Í n d i c e

RESUMEN EJECUTIVO

I.	DATOS GENERALES DEL PROYECTO, DEL PROMOVENTE Y DEL RESPONSABLE DEL DOCUMENTO TECNICO UNIFICADO;	3
II.	DESCRIPCIÓN DEL PROYECTO;	12
III.	VINCULACIÓN CON LOS ORDENAMIENTOS JURIDICOS APLICABLES EN MATERIA AMBIENTAL Y, ENCASO, CON LA REGULACION SOBRE EL USO DEL SUELO	124
IV.	DESCRIPCIÓN DEL SISTEMA AMBIENTAL Y SEÑALAMIENTO DE LA PROBLEMÁTICA AMBIENTAL DETECTADA EN EL ÁREA DE INFLUENCIA DEL PROYECTO	152
V.	IDENTIFICACIÓN, DESCRIPCIÓN Y EVALUACIÓN DE LOS IMPACTOS AMBIENTALES	207
VI.	MEDIDAS PREVENTIVAS Y DE MITIGACION DE LOS IMPACTOS AMBIENTALES	224
VII.	PRONOSTICOS AMBIENTALES Y, EN SU CASO, EVALUACIÓN DE ALTERNATIVAS	233
VIII.	IDENTIFICACIÓN DE LOS INSTRUMENTOS METODOLÓGICOS Y ELEMENTOS TÉCNICOS QUE SUSTENTAN LA INFORMACION SEÑALADA EN LAS FRACCIONES ANTERIORES	245

BIBLIOGRAFÍA

A N E X O S.

ANEXO 1.
copia del ife (ine) del promovente.
curp del representante legal de la promovente.
r.f.c. del representante legal de la promovente.
comprovante de domicilio del promovente.

ANEXO 2.
identificacion oficial del Responsable del Estudio.
curp del Responsable Técnico del Estudio.
cedula Profesional del Responsable Técnico.

ANEXO 3.
planos generales del proyecto.
poligonos kml.

ANEXO 4.
plan de manejo de residuos peligrosos y
plan de majo y atencion a contingencias.

I. DATOS GENERALES DEL PROYECTO, DEL PROMOVENTE Y DEL RESPONSABLE DEL ESTUDIO DE IMPACTO AMBIENTAL

I.1 PROYECTO.

I.1.1 Nombre del proyecto.

"Operación y mantenimiento de la granja acuícola Cospita para el cultivo semiintensivo de camarón", ubicada en el poblado Cospita, Sindicatura de Baila, municipio de Culiacán, estado de Sinaloa.

Tipo de proyecto:

Manifestación de Impacto Ambiental, Modalidad Particular (MIA-P).

Sector 1: AGRICULTURA, GANADERIA, CAZA, SILVICULTURA Y PESCA.

Subsector 13: PESCA

Código Clase CMAP 130020: ACUACULTURA (Comprende la acuacultura de especies marinas y de agua dulce).

Tipo de actividad proyectada:

Operación y mantenimiento de una granja acuícola para el cultivo de camarón blanco (*Litopenaeus vannamei).*

I.1.2 Ubicación del proyecto

Ubicación del proyecto. El predio donde se desarrollará el proyecto es perteneciente, al poblado de Cospita, municipio de Culiacán, estado de Sinaloa. El área para el desarrollo del proyecto cuenta con las siguientes coordenadas geográficas extremas: 24°8'32.70" Latitud Norte Y 107°8'8.28" Longitud Oeste.

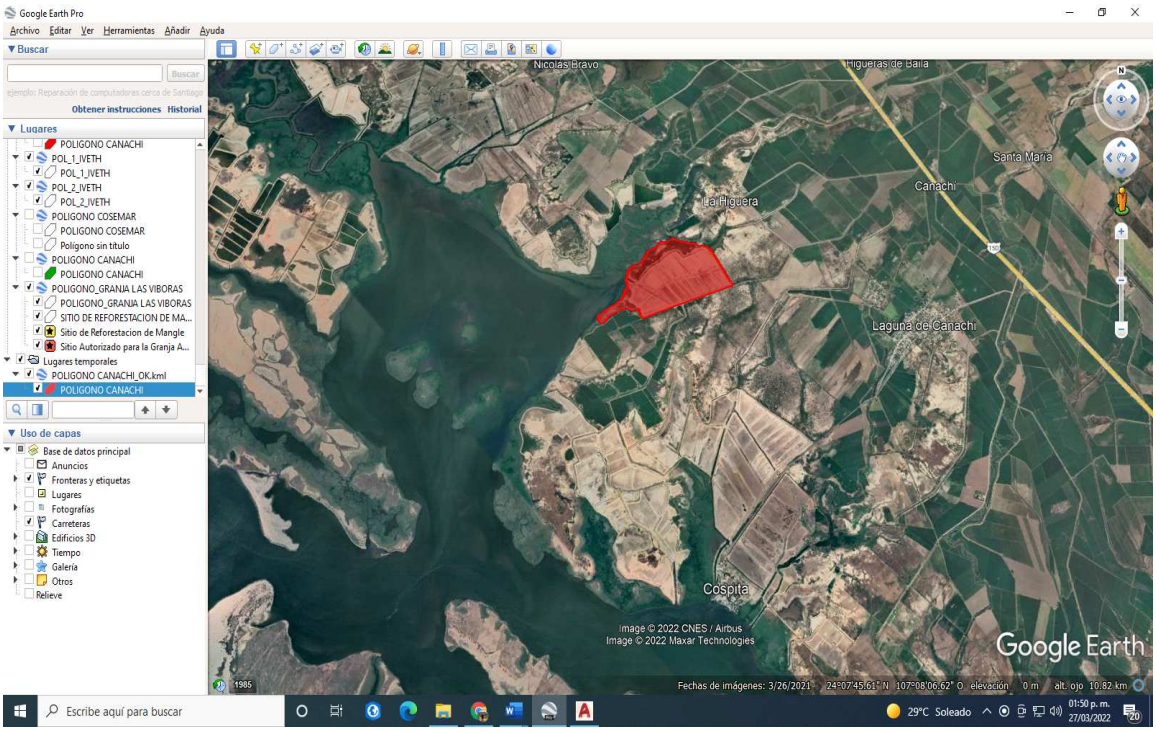

Imagen. Macrolocalización del sitio de proyecto. Google Earth.

La superficie total que abarca el proyecto es de **1,279,576.1 m²,** constituida por un poligono general, la granja esta conformada por 23 estanques de cultivo de camaron, una laguna de oxidación, canal de llamada, tres reservorios, áreas de dren, área campamento, área para los residuos solidos y área para residuos peligrosos, sistema excluidor de fauna acuática (SEFA), carcamo de bombeo, área de patio de maniobras y borderias, que son necesarios y fundamentales para el buen funcionamiento de la Granja acuícola.

A continuación, se presentan el cuadro de construcción del Poligono general del proyecto en coordenadas UTM DATUM WGS84, asi como también el cuadro de resumen de áreas del proyecto que establece la granja acuícola de camaron:

Cuadro de construcción de la división de las áreas para cada promovente:

CUADRO DE CONSTRUCCION POLIGONO GENERAL						
LADO		RUMBO	DISTANCIA	V	COORDENADAS	
EST	PV				Y	X
				1	2,671,872.8387	283,611.5243

1	2	S 29°18'24.18" E	363.900	2	2,671,555.5438	283,789.6308
2	3	S 65°40'01.25" E	3.300	3	2,671,554.1946	283,792.6143
3	4	S 55°37'39.33" E	12.800	4	2,671,546.9467	283,803.2106
4	5	S 39°06'49.93" E	9.500	5	2,671,539.5838	283,809.1972
5	6	S 27°19'15.91" E	12.800	6	2,671,528.1884	283,815.0841
6	7	S 03°15'15.54" E	22.900	7	2,671,505.3047	283,816.3853
7	8	S 70°35'02.98" W	77.500	8	2,671,479.5578	283,743.3376
8	9	S 71°23'27.79" W	24.700	9	2,671,471.6861	283,719.9594
9	10	S 71°33'11.45" W	786.100	10	2,671,222.9576	282,974.2887
10	11	S 71°44'21.58" W	26.700	11	2,671,214.5824	282,948.9062
11	12	S 73°49'07.94" W	26.700	12	2,671,207.1352	282,923.2413
12	13	S 63°26'46.66" W	16.700	13	2,671,199.6684	282,908.3003
13	14	S 70°06'51.76" W	23.100	14	2,671,191.7964	282,886.5368
14	15	S 70°16'47.78" W	137.700	15	2,671,145.3318	282,756.9095
15	16	S 69°49'34.73" W	205.900	16	2,671,074.3311	282,563.6612
16	17	S 70°24'20.17" W	66.600	17	2,671,051.9983	282,500.9242
17	18	S 74°52'18.69" W	18.000	18	2,671,047.2926	282,483.5179
18	19	N 89°27'48.34" W	10.100	19	2,671,047.3873	282,473.4057
19	20	N 77°29'23.01" W	6.300	20	2,671,048.7511	282,467.2591
20	21	N 59°46'12.25" W	13.700	21	2,671,055.6366	282,455.4427
21	22	N 33°41'48.19" W	12.800	22	2,671,066.2732	282,448.3499
22	23	N 23°16'08.10" W	22.100	23	2,671,086.5378	282,439.6356
23	24	N 15°06'31.21" W	95.700	24	2,671,178.9316	282,414.6908

24	25	N 18°56'21.90" W	12.800	25	2,671,191.0465	282,410.5337
25	26	S 59°29'05.42" W	32.400	26	2,671,174.6000	282,382.6300
26	27	S 72°49'15.95" W	76.300	27	2,671,152.0600	282,309.7200
27	28	N 62°33'26.09" W	84.100	28	2,671,190.8100	282,235.1000
28	29	N 63°00'52.90" W	12.800	29	2,671,196.6200	282,223.6900
29	30	S 86°54'07.92" W	12.400	30	2,671,195.9500	282,211.3100
30	31	S 64°24'32.71" W	69.700	31	2,671,165.8400	282,148.4400
31	32	S 64°41'39.45" W	132.700	32	2,671,109.1300	282,028.5000
32	33	S 65°11'51.01" W	48.300	33	2,671,088.8800	281,984.6800
33	34	S 37°10'28.77" W	18.800	34	2,671,073.9000	281,973.3200
34	35	S 33°15'15.72" W	35.700	35	2,671,044.0100	281,953.7200
35	36	S 37°47'55.27" W	46.800	36	2,671,007.0600	281,925.0600
36	37	S 61°53'21.16" W	11.400	37	2,671,001.6700	281,914.9700
37	38	S 45°09'41.46" W	37.600	38	2,670,975.1400	281,888.2900
38	39	N 88°52'36.11" W	23.500	39	2,670,975.6000	281,864.8300
39	40	N 49°33'59.25" W	41.100	40	2,671,002.2700	281,833.5300
40	41	N 25°45'26.62" W	44.700	41	2,671,042.5600	281,814.0900
41	42	N 02°28'02.28" W	20.900	42	2,671,063.4213	281,813.1911
42	43	N 02°28'02.28" W	9.300	43	2,671,072.7300	281,812.7900
43	44	N 21°07'20.78" E	21.300	44	2,671,092.6100	281,820.4700
44	45	N 53°27'40.32" E	15.300	45	2,671,101.7007	281,832.7380
45	46	N 53°27'40.32" E	22.500	46	2,671,115.0700	281,850.7800
46	47	N 53°00'31.37" E	70.800	47	2,671,157.6700	281,907.3300

47	48	N 47°49'55.36" E	42.600	48	2,671,186.3000	281,938.9400
48	49	N 57°12'55.61" E	30.000	49	2,671,202.5500	281,964.1700
49	50	N 60°25'45.82" E	42.800	50	2,671,223.6800	282,001.4100
50	51	N 69°45'39.04" E	33.600	51	2,671,235.3200	282,032.9800
51	52	N 65°00'28.00" E	25.300	52	2,671,245.9900	282,055.8700
52	53	N 51°27'07.25" E	48.000	53	2,671,275.9100	282,093.4200
53	54	N 44°36'41.45" E	30.200	54	2,671,297.4400	282,114.6600
54	55	N 60°14'36.44" E	42.700	55	2,671,318.6100	282,151.6900
55	56	N 32°52'13.49" E	34.100	56	2,671,347.2700	282,170.2100
56	57	N 19°57'48.25" E	54.700	57	2,671,398.6400	282,188.8700
57	58	N 21°49'53.47" E	35.300	58	2,671,431.4400	282,202.0100
58	59	N 06°45'27.28" E	33.700	59	2,671,464.8600	282,205.9700
59	60	N 47°11'17.67" E	15.200	60	2,671,475.1800	282,217.1100
60	61	N 55°28'12.50" E	18.000	61	2,671,485.3700	282,231.9200
61	62	N 07°05'47.11" E	49.700	62	2,671,534.6900	282,238.0600
62	63	N 04°50'35.94" W	42.400	63	2,671,576.9400	282,234.4800
63	64	N 32°45'33.23" E	12.700	64	2,671,587.5839	282,241.3288
64	65	N 61°39'42.88" W	41.200	65	2,671,607.1416	282,205.0638
65	66	N 31°47'00.69" E	27.400	66	2,671,630.4076	282,219.4801
66	67	N 26°37'30.80" E	51.700	67	2,671,676.6056	282,242.6397
67	68	N 07°33'52.69" E	33.400	68	2,671,709.7400	282,247.0400
68	69	N 11°05'07.91" E	43.100	69	2,671,752.0000	282,255.3200
69	70	N 21°31'33.31" E	31.700	70	2,671,781.4600	282,266.9400

70	71	N 39°11'49.34" E	34.500	71	2,671,808.1800	282,288.7300
71	72	N 61°18'49.87" E	28.400	72	2,671,821.8100	282,313.6400
72	73	N 74°46'25.50" E	36.600	73	2,671,831.4100	282,348.9100
73	74	N 82°51'32.46" E	26.700	74	2,671,834.7300	282,375.4100
74	75	N 72°44'39.22" E	25.000	75	2,671,842.1600	282,399.3300
75	76	N 61°41'40.54" E	25.000	76	2,671,854.0300	282,421.3700
76	77	N 43°08'43.11" E	33.200	77	2,671,878.2600	282,444.0800
77	78	N 34°59'48.81" E	38.600	78	2,671,909.8400	282,466.1900
78	79	N 33°00'42.50" E	35.800	79	2,671,939.9000	282,485.7200
79	80	N 46°16'16.24" E	19.400	80	2,671,953.3400	282,499.7700
80	81	N 38°16'34.40" E	30.600	81	2,671,977.3300	282,518.7000
81	82	N 43°41'21.70" E	14.800	82	2,671,988.0600	282,528.9500
82	83	N 23°34'28.94" E	7.800	83	2,671,995.2100	282,532.0700
83	84	N 06°10'17.11" E	12.400	84	2,672,007.5100	282,533.4000
84	85	N 04°37'52.59" E	14.700	85	2,672,022.2000	282,534.5900
85	86	N 29°07'08.39" E	15.600	86	2,672,035.7900	282,542.1600
86	87	N 36°34'55.06" E	28.300	87	2,672,058.4800	282,559.0000
87	88	N 53°03'44.36" E	25.400	88	2,672,073.7200	282,579.2700
88	89	N 69°36'13.08" E	18.500	89	2,672,080.1600	282,596.5900
89	90	N 79°04'18.05" E	23.300	90	2,672,084.5700	282,619.4300
90	91	N 86°45'52.20" E	20.600	91	2,672,085.7300	282,639.9500
91	92	N 62°11'25.45" E	13.600	92	2,672,092.0700	282,651.9700
92	93	N 40°26'33.78" E	42.700	93	2,672,124.5800	282,679.6800

93	94	N 39°51'30.57" E	70.700	94	2,672,178.8500	282,724.9900
94	95	N 61°03'16.05" E	11.700	95	2,672,184.5300	282,735.2600
95	96	N 68°04'07.98" E	9.000	96	2,672,187.9000	282,743.6300
96	97	S 89°44'05.08" E	21.600	97	2,672,187.8000	282,765.2300
97	98	N 89°15'13.82" E	63.700	98	2,672,188.6300	282,828.9600
98	99	N 79°02'03.53" E	35.900	99	2,672,195.4600	282,864.2100
99	100	N 60°42'49.36" E	14.400	100	2,672,202.5100	282,876.7800
100	101	N 45°17'04.15" E	14.200	101	2,672,212.5300	282,886.9000
101	102	N 40°30'39.37" E	21.300	102	2,672,228.7400	282,900.7500
102	103	N 35°10'12.96" E	25.000	103	2,672,249.1900	282,915.1600
103	104	N 58°34'22.10" E	11.400	104	2,672,255.1600	282,924.9300
104	105	N 82°28'57.59" E	13.200	105	2,672,256.8900	282,938.0400
105	106	S 65°25'37.96" E	13.300	106	2,672,251.3800	282,950.0900
106	107	S 51°09'13.67" E	25.900	107	2,672,235.1200	282,970.2800
107	108	S 68°30'48.85" E	17.200	108	2,672,228.8100	282,986.3100
108	109	S 53°48'00.71" E	18.800	109	2,672,217.7000	283,001.4900
109	110	S 59°01'11.36" E	29.900	110	2,672,202.3000	283,027.1400
110	111	S 86°33'23.60" E	7.000	111	2,672,201.8800	283,034.1200
111	112	S 80°51'39.81" E	26.500	112	2,672,197.6700	283,060.2900
112	113	S 78°19'39.88" E	35.000	113	2,672,190.5800	283,094.6100
113	114	S 79°57'41.45" E	31.600	114	2,672,185.0800	283,125.6800
114	115	S 73°36'32.95" E	24.700	115	2,672,178.1000	283,149.4100
115	116	S 68°49'29.25" E	27.200	116	2,672,168.2800	283,174.7600

116	117	S 58°06'24.17" E	8.700	117	2,672,163.7000	283,182.1200
117	118	S 73°11'11.06" E	8.200	118	2,672,161.3400	283,189.9300
118	119	S 86°58'45.40" E	7.600	119	2,672,160.9400	283,197.5100
119	120	N 80°08'29.27" E	33.800	120	2,672,166.7200	283,230.7700
120	121	N 67°25'44.03" E	11.800	121	2,672,171.2300	283,241.6200
121	122	S 70°24'27.79" E	7.500	122	2,672,168.7100	283,248.7000
122	123	S 64°31'49.66" E	15.900	123	2,672,161.8700	283,263.0600
123	124	S 53°09'55.65" E	64.800	124	2,672,123.0100	283,314.9400
124	125	S 63°27'57.19" E	8.300	125	2,672,119.3100	283,322.3500
125	126	S 75°49'52.43" E	12.600	126	2,672,116.2300	283,334.5500
126	127	N 85°05'14.21" E	33.500	127	2,672,119.1000	283,367.9400
127	128	N 88°51'38.68" E	10.600	128	2,672,119.3100	283,378.5000
128	129	S 83°30'32.60" E	19.700	129	2,672,117.0800	283,398.1000
129	130	S 79°23'11.90" E	16.800	130	2,672,113.9900	283,414.5900
130	131	S 37°58'51.21" E	2.400	131	2,672,112.1200	283,416.0500
131	132	S 75°15'23.17" E	9.400	132	2,672,109.7200	283,425.1700
132	133	S 60°25'46.66" E	12.600	133	2,672,103.4900	283,436.1500
133	134	S 59°00'32.93" E	25.400	134	2,672,090.4200	283,457.9100
134	135	S 66°23'19.04" E	27.300	135	2,672,079.4700	283,482.9600
135	136	S 65°23'24.84" E	15.100	136	2,672,073.1941	283,496.6616
136	137	S 30°08'21.58" E	85.800	137	2,671,998.9986	283,539.7393
137	138	S 28°59'33.41" E	18.400	138	2,671,982.9092	283,548.6550
138	139	S 30°12'38.41" E	59.900	139	2,671,931.1505	283,578.7923

139	1	S 29°18'24.18" E	66.900	1	2,671,872.8387	283,611.5243
SUPERFICIE = 1,279,576.1 m2						

Superficies de la infraestructura de Acuícola Cospita

TABLA DE SUPERFICIES		
OBRA	**SUPERFICE M2**	**PORCENTAJE**
23 estanques	812,096.52	63.466
Laguna de Oxidación	50,029.4	3.910
Canal de llamada	4,182.8	0.327
Reservorio 1	20,945.1	1.637
Reservorio 2	685.7	0.054
Reservorio 3	196.9	0.015
Banqueta dren 2	1482.4	0.116
Banquete dren 1	9,982.5	0.780
Banqueta dren 3	4,912.6	0.384
Baqueta canal de llamada	339.9	0.027
Dren 1	46,242	3.614
Dren 2	5,791.4	0.453
Dren 3	19,485.9	1.523
Campamento	126.8	0.010
Depósito de residuos solidos	10.5	0.001
Sistema excluidor	81.4	0.006
Cárcamo de bombeo	227.4	0.018
Patio de maniobra	773.9	0.060
Depósito de residuos peligroso	10.5	0.001
Bordería	301,972.48	23.598
TOTAL	**1,279,576.1**	**100**

I.1.3 Tiempo de vida útil del proyecto

Se estima que la vida útil de la Granja para el cultivo de Camarón es de 25 años, sin embargo, se requiere realizar el mantenimiento adecuado de las instalaciones para garantizar un mayor periodo de vida útil.

I.1.4 Presentación de la documentación legal:

Se anexa.

I.2 PROMOVENTE

1.2.1 Nombre o razón social del promovente

[redacted]

1.2.2 Registro Federal de Contribuyentes del promovente.

[redacted]

1.2.3 CURP.

[redacted]

1.2.6 Dirección del promovente o de su representante legal para recibir u oír notificaciones

Dirección:	[redacted]
Colonia:	
Código Postal:	
Municipio:	
Estado:	
Teléfono:	
Correo electrónico.	

I.3 RESPONSABLE DE LA ELABORACIÓN DEL ESTUDIO DE IMPACTO AMBIENTAL

I.3.1 Registro Federal de Contribuyentes o CURP

[redacted]

I.3.2 Nombre del responsable técnico del estudio

[redacted]

Colaborador:

[redacted]

I.3.3 Dirección del responsable técnico del estudio

Dirección:	[redacted]
Localidad:	
Código postal:	
Municipio:	
Estado:	

II. DESCRIPCIÓN DEL PROYECTO

II.1 Información general del proyecto

II.1.1 Naturaleza del proyecto

El proyecto **"Operación y mantenimiento de la granja acuícola Cospita para el cultivo semiintensivo de camarón"**, ubicada en el poblado Cospita, sindicatura de Baila, municipio de Culiacán, estado de Sinaloa, se refiere a la operación y mantenimiento de una Granja productora de camarón blanco, a partir de engorda en cautiverio. La granja contará con 23 estanques de espejo de agua para la engorda de camarón, demás obras que harán posible su funcionamiento, tales como canales de llamada, reservorios y áreas de dren, borderias perimetrales y divisorias, área de usos multiples (campamento), sin dejar de mencionar una obra principal y de gran importancia la laguna de oxidación, que servirán para tratar el agua producto de los recambios diarios del 3%, además de obras complementarias tales como:

- Sistema Excluidor de Fauna para el control de competidores y depredadores en el canal de llamada, que impidan el paso de dichos organismos.
- Estructura de control de competidores y depredadores en las compuertas de entrada y salida de agua de los estanques, elaborado con mallas que impidan el paso de dichos organismos.
- Filtros físicos para retener sólidos en suspensión de origen orgánico (restos de alimento no consumido, heces fecales, etc.).
- Puentes alcantarillas sobre reservorio y / o sobre dren.
- Area de campamento (Área de usos múltiples, donde se almacenarán alimentos, fertilizantes, materiales y herramientas).
- Sanitarios portátiles.
- Carcamo de bombeo.

La operación de la Granja, se desarrollará mediante tecnología semiintensiva, con requerimientos de postlarvas de camarón anuales, los cuales provienen del Laboratorio VL, S.A. DE C.V., el cual cuenta con el siguiente domicilio fiscal: Macario Gaxiola #100, Localidad La Reforma, municipio Angostura, Sinaloa.

La región donde se ubica este proyecto es la zona litoral en el centro del estado de Sinaloa, presenta un desarrollo de la camaronicultura con condiciones apropiadas, cuya integración será de acuerdo a las características ecológicas y ambientales, a fin de minimizar los efectos o impactos negativos y favorecer los positivo, en los renglones de Tenencia de la Tierra, Uso del Suelo, Manejo Hidráulico, Uso de Agua Marina, cauces naturales sin modificar su trayectoria; optimizando el manejo técnico. El proyecto acuícola consta en total de una superficie de **1,279,576.1 m^2**, cuya característica edafológica, no ha sido propicia para desarrollo de otras actividades pecuarias, como de agricultura o ganadería, debido a su alta condición química salino-sódica.

Es importante hacer mención que en este proyecto solo se está solicitando la autorización para operación y mantenimiento de la actividad acuícola y abandono del sitio, sin dejar de lado los sistemas excluidores de fauna (SEFA) y lagunas de sedimentación, las obras del presente proyecto presentaran afectación mínima, y por lo consiguiente no se requiere Cambio de Uso De Suelo en Terrenos Forestales.

Tipo de actividad proyectada:

Operación de una granja acuícola para el cultivo de camarón blanco (*Litopenaeus vannamei*).

Sector:

1 Agricultura, Ganadería, Caza, Silvicultura y Pesca.

Subsector:

13 Pesca.
130020 Acuacultura.

Características ambientales del predio:

El sitio se ubica en la Región Hidrológica 10 (Sinaloa). El sistema hidrográfico de la Región descarga a la vertiente del Océano Pacífico. El clima Seco muy cálido y cálido. En la zona la vegetación dominante es de Selva Baja Caducifolia y Vegetación de Manglar.

- La zona fisiográfica corresponde a la zona de llanura, denominada Provincia Llanura Costera y Deltas De Sonora y Sinaloa.

La Construcción de la granja fue realizada sin previa autorización en materia de impacto ambiental, sin embargo, esta granja se encuentra en apego al programa de la Regularización de Granjas por parte de la Procuraduria Federal de Proteccion al Ambiente (PROFEPA) y de la Secretaría de Medio Ambiente y Recursos Naturales (SEMARNAT) ambas en el estado de Sinaloa, Por lo que esta granja ya fue visitada y multada por PROFEPA.

II.1.2 Selección del sitio.

Criterios principales:

- Poca afectación al medio ambiente.

- Vía de Comunicación:

La Vía de comunicación principal al sitio del proyecto desde el punto “El trébol” de la ciudad de Culiacán, Sinaloa es la Carretera Federal México 15 D Culiacán-Mazatlán, la cual se sigue hasta llegar al entronque de Canachi, de ahí con rumbo hacia la localidad La Higuera, y desde ese punto se conduce con rumbo a la zona costera por un camino de terracería en buen estado por aproximadamente 3.95 kilómetros hasta llegar a los sitios del proyecto. La siguiente imagen sirve de apoyo para llegar al sitio del proyecto:

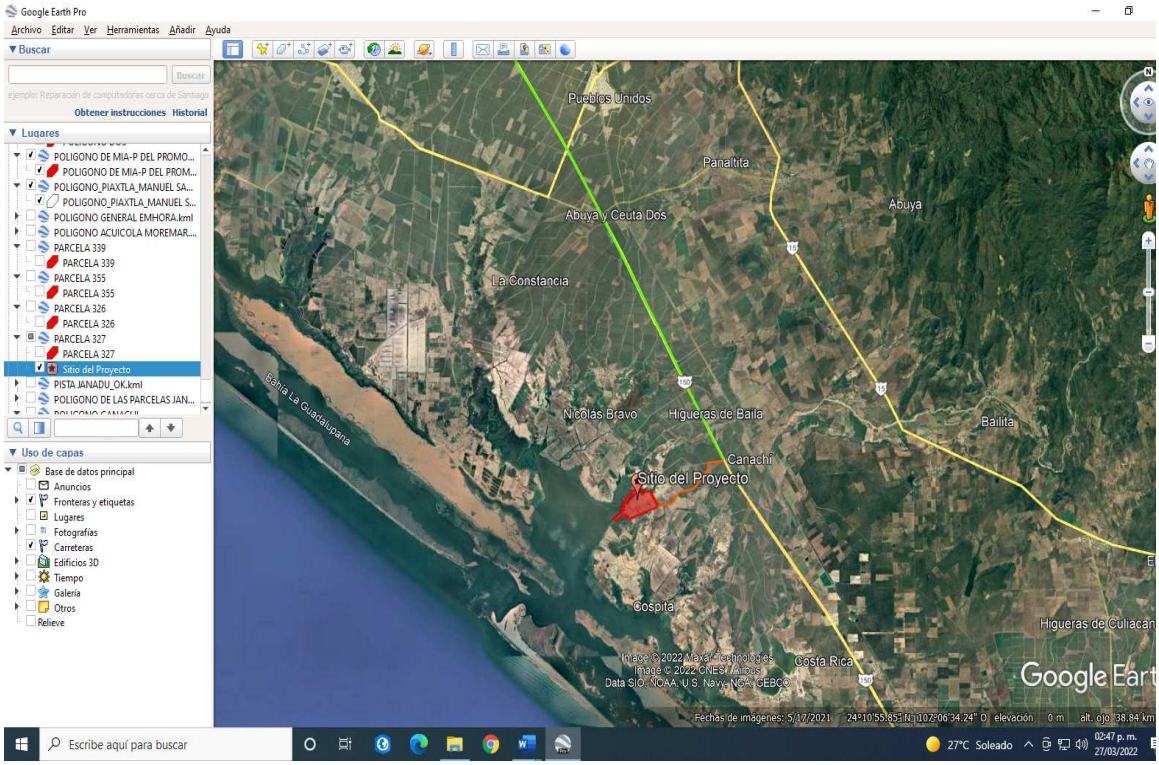

Imagen. Tipos de caminos para la vía de acceso al predio, en color verde el camino de pavimento, en naranja el camino de Terraceria y en rojo el sitio del proyecto.

- En la zona se encuentran establecidos campos de cultivo tanto de temporal como de riego y granjas acuícolas en las cuales se cultiva principalmente el camarón.

II.1.3 Ubicación física del proyecto y planos de localización

Ubicación del proyecto. El predio donde se desarrollará el proyecto es perteneciente, al poblado de Cospita, municipio de Culiacán, estado de Sinaloa. El área para el desarrollo del proyecto cuenta con las siguientes coordenadas geográficas extremas: 24°8'32.70" Latitud Norte Y 107°8'8.28" Longitud Oeste.

II.1.4 Inversión requerida.

La inversión inicial del proyecto será de **$3, 000,000.00** (tres millones de pesos) los cuales serán utilizados en estudios previos, en la compra de insumos, renta y transporte de la maquinaria para la construcción de la granja y pago a los trabajadores; y el resto de la inversión programada será para ejercerse en los 25 años de duración del proyecto.

Inversión para aplicarse en las medidas de mitigación:

Resumen de los principales generadores de impacto y sus medidas de mitigación.

Actividades que generan impactos ambientales acumulativos, sinérgicos, significativo o relevante y residuales.	**MEDIDAS DE MITIGACIÓN.**	**COSTO EN M. N.**
Funcionamiento de vehículos de transporte de personal y materiales, maquinaria necesaria para la explotación.	Afinar los motores de los vehículos para que estén en buenas condiciones de operación.	INCLUIDO EN GASTOS OPERATIVOS.
Aguas residuales sanitarias.	Operar sanitarios portátiles.	INCLUIDO EN GASTOS OPERATIVOS
Generación de Residuos sólidos municipales, no peligrosos, de lenta degradación.	Enviar a reciclaje, los que tengan esta factibilidad, y el resto al sitio de disposición final en el basurón más cercano.	INCLUIDO EN GASTOS OPERATIVOS.
Los residuos peligrosos como grasas y aceites, trapos y filtros impregnados de aceites y grasas, durante las etapas de operación y mantenimiento.	Serán confinados en un sitio especial de acuerdo a la Normatividad Oficial Mexicana, vigente.	INCLUIDO EN GASTOS OPERATIVOS

II.1.5 Dimensiones del proyecto

La superficie total que abarca el proyecto es de **1,279,576.1 m²,** Conformada por un polígono general, constituido como ya se menciono anteriormente en el capitulo I. A continuación, se presentan todos los cuadros de construcción que conforman el proyecto.

Cuadros de construcción de las áreas que constituyen el proyecto:

CUADRO DE CONSTRUCCION POLIGONO GENERAL						
LADO		RUMBO	DISTANCIA	V	COORDENADAS	
EST	PV				Y	X
				1	2,671,872.8387	283,611.5243
1	2	S 29°18'24.18" E	363.900	2	2,671,555.5438	283,789.6308
2	3	S 65°40'01.25" E	3.300	3	2,671,554.1946	283,792.6143
3	4	S 55°37'39.33" E	12.800	4	2,671,546.9467	283,803.2106
4	5	S 39°06'49.93" E	9.500	5	2,671,539.5838	283,809.1972
5	6	S 27°19'15.91" E	12.800	6	2,671,528.1884	283,815.0841
6	7	S 03°15'15.54" E	22.900	7	2,671,505.3047	283,816.3853
7	8	S 70°35'02.98" W	77.500	8	2,671,479.5578	283,743.3376
8	9	S 71°23'27.79" W	24.700	9	2,671,471.6861	283,719.9594
9	10	S 71°33'11.45" W	786.100	10	2,671,222.9576	282,974.2887
10	11	S 71°44'21.58" W	26.700	11	2,671,214.5824	282,948.9062
11	12	S 73°49'07.94" W	26.700	12	2,671,207.1352	282,923.2413
12	13	S 63°26'46.66" W	16.700	13	2,671,199.6684	282,908.3003
13	14	S 70°06'51.76" W	23.100	14	2,671,191.7964	282,886.5368
14	15	S 70°16'47.78" W	137.700	15	2,671,145.3318	282,756.9095
15	16	S 69°49'34.73" W	205.900	16	2,671,074.3311	282,563.6612
16	17	S 70°24'20.17" W	66.600	17	2,671,051.9983	282,500.9242

17	18	S 74°52'18.69" W	18.000	18	2,671,047.2926	282,483.5179
18	19	N 89°27'48.34" W	10.100	19	2,671,047.3873	282,473.4057
19	20	N 77°29'23.01" W	6.300	20	2,671,048.7511	282,467.2591
20	21	N 59°46'12.25" W	13.700	21	2,671,055.6366	282,455.4427
21	22	N 33°41'48.19" W	12.800	22	2,671,066.2732	282,448.3499
22	23	N 23°16'08.10" W	22.100	23	2,671,086.5378	282,439.6356
23	24	N 15°06'31.21" W	95.700	24	2,671,178.9316	282,414.6908
24	25	N 18°56'21.90" W	12.800	25	2,671,191.0465	282,410.5337
25	26	S 59°29'05.42" W	32.400	26	2,671,174.6000	282,382.6300
26	27	S 72°49'15.95" W	76.300	27	2,671,152.0600	282,309.7200
27	28	N 62°33'26.09" W	84.100	28	2,671,190.8100	282,235.1000
28	29	N 63°00'52.90" W	12.800	29	2,671,196.6200	282,223.6900
29	30	S 86°54'07.92" W	12.400	30	2,671,195.9500	282,211.3100
30	31	S 64°24'32.71" W	69.700	31	2,671,165.8400	282,148.4400
31	32	S 64°41'39.45" W	132.700	32	2,671,109.1300	282,028.5000
32	33	S 65°11'51.01" W	48.300	33	2,671,088.8800	281,984.6800
33	34	S 37°10'28.77" W	18.800	34	2,671,073.9000	281,973.3200
34	35	S 33°15'15.72" W	35.700	35	2,671,044.0100	281,953.7200
35	36	S 37°47'55.27" W	46.800	36	2,671,007.0600	281,925.0600
36	37	S 61°53'21.16" W	11.400	37	2,671,001.6700	281,914.9700
37	38	S 45°09'41.46" W	37.600	38	2,670,975.1400	281,888.2900
38	39	N 88°52'36.11" W	23.500	39	2,670,975.6000	281,864.8300
39	40	N 49°33'59.25" W	41.100	40	2,671,002.2700	281,833.5300

40	41	N 25°45'26.62" W	44.700	41	2,671,042.5600	281,814.0900
41	42	N 02°28'02.28" W	20.900	42	2,671,063.4213	281,813.1911
42	43	N 02°28'02.28" W	9.300	43	2,671,072.7300	281,812.7900
43	44	N 21°07'20.78" E	21.300	44	2,671,092.6100	281,820.4700
44	45	N 53°27'40.32" E	15.300	45	2,671,101.7007	281,832.7380
45	46	N 53°27'40.32" E	22.500	46	2,671,115.0700	281,850.7800
46	47	N 53°00'31.37" E	70.800	47	2,671,157.6700	281,907.3300
47	48	N 47°49'55.36" E	42.600	48	2,671,186.3000	281,938.9400
48	49	N 57°12'55.61" E	30.000	49	2,671,202.5500	281,964.1700
49	50	N 60°25'45.82" E	42.800	50	2,671,223.6800	282,001.4100
50	51	N 69°45'39.04" E	33.600	51	2,671,235.3200	282,032.9800
51	52	N 65°00'28.00" E	25.300	52	2,671,245.9900	282,055.8700
52	53	N 51°27'07.25" E	48.000	53	2,671,275.9100	282,093.4200
53	54	N 44°36'41.45" E	30.200	54	2,671,297.4400	282,114.6600
54	55	N 60°14'36.44" E	42.700	55	2,671,318.6100	282,151.6900
55	56	N 32°52'13.49" E	34.100	56	2,671,347.2700	282,170.2100
56	57	N 19°57'48.25" E	54.700	57	2,671,398.6400	282,188.8700
57	58	N 21°49'53.47" E	35.300	58	2,671,431.4400	282,202.0100
58	59	N 06°45'27.28" E	33.700	59	2,671,464.8600	282,205.9700
59	60	N 47°11'17.67" E	15.200	60	2,671,475.1800	282,217.1100
60	61	N 55°28'12.50" E	18.000	61	2,671,485.3700	282,231.9200
61	62	N 07°05'47.11" E	49.700	62	2,671,534.6900	282,238.0600
62	63	N 04°50'35.94" W	42.400	63	2,671,576.9400	282,234.4800

63	64	N 32°45'33.23" E	12.700	64	2,671,587.5839	282,241.3288
64	65	N 61°39'42.88" W	41.200	65	2,671,607.1416	282,205.0638
65	66	N 31°47'00.69" E	27.400	66	2,671,630.4076	282,219.4801
66	67	N 26°37'30.80" E	51.700	67	2,671,676.6056	282,242.6397
67	68	N 07°33'52.69" E	33.400	68	2,671,709.7400	282,247.0400
68	69	N 11°05'07.91" E	43.100	69	2,671,752.0000	282,255.3200
69	70	N 21°31'33.31" E	31.700	70	2,671,781.4600	282,266.9400
70	71	N 39°11'49.34" E	34.500	71	2,671,808.1800	282,288.7300
71	72	N 61°18'49.87" E	28.400	72	2,671,821.8100	282,313.6400
72	73	N 74°46'25.50" E	36.600	73	2,671,831.4100	282,348.9100
73	74	N 82°51'32.46" E	26.700	74	2,671,834.7300	282,375.4100
74	75	N 72°44'39.22" E	25.000	75	2,671,842.1600	282,399.3300
75	76	N 61°41'40.54" E	25.000	76	2,671,854.0300	282,421.3700
76	77	N 43°08'43.11" E	33.200	77	2,671,878.2600	282,444.0800
77	78	N 34°59'48.81" E	38.600	78	2,671,909.8400	282,466.1900
78	79	N 33°00'42.50" E	35.800	79	2,671,939.9000	282,485.7200
79	80	N 46°16'16.24" E	19.400	80	2,671,953.3400	282,499.7700
80	81	N 38°16'34.40" E	30.600	81	2,671,977.3300	282,518.7000
81	82	N 43°41'21.70" E	14.800	82	2,671,988.0600	282,528.9500
82	83	N 23°34'28.94" E	7.800	83	2,671,995.2100	282,532.0700
83	84	N 06°10'17.11" E	12.400	84	2,672,007.5100	282,533.4000
84	85	N 04°37'52.59" E	14.700	85	2,672,022.2000	282,534.5900
85	86	N 29°07'08.39" E	15.600	86	2,672,035.7900	282,542.1600

86	87	N 36°34'55.06" E	28.300	87	2,672,058.4800	282,559.0000
87	88	N 53°03'44.36" E	25.400	88	2,672,073.7200	282,579.2700
88	89	N 69°36'13.08" E	18.500	89	2,672,080.1600	282,596.5900
89	90	N 79°04'18.05" E	23.300	90	2,672,084.5700	282,619.4300
90	91	N 86°45'52.20" E	20.600	91	2,672,085.7300	282,639.9500
91	92	N 62°11'25.45" E	13.600	92	2,672,092.0700	282,651.9700
92	93	N 40°26'33.78" E	42.700	93	2,672,124.5800	282,679.6800
93	94	N 39°51'30.57" E	70.700	94	2,672,178.8500	282,724.9900
94	95	N 61°03'16.05" E	11.700	95	2,672,184.5300	282,735.2600
95	96	N 68°04'07.98" E	9.000	96	2,672,187.9000	282,743.6300
96	97	S 89°44'05.08" E	21.600	97	2,672,187.8000	282,765.2300
97	98	N 89°15'13.82" E	63.700	98	2,672,188.6300	282,828.9600
98	99	N 79°02'03.53" E	35.900	99	2,672,195.4600	282,864.2100
99	100	N 60°42'49.36" E	14.400	100	2,672,202.5100	282,876.7800
100	101	N 45°17'04.15" E	14.200	101	2,672,212.5300	282,886.9000
101	102	N 40°30'39.37" E	21.300	102	2,672,228.7400	282,900.7500
102	103	N 35°10'12.96" E	25.000	103	2,672,249.1900	282,915.1600
103	104	N 58°34'22.10" E	11.400	104	2,672,255.1600	282,924.9300
104	105	N 82°28'57.59" E	13.200	105	2,672,256.8900	282,938.0400
105	106	S 65°25'37.96" E	13.300	106	2,672,251.3800	282,950.0900
106	107	S 51°09'13.67" E	25.900	107	2,672,235.1200	282,970.2800
107	108	S 68°30'48.85" E	17.200	108	2,672,228.8100	282,986.3100
108	109	S 53°48'00.71" E	18.800	109	2,672,217.7000	283,001.4900

109	110	S 59°01'11.36" E	29.900	110	2,672,202.3000	283,027.1400
110	111	S 86°33'23.60" E	7.000	111	2,672,201.8800	283,034.1200
111	112	S 80°51'39.81" E	26.500	112	2,672,197.6700	283,060.2900
112	113	S 78°19'39.88" E	35.000	113	2,672,190.5800	283,094.6100
113	114	S 79°57'41.45" E	31.600	114	2,672,185.0800	283,125.6800
114	115	S 73°36'32.95" E	24.700	115	2,672,178.1000	283,149.4100
115	116	S 68°49'29.25" E	27.200	116	2,672,168.2800	283,174.7600
116	117	S 58°06'24.17" E	8.700	117	2,672,163.7000	283,182.1200
117	118	S 73°11'11.06" E	8.200	118	2,672,161.3400	283,189.9300
118	119	S 86°58'45.40" E	7.600	119	2,672,160.9400	283,197.5100
119	120	N 80°08'29.27" E	33.800	120	2,672,166.7200	283,230.7700
120	121	N 67°25'44.03" E	11.800	121	2,672,171.2300	283,241.6200
121	122	S 70°24'27.79" E	7.500	122	2,672,168.7100	283,248.7000
122	123	S 64°31'49.66" E	15.900	123	2,672,161.8700	283,263.0600
123	124	S 53°09'55.65" E	64.800	124	2,672,123.0100	283,314.9400
124	125	S 63°27'57.19" E	8.300	125	2,672,119.3100	283,322.3500
125	126	S 75°49'52.43" E	12.600	126	2,672,116.2300	283,334.5500
126	127	N 85°05'14.21" E	33.500	127	2,672,119.1000	283,367.9400
127	128	N 88°51'38.68" E	10.600	128	2,672,119.3100	283,378.5000
128	129	S 83°30'32.60" E	19.700	129	2,672,117.0800	283,398.1000
129	130	S 79°23'11.90" E	16.800	130	2,672,113.9900	283,414.5900
130	131	S 37°58'51.21" E	2.400	131	2,672,112.1200	283,416.0500
131	132	S 75°15'23.17" E	9.400	132	2,672,109.7200	283,425.1700

132	133	S 60°25'46.66" E	12.600	133	2,672,103.4900	283,436.1500
133	134	S 59°00'32.93" E	25.400	134	2,672,090.4200	283,457.9100
134	135	S 66°23'19.04" E	27.300	135	2,672,079.4700	283,482.9600
135	136	S 65°23'24.84" E	15.100	136	2,672,073.1941	283,496.6616
136	137	S 30°08'21.58" E	85.800	137	2,671,998.9986	283,539.7393
137	138	S 28°59'33.41" E	18.400	138	2,671,982.9092	283,548.6550
138	139	S 30°12'38.41" E	59.900	139	2,671,931.1505	283,578.7923
139	1	S 29°18'24.18" E	66.900	1	2,671,872.8387	283,611.5243
SUPERFICIE = 1,279,576.1 m2						

CUADRO DE CONSTRUCCION ESPEJO DE AGUA ESTANQUE 1						
LADO		RUMBO	DISTANCIA	V	COORDENADAS	
EST	PV				Y	X
				1	2,672,140.3694	283,250.0634
1	2	S 53°09'55.65" E	64.590	2	2,672,101.6499	283,301.7558
2	3	S 63°27'57.19" E	13.240	3	2,672,095.7334	283,313.6047
3	4	S 75°49'52.43" E	19.490	4	2,672,090.9620	283,332.5045
4	5	N 85°05'14.21" E	21.630	5	2,672,092.8144	283,354.0562
5	6	S 63°44'21.83" W	103.780	6	2,672,046.8980	283,260.9903
6	7	S 66°56'16.36" W	101.680	7	2,672,007.0656	283,167.4330
7	8	S 67°13'10.33" W	40.920	8	2,671,991.2217	283,129.7059
8	9	S 66°25'11.77" W	34.620	9	2,671,977.3720	283,097.9753
9	10	S 76°05'54.04" W	0.650	10	2,671,977.2170	283,097.3490
10	11	N 44°58'17.11" W	0.970	11	2,671,977.9002	283,096.6665
11	12	N 41°55'21.84" W	101.540	12	2,672,053.4491	283,028.8263
12	13	N 46°18'05.60" W	14.620	13	2,672,063.5465	283,018.2593
13	14	N 55°56'56.23" W	12.460	14	2,672,070.5212	283,007.9389
14	15	N 61°05'26.94" W	15.010	15	2,672,077.7789	282,994.7965
15	16	N 88°44'36.11" W	17.570	16	2,672,078.1643	282,977.2266
16	17	S 74°04'24.09" W	13.900	17	2,672,074.3487	282,963.8555
17	18	S 75°25'21.90" W	30.480	18	2,672,066.6762	282,934.3524
18	19	S 75°10'46.43" W	47.600	19	2,672,054.5007	282,888.3363
19	20	S 70°51'43.14" W	9.850	20	2,672,051.2723	282,879.0332
20	21	S 58°42'04.33" W	27.350	21	2,672,037.0646	282,855.6645

21	22	S 54°31'01.46" W	40.430	22	2,672,013.5960	282,822.7421
22	23	S 50°32'44.76" W	39.290	23	2,671,988.6316	282,792.4085
23	24	S 45°41'10.57" W	15.410	24	2,671,977.8631	282,781.3788
24	25	N 42°33'22.64" W	148.680	25	2,672,087.3830	282,680.8242
25	26	N 40°26'33.78" E	27.690	26	2,672,108.4598	282,698.7891
26	27	N 39°51'30.57" E	66.150	27	2,672,159.2369	282,741.1828
27	28	N 61°03'16.05" E	5.530	28	2,672,161.9114	282,746.0186
28	29	N 68°04'07.98" E	2.590	29	2,672,162.8776	282,748.4182
29	30	S 89°44'05.08" E	16.920	30	2,672,162.7992	282,765.3349
30	31	N 89°15'13.82" E	66.190	31	2,672,163.6612	282,831.5209
31	32	N 79°02'03.53" E	42.170	32	2,672,171.6833	282,872.9233
32	33	N 60°42'49.36" E	21.830	33	2,672,182.3620	282,891.9631
33	34	N 45°17'04.15" E	18.670	34	2,672,195.4979	282,905.2302
34	35	N 40°30'39.37" E	23.530	35	2,672,213.3867	282,920.5145
35	36	N 35°10'12.96" E	21.010	36	2,672,230.5572	282,932.6136
36	37	N 58°34'22.10" E	0.980	37	2,672,231.0674	282,933.4485
37	38	N 82°28'57.59" E	0.740	38	2,672,231.1642	282,934.1825
38	39	S 65°25'37.96" E	2.930	39	2,672,229.9458	282,936.8471
39	40	S 51°09'13.67" E	26.610	40	2,672,213.2553	282,957.5717
40	41	S 68°30'48.85" E	17.820	41	2,672,206.7296	282,974.1496
41	42	S 53°48'00.71" E	16.720	42	2,672,196.8529	282,987.6445
42	43	S 59°01'11.36" E	37.180	43	2,672,177.7131	283,019.5235
43	44	S 86°33'23.60" E	11.870	44	2,672,176.9998	283,031.3771
44	45	S 80°51'39.81" E	24.710	45	2,672,173.0751	283,055.7735
45	46	S 78°19'39.88" E	34.850	46	2,672,166.0249	283,089.9013
46	47	S 79°57'41.45" E	30.520	47	2,672,160.7045	283,119.9562
47	48	S 73°36'32.95" E	22.300	48	2,672,154.4107	283,141.3533
48	49	S 68°49'29.25" E	23.800	49	2,672,145.8151	283,163.5427
49	50	S 58°06'24.17" E	9.630	50	2,672,140.7259	283,171.7210
50	51	S 73°11'11.06" E	14.490	51	2,672,136.5341	283,185.5930
51	52	S 86°58'45.40" E	13.440	52	2,672,135.8260	283,199.0104
52	53	N 80°08'29.27" E	39.370	53	2,672,142.5660	283,237.7942
53	54	N 67°25'44.03" E	4.430	54	2,672,144.2657	283,241.8834
54	1	S 64°31'49.66" E	9.060	1	2,672,140.3694	283,250.0634
SUPERFICIE = 80,984.12 m2						

CUADRO DE CONSTRUCCION ESPEJO DE AGUA ESTANQUE 2						
LADO		RUMBO	DISTANCIA	V	COORDENADAS	
EST	PV				Y	X
				55	2,671,842.5886	282,585.4621
55	56	S 56°08'53.84" W	22.260	56	2,671,830.1905	282,566.9782

56	57	S 42°09'35.92" W	35.600	57	2,671,803.7976	282,543.0802
57	58	S 39°20'27.05" W	46.700	58	2,671,767.6769	282,513.4727
58	59	S 41°04'46.64" W	17.440	59	2,671,754.5343	282,502.0159
59	60	S 40°33'34.88" W	37.180	60	2,671,726.2857	282,477.8384
60	61	S 42°31'42.23" W	28.720	61	2,671,705.1179	282,458.4223
61	62	S 41°02'12.74" W	36.250	62	2,671,677.7776	282,434.6249
62	63	S 44°29'50.63" W	17.790	63	2,671,665.0856	282,422.1536
63	64	S 37°22'21.85" W	53.990	64	2,671,622.1833	282,389.3847
64	65	S 47°48'40.62" E	27.800	65	2,671,603.5122	282,409.9841
65	66	S 42°11'19.38" W	18.900	66	2,671,589.5098	282,397.2925
66	67	S 57°34'12.64" W	5.730	67	2,671,586.4387	282,392.4588
67	68	N 51°55'41.54" W	49.420	68	2,671,616.9146	282,353.5521
68	69	S 31°02'49.38" W	16.260	69	2,671,602.9804	282,345.1640
69	70	N 59°14'38.17" W	88.020	70	2,671,647.9936	282,269.5219
70	71	N 34°55'57.44" W	8.020	71	2,671,654.5648	282,264.9322
71	72	N 07°33'52.69" E	51.570	72	2,671,705.6872	282,271.7213
72	73	N 11°05'07.91" E	40.010	73	2,671,744.9517	282,279.4144
73	74	N 21°31'33.31" E	25.500	74	2,671,768.6719	282,288.7704
74	75	N 39°11'49.34" E	25.710	75	2,671,788.5938	282,305.0166
75	76	N 61°18'49.87" E	20.560	76	2,671,798.4624	282,323.0523
76	77	N 74°46'25.50" E	31.840	77	2,671,806.8236	282,353.7709
77	78	N 82°51'32.46" E	27.150	78	2,671,810.1990	282,380.7131
78	79	N 72°44'39.22" E	29.680	79	2,671,819.0026	282,409.0553
79	80	N 61°41'40.54" E	31.530	80	2,671,833.9550	282,436.8187
80	81	N 43°08'43.11" E	39.070	81	2,671,862.4630	282,463.5383
81	82	N 34°59'48.81" E	40.760	82	2,671,895.8565	282,486.9180
82	83	N 33°00'42.50" E	33.370	83	2,671,923.8431	282,505.1009
83	84	N 46°16'16.24" E	18.280	84	2,671,936.4822	282,518.3136
84	85	N 38°16'34.40" E	31.120	85	2,671,960.9159	282,537.5937
85	86	N 43°41'21.70" E	18.090	86	2,671,973.9975	282,550.0901
86	87	N 23°34'28.94" E	16.060	87	2,671,988.7183	282,556.5138
87	88	N 06°10'17.11" E	16.530	88	2,672,005.1565	282,558.2912
88	89	N 04°37'52.59" E	9.650	89	2,672,014.7739	282,559.0703
89	90	N 29°07'08.39" E	8.500	90	2,672,022.2000	282,563.2068
90	91	N 36°34'55.06" E	23.010	91	2,672,040.6735	282,576.9174
91	92	N 53°03'44.36" E	18.110	92	2,672,051.5539	282,591.3890
92	93	N 69°36'13.08" E	12.770	93	2,672,056.0059	282,603.3623
93	94	N 79°04'18.05" E	19.510	94	2,672,059.7047	282,622.5192
94	95	N 86°45'52.20" E	24.320	95	2,672,061.0772	282,646.7973
95	96	N 62°11'25.45" E	23.840	96	2,672,072.1979	282,667.8811
96	97	N 40°26'33.78" E	3.830	97	2,672,075.1146	282,670.3672

97	98	S 42°33'22.64" E	147.210	98	2,671,966.6804	282,769.9250
98	99	S 45°41'10.57" W	19.330	99	2,671,953.1752	282,756.0924
99	100	S 39°51'55.81" W	28.990	100	2,671,930.9225	282,737.5089
100	101	S 57°39'23.09" W	96.140	101	2,671,879.4868	282,656.2826
101	102	S 61°29'28.63" W	55.910	102	2,671,852.8006	282,607.1506
102	55	S 64°47'11.71" W	23.970	55	2,671,842.5886	282,585.4621
SUPERFICIE = 80,371.5 m2						

CUADRO DE CONSTRUCCION ESPEJO DE AGUA ESTANQUE 3						
LADO		RUMBO	DISTANCIA	V	COORDENADAS	
EST	PV				Y	X
				103	2,671,677.8617	282,497.0465
103	104	S 50°01'06.04" E	284.900	104	2,671,494.8261	282,715.3216
104	105	S 47°01'07.46" W	91.400	105	2,671,432.4995	282,648.4406
105	106	N 59°22'41.04" W	227.900	106	2,671,548.5821	282,452.3272
106	107	N 32°05'01.57" E	24.000	107	2,671,568.9166	282,465.0750
107	108	N 57°54'58.43" W	49.900	108	2,671,595.4229	282,422.7938
108	103	N 42°00'33.81" E	110.900	103	2,671,677.8617	282,497.0465
SUPERFICIE = 30,552.8 m2						

CUADRO DE CONSTRUCCION ESPEJO DE AGUA ESTANQUE 4						
LADO		RUMBO	DISTANCIA	V	COORDENADAS	
EST	PV				Y	X
				109	2,671,640.5052	282,723.4802
109	110	S 41°48'00.53" E	103.200	110	2,671,563.5369	282,792.2981
110	111	S 47°56'18.41" W	31.200	111	2,671,542.6641	282,769.1665
111	112	S 48°22'50.98" W	55.900	112	2,671,505.5682	282,727.4125
112	113	N 50°01'06.04" W	286.900	113	2,671,689.9448	282,507.5381
113	114	N 40°58'02.82" E	93.200	114	2,671,760.3116	282,568.6369
114	115	N 42°21'42.78" E	22.700	115	2,671,777.0676	282,583.9168
115	116	N 49°21'00.88" E	14.800	116	2,671,786.7018	282,595.1375
116	117	S 40°32'24.83" E	59.300	117	2,671,741.6256	282,633.6909
117	109	S 41°36'11.84" E	135.200	109	2,671,640.5052	282,723.4802
SUPERFICIE = 31,655.1 m2						

CUADRO DE CONSTRUCCION ESPEJO DE AGUA ESTANQUE 5						
LADO		RUMBO	DISTANCIA	V	COORDENADAS	
EST	PV				Y	X
				118	2,671,847.5343	282,694.7885
118	119	S 41°11'41.59" E	307.600	119	2,671,616.1093	282,897.3494
119	120	S 41°07'57.86" E	18.500	120	2,671,602.1642	282,909.5285

120	121	S 74°26'51.86" W	101.600	121	2,671,574.9191	282,811.6327
121	122	N 41°48'00.53" W	107.600	122	2,671,655.1408	282,739.9058
122	123	N 41°36'11.84" W	135.000	123	2,671,756.0804	282,650.2771
123	124	N 40°32'24.83" W	58.600	124	2,671,800.6402	282,612.1652
124	125	N 56°25'35.53" E	15.000	125	2,671,808.9536	282,624.6905
125	126	N 61°16'37.47" E	21.600	126	2,671,819.3395	282,643.6427
126	127	N 61°18'08.11" E	21.900	127	2,671,829.8322	282,662.8097
127	128	N 61°03'22.70" E	16.200	128	2,671,837.6865	282,677.0123
128	118	N 61°00'50.96" E	20.300	118	2,671,847.5343	282,694.7885
SUPERFICIE = 29,154.5 m2						

CUADRO DE CONSTRUCCION ESPEJO DE AGUA ESTANQUE 6						
LADO		RUMBO	DISTANCIA	V	COORDENADAS	
EST	PV				Y	X
				129	2,671,723.7496	282,913.2868
129	130	S 40°35'33.78" E	128.200	130	2,671,626.4208	282,996.6863
130	131	S 74°26'51.86" W	72.700	131	2,671,606.9202	282,926.6178
131	132	N 41°07'57.86" W	26.200	132	2,671,626.6407	282,909.3946
132	133	N 41°11'41.59" W	304.100	133	2,671,855.4673	282,709.1082
133	134	N 61°00'50.96" E	7.000	134	2,671,858.8489	282,715.2125
134	135	N 61°33'02.50" E	24.500	135	2,671,870.5080	282,736.7312
135	136	N 55°24'20.82" E	27.400	136	2,671,886.0629	282,759.2842
136	137	N 45°31'35.71" E	8.000	137	2,671,891.6363	282,764.9610
137	138	S 42°33'22.64" E	87.200	138	2,671,827.3908	282,823.9473
138	129	S 40°45'41.74" E	136.800	129	2,671,723.7496	282,913.2868
SUPERFICIE = 22,728.1 m2						

CUADRO DE CONSTRUCCION ESPEJO DE AGUA ESTANQUE 7						
LADO		RUMBO	DISTANCIA	V	COORDENADAS	
EST	PV				Y	X
				139	2,671,869.4207	282,894.0447
139	140	S 40°51'48.44" E	104.700	140	2,671,790.2023	282,962.5775
140	141	S 40°43'27.56" E	142.600	141	2,671,682.1361	283,055.6089
141	142	S 39°20'06.51" E	41.400	142	2,671,650.1212	283,081.8456
142	143	S 74°26'51.86" W	70.700	143	2,671,631.1557	283,013.6996
143	144	N 40°35'33.78" W	135.700	144	2,671,734.1784	282,925.4212
144	145	N 40°45'41.74" W	137.100	145	2,671,838.0272	282,835.9027
145	146	N 42°33'22.64" W	88.000	146	2,671,902.8518	282,776.3846
146	147	N 45°31'35.71" E	2.800	147	2,671,904.8100	282,778.3791
147	148	N 42°53'16.16" E	25.900	148	2,671,923.7807	282,796.0003
148	149	N 49°46'52.58" E	21.300	149	2,671,937.5033	282,812.2279

149	150	N 51°43'21.07" E	13.900	150	2,671,946.1445	282,823.1785
150	151	S 45°03'47.56" E	36.500	151	2,671,920.3610	282,849.0189
151	139	S 41°28'23.74" E	68.000	139	2,671,869.4207	282,894.0447
SUPERFICIE = 24,471.9 m2						

CUADRO DE CONSTRUCCION ESPEJO DE AGUA ESTANQUE 8						
LADO		RUMBO	DISTANCIA	V	COORDENADAS	
EST	PV				Y	X
				152	2,671,806.5124	283,071.6009
152	153	S 40°23'20.66" E	169.000	153	2,671,677.7554	283,181.1393
153	154	S 74°26'51.86" W	85.600	154	2,671,654.8092	283,098.6902
154	155	N 39°20'06.51" W	48.600	155	2,671,692.4279	283,067.8611
155	156	N 40°43'27.56" W	142.800	156	2,671,800.6557	282,974.6905
156	157	N 40°51'48.44" W	104.900	157	2,671,879.9533	282,906.0893
157	158	N 41°28'23.74" W	68.600	158	2,671,931.3330	282,860.6751
158	159	N 45°03'47.56" W	35.300	159	2,671,956.2704	282,835.6826
159	160	N 50°25'49.33" E	45.600	160	2,671,985.3306	282,870.8483
160	161	N 55°45'30.36" E	22.900	161	2,671,998.1891	282,889.7396
161	162	N 73°43'50.40" E	19.700	162	2,672,003.7205	282,908.6929
162	163	S 38°32'12.00" E	95.600	163	2,671,928.9075	282,968.2800
163	152	S 40°10'10.73" E	160.200	152	2,671,806.5124	283,071.6009
SUPERFICIE = 32,750.4 m2						

CUADRO DE CONSTRUCCION ESPEJO DE AGUA ESTANQUE 9						
LADO		RUMBO	DISTANCIA	V	COORDENADAS	
EST	PV				Y	X
				164	2,671,795.2135	283,187.1246
164	165	S 40°23'56.55" E	122.900	165	2,671,701.5947	283,266.7977
165	166	S 74°26'51.86" W	69.100	166	2,671,683.0734	283,200.2476
166	167	N 40°23'20.66" W	177.300	167	2,671,818.1496	283,085.3331
167	168	N 40°10'10.73" W	159.900	168	2,671,940.3225	282,982.2000
168	169	N 38°32'12.00" W	90.700	169	2,672,011.2749	282,925.6877
169	170	N 65°03'10.40" E	27.500	170	2,672,022.8695	282,950.6122
170	171	N 69°56'54.37" E	22.300	171	2,672,030.5004	282,971.5195
171	172	S 82°03'35.47" E	16.100	172	2,672,028.2805	282,987.4358
172	173	S 48°28'30.61" E	12.000	173	2,672,020.3203	282,996.4253
173	174	S 40°20'20.70" E	51.300	174	2,671,981.1938	283,029.6529
174	175	S 41°29'55.57" E	65.800	175	2,671,931.9257	283,073.2398
175	176	S 37°43'26.61" E	45.600	176	2,671,895.8542	283,101.1431
176	164	S 40°30'31.00" E	132.400	164	2,671,795.2135	283,187.1246
SUPERFICIE = 27,028.0 m2						

CUADRO DE CONSTRUCCION ESPEJO DE AGUA ESTANQUE 10						
LADO		RUMBO	DISTANCIA	V	COORDENADAS	
EST	PV				Y	X
				177	2,671,920.1775	283,323.9049
177	178	S 40°18'15.78" E	196.000	178	2,671,770.7337	283,450.6621
178	179	S 40°44'59.28" E	11.700	179	2,671,761.8607	283,458.3075
179	180	S 72°19'18.47" W	180.900	180	2,671,706.9131	283,285.9076
180	181	N 40°23'56.55" W	131.300	181	2,671,806.8925	283,200.8214
181	182	N 40°30'31.00" W	131.900	182	2,671,907.2138	283,115.1129
182	183	N 37°43'26.61" W	28.100	183	2,671,929.4467	283,097.9144
183	184	N 66°42'25.35" E	21.700	184	2,671,938.0337	283,117.8600
184	185	N 70°01'05.86" E	20.800	185	2,671,945.1466	283,137.4221
185	186	N 68°23'04.75" E	90.500	186	2,671,978.4833	283,221.5551
186	187	N 67°24'08.12" E	26.900	187	2,671,988.8346	283,246.4252
187	188	N 70°23'44.69" E	16.000	188	2,671,994.2011	283,261.4925
188	177	S 40°08'08.17" E	96.800	177	2,671,920.1775	283,323.9049
SUPERFICIE = 49,872.9 m2						

CUADRO DE CONSTRUCCION ESPEJO DE AGUA ESTANQUE 11						
LADO		RUMBO	DISTANCIA	V	COORDENADAS	
EST	PV				Y	X
				189	2,671,908.3177	283,538.8573
189	190	S 29°18'24.18" E	66.500	190	2,671,850.3224	283,571.4117
190	191	S 29°18'24.18" E	51.100	191	2,671,805.7220	283,596.4472
191	192	S 72°23'04.57" W	125.400	192	2,671,767.7843	283,476.9637
192	193	N 40°44'59.28" W	19.300	193	2,671,782.4303	283,464.3439
193	194	N 40°18'15.78" W	195.900	194	2,671,931.8005	283,337.6491
194	195	N 40°08'08.17" W	90.900	195	2,672,001.2890	283,279.0606
195	196	N 66°47'08.61" E	9.800	196	2,672,005.1566	283,288.0782
196	197	N 62°02'29.49" E	72.400	197	2,672,039.0943	283,352.0175
197	198	S 27°57'30.51" E	24.000	198	2,672,017.8954	283,363.2694
198	199	N 62°02'29.49" E	71.100	199	2,672,051.2239	283,426.0609
199	200	S 59°00'32.93" E	10.300	200	2,672,045.8973	283,434.9290
200	201	S 66°23'19.04" E	30.100	201	2,672,033.8303	283,462.5343
201	202	S 65°23'24.84" E	5.700	202	2,672,031.4650	283,467.6983
202	203	S 30°08'21.58" E	63.800	203	2,671,976.2999	283,499.7270
203	204	S 28°59'33.41" E	18.400	204	2,671,960.1854	283,508.6567
204	189	S 30°12'38.41" E	60.000	189	2,671,908.3177	283,538.8573
SUPERFICIE = 43,635.4 m2						

CUADRO DE CONSTRUCCION ESPEJO DE AGUA ESTANQUE 12						
LADO		RUMBO	DISTANCIA	V	COORDENADAS	
EST	PV				Y	X
				205	2,671,774.2300	283,639.3536
205	206	S 29°18'24.18" E	245.400	206	2,671,560.2287	283,759.4785
206	207	S 31°06'59.55" E	27.400	207	2,671,536.7328	283,773.6614
207	208	S 65°40'01.25" E	8.000	208	2,671,533.4402	283,780.9424
208	209	S 55°37'39.33" E	7.300	209	2,671,529.3119	283,786.9779
209	210	S 39°06'49.93" E	3.600	210	2,671,526.5204	283,789.2476
210	211	S 27°19'15.91" E	2.000	211	2,671,524.6992	283,790.1884
211	212	S 70°35'02.98" W	59.000	212	2,671,505.0855	283,734.5415
212	213	S 71°23'27.79" W	24.400	213	2,671,497.2867	283,711.3797
213	214	S 71°33'11.45" W	5.900	214	2,671,495.4146	283,705.7672
214	215	N 39°36'17.61" W	113.600	215	2,671,582.9489	283,633.3399
215	216	N 40°29'20.95" W	72.800	216	2,671,638.2869	283,586.0948
216	217	N 39°36'19.19" W	92.900	217	2,671,709.8847	283,526.8528
217	218	N 40°44'59.28" W	29.700	218	2,671,732.3603	283,507.4867
218	205	N 72°23'04.57" E	138.400	205	2,671,774.2300	283,639.3536
SUPERFICIE = 31,214.4 m2						

CUADRO DE CONSTRUCCION ESPEJO DE AGUA ESTANQUE 13						
LADO		RUMBO	DISTANCIA	V	COORDENADAS	
EST	PV				Y	X
				219	2,671,571.3671	283,619.5601
219	220	S 39°36'17.61" E	106.500	220	2,671,489.3072	283,687.4578
220	221	S 71°33'11.45" W	182.400	221	2,671,431.6064	283,514.4747
221	222	N 37°36'58.40" W	72.600	222	2,671,489.1064	283,470.1678
222	223	N 40°07'27.31" W	24.200	223	2,671,507.6137	283,454.5698
223	224	N 40°06'17.72" W	140.800	224	2,671,615.3164	283,363.8599
224	225	N 40°23'56.55" W	73.600	225	2,671,671.3407	283,316.1811
225	226	N 71°51'57.35" E	73.000	226	2,671,694.0755	283,385.5985
226	227	N 72°47'08.28" E	46.000	227	2,671,707.6846	283,429.5232
227	228	N 72°30'35.98" E	34.300	228	2,671,717.9980	283,462.2532
228	229	N 72°23'04.57" E	27.900	229	2,671,726.4367	283,488.8305
229	230	S 40°44'59.28" E	37.200	230	2,671,698.2713	283,513.0992
230	231	S 39°36'19.19" E	92.900	231	2,671,626.7051	283,572.3152
231	219	S 40°29'20.95" E	72.800	219	2,671,571.3671	283,619.5601
SUPERFICIE = 52,106.3 m2						

CUADRO DE CONSTRUCCION ESPEJO DE AGUA ESTANQUE 14				
LADO	RUMBO	DISTANCIA	V	COORDENADAS

LADO		RUMBO	DISTANCIA	V	COORDENADAS	
EST	PV				Y	X
				232	2,671,603.6856	283,350.1221
232	233	S 40°06'17.72" E	140.800	233	2,671,496.0183	283,440.8022
233	234	S 40°07'27.31" E	23.800	234	2,671,477.8076	283,456.1502
234	235	S 37°36'58.40" E	65.900	235	2,671,425.5764	283,496.3972
235	236	S 71°33'11.45" W	64.500	236	2,671,405.1677	283,435.2134
236	237	N 40°11'38.91" W	164.000	237	2,671,530.4035	283,329.4029
237	238	N 40°09'11.93" W	134.500	238	2,671,633.2257	283,242.6550
238	239	N 40°23'20.66" W	18.100	239	2,671,646.9839	283,230.9503
239	240	N 74°26'51.86" E	69.100	240	2,671,665.5077	283,297.5092
240	232	S 40°23'56.55" E	81.200	232	2,671,603.6856	283,350.1221
SUPERFICIE = 19,705.9 m2						

CUADRO DE CONSTRUCCION ESPEJO DE AGUA ESTANQUE 15						
LADO		RUMBO	DISTANCIA	V	COORDENADAS	
EST	PV				Y	X
				241	2,671,518.7965	283,315.6451
241	242	S 40°11'38.91" E	156.800	242	2,671,399.0356	283,416.8299
242	243	S 71°33'11.45" W	96.500	243	2,671,368.4891	283,325.2535
243	244	N 37°07'31.99" W	114.600	244	2,671,459.8645	283,256.0827
244	245	N 38°28'24.68" W	121.800	245	2,671,555.2033	283,180.3187
245	246	N 39°20'06.51" W	81.800	246	2,671,618.4644	283,128.4753
246	247	N 74°26'51.86" E	86.500	247	2,671,641.6659	283,211.8420
247	248	S 40°23'20.66" E	26.400	248	2,671,621.5903	283,228.9210
248	241	S 40°09'11.93" E	134.500	241	2,671,518.7965	283,315.6451
SUPERFICIE = 26,530.1 m2						

CUADRO DE CONSTRUCCION ESPEJO DE AGUA ESTANQUE 16						
LADO		RUMBO	DISTANCIA	V	COORDENADAS	
EST	PV				Y	X
				249	2,671,450.0575	283,243.4393
249	250	S 37°07'31.99" E	109.000	250	2,671,363.1448	283,309.2318
250	251	S 71°33'11.45" W	57.500	251	2,671,344.9356	283,254.6417
251	252	N 38°53'09.68" W	33.800	252	2,671,371.2397	283,233.4276
252	253	N 34°53'07.06" W	24.100	253	2,671,390.9814	283,219.6631
253	254	N 39°38'52.32" W	23.600	254	2,671,409.1695	283,204.5910
254	255	N 40°44'41.74" W	193.000	255	2,671,555.3865	283,078.6249
255	256	N 40°35'33.78" W	52.300	256	2,671,595.1161	283,044.5813
256	257	N 74°26'51.86" E	69.600	257	2,671,613.7764	283,111.6307
257	258	S 39°20'06.51" E	88.700	258	2,671,545.1547	283,167.8673

258	249	S 38°28'24.68" E	121.500	249	2,671,450.0575	283,243.4393
SUPERFICIE = 18,937.6 m2						

CUADRO DE CONSTRUCCION ESPEJO DE AGUA ESTANQUE 17						
LADO		RUMBO	DISTANCIA	V	COORDENADAS	
EST	PV				Y	X
				259	2,671,544.9595	283,066.4891
259	260	S 40°44'41.74" E	192.900	260	2,671,398.8425	283,192.3690
260	261	S 39°38'52.32" E	22.800	261	2,671,381.2846	283,206.9189
261	262	S 34°53'07.06" E	24.000	262	2,671,361.6303	283,220.6224
262	263	S 38°53'09.68" E	28.400	263	2,671,339.5326	283,238.4441
263	264	S 71°33'11.45" W	67.100	264	2,671,318.2872	283,174.7517
264	265	N 39°55'35.43" W	141.200	265	2,671,426.5940	283,084.1079
265	266	N 41°07'57.86" W	191.700	266	2,671,571.0136	282,957.9773
266	267	N 74°26'51.86" E	72.200	267	2,671,590.3812	283,027.5680
267	259	S 40°35'33.78" E	59.800	259	2,671,544.9595	283,066.4891
SUPERFICIE = 21,299.0 m2						

CUADRO DE CONSTRUCCION ESPEJO DE AGUA ESTANQUE 18						
LADO		RUMBO	DISTANCIA	V	COORDENADAS	
EST	PV				Y	X
				268	2,671,416.1960	283,071.9461
268	269	S 39°55'35.43" E	134.800	269	2,671,312.8465	283,158.4410
269	270	S 71°33'11.45" W	91.300	270	2,671,283.9679	283,071.8649
270	271	N 40°54'51.01" W	85.100	271	2,671,348.2942	283,016.1158
271	272	N 42°16'45.89" W	114.600	272	2,671,433.0606	282,939.0400
272	273	N 41°55'56.30" W	142.700	273	2,671,539.2072	282,843.6920
273	274	N 74°26'51.86" E	100.900	274	2,671,566.2575	282,940.8880
274	268	S 41°07'57.86" E	199.200	268	2,671,416.1960	283,071.9461
SUPERFICIE = 29,709.2 m2						

CUADRO DE CONSTRUCCION ESPEJO DE AGUA ESTANQUE 19						
LADO		RUMBO	DISTANCIA	V	COORDENADAS	
EST	PV				Y	X
				275	2,671,418.3094	282,922.7180
275	276	S 42°16'45.89" E	114.400	276	2,671,333.6878	282,999.6622
276	277	S 40°54'51.01" E	75.800	277	2,671,276.4347	283,049.2811
277	278	S 71°33'11.45" W	88.000	278	2,671,248.5841	282,965.7869
278	279	S 71°44'21.58" W	8.200	279	2,671,246.0002	282,957.9559
279	280	N 58°51'52.34" W	304.200	280	2,671,403.3050	282,697.5532
280	281	N 59°16'15.84" W	13.800	281	2,671,410.3607	282,685.6838

281	282	N 44°56'34.46" E	27.900	282	2,671,430.1020	282,705.3858
282	283	N 48°37'43.54" E	49.200	283	2,671,462.6266	282,742.3150
283	284	N 48°22'50.98" E	73.400	284	2,671,511.3736	282,797.1831
284	285	N 47°56'18.41" E	31.200	285	2,671,532.2750	282,820.3464
285	275	S 41°55'56.30" E	153.200	275	2,671,418.3094	282,922.7180
SUPERFICIE = 43,071.5 m2						

CUADRO DE CONSTRUCCION ESPEJO DE AGUA ESTANQUE 20						
LADO		RUMBO	DISTANCIA	V	COORDENADAS	
EST	PV				Y	X
				286	2,671,169.7723	282,748.0396
286	287	S 69°49'34.73" W	205.900	287	2,671,098.7813	282,554.8180
287	288	S 70°24'20.17" W	65.400	288	2,671,076.8327	282,493.1600
288	289	S 74°52'18.69" W	13.400	289	2,671,073.3249	282,480.1850
289	290	N 89°27'48.34" W	3.500	290	2,671,073.3578	282,476.6727
290	291	N 59°46'12.25" W	3.400	291	2,671,075.0700	282,473.7344
291	292	N 33°41'48.19" W	4.400	292	2,671,078.7240	282,471.2978
292	293	N 23°16'08.10" W	17.800	293	2,671,095.1053	282,464.2534
293	294	N 15°06'31.21" W	17.200	294	2,671,111.7113	282,459.7701
294	295	N 67°24'25.76" E	10.500	295	2,671,115.7334	282,469.4360
295	296	N 67°43'27.18" E	171.200	296	2,671,180.6280	282,627.8559
296	297	N 69°23'23.47" E	133.700	297	2,671,227.6944	282,753.0069
297	298	N 69°56'34.82" E	45.700	298	2,671,243.3767	282,795.9605
298	299	N 66°19'58.16" E	24.600	299	2,671,253.2446	282,818.4752
299	300	N 54°47'09.26" E	15.500	300	2,671,262.1664	282,831.1161
300	301	S 59°17'33.39" E	76.400	301	2,671,223.1563	282,896.7973
301	302	S 70°06'51.76" W	20.300	302	2,671,216.2588	282,877.7284
302	286	S 70°16'47.78" W	137.800	286	2,671,169.7723	282,748.0396
SUPERFICIE = 21,734.9 m2						

CUADRO DE CONSTRUCCION ESPEJO DE AGUA ESTANQUE 21						
LADO		RUMBO	DISTANCIA	V	COORDENADAS	
EST	PV				Y	X
				303	2,671,267.2494	282,810.5708
303	304	S 66°19'58.16" W	22.500	304	2,671,258.2333	282,789.9995
304	305	S 69°56'34.82" W	45.300	305	2,671,242.6976	282,747.4471
305	306	S 69°23'23.47" W	134.000	306	2,671,195.5220	282,622.0061
306	307	S 67°43'27.18" W	171.500	307	2,671,130.5226	282,463.3300
307	308	S 67°24'25.76" W	8.400	308	2,671,127.2910	282,455.5639
308	309	N 15°06'31.21" W	61.400	309	2,671,186.5480	282,439.5655
309	310	N 18°56'21.90" W	20.700	310	2,671,206.1397	282,432.8427

310	311	N 16°19'00.08" W	13.100	311	2,671,218.6859	282,429.1699
311	312	N 47°28'42.05" E	50.300	312	2,671,252.6869	282,466.2474
312	313	N 47°09'32.39" E	90.900	313	2,671,314.5221	282,532.9276
313	314	N 47°13'14.05" E	73.600	314	2,671,364.4978	282,586.9353
314	315	N 45°35'04.71" E	38.000	315	2,671,391.0796	282,614.0652
315	316	S 59°17'33.39" E	234.900	316	2,671,271.1155	282,816.0484
316	303	S 54°47'09.26" W	6.700	303	2,671,267.2494	282,810.5708
SUPERFICIE = 46,609.0 m2						

CUADRO DE CONSTRUCCION ESPEJO DE AGUA ESTANQUE 22						
LADO		RUMBO	DISTANCIA	V	COORDENADAS	
EST	PV				Y	X
				317	2,671,376.0862	282,575.9007
317	318	S 47°13'14.05" W	73.400	318	2,671,326.2599	282,522.0544
318	319	S 47°09'32.39" W	90.900	319	2,671,264.4491	282,455.4006
319	320	S 47°28'42.05" W	48.500	320	2,671,231.6793	282,419.6658
320	321	N 47°47'37.77" W	13.000	321	2,671,240.3801	282,410.0722
321	322	N 44°41'47.32" W	23.100	322	2,671,256.8326	282,393.7931
322	323	N 49°07'39.47" W	44.600	323	2,671,286.0318	282,360.0518
323	324	N 52°18'05.95" W	26.300	324	2,671,302.1219	282,339.2323
324	325	N 47°04'15.65" W	19.800	325	2,671,315.5901	282,324.7536
325	326	N 30°38'33.58" W	30.700	326	2,671,341.9973	282,309.1099
326	327	N 01°28'44.53" W	1.800	327	2,671,343.8323	282,309.0625
327	328	N 19°27'55.06" E	55.100	328	2,671,395.8069	282,327.4323
328	329	N 10°44'04.41" E	21.900	329	2,671,417.3486	282,331.5161
329	330	N 00°18'01.81" E	43.600	330	2,671,460.9770	282,331.7449
330	331	S 82°11'29.51" E	23.900	331	2,671,457.7340	282,355.3939
331	332	N 00°29'30.39" W	9.100	332	2,671,466.8559	282,355.3156
332	333	N 06°49'24.95" E	16.100	333	2,671,482.8258	282,357.2266
333	334	N 31°30'15.83" E	14.300	334	2,671,495.0400	282,364.7127
334	335	N 40°45'57.75" E	15.600	335	2,671,506.8396	282,374.8856
335	336	S 58°38'42.28" E	44.900	336	2,671,483.4661	282,413.2453
336	337	N 31°21'17.72" E	24.000	337	2,671,503.9612	282,425.7334
337	338	S 58°38'42.28" E	78.000	338	2,671,463.3669	282,492.3554
338	339	S 59°17'33.39" E	125.000	339	2,671,399.5335	282,599.8315
339	317	S 45°35'04.71" W	33.500	317	2,671,376.0862	282,575.9007
SUPERFICIE = 44,832.7 m2						

CUADRO DE CONSTRUCCION ESTANQUE 23						
LADO		RUMBO	DISTANCIA	V	COORDENADAS	
EST	PV				Y	X

				1261	2,671,525.4143	282,338.0862
1261	1262	S 40°45'57.75" W	8.900	1262	2,671,518.7050	282,332.3018
1262	1263	S 31°30'15.83" W	26.300	1263	2,671,496.2673	282,318.5496
1263	1264	S 06°49'24.95" W	19.200	1264	2,671,477.2300	282,316.2716
1264	1265	N 82°11'29.51" W	18.500	1265	2,671,479.7438	282,297.9402
1265	1266	N 17°58'34.39" W	79.500	1266	2,671,555.3647	282,273.4042
1266	1267	N 06°39'15.93" W	11.800	1267	2,671,567.1006	282,272.0350
1267	1268	N 35°40'28.76" E	3.500	1268	2,671,569.9289	282,274.0655
1268	1269	S 61°39'42.88" E	61.600	1269	2,671,540.6987	282,328.2655
1269	1261	S 32°43'18.88" E	18.200	1261	2,671,525.4143	282,338.0862
SUPERFICIE = 3,141.2 m2						

CUADRO DE CONSTRUCCION EXCLUIDORES						
LADO		RUMBO	DISTANCIA	V	COORDENADAS	
EST	PV				Y	X
1901	1902	N 36°39'01.14" E	21.900	1902	2,671,579.4836	282,400.3856
1902	1903	N 42°18'08.78" E	48.400	1903	2,671,615.2860	282,432.9660
1903	1904	N 47°46'42.17" W	11.100	1904	2,671,622.7594	282,424.7302
LONGITUD = 81.4 ml						

CUADRO DE CONSTRUCCION LAGUNA DE OXIDACION						
LADO		RUMBO	DISTANCIA	V	COORDENADAS	
EST	PV				Y	X
				340	2,671,283.6316	282,301.8491
340	341	S 47°04'15.65" E	16.600	341	2,671,272.3529	282,313.9741
341	342	S 52°18'05.95" E	27.000	342	2,671,255.8341	282,335.3482
342	343	S 49°07'39.47" E	42.000	343	2,671,228.3294	282,367.1315
343	344	S 44°41'47.32" E	32.100	344	2,671,205.4853	282,389.7348
344	345	S 59°29'05.42" W	19.100	345	2,671,195.7797	282,373.2679
345	346	S 72°49'15.95" W	64.200	346	2,671,176.8215	282,311.9438
346	347	N 62°33'26.09" W	74.700	347	2,671,211.2642	282,245.6183

347	348	N 63°00'52.90" W	19.100	348	2,671,219.9204	282,228.6188
348	349	S 86°54'07.92" W	23.200	349	2,671,218.6692	282,205.5002
349	350	S 64°24'32.71" W	1.100	350	2,671,218.1949	282,204.5098
350	351	N 70°32'04.94" W	91.500	351	2,671,248.6755	282,118.2693
351	352	S 19°27'55.06" W	12.000	352	2,671,237.3614	282,114.2705
352	353	S 70°32'04.94" E	79.500	353	2,671,210.8718	282,189.2190
353	354	S 64°24'32.71" W	56.200	354	2,671,186.6085	282,138.5569
354	355	S 64°41'39.45" W	61.700	355	2,671,160.2182	282,082.7424
355	356	N 36°33'54.91" W	52.300	356	2,671,202.2354	282,051.5772
356	357	S 53°26'05.09" W	12.000	357	2,671,195.0866	282,041.9391
357	358	S 36°33'54.91" E	49.900	358	2,671,154.9882	282,071.6811
358	359	S 64°41'39.45" W	58.500	359	2,671,129.9661	282,018.7600
359	360	S 65°11'51.01" W	24.500	360	2,671,119.6954	281,996.5347
360	361	N 30°41'23.06" W	44.200	361	2,671,157.7262	281,973.9629
361	362	S 59°18'36.94" W	12.000	362	2,671,151.6015	281,963.6436
362	363	S 30°41'23.06" E	43.000	363	2,671,114.6348	281,985.5839
363	364	S 65°11'51.01" W	17.400	364	2,671,107.3508	281,969.8217
364	365	S 37°10'28.77" W	25.300	365	2,671,087.1705	281,954.5180
365	366	S 33°15'15.72" W	29.800	366	2,671,062.2314	281,938.1645
366	367	N 30°41'23.06" W	51.200	367	2,671,106.2856	281,912.0178
367	368	S 57°40'08.93" W	12.000	368	2,671,099.8653	281,901.8739
368	369	S 30°41'23.06" E	56.100	369	2,671,051.6151	281,930.5111
369	370	S 37°47'55.27" W	33.600	370	2,671,025.0344	281,909.8940
370	371	S 61°53'21.16" W	9.900	371	2,671,020.3636	281,901.1503
371	372	S 45°09'41.46" W	31.300	372	2,670,998.3268	281,878.9889
372	373	N 88°52'36.11" W	5.500	373	2,670,998.4345	281,873.4942
373	374	N 49°33'59.25" W	28.100	374	2,671,016.6319	281,852.1377
374	375	N 25°45'26.62" W	35.100	375	2,671,048.2858	281,836.8646
375	376	N 02°28'02.28" W	20.700	376	2,671,068.9218	281,835.9754
376	377	N 21°07'20.78" E	9.800	377	2,671,078.1009	281,839.5215
377	378	N 53°27'40.32" E	17.100	378	2,671,088.3085	281,853.2967
378	379	S 30°41'23.06" E	63.100	379	2,671,034.0446	281,885.5031
379	380	N 59°18'36.94" E	12.000	380	2,671,040.1693	281,895.8225
380	381	N 30°41'23.06" W	64.300	381	2,671,095.4903	281,862.9887
381	382	N 53°27'40.32" E	72.500	382	2,671,138.6456	281,921.2271
382	383	S 30°41'23.06" E	53.800	383	2,671,092.3936	281,948.6783
383	384	N 59°18'36.94" E	12.000	384	2,671,098.5183	281,958.9976
384	385	N 30°41'23.06" W	56.700	385	2,671,147.2427	281,930.0789
385	386	N 47°49'55.36" E	30.900	386	2,671,167.9857	281,952.9810
386	387	N 57°12'55.61" E	27.500	387	2,671,182.8642	281,976.0816
387	388	N 60°25'45.82" E	14.500	388	2,671,190.0281	281,988.7075

388	389	S 30°41'23.06" E	54.200	389	2,671,143.3779	282,016.3951
389	390	N 59°18'36.94" E	12.000	390	2,671,149.5026	282,026.7144
390	391	N 30°41'23.06" W	54.000	391	2,671,195.9512	281,999.1464
391	392	N 60°25'45.82" E	13.800	392	2,671,202.7495	282,011.1278
392	393	N 69°45'39.04" E	32.700	393	2,671,214.0703	282,041.8322
393	394	N 65°00'28.00" E	19.600	394	2,671,222.3650	282,059.6266
394	395	S 60°56'26.62" E	66.100	395	2,671,190.2507	282,117.4212
395	396	N 29°03'33.38" E	12.000	396	2,671,200.7402	282,123.2498
396	397	N 60°56'26.62" W	58.800	397	2,671,229.3066	282,071.8401
397	398	N 51°27'07.25" E	47.300	398	2,671,258.7786	282,108.8280
398	399	N 44°36'41.45" E	28.500	399	2,671,279.0397	282,128.8161
399	400	N 60°14'36.44" E	10.800	400	2,671,284.3974	282,138.1878
400	401	S 70°32'04.94" E	232.100	401	2,671,207.0644	282,356.9908
401	402	N 19°27'55.06" E	12.000	402	2,671,218.3785	282,360.9896
402	403	N 70°32'04.94" W	221.700	403	2,671,292.2625	282,151.9452
403	404	N 60°14'36.44" E	18.500	404	2,671,301.4226	282,167.9678
404	405	N 32°52'13.49" E	42.300	405	2,671,336.9721	282,190.9397
405	406	N 19°57'48.25" E	15.900	406	2,671,351.8936	282,196.3599
406	407	S 70°32'04.94" E	52.000	407	2,671,334.5622	282,245.3968
407	408	N 19°27'55.06" E	12.000	408	2,671,345.8763	282,249.3956
408	409	N 70°32'04.94" W	26.000	409	2,671,354.5246	282,224.9264
409	410	N 70°32'04.94" W	26.000	410	2,671,363.1730	282,200.4571
410	411	N 19°57'48.25" E	29.000	411	2,671,390.4349	282,210.3599
411	412	N 21°49'53.47" E	9.400	412	2,671,399.1819	282,213.8641
412	413	N 21°49'53.47" E	12.000	413	2,671,410.3308	282,218.3304
413	414	N 21°49'53.47" E	16.600	414	2,671,425.7117	282,224.4921
414	415	N 06°45'27.28" E	28.200	415	2,671,453.7431	282,227.8136
415	416	N 47°11'17.67" E	5.100	416	2,671,457.1758	282,231.5191
416	417	N 55°28'12.50" E	26.600	417	2,671,472.2775	282,253.4676
417	418	N 07°05'47.11" E	62.400	418	2,671,534.2353	282,261.1809
418	419	N 04°47'52.09" W	18.200	419	2,671,552.3640	282,259.6593
419	420	S 17°58'34.39" E	89.700	420	2,671,467.0671	282,287.3348
420	421	S 82°11'29.51" E	28.300	421	2,671,463.2216	282,315.3774
421	422	S 00°52'36.25" E	18.400	422	2,671,444.7738	282,315.6597
422	423	S 00°18'01.81" W	25.900	423	2,671,418.8934	282,315.5239
423	424	S 10°44'04.41" W	19.200	424	2,671,399.9871	282,311.9397
424	425	S 19°27'55.06" W	19.400	425	2,671,381.6568	282,305.4611
425	426	N 70°32'04.94" W	24.100	426	2,671,389.6748	282,282.7754
426	427	N 13°19'58.14" E	59.500	427	2,671,447.5499	282,296.4915
427	428	N 76°40'01.86" W	11.100	428	2,671,450.1107	282,285.6863
428	429	N 76°40'01.86" W	0.900	429	2,671,450.3172	282,284.8149

429	430	S 13°19'58.14" W	60.200	430	2,671,391.7393	282,270.9322
430	431	N 70°32'04.94" W	35.800	431	2,671,403.6604	282,237.2034
431	432	S 21°49'53.47" W	12.000	432	2,671,392.5115	282,232.7370
432	433	S 70°32'04.94" E	46.200	433	2,671,377.1211	282,276.2819
433	434	S 19°27'55.06" W	28.200	434	2,671,350.5088	282,266.8761
434	435	S 01°28'44.53" E	14.400	435	2,671,336.1451	282,267.2470
435	436	S 30°38'33.58" E	40.500	436	2,671,301.2911	282,287.8947
436	437	N 70°32'04.94" W	84.200	437	2,671,329.3355	282,208.5468
437	438	S 19°27'55.06" W	12.000	438	2,671,318.0214	282,204.5480
438	340	S 70°32'04.94" E	103.200	340	2,671,283.6316	282,301.8491
SUPERFICIE = 50,029.4 m2						

CUADRO DE CONSTRUCCION PATIO DE MANIOBRA						
LADO		RUMBO	DISTANCIA	V	COORDENADAS	
EST	PV				Y	X
				1897	2,671,580.2382	282,393.8880
1897	1898	S 57°34'12.64" W	15.000	1898	2,671,572.2026	282,381.2406
1898	1899	N 59°14'38.17" W	42.800	1899	2,671,594.0808	282,344.4755
1899	1900	N 31°02'49.38" E	19.700	1900	2,671,610.9764	282,354.6463
1900	1897	S 51°55'41.54" E	49.800	1897	2,671,580.2382	282,393.8880
SUPERFICIE = 773.9 m2						

CUADRO DE CONSTRUCCION BANQUETA CANAL DE LLAMADA						
LADO		RUMBO	DISTANCIA	V	COORDENADAS	
EST	PV				Y	X
				1244	2,671,573.6420	282,369.0444
1244	1245	S 26°55'45.99" W	2.000	1245	2,671,571.8549	282,368.1366
1245	1246	N 59°14'38.17" W	126.900	1246	2,671,636.7556	282,259.0746
1246	1247	N 34°55'57.44" W	17.100	1247	2,671,650.7575	282,249.2949
1247	1248	N 07°33'52.69" E	10.700	1248	2,671,661.4110	282,250.7097
1248	1249	N 82°26'07.31" W	14.800	1249	2,671,663.3642	282,236.0017
1249	1250	N 26°37'30.80" E	2.100	1250	2,671,665.2558	282,236.9500

1250	1251	S 82°26'07.31" E	16.100	1251	2,671,663.1303	282,252.9556
1251	1252	S 07°33'52.69" W	12.000	1252	2,671,651.2651	282,251.3799
1252	1253	S 34°55'57.44" E	15.900	1253	2,671,638.2540	282,260.4676
1253	1244	S 59°14'38.17" E	126.300	1244	2,671,573.6420	282,369.0444
SUPERFICIE = 339.9 m2						

CUADRO DE CONSTRUCCION BANQUETA DREN 1						
LADO		RUMBO	DISTANCIA	V	COORDENADAS	
EST	PV				Y	X
				556	2,671,199.8308	282,409.6823
556	557	S 59°29'05.42" W	35.200	557	2,671,181.9669	282,379.3736
557	558	S 72°49'15.95" W	72.100	558	2,671,160.6727	282,310.4935
558	559	N 62°33'26.09" W	80.800	559	2,671,197.9245	282,238.7586
559	560	N 63°00'52.90" W	15.000	560	2,671,204.7245	282,225.4043
560	561	S 86°54'07.92" W	16.100	561	2,671,203.8523	282,209.2892
561	562	S 64°24'32.71" W	71.300	562	2,671,173.0638	282,145.0024
562	563	S 64°41'39.45" W	132.600	563	2,671,116.3773	282,025.1122
563	564	S 65°11'51.01" W	50.200	564	2,671,095.3046	281,979.5119
564	565	S 37°10'28.77" W	21.100	565	2,671,078.5158	281,966.7802
565	566	S 33°15'15.72" W	35.700	566	2,671,048.6623	281,947.2041
566	567	S 37°47'55.27" W	44.700	567	2,671,013.3120	281,919.7849
567	568	S 61°53'21.16" W	10.900	568	2,671,008.1721	281,910.1631
568	569	S 45°09'41.46" W	35.400	569	2,670,983.2050	281,885.0548
569	570	N 88°52'36.11" W	17.200	570	2,670,983.5424	281,867.8436
570	571	N 49°33'59.25" W	36.600	571	2,671,007.2654	281,840.0022
571	572	N 25°45'26.62" W	41.400	572	2,671,044.5516	281,822.0116
572	573	N 02°28'02.28" W	7.200	573	2,671,051.7768	281,821.7003
573	574	S 87°31'57.72" W	8.000	574	2,671,051.4324	281,813.7077
574	575	N 02°28'02.28" W	2.000	575	2,671,053.4305	281,813.6216
575	576	N 87°31'57.72" E	10.000	576	2,671,053.8610	281,823.6123
576	577	S 02°28'02.28" E	8.800	577	2,671,045.0495	281,823.9920
577	578	S 25°45'26.62" E	40.600	578	2,671,008.5143	281,841.6203
578	579	S 49°33'59.25" E	35.400	579	2,670,985.5281	281,868.5970
579	580	S 88°52'36.11" E	15.700	580	2,670,985.2212	281,884.2460
580	581	N 45°09'41.46" E	34.900	581	2,671,009.7976	281,908.9614
581	582	N 61°53'21.16" E	10.800	582	2,671,014.8750	281,918.4661
582	583	N 37°47'55.27" E	44.200	583	2,671,049.8254	281,945.5751
583	584	N 33°15'15.72" E	35.700	584	2,671,079.6698	281,965.1452

584	585	N 37°10'28.77" E	21.600	585	2,671,096.9108	281,978.2199
585	586	N 65°11'51.01" E	50.700	586	2,671,118.1892	282,024.2652
586	587	N 64°41'39.45" E	132.600	587	2,671,174.8698	282,144.1430
587	588	N 64°24'32.71" E	71.700	588	2,671,205.8279	282,208.7840
588	589	N 86°54'07.92" E	17.100	589	2,671,206.7506	282,225.8329
589	590	S 63°00'52.90" E	15.500	590	2,671,199.7031	282,239.6732
590	591	S 62°33'26.09" E	80.000	591	2,671,162.8259	282,310.6869
591	592	N 72°49'15.95" E	71.000	592	2,671,183.8086	282,378.5595
592	593	N 59°29'05.42" E	33.400	593	2,671,200.7632	282,407.3254
593	594	N 16°19'00.08" W	9.900	594	2,671,210.3039	282,404.5325
594	595	N 47°47'37.77" W	16.800	595	2,671,221.5933	282,392.0847
595	596	N 44°41'47.32" W	22.800	596	2,671,237.8305	282,376.0187
596	597	N 49°07'39.47" W	42.900	597	2,671,265.9000	282,343.5827
597	598	N 52°18'05.95" W	26.800	598	2,671,282.2759	282,322.3935
598	599	N 47°04'15.65" W	24.700	599	2,671,299.1092	282,304.2971
599	600	N 30°38'33.58" W	47.400	600	2,671,339.8614	282,280.1554
600	601	N 01°28'44.53" W	8.600	601	2,671,348.4422	282,279.9338
601	602	N 19°27'55.06" E	26.800	602	2,671,373.7319	282,288.8721
602	603	S 70°32'04.94" E	13.000	603	2,671,369.3998	282,301.1291
603	604	S 19°27'55.06" W	24.400	604	2,671,346.3757	282,292.9915
604	605	S 01°28'44.53" E	2.800	605	2,671,343.5777	282,293.0637
605	606	S 30°38'33.58" E	42.100	606	2,671,307.3496	282,314.5254
606	607	S 47°04'15.65" E	22.200	607	2,671,292.1989	282,330.8129
607	608	S 52°18'05.95" E	26.500	608	2,671,275.9659	282,351.8173
608	609	S 49°07'39.47" E	43.800	609	2,671,247.3316	282,384.9059
609	610	S 44°41'47.32" E	23.000	610	2,671,230.9867	282,401.0785
610	611	S 47°47'37.77" E	20.100	611	2,671,217.4722	282,415.9796
611	612	S 16°19'00.08" E	15.900	612	2,671,202.2017	282,420.4499
612	613	S 18°56'21.90" E	20.000	613	2,671,183.3237	282,426.9278
613	614	S 15°07'59.98" E	95.800	614	2,671,090.8216	282,451.9445
614	615	S 23°16'08.10" E	19.900	615	2,671,072.4986	282,459.8238
615	616	S 33°41'48.19" E	8.600	616	2,671,065.3533	282,464.5886
616	617	S 59°46'12.25" E	8.600	617	2,671,061.0035	282,472.0534
617	618	S 77°29'23.01" E	2.900	618	2,671,060.3739	282,474.8907
618	619	S 89°27'48.34" E	7.000	619	2,671,060.3087	282,481.8514
619	620	N 74°52'18.69" E	15.700	620	2,671,064.4155	282,497.0421
620	621	N 70°24'20.17" E	66.000	621	2,671,086.5562	282,559.2396
621	622	N 69°49'34.73" E	205.900	622	2,671,157.5521	282,752.4745
622	623	N 70°16'47.78" E	137.700	623	2,671,204.0276	282,882.1326
623	624	N 70°06'51.76" E	22.400	624	2,671,211.6357	282,903.1662
624	625	N 63°26'46.66" E	17.100	625	2,671,219.2914	282,918.4853

625	626	N 73°49'07.94" E	27.700	626	2,671,227.0017	282,945.0568
626	627	N 71°44'21.58" E	26.500	627	2,671,235.2963	282,970.1952
627	628	N 71°32'53.77" E	810.600	628	2,671,491.8489	283,739.1024
628	629	N 70°35'02.98" E	71.000	629	2,671,515.4536	283,806.0725
629	630	N 03°15'15.54" W	10.100	630	2,671,525.5679	283,805.4974
630	631	N 27°19'15.91" W	9.800	631	2,671,534.2307	283,801.0222
631	632	N 39°06'49.93" W	7.100	632	2,671,539.7203	283,796.5587
632	633	N 55°37'39.33" W	10.600	633	2,671,545.6899	283,787.8314
633	634	N 65°40'01.25" W	4.900	634	2,671,547.6951	283,783.3970
634	635	N 31°06'59.55" W	22.900	635	2,671,567.2743	283,771.5784
635	636	N 29°18'24.18" W	411.600	636	2,671,926.1759	283,570.1169
636	637	N 29°55'28.28" W	157.000	637	2,672,062.2161	283,491.8128
637	638	N 65°23'24.84" W	15.100	638	2,672,068.5165	283,478.0578
638	639	N 66°23'19.04" W	28.000	639	2,672,079.7346	283,452.3946
639	640	N 59°00'32.93" W	26.000	640	2,672,093.1264	283,430.0987
640	641	N 60°25'46.66" W	10.900	641	2,672,098.5125	283,420.6061
641	642	N 75°15'23.17" W	11.900	642	2,672,101.5451	283,409.0821
642	643	N 37°58'51.21" W	1.900	643	2,672,103.0306	283,407.9223
643	644	N 79°23'11.90" W	11.800	644	2,672,105.2057	283,396.3143
644	645	N 83°30'32.60" W	18.500	645	2,672,107.2965	283,377.9385
645	646	S 88°51'38.68" W	9.400	646	2,672,107.1102	283,368.5738
646	647	S 85°05'14.21" W	35.100	647	2,672,104.1014	283,333.5682
647	648	N 75°49'52.43" W	15.900	648	2,672,107.9933	283,318.1523
648	649	N 63°27'57.19" W	10.700	649	2,672,112.7571	283,308.6116
649	650	N 53°09'55.65" W	64.700	650	2,672,151.5497	283,256.8216
650	651	N 64°31'49.66" W	14.100	651	2,672,157.6113	283,244.0958
651	652	N 70°24'27.79" W	2.300	652	2,672,158.3736	283,241.9543
652	653	S 67°25'44.03" W	8.500	653	2,672,155.1261	283,234.1416
653	654	S 80°08'29.27" W	36.400	654	2,672,148.8853	283,198.2302
654	655	N 86°58'45.40" W	10.400	655	2,672,149.4332	283,187.8482
655	656	N 73°11'11.06" W	11.200	656	2,672,152.6724	283,177.1285
656	657	N 58°06'24.17" W	9.100	657	2,672,157.4969	283,169.3757
657	658	N 68°49'29.25" W	25.600	658	2,672,166.7292	283,145.5428
658	659	N 73°36'32.95" W	23.600	659	2,672,173.3798	283,122.9326
659	660	N 79°57'41.45" W	31.100	660	2,672,178.7935	283,092.3498
660	661	N 78°19'39.88" W	35.000	661	2,672,185.8645	283,058.1221
661	662	N 80°51'39.81" W	25.600	662	2,672,189.9375	283,032.8034
662	663	N 86°33'23.60" W	9.300	663	2,672,190.4983	283,023.4841
663	664	N 59°01'11.36" W	33.400	664	2,672,207.6934	282,994.8442
664	665	N 53°48'00.71" W	17.800	665	2,672,218.2114	282,980.4730
665	666	N 68°30'48.85" W	17.500	666	2,672,224.6250	282,964.1800

666	667	N 51°09'13.67" W	26.300	667	2,672,241.0916	282,943.7334
667	668	N 65°25'37.96" W	8.300	668	2,672,244.5416	282,936.1884
668	669	S 82°28'57.59" W	7.200	669	2,672,243.5955	282,929.0189
669	670	S 58°34'22.10" W	6.400	670	2,672,240.2463	282,923.5377
670	671	S 35°10'12.96" W	23.100	671	2,672,221.3704	282,910.2369
671	672	S 40°30'39.37" W	22.400	672	2,672,204.3546	282,895.6985
672	673	S 45°17'04.15" W	16.400	673	2,672,192.8390	282,884.0679
673	674	S 60°42'49.36" W	18.000	674	2,672,184.0472	282,868.3924
674	675	S 79°02'03.53" W	38.900	675	2,672,176.6450	282,830.1892
675	676	S 89°15'13.82" W	64.900	676	2,672,175.7996	282,765.2804
676	677	N 89°44'05.08" W	19.400	677	2,672,175.8892	282,745.9283
677	678	S 68°04'07.98" W	5.900	678	2,672,173.6731	282,740.4241
678	679	S 61°03'16.05" W	8.800	679	2,672,169.4357	282,732.7626
679	680	S 39°51'30.57" W	68.500	680	2,672,116.8423	282,688.8523
680	681	S 40°26'33.78" W	45.100	681	2,672,082.5314	282,659.6073
681	682	S 62°11'25.45" W	18.500	682	2,672,073.8966	282,643.2367
682	683	S 86°45'52.20" W	22.400	683	2,672,072.6347	282,620.9128
683	684	S 79°04'18.05" W	21.500	684	2,672,068.5660	282,599.8407
684	685	S 69°36'13.08" W	15.700	685	2,672,063.0803	282,585.0871
685	686	S 53°03'44.36" W	21.900	686	2,672,049.9329	282,567.6004
686	687	S 36°34'55.06" W	25.700	687	2,672,029.2668	282,552.2625
687	688	S 29°07'08.39" W	12.200	688	2,672,018.6355	282,546.3406
688	689	S 04°37'52.59" W	12.300	689	2,672,006.3803	282,545.3478
689	690	S 06°10'17.11" W	14.400	690	2,671,992.0940	282,543.8030
690	691	S 23°34'28.94" W	11.800	691	2,671,981.3100	282,539.0973
691	692	S 43°41'21.70" W	16.400	692	2,671,969.4512	282,527.7690
692	693	S 38°16'34.40" W	30.800	693	2,671,945.2482	282,508.6709
693	694	S 46°16'16.24" W	18.900	694	2,671,932.1927	282,495.0228
694	695	S 33°00'42.50" W	34.700	695	2,671,903.1279	282,476.1394
695	696	S 34°59'48.81" W	39.600	696	2,671,870.6774	282,453.4200
696	697	S 43°08'43.11" W	36.000	697	2,671,844.3940	282,428.7854
697	698	S 61°41'40.54" W	28.200	698	2,671,831.0444	282,403.9981
698	699	S 72°44'39.22" W	27.300	699	2,671,822.9551	282,377.9555
699	700	S 82°51'32.46" W	26.900	700	2,671,819.6085	282,351.2433
700	701	S 74°46'25.50" W	34.300	701	2,671,810.6031	282,318.1579
701	702	S 61°18'49.87" W	24.600	702	2,671,798.7786	282,296.5475
702	703	S 39°11'49.34" W	30.300	703	2,671,775.3217	282,277.4186
703	704	S 21°31'33.31" W	28.700	704	2,671,748.6168	282,266.8853
704	705	S 11°05'07.91" W	41.600	705	2,671,707.7947	282,258.8870
705	706	S 07°33'52.69" W	33.100	706	2,671,675.0258	282,254.5353
706	707	N 82°26'07.31" W	12.000	707	2,671,676.6056	282,242.6397

707	708	N 07°33'52.69" E	2.000	708	2,671,678.5882	282,242.9030
708	709	S 82°26'07.31" E	10.000	709	2,671,677.2717	282,252.8160
709	710	N 07°33'52.69" E	31.100	710	2,671,708.1189	282,256.9125
710	711	N 11°05'07.91" E	41.800	711	2,671,749.1807	282,264.9577
711	712	N 21°31'33.31" E	29.200	712	2,671,776.3448	282,275.6722
712	713	N 39°11'49.34" E	31.000	713	2,671,800.3455	282,295.2446
713	714	N 61°18'49.87" E	25.300	714	2,671,812.4709	282,317.4049
714	715	N 74°46'25.50" E	34.700	715	2,671,821.5754	282,350.8544
715	716	N 82°51'32.46" E	26.900	716	2,671,824.9176	282,377.5312
716	717	N 72°44'39.22" E	26.900	717	2,671,832.8970	282,403.2201
717	718	N 61°41'40.54" E	27.600	718	2,671,846.0000	282,427.5495
718	719	N 43°08'43.11" E	35.600	719	2,671,871.9412	282,451.8633
719	720	N 34°59'48.81" E	39.400	720	2,671,904.2466	282,474.4812
720	721	N 33°00'42.50" E	34.900	721	2,671,933.4772	282,493.4724
721	722	N 46°16'16.24" E	19.000	722	2,671,946.5969	282,507.1874
722	723	N 38°16'34.40" E	30.800	723	2,671,970.7644	282,526.2575
723	724	N 43°41'21.70" E	16.100	724	2,671,982.4350	282,537.4061
724	725	N 23°34'28.94" E	11.100	725	2,671,992.6133	282,541.8475
725	726	N 06°10'17.11" E	14.000	726	2,672,006.5686	282,543.3565
726	727	N 04°37'52.59" E	12.700	727	2,672,019.2296	282,544.3821
727	728	N 29°07'08.39" E	12.700	728	2,672,030.3540	282,550.5787
728	729	N 36°34'55.06" E	26.200	729	2,672,051.3574	282,566.1670
729	730	N 53°03'44.36" E	22.500	730	2,672,064.8536	282,584.1176
730	731	N 69°36'13.08" E	16.200	731	2,672,070.4983	282,599.2989
731	732	N 79°04'18.05" E	21.800	732	2,672,074.6239	282,620.6657
732	733	N 86°45'52.20" E	22.100	733	2,672,075.8689	282,642.6889
733	734	N 62°11'25.45" E	17.700	734	2,672,084.1212	282,658.3344
734	735	N 40°26'33.78" E	44.700	735	2,672,118.1319	282,687.3236
735	736	N 39°51'30.57" E	68.900	736	2,672,171.0048	282,731.4671
736	737	N 61°03'16.05" E	9.300	737	2,672,175.4826	282,739.5635
737	738	N 68°04'07.98" E	6.400	738	2,672,177.8910	282,745.5453
738	739	S 89°44'05.08" E	19.700	739	2,672,177.7997	282,765.2720
739	740	N 89°15'13.82" E	64.700	740	2,672,178.6425	282,829.9843
740	741	N 79°02'03.53" E	38.400	741	2,672,185.9493	282,867.6953
741	742	N 60°42'49.36" E	17.400	742	2,672,194.4508	282,882.8532
742	743	N 45°17'04.15" E	16.000	743	2,672,205.7172	282,894.2321
743	744	N 40°30'39.37" E	22.200	744	2,672,222.5987	282,908.6558
744	745	N 35°10'12.96" E	23.400	745	2,672,241.7369	282,922.1415
745	746	N 58°34'22.10" E	7.300	746	2,672,245.5230	282,928.3374
746	747	N 82°28'57.59" E	8.200	747	2,672,246.5997	282,936.4970
747	748	S 65°25'37.96" E	9.100	748	2,672,242.8063	282,944.7928

748	749	S 51°09'13.67" E	26.200	749	2,672,226.3741	282,965.1967
749	750	S 68°30'48.85" E	17.500	750	2,672,219.9779	282,981.4458
750	751	S 53°48'00.71" E	18.000	751	2,672,209.3612	282,995.9518
751	752	S 59°01'11.36" E	32.800	752	2,672,192.4652	283,024.0934
752	753	S 86°33'23.60" E	8.900	753	2,672,191.9279	283,033.0228
753	754	S 80°51'39.81" E	25.800	754	2,672,187.8321	283,058.4834
754	755	S 78°19'39.88" E	35.000	755	2,672,180.7579	283,092.7265
755	756	S 79°57'41.45" E	31.100	756	2,672,175.3298	283,123.3905
756	757	S 73°36'32.95" E	23.800	757	2,672,168.6243	283,146.1873
757	758	S 68°49'29.25" E	25.800	758	2,672,159.2940	283,170.2731
758	759	S 58°06'24.17" E	9.100	759	2,672,154.5104	283,177.9604
759	760	S 73°11'11.06" E	10.700	760	2,672,151.4176	283,188.1952
760	761	S 86°58'45.40" E	9.900	761	2,672,150.8944	283,198.1101
761	762	N 80°08'29.27" E	36.000	762	2,672,157.0584	283,233.5797
762	763	N 67°25'44.03" E	9.000	763	2,672,160.5163	283,241.8986
763	764	S 70°24'27.79" E	3.100	764	2,672,159.4611	283,244.8631
764	765	S 64°31'49.66" E	14.400	765	2,672,153.2698	283,257.8613
765	766	S 53°09'55.65" E	64.700	766	2,672,114.4660	283,309.6663
766	767	S 63°27'57.19" E	10.300	767	2,672,109.8794	283,318.8519
767	768	S 75°49'52.43" E	15.300	768	2,672,106.1228	283,333.7318
768	769	N 85°05'14.21" E	34.900	769	2,672,109.1085	283,368.4682
769	770	N 88°51'38.68" E	9.600	770	2,672,109.2987	283,378.0321
770	771	S 83°30'32.60" E	18.700	771	2,672,107.1848	283,396.6119
771	772	S 79°23'11.90" E	12.600	772	2,672,104.8571	283,409.0336
772	773	S 37°58'51.21" E	2.000	773	2,672,103.3076	283,410.2434
773	774	S 75°15'23.17" E	11.500	774	2,672,100.3804	283,421.3668
774	775	S 60°25'46.66" E	11.200	775	2,672,094.8537	283,431.1073
775	776	S 59°00'32.93" E	25.900	776	2,672,081.5155	283,453.3138
776	777	S 66°23'19.04" E	27.900	777	2,672,070.3421	283,478.8749
777	778	S 65°23'24.84" E	15.800	778	2,672,063.7681	283,493.2271
778	779	S 29°55'28.28" E	157.600	779	2,671,927.1643	283,571.8556
779	780	S 29°18'24.18" E	411.600	780	2,671,568.2808	283,773.3070
780	781	S 31°06'59.55" E	22.200	781	2,671,549.2612	283,784.7878
781	782	S 65°40'01.25" E	4.400	782	2,671,547.4398	283,788.8155
782	783	S 55°37'39.33" E	11.000	783	2,671,541.2072	283,797.9274
783	784	S 39°06'49.93" E	7.600	784	2,671,535.3321	283,802.7043
784	785	S 27°19'15.91" E	10.200	785	2,671,526.2986	283,807.3711
785	786	S 03°39'54.85" E	12.300	786	2,671,514.0669	283,808.1546
786	787	S 70°35'02.98" W	72.500	787	2,671,489.9580	283,739.7540
787	788	S 71°23'27.79" W	24.600	788	2,671,482.1160	283,716.4640
788	789	S 71°33'11.45" W	786.000	789	2,671,233.3980	282,970.8250

789	790	S 71°44'21.58" W	26.500	790	2,671,225.0910	282,945.6490
790	791	S 73°49'07.94" W	27.500	791	2,671,217.4212	282,919.2170
791	792	S 63°26'46.66" W	17.100	792	2,671,209.7946	282,903.9561
792	793	S 70°06'51.76" W	22.500	793	2,671,202.1459	282,882.8102
793	794	S 70°16'47.78" W	137.700	794	2,671,155.6720	282,753.1568
794	795	S 69°49'34.73" W	205.900	795	2,671,084.6754	282,559.9199
795	796	S 70°24'20.17" W	66.100	796	2,671,062.5052	282,497.6394
796	797	S 74°52'18.69" W	16.100	797	2,671,058.3062	282,482.1078
797	798	N 89°27'48.34" W	7.400	798	2,671,058.3760	282,474.6622
798	799	N 77°29'23.01" W	3.400	799	2,671,059.1185	282,471.3158
799	800	N 59°46'12.25" W	9.400	800	2,671,063.8584	282,463.1815
800	801	N 33°41'48.19" W	9.200	801	2,671,071.5409	282,458.0586
801	802	N 23°16'08.10" W	20.300	802	2,671,090.1625	282,450.0508
802	803	N 15°06'31.21" W	95.300	803	2,671,182.1539	282,425.2147
803	804	N 18°56'21.90" W	20.600	804	2,671,201.5959	282,418.5433
804	805	N 16°19'00.08" W	15.400	805	2,671,216.3694	282,414.2185
805	806	N 47°47'37.77" W	19.600	806	2,671,229.5416	282,399.6948
806	807	N 44°41'47.32" W	23.000	807	2,671,245.9249	282,383.4842
807	808	N 49°08'07.78" W	43.500	808	2,671,274.4173	282,350.5504
808	809	N 52°18'05.95" W	26.600	809	2,671,290.6723	282,329.5176
809	810	N 47°04'15.65" W	22.600	810	2,671,306.0819	282,312.9518
810	811	N 30°38'33.58" W	42.900	811	2,671,343.0059	282,291.0778
811	812	N 01°28'44.53" W	3.700	812	2,671,346.6936	282,290.9826
812	813	N 19°27'55.06" E	22.800	813	2,671,368.1806	282,298.5769
813	814	N 70°32'04.94" W	9.000	814	2,671,371.1797	282,290.0913
814	815	S 19°27'55.06" W	24.500	815	2,671,348.1243	282,281.9427
815	816	S 01°28'44.53" E	7.700	816	2,671,340.4331	282,282.1413
816	817	S 30°38'33.58" E	46.600	817	2,671,300.3770	282,305.8707
817	818	S 47°04'15.65" E	24.300	818	2,671,283.8025	282,323.6888
818	819	S 52°18'05.95" E	26.700	819	2,671,267.4486	282,344.8496
819	820	S 49°07'39.47" E	43.000	820	2,671,239.2922	282,377.3860
820	821	S 44°41'47.32" E	25.900	821	2,671,220.8911	282,395.5931
821	822	S 49°07'39.47" E	7.000	822	2,671,216.3026	282,400.8954
822	823	S 47°47'37.77" E	7.300	823	2,671,211.4067	282,406.2936
823	556	S 16°19'00.08" E	12.100	556	2,671,199.8308	282,409.6823
SUPERFICIE = 9,982.5 m2						

CUADRO DE CONSTRUCCION BANQUETA DREN 2						
LADO		RUMBO	DISTANCIA	V	COORDENADAS	
EST	PV				Y	X
				508	2,671,479.6776	282,241.2885

508	509	S 55°28'12.50" W	21.700	509	2,671,467.3521	282,223.3748
509	510	S 47°11'17.67" W	10.800	510	2,671,460.0266	282,215.4672
510	511	S 06°45'27.28" W	31.300	511	2,671,428.9494	282,211.7848
511	512	S 21°49'53.47" W	36.500	512	2,671,395.0726	282,198.2134
512	513	S 19°57'48.25" W	55.600	513	2,671,342.7926	282,179.2229
513	514	S 32°52'13.49" W	37.700	514	2,671,311.1372	282,158.7673
514	515	S 60°14'36.44" W	43.700	515	2,671,289.4399	282,120.8148
515	516	S 44°36'41.45" W	29.500	516	2,671,268.4616	282,100.1191
516	517	S 51°27'07.25" W	49.800	517	2,671,237.4285	282,061.1722
517	518	S 65°00'28.00" W	26.900	518	2,671,226.0810	282,036.8288
518	519	S 69°45'39.04" W	33.200	519	2,671,214.5798	282,005.6351
519	520	S 60°25'45.82" W	41.700	520	2,671,193.9910	281,969.3490
520	521	S 57°12'55.61" W	28.900	521	2,671,178.3373	281,945.0448
521	522	S 47°49'55.36" W	42.300	522	2,671,149.9547	281,913.7080
522	523	S 53°00'31.37" W	71.300	523	2,671,107.0590	281,856.7654
523	524	S 53°27'40.32" W	34.900	524	2,671,086.3017	281,828.7533
524	525	S 21°07'20.78" W	16.300	525	2,671,071.0743	281,822.8706
525	526	S 02°28'02.28" E	7.200	526	2,671,063.8518	281,823.1818
526	527	S 87°31'57.72" W	10.000	527	2,671,063.4213	281,813.1911
527	528	N 02°28'02.28" W	2.000	528	2,671,065.4194	281,813.1050
528	529	N 87°31'57.72" E	8.000	529	2,671,065.7638	281,821.0976
529	530	N 02°28'02.28" W	5.600	530	2,671,071.4054	281,820.8545
530	531	N 21°07'20.78" E	17.300	531	2,671,087.5634	281,827.0966
531	532	N 53°27'40.32" E	35.400	532	2,671,108.6612	281,855.5683
532	533	N 53°00'31.37" E	71.200	533	2,671,151.4978	281,912.4324
533	534	N 47°49'55.36" E	42.400	534	2,671,179.9298	281,943.8238
534	535	N 57°12'55.61" E	29.100	535	2,671,195.7028	281,968.3132
535	536	N 60°25'45.82" E	41.900	536	2,671,216.3998	282,004.7901
536	537	N 69°45'39.04" E	33.300	537	2,671,227.9288	282,036.0590
537	538	N 65°00'28.00" E	26.500	538	2,671,239.1408	282,060.1117
538	539	N 51°27'07.25" E	49.400	539	2,671,269.9513	282,098.7793
539	540	N 44°36'41.45" E	29.600	540	2,671,291.0399	282,119.5839
540	541	N 60°14'36.44" E	43.500	541	2,671,312.6318	282,157.3518
541	542	N 32°52'13.49" E	37.000	542	2,671,343.6881	282,177.4203
542	543	N 19°57'48.25" E	55.400	543	2,671,395.7860	282,196.3448
543	544	N 21°49'53.47" E	36.300	544	2,671,429.4475	282,209.8299
544	545	N 06°45'27.28" E	31.800	545	2,671,460.9933	282,213.5678
545	546	N 47°11'17.67" E	11.700	546	2,671,468.9177	282,222.1218
546	547	N 55°28'12.50" E	21.000	547	2,671,480.8161	282,239.4148
547	548	N 07°05'47.11" E	54.100	548	2,671,534.5319	282,246.1021
548	549	N 04°50'35.94" W	40.500	549	2,671,574.9016	282,242.6814

549	550	N 32°45'33.23" E	8.500	550	2,671,582.0882	282,247.3056
550	551	N 61°39'42.88" W	8.000	551	2,671,585.8969	282,240.2433
551	552	N 32°45'33.23" E	2.000	552	2,671,587.5839	282,241.3288
552	553	S 61°39'42.88" E	10.000	553	2,671,582.8230	282,250.1567
553	554	S 32°45'33.23" W	10.000	554	2,671,574.3919	282,244.7317
554	555	S 04°50'35.94" E	40.000	555	2,671,534.4923	282,248.1126
555	508	S 07°05'47.11" W	55.200	508	2,671,479.6776	282,241.2885
SUPERFICIE = 1,482.4 m2						

CUADRO DE CONSTRUCCION BANQUETA DREN 3						
LADO		RUMBO	DISTANCIA	V	COORDENADAS	
EST	PV				Y	X
				824	2,671,977.4541	282,802.4319
824	825	S 45°41'10.57" W	49.400	825	2,671,942.9751	282,767.1168
825	826	S 39°51'55.81" W	30.600	826	2,671,919.5056	282,747.5173
826	827	S 57°39'23.09" W	99.000	827	2,671,866.5453	282,663.8832
827	828	S 61°29'28.63" W	56.800	828	2,671,839.4135	282,613.9309
828	829	S 64°47'11.71" W	23.300	829	2,671,829.5003	282,592.8769
829	830	S 56°08'53.84" W	19.300	830	2,671,818.7584	282,576.8622
830	831	S 42°09'35.92" W	33.400	831	2,671,794.0031	282,554.4470
831	832	S 39°20'27.05" W	46.600	832	2,671,757.9919	282,524.9292
832	833	S 41°04'46.64" W	17.600	833	2,671,744.7290	282,513.3676
833	834	S 40°33'34.88" W	37.400	834	2,671,716.3363	282,489.0667
834	835	S 42°31'42.23" W	28.800	835	2,671,695.1224	282,469.6085
835	836	S 41°02'12.74" W	36.500	836	2,671,667.5876	282,445.6417
836	837	S 44°29'50.63" W	17.300	837	2,671,655.2385	282,433.5073
837	838	S 37°22'21.85" W	39.300	838	2,671,624.0368	282,409.6753
838	839	S 47°48'40.62" E	12.000	839	2,671,615.9694	282,418.5759
839	840	N 42°11'19.38" E	78.500	840	2,671,674.1404	282,471.3012
840	841	N 40°58'02.82" E	129.100	841	2,671,771.6136	282,555.9362
841	842	N 42°21'42.78" E	23.900	842	2,671,789.2894	282,572.0549
842	843	N 49°21'00.88" E	34.700	843	2,671,811.9009	282,598.3898
843	844	N 56°25'35.53" E	21.000	844	2,671,823.5158	282,615.8893
844	845	N 61°16'37.48" E	22.300	845	2,671,834.2513	282,635.4795
845	846	N 61°18'08.11" E	24.200	846	2,671,845.8637	282,656.6918
846	847	N 61°00'50.96" E	57.600	847	2,671,873.7581	282,707.0440
847	848	N 61°33'02.50" E	23.600	848	2,671,885.0204	282,727.8304
848	849	N 55°24'20.82" E	25.000	849	2,671,899.2230	282,748.4227
849	850	N 45°31'35.71" E	24.900	850	2,671,916.6665	282,766.1899
850	851	N 42°53'16.16" E	26.500	851	2,671,936.1006	282,784.2414
851	852	N 49°46'52.58" E	22.600	852	2,671,950.6702	282,801.4708

852	853	N 51°43'21.07" E	21.100	853	2,671,963.7613	282,818.0604
853	854	N 50°25'49.33" E	55.200	854	2,671,998.9389	282,860.6288
854	855	N 55°45'30.36" E	26.300	855	2,672,013.7552	282,882.3963
855	856	N 73°43'50.40" E	23.300	856	2,672,020.2696	282,904.7181
856	857	N 65°03'10.40" E	43.400	857	2,672,038.5898	282,944.1008
857	858	N 69°56'54.37" E	27.200	858	2,672,047.9228	282,969.6712
858	859	S 82°03'35.47" E	25.400	859	2,672,044.4088	282,994.8651
859	860	S 48°28'30.61" E	18.300	860	2,672,032.2462	283,008.6005
860	861	S 40°20'20.70" E	52.400	861	2,671,992.3292	283,042.4994
861	862	S 41°29'55.57" E	62.900	862	2,671,945.2398	283,084.1588
862	863	S 83°01'47.43" E	5.800	863	2,671,944.5352	283,089.9216
863	864	N 67°09'58.84" E	2.400	864	2,671,945.4726	283,092.1480
864	865	N 66°42'25.35" E	21.200	865	2,671,953.8424	283,111.5889
865	866	N 70°01'05.86" E	21.100	866	2,671,961.0404	283,131.3850
866	867	N 68°23'04.75" E	90.100	867	2,671,994.2342	283,215.1572
867	868	N 67°24'08.12" E	27.200	868	2,672,004.7001	283,240.3029
868	869	N 70°23'44.69" E	22.400	869	2,672,012.2247	283,261.4293
869	870	N 66°47'08.61" E	21.000	870	2,672,020.5027	283,280.7301
870	871	N 62°02'29.49" E	144.600	871	2,672,088.2771	283,408.4185
871	872	S 75°15'23.17" E	2.900	872	2,672,087.5266	283,411.2704
872	873	S 62°02'29.49" W	146.800	873	2,672,018.6973	283,281.5946
873	874	S 66°47'08.61" W	21.100	874	2,672,010.3618	283,262.1597
874	875	S 70°23'44.69" W	22.400	875	2,672,002.8336	283,241.0232
875	876	S 67°24'08.12" W	27.200	876	2,671,992.3811	283,215.9099
876	877	S 68°23'04.75" W	90.200	877	2,671,959.1706	283,132.0953
877	878	S 70°01'05.86" W	21.000	878	2,671,951.9825	283,112.3267
878	879	S 66°42'25.35" W	21.100	879	2,671,943.6325	283,092.9315
879	880	S 67°09'58.84" W	3.000	880	2,671,942.4854	283,090.2072
880	881	N 83°01'47.43" W	7.100	881	2,671,943.3466	283,083.1634
881	882	N 41°29'55.57" W	63.700	882	2,671,991.0191	283,040.9881
882	883	N 40°20'20.70" W	52.200	883	2,672,030.8431	283,007.1681
883	884	N 48°28'30.61" W	17.600	884	2,672,042.5114	282,993.9911
884	885	N 82°03'35.47" W	24.300	885	2,672,045.8731	282,969.8887
885	886	S 69°56'54.37" W	26.600	886	2,672,036.7404	282,944.8669
886	887	S 65°03'10.40" W	43.500	887	2,672,018.3922	282,905.4241
887	888	S 73°43'50.40" W	23.100	888	2,672,011.9239	282,883.2603
888	889	S 55°45'30.36" W	25.900	889	2,671,997.3379	282,861.8311
889	890	S 50°25'49.33" W	55.200	890	2,671,962.2052	282,819.3171
890	891	S 51°43'21.07" W	21.100	891	2,671,949.1211	282,802.7364
891	892	S 49°46'52.58" W	22.400	892	2,671,934.6512	282,785.6248
892	893	S 42°53'16.16" W	26.400	893	2,671,915.2716	282,767.6239

893	894	S 45°31'35.71" W	25.100	894	2,671,897.6747	282,749.7006
894	895	S 55°24'20.82" W	25.300	895	2,671,883.3130	282,728.8776
895	896	S 61°33'02.50" W	23.700	896	2,671,872.0041	282,708.0050
896	897	S 61°00'50.96" W	57.600	897	2,671,844.1117	282,657.6566
897	898	S 61°18'08.11" W	24.200	898	2,671,832.4970	282,636.4399
898	899	S 61°16'37.48" W	22.300	899	2,671,821.8026	282,616.9247
899	900	S 56°25'35.53" W	20.800	900	2,671,810.3029	282,599.5989
900	901	S 49°21'00.88" W	34.500	901	2,671,787.8516	282,573.4504
901	902	S 42°21'42.78" W	23.800	902	2,671,770.2839	282,557.4304
902	903	S 40°58'02.82" W	129.100	903	2,671,672.8131	282,472.7974
903	904	S 42°11'19.38" W	80.500	904	2,671,613.1444	282,418.7146
904	905	N 47°48'40.62" W	15.900	905	2,671,623.7897	282,406.9699
905	906	N 37°22'21.85" E	41.200	906	2,671,656.5514	282,431.9935
906	907	N 44°29'50.63" E	17.400	907	2,671,668.9463	282,444.1728
907	908	N 41°02'12.74" E	36.500	908	2,671,696.4552	282,468.1170
908	909	N 42°31'42.23" E	28.800	909	2,671,717.6629	282,487.5696
909	910	N 40°33'34.88" E	37.300	910	2,671,746.0364	282,511.8540
910	911	N 41°04'46.64" E	17.600	911	2,671,759.2832	282,523.4017
911	912	N 39°20'27.05" E	46.600	912	2,671,795.3091	282,552.9314
912	913	N 42°09'35.92" E	33.700	913	2,671,820.2826	282,575.5443
913	914	N 56°08'53.84" E	19.700	914	2,671,831.2454	282,591.8883
914	915	N 64°47'11.71" E	23.400	915	2,671,841.1984	282,613.0268
915	916	N 61°29'28.63" E	56.700	916	2,671,868.2708	282,662.8698
916	917	N 57°39'23.09" E	98.600	917	2,671,921.0279	282,746.1829
917	918	N 39°51'55.81" E	30.400	918	2,671,944.3351	282,765.6469
918	919	N 45°41'10.57" E	49.500	919	2,671,978.9444	282,801.0954
919	920	N 50°32'44.76" E	38.300	920	2,672,003.2719	282,830.6550
920	921	N 54°31'01.46" E	39.500	921	2,672,026.2032	282,862.8238
921	922	N 58°42'04.33" E	25.500	922	2,672,039.4448	282,884.6035
922	923	N 70°51'43.14" E	8.000	923	2,672,042.0585	282,892.1353
923	924	N 75°10'46.43" E	47.100	924	2,672,054.1017	282,937.6510
924	925	N 75°25'21.90" E	30.600	925	2,672,061.8057	282,967.2756
925	926	N 74°04'24.09" E	12.100	926	2,672,065.1243	282,978.9051
926	927	S 88°44'36.11" E	12.400	927	2,672,064.8522	282,991.3128
927	928	S 61°05'26.94" E	11.200	928	2,672,059.4233	283,001.1434
928	929	S 55°56'56.23" E	10.800	929	2,672,053.3898	283,010.0713
929	930	S 46°18'05.60" E	13.000	930	2,672,044.3936	283,019.4858
930	931	S 41°55'21.84" E	101.400	931	2,671,968.9572	283,087.2251
931	932	S 44°58'17.11" E	7.000	932	2,671,964.0213	283,092.1560
932	933	S 57°06'13.26" E	1.200	933	2,671,963.3567	283,093.1835
933	934	S 88°45'32.98" E	2.100	934	2,671,963.3114	283,095.2748

934	935	N 76°05'54.04" E	7.100	935	2,671,965.0172	283,102.1670
935	936	N 66°25'11.77" E	35.600	936	2,671,979.2709	283,134.8232
936	937	N 67°13'10.33" E	40.900	937	2,671,995.0920	283,172.4961
937	938	N 66°56'16.36" E	102.100	938	2,672,035.0792	283,266.4167
938	939	N 63°44'21.83" E	131.900	939	2,672,093.4422	283,384.7100
939	940	S 83°30'32.60" E	3.700	940	2,672,093.0242	283,388.3832
940	941	S 63°44'21.83" W	135.100	941	2,672,033.2609	283,267.2515
941	942	S 66°56'16.36" W	102.100	942	2,671,993.2499	283,173.2751
942	943	S 67°13'10.33" W	40.900	943	2,671,977.4323	283,135.6105
943	944	S 66°25'11.77" W	35.800	944	2,671,963.1165	283,102.8118
944	945	S 76°05'54.04" W	7.500	945	2,671,961.3061	283,095.4973
945	946	N 88°45'32.98" W	2.900	946	2,671,961.3695	283,092.5733
946	947	N 57°06'13.26" W	2.000	947	2,671,962.4574	283,090.8913
947	948	N 44°58'17.11" W	7.200	948	2,671,967.5813	283,085.7725
948	949	N 41°55'21.84" W	101.400	949	2,672,043.0004	283,018.0488
949	950	N 46°18'05.60" W	12.800	950	2,672,051.8272	283,008.8116
950	951	N 55°56'56.23" W	10.500	951	2,672,057.7160	283,000.0979
951	952	N 61°05'26.94" W	10.600	952	2,672,062.8634	282,990.7768
952	953	N 88°44'36.11" W	11.600	953	2,672,063.1182	282,979.1634
953	954	S 74°04'24.09" W	11.800	954	2,672,059.8760	282,967.8017
954	955	S 75°25'21.90" W	30.600	955	2,672,052.1671	282,938.1585
955	956	S 75°10'46.43" W	47.000	956	2,672,040.1444	282,892.7198
956	957	S 70°51'43.14" W	7.700	957	2,672,037.6252	282,885.4604
957	958	S 58°42'04.33" W	25.200	958	2,672,024.5322	282,863.9252
958	959	S 54°31'01.46" W	39.400	959	2,672,001.6836	282,831.8724
959	824	S 50°32'44.76" W	38.100	824	2,671,977.4541	282,802.4319
SUPERFICIE = 4,912.6 m2						

CUADRO DE CONSTRUCCION CAMPAMENTO						
LADO		RUMBO	DISTANCIA	V	COORDENADAS	
EST	PV				Y	X
				1270	2,671,589.2934	282,363.7806
1270	1271	N 31°13'45.56" E	8.000	1271	2,671,596.1769	282,367.9542
1271	1272	S 58°46'14.44" E	15.700	1272	2,671,588.0111	282,381.4220
1272	1273	S 31°13'45.56" W	8.000	1273	2,671,581.1275	282,377.2484
1273	1270	N 58°46'14.44" W	15.700	1270	2,671,589.2934	282,363.7806
SUPERFICIE = 126.8 m2						

CUADRO DE CONSTRUCCION CANAL DE LLAMADA						
LADO		RUMBO	DISTANCIA	V	COORDENADAS	
EST	PV				Y	X
				1246	2,671,636.7556	282,259.0746
1246	1245	S 59°14'38.17" E	126.900	1245	2,671,571.8549	282,368.1366
1245	1256	S 26°55'45.99" W	3.900	1256	2,671,568.3997	282,366.3814
1256	1257	S 11°14'51.51" W	15.100	1257	2,671,553.6354	282,363.4452
1257	1258	N 59°05'38.10" W	21.400	1258	2,671,564.6222	282,345.0922
1258	1259	N 67°22'58.86" W	71.400	1259	2,671,592.0751	282,279.1959
1259	1260	N 57°18'10.67" W	71.000	1260	2,671,630.4076	282,219.4801
1260	1249	N 26°37'30.80" E	36.900	1249	2,671,663.3642	282,236.0017
1249	1248	S 82°26'07.31" E	14.800	1248	2,671,661.4110	282,250.7097
1248	1247	S 07°33'52.69" W	10.700	1247	2,671,650.7575	282,249.2949
1247	1246	S 34°55'57.44" E	17.100	1246	2,671,636.7556	282,259.0746
SUPERFICIE = 4,182.8 m2						

CUADRO DE CONSTRUCCION RESERVORIO 1						
LADO		RUMBO	DISTANCIA	V	COORDENADAS	
EST	PV				Y	X
				453	2,671,406.7058	282,656.6056
453	454	S 59°16'15.84" E	36.900	454	2,671,387.8650	282,688.3008
454	455	S 58°51'52.34" E	217.200	455	2,671,275.5669	282,874.1991
455	456	S 58°51'52.34" E	71.300	456	2,671,238.7185	282,935.1981
456	457	S 73°49'07.94" W	19.700	457	2,671,233.2394	282,916.3157
457	458	N 63°05'54.75" W	9.600	458	2,671,237.5778	282,907.7648
458	459	N 59°17'33.39" W	472.400	459	2,671,478.7911	282,501.6346
459	460	N 58°38'42.28" W	116.400	460	2,671,539.3827	282,402.1937
460	461	N 58°38'42.28" W	27.500	461	2,671,553.6701	282,378.7459
461	462	N 11°14'51.51" E	9.400	462	2,671,562.9246	282,380.5863
462	463	N 33°32'10.74" E	1.400	463	2,671,564.1150	282,381.3753
463	464	N 75°55'30.69" E	2.900	464	2,671,564.8211	282,384.1919
464	465	S 75°13'15.32" E	14.800	465	2,671,561.0414	282,398.5189

465	466	S 57°13'19.25" E	22.100	466	2,671,549.0859	282,417.0859
466	467	S 59°16'15.84" E	270.400	467	2,671,410.9227	282,649.5117
467	468	N 44°56'34.46" E	53.900	468	2,671,449.0606	282,687.5737
468	469	N 48°37'43.54" E	50.000	469	2,671,482.1009	282,725.0885
469	470	N 48°22'50.98" E	73.200	470	2,671,530.7439	282,779.8395
470	471	N 47°56'18.41" E	38.200	471	2,671,556.3099	282,808.1721
471	472	N 74°26'51.86" E	91.900	472	2,671,580.9571	282,896.7332
472	473	N 74°26'51.86" E	414.100	473	2,671,691.9949	283,295.7091
473	474	N 71°51'57.35" E	86.300	474	2,671,718.8491	283,377.7046
474	475	N 72°47'08.28" E	46.100	475	2,671,732.5014	283,421.7688
475	476	N 72°30'35.98" E	34.200	476	2,671,742.7875	283,454.4121
476	477	N 72°23'04.57" E	175.300	477	2,671,795.8374	283,621.4908
477	478	N 29°18'24.18" W	72.000	478	2,671,858.6436	283,586.2359
478	479	N 29°18'24.18" W	66.600	479	2,671,916.7559	283,553.6159
479	480	N 30°12'38.41" W	60.000	480	2,671,968.5833	283,523.4387
480	481	N 28°59'33.41" W	18.400	481	2,671,984.6885	283,514.5142
481	482	N 30°08'21.58" W	71.100	482	2,672,046.1700	283,478.8182
482	483	N 65°23'24.84" W	9.800	483	2,672,050.2606	283,469.8875
483	484	N 66°23'19.04" W	29.100	484	2,672,061.9255	283,443.2022
484	485	N 59°00'32.93" W	19.400	485	2,672,071.8927	283,426.6080
485	486	S 62°02'29.49" W	63.300	486	2,672,042.2336	283,370.7296
486	487	N 27°57'30.51" W	6.000	487	2,672,047.5333	283,367.9166
487	488	N 62°02'29.49" E	66.700	488	2,672,078.7823	283,426.7903
488	489	S 59°00'32.93" E	22.400	489	2,672,067.2682	283,445.9599
489	490	S 66°23'19.04" E	28.800	490	2,672,055.7374	283,472.3386
490	491	S 65°23'24.84" E	11.800	491	2,672,050.8312	283,483.0499
491	492	S 30°08'21.58" E	100.800	492	2,671,963.6736	283,533.6533
492	493	S 25°58'12.75" E	26.600	493	2,671,939.7409	283,545.3107
493	494	S 31°39'16.01" E	24.200	494	2,671,919.1388	283,558.0122
494	495	S 29°18'24.18" E	146.800	495	2,671,791.1492	283,629.8563
495	496	S 72°23'04.57" W	181.900	496	2,671,736.1134	283,456.5232
496	497	S 72°30'35.98" W	34.300	497	2,671,725.8199	283,423.8565
497	498	S 72°47'08.28" W	46.100	498	2,671,712.1793	283,379.8299
498	499	S 71°51'57.35" W	108.600	499	2,671,678.3840	283,276.6409
499	500	S 74°26'51.86" W	482.200	500	2,671,549.1080	282,812.1325
500	501	S 47°56'18.41" W	36.300	501	2,671,524.7838	282,785.1760
501	502	S 48°22'50.98" W	73.300	502	2,671,476.1088	282,730.3889
502	503	S 48°37'43.54" W	49.800	503	2,671,443.2272	282,693.0543
503	453	S 44°56'34.46" W	51.600	453	2,671,406.7058	282,656.6056
SUPERFICIE = 20,945.1 m2						

CUADRO DE CONSTRUCCION RESERVORIO 2						
LADO		RUMBO	DISTANCIA	V	COORDENADAS	
EST	PV				Y	X
				439	2,671,529.3449	282,370.8074
439	440	S 41°45'43.72" W	12.400	440	2,671,520.0802	282,362.5349
440	441	S 40°45'57.75" W	19.000	441	2,671,505.6893	282,350.1278
441	442	S 31°30'15.83" W	19.700	442	2,671,488.8745	282,339.8219
442	443	S 06°49'24.95" W	13.700	443	2,671,475.2336	282,338.1897
443	444	N 82°11'29.51" W	6.000	444	2,671,476.0489	282,332.2444
444	445	N 06°49'24.95" E	14.900	445	2,671,490.8907	282,334.0204
445	446	N 31°30'15.83" E	21.500	446	2,671,509.2390	282,345.2662
446	447	N 40°45'57.75" E	19.500	447	2,671,524.0376	282,358.0246
447	448	N 41°45'43.72" E	12.800	448	2,671,533.5659	282,366.5327
448	449	N 47°30'49.51" E	5.800	449	2,671,537.4498	282,370.7732
449	450	S 58°38'42.28" E	46.400	450	2,671,513.3273	282,410.3622
450	451	S 31°21'17.72" W	6.000	451	2,671,508.2035	282,407.2401
451	452	N 58°38'42.28" W	41.900	452	2,671,529.9802	282,371.5011
452	439	S 47°30'49.51" W	0.900	439	2,671,529.3449	282,370.8074
SUPERFICIE = 685.7 m2						

CUADRO DE CONSTRUCCION RESERVORIO 3						
LADO		RUMBO	DISTANCIA	V	COORDENADAS	
EST	PV				Y	X
				504	2,671,580.4336	282,412.8156
504	505	S 57°54'58.43" E	32.400	505	2,671,563.2265	282,440.2632
505	506	S 32°05'01.57" W	6.000	506	2,671,558.1429	282,437.0763
506	507	N 57°54'58.43" W	33.200	507	2,671,575.7992	282,408.9119
507	504	N 40°06'30.47" E	6.100	504	2,671,580.4336	282,412.8156
SUPERFICIE = 196.9 m2						

CUADRO DE CONSTRUCCION CARCAMO DE BOMBEO						
LADO		RUMBO	DISTANCIA	V	COORDENADAS	
EST	PV				Y	X
				1282	2,671,552.0201	282,381.9393
1282	1283	N 42°45'16.12" W	8.300	1283	2,671,558.1473	282,376.2744
1283	1284	N 59°14'34.59" W	10.000	1284	2,671,563.2613	282,367.6810
1284	1285	S 30°42'47.51" W	1.400	1285	2,671,562.0186	282,366.9427

1285	1286	N 59°17'12.41" W	3.700	1286	2,671,563.8881	282,363.7957
1286	1287	N 30°42'47.59" E	1.200	1287	2,671,564.9561	282,364.4302
1287	1288	N 59°11'11.51" W	1.800	1288	2,671,565.9028	282,362.8429
1288	1289	N 85°36'24.99" W	4.800	1289	2,671,566.2737	282,358.0151
1289	1290	N 30°42'22.82" E	11.500	1290	2,671,576.1670	282,363.8908
1290	1291	S 31°41'59.04" E	4.900	1291	2,671,571.9972	282,366.4661
1291	1292	S 59°17'12.41" E	1.900	1292	2,671,571.0481	282,368.0637
1292	1293	N 30°48'48.49" E	1.100	1293	2,671,572.0313	282,368.6502
1293	1294	S 59°17'30.05" E	3.600	1294	2,671,570.1695	282,371.7849
1294	1295	S 30°45'25.41" W	1.300	1295	2,671,569.0135	282,371.0969
1295	1296	S 59°14'34.59" E	10.000	1296	2,671,563.8990	282,379.6913
1296	1297	S 75°31'15.57" E	8.300	1297	2,671,561.8158	282,387.7586
1297	1282	S 30°42'47.59" W	11.400	1282	2,671,552.0201	282,381.9393
SUPERFICIE = 227.4 m2						

CUADRO DE CONSTRUCCION DEPOSITO RESIDUOS PELIGROSOS						
LADO		RUMBO	DISTANCIA	V	COORDENADAS	
EST	PV				Y	X
				1278	2,671,539.5008	282,339.2690
1278	1279	N 45°38'17.02" E	3.200	1279	2,671,541.7662	282,341.5854
1279	1280	S 44°21'42.98" E	3.200	1280	2,671,539.4498	282,343.8508
1280	1281	S 45°38'17.02" W	3.200	1281	2,671,537.1844	282,341.5344
1281	1278	N 44°21'42.98" W	3.200	1278	2,671,539.5008	282,339.2690
SUPERFICIE = 10.5 m2						

CUADRO DE CONSTRUCCION DEPOSITO DE RESIDUOS SOLIDOS				
LADO	RUMBO	DISTANCIA	V	COORDENADAS

LADO		RUMBO	DISTANCIA	V	COORDENADAS	
EST	PV				Y	X
				1274	2,671,536.9862	282,347.2452
1274	1275	S 52°38'02.82" E	3.200	1275	2,671,535.0199	282,349.8203
1275	1276	S 37°21'57.18" W	3.200	1276	2,671,532.4448	282,347.8539
1276	1277	N 52°38'02.82" W	3.200	1277	2,671,534.4112	282,345.2789
1277	1274	N 37°21'57.18" E	3.200	1274	2,671,536.9862	282,347.2452
SUPERFICIE = 10.5 m2						

CUADRO DE CONSTRUCCION DREN 1						
LADO		RUMBO	DISTANCIA	V	COORDENADAS	
EST	PV				Y	X
				996	2,671,074.3311	282,563.6612
996	997	S 70°24'20.17" W	66.600	997	2,671,051.9983	282,500.9242
997	998	S 74°52'18.69" W	18.000	998	2,671,047.2926	282,483.5179
998	999	N 89°27'48.34" W	10.100	999	2,671,047.3873	282,473.4057
999	1000	N 77°29'23.01" W	6.300	1000	2,671,048.7511	282,467.2591
1000	1001	N 59°46'12.25" W	13.700	1001	2,671,055.6366	282,455.4427
1001	1002	N 33°41'48.19" W	12.800	1002	2,671,066.2732	282,448.3499
1002	1003	N 23°16'08.10" W	22.100	1003	2,671,086.5378	282,439.6356
1003	1004	N 15°06'31.21" W	95.700	1004	2,671,178.9316	282,414.6908
1004	1005	N 18°56'21.90" W	12.800	1005	2,671,191.0465	282,410.5337
1005	1006	S 59°29'05.42" W	32.400	1006	2,671,174.6000	282,382.6300
1006	1007	S 72°49'15.95" W	76.300	1007	2,671,152.0600	282,309.7200
1007	1008	N 62°33'26.09" W	84.100	1008	2,671,190.8100	282,235.1000
1008	1009	N 63°00'52.90" W	12.800	1009	2,671,196.6200	282,223.6900
1009	1010	S 86°54'07.92" W	12.400	1010	2,671,195.9500	282,211.3100
1010	1011	S 64°24'32.71" W	69.700	1011	2,671,165.8400	282,148.4400

1011	1012	S 64°41'39.45" W	132.700	1012	2,671,109.1300	282,028.5000
1012	1013	S 65°11'51.01" W	48.300	1013	2,671,088.8800	281,984.6800
1013	1014	S 37°10'28.77" W	18.800	1014	2,671,073.9000	281,973.3200
1014	1015	S 33°15'15.72" W	35.700	1015	2,671,044.0100	281,953.7200
1015	1016	S 37°47'55.27" W	46.800	1016	2,671,007.0600	281,925.0600
1016	1017	S 61°53'21.16" W	11.400	1017	2,671,001.6700	281,914.9700
1017	1018	S 45°09'41.46" W	37.600	1018	2,670,975.1400	281,888.2900
1018	1019	N 88°52'36.11" W	23.500	1019	2,670,975.6000	281,864.8300
1019	1020	N 49°33'59.25" W	41.100	1020	2,671,002.2700	281,833.5300
1020	1021	N 25°45'26.62" W	44.700	1021	2,671,042.5600	281,814.0900
1021	574	N 02°28'02.28" W	8.900	574	2,671,051.4324	281,813.7077
574	573	N 87°31'57.72" E	8.000	573	2,671,051.7768	281,821.7003
573	572	S 02°28'02.28" E	7.200	572	2,671,044.5516	281,822.0116
572	571	S 25°45'26.62" E	41.400	571	2,671,007.2654	281,840.0022
571	570	S 49°33'59.25" E	36.600	570	2,670,983.5424	281,867.8436
570	569	S 88°52'36.11" E	17.200	569	2,670,983.2050	281,885.0548
569	568	N 45°09'41.46" E	35.400	568	2,671,008.1721	281,910.1631
568	567	N 61°53'21.16" E	10.900	567	2,671,013.3120	281,919.7849
567	566	N 37°47'55.27" E	44.700	566	2,671,048.6623	281,947.2041
566	565	N 33°15'15.72" E	35.700	565	2,671,078.5158	281,966.7802
565	564	N 37°10'28.77" E	21.100	564	2,671,095.3046	281,979.5119
564	563	N 65°11'51.01" E	50.200	563	2,671,116.3773	282,025.1122
563	562	N 64°41'39.45" E	132.600	562	2,671,173.0638	282,145.0024
562	561	N 64°24'32.71" E	71.300	561	2,671,203.8523	282,209.2892
561	560	N 86°54'07.92" E	16.100	560	2,671,204.7245	282,225.4043
560	559	S 63°00'52.90" E	15.000	559	2,671,197.9245	282,238.7586
559	558	S 62°33'26.09" E	80.800	558	2,671,160.6727	282,310.4935
558	557	N 72°49'15.95" E	72.100	557	2,671,181.9669	282,379.3736
557	556	N 59°29'05.42" E	35.200	556	2,671,199.8308	282,409.6823
556	823	N 16°19'00.08" W	12.100	823	2,671,211.4067	282,406.2936
823	822	N 47°47'37.77" W	7.300	822	2,671,216.3026	282,400.8954
822	821	N 49°07'39.47" W	7.000	821	2,671,220.8911	282,395.5931
821	820	N 44°41'47.32" W	25.900	820	2,671,239.2922	282,377.3860

820	819	N 49°07'39.47" W	43.000	819	2,671,267.4486	282,344.8496
819	818	N 52°18'05.95" W	26.700	818	2,671,283.8025	282,323.6888
818	817	N 47°04'15.65" W	24.300	817	2,671,300.3770	282,305.8707
817	816	N 30°38'33.58" W	46.600	816	2,671,340.4331	282,282.1413
816	815	N 01°28'44.53" W	7.700	815	2,671,348.1243	282,281.9427
815	814	N 19°27'55.06" E	24.500	814	2,671,371.1797	282,290.0913
814	813	S 70°32'04.94" E	9.000	813	2,671,368.1806	282,298.5769
813	812	S 19°27'55.06" W	22.800	812	2,671,346.6936	282,290.9826
812	811	S 01°28'44.53" E	3.700	811	2,671,343.0059	282,291.0778
811	810	S 30°38'33.58" E	42.900	810	2,671,306.0819	282,312.9518
810	809	S 47°04'15.65" E	22.600	809	2,671,290.6723	282,329.5176
809	808	S 52°18'05.95" E	26.600	808	2,671,274.4173	282,350.5504
808	807	S 49°08'07.78" E	43.500	807	2,671,245.9249	282,383.4842
807	806	S 44°41'47.32" E	23.000	806	2,671,229.5416	282,399.6948
806	805	S 47°47'37.77" E	19.600	805	2,671,216.3694	282,414.2185
805	804	S 16°19'00.08" E	15.400	804	2,671,201.5959	282,418.5433
804	803	S 18°56'21.90" E	20.600	803	2,671,182.1539	282,425.2147
803	802	S 15°06'31.21" E	95.300	802	2,671,090.1625	282,450.0508
802	801	S 23°16'08.10" E	20.300	801	2,671,071.5409	282,458.0586
801	800	S 33°41'48.19" E	9.200	800	2,671,063.8584	282,463.1815
800	799	S 59°46'12.25" E	9.400	799	2,671,059.1185	282,471.3158
799	798	S 77°29'23.01" E	3.400	798	2,671,058.3760	282,474.6622
798	797	S 89°27'48.34" E	7.400	797	2,671,058.3062	282,482.1078
797	796	N 74°52'18.69" E	16.100	796	2,671,062.5052	282,497.6394
796	795	N 70°24'20.17" E	66.100	795	2,671,084.6754	282,559.9199
795	794	N 69°49'34.73" E	205.900	794	2,671,155.6720	282,753.1568
794	793	N 70°16'47.78" E	137.700	793	2,671,202.1459	282,882.8102
793	792	N 70°06'51.76" E	22.500	792	2,671,209.7946	282,903.9561
792	791	N 63°26'46.66" E	17.100	791	2,671,217.4212	282,919.2170
791	790	N 73°49'07.94" E	27.500	790	2,671,225.0910	282,945.6490
790	789	N 71°44'21.58" E	26.500	789	2,671,233.3980	282,970.8250
789	788	N 71°33'11.45" E	786.000	788	2,671,482.1160	283,716.4640
788	787	N 71°23'27.79" E	24.600	787	2,671,489.9580	283,739.7540
787	786	N 70°35'02.98" E	72.500	786	2,671,514.0669	283,808.1546
786	785	N 03°39'54.85" W	12.300	785	2,671,526.2986	283,807.3711
785	784	N 27°19'15.91" W	10.200	784	2,671,535.3321	283,802.7043
784	783	N 39°06'49.93" W	7.600	783	2,671,541.2072	283,797.9274
783	782	N 55°37'39.33" W	11.000	782	2,671,547.4398	283,788.8155
782	781	N 65°40'01.25" W	4.400	781	2,671,549.2612	283,784.7878
781	780	N 31°06'59.55" W	22.200	780	2,671,568.2808	283,773.3070
780	779	N 29°18'24.18" W	411.600	779	2,671,927.1643	283,571.8556

779	778	N 29°55'28.28" W	157.600	778	2,672,063.7681	283,493.2271
778	777	N 65°23'24.84" W	15.800	777	2,672,070.3421	283,478.8749
777	776	N 66°23'19.04" W	27.900	776	2,672,081.5155	283,453.3138
776	775	N 59°00'32.93" W	25.900	775	2,672,094.8537	283,431.1073
775	774	N 60°25'46.66" W	11.200	774	2,672,100.3804	283,421.3668
774	773	N 75°15'23.17" W	11.500	773	2,672,103.3076	283,410.2434
773	772	N 37°58'51.21" W	2.000	772	2,672,104.8571	283,409.0336
772	771	N 79°23'11.90" W	12.600	771	2,672,107.1848	283,396.6119
771	770	N 83°30'32.60" W	18.700	770	2,672,109.2987	283,378.0321
770	769	S 88°51'38.68" W	9.600	769	2,672,109.1085	283,368.4682
769	768	S 85°05'14.21" W	34.900	768	2,672,106.1228	283,333.7318
768	767	N 75°49'52.43" W	15.300	767	2,672,109.8794	283,318.8519
767	766	N 63°27'57.19" W	10.300	766	2,672,114.4660	283,309.6663
766	765	N 53°09'55.65" W	64.700	765	2,672,153.2698	283,257.8613
765	764	N 64°31'49.66" W	14.400	764	2,672,159.4611	283,244.8631
764	763	N 70°24'27.79" W	3.100	763	2,672,160.5163	283,241.8986
763	762	S 67°25'44.03" W	9.000	762	2,672,157.0584	283,233.5797
762	761	S 80°08'29.27" W	36.000	761	2,672,150.8944	283,198.1101
761	760	N 86°58'45.40" W	9.900	760	2,672,151.4176	283,188.1952
760	759	N 73°11'11.06" W	10.700	759	2,672,154.5104	283,177.9604
759	758	N 58°06'24.17" W	9.100	758	2,672,159.2940	283,170.2731
758	757	N 68°49'29.25" W	25.800	757	2,672,168.6243	283,146.1873
757	756	N 73°36'32.95" W	23.800	756	2,672,175.3298	283,123.3905
756	755	N 79°57'41.45" W	31.100	755	2,672,180.7579	283,092.7265
755	754	N 78°19'39.88" W	35.000	754	2,672,187.8321	283,058.4834
754	753	N 80°51'39.81" W	25.800	753	2,672,191.9279	283,033.0228
753	752	N 86°33'23.60" W	8.900	752	2,672,192.4652	283,024.0934
752	751	N 59°01'11.36" W	32.800	751	2,672,209.3612	282,995.9518
751	750	N 53°48'00.71" W	18.000	750	2,672,219.9779	282,981.4458
750	749	N 68°30'48.85" W	17.500	749	2,672,226.3741	282,965.1967
749	748	N 51°09'13.67" W	26.200	748	2,672,242.8063	282,944.7928
748	747	N 65°25'37.96" W	9.100	747	2,672,246.5997	282,936.4970
747	746	S 82°28'57.59" W	8.200	746	2,672,245.5230	282,928.3374
746	745	S 58°34'22.10" W	7.300	745	2,672,241.7369	282,922.1415
745	744	S 35°10'12.96" W	23.400	744	2,672,222.5987	282,908.6558
744	743	S 40°30'39.37" W	22.200	743	2,672,205.7172	282,894.2321
743	742	S 45°17'04.15" W	16.000	742	2,672,194.4508	282,882.8532
742	741	S 60°42'49.36" W	17.400	741	2,672,185.9493	282,867.6953
741	740	S 79°02'03.53" W	38.400	740	2,672,178.6425	282,829.9843
740	739	S 89°15'13.82" W	64.700	739	2,672,177.7997	282,765.2720
739	738	N 89°44'05.08" W	19.700	738	2,672,177.8910	282,745.5453

738	737	S 68°04'07.98" W	6.400	737	2,672,175.4826	282,739.5635
737	736	S 61°03'16.05" W	9.300	736	2,672,171.0048	282,731.4671
736	735	S 39°51'30.57" W	68.900	735	2,672,118.1319	282,687.3236
735	734	S 40°26'33.78" W	44.700	734	2,672,084.1212	282,658.3344
734	733	S 62°11'25.45" W	17.700	733	2,672,075.8689	282,642.6889
733	732	S 86°45'52.20" W	22.100	732	2,672,074.6239	282,620.6657
732	731	S 79°04'18.05" W	21.800	731	2,672,070.4983	282,599.2989
731	730	S 69°36'13.08" W	16.200	730	2,672,064.8536	282,584.1176
730	729	S 53°03'44.36" W	22.500	729	2,672,051.3574	282,566.1670
729	728	S 36°34'55.06" W	26.200	728	2,672,030.3540	282,550.5787
728	727	S 29°07'08.39" W	12.700	727	2,672,019.2296	282,544.3821
727	726	S 04°37'52.59" W	12.700	726	2,672,006.5686	282,543.3565
726	725	S 06°10'17.11" W	14.000	725	2,671,992.6133	282,541.8475
725	724	S 23°34'28.94" W	11.100	724	2,671,982.4350	282,537.4061
724	723	S 43°41'21.70" W	16.100	723	2,671,970.7644	282,526.2575
723	722	S 38°16'34.40" W	30.800	722	2,671,946.5969	282,507.1874
722	721	S 46°16'16.24" W	19.000	721	2,671,933.4772	282,493.4724
721	720	S 33°00'42.50" W	34.900	720	2,671,904.2466	282,474.4812
720	719	S 34°59'48.81" W	39.400	719	2,671,871.9412	282,451.8633
719	718	S 43°08'43.11" W	35.600	718	2,671,846.0000	282,427.5495
718	717	S 61°41'40.54" W	27.600	717	2,671,832.8970	282,403.2201
717	716	S 72°44'39.22" W	26.900	716	2,671,824.9176	282,377.5312
716	715	S 82°51'32.46" W	26.900	715	2,671,821.5754	282,350.8544
715	714	S 74°46'25.50" W	34.700	714	2,671,812.4709	282,317.4049
714	713	S 61°18'49.87" W	25.300	713	2,671,800.3455	282,295.2446
713	712	S 39°11'49.34" W	31.000	712	2,671,776.3448	282,275.6722
712	711	S 21°31'33.31" W	29.200	711	2,671,749.1807	282,264.9577
711	710	S 11°05'07.91" W	41.800	710	2,671,708.1189	282,256.9125
710	709	S 07°33'52.69" W	31.100	709	2,671,677.2717	282,252.8160
709	708	N 82°26'07.31" W	10.000	708	2,671,678.5882	282,242.9030
708	1157	N 07°33'52.69" E	31.400	1157	2,671,709.7400	282,247.0400
1157	1158	N 11°05'07.91" E	43.100	1158	2,671,752.0000	282,255.3200
1158	1159	N 21°31'33.31" E	31.700	1159	2,671,781.4600	282,266.9400
1159	1160	N 39°11'49.34" E	34.500	1160	2,671,808.1800	282,288.7300
1160	1161	N 61°18'49.87" E	28.400	1161	2,671,821.8100	282,313.6400
1161	1162	N 74°46'25.50" E	36.600	1162	2,671,831.4100	282,348.9100

1162	1163	N 82°51'32.46" E	26.700	1163	2,671,834.7300	282,375.4100
1163	1164	N 72°44'39.22" E	25.000	1164	2,671,842.1600	282,399.3300
1164	1165	N 61°41'40.54" E	25.000	1165	2,671,854.0300	282,421.3700
1165	1166	N 43°08'43.11" E	33.200	1166	2,671,878.2600	282,444.0800
1166	1167	N 34°59'48.81" E	38.600	1167	2,671,909.8400	282,466.1900
1167	1168	N 33°00'42.50" E	35.800	1168	2,671,939.9000	282,485.7200
1168	1169	N 46°16'16.24" E	19.400	1169	2,671,953.3400	282,499.7700
1169	1170	N 38°16'34.40" E	30.600	1170	2,671,977.3300	282,518.7000
1170	1171	N 43°41'21.70" E	14.800	1171	2,671,988.0600	282,528.9500
1171	1172	N 23°34'28.94" E	7.800	1172	2,671,995.2100	282,532.0700
1172	1173	N 06°10'17.11" E	12.400	1173	2,672,007.5100	282,533.4000
1173	1174	N 04°37'52.59" E	14.700	1174	2,672,022.2000	282,534.5900
1174	1175	N 29°07'08.39" E	15.600	1175	2,672,035.7900	282,542.1600
1175	1176	N 36°34'55.06" E	28.300	1176	2,672,058.4800	282,559.0000
1176	1177	N 53°03'44.36" E	25.400	1177	2,672,073.7200	282,579.2700
1177	1178	N 69°36'13.08" E	18.500	1178	2,672,080.1600	282,596.5900
1178	1179	N 79°04'18.05" E	23.300	1179	2,672,084.5700	282,619.4300
1179	1180	N 86°45'52.20" E	20.600	1180	2,672,085.7300	282,639.9500
1180	1181	N 62°11'25.45" E	13.600	1181	2,672,092.0700	282,651.9700
1181	1182	N 40°26'33.78" E	42.700	1182	2,672,124.5800	282,679.6800
1182	1183	N 39°51'30.57" E	70.700	1183	2,672,178.8500	282,724.9900
1183	1184	N 61°03'16.05" E	11.700	1184	2,672,184.5300	282,735.2600
1184	1185	N 68°04'07.98" E	9.000	1185	2,672,187.9000	282,743.6300

1185	1186	S 89°44'05.08" E	21.600	1186	2,672,187.8000	282,765.2300
1186	1187	N 89°15'13.82" E	63.700	1187	2,672,188.6300	282,828.9600
1187	1188	N 79°02'03.53" E	35.900	1188	2,672,195.4600	282,864.2100
1188	1189	N 60°42'49.36" E	14.400	1189	2,672,202.5100	282,876.7800
1189	1190	N 45°17'04.15" E	14.200	1190	2,672,212.5300	282,886.9000
1190	1191	N 40°30'39.37" E	21.300	1191	2,672,228.7400	282,900.7500
1191	1192	N 35°10'12.96" E	25.000	1192	2,672,249.1900	282,915.1600
1192	1193	N 58°34'22.10" E	11.400	1193	2,672,255.1600	282,924.9300
1193	1194	N 82°28'57.59" E	13.200	1194	2,672,256.8900	282,938.0400
1194	1195	S 65°25'37.96" E	13.300	1195	2,672,251.3800	282,950.0900
1195	1196	S 51°09'13.67" E	25.900	1196	2,672,235.1200	282,970.2800
1196	1197	S 68°30'48.85" E	17.200	1197	2,672,228.8100	282,986.3100
1197	1198	S 53°48'00.71" E	18.800	1198	2,672,217.7000	283,001.4900
1198	1199	S 59°01'11.36" E	29.900	1199	2,672,202.3000	283,027.1400
1199	1200	S 86°33'23.60" E	7.000	1200	2,672,201.8800	283,034.1200
1200	1201	S 80°51'39.81" E	26.500	1201	2,672,197.6700	283,060.2900
1201	1202	S 78°19'39.88" E	35.000	1202	2,672,190.5800	283,094.6100
1202	1203	S 79°57'41.45" E	31.600	1203	2,672,185.0800	283,125.6800
1203	1204	S 73°36'32.95" E	24.700	1204	2,672,178.1000	283,149.4100
1204	1205	S 68°49'29.25" E	27.200	1205	2,672,168.2800	283,174.7600
1205	1206	S 58°06'24.17" E	8.700	1206	2,672,163.7000	283,182.1200
1206	1207	S 73°11'11.06" E	8.200	1207	2,672,161.3400	283,189.9300
1207	1208	S 86°58'45.40" E	7.600	1208	2,672,160.9400	283,197.5100

1208	1209	N 80°08'29.27" E	33.800	1209	2,672,166.7200	283,230.7700
1209	1210	N 67°25'44.03" E	11.800	1210	2,672,171.2300	283,241.6200
1210	1211	S 70°24'27.79" E	7.500	1211	2,672,168.7100	283,248.7000
1211	1212	S 64°31'49.66" E	15.900	1212	2,672,161.8700	283,263.0600
1212	1213	S 53°09'55.65" E	64.800	1213	2,672,123.0100	283,314.9400
1213	1214	S 63°27'57.19" E	8.300	1214	2,672,119.3100	283,322.3500
1214	1215	S 75°49'52.43" E	12.600	1215	2,672,116.2300	283,334.5500
1215	1216	N 85°05'14.21" E	33.500	1216	2,672,119.1000	283,367.9400
1216	1217	N 88°51'38.68" E	10.600	1217	2,672,119.3100	283,378.5000
1217	1218	S 83°30'32.60" E	19.700	1218	2,672,117.0800	283,398.1000
1218	1219	S 79°23'11.90" E	16.800	1219	2,672,113.9900	283,414.5900
1219	1220	S 37°58'51.21" E	2.400	1220	2,672,112.1200	283,416.0500
1220	1221	S 75°15'23.17" E	9.400	1221	2,672,109.7200	283,425.1700
1221	1222	S 60°25'46.66" E	12.600	1222	2,672,103.4900	283,436.1500
1222	1223	S 59°00'32.93" E	25.400	1223	2,672,090.4200	283,457.9100
1223	1224	S 66°23'19.04" E	27.300	1224	2,672,079.4700	283,482.9600
1224	1225	S 65°23'24.84" E	15.100	1225	2,672,073.1941	283,496.6616
1225	1226	S 30°08'21.58" E	85.800	1226	2,671,998.9986	283,539.7393
1226	1227	S 28°59'33.41" E	18.400	1227	2,671,982.9092	283,548.6550
1227	1228	S 30°12'38.41" E	59.900	1228	2,671,931.1505	283,578.7923
1228	1229	S 29°18'24.18" E	66.900	1229	2,671,872.8387	283,611.5243
1229	1230	S 29°18'24.18" E	363.900	1230	2,671,555.5438	283,789.6308
1230	1231	S 65°40'01.25" E	3.300	1231	2,671,554.1946	283,792.6143

1231	1232	S 55°37'39.33" E	12.800	1232	2,671,546.9467	283,803.2106
1232	1233	S 39°06'49.93" E	9.500	1233	2,671,539.5838	283,809.1972
1233	1234	S 27°19'15.91" E	12.800	1234	2,671,528.1884	283,815.0841
1234	1235	S 03°15'15.54" E	22.900	1235	2,671,505.3047	283,816.3853
1235	1236	S 70°35'02.98" W	77.500	1236	2,671,479.5578	283,743.3376
1236	1237	S 71°23'27.79" W	24.700	1237	2,671,471.6861	283,719.9594
1237	1238	S 71°33'11.45" W	786.100	1238	2,671,222.9576	282,974.2887
1238	1239	S 71°44'21.58" W	26.700	1239	2,671,214.5824	282,948.9062
1239	1240	S 73°49'07.94" W	26.700	1240	2,671,207.1352	282,923.2413
1240	1241	S 63°26'46.66" W	16.700	1241	2,671,199.6684	282,908.3003
1241	1242	S 70°06'51.76" W	23.100	1242	2,671,191.7964	282,886.5368
1242	1243	S 70°16'47.78" W	137.700	1243	2,671,145.3318	282,756.9095
1243	996	S 69°49'34.73" W	205.900	996	2,671,074.3311	282,563.6612
SUPERFICIE = 46,242.0 m2						

CUADRO DE CONSTRUCCION DREN 2						
LADO		RUMBO	DISTANCIA	V	COORDENADAS	
EST	PV				Y	X
				542	2,671,343.6881	282,177.4203
542	541	S 32°52'13.49" W	37.000	541	2,671,312.6318	282,157.3518
541	540	S 60°14'36.44" W	43.500	540	2,671,291.0399	282,119.5839
540	539	S 44°36'41.45" W	29.600	539	2,671,269.9513	282,098.7793
539	538	S 51°27'07.25" W	49.400	538	2,671,239.1408	282,060.1117
538	537	S 65°00'28.00" W	26.500	537	2,671,227.9288	282,036.0590
537	536	S 69°45'39.04" W	33.300	536	2,671,216.3998	282,004.7901
536	535	S 60°25'45.82" W	41.900	535	2,671,195.7028	281,968.3132
535	534	S 57°12'55.61" W	29.100	534	2,671,179.9298	281,943.8238
534	533	S 47°49'55.36" W	42.400	533	2,671,151.4978	281,912.4324
533	532	S 53°00'31.37" W	71.200	532	2,671,108.6612	281,855.5683
532	531	S 53°27'40.32" W	35.400	531	2,671,087.5634	281,827.0966
531	530	S 21°07'20.78" W	17.300	530	2,671,071.4054	281,820.8545

530	529	S 02°28'02.28" E	5.600	529	2,671,065.7638	281,821.0976
529	528	S 87°31'57.72" W	8.000	528	2,671,065.4194	281,813.1050
528	975	N 02°28'02.28" W	7.300	975	2,671,072.7300	281,812.7900
975	976	N 21°07'20.78" E	21.300	976	2,671,092.6100	281,820.4700
976	977	N 53°27'40.32" E	15.300	977	2,671,101.7007	281,832.7380
977	978	N 53°27'40.32" E	22.500	978	2,671,115.0700	281,850.7800
978	979	N 53°00'31.37" E	70.800	979	2,671,157.6700	281,907.3300
979	980	N 47°49'55.36" E	42.600	980	2,671,186.3000	281,938.9400
980	981	N 57°12'55.61" E	30.000	981	2,671,202.5500	281,964.1700
981	982	N 60°25'45.82" E	42.800	982	2,671,223.6800	282,001.4100
982	983	N 69°45'39.04" E	33.600	983	2,671,235.3200	282,032.9800
983	984	N 65°00'28.00" E	25.300	984	2,671,245.9900	282,055.8700
984	985	N 51°27'07.25" E	48.000	985	2,671,275.9100	282,093.4200
985	986	N 44°36'41.45" E	30.200	986	2,671,297.4400	282,114.6600
986	987	N 60°14'36.44" E	42.700	987	2,671,318.6100	282,151.6900
987	988	N 32°52'13.49" E	34.100	988	2,671,347.2700	282,170.2100
988	989	N 19°57'48.25" E	54.700	989	2,671,398.6400	282,188.8700
989	990	N 21°49'53.47" E	35.300	990	2,671,431.4400	282,202.0100
990	991	N 06°45'27.28" E	33.700	991	2,671,464.8600	282,205.9700
991	992	N 47°11'17.67" E	15.200	992	2,671,475.1800	282,217.1100
992	993	N 55°28'12.50" E	18.000	993	2,671,485.3700	282,231.9200
993	994	N 07°05'47.11" E	49.700	994	2,671,534.6900	282,238.0600
994	995	N 04°50'35.94" W	42.400	995	2,671,576.9400	282,234.4800
995	551	N 32°45'33.23" E	10.700	551	2,671,585.8969	282,240.2433
551	550	S 61°39'42.88" E	8.000	550	2,671,582.0882	282,247.3056
550	549	S 32°45'33.23" W	8.500	549	2,671,574.9016	282,242.6814
549	548	S 04°50'35.94" E	40.500	548	2,671,534.5319	282,246.1021
548	547	S 07°05'47.11" W	54.100	547	2,671,480.8161	282,239.4148
547	546	S 55°28'12.50" W	21.000	546	2,671,468.9177	282,222.1218
546	545	S 47°11'17.67" W	11.700	545	2,671,460.9933	282,213.5678
545	544	S 06°45'27.28" W	31.800	544	2,671,429.4475	282,209.8299
544	543	S 21°49'53.47" W	36.300	543	2,671,395.7860	282,196.3448
543	542	S 19°57'48.25" W	55.400	542	2,671,343.6881	282,177.4203
SUPERFICIE = 5,791.4 m2						

CUADRO DE CONSTRUCCION DREN 3						
LADO		RUMBO	DISTANCIA	V	COORDENADAS	
EST	PV				Y	X
				857	2,672,038.5898	282,944.1008
857	856	S 65°03'10.40" W	43.400	856	2,672,020.2696	282,904.7181
856	855	S 73°43'50.40" W	23.300	855	2,672,013.7552	282,882.3963

855	854	S 55°45'30.36" W	26.300	854	2,671,998.9389	282,860.6288
854	853	S 50°25'49.33" W	55.200	853	2,671,963.7613	282,818.0604
853	852	S 51°43'21.07" W	21.100	852	2,671,950.6702	282,801.4708
852	851	S 49°46'52.58" W	22.600	851	2,671,936.1006	282,784.2414
851	850	S 42°53'16.16" W	26.500	850	2,671,916.6665	282,766.1899
850	849	S 45°31'35.71" W	24.900	849	2,671,899.2230	282,748.4227
849	848	S 55°24'20.82" W	25.000	848	2,671,885.0204	282,727.8304
848	847	S 61°33'02.50" W	23.600	847	2,671,873.7581	282,707.0440
847	846	S 61°00'50.96" W	57.600	846	2,671,845.8637	282,656.6918
846	845	S 61°18'08.11" W	24.200	845	2,671,834.2513	282,635.4795
845	844	S 61°16'37.48" W	22.300	844	2,671,823.5158	282,615.8893
844	843	S 56°25'35.53" W	21.000	843	2,671,811.9009	282,598.3898
843	842	S 49°21'00.88" W	34.700	842	2,671,789.2894	282,572.0549
842	841	S 42°21'42.78" W	23.900	841	2,671,771.6136	282,555.9362
841	840	S 40°58'02.82" W	129.100	840	2,671,674.1404	282,471.3012
840	839	S 42°11'19.38" W	78.500	839	2,671,615.9694	282,418.5759
839	838	N 47°48'40.62" W	12.000	838	2,671,624.0368	282,409.6753
838	837	N 37°22'21.85" E	39.300	837	2,671,655.2385	282,433.5073
837	836	N 44°29'50.63" E	17.300	836	2,671,667.5876	282,445.6417
836	835	N 41°02'12.74" E	36.500	835	2,671,695.1224	282,469.6085
835	834	N 42°31'42.23" E	28.800	834	2,671,716.3363	282,489.0667
834	833	N 40°33'34.88" E	37.400	833	2,671,744.7290	282,513.3676
833	832	N 41°04'46.64" E	17.600	832	2,671,757.9919	282,524.9292
832	831	N 39°20'27.05" E	46.600	831	2,671,794.0031	282,554.4470
831	830	N 42°09'35.92" E	33.400	830	2,671,818.7584	282,576.8622
830	829	N 56°08'53.84" E	19.300	829	2,671,829.5003	282,592.8769
829	828	N 64°47'11.71" E	23.300	828	2,671,839.4135	282,613.9309
828	827	N 61°29'28.63" E	56.800	827	2,671,866.5453	282,663.8832
827	826	N 57°39'23.09" E	99.000	826	2,671,919.5056	282,747.5173
826	825	N 39°51'55.81" E	30.600	825	2,671,942.9751	282,767.1168
825	824	N 45°41'10.57" E	49.400	824	2,671,977.4541	282,802.4319
824	959	N 50°32'44.76" E	38.100	959	2,672,001.6836	282,831.8724
959	958	N 54°31'01.46" E	39.400	958	2,672,024.5322	282,863.9252
958	957	N 58°42'04.33" E	25.200	957	2,672,037.6252	282,885.4604
957	956	N 70°51'43.14" E	7.700	956	2,672,040.1444	282,892.7198
956	955	N 75°10'46.43" E	47.000	955	2,672,052.1671	282,938.1585
955	954	N 75°25'21.90" E	30.600	954	2,672,059.8760	282,967.8017
954	953	N 74°04'24.09" E	11.800	953	2,672,063.1182	282,979.1634
953	952	S 88°44'36.11" E	11.600	952	2,672,062.8634	282,990.7768
952	951	S 61°05'26.94" E	10.600	951	2,672,057.7160	283,000.0979
951	950	S 55°56'56.23" E	10.500	950	2,672,051.8272	283,008.8116

950	949	S 46°18'05.60" E	12.800	949	2,672,043.0004	283,018.0488
949	948	S 41°55'21.84" E	101.400	948	2,671,967.5813	283,085.7725
948	947	S 44°58'17.11" E	7.200	947	2,671,962.4574	283,090.8913
947	946	S 57°06'13.26" E	2.000	946	2,671,961.3695	283,092.5733
946	945	S 88°45'32.98" E	2.900	945	2,671,961.3061	283,095.4973
945	944	N 76°05'54.04" E	7.500	944	2,671,963.1165	283,102.8118
944	943	N 66°25'11.77" E	35.800	943	2,671,977.4323	283,135.6105
943	942	N 67°13'10.33" E	40.900	942	2,671,993.2499	283,173.2751
942	941	N 66°56'16.36" E	102.100	941	2,672,033.2609	283,267.2515
941	940	N 63°44'21.83" E	135.100	940	2,672,093.0242	283,388.3832
940	1298	S 76°37'41.27" E	20.600	871	2,672,088.2664	283,408.3982
871	870	S 62°02'29.49" W	144.500	870	2,672,020.5027	283,280.7301
870	869	S 66°47'08.61" W	21.000	869	2,672,012.2247	283,261.4293
869	868	S 70°23'44.69" W	22.400	868	2,672,004.7001	283,240.3029
868	867	S 67°24'08.12" W	27.200	867	2,671,994.2342	283,215.1572
867	866	S 68°23'04.75" W	90.100	866	2,671,961.0404	283,131.3850
866	865	S 70°01'05.86" W	21.100	865	2,671,953.8424	283,111.5889
865	864	S 66°42'25.35" W	21.200	864	2,671,945.4726	283,092.1480
864	863	S 67°09'58.84" W	2.400	863	2,671,944.5352	283,089.9216
863	862	N 83°01'47.43" W	5.800	862	2,671,945.2398	283,084.1588
862	861	N 41°29'55.57" W	62.900	861	2,671,992.3292	283,042.4994
861	860	N 40°20'20.70" W	52.400	860	2,672,032.2462	283,008.6005
860	859	N 48°28'30.61" W	18.300	859	2,672,044.4088	282,994.8651
859	858	N 82°03'35.47" W	25.400	858	2,672,047.9228	282,969.6712
858	857	S 69°56'54.37" W	27.200	857	2,672,038.5898	282,944.1008
SUPERFICIE = 19,485.9 m2						

CUADRO DE CONSTRUCCION BORDOS						
LADO		RUMBO	DISTANCIA	V	COORDENADAS	
EST	PV				Y	X
				448	2,671,533.5659	282,366.5327
448	447	S 41°45'43.72" W	12.800	447	2,671,524.0376	282,358.0246
447	446	S 40°45'57.75" W	19.500	446	2,671,509.2390	282,345.2662
446	445	S 31°30'15.83" W	21.500	445	2,671,490.8907	282,334.0204
445	444	S 06°49'24.95" W	14.900	444	2,671,476.0489	282,332.2444
444	443	S 82°11'29.51" E	6.000	443	2,671,475.2336	282,338.1897
443	442	N 06°49'24.95" E	13.700	442	2,671,488.8745	282,339.8219
442	441	N 31°30'15.83" E	19.700	441	2,671,505.6893	282,350.1278
441	440	N 40°45'57.75" E	19.000	440	2,671,520.0802	282,362.5349
440	439	N 41°45'43.72" E	12.400	439	2,671,529.3449	282,370.8074
439	452	N 47°30'49.51" E	0.900	452	2,671,529.9802	282,371.5011

452	451	S 58°38'42.28" E	41.900	451	2,671,508.2035	282,407.2401
451	450	N 31°21'17.72" E	6.000	450	2,671,513.3273	282,410.3622
450	337	S 58°38'42.28" E	18.000	337	2,671,503.9612	282,425.7334
337	336	S 31°21'17.72" W	24.000	336	2,671,483.4661	282,413.2453
336	335	N 58°38'42.28" W	44.900	335	2,671,506.8396	282,374.8856
335	334	S 40°45'57.75" W	15.600	334	2,671,495.0400	282,364.7127
334	333	S 31°30'15.83" W	14.300	333	2,671,482.8258	282,357.2266
333	332	S 06°49'24.95" W	16.100	332	2,671,466.8559	282,355.3156
332	331	S 00°29'30.39" E	9.100	331	2,671,457.7340	282,355.3939
331	330	N 82°11'29.51" W	23.900	330	2,671,460.9770	282,331.7449
330	421	N 82°11'29.51" W	16.500	421	2,671,463.2216	282,315.3774
421	420	N 82°11'29.51" W	28.300	420	2,671,467.0671	282,287.3348
420	419	N 17°58'34.39" W	89.700	419	2,671,552.3640	282,259.6593
419	1322	N 06°39'15.93" W	0.500	1322	2,671,552.8181	282,259.6064
1322	1323	S 04°50'35.94" E	0.400	1323	2,671,552.4245	282,259.6397
1323	419	S 17°58'34.39" E	0.100	419	2,671,552.3640	282,259.6593
419	418	S 04°47'52.09" E	18.200	418	2,671,534.2353	282,261.1809
418	417	S 07°05'47.11" W	62.400	417	2,671,472.2775	282,253.4676
417	416	S 55°28'12.50" W	26.600	416	2,671,457.1758	282,231.5191
416	415	S 47°11'17.67" W	5.100	415	2,671,453.7431	282,227.8136
415	414	S 06°45'27.28" W	28.200	414	2,671,425.7117	282,224.4921
414	413	S 21°49'53.47" W	16.600	413	2,671,410.3308	282,218.3304
413	412	S 21°49'53.47" W	12.000	412	2,671,399.1819	282,213.8641
412	411	S 21°49'53.47" W	9.400	411	2,671,390.4349	282,210.3599
411	410	S 19°57'48.25" W	29.000	410	2,671,363.1730	282,200.4571
410	409	S 70°32'04.94" E	26.000	409	2,671,354.5246	282,224.9264
409	408	S 70°32'04.94" E	26.000	408	2,671,345.8763	282,249.3956
408	407	S 19°27'55.06" W	12.000	407	2,671,334.5622	282,245.3968
407	406	N 70°32'04.94" W	52.000	406	2,671,351.8936	282,196.3599
406	405	S 19°57'48.25" W	15.900	405	2,671,336.9721	282,190.9397
405	404	S 32°52'13.49" W	42.300	404	2,671,301.4226	282,167.9678
404	403	S 60°14'36.44" W	18.500	403	2,671,292.2625	282,151.9452
403	402	S 70°32'04.94" E	221.700	402	2,671,218.3785	282,360.9896
402	401	S 19°27'55.06" W	12.000	401	2,671,207.0644	282,356.9908
401	400	N 70°32'04.94" W	232.100	400	2,671,284.3974	282,138.1878
400	399	S 60°14'36.44" W	10.800	399	2,671,279.0397	282,128.8161
399	398	S 44°36'41.45" W	28.500	398	2,671,258.7786	282,108.8280
398	397	S 51°27'07.25" W	47.300	397	2,671,229.3066	282,071.8401
397	396	S 60°56'26.62" E	58.800	396	2,671,200.7402	282,123.2498

396	395	S 29°03'33.38" W	12.000	395	2,671,190.2507	282,117.4212
395	394	N 60°56'26.62" W	66.100	394	2,671,222.3650	282,059.6266
394	393	S 65°00'28.00" W	19.600	393	2,671,214.0703	282,041.8322
393	392	S 69°45'39.04" W	32.700	392	2,671,202.7495	282,011.1278
392	391	S 60°25'45.82" W	13.800	391	2,671,195.9512	281,999.1464
391	390	S 30°41'23.06" E	54.000	390	2,671,149.5026	282,026.7144
390	389	S 59°18'36.94" W	12.000	389	2,671,143.3779	282,016.3951
389	388	N 30°41'23.06" W	54.200	388	2,671,190.0281	281,988.7075
388	387	S 60°25'45.82" W	14.500	387	2,671,182.8642	281,976.0816
387	386	S 57°12'55.61" W	27.500	386	2,671,167.9857	281,952.9810
386	385	S 47°49'55.36" W	30.900	385	2,671,147.2427	281,930.0789
385	384	S 30°41'23.06" E	56.700	384	2,671,098.5183	281,958.9976
384	383	S 59°18'36.94" W	12.000	383	2,671,092.3936	281,948.6783
383	382	N 30°41'23.06" W	53.800	382	2,671,138.6456	281,921.2271
382	381	S 53°27'40.32" W	72.500	381	2,671,095.4903	281,862.9887
381	380	S 30°41'23.06" E	64.300	380	2,671,040.1693	281,895.8225
380	379	S 59°18'36.94" W	12.000	379	2,671,034.0446	281,885.5031
379	378	N 30°41'23.06" W	63.100	378	2,671,088.3085	281,853.2967
378	377	S 53°27'40.32" W	17.100	377	2,671,078.1009	281,839.5215
377	376	S 21°07'20.78" W	9.800	376	2,671,068.9218	281,835.9754
376	375	S 02°28'02.28" E	20.700	375	2,671,048.2858	281,836.8646
375	374	S 25°45'26.62" E	35.100	374	2,671,016.6319	281,852.1377
374	373	S 49°33'59.25" E	28.100	373	2,670,998.4345	281,873.4942
373	372	S 88°52'36.11" E	5.500	372	2,670,998.3268	281,878.9889
372	371	N 45°09'41.46" E	31.300	371	2,671,020.3636	281,901.1503
371	370	N 61°53'21.16" E	9.900	370	2,671,025.0344	281,909.8940
370	369	N 37°47'55.27" E	33.600	369	2,671,051.6151	281,930.5111
369	368	N 30°41'23.06" W	56.100	368	2,671,099.8653	281,901.8739
368	367	N 57°40'08.93" E	12.000	367	2,671,106.2856	281,912.0178
367	366	S 30°41'23.06" E	51.200	366	2,671,062.2314	281,938.1645
366	365	N 33°15'15.72" E	29.800	365	2,671,087.1705	281,954.5180
365	364	N 37°10'28.77" E	25.300	364	2,671,107.3508	281,969.8217
364	363	N 65°11'51.01" E	17.400	363	2,671,114.6348	281,985.5839
363	362	N 30°41'23.06" W	43.000	362	2,671,151.6015	281,963.6436
362	361	N 59°18'36.94" E	12.000	361	2,671,157.7262	281,973.9629
361	360	S 30°41'23.06" E	44.200	360	2,671,119.6954	281,996.5347
360	359	N 65°11'51.01" E	24.500	359	2,671,129.9661	282,018.7600
359	358	N 64°41'39.45" E	58.500	358	2,671,154.9882	282,071.6811
358	357	N 36°33'54.91" W	49.900	357	2,671,195.0866	282,041.9391
357	356	N 53°26'05.09" E	12.000	356	2,671,202.2354	282,051.5772
356	355	S 36°33'54.91" E	52.300	355	2,671,160.2182	282,082.7424

355	354	N 64°41'39.45" E	61.700	354	2,671,186.6085	282,138.5569
354	353	N 64°24'32.71" E	56.200	353	2,671,210.8718	282,189.2190
353	352	N 70°32'04.94" W	79.500	352	2,671,237.3614	282,114.2705
352	351	N 19°27'55.06" E	12.000	351	2,671,248.6755	282,118.2693
351	350	S 70°32'04.94" E	91.500	350	2,671,218.1949	282,204.5098
350	349	N 64°24'32.71" E	1.100	349	2,671,218.6692	282,205.5002
349	348	N 86°54'07.92" E	23.200	348	2,671,219.9204	282,228.6188
348	347	S 63°00'52.90" E	19.100	347	2,671,211.2642	282,245.6183
347	346	S 62°33'26.09" E	74.700	346	2,671,176.8215	282,311.9438
346	345	N 72°49'15.95" E	64.200	345	2,671,195.7797	282,373.2679
345	344	N 59°29'05.42" E	19.100	344	2,671,205.4853	282,389.7348
344	343	N 44°41'47.32" W	32.100	343	2,671,228.3294	282,367.1315
343	342	N 49°07'39.47" W	42.000	342	2,671,255.8341	282,335.3482
342	341	N 52°18'05.95" W	27.000	341	2,671,272.3529	282,313.9741
341	340	N 47°04'15.65" W	16.600	340	2,671,283.6316	282,301.8491
340	438	N 70°32'04.94" W	103.200	438	2,671,318.0214	282,204.5480
438	437	N 19°27'55.06" E	12.000	437	2,671,329.3355	282,208.5468
437	436	S 70°32'04.94" E	84.200	436	2,671,301.2911	282,287.8947
436	435	N 30°38'33.58" W	40.500	435	2,671,336.1451	282,267.2470
435	434	N 01°28'44.53" W	14.400	434	2,671,350.5088	282,266.8761
434	433	N 19°27'55.06" E	28.200	433	2,671,377.1211	282,276.2819
433	432	N 70°32'04.94" W	46.200	432	2,671,392.5115	282,232.7370
432	431	N 21°49'53.47" E	12.000	431	2,671,403.6604	282,237.2034
431	430	S 70°32'04.94" E	35.800	430	2,671,391.7393	282,270.9322
430	429	N 13°19'58.14" E	60.200	429	2,671,450.3172	282,284.8149
429	427	S 76°40'01.86" E	12.000	427	2,671,447.5499	282,296.4915
427	426	S 13°19'58.14" W	59.500	426	2,671,389.6748	282,282.7754
426	425	S 70°32'04.94" E	24.100	425	2,671,381.6568	282,305.4611
425	424	N 19°27'55.06" E	19.400	424	2,671,399.9871	282,311.9397
424	423	N 10°44'04.41" E	19.200	423	2,671,418.8934	282,315.5239
423	422	N 00°18'01.81" E	25.900	422	2,671,444.7738	282,315.6597
422	421	N 00°52'36.25" W	18.400	421	2,671,463.2216	282,315.3774
421	330	S 82°11'29.51" E	16.500	330	2,671,460.9770	282,331.7449
330	329	S 00°18'01.81" W	43.600	329	2,671,417.3486	282,331.5161
329	328	S 10°44'04.41" W	21.900	328	2,671,395.8069	282,327.4323
328	327	S 19°27'55.06" W	55.100	327	2,671,343.8323	282,309.0625
327	326	S 01°28'44.53" E	1.800	326	2,671,341.9973	282,309.1099
326	325	S 30°38'33.58" E	30.700	325	2,671,315.5901	282,324.7536
325	324	S 47°04'15.65" E	19.800	324	2,671,302.1219	282,339.2323
324	323	S 52°18'05.95" E	26.300	323	2,671,286.0318	282,360.0518
323	322	S 49°07'39.47" E	44.600	322	2,671,256.8326	282,393.7931

322	321	S 44°41'47.32" E	23.100	321	2,671,240.3801	282,410.0722
321	320	S 47°47'37.77" E	13.000	320	2,671,231.6793	282,419.6658
320	311	S 36°11'01.98" E	16.100	311	2,671,218.6859	282,429.1699
311	310	S 16°19'00.08" E	13.100	310	2,671,206.1397	282,432.8427
310	309	S 18°56'21.90" E	20.700	309	2,671,186.5480	282,439.5655
309	308	S 15°06'31.21" E	61.400	308	2,671,127.2910	282,455.5639
308	294	S 15°06'31.21" E	16.100	294	2,671,111.7113	282,459.7701
294	293	S 15°06'31.21" E	17.200	293	2,671,095.1053	282,464.2534
293	292	S 23°16'08.10" E	17.800	292	2,671,078.7240	282,471.2978
292	291	S 33°41'48.19" E	4.400	291	2,671,075.0700	282,473.7344
291	290	S 59°46'12.25" E	3.400	290	2,671,073.3578	282,476.6727
290	289	S 89°27'48.34" E	3.500	289	2,671,073.3249	282,480.1850
289	288	N 74°52'18.69" E	13.400	288	2,671,076.8327	282,493.1600
288	620	S 17°21'40.57" E	13.000	620	2,671,064.4155	282,497.0421
620	619	S 74°52'18.69" W	15.700	619	2,671,060.3087	282,481.8514
619	618	N 89°27'48.34" W	7.000	618	2,671,060.3739	282,474.8907
618	617	N 77°29'23.01" W	2.900	617	2,671,061.0035	282,472.0534
617	616	N 59°46'12.25" W	8.600	616	2,671,065.3533	282,464.5886
616	615	N 33°41'48.19" W	8.600	615	2,671,072.4986	282,459.8238
615	614	N 23°16'08.10" W	19.900	614	2,671,090.8216	282,451.9445
614	613	N 15°07'59.98" W	95.800	613	2,671,183.3237	282,426.9278
613	612	N 18°56'21.90" W	20.000	612	2,671,202.2017	282,420.4499
612	611	N 16°19'00.08" W	15.900	611	2,671,217.4722	282,415.9796
611	610	N 47°47'37.77" W	20.100	610	2,671,230.9867	282,401.0785
610	609	N 44°41'47.32" W	23.000	609	2,671,247.3316	282,384.9059
609	608	N 49°07'39.47" W	43.800	608	2,671,275.9659	282,351.8173
608	607	N 52°18'05.95" W	26.500	607	2,671,292.1989	282,330.8129
607	606	N 47°04'15.65" W	22.200	606	2,671,307.3496	282,314.5254
606	605	N 30°38'33.58" W	42.100	605	2,671,343.5777	282,293.0637
605	604	N 01°28'44.53" W	2.800	604	2,671,346.3757	282,292.9915
604	603	N 19°27'55.06" E	24.400	603	2,671,369.3998	282,301.1291
603	602	N 70°32'04.94" W	13.000	602	2,671,373.7319	282,288.8721
602	601	S 19°27'55.06" W	26.800	601	2,671,348.4422	282,279.9338
601	600	S 01°28'44.53" E	8.600	600	2,671,339.8614	282,280.1554
600	599	S 30°38'33.58" E	47.400	599	2,671,299.1092	282,304.2971
599	598	S 47°04'15.65" E	24.700	598	2,671,282.2759	282,322.3935
598	597	S 52°18'05.95" E	26.800	597	2,671,265.9000	282,343.5827
597	596	S 49°07'39.47" E	42.900	596	2,671,237.8305	282,376.0187
596	595	S 44°41'47.32" E	22.800	595	2,671,221.5933	282,392.0847
595	594	S 47°47'37.77" E	16.800	594	2,671,210.3039	282,404.5325
594	593	S 16°19'00.08" E	9.900	593	2,671,200.7632	282,407.3254

593	592	S 59°29'05.42" W	33.400	592	2,671,183.8086	282,378.5595
592	591	S 72°49'15.95" W	71.000	591	2,671,162.8259	282,310.6869
591	590	N 62°33'26.09" W	80.000	590	2,671,199.7031	282,239.6732
590	589	N 63°00'52.90" W	15.500	589	2,671,206.7506	282,225.8329
589	588	S 86°54'07.92" W	17.100	588	2,671,205.8279	282,208.7840
588	587	S 64°24'32.71" W	71.700	587	2,671,174.8698	282,144.1430
587	586	S 64°41'39.45" W	132.600	586	2,671,118.1892	282,024.2652
586	585	S 65°11'51.01" W	50.700	585	2,671,096.9108	281,978.2199
585	584	S 37°10'28.77" W	21.600	584	2,671,079.6698	281,965.1452
584	583	S 33°15'15.72" W	35.700	583	2,671,049.8254	281,945.5751
583	582	S 37°47'55.27" W	44.200	582	2,671,014.8750	281,918.4661
582	581	S 61°53'21.16" W	10.800	581	2,671,009.7976	281,908.9614
581	580	S 45°09'41.46" W	34.900	580	2,670,985.2212	281,884.2460
580	579	N 88°52'36.11" W	15.700	579	2,670,985.5281	281,868.5970
579	578	N 49°33'59.25" W	35.400	578	2,671,008.5143	281,841.6203
578	577	N 25°45'26.62" W	40.600	577	2,671,045.0495	281,823.9920
577	576	N 02°28'02.28" W	8.800	576	2,671,053.8610	281,823.6123
576	575	S 87°31'57.72" W	10.000	575	2,671,053.4305	281,813.6216
575	527	N 02°28'02.28" W	10.000	527	2,671,063.4213	281,813.1911
527	526	N 87°31'57.72" E	10.000	526	2,671,063.8518	281,823.1818
526	525	N 02°28'02.28" W	7.200	525	2,671,071.0743	281,822.8706
525	524	N 21°07'20.78" E	16.300	524	2,671,086.3017	281,828.7533
524	523	N 53°27'40.32" E	34.900	523	2,671,107.0590	281,856.7654
523	522	N 53°00'31.37" E	71.300	522	2,671,149.9547	281,913.7080
522	521	N 47°49'55.36" E	42.300	521	2,671,178.3373	281,945.0448
521	520	N 57°12'55.61" E	28.900	520	2,671,193.9910	281,969.3490
520	519	N 60°25'45.82" E	41.700	519	2,671,214.5798	282,005.6351
519	518	N 69°45'39.04" E	33.200	518	2,671,226.0810	282,036.8288
518	517	N 65°00'28.00" E	26.900	517	2,671,237.4285	282,061.1722
517	516	N 51°27'07.25" E	49.800	516	2,671,268.4616	282,100.1191
516	515	N 44°36'41.45" E	29.500	515	2,671,289.4399	282,120.8148
515	514	N 60°14'36.44" E	43.700	514	2,671,311.1372	282,158.7673
514	513	N 32°52'13.49" E	37.700	513	2,671,342.7926	282,179.2229
513	512	N 19°57'48.25" E	55.600	512	2,671,395.0726	282,198.2134
512	511	N 21°49'53.47" E	36.500	511	2,671,428.9494	282,211.7848
511	510	N 06°45'27.28" E	31.300	510	2,671,460.0266	282,215.4672
510	509	N 47°11'17.67" E	10.800	509	2,671,467.3521	282,223.3748
509	508	N 55°28'12.50" E	21.700	508	2,671,479.6776	282,241.2885
508	555	N 07°05'47.11" E	55.200	555	2,671,534.4923	282,248.1126
555	554	N 04°50'35.94" W	40.000	554	2,671,574.3919	282,244.7317
554	553	N 32°45'33.23" E	10.000	553	2,671,582.8230	282,250.1567

553	552	N 61°39'42.88" W	10.000	552	2,671,587.5839	282,241.3288
552	1513	N 61°39'42.88" W	41.200	1513	2,671,607.1416	282,205.0638
1513	1514	N 31°47'00.69" E	27.100	1514	2,671,630.1552	282,219.3237
1514	1515	S 59°14'38.17" E	8.800	1515	2,671,625.6735	282,226.8549
1515	1259	S 57°18'10.67" E	62.200	1259	2,671,592.0751	282,279.1959
1259	1258	S 67°22'58.86" E	71.400	1258	2,671,564.6222	282,345.0922
1258	1257	S 59°05'38.10" E	21.400	1257	2,671,553.6354	282,363.4452
1257	1256	N 11°14'51.51" E	15.100	1256	2,671,568.3997	282,366.3814
1256	1245	N 26°55'45.99" E	3.900	1245	2,671,571.8549	282,368.1366
1245	1244	N 26°55'45.99" E	2.000	1244	2,671,573.6420	282,369.0444
1244	464	S 59°47'10.86" E	17.500	464	2,671,564.8211	282,384.1919
464	1523	S 75°55'30.69" W	3.500	1523	2,671,563.9692	282,380.7941
1523	461	S 11°14'51.51" W	10.500	461	2,671,553.6701	282,378.7459
461	449	S 26°10'31.01" W	18.100	449	2,671,537.4498	282,370.7732
449	448	S 47°30'49.51" W	5.800	448	2,671,533.5659	282,366.5327
299	298	S 66°19'58.16" W	24.600	298	2,671,243.3767	282,795.9605
298	297	S 69°56'34.82" W	45.700	297	2,671,227.6944	282,753.0069
297	296	S 69°23'23.47" W	133.700	296	2,671,180.6280	282,627.8559
296	295	S 67°43'27.18" W	171.200	295	2,671,115.7334	282,469.4360
295	294	S 67°24'25.76" W	10.500	294	2,671,111.7113	282,459.7701
294	308	N 15°06'31.21" W	16.100	308	2,671,127.2910	282,455.5639
308	307	N 67°24'25.76" E	8.400	307	2,671,130.5226	282,463.3300
307	306	N 67°43'27.18" E	171.500	306	2,671,195.5220	282,622.0061
306	305	N 69°23'23.47" E	134.000	305	2,671,242.6976	282,747.4471
305	304	N 69°56'34.82" E	45.300	304	2,671,258.2333	282,789.9995
304	303	N 66°19'58.16" E	22.500	303	2,671,267.2494	282,810.5708
303	316	N 54°47'09.26" E	6.700	316	2,671,271.1155	282,816.0484
316	315	N 59°17'33.39" W	234.900	315	2,671,391.0796	282,614.0652
315	314	S 45°35'04.71" W	38.000	314	2,671,364.4978	282,586.9353
314	313	S 47°13'14.05" W	73.600	313	2,671,314.5221	282,532.9276
313	312	S 47°09'32.39" W	90.900	312	2,671,252.6869	282,466.2474
312	311	S 47°28'42.05" W	50.300	311	2,671,218.6859	282,429.1699

311	320	N 36°11'01.98" W	16.100	320	2,671,231.6793	282,419.6658
320	319	N 47°28'42.05" E	48.500	319	2,671,264.4491	282,455.4006
319	318	N 47°09'32.39" E	90.900	318	2,671,326.2599	282,522.0544
318	317	N 47°13'14.05" E	73.400	317	2,671,376.0862	282,575.9007
317	339	N 45°35'04.71" E	33.500	339	2,671,399.5335	282,599.8315
339	338	N 59°17'33.39" W	125.000	338	2,671,463.3669	282,492.3554
338	337	N 58°38'42.28" W	78.000	337	2,671,503.9612	282,425.7334
337	450	N 58°38'42.28" W	18.000	450	2,671,513.3273	282,410.3622
450	449	N 58°38'42.28" W	46.400	449	2,671,537.4498	282,370.7732
449	461	N 26°10'31.01" E	18.100	461	2,671,553.6701	282,378.7459
461	460	S 58°38'42.28" E	27.500	460	2,671,539.3827	282,402.1937
460	459	S 58°38'42.28" E	116.400	459	2,671,478.7911	282,501.6346
459	458	S 59°17'33.39" E	472.400	458	2,671,237.5778	282,907.7648
458	457	S 63°05'54.75" E	9.600	457	2,671,233.2394	282,916.3157
457	456	N 73°49'07.94" E	19.700	456	2,671,238.7185	282,935.1981
456	626	S 40°04'39.65" E	15.300	626	2,671,227.0017	282,945.0568
626	625	S 73°49'07.94" W	27.700	625	2,671,219.2914	282,918.4853
625	624	S 63°26'46.66" W	17.100	624	2,671,211.6357	282,903.1662
624	623	S 70°06'51.76" W	22.400	623	2,671,204.0276	282,882.1326
623	622	S 70°16'47.78" W	137.700	622	2,671,157.5521	282,752.4745
622	621	S 69°49'34.73" W	205.900	621	2,671,086.5562	282,559.2396
621	620	S 70°24'20.17" W	66.000	620	2,671,064.4155	282,497.0421
620	288	N 17°21'40.57" W	13.000	288	2,671,076.8327	282,493.1600
288	287	N 70°24'20.17" E	65.400	287	2,671,098.7813	282,554.8180
287	286	N 69°49'34.73" E	205.900	286	2,671,169.7723	282,748.0396
286	302	N 70°16'47.78" E	137.800	302	2,671,216.2588	282,877.7284
302	301	N 70°06'51.76" E	20.300	301	2,671,223.1563	282,896.7973
301	300	N 59°17'33.39" W	76.400	300	2,671,262.1664	282,831.1161
300	299	S 54°47'09.26" W	15.500	299	2,671,253.2446	282,818.4752
271	270	S 40°54'51.01" E	85.100	270	2,671,283.9679	283,071.8649
270	277	S 71°33'11.45" W	23.800	277	2,671,276.4347	283,049.2811
277	276	N 40°54'51.01" W	75.800	276	2,671,333.6878	282,999.6622
276	275	N 42°16'45.89" W	114.400	275	2,671,418.3094	282,922.7180
275	285	N 41°55'56.30" W	153.200	285	2,671,532.2750	282,820.3464
285	284	S 47°56'18.41" W	31.200	284	2,671,511.3736	282,797.1831
284	283	S 48°22'50.98" W	73.400	283	2,671,462.6266	282,742.3150
283	282	S 48°37'43.54" W	49.200	282	2,671,430.1020	282,705.3858
282	281	S 44°56'34.46" W	27.900	281	2,671,410.3607	282,685.6838
281	280	S 59°16'15.84" E	13.800	280	2,671,403.3050	282,697.5532
280	279	S 58°51'52.34" E	304.200	279	2,671,246.0002	282,957.9559
279	278	N 71°44'21.58" E	8.200	278	2,671,248.5841	282,965.7869

278	277	N 71°33'11.45" E	88.000	277	2,671,276.4347	283,049.2811
277	270	N 71°33'11.45" E	23.800	270	2,671,283.9679	283,071.8649
270	269	N 71°33'11.45" E	91.300	269	2,671,312.8465	283,158.4410
269	264	N 71°33'11.45" E	17.200	264	2,671,318.2872	283,174.7517
264	263	N 71°33'11.45" E	67.100	263	2,671,339.5326	283,238.4441
263	251	N 71°33'11.45" E	17.100	251	2,671,344.9356	283,254.6417
251	250	N 71°33'11.45" E	57.500	250	2,671,363.1448	283,309.2318
250	243	N 71°33'11.45" E	16.900	243	2,671,368.4891	283,325.2535
243	242	N 71°33'11.45" E	96.500	242	2,671,399.0356	283,416.8299
242	236	N 71°33'11.45" E	19.400	236	2,671,405.1677	283,435.2134
236	235	N 71°33'11.45" E	64.500	235	2,671,425.5764	283,496.3972
235	221	N 71°33'11.45" E	19.100	221	2,671,431.6064	283,514.4747
221	220	N 71°33'11.45" E	182.400	220	2,671,489.3072	283,687.4578
220	214	N 71°33'11.45" E	19.300	214	2,671,495.4146	283,705.7672
214	213	N 71°33'11.45" E	5.900	213	2,671,497.2867	283,711.3797
213	212	N 71°23'27.79" E	24.400	212	2,671,505.0855	283,734.5415
212	1553	N 70°35'02.98" E	59.400	1553	2,671,524.8471	283,790.6081
1553	209	N 39°06'49.93" W	5.800	209	2,671,529.3119	283,786.9779
209	208	N 55°37'39.33" W	7.300	208	2,671,533.4402	283,780.9424
208	207	N 65°40'01.25" W	8.000	207	2,671,536.7328	283,773.6614
207	206	N 31°06'59.55" W	27.400	206	2,671,560.2287	283,759.4785
206	205	N 29°18'24.18" W	245.400	205	2,671,774.2300	283,639.3536
205	495	N 29°18'24.18" W	19.400	495	2,671,791.1492	283,629.8563
495	494	N 29°18'24.18" W	146.800	494	2,671,919.1388	283,558.0122
494	493	N 31°39'16.01" W	24.200	493	2,671,939.7409	283,545.3107
493	492	N 25°58'12.75" W	26.600	492	2,671,963.6736	283,533.6533
492	491	N 30°08'21.58" W	100.800	491	2,672,050.8312	283,483.0499
491	637	N 37°35'06.44" E	14.400	637	2,672,062.2161	283,491.8128
637	636	S 29°55'28.28" E	157.000	636	2,671,926.1759	283,570.1169
636	635	S 29°18'24.18" E	411.600	635	2,671,567.2743	283,771.5784
635	634	S 31°06'59.55" E	22.900	634	2,671,547.6951	283,783.3970
634	633	S 65°40'01.25" E	4.900	633	2,671,545.6899	283,787.8314
633	632	S 55°37'39.33" E	10.600	632	2,671,539.7203	283,796.5587
632	631	S 39°06'49.93" E	7.100	631	2,671,534.2307	283,801.0222
631	630	S 27°19'15.91" E	9.800	630	2,671,525.5679	283,805.4974
630	629	S 03°15'15.54" E	10.100	629	2,671,515.4536	283,806.0725
629	628	S 70°35'02.98" W	71.000	628	2,671,491.8489	283,739.1024
628	627	S 71°32'53.77" W	810.600	627	2,671,235.2963	282,970.1952
627	626	S 71°44'21.58" W	26.500	626	2,671,227.0017	282,945.0568
626	456	N 40°04'39.65" W	15.300	456	2,671,238.7185	282,935.1981

456	455	N 58°51'52.34" W	71.300	455	2,671,275.5669	282,874.1991
455	454	N 58°51'52.34" W	217.200	454	2,671,387.8650	282,688.3008
454	453	N 59°16'15.84" W	36.900	453	2,671,406.7058	282,656.6056
453	503	N 44°56'34.46" E	51.600	503	2,671,443.2272	282,693.0543
503	502	N 48°37'43.54" E	49.800	502	2,671,476.1088	282,730.3889
502	501	N 48°22'50.98" E	73.300	501	2,671,524.7838	282,785.1760
501	500	N 47°56'18.41" E	36.300	500	2,671,549.1080	282,812.1325
500	499	N 74°26'51.86" E	482.200	499	2,671,678.3840	283,276.6409
499	498	N 71°51'57.35" E	108.600	498	2,671,712.1793	283,379.8299
498	497	N 72°47'08.28" E	46.100	497	2,671,725.8199	283,423.8565
497	496	N 72°30'35.98" E	34.300	496	2,671,736.1134	283,456.5232
496	495	N 72°23'04.57" E	181.900	495	2,671,791.1492	283,629.8563
495	205	S 29°18'24.18" E	19.400	205	2,671,774.2300	283,639.3536
205	218	S 72°23'04.57" W	138.400	218	2,671,732.3603	283,507.4867
218	217	S 40°44'59.28" E	29.700	217	2,671,709.8847	283,526.8528
217	216	S 39°36'19.19" E	92.900	216	2,671,638.2869	283,586.0948
216	215	S 40°29'20.95" E	72.800	215	2,671,582.9489	283,633.3399
215	214	S 39°36'17.61" E	113.600	214	2,671,495.4146	283,705.7672
214	220	S 71°33'11.45" W	19.300	220	2,671,489.3072	283,687.4578
220	219	N 39°36'17.61" W	106.500	219	2,671,571.3671	283,619.5601
219	231	N 40°29'20.95" W	72.800	231	2,671,626.7051	283,572.3152
231	230	N 39°36'19.19" W	92.900	230	2,671,698.2713	283,513.0992
230	229	N 40°44'59.28" W	37.200	229	2,671,726.4367	283,488.8305
229	228	S 72°23'04.57" W	27.900	228	2,671,717.9980	283,462.2532
228	227	S 72°30'35.98" W	34.300	227	2,671,707.6846	283,429.5232
227	226	S 72°47'08.28" W	46.000	226	2,671,694.0755	283,385.5985
226	225	S 71°51'57.35" W	73.000	225	2,671,671.3407	283,316.1811
225	224	S 40°23'56.55" E	73.600	224	2,671,615.3164	283,363.8599
224	223	S 40°06'17.72" E	140.800	223	2,671,507.6137	283,454.5698
223	222	S 40°07'27.31" E	24.200	222	2,671,489.1064	283,470.1678
222	221	S 37°36'58.40" E	72.600	221	2,671,431.6064	283,514.4747
221	235	S 71°33'11.45" W	19.100	235	2,671,425.5764	283,496.3972
235	234	N 37°36'58.40" W	65.900	234	2,671,477.8076	283,456.1502
234	233	N 40°07'27.31" W	23.800	233	2,671,496.0183	283,440.8022
233	232	N 40°06'17.72" W	140.800	232	2,671,603.6856	283,350.1221
232	240	N 40°23'56.55" W	81.200	240	2,671,665.5077	283,297.5092
240	239	S 74°26'51.86" W	69.100	239	2,671,646.9839	283,230.9503
239	238	S 40°23'20.66" E	18.100	238	2,671,633.2257	283,242.6550
238	237	S 40°09'11.93" E	134.500	237	2,671,530.4035	283,329.4029
237	236	S 40°11'38.91" E	164.000	236	2,671,405.1677	283,435.2134
236	242	S 71°33'11.45" W	19.400	242	2,671,399.0356	283,416.8299

242	241	N 40°11'38.91" W	156.800	241	2,671,518.7965	283,315.6451
241	248	N 40°09'11.93" W	134.500	248	2,671,621.5903	283,228.9210
248	247	N 40°23'20.66" W	26.400	247	2,671,641.6659	283,211.8420
247	246	S 74°26'51.86" W	86.500	246	2,671,618.4644	283,128.4753
246	245	S 39°20'06.51" E	81.800	245	2,671,555.2033	283,180.3187
245	244	S 38°28'24.68" E	121.800	244	2,671,459.8645	283,256.0827
244	243	S 37°07'31.99" E	114.600	243	2,671,368.4891	283,325.2535
243	250	S 71°33'11.45" W	16.900	250	2,671,363.1448	283,309.2318
250	249	N 37°07'31.99" W	109.000	249	2,671,450.0575	283,243.4393
249	258	N 38°28'24.68" W	121.500	258	2,671,545.1547	283,167.8673
258	257	N 39°20'06.51" W	88.700	257	2,671,613.7764	283,111.6307
257	256	S 74°26'51.86" W	69.600	256	2,671,595.1161	283,044.5813
256	255	S 40°35'33.78" E	52.300	255	2,671,555.3865	283,078.6249
255	254	S 40°44'41.74" E	193.000	254	2,671,409.1695	283,204.5910
254	253	S 39°38'52.32" E	23.600	253	2,671,390.9814	283,219.6631
253	252	S 34°53'07.06" E	24.100	252	2,671,371.2397	283,233.4276
252	251	S 38°53'09.68" E	33.800	251	2,671,344.9356	283,254.6417
251	263	S 71°33'11.45" W	17.100	263	2,671,339.5326	283,238.4441
263	262	N 38°53'09.68" W	28.400	262	2,671,361.6303	283,220.6224
262	261	N 34°53'07.06" W	24.000	261	2,671,381.2846	283,206.9189
261	260	N 39°38'52.32" W	22.800	260	2,671,398.8425	283,192.3690
260	259	N 40°44'41.74" W	192.900	259	2,671,544.9595	283,066.4891
259	267	N 40°35'33.78" W	59.800	267	2,671,590.3812	283,027.5680
267	266	S 74°26'51.86" W	72.200	266	2,671,571.0136	282,957.9773
266	265	S 41°07'57.86" E	191.700	265	2,671,426.5940	283,084.1079
265	264	S 39°55'35.43" E	141.200	264	2,671,318.2872	283,174.7517
264	269	S 71°33'11.45" W	17.200	269	2,671,312.8465	283,158.4410
269	268	N 39°55'35.43" W	134.800	268	2,671,416.1960	283,071.9461
268	274	N 41°07'57.86" W	199.200	274	2,671,566.2575	282,940.8880
274	273	S 74°26'51.86" W	100.900	273	2,671,539.2072	282,843.6920
273	272	S 41°55'56.30" E	142.700	272	2,671,433.0606	282,939.0400
272	271	S 42°16'45.89" E	114.600	271	2,671,348.2942	283,016.1158
146	145	S 42°33'22.64" E	88.000	145	2,671,838.0272	282,835.9027
145	144	S 40°45'41.74" E	137.100	144	2,671,734.1784	282,925.4212
144	143	S 40°35'33.78" E	135.700	143	2,671,631.1557	283,013.6996
143	142	N 74°26'51.86" E	70.700	142	2,671,650.1212	283,081.8456
142	141	N 39°20'06.51" W	41.400	141	2,671,682.1361	283,055.6089
141	140	N 40°43'27.56" W	142.600	140	2,671,790.2023	282,962.5775
140	139	N 40°51'48.44" W	104.700	139	2,671,869.4207	282,894.0447
139	151	N 41°28'23.74" W	68.000	151	2,671,920.3610	282,849.0189
151	150	N 45°03'47.56" W	36.500	150	2,671,946.1445	282,823.1785

150	159	N 50°59'58.10" E	16.100	159	2,671,956.2704	282,835.6826
159	158	S 45°03'47.56" E	35.300	158	2,671,931.3330	282,860.6751
158	157	S 41°28'23.74" E	68.600	157	2,671,879.9533	282,906.0893
157	156	S 40°51'48.44" E	104.900	156	2,671,800.6557	282,974.6905
156	155	S 40°43'27.56" E	142.800	155	2,671,692.4279	283,067.8611
155	154	S 39°20'06.51" E	48.600	154	2,671,654.8092	283,098.6902
154	153	N 74°26'51.86" E	85.600	153	2,671,677.7554	283,181.1393
153	152	N 40°23'20.66" W	169.000	152	2,671,806.5124	283,071.6009
152	163	N 40°10'10.73" W	160.200	163	2,671,928.9075	282,968.2800
163	162	N 38°32'12.00" W	95.600	162	2,672,003.7205	282,908.6929
162	169	N 66°02'02.06" E	18.600	169	2,672,011.2749	282,925.6877
169	168	S 38°32'12.00" E	90.700	168	2,671,940.3225	282,982.2000
168	167	S 40°10'10.73" E	159.900	167	2,671,818.1496	283,085.3331
167	166	S 40°23'20.66" E	177.300	166	2,671,683.0734	283,200.2476
166	165	N 74°26'51.86" E	69.100	165	2,671,701.5947	283,266.7977
165	164	N 40°23'56.55" W	122.900	164	2,671,795.2135	283,187.1246
164	176	N 40°30'31.00" W	132.400	176	2,671,895.8542	283,101.1431
176	175	N 37°43'26.61" W	45.600	175	2,671,931.9257	283,073.2398
175	183	S 84°15'46.20" E	24.800	183	2,671,929.4467	283,097.9144
183	182	S 37°43'26.61" E	28.100	182	2,671,907.2138	283,115.1129
182	181	S 40°30'31.00" E	131.900	181	2,671,806.8925	283,200.8214
181	180	S 40°23'56.55" E	131.300	180	2,671,706.9131	283,285.9076
180	179	N 72°19'18.47" E	180.900	179	2,671,761.8607	283,458.3075
179	178	N 40°44'59.28" W	11.700	178	2,671,770.7337	283,450.6621
178	177	N 40°18'15.78" W	196.000	177	2,671,920.1775	283,323.9049
177	188	N 40°08'08.17" W	96.800	188	2,671,994.2011	283,261.4925
188	195	N 68°01'41.29" E	18.900	195	2,672,001.2890	283,279.0606
195	194	S 40°08'08.17" E	90.900	194	2,671,931.8005	283,337.6491
194	193	S 40°18'15.78" E	195.900	193	2,671,782.4303	283,464.3439
193	192	S 40°44'59.28" E	19.300	192	2,671,767.7843	283,476.9637
192	191	N 72°23'04.57" E	125.400	191	2,671,805.7220	283,596.4472
191	190	N 29°18'24.18" W	51.100	190	2,671,850.3224	283,571.4117
190	189	N 29°18'24.18" W	66.500	189	2,671,908.3177	283,538.8573
189	204	N 30°12'38.41" W	60.000	204	2,671,960.1854	283,508.6567
204	203	N 28°59'33.41" W	18.400	203	2,671,976.2999	283,499.7270
203	202	N 30°08'21.58" W	63.800	202	2,672,031.4650	283,467.6983
202	482	N 37°05'47.18" E	18.400	482	2,672,046.1700	283,478.8182
482	481	S 30°08'21.58" E	71.100	481	2,671,984.6885	283,514.5142
481	480	S 28°59'33.41" E	18.400	480	2,671,968.5833	283,523.4387
480	479	S 30°12'38.41" E	60.000	479	2,671,916.7559	283,553.6159
479	478	S 29°18'24.18" E	66.600	478	2,671,858.6436	283,586.2359

478	477	S 29°18'24.18" E	72.000	477	2,671,795.8374	283,621.4908
477	476	S 72°23'04.57" W	175.300	476	2,671,742.7875	283,454.4121
476	475	S 72°30'35.98" W	34.200	475	2,671,732.5014	283,421.7688
475	474	S 72°47'08.28" W	46.100	474	2,671,718.8491	283,377.7046
474	473	S 71°51'57.35" W	86.300	473	2,671,691.9949	283,295.7091
473	472	S 74°26'51.86" W	414.100	472	2,671,580.9571	282,896.7332
472	471	S 74°26'51.86" W	91.900	471	2,671,556.3099	282,808.1721
471	470	S 47°56'18.41" W	38.200	470	2,671,530.7439	282,779.8395
470	469	S 48°22'50.98" W	73.200	469	2,671,482.1009	282,725.0885
469	468	S 48°37'43.54" W	50.000	468	2,671,449.0606	282,687.5737
468	467	S 44°56'34.46" W	53.900	467	2,671,410.9227	282,649.5117
467	466	N 59°16'15.84" W	270.400	466	2,671,549.0859	282,417.0859
466	465	N 57°13'19.25" W	22.100	465	2,671,561.0414	282,398.5189
465	464	N 75°13'15.32" W	14.800	464	2,671,564.8211	282,384.1919
464	1244	N 59°47'10.86" W	17.500	1244	2,671,573.6420	282,369.0444
1244	1253	N 59°14'38.17" W	126.300	1253	2,671,638.2540	282,260.4676
1253	1252	N 34°55'57.44" W	15.900	1252	2,671,651.2651	282,251.3799
1252	71	N 76°18'57.63" E	13.900	71	2,671,654.5648	282,264.9322
71	70	S 34°55'57.44" E	8.000	70	2,671,647.9936	282,269.5219
70	69	S 59°14'38.17" E	88.000	69	2,671,602.9804	282,345.1640
69	68	N 31°02'49.38" E	16.300	68	2,671,616.9146	282,353.5521
68	67	S 51°55'41.54" E	49.400	67	2,671,586.4387	282,392.4588
67	66	N 57°34'12.64" E	5.700	66	2,671,589.5098	282,397.2925
66	65	N 42°11'19.38" E	18.900	65	2,671,603.5122	282,409.9841
65	64	N 47°48'40.62" W	27.800	64	2,671,622.1833	282,389.3847
64	1630	N 84°39'55.49" E	17.600	1630	2,671,623.8220	282,406.9342
1630	904	S 47°48'40.62" E	15.900	904	2,671,613.1444	282,418.7146
904	903	N 42°11'19.38" E	80.500	903	2,671,672.8131	282,472.7974
903	902	N 40°58'02.82" E	129.100	902	2,671,770.2839	282,557.4304
902	901	N 42°21'42.78" E	23.800	901	2,671,787.8516	282,573.4504
901	900	N 49°21'00.88" E	34.500	900	2,671,810.3029	282,599.5989
900	899	N 56°25'35.53" E	20.800	899	2,671,821.8026	282,616.9247
899	898	N 61°16'37.48" E	22.300	898	2,671,832.4970	282,636.4399
898	897	N 61°18'08.11" E	24.200	897	2,671,844.1117	282,657.6566
897	896	N 61°00'50.96" E	57.600	896	2,671,872.0041	282,708.0050
896	895	N 61°33'02.50" E	23.700	895	2,671,883.3130	282,728.8776
895	894	N 55°24'20.82" E	25.300	894	2,671,897.6747	282,749.7006

894	893	N 45°31'35.71" E	25.100	893	2,671,915.2716	282,767.6239
893	892	N 42°53'16.16" E	26.400	892	2,671,934.6512	282,785.6248
892	891	N 49°46'52.58" E	22.400	891	2,671,949.1211	282,802.7364
891	890	N 51°43'21.07" E	21.100	890	2,671,962.2052	282,819.3171
890	889	N 50°25'49.33" E	55.200	889	2,671,997.3379	282,861.8311
889	888	N 55°45'30.36" E	25.900	888	2,672,011.9239	282,883.2603
888	887	N 73°43'50.40" E	23.100	887	2,672,018.3922	282,905.4241
887	886	N 65°03'10.40" E	43.500	886	2,672,036.7404	282,944.8669
886	885	N 69°56'54.37" E	26.600	885	2,672,045.8731	282,969.8887
885	884	S 82°03'35.47" E	24.300	884	2,672,042.5114	282,993.9911
884	883	S 48°28'30.61" E	17.600	883	2,672,030.8431	283,007.1681
883	882	S 40°20'20.70" E	52.200	882	2,671,991.0191	283,040.9881
882	881	S 41°29'55.57" E	63.700	881	2,671,943.3466	283,083.1634
881	880	S 83°01'47.43" E	7.100	880	2,671,942.4854	283,090.2072
880	879	N 67°09'58.84" E	3.000	879	2,671,943.6325	283,092.9315
879	878	N 66°42'25.35" E	21.100	878	2,671,951.9825	283,112.3267
878	877	N 70°01'05.86" E	21.000	877	2,671,959.1706	283,132.0953
877	876	N 68°23'04.75" E	90.200	876	2,671,992.3811	283,215.9099
876	875	N 67°24'08.12" E	27.200	875	2,672,002.8336	283,241.0232
875	874	N 70°23'44.69" E	22.400	874	2,672,010.3618	283,262.1597
874	873	N 66°47'08.61" E	21.100	873	2,672,018.6973	283,281.5946
873	872	N 62°02'29.49" E	146.800	872	2,672,087.5266	283,411.2704
872	1664	N 75°15'23.17" W	2.300	1664	2,672,088.1160	283,409.0307
1664	871	N 75°15'23.17" W	0.600	871	2,672,088.2771	283,408.4185
871	940	N 76°40'13.08" W	20.600	940	2,672,093.0242	283,388.3832
940	939	N 83°30'32.60" W	3.700	939	2,672,093.4422	283,384.7100
939	5	S 88°49'36.80" W	30.700	5	2,672,092.8144	283,354.0562
5	4	S 85°05'14.21" W	21.600	4	2,672,090.9620	283,332.5045
4	3	N 75°49'52.43" W	19.500	3	2,672,095.7334	283,313.6047
3	2	N 63°27'57.19" W	13.200	2	2,672,101.6499	283,301.7558
2	1	N 53°09'55.65" W	64.600	1	2,672,140.3694	283,250.0634
1	54	N 64°31'49.66" W	9.100	54	2,672,144.2657	283,241.8834
54	53	S 67°25'44.03" W	4.400	53	2,672,142.5660	283,237.7942
53	52	S 80°08'29.27" W	39.400	52	2,672,135.8260	283,199.0104
52	51	N 86°58'45.40" W	13.400	51	2,672,136.5341	283,185.5930
51	50	N 73°11'11.06" W	14.500	50	2,672,140.7259	283,171.7210
50	49	N 58°06'24.17" W	9.600	49	2,672,145.8151	283,163.5427
49	48	N 68°49'29.25" W	23.800	48	2,672,154.4107	283,141.3533
48	47	N 73°36'32.95" W	22.300	47	2,672,160.7045	283,119.9562
47	46	N 79°57'41.45" W	30.500	46	2,672,166.0249	283,089.9013

46	45	N 78°19'39.88" W	34.800	45	2,672,173.0751	283,055.7735
45	44	N 80°51'39.81" W	24.700	44	2,672,176.9998	283,031.3771
44	43	N 86°33'23.60" W	11.900	43	2,672,177.7131	283,019.5235
43	42	N 59°01'11.36" W	37.200	42	2,672,196.8529	282,987.6445
42	41	N 53°48'00.71" W	16.700	41	2,672,206.7296	282,974.1496
41	40	N 68°30'48.85" W	17.800	40	2,672,213.2553	282,957.5717
40	39	N 51°09'13.67" W	26.600	39	2,672,229.9458	282,936.8471
39	38	N 65°25'37.96" W	2.900	38	2,672,231.1642	282,934.1825
38	1690	S 82°28'57.59" W	1.300	1690	2,672,230.9982	282,932.9244
1690	35	S 35°10'12.96" W	21.500	35	2,672,213.3867	282,920.5145
35	34	S 40°30'39.37" W	23.500	34	2,672,195.4979	282,905.2302
34	33	S 45°17'04.15" W	18.700	33	2,672,182.3620	282,891.9631
33	32	S 60°42'49.36" W	21.800	32	2,672,171.6833	282,872.9233
32	31	S 79°02'03.53" W	42.200	31	2,672,163.6612	282,831.5209
31	30	S 89°15'13.82" W	66.200	30	2,672,162.7992	282,765.3349
30	29	N 89°44'05.08" W	16.900	29	2,672,162.8776	282,748.4182
29	28	S 68°04'07.98" W	2.600	28	2,672,161.9114	282,746.0186
28	27	S 61°03'16.05" W	5.500	27	2,672,159.2369	282,741.1828
27	26	S 39°51'30.57" W	66.100	26	2,672,108.4598	282,698.7891
26	25	S 40°26'33.78" W	27.700	25	2,672,087.3830	282,680.8242
25	24	S 42°33'22.64" E	148.700	24	2,671,977.8631	282,781.3788
24	23	N 45°41'10.57" E	15.400	23	2,671,988.6316	282,792.4085
23	22	N 50°32'44.76" E	39.300	22	2,672,013.5960	282,822.7421
22	21	N 54°31'01.46" E	40.400	21	2,672,037.0646	282,855.6645
21	20	N 58°42'04.33" E	27.300	20	2,672,051.2723	282,879.0332
20	19	N 70°51'43.14" E	9.800	19	2,672,054.5007	282,888.3363
19	18	N 75°10'46.43" E	47.600	18	2,672,066.6762	282,934.3524
18	17	N 75°25'21.90" E	30.500	17	2,672,074.3487	282,963.8555
17	16	N 74°04'24.09" E	13.900	16	2,672,078.1643	282,977.2266
16	15	S 88°44'36.11" E	17.600	15	2,672,077.7789	282,994.7965
15	14	S 61°05'26.94" E	15.000	14	2,672,070.5212	283,007.9389
14	13	S 55°56'56.23" E	12.500	13	2,672,063.5465	283,018.2593
13	12	S 46°18'05.60" E	14.600	12	2,672,053.4491	283,028.8263
12	11	S 41°55'21.84" E	101.500	11	2,671,977.9002	283,096.6665
11	1716	S 44°58'17.11" E	1.100	1716	2,671,977.1346	283,097.4314
1716	8	N 66°25'11.77" E	35.200	8	2,671,991.2217	283,129.7059
8	7	N 67°13'10.33" E	40.900	7	2,672,007.0656	283,167.4330
7	6	N 66°56'16.36" E	101.700	6	2,672,046.8980	283,260.9903

6	5	N 63°44'21.83" E	103.800	5	2,672,092.8144	283,354.0562
5	939	N 88°49'36.80" E	30.700	939	2,672,093.4422	283,384.7100
939	938	S 63°44'21.83" W	131.900	938	2,672,035.0792	283,266.4167
938	937	S 66°56'16.36" W	102.100	937	2,671,995.0920	283,172.4961
937	936	S 67°13'10.33" W	40.900	936	2,671,979.2709	283,134.8232
936	935	S 66°25'11.77" W	35.600	935	2,671,965.0172	283,102.1670
935	934	S 76°05'54.04" W	7.100	934	2,671,963.3114	283,095.2748
934	933	N 88°45'32.98" W	2.100	933	2,671,963.3567	283,093.1835
933	932	N 57°06'13.26" W	1.200	932	2,671,964.0213	283,092.1560
932	931	N 44°58'17.11" W	7.000	931	2,671,968.9572	283,087.2251
931	930	N 41°55'21.84" W	101.400	930	2,672,044.3936	283,019.4858
930	929	N 46°18'05.60" W	13.000	929	2,672,053.3898	283,010.0713
929	928	N 55°56'56.23" W	10.800	928	2,672,059.4233	283,001.1434
928	927	N 61°05'26.94" W	11.200	927	2,672,064.8522	282,991.3128
927	926	N 88°44'36.11" W	12.400	926	2,672,065.1243	282,978.9051
926	925	S 74°04'24.09" W	12.100	925	2,672,061.8057	282,967.2756
925	924	S 75°25'21.90" W	30.600	924	2,672,054.1017	282,937.6510
924	923	S 75°10'46.43" W	47.100	923	2,672,042.0585	282,892.1353
923	922	S 70°51'43.14" W	8.000	922	2,672,039.4448	282,884.6035
922	921	S 58°42'04.33" W	25.500	921	2,672,026.2032	282,862.8238
921	920	S 54°31'01.46" W	39.500	920	2,672,003.2719	282,830.6550
920	919	S 50°32'44.76" W	38.300	919	2,671,978.9444	282,801.0954
919	918	S 45°41'10.57" W	49.500	918	2,671,944.3351	282,765.6469
918	917	S 39°51'55.81" W	30.400	917	2,671,921.0279	282,746.1829
917	916	S 57°39'23.09" W	98.600	916	2,671,868.2708	282,662.8698
916	915	S 61°29'28.63" W	56.700	915	2,671,841.1984	282,613.0268
915	914	S 64°47'11.71" W	23.400	914	2,671,831.2454	282,591.8883
914	913	S 56°08'53.84" W	19.700	913	2,671,820.2826	282,575.5443
913	912	S 42°09'35.92" W	33.700	912	2,671,795.3091	282,552.9314
912	911	S 39°20'27.05" W	46.600	911	2,671,759.2832	282,523.4017
911	910	S 41°04'46.64" W	17.600	910	2,671,746.0364	282,511.8540
910	909	S 40°33'34.88" W	37.300	909	2,671,717.6629	282,487.5696
909	908	S 42°31'42.23" W	28.800	908	2,671,696.4552	282,468.1170
908	907	S 41°02'12.74" W	36.500	907	2,671,668.9463	282,444.1728
907	906	S 44°29'50.63" W	17.400	906	2,671,656.5514	282,431.9935
906	1755	S 37°22'21.85" W	41.200	1755	2,671,623.8281	282,406.9993
1755	64	S 84°39'55.49" W	17.700	64	2,671,622.1833	282,389.3847
64	63	N 37°22'21.85" E	54.000	63	2,671,665.0856	282,422.1536
63	62	N 44°29'50.63" E	17.800	62	2,671,677.7776	282,434.6249
62	61	N 41°02'12.74" E	36.200	61	2,671,705.1179	282,458.4223

61	60	N 42°31'42.23" E	28.700	60	2,671,726.2857	282,477.8384
60	59	N 40°33'34.88" E	37.200	59	2,671,754.5343	282,502.0159
59	58	N 41°04'46.64" E	17.400	58	2,671,767.6769	282,513.4727
58	57	N 39°20'27.05" E	46.700	57	2,671,803.7976	282,543.0802
57	56	N 42°09'35.92" E	35.600	56	2,671,830.1905	282,566.9782
56	55	N 56°08'53.84" E	22.300	55	2,671,842.5886	282,585.4621
55	102	N 64°47'11.71" E	24.000	102	2,671,852.8006	282,607.1506
102	101	N 61°29'28.63" E	55.900	101	2,671,879.4868	282,656.2826
101	100	N 57°39'23.09" E	96.100	100	2,671,930.9225	282,737.5089
100	99	N 39°51'55.81" E	29.000	99	2,671,953.1752	282,756.0924
99	98	N 45°41'10.57" E	19.300	98	2,671,966.6804	282,769.9250
98	97	N 42°33'22.64" W	147.200	97	2,672,075.1146	282,670.3672
97	96	S 40°26'33.78" W	3.800	96	2,672,072.1979	282,667.8811
96	95	S 62°11'25.45" W	23.800	95	2,672,061.0772	282,646.7973
95	94	S 86°45'52.20" W	24.300	94	2,672,059.7047	282,622.5192
94	93	S 79°04'18.05" W	19.500	93	2,672,056.0059	282,603.3623
93	92	S 69°36'13.08" W	12.800	92	2,672,051.5539	282,591.3890
92	91	S 53°03'44.36" W	18.100	91	2,672,040.6735	282,576.9174
91	90	S 36°34'55.06" W	23.000	90	2,672,022.2000	282,563.2068
90	89	S 29°07'08.39" W	8.500	89	2,672,014.7739	282,559.0703
89	88	S 04°37'52.59" W	9.600	88	2,672,005.1565	282,558.2912
88	87	S 06°10'17.11" W	16.500	87	2,671,988.7183	282,556.5138
87	86	S 23°34'28.94" W	16.100	86	2,671,973.9975	282,550.0901
86	85	S 43°41'21.70" W	18.100	85	2,671,960.9159	282,537.5937
85	84	S 38°16'34.40" W	31.100	84	2,671,936.4822	282,518.3136
84	83	S 46°16'16.24" W	18.300	83	2,671,923.8431	282,505.1009
83	82	S 33°00'42.50" W	33.400	82	2,671,895.8565	282,486.9180
82	81	S 34°59'48.81" W	40.800	81	2,671,862.4630	282,463.5383
81	80	S 43°08'43.11" W	39.100	80	2,671,833.9550	282,436.8187
80	79	S 61°41'40.54" W	31.500	79	2,671,819.0026	282,409.0553
79	78	S 72°44'39.22" W	29.700	78	2,671,810.1990	282,380.7131
78	77	S 82°51'32.46" W	27.200	77	2,671,806.8236	282,353.7709
77	76	S 74°46'25.50" W	31.800	76	2,671,798.4624	282,323.0523
76	75	S 61°18'49.87" W	20.600	75	2,671,788.5938	282,305.0166
75	74	S 39°11'49.34" W	25.700	74	2,671,768.6719	282,288.7704
74	73	S 21°31'33.31" W	25.500	73	2,671,744.9517	282,279.4144
73	72	S 11°05'07.91" W	40.000	72	2,671,705.6872	282,271.7213
72	71	S 07°33'52.69" W	51.600	71	2,671,654.5648	282,264.9322
71	1252	S 76°18'57.63" W	13.900	1252	2,671,651.2651	282,251.3799
1252	1251	N 07°33'52.69" E	12.000	1251	2,671,663.1303	282,252.9556

1251	1250	N 82°26'07.31" W	16.100	1250	2,671,665.2558	282,236.9500
1250	707	N 26°37'30.80" E	12.700	707	2,671,676.6056	282,242.6397
707	706	S 82°26'07.31" E	12.000	706	2,671,675.0258	282,254.5353
706	705	N 07°33'52.69" E	33.100	705	2,671,707.7947	282,258.8870
705	704	N 11°05'07.91" E	41.600	704	2,671,748.6168	282,266.8853
704	703	N 21°31'33.31" E	28.700	703	2,671,775.3217	282,277.4186
703	702	N 39°11'49.34" E	30.300	702	2,671,798.7786	282,296.5475
702	701	N 61°18'49.87" E	24.600	701	2,671,810.6031	282,318.1579
701	700	N 74°46'25.50" E	34.300	700	2,671,819.6085	282,351.2433
700	699	N 82°51'32.46" E	26.900	699	2,671,822.9551	282,377.9555
699	698	N 72°44'39.22" E	27.300	698	2,671,831.0444	282,403.9981
698	697	N 61°41'40.54" E	28.200	697	2,671,844.3940	282,428.7854
697	696	N 43°08'43.11" E	36.000	696	2,671,870.6774	282,453.4200
696	695	N 34°59'48.81" E	39.600	695	2,671,903.1279	282,476.1394
695	694	N 33°00'42.50" E	34.700	694	2,671,932.1927	282,495.0228
694	693	N 46°16'16.24" E	18.900	693	2,671,945.2482	282,508.6709
693	692	N 38°16'34.40" E	30.800	692	2,671,969.4512	282,527.7690
692	691	N 43°41'21.70" E	16.400	691	2,671,981.3100	282,539.0973
691	690	N 23°34'28.94" E	11.800	690	2,671,992.0940	282,543.8030
690	689	N 06°10'17.11" E	14.400	689	2,672,006.3803	282,545.3478
689	688	N 04°37'52.59" E	12.300	688	2,672,018.6355	282,546.3406
688	687	N 29°07'08.39" E	12.200	687	2,672,029.2668	282,552.2625
687	686	N 36°34'55.06" E	25.700	686	2,672,049.9329	282,567.6004
686	685	N 53°03'44.36" E	21.900	685	2,672,063.0803	282,585.0871
685	684	N 69°36'13.08" E	15.700	684	2,672,068.5660	282,599.8407
684	683	N 79°04'18.05" E	21.500	683	2,672,072.6347	282,620.9128
683	682	N 86°45'52.20" E	22.400	682	2,672,073.8966	282,643.2367
682	681	N 62°11'25.45" E	18.500	681	2,672,082.5314	282,659.6073
681	680	N 40°26'33.78" E	45.100	680	2,672,116.8423	282,688.8523
680	679	N 39°51'30.57" E	68.500	679	2,672,169.4357	282,732.7626
679	678	N 61°03'16.05" E	8.800	678	2,672,173.6731	282,740.4241
678	677	N 68°04'07.98" E	5.900	677	2,672,175.8892	282,745.9283
677	676	S 89°44'05.08" E	19.400	676	2,672,175.7996	282,765.2804
676	675	N 89°15'13.82" E	64.900	675	2,672,176.6450	282,830.1892
675	674	N 79°02'03.53" E	38.900	674	2,672,184.0472	282,868.3924
674	673	N 60°42'49.36" E	18.000	673	2,672,192.8390	282,884.0679
673	672	N 45°17'04.15" E	16.400	672	2,672,204.3546	282,895.6985
672	671	N 40°30'39.37" E	22.400	671	2,672,221.3704	282,910.2369
671	670	N 35°10'12.96" E	23.100	670	2,672,240.2463	282,923.5377
670	669	N 58°34'22.10" E	6.400	669	2,672,243.5955	282,929.0189

669	668	N 82°28'57.59" E	7.200	668	2,672,244.5416	282,936.1884
668	667	S 65°25'37.96" E	8.300	667	2,672,241.0916	282,943.7334
667	666	S 51°09'13.67" E	26.300	666	2,672,224.6250	282,964.1800
666	665	S 68°30'48.85" E	17.500	665	2,672,218.2114	282,980.4730
665	664	S 53°48'00.71" E	17.800	664	2,672,207.6934	282,994.8442
664	663	S 59°01'11.36" E	33.400	663	2,672,190.4983	283,023.4841
663	662	S 86°33'23.60" E	9.300	662	2,672,189.9375	283,032.8034
662	661	S 80°51'39.81" E	25.600	661	2,672,185.8645	283,058.1221
661	660	S 78°19'39.88" E	35.000	660	2,672,178.7935	283,092.3498
660	659	S 79°57'41.45" E	31.100	659	2,672,173.3798	283,122.9326
659	658	S 73°36'32.95" E	23.600	658	2,672,166.7292	283,145.5428
658	657	S 68°49'29.25" E	25.600	657	2,672,157.4969	283,169.3757
657	656	S 58°06'24.17" E	9.100	656	2,672,152.6724	283,177.1285
656	655	S 73°11'11.06" E	11.200	655	2,672,149.4332	283,187.8482
655	654	S 86°58'45.40" E	10.400	654	2,672,148.8853	283,198.2302
654	653	N 80°08'29.27" E	36.400	653	2,672,155.1261	283,234.1416
653	652	N 67°25'44.03" E	8.500	652	2,672,158.3736	283,241.9543
652	651	S 70°24'27.79" E	2.300	651	2,672,157.6113	283,244.0958
651	650	S 64°31'49.66" E	14.100	650	2,672,151.5497	283,256.8216
650	649	S 53°09'55.65" E	64.700	649	2,672,112.7571	283,308.6116
649	648	S 63°27'57.19" E	10.700	648	2,672,107.9933	283,318.1523
648	647	S 75°49'52.43" E	15.900	647	2,672,104.1014	283,333.5682
647	646	N 85°05'14.21" E	35.100	646	2,672,107.1102	283,368.5738
646	645	N 88°51'38.68" E	9.400	645	2,672,107.2965	283,377.9385
645	644	S 83°30'32.60" E	18.500	644	2,672,105.2057	283,396.3143
644	643	S 79°23'11.90" E	11.800	643	2,672,103.0306	283,407.9223
643	642	S 37°58'51.21" E	1.900	642	2,672,101.5451	283,409.0821
642	641	S 75°15'23.17" E	11.900	641	2,672,098.5125	283,420.6061
641	640	S 60°25'46.66" E	10.900	640	2,672,093.1264	283,430.0987
640	639	S 59°00'32.93" E	26.000	639	2,672,079.7346	283,452.3946
639	638	S 66°23'19.04" E	28.000	638	2,672,068.5165	283,478.0578
638	637	S 65°23'24.84" E	15.100	637	2,672,062.2161	283,491.8128
637	491	S 37°35'06.44" W	14.400	491	2,672,050.8312	283,483.0499
491	490	N 65°23'24.84" W	11.800	490	2,672,055.7374	283,472.3386
490	489	N 66°23'19.04" W	28.800	489	2,672,067.2682	283,445.9599
489	488	N 59°00'32.93" W	22.400	488	2,672,078.7823	283,426.7903
488	487	S 62°02'29.49" W	66.700	487	2,672,047.5333	283,367.9166
487	486	S 27°57'30.51" E	6.000	486	2,672,042.2336	283,370.7296
486	485	N 62°02'29.49" E	63.300	485	2,672,071.8927	283,426.6080
485	484	S 59°00'32.93" E	19.400	484	2,672,061.9255	283,443.2022
484	483	S 66°23'19.04" E	29.100	483	2,672,050.2606	283,469.8875

483	482	S 65°23'24.84" E	9.800	482	2,672,046.1700	283,478.8182
482	202	S 37°05'47.18" W	18.400	202	2,672,031.4650	283,467.6983
202	201	N 65°23'24.84" W	5.700	201	2,672,033.8303	283,462.5343
201	200	N 66°23'19.04" W	30.100	200	2,672,045.8973	283,434.9290
200	199	N 59°00'32.93" W	10.300	199	2,672,051.2239	283,426.0609
199	198	S 62°02'29.49" W	71.100	198	2,672,017.8954	283,363.2694
198	197	N 27°57'30.51" W	24.000	197	2,672,039.0943	283,352.0175
197	196	S 62°02'29.49" W	72.400	196	2,672,005.1566	283,288.0782
196	195	S 66°47'08.61" W	9.800	195	2,672,001.2890	283,279.0606
195	188	S 68°01'41.29" W	18.900	188	2,671,994.2011	283,261.4925
188	187	S 70°23'44.69" W	16.000	187	2,671,988.8346	283,246.4252
187	186	S 67°24'08.12" W	26.900	186	2,671,978.4833	283,221.5551
186	185	S 68°23'04.75" W	90.500	185	2,671,945.1466	283,137.4221
185	184	S 70°01'05.86" W	20.800	184	2,671,938.0337	283,117.8600
184	1895	S 66°42'25.35" W	20.700	1895	2,671,929.8313	283,098.8078
1895	1896	S 67°09'58.84" W	1.000	1896	2,671,929.4483	283,097.8982
1896	175	N 84°15'46.20" W	24.800	175	2,671,931.9257	283,073.2398
175	174	N 41°29'55.57" W	65.800	174	2,671,981.1938	283,029.6529
174	173	N 40°20'20.70" W	51.300	173	2,672,020.3203	282,996.4253
173	172	N 48°28'30.61" W	12.000	172	2,672,028.2805	282,987.4358
172	171	N 82°03'35.47" W	16.100	171	2,672,030.5004	282,971.5195
171	170	S 69°56'54.37" W	22.300	170	2,672,022.8695	282,950.6122
170	169	S 65°03'10.40" W	27.500	169	2,672,011.2749	282,925.6877
169	162	S 66°02'02.06" W	18.600	162	2,672,003.7205	282,908.6929
162	161	S 73°43'50.40" W	19.700	161	2,671,998.1891	282,889.7396
161	160	S 55°45'30.36" W	22.900	160	2,671,985.3306	282,870.8483
160	159	S 50°25'49.33" W	45.600	159	2,671,956.2704	282,835.6826
159	150	S 50°59'58.10" W	16.100	150	2,671,946.1445	282,823.1785
150	149	S 51°43'21.07" W	13.900	149	2,671,937.5033	282,812.2279
149	148	S 49°46'52.58" W	21.300	148	2,671,923.7807	282,796.0003
148	147	S 42°53'16.16" W	25.900	147	2,671,904.8100	282,778.3791
147	146	S 45°31'35.71" W	2.800	146	2,671,902.8518	282,776.3846
146	137	S 45°31'35.71" W	16.000	137	2,671,891.6363	282,764.9610
137	136	S 45°31'35.71" W	8.000	136	2,671,886.0629	282,759.2842
136	135	S 55°24'20.82" W	27.400	135	2,671,870.5080	282,736.7312
135	134	S 61°33'02.50" W	24.500	134	2,671,858.8489	282,715.2125
134	133	S 61°00'50.96" W	7.000	133	2,671,855.4673	282,709.1082
133	118	S 61°00'50.96" W	16.400	118	2,671,847.5343	282,694.7885
118	128	S 61°00'50.96" W	20.300	128	2,671,837.6865	282,677.0123

128	127	S 61°03'22.70" W	16.200	127	2,671,829.8322	282,662.8097
127	126	S 61°18'08.11" W	21.900	126	2,671,819.3395	282,643.6427
126	125	S 61°16'37.47" W	21.600	125	2,671,808.9536	282,624.6905
125	124	S 56°25'35.53" W	15.000	124	2,671,800.6402	282,612.1652
124	116	S 50°41'50.08" W	22.000	116	2,671,786.7018	282,595.1375
116	115	S 49°21'00.88" W	14.800	115	2,671,777.0676	282,583.9168
115	114	S 42°21'42.78" W	22.700	114	2,671,760.3116	282,568.6369
114	113	S 40°58'02.82" W	93.200	113	2,671,689.9448	282,507.5381
113	103	S 40°58'02.82" W	16.000	103	2,671,677.8617	282,497.0465
103	108	S 42°00'33.81" W	110.900	108	2,671,595.4229	282,422.7938
108	107	S 57°54'58.43" E	49.900	107	2,671,568.9166	282,465.0750
107	106	S 32°05'01.57" W	24.000	106	2,671,548.5821	282,452.3272
106	506	N 57°54'58.43" W	18.000	506	2,671,558.1429	282,437.0763
506	505	N 32°05'01.57" E	6.000	505	2,671,563.2265	282,440.2632
505	504	N 57°54'58.43" W	32.400	504	2,671,580.4336	282,412.8156
504	507	S 40°06'30.47" W	6.100	507	2,671,575.7992	282,408.9119
507	506	S 57°54'58.43" E	33.200	506	2,671,558.1429	282,437.0763
506	106	S 57°54'58.43" E	18.000	106	2,671,548.5821	282,452.3272
106	105	S 59°22'41.04" E	227.900	105	2,671,432.4995	282,648.4406
105	104	N 47°01'07.46" E	91.400	104	2,671,494.8261	282,715.3216
104	103	N 50°01'06.04" W	284.900	103	2,671,677.8617	282,497.0465
103	113	N 40°58'02.82" E	16.000	113	2,671,689.9448	282,507.5381
113	112	S 50°01'06.04" E	286.900	112	2,671,505.5682	282,727.4125
112	111	N 48°22'50.98" E	55.900	111	2,671,542.6641	282,769.1665
111	110	N 47°56'18.41" E	31.200	110	2,671,563.5369	282,792.2981
110	109	N 41°48'00.53" W	103.200	109	2,671,640.5052	282,723.4802
109	117	N 41°36'11.84" W	135.200	117	2,671,741.6256	282,633.6909
117	116	N 40°32'24.83" W	59.300	116	2,671,786.7018	282,595.1375
116	124	N 50°41'50.08" E	22.000	124	2,671,800.6402	282,612.1652
124	123	S 40°32'24.83" E	58.600	123	2,671,756.0804	282,650.2771
123	122	S 41°36'11.84" E	135.000	122	2,671,655.1408	282,739.9058
122	121	S 41°48'00.53" E	107.600	121	2,671,574.9191	282,811.6327
121	120	N 74°26'51.86" E	101.600	120	2,671,602.1642	282,909.5285
120	119	N 41°07'57.86" W	18.500	119	2,671,616.1093	282,897.3494
119	118	N 41°11'41.59" W	307.600	118	2,671,847.5343	282,694.7885
118	133	N 61°00'50.96" E	16.400	133	2,671,855.4673	282,709.1082
133	132	S 41°11'41.59" E	304.100	132	2,671,626.6407	282,909.3946
132	131	S 41°07'57.86" E	26.200	131	2,671,606.9202	282,926.6178
131	130	N 74°26'51.86" E	72.700	130	2,671,626.4208	282,996.6863
130	129	N 40°35'33.78" W	128.200	129	2,671,723.7496	282,913.2868
129	138	N 40°45'41.74" W	136.800	138	2,671,827.3908	282,823.9473

138	137	N 42°33'22.64" W	87.200	137	2,671,891.6363	282,764.9610
137	146	N 45°31'35.71" E	16.000	146	2,671,902.8518	282,776.3846
SUPERFICIE = 301,972.48 m2						

Superficies de la infraestructura de Acuícola Cospita

TABLA DE SUPERFICIES		
OBRA	**SUPERFICE M2**	**PORCENTAJE**
23 estanques	812,096.52	63.466
Laguna de Oxidación	50,029.4	3.910
Canal de llamada	4,182.8	0.327
Reservorio 1	20,945.1	1.637
Reservorio 2	685.7	0.054
Reservorio 3	196.9	0.015
Banqueta dren 2	1482.4	0.116
Banquete dren 1	9,982.5	0.780
Banqueta dren 3	4,912.6	0.384
Baqueta canal de llamada	339.9	0.027
Dren 1	46,242	3.614
Dren 2	5,791.4	0.453
Dren 3	19,485.9	1.523
Campamento	126.8	0.010
Depósito de residuos solidos	10.5	0.001
Sistema excluidor	81.4	0.006
Cárcamo de bombeo	227.4	0.018
Patio de maniobra	773.9	0.060
Depósito de residuos peligroso	10.5	0.001
Bordería	301,972.48	23.598
TOTAL	1,279,576.1	100

II.1.6 Uso actual de suelo y/o cuerpos de agua en el sitio del proyecto y en sus colindancias

Uso de suelo

En la zona de establecimiento del proyecto el uso de suelo es sin uso, sin embargo, en los alrededores al mismo, se practica la actividad acuícola y la agrícola de bajo rendimiento.

En los predios vecinos ejidales y zona federal, hay más granjas establecidas, muchas de las cuales están en proceso de regularización ante PROFEPA.

Usos del cuerpo de agua.

El cuerpo de agua más cercano al sitio del proyecto es la Bahía La Guadalupana, el uso del cuerpo de agua en el área son: acuícola, navegación y pesquero.

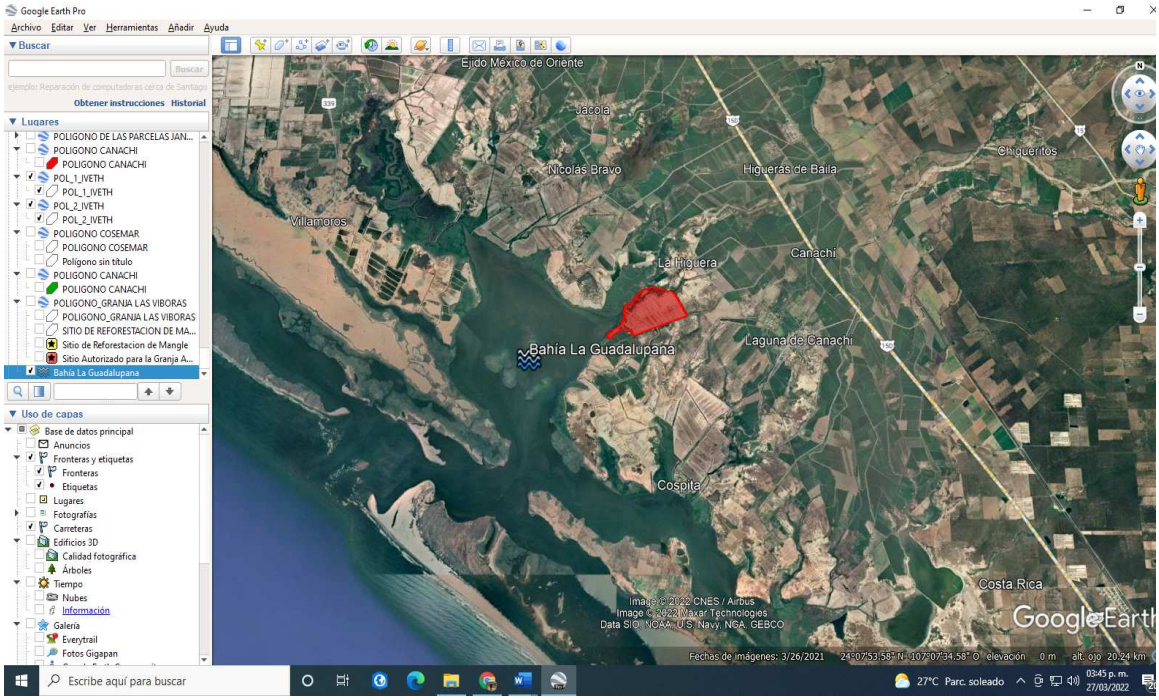

Imagen. Cuerpo de agua cercano al sitio del proyecto.

II.1.7 Urbanización del área y descripción de servicios requeridos

Energía eléctrica.

En el sitio del proyecto no se cuenta con luz eléctrica, pero se producirá la energía necesaria por medio de generadores de electricidad que funcionan a base de combustible diésel y producen corriente de 110 y 220 volts.
En los poblados circundantes si se cuenta con energía eléctrica.

Agua potable y drenaje.

En el área del proyecto no hay agua potable ni drenaje.

El agua para consumo de los trabajadores será adquirido en garrafones de 20 litros. Por otro lado se tiene contemplado también rentar sanitarios portátiles que se utilizarán en este sitio para los trabajadores, cuya limpieza y mantenimiento estará a cargo de una empresa autorizada para la disposición de aguas residuales.

Teléfono e internet.

El predio rural que se tiene destinado a la producción acuícola carece de servicio telefónico e internet, sin embargo, este servicio puede subsanarse con el uso de telefonía satelital o móvil.

Disposición de residuos.

El promovente del presente proyecto dispondrá sus residuos sólidos en el sitio que autorice el H. Ayuntamiento de Culiacan, Sinaloa, realizando el pago de derechos municipales correspondientes.

Las aguas residuales producto de la limpieza de los sanitarios portátiles que se utilicen en la granja acuícola, serán colectadas por una empresa autorizada que proporcione el servicio de renta y limpieza de sanitarios, misma que será responsable de su adecuada disposición.

La maquinaria y vehículos que se utilicen en el proyecto, recibirán mantenimiento en los talleres autorizados del municipio de Culiacan, Sinaloa.

II.2. Información biotecnológica de las especies a cultivar.

Especies a cultivar:

Camarón blanco (*Litopenaeus vannamei*)

Estas especies inciden en aguas oceánicas y lagunas costeras del Estado de Sinaloa, estando presentes de manera natural en los sistemas estuarios aledaños al terreno donde se sitúa la granja.

Los camarones son organismos de aguas salobres y marinas, localizándose en

aguas someras o profundas, en regiones tropicales, subtropicales y templadas. A la fecha se han descrito cerca de 318 especies divididas en cuatro subfamilias; *Aristaeinae, Solenocerinae, Sicyoninae, y Penainae* la mayoría de las especies comerciales pertenecen a la subfamilia *Penaeinae*.

En México las de mayor importancia son:

En el Océano Pacífico: *Farfatepenaeus californiensis*, *Litopenaeus vannamei, L. brevirostris,* y *L. stylirostris.*
En el Océano Atlántico: *Litopenaeus aztecus, L.duorarum, L. setiferus.*

El Camarón Blanco es el camarón tropical de mayor consumo en los Estados Unidos y puede ser fruto de la pesca o de la acuacultura. Así, por ejemplo, la mayor parte de la producción doméstica estadounidense proviene del Golfo de México o de la costa sureste atlántica. México es uno de los productores mundiales más grandes de Camarón Blanco del Pacífico, muy famoso por la dulzura de su carne y su firmeza, aunque, al igual que los Estados Unidos y otros países latinoamericanos, también se pesca en el Golfo de México y el Caribe. En acuacultura, México también tiene una creciente industria acuícola fundamentada en dos especies de Camarón Blanco, aunque Ecuador es uno de los productores más importantes de camarón blanco de granja. Este tipo de camarón tiene la cáscara de color blanco-grisáceo, la cual se torna rosada al cocinarse. (Las cáscaras del camarón blanco criado en granjas son de un tono blanco-grisáceo más claro y son menos gruesas y duras que las de los capturados en su medio natural). La cáscara más delgada de éstos últimos es consecuencia tanto de la composición del alimento, como del crecimiento en cautiverio. Sin embargo, ambos son de excelente textura y calidad.

En general, ambos tipos de camarón blanco (los capturados y los cultivados) presentan un tono rosado al ser expuestos al calor. El camarón blanco silvestre tiene un sabor ligeramente dulce y su carne es firme, casi "crujiente"; mientras que el Cultivado tiene un sabor más delicado y una textura más suave. Esto se debe a que el camarón silvestre se alimenta de crustáceos y algas marinas, lo que enriquece su sabor y fortalece su concha, además, nadan libremente, lo que le da más firmeza a su carne.

El criterio utilizado para la selección de la especie, se basa en el dominio de la tecnología que actualmente se tiene para el desarrollo de su cultivo, adaptándose mejor a las condiciones climáticas y de calidad del agua prevaleciente en el Estado de Sinaloa, además de ser las que mejor precio y demanda alcanzan tanto en el mercado nacional, como en el extranjero.

Además de ser las especies que se cultivan en la región, se encuentran de manera normal en el medio silvestre y existe disponibilidad en los laboratorios de la región, por lo que se considera que no habrá introducción de especies

exóticas.

El sistema de cultivo que se implementará en la granja será el semiintensivo, manejando una densidad de siembra de 6 a 8 post-larvas/m^2 en estadio pl-12 a pl 14 preferentemente, con recambios de agua del 10 %, mientras que la fertilización se programará de acuerdo a la cantidad y calidad de la productividad primaria que se registre.

La duración del ciclo de engorda será entre 100 a 120 días, estimando una sobrevivencia del 75 % y un peso individual estimado al final del ciclo de 19 gr., esperando obtener cosechas con un rendimiento promedio de 1520 Kg/Ha/ciclo, utilizando dos ciclos por año.

Es pertinente señalar que no se pretende el cultivo de especies exóticas, ya que las que se manejarán tienen una amplia distribución en las costas del golfo de california (organismos silvestres), y se cuenta con suficientes laboratorios de producción tanto en el estado, como en el país.

b) Indicar el origen de los organismos a cultivar y registrar el número de organismos necesarios y las fases de su ciclo de vida (crías, semillas, postlarvas, juveniles, adultos reproductivos) que serán utilizados a todo lo largo del proceso productivo.

Camarón blanco (*Litopenaeus vannamei*)

Los camarones son organismos artrópodos mandibulados con apéndices birrámeos articulados, con dos pares de antenas, branquias, caparazón. Su cerebro es trilobulado, presentan ganglio supraesofágico, su sistema nervioso es ventral en el tórax y en el abdomen y con dos ganglios metamerizados. Su corazón es dorsal y se conecta directamente en el hemoceloma.

Una de sus principales características es la presencia de un exoesqueleto de origen quitinoso, secretado por la epidermis, con calcificación posterior, en esta parte se evidencia más la segmentación del cuerpo el cual se divide en tres regiones principales: cefalotórax, abdomen, y telson.

Los apéndices del cefalotórax son anténulas, antenas, mandíbulas, maxilas, maxilípedos y pereiópodos. En el abdomen se encuentran los pleópodos o apéndices natatorios y en el telson los urópodos (Imagen II.A).

El exoesqueleto en la región del cefalotórax, tiene muy variados procesos (espinas y acanaladuras), cuya formación y combinación es característica para cada especie.

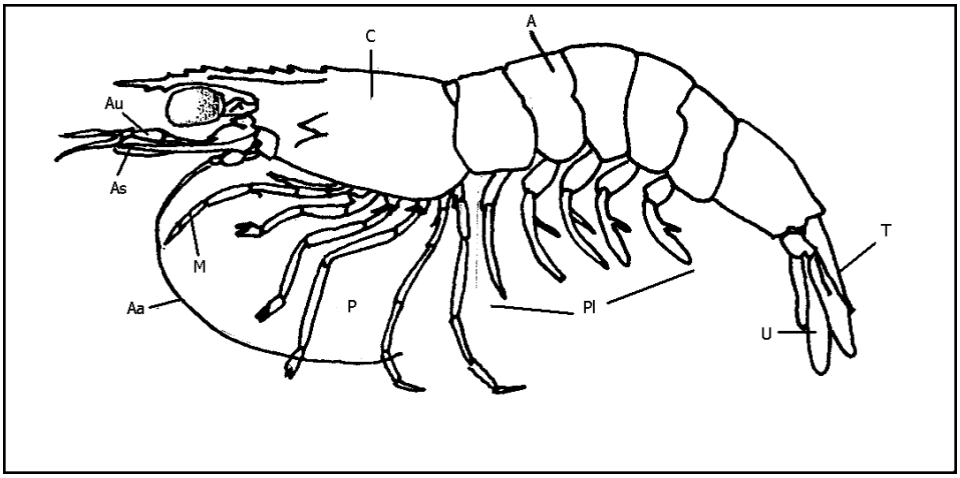

Imagen II.A. Morfología característica del camarón *Penaeus*.

Ciclo De Vida:

Los camarones poseen un ciclo de vida corto (de uno a dos años), consistente en fases de huevo y larvas oceánicas, larvas y juveniles, principalmente estuarinos, y los adultos con hábitos oceánicos.

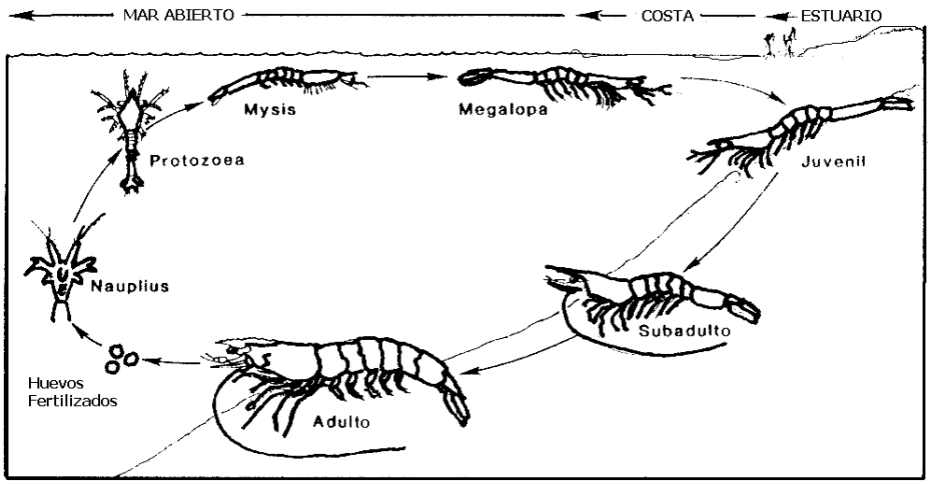

Imagen II.B. Ciclo de vida del camarón *Penaeus vannamei* y *P. stylirostris.*

Reproducción:

Los camarones presentan diferenciación sexual externa, en el macho se tiene el primer par de pleópodos modificados, formando un órgano copulatorio denominado petasma. La hembra presenta una estructura quitinizada llamada télico entre el quinto par de pereiópodos.

La copulación se lleva a cabo cuando el macho se acerca por detrás de la hembra, se coloca debajo de ella y se voltea manteniendo una posición ventral sujetando a la hembra con sus pereiópodos. En esta posición el macho libera el espermatóforo de su petasma que adhiere al télico de la hembra.

Después de 1 o 2 horas del apareamiento la hembra nada lentamente a media agua y descarga sus huevos que son rápidamente mezclados con el esperma del espermatóforo que lleva adherido. Esta operación se facilita cuando la

hembra genera una corriente con sus pereiópodos provocando el contacto de los huevos con el esperma y por lo tanto la fecundación de los huevos.

Desarrollo Larvario:

Los huevos obtenidos son de color dorado, redondos y translucidos, miden de 0.22 a 0.32 mm su eclosión se efectúa de 11 a 18 horas después del desove a temperaturas entre 27 y29°C su desarrollo larvario consiste en tres estadios: (Imagen II.B).

Nauplius: Larva de 0.2 y 0.6 mm, que pasa por 4 o 5 subestadios (por el tamaño). Presenta forma periforme, furca caudal, antena, anténula y mandíbula. A medida que va creciendo se produce un alargamiento del cuerpo, variaciones en la anténula y antena y en la furca caudal con el agregado de espinas.

Protozoea: De 0.6 – 2.8 mm. Cuerpo dividido en cabeza y resto del cuerpo formado por el tórax y abdomen, la cabeza está cubierta por un caparazón hexagonal, caracter este distintivo de la protozoea, se lo puede dividir en tres subestadios:

Protozoea I: Caparazón sin espinas, pleon o abdomen no segmentado, telson bilobulado, ojo naupliar presente.

Protozoea II: Caparazón con espina rostral, ojos compuestos pedunculados.

Protozoea III: Caparazón igual al del subestadio anterior, espinas supraorbitales más desarrolladas, telson separado del sexto segmento, maxilipedios birramosos y pereiópodos rudimentarios, urópodos presentes rudimentarios.

Mysis: De 2.8 – 5.2mm. Cuerpo alargado parecido al de un camarón, pereiópodos bien desarrollados y funcionales, sin pleópodos, en el primer estadio. En general suele haber 3 o 4 subestadios.

Mysis I: Cuerpo parecido a un camarón, pereiópodos bien desarrollados y funcionales del primero al tercero con quela rudimentaria, pleon sin pleópodos.

Mysis II: Escama antenal conspicua con espina externa, pereiópodos del primero al tercero con quelas desarrolladas, pleópodos rudimentarios.

Mysis III: Flagelo de la antena sobrepasa o alcanza la escama, pleópodos más desarrollados y articulados.

Mysis IV: Este estadio ha sido descripto por Boschi y Scelzo (1974) para *Artemesia longinaris* y como característica tiene el flagelo antenal casi el doble de largo que la escama y pleópodos bisegmentados muy desarrollados.

Postlarva: Muy parecida en su aspecto al camarón juvenil o adulto, talla entre 5 y 25 mm, presenta un rostro romo, pleópodos con sedas, reducción notoria de los exopoditos de los pereiópodos, cosa que ocurre gradualmente en unas pocas especies. Para *Artemesia longinaris* Boschi y Scelzo (1977) establecen

que se alcanza el estadio juvenil cuando el primer pleópodo del macho desarrolla su endopodito.

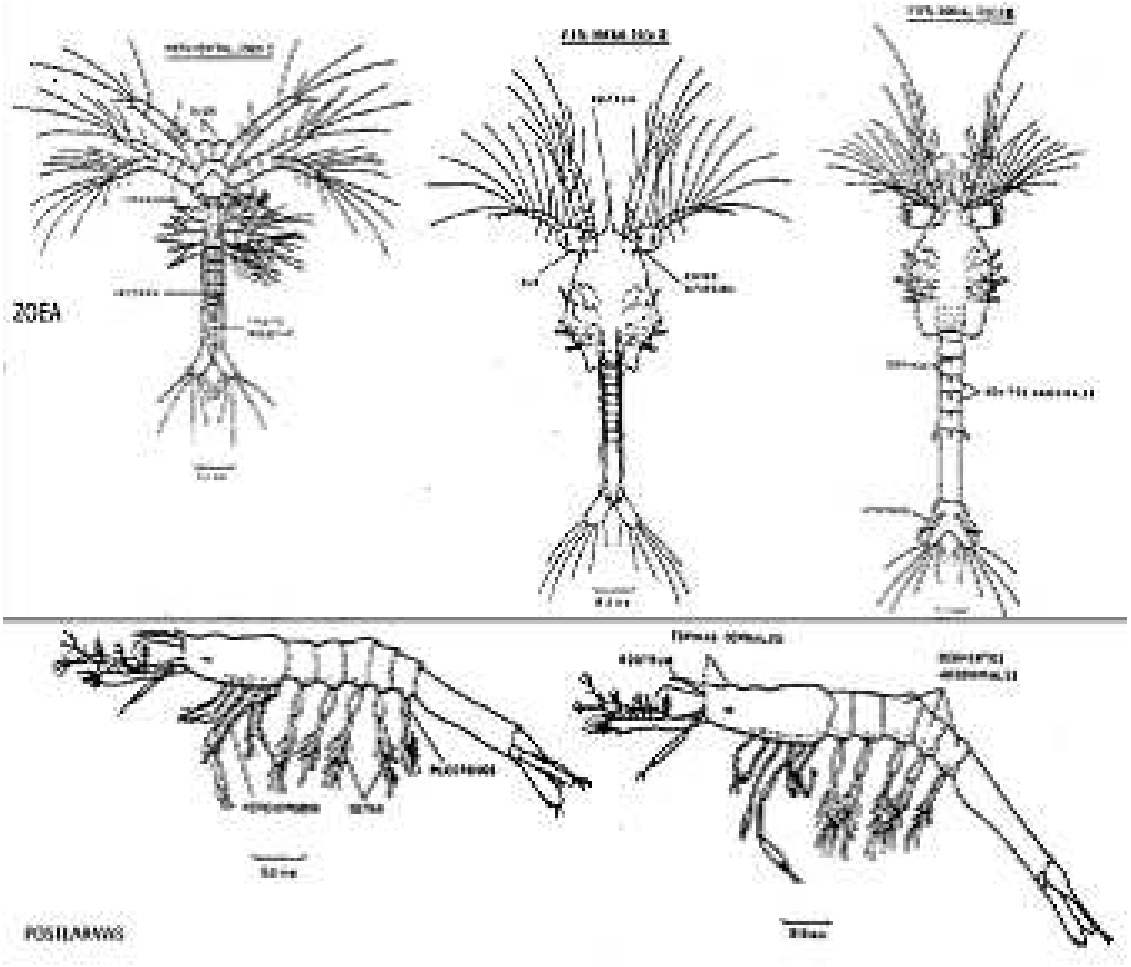
ZOEA
POSTLARVAS

NAUPLIO

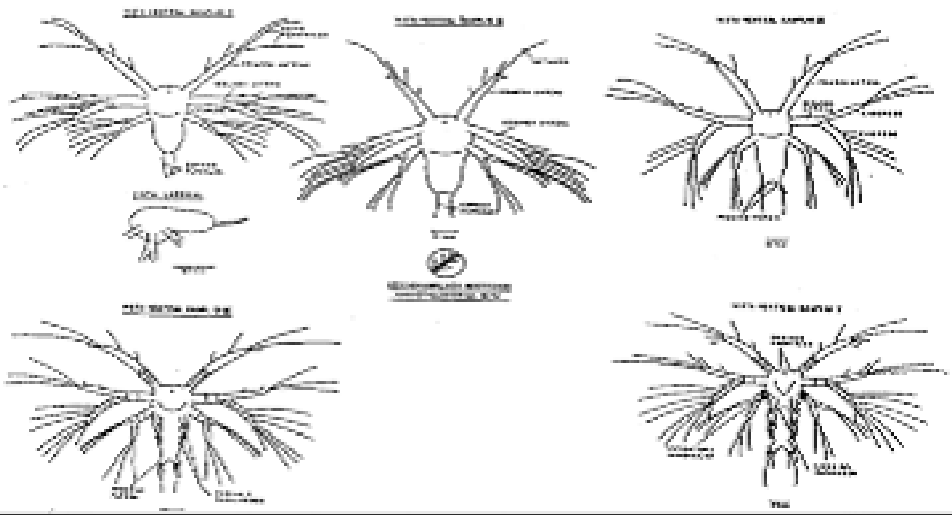

MYSIS

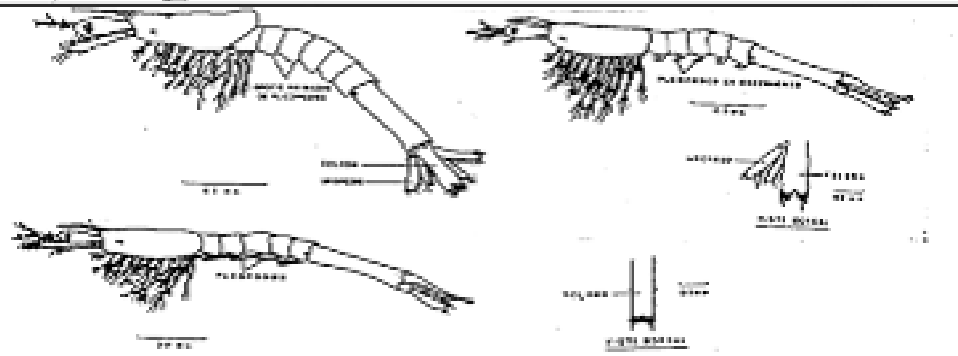

Imagen II.C y D.- Estadios larvarios del camarón; Nauplio, Mysis, Zoea y Postlarva.

Desarrollo Postlarvario:

El paso de mysis a postlarva va acompañado de cambios morfológicos muy sutiles, de los cuales los más importantes son; la desaparición de los exopoditos, de los pereiópodos y el desarrollo de setas en los pleópodos, que se convierten en los principales apéndices natatorios. El tamaño promedio de la primera postlarva es de aproximadamente 5 mm. (Imagen II.C)
Los primeros estadios de postlarva, difieren del adulto en los siguientes detalles; ausencia de caracteres sexuales secundarios, branquias menores en número y tamaño. Se les encuentra en el plancton, siendo considerados como una fase de transición entre la mysis planctónica y los juveniles bentónicos.
Desde muy jóvenes las larvas emigran a las zonas estuarinas y se concentran en áreas marginales y someras, donde hay vegetación y detritus abundantes. El tamaño en el cual el camarón juvenil deja el estero es muy variable, dirigiéndose a aguas muy profundas del océano donde se completa su ciclo de vida.

Fuentes De Suministro De Postlarvas.

NECESIDAD DE SIMIENTE:

El proyecto involucra la producción de camarón, utilizando postlarvas para poder realizar la fase de engorda en estanquería rustica. Se utilizaran durante un ciclo de producción 16, 022,400 postlarvas obtenidas de laboratorios preferentemente de la región que cuenten con certificado de sanidad acuícola de parte de las autoridades respectivas.

OBTENCIÓN DE POSTLARVAS:

Tomando en consideración la problemática ocasionada por la presencia de enfermedades en las granjas camaroneras, siendo mayor su incidencia cuando se utiliza para el cultivo postlarva del medio silvestre, se ha planeado la adquisición de simiente directamente de laboratorios existentes, cuya garantía de ausencia de virus o bacterias sea corroborada durante su proceso de cultivo, lo cual nos promete una mayor sobrevivencia y lógicamente una mejor consolidación económica al proyecto.
Las postlarvas se obtendrán bajo los lineamentos que marca SEMARNAT. Los organismos adquiridos serán colocados en recipientes (transportadores) con agua de mar, a una densidad determinada por el laboratorio, se transportan por vía terrestre en tolvas de fibra de vidrio hasta la granja donde serán sembrados directamente después de un periodo de aclimatación a las condiciones de la estanquería.

MANEJO DE LAS POSTLARVAS:

a) Los organismos adquiridos de laboratorios se trasladarán por vía terrestre utilizando transportadores de fibra de vidrio adecuados a ello.
b) Cultivo de especies exóticas: En este proyecto no se realizará ningún cultivo de especies exóticas.
c) Cultivo de especies forrajeras para complemento alimenticio: Solamente emplearemos alimento balanceado producido por terceros, y muy externamente a las instalaciones de nuestro proyecto.

Estrategias de manejo de la especie a cultivar:

a) Temporalidad del cultivo, la granja realizara dos ciclos al año que comprenden los meses de marzo a septiembre desde preparativos hasta la cosecha.

b) Biomasas iníciales y esperadas:

- Tipo de cultivo, semiintensivo con una densidad de siembra promedio de **8 organismos por metro cuadrado**.

- El tipo de cultivo semiintensivo es partiendo desde postlarva hasta su tamaño adulto 15-20 gramos. La biomasa inicial sembrada por ciclo será de: 36, 367,251.43 PL15 con un peso total de 18.184 Kg y un peso individual de 0.5 miligramos cada una); se proyecta una sobrevivencia del 75%, con un crecimiento promedio semanal de 1.00 gramo. El periodo de engorda se ha programado de 15 a 20 semanas, tiempo en el que se espera un peso de 15 a 20 gramos por camarón y un rendimiento de 1,520 Kg/Ha. Con una producción por ciclo de 123,438.67104 Kg (123.43867104 toneladas) de camarón con cabeza.

- Solamente se desarrollará la engorda de camarón blanco (*Litopenaeus vannamei)*.
- No se pretende la diversificación de productos, solamente camarón fresco entero en la granja. Se transportará para su conservación y posterior comercialización al proceso de congelación en instalaciones de terceros.

c) Tipo y cantidad de alimento a utilizar y forma de almacenamiento:

Se emplea alimento balanceado tipo migaja el primer mes y pellet (2/32”) los siguientes meses; su aplicación es en canastas en una proporción de biomasa de 1.6 a 2:1; se monitorea su consumo colocando canastas o testigos a razón de 1 a 2/ha.

- La cantidad de alimento balanceado por ciclo será aproximadamente de 11,800 kg, en una producción de biomasa de 2:1, con lo que se espera producir 123,438.67104 Kg (123.43867104 toneladas) de camarón con

cabeza. La presentación comercial del alimento balanceado es en sacos de polietileno por lo cual es fácil almacenarlo en tarimas de madera y en lugares techados, en este caso dentro del campamento rustico.

d) Tipos de abonos y/o fertilizantes a utilizar:

FERTILIZACION:
Se utiliza fertilizante nitrogenado (Nutrilake) con aplicación disuelta en agua a razón de 5 kg/ha para la actual etapa de mantenimiento, estimándose un uso de:

Preparación de estanquería:

- Después de cada operación el estanque deberá dejarse secar por espacio de una a dos semanas, volteando a la capa superficial (20 cm) para un mejor efecto de acción oxidación-reducción. Este secado tendrá como función la oxidación de componentes orgánicos, del sedimento anaerobio, sulfatos de hidrógeno, eliminación de huevos de peces, larvas de cangrejo y potenciales depredadores que subsisten en lo húmedo y áreas mojadas. Estas últimas áreas pueden ser tratadas con cal viva a razón de 0.25 kg/m² o una solución de cloro aplicado con bomba de espreado (sol. Saturada 4.5 g/m³).
- Se limpian las compuertas de entrada y salida, eliminando almejas, conchas de ostión, bálanos y algas.
- Colocar tablones para formar el paso del agua y mantenimiento de niveles, así como bastidores con mallas de 0.3 mm/0.3 mm.
- La compuerta de salida se sella para no dejar salir agua durante el procedimiento de fertilización.
- Verificar que tanto tablones como bastidores quedaron debidamente sellados.
- En el tubo de entrada se coloca malla doble.
- Se toma registro del pH en varios puntos del estanque. Tomando una muestra de suelo y colocándola en una vasija de vidrio con agua destilada (pH 7), mezclar y dejar reposar por 30 min, después tomar lectura del líquido sobrenadante.
- De ser necesario se aplica cal como sigue:

pH <6	340 kg/ha
pH <5.5	720 kg/ha
pH <5	1,050 kg/ha

Su aplicación debe ser en forma seca y de tipo agrícola (hidroxido de calcio), en las áreas determinadas. De preferencia estas áreas deben ser

volteadas con tractor y dejarse secar por varios días.

- En el procedimiento de fertilizar se utiliza Nutrilake. Su aplicación se puede llevar a cabo por dos procedimientos: a) disolver los fertilizantes con agua del estanque para después aplicarlo por toda su superficie con ayuda de una lancha y b) colocar bolsa del mismo en la entrada de agua, cajas de alimentación o colocándolo a los lados de una lancha y distribuirla por todo el estanque.

  Los fertilizantes y la cal su presentación comercial es en sacos de papel o de polietileno por lo cual es fácil su almacenamiento en lugares cubiertos y sobre tarimas, las cuales serán depositadas dentro del campamento.

c) En caso de pretender el cultivo de especies exóticas (no originarias de la zona geográfica donde se pretende establecer el proyecto) o bien se propone la introducción de variedades híbridas y/o transgénicas, describir de manera detallada y objetiva lo siguiente:

No se pretende cultivar ninguna especie exótica, ya que los organismos objeto de cultivo son residentes del Pacífico Mexicano y Golfo de California, por lo que no es necesaria la introducción de ninguna especie.

c.1 Los mecanismos para evitar la probabilidad de fugas y transfaunación, así como para reducir significativamente los efectos potencialmente negativos que ello pudiera propiciar en las poblaciones silvestres nativas.

No aplica ya que la especie a cultivar es nativa de las costas del Pacífico mexicano, encontrándose poblaciones silvestres de éstas dentro del Mar de Cortés y Golfo de California.

c.2 Derivado de la consulta de fuentes documentales publicadas y recientes (de no más de cinco años atrás), realizar una descripción de las características biológicas de las especies, en particular de aspectos tales como: las probables relaciones que pudieran establecerse con otras poblaciones silvestres, los flujos potenciales de depredación, competencia por alimento y espacio; probable diseminación de enfermedades, parásitos y vectores y en general los posibles efectos perjudiciales para la conservación de la diversidad biológica característica de la zona seleccionada para el establecimiento del proyecto.

No aplica, ya que la especie, como ya se mencionó en el inciso c, es residente de la zona Zoogeográfica donde se realizará el cultivo, existiendo poblaciones silvestres de éstos organismos en los cuerpos de agua circundantes al área y en las costas del litoral adyacente.

d) Si pretende el cultivo de especies forrajeras como sustento o complemento alimenticio a la (s) especie (s) principal (es), desarrollará para estas la misma información solicitada para la especie principal.

No se pretende el cultivo de especie forrajera alguna, ya que los organismos a cultivar se alimentan de elementos del fitoplancton y zooplancton comúnmente encontrados en el agua proveniente de la fuente de abastecimiento de la zona, por lo cual no será necesaria la introducción de especies forrajeras.

II.3. Características particulares del proyecto

II.3.1. Descripción de obras principales del proyecto

Para el desarrollo de este apartado se sugiere desarrollar la siguiente información:

A) Para unidades de producción basadas en unidades de cultivo a instalarse en cuerpos de agua.

No aplica.

B) Para unidades de producción a construirse en tierra (granjas, laboratorios, unidades de estanquería, etc.). En este apartado se agrupan aquellas unidades de producción a construirse en tierra firme y que demandan la apertura de canales de llamada u obras de alimentación para el abasto de agua y, el desarrollo de líneas de conducción o drenes de descarga para el vertido de las aguas residuales.

El proyecto contempla una unidad de estanqueria:

UNIDAD DE ESTANQUES	SUP. (M2)
23 estanques (espejo de agua)	812,096.52

B.1 Granjas para cultivo extensivo a base de estanquería rústica.

No Aplica.

B.2 Granjas para cultivo semi-intensivo a base de estanquería rústica o de concreto.

La granja será para cultivo semi-intensivo en un total de **23** estanques, con una superficie de espejo de agua de **812,096.52 m^2.**

B.3 Granjas para cultivo intensivo (diques, estanquería o canales de corriente rápida).

No Aplica.

B.4 Centros de acopio, acuarios, laboratorios de producción de huevo, crías, larvas, postlarvas, semilla y material vegetativo. El desarrollo de este apartado requiere ofrecer información resumida que describa lo siguiente:

a) Número y características de construcción de las unidades de cultivo.

Para el cultivo se utilizará una unidad de estanqueria, como ya se menciono anteriormente.

b) Estanques para preengorda, engorda, aclimatación y manejo sanitario, canal de abastecimiento, dren de descarga, canales de distribución y cárcamo de bombeo.

Esta granja no contará con estanques de preengorda, ya que el cultivo contempla la siembra directa de los organismos, previa aclimatación, los detalles de distribución de la granja se encuentran en el anexo No. 3 de la presente manifestación.

c) Estructuras para control de organismos patógenos y evitar fuga de organismos.

Para el control de los organismos se cuenta en las entradas y salidas del agua sistemas de bastidores a base de malla fina.

En los canales de llamada se cuenta un Sistema Excluidor De Fauna (SEFA).

d) Características de las obras de toma y de descarga, particularmente relacionadas con la protección a diversos componentes del ambiente potencialmente afectados con su construcción y con la operación de la unidad de producción.

Las características de las obras de toma y descarga de agua de la granja se encuentran se describen en el apartado de descripción de las obras civiles, y en los planos de diseño de la granja en el anexo No. 3.

II.3.2. Construcción de obras asociadas o provisionales

Construcción de caminos de acceso y vialidades.

La construcción de caminos de acceso no será necesaria para la realización de este proyecto, debido a que se utilizará el camino existente, solo se dara mantenimiento en donde lo requiera.

Servicio médico y respuesta a emergencias.

En las instalaciones de la granja se contará con botiquines básicos de primeros auxilios, en caso de una emergencia se trasladará al herido u enfermo a la ciudad de Culiacan donde se cuenta con servicios médicos, ahí puede recibir atención médica y de ser necesario poder trasladarse con mayor seguridad a varios sistemas hospitalarios (IMSS, SSA, ISSSTE) y clínicas privadas.

Almacenes, recipientes, bodegas y talleres.

Se cuenta con una bodega de usos múltiples para resguardar los materiales y equipo utilizados para la operación y mantenimiento de la granja.

El mantenimiento y reparación de la maquinaria se realizará en talleres autorizados por la sindicatura de El Dorado o en su caso de ser requerido en talleres de la ciudad de Culiacan, Sinaloa.

Campamentos, dormitorios, comedores.

Se cuenta con área de uso comun, necesario para que se utilicen para brindar hospedaje a los trabajadores en turno.

Los residuos sólidos producto de las actividades antropogénicas serán trasladados en los camiones o camionetas del promovente a donde la autoridad municipal competente lo disponga.

Instalaciones sanitarias

Se instalaran sanitarios portátiles, y las aguas residuales producto de la limpieza de estos, serán colectadas por una empresa autorizada que proporcione el servicio de renta y limpieza de sanitarios, misma que será responsable de su adecuada disposición.

Se instalaran sanitarios portátiles de acuerdo al número de empleados (una por cada 10 trabajadores) que se distribuirán por toda la granja.

Bancos de material:

No aplica

Planta de tratamiento de aguas residuales

No aplica.

Abastecimiento de energía eléctrica

Se producirá la energía necesaria por medio de generadores de electricidad que funcionan a base de combustible diésel y producen corriente de 110 y 220 volts.

Helipuertos, aeropistas u otras vías de comunicación:

No se contempla la construcción de helipuertos ni pistas de aterrizaje en la zona.

II.3.3 Programa General de Trabajo

A continuación, se presenta un programa calendarizado de trabajo de todo el proyecto, desglosado para las etapas de operación, mantenimiento y abandono del sitio:

ACTIVIDAD	PROGRAMA DE TRABAJO																		
	MESES												AÑOS						
	1	2	3	4	5	6	7	8	9	10	11	12	2	3	6	10	15	20	25
• **Etapa de Operación y mantenimiento**																			
1.1 Preparación de Estanquería y canales																			
1.2 Monitoreo de calidad de agua																			
1.3 Aclimatación																			
• Siembra																			
1.5 Muestreos poblacionales																			
1.6 Muestreos de crecimiento																			
1.7 Recambios de agua																			
1.8 Lavado y Desinfección de filtros*																			
3.9 Cosecha																			
• Mantenimiento preventivo/correctivo*																			

• **Etapa de desmantelamiento y abandono del sitio**																			
5.3 Entrega de informes semestrales a PROFEPA y SEMARNAT																			
5.1 Retiro de infraestructura.																			
5.2 Restauración del sitio																			

- ***II.4 Descripción de actividades de acuerdo a la etapa del proyecto.***

II.4.1 Preparación del sitio.

Esta etapa no será necesaria ya que la infraestructura ya se encuentra construida.

II.4.2 Construcción de la obra civil.

Esta etapa no será necesaria ya que la infraestructura ya se encuentra construida.

La infraestructura de la granja consiste de:

- **reservorio**:

Para la operación de la granja acuícola se cuenta con dos canales reservorios que ocupan una superficie de **21,827.7 m^2** de área total, corona de 4.0 m y los taludes de 2:1 en el lado interno y en la parte exterior.

DETALLE DE CANAL RESERVORIO, SIN ESCALA

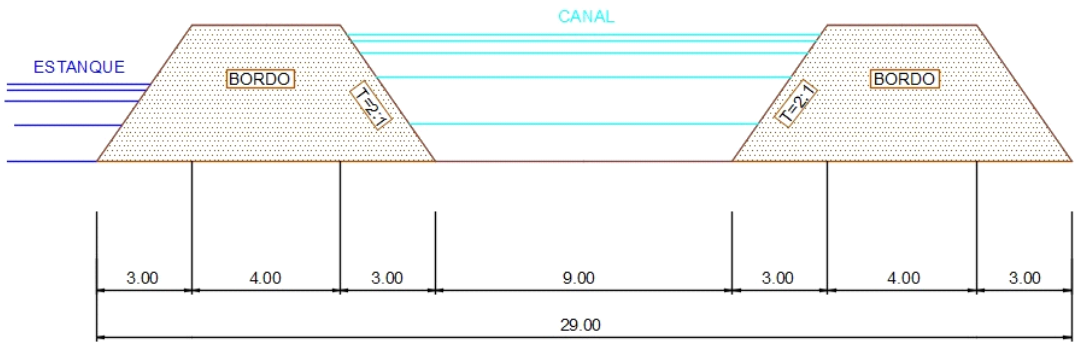

- **Dren de descarga:**

Estas obras ya se realizaron, las dimensiones que tiene dicho dren es de 7 m de ancho, 1.5 m de profundidad aproximadamente y talud en proporción 2:1.

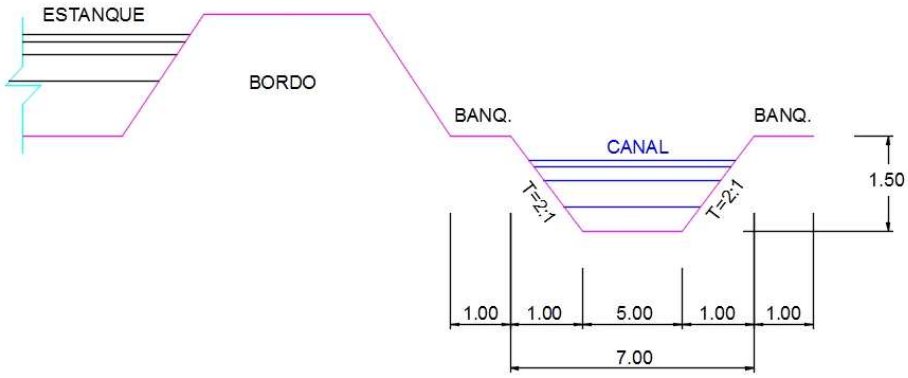

DETALLE DE CANAL DE DESCARGA (DREN) SIN ESCALA

- **Estanquería**:

La superficie que ocupan los estanques es de **812,096.52 m²** de la superficie total del predio, estos estanques serán de forma irregular pero tendiendo a un rectángulo para facilitar el flujo de agua y su manejo a la hora de la cosecha.

Los estanques estarán conformados por el bordo perimetral y bordo interior, ambos tipos son de forma trapezoidal con una altura promedio de 2.5 m, corona de 4.0 m y los taludes de 3:1 en el lado interno y en la parte exterior.

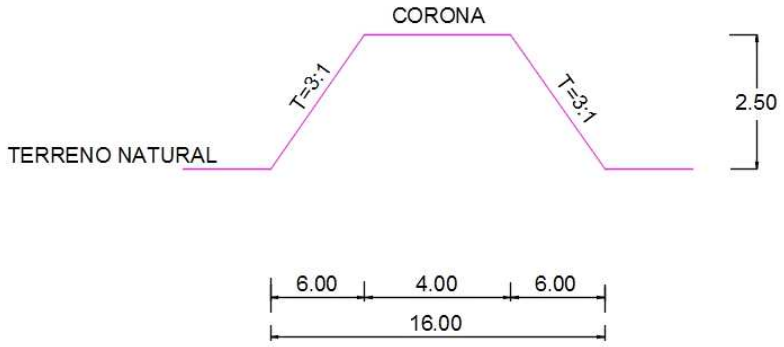

DETALLE DE BORDO PERIMETRAL, SIN ESCALA

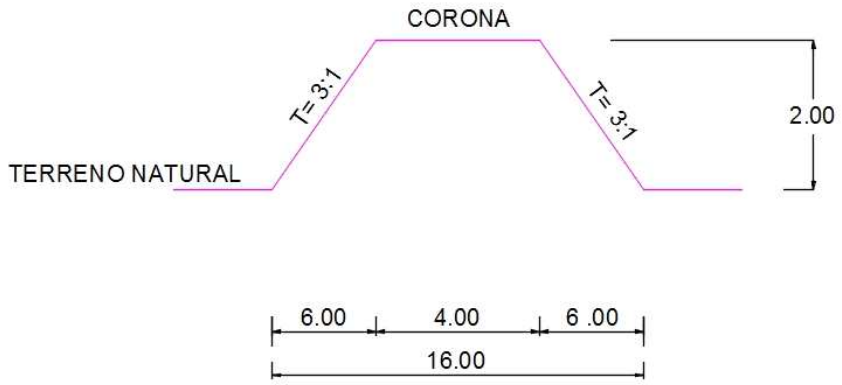

DETALLE DE BORDO DIVISORIO, SIN ESCALA

- **Laguna de oxidacion:**

La superficie que ocupa la laguna de oxidación es de **50,029.4 m²** la superficie total del predio, estas lagunas serán de forma irregular para facilitar el flujo de agua y su manejo a la hora de la descarga de agua.

Las lagunas estan conformados por el bordo perimetral y bordos interiores, ambos tipos son de forma trapezoidal con una altura promedio de 2.5 m, corona de 4.0 m y los taludes de 3:1 en el lado interno y en la parte exterior. Contarán con compuertas de salida con concreto reforzado, tubería corrugada de 36".

- **Estructuras de cosecha y alimentación**:

En cada estanque se existen dos compuertas sencillas una de entrada y una de salida, tipo monje hechas a base concreto armado y reforzadas con varilla; tubería corrugada de 30", la estructura estará modificada por dos aleros con un giro de 30º respecto al muro de contención, lo cual formará una transición de entrada (ver detalle en anexo 3).

La altura de cada estructura llega al límite de la corona del bordo, para evitar el derrumbe del muro de tierra y el asolvamiento de la estructura, el piso de la

misma estará hecho de concreto con un espesor de 0.10 m (ver detalle en anexo 3).

El ducto que descarga al interior del estanque cuenta con un piso hecho a base de piedra y concreto, el cual amortiguará la fuerza del agua, evitando en cierta medida la erosión y transporte de material terrígeno a otras zonas del estanque.

A la salida del ducto que descargará al dren se construirá una caja de cosecha de concreto con varilla, lo que facilitará las actividades al momento de la cosecha. Las paredes y el piso que conforman las compuertas de entrada y salida contarán con 4 ranuras (muescas) paralelas que se utilizarán para colocar bastidores de madera con filtros de malla fina y el juego de tablas que controlarán el flujo de agua (Ver Anexo 3).

- **Carcamo de bombeo**:

Esta obra esta constituida por una dársena, con columnas de concreto reforzado y armado con varillas de Ø½ @ 20 cm y bombas de 42". La estación de bombeo se ubica en las siguientes coordenadas:

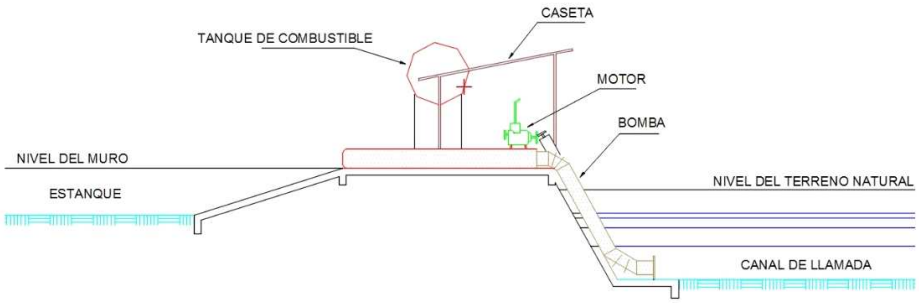

DETALLE DE CARCAMO DE BOMBEO, SIN ESCALA

- **Planta De Sistema Excluidor De Fauna Acuatica (SEFA) tipo 1.**

Estas obras ocupan un área de **81.4 m²** con cimentación de doble en parrillado de 30x30cm, con varilla de 3/8, muro de 20 cm. de grosor. Se instalará al principio del canal de llamada.

El SEFA se construyo de acuerdo a las características señaladas por la NOM-074SAG/PESC2014:

4.2 Considerando el gasto hidráulico de las Unidades de Producción Acuícola, se determinará el tipo de SEFA con que deberá contar cada unidad de producción acuícola de camarón, de acuerdo con el siguiente estándar:

4.3 Los SEFA deberán contar con los siguientes componentes:

a) Área de amortiguamiento.
b) Dispositivo de filtrado.
c) Colector de organismos.
d) Tubo de exclusión.
e) Registros de recuperación (opcionales)*
f) Estructura de descarga.

**Excepto en aquellos casos en que la distancia del colector de organismos a la estructura de descarga sea mayor a 50 metros, en donde se deberán incorporar registros de recuperación a una distancia máxima de cada 30 metros.*

4.4 Las características del SEFA en operación, en cuanto a tipo, dimensiones, materiales de construcción, armado, instalación y uso, deberá ser tal que facilite la exclusión de larvas, postlarvas,
juveniles de crustáceos, alevines de peces y otros organismos acuáticos, impidiendo su paso hacia el reservorio y estanques de cultivo, permitiendo a la vez su salida de regreso al medio natural en condiciones adecuadas de sobrevivencia.

4.5 Las dimensiones y estructura por componente para cada tipo de SEFA, serán las siguientes:

- *El SEFA1 consiste en dispositivos excluidores cónicos, para cada equipo de bombeo, conformados por bolsos de malla filtradora de entre 300 y 500 micrómetros que están conectados desde la parte por donde ingresa el agua proveniente de las bombas, hasta unirse con los colectores de organismos de forma cónica y el tubo de exclusión para conducir la fauna succionada fuera de la unidad de producción acuícola de camarón:*

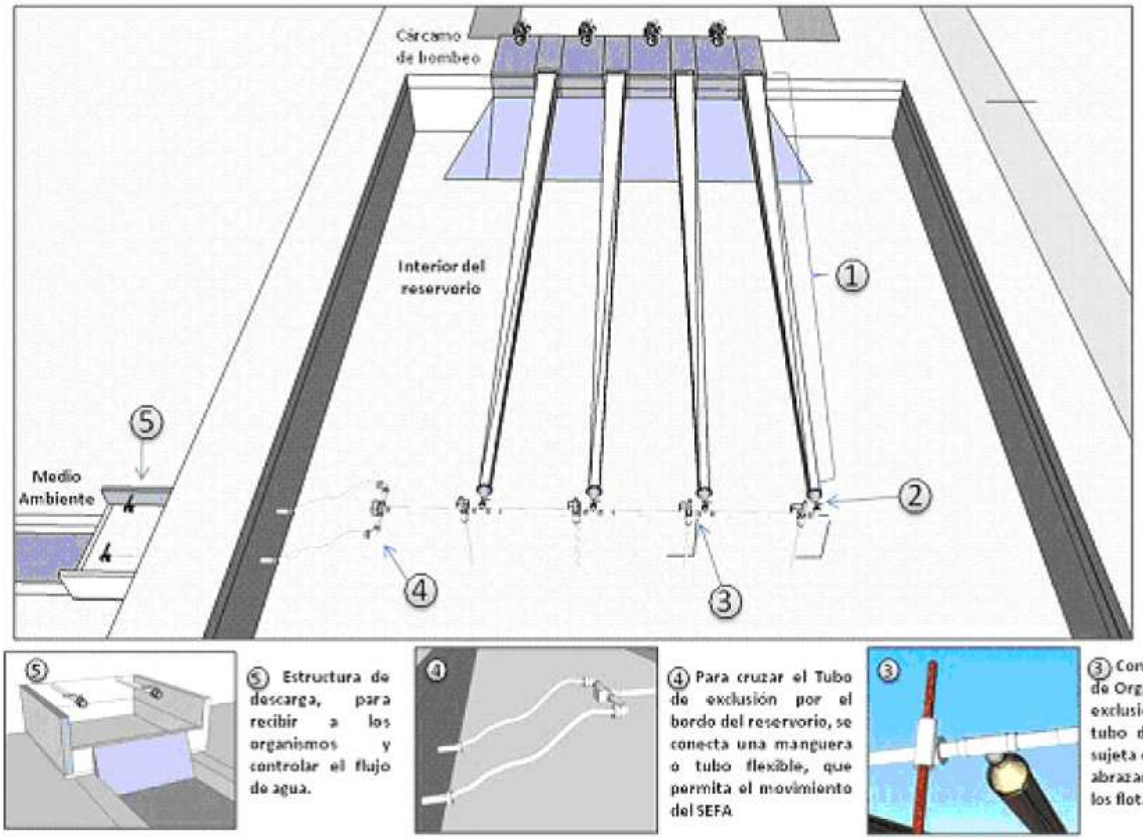

Esquema general del SEFA1 que consiste en unidades de dispositivos excluidores cónicos.

Las características y especificaciones técnicas que deberá cumplir el SEFA1 son las siguientes:

<u>a) Área de amortiguamiento</u>: Forma parte del dispositivo de filtrado. Es un bolso de malla tipo monofilamento de polietileno de alta densidad que se conecta en un extremo al cárcamo y en el otro al colector de organismos. Dicha área deberá tener una longitud de al menos 10 metros y deberá ser mayor conforme se incremente la capacidad de bombeo para garantizar que se cumple su funcionamiento.
<u>b) Dispositivo de filtrado:</u> Formado por un bolso de malla tipo monofilamento de polietileno de alta densidad con luz de malla entre 300 y 500 micrómetros y con una longitud igual al largo del área de amortiguamiento, el cual se conecta al colector de organismos. Opcionalmente se puede colocar por encima de este, un forro de malla mosquitera de 1000 micrómetros para darle soporte en los primeros 5 metros y protegerlo de la abrasión. Para su operación al inicio del bombeo deberá de colocarse por debajo del bolso un plástico de 3 metros de

ancho por la longitud total del mismo, para evitar el rompimiento del bolso debido a la fricción con el sustrato.
c) Colector de organismos: Es un dispositivo en forma cónica de fibra de vidrio con una brida donde se sujeta al dispositivo de filtrado con un diámetro inicial de 40.64 centímetros (16 pulgadas) con reducción final a 15.24 centímetros (6 pulgadas) de diámetro mínimo y con un coplee de 15.24 centímetros (6 pulgadas) mínimo y debe tener una longitud mínima de 1.20 metros de largo para la reducción de diámetros (distancia mínima para ir reduciendo gradualmente del extremo inicial al extremo final).
d) Tubo de exclusión: Está interconectado al colector de organismos, debe ser de Policloruro de Vinilo (PVC) hidráulico de cédula 40, cuando se tiene conectada sólo una bomba, el diámetro del tubo debe ser de 15.24 centímetros (6 pulgadas) y cuando estén conectadas de dos a cuatro bombas, el diámetro del tubo debe de ser de 20.32 centímetros (8 pulgadas) mínimo. Debe de tener por cada bomba, dos flotadores de 20 litros y dos tubos de acero de 7.62 centímetros (3 pulgadas) de diámetro, con una longitud tal que se puedan enterrar mínimo 1.50 metros y alcance 1.00 metro libre del nivel máximo del reservorio; los flotadores se unen a los tubos con abrazaderas que permitan el libre movimiento vertical, lo que permite que siempre se mantenga flotando en la superficie del nivel de agua. Para que atraviese el bordo del reservorio se conecta con un tubo flexible de PVC con refuerzo helicoidal (tipo manguera) con el mismo diámetro y de la longitud necesaria para este fin.
e) Registro de recuperación (se utilizará cuando la distancia del colector de organismos a la estructura de descarga sea mayor a 50 metros): Estructura formada por una losa de concreto para su base, las paredes deben ser resistentes para soportar la presión del agua, por lo que pueden construirse mediante blocks o ladrillos, mezcla de morterocementoarena u otros materiales. Sus dimensiones interiores mínimas deben ser de 0.30 x 0.60 metros de ancho y largo, su profundidad es variable dependiendo de la topografía del terreno, con una pendiente suave que permita el flujo del agua. El diámetro de la tubería de entrada y salida es el mismo que el del tubo de exclusión.
f) Estructura de descarga: Estructura formada por una poza natural cuyas dimensiones mínimas deben ser de 1.00 metro x 1.00 metro de ancho y largo y con una altura de al menos 0.30 metros, o en su caso, por una losa de cimentación de concreto armado para su base, cuyas paredes deben ser resistentes para soportar la presión del agua, por lo que pueden construirse mediante blocks o ladrillos, mezcla de morterocementoarena u otros materiales. Sus dimensiones mínimas deben ser de 1.00 metro x 1.00 metro de ancho y largo y el alto de las paredes debe ser al menos de 0.30 metros. A la salida del tubo debe tener una válvula de PVC con diámetro similar al del tubo de exclusión.

- **Canal de Llamada**:

La granja cuenta con áreas de canal de llamada, con un área de 4,182.8 m2.

La succión de agua al interior del canal de llamada será mediante una bomba de 36”, para un abastecimiento eficaz hacia el interior de un canal de reservorio, para distribuir por gravedad agua hacia el interior de los 7 estanques de cultivo.

Los estanques de cultivo contaran con estructura de compuertas de alimentación y descarga, el agua que se derive de los estanques de cultivo pasara a 2 lagunas de oxidación para después pasar al canal de descarga y luego desaguar en Laguna Grande.

Bordería:

Los estanques de cultivo estarán formados a partir de borderia de forma trapezoidal, cuyas dimensiones son: corona de 4 m, con un talud de 2:1.

La formación de bordos se realizará tirando capas de tierra no mayores a 20 cm, para que la tierra se vaya compactando con el tractor o bien con un compactador manual, con la finalidad de obtener una presión de 90%+5 de prueba próctor. La compactación es necesaria para que el bordo sea impermeable y pueda contener la presión hidráulica del agua contenida dentro del estanque.

Para asegurar la estabilidad de los bordos de los estanques es necesario formar los taludes los cuales tienen forma de figura de rombo.

Para darle forma a los taludes se lleva a cabo el siguiente procedimiento: como primer punto se traza lo largo y lo ancho del talud, luego se tira material dentro de las medidas ya trazadas, terminando el tiro de material se extiende con la moto conformadora. De esta manera se levanta la primera etapa del talud que es de 40 centímetros de espesor, en este proceso de tratamiento de material se le proporciona humedad y compactación. Cuando se termina la primera etapa del talud, viene la segunda etapa que es lo mismo que la primera y así de esta manera se repite el proceso hasta llegar a la altura deseada.

- **Áreas de usos múltiples (campamento)**

El área de usos múltiples contara con una superficie de **126.8 m^2**, con cimentación de zapata, piso de concreto, muretes de block, polín de madera, techumbre de madera y lamina de cartón.

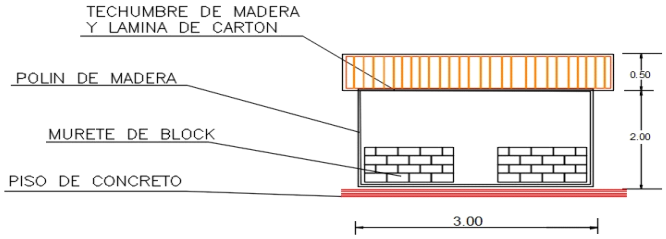

CASETA DE VIGILANCIA, SIN ESCALA

- **Almacénes de residuos solidos y peligrosos**:

Almacén temporal de residuos:

Esta construido a partir de Polines de madera de 4” con una estructura de riostras del mismo material de 2” y láminas de cartones clavados sobre la estructura referida.

Para el caso del almacén de residuos peligrosos, en este sitio se almacenarán los residuos peligrosos, por lo que se tendrá que construir un dique de contención de derrames a partir de una plancha de concreto en 1 a de 3 × 2.5 m, con contención de Block ligero de una liga de 0.3 m de altura, con enjarre de mortero y terminado del tipo Pulido.

II.4.3 Etapa de operación y mantenimiento

- **Etapa de Operación y Mantenimiento:**

Estas etapas iniciarán una vez que las instalaciones hayan sido concluidas y se cuente con los recursos materiales y humanos necesarios para llevar a cabo el inicio de operaciones.

Las principales actividades a desarrollar serán básicamente el llenado y adecuación del estero antes de recibir la post-larva, así como la recepción, aclimatación y siembra de los organismos, monitoreo de calidad de agua, parámetros poblacionales y finalmente la engorda y siembra de los organismos.

PROGRAMA DE OPERACIÓN.

- **Toma de Agua:**

Para iniciar el cultivo de camarones, antes de la siembra, primero se llenarán los 23 estanques a una altura de **1.2 m** de altura en la columna de agua salobre. Para el llenado de los 23 estanques de cultivo de camaron del proyecto se requerirán **974,515.824 m^3** de agua salobre. El proyecto se abastecerá de agua desde el siguiente punto:

PUNTO GEOGRAFICO DE TOMA DE AGUA	
COORDENADAS UTM	
X	Y
282,226.3500	2,671,643.3200

El agua que se utilizará para el llenado de éstos, provendrá del canal de llamada, el cual se conecta a la Bahia La Guadalupana, el agua se llagera hasta la dársena del cárcamo de bombeo de donde el agua será enviada hacia el canal reservorio mediante la utilización de una bomba tipo axial de 30 pulgadas de diámetro con una capacidad variable de 1,890 lt/seg de acuerdo a los requerimientos de agua para la granja.

Dicha agua al pasar del cárcamo al canal reservorio, será filtrada mediante la utilización del sistema excluidora de fauna (SEFA Tipo 1) construida a la salida de agua del cárcamo y en las estructuras de entrada y salida de los estanques se colocarán mallas finas, esto con la finalidad de evitar la entrada de fauna marina indeseable (depredadores de camarón).

- **Llenado de Estanques:**

Una vez colocados los filtros y con la compuerta de salida herméticamente sellada, se iniciará el llenado de la estanquería una semana antes de la siembra, el agua deberá recubrir la superficie del estanque y contar con por lo menos **1.2 m (974,515.824 m^3** de agua) de profundidad antes de introducir los organismos.

- **Fertilización:**

La fertilización consiste en facilitar el desarrollo del fitoplanctónico mediante un aporte de nutrientes, principalmente nitrógeno y fósforo. Se consideran

importantes 2 tipos de fertilización:

- Fertilización inicial, para inducir la proliferación de microalgas.
- Fertilización de mantenimiento; para mantener la productividad de los estanques durante el ciclo del cultivo.

Es pertinente mencionar que la fertilización se dará en base a los requerimientos del suelo, previo estudio de nutrientes presentes en éste, de lo contrario se corre el riesgo de una sobrefertilización que podría originar un problema de anoxia nocturna (reducción drástica del oxígeno disuelto en el agua) en contra del cual, durante los primeros 15 a 20 días de cultivo, no existe remedio, ya que no es posible renovar el agua debido al tamaño de las postlarvas, además de ocasionar un gasto inadecuado.

Cuando por ser el primer ciclo de la granja, o bien por sus características naturales el suelo no tiene una gran riqueza en materia orgánica, se recomienda una fertilización inicial calculada en base a los resultados obtenidos de los análisis del suelo, ya que cada granja tiene características y condiciones específicas y por consiguiente no se puede aplicar una misma dosis, que dé siempre un buen resultado.

Lo más adecuado es probar diferentes calidades y dosis de fertilizantes hasta encontrar la más conveniente. Se recomienda el uso de fertilizantes líquidos inorgánicos (superfosfato triple) que den buenos resultados con dosis bajas y que no ocasionen problemas sanitarios.

Se iniciará con una dosis de 1 Kg/Ha de superfosfato triple mismo que se aplicará durante 3 días. La dosis diaria se diluye con el agua del estanque en un recipiente colocado encima de la compuerta de entrada, y se vierte paulatinamente durante el transcurso de la mañana.

- **Recepción y Aclimatación de Postlarvas:**

Los organismos requeridos para el desarrollo del cultivo serán obtenidos únicamente de los laboratorios productores de post-larvas de camarón de la región o bien de otros Estados de la República (Baja California Sur, Nayarit, Colima, entre otros) y que además estén certificados.

Una vez que se han solicitado las postlarvas, al igual que la preaclimatación en laboratorio y se ha realizado la verificación del conteo y despacho, se dispone a

recibir en fecha programada a los organismos en la granja. Ya en la granja; a los organismos se les realizan ciertas pruebas de calidad, tales como:

- Análisis de comportamiento:

Este consiste en colocar para esta prueba una alícuota (muestra) en un recipiente de vidrio transparente para observar su comportamiento. Las postlarvas en buen estado se muestran activas, se distribuyen bien en el agua y tienen un color amarillo cristalino. Las postlarvas en mal estado nadan lentamente en el fondo o en forma errática en la superficie y tienen un color blanquecino.

- Análisis al microscopio:

En esta se observará el tubo digestivo, el cual deberá estar siempre lleno, no tener suciedad en el apéndice, ni tampoco necrosis, además es necesario verificar si hay presencia de protozoarios parásitos.

Una vez que las postlarvas han sido previamente revisadas por el personal técnico de la granja, se dispondrá paulatinamente a aclimatarlas al agua del estanque antes de ser sembradas.

La aclimatación consiste en colocar a las postlarvas en una tina a una densidad máxima de 500 postlarvas/litro. Si el transporte se hizo en tina, ésta debe tener una válvula en la que se conecte una manguera de una pulgada de diámetro para vaciar las postlarvas directamente a la tina de aclimatación.

Si el transporte se realizó en bolsas, éstas se vacían a la tina de aclimatación limpiándolas bien con agua del estanque para evitar que queden algunas adentro. Al tiempo que son vaciadas las postlarvas, deberá llenarse la tina de aclimatación con agua del estanque.

La aireación debe iniciarse con una buena distribución de los difusores, utilizándose aire comprimido y no oxígeno, ya que con una fuerte aireación con aire, el oxígeno llega al punto de saturación y no varía (aproximadamente 6 ppm). Además que las grandes burbujas de aire permiten una mejor distribución de las postlarvas en la tina.

Es importante registrar los parámetros de temperatura, salinidad, pH y oxígeno disuelto, tanto de la tina como del estanque, y registrarlos en la hoja de aclimatación.

Durante esta actividad se deberá verificar el estado de las postlarvas, tomando muestras con un vaso de precipitado cada 15 minutos.

Las postlarvas se alimentarán cada 2 horas; dicha alimentación consistirá básicamente en una porción de alimento balanceado microencapsulado o bien alimento vivo (nauplios de *Artemia sp*).

- **Siembra:**

Una vez que los parámetros de la tina de aclimatación se han igualado a los del estanque se dispondrá a iniciar el proceso de siembra, en donde solo es accionada la válvula de la tina, misma que permitirá el ingreso de los organismos al estanque.

Previamente se realizará la aclimatación de las post-larvas para proceder a ser sembradas en los estanques previamente preparados para la recepción de las mismas, el sistema de producción será el semi-intensivo, con una densidad de siembra de 8 pl´s/m^2, en una superficie de **812,096.52 m^2** de espejo de agua, manejándose una sobrevivencia estimada del 70-75 %.

- **Alimentación:**

Debido a la riqueza fitoplanctónica y por consiguiente de zooplancton, existente en el estanque, se considera que los requerimientos nutricionales de los organismos en los primeros días estarán satisfechos.

El alimento balanceado empieza a suministrarse a partir de los 0.5 grs. de peso promedio, a razón de 40 Kg. diarios para 1’000, 000 de juveniles aprox. de alimento con un 40 % de proteínas.

Con el objeto de aumentar la eficiencia del alimento, éste debe suministrase en dos raciones diarias, 40 % por la mañana (6-9 a. m.) y el 60% restante al atardecer (4-7 p. m.).

El alimento debe contener por lo menos un 35% de proteína y una calidad constante. Su tamaño debe ser de 2 a 3 mm de espesor y de menos de 1 cm de largo; eventualmente puede administrarse en migajas con un peletizado más grande.

El alimento puede darse en charolas (preferentemente) dispuestas a lo largo y ancho del estanque, o bien al boleo en panga, en donde se recomienda realizar una plena distribución del alimento de acuerdo al siguiente esquema.

La cantidad de alimento administrado mensualmente será fluctuante según las necesidades o requerimientos alimenticios del organismo y en concordancia con la tabla II.3 abajo descrita; sin embargo, se estiman promedios de 500-800 Kg. El alimento balanceado se adquirirá en las empresas comercializadoras que actualmente operan en el Estado, pero de ser necesario se traerá de otros Estados, esto solo en caso de que en la región no exista abasto suficiente de este importante insumo para satisfacer la demanda de la granja en tiempo y forma.

Tabla II.3. Semanal Teórica de Alimentación
Semanas de cultivo vs. Porcentaje de alimento a suministrar:

Semana	1	2	3	4	5	6	7	8	9	10	11	12	13	14	15	16	17
%	10	10	8	8	6	6	6	4	4	4	3	3	3	2	2	1	1

Según los requerimientos se solicitarán a las empresas la cantidad de alimento necesaria, misma que será dispuesta en el almacén de insumos localizado en la Granja, en donde se estibarán en tarimas de madera.

El tipo de alimento que se utilizará para la alimentación tanto de postlarvas como de juveniles será balanceado con un porcentaje de proteína del 35% para organismos mayores de 0.5 g al 40% para menores de 0.5g, suministrando éste en migas y pelet, según el tamaño de los camarones.

- **Monitoreo de Parámetros fisicoquímicos y Ambientales:**

Esta actividad consiste en valorar la calidad del agua, lo cual se logra mediante la medición de los parámetros fisicoquímicos, tales como: Temperatura del agua, Oxígeno Disuelto, Salinidad (‰), Turbidez, pH, Amonia, Temperatura ambiental, Nubosidad, Velocidad y Dirección del viento.

La toma de éstos parámetros se efectuará en un punto ubicado cerca de la compuerta de salida y a 20 cm. de la superficie del agua, es recomendable hacer dichos monitoreos dos veces al día en los horarios de 4-6 a. m. y de 3-5 p. m.

Tabla II.4. Parámetros óptimos de calidad de agua para el camarón

Parámetro	Intervalos establecidos
Oxígeno disuelto	4 ppm - saturación
Salinidad	20-35 ppm
pH	7.8- 8.3
Alcalinidad	1.82-4 meq/l 90-120 mg $CaC0_3$/l
Amoniaco	< 0.12 mg NH_3 (unionizado) / l
Nitritos	< 0.1 mg/l
Temperatura	20-30 °C / varía con la especie y el estado de vida)
Acido Sulfhídrico	< (0.001 mg/l)
Turbidez	25-50 cm

Esta tabla indica las características de calidad de agua en los intervalos en los que se pueden cultivar *L. vannamei* y *L. Stylirostris* (Tomado del Manual de Buenas Prácticas de Producción Acuícola de camarón).

Para la toma de los parámetros anteriormente señalados, se deberán utilizar equipos tales como el Oxímetro de campo con sonda para oxígeno y temperatura, Refractómetro para salinidad, Disco de secchi para turbidez y Potenciómetro de campo para el pH y una estación meteorológica para los parámetros ambientales.
Los resultados deberán ser registrados en una bitácora, con el fin de contar con el historial de cada estanque y con las herramientas necesarias para la toma oportuna de decisiones en caso de presentarse algún problema en la calidad del agua.

Otros muestreos que deberán considerarse, y no menos importantes que los arriba mencionados serán la Demanda Bioquímica de Oxígeno, la Demanda Química de Oxígeno, la Productividad Primaria y la cantidad y tipo de microalgas existentes en los estanques.

También es necesario evaluar por lo menos una vez por año la presencia de metales pesados y agroquímicos en los sedimentos, sobre todo en áreas con zonas agrícolas cercanas al área de establecimiento del proyecto.

Tabla II.5. Características de calidad de agua en la que se pueden cultivar *L. vannamei*

Parámetro	Óptimo (1)*	Óptimo (2)**	Óptimo (3)***
Temperatura, °C	28 - 30	28 - 32	26 - 30
Oxígeno disuelto, mg/l	6.0 - 10.0 (fondo)		> 5
Salinidad, °/oo	15 - 25	5 - 25	15 - 30
pH	8.1 - 9.0	7 - 8	7.8 - 8.3
Alcalinidad	100 - 140		
Disco Secchi, cm	35 - 45	> 30	
Amonio total a, mg/l	0.1 - 1.0		
Amonio no-ionizado ($N\text{-}NH_3$), mg/l	< 0.1	< 0.1	0.09 - 0.11
Sulfuro de hidrogeno total b, mg/l	< 0.1		
Sulfuro de hidrógeno no-ionizado (H_2S), mg/l	< 0.005		
Nitrito ($N\text{-}NO_2$), mg/l	< 1.0	2 - 3	< 0.2 - 0.25
Nitrato ($N\text{-}NO_3$), mg/l	0.4 - 0.8		
Nitrógeno inorgánico total c, mg/l	0.5 - 2.0		
Nitrógeno total, mg/l			
Silicato, mg/l	2.0 - 4.0		
Fósforo reactivo (PO_4), mg/l	0.1 - 0.3	1.5 - 2.5	
Clorofila a, µg/l	50 - 75		
Sólidos suspendidos totales, mg/l	50 - 150		
Sólidos disueltos totales, mg/l			
Potencial redox (agua), mV	500 - 700		
Potencial redox (fondo), mV	400 - 500		
Fósforo total, mg/l			

Fuente: *Clifford (1994); **Hirono (1992); ***Lee and Wickings (1994).

- **Muestreos Poblacionales:**

Estos consisten al igual que los muestreos de crecimiento, en realizar desde una panga, cierto número de atarrayazos según las dimensiones del estanque, en donde se contarán, pesarán y medirán los camarones extraídos, y se tendrá así una visión de la densidad poblacional existente, el porcentaje de sobrevivencia, el peso de los organismos y obviamente de sus necesidades exactas de alimentación, este muestreo se realizará semanalmente.

- **Recambios de Agua:**

El agua nunca debe ser un factor limitante para el funcionamiento de la granja, considerando que las bombas pierden rápidamente su eficiencia, **se debe proyectar** una capacidad diaria de renovación del 3% en el diseño de la estación de bombeo.

Existen muchas granjas que carecen de la posibilidad de renovación del agua y que buscan la causa de sus problemas en otros factores, debe considerarse éste como el axioma No. 1 de la granja.

El agua funciona como:

- Medio de aporte de: oxígeno, nutrientes, factores de crecimiento, etc.
- Medio de evacuación de los desechos: heces, urea, amoniaco, materia orgánica, etc.

La renovación o recambio, consiste en la obtención de agua fresca y rica en nutrientes para el buen desarrollo de los camarones, al realizarla es importante tener cuidado de no autocontaminar el criadero.

- **Cosecha:**

Esta actividad tiene dos funciones principales:

- Sacar todos los camarones del criadero.
- Evitar la muda de los camarones.

Durante la cosecha suelen realizarse las siguientes acciones:

- Disminuir los niveles de agua hasta que solo se cuente con aprox. 20 cm. de la lámina de agua.
- Cambiar los filtros por otros de 1 cm. de abertura.
- Preparar sacos de tierra para sellar las compuertas de entrada y salida, una vez terminada la cosecha.

Finalmente, los camarones que quedan después del vaciado del estanque, son recogidos manualmente de manera ordenada y rápida.

El proceso semi-intensivo de producción de camarón, es el comúnmente, implementado por todas las granjas de la región, en donde dicho proceso comienza por el análisis y tratado de suelos en caso de ser requerido, con el fin de eliminar impurezas y contaminantes que durante el proceso de siembra y engorda pudiesen tener consecuencias severas sobre la calidad del agua y la salud del camarón.
Una vez tratado el suelo, se continúa con el lavado y llenado de estanques, en donde se aplicarán a su vez fertilizantes, mismos que permitirán el desarrollo de la productividad primaria de la cual se alimentarán los organismos a cultivar.
Se hace la solicitud de compra-venta de las post-larvas necesarias para el cultivo a los laboratorios de producción regionales, donde se programa la

entrega de los organismos en la granja.

Una vez que dichas post-larvas son recibidas y previamente aclimatadas, son sembradas en los estanques con una densidad de siembra de 8 orgs/m^2, posteriormente se dispone a realizar los monitoreos de parámetros poblacionales y fisicoquímicos nos permitan caracterizar el medio y determinar las necesidades nutricionales del camarón.

Al alcanzarse el peso promedio deseado del camarón se dispone finalmente a programar y efectuar las actividades de cosecha y comercialización del producto final.

El principal mercado hacia donde se destinará el producto cosechado será el nacional.

La comercialización se efectuará directamente de la granja a través de intermediarios nacionales, aplicando las normas de calidad sanitaria que en su caso requiera.

Para la conservación y mantenimiento de la infraestructura se tiene contemplado un plan de mantenimiento anual de borderia que consiste en movilizar material de préstamos lateral para el reforzamiento de la misma, revisión y mantenimiento de equipo de bombeo, mallas, compuertas, lanchas y motores de uso común de la granja.

II.4.4 Etapa de abandono del sitio (post-operación).

Dado que el proyecto se construirá a base de materiales del mismo predio, láminas impermeabilizadas, y pequeñas cantidades de concreto, no generará problema severo la remoción de sus instalaciones, en donde podrán desarrollarse otras actividades, en beneficio de la comunidad ejidataria.

II.5 INSUMOS.

Requerimiento de personal.

Personal.

El personal empleado será capacitado para que realice su trabajo con seguridad, en su gran mayoría procede de las poblaciones cercanas. Se

contemplan 10 empleos directos y 20 empleos indirectos, obteniendo un total de 30 trabajadores.

En todas las etapas del proyecto se requerirá agua potable para el personal, aceite y combustible para los vehículos de operación y la maquinaria. Lo anterior se detalla enseguida.

Agua.

TABLA CONSUMO DIARIO DE AGUA							
ETAPA	AGUA	CONSUMO ORDINARIO		CONSUMO EXCEPCIONAL			
		Volumen	Origen	Volumen	Origen	Periodo	Duración
Operación y manteniento	Cruda	N.E.	Bahia La Guadalupana.	N.A.	N.A.	N.A.	N.A.
	Tratada	N.A.	N.A.	N.A.	N.A.	N.A.	N.A.
	Potable	N.E.	Purificadoras	N.A.	N.A.	N.A.	N.A.
Abandono	Cruda	N.E.	N.E.	N.E.	N.E.	N.E.	N.E.
	Tratada	N.A.	N.A.	N.A.	N.A.	N.A.	N.A.
	Potable	N.E.	Purificadoras	N.A.	N.A.	N.A.	N.A.

N.A. No aplica. N.E. No estimado.
El agua potable que se consumira procederá de las plantas purificadoras de la sindicatura Costa rica, municipio de culiacan, Sinaloa.

SUSTANCIAS.

SUSTANCIAS							
NOMBRE COMERCIAL	NOMBRE TÉCNICO	CAS 1	ESTADO FÍSICO	TIPO DE ENVASE	ETAPA O PROCESO EN QUE SE EMPLEA	CANTIDAD DE USO MENSUAL	CANTIDAD DE REPORTE
GRASA	LUBRICANTE	S.R.	SÓLIDO	CONTENEDOR METALICO	TODAS LAS ETAPAS	11.666 kgs.	S. R.
ACEITE	ACEITE	S.R.	LIQUIDO			16.666 Lts.	S. R.

	Residuo generado			
	Aceite (Lts)	Grasa (Kg)	Estopa (Kg)	Filtro
Diario	0.595	0.4166	0.5	-

Semanal	4.165	2.9165	3.5	1
Mensual	16.666	11.666	14	4
Ciclo De Producción (6 meses)	100	70	84	20

NOMBRE COMERCIAL	CARACTERÍSTICAS CRETIB[2]	IDLH 5	TLV[6] 8 horas	DESTINO O USO FINAL	USO QUE SE DA AL MATERIAL SOBRANTE
	C R E T I B				
GRASA	X	S.R.	S.R.	MAQUINARIA	No aplica. No sobra.
ACEITE	X	S.R.	S.R.	MAQUINARIA	No aplica. No sobra.

SR. Sin registro

Energía y combustible.

Los requerimientos de consumo mensual estimados de combustible, tomando 30 días laborales, se enlistan a continuación:

TIPO DE COMBUSTIBLE	ORIGEN	FUENTE DE ABASTECIMIENTO	CONSUMO MENSUAL ESTIMADO.	TIPO DE ALMACENAMIENTO
Diésel	Petróleo	Gasolineras cercanas a la Sindicatura.	5,280 Lts.	La cantidad diaria requerida se llevará periódicamente en tambores metálicos de 200 litros.
Gasolina	Petróleo		3,500 Lts.	No se almacena. Traslado diario.

TIPO DE COMBUSTIBLE	EQUIPO QUE LO REQUIERE	CANTIDAD ESTIMADA NECESARIA LTS.	FORMA DE SUMINISTRO
Diésel	Generador eléctrico.	176 Lts./día	PEMEX por conducto de una estación de servicio o gasolinera.
	Cargador frontal	160 Lts./día	
	Camiones de Volteo.	140 Lts./día	

Diésel	Generador eléctrico.	176 Lts./día	PEMEX por conducto de una estación de servicio o gasolinera.
	Cargador frontal	160 Lts./día	
	Camiones de Volteo.	140 Lts./día	
Gasolina	Camionetas.	140 Lts/día	

El Combustible se usa en todas las etapas del proyecto.

El tipo de combustible a requerirse en las etapas de: operación y mantenimiento, abandono del sitio, será diésel para la maquinaria pesada y motores, gasolina sin plomo para las camionetas de traslado y transporte de insumos y/o materiales.

Energía.

Se utilizará energía de 110 y 220 volts producida por generadores eléctricos que funcionan a base de diésel.

Maquinaria y equipo.

EQUIPO Y MAQUINARIA UTILIZADOS DURANTE CADA UNA DE LAS ETAPAS DEL PROYECTO	
MAQUINARIA	**CANTIDAD**
Cargador frontal	1
Retroexcavadora	1
Bulldozer	1
Excavadora	1
Camión de volteo 14 m^3	1
Camión Pipa	1
Generador de energía eléctrica	1
Camioneta Pick Up	2

ETAPA	EQUIPO	CANTIDAD	TIEMPO EMPLEADO EN LA OBRA	HORAS DE TRABAJO DIARIO
Operación y Mantenimiento	Camioneta Pick up	2	PERMANENTE DURANTE EL	8 horas

Operación y Mantenimiento	Camioneta Pick up	2	PERMANENTE DURANTE EL TRABAJO EN EL PROYECTO (25 AÑOS).	8 horas
	Generador eléctrico	1		
	Camión Pipa	1		
Abandono del sitio	Camioneta Pick up.	1	30 días.	8 hrs.
	Camión Pipa	1		

DECIBELES EMITIDOS POR LA MAQUINARIA EN OPERACIÓN.				
ETAPA	**EQUIPO**	**DECIBELES EMITIDOS**	**EMISIONES A LA ATMÓSFERA (GR/S)** 2	**TIPO DE COMBUSTIBLE**
Operación	Camioneta Pick up.	90	N.E.	Gasolina
	Generador energía.	90	Gases combustión/N.E.	Diésel
Abandono del sitio	Camioneta Pick up.	90	N.E.	Gasolina

N.E. No Estimado.

Generación, manejo y disposición de residuos.

Generación de residuos peligrosos

En la tabla se indicarán todos los residuos peligrosos.

Nombre del residuo	**Componentes del residuo**	**Proceso o etapa en el que se generará y fuente generadora**	**Características CRETIB**	**Cantidad o volumen generado por unidad de tiempo**	**Tipo de empaque**	**Sitio de almacenamiento temporal**	**Características del sistema de transporte al sitio de disposición final**	**Sitio de disposición final**	**Estado físico**
Aceite.	N.A.	**Operación y mantenimiento** Cargador frontal Retroexcavadora Bulldozer	N.A.	500 litros/mes	Metálico / plástico	Contenedor protegido	Camión recolector autorizado por Semarnat y S.C.T.	Centro de acopio autorizado por Semarnat	Liquido

Aceite.	N.A.	**Operación y mantenimiento** Cargador frontal Retroexcavadora **Bulldozer** Camión de volteo Camión Pipa Generador de energía eléctrica Camioneta Pick Up	N.A.	500 litros/mes	Metálico / plástico	Contenedor protegido	Camión recolector autorizado por Semarnat y S.C.T.	Centro de acopio autorizado por Semarnat	Liquido
Filtro de aceite	N.A.		N.A.	15 /mes	cartón		Camión recolector autorizado por Semarnat y S.C.T.	Camión recolector autorizado por Semarnat y S.C.T.	Sólido.

A los motores de la estación de bombeo se le dará servicio en el sitio del proyecto.

El mantenimiento y cambio de aceite del resto de la maquinaria, equipo de trabajo y transporte se dará en talleres cercanos a la sindicatura de El Dorado.

El consumo estimado de aceite lubricante para todos los motores que se tendrán en operación es de alrededor de 10 Lts. /día (aprox. 70 Lts./semana).

II.6 Generación, manejo y disposición de residuos sólidos, líquidos y emisiones a la atmósfera.

Cabe destacar que en las poblaciones cercanas a los sitios del proyecto se genera abundante basura de todo tipo, lo cual se constató durante los recorridos de campo; mucha de esa basura será recogida por el promovente y trasladada en bolsas de plástico para su disposición final en el confinamiento autorizado de la ciudad de Culiacan, Sinaloa.

Se describe los volúmenes a generar por unidad de tiempo de los residuos sanitarios y domésticos:

	Residuo generado (Kg)
Diario	5
Semanal	35
Mensual	140
Ciclo De Producción	840

El deposito temporal se realizará en Tambos de 200 litros de capacidad y La disposición final de estos residuos será en el area de confinamiento final mas

cercano.

RESIDUOS PELIGROSOS.

Manejo de los residuos peligrosos.

Para los cambios de aceite y grasa lubricante requeridos por la maquinaria y equipo utilizado durante las etapas de construcción, operación y mantenimiento del proyecto se utilizarán los servicios de un camión orquesta, el cual se encargará de la recolección de los residuos peligrosos quien se encargará de su almacenamiento temporal y disposición final de este tipo de residuos de acuerdo a la normatividad vigente en materia de residuos peligrosos.

Asimismo, las estopas con grasa y aceites se almacenarán en dichas cajas de plástico hasta que sean recogidas por una empresa autorizada para la recolección, traslado y acopio de residuos peligrosos autorizada por SEMARNAT y SCT.

Los acumuladores serán vendidos a empresas recicladoras o entregados a un distribuidor de acumuladores para su reciclamiento.

Se describe los volúmenes a generar por unidad de tiempo de loa residuos sólidos y líquidos peligrosos y no peligrosos (grasa y aceites, estopas entre otros).

	Residuo generado			
	Aceite (Lts)	**Grasa (Kg)**	**Estopa (Kg)**	**Filtro**
Diario	0.595	0.4166	0.5	-
Semanal	4.165	2.9165	3.5	1
Mensual	16.666	11.666	14	4
Ciclo De Producción (6 meses)	100	70	84	20

El almacenamiento se realizará en tambos metálicos dentro de una cuneta de plástico o de concreto armado con piso de arena y una vez al mes meses se recogerán por una empresa autorizada por la SEMARNAT para su recolección y disposición final.

Manejo de los residuos no peligrosos.

RESIDUOS NO PELIGROSOS
DESCRIPCIÓN

DISPOSICIÓN TEMPORAL	Contenedor de residuos no peligrosos ubicado una parte del predio. Tambores metálicos con tapa.
DISPOSICIÓN DEFINITIVA	Confinamiento a cielo abierto.
TIPO DE CONFINAMIENTO	Basurón.
AUTORIDAD RESPONSABLE	H. Ayuntamiento de culiacan, Sinaloa, a través de la dirección de Servicios públicos municipales.
SITIOS ALTERNATIVOS	Ninguno.

Tiraderos municipales.

La basura que se deseche será de tipo doméstico y en muy pequeña cantidad y no es correcto ambientalmente dejarla en las comunidades cercanas al sitio del proyecto ya que esas poblaciones no cuentan con áreas de confinamiento y por ende se contribuiría a ocasionar un daño al ecosistema.

La basura se depositará en recipientes metálicos con tapa y se llevará diariamente en bolsas de plástico de color anaranjado o negro al sitio de confinamiento más cercano al sitio del proyecto para su confinamiento final.

Rellenos sanitarios.
No aplica, la ciudad más cercana qué es culiacan cuenta con esta infraestructura.

Derrames de materiales y residuos al suelo.
El evento donde pudiera observarse un derrame accidental de sustancias contaminantes, sería en caso de una hipotética fuga del tanque de combustible o el depósito de aceite (Carter) de la maquinaria pesada que trabaje en la construcción de la granja o de los motores de la estación de bombeo.

Esto sería en las etapas de construcción, operación y mantenimiento; para prevenir lo anterior serán revisados periódicamente todos los vehículos y la maquinaria.

Y durante el cambio de aceite de la maquinaria. Para prevenir un derrame de aceite accidental se utilizará una charola de fibra de vidrio o metal así como un liner, para evitar derrames al suelo al momento de estar realizando dicha actividad.

Generación, manejo y descarga de lodos y aguas residuales.

Agua Residual.

En la operación del proyecto se contempla descarga de aguas por las actividades de cultivo de camarón, pero se aclara que antes de ser descargadas al dren ya establecido pasaran por las lagunas de oxidación, dándole un tratamiento previo mediante la sedimentación de los sólidos suspendidos y así cumplir con la NOM-001-SEMARNAT-1996. Las coordenadas UTM para el punto de descarga de las aguas residuales se describen a continuación:

PUNTO DE DESCARGA DE AGUAS RESIDUALES TRATADAS.		
COORDENADAS UTM		
PUNTO	X	Y
1	281,829.3200	2,671,098.6600

Descargas de aguas residuales.

Para evitar los diferentes impactos significativos por la descarga de aguas residuales, la medida de mitigación por medio de la cual podrá hacerse es utilizando dos lagunas de oxidación como áreas de sedimentación, donde se facilitará la sedimentación de los sólidos más gruesos y la oxidación de la materia orgánica, así como la asimilación de los excedentes de fertilizantes.

Este manejo es factible ya que el volumen de agua a descargar por día cabe perfectamente en las lagunas de oxidación correspondientes como se puede calcular con la tabla de superficies, los recambios diarios serán del 3%, por su parte el vaciado de los estanques será gradual una vez cosechado para no descargar grandes cantidades de agua que no puedan ser manejadas por las lagunas de oxidación. Las aguas permanecerán en proceso de sedimentación por gravedad alrededor de dos horas y estas serán conservadas 20 horas, para que por proceso de oxidación liberen a la atmosfera dióxido de carbono resultante de la fotosíntesis de las cianobacterias.

Se realizará una descarga de agua residual tratada al día aproximadamente **29,235.47472 m^3** de agua, y al terminar cada ciclo de cultivo (122 dias) se

tendrá una descarga de aguas residuales tratadas de 3,566,727.91584 m^3 además tomando en cuenta dos ciclos de cultivo anual se calcula 7,133,455.83168 M^3 de agua tratada alnualmente.

Se dará tratamiento preventivo por medio de bacterias nitrificantes (EPICIN 3W), el cual es un ecosistema microbiano natural con agentes estabilizantes agregados y fomentadores del crecimiento, destinado a destoxificar los estanques de engorde en acuicultura:

- Elimina los productos de desechos que contaminan el agua, como el amoníaco, los nitritos y sulfuro de hidrogeno, reduciendo de esta manera el estrés y proporcionando un ambiente más saludable para el crecimiento del animal acuático
- Mejora la salud del animal y su resistencia a enfermedades al crear un ambiente probiótico.
- Establece un cultivo natural de bacterias benéficas en los estanques que inhibe el crecimiento de bacterias patógenas como las especies de Vibrio spp.
- Reduce las necesidades de recambio de agua proporcionando un ambiente más bio-seguro.
- Formulado para engorde en estanques para proporcionar económicamente el máximo de células microbianas benéficas.

Para complementar esta medida se deberá coordinar con las granjas que descargan sus aguas residuales para hacerlo mientras no estén realizando bombeo y no entrar en conflictos, evitando que el vecino no esté introduciendo a sus estanques las aguas descargadas.

Es importante destacar que para que tenga resultado el control de aportación de sólidos sedimentables deben participar las granjas ubicadas dentro del radio de influencia con el apoyo y coordinación de las autoridades locales (Delegación Federal de la SEMARNAT, Delegación Federal de la PROFEPA y CESASIN.

Una de las medidas preventivas es el Sistema Excluidor De Fauna (SEFA tipo 1), esto con la finalidad de evitar la entrada de fauna marina indeseable (depredadores de camarón) y así evitar matarlos.

También se establecerá un Programa de Monitoreo de la calidad del agua en el cuerpo receptor de la descarga. Los muestreos se harán una vez por semana para determinar los parámetros indicados en la NOM-001-SEMARNAT-1996,

mismo que estará siendo realizado por parte del CESASIN:

MONITOREO DE CALIDAD DEL AGUA.

- Se realizarán muestreos diarios de parámetros fisicoquímicos en estanquería, lagunas de oxidación, canal reservorio y canal de descarga.
- Se realizarán muestreos semanales de parámetros fisicoquímicos en la toma de agua y cuerpo receptor de las aguas residuales.
- Se realizarán muestreos trimestrales para la detección de pesticidas y metales pesados en la zona de establecimiento de la toma de agua de la granja.
- Muestreos de productividad primaria (en estanquería y en el cuerpo de agua de abastecimiento).

MANEJO DE LA CALIDAD DEL AGUA

En el manejo de la calidad del agua se deben considerar las siguientes metas:

1.- Regulación de las condiciones ambientales, para buscar que se den los rangos de sobrevivencia y crecimiento deseables por el acuacultor.
2.- Manipulación de los nutrientes para incrementar la producción de plancton, (alimento natural del camarón).

3.- Manipulación de la turbidez y contenidos tóxicos producidos por la densidad de organismos y los desechos de la alimentación suplementaria.
4.- Manejo eficiente de los recambios de agua.

5.- Cuidadosa atención de los problemas de calidad del agua que se pudiesen presentar durante el manejo del cultivo.

Los muestreos de calidad del agua serán muestreados en el extremo de un pequeño muelle localizado cerca de la compuerta de salida del agua, siendo éste de una longitud aproximada de 15 m; las mediciones se tomarán a una profundidad de 20 cm de la superficie del agua.

Además, se evaluarán las condiciones atmosféricas prevalecientes al momento de realizarse dichos muestreos.

MUESTREO DE PARÁMETROS FISICO-QUIMICOS

Los muestreos de parámetros fisicoquímicos se deberán realizar dos veces al día (5:00 a.m. y 4:00 p.m.), siendo éstos Temperatura del Agua y Ambiental (T

ºC), Salinidad (%0), Potencial hidrógeno (pH), Turbidez, Oxígeno disuelto (O_2), Amonia (NH_3), Nitritos, Nitratos y Fosfatos, llevándose a cabo de acuerdo a la metodología recomendada para ello.

Estos muestreos se deberán realizar tanto en la estanquería de la granja, como en canal reservorio, lagunas de oxidación y dren de descarga de aguas residuales, además se deberán analizar los parámetros que se encuentran especificados en la Norma Oficial Mexicana NOM-001-SEMARNAT-1996, los cuales se realizarán mensualmente.

En canal de llamada y cuerpo de agua de abastecimiento estos muestreos se realizarán de manera semanal y también dos veces (5:00 a.m. y 4:00 p.m), debiéndose registrar en una bitácora de control con el fin de referenciar las variaciones de estos parámetros.

Lodos y su manejo.
No aplica. No se producen.

Generación y emisión de sustancias a la atmósfera.
Características de la emisión.

ETAPA	NOMBRE DE LA SUSTANCIA.	VOLUMEN O CANTIDAD Kg/día	HORAS DE EMISIÓN.	PERIOCIDAD DE LA EMISIÓN	CARACTERÍSTICAS DE PELIGROSIDAD	FUENTE DE GENERACIÓN O PUNTO DE EMISIÓN
OPERACIÓN.	**Partículas.**	No estimado	8	Diario	Humos tóxicos y el polvo causa daño a los pulmones y vías respiratorias	Generador de energía eléctrica, Vehículos del promovente y transporte de personal.
	SO_2	No estimado	8	Diario		
ABANDONO.	**CO_2**	No estimado	8	Diario	Humos tóxicos y el polvo causa daño a los pulmones y vías respiratorias.	
	NOx	No estimado	8	Diario		
	Partículas	No estimado	N.E.	al		

Identificación de las fuentes.

- Camiones de volteo.

- Cargador frontal.
- Generador de energía eléctrica.
- Camionetas.

Identificar las fuentes en un plano y hacer un diagrama de flujo.
No aplica, ya que las fuentes de generación de gases de combustión son fuentes móviles.

Prevención y control.
El mantenimiento preventivo consistirá en afinar periódicamente los motores de la maquinaria que operará en dicho proyecto para que trabajen en forma eficiente y con ello se controla la emisión de contaminantes.

Los puntos a revisar de las unidades son:

- Sistema de arranque.
- Partes móviles.
- Neumáticos.
- Niveles de aceite.
- Revisión del suministro de etilenglicol / anticongelante.
- Estado de filtros de aire y gasolina.
- Estado del radiador.
- Fugas de líquidos.
- Lubricación adecuada de baleros y brazos neumáticos.

Modelo de dispersión.
No Aplica.

Contaminación por ruido.

NIVEL PROMEDIO DE RUIDO A GENERAR POR LAS FUENTES DEL PROYECTO.

FUENTE	No. UNIDADES	ETAPA	dB	RUIDO DE FONDO	HORAS AL DIA
Generador energía	1	Operación.	90	60	8
Camión de volteo	3		90	60	8
Cargador frontal	1		90	60	8

N. D.- No determinado, dB- decibeles.

El control de la generación de ruido se realizará de forma indirecta, manteniendo un control sobre cada fuente mediante la verificación de los decibeles emitidos en función del funcionamiento del motor, tomando como referencia lo establecido en la normatividad correspondiente.

OTRAS FUENTES DE DAÑOS.

TIPO DE CONTAMINACIÓN	DESCRIPCIÓN
RUIDO.	Descrita detalladamente anteriormente.
VIBRACIONES.	Descrita detalladamente anteriormente.
ENERGIA NUCLEAR.	No aplica en el proyecto.
TERMICA.	No aplica en el proyecto.
LUMINOSA.	No aplica en el proyecto.
RADIOACTIVA.	No aplica en el proyecto.

Presente los planes de prevención y respuesta a las emergencias ambientales que puedan presentarse en las distintas etapas.
Identificación.

- Derrame de aceite y combustible de cualquier vehículo de carga y/o de la maquinaria.
- Choque de vehículos.
- Incendios en la maquinaria.

PREVENCIÓN.

Derrame de aceite y combustible de vehículos de carga y/o la maquinaria de extracción. Se tiene que revisar diariamente en forma visual los motores y tanques de combustible de los vehículos para detectar a tiempo cualquier fuga

de aceite, anticongelante y/o gasolina-diésel para poder ser contenida rápidamente.

Choque de vehículos. Se observará una estricta reducción de la velocidad de los vehículos para disminuir al máximo este tipo de riesgo y un control del tránsito por un banderero. La maquinaria pesada deberá contar con aviso sonoro de reversa.

Fenómenos naturales. Se pueden conocer con anticipación gracias a los diversos reportes meteorológicos para tomar las medidas de seguridad y en caso de una tormenta alejar al personal del sitio y proteger de tormentas eléctricas el equipo.

Incendio en maquinaria. Prevención de los mismos con la revisión del sistema eléctrico y cables de las máquinas.

RESPUESTA A LA EMERGENCIA.

En caso de detectarse una fuga de líquido, principalmente de derivados del petróleo, de cualquier vehículo y de la maquinaria que opere, se contendrá inmediatamente, se recogerá y biorremediará la zona afectada. Se llevará inmediatamente el vehículo a la sindicatura de Baila, municipio de Culiacan, Sinaloa, para su reparación.

Choque de vehículos. Asegurar principalmente al accidentado y llevarlo para atención médica a la ciudad de Culiacan, Sinaloa y/o solicitar auxilio médico vía teléfono satelital en caso de que la gravedad del accidente así lo amerite, recoger inmediatamente líquidos y biorremediar la zona afectada en caso de que el choque hubiese provocado fuga de aceites.

Fenómenos naturales. Si llegara a ser afectado alguien del personal por un problema de esta naturaleza tendrá que ser trasladado a la ciudad de Culiacan, Sinaloa para su atención médica y valoración. Y reparar daños si una tormenta los hubiese causado, sea a la infraestructura, equipo y/o maquinaria.

Incendios. De darse en algún vehículo tendrá que ser contrarrestado por medio de extintores que deben de formar parte del equipo básico de emergencia de los vehículos.

Todos los vehículos deberán contar con botiquín básico de primeros auxilios.

Sustancias peligrosas.

No Aplica.

Riesgo.

No se realizó un Estudio de Riesgo Ambiental del proyecto a desarrollar. Si la autoridad evaluadora del presente estudio de impacto ambiental (SEMARNAT) determina que existen factores de riesgo se presentará el estudio correspondiente.

III. VINCULACIÓN CON LOS ORDENAMIENTOS JURÍDICOS APLICABLES EN MATERIAAMBIENTAL Y, EN SU CASO, CON LA REGULACIÓN DE USO

DE SUELO

III.1 Ordenamientos Jurídicos Federales.

Ley General del Equilibrio Ecológico y la Protección al Ambiente (LGEEPA).

Ley General del Equilibrio Ecológico y la Protección al Ambiente (LGEEPA); circunscribe a lo estipulado en el artículo 28, fracciones X y XII; artículo 30, que a la letra dice:

LEY GENERAL DEL EQUILIBRIO ECOLOGICO Y PROTECCIÓN AL AMBIENTE		
ORDENAMIENTO JURÍDICO	**APLICACIÓN**	**CUMPLIMIENTO**
Artículo 28.- Penúltimo Párrafo.- *"…quienes pretendan llevar a cabo alguna de las siguientes obras o actividades, requerirán previamente la autorización en materia de impacto ambiental de la Secretaría":* **X.-** *Obras y actividades en humedales, manglares, lagunas, ríos, lagos y* ***esteros conectados con el mar****, así como en sus litorales o zonas federales;* **XII.-** *Actividades pesqueras,* ***acuícolas*** *o agropecuarias que puedan poner en peligro la preservación de una o más especies o causar daños a los ecosistemas.*	Al **proyecto** le aplica el Artículo, incisos y, fracciones anteriores, porque se trata de una actividad acuícola en una zona costera. Por lo que requiere ser evaluada en materia de impacto ambiental para la operación y mantenimiento de una granja acuícola en un ecosistema costero, a lo cual se le está dando cumplimiento con la presentación de la MIA-P.	Para dar cabal cumplimiento a los anteriores artículos y sus respectivas fracciones, el promovente pone a consideración de la delegación federal de la SEMARNAT en el estado de Sinaloa una manifestación de Impacto Ambiental, Modalidad Particular, Sector Pesquero, subsector Acuícola con la cual solicitar la autorización mediante la emisión del resolutivo correspondiente por parte de la SEMARNAT.

Artículo 28.- Penúltimo Párrafo.- *"…quienes pretendan llevar a cabo alguna de las siguientes obras o actividades, requerirán previamente la autorización en materia de impacto ambiental de la Secretaría":* **X.-** *Obras y actividades en humedales, manglares, lagunas, ríos, lagos y* ***esteros conectados con el mar****, así como en sus litorales o zonas federales;* **XII.-** *Actividades pesqueras,* ***acuícolas*** *o agropecuarias que puedan poner en peligro la preservación de una o más especies o causar daños a los ecosistemas.*	Al **proyecto** le aplica el Artículo, incisos y, fracciones anteriores, porque se trata de una actividad acuícola en una zona costera. Por lo que requiere ser evaluada en materia de impacto ambiental para la operación y mantenimiento de una granja acuícola en un ecosistema costero, a lo cual se le está dando cumplimiento con la presentación de la MIA-P.	Para dar cabal cumplimiento a los anteriores artículos y sus respectivas fracciones, el promovente pone a consideración de la delegación federal de la SEMARNAT en el estado de Sinaloa una manifestación de Impacto Ambiental, Modalidad Particular, Sector Pesquero, subsector Acuícola con la cual solicitar la autorización mediante la emisión del resolutivo correspondiente por parte de la SEMARNAT.
Articulo 30.- *Para obtener la autorización a que se refiere el artículo 28 de esta Ley, los interesados deberán presentar a la Secretaría una manifestación de impacto ambiental, la cual deberá contener, por lo menos, una descripción de los posibles efectos en el o los ecosistemas que pudieran ser afectados por la obra o actividad de que se trate, considerando el conjunto de los elementos que conforman dichos ecosistemas, así como las medidas preventivas, de mitigación y las demás necesarias para evitar y reducir al mínimo los efectos negativos sobre el ambiente.*		

- **Ley General de Pesca y Acuacultura Sustentables en su primer capítulo, Art. 2°, frac. I, II y III.**

LEY GENERAL DE PESCA Y ACUACULTURA SUSTENTABLES		
ORDENAMIENTO JURÍDICO.	**APLICACIÓN.**	**CUMPLIMIENTO.**

Artículo 2°.- *Son objetivos de esta Ley:* **I.** *Establecer y definir los principios para ordenar, fomentar y regular el manejo integral y el aprovechamiento sustentable de la pesca y la acuacultura, considerando los aspectos sociales, tecnológicos, productivos, biológicos y ambientales;* **II.** *Promover el mejoramiento de la calidad de vida de los pescadores y acuicultores del país a través de los programas que se instrumenten para el sector pesquero y acuícola; y* **III.** *Establecer las bases para la ordenación, conservación, la protección, la repoblación y el aprovechamiento sustentable de los recursos pesqueros y acuícolas, así como la protección y rehabilitación de los ecosistemas en que se encuentran dichos recursos.*	Al **proyecto** le aplica el Artículo, incisos y, fracciones anteriores, porque se trata de una actividad acuícola y para la presentación de dicho documento se tomaron en cuenta los aspectos mencionados tales como el aprovechamiento sustentable de la acuacultura y la consideración de aspectos sociales, tecnológicos, productivos, biológicos y ambientales de la región; entre otros.	Por el hecho de presentar a la autoridad correspondiente (SEMARNAT) la Manifestación de Impacto Ambiental, el promovente está cumpliendo con este apartado. El proyecto se vincula por la obligatoriedad de obtener la autorización correspondiente para realizar las obras descritas en esta manifestación de impacto ambiental. El promovente solicitará su inscripción al Registro Nacional de Pesca su unidad de producción acuícola una vez autorizado el proyecto en materia de impacto ambiental.

- **La Ley de Pesca**

En su primer capítulo, Art. 3°, inciso IV, establece que corresponde a la Secretaria promover el desarrollo de la acuacultura en coordinación con otras dependencias del Ejecutivo Federal, Estatal y Municipal, está regulada la actividad también por los Art. 5°, 6°, 15° Frac. III, 16° y 20° Segundo párrafo

El promovente solicitará su inscripción al Registro Nacional de Pesca su unidad de producción acuícola una vez autorizado el proyecto en materia de impacto ambiental.

- **Ley de las Aguas Nacionales**

En materia de agua, el proyecto está regido por los Art. 16°; 17°, Segundo párrafo; 82°; 85°; 86°, Frac. III y IV; 87°; 88°; 89°; 90°, Segundo y tercer párrafo; 92°; 93°; 95°; 97°; 112°, Segundo párrafo; 119°, Frac. I; 120°, Frac. III; 121°; 122°, Frac. I; y los artículos contenidos en el capítulo II que apliquen en su caso.

El promovente una vez obtenido el resolutivo en materia de impacto ambiental tramitará el permiso de descarga para las aguas residuales producidas durante el proceso productivo, ajustándose a las condiciones particulares de descarga que la CONAGUA le disponga.

- **Reglamentos de la LP, la LGEEPA, LAN, entre otros.**

REGLAMENTO DE LA LEY GENERAL DEL EQUILIBRIO ECOLÓGICO Y LA PROTECCIÓN AL AMBIENTE EN MATERIA DE EVALUACIÓN DEL IMPACTO AMBIENTAL.		
ORDENAMIENTO JURÍDICO.	**APLICACIÓN.**	**CUMPLIMIENTO.**

Artículo 5.-*Quienes pretendan llevar a cabo alguna de las siguientes obras o actividades, requerirán previamente la autorización de la Secretaría en materia de impacto ambiental:* **Inciso A**) HIDRÁULICAS: **IV**. Obras de conducción para el abastecimiento de agua nacional que rebasen los 10 kilómetros de longitud, que tengan un gasto de más de quince litros por segundo y cuyo diámetro de conducción exceda de 15 centímetros; ***Inciso R)*** *Obras y actividades en humedales, manglares, lagunas, ríos, lagos y esteros conectados con el mar, así como en sus litorales o zonas federales:* ***I.*** *Cualquier tipo de obra civil, con excepción de la construcción de viviendas unifamiliares para las comunidades asentadas en estos ecosistemas, y* • ***II****. Cualquier actividad que tenga fines u objetivos comerciales, con excepción de las actividades pesqueras que no se encuentran previstas en la fracción XII del artículo 28 de la Ley y que de acuerdo con la Ley de Pesca y su reglamento no requieren de la presentación de una manifestación de impacto ambiental, así como de las de navegación, autoconsumo o subsistencia de las comunidades asentadas en estos ecosistemas.* **Inciso U)** *Actividades acuícolas que puedan poner en peligro la preservación de una o más especies o causar daños a los ecosistemas:* **I.** *Construcción y operación de granjas, estanques o parques de producción acuícola, con excepción de la rehabilitación de la infraestructura de apoyo cuando no implique la ampliación de la superficie productiva, el incremento de la demanda de insumos, la generación de residuos peligrosos, el relleno de cuerpos de agua o la remoción de manglar, popal y otra vegetación propia de humedales, así como la vegetación riparia o marginal;*	Al **proyecto** le aplica el Artículo, incisos y, fracciones anteriores, porque se trata de una actividad acuícola en una zona costera cerca de esteros. Por lo que requiere ser evaluada en materia de impacto ambiental para la operación y mantenimiento de la granja acuícola en un ecosistema costero, a lo cual se le está dando cumplimiento con la presentación de la MIA-P.	Por el hecho de presentar a la autoridad correspondiente (SEMARNAT) la Manifestación de Impacto Ambiental, el promovente está cumpliendo con este apartado de la LGEEPA. El proyecto se vincula por la obligatoriedad de obtener la autorización correspondiente para realizar las obras descritas en esta manifestación de impacto ambiental.

Artículo 9o.- *Los promoventes deberán presentar ante la Secretaría una manifestación de impacto ambiental, en la modalidad que corresponda, para que ésta realice la evaluación del proyecto de la obra o actividad respecto de la que se solicita autorización.* *La Información que contenga la manifestación de impacto ambiental deberá referirse a circunstancias ambientales relevantes vinculadas con la realización del proyecto.* *La Secretaría proporcionará a los promoventes guías para facilitar la presentación y entrega de la manifestación de impacto ambiental de acuerdo al tipo de obra o actividad que se pretenda llevar a cabo. La Secretaría publicará dichas guías en el* ***Diario Oficial de la Federación*** *y en la Gaceta Ecológica.*	Al proyecto le aplica el Artículo, incisos y, fracciones anteriores, porque se está presentando la manifestación de impacto ambiental en modalidad Particular. Y que para la solicitud de autorización en materia de impacto ambiental se presenta los anexos solicitados.	Por el hecho de presentar a la autoridad correspondiente (SEMARNAT) la Manifestación de Impacto Ambiental, el promovente está cumpliendo con este apartado del reglamento de la LGEEPA. El proyecto se vincula por la obligatoriedad de obtener la autorización correspondiente para realizar las obras descritas en esta manifestación de impacto ambiental. En cumplimiento al reglamento en materia de evaluación de impacto ambiental se presenta ésta manifestación de impacto ambiental en su modalidad particular para su evaluación y resolución respectiva.
Artículo 10.- *Las manifestaciones de impacto ambiental deberán presentarse en las siguientes modalidades:* ***II.*** *Particular.*		
Artículo 17.- *El promovente deberá presentar a la Secretaría la solicitud de autorización en materia de impacto ambiental, anexando:* ***I.*** *La manifestación de impacto ambiental;* ***II****. Un resumen del contenido de la manifestación de impacto ambiental, presentado en disquete, y* ***III.*** *Una copia sellada de la constancia del pago de derechos correspondientes.*		

EL REGLAMENTO DE LA LEY DE PESCA		
ORDENAMIENTO JURÍDICO	**APLICACIÓN.**	**CUMPLIMIENTO.**

Artículos 22.- *la Secretaría podrá inscribir en el Registro Nacional de Pesca a los acuicultores que no requieran concesión, permiso o Autorización.*	Al **proyecto** le aplica el Artículo, incisos y, fracciones anteriores, porque se trata de una actividad acuícola con fines comerciales.	Por el hecho de presentar a la autoridad correspondiente (SEMARNAT) la Manifestación de Impacto Ambiental, el promovente está cumpliendo con este apartado. El proyecto se vincula por la obligatoriedad de obtener la autorización correspondiente para realizar las obras descritas en esta manifestación de impacto ambiental. Como ya se mencionó anteriormente, la promovente una vez autorizado el proyecto en materia ambiental procederá a tramitar el Registro Nacional de Pesca para la unidad de producción acuícola.
Art. 30°.- *Las actividades pesqueras se clasifican en:* **II.-** *Cultivo o acuacultura con fines*		
Artículo 31°.- *Para realizar las actividades de pesca se requiere lo siguiente:* **I,** *Concesión, para:* **Inciso b)** *Acuacultura comercial* **II,** Permiso, para: **Inciso g)** *Acuacultura de fomento* **III,** *Autorización, para:* **Inciso d)** *Recolectar del medio natural reproductores, larvas, postlarvas, crías, huevos, semillas, alevines o en cualquier otro estadio, y* **Inciso e)** *Acuacultura didáctica.*		

Artículos 22.- *la Secretaría podrá inscribir en el Registro Nacional de Pesca a los acuicultores que no requieran concesión, permiso o Autorización.*	Al **proyecto** le aplica el Artículo, incisos y, fracciones anteriores, porque se trata de una actividad acuícola con fines comerciales.	Por el hecho de presentar a la autoridad correspondiente (SEMARNAT) la Manifestación de Impacto Ambiental, el promovente está cumpliendo con este apartado. El proyecto se vincula por la obligatoriedad de obtener la autorización correspondiente para realizar las obras descritas en esta manifestación de impacto ambiental. Como ya se mencionó anteriormente, la promovente una vez autorizado el proyecto en materia ambiental procederá a tramitar el Registro Nacional de Pesca para la unidad de producción acuícola.
Art. 30°.- *Las actividades pesqueras se clasifican en:* **II.-** *Cultivo o acuacultura con fines*		
Artículo 31°.- *Para realizar las actividades de pesca se requiere lo siguiente:* **I,** *Concesión, para:* **Inciso b)** *Acuacultura comercial* **II,** Permiso, para: **Inciso g)** *Acuacultura de fomento* **III,** *Autorización, para:* **Inciso d)** *Recolectar del medio natural reproductores, larvas, postlarvas, crías, huevos, semillas, alevines o en cualquier otro estadio, y* **Inciso e)** *Acuacultura didáctica.*		

Artículos 22.- *la Secretaría podrá inscribir en el Registro Nacional de Pesca a los acuicultores que no requieran concesión, permiso o Autorización.*	Al **proyecto** le aplica el Artículo, incisos y, fracciones anteriores, porque se trata de una actividad acuícola con fines comerciales.	Por el hecho de presentar a la autoridad correspondiente (SEMARNAT) la Manifestación de Impacto Ambiental, el promovente está cumpliendo con este apartado. El proyecto se vincula por la obligatoriedad de obtener la autorización correspondiente para realizar las obras descritas en esta manifestación de impacto ambiental. Como ya se mencionó anteriormente, la promovente una vez autorizado el proyecto en materia ambiental procederá a tramitar el Registro Nacional de Pesca para la unidad de producción acuícola.
Art. 30°.- *Las actividades pesqueras se clasifican en:* **II.-** *Cultivo o acuacultura con fines*		
Artículo 31°.- *Para realizar las actividades de pesca se requiere lo siguiente:* **I,** *Concesión, para:* **Inciso b)** *Acuacultura comercial* **II,** Permiso, para: **Inciso g)** *Acuacultura de fomento* **III,** *Autorización, para:* **Inciso d)** *Recolectar del medio natural reproductores, larvas, postlarvas, crías, huevos, semillas, alevines o en cualquier otro estadio, y* **Inciso e)** *Acuacultura didáctica.*		

Artículos 22.- *la Secretaría podrá inscribir en el Registro Nacional de Pesca a los acuicultores que no requieran concesión, permiso o Autorización.*	Al **proyecto** le aplica el Artículo, incisos y, fracciones anteriores, porque se trata de una actividad acuícola con fines comerciales.	Por el hecho de presentar a la autoridad correspondiente (SEMARNAT) la Manifestación de Impacto Ambiental, el promovente está cumpliendo con este apartado. El proyecto se vincula por la obligatoriedad de obtener la autorización correspondiente para realizar las obras descritas en esta manifestación de impacto ambiental. Como ya se mencionó anteriormente, la promovente una vez autorizado el proyecto en materia ambiental procederá a tramitar el Registro Nacional de Pesca para la unidad de producción acuícola.
Art. 30°.- *Las actividades pesqueras se clasifican en:* **II.-** *Cultivo o acuacultura con fines*		
Artículo 31°.- *Para realizar las actividades de pesca se requiere lo siguiente:* **I,** *Concesión, para:* **Inciso b)** *Acuacultura comercial* **II,** Permiso, para: **Inciso g)** *Acuacultura de fomento* **III,** *Autorización, para:* **Inciso d)** *Recolectar del medio natural reproductores, larvas, postlarvas, crías, huevos, semillas, alevines o en cualquier otro estadio, y* **Inciso e)** *Acuacultura didáctica.*		

Artículos 22.- *la Secretaría podrá inscribir en el Registro Nacional de Pesca a los acuicultores que no requieran concesión, permiso o Autorización.*	Al **proyecto** le aplica el Artículo, incisos y, fracciones anteriores, porque se trata de una actividad acuícola con fines comerciales.	Por el hecho de presentar a la autoridad correspondiente (SEMARNAT) la Manifestación de Impacto Ambiental, el promovente está cumpliendo con este apartado. El proyecto se vincula por la obligatoriedad de obtener la autorización correspondiente para realizar las obras descritas en esta manifestación de impacto ambiental. Como ya se mencionó anteriormente, la promovente una vez autorizado el proyecto en materia ambiental procederá a tramitar el Registro Nacional de Pesca para la unidad de producción acuícola.
Art. 30°.- *Las actividades pesqueras se clasifican en:* **II.-** *Cultivo o acuacultura con fines*		
Artículo 31°.- *Para realizar las actividades de pesca se requiere lo siguiente:* **I,** *Concesión, para:* **Inciso b)** *Acuacultura comercial* **II,** Permiso, para: **Inciso g)** *Acuacultura de fomento* **III,** *Autorización, para:* **Inciso d)** *Recolectar del medio natural reproductores, larvas, postlarvas, crías, huevos, semillas, alevines o en cualquier otro estadio, y* **Inciso e)** *Acuacultura didáctica.*		

Artículos 22.- *la Secretaría podrá inscribir en el Registro Nacional de Pesca a los acuicultores que no requieran concesión, permiso o Autorización.*	Al **proyecto** le aplica el Artículo, incisos y, fracciones anteriores, porque se trata de una actividad acuícola con fines comerciales.	Por el hecho de presentar a la autoridad correspondiente (SEMARNAT) la Manifestación de Impacto Ambiental, el promovente está cumpliendo con este apartado. El proyecto se vincula por la obligatoriedad de obtener la autorización correspondiente para realizar las obras descritas en esta manifestación de impacto ambiental. Como ya se mencionó anteriormente, la promovente una vez autorizado el proyecto en materia ambiental procederá a tramitar el Registro Nacional de Pesca para la unidad de producción acuícola.
Art. 30°.- *Las actividades pesqueras se clasifican en:* **II.-** *Cultivo o acuacultura con fines*		
Artículo 31°.- *Para realizar las actividades de pesca se requiere lo siguiente:* **I,** *Concesión, para:* **Inciso b)** *Acuacultura comercial* **II,** Permiso, para: **Inciso g)** *Acuacultura de fomento* **III,** *Autorización, para:* **Inciso d)** *Recolectar del medio natural reproductores, larvas, postlarvas, crías, huevos, semillas, alevines o en cualquier otro estadio, y* **Inciso e)** *Acuacultura didáctica.*		

Artículos 22.- *la Secretaría podrá inscribir en el Registro Nacional de Pesca a los acuicultores que no requieran concesión, permiso o Autorización.*	Al **proyecto** le aplica el Artículo, incisos y, fracciones anteriores, porque se trata de una actividad acuícola con fines comerciales.	Por el hecho de presentar a la autoridad correspondiente (SEMARNAT) la Manifestación de Impacto Ambiental, el promovente está cumpliendo con este apartado. El proyecto se vincula por la obligatoriedad de obtener la autorización correspondiente para realizar las obras descritas en esta manifestación de impacto ambiental. Como ya se mencionó anteriormente, la promovente una vez autorizado el proyecto en materia ambiental procederá a tramitar el Registro Nacional de Pesca para la unidad de producción acuícola.
Art. 30°.- *Las actividades pesqueras se clasifican en:* **II.-** *Cultivo o acuacultura con fines*		
Artículo 31°.- *Para realizar las actividades de pesca se requiere lo siguiente:* **I,** *Concesión, para:* **Inciso b)** *Acuacultura comercial* **II,** Permiso, para: **Inciso g)** *Acuacultura de fomento* **III,** *Autorización, para:* **Inciso d)** *Recolectar del medio natural reproductores, larvas, postlarvas, crías, huevos, semillas, alevines o en cualquier otro estadio, y* **Inciso e)** *Acuacultura didáctica.*		

Artículos 22.- *la Secretaría podrá inscribir en el Registro Nacional de Pesca a los acuicultores que no requieran concesión, permiso o Autorización.*	Al **proyecto** le aplica el Artículo, incisos y, fracciones anteriores, porque se trata de una actividad acuícola con fines comerciales.	Por el hecho de presentar a la autoridad correspondiente (SEMARNAT) la Manifestación de Impacto Ambiental, el promovente está cumpliendo con este apartado. El proyecto se vincula por la obligatoriedad de obtener la autorización correspondiente para realizar las obras descritas en esta manifestación de impacto ambiental. Como ya se mencionó anteriormente, la promovente una vez autorizado el proyecto en materia ambiental procederá a tramitar el Registro Nacional de Pesca para la unidad de producción acuícola.
Art. 30°.- *Las actividades pesqueras se clasifican en:* **II.-** *Cultivo o acuacultura con fines*		
Artículo 31°.- *Para realizar las actividades de pesca se requiere lo siguiente:* **I,** *Concesión, para:* **Inciso b)** *Acuacultura comercial* **II,** Permiso, para: **Inciso g)** *Acuacultura de fomento* **III,** *Autorización, para:* **Inciso d)** *Recolectar del medio natural reproductores, larvas, postlarvas, crías, huevos, semillas, alevines o en cualquier otro estadio, y* **Inciso e)** *Acuacultura didáctica.*		

Artículos 22.- *la Secretaría podrá inscribir en el Registro Nacional de Pesca a los acuicultores que no requieran concesión, permiso o Autorización.*	Al **proyecto** le aplica el Artículo, incisos y, fracciones anteriores, porque se trata de una actividad acuícola con fines comerciales.	Por el hecho de presentar a la autoridad correspondiente (SEMARNAT) la Manifestación de Impacto Ambiental, el promovente está cumpliendo con este apartado. El proyecto se vincula por la obligatoriedad de obtener la autorización correspondiente para realizar las obras descritas en esta manifestación de impacto ambiental. Como ya se mencionó anteriormente, la promovente una vez autorizado el proyecto en materia ambiental procederá a tramitar el Registro Nacional de Pesca para la unidad de producción acuícola.
Art. 30°.- *Las actividades pesqueras se clasifican en:* **II.-** *Cultivo o acuacultura con fines*		
Artículo 31°.- *Para realizar las actividades de pesca se requiere lo siguiente:* **I,** *Concesión, para:* **Inciso b)** *Acuacultura comercial* **II,** Permiso, para: **Inciso g)** *Acuacultura de fomento* **III,** *Autorización, para:* **Inciso d)** *Recolectar del medio natural reproductores, larvas, postlarvas, crías, huevos, semillas, alevines o en cualquier otro estadio, y* **Inciso e)** *Acuacultura didáctica.*		

Artículos 22.- *la Secretaría podrá inscribir en el Registro Nacional de Pesca a los acuicultores que no requieran concesión, permiso o Autorización.*	Al **proyecto** le aplica el Artículo, incisos y, fracciones anteriores, porque se trata de una actividad acuícola con fines comerciales.	Por el hecho de presentar a la autoridad correspondiente (SEMARNAT) la Manifestación de Impacto Ambiental, el promovente está cumpliendo con este apartado. El proyecto se vincula por la obligatoriedad de obtener la autorización correspondiente para realizar las obras descritas en esta manifestación de impacto ambiental. Como ya se mencionó anteriormente, la promovente una vez autorizado el proyecto en materia ambiental procederá a tramitar el Registro Nacional de Pesca para la unidad de producción acuícola.
Art. 30°.- *Las actividades pesqueras se clasifican en:* **II.-** *Cultivo o acuacultura con fines*		
Artículo 31°.- *Para realizar las actividades de pesca se requiere lo siguiente:* **I,** *Concesión, para:* **Inciso b)** *Acuacultura comercial* **II,** Permiso, para: **Inciso g)** *Acuacultura de fomento* **III,** *Autorización, para:* **Inciso d)** *Recolectar del medio natural reproductores, larvas, postlarvas, crías, huevos, semillas, alevines o en cualquier otro estadio, y* **Inciso e)** *Acuacultura didáctica.*		

Artículos 22.- *la Secretaría podrá inscribir en el Registro Nacional de Pesca a los acuicultores que no requieran concesión, permiso o Autorización.*	Al **proyecto** le aplica el Artículo, incisos y, fracciones anteriores, porque se trata de una actividad acuícola con fines comerciales.	Por el hecho de presentar a la autoridad correspondiente (SEMARNAT) la Manifestación de Impacto Ambiental, el promovente está cumpliendo con este apartado. El proyecto se vincula por la obligatoriedad de obtener la autorización correspondiente para realizar las obras descritas en esta manifestación de impacto ambiental. Como ya se mencionó anteriormente, la promovente una vez autorizado el proyecto en materia ambiental procederá a tramitar el Registro Nacional de Pesca para la unidad de producción acuícola.
Art. 30°.- *Las actividades pesqueras se clasifican en:* **II.-** *Cultivo o acuacultura con fines*		
Artículo 31°.- *Para realizar las actividades de pesca se requiere lo siguiente:* **I,** *Concesión, para:* **Inciso b)** *Acuacultura comercial* **II,** Permiso, para: **Inciso g)** *Acuacultura de fomento* **III,** *Autorización, para:* **Inciso d)** *Recolectar del medio natural reproductores, larvas, postlarvas, crías, huevos, semillas, alevines o en cualquier otro estadio, y* **Inciso e)** *Acuacultura didáctica.*		

Artículos 22.- *la Secretaría podrá inscribir en el Registro Nacional de Pesca a los acuicultores que no requieran concesión, permiso o Autorización.*	Al **proyecto** le aplica el Artículo, incisos y, fracciones anteriores, porque se trata de una actividad acuícola con fines comerciales.	Por el hecho de presentar a la autoridad correspondiente (SEMARNAT) la Manifestación de Impacto Ambiental, el promovente está cumpliendo con este apartado. El proyecto se vincula por la obligatoriedad de obtener la autorización correspondiente para realizar las obras descritas en esta manifestación de impacto ambiental. Como ya se mencionó anteriormente, la promovente una vez autorizado el proyecto en materia ambiental procederá a tramitar el Registro Nacional de Pesca para la unidad de producción acuícola.
Art. 30°.- *Las actividades pesqueras se clasifican en:* **II.-** *Cultivo o acuacultura con fines*		
Artículo 31°.- *Para realizar las actividades de pesca se requiere lo siguiente:* **I,** *Concesión, para:* **Inciso b)** *Acuacultura comercial* **II,** Permiso, para: **Inciso g)** *Acuacultura de fomento* **III,** *Autorización, para:* **Inciso d)** *Recolectar del medio natural reproductores, larvas, postlarvas, crías, huevos, semillas, alevines o en cualquier otro estadio, y* **Inciso e)** *Acuacultura didáctica.*		

Artículos 22.- *la Secretaría podrá inscribir en el Registro Nacional de Pesca a los acuicultores que no requieran concesión, permiso o Autorización.*	Al **proyecto** le aplica el Artículo, incisos y, fracciones anteriores, porque se trata de una actividad acuícola con fines comerciales.	Por el hecho de presentar a la autoridad correspondiente (SEMARNAT) la Manifestación de Impacto Ambiental, el promovente está cumpliendo con este apartado. El proyecto se vincula por la obligatoriedad de obtener la autorización correspondiente para realizar las obras descritas en esta manifestación de impacto ambiental. Como ya se mencionó anteriormente, la promovente una vez autorizado el proyecto en materia ambiental procederá a tramitar el Registro Nacional de Pesca para la unidad de producción acuícola.
Art. 30°.- *Las actividades pesqueras se clasifican en:* **II.-** *Cultivo o acuacultura con fines*		
Artículo 31°.- *Para realizar las actividades de pesca se requiere lo siguiente:* **I,** *Concesión, para:* **Inciso b)** *Acuacultura comercial* **II,** Permiso, para: **Inciso g)** *Acuacultura de fomento* **III,** *Autorización, para:* **Inciso d)** *Recolectar del medio natural reproductores, larvas, postlarvas, crías, huevos, semillas, alevines o en cualquier otro estadio, y* **Inciso e)** *Acuacultura didáctica.*		

Artículos 22.- *la Secretaría podrá inscribir en el Registro Nacional de Pesca a los acuicultores que no requieran concesión, permiso o Autorización.*	Al **proyecto** le aplica el Artículo, incisos y, fracciones anteriores, porque se trata de una actividad acuícola con fines comerciales.	Por el hecho de presentar a la autoridad correspondiente (SEMARNAT) la Manifestación de Impacto Ambiental, el promovente está cumpliendo con este apartado. El proyecto se vincula por la obligatoriedad de obtener la autorización correspondiente para realizar las obras descritas en esta manifestación de impacto ambiental. Como ya se mencionó anteriormente, la promovente una vez autorizado el proyecto en materia ambiental procederá a tramitar el Registro Nacional de Pesca para la unidad de producción acuícola.
Art. 30°.- *Las actividades pesqueras se clasifican en:* **II.-** *Cultivo o acuacultura con fines*		
Artículo 31°.- *Para realizar las actividades de pesca se requiere lo siguiente:* **I,** *Concesión, para:* **Inciso b)** *Acuacultura comercial* **II,** Permiso, para: **Inciso g)** *Acuacultura de fomento* **III,** *Autorización, para:* **Inciso d)** *Recolectar del medio natural reproductores, larvas, postlarvas, crías, huevos, semillas, alevines o en cualquier otro estadio, y* **Inciso e)** *Acuacultura didáctica.*		

Artículos 22.- *la Secretaría podrá inscribir en el Registro Nacional de Pesca a los acuicultores que no requieran concesión, permiso o Autorización.*	Al **proyecto** le aplica el Artículo, incisos y, fracciones anteriores, porque se trata de una actividad acuícola con fines comerciales.	Por el hecho de presentar a la autoridad correspondiente (SEMARNAT) la Manifestación de Impacto Ambiental, el promovente está cumpliendo con este apartado. El proyecto se vincula por la obligatoriedad de obtener la autorización correspondiente para realizar las obras descritas en esta manifestación de impacto ambiental. Como ya se mencionó anteriormente, la promovente una vez autorizado el proyecto en materia ambiental procederá a tramitar el Registro Nacional de Pesca para la unidad de producción acuícola.
Art. 30°.- *Las actividades pesqueras se clasifican en:* **II.-** *Cultivo o acuacultura con fines*		
Artículo 31°.- *Para realizar las actividades de pesca se requiere lo siguiente:* **I,** *Concesión, para:* **Inciso b)** *Acuacultura comercial* **II,** Permiso, para: **Inciso g)** *Acuacultura de fomento* **III,** *Autorización, para:* **Inciso d)** *Recolectar del medio natural reproductores, larvas, postlarvas, crías, huevos, semillas, alevines o en cualquier otro estadio, y* **Inciso e)** *Acuacultura didáctica.*		

Artículos 22.- *la Secretaría podrá inscribir en el Registro Nacional de Pesca a los acuicultores que no requieran concesión, permiso o Autorización.*	Al **proyecto** le aplica el Artículo, incisos y, fracciones anteriores, porque se trata de una actividad acuícola con fines comerciales.	Por el hecho de presentar a la autoridad correspondiente (SEMARNAT) la Manifestación de Impacto Ambiental, el promovente está cumpliendo con este apartado. El proyecto se vincula por la obligatoriedad de obtener la autorización correspondiente para realizar las obras descritas en esta manifestación de impacto ambiental. Como ya se mencionó anteriormente, la promovente una vez autorizado el proyecto en materia ambiental procederá a tramitar el Registro Nacional de Pesca para la unidad de producción acuícola.
Art. 30°.- *Las actividades pesqueras se clasifican en:* **II.-** *Cultivo o acuacultura con fines*		
Artículo 31°.- *Para realizar las actividades de pesca se requiere lo siguiente:* **I,** *Concesión, para:* **Inciso b)** *Acuacultura comercial* **II,** Permiso, para: **Inciso g)** *Acuacultura de fomento* **III,** *Autorización, para:* **Inciso d)** *Recolectar del medio natural reproductores, larvas, postlarvas, crías, huevos, semillas, alevines o en cualquier otro estadio, y* **Inciso e)** *Acuacultura didáctica.*		

Artículos 22.- *la Secretaría podrá inscribir en el Registro Nacional de Pesca a los acuicultores que no requieran concesión, permiso o Autorización.*	Al **proyecto** le aplica el Artículo, incisos y, fracciones anteriores, porque se trata de una actividad acuícola con fines comerciales.	Por el hecho de presentar a la autoridad correspondiente (SEMARNAT) la Manifestación de Impacto Ambiental, el promovente está cumpliendo con este apartado. El proyecto se vincula por la obligatoriedad de obtener la autorización correspondiente para realizar las obras descritas en esta manifestación de impacto ambiental. Como ya se mencionó anteriormente, la promovente una vez autorizado el proyecto en materia ambiental procederá a tramitar el Registro Nacional de Pesca para la unidad de producción acuícola.
Art. 30°.- *Las actividades pesqueras se clasifican en:* **II.-** *Cultivo o acuacultura con fines*		
Artículo 31°.- *Para realizar las actividades de pesca se requiere lo siguiente:* **I,** *Concesión, para:* **Inciso b)** *Acuacultura comercial* **II,** Permiso, para: **Inciso g)** *Acuacultura de fomento* **III,** *Autorización, para:* **Inciso d)** *Recolectar del medio natural reproductores, larvas, postlarvas, crías, huevos, semillas, alevines o en cualquier otro estadio, y* **Inciso e)** *Acuacultura didáctica.*		

Artículos 22.- *la Secretaría podrá inscribir en el Registro Nacional de Pesca a los acuicultores que no requieran concesión, permiso o Autorización.*	Al **proyecto** le aplica el Artículo, incisos y, fracciones anteriores, porque se trata de una actividad acuícola con fines comerciales.	Por el hecho de presentar a la autoridad correspondiente (SEMARNAT) la Manifestación de Impacto Ambiental, el promovente está cumpliendo con este apartado. El proyecto se vincula por la obligatoriedad de obtener la autorización correspondiente para realizar las obras descritas en esta manifestación de impacto ambiental. Como ya se mencionó anteriormente, la promovente una vez autorizado el proyecto en materia ambiental procederá a tramitar el Registro Nacional de Pesca para la unidad de producción acuícola.
Art. 30°.- *Las actividades pesqueras se clasifican en:* **II.-** *Cultivo o acuacultura con fines*		
Artículo 31°.- *Para realizar las actividades de pesca se requiere lo siguiente:* **I,** *Concesión, para:* **Inciso b)** *Acuacultura comercial* **II,** Permiso, para: **Inciso g)** *Acuacultura de fomento* **III,** *Autorización, para:* **Inciso d)** *Recolectar del medio natural reproductores, larvas, postlarvas, crías, huevos, semillas, alevines o en cualquier otro estadio, y* **Inciso e)** *Acuacultura didáctica.*		

Artículos 22.- *la Secretaría podrá inscribir en el Registro Nacional de Pesca a los acuicultores que no requieran concesión, permiso o Autorización.*	Al **proyecto** le aplica el Artículo, incisos y, fracciones anteriores, porque se trata de una actividad acuícola con fines comerciales.	Por el hecho de presentar a la autoridad correspondiente (SEMARNAT) la Manifestación de Impacto Ambiental, el promovente está cumpliendo con este apartado. El proyecto se vincula por la obligatoriedad de obtener la autorización correspondiente para realizar las obras descritas en esta manifestación de impacto ambiental. Como ya se mencionó anteriormente, la promovente una vez autorizado el proyecto en materia ambiental procederá a tramitar el Registro Nacional de Pesca para la unidad de producción acuícola.
Art. 30°.- *Las actividades pesqueras se clasifican en:* **II.-** *Cultivo o acuacultura con fines*		
Artículo 31°.- *Para realizar las actividades de pesca se requiere lo siguiente:* **I,** *Concesión, para:* **Inciso b)** *Acuacultura comercial* **II,** Permiso, para: **Inciso g)** *Acuacultura de fomento* **III,** *Autorización, para:* **Inciso d)** *Recolectar del medio natural reproductores, larvas, postlarvas, crías, huevos, semillas, alevines o en cualquier otro estadio, y* **Inciso e)** *Acuacultura didáctica.*		

Artículos 22.- *la Secretaría podrá inscribir en el Registro Nacional de Pesca a los acuicultores que no requieran concesión, permiso o Autorización.*	Al **proyecto** le aplica el Artículo, incisos y, fracciones anteriores, porque se trata de una actividad acuícola con fines comerciales.	Por el hecho de presentar a la autoridad correspondiente (SEMARNAT) la Manifestación de Impacto Ambiental, el promovente está cumpliendo con este apartado. El proyecto se vincula por la obligatoriedad de obtener la autorización correspondiente para realizar las obras descritas en esta manifestación de impacto ambiental. Como ya se mencionó anteriormente, la promovente una vez autorizado el proyecto en materia ambiental procederá a tramitar el Registro Nacional de Pesca para la unidad de producción acuícola.
Art. 30°.- *Las actividades pesqueras se clasifican en:* **II.-** *Cultivo o acuacultura con fines*		
Artículo 31°.- *Para realizar las actividades de pesca se requiere lo siguiente:* **I,** *Concesión, para:* **Inciso b)** *Acuacultura comercial* **II,** Permiso, para: **Inciso g)** *Acuacultura de fomento* **III,** *Autorización, para:* **Inciso d)** *Recolectar del medio natural reproductores, larvas, postlarvas, crías, huevos, semillas, alevines o en cualquier otro estadio, y* **Inciso e)** *Acuacultura didáctica.*		

Artículos 22.- *la Secretaría podrá inscribir en el Registro Nacional de Pesca a los acuicultores que no requieran concesión, permiso o Autorización.*	Al **proyecto** le aplica el Artículo, incisos y, fracciones anteriores, porque se trata de una actividad acuícola con fines comerciales.	Por el hecho de presentar a la autoridad correspondiente (SEMARNAT) la Manifestación de Impacto Ambiental, el promovente está cumpliendo con este apartado. El proyecto se vincula por la obligatoriedad de obtener la autorización correspondiente para realizar las obras descritas en esta manifestación de impacto ambiental. Como ya se mencionó anteriormente, la promovente una vez autorizado el proyecto en materia ambiental procederá a tramitar el Registro Nacional de Pesca para la unidad de producción acuícola.
Art. 30°.- *Las actividades pesqueras se clasifican en:* **II.-** *Cultivo o acuacultura con fines*		
Artículo 31°.- *Para realizar las actividades de pesca se requiere lo siguiente:* **I,** *Concesión, para:* **Inciso b)** *Acuacultura comercial* **II,** Permiso, para: **Inciso g)** *Acuacultura de fomento* **III,** *Autorización, para:* **Inciso d)** *Recolectar del medio natural reproductores, larvas, postlarvas, crías, huevos, semillas, alevines o en cualquier otro estadio, y* **Inciso e)** *Acuacultura didáctica.*		

Artículos 22.- *la Secretaría podrá inscribir en el Registro Nacional de Pesca a los acuicultores que no requieran concesión, permiso o Autorización.*	Al **proyecto** le aplica el Artículo, incisos y, fracciones anteriores, porque se trata de una actividad acuícola con fines comerciales.	Por el hecho de presentar a la autoridad correspondiente (SEMARNAT) la Manifestación de Impacto Ambiental, el promovente está cumpliendo con este apartado. El proyecto se vincula por la obligatoriedad de obtener la autorización correspondiente para realizar las obras descritas en esta manifestación de impacto ambiental. Como ya se mencionó anteriormente, la promovente una vez autorizado el proyecto en materia ambiental procederá a tramitar el Registro Nacional de Pesca para la unidad de producción acuícola.
Art. 30°.- *Las actividades pesqueras se clasifican en:* **II.-** *Cultivo o acuacultura con fines*		
Artículo 31°.- *Para realizar las actividades de pesca se requiere lo siguiente:* **I,** *Concesión, para:* **Inciso b)** *Acuacultura comercial* **II,** Permiso, para: **Inciso g)** *Acuacultura de fomento* **III,** *Autorización, para:* **Inciso d)** *Recolectar del medio natural reproductores, larvas, postlarvas, crías, huevos, semillas, alevines o en cualquier otro estadio, y* **Inciso e)** *Acuacultura didáctica.*		

Artículos 22.- *la Secretaría podrá inscribir en el Registro Nacional de Pesca a los acuicultores que no requieran concesión, permiso o Autorización.*	Al **proyecto** le aplica el Artículo, incisos y, fracciones anteriores, porque se trata de una actividad acuícola con fines comerciales.	Por el hecho de presentar a la autoridad correspondiente (SEMARNAT) la Manifestación de Impacto Ambiental, el promovente está cumpliendo con este apartado. El proyecto se vincula por la obligatoriedad de obtener la autorización correspondiente para realizar las obras descritas en esta manifestación de impacto ambiental. Como ya se mencionó anteriormente, la promovente una vez autorizado el proyecto en materia ambiental procederá a tramitar el Registro Nacional de Pesca para la unidad de producción acuícola.
Art. 30°.- *Las actividades pesqueras se clasifican en:* **II.-** *Cultivo o acuacultura con fines*		
Artículo 31°.- *Para realizar las actividades de pesca se requiere lo siguiente:* **I,** *Concesión, para:* **Inciso b)** *Acuacultura comercial* **II,** Permiso, para: **Inciso g)** *Acuacultura de fomento* **III,** *Autorización, para:* **Inciso d)** *Recolectar del medio natural reproductores, larvas, postlarvas, crías, huevos, semillas, alevines o en cualquier otro estadio, y* **Inciso e)** *Acuacultura didáctica.*		

Artículos 22.- *la Secretaría podrá inscribir en el Registro Nacional de Pesca a los acuicultores que no requieran concesión, permiso o Autorización.*	Al **proyecto** le aplica el Artículo, incisos y, fracciones anteriores, porque se trata de una actividad acuícola con fines comerciales.	Por el hecho de presentar a la autoridad correspondiente (SEMARNAT) la Manifestación de Impacto Ambiental, el promovente está cumpliendo con este apartado. El proyecto se vincula por la obligatoriedad de obtener la autorización correspondiente para realizar las obras descritas en esta manifestación de impacto ambiental. Como ya se mencionó anteriormente, la promovente una vez autorizado el proyecto en materia ambiental procederá a tramitar el Registro Nacional de Pesca para la unidad de producción acuícola.
Art. 30°.- *Las actividades pesqueras se clasifican en:* **II.-** *Cultivo o acuacultura con fines*		
Artículo 31°.- *Para realizar las actividades de pesca se requiere lo siguiente:* **I,** *Concesión, para:* **Inciso b)** *Acuacultura comercial* **II,** Permiso, para: **Inciso g)** *Acuacultura de fomento* **III,** *Autorización, para:* **Inciso d)** *Recolectar del medio natural reproductores, larvas, postlarvas, crías, huevos, semillas, alevines o en cualquier otro estadio, y* **Inciso e)** *Acuacultura didáctica.*		

Artículos 22.- *la Secretaría podrá inscribir en el Registro Nacional de Pesca a los acuicultores que no requieran concesión, permiso o Autorización.*	Al **proyecto** le aplica el Artículo, incisos y, fracciones anteriores, porque se trata de una actividad acuícola con fines comerciales.	Por el hecho de presentar a la autoridad correspondiente (SEMARNAT) la Manifestación de Impacto Ambiental, el promovente está cumpliendo con este apartado. El proyecto se vincula por la obligatoriedad de obtener la autorización correspondiente para realizar las obras descritas en esta manifestación de impacto ambiental. Como ya se mencionó anteriormente, la promovente una vez autorizado el proyecto en materia ambiental procederá a tramitar el Registro Nacional de Pesca para la unidad de producción acuícola.
Art. 30°.- *Las actividades pesqueras se clasifican en:* **II.-** *Cultivo o acuacultura con fines*		
Artículo 31°.- *Para realizar las actividades de pesca se requiere lo siguiente:* **I,** *Concesión, para:* **Inciso b)** *Acuacultura comercial* **II,** Permiso, para: **Inciso g)** *Acuacultura de fomento* **III,** *Autorización, para:* **Inciso d)** *Recolectar del medio natural reproductores, larvas, postlarvas, crías, huevos, semillas, alevines o en cualquier otro estadio, y* **Inciso e)** *Acuacultura didáctica.*		

Artículos 22.- *la Secretaría podrá inscribir en el Registro Nacional de Pesca a los acuicultores que no requieran concesión, permiso o Autorización.*	Al **proyecto** le aplica el Artículo, incisos y, fracciones anteriores, porque se trata de una actividad acuícola con fines comerciales.	Por el hecho de presentar a la autoridad correspondiente (SEMARNAT) la Manifestación de Impacto Ambiental, el promovente está cumpliendo con este apartado. El proyecto se vincula por la obligatoriedad de obtener la autorización correspondiente para realizar las obras descritas en esta manifestación de impacto ambiental. Como ya se mencionó anteriormente, la promovente una vez autorizado el proyecto en materia ambiental procederá a tramitar el Registro Nacional de Pesca para la unidad de producción acuícola.
Art. 30°.- *Las actividades pesqueras se clasifican en:* **II.-** *Cultivo o acuacultura con fines*		
Artículo 31°.- *Para realizar las actividades de pesca se requiere lo siguiente:* **I,** *Concesión, para:* **Inciso b)** *Acuacultura comercial* **II,** Permiso, para: **Inciso g)** *Acuacultura de fomento* **III,** *Autorización, para:* **Inciso d)** *Recolectar del medio natural reproductores, larvas, postlarvas, crías, huevos, semillas, alevines o en cualquier otro estadio, y* **Inciso e)** *Acuacultura didáctica.*		

Artículos 22.- *la Secretaría podrá inscribir en el Registro Nacional de Pesca a los acuicultores que no requieran concesión, permiso o Autorización.*	Al **proyecto** le aplica el Artículo, incisos y, fracciones anteriores, porque se trata de una actividad acuícola con fines comerciales.	Por el hecho de presentar a la autoridad correspondiente (SEMARNAT) la Manifestación de Impacto Ambiental, el promovente está cumpliendo con este apartado. El proyecto se vincula por la obligatoriedad de obtener la autorización correspondiente para realizar las obras descritas en esta manifestación de impacto ambiental. Como ya se mencionó anteriormente, la promovente una vez autorizado el proyecto en materia ambiental procederá a tramitar el Registro Nacional de Pesca para la unidad de producción acuícola.
Art. 30°.- *Las actividades pesqueras se clasifican en:* **II.-** *Cultivo o acuacultura con fines*		
Artículo 31°.- *Para realizar las actividades de pesca se requiere lo siguiente:* **I,** *Concesión, para:* **Inciso b)** *Acuacultura comercial* **II,** Permiso, para: **Inciso g)** *Acuacultura de fomento* **III,** *Autorización, para:* **Inciso d)** *Recolectar del medio natural reproductores, larvas, postlarvas, crías, huevos, semillas, alevines o en cualquier otro estadio, y* **Inciso e)** *Acuacultura didáctica.*		

Artículos 22.- *la Secretaría podrá inscribir en el Registro Nacional de Pesca a los acuicultores que no requieran concesión, permiso o Autorización.*	Al **proyecto** le aplica el Artículo, incisos y, fracciones anteriores, porque se trata de una actividad acuícola con fines comerciales.	Por el hecho de presentar a la autoridad correspondiente (SEMARNAT) la Manifestación de Impacto Ambiental, el promovente está cumpliendo con este apartado. El proyecto se vincula por la obligatoriedad de obtener la autorización correspondiente para realizar las obras descritas en esta manifestación de impacto ambiental. Como ya se mencionó anteriormente, la promovente una vez autorizado el proyecto en materia ambiental procederá a tramitar el Registro Nacional de Pesca para la unidad de producción acuícola.
Art. 30°.- *Las actividades pesqueras se clasifican en:* **II.-** *Cultivo o acuacultura con fines*		
Artículo 31°.- *Para realizar las actividades de pesca se requiere lo siguiente:* **I,** *Concesión, para:* **Inciso b)** *Acuacultura comercial* **II,** Permiso, para: **Inciso g)** *Acuacultura de fomento* **III,** *Autorización, para:* **Inciso d)** *Recolectar del medio natural reproductores, larvas, postlarvas, crías, huevos, semillas, alevines o en cualquier otro estadio, y* **Inciso e)** *Acuacultura didáctica.*		

Artículos 22.- *la Secretaría podrá inscribir en el Registro Nacional de Pesca a los acuicultores que no requieran concesión, permiso o Autorización.*	Al **proyecto** le aplica el Artículo, incisos y, fracciones anteriores, porque se trata de una actividad acuícola con fines comerciales.	Por el hecho de presentar a la autoridad correspondiente (SEMARNAT) la Manifestación de Impacto Ambiental, el promovente está cumpliendo con este apartado. El proyecto se vincula por la obligatoriedad de obtener la autorización correspondiente para realizar las obras descritas en esta manifestación de impacto ambiental. Como ya se mencionó anteriormente, la promovente una vez autorizado el proyecto en materia ambiental procederá a tramitar el Registro Nacional de Pesca para la unidad de producción acuícola.
Art. 30°.- *Las actividades pesqueras se clasifican en:* **II.-** *Cultivo o acuacultura con fines*		
Artículo 31°.- *Para realizar las actividades de pesca se requiere lo siguiente:* **I,** *Concesión, para:* **Inciso b)** *Acuacultura comercial* **II,** Permiso, para: **Inciso g)** *Acuacultura de fomento* **III,** *Autorización, para:* **Inciso d)** *Recolectar del medio natural reproductores, larvas, postlarvas, crías, huevos, semillas, alevines o en cualquier otro estadio, y* **Inciso e)** *Acuacultura didáctica.*		

Artículos 22.- *la Secretaría podrá inscribir en el Registro Nacional de Pesca a los acuicultores que no requieran concesión, permiso o Autorización.*	Al **proyecto** le aplica el Artículo, incisos y, fracciones anteriores, porque se trata de una actividad acuícola con fines comerciales.	Por el hecho de presentar a la autoridad correspondiente (SEMARNAT) la Manifestación de Impacto Ambiental, el promovente está cumpliendo con este apartado. El proyecto se vincula por la obligatoriedad de obtener la autorización correspondiente para realizar las obras descritas en esta manifestación de impacto ambiental. Como ya se mencionó anteriormente, la promovente una vez autorizado el proyecto en materia ambiental procederá a tramitar el Registro Nacional de Pesca para la unidad de producción acuícola.
Art. 30°.- *Las actividades pesqueras se clasifican en:* **II.-** *Cultivo o acuacultura con fines*		
Artículo 31°.- *Para realizar las actividades de pesca se requiere lo siguiente:* **I,** *Concesión, para:* **Inciso b)** *Acuacultura comercial* **II,** Permiso, para: **Inciso g)** *Acuacultura de fomento* **III,** *Autorización, para:* **Inciso d)** *Recolectar del medio natural reproductores, larvas, postlarvas, crías, huevos, semillas, alevines o en cualquier otro estadio, y* **Inciso e)** *Acuacultura didáctica.*		

Artículos 22.- *la Secretaría podrá inscribir en el Registro Nacional de Pesca a los acuicultores que no requieran concesión, permiso o Autorización.*	Al **proyecto** le aplica el Artículo, incisos y, fracciones anteriores, porque se trata de una actividad acuícola con fines comerciales.	Por el hecho de presentar a la autoridad correspondiente (SEMARNAT) la Manifestación de Impacto Ambiental, el promovente está cumpliendo con este apartado. El proyecto se vincula por la obligatoriedad de obtener la autorización correspondiente para realizar las obras descritas en esta manifestación de impacto ambiental. Como ya se mencionó anteriormente, la promovente una vez autorizado el proyecto en materia ambiental procederá a tramitar el Registro Nacional de Pesca para la unidad de producción acuícola.
Art. 30°.- *Las actividades pesqueras se clasifican en:* **II.-** *Cultivo o acuacultura con fines*		
Artículo 31°.- *Para realizar las actividades de pesca se requiere lo siguiente:* **I,** *Concesión, para:* **Inciso b)** *Acuacultura comercial* **II,** Permiso, para: **Inciso g)** *Acuacultura de fomento* **III,** *Autorización, para:* **Inciso d)** *Recolectar del medio natural reproductores, larvas, postlarvas, crías, huevos, semillas, alevines o en cualquier otro estadio, y* **Inciso e)** *Acuacultura didáctica.*		

Artículos 22.- *la Secretaría podrá inscribir en el Registro Nacional de Pesca a los acuicultores que no requieran concesión, permiso o Autorización.*	Al **proyecto** le aplica el Artículo, incisos y, fracciones anteriores, porque se trata de una actividad acuícola con fines comerciales.	Por el hecho de presentar a la autoridad correspondiente (SEMARNAT) la Manifestación de Impacto Ambiental, el promovente está cumpliendo con este apartado. El proyecto se vincula por la obligatoriedad de obtener la autorización correspondiente para realizar las obras descritas en esta manifestación de impacto ambiental. Como ya se mencionó anteriormente, la promovente una vez autorizado el proyecto en materia ambiental procederá a tramitar el Registro Nacional de Pesca para la unidad de producción acuícola.
Art. 30°.- *Las actividades pesqueras se clasifican en:* **II.-** *Cultivo o acuacultura con fines*		
Artículo 31°.- *Para realizar las actividades de pesca se requiere lo siguiente:* **I,** *Concesión, para:* **Inciso b)** *Acuacultura comercial* **II,** Permiso, para: **Inciso g)** *Acuacultura de fomento* **III,** *Autorización, para:* **Inciso d)** *Recolectar del medio natural reproductores, larvas, postlarvas, crías, huevos, semillas, alevines o en cualquier otro estadio, y* **Inciso e)** *Acuacultura didáctica.*		

Artículos 22.- *la Secretaría podrá inscribir en el Registro Nacional de Pesca a los acuicultores que no requieran concesión, permiso o Autorización.*	Al **proyecto** le aplica el Artículo, incisos y, fracciones anteriores, porque se trata de una actividad acuícola con fines comerciales.	Por el hecho de presentar a la autoridad correspondiente (SEMARNAT) la Manifestación de Impacto Ambiental, el promovente está cumpliendo con este apartado. El proyecto se vincula por la obligatoriedad de obtener la autorización correspondiente para realizar las obras descritas en esta manifestación de impacto ambiental. Como ya se mencionó anteriormente, la promovente una vez autorizado el proyecto en materia ambiental procederá a tramitar el Registro Nacional de Pesca para la unidad de producción acuícola.
Art. 30°.- *Las actividades pesqueras se clasifican en:* **II.-** *Cultivo o acuacultura con fines*		
Artículo 31°.- *Para realizar las actividades de pesca se requiere lo siguiente:* **I,** *Concesión, para:* **Inciso b)** *Acuacultura comercial* **II,** Permiso, para: **Inciso g)** *Acuacultura de fomento* **III,** *Autorización, para:* **Inciso d)** *Recolectar del medio natural reproductores, larvas, postlarvas, crías, huevos, semillas, alevines o en cualquier otro estadio, y* **Inciso e)** *Acuacultura didáctica.*		

Artículos 22.- *la Secretaría podrá inscribir en el Registro Nacional de Pesca a los acuicultores que no requieran concesión, permiso o Autorización.*	Al **proyecto** le aplica el Artículo, incisos y, fracciones anteriores, porque se trata de una actividad acuícola con fines comerciales.	Por el hecho de presentar a la autoridad correspondiente (SEMARNAT) la Manifestación de Impacto Ambiental, el promovente está cumpliendo con este apartado. El proyecto se vincula por la obligatoriedad de obtener la autorización correspondiente para realizar las obras descritas en esta manifestación de impacto ambiental. Como ya se mencionó anteriormente, la promovente una vez autorizado el proyecto en materia ambiental procederá a tramitar el Registro Nacional de Pesca para la unidad de producción acuícola.
Art. 30°.- *Las actividades pesqueras se clasifican en:* **II.-** *Cultivo o acuacultura con fines*		
Artículo 31°.- *Para realizar las actividades de pesca se requiere lo siguiente:* **I,** *Concesión, para:* **Inciso b)** *Acuacultura comercial* **II,** Permiso, para: **Inciso g)** *Acuacultura de fomento* **III,** *Autorización, para:* **Inciso d)** *Recolectar del medio natural reproductores, larvas, postlarvas, crías, huevos, semillas, alevines o en cualquier otro estadio, y* **Inciso e)** *Acuacultura didáctica.*		

Artículos 22.- *la Secretaría podrá inscribir en el Registro Nacional de Pesca a los acuicultores que no requieran concesión, permiso o Autorización.*	Al **proyecto** le aplica el Artículo, incisos y, fracciones anteriores, porque se trata de una actividad acuícola con fines comerciales.	Por el hecho de presentar a la autoridad correspondiente (SEMARNAT) la Manifestación de Impacto Ambiental, el promovente está cumpliendo con este apartado. El proyecto se vincula por la obligatoriedad de obtener la autorización correspondiente para realizar las obras descritas en esta manifestación de impacto ambiental. Como ya se mencionó anteriormente, la promovente una vez autorizado el proyecto en materia ambiental procederá a tramitar el Registro Nacional de Pesca para la unidad de producción acuícola.
Art. 30°.- *Las actividades pesqueras se clasifican en:* **II.-** *Cultivo o acuacultura con fines*		
Artículo 31°.- *Para realizar las actividades de pesca se requiere lo siguiente:* **I,** *Concesión, para:* **Inciso b)** *Acuacultura comercial* **II,** Permiso, para: **Inciso g)** *Acuacultura de fomento* **III,** *Autorización, para:* **Inciso d)** *Recolectar del medio natural reproductores, larvas, postlarvas, crías, huevos, semillas, alevines o en cualquier otro estadio, y* **Inciso e)** *Acuacultura didáctica.*		

Artículos 22.- *la Secretaría podrá inscribir en el Registro Nacional de Pesca a los acuicultores que no requieran concesión, permiso o Autorización.*	Al **proyecto** le aplica el Artículo, incisos y, fracciones anteriores, porque se trata de una actividad acuícola con fines comerciales.	Por el hecho de presentar a la autoridad correspondiente (SEMARNAT) la Manifestación de Impacto Ambiental, el promovente está cumpliendo con este apartado. El proyecto se vincula por la obligatoriedad de obtener la autorización correspondiente para realizar las obras descritas en esta manifestación de impacto ambiental. Como ya se mencionó anteriormente, la promovente una vez autorizado el proyecto en materia ambiental procederá a tramitar el Registro Nacional de Pesca para la unidad de producción acuícola.
Art. 30°.- *Las actividades pesqueras se clasifican en:* **II.-** *Cultivo o acuacultura con fines*		
Artículo 31°.- *Para realizar las actividades de pesca se requiere lo siguiente:* **I,** *Concesión, para:* **Inciso b)** *Acuacultura comercial* **II,** Permiso, para: **Inciso g)** *Acuacultura de fomento* **III,** *Autorización, para:* **Inciso d)** *Recolectar del medio natural reproductores, larvas, postlarvas, crías, huevos, semillas, alevines o en cualquier otro estadio, y* **Inciso e)** *Acuacultura didáctica.*		

Artículos 22.- *la Secretaría podrá inscribir en el Registro Nacional de Pesca a los acuicultores que no requieran concesión, permiso o Autorización.*	Al **proyecto** le aplica el Artículo, incisos y, fracciones anteriores, porque se trata de una actividad acuícola con fines comerciales.	Por el hecho de presentar a la autoridad correspondiente (SEMARNAT) la Manifestación de Impacto Ambiental, el promovente está cumpliendo con este apartado. El proyecto se vincula por la obligatoriedad de obtener la autorización correspondiente para realizar las obras descritas en esta manifestación de impacto ambiental. Como ya se mencionó anteriormente, la promovente una vez autorizado el proyecto en materia ambiental procederá a tramitar el Registro Nacional de Pesca para la unidad de producción acuícola.
Art. 30°.- *Las actividades pesqueras se clasifican en:* **II.-** *Cultivo o acuacultura con fines*		
Artículo 31°.- *Para realizar las actividades de pesca se requiere lo siguiente:* **I,** *Concesión, para:* **Inciso b)** *Acuacultura comercial* **II,** Permiso, para: **Inciso g)** *Acuacultura de fomento* **III,** *Autorización, para:* **Inciso d)** *Recolectar del medio natural reproductores, larvas, postlarvas, crías, huevos, semillas, alevines o en cualquier otro estadio, y* **Inciso e)** *Acuacultura didáctica.*		

Artículos 22.- *la Secretaría podrá inscribir en el Registro Nacional de Pesca a los acuicultores que no requieran concesión, permiso o Autorización.*	Al **proyecto** le aplica el Artículo, incisos y, fracciones anteriores, porque se trata de una actividad acuícola con fines comerciales.	Por el hecho de presentar a la autoridad correspondiente (SEMARNAT) la Manifestación de Impacto Ambiental, el promovente está cumpliendo con este apartado. El proyecto se vincula por la obligatoriedad de obtener la autorización correspondiente para realizar las obras descritas en esta manifestación de impacto ambiental. Como ya se mencionó anteriormente, la promovente una vez autorizado el proyecto en materia ambiental procederá a tramitar el Registro Nacional de Pesca para la unidad de producción acuícola.
Art. 30°.- *Las actividades pesqueras se clasifican en:* **II.-** *Cultivo o acuacultura con fines*		
Artículo 31°.- *Para realizar las actividades de pesca se requiere lo siguiente:* **I,** *Concesión, para:* **Inciso b)** *Acuacultura comercial* **II,** Permiso, para: **Inciso g)** *Acuacultura de fomento* **III,** *Autorización, para:* **Inciso d)** *Recolectar del medio natural reproductores, larvas, postlarvas, crías, huevos, semillas, alevines o en cualquier otro estadio, y* **Inciso e)** *Acuacultura didáctica.*		

Artículos 22.- *la Secretaría podrá inscribir en el Registro Nacional de Pesca a los acuicultores que no requieran concesión, permiso o Autorización.*	Al **proyecto** le aplica el Artículo, incisos y, fracciones anteriores, porque se trata de una actividad acuícola con fines comerciales.	Por el hecho de presentar a la autoridad correspondiente (SEMARNAT) la Manifestación de Impacto Ambiental, el promovente está cumpliendo con este apartado. El proyecto se vincula por la obligatoriedad de obtener la autorización correspondiente para realizar las obras descritas en esta manifestación de impacto ambiental. Como ya se mencionó anteriormente, la promovente una vez autorizado el proyecto en materia ambiental procederá a tramitar el Registro Nacional de Pesca para la unidad de producción acuícola.
Art. 30°.- *Las actividades pesqueras se clasifican en:* **II.-** *Cultivo o acuacultura con fines*		
Artículo 31°.- *Para realizar las actividades de pesca se requiere lo siguiente:* **I,** *Concesión, para:* **Inciso b)** *Acuacultura comercial* **II,** Permiso, para: **Inciso g)** *Acuacultura de fomento* **III,** *Autorización, para:* **Inciso d)** *Recolectar del medio natural reproductores, larvas, postlarvas, crías, huevos, semillas, alevines o en cualquier otro estadio, y* **Inciso e)** *Acuacultura didáctica.*		

Artículos 22.- *la Secretaría podrá inscribir en el Registro Nacional de Pesca a los acuicultores que no requieran concesión, permiso o Autorización.*	Al **proyecto** le aplica el Artículo, incisos y, fracciones anteriores, porque se trata de una actividad acuícola con fines comerciales.	Por el hecho de presentar a la autoridad correspondiente (SEMARNAT) la Manifestación de Impacto Ambiental, el promovente está cumpliendo con este apartado. El proyecto se vincula por la obligatoriedad de obtener la autorización correspondiente para realizar las obras descritas en esta manifestación de impacto ambiental. Como ya se mencionó anteriormente, la promovente una vez autorizado el proyecto en materia ambiental procederá a tramitar el Registro Nacional de Pesca para la unidad de producción acuícola.
Art. 30°.- *Las actividades pesqueras se clasifican en:* **II.-** *Cultivo o acuacultura con fines*		
Artículo 31°.- *Para realizar las actividades de pesca se requiere lo siguiente:* **I,** *Concesión, para:* **Inciso b)** *Acuacultura comercial* **II,** Permiso, para: **Inciso g)** *Acuacultura de fomento* **III,** *Autorización, para:* **Inciso d)** *Recolectar del medio natural reproductores, larvas, postlarvas, crías, huevos, semillas, alevines o en cualquier otro estadio, y* **Inciso e)** *Acuacultura didáctica.*		

Artículos 22.- *la Secretaría podrá inscribir en el Registro Nacional de Pesca a los acuicultores que no requieran concesión, permiso o Autorización.*	Al **proyecto** le aplica el Artículo, incisos y, fracciones anteriores, porque se trata de una actividad acuícola con fines comerciales.	Por el hecho de presentar a la autoridad correspondiente (SEMARNAT) la Manifestación de Impacto Ambiental, el promovente está cumpliendo con este apartado. El proyecto se vincula por la obligatoriedad de obtener la autorización correspondiente para realizar las obras descritas en esta manifestación de impacto ambiental. Como ya se mencionó anteriormente, la promovente una vez autorizado el proyecto en materia ambiental procederá a tramitar el Registro Nacional de Pesca para la unidad de producción acuícola.
Art. 30°.- *Las actividades pesqueras se clasifican en:* **II.-** *Cultivo o acuacultura con fines*		
Artículo 31°.- *Para realizar las actividades de pesca se requiere lo siguiente:* **I,** *Concesión, para:* **Inciso b)** *Acuacultura comercial* **II,** Permiso, para: **Inciso g)** *Acuacultura de fomento* **III,** *Autorización, para:* **Inciso d)** *Recolectar del medio natural reproductores, larvas, postlarvas, crías, huevos, semillas, alevines o en cualquier otro estadio, y* **Inciso e)** *Acuacultura didáctica.*		

Artículos 22.- *la Secretaría podrá inscribir en el Registro Nacional de Pesca a los acuicultores que no requieran concesión, permiso o Autorización.*	Al **proyecto** le aplica el Artículo, incisos y, fracciones anteriores, porque se trata de una actividad acuícola con fines comerciales.	Por el hecho de presentar a la autoridad correspondiente (SEMARNAT) la Manifestación de Impacto Ambiental, el promovente está cumpliendo con este apartado. El proyecto se vincula por la obligatoriedad de obtener la autorización correspondiente para realizar las obras descritas en esta manifestación de impacto ambiental. Como ya se mencionó anteriormente, la promovente una vez autorizado el proyecto en materia ambiental procederá a tramitar el Registro Nacional de Pesca para la unidad de producción acuícola.
Art. 30°.- *Las actividades pesqueras se clasifican en:* **II.-** *Cultivo o acuacultura con fines*		
Artículo 31°.- *Para realizar las actividades de pesca se requiere lo siguiente:* **I,** *Concesión, para:* **Inciso b)** *Acuacultura comercial* **II,** Permiso, para: **Inciso g)** *Acuacultura de fomento* **III,** *Autorización, para:* **Inciso d)** *Recolectar del medio natural reproductores, larvas, postlarvas, crías, huevos, semillas, alevines o en cualquier otro estadio, y* **Inciso e)** *Acuacultura didáctica.*		

Artículos 22.- *la Secretaría podrá inscribir en el Registro Nacional de Pesca a los acuicultores que no requieran concesión, permiso o Autorización.*	Al **proyecto** le aplica el Artículo, incisos y, fracciones anteriores, porque se trata de una actividad acuícola con fines comerciales.	Por el hecho de presentar a la autoridad correspondiente (SEMARNAT) la Manifestación de Impacto Ambiental, el promovente está cumpliendo con este apartado. El proyecto se vincula por la obligatoriedad de obtener la autorización correspondiente para realizar las obras descritas en esta manifestación de impacto ambiental. Como ya se mencionó anteriormente, la promovente una vez autorizado el proyecto en materia ambiental procederá a tramitar el Registro Nacional de Pesca para la unidad de producción acuícola.
Art. 30°.- *Las actividades pesqueras se clasifican en:* **II.-** *Cultivo o acuacultura con fines*		
Artículo 31°.- *Para realizar las actividades de pesca se requiere lo siguiente:* **I,** *Concesión, para:* **Inciso b)** *Acuacultura comercial* **II,** Permiso, para: **Inciso g)** *Acuacultura de fomento* **III,** *Autorización, para:* **Inciso d)** *Recolectar del medio natural reproductores, larvas, postlarvas, crías, huevos, semillas, alevines o en cualquier otro estadio, y* **Inciso e)** *Acuacultura didáctica.*		

Artículos 22.- *la Secretaría podrá inscribir en el Registro Nacional de Pesca a los acuicultores que no requieran concesión, permiso o Autorización.*	Al **proyecto** le aplica el Artículo, incisos y, fracciones anteriores, porque se trata de una actividad acuícola con fines comerciales.	Por el hecho de presentar a la autoridad correspondiente (SEMARNAT) la Manifestación de Impacto Ambiental, el promovente está cumpliendo con este apartado. El proyecto se vincula por la obligatoriedad de obtener la autorización correspondiente para realizar las obras descritas en esta manifestación de impacto ambiental. Como ya se mencionó anteriormente, la promovente una vez autorizado el proyecto en materia ambiental procederá a tramitar el Registro Nacional de Pesca para la unidad de producción acuícola.
Art. 30°.- *Las actividades pesqueras se clasifican en:* **II.-** *Cultivo o acuacultura con fines*		
Artículo 31°.- *Para realizar las actividades de pesca se requiere lo siguiente:* **I,** *Concesión, para:* **Inciso b)** *Acuacultura comercial* **II,** Permiso, para: **Inciso g)** *Acuacultura de fomento* **III,** *Autorización, para:* **Inciso d)** *Recolectar del medio natural reproductores, larvas, postlarvas, crías, huevos, semillas, alevines o en cualquier otro estadio, y* **Inciso e)** *Acuacultura didáctica.*		

Artículos 22.- *la Secretaría podrá inscribir en el Registro Nacional de Pesca a los acuicultores que no requieran concesión, permiso o Autorización.*	Al **proyecto** le aplica el Artículo, incisos y, fracciones anteriores, porque se trata de una actividad acuícola con fines comerciales.	Por el hecho de presentar a la autoridad correspondiente (SEMARNAT) la Manifestación de Impacto Ambiental, el promovente está cumpliendo con este apartado. El proyecto se vincula por la obligatoriedad de obtener la autorización correspondiente para realizar las obras descritas en esta manifestación de impacto ambiental. Como ya se mencionó anteriormente, la promovente una vez autorizado el proyecto en materia ambiental procederá a tramitar el Registro Nacional de Pesca para la unidad de producción acuícola.
Art. 30°.- *Las actividades pesqueras se clasifican en:* **II.-** *Cultivo o acuacultura con fines*		
Artículo 31°.- *Para realizar las actividades de pesca se requiere lo siguiente:* **I,** *Concesión, para:* **Inciso b)** *Acuacultura comercial* **II,** Permiso, para: **Inciso g)** *Acuacultura de fomento* **III,** *Autorización, para:* **Inciso d)** *Recolectar del medio natural reproductores, larvas, postlarvas, crías, huevos, semillas, alevines o en cualquier otro estadio, y* **Inciso e)** *Acuacultura didáctica.*		

Artículos 22.- *la Secretaría podrá inscribir en el Registro Nacional de Pesca a los acuicultores que no requieran concesión, permiso o Autorización.*	Al **proyecto** le aplica el Artículo, incisos y, fracciones anteriores, porque se trata de una actividad acuícola con fines comerciales.	Por el hecho de presentar a la autoridad correspondiente (SEMARNAT) la Manifestación de Impacto Ambiental, el promovente está cumpliendo con este apartado. El proyecto se vincula por la obligatoriedad de obtener la autorización correspondiente para realizar las obras descritas en esta manifestación de impacto ambiental. Como ya se mencionó anteriormente, la promovente una vez autorizado el proyecto en materia ambiental procederá a tramitar el Registro Nacional de Pesca para la unidad de producción acuícola.
Art. 30°.- *Las actividades pesqueras se clasifican en:* **II.-** *Cultivo o acuacultura con fines*		
Artículo 31°.- *Para realizar las actividades de pesca se requiere lo siguiente:* **I,** *Concesión, para:* **Inciso b)** *Acuacultura comercial* **II,** Permiso, para: **Inciso g)** *Acuacultura de fomento* **III,** *Autorización, para:* **Inciso d)** *Recolectar del medio natural reproductores, larvas, postlarvas, crías, huevos, semillas, alevines o en cualquier otro estadio, y* **Inciso e)** *Acuacultura didáctica.*		

Artículos 22.- *la Secretaría podrá inscribir en el Registro Nacional de Pesca a los acuicultores que no requieran concesión, permiso o Autorización.*	Al **proyecto** le aplica el Artículo, incisos y, fracciones anteriores, porque se trata de una actividad acuícola con fines comerciales.	Por el hecho de presentar a la autoridad correspondiente (SEMARNAT) la Manifestación de Impacto Ambiental, el promovente está cumpliendo con este apartado. El proyecto se vincula por la obligatoriedad de obtener la autorización correspondiente para realizar las obras descritas en esta manifestación de impacto ambiental. Como ya se mencionó anteriormente, la promovente una vez autorizado el proyecto en materia ambiental procederá a tramitar el Registro Nacional de Pesca para la unidad de producción acuícola.
Art. 30°.- *Las actividades pesqueras se clasifican en:* **II.-** *Cultivo o acuacultura con fines*		
Artículo 31°.- *Para realizar las actividades de pesca se requiere lo siguiente:* **I,** *Concesión, para:* **Inciso b)** *Acuacultura comercial* **II,** Permiso, para: **Inciso g)** *Acuacultura de fomento* **III,** *Autorización, para:* **Inciso d)** *Recolectar del medio natural reproductores, larvas, postlarvas, crías, huevos, semillas, alevines o en cualquier otro estadio, y* **Inciso e)** *Acuacultura didáctica.*		

Artículos 22.- *la Secretaría podrá inscribir en el Registro Nacional de Pesca a los acuicultores que no requieran concesión, permiso o Autorización.*	Al **proyecto** le aplica el Artículo, incisos y, fracciones anteriores, porque se trata de una actividad acuícola con fines comerciales.	Por el hecho de presentar a la autoridad correspondiente (SEMARNAT) la Manifestación de Impacto Ambiental, el promovente está cumpliendo con este apartado. El proyecto se vincula por la obligatoriedad de obtener la autorización correspondiente para realizar las obras descritas en esta manifestación de impacto ambiental. Como ya se mencionó anteriormente, la promovente una vez autorizado el proyecto en materia ambiental procederá a tramitar el Registro Nacional de Pesca para la unidad de producción acuícola.
Art. 30°.- *Las actividades pesqueras se clasifican en:* **II.-** *Cultivo o acuacultura con fines*		
Artículo 31°.- *Para realizar las actividades de pesca se requiere lo siguiente:* **I,** *Concesión, para:* **Inciso b)** *Acuacultura comercial* **II,** Permiso, para: **Inciso g)** *Acuacultura de fomento* **III,** *Autorización, para:* **Inciso d)** *Recolectar del medio natural reproductores, larvas, postlarvas, crías, huevos, semillas, alevines o en cualquier otro estadio, y* **Inciso e)** *Acuacultura didáctica.*		

Artículos 22.- *la Secretaría podrá inscribir en el Registro Nacional de Pesca a los acuicultores que no requieran concesión, permiso o Autorización.*	Al **proyecto** le aplica el Artículo, incisos y, fracciones anteriores, porque se trata de una actividad acuícola con fines comerciales.	Por el hecho de presentar a la autoridad correspondiente (SEMARNAT) la Manifestación de Impacto Ambiental, el promovente está cumpliendo con este apartado. El proyecto se vincula por la obligatoriedad de obtener la autorización correspondiente para realizar las obras descritas en esta manifestación de impacto ambiental. Como ya se mencionó anteriormente, la promovente una vez autorizado el proyecto en materia ambiental procederá a tramitar el Registro Nacional de Pesca para la unidad de producción acuícola.
Art. 30°.- *Las actividades pesqueras se clasifican en:* **II.-** *Cultivo o acuacultura con fines*		
Artículo 31°.- *Para realizar las actividades de pesca se requiere lo siguiente:* **I,** *Concesión, para:* **Inciso b)** *Acuacultura comercial* **II,** Permiso, para: **Inciso g)** *Acuacultura de fomento* **III,** *Autorización, para:* **Inciso d)** *Recolectar del medio natural reproductores, larvas, postlarvas, crías, huevos, semillas, alevines o en cualquier otro estadio, y* **Inciso e)** *Acuacultura didáctica.*		

Artículos 22.- *la Secretaría podrá inscribir en el Registro Nacional de Pesca a los acuicultores que no requieran concesión, permiso o Autorización.*	Al **proyecto** le aplica el Artículo, incisos y, fracciones anteriores, porque se trata de una actividad acuícola con fines comerciales.	Por el hecho de presentar a la autoridad correspondiente (SEMARNAT) la Manifestación de Impacto Ambiental, el promovente está cumpliendo con este apartado. El proyecto se vincula por la obligatoriedad de obtener la autorización correspondiente para realizar las obras descritas en esta manifestación de impacto ambiental. Como ya se mencionó anteriormente, la promovente una vez autorizado el proyecto en materia ambiental procederá a tramitar el Registro Nacional de Pesca para la unidad de producción acuícola.
Art. 30°.- *Las actividades pesqueras se clasifican en:* **II.-** *Cultivo o acuacultura con fines*		
Artículo 31°.- *Para realizar las actividades de pesca se requiere lo siguiente:* **I,** *Concesión, para:* **Inciso b)** *Acuacultura comercial* **II,** Permiso, para: **Inciso g)** *Acuacultura de fomento* **III,** *Autorización, para:* **Inciso d)** *Recolectar del medio natural reproductores, larvas, postlarvas, crías, huevos, semillas, alevines o en cualquier otro estadio, y* **Inciso e)** *Acuacultura didáctica.*		

Artículos 22.- *la Secretaría podrá inscribir en el Registro Nacional de Pesca a los acuicultores que no requieran concesión, permiso o Autorización.*	Al **proyecto** le aplica el Artículo, incisos y, fracciones anteriores, porque se trata de una actividad acuícola con fines comerciales.	Por el hecho de presentar a la autoridad correspondiente (SEMARNAT) la Manifestación de Impacto Ambiental, el promovente está cumpliendo con este apartado. El proyecto se vincula por la obligatoriedad de obtener la autorización correspondiente para realizar las obras descritas en esta manifestación de impacto ambiental. Como ya se mencionó anteriormente, la promovente una vez autorizado el proyecto en materia ambiental procederá a tramitar el Registro Nacional de Pesca para la unidad de producción acuícola.
Art. 30°.- *Las actividades pesqueras se clasifican en:* **II.-** *Cultivo o acuacultura con fines*		
Artículo 31°.- *Para realizar las actividades de pesca se requiere lo siguiente:* **I,** *Concesión, para:* **Inciso b)** *Acuacultura comercial* **II,** Permiso, para: **Inciso g)** *Acuacultura de fomento* **III,** *Autorización, para:* **Inciso d)** *Recolectar del medio natural reproductores, larvas, postlarvas, crías, huevos, semillas, alevines o en cualquier otro estadio, y* **Inciso e)** *Acuacultura didáctica.*		

Artículos 22.- *la Secretaría podrá inscribir en el Registro Nacional de Pesca a los acuicultores que no requieran concesión, permiso o Autorización.*	Al **proyecto** le aplica el Artículo, incisos y, fracciones anteriores, porque se trata de una actividad acuícola con fines comerciales.	Por el hecho de presentar a la autoridad correspondiente (SEMARNAT) la Manifestación de Impacto Ambiental, el promovente está cumpliendo con este apartado. El proyecto se vincula por la obligatoriedad de obtener la autorización correspondiente para realizar las obras descritas en esta manifestación de impacto ambiental. Como ya se mencionó anteriormente, la promovente una vez autorizado el proyecto en materia ambiental procederá a tramitar el Registro Nacional de Pesca para la unidad de producción acuícola.
Art. 30°.- *Las actividades pesqueras se clasifican en:* **II.-** *Cultivo o acuacultura con fines*		
Artículo 31°.- *Para realizar las actividades de pesca se requiere lo siguiente:* **I,** *Concesión, para:* **Inciso b)** *Acuacultura comercial* **II,** Permiso, para: **Inciso g)** *Acuacultura de fomento* **III,** *Autorización, para:* **Inciso d)** *Recolectar del medio natural reproductores, larvas, postlarvas, crías, huevos, semillas, alevines o en cualquier otro estadio, y* **Inciso e)** *Acuacultura didáctica.*		

Artículos 22.- *la Secretaría podrá inscribir en el Registro Nacional de Pesca a los acuicultores que no requieran concesión, permiso o Autorización.*	Al **proyecto** le aplica el Artículo, incisos y, fracciones anteriores, porque se trata de una actividad acuícola con fines comerciales.	Por el hecho de presentar a la autoridad correspondiente (SEMARNAT) la Manifestación de Impacto Ambiental, el promovente está cumpliendo con este apartado. El proyecto se vincula por la obligatoriedad de obtener la autorización correspondiente para realizar las obras descritas en esta manifestación de impacto ambiental. Como ya se mencionó anteriormente, la promovente una vez autorizado el proyecto en materia ambiental procederá a tramitar el Registro Nacional de Pesca para la unidad de producción acuícola.
Art. 30°.- *Las actividades pesqueras se clasifican en:* **II.-** *Cultivo o acuacultura con fines*		
Artículo 31°.- *Para realizar las actividades de pesca se requiere lo siguiente:* **I,** *Concesión, para:* **Inciso b)** *Acuacultura comercial* **II,** Permiso, para: **Inciso g)** *Acuacultura de fomento* **III,** *Autorización, para:* **Inciso d)** *Recolectar del medio natural reproductores, larvas, postlarvas, crías, huevos, semillas, alevines o en cualquier otro estadio, y* **Inciso e)** *Acuacultura didáctica.*		

Artículos 22.- *la Secretaría podrá inscribir en el Registro Nacional de Pesca a los acuicultores que no requieran concesión, permiso o Autorización.*	Al **proyecto** le aplica el Artículo, incisos y, fracciones anteriores, porque se trata de una actividad acuícola con fines comerciales.	Por el hecho de presentar a la autoridad correspondiente (SEMARNAT) la Manifestación de Impacto Ambiental, el promovente está cumpliendo con este apartado. El proyecto se vincula por la obligatoriedad de obtener la autorización correspondiente para realizar las obras descritas en esta manifestación de impacto ambiental. Como ya se mencionó anteriormente, la promovente una vez autorizado el proyecto en materia ambiental procederá a tramitar el Registro Nacional de Pesca para la unidad de producción acuícola.
Art. 30°.- *Las actividades pesqueras se clasifican en:* **II.-** *Cultivo o acuacultura con fines*		
Artículo 31°.- *Para realizar las actividades de pesca se requiere lo siguiente:* **I,** *Concesión, para:* **Inciso b)** *Acuacultura comercial* **II,** Permiso, para: **Inciso g)** *Acuacultura de fomento* **III,** *Autorización, para:* **Inciso d)** *Recolectar del medio natural reproductores, larvas, postlarvas, crías, huevos, semillas, alevines o en cualquier otro estadio, y* **Inciso e)** *Acuacultura didáctica.*		

Artículos 22.- *la Secretaría podrá inscribir en el Registro Nacional de Pesca a los acuicultores que no requieran concesión, permiso o Autorización.*	Al **proyecto** le aplica el Artículo, incisos y, fracciones anteriores, porque se trata de una actividad acuícola con fines comerciales.	Por el hecho de presentar a la autoridad correspondiente (SEMARNAT) la Manifestación de Impacto Ambiental, el promovente está cumpliendo con este apartado. El proyecto se vincula por la obligatoriedad de obtener la autorización correspondiente para realizar las obras descritas en esta manifestación de impacto ambiental. Como ya se mencionó anteriormente, la promovente una vez autorizado el proyecto en materia ambiental procederá a tramitar el Registro Nacional de Pesca para la unidad de producción acuícola.
Art. 30°.- *Las actividades pesqueras se clasifican en:* **II.-** *Cultivo o acuacultura con fines*		
Artículo 31°.- *Para realizar las actividades de pesca se requiere lo siguiente:* **I,** *Concesión, para:* **Inciso b)** *Acuacultura comercial* **II,** Permiso, para: **Inciso g)** *Acuacultura de fomento* **III,** *Autorización, para:* **Inciso d)** *Recolectar del medio natural reproductores, larvas, postlarvas, crías, huevos, semillas, alevines o en cualquier otro estadio, y* **Inciso e)** *Acuacultura didáctica.*		

Artículos 22.- *la Secretaría podrá inscribir en el Registro Nacional de Pesca a los acuicultores que no requieran concesión, permiso o Autorización.*	Al **proyecto** le aplica el Artículo, incisos y, fracciones anteriores, porque se trata de una actividad acuícola con fines comerciales.	Por el hecho de presentar a la autoridad correspondiente (SEMARNAT) la Manifestación de Impacto Ambiental, el promovente está cumpliendo con este apartado. El proyecto se vincula por la obligatoriedad de obtener la autorización correspondiente para realizar las obras descritas en esta manifestación de impacto ambiental. Como ya se mencionó anteriormente, la promovente una vez autorizado el proyecto en materia ambiental procederá a tramitar el Registro Nacional de Pesca para la unidad de producción acuícola.
Art. 30°.- *Las actividades pesqueras se clasifican en:* **II.-** *Cultivo o acuacultura con fines*		
Artículo 31°.- *Para realizar las actividades de pesca se requiere lo siguiente:* **I,** *Concesión, para:* **Inciso b)** *Acuacultura comercial* **II,** Permiso, para: **Inciso g)** *Acuacultura de fomento* **III,** *Autorización, para:* **Inciso d)** *Recolectar del medio natural reproductores, larvas, postlarvas, crías, huevos, semillas, alevines o en cualquier otro estadio, y* **Inciso e)** *Acuacultura didáctica.*		

Artículos 22.- *la Secretaría podrá inscribir en el Registro Nacional de Pesca a los acuicultores que no requieran concesión, permiso o Autorización.*	Al **proyecto** le aplica el Artículo, incisos y, fracciones anteriores, porque se trata de una actividad acuícola con fines comerciales.	Por el hecho de presentar a la autoridad correspondiente (SEMARNAT) la Manifestación de Impacto Ambiental, el promovente está cumpliendo con este apartado. El proyecto se vincula por la obligatoriedad de obtener la autorización correspondiente para realizar las obras descritas en esta manifestación de impacto ambiental. Como ya se mencionó anteriormente, la promovente una vez autorizado el proyecto en materia ambiental procederá a tramitar el Registro Nacional de Pesca para la unidad de producción acuícola.
Art. 30°.- *Las actividades pesqueras se clasifican en:* **II.-** *Cultivo o acuacultura con fines*		
Artículo 31°.- *Para realizar las actividades de pesca se requiere lo siguiente:* **I,** *Concesión, para:* **Inciso b)** *Acuacultura comercial* **II,** Permiso, para: **Inciso g)** *Acuacultura de fomento* **III,** *Autorización, para:* **Inciso d)** *Recolectar del medio natural reproductores, larvas, postlarvas, crías, huevos, semillas, alevines o en cualquier otro estadio, y* **Inciso e)** *Acuacultura didáctica.*		

Artículos 22.- *la Secretaría podrá inscribir en el Registro Nacional de Pesca a los acuicultores que no requieran concesión, permiso o Autorización.*	Al **proyecto** le aplica el Artículo, incisos y, fracciones anteriores, porque se trata de una actividad acuícola con fines comerciales.	Por el hecho de presentar a la autoridad correspondiente (SEMARNAT) la Manifestación de Impacto Ambiental, el promovente está cumpliendo con este apartado. El proyecto se vincula por la obligatoriedad de obtener la autorización correspondiente para realizar las obras descritas en esta manifestación de impacto ambiental. Como ya se mencionó anteriormente, la promovente una vez autorizado el proyecto en materia ambiental procederá a tramitar el Registro Nacional de Pesca para la unidad de producción acuícola.
Art. 30°.- *Las actividades pesqueras se clasifican en:* **II.-** *Cultivo o acuacultura con fines*		
Artículo 31°.- *Para realizar las actividades de pesca se requiere lo siguiente:* **I,** *Concesión, para:* **Inciso b)** *Acuacultura comercial* **II,** Permiso, para: **Inciso g)** *Acuacultura de fomento* **III,** *Autorización, para:* **Inciso d)** *Recolectar del medio natural reproductores, larvas, postlarvas, crías, huevos, semillas, alevines o en cualquier otro estadio, y* **Inciso e)** *Acuacultura didáctica.*		

Artículos 22.- *la Secretaría podrá inscribir en el Registro Nacional de Pesca a los acuicultores que no requieran concesión, permiso o Autorización.*	Al **proyecto** le aplica el Artículo, incisos y, fracciones anteriores, porque se trata de una actividad acuícola con fines comerciales.	Por el hecho de presentar a la autoridad correspondiente (SEMARNAT) la Manifestación de Impacto Ambiental, el promovente está cumpliendo con este apartado. El proyecto se vincula por la obligatoriedad de obtener la autorización correspondiente para realizar las obras descritas en esta manifestación de impacto ambiental. Como ya se mencionó anteriormente, la promovente una vez autorizado el proyecto en materia ambiental procederá a tramitar el Registro Nacional de Pesca para la unidad de producción acuícola.
Art. 30°.- *Las actividades pesqueras se clasifican en:* **II.-** *Cultivo o acuacultura con fines*		
Artículo 31°.- *Para realizar las actividades de pesca se requiere lo siguiente:* **I,** *Concesión, para:* **Inciso b)** *Acuacultura comercial* **II,** Permiso, para: **Inciso g)** *Acuacultura de fomento* **III,** *Autorización, para:* **Inciso d)** *Recolectar del medio natural reproductores, larvas, postlarvas, crías, huevos, semillas, alevines o en cualquier otro estadio, y* **Inciso e)** *Acuacultura didáctica.*		

Artículos 22.- *la Secretaría podrá inscribir en el Registro Nacional de Pesca a los acuicultores que no requieran concesión, permiso o Autorización.*	Al **proyecto** le aplica el Artículo, incisos y, fracciones anteriores, porque se trata de una actividad acuícola con fines comerciales.	Por el hecho de presentar a la autoridad correspondiente (SEMARNAT) la Manifestación de Impacto Ambiental, el promovente está cumpliendo con este apartado. El proyecto se vincula por la obligatoriedad de obtener la autorización correspondiente para realizar las obras descritas en esta manifestación de impacto ambiental. Como ya se mencionó anteriormente, la promovente una vez autorizado el proyecto en materia ambiental procederá a tramitar el Registro Nacional de Pesca para la unidad de producción acuícola.
Art. 30°.- *Las actividades pesqueras se clasifican en:* **II.-** *Cultivo o acuacultura con fines*		
Artículo 31°.- *Para realizar las actividades de pesca se requiere lo siguiente:* **I,** *Concesión, para:* **Inciso b)** *Acuacultura comercial* **II,** Permiso, para: **Inciso g)** *Acuacultura de fomento* **III,** *Autorización, para:* **Inciso d)** *Recolectar del medio natural reproductores, larvas, postlarvas, crías, huevos, semillas, alevines o en cualquier otro estadio, y* **Inciso e)** *Acuacultura didáctica.*		

Artículos 22.- *la Secretaría podrá inscribir en el Registro Nacional de Pesca a los acuicultores que no requieran concesión, permiso o Autorización.*	Al **proyecto** le aplica el Artículo, incisos y, fracciones anteriores, porque se trata de una actividad acuícola con fines comerciales.	Por el hecho de presentar a la autoridad correspondiente (SEMARNAT) la Manifestación de Impacto Ambiental, el promovente está cumpliendo con este apartado. El proyecto se vincula por la obligatoriedad de obtener la autorización correspondiente para realizar las obras descritas en esta manifestación de impacto ambiental. Como ya se mencionó anteriormente, la promovente una vez autorizado el proyecto en materia ambiental procederá a tramitar el Registro Nacional de Pesca para la unidad de producción acuícola.
Art. 30°.- *Las actividades pesqueras se clasifican en:* **II.-** *Cultivo o acuacultura con fines*		
Artículo 31°.- *Para realizar las actividades de pesca se requiere lo siguiente:* **I,** *Concesión, para:* **Inciso b)** *Acuacultura comercial* **II,** Permiso, para: **Inciso g)** *Acuacultura de fomento* **III,** *Autorización, para:* **Inciso d)** *Recolectar del medio natural reproductores, larvas, postlarvas, crías, huevos, semillas, alevines o en cualquier otro estadio, y* **Inciso e)** *Acuacultura didáctica.*		

Artículos 22.- *la Secretaría podrá inscribir en el Registro Nacional de Pesca a los acuicultores que no requieran concesión, permiso o Autorización.*	Al **proyecto** le aplica el Artículo, incisos y, fracciones anteriores, porque se trata de una actividad acuícola con fines comerciales.	Por el hecho de presentar a la autoridad correspondiente (SEMARNAT) la Manifestación de Impacto Ambiental, el promovente está cumpliendo con este apartado. El proyecto se vincula por la obligatoriedad de obtener la autorización correspondiente para realizar las obras descritas en esta manifestación de impacto ambiental. Como ya se mencionó anteriormente, la promovente una vez autorizado el proyecto en materia ambiental procederá a tramitar el Registro Nacional de Pesca para la unidad de producción acuícola.
Art. 30°.- *Las actividades pesqueras se clasifican en:* **II.-** *Cultivo o acuacultura con fines*		
Artículo 31°.- *Para realizar las actividades de pesca se requiere lo siguiente:* **I,** *Concesión, para:* **Inciso b)** *Acuacultura comercial* **II,** Permiso, para: **Inciso g)** *Acuacultura de fomento* **III,** *Autorización, para:* **Inciso d)** *Recolectar del medio natural reproductores, larvas, postlarvas, crías, huevos, semillas, alevines o en cualquier otro estadio, y* **Inciso e)** *Acuacultura didáctica.*		

Artículos 22.- *la Secretaría podrá inscribir en el Registro Nacional de Pesca a los acuicultores que no requieran concesión, permiso o Autorización.*	Al **proyecto** le aplica el Artículo, incisos y, fracciones anteriores, porque se trata de una actividad acuícola con fines comerciales.	Por el hecho de presentar a la autoridad correspondiente (SEMARNAT) la Manifestación de Impacto Ambiental, el promovente está cumpliendo con este apartado. El proyecto se vincula por la obligatoriedad de obtener la autorización correspondiente para realizar las obras descritas en esta manifestación de impacto ambiental. Como ya se mencionó anteriormente, la promovente una vez autorizado el proyecto en materia ambiental procederá a tramitar el Registro Nacional de Pesca para la unidad de producción acuícola.
Art. 30°.- *Las actividades pesqueras se clasifican en:* **II.-** *Cultivo o acuacultura con fines*		
Artículo 31°.- *Para realizar las actividades de pesca se requiere lo siguiente:* **I,** *Concesión, para:* **Inciso b)** *Acuacultura comercial* **II,** Permiso, para: **Inciso g)** *Acuacultura de fomento* **III,** *Autorización, para:* **Inciso d)** *Recolectar del medio natural reproductores, larvas, postlarvas, crías, huevos, semillas, alevines o en cualquier otro estadio, y* **Inciso e)** *Acuacultura didáctica.*		

Artículos 22.- *la Secretaría podrá inscribir en el Registro Nacional de Pesca a los acuicultores que no requieran concesión, permiso o Autorización.*	Al **proyecto** le aplica el Artículo, incisos y, fracciones anteriores, porque se trata de una actividad acuícola con fines comerciales.	Por el hecho de presentar a la autoridad correspondiente (SEMARNAT) la Manifestación de Impacto Ambiental, el promovente está cumpliendo con este apartado. El proyecto se vincula por la obligatoriedad de obtener la autorización correspondiente para realizar las obras descritas en esta manifestación de impacto ambiental. Como ya se mencionó anteriormente, la promovente una vez autorizado el proyecto en materia ambiental procederá a tramitar el Registro Nacional de Pesca para la unidad de producción acuícola.
Art. 30°.- *Las actividades pesqueras se clasifican en:* **II.-** *Cultivo o acuacultura con fines*		
Artículo 31°.- *Para realizar las actividades de pesca se requiere lo siguiente:* **I,** *Concesión, para:* **Inciso b)** *Acuacultura comercial* **II,** Permiso, para: **Inciso g)** *Acuacultura de fomento* **III,** *Autorización, para:* **Inciso d)** *Recolectar del medio natural reproductores, larvas, postlarvas, crías, huevos, semillas, alevines o en cualquier otro estadio, y* **Inciso e)** *Acuacultura didáctica.*		

Artículos 22.- *la Secretaría podrá inscribir en el Registro Nacional de Pesca a los acuicultores que no requieran concesión, permiso o Autorización.*	Al **proyecto** le aplica el Artículo, incisos y, fracciones anteriores, porque se trata de una actividad acuícola con fines comerciales.	Por el hecho de presentar a la autoridad correspondiente (SEMARNAT) la Manifestación de Impacto Ambiental, el promovente está cumpliendo con este apartado. El proyecto se vincula por la obligatoriedad de obtener la autorización correspondiente para realizar las obras descritas en esta manifestación de impacto ambiental. Como ya se mencionó anteriormente, la promovente una vez autorizado el proyecto en materia ambiental procederá a tramitar el Registro Nacional de Pesca para la unidad de producción acuícola.
Art. 30°.- *Las actividades pesqueras se clasifican en:* **II.-** *Cultivo o acuacultura con fines*		
Artículo 31°.- *Para realizar las actividades de pesca se requiere lo siguiente:* **I,** *Concesión, para:* **Inciso b)** *Acuacultura comercial* **II,** Permiso, para: **Inciso g)** *Acuacultura de fomento* **III,** *Autorización, para:* **Inciso d)** *Recolectar del medio natural reproductores, larvas, postlarvas, crías, huevos, semillas, alevines o en cualquier otro estadio, y* **Inciso e)** *Acuacultura didáctica.*		

Artículos 22.- *la Secretaría podrá inscribir en el Registro Nacional de Pesca a los acuicultores que no requieran concesión, permiso o Autorización.*	Al **proyecto** le aplica el Artículo, incisos y, fracciones anteriores, porque se trata de una actividad acuícola con fines comerciales.	Por el hecho de presentar a la autoridad correspondiente (SEMARNAT) la Manifestación de Impacto Ambiental, el promovente está cumpliendo con este apartado. El proyecto se vincula por la obligatoriedad de obtener la autorización correspondiente para realizar las obras descritas en esta manifestación de impacto ambiental. Como ya se mencionó anteriormente, la promovente una vez autorizado el proyecto en materia ambiental procederá a tramitar el Registro Nacional de Pesca para la unidad de producción acuícola.
Art. 30°.- *Las actividades pesqueras se clasifican en:* **II.-** *Cultivo o acuacultura con fines*		
Artículo 31°.- *Para realizar las actividades de pesca se requiere lo siguiente:* **I,** *Concesión, para:* **Inciso b)** *Acuacultura comercial* **II,** Permiso, para: **Inciso g)** *Acuacultura de fomento* **III,** *Autorización, para:* **Inciso d)** *Recolectar del medio natural reproductores, larvas, postlarvas, crías, huevos, semillas, alevines o en cualquier otro estadio, y* **Inciso e)** *Acuacultura didáctica.*		

Artículos 22.- *la Secretaría podrá inscribir en el Registro Nacional de Pesca a los acuicultores que no requieran concesión, permiso o Autorización.*	Al **proyecto** le aplica el Artículo, incisos y, fracciones anteriores, porque se trata de una actividad acuícola con fines comerciales.	Por el hecho de presentar a la autoridad correspondiente (SEMARNAT) la Manifestación de Impacto Ambiental, el promovente está cumpliendo con este apartado. El proyecto se vincula por la obligatoriedad de obtener la autorización correspondiente para realizar las obras descritas en esta manifestación de impacto ambiental. Como ya se mencionó anteriormente, la promovente una vez autorizado el proyecto en materia ambiental procederá a tramitar el Registro Nacional de Pesca para la unidad de producción acuícola.
Art. 30°.- *Las actividades pesqueras se clasifican en:* **II.-** *Cultivo o acuacultura con fines*		
Artículo 31°.- *Para realizar las actividades de pesca se requiere lo siguiente:* **I,** *Concesión, para:* **Inciso b)** *Acuacultura comercial* **II,** Permiso, para: **Inciso g)** *Acuacultura de fomento* **III,** *Autorización, para:* **Inciso d)** *Recolectar del medio natural reproductores, larvas, postlarvas, crías, huevos, semillas, alevines o en cualquier otro estadio, y* **Inciso e)** *Acuacultura didáctica.*		

Artículos 22.- *la Secretaría podrá inscribir en el Registro Nacional de Pesca a los acuicultores que no requieran concesión, permiso o Autorización.*	Al **proyecto** le aplica el Artículo, incisos y, fracciones anteriores, porque se trata de una actividad acuícola con fines comerciales.	Por el hecho de presentar a la autoridad correspondiente (SEMARNAT) la Manifestación de Impacto Ambiental, el promovente está cumpliendo con este apartado. El proyecto se vincula por la obligatoriedad de obtener la autorización correspondiente para realizar las obras descritas en esta manifestación de impacto ambiental. Como ya se mencionó anteriormente, la promovente una vez autorizado el proyecto en materia ambiental procederá a tramitar el Registro Nacional de Pesca para la unidad de producción acuícola.
Art. 30°.- *Las actividades pesqueras se clasifican en:* **II.-** *Cultivo o acuacultura con fines*		
Artículo 31°.- *Para realizar las actividades de pesca se requiere lo siguiente:* **I,** *Concesión, para:* **Inciso b)** *Acuacultura comercial* **II,** Permiso, para: **Inciso g)** *Acuacultura de fomento* **III,** *Autorización, para:* **Inciso d)** *Recolectar del medio natural reproductores, larvas, postlarvas, crías, huevos, semillas, alevines o en cualquier otro estadio, y* **Inciso e)** *Acuacultura didáctica.*		

Artículos 22.- *la Secretaría podrá inscribir en el Registro Nacional de Pesca a los acuicultores que no requieran concesión, permiso o Autorización.*	Al **proyecto** le aplica el Artículo, incisos y, fracciones anteriores, porque se trata de una actividad acuícola con fines comerciales.	Por el hecho de presentar a la autoridad correspondiente (SEMARNAT) la Manifestación de Impacto Ambiental, el promovente está cumpliendo con este apartado. El proyecto se vincula por la obligatoriedad de obtener la autorización correspondiente para realizar las obras descritas en esta manifestación de impacto ambiental. Como ya se mencionó anteriormente, la promovente una vez autorizado el proyecto en materia ambiental procederá a tramitar el Registro Nacional de Pesca para la unidad de producción acuícola.
Art. 30°.- *Las actividades pesqueras se clasifican en:* **II.-** *Cultivo o acuacultura con fines*		
Artículo 31°.- *Para realizar las actividades de pesca se requiere lo siguiente:* **I,** *Concesión, para:* **Inciso b)** *Acuacultura comercial* **II,** Permiso, para: **Inciso g)** *Acuacultura de fomento* **III,** *Autorización, para:* **Inciso d)** *Recolectar del medio natural reproductores, larvas, postlarvas, crías, huevos, semillas, alevines o en cualquier otro estadio, y* **Inciso e)** *Acuacultura didáctica.*		

Artículos 22.- *la Secretaría podrá inscribir en el Registro Nacional de Pesca a los acuicultores que no requieran concesión, permiso o Autorización.*	Al **proyecto** le aplica el Artículo, incisos y, fracciones anteriores, porque se trata de una actividad acuícola con fines comerciales.	Por el hecho de presentar a la autoridad correspondiente (SEMARNAT) la Manifestación de Impacto Ambiental, el promovente está cumpliendo con este apartado. El proyecto se vincula por la obligatoriedad de obtener la autorización correspondiente para realizar las obras descritas en esta manifestación de impacto ambiental. Como ya se mencionó anteriormente, la promovente una vez autorizado el proyecto en materia ambiental procederá a tramitar el Registro Nacional de Pesca para la unidad de producción acuícola.
Art. 30°.- *Las actividades pesqueras se clasifican en:* **II.-** *Cultivo o acuacultura con fines*		
Artículo 31°.- *Para realizar las actividades de pesca se requiere lo siguiente:* **I,** *Concesión, para:* **Inciso b)** *Acuacultura comercial* **II,** Permiso, para: **Inciso g)** *Acuacultura de fomento* **III,** *Autorización, para:* **Inciso d)** *Recolectar del medio natural reproductores, larvas, postlarvas, crías, huevos, semillas, alevines o en cualquier otro estadio, y* **Inciso e)** *Acuacultura didáctica.*		

Artículos 22.- *la Secretaría podrá inscribir en el Registro Nacional de Pesca a los acuicultores que no requieran concesión, permiso o Autorización.*	Al **proyecto** le aplica el Artículo, incisos y, fracciones anteriores, porque se trata de una actividad acuícola con fines comerciales.	Por el hecho de presentar a la autoridad correspondiente (SEMARNAT) la Manifestación de Impacto Ambiental, el promovente está cumpliendo con este apartado. El proyecto se vincula por la obligatoriedad de obtener la autorización correspondiente para realizar las obras descritas en esta manifestación de impacto ambiental. Como ya se mencionó anteriormente, la promovente una vez autorizado el proyecto en materia ambiental procederá a tramitar el Registro Nacional de Pesca para la unidad de producción acuícola.
Art. 30°.- *Las actividades pesqueras se clasifican en:* **II.-** *Cultivo o acuacultura con fines*		
Artículo 31°.- *Para realizar las actividades de pesca se requiere lo siguiente:* **I,** *Concesión, para:* **Inciso b)** *Acuacultura comercial* **II,** Permiso, para: **Inciso g)** *Acuacultura de fomento* **III,** *Autorización, para:* **Inciso d)** *Recolectar del medio natural reproductores, larvas, postlarvas, crías, huevos, semillas, alevines o en cualquier otro estadio, y* **Inciso e)** *Acuacultura didáctica.*		

Artículos 22.- *la Secretaría podrá inscribir en el Registro Nacional de Pesca a los acuicultores que no requieran concesión, permiso o Autorización.*	Al **proyecto** le aplica el Artículo, incisos y, fracciones anteriores, porque se trata de una actividad acuícola con fines comerciales.	Por el hecho de presentar a la autoridad correspondiente (SEMARNAT) la Manifestación de Impacto Ambiental, el promovente está cumpliendo con este apartado. El proyecto se vincula por la obligatoriedad de obtener la autorización correspondiente para realizar las obras descritas en esta manifestación de impacto ambiental. Como ya se mencionó anteriormente, la promovente una vez autorizado el proyecto en materia ambiental procederá a tramitar el Registro Nacional de Pesca para la unidad de producción acuícola.
Art. 30°.- *Las actividades pesqueras se clasifican en:* **II.-** *Cultivo o acuacultura con fines*		
Artículo 31°.- *Para realizar las actividades de pesca se requiere lo siguiente:* **I,** *Concesión, para:* **Inciso b)** *Acuacultura comercial* **II,** Permiso, para: **Inciso g)** *Acuacultura de fomento* **III,** *Autorización, para:* **Inciso d)** *Recolectar del medio natural reproductores, larvas, postlarvas, crías, huevos, semillas, alevines o en cualquier otro estadio, y* **Inciso e)** *Acuacultura didáctica.*		

Artículos 22.- *la Secretaría podrá inscribir en el Registro Nacional de Pesca a los acuicultores que no requieran concesión, permiso o Autorización.*	Al **proyecto** le aplica el Artículo, incisos y, fracciones anteriores, porque se trata de una actividad acuícola con fines comerciales.	Por el hecho de presentar a la autoridad correspondiente (SEMARNAT) la Manifestación de Impacto Ambiental, el promovente está cumpliendo con este apartado. El proyecto se vincula por la obligatoriedad de obtener la autorización correspondiente para realizar las obras descritas en esta manifestación de impacto ambiental. Como ya se mencionó anteriormente, la promovente una vez autorizado el proyecto en materia ambiental procederá a tramitar el Registro Nacional de Pesca para la unidad de producción acuícola.
Art. 30°.- *Las actividades pesqueras se clasifican en:* **II.-** *Cultivo o acuacultura con fines*		
Artículo 31°.- *Para realizar las actividades de pesca se requiere lo siguiente:* **I,** *Concesión, para:* **Inciso b)** *Acuacultura comercial* **II,** Permiso, para: **Inciso g)** *Acuacultura de fomento* **III,** *Autorización, para:* **Inciso d)** *Recolectar del medio natural reproductores, larvas, postlarvas, crías, huevos, semillas, alevines o en cualquier otro estadio, y* **Inciso e)** *Acuacultura didáctica.*		

Artículos 22.- *la Secretaría podrá inscribir en el Registro Nacional de Pesca a los acuicultores que no requieran concesión, permiso o Autorización.*	Al **proyecto** le aplica el Artículo, incisos y, fracciones anteriores, porque se trata de una actividad acuícola con fines comerciales.	Por el hecho de presentar a la autoridad correspondiente (SEMARNAT) la Manifestación de Impacto Ambiental, el promovente está cumpliendo con este apartado. El proyecto se vincula por la obligatoriedad de obtener la autorización correspondiente para realizar las obras descritas en esta manifestación de impacto ambiental. Como ya se mencionó anteriormente, la promovente una vez autorizado el proyecto en materia ambiental procederá a tramitar el Registro Nacional de Pesca para la unidad de producción acuícola.
Art. 30°.- *Las actividades pesqueras se clasifican en:* **II.-** *Cultivo o acuacultura con fines*		
Artículo 31°.- *Para realizar las actividades de pesca se requiere lo siguiente:* **I,** *Concesión, para:* **Inciso b)** *Acuacultura comercial* **II,** Permiso, para: **Inciso g)** *Acuacultura de fomento* **III,** *Autorización, para:* **Inciso d)** *Recolectar del medio natural reproductores, larvas, postlarvas, crías, huevos, semillas, alevines o en cualquier otro estadio, y* **Inciso e)** *Acuacultura didáctica.*		

Artículos 22.- *la Secretaría podrá inscribir en el Registro Nacional de Pesca a los acuicultores que no requieran concesión, permiso o Autorización.*	Al **proyecto** le aplica el Artículo, incisos y, fracciones anteriores, porque se trata de una actividad acuícola con fines comerciales.	Por el hecho de presentar a la autoridad correspondiente (SEMARNAT) la Manifestación de Impacto Ambiental, el promovente está cumpliendo con este apartado. El proyecto se vincula por la obligatoriedad de obtener la autorización correspondiente para realizar las obras descritas en esta manifestación de impacto ambiental. Como ya se mencionó anteriormente, la promovente una vez autorizado el proyecto en materia ambiental procederá a tramitar el Registro Nacional de Pesca para la unidad de producción acuícola.
Art. 30°.- *Las actividades pesqueras se clasifican en:* **II.-** *Cultivo o acuacultura con fines*		
Artículo 31°.- *Para realizar las actividades de pesca se requiere lo siguiente:* **I,** *Concesión, para:* **Inciso b)** *Acuacultura comercial* **II,** Permiso, para: **Inciso g)** *Acuacultura de fomento* **III,** *Autorización, para:* **Inciso d)** *Recolectar del medio natural reproductores, larvas, postlarvas, crías, huevos, semillas, alevines o en cualquier otro estadio, y* **Inciso e)** *Acuacultura didáctica.*		

Artículos 22.- *la Secretaría podrá inscribir en el Registro Nacional de Pesca a los acuicultores que no requieran concesión, permiso o Autorización.*	Al **proyecto** le aplica el Artículo, incisos y, fracciones anteriores, porque se trata de una actividad acuícola con fines comerciales.	Por el hecho de presentar a la autoridad correspondiente (SEMARNAT) la Manifestación de Impacto Ambiental, el promovente está cumpliendo con este apartado. El proyecto se vincula por la obligatoriedad de obtener la autorización correspondiente para realizar las obras descritas en esta manifestación de impacto ambiental. Como ya se mencionó anteriormente, la promovente una vez autorizado el proyecto en materia ambiental procederá a tramitar el Registro Nacional de Pesca para la unidad de producción acuícola.
Art. 30°.- *Las actividades pesqueras se clasifican en:* **II.-** *Cultivo o acuacultura con fines*		
Artículo 31°.- *Para realizar las actividades de pesca se requiere lo siguiente:* **I,** *Concesión, para:* **Inciso b)** *Acuacultura comercial* **II,** Permiso, para: **Inciso g)** *Acuacultura de fomento* **III,** *Autorización, para:* **Inciso d)** *Recolectar del medio natural reproductores, larvas, postlarvas, crías, huevos, semillas, alevines o en cualquier otro estadio, y* **Inciso e)** *Acuacultura didáctica.*		

Artículos 22.- *la Secretaría podrá inscribir en el Registro Nacional de Pesca a los acuicultores que no requieran concesión, permiso o Autorización.*	Al **proyecto** le aplica el Artículo, incisos y, fracciones anteriores, porque se trata de una actividad acuícola con fines comerciales.	Por el hecho de presentar a la autoridad correspondiente (SEMARNAT) la Manifestación de Impacto Ambiental, el promovente está cumpliendo con este apartado. El proyecto se vincula por la obligatoriedad de obtener la autorización correspondiente para realizar las obras descritas en esta manifestación de impacto ambiental. Como ya se mencionó anteriormente, la promovente una vez autorizado el proyecto en materia ambiental procederá a tramitar el Registro Nacional de Pesca para la unidad de producción acuícola.
Art. 30°.- *Las actividades pesqueras se clasifican en:* **II.-** *Cultivo o acuacultura con fines*		
Artículo 31°.- *Para realizar las actividades de pesca se requiere lo siguiente:* **I,** *Concesión, para:* **Inciso b)** *Acuacultura comercial* **II,** Permiso, para: **Inciso g)** *Acuacultura de fomento* **III,** *Autorización, para:* **Inciso d)** *Recolectar del medio natural reproductores, larvas, postlarvas, crías, huevos, semillas, alevines o en cualquier otro estadio, y* **Inciso e)** *Acuacultura didáctica.*		

Artículos 22.- *la Secretaría podrá inscribir en el Registro Nacional de Pesca a los acuicultores que no requieran concesión, permiso o Autorización.*	Al **proyecto** le aplica el Artículo, incisos y, fracciones anteriores, porque se trata de una actividad acuícola con fines comerciales.	Por el hecho de presentar a la autoridad correspondiente (SEMARNAT) la Manifestación de Impacto Ambiental, el promovente está cumpliendo con este apartado. El proyecto se vincula por la obligatoriedad de obtener la autorización correspondiente para realizar las obras descritas en esta manifestación de impacto ambiental. Como ya se mencionó anteriormente, la promovente una vez autorizado el proyecto en materia ambiental procederá a tramitar el Registro Nacional de Pesca para la unidad de producción acuícola.
Art. 30°.- *Las actividades pesqueras se clasifican en:* **II.-** *Cultivo o acuacultura con fines*		
Artículo 31°.- *Para realizar las actividades de pesca se requiere lo siguiente:* **I,** *Concesión, para:* **Inciso b)** *Acuacultura comercial* **II,** Permiso, para: **Inciso g)** *Acuacultura de fomento* **III,** *Autorización, para:* **Inciso d)** *Recolectar del medio natural reproductores, larvas, postlarvas, crías, huevos, semillas, alevines o en cualquier otro estadio, y* **Inciso e)** *Acuacultura didáctica.*		

Artículos 22.- *la Secretaría podrá inscribir en el Registro Nacional de Pesca a los acuicultores que no requieran concesión, permiso o Autorización.*	Al **proyecto** le aplica el Artículo, incisos y, fracciones anteriores, porque se trata de una actividad acuícola con fines comerciales.	Por el hecho de presentar a la autoridad correspondiente (SEMARNAT) la Manifestación de Impacto Ambiental, el promovente está cumpliendo con este apartado. El proyecto se vincula por la obligatoriedad de obtener la autorización correspondiente para realizar las obras descritas en esta manifestación de impacto ambiental. Como ya se mencionó anteriormente, la promovente una vez autorizado el proyecto en materia ambiental procederá a tramitar el Registro Nacional de Pesca para la unidad de producción acuícola.
Art. 30°.- *Las actividades pesqueras se clasifican en:* **II.-** *Cultivo o acuacultura con fines*		
Artículo 31°.- *Para realizar las actividades de pesca se requiere lo siguiente:* **I,** *Concesión, para:* **Inciso b)** *Acuacultura comercial* **II,** Permiso, para: **Inciso g)** *Acuacultura de fomento* **III,** *Autorización, para:* **Inciso d)** *Recolectar del medio natural reproductores, larvas, postlarvas, crías, huevos, semillas, alevines o en cualquier otro estadio, y* **Inciso e)** *Acuacultura didáctica.*		

Artículos 22.- *la Secretaría podrá inscribir en el Registro Nacional de Pesca a los acuicultores que no requieran concesión, permiso o Autorización.*	Al **proyecto** le aplica el Artículo, incisos y, fracciones anteriores, porque se trata de una actividad acuícola con fines comerciales.	Por el hecho de presentar a la autoridad correspondiente (SEMARNAT) la Manifestación de Impacto Ambiental, el promovente está cumpliendo con este apartado. El proyecto se vincula por la obligatoriedad de obtener la autorización correspondiente para realizar las obras descritas en esta manifestación de impacto ambiental. Como ya se mencionó anteriormente, la promovente una vez autorizado el proyecto en materia ambiental procederá a tramitar el Registro Nacional de Pesca para la unidad de producción acuícola.
Art. 30°.- *Las actividades pesqueras se clasifican en:* **II.-** *Cultivo o acuacultura con fines*		
Artículo 31°.- *Para realizar las actividades de pesca se requiere lo siguiente:* **I,** *Concesión, para:* **Inciso b)** *Acuacultura comercial* **II,** Permiso, para: **Inciso g)** *Acuacultura de fomento* **III,** *Autorización, para:* **Inciso d)** *Recolectar del medio natural reproductores, larvas, postlarvas, crías, huevos, semillas, alevines o en cualquier otro estadio, y* **Inciso e)** *Acuacultura didáctica.*		

Artículos 22.- *la Secretaría podrá inscribir en el Registro Nacional de Pesca a los acuicultores que no requieran concesión, permiso o Autorización.*	Al **proyecto** le aplica el Artículo, incisos y, fracciones anteriores, porque se trata de una actividad acuícola con fines comerciales.	Por el hecho de presentar a la autoridad correspondiente (SEMARNAT) la Manifestación de Impacto Ambiental, el promovente está cumpliendo con este apartado. El proyecto se vincula por la obligatoriedad de obtener la autorización correspondiente para realizar las obras descritas en esta manifestación de impacto ambiental. Como ya se mencionó anteriormente, la promovente una vez autorizado el proyecto en materia ambiental procederá a tramitar el Registro Nacional de Pesca para la unidad de producción acuícola.
Art. 30°.- *Las actividades pesqueras se clasifican en:* **II.-** *Cultivo o acuacultura con fines*		
Artículo 31°.- *Para realizar las actividades de pesca se requiere lo siguiente:* **I,** *Concesión, para:* **Inciso b)** *Acuacultura comercial* **II,** Permiso, para: **Inciso g)** *Acuacultura de fomento* **III,** *Autorización, para:* **Inciso d)** *Recolectar del medio natural reproductores, larvas, postlarvas, crías, huevos, semillas, alevines o en cualquier otro estadio, y* **Inciso e)** *Acuacultura didáctica.*		

Artículos 22.- *la Secretaría podrá inscribir en el Registro Nacional de Pesca a los acuicultores que no requieran concesión, permiso o Autorización.*	Al **proyecto** le aplica el Artículo, incisos y, fracciones anteriores, porque se trata de una actividad acuícola con fines comerciales.	Por el hecho de presentar a la autoridad correspondiente (SEMARNAT) la Manifestación de Impacto Ambiental, el promovente está cumpliendo con este apartado. El proyecto se vincula por la obligatoriedad de obtener la autorización correspondiente para realizar las obras descritas en esta manifestación de impacto ambiental. Como ya se mencionó anteriormente, la promovente una vez autorizado el proyecto en materia ambiental procederá a tramitar el Registro Nacional de Pesca para la unidad de producción acuícola.
Art. 30°.- *Las actividades pesqueras se clasifican en:* **II.-** *Cultivo o acuacultura con fines*		
Artículo 31°.- *Para realizar las actividades de pesca se requiere lo siguiente:* **I,** *Concesión, para:* **Inciso b)** *Acuacultura comercial* **II,** Permiso, para: **Inciso g)** *Acuacultura de fomento* **III,** *Autorización, para:* **Inciso d)** *Recolectar del medio natural reproductores, larvas, postlarvas, crías, huevos, semillas, alevines o en cualquier otro estadio, y* **Inciso e)** *Acuacultura didáctica.*		

Artículos 22.- *la Secretaría podrá inscribir en el Registro Nacional de Pesca a los acuicultores que no requieran concesión, permiso o Autorización.*	Al **proyecto** le aplica el Artículo, incisos y, fracciones anteriores, porque se trata de una actividad acuícola con fines comerciales.	Por el hecho de presentar a la autoridad correspondiente (SEMARNAT) la Manifestación de Impacto Ambiental, el promovente está cumpliendo con este apartado. El proyecto se vincula por la obligatoriedad de obtener la autorización correspondiente para realizar las obras descritas en esta manifestación de impacto ambiental. Como ya se mencionó anteriormente, la promovente una vez autorizado el proyecto en materia ambiental procederá a tramitar el Registro Nacional de Pesca para la unidad de producción acuícola.
Art. 30°.- *Las actividades pesqueras se clasifican en:* **II.-** *Cultivo o acuacultura con fines*		
Artículo 31°.- *Para realizar las actividades de pesca se requiere lo siguiente:* **I,** *Concesión, para:* **Inciso b)** *Acuacultura comercial* **II,** Permiso, para: **Inciso g)** *Acuacultura de fomento* **III,** *Autorización, para:* **Inciso d)** *Recolectar del medio natural reproductores, larvas, postlarvas, crías, huevos, semillas, alevines o en cualquier otro estadio, y* **Inciso e)** *Acuacultura didáctica.*		

Artículos 22.- *la Secretaría podrá inscribir en el Registro Nacional de Pesca a los acuicultores que no requieran concesión, permiso o Autorización.*	Al **proyecto** le aplica el Artículo, incisos y, fracciones anteriores, porque se trata de una actividad acuícola con fines comerciales.	Por el hecho de presentar a la autoridad correspondiente (SEMARNAT) la Manifestación de Impacto Ambiental, el promovente está cumpliendo con este apartado. El proyecto se vincula por la obligatoriedad de obtener la autorización correspondiente para realizar las obras descritas en esta manifestación de impacto ambiental. Como ya se mencionó anteriormente, la promovente una vez autorizado el proyecto en materia ambiental procederá a tramitar el Registro Nacional de Pesca para la unidad de producción acuícola.
Art. 30°.- *Las actividades pesqueras se clasifican en:* **II.-** *Cultivo o acuacultura con fines*		
Artículo 31°.- *Para realizar las actividades de pesca se requiere lo siguiente:* **I,** *Concesión, para:* **Inciso b)** *Acuacultura comercial* **II,** Permiso, para: **Inciso g)** *Acuacultura de fomento* **III,** *Autorización, para:* **Inciso d)** *Recolectar del medio natural reproductores, larvas, postlarvas, crías, huevos, semillas, alevines o en cualquier otro estadio, y* **Inciso e)** *Acuacultura didáctica.*		

Artículos 22.- *la Secretaría podrá inscribir en el Registro Nacional de Pesca a los acuicultores que no requieran concesión, permiso o Autorización.*	Al **proyecto** le aplica el Artículo, incisos y, fracciones anteriores, porque se trata de una actividad acuícola con fines comerciales.	Por el hecho de presentar a la autoridad correspondiente (SEMARNAT) la Manifestación de Impacto Ambiental, el promovente está cumpliendo con este apartado. El proyecto se vincula por la obligatoriedad de obtener la autorización correspondiente para realizar las obras descritas en esta manifestación de impacto ambiental. Como ya se mencionó anteriormente, la promovente una vez autorizado el proyecto en materia ambiental procederá a tramitar el Registro Nacional de Pesca para la unidad de producción acuícola.
Art. 30°.- *Las actividades pesqueras se clasifican en:* **II.-** *Cultivo o acuacultura con fines*		
Artículo 31°.- *Para realizar las actividades de pesca se requiere lo siguiente:* **I,** *Concesión, para:* **Inciso b)** *Acuacultura comercial* **II,** Permiso, para: **Inciso g)** *Acuacultura de fomento* **III,** *Autorización, para:* **Inciso d)** *Recolectar del medio natural reproductores, larvas, postlarvas, crías, huevos, semillas, alevines o en cualquier otro estadio, y* **Inciso e)** *Acuacultura didáctica.*		

Artículos 22.- *la Secretaría podrá inscribir en el Registro Nacional de Pesca a los acuicultores que no requieran concesión, permiso o Autorización.*	Al **proyecto** le aplica el Artículo, incisos y, fracciones anteriores, porque se trata de una actividad acuícola con fines comerciales.	Por el hecho de presentar a la autoridad correspondiente (SEMARNAT) la Manifestación de Impacto Ambiental, el promovente está cumpliendo con este apartado. El proyecto se vincula por la obligatoriedad de obtener la autorización correspondiente para realizar las obras descritas en esta manifestación de impacto ambiental. Como ya se mencionó anteriormente, la promovente una vez autorizado el proyecto en materia ambiental procederá a tramitar el Registro Nacional de Pesca para la unidad de producción acuícola.
Art. 30°.- *Las actividades pesqueras se clasifican en:* **II.-** *Cultivo o acuacultura con fines*		
Artículo 31°.- *Para realizar las actividades de pesca se requiere lo siguiente:* **I,** *Concesión, para:* **Inciso b)** *Acuacultura comercial* **II,** Permiso, para: **Inciso g)** *Acuacultura de fomento* **III,** *Autorización, para:* **Inciso d)** *Recolectar del medio natural reproductores, larvas, postlarvas, crías, huevos, semillas, alevines o en cualquier otro estadio, y* **Inciso e)** *Acuacultura didáctica.*		

Artículos 22.- *la Secretaría podrá inscribir en el Registro Nacional de Pesca a los acuicultores que no requieran concesión, permiso o Autorización.*	Al **proyecto** le aplica el Artículo, incisos y, fracciones anteriores, porque se trata de una actividad acuícola con fines comerciales.	Por el hecho de presentar a la autoridad correspondiente (SEMARNAT) la Manifestación de Impacto Ambiental, el promovente está cumpliendo con este apartado. El proyecto se vincula por la obligatoriedad de obtener la autorización correspondiente para realizar las obras descritas en esta manifestación de impacto ambiental. Como ya se mencionó anteriormente, la promovente una vez autorizado el proyecto en materia ambiental procederá a tramitar el Registro Nacional de Pesca para la unidad de producción acuícola.
Art. 30°.- *Las actividades pesqueras se clasifican en:* **II.-** *Cultivo o acuacultura con fines*		
Artículo 31°.- *Para realizar las actividades de pesca se requiere lo siguiente:* **I,** *Concesión, para:* **Inciso b)** *Acuacultura comercial* **II,** Permiso, para: **Inciso g)** *Acuacultura de fomento* **III,** *Autorización, para:* **Inciso d)** *Recolectar del medio natural reproductores, larvas, postlarvas, crías, huevos, semillas, alevines o en cualquier otro estadio, y* **Inciso e)** *Acuacultura didáctica.*		

Artículos 22.- *la Secretaría podrá inscribir en el Registro Nacional de Pesca a los acuicultores que no requieran concesión, permiso o Autorización.*	Al **proyecto** le aplica el Artículo, incisos y, fracciones anteriores, porque se trata de una actividad acuícola con fines comerciales.	Por el hecho de presentar a la autoridad correspondiente (SEMARNAT) la Manifestación de Impacto Ambiental, el promovente está cumpliendo con este apartado. El proyecto se vincula por la obligatoriedad de obtener la autorización correspondiente para realizar las obras descritas en esta manifestación de impacto ambiental. Como ya se mencionó anteriormente, la promovente una vez autorizado el proyecto en materia ambiental procederá a tramitar el Registro Nacional de Pesca para la unidad de producción acuícola.
Art. 30°.- *Las actividades pesqueras se clasifican en:* **II.-** *Cultivo o acuacultura con fines*		
Artículo 31°.- *Para realizar las actividades de pesca se requiere lo siguiente:* **I,** *Concesión, para:* **Inciso b)** *Acuacultura comercial* **II,** Permiso, para: **Inciso g)** *Acuacultura de fomento* **III,** *Autorización, para:* **Inciso d)** *Recolectar del medio natural reproductores, larvas, postlarvas, crías, huevos, semillas, alevines o en cualquier otro estadio, y* **Inciso e)** *Acuacultura didáctica.*		

Artículos 22.- *la Secretaría podrá inscribir en el Registro Nacional de Pesca a los acuicultores que no requieran concesión, permiso o Autorización.*	Al **proyecto** le aplica el Artículo, incisos y, fracciones anteriores, porque se trata de una actividad acuícola con fines comerciales.	Por el hecho de presentar a la autoridad correspondiente (SEMARNAT) la Manifestación de Impacto Ambiental, el promovente está cumpliendo con este apartado. El proyecto se vincula por la obligatoriedad de obtener la autorización correspondiente para realizar las obras descritas en esta manifestación de impacto ambiental. Como ya se mencionó anteriormente, la promovente una vez autorizado el proyecto en materia ambiental procederá a tramitar el Registro Nacional de Pesca para la unidad de producción acuícola.
Art. 30°.- *Las actividades pesqueras se clasifican en:* **II.-** *Cultivo o acuacultura con fines*		
Artículo 31°.- *Para realizar las actividades de pesca se requiere lo siguiente:* **I,** *Concesión, para:* **Inciso b)** *Acuacultura comercial* **II,** Permiso, para: **Inciso g)** *Acuacultura de fomento* **III,** *Autorización, para:* **Inciso d)** *Recolectar del medio natural reproductores, larvas, postlarvas, crías, huevos, semillas, alevines o en cualquier otro estadio, y* **Inciso e)** *Acuacultura didáctica.*		

Artículos 22.- *la Secretaría podrá inscribir en el Registro Nacional de Pesca a los acuicultores que no requieran concesión, permiso o Autorización.*	Al **proyecto** le aplica el Artículo, incisos y, fracciones anteriores, porque se trata de una actividad acuícola con fines comerciales.	Por el hecho de presentar a la autoridad correspondiente (SEMARNAT) la Manifestación de Impacto Ambiental, el promovente está cumpliendo con este apartado. El proyecto se vincula por la obligatoriedad de obtener la autorización correspondiente para realizar las obras descritas en esta manifestación de impacto ambiental. Como ya se mencionó anteriormente, la promovente una vez autorizado el proyecto en materia ambiental procederá a tramitar el Registro Nacional de Pesca para la unidad de producción acuícola.
Art. 30°.- *Las actividades pesqueras se clasifican en:* **II.-** *Cultivo o acuacultura con fines*		
Artículo 31°.- *Para realizar las actividades de pesca se requiere lo siguiente:* **I,** *Concesión, para:* **Inciso b)** *Acuacultura comercial* **II,** Permiso, para: **Inciso g)** *Acuacultura de fomento* **III,** *Autorización, para:* **Inciso d)** *Recolectar del medio natural reproductores, larvas, postlarvas, crías, huevos, semillas, alevines o en cualquier otro estadio, y* **Inciso e)** *Acuacultura didáctica.*		

Artículos 22.- *la Secretaría podrá inscribir en el Registro Nacional de Pesca a los acuicultores que no requieran concesión, permiso o Autorización.*	Al **proyecto** le aplica el Artículo, incisos y, fracciones anteriores, porque se trata de una actividad acuícola con fines comerciales.	Por el hecho de presentar a la autoridad correspondiente (SEMARNAT) la Manifestación de Impacto Ambiental, el promovente está cumpliendo con este apartado. El proyecto se vincula por la obligatoriedad de obtener la autorización correspondiente para realizar las obras descritas en esta manifestación de impacto ambiental. Como ya se mencionó anteriormente, la promovente una vez autorizado el proyecto en materia ambiental procederá a tramitar el Registro Nacional de Pesca para la unidad de producción acuícola.
Art. 30°.- *Las actividades pesqueras se clasifican en:* **II.-** *Cultivo o acuacultura con fines*		
Artículo 31°.- *Para realizar las actividades de pesca se requiere lo siguiente:* **I,** *Concesión, para:* **Inciso b)** *Acuacultura comercial* **II,** Permiso, para: **Inciso g)** *Acuacultura de fomento* **III,** *Autorización, para:* **Inciso d)** *Recolectar del medio natural reproductores, larvas, postlarvas, crías, huevos, semillas, alevines o en cualquier otro estadio, y* **Inciso e)** *Acuacultura didáctica.*		

Artículos 22.- *la Secretaría podrá inscribir en el Registro Nacional de Pesca a los acuicultores que no requieran concesión, permiso o Autorización.*	Al **proyecto** le aplica el Artículo, incisos y, fracciones anteriores, porque se trata de una actividad acuícola con fines comerciales.	Por el hecho de presentar a la autoridad correspondiente (SEMARNAT) la Manifestación de Impacto Ambiental, el promovente está cumpliendo con este apartado. El proyecto se vincula por la obligatoriedad de obtener la autorización correspondiente para realizar las obras descritas en esta manifestación de impacto ambiental. Como ya se mencionó anteriormente, la promovente una vez autorizado el proyecto en materia ambiental procederá a tramitar el Registro Nacional de Pesca para la unidad de producción acuícola.
Art. 30°.- *Las actividades pesqueras se clasifican en:* **II.-** *Cultivo o acuacultura con fines*		
Artículo 31°.- *Para realizar las actividades de pesca se requiere lo siguiente:* **I,** *Concesión, para:* **Inciso b)** *Acuacultura comercial* **II,** Permiso, para: **Inciso g)** *Acuacultura de fomento* **III,** *Autorización, para:* **Inciso d)** *Recolectar del medio natural reproductores, larvas, postlarvas, crías, huevos, semillas, alevines o en cualquier otro estadio, y* **Inciso e)** *Acuacultura didáctica.*		

Artículos 22.- *la Secretaría podrá inscribir en el Registro Nacional de Pesca a los acuicultores que no requieran concesión, permiso o Autorización.*	Al **proyecto** le aplica el Artículo, incisos y, fracciones anteriores, porque se trata de una actividad acuícola con fines comerciales.	Por el hecho de presentar a la autoridad correspondiente (SEMARNAT) la Manifestación de Impacto Ambiental, el promovente está cumpliendo con este apartado. El proyecto se vincula por la obligatoriedad de obtener la autorización correspondiente para realizar las obras descritas en esta manifestación de impacto ambiental. Como ya se mencionó anteriormente, la promovente una vez autorizado el proyecto en materia ambiental procederá a tramitar el Registro Nacional de Pesca para la unidad de producción acuícola.
Art. 30°.- *Las actividades pesqueras se clasifican en:* **II.-** *Cultivo o acuacultura con fines*		
Artículo 31°.- *Para realizar las actividades de pesca se requiere lo siguiente:* **I,** *Concesión, para:* **Inciso b)** *Acuacultura comercial* **II,** Permiso, para: **Inciso g)** *Acuacultura de fomento* **III,** *Autorización, para:* **Inciso d)** *Recolectar del medio natural reproductores, larvas, postlarvas, crías, huevos, semillas, alevines o en cualquier otro estadio, y* **Inciso e)** *Acuacultura didáctica.*		

Artículos 22.- *la Secretaría podrá inscribir en el Registro Nacional de Pesca a los acuicultores que no requieran concesión, permiso o Autorización.*	Al **proyecto** le aplica el Artículo, incisos y, fracciones anteriores, porque se trata de una actividad acuícola con fines comerciales.	Por el hecho de presentar a la autoridad correspondiente (SEMARNAT) la Manifestación de Impacto Ambiental, el promovente está cumpliendo con este apartado. El proyecto se vincula por la obligatoriedad de obtener la autorización correspondiente para realizar las obras descritas en esta manifestación de impacto ambiental. Como ya se mencionó anteriormente, la promovente una vez autorizado el proyecto en materia ambiental procederá a tramitar el Registro Nacional de Pesca para la unidad de producción acuícola.
Art. 30°.- *Las actividades pesqueras se clasifican en:* **II.-** *Cultivo o acuacultura con fines*		
Artículo 31°.- *Para realizar las actividades de pesca se requiere lo siguiente:* **I,** *Concesión, para:* **Inciso b)** *Acuacultura comercial* **II,** Permiso, para: **Inciso g)** *Acuacultura de fomento* **III,** *Autorización, para:* **Inciso d)** *Recolectar del medio natural reproductores, larvas, postlarvas, crías, huevos, semillas, alevines o en cualquier otro estadio, y* **Inciso e)** *Acuacultura didáctica.*		

Artículos 22.- *la Secretaría podrá inscribir en el Registro Nacional de Pesca a los acuicultores que no requieran concesión, permiso o Autorización.*	Al **proyecto** le aplica el Artículo, incisos y, fracciones anteriores, porque se trata de una actividad acuícola con fines comerciales.	Por el hecho de presentar a la autoridad correspondiente (SEMARNAT) la Manifestación de Impacto Ambiental, el promovente está cumpliendo con este apartado. El proyecto se vincula por la obligatoriedad de obtener la autorización correspondiente para realizar las obras descritas en esta manifestación de impacto ambiental. Como ya se mencionó anteriormente, la promovente una vez autorizado el proyecto en materia ambiental procederá a tramitar el Registro Nacional de Pesca para la unidad de producción acuícola.
Art. 30°.- *Las actividades pesqueras se clasifican en:* **II.-** *Cultivo o acuacultura con fines*		
Artículo 31°.- *Para realizar las actividades de pesca se requiere lo siguiente:* **I,** *Concesión, para:* **Inciso b)** *Acuacultura comercial* **II,** Permiso, para: **Inciso g)** *Acuacultura de fomento* **III,** *Autorización, para:* **Inciso d)** *Recolectar del medio natural reproductores, larvas, postlarvas, crías, huevos, semillas, alevines o en cualquier otro estadio, y* **Inciso e)** *Acuacultura didáctica.*		

Artículos 22.- *la Secretaría podrá inscribir en el Registro Nacional de Pesca a los acuicultores que no requieran concesión, permiso o Autorización.*	Al **proyecto** le aplica el Artículo, incisos y, fracciones anteriores, porque se trata de una actividad acuícola con fines comerciales.	Por el hecho de presentar a la autoridad correspondiente (SEMARNAT) la Manifestación de Impacto Ambiental, el promovente está cumpliendo con este apartado. El proyecto se vincula por la obligatoriedad de obtener la autorización correspondiente para realizar las obras descritas en esta manifestación de impacto ambiental. Como ya se mencionó anteriormente, la promovente una vez autorizado el proyecto en materia ambiental procederá a tramitar el Registro Nacional de Pesca para la unidad de producción acuícola.
Art. 30°.- *Las actividades pesqueras se clasifican en:* **II.-** *Cultivo o acuacultura con fines*		
Artículo 31°.- *Para realizar las actividades de pesca se requiere lo siguiente:* **I,** *Concesión, para:* **Inciso b)** *Acuacultura comercial* **II,** Permiso, para: **Inciso g)** *Acuacultura de fomento* **III,** *Autorización, para:* **Inciso d)** *Recolectar del medio natural reproductores, larvas, postlarvas, crías, huevos, semillas, alevines o en cualquier otro estadio, y* **Inciso e)** *Acuacultura didáctica.*		

Artículos 22.- *la Secretaría podrá inscribir en el Registro Nacional de Pesca a los acuicultores que no requieran concesión, permiso o Autorización.*	Al **proyecto** le aplica el Artículo, incisos y, fracciones anteriores, porque se trata de una actividad acuícola con fines comerciales.	Por el hecho de presentar a la autoridad correspondiente (SEMARNAT) la Manifestación de Impacto Ambiental, el promovente está cumpliendo con este apartado. El proyecto se vincula por la obligatoriedad de obtener la autorización correspondiente para realizar las obras descritas en esta manifestación de impacto ambiental. Como ya se mencionó anteriormente, la promovente una vez autorizado el proyecto en materia ambiental procederá a tramitar el Registro Nacional de Pesca para la unidad de producción acuícola.
Art. 30°.- *Las actividades pesqueras se clasifican en:* **II.-** *Cultivo o acuacultura con fines*		
Artículo 31°.- *Para realizar las actividades de pesca se requiere lo siguiente:* **I,** *Concesión, para:* **Inciso b)** *Acuacultura comercial* **II,** Permiso, para: **Inciso g)** *Acuacultura de fomento* **III,** *Autorización, para:* **Inciso d)** *Recolectar del medio natural reproductores, larvas, postlarvas, crías, huevos, semillas, alevines o en cualquier otro estadio, y* **Inciso e)** *Acuacultura didáctica.*		

Artículos 22.- *la Secretaría podrá inscribir en el Registro Nacional de Pesca a los acuicultores que no requieran concesión, permiso o Autorización.*	Al **proyecto** le aplica el Artículo, incisos y, fracciones anteriores, porque se trata de una actividad acuícola con fines comerciales.	Por el hecho de presentar a la autoridad correspondiente (SEMARNAT) la Manifestación de Impacto Ambiental, el promovente está cumpliendo con este apartado. El proyecto se vincula por la obligatoriedad de obtener la autorización correspondiente para realizar las obras descritas en esta manifestación de impacto ambiental. Como ya se mencionó anteriormente, la promovente una vez autorizado el proyecto en materia ambiental procederá a tramitar el Registro Nacional de Pesca para la unidad de producción acuícola.
Art. 30°.- *Las actividades pesqueras se clasifican en:* **II.-** *Cultivo o acuacultura con fines*		
Artículo 31°.- *Para realizar las actividades de pesca se requiere lo siguiente:* **I,** *Concesión, para:* **Inciso b)** *Acuacultura comercial* **II,** Permiso, para: **Inciso g)** *Acuacultura de fomento* **III,** *Autorización, para:* **Inciso d)** *Recolectar del medio natural reproductores, larvas, postlarvas, crías, huevos, semillas, alevines o en cualquier otro estadio, y* **Inciso e)** *Acuacultura didáctica.*		

Artículos 22.- *la Secretaría podrá inscribir en el Registro Nacional de Pesca a los acuicultores que no requieran concesión, permiso o Autorización.*	Al **proyecto** le aplica el Artículo, incisos y, fracciones anteriores, porque se trata de una actividad acuícola con fines comerciales.	Por el hecho de presentar a la autoridad correspondiente (SEMARNAT) la Manifestación de Impacto Ambiental, el promovente está cumpliendo con este apartado. El proyecto se vincula por la obligatoriedad de obtener la autorización correspondiente para realizar las obras descritas en esta manifestación de impacto ambiental. Como ya se mencionó anteriormente, la promovente una vez autorizado el proyecto en materia ambiental procederá a tramitar el Registro Nacional de Pesca para la unidad de producción acuícola.
Art. 30°.- *Las actividades pesqueras se clasifican en:* **II.-** *Cultivo o acuacultura con fines*		
Artículo 31°.- *Para realizar las actividades de pesca se requiere lo siguiente:* **I,** *Concesión, para:* **Inciso b)** *Acuacultura comercial* **II,** Permiso, para: **Inciso g)** *Acuacultura de fomento* **III,** *Autorización, para:* **Inciso d)** *Recolectar del medio natural reproductores, larvas, postlarvas, crías, huevos, semillas, alevines o en cualquier otro estadio, y* **Inciso e)** *Acuacultura didáctica.*		

Artículos 22.- *la Secretaría podrá inscribir en el Registro Nacional de Pesca a los acuicultores que no requieran concesión, permiso o Autorización.*	Al **proyecto** le aplica el Artículo, incisos y, fracciones anteriores, porque se trata de una actividad acuícola con fines comerciales.	Por el hecho de presentar a la autoridad correspondiente (SEMARNAT) la Manifestación de Impacto Ambiental, el promovente está cumpliendo con este apartado. El proyecto se vincula por la obligatoriedad de obtener la autorización correspondiente para realizar las obras descritas en esta manifestación de impacto ambiental. Como ya se mencionó anteriormente, la promovente una vez autorizado el proyecto en materia ambiental procederá a tramitar el Registro Nacional de Pesca para la unidad de producción acuícola.
Art. 30°.- *Las actividades pesqueras se clasifican en:* **II.-** *Cultivo o acuacultura con fines*		
Artículo 31°.- *Para realizar las actividades de pesca se requiere lo siguiente:* **I,** *Concesión, para:* **Inciso b)** *Acuacultura comercial* **II,** Permiso, para: **Inciso g)** *Acuacultura de fomento* **III,** *Autorización, para:* **Inciso d)** *Recolectar del medio natural reproductores, larvas, postlarvas, crías, huevos, semillas, alevines o en cualquier otro estadio, y* **Inciso e)** *Acuacultura didáctica.*		

Artículos 22.- *la Secretaría podrá inscribir en el Registro Nacional de Pesca a los acuicultores que no requieran concesión, permiso o Autorización.*	Al **proyecto** le aplica el Artículo, incisos y, fracciones anteriores, porque se trata de una actividad acuícola con fines comerciales.	Por el hecho de presentar a la autoridad correspondiente (SEMARNAT) la Manifestación de Impacto Ambiental, el promovente está cumpliendo con este apartado. El proyecto se vincula por la obligatoriedad de obtener la autorización correspondiente para realizar las obras descritas en esta manifestación de impacto ambiental. Como ya se mencionó anteriormente, la promovente una vez autorizado el proyecto en materia ambiental procederá a tramitar el Registro Nacional de Pesca para la unidad de producción acuícola.
Art. 30°.- *Las actividades pesqueras se clasifican en:* **II.-** *Cultivo o acuacultura con fines*		
Artículo 31°.- *Para realizar las actividades de pesca se requiere lo siguiente:* **I,** *Concesión, para:* **Inciso b)** *Acuacultura comercial* **II,** Permiso, para: **Inciso g)** *Acuacultura de fomento* **III,** *Autorización, para:* **Inciso d)** *Recolectar del medio natural reproductores, larvas, postlarvas, crías, huevos, semillas, alevines o en cualquier otro estadio, y* **Inciso e)** *Acuacultura didáctica.*		

Artículos 22.- *la Secretaría podrá inscribir en el Registro Nacional de Pesca a los acuicultores que no requieran concesión, permiso o Autorización.*	Al **proyecto** le aplica el Artículo, incisos y, fracciones anteriores, porque se trata de una actividad acuícola con fines comerciales.	Por el hecho de presentar a la autoridad correspondiente (SEMARNAT) la Manifestación de Impacto Ambiental, el promovente está cumpliendo con este apartado. El proyecto se vincula por la obligatoriedad de obtener la autorización correspondiente para realizar las obras descritas en esta manifestación de impacto ambiental. Como ya se mencionó anteriormente, la promovente una vez autorizado el proyecto en materia ambiental procederá a tramitar el Registro Nacional de Pesca para la unidad de producción acuícola.
Art. 30°.- *Las actividades pesqueras se clasifican en:* **II.-** *Cultivo o acuacultura con fines*		
Artículo 31°.- *Para realizar las actividades de pesca se requiere lo siguiente:* **I,** *Concesión, para:* **Inciso b)** *Acuacultura comercial* **II,** Permiso, para: **Inciso g)** *Acuacultura de fomento* **III,** *Autorización, para:* **Inciso d)** *Recolectar del medio natural reproductores, larvas, postlarvas, crías, huevos, semillas, alevines o en cualquier otro estadio, y* **Inciso e)** *Acuacultura didáctica.*		

Artículos 22.- *la Secretaría podrá inscribir en el Registro Nacional de Pesca a los acuicultores que no requieran concesión, permiso o Autorización.*	Al **proyecto** le aplica el Artículo, incisos y, fracciones anteriores, porque se trata de una actividad acuícola con fines comerciales.	Por el hecho de presentar a la autoridad correspondiente (SEMARNAT) la Manifestación de Impacto Ambiental, el promovente está cumpliendo con este apartado. El proyecto se vincula por la obligatoriedad de obtener la autorización correspondiente para realizar las obras descritas en esta manifestación de impacto ambiental. Como ya se mencionó anteriormente, la promovente una vez autorizado el proyecto en materia ambiental procederá a tramitar el Registro Nacional de Pesca para la unidad de producción acuícola.
Art. 30°.- *Las actividades pesqueras se clasifican en:* **II.-** *Cultivo o acuacultura con fines*		
Artículo 31°.- *Para realizar las actividades de pesca se requiere lo siguiente:* **I,** *Concesión, para:* **Inciso b)** *Acuacultura comercial* **II,** Permiso, para: **Inciso g)** *Acuacultura de fomento* **III,** *Autorización, para:* **Inciso d)** *Recolectar del medio natural reproductores, larvas, postlarvas, crías, huevos, semillas, alevines o en cualquier otro estadio, y* **Inciso e)** *Acuacultura didáctica.*		

Artículos 22.- *la Secretaría podrá inscribir en el Registro Nacional de Pesca a los acuicultores que no requieran concesión, permiso o Autorización.*	Al **proyecto** le aplica el Artículo, incisos y, fracciones anteriores, porque se trata de una actividad acuícola con fines comerciales.	Por el hecho de presentar a la autoridad correspondiente (SEMARNAT) la Manifestación de Impacto Ambiental, el promovente está cumpliendo con este apartado. El proyecto se vincula por la obligatoriedad de obtener la autorización correspondiente para realizar las obras descritas en esta manifestación de impacto ambiental. Como ya se mencionó anteriormente, la promovente una vez autorizado el proyecto en materia ambiental procederá a tramitar el Registro Nacional de Pesca para la unidad de producción acuícola.
Art. 30°.- *Las actividades pesqueras se clasifican en:* **II.-** *Cultivo o acuacultura con fines*		
Artículo 31°.- *Para realizar las actividades de pesca se requiere lo siguiente:* **I,** *Concesión, para:* **Inciso b)** *Acuacultura comercial* **II,** Permiso, para: **Inciso g)** *Acuacultura de fomento* **III,** *Autorización, para:* **Inciso d)** *Recolectar del medio natural reproductores, larvas, postlarvas, crías, huevos, semillas, alevines o en cualquier otro estadio, y* **Inciso e)** *Acuacultura didáctica.*		

Artículos 22.- *la Secretaría podrá inscribir en el Registro Nacional de Pesca a los acuicultores que no requieran concesión, permiso o Autorización.*	Al **proyecto** le aplica el Artículo, incisos y, fracciones anteriores, porque se trata de una actividad acuícola con fines comerciales.	Por el hecho de presentar a la autoridad correspondiente (SEMARNAT) la Manifestación de Impacto Ambiental, el promovente está cumpliendo con este apartado. El proyecto se vincula por la obligatoriedad de obtener la autorización correspondiente para realizar las obras descritas en esta manifestación de impacto ambiental. Como ya se mencionó anteriormente, la promovente una vez autorizado el proyecto en materia ambiental procederá a tramitar el Registro Nacional de Pesca para la unidad de producción acuícola.
Art. 30°.- *Las actividades pesqueras se clasifican en:* **II.-** *Cultivo o acuacultura con fines*		
Artículo 31°.- *Para realizar las actividades de pesca se requiere lo siguiente:* **I,** *Concesión, para:* **Inciso b)** *Acuacultura comercial* **II,** Permiso, para: **Inciso g)** *Acuacultura de fomento* **III,** *Autorización, para:* **Inciso d)** *Recolectar del medio natural reproductores, larvas, postlarvas, crías, huevos, semillas, alevines o en cualquier otro estadio, y* **Inciso e)** *Acuacultura didáctica.*		

Artículos 22.- *la Secretaría podrá inscribir en el Registro Nacional de Pesca a los acuicultores que no requieran concesión, permiso o Autorización.*	Al **proyecto** le aplica el Artículo, incisos y, fracciones anteriores, porque se trata de una actividad acuícola con fines comerciales.	Por el hecho de presentar a la autoridad correspondiente (SEMARNAT) la Manifestación de Impacto Ambiental, el promovente está cumpliendo con este apartado. El proyecto se vincula por la obligatoriedad de obtener la autorización correspondiente para realizar las obras descritas en esta manifestación de impacto ambiental. Como ya se mencionó anteriormente, la promovente una vez autorizado el proyecto en materia ambiental procederá a tramitar el Registro Nacional de Pesca para la unidad de producción acuícola.
Art. 30°.- *Las actividades pesqueras se clasifican en:* **II.-** *Cultivo o acuacultura con fines*		
Artículo 31°.- *Para realizar las actividades de pesca se requiere lo siguiente:* **I,** *Concesión, para:* **Inciso b)** *Acuacultura comercial* **II,** Permiso, para: **Inciso g)** *Acuacultura de fomento* **III,** *Autorización, para:* **Inciso d)** *Recolectar del medio natural reproductores, larvas, postlarvas, crías, huevos, semillas, alevines o en cualquier otro estadio, y* **Inciso e)** *Acuacultura didáctica.*		

Artículos 22.- *la Secretaría podrá inscribir en el Registro Nacional de Pesca a los acuicultores que no requieran concesión, permiso o Autorización.*	Al **proyecto** le aplica el Artículo, incisos y, fracciones anteriores, porque se trata de una actividad acuícola con fines comerciales.	Por el hecho de presentar a la autoridad correspondiente (SEMARNAT) la Manifestación de Impacto Ambiental, el promovente está cumpliendo con este apartado. El proyecto se vincula por la obligatoriedad de obtener la autorización correspondiente para realizar las obras descritas en esta manifestación de impacto ambiental. Como ya se mencionó anteriormente, la promovente una vez autorizado el proyecto en materia ambiental procederá a tramitar el Registro Nacional de Pesca para la unidad de producción acuícola.
Art. 30°.- *Las actividades pesqueras se clasifican en:* **II.-** *Cultivo o acuacultura con fines*		
Artículo 31°.- *Para realizar las actividades de pesca se requiere lo siguiente:* **I,** *Concesión, para:* **Inciso b)** *Acuacultura comercial* **II,** Permiso, para: **Inciso g)** *Acuacultura de fomento* **III,** *Autorización, para:* **Inciso d)** *Recolectar del medio natural reproductores, larvas, postlarvas, crías, huevos, semillas, alevines o en cualquier otro estadio, y* **Inciso e)** *Acuacultura didáctica.*		

Artículos 22.- *la Secretaría podrá inscribir en el Registro Nacional de Pesca a los acuicultores que no requieran concesión, permiso o Autorización.*	Al **proyecto** le aplica el Artículo, incisos y, fracciones anteriores, porque se trata de una actividad acuícola con fines comerciales.	Por el hecho de presentar a la autoridad correspondiente (SEMARNAT) la Manifestación de Impacto Ambiental, el promovente está cumpliendo con este apartado. El proyecto se vincula por la obligatoriedad de obtener la autorización correspondiente para realizar las obras descritas en esta manifestación de impacto ambiental. Como ya se mencionó anteriormente, la promovente una vez autorizado el proyecto en materia ambiental procederá a tramitar el Registro Nacional de Pesca para la unidad de producción acuícola.
Art. 30°.- *Las actividades pesqueras se clasifican en:* **II.-** *Cultivo o acuacultura con fines*		
Artículo 31°.- *Para realizar las actividades de pesca se requiere lo siguiente:* **I,** *Concesión, para:* **Inciso b)** *Acuacultura comercial* **II,** Permiso, para: **Inciso g)** *Acuacultura de fomento* **III,** *Autorización, para:* **Inciso d)** *Recolectar del medio natural reproductores, larvas, postlarvas, crías, huevos, semillas, alevines o en cualquier otro estadio, y* **Inciso e)** *Acuacultura didáctica.*		

Artículos 22.- *la Secretaría podrá inscribir en el Registro Nacional de Pesca a los acuicultores que no requieran concesión, permiso o Autorización.*	Al **proyecto** le aplica el Artículo, incisos y, fracciones anteriores, porque se trata de una actividad acuícola con fines comerciales.	Por el hecho de presentar a la autoridad correspondiente (SEMARNAT) la Manifestación de Impacto Ambiental, el promovente está cumpliendo con este apartado. El proyecto se vincula por la obligatoriedad de obtener la autorización correspondiente para realizar las obras descritas en esta manifestación de impacto ambiental. Como ya se mencionó anteriormente, la promovente una vez autorizado el proyecto en materia ambiental procederá a tramitar el Registro Nacional de Pesca para la unidad de producción acuícola.
Art. 30°.- *Las actividades pesqueras se clasifican en:* **II.-** *Cultivo o acuacultura con fines*		
Artículo 31°.- *Para realizar las actividades de pesca se requiere lo siguiente:* **I,** *Concesión, para:* **Inciso b)** *Acuacultura comercial* **II,** Permiso, para: **Inciso g)** *Acuacultura de fomento* **III,** *Autorización, para:* **Inciso d)** *Recolectar del medio natural reproductores, larvas, postlarvas, crías, huevos, semillas, alevines o en cualquier otro estadio, y* **Inciso e)** *Acuacultura didáctica.*		

Artículos 22.- *la Secretaría podrá inscribir en el Registro Nacional de Pesca a los acuicultores que no requieran concesión, permiso o Autorización.*	Al **proyecto** le aplica el Artículo, incisos y, fracciones anteriores, porque se trata de una actividad acuícola con fines comerciales.	Por el hecho de presentar a la autoridad correspondiente (SEMARNAT) la Manifestación de Impacto Ambiental, el promovente está cumpliendo con este apartado. El proyecto se vincula por la obligatoriedad de obtener la autorización correspondiente para realizar las obras descritas en esta manifestación de impacto ambiental. Como ya se mencionó anteriormente, la promovente una vez autorizado el proyecto en materia ambiental procederá a tramitar el Registro Nacional de Pesca para la unidad de producción acuícola.
Art. 30°.- *Las actividades pesqueras se clasifican en:* **II.-** *Cultivo o acuacultura con fines*		
Artículo 31°.- *Para realizar las actividades de pesca se requiere lo siguiente:* **I,** *Concesión, para:* **Inciso b)** *Acuacultura comercial* **II,** Permiso, para: **Inciso g)** *Acuacultura de fomento* **III,** *Autorización, para:* **Inciso d)** *Recolectar del medio natural reproductores, larvas, postlarvas, crías, huevos, semillas, alevines o en cualquier otro estadio, y* **Inciso e)** *Acuacultura didáctica.*		

Artículos 22.- *la Secretaría podrá inscribir en el Registro Nacional de Pesca a los acuicultores que no requieran concesión, permiso o Autorización.*	Al **proyecto** le aplica el Artículo, incisos y, fracciones anteriores, porque se trata de una actividad acuícola con fines comerciales.	Por el hecho de presentar a la autoridad correspondiente (SEMARNAT) la Manifestación de Impacto Ambiental, el promovente está cumpliendo con este apartado. El proyecto se vincula por la obligatoriedad de obtener la autorización correspondiente para realizar las obras descritas en esta manifestación de impacto ambiental. Como ya se mencionó anteriormente, la promovente una vez autorizado el proyecto en materia ambiental procederá a tramitar el Registro Nacional de Pesca para la unidad de producción acuícola.
Art. 30°.- *Las actividades pesqueras se clasifican en:* **II.-** *Cultivo o acuacultura con fines*		
Artículo 31°.- *Para realizar las actividades de pesca se requiere lo siguiente:* **I,** *Concesión, para:* **Inciso b)** *Acuacultura comercial* **II,** Permiso, para: **Inciso g)** *Acuacultura de fomento* **III,** *Autorización, para:* **Inciso d)** *Recolectar del medio natural reproductores, larvas, postlarvas, crías, huevos, semillas, alevines o en cualquier otro estadio, y* **Inciso e)** *Acuacultura didáctica.*		

Artículos 22.- *la Secretaría podrá inscribir en el Registro Nacional de Pesca a los acuicultores que no requieran concesión, permiso o Autorización.*	Al **proyecto** le aplica el Artículo, incisos y, fracciones anteriores, porque se trata de una actividad acuícola con fines comerciales.	Por el hecho de presentar a la autoridad correspondiente (SEMARNAT) la Manifestación de Impacto Ambiental, el promovente está cumpliendo con este apartado. El proyecto se vincula por la obligatoriedad de obtener la autorización correspondiente para realizar las obras descritas en esta manifestación de impacto ambiental. Como ya se mencionó anteriormente, la promovente una vez autorizado el proyecto en materia ambiental procederá a tramitar el Registro Nacional de Pesca para la unidad de producción acuícola.
Art. 30°.- *Las actividades pesqueras se clasifican en:* **II.-** *Cultivo o acuacultura con fines*		
Artículo 31°.- *Para realizar las actividades de pesca se requiere lo siguiente:* **I,** *Concesión, para:* **Inciso b)** *Acuacultura comercial* **II,** Permiso, para: **Inciso g)** *Acuacultura de fomento* **III,** *Autorización, para:* **Inciso d)** *Recolectar del medio natural reproductores, larvas, postlarvas, crías, huevos, semillas, alevines o en cualquier otro estadio, y* **Inciso e)** *Acuacultura didáctica.*		

Artículos 22.- *la Secretaría podrá inscribir en el Registro Nacional de Pesca a los acuicultores que no requieran concesión, permiso o Autorización.*	Al **proyecto** le aplica el Artículo, incisos y, fracciones anteriores, porque se trata de una actividad acuícola con fines comerciales.	Por el hecho de presentar a la autoridad correspondiente (SEMARNAT) la Manifestación de Impacto Ambiental, el promovente está cumpliendo con este apartado. El proyecto se vincula por la obligatoriedad de obtener la autorización correspondiente para realizar las obras descritas en esta manifestación de impacto ambiental. Como ya se mencionó anteriormente, la promovente una vez autorizado el proyecto en materia ambiental procederá a tramitar el Registro Nacional de Pesca para la unidad de producción acuícola.
Art. 30°.- *Las actividades pesqueras se clasifican en:* **II.-** *Cultivo o acuacultura con fines*		
Artículo 31°.- *Para realizar las actividades de pesca se requiere lo siguiente:* **I,** *Concesión, para:* **Inciso b)** *Acuacultura comercial* **II,** Permiso, para: **Inciso g)** *Acuacultura de fomento* **III,** *Autorización, para:* **Inciso d)** *Recolectar del medio natural reproductores, larvas, postlarvas, crías, huevos, semillas, alevines o en cualquier otro estadio, y* **Inciso e)** *Acuacultura didáctica.*		

Artículos 22.- *la Secretaría podrá inscribir en el Registro Nacional de Pesca a los acuicultores que no requieran concesión, permiso o Autorización.*	Al **proyecto** le aplica el Artículo, incisos y, fracciones anteriores, porque se trata de una actividad acuícola con fines comerciales.	Por el hecho de presentar a la autoridad correspondiente (SEMARNAT) la Manifestación de Impacto Ambiental, el promovente está cumpliendo con este apartado. El proyecto se vincula por la obligatoriedad de obtener la autorización correspondiente para realizar las obras descritas en esta manifestación de impacto ambiental. Como ya se mencionó anteriormente, la promovente una vez autorizado el proyecto en materia ambiental procederá a tramitar el Registro Nacional de Pesca para la unidad de producción acuícola.
Art. 30°.- *Las actividades pesqueras se clasifican en:* **II.-** *Cultivo o acuacultura con fines*		
Artículo 31°.- *Para realizar las actividades de pesca se requiere lo siguiente:* **I,** *Concesión, para:* **Inciso b)** *Acuacultura comercial* **II,** Permiso, para: **Inciso g)** *Acuacultura de fomento* **III,** *Autorización, para:* **Inciso d)** *Recolectar del medio natural reproductores, larvas, postlarvas, crías, huevos, semillas, alevines o en cualquier otro estadio, y* **Inciso e)** *Acuacultura didáctica.*		

Artículos 22.- *la Secretaría podrá inscribir en el Registro Nacional de Pesca a los acuicultores que no requieran concesión, permiso o Autorización.*	Al **proyecto** le aplica el Artículo, incisos y, fracciones anteriores, porque se trata de una actividad acuícola con fines comerciales.	Por el hecho de presentar a la autoridad correspondiente (SEMARNAT) la Manifestación de Impacto Ambiental, el promovente está cumpliendo con este apartado. El proyecto se vincula por la obligatoriedad de obtener la autorización correspondiente para realizar las obras descritas en esta manifestación de impacto ambiental. Como ya se mencionó anteriormente, la promovente una vez autorizado el proyecto en materia ambiental procederá a tramitar el Registro Nacional de Pesca para la unidad de producción acuícola.
Art. 30°.- *Las actividades pesqueras se clasifican en:* **II.-** *Cultivo o acuacultura con fines*		
Artículo 31°.- *Para realizar las actividades de pesca se requiere lo siguiente:* **I,** *Concesión, para:* **Inciso b)** *Acuacultura comercial* **II,** Permiso, para: **Inciso g)** *Acuacultura de fomento* **III,** *Autorización, para:* **Inciso d)** *Recolectar del medio natural reproductores, larvas, postlarvas, crías, huevos, semillas, alevines o en cualquier otro estadio, y* **Inciso e)** *Acuacultura didáctica.*		

Artículos 22.- *la Secretaría podrá inscribir en el Registro Nacional de Pesca a los acuicultores que no requieran concesión, permiso o Autorización.*	Al **proyecto** le aplica el Artículo, incisos y, fracciones anteriores, porque se trata de una actividad acuícola con fines comerciales.	Por el hecho de presentar a la autoridad correspondiente (SEMARNAT) la Manifestación de Impacto Ambiental, el promovente está cumpliendo con este apartado. El proyecto se vincula por la obligatoriedad de obtener la autorización correspondiente para realizar las obras descritas en esta manifestación de impacto ambiental. Como ya se mencionó anteriormente, la promovente una vez autorizado el proyecto en materia ambiental procederá a tramitar el Registro Nacional de Pesca para la unidad de producción acuícola.
Art. 30°.- *Las actividades pesqueras se clasifican en:* **II.-** *Cultivo o acuacultura con fines*		
Artículo 31°.- *Para realizar las actividades de pesca se requiere lo siguiente:* **I,** *Concesión, para:* **Inciso b)** *Acuacultura comercial* **II,** Permiso, para: **Inciso g)** *Acuacultura de fomento* **III,** *Autorización, para:* **Inciso d)** *Recolectar del medio natural reproductores, larvas, postlarvas, crías, huevos, semillas, alevines o en cualquier otro estadio, y* **Inciso e)** *Acuacultura didáctica.*		

Artículos 22.- *la Secretaría podrá inscribir en el Registro Nacional de Pesca a los acuicultores que no requieran concesión, permiso o Autorización.*	Al **proyecto** le aplica el Artículo, incisos y, fracciones anteriores, porque se trata de una actividad acuícola con fines comerciales.	Por el hecho de presentar a la autoridad correspondiente (SEMARNAT) la Manifestación de Impacto Ambiental, el promovente está cumpliendo con este apartado. El proyecto se vincula por la obligatoriedad de obtener la autorización correspondiente para realizar las obras descritas en esta manifestación de impacto ambiental. Como ya se mencionó anteriormente, la promovente una vez autorizado el proyecto en materia ambiental procederá a tramitar el Registro Nacional de Pesca para la unidad de producción acuícola.
Art. 30°.- *Las actividades pesqueras se clasifican en:* **II.-** *Cultivo o acuacultura con fines*		
Artículo 31°.- *Para realizar las actividades de pesca se requiere lo siguiente:* **I,** *Concesión, para:* **Inciso b)** *Acuacultura comercial* **II,** Permiso, para: **Inciso g)** *Acuacultura de fomento* **III,** *Autorización, para:* **Inciso d)** *Recolectar del medio natural reproductores, larvas, postlarvas, crías, huevos, semillas, alevines o en cualquier otro estadio, y* **Inciso e)** *Acuacultura didáctica.*		

Artículos 22.- *la Secretaría podrá inscribir en el Registro Nacional de Pesca a los acuicultores que no requieran concesión, permiso o Autorización.*	Al **proyecto** le aplica el Artículo, incisos y, fracciones anteriores, porque se trata de una actividad acuícola con fines comerciales.	Por el hecho de presentar a la autoridad correspondiente (SEMARNAT) la Manifestación de Impacto Ambiental, el promovente está cumpliendo con este apartado. El proyecto se vincula por la obligatoriedad de obtener la autorización correspondiente para realizar las obras descritas en esta manifestación de impacto ambiental. Como ya se mencionó anteriormente, la promovente una vez autorizado el proyecto en materia ambiental procederá a tramitar el Registro Nacional de Pesca para la unidad de producción acuícola.
Art. 30°.- *Las actividades pesqueras se clasifican en:* **II.-** *Cultivo o acuacultura con fines*		
Artículo 31°.- *Para realizar las actividades de pesca se requiere lo siguiente:* **I,** *Concesión, para:* **Inciso b)** *Acuacultura comercial* **II,** Permiso, para: **Inciso g)** *Acuacultura de fomento* **III,** *Autorización, para:* **Inciso d)** *Recolectar del medio natural reproductores, larvas, postlarvas, crías, huevos, semillas, alevines o en cualquier otro estadio, y* **Inciso e)** *Acuacultura didáctica.*		

Artículos 22.- *la Secretaría podrá inscribir en el Registro Nacional de Pesca a los acuicultores que no requieran concesión, permiso o Autorización.*	Al **proyecto** le aplica el Artículo, incisos y, fracciones anteriores, porque se trata de una actividad acuícola con fines comerciales.	Por el hecho de presentar a la autoridad correspondiente (SEMARNAT) la Manifestación de Impacto Ambiental, el promovente está cumpliendo con este apartado. El proyecto se vincula por la obligatoriedad de obtener la autorización correspondiente para realizar las obras descritas en esta manifestación de impacto ambiental. Como ya se mencionó anteriormente, la promovente una vez autorizado el proyecto en materia ambiental procederá a tramitar el Registro Nacional de Pesca para la unidad de producción acuícola.
Art. 30°.- *Las actividades pesqueras se clasifican en:* **II.-** *Cultivo o acuacultura con fines*		
Artículo 31°.- *Para realizar las actividades de pesca se requiere lo siguiente:* **I,** *Concesión, para:* **Inciso b)** *Acuacultura comercial* **II,** Permiso, para: **Inciso g)** *Acuacultura de fomento* **III,** *Autorización, para:* **Inciso d)** *Recolectar del medio natural reproductores, larvas, postlarvas, crías, huevos, semillas, alevines o en cualquier otro estadio, y* **Inciso e)** *Acuacultura didáctica.*		

Artículos 22.- *la Secretaría podrá inscribir en el Registro Nacional de Pesca a los acuicultores que no requieran concesión, permiso o Autorización.*	Al **proyecto** le aplica el Artículo, incisos y, fracciones anteriores, porque se trata de una actividad acuícola con fines comerciales.	Por el hecho de presentar a la autoridad correspondiente (SEMARNAT) la Manifestación de Impacto Ambiental, el promovente está cumpliendo con este apartado. El proyecto se vincula por la obligatoriedad de obtener la autorización correspondiente para realizar las obras descritas en esta manifestación de impacto ambiental. Como ya se mencionó anteriormente, la promovente una vez autorizado el proyecto en materia ambiental procederá a tramitar el Registro Nacional de Pesca para la unidad de producción acuícola.
Art. 30°.- *Las actividades pesqueras se clasifican en:* **II.-** *Cultivo o acuacultura con fines*		
Artículo 31°.- *Para realizar las actividades de pesca se requiere lo siguiente:* **I,** *Concesión, para:* **Inciso b)** *Acuacultura comercial* **II,** Permiso, para: **Inciso g)** *Acuacultura de fomento* **III,** *Autorización, para:* **Inciso d)** *Recolectar del medio natural reproductores, larvas, postlarvas, crías, huevos, semillas, alevines o en cualquier otro estadio, y* **Inciso e)** *Acuacultura didáctica.*		

Artículos 22.- *la Secretaría podrá inscribir en el Registro Nacional de Pesca a los acuicultores que no requieran concesión, permiso o Autorización.*	Al **proyecto** le aplica el Artículo, incisos y, fracciones anteriores, porque se trata de una actividad acuícola con fines comerciales.	Por el hecho de presentar a la autoridad correspondiente (SEMARNAT) la Manifestación de Impacto Ambiental, el promovente está cumpliendo con este apartado. El proyecto se vincula por la obligatoriedad de obtener la autorización correspondiente para realizar las obras descritas en esta manifestación de impacto ambiental. Como ya se mencionó anteriormente, la promovente una vez autorizado el proyecto en materia ambiental procederá a tramitar el Registro Nacional de Pesca para la unidad de producción acuícola.
Art. 30°.- *Las actividades pesqueras se clasifican en:* **II.-** *Cultivo o acuacultura con fines*		
Artículo 31°.- *Para realizar las actividades de pesca se requiere lo siguiente:* **I,** *Concesión, para:* **Inciso b)** *Acuacultura comercial* **II,** Permiso, para: **Inciso g)** *Acuacultura de fomento* **III,** *Autorización, para:* **Inciso d)** *Recolectar del medio natural reproductores, larvas, postlarvas, crías, huevos, semillas, alevines o en cualquier otro estadio, y* **Inciso e)** *Acuacultura didáctica.*		

Artículos 22.- *la Secretaría podrá inscribir en el Registro Nacional de Pesca a los acuicultores que no requieran concesión, permiso o Autorización.*	Al **proyecto** le aplica el Artículo, incisos y, fracciones anteriores, porque se trata de una actividad acuícola con fines comerciales.	Por el hecho de presentar a la autoridad correspondiente (SEMARNAT) la Manifestación de Impacto Ambiental, el promovente está cumpliendo con este apartado. El proyecto se vincula por la obligatoriedad de obtener la autorización correspondiente para realizar las obras descritas en esta manifestación de impacto ambiental. Como ya se mencionó anteriormente, la promovente una vez autorizado el proyecto en materia ambiental procederá a tramitar el Registro Nacional de Pesca para la unidad de producción acuícola.
Art. 30°.- *Las actividades pesqueras se clasifican en:* **II.-** *Cultivo o acuacultura con fines*		
Artículo 31°.- *Para realizar las actividades de pesca se requiere lo siguiente:* **I,** *Concesión, para:* **Inciso b)** *Acuacultura comercial* **II,** Permiso, para: **Inciso g)** *Acuacultura de fomento* **III,** *Autorización, para:* **Inciso d)** *Recolectar del medio natural reproductores, larvas, postlarvas, crías, huevos, semillas, alevines o en cualquier otro estadio, y* **Inciso e)** *Acuacultura didáctica.*		

Artículos 22.- *la Secretaría podrá inscribir en el Registro Nacional de Pesca a los acuicultores que no requieran concesión, permiso o Autorización.*	Al **proyecto** le aplica el Artículo, incisos y, fracciones anteriores, porque se trata de una actividad acuícola con fines comerciales.	Por el hecho de presentar a la autoridad correspondiente (SEMARNAT) la Manifestación de Impacto Ambiental, el promovente está cumpliendo con este apartado. El proyecto se vincula por la obligatoriedad de obtener la autorización correspondiente para realizar las obras descritas en esta manifestación de impacto ambiental. Como ya se mencionó anteriormente, la promovente una vez autorizado el proyecto en materia ambiental procederá a tramitar el Registro Nacional de Pesca para la unidad de producción acuícola.
Art. 30°.- *Las actividades pesqueras se clasifican en:* **II.-** *Cultivo o acuacultura con fines*		
Artículo 31°.- *Para realizar las actividades de pesca se requiere lo siguiente:* **I,** *Concesión, para:* **Inciso b)** *Acuacultura comercial* **II,** Permiso, para: **Inciso g)** *Acuacultura de fomento* **III,** *Autorización, para:* **Inciso d)** *Recolectar del medio natural reproductores, larvas, postlarvas, crías, huevos, semillas, alevines o en cualquier otro estadio, y* **Inciso e)** *Acuacultura didáctica.*		

Artículos 22.- *la Secretaría podrá inscribir en el Registro Nacional de Pesca a los acuicultores que no requieran concesión, permiso o Autorización.*	Al **proyecto** le aplica el Artículo, incisos y, fracciones anteriores, porque se trata de una actividad acuícola con fines comerciales.	Por el hecho de presentar a la autoridad correspondiente (SEMARNAT) la Manifestación de Impacto Ambiental, el promovente está cumpliendo con este apartado. El proyecto se vincula por la obligatoriedad de obtener la autorización correspondiente para realizar las obras descritas en esta manifestación de impacto ambiental. Como ya se mencionó anteriormente, la promovente una vez autorizado el proyecto en materia ambiental procederá a tramitar el Registro Nacional de Pesca para la unidad de producción acuícola.
Art. 30°.- *Las actividades pesqueras se clasifican en:* **II.-** *Cultivo o acuacultura con fines*		
Artículo 31°.- *Para realizar las actividades de pesca se requiere lo siguiente:* **I,** *Concesión, para:* **Inciso b)** *Acuacultura comercial* **II,** Permiso, para: **Inciso g)** *Acuacultura de fomento* **III,** *Autorización, para:* **Inciso d)** *Recolectar del medio natural reproductores, larvas, postlarvas, crías, huevos, semillas, alevines o en cualquier otro estadio, y* **Inciso e)** *Acuacultura didáctica.*		

Artículos 22.- *la Secretaría podrá inscribir en el Registro Nacional de Pesca a los acuicultores que no requieran concesión, permiso o Autorización.*	Al **proyecto** le aplica el Artículo, incisos y, fracciones anteriores, porque se trata de una actividad acuícola con fines comerciales.	Por el hecho de presentar a la autoridad correspondiente (SEMARNAT) la Manifestación de Impacto Ambiental, el promovente está cumpliendo con este apartado. El proyecto se vincula por la obligatoriedad de obtener la autorización correspondiente para realizar las obras descritas en esta manifestación de impacto ambiental. Como ya se mencionó anteriormente, la promovente una vez autorizado el proyecto en materia ambiental procederá a tramitar el Registro Nacional de Pesca para la unidad de producción acuícola.
Art. 30°.- *Las actividades pesqueras se clasifican en:* **II.-** *Cultivo o acuacultura con fines*		
Artículo 31°.- *Para realizar las actividades de pesca se requiere lo siguiente:* **I,** *Concesión, para:* **Inciso b)** *Acuacultura comercial* **II,** Permiso, para: **Inciso g)** *Acuacultura de fomento* **III,** *Autorización, para:* **Inciso d)** *Recolectar del medio natural reproductores, larvas, postlarvas, crías, huevos, semillas, alevines o en cualquier otro estadio, y* **Inciso e)** *Acuacultura didáctica.*		

Artículos 22.- *la Secretaría podrá inscribir en el Registro Nacional de Pesca a los acuicultores que no requieran concesión, permiso o Autorización.*	Al **proyecto** le aplica el Artículo, incisos y, fracciones anteriores, porque se trata de una actividad acuícola con fines comerciales.	Por el hecho de presentar a la autoridad correspondiente (SEMARNAT) la Manifestación de Impacto Ambiental, el promovente está cumpliendo con este apartado. El proyecto se vincula por la obligatoriedad de obtener la autorización correspondiente para realizar las obras descritas en esta manifestación de impacto ambiental. Como ya se mencionó anteriormente, la promovente una vez autorizado el proyecto en materia ambiental procederá a tramitar el Registro Nacional de Pesca para la unidad de producción acuícola.
Art. 30°.- *Las actividades pesqueras se clasifican en:* **II.-** *Cultivo o acuacultura con fines*		
Artículo 31°.- *Para realizar las actividades de pesca se requiere lo siguiente:* **I,** *Concesión, para:* **Inciso b)** *Acuacultura comercial* **II,** Permiso, para: **Inciso g)** *Acuacultura de fomento* **III,** *Autorización, para:* **Inciso d)** *Recolectar del medio natural reproductores, larvas, postlarvas, crías, huevos, semillas, alevines o en cualquier otro estadio, y* **Inciso e)** *Acuacultura didáctica.*		

Artículos 22.- *la Secretaría podrá inscribir en el Registro Nacional de Pesca a los acuicultores que no requieran concesión, permiso o Autorización.*	Al **proyecto** le aplica el Artículo, incisos y, fracciones anteriores, porque se trata de una actividad acuícola con fines comerciales.	Por el hecho de presentar a la autoridad correspondiente (SEMARNAT) la Manifestación de Impacto Ambiental, el promovente está cumpliendo con este apartado. El proyecto se vincula por la obligatoriedad de obtener la autorización correspondiente para realizar las obras descritas en esta manifestación de impacto ambiental. Como ya se mencionó anteriormente, la promovente una vez autorizado el proyecto en materia ambiental procederá a tramitar el Registro Nacional de Pesca para la unidad de producción acuícola.
Art. 30°.- *Las actividades pesqueras se clasifican en:* **II.-** *Cultivo o acuacultura con fines*		
Artículo 31°.- *Para realizar las actividades de pesca se requiere lo siguiente:* **I,** *Concesión, para:* **Inciso b)** *Acuacultura comercial* **II,** Permiso, para: **Inciso g)** *Acuacultura de fomento* **III,** *Autorización, para:* **Inciso d)** *Recolectar del medio natural reproductores, larvas, postlarvas, crías, huevos, semillas, alevines o en cualquier otro estadio, y* **Inciso e)** *Acuacultura didáctica.*		

Artículos 22.- *la Secretaría podrá inscribir en el Registro Nacional de Pesca a los acuicultores que no requieran concesión, permiso o Autorización.*	Al **proyecto** le aplica el Artículo, incisos y, fracciones anteriores, porque se trata de una actividad acuícola con fines comerciales.	Por el hecho de presentar a la autoridad correspondiente (SEMARNAT) la Manifestación de Impacto Ambiental, el promovente está cumpliendo con este apartado. El proyecto se vincula por la obligatoriedad de obtener la autorización correspondiente para realizar las obras descritas en esta manifestación de impacto ambiental. Como ya se mencionó anteriormente, la promovente una vez autorizado el proyecto en materia ambiental procederá a tramitar el Registro Nacional de Pesca para la unidad de producción acuícola.
Art. 30°.- *Las actividades pesqueras se clasifican en:* **II.-** *Cultivo o acuacultura con fines*		
Artículo 31°.- *Para realizar las actividades de pesca se requiere lo siguiente:* **I,** *Concesión, para:* **Inciso b)** *Acuacultura comercial* **II,** Permiso, para: **Inciso g)** *Acuacultura de fomento* **III,** *Autorización, para:* **Inciso d)** *Recolectar del medio natural reproductores, larvas, postlarvas, crías, huevos, semillas, alevines o en cualquier otro estadio, y* **Inciso e)** *Acuacultura didáctica.*		

Artículos 22.- *la Secretaría podrá inscribir en el Registro Nacional de Pesca a los acuicultores que no requieran concesión, permiso o Autorización.*	Al **proyecto** le aplica el Artículo, incisos y, fracciones anteriores, porque se trata de una actividad acuícola con fines comerciales.	Por el hecho de presentar a la autoridad correspondiente (SEMARNAT) la Manifestación de Impacto Ambiental, el promovente está cumpliendo con este apartado. El proyecto se vincula por la obligatoriedad de obtener la autorización correspondiente para realizar las obras descritas en esta manifestación de impacto ambiental. Como ya se mencionó anteriormente, la promovente una vez autorizado el proyecto en materia ambiental procederá a tramitar el Registro Nacional de Pesca para la unidad de producción acuícola.
Art. 30°.- *Las actividades pesqueras se clasifican en:* **II.-** *Cultivo o acuacultura con fines*		
Artículo 31°.- *Para realizar las actividades de pesca se requiere lo siguiente:* **I,** *Concesión, para:* **Inciso b)** *Acuacultura comercial* **II,** Permiso, para: **Inciso g)** *Acuacultura de fomento* **III,** *Autorización, para:* **Inciso d)** *Recolectar del medio natural reproductores, larvas, postlarvas, crías, huevos, semillas, alevines o en cualquier otro estadio, y* **Inciso e)** *Acuacultura didáctica.*		

Artículos 22.- *la Secretaría podrá inscribir en el Registro Nacional de Pesca a los acuicultores que no requieran concesión, permiso o Autorización.*	Al **proyecto** le aplica el Artículo, incisos y, fracciones anteriores, porque se trata de una actividad acuícola con fines comerciales.	Por el hecho de presentar a la autoridad correspondiente (SEMARNAT) la Manifestación de Impacto Ambiental, el promovente está cumpliendo con este apartado. El proyecto se vincula por la obligatoriedad de obtener la autorización correspondiente para realizar las obras descritas en esta manifestación de impacto ambiental. Como ya se mencionó anteriormente, la promovente una vez autorizado el proyecto en materia ambiental procederá a tramitar el Registro Nacional de Pesca para la unidad de producción acuícola.
Art. 30°.- *Las actividades pesqueras se clasifican en:* **II.-** *Cultivo o acuacultura con fines*		
Artículo 31°.- *Para realizar las actividades de pesca se requiere lo siguiente:* **I,** *Concesión, para:* **Inciso b)** *Acuacultura comercial* **II,** Permiso, para: **Inciso g)** *Acuacultura de fomento* **III,** *Autorización, para:* **Inciso d)** *Recolectar del medio natural reproductores, larvas, postlarvas, crías, huevos, semillas, alevines o en cualquier otro estadio, y* **Inciso e)** *Acuacultura didáctica.*		

Artículos 22.- *la Secretaría podrá inscribir en el Registro Nacional de Pesca a los acuicultores que no requieran concesión, permiso o Autorización.*	Al **proyecto** le aplica el Artículo, incisos y, fracciones anteriores, porque se trata de una actividad acuícola con fines comerciales.	Por el hecho de presentar a la autoridad correspondiente (SEMARNAT) la Manifestación de Impacto Ambiental, el promovente está cumpliendo con este apartado. El proyecto se vincula por la obligatoriedad de obtener la autorización correspondiente para realizar las obras descritas en esta manifestación de impacto ambiental. Como ya se mencionó anteriormente, la promovente una vez autorizado el proyecto en materia ambiental procederá a tramitar el Registro Nacional de Pesca para la unidad de producción acuícola.
Art. 30°.- *Las actividades pesqueras se clasifican en:* **II.-** *Cultivo o acuacultura con fines*		
Artículo 31°.- *Para realizar las actividades de pesca se requiere lo siguiente:* **I,** *Concesión, para:* **Inciso b)** *Acuacultura comercial* **II,** Permiso, para: **Inciso g)** *Acuacultura de fomento* **III,** *Autorización, para:* **Inciso d)** *Recolectar del medio natural reproductores, larvas, postlarvas, crías, huevos, semillas, alevines o en cualquier otro estadio, y* **Inciso e)** *Acuacultura didáctica.*		

Artículos 22.- *la Secretaría podrá inscribir en el Registro Nacional de Pesca a los acuicultores que no requieran concesión, permiso o Autorización.*	Al **proyecto** le aplica el Artículo, incisos y, fracciones anteriores, porque se trata de una actividad acuícola con fines comerciales.	Por el hecho de presentar a la autoridad correspondiente (SEMARNAT) la Manifestación de Impacto Ambiental, el promovente está cumpliendo con este apartado. El proyecto se vincula por la obligatoriedad de obtener la autorización correspondiente para realizar las obras descritas en esta manifestación de impacto ambiental. Como ya se mencionó anteriormente, la promovente una vez autorizado el proyecto en materia ambiental procederá a tramitar el Registro Nacional de Pesca para la unidad de producción acuícola.
Art. 30°.- *Las actividades pesqueras se clasifican en:* **II.-** *Cultivo o acuacultura con fines*		
Artículo 31°.- *Para realizar las actividades de pesca se requiere lo siguiente:* **I,** *Concesión, para:* **Inciso b)** *Acuacultura comercial* **II,** Permiso, para: **Inciso g)** *Acuacultura de fomento* **III,** *Autorización, para:* **Inciso d)** *Recolectar del medio natural reproductores, larvas, postlarvas, crías, huevos, semillas, alevines o en cualquier otro estadio, y* **Inciso e)** *Acuacultura didáctica.*		

Artículos 22.- *la Secretaría podrá inscribir en el Registro Nacional de Pesca a los acuicultores que no requieran concesión, permiso o Autorización.*	Al **proyecto** le aplica el Artículo, incisos y, fracciones anteriores, porque se trata de una actividad acuícola con fines comerciales.	Por el hecho de presentar a la autoridad correspondiente (SEMARNAT) la Manifestación de Impacto Ambiental, el promovente está cumpliendo con este apartado. El proyecto se vincula por la obligatoriedad de obtener la autorización correspondiente para realizar las obras descritas en esta manifestación de impacto ambiental. Como ya se mencionó anteriormente, la promovente una vez autorizado el proyecto en materia ambiental procederá a tramitar el Registro Nacional de Pesca para la unidad de producción acuícola.
Art. 30°.- *Las actividades pesqueras se clasifican en:* **II.-** *Cultivo o acuacultura con fines*		
Artículo 31°.- *Para realizar las actividades de pesca se requiere lo siguiente:* **I,** *Concesión, para:* **Inciso b)** *Acuacultura comercial* **II,** Permiso, para: **Inciso g)** *Acuacultura de fomento* **III,** *Autorización, para:* **Inciso d)** *Recolectar del medio natural reproductores, larvas, postlarvas, crías, huevos, semillas, alevines o en cualquier otro estadio, y* **Inciso e)** *Acuacultura didáctica.*		

Artículos 22.- *la Secretaría podrá inscribir en el Registro Nacional de Pesca a los acuicultores que no requieran concesión, permiso o Autorización.*	Al **proyecto** le aplica el Artículo, incisos y, fracciones anteriores, porque se trata de una actividad acuícola con fines comerciales.	Por el hecho de presentar a la autoridad correspondiente (SEMARNAT) la Manifestación de Impacto Ambiental, el promovente está cumpliendo con este apartado. El proyecto se vincula por la obligatoriedad de obtener la autorización correspondiente para realizar las obras descritas en esta manifestación de impacto ambiental. Como ya se mencionó anteriormente, la promovente una vez autorizado el proyecto en materia ambiental procederá a tramitar el Registro Nacional de Pesca para la unidad de producción acuícola.
Art. 30°.- *Las actividades pesqueras se clasifican en:* **II.-** *Cultivo o acuacultura con fines*		
Artículo 31°.- *Para realizar las actividades de pesca se requiere lo siguiente:* **I,** *Concesión, para:* **Inciso b)** *Acuacultura comercial* **II,** Permiso, para: **Inciso g)** *Acuacultura de fomento* **III,** *Autorización, para:* **Inciso d)** *Recolectar del medio natural reproductores, larvas, postlarvas, crías, huevos, semillas, alevines o en cualquier otro estadio, y* **Inciso e)** *Acuacultura didáctica.*		

Artículos 22.- *la Secretaría podrá inscribir en el Registro Nacional de Pesca a los acuicultores que no requieran concesión, permiso o Autorización.*	Al **proyecto** le aplica el Artículo, incisos y, fracciones anteriores, porque se trata de una actividad acuícola con fines comerciales.	Por el hecho de presentar a la autoridad correspondiente (SEMARNAT) la Manifestación de Impacto Ambiental, el promovente está cumpliendo con este apartado. El proyecto se vincula por la obligatoriedad de obtener la autorización correspondiente para realizar las obras descritas en esta manifestación de impacto ambiental. Como ya se mencionó anteriormente, la promovente una vez autorizado el proyecto en materia ambiental procederá a tramitar el Registro Nacional de Pesca para la unidad de producción acuícola.
Art. 30°.- *Las actividades pesqueras se clasifican en:* **II.-** *Cultivo o acuacultura con fines*		
Artículo 31°.- *Para realizar las actividades de pesca se requiere lo siguiente:* **I,** *Concesión, para:* **Inciso b)** *Acuacultura comercial* **II,** Permiso, para: **Inciso g)** *Acuacultura de fomento* **III,** *Autorización, para:* **Inciso d)** *Recolectar del medio natural reproductores, larvas, postlarvas, crías, huevos, semillas, alevines o en cualquier otro estadio, y* **Inciso e)** *Acuacultura didáctica.*		

Artículos 22.- *la Secretaría podrá inscribir en el Registro Nacional de Pesca a los acuicultores que no requieran concesión, permiso o Autorización.*	Al **proyecto** le aplica el Artículo, incisos y, fracciones anteriores, porque se trata de una actividad acuícola con fines comerciales.	Por el hecho de presentar a la autoridad correspondiente (SEMARNAT) la Manifestación de Impacto Ambiental, el promovente está cumpliendo con este apartado. El proyecto se vincula por la obligatoriedad de obtener la autorización correspondiente para realizar las obras descritas en esta manifestación de impacto ambiental. Como ya se mencionó anteriormente, la promovente una vez autorizado el proyecto en materia ambiental procederá a tramitar el Registro Nacional de Pesca para la unidad de producción acuícola.
Art. 30°.- *Las actividades pesqueras se clasifican en:* **II.-** *Cultivo o acuacultura con fines*		
Artículo 31°.- *Para realizar las actividades de pesca se requiere lo siguiente:* **I,** *Concesión, para:* **Inciso b)** *Acuacultura comercial* **II,** Permiso, para: **Inciso g)** *Acuacultura de fomento* **III,** *Autorización, para:* **Inciso d)** *Recolectar del medio natural reproductores, larvas, postlarvas, crías, huevos, semillas, alevines o en cualquier otro estadio, y* **Inciso e)** *Acuacultura didáctica.*		

Artículos 22.- *la Secretaría podrá inscribir en el Registro Nacional de Pesca a los acuicultores que no requieran concesión, permiso o Autorización.*	Al **proyecto** le aplica el Artículo, incisos y, fracciones anteriores, porque se trata de una actividad acuícola con fines comerciales.	Por el hecho de presentar a la autoridad correspondiente (SEMARNAT) la Manifestación de Impacto Ambiental, el promovente está cumpliendo con este apartado. El proyecto se vincula por la obligatoriedad de obtener la autorización correspondiente para realizar las obras descritas en esta manifestación de impacto ambiental. Como ya se mencionó anteriormente, la promovente una vez autorizado el proyecto en materia ambiental procederá a tramitar el Registro Nacional de Pesca para la unidad de producción acuícola.
Art. 30°.- *Las actividades pesqueras se clasifican en:* **II.-** *Cultivo o acuacultura con fines*		
Artículo 31°.- *Para realizar las actividades de pesca se requiere lo siguiente:* **I,** *Concesión, para:* **Inciso b)** *Acuacultura comercial* **II,** Permiso, para: **Inciso g)** *Acuacultura de fomento* **III,** *Autorización, para:* **Inciso d)** *Recolectar del medio natural reproductores, larvas, postlarvas, crías, huevos, semillas, alevines o en cualquier otro estadio, y* **Inciso e)** *Acuacultura didáctica.*		

Artículos 22.- *la Secretaría podrá inscribir en el Registro Nacional de Pesca a los acuicultores que no requieran concesión, permiso o Autorización.*	Al **proyecto** le aplica el Artículo, incisos y, fracciones anteriores, porque se trata de una actividad acuícola con fines comerciales.	Por el hecho de presentar a la autoridad correspondiente (SEMARNAT) la Manifestación de Impacto Ambiental, el promovente está cumpliendo con este apartado. El proyecto se vincula por la obligatoriedad de obtener la autorización correspondiente para realizar las obras descritas en esta manifestación de impacto ambiental. Como ya se mencionó anteriormente, la promovente una vez autorizado el proyecto en materia ambiental procederá a tramitar el Registro Nacional de Pesca para la unidad de producción acuícola.
Art. 30°.- *Las actividades pesqueras se clasifican en:* **II.-** *Cultivo o acuacultura con fines*		
Artículo 31°.- *Para realizar las actividades de pesca se requiere lo siguiente:* **I,** *Concesión, para:* **Inciso b)** *Acuacultura comercial* **II,** Permiso, para: **Inciso g)** *Acuacultura de fomento* **III,** *Autorización, para:* **Inciso d)** *Recolectar del medio natural reproductores, larvas, postlarvas, crías, huevos, semillas, alevines o en cualquier otro estadio, y* **Inciso e)** *Acuacultura didáctica.*		

Artículos 22.- *la Secretaría podrá inscribir en el Registro Nacional de Pesca a los acuicultores que no requieran concesión, permiso o Autorización.*	Al **proyecto** le aplica el Artículo, incisos y, fracciones anteriores, porque se trata de una actividad acuícola con fines comerciales.	Por el hecho de presentar a la autoridad correspondiente (SEMARNAT) la Manifestación de Impacto Ambiental, el promovente está cumpliendo con este apartado. El proyecto se vincula por la obligatoriedad de obtener la autorización correspondiente para realizar las obras descritas en esta manifestación de impacto ambiental. Como ya se mencionó anteriormente, la promovente una vez autorizado el proyecto en materia ambiental procederá a tramitar el Registro Nacional de Pesca para la unidad de producción acuícola.
Art. 30°.- *Las actividades pesqueras se clasifican en:* **II.-** *Cultivo o acuacultura con fines*		
Artículo 31°.- *Para realizar las actividades de pesca se requiere lo siguiente:* **I,** *Concesión, para:* **Inciso b)** *Acuacultura comercial* **II,** Permiso, para: **Inciso g)** *Acuacultura de fomento* **III,** *Autorización, para:* **Inciso d)** *Recolectar del medio natural reproductores, larvas, postlarvas, crías, huevos, semillas, alevines o en cualquier otro estadio, y* **Inciso e)** *Acuacultura didáctica.*		

Artículos 22.- *la Secretaría podrá inscribir en el Registro Nacional de Pesca a los acuicultores que no requieran concesión, permiso o Autorización.*	Al **proyecto** le aplica el Artículo, incisos y, fracciones anteriores, porque se trata de una actividad acuícola con fines comerciales.	Por el hecho de presentar a la autoridad correspondiente (SEMARNAT) la Manifestación de Impacto Ambiental, el promovente está cumpliendo con este apartado. El proyecto se vincula por la obligatoriedad de obtener la autorización correspondiente para realizar las obras descritas en esta manifestación de impacto ambiental. Como ya se mencionó anteriormente, la promovente una vez autorizado el proyecto en materia ambiental procederá a tramitar el Registro Nacional de Pesca para la unidad de producción acuícola.
Art. 30°.- *Las actividades pesqueras se clasifican en:* **II.-** *Cultivo o acuacultura con fines*		
Artículo 31°.- *Para realizar las actividades de pesca se requiere lo siguiente:* **I,** *Concesión, para:* **Inciso b)** *Acuacultura comercial* **II,** Permiso, para: **Inciso g)** *Acuacultura de fomento* **III,** *Autorización, para:* **Inciso d)** *Recolectar del medio natural reproductores, larvas, postlarvas, crías, huevos, semillas, alevines o en cualquier otro estadio, y* **Inciso e)** *Acuacultura didáctica.*		

Artículos 22.- *la Secretaría podrá inscribir en el Registro Nacional de Pesca a los acuicultores que no requieran concesión, permiso o Autorización.*	Al **proyecto** le aplica el Artículo, incisos y, fracciones anteriores, porque se trata de una actividad acuícola con fines comerciales.	Por el hecho de presentar a la autoridad correspondiente (SEMARNAT) la Manifestación de Impacto Ambiental, el promovente está cumpliendo con este apartado. El proyecto se vincula por la obligatoriedad de obtener la autorización correspondiente para realizar las obras descritas en esta manifestación de impacto ambiental. Como ya se mencionó anteriormente, la promovente una vez autorizado el proyecto en materia ambiental procederá a tramitar el Registro Nacional de Pesca para la unidad de producción acuícola.
Art. 30°.- *Las actividades pesqueras se clasifican en:* **II.-** *Cultivo o acuacultura con fines*		
Artículo 31°.- *Para realizar las actividades de pesca se requiere lo siguiente:* **I,** *Concesión, para:* **Inciso b)** *Acuacultura comercial* **II,** Permiso, para: **Inciso g)** *Acuacultura de fomento* **III,** *Autorización, para:* **Inciso d)** *Recolectar del medio natural reproductores, larvas, postlarvas, crías, huevos, semillas, alevines o en cualquier otro estadio, y* **Inciso e)** *Acuacultura didáctica.*		

Artículos 22.- *la Secretaría podrá inscribir en el Registro Nacional de Pesca a los acuicultores que no requieran concesión, permiso o Autorización.*	Al **proyecto** le aplica el Artículo, incisos y, fracciones anteriores, porque se trata de una actividad acuícola con fines comerciales.	Por el hecho de presentar a la autoridad correspondiente (SEMARNAT) la Manifestación de Impacto Ambiental, el promovente está cumpliendo con este apartado. El proyecto se vincula por la obligatoriedad de obtener la autorización correspondiente para realizar las obras descritas en esta manifestación de impacto ambiental. Como ya se mencionó anteriormente, la promovente una vez autorizado el proyecto en materia ambiental procederá a tramitar el Registro Nacional de Pesca para la unidad de producción acuícola.
Art. 30°.- *Las actividades pesqueras se clasifican en:* **II.-** *Cultivo o acuacultura con fines*		
Artículo 31°.- *Para realizar las actividades de pesca se requiere lo siguiente:* **I,** *Concesión, para:* **Inciso b)** *Acuacultura comercial* **II,** Permiso, para: **Inciso g)** *Acuacultura de fomento* **III,** *Autorización, para:* **Inciso d)** *Recolectar del medio natural reproductores, larvas, postlarvas, crías, huevos, semillas, alevines o en cualquier otro estadio, y* **Inciso e)** *Acuacultura didáctica.*		

Artículos 22.- *la Secretaría podrá inscribir en el Registro Nacional de Pesca a los acuicultores que no requieran concesión, permiso o Autorización.*	Al **proyecto** le aplica el Artículo, incisos y, fracciones anteriores, porque se trata de una actividad acuícola con fines comerciales.	Por el hecho de presentar a la autoridad correspondiente (SEMARNAT) la Manifestación de Impacto Ambiental, el promovente está cumpliendo con este apartado. El proyecto se vincula por la obligatoriedad de obtener la autorización correspondiente para realizar las obras descritas en esta manifestación de impacto ambiental. Como ya se mencionó anteriormente, la promovente una vez autorizado el proyecto en materia ambiental procederá a tramitar el Registro Nacional de Pesca para la unidad de producción acuícola.
Art. 30°.- *Las actividades pesqueras se clasifican en:* **II.-** *Cultivo o acuacultura con fines*		
Artículo 31°.- *Para realizar las actividades de pesca se requiere lo siguiente:* **I,** *Concesión, para:* **Inciso b)** *Acuacultura comercial* **II,** Permiso, para: **Inciso g)** *Acuacultura de fomento* **III,** *Autorización, para:* **Inciso d)** *Recolectar del medio natural reproductores, larvas, postlarvas, crías, huevos, semillas, alevines o en cualquier otro estadio, y* **Inciso e)** *Acuacultura didáctica.*		

Artículos 22.- *la Secretaría podrá inscribir en el Registro Nacional de Pesca a los acuicultores que no requieran concesión, permiso o Autorización.*	Al **proyecto** le aplica el Artículo, incisos y, fracciones anteriores, porque se trata de una actividad acuícola con fines comerciales.	Por el hecho de presentar a la autoridad correspondiente (SEMARNAT) la Manifestación de Impacto Ambiental, el promovente está cumpliendo con este apartado. El proyecto se vincula por la obligatoriedad de obtener la autorización correspondiente para realizar las obras descritas en esta manifestación de impacto ambiental. Como ya se mencionó anteriormente, la promovente una vez autorizado el proyecto en materia ambiental procederá a tramitar el Registro Nacional de Pesca para la unidad de producción acuícola.
Art. 30°.- *Las actividades pesqueras se clasifican en:* **II.-** *Cultivo o acuacultura con fines*		
Artículo 31°.- *Para realizar las actividades de pesca se requiere lo siguiente:* **I,** *Concesión, para:* **Inciso b)** *Acuacultura comercial* **II,** Permiso, para: **Inciso g)** *Acuacultura de fomento* **III,** *Autorización, para:* **Inciso d)** *Recolectar del medio natural reproductores, larvas, postlarvas, crías, huevos, semillas, alevines o en cualquier otro estadio, y* **Inciso e)** *Acuacultura didáctica.*		

Artículos 22.- *la Secretaría podrá inscribir en el Registro Nacional de Pesca a los acuicultores que no requieran concesión, permiso o Autorización.*	Al **proyecto** le aplica el Artículo, incisos y, fracciones anteriores, porque se trata de una actividad acuícola con fines comerciales.	Por el hecho de presentar a la autoridad correspondiente (SEMARNAT) la Manifestación de Impacto Ambiental, el promovente está cumpliendo con este apartado. El proyecto se vincula por la obligatoriedad de obtener la autorización correspondiente para realizar las obras descritas en esta manifestación de impacto ambiental. Como ya se mencionó anteriormente, la promovente una vez autorizado el proyecto en materia ambiental procederá a tramitar el Registro Nacional de Pesca para la unidad de producción acuícola.
Art. 30°.- *Las actividades pesqueras se clasifican en:* **II.-** *Cultivo o acuacultura con fines*		
Artículo 31°.- *Para realizar las actividades de pesca se requiere lo siguiente:* **I,** *Concesión, para:* **Inciso b)** *Acuacultura comercial* **II,** Permiso, para: **Inciso g)** *Acuacultura de fomento* **III,** *Autorización, para:* **Inciso d)** *Recolectar del medio natural reproductores, larvas, postlarvas, crías, huevos, semillas, alevines o en cualquier otro estadio, y* **Inciso e)** *Acuacultura didáctica.*		

Artículos 22.- *la Secretaría podrá inscribir en el Registro Nacional de Pesca a los acuicultores que no requieran concesión, permiso o Autorización.*	Al **proyecto** le aplica el Artículo, incisos y, fracciones anteriores, porque se trata de una actividad acuícola con fines comerciales.	Por el hecho de presentar a la autoridad correspondiente (SEMARNAT) la Manifestación de Impacto Ambiental, el promovente está cumpliendo con este apartado. El proyecto se vincula por la obligatoriedad de obtener la autorización correspondiente para realizar las obras descritas en esta manifestación de impacto ambiental. Como ya se mencionó anteriormente, la promovente una vez autorizado el proyecto en materia ambiental procederá a tramitar el Registro Nacional de Pesca para la unidad de producción acuícola.
Art. 30°.- *Las actividades pesqueras se clasifican en:* **II.-** *Cultivo o acuacultura con fines*		
Artículo 31°.- *Para realizar las actividades de pesca se requiere lo siguiente:* **I,** *Concesión, para:* **Inciso b)** *Acuacultura comercial* **II,** Permiso, para: **Inciso g)** *Acuacultura de fomento* **III,** *Autorización, para:* **Inciso d)** *Recolectar del medio natural reproductores, larvas, postlarvas, crías, huevos, semillas, alevines o en cualquier otro estadio, y* **Inciso e)** *Acuacultura didáctica.*		

Artículos 22.- *la Secretaría podrá inscribir en el Registro Nacional de Pesca a los acuicultores que no requieran concesión, permiso o Autorización.*	Al **proyecto** le aplica el Artículo, incisos y, fracciones anteriores, porque se trata de una actividad acuícola con fines comerciales.	Por el hecho de presentar a la autoridad correspondiente (SEMARNAT) la Manifestación de Impacto Ambiental, el promovente está cumpliendo con este apartado. El proyecto se vincula por la obligatoriedad de obtener la autorización correspondiente para realizar las obras descritas en esta manifestación de impacto ambiental. Como ya se mencionó anteriormente, la promovente una vez autorizado el proyecto en materia ambiental procederá a tramitar el Registro Nacional de Pesca para la unidad de producción acuícola.
Art. 30°.- *Las actividades pesqueras se clasifican en:* **II.-** *Cultivo o acuacultura con fines*		
Artículo 31°.- *Para realizar las actividades de pesca se requiere lo siguiente:* **I,** *Concesión, para:* **Inciso b)** *Acuacultura comercial* **II,** Permiso, para: **Inciso g)** *Acuacultura de fomento* **III,** *Autorización, para:* **Inciso d)** *Recolectar del medio natural reproductores, larvas, postlarvas, crías, huevos, semillas, alevines o en cualquier otro estadio, y* **Inciso e)** *Acuacultura didáctica.*		

Artículos 22.- *la Secretaría podrá inscribir en el Registro Nacional de Pesca a los acuicultores que no requieran concesión, permiso o Autorización.*	Al **proyecto** le aplica el Artículo, incisos y, fracciones anteriores, porque se trata de una actividad acuícola con fines comerciales.	Por el hecho de presentar a la autoridad correspondiente (SEMARNAT) la Manifestación de Impacto Ambiental, el promovente está cumpliendo con este apartado. El proyecto se vincula por la obligatoriedad de obtener la autorización correspondiente para realizar las obras descritas en esta manifestación de impacto ambiental. Como ya se mencionó anteriormente, la promovente una vez autorizado el proyecto en materia ambiental procederá a tramitar el Registro Nacional de Pesca para la unidad de producción acuícola.
Art. 30°.- *Las actividades pesqueras se clasifican en:* **II.-** *Cultivo o acuacultura con fines*		
Artículo 31°.- *Para realizar las actividades de pesca se requiere lo siguiente:* **I,** *Concesión, para:* **Inciso b)** *Acuacultura comercial* **II,** Permiso, para: **Inciso g)** *Acuacultura de fomento* **III,** *Autorización, para:* **Inciso d)** *Recolectar del medio natural reproductores, larvas, postlarvas, crías, huevos, semillas, alevines o en cualquier otro estadio, y* **Inciso e)** *Acuacultura didáctica.*		

Artículos 22.- *la Secretaría podrá inscribir en el Registro Nacional de Pesca a los acuicultores que no requieran concesión, permiso o Autorización.*	Al **proyecto** le aplica el Artículo, incisos y, fracciones anteriores, porque se trata de una actividad acuícola con fines comerciales.	Por el hecho de presentar a la autoridad correspondiente (SEMARNAT) la Manifestación de Impacto Ambiental, el promovente está cumpliendo con este apartado. El proyecto se vincula por la obligatoriedad de obtener la autorización correspondiente para realizar las obras descritas en esta manifestación de impacto ambiental. Como ya se mencionó anteriormente, la promovente una vez autorizado el proyecto en materia ambiental procederá a tramitar el Registro Nacional de Pesca para la unidad de producción acuícola.
Art. 30°.- *Las actividades pesqueras se clasifican en:* **II.-** *Cultivo o acuacultura con fines*		
Artículo 31°.- *Para realizar las actividades de pesca se requiere lo siguiente:* **I,** *Concesión, para:* **Inciso b)** *Acuacultura comercial* **II,** Permiso, para: **Inciso g)** *Acuacultura de fomento* **III,** *Autorización, para:* **Inciso d)** *Recolectar del medio natural reproductores, larvas, postlarvas, crías, huevos, semillas, alevines o en cualquier otro estadio, y* **Inciso e)** *Acuacultura didáctica.*		

Artículos 22.- *la Secretaría podrá inscribir en el Registro Nacional de Pesca a los acuicultores que no requieran concesión, permiso o Autorización.*	Al **proyecto** le aplica el Artículo, incisos y, fracciones anteriores, porque se trata de una actividad acuícola con fines comerciales.	Por el hecho de presentar a la autoridad correspondiente (SEMARNAT) la Manifestación de Impacto Ambiental, el promovente está cumpliendo con este apartado. El proyecto se vincula por la obligatoriedad de obtener la autorización correspondiente para realizar las obras descritas en esta manifestación de impacto ambiental. Como ya se mencionó anteriormente, la promovente una vez autorizado el proyecto en materia ambiental procederá a tramitar el Registro Nacional de Pesca para la unidad de producción acuícola.
Art. 30°.- *Las actividades pesqueras se clasifican en:* **II.-** *Cultivo o acuacultura con fines*		
Artículo 31°.- *Para realizar las actividades de pesca se requiere lo siguiente:* **I,** *Concesión, para:* **Inciso b)** *Acuacultura comercial* **II,** Permiso, para: **Inciso g)** *Acuacultura de fomento* **III,** *Autorización, para:* **Inciso d)** *Recolectar del medio natural reproductores, larvas, postlarvas, crías, huevos, semillas, alevines o en cualquier otro estadio, y* **Inciso e)** *Acuacultura didáctica.*		

Artículos 22.- *la Secretaría podrá inscribir en el Registro Nacional de Pesca a los acuicultores que no requieran concesión, permiso o Autorización.*	Al **proyecto** le aplica el Artículo, incisos y, fracciones anteriores, porque se trata de una actividad acuícola con fines comerciales.	Por el hecho de presentar a la autoridad correspondiente (SEMARNAT) la Manifestación de Impacto Ambiental, el promovente está cumpliendo con este apartado. El proyecto se vincula por la obligatoriedad de obtener la autorización correspondiente para realizar las obras descritas en esta manifestación de impacto ambiental. Como ya se mencionó anteriormente, la promovente una vez autorizado el proyecto en materia ambiental procederá a tramitar el Registro Nacional de Pesca para la unidad de producción acuícola.
Art. 30°.- *Las actividades pesqueras se clasifican en:* **II.-** *Cultivo o acuacultura con fines*		
Artículo 31°.- *Para realizar las actividades de pesca se requiere lo siguiente:* **I,** *Concesión, para:* **Inciso b)** *Acuacultura comercial* **II,** Permiso, para: **Inciso g)** *Acuacultura de fomento* **III,** *Autorización, para:* **Inciso d)** *Recolectar del medio natural reproductores, larvas, postlarvas, crías, huevos, semillas, alevines o en cualquier otro estadio, y* **Inciso e)** *Acuacultura didáctica.*		

Artículos 22.- *la Secretaría podrá inscribir en el Registro Nacional de Pesca a los acuicultores que no requieran concesión, permiso o Autorización.*	Al **proyecto** le aplica el Artículo, incisos y, fracciones anteriores, porque se trata de una actividad acuícola con fines comerciales.	Por el hecho de presentar a la autoridad correspondiente (SEMARNAT) la Manifestación de Impacto Ambiental, el promovente está cumpliendo con este apartado. El proyecto se vincula por la obligatoriedad de obtener la autorización correspondiente para realizar las obras descritas en esta manifestación de impacto ambiental. Como ya se mencionó anteriormente, la promovente una vez autorizado el proyecto en materia ambiental procederá a tramitar el Registro Nacional de Pesca para la unidad de producción acuícola.
Art. 30°.- *Las actividades pesqueras se clasifican en:* **II.-** *Cultivo o acuacultura con fines*		
Artículo 31°.- *Para realizar las actividades de pesca se requiere lo siguiente:* **I,** *Concesión, para:* **Inciso b)** *Acuacultura comercial* **II,** Permiso, para: **Inciso g)** *Acuacultura de fomento* **III,** *Autorización, para:* **Inciso d)** *Recolectar del medio natural reproductores, larvas, postlarvas, crías, huevos, semillas, alevines o en cualquier otro estadio, y* **Inciso e)** *Acuacultura didáctica.*		

Artículos 22.- *la Secretaría podrá inscribir en el Registro Nacional de Pesca a los acuicultores que no requieran concesión, permiso o Autorización.*	Al **proyecto** le aplica el Artículo, incisos y, fracciones anteriores, porque se trata de una actividad acuícola con fines comerciales.	Por el hecho de presentar a la autoridad correspondiente (SEMARNAT) la Manifestación de Impacto Ambiental, el promovente está cumpliendo con este apartado. El proyecto se vincula por la obligatoriedad de obtener la autorización correspondiente para realizar las obras descritas en esta manifestación de impacto ambiental. Como ya se mencionó anteriormente, la promovente una vez autorizado el proyecto en materia ambiental procederá a tramitar el Registro Nacional de Pesca para la unidad de producción acuícola.
Art. 30°.- *Las actividades pesqueras se clasifican en:* **II.-** *Cultivo o acuacultura con fines*		
Artículo 31°.- *Para realizar las actividades de pesca se requiere lo siguiente:* **I,** *Concesión, para:* **Inciso b)** *Acuacultura comercial* **II,** Permiso, para: **Inciso g)** *Acuacultura de fomento* **III,** *Autorización, para:* **Inciso d)** *Recolectar del medio natural reproductores, larvas, postlarvas, crías, huevos, semillas, alevines o en cualquier otro estadio, y* **Inciso e)** *Acuacultura didáctica.*		

Artículos 22.- *la Secretaría podrá inscribir en el Registro Nacional de Pesca a los acuicultores que no requieran concesión, permiso o Autorización.*	Al **proyecto** le aplica el Artículo, incisos y, fracciones anteriores, porque se trata de una actividad acuícola con fines comerciales.	Por el hecho de presentar a la autoridad correspondiente (SEMARNAT) la Manifestación de Impacto Ambiental, el promovente está cumpliendo con este apartado. El proyecto se vincula por la obligatoriedad de obtener la autorización correspondiente para realizar las obras descritas en esta manifestación de impacto ambiental. Como ya se mencionó anteriormente, la promovente una vez autorizado el proyecto en materia ambiental procederá a tramitar el Registro Nacional de Pesca para la unidad de producción acuícola.
Art. 30°.- *Las actividades pesqueras se clasifican en:* **II.-** *Cultivo o acuacultura con fines*		
Artículo 31°.- *Para realizar las actividades de pesca se requiere lo siguiente:* **I,** *Concesión, para:* **Inciso b)** *Acuacultura comercial* **II,** Permiso, para: **Inciso g)** *Acuacultura de fomento* **III,** *Autorización, para:* **Inciso d)** *Recolectar del medio natural reproductores, larvas, postlarvas, crías, huevos, semillas, alevines o en cualquier otro estadio, y* **Inciso e)** *Acuacultura didáctica.*		

Artículos 22.- *la Secretaría podrá inscribir en el Registro Nacional de Pesca a los acuicultores que no requieran concesión, permiso o Autorización.*	Al **proyecto** le aplica el Artículo, incisos y, fracciones anteriores, porque se trata de una actividad acuícola con fines comerciales.	Por el hecho de presentar a la autoridad correspondiente (SEMARNAT) la Manifestación de Impacto Ambiental, el promovente está cumpliendo con este apartado. El proyecto se vincula por la obligatoriedad de obtener la autorización correspondiente para realizar las obras descritas en esta manifestación de impacto ambiental. Como ya se mencionó anteriormente, la promovente una vez autorizado el proyecto en materia ambiental procederá a tramitar el Registro Nacional de Pesca para la unidad de producción acuícola.
Art. 30°.- *Las actividades pesqueras se clasifican en:* **II.-** *Cultivo o acuacultura con fines*		
Artículo 31°.- *Para realizar las actividades de pesca se requiere lo siguiente:* **I,** *Concesión, para:* **Inciso b)** *Acuacultura comercial* **II,** Permiso, para: **Inciso g)** *Acuacultura de fomento* **III,** *Autorización, para:* **Inciso d)** *Recolectar del medio natural reproductores, larvas, postlarvas, crías, huevos, semillas, alevines o en cualquier otro estadio, y* **Inciso e)** *Acuacultura didáctica.*		

Artículos 22.- *la Secretaría podrá inscribir en el Registro Nacional de Pesca a los acuicultores que no requieran concesión, permiso o Autorización.*	Al **proyecto** le aplica el Artículo, incisos y, fracciones anteriores, porque se trata de una actividad acuícola con fines comerciales.	Por el hecho de presentar a la autoridad correspondiente (SEMARNAT) la Manifestación de Impacto Ambiental, el promovente está cumpliendo con este apartado. El proyecto se vincula por la obligatoriedad de obtener la autorización correspondiente para realizar las obras descritas en esta manifestación de impacto ambiental. Como ya se mencionó anteriormente, la promovente una vez autorizado el proyecto en materia ambiental procederá a tramitar el Registro Nacional de Pesca para la unidad de producción acuícola.
Art. 30°.- *Las actividades pesqueras se clasifican en:* **II.-** *Cultivo o acuacultura con fines*		
Artículo 31°.- *Para realizar las actividades de pesca se requiere lo siguiente:* **I,** *Concesión, para:* **Inciso b)** *Acuacultura comercial* **II,** Permiso, para: **Inciso g)** *Acuacultura de fomento* **III,** *Autorización, para:* **Inciso d)** *Recolectar del medio natural reproductores, larvas, postlarvas, crías, huevos, semillas, alevines o en cualquier otro estadio, y* **Inciso e)** *Acuacultura didáctica.*		

Artículos 22.- *la Secretaría podrá inscribir en el Registro Nacional de Pesca a los acuicultores que no requieran concesión, permiso o Autorización.*	Al **proyecto** le aplica el Artículo, incisos y, fracciones anteriores, porque se trata de una actividad acuícola con fines comerciales.	Por el hecho de presentar a la autoridad correspondiente (SEMARNAT) la Manifestación de Impacto Ambiental, el promovente está cumpliendo con este apartado. El proyecto se vincula por la obligatoriedad de obtener la autorización correspondiente para realizar las obras descritas en esta manifestación de impacto ambiental. Como ya se mencionó anteriormente, la promovente una vez autorizado el proyecto en materia ambiental procederá a tramitar el Registro Nacional de Pesca para la unidad de producción acuícola.
Art. 30°.- *Las actividades pesqueras se clasifican en:* **II.-** *Cultivo o acuacultura con fines*		
Artículo 31°.- *Para realizar las actividades de pesca se requiere lo siguiente:* **I,** *Concesión, para:* **Inciso b)** *Acuacultura comercial* **II,** Permiso, para: **Inciso g)** *Acuacultura de fomento* **III,** *Autorización, para:* **Inciso d)** *Recolectar del medio natural reproductores, larvas, postlarvas, crías, huevos, semillas, alevines o en cualquier otro estadio, y* **Inciso e)** *Acuacultura didáctica.*		

Artículos 22.- *la Secretaría podrá inscribir en el Registro Nacional de Pesca a los acuicultores que no requieran concesión, permiso o Autorización.*	Al **proyecto** le aplica el Artículo, incisos y, fracciones anteriores, porque se trata de una actividad acuícola con fines comerciales.	Por el hecho de presentar a la autoridad correspondiente (SEMARNAT) la Manifestación de Impacto Ambiental, el promovente está cumpliendo con este apartado. El proyecto se vincula por la obligatoriedad de obtener la autorización correspondiente para realizar las obras descritas en esta manifestación de impacto ambiental. Como ya se mencionó anteriormente, la promovente una vez autorizado el proyecto en materia ambiental procederá a tramitar el Registro Nacional de Pesca para la unidad de producción acuícola.
Art. 30°.- *Las actividades pesqueras se clasifican en:* **II.-** *Cultivo o acuacultura con fines*		
Artículo 31°.- *Para realizar las actividades de pesca se requiere lo siguiente:* **I,** *Concesión, para:* **Inciso b)** *Acuacultura comercial* **II,** Permiso, para: **Inciso g)** *Acuacultura de fomento* **III,** *Autorización, para:* **Inciso d)** *Recolectar del medio natural reproductores, larvas, postlarvas, crías, huevos, semillas, alevines o en cualquier otro estadio, y* **Inciso e)** *Acuacultura didáctica.*		

Artículos 22.- *la Secretaría podrá inscribir en el Registro Nacional de Pesca a los acuicultores que no requieran concesión, permiso o Autorización.*	Al **proyecto** le aplica el Artículo, incisos y, fracciones anteriores, porque se trata de una actividad acuícola con fines comerciales.	Por el hecho de presentar a la autoridad correspondiente (SEMARNAT) la Manifestación de Impacto Ambiental, el promovente está cumpliendo con este apartado. El proyecto se vincula por la obligatoriedad de obtener la autorización correspondiente para realizar las obras descritas en esta manifestación de impacto ambiental. Como ya se mencionó anteriormente, la promovente una vez autorizado el proyecto en materia ambiental procederá a tramitar el Registro Nacional de Pesca para la unidad de producción acuícola.
Art. 30°.- *Las actividades pesqueras se clasifican en:* **II.-** *Cultivo o acuacultura con fines*		
Artículo 31°.- *Para realizar las actividades de pesca se requiere lo siguiente:* **I,** *Concesión, para:* **Inciso b)** *Acuacultura comercial* **II,** Permiso, para: **Inciso g)** *Acuacultura de fomento* **III,** *Autorización, para:* **Inciso d)** *Recolectar del medio natural reproductores, larvas, postlarvas, crías, huevos, semillas, alevines o en cualquier otro estadio, y* **Inciso e)** *Acuacultura didáctica.*		

Artículos 22.- *la Secretaría podrá inscribir en el Registro Nacional de Pesca a los acuicultores que no requieran concesión, permiso o Autorización.*	Al **proyecto** le aplica el Artículo, incisos y, fracciones anteriores, porque se trata de una actividad acuícola con fines comerciales.	Por el hecho de presentar a la autoridad correspondiente (SEMARNAT) la Manifestación de Impacto Ambiental, el promovente está cumpliendo con este apartado. El proyecto se vincula por la obligatoriedad de obtener la autorización correspondiente para realizar las obras descritas en esta manifestación de impacto ambiental. Como ya se mencionó anteriormente, la promovente una vez autorizado el proyecto en materia ambiental procederá a tramitar el Registro Nacional de Pesca para la unidad de producción acuícola.
Art. 30°.- *Las actividades pesqueras se clasifican en:* **II.-** *Cultivo o acuacultura con fines*		
Artículo 31°.- *Para realizar las actividades de pesca se requiere lo siguiente:* **I,** *Concesión, para:* **Inciso b)** *Acuacultura comercial* **II,** Permiso, para: **Inciso g)** *Acuacultura de fomento* **III,** *Autorización, para:* **Inciso d)** *Recolectar del medio natural reproductores, larvas, postlarvas, crías, huevos, semillas, alevines o en cualquier otro estadio, y* **Inciso e)** *Acuacultura didáctica.*		

Artículos 22.- *la Secretaría podrá inscribir en el Registro Nacional de Pesca a los acuicultores que no requieran concesión, permiso o Autorización.*	Al **proyecto** le aplica el Artículo, incisos y, fracciones anteriores, porque se trata de una actividad acuícola con fines comerciales.	Por el hecho de presentar a la autoridad correspondiente (SEMARNAT) la Manifestación de Impacto Ambiental, el promovente está cumpliendo con este apartado. El proyecto se vincula por la obligatoriedad de obtener la autorización correspondiente para realizar las obras descritas en esta manifestación de impacto ambiental. Como ya se mencionó anteriormente, la promovente una vez autorizado el proyecto en materia ambiental procederá a tramitar el Registro Nacional de Pesca para la unidad de producción acuícola.
Art. 30°.- *Las actividades pesqueras se clasifican en:* **II.-** *Cultivo o acuacultura con fines*		
Artículo 31°.- *Para realizar las actividades de pesca se requiere lo siguiente:* **I,** *Concesión, para:* **Inciso b)** *Acuacultura comercial* **II,** Permiso, para: **Inciso g)** *Acuacultura de fomento* **III,** *Autorización, para:* **Inciso d)** *Recolectar del medio natural reproductores, larvas, postlarvas, crías, huevos, semillas, alevines o en cualquier otro estadio, y* **Inciso e)** *Acuacultura didáctica.*		

Artículos 22.- *la Secretaría podrá inscribir en el Registro Nacional de Pesca a los acuicultores que no requieran concesión, permiso o Autorización.*	Al **proyecto** le aplica el Artículo, incisos y, fracciones anteriores, porque se trata de una actividad acuícola con fines comerciales.	Por el hecho de presentar a la autoridad correspondiente (SEMARNAT) la Manifestación de Impacto Ambiental, el promovente está cumpliendo con este apartado. El proyecto se vincula por la obligatoriedad de obtener la autorización correspondiente para realizar las obras descritas en esta manifestación de impacto ambiental. Como ya se mencionó anteriormente, la promovente una vez autorizado el proyecto en materia ambiental procederá a tramitar el Registro Nacional de Pesca para la unidad de producción acuícola.
Art. 30°.- *Las actividades pesqueras se clasifican en:* **II.-** *Cultivo o acuacultura con fines*		
Artículo 31°.- *Para realizar las actividades de pesca se requiere lo siguiente:* **I,** *Concesión, para:* **Inciso b)** *Acuacultura comercial* **II,** Permiso, para: **Inciso g)** *Acuacultura de fomento* **III,** *Autorización, para:* **Inciso d)** *Recolectar del medio natural reproductores, larvas, postlarvas, crías, huevos, semillas, alevines o en cualquier otro estadio, y* **Inciso e)** *Acuacultura didáctica.*		

Artículos 22.- *la Secretaría podrá inscribir en el Registro Nacional de Pesca a los acuicultores que no requieran concesión, permiso o Autorización.*	Al **proyecto** le aplica el Artículo, incisos y, fracciones anteriores, porque se trata de una actividad acuícola con fines comerciales.	Por el hecho de presentar a la autoridad correspondiente (SEMARNAT) la Manifestación de Impacto Ambiental, el promovente está cumpliendo con este apartado. El proyecto se vincula por la obligatoriedad de obtener la autorización correspondiente para realizar las obras descritas en esta manifestación de impacto ambiental. Como ya se mencionó anteriormente, la promovente una vez autorizado el proyecto en materia ambiental procederá a tramitar el Registro Nacional de Pesca para la unidad de producción acuícola.
Art. 30°.- *Las actividades pesqueras se clasifican en:* **II.-** *Cultivo o acuacultura con fines*		
Artículo 31°.- *Para realizar las actividades de pesca se requiere lo siguiente:* **I,** *Concesión, para:* **Inciso b)** *Acuacultura comercial* **II,** Permiso, para: **Inciso g)** *Acuacultura de fomento* **III,** *Autorización, para:* **Inciso d)** *Recolectar del medio natural reproductores, larvas, postlarvas, crías, huevos, semillas, alevines o en cualquier otro estadio, y* **Inciso e)** *Acuacultura didáctica.*		

Artículos 22.- *la Secretaría podrá inscribir en el Registro Nacional de Pesca a los acuicultores que no requieran concesión, permiso o Autorización.*	Al **proyecto** le aplica el Artículo, incisos y, fracciones anteriores, porque se trata de una actividad acuícola con fines comerciales.	Por el hecho de presentar a la autoridad correspondiente (SEMARNAT) la Manifestación de Impacto Ambiental, el promovente está cumpliendo con este apartado. El proyecto se vincula por la obligatoriedad de obtener la autorización correspondiente para realizar las obras descritas en esta manifestación de impacto ambiental. Como ya se mencionó anteriormente, la promovente una vez autorizado el proyecto en materia ambiental procederá a tramitar el Registro Nacional de Pesca para la unidad de producción acuícola.
Art. 30°.- *Las actividades pesqueras se clasifican en:* **II.-** *Cultivo o acuacultura con fines*		
Artículo 31°.- *Para realizar las actividades de pesca se requiere lo siguiente:* **I,** *Concesión, para:* **Inciso b)** *Acuacultura comercial* **II,** Permiso, para: **Inciso g)** *Acuacultura de fomento* **III,** *Autorización, para:* **Inciso d)** *Recolectar del medio natural reproductores, larvas, postlarvas, crías, huevos, semillas, alevines o en cualquier otro estadio, y* **Inciso e)** *Acuacultura didáctica.*		

Artículos 22.- *la Secretaría podrá inscribir en el Registro Nacional de Pesca a los acuicultores que no requieran concesión, permiso o Autorización.*	Al **proyecto** le aplica el Artículo, incisos y, fracciones anteriores, porque se trata de una actividad acuícola con fines comerciales.	Por el hecho de presentar a la autoridad correspondiente (SEMARNAT) la Manifestación de Impacto Ambiental, el promovente está cumpliendo con este apartado. El proyecto se vincula por la obligatoriedad de obtener la autorización correspondiente para realizar las obras descritas en esta manifestación de impacto ambiental. Como ya se mencionó anteriormente, la promovente una vez autorizado el proyecto en materia ambiental procederá a tramitar el Registro Nacional de Pesca para la unidad de producción acuícola.
Art. 30°.- *Las actividades pesqueras se clasifican en:* **II.-** *Cultivo o acuacultura con fines*		
Artículo 31°.- *Para realizar las actividades de pesca se requiere lo siguiente:* **I,** *Concesión, para:* **Inciso b)** *Acuacultura comercial* **II,** Permiso, para: **Inciso g)** *Acuacultura de fomento* **III,** *Autorización, para:* **Inciso d)** *Recolectar del medio natural reproductores, larvas, postlarvas, crías, huevos, semillas, alevines o en cualquier otro estadio, y* **Inciso e)** *Acuacultura didáctica.*		

Artículos 22.- *la Secretaría podrá inscribir en el Registro Nacional de Pesca a los acuicultores que no requieran concesión, permiso o Autorización.*	Al **proyecto** le aplica el Artículo, incisos y, fracciones anteriores, porque se trata de una actividad acuícola con fines comerciales.	Por el hecho de presentar a la autoridad correspondiente (SEMARNAT) la Manifestación de Impacto Ambiental, el promovente está cumpliendo con este apartado. El proyecto se vincula por la obligatoriedad de obtener la autorización correspondiente para realizar las obras descritas en esta manifestación de impacto ambiental. Como ya se mencionó anteriormente, la promovente una vez autorizado el proyecto en materia ambiental procederá a tramitar el Registro Nacional de Pesca para la unidad de producción acuícola.
Art. 30°.- *Las actividades pesqueras se clasifican en:* **II.-** *Cultivo o acuacultura con fines*		
Artículo 31°.- *Para realizar las actividades de pesca se requiere lo siguiente:* **I,** *Concesión, para:* **Inciso b)** *Acuacultura comercial* **II,** Permiso, para: **Inciso g)** *Acuacultura de fomento* **III,** *Autorización, para:* **Inciso d)** *Recolectar del medio natural reproductores, larvas, postlarvas, crías, huevos, semillas, alevines o en cualquier otro estadio, y* **Inciso e)** *Acuacultura didáctica.*		

Artículos 22.- *la Secretaría podrá inscribir en el Registro Nacional de Pesca a los acuicultores que no requieran concesión, permiso o Autorización.*	Al **proyecto** le aplica el Artículo, incisos y, fracciones anteriores, porque se trata de una actividad acuícola con fines comerciales.	Por el hecho de presentar a la autoridad correspondiente (SEMARNAT) la Manifestación de Impacto Ambiental, el promovente está cumpliendo con este apartado. El proyecto se vincula por la obligatoriedad de obtener la autorización correspondiente para realizar las obras descritas en esta manifestación de impacto ambiental. Como ya se mencionó anteriormente, la promovente una vez autorizado el proyecto en materia ambiental procederá a tramitar el Registro Nacional de Pesca para la unidad de producción acuícola.
Art. 30°.- *Las actividades pesqueras se clasifican en:* **II.-** *Cultivo o acuacultura con fines*		
Artículo 31°.- *Para realizar las actividades de pesca se requiere lo siguiente:* **I,** *Concesión, para:* **Inciso b)** *Acuacultura comercial* **II,** Permiso, para: **Inciso g)** *Acuacultura de fomento* **III,** *Autorización, para:* **Inciso d)** *Recolectar del medio natural reproductores, larvas, postlarvas, crías, huevos, semillas, alevines o en cualquier otro estadio, y* **Inciso e)** *Acuacultura didáctica.*		

Artículos 22.- *la Secretaría podrá inscribir en el Registro Nacional de Pesca a los acuicultores que no requieran concesión, permiso o Autorización.*	Al **proyecto** le aplica el Artículo, incisos y, fracciones anteriores, porque se trata de una actividad acuícola con fines comerciales.	Por el hecho de presentar a la autoridad correspondiente (SEMARNAT) la Manifestación de Impacto Ambiental, el promovente está cumpliendo con este apartado. El proyecto se vincula por la obligatoriedad de obtener la autorización correspondiente para realizar las obras descritas en esta manifestación de impacto ambiental. Como ya se mencionó anteriormente, la promovente una vez autorizado el proyecto en materia ambiental procederá a tramitar el Registro Nacional de Pesca para la unidad de producción acuícola.
Art. 30°.- *Las actividades pesqueras se clasifican en:* **II.-** *Cultivo o acuacultura con fines*		
Artículo 31°.- *Para realizar las actividades de pesca se requiere lo siguiente:* **I,** *Concesión, para:* **Inciso b)** *Acuacultura comercial* **II,** Permiso, para: **Inciso g)** *Acuacultura de fomento* **III,** *Autorización, para:* **Inciso d)** *Recolectar del medio natural reproductores, larvas, postlarvas, crías, huevos, semillas, alevines o en cualquier otro estadio, y* **Inciso e)** *Acuacultura didáctica.*		

Artículos 22.- *la Secretaría podrá inscribir en el Registro Nacional de Pesca a los acuicultores que no requieran concesión, permiso o Autorización.*	Al **proyecto** le aplica el Artículo, incisos y, fracciones anteriores, porque se trata de una actividad acuícola con fines comerciales.	Por el hecho de presentar a la autoridad correspondiente (SEMARNAT) la Manifestación de Impacto Ambiental, el promovente está cumpliendo con este apartado. El proyecto se vincula por la obligatoriedad de obtener la autorización correspondiente para realizar las obras descritas en esta manifestación de impacto ambiental. Como ya se mencionó anteriormente, la promovente una vez autorizado el proyecto en materia ambiental procederá a tramitar el Registro Nacional de Pesca para la unidad de producción acuícola.
Art. 30°.- *Las actividades pesqueras se clasifican en:* **II.-** *Cultivo o acuacultura con fines*		
Artículo 31°.- *Para realizar las actividades de pesca se requiere lo siguiente:* **I,** *Concesión, para:* **Inciso b)** *Acuacultura comercial* **II,** Permiso, para: **Inciso g)** *Acuacultura de fomento* **III,** *Autorización, para:* **Inciso d)** *Recolectar del medio natural reproductores, larvas, postlarvas, crías, huevos, semillas, alevines o en cualquier otro estadio, y* **Inciso e)** *Acuacultura didáctica.*		

Artículos 22.- *la Secretaría podrá inscribir en el Registro Nacional de Pesca a los acuicultores que no requieran concesión, permiso o Autorización.*	Al **proyecto** le aplica el Artículo, incisos y, fracciones anteriores, porque se trata de una actividad acuícola con fines comerciales.	Por el hecho de presentar a la autoridad correspondiente (SEMARNAT) la Manifestación de Impacto Ambiental, el promovente está cumpliendo con este apartado. El proyecto se vincula por la obligatoriedad de obtener la autorización correspondiente para realizar las obras descritas en esta manifestación de impacto ambiental. Como ya se mencionó anteriormente, la promovente una vez autorizado el proyecto en materia ambiental procederá a tramitar el Registro Nacional de Pesca para la unidad de producción acuícola.
Art. 30°.- *Las actividades pesqueras se clasifican en:* **II.-** *Cultivo o acuacultura con fines*		
Artículo 31°.- *Para realizar las actividades de pesca se requiere lo siguiente:* **I,** *Concesión, para:* **Inciso b)** *Acuacultura comercial* **II,** Permiso, para: **Inciso g)** *Acuacultura de fomento* **III,** *Autorización, para:* **Inciso d)** *Recolectar del medio natural reproductores, larvas, postlarvas, crías, huevos, semillas, alevines o en cualquier otro estadio, y* **Inciso e)** *Acuacultura didáctica.*		

Artículos 22.- *la Secretaría podrá inscribir en el Registro Nacional de Pesca a los acuicultores que no requieran concesión, permiso o Autorización.*	Al **proyecto** le aplica el Artículo, incisos y, fracciones anteriores, porque se trata de una actividad acuícola con fines comerciales.	Por el hecho de presentar a la autoridad correspondiente (SEMARNAT) la Manifestación de Impacto Ambiental, el promovente está cumpliendo con este apartado. El proyecto se vincula por la obligatoriedad de obtener la autorización correspondiente para realizar las obras descritas en esta manifestación de impacto ambiental. Como ya se mencionó anteriormente, la promovente una vez autorizado el proyecto en materia ambiental procederá a tramitar el Registro Nacional de Pesca para la unidad de producción acuícola.
Art. 30°.- *Las actividades pesqueras se clasifican en:* **II.-** *Cultivo o acuacultura con fines*		
Artículo 31°.- *Para realizar las actividades de pesca se requiere lo siguiente:* **I,** *Concesión, para:* **Inciso b)** *Acuacultura comercial* **II,** Permiso, para: **Inciso g)** *Acuacultura de fomento* **III,** *Autorización, para:* **Inciso d)** *Recolectar del medio natural reproductores, larvas, postlarvas, crías, huevos, semillas, alevines o en cualquier otro estadio, y* **Inciso e)** *Acuacultura didáctica.*		

Artículos 22.- *la Secretaría podrá inscribir en el Registro Nacional de Pesca a los acuicultores que no requieran concesión, permiso o Autorización.*	Al **proyecto** le aplica el Artículo, incisos y, fracciones anteriores, porque se trata de una actividad acuícola con fines comerciales.	Por el hecho de presentar a la autoridad correspondiente (SEMARNAT) la Manifestación de Impacto Ambiental, el promovente está cumpliendo con este apartado. El proyecto se vincula por la obligatoriedad de obtener la autorización correspondiente para realizar las obras descritas en esta manifestación de impacto ambiental. Como ya se mencionó anteriormente, la promovente una vez autorizado el proyecto en materia ambiental procederá a tramitar el Registro Nacional de Pesca para la unidad de producción acuícola.
Art. 30°.- *Las actividades pesqueras se clasifican en:* **II.-** *Cultivo o acuacultura con fines*		
Artículo 31°.- *Para realizar las actividades de pesca se requiere lo siguiente:* **I,** *Concesión, para:* **Inciso b)** *Acuacultura comercial* **II,** Permiso, para: **Inciso g)** *Acuacultura de fomento* **III,** *Autorización, para:* **Inciso d)** *Recolectar del medio natural reproductores, larvas, postlarvas, crías, huevos, semillas, alevines o en cualquier otro estadio, y* **Inciso e)** *Acuacultura didáctica.*		

Artículos 22.- *la Secretaría podrá inscribir en el Registro Nacional de Pesca a los acuicultores que no requieran concesión, permiso o Autorización.*	Al **proyecto** le aplica el Artículo, incisos y, fracciones anteriores, porque se trata de una actividad acuícola con fines comerciales.	Por el hecho de presentar a la autoridad correspondiente (SEMARNAT) la Manifestación de Impacto Ambiental, el promovente está cumpliendo con este apartado. El proyecto se vincula por la obligatoriedad de obtener la autorización correspondiente para realizar las obras descritas en esta manifestación de impacto ambiental. Como ya se mencionó anteriormente, la promovente una vez autorizado el proyecto en materia ambiental procederá a tramitar el Registro Nacional de Pesca para la unidad de producción acuícola.
Art. 30°.- *Las actividades pesqueras se clasifican en:* **II.-** *Cultivo o acuacultura con fines*		
Artículo 31°.- *Para realizar las actividades de pesca se requiere lo siguiente:* **I,** *Concesión, para:* **Inciso b)** *Acuacultura comercial* **II,** Permiso, para: **Inciso g)** *Acuacultura de fomento* **III,** *Autorización, para:* **Inciso d)** *Recolectar del medio natural reproductores, larvas, postlarvas, crías, huevos, semillas, alevines o en cualquier otro estadio, y* **Inciso e)** *Acuacultura didáctica.*		

Artículos 22.- *la Secretaría podrá inscribir en el Registro Nacional de Pesca a los acuicultores que no requieran concesión, permiso o Autorización.*	Al **proyecto** le aplica el Artículo, incisos y, fracciones anteriores, porque se trata de una actividad acuícola con fines comerciales.	Por el hecho de presentar a la autoridad correspondiente (SEMARNAT) la Manifestación de Impacto Ambiental, el promovente está cumpliendo con este apartado. El proyecto se vincula por la obligatoriedad de obtener la autorización correspondiente para realizar las obras descritas en esta manifestación de impacto ambiental. Como ya se mencionó anteriormente, la promovente una vez autorizado el proyecto en materia ambiental procederá a tramitar el Registro Nacional de Pesca para la unidad de producción acuícola.
Art. 30°.- *Las actividades pesqueras se clasifican en:* **II.-** *Cultivo o acuacultura con fines*		
Artículo 31°.- *Para realizar las actividades de pesca se requiere lo siguiente:* **I,** *Concesión, para:* **Inciso b)** *Acuacultura comercial* **II,** Permiso, para: **Inciso g)** *Acuacultura de fomento* **III,** *Autorización, para:* **Inciso d)** *Recolectar del medio natural reproductores, larvas, postlarvas, crías, huevos, semillas, alevines o en cualquier otro estadio, y* **Inciso e)** *Acuacultura didáctica.*		

Artículos 22.- *la Secretaría podrá inscribir en el Registro Nacional de Pesca a los acuicultores que no requieran concesión, permiso o Autorización.*	Al **proyecto** le aplica el Artículo, incisos y, fracciones anteriores, porque se trata de una actividad acuícola con fines comerciales.	Por el hecho de presentar a la autoridad correspondiente (SEMARNAT) la Manifestación de Impacto Ambiental, el promovente está cumpliendo con este apartado. El proyecto se vincula por la obligatoriedad de obtener la autorización correspondiente para realizar las obras descritas en esta manifestación de impacto ambiental. Como ya se mencionó anteriormente, la promovente una vez autorizado el proyecto en materia ambiental procederá a tramitar el Registro Nacional de Pesca para la unidad de producción acuícola.
Art. 30°.- *Las actividades pesqueras se clasifican en:* **II.-** *Cultivo o acuacultura con fines*		
Artículo 31°.- *Para realizar las actividades de pesca se requiere lo siguiente:* **I,** *Concesión, para:* **Inciso b)** *Acuacultura comercial* **II,** Permiso, para: **Inciso g)** *Acuacultura de fomento* **III,** *Autorización, para:* **Inciso d)** *Recolectar del medio natural reproductores, larvas, postlarvas, crías, huevos, semillas, alevines o en cualquier otro estadio, y* **Inciso e)** *Acuacultura didáctica.*		

Artículos 22.- *la Secretaría podrá inscribir en el Registro Nacional de Pesca a los acuicultores que no requieran concesión, permiso o Autorización.*	Al **proyecto** le aplica el Artículo, incisos y, fracciones anteriores, porque se trata de una actividad acuícola con fines comerciales.	Por el hecho de presentar a la autoridad correspondiente (SEMARNAT) la Manifestación de Impacto Ambiental, el promovente está cumpliendo con este apartado. El proyecto se vincula por la obligatoriedad de obtener la autorización correspondiente para realizar las obras descritas en esta manifestación de impacto ambiental. Como ya se mencionó anteriormente, la promovente una vez autorizado el proyecto en materia ambiental procederá a tramitar el Registro Nacional de Pesca para la unidad de producción acuícola.
Art. 30°.- *Las actividades pesqueras se clasifican en:* **II.-** *Cultivo o acuacultura con fines*		
Artículo 31°.- *Para realizar las actividades de pesca se requiere lo siguiente:* **I,** *Concesión, para:* **Inciso b)** *Acuacultura comercial* **II,** Permiso, para: **Inciso g)** *Acuacultura de fomento* **III,** *Autorización, para:* **Inciso d)** *Recolectar del medio natural reproductores, larvas, postlarvas, crías, huevos, semillas, alevines o en cualquier otro estadio, y* **Inciso e)** *Acuacultura didáctica.*		

Artículos 22.- *la Secretaría podrá inscribir en el Registro Nacional de Pesca a los acuicultores que no requieran concesión, permiso o Autorización.*	Al **proyecto** le aplica el Artículo, incisos y, fracciones anteriores, porque se trata de una actividad acuícola con fines comerciales.	Por el hecho de presentar a la autoridad correspondiente (SEMARNAT) la Manifestación de Impacto Ambiental, el promovente está cumpliendo con este apartado. El proyecto se vincula por la obligatoriedad de obtener la autorización correspondiente para realizar las obras descritas en esta manifestación de impacto ambiental. Como ya se mencionó anteriormente, la promovente una vez autorizado el proyecto en materia ambiental procederá a tramitar el Registro Nacional de Pesca para la unidad de producción acuícola.
Art. 30°.- *Las actividades pesqueras se clasifican en:* **II.-** *Cultivo o acuacultura con fines*		
Artículo 31°.- *Para realizar las actividades de pesca se requiere lo siguiente:* **I,** *Concesión, para:* **Inciso b)** *Acuacultura comercial* **II,** Permiso, para: **Inciso g)** *Acuacultura de fomento* **III,** *Autorización, para:* **Inciso d)** *Recolectar del medio natural reproductores, larvas, postlarvas, crías, huevos, semillas, alevines o en cualquier otro estadio, y* **Inciso e)** *Acuacultura didáctica.*		

Artículos 22.- *la Secretaría podrá inscribir en el Registro Nacional de Pesca a los acuicultores que no requieran concesión, permiso o Autorización.*	Al **proyecto** le aplica el Artículo, incisos y, fracciones anteriores, porque se trata de una actividad acuícola con fines comerciales.	Por el hecho de presentar a la autoridad correspondiente (SEMARNAT) la Manifestación de Impacto Ambiental, el promovente está cumpliendo con este apartado. El proyecto se vincula por la obligatoriedad de obtener la autorización correspondiente para realizar las obras descritas en esta manifestación de impacto ambiental. Como ya se mencionó anteriormente, la promovente una vez autorizado el proyecto en materia ambiental procederá a tramitar el Registro Nacional de Pesca para la unidad de producción acuícola.
Art. 30°.- *Las actividades pesqueras se clasifican en:* **II.-** *Cultivo o acuacultura con fines*		
Artículo 31°.- *Para realizar las actividades de pesca se requiere lo siguiente:* **I,** *Concesión, para:* **Inciso b)** *Acuacultura comercial* **II,** Permiso, para: **Inciso g)** *Acuacultura de fomento* **III,** *Autorización, para:* **Inciso d)** *Recolectar del medio natural reproductores, larvas, postlarvas, crías, huevos, semillas, alevines o en cualquier otro estadio, y* **Inciso e)** *Acuacultura didáctica.*		

Artículos 22.- *la Secretaría podrá inscribir en el Registro Nacional de Pesca a los acuicultores que no requieran concesión, permiso o Autorización.*	Al **proyecto** le aplica el Artículo, incisos y, fracciones anteriores, porque se trata de una actividad acuícola con fines comerciales.	Por el hecho de presentar a la autoridad correspondiente (SEMARNAT) la Manifestación de Impacto Ambiental, el promovente está cumpliendo con este apartado. El proyecto se vincula por la obligatoriedad de obtener la autorización correspondiente para realizar las obras descritas en esta manifestación de impacto ambiental. Como ya se mencionó anteriormente, la promovente una vez autorizado el proyecto en materia ambiental procederá a tramitar el Registro Nacional de Pesca para la unidad de producción acuícola.
Art. 30°.- *Las actividades pesqueras se clasifican en:* **II.-** *Cultivo o acuacultura con fines*		
Artículo 31°.- *Para realizar las actividades de pesca se requiere lo siguiente:* **I,** *Concesión, para:* **Inciso b)** *Acuacultura comercial* **II,** Permiso, para: **Inciso g)** *Acuacultura de fomento* **III,** *Autorización, para:* **Inciso d)** *Recolectar del medio natural reproductores, larvas, postlarvas, crías, huevos, semillas, alevines o en cualquier otro estadio, y* **Inciso e)** *Acuacultura didáctica.*		

Artículos 22.- *la Secretaría podrá inscribir en el Registro Nacional de Pesca a los acuicultores que no requieran concesión, permiso o Autorización.*	Al **proyecto** le aplica el Artículo, incisos y, fracciones anteriores, porque se trata de una actividad acuícola con fines comerciales.	Por el hecho de presentar a la autoridad correspondiente (SEMARNAT) la Manifestación de Impacto Ambiental, el promovente está cumpliendo con este apartado. El proyecto se vincula por la obligatoriedad de obtener la autorización correspondiente para realizar las obras descritas en esta manifestación de impacto ambiental. Como ya se mencionó anteriormente, la promovente una vez autorizado el proyecto en materia ambiental procederá a tramitar el Registro Nacional de Pesca para la unidad de producción acuícola.
Art. 30°.- *Las actividades pesqueras se clasifican en:* **II.-** *Cultivo o acuacultura con fines*		
Artículo 31°.- *Para realizar las actividades de pesca se requiere lo siguiente:* **I,** *Concesión, para:* **Inciso b)** *Acuacultura comercial* **II,** Permiso, para: **Inciso g)** *Acuacultura de fomento* **III,** *Autorización, para:* **Inciso d)** *Recolectar del medio natural reproductores, larvas, postlarvas, crías, huevos, semillas, alevines o en cualquier otro estadio, y* **Inciso e)** *Acuacultura didáctica.*		

Artículos 22.- *la Secretaría podrá inscribir en el Registro Nacional de Pesca a los acuicultores que no requieran concesión, permiso o Autorización.*	Al **proyecto** le aplica el Artículo, incisos y, fracciones anteriores, porque se trata de una actividad acuícola con fines comerciales.	Por el hecho de presentar a la autoridad correspondiente (SEMARNAT) la Manifestación de Impacto Ambiental, el promovente está cumpliendo con este apartado. El proyecto se vincula por la obligatoriedad de obtener la autorización correspondiente para realizar las obras descritas en esta manifestación de impacto ambiental. Como ya se mencionó anteriormente, la promovente una vez autorizado el proyecto en materia ambiental procederá a tramitar el Registro Nacional de Pesca para la unidad de producción acuícola.
Art. 30°.- *Las actividades pesqueras se clasifican en:* **II.-** *Cultivo o acuacultura con fines*		
Artículo 31°.- *Para realizar las actividades de pesca se requiere lo siguiente:* **I,** *Concesión, para:* **Inciso b)** *Acuacultura comercial* **II,** Permiso, para: **Inciso g)** *Acuacultura de fomento* **III,** *Autorización, para:* **Inciso d)** *Recolectar del medio natural reproductores, larvas, postlarvas, crías, huevos, semillas, alevines o en cualquier otro estadio, y* **Inciso e)** *Acuacultura didáctica.*		

Artículos 22.- *la Secretaría podrá inscribir en el Registro Nacional de Pesca a los acuicultores que no requieran concesión, permiso o Autorización.*	Al **proyecto** le aplica el Artículo, incisos y, fracciones anteriores, porque se trata de una actividad acuícola con fines comerciales.	Por el hecho de presentar a la autoridad correspondiente (SEMARNAT) la Manifestación de Impacto Ambiental, el promovente está cumpliendo con este apartado. El proyecto se vincula por la obligatoriedad de obtener la autorización correspondiente para realizar las obras descritas en esta manifestación de impacto ambiental. Como ya se mencionó anteriormente, la promovente una vez autorizado el proyecto en materia ambiental procederá a tramitar el Registro Nacional de Pesca para la unidad de producción acuícola.
Art. 30°.- *Las actividades pesqueras se clasifican en:* **II.-** *Cultivo o acuacultura con fines*		
Artículo 31°.- *Para realizar las actividades de pesca se requiere lo siguiente:* **I,** *Concesión, para:* **Inciso b)** *Acuacultura comercial* **II,** Permiso, para: **Inciso g)** *Acuacultura de fomento* **III,** *Autorización, para:* **Inciso d)** *Recolectar del medio natural reproductores, larvas, postlarvas, crías, huevos, semillas, alevines o en cualquier otro estadio, y* **Inciso e)** *Acuacultura didáctica.*		

Artículos 22.- *la Secretaría podrá inscribir en el Registro Nacional de Pesca a los acuicultores que no requieran concesión, permiso o Autorización.*	Al **proyecto** le aplica el Artículo, incisos y, fracciones anteriores, porque se trata de una actividad acuícola con fines comerciales.	Por el hecho de presentar a la autoridad correspondiente (SEMARNAT) la Manifestación de Impacto Ambiental, el promovente está cumpliendo con este apartado. El proyecto se vincula por la obligatoriedad de obtener la autorización correspondiente para realizar las obras descritas en esta manifestación de impacto ambiental. Como ya se mencionó anteriormente, la promovente una vez autorizado el proyecto en materia ambiental procederá a tramitar el Registro Nacional de Pesca para la unidad de producción acuícola.
Art. 30°.- *Las actividades pesqueras se clasifican en:* **II.-** *Cultivo o acuacultura con fines*		
Artículo 31°.- *Para realizar las actividades de pesca se requiere lo siguiente:* **I,** *Concesión, para:* **Inciso b)** *Acuacultura comercial* **II,** Permiso, para: **Inciso g)** *Acuacultura de fomento* **III,** *Autorización, para:* **Inciso d)** *Recolectar del medio natural reproductores, larvas, postlarvas, crías, huevos, semillas, alevines o en cualquier otro estadio, y* **Inciso e)** *Acuacultura didáctica.*		

Artículos 22.- *la Secretaría podrá inscribir en el Registro Nacional de Pesca a los acuicultores que no requieran concesión, permiso o Autorización.*	Al **proyecto** le aplica el Artículo, incisos y, fracciones anteriores, porque se trata de una actividad acuícola con fines comerciales.	Por el hecho de presentar a la autoridad correspondiente (SEMARNAT) la Manifestación de Impacto Ambiental, el promovente está cumpliendo con este apartado. El proyecto se vincula por la obligatoriedad de obtener la autorización correspondiente para realizar las obras descritas en esta manifestación de impacto ambiental. Como ya se mencionó anteriormente, la promovente una vez autorizado el proyecto en materia ambiental procederá a tramitar el Registro Nacional de Pesca para la unidad de producción acuícola.
Art. 30°.- *Las actividades pesqueras se clasifican en:* **II.-** *Cultivo o acuacultura con fines*		
Artículo 31°.- *Para realizar las actividades de pesca se requiere lo siguiente:* **I,** *Concesión, para:* **Inciso b)** *Acuacultura comercial* **II,** Permiso, para: **Inciso g)** *Acuacultura de fomento* **III,** *Autorización, para:* **Inciso d)** *Recolectar del medio natural reproductores, larvas, postlarvas, crías, huevos, semillas, alevines o en cualquier otro estadio, y* **Inciso e)** *Acuacultura didáctica.*		

Artículos 22.- *la Secretaría podrá inscribir en el Registro Nacional de Pesca a los acuicultores que no requieran concesión, permiso o Autorización.*	Al **proyecto** le aplica el Artículo, incisos y, fracciones anteriores, porque se trata de una actividad acuícola con fines comerciales.	Por el hecho de presentar a la autoridad correspondiente (SEMARNAT) la Manifestación de Impacto Ambiental, el promovente está cumpliendo con este apartado. El proyecto se vincula por la obligatoriedad de obtener la autorización correspondiente para realizar las obras descritas en esta manifestación de impacto ambiental. Como ya se mencionó anteriormente, la promovente una vez autorizado el proyecto en materia ambiental procederá a tramitar el Registro Nacional de Pesca para la unidad de producción acuícola.
Art. 30°.- *Las actividades pesqueras se clasifican en:* **II.-** *Cultivo o acuacultura con fines*		
Artículo 31°.- *Para realizar las actividades de pesca se requiere lo siguiente:* **I,** *Concesión, para:* **Inciso b)** *Acuacultura comercial* **II,** Permiso, para: **Inciso g)** *Acuacultura de fomento* **III,** *Autorización, para:* **Inciso d)** *Recolectar del medio natural reproductores, larvas, postlarvas, crías, huevos, semillas, alevines o en cualquier otro estadio, y* **Inciso e)** *Acuacultura didáctica.*		

Artículos 22.- *la Secretaría podrá inscribir en el Registro Nacional de Pesca a los acuicultores que no requieran concesión, permiso o Autorización.*	Al **proyecto** le aplica el Artículo, incisos y, fracciones anteriores, porque se trata de una actividad acuícola con fines comerciales.	Por el hecho de presentar a la autoridad correspondiente (SEMARNAT) la Manifestación de Impacto Ambiental, el promovente está cumpliendo con este apartado. El proyecto se vincula por la obligatoriedad de obtener la autorización correspondiente para realizar las obras descritas en esta manifestación de impacto ambiental. Como ya se mencionó anteriormente, la promovente una vez autorizado el proyecto en materia ambiental procederá a tramitar el Registro Nacional de Pesca para la unidad de producción acuícola.
Art. 30°.- *Las actividades pesqueras se clasifican en:* **II.-** *Cultivo o acuacultura con fines*		
Artículo 31°.- *Para realizar las actividades de pesca se requiere lo siguiente:* **I,** *Concesión, para:* **Inciso b)** *Acuacultura comercial* **II,** Permiso, para: **Inciso g)** *Acuacultura de fomento* **III,** *Autorización, para:* **Inciso d)** *Recolectar del medio natural reproductores, larvas, postlarvas, crías, huevos, semillas, alevines o en cualquier otro estadio, y* **Inciso e)** *Acuacultura didáctica.*		

Artículos 22.- *la Secretaría podrá inscribir en el Registro Nacional de Pesca a los acuicultores que no requieran concesión, permiso o Autorización.*	Al **proyecto** le aplica el Artículo, incisos y, fracciones anteriores, porque se trata de una actividad acuícola con fines comerciales.	Por el hecho de presentar a la autoridad correspondiente (SEMARNAT) la Manifestación de Impacto Ambiental, el promovente está cumpliendo con este apartado. El proyecto se vincula por la obligatoriedad de obtener la autorización correspondiente para realizar las obras descritas en esta manifestación de impacto ambiental. Como ya se mencionó anteriormente, la promovente una vez autorizado el proyecto en materia ambiental procederá a tramitar el Registro Nacional de Pesca para la unidad de producción acuícola.
Art. 30°.- *Las actividades pesqueras se clasifican en:* **II.-** *Cultivo o acuacultura con fines*		
Artículo 31°.- *Para realizar las actividades de pesca se requiere lo siguiente:* **I,** *Concesión, para:* **Inciso b)** *Acuacultura comercial* **II,** Permiso, para: **Inciso g)** *Acuacultura de fomento* **III,** *Autorización, para:* **Inciso d)** *Recolectar del medio natural reproductores, larvas, postlarvas, crías, huevos, semillas, alevines o en cualquier otro estadio, y* **Inciso e)** *Acuacultura didáctica.*		

Artículos 22.- *la Secretaría podrá inscribir en el Registro Nacional de Pesca a los acuicultores que no requieran concesión, permiso o Autorización.*	Al **proyecto** le aplica el Artículo, incisos y, fracciones anteriores, porque se trata de una actividad acuícola con fines comerciales.	Por el hecho de presentar a la autoridad correspondiente (SEMARNAT) la Manifestación de Impacto Ambiental, el promovente está cumpliendo con este apartado. El proyecto se vincula por la obligatoriedad de obtener la autorización correspondiente para realizar las obras descritas en esta manifestación de impacto ambiental. Como ya se mencionó anteriormente, la promovente una vez autorizado el proyecto en materia ambiental procederá a tramitar el Registro Nacional de Pesca para la unidad de producción acuícola.
Art. 30°.- *Las actividades pesqueras se clasifican en:* **II.-** *Cultivo o acuacultura con fines*		
Artículo 31°.- *Para realizar las actividades de pesca se requiere lo siguiente:* **I,** *Concesión, para:* **Inciso b)** *Acuacultura comercial* **II,** Permiso, para: **Inciso g)** *Acuacultura de fomento* **III,** *Autorización, para:* **Inciso d)** *Recolectar del medio natural reproductores, larvas, postlarvas, crías, huevos, semillas, alevines o en cualquier otro estadio, y* **Inciso e)** *Acuacultura didáctica.*		

Artículos 22.- *la Secretaría podrá inscribir en el Registro Nacional de Pesca a los acuicultores que no requieran concesión, permiso o Autorización.*	Al **proyecto** le aplica el Artículo, incisos y, fracciones anteriores, porque se trata de una actividad acuícola con fines comerciales.	Por el hecho de presentar a la autoridad correspondiente (SEMARNAT) la Manifestación de Impacto Ambiental, el promovente está cumpliendo con este apartado. El proyecto se vincula por la obligatoriedad de obtener la autorización correspondiente para realizar las obras descritas en esta manifestación de impacto ambiental. Como ya se mencionó anteriormente, la promovente una vez autorizado el proyecto en materia ambiental procederá a tramitar el Registro Nacional de Pesca para la unidad de producción acuícola.
Art. 30°.- *Las actividades pesqueras se clasifican en:* **II.-** *Cultivo o acuacultura con fines*		
Artículo 31°.- *Para realizar las actividades de pesca se requiere lo siguiente:* **I,** *Concesión, para:* **Inciso b)** *Acuacultura comercial* **II,** Permiso, para: **Inciso g)** *Acuacultura de fomento* **III,** *Autorización, para:* **Inciso d)** *Recolectar del medio natural reproductores, larvas, postlarvas, crías, huevos, semillas, alevines o en cualquier otro estadio, y* **Inciso e)** *Acuacultura didáctica.*		

Artículos 22.- *la Secretaría podrá inscribir en el Registro Nacional de Pesca a los acuicultores que no requieran concesión, permiso o Autorización.*	Al **proyecto** le aplica el Artículo, incisos y, fracciones anteriores, porque se trata de una actividad acuícola con fines comerciales.	Por el hecho de presentar a la autoridad correspondiente (SEMARNAT) la Manifestación de Impacto Ambiental, el promovente está cumpliendo con este apartado. El proyecto se vincula por la obligatoriedad de obtener la autorización correspondiente para realizar las obras descritas en esta manifestación de impacto ambiental. Como ya se mencionó anteriormente, la promovente una vez autorizado el proyecto en materia ambiental procederá a tramitar el Registro Nacional de Pesca para la unidad de producción acuícola.
Art. 30°.- *Las actividades pesqueras se clasifican en:* **II.-** *Cultivo o acuacultura con fines*		
Artículo 31°.- *Para realizar las actividades de pesca se requiere lo siguiente:* **I,** *Concesión, para:* **Inciso b)** *Acuacultura comercial* **II,** Permiso, para: **Inciso g)** *Acuacultura de fomento* **III,** *Autorización, para:* **Inciso d)** *Recolectar del medio natural reproductores, larvas, postlarvas, crías, huevos, semillas, alevines o en cualquier otro estadio, y* **Inciso e)** *Acuacultura didáctica.*		

Artículos 22.- *la Secretaría podrá inscribir en el Registro Nacional de Pesca a los acuicultores que no requieran concesión, permiso o Autorización.*	Al **proyecto** le aplica el Artículo, incisos y, fracciones anteriores, porque se trata de una actividad acuícola con fines comerciales.	Por el hecho de presentar a la autoridad correspondiente (SEMARNAT) la Manifestación de Impacto Ambiental, el promovente está cumpliendo con este apartado. El proyecto se vincula por la obligatoriedad de obtener la autorización correspondiente para realizar las obras descritas en esta manifestación de impacto ambiental. Como ya se mencionó anteriormente, la promovente una vez autorizado el proyecto en materia ambiental procederá a tramitar el Registro Nacional de Pesca para la unidad de producción acuícola.
Art. 30°.- *Las actividades pesqueras se clasifican en:* **II.-** *Cultivo o acuacultura con fines*		
Artículo 31°.- *Para realizar las actividades de pesca se requiere lo siguiente:* **I,** *Concesión, para:* **Inciso b)** *Acuacultura comercial* **II,** Permiso, para: **Inciso g)** *Acuacultura de fomento* **III,** *Autorización, para:* **Inciso d)** *Recolectar del medio natural reproductores, larvas, postlarvas, crías, huevos, semillas, alevines o en cualquier otro estadio, y* **Inciso e)** *Acuacultura didáctica.*		

Artículos 22.- *la Secretaría podrá inscribir en el Registro Nacional de Pesca a los acuicultores que no requieran concesión, permiso o Autorización.*	Al **proyecto** le aplica el Artículo, incisos y, fracciones anteriores, porque se trata de una actividad acuícola con fines comerciales.	Por el hecho de presentar a la autoridad correspondiente (SEMARNAT) la Manifestación de Impacto Ambiental, el promovente está cumpliendo con este apartado. El proyecto se vincula por la obligatoriedad de obtener la autorización correspondiente para realizar las obras descritas en esta manifestación de impacto ambiental. Como ya se mencionó anteriormente, la promovente una vez autorizado el proyecto en materia ambiental procederá a tramitar el Registro Nacional de Pesca para la unidad de producción acuícola.
Art. 30°.- *Las actividades pesqueras se clasifican en:* **II.-** *Cultivo o acuacultura con fines*		
Artículo 31°.- *Para realizar las actividades de pesca se requiere lo siguiente:* **I,** *Concesión, para:* **Inciso b)** *Acuacultura comercial* **II,** Permiso, para: **Inciso g)** *Acuacultura de fomento* **III,** *Autorización, para:* **Inciso d)** *Recolectar del medio natural reproductores, larvas, postlarvas, crías, huevos, semillas, alevines o en cualquier otro estadio, y* **Inciso e)** *Acuacultura didáctica.*		

Artículos 22.- *la Secretaría podrá inscribir en el Registro Nacional de Pesca a los acuicultores que no requieran concesión, permiso o Autorización.*	Al **proyecto** le aplica el Artículo, incisos y, fracciones anteriores, porque se trata de una actividad acuícola con fines comerciales.	Por el hecho de presentar a la autoridad correspondiente (SEMARNAT) la Manifestación de Impacto Ambiental, el promovente está cumpliendo con este apartado. El proyecto se vincula por la obligatoriedad de obtener la autorización correspondiente para realizar las obras descritas en esta manifestación de impacto ambiental. Como ya se mencionó anteriormente, la promovente una vez autorizado el proyecto en materia ambiental procederá a tramitar el Registro Nacional de Pesca para la unidad de producción acuícola.
Art. 30°.- *Las actividades pesqueras se clasifican en:* **II.-** *Cultivo o acuacultura con fines*		
Artículo 31°.- *Para realizar las actividades de pesca se requiere lo siguiente:* **I,** *Concesión, para:* **Inciso b)** *Acuacultura comercial* **II,** Permiso, para: **Inciso g)** *Acuacultura de fomento* **III,** *Autorización, para:* **Inciso d)** *Recolectar del medio natural reproductores, larvas, postlarvas, crías, huevos, semillas, alevines o en cualquier otro estadio, y* **Inciso e)** *Acuacultura didáctica.*		

Artículos 22.- *la Secretaría podrá inscribir en el Registro Nacional de Pesca a los acuicultores que no requieran concesión, permiso o Autorización.*	Al **proyecto** le aplica el Artículo, incisos y, fracciones anteriores, porque se trata de una actividad acuícola con fines comerciales.	Por el hecho de presentar a la autoridad correspondiente (SEMARNAT) la Manifestación de Impacto Ambiental, el promovente está cumpliendo con este apartado. El proyecto se vincula por la obligatoriedad de obtener la autorización correspondiente para realizar las obras descritas en esta manifestación de impacto ambiental. Como ya se mencionó anteriormente, la promovente una vez autorizado el proyecto en materia ambiental procederá a tramitar el Registro Nacional de Pesca para la unidad de producción acuícola.
Art. 30°.- *Las actividades pesqueras se clasifican en:* **II.-** *Cultivo o acuacultura con fines*		
Artículo 31°.- *Para realizar las actividades de pesca se requiere lo siguiente:* **I,** *Concesión, para:* **Inciso b)** *Acuacultura comercial* **II,** Permiso, para: **Inciso g)** *Acuacultura de fomento* **III,** *Autorización, para:* **Inciso d)** *Recolectar del medio natural reproductores, larvas, postlarvas, crías, huevos, semillas, alevines o en cualquier otro estadio, y* **Inciso e)** *Acuacultura didáctica.*		

Artículos 22.- *la Secretaría podrá inscribir en el Registro Nacional de Pesca a los acuicultores que no requieran concesión, permiso o Autorización.*	Al **proyecto** le aplica el Artículo, incisos y, fracciones anteriores, porque se trata de una actividad acuícola con fines comerciales.	Por el hecho de presentar a la autoridad correspondiente (SEMARNAT) la Manifestación de Impacto Ambiental, el promovente está cumpliendo con este apartado. El proyecto se vincula por la obligatoriedad de obtener la autorización correspondiente para realizar las obras descritas en esta manifestación de impacto ambiental. Como ya se mencionó anteriormente, la promovente una vez autorizado el proyecto en materia ambiental procederá a tramitar el Registro Nacional de Pesca para la unidad de producción acuícola.
Art. 30°.- *Las actividades pesqueras se clasifican en:* **II.-** *Cultivo o acuacultura con fines*		
Artículo 31°.- *Para realizar las actividades de pesca se requiere lo siguiente:* **I,** *Concesión, para:* **Inciso b)** *Acuacultura comercial* **II,** Permiso, para: **Inciso g)** *Acuacultura de fomento* **III,** *Autorización, para:* **Inciso d)** *Recolectar del medio natural reproductores, larvas, postlarvas, crías, huevos, semillas, alevines o en cualquier otro estadio, y* **Inciso e)** *Acuacultura didáctica.*		

Artículos 22.- *la Secretaría podrá inscribir en el Registro Nacional de Pesca a los acuicultores que no requieran concesión, permiso o Autorización.*	Al **proyecto** le aplica el Artículo, incisos y, fracciones anteriores, porque se trata de una actividad acuícola con fines comerciales.	Por el hecho de presentar a la autoridad correspondiente (SEMARNAT) la Manifestación de Impacto Ambiental, el promovente está cumpliendo con este apartado. El proyecto se vincula por la obligatoriedad de obtener la autorización correspondiente para realizar las obras descritas en esta manifestación de impacto ambiental. Como ya se mencionó anteriormente, la promovente una vez autorizado el proyecto en materia ambiental procederá a tramitar el Registro Nacional de Pesca para la unidad de producción acuícola.
Art. 30°.- *Las actividades pesqueras se clasifican en:* **II.-** *Cultivo o acuacultura con fines*		
Artículo 31°.- *Para realizar las actividades de pesca se requiere lo siguiente:* **I,** *Concesión, para:* **Inciso b)** *Acuacultura comercial* **II,** Permiso, para: **Inciso g)** *Acuacultura de fomento* **III,** *Autorización, para:* **Inciso d)** *Recolectar del medio natural reproductores, larvas, postlarvas, crías, huevos, semillas, alevines o en cualquier otro estadio, y* **Inciso e)** *Acuacultura didáctica.*		

Artículos 22.- *la Secretaría podrá inscribir en el Registro Nacional de Pesca a los acuicultores que no requieran concesión, permiso o Autorización.*	Al **proyecto** le aplica el Artículo, incisos y, fracciones anteriores, porque se trata de una actividad acuícola con fines comerciales.	Por el hecho de presentar a la autoridad correspondiente (SEMARNAT) la Manifestación de Impacto Ambiental, el promovente está cumpliendo con este apartado. El proyecto se vincula por la obligatoriedad de obtener la autorización correspondiente para realizar las obras descritas en esta manifestación de impacto ambiental. Como ya se mencionó anteriormente, la promovente una vez autorizado el proyecto en materia ambiental procederá a tramitar el Registro Nacional de Pesca para la unidad de producción acuícola.
Art. 30°.- *Las actividades pesqueras se clasifican en:* **II.-** *Cultivo o acuacultura con fines*		
Artículo 31°.- *Para realizar las actividades de pesca se requiere lo siguiente:* **I,** *Concesión, para:* **Inciso b)** *Acuacultura comercial* **II,** Permiso, para: **Inciso g)** *Acuacultura de fomento* **III,** *Autorización, para:* **Inciso d)** *Recolectar del medio natural reproductores, larvas, postlarvas, crías, huevos, semillas, alevines o en cualquier otro estadio, y* **Inciso e)** *Acuacultura didáctica.*		

Artículos 22.- *la Secretaría podrá inscribir en el Registro Nacional de Pesca a los acuicultores que no requieran concesión, permiso o Autorización.*	Al **proyecto** le aplica el Artículo, incisos y, fracciones anteriores, porque se trata de una actividad acuícola con fines comerciales.	Por el hecho de presentar a la autoridad correspondiente (SEMARNAT) la Manifestación de Impacto Ambiental, el promovente está cumpliendo con este apartado. El proyecto se vincula por la obligatoriedad de obtener la autorización correspondiente para realizar las obras descritas en esta manifestación de impacto ambiental. Como ya se mencionó anteriormente, la promovente una vez autorizado el proyecto en materia ambiental procederá a tramitar el Registro Nacional de Pesca para la unidad de producción acuícola.
Art. 30°.- *Las actividades pesqueras se clasifican en:* **II.-** *Cultivo o acuacultura con fines*		
Artículo 31°.- *Para realizar las actividades de pesca se requiere lo siguiente:* **I,** *Concesión, para:* **Inciso b)** *Acuacultura comercial* **II,** Permiso, para: **Inciso g)** *Acuacultura de fomento* **III,** *Autorización, para:* **Inciso d)** *Recolectar del medio natural reproductores, larvas, postlarvas, crías, huevos, semillas, alevines o en cualquier otro estadio, y* **Inciso e)** *Acuacultura didáctica.*		

Artículos 22.- *la Secretaría podrá inscribir en el Registro Nacional de Pesca a los acuicultores que no requieran concesión, permiso o Autorización.*	Al **proyecto** le aplica el Artículo, incisos y, fracciones anteriores, porque se trata de una actividad acuícola con fines comerciales.	Por el hecho de presentar a la autoridad correspondiente (SEMARNAT) la Manifestación de Impacto Ambiental, el promovente está cumpliendo con este apartado. El proyecto se vincula por la obligatoriedad de obtener la autorización correspondiente para realizar las obras descritas en esta manifestación de impacto ambiental. Como ya se mencionó anteriormente, la promovente una vez autorizado el proyecto en materia ambiental procederá a tramitar el Registro Nacional de Pesca para la unidad de producción acuícola.
Art. 30°.- *Las actividades pesqueras se clasifican en:* **II.-** *Cultivo o acuacultura con fines*		
Artículo 31°.- *Para realizar las actividades de pesca se requiere lo siguiente:* **I,** *Concesión, para:* **Inciso b)** *Acuacultura comercial* **II,** Permiso, para: **Inciso g)** *Acuacultura de fomento* **III,** *Autorización, para:* **Inciso d)** *Recolectar del medio natural reproductores, larvas, postlarvas, crías, huevos, semillas, alevines o en cualquier otro estadio, y* **Inciso e)** *Acuacultura didáctica.*		

Artículos 22.- *la Secretaría podrá inscribir en el Registro Nacional de Pesca a los acuicultores que no requieran concesión, permiso o Autorización.*	Al **proyecto** le aplica el Artículo, incisos y, fracciones anteriores, porque se trata de una actividad acuícola con fines comerciales.	Por el hecho de presentar a la autoridad correspondiente (SEMARNAT) la Manifestación de Impacto Ambiental, el promovente está cumpliendo con este apartado. El proyecto se vincula por la obligatoriedad de obtener la autorización correspondiente para realizar las obras descritas en esta manifestación de impacto ambiental. Como ya se mencionó anteriormente, la promovente una vez autorizado el proyecto en materia ambiental procederá a tramitar el Registro Nacional de Pesca para la unidad de producción acuícola.
Art. 30°.- *Las actividades pesqueras se clasifican en:* **II.-** *Cultivo o acuacultura con fines*		
Artículo 31°.- *Para realizar las actividades de pesca se requiere lo siguiente:* **I,** *Concesión, para:* **Inciso b)** *Acuacultura comercial* **II,** Permiso, para: **Inciso g)** *Acuacultura de fomento* **III,** *Autorización, para:* **Inciso d)** *Recolectar del medio natural reproductores, larvas, postlarvas, crías, huevos, semillas, alevines o en cualquier otro estadio, y* **Inciso e)** *Acuacultura didáctica.*		

Artículos 22.- *la Secretaría podrá inscribir en el Registro Nacional de Pesca a los acuicultores que no requieran concesión, permiso o Autorización.*	Al **proyecto** le aplica el Artículo, incisos y, fracciones anteriores, porque se trata de una actividad acuícola con fines comerciales.	Por el hecho de presentar a la autoridad correspondiente (SEMARNAT) la Manifestación de Impacto Ambiental, el promovente está cumpliendo con este apartado. El proyecto se vincula por la obligatoriedad de obtener la autorización correspondiente para realizar las obras descritas en esta manifestación de impacto ambiental. Como ya se mencionó anteriormente, la promovente una vez autorizado el proyecto en materia ambiental procederá a tramitar el Registro Nacional de Pesca para la unidad de producción acuícola.
Art. 30°.- *Las actividades pesqueras se clasifican en:* **II.-** *Cultivo o acuacultura con fines*		
Artículo 31°.- *Para realizar las actividades de pesca se requiere lo siguiente:* **I,** *Concesión, para:* **Inciso b)** *Acuacultura comercial* **II,** Permiso, para: **Inciso g)** *Acuacultura de fomento* **III,** *Autorización, para:* **Inciso d)** *Recolectar del medio natural reproductores, larvas, postlarvas, crías, huevos, semillas, alevines o en cualquier otro estadio, y* **Inciso e)** *Acuacultura didáctica.*		

Artículos 22.- *la Secretaría podrá inscribir en el Registro Nacional de Pesca a los acuicultores que no requieran concesión, permiso o Autorización.*	Al **proyecto** le aplica el Artículo, incisos y, fracciones anteriores, porque se trata de una actividad acuícola con fines comerciales.	Por el hecho de presentar a la autoridad correspondiente (SEMARNAT) la Manifestación de Impacto Ambiental, el promovente está cumpliendo con este apartado. El proyecto se vincula por la obligatoriedad de obtener la autorización correspondiente para realizar las obras descritas en esta manifestación de impacto ambiental. Como ya se mencionó anteriormente, la promovente una vez autorizado el proyecto en materia ambiental procederá a tramitar el Registro Nacional de Pesca para la unidad de producción acuícola.
Art. 30°.- *Las actividades pesqueras se clasifican en:* **II.-** *Cultivo o acuacultura con fines*		
Artículo 31°.- *Para realizar las actividades de pesca se requiere lo siguiente:* **I,** *Concesión, para:* **Inciso b)** *Acuacultura comercial* **II,** Permiso, para: **Inciso g)** *Acuacultura de fomento* **III,** *Autorización, para:* **Inciso d)** *Recolectar del medio natural reproductores, larvas, postlarvas, crías, huevos, semillas, alevines o en cualquier otro estadio, y* **Inciso e)** *Acuacultura didáctica.*		

Artículos 22.- *la Secretaría podrá inscribir en el Registro Nacional de Pesca a los acuicultores que no requieran concesión, permiso o Autorización.*	Al **proyecto** le aplica el Artículo, incisos y, fracciones anteriores, porque se trata de una actividad acuícola con fines comerciales.	Por el hecho de presentar a la autoridad correspondiente (SEMARNAT) la Manifestación de Impacto Ambiental, el promovente está cumpliendo con este apartado. El proyecto se vincula por la obligatoriedad de obtener la autorización correspondiente para realizar las obras descritas en esta manifestación de impacto ambiental. Como ya se mencionó anteriormente, la promovente una vez autorizado el proyecto en materia ambiental procederá a tramitar el Registro Nacional de Pesca para la unidad de producción acuícola.
Art. 30°.- *Las actividades pesqueras se clasifican en:* **II.-** *Cultivo o acuacultura con fines*		
Artículo 31°.- *Para realizar las actividades de pesca se requiere lo siguiente:* **I,** *Concesión, para:* **Inciso b)** *Acuacultura comercial* **II,** Permiso, para: **Inciso g)** *Acuacultura de fomento* **III,** *Autorización, para:* **Inciso d)** *Recolectar del medio natural reproductores, larvas, postlarvas, crías, huevos, semillas, alevines o en cualquier otro estadio, y* **Inciso e)** *Acuacultura didáctica.*		

Artículos 22.- *la Secretaría podrá inscribir en el Registro Nacional de Pesca a los acuicultores que no requieran concesión, permiso o Autorización.*	Al **proyecto** le aplica el Artículo, incisos y, fracciones anteriores, porque se trata de una actividad acuícola con fines comerciales.	Por el hecho de presentar a la autoridad correspondiente (SEMARNAT) la Manifestación de Impacto Ambiental, el promovente está cumpliendo con este apartado. El proyecto se vincula por la obligatoriedad de obtener la autorización correspondiente para realizar las obras descritas en esta manifestación de impacto ambiental. Como ya se mencionó anteriormente, la promovente una vez autorizado el proyecto en materia ambiental procederá a tramitar el Registro Nacional de Pesca para la unidad de producción acuícola.
Art. 30°.- *Las actividades pesqueras se clasifican en:* **II.-** *Cultivo o acuacultura con fines*		
Artículo 31°.- *Para realizar las actividades de pesca se requiere lo siguiente:* **I,** *Concesión, para:* **Inciso b)** *Acuacultura comercial* **II,** Permiso, para: **Inciso g)** *Acuacultura de fomento* **III,** *Autorización, para:* **Inciso d)** *Recolectar del medio natural reproductores, larvas, postlarvas, crías, huevos, semillas, alevines o en cualquier otro estadio, y* **Inciso e)** *Acuacultura didáctica.*		

Artículos 22.- *la Secretaría podrá inscribir en el Registro Nacional de Pesca a los acuicultores que no requieran concesión, permiso o Autorización.*	Al **proyecto** le aplica el Artículo, incisos y, fracciones anteriores, porque se trata de una actividad acuícola con fines comerciales.	Por el hecho de presentar a la autoridad correspondiente (SEMARNAT) la Manifestación de Impacto Ambiental, el promovente está cumpliendo con este apartado. El proyecto se vincula por la obligatoriedad de obtener la autorización correspondiente para realizar las obras descritas en esta manifestación de impacto ambiental. Como ya se mencionó anteriormente, la promovente una vez autorizado el proyecto en materia ambiental procederá a tramitar el Registro Nacional de Pesca para la unidad de producción acuícola.
Art. 30°.- *Las actividades pesqueras se clasifican en:* **II.-** *Cultivo o acuacultura con fines*		
Artículo 31°.- *Para realizar las actividades de pesca se requiere lo siguiente:* **I,** *Concesión, para:* **Inciso b)** *Acuacultura comercial* **II,** Permiso, para: **Inciso g)** *Acuacultura de fomento* **III,** *Autorización, para:* **Inciso d)** *Recolectar del medio natural reproductores, larvas, postlarvas, crías, huevos, semillas, alevines o en cualquier otro estadio, y* **Inciso e)** *Acuacultura didáctica.*		

Artículos 22.- *la Secretaría podrá inscribir en el Registro Nacional de Pesca a los acuicultores que no requieran concesión, permiso o Autorización.*	Al **proyecto** le aplica el Artículo, incisos y, fracciones anteriores, porque se trata de una actividad acuícola con fines comerciales.	Por el hecho de presentar a la autoridad correspondiente (SEMARNAT) la Manifestación de Impacto Ambiental, el promovente está cumpliendo con este apartado. El proyecto se vincula por la obligatoriedad de obtener la autorización correspondiente para realizar las obras descritas en esta manifestación de impacto ambiental. Como ya se mencionó anteriormente, la promovente una vez autorizado el proyecto en materia ambiental procederá a tramitar el Registro Nacional de Pesca para la unidad de producción acuícola.
Art. 30°.- *Las actividades pesqueras se clasifican en:* **II.-** *Cultivo o acuacultura con fines*		
Artículo 31°.- *Para realizar las actividades de pesca se requiere lo siguiente:* **I,** *Concesión, para:* **Inciso b)** *Acuacultura comercial* **II,** Permiso, para: **Inciso g)** *Acuacultura de fomento* **III,** *Autorización, para:* **Inciso d)** *Recolectar del medio natural reproductores, larvas, postlarvas, crías, huevos, semillas, alevines o en cualquier otro estadio, y* **Inciso e)** *Acuacultura didáctica.*		

Artículos 22.- *la Secretaría podrá inscribir en el Registro Nacional de Pesca a los acuicultores que no requieran concesión, permiso o Autorización.*	Al **proyecto** le aplica el Artículo, incisos y, fracciones anteriores, porque se trata de una actividad acuícola con fines comerciales.	Por el hecho de presentar a la autoridad correspondiente (SEMARNAT) la Manifestación de Impacto Ambiental, el promovente está cumpliendo con este apartado. El proyecto se vincula por la obligatoriedad de obtener la autorización correspondiente para realizar las obras descritas en esta manifestación de impacto ambiental. Como ya se mencionó anteriormente, la promovente una vez autorizado el proyecto en materia ambiental procederá a tramitar el Registro Nacional de Pesca para la unidad de producción acuícola.
Art. 30°.- *Las actividades pesqueras se clasifican en:* **II.-** *Cultivo o acuacultura con fines*		
Artículo 31°.- *Para realizar las actividades de pesca se requiere lo siguiente:* **I,** *Concesión, para:* **Inciso b)** *Acuacultura comercial* **II,** Permiso, para: **Inciso g)** *Acuacultura de fomento* **III,** *Autorización, para:* **Inciso d)** *Recolectar del medio natural reproductores, larvas, postlarvas, crías, huevos, semillas, alevines o en cualquier otro estadio, y* **Inciso e)** *Acuacultura didáctica.*		

Artículos 22.- *la Secretaría podrá inscribir en el Registro Nacional de Pesca a los acuicultores que no requieran concesión, permiso o Autorización.*	Al **proyecto** le aplica el Artículo, incisos y, fracciones anteriores, porque se trata de una actividad acuícola con fines comerciales.	Por el hecho de presentar a la autoridad correspondiente (SEMARNAT) la Manifestación de Impacto Ambiental, el promovente está cumpliendo con este apartado. El proyecto se vincula por la obligatoriedad de obtener la autorización correspondiente para realizar las obras descritas en esta manifestación de impacto ambiental. Como ya se mencionó anteriormente, la promovente una vez autorizado el proyecto en materia ambiental procederá a tramitar el Registro Nacional de Pesca para la unidad de producción acuícola.
Art. 30°.- *Las actividades pesqueras se clasifican en:* **II.-** *Cultivo o acuacultura con fines*		
Artículo 31°.- *Para realizar las actividades de pesca se requiere lo siguiente:* **I,** *Concesión, para:* **Inciso b)** *Acuacultura comercial* **II,** Permiso, para: **Inciso g)** *Acuacultura de fomento* **III,** *Autorización, para:* **Inciso d)** *Recolectar del medio natural reproductores, larvas, postlarvas, crías, huevos, semillas, alevines o en cualquier otro estadio, y* **Inciso e)** *Acuacultura didáctica.*		

Artículos 22.- *la Secretaría podrá inscribir en el Registro Nacional de Pesca a los acuicultores que no requieran concesión, permiso o Autorización.*	Al **proyecto** le aplica el Artículo, incisos y, fracciones anteriores, porque se trata de una actividad acuícola con fines comerciales.	Por el hecho de presentar a la autoridad correspondiente (SEMARNAT) la Manifestación de Impacto Ambiental, el promovente está cumpliendo con este apartado. El proyecto se vincula por la obligatoriedad de obtener la autorización correspondiente para realizar las obras descritas en esta manifestación de impacto ambiental. Como ya se mencionó anteriormente, la promovente una vez autorizado el proyecto en materia ambiental procederá a tramitar el Registro Nacional de Pesca para la unidad de producción acuícola.
Art. 30°.- *Las actividades pesqueras se clasifican en:* **II.-** *Cultivo o acuacultura con fines*		
Artículo 31°.- *Para realizar las actividades de pesca se requiere lo siguiente:* **I,** *Concesión, para:* **Inciso b)** *Acuacultura comercial* **II,** Permiso, para: **Inciso g)** *Acuacultura de fomento* **III,** *Autorización, para:* **Inciso d)** *Recolectar del medio natural reproductores, larvas, postlarvas, crías, huevos, semillas, alevines o en cualquier otro estadio, y* **Inciso e)** *Acuacultura didáctica.*		

Artículos 22.- *la Secretaría podrá inscribir en el Registro Nacional de Pesca a los acuicultores que no requieran concesión, permiso o Autorización.*	Al **proyecto** le aplica el Artículo, incisos y, fracciones anteriores, porque se trata de una actividad acuícola con fines comerciales.	Por el hecho de presentar a la autoridad correspondiente (SEMARNAT) la Manifestación de Impacto Ambiental, el promovente está cumpliendo con este apartado. El proyecto se vincula por la obligatoriedad de obtener la autorización correspondiente para realizar las obras descritas en esta manifestación de impacto ambiental. Como ya se mencionó anteriormente, la promovente una vez autorizado el proyecto en materia ambiental procederá a tramitar el Registro Nacional de Pesca para la unidad de producción acuícola.
Art. 30°.- *Las actividades pesqueras se clasifican en:* **II.-** *Cultivo o acuacultura con fines*		
Artículo 31°.- *Para realizar las actividades de pesca se requiere lo siguiente:* **I,** *Concesión, para:* **Inciso b)** *Acuacultura comercial* **II,** Permiso, para: **Inciso g)** *Acuacultura de fomento* **III,** *Autorización, para:* **Inciso d)** *Recolectar del medio natural reproductores, larvas, postlarvas, crías, huevos, semillas, alevines o en cualquier otro estadio, y* **Inciso e)** *Acuacultura didáctica.*		

Artículos 22.- *la Secretaría podrá inscribir en el Registro Nacional de Pesca a los acuicultores que no requieran concesión, permiso o Autorización.*	Al **proyecto** le aplica el Artículo, incisos y, fracciones anteriores, porque se trata de una actividad acuícola con fines comerciales.	Por el hecho de presentar a la autoridad correspondiente (SEMARNAT) la Manifestación de Impacto Ambiental, el promovente está cumpliendo con este apartado. El proyecto se vincula por la obligatoriedad de obtener la autorización correspondiente para realizar las obras descritas en esta manifestación de impacto ambiental. Como ya se mencionó anteriormente, la promovente una vez autorizado el proyecto en materia ambiental procederá a tramitar el Registro Nacional de Pesca para la unidad de producción acuícola.
Art. 30°.- *Las actividades pesqueras se clasifican en:* **II.-** *Cultivo o acuacultura con fines*		
Artículo 31°.- *Para realizar las actividades de pesca se requiere lo siguiente:* **I,** *Concesión, para:* **Inciso b)** *Acuacultura comercial* **II,** Permiso, para: **Inciso g)** *Acuacultura de fomento* **III,** *Autorización, para:* **Inciso d)** *Recolectar del medio natural reproductores, larvas, postlarvas, crías, huevos, semillas, alevines o en cualquier otro estadio, y* **Inciso e)** *Acuacultura didáctica.*		

Artículos 22.- *la Secretaría podrá inscribir en el Registro Nacional de Pesca a los acuicultores que no requieran concesión, permiso o Autorización.*	Al **proyecto** le aplica el Artículo, incisos y, fracciones anteriores, porque se trata de una actividad acuícola con fines comerciales.	Por el hecho de presentar a la autoridad correspondiente (SEMARNAT) la Manifestación de Impacto Ambiental, el promovente está cumpliendo con este apartado. El proyecto se vincula por la obligatoriedad de obtener la autorización correspondiente para realizar las obras descritas en esta manifestación de impacto ambiental. Como ya se mencionó anteriormente, la promovente una vez autorizado el proyecto en materia ambiental procederá a tramitar el Registro Nacional de Pesca para la unidad de producción acuícola.
Art. 30°.- *Las actividades pesqueras se clasifican en:* **II.-** *Cultivo o acuacultura con fines*		
Artículo 31°.- *Para realizar las actividades de pesca se requiere lo siguiente:* **I,** *Concesión, para:* **Inciso b)** *Acuacultura comercial* **II,** Permiso, para: **Inciso g)** *Acuacultura de fomento* **III,** *Autorización, para:* **Inciso d)** *Recolectar del medio natural reproductores, larvas, postlarvas, crías, huevos, semillas, alevines o en cualquier otro estadio, y* **Inciso e)** *Acuacultura didáctica.*		

Artículos 22.- *la Secretaría podrá inscribir en el Registro Nacional de Pesca a los acuicultores que no requieran concesión, permiso o Autorización.*	Al **proyecto** le aplica el Artículo, incisos y, fracciones anteriores, porque se trata de una actividad acuícola con fines comerciales.	Por el hecho de presentar a la autoridad correspondiente (SEMARNAT) la Manifestación de Impacto Ambiental, el promovente está cumpliendo con este apartado. El proyecto se vincula por la obligatoriedad de obtener la autorización correspondiente para realizar las obras descritas en esta manifestación de impacto ambiental. Como ya se mencionó anteriormente, la promovente una vez autorizado el proyecto en materia ambiental procederá a tramitar el Registro Nacional de Pesca para la unidad de producción acuícola.
Art. 30°.- *Las actividades pesqueras se clasifican en:* **II.-** *Cultivo o acuacultura con fines*		
Artículo 31°.- *Para realizar las actividades de pesca se requiere lo siguiente:* **I,** *Concesión, para:* **Inciso b)** *Acuacultura comercial* **II,** Permiso, para: **Inciso g)** *Acuacultura de fomento* **III,** *Autorización, para:* **Inciso d)** *Recolectar del medio natural reproductores, larvas, postlarvas, crías, huevos, semillas, alevines o en cualquier otro estadio, y* **Inciso e)** *Acuacultura didáctica.*		

Artículos 22.- *la Secretaría podrá inscribir en el Registro Nacional de Pesca a los acuicultores que no requieran concesión, permiso o Autorización.*	Al **proyecto** le aplica el Artículo, incisos y, fracciones anteriores, porque se trata de una actividad acuícola con fines comerciales.	Por el hecho de presentar a la autoridad correspondiente (SEMARNAT) la Manifestación de Impacto Ambiental, el promovente está cumpliendo con este apartado. El proyecto se vincula por la obligatoriedad de obtener la autorización correspondiente para realizar las obras descritas en esta manifestación de impacto ambiental. Como ya se mencionó anteriormente, la promovente una vez autorizado el proyecto en materia ambiental procederá a tramitar el Registro Nacional de Pesca para la unidad de producción acuícola.
Art. 30°.- *Las actividades pesqueras se clasifican en:* **II.-** *Cultivo o acuacultura con fines*		
Artículo 31°.- *Para realizar las actividades de pesca se requiere lo siguiente:* **I,** *Concesión, para:* **Inciso b)** *Acuacultura comercial* **II,** Permiso, para: **Inciso g)** *Acuacultura de fomento* **III,** *Autorización, para:* **Inciso d)** *Recolectar del medio natural reproductores, larvas, postlarvas, crías, huevos, semillas, alevines o en cualquier otro estadio, y* **Inciso e)** *Acuacultura didáctica.*		

Artículos 22.- *la Secretaría podrá inscribir en el Registro Nacional de Pesca a los acuicultores que no requieran concesión, permiso o Autorización.*	Al **proyecto** le aplica el Artículo, incisos y, fracciones anteriores, porque se trata de una actividad acuícola con fines comerciales.	Por el hecho de presentar a la autoridad correspondiente (SEMARNAT) la Manifestación de Impacto Ambiental, el promovente está cumpliendo con este apartado. El proyecto se vincula por la obligatoriedad de obtener la autorización correspondiente para realizar las obras descritas en esta manifestación de impacto ambiental. Como ya se mencionó anteriormente, la promovente una vez autorizado el proyecto en materia ambiental procederá a tramitar el Registro Nacional de Pesca para la unidad de producción acuícola.
Art. 30°.- *Las actividades pesqueras se clasifican en:* **II.-** *Cultivo o acuacultura con fines*		
Artículo 31°.- *Para realizar las actividades de pesca se requiere lo siguiente:* **I,** *Concesión, para:* **Inciso b)** *Acuacultura comercial* **II,** Permiso, para: **Inciso g)** *Acuacultura de fomento* **III,** *Autorización, para:* **Inciso d)** *Recolectar del medio natural reproductores, larvas, postlarvas, crías, huevos, semillas, alevines o en cualquier otro estadio, y* **Inciso e)** *Acuacultura didáctica.*		

Artículos 22.- *la Secretaría podrá inscribir en el Registro Nacional de Pesca a los acuicultores que no requieran concesión, permiso o Autorización.*	Al **proyecto** le aplica el Artículo, incisos y, fracciones anteriores, porque se trata de una actividad acuícola con fines comerciales.	Por el hecho de presentar a la autoridad correspondiente (SEMARNAT) la Manifestación de Impacto Ambiental, el promovente está cumpliendo con este apartado. El proyecto se vincula por la obligatoriedad de obtener la autorización correspondiente para realizar las obras descritas en esta manifestación de impacto ambiental. Como ya se mencionó anteriormente, la promovente una vez autorizado el proyecto en materia ambiental procederá a tramitar el Registro Nacional de Pesca para la unidad de producción acuícola.
Art. 30°.- *Las actividades pesqueras se clasifican en:* **II.-** *Cultivo o acuacultura con fines*		
Artículo 31°.- *Para realizar las actividades de pesca se requiere lo siguiente:* **I,** *Concesión, para:* **Inciso b)** *Acuacultura comercial* **II,** Permiso, para: **Inciso g)** *Acuacultura de fomento* **III,** *Autorización, para:* **Inciso d)** *Recolectar del medio natural reproductores, larvas, postlarvas, crías, huevos, semillas, alevines o en cualquier otro estadio, y* **Inciso e)** *Acuacultura didáctica.*		

Artículos 22.- *la Secretaría podrá inscribir en el Registro Nacional de Pesca a los acuicultores que no requieran concesión, permiso o Autorización.*	Al **proyecto** le aplica el Artículo, incisos y, fracciones anteriores, porque se trata de una actividad acuícola con fines comerciales.	Por el hecho de presentar a la autoridad correspondiente (SEMARNAT) la Manifestación de Impacto Ambiental, el promovente está cumpliendo con este apartado. El proyecto se vincula por la obligatoriedad de obtener la autorización correspondiente para realizar las obras descritas en esta manifestación de impacto ambiental. Como ya se mencionó anteriormente, la promovente una vez autorizado el proyecto en materia ambiental procederá a tramitar el Registro Nacional de Pesca para la unidad de producción acuícola.
Art. 30°.- *Las actividades pesqueras se clasifican en:* **II.-** *Cultivo o acuacultura con fines*		
Artículo 31°.- *Para realizar las actividades de pesca se requiere lo siguiente:* **I,** *Concesión, para:* **Inciso b)** *Acuacultura comercial* **II,** Permiso, para: **Inciso g)** *Acuacultura de fomento* **III,** *Autorización, para:* **Inciso d)** *Recolectar del medio natural reproductores, larvas, postlarvas, crías, huevos, semillas, alevines o en cualquier otro estadio, y* **Inciso e)** *Acuacultura didáctica.*		

Artículos 22.- *la Secretaría podrá inscribir en el Registro Nacional de Pesca a los acuicultores que no requieran concesión, permiso o Autorización.*	Al **proyecto** le aplica el Artículo, incisos y, fracciones anteriores, porque se trata de una actividad acuícola con fines comerciales.	Por el hecho de presentar a la autoridad correspondiente (SEMARNAT) la Manifestación de Impacto Ambiental, el promovente está cumpliendo con este apartado. El proyecto se vincula por la obligatoriedad de obtener la autorización correspondiente para realizar las obras descritas en esta manifestación de impacto ambiental. Como ya se mencionó anteriormente, la promovente una vez autorizado el proyecto en materia ambiental procederá a tramitar el Registro Nacional de Pesca para la unidad de producción acuícola.
Art. 30°.- *Las actividades pesqueras se clasifican en:* **II.-** *Cultivo o acuacultura con fines*		
Artículo 31°.- *Para realizar las actividades de pesca se requiere lo siguiente:* **I,** *Concesión, para:* **Inciso b)** *Acuacultura comercial* **II,** Permiso, para: **Inciso g)** *Acuacultura de fomento* **III,** *Autorización, para:* **Inciso d)** *Recolectar del medio natural reproductores, larvas, postlarvas, crías, huevos, semillas, alevines o en cualquier otro estadio, y* **Inciso e)** *Acuacultura didáctica.*		

Artículos 22.- *la Secretaría podrá inscribir en el Registro Nacional de Pesca a los acuicultores que no requieran concesión, permiso o Autorización.*	Al **proyecto** le aplica el Artículo, incisos y, fracciones anteriores, porque se trata de una actividad acuícola con fines comerciales.	Por el hecho de presentar a la autoridad correspondiente (SEMARNAT) la Manifestación de Impacto Ambiental, el promovente está cumpliendo con este apartado. El proyecto se vincula por la obligatoriedad de obtener la autorización correspondiente para realizar las obras descritas en esta manifestación de impacto ambiental. Como ya se mencionó anteriormente, la promovente una vez autorizado el proyecto en materia ambiental procederá a tramitar el Registro Nacional de Pesca para la unidad de producción acuícola.
Art. 30°.- *Las actividades pesqueras se clasifican en:* **II.-** *Cultivo o acuacultura con fines*		
Artículo 31°.- *Para realizar las actividades de pesca se requiere lo siguiente:* **I,** *Concesión, para:* **Inciso b)** *Acuacultura comercial* **II,** Permiso, para: **Inciso g)** *Acuacultura de fomento* **III,** *Autorización, para:* **Inciso d)** *Recolectar del medio natural reproductores, larvas, postlarvas, crías, huevos, semillas, alevines o en cualquier otro estadio, y* **Inciso e)** *Acuacultura didáctica.*		

Artículos 22.- *la Secretaría podrá inscribir en el Registro Nacional de Pesca a los acuicultores que no requieran concesión, permiso o Autorización.*	Al **proyecto** le aplica el Artículo, incisos y, fracciones anteriores, porque se trata de una actividad acuícola con fines comerciales.	Por el hecho de presentar a la autoridad correspondiente (SEMARNAT) la Manifestación de Impacto Ambiental, el promovente está cumpliendo con este apartado. El proyecto se vincula por la obligatoriedad de obtener la autorización correspondiente para realizar las obras descritas en esta manifestación de impacto ambiental. Como ya se mencionó anteriormente, la promovente una vez autorizado el proyecto en materia ambiental procederá a tramitar el Registro Nacional de Pesca para la unidad de producción acuícola.
Art. 30°.- *Las actividades pesqueras se clasifican en:* **II.-** *Cultivo o acuacultura con fines*		
Artículo 31°.- *Para realizar las actividades de pesca se requiere lo siguiente:* **I,** *Concesión, para:* **Inciso b)** *Acuacultura comercial* **II,** Permiso, para: **Inciso g)** *Acuacultura de fomento* **III,** *Autorización, para:* **Inciso d)** *Recolectar del medio natural reproductores, larvas, postlarvas, crías, huevos, semillas, alevines o en cualquier otro estadio, y* **Inciso e)** *Acuacultura didáctica.*		

Artículos 22.- *la Secretaría podrá inscribir en el Registro Nacional de Pesca a los acuicultores que no requieran concesión, permiso o Autorización.*	Al **proyecto** le aplica el Artículo, incisos y, fracciones anteriores, porque se trata de una actividad acuícola con fines comerciales.	Por el hecho de presentar a la autoridad correspondiente (SEMARNAT) la Manifestación de Impacto Ambiental, el promovente está cumpliendo con este apartado. El proyecto se vincula por la obligatoriedad de obtener la autorización correspondiente para realizar las obras descritas en esta manifestación de impacto ambiental. Como ya se mencionó anteriormente, la promovente una vez autorizado el proyecto en materia ambiental procederá a tramitar el Registro Nacional de Pesca para la unidad de producción acuícola.
Art. 30°.- *Las actividades pesqueras se clasifican en:* **II.-** *Cultivo o acuacultura con fines*		
Artículo 31°.- *Para realizar las actividades de pesca se requiere lo siguiente:* **I,** *Concesión, para:* **Inciso b)** *Acuacultura comercial* **II,** Permiso, para: **Inciso g)** *Acuacultura de fomento* **III,** *Autorización, para:* **Inciso d)** *Recolectar del medio natural reproductores, larvas, postlarvas, crías, huevos, semillas, alevines o en cualquier otro estadio, y* **Inciso e)** *Acuacultura didáctica.*		

Artículos 22.- *la Secretaría podrá inscribir en el Registro Nacional de Pesca a los acuicultores que no requieran concesión, permiso o Autorización.*	Al **proyecto** le aplica el Artículo, incisos y, fracciones anteriores, porque se trata de una actividad acuícola con fines comerciales.	Por el hecho de presentar a la autoridad correspondiente (SEMARNAT) la Manifestación de Impacto Ambiental, el promovente está cumpliendo con este apartado. El proyecto se vincula por la obligatoriedad de obtener la autorización correspondiente para realizar las obras descritas en esta manifestación de impacto ambiental. Como ya se mencionó anteriormente, la promovente una vez autorizado el proyecto en materia ambiental procederá a tramitar el Registro Nacional de Pesca para la unidad de producción acuícola.
Art. 30°.- *Las actividades pesqueras se clasifican en:* **II.-** *Cultivo o acuacultura con fines*		
Artículo 31°.- *Para realizar las actividades de pesca se requiere lo siguiente:* **I,** *Concesión, para:* **Inciso b)** *Acuacultura comercial* **II,** Permiso, para: **Inciso g)** *Acuacultura de fomento* **III,** *Autorización, para:* **Inciso d)** *Recolectar del medio natural reproductores, larvas, postlarvas, crías, huevos, semillas, alevines o en cualquier otro estadio, y* **Inciso e)** *Acuacultura didáctica.*		

Artículos 22.- *la Secretaría podrá inscribir en el Registro Nacional de Pesca a los acuicultores que no requieran concesión, permiso o Autorización.*	Al **proyecto** le aplica el Artículo, incisos y, fracciones anteriores, porque se trata de una actividad acuícola con fines comerciales.	Por el hecho de presentar a la autoridad correspondiente (SEMARNAT) la Manifestación de Impacto Ambiental, el promovente está cumpliendo con este apartado. El proyecto se vincula por la obligatoriedad de obtener la autorización correspondiente para realizar las obras descritas en esta manifestación de impacto ambiental. Como ya se mencionó anteriormente, la promovente una vez autorizado el proyecto en materia ambiental procederá a tramitar el Registro Nacional de Pesca para la unidad de producción acuícola.
Art. 30°.- *Las actividades pesqueras se clasifican en:* **II.-** *Cultivo o acuacultura con fines*		
Artículo 31°.- *Para realizar las actividades de pesca se requiere lo siguiente:* **I,** *Concesión, para:* **Inciso b)** *Acuacultura comercial* **II,** Permiso, para: **Inciso g)** *Acuacultura de fomento* **III,** *Autorización, para:* **Inciso d)** *Recolectar del medio natural reproductores, larvas, postlarvas, crías, huevos, semillas, alevines o en cualquier otro estadio, y* **Inciso e)** *Acuacultura didáctica.*		

Artículos 22.- *la Secretaría podrá inscribir en el Registro Nacional de Pesca a los acuicultores que no requieran concesión, permiso o Autorización.*	Al **proyecto** le aplica el Artículo, incisos y, fracciones anteriores, porque se trata de una actividad acuícola con fines comerciales.	Por el hecho de presentar a la autoridad correspondiente (SEMARNAT) la Manifestación de Impacto Ambiental, el promovente está cumpliendo con este apartado. El proyecto se vincula por la obligatoriedad de obtener la autorización correspondiente para realizar las obras descritas en esta manifestación de impacto ambiental. Como ya se mencionó anteriormente, la promovente una vez autorizado el proyecto en materia ambiental procederá a tramitar el Registro Nacional de Pesca para la unidad de producción acuícola.
Art. 30°.- *Las actividades pesqueras se clasifican en:* **II.-** *Cultivo o acuacultura con fines*		
Artículo 31°.- *Para realizar las actividades de pesca se requiere lo siguiente:* **I,** *Concesión, para:* **Inciso b)** *Acuacultura comercial* **II,** Permiso, para: **Inciso g)** *Acuacultura de fomento* **III,** *Autorización, para:* **Inciso d)** *Recolectar del medio natural reproductores, larvas, postlarvas, crías, huevos, semillas, alevines o en cualquier otro estadio, y* **Inciso e)** *Acuacultura didáctica.*		

Artículos 22.- *la Secretaría podrá inscribir en el Registro Nacional de Pesca a los acuicultores que no requieran concesión, permiso o Autorización.*	Al **proyecto** le aplica el Artículo, incisos y, fracciones anteriores, porque se trata de una actividad acuícola con fines comerciales.	Por el hecho de presentar a la autoridad correspondiente (SEMARNAT) la Manifestación de Impacto Ambiental, el promovente está cumpliendo con este apartado. El proyecto se vincula por la obligatoriedad de obtener la autorización correspondiente para realizar las obras descritas en esta manifestación de impacto ambiental. Como ya se mencionó anteriormente, la promovente una vez autorizado el proyecto en materia ambiental procederá a tramitar el Registro Nacional de Pesca para la unidad de producción acuícola.
Art. 30°.- *Las actividades pesqueras se clasifican en:* **II.-** *Cultivo o acuacultura con fines*		
Artículo 31°.- *Para realizar las actividades de pesca se requiere lo siguiente:* **I,** *Concesión, para:* **Inciso b)** *Acuacultura comercial* **II,** Permiso, para: **Inciso g)** *Acuacultura de fomento* **III,** *Autorización, para:* **Inciso d)** *Recolectar del medio natural reproductores, larvas, postlarvas, crías, huevos, semillas, alevines o en cualquier otro estadio, y* **Inciso e)** *Acuacultura didáctica.*		

Artículos 22.- *la Secretaría podrá inscribir en el Registro Nacional de Pesca a los acuicultores que no requieran concesión, permiso o Autorización.*	Al **proyecto** le aplica el Artículo, incisos y, fracciones anteriores, porque se trata de una actividad acuícola con fines comerciales.	Por el hecho de presentar a la autoridad correspondiente (SEMARNAT) la Manifestación de Impacto Ambiental, el promovente está cumpliendo con este apartado. El proyecto se vincula por la obligatoriedad de obtener la autorización correspondiente para realizar las obras descritas en esta manifestación de impacto ambiental. Como ya se mencionó anteriormente, la promovente una vez autorizado el proyecto en materia ambiental procederá a tramitar el Registro Nacional de Pesca para la unidad de producción acuícola.
Art. 30°.- *Las actividades pesqueras se clasifican en:* **II.-** *Cultivo o acuacultura con fines*		
Artículo 31°.- *Para realizar las actividades de pesca se requiere lo siguiente:* **I,** *Concesión, para:* **Inciso b)** *Acuacultura comercial* **II,** Permiso, para: **Inciso g)** *Acuacultura de fomento* **III,** *Autorización, para:* **Inciso d)** *Recolectar del medio natural reproductores, larvas, postlarvas, crías, huevos, semillas, alevines o en cualquier otro estadio, y* **Inciso e)** *Acuacultura didáctica.*		

Artículos 22.- *la Secretaría podrá inscribir en el Registro Nacional de Pesca a los acuicultores que no requieran concesión, permiso o Autorización.*	Al **proyecto** le aplica el Artículo, incisos y, fracciones anteriores, porque se trata de una actividad acuícola con fines comerciales.	Por el hecho de presentar a la autoridad correspondiente (SEMARNAT) la Manifestación de Impacto Ambiental, el promovente está cumpliendo con este apartado. El proyecto se vincula por la obligatoriedad de obtener la autorización correspondiente para realizar las obras descritas en esta manifestación de impacto ambiental. Como ya se mencionó anteriormente, la promovente una vez autorizado el proyecto en materia ambiental procederá a tramitar el Registro Nacional de Pesca para la unidad de producción acuícola.
Art. 30°.- *Las actividades pesqueras se clasifican en:* **II.-** *Cultivo o acuacultura con fines*		
Artículo 31°.- *Para realizar las actividades de pesca se requiere lo siguiente:* **I,** *Concesión, para:* **Inciso b)** *Acuacultura comercial* **II,** Permiso, para: **Inciso g)** *Acuacultura de fomento* **III,** *Autorización, para:* **Inciso d)** *Recolectar del medio natural reproductores, larvas, postlarvas, crías, huevos, semillas, alevines o en cualquier otro estadio, y* **Inciso e)** *Acuacultura didáctica.*		

Artículos 22.- *la Secretaría podrá inscribir en el Registro Nacional de Pesca a los acuicultores que no requieran concesión, permiso o Autorización.*	Al **proyecto** le aplica el Artículo, incisos y, fracciones anteriores, porque se trata de una actividad acuícola con fines comerciales.	Por el hecho de presentar a la autoridad correspondiente (SEMARNAT) la Manifestación de Impacto Ambiental, el promovente está cumpliendo con este apartado. El proyecto se vincula por la obligatoriedad de obtener la autorización correspondiente para realizar las obras descritas en esta manifestación de impacto ambiental. Como ya se mencionó anteriormente, la promovente una vez autorizado el proyecto en materia ambiental procederá a tramitar el Registro Nacional de Pesca para la unidad de producción acuícola.
Art. 30°.- *Las actividades pesqueras se clasifican en:* **II.-** *Cultivo o acuacultura con fines*		
Artículo 31°.- *Para realizar las actividades de pesca se requiere lo siguiente:* **I,** *Concesión, para:* **Inciso b)** *Acuacultura comercial* **II,** Permiso, para: **Inciso g)** *Acuacultura de fomento* **III,** *Autorización, para:* **Inciso d)** *Recolectar del medio natural reproductores, larvas, postlarvas, crías, huevos, semillas, alevines o en cualquier otro estadio, y* **Inciso e)** *Acuacultura didáctica.*		

Artículos 22.- *la Secretaría podrá inscribir en el Registro Nacional de Pesca a los acuicultores que no requieran concesión, permiso o Autorización.*	Al **proyecto** le aplica el Artículo, incisos y, fracciones anteriores, porque se trata de una actividad acuícola con fines comerciales.	Por el hecho de presentar a la autoridad correspondiente (SEMARNAT) la Manifestación de Impacto Ambiental, el promovente está cumpliendo con este apartado. El proyecto se vincula por la obligatoriedad de obtener la autorización correspondiente para realizar las obras descritas en esta manifestación de impacto ambiental. Como ya se mencionó anteriormente, la promovente una vez autorizado el proyecto en materia ambiental procederá a tramitar el Registro Nacional de Pesca para la unidad de producción acuícola.
Art. 30°.- *Las actividades pesqueras se clasifican en:* **II.-** *Cultivo o acuacultura con fines*		
Artículo 31°.- *Para realizar las actividades de pesca se requiere lo siguiente:* **I,** *Concesión, para:* **Inciso b)** *Acuacultura comercial* **II,** Permiso, para: **Inciso g)** *Acuacultura de fomento* **III,** *Autorización, para:* **Inciso d)** *Recolectar del medio natural reproductores, larvas, postlarvas, crías, huevos, semillas, alevines o en cualquier otro estadio, y* **Inciso e)** *Acuacultura didáctica.*		

Artículos 22.- *la Secretaría podrá inscribir en el Registro Nacional de Pesca a los acuicultores que no requieran concesión, permiso o Autorización.*	Al **proyecto** le aplica el Artículo, incisos y, fracciones anteriores, porque se trata de una actividad acuícola con fines comerciales.	Por el hecho de presentar a la autoridad correspondiente (SEMARNAT) la Manifestación de Impacto Ambiental, el promovente está cumpliendo con este apartado. El proyecto se vincula por la obligatoriedad de obtener la autorización correspondiente para realizar las obras descritas en esta manifestación de impacto ambiental. Como ya se mencionó anteriormente, la promovente una vez autorizado el proyecto en materia ambiental procederá a tramitar el Registro Nacional de Pesca para la unidad de producción acuícola.
Art. 30°.- *Las actividades pesqueras se clasifican en:* **II.-** *Cultivo o acuacultura con fines*		
Artículo 31°.- *Para realizar las actividades de pesca se requiere lo siguiente:* **I,** *Concesión, para:* **Inciso b)** *Acuacultura comercial* **II,** Permiso, para: **Inciso g)** *Acuacultura de fomento* **III,** *Autorización, para:* **Inciso d)** *Recolectar del medio natural reproductores, larvas, postlarvas, crías, huevos, semillas, alevines o en cualquier otro estadio, y* **Inciso e)** *Acuacultura didáctica.*		

Artículos 22.- *la Secretaría podrá inscribir en el Registro Nacional de Pesca a los acuicultores que no requieran concesión, permiso o Autorización.*	Al **proyecto** le aplica el Artículo, incisos y, fracciones anteriores, porque se trata de una actividad acuícola con fines comerciales.	Por el hecho de presentar a la autoridad correspondiente (SEMARNAT) la Manifestación de Impacto Ambiental, el promovente está cumpliendo con este apartado. El proyecto se vincula por la obligatoriedad de obtener la autorización correspondiente para realizar las obras descritas en esta manifestación de impacto ambiental. Como ya se mencionó anteriormente, la promovente una vez autorizado el proyecto en materia ambiental procederá a tramitar el Registro Nacional de Pesca para la unidad de producción acuícola.
Art. 30°.- *Las actividades pesqueras se clasifican en:* **II.-** *Cultivo o acuacultura con fines*		
Artículo 31°.- *Para realizar las actividades de pesca se requiere lo siguiente:* **I,** *Concesión, para:* **Inciso b)** *Acuacultura comercial* **II,** Permiso, para: **Inciso g)** *Acuacultura de fomento* **III,** *Autorización, para:* **Inciso d)** *Recolectar del medio natural reproductores, larvas, postlarvas, crías, huevos, semillas, alevines o en cualquier otro estadio, y* **Inciso e)** *Acuacultura didáctica.*		

Artículos 22.- *la Secretaría podrá inscribir en el Registro Nacional de Pesca a los acuicultores que no requieran concesión, permiso o Autorización.*	Al **proyecto** le aplica el Artículo, incisos y, fracciones anteriores, porque se trata de una actividad acuícola con fines comerciales.	Por el hecho de presentar a la autoridad correspondiente (SEMARNAT) la Manifestación de Impacto Ambiental, el promovente está cumpliendo con este apartado. El proyecto se vincula por la obligatoriedad de obtener la autorización correspondiente para realizar las obras descritas en esta manifestación de impacto ambiental. Como ya se mencionó anteriormente, la promovente una vez autorizado el proyecto en materia ambiental procederá a tramitar el Registro Nacional de Pesca para la unidad de producción acuícola.
Art. 30°.- *Las actividades pesqueras se clasifican en:* **II.-** *Cultivo o acuacultura con fines*		
Artículo 31°.- *Para realizar las actividades de pesca se requiere lo siguiente:* **I,** *Concesión, para:* **Inciso b)** *Acuacultura comercial* **II,** Permiso, para: **Inciso g)** *Acuacultura de fomento* **III,** *Autorización, para:* **Inciso d)** *Recolectar del medio natural reproductores, larvas, postlarvas, crías, huevos, semillas, alevines o en cualquier otro estadio, y* **Inciso e)** *Acuacultura didáctica.*		

Artículos 22.- *la Secretaría podrá inscribir en el Registro Nacional de Pesca a los acuicultores que no requieran concesión, permiso o Autorización.*	Al **proyecto** le aplica el Artículo, incisos y, fracciones anteriores, porque se trata de una actividad acuícola con fines comerciales.	Por el hecho de presentar a la autoridad correspondiente (SEMARNAT) la Manifestación de Impacto Ambiental, el promovente está cumpliendo con este apartado. El proyecto se vincula por la obligatoriedad de obtener la autorización correspondiente para realizar las obras descritas en esta manifestación de impacto ambiental. Como ya se mencionó anteriormente, la promovente una vez autorizado el proyecto en materia ambiental procederá a tramitar el Registro Nacional de Pesca para la unidad de producción acuícola.
Art. 30°.- *Las actividades pesqueras se clasifican en:* **II.-** *Cultivo o acuacultura con fines*		
Artículo 31°.- *Para realizar las actividades de pesca se requiere lo siguiente:* **I,** *Concesión, para:* **Inciso b)** *Acuacultura comercial* **II,** Permiso, para: **Inciso g)** *Acuacultura de fomento* **III,** *Autorización, para:* **Inciso d)** *Recolectar del medio natural reproductores, larvas, postlarvas, crías, huevos, semillas, alevines o en cualquier otro estadio, y* **Inciso e)** *Acuacultura didáctica.*		

Artículos 22.- *la Secretaría podrá inscribir en el Registro Nacional de Pesca a los acuicultores que no requieran concesión, permiso o Autorización.*	Al **proyecto** le aplica el Artículo, incisos y, fracciones anteriores, porque se trata de una actividad acuícola con fines comerciales.	Por el hecho de presentar a la autoridad correspondiente (SEMARNAT) la Manifestación de Impacto Ambiental, el promovente está cumpliendo con este apartado. El proyecto se vincula por la obligatoriedad de obtener la autorización correspondiente para realizar las obras descritas en esta manifestación de impacto ambiental. Como ya se mencionó anteriormente, la promovente una vez autorizado el proyecto en materia ambiental procederá a tramitar el Registro Nacional de Pesca para la unidad de producción acuícola.
Art. 30°.- *Las actividades pesqueras se clasifican en:* **II.-** *Cultivo o acuacultura con fines*		
Artículo 31°.- *Para realizar las actividades de pesca se requiere lo siguiente:* **I,** *Concesión, para:* **Inciso b)** *Acuacultura comercial* **II,** Permiso, para: **Inciso g)** *Acuacultura de fomento* **III,** *Autorización, para:* **Inciso d)** *Recolectar del medio natural reproductores, larvas, postlarvas, crías, huevos, semillas, alevines o en cualquier otro estadio, y* **Inciso e)** *Acuacultura didáctica.*		

Artículos 22.- *la Secretaría podrá inscribir en el Registro Nacional de Pesca a los acuicultores que no requieran concesión, permiso o Autorización.*	Al **proyecto** le aplica el Artículo, incisos y, fracciones anteriores, porque se trata de una actividad acuícola con fines comerciales.	Por el hecho de presentar a la autoridad correspondiente (SEMARNAT) la Manifestación de Impacto Ambiental, el promovente está cumpliendo con este apartado. El proyecto se vincula por la obligatoriedad de obtener la autorización correspondiente para realizar las obras descritas en esta manifestación de impacto ambiental. Como ya se mencionó anteriormente, la promovente una vez autorizado el proyecto en materia ambiental procederá a tramitar el Registro Nacional de Pesca para la unidad de producción acuícola.
Art. 30°.- *Las actividades pesqueras se clasifican en:* **II.-** *Cultivo o acuacultura con fines*		
Artículo 31°.- *Para realizar las actividades de pesca se requiere lo siguiente:* **I,** *Concesión, para:* **Inciso b)** *Acuacultura comercial* **II,** Permiso, para: **Inciso g)** *Acuacultura de fomento* **III,** *Autorización, para:* **Inciso d)** *Recolectar del medio natural reproductores, larvas, postlarvas, crías, huevos, semillas, alevines o en cualquier otro estadio, y* **Inciso e)** *Acuacultura didáctica.*		

Artículos 22.- *la Secretaría podrá inscribir en el Registro Nacional de Pesca a los acuicultores que no requieran concesión, permiso o Autorización.*	Al **proyecto** le aplica el Artículo, incisos y, fracciones anteriores, porque se trata de una actividad acuícola con fines comerciales.	Por el hecho de presentar a la autoridad correspondiente (SEMARNAT) la Manifestación de Impacto Ambiental, el promovente está cumpliendo con este apartado. El proyecto se vincula por la obligatoriedad de obtener la autorización correspondiente para realizar las obras descritas en esta manifestación de impacto ambiental. Como ya se mencionó anteriormente, la promovente una vez autorizado el proyecto en materia ambiental procederá a tramitar el Registro Nacional de Pesca para la unidad de producción acuícola.
Art. 30°.- *Las actividades pesqueras se clasifican en:* **II.-** *Cultivo o acuacultura con fines*		
Artículo 31°.- *Para realizar las actividades de pesca se requiere lo siguiente:* **I,** *Concesión, para:* **Inciso b)** *Acuacultura comercial* **II,** Permiso, para: **Inciso g)** *Acuacultura de fomento* **III,** *Autorización, para:* **Inciso d)** *Recolectar del medio natural reproductores, larvas, postlarvas, crías, huevos, semillas, alevines o en cualquier otro estadio, y* **Inciso e)** *Acuacultura didáctica.*		

Artículos 22.- *la Secretaría podrá inscribir en el Registro Nacional de Pesca a los acuicultores que no requieran concesión, permiso o Autorización.*	Al **proyecto** le aplica el Artículo, incisos y, fracciones anteriores, porque se trata de una actividad acuícola con fines comerciales.	Por el hecho de presentar a la autoridad correspondiente (SEMARNAT) la Manifestación de Impacto Ambiental, el promovente está cumpliendo con este apartado. El proyecto se vincula por la obligatoriedad de obtener la autorización correspondiente para realizar las obras descritas en esta manifestación de impacto ambiental. Como ya se mencionó anteriormente, la promovente una vez autorizado el proyecto en materia ambiental procederá a tramitar el Registro Nacional de Pesca para la unidad de producción acuícola.
Art. 30°.- *Las actividades pesqueras se clasifican en:* **II.-** *Cultivo o acuacultura con fines*		
Artículo 31°.- *Para realizar las actividades de pesca se requiere lo siguiente:* **I,** *Concesión, para:* **Inciso b)** *Acuacultura comercial* **II,** Permiso, para: **Inciso g)** *Acuacultura de fomento* **III,** *Autorización, para:* **Inciso d)** *Recolectar del medio natural reproductores, larvas, postlarvas, crías, huevos, semillas, alevines o en cualquier otro estadio, y* **Inciso e)** *Acuacultura didáctica.*		

Artículos 22.- *la Secretaría podrá inscribir en el Registro Nacional de Pesca a los acuicultores que no requieran concesión, permiso o Autorización.*	Al **proyecto** le aplica el Artículo, incisos y, fracciones anteriores, porque se trata de una actividad acuícola con fines comerciales.	Por el hecho de presentar a la autoridad correspondiente (SEMARNAT) la Manifestación de Impacto Ambiental, el promovente está cumpliendo con este apartado. El proyecto se vincula por la obligatoriedad de obtener la autorización correspondiente para realizar las obras descritas en esta manifestación de impacto ambiental. Como ya se mencionó anteriormente, la promovente una vez autorizado el proyecto en materia ambiental procederá a tramitar el Registro Nacional de Pesca para la unidad de producción acuícola.
Art. 30°.- *Las actividades pesqueras se clasifican en:* **II.-** *Cultivo o acuacultura con fines*		
Artículo 31°.- *Para realizar las actividades de pesca se requiere lo siguiente:* **I,** *Concesión, para:* **Inciso b)** *Acuacultura comercial* **II,** Permiso, para: **Inciso g)** *Acuacultura de fomento* **III,** *Autorización, para:* **Inciso d)** *Recolectar del medio natural reproductores, larvas, postlarvas, crías, huevos, semillas, alevines o en cualquier otro estadio, y* **Inciso e)** *Acuacultura didáctica.*		

Artículos 22.- *la Secretaría podrá inscribir en el Registro Nacional de Pesca a los acuicultores que no requieran concesión, permiso o Autorización.*	Al **proyecto** le aplica el Artículo, incisos y, fracciones anteriores, porque se trata de una actividad acuícola con fines comerciales.	Por el hecho de presentar a la autoridad correspondiente (SEMARNAT) la Manifestación de Impacto Ambiental, el promovente está cumpliendo con este apartado. El proyecto se vincula por la obligatoriedad de obtener la autorización correspondiente para realizar las obras descritas en esta manifestación de impacto ambiental. Como ya se mencionó anteriormente, la promovente una vez autorizado el proyecto en materia ambiental procederá a tramitar el Registro Nacional de Pesca para la unidad de producción acuícola.
Art. 30°.- *Las actividades pesqueras se clasifican en:* **II.-** *Cultivo o acuacultura con fines*		
Artículo 31°.- *Para realizar las actividades de pesca se requiere lo siguiente:* **I,** *Concesión, para:* **Inciso b)** *Acuacultura comercial* **II,** Permiso, para: **Inciso g)** *Acuacultura de fomento* **III,** *Autorización, para:* **Inciso d)** *Recolectar del medio natural reproductores, larvas, postlarvas, crías, huevos, semillas, alevines o en cualquier otro estadio, y* **Inciso e)** *Acuacultura didáctica.*		

Artículos 22.- *la Secretaría podrá inscribir en el Registro Nacional de Pesca a los acuicultores que no requieran concesión, permiso o Autorización.*	Al **proyecto** le aplica el Artículo, incisos y, fracciones anteriores, porque se trata de una actividad acuícola con fines comerciales.	Por el hecho de presentar a la autoridad correspondiente (SEMARNAT) la Manifestación de Impacto Ambiental, el promovente está cumpliendo con este apartado. El proyecto se vincula por la obligatoriedad de obtener la autorización correspondiente para realizar las obras descritas en esta manifestación de impacto ambiental. Como ya se mencionó anteriormente, la promovente una vez autorizado el proyecto en materia ambiental procederá a tramitar el Registro Nacional de Pesca para la unidad de producción acuícola.
Art. 30°.- *Las actividades pesqueras se clasifican en:* **II.-** *Cultivo o acuacultura con fines*		
Artículo 31°.- *Para realizar las actividades de pesca se requiere lo siguiente:* **I,** *Concesión, para:* **Inciso b)** *Acuacultura comercial* **II,** Permiso, para: **Inciso g)** *Acuacultura de fomento* **III,** *Autorización, para:* **Inciso d)** *Recolectar del medio natural reproductores, larvas, postlarvas, crías, huevos, semillas, alevines o en cualquier otro estadio, y* **Inciso e)** *Acuacultura didáctica.*		

Artículos 22.- *la Secretaría podrá inscribir en el Registro Nacional de Pesca a los acuicultores que no requieran concesión, permiso o Autorización.*	Al **proyecto** le aplica el Artículo, incisos y, fracciones anteriores, porque se trata de una actividad acuícola con fines comerciales.	Por el hecho de presentar a la autoridad correspondiente (SEMARNAT) la Manifestación de Impacto Ambiental, el promovente está cumpliendo con este apartado. El proyecto se vincula por la obligatoriedad de obtener la autorización correspondiente para realizar las obras descritas en esta manifestación de impacto ambiental. Como ya se mencionó anteriormente, la promovente una vez autorizado el proyecto en materia ambiental procederá a tramitar el Registro Nacional de Pesca para la unidad de producción acuícola.
Art. 30°.- *Las actividades pesqueras se clasifican en:* **II.-** *Cultivo o acuacultura con fines*		
Artículo 31°.- *Para realizar las actividades de pesca se requiere lo siguiente:* **I,** *Concesión, para:* **Inciso b)** *Acuacultura comercial* **II,** Permiso, para: **Inciso g)** *Acuacultura de fomento* **III,** *Autorización, para:* **Inciso d)** *Recolectar del medio natural reproductores, larvas, postlarvas, crías, huevos, semillas, alevines o en cualquier otro estadio, y* **Inciso e)** *Acuacultura didáctica.*		

Artículos 22.- *la Secretaría podrá inscribir en el Registro Nacional de Pesca a los acuicultores que no requieran concesión, permiso o Autorización.*	Al **proyecto** le aplica el Artículo, incisos y, fracciones anteriores, porque se trata de una actividad acuícola con fines comerciales.	Por el hecho de presentar a la autoridad correspondiente (SEMARNAT) la Manifestación de Impacto Ambiental, el promovente está cumpliendo con este apartado. El proyecto se vincula por la obligatoriedad de obtener la autorización correspondiente para realizar las obras descritas en esta manifestación de impacto ambiental. Como ya se mencionó anteriormente, la promovente una vez autorizado el proyecto en materia ambiental procederá a tramitar el Registro Nacional de Pesca para la unidad de producción acuícola.
Art. 30°.- *Las actividades pesqueras se clasifican en:* **II.-** *Cultivo o acuacultura con fines*		
Artículo 31°.- *Para realizar las actividades de pesca se requiere lo siguiente:* **I,** *Concesión, para:* **Inciso b)** *Acuacultura comercial* **II,** Permiso, para: **Inciso g)** *Acuacultura de fomento* **III,** *Autorización, para:* **Inciso d)** *Recolectar del medio natural reproductores, larvas, postlarvas, crías, huevos, semillas, alevines o en cualquier otro estadio, y* **Inciso e)** *Acuacultura didáctica.*		

Artículos 22.- *la Secretaría podrá inscribir en el Registro Nacional de Pesca a los acuicultores que no requieran concesión, permiso o Autorización.*	Al **proyecto** le aplica el Artículo, incisos y, fracciones anteriores, porque se trata de una actividad acuícola con fines comerciales.	Por el hecho de presentar a la autoridad correspondiente (SEMARNAT) la Manifestación de Impacto Ambiental, el promovente está cumpliendo con este apartado. El proyecto se vincula por la obligatoriedad de obtener la autorización correspondiente para realizar las obras descritas en esta manifestación de impacto ambiental. Como ya se mencionó anteriormente, la promovente una vez autorizado el proyecto en materia ambiental procederá a tramitar el Registro Nacional de Pesca para la unidad de producción acuícola.
Art. 30°.- *Las actividades pesqueras se clasifican en:* **II.-** *Cultivo o acuacultura con fines*		
Artículo 31°.- *Para realizar las actividades de pesca se requiere lo siguiente:* **I,** *Concesión, para:* **Inciso b)** *Acuacultura comercial* **II,** Permiso, para: **Inciso g)** *Acuacultura de fomento* **III,** *Autorización, para:* **Inciso d)** *Recolectar del medio natural reproductores, larvas, postlarvas, crías, huevos, semillas, alevines o en cualquier otro estadio, y* **Inciso e)** *Acuacultura didáctica.*		

Artículos 22.- *la Secretaría podrá inscribir en el Registro Nacional de Pesca a los acuicultores que no requieran concesión, permiso o Autorización.*	Al **proyecto** le aplica el Artículo, incisos y, fracciones anteriores, porque se trata de una actividad acuícola con fines comerciales.	Por el hecho de presentar a la autoridad correspondiente (SEMARNAT) la Manifestación de Impacto Ambiental, el promovente está cumpliendo con este apartado. El proyecto se vincula por la obligatoriedad de obtener la autorización correspondiente para realizar las obras descritas en esta manifestación de impacto ambiental. Como ya se mencionó anteriormente, la promovente una vez autorizado el proyecto en materia ambiental procederá a tramitar el Registro Nacional de Pesca para la unidad de producción acuícola.
Art. 30°.- *Las actividades pesqueras se clasifican en:* **II.-** *Cultivo o acuacultura con fines*		
Artículo 31°.- *Para realizar las actividades de pesca se requiere lo siguiente:* **I,** *Concesión, para:* **Inciso b)** *Acuacultura comercial* **II,** Permiso, para: **Inciso g)** *Acuacultura de fomento* **III,** *Autorización, para:* **Inciso d)** *Recolectar del medio natural reproductores, larvas, postlarvas, crías, huevos, semillas, alevines o en cualquier otro estadio, y* **Inciso e)** *Acuacultura didáctica.*		

Artículos 22.- *la Secretaría podrá inscribir en el Registro Nacional de Pesca a los acuicultores que no requieran concesión, permiso o Autorización.*	Al **proyecto** le aplica el Artículo, incisos y, fracciones anteriores, porque se trata de una actividad acuícola con fines comerciales.	Por el hecho de presentar a la autoridad correspondiente (SEMARNAT) la Manifestación de Impacto Ambiental, el promovente está cumpliendo con este apartado. El proyecto se vincula por la obligatoriedad de obtener la autorización correspondiente para realizar las obras descritas en esta manifestación de impacto ambiental. Como ya se mencionó anteriormente, la promovente una vez autorizado el proyecto en materia ambiental procederá a tramitar el Registro Nacional de Pesca para la unidad de producción acuícola.
Art. 30°.- *Las actividades pesqueras se clasifican en:* **II.-** *Cultivo o acuacultura con fines*		
Artículo 31°.- *Para realizar las actividades de pesca se requiere lo siguiente:* **I,** *Concesión, para:* **Inciso b)** *Acuacultura comercial* **II,** Permiso, para: **Inciso g)** *Acuacultura de fomento* **III,** *Autorización, para:* **Inciso d)** *Recolectar del medio natural reproductores, larvas, postlarvas, crías, huevos, semillas, alevines o en cualquier otro estadio, y* **Inciso e)** *Acuacultura didáctica.*		

Artículos 22.- *la Secretaría podrá inscribir en el Registro Nacional de Pesca a los acuicultores que no requieran concesión, permiso o Autorización.*	Al **proyecto** le aplica el Artículo, incisos y, fracciones anteriores, porque se trata de una actividad acuícola con fines comerciales.	Por el hecho de presentar a la autoridad correspondiente (SEMARNAT) la Manifestación de Impacto Ambiental, el promovente está cumpliendo con este apartado. El proyecto se vincula por la obligatoriedad de obtener la autorización correspondiente para realizar las obras descritas en esta manifestación de impacto ambiental. Como ya se mencionó anteriormente, la promovente una vez autorizado el proyecto en materia ambiental procederá a tramitar el Registro Nacional de Pesca para la unidad de producción acuícola.
Art. 30°.- *Las actividades pesqueras se clasifican en:* **II.-** *Cultivo o acuacultura con fines*		
Artículo 31°.- *Para realizar las actividades de pesca se requiere lo siguiente:* **I,** *Concesión, para:* **Inciso b)** *Acuacultura comercial* **II,** Permiso, para: **Inciso g)** *Acuacultura de fomento* **III,** *Autorización, para:* **Inciso d)** *Recolectar del medio natural reproductores, larvas, postlarvas, crías, huevos, semillas, alevines o en cualquier otro estadio, y* **Inciso e)** *Acuacultura didáctica.*		

Artículos 22.- *la Secretaría podrá inscribir en el Registro Nacional de Pesca a los acuicultores que no requieran concesión, permiso o Autorización.*	Al **proyecto** le aplica el Artículo, incisos y, fracciones anteriores, porque se trata de una actividad acuícola con fines comerciales.	Por el hecho de presentar a la autoridad correspondiente (SEMARNAT) la Manifestación de Impacto Ambiental, el promovente está cumpliendo con este apartado. El proyecto se vincula por la obligatoriedad de obtener la autorización correspondiente para realizar las obras descritas en esta manifestación de impacto ambiental. Como ya se mencionó anteriormente, la promovente una vez autorizado el proyecto en materia ambiental procederá a tramitar el Registro Nacional de Pesca para la unidad de producción acuícola.
Art. 30°.- *Las actividades pesqueras se clasifican en:* **II.-** *Cultivo o acuacultura con fines*		
Artículo 31°.- *Para realizar las actividades de pesca se requiere lo siguiente:* **I,** *Concesión, para:* **Inciso b)** *Acuacultura comercial* **II,** Permiso, para: **Inciso g)** *Acuacultura de fomento* **III,** *Autorización, para:* **Inciso d)** *Recolectar del medio natural reproductores, larvas, postlarvas, crías, huevos, semillas, alevines o en cualquier otro estadio, y* **Inciso e)** *Acuacultura didáctica.*		

Artículos 22.- *la Secretaría podrá inscribir en el Registro Nacional de Pesca a los acuicultores que no requieran concesión, permiso o Autorización.*	Al **proyecto** le aplica el Artículo, incisos y, fracciones anteriores, porque se trata de una actividad acuícola con fines comerciales.	Por el hecho de presentar a la autoridad correspondiente (SEMARNAT) la Manifestación de Impacto Ambiental, el promovente está cumpliendo con este apartado. El proyecto se vincula por la obligatoriedad de obtener la autorización correspondiente para realizar las obras descritas en esta manifestación de impacto ambiental. Como ya se mencionó anteriormente, la promovente una vez autorizado el proyecto en materia ambiental procederá a tramitar el Registro Nacional de Pesca para la unidad de producción acuícola.
Art. 30°.- *Las actividades pesqueras se clasifican en:* **II.-** *Cultivo o acuacultura con fines*		
Artículo 31°.- *Para realizar las actividades de pesca se requiere lo siguiente:* **I,** *Concesión, para:* **Inciso b)** *Acuacultura comercial* **II,** Permiso, para: **Inciso g)** *Acuacultura de fomento* **III,** *Autorización, para:* **Inciso d)** *Recolectar del medio natural reproductores, larvas, postlarvas, crías, huevos, semillas, alevines o en cualquier otro estadio, y* **Inciso e)** *Acuacultura didáctica.*		

Artículos 22.- *la Secretaría podrá inscribir en el Registro Nacional de Pesca a los acuicultores que no requieran concesión, permiso o Autorización.*	Al **proyecto** le aplica el Artículo, incisos y, fracciones anteriores, porque se trata de una actividad acuícola con fines comerciales.	Por el hecho de presentar a la autoridad correspondiente (SEMARNAT) la Manifestación de Impacto Ambiental, el promovente está cumpliendo con este apartado. El proyecto se vincula por la obligatoriedad de obtener la autorización correspondiente para realizar las obras descritas en esta manifestación de impacto ambiental. Como ya se mencionó anteriormente, la promovente una vez autorizado el proyecto en materia ambiental procederá a tramitar el Registro Nacional de Pesca para la unidad de producción acuícola.
Art. 30°.- *Las actividades pesqueras se clasifican en:* **II.-** *Cultivo o acuacultura con fines*		
Artículo 31°.- *Para realizar las actividades de pesca se requiere lo siguiente:* **I,** *Concesión, para:* **Inciso b)** *Acuacultura comercial* **II,** Permiso, para: **Inciso g)** *Acuacultura de fomento* **III,** *Autorización, para:* **Inciso d)** *Recolectar del medio natural reproductores, larvas, postlarvas, crías, huevos, semillas, alevines o en cualquier otro estadio, y* **Inciso e)** *Acuacultura didáctica.*		

Artículos 22.- *la Secretaría podrá inscribir en el Registro Nacional de Pesca a los acuicultores que no requieran concesión, permiso o Autorización.*	Al **proyecto** le aplica el Artículo, incisos y, fracciones anteriores, porque se trata de una actividad acuícola con fines comerciales.	Por el hecho de presentar a la autoridad correspondiente (SEMARNAT) la Manifestación de Impacto Ambiental, el promovente está cumpliendo con este apartado. El proyecto se vincula por la obligatoriedad de obtener la autorización correspondiente para realizar las obras descritas en esta manifestación de impacto ambiental. Como ya se mencionó anteriormente, la promovente una vez autorizado el proyecto en materia ambiental procederá a tramitar el Registro Nacional de Pesca para la unidad de producción acuícola.
Art. 30°.- *Las actividades pesqueras se clasifican en:* **II.-** *Cultivo o acuacultura con fines*		
Artículo 31°.- *Para realizar las actividades de pesca se requiere lo siguiente:* **I,** *Concesión, para:* **Inciso b)** *Acuacultura comercial* **II,** Permiso, para: **Inciso g)** *Acuacultura de fomento* **III,** *Autorización, para:* **Inciso d)** *Recolectar del medio natural reproductores, larvas, postlarvas, crías, huevos, semillas, alevines o en cualquier otro estadio, y* **Inciso e)** *Acuacultura didáctica.*		

Artículos 22.- *la Secretaría podrá inscribir en el Registro Nacional de Pesca a los acuicultores que no requieran concesión, permiso o Autorización.*	Al **proyecto** le aplica el Artículo, incisos y, fracciones anteriores, porque se trata de una actividad acuícola con fines comerciales.	Por el hecho de presentar a la autoridad correspondiente (SEMARNAT) la Manifestación de Impacto Ambiental, el promovente está cumpliendo con este apartado. El proyecto se vincula por la obligatoriedad de obtener la autorización correspondiente para realizar las obras descritas en esta manifestación de impacto ambiental. Como ya se mencionó anteriormente, la promovente una vez autorizado el proyecto en materia ambiental procederá a tramitar el Registro Nacional de Pesca para la unidad de producción acuícola.
Art. 30°.- *Las actividades pesqueras se clasifican en:* **II.-** *Cultivo o acuacultura con fines*		
Artículo 31°.- *Para realizar las actividades de pesca se requiere lo siguiente:* **I,** *Concesión, para:* **Inciso b)** *Acuacultura comercial* **II,** Permiso, para: **Inciso g)** *Acuacultura de fomento* **III,** *Autorización, para:* **Inciso d)** *Recolectar del medio natural reproductores, larvas, postlarvas, crías, huevos, semillas, alevines o en cualquier otro estadio, y* **Inciso e)** *Acuacultura didáctica.*		

Artículos 22.- *la Secretaría podrá inscribir en el Registro Nacional de Pesca a los acuicultores que no requieran concesión, permiso o Autorización.*	Al **proyecto** le aplica el Artículo, incisos y, fracciones anteriores, porque se trata de una actividad acuícola con fines comerciales.	Por el hecho de presentar a la autoridad correspondiente (SEMARNAT) la Manifestación de Impacto Ambiental, el promovente está cumpliendo con este apartado. El proyecto se vincula por la obligatoriedad de obtener la autorización correspondiente para realizar las obras descritas en esta manifestación de impacto ambiental. Como ya se mencionó anteriormente, la promovente una vez autorizado el proyecto en materia ambiental procederá a tramitar el Registro Nacional de Pesca para la unidad de producción acuícola.
Art. 30°.- *Las actividades pesqueras se clasifican en:* **II.-** *Cultivo o acuacultura con fines*		
Artículo 31°.- *Para realizar las actividades de pesca se requiere lo siguiente:* **I,** *Concesión, para:* **Inciso b)** *Acuacultura comercial* **II,** Permiso, para: **Inciso g)** *Acuacultura de fomento* **III,** *Autorización, para:* **Inciso d)** *Recolectar del medio natural reproductores, larvas, postlarvas, crías, huevos, semillas, alevines o en cualquier otro estadio, y* **Inciso e)** *Acuacultura didáctica.*		

Artículos 22.- *la Secretaría podrá inscribir en el Registro Nacional de Pesca a los acuicultores que no requieran concesión, permiso o Autorización.*	Al **proyecto** le aplica el Artículo, incisos y, fracciones anteriores, porque se trata de una actividad acuícola con fines comerciales.	Por el hecho de presentar a la autoridad correspondiente (SEMARNAT) la Manifestación de Impacto Ambiental, el promovente está cumpliendo con este apartado. El proyecto se vincula por la obligatoriedad de obtener la autorización correspondiente para realizar las obras descritas en esta manifestación de impacto ambiental. Como ya se mencionó anteriormente, la promovente una vez autorizado el proyecto en materia ambiental procederá a tramitar el Registro Nacional de Pesca para la unidad de producción acuícola.
Art. 30°.- *Las actividades pesqueras se clasifican en:* **II.-** *Cultivo o acuacultura con fines*		
Artículo 31°.- *Para realizar las actividades de pesca se requiere lo siguiente:* **I,** *Concesión, para:* **Inciso b)** *Acuacultura comercial* **II,** Permiso, para: **Inciso g)** *Acuacultura de fomento* **III,** *Autorización, para:* **Inciso d)** *Recolectar del medio natural reproductores, larvas, postlarvas, crías, huevos, semillas, alevines o en cualquier otro estadio, y* **Inciso e)** *Acuacultura didáctica.*		

Artículos 22.- *la Secretaría podrá inscribir en el Registro Nacional de Pesca a los acuicultores que no requieran concesión, permiso o Autorización.*	Al **proyecto** le aplica el Artículo, incisos y, fracciones anteriores, porque se trata de una actividad acuícola con fines comerciales.	Por el hecho de presentar a la autoridad correspondiente (SEMARNAT) la Manifestación de Impacto Ambiental, el promovente está cumpliendo con este apartado. El proyecto se vincula por la obligatoriedad de obtener la autorización correspondiente para realizar las obras descritas en esta manifestación de impacto ambiental. Como ya se mencionó anteriormente, la promovente una vez autorizado el proyecto en materia ambiental procederá a tramitar el Registro Nacional de Pesca para la unidad de producción acuícola.
Art. 30°.- *Las actividades pesqueras se clasifican en:* **II.-** *Cultivo o acuacultura con fines*		
Artículo 31°.- *Para realizar las actividades de pesca se requiere lo siguiente:* **I,** *Concesión, para:* **Inciso b)** *Acuacultura comercial* **II,** Permiso, para: **Inciso g)** *Acuacultura de fomento* **III,** *Autorización, para:* **Inciso d)** *Recolectar del medio natural reproductores, larvas, postlarvas, crías, huevos, semillas, alevines o en cualquier otro estadio, y* **Inciso e)** *Acuacultura didáctica.*		

Artículos 22.- *la Secretaría podrá inscribir en el Registro Nacional de Pesca a los acuicultores que no requieran concesión, permiso o Autorización.*	Al **proyecto** le aplica el Artículo, incisos y, fracciones anteriores, porque se trata de una actividad acuícola con fines comerciales.	Por el hecho de presentar a la autoridad correspondiente (SEMARNAT) la Manifestación de Impacto Ambiental, el promovente está cumpliendo con este apartado. El proyecto se vincula por la obligatoriedad de obtener la autorización correspondiente para realizar las obras descritas en esta manifestación de impacto ambiental. Como ya se mencionó anteriormente, la promovente una vez autorizado el proyecto en materia ambiental procederá a tramitar el Registro Nacional de Pesca para la unidad de producción acuícola.
Art. 30°.- *Las actividades pesqueras se clasifican en:* **II.-** *Cultivo o acuacultura con fines*		
Artículo 31°.- *Para realizar las actividades de pesca se requiere lo siguiente:* **I,** *Concesión, para:* **Inciso b)** *Acuacultura comercial* **II,** Permiso, para: **Inciso g)** *Acuacultura de fomento* **III,** *Autorización, para:* **Inciso d)** *Recolectar del medio natural reproductores, larvas, postlarvas, crías, huevos, semillas, alevines o en cualquier otro estadio, y* **Inciso e)** *Acuacultura didáctica.*		

Artículos 22.- *la Secretaría podrá inscribir en el Registro Nacional de Pesca a los acuicultores que no requieran concesión, permiso o Autorización.*	Al **proyecto** le aplica el Artículo, incisos y, fracciones anteriores, porque se trata de una actividad acuícola con fines comerciales.	Por el hecho de presentar a la autoridad correspondiente (SEMARNAT) la Manifestación de Impacto Ambiental, el promovente está cumpliendo con este apartado. El proyecto se vincula por la obligatoriedad de obtener la autorización correspondiente para realizar las obras descritas en esta manifestación de impacto ambiental. Como ya se mencionó anteriormente, la promovente una vez autorizado el proyecto en materia ambiental procederá a tramitar el Registro Nacional de Pesca para la unidad de producción acuícola.
Art. 30°.- *Las actividades pesqueras se clasifican en:* **II.-** *Cultivo o acuacultura con fines*		
Artículo 31°.- *Para realizar las actividades de pesca se requiere lo siguiente:* **I,** *Concesión, para:* **Inciso b)** *Acuacultura comercial* **II,** Permiso, para: **Inciso g)** *Acuacultura de fomento* **III,** *Autorización, para:* **Inciso d)** *Recolectar del medio natural reproductores, larvas, postlarvas, crías, huevos, semillas, alevines o en cualquier otro estadio, y* **Inciso e)** *Acuacultura didáctica.*		

Artículos 22.- *la Secretaría podrá inscribir en el Registro Nacional de Pesca a los acuicultores que no requieran concesión, permiso o Autorización.*	Al **proyecto** le aplica el Artículo, incisos y, fracciones anteriores, porque se trata de una actividad acuícola con fines comerciales.	Por el hecho de presentar a la autoridad correspondiente (SEMARNAT) la Manifestación de Impacto Ambiental, el promovente está cumpliendo con este apartado. El proyecto se vincula por la obligatoriedad de obtener la autorización correspondiente para realizar las obras descritas en esta manifestación de impacto ambiental. Como ya se mencionó anteriormente, la promovente una vez autorizado el proyecto en materia ambiental procederá a tramitar el Registro Nacional de Pesca para la unidad de producción acuícola.
Art. 30°.- *Las actividades pesqueras se clasifican en:* **II.-** *Cultivo o acuacultura con fines*		
Artículo 31°.- *Para realizar las actividades de pesca se requiere lo siguiente:* **I,** *Concesión, para:* **Inciso b)** *Acuacultura comercial* **II,** Permiso, para: **Inciso g)** *Acuacultura de fomento* **III,** *Autorización, para:* **Inciso d)** *Recolectar del medio natural reproductores, larvas, postlarvas, crías, huevos, semillas, alevines o en cualquier otro estadio, y* **Inciso e)** *Acuacultura didáctica.*		

Artículos 22.- *la Secretaría podrá inscribir en el Registro Nacional de Pesca a los acuicultores que no requieran concesión, permiso o Autorización.*	Al **proyecto** le aplica el Artículo, incisos y, fracciones anteriores, porque se trata de una actividad acuícola con fines comerciales.	Por el hecho de presentar a la autoridad correspondiente (SEMARNAT) la Manifestación de Impacto Ambiental, el promovente está cumpliendo con este apartado. El proyecto se vincula por la obligatoriedad de obtener la autorización correspondiente para realizar las obras descritas en esta manifestación de impacto ambiental. Como ya se mencionó anteriormente, la promovente una vez autorizado el proyecto en materia ambiental procederá a tramitar el Registro Nacional de Pesca para la unidad de producción acuícola.
Art. 30°.- *Las actividades pesqueras se clasifican en:* **II.-** *Cultivo o acuacultura con fines*		
Artículo 31°.- *Para realizar las actividades de pesca se requiere lo siguiente:* **I,** *Concesión, para:* **Inciso b)** *Acuacultura comercial* **II,** Permiso, para: **Inciso g)** *Acuacultura de fomento* **III,** *Autorización, para:* **Inciso d)** *Recolectar del medio natural reproductores, larvas, postlarvas, crías, huevos, semillas, alevines o en cualquier otro estadio, y* **Inciso e)** *Acuacultura didáctica.*		

Artículos 22.- *la Secretaría podrá inscribir en el Registro Nacional de Pesca a los acuicultores que no requieran concesión, permiso o Autorización.*	Al **proyecto** le aplica el Artículo, incisos y, fracciones anteriores, porque se trata de una actividad acuícola con fines comerciales.	Por el hecho de presentar a la autoridad correspondiente (SEMARNAT) la Manifestación de Impacto Ambiental, el promovente está cumpliendo con este apartado. El proyecto se vincula por la obligatoriedad de obtener la autorización correspondiente para realizar las obras descritas en esta manifestación de impacto ambiental. Como ya se mencionó anteriormente, la promovente una vez autorizado el proyecto en materia ambiental procederá a tramitar el Registro Nacional de Pesca para la unidad de producción acuícola.
Art. 30°.- *Las actividades pesqueras se clasifican en:* **II.-** *Cultivo o acuacultura con fines*		
Artículo 31°.- *Para realizar las actividades de pesca se requiere lo siguiente:* **I,** *Concesión, para:* **Inciso b)** *Acuacultura comercial* **II,** Permiso, para: **Inciso g)** *Acuacultura de fomento* **III,** *Autorización, para:* **Inciso d)** *Recolectar del medio natural reproductores, larvas, postlarvas, crías, huevos, semillas, alevines o en cualquier otro estadio, y* **Inciso e)** *Acuacultura didáctica.*		

Artículos 22.- *la Secretaría podrá inscribir en el Registro Nacional de Pesca a los acuicultores que no requieran concesión, permiso o Autorización.*	Al **proyecto** le aplica el Artículo, incisos y, fracciones anteriores, porque se trata de una actividad acuícola con fines comerciales.	Por el hecho de presentar a la autoridad correspondiente (SEMARNAT) la Manifestación de Impacto Ambiental, el promovente está cumpliendo con este apartado. El proyecto se vincula por la obligatoriedad de obtener la autorización correspondiente para realizar las obras descritas en esta manifestación de impacto ambiental. Como ya se mencionó anteriormente, la promovente una vez autorizado el proyecto en materia ambiental procederá a tramitar el Registro Nacional de Pesca para la unidad de producción acuícola.
Art. 30°.- *Las actividades pesqueras se clasifican en:* **II.-** *Cultivo o acuacultura con fines*		
Artículo 31°.- *Para realizar las actividades de pesca se requiere lo siguiente:* **I,** *Concesión, para:* **Inciso b)** *Acuacultura comercial* **II,** Permiso, para: **Inciso g)** *Acuacultura de fomento* **III,** *Autorización, para:* **Inciso d)** *Recolectar del medio natural reproductores, larvas, postlarvas, crías, huevos, semillas, alevines o en cualquier otro estadio, y* **Inciso e)** *Acuacultura didáctica.*		

Artículos 22.- *la Secretaría podrá inscribir en el Registro Nacional de Pesca a los acuicultores que no requieran concesión, permiso o Autorización.*	Al **proyecto** le aplica el Artículo, incisos y, fracciones anteriores, porque se trata de una actividad acuícola con fines comerciales.	Por el hecho de presentar a la autoridad correspondiente (SEMARNAT) la Manifestación de Impacto Ambiental, el promovente está cumpliendo con este apartado. El proyecto se vincula por la obligatoriedad de obtener la autorización correspondiente para realizar las obras descritas en esta manifestación de impacto ambiental. Como ya se mencionó anteriormente, la promovente una vez autorizado el proyecto en materia ambiental procederá a tramitar el Registro Nacional de Pesca para la unidad de producción acuícola.
Art. 30°.- *Las actividades pesqueras se clasifican en:* **II.-** *Cultivo o acuacultura con fines*		
Artículo 31°.- *Para realizar las actividades de pesca se requiere lo siguiente:* **I,** *Concesión, para:* **Inciso b)** *Acuacultura comercial* **II,** Permiso, para: **Inciso g)** *Acuacultura de fomento* **III,** *Autorización, para:* **Inciso d)** *Recolectar del medio natural reproductores, larvas, postlarvas, crías, huevos, semillas, alevines o en cualquier otro estadio, y* **Inciso e)** *Acuacultura didáctica.*		

Artículos 22.- *la Secretaría podrá inscribir en el Registro Nacional de Pesca a los acuicultores que no requieran concesión, permiso o Autorización.*	Al **proyecto** le aplica el Artículo, incisos y, fracciones anteriores, porque se trata de una actividad acuícola con fines comerciales.	Por el hecho de presentar a la autoridad correspondiente (SEMARNAT) la Manifestación de Impacto Ambiental, el promovente está cumpliendo con este apartado. El proyecto se vincula por la obligatoriedad de obtener la autorización correspondiente para realizar las obras descritas en esta manifestación de impacto ambiental. Como ya se mencionó anteriormente, la promovente una vez autorizado el proyecto en materia ambiental procederá a tramitar el Registro Nacional de Pesca para la unidad de producción acuícola.
Art. 30°.- *Las actividades pesqueras se clasifican en:* **II.-** *Cultivo o acuacultura con fines*		
Artículo 31°.- *Para realizar las actividades de pesca se requiere lo siguiente:* **I,** *Concesión, para:* **Inciso b)** *Acuacultura comercial* **II,** Permiso, para: **Inciso g)** *Acuacultura de fomento* **III,** *Autorización, para:* **Inciso d)** *Recolectar del medio natural reproductores, larvas, postlarvas, crías, huevos, semillas, alevines o en cualquier otro estadio, y* **Inciso e)** *Acuacultura didáctica.*		

Artículos 22.- *la Secretaría podrá inscribir en el Registro Nacional de Pesca a los acuicultores que no requieran concesión, permiso o Autorización.*	Al **proyecto** le aplica el Artículo, incisos y, fracciones anteriores, porque se trata de una actividad acuícola con fines comerciales.	Por el hecho de presentar a la autoridad correspondiente (SEMARNAT) la Manifestación de Impacto Ambiental, el promovente está cumpliendo con este apartado. El proyecto se vincula por la obligatoriedad de obtener la autorización correspondiente para realizar las obras descritas en esta manifestación de impacto ambiental. Como ya se mencionó anteriormente, la promovente una vez autorizado el proyecto en materia ambiental procederá a tramitar el Registro Nacional de Pesca para la unidad de producción acuícola.
Art. 30°.- *Las actividades pesqueras se clasifican en:* **II.-** *Cultivo o acuacultura con fines*		
Artículo 31°.- *Para realizar las actividades de pesca se requiere lo siguiente:* **I,** *Concesión, para:* **Inciso b)** *Acuacultura comercial* **II,** Permiso, para: **Inciso g)** *Acuacultura de fomento* **III,** *Autorización, para:* **Inciso d)** *Recolectar del medio natural reproductores, larvas, postlarvas, crías, huevos, semillas, alevines o en cualquier otro estadio, y* **Inciso e)** *Acuacultura didáctica.*		

Artículos 22.- *la Secretaría podrá inscribir en el Registro Nacional de Pesca a los acuicultores que no requieran concesión, permiso o Autorización.*	Al **proyecto** le aplica el Artículo, incisos y, fracciones anteriores, porque se trata de una actividad acuícola con fines comerciales.	Por el hecho de presentar a la autoridad correspondiente (SEMARNAT) la Manifestación de Impacto Ambiental, el promovente está cumpliendo con este apartado. El proyecto se vincula por la obligatoriedad de obtener la autorización correspondiente para realizar las obras descritas en esta manifestación de impacto ambiental. Como ya se mencionó anteriormente, la promovente una vez autorizado el proyecto en materia ambiental procederá a tramitar el Registro Nacional de Pesca para la unidad de producción acuícola.
Art. 30°.- *Las actividades pesqueras se clasifican en:* **II.-** *Cultivo o acuacultura con fines*		
Artículo 31°.- *Para realizar las actividades de pesca se requiere lo siguiente:* **I,** *Concesión, para:* **Inciso b)** *Acuacultura comercial* **II,** Permiso, para: **Inciso g)** *Acuacultura de fomento* **III,** *Autorización, para:* **Inciso d)** *Recolectar del medio natural reproductores, larvas, postlarvas, crías, huevos, semillas, alevines o en cualquier otro estadio, y* **Inciso e)** *Acuacultura didáctica.*		

Artículos 22.- *la Secretaría podrá inscribir en el Registro Nacional de Pesca a los acuicultores que no requieran concesión, permiso o Autorización.*	Al **proyecto** le aplica el Artículo, incisos y, fracciones anteriores, porque se trata de una actividad acuícola con fines comerciales.	Por el hecho de presentar a la autoridad correspondiente (SEMARNAT) la Manifestación de Impacto Ambiental, el promovente está cumpliendo con este apartado. El proyecto se vincula por la obligatoriedad de obtener la autorización correspondiente para realizar las obras descritas en esta manifestación de impacto ambiental. Como ya se mencionó anteriormente, la promovente una vez autorizado el proyecto en materia ambiental procederá a tramitar el Registro Nacional de Pesca para la unidad de producción acuícola.
Art. 30°.- *Las actividades pesqueras se clasifican en:* **II.-** *Cultivo o acuacultura con fines*		
Artículo 31°.- *Para realizar las actividades de pesca se requiere lo siguiente:* **I,** *Concesión, para:* **Inciso b)** *Acuacultura comercial* **II,** Permiso, para: **Inciso g)** *Acuacultura de fomento* **III,** *Autorización, para:* **Inciso d)** *Recolectar del medio natural reproductores, larvas, postlarvas, crías, huevos, semillas, alevines o en cualquier otro estadio, y* **Inciso e)** *Acuacultura didáctica.*		

Artículos 22.- *la Secretaría podrá inscribir en el Registro Nacional de Pesca a los acuicultores que no requieran concesión, permiso o Autorización.*	Al **proyecto** le aplica el Artículo, incisos y, fracciones anteriores, porque se trata de una actividad acuícola con fines comerciales.	Por el hecho de presentar a la autoridad correspondiente (SEMARNAT) la Manifestación de Impacto Ambiental, el promovente está cumpliendo con este apartado. El proyecto se vincula por la obligatoriedad de obtener la autorización correspondiente para realizar las obras descritas en esta manifestación de impacto ambiental. Como ya se mencionó anteriormente, la promovente una vez autorizado el proyecto en materia ambiental procederá a tramitar el Registro Nacional de Pesca para la unidad de producción acuícola.
Art. 30°.- *Las actividades pesqueras se clasifican en:* **II.-** *Cultivo o acuacultura con fines*		
Artículo 31°.- *Para realizar las actividades de pesca se requiere lo siguiente:* **I,** *Concesión, para:* **Inciso b)** *Acuacultura comercial* **II,** Permiso, para: **Inciso g)** *Acuacultura de fomento* **III,** *Autorización, para:* **Inciso d)** *Recolectar del medio natural reproductores, larvas, postlarvas, crías, huevos, semillas, alevines o en cualquier otro estadio, y* **Inciso e)** *Acuacultura didáctica.*		

Artículos 22.- *la Secretaría podrá inscribir en el Registro Nacional de Pesca a los acuicultores que no requieran concesión, permiso o Autorización.*	Al **proyecto** le aplica el Artículo, incisos y, fracciones anteriores, porque se trata de una actividad acuícola con fines comerciales.	Por el hecho de presentar a la autoridad correspondiente (SEMARNAT) la Manifestación de Impacto Ambiental, el promovente está cumpliendo con este apartado. El proyecto se vincula por la obligatoriedad de obtener la autorización correspondiente para realizar las obras descritas en esta manifestación de impacto ambiental. Como ya se mencionó anteriormente, la promovente una vez autorizado el proyecto en materia ambiental procederá a tramitar el Registro Nacional de Pesca para la unidad de producción acuícola.
Art. 30°.- *Las actividades pesqueras se clasifican en:* **II.-** *Cultivo o acuacultura con fines*		
Artículo 31°.- *Para realizar las actividades de pesca se requiere lo siguiente:* **I,** *Concesión, para:* **Inciso b)** *Acuacultura comercial* **II,** Permiso, para: **Inciso g)** *Acuacultura de fomento* **III,** *Autorización, para:* **Inciso d)** *Recolectar del medio natural reproductores, larvas, postlarvas, crías, huevos, semillas, alevines o en cualquier otro estadio, y* **Inciso e)** *Acuacultura didáctica.*		

Artículos 22.- *la Secretaría podrá inscribir en el Registro Nacional de Pesca a los acuicultores que no requieran concesión, permiso o Autorización.*	Al **proyecto** le aplica el Artículo, incisos y, fracciones anteriores, porque se trata de una actividad acuícola con fines comerciales.	Por el hecho de presentar a la autoridad correspondiente (SEMARNAT) la Manifestación de Impacto Ambiental, el promovente está cumpliendo con este apartado. El proyecto se vincula por la obligatoriedad de obtener la autorización correspondiente para realizar las obras descritas en esta manifestación de impacto ambiental. Como ya se mencionó anteriormente, la promovente una vez autorizado el proyecto en materia ambiental procederá a tramitar el Registro Nacional de Pesca para la unidad de producción acuícola.
Art. 30°.- *Las actividades pesqueras se clasifican en:* **II.-** *Cultivo o acuacultura con fines*		
Artículo 31°.- *Para realizar las actividades de pesca se requiere lo siguiente:* **I,** *Concesión, para:* **Inciso b)** *Acuacultura comercial* **II,** Permiso, para: **Inciso g)** *Acuacultura de fomento* **III,** *Autorización, para:* **Inciso d)** *Recolectar del medio natural reproductores, larvas, postlarvas, crías, huevos, semillas, alevines o en cualquier otro estadio, y* **Inciso e)** *Acuacultura didáctica.*		

Artículos 22.- *la Secretaría podrá inscribir en el Registro Nacional de Pesca a los acuicultores que no requieran concesión, permiso o Autorización.*	Al **proyecto** le aplica el Artículo, incisos y, fracciones anteriores, porque se trata de una actividad acuícola con fines comerciales.	Por el hecho de presentar a la autoridad correspondiente (SEMARNAT) la Manifestación de Impacto Ambiental, el promovente está cumpliendo con este apartado. El proyecto se vincula por la obligatoriedad de obtener la autorización correspondiente para realizar las obras descritas en esta manifestación de impacto ambiental. Como ya se mencionó anteriormente, la promovente una vez autorizado el proyecto en materia ambiental procederá a tramitar el Registro Nacional de Pesca para la unidad de producción acuícola.
Art. 30°.- *Las actividades pesqueras se clasifican en:* **II.-** *Cultivo o acuacultura con fines*		
Artículo 31°.- *Para realizar las actividades de pesca se requiere lo siguiente:* **I,** *Concesión, para:* **Inciso b)** *Acuacultura comercial* **II,** Permiso, para: **Inciso g)** *Acuacultura de fomento* **III,** *Autorización, para:* **Inciso d)** *Recolectar del medio natural reproductores, larvas, postlarvas, crías, huevos, semillas, alevines o en cualquier otro estadio, y* **Inciso e)** *Acuacultura didáctica.*		

Artículos 22.- *la Secretaría podrá inscribir en el Registro Nacional de Pesca a los acuicultores que no requieran concesión, permiso o Autorización.*	Al **proyecto** le aplica el Artículo, incisos y, fracciones anteriores, porque se trata de una actividad acuícola con fines comerciales.	Por el hecho de presentar a la autoridad correspondiente (SEMARNAT) la Manifestación de Impacto Ambiental, el promovente está cumpliendo con este apartado. El proyecto se vincula por la obligatoriedad de obtener la autorización correspondiente para realizar las obras descritas en esta manifestación de impacto ambiental. Como ya se mencionó anteriormente, la promovente una vez autorizado el proyecto en materia ambiental procederá a tramitar el Registro Nacional de Pesca para la unidad de producción acuícola.
Art. 30°.- *Las actividades pesqueras se clasifican en:* **II.-** *Cultivo o acuacultura con fines*		
Artículo 31°.- *Para realizar las actividades de pesca se requiere lo siguiente:* **I,** *Concesión, para:* **Inciso b)** *Acuacultura comercial* **II,** Permiso, para: **Inciso g)** *Acuacultura de fomento* **III,** *Autorización, para:* **Inciso d)** *Recolectar del medio natural reproductores, larvas, postlarvas, crías, huevos, semillas, alevines o en cualquier otro estadio, y* **Inciso e)** *Acuacultura didáctica.*		

Artículos 22.- *la Secretaría podrá inscribir en el Registro Nacional de Pesca a los acuicultores que no requieran concesión, permiso o Autorización.*	Al **proyecto** le aplica el Artículo, incisos y, fracciones anteriores, porque se trata de una actividad acuícola con fines comerciales.	Por el hecho de presentar a la autoridad correspondiente (SEMARNAT) la Manifestación de Impacto Ambiental, el promovente está cumpliendo con este apartado. El proyecto se vincula por la obligatoriedad de obtener la autorización correspondiente para realizar las obras descritas en esta manifestación de impacto ambiental. Como ya se mencionó anteriormente, la promovente una vez autorizado el proyecto en materia ambiental procederá a tramitar el Registro Nacional de Pesca para la unidad de producción acuícola.
Art. 30°.- *Las actividades pesqueras se clasifican en:* **II.-** *Cultivo o acuacultura con fines*		
Artículo 31°.- *Para realizar las actividades de pesca se requiere lo siguiente:* **I,** *Concesión, para:* **Inciso b)** *Acuacultura comercial* **II,** Permiso, para: **Inciso g)** *Acuacultura de fomento* **III,** *Autorización, para:* **Inciso d)** *Recolectar del medio natural reproductores, larvas, postlarvas, crías, huevos, semillas, alevines o en cualquier otro estadio, y* **Inciso e)** *Acuacultura didáctica.*		

Artículos 22.- *la Secretaría podrá inscribir en el Registro Nacional de Pesca a los acuicultores que no requieran concesión, permiso o Autorización.*	Al **proyecto** le aplica el Artículo, incisos y, fracciones anteriores, porque se trata de una actividad acuícola con fines comerciales.	Por el hecho de presentar a la autoridad correspondiente (SEMARNAT) la Manifestación de Impacto Ambiental, el promovente está cumpliendo con este apartado. El proyecto se vincula por la obligatoriedad de obtener la autorización correspondiente para realizar las obras descritas en esta manifestación de impacto ambiental. Como ya se mencionó anteriormente, la promovente una vez autorizado el proyecto en materia ambiental procederá a tramitar el Registro Nacional de Pesca para la unidad de producción acuícola.
Art. 30°.- *Las actividades pesqueras se clasifican en:* **II.-** *Cultivo o acuacultura con fines*		
Artículo 31°.- *Para realizar las actividades de pesca se requiere lo siguiente:* **I,** *Concesión, para:* **Inciso b)** *Acuacultura comercial* **II,** Permiso, para: **Inciso g)** *Acuacultura de fomento* **III,** *Autorización, para:* **Inciso d)** *Recolectar del medio natural reproductores, larvas, postlarvas, crías, huevos, semillas, alevines o en cualquier otro estadio, y* **Inciso e)** *Acuacultura didáctica.*		

Artículos 22.- *la Secretaría podrá inscribir en el Registro Nacional de Pesca a los acuicultores que no requieran concesión, permiso o Autorización.*	Al **proyecto** le aplica el Artículo, incisos y, fracciones anteriores, porque se trata de una actividad acuícola con fines comerciales.	Por el hecho de presentar a la autoridad correspondiente (SEMARNAT) la Manifestación de Impacto Ambiental, el promovente está cumpliendo con este apartado. El proyecto se vincula por la obligatoriedad de obtener la autorización correspondiente para realizar las obras descritas en esta manifestación de impacto ambiental. Como ya se mencionó anteriormente, la promovente una vez autorizado el proyecto en materia ambiental procederá a tramitar el Registro Nacional de Pesca para la unidad de producción acuícola.
Art. 30°.- *Las actividades pesqueras se clasifican en:* **II.-** *Cultivo o acuacultura con fines*		
Artículo 31°.- *Para realizar las actividades de pesca se requiere lo siguiente:* **I,** *Concesión, para:* **Inciso b)** *Acuacultura comercial* **II,** Permiso, para: **Inciso g)** *Acuacultura de fomento* **III,** *Autorización, para:* **Inciso d)** *Recolectar del medio natural reproductores, larvas, postlarvas, crías, huevos, semillas, alevines o en cualquier otro estadio, y* **Inciso e)** *Acuacultura didáctica.*		

Artículos 22.- *la Secretaría podrá inscribir en el Registro Nacional de Pesca a los acuicultores que no requieran concesión, permiso o Autorización.*	Al **proyecto** le aplica el Artículo, incisos y, fracciones anteriores, porque se trata de una actividad acuícola con fines comerciales.	Por el hecho de presentar a la autoridad correspondiente (SEMARNAT) la Manifestación de Impacto Ambiental, el promovente está cumpliendo con este apartado. El proyecto se vincula por la obligatoriedad de obtener la autorización correspondiente para realizar las obras descritas en esta manifestación de impacto ambiental. Como ya se mencionó anteriormente, la promovente una vez autorizado el proyecto en materia ambiental procederá a tramitar el Registro Nacional de Pesca para la unidad de producción acuícola.
Art. 30°.- *Las actividades pesqueras se clasifican en:* **II.-** *Cultivo o acuacultura con fines*		
Artículo 31°.- *Para realizar las actividades de pesca se requiere lo siguiente:* **I,** *Concesión, para:* **Inciso b)** *Acuacultura comercial* **II,** Permiso, para: **Inciso g)** *Acuacultura de fomento* **III,** *Autorización, para:* **Inciso d)** *Recolectar del medio natural reproductores, larvas, postlarvas, crías, huevos, semillas, alevines o en cualquier otro estadio, y* **Inciso e)** *Acuacultura didáctica.*		

Artículos 22.- *la Secretaría podrá inscribir en el Registro Nacional de Pesca a los acuicultores que no requieran concesión, permiso o Autorización.*	Al **proyecto** le aplica el Artículo, incisos y, fracciones anteriores, porque se trata de una actividad acuícola con fines comerciales.	Por el hecho de presentar a la autoridad correspondiente (SEMARNAT) la Manifestación de Impacto Ambiental, el promovente está cumpliendo con este apartado. El proyecto se vincula por la obligatoriedad de obtener la autorización correspondiente para realizar las obras descritas en esta manifestación de impacto ambiental. Como ya se mencionó anteriormente, la promovente una vez autorizado el proyecto en materia ambiental procederá a tramitar el Registro Nacional de Pesca para la unidad de producción acuícola.
Art. 30°.- *Las actividades pesqueras se clasifican en:* **II.-** *Cultivo o acuacultura con fines*		
Artículo 31°.- *Para realizar las actividades de pesca se requiere lo siguiente:* **I,** *Concesión, para:* **Inciso b)** *Acuacultura comercial* **II,** Permiso, para: **Inciso g)** *Acuacultura de fomento* **III,** *Autorización, para:* **Inciso d)** *Recolectar del medio natural reproductores, larvas, postlarvas, crías, huevos, semillas, alevines o en cualquier otro estadio, y* **Inciso e)** *Acuacultura didáctica.*		

Artículos 22.- *la Secretaría podrá inscribir en el Registro Nacional de Pesca a los acuicultores que no requieran concesión, permiso o Autorización.*	Al **proyecto** le aplica el Artículo, incisos y, fracciones anteriores, porque se trata de una actividad acuícola con fines comerciales.	Por el hecho de presentar a la autoridad correspondiente (SEMARNAT) la Manifestación de Impacto Ambiental, el promovente está cumpliendo con este apartado. El proyecto se vincula por la obligatoriedad de obtener la autorización correspondiente para realizar las obras descritas en esta manifestación de impacto ambiental. Como ya se mencionó anteriormente, la promovente una vez autorizado el proyecto en materia ambiental procederá a tramitar el Registro Nacional de Pesca para la unidad de producción acuícola.
Art. 30°.- *Las actividades pesqueras se clasifican en:* **II.-** *Cultivo o acuacultura con fines*		
Artículo 31°.- *Para realizar las actividades de pesca se requiere lo siguiente:* **I,** *Concesión, para:* **Inciso b)** *Acuacultura comercial* **II,** Permiso, para: **Inciso g)** *Acuacultura de fomento* **III,** *Autorización, para:* **Inciso d)** *Recolectar del medio natural reproductores, larvas, postlarvas, crías, huevos, semillas, alevines o en cualquier otro estadio, y* **Inciso e)** *Acuacultura didáctica.*		

Artículos 22.- *la Secretaría podrá inscribir en el Registro Nacional de Pesca a los acuicultores que no requieran concesión, permiso o Autorización.*	Al **proyecto** le aplica el Artículo, incisos y, fracciones anteriores, porque se trata de una actividad acuícola con fines comerciales.	Por el hecho de presentar a la autoridad correspondiente (SEMARNAT) la Manifestación de Impacto Ambiental, el promovente está cumpliendo con este apartado. El proyecto se vincula por la obligatoriedad de obtener la autorización correspondiente para realizar las obras descritas en esta manifestación de impacto ambiental. Como ya se mencionó anteriormente, la promovente una vez autorizado el proyecto en materia ambiental procederá a tramitar el Registro Nacional de Pesca para la unidad de producción acuícola.
Art. 30°.- *Las actividades pesqueras se clasifican en:* **II.-** *Cultivo o acuacultura con fines*		
Artículo 31°.- *Para realizar las actividades de pesca se requiere lo siguiente:* **I,** *Concesión, para:* **Inciso b)** *Acuacultura comercial* **II,** Permiso, para: **Inciso g)** *Acuacultura de fomento* **III,** *Autorización, para:* **Inciso d)** *Recolectar del medio natural reproductores, larvas, postlarvas, crías, huevos, semillas, alevines o en cualquier otro estadio, y* **Inciso e)** *Acuacultura didáctica.*		

Artículos 22.- *la Secretaría podrá inscribir en el Registro Nacional de Pesca a los acuicultores que no requieran concesión, permiso o Autorización.*	Al **proyecto** le aplica el Artículo, incisos y, fracciones anteriores, porque se trata de una actividad acuícola con fines comerciales.	Por el hecho de presentar a la autoridad correspondiente (SEMARNAT) la Manifestación de Impacto Ambiental, el promovente está cumpliendo con este apartado. El proyecto se vincula por la obligatoriedad de obtener la autorización correspondiente para realizar las obras descritas en esta manifestación de impacto ambiental. Como ya se mencionó anteriormente, la promovente una vez autorizado el proyecto en materia ambiental procederá a tramitar el Registro Nacional de Pesca para la unidad de producción acuícola.
Art. 30°.- *Las actividades pesqueras se clasifican en:* **II.-** *Cultivo o acuacultura con fines*		
Artículo 31°.- *Para realizar las actividades de pesca se requiere lo siguiente:* **I,** *Concesión, para:* **Inciso b)** *Acuacultura comercial* **II,** Permiso, para: **Inciso g)** *Acuacultura de fomento* **III,** *Autorización, para:* **Inciso d)** *Recolectar del medio natural reproductores, larvas, postlarvas, crías, huevos, semillas, alevines o en cualquier otro estadio, y* **Inciso e)** *Acuacultura didáctica.*		

Artículos 22.- *la Secretaría podrá inscribir en el Registro Nacional de Pesca a los acuicultores que no requieran concesión, permiso o Autorización.*	Al **proyecto** le aplica el Artículo, incisos y, fracciones anteriores, porque se trata de una actividad acuícola con fines comerciales.	Por el hecho de presentar a la autoridad correspondiente (SEMARNAT) la Manifestación de Impacto Ambiental, el promovente está cumpliendo con este apartado. El proyecto se vincula por la obligatoriedad de obtener la autorización correspondiente para realizar las obras descritas en esta manifestación de impacto ambiental. Como ya se mencionó anteriormente, la promovente una vez autorizado el proyecto en materia ambiental procederá a tramitar el Registro Nacional de Pesca para la unidad de producción acuícola.
Art. 30°.- *Las actividades pesqueras se clasifican en:* **II.-** *Cultivo o acuacultura con fines*		
Artículo 31°.- *Para realizar las actividades de pesca se requiere lo siguiente:* **I,** *Concesión, para:* **Inciso b)** *Acuacultura comercial* **II,** Permiso, para: **Inciso g)** *Acuacultura de fomento* **III,** *Autorización, para:* **Inciso d)** *Recolectar del medio natural reproductores, larvas, postlarvas, crías, huevos, semillas, alevines o en cualquier otro estadio, y* **Inciso e)** *Acuacultura didáctica.*		

Artículos 22.- *la Secretaría podrá inscribir en el Registro Nacional de Pesca a los acuicultores que no requieran concesión, permiso o Autorización.*	Al **proyecto** le aplica el Artículo, incisos y, fracciones anteriores, porque se trata de una actividad acuícola con fines comerciales.	Por el hecho de presentar a la autoridad correspondiente (SEMARNAT) la Manifestación de Impacto Ambiental, el promovente está cumpliendo con este apartado. El proyecto se vincula por la obligatoriedad de obtener la autorización correspondiente para realizar las obras descritas en esta manifestación de impacto ambiental. Como ya se mencionó anteriormente, la promovente una vez autorizado el proyecto en materia ambiental procederá a tramitar el Registro Nacional de Pesca para la unidad de producción acuícola.
Art. 30°.- *Las actividades pesqueras se clasifican en:* **II.-** *Cultivo o acuacultura con fines*		
Artículo 31°.- *Para realizar las actividades de pesca se requiere lo siguiente:* **I,** *Concesión, para:* **Inciso b)** *Acuacultura comercial* **II,** Permiso, para: **Inciso g)** *Acuacultura de fomento* **III,** *Autorización, para:* **Inciso d)** *Recolectar del medio natural reproductores, larvas, postlarvas, crías, huevos, semillas, alevines o en cualquier otro estadio, y* **Inciso e)** *Acuacultura didáctica.*		

Artículos 22.- *la Secretaría podrá inscribir en el Registro Nacional de Pesca a los acuicultores que no requieran concesión, permiso o Autorización.*	Al **proyecto** le aplica el Artículo, incisos y, fracciones anteriores, porque se trata de una actividad acuícola con fines comerciales.	Por el hecho de presentar a la autoridad correspondiente (SEMARNAT) la Manifestación de Impacto Ambiental, el promovente está cumpliendo con este apartado. El proyecto se vincula por la obligatoriedad de obtener la autorización correspondiente para realizar las obras descritas en esta manifestación de impacto ambiental. Como ya se mencionó anteriormente, la promovente una vez autorizado el proyecto en materia ambiental procederá a tramitar el Registro Nacional de Pesca para la unidad de producción acuícola.
Art. 30°.- *Las actividades pesqueras se clasifican en:* **II.-** *Cultivo o acuacultura con fines*		
Artículo 31°.- *Para realizar las actividades de pesca se requiere lo siguiente:* **I,** *Concesión, para:* **Inciso b)** *Acuacultura comercial* **II,** Permiso, para: **Inciso g)** *Acuacultura de fomento* **III,** *Autorización, para:* **Inciso d)** *Recolectar del medio natural reproductores, larvas, postlarvas, crías, huevos, semillas, alevines o en cualquier otro estadio, y* **Inciso e)** *Acuacultura didáctica.*		

Artículos 22.- *la Secretaría podrá inscribir en el Registro Nacional de Pesca a los acuicultores que no requieran concesión, permiso o Autorización.*	Al **proyecto** le aplica el Artículo, incisos y, fracciones anteriores, porque se trata de una actividad acuícola con fines comerciales.	Por el hecho de presentar a la autoridad correspondiente (SEMARNAT) la Manifestación de Impacto Ambiental, el promovente está cumpliendo con este apartado. El proyecto se vincula por la obligatoriedad de obtener la autorización correspondiente para realizar las obras descritas en esta manifestación de impacto ambiental. Como ya se mencionó anteriormente, la promovente una vez autorizado el proyecto en materia ambiental procederá a tramitar el Registro Nacional de Pesca para la unidad de producción acuícola.
Art. 30°.- *Las actividades pesqueras se clasifican en:* **II.-** *Cultivo o acuacultura con fines*		
Artículo 31°.- *Para realizar las actividades de pesca se requiere lo siguiente:* **I,** *Concesión, para:* **Inciso b)** *Acuacultura comercial* **II,** Permiso, para: **Inciso g)** *Acuacultura de fomento* **III,** *Autorización, para:* **Inciso d)** *Recolectar del medio natural reproductores, larvas, postlarvas, crías, huevos, semillas, alevines o en cualquier otro estadio, y* **Inciso e)** *Acuacultura didáctica.*		

Artículos 22.- *la Secretaría podrá inscribir en el Registro Nacional de Pesca a los acuicultores que no requieran concesión, permiso o Autorización.*	Al **proyecto** le aplica el Artículo, incisos y, fracciones anteriores, porque se trata de una actividad acuícola con fines comerciales.	Por el hecho de presentar a la autoridad correspondiente (SEMARNAT) la Manifestación de Impacto Ambiental, el promovente está cumpliendo con este apartado. El proyecto se vincula por la obligatoriedad de obtener la autorización correspondiente para realizar las obras descritas en esta manifestación de impacto ambiental. Como ya se mencionó anteriormente, la promovente una vez autorizado el proyecto en materia ambiental procederá a tramitar el Registro Nacional de Pesca para la unidad de producción acuícola.
Art. 30°.- *Las actividades pesqueras se clasifican en:* **II.-** *Cultivo o acuacultura con fines*		
Artículo 31°.- *Para realizar las actividades de pesca se requiere lo siguiente:* **I,** *Concesión, para:* **Inciso b)** *Acuacultura comercial* **II,** Permiso, para: **Inciso g)** *Acuacultura de fomento* **III,** *Autorización, para:* **Inciso d)** *Recolectar del medio natural reproductores, larvas, postlarvas, crías, huevos, semillas, alevines o en cualquier otro estadio, y* **Inciso e)** *Acuacultura didáctica.*		

Artículos 22.- *la Secretaría podrá inscribir en el Registro Nacional de Pesca a los acuicultores que no requieran concesión, permiso o Autorización.*	Al **proyecto** le aplica el Artículo, incisos y, fracciones anteriores, porque se trata de una actividad acuícola con fines comerciales.	Por el hecho de presentar a la autoridad correspondiente (SEMARNAT) la Manifestación de Impacto Ambiental, el promovente está cumpliendo con este apartado. El proyecto se vincula por la obligatoriedad de obtener la autorización correspondiente para realizar las obras descritas en esta manifestación de impacto ambiental. Como ya se mencionó anteriormente, la promovente una vez autorizado el proyecto en materia ambiental procederá a tramitar el Registro Nacional de Pesca para la unidad de producción acuícola.
Art. 30°.- *Las actividades pesqueras se clasifican en:* **II.-** *Cultivo o acuacultura con fines*		
Artículo 31°.- *Para realizar las actividades de pesca se requiere lo siguiente:* **I,** *Concesión, para:* **Inciso b)** *Acuacultura comercial* **II,** Permiso, para: **Inciso g)** *Acuacultura de fomento* **III,** *Autorización, para:* **Inciso d)** *Recolectar del medio natural reproductores, larvas, postlarvas, crías, huevos, semillas, alevines o en cualquier otro estadio, y* **Inciso e)** *Acuacultura didáctica.*		

Artículos 22.- *la Secretaría podrá inscribir en el Registro Nacional de Pesca a los acuicultores que no requieran concesión, permiso o Autorización.*	Al **proyecto** le aplica el Artículo, incisos y, fracciones anteriores, porque se trata de una actividad acuícola con fines comerciales.	Por el hecho de presentar a la autoridad correspondiente (SEMARNAT) la Manifestación de Impacto Ambiental, el promovente está cumpliendo con este apartado. El proyecto se vincula por la obligatoriedad de obtener la autorización correspondiente para realizar las obras descritas en esta manifestación de impacto ambiental. Como ya se mencionó anteriormente, la promovente una vez autorizado el proyecto en materia ambiental procederá a tramitar el Registro Nacional de Pesca para la unidad de producción acuícola.
Art. 30°.- *Las actividades pesqueras se clasifican en:* **II.-** *Cultivo o acuacultura con fines*		
Artículo 31°.- *Para realizar las actividades de pesca se requiere lo siguiente:* **I,** *Concesión, para:* **Inciso b)** *Acuacultura comercial* **II,** Permiso, para: **Inciso g)** *Acuacultura de fomento* **III,** *Autorización, para:* **Inciso d)** *Recolectar del medio natural reproductores, larvas, postlarvas, crías, huevos, semillas, alevines o en cualquier otro estadio, y* **Inciso e)** *Acuacultura didáctica.*		

Artículos 22.- *la Secretaría podrá inscribir en el Registro Nacional de Pesca a los acuicultores que no requieran concesión, permiso o Autorización.*	Al **proyecto** le aplica el Artículo, incisos y, fracciones anteriores, porque se trata de una actividad acuícola con fines comerciales.	Por el hecho de presentar a la autoridad correspondiente (SEMARNAT) la Manifestación de Impacto Ambiental, el promovente está cumpliendo con este apartado. El proyecto se vincula por la obligatoriedad de obtener la autorización correspondiente para realizar las obras descritas en esta manifestación de impacto ambiental. Como ya se mencionó anteriormente, la promovente una vez autorizado el proyecto en materia ambiental procederá a tramitar el Registro Nacional de Pesca para la unidad de producción acuícola.
Art. 30°.- *Las actividades pesqueras se clasifican en:* **II.-** *Cultivo o acuacultura con fines*		
Artículo 31°.- *Para realizar las actividades de pesca se requiere lo siguiente:* **I,** *Concesión, para:* **Inciso b)** *Acuacultura comercial* **II,** Permiso, para: **Inciso g)** *Acuacultura de fomento* **III,** *Autorización, para:* **Inciso d)** *Recolectar del medio natural reproductores, larvas, postlarvas, crías, huevos, semillas, alevines o en cualquier otro estadio, y* **Inciso e)** *Acuacultura didáctica.*		

Artículos 22.- *la Secretaría podrá inscribir en el Registro Nacional de Pesca a los acuicultores que no requieran concesión, permiso o Autorización.*	Al **proyecto** le aplica el Artículo, incisos y, fracciones anteriores, porque se trata de una actividad acuícola con fines comerciales.	Por el hecho de presentar a la autoridad correspondiente (SEMARNAT) la Manifestación de Impacto Ambiental, el promovente está cumpliendo con este apartado. El proyecto se vincula por la obligatoriedad de obtener la autorización correspondiente para realizar las obras descritas en esta manifestación de impacto ambiental. Como ya se mencionó anteriormente, la promovente una vez autorizado el proyecto en materia ambiental procederá a tramitar el Registro Nacional de Pesca para la unidad de producción acuícola.
Art. 30°.- *Las actividades pesqueras se clasifican en:* **II.-** *Cultivo o acuacultura con fines*		
Artículo 31°.- *Para realizar las actividades de pesca se requiere lo siguiente:* **I,** *Concesión, para:* **Inciso b)** *Acuacultura comercial* **II,** Permiso, para: **Inciso g)** *Acuacultura de fomento* **III,** *Autorización, para:* **Inciso d)** *Recolectar del medio natural reproductores, larvas, postlarvas, crías, huevos, semillas, alevines o en cualquier otro estadio, y* **Inciso e)** *Acuacultura didáctica.*		

Artículos 22.- *la Secretaría podrá inscribir en el Registro Nacional de Pesca a los acuicultores que no requieran concesión, permiso o Autorización.*	Al **proyecto** le aplica el Artículo, incisos y, fracciones anteriores, porque se trata de una actividad acuícola con fines comerciales.	Por el hecho de presentar a la autoridad correspondiente (SEMARNAT) la Manifestación de Impacto Ambiental, el promovente está cumpliendo con este apartado. El proyecto se vincula por la obligatoriedad de obtener la autorización correspondiente para realizar las obras descritas en esta manifestación de impacto ambiental. Como ya se mencionó anteriormente, la promovente una vez autorizado el proyecto en materia ambiental procederá a tramitar el Registro Nacional de Pesca para la unidad de producción acuícola.
Art. 30°.- *Las actividades pesqueras se clasifican en:* **II.-** *Cultivo o acuacultura con fines*		
Artículo 31°.- *Para realizar las actividades de pesca se requiere lo siguiente:* **I,** *Concesión, para:* **Inciso b)** *Acuacultura comercial* **II,** Permiso, para: **Inciso g)** *Acuacultura de fomento* **III,** *Autorización, para:* **Inciso d)** *Recolectar del medio natural reproductores, larvas, postlarvas, crías, huevos, semillas, alevines o en cualquier otro estadio, y* **Inciso e)** *Acuacultura didáctica.*		

Artículos 22.- *la Secretaría podrá inscribir en el Registro Nacional de Pesca a los acuicultores que no requieran concesión, permiso o Autorización.*	Al **proyecto** le aplica el Artículo, incisos y, fracciones anteriores, porque se trata de una actividad acuícola con fines comerciales.	Por el hecho de presentar a la autoridad correspondiente (SEMARNAT) la Manifestación de Impacto Ambiental, el promovente está cumpliendo con este apartado. El proyecto se vincula por la obligatoriedad de obtener la autorización correspondiente para realizar las obras descritas en esta manifestación de impacto ambiental. Como ya se mencionó anteriormente, la promovente una vez autorizado el proyecto en materia ambiental procederá a tramitar el Registro Nacional de Pesca para la unidad de producción acuícola.
Art. 30°.- *Las actividades pesqueras se clasifican en:* **II.-** *Cultivo o acuacultura con fines*		
Artículo 31°.- *Para realizar las actividades de pesca se requiere lo siguiente:* **I,** *Concesión, para:* **Inciso b)** *Acuacultura comercial* **II,** Permiso, para: **Inciso g)** *Acuacultura de fomento* **III,** *Autorización, para:* **Inciso d)** *Recolectar del medio natural reproductores, larvas, postlarvas, crías, huevos, semillas, alevines o en cualquier otro estadio, y* **Inciso e)** *Acuacultura didáctica.*		

Artículos 22.- *la Secretaría podrá inscribir en el Registro Nacional de Pesca a los acuicultores que no requieran concesión, permiso o Autorización.*	Al **proyecto** le aplica el Artículo, incisos y, fracciones anteriores, porque se trata de una actividad acuícola con fines comerciales.	Por el hecho de presentar a la autoridad correspondiente (SEMARNAT) la Manifestación de Impacto Ambiental, el promovente está cumpliendo con este apartado. El proyecto se vincula por la obligatoriedad de obtener la autorización correspondiente para realizar las obras descritas en esta manifestación de impacto ambiental. Como ya se mencionó anteriormente, la promovente una vez autorizado el proyecto en materia ambiental procederá a tramitar el Registro Nacional de Pesca para la unidad de producción acuícola.
Art. 30°.- *Las actividades pesqueras se clasifican en:* **II.-** *Cultivo o acuacultura con fines*		
Artículo 31°.- *Para realizar las actividades de pesca se requiere lo siguiente:* **I,** *Concesión, para:* **Inciso b)** *Acuacultura comercial* **II,** Permiso, para: **Inciso g)** *Acuacultura de fomento* **III,** *Autorización, para:* **Inciso d)** *Recolectar del medio natural reproductores, larvas, postlarvas, crías, huevos, semillas, alevines o en cualquier otro estadio, y* **Inciso e)** *Acuacultura didáctica.*		

Artículos 22.- *la Secretaría podrá inscribir en el Registro Nacional de Pesca a los acuicultores que no requieran concesión, permiso o Autorización.*	Al **proyecto** le aplica el Artículo, incisos y, fracciones anteriores, porque se trata de una actividad acuícola con fines comerciales.	Por el hecho de presentar a la autoridad correspondiente (SEMARNAT) la Manifestación de Impacto Ambiental, el promovente está cumpliendo con este apartado. El proyecto se vincula por la obligatoriedad de obtener la autorización correspondiente para realizar las obras descritas en esta manifestación de impacto ambiental. Como ya se mencionó anteriormente, la promovente una vez autorizado el proyecto en materia ambiental procederá a tramitar el Registro Nacional de Pesca para la unidad de producción acuícola.
Art. 30°.- *Las actividades pesqueras se clasifican en:* **II.-** *Cultivo o acuacultura con fines*		
Artículo 31°.- *Para realizar las actividades de pesca se requiere lo siguiente:* **I,** *Concesión, para:* **Inciso b)** *Acuacultura comercial* **II,** Permiso, para: **Inciso g)** *Acuacultura de fomento* **III,** *Autorización, para:* **Inciso d)** *Recolectar del medio natural reproductores, larvas, postlarvas, crías, huevos, semillas, alevines o en cualquier otro estadio, y* **Inciso e)** *Acuacultura didáctica.*		

Artículos 22.- *la Secretaría podrá inscribir en el Registro Nacional de Pesca a los acuicultores que no requieran concesión, permiso o Autorización.*	Al **proyecto** le aplica el Artículo, incisos y, fracciones anteriores, porque se trata de una actividad acuícola con fines comerciales.	Por el hecho de presentar a la autoridad correspondiente (SEMARNAT) la Manifestación de Impacto Ambiental, el promovente está cumpliendo con este apartado. El proyecto se vincula por la obligatoriedad de obtener la autorización correspondiente para realizar las obras descritas en esta manifestación de impacto ambiental. Como ya se mencionó anteriormente, la promovente una vez autorizado el proyecto en materia ambiental procederá a tramitar el Registro Nacional de Pesca para la unidad de producción acuícola.
Art. 30°.- *Las actividades pesqueras se clasifican en:* **II.-** *Cultivo o acuacultura con fines*		
Artículo 31°.- *Para realizar las actividades de pesca se requiere lo siguiente:* **I,** *Concesión, para:* **Inciso b)** *Acuacultura comercial* **II,** Permiso, para: **Inciso g)** *Acuacultura de fomento* **III,** *Autorización, para:* **Inciso d)** *Recolectar del medio natural reproductores, larvas, postlarvas, crías, huevos, semillas, alevines o en cualquier otro estadio, y* **Inciso e)** *Acuacultura didáctica.*		

Artículos 22.- *la Secretaría podrá inscribir en el Registro Nacional de Pesca a los acuicultores que no requieran concesión, permiso o Autorización.*	Al **proyecto** le aplica el Artículo, incisos y, fracciones anteriores, porque se trata de una actividad acuícola con fines comerciales.	Por el hecho de presentar a la autoridad correspondiente (SEMARNAT) la Manifestación de Impacto Ambiental, el promovente está cumpliendo con este apartado. El proyecto se vincula por la obligatoriedad de obtener la autorización correspondiente para realizar las obras descritas en esta manifestación de impacto ambiental. Como ya se mencionó anteriormente, la promovente una vez autorizado el proyecto en materia ambiental procederá a tramitar el Registro Nacional de Pesca para la unidad de producción acuícola.
Art. 30°.- *Las actividades pesqueras se clasifican en:* **II.-** *Cultivo o acuacultura con fines*		
Artículo 31°.- *Para realizar las actividades de pesca se requiere lo siguiente:* **I,** *Concesión, para:* **Inciso b)** *Acuacultura comercial* **II,** Permiso, para: **Inciso g)** *Acuacultura de fomento* **III,** *Autorización, para:* **Inciso d)** *Recolectar del medio natural reproductores, larvas, postlarvas, crías, huevos, semillas, alevines o en cualquier otro estadio, y* **Inciso e)** *Acuacultura didáctica.*		

Artículos 22.- *la Secretaría podrá inscribir en el Registro Nacional de Pesca a los acuicultores que no requieran concesión, permiso o Autorización.*	Al **proyecto** le aplica el Artículo, incisos y, fracciones anteriores, porque se trata de una actividad acuícola con fines comerciales.	Por el hecho de presentar a la autoridad correspondiente (SEMARNAT) la Manifestación de Impacto Ambiental, el promovente está cumpliendo con este apartado. El proyecto se vincula por la obligatoriedad de obtener la autorización correspondiente para realizar las obras descritas en esta manifestación de impacto ambiental. Como ya se mencionó anteriormente, la promovente una vez autorizado el proyecto en materia ambiental procederá a tramitar el Registro Nacional de Pesca para la unidad de producción acuícola.
Art. 30°.- *Las actividades pesqueras se clasifican en:* **II.-** *Cultivo o acuacultura con fines*		
Artículo 31°.- *Para realizar las actividades de pesca se requiere lo siguiente:* **I,** *Concesión, para:* **Inciso b)** *Acuacultura comercial* **II,** Permiso, para: **Inciso g)** *Acuacultura de fomento* **III,** *Autorización, para:* **Inciso d)** *Recolectar del medio natural reproductores, larvas, postlarvas, crías, huevos, semillas, alevines o en cualquier otro estadio, y* **Inciso e)** *Acuacultura didáctica.*		

Artículos 22.- *la Secretaría podrá inscribir en el Registro Nacional de Pesca a los acuicultores que no requieran concesión, permiso o Autorización.*	Al **proyecto** le aplica el Artículo, incisos y, fracciones anteriores, porque se trata de una actividad acuícola con fines comerciales.	Por el hecho de presentar a la autoridad correspondiente (SEMARNAT) la Manifestación de Impacto Ambiental, el promovente está cumpliendo con este apartado. El proyecto se vincula por la obligatoriedad de obtener la autorización correspondiente para realizar las obras descritas en esta manifestación de impacto ambiental. Como ya se mencionó anteriormente, la promovente una vez autorizado el proyecto en materia ambiental procederá a tramitar el Registro Nacional de Pesca para la unidad de producción acuícola.
Art. 30°.- *Las actividades pesqueras se clasifican en:* **II.-** *Cultivo o acuacultura con fines*		
Artículo 31°.- *Para realizar las actividades de pesca se requiere lo siguiente:* **I,** *Concesión, para:* **Inciso b)** *Acuacultura comercial* **II,** Permiso, para: **Inciso g)** *Acuacultura de fomento* **III,** *Autorización, para:* **Inciso d)** *Recolectar del medio natural reproductores, larvas, postlarvas, crías, huevos, semillas, alevines o en cualquier otro estadio, y* **Inciso e)** *Acuacultura didáctica.*		

Artículos 22.- *la Secretaría podrá inscribir en el Registro Nacional de Pesca a los acuicultores que no requieran concesión, permiso o Autorización.*	Al **proyecto** le aplica el Artículo, incisos y, fracciones anteriores, porque se trata de una actividad acuícola con fines comerciales.	Por el hecho de presentar a la autoridad correspondiente (SEMARNAT) la Manifestación de Impacto Ambiental, el promovente está cumpliendo con este apartado. El proyecto se vincula por la obligatoriedad de obtener la autorización correspondiente para realizar las obras descritas en esta manifestación de impacto ambiental. Como ya se mencionó anteriormente, la promovente una vez autorizado el proyecto en materia ambiental procederá a tramitar el Registro Nacional de Pesca para la unidad de producción acuícola.
Art. 30°.- *Las actividades pesqueras se clasifican en:* **II.-** *Cultivo o acuacultura con fines*		
Artículo 31°.- *Para realizar las actividades de pesca se requiere lo siguiente:* **I,** *Concesión, para:* **Inciso b)** *Acuacultura comercial* **II,** Permiso, para: **Inciso g)** *Acuacultura de fomento* **III,** *Autorización, para:* **Inciso d)** *Recolectar del medio natural reproductores, larvas, postlarvas, crías, huevos, semillas, alevines o en cualquier otro estadio, y* **Inciso e)** *Acuacultura didáctica.*		

Artículos 22.- *la Secretaría podrá inscribir en el Registro Nacional de Pesca a los acuicultores que no requieran concesión, permiso o Autorización.*	Al **proyecto** le aplica el Artículo, incisos y, fracciones anteriores, porque se trata de una actividad acuícola con fines comerciales.	Por el hecho de presentar a la autoridad correspondiente (SEMARNAT) la Manifestación de Impacto Ambiental, el promovente está cumpliendo con este apartado. El proyecto se vincula por la obligatoriedad de obtener la autorización correspondiente para realizar las obras descritas en esta manifestación de impacto ambiental. Como ya se mencionó anteriormente, la promovente una vez autorizado el proyecto en materia ambiental procederá a tramitar el Registro Nacional de Pesca para la unidad de producción acuícola.
Art. 30°.- *Las actividades pesqueras se clasifican en:* **II.-** *Cultivo o acuacultura con fines*		
Artículo 31°.- *Para realizar las actividades de pesca se requiere lo siguiente:* **I,** *Concesión, para:* **Inciso b)** *Acuacultura comercial* **II,** Permiso, para: **Inciso g)** *Acuacultura de fomento* **III,** *Autorización, para:* **Inciso d)** *Recolectar del medio natural reproductores, larvas, postlarvas, crías, huevos, semillas, alevines o en cualquier otro estadio, y* **Inciso e)** *Acuacultura didáctica.*		

Artículos 22.- *la Secretaría podrá inscribir en el Registro Nacional de Pesca a los acuicultores que no requieran concesión, permiso o Autorización.*	Al **proyecto** le aplica el Artículo, incisos y, fracciones anteriores, porque se trata de una actividad acuícola con fines comerciales.	Por el hecho de presentar a la autoridad correspondiente (SEMARNAT) la Manifestación de Impacto Ambiental, el promovente está cumpliendo con este apartado. El proyecto se vincula por la obligatoriedad de obtener la autorización correspondiente para realizar las obras descritas en esta manifestación de impacto ambiental. Como ya se mencionó anteriormente, la promovente una vez autorizado el proyecto en materia ambiental procederá a tramitar el Registro Nacional de Pesca para la unidad de producción acuícola.
Art. 30°.- *Las actividades pesqueras se clasifican en:* **II.-** *Cultivo o acuacultura con fines*		
Artículo 31°.- *Para realizar las actividades de pesca se requiere lo siguiente:* **I,** *Concesión, para:* **Inciso b)** *Acuacultura comercial* **II,** Permiso, para: **Inciso g)** *Acuacultura de fomento* **III,** *Autorización, para:* **Inciso d)** *Recolectar del medio natural reproductores, larvas, postlarvas, crías, huevos, semillas, alevines o en cualquier otro estadio, y* **Inciso e)** *Acuacultura didáctica.*		

Artículos 22.- *la Secretaría podrá inscribir en el Registro Nacional de Pesca a los acuicultores que no requieran concesión, permiso o Autorización.*	Al **proyecto** le aplica el Artículo, incisos y, fracciones anteriores, porque se trata de una actividad acuícola con fines comerciales.	Por el hecho de presentar a la autoridad correspondiente (SEMARNAT) la Manifestación de Impacto Ambiental, el promovente está cumpliendo con este apartado. El proyecto se vincula por la obligatoriedad de obtener la autorización correspondiente para realizar las obras descritas en esta manifestación de impacto ambiental. Como ya se mencionó anteriormente, la promovente una vez autorizado el proyecto en materia ambiental procederá a tramitar el Registro Nacional de Pesca para la unidad de producción acuícola.
Art. 30°.- *Las actividades pesqueras se clasifican en:* **II.-** *Cultivo o acuacultura con fines*		
Artículo 31°.- *Para realizar las actividades de pesca se requiere lo siguiente:* **I,** *Concesión, para:* **Inciso b)** *Acuacultura comercial* **II,** Permiso, para: **Inciso g)** *Acuacultura de fomento* **III,** *Autorización, para:* **Inciso d)** *Recolectar del medio natural reproductores, larvas, postlarvas, crías, huevos, semillas, alevines o en cualquier otro estadio, y* **Inciso e)** *Acuacultura didáctica.*		

Artículos 22.- *la Secretaría podrá inscribir en el Registro Nacional de Pesca a los acuicultores que no requieran concesión, permiso o Autorización.*	Al **proyecto** le aplica el Artículo, incisos y, fracciones anteriores, porque se trata de una actividad acuícola con fines comerciales.	Por el hecho de presentar a la autoridad correspondiente (SEMARNAT) la Manifestación de Impacto Ambiental, el promovente está cumpliendo con este apartado. El proyecto se vincula por la obligatoriedad de obtener la autorización correspondiente para realizar las obras descritas en esta manifestación de impacto ambiental. Como ya se mencionó anteriormente, la promovente una vez autorizado el proyecto en materia ambiental procederá a tramitar el Registro Nacional de Pesca para la unidad de producción acuícola.
Art. 30°.- *Las actividades pesqueras se clasifican en:* **II.-** *Cultivo o acuacultura con fines*		
Artículo 31°.- *Para realizar las actividades de pesca se requiere lo siguiente:* **I,** *Concesión, para:* **Inciso b)** *Acuacultura comercial* **II,** Permiso, para: **Inciso g)** *Acuacultura de fomento* **III,** *Autorización, para:* **Inciso d)** *Recolectar del medio natural reproductores, larvas, postlarvas, crías, huevos, semillas, alevines o en cualquier otro estadio, y* **Inciso e)** *Acuacultura didáctica.*		

Artículos 22.- *la Secretaría podrá inscribir en el Registro Nacional de Pesca a los acuicultores que no requieran concesión, permiso o Autorización.*	Al **proyecto** le aplica el Artículo, incisos y, fracciones anteriores, porque se trata de una actividad acuícola con fines comerciales.	Por el hecho de presentar a la autoridad correspondiente (SEMARNAT) la Manifestación de Impacto Ambiental, el promovente está cumpliendo con este apartado. El proyecto se vincula por la obligatoriedad de obtener la autorización correspondiente para realizar las obras descritas en esta manifestación de impacto ambiental. Como ya se mencionó anteriormente, la promovente una vez autorizado el proyecto en materia ambiental procederá a tramitar el Registro Nacional de Pesca para la unidad de producción acuícola.
Art. 30°.- *Las actividades pesqueras se clasifican en:* **II.-** *Cultivo o acuacultura con fines*		
Artículo 31°.- *Para realizar las actividades de pesca se requiere lo siguiente:* **I,** *Concesión, para:* **Inciso b)** *Acuacultura comercial* **II,** Permiso, para: **Inciso g)** *Acuacultura de fomento* **III,** *Autorización, para:* **Inciso d)** *Recolectar del medio natural reproductores, larvas, postlarvas, crías, huevos, semillas, alevines o en cualquier otro estadio, y* **Inciso e)** *Acuacultura didáctica.*		

Artículos 22.- *la Secretaría podrá inscribir en el Registro Nacional de Pesca a los acuicultores que no requieran concesión, permiso o Autorización.*	Al **proyecto** le aplica el Artículo, incisos y, fracciones anteriores, porque se trata de una actividad acuícola con fines comerciales.	Por el hecho de presentar a la autoridad correspondiente (SEMARNAT) la Manifestación de Impacto Ambiental, el promovente está cumpliendo con este apartado. El proyecto se vincula por la obligatoriedad de obtener la autorización correspondiente para realizar las obras descritas en esta manifestación de impacto ambiental. Como ya se mencionó anteriormente, la promovente una vez autorizado el proyecto en materia ambiental procederá a tramitar el Registro Nacional de Pesca para la unidad de producción acuícola.
Art. 30°.- *Las actividades pesqueras se clasifican en:* **II.-** *Cultivo o acuacultura con fines*		
Artículo 31°.- *Para realizar las actividades de pesca se requiere lo siguiente:* **I,** *Concesión, para:* **Inciso b)** *Acuacultura comercial* **II,** Permiso, para: **Inciso g)** *Acuacultura de fomento* **III,** *Autorización, para:* **Inciso d)** *Recolectar del medio natural reproductores, larvas, postlarvas, crías, huevos, semillas, alevines o en cualquier otro estadio, y* **Inciso e)** *Acuacultura didáctica.*		

Artículos 22.- *la Secretaría podrá inscribir en el Registro Nacional de Pesca a los acuicultores que no requieran concesión, permiso o Autorización.*	Al **proyecto** le aplica el Artículo, incisos y, fracciones anteriores, porque se trata de una actividad acuícola con fines comerciales.	Por el hecho de presentar a la autoridad correspondiente (SEMARNAT) la Manifestación de Impacto Ambiental, el promovente está cumpliendo con este apartado. El proyecto se vincula por la obligatoriedad de obtener la autorización correspondiente para realizar las obras descritas en esta manifestación de impacto ambiental. Como ya se mencionó anteriormente, la promovente una vez autorizado el proyecto en materia ambiental procederá a tramitar el Registro Nacional de Pesca para la unidad de producción acuícola.
Art. 30°.- *Las actividades pesqueras se clasifican en:* **II.-** *Cultivo o acuacultura con fines*		
Artículo 31°.- *Para realizar las actividades de pesca se requiere lo siguiente:* **I,** *Concesión, para:* **Inciso b)** *Acuacultura comercial* **II,** Permiso, para: **Inciso g)** *Acuacultura de fomento* **III,** *Autorización, para:* **Inciso d)** *Recolectar del medio natural reproductores, larvas, postlarvas, crías, huevos, semillas, alevines o en cualquier otro estadio, y* **Inciso e)** *Acuacultura didáctica.*		

Artículos 22.- *la Secretaría podrá inscribir en el Registro Nacional de Pesca a los acuicultores que no requieran concesión, permiso o Autorización.*	Al **proyecto** le aplica el Artículo, incisos y, fracciones anteriores, porque se trata de una actividad acuícola con fines comerciales.	Por el hecho de presentar a la autoridad correspondiente (SEMARNAT) la Manifestación de Impacto Ambiental, el promovente está cumpliendo con este apartado. El proyecto se vincula por la obligatoriedad de obtener la autorización correspondiente para realizar las obras descritas en esta manifestación de impacto ambiental. Como ya se mencionó anteriormente, la promovente una vez autorizado el proyecto en materia ambiental procederá a tramitar el Registro Nacional de Pesca para la unidad de producción acuícola.
Art. 30°.- *Las actividades pesqueras se clasifican en:* **II.-** *Cultivo o acuacultura con fines*		
Artículo 31°.- *Para realizar las actividades de pesca se requiere lo siguiente:* **I,** *Concesión, para:* **Inciso b)** *Acuacultura comercial* **II,** Permiso, para: **Inciso g)** *Acuacultura de fomento* **III,** *Autorización, para:* **Inciso d)** *Recolectar del medio natural reproductores, larvas, postlarvas, crías, huevos, semillas, alevines o en cualquier otro estadio, y* **Inciso e)** *Acuacultura didáctica.*		

Artículos 22.- *la Secretaría podrá inscribir en el Registro Nacional de Pesca a los acuicultores que no requieran concesión, permiso o Autorización.*	Al **proyecto** le aplica el Artículo, incisos y, fracciones anteriores, porque se trata de una actividad acuícola con fines comerciales.	Por el hecho de presentar a la autoridad correspondiente (SEMARNAT) la Manifestación de Impacto Ambiental, el promovente está cumpliendo con este apartado. El proyecto se vincula por la obligatoriedad de obtener la autorización correspondiente para realizar las obras descritas en esta manifestación de impacto ambiental. Como ya se mencionó anteriormente, la promovente una vez autorizado el proyecto en materia ambiental procederá a tramitar el Registro Nacional de Pesca para la unidad de producción acuícola.
Art. 30°.- *Las actividades pesqueras se clasifican en:* **II.-** *Cultivo o acuacultura con fines*		
Artículo 31°.- *Para realizar las actividades de pesca se requiere lo siguiente:* **I,** *Concesión, para:* **Inciso b)** *Acuacultura comercial* **II,** Permiso, para: **Inciso g)** *Acuacultura de fomento* **III,** *Autorización, para:* **Inciso d)** *Recolectar del medio natural reproductores, larvas, postlarvas, crías, huevos, semillas, alevines o en cualquier otro estadio, y* **Inciso e)** *Acuacultura didáctica.*		

Artículos 22.- *la Secretaría podrá inscribir en el Registro Nacional de Pesca a los acuicultores que no requieran concesión, permiso o Autorización.*	Al **proyecto** le aplica el Artículo, incisos y, fracciones anteriores, porque se trata de una actividad acuícola con fines comerciales.	Por el hecho de presentar a la autoridad correspondiente (SEMARNAT) la Manifestación de Impacto Ambiental, el promovente está cumpliendo con este apartado. El proyecto se vincula por la obligatoriedad de obtener la autorización correspondiente para realizar las obras descritas en esta manifestación de impacto ambiental. Como ya se mencionó anteriormente, la promovente una vez autorizado el proyecto en materia ambiental procederá a tramitar el Registro Nacional de Pesca para la unidad de producción acuícola.
Art. 30°.- *Las actividades pesqueras se clasifican en:* **II.-** *Cultivo o acuacultura con fines*		
Artículo 31°.- *Para realizar las actividades de pesca se requiere lo siguiente:* **I,** *Concesión, para:* **Inciso b)** *Acuacultura comercial* **II,** Permiso, para: **Inciso g)** *Acuacultura de fomento* **III,** *Autorización, para:* **Inciso d)** *Recolectar del medio natural reproductores, larvas, postlarvas, crías, huevos, semillas, alevines o en cualquier otro estadio, y* **Inciso e)** *Acuacultura didáctica.*		

Artículos 22.- *la Secretaría podrá inscribir en el Registro Nacional de Pesca a los acuicultores que no requieran concesión, permiso o Autorización.*	Al **proyecto** le aplica el Artículo, incisos y, fracciones anteriores, porque se trata de una actividad acuícola con fines comerciales.	Por el hecho de presentar a la autoridad correspondiente (SEMARNAT) la Manifestación de Impacto Ambiental, el promovente está cumpliendo con este apartado. El proyecto se vincula por la obligatoriedad de obtener la autorización correspondiente para realizar las obras descritas en esta manifestación de impacto ambiental. Como ya se mencionó anteriormente, la promovente una vez autorizado el proyecto en materia ambiental procederá a tramitar el Registro Nacional de Pesca para la unidad de producción acuícola.
Art. 30°.- *Las actividades pesqueras se clasifican en:* **II.-** *Cultivo o acuacultura con fines*		
Artículo 31°.- *Para realizar las actividades de pesca se requiere lo siguiente:* **I,** *Concesión, para:* **Inciso b)** *Acuacultura comercial* **II,** Permiso, para: **Inciso g)** *Acuacultura de fomento* **III,** *Autorización, para:* **Inciso d)** *Recolectar del medio natural reproductores, larvas, postlarvas, crías, huevos, semillas, alevines o en cualquier otro estadio, y* **Inciso e)** *Acuacultura didáctica.*		

Artículos 22.- *la Secretaría podrá inscribir en el Registro Nacional de Pesca a los acuicultores que no requieran concesión, permiso o Autorización.*	Al **proyecto** le aplica el Artículo, incisos y, fracciones anteriores, porque se trata de una actividad acuícola con fines comerciales.	Por el hecho de presentar a la autoridad correspondiente (SEMARNAT) la Manifestación de Impacto Ambiental, el promovente está cumpliendo con este apartado. El proyecto se vincula por la obligatoriedad de obtener la autorización correspondiente para realizar las obras descritas en esta manifestación de impacto ambiental. Como ya se mencionó anteriormente, la promovente una vez autorizado el proyecto en materia ambiental procederá a tramitar el Registro Nacional de Pesca para la unidad de producción acuícola.
Art. 30°.- *Las actividades pesqueras se clasifican en:* **II.-** *Cultivo o acuacultura con fines*		
Artículo 31°.- *Para realizar las actividades de pesca se requiere lo siguiente:* **I,** *Concesión, para:* **Inciso b)** *Acuacultura comercial* **II,** Permiso, para: **Inciso g)** *Acuacultura de fomento* **III,** *Autorización, para:* **Inciso d)** *Recolectar del medio natural reproductores, larvas, postlarvas, crías, huevos, semillas, alevines o en cualquier otro estadio, y* **Inciso e)** *Acuacultura didáctica.*		

Artículos 22.- *la Secretaría podrá inscribir en el Registro Nacional de Pesca a los acuicultores que no requieran concesión, permiso o Autorización.*	Al **proyecto** le aplica el Artículo, incisos y, fracciones anteriores, porque se trata de una actividad acuícola con fines comerciales.	Por el hecho de presentar a la autoridad correspondiente (SEMARNAT) la Manifestación de Impacto Ambiental, el promovente está cumpliendo con este apartado. El proyecto se vincula por la obligatoriedad de obtener la autorización correspondiente para realizar las obras descritas en esta manifestación de impacto ambiental. Como ya se mencionó anteriormente, la promovente una vez autorizado el proyecto en materia ambiental procederá a tramitar el Registro Nacional de Pesca para la unidad de producción acuícola.
Art. 30°.- *Las actividades pesqueras se clasifican en:* **II.-** *Cultivo o acuacultura con fines*		
Artículo 31°.- *Para realizar las actividades de pesca se requiere lo siguiente:* **I,** *Concesión, para:* **Inciso b)** *Acuacultura comercial* **II,** Permiso, para: **Inciso g)** *Acuacultura de fomento* **III,** *Autorización, para:* **Inciso d)** *Recolectar del medio natural reproductores, larvas, postlarvas, crías, huevos, semillas, alevines o en cualquier otro estadio, y* **Inciso e)** *Acuacultura didáctica.*		

Artículos 22.- *la Secretaría podrá inscribir en el Registro Nacional de Pesca a los acuicultores que no requieran concesión, permiso o Autorización.*	Al **proyecto** le aplica el Artículo, incisos y, fracciones anteriores, porque se trata de una actividad acuícola con fines comerciales.	Por el hecho de presentar a la autoridad correspondiente (SEMARNAT) la Manifestación de Impacto Ambiental, el promovente está cumpliendo con este apartado. El proyecto se vincula por la obligatoriedad de obtener la autorización correspondiente para realizar las obras descritas en esta manifestación de impacto ambiental. Como ya se mencionó anteriormente, la promovente una vez autorizado el proyecto en materia ambiental procederá a tramitar el Registro Nacional de Pesca para la unidad de producción acuícola.
Art. 30°.- *Las actividades pesqueras se clasifican en:* **II.-** *Cultivo o acuacultura con fines*		
Artículo 31°.- *Para realizar las actividades de pesca se requiere lo siguiente:* **I,** *Concesión, para:* **Inciso b)** *Acuacultura comercial* **II,** Permiso, para: **Inciso g)** *Acuacultura de fomento* **III,** *Autorización, para:* **Inciso d)** *Recolectar del medio natural reproductores, larvas, postlarvas, crías, huevos, semillas, alevines o en cualquier otro estadio, y* **Inciso e)** *Acuacultura didáctica.*		

Artículos 22.- *la Secretaría podrá inscribir en el Registro Nacional de Pesca a los acuicultores que no requieran concesión, permiso o Autorización.*	Al **proyecto** le aplica el Artículo, incisos y, fracciones anteriores, porque se trata de una actividad acuícola con fines comerciales.	Por el hecho de presentar a la autoridad correspondiente (SEMARNAT) la Manifestación de Impacto Ambiental, el promovente está cumpliendo con este apartado. El proyecto se vincula por la obligatoriedad de obtener la autorización correspondiente para realizar las obras descritas en esta manifestación de impacto ambiental. Como ya se mencionó anteriormente, la promovente una vez autorizado el proyecto en materia ambiental procederá a tramitar el Registro Nacional de Pesca para la unidad de producción acuícola.
Art. 30°.- *Las actividades pesqueras se clasifican en:* **II.-** *Cultivo o acuacultura con fines*		
Artículo 31°.- *Para realizar las actividades de pesca se requiere lo siguiente:* **I,** *Concesión, para:* **Inciso b)** *Acuacultura comercial* **II,** Permiso, para: **Inciso g)** *Acuacultura de fomento* **III,** *Autorización, para:* **Inciso d)** *Recolectar del medio natural reproductores, larvas, postlarvas, crías, huevos, semillas, alevines o en cualquier otro estadio, y* **Inciso e)** *Acuacultura didáctica.*		

Artículos 22.- *la Secretaría podrá inscribir en el Registro Nacional de Pesca a los acuicultores que no requieran concesión, permiso o Autorización.*	Al **proyecto** le aplica el Artículo, incisos y, fracciones anteriores, porque se trata de una actividad acuícola con fines comerciales.	Por el hecho de presentar a la autoridad correspondiente (SEMARNAT) la Manifestación de Impacto Ambiental, el promovente está cumpliendo con este apartado. El proyecto se vincula por la obligatoriedad de obtener la autorización correspondiente para realizar las obras descritas en esta manifestación de impacto ambiental. Como ya se mencionó anteriormente, la promovente una vez autorizado el proyecto en materia ambiental procederá a tramitar el Registro Nacional de Pesca para la unidad de producción acuícola.
Art. 30°.- *Las actividades pesqueras se clasifican en:* **II.-** *Cultivo o acuacultura con fines*		
Artículo 31°.- *Para realizar las actividades de pesca se requiere lo siguiente:* **I,** *Concesión, para:* **Inciso b)** *Acuacultura comercial* **II,** Permiso, para: **Inciso g)** *Acuacultura de fomento* **III,** *Autorización, para:* **Inciso d)** *Recolectar del medio natural reproductores, larvas, postlarvas, crías, huevos, semillas, alevines o en cualquier otro estadio, y* **Inciso e)** *Acuacultura didáctica.*		

Artículos 22.- *la Secretaría podrá inscribir en el Registro Nacional de Pesca a los acuicultores que no requieran concesión, permiso o Autorización.*	Al **proyecto** le aplica el Artículo, incisos y, fracciones anteriores, porque se trata de una actividad acuícola con fines comerciales.	Por el hecho de presentar a la autoridad correspondiente (SEMARNAT) la Manifestación de Impacto Ambiental, el promovente está cumpliendo con este apartado. El proyecto se vincula por la obligatoriedad de obtener la autorización correspondiente para realizar las obras descritas en esta manifestación de impacto ambiental. Como ya se mencionó anteriormente, la promovente una vez autorizado el proyecto en materia ambiental procederá a tramitar el Registro Nacional de Pesca para la unidad de producción acuícola.
Art. 30°.- *Las actividades pesqueras se clasifican en:* **II.-** *Cultivo o acuacultura con fines*		
Artículo 31°.- *Para realizar las actividades de pesca se requiere lo siguiente:* **I,** *Concesión, para:* **Inciso b)** *Acuacultura comercial* **II,** Permiso, para: **Inciso g)** *Acuacultura de fomento* **III,** *Autorización, para:* **Inciso d)** *Recolectar del medio natural reproductores, larvas, postlarvas, crías, huevos, semillas, alevines o en cualquier otro estadio, y* **Inciso e)** *Acuacultura didáctica.*		

Artículos 22.- *la Secretaría podrá inscribir en el Registro Nacional de Pesca a los acuicultores que no requieran concesión, permiso o Autorización.*	Al **proyecto** le aplica el Artículo, incisos y, fracciones anteriores, porque se trata de una actividad acuícola con fines comerciales.	Por el hecho de presentar a la autoridad correspondiente (SEMARNAT) la Manifestación de Impacto Ambiental, el promovente está cumpliendo con este apartado. El proyecto se vincula por la obligatoriedad de obtener la autorización correspondiente para realizar las obras descritas en esta manifestación de impacto ambiental. Como ya se mencionó anteriormente, la promovente una vez autorizado el proyecto en materia ambiental procederá a tramitar el Registro Nacional de Pesca para la unidad de producción acuícola.
Art. 30°.- *Las actividades pesqueras se clasifican en:* **II.-** *Cultivo o acuacultura con fines*		
Artículo 31°.- *Para realizar las actividades de pesca se requiere lo siguiente:* **I,** *Concesión, para:* **Inciso b)** *Acuacultura comercial* **II,** Permiso, para: **Inciso g)** *Acuacultura de fomento* **III,** *Autorización, para:* **Inciso d)** *Recolectar del medio natural reproductores, larvas, postlarvas, crías, huevos, semillas, alevines o en cualquier otro estadio, y* **Inciso e)** *Acuacultura didáctica.*		

Artículos 22.- *la Secretaría podrá inscribir en el Registro Nacional de Pesca a los acuicultores que no requieran concesión, permiso o Autorización.*	Al **proyecto** le aplica el Artículo, incisos y, fracciones anteriores, porque se trata de una actividad acuícola con fines comerciales.	Por el hecho de presentar a la autoridad correspondiente (SEMARNAT) la Manifestación de Impacto Ambiental, el promovente está cumpliendo con este apartado. El proyecto se vincula por la obligatoriedad de obtener la autorización correspondiente para realizar las obras descritas en esta manifestación de impacto ambiental. Como ya se mencionó anteriormente, la promovente una vez autorizado el proyecto en materia ambiental procederá a tramitar el Registro Nacional de Pesca para la unidad de producción acuícola.
Art. 30°.- *Las actividades pesqueras se clasifican en:* **II.-** *Cultivo o acuacultura con fines*		
Artículo 31°.- *Para realizar las actividades de pesca se requiere lo siguiente:* **I,** *Concesión, para:* **Inciso b)** *Acuacultura comercial* **II,** Permiso, para: **Inciso g)** *Acuacultura de fomento* **III,** *Autorización, para:* **Inciso d)** *Recolectar del medio natural reproductores, larvas, postlarvas, crías, huevos, semillas, alevines o en cualquier otro estadio, y* **Inciso e)** *Acuacultura didáctica.*		

Artículos 22.- *la Secretaría podrá inscribir en el Registro Nacional de Pesca a los acuicultores que no requieran concesión, permiso o Autorización.*	Al **proyecto** le aplica el Artículo, incisos y, fracciones anteriores, porque se trata de una actividad acuícola con fines comerciales.	Por el hecho de presentar a la autoridad correspondiente (SEMARNAT) la Manifestación de Impacto Ambiental, el promovente está cumpliendo con este apartado. El proyecto se vincula por la obligatoriedad de obtener la autorización correspondiente para realizar las obras descritas en esta manifestación de impacto ambiental. Como ya se mencionó anteriormente, la promovente una vez autorizado el proyecto en materia ambiental procederá a tramitar el Registro Nacional de Pesca para la unidad de producción acuícola.
Art. 30°.- *Las actividades pesqueras se clasifican en:* **II.-** *Cultivo o acuacultura con fines*		
Artículo 31°.- *Para realizar las actividades de pesca se requiere lo siguiente:* **I,** *Concesión, para:* **Inciso b)** *Acuacultura comercial* **II,** Permiso, para: **Inciso g)** *Acuacultura de fomento* **III,** *Autorización, para:* **Inciso d)** *Recolectar del medio natural reproductores, larvas, postlarvas, crías, huevos, semillas, alevines o en cualquier otro estadio, y* **Inciso e)** *Acuacultura didáctica.*		

Artículos 22.- *la Secretaría podrá inscribir en el Registro Nacional de Pesca a los acuicultores que no requieran concesión, permiso o Autorización.*	Al **proyecto** le aplica el Artículo, incisos y, fracciones anteriores, porque se trata de una actividad acuícola con fines comerciales.	Por el hecho de presentar a la autoridad correspondiente (SEMARNAT) la Manifestación de Impacto Ambiental, el promovente está cumpliendo con este apartado. El proyecto se vincula por la obligatoriedad de obtener la autorización correspondiente para realizar las obras descritas en esta manifestación de impacto ambiental. Como ya se mencionó anteriormente, la promovente una vez autorizado el proyecto en materia ambiental procederá a tramitar el Registro Nacional de Pesca para la unidad de producción acuícola.
Art. 30°.- *Las actividades pesqueras se clasifican en:* **II.-** *Cultivo o acuacultura con fines*		
Artículo 31°.- *Para realizar las actividades de pesca se requiere lo siguiente:* **I,** *Concesión, para:* **Inciso b)** *Acuacultura comercial* **II,** Permiso, para: **Inciso g)** *Acuacultura de fomento* **III,** *Autorización, para:* **Inciso d)** *Recolectar del medio natural reproductores, larvas, postlarvas, crías, huevos, semillas, alevines o en cualquier otro estadio, y* **Inciso e)** *Acuacultura didáctica.*		

Artículos 22.- *la Secretaría podrá inscribir en el Registro Nacional de Pesca a los acuicultores que no requieran concesión, permiso o Autorización.*	Al **proyecto** le aplica el Artículo, incisos y, fracciones anteriores, porque se trata de una actividad acuícola con fines comerciales.	Por el hecho de presentar a la autoridad correspondiente (SEMARNAT) la Manifestación de Impacto Ambiental, el promovente está cumpliendo con este apartado. El proyecto se vincula por la obligatoriedad de obtener la autorización correspondiente para realizar las obras descritas en esta manifestación de impacto ambiental. Como ya se mencionó anteriormente, la promovente una vez autorizado el proyecto en materia ambiental procederá a tramitar el Registro Nacional de Pesca para la unidad de producción acuícola.
Art. 30°.- *Las actividades pesqueras se clasifican en:* **II.-** *Cultivo o acuacultura con fines*		
Artículo 31°.- *Para realizar las actividades de pesca se requiere lo siguiente:* **I,** *Concesión, para:* **Inciso b)** *Acuacultura comercial* **II,** Permiso, para: **Inciso g)** *Acuacultura de fomento* **III,** *Autorización, para:* **Inciso d)** *Recolectar del medio natural reproductores, larvas, postlarvas, crías, huevos, semillas, alevines o en cualquier otro estadio, y* **Inciso e)** *Acuacultura didáctica.*		

Artículos 22.- *la Secretaría podrá inscribir en el Registro Nacional de Pesca a los acuicultores que no requieran concesión, permiso o Autorización.*	Al **proyecto** le aplica el Artículo, incisos y, fracciones anteriores, porque se trata de una actividad acuícola con fines comerciales.	Por el hecho de presentar a la autoridad correspondiente (SEMARNAT) la Manifestación de Impacto Ambiental, el promovente está cumpliendo con este apartado. El proyecto se vincula por la obligatoriedad de obtener la autorización correspondiente para realizar las obras descritas en esta manifestación de impacto ambiental. Como ya se mencionó anteriormente, la promovente una vez autorizado el proyecto en materia ambiental procederá a tramitar el Registro Nacional de Pesca para la unidad de producción acuícola.
Art. 30°.- *Las actividades pesqueras se clasifican en:* **II.-** *Cultivo o acuacultura con fines*		
Artículo 31°.- *Para realizar las actividades de pesca se requiere lo siguiente:* **I,** *Concesión, para:* **Inciso b)** *Acuacultura comercial* **II,** Permiso, para: **Inciso g)** *Acuacultura de fomento* **III,** *Autorización, para:* **Inciso d)** *Recolectar del medio natural reproductores, larvas, postlarvas, crías, huevos, semillas, alevines o en cualquier otro estadio, y* **Inciso e)** *Acuacultura didáctica.*		

Artículos 22.- *la Secretaría podrá inscribir en el Registro Nacional de Pesca a los acuicultores que no requieran concesión, permiso o Autorización.*	Al **proyecto** le aplica el Artículo, incisos y, fracciones anteriores, porque se trata de una actividad acuícola con fines comerciales.	Por el hecho de presentar a la autoridad correspondiente (SEMARNAT) la Manifestación de Impacto Ambiental, el promovente está cumpliendo con este apartado. El proyecto se vincula por la obligatoriedad de obtener la autorización correspondiente para realizar las obras descritas en esta manifestación de impacto ambiental. Como ya se mencionó anteriormente, la promovente una vez autorizado el proyecto en materia ambiental procederá a tramitar el Registro Nacional de Pesca para la unidad de producción acuícola.
Art. 30°.- *Las actividades pesqueras se clasifican en:* **II.-** *Cultivo o acuacultura con fines*		
Artículo 31°.- *Para realizar las actividades de pesca se requiere lo siguiente:* **I,** *Concesión, para:* **Inciso b)** *Acuacultura comercial* **II,** Permiso, para: **Inciso g)** *Acuacultura de fomento* **III,** *Autorización, para:* **Inciso d)** *Recolectar del medio natural reproductores, larvas, postlarvas, crías, huevos, semillas, alevines o en cualquier otro estadio, y* **Inciso e)** *Acuacultura didáctica.*		

Artículos 22.- *la Secretaría podrá inscribir en el Registro Nacional de Pesca a los acuicultores que no requieran concesión, permiso o Autorización.*	Al **proyecto** le aplica el Artículo, incisos y, fracciones anteriores, porque se trata de una actividad acuícola con fines comerciales.	Por el hecho de presentar a la autoridad correspondiente (SEMARNAT) la Manifestación de Impacto Ambiental, el promovente está cumpliendo con este apartado. El proyecto se vincula por la obligatoriedad de obtener la autorización correspondiente para realizar las obras descritas en esta manifestación de impacto ambiental. Como ya se mencionó anteriormente, la promovente una vez autorizado el proyecto en materia ambiental procederá a tramitar el Registro Nacional de Pesca para la unidad de producción acuícola.
Art. 30°.- *Las actividades pesqueras se clasifican en:* **II.-** *Cultivo o acuacultura con fines*		
Artículo 31°.- *Para realizar las actividades de pesca se requiere lo siguiente:* **I,** *Concesión, para:* **Inciso b)** *Acuacultura comercial* **II,** Permiso, para: **Inciso g)** *Acuacultura de fomento* **III,** *Autorización, para:* **Inciso d)** *Recolectar del medio natural reproductores, larvas, postlarvas, crías, huevos, semillas, alevines o en cualquier otro estadio, y* **Inciso e)** *Acuacultura didáctica.*		

Artículos 22.- *la Secretaría podrá inscribir en el Registro Nacional de Pesca a los acuicultores que no requieran concesión, permiso o Autorización.*	Al **proyecto** le aplica el Artículo, incisos y, fracciones anteriores, porque se trata de una actividad acuícola con fines comerciales.	Por el hecho de presentar a la autoridad correspondiente (SEMARNAT) la Manifestación de Impacto Ambiental, el promovente está cumpliendo con este apartado. El proyecto se vincula por la obligatoriedad de obtener la autorización correspondiente para realizar las obras descritas en esta manifestación de impacto ambiental. Como ya se mencionó anteriormente, la promovente una vez autorizado el proyecto en materia ambiental procederá a tramitar el Registro Nacional de Pesca para la unidad de producción acuícola.
Art. 30°.- *Las actividades pesqueras se clasifican en:* **II.-** *Cultivo o acuacultura con fines*		
Artículo 31°.- *Para realizar las actividades de pesca se requiere lo siguiente:* **I,** *Concesión, para:* **Inciso b)** *Acuacultura comercial* **II,** Permiso, para: **Inciso g)** *Acuacultura de fomento* **III,** *Autorización, para:* **Inciso d)** *Recolectar del medio natural reproductores, larvas, postlarvas, crías, huevos, semillas, alevines o en cualquier otro estadio, y* **Inciso e)** *Acuacultura didáctica.*		

Artículos 22.- *la Secretaría podrá inscribir en el Registro Nacional de Pesca a los acuicultores que no requieran concesión, permiso o Autorización.*	Al **proyecto** le aplica el Artículo, incisos y, fracciones anteriores, porque se trata de una actividad acuícola con fines comerciales.	Por el hecho de presentar a la autoridad correspondiente (SEMARNAT) la Manifestación de Impacto Ambiental, el promovente está cumpliendo con este apartado. El proyecto se vincula por la obligatoriedad de obtener la autorización correspondiente para realizar las obras descritas en esta manifestación de impacto ambiental. Como ya se mencionó anteriormente, la promovente una vez autorizado el proyecto en materia ambiental procederá a tramitar el Registro Nacional de Pesca para la unidad de producción acuícola.
Art. 30°.- *Las actividades pesqueras se clasifican en:* **II.-** *Cultivo o acuacultura con fines*		
Artículo 31°.- *Para realizar las actividades de pesca se requiere lo siguiente:* **I,** *Concesión, para:* **Inciso b)** *Acuacultura comercial* **II,** Permiso, para: **Inciso g)** *Acuacultura de fomento* **III,** *Autorización, para:* **Inciso d)** *Recolectar del medio natural reproductores, larvas, postlarvas, crías, huevos, semillas, alevines o en cualquier otro estadio, y* **Inciso e)** *Acuacultura didáctica.*		

Artículos 22.- *la Secretaría podrá inscribir en el Registro Nacional de Pesca a los acuicultores que no requieran concesión, permiso o Autorización.*	Al **proyecto** le aplica el Artículo, incisos y, fracciones anteriores, porque se trata de una actividad acuícola con fines comerciales.	Por el hecho de presentar a la autoridad correspondiente (SEMARNAT) la Manifestación de Impacto Ambiental, el promovente está cumpliendo con este apartado. El proyecto se vincula por la obligatoriedad de obtener la autorización correspondiente para realizar las obras descritas en esta manifestación de impacto ambiental. Como ya se mencionó anteriormente, la promovente una vez autorizado el proyecto en materia ambiental procederá a tramitar el Registro Nacional de Pesca para la unidad de producción acuícola.
Art. 30°.- *Las actividades pesqueras se clasifican en:* **II.-** *Cultivo o acuacultura con fines*		
Artículo 31°.- *Para realizar las actividades de pesca se requiere lo siguiente:* **I,** *Concesión, para:* **Inciso b)** *Acuacultura comercial* **II,** Permiso, para: **Inciso g)** *Acuacultura de fomento* **III,** *Autorización, para:* **Inciso d)** *Recolectar del medio natural reproductores, larvas, postlarvas, crías, huevos, semillas, alevines o en cualquier otro estadio, y* **Inciso e)** *Acuacultura didáctica.*		

Artículos 22.- *la Secretaría podrá inscribir en el Registro Nacional de Pesca a los acuicultores que no requieran concesión, permiso o Autorización.*	Al **proyecto** le aplica el Artículo, incisos y, fracciones anteriores, porque se trata de una actividad acuícola con fines comerciales.	Por el hecho de presentar a la autoridad correspondiente (SEMARNAT) la Manifestación de Impacto Ambiental, el promovente está cumpliendo con este apartado. El proyecto se vincula por la obligatoriedad de obtener la autorización correspondiente para realizar las obras descritas en esta manifestación de impacto ambiental. Como ya se mencionó anteriormente, la promovente una vez autorizado el proyecto en materia ambiental procederá a tramitar el Registro Nacional de Pesca para la unidad de producción acuícola.
Art. 30°.- *Las actividades pesqueras se clasifican en:* **II.-** *Cultivo o acuacultura con fines*		
Artículo 31°.- *Para realizar las actividades de pesca se requiere lo siguiente:* **I,** *Concesión, para:* **Inciso b)** *Acuacultura comercial* **II,** Permiso, para: **Inciso g)** *Acuacultura de fomento* **III,** *Autorización, para:* **Inciso d)** *Recolectar del medio natural reproductores, larvas, postlarvas, crías, huevos, semillas, alevines o en cualquier otro estadio, y* **Inciso e)** *Acuacultura didáctica.*		

Artículos 22.- *la Secretaría podrá inscribir en el Registro Nacional de Pesca a los acuicultores que no requieran concesión, permiso o Autorización.*	Al **proyecto** le aplica el Artículo, incisos y, fracciones anteriores, porque se trata de una actividad acuícola con fines comerciales.	Por el hecho de presentar a la autoridad correspondiente (SEMARNAT) la Manifestación de Impacto Ambiental, el promovente está cumpliendo con este apartado. El proyecto se vincula por la obligatoriedad de obtener la autorización correspondiente para realizar las obras descritas en esta manifestación de impacto ambiental. Como ya se mencionó anteriormente, la promovente una vez autorizado el proyecto en materia ambiental procederá a tramitar el Registro Nacional de Pesca para la unidad de producción acuícola.
Art. 30°.- *Las actividades pesqueras se clasifican en:* **II.-** *Cultivo o acuacultura con fines*		
Artículo 31°.- *Para realizar las actividades de pesca se requiere lo siguiente:* **I,** *Concesión, para:* **Inciso b)** *Acuacultura comercial* **II,** Permiso, para: **Inciso g)** *Acuacultura de fomento* **III,** *Autorización, para:* **Inciso d)** *Recolectar del medio natural reproductores, larvas, postlarvas, crías, huevos, semillas, alevines o en cualquier otro estadio, y* **Inciso e)** *Acuacultura didáctica.*		

Artículos 22.- *la Secretaría podrá inscribir en el Registro Nacional de Pesca a los acuicultores que no requieran concesión, permiso o Autorización.*	Al **proyecto** le aplica el Artículo, incisos y, fracciones anteriores, porque se trata de una actividad acuícola con fines comerciales.	Por el hecho de presentar a la autoridad correspondiente (SEMARNAT) la Manifestación de Impacto Ambiental, el promovente está cumpliendo con este apartado. El proyecto se vincula por la obligatoriedad de obtener la autorización correspondiente para realizar las obras descritas en esta manifestación de impacto ambiental. Como ya se mencionó anteriormente, la promovente una vez autorizado el proyecto en materia ambiental procederá a tramitar el Registro Nacional de Pesca para la unidad de producción acuícola.
Art. 30°.- *Las actividades pesqueras se clasifican en:* **II.-** *Cultivo o acuacultura con fines*		
Artículo 31°.- *Para realizar las actividades de pesca se requiere lo siguiente:* **I,** *Concesión, para:* **Inciso b)** *Acuacultura comercial* **II,** Permiso, para: **Inciso g)** *Acuacultura de fomento* **III,** *Autorización, para:* **Inciso d)** *Recolectar del medio natural reproductores, larvas, postlarvas, crías, huevos, semillas, alevines o en cualquier otro estadio, y* **Inciso e)** *Acuacultura didáctica.*		

Artículos 22.- *la Secretaría podrá inscribir en el Registro Nacional de Pesca a los acuicultores que no requieran concesión, permiso o Autorización.*	Al **proyecto** le aplica el Artículo, incisos y, fracciones anteriores, porque se trata de una actividad acuícola con fines comerciales.	Por el hecho de presentar a la autoridad correspondiente (SEMARNAT) la Manifestación de Impacto Ambiental, el promovente está cumpliendo con este apartado. El proyecto se vincula por la obligatoriedad de obtener la autorización correspondiente para realizar las obras descritas en esta manifestación de impacto ambiental. Como ya se mencionó anteriormente, la promovente una vez autorizado el proyecto en materia ambiental procederá a tramitar el Registro Nacional de Pesca para la unidad de producción acuícola.
Art. 30°.- *Las actividades pesqueras se clasifican en:* **II.-** *Cultivo o acuacultura con fines*		
Artículo 31°.- *Para realizar las actividades de pesca se requiere lo siguiente:* **I,** *Concesión, para:* **Inciso b)** *Acuacultura comercial* **II,** Permiso, para: **Inciso g)** *Acuacultura de fomento* **III,** *Autorización, para:* **Inciso d)** *Recolectar del medio natural reproductores, larvas, postlarvas, crías, huevos, semillas, alevines o en cualquier otro estadio, y* **Inciso e)** *Acuacultura didáctica.*		

Artículos 22.- *la Secretaría podrá inscribir en el Registro Nacional de Pesca a los acuicultores que no requieran concesión, permiso o Autorización.*	Al **proyecto** le aplica el Artículo, incisos y, fracciones anteriores, porque se trata de una actividad acuícola con fines comerciales.	Por el hecho de presentar a la autoridad correspondiente (SEMARNAT) la Manifestación de Impacto Ambiental, el promovente está cumpliendo con este apartado. El proyecto se vincula por la obligatoriedad de obtener la autorización correspondiente para realizar las obras descritas en esta manifestación de impacto ambiental. Como ya se mencionó anteriormente, la promovente una vez autorizado el proyecto en materia ambiental procederá a tramitar el Registro Nacional de Pesca para la unidad de producción acuícola.
Art. 30°.- *Las actividades pesqueras se clasifican en:* **II.-** *Cultivo o acuacultura con fines*		
Artículo 31°.- *Para realizar las actividades de pesca se requiere lo siguiente:* **I,** *Concesión, para:* **Inciso b)** *Acuacultura comercial* **II,** Permiso, para: **Inciso g)** *Acuacultura de fomento* **III,** *Autorización, para:* **Inciso d)** *Recolectar del medio natural reproductores, larvas, postlarvas, crías, huevos, semillas, alevines o en cualquier otro estadio, y* **Inciso e)** *Acuacultura didáctica.*		

Artículos 22.- *la Secretaría podrá inscribir en el Registro Nacional de Pesca a los acuicultores que no requieran concesión, permiso o Autorización.*	Al **proyecto** le aplica el Artículo, incisos y, fracciones anteriores, porque se trata de una actividad acuícola con fines comerciales.	Por el hecho de presentar a la autoridad correspondiente (SEMARNAT) la Manifestación de Impacto Ambiental, el promovente está cumpliendo con este apartado. El proyecto se vincula por la obligatoriedad de obtener la autorización correspondiente para realizar las obras descritas en esta manifestación de impacto ambiental. Como ya se mencionó anteriormente, la promovente una vez autorizado el proyecto en materia ambiental procederá a tramitar el Registro Nacional de Pesca para la unidad de producción acuícola.
Art. 30°.- *Las actividades pesqueras se clasifican en:* **II.-** *Cultivo o acuacultura con fines*		
Artículo 31°.- *Para realizar las actividades de pesca se requiere lo siguiente:* **I,** *Concesión, para:* **Inciso b)** *Acuacultura comercial* **II,** Permiso, para: **Inciso g)** *Acuacultura de fomento* **III,** *Autorización, para:* **Inciso d)** *Recolectar del medio natural reproductores, larvas, postlarvas, crías, huevos, semillas, alevines o en cualquier otro estadio, y* **Inciso e)** *Acuacultura didáctica.*		

Artículos 22.- *la Secretaría podrá inscribir en el Registro Nacional de Pesca a los acuicultores que no requieran concesión, permiso o Autorización.*	Al **proyecto** le aplica el Artículo, incisos y, fracciones anteriores, porque se trata de una actividad acuícola con fines comerciales.	Por el hecho de presentar a la autoridad correspondiente (SEMARNAT) la Manifestación de Impacto Ambiental, el promovente está cumpliendo con este apartado. El proyecto se vincula por la obligatoriedad de obtener la autorización correspondiente para realizar las obras descritas en esta manifestación de impacto ambiental. Como ya se mencionó anteriormente, la promovente una vez autorizado el proyecto en materia ambiental procederá a tramitar el Registro Nacional de Pesca para la unidad de producción acuícola.
Art. 30°.- *Las actividades pesqueras se clasifican en:* **II.-** *Cultivo o acuacultura con fines*		
Artículo 31°.- *Para realizar las actividades de pesca se requiere lo siguiente:* **I,** *Concesión, para:* **Inciso b)** *Acuacultura comercial* **II,** Permiso, para: **Inciso g)** *Acuacultura de fomento* **III,** *Autorización, para:* **Inciso d)** *Recolectar del medio natural reproductores, larvas, postlarvas, crías, huevos, semillas, alevines o en cualquier otro estadio, y* **Inciso e)** *Acuacultura didáctica.*		

Artículos 22.- *la Secretaría podrá inscribir en el Registro Nacional de Pesca a los acuicultores que no requieran concesión, permiso o Autorización.*	Al **proyecto** le aplica el Artículo, incisos y, fracciones anteriores, porque se trata de una actividad acuícola con fines comerciales.	Por el hecho de presentar a la autoridad correspondiente (SEMARNAT) la Manifestación de Impacto Ambiental, el promovente está cumpliendo con este apartado. El proyecto se vincula por la obligatoriedad de obtener la autorización correspondiente para realizar las obras descritas en esta manifestación de impacto ambiental. Como ya se mencionó anteriormente, la promovente una vez autorizado el proyecto en materia ambiental procederá a tramitar el Registro Nacional de Pesca para la unidad de producción acuícola.
Art. 30°.- *Las actividades pesqueras se clasifican en:* **II.-** *Cultivo o acuacultura con fines*		
Artículo 31°.- *Para realizar las actividades de pesca se requiere lo siguiente:* **I,** *Concesión, para:* **Inciso b)** *Acuacultura comercial* **II,** Permiso, para: **Inciso g)** *Acuacultura de fomento* **III,** *Autorización, para:* **Inciso d)** *Recolectar del medio natural reproductores, larvas, postlarvas, crías, huevos, semillas, alevines o en cualquier otro estadio, y* **Inciso e)** *Acuacultura didáctica.*		

Artículos 22.- *la Secretaría podrá inscribir en el Registro Nacional de Pesca a los acuicultores que no requieran concesión, permiso o Autorización.*	Al **proyecto** le aplica el Artículo, incisos y, fracciones anteriores, porque se trata de una actividad acuícola con fines comerciales.	Por el hecho de presentar a la autoridad correspondiente (SEMARNAT) la Manifestación de Impacto Ambiental, el promovente está cumpliendo con este apartado. El proyecto se vincula por la obligatoriedad de obtener la autorización correspondiente para realizar las obras descritas en esta manifestación de impacto ambiental. Como ya se mencionó anteriormente, la promovente una vez autorizado el proyecto en materia ambiental procederá a tramitar el Registro Nacional de Pesca para la unidad de producción acuícola.
Art. 30°.- *Las actividades pesqueras se clasifican en:* **II.-** *Cultivo o acuacultura con fines*		
Artículo 31°.- *Para realizar las actividades de pesca se requiere lo siguiente:* **I,** *Concesión, para:* **Inciso b)** *Acuacultura comercial* **II,** Permiso, para: **Inciso g)** *Acuacultura de fomento* **III,** *Autorización, para:* **Inciso d)** *Recolectar del medio natural reproductores, larvas, postlarvas, crías, huevos, semillas, alevines o en cualquier otro estadio, y* **Inciso e)** *Acuacultura didáctica.*		

Artículos 22.- *la Secretaría podrá inscribir en el Registro Nacional de Pesca a los acuicultores que no requieran concesión, permiso o Autorización.*	Al **proyecto** le aplica el Artículo, incisos y, fracciones anteriores, porque se trata de una actividad acuícola con fines comerciales.	Por el hecho de presentar a la autoridad correspondiente (SEMARNAT) la Manifestación de Impacto Ambiental, el promovente está cumpliendo con este apartado. El proyecto se vincula por la obligatoriedad de obtener la autorización correspondiente para realizar las obras descritas en esta manifestación de impacto ambiental. Como ya se mencionó anteriormente, la promovente una vez autorizado el proyecto en materia ambiental procederá a tramitar el Registro Nacional de Pesca para la unidad de producción acuícola.
Art. 30°.- *Las actividades pesqueras se clasifican en:* **II.-** *Cultivo o acuacultura con fines*		
Artículo 31°.- *Para realizar las actividades de pesca se requiere lo siguiente:* **I,** *Concesión, para:* **Inciso b)** *Acuacultura comercial* **II,** Permiso, para: **Inciso g)** *Acuacultura de fomento* **III,** *Autorización, para:* **Inciso d)** *Recolectar del medio natural reproductores, larvas, postlarvas, crías, huevos, semillas, alevines o en cualquier otro estadio, y* **Inciso e)** *Acuacultura didáctica.*		

Artículos 22.- *la Secretaría podrá inscribir en el Registro Nacional de Pesca a los acuicultores que no requieran concesión, permiso o Autorización.*	Al **proyecto** le aplica el Artículo, incisos y, fracciones anteriores, porque se trata de una actividad acuícola con fines comerciales.	Por el hecho de presentar a la autoridad correspondiente (SEMARNAT) la Manifestación de Impacto Ambiental, el promovente está cumpliendo con este apartado. El proyecto se vincula por la obligatoriedad de obtener la autorización correspondiente para realizar las obras descritas en esta manifestación de impacto ambiental. Como ya se mencionó anteriormente, la promovente una vez autorizado el proyecto en materia ambiental procederá a tramitar el Registro Nacional de Pesca para la unidad de producción acuícola.
Art. 30°.- *Las actividades pesqueras se clasifican en:* **II.-** *Cultivo o acuacultura con fines*		
Artículo 31°.- *Para realizar las actividades de pesca se requiere lo siguiente:* **I,** *Concesión, para:* **Inciso b)** *Acuacultura comercial* **II,** Permiso, para: **Inciso g)** *Acuacultura de fomento* **III,** *Autorización, para:* **Inciso d)** *Recolectar del medio natural reproductores, larvas, postlarvas, crías, huevos, semillas, alevines o en cualquier otro estadio, y* **Inciso e)** *Acuacultura didáctica.*		

Artículos 22.- *la Secretaría podrá inscribir en el Registro Nacional de Pesca a los acuicultores que no requieran concesión, permiso o Autorización.*	Al **proyecto** le aplica el Artículo, incisos y, fracciones anteriores, porque se trata de una actividad acuícola con fines comerciales.	Por el hecho de presentar a la autoridad correspondiente (SEMARNAT) la Manifestación de Impacto Ambiental, el promovente está cumpliendo con este apartado. El proyecto se vincula por la obligatoriedad de obtener la autorización correspondiente para realizar las obras descritas en esta manifestación de impacto ambiental. Como ya se mencionó anteriormente, la promovente una vez autorizado el proyecto en materia ambiental procederá a tramitar el Registro Nacional de Pesca para la unidad de producción acuícola.
Art. 30°.- *Las actividades pesqueras se clasifican en:* **II.-** *Cultivo o acuacultura con fines*		
Artículo 31°.- *Para realizar las actividades de pesca se requiere lo siguiente:* **I,** *Concesión, para:* **Inciso b)** *Acuacultura comercial* **II,** Permiso, para: **Inciso g)** *Acuacultura de fomento* **III,** *Autorización, para:* **Inciso d)** *Recolectar del medio natural reproductores, larvas, postlarvas, crías, huevos, semillas, alevines o en cualquier otro estadio, y* **Inciso e)** *Acuacultura didáctica.*		

Artículos 22.- *la Secretaría podrá inscribir en el Registro Nacional de Pesca a los acuicultores que no requieran concesión, permiso o Autorización.*	Al **proyecto** le aplica el Artículo, incisos y, fracciones anteriores, porque se trata de una actividad acuícola con fines comerciales.	Por el hecho de presentar a la autoridad correspondiente (SEMARNAT) la Manifestación de Impacto Ambiental, el promovente está cumpliendo con este apartado. El proyecto se vincula por la obligatoriedad de obtener la autorización correspondiente para realizar las obras descritas en esta manifestación de impacto ambiental. Como ya se mencionó anteriormente, la promovente una vez autorizado el proyecto en materia ambiental procederá a tramitar el Registro Nacional de Pesca para la unidad de producción acuícola.
Art. 30°.- *Las actividades pesqueras se clasifican en:* **II.-** *Cultivo o acuacultura con fines*		
Artículo 31°.- *Para realizar las actividades de pesca se requiere lo siguiente:* **I,** *Concesión, para:* **Inciso b)** *Acuacultura comercial* **II,** Permiso, para: **Inciso g)** *Acuacultura de fomento* **III,** *Autorización, para:* **Inciso d)** *Recolectar del medio natural reproductores, larvas, postlarvas, crías, huevos, semillas, alevines o en cualquier otro estadio, y* **Inciso e)** *Acuacultura didáctica.*		

Artículos 22.- *la Secretaría podrá inscribir en el Registro Nacional de Pesca a los acuicultores que no requieran concesión, permiso o Autorización.*	Al **proyecto** le aplica el Artículo, incisos y, fracciones anteriores, porque se trata de una actividad acuícola con fines comerciales.	Por el hecho de presentar a la autoridad correspondiente (SEMARNAT) la Manifestación de Impacto Ambiental, el promovente está cumpliendo con este apartado. El proyecto se vincula por la obligatoriedad de obtener la autorización correspondiente para realizar las obras descritas en esta manifestación de impacto ambiental. Como ya se mencionó anteriormente, la promovente una vez autorizado el proyecto en materia ambiental procederá a tramitar el Registro Nacional de Pesca para la unidad de producción acuícola.
Art. 30°.- *Las actividades pesqueras se clasifican en:* **II.-** *Cultivo o acuacultura con fines*		
Artículo 31°.- *Para realizar las actividades de pesca se requiere lo siguiente:* **I,** *Concesión, para:* **Inciso b)** *Acuacultura comercial* **II,** Permiso, para: **Inciso g)** *Acuacultura de fomento* **III,** *Autorización, para:* **Inciso d)** *Recolectar del medio natural reproductores, larvas, postlarvas, crías, huevos, semillas, alevines o en cualquier otro estadio, y* **Inciso e)** *Acuacultura didáctica.*		

Artículos 22.- *la Secretaría podrá inscribir en el Registro Nacional de Pesca a los acuicultores que no requieran concesión, permiso o Autorización.*	Al **proyecto** le aplica el Artículo, incisos y, fracciones anteriores, porque se trata de una actividad acuícola con fines comerciales.	Por el hecho de presentar a la autoridad correspondiente (SEMARNAT) la Manifestación de Impacto Ambiental, el promovente está cumpliendo con este apartado. El proyecto se vincula por la obligatoriedad de obtener la autorización correspondiente para realizar las obras descritas en esta manifestación de impacto ambiental. Como ya se mencionó anteriormente, la promovente una vez autorizado el proyecto en materia ambiental procederá a tramitar el Registro Nacional de Pesca para la unidad de producción acuícola.
Art. 30°.- *Las actividades pesqueras se clasifican en:* **II.-** *Cultivo o acuacultura con fines*		
Artículo 31°.- *Para realizar las actividades de pesca se requiere lo siguiente:* **I,** *Concesión, para:* **Inciso b)** *Acuacultura comercial* **II,** Permiso, para: **Inciso g)** *Acuacultura de fomento* **III,** *Autorización, para:* **Inciso d)** *Recolectar del medio natural reproductores, larvas, postlarvas, crías, huevos, semillas, alevines o en cualquier otro estadio, y* **Inciso e)** *Acuacultura didáctica.*		

Artículos 22.- *la Secretaría podrá inscribir en el Registro Nacional de Pesca a los acuicultores que no requieran concesión, permiso o Autorización.*	Al **proyecto** le aplica el Artículo, incisos y, fracciones anteriores, porque se trata de una actividad acuícola con fines comerciales.	Por el hecho de presentar a la autoridad correspondiente (SEMARNAT) la Manifestación de Impacto Ambiental, el promovente está cumpliendo con este apartado. El proyecto se vincula por la obligatoriedad de obtener la autorización correspondiente para realizar las obras descritas en esta manifestación de impacto ambiental. Como ya se mencionó anteriormente, la promovente una vez autorizado el proyecto en materia ambiental procederá a tramitar el Registro Nacional de Pesca para la unidad de producción acuícola.
Art. 30°.- *Las actividades pesqueras se clasifican en:* **II.-** *Cultivo o acuacultura con fines*		
Artículo 31°.- *Para realizar las actividades de pesca se requiere lo siguiente:* **I,** *Concesión, para:* **Inciso b)** *Acuacultura comercial* **II,** Permiso, para: **Inciso g)** *Acuacultura de fomento* **III,** *Autorización, para:* **Inciso d)** *Recolectar del medio natural reproductores, larvas, postlarvas, crías, huevos, semillas, alevines o en cualquier otro estadio, y* **Inciso e)** *Acuacultura didáctica.*		

Artículos 22.- *la Secretaría podrá inscribir en el Registro Nacional de Pesca a los acuicultores que no requieran concesión, permiso o Autorización.*	Al **proyecto** le aplica el Artículo, incisos y, fracciones anteriores, porque se trata de una actividad acuícola con fines comerciales.	Por el hecho de presentar a la autoridad correspondiente (SEMARNAT) la Manifestación de Impacto Ambiental, el promovente está cumpliendo con este apartado. El proyecto se vincula por la obligatoriedad de obtener la autorización correspondiente para realizar las obras descritas en esta manifestación de impacto ambiental. Como ya se mencionó anteriormente, la promovente una vez autorizado el proyecto en materia ambiental procederá a tramitar el Registro Nacional de Pesca para la unidad de producción acuícola.
Art. 30°.- *Las actividades pesqueras se clasifican en:* **II.-** *Cultivo o acuacultura con fines*		
Artículo 31°.- *Para realizar las actividades de pesca se requiere lo siguiente:* **I,** *Concesión, para:* **Inciso b)** *Acuacultura comercial* **II,** Permiso, para: **Inciso g)** *Acuacultura de fomento* **III,** *Autorización, para:* **Inciso d)** *Recolectar del medio natural reproductores, larvas, postlarvas, crías, huevos, semillas, alevines o en cualquier otro estadio, y* **Inciso e)** *Acuacultura didáctica.*		

Artículos 22.- *la Secretaría podrá inscribir en el Registro Nacional de Pesca a los acuicultores que no requieran concesión, permiso o Autorización.*	Al **proyecto** le aplica el Artículo, incisos y, fracciones anteriores, porque se trata de una actividad acuícola con fines comerciales.	Por el hecho de presentar a la autoridad correspondiente (SEMARNAT) la Manifestación de Impacto Ambiental, el promovente está cumpliendo con este apartado. El proyecto se vincula por la obligatoriedad de obtener la autorización correspondiente para realizar las obras descritas en esta manifestación de impacto ambiental. Como ya se mencionó anteriormente, la promovente una vez autorizado el proyecto en materia ambiental procederá a tramitar el Registro Nacional de Pesca para la unidad de producción acuícola.
Art. 30°.- *Las actividades pesqueras se clasifican en:* **II.-** *Cultivo o acuacultura con fines*		
Artículo 31°.- *Para realizar las actividades de pesca se requiere lo siguiente:* **I,** *Concesión, para:* **Inciso b)** *Acuacultura comercial* **II,** Permiso, para: **Inciso g)** *Acuacultura de fomento* **III,** *Autorización, para:* **Inciso d)** *Recolectar del medio natural reproductores, larvas, postlarvas, crías, huevos, semillas, alevines o en cualquier otro estadio, y* **Inciso e)** *Acuacultura didáctica.*		

Artículos 22.- *la Secretaría podrá inscribir en el Registro Nacional de Pesca a los acuicultores que no requieran concesión, permiso o Autorización.*	Al **proyecto** le aplica el Artículo, incisos y, fracciones anteriores, porque se trata de una actividad acuícola con fines comerciales.	Por el hecho de presentar a la autoridad correspondiente (SEMARNAT) la Manifestación de Impacto Ambiental, el promovente está cumpliendo con este apartado. El proyecto se vincula por la obligatoriedad de obtener la autorización correspondiente para realizar las obras descritas en esta manifestación de impacto ambiental. Como ya se mencionó anteriormente, la promovente una vez autorizado el proyecto en materia ambiental procederá a tramitar el Registro Nacional de Pesca para la unidad de producción acuícola.
Art. 30°.- *Las actividades pesqueras se clasifican en:* **II.-** *Cultivo o acuacultura con fines*		
Artículo 31°.- *Para realizar las actividades de pesca se requiere lo siguiente:* **I,** *Concesión, para:* **Inciso b)** *Acuacultura comercial* **II,** Permiso, para: **Inciso g)** *Acuacultura de fomento* **III,** *Autorización, para:* **Inciso d)** *Recolectar del medio natural reproductores, larvas, postlarvas, crías, huevos, semillas, alevines o en cualquier otro estadio, y* **Inciso e)** *Acuacultura didáctica.*		

Artículos 22.- *la Secretaría podrá inscribir en el Registro Nacional de Pesca a los acuicultores que no requieran concesión, permiso o Autorización.*	Al **proyecto** le aplica el Artículo, incisos y, fracciones anteriores, porque se trata de una actividad acuícola con fines comerciales.	Por el hecho de presentar a la autoridad correspondiente (SEMARNAT) la Manifestación de Impacto Ambiental, el promovente está cumpliendo con este apartado. El proyecto se vincula por la obligatoriedad de obtener la autorización correspondiente para realizar las obras descritas en esta manifestación de impacto ambiental. Como ya se mencionó anteriormente, la promovente una vez autorizado el proyecto en materia ambiental procederá a tramitar el Registro Nacional de Pesca para la unidad de producción acuícola.
Art. 30°.- *Las actividades pesqueras se clasifican en:* **II.-** *Cultivo o acuacultura con fines*		
Artículo 31°.- *Para realizar las actividades de pesca se requiere lo siguiente:* **I,** *Concesión, para:* **Inciso b)** *Acuacultura comercial* **II,** Permiso, para: **Inciso g)** *Acuacultura de fomento* **III,** *Autorización, para:* **Inciso d)** *Recolectar del medio natural reproductores, larvas, postlarvas, crías, huevos, semillas, alevines o en cualquier otro estadio, y* **Inciso e)** *Acuacultura didáctica.*		

Artículos 22.- *la Secretaría podrá inscribir en el Registro Nacional de Pesca a los acuicultores que no requieran concesión, permiso o Autorización.*	Al **proyecto** le aplica el Artículo, incisos y, fracciones anteriores, porque se trata de una actividad acuícola con fines comerciales.	Por el hecho de presentar a la autoridad correspondiente (SEMARNAT) la Manifestación de Impacto Ambiental, el promovente está cumpliendo con este apartado. El proyecto se vincula por la obligatoriedad de obtener la autorización correspondiente para realizar las obras descritas en esta manifestación de impacto ambiental. Como ya se mencionó anteriormente, la promovente una vez autorizado el proyecto en materia ambiental procederá a tramitar el Registro Nacional de Pesca para la unidad de producción acuícola.
Art. 30°.- *Las actividades pesqueras se clasifican en:* **II.-** *Cultivo o acuacultura con fines*		
Artículo 31°.- *Para realizar las actividades de pesca se requiere lo siguiente:* **I,** *Concesión, para:* **Inciso b)** *Acuacultura comercial* **II,** Permiso, para: **Inciso g)** *Acuacultura de fomento* **III,** *Autorización, para:* **Inciso d)** *Recolectar del medio natural reproductores, larvas, postlarvas, crías, huevos, semillas, alevines o en cualquier otro estadio, y* **Inciso e)** *Acuacultura didáctica.*		

Artículos 22.- *la Secretaría podrá inscribir en el Registro Nacional de Pesca a los acuicultores que no requieran concesión, permiso o Autorización.*	Al **proyecto** le aplica el Artículo, incisos y, fracciones anteriores, porque se trata de una actividad acuícola con fines comerciales.	Por el hecho de presentar a la autoridad correspondiente (SEMARNAT) la Manifestación de Impacto Ambiental, el promovente está cumpliendo con este apartado. El proyecto se vincula por la obligatoriedad de obtener la autorización correspondiente para realizar las obras descritas en esta manifestación de impacto ambiental. Como ya se mencionó anteriormente, la promovente una vez autorizado el proyecto en materia ambiental procederá a tramitar el Registro Nacional de Pesca para la unidad de producción acuícola.
Art. 30°.- *Las actividades pesqueras se clasifican en:* **II.-** *Cultivo o acuacultura con fines*		
Artículo 31°.- *Para realizar las actividades de pesca se requiere lo siguiente:* **I,** *Concesión, para:* **Inciso b)** *Acuacultura comercial* **II,** Permiso, para: **Inciso g)** *Acuacultura de fomento* **III,** *Autorización, para:* **Inciso d)** *Recolectar del medio natural reproductores, larvas, postlarvas, crías, huevos, semillas, alevines o en cualquier otro estadio, y* **Inciso e)** *Acuacultura didáctica.*		

Artículos 22.- *la Secretaría podrá inscribir en el Registro Nacional de Pesca a los acuicultores que no requieran concesión, permiso o Autorización.*	Al **proyecto** le aplica el Artículo, incisos y, fracciones anteriores, porque se trata de una actividad acuícola con fines comerciales.	Por el hecho de presentar a la autoridad correspondiente (SEMARNAT) la Manifestación de Impacto Ambiental, el promovente está cumpliendo con este apartado. El proyecto se vincula por la obligatoriedad de obtener la autorización correspondiente para realizar las obras descritas en esta manifestación de impacto ambiental. Como ya se mencionó anteriormente, la promovente una vez autorizado el proyecto en materia ambiental procederá a tramitar el Registro Nacional de Pesca para la unidad de producción acuícola.
Art. 30°.- *Las actividades pesqueras se clasifican en:* **II.-** *Cultivo o acuacultura con fines*		
Artículo 31°.- *Para realizar las actividades de pesca se requiere lo siguiente:* **I,** *Concesión, para:* **Inciso b)** *Acuacultura comercial* **II,** Permiso, para: **Inciso g)** *Acuacultura de fomento* **III,** *Autorización, para:* **Inciso d)** *Recolectar del medio natural reproductores, larvas, postlarvas, crías, huevos, semillas, alevines o en cualquier otro estadio, y* **Inciso e)** *Acuacultura didáctica.*		

Artículos 22.- *la Secretaría podrá inscribir en el Registro Nacional de Pesca a los acuicultores que no requieran concesión, permiso o Autorización.*	Al **proyecto** le aplica el Artículo, incisos y, fracciones anteriores, porque se trata de una actividad acuícola con fines comerciales.	Por el hecho de presentar a la autoridad correspondiente (SEMARNAT) la Manifestación de Impacto Ambiental, el promovente está cumpliendo con este apartado. El proyecto se vincula por la obligatoriedad de obtener la autorización correspondiente para realizar las obras descritas en esta manifestación de impacto ambiental. Como ya se mencionó anteriormente, la promovente una vez autorizado el proyecto en materia ambiental procederá a tramitar el Registro Nacional de Pesca para la unidad de producción acuícola.
Art. 30°.- *Las actividades pesqueras se clasifican en:* **II.-** *Cultivo o acuacultura con fines*		
Artículo 31°.- *Para realizar las actividades de pesca se requiere lo siguiente:* **I,** *Concesión, para:* **Inciso b)** *Acuacultura comercial* **II,** Permiso, para: **Inciso g)** *Acuacultura de fomento* **III,** *Autorización, para:* **Inciso d)** *Recolectar del medio natural reproductores, larvas, postlarvas, crías, huevos, semillas, alevines o en cualquier otro estadio, y* **Inciso e)** *Acuacultura didáctica.*		

Artículos 22.- *la Secretaría podrá inscribir en el Registro Nacional de Pesca a los acuicultores que no requieran concesión, permiso o Autorización.*	Al **proyecto** le aplica el Artículo, incisos y, fracciones anteriores, porque se trata de una actividad acuícola con fines comerciales.	Por el hecho de presentar a la autoridad correspondiente (SEMARNAT) la Manifestación de Impacto Ambiental, el promovente está cumpliendo con este apartado. El proyecto se vincula por la obligatoriedad de obtener la autorización correspondiente para realizar las obras descritas en esta manifestación de impacto ambiental. Como ya se mencionó anteriormente, la promovente una vez autorizado el proyecto en materia ambiental procederá a tramitar el Registro Nacional de Pesca para la unidad de producción acuícola.
Art. 30°.- *Las actividades pesqueras se clasifican en:* **II.-** *Cultivo o acuacultura con fines*		
Artículo 31°.- *Para realizar las actividades de pesca se requiere lo siguiente:* **I,** *Concesión, para:* **Inciso b)** *Acuacultura comercial* **II,** Permiso, para: **Inciso g)** *Acuacultura de fomento* **III,** *Autorización, para:* **Inciso d)** *Recolectar del medio natural reproductores, larvas, postlarvas, crías, huevos, semillas, alevines o en cualquier otro estadio, y* **Inciso e)** *Acuacultura didáctica.*		

Artículos 22.- *la Secretaría podrá inscribir en el Registro Nacional de Pesca a los acuicultores que no requieran concesión, permiso o Autorización.*	Al **proyecto** le aplica el Artículo, incisos y, fracciones anteriores, porque se trata de una actividad acuícola con fines comerciales.	Por el hecho de presentar a la autoridad correspondiente (SEMARNAT) la Manifestación de Impacto Ambiental, el promovente está cumpliendo con este apartado. El proyecto se vincula por la obligatoriedad de obtener la autorización correspondiente para realizar las obras descritas en esta manifestación de impacto ambiental. Como ya se mencionó anteriormente, la promovente una vez autorizado el proyecto en materia ambiental procederá a tramitar el Registro Nacional de Pesca para la unidad de producción acuícola.
Art. 30°.- *Las actividades pesqueras se clasifican en:* **II.-** *Cultivo o acuacultura con fines*		
Artículo 31°.- *Para realizar las actividades de pesca se requiere lo siguiente:* **I,** *Concesión, para:* **Inciso b)** *Acuacultura comercial* **II,** Permiso, para: **Inciso g)** *Acuacultura de fomento* **III,** *Autorización, para:* **Inciso d)** *Recolectar del medio natural reproductores, larvas, postlarvas, crías, huevos, semillas, alevines o en cualquier otro estadio, y* **Inciso e)** *Acuacultura didáctica.*		

Artículos 22.- *la Secretaría podrá inscribir en el Registro Nacional de Pesca a los acuicultores que no requieran concesión, permiso o Autorización.*	Al **proyecto** le aplica el Artículo, incisos y, fracciones anteriores, porque se trata de una actividad acuícola con fines comerciales.	Por el hecho de presentar a la autoridad correspondiente (SEMARNAT) la Manifestación de Impacto Ambiental, el promovente está cumpliendo con este apartado. El proyecto se vincula por la obligatoriedad de obtener la autorización correspondiente para realizar las obras descritas en esta manifestación de impacto ambiental. Como ya se mencionó anteriormente, la promovente una vez autorizado el proyecto en materia ambiental procederá a tramitar el Registro Nacional de Pesca para la unidad de producción acuícola.
Art. 30°.- *Las actividades pesqueras se clasifican en:* **II.-** *Cultivo o acuacultura con fines*		
Artículo 31°.- *Para realizar las actividades de pesca se requiere lo siguiente:* **I,** *Concesión, para:* **Inciso b)** *Acuacultura comercial* **II,** Permiso, para: **Inciso g)** *Acuacultura de fomento* **III,** *Autorización, para:* **Inciso d)** *Recolectar del medio natural reproductores, larvas, postlarvas, crías, huevos, semillas, alevines o en cualquier otro estadio, y* **Inciso e)** *Acuacultura didáctica.*		

Artículos 22.- *la Secretaría podrá inscribir en el Registro Nacional de Pesca a los acuicultores que no requieran concesión, permiso o Autorización.*	Al **proyecto** le aplica el Artículo, incisos y, fracciones anteriores, porque se trata de una actividad acuícola con fines comerciales.	Por el hecho de presentar a la autoridad correspondiente (SEMARNAT) la Manifestación de Impacto Ambiental, el promovente está cumpliendo con este apartado. El proyecto se vincula por la obligatoriedad de obtener la autorización correspondiente para realizar las obras descritas en esta manifestación de impacto ambiental. Como ya se mencionó anteriormente, la promovente una vez autorizado el proyecto en materia ambiental procederá a tramitar el Registro Nacional de Pesca para la unidad de producción acuícola.
Art. 30°.- *Las actividades pesqueras se clasifican en:* **II.-** *Cultivo o acuacultura con fines*		
Artículo 31°.- *Para realizar las actividades de pesca se requiere lo siguiente:* **I,** *Concesión, para:* **Inciso b)** *Acuacultura comercial* **II,** Permiso, para: **Inciso g)** *Acuacultura de fomento* **III,** *Autorización, para:* **Inciso d)** *Recolectar del medio natural reproductores, larvas, postlarvas, crías, huevos, semillas, alevines o en cualquier otro estadio, y* **Inciso e)** *Acuacultura didáctica.*		

Artículos 22.- *la Secretaría podrá inscribir en el Registro Nacional de Pesca a los acuicultores que no requieran concesión, permiso o Autorización.*	Al **proyecto** le aplica el Artículo, incisos y, fracciones anteriores, porque se trata de una actividad acuícola con fines comerciales.	Por el hecho de presentar a la autoridad correspondiente (SEMARNAT) la Manifestación de Impacto Ambiental, el promovente está cumpliendo con este apartado. El proyecto se vincula por la obligatoriedad de obtener la autorización correspondiente para realizar las obras descritas en esta manifestación de impacto ambiental. Como ya se mencionó anteriormente, la promovente una vez autorizado el proyecto en materia ambiental procederá a tramitar el Registro Nacional de Pesca para la unidad de producción acuícola.
Art. 30°.- *Las actividades pesqueras se clasifican en:* **II.-** *Cultivo o acuacultura con fines*		
Artículo 31°.- *Para realizar las actividades de pesca se requiere lo siguiente:* **I,** *Concesión, para:* **Inciso b)** *Acuacultura comercial* **II,** Permiso, para: **Inciso g)** *Acuacultura de fomento* **III,** *Autorización, para:* **Inciso d)** *Recolectar del medio natural reproductores, larvas, postlarvas, crías, huevos, semillas, alevines o en cualquier otro estadio, y* **Inciso e)** *Acuacultura didáctica.*		

Artículos 22.- *la Secretaría podrá inscribir en el Registro Nacional de Pesca a los acuicultores que no requieran concesión, permiso o Autorización.*	Al **proyecto** le aplica el Artículo, incisos y, fracciones anteriores, porque se trata de una actividad acuícola con fines comerciales.	Por el hecho de presentar a la autoridad correspondiente (SEMARNAT) la Manifestación de Impacto Ambiental, el promovente está cumpliendo con este apartado. El proyecto se vincula por la obligatoriedad de obtener la autorización correspondiente para realizar las obras descritas en esta manifestación de impacto ambiental. Como ya se mencionó anteriormente, la promovente una vez autorizado el proyecto en materia ambiental procederá a tramitar el Registro Nacional de Pesca para la unidad de producción acuícola.
Art. 30°.- *Las actividades pesqueras se clasifican en:* **II.-** *Cultivo o acuacultura con fines*		
Artículo 31°.- *Para realizar las actividades de pesca se requiere lo siguiente:* **I,** *Concesión, para:* **Inciso b)** *Acuacultura comercial* **II,** Permiso, para: **Inciso g)** *Acuacultura de fomento* **III,** *Autorización, para:* **Inciso d)** *Recolectar del medio natural reproductores, larvas, postlarvas, crías, huevos, semillas, alevines o en cualquier otro estadio, y* **Inciso e)** *Acuacultura didáctica.*		

Artículos 22.- *la Secretaría podrá inscribir en el Registro Nacional de Pesca a los acuicultores que no requieran concesión, permiso o Autorización.*	Al **proyecto** le aplica el Artículo, incisos y, fracciones anteriores, porque se trata de una actividad acuícola con fines comerciales.	Por el hecho de presentar a la autoridad correspondiente (SEMARNAT) la Manifestación de Impacto Ambiental, el promovente está cumpliendo con este apartado. El proyecto se vincula por la obligatoriedad de obtener la autorización correspondiente para realizar las obras descritas en esta manifestación de impacto ambiental. Como ya se mencionó anteriormente, la promovente una vez autorizado el proyecto en materia ambiental procederá a tramitar el Registro Nacional de Pesca para la unidad de producción acuícola.
Art. 30°.- *Las actividades pesqueras se clasifican en:* **II.-** *Cultivo o acuacultura con fines*		
Artículo 31°.- *Para realizar las actividades de pesca se requiere lo siguiente:* **I,** *Concesión, para:* **Inciso b)** *Acuacultura comercial* **II,** Permiso, para: **Inciso g)** *Acuacultura de fomento* **III,** *Autorización, para:* **Inciso d)** *Recolectar del medio natural reproductores, larvas, postlarvas, crías, huevos, semillas, alevines o en cualquier otro estadio, y* **Inciso e)** *Acuacultura didáctica.*		

Artículos 22.- *la Secretaría podrá inscribir en el Registro Nacional de Pesca a los acuicultores que no requieran concesión, permiso o Autorización.*	Al **proyecto** le aplica el Artículo, incisos y, fracciones anteriores, porque se trata de una actividad acuícola con fines comerciales.	Por el hecho de presentar a la autoridad correspondiente (SEMARNAT) la Manifestación de Impacto Ambiental, el promovente está cumpliendo con este apartado. El proyecto se vincula por la obligatoriedad de obtener la autorización correspondiente para realizar las obras descritas en esta manifestación de impacto ambiental. Como ya se mencionó anteriormente, la promovente una vez autorizado el proyecto en materia ambiental procederá a tramitar el Registro Nacional de Pesca para la unidad de producción acuícola.
Art. 30°.- *Las actividades pesqueras se clasifican en:* **II.-** *Cultivo o acuacultura con fines*		
Artículo 31°.- *Para realizar las actividades de pesca se requiere lo siguiente:* **I,** *Concesión, para:* **Inciso b)** *Acuacultura comercial* **II,** Permiso, para: **Inciso g)** *Acuacultura de fomento* **III,** *Autorización, para:* **Inciso d)** *Recolectar del medio natural reproductores, larvas, postlarvas, crías, huevos, semillas, alevines o en cualquier otro estadio, y* **Inciso e)** *Acuacultura didáctica.*		

Artículos 22.- *la Secretaría podrá inscribir en el Registro Nacional de Pesca a los acuicultores que no requieran concesión, permiso o Autorización.*	Al **proyecto** le aplica el Artículo, incisos y, fracciones anteriores, porque se trata de una actividad acuícola con fines comerciales.	Por el hecho de presentar a la autoridad correspondiente (SEMARNAT) la Manifestación de Impacto Ambiental, el promovente está cumpliendo con este apartado. El proyecto se vincula por la obligatoriedad de obtener la autorización correspondiente para realizar las obras descritas en esta manifestación de impacto ambiental. Como ya se mencionó anteriormente, la promovente una vez autorizado el proyecto en materia ambiental procederá a tramitar el Registro Nacional de Pesca para la unidad de producción acuícola.
Art. 30°.- *Las actividades pesqueras se clasifican en:* **II.-** *Cultivo o acuacultura con fines*		
Artículo 31°.- *Para realizar las actividades de pesca se requiere lo siguiente:* **I,** *Concesión, para:* **Inciso b)** *Acuacultura comercial* **II,** Permiso, para: **Inciso g)** *Acuacultura de fomento* **III,** *Autorización, para:* **Inciso d)** *Recolectar del medio natural reproductores, larvas, postlarvas, crías, huevos, semillas, alevines o en cualquier otro estadio, y* **Inciso e)** *Acuacultura didáctica.*		

Artículos 22.- *la Secretaría podrá inscribir en el Registro Nacional de Pesca a los acuicultores que no requieran concesión, permiso o Autorización.*	Al **proyecto** le aplica el Artículo, incisos y, fracciones anteriores, porque se trata de una actividad acuícola con fines comerciales.	Por el hecho de presentar a la autoridad correspondiente (SEMARNAT) la Manifestación de Impacto Ambiental, el promovente está cumpliendo con este apartado. El proyecto se vincula por la obligatoriedad de obtener la autorización correspondiente para realizar las obras descritas en esta manifestación de impacto ambiental. Como ya se mencionó anteriormente, la promovente una vez autorizado el proyecto en materia ambiental procederá a tramitar el Registro Nacional de Pesca para la unidad de producción acuícola.
Art. 30°.- *Las actividades pesqueras se clasifican en:* **II.-** *Cultivo o acuacultura con fines*		
Artículo 31°.- *Para realizar las actividades de pesca se requiere lo siguiente:* **I,** *Concesión, para:* **Inciso b)** *Acuacultura comercial* **II,** Permiso, para: **Inciso g)** *Acuacultura de fomento* **III,** *Autorización, para:* **Inciso d)** *Recolectar del medio natural reproductores, larvas, postlarvas, crías, huevos, semillas, alevines o en cualquier otro estadio, y* **Inciso e)** *Acuacultura didáctica.*		

Artículos 22.- *la Secretaría podrá inscribir en el Registro Nacional de Pesca a los acuicultores que no requieran concesión, permiso o Autorización.*	Al **proyecto** le aplica el Artículo, incisos y, fracciones anteriores, porque se trata de una actividad acuícola con fines comerciales.	Por el hecho de presentar a la autoridad correspondiente (SEMARNAT) la Manifestación de Impacto Ambiental, el promovente está cumpliendo con este apartado. El proyecto se vincula por la obligatoriedad de obtener la autorización correspondiente para realizar las obras descritas en esta manifestación de impacto ambiental. Como ya se mencionó anteriormente, la promovente una vez autorizado el proyecto en materia ambiental procederá a tramitar el Registro Nacional de Pesca para la unidad de producción acuícola.
Art. 30°.- *Las actividades pesqueras se clasifican en:* **II.-** *Cultivo o acuacultura con fines*		
Artículo 31°.- *Para realizar las actividades de pesca se requiere lo siguiente:* **I,** *Concesión, para:* **Inciso b)** *Acuacultura comercial* **II,** Permiso, para: **Inciso g)** *Acuacultura de fomento* **III,** *Autorización, para:* **Inciso d)** *Recolectar del medio natural reproductores, larvas, postlarvas, crías, huevos, semillas, alevines o en cualquier otro estadio, y* **Inciso e)** *Acuacultura didáctica.*		

Artículos 22.- *la Secretaría podrá inscribir en el Registro Nacional de Pesca a los acuicultores que no requieran concesión, permiso o Autorización.*	Al **proyecto** le aplica el Artículo, incisos y, fracciones anteriores, porque se trata de una actividad acuícola con fines comerciales.	Por el hecho de presentar a la autoridad correspondiente (SEMARNAT) la Manifestación de Impacto Ambiental, el promovente está cumpliendo con este apartado. El proyecto se vincula por la obligatoriedad de obtener la autorización correspondiente para realizar las obras descritas en esta manifestación de impacto ambiental. Como ya se mencionó anteriormente, la promovente una vez autorizado el proyecto en materia ambiental procederá a tramitar el Registro Nacional de Pesca para la unidad de producción acuícola.
Art. 30°.- *Las actividades pesqueras se clasifican en:* **II.-** *Cultivo o acuacultura con fines*		
Artículo 31°.- *Para realizar las actividades de pesca se requiere lo siguiente:* **I,** *Concesión, para:* **Inciso b)** *Acuacultura comercial* **II,** Permiso, para: **Inciso g)** *Acuacultura de fomento* **III,** *Autorización, para:* **Inciso d)** *Recolectar del medio natural reproductores, larvas, postlarvas, crías, huevos, semillas, alevines o en cualquier otro estadio, y* **Inciso e)** *Acuacultura didáctica.*		

Artículos 22.- *la Secretaría podrá inscribir en el Registro Nacional de Pesca a los acuicultores que no requieran concesión, permiso o Autorización.*	Al **proyecto** le aplica el Artículo, incisos y, fracciones anteriores, porque se trata de una actividad acuícola con fines comerciales.	Por el hecho de presentar a la autoridad correspondiente (SEMARNAT) la Manifestación de Impacto Ambiental, el promovente está cumpliendo con este apartado. El proyecto se vincula por la obligatoriedad de obtener la autorización correspondiente para realizar las obras descritas en esta manifestación de impacto ambiental. Como ya se mencionó anteriormente, la promovente una vez autorizado el proyecto en materia ambiental procederá a tramitar el Registro Nacional de Pesca para la unidad de producción acuícola.
Art. 30°.- *Las actividades pesqueras se clasifican en:* **II.-** *Cultivo o acuacultura con fines*		
Artículo 31°.- *Para realizar las actividades de pesca se requiere lo siguiente:* **I,** *Concesión, para:* **Inciso b)** *Acuacultura comercial* **II,** Permiso, para: **Inciso g)** *Acuacultura de fomento* **III,** *Autorización, para:* **Inciso d)** *Recolectar del medio natural reproductores, larvas, postlarvas, crías, huevos, semillas, alevines o en cualquier otro estadio, y* **Inciso e)** *Acuacultura didáctica.*		

Artículos 22.- *la Secretaría podrá inscribir en el Registro Nacional de Pesca a los acuicultores que no requieran concesión, permiso o Autorización.*	Al **proyecto** le aplica el Artículo, incisos y, fracciones anteriores, porque se trata de una actividad acuícola con fines comerciales.	Por el hecho de presentar a la autoridad correspondiente (SEMARNAT) la Manifestación de Impacto Ambiental, el promovente está cumpliendo con este apartado. El proyecto se vincula por la obligatoriedad de obtener la autorización correspondiente para realizar las obras descritas en esta manifestación de impacto ambiental. Como ya se mencionó anteriormente, la promovente una vez autorizado el proyecto en materia ambiental procederá a tramitar el Registro Nacional de Pesca para la unidad de producción acuícola.
Art. 30°.- *Las actividades pesqueras se clasifican en:* **II.-** *Cultivo o acuacultura con fines*		
Artículo 31°.- *Para realizar las actividades de pesca se requiere lo siguiente:* **I,** *Concesión, para:* **Inciso b)** *Acuacultura comercial* **II,** Permiso, para: **Inciso g)** *Acuacultura de fomento* **III,** *Autorización, para:* **Inciso d)** *Recolectar del medio natural reproductores, larvas, postlarvas, crías, huevos, semillas, alevines o en cualquier otro estadio, y* **Inciso e)** *Acuacultura didáctica.*		

Artículos 22.- *la Secretaría podrá inscribir en el Registro Nacional de Pesca a los acuicultores que no requieran concesión, permiso o Autorización.*	Al **proyecto** le aplica el Artículo, incisos y, fracciones anteriores, porque se trata de una actividad acuícola con fines comerciales.	Por el hecho de presentar a la autoridad correspondiente (SEMARNAT) la Manifestación de Impacto Ambiental, el promovente está cumpliendo con este apartado. El proyecto se vincula por la obligatoriedad de obtener la autorización correspondiente para realizar las obras descritas en esta manifestación de impacto ambiental. Como ya se mencionó anteriormente, la promovente una vez autorizado el proyecto en materia ambiental procederá a tramitar el Registro Nacional de Pesca para la unidad de producción acuícola.
Art. 30°.- *Las actividades pesqueras se clasifican en:* **II.-** *Cultivo o acuacultura con fines*		
Artículo 31°.- *Para realizar las actividades de pesca se requiere lo siguiente:* **I,** *Concesión, para:* **Inciso b)** *Acuacultura comercial* **II,** Permiso, para: **Inciso g)** *Acuacultura de fomento* **III,** *Autorización, para:* **Inciso d)** *Recolectar del medio natural reproductores, larvas, postlarvas, crías, huevos, semillas, alevines o en cualquier otro estadio, y* **Inciso e)** *Acuacultura didáctica.*		

Artículos 22.- *la Secretaría podrá inscribir en el Registro Nacional de Pesca a los acuicultores que no requieran concesión, permiso o Autorización.*	Al **proyecto** le aplica el Artículo, incisos y, fracciones anteriores, porque se trata de una actividad acuícola con fines comerciales.	Por el hecho de presentar a la autoridad correspondiente (SEMARNAT) la Manifestación de Impacto Ambiental, el promovente está cumpliendo con este apartado. El proyecto se vincula por la obligatoriedad de obtener la autorización correspondiente para realizar las obras descritas en esta manifestación de impacto ambiental. Como ya se mencionó anteriormente, la promovente una vez autorizado el proyecto en materia ambiental procederá a tramitar el Registro Nacional de Pesca para la unidad de producción acuícola.
Art. 30°.- *Las actividades pesqueras se clasifican en:* **II.-** *Cultivo o acuacultura con fines*		
Artículo 31°.- *Para realizar las actividades de pesca se requiere lo siguiente:* **I,** *Concesión, para:* **Inciso b)** *Acuacultura comercial* **II,** Permiso, para: **Inciso g)** *Acuacultura de fomento* **III,** *Autorización, para:* **Inciso d)** *Recolectar del medio natural reproductores, larvas, postlarvas, crías, huevos, semillas, alevines o en cualquier otro estadio, y* **Inciso e)** *Acuacultura didáctica.*		

Artículos 22.- *la Secretaría podrá inscribir en el Registro Nacional de Pesca a los acuicultores que no requieran concesión, permiso o Autorización.*	Al **proyecto** le aplica el Artículo, incisos y, fracciones anteriores, porque se trata de una actividad acuícola con fines comerciales.	Por el hecho de presentar a la autoridad correspondiente (SEMARNAT) la Manifestación de Impacto Ambiental, el promovente está cumpliendo con este apartado. El proyecto se vincula por la obligatoriedad de obtener la autorización correspondiente para realizar las obras descritas en esta manifestación de impacto ambiental. Como ya se mencionó anteriormente, la promovente una vez autorizado el proyecto en materia ambiental procederá a tramitar el Registro Nacional de Pesca para la unidad de producción acuícola.
Art. 30°.- *Las actividades pesqueras se clasifican en:* **II.-** *Cultivo o acuacultura con fines*		
Artículo 31°.- *Para realizar las actividades de pesca se requiere lo siguiente:* **I,** *Concesión, para:* **Inciso b)** *Acuacultura comercial* **II,** Permiso, para: **Inciso g)** *Acuacultura de fomento* **III,** *Autorización, para:* **Inciso d)** *Recolectar del medio natural reproductores, larvas, postlarvas, crías, huevos, semillas, alevines o en cualquier otro estadio, y* **Inciso e)** *Acuacultura didáctica.*		

Artículos 22.- *la Secretaría podrá inscribir en el Registro Nacional de Pesca a los acuicultores que no requieran concesión, permiso o Autorización.*	Al **proyecto** le aplica el Artículo, incisos y, fracciones anteriores, porque se trata de una actividad acuícola con fines comerciales.	Por el hecho de presentar a la autoridad correspondiente (SEMARNAT) la Manifestación de Impacto Ambiental, el promovente está cumpliendo con este apartado. El proyecto se vincula por la obligatoriedad de obtener la autorización correspondiente para realizar las obras descritas en esta manifestación de impacto ambiental. Como ya se mencionó anteriormente, la promovente una vez autorizado el proyecto en materia ambiental procederá a tramitar el Registro Nacional de Pesca para la unidad de producción acuícola.
Art. 30°.- *Las actividades pesqueras se clasifican en:* **II.-** *Cultivo o acuacultura con fines*		
Artículo 31°.- *Para realizar las actividades de pesca se requiere lo siguiente:* **I,** *Concesión, para:* **Inciso b)** *Acuacultura comercial* **II,** Permiso, para: **Inciso g)** *Acuacultura de fomento* **III,** *Autorización, para:* **Inciso d)** *Recolectar del medio natural reproductores, larvas, postlarvas, crías, huevos, semillas, alevines o en cualquier otro estadio, y* **Inciso e)** *Acuacultura didáctica.*		

Artículos 22.- *la Secretaría podrá inscribir en el Registro Nacional de Pesca a los acuicultores que no requieran concesión, permiso o Autorización.*	Al **proyecto** le aplica el Artículo, incisos y, fracciones anteriores, porque se trata de una actividad acuícola con fines comerciales.	Por el hecho de presentar a la autoridad correspondiente (SEMARNAT) la Manifestación de Impacto Ambiental, el promovente está cumpliendo con este apartado. El proyecto se vincula por la obligatoriedad de obtener la autorización correspondiente para realizar las obras descritas en esta manifestación de impacto ambiental. Como ya se mencionó anteriormente, la promovente una vez autorizado el proyecto en materia ambiental procederá a tramitar el Registro Nacional de Pesca para la unidad de producción acuícola.
Art. 30°.- *Las actividades pesqueras se clasifican en:* **II.-** *Cultivo o acuacultura con fines*		
Artículo 31°.- *Para realizar las actividades de pesca se requiere lo siguiente:* **I,** *Concesión, para:* **Inciso b)** *Acuacultura comercial* **II,** Permiso, para: **Inciso g)** *Acuacultura de fomento* **III,** *Autorización, para:* **Inciso d)** *Recolectar del medio natural reproductores, larvas, postlarvas, crías, huevos, semillas, alevines o en cualquier otro estadio, y* **Inciso e)** *Acuacultura didáctica.*		

Artículos 22.- *la Secretaría podrá inscribir en el Registro Nacional de Pesca a los acuicultores que no requieran concesión, permiso o Autorización.*	Al **proyecto** le aplica el Artículo, incisos y, fracciones anteriores, porque se trata de una actividad acuícola con fines comerciales.	Por el hecho de presentar a la autoridad correspondiente (SEMARNAT) la Manifestación de Impacto Ambiental, el promovente está cumpliendo con este apartado. El proyecto se vincula por la obligatoriedad de obtener la autorización correspondiente para realizar las obras descritas en esta manifestación de impacto ambiental. Como ya se mencionó anteriormente, la promovente una vez autorizado el proyecto en materia ambiental procederá a tramitar el Registro Nacional de Pesca para la unidad de producción acuícola.
Art. 30°.- *Las actividades pesqueras se clasifican en:* **II.-** *Cultivo o acuacultura con fines*		
Artículo 31°.- *Para realizar las actividades de pesca se requiere lo siguiente:* **I,** *Concesión, para:* **Inciso b)** *Acuacultura comercial* **II,** Permiso, para: **Inciso g)** *Acuacultura de fomento* **III,** *Autorización, para:* **Inciso d)** *Recolectar del medio natural reproductores, larvas, postlarvas, crías, huevos, semillas, alevines o en cualquier otro estadio, y* **Inciso e)** *Acuacultura didáctica.*		

Artículos 22.- *la Secretaría podrá inscribir en el Registro Nacional de Pesca a los acuicultores que no requieran concesión, permiso o Autorización.*	Al **proyecto** le aplica el Artículo, incisos y, fracciones anteriores, porque se trata de una actividad acuícola con fines comerciales.	Por el hecho de presentar a la autoridad correspondiente (SEMARNAT) la Manifestación de Impacto Ambiental, el promovente está cumpliendo con este apartado. El proyecto se vincula por la obligatoriedad de obtener la autorización correspondiente para realizar las obras descritas en esta manifestación de impacto ambiental. Como ya se mencionó anteriormente, la promovente una vez autorizado el proyecto en materia ambiental procederá a tramitar el Registro Nacional de Pesca para la unidad de producción acuícola.
Art. 30°.- *Las actividades pesqueras se clasifican en:* **II.-** *Cultivo o acuacultura con fines*		
Artículo 31°.- *Para realizar las actividades de pesca se requiere lo siguiente:* **I,** *Concesión, para:* **Inciso b)** *Acuacultura comercial* **II,** Permiso, para: **Inciso g)** *Acuacultura de fomento* **III,** *Autorización, para:* **Inciso d)** *Recolectar del medio natural reproductores, larvas, postlarvas, crías, huevos, semillas, alevines o en cualquier otro estadio, y* **Inciso e)** *Acuacultura didáctica.*		

Artículos 22.- *la Secretaría podrá inscribir en el Registro Nacional de Pesca a los acuicultores que no requieran concesión, permiso o Autorización.*	Al **proyecto** le aplica el Artículo, incisos y, fracciones anteriores, porque se trata de una actividad acuícola con fines comerciales.	Por el hecho de presentar a la autoridad correspondiente (SEMARNAT) la Manifestación de Impacto Ambiental, el promovente está cumpliendo con este apartado. El proyecto se vincula por la obligatoriedad de obtener la autorización correspondiente para realizar las obras descritas en esta manifestación de impacto ambiental. Como ya se mencionó anteriormente, la promovente una vez autorizado el proyecto en materia ambiental procederá a tramitar el Registro Nacional de Pesca para la unidad de producción acuícola.
Art. 30°.- *Las actividades pesqueras se clasifican en:* **II.-** *Cultivo o acuacultura con fines*		
Artículo 31°.- *Para realizar las actividades de pesca se requiere lo siguiente:* **I,** *Concesión, para:* **Inciso b)** *Acuacultura comercial* **II,** Permiso, para: **Inciso g)** *Acuacultura de fomento* **III,** *Autorización, para:* **Inciso d)** *Recolectar del medio natural reproductores, larvas, postlarvas, crías, huevos, semillas, alevines o en cualquier otro estadio, y* **Inciso e)** *Acuacultura didáctica.*		

Artículos 22.- *la Secretaría podrá inscribir en el Registro Nacional de Pesca a los acuicultores que no requieran concesión, permiso o Autorización.*	Al **proyecto** le aplica el Artículo, incisos y, fracciones anteriores, porque se trata de una actividad acuícola con fines comerciales.	Por el hecho de presentar a la autoridad correspondiente (SEMARNAT) la Manifestación de Impacto Ambiental, el promovente está cumpliendo con este apartado. El proyecto se vincula por la obligatoriedad de obtener la autorización correspondiente para realizar las obras descritas en esta manifestación de impacto ambiental. Como ya se mencionó anteriormente, la promovente una vez autorizado el proyecto en materia ambiental procederá a tramitar el Registro Nacional de Pesca para la unidad de producción acuícola.
Art. 30°.- *Las actividades pesqueras se clasifican en:* **II.-** *Cultivo o acuacultura con fines*		
Artículo 31°.- *Para realizar las actividades de pesca se requiere lo siguiente:* **I,** *Concesión, para:* **Inciso b)** *Acuacultura comercial* **II,** Permiso, para: **Inciso g)** *Acuacultura de fomento* **III,** *Autorización, para:* **Inciso d)** *Recolectar del medio natural reproductores, larvas, postlarvas, crías, huevos, semillas, alevines o en cualquier otro estadio, y* **Inciso e)** *Acuacultura didáctica.*		

Artículos 22.- *la Secretaría podrá inscribir en el Registro Nacional de Pesca a los acuicultores que no requieran concesión, permiso o Autorización.*	Al **proyecto** le aplica el Artículo, incisos y, fracciones anteriores, porque se trata de una actividad acuícola con fines comerciales.	Por el hecho de presentar a la autoridad correspondiente (SEMARNAT) la Manifestación de Impacto Ambiental, el promovente está cumpliendo con este apartado. El proyecto se vincula por la obligatoriedad de obtener la autorización correspondiente para realizar las obras descritas en esta manifestación de impacto ambiental. Como ya se mencionó anteriormente, la promovente una vez autorizado el proyecto en materia ambiental procederá a tramitar el Registro Nacional de Pesca para la unidad de producción acuícola.
Art. 30°.- *Las actividades pesqueras se clasifican en:* **II.-** *Cultivo o acuacultura con fines*		
Artículo 31°.- *Para realizar las actividades de pesca se requiere lo siguiente:* **I,** *Concesión, para:* **Inciso b)** *Acuacultura comercial* **II,** Permiso, para: **Inciso g)** *Acuacultura de fomento* **III,** *Autorización, para:* **Inciso d)** *Recolectar del medio natural reproductores, larvas, postlarvas, crías, huevos, semillas, alevines o en cualquier otro estadio, y* **Inciso e)** *Acuacultura didáctica.*		

Artículos 22.- *la Secretaría podrá inscribir en el Registro Nacional de Pesca a los acuicultores que no requieran concesión, permiso o Autorización.*	Al **proyecto** le aplica el Artículo, incisos y, fracciones anteriores, porque se trata de una actividad acuícola con fines comerciales.	Por el hecho de presentar a la autoridad correspondiente (SEMARNAT) la Manifestación de Impacto Ambiental, el promovente está cumpliendo con este apartado. El proyecto se vincula por la obligatoriedad de obtener la autorización correspondiente para realizar las obras descritas en esta manifestación de impacto ambiental. Como ya se mencionó anteriormente, la promovente una vez autorizado el proyecto en materia ambiental procederá a tramitar el Registro Nacional de Pesca para la unidad de producción acuícola.
Art. 30°.- *Las actividades pesqueras se clasifican en:* **II.-** *Cultivo o acuacultura con fines*		
Artículo 31°.- *Para realizar las actividades de pesca se requiere lo siguiente:* **I,** *Concesión, para:* **Inciso b)** *Acuacultura comercial* **II,** Permiso, para: **Inciso g)** *Acuacultura de fomento* **III,** *Autorización, para:* **Inciso d)** *Recolectar del medio natural reproductores, larvas, postlarvas, crías, huevos, semillas, alevines o en cualquier otro estadio, y* **Inciso e)** *Acuacultura didáctica.*		

Artículos 22.- *la Secretaría podrá inscribir en el Registro Nacional de Pesca a los acuicultores que no requieran concesión, permiso o Autorización.*	Al **proyecto** le aplica el Artículo, incisos y, fracciones anteriores, porque se trata de una actividad acuícola con fines comerciales.	Por el hecho de presentar a la autoridad correspondiente (SEMARNAT) la Manifestación de Impacto Ambiental, el promovente está cumpliendo con este apartado. El proyecto se vincula por la obligatoriedad de obtener la autorización correspondiente para realizar las obras descritas en esta manifestación de impacto ambiental. Como ya se mencionó anteriormente, la promovente una vez autorizado el proyecto en materia ambiental procederá a tramitar el Registro Nacional de Pesca para la unidad de producción acuícola.
Art. 30°.- *Las actividades pesqueras se clasifican en:* **II.-** *Cultivo o acuacultura con fines*		
Artículo 31°.- *Para realizar las actividades de pesca se requiere lo siguiente:* **I,** *Concesión, para:* **Inciso b)** *Acuacultura comercial* **II,** Permiso, para: **Inciso g)** *Acuacultura de fomento* **III,** *Autorización, para:* **Inciso d)** *Recolectar del medio natural reproductores, larvas, postlarvas, crías, huevos, semillas, alevines o en cualquier otro estadio, y* **Inciso e)** *Acuacultura didáctica.*		

Artículos 22.- *la Secretaría podrá inscribir en el Registro Nacional de Pesca a los acuicultores que no requieran concesión, permiso o Autorización.*	Al **proyecto** le aplica el Artículo, incisos y, fracciones anteriores, porque se trata de una actividad acuícola con fines comerciales.	Por el hecho de presentar a la autoridad correspondiente (SEMARNAT) la Manifestación de Impacto Ambiental, el promovente está cumpliendo con este apartado. El proyecto se vincula por la obligatoriedad de obtener la autorización correspondiente para realizar las obras descritas en esta manifestación de impacto ambiental. Como ya se mencionó anteriormente, la promovente una vez autorizado el proyecto en materia ambiental procederá a tramitar el Registro Nacional de Pesca para la unidad de producción acuícola.
Art. 30°.- *Las actividades pesqueras se clasifican en:* **II.-** *Cultivo o acuacultura con fines*		
Artículo 31°.- *Para realizar las actividades de pesca se requiere lo siguiente:* **I,** *Concesión, para:* **Inciso b)** *Acuacultura comercial* **II,** Permiso, para: **Inciso g)** *Acuacultura de fomento* **III,** *Autorización, para:* **Inciso d)** *Recolectar del medio natural reproductores, larvas, postlarvas, crías, huevos, semillas, alevines o en cualquier otro estadio, y* **Inciso e)** *Acuacultura didáctica.*		

Artículos 22.- *la Secretaría podrá inscribir en el Registro Nacional de Pesca a los acuicultores que no requieran concesión, permiso o Autorización.*	Al **proyecto** le aplica el Artículo, incisos y, fracciones anteriores, porque se trata de una actividad acuícola con fines comerciales.	Por el hecho de presentar a la autoridad correspondiente (SEMARNAT) la Manifestación de Impacto Ambiental, el promovente está cumpliendo con este apartado. El proyecto se vincula por la obligatoriedad de obtener la autorización correspondiente para realizar las obras descritas en esta manifestación de impacto ambiental. Como ya se mencionó anteriormente, la promovente una vez autorizado el proyecto en materia ambiental procederá a tramitar el Registro Nacional de Pesca para la unidad de producción acuícola.
Art. 30°.- *Las actividades pesqueras se clasifican en:* **II.-** *Cultivo o acuacultura con fines*		
Artículo 31°.- *Para realizar las actividades de pesca se requiere lo siguiente:* **I,** *Concesión, para:* **Inciso b)** *Acuacultura comercial* **II,** Permiso, para: **Inciso g)** *Acuacultura de fomento* **III,** *Autorización, para:* **Inciso d)** *Recolectar del medio natural reproductores, larvas, postlarvas, crías, huevos, semillas, alevines o en cualquier otro estadio, y* **Inciso e)** *Acuacultura didáctica.*		

Artículos 22.- *la Secretaría podrá inscribir en el Registro Nacional de Pesca a los acuicultores que no requieran concesión, permiso o Autorización.*	Al **proyecto** le aplica el Artículo, incisos y, fracciones anteriores, porque se trata de una actividad acuícola con fines comerciales.	Por el hecho de presentar a la autoridad correspondiente (SEMARNAT) la Manifestación de Impacto Ambiental, el promovente está cumpliendo con este apartado. El proyecto se vincula por la obligatoriedad de obtener la autorización correspondiente para realizar las obras descritas en esta manifestación de impacto ambiental. Como ya se mencionó anteriormente, la promovente una vez autorizado el proyecto en materia ambiental procederá a tramitar el Registro Nacional de Pesca para la unidad de producción acuícola.
Art. 30°.- *Las actividades pesqueras se clasifican en:* **II.-** *Cultivo o acuacultura con fines*		
Artículo 31°.- *Para realizar las actividades de pesca se requiere lo siguiente:* **I,** *Concesión, para:* **Inciso b)** *Acuacultura comercial* **II,** Permiso, para: **Inciso g)** *Acuacultura de fomento* **III,** *Autorización, para:* **Inciso d)** *Recolectar del medio natural reproductores, larvas, postlarvas, crías, huevos, semillas, alevines o en cualquier otro estadio, y* **Inciso e)** *Acuacultura didáctica.*		

Artículos 22.- *la Secretaría podrá inscribir en el Registro Nacional de Pesca a los acuicultores que no requieran concesión, permiso o Autorización.*	Al **proyecto** le aplica el Artículo, incisos y, fracciones anteriores, porque se trata de una actividad acuícola con fines comerciales.	Por el hecho de presentar a la autoridad correspondiente (SEMARNAT) la Manifestación de Impacto Ambiental, el promovente está cumpliendo con este apartado. El proyecto se vincula por la obligatoriedad de obtener la autorización correspondiente para realizar las obras descritas en esta manifestación de impacto ambiental. Como ya se mencionó anteriormente, la promovente una vez autorizado el proyecto en materia ambiental procederá a tramitar el Registro Nacional de Pesca para la unidad de producción acuícola.
Art. 30°.- *Las actividades pesqueras se clasifican en:* **II.-** *Cultivo o acuacultura con fines*		
Artículo 31°.- *Para realizar las actividades de pesca se requiere lo siguiente:* **I,** *Concesión, para:* **Inciso b)** *Acuacultura comercial* **II,** Permiso, para: **Inciso g)** *Acuacultura de fomento* **III,** *Autorización, para:* **Inciso d)** *Recolectar del medio natural reproductores, larvas, postlarvas, crías, huevos, semillas, alevines o en cualquier otro estadio, y* **Inciso e)** *Acuacultura didáctica.*		

Artículos 22.- *la Secretaría podrá inscribir en el Registro Nacional de Pesca a los acuicultores que no requieran concesión, permiso o Autorización.*	Al **proyecto** le aplica el Artículo, incisos y, fracciones anteriores, porque se trata de una actividad acuícola con fines comerciales.	Por el hecho de presentar a la autoridad correspondiente (SEMARNAT) la Manifestación de Impacto Ambiental, el promovente está cumpliendo con este apartado. El proyecto se vincula por la obligatoriedad de obtener la autorización correspondiente para realizar las obras descritas en esta manifestación de impacto ambiental. Como ya se mencionó anteriormente, la promovente una vez autorizado el proyecto en materia ambiental procederá a tramitar el Registro Nacional de Pesca para la unidad de producción acuícola.
Art. 30°.- *Las actividades pesqueras se clasifican en:* **II.-** *Cultivo o acuacultura con fines*		
Artículo 31°.- *Para realizar las actividades de pesca se requiere lo siguiente:* **I,** *Concesión, para:* **Inciso b)** *Acuacultura comercial* **II,** Permiso, para: **Inciso g)** *Acuacultura de fomento* **III,** *Autorización, para:* **Inciso d)** *Recolectar del medio natural reproductores, larvas, postlarvas, crías, huevos, semillas, alevines o en cualquier otro estadio, y* **Inciso e)** *Acuacultura didáctica.*		

Artículos 22.- *la Secretaría podrá inscribir en el Registro Nacional de Pesca a los acuicultores que no requieran concesión, permiso o Autorización.*	Al **proyecto** le aplica el Artículo, incisos y, fracciones anteriores, porque se trata de una actividad acuícola con fines comerciales.	Por el hecho de presentar a la autoridad correspondiente (SEMARNAT) la Manifestación de Impacto Ambiental, el promovente está cumpliendo con este apartado. El proyecto se vincula por la obligatoriedad de obtener la autorización correspondiente para realizar las obras descritas en esta manifestación de impacto ambiental. Como ya se mencionó anteriormente, la promovente una vez autorizado el proyecto en materia ambiental procederá a tramitar el Registro Nacional de Pesca para la unidad de producción acuícola.
Art. 30°.- *Las actividades pesqueras se clasifican en:* **II.-** *Cultivo o acuacultura con fines*		
Artículo 31°.- *Para realizar las actividades de pesca se requiere lo siguiente:* **I,** *Concesión, para:* **Inciso b)** *Acuacultura comercial* **II,** Permiso, para: **Inciso g)** *Acuacultura de fomento* **III,** *Autorización, para:* **Inciso d)** *Recolectar del medio natural reproductores, larvas, postlarvas, crías, huevos, semillas, alevines o en cualquier otro estadio, y* **Inciso e)** *Acuacultura didáctica.*		

Artículos 22.- *la Secretaría podrá inscribir en el Registro Nacional de Pesca a los acuicultores que no requieran concesión, permiso o Autorización.*	Al **proyecto** le aplica el Artículo, incisos y, fracciones anteriores, porque se trata de una actividad acuícola con fines comerciales.	Por el hecho de presentar a la autoridad correspondiente (SEMARNAT) la Manifestación de Impacto Ambiental, el promovente está cumpliendo con este apartado. El proyecto se vincula por la obligatoriedad de obtener la autorización correspondiente para realizar las obras descritas en esta manifestación de impacto ambiental. Como ya se mencionó anteriormente, la promovente una vez autorizado el proyecto en materia ambiental procederá a tramitar el Registro Nacional de Pesca para la unidad de producción acuícola.
Art. 30°.- *Las actividades pesqueras se clasifican en:* **II.-** *Cultivo o acuacultura con fines*		
Artículo 31°.- *Para realizar las actividades de pesca se requiere lo siguiente:* **I,** *Concesión, para:* **Inciso b)** *Acuacultura comercial* **II,** Permiso, para: **Inciso g)** *Acuacultura de fomento* **III,** *Autorización, para:* **Inciso d)** *Recolectar del medio natural reproductores, larvas, postlarvas, crías, huevos, semillas, alevines o en cualquier otro estadio, y* **Inciso e)** *Acuacultura didáctica.*		

Artículos 22.- *la Secretaría podrá inscribir en el Registro Nacional de Pesca a los acuicultores que no requieran concesión, permiso o Autorización.*	Al **proyecto** le aplica el Artículo, incisos y, fracciones anteriores, porque se trata de una actividad acuícola con fines comerciales.	Por el hecho de presentar a la autoridad correspondiente (SEMARNAT) la Manifestación de Impacto Ambiental, el promovente está cumpliendo con este apartado. El proyecto se vincula por la obligatoriedad de obtener la autorización correspondiente para realizar las obras descritas en esta manifestación de impacto ambiental. Como ya se mencionó anteriormente, la promovente una vez autorizado el proyecto en materia ambiental procederá a tramitar el Registro Nacional de Pesca para la unidad de producción acuícola.
Art. 30°.- *Las actividades pesqueras se clasifican en:* **II.-** *Cultivo o acuacultura con fines*		
Artículo 31°.- *Para realizar las actividades de pesca se requiere lo siguiente:* **I,** *Concesión, para:* **Inciso b)** *Acuacultura comercial* **II,** Permiso, para: **Inciso g)** *Acuacultura de fomento* **III,** *Autorización, para:* **Inciso d)** *Recolectar del medio natural reproductores, larvas, postlarvas, crías, huevos, semillas, alevines o en cualquier otro estadio, y* **Inciso e)** *Acuacultura didáctica.*		

Artículos 22.- *la Secretaría podrá inscribir en el Registro Nacional de Pesca a los acuicultores que no requieran concesión, permiso o Autorización.*	Al **proyecto** le aplica el Artículo, incisos y, fracciones anteriores, porque se trata de una actividad acuícola con fines comerciales.	Por el hecho de presentar a la autoridad correspondiente (SEMARNAT) la Manifestación de Impacto Ambiental, el promovente está cumpliendo con este apartado. El proyecto se vincula por la obligatoriedad de obtener la autorización correspondiente para realizar las obras descritas en esta manifestación de impacto ambiental. Como ya se mencionó anteriormente, la promovente una vez autorizado el proyecto en materia ambiental procederá a tramitar el Registro Nacional de Pesca para la unidad de producción acuícola.
Art. 30°.- *Las actividades pesqueras se clasifican en:* **II.-** *Cultivo o acuacultura con fines*		
Artículo 31°.- *Para realizar las actividades de pesca se requiere lo siguiente:* **I,** *Concesión, para:* **Inciso b)** *Acuacultura comercial* **II,** Permiso, para: **Inciso g)** *Acuacultura de fomento* **III,** *Autorización, para:* **Inciso d)** *Recolectar del medio natural reproductores, larvas, postlarvas, crías, huevos, semillas, alevines o en cualquier otro estadio, y* **Inciso e)** *Acuacultura didáctica.*		

Artículos 22.- *la Secretaría podrá inscribir en el Registro Nacional de Pesca a los acuicultores que no requieran concesión, permiso o Autorización.*	Al **proyecto** le aplica el Artículo, incisos y, fracciones anteriores, porque se trata de una actividad acuícola con fines comerciales.	Por el hecho de presentar a la autoridad correspondiente (SEMARNAT) la Manifestación de Impacto Ambiental, el promovente está cumpliendo con este apartado. El proyecto se vincula por la obligatoriedad de obtener la autorización correspondiente para realizar las obras descritas en esta manifestación de impacto ambiental. Como ya se mencionó anteriormente, la promovente una vez autorizado el proyecto en materia ambiental procederá a tramitar el Registro Nacional de Pesca para la unidad de producción acuícola.
Art. 30°.- *Las actividades pesqueras se clasifican en:* **II.-** *Cultivo o acuacultura con fines*		
Artículo 31°.- *Para realizar las actividades de pesca se requiere lo siguiente:* **I,** *Concesión, para:* **Inciso b)** *Acuacultura comercial* **II,** Permiso, para: **Inciso g)** *Acuacultura de fomento* **III,** *Autorización, para:* **Inciso d)** *Recolectar del medio natural reproductores, larvas, postlarvas, crías, huevos, semillas, alevines o en cualquier otro estadio, y* **Inciso e)** *Acuacultura didáctica.*		

Artículos 22.- *la Secretaría podrá inscribir en el Registro Nacional de Pesca a los acuicultores que no requieran concesión, permiso o Autorización.*	Al **proyecto** le aplica el Artículo, incisos y, fracciones anteriores, porque se trata de una actividad acuícola con fines comerciales.	Por el hecho de presentar a la autoridad correspondiente (SEMARNAT) la Manifestación de Impacto Ambiental, el promovente está cumpliendo con este apartado. El proyecto se vincula por la obligatoriedad de obtener la autorización correspondiente para realizar las obras descritas en esta manifestación de impacto ambiental. Como ya se mencionó anteriormente, la promovente una vez autorizado el proyecto en materia ambiental procederá a tramitar el Registro Nacional de Pesca para la unidad de producción acuícola.
Art. 30°.- *Las actividades pesqueras se clasifican en:* **II.-** *Cultivo o acuacultura con fines*		
Artículo 31°.- *Para realizar las actividades de pesca se requiere lo siguiente:* **I,** *Concesión, para:* **Inciso b)** *Acuacultura comercial* **II,** Permiso, para: **Inciso g)** *Acuacultura de fomento* **III,** *Autorización, para:* **Inciso d)** *Recolectar del medio natural reproductores, larvas, postlarvas, crías, huevos, semillas, alevines o en cualquier otro estadio, y* **Inciso e)** *Acuacultura didáctica.*		

Artículos 22.- *la Secretaría podrá inscribir en el Registro Nacional de Pesca a los acuicultores que no requieran concesión, permiso o Autorización.*	Al **proyecto** le aplica el Artículo, incisos y, fracciones anteriores, porque se trata de una actividad acuícola con fines comerciales.	Por el hecho de presentar a la autoridad correspondiente (SEMARNAT) la Manifestación de Impacto Ambiental, el promovente está cumpliendo con este apartado. El proyecto se vincula por la obligatoriedad de obtener la autorización correspondiente para realizar las obras descritas en esta manifestación de impacto ambiental. Como ya se mencionó anteriormente, la promovente una vez autorizado el proyecto en materia ambiental procederá a tramitar el Registro Nacional de Pesca para la unidad de producción acuícola.
Art. 30°.- *Las actividades pesqueras se clasifican en:* **II.-** *Cultivo o acuacultura con fines*		
Artículo 31°.- *Para realizar las actividades de pesca se requiere lo siguiente:* **I,** *Concesión, para:* **Inciso b)** *Acuacultura comercial* **II,** Permiso, para: **Inciso g)** *Acuacultura de fomento* **III,** *Autorización, para:* **Inciso d)** *Recolectar del medio natural reproductores, larvas, postlarvas, crías, huevos, semillas, alevines o en cualquier otro estadio, y* **Inciso e)** *Acuacultura didáctica.*		

Artículos 22.- *la Secretaría podrá inscribir en el Registro Nacional de Pesca a los acuicultores que no requieran concesión, permiso o Autorización.*	Al **proyecto** le aplica el Artículo, incisos y, fracciones anteriores, porque se trata de una actividad acuícola con fines comerciales.	Por el hecho de presentar a la autoridad correspondiente (SEMARNAT) la Manifestación de Impacto Ambiental, el promovente está cumpliendo con este apartado. El proyecto se vincula por la obligatoriedad de obtener la autorización correspondiente para realizar las obras descritas en esta manifestación de impacto ambiental. Como ya se mencionó anteriormente, la promovente una vez autorizado el proyecto en materia ambiental procederá a tramitar el Registro Nacional de Pesca para la unidad de producción acuícola.
Art. 30°.- *Las actividades pesqueras se clasifican en:* **II.-** *Cultivo o acuacultura con fines*		
Artículo 31°.- *Para realizar las actividades de pesca se requiere lo siguiente:* **I,** *Concesión, para:* **Inciso b)** *Acuacultura comercial* **II,** Permiso, para: **Inciso g)** *Acuacultura de fomento* **III,** *Autorización, para:* **Inciso d)** *Recolectar del medio natural reproductores, larvas, postlarvas, crías, huevos, semillas, alevines o en cualquier otro estadio, y* **Inciso e)** *Acuacultura didáctica.*		

Artículos 22.- *la Secretaría podrá inscribir en el Registro Nacional de Pesca a los acuicultores que no requieran concesión, permiso o Autorización.*	Al **proyecto** le aplica el Artículo, incisos y, fracciones anteriores, porque se trata de una actividad acuícola con fines comerciales.	Por el hecho de presentar a la autoridad correspondiente (SEMARNAT) la Manifestación de Impacto Ambiental, el promovente está cumpliendo con este apartado. El proyecto se vincula por la obligatoriedad de obtener la autorización correspondiente para realizar las obras descritas en esta manifestación de impacto ambiental. Como ya se mencionó anteriormente, la promovente una vez autorizado el proyecto en materia ambiental procederá a tramitar el Registro Nacional de Pesca para la unidad de producción acuícola.
Art. 30°.- *Las actividades pesqueras se clasifican en:* **II.-** *Cultivo o acuacultura con fines*		
Artículo 31°.- *Para realizar las actividades de pesca se requiere lo siguiente:* **I,** *Concesión, para:* **Inciso b)** *Acuacultura comercial* **II,** Permiso, para: **Inciso g)** *Acuacultura de fomento* **III,** *Autorización, para:* **Inciso d)** *Recolectar del medio natural reproductores, larvas, postlarvas, crías, huevos, semillas, alevines o en cualquier otro estadio, y* **Inciso e)** *Acuacultura didáctica.*		

Artículos 22.- *la Secretaría podrá inscribir en el Registro Nacional de Pesca a los acuicultores que no requieran concesión, permiso o Autorización.*	Al **proyecto** le aplica el Artículo, incisos y, fracciones anteriores, porque se trata de una actividad acuícola con fines comerciales.	Por el hecho de presentar a la autoridad correspondiente (SEMARNAT) la Manifestación de Impacto Ambiental, el promovente está cumpliendo con este apartado. El proyecto se vincula por la obligatoriedad de obtener la autorización correspondiente para realizar las obras descritas en esta manifestación de impacto ambiental. Como ya se mencionó anteriormente, la promovente una vez autorizado el proyecto en materia ambiental procederá a tramitar el Registro Nacional de Pesca para la unidad de producción acuícola.
Art. 30°.- *Las actividades pesqueras se clasifican en:* **II.-** *Cultivo o acuacultura con fines*		
Artículo 31°.- *Para realizar las actividades de pesca se requiere lo siguiente:* **I,** *Concesión, para:* **Inciso b)** *Acuacultura comercial* **II,** Permiso, para: **Inciso g)** *Acuacultura de fomento* **III,** *Autorización, para:* **Inciso d)** *Recolectar del medio natural reproductores, larvas, postlarvas, crías, huevos, semillas, alevines o en cualquier otro estadio, y* **Inciso e)** *Acuacultura didáctica.*		

Artículos 22.- *la Secretaría podrá inscribir en el Registro Nacional de Pesca a los acuicultores que no requieran concesión, permiso o Autorización.*	Al **proyecto** le aplica el Artículo, incisos y, fracciones anteriores, porque se trata de una actividad acuícola con fines comerciales.	Por el hecho de presentar a la autoridad correspondiente (SEMARNAT) la Manifestación de Impacto Ambiental, el promovente está cumpliendo con este apartado. El proyecto se vincula por la obligatoriedad de obtener la autorización correspondiente para realizar las obras descritas en esta manifestación de impacto ambiental. Como ya se mencionó anteriormente, la promovente una vez autorizado el proyecto en materia ambiental procederá a tramitar el Registro Nacional de Pesca para la unidad de producción acuícola.
Art. 30°.- *Las actividades pesqueras se clasifican en:* **II.-** *Cultivo o acuacultura con fines*		
Artículo 31°.- *Para realizar las actividades de pesca se requiere lo siguiente:* **I,** *Concesión, para:* **Inciso b)** *Acuacultura comercial* **II,** Permiso, para: **Inciso g)** *Acuacultura de fomento* **III,** *Autorización, para:* **Inciso d)** *Recolectar del medio natural reproductores, larvas, postlarvas, crías, huevos, semillas, alevines o en cualquier otro estadio, y* **Inciso e)** *Acuacultura didáctica.*		

Artículos 22.- *la Secretaría podrá inscribir en el Registro Nacional de Pesca a los acuicultores que no requieran concesión, permiso o Autorización.*	Al **proyecto** le aplica el Artículo, incisos y, fracciones anteriores, porque se trata de una actividad acuícola con fines comerciales.	Por el hecho de presentar a la autoridad correspondiente (SEMARNAT) la Manifestación de Impacto Ambiental, el promovente está cumpliendo con este apartado. El proyecto se vincula por la obligatoriedad de obtener la autorización correspondiente para realizar las obras descritas en esta manifestación de impacto ambiental. Como ya se mencionó anteriormente, la promovente una vez autorizado el proyecto en materia ambiental procederá a tramitar el Registro Nacional de Pesca para la unidad de producción acuícola.
Art. 30°.- *Las actividades pesqueras se clasifican en:* **II.-** *Cultivo o acuacultura con fines*		
Artículo 31°.- *Para realizar las actividades de pesca se requiere lo siguiente:* **I,** *Concesión, para:* **Inciso b)** *Acuacultura comercial* **II,** Permiso, para: **Inciso g)** *Acuacultura de fomento* **III,** *Autorización, para:* **Inciso d)** *Recolectar del medio natural reproductores, larvas, postlarvas, crías, huevos, semillas, alevines o en cualquier otro estadio, y* **Inciso e)** *Acuacultura didáctica.*		

Artículos 22.- *la Secretaría podrá inscribir en el Registro Nacional de Pesca a los acuicultores que no requieran concesión, permiso o Autorización.*	Al **proyecto** le aplica el Artículo, incisos y, fracciones anteriores, porque se trata de una actividad acuícola con fines comerciales.	Por el hecho de presentar a la autoridad correspondiente (SEMARNAT) la Manifestación de Impacto Ambiental, el promovente está cumpliendo con este apartado. El proyecto se vincula por la obligatoriedad de obtener la autorización correspondiente para realizar las obras descritas en esta manifestación de impacto ambiental. Como ya se mencionó anteriormente, la promovente una vez autorizado el proyecto en materia ambiental procederá a tramitar el Registro Nacional de Pesca para la unidad de producción acuícola.
Art. 30°.- *Las actividades pesqueras se clasifican en:* **II.-** *Cultivo o acuacultura con fines*		
Artículo 31°.- *Para realizar las actividades de pesca se requiere lo siguiente:* **I,** *Concesión, para:* **Inciso b)** *Acuacultura comercial* **II,** Permiso, para: **Inciso g)** *Acuacultura de fomento* **III,** *Autorización, para:* **Inciso d)** *Recolectar del medio natural reproductores, larvas, postlarvas, crías, huevos, semillas, alevines o en cualquier otro estadio, y* **Inciso e)** *Acuacultura didáctica.*		

Artículos 22.- *la Secretaría podrá inscribir en el Registro Nacional de Pesca a los acuicultores que no requieran concesión, permiso o Autorización.*	Al **proyecto** le aplica el Artículo, incisos y, fracciones anteriores, porque se trata de una actividad acuícola con fines comerciales.	Por el hecho de presentar a la autoridad correspondiente (SEMARNAT) la Manifestación de Impacto Ambiental, el promovente está cumpliendo con este apartado. El proyecto se vincula por la obligatoriedad de obtener la autorización correspondiente para realizar las obras descritas en esta manifestación de impacto ambiental. Como ya se mencionó anteriormente, la promovente una vez autorizado el proyecto en materia ambiental procederá a tramitar el Registro Nacional de Pesca para la unidad de producción acuícola.
Art. 30°.- *Las actividades pesqueras se clasifican en:* **II.-** *Cultivo o acuacultura con fines*		
Artículo 31°.- *Para realizar las actividades de pesca se requiere lo siguiente:* **I,** *Concesión, para:* **Inciso b)** *Acuacultura comercial* **II,** Permiso, para: **Inciso g)** *Acuacultura de fomento* **III,** *Autorización, para:* **Inciso d)** *Recolectar del medio natural reproductores, larvas, postlarvas, crías, huevos, semillas, alevines o en cualquier otro estadio, y* **Inciso e)** *Acuacultura didáctica.*		

Artículos 22.- *la Secretaría podrá inscribir en el Registro Nacional de Pesca a los acuicultores que no requieran concesión, permiso o Autorización.*	Al **proyecto** le aplica el Artículo, incisos y, fracciones anteriores, porque se trata de una actividad acuícola con fines comerciales.	Por el hecho de presentar a la autoridad correspondiente (SEMARNAT) la Manifestación de Impacto Ambiental, el promovente está cumpliendo con este apartado. El proyecto se vincula por la obligatoriedad de obtener la autorización correspondiente para realizar las obras descritas en esta manifestación de impacto ambiental. Como ya se mencionó anteriormente, la promovente una vez autorizado el proyecto en materia ambiental procederá a tramitar el Registro Nacional de Pesca para la unidad de producción acuícola.
Art. 30°.- *Las actividades pesqueras se clasifican en:* **II.-** *Cultivo o acuacultura con fines*		
Artículo 31°.- *Para realizar las actividades de pesca se requiere lo siguiente:* **I,** *Concesión, para:* **Inciso b)** *Acuacultura comercial* **II,** Permiso, para: **Inciso g)** *Acuacultura de fomento* **III,** *Autorización, para:* **Inciso d)** *Recolectar del medio natural reproductores, larvas, postlarvas, crías, huevos, semillas, alevines o en cualquier otro estadio, y* **Inciso e)** *Acuacultura didáctica.*		

Artículos 22.- *la Secretaría podrá inscribir en el Registro Nacional de Pesca a los acuicultores que no requieran concesión, permiso o Autorización.*	Al **proyecto** le aplica el Artículo, incisos y, fracciones anteriores, porque se trata de una actividad acuícola con fines comerciales.	Por el hecho de presentar a la autoridad correspondiente (SEMARNAT) la Manifestación de Impacto Ambiental, el promovente está cumpliendo con este apartado. El proyecto se vincula por la obligatoriedad de obtener la autorización correspondiente para realizar las obras descritas en esta manifestación de impacto ambiental. Como ya se mencionó anteriormente, la promovente una vez autorizado el proyecto en materia ambiental procederá a tramitar el Registro Nacional de Pesca para la unidad de producción acuícola.
Art. 30°.- *Las actividades pesqueras se clasifican en:* **II.-** *Cultivo o acuacultura con fines*		
Artículo 31°.- *Para realizar las actividades de pesca se requiere lo siguiente:* **I,** *Concesión, para:* **Inciso b)** *Acuacultura comercial* **II,** Permiso, para: **Inciso g)** *Acuacultura de fomento* **III,** *Autorización, para:* **Inciso d)** *Recolectar del medio natural reproductores, larvas, postlarvas, crías, huevos, semillas, alevines o en cualquier otro estadio, y* **Inciso e)** *Acuacultura didáctica.*		

Artículos 22.- *la Secretaría podrá inscribir en el Registro Nacional de Pesca a los acuicultores que no requieran concesión, permiso o Autorización.*	Al **proyecto** le aplica el Artículo, incisos y, fracciones anteriores, porque se trata de una actividad acuícola con fines comerciales.	Por el hecho de presentar a la autoridad correspondiente (SEMARNAT) la Manifestación de Impacto Ambiental, el promovente está cumpliendo con este apartado. El proyecto se vincula por la obligatoriedad de obtener la autorización correspondiente para realizar las obras descritas en esta manifestación de impacto ambiental. Como ya se mencionó anteriormente, la promovente una vez autorizado el proyecto en materia ambiental procederá a tramitar el Registro Nacional de Pesca para la unidad de producción acuícola.
Art. 30°.- *Las actividades pesqueras se clasifican en:* **II.-** *Cultivo o acuacultura con fines*		
Artículo 31°.- *Para realizar las actividades de pesca se requiere lo siguiente:* **I,** *Concesión, para:* **Inciso b)** *Acuacultura comercial* **II,** Permiso, para: **Inciso g)** *Acuacultura de fomento* **III,** *Autorización, para:* **Inciso d)** *Recolectar del medio natural reproductores, larvas, postlarvas, crías, huevos, semillas, alevines o en cualquier otro estadio, y* **Inciso e)** *Acuacultura didáctica.*		

Artículos 22.- *la Secretaría podrá inscribir en el Registro Nacional de Pesca a los acuicultores que no requieran concesión, permiso o Autorización.*	Al **proyecto** le aplica el Artículo, incisos y, fracciones anteriores, porque se trata de una actividad acuícola con fines comerciales.	Por el hecho de presentar a la autoridad correspondiente (SEMARNAT) la Manifestación de Impacto Ambiental, el promovente está cumpliendo con este apartado. El proyecto se vincula por la obligatoriedad de obtener la autorización correspondiente para realizar las obras descritas en esta manifestación de impacto ambiental. Como ya se mencionó anteriormente, la promovente una vez autorizado el proyecto en materia ambiental procederá a tramitar el Registro Nacional de Pesca para la unidad de producción acuícola.
Art. 30°.- *Las actividades pesqueras se clasifican en:* **II.-** *Cultivo o acuacultura con fines*		
Artículo 31°.- *Para realizar las actividades de pesca se requiere lo siguiente:* **I,** *Concesión, para:* **Inciso b)** *Acuacultura comercial* **II,** Permiso, para: **Inciso g)** *Acuacultura de fomento* **III,** *Autorización, para:* **Inciso d)** *Recolectar del medio natural reproductores, larvas, postlarvas, crías, huevos, semillas, alevines o en cualquier otro estadio, y* **Inciso e)** *Acuacultura didáctica.*		

Artículos 22.- *la Secretaría podrá inscribir en el Registro Nacional de Pesca a los acuicultores que no requieran concesión, permiso o Autorización.*	Al **proyecto** le aplica el Artículo, incisos y, fracciones anteriores, porque se trata de una actividad acuícola con fines comerciales.	Por el hecho de presentar a la autoridad correspondiente (SEMARNAT) la Manifestación de Impacto Ambiental, el promovente está cumpliendo con este apartado. El proyecto se vincula por la obligatoriedad de obtener la autorización correspondiente para realizar las obras descritas en esta manifestación de impacto ambiental. Como ya se mencionó anteriormente, la promovente una vez autorizado el proyecto en materia ambiental procederá a tramitar el Registro Nacional de Pesca para la unidad de producción acuícola.
Art. 30°.- *Las actividades pesqueras se clasifican en:* **II.-** *Cultivo o acuacultura con fines*		
Artículo 31°.- *Para realizar las actividades de pesca se requiere lo siguiente:* **I,** *Concesión, para:* **Inciso b)** *Acuacultura comercial* **II,** Permiso, para: **Inciso g)** *Acuacultura de fomento* **III,** *Autorización, para:* **Inciso d)** *Recolectar del medio natural reproductores, larvas, postlarvas, crías, huevos, semillas, alevines o en cualquier otro estadio, y* **Inciso e)** *Acuacultura didáctica.*		

Artículos 22.- *la Secretaría podrá inscribir en el Registro Nacional de Pesca a los acuicultores que no requieran concesión, permiso o Autorización.*	Al **proyecto** le aplica el Artículo, incisos y, fracciones anteriores, porque se trata de una actividad acuícola con fines comerciales.	Por el hecho de presentar a la autoridad correspondiente (SEMARNAT) la Manifestación de Impacto Ambiental, el promovente está cumpliendo con este apartado. El proyecto se vincula por la obligatoriedad de obtener la autorización correspondiente para realizar las obras descritas en esta manifestación de impacto ambiental. Como ya se mencionó anteriormente, la promovente una vez autorizado el proyecto en materia ambiental procederá a tramitar el Registro Nacional de Pesca para la unidad de producción acuícola.
Art. 30°.- *Las actividades pesqueras se clasifican en:* **II.-** *Cultivo o acuacultura con fines*		
Artículo 31°.- *Para realizar las actividades de pesca se requiere lo siguiente:* **I,** *Concesión, para:* **Inciso b)** *Acuacultura comercial* **II,** Permiso, para: **Inciso g)** *Acuacultura de fomento* **III,** *Autorización, para:* **Inciso d)** *Recolectar del medio natural reproductores, larvas, postlarvas, crías, huevos, semillas, alevines o en cualquier otro estadio, y* **Inciso e)** *Acuacultura didáctica.*		

Artículos 22.- *la Secretaría podrá inscribir en el Registro Nacional de Pesca a los acuicultores que no requieran concesión, permiso o Autorización.*	Al **proyecto** le aplica el Artículo, incisos y, fracciones anteriores, porque se trata de una actividad acuícola con fines comerciales.	Por el hecho de presentar a la autoridad correspondiente (SEMARNAT) la Manifestación de Impacto Ambiental, el promovente está cumpliendo con este apartado. El proyecto se vincula por la obligatoriedad de obtener la autorización correspondiente para realizar las obras descritas en esta manifestación de impacto ambiental. Como ya se mencionó anteriormente, la promovente una vez autorizado el proyecto en materia ambiental procederá a tramitar el Registro Nacional de Pesca para la unidad de producción acuícola.
Art. 30°.- *Las actividades pesqueras se clasifican en:* **II.-** *Cultivo o acuacultura con fines*		
Artículo 31°.- *Para realizar las actividades de pesca se requiere lo siguiente:* **I,** *Concesión, para:* **Inciso b)** *Acuacultura comercial* **II,** Permiso, para: **Inciso g)** *Acuacultura de fomento* **III,** *Autorización, para:* **Inciso d)** *Recolectar del medio natural reproductores, larvas, postlarvas, crías, huevos, semillas, alevines o en cualquier otro estadio, y* **Inciso e)** *Acuacultura didáctica.*		

Artículos 22.- *la Secretaría podrá inscribir en el Registro Nacional de Pesca a los acuicultores que no requieran concesión, permiso o Autorización.*	Al **proyecto** le aplica el Artículo, incisos y, fracciones anteriores, porque se trata de una actividad acuícola con fines comerciales.	Por el hecho de presentar a la autoridad correspondiente (SEMARNAT) la Manifestación de Impacto Ambiental, el promovente está cumpliendo con este apartado. El proyecto se vincula por la obligatoriedad de obtener la autorización correspondiente para realizar las obras descritas en esta manifestación de impacto ambiental. Como ya se mencionó anteriormente, la promovente una vez autorizado el proyecto en materia ambiental procederá a tramitar el Registro Nacional de Pesca para la unidad de producción acuícola.
Art. 30°.- *Las actividades pesqueras se clasifican en:* **II.-** *Cultivo o acuacultura con fines*		
Artículo 31°.- *Para realizar las actividades de pesca se requiere lo siguiente:* **I,** *Concesión, para:* **Inciso b)** *Acuacultura comercial* **II,** Permiso, para: **Inciso g)** *Acuacultura de fomento* **III,** *Autorización, para:* **Inciso d)** *Recolectar del medio natural reproductores, larvas, postlarvas, crías, huevos, semillas, alevines o en cualquier otro estadio, y* **Inciso e)** *Acuacultura didáctica.*		

Artículos 22.- *la Secretaría podrá inscribir en el Registro Nacional de Pesca a los acuicultores que no requieran concesión, permiso o Autorización.*	Al **proyecto** le aplica el Artículo, incisos y, fracciones anteriores, porque se trata de una actividad acuícola con fines comerciales.	Por el hecho de presentar a la autoridad correspondiente (SEMARNAT) la Manifestación de Impacto Ambiental, el promovente está cumpliendo con este apartado. El proyecto se vincula por la obligatoriedad de obtener la autorización correspondiente para realizar las obras descritas en esta manifestación de impacto ambiental. Como ya se mencionó anteriormente, la promovente una vez autorizado el proyecto en materia ambiental procederá a tramitar el Registro Nacional de Pesca para la unidad de producción acuícola.
Art. 30°.- *Las actividades pesqueras se clasifican en:* **II.-** *Cultivo o acuacultura con fines*		
Artículo 31°.- *Para realizar las actividades de pesca se requiere lo siguiente:* **I,** *Concesión, para:* **Inciso b)** *Acuacultura comercial* **II,** Permiso, para: **Inciso g)** *Acuacultura de fomento* **III,** *Autorización, para:* **Inciso d)** *Recolectar del medio natural reproductores, larvas, postlarvas, crías, huevos, semillas, alevines o en cualquier otro estadio, y* **Inciso e)** *Acuacultura didáctica.*		

Artículos 22.- *la Secretaría podrá inscribir en el Registro Nacional de Pesca a los acuicultores que no requieran concesión, permiso o Autorización.*	Al **proyecto** le aplica el Artículo, incisos y, fracciones anteriores, porque se trata de una actividad acuícola con fines comerciales.	Por el hecho de presentar a la autoridad correspondiente (SEMARNAT) la Manifestación de Impacto Ambiental, el promovente está cumpliendo con este apartado. El proyecto se vincula por la obligatoriedad de obtener la autorización correspondiente para realizar las obras descritas en esta manifestación de impacto ambiental. Como ya se mencionó anteriormente, la promovente una vez autorizado el proyecto en materia ambiental procederá a tramitar el Registro Nacional de Pesca para la unidad de producción acuícola.
Art. 30°.- *Las actividades pesqueras se clasifican en:* **II.-** *Cultivo o acuacultura con fines*		
Artículo 31°.- *Para realizar las actividades de pesca se requiere lo siguiente:* **I,** *Concesión, para:* **Inciso b)** *Acuacultura comercial* **II,** Permiso, para: **Inciso g)** *Acuacultura de fomento* **III,** *Autorización, para:* **Inciso d)** *Recolectar del medio natural reproductores, larvas, postlarvas, crías, huevos, semillas, alevines o en cualquier otro estadio, y* **Inciso e)** *Acuacultura didáctica.*		

Artículos 22.- *la Secretaría podrá inscribir en el Registro Nacional de Pesca a los acuicultores que no requieran concesión, permiso o Autorización.*	Al **proyecto** le aplica el Artículo, incisos y, fracciones anteriores, porque se trata de una actividad acuícola con fines comerciales.	Por el hecho de presentar a la autoridad correspondiente (SEMARNAT) la Manifestación de Impacto Ambiental, el promovente está cumpliendo con este apartado. El proyecto se vincula por la obligatoriedad de obtener la autorización correspondiente para realizar las obras descritas en esta manifestación de impacto ambiental. Como ya se mencionó anteriormente, la promovente una vez autorizado el proyecto en materia ambiental procederá a tramitar el Registro Nacional de Pesca para la unidad de producción acuícola.
Art. 30°.- *Las actividades pesqueras se clasifican en:* **II.-** *Cultivo o acuacultura con fines*		
Artículo 31°.- *Para realizar las actividades de pesca se requiere lo siguiente:* **I,** *Concesión, para:* **Inciso b)** *Acuacultura comercial* **II,** Permiso, para: **Inciso g)** *Acuacultura de fomento* **III,** *Autorización, para:* **Inciso d)** *Recolectar del medio natural reproductores, larvas, postlarvas, crías, huevos, semillas, alevines o en cualquier otro estadio, y* **Inciso e)** *Acuacultura didáctica.*		

Artículos 22.- *la Secretaría podrá inscribir en el Registro Nacional de Pesca a los acuicultores que no requieran concesión, permiso o Autorización.*	Al **proyecto** le aplica el Artículo, incisos y, fracciones anteriores, porque se trata de una actividad acuícola con fines comerciales.	Por el hecho de presentar a la autoridad correspondiente (SEMARNAT) la Manifestación de Impacto Ambiental, el promovente está cumpliendo con este apartado. El proyecto se vincula por la obligatoriedad de obtener la autorización correspondiente para realizar las obras descritas en esta manifestación de impacto ambiental. Como ya se mencionó anteriormente, la promovente una vez autorizado el proyecto en materia ambiental procederá a tramitar el Registro Nacional de Pesca para la unidad de producción acuícola.
Art. 30°.- *Las actividades pesqueras se clasifican en:* **II.-** *Cultivo o acuacultura con fines*		
Artículo 31°.- *Para realizar las actividades de pesca se requiere lo siguiente:* **I,** *Concesión, para:* **Inciso b)** *Acuacultura comercial* **II,** Permiso, para: **Inciso g)** *Acuacultura de fomento* **III,** *Autorización, para:* **Inciso d)** *Recolectar del medio natural reproductores, larvas, postlarvas, crías, huevos, semillas, alevines o en cualquier otro estadio, y* **Inciso e)** *Acuacultura didáctica.*		

Artículos 22.- *la Secretaría podrá inscribir en el Registro Nacional de Pesca a los acuicultores que no requieran concesión, permiso o Autorización.*	Al **proyecto** le aplica el Artículo, incisos y, fracciones anteriores, porque se trata de una actividad acuícola con fines comerciales.	Por el hecho de presentar a la autoridad correspondiente (SEMARNAT) la Manifestación de Impacto Ambiental, el promovente está cumpliendo con este apartado. El proyecto se vincula por la obligatoriedad de obtener la autorización correspondiente para realizar las obras descritas en esta manifestación de impacto ambiental. Como ya se mencionó anteriormente, la promovente una vez autorizado el proyecto en materia ambiental procederá a tramitar el Registro Nacional de Pesca para la unidad de producción acuícola.
Art. 30°.- *Las actividades pesqueras se clasifican en:* **II.-** *Cultivo o acuacultura con fines*		
Artículo 31°.- *Para realizar las actividades de pesca se requiere lo siguiente:* **I,** *Concesión, para:* **Inciso b)** *Acuacultura comercial* **II,** Permiso, para: **Inciso g)** *Acuacultura de fomento* **III,** *Autorización, para:* **Inciso d)** *Recolectar del medio natural reproductores, larvas, postlarvas, crías, huevos, semillas, alevines o en cualquier otro estadio, y* **Inciso e)** *Acuacultura didáctica.*		

Artículos 22.- *la Secretaría podrá inscribir en el Registro Nacional de Pesca a los acuicultores que no requieran concesión, permiso o Autorización.*	Al **proyecto** le aplica el Artículo, incisos y, fracciones anteriores, porque se trata de una actividad acuícola con fines comerciales.	Por el hecho de presentar a la autoridad correspondiente (SEMARNAT) la Manifestación de Impacto Ambiental, el promovente está cumpliendo con este apartado. El proyecto se vincula por la obligatoriedad de obtener la autorización correspondiente para realizar las obras descritas en esta manifestación de impacto ambiental. Como ya se mencionó anteriormente, la promovente una vez autorizado el proyecto en materia ambiental procederá a tramitar el Registro Nacional de Pesca para la unidad de producción acuícola.
Art. 30°.- *Las actividades pesqueras se clasifican en:* **II.-** *Cultivo o acuacultura con fines*		
Artículo 31°.- *Para realizar las actividades de pesca se requiere lo siguiente:* **I,** *Concesión, para:* **Inciso b)** *Acuacultura comercial* **II,** Permiso, para: **Inciso g)** *Acuacultura de fomento* **III,** *Autorización, para:* **Inciso d)** *Recolectar del medio natural reproductores, larvas, postlarvas, crías, huevos, semillas, alevines o en cualquier otro estadio, y* **Inciso e)** *Acuacultura didáctica.*		

Artículos 22.- *la Secretaría podrá inscribir en el Registro Nacional de Pesca a los acuicultores que no requieran concesión, permiso o Autorización.*	Al **proyecto** le aplica el Artículo, incisos y, fracciones anteriores, porque se trata de una actividad acuícola con fines comerciales.	Por el hecho de presentar a la autoridad correspondiente (SEMARNAT) la Manifestación de Impacto Ambiental, el promovente está cumpliendo con este apartado. El proyecto se vincula por la obligatoriedad de obtener la autorización correspondiente para realizar las obras descritas en esta manifestación de impacto ambiental. Como ya se mencionó anteriormente, la promovente una vez autorizado el proyecto en materia ambiental procederá a tramitar el Registro Nacional de Pesca para la unidad de producción acuícola.
Art. 30°.- *Las actividades pesqueras se clasifican en:* **II.-** *Cultivo o acuacultura con fines*		
Artículo 31°.- *Para realizar las actividades de pesca se requiere lo siguiente:* **I,** *Concesión, para:* **Inciso b)** *Acuacultura comercial* **II,** Permiso, para: **Inciso g)** *Acuacultura de fomento* **III,** *Autorización, para:* **Inciso d)** *Recolectar del medio natural reproductores, larvas, postlarvas, crías, huevos, semillas, alevines o en cualquier otro estadio, y* **Inciso e)** *Acuacultura didáctica.*		

Artículos 22.- *la Secretaría podrá inscribir en el Registro Nacional de Pesca a los acuicultores que no requieran concesión, permiso o Autorización.*	Al **proyecto** le aplica el Artículo, incisos y, fracciones anteriores, porque se trata de una actividad acuícola con fines comerciales.	Por el hecho de presentar a la autoridad correspondiente (SEMARNAT) la Manifestación de Impacto Ambiental, el promovente está cumpliendo con este apartado. El proyecto se vincula por la obligatoriedad de obtener la autorización correspondiente para realizar las obras descritas en esta manifestación de impacto ambiental. Como ya se mencionó anteriormente, la promovente una vez autorizado el proyecto en materia ambiental procederá a tramitar el Registro Nacional de Pesca para la unidad de producción acuícola.
Art. 30°.- *Las actividades pesqueras se clasifican en:* **II.-** *Cultivo o acuacultura con fines*		
Artículo 31°.- *Para realizar las actividades de pesca se requiere lo siguiente:* **I,** *Concesión, para:* **Inciso b)** *Acuacultura comercial* **II,** Permiso, para: **Inciso g)** *Acuacultura de fomento* **III,** *Autorización, para:* **Inciso d)** *Recolectar del medio natural reproductores, larvas, postlarvas, crías, huevos, semillas, alevines o en cualquier otro estadio, y* **Inciso e)** *Acuacultura didáctica.*		

Artículos 22.- *la Secretaría podrá inscribir en el Registro Nacional de Pesca a los acuicultores que no requieran concesión, permiso o Autorización.*	Al **proyecto** le aplica el Artículo, incisos y, fracciones anteriores, porque se trata de una actividad acuícola con fines comerciales.	Por el hecho de presentar a la autoridad correspondiente (SEMARNAT) la Manifestación de Impacto Ambiental, el promovente está cumpliendo con este apartado. El proyecto se vincula por la obligatoriedad de obtener la autorización correspondiente para realizar las obras descritas en esta manifestación de impacto ambiental. Como ya se mencionó anteriormente, la promovente una vez autorizado el proyecto en materia ambiental procederá a tramitar el Registro Nacional de Pesca para la unidad de producción acuícola.
Art. 30°.- *Las actividades pesqueras se clasifican en:* **II.-** *Cultivo o acuacultura con fines*		
Artículo 31°.- *Para realizar las actividades de pesca se requiere lo siguiente:* **I,** *Concesión, para:* **Inciso b)** *Acuacultura comercial* **II,** Permiso, para: **Inciso g)** *Acuacultura de fomento* **III,** *Autorización, para:* **Inciso d)** *Recolectar del medio natural reproductores, larvas, postlarvas, crías, huevos, semillas, alevines o en cualquier otro estadio, y* **Inciso e)** *Acuacultura didáctica.*		

Artículos 22.- *la Secretaría podrá inscribir en el Registro Nacional de Pesca a los acuicultores que no requieran concesión, permiso o Autorización.*	Al **proyecto** le aplica el Artículo, incisos y, fracciones anteriores, porque se trata de una actividad acuícola con fines comerciales.	Por el hecho de presentar a la autoridad correspondiente (SEMARNAT) la Manifestación de Impacto Ambiental, el promovente está cumpliendo con este apartado. El proyecto se vincula por la obligatoriedad de obtener la autorización correspondiente para realizar las obras descritas en esta manifestación de impacto ambiental. Como ya se mencionó anteriormente, la promovente una vez autorizado el proyecto en materia ambiental procederá a tramitar el Registro Nacional de Pesca para la unidad de producción acuícola.
Art. 30°.- *Las actividades pesqueras se clasifican en:* **II.-** *Cultivo o acuacultura con fines*		
Artículo 31°.- *Para realizar las actividades de pesca se requiere lo siguiente:* **I,** *Concesión, para:* **Inciso b)** *Acuacultura comercial* **II,** Permiso, para: **Inciso g)** *Acuacultura de fomento* **III,** *Autorización, para:* **Inciso d)** *Recolectar del medio natural reproductores, larvas, postlarvas, crías, huevos, semillas, alevines o en cualquier otro estadio, y* **Inciso e)** *Acuacultura didáctica.*		

Artículos 22.- *la Secretaría podrá inscribir en el Registro Nacional de Pesca a los acuicultores que no requieran concesión, permiso o Autorización.*	Al **proyecto** le aplica el Artículo, incisos y, fracciones anteriores, porque se trata de una actividad acuícola con fines comerciales.	Por el hecho de presentar a la autoridad correspondiente (SEMARNAT) la Manifestación de Impacto Ambiental, el promovente está cumpliendo con este apartado. El proyecto se vincula por la obligatoriedad de obtener la autorización correspondiente para realizar las obras descritas en esta manifestación de impacto ambiental. Como ya se mencionó anteriormente, la promovente una vez autorizado el proyecto en materia ambiental procederá a tramitar el Registro Nacional de Pesca para la unidad de producción acuícola.
Art. 30°.- *Las actividades pesqueras se clasifican en:* **II.-** *Cultivo o acuacultura con fines*		
Artículo 31°.- *Para realizar las actividades de pesca se requiere lo siguiente:* **I,** *Concesión, para:* **Inciso b)** *Acuacultura comercial* **II,** Permiso, para: **Inciso g)** *Acuacultura de fomento* **III,** *Autorización, para:* **Inciso d)** *Recolectar del medio natural reproductores, larvas, postlarvas, crías, huevos, semillas, alevines o en cualquier otro estadio, y* **Inciso e)** *Acuacultura didáctica.*		

Artículos 22.- *la Secretaría podrá inscribir en el Registro Nacional de Pesca a los acuicultores que no requieran concesión, permiso o Autorización.*	Al **proyecto** le aplica el Artículo, incisos y, fracciones anteriores, porque se trata de una actividad acuícola con fines comerciales.	Por el hecho de presentar a la autoridad correspondiente (SEMARNAT) la Manifestación de Impacto Ambiental, el promovente está cumpliendo con este apartado. El proyecto se vincula por la obligatoriedad de obtener la autorización correspondiente para realizar las obras descritas en esta manifestación de impacto ambiental. Como ya se mencionó anteriormente, la promovente una vez autorizado el proyecto en materia ambiental procederá a tramitar el Registro Nacional de Pesca para la unidad de producción acuícola.
Art. 30°.- *Las actividades pesqueras se clasifican en:* **II.-** *Cultivo o acuacultura con fines*		
Artículo 31°.- *Para realizar las actividades de pesca se requiere lo siguiente:* **I,** *Concesión, para:* **Inciso b)** *Acuacultura comercial* **II,** Permiso, para: **Inciso g)** *Acuacultura de fomento* **III,** *Autorización, para:* **Inciso d)** *Recolectar del medio natural reproductores, larvas, postlarvas, crías, huevos, semillas, alevines o en cualquier otro estadio, y* **Inciso e)** *Acuacultura didáctica.*		

Artículos 22.- *la Secretaría podrá inscribir en el Registro Nacional de Pesca a los acuicultores que no requieran concesión, permiso o Autorización.*	Al **proyecto** le aplica el Artículo, incisos y, fracciones anteriores, porque se trata de una actividad acuícola con fines comerciales.	Por el hecho de presentar a la autoridad correspondiente (SEMARNAT) la Manifestación de Impacto Ambiental, el promovente está cumpliendo con este apartado. El proyecto se vincula por la obligatoriedad de obtener la autorización correspondiente para realizar las obras descritas en esta manifestación de impacto ambiental. Como ya se mencionó anteriormente, la promovente una vez autorizado el proyecto en materia ambiental procederá a tramitar el Registro Nacional de Pesca para la unidad de producción acuícola.
Art. 30°.- *Las actividades pesqueras se clasifican en:* **II.-** *Cultivo o acuacultura con fines*		
Artículo 31°.- *Para realizar las actividades de pesca se requiere lo siguiente:* **I,** *Concesión, para:* **Inciso b)** *Acuacultura comercial* **II,** Permiso, para: **Inciso g)** *Acuacultura de fomento* **III,** *Autorización, para:* **Inciso d)** *Recolectar del medio natural reproductores, larvas, postlarvas, crías, huevos, semillas, alevines o en cualquier otro estadio, y* **Inciso e)** *Acuacultura didáctica.*		

Artículos 22.- *la Secretaría podrá inscribir en el Registro Nacional de Pesca a los acuicultores que no requieran concesión, permiso o Autorización.*	Al **proyecto** le aplica el Artículo, incisos y, fracciones anteriores, porque se trata de una actividad acuícola con fines comerciales.	Por el hecho de presentar a la autoridad correspondiente (SEMARNAT) la Manifestación de Impacto Ambiental, el promovente está cumpliendo con este apartado. El proyecto se vincula por la obligatoriedad de obtener la autorización correspondiente para realizar las obras descritas en esta manifestación de impacto ambiental. Como ya se mencionó anteriormente, la promovente una vez autorizado el proyecto en materia ambiental procederá a tramitar el Registro Nacional de Pesca para la unidad de producción acuícola.
Art. 30°.- *Las actividades pesqueras se clasifican en:* **II.-** *Cultivo o acuacultura con fines*		
Artículo 31°.- *Para realizar las actividades de pesca se requiere lo siguiente:* **I,** *Concesión, para:* **Inciso b)** *Acuacultura comercial* **II,** Permiso, para: **Inciso g)** *Acuacultura de fomento* **III,** *Autorización, para:* **Inciso d)** *Recolectar del medio natural reproductores, larvas, postlarvas, crías, huevos, semillas, alevines o en cualquier otro estadio, y* **Inciso e)** *Acuacultura didáctica.*		

Artículos 22.- *la Secretaría podrá inscribir en el Registro Nacional de Pesca a los acuicultores que no requieran concesión, permiso o Autorización.*	Al **proyecto** le aplica el Artículo, incisos y, fracciones anteriores, porque se trata de una actividad acuícola con fines comerciales.	Por el hecho de presentar a la autoridad correspondiente (SEMARNAT) la Manifestación de Impacto Ambiental, el promovente está cumpliendo con este apartado. El proyecto se vincula por la obligatoriedad de obtener la autorización correspondiente para realizar las obras descritas en esta manifestación de impacto ambiental. Como ya se mencionó anteriormente, la promovente una vez autorizado el proyecto en materia ambiental procederá a tramitar el Registro Nacional de Pesca para la unidad de producción acuícola.
Art. 30°.- *Las actividades pesqueras se clasifican en:* **II.-** *Cultivo o acuacultura con fines*		
Artículo 31°.- *Para realizar las actividades de pesca se requiere lo siguiente:* **I,** *Concesión, para:* **Inciso b)** *Acuacultura comercial* **II,** Permiso, para: **Inciso g)** *Acuacultura de fomento* **III,** *Autorización, para:* **Inciso d)** *Recolectar del medio natural reproductores, larvas, postlarvas, crías, huevos, semillas, alevines o en cualquier otro estadio, y* **Inciso e)** *Acuacultura didáctica.*		

Artículos 22.- *la Secretaría podrá inscribir en el Registro Nacional de Pesca a los acuicultores que no requieran concesión, permiso o Autorización.*	Al **proyecto** le aplica el Artículo, incisos y, fracciones anteriores, porque se trata de una actividad acuícola con fines comerciales.	Por el hecho de presentar a la autoridad correspondiente (SEMARNAT) la Manifestación de Impacto Ambiental, el promovente está cumpliendo con este apartado. El proyecto se vincula por la obligatoriedad de obtener la autorización correspondiente para realizar las obras descritas en esta manifestación de impacto ambiental. Como ya se mencionó anteriormente, la promovente una vez autorizado el proyecto en materia ambiental procederá a tramitar el Registro Nacional de Pesca para la unidad de producción acuícola.
Art. 30°.- *Las actividades pesqueras se clasifican en:* **II.-** *Cultivo o acuacultura con fines*		
Artículo 31°.- *Para realizar las actividades de pesca se requiere lo siguiente:* **I,** *Concesión, para:* **Inciso b)** *Acuacultura comercial* **II,** Permiso, para: **Inciso g)** *Acuacultura de fomento* **III,** *Autorización, para:* **Inciso d)** *Recolectar del medio natural reproductores, larvas, postlarvas, crías, huevos, semillas, alevines o en cualquier otro estadio, y* **Inciso e)** *Acuacultura didáctica.*		

Artículos 22.- *la Secretaría podrá inscribir en el Registro Nacional de Pesca a los acuicultores que no requieran concesión, permiso o Autorización.*	Al **proyecto** le aplica el Artículo, incisos y, fracciones anteriores, porque se trata de una actividad acuícola con fines comerciales.	Por el hecho de presentar a la autoridad correspondiente (SEMARNAT) la Manifestación de Impacto Ambiental, el promovente está cumpliendo con este apartado. El proyecto se vincula por la obligatoriedad de obtener la autorización correspondiente para realizar las obras descritas en esta manifestación de impacto ambiental. Como ya se mencionó anteriormente, la promovente una vez autorizado el proyecto en materia ambiental procederá a tramitar el Registro Nacional de Pesca para la unidad de producción acuícola.
Art. 30°.- *Las actividades pesqueras se clasifican en:* **II.-** *Cultivo o acuacultura con fines*		
Artículo 31°.- *Para realizar las actividades de pesca se requiere lo siguiente:* **I,** *Concesión, para:* **Inciso b)** *Acuacultura comercial* **II,** Permiso, para: **Inciso g)** *Acuacultura de fomento* **III,** *Autorización, para:* **Inciso d)** *Recolectar del medio natural reproductores, larvas, postlarvas, crías, huevos, semillas, alevines o en cualquier otro estadio, y* **Inciso e)** *Acuacultura didáctica.*		

Artículos 22.- *la Secretaría podrá inscribir en el Registro Nacional de Pesca a los acuicultores que no requieran concesión, permiso o Autorización.*	Al **proyecto** le aplica el Artículo, incisos y, fracciones anteriores, porque se trata de una actividad acuícola con fines comerciales.	Por el hecho de presentar a la autoridad correspondiente (SEMARNAT) la Manifestación de Impacto Ambiental, el promovente está cumpliendo con este apartado. El proyecto se vincula por la obligatoriedad de obtener la autorización correspondiente para realizar las obras descritas en esta manifestación de impacto ambiental. Como ya se mencionó anteriormente, la promovente una vez autorizado el proyecto en materia ambiental procederá a tramitar el Registro Nacional de Pesca para la unidad de producción acuícola.
Art. 30°.- *Las actividades pesqueras se clasifican en:* **II.-** *Cultivo o acuacultura con fines*		
Artículo 31°.- *Para realizar las actividades de pesca se requiere lo siguiente:* **I,** *Concesión, para:* **Inciso b)** *Acuacultura comercial* **II,** Permiso, para: **Inciso g)** *Acuacultura de fomento* **III,** *Autorización, para:* **Inciso d)** *Recolectar del medio natural reproductores, larvas, postlarvas, crías, huevos, semillas, alevines o en cualquier otro estadio, y* **Inciso e)** *Acuacultura didáctica.*		

Artículos 22.- *la Secretaría podrá inscribir en el Registro Nacional de Pesca a los acuicultores que no requieran concesión, permiso o Autorización.*	Al **proyecto** le aplica el Artículo, incisos y, fracciones anteriores, porque se trata de una actividad acuícola con fines comerciales.	Por el hecho de presentar a la autoridad correspondiente (SEMARNAT) la Manifestación de Impacto Ambiental, el promovente está cumpliendo con este apartado. El proyecto se vincula por la obligatoriedad de obtener la autorización correspondiente para realizar las obras descritas en esta manifestación de impacto ambiental. Como ya se mencionó anteriormente, la promovente una vez autorizado el proyecto en materia ambiental procederá a tramitar el Registro Nacional de Pesca para la unidad de producción acuícola.
Art. 30°.- *Las actividades pesqueras se clasifican en:* **II.-** *Cultivo o acuacultura con fines*		
Artículo 31°.- *Para realizar las actividades de pesca se requiere lo siguiente:* **I,** *Concesión, para:* **Inciso b)** *Acuacultura comercial* **II,** Permiso, para: **Inciso g)** *Acuacultura de fomento* **III,** *Autorización, para:* **Inciso d)** *Recolectar del medio natural reproductores, larvas, postlarvas, crías, huevos, semillas, alevines o en cualquier otro estadio, y* **Inciso e)** *Acuacultura didáctica.*		

Artículos 22.- *la Secretaría podrá inscribir en el Registro Nacional de Pesca a los acuicultores que no requieran concesión, permiso o Autorización.*	Al **proyecto** le aplica el Artículo, incisos y, fracciones anteriores, porque se trata de una actividad acuícola con fines comerciales.	Por el hecho de presentar a la autoridad correspondiente (SEMARNAT) la Manifestación de Impacto Ambiental, el promovente está cumpliendo con este apartado. El proyecto se vincula por la obligatoriedad de obtener la autorización correspondiente para realizar las obras descritas en esta manifestación de impacto ambiental. Como ya se mencionó anteriormente, la promovente una vez autorizado el proyecto en materia ambiental procederá a tramitar el Registro Nacional de Pesca para la unidad de producción acuícola.
Art. 30°.- *Las actividades pesqueras se clasifican en:* **II.-** *Cultivo o acuacultura con fines*		
Artículo 31°.- *Para realizar las actividades de pesca se requiere lo siguiente:* **I,** *Concesión, para:* **Inciso b)** *Acuacultura comercial* **II,** Permiso, para: **Inciso g)** *Acuacultura de fomento* **III,** *Autorización, para:* **Inciso d)** *Recolectar del medio natural reproductores, larvas, postlarvas, crías, huevos, semillas, alevines o en cualquier otro estadio, y* **Inciso e)** *Acuacultura didáctica.*		

Artículos 22.- *la Secretaría podrá inscribir en el Registro Nacional de Pesca a los acuicultores que no requieran concesión, permiso o Autorización.*	Al **proyecto** le aplica el Artículo, incisos y, fracciones anteriores, porque se trata de una actividad acuícola con fines comerciales.	Por el hecho de presentar a la autoridad correspondiente (SEMARNAT) la Manifestación de Impacto Ambiental, el promovente está cumpliendo con este apartado. El proyecto se vincula por la obligatoriedad de obtener la autorización correspondiente para realizar las obras descritas en esta manifestación de impacto ambiental. Como ya se mencionó anteriormente, la promovente una vez autorizado el proyecto en materia ambiental procederá a tramitar el Registro Nacional de Pesca para la unidad de producción acuícola.
Art. 30°.- *Las actividades pesqueras se clasifican en:* **II.-** *Cultivo o acuacultura con fines*		
Artículo 31°.- *Para realizar las actividades de pesca se requiere lo siguiente:* **I,** *Concesión, para:* **Inciso b)** *Acuacultura comercial* **II,** Permiso, para: **Inciso g)** *Acuacultura de fomento* **III,** *Autorización, para:* **Inciso d)** *Recolectar del medio natural reproductores, larvas, postlarvas, crías, huevos, semillas, alevines o en cualquier otro estadio, y* **Inciso e)** *Acuacultura didáctica.*		

Artículos 22.- *la Secretaría podrá inscribir en el Registro Nacional de Pesca a los acuicultores que no requieran concesión, permiso o Autorización.*	Al **proyecto** le aplica el Artículo, incisos y, fracciones anteriores, porque se trata de una actividad acuícola con fines comerciales.	Por el hecho de presentar a la autoridad correspondiente (SEMARNAT) la Manifestación de Impacto Ambiental, el promovente está cumpliendo con este apartado. El proyecto se vincula por la obligatoriedad de obtener la autorización correspondiente para realizar las obras descritas en esta manifestación de impacto ambiental. Como ya se mencionó anteriormente, la promovente una vez autorizado el proyecto en materia ambiental procederá a tramitar el Registro Nacional de Pesca para la unidad de producción acuícola.
Art. 30°.- *Las actividades pesqueras se clasifican en:* **II.-** *Cultivo o acuacultura con fines*		
Artículo 31°.- *Para realizar las actividades de pesca se requiere lo siguiente:* **I,** *Concesión, para:* **Inciso b)** *Acuacultura comercial* **II,** Permiso, para: **Inciso g)** *Acuacultura de fomento* **III,** *Autorización, para:* **Inciso d)** *Recolectar del medio natural reproductores, larvas, postlarvas, crías, huevos, semillas, alevines o en cualquier otro estadio, y* **Inciso e)** *Acuacultura didáctica.*		

Artículos 22.- *la Secretaría podrá inscribir en el Registro Nacional de Pesca a los acuicultores que no requieran concesión, permiso o Autorización.*	Al **proyecto** le aplica el Artículo, incisos y, fracciones anteriores, porque se trata de una actividad acuícola con fines comerciales.	Por el hecho de presentar a la autoridad correspondiente (SEMARNAT) la Manifestación de Impacto Ambiental, el promovente está cumpliendo con este apartado. El proyecto se vincula por la obligatoriedad de obtener la autorización correspondiente para realizar las obras descritas en esta manifestación de impacto ambiental. Como ya se mencionó anteriormente, la promovente una vez autorizado el proyecto en materia ambiental procederá a tramitar el Registro Nacional de Pesca para la unidad de producción acuícola.
Art. 30°.- *Las actividades pesqueras se clasifican en:* **II.-** *Cultivo o acuacultura con fines*		
Artículo 31°.- *Para realizar las actividades de pesca se requiere lo siguiente:* **I,** *Concesión, para:* **Inciso b)** *Acuacultura comercial* **II,** Permiso, para: **Inciso g)** *Acuacultura de fomento* **III,** *Autorización, para:* **Inciso d)** *Recolectar del medio natural reproductores, larvas, postlarvas, crías, huevos, semillas, alevines o en cualquier otro estadio, y* **Inciso e)** *Acuacultura didáctica.*		

Artículos 22.- *la Secretaría podrá inscribir en el Registro Nacional de Pesca a los acuicultores que no requieran concesión, permiso o Autorización.*	Al **proyecto** le aplica el Artículo, incisos y, fracciones anteriores, porque se trata de una actividad acuícola con fines comerciales.	Por el hecho de presentar a la autoridad correspondiente (SEMARNAT) la Manifestación de Impacto Ambiental, el promovente está cumpliendo con este apartado. El proyecto se vincula por la obligatoriedad de obtener la autorización correspondiente para realizar las obras descritas en esta manifestación de impacto ambiental. Como ya se mencionó anteriormente, la promovente una vez autorizado el proyecto en materia ambiental procederá a tramitar el Registro Nacional de Pesca para la unidad de producción acuícola.
Art. 30°.- *Las actividades pesqueras se clasifican en:* **II.-** *Cultivo o acuacultura con fines*		
Artículo 31°.- *Para realizar las actividades de pesca se requiere lo siguiente:* **I,** *Concesión, para:* **Inciso b)** *Acuacultura comercial* **II,** Permiso, para: **Inciso g)** *Acuacultura de fomento* **III,** *Autorización, para:* **Inciso d)** *Recolectar del medio natural reproductores, larvas, postlarvas, crías, huevos, semillas, alevines o en cualquier otro estadio, y* **Inciso e)** *Acuacultura didáctica.*		

Artículos 22.- *la Secretaría podrá inscribir en el Registro Nacional de Pesca a los acuicultores que no requieran concesión, permiso o Autorización.*	Al **proyecto** le aplica el Artículo, incisos y, fracciones anteriores, porque se trata de una actividad acuícola con fines comerciales.	Por el hecho de presentar a la autoridad correspondiente (SEMARNAT) la Manifestación de Impacto Ambiental, el promovente está cumpliendo con este apartado. El proyecto se vincula por la obligatoriedad de obtener la autorización correspondiente para realizar las obras descritas en esta manifestación de impacto ambiental. Como ya se mencionó anteriormente, la promovente una vez autorizado el proyecto en materia ambiental procederá a tramitar el Registro Nacional de Pesca para la unidad de producción acuícola.
Art. 30°.- *Las actividades pesqueras se clasifican en:* **II.-** *Cultivo o acuacultura con fines*		
Artículo 31°.- *Para realizar las actividades de pesca se requiere lo siguiente:* **I,** *Concesión, para:* **Inciso b)** *Acuacultura comercial* **II,** Permiso, para: **Inciso g)** *Acuacultura de fomento* **III,** *Autorización, para:* **Inciso d)** *Recolectar del medio natural reproductores, larvas, postlarvas, crías, huevos, semillas, alevines o en cualquier otro estadio, y* **Inciso e)** *Acuacultura didáctica.*		

Artículos 22.- *la Secretaría podrá inscribir en el Registro Nacional de Pesca a los acuicultores que no requieran concesión, permiso o Autorización.*	Al **proyecto** le aplica el Artículo, incisos y, fracciones anteriores, porque se trata de una actividad acuícola con fines comerciales.	Por el hecho de presentar a la autoridad correspondiente (SEMARNAT) la Manifestación de Impacto Ambiental, el promovente está cumpliendo con este apartado. El proyecto se vincula por la obligatoriedad de obtener la autorización correspondiente para realizar las obras descritas en esta manifestación de impacto ambiental. Como ya se mencionó anteriormente, la promovente una vez autorizado el proyecto en materia ambiental procederá a tramitar el Registro Nacional de Pesca para la unidad de producción acuícola.
Art. 30°.- *Las actividades pesqueras se clasifican en:* **II.-** *Cultivo o acuacultura con fines*		
Artículo 31°.- *Para realizar las actividades de pesca se requiere lo siguiente:* **I,** *Concesión, para:* **Inciso b)** *Acuacultura comercial* **II,** Permiso, para: **Inciso g)** *Acuacultura de fomento* **III,** *Autorización, para:* **Inciso d)** *Recolectar del medio natural reproductores, larvas, postlarvas, crías, huevos, semillas, alevines o en cualquier otro estadio, y* **Inciso e)** *Acuacultura didáctica.*		

Artículos 22.- *la Secretaría podrá inscribir en el Registro Nacional de Pesca a los acuicultores que no requieran concesión, permiso o Autorización.*	Al **proyecto** le aplica el Artículo, incisos y, fracciones anteriores, porque se trata de una actividad acuícola con fines comerciales.	Por el hecho de presentar a la autoridad correspondiente (SEMARNAT) la Manifestación de Impacto Ambiental, el promovente está cumpliendo con este apartado. El proyecto se vincula por la obligatoriedad de obtener la autorización correspondiente para realizar las obras descritas en esta manifestación de impacto ambiental. Como ya se mencionó anteriormente, la promovente una vez autorizado el proyecto en materia ambiental procederá a tramitar el Registro Nacional de Pesca para la unidad de producción acuícola.
Art. 30°.- *Las actividades pesqueras se clasifican en:* **II.-** *Cultivo o acuacultura con fines*		
Artículo 31°.- *Para realizar las actividades de pesca se requiere lo siguiente:* **I,** *Concesión, para:* **Inciso b)** *Acuacultura comercial* **II,** Permiso, para: **Inciso g)** *Acuacultura de fomento* **III,** *Autorización, para:* **Inciso d)** *Recolectar del medio natural reproductores, larvas, postlarvas, crías, huevos, semillas, alevines o en cualquier otro estadio, y* **Inciso e)** *Acuacultura didáctica.*		

Artículos 22.- *la Secretaría podrá inscribir en el Registro Nacional de Pesca a los acuicultores que no requieran concesión, permiso o Autorización.*	Al **proyecto** le aplica el Artículo, incisos y, fracciones anteriores, porque se trata de una actividad acuícola con fines comerciales.	Por el hecho de presentar a la autoridad correspondiente (SEMARNAT) la Manifestación de Impacto Ambiental, el promovente está cumpliendo con este apartado. El proyecto se vincula por la obligatoriedad de obtener la autorización correspondiente para realizar las obras descritas en esta manifestación de impacto ambiental. Como ya se mencionó anteriormente, la promovente una vez autorizado el proyecto en materia ambiental procederá a tramitar el Registro Nacional de Pesca para la unidad de producción acuícola.
Art. 30°.- *Las actividades pesqueras se clasifican en:* **II.-** *Cultivo o acuacultura con fines*		
Artículo 31°.- *Para realizar las actividades de pesca se requiere lo siguiente:* **I,** *Concesión, para:* **Inciso b)** *Acuacultura comercial* **II,** Permiso, para: **Inciso g)** *Acuacultura de fomento* **III,** *Autorización, para:* **Inciso d)** *Recolectar del medio natural reproductores, larvas, postlarvas, crías, huevos, semillas, alevines o en cualquier otro estadio, y* **Inciso e)** *Acuacultura didáctica.*		

Artículos 22.- *la Secretaría podrá inscribir en el Registro Nacional de Pesca a los acuicultores que no requieran concesión, permiso o Autorización.*	Al **proyecto** le aplica el Artículo, incisos y, fracciones anteriores, porque se trata de una actividad acuícola con fines comerciales.	Por el hecho de presentar a la autoridad correspondiente (SEMARNAT) la Manifestación de Impacto Ambiental, el promovente está cumpliendo con este apartado. El proyecto se vincula por la obligatoriedad de obtener la autorización correspondiente para realizar las obras descritas en esta manifestación de impacto ambiental. Como ya se mencionó anteriormente, la promovente una vez autorizado el proyecto en materia ambiental procederá a tramitar el Registro Nacional de Pesca para la unidad de producción acuícola.
Art. 30°.- *Las actividades pesqueras se clasifican en:* **II.-** *Cultivo o acuacultura con fines*		
Artículo 31°.- *Para realizar las actividades de pesca se requiere lo siguiente:* **I,** *Concesión, para:* **Inciso b)** *Acuacultura comercial* **II,** Permiso, para: **Inciso g)** *Acuacultura de fomento* **III,** *Autorización, para:* **Inciso d)** *Recolectar del medio natural reproductores, larvas, postlarvas, crías, huevos, semillas, alevines o en cualquier otro estadio, y* **Inciso e)** *Acuacultura didáctica.*		

Artículos 22.- *la Secretaría podrá inscribir en el Registro Nacional de Pesca a los acuicultores que no requieran concesión, permiso o Autorización.*	Al **proyecto** le aplica el Artículo, incisos y, fracciones anteriores, porque se trata de una actividad acuícola con fines comerciales.	Por el hecho de presentar a la autoridad correspondiente (SEMARNAT) la Manifestación de Impacto Ambiental, el promovente está cumpliendo con este apartado. El proyecto se vincula por la obligatoriedad de obtener la autorización correspondiente para realizar las obras descritas en esta manifestación de impacto ambiental. Como ya se mencionó anteriormente, la promovente una vez autorizado el proyecto en materia ambiental procederá a tramitar el Registro Nacional de Pesca para la unidad de producción acuícola.
Art. 30°.- *Las actividades pesqueras se clasifican en:* **II.-** *Cultivo o acuacultura con fines*		
Artículo 31°.- *Para realizar las actividades de pesca se requiere lo siguiente:* **I,** *Concesión, para:* **Inciso b)** *Acuacultura comercial* **II,** Permiso, para: **Inciso g)** *Acuacultura de fomento* **III,** *Autorización, para:* **Inciso d)** *Recolectar del medio natural reproductores, larvas, postlarvas, crías, huevos, semillas, alevines o en cualquier otro estadio, y* **Inciso e)** *Acuacultura didáctica.*		

Artículos 22.- *la Secretaría podrá inscribir en el Registro Nacional de Pesca a los acuicultores que no requieran concesión, permiso o Autorización.*	Al **proyecto** le aplica el Artículo, incisos y, fracciones anteriores, porque se trata de una actividad acuícola con fines comerciales.	Por el hecho de presentar a la autoridad correspondiente (SEMARNAT) la Manifestación de Impacto Ambiental, el promovente está cumpliendo con este apartado. El proyecto se vincula por la obligatoriedad de obtener la autorización correspondiente para realizar las obras descritas en esta manifestación de impacto ambiental. Como ya se mencionó anteriormente, la promovente una vez autorizado el proyecto en materia ambiental procederá a tramitar el Registro Nacional de Pesca para la unidad de producción acuícola.
Art. 30°.- *Las actividades pesqueras se clasifican en:* **II.-** *Cultivo o acuacultura con fines*		
Artículo 31°.- *Para realizar las actividades de pesca se requiere lo siguiente:* **I,** *Concesión, para:* **Inciso b)** *Acuacultura comercial* **II,** Permiso, para: **Inciso g)** *Acuacultura de fomento* **III,** *Autorización, para:* **Inciso d)** *Recolectar del medio natural reproductores, larvas, postlarvas, crías, huevos, semillas, alevines o en cualquier otro estadio, y* **Inciso e)** *Acuacultura didáctica.*		

Artículos 22.- *la Secretaría podrá inscribir en el Registro Nacional de Pesca a los acuicultores que no requieran concesión, permiso o Autorización.*	Al **proyecto** le aplica el Artículo, incisos y, fracciones anteriores, porque se trata de una actividad acuícola con fines comerciales.	Por el hecho de presentar a la autoridad correspondiente (SEMARNAT) la Manifestación de Impacto Ambiental, el promovente está cumpliendo con este apartado. El proyecto se vincula por la obligatoriedad de obtener la autorización correspondiente para realizar las obras descritas en esta manifestación de impacto ambiental. Como ya se mencionó anteriormente, la promovente una vez autorizado el proyecto en materia ambiental procederá a tramitar el Registro Nacional de Pesca para la unidad de producción acuícola.
Art. 30°.- *Las actividades pesqueras se clasifican en:* **II.-** *Cultivo o acuacultura con fines*		
Artículo 31°.- *Para realizar las actividades de pesca se requiere lo siguiente:* **I,** *Concesión, para:* **Inciso b)** *Acuacultura comercial* **II,** Permiso, para: **Inciso g)** *Acuacultura de fomento* **III,** *Autorización, para:* **Inciso d)** *Recolectar del medio natural reproductores, larvas, postlarvas, crías, huevos, semillas, alevines o en cualquier otro estadio, y* **Inciso e)** *Acuacultura didáctica.*		

Artículos 22.- *la Secretaría podrá inscribir en el Registro Nacional de Pesca a los acuicultores que no requieran concesión, permiso o Autorización.*	Al **proyecto** le aplica el Artículo, incisos y, fracciones anteriores, porque se trata de una actividad acuícola con fines comerciales.	Por el hecho de presentar a la autoridad correspondiente (SEMARNAT) la Manifestación de Impacto Ambiental, el promovente está cumpliendo con este apartado. El proyecto se vincula por la obligatoriedad de obtener la autorización correspondiente para realizar las obras descritas en esta manifestación de impacto ambiental. Como ya se mencionó anteriormente, la promovente una vez autorizado el proyecto en materia ambiental procederá a tramitar el Registro Nacional de Pesca para la unidad de producción acuícola.
Art. 30°.- *Las actividades pesqueras se clasifican en:* **II.-** *Cultivo o acuacultura con fines*		
Artículo 31°.- *Para realizar las actividades de pesca se requiere lo siguiente:* **I,** *Concesión, para:* **Inciso b)** *Acuacultura comercial* **II,** Permiso, para: **Inciso g)** *Acuacultura de fomento* **III,** *Autorización, para:* **Inciso d)** *Recolectar del medio natural reproductores, larvas, postlarvas, crías, huevos, semillas, alevines o en cualquier otro estadio, y* **Inciso e)** *Acuacultura didáctica.*		

Artículos 22.- *la Secretaría podrá inscribir en el Registro Nacional de Pesca a los acuicultores que no requieran concesión, permiso o Autorización.*	Al **proyecto** le aplica el Artículo, incisos y, fracciones anteriores, porque se trata de una actividad acuícola con fines comerciales.	Por el hecho de presentar a la autoridad correspondiente (SEMARNAT) la Manifestación de Impacto Ambiental, el promovente está cumpliendo con este apartado. El proyecto se vincula por la obligatoriedad de obtener la autorización correspondiente para realizar las obras descritas en esta manifestación de impacto ambiental. Como ya se mencionó anteriormente, la promovente una vez autorizado el proyecto en materia ambiental procederá a tramitar el Registro Nacional de Pesca para la unidad de producción acuícola.
Art. 30°.- *Las actividades pesqueras se clasifican en:* **II.-** *Cultivo o acuacultura con fines*		
Artículo 31°.- *Para realizar las actividades de pesca se requiere lo siguiente:* **I,** *Concesión, para:* **Inciso b)** *Acuacultura comercial* **II,** Permiso, para: **Inciso g)** *Acuacultura de fomento* **III,** *Autorización, para:* **Inciso d)** *Recolectar del medio natural reproductores, larvas, postlarvas, crías, huevos, semillas, alevines o en cualquier otro estadio, y* **Inciso e)** *Acuacultura didáctica.*		

Artículos 22.- *la Secretaría podrá inscribir en el Registro Nacional de Pesca a los acuicultores que no requieran concesión, permiso o Autorización.*	Al **proyecto** le aplica el Artículo, incisos y, fracciones anteriores, porque se trata de una actividad acuícola con fines comerciales.	Por el hecho de presentar a la autoridad correspondiente (SEMARNAT) la Manifestación de Impacto Ambiental, el promovente está cumpliendo con este apartado. El proyecto se vincula por la obligatoriedad de obtener la autorización correspondiente para realizar las obras descritas en esta manifestación de impacto ambiental. Como ya se mencionó anteriormente, la promovente una vez autorizado el proyecto en materia ambiental procederá a tramitar el Registro Nacional de Pesca para la unidad de producción acuícola.
Art. 30°.- *Las actividades pesqueras se clasifican en:* **II.-** *Cultivo o acuacultura con fines*		
Artículo 31°.- *Para realizar las actividades de pesca se requiere lo siguiente:* **I,** *Concesión, para:* **Inciso b)** *Acuacultura comercial* **II,** Permiso, para: **Inciso g)** *Acuacultura de fomento* **III,** *Autorización, para:* **Inciso d)** *Recolectar del medio natural reproductores, larvas, postlarvas, crías, huevos, semillas, alevines o en cualquier otro estadio, y* **Inciso e)** *Acuacultura didáctica.*		

Artículos 22.- *la Secretaría podrá inscribir en el Registro Nacional de Pesca a los acuicultores que no requieran concesión, permiso o Autorización.*	Al **proyecto** le aplica el Artículo, incisos y, fracciones anteriores, porque se trata de una actividad acuícola con fines comerciales.	Por el hecho de presentar a la autoridad correspondiente (SEMARNAT) la Manifestación de Impacto Ambiental, el promovente está cumpliendo con este apartado. El proyecto se vincula por la obligatoriedad de obtener la autorización correspondiente para realizar las obras descritas en esta manifestación de impacto ambiental. Como ya se mencionó anteriormente, la promovente una vez autorizado el proyecto en materia ambiental procederá a tramitar el Registro Nacional de Pesca para la unidad de producción acuícola.
Art. 30°.- *Las actividades pesqueras se clasifican en:* **II.-** *Cultivo o acuacultura con fines*		
Artículo 31°.- *Para realizar las actividades de pesca se requiere lo siguiente:* **I,** *Concesión, para:* **Inciso b)** *Acuacultura comercial* **II,** Permiso, para: **Inciso g)** *Acuacultura de fomento* **III,** *Autorización, para:* **Inciso d)** *Recolectar del medio natural reproductores, larvas, postlarvas, crías, huevos, semillas, alevines o en cualquier otro estadio, y* **Inciso e)** *Acuacultura didáctica.*		

Artículos 22.- *la Secretaría podrá inscribir en el Registro Nacional de Pesca a los acuicultores que no requieran concesión, permiso o Autorización.*	Al **proyecto** le aplica el Artículo, incisos y, fracciones anteriores, porque se trata de una actividad acuícola con fines comerciales.	Por el hecho de presentar a la autoridad correspondiente (SEMARNAT) la Manifestación de Impacto Ambiental, el promovente está cumpliendo con este apartado. El proyecto se vincula por la obligatoriedad de obtener la autorización correspondiente para realizar las obras descritas en esta manifestación de impacto ambiental. Como ya se mencionó anteriormente, la promovente una vez autorizado el proyecto en materia ambiental procederá a tramitar el Registro Nacional de Pesca para la unidad de producción acuícola.
Art. 30°.- *Las actividades pesqueras se clasifican en:* **II.-** *Cultivo o acuacultura con fines*		
Artículo 31°.- *Para realizar las actividades de pesca se requiere lo siguiente:* **I,** *Concesión, para:* **Inciso b)** *Acuacultura comercial* **II,** Permiso, para: **Inciso g)** *Acuacultura de fomento* **III,** *Autorización, para:* **Inciso d)** *Recolectar del medio natural reproductores, larvas, postlarvas, crías, huevos, semillas, alevines o en cualquier otro estadio, y* **Inciso e)** *Acuacultura didáctica.*		

Artículos 22.- *la Secretaría podrá inscribir en el Registro Nacional de Pesca a los acuicultores que no requieran concesión, permiso o Autorización.*	Al **proyecto** le aplica el Artículo, incisos y, fracciones anteriores, porque se trata de una actividad acuícola con fines comerciales.	Por el hecho de presentar a la autoridad correspondiente (SEMARNAT) la Manifestación de Impacto Ambiental, el promovente está cumpliendo con este apartado. El proyecto se vincula por la obligatoriedad de obtener la autorización correspondiente para realizar las obras descritas en esta manifestación de impacto ambiental. Como ya se mencionó anteriormente, la promovente una vez autorizado el proyecto en materia ambiental procederá a tramitar el Registro Nacional de Pesca para la unidad de producción acuícola.
Art. 30°.- *Las actividades pesqueras se clasifican en:* **II.-** *Cultivo o acuacultura con fines*		
Artículo 31°.- *Para realizar las actividades de pesca se requiere lo siguiente:* **I,** *Concesión, para:* **Inciso b)** *Acuacultura comercial* **II,** Permiso, para: **Inciso g)** *Acuacultura de fomento* **III,** *Autorización, para:* **Inciso d)** *Recolectar del medio natural reproductores, larvas, postlarvas, crías, huevos, semillas, alevines o en cualquier otro estadio, y* **Inciso e)** *Acuacultura didáctica.*		

Artículos 22.- *la Secretaría podrá inscribir en el Registro Nacional de Pesca a los acuicultores que no requieran concesión, permiso o Autorización.*	Al **proyecto** le aplica el Artículo, incisos y, fracciones anteriores, porque se trata de una actividad acuícola con fines comerciales.	Por el hecho de presentar a la autoridad correspondiente (SEMARNAT) la Manifestación de Impacto Ambiental, el promovente está cumpliendo con este apartado. El proyecto se vincula por la obligatoriedad de obtener la autorización correspondiente para realizar las obras descritas en esta manifestación de impacto ambiental. Como ya se mencionó anteriormente, la promovente una vez autorizado el proyecto en materia ambiental procederá a tramitar el Registro Nacional de Pesca para la unidad de producción acuícola.
Art. 30°.- *Las actividades pesqueras se clasifican en:* **II.-** *Cultivo o acuacultura con fines*		
Artículo 31°.- *Para realizar las actividades de pesca se requiere lo siguiente:* **I,** *Concesión, para:* **Inciso b)** *Acuacultura comercial* **II,** Permiso, para: **Inciso g)** *Acuacultura de fomento* **III,** *Autorización, para:* **Inciso d)** *Recolectar del medio natural reproductores, larvas, postlarvas, crías, huevos, semillas, alevines o en cualquier otro estadio, y* **Inciso e)** *Acuacultura didáctica.*		

Artículos 22.- *la Secretaría podrá inscribir en el Registro Nacional de Pesca a los acuicultores que no requieran concesión, permiso o Autorización.*	Al **proyecto** le aplica el Artículo, incisos y, fracciones anteriores, porque se trata de una actividad acuícola con fines comerciales.	Por el hecho de presentar a la autoridad correspondiente (SEMARNAT) la Manifestación de Impacto Ambiental, el promovente está cumpliendo con este apartado. El proyecto se vincula por la obligatoriedad de obtener la autorización correspondiente para realizar las obras descritas en esta manifestación de impacto ambiental. Como ya se mencionó anteriormente, la promovente una vez autorizado el proyecto en materia ambiental procederá a tramitar el Registro Nacional de Pesca para la unidad de producción acuícola.
Art. 30°.- *Las actividades pesqueras se clasifican en:* **II.-** *Cultivo o acuacultura con fines*		
Artículo 31°.- *Para realizar las actividades de pesca se requiere lo siguiente:* **I,** *Concesión, para:* **Inciso b)** *Acuacultura comercial* **II,** Permiso, para: **Inciso g)** *Acuacultura de fomento* **III,** *Autorización, para:* **Inciso d)** *Recolectar del medio natural reproductores, larvas, postlarvas, crías, huevos, semillas, alevines o en cualquier otro estadio, y* **Inciso e)** *Acuacultura didáctica.*		

Artículos 22.- *la Secretaría podrá inscribir en el Registro Nacional de Pesca a los acuicultores que no requieran concesión, permiso o Autorización.*	Al **proyecto** le aplica el Artículo, incisos y, fracciones anteriores, porque se trata de una actividad acuícola con fines comerciales.	Por el hecho de presentar a la autoridad correspondiente (SEMARNAT) la Manifestación de Impacto Ambiental, el promovente está cumpliendo con este apartado. El proyecto se vincula por la obligatoriedad de obtener la autorización correspondiente para realizar las obras descritas en esta manifestación de impacto ambiental. Como ya se mencionó anteriormente, la promovente una vez autorizado el proyecto en materia ambiental procederá a tramitar el Registro Nacional de Pesca para la unidad de producción acuícola.
Art. 30°.- *Las actividades pesqueras se clasifican en:* **II.-** *Cultivo o acuacultura con fines*		
Artículo 31°.- *Para realizar las actividades de pesca se requiere lo siguiente:* **I,** *Concesión, para:* **Inciso b)** *Acuacultura comercial* **II,** Permiso, para: **Inciso g)** *Acuacultura de fomento* **III,** *Autorización, para:* **Inciso d)** *Recolectar del medio natural reproductores, larvas, postlarvas, crías, huevos, semillas, alevines o en cualquier otro estadio, y* **Inciso e)** *Acuacultura didáctica.*		

Artículos 22.- *la Secretaría podrá inscribir en el Registro Nacional de Pesca a los acuicultores que no requieran concesión, permiso o Autorización.*	Al **proyecto** le aplica el Artículo, incisos y, fracciones anteriores, porque se trata de una actividad acuícola con fines comerciales.	Por el hecho de presentar a la autoridad correspondiente (SEMARNAT) la Manifestación de Impacto Ambiental, el promovente está cumpliendo con este apartado. El proyecto se vincula por la obligatoriedad de obtener la autorización correspondiente para realizar las obras descritas en esta manifestación de impacto ambiental. Como ya se mencionó anteriormente, la promovente una vez autorizado el proyecto en materia ambiental procederá a tramitar el Registro Nacional de Pesca para la unidad de producción acuícola.
Art. 30°.- *Las actividades pesqueras se clasifican en:* **II.-** *Cultivo o acuacultura con fines*		
Artículo 31°.- *Para realizar las actividades de pesca se requiere lo siguiente:* **I,** *Concesión, para:* **Inciso b)** *Acuacultura comercial* **II,** Permiso, para: **Inciso g)** *Acuacultura de fomento* **III,** *Autorización, para:* **Inciso d)** *Recolectar del medio natural reproductores, larvas, postlarvas, crías, huevos, semillas, alevines o en cualquier otro estadio, y* **Inciso e)** *Acuacultura didáctica.*		

Artículos 22.- *la Secretaría podrá inscribir en el Registro Nacional de Pesca a los acuicultores que no requieran concesión, permiso o Autorización.*	Al **proyecto** le aplica el Artículo, incisos y, fracciones anteriores, porque se trata de una actividad acuícola con fines comerciales.	Por el hecho de presentar a la autoridad correspondiente (SEMARNAT) la Manifestación de Impacto Ambiental, el promovente está cumpliendo con este apartado. El proyecto se vincula por la obligatoriedad de obtener la autorización correspondiente para realizar las obras descritas en esta manifestación de impacto ambiental. Como ya se mencionó anteriormente, la promovente una vez autorizado el proyecto en materia ambiental procederá a tramitar el Registro Nacional de Pesca para la unidad de producción acuícola.
Art. 30°.- *Las actividades pesqueras se clasifican en:* **II.-** *Cultivo o acuacultura con fines*		
Artículo 31°.- *Para realizar las actividades de pesca se requiere lo siguiente:* **I,** *Concesión, para:* **Inciso b)** *Acuacultura comercial* **II,** Permiso, para: **Inciso g)** *Acuacultura de fomento* **III,** *Autorización, para:* **Inciso d)** *Recolectar del medio natural reproductores, larvas, postlarvas, crías, huevos, semillas, alevines o en cualquier otro estadio, y* **Inciso e)** *Acuacultura didáctica.*		

Artículos 22.- *la Secretaría podrá inscribir en el Registro Nacional de Pesca a los acuicultores que no requieran concesión, permiso o Autorización.*	Al **proyecto** le aplica el Artículo, incisos y, fracciones anteriores, porque se trata de una actividad acuícola con fines comerciales.	Por el hecho de presentar a la autoridad correspondiente (SEMARNAT) la Manifestación de Impacto Ambiental, el promovente está cumpliendo con este apartado. El proyecto se vincula por la obligatoriedad de obtener la autorización correspondiente para realizar las obras descritas en esta manifestación de impacto ambiental. Como ya se mencionó anteriormente, la promovente una vez autorizado el proyecto en materia ambiental procederá a tramitar el Registro Nacional de Pesca para la unidad de producción acuícola.
Art. 30°.- *Las actividades pesqueras se clasifican en:* **II.-** *Cultivo o acuacultura con fines*		
Artículo 31°.- *Para realizar las actividades de pesca se requiere lo siguiente:* **I,** *Concesión, para:* **Inciso b)** *Acuacultura comercial* **II,** Permiso, para: **Inciso g)** *Acuacultura de fomento* **III,** *Autorización, para:* **Inciso d)** *Recolectar del medio natural reproductores, larvas, postlarvas, crías, huevos, semillas, alevines o en cualquier otro estadio, y* **Inciso e)** *Acuacultura didáctica.*		

Artículos 22.- *la Secretaría podrá inscribir en el Registro Nacional de Pesca a los acuicultores que no requieran concesión, permiso o Autorización.*	Al **proyecto** le aplica el Artículo, incisos y, fracciones anteriores, porque se trata de una actividad acuícola con fines comerciales.	Por el hecho de presentar a la autoridad correspondiente (SEMARNAT) la Manifestación de Impacto Ambiental, el promovente está cumpliendo con este apartado. El proyecto se vincula por la obligatoriedad de obtener la autorización correspondiente para realizar las obras descritas en esta manifestación de impacto ambiental. Como ya se mencionó anteriormente, la promovente una vez autorizado el proyecto en materia ambiental procederá a tramitar el Registro Nacional de Pesca para la unidad de producción acuícola.
Art. 30°.- *Las actividades pesqueras se clasifican en:* **II.-** *Cultivo o acuacultura con fines*		
Artículo 31°.- *Para realizar las actividades de pesca se requiere lo siguiente:* **I,** *Concesión, para:* **Inciso b)** *Acuacultura comercial* **II,** Permiso, para: **Inciso g)** *Acuacultura de fomento* **III,** *Autorización, para:* **Inciso d)** *Recolectar del medio natural reproductores, larvas, postlarvas, crías, huevos, semillas, alevines o en cualquier otro estadio, y* **Inciso e)** *Acuacultura didáctica.*		

Artículos 22.- *la Secretaría podrá inscribir en el Registro Nacional de Pesca a los acuicultores que no requieran concesión, permiso o Autorización.*	Al **proyecto** le aplica el Artículo, incisos y, fracciones anteriores, porque se trata de una actividad acuícola con fines comerciales.	Por el hecho de presentar a la autoridad correspondiente (SEMARNAT) la Manifestación de Impacto Ambiental, el promovente está cumpliendo con este apartado. El proyecto se vincula por la obligatoriedad de obtener la autorización correspondiente para realizar las obras descritas en esta manifestación de impacto ambiental. Como ya se mencionó anteriormente, la promovente una vez autorizado el proyecto en materia ambiental procederá a tramitar el Registro Nacional de Pesca para la unidad de producción acuícola.
Art. 30°.- *Las actividades pesqueras se clasifican en:* **II.-** *Cultivo o acuacultura con fines*		
Artículo 31°.- *Para realizar las actividades de pesca se requiere lo siguiente:* **I,** *Concesión, para:* **Inciso b)** *Acuacultura comercial* **II,** Permiso, para: **Inciso g)** *Acuacultura de fomento* **III,** *Autorización, para:* **Inciso d)** *Recolectar del medio natural reproductores, larvas, postlarvas, crías, huevos, semillas, alevines o en cualquier otro estadio, y* **Inciso e)** *Acuacultura didáctica.*		

Artículos 22.- *la Secretaría podrá inscribir en el Registro Nacional de Pesca a los acuicultores que no requieran concesión, permiso o Autorización.*	Al **proyecto** le aplica el Artículo, incisos y, fracciones anteriores, porque se trata de una actividad acuícola con fines comerciales.	Por el hecho de presentar a la autoridad correspondiente (SEMARNAT) la Manifestación de Impacto Ambiental, el promovente está cumpliendo con este apartado. El proyecto se vincula por la obligatoriedad de obtener la autorización correspondiente para realizar las obras descritas en esta manifestación de impacto ambiental. Como ya se mencionó anteriormente, la promovente una vez autorizado el proyecto en materia ambiental procederá a tramitar el Registro Nacional de Pesca para la unidad de producción acuícola.
Art. 30°.- *Las actividades pesqueras se clasifican en:* **II.-** *Cultivo o acuacultura con fines*		
Artículo 31°.- *Para realizar las actividades de pesca se requiere lo siguiente:* **I,** *Concesión, para:* **Inciso b)** *Acuacultura comercial* **II,** Permiso, para: **Inciso g)** *Acuacultura de fomento* **III,** *Autorización, para:* **Inciso d)** *Recolectar del medio natural reproductores, larvas, postlarvas, crías, huevos, semillas, alevines o en cualquier otro estadio, y* **Inciso e)** *Acuacultura didáctica.*		

Artículos 22.- *la Secretaría podrá inscribir en el Registro Nacional de Pesca a los acuicultores que no requieran concesión, permiso o Autorización.*	Al **proyecto** le aplica el Artículo, incisos y, fracciones anteriores, porque se trata de una actividad acuícola con fines comerciales.	Por el hecho de presentar a la autoridad correspondiente (SEMARNAT) la Manifestación de Impacto Ambiental, el promovente está cumpliendo con este apartado. El proyecto se vincula por la obligatoriedad de obtener la autorización correspondiente para realizar las obras descritas en esta manifestación de impacto ambiental. Como ya se mencionó anteriormente, la promovente una vez autorizado el proyecto en materia ambiental procederá a tramitar el Registro Nacional de Pesca para la unidad de producción acuícola.
Art. 30°.- *Las actividades pesqueras se clasifican en:* **II.-** *Cultivo o acuacultura con fines*		
Artículo 31°.- *Para realizar las actividades de pesca se requiere lo siguiente:* **I,** *Concesión, para:* **Inciso b)** *Acuacultura comercial* **II,** Permiso, para: **Inciso g)** *Acuacultura de fomento* **III,** *Autorización, para:* **Inciso d)** *Recolectar del medio natural reproductores, larvas, postlarvas, crías, huevos, semillas, alevines o en cualquier otro estadio, y* **Inciso e)** *Acuacultura didáctica.*		

Artículos 22.- *la Secretaría podrá inscribir en el Registro Nacional de Pesca a los acuicultores que no requieran concesión, permiso o Autorización.*	Al **proyecto** le aplica el Artículo, incisos y, fracciones anteriores, porque se trata de una actividad acuícola con fines comerciales.	Por el hecho de presentar a la autoridad correspondiente (SEMARNAT) la Manifestación de Impacto Ambiental, el promovente está cumpliendo con este apartado. El proyecto se vincula por la obligatoriedad de obtener la autorización correspondiente para realizar las obras descritas en esta manifestación de impacto ambiental. Como ya se mencionó anteriormente, la promovente una vez autorizado el proyecto en materia ambiental procederá a tramitar el Registro Nacional de Pesca para la unidad de producción acuícola.
Art. 30°.- *Las actividades pesqueras se clasifican en:* **II.-** *Cultivo o acuacultura con fines*		
Artículo 31°.- *Para realizar las actividades de pesca se requiere lo siguiente:* **I,** *Concesión, para:* **Inciso b)** *Acuacultura comercial* **II,** Permiso, para: **Inciso g)** *Acuacultura de fomento* **III,** *Autorización, para:* **Inciso d)** *Recolectar del medio natural reproductores, larvas, postlarvas, crías, huevos, semillas, alevines o en cualquier otro estadio, y* **Inciso e)** *Acuacultura didáctica.*		

Artículos 22.- *la Secretaría podrá inscribir en el Registro Nacional de Pesca a los acuicultores que no requieran concesión, permiso o Autorización.*	Al **proyecto** le aplica el Artículo, incisos y, fracciones anteriores, porque se trata de una actividad acuícola con fines comerciales.	Por el hecho de presentar a la autoridad correspondiente (SEMARNAT) la Manifestación de Impacto Ambiental, el promovente está cumpliendo con este apartado. El proyecto se vincula por la obligatoriedad de obtener la autorización correspondiente para realizar las obras descritas en esta manifestación de impacto ambiental. Como ya se mencionó anteriormente, la promovente una vez autorizado el proyecto en materia ambiental procederá a tramitar el Registro Nacional de Pesca para la unidad de producción acuícola.
Art. 30°.- *Las actividades pesqueras se clasifican en:* **II.-** *Cultivo o acuacultura con fines*		
Artículo 31°.- *Para realizar las actividades de pesca se requiere lo siguiente:* **I,** *Concesión, para:* **Inciso b)** *Acuacultura comercial* **II,** Permiso, para: **Inciso g)** *Acuacultura de fomento* **III,** *Autorización, para:* **Inciso d)** *Recolectar del medio natural reproductores, larvas, postlarvas, crías, huevos, semillas, alevines o en cualquier otro estadio, y* **Inciso e)** *Acuacultura didáctica.*		

Artículos 22.- *la Secretaría podrá inscribir en el Registro Nacional de Pesca a los acuicultores que no requieran concesión, permiso o Autorización.*	Al **proyecto** le aplica el Artículo, incisos y, fracciones anteriores, porque se trata de una actividad acuícola con fines comerciales.	Por el hecho de presentar a la autoridad correspondiente (SEMARNAT) la Manifestación de Impacto Ambiental, el promovente está cumpliendo con este apartado. El proyecto se vincula por la obligatoriedad de obtener la autorización correspondiente para realizar las obras descritas en esta manifestación de impacto ambiental. Como ya se mencionó anteriormente, la promovente una vez autorizado el proyecto en materia ambiental procederá a tramitar el Registro Nacional de Pesca para la unidad de producción acuícola.
Art. 30°.- *Las actividades pesqueras se clasifican en:* **II.-** *Cultivo o acuacultura con fines*		
Artículo 31°.- *Para realizar las actividades de pesca se requiere lo siguiente:* **I,** *Concesión, para:* **Inciso b)** *Acuacultura comercial* **II,** Permiso, para: **Inciso g)** *Acuacultura de fomento* **III,** *Autorización, para:* **Inciso d)** *Recolectar del medio natural reproductores, larvas, postlarvas, crías, huevos, semillas, alevines o en cualquier otro estadio, y* **Inciso e)** *Acuacultura didáctica.*		

Artículos 22.- *la Secretaría podrá inscribir en el Registro Nacional de Pesca a los acuicultores que no requieran concesión, permiso o Autorización.*	Al **proyecto** le aplica el Artículo, incisos y, fracciones anteriores, porque se trata de una actividad acuícola con fines comerciales.	Por el hecho de presentar a la autoridad correspondiente (SEMARNAT) la Manifestación de Impacto Ambiental, el promovente está cumpliendo con este apartado. El proyecto se vincula por la obligatoriedad de obtener la autorización correspondiente para realizar las obras descritas en esta manifestación de impacto ambiental. Como ya se mencionó anteriormente, la promovente una vez autorizado el proyecto en materia ambiental procederá a tramitar el Registro Nacional de Pesca para la unidad de producción acuícola.
Art. 30°.- *Las actividades pesqueras se clasifican en:* **II.-** *Cultivo o acuacultura con fines*		
Artículo 31°.- *Para realizar las actividades de pesca se requiere lo siguiente:* **I,** *Concesión, para:* **Inciso b)** *Acuacultura comercial* **II,** Permiso, para: **Inciso g)** *Acuacultura de fomento* **III,** *Autorización, para:* **Inciso d)** *Recolectar del medio natural reproductores, larvas, postlarvas, crías, huevos, semillas, alevines o en cualquier otro estadio, y* **Inciso e)** *Acuacultura didáctica.*		

Artículos 22.- *la Secretaría podrá inscribir en el Registro Nacional de Pesca a los acuicultores que no requieran concesión, permiso o Autorización.*	Al **proyecto** le aplica el Artículo, incisos y, fracciones anteriores, porque se trata de una actividad acuícola con fines comerciales.	Por el hecho de presentar a la autoridad correspondiente (SEMARNAT) la Manifestación de Impacto Ambiental, el promovente está cumpliendo con este apartado. El proyecto se vincula por la obligatoriedad de obtener la autorización correspondiente para realizar las obras descritas en esta manifestación de impacto ambiental. Como ya se mencionó anteriormente, la promovente una vez autorizado el proyecto en materia ambiental procederá a tramitar el Registro Nacional de Pesca para la unidad de producción acuícola.
Art. 30°.- *Las actividades pesqueras se clasifican en:* **II.-** *Cultivo o acuacultura con fines*		
Artículo 31°.- *Para realizar las actividades de pesca se requiere lo siguiente:* **I,** *Concesión, para:* **Inciso b)** *Acuacultura comercial* **II,** Permiso, para: **Inciso g)** *Acuacultura de fomento* **III,** *Autorización, para:* **Inciso d)** *Recolectar del medio natural reproductores, larvas, postlarvas, crías, huevos, semillas, alevines o en cualquier otro estadio, y* **Inciso e)** *Acuacultura didáctica.*		

Artículos 22.- *la Secretaría podrá inscribir en el Registro Nacional de Pesca a los acuicultores que no requieran concesión, permiso o Autorización.*	Al **proyecto** le aplica el Artículo, incisos y, fracciones anteriores, porque se trata de una actividad acuícola con fines comerciales.	Por el hecho de presentar a la autoridad correspondiente (SEMARNAT) la Manifestación de Impacto Ambiental, el promovente está cumpliendo con este apartado. El proyecto se vincula por la obligatoriedad de obtener la autorización correspondiente para realizar las obras descritas en esta manifestación de impacto ambiental. Como ya se mencionó anteriormente, la promovente una vez autorizado el proyecto en materia ambiental procederá a tramitar el Registro Nacional de Pesca para la unidad de producción acuícola.
Art. 30°.- *Las actividades pesqueras se clasifican en:* **II.-** *Cultivo o acuacultura con fines*		
Artículo 31°.- *Para realizar las actividades de pesca se requiere lo siguiente:* **I,** *Concesión, para:* **Inciso b)** *Acuacultura comercial* **II,** Permiso, para: **Inciso g)** *Acuacultura de fomento* **III,** *Autorización, para:* **Inciso d)** *Recolectar del medio natural reproductores, larvas, postlarvas, crías, huevos, semillas, alevines o en cualquier otro estadio, y* **Inciso e)** *Acuacultura didáctica.*		

Artículos 22.- *la Secretaría podrá inscribir en el Registro Nacional de Pesca a los acuicultores que no requieran concesión, permiso o Autorización.*	Al **proyecto** le aplica el Artículo, incisos y, fracciones anteriores, porque se trata de una actividad acuícola con fines comerciales.	Por el hecho de presentar a la autoridad correspondiente (SEMARNAT) la Manifestación de Impacto Ambiental, el promovente está cumpliendo con este apartado. El proyecto se vincula por la obligatoriedad de obtener la autorización correspondiente para realizar las obras descritas en esta manifestación de impacto ambiental. Como ya se mencionó anteriormente, la promovente una vez autorizado el proyecto en materia ambiental procederá a tramitar el Registro Nacional de Pesca para la unidad de producción acuícola.
Art. 30°.- *Las actividades pesqueras se clasifican en:* **II.-** *Cultivo o acuacultura con fines*		
Artículo 31°.- *Para realizar las actividades de pesca se requiere lo siguiente:* **I,** *Concesión, para:* **Inciso b)** *Acuacultura comercial* **II,** Permiso, para: **Inciso g)** *Acuacultura de fomento* **III,** *Autorización, para:* **Inciso d)** *Recolectar del medio natural reproductores, larvas, postlarvas, crías, huevos, semillas, alevines o en cualquier otro estadio, y* **Inciso e)** *Acuacultura didáctica.*		

Artículos 22.- *la Secretaría podrá inscribir en el Registro Nacional de Pesca a los acuicultores que no requieran concesión, permiso o Autorización.*	Al **proyecto** le aplica el Artículo, incisos y, fracciones anteriores, porque se trata de una actividad acuícola con fines comerciales.	Por el hecho de presentar a la autoridad correspondiente (SEMARNAT) la Manifestación de Impacto Ambiental, el promovente está cumpliendo con este apartado. El proyecto se vincula por la obligatoriedad de obtener la autorización correspondiente para realizar las obras descritas en esta manifestación de impacto ambiental. Como ya se mencionó anteriormente, la promovente una vez autorizado el proyecto en materia ambiental procederá a tramitar el Registro Nacional de Pesca para la unidad de producción acuícola.
Art. 30°.- *Las actividades pesqueras se clasifican en:* **II.-** *Cultivo o acuacultura con fines*		
Artículo 31°.- *Para realizar las actividades de pesca se requiere lo siguiente:* **I,** *Concesión, para:* **Inciso b)** *Acuacultura comercial* **II,** Permiso, para: **Inciso g)** *Acuacultura de fomento* **III,** *Autorización, para:* **Inciso d)** *Recolectar del medio natural reproductores, larvas, postlarvas, crías, huevos, semillas, alevines o en cualquier otro estadio, y* **Inciso e)** *Acuacultura didáctica.*		

Artículos 22.- *la Secretaría podrá inscribir en el Registro Nacional de Pesca a los acuicultores que no requieran concesión, permiso o Autorización.*	Al **proyecto** le aplica el Artículo, incisos y, fracciones anteriores, porque se trata de una actividad acuícola con fines comerciales.	Por el hecho de presentar a la autoridad correspondiente (SEMARNAT) la Manifestación de Impacto Ambiental, el promovente está cumpliendo con este apartado. El proyecto se vincula por la obligatoriedad de obtener la autorización correspondiente para realizar las obras descritas en esta manifestación de impacto ambiental. Como ya se mencionó anteriormente, la promovente una vez autorizado el proyecto en materia ambiental procederá a tramitar el Registro Nacional de Pesca para la unidad de producción acuícola.
Art. 30°.- *Las actividades pesqueras se clasifican en:* **II.-** *Cultivo o acuacultura con fines*		
Artículo 31°.- *Para realizar las actividades de pesca se requiere lo siguiente:* **I,** *Concesión, para:* **Inciso b)** *Acuacultura comercial* **II,** Permiso, para: **Inciso g)** *Acuacultura de fomento* **III,** *Autorización, para:* **Inciso d)** *Recolectar del medio natural reproductores, larvas, postlarvas, crías, huevos, semillas, alevines o en cualquier otro estadio, y* **Inciso e)** *Acuacultura didáctica.*		

Artículos 22.- *la Secretaría podrá inscribir en el Registro Nacional de Pesca a los acuicultores que no requieran concesión, permiso o Autorización.*	Al **proyecto** le aplica el Artículo, incisos y, fracciones anteriores, porque se trata de una actividad acuícola con fines comerciales.	Por el hecho de presentar a la autoridad correspondiente (SEMARNAT) la Manifestación de Impacto Ambiental, el promovente está cumpliendo con este apartado. El proyecto se vincula por la obligatoriedad de obtener la autorización correspondiente para realizar las obras descritas en esta manifestación de impacto ambiental. Como ya se mencionó anteriormente, la promovente una vez autorizado el proyecto en materia ambiental procederá a tramitar el Registro Nacional de Pesca para la unidad de producción acuícola.
Art. 30°.- *Las actividades pesqueras se clasifican en:* **II.-** *Cultivo o acuacultura con fines*		
Artículo 31°.- *Para realizar las actividades de pesca se requiere lo siguiente:* **I,** *Concesión, para:* **Inciso b)** *Acuacultura comercial* **II,** Permiso, para: **Inciso g)** *Acuacultura de fomento* **III,** *Autorización, para:* **Inciso d)** *Recolectar del medio natural reproductores, larvas, postlarvas, crías, huevos, semillas, alevines o en cualquier otro estadio, y* **Inciso e)** *Acuacultura didáctica.*		

Artículos 22.- *la Secretaría podrá inscribir en el Registro Nacional de Pesca a los acuicultores que no requieran concesión, permiso o Autorización.*	Al **proyecto** le aplica el Artículo, incisos y, fracciones anteriores, porque se trata de una actividad acuícola con fines comerciales.	Por el hecho de presentar a la autoridad correspondiente (SEMARNAT) la Manifestación de Impacto Ambiental, el promovente está cumpliendo con este apartado. El proyecto se vincula por la obligatoriedad de obtener la autorización correspondiente para realizar las obras descritas en esta manifestación de impacto ambiental. Como ya se mencionó anteriormente, la promovente una vez autorizado el proyecto en materia ambiental procederá a tramitar el Registro Nacional de Pesca para la unidad de producción acuícola.
Art. 30°.- *Las actividades pesqueras se clasifican en:* **II.-** *Cultivo o acuacultura con fines*		
Artículo 31°.- *Para realizar las actividades de pesca se requiere lo siguiente:* **I,** *Concesión, para:* **Inciso b)** *Acuacultura comercial* **II,** Permiso, para: **Inciso g)** *Acuacultura de fomento* **III,** *Autorización, para:* **Inciso d)** *Recolectar del medio natural reproductores, larvas, postlarvas, crías, huevos, semillas, alevines o en cualquier otro estadio, y* **Inciso e)** *Acuacultura didáctica.*		

Artículos 22.- *la Secretaría podrá inscribir en el Registro Nacional de Pesca a los acuicultores que no requieran concesión, permiso o Autorización.*	Al **proyecto** le aplica el Artículo, incisos y, fracciones anteriores, porque se trata de una actividad acuícola con fines comerciales.	Por el hecho de presentar a la autoridad correspondiente (SEMARNAT) la Manifestación de Impacto Ambiental, el promovente está cumpliendo con este apartado. El proyecto se vincula por la obligatoriedad de obtener la autorización correspondiente para realizar las obras descritas en esta manifestación de impacto ambiental. Como ya se mencionó anteriormente, la promovente una vez autorizado el proyecto en materia ambiental procederá a tramitar el Registro Nacional de Pesca para la unidad de producción acuícola.
Art. 30°.- *Las actividades pesqueras se clasifican en:* **II.-** *Cultivo o acuacultura con fines*		
Artículo 31°.- *Para realizar las actividades de pesca se requiere lo siguiente:* **I,** *Concesión, para:* **Inciso b)** *Acuacultura comercial* **II,** Permiso, para: **Inciso g)** *Acuacultura de fomento* **III,** *Autorización, para:* **Inciso d)** *Recolectar del medio natural reproductores, larvas, postlarvas, crías, huevos, semillas, alevines o en cualquier otro estadio, y* **Inciso e)** *Acuacultura didáctica.*		

Artículos 22.- *la Secretaría podrá inscribir en el Registro Nacional de Pesca a los acuicultores que no requieran concesión, permiso o Autorización.*	Al **proyecto** le aplica el Artículo, incisos y, fracciones anteriores, porque se trata de una actividad acuícola con fines comerciales.	Por el hecho de presentar a la autoridad correspondiente (SEMARNAT) la Manifestación de Impacto Ambiental, el promovente está cumpliendo con este apartado. El proyecto se vincula por la obligatoriedad de obtener la autorización correspondiente para realizar las obras descritas en esta manifestación de impacto ambiental. Como ya se mencionó anteriormente, la promovente una vez autorizado el proyecto en materia ambiental procederá a tramitar el Registro Nacional de Pesca para la unidad de producción acuícola.
Art. 30°.- *Las actividades pesqueras se clasifican en:* **II.-** *Cultivo o acuacultura con fines*		
Artículo 31°.- *Para realizar las actividades de pesca se requiere lo siguiente:* **I,** *Concesión, para:* **Inciso b)** *Acuacultura comercial* **II,** Permiso, para: **Inciso g)** *Acuacultura de fomento* **III,** *Autorización, para:* **Inciso d)** *Recolectar del medio natural reproductores, larvas, postlarvas, crías, huevos, semillas, alevines o en cualquier otro estadio, y* **Inciso e)** *Acuacultura didáctica.*		

Artículos 22.- *la Secretaría podrá inscribir en el Registro Nacional de Pesca a los acuicultores que no requieran concesión, permiso o Autorización.*	Al **proyecto** le aplica el Artículo, incisos y, fracciones anteriores, porque se trata de una actividad acuícola con fines comerciales.	Por el hecho de presentar a la autoridad correspondiente (SEMARNAT) la Manifestación de Impacto Ambiental, el promovente está cumpliendo con este apartado. El proyecto se vincula por la obligatoriedad de obtener la autorización correspondiente para realizar las obras descritas en esta manifestación de impacto ambiental. Como ya se mencionó anteriormente, la promovente una vez autorizado el proyecto en materia ambiental procederá a tramitar el Registro Nacional de Pesca para la unidad de producción acuícola.
Art. 30°.- *Las actividades pesqueras se clasifican en:* **II.-** *Cultivo o acuacultura con fines*		
Artículo 31°.- *Para realizar las actividades de pesca se requiere lo siguiente:* **I,** *Concesión, para:* **Inciso b)** *Acuacultura comercial* **II,** Permiso, para: **Inciso g)** *Acuacultura de fomento* **III,** *Autorización, para:* **Inciso d)** *Recolectar del medio natural reproductores, larvas, postlarvas, crías, huevos, semillas, alevines o en cualquier otro estadio, y* **Inciso e)** *Acuacultura didáctica.*		

Artículos 22.- *la Secretaría podrá inscribir en el Registro Nacional de Pesca a los acuicultores que no requieran concesión, permiso o Autorización.*	Al **proyecto** le aplica el Artículo, incisos y, fracciones anteriores, porque se trata de una actividad acuícola con fines comerciales.	Por el hecho de presentar a la autoridad correspondiente (SEMARNAT) la Manifestación de Impacto Ambiental, el promovente está cumpliendo con este apartado. El proyecto se vincula por la obligatoriedad de obtener la autorización correspondiente para realizar las obras descritas en esta manifestación de impacto ambiental. Como ya se mencionó anteriormente, la promovente una vez autorizado el proyecto en materia ambiental procederá a tramitar el Registro Nacional de Pesca para la unidad de producción acuícola.
Art. 30°.- *Las actividades pesqueras se clasifican en:* **II.-** *Cultivo o acuacultura con fines*		
Artículo 31°.- *Para realizar las actividades de pesca se requiere lo siguiente:* **I,** *Concesión, para:* **Inciso b)** *Acuacultura comercial* **II,** Permiso, para: **Inciso g)** *Acuacultura de fomento* **III,** *Autorización, para:* **Inciso d)** *Recolectar del medio natural reproductores, larvas, postlarvas, crías, huevos, semillas, alevines o en cualquier otro estadio, y* **Inciso e)** *Acuacultura didáctica.*		

Artículos 22.- *la Secretaría podrá inscribir en el Registro Nacional de Pesca a los acuicultores que no requieran concesión, permiso o Autorización.*	Al **proyecto** le aplica el Artículo, incisos y, fracciones anteriores, porque se trata de una actividad acuícola con fines comerciales.	Por el hecho de presentar a la autoridad correspondiente (SEMARNAT) la Manifestación de Impacto Ambiental, el promovente está cumpliendo con este apartado. El proyecto se vincula por la obligatoriedad de obtener la autorización correspondiente para realizar las obras descritas en esta manifestación de impacto ambiental. Como ya se mencionó anteriormente, la promovente una vez autorizado el proyecto en materia ambiental procederá a tramitar el Registro Nacional de Pesca para la unidad de producción acuícola.
Art. 30°.- *Las actividades pesqueras se clasifican en:* **II.-** *Cultivo o acuacultura con fines*		
Artículo 31°.- *Para realizar las actividades de pesca se requiere lo siguiente:* **I,** *Concesión, para:* **Inciso b)** *Acuacultura comercial* **II,** Permiso, para: **Inciso g)** *Acuacultura de fomento* **III,** *Autorización, para:* **Inciso d)** *Recolectar del medio natural reproductores, larvas, postlarvas, crías, huevos, semillas, alevines o en cualquier otro estadio, y* **Inciso e)** *Acuacultura didáctica.*		

Artículos 22.- *la Secretaría podrá inscribir en el Registro Nacional de Pesca a los acuicultores que no requieran concesión, permiso o Autorización.*	Al **proyecto** le aplica el Artículo, incisos y, fracciones anteriores, porque se trata de una actividad acuícola con fines comerciales.	Por el hecho de presentar a la autoridad correspondiente (SEMARNAT) la Manifestación de Impacto Ambiental, el promovente está cumpliendo con este apartado. El proyecto se vincula por la obligatoriedad de obtener la autorización correspondiente para realizar las obras descritas en esta manifestación de impacto ambiental. Como ya se mencionó anteriormente, la promovente una vez autorizado el proyecto en materia ambiental procederá a tramitar el Registro Nacional de Pesca para la unidad de producción acuícola.
Art. 30°.- *Las actividades pesqueras se clasifican en:* **II.-** *Cultivo o acuacultura con fines*		
Artículo 31°.- *Para realizar las actividades de pesca se requiere lo siguiente:* **I,** *Concesión, para:* **Inciso b)** *Acuacultura comercial* **II,** Permiso, para: **Inciso g)** *Acuacultura de fomento* **III,** *Autorización, para:* **Inciso d)** *Recolectar del medio natural reproductores, larvas, postlarvas, crías, huevos, semillas, alevines o en cualquier otro estadio, y* **Inciso e)** *Acuacultura didáctica.*		

Artículos 22.- *la Secretaría podrá inscribir en el Registro Nacional de Pesca a los acuicultores que no requieran concesión, permiso o Autorización.*	Al **proyecto** le aplica el Artículo, incisos y, fracciones anteriores, porque se trata de una actividad acuícola con fines comerciales.	Por el hecho de presentar a la autoridad correspondiente (SEMARNAT) la Manifestación de Impacto Ambiental, el promovente está cumpliendo con este apartado. El proyecto se vincula por la obligatoriedad de obtener la autorización correspondiente para realizar las obras descritas en esta manifestación de impacto ambiental. Como ya se mencionó anteriormente, la promovente una vez autorizado el proyecto en materia ambiental procederá a tramitar el Registro Nacional de Pesca para la unidad de producción acuícola.
Art. 30°.- *Las actividades pesqueras se clasifican en:* **II.-** *Cultivo o acuacultura con fines*		
Artículo 31°.- *Para realizar las actividades de pesca se requiere lo siguiente:* **I,** *Concesión, para:* **Inciso b)** *Acuacultura comercial* **II,** Permiso, para: **Inciso g)** *Acuacultura de fomento* **III,** *Autorización, para:* **Inciso d)** *Recolectar del medio natural reproductores, larvas, postlarvas, crías, huevos, semillas, alevines o en cualquier otro estadio, y* **Inciso e)** *Acuacultura didáctica.*		

Artículos 22.- *la Secretaría podrá inscribir en el Registro Nacional de Pesca a los acuicultores que no requieran concesión, permiso o Autorización.*	Al **proyecto** le aplica el Artículo, incisos y, fracciones anteriores, porque se trata de una actividad acuícola con fines comerciales.	Por el hecho de presentar a la autoridad correspondiente (SEMARNAT) la Manifestación de Impacto Ambiental, el promovente está cumpliendo con este apartado. El proyecto se vincula por la obligatoriedad de obtener la autorización correspondiente para realizar las obras descritas en esta manifestación de impacto ambiental. Como ya se mencionó anteriormente, la promovente una vez autorizado el proyecto en materia ambiental procederá a tramitar el Registro Nacional de Pesca para la unidad de producción acuícola.
Art. 30°.- *Las actividades pesqueras se clasifican en:* **II.-** *Cultivo o acuacultura con fines*		
Artículo 31°.- *Para realizar las actividades de pesca se requiere lo siguiente:* **I,** *Concesión, para:* **Inciso b)** *Acuacultura comercial* **II,** Permiso, para: **Inciso g)** *Acuacultura de fomento* **III,** *Autorización, para:* **Inciso d)** *Recolectar del medio natural reproductores, larvas, postlarvas, crías, huevos, semillas, alevines o en cualquier otro estadio, y* **Inciso e)** *Acuacultura didáctica.*		

Artículos 22.- *la Secretaría podrá inscribir en el Registro Nacional de Pesca a los acuicultores que no requieran concesión, permiso o Autorización.*	Al **proyecto** le aplica el Artículo, incisos y, fracciones anteriores, porque se trata de una actividad acuícola con fines comerciales.	Por el hecho de presentar a la autoridad correspondiente (SEMARNAT) la Manifestación de Impacto Ambiental, el promovente está cumpliendo con este apartado. El proyecto se vincula por la obligatoriedad de obtener la autorización correspondiente para realizar las obras descritas en esta manifestación de impacto ambiental. Como ya se mencionó anteriormente, la promovente una vez autorizado el proyecto en materia ambiental procederá a tramitar el Registro Nacional de Pesca para la unidad de producción acuícola.
Art. 30°.- *Las actividades pesqueras se clasifican en:* **II.-** *Cultivo o acuacultura con fines*		
Artículo 31°.- *Para realizar las actividades de pesca se requiere lo siguiente:* **I,** *Concesión, para:* **Inciso b)** *Acuacultura comercial* **II,** Permiso, para: **Inciso g)** *Acuacultura de fomento* **III,** *Autorización, para:* **Inciso d)** *Recolectar del medio natural reproductores, larvas, postlarvas, crías, huevos, semillas, alevines o en cualquier otro estadio, y* **Inciso e)** *Acuacultura didáctica.*		

Artículos 22.- *la Secretaría podrá inscribir en el Registro Nacional de Pesca a los acuicultores que no requieran concesión, permiso o Autorización.*	Al **proyecto** le aplica el Artículo, incisos y, fracciones anteriores, porque se trata de una actividad acuícola con fines comerciales.	Por el hecho de presentar a la autoridad correspondiente (SEMARNAT) la Manifestación de Impacto Ambiental, el promovente está cumpliendo con este apartado. El proyecto se vincula por la obligatoriedad de obtener la autorización correspondiente para realizar las obras descritas en esta manifestación de impacto ambiental. Como ya se mencionó anteriormente, la promovente una vez autorizado el proyecto en materia ambiental procederá a tramitar el Registro Nacional de Pesca para la unidad de producción acuícola.
Art. 30°.- *Las actividades pesqueras se clasifican en:* **II.-** *Cultivo o acuacultura con fines*		
Artículo 31°.- *Para realizar las actividades de pesca se requiere lo siguiente:* **I,** *Concesión, para:* **Inciso b)** *Acuacultura comercial* **II,** Permiso, para: **Inciso g)** *Acuacultura de fomento* **III,** *Autorización, para:* **Inciso d)** *Recolectar del medio natural reproductores, larvas, postlarvas, crías, huevos, semillas, alevines o en cualquier otro estadio, y* **Inciso e)** *Acuacultura didáctica.*		

Artículos 22.- *la Secretaría podrá inscribir en el Registro Nacional de Pesca a los acuicultores que no requieran concesión, permiso o Autorización.*	Al **proyecto** le aplica el Artículo, incisos y, fracciones anteriores, porque se trata de una actividad acuícola con fines comerciales.	Por el hecho de presentar a la autoridad correspondiente (SEMARNAT) la Manifestación de Impacto Ambiental, el promovente está cumpliendo con este apartado. El proyecto se vincula por la obligatoriedad de obtener la autorización correspondiente para realizar las obras descritas en esta manifestación de impacto ambiental. Como ya se mencionó anteriormente, la promovente una vez autorizado el proyecto en materia ambiental procederá a tramitar el Registro Nacional de Pesca para la unidad de producción acuícola.
Art. 30°.- *Las actividades pesqueras se clasifican en:* **II.-** *Cultivo o acuacultura con fines*		
Artículo 31°.- *Para realizar las actividades de pesca se requiere lo siguiente:* **I,** *Concesión, para:* **Inciso b)** *Acuacultura comercial* **II,** Permiso, para: **Inciso g)** *Acuacultura de fomento* **III,** *Autorización, para:* **Inciso d)** *Recolectar del medio natural reproductores, larvas, postlarvas, crías, huevos, semillas, alevines o en cualquier otro estadio, y* **Inciso e)** *Acuacultura didáctica.*		

Artículos 22.- *la Secretaría podrá inscribir en el Registro Nacional de Pesca a los acuicultores que no requieran concesión, permiso o Autorización.*	Al **proyecto** le aplica el Artículo, incisos y, fracciones anteriores, porque se trata de una actividad acuícola con fines comerciales.	Por el hecho de presentar a la autoridad correspondiente (SEMARNAT) la Manifestación de Impacto Ambiental, el promovente está cumpliendo con este apartado. El proyecto se vincula por la obligatoriedad de obtener la autorización correspondiente para realizar las obras descritas en esta manifestación de impacto ambiental. Como ya se mencionó anteriormente, la promovente una vez autorizado el proyecto en materia ambiental procederá a tramitar el Registro Nacional de Pesca para la unidad de producción acuícola.
Art. 30°.- *Las actividades pesqueras se clasifican en:* **II.-** *Cultivo o acuacultura con fines*		
Artículo 31°.- *Para realizar las actividades de pesca se requiere lo siguiente:* **I,** *Concesión, para:* **Inciso b)** *Acuacultura comercial* **II,** Permiso, para: **Inciso g)** *Acuacultura de fomento* **III,** *Autorización, para:* **Inciso d)** *Recolectar del medio natural reproductores, larvas, postlarvas, crías, huevos, semillas, alevines o en cualquier otro estadio, y* **Inciso e)** *Acuacultura didáctica.*		

Artículos 22.- *la Secretaría podrá inscribir en el Registro Nacional de Pesca a los acuicultores que no requieran concesión, permiso o Autorización.*	Al **proyecto** le aplica el Artículo, incisos y, fracciones anteriores, porque se trata de una actividad acuícola con fines comerciales.	Por el hecho de presentar a la autoridad correspondiente (SEMARNAT) la Manifestación de Impacto Ambiental, el promovente está cumpliendo con este apartado. El proyecto se vincula por la obligatoriedad de obtener la autorización correspondiente para realizar las obras descritas en esta manifestación de impacto ambiental. Como ya se mencionó anteriormente, la promovente una vez autorizado el proyecto en materia ambiental procederá a tramitar el Registro Nacional de Pesca para la unidad de producción acuícola.
Art. 30°.- *Las actividades pesqueras se clasifican en:* **II.-** *Cultivo o acuacultura con fines*		
Artículo 31°.- *Para realizar las actividades de pesca se requiere lo siguiente:* **I,** *Concesión, para:* **Inciso b)** *Acuacultura comercial* **II,** Permiso, para: **Inciso g)** *Acuacultura de fomento* **III,** *Autorización, para:* **Inciso d)** *Recolectar del medio natural reproductores, larvas, postlarvas, crías, huevos, semillas, alevines o en cualquier otro estadio, y* **Inciso e)** *Acuacultura didáctica.*		

Artículos 22.- *la Secretaría podrá inscribir en el Registro Nacional de Pesca a los acuicultores que no requieran concesión, permiso o Autorización.*	Al **proyecto** le aplica el Artículo, incisos y, fracciones anteriores, porque se trata de una actividad acuícola con fines comerciales.	Por el hecho de presentar a la autoridad correspondiente (SEMARNAT) la Manifestación de Impacto Ambiental, el promovente está cumpliendo con este apartado. El proyecto se vincula por la obligatoriedad de obtener la autorización correspondiente para realizar las obras descritas en esta manifestación de impacto ambiental. Como ya se mencionó anteriormente, la promovente una vez autorizado el proyecto en materia ambiental procederá a tramitar el Registro Nacional de Pesca para la unidad de producción acuícola.
Art. 30°.- *Las actividades pesqueras se clasifican en:* **II.-** *Cultivo o acuacultura con fines*		
Artículo 31°.- *Para realizar las actividades de pesca se requiere lo siguiente:* **I,** *Concesión, para:* **Inciso b)** *Acuacultura comercial* **II,** Permiso, para: **Inciso g)** *Acuacultura de fomento* **III,** *Autorización, para:* **Inciso d)** *Recolectar del medio natural reproductores, larvas, postlarvas, crías, huevos, semillas, alevines o en cualquier otro estadio, y* **Inciso e)** *Acuacultura didáctica.*		

Artículos 22.- *la Secretaría podrá inscribir en el Registro Nacional de Pesca a los acuicultores que no requieran concesión, permiso o Autorización.*	Al **proyecto** le aplica el Artículo, incisos y, fracciones anteriores, porque se trata de una actividad acuícola con fines comerciales.	Por el hecho de presentar a la autoridad correspondiente (SEMARNAT) la Manifestación de Impacto Ambiental, el promovente está cumpliendo con este apartado. El proyecto se vincula por la obligatoriedad de obtener la autorización correspondiente para realizar las obras descritas en esta manifestación de impacto ambiental. Como ya se mencionó anteriormente, la promovente una vez autorizado el proyecto en materia ambiental procederá a tramitar el Registro Nacional de Pesca para la unidad de producción acuícola.
Art. 30°.- *Las actividades pesqueras se clasifican en:* **II.-** *Cultivo o acuacultura con fines*		
Artículo 31°.- *Para realizar las actividades de pesca se requiere lo siguiente:* **I,** *Concesión, para:* **Inciso b)** *Acuacultura comercial* **II,** Permiso, para: **Inciso g)** *Acuacultura de fomento* **III,** *Autorización, para:* **Inciso d)** *Recolectar del medio natural reproductores, larvas, postlarvas, crías, huevos, semillas, alevines o en cualquier otro estadio, y* **Inciso e)** *Acuacultura didáctica.*		

Artículos 22.- *la Secretaría podrá inscribir en el Registro Nacional de Pesca a los acuicultores que no requieran concesión, permiso o Autorización.*	Al **proyecto** le aplica el Artículo, incisos y, fracciones anteriores, porque se trata de una actividad acuícola con fines comerciales.	Por el hecho de presentar a la autoridad correspondiente (SEMARNAT) la Manifestación de Impacto Ambiental, el promovente está cumpliendo con este apartado. El proyecto se vincula por la obligatoriedad de obtener la autorización correspondiente para realizar las obras descritas en esta manifestación de impacto ambiental. Como ya se mencionó anteriormente, la promovente una vez autorizado el proyecto en materia ambiental procederá a tramitar el Registro Nacional de Pesca para la unidad de producción acuícola.
Art. 30°.- *Las actividades pesqueras se clasifican en:* **II.-** *Cultivo o acuacultura con fines*		
Artículo 31°.- *Para realizar las actividades de pesca se requiere lo siguiente:* **I,** *Concesión, para:* **Inciso b)** *Acuacultura comercial* **II,** Permiso, para: **Inciso g)** *Acuacultura de fomento* **III,** *Autorización, para:* **Inciso d)** *Recolectar del medio natural reproductores, larvas, postlarvas, crías, huevos, semillas, alevines o en cualquier otro estadio, y* **Inciso e)** *Acuacultura didáctica.*		

Artículos 22.- *la Secretaría podrá inscribir en el Registro Nacional de Pesca a los acuicultores que no requieran concesión, permiso o Autorización.*	Al **proyecto** le aplica el Artículo, incisos y, fracciones anteriores, porque se trata de una actividad acuícola con fines comerciales.	Por el hecho de presentar a la autoridad correspondiente (SEMARNAT) la Manifestación de Impacto Ambiental, el promovente está cumpliendo con este apartado. El proyecto se vincula por la obligatoriedad de obtener la autorización correspondiente para realizar las obras descritas en esta manifestación de impacto ambiental. Como ya se mencionó anteriormente, la promovente una vez autorizado el proyecto en materia ambiental procederá a tramitar el Registro Nacional de Pesca para la unidad de producción acuícola.
Art. 30°.- *Las actividades pesqueras se clasifican en:* **II.-** *Cultivo o acuacultura con fines*		
Artículo 31°.- *Para realizar las actividades de pesca se requiere lo siguiente:* **I,** *Concesión, para:* **Inciso b)** *Acuacultura comercial* **II,** Permiso, para: **Inciso g)** *Acuacultura de fomento* **III,** *Autorización, para:* **Inciso d)** *Recolectar del medio natural reproductores, larvas, postlarvas, crías, huevos, semillas, alevines o en cualquier otro estadio, y* **Inciso e)** *Acuacultura didáctica.*		

Artículos 22.- *la Secretaría podrá inscribir en el Registro Nacional de Pesca a los acuicultores que no requieran concesión, permiso o Autorización.*	Al **proyecto** le aplica el Artículo, incisos y, fracciones anteriores, porque se trata de una actividad acuícola con fines comerciales.	Por el hecho de presentar a la autoridad correspondiente (SEMARNAT) la Manifestación de Impacto Ambiental, el promovente está cumpliendo con este apartado. El proyecto se vincula por la obligatoriedad de obtener la autorización correspondiente para realizar las obras descritas en esta manifestación de impacto ambiental. Como ya se mencionó anteriormente, la promovente una vez autorizado el proyecto en materia ambiental procederá a tramitar el Registro Nacional de Pesca para la unidad de producción acuícola.
Art. 30°.- *Las actividades pesqueras se clasifican en:* **II.-** *Cultivo o acuacultura con fines*		
Artículo 31°.- *Para realizar las actividades de pesca se requiere lo siguiente:* **I,** *Concesión, para:* **Inciso b)** *Acuacultura comercial* **II,** Permiso, para: **Inciso g)** *Acuacultura de fomento* **III,** *Autorización, para:* **Inciso d)** *Recolectar del medio natural reproductores, larvas, postlarvas, crías, huevos, semillas, alevines o en cualquier otro estadio, y* **Inciso e)** *Acuacultura didáctica.*		

Artículos 22.- *la Secretaría podrá inscribir en el Registro Nacional de Pesca a los acuicultores que no requieran concesión, permiso o Autorización.*	Al **proyecto** le aplica el Artículo, incisos y, fracciones anteriores, porque se trata de una actividad acuícola con fines comerciales.	Por el hecho de presentar a la autoridad correspondiente (SEMARNAT) la Manifestación de Impacto Ambiental, el promovente está cumpliendo con este apartado. El proyecto se vincula por la obligatoriedad de obtener la autorización correspondiente para realizar las obras descritas en esta manifestación de impacto ambiental. Como ya se mencionó anteriormente, la promovente una vez autorizado el proyecto en materia ambiental procederá a tramitar el Registro Nacional de Pesca para la unidad de producción acuícola.
Art. 30°.- *Las actividades pesqueras se clasifican en:* **II.-** *Cultivo o acuacultura con fines*		
Artículo 31°.- *Para realizar las actividades de pesca se requiere lo siguiente:* **I,** *Concesión, para:* **Inciso b)** *Acuacultura comercial* **II,** Permiso, para: **Inciso g)** *Acuacultura de fomento* **III,** *Autorización, para:* **Inciso d)** *Recolectar del medio natural reproductores, larvas, postlarvas, crías, huevos, semillas, alevines o en cualquier otro estadio, y* **Inciso e)** *Acuacultura didáctica.*		

Artículos 22.- *la Secretaría podrá inscribir en el Registro Nacional de Pesca a los acuicultores que no requieran concesión, permiso o Autorización.*	Al **proyecto** le aplica el Artículo, incisos y, fracciones anteriores, porque se trata de una actividad acuícola con fines comerciales.	Por el hecho de presentar a la autoridad correspondiente (SEMARNAT) la Manifestación de Impacto Ambiental, el promovente está cumpliendo con este apartado. El proyecto se vincula por la obligatoriedad de obtener la autorización correspondiente para realizar las obras descritas en esta manifestación de impacto ambiental. Como ya se mencionó anteriormente, la promovente una vez autorizado el proyecto en materia ambiental procederá a tramitar el Registro Nacional de Pesca para la unidad de producción acuícola.
Art. 30°.- *Las actividades pesqueras se clasifican en:* **II.-** *Cultivo o acuacultura con fines*		
Artículo 31°.- *Para realizar las actividades de pesca se requiere lo siguiente:* **I,** *Concesión, para:* **Inciso b)** *Acuacultura comercial* **II,** Permiso, para: **Inciso g)** *Acuacultura de fomento* **III,** *Autorización, para:* **Inciso d)** *Recolectar del medio natural reproductores, larvas, postlarvas, crías, huevos, semillas, alevines o en cualquier otro estadio, y* **Inciso e)** *Acuacultura didáctica.*		

Artículos 22.- *la Secretaría podrá inscribir en el Registro Nacional de Pesca a los acuicultores que no requieran concesión, permiso o Autorización.*	Al **proyecto** le aplica el Artículo, incisos y, fracciones anteriores, porque se trata de una actividad acuícola con fines comerciales.	Por el hecho de presentar a la autoridad correspondiente (SEMARNAT) la Manifestación de Impacto Ambiental, el promovente está cumpliendo con este apartado. El proyecto se vincula por la obligatoriedad de obtener la autorización correspondiente para realizar las obras descritas en esta manifestación de impacto ambiental. Como ya se mencionó anteriormente, la promovente una vez autorizado el proyecto en materia ambiental procederá a tramitar el Registro Nacional de Pesca para la unidad de producción acuícola.
Art. 30°.- *Las actividades pesqueras se clasifican en:* **II.-** *Cultivo o acuacultura con fines*		
Artículo 31°.- *Para realizar las actividades de pesca se requiere lo siguiente:* **I,** *Concesión, para:* **Inciso b)** *Acuacultura comercial* **II,** Permiso, para: **Inciso g)** *Acuacultura de fomento* **III,** *Autorización, para:* **Inciso d)** *Recolectar del medio natural reproductores, larvas, postlarvas, crías, huevos, semillas, alevines o en cualquier otro estadio, y* **Inciso e)** *Acuacultura didáctica.*		

Artículos 22.- *la Secretaría podrá inscribir en el Registro Nacional de Pesca a los acuicultores que no requieran concesión, permiso o Autorización.*	Al **proyecto** le aplica el Artículo, incisos y, fracciones anteriores, porque se trata de una actividad acuícola con fines comerciales.	Por el hecho de presentar a la autoridad correspondiente (SEMARNAT) la Manifestación de Impacto Ambiental, el promovente está cumpliendo con este apartado. El proyecto se vincula por la obligatoriedad de obtener la autorización correspondiente para realizar las obras descritas en esta manifestación de impacto ambiental. Como ya se mencionó anteriormente, la promovente una vez autorizado el proyecto en materia ambiental procederá a tramitar el Registro Nacional de Pesca para la unidad de producción acuícola.
Art. 30°.- *Las actividades pesqueras se clasifican en:* **II.-** *Cultivo o acuacultura con fines*		
Artículo 31°.- *Para realizar las actividades de pesca se requiere lo siguiente:* **I,** *Concesión, para:* **Inciso b)** *Acuacultura comercial* **II,** Permiso, para: **Inciso g)** *Acuacultura de fomento* **III,** *Autorización, para:* **Inciso d)** *Recolectar del medio natural reproductores, larvas, postlarvas, crías, huevos, semillas, alevines o en cualquier otro estadio, y* **Inciso e)** *Acuacultura didáctica.*		

Artículos 22.- *la Secretaría podrá inscribir en el Registro Nacional de Pesca a los acuicultores que no requieran concesión, permiso o Autorización.*	Al **proyecto** le aplica el Artículo, incisos y, fracciones anteriores, porque se trata de una actividad acuícola con fines comerciales.	Por el hecho de presentar a la autoridad correspondiente (SEMARNAT) la Manifestación de Impacto Ambiental, el promovente está cumpliendo con este apartado. El proyecto se vincula por la obligatoriedad de obtener la autorización correspondiente para realizar las obras descritas en esta manifestación de impacto ambiental. Como ya se mencionó anteriormente, la promovente una vez autorizado el proyecto en materia ambiental procederá a tramitar el Registro Nacional de Pesca para la unidad de producción acuícola.
Art. 30°.- *Las actividades pesqueras se clasifican en:* **II.-** *Cultivo o acuacultura con fines*		
Artículo 31°.- *Para realizar las actividades de pesca se requiere lo siguiente:* **I,** *Concesión, para:* **Inciso b)** *Acuacultura comercial* **II,** Permiso, para: **Inciso g)** *Acuacultura de fomento* **III,** *Autorización, para:* **Inciso d)** *Recolectar del medio natural reproductores, larvas, postlarvas, crías, huevos, semillas, alevines o en cualquier otro estadio, y* **Inciso e)** *Acuacultura didáctica.*		

Artículos 22.- *la Secretaría podrá inscribir en el Registro Nacional de Pesca a los acuicultores que no requieran concesión, permiso o Autorización.*	Al **proyecto** le aplica el Artículo, incisos y, fracciones anteriores, porque se trata de una actividad acuícola con fines comerciales.	Por el hecho de presentar a la autoridad correspondiente (SEMARNAT) la Manifestación de Impacto Ambiental, el promovente está cumpliendo con este apartado. El proyecto se vincula por la obligatoriedad de obtener la autorización correspondiente para realizar las obras descritas en esta manifestación de impacto ambiental. Como ya se mencionó anteriormente, la promovente una vez autorizado el proyecto en materia ambiental procederá a tramitar el Registro Nacional de Pesca para la unidad de producción acuícola.
Art. 30°.- *Las actividades pesqueras se clasifican en:* **II.-** *Cultivo o acuacultura con fines*		
Artículo 31°.- *Para realizar las actividades de pesca se requiere lo siguiente:* **I,** *Concesión, para:* **Inciso b)** *Acuacultura comercial* **II,** Permiso, para: **Inciso g)** *Acuacultura de fomento* **III,** *Autorización, para:* **Inciso d)** *Recolectar del medio natural reproductores, larvas, postlarvas, crías, huevos, semillas, alevines o en cualquier otro estadio, y* **Inciso e)** *Acuacultura didáctica.*		

Artículos 22.- *la Secretaría podrá inscribir en el Registro Nacional de Pesca a los acuicultores que no requieran concesión, permiso o Autorización.*	Al **proyecto** le aplica el Artículo, incisos y, fracciones anteriores, porque se trata de una actividad acuícola con fines comerciales.	Por el hecho de presentar a la autoridad correspondiente (SEMARNAT) la Manifestación de Impacto Ambiental, el promovente está cumpliendo con este apartado. El proyecto se vincula por la obligatoriedad de obtener la autorización correspondiente para realizar las obras descritas en esta manifestación de impacto ambiental. Como ya se mencionó anteriormente, la promovente una vez autorizado el proyecto en materia ambiental procederá a tramitar el Registro Nacional de Pesca para la unidad de producción acuícola.
Art. 30°.- *Las actividades pesqueras se clasifican en:* **II.-** *Cultivo o acuacultura con fines*		
Artículo 31°.- *Para realizar las actividades de pesca se requiere lo siguiente:* **I,** *Concesión, para:* **Inciso b)** *Acuacultura comercial* **II,** Permiso, para: **Inciso g)** *Acuacultura de fomento* **III,** *Autorización, para:* **Inciso d)** *Recolectar del medio natural reproductores, larvas, postlarvas, crías, huevos, semillas, alevines o en cualquier otro estadio, y* **Inciso e)** *Acuacultura didáctica.*		

Artículos 22.- *la Secretaría podrá inscribir en el Registro Nacional de Pesca a los acuicultores que no requieran concesión, permiso o Autorización.*	Al **proyecto** le aplica el Artículo, incisos y, fracciones anteriores, porque se trata de una actividad acuícola con fines comerciales.	Por el hecho de presentar a la autoridad correspondiente (SEMARNAT) la Manifestación de Impacto Ambiental, el promovente está cumpliendo con este apartado. El proyecto se vincula por la obligatoriedad de obtener la autorización correspondiente para realizar las obras descritas en esta manifestación de impacto ambiental. Como ya se mencionó anteriormente, la promovente una vez autorizado el proyecto en materia ambiental procederá a tramitar el Registro Nacional de Pesca para la unidad de producción acuícola.
Art. 30°.- *Las actividades pesqueras se clasifican en:* **II.-** *Cultivo o acuacultura con fines*		
Artículo 31°.- *Para realizar las actividades de pesca se requiere lo siguiente:* **I,** *Concesión, para:* **Inciso b)** *Acuacultura comercial* **II,** Permiso, para: **Inciso g)** *Acuacultura de fomento* **III,** *Autorización, para:* **Inciso d)** *Recolectar del medio natural reproductores, larvas, postlarvas, crías, huevos, semillas, alevines o en cualquier otro estadio, y* **Inciso e)** *Acuacultura didáctica.*		

Artículos 22.- *la Secretaría podrá inscribir en el Registro Nacional de Pesca a los acuicultores que no requieran concesión, permiso o Autorización.*	Al **proyecto** le aplica el Artículo, incisos y, fracciones anteriores, porque se trata de una actividad acuícola con fines comerciales.	Por el hecho de presentar a la autoridad correspondiente (SEMARNAT) la Manifestación de Impacto Ambiental, el promovente está cumpliendo con este apartado. El proyecto se vincula por la obligatoriedad de obtener la autorización correspondiente para realizar las obras descritas en esta manifestación de impacto ambiental. Como ya se mencionó anteriormente, la promovente una vez autorizado el proyecto en materia ambiental procederá a tramitar el Registro Nacional de Pesca para la unidad de producción acuícola.
Art. 30°.- *Las actividades pesqueras se clasifican en:* **II.-** *Cultivo o acuacultura con fines*		
Artículo 31°.- *Para realizar las actividades de pesca se requiere lo siguiente:* **I,** *Concesión, para:* **Inciso b)** *Acuacultura comercial* **II,** Permiso, para: **Inciso g)** *Acuacultura de fomento* **III,** *Autorización, para:* **Inciso d)** *Recolectar del medio natural reproductores, larvas, postlarvas, crías, huevos, semillas, alevines o en cualquier otro estadio, y* **Inciso e)** *Acuacultura didáctica.*		

Artículos 22.- *la Secretaría podrá inscribir en el Registro Nacional de Pesca a los acuicultores que no requieran concesión, permiso o Autorización.*	Al **proyecto** le aplica el Artículo, incisos y, fracciones anteriores, porque se trata de una actividad acuícola con fines comerciales.	Por el hecho de presentar a la autoridad correspondiente (SEMARNAT) la Manifestación de Impacto Ambiental, el promovente está cumpliendo con este apartado. El proyecto se vincula por la obligatoriedad de obtener la autorización correspondiente para realizar las obras descritas en esta manifestación de impacto ambiental. Como ya se mencionó anteriormente, la promovente una vez autorizado el proyecto en materia ambiental procederá a tramitar el Registro Nacional de Pesca para la unidad de producción acuícola.
Art. 30°.- *Las actividades pesqueras se clasifican en:* **II.-** *Cultivo o acuacultura con fines*		
Artículo 31°.- *Para realizar las actividades de pesca se requiere lo siguiente:* **I,** *Concesión, para:* **Inciso b)** *Acuacultura comercial* **II,** Permiso, para: **Inciso g)** *Acuacultura de fomento* **III,** *Autorización, para:* **Inciso d)** *Recolectar del medio natural reproductores, larvas, postlarvas, crías, huevos, semillas, alevines o en cualquier otro estadio, y* **Inciso e)** *Acuacultura didáctica.*		

Artículos 22.- *la Secretaría podrá inscribir en el Registro Nacional de Pesca a los acuicultores que no requieran concesión, permiso o Autorización.*	Al **proyecto** le aplica el Artículo, incisos y, fracciones anteriores, porque se trata de una actividad acuícola con fines comerciales.	Por el hecho de presentar a la autoridad correspondiente (SEMARNAT) la Manifestación de Impacto Ambiental, el promovente está cumpliendo con este apartado. El proyecto se vincula por la obligatoriedad de obtener la autorización correspondiente para realizar las obras descritas en esta manifestación de impacto ambiental. Como ya se mencionó anteriormente, la promovente una vez autorizado el proyecto en materia ambiental procederá a tramitar el Registro Nacional de Pesca para la unidad de producción acuícola.
Art. 30°.- *Las actividades pesqueras se clasifican en:* **II.-** *Cultivo o acuacultura con fines*		
Artículo 31°.- *Para realizar las actividades de pesca se requiere lo siguiente:* **I,** *Concesión, para:* **Inciso b)** *Acuacultura comercial* **II,** Permiso, para: **Inciso g)** *Acuacultura de fomento* **III,** *Autorización, para:* **Inciso d)** *Recolectar del medio natural reproductores, larvas, postlarvas, crías, huevos, semillas, alevines o en cualquier otro estadio, y* **Inciso e)** *Acuacultura didáctica.*		

Artículos 22.- *la Secretaría podrá inscribir en el Registro Nacional de Pesca a los acuicultores que no requieran concesión, permiso o Autorización.*	Al **proyecto** le aplica el Artículo, incisos y, fracciones anteriores, porque se trata de una actividad acuícola con fines comerciales.	Por el hecho de presentar a la autoridad correspondiente (SEMARNAT) la Manifestación de Impacto Ambiental, el promovente está cumpliendo con este apartado. El proyecto se vincula por la obligatoriedad de obtener la autorización correspondiente para realizar las obras descritas en esta manifestación de impacto ambiental. Como ya se mencionó anteriormente, la promovente una vez autorizado el proyecto en materia ambiental procederá a tramitar el Registro Nacional de Pesca para la unidad de producción acuícola.
Art. 30°.- *Las actividades pesqueras se clasifican en:* **II.-** *Cultivo o acuacultura con fines*		
Artículo 31°.- *Para realizar las actividades de pesca se requiere lo siguiente:* **I,** *Concesión, para:* **Inciso b)** *Acuacultura comercial* **II,** Permiso, para: **Inciso g)** *Acuacultura de fomento* **III,** *Autorización, para:* **Inciso d)** *Recolectar del medio natural reproductores, larvas, postlarvas, crías, huevos, semillas, alevines o en cualquier otro estadio, y* **Inciso e)** *Acuacultura didáctica.*		

Artículos 22.- *la Secretaría podrá inscribir en el Registro Nacional de Pesca a los acuicultores que no requieran concesión, permiso o Autorización.*	Al **proyecto** le aplica el Artículo, incisos y, fracciones anteriores, porque se trata de una actividad acuícola con fines comerciales.	Por el hecho de presentar a la autoridad correspondiente (SEMARNAT) la Manifestación de Impacto Ambiental, el promovente está cumpliendo con este apartado. El proyecto se vincula por la obligatoriedad de obtener la autorización correspondiente para realizar las obras descritas en esta manifestación de impacto ambiental. Como ya se mencionó anteriormente, la promovente una vez autorizado el proyecto en materia ambiental procederá a tramitar el Registro Nacional de Pesca para la unidad de producción acuícola.
Art. 30°.- *Las actividades pesqueras se clasifican en:* **II.-** *Cultivo o acuacultura con fines*		
Artículo 31°.- *Para realizar las actividades de pesca se requiere lo siguiente:* **I,** *Concesión, para:* **Inciso b)** *Acuacultura comercial* **II,** Permiso, para: **Inciso g)** *Acuacultura de fomento* **III,** *Autorización, para:* **Inciso d)** *Recolectar del medio natural reproductores, larvas, postlarvas, crías, huevos, semillas, alevines o en cualquier otro estadio, y* **Inciso e)** *Acuacultura didáctica.*		

Artículos 22.- *la Secretaría podrá inscribir en el Registro Nacional de Pesca a los acuicultores que no requieran concesión, permiso o Autorización.*	Al **proyecto** le aplica el Artículo, incisos y, fracciones anteriores, porque se trata de una actividad acuícola con fines comerciales.	Por el hecho de presentar a la autoridad correspondiente (SEMARNAT) la Manifestación de Impacto Ambiental, el promovente está cumpliendo con este apartado. El proyecto se vincula por la obligatoriedad de obtener la autorización correspondiente para realizar las obras descritas en esta manifestación de impacto ambiental. Como ya se mencionó anteriormente, la promovente una vez autorizado el proyecto en materia ambiental procederá a tramitar el Registro Nacional de Pesca para la unidad de producción acuícola.
Art. 30°.- *Las actividades pesqueras se clasifican en:* **II.-** *Cultivo o acuacultura con fines*		
Artículo 31°.- *Para realizar las actividades de pesca se requiere lo siguiente:* **I,** *Concesión, para:* **Inciso b)** *Acuacultura comercial* **II,** Permiso, para: **Inciso g)** *Acuacultura de fomento* **III,** *Autorización, para:* **Inciso d)** *Recolectar del medio natural reproductores, larvas, postlarvas, crías, huevos, semillas, alevines o en cualquier otro estadio, y* **Inciso e)** *Acuacultura didáctica.*		

Artículos 22.- *la Secretaría podrá inscribir en el Registro Nacional de Pesca a los acuicultores que no requieran concesión, permiso o Autorización.*	Al **proyecto** le aplica el Artículo, incisos y, fracciones anteriores, porque se trata de una actividad acuícola con fines comerciales.	Por el hecho de presentar a la autoridad correspondiente (SEMARNAT) la Manifestación de Impacto Ambiental, el promovente está cumpliendo con este apartado. El proyecto se vincula por la obligatoriedad de obtener la autorización correspondiente para realizar las obras descritas en esta manifestación de impacto ambiental. Como ya se mencionó anteriormente, la promovente una vez autorizado el proyecto en materia ambiental procederá a tramitar el Registro Nacional de Pesca para la unidad de producción acuícola.
Art. 30°.- *Las actividades pesqueras se clasifican en:* **II.-** *Cultivo o acuacultura con fines*		
Artículo 31°.- *Para realizar las actividades de pesca se requiere lo siguiente:* **I,** *Concesión, para:* **Inciso b)** *Acuacultura comercial* **II,** Permiso, para: **Inciso g)** *Acuacultura de fomento* **III,** *Autorización, para:* **Inciso d)** *Recolectar del medio natural reproductores, larvas, postlarvas, crías, huevos, semillas, alevines o en cualquier otro estadio, y* **Inciso e)** *Acuacultura didáctica.*		

Artículos 22.- *la Secretaría podrá inscribir en el Registro Nacional de Pesca a los acuicultores que no requieran concesión, permiso o Autorización.*	Al **proyecto** le aplica el Artículo, incisos y, fracciones anteriores, porque se trata de una actividad acuícola con fines comerciales.	Por el hecho de presentar a la autoridad correspondiente (SEMARNAT) la Manifestación de Impacto Ambiental, el promovente está cumpliendo con este apartado. El proyecto se vincula por la obligatoriedad de obtener la autorización correspondiente para realizar las obras descritas en esta manifestación de impacto ambiental. Como ya se mencionó anteriormente, la promovente una vez autorizado el proyecto en materia ambiental procederá a tramitar el Registro Nacional de Pesca para la unidad de producción acuícola.
Art. 30°.- *Las actividades pesqueras se clasifican en:* **II.-** *Cultivo o acuacultura con fines*		
Artículo 31°.- *Para realizar las actividades de pesca se requiere lo siguiente:* **I,** *Concesión, para:* **Inciso b)** *Acuacultura comercial* **II,** Permiso, para: **Inciso g)** *Acuacultura de fomento* **III,** *Autorización, para:* **Inciso d)** *Recolectar del medio natural reproductores, larvas, postlarvas, crías, huevos, semillas, alevines o en cualquier otro estadio, y* **Inciso e)** *Acuacultura didáctica.*		

Artículos 22.- *la Secretaría podrá inscribir en el Registro Nacional de Pesca a los acuicultores que no requieran concesión, permiso o Autorización.*	Al **proyecto** le aplica el Artículo, incisos y, fracciones anteriores, porque se trata de una actividad acuícola con fines comerciales.	Por el hecho de presentar a la autoridad correspondiente (SEMARNAT) la Manifestación de Impacto Ambiental, el promovente está cumpliendo con este apartado. El proyecto se vincula por la obligatoriedad de obtener la autorización correspondiente para realizar las obras descritas en esta manifestación de impacto ambiental. Como ya se mencionó anteriormente, la promovente una vez autorizado el proyecto en materia ambiental procederá a tramitar el Registro Nacional de Pesca para la unidad de producción acuícola.
Art. 30°.- *Las actividades pesqueras se clasifican en:* **II.-** *Cultivo o acuacultura con fines*		
Artículo 31°.- *Para realizar las actividades de pesca se requiere lo siguiente:* **I,** *Concesión, para:* **Inciso b)** *Acuacultura comercial* **II,** Permiso, para: **Inciso g)** *Acuacultura de fomento* **III,** *Autorización, para:* **Inciso d)** *Recolectar del medio natural reproductores, larvas, postlarvas, crías, huevos, semillas, alevines o en cualquier otro estadio, y* **Inciso e)** *Acuacultura didáctica.*		

Artículos 22.- *la Secretaría podrá inscribir en el Registro Nacional de Pesca a los acuicultores que no requieran concesión, permiso o Autorización.*	Al **proyecto** le aplica el Artículo, incisos y, fracciones anteriores, porque se trata de una actividad acuícola con fines comerciales.	Por el hecho de presentar a la autoridad correspondiente (SEMARNAT) la Manifestación de Impacto Ambiental, el promovente está cumpliendo con este apartado. El proyecto se vincula por la obligatoriedad de obtener la autorización correspondiente para realizar las obras descritas en esta manifestación de impacto ambiental. Como ya se mencionó anteriormente, la promovente una vez autorizado el proyecto en materia ambiental procederá a tramitar el Registro Nacional de Pesca para la unidad de producción acuícola.
Art. 30°.- *Las actividades pesqueras se clasifican en:* **II.-** *Cultivo o acuacultura con fines*		
Artículo 31°.- *Para realizar las actividades de pesca se requiere lo siguiente:* **I,** *Concesión, para:* **Inciso b)** *Acuacultura comercial* **II,** Permiso, para: **Inciso g)** *Acuacultura de fomento* **III,** *Autorización, para:* **Inciso d)** *Recolectar del medio natural reproductores, larvas, postlarvas, crías, huevos, semillas, alevines o en cualquier otro estadio, y* **Inciso e)** *Acuacultura didáctica.*		

Artículos 22.- *la Secretaría podrá inscribir en el Registro Nacional de Pesca a los acuicultores que no requieran concesión, permiso o Autorización.*	Al **proyecto** le aplica el Artículo, incisos y, fracciones anteriores, porque se trata de una actividad acuícola con fines comerciales.	Por el hecho de presentar a la autoridad correspondiente (SEMARNAT) la Manifestación de Impacto Ambiental, el promovente está cumpliendo con este apartado. El proyecto se vincula por la obligatoriedad de obtener la autorización correspondiente para realizar las obras descritas en esta manifestación de impacto ambiental. Como ya se mencionó anteriormente, la promovente una vez autorizado el proyecto en materia ambiental procederá a tramitar el Registro Nacional de Pesca para la unidad de producción acuícola.
Art. 30°.- *Las actividades pesqueras se clasifican en:* **II.-** *Cultivo o acuacultura con fines*		
Artículo 31°.- *Para realizar las actividades de pesca se requiere lo siguiente:* **I,** *Concesión, para:* **Inciso b)** *Acuacultura comercial* **II,** Permiso, para: **Inciso g)** *Acuacultura de fomento* **III,** *Autorización, para:* **Inciso d)** *Recolectar del medio natural reproductores, larvas, postlarvas, crías, huevos, semillas, alevines o en cualquier otro estadio, y* **Inciso e)** *Acuacultura didáctica.*		

Artículos 22.- *la Secretaría podrá inscribir en el Registro Nacional de Pesca a los acuicultores que no requieran concesión, permiso o Autorización.*	Al **proyecto** le aplica el Artículo, incisos y, fracciones anteriores, porque se trata de una actividad acuícola con fines comerciales.	Por el hecho de presentar a la autoridad correspondiente (SEMARNAT) la Manifestación de Impacto Ambiental, el promovente está cumpliendo con este apartado. El proyecto se vincula por la obligatoriedad de obtener la autorización correspondiente para realizar las obras descritas en esta manifestación de impacto ambiental. Como ya se mencionó anteriormente, la promovente una vez autorizado el proyecto en materia ambiental procederá a tramitar el Registro Nacional de Pesca para la unidad de producción acuícola.
Art. 30°.- *Las actividades pesqueras se clasifican en:* **II.-** *Cultivo o acuacultura con fines*		
Artículo 31°.- *Para realizar las actividades de pesca se requiere lo siguiente:* **I,** *Concesión, para:* **Inciso b)** *Acuacultura comercial* **II,** Permiso, para: **Inciso g)** *Acuacultura de fomento* **III,** *Autorización, para:* **Inciso d)** *Recolectar del medio natural reproductores, larvas, postlarvas, crías, huevos, semillas, alevines o en cualquier otro estadio, y* **Inciso e)** *Acuacultura didáctica.*		

Artículos 22.- *la Secretaría podrá inscribir en el Registro Nacional de Pesca a los acuicultores que no requieran concesión, permiso o Autorización.*	Al **proyecto** le aplica el Artículo, incisos y, fracciones anteriores, porque se trata de una actividad acuícola con fines comerciales.	Por el hecho de presentar a la autoridad correspondiente (SEMARNAT) la Manifestación de Impacto Ambiental, el promovente está cumpliendo con este apartado. El proyecto se vincula por la obligatoriedad de obtener la autorización correspondiente para realizar las obras descritas en esta manifestación de impacto ambiental. Como ya se mencionó anteriormente, la promovente una vez autorizado el proyecto en materia ambiental procederá a tramitar el Registro Nacional de Pesca para la unidad de producción acuícola.
Art. 30°.- *Las actividades pesqueras se clasifican en:* **II.-** *Cultivo o acuacultura con fines*		
Artículo 31°.- *Para realizar las actividades de pesca se requiere lo siguiente:* **I,** *Concesión, para:* **Inciso b)** *Acuacultura comercial* **II,** Permiso, para: **Inciso g)** *Acuacultura de fomento* **III,** *Autorización, para:* **Inciso d)** *Recolectar del medio natural reproductores, larvas, postlarvas, crías, huevos, semillas, alevines o en cualquier otro estadio, y* **Inciso e)** *Acuacultura didáctica.*		

Artículos 22.- *la Secretaría podrá inscribir en el Registro Nacional de Pesca a los acuicultores que no requieran concesión, permiso o Autorización.*	Al **proyecto** le aplica el Artículo, incisos y, fracciones anteriores, porque se trata de una actividad acuícola con fines comerciales.	Por el hecho de presentar a la autoridad correspondiente (SEMARNAT) la Manifestación de Impacto Ambiental, el promovente está cumpliendo con este apartado. El proyecto se vincula por la obligatoriedad de obtener la autorización correspondiente para realizar las obras descritas en esta manifestación de impacto ambiental. Como ya se mencionó anteriormente, la promovente una vez autorizado el proyecto en materia ambiental procederá a tramitar el Registro Nacional de Pesca para la unidad de producción acuícola.
Art. 30°.- *Las actividades pesqueras se clasifican en:* **II.-** *Cultivo o acuacultura con fines*		
Artículo 31°.- *Para realizar las actividades de pesca se requiere lo siguiente:* **I,** *Concesión, para:* **Inciso b)** *Acuacultura comercial* **II,** Permiso, para: **Inciso g)** *Acuacultura de fomento* **III,** *Autorización, para:* **Inciso d)** *Recolectar del medio natural reproductores, larvas, postlarvas, crías, huevos, semillas, alevines o en cualquier otro estadio, y* **Inciso e)** *Acuacultura didáctica.*		

Artículos 22.- *la Secretaría podrá inscribir en el Registro Nacional de Pesca a los acuicultores que no requieran concesión, permiso o Autorización.*	Al **proyecto** le aplica el Artículo, incisos y, fracciones anteriores, porque se trata de una actividad acuícola con fines comerciales.	Por el hecho de presentar a la autoridad correspondiente (SEMARNAT) la Manifestación de Impacto Ambiental, el promovente está cumpliendo con este apartado. El proyecto se vincula por la obligatoriedad de obtener la autorización correspondiente para realizar las obras descritas en esta manifestación de impacto ambiental. Como ya se mencionó anteriormente, la promovente una vez autorizado el proyecto en materia ambiental procederá a tramitar el Registro Nacional de Pesca para la unidad de producción acuícola.
Art. 30°.- *Las actividades pesqueras se clasifican en:* **II.-** *Cultivo o acuacultura con fines*		
Artículo 31°.- *Para realizar las actividades de pesca se requiere lo siguiente:* **I,** *Concesión, para:* **Inciso b)** *Acuacultura comercial* **II,** Permiso, para: **Inciso g)** *Acuacultura de fomento* **III,** *Autorización, para:* **Inciso d)** *Recolectar del medio natural reproductores, larvas, postlarvas, crías, huevos, semillas, alevines o en cualquier otro estadio, y* **Inciso e)** *Acuacultura didáctica.*		

Artículos 22.- *la Secretaría podrá inscribir en el Registro Nacional de Pesca a los acuicultores que no requieran concesión, permiso o Autorización.*	Al **proyecto** le aplica el Artículo, incisos y, fracciones anteriores, porque se trata de una actividad acuícola con fines comerciales.	Por el hecho de presentar a la autoridad correspondiente (SEMARNAT) la Manifestación de Impacto Ambiental, el promovente está cumpliendo con este apartado. El proyecto se vincula por la obligatoriedad de obtener la autorización correspondiente para realizar las obras descritas en esta manifestación de impacto ambiental. Como ya se mencionó anteriormente, la promovente una vez autorizado el proyecto en materia ambiental procederá a tramitar el Registro Nacional de Pesca para la unidad de producción acuícola.
Art. 30°.- *Las actividades pesqueras se clasifican en:* **II.-** *Cultivo o acuacultura con fines*		
Artículo 31°.- *Para realizar las actividades de pesca se requiere lo siguiente:* **I,** *Concesión, para:* **Inciso b)** *Acuacultura comercial* **II,** Permiso, para: **Inciso g)** *Acuacultura de fomento* **III,** *Autorización, para:* **Inciso d)** *Recolectar del medio natural reproductores, larvas, postlarvas, crías, huevos, semillas, alevines o en cualquier otro estadio, y* **Inciso e)** *Acuacultura didáctica.*		

Artículos 22.- *la Secretaría podrá inscribir en el Registro Nacional de Pesca a los acuicultores que no requieran concesión, permiso o Autorización.*	Al **proyecto** le aplica el Artículo, incisos y, fracciones anteriores, porque se trata de una actividad acuícola con fines comerciales.	Por el hecho de presentar a la autoridad correspondiente (SEMARNAT) la Manifestación de Impacto Ambiental, el promovente está cumpliendo con este apartado. El proyecto se vincula por la obligatoriedad de obtener la autorización correspondiente para realizar las obras descritas en esta manifestación de impacto ambiental. Como ya se mencionó anteriormente, la promovente una vez autorizado el proyecto en materia ambiental procederá a tramitar el Registro Nacional de Pesca para la unidad de producción acuícola.
Art. 30°.- *Las actividades pesqueras se clasifican en:* **II.-** *Cultivo o acuacultura con fines*		
Artículo 31°.- *Para realizar las actividades de pesca se requiere lo siguiente:* **I,** *Concesión, para:* **Inciso b)** *Acuacultura comercial* **II,** Permiso, para: **Inciso g)** *Acuacultura de fomento* **III,** *Autorización, para:* **Inciso d)** *Recolectar del medio natural reproductores, larvas, postlarvas, crías, huevos, semillas, alevines o en cualquier otro estadio, y* **Inciso e)** *Acuacultura didáctica.*		

Artículos 22.- *la Secretaría podrá inscribir en el Registro Nacional de Pesca a los acuicultores que no requieran concesión, permiso o Autorización.*	Al **proyecto** le aplica el Artículo, incisos y, fracciones anteriores, porque se trata de una actividad acuícola con fines comerciales.	Por el hecho de presentar a la autoridad correspondiente (SEMARNAT) la Manifestación de Impacto Ambiental, el promovente está cumpliendo con este apartado. El proyecto se vincula por la obligatoriedad de obtener la autorización correspondiente para realizar las obras descritas en esta manifestación de impacto ambiental. Como ya se mencionó anteriormente, la promovente una vez autorizado el proyecto en materia ambiental procederá a tramitar el Registro Nacional de Pesca para la unidad de producción acuícola.
Art. 30°.- *Las actividades pesqueras se clasifican en:* **II.-** *Cultivo o acuacultura con fines*		
Artículo 31°.- *Para realizar las actividades de pesca se requiere lo siguiente:* **I,** *Concesión, para:* **Inciso b)** *Acuacultura comercial* **II,** Permiso, para: **Inciso g)** *Acuacultura de fomento* **III,** *Autorización, para:* **Inciso d)** *Recolectar del medio natural reproductores, larvas, postlarvas, crías, huevos, semillas, alevines o en cualquier otro estadio, y* **Inciso e)** *Acuacultura didáctica.*		

Artículos 22.- *la Secretaría podrá inscribir en el Registro Nacional de Pesca a los acuicultores que no requieran concesión, permiso o Autorización.*	Al **proyecto** le aplica el Artículo, incisos y, fracciones anteriores, porque se trata de una actividad acuícola con fines comerciales.	Por el hecho de presentar a la autoridad correspondiente (SEMARNAT) la Manifestación de Impacto Ambiental, el promovente está cumpliendo con este apartado. El proyecto se vincula por la obligatoriedad de obtener la autorización correspondiente para realizar las obras descritas en esta manifestación de impacto ambiental. Como ya se mencionó anteriormente, la promovente una vez autorizado el proyecto en materia ambiental procederá a tramitar el Registro Nacional de Pesca para la unidad de producción acuícola.
Art. 30°.- *Las actividades pesqueras se clasifican en:* **II.-** *Cultivo o acuacultura con fines*		
Artículo 31°.- *Para realizar las actividades de pesca se requiere lo siguiente:* **I,** *Concesión, para:* **Inciso b)** *Acuacultura comercial* **II,** Permiso, para: **Inciso g)** *Acuacultura de fomento* **III,** *Autorización, para:* **Inciso d)** *Recolectar del medio natural reproductores, larvas, postlarvas, crías, huevos, semillas, alevines o en cualquier otro estadio, y* **Inciso e)** *Acuacultura didáctica.*		

Artículos 22.- *la Secretaría podrá inscribir en el Registro Nacional de Pesca a los acuicultores que no requieran concesión, permiso o Autorización.*	Al **proyecto** le aplica el Artículo, incisos y, fracciones anteriores, porque se trata de una actividad acuícola con fines comerciales.	Por el hecho de presentar a la autoridad correspondiente (SEMARNAT) la Manifestación de Impacto Ambiental, el promovente está cumpliendo con este apartado. El proyecto se vincula por la obligatoriedad de obtener la autorización correspondiente para realizar las obras descritas en esta manifestación de impacto ambiental. Como ya se mencionó anteriormente, la promovente una vez autorizado el proyecto en materia ambiental procederá a tramitar el Registro Nacional de Pesca para la unidad de producción acuícola.
Art. 30°.- *Las actividades pesqueras se clasifican en:* **II.-** *Cultivo o acuacultura con fines*		
Artículo 31°.- *Para realizar las actividades de pesca se requiere lo siguiente:* **I,** *Concesión, para:* **Inciso b)** *Acuacultura comercial* **II,** Permiso, para: **Inciso g)** *Acuacultura de fomento* **III,** *Autorización, para:* **Inciso d)** *Recolectar del medio natural reproductores, larvas, postlarvas, crías, huevos, semillas, alevines o en cualquier otro estadio, y* **Inciso e)** *Acuacultura didáctica.*		

Artículos 22.- *la Secretaría podrá inscribir en el Registro Nacional de Pesca a los acuicultores que no requieran concesión, permiso o Autorización.*	Al **proyecto** le aplica el Artículo, incisos y, fracciones anteriores, porque se trata de una actividad acuícola con fines comerciales.	Por el hecho de presentar a la autoridad correspondiente (SEMARNAT) la Manifestación de Impacto Ambiental, el promovente está cumpliendo con este apartado. El proyecto se vincula por la obligatoriedad de obtener la autorización correspondiente para realizar las obras descritas en esta manifestación de impacto ambiental. Como ya se mencionó anteriormente, la promovente una vez autorizado el proyecto en materia ambiental procederá a tramitar el Registro Nacional de Pesca para la unidad de producción acuícola.
Art. 30°.- *Las actividades pesqueras se clasifican en:* **II.-** *Cultivo o acuacultura con fines*		
Artículo 31°.- *Para realizar las actividades de pesca se requiere lo siguiente:* **I,** *Concesión, para:* **Inciso b)** *Acuacultura comercial* **II,** Permiso, para: **Inciso g)** *Acuacultura de fomento* **III,** *Autorización, para:* **Inciso d)** *Recolectar del medio natural reproductores, larvas, postlarvas, crías, huevos, semillas, alevines o en cualquier otro estadio, y* **Inciso e)** *Acuacultura didáctica.*		

Artículos 22.- *la Secretaría podrá inscribir en el Registro Nacional de Pesca a los acuicultores que no requieran concesión, permiso o Autorización.*	Al **proyecto** le aplica el Artículo, incisos y, fracciones anteriores, porque se trata de una actividad acuícola con fines comerciales.	Por el hecho de presentar a la autoridad correspondiente (SEMARNAT) la Manifestación de Impacto Ambiental, el promovente está cumpliendo con este apartado. El proyecto se vincula por la obligatoriedad de obtener la autorización correspondiente para realizar las obras descritas en esta manifestación de impacto ambiental. Como ya se mencionó anteriormente, la promovente una vez autorizado el proyecto en materia ambiental procederá a tramitar el Registro Nacional de Pesca para la unidad de producción acuícola.
Art. 30°.- *Las actividades pesqueras se clasifican en:* **II.-** *Cultivo o acuacultura con fines*		
Artículo 31°.- *Para realizar las actividades de pesca se requiere lo siguiente:* **I,** *Concesión, para:* **Inciso b)** *Acuacultura comercial* **II,** Permiso, para: **Inciso g)** *Acuacultura de fomento* **III,** *Autorización, para:* **Inciso d)** *Recolectar del medio natural reproductores, larvas, postlarvas, crías, huevos, semillas, alevines o en cualquier otro estadio, y* **Inciso e)** *Acuacultura didáctica.*		

Artículos 22.- *la Secretaría podrá inscribir en el Registro Nacional de Pesca a los acuicultores que no requieran concesión, permiso o Autorización.*	Al **proyecto** le aplica el Artículo, incisos y, fracciones anteriores, porque se trata de una actividad acuícola con fines comerciales.	Por el hecho de presentar a la autoridad correspondiente (SEMARNAT) la Manifestación de Impacto Ambiental, el promovente está cumpliendo con este apartado. El proyecto se vincula por la obligatoriedad de obtener la autorización correspondiente para realizar las obras descritas en esta manifestación de impacto ambiental. Como ya se mencionó anteriormente, la promovente una vez autorizado el proyecto en materia ambiental procederá a tramitar el Registro Nacional de Pesca para la unidad de producción acuícola.
Art. 30°.- *Las actividades pesqueras se clasifican en:* **II.-** *Cultivo o acuacultura con fines*		
Artículo 31°.- *Para realizar las actividades de pesca se requiere lo siguiente:* **I,** *Concesión, para:* **Inciso b)** *Acuacultura comercial* **II,** Permiso, para: **Inciso g)** *Acuacultura de fomento* **III,** *Autorización, para:* **Inciso d)** *Recolectar del medio natural reproductores, larvas, postlarvas, crías, huevos, semillas, alevines o en cualquier otro estadio, y* **Inciso e)** *Acuacultura didáctica.*		

Artículos 22.- *la Secretaría podrá inscribir en el Registro Nacional de Pesca a los acuicultores que no requieran concesión, permiso o Autorización.*	Al **proyecto** le aplica el Artículo, incisos y, fracciones anteriores, porque se trata de una actividad acuícola con fines comerciales.	Por el hecho de presentar a la autoridad correspondiente (SEMARNAT) la Manifestación de Impacto Ambiental, el promovente está cumpliendo con este apartado. El proyecto se vincula por la obligatoriedad de obtener la autorización correspondiente para realizar las obras descritas en esta manifestación de impacto ambiental. Como ya se mencionó anteriormente, la promovente una vez autorizado el proyecto en materia ambiental procederá a tramitar el Registro Nacional de Pesca para la unidad de producción acuícola.
Art. 30°.- *Las actividades pesqueras se clasifican en:* **II.-** *Cultivo o acuacultura con fines*		
Artículo 31°.- *Para realizar las actividades de pesca se requiere lo siguiente:* **I,** *Concesión, para:* **Inciso b)** *Acuacultura comercial* **II,** Permiso, para: **Inciso g)** *Acuacultura de fomento* **III,** *Autorización, para:* **Inciso d)** *Recolectar del medio natural reproductores, larvas, postlarvas, crías, huevos, semillas, alevines o en cualquier otro estadio, y* **Inciso e)** *Acuacultura didáctica.*		

Artículos 22.- *la Secretaría podrá inscribir en el Registro Nacional de Pesca a los acuicultores que no requieran concesión, permiso o Autorización.*	Al **proyecto** le aplica el Artículo, incisos y, fracciones anteriores, porque se trata de una actividad acuícola con fines comerciales.	Por el hecho de presentar a la autoridad correspondiente (SEMARNAT) la Manifestación de Impacto Ambiental, el promovente está cumpliendo con este apartado. El proyecto se vincula por la obligatoriedad de obtener la autorización correspondiente para realizar las obras descritas en esta manifestación de impacto ambiental. Como ya se mencionó anteriormente, la promovente una vez autorizado el proyecto en materia ambiental procederá a tramitar el Registro Nacional de Pesca para la unidad de producción acuícola.
Art. 30°.- *Las actividades pesqueras se clasifican en:* **II.-** *Cultivo o acuacultura con fines*		
Artículo 31°.- *Para realizar las actividades de pesca se requiere lo siguiente:* **I,** *Concesión, para:* **Inciso b)** *Acuacultura comercial* **II,** Permiso, para: **Inciso g)** *Acuacultura de fomento* **III,** *Autorización, para:* **Inciso d)** *Recolectar del medio natural reproductores, larvas, postlarvas, crías, huevos, semillas, alevines o en cualquier otro estadio, y* **Inciso e)** *Acuacultura didáctica.*		

Artículos 22.- *la Secretaría podrá inscribir en el Registro Nacional de Pesca a los acuicultores que no requieran concesión, permiso o Autorización.*	Al **proyecto** le aplica el Artículo, incisos y, fracciones anteriores, porque se trata de una actividad acuícola con fines comerciales.	Por el hecho de presentar a la autoridad correspondiente (SEMARNAT) la Manifestación de Impacto Ambiental, el promovente está cumpliendo con este apartado. El proyecto se vincula por la obligatoriedad de obtener la autorización correspondiente para realizar las obras descritas en esta manifestación de impacto ambiental. Como ya se mencionó anteriormente, la promovente una vez autorizado el proyecto en materia ambiental procederá a tramitar el Registro Nacional de Pesca para la unidad de producción acuícola.
Art. 30°.- *Las actividades pesqueras se clasifican en:* **II.-** *Cultivo o acuacultura con fines*		
Artículo 31°.- *Para realizar las actividades de pesca se requiere lo siguiente:* **I,** *Concesión, para:* **Inciso b)** *Acuacultura comercial* **II,** Permiso, para: **Inciso g)** *Acuacultura de fomento* **III,** *Autorización, para:* **Inciso d)** *Recolectar del medio natural reproductores, larvas, postlarvas, crías, huevos, semillas, alevines o en cualquier otro estadio, y* **Inciso e)** *Acuacultura didáctica.*		

Artículos 22.- *la Secretaría podrá inscribir en el Registro Nacional de Pesca a los acuicultores que no requieran concesión, permiso o Autorización.*	Al **proyecto** le aplica el Artículo, incisos y, fracciones anteriores, porque se trata de una actividad acuícola con fines comerciales.	Por el hecho de presentar a la autoridad correspondiente (SEMARNAT) la Manifestación de Impacto Ambiental, el promovente está cumpliendo con este apartado. El proyecto se vincula por la obligatoriedad de obtener la autorización correspondiente para realizar las obras descritas en esta manifestación de impacto ambiental. Como ya se mencionó anteriormente, la promovente una vez autorizado el proyecto en materia ambiental procederá a tramitar el Registro Nacional de Pesca para la unidad de producción acuícola.
Art. 30°.- *Las actividades pesqueras se clasifican en:* **II.-** *Cultivo o acuacultura con fines*		
Artículo 31°.- *Para realizar las actividades de pesca se requiere lo siguiente:* **I,** *Concesión, para:* **Inciso b)** *Acuacultura comercial* **II,** Permiso, para: **Inciso g)** *Acuacultura de fomento* **III,** *Autorización, para:* **Inciso d)** *Recolectar del medio natural reproductores, larvas, postlarvas, crías, huevos, semillas, alevines o en cualquier otro estadio, y* **Inciso e)** *Acuacultura didáctica.*		

Artículos 22.- *la Secretaría podrá inscribir en el Registro Nacional de Pesca a los acuicultores que no requieran concesión, permiso o Autorización.*	Al **proyecto** le aplica el Artículo, incisos y, fracciones anteriores, porque se trata de una actividad acuícola con fines comerciales.	Por el hecho de presentar a la autoridad correspondiente (SEMARNAT) la Manifestación de Impacto Ambiental, el promovente está cumpliendo con este apartado. El proyecto se vincula por la obligatoriedad de obtener la autorización correspondiente para realizar las obras descritas en esta manifestación de impacto ambiental. Como ya se mencionó anteriormente, la promovente una vez autorizado el proyecto en materia ambiental procederá a tramitar el Registro Nacional de Pesca para la unidad de producción acuícola.
Art. 30°.- *Las actividades pesqueras se clasifican en:* **II.-** *Cultivo o acuacultura con fines*		
Artículo 31°.- *Para realizar las actividades de pesca se requiere lo siguiente:* **I,** *Concesión, para:* **Inciso b)** *Acuacultura comercial* **II,** Permiso, para: **Inciso g)** *Acuacultura de fomento* **III,** *Autorización, para:* **Inciso d)** *Recolectar del medio natural reproductores, larvas, postlarvas, crías, huevos, semillas, alevines o en cualquier otro estadio, y* **Inciso e)** *Acuacultura didáctica.*		

Artículos 22.- *la Secretaría podrá inscribir en el Registro Nacional de Pesca a los acuicultores que no requieran concesión, permiso o Autorización.*	Al **proyecto** le aplica el Artículo, incisos y, fracciones anteriores, porque se trata de una actividad acuícola con fines comerciales.	Por el hecho de presentar a la autoridad correspondiente (SEMARNAT) la Manifestación de Impacto Ambiental, el promovente está cumpliendo con este apartado. El proyecto se vincula por la obligatoriedad de obtener la autorización correspondiente para realizar las obras descritas en esta manifestación de impacto ambiental. Como ya se mencionó anteriormente, la promovente una vez autorizado el proyecto en materia ambiental procederá a tramitar el Registro Nacional de Pesca para la unidad de producción acuícola.
Art. 30°.- *Las actividades pesqueras se clasifican en:* **II.-** *Cultivo o acuacultura con fines*		
Artículo 31°.- *Para realizar las actividades de pesca se requiere lo siguiente:* **I,** *Concesión, para:* **Inciso b)** *Acuacultura comercial* **II,** Permiso, para: **Inciso g)** *Acuacultura de fomento* **III,** *Autorización, para:* **Inciso d)** *Recolectar del medio natural reproductores, larvas, postlarvas, crías, huevos, semillas, alevines o en cualquier otro estadio, y* **Inciso e)** *Acuacultura didáctica.*		

Artículos 22.- *la Secretaría podrá inscribir en el Registro Nacional de Pesca a los acuicultores que no requieran concesión, permiso o Autorización.*	Al **proyecto** le aplica el Artículo, incisos y, fracciones anteriores, porque se trata de una actividad acuícola con fines comerciales.	Por el hecho de presentar a la autoridad correspondiente (SEMARNAT) la Manifestación de Impacto Ambiental, el promovente está cumpliendo con este apartado. El proyecto se vincula por la obligatoriedad de obtener la autorización correspondiente para realizar las obras descritas en esta manifestación de impacto ambiental. Como ya se mencionó anteriormente, la promovente una vez autorizado el proyecto en materia ambiental procederá a tramitar el Registro Nacional de Pesca para la unidad de producción acuícola.
Art. 30°.- *Las actividades pesqueras se clasifican en:* **II.-** *Cultivo o acuacultura con fines*		
Artículo 31°.- *Para realizar las actividades de pesca se requiere lo siguiente:* **I,** *Concesión, para:* **Inciso b)** *Acuacultura comercial* **II,** Permiso, para: **Inciso g)** *Acuacultura de fomento* **III,** *Autorización, para:* **Inciso d)** *Recolectar del medio natural reproductores, larvas, postlarvas, crías, huevos, semillas, alevines o en cualquier otro estadio, y* **Inciso e)** *Acuacultura didáctica.*		

Artículos 22.- *la Secretaría podrá inscribir en el Registro Nacional de Pesca a los acuicultores que no requieran concesión, permiso o Autorización.*	Al **proyecto** le aplica el Artículo, incisos y, fracciones anteriores, porque se trata de una actividad acuícola con fines comerciales.	Por el hecho de presentar a la autoridad correspondiente (SEMARNAT) la Manifestación de Impacto Ambiental, el promovente está cumpliendo con este apartado. El proyecto se vincula por la obligatoriedad de obtener la autorización correspondiente para realizar las obras descritas en esta manifestación de impacto ambiental. Como ya se mencionó anteriormente, la promovente una vez autorizado el proyecto en materia ambiental procederá a tramitar el Registro Nacional de Pesca para la unidad de producción acuícola.
Art. 30°.- *Las actividades pesqueras se clasifican en:* **II.-** *Cultivo o acuacultura con fines*		
Artículo 31°.- *Para realizar las actividades de pesca se requiere lo siguiente:* **I,** *Concesión, para:* **Inciso b)** *Acuacultura comercial* **II,** Permiso, para: **Inciso g)** *Acuacultura de fomento* **III,** *Autorización, para:* **Inciso d)** *Recolectar del medio natural reproductores, larvas, postlarvas, crías, huevos, semillas, alevines o en cualquier otro estadio, y* **Inciso e)** *Acuacultura didáctica.*		

Artículos 22.- *la Secretaría podrá inscribir en el Registro Nacional de Pesca a los acuicultores que no requieran concesión, permiso o Autorización.*	Al **proyecto** le aplica el Artículo, incisos y, fracciones anteriores, porque se trata de una actividad acuícola con fines comerciales.	Por el hecho de presentar a la autoridad correspondiente (SEMARNAT) la Manifestación de Impacto Ambiental, el promovente está cumpliendo con este apartado. El proyecto se vincula por la obligatoriedad de obtener la autorización correspondiente para realizar las obras descritas en esta manifestación de impacto ambiental. Como ya se mencionó anteriormente, la promovente una vez autorizado el proyecto en materia ambiental procederá a tramitar el Registro Nacional de Pesca para la unidad de producción acuícola.
Art. 30°.- *Las actividades pesqueras se clasifican en:* **II.-** *Cultivo o acuacultura con fines*		
Artículo 31°.- *Para realizar las actividades de pesca se requiere lo siguiente:* **I,** *Concesión, para:* **Inciso b)** *Acuacultura comercial* **II,** Permiso, para: **Inciso g)** *Acuacultura de fomento* **III,** *Autorización, para:* **Inciso d)** *Recolectar del medio natural reproductores, larvas, postlarvas, crías, huevos, semillas, alevines o en cualquier otro estadio, y* **Inciso e)** *Acuacultura didáctica.*		

Artículos 22.- *la Secretaría podrá inscribir en el Registro Nacional de Pesca a los acuicultores que no requieran concesión, permiso o Autorización.*	Al **proyecto** le aplica el Artículo, incisos y, fracciones anteriores, porque se trata de una actividad acuícola con fines comerciales.	Por el hecho de presentar a la autoridad correspondiente (SEMARNAT) la Manifestación de Impacto Ambiental, el promovente está cumpliendo con este apartado. El proyecto se vincula por la obligatoriedad de obtener la autorización correspondiente para realizar las obras descritas en esta manifestación de impacto ambiental. Como ya se mencionó anteriormente, la promovente una vez autorizado el proyecto en materia ambiental procederá a tramitar el Registro Nacional de Pesca para la unidad de producción acuícola.
Art. 30°.- *Las actividades pesqueras se clasifican en:* **II.-** *Cultivo o acuacultura con fines*		
Artículo 31°.- *Para realizar las actividades de pesca se requiere lo siguiente:* **I,** *Concesión, para:* **Inciso b)** *Acuacultura comercial* **II,** Permiso, para: **Inciso g)** *Acuacultura de fomento* **III,** *Autorización, para:* **Inciso d)** *Recolectar del medio natural reproductores, larvas, postlarvas, crías, huevos, semillas, alevines o en cualquier otro estadio, y* **Inciso e)** *Acuacultura didáctica.*		

Artículos 22.- *la Secretaría podrá inscribir en el Registro Nacional de Pesca a los acuicultores que no requieran concesión, permiso o Autorización.*	Al **proyecto** le aplica el Artículo, incisos y, fracciones anteriores, porque se trata de una actividad acuícola con fines comerciales.	Por el hecho de presentar a la autoridad correspondiente (SEMARNAT) la Manifestación de Impacto Ambiental, el promovente está cumpliendo con este apartado. El proyecto se vincula por la obligatoriedad de obtener la autorización correspondiente para realizar las obras descritas en esta manifestación de impacto ambiental. Como ya se mencionó anteriormente, la promovente una vez autorizado el proyecto en materia ambiental procederá a tramitar el Registro Nacional de Pesca para la unidad de producción acuícola.
Art. 30°.- *Las actividades pesqueras se clasifican en:* **II.-** *Cultivo o acuacultura con fines*		
Artículo 31°.- *Para realizar las actividades de pesca se requiere lo siguiente:* **I,** *Concesión, para:* **Inciso b)** *Acuacultura comercial* **II,** Permiso, para: **Inciso g)** *Acuacultura de fomento* **III,** *Autorización, para:* **Inciso d)** *Recolectar del medio natural reproductores, larvas, postlarvas, crías, huevos, semillas, alevines o en cualquier otro estadio, y* **Inciso e)** *Acuacultura didáctica.*		

Artículos 22.- *la Secretaría podrá inscribir en el Registro Nacional de Pesca a los acuicultores que no requieran concesión, permiso o Autorización.*	Al **proyecto** le aplica el Artículo, incisos y, fracciones anteriores, porque se trata de una actividad acuícola con fines comerciales.	Por el hecho de presentar a la autoridad correspondiente (SEMARNAT) la Manifestación de Impacto Ambiental, el promovente está cumpliendo con este apartado. El proyecto se vincula por la obligatoriedad de obtener la autorización correspondiente para realizar las obras descritas en esta manifestación de impacto ambiental. Como ya se mencionó anteriormente, la promovente una vez autorizado el proyecto en materia ambiental procederá a tramitar el Registro Nacional de Pesca para la unidad de producción acuícola.
Art. 30°.- *Las actividades pesqueras se clasifican en:* **II.-** *Cultivo o acuacultura con fines*		
Artículo 31°.- *Para realizar las actividades de pesca se requiere lo siguiente:* **I,** *Concesión, para:* **Inciso b)** *Acuacultura comercial* **II,** Permiso, para: **Inciso g)** *Acuacultura de fomento* **III,** *Autorización, para:* **Inciso d)** *Recolectar del medio natural reproductores, larvas, postlarvas, crías, huevos, semillas, alevines o en cualquier otro estadio, y* **Inciso e)** *Acuacultura didáctica.*		

Artículos 22.- *la Secretaría podrá inscribir en el Registro Nacional de Pesca a los acuicultores que no requieran concesión, permiso o Autorización.*	Al **proyecto** le aplica el Artículo, incisos y, fracciones anteriores, porque se trata de una actividad acuícola con fines comerciales.	Por el hecho de presentar a la autoridad correspondiente (SEMARNAT) la Manifestación de Impacto Ambiental, el promovente está cumpliendo con este apartado. El proyecto se vincula por la obligatoriedad de obtener la autorización correspondiente para realizar las obras descritas en esta manifestación de impacto ambiental. Como ya se mencionó anteriormente, la promovente una vez autorizado el proyecto en materia ambiental procederá a tramitar el Registro Nacional de Pesca para la unidad de producción acuícola.
Art. 30°.- *Las actividades pesqueras se clasifican en:* **II.-** *Cultivo o acuacultura con fines*		
Artículo 31°.- *Para realizar las actividades de pesca se requiere lo siguiente:* **I,** *Concesión, para:* **Inciso b)** *Acuacultura comercial* **II,** Permiso, para: **Inciso g)** *Acuacultura de fomento* **III,** *Autorización, para:* **Inciso d)** *Recolectar del medio natural reproductores, larvas, postlarvas, crías, huevos, semillas, alevines o en cualquier otro estadio, y* **Inciso e)** *Acuacultura didáctica.*		

Artículos 22.- *la Secretaría podrá inscribir en el Registro Nacional de Pesca a los acuicultores que no requieran concesión, permiso o Autorización.*	Al **proyecto** le aplica el Artículo, incisos y, fracciones anteriores, porque se trata de una actividad acuícola con fines comerciales.	Por el hecho de presentar a la autoridad correspondiente (SEMARNAT) la Manifestación de Impacto Ambiental, el promovente está cumpliendo con este apartado. El proyecto se vincula por la obligatoriedad de obtener la autorización correspondiente para realizar las obras descritas en esta manifestación de impacto ambiental. Como ya se mencionó anteriormente, la promovente una vez autorizado el proyecto en materia ambiental procederá a tramitar el Registro Nacional de Pesca para la unidad de producción acuícola.
Art. 30°.- *Las actividades pesqueras se clasifican en:* **II.-** *Cultivo o acuacultura con fines*		
Artículo 31°.- *Para realizar las actividades de pesca se requiere lo siguiente:* **I,** *Concesión, para:* **Inciso b)** *Acuacultura comercial* **II,** Permiso, para: **Inciso g)** *Acuacultura de fomento* **III,** *Autorización, para:* **Inciso d)** *Recolectar del medio natural reproductores, larvas, postlarvas, crías, huevos, semillas, alevines o en cualquier otro estadio, y* **Inciso e)** *Acuacultura didáctica.*		

Artículos 22.- *la Secretaría podrá inscribir en el Registro Nacional de Pesca a los acuicultores que no requieran concesión, permiso o Autorización.*	Al **proyecto** le aplica el Artículo, incisos y, fracciones anteriores, porque se trata de una actividad acuícola con fines comerciales.	Por el hecho de presentar a la autoridad correspondiente (SEMARNAT) la Manifestación de Impacto Ambiental, el promovente está cumpliendo con este apartado. El proyecto se vincula por la obligatoriedad de obtener la autorización correspondiente para realizar las obras descritas en esta manifestación de impacto ambiental. Como ya se mencionó anteriormente, la promovente una vez autorizado el proyecto en materia ambiental procederá a tramitar el Registro Nacional de Pesca para la unidad de producción acuícola.
Art. 30°.- *Las actividades pesqueras se clasifican en:* **II.-** *Cultivo o acuacultura con fines*		
Artículo 31°.- *Para realizar las actividades de pesca se requiere lo siguiente:* **I,** *Concesión, para:* **Inciso b)** *Acuacultura comercial* **II,** Permiso, para: **Inciso g)** *Acuacultura de fomento* **III,** *Autorización, para:* **Inciso d)** *Recolectar del medio natural reproductores, larvas, postlarvas, crías, huevos, semillas, alevines o en cualquier otro estadio, y* **Inciso e)** *Acuacultura didáctica.*		

Artículos 22.- *la Secretaría podrá inscribir en el Registro Nacional de Pesca a los acuicultores que no requieran concesión, permiso o Autorización.*	Al **proyecto** le aplica el Artículo, incisos y, fracciones anteriores, porque se trata de una actividad acuícola con fines comerciales.	Por el hecho de presentar a la autoridad correspondiente (SEMARNAT) la Manifestación de Impacto Ambiental, el promovente está cumpliendo con este apartado. El proyecto se vincula por la obligatoriedad de obtener la autorización correspondiente para realizar las obras descritas en esta manifestación de impacto ambiental. Como ya se mencionó anteriormente, la promovente una vez autorizado el proyecto en materia ambiental procederá a tramitar el Registro Nacional de Pesca para la unidad de producción acuícola.
Art. 30°.- *Las actividades pesqueras se clasifican en:* **II.-** *Cultivo o acuacultura con fines*		
Artículo 31°.- *Para realizar las actividades de pesca se requiere lo siguiente:* **I,** *Concesión, para:* **Inciso b)** *Acuacultura comercial* **II,** Permiso, para: **Inciso g)** *Acuacultura de fomento* **III,** *Autorización, para:* **Inciso d)** *Recolectar del medio natural reproductores, larvas, postlarvas, crías, huevos, semillas, alevines o en cualquier otro estadio, y* **Inciso e)** *Acuacultura didáctica.*		

Artículos 22.- *la Secretaría podrá inscribir en el Registro Nacional de Pesca a los acuicultores que no requieran concesión, permiso o Autorización.*	Al **proyecto** le aplica el Artículo, incisos y, fracciones anteriores, porque se trata de una actividad acuícola con fines comerciales.	Por el hecho de presentar a la autoridad correspondiente (SEMARNAT) la Manifestación de Impacto Ambiental, el promovente está cumpliendo con este apartado. El proyecto se vincula por la obligatoriedad de obtener la autorización correspondiente para realizar las obras descritas en esta manifestación de impacto ambiental. Como ya se mencionó anteriormente, la promovente una vez autorizado el proyecto en materia ambiental procederá a tramitar el Registro Nacional de Pesca para la unidad de producción acuícola.
Art. 30°.- *Las actividades pesqueras se clasifican en:* **II.-** *Cultivo o acuacultura con fines*		
Artículo 31°.- *Para realizar las actividades de pesca se requiere lo siguiente:* **I,** *Concesión, para:* **Inciso b)** *Acuacultura comercial* **II,** Permiso, para: **Inciso g)** *Acuacultura de fomento* **III,** *Autorización, para:* **Inciso d)** *Recolectar del medio natural reproductores, larvas, postlarvas, crías, huevos, semillas, alevines o en cualquier otro estadio, y* **Inciso e)** *Acuacultura didáctica.*		

Artículos 22.- *la Secretaría podrá inscribir en el Registro Nacional de Pesca a los acuicultores que no requieran concesión, permiso o Autorización.*	Al **proyecto** le aplica el Artículo, incisos y, fracciones anteriores, porque se trata de una actividad acuícola con fines comerciales.	Por el hecho de presentar a la autoridad correspondiente (SEMARNAT) la Manifestación de Impacto Ambiental, el promovente está cumpliendo con este apartado. El proyecto se vincula por la obligatoriedad de obtener la autorización correspondiente para realizar las obras descritas en esta manifestación de impacto ambiental. Como ya se mencionó anteriormente, la promovente una vez autorizado el proyecto en materia ambiental procederá a tramitar el Registro Nacional de Pesca para la unidad de producción acuícola.
Art. 30°.- *Las actividades pesqueras se clasifican en:* **II.-** *Cultivo o acuacultura con fines*		
Artículo 31°.- *Para realizar las actividades de pesca se requiere lo siguiente:* **I,** *Concesión, para:* **Inciso b)** *Acuacultura comercial* **II,** Permiso, para: **Inciso g)** *Acuacultura de fomento* **III,** *Autorización, para:* **Inciso d)** *Recolectar del medio natural reproductores, larvas, postlarvas, crías, huevos, semillas, alevines o en cualquier otro estadio, y* **Inciso e)** *Acuacultura didáctica.*		

Artículos 22.- *la Secretaría podrá inscribir en el Registro Nacional de Pesca a los acuicultores que no requieran concesión, permiso o Autorización.*	Al **proyecto** le aplica el Artículo, incisos y, fracciones anteriores, porque se trata de una actividad acuícola con fines comerciales.	Por el hecho de presentar a la autoridad correspondiente (SEMARNAT) la Manifestación de Impacto Ambiental, el promovente está cumpliendo con este apartado. El proyecto se vincula por la obligatoriedad de obtener la autorización correspondiente para realizar las obras descritas en esta manifestación de impacto ambiental. Como ya se mencionó anteriormente, la promovente una vez autorizado el proyecto en materia ambiental procederá a tramitar el Registro Nacional de Pesca para la unidad de producción acuícola.
Art. 30°.- *Las actividades pesqueras se clasifican en:* **II.-** *Cultivo o acuacultura con fines*		
Artículo 31°.- *Para realizar las actividades de pesca se requiere lo siguiente:* **I,** *Concesión, para:* **Inciso b)** *Acuacultura comercial* **II,** Permiso, para: **Inciso g)** *Acuacultura de fomento* **III,** *Autorización, para:* **Inciso d)** *Recolectar del medio natural reproductores, larvas, postlarvas, crías, huevos, semillas, alevines o en cualquier otro estadio, y* **Inciso e)** *Acuacultura didáctica.*		

Artículos 22.- *la Secretaría podrá inscribir en el Registro Nacional de Pesca a los acuicultores que no requieran concesión, permiso o Autorización.*	Al **proyecto** le aplica el Artículo, incisos y, fracciones anteriores, porque se trata de una actividad acuícola con fines comerciales.	Por el hecho de presentar a la autoridad correspondiente (SEMARNAT) la Manifestación de Impacto Ambiental, el promovente está cumpliendo con este apartado. El proyecto se vincula por la obligatoriedad de obtener la autorización correspondiente para realizar las obras descritas en esta manifestación de impacto ambiental. Como ya se mencionó anteriormente, la promovente una vez autorizado el proyecto en materia ambiental procederá a tramitar el Registro Nacional de Pesca para la unidad de producción acuícola.
Art. 30°.- *Las actividades pesqueras se clasifican en:* **II.-** *Cultivo o acuacultura con fines*		
Artículo 31°.- *Para realizar las actividades de pesca se requiere lo siguiente:* **I,** *Concesión, para:* **Inciso b)** *Acuacultura comercial* **II,** Permiso, para: **Inciso g)** *Acuacultura de fomento* **III,** *Autorización, para:* **Inciso d)** *Recolectar del medio natural reproductores, larvas, postlarvas, crías, huevos, semillas, alevines o en cualquier otro estadio, y* **Inciso e)** *Acuacultura didáctica.*		

Artículos 22.- *la Secretaría podrá inscribir en el Registro Nacional de Pesca a los acuicultores que no requieran concesión, permiso o Autorización.*	Al **proyecto** le aplica el Artículo, incisos y, fracciones anteriores, porque se trata de una actividad acuícola con fines comerciales.	Por el hecho de presentar a la autoridad correspondiente (SEMARNAT) la Manifestación de Impacto Ambiental, el promovente está cumpliendo con este apartado. El proyecto se vincula por la obligatoriedad de obtener la autorización correspondiente para realizar las obras descritas en esta manifestación de impacto ambiental. Como ya se mencionó anteriormente, la promovente una vez autorizado el proyecto en materia ambiental procederá a tramitar el Registro Nacional de Pesca para la unidad de producción acuícola.
Art. 30°.- *Las actividades pesqueras se clasifican en:* **II.-** *Cultivo o acuacultura con fines*		
Artículo 31°.- *Para realizar las actividades de pesca se requiere lo siguiente:* **I,** *Concesión, para:* **Inciso b)** *Acuacultura comercial* **II,** Permiso, para: **Inciso g)** *Acuacultura de fomento* **III,** *Autorización, para:* **Inciso d)** *Recolectar del medio natural reproductores, larvas, postlarvas, crías, huevos, semillas, alevines o en cualquier otro estadio, y* **Inciso e)** *Acuacultura didáctica.*		

Artículos 22.- *la Secretaría podrá inscribir en el Registro Nacional de Pesca a los acuicultores que no requieran concesión, permiso o Autorización.*	Al **proyecto** le aplica el Artículo, incisos y, fracciones anteriores, porque se trata de una actividad acuícola con fines comerciales.	Por el hecho de presentar a la autoridad correspondiente (SEMARNAT) la Manifestación de Impacto Ambiental, el promovente está cumpliendo con este apartado. El proyecto se vincula por la obligatoriedad de obtener la autorización correspondiente para realizar las obras descritas en esta manifestación de impacto ambiental. Como ya se mencionó anteriormente, la promovente una vez autorizado el proyecto en materia ambiental procederá a tramitar el Registro Nacional de Pesca para la unidad de producción acuícola.
Art. 30°.- *Las actividades pesqueras se clasifican en:* **II.-** *Cultivo o acuacultura con fines*		
Artículo 31°.- *Para realizar las actividades de pesca se requiere lo siguiente:* **I,** *Concesión, para:* **Inciso b)** *Acuacultura comercial* **II,** Permiso, para: **Inciso g)** *Acuacultura de fomento* **III,** *Autorización, para:* **Inciso d)** *Recolectar del medio natural reproductores, larvas, postlarvas, crías, huevos, semillas, alevines o en cualquier otro estadio, y* **Inciso e)** *Acuacultura didáctica.*		

Artículos 22.- *la Secretaría podrá inscribir en el Registro Nacional de Pesca a los acuicultores que no requieran concesión, permiso o Autorización.*	Al **proyecto** le aplica el Artículo, incisos y, fracciones anteriores, porque se trata de una actividad acuícola con fines comerciales.	Por el hecho de presentar a la autoridad correspondiente (SEMARNAT) la Manifestación de Impacto Ambiental, el promovente está cumpliendo con este apartado. El proyecto se vincula por la obligatoriedad de obtener la autorización correspondiente para realizar las obras descritas en esta manifestación de impacto ambiental. Como ya se mencionó anteriormente, la promovente una vez autorizado el proyecto en materia ambiental procederá a tramitar el Registro Nacional de Pesca para la unidad de producción acuícola.
Art. 30°.- *Las actividades pesqueras se clasifican en:* **II.-** *Cultivo o acuacultura con fines*		
Artículo 31°.- *Para realizar las actividades de pesca se requiere lo siguiente:* **I,** *Concesión, para:* **Inciso b)** *Acuacultura comercial* **II,** Permiso, para: **Inciso g)** *Acuacultura de fomento* **III,** *Autorización, para:* **Inciso d)** *Recolectar del medio natural reproductores, larvas, postlarvas, crías, huevos, semillas, alevines o en cualquier otro estadio, y* **Inciso e)** *Acuacultura didáctica.*		

Artículos 22.- *la Secretaría podrá inscribir en el Registro Nacional de Pesca a los acuicultores que no requieran concesión, permiso o Autorización.*	Al **proyecto** le aplica el Artículo, incisos y, fracciones anteriores, porque se trata de una actividad acuícola con fines comerciales.	Por el hecho de presentar a la autoridad correspondiente (SEMARNAT) la Manifestación de Impacto Ambiental, el promovente está cumpliendo con este apartado. El proyecto se vincula por la obligatoriedad de obtener la autorización correspondiente para realizar las obras descritas en esta manifestación de impacto ambiental. Como ya se mencionó anteriormente, la promovente una vez autorizado el proyecto en materia ambiental procederá a tramitar el Registro Nacional de Pesca para la unidad de producción acuícola.
Art. 30°.- *Las actividades pesqueras se clasifican en:* **II.-** *Cultivo o acuacultura con fines*		
Artículo 31°.- *Para realizar las actividades de pesca se requiere lo siguiente:* **I,** *Concesión, para:* **Inciso b)** *Acuacultura comercial* **II,** Permiso, para: **Inciso g)** *Acuacultura de fomento* **III,** *Autorización, para:* **Inciso d)** *Recolectar del medio natural reproductores, larvas, postlarvas, crías, huevos, semillas, alevines o en cualquier otro estadio, y* **Inciso e)** *Acuacultura didáctica.*		

Artículos 22.- *la Secretaría podrá inscribir en el Registro Nacional de Pesca a los acuicultores que no requieran concesión, permiso o Autorización.*	Al **proyecto** le aplica el Artículo, incisos y, fracciones anteriores, porque se trata de una actividad acuícola con fines comerciales.	Por el hecho de presentar a la autoridad correspondiente (SEMARNAT) la Manifestación de Impacto Ambiental, el promovente está cumpliendo con este apartado. El proyecto se vincula por la obligatoriedad de obtener la autorización correspondiente para realizar las obras descritas en esta manifestación de impacto ambiental. Como ya se mencionó anteriormente, la promovente una vez autorizado el proyecto en materia ambiental procederá a tramitar el Registro Nacional de Pesca para la unidad de producción acuícola.
Art. 30°.- *Las actividades pesqueras se clasifican en:* **II.-** *Cultivo o acuacultura con fines*		
Artículo 31°.- *Para realizar las actividades de pesca se requiere lo siguiente:* **I,** *Concesión, para:* **Inciso b)** *Acuacultura comercial* **II,** Permiso, para: **Inciso g)** *Acuacultura de fomento* **III,** *Autorización, para:* **Inciso d)** *Recolectar del medio natural reproductores, larvas, postlarvas, crías, huevos, semillas, alevines o en cualquier otro estadio, y* **Inciso e)** *Acuacultura didáctica.*		

Artículos 22.- *la Secretaría podrá inscribir en el Registro Nacional de Pesca a los acuicultores que no requieran concesión, permiso o Autorización.*	Al **proyecto** le aplica el Artículo, incisos y, fracciones anteriores, porque se trata de una actividad acuícola con fines comerciales.	Por el hecho de presentar a la autoridad correspondiente (SEMARNAT) la Manifestación de Impacto Ambiental, el promovente está cumpliendo con este apartado. El proyecto se vincula por la obligatoriedad de obtener la autorización correspondiente para realizar las obras descritas en esta manifestación de impacto ambiental. Como ya se mencionó anteriormente, la promovente una vez autorizado el proyecto en materia ambiental procederá a tramitar el Registro Nacional de Pesca para la unidad de producción acuícola.
Art. 30°.- *Las actividades pesqueras se clasifican en:* **II.-** *Cultivo o acuacultura con fines*		
Artículo 31°.- *Para realizar las actividades de pesca se requiere lo siguiente:* **I,** *Concesión, para:* **Inciso b)** *Acuacultura comercial* **II,** Permiso, para: **Inciso g)** *Acuacultura de fomento* **III,** *Autorización, para:* **Inciso d)** *Recolectar del medio natural reproductores, larvas, postlarvas, crías, huevos, semillas, alevines o en cualquier otro estadio, y* **Inciso e)** *Acuacultura didáctica.*		

Artículos 22.- *la Secretaría podrá inscribir en el Registro Nacional de Pesca a los acuicultores que no requieran concesión, permiso o Autorización.*	Al **proyecto** le aplica el Artículo, incisos y, fracciones anteriores, porque se trata de una actividad acuícola con fines comerciales.	Por el hecho de presentar a la autoridad correspondiente (SEMARNAT) la Manifestación de Impacto Ambiental, el promovente está cumpliendo con este apartado. El proyecto se vincula por la obligatoriedad de obtener la autorización correspondiente para realizar las obras descritas en esta manifestación de impacto ambiental. Como ya se mencionó anteriormente, la promovente una vez autorizado el proyecto en materia ambiental procederá a tramitar el Registro Nacional de Pesca para la unidad de producción acuícola.
Art. 30°.- *Las actividades pesqueras se clasifican en:* **II.-** *Cultivo o acuacultura con fines*		
Artículo 31°.- *Para realizar las actividades de pesca se requiere lo siguiente:* **I,** *Concesión, para:* **Inciso b)** *Acuacultura comercial* **II,** Permiso, para: **Inciso g)** *Acuacultura de fomento* **III,** *Autorización, para:* **Inciso d)** *Recolectar del medio natural reproductores, larvas, postlarvas, crías, huevos, semillas, alevines o en cualquier otro estadio, y* **Inciso e)** *Acuacultura didáctica.*		

Artículos 22.- *la Secretaría podrá inscribir en el Registro Nacional de Pesca a los acuicultores que no requieran concesión, permiso o Autorización.*	Al **proyecto** le aplica el Artículo, incisos y, fracciones anteriores, porque se trata de una actividad acuícola con fines comerciales.	Por el hecho de presentar a la autoridad correspondiente (SEMARNAT) la Manifestación de Impacto Ambiental, el promovente está cumpliendo con este apartado. El proyecto se vincula por la obligatoriedad de obtener la autorización correspondiente para realizar las obras descritas en esta manifestación de impacto ambiental. Como ya se mencionó anteriormente, la promovente una vez autorizado el proyecto en materia ambiental procederá a tramitar el Registro Nacional de Pesca para la unidad de producción acuícola.
Art. 30°.- *Las actividades pesqueras se clasifican en:* **II.-** *Cultivo o acuacultura con fines*		
Artículo 31°.- *Para realizar las actividades de pesca se requiere lo siguiente:* **I,** *Concesión, para:* **Inciso b)** *Acuacultura comercial* **II,** Permiso, para: **Inciso g)** *Acuacultura de fomento* **III,** *Autorización, para:* **Inciso d)** *Recolectar del medio natural reproductores, larvas, postlarvas, crías, huevos, semillas, alevines o en cualquier otro estadio, y* **Inciso e)** *Acuacultura didáctica.*		

Artículos 22.- *la Secretaría podrá inscribir en el Registro Nacional de Pesca a los acuicultores que no requieran concesión, permiso o Autorización.*	Al **proyecto** le aplica el Artículo, incisos y, fracciones anteriores, porque se trata de una actividad acuícola con fines comerciales.	Por el hecho de presentar a la autoridad correspondiente (SEMARNAT) la Manifestación de Impacto Ambiental, el promovente está cumpliendo con este apartado. El proyecto se vincula por la obligatoriedad de obtener la autorización correspondiente para realizar las obras descritas en esta manifestación de impacto ambiental. Como ya se mencionó anteriormente, la promovente una vez autorizado el proyecto en materia ambiental procederá a tramitar el Registro Nacional de Pesca para la unidad de producción acuícola.
Art. 30°.- *Las actividades pesqueras se clasifican en:* **II.-** *Cultivo o acuacultura con fines*		
Artículo 31°.- *Para realizar las actividades de pesca se requiere lo siguiente:* **I,** *Concesión, para:* **Inciso b)** *Acuacultura comercial* **II,** Permiso, para: **Inciso g)** *Acuacultura de fomento* **III,** *Autorización, para:* **Inciso d)** *Recolectar del medio natural reproductores, larvas, postlarvas, crías, huevos, semillas, alevines o en cualquier otro estadio, y* **Inciso e)** *Acuacultura didáctica.*		

Artículos 22.- *la Secretaría podrá inscribir en el Registro Nacional de Pesca a los acuicultores que no requieran concesión, permiso o Autorización.*	Al **proyecto** le aplica el Artículo, incisos y, fracciones anteriores, porque se trata de una actividad acuícola con fines comerciales.	Por el hecho de presentar a la autoridad correspondiente (SEMARNAT) la Manifestación de Impacto Ambiental, el promovente está cumpliendo con este apartado. El proyecto se vincula por la obligatoriedad de obtener la autorización correspondiente para realizar las obras descritas en esta manifestación de impacto ambiental. Como ya se mencionó anteriormente, la promovente una vez autorizado el proyecto en materia ambiental procederá a tramitar el Registro Nacional de Pesca para la unidad de producción acuícola.
Art. 30°.- *Las actividades pesqueras se clasifican en:* **II.-** *Cultivo o acuacultura con fines*		
Artículo 31°.- *Para realizar las actividades de pesca se requiere lo siguiente:* **I,** *Concesión, para:* **Inciso b)** *Acuacultura comercial* **II,** Permiso, para: **Inciso g)** *Acuacultura de fomento* **III,** *Autorización, para:* **Inciso d)** *Recolectar del medio natural reproductores, larvas, postlarvas, crías, huevos, semillas, alevines o en cualquier otro estadio, y* **Inciso e)** *Acuacultura didáctica.*		

Artículos 22.- *la Secretaría podrá inscribir en el Registro Nacional de Pesca a los acuicultores que no requieran concesión, permiso o Autorización.*	Al **proyecto** le aplica el Artículo, incisos y, fracciones anteriores, porque se trata de una actividad acuícola con fines comerciales.	Por el hecho de presentar a la autoridad correspondiente (SEMARNAT) la Manifestación de Impacto Ambiental, el promovente está cumpliendo con este apartado. El proyecto se vincula por la obligatoriedad de obtener la autorización correspondiente para realizar las obras descritas en esta manifestación de impacto ambiental. Como ya se mencionó anteriormente, la promovente una vez autorizado el proyecto en materia ambiental procederá a tramitar el Registro Nacional de Pesca para la unidad de producción acuícola.
Art. 30°.- *Las actividades pesqueras se clasifican en:* **II.-** *Cultivo o acuacultura con fines*		
Artículo 31°.- *Para realizar las actividades de pesca se requiere lo siguiente:* **I,** *Concesión, para:* **Inciso b)** *Acuacultura comercial* **II,** Permiso, para: **Inciso g)** *Acuacultura de fomento* **III,** *Autorización, para:* **Inciso d)** *Recolectar del medio natural reproductores, larvas, postlarvas, crías, huevos, semillas, alevines o en cualquier otro estadio, y* **Inciso e)** *Acuacultura didáctica.*		

Artículos 22.- *la Secretaría podrá inscribir en el Registro Nacional de Pesca a los acuicultores que no requieran concesión, permiso o Autorización.*	Al **proyecto** le aplica el Artículo, incisos y, fracciones anteriores, porque se trata de una actividad acuícola con fines comerciales.	Por el hecho de presentar a la autoridad correspondiente (SEMARNAT) la Manifestación de Impacto Ambiental, el promovente está cumpliendo con este apartado. El proyecto se vincula por la obligatoriedad de obtener la autorización correspondiente para realizar las obras descritas en esta manifestación de impacto ambiental. Como ya se mencionó anteriormente, la promovente una vez autorizado el proyecto en materia ambiental procederá a tramitar el Registro Nacional de Pesca para la unidad de producción acuícola.
Art. 30°.- *Las actividades pesqueras se clasifican en:* **II.-** *Cultivo o acuacultura con fines*		
Artículo 31°.- *Para realizar las actividades de pesca se requiere lo siguiente:* **I,** *Concesión, para:* **Inciso b)** *Acuacultura comercial* **II,** Permiso, para: **Inciso g)** *Acuacultura de fomento* **III,** *Autorización, para:* **Inciso d)** *Recolectar del medio natural reproductores, larvas, postlarvas, crías, huevos, semillas, alevines o en cualquier otro estadio, y* **Inciso e)** *Acuacultura didáctica.*		

Artículos 22.- *la Secretaría podrá inscribir en el Registro Nacional de Pesca a los acuicultores que no requieran concesión, permiso o Autorización.*	Al **proyecto** le aplica el Artículo, incisos y, fracciones anteriores, porque se trata de una actividad acuícola con fines comerciales.	Por el hecho de presentar a la autoridad correspondiente (SEMARNAT) la Manifestación de Impacto Ambiental, el promovente está cumpliendo con este apartado. El proyecto se vincula por la obligatoriedad de obtener la autorización correspondiente para realizar las obras descritas en esta manifestación de impacto ambiental. Como ya se mencionó anteriormente, la promovente una vez autorizado el proyecto en materia ambiental procederá a tramitar el Registro Nacional de Pesca para la unidad de producción acuícola.
Art. 30°.- *Las actividades pesqueras se clasifican en:* **II.-** *Cultivo o acuacultura con fines*		
Artículo 31°.- *Para realizar las actividades de pesca se requiere lo siguiente:* **I,** *Concesión, para:* **Inciso b)** *Acuacultura comercial* **II,** Permiso, para: **Inciso g)** *Acuacultura de fomento* **III,** *Autorización, para:* **Inciso d)** *Recolectar del medio natural reproductores, larvas, postlarvas, crías, huevos, semillas, alevines o en cualquier otro estadio, y* **Inciso e)** *Acuacultura didáctica.*		

Artículos 22.- *la Secretaría podrá inscribir en el Registro Nacional de Pesca a los acuicultores que no requieran concesión, permiso o Autorización.*	Al **proyecto** le aplica el Artículo, incisos y, fracciones anteriores, porque se trata de una actividad acuícola con fines comerciales.	Por el hecho de presentar a la autoridad correspondiente (SEMARNAT) la Manifestación de Impacto Ambiental, el promovente está cumpliendo con este apartado. El proyecto se vincula por la obligatoriedad de obtener la autorización correspondiente para realizar las obras descritas en esta manifestación de impacto ambiental. Como ya se mencionó anteriormente, la promovente una vez autorizado el proyecto en materia ambiental procederá a tramitar el Registro Nacional de Pesca para la unidad de producción acuícola.
Art. 30°.- *Las actividades pesqueras se clasifican en:* **II.-** *Cultivo o acuacultura con fines*		
Artículo 31°.- *Para realizar las actividades de pesca se requiere lo siguiente:* **I,** *Concesión, para:* **Inciso b)** *Acuacultura comercial* **II,** Permiso, para: **Inciso g)** *Acuacultura de fomento* **III,** *Autorización, para:* **Inciso d)** *Recolectar del medio natural reproductores, larvas, postlarvas, crías, huevos, semillas, alevines o en cualquier otro estadio, y* **Inciso e)** *Acuacultura didáctica.*		

Artículos 22.- *la Secretaría podrá inscribir en el Registro Nacional de Pesca a los acuicultores que no requieran concesión, permiso o Autorización.*	Al **proyecto** le aplica el Artículo, incisos y, fracciones anteriores, porque se trata de una actividad acuícola con fines comerciales.	Por el hecho de presentar a la autoridad correspondiente (SEMARNAT) la Manifestación de Impacto Ambiental, el promovente está cumpliendo con este apartado. El proyecto se vincula por la obligatoriedad de obtener la autorización correspondiente para realizar las obras descritas en esta manifestación de impacto ambiental. Como ya se mencionó anteriormente, la promovente una vez autorizado el proyecto en materia ambiental procederá a tramitar el Registro Nacional de Pesca para la unidad de producción acuícola.
Art. 30°.- *Las actividades pesqueras se clasifican en:* **II.-** *Cultivo o acuacultura con fines*		
Artículo 31°.- *Para realizar las actividades de pesca se requiere lo siguiente:* **I,** *Concesión, para:* **Inciso b)** *Acuacultura comercial* **II,** Permiso, para: **Inciso g)** *Acuacultura de fomento* **III,** *Autorización, para:* **Inciso d)** *Recolectar del medio natural reproductores, larvas, postlarvas, crías, huevos, semillas, alevines o en cualquier otro estadio, y* **Inciso e)** *Acuacultura didáctica.*		

Artículos 22.- *la Secretaría podrá inscribir en el Registro Nacional de Pesca a los acuicultores que no requieran concesión, permiso o Autorización.*	Al **proyecto** le aplica el Artículo, incisos y, fracciones anteriores, porque se trata de una actividad acuícola con fines comerciales.	Por el hecho de presentar a la autoridad correspondiente (SEMARNAT) la Manifestación de Impacto Ambiental, el promovente está cumpliendo con este apartado. El proyecto se vincula por la obligatoriedad de obtener la autorización correspondiente para realizar las obras descritas en esta manifestación de impacto ambiental. Como ya se mencionó anteriormente, la promovente una vez autorizado el proyecto en materia ambiental procederá a tramitar el Registro Nacional de Pesca para la unidad de producción acuícola.
Art. 30°.- *Las actividades pesqueras se clasifican en:* **II.-** *Cultivo o acuacultura con fines*		
Artículo 31°.- *Para realizar las actividades de pesca se requiere lo siguiente:* **I,** *Concesión, para:* **Inciso b)** *Acuacultura comercial* **II,** Permiso, para: **Inciso g)** *Acuacultura de fomento* **III,** *Autorización, para:* **Inciso d)** *Recolectar del medio natural reproductores, larvas, postlarvas, crías, huevos, semillas, alevines o en cualquier otro estadio, y* **Inciso e)** *Acuacultura didáctica.*		

Artículos 22.- *la Secretaría podrá inscribir en el Registro Nacional de Pesca a los acuicultores que no requieran concesión, permiso o Autorización.*	Al **proyecto** le aplica el Artículo, incisos y, fracciones anteriores, porque se trata de una actividad acuícola con fines comerciales.	Por el hecho de presentar a la autoridad correspondiente (SEMARNAT) la Manifestación de Impacto Ambiental, el promovente está cumpliendo con este apartado. El proyecto se vincula por la obligatoriedad de obtener la autorización correspondiente para realizar las obras descritas en esta manifestación de impacto ambiental. Como ya se mencionó anteriormente, la promovente una vez autorizado el proyecto en materia ambiental procederá a tramitar el Registro Nacional de Pesca para la unidad de producción acuícola.
Art. 30°.- *Las actividades pesqueras se clasifican en:* **II.-** *Cultivo o acuacultura con fines*		
Artículo 31°.- *Para realizar las actividades de pesca se requiere lo siguiente:* **I,** *Concesión, para:* **Inciso b)** *Acuacultura comercial* **II,** Permiso, para: **Inciso g)** *Acuacultura de fomento* **III,** *Autorización, para:* **Inciso d)** *Recolectar del medio natural reproductores, larvas, postlarvas, crías, huevos, semillas, alevines o en cualquier otro estadio, y* **Inciso e)** *Acuacultura didáctica.*		

Artículos 22.- *la Secretaría podrá inscribir en el Registro Nacional de Pesca a los acuicultores que no requieran concesión, permiso o Autorización.*	Al **proyecto** le aplica el Artículo, incisos y, fracciones anteriores, porque se trata de una actividad acuícola con fines comerciales.	Por el hecho de presentar a la autoridad correspondiente (SEMARNAT) la Manifestación de Impacto Ambiental, el promovente está cumpliendo con este apartado. El proyecto se vincula por la obligatoriedad de obtener la autorización correspondiente para realizar las obras descritas en esta manifestación de impacto ambiental. Como ya se mencionó anteriormente, la promovente una vez autorizado el proyecto en materia ambiental procederá a tramitar el Registro Nacional de Pesca para la unidad de producción acuícola.
Art. 30°.- *Las actividades pesqueras se clasifican en:* **II.-** *Cultivo o acuacultura con fines*		
Artículo 31°.- *Para realizar las actividades de pesca se requiere lo siguiente:* **I,** *Concesión, para:* **Inciso b)** *Acuacultura comercial* **II,** Permiso, para: **Inciso g)** *Acuacultura de fomento* **III,** *Autorización, para:* **Inciso d)** *Recolectar del medio natural reproductores, larvas, postlarvas, crías, huevos, semillas, alevines o en cualquier otro estadio, y* **Inciso e)** *Acuacultura didáctica.*		

Artículos 22.- *la Secretaría podrá inscribir en el Registro Nacional de Pesca a los acuicultores que no requieran concesión, permiso o Autorización.*	Al **proyecto** le aplica el Artículo, incisos y, fracciones anteriores, porque se trata de una actividad acuícola con fines comerciales.	Por el hecho de presentar a la autoridad correspondiente (SEMARNAT) la Manifestación de Impacto Ambiental, el promovente está cumpliendo con este apartado. El proyecto se vincula por la obligatoriedad de obtener la autorización correspondiente para realizar las obras descritas en esta manifestación de impacto ambiental. Como ya se mencionó anteriormente, la promovente una vez autorizado el proyecto en materia ambiental procederá a tramitar el Registro Nacional de Pesca para la unidad de producción acuícola.
Art. 30°.- *Las actividades pesqueras se clasifican en:* **II.-** *Cultivo o acuacultura con fines*		
Artículo 31°.- *Para realizar las actividades de pesca se requiere lo siguiente:* **I,** *Concesión, para:* **Inciso b)** *Acuacultura comercial* **II,** Permiso, para: **Inciso g)** *Acuacultura de fomento* **III,** *Autorización, para:* **Inciso d)** *Recolectar del medio natural reproductores, larvas, postlarvas, crías, huevos, semillas, alevines o en cualquier otro estadio, y* **Inciso e)** *Acuacultura didáctica.*		

Artículos 22.- *la Secretaría podrá inscribir en el Registro Nacional de Pesca a los acuicultores que no requieran concesión, permiso o Autorización.*	Al **proyecto** le aplica el Artículo, incisos y, fracciones anteriores, porque se trata de una actividad acuícola con fines comerciales.	Por el hecho de presentar a la autoridad correspondiente (SEMARNAT) la Manifestación de Impacto Ambiental, el promovente está cumpliendo con este apartado. El proyecto se vincula por la obligatoriedad de obtener la autorización correspondiente para realizar las obras descritas en esta manifestación de impacto ambiental. Como ya se mencionó anteriormente, la promovente una vez autorizado el proyecto en materia ambiental procederá a tramitar el Registro Nacional de Pesca para la unidad de producción acuícola.
Art. 30°.- *Las actividades pesqueras se clasifican en:* **II.-** *Cultivo o acuacultura con fines*		
Artículo 31°.- *Para realizar las actividades de pesca se requiere lo siguiente:* **I,** *Concesión, para:* **Inciso b)** *Acuacultura comercial* **II,** Permiso, para: **Inciso g)** *Acuacultura de fomento* **III,** *Autorización, para:* **Inciso d)** *Recolectar del medio natural reproductores, larvas, postlarvas, crías, huevos, semillas, alevines o en cualquier otro estadio, y* **Inciso e)** *Acuacultura didáctica.*		

Artículos 22.- *la Secretaría podrá inscribir en el Registro Nacional de Pesca a los acuicultores que no requieran concesión, permiso o Autorización.*	Al **proyecto** le aplica el Artículo, incisos y, fracciones anteriores, porque se trata de una actividad acuícola con fines comerciales.	Por el hecho de presentar a la autoridad correspondiente (SEMARNAT) la Manifestación de Impacto Ambiental, el promovente está cumpliendo con este apartado. El proyecto se vincula por la obligatoriedad de obtener la autorización correspondiente para realizar las obras descritas en esta manifestación de impacto ambiental. Como ya se mencionó anteriormente, la promovente una vez autorizado el proyecto en materia ambiental procederá a tramitar el Registro Nacional de Pesca para la unidad de producción acuícola.
Art. 30°.- *Las actividades pesqueras se clasifican en:* **II.-** *Cultivo o acuacultura con fines*		
Artículo 31°.- *Para realizar las actividades de pesca se requiere lo siguiente:* **I,** *Concesión, para:* **Inciso b)** *Acuacultura comercial* **II,** Permiso, para: **Inciso g)** *Acuacultura de fomento* **III,** *Autorización, para:* **Inciso d)** *Recolectar del medio natural reproductores, larvas, postlarvas, crías, huevos, semillas, alevines o en cualquier otro estadio, y* **Inciso e)** *Acuacultura didáctica.*		

Artículos 22.- *la Secretaría podrá inscribir en el Registro Nacional de Pesca a los acuicultores que no requieran concesión, permiso o Autorización.*	Al **proyecto** le aplica el Artículo, incisos y, fracciones anteriores, porque se trata de una actividad acuícola con fines comerciales.	Por el hecho de presentar a la autoridad correspondiente (SEMARNAT) la Manifestación de Impacto Ambiental, el promovente está cumpliendo con este apartado. El proyecto se vincula por la obligatoriedad de obtener la autorización correspondiente para realizar las obras descritas en esta manifestación de impacto ambiental. Como ya se mencionó anteriormente, la promovente una vez autorizado el proyecto en materia ambiental procederá a tramitar el Registro Nacional de Pesca para la unidad de producción acuícola.
Art. 30°.- *Las actividades pesqueras se clasifican en:* **II.-** *Cultivo o acuacultura con fines*		
Artículo 31°.- *Para realizar las actividades de pesca se requiere lo siguiente:* **I,** *Concesión, para:* **Inciso b)** *Acuacultura comercial* **II,** Permiso, para: **Inciso g)** *Acuacultura de fomento* **III,** *Autorización, para:* **Inciso d)** *Recolectar del medio natural reproductores, larvas, postlarvas, crías, huevos, semillas, alevines o en cualquier otro estadio, y* **Inciso e)** *Acuacultura didáctica.*		

Artículos 22.- *la Secretaría podrá inscribir en el Registro Nacional de Pesca a los acuicultores que no requieran concesión, permiso o Autorización.*	Al **proyecto** le aplica el Artículo, incisos y, fracciones anteriores, porque se trata de una actividad acuícola con fines comerciales.	Por el hecho de presentar a la autoridad correspondiente (SEMARNAT) la Manifestación de Impacto Ambiental, el promovente está cumpliendo con este apartado. El proyecto se vincula por la obligatoriedad de obtener la autorización correspondiente para realizar las obras descritas en esta manifestación de impacto ambiental. Como ya se mencionó anteriormente, la promovente una vez autorizado el proyecto en materia ambiental procederá a tramitar el Registro Nacional de Pesca para la unidad de producción acuícola.
Art. 30°.- *Las actividades pesqueras se clasifican en:* **II.-** *Cultivo o acuacultura con fines*		
Artículo 31°.- *Para realizar las actividades de pesca se requiere lo siguiente:* **I,** *Concesión, para:* **Inciso b)** *Acuacultura comercial* **II,** Permiso, para: **Inciso g)** *Acuacultura de fomento* **III,** *Autorización, para:* **Inciso d)** *Recolectar del medio natural reproductores, larvas, postlarvas, crías, huevos, semillas, alevines o en cualquier otro estadio, y* **Inciso e)** *Acuacultura didáctica.*		

Artículos 22.- *la Secretaría podrá inscribir en el Registro Nacional de Pesca a los acuicultores que no requieran concesión, permiso o Autorización.*	Al **proyecto** le aplica el Artículo, incisos y, fracciones anteriores, porque se trata de una actividad acuícola con fines comerciales.	Por el hecho de presentar a la autoridad correspondiente (SEMARNAT) la Manifestación de Impacto Ambiental, el promovente está cumpliendo con este apartado. El proyecto se vincula por la obligatoriedad de obtener la autorización correspondiente para realizar las obras descritas en esta manifestación de impacto ambiental. Como ya se mencionó anteriormente, la promovente una vez autorizado el proyecto en materia ambiental procederá a tramitar el Registro Nacional de Pesca para la unidad de producción acuícola.
Art. 30°.- *Las actividades pesqueras se clasifican en:* **II.-** *Cultivo o acuacultura con fines*		
Artículo 31°.- *Para realizar las actividades de pesca se requiere lo siguiente:* **I,** *Concesión, para:* **Inciso b)** *Acuacultura comercial* **II,** Permiso, para: **Inciso g)** *Acuacultura de fomento* **III,** *Autorización, para:* **Inciso d)** *Recolectar del medio natural reproductores, larvas, postlarvas, crías, huevos, semillas, alevines o en cualquier otro estadio, y* **Inciso e)** *Acuacultura didáctica.*		

Artículos 22.- *la Secretaría podrá inscribir en el Registro Nacional de Pesca a los acuicultores que no requieran concesión, permiso o Autorización.*	Al **proyecto** le aplica el Artículo, incisos y, fracciones anteriores, porque se trata de una actividad acuícola con fines comerciales.	Por el hecho de presentar a la autoridad correspondiente (SEMARNAT) la Manifestación de Impacto Ambiental, el promovente está cumpliendo con este apartado. El proyecto se vincula por la obligatoriedad de obtener la autorización correspondiente para realizar las obras descritas en esta manifestación de impacto ambiental. Como ya se mencionó anteriormente, la promovente una vez autorizado el proyecto en materia ambiental procederá a tramitar el Registro Nacional de Pesca para la unidad de producción acuícola.
Art. 30°.- *Las actividades pesqueras se clasifican en:* **II.-** *Cultivo o acuacultura con fines*		
Artículo 31°.- *Para realizar las actividades de pesca se requiere lo siguiente:* **I,** *Concesión, para:* **Inciso b)** *Acuacultura comercial* **II,** Permiso, para: **Inciso g)** *Acuacultura de fomento* **III,** *Autorización, para:* **Inciso d)** *Recolectar del medio natural reproductores, larvas, postlarvas, crías, huevos, semillas, alevines o en cualquier otro estadio, y* **Inciso e)** *Acuacultura didáctica.*		

Artículos 22.- *la Secretaría podrá inscribir en el Registro Nacional de Pesca a los acuicultores que no requieran concesión, permiso o Autorización.*	Al **proyecto** le aplica el Artículo, incisos y, fracciones anteriores, porque se trata de una actividad acuícola con fines comerciales.	Por el hecho de presentar a la autoridad correspondiente (SEMARNAT) la Manifestación de Impacto Ambiental, el promovente está cumpliendo con este apartado. El proyecto se vincula por la obligatoriedad de obtener la autorización correspondiente para realizar las obras descritas en esta manifestación de impacto ambiental. Como ya se mencionó anteriormente, la promovente una vez autorizado el proyecto en materia ambiental procederá a tramitar el Registro Nacional de Pesca para la unidad de producción acuícola.
Art. 30°.- *Las actividades pesqueras se clasifican en:* **II.-** *Cultivo o acuacultura con fines*		
Artículo 31°.- *Para realizar las actividades de pesca se requiere lo siguiente:* **I,** *Concesión, para:* **Inciso b)** *Acuacultura comercial* **II,** Permiso, para: **Inciso g)** *Acuacultura de fomento* **III,** *Autorización, para:* **Inciso d)** *Recolectar del medio natural reproductores, larvas, postlarvas, crías, huevos, semillas, alevines o en cualquier otro estadio, y* **Inciso e)** *Acuacultura didáctica.*		

Artículos 22.- *la Secretaría podrá inscribir en el Registro Nacional de Pesca a los acuicultores que no requieran concesión, permiso o Autorización.*	Al **proyecto** le aplica el Artículo, incisos y, fracciones anteriores, porque se trata de una actividad acuícola con fines comerciales.	Por el hecho de presentar a la autoridad correspondiente (SEMARNAT) la Manifestación de Impacto Ambiental, el promovente está cumpliendo con este apartado. El proyecto se vincula por la obligatoriedad de obtener la autorización correspondiente para realizar las obras descritas en esta manifestación de impacto ambiental. Como ya se mencionó anteriormente, la promovente una vez autorizado el proyecto en materia ambiental procederá a tramitar el Registro Nacional de Pesca para la unidad de producción acuícola.
Art. 30°.- *Las actividades pesqueras se clasifican en:* **II.-** *Cultivo o acuacultura con fines*		
Artículo 31°.- *Para realizar las actividades de pesca se requiere lo siguiente:* **I,** *Concesión, para:* **Inciso b)** *Acuacultura comercial* **II,** Permiso, para: **Inciso g)** *Acuacultura de fomento* **III,** *Autorización, para:* **Inciso d)** *Recolectar del medio natural reproductores, larvas, postlarvas, crías, huevos, semillas, alevines o en cualquier otro estadio, y* **Inciso e)** *Acuacultura didáctica.*		

Artículos 22.- *la Secretaría podrá inscribir en el Registro Nacional de Pesca a los acuicultores que no requieran concesión, permiso o Autorización.*	Al **proyecto** le aplica el Artículo, incisos y, fracciones anteriores, porque se trata de una actividad acuícola con fines comerciales.	Por el hecho de presentar a la autoridad correspondiente (SEMARNAT) la Manifestación de Impacto Ambiental, el promovente está cumpliendo con este apartado. El proyecto se vincula por la obligatoriedad de obtener la autorización correspondiente para realizar las obras descritas en esta manifestación de impacto ambiental. Como ya se mencionó anteriormente, la promovente una vez autorizado el proyecto en materia ambiental procederá a tramitar el Registro Nacional de Pesca para la unidad de producción acuícola.
Art. 30°.- *Las actividades pesqueras se clasifican en:* **II.-** *Cultivo o acuacultura con fines*		
Artículo 31°.- *Para realizar las actividades de pesca se requiere lo siguiente:* **I,** *Concesión, para:* **Inciso b)** *Acuacultura comercial* **II,** Permiso, para: **Inciso g)** *Acuacultura de fomento* **III,** *Autorización, para:* **Inciso d)** *Recolectar del medio natural reproductores, larvas, postlarvas, crías, huevos, semillas, alevines o en cualquier otro estadio, y* **Inciso e)** *Acuacultura didáctica.*		

Artículos 22.- *la Secretaría podrá inscribir en el Registro Nacional de Pesca a los acuicultores que no requieran concesión, permiso o Autorización.*	Al **proyecto** le aplica el Artículo, incisos y, fracciones anteriores, porque se trata de una actividad acuícola con fines comerciales.	Por el hecho de presentar a la autoridad correspondiente (SEMARNAT) la Manifestación de Impacto Ambiental, el promovente está cumpliendo con este apartado. El proyecto se vincula por la obligatoriedad de obtener la autorización correspondiente para realizar las obras descritas en esta manifestación de impacto ambiental. Como ya se mencionó anteriormente, la promovente una vez autorizado el proyecto en materia ambiental procederá a tramitar el Registro Nacional de Pesca para la unidad de producción acuícola.
Art. 30°.- *Las actividades pesqueras se clasifican en:* **II.-** *Cultivo o acuacultura con fines*		
Artículo 31°.- *Para realizar las actividades de pesca se requiere lo siguiente:* **I,** *Concesión, para:* **Inciso b)** *Acuacultura comercial* **II,** Permiso, para: **Inciso g)** *Acuacultura de fomento* **III,** *Autorización, para:* **Inciso d)** *Recolectar del medio natural reproductores, larvas, postlarvas, crías, huevos, semillas, alevines o en cualquier otro estadio, y* **Inciso e)** *Acuacultura didáctica.*		

Artículos 22.- *la Secretaría podrá inscribir en el Registro Nacional de Pesca a los acuicultores que no requieran concesión, permiso o Autorización.*	Al **proyecto** le aplica el Artículo, incisos y, fracciones anteriores, porque se trata de una actividad acuícola con fines comerciales.	Por el hecho de presentar a la autoridad correspondiente (SEMARNAT) la Manifestación de Impacto Ambiental, el promovente está cumpliendo con este apartado. El proyecto se vincula por la obligatoriedad de obtener la autorización correspondiente para realizar las obras descritas en esta manifestación de impacto ambiental. Como ya se mencionó anteriormente, la promovente una vez autorizado el proyecto en materia ambiental procederá a tramitar el Registro Nacional de Pesca para la unidad de producción acuícola.
Art. 30°.- *Las actividades pesqueras se clasifican en:* **II.-** *Cultivo o acuacultura con fines*		
Artículo 31°.- *Para realizar las actividades de pesca se requiere lo siguiente:* **I,** *Concesión, para:* **Inciso b)** *Acuacultura comercial* **II,** Permiso, para: **Inciso g)** *Acuacultura de fomento* **III,** *Autorización, para:* **Inciso d)** *Recolectar del medio natural reproductores, larvas, postlarvas, crías, huevos, semillas, alevines o en cualquier otro estadio, y* **Inciso e)** *Acuacultura didáctica.*		

Artículos 22.- *la Secretaría podrá inscribir en el Registro Nacional de Pesca a los acuicultores que no requieran concesión, permiso o Autorización.*	Al **proyecto** le aplica el Artículo, incisos y, fracciones anteriores, porque se trata de una actividad acuícola con fines comerciales.	Por el hecho de presentar a la autoridad correspondiente (SEMARNAT) la Manifestación de Impacto Ambiental, el promovente está cumpliendo con este apartado. El proyecto se vincula por la obligatoriedad de obtener la autorización correspondiente para realizar las obras descritas en esta manifestación de impacto ambiental. Como ya se mencionó anteriormente, la promovente una vez autorizado el proyecto en materia ambiental procederá a tramitar el Registro Nacional de Pesca para la unidad de producción acuícola.
Art. 30°.- *Las actividades pesqueras se clasifican en:* **II.-** *Cultivo o acuacultura con fines*		
Artículo 31°.- *Para realizar las actividades de pesca se requiere lo siguiente:* **I,** *Concesión, para:* **Inciso b)** *Acuacultura comercial* **II,** Permiso, para: **Inciso g)** *Acuacultura de fomento* **III,** *Autorización, para:* **Inciso d)** *Recolectar del medio natural reproductores, larvas, postlarvas, crías, huevos, semillas, alevines o en cualquier otro estadio, y* **Inciso e)** *Acuacultura didáctica.*		

Artículos 22.- *la Secretaría podrá inscribir en el Registro Nacional de Pesca a los acuicultores que no requieran concesión, permiso o Autorización.*	Al **proyecto** le aplica el Artículo, incisos y, fracciones anteriores, porque se trata de una actividad acuícola con fines comerciales.	Por el hecho de presentar a la autoridad correspondiente (SEMARNAT) la Manifestación de Impacto Ambiental, el promovente está cumpliendo con este apartado. El proyecto se vincula por la obligatoriedad de obtener la autorización correspondiente para realizar las obras descritas en esta manifestación de impacto ambiental. Como ya se mencionó anteriormente, la promovente una vez autorizado el proyecto en materia ambiental procederá a tramitar el Registro Nacional de Pesca para la unidad de producción acuícola.
Art. 30°.- *Las actividades pesqueras se clasifican en:* **II.-** *Cultivo o acuacultura con fines*		
Artículo 31°.- *Para realizar las actividades de pesca se requiere lo siguiente:* **I,** *Concesión, para:* **Inciso b)** *Acuacultura comercial* **II,** Permiso, para: **Inciso g)** *Acuacultura de fomento* **III,** *Autorización, para:* **Inciso d)** *Recolectar del medio natural reproductores, larvas, postlarvas, crías, huevos, semillas, alevines o en cualquier otro estadio, y* **Inciso e)** *Acuacultura didáctica.*		

Artículos 22.- *la Secretaría podrá inscribir en el Registro Nacional de Pesca a los acuicultores que no requieran concesión, permiso o Autorización.*	Al **proyecto** le aplica el Artículo, incisos y, fracciones anteriores, porque se trata de una actividad acuícola con fines comerciales.	Por el hecho de presentar a la autoridad correspondiente (SEMARNAT) la Manifestación de Impacto Ambiental, el promovente está cumpliendo con este apartado. El proyecto se vincula por la obligatoriedad de obtener la autorización correspondiente para realizar las obras descritas en esta manifestación de impacto ambiental. Como ya se mencionó anteriormente, la promovente una vez autorizado el proyecto en materia ambiental procederá a tramitar el Registro Nacional de Pesca para la unidad de producción acuícola.
Art. 30°.- *Las actividades pesqueras se clasifican en:* **II.-** *Cultivo o acuacultura con fines*		
Artículo 31°.- *Para realizar las actividades de pesca se requiere lo siguiente:* **I,** *Concesión, para:* **Inciso b)** *Acuacultura comercial* **II,** Permiso, para: **Inciso g)** *Acuacultura de fomento* **III,** *Autorización, para:* **Inciso d)** *Recolectar del medio natural reproductores, larvas, postlarvas, crías, huevos, semillas, alevines o en cualquier otro estadio, y* **Inciso e)** *Acuacultura didáctica.*		

Artículos 22.- *la Secretaría podrá inscribir en el Registro Nacional de Pesca a los acuicultores que no requieran concesión, permiso o Autorización.*	Al **proyecto** le aplica el Artículo, incisos y, fracciones anteriores, porque se trata de una actividad acuícola con fines comerciales.	Por el hecho de presentar a la autoridad correspondiente (SEMARNAT) la Manifestación de Impacto Ambiental, el promovente está cumpliendo con este apartado. El proyecto se vincula por la obligatoriedad de obtener la autorización correspondiente para realizar las obras descritas en esta manifestación de impacto ambiental. Como ya se mencionó anteriormente, la promovente una vez autorizado el proyecto en materia ambiental procederá a tramitar el Registro Nacional de Pesca para la unidad de producción acuícola.
Art. 30°.- *Las actividades pesqueras se clasifican en:* **II.-** *Cultivo o acuacultura con fines*		
Artículo 31°.- *Para realizar las actividades de pesca se requiere lo siguiente:* **I,** *Concesión, para:* **Inciso b)** *Acuacultura comercial* **II,** Permiso, para: **Inciso g)** *Acuacultura de fomento* **III,** *Autorización, para:* **Inciso d)** *Recolectar del medio natural reproductores, larvas, postlarvas, crías, huevos, semillas, alevines o en cualquier otro estadio, y* **Inciso e)** *Acuacultura didáctica.*		

Artículos 22.- *la Secretaría podrá inscribir en el Registro Nacional de Pesca a los acuicultores que no requieran concesión, permiso o Autorización.*	Al **proyecto** le aplica el Artículo, incisos y, fracciones anteriores, porque se trata de una actividad acuícola con fines comerciales.	Por el hecho de presentar a la autoridad correspondiente (SEMARNAT) la Manifestación de Impacto Ambiental, el promovente está cumpliendo con este apartado. El proyecto se vincula por la obligatoriedad de obtener la autorización correspondiente para realizar las obras descritas en esta manifestación de impacto ambiental. Como ya se mencionó anteriormente, la promovente una vez autorizado el proyecto en materia ambiental procederá a tramitar el Registro Nacional de Pesca para la unidad de producción acuícola.
Art. 30°.- *Las actividades pesqueras se clasifican en:* **II.-** *Cultivo o acuacultura con fines*		
Artículo 31°.- *Para realizar las actividades de pesca se requiere lo siguiente:* **I,** *Concesión, para:* **Inciso b)** *Acuacultura comercial* **II,** Permiso, para: **Inciso g)** *Acuacultura de fomento* **III,** *Autorización, para:* **Inciso d)** *Recolectar del medio natural reproductores, larvas, postlarvas, crías, huevos, semillas, alevines o en cualquier otro estadio, y* **Inciso e)** *Acuacultura didáctica.*		

Artículos 22.- *la Secretaría podrá inscribir en el Registro Nacional de Pesca a los acuicultores que no requieran concesión, permiso o Autorización.*	Al **proyecto** le aplica el Artículo, incisos y, fracciones anteriores, porque se trata de una actividad acuícola con fines comerciales.	Por el hecho de presentar a la autoridad correspondiente (SEMARNAT) la Manifestación de Impacto Ambiental, el promovente está cumpliendo con este apartado. El proyecto se vincula por la obligatoriedad de obtener la autorización correspondiente para realizar las obras descritas en esta manifestación de impacto ambiental. Como ya se mencionó anteriormente, la promovente una vez autorizado el proyecto en materia ambiental procederá a tramitar el Registro Nacional de Pesca para la unidad de producción acuícola.
Art. 30°.- *Las actividades pesqueras se clasifican en:* **II.-** *Cultivo o acuacultura con fines*		
Artículo 31°.- *Para realizar las actividades de pesca se requiere lo siguiente:* **I,** *Concesión, para:* **Inciso b)** *Acuacultura comercial* **II,** Permiso, para: **Inciso g)** *Acuacultura de fomento* **III,** *Autorización, para:* **Inciso d)** *Recolectar del medio natural reproductores, larvas, postlarvas, crías, huevos, semillas, alevines o en cualquier otro estadio, y* **Inciso e)** *Acuacultura didáctica.*		

Artículos 22.- *la Secretaría podrá inscribir en el Registro Nacional de Pesca a los acuicultores que no requieran concesión, permiso o Autorización.*	Al **proyecto** le aplica el Artículo, incisos y, fracciones anteriores, porque se trata de una actividad acuícola con fines comerciales.	Por el hecho de presentar a la autoridad correspondiente (SEMARNAT) la Manifestación de Impacto Ambiental, el promovente está cumpliendo con este apartado. El proyecto se vincula por la obligatoriedad de obtener la autorización correspondiente para realizar las obras descritas en esta manifestación de impacto ambiental. Como ya se mencionó anteriormente, la promovente una vez autorizado el proyecto en materia ambiental procederá a tramitar el Registro Nacional de Pesca para la unidad de producción acuícola.
Art. 30°.- *Las actividades pesqueras se clasifican en:* **II.-** *Cultivo o acuacultura con fines*		
Artículo 31°.- *Para realizar las actividades de pesca se requiere lo siguiente:* **I,** *Concesión, para:* **Inciso b)** *Acuacultura comercial* **II,** Permiso, para: **Inciso g)** *Acuacultura de fomento* **III,** *Autorización, para:* **Inciso d)** *Recolectar del medio natural reproductores, larvas, postlarvas, crías, huevos, semillas, alevines o en cualquier otro estadio, y* **Inciso e)** *Acuacultura didáctica.*		

Artículos 22.- *la Secretaría podrá inscribir en el Registro Nacional de Pesca a los acuicultores que no requieran concesión, permiso o Autorización.*	Al **proyecto** le aplica el Artículo, incisos y, fracciones anteriores, porque se trata de una actividad acuícola con fines comerciales.	Por el hecho de presentar a la autoridad correspondiente (SEMARNAT) la Manifestación de Impacto Ambiental, el promovente está cumpliendo con este apartado. El proyecto se vincula por la obligatoriedad de obtener la autorización correspondiente para realizar las obras descritas en esta manifestación de impacto ambiental. Como ya se mencionó anteriormente, la promovente una vez autorizado el proyecto en materia ambiental procederá a tramitar el Registro Nacional de Pesca para la unidad de producción acuícola.
Art. 30°.- *Las actividades pesqueras se clasifican en:* **II.-** *Cultivo o acuacultura con fines*		
Artículo 31°.- *Para realizar las actividades de pesca se requiere lo siguiente:* **I,** *Concesión, para:* **Inciso b)** *Acuacultura comercial* **II,** Permiso, para: **Inciso g)** *Acuacultura de fomento* **III,** *Autorización, para:* **Inciso d)** *Recolectar del medio natural reproductores, larvas, postlarvas, crías, huevos, semillas, alevines o en cualquier otro estadio, y* **Inciso e)** *Acuacultura didáctica.*		

Artículos 22.- *la Secretaría podrá inscribir en el Registro Nacional de Pesca a los acuicultores que no requieran concesión, permiso o Autorización.*	Al **proyecto** le aplica el Artículo, incisos y, fracciones anteriores, porque se trata de una actividad acuícola con fines comerciales.	Por el hecho de presentar a la autoridad correspondiente (SEMARNAT) la Manifestación de Impacto Ambiental, el promovente está cumpliendo con este apartado. El proyecto se vincula por la obligatoriedad de obtener la autorización correspondiente para realizar las obras descritas en esta manifestación de impacto ambiental. Como ya se mencionó anteriormente, la promovente una vez autorizado el proyecto en materia ambiental procederá a tramitar el Registro Nacional de Pesca para la unidad de producción acuícola.
Art. 30°.- *Las actividades pesqueras se clasifican en:* **II.-** *Cultivo o acuacultura con fines*		
Artículo 31°.- *Para realizar las actividades de pesca se requiere lo siguiente:* **I,** *Concesión, para:* **Inciso b)** *Acuacultura comercial* **II,** Permiso, para: **Inciso g)** *Acuacultura de fomento* **III,** *Autorización, para:* **Inciso d)** *Recolectar del medio natural reproductores, larvas, postlarvas, crías, huevos, semillas, alevines o en cualquier otro estadio, y* **Inciso e)** *Acuacultura didáctica.*		

Artículos 22.- *la Secretaría podrá inscribir en el Registro Nacional de Pesca a los acuicultores que no requieran concesión, permiso o Autorización.*	Al **proyecto** le aplica el Artículo, incisos y, fracciones anteriores, porque se trata de una actividad acuícola con fines comerciales.	Por el hecho de presentar a la autoridad correspondiente (SEMARNAT) la Manifestación de Impacto Ambiental, el promovente está cumpliendo con este apartado. El proyecto se vincula por la obligatoriedad de obtener la autorización correspondiente para realizar las obras descritas en esta manifestación de impacto ambiental. Como ya se mencionó anteriormente, la promovente una vez autorizado el proyecto en materia ambiental procederá a tramitar el Registro Nacional de Pesca para la unidad de producción acuícola.
Art. 30°.- *Las actividades pesqueras se clasifican en:* **II.-** *Cultivo o acuacultura con fines*		
Artículo 31°.- *Para realizar las actividades de pesca se requiere lo siguiente:* **I,** *Concesión, para:* **Inciso b)** *Acuacultura comercial* **II,** Permiso, para: **Inciso g)** *Acuacultura de fomento* **III,** *Autorización, para:* **Inciso d)** *Recolectar del medio natural reproductores, larvas, postlarvas, crías, huevos, semillas, alevines o en cualquier otro estadio, y* **Inciso e)** *Acuacultura didáctica.*		

Artículos 22.- *la Secretaría podrá inscribir en el Registro Nacional de Pesca a los acuicultores que no requieran concesión, permiso o Autorización.*	Al **proyecto** le aplica el Artículo, incisos y, fracciones anteriores, porque se trata de una actividad acuícola con fines comerciales.	Por el hecho de presentar a la autoridad correspondiente (SEMARNAT) la Manifestación de Impacto Ambiental, el promovente está cumpliendo con este apartado. El proyecto se vincula por la obligatoriedad de obtener la autorización correspondiente para realizar las obras descritas en esta manifestación de impacto ambiental. Como ya se mencionó anteriormente, la promovente una vez autorizado el proyecto en materia ambiental procederá a tramitar el Registro Nacional de Pesca para la unidad de producción acuícola.
Art. 30°.- *Las actividades pesqueras se clasifican en:* **II.-** *Cultivo o acuacultura con fines*		
Artículo 31°.- *Para realizar las actividades de pesca se requiere lo siguiente:* **I,** *Concesión, para:* **Inciso b)** *Acuacultura comercial* **II,** Permiso, para: **Inciso g)** *Acuacultura de fomento* **III,** *Autorización, para:* **Inciso d)** *Recolectar del medio natural reproductores, larvas, postlarvas, crías, huevos, semillas, alevines o en cualquier otro estadio, y* **Inciso e)** *Acuacultura didáctica.*		

Artículos 22.- *la Secretaría podrá inscribir en el Registro Nacional de Pesca a los acuicultores que no requieran concesión, permiso o Autorización.*	Al **proyecto** le aplica el Artículo, incisos y, fracciones anteriores, porque se trata de una actividad acuícola con fines comerciales.	Por el hecho de presentar a la autoridad correspondiente (SEMARNAT) la Manifestación de Impacto Ambiental, el promovente está cumpliendo con este apartado. El proyecto se vincula por la obligatoriedad de obtener la autorización correspondiente para realizar las obras descritas en esta manifestación de impacto ambiental. Como ya se mencionó anteriormente, la promovente una vez autorizado el proyecto en materia ambiental procederá a tramitar el Registro Nacional de Pesca para la unidad de producción acuícola.
Art. 30°.- *Las actividades pesqueras se clasifican en:* **II.-** *Cultivo o acuacultura con fines*		
Artículo 31°.- *Para realizar las actividades de pesca se requiere lo siguiente:* **I,** *Concesión, para:* **Inciso b)** *Acuacultura comercial* **II,** Permiso, para: **Inciso g)** *Acuacultura de fomento* **III,** *Autorización, para:* **Inciso d)** *Recolectar del medio natural reproductores, larvas, postlarvas, crías, huevos, semillas, alevines o en cualquier otro estadio, y* **Inciso e)** *Acuacultura didáctica.*		

Artículos 22.- *la Secretaría podrá inscribir en el Registro Nacional de Pesca a los acuicultores que no requieran concesión, permiso o Autorización.*	Al **proyecto** le aplica el Artículo, incisos y, fracciones anteriores, porque se trata de una actividad acuícola con fines comerciales.	Por el hecho de presentar a la autoridad correspondiente (SEMARNAT) la Manifestación de Impacto Ambiental, el promovente está cumpliendo con este apartado. El proyecto se vincula por la obligatoriedad de obtener la autorización correspondiente para realizar las obras descritas en esta manifestación de impacto ambiental. Como ya se mencionó anteriormente, la promovente una vez autorizado el proyecto en materia ambiental procederá a tramitar el Registro Nacional de Pesca para la unidad de producción acuícola.
Art. 30°.- *Las actividades pesqueras se clasifican en:* **II.-** *Cultivo o acuacultura con fines*		
Artículo 31°.- *Para realizar las actividades de pesca se requiere lo siguiente:* **I,** *Concesión, para:* **Inciso b)** *Acuacultura comercial* **II,** Permiso, para: **Inciso g)** *Acuacultura de fomento* **III,** *Autorización, para:* **Inciso d)** *Recolectar del medio natural reproductores, larvas, postlarvas, crías, huevos, semillas, alevines o en cualquier otro estadio, y* **Inciso e)** *Acuacultura didáctica.*		

Artículos 22.- *la Secretaría podrá inscribir en el Registro Nacional de Pesca a los acuicultores que no requieran concesión, permiso o Autorización.*	Al **proyecto** le aplica el Artículo, incisos y, fracciones anteriores, porque se trata de una actividad acuícola con fines comerciales.	Por el hecho de presentar a la autoridad correspondiente (SEMARNAT) la Manifestación de Impacto Ambiental, el promovente está cumpliendo con este apartado. El proyecto se vincula por la obligatoriedad de obtener la autorización correspondiente para realizar las obras descritas en esta manifestación de impacto ambiental. Como ya se mencionó anteriormente, la promovente una vez autorizado el proyecto en materia ambiental procederá a tramitar el Registro Nacional de Pesca para la unidad de producción acuícola.
Art. 30°.- *Las actividades pesqueras se clasifican en:* **II.-** *Cultivo o acuacultura con fines*		
Artículo 31°.- *Para realizar las actividades de pesca se requiere lo siguiente:* **I,** *Concesión, para:* **Inciso b)** *Acuacultura comercial* **II,** Permiso, para: **Inciso g)** *Acuacultura de fomento* **III,** *Autorización, para:* **Inciso d)** *Recolectar del medio natural reproductores, larvas, postlarvas, crías, huevos, semillas, alevines o en cualquier otro estadio, y* **Inciso e)** *Acuacultura didáctica.*		

Artículos 22.- *la Secretaría podrá inscribir en el Registro Nacional de Pesca a los acuicultores que no requieran concesión, permiso o Autorización.*	Al **proyecto** le aplica el Artículo, incisos y, fracciones anteriores, porque se trata de una actividad acuícola con fines comerciales.	Por el hecho de presentar a la autoridad correspondiente (SEMARNAT) la Manifestación de Impacto Ambiental, el promovente está cumpliendo con este apartado. El proyecto se vincula por la obligatoriedad de obtener la autorización correspondiente para realizar las obras descritas en esta manifestación de impacto ambiental. Como ya se mencionó anteriormente, la promovente una vez autorizado el proyecto en materia ambiental procederá a tramitar el Registro Nacional de Pesca para la unidad de producción acuícola.
Art. 30°.- *Las actividades pesqueras se clasifican en:* **II.-** *Cultivo o acuacultura con fines*		
Artículo 31°.- *Para realizar las actividades de pesca se requiere lo siguiente:* **I,** *Concesión, para:* **Inciso b)** *Acuacultura comercial* **II,** Permiso, para: **Inciso g)** *Acuacultura de fomento* **III,** *Autorización, para:* **Inciso d)** *Recolectar del medio natural reproductores, larvas, postlarvas, crías, huevos, semillas, alevines o en cualquier otro estadio, y* **Inciso e)** *Acuacultura didáctica.*		

Artículos 22.- *la Secretaría podrá inscribir en el Registro Nacional de Pesca a los acuicultores que no requieran concesión, permiso o Autorización.*	Al **proyecto** le aplica el Artículo, incisos y, fracciones anteriores, porque se trata de una actividad acuícola con fines comerciales.	Por el hecho de presentar a la autoridad correspondiente (SEMARNAT) la Manifestación de Impacto Ambiental, el promovente está cumpliendo con este apartado. El proyecto se vincula por la obligatoriedad de obtener la autorización correspondiente para realizar las obras descritas en esta manifestación de impacto ambiental. Como ya se mencionó anteriormente, la promovente una vez autorizado el proyecto en materia ambiental procederá a tramitar el Registro Nacional de Pesca para la unidad de producción acuícola.
Art. 30°.- *Las actividades pesqueras se clasifican en:* **II.-** *Cultivo o acuacultura con fines*		
Artículo 31°.- *Para realizar las actividades de pesca se requiere lo siguiente:* **I,** *Concesión, para:* **Inciso b)** *Acuacultura comercial* **II,** Permiso, para: **Inciso g)** *Acuacultura de fomento* **III,** *Autorización, para:* **Inciso d)** *Recolectar del medio natural reproductores, larvas, postlarvas, crías, huevos, semillas, alevines o en cualquier otro estadio, y* **Inciso e)** *Acuacultura didáctica.*		

Artículos 22.- *la Secretaría podrá inscribir en el Registro Nacional de Pesca a los acuicultores que no requieran concesión, permiso o Autorización.*	Al **proyecto** le aplica el Artículo, incisos y, fracciones anteriores, porque se trata de una actividad acuícola con fines comerciales.	Por el hecho de presentar a la autoridad correspondiente (SEMARNAT) la Manifestación de Impacto Ambiental, el promovente está cumpliendo con este apartado. El proyecto se vincula por la obligatoriedad de obtener la autorización correspondiente para realizar las obras descritas en esta manifestación de impacto ambiental. Como ya se mencionó anteriormente, la promovente una vez autorizado el proyecto en materia ambiental procederá a tramitar el Registro Nacional de Pesca para la unidad de producción acuícola.
Art. 30°.- *Las actividades pesqueras se clasifican en:* **II.-** *Cultivo o acuacultura con fines*		
Artículo 31°.- *Para realizar las actividades de pesca se requiere lo siguiente:* **I,** *Concesión, para:* **Inciso b)** *Acuacultura comercial* **II,** Permiso, para: **Inciso g)** *Acuacultura de fomento* **III,** *Autorización, para:* **Inciso d)** *Recolectar del medio natural reproductores, larvas, postlarvas, crías, huevos, semillas, alevines o en cualquier otro estadio, y* **Inciso e)** *Acuacultura didáctica.*		

Artículos 22.- *la Secretaría podrá inscribir en el Registro Nacional de Pesca a los acuicultores que no requieran concesión, permiso o Autorización.*	Al **proyecto** le aplica el Artículo, incisos y, fracciones anteriores, porque se trata de una actividad acuícola con fines comerciales.	Por el hecho de presentar a la autoridad correspondiente (SEMARNAT) la Manifestación de Impacto Ambiental, el promovente está cumpliendo con este apartado. El proyecto se vincula por la obligatoriedad de obtener la autorización correspondiente para realizar las obras descritas en esta manifestación de impacto ambiental. Como ya se mencionó anteriormente, la promovente una vez autorizado el proyecto en materia ambiental procederá a tramitar el Registro Nacional de Pesca para la unidad de producción acuícola.
Art. 30°.- *Las actividades pesqueras se clasifican en:* **II.-** *Cultivo o acuacultura con fines*		
Artículo 31°.- *Para realizar las actividades de pesca se requiere lo siguiente:* **I,** *Concesión, para:* **Inciso b)** *Acuacultura comercial* **II,** Permiso, para: **Inciso g)** *Acuacultura de fomento* **III,** *Autorización, para:* **Inciso d)** *Recolectar del medio natural reproductores, larvas, postlarvas, crías, huevos, semillas, alevines o en cualquier otro estadio, y* **Inciso e)** *Acuacultura didáctica.*		

Artículos 22.- *la Secretaría podrá inscribir en el Registro Nacional de Pesca a los acuicultores que no requieran concesión, permiso o Autorización.*	Al **proyecto** le aplica el Artículo, incisos y, fracciones anteriores, porque se trata de una actividad acuícola con fines comerciales.	Por el hecho de presentar a la autoridad correspondiente (SEMARNAT) la Manifestación de Impacto Ambiental, el promovente está cumpliendo con este apartado. El proyecto se vincula por la obligatoriedad de obtener la autorización correspondiente para realizar las obras descritas en esta manifestación de impacto ambiental. Como ya se mencionó anteriormente, la promovente una vez autorizado el proyecto en materia ambiental procederá a tramitar el Registro Nacional de Pesca para la unidad de producción acuícola.
Art. 30°.- *Las actividades pesqueras se clasifican en:* **II.-** *Cultivo o acuacultura con fines*		
Artículo 31°.- *Para realizar las actividades de pesca se requiere lo siguiente:* **I,** *Concesión, para:* **Inciso b)** *Acuacultura comercial* **II,** Permiso, para: **Inciso g)** *Acuacultura de fomento* **III,** *Autorización, para:* **Inciso d)** *Recolectar del medio natural reproductores, larvas, postlarvas, crías, huevos, semillas, alevines o en cualquier otro estadio, y* **Inciso e)** *Acuacultura didáctica.*		

Artículos 22.- *la Secretaría podrá inscribir en el Registro Nacional de Pesca a los acuicultores que no requieran concesión, permiso o Autorización.*	Al **proyecto** le aplica el Artículo, incisos y, fracciones anteriores, porque se trata de una actividad acuícola con fines comerciales.	Por el hecho de presentar a la autoridad correspondiente (SEMARNAT) la Manifestación de Impacto Ambiental, el promovente está cumpliendo con este apartado. El proyecto se vincula por la obligatoriedad de obtener la autorización correspondiente para realizar las obras descritas en esta manifestación de impacto ambiental. Como ya se mencionó anteriormente, la promovente una vez autorizado el proyecto en materia ambiental procederá a tramitar el Registro Nacional de Pesca para la unidad de producción acuícola.
Art. 30°.- *Las actividades pesqueras se clasifican en:* **II.-** *Cultivo o acuacultura con fines*		
Artículo 31°.- *Para realizar las actividades de pesca se requiere lo siguiente:* **I,** *Concesión, para:* **Inciso b)** *Acuacultura comercial* **II,** Permiso, para: **Inciso g)** *Acuacultura de fomento* **III,** *Autorización, para:* **Inciso d)** *Recolectar del medio natural reproductores, larvas, postlarvas, crías, huevos, semillas, alevines o en cualquier otro estadio, y* **Inciso e)** *Acuacultura didáctica.*		

Artículos 22.- *la Secretaría podrá inscribir en el Registro Nacional de Pesca a los acuicultores que no requieran concesión, permiso o Autorización.*	Al **proyecto** le aplica el Artículo, incisos y, fracciones anteriores, porque se trata de una actividad acuícola con fines comerciales.	Por el hecho de presentar a la autoridad correspondiente (SEMARNAT) la Manifestación de Impacto Ambiental, el promovente está cumpliendo con este apartado. El proyecto se vincula por la obligatoriedad de obtener la autorización correspondiente para realizar las obras descritas en esta manifestación de impacto ambiental. Como ya se mencionó anteriormente, la promovente una vez autorizado el proyecto en materia ambiental procederá a tramitar el Registro Nacional de Pesca para la unidad de producción acuícola.
Art. 30°.- *Las actividades pesqueras se clasifican en:* **II.-** *Cultivo o acuacultura con fines*		
Artículo 31°.- *Para realizar las actividades de pesca se requiere lo siguiente:* **I,** *Concesión, para:* **Inciso b)** *Acuacultura comercial* **II,** Permiso, para: **Inciso g)** *Acuacultura de fomento* **III,** *Autorización, para:* **Inciso d)** *Recolectar del medio natural reproductores, larvas, postlarvas, crías, huevos, semillas, alevines o en cualquier otro estadio, y* **Inciso e)** *Acuacultura didáctica.*		

Artículos 22.- *la Secretaría podrá inscribir en el Registro Nacional de Pesca a los acuicultores que no requieran concesión, permiso o Autorización.*	Al **proyecto** le aplica el Artículo, incisos y, fracciones anteriores, porque se trata de una actividad acuícola con fines comerciales.	Por el hecho de presentar a la autoridad correspondiente (SEMARNAT) la Manifestación de Impacto Ambiental, el promovente está cumpliendo con este apartado. El proyecto se vincula por la obligatoriedad de obtener la autorización correspondiente para realizar las obras descritas en esta manifestación de impacto ambiental. Como ya se mencionó anteriormente, la promovente una vez autorizado el proyecto en materia ambiental procederá a tramitar el Registro Nacional de Pesca para la unidad de producción acuícola.
Art. 30°.- *Las actividades pesqueras se clasifican en:* **II.-** *Cultivo o acuacultura con fines*		
Artículo 31°.- *Para realizar las actividades de pesca se requiere lo siguiente:* **I,** *Concesión, para:* **Inciso b)** *Acuacultura comercial* **II,** Permiso, para: **Inciso g)** *Acuacultura de fomento* **III,** *Autorización, para:* **Inciso d)** *Recolectar del medio natural reproductores, larvas, postlarvas, crías, huevos, semillas, alevines o en cualquier otro estadio, y* **Inciso e)** *Acuacultura didáctica.*		

Artículos 22.- *la Secretaría podrá inscribir en el Registro Nacional de Pesca a los acuicultores que no requieran concesión, permiso o Autorización.*	Al **proyecto** le aplica el Artículo, incisos y, fracciones anteriores, porque se trata de una actividad acuícola con fines comerciales.	Por el hecho de presentar a la autoridad correspondiente (SEMARNAT) la Manifestación de Impacto Ambiental, el promovente está cumpliendo con este apartado. El proyecto se vincula por la obligatoriedad de obtener la autorización correspondiente para realizar las obras descritas en esta manifestación de impacto ambiental. Como ya se mencionó anteriormente, la promovente una vez autorizado el proyecto en materia ambiental procederá a tramitar el Registro Nacional de Pesca para la unidad de producción acuícola.
Art. 30°.- *Las actividades pesqueras se clasifican en:* **II.-** *Cultivo o acuacultura con fines*		
Artículo 31°.- *Para realizar las actividades de pesca se requiere lo siguiente:* **I,** *Concesión, para:* **Inciso b)** *Acuacultura comercial* **II,** Permiso, para: **Inciso g)** *Acuacultura de fomento* **III,** *Autorización, para:* **Inciso d)** *Recolectar del medio natural reproductores, larvas, postlarvas, crías, huevos, semillas, alevines o en cualquier otro estadio, y* **Inciso e)** *Acuacultura didáctica.*		

Artículos 22.- *la Secretaría podrá inscribir en el Registro Nacional de Pesca a los acuicultores que no requieran concesión, permiso o Autorización.*	Al **proyecto** le aplica el Artículo, incisos y, fracciones anteriores, porque se trata de una actividad acuícola con fines comerciales.	Por el hecho de presentar a la autoridad correspondiente (SEMARNAT) la Manifestación de Impacto Ambiental, el promovente está cumpliendo con este apartado. El proyecto se vincula por la obligatoriedad de obtener la autorización correspondiente para realizar las obras descritas en esta manifestación de impacto ambiental. Como ya se mencionó anteriormente, la promovente una vez autorizado el proyecto en materia ambiental procederá a tramitar el Registro Nacional de Pesca para la unidad de producción acuícola.
Art. 30°.- *Las actividades pesqueras se clasifican en:* **II.-** *Cultivo o acuacultura con fines*		
Artículo 31°.- *Para realizar las actividades de pesca se requiere lo siguiente:* **I,** *Concesión, para:* **Inciso b)** *Acuacultura comercial* **II,** Permiso, para: **Inciso g)** *Acuacultura de fomento* **III,** *Autorización, para:* **Inciso d)** *Recolectar del medio natural reproductores, larvas, postlarvas, crías, huevos, semillas, alevines o en cualquier otro estadio, y* **Inciso e)** *Acuacultura didáctica.*		

Artículos 22.- *la Secretaría podrá inscribir en el Registro Nacional de Pesca a los acuicultores que no requieran concesión, permiso o Autorización.*	Al **proyecto** le aplica el Artículo, incisos y, fracciones anteriores, porque se trata de una actividad acuícola con fines comerciales.	Por el hecho de presentar a la autoridad correspondiente (SEMARNAT) la Manifestación de Impacto Ambiental, el promovente está cumpliendo con este apartado. El proyecto se vincula por la obligatoriedad de obtener la autorización correspondiente para realizar las obras descritas en esta manifestación de impacto ambiental. Como ya se mencionó anteriormente, la promovente una vez autorizado el proyecto en materia ambiental procederá a tramitar el Registro Nacional de Pesca para la unidad de producción acuícola.
Art. 30°.- *Las actividades pesqueras se clasifican en:* **II.-** *Cultivo o acuacultura con fines*		
Artículo 31°.- *Para realizar las actividades de pesca se requiere lo siguiente:* **I,** *Concesión, para:* **Inciso b)** *Acuacultura comercial* **II,** Permiso, para: **Inciso g)** *Acuacultura de fomento* **III,** *Autorización, para:* **Inciso d)** *Recolectar del medio natural reproductores, larvas, postlarvas, crías, huevos, semillas, alevines o en cualquier otro estadio, y* **Inciso e)** *Acuacultura didáctica.*		

Artículos 22.- *la Secretaría podrá inscribir en el Registro Nacional de Pesca a los acuicultores que no requieran concesión, permiso o Autorización.*	Al **proyecto** le aplica el Artículo, incisos y, fracciones anteriores, porque se trata de una actividad acuícola con fines comerciales.	Por el hecho de presentar a la autoridad correspondiente (SEMARNAT) la Manifestación de Impacto Ambiental, el promovente está cumpliendo con este apartado. El proyecto se vincula por la obligatoriedad de obtener la autorización correspondiente para realizar las obras descritas en esta manifestación de impacto ambiental. Como ya se mencionó anteriormente, la promovente una vez autorizado el proyecto en materia ambiental procederá a tramitar el Registro Nacional de Pesca para la unidad de producción acuícola.
Art. 30°.- *Las actividades pesqueras se clasifican en:* **II.-** *Cultivo o acuacultura con fines*		
Artículo 31°.- *Para realizar las actividades de pesca se requiere lo siguiente:* **I,** *Concesión, para:* **Inciso b)** *Acuacultura comercial* **II,** Permiso, para: **Inciso g)** *Acuacultura de fomento* **III,** *Autorización, para:* **Inciso d)** *Recolectar del medio natural reproductores, larvas, postlarvas, crías, huevos, semillas, alevines o en cualquier otro estadio, y* **Inciso e)** *Acuacultura didáctica.*		

Artículos 22.- *la Secretaría podrá inscribir en el Registro Nacional de Pesca a los acuicultores que no requieran concesión, permiso o Autorización.*	Al **proyecto** le aplica el Artículo, incisos y, fracciones anteriores, porque se trata de una actividad acuícola con fines comerciales.	Por el hecho de presentar a la autoridad correspondiente (SEMARNAT) la Manifestación de Impacto Ambiental, el promovente está cumpliendo con este apartado. El proyecto se vincula por la obligatoriedad de obtener la autorización correspondiente para realizar las obras descritas en esta manifestación de impacto ambiental. Como ya se mencionó anteriormente, la promovente una vez autorizado el proyecto en materia ambiental procederá a tramitar el Registro Nacional de Pesca para la unidad de producción acuícola.
Art. 30°.- *Las actividades pesqueras se clasifican en:* **II.-** *Cultivo o acuacultura con fines*		
Artículo 31°.- *Para realizar las actividades de pesca se requiere lo siguiente:* **I,** *Concesión, para:* **Inciso b)** *Acuacultura comercial* **II,** Permiso, para: **Inciso g)** *Acuacultura de fomento* **III,** *Autorización, para:* **Inciso d)** *Recolectar del medio natural reproductores, larvas, postlarvas, crías, huevos, semillas, alevines o en cualquier otro estadio, y* **Inciso e)** *Acuacultura didáctica.*		

Artículos 22.- *la Secretaría podrá inscribir en el Registro Nacional de Pesca a los acuicultores que no requieran concesión, permiso o Autorización.*	Al **proyecto** le aplica el Artículo, incisos y, fracciones anteriores, porque se trata de una actividad acuícola con fines comerciales.	Por el hecho de presentar a la autoridad correspondiente (SEMARNAT) la Manifestación de Impacto Ambiental, el promovente está cumpliendo con este apartado. El proyecto se vincula por la obligatoriedad de obtener la autorización correspondiente para realizar las obras descritas en esta manifestación de impacto ambiental. Como ya se mencionó anteriormente, la promovente una vez autorizado el proyecto en materia ambiental procederá a tramitar el Registro Nacional de Pesca para la unidad de producción acuícola.
Art. 30°.- *Las actividades pesqueras se clasifican en:* **II.-** *Cultivo o acuacultura con fines*		
Artículo 31°.- *Para realizar las actividades de pesca se requiere lo siguiente:* **I,** *Concesión, para:* **Inciso b)** *Acuacultura comercial* **II,** Permiso, para: **Inciso g)** *Acuacultura de fomento* **III,** *Autorización, para:* **Inciso d)** *Recolectar del medio natural reproductores, larvas, postlarvas, crías, huevos, semillas, alevines o en cualquier otro estadio, y* **Inciso e)** *Acuacultura didáctica.*		

Artículos 22.- *la Secretaría podrá inscribir en el Registro Nacional de Pesca a los acuicultores que no requieran concesión, permiso o Autorización.*	Al **proyecto** le aplica el Artículo, incisos y, fracciones anteriores, porque se trata de una actividad acuícola con fines comerciales.	Por el hecho de presentar a la autoridad correspondiente (SEMARNAT) la Manifestación de Impacto Ambiental, el promovente está cumpliendo con este apartado. El proyecto se vincula por la obligatoriedad de obtener la autorización correspondiente para realizar las obras descritas en esta manifestación de impacto ambiental. Como ya se mencionó anteriormente, la promovente una vez autorizado el proyecto en materia ambiental procederá a tramitar el Registro Nacional de Pesca para la unidad de producción acuícola.
Art. 30°.- *Las actividades pesqueras se clasifican en:* **II.-** *Cultivo o acuacultura con fines*		
Artículo 31°.- *Para realizar las actividades de pesca se requiere lo siguiente:* **I,** *Concesión, para:* **Inciso b)** *Acuacultura comercial* **II,** Permiso, para: **Inciso g)** *Acuacultura de fomento* **III,** *Autorización, para:* **Inciso d)** *Recolectar del medio natural reproductores, larvas, postlarvas, crías, huevos, semillas, alevines o en cualquier otro estadio, y* **Inciso e)** *Acuacultura didáctica.*		

Artículos 22.- *la Secretaría podrá inscribir en el Registro Nacional de Pesca a los acuicultores que no requieran concesión, permiso o Autorización.*	Al **proyecto** le aplica el Artículo, incisos y, fracciones anteriores, porque se trata de una actividad acuícola con fines comerciales.	Por el hecho de presentar a la autoridad correspondiente (SEMARNAT) la Manifestación de Impacto Ambiental, el promovente está cumpliendo con este apartado. El proyecto se vincula por la obligatoriedad de obtener la autorización correspondiente para realizar las obras descritas en esta manifestación de impacto ambiental. Como ya se mencionó anteriormente, la promovente una vez autorizado el proyecto en materia ambiental procederá a tramitar el Registro Nacional de Pesca para la unidad de producción acuícola.
Art. 30°.- *Las actividades pesqueras se clasifican en:* **II.-** *Cultivo o acuacultura con fines*		
Artículo 31°.- *Para realizar las actividades de pesca se requiere lo siguiente:* **I,** *Concesión, para:* **Inciso b)** *Acuacultura comercial* **II,** Permiso, para: **Inciso g)** *Acuacultura de fomento* **III,** *Autorización, para:* **Inciso d)** *Recolectar del medio natural reproductores, larvas, postlarvas, crías, huevos, semillas, alevines o en cualquier otro estadio, y* **Inciso e)** *Acuacultura didáctica.*		

Artículos 22.- *la Secretaría podrá inscribir en el Registro Nacional de Pesca a los acuicultores que no requieran concesión, permiso o Autorización.*	Al **proyecto** le aplica el Artículo, incisos y, fracciones anteriores, porque se trata de una actividad acuícola con fines comerciales.	Por el hecho de presentar a la autoridad correspondiente (SEMARNAT) la Manifestación de Impacto Ambiental, el promovente está cumpliendo con este apartado. El proyecto se vincula por la obligatoriedad de obtener la autorización correspondiente para realizar las obras descritas en esta manifestación de impacto ambiental. Como ya se mencionó anteriormente, la promovente una vez autorizado el proyecto en materia ambiental procederá a tramitar el Registro Nacional de Pesca para la unidad de producción acuícola.
Art. 30°.- *Las actividades pesqueras se clasifican en:* **II.-** *Cultivo o acuacultura con fines*		
Artículo 31°.- *Para realizar las actividades de pesca se requiere lo siguiente:* **I,** *Concesión, para:* **Inciso b)** *Acuacultura comercial* **II,** Permiso, para: **Inciso g)** *Acuacultura de fomento* **III,** *Autorización, para:* **Inciso d)** *Recolectar del medio natural reproductores, larvas, postlarvas, crías, huevos, semillas, alevines o en cualquier otro estadio, y* **Inciso e)** *Acuacultura didáctica.*		

Artículos 22.- *la Secretaría podrá inscribir en el Registro Nacional de Pesca a los acuicultores que no requieran concesión, permiso o Autorización.*	Al **proyecto** le aplica el Artículo, incisos y, fracciones anteriores, porque se trata de una actividad acuícola con fines comerciales.	Por el hecho de presentar a la autoridad correspondiente (SEMARNAT) la Manifestación de Impacto Ambiental, el promovente está cumpliendo con este apartado. El proyecto se vincula por la obligatoriedad de obtener la autorización correspondiente para realizar las obras descritas en esta manifestación de impacto ambiental. Como ya se mencionó anteriormente, la promovente una vez autorizado el proyecto en materia ambiental procederá a tramitar el Registro Nacional de Pesca para la unidad de producción acuícola.
Art. 30°.- *Las actividades pesqueras se clasifican en:* **II.-** *Cultivo o acuacultura con fines*		
Artículo 31°.- *Para realizar las actividades de pesca se requiere lo siguiente:* **I,** *Concesión, para:* **Inciso b)** *Acuacultura comercial* **II,** Permiso, para: **Inciso g)** *Acuacultura de fomento* **III,** *Autorización, para:* **Inciso d)** *Recolectar del medio natural reproductores, larvas, postlarvas, crías, huevos, semillas, alevines o en cualquier otro estadio, y* **Inciso e)** *Acuacultura didáctica.*		

Artículos 22.- *la Secretaría podrá inscribir en el Registro Nacional de Pesca a los acuicultores que no requieran concesión, permiso o Autorización.*	Al **proyecto** le aplica el Artículo, incisos y, fracciones anteriores, porque se trata de una actividad acuícola con fines comerciales.	Por el hecho de presentar a la autoridad correspondiente (SEMARNAT) la Manifestación de Impacto Ambiental, el promovente está cumpliendo con este apartado. El proyecto se vincula por la obligatoriedad de obtener la autorización correspondiente para realizar las obras descritas en esta manifestación de impacto ambiental. Como ya se mencionó anteriormente, la promovente una vez autorizado el proyecto en materia ambiental procederá a tramitar el Registro Nacional de Pesca para la unidad de producción acuícola.
Art. 30°.- *Las actividades pesqueras se clasifican en:* **II.-** *Cultivo o acuacultura con fines*		
Artículo 31°.- *Para realizar las actividades de pesca se requiere lo siguiente:* **I,** *Concesión, para:* **Inciso b)** *Acuacultura comercial* **II,** Permiso, para: **Inciso g)** *Acuacultura de fomento* **III,** *Autorización, para:* **Inciso d)** *Recolectar del medio natural reproductores, larvas, postlarvas, crías, huevos, semillas, alevines o en cualquier otro estadio, y* **Inciso e)** *Acuacultura didáctica.*		

Artículos 22.- *la Secretaría podrá inscribir en el Registro Nacional de Pesca a los acuicultores que no requieran concesión, permiso o Autorización.*	Al **proyecto** le aplica el Artículo, incisos y, fracciones anteriores, porque se trata de una actividad acuícola con fines comerciales.	Por el hecho de presentar a la autoridad correspondiente (SEMARNAT) la Manifestación de Impacto Ambiental, el promovente está cumpliendo con este apartado. El proyecto se vincula por la obligatoriedad de obtener la autorización correspondiente para realizar las obras descritas en esta manifestación de impacto ambiental. Como ya se mencionó anteriormente, la promovente una vez autorizado el proyecto en materia ambiental procederá a tramitar el Registro Nacional de Pesca para la unidad de producción acuícola.
Art. 30°.- *Las actividades pesqueras se clasifican en:* **II.-** *Cultivo o acuacultura con fines*		
Artículo 31°.- *Para realizar las actividades de pesca se requiere lo siguiente:* **I,** *Concesión, para:* **Inciso b)** *Acuacultura comercial* **II,** Permiso, para: **Inciso g)** *Acuacultura de fomento* **III,** *Autorización, para:* **Inciso d)** *Recolectar del medio natural reproductores, larvas, postlarvas, crías, huevos, semillas, alevines o en cualquier otro estadio, y* **Inciso e)** *Acuacultura didáctica.*		

Artículos 22.- *la Secretaría podrá inscribir en el Registro Nacional de Pesca a los acuicultores que no requieran concesión, permiso o Autorización.*	Al **proyecto** le aplica el Artículo, incisos y, fracciones anteriores, porque se trata de una actividad acuícola con fines comerciales.	Por el hecho de presentar a la autoridad correspondiente (SEMARNAT) la Manifestación de Impacto Ambiental, el promovente está cumpliendo con este apartado. El proyecto se vincula por la obligatoriedad de obtener la autorización correspondiente para realizar las obras descritas en esta manifestación de impacto ambiental. Como ya se mencionó anteriormente, la promovente una vez autorizado el proyecto en materia ambiental procederá a tramitar el Registro Nacional de Pesca para la unidad de producción acuícola.
Art. 30°.- *Las actividades pesqueras se clasifican en:* **II.-** *Cultivo o acuacultura con fines*		
Artículo 31°.- *Para realizar las actividades de pesca se requiere lo siguiente:* **I,** *Concesión, para:* **Inciso b)** *Acuacultura comercial* **II,** Permiso, para: **Inciso g)** *Acuacultura de fomento* **III,** *Autorización, para:* **Inciso d)** *Recolectar del medio natural reproductores, larvas, postlarvas, crías, huevos, semillas, alevines o en cualquier otro estadio, y* **Inciso e)** *Acuacultura didáctica.*		

Artículos 22.- *la Secretaría podrá inscribir en el Registro Nacional de Pesca a los acuicultores que no requieran concesión, permiso o Autorización.*	Al **proyecto** le aplica el Artículo, incisos y, fracciones anteriores, porque se trata de una actividad acuícola con fines comerciales.	Por el hecho de presentar a la autoridad correspondiente (SEMARNAT) la Manifestación de Impacto Ambiental, el promovente está cumpliendo con este apartado. El proyecto se vincula por la obligatoriedad de obtener la autorización correspondiente para realizar las obras descritas en esta manifestación de impacto ambiental. Como ya se mencionó anteriormente, la promovente una vez autorizado el proyecto en materia ambiental procederá a tramitar el Registro Nacional de Pesca para la unidad de producción acuícola.
Art. 30°.- *Las actividades pesqueras se clasifican en:* **II.-** *Cultivo o acuacultura con fines*		
Artículo 31°.- *Para realizar las actividades de pesca se requiere lo siguiente:* **I,** *Concesión, para:* **Inciso b)** *Acuacultura comercial* **II,** Permiso, para: **Inciso g)** *Acuacultura de fomento* **III,** *Autorización, para:* **Inciso d)** *Recolectar del medio natural reproductores, larvas, postlarvas, crías, huevos, semillas, alevines o en cualquier otro estadio, y* **Inciso e)** *Acuacultura didáctica.*		

Artículos 22.- *la Secretaría podrá inscribir en el Registro Nacional de Pesca a los acuicultores que no requieran concesión, permiso o Autorización.*	Al **proyecto** le aplica el Artículo, incisos y, fracciones anteriores, porque se trata de una actividad acuícola con fines comerciales.	Por el hecho de presentar a la autoridad correspondiente (SEMARNAT) la Manifestación de Impacto Ambiental, el promovente está cumpliendo con este apartado. El proyecto se vincula por la obligatoriedad de obtener la autorización correspondiente para realizar las obras descritas en esta manifestación de impacto ambiental. Como ya se mencionó anteriormente, la promovente una vez autorizado el proyecto en materia ambiental procederá a tramitar el Registro Nacional de Pesca para la unidad de producción acuícola.
Art. 30°.- *Las actividades pesqueras se clasifican en:* **II.-** *Cultivo o acuacultura con fines*		
Artículo 31°.- *Para realizar las actividades de pesca se requiere lo siguiente:* **I,** *Concesión, para:* **Inciso b)** *Acuacultura comercial* **II,** Permiso, para: **Inciso g)** *Acuacultura de fomento* **III,** *Autorización, para:* **Inciso d)** *Recolectar del medio natural reproductores, larvas, postlarvas, crías, huevos, semillas, alevines o en cualquier otro estadio, y* **Inciso e)** *Acuacultura didáctica.*		

Artículos 22.- *la Secretaría podrá inscribir en el Registro Nacional de Pesca a los acuicultores que no requieran concesión, permiso o Autorización.*	Al **proyecto** le aplica el Artículo, incisos y, fracciones anteriores, porque se trata de una actividad acuícola con fines comerciales.	Por el hecho de presentar a la autoridad correspondiente (SEMARNAT) la Manifestación de Impacto Ambiental, el promovente está cumpliendo con este apartado. El proyecto se vincula por la obligatoriedad de obtener la autorización correspondiente para realizar las obras descritas en esta manifestación de impacto ambiental. Como ya se mencionó anteriormente, la promovente una vez autorizado el proyecto en materia ambiental procederá a tramitar el Registro Nacional de Pesca para la unidad de producción acuícola.
Art. 30°.- *Las actividades pesqueras se clasifican en:* **II.-** *Cultivo o acuacultura con fines*		
Artículo 31°.- *Para realizar las actividades de pesca se requiere lo siguiente:* **I,** *Concesión, para:* **Inciso b)** *Acuacultura comercial* **II,** Permiso, para: **Inciso g)** *Acuacultura de fomento* **III,** *Autorización, para:* **Inciso d)** *Recolectar del medio natural reproductores, larvas, postlarvas, crías, huevos, semillas, alevines o en cualquier otro estadio, y* **Inciso e)** *Acuacultura didáctica.*		

Artículos 22.- *la Secretaría podrá inscribir en el Registro Nacional de Pesca a los acuicultores que no requieran concesión, permiso o Autorización.*	Al **proyecto** le aplica el Artículo, incisos y, fracciones anteriores, porque se trata de una actividad acuícola con fines comerciales.	Por el hecho de presentar a la autoridad correspondiente (SEMARNAT) la Manifestación de Impacto Ambiental, el promovente está cumpliendo con este apartado. El proyecto se vincula por la obligatoriedad de obtener la autorización correspondiente para realizar las obras descritas en esta manifestación de impacto ambiental. Como ya se mencionó anteriormente, la promovente una vez autorizado el proyecto en materia ambiental procederá a tramitar el Registro Nacional de Pesca para la unidad de producción acuícola.
Art. 30°.- *Las actividades pesqueras se clasifican en:* **II.-** *Cultivo o acuacultura con fines*		
Artículo 31°.- *Para realizar las actividades de pesca se requiere lo siguiente:* **I,** *Concesión, para:* **Inciso b)** *Acuacultura comercial* **II,** Permiso, para: **Inciso g)** *Acuacultura de fomento* **III,** *Autorización, para:* **Inciso d)** *Recolectar del medio natural reproductores, larvas, postlarvas, crías, huevos, semillas, alevines o en cualquier otro estadio, y* **Inciso e)** *Acuacultura didáctica.*		

Artículos 22.- *la Secretaría podrá inscribir en el Registro Nacional de Pesca a los acuicultores que no requieran concesión, permiso o Autorización.*	Al **proyecto** le aplica el Artículo, incisos y, fracciones anteriores, porque se trata de una actividad acuícola con fines comerciales.	Por el hecho de presentar a la autoridad correspondiente (SEMARNAT) la Manifestación de Impacto Ambiental, el promovente está cumpliendo con este apartado. El proyecto se vincula por la obligatoriedad de obtener la autorización correspondiente para realizar las obras descritas en esta manifestación de impacto ambiental. Como ya se mencionó anteriormente, la promovente una vez autorizado el proyecto en materia ambiental procederá a tramitar el Registro Nacional de Pesca para la unidad de producción acuícola.
Art. 30°.- *Las actividades pesqueras se clasifican en:* **II.-** *Cultivo o acuacultura con fines*		
Artículo 31°.- *Para realizar las actividades de pesca se requiere lo siguiente:* **I,** *Concesión, para:* **Inciso b)** *Acuacultura comercial* **II,** Permiso, para: **Inciso g)** *Acuacultura de fomento* **III,** *Autorización, para:* **Inciso d)** *Recolectar del medio natural reproductores, larvas, postlarvas, crías, huevos, semillas, alevines o en cualquier otro estadio, y* **Inciso e)** *Acuacultura didáctica.*		

Artículos 22.- *la Secretaría podrá inscribir en el Registro Nacional de Pesca a los acuicultores que no requieran concesión, permiso o Autorización.*	Al **proyecto** le aplica el Artículo, incisos y, fracciones anteriores, porque se trata de una actividad acuícola con fines comerciales.	Por el hecho de presentar a la autoridad correspondiente (SEMARNAT) la Manifestación de Impacto Ambiental, el promovente está cumpliendo con este apartado. El proyecto se vincula por la obligatoriedad de obtener la autorización correspondiente para realizar las obras descritas en esta manifestación de impacto ambiental. Como ya se mencionó anteriormente, la promovente una vez autorizado el proyecto en materia ambiental procederá a tramitar el Registro Nacional de Pesca para la unidad de producción acuícola.
Art. 30°.- *Las actividades pesqueras se clasifican en:* **II.-** *Cultivo o acuacultura con fines*		
Artículo 31°.- *Para realizar las actividades de pesca se requiere lo siguiente:* **I,** *Concesión, para:* **Inciso b)** *Acuacultura comercial* **II,** Permiso, para: **Inciso g)** *Acuacultura de fomento* **III,** *Autorización, para:* **Inciso d)** *Recolectar del medio natural reproductores, larvas, postlarvas, crías, huevos, semillas, alevines o en cualquier otro estadio, y* **Inciso e)** *Acuacultura didáctica.*		

Artículos 22.- *la Secretaría podrá inscribir en el Registro Nacional de Pesca a los acuicultores que no requieran concesión, permiso o Autorización.*	Al **proyecto** le aplica el Artículo, incisos y, fracciones anteriores, porque se trata de una actividad acuícola con fines comerciales.	Por el hecho de presentar a la autoridad correspondiente (SEMARNAT) la Manifestación de Impacto Ambiental, el promovente está cumpliendo con este apartado. El proyecto se vincula por la obligatoriedad de obtener la autorización correspondiente para realizar las obras descritas en esta manifestación de impacto ambiental. Como ya se mencionó anteriormente, la promovente una vez autorizado el proyecto en materia ambiental procederá a tramitar el Registro Nacional de Pesca para la unidad de producción acuícola.
Art. 30°.- *Las actividades pesqueras se clasifican en:* **II.-** *Cultivo o acuacultura con fines*		
Artículo 31°.- *Para realizar las actividades de pesca se requiere lo siguiente:* **I,** *Concesión, para:* **Inciso b)** *Acuacultura comercial* **II,** Permiso, para: **Inciso g)** *Acuacultura de fomento* **III,** *Autorización, para:* **Inciso d)** *Recolectar del medio natural reproductores, larvas, postlarvas, crías, huevos, semillas, alevines o en cualquier otro estadio, y* **Inciso e)** *Acuacultura didáctica.*		

Artículos 22.- *la Secretaría podrá inscribir en el Registro Nacional de Pesca a los acuicultores que no requieran concesión, permiso o Autorización.*	Al **proyecto** le aplica el Artículo, incisos y, fracciones anteriores, porque se trata de una actividad acuícola con fines comerciales.	Por el hecho de presentar a la autoridad correspondiente (SEMARNAT) la Manifestación de Impacto Ambiental, el promovente está cumpliendo con este apartado. El proyecto se vincula por la obligatoriedad de obtener la autorización correspondiente para realizar las obras descritas en esta manifestación de impacto ambiental. Como ya se mencionó anteriormente, la promovente una vez autorizado el proyecto en materia ambiental procederá a tramitar el Registro Nacional de Pesca para la unidad de producción acuícola.
Art. 30°.- *Las actividades pesqueras se clasifican en:* **II.-** *Cultivo o acuacultura con fines*		
Artículo 31°.- *Para realizar las actividades de pesca se requiere lo siguiente:* **I,** *Concesión, para:* **Inciso b)** *Acuacultura comercial* **II,** Permiso, para: **Inciso g)** *Acuacultura de fomento* **III,** *Autorización, para:* **Inciso d)** *Recolectar del medio natural reproductores, larvas, postlarvas, crías, huevos, semillas, alevines o en cualquier otro estadio, y* **Inciso e)** *Acuacultura didáctica.*		

Artículos 22.- *la Secretaría podrá inscribir en el Registro Nacional de Pesca a los acuicultores que no requieran concesión, permiso o Autorización.*	Al **proyecto** le aplica el Artículo, incisos y, fracciones anteriores, porque se trata de una actividad acuícola con fines comerciales.	Por el hecho de presentar a la autoridad correspondiente (SEMARNAT) la Manifestación de Impacto Ambiental, el promovente está cumpliendo con este apartado. El proyecto se vincula por la obligatoriedad de obtener la autorización correspondiente para realizar las obras descritas en esta manifestación de impacto ambiental. Como ya se mencionó anteriormente, la promovente una vez autorizado el proyecto en materia ambiental procederá a tramitar el Registro Nacional de Pesca para la unidad de producción acuícola.
Art. 30°.- *Las actividades pesqueras se clasifican en:* **II.-** *Cultivo o acuacultura con fines*		
Artículo 31°.- *Para realizar las actividades de pesca se requiere lo siguiente:* **I,** *Concesión, para:* **Inciso b)** *Acuacultura comercial* **II,** Permiso, para: **Inciso g)** *Acuacultura de fomento* **III,** *Autorización, para:* **Inciso d)** *Recolectar del medio natural reproductores, larvas, postlarvas, crías, huevos, semillas, alevines o en cualquier otro estadio, y* **Inciso e)** *Acuacultura didáctica.*		

Artículos 22.- *la Secretaría podrá inscribir en el Registro Nacional de Pesca a los acuicultores que no requieran concesión, permiso o Autorización.*	Al **proyecto** le aplica el Artículo, incisos y, fracciones anteriores, porque se trata de una actividad acuícola con fines comerciales.	Por el hecho de presentar a la autoridad correspondiente (SEMARNAT) la Manifestación de Impacto Ambiental, el promovente está cumpliendo con este apartado. El proyecto se vincula por la obligatoriedad de obtener la autorización correspondiente para realizar las obras descritas en esta manifestación de impacto ambiental. Como ya se mencionó anteriormente, la promovente una vez autorizado el proyecto en materia ambiental procederá a tramitar el Registro Nacional de Pesca para la unidad de producción acuícola.
Art. 30°.- *Las actividades pesqueras se clasifican en:* **II.-** *Cultivo o acuacultura con fines*		
Artículo 31°.- *Para realizar las actividades de pesca se requiere lo siguiente:* **I,** *Concesión, para:* **Inciso b)** *Acuacultura comercial* **II,** Permiso, para: **Inciso g)** *Acuacultura de fomento* **III,** *Autorización, para:* **Inciso d)** *Recolectar del medio natural reproductores, larvas, postlarvas, crías, huevos, semillas, alevines o en cualquier otro estadio, y* **Inciso e)** *Acuacultura didáctica.*		

Artículos 22.- *la Secretaría podrá inscribir en el Registro Nacional de Pesca a los acuicultores que no requieran concesión, permiso o Autorización.*	Al **proyecto** le aplica el Artículo, incisos y, fracciones anteriores, porque se trata de una actividad acuícola con fines comerciales.	Por el hecho de presentar a la autoridad correspondiente (SEMARNAT) la Manifestación de Impacto Ambiental, el promovente está cumpliendo con este apartado. El proyecto se vincula por la obligatoriedad de obtener la autorización correspondiente para realizar las obras descritas en esta manifestación de impacto ambiental. Como ya se mencionó anteriormente, la promovente una vez autorizado el proyecto en materia ambiental procederá a tramitar el Registro Nacional de Pesca para la unidad de producción acuícola.
Art. 30°.- *Las actividades pesqueras se clasifican en:* **II.-** *Cultivo o acuacultura con fines*		
Artículo 31°.- *Para realizar las actividades de pesca se requiere lo siguiente:* **I,** *Concesión, para:* **Inciso b)** *Acuacultura comercial* **II,** Permiso, para: **Inciso g)** *Acuacultura de fomento* **III,** *Autorización, para:* **Inciso d)** *Recolectar del medio natural reproductores, larvas, postlarvas, crías, huevos, semillas, alevines o en cualquier otro estadio, y* **Inciso e)** *Acuacultura didáctica.*		

Artículos 22.- *la Secretaría podrá inscribir en el Registro Nacional de Pesca a los acuicultores que no requieran concesión, permiso o Autorización.*	Al **proyecto** le aplica el Artículo, incisos y, fracciones anteriores, porque se trata de una actividad acuícola con fines comerciales.	Por el hecho de presentar a la autoridad correspondiente (SEMARNAT) la Manifestación de Impacto Ambiental, el promovente está cumpliendo con este apartado. El proyecto se vincula por la obligatoriedad de obtener la autorización correspondiente para realizar las obras descritas en esta manifestación de impacto ambiental. Como ya se mencionó anteriormente, la promovente una vez autorizado el proyecto en materia ambiental procederá a tramitar el Registro Nacional de Pesca para la unidad de producción acuícola.
Art. 30°.- *Las actividades pesqueras se clasifican en:* **II.-** *Cultivo o acuacultura con fines*		
Artículo 31°.- *Para realizar las actividades de pesca se requiere lo siguiente:* **I,** *Concesión, para:* **Inciso b)** *Acuacultura comercial* **II,** Permiso, para: **Inciso g)** *Acuacultura de fomento* **III,** *Autorización, para:* **Inciso d)** *Recolectar del medio natural reproductores, larvas, postlarvas, crías, huevos, semillas, alevines o en cualquier otro estadio, y* **Inciso e)** *Acuacultura didáctica.*		

Artículos 22.- *la Secretaría podrá inscribir en el Registro Nacional de Pesca a los acuicultores que no requieran concesión, permiso o Autorización.*	Al **proyecto** le aplica el Artículo, incisos y, fracciones anteriores, porque se trata de una actividad acuícola con fines comerciales.	Por el hecho de presentar a la autoridad correspondiente (SEMARNAT) la Manifestación de Impacto Ambiental, el promovente está cumpliendo con este apartado. El proyecto se vincula por la obligatoriedad de obtener la autorización correspondiente para realizar las obras descritas en esta manifestación de impacto ambiental. Como ya se mencionó anteriormente, la promovente una vez autorizado el proyecto en materia ambiental procederá a tramitar el Registro Nacional de Pesca para la unidad de producción acuícola.
Art. 30°.- *Las actividades pesqueras se clasifican en:* **II.-** *Cultivo o acuacultura con fines*		
Artículo 31°.- *Para realizar las actividades de pesca se requiere lo siguiente:* **I,** *Concesión, para:* **Inciso b)** *Acuacultura comercial* **II,** Permiso, para: **Inciso g)** *Acuacultura de fomento* **III,** *Autorización, para:* **Inciso d)** *Recolectar del medio natural reproductores, larvas, postlarvas, crías, huevos, semillas, alevines o en cualquier otro estadio, y* **Inciso e)** *Acuacultura didáctica.*		

Artículos 22.- *la Secretaría podrá inscribir en el Registro Nacional de Pesca a los acuicultores que no requieran concesión, permiso o Autorización.*	Al **proyecto** le aplica el Artículo, incisos y, fracciones anteriores, porque se trata de una actividad acuícola con fines comerciales.	Por el hecho de presentar a la autoridad correspondiente (SEMARNAT) la Manifestación de Impacto Ambiental, el promovente está cumpliendo con este apartado. El proyecto se vincula por la obligatoriedad de obtener la autorización correspondiente para realizar las obras descritas en esta manifestación de impacto ambiental. Como ya se mencionó anteriormente, la promovente una vez autorizado el proyecto en materia ambiental procederá a tramitar el Registro Nacional de Pesca para la unidad de producción acuícola.
Art. 30°.- *Las actividades pesqueras se clasifican en:* **II.-** *Cultivo o acuacultura con fines*		
Artículo 31°.- *Para realizar las actividades de pesca se requiere lo siguiente:* **I,** *Concesión, para:* **Inciso b)** *Acuacultura comercial* **II,** Permiso, para: **Inciso g)** *Acuacultura de fomento* **III,** *Autorización, para:* **Inciso d)** *Recolectar del medio natural reproductores, larvas, postlarvas, crías, huevos, semillas, alevines o en cualquier otro estadio, y* **Inciso e)** *Acuacultura didáctica.*		

Artículos 22.- *la Secretaría podrá inscribir en el Registro Nacional de Pesca a los acuicultores que no requieran concesión, permiso o Autorización.*	Al **proyecto** le aplica el Artículo, incisos y, fracciones anteriores, porque se trata de una actividad acuícola con fines comerciales.	Por el hecho de presentar a la autoridad correspondiente (SEMARNAT) la Manifestación de Impacto Ambiental, el promovente está cumpliendo con este apartado. El proyecto se vincula por la obligatoriedad de obtener la autorización correspondiente para realizar las obras descritas en esta manifestación de impacto ambiental. Como ya se mencionó anteriormente, la promovente una vez autorizado el proyecto en materia ambiental procederá a tramitar el Registro Nacional de Pesca para la unidad de producción acuícola.
Art. 30°.- *Las actividades pesqueras se clasifican en:* **II.-** *Cultivo o acuacultura con fines*		
Artículo 31°.- *Para realizar las actividades de pesca se requiere lo siguiente:* **I,** *Concesión, para:* **Inciso b)** *Acuacultura comercial* **II,** Permiso, para: **Inciso g)** *Acuacultura de fomento* **III,** *Autorización, para:* **Inciso d)** *Recolectar del medio natural reproductores, larvas, postlarvas, crías, huevos, semillas, alevines o en cualquier otro estadio, y* **Inciso e)** *Acuacultura didáctica.*		

Artículos 22.- *la Secretaría podrá inscribir en el Registro Nacional de Pesca a los acuicultores que no requieran concesión, permiso o Autorización.*	Al **proyecto** le aplica el Artículo, incisos y, fracciones anteriores, porque se trata de una actividad acuícola con fines comerciales.	Por el hecho de presentar a la autoridad correspondiente (SEMARNAT) la Manifestación de Impacto Ambiental, el promovente está cumpliendo con este apartado. El proyecto se vincula por la obligatoriedad de obtener la autorización correspondiente para realizar las obras descritas en esta manifestación de impacto ambiental. Como ya se mencionó anteriormente, la promovente una vez autorizado el proyecto en materia ambiental procederá a tramitar el Registro Nacional de Pesca para la unidad de producción acuícola.
Art. 30°.- *Las actividades pesqueras se clasifican en:* **II.-** *Cultivo o acuacultura con fines*		
Artículo 31°.- *Para realizar las actividades de pesca se requiere lo siguiente:* **I,** *Concesión, para:* **Inciso b)** *Acuacultura comercial* **II,** Permiso, para: **Inciso g)** *Acuacultura de fomento* **III,** *Autorización, para:* **Inciso d)** *Recolectar del medio natural reproductores, larvas, postlarvas, crías, huevos, semillas, alevines o en cualquier otro estadio, y* **Inciso e)** *Acuacultura didáctica.*		

Artículos 22.- *la Secretaría podrá inscribir en el Registro Nacional de Pesca a los acuicultores que no requieran concesión, permiso o Autorización.*	Al **proyecto** le aplica el Artículo, incisos y, fracciones anteriores, porque se trata de una actividad acuícola con fines comerciales.	Por el hecho de presentar a la autoridad correspondiente (SEMARNAT) la Manifestación de Impacto Ambiental, el promovente está cumpliendo con este apartado. El proyecto se vincula por la obligatoriedad de obtener la autorización correspondiente para realizar las obras descritas en esta manifestación de impacto ambiental. Como ya se mencionó anteriormente, la promovente una vez autorizado el proyecto en materia ambiental procederá a tramitar el Registro Nacional de Pesca para la unidad de producción acuícola.
Art. 30°.- *Las actividades pesqueras se clasifican en:* **II.-** *Cultivo o acuacultura con fines*		
Artículo 31°.- *Para realizar las actividades de pesca se requiere lo siguiente:* **I,** *Concesión, para:* **Inciso b)** *Acuacultura comercial* **II,** Permiso, para: **Inciso g)** *Acuacultura de fomento* **III,** *Autorización, para:* **Inciso d)** *Recolectar del medio natural reproductores, larvas, postlarvas, crías, huevos, semillas, alevines o en cualquier otro estadio, y* **Inciso e)** *Acuacultura didáctica.*		

Artículos 22.- *la Secretaría podrá inscribir en el Registro Nacional de Pesca a los acuicultores que no requieran concesión, permiso o Autorización.*	Al **proyecto** le aplica el Artículo, incisos y, fracciones anteriores, porque se trata de una actividad acuícola con fines comerciales.	Por el hecho de presentar a la autoridad correspondiente (SEMARNAT) la Manifestación de Impacto Ambiental, el promovente está cumpliendo con este apartado. El proyecto se vincula por la obligatoriedad de obtener la autorización correspondiente para realizar las obras descritas en esta manifestación de impacto ambiental. Como ya se mencionó anteriormente, la promovente una vez autorizado el proyecto en materia ambiental procederá a tramitar el Registro Nacional de Pesca para la unidad de producción acuícola.
Art. 30°.- *Las actividades pesqueras se clasifican en:* **II.-** *Cultivo o acuacultura con fines*		
Artículo 31°.- *Para realizar las actividades de pesca se requiere lo siguiente:* **I,** *Concesión, para:* **Inciso b)** *Acuacultura comercial* **II,** Permiso, para: **Inciso g)** *Acuacultura de fomento* **III,** *Autorización, para:* **Inciso d)** *Recolectar del medio natural reproductores, larvas, postlarvas, crías, huevos, semillas, alevines o en cualquier otro estadio, y* **Inciso e)** *Acuacultura didáctica.*		

Artículos 22.- *la Secretaría podrá inscribir en el Registro Nacional de Pesca a los acuicultores que no requieran concesión, permiso o Autorización.*	Al **proyecto** le aplica el Artículo, incisos y, fracciones anteriores, porque se trata de una actividad acuícola con fines comerciales.	Por el hecho de presentar a la autoridad correspondiente (SEMARNAT) la Manifestación de Impacto Ambiental, el promovente está cumpliendo con este apartado. El proyecto se vincula por la obligatoriedad de obtener la autorización correspondiente para realizar las obras descritas en esta manifestación de impacto ambiental. Como ya se mencionó anteriormente, la promovente una vez autorizado el proyecto en materia ambiental procederá a tramitar el Registro Nacional de Pesca para la unidad de producción acuícola.
Art. 30°.- *Las actividades pesqueras se clasifican en:* **II.-** *Cultivo o acuacultura con fines*		
Artículo 31°.- *Para realizar las actividades de pesca se requiere lo siguiente:* **I,** *Concesión, para:* **Inciso b)** *Acuacultura comercial* **II,** Permiso, para: **Inciso g)** *Acuacultura de fomento* **III,** *Autorización, para:* **Inciso d)** *Recolectar del medio natural reproductores, larvas, postlarvas, crías, huevos, semillas, alevines o en cualquier otro estadio, y* **Inciso e)** *Acuacultura didáctica.*		

Artículos 22.- *la Secretaría podrá inscribir en el Registro Nacional de Pesca a los acuicultores que no requieran concesión, permiso o Autorización.*	Al **proyecto** le aplica el Artículo, incisos y, fracciones anteriores, porque se trata de una actividad acuícola con fines comerciales.	Por el hecho de presentar a la autoridad correspondiente (SEMARNAT) la Manifestación de Impacto Ambiental, el promovente está cumpliendo con este apartado. El proyecto se vincula por la obligatoriedad de obtener la autorización correspondiente para realizar las obras descritas en esta manifestación de impacto ambiental. Como ya se mencionó anteriormente, la promovente una vez autorizado el proyecto en materia ambiental procederá a tramitar el Registro Nacional de Pesca para la unidad de producción acuícola.
Art. 30°.- *Las actividades pesqueras se clasifican en:* **II.-** *Cultivo o acuacultura con fines*		
Artículo 31°.- *Para realizar las actividades de pesca se requiere lo siguiente:* **I,** *Concesión, para:* **Inciso b)** *Acuacultura comercial* **II,** Permiso, para: **Inciso g)** *Acuacultura de fomento* **III,** *Autorización, para:* **Inciso d)** *Recolectar del medio natural reproductores, larvas, postlarvas, crías, huevos, semillas, alevines o en cualquier otro estadio, y* **Inciso e)** *Acuacultura didáctica.*		

Artículos 22.- *la Secretaría podrá inscribir en el Registro Nacional de Pesca a los acuicultores que no requieran concesión, permiso o Autorización.*	Al **proyecto** le aplica el Artículo, incisos y, fracciones anteriores, porque se trata de una actividad acuícola con fines comerciales.	Por el hecho de presentar a la autoridad correspondiente (SEMARNAT) la Manifestación de Impacto Ambiental, el promovente está cumpliendo con este apartado. El proyecto se vincula por la obligatoriedad de obtener la autorización correspondiente para realizar las obras descritas en esta manifestación de impacto ambiental. Como ya se mencionó anteriormente, la promovente una vez autorizado el proyecto en materia ambiental procederá a tramitar el Registro Nacional de Pesca para la unidad de producción acuícola.
Art. 30°.- *Las actividades pesqueras se clasifican en:* **II.-** *Cultivo o acuacultura con fines*		
Artículo 31°.- *Para realizar las actividades de pesca se requiere lo siguiente:* **I,** *Concesión, para:* **Inciso b)** *Acuacultura comercial* **II,** Permiso, para: **Inciso g)** *Acuacultura de fomento* **III,** *Autorización, para:* **Inciso d)** *Recolectar del medio natural reproductores, larvas, postlarvas, crías, huevos, semillas, alevines o en cualquier otro estadio, y* **Inciso e)** *Acuacultura didáctica.*		

Artículos 22.- *la Secretaría podrá inscribir en el Registro Nacional de Pesca a los acuicultores que no requieran concesión, permiso o Autorización.*	Al **proyecto** le aplica el Artículo, incisos y, fracciones anteriores, porque se trata de una actividad acuícola con fines comerciales.	Por el hecho de presentar a la autoridad correspondiente (SEMARNAT) la Manifestación de Impacto Ambiental, el promovente está cumpliendo con este apartado. El proyecto se vincula por la obligatoriedad de obtener la autorización correspondiente para realizar las obras descritas en esta manifestación de impacto ambiental. Como ya se mencionó anteriormente, la promovente una vez autorizado el proyecto en materia ambiental procederá a tramitar el Registro Nacional de Pesca para la unidad de producción acuícola.
Art. 30°.- *Las actividades pesqueras se clasifican en:* **II.-** *Cultivo o acuacultura con fines*		
Artículo 31°.- *Para realizar las actividades de pesca se requiere lo siguiente:* **I,** *Concesión, para:* **Inciso b)** *Acuacultura comercial* **II,** Permiso, para: **Inciso g)** *Acuacultura de fomento* **III,** *Autorización, para:* **Inciso d)** *Recolectar del medio natural reproductores, larvas, postlarvas, crías, huevos, semillas, alevines o en cualquier otro estadio, y* **Inciso e)** *Acuacultura didáctica.*		

Artículos 22.- *la Secretaría podrá inscribir en el Registro Nacional de Pesca a los acuicultores que no requieran concesión, permiso o Autorización.*	Al **proyecto** le aplica el Artículo, incisos y, fracciones anteriores, porque se trata de una actividad acuícola con fines comerciales.	Por el hecho de presentar a la autoridad correspondiente (SEMARNAT) la Manifestación de Impacto Ambiental, el promovente está cumpliendo con este apartado. El proyecto se vincula por la obligatoriedad de obtener la autorización correspondiente para realizar las obras descritas en esta manifestación de impacto ambiental. Como ya se mencionó anteriormente, la promovente una vez autorizado el proyecto en materia ambiental procederá a tramitar el Registro Nacional de Pesca para la unidad de producción acuícola.
Art. 30°.- *Las actividades pesqueras se clasifican en:* **II.-** *Cultivo o acuacultura con fines*		
Artículo 31°.- *Para realizar las actividades de pesca se requiere lo siguiente:* **I,** *Concesión, para:* **Inciso b)** *Acuacultura comercial* **II,** Permiso, para: **Inciso g)** *Acuacultura de fomento* **III,** *Autorización, para:* **Inciso d)** *Recolectar del medio natural reproductores, larvas, postlarvas, crías, huevos, semillas, alevines o en cualquier otro estadio, y* **Inciso e)** *Acuacultura didáctica.*		

Artículos 22.- *la Secretaría podrá inscribir en el Registro Nacional de Pesca a los acuicultores que no requieran concesión, permiso o Autorización.*	Al **proyecto** le aplica el Artículo, incisos y, fracciones anteriores, porque se trata de una actividad acuícola con fines comerciales.	Por el hecho de presentar a la autoridad correspondiente (SEMARNAT) la Manifestación de Impacto Ambiental, el promovente está cumpliendo con este apartado. El proyecto se vincula por la obligatoriedad de obtener la autorización correspondiente para realizar las obras descritas en esta manifestación de impacto ambiental. Como ya se mencionó anteriormente, la promovente una vez autorizado el proyecto en materia ambiental procederá a tramitar el Registro Nacional de Pesca para la unidad de producción acuícola.
Art. 30°.- *Las actividades pesqueras se clasifican en:* **II.-** *Cultivo o acuacultura con fines*		
Artículo 31°.- *Para realizar las actividades de pesca se requiere lo siguiente:* **I,** *Concesión, para:* **Inciso b)** *Acuacultura comercial* **II,** Permiso, para: **Inciso g)** *Acuacultura de fomento* **III,** *Autorización, para:* **Inciso d)** *Recolectar del medio natural reproductores, larvas, postlarvas, crías, huevos, semillas, alevines o en cualquier otro estadio, y* **Inciso e)** *Acuacultura didáctica.*		

Artículos 22.- *la Secretaría podrá inscribir en el Registro Nacional de Pesca a los acuicultores que no requieran concesión, permiso o Autorización.*	Al **proyecto** le aplica el Artículo, incisos y, fracciones anteriores, porque se trata de una actividad acuícola con fines comerciales.	Por el hecho de presentar a la autoridad correspondiente (SEMARNAT) la Manifestación de Impacto Ambiental, el promovente está cumpliendo con este apartado. El proyecto se vincula por la obligatoriedad de obtener la autorización correspondiente para realizar las obras descritas en esta manifestación de impacto ambiental. Como ya se mencionó anteriormente, la promovente una vez autorizado el proyecto en materia ambiental procederá a tramitar el Registro Nacional de Pesca para la unidad de producción acuícola.
Art. 30°.- *Las actividades pesqueras se clasifican en:* **II.-** *Cultivo o acuacultura con fines*		
Artículo 31°.- *Para realizar las actividades de pesca se requiere lo siguiente:* **I,** *Concesión, para:* **Inciso b)** *Acuacultura comercial* **II,** Permiso, para: **Inciso g)** *Acuacultura de fomento* **III,** *Autorización, para:* **Inciso d)** *Recolectar del medio natural reproductores, larvas, postlarvas, crías, huevos, semillas, alevines o en cualquier otro estadio, y* **Inciso e)** *Acuacultura didáctica.*		

Artículos 22.- *la Secretaría podrá inscribir en el Registro Nacional de Pesca a los acuicultores que no requieran concesión, permiso o Autorización.*	Al **proyecto** le aplica el Artículo, incisos y, fracciones anteriores, porque se trata de una actividad acuícola con fines comerciales.	Por el hecho de presentar a la autoridad correspondiente (SEMARNAT) la Manifestación de Impacto Ambiental, el promovente está cumpliendo con este apartado. El proyecto se vincula por la obligatoriedad de obtener la autorización correspondiente para realizar las obras descritas en esta manifestación de impacto ambiental. Como ya se mencionó anteriormente, la promovente una vez autorizado el proyecto en materia ambiental procederá a tramitar el Registro Nacional de Pesca para la unidad de producción acuícola.
Art. 30°.- *Las actividades pesqueras se clasifican en:* **II.-** *Cultivo o acuacultura con fines*		
Artículo 31°.- *Para realizar las actividades de pesca se requiere lo siguiente:* **I,** *Concesión, para:* **Inciso b)** *Acuacultura comercial* **II,** Permiso, para: **Inciso g)** *Acuacultura de fomento* **III,** *Autorización, para:* **Inciso d)** *Recolectar del medio natural reproductores, larvas, postlarvas, crías, huevos, semillas, alevines o en cualquier otro estadio, y* **Inciso e)** *Acuacultura didáctica.*		

Artículos 22.- *la Secretaría podrá inscribir en el Registro Nacional de Pesca a los acuicultores que no requieran concesión, permiso o Autorización.*	Al **proyecto** le aplica el Artículo, incisos y, fracciones anteriores, porque se trata de una actividad acuícola con fines comerciales.	Por el hecho de presentar a la autoridad correspondiente (SEMARNAT) la Manifestación de Impacto Ambiental, el promovente está cumpliendo con este apartado. El proyecto se vincula por la obligatoriedad de obtener la autorización correspondiente para realizar las obras descritas en esta manifestación de impacto ambiental. Como ya se mencionó anteriormente, la promovente una vez autorizado el proyecto en materia ambiental procederá a tramitar el Registro Nacional de Pesca para la unidad de producción acuícola.
Art. 30°.- *Las actividades pesqueras se clasifican en:* **II.-** *Cultivo o acuacultura con fines*		
Artículo 31°.- *Para realizar las actividades de pesca se requiere lo siguiente:* **I,** *Concesión, para:* **Inciso b)** *Acuacultura comercial* **II,** Permiso, para: **Inciso g)** *Acuacultura de fomento* **III,** *Autorización, para:* **Inciso d)** *Recolectar del medio natural reproductores, larvas, postlarvas, crías, huevos, semillas, alevines o en cualquier otro estadio, y* **Inciso e)** *Acuacultura didáctica.*		

Artículos 22.- *la Secretaría podrá inscribir en el Registro Nacional de Pesca a los acuicultores que no requieran concesión, permiso o Autorización.*	Al **proyecto** le aplica el Artículo, incisos y, fracciones anteriores, porque se trata de una actividad acuícola con fines comerciales.	Por el hecho de presentar a la autoridad correspondiente (SEMARNAT) la Manifestación de Impacto Ambiental, el promovente está cumpliendo con este apartado. El proyecto se vincula por la obligatoriedad de obtener la autorización correspondiente para realizar las obras descritas en esta manifestación de impacto ambiental. Como ya se mencionó anteriormente, la promovente una vez autorizado el proyecto en materia ambiental procederá a tramitar el Registro Nacional de Pesca para la unidad de producción acuícola.
Art. 30°.- *Las actividades pesqueras se clasifican en:* **II.-** *Cultivo o acuacultura con fines*		
Artículo 31°.- *Para realizar las actividades de pesca se requiere lo siguiente:* **I,** *Concesión, para:* **Inciso b)** *Acuacultura comercial* **II,** Permiso, para: **Inciso g)** *Acuacultura de fomento* **III,** *Autorización, para:* **Inciso d)** *Recolectar del medio natural reproductores, larvas, postlarvas, crías, huevos, semillas, alevines o en cualquier otro estadio, y* **Inciso e)** *Acuacultura didáctica.*		

Artículos 22.- *la Secretaría podrá inscribir en el Registro Nacional de Pesca a los acuicultores que no requieran concesión, permiso o Autorización.*	Al **proyecto** le aplica el Artículo, incisos y, fracciones anteriores, porque se trata de una actividad acuícola con fines comerciales.	Por el hecho de presentar a la autoridad correspondiente (SEMARNAT) la Manifestación de Impacto Ambiental, el promovente está cumpliendo con este apartado. El proyecto se vincula por la obligatoriedad de obtener la autorización correspondiente para realizar las obras descritas en esta manifestación de impacto ambiental. Como ya se mencionó anteriormente, la promovente una vez autorizado el proyecto en materia ambiental procederá a tramitar el Registro Nacional de Pesca para la unidad de producción acuícola.
Art. 30°.- *Las actividades pesqueras se clasifican en:* **II.-** *Cultivo o acuacultura con fines*		
Artículo 31°.- *Para realizar las actividades de pesca se requiere lo siguiente:* **I,** *Concesión, para:* **Inciso b)** *Acuacultura comercial* **II,** Permiso, para: **Inciso g)** *Acuacultura de fomento* **III,** *Autorización, para:* **Inciso d)** *Recolectar del medio natural reproductores, larvas, postlarvas, crías, huevos, semillas, alevines o en cualquier otro estadio, y* **Inciso e)** *Acuacultura didáctica.*		

Artículos 22.- *la Secretaría podrá inscribir en el Registro Nacional de Pesca a los acuicultores que no requieran concesión, permiso o Autorización.*	Al **proyecto** le aplica el Artículo, incisos y, fracciones anteriores, porque se trata de una actividad acuícola con fines comerciales.	Por el hecho de presentar a la autoridad correspondiente (SEMARNAT) la Manifestación de Impacto Ambiental, el promovente está cumpliendo con este apartado. El proyecto se vincula por la obligatoriedad de obtener la autorización correspondiente para realizar las obras descritas en esta manifestación de impacto ambiental. Como ya se mencionó anteriormente, la promovente una vez autorizado el proyecto en materia ambiental procederá a tramitar el Registro Nacional de Pesca para la unidad de producción acuícola.
Art. 30°.- *Las actividades pesqueras se clasifican en:* **II.-** *Cultivo o acuacultura con fines*		
Artículo 31°.- *Para realizar las actividades de pesca se requiere lo siguiente:* **I,** *Concesión, para:* **Inciso b)** *Acuacultura comercial* **II,** Permiso, para: **Inciso g)** *Acuacultura de fomento* **III,** *Autorización, para:* **Inciso d)** *Recolectar del medio natural reproductores, larvas, postlarvas, crías, huevos, semillas, alevines o en cualquier otro estadio, y* **Inciso e)** *Acuacultura didáctica.*		

Artículos 22.- *la Secretaría podrá inscribir en el Registro Nacional de Pesca a los acuicultores que no requieran concesión, permiso o Autorización.*	Al **proyecto** le aplica el Artículo, incisos y, fracciones anteriores, porque se trata de una actividad acuícola con fines comerciales.	Por el hecho de presentar a la autoridad correspondiente (SEMARNAT) la Manifestación de Impacto Ambiental, el promovente está cumpliendo con este apartado. El proyecto se vincula por la obligatoriedad de obtener la autorización correspondiente para realizar las obras descritas en esta manifestación de impacto ambiental. Como ya se mencionó anteriormente, la promovente una vez autorizado el proyecto en materia ambiental procederá a tramitar el Registro Nacional de Pesca para la unidad de producción acuícola.
Art. 30°.- *Las actividades pesqueras se clasifican en:* **II.-** *Cultivo o acuacultura con fines*		
Artículo 31°.- *Para realizar las actividades de pesca se requiere lo siguiente:* **I,** *Concesión, para:* **Inciso b)** *Acuacultura comercial* **II,** Permiso, para: **Inciso g)** *Acuacultura de fomento* **III,** *Autorización, para:* **Inciso d)** *Recolectar del medio natural reproductores, larvas, postlarvas, crías, huevos, semillas, alevines o en cualquier otro estadio, y* **Inciso e)** *Acuacultura didáctica.*		

Artículos 22.- *la Secretaría podrá inscribir en el Registro Nacional de Pesca a los acuicultores que no requieran concesión, permiso o Autorización.*	Al **proyecto** le aplica el Artículo, incisos y, fracciones anteriores, porque se trata de una actividad acuícola con fines comerciales.	Por el hecho de presentar a la autoridad correspondiente (SEMARNAT) la Manifestación de Impacto Ambiental, el promovente está cumpliendo con este apartado. El proyecto se vincula por la obligatoriedad de obtener la autorización correspondiente para realizar las obras descritas en esta manifestación de impacto ambiental. Como ya se mencionó anteriormente, la promovente una vez autorizado el proyecto en materia ambiental procederá a tramitar el Registro Nacional de Pesca para la unidad de producción acuícola.
Art. 30°.- *Las actividades pesqueras se clasifican en:* **II.-** *Cultivo o acuacultura con fines*		
Artículo 31°.- *Para realizar las actividades de pesca se requiere lo siguiente:* **I,** *Concesión, para:* **Inciso b)** *Acuacultura comercial* **II,** Permiso, para: **Inciso g)** *Acuacultura de fomento* **III,** *Autorización, para:* **Inciso d)** *Recolectar del medio natural reproductores, larvas, postlarvas, crías, huevos, semillas, alevines o en cualquier otro estadio, y* **Inciso e)** *Acuacultura didáctica.*		

Artículos 22.- *la Secretaría podrá inscribir en el Registro Nacional de Pesca a los acuicultores que no requieran concesión, permiso o Autorización.*	Al **proyecto** le aplica el Artículo, incisos y, fracciones anteriores, porque se trata de una actividad acuícola con fines comerciales.	Por el hecho de presentar a la autoridad correspondiente (SEMARNAT) la Manifestación de Impacto Ambiental, el promovente está cumpliendo con este apartado. El proyecto se vincula por la obligatoriedad de obtener la autorización correspondiente para realizar las obras descritas en esta manifestación de impacto ambiental. Como ya se mencionó anteriormente, la promovente una vez autorizado el proyecto en materia ambiental procederá a tramitar el Registro Nacional de Pesca para la unidad de producción acuícola.
Art. 30°.- *Las actividades pesqueras se clasifican en:* **II.-** *Cultivo o acuacultura con fines*		
Artículo 31°.- *Para realizar las actividades de pesca se requiere lo siguiente:* **I,** *Concesión, para:* **Inciso b)** *Acuacultura comercial* **II,** Permiso, para: **Inciso g)** *Acuacultura de fomento* **III,** *Autorización, para:* **Inciso d)** *Recolectar del medio natural reproductores, larvas, postlarvas, crías, huevos, semillas, alevines o en cualquier otro estadio, y* **Inciso e)** *Acuacultura didáctica.*		

Artículos 22.- *la Secretaría podrá inscribir en el Registro Nacional de Pesca a los acuicultores que no requieran concesión, permiso o Autorización.*	Al **proyecto** le aplica el Artículo, incisos y, fracciones anteriores, porque se trata de una actividad acuícola con fines comerciales.	Por el hecho de presentar a la autoridad correspondiente (SEMARNAT) la Manifestación de Impacto Ambiental, el promovente está cumpliendo con este apartado. El proyecto se vincula por la obligatoriedad de obtener la autorización correspondiente para realizar las obras descritas en esta manifestación de impacto ambiental. Como ya se mencionó anteriormente, la promovente una vez autorizado el proyecto en materia ambiental procederá a tramitar el Registro Nacional de Pesca para la unidad de producción acuícola.
Art. 30°.- *Las actividades pesqueras se clasifican en:* **II.-** *Cultivo o acuacultura con fines*		
Artículo 31°.- *Para realizar las actividades de pesca se requiere lo siguiente:* **I,** *Concesión, para:* **Inciso b)** *Acuacultura comercial* **II,** Permiso, para: **Inciso g)** *Acuacultura de fomento* **III,** *Autorización, para:* **Inciso d)** *Recolectar del medio natural reproductores, larvas, postlarvas, crías, huevos, semillas, alevines o en cualquier otro estadio, y* **Inciso e)** *Acuacultura didáctica.*		

Artículos 22.- *la Secretaría podrá inscribir en el Registro Nacional de Pesca a los acuicultores que no requieran concesión, permiso o Autorización.*	Al **proyecto** le aplica el Artículo, incisos y, fracciones anteriores, porque se trata de una actividad acuícola con fines comerciales.	Por el hecho de presentar a la autoridad correspondiente (SEMARNAT) la Manifestación de Impacto Ambiental, el promovente está cumpliendo con este apartado. El proyecto se vincula por la obligatoriedad de obtener la autorización correspondiente para realizar las obras descritas en esta manifestación de impacto ambiental. Como ya se mencionó anteriormente, la promovente una vez autorizado el proyecto en materia ambiental procederá a tramitar el Registro Nacional de Pesca para la unidad de producción acuícola.
Art. 30°.- *Las actividades pesqueras se clasifican en:* **II.-** *Cultivo o acuacultura con fines*		
Artículo 31°.- *Para realizar las actividades de pesca se requiere lo siguiente:* **I,** *Concesión, para:* **Inciso b)** *Acuacultura comercial* **II,** Permiso, para: **Inciso g)** *Acuacultura de fomento* **III,** *Autorización, para:* **Inciso d)** *Recolectar del medio natural reproductores, larvas, postlarvas, crías, huevos, semillas, alevines o en cualquier otro estadio, y* **Inciso e)** *Acuacultura didáctica.*		

Artículos 22.- *la Secretaría podrá inscribir en el Registro Nacional de Pesca a los acuicultores que no requieran concesión, permiso o Autorización.*	Al **proyecto** le aplica el Artículo, incisos y, fracciones anteriores, porque se trata de una actividad acuícola con fines comerciales.	Por el hecho de presentar a la autoridad correspondiente (SEMARNAT) la Manifestación de Impacto Ambiental, el promovente está cumpliendo con este apartado. El proyecto se vincula por la obligatoriedad de obtener la autorización correspondiente para realizar las obras descritas en esta manifestación de impacto ambiental. Como ya se mencionó anteriormente, la promovente una vez autorizado el proyecto en materia ambiental procederá a tramitar el Registro Nacional de Pesca para la unidad de producción acuícola.
Art. 30°.- *Las actividades pesqueras se clasifican en:* **II.-** *Cultivo o acuacultura con fines*		
Artículo 31°.- *Para realizar las actividades de pesca se requiere lo siguiente:* **I,** *Concesión, para:* **Inciso b)** *Acuacultura comercial* **II,** Permiso, para: **Inciso g)** *Acuacultura de fomento* **III,** *Autorización, para:* **Inciso d)** *Recolectar del medio natural reproductores, larvas, postlarvas, crías, huevos, semillas, alevines o en cualquier otro estadio, y* **Inciso e)** *Acuacultura didáctica.*		

Artículos 22.- *la Secretaría podrá inscribir en el Registro Nacional de Pesca a los acuicultores que no requieran concesión, permiso o Autorización.*	Al **proyecto** le aplica el Artículo, incisos y, fracciones anteriores, porque se trata de una actividad acuícola con fines comerciales.	Por el hecho de presentar a la autoridad correspondiente (SEMARNAT) la Manifestación de Impacto Ambiental, el promovente está cumpliendo con este apartado. El proyecto se vincula por la obligatoriedad de obtener la autorización correspondiente para realizar las obras descritas en esta manifestación de impacto ambiental. Como ya se mencionó anteriormente, la promovente una vez autorizado el proyecto en materia ambiental procederá a tramitar el Registro Nacional de Pesca para la unidad de producción acuícola.
Art. 30°.- *Las actividades pesqueras se clasifican en:* **II.-** *Cultivo o acuacultura con fines*		
Artículo 31°.- *Para realizar las actividades de pesca se requiere lo siguiente:* **I,** *Concesión, para:* **Inciso b)** *Acuacultura comercial* **II,** Permiso, para: **Inciso g)** *Acuacultura de fomento* **III,** *Autorización, para:* **Inciso d)** *Recolectar del medio natural reproductores, larvas, postlarvas, crías, huevos, semillas, alevines o en cualquier otro estadio, y* **Inciso e)** *Acuacultura didáctica.*		

Artículos 22.- *la Secretaría podrá inscribir en el Registro Nacional de Pesca a los acuicultores que no requieran concesión, permiso o Autorización.*	Al **proyecto** le aplica el Artículo, incisos y, fracciones anteriores, porque se trata de una actividad acuícola con fines comerciales.	Por el hecho de presentar a la autoridad correspondiente (SEMARNAT) la Manifestación de Impacto Ambiental, el promovente está cumpliendo con este apartado. El proyecto se vincula por la obligatoriedad de obtener la autorización correspondiente para realizar las obras descritas en esta manifestación de impacto ambiental. Como ya se mencionó anteriormente, la promovente una vez autorizado el proyecto en materia ambiental procederá a tramitar el Registro Nacional de Pesca para la unidad de producción acuícola.
Art. 30°.- *Las actividades pesqueras se clasifican en:* **II.-** *Cultivo o acuacultura con fines*		
Artículo 31°.- *Para realizar las actividades de pesca se requiere lo siguiente:* **I,** *Concesión, para:* **Inciso b)** *Acuacultura comercial* **II,** Permiso, para: **Inciso g)** *Acuacultura de fomento* **III,** *Autorización, para:* **Inciso d)** *Recolectar del medio natural reproductores, larvas, postlarvas, crías, huevos, semillas, alevines o en cualquier otro estadio, y* **Inciso e)** *Acuacultura didáctica.*		

Artículos 22.- *la Secretaría podrá inscribir en el Registro Nacional de Pesca a los acuicultores que no requieran concesión, permiso o Autorización.*	Al **proyecto** le aplica el Artículo, incisos y, fracciones anteriores, porque se trata de una actividad acuícola con fines comerciales.	Por el hecho de presentar a la autoridad correspondiente (SEMARNAT) la Manifestación de Impacto Ambiental, el promovente está cumpliendo con este apartado. El proyecto se vincula por la obligatoriedad de obtener la autorización correspondiente para realizar las obras descritas en esta manifestación de impacto ambiental. Como ya se mencionó anteriormente, la promovente una vez autorizado el proyecto en materia ambiental procederá a tramitar el Registro Nacional de Pesca para la unidad de producción acuícola.
Art. 30°.- *Las actividades pesqueras se clasifican en:* **II.-** *Cultivo o acuacultura con fines*		
Artículo 31°.- *Para realizar las actividades de pesca se requiere lo siguiente:* **I,** *Concesión, para:* **Inciso b)** *Acuacultura comercial* **II,** Permiso, para: **Inciso g)** *Acuacultura de fomento* **III,** *Autorización, para:* **Inciso d)** *Recolectar del medio natural reproductores, larvas, postlarvas, crías, huevos, semillas, alevines o en cualquier otro estadio, y* **Inciso e)** *Acuacultura didáctica.*		

Artículos 22.- *la Secretaría podrá inscribir en el Registro Nacional de Pesca a los acuicultores que no requieran concesión, permiso o Autorización.*	Al **proyecto** le aplica el Artículo, incisos y, fracciones anteriores, porque se trata de una actividad acuícola con fines comerciales.	Por el hecho de presentar a la autoridad correspondiente (SEMARNAT) la Manifestación de Impacto Ambiental, el promovente está cumpliendo con este apartado. El proyecto se vincula por la obligatoriedad de obtener la autorización correspondiente para realizar las obras descritas en esta manifestación de impacto ambiental. Como ya se mencionó anteriormente, la promovente una vez autorizado el proyecto en materia ambiental procederá a tramitar el Registro Nacional de Pesca para la unidad de producción acuícola.
Art. 30°.- *Las actividades pesqueras se clasifican en:* **II.-** *Cultivo o acuacultura con fines*		
Artículo 31°.- *Para realizar las actividades de pesca se requiere lo siguiente:* **I,** *Concesión, para:* **Inciso b)** *Acuacultura comercial* **II,** Permiso, para: **Inciso g)** *Acuacultura de fomento* **III,** *Autorización, para:* **Inciso d)** *Recolectar del medio natural reproductores, larvas, postlarvas, crías, huevos, semillas, alevines o en cualquier otro estadio, y* **Inciso e)** *Acuacultura didáctica.*		

Artículos 22.- *la Secretaría podrá inscribir en el Registro Nacional de Pesca a los acuicultores que no requieran concesión, permiso o Autorización.*	Al **proyecto** le aplica el Artículo, incisos y, fracciones anteriores, porque se trata de una actividad acuícola con fines comerciales.	Por el hecho de presentar a la autoridad correspondiente (SEMARNAT) la Manifestación de Impacto Ambiental, el promovente está cumpliendo con este apartado. El proyecto se vincula por la obligatoriedad de obtener la autorización correspondiente para realizar las obras descritas en esta manifestación de impacto ambiental. Como ya se mencionó anteriormente, la promovente una vez autorizado el proyecto en materia ambiental procederá a tramitar el Registro Nacional de Pesca para la unidad de producción acuícola.
Art. 30°.- *Las actividades pesqueras se clasifican en:* **II.-** *Cultivo o acuacultura con fines*		
Artículo 31°.- *Para realizar las actividades de pesca se requiere lo siguiente:* **I,** *Concesión, para:* **Inciso b)** *Acuacultura comercial* **II,** Permiso, para: **Inciso g)** *Acuacultura de fomento* **III,** *Autorización, para:* **Inciso d)** *Recolectar del medio natural reproductores, larvas, postlarvas, crías, huevos, semillas, alevines o en cualquier otro estadio, y* **Inciso e)** *Acuacultura didáctica.*		

Artículos 22.- *la Secretaría podrá inscribir en el Registro Nacional de Pesca a los acuicultores que no requieran concesión, permiso o Autorización.*	Al **proyecto** le aplica el Artículo, incisos y, fracciones anteriores, porque se trata de una actividad acuícola con fines comerciales.	Por el hecho de presentar a la autoridad correspondiente (SEMARNAT) la Manifestación de Impacto Ambiental, el promovente está cumpliendo con este apartado. El proyecto se vincula por la obligatoriedad de obtener la autorización correspondiente para realizar las obras descritas en esta manifestación de impacto ambiental. Como ya se mencionó anteriormente, la promovente una vez autorizado el proyecto en materia ambiental procederá a tramitar el Registro Nacional de Pesca para la unidad de producción acuícola.
Art. 30°.- *Las actividades pesqueras se clasifican en:* **II.-** *Cultivo o acuacultura con fines*		
Artículo 31°.- *Para realizar las actividades de pesca se requiere lo siguiente:* **I,** *Concesión, para:* **Inciso b)** *Acuacultura comercial* **II,** Permiso, para: **Inciso g)** *Acuacultura de fomento* **III,** *Autorización, para:* **Inciso d)** *Recolectar del medio natural reproductores, larvas, postlarvas, crías, huevos, semillas, alevines o en cualquier otro estadio, y* **Inciso e)** *Acuacultura didáctica.*		

Artículos 22.- *la Secretaría podrá inscribir en el Registro Nacional de Pesca a los acuicultores que no requieran concesión, permiso o Autorización.*	Al **proyecto** le aplica el Artículo, incisos y, fracciones anteriores, porque se trata de una actividad acuícola con fines comerciales.	Por el hecho de presentar a la autoridad correspondiente (SEMARNAT) la Manifestación de Impacto Ambiental, el promovente está cumpliendo con este apartado. El proyecto se vincula por la obligatoriedad de obtener la autorización correspondiente para realizar las obras descritas en esta manifestación de impacto ambiental. Como ya se mencionó anteriormente, la promovente una vez autorizado el proyecto en materia ambiental procederá a tramitar el Registro Nacional de Pesca para la unidad de producción acuícola.
Art. 30°.- *Las actividades pesqueras se clasifican en:* **II.-** *Cultivo o acuacultura con fines*		
Artículo 31°.- *Para realizar las actividades de pesca se requiere lo siguiente:* **I,** *Concesión, para:* **Inciso b)** *Acuacultura comercial* **II,** Permiso, para: **Inciso g)** *Acuacultura de fomento* **III,** *Autorización, para:* **Inciso d)** *Recolectar del medio natural reproductores, larvas, postlarvas, crías, huevos, semillas, alevines o en cualquier otro estadio, y* **Inciso e)** *Acuacultura didáctica.*		

Artículos 22.- *la Secretaría podrá inscribir en el Registro Nacional de Pesca a los acuicultores que no requieran concesión, permiso o Autorización.*	Al **proyecto** le aplica el Artículo, incisos y, fracciones anteriores, porque se trata de una actividad acuícola con fines comerciales.	Por el hecho de presentar a la autoridad correspondiente (SEMARNAT) la Manifestación de Impacto Ambiental, el promovente está cumpliendo con este apartado. El proyecto se vincula por la obligatoriedad de obtener la autorización correspondiente para realizar las obras descritas en esta manifestación de impacto ambiental. Como ya se mencionó anteriormente, la promovente una vez autorizado el proyecto en materia ambiental procederá a tramitar el Registro Nacional de Pesca para la unidad de producción acuícola.
Art. 30°.- *Las actividades pesqueras se clasifican en:* **II.-** *Cultivo o acuacultura con fines*		
Artículo 31°.- *Para realizar las actividades de pesca se requiere lo siguiente:* **I,** *Concesión, para:* **Inciso b)** *Acuacultura comercial* **II,** Permiso, para: **Inciso g)** *Acuacultura de fomento* **III,** *Autorización, para:* **Inciso d)** *Recolectar del medio natural reproductores, larvas, postlarvas, crías, huevos, semillas, alevines o en cualquier otro estadio, y* **Inciso e)** *Acuacultura didáctica.*		

Artículos 22.- *la Secretaría podrá inscribir en el Registro Nacional de Pesca a los acuicultores que no requieran concesión, permiso o Autorización.*	Al **proyecto** le aplica el Artículo, incisos y, fracciones anteriores, porque se trata de una actividad acuícola con fines comerciales.	Por el hecho de presentar a la autoridad correspondiente (SEMARNAT) la Manifestación de Impacto Ambiental, el promovente está cumpliendo con este apartado. El proyecto se vincula por la obligatoriedad de obtener la autorización correspondiente para realizar las obras descritas en esta manifestación de impacto ambiental. Como ya se mencionó anteriormente, la promovente una vez autorizado el proyecto en materia ambiental procederá a tramitar el Registro Nacional de Pesca para la unidad de producción acuícola.
Art. 30°.- *Las actividades pesqueras se clasifican en:* **II.-** *Cultivo o acuacultura con fines*		
Artículo 31°.- *Para realizar las actividades de pesca se requiere lo siguiente:* **I,** *Concesión, para:* **Inciso b)** *Acuacultura comercial* **II,** Permiso, para: **Inciso g)** *Acuacultura de fomento* **III,** *Autorización, para:* **Inciso d)** *Recolectar del medio natural reproductores, larvas, postlarvas, crías, huevos, semillas, alevines o en cualquier otro estadio, y* **Inciso e)** *Acuacultura didáctica.*		

Artículos 22.- *la Secretaría podrá inscribir en el Registro Nacional de Pesca a los acuicultores que no requieran concesión, permiso o Autorización.*	Al **proyecto** le aplica el Artículo, incisos y, fracciones anteriores, porque se trata de una actividad acuícola con fines comerciales.	Por el hecho de presentar a la autoridad correspondiente (SEMARNAT) la Manifestación de Impacto Ambiental, el promovente está cumpliendo con este apartado. El proyecto se vincula por la obligatoriedad de obtener la autorización correspondiente para realizar las obras descritas en esta manifestación de impacto ambiental. Como ya se mencionó anteriormente, la promovente una vez autorizado el proyecto en materia ambiental procederá a tramitar el Registro Nacional de Pesca para la unidad de producción acuícola.
Art. 30°.- *Las actividades pesqueras se clasifican en:* **II.-** *Cultivo o acuacultura con fines*		
Artículo 31°.- *Para realizar las actividades de pesca se requiere lo siguiente:* **I,** *Concesión, para:* **Inciso b)** *Acuacultura comercial* **II,** Permiso, para: **Inciso g)** *Acuacultura de fomento* **III,** *Autorización, para:* **Inciso d)** *Recolectar del medio natural reproductores, larvas, postlarvas, crías, huevos, semillas, alevines o en cualquier otro estadio, y* **Inciso e)** *Acuacultura didáctica.*		

Artículos 22.- *la Secretaría podrá inscribir en el Registro Nacional de Pesca a los acuicultores que no requieran concesión, permiso o Autorización.*	Al **proyecto** le aplica el Artículo, incisos y, fracciones anteriores, porque se trata de una actividad acuícola con fines comerciales.	Por el hecho de presentar a la autoridad correspondiente (SEMARNAT) la Manifestación de Impacto Ambiental, el promovente está cumpliendo con este apartado. El proyecto se vincula por la obligatoriedad de obtener la autorización correspondiente para realizar las obras descritas en esta manifestación de impacto ambiental. Como ya se mencionó anteriormente, la promovente una vez autorizado el proyecto en materia ambiental procederá a tramitar el Registro Nacional de Pesca para la unidad de producción acuícola.
Art. 30°.- *Las actividades pesqueras se clasifican en:* **II.-** *Cultivo o acuacultura con fines*		
Artículo 31°.- *Para realizar las actividades de pesca se requiere lo siguiente:* **I,** *Concesión, para:* **Inciso b)** *Acuacultura comercial* **II,** Permiso, para: **Inciso g)** *Acuacultura de fomento* **III,** *Autorización, para:* **Inciso d)** *Recolectar del medio natural reproductores, larvas, postlarvas, crías, huevos, semillas, alevines o en cualquier otro estadio, y* **Inciso e)** *Acuacultura didáctica.*		

Artículos 22.- *la Secretaría podrá inscribir en el Registro Nacional de Pesca a los acuicultores que no requieran concesión, permiso o Autorización.*	Al **proyecto** le aplica el Artículo, incisos y, fracciones anteriores, porque se trata de una actividad acuícola con fines comerciales.	Por el hecho de presentar a la autoridad correspondiente (SEMARNAT) la Manifestación de Impacto Ambiental, el promovente está cumpliendo con este apartado. El proyecto se vincula por la obligatoriedad de obtener la autorización correspondiente para realizar las obras descritas en esta manifestación de impacto ambiental. Como ya se mencionó anteriormente, la promovente una vez autorizado el proyecto en materia ambiental procederá a tramitar el Registro Nacional de Pesca para la unidad de producción acuícola.
Art. 30°.- *Las actividades pesqueras se clasifican en:* **II.-** *Cultivo o acuacultura con fines*		
Artículo 31°.- *Para realizar las actividades de pesca se requiere lo siguiente:* **I,** *Concesión, para:* **Inciso b)** *Acuacultura comercial* **II,** Permiso, para: **Inciso g)** *Acuacultura de fomento* **III,** *Autorización, para:* **Inciso d)** *Recolectar del medio natural reproductores, larvas, postlarvas, crías, huevos, semillas, alevines o en cualquier otro estadio, y* **Inciso e)** *Acuacultura didáctica.*		

Artículos 22.- *la Secretaría podrá inscribir en el Registro Nacional de Pesca a los acuicultores que no requieran concesión, permiso o Autorización.*	Al **proyecto** le aplica el Artículo, incisos y, fracciones anteriores, porque se trata de una actividad acuícola con fines comerciales.	Por el hecho de presentar a la autoridad correspondiente (SEMARNAT) la Manifestación de Impacto Ambiental, el promovente está cumpliendo con este apartado. El proyecto se vincula por la obligatoriedad de obtener la autorización correspondiente para realizar las obras descritas en esta manifestación de impacto ambiental. Como ya se mencionó anteriormente, la promovente una vez autorizado el proyecto en materia ambiental procederá a tramitar el Registro Nacional de Pesca para la unidad de producción acuícola.
Art. 30°.- *Las actividades pesqueras se clasifican en:* **II.-** *Cultivo o acuacultura con fines*		
Artículo 31°.- *Para realizar las actividades de pesca se requiere lo siguiente:* **I,** *Concesión, para:* **Inciso b)** *Acuacultura comercial* **II,** Permiso, para: **Inciso g)** *Acuacultura de fomento* **III,** *Autorización, para:* **Inciso d)** *Recolectar del medio natural reproductores, larvas, postlarvas, crías, huevos, semillas, alevines o en cualquier otro estadio, y* **Inciso e)** *Acuacultura didáctica.*		

Artículos 22.- *la Secretaría podrá inscribir en el Registro Nacional de Pesca a los acuicultores que no requieran concesión, permiso o Autorización.*	Al **proyecto** le aplica el Artículo, incisos y, fracciones anteriores, porque se trata de una actividad acuícola con fines comerciales.	Por el hecho de presentar a la autoridad correspondiente (SEMARNAT) la Manifestación de Impacto Ambiental, el promovente está cumpliendo con este apartado. El proyecto se vincula por la obligatoriedad de obtener la autorización correspondiente para realizar las obras descritas en esta manifestación de impacto ambiental. Como ya se mencionó anteriormente, la promovente una vez autorizado el proyecto en materia ambiental procederá a tramitar el Registro Nacional de Pesca para la unidad de producción acuícola.
Art. 30°.- *Las actividades pesqueras se clasifican en:* **II.-** *Cultivo o acuacultura con fines*		
Artículo 31°.- *Para realizar las actividades de pesca se requiere lo siguiente:* **I,** *Concesión, para:* **Inciso b)** *Acuacultura comercial* **II,** Permiso, para: **Inciso g)** *Acuacultura de fomento* **III,** *Autorización, para:* **Inciso d)** *Recolectar del medio natural reproductores, larvas, postlarvas, crías, huevos, semillas, alevines o en cualquier otro estadio, y* **Inciso e)** *Acuacultura didáctica.*		

Artículos 22.- *la Secretaría podrá inscribir en el Registro Nacional de Pesca a los acuicultores que no requieran concesión, permiso o Autorización.*	Al **proyecto** le aplica el Artículo, incisos y, fracciones anteriores, porque se trata de una actividad acuícola con fines comerciales.	Por el hecho de presentar a la autoridad correspondiente (SEMARNAT) la Manifestación de Impacto Ambiental, el promovente está cumpliendo con este apartado. El proyecto se vincula por la obligatoriedad de obtener la autorización correspondiente para realizar las obras descritas en esta manifestación de impacto ambiental. Como ya se mencionó anteriormente, la promovente una vez autorizado el proyecto en materia ambiental procederá a tramitar el Registro Nacional de Pesca para la unidad de producción acuícola.
Art. 30°.- *Las actividades pesqueras se clasifican en:* **II.-** *Cultivo o acuacultura con fines*		
Artículo 31°.- *Para realizar las actividades de pesca se requiere lo siguiente:* **I,** *Concesión, para:* **Inciso b)** *Acuacultura comercial* **II,** Permiso, para: **Inciso g)** *Acuacultura de fomento* **III,** *Autorización, para:* **Inciso d)** *Recolectar del medio natural reproductores, larvas, postlarvas, crías, huevos, semillas, alevines o en cualquier otro estadio, y* **Inciso e)** *Acuacultura didáctica.*		

Artículos 22.- *la Secretaría podrá inscribir en el Registro Nacional de Pesca a los acuicultores que no requieran concesión, permiso o Autorización.*	Al **proyecto** le aplica el Artículo, incisos y, fracciones anteriores, porque se trata de una actividad acuícola con fines comerciales.	Por el hecho de presentar a la autoridad correspondiente (SEMARNAT) la Manifestación de Impacto Ambiental, el promovente está cumpliendo con este apartado. El proyecto se vincula por la obligatoriedad de obtener la autorización correspondiente para realizar las obras descritas en esta manifestación de impacto ambiental. Como ya se mencionó anteriormente, la promovente una vez autorizado el proyecto en materia ambiental procederá a tramitar el Registro Nacional de Pesca para la unidad de producción acuícola.
Art. 30°.- *Las actividades pesqueras se clasifican en:* **II.-** *Cultivo o acuacultura con fines*		
Artículo 31°.- *Para realizar las actividades de pesca se requiere lo siguiente:* **I,** *Concesión, para:* **Inciso b)** *Acuacultura comercial* **II,** Permiso, para: **Inciso g)** *Acuacultura de fomento* **III,** *Autorización, para:* **Inciso d)** *Recolectar del medio natural reproductores, larvas, postlarvas, crías, huevos, semillas, alevines o en cualquier otro estadio, y* **Inciso e)** *Acuacultura didáctica.*		

Artículos 22.- *la Secretaría podrá inscribir en el Registro Nacional de Pesca a los acuicultores que no requieran concesión, permiso o Autorización.*	Al **proyecto** le aplica el Artículo, incisos y, fracciones anteriores, porque se trata de una actividad acuícola con fines comerciales.	Por el hecho de presentar a la autoridad correspondiente (SEMARNAT) la Manifestación de Impacto Ambiental, el promovente está cumpliendo con este apartado. El proyecto se vincula por la obligatoriedad de obtener la autorización correspondiente para realizar las obras descritas en esta manifestación de impacto ambiental. Como ya se mencionó anteriormente, la promovente una vez autorizado el proyecto en materia ambiental procederá a tramitar el Registro Nacional de Pesca para la unidad de producción acuícola.
Art. 30°.- *Las actividades pesqueras se clasifican en:* **II.-** *Cultivo o acuacultura con fines*		
Artículo 31°.- *Para realizar las actividades de pesca se requiere lo siguiente:* **I,** *Concesión, para:* **Inciso b)** *Acuacultura comercial* **II,** Permiso, para: **Inciso g)** *Acuacultura de fomento* **III,** *Autorización, para:* **Inciso d)** *Recolectar del medio natural reproductores, larvas, postlarvas, crías, huevos, semillas, alevines o en cualquier otro estadio, y* **Inciso e)** *Acuacultura didáctica.*		

Artículos 22.- *la Secretaría podrá inscribir en el Registro Nacional de Pesca a los acuicultores que no requieran concesión, permiso o Autorización.*	Al **proyecto** le aplica el Artículo, incisos y, fracciones anteriores, porque se trata de una actividad acuícola con fines comerciales.	Por el hecho de presentar a la autoridad correspondiente (SEMARNAT) la Manifestación de Impacto Ambiental, el promovente está cumpliendo con este apartado. El proyecto se vincula por la obligatoriedad de obtener la autorización correspondiente para realizar las obras descritas en esta manifestación de impacto ambiental. Como ya se mencionó anteriormente, la promovente una vez autorizado el proyecto en materia ambiental procederá a tramitar el Registro Nacional de Pesca para la unidad de producción acuícola.
Art. 30°.- *Las actividades pesqueras se clasifican en:* **II.-** *Cultivo o acuacultura con fines*		
Artículo 31°.- *Para realizar las actividades de pesca se requiere lo siguiente:* **I,** *Concesión, para:* **Inciso b)** *Acuacultura comercial* **II,** Permiso, para: **Inciso g)** *Acuacultura de fomento* **III,** *Autorización, para:* **Inciso d)** *Recolectar del medio natural reproductores, larvas, postlarvas, crías, huevos, semillas, alevines o en cualquier otro estadio, y* **Inciso e)** *Acuacultura didáctica.*		

Artículos 22.- *la Secretaría podrá inscribir en el Registro Nacional de Pesca a los acuicultores que no requieran concesión, permiso o Autorización.*	Al **proyecto** le aplica el Artículo, incisos y, fracciones anteriores, porque se trata de una actividad acuícola con fines comerciales.	Por el hecho de presentar a la autoridad correspondiente (SEMARNAT) la Manifestación de Impacto Ambiental, el promovente está cumpliendo con este apartado. El proyecto se vincula por la obligatoriedad de obtener la autorización correspondiente para realizar las obras descritas en esta manifestación de impacto ambiental. Como ya se mencionó anteriormente, la promovente una vez autorizado el proyecto en materia ambiental procederá a tramitar el Registro Nacional de Pesca para la unidad de producción acuícola.
Art. 30°.- *Las actividades pesqueras se clasifican en:* **II.-** *Cultivo o acuacultura con fines*		
Artículo 31°.- *Para realizar las actividades de pesca se requiere lo siguiente:* **I,** *Concesión, para:* **Inciso b)** *Acuacultura comercial* **II,** Permiso, para: **Inciso g)** *Acuacultura de fomento* **III,** *Autorización, para:* **Inciso d)** *Recolectar del medio natural reproductores, larvas, postlarvas, crías, huevos, semillas, alevines o en cualquier otro estadio, y* **Inciso e)** *Acuacultura didáctica.*		

Artículos 22.- *la Secretaría podrá inscribir en el Registro Nacional de Pesca a los acuicultores que no requieran concesión, permiso o Autorización.*	Al **proyecto** le aplica el Artículo, incisos y, fracciones anteriores, porque se trata de una actividad acuícola con fines comerciales.	Por el hecho de presentar a la autoridad correspondiente (SEMARNAT) la Manifestación de Impacto Ambiental, el promovente está cumpliendo con este apartado. El proyecto se vincula por la obligatoriedad de obtener la autorización correspondiente para realizar las obras descritas en esta manifestación de impacto ambiental. Como ya se mencionó anteriormente, la promovente una vez autorizado el proyecto en materia ambiental procederá a tramitar el Registro Nacional de Pesca para la unidad de producción acuícola.
Art. 30°.- *Las actividades pesqueras se clasifican en:* **II.-** *Cultivo o acuacultura con fines*		
Artículo 31°.- *Para realizar las actividades de pesca se requiere lo siguiente:* **I,** *Concesión, para:* **Inciso b)** *Acuacultura comercial* **II,** Permiso, para: **Inciso g)** *Acuacultura de fomento* **III,** *Autorización, para:* **Inciso d)** *Recolectar del medio natural reproductores, larvas, postlarvas, crías, huevos, semillas, alevines o en cualquier otro estadio, y* **Inciso e)** *Acuacultura didáctica.*		

Artículos 22.- *la Secretaría podrá inscribir en el Registro Nacional de Pesca a los acuicultores que no requieran concesión, permiso o Autorización.*	Al **proyecto** le aplica el Artículo, incisos y, fracciones anteriores, porque se trata de una actividad acuícola con fines comerciales.	Por el hecho de presentar a la autoridad correspondiente (SEMARNAT) la Manifestación de Impacto Ambiental, el promovente está cumpliendo con este apartado. El proyecto se vincula por la obligatoriedad de obtener la autorización correspondiente para realizar las obras descritas en esta manifestación de impacto ambiental. Como ya se mencionó anteriormente, la promovente una vez autorizado el proyecto en materia ambiental procederá a tramitar el Registro Nacional de Pesca para la unidad de producción acuícola.
Art. 30°.- *Las actividades pesqueras se clasifican en:* **II.-** *Cultivo o acuacultura con fines*		
Artículo 31°.- *Para realizar las actividades de pesca se requiere lo siguiente:* **I,** *Concesión, para:* **Inciso b)** *Acuacultura comercial* **II,** Permiso, para: **Inciso g)** *Acuacultura de fomento* **III,** *Autorización, para:* **Inciso d)** *Recolectar del medio natural reproductores, larvas, postlarvas, crías, huevos, semillas, alevines o en cualquier otro estadio, y* **Inciso e)** *Acuacultura didáctica.*		

Artículos 22.- *la Secretaría podrá inscribir en el Registro Nacional de Pesca a los acuicultores que no requieran concesión, permiso o Autorización.*	Al **proyecto** le aplica el Artículo, incisos y, fracciones anteriores, porque se trata de una actividad acuícola con fines comerciales.	Por el hecho de presentar a la autoridad correspondiente (SEMARNAT) la Manifestación de Impacto Ambiental, el promovente está cumpliendo con este apartado. El proyecto se vincula por la obligatoriedad de obtener la autorización correspondiente para realizar las obras descritas en esta manifestación de impacto ambiental. Como ya se mencionó anteriormente, la promovente una vez autorizado el proyecto en materia ambiental procederá a tramitar el Registro Nacional de Pesca para la unidad de producción acuícola.
Art. 30°.- *Las actividades pesqueras se clasifican en:* **II.-** *Cultivo o acuacultura con fines*		
Artículo 31°.- *Para realizar las actividades de pesca se requiere lo siguiente:* **I,** *Concesión, para:* **Inciso b)** *Acuacultura comercial* **II,** Permiso, para: **Inciso g)** *Acuacultura de fomento* **III,** *Autorización, para:* **Inciso d)** *Recolectar del medio natural reproductores, larvas, postlarvas, crías, huevos, semillas, alevines o en cualquier otro estadio, y* **Inciso e)** *Acuacultura didáctica.*		

Artículos 22.- *la Secretaría podrá inscribir en el Registro Nacional de Pesca a los acuicultores que no requieran concesión, permiso o Autorización.*	Al **proyecto** le aplica el Artículo, incisos y, fracciones anteriores, porque se trata de una actividad acuícola con fines comerciales.	Por el hecho de presentar a la autoridad correspondiente (SEMARNAT) la Manifestación de Impacto Ambiental, el promovente está cumpliendo con este apartado. El proyecto se vincula por la obligatoriedad de obtener la autorización correspondiente para realizar las obras descritas en esta manifestación de impacto ambiental. Como ya se mencionó anteriormente, la promovente una vez autorizado el proyecto en materia ambiental procederá a tramitar el Registro Nacional de Pesca para la unidad de producción acuícola.
Art. 30°.- *Las actividades pesqueras se clasifican en:* **II.-** *Cultivo o acuacultura con fines*		
Artículo 31°.- *Para realizar las actividades de pesca se requiere lo siguiente:* **I,** *Concesión, para:* **Inciso b)** *Acuacultura comercial* **II,** Permiso, para: **Inciso g)** *Acuacultura de fomento* **III,** *Autorización, para:* **Inciso d)** *Recolectar del medio natural reproductores, larvas, postlarvas, crías, huevos, semillas, alevines o en cualquier otro estadio, y* **Inciso e)** *Acuacultura didáctica.*		

Artículos 22.- *la Secretaría podrá inscribir en el Registro Nacional de Pesca a los acuicultores que no requieran concesión, permiso o Autorización.*	Al **proyecto** le aplica el Artículo, incisos y, fracciones anteriores, porque se trata de una actividad acuícola con fines comerciales.	Por el hecho de presentar a la autoridad correspondiente (SEMARNAT) la Manifestación de Impacto Ambiental, el promovente está cumpliendo con este apartado. El proyecto se vincula por la obligatoriedad de obtener la autorización correspondiente para realizar las obras descritas en esta manifestación de impacto ambiental. Como ya se mencionó anteriormente, la promovente una vez autorizado el proyecto en materia ambiental procederá a tramitar el Registro Nacional de Pesca para la unidad de producción acuícola.
Art. 30°.- *Las actividades pesqueras se clasifican en:* **II.-** *Cultivo o acuacultura con fines*		
Artículo 31°.- *Para realizar las actividades de pesca se requiere lo siguiente:* **I,** *Concesión, para:* **Inciso b)** *Acuacultura comercial* **II,** Permiso, para: **Inciso g)** *Acuacultura de fomento* **III,** *Autorización, para:* **Inciso d)** *Recolectar del medio natural reproductores, larvas, postlarvas, crías, huevos, semillas, alevines o en cualquier otro estadio, y* **Inciso e)** *Acuacultura didáctica.*		

Artículos 22.- *la Secretaría podrá inscribir en el Registro Nacional de Pesca a los acuicultores que no requieran concesión, permiso o Autorización.*	Al **proyecto** le aplica el Artículo, incisos y, fracciones anteriores, porque se trata de una actividad acuícola con fines comerciales.	Por el hecho de presentar a la autoridad correspondiente (SEMARNAT) la Manifestación de Impacto Ambiental, el promovente está cumpliendo con este apartado. El proyecto se vincula por la obligatoriedad de obtener la autorización correspondiente para realizar las obras descritas en esta manifestación de impacto ambiental. Como ya se mencionó anteriormente, la promovente una vez autorizado el proyecto en materia ambiental procederá a tramitar el Registro Nacional de Pesca para la unidad de producción acuícola.
Art. 30°.- *Las actividades pesqueras se clasifican en:* **II.-** *Cultivo o acuacultura con fines*		
Artículo 31°.- *Para realizar las actividades de pesca se requiere lo siguiente:* **I,** *Concesión, para:* **Inciso b)** *Acuacultura comercial* **II,** Permiso, para: **Inciso g)** *Acuacultura de fomento* **III,** *Autorización, para:* **Inciso d)** *Recolectar del medio natural reproductores, larvas, postlarvas, crías, huevos, semillas, alevines o en cualquier otro estadio, y* **Inciso e)** *Acuacultura didáctica.*		

Artículos 22.- *la Secretaría podrá inscribir en el Registro Nacional de Pesca a los acuicultores que no requieran concesión, permiso o Autorización.*	Al **proyecto** le aplica el Artículo, incisos y, fracciones anteriores, porque se trata de una actividad acuícola con fines comerciales.	Por el hecho de presentar a la autoridad correspondiente (SEMARNAT) la Manifestación de Impacto Ambiental, el promovente está cumpliendo con este apartado. El proyecto se vincula por la obligatoriedad de obtener la autorización correspondiente para realizar las obras descritas en esta manifestación de impacto ambiental. Como ya se mencionó anteriormente, la promovente una vez autorizado el proyecto en materia ambiental procederá a tramitar el Registro Nacional de Pesca para la unidad de producción acuícola.
Art. 30°.- *Las actividades pesqueras se clasifican en:* **II.-** *Cultivo o acuacultura con fines*		
Artículo 31°.- *Para realizar las actividades de pesca se requiere lo siguiente:* **I,** *Concesión, para:* **Inciso b)** *Acuacultura comercial* **II,** Permiso, para: **Inciso g)** *Acuacultura de fomento* **III,** *Autorización, para:* **Inciso d)** *Recolectar del medio natural reproductores, larvas, postlarvas, crías, huevos, semillas, alevines o en cualquier otro estadio, y* **Inciso e)** *Acuacultura didáctica.*		

Artículos 22.- *la Secretaría podrá inscribir en el Registro Nacional de Pesca a los acuicultores que no requieran concesión, permiso o Autorización.*	Al **proyecto** le aplica el Artículo, incisos y, fracciones anteriores, porque se trata de una actividad acuícola con fines comerciales.	Por el hecho de presentar a la autoridad correspondiente (SEMARNAT) la Manifestación de Impacto Ambiental, el promovente está cumpliendo con este apartado. El proyecto se vincula por la obligatoriedad de obtener la autorización correspondiente para realizar las obras descritas en esta manifestación de impacto ambiental. Como ya se mencionó anteriormente, la promovente una vez autorizado el proyecto en materia ambiental procederá a tramitar el Registro Nacional de Pesca para la unidad de producción acuícola.
Art. 30°.- *Las actividades pesqueras se clasifican en:* **II.-** *Cultivo o acuacultura con fines*		
Artículo 31°.- *Para realizar las actividades de pesca se requiere lo siguiente:* **I,** *Concesión, para:* **Inciso b)** *Acuacultura comercial* **II,** Permiso, para: **Inciso g)** *Acuacultura de fomento* **III,** *Autorización, para:* **Inciso d)** *Recolectar del medio natural reproductores, larvas, postlarvas, crías, huevos, semillas, alevines o en cualquier otro estadio, y* **Inciso e)** *Acuacultura didáctica.*		

Artículos 22.- *la Secretaría podrá inscribir en el Registro Nacional de Pesca a los acuicultores que no requieran concesión, permiso o Autorización.*	Al **proyecto** le aplica el Artículo, incisos y, fracciones anteriores, porque se trata de una actividad acuícola con fines comerciales.	Por el hecho de presentar a la autoridad correspondiente (SEMARNAT) la Manifestación de Impacto Ambiental, el promovente está cumpliendo con este apartado. El proyecto se vincula por la obligatoriedad de obtener la autorización correspondiente para realizar las obras descritas en esta manifestación de impacto ambiental. Como ya se mencionó anteriormente, la promovente una vez autorizado el proyecto en materia ambiental procederá a tramitar el Registro Nacional de Pesca para la unidad de producción acuícola.
Art. 30°.- *Las actividades pesqueras se clasifican en:* **II.-** *Cultivo o acuacultura con fines*		
Artículo 31°.- *Para realizar las actividades de pesca se requiere lo siguiente:* **I,** *Concesión, para:* **Inciso b)** *Acuacultura comercial* **II,** Permiso, para: **Inciso g)** *Acuacultura de fomento* **III,** *Autorización, para:* **Inciso d)** *Recolectar del medio natural reproductores, larvas, postlarvas, crías, huevos, semillas, alevines o en cualquier otro estadio, y* **Inciso e)** *Acuacultura didáctica.*		

Artículos 22.- *la Secretaría podrá inscribir en el Registro Nacional de Pesca a los acuicultores que no requieran concesión, permiso o Autorización.*	Al **proyecto** le aplica el Artículo, incisos y, fracciones anteriores, porque se trata de una actividad acuícola con fines comerciales.	Por el hecho de presentar a la autoridad correspondiente (SEMARNAT) la Manifestación de Impacto Ambiental, el promovente está cumpliendo con este apartado. El proyecto se vincula por la obligatoriedad de obtener la autorización correspondiente para realizar las obras descritas en esta manifestación de impacto ambiental. Como ya se mencionó anteriormente, la promovente una vez autorizado el proyecto en materia ambiental procederá a tramitar el Registro Nacional de Pesca para la unidad de producción acuícola.
Art. 30°.- *Las actividades pesqueras se clasifican en:* **II.-** *Cultivo o acuacultura con fines*		
Artículo 31°.- *Para realizar las actividades de pesca se requiere lo siguiente:* **I,** *Concesión, para:* **Inciso b)** *Acuacultura comercial* **II,** Permiso, para: **Inciso g)** *Acuacultura de fomento* **III,** *Autorización, para:* **Inciso d)** *Recolectar del medio natural reproductores, larvas, postlarvas, crías, huevos, semillas, alevines o en cualquier otro estadio, y* **Inciso e)** *Acuacultura didáctica.*		

Artículos 22.- *la Secretaría podrá inscribir en el Registro Nacional de Pesca a los acuicultores que no requieran concesión, permiso o Autorización.*	Al **proyecto** le aplica el Artículo, incisos y, fracciones anteriores, porque se trata de una actividad acuícola con fines comerciales.	Por el hecho de presentar a la autoridad correspondiente (SEMARNAT) la Manifestación de Impacto Ambiental, el promovente está cumpliendo con este apartado. El proyecto se vincula por la obligatoriedad de obtener la autorización correspondiente para realizar las obras descritas en esta manifestación de impacto ambiental. Como ya se mencionó anteriormente, la promovente una vez autorizado el proyecto en materia ambiental procederá a tramitar el Registro Nacional de Pesca para la unidad de producción acuícola.
Art. 30°.- *Las actividades pesqueras se clasifican en:* **II.-** *Cultivo o acuacultura con fines*		
Artículo 31°.- *Para realizar las actividades de pesca se requiere lo siguiente:* **I,** *Concesión, para:* **Inciso b)** *Acuacultura comercial* **II,** Permiso, para: **Inciso g)** *Acuacultura de fomento* **III,** *Autorización, para:* **Inciso d)** *Recolectar del medio natural reproductores, larvas, postlarvas, crías, huevos, semillas, alevines o en cualquier otro estadio, y* **Inciso e)** *Acuacultura didáctica.*		

Artículos 22.- *la Secretaría podrá inscribir en el Registro Nacional de Pesca a los acuicultores que no requieran concesión, permiso o Autorización.*	Al **proyecto** le aplica el Artículo, incisos y, fracciones anteriores, porque se trata de una actividad acuícola con fines comerciales.	Por el hecho de presentar a la autoridad correspondiente (SEMARNAT) la Manifestación de Impacto Ambiental, el promovente está cumpliendo con este apartado. El proyecto se vincula por la obligatoriedad de obtener la autorización correspondiente para realizar las obras descritas en esta manifestación de impacto ambiental. Como ya se mencionó anteriormente, la promovente una vez autorizado el proyecto en materia ambiental procederá a tramitar el Registro Nacional de Pesca para la unidad de producción acuícola.
Art. 30°.- *Las actividades pesqueras se clasifican en:* **II.-** *Cultivo o acuacultura con fines*		
Artículo 31°.- *Para realizar las actividades de pesca se requiere lo siguiente:* **I,** *Concesión, para:* **Inciso b)** *Acuacultura comercial* **II,** Permiso, para: **Inciso g)** *Acuacultura de fomento* **III,** *Autorización, para:* **Inciso d)** *Recolectar del medio natural reproductores, larvas, postlarvas, crías, huevos, semillas, alevines o en cualquier otro estadio, y* **Inciso e)** *Acuacultura didáctica.*		

Artículos 22.- *la Secretaría podrá inscribir en el Registro Nacional de Pesca a los acuicultores que no requieran concesión, permiso o Autorización.*	Al **proyecto** le aplica el Artículo, incisos y, fracciones anteriores, porque se trata de una actividad acuícola con fines comerciales.	Por el hecho de presentar a la autoridad correspondiente (SEMARNAT) la Manifestación de Impacto Ambiental, el promovente está cumpliendo con este apartado. El proyecto se vincula por la obligatoriedad de obtener la autorización correspondiente para realizar las obras descritas en esta manifestación de impacto ambiental. Como ya se mencionó anteriormente, la promovente una vez autorizado el proyecto en materia ambiental procederá a tramitar el Registro Nacional de Pesca para la unidad de producción acuícola.
Art. 30°.- *Las actividades pesqueras se clasifican en:* **II.-** *Cultivo o acuacultura con fines*		
Artículo 31°.- *Para realizar las actividades de pesca se requiere lo siguiente:* **I,** *Concesión, para:* **Inciso b)** *Acuacultura comercial* **II,** Permiso, para: **Inciso g)** *Acuacultura de fomento* **III,** *Autorización, para:* **Inciso d)** *Recolectar del medio natural reproductores, larvas, postlarvas, crías, huevos, semillas, alevines o en cualquier otro estadio, y* **Inciso e)** *Acuacultura didáctica.*		

Artículos 22.- *la Secretaría podrá inscribir en el Registro Nacional de Pesca a los acuicultores que no requieran concesión, permiso o Autorización.*	Al **proyecto** le aplica el Artículo, incisos y, fracciones anteriores, porque se trata de una actividad acuícola con fines comerciales.	Por el hecho de presentar a la autoridad correspondiente (SEMARNAT) la Manifestación de Impacto Ambiental, el promovente está cumpliendo con este apartado. El proyecto se vincula por la obligatoriedad de obtener la autorización correspondiente para realizar las obras descritas en esta manifestación de impacto ambiental. Como ya se mencionó anteriormente, la promovente una vez autorizado el proyecto en materia ambiental procederá a tramitar el Registro Nacional de Pesca para la unidad de producción acuícola.
Art. 30°.- *Las actividades pesqueras se clasifican en:* **II.-** *Cultivo o acuacultura con fines*		
Artículo 31°.- *Para realizar las actividades de pesca se requiere lo siguiente:* **I,** *Concesión, para:* **Inciso b)** *Acuacultura comercial* **II,** Permiso, para: **Inciso g)** *Acuacultura de fomento* **III,** *Autorización, para:* **Inciso d)** *Recolectar del medio natural reproductores, larvas, postlarvas, crías, huevos, semillas, alevines o en cualquier otro estadio, y* **Inciso e)** *Acuacultura didáctica.*		

Artículos 22.- *la Secretaría podrá inscribir en el Registro Nacional de Pesca a los acuicultores que no requieran concesión, permiso o Autorización.*	Al **proyecto** le aplica el Artículo, incisos y, fracciones anteriores, porque se trata de una actividad acuícola con fines comerciales.	Por el hecho de presentar a la autoridad correspondiente (SEMARNAT) la Manifestación de Impacto Ambiental, el promovente está cumpliendo con este apartado. El proyecto se vincula por la obligatoriedad de obtener la autorización correspondiente para realizar las obras descritas en esta manifestación de impacto ambiental. Como ya se mencionó anteriormente, la promovente una vez autorizado el proyecto en materia ambiental procederá a tramitar el Registro Nacional de Pesca para la unidad de producción acuícola.
Art. 30°.- *Las actividades pesqueras se clasifican en:* **II.-** *Cultivo o acuacultura con fines*		
Artículo 31°.- *Para realizar las actividades de pesca se requiere lo siguiente:* **I,** *Concesión, para:* **Inciso b)** *Acuacultura comercial* **II,** Permiso, para: **Inciso g)** *Acuacultura de fomento* **III,** *Autorización, para:* **Inciso d)** *Recolectar del medio natural reproductores, larvas, postlarvas, crías, huevos, semillas, alevines o en cualquier otro estadio, y* **Inciso e)** *Acuacultura didáctica.*		

Artículos 22.- *la Secretaría podrá inscribir en el Registro Nacional de Pesca a los acuicultores que no requieran concesión, permiso o Autorización.*	Al **proyecto** le aplica el Artículo, incisos y, fracciones anteriores, porque se trata de una actividad acuícola con fines comerciales.	Por el hecho de presentar a la autoridad correspondiente (SEMARNAT) la Manifestación de Impacto Ambiental, el promovente está cumpliendo con este apartado. El proyecto se vincula por la obligatoriedad de obtener la autorización correspondiente para realizar las obras descritas en esta manifestación de impacto ambiental. Como ya se mencionó anteriormente, la promovente una vez autorizado el proyecto en materia ambiental procederá a tramitar el Registro Nacional de Pesca para la unidad de producción acuícola.
Art. 30°.- *Las actividades pesqueras se clasifican en:* **II.-** *Cultivo o acuacultura con fines*		
Artículo 31°.- *Para realizar las actividades de pesca se requiere lo siguiente:* **I,** *Concesión, para:* **Inciso b)** *Acuacultura comercial* **II,** Permiso, para: **Inciso g)** *Acuacultura de fomento* **III,** *Autorización, para:* **Inciso d)** *Recolectar del medio natural reproductores, larvas, postlarvas, crías, huevos, semillas, alevines o en cualquier otro estadio, y* **Inciso e)** *Acuacultura didáctica.*		

Artículos 22.- *la Secretaría podrá inscribir en el Registro Nacional de Pesca a los acuicultores que no requieran concesión, permiso o Autorización.*	Al **proyecto** le aplica el Artículo, incisos y, fracciones anteriores, porque se trata de una actividad acuícola con fines comerciales.	Por el hecho de presentar a la autoridad correspondiente (SEMARNAT) la Manifestación de Impacto Ambiental, el promovente está cumpliendo con este apartado. El proyecto se vincula por la obligatoriedad de obtener la autorización correspondiente para realizar las obras descritas en esta manifestación de impacto ambiental. Como ya se mencionó anteriormente, la promovente una vez autorizado el proyecto en materia ambiental procederá a tramitar el Registro Nacional de Pesca para la unidad de producción acuícola.
Art. 30°.- *Las actividades pesqueras se clasifican en:* **II.-** *Cultivo o acuacultura con fines*		
Artículo 31°.- *Para realizar las actividades de pesca se requiere lo siguiente:* **I,** *Concesión, para:* **Inciso b)** *Acuacultura comercial* **II,** Permiso, para: **Inciso g)** *Acuacultura de fomento* **III,** *Autorización, para:* **Inciso d)** *Recolectar del medio natural reproductores, larvas, postlarvas, crías, huevos, semillas, alevines o en cualquier otro estadio, y* **Inciso e)** *Acuacultura didáctica.*		

Artículos 22.- *la Secretaría podrá inscribir en el Registro Nacional de Pesca a los acuicultores que no requieran concesión, permiso o Autorización.*	Al **proyecto** le aplica el Artículo, incisos y, fracciones anteriores, porque se trata de una actividad acuícola con fines comerciales.	Por el hecho de presentar a la autoridad correspondiente (SEMARNAT) la Manifestación de Impacto Ambiental, el promovente está cumpliendo con este apartado. El proyecto se vincula por la obligatoriedad de obtener la autorización correspondiente para realizar las obras descritas en esta manifestación de impacto ambiental. Como ya se mencionó anteriormente, la promovente una vez autorizado el proyecto en materia ambiental procederá a tramitar el Registro Nacional de Pesca para la unidad de producción acuícola.
Art. 30°.- *Las actividades pesqueras se clasifican en:* **II.-** *Cultivo o acuacultura con fines*		
Artículo 31°.- *Para realizar las actividades de pesca se requiere lo siguiente:* **I,** *Concesión, para:* **Inciso b)** *Acuacultura comercial* **II,** Permiso, para: **Inciso g)** *Acuacultura de fomento* **III,** *Autorización, para:* **Inciso d)** *Recolectar del medio natural reproductores, larvas, postlarvas, crías, huevos, semillas, alevines o en cualquier otro estadio, y* **Inciso e)** *Acuacultura didáctica.*		

Artículos 22.- *la Secretaría podrá inscribir en el Registro Nacional de Pesca a los acuicultores que no requieran concesión, permiso o Autorización.*	Al **proyecto** le aplica el Artículo, incisos y, fracciones anteriores, porque se trata de una actividad acuícola con fines comerciales.	Por el hecho de presentar a la autoridad correspondiente (SEMARNAT) la Manifestación de Impacto Ambiental, el promovente está cumpliendo con este apartado. El proyecto se vincula por la obligatoriedad de obtener la autorización correspondiente para realizar las obras descritas en esta manifestación de impacto ambiental. Como ya se mencionó anteriormente, la promovente una vez autorizado el proyecto en materia ambiental procederá a tramitar el Registro Nacional de Pesca para la unidad de producción acuícola.
Art. 30°.- *Las actividades pesqueras se clasifican en:* **II.-** *Cultivo o acuacultura con fines*		
Artículo 31°.- *Para realizar las actividades de pesca se requiere lo siguiente:* **I,** *Concesión, para:* **Inciso b)** *Acuacultura comercial* **II,** Permiso, para: **Inciso g)** *Acuacultura de fomento* **III,** *Autorización, para:* **Inciso d)** *Recolectar del medio natural reproductores, larvas, postlarvas, crías, huevos, semillas, alevines o en cualquier otro estadio, y* **Inciso e)** *Acuacultura didáctica.*		

Artículos 22.- *la Secretaría podrá inscribir en el Registro Nacional de Pesca a los acuicultores que no requieran concesión, permiso o Autorización.*	Al **proyecto** le aplica el Artículo, incisos y, fracciones anteriores, porque se trata de una actividad acuícola con fines comerciales.	Por el hecho de presentar a la autoridad correspondiente (SEMARNAT) la Manifestación de Impacto Ambiental, el promovente está cumpliendo con este apartado. El proyecto se vincula por la obligatoriedad de obtener la autorización correspondiente para realizar las obras descritas en esta manifestación de impacto ambiental. Como ya se mencionó anteriormente, la promovente una vez autorizado el proyecto en materia ambiental procederá a tramitar el Registro Nacional de Pesca para la unidad de producción acuícola.
Art. 30°.- *Las actividades pesqueras se clasifican en:* **II.-** *Cultivo o acuacultura con fines*		
Artículo 31°.- *Para realizar las actividades de pesca se requiere lo siguiente:* **I,** *Concesión, para:* **Inciso b)** *Acuacultura comercial* **II,** Permiso, para: **Inciso g)** *Acuacultura de fomento* **III,** *Autorización, para:* **Inciso d)** *Recolectar del medio natural reproductores, larvas, postlarvas, crías, huevos, semillas, alevines o en cualquier otro estadio, y* **Inciso e)** *Acuacultura didáctica.*		

Artículos 22.- *la Secretaría podrá inscribir en el Registro Nacional de Pesca a los acuicultores que no requieran concesión, permiso o Autorización.*	Al **proyecto** le aplica el Artículo, incisos y, fracciones anteriores, porque se trata de una actividad acuícola con fines comerciales.	Por el hecho de presentar a la autoridad correspondiente (SEMARNAT) la Manifestación de Impacto Ambiental, el promovente está cumpliendo con este apartado. El proyecto se vincula por la obligatoriedad de obtener la autorización correspondiente para realizar las obras descritas en esta manifestación de impacto ambiental. Como ya se mencionó anteriormente, la promovente una vez autorizado el proyecto en materia ambiental procederá a tramitar el Registro Nacional de Pesca para la unidad de producción acuícola.
Art. 30°.- *Las actividades pesqueras se clasifican en:* **II.-** *Cultivo o acuacultura con fines*		
Artículo 31°.- *Para realizar las actividades de pesca se requiere lo siguiente:* **I,** *Concesión, para:* **Inciso b)** *Acuacultura comercial* **II,** Permiso, para: **Inciso g)** *Acuacultura de fomento* **III,** *Autorización, para:* **Inciso d)** *Recolectar del medio natural reproductores, larvas, postlarvas, crías, huevos, semillas, alevines o en cualquier otro estadio, y* **Inciso e)** *Acuacultura didáctica.*		

Artículos 22.- *la Secretaría podrá inscribir en el Registro Nacional de Pesca a los acuicultores que no requieran concesión, permiso o Autorización.*	Al **proyecto** le aplica el Artículo, incisos y, fracciones anteriores, porque se trata de una actividad acuícola con fines comerciales.	Por el hecho de presentar a la autoridad correspondiente (SEMARNAT) la Manifestación de Impacto Ambiental, el promovente está cumpliendo con este apartado. El proyecto se vincula por la obligatoriedad de obtener la autorización correspondiente para realizar las obras descritas en esta manifestación de impacto ambiental. Como ya se mencionó anteriormente, la promovente una vez autorizado el proyecto en materia ambiental procederá a tramitar el Registro Nacional de Pesca para la unidad de producción acuícola.
Art. 30°.- *Las actividades pesqueras se clasifican en:* **II.-** *Cultivo o acuacultura con fines*		
Artículo 31°.- *Para realizar las actividades de pesca se requiere lo siguiente:* **I,** *Concesión, para:* **Inciso b)** *Acuacultura comercial* **II,** Permiso, para: **Inciso g)** *Acuacultura de fomento* **III,** *Autorización, para:* **Inciso d)** *Recolectar del medio natural reproductores, larvas, postlarvas, crías, huevos, semillas, alevines o en cualquier otro estadio, y* **Inciso e)** *Acuacultura didáctica.*		

Artículos 22.- *la Secretaría podrá inscribir en el Registro Nacional de Pesca a los acuicultores que no requieran concesión, permiso o Autorización.*	Al **proyecto** le aplica el Artículo, incisos y, fracciones anteriores, porque se trata de una actividad acuícola con fines comerciales.	Por el hecho de presentar a la autoridad correspondiente (SEMARNAT) la Manifestación de Impacto Ambiental, el promovente está cumpliendo con este apartado. El proyecto se vincula por la obligatoriedad de obtener la autorización correspondiente para realizar las obras descritas en esta manifestación de impacto ambiental. Como ya se mencionó anteriormente, la promovente una vez autorizado el proyecto en materia ambiental procederá a tramitar el Registro Nacional de Pesca para la unidad de producción acuícola.
Art. 30°.- *Las actividades pesqueras se clasifican en:* **II.-** *Cultivo o acuacultura con fines*		
Artículo 31°.- *Para realizar las actividades de pesca se requiere lo siguiente:* **I,** *Concesión, para:* **Inciso b)** *Acuacultura comercial* **II,** Permiso, para: **Inciso g)** *Acuacultura de fomento* **III,** *Autorización, para:* **Inciso d)** *Recolectar del medio natural reproductores, larvas, postlarvas, crías, huevos, semillas, alevines o en cualquier otro estadio, y* **Inciso e)** *Acuacultura didáctica.*		

Artículos 22.- *la Secretaría podrá inscribir en el Registro Nacional de Pesca a los acuicultores que no requieran concesión, permiso o Autorización.*	Al **proyecto** le aplica el Artículo, incisos y, fracciones anteriores, porque se trata de una actividad acuícola con fines comerciales.	Por el hecho de presentar a la autoridad correspondiente (SEMARNAT) la Manifestación de Impacto Ambiental, el promovente está cumpliendo con este apartado. El proyecto se vincula por la obligatoriedad de obtener la autorización correspondiente para realizar las obras descritas en esta manifestación de impacto ambiental. Como ya se mencionó anteriormente, la promovente una vez autorizado el proyecto en materia ambiental procederá a tramitar el Registro Nacional de Pesca para la unidad de producción acuícola.
Art. 30°.- *Las actividades pesqueras se clasifican en:* **II.-** *Cultivo o acuacultura con fines*		
Artículo 31°.- *Para realizar las actividades de pesca se requiere lo siguiente:* **I,** *Concesión, para:* **Inciso b)** *Acuacultura comercial* **II,** Permiso, para: **Inciso g)** *Acuacultura de fomento* **III,** *Autorización, para:* **Inciso d)** *Recolectar del medio natural reproductores, larvas, postlarvas, crías, huevos, semillas, alevines o en cualquier otro estadio, y* **Inciso e)** *Acuacultura didáctica.*		

Artículos 22.- *la Secretaría podrá inscribir en el Registro Nacional de Pesca a los acuicultores que no requieran concesión, permiso o Autorización.*	Al **proyecto** le aplica el Artículo, incisos y, fracciones anteriores, porque se trata de una actividad acuícola con fines comerciales.	Por el hecho de presentar a la autoridad correspondiente (SEMARNAT) la Manifestación de Impacto Ambiental, el promovente está cumpliendo con este apartado. El proyecto se vincula por la obligatoriedad de obtener la autorización correspondiente para realizar las obras descritas en esta manifestación de impacto ambiental. Como ya se mencionó anteriormente, la promovente una vez autorizado el proyecto en materia ambiental procederá a tramitar el Registro Nacional de Pesca para la unidad de producción acuícola.
Art. 30°.- *Las actividades pesqueras se clasifican en:* **II.-** *Cultivo o acuacultura con fines*		
Artículo 31°.- *Para realizar las actividades de pesca se requiere lo siguiente:* **I,** *Concesión, para:* **Inciso b)** *Acuacultura comercial* **II,** Permiso, para: **Inciso g)** *Acuacultura de fomento* **III,** *Autorización, para:* **Inciso d)** *Recolectar del medio natural reproductores, larvas, postlarvas, crías, huevos, semillas, alevines o en cualquier otro estadio, y* **Inciso e)** *Acuacultura didáctica.*		

Artículos 22.- *la Secretaría podrá inscribir en el Registro Nacional de Pesca a los acuicultores que no requieran concesión, permiso o Autorización.*	Al **proyecto** le aplica el Artículo, incisos y, fracciones anteriores, porque se trata de una actividad acuícola con fines comerciales.	Por el hecho de presentar a la autoridad correspondiente (SEMARNAT) la Manifestación de Impacto Ambiental, el promovente está cumpliendo con este apartado. El proyecto se vincula por la obligatoriedad de obtener la autorización correspondiente para realizar las obras descritas en esta manifestación de impacto ambiental. Como ya se mencionó anteriormente, la promovente una vez autorizado el proyecto en materia ambiental procederá a tramitar el Registro Nacional de Pesca para la unidad de producción acuícola.
Art. 30°.- *Las actividades pesqueras se clasifican en:* **II.-** *Cultivo o acuacultura con fines*		
Artículo 31°.- *Para realizar las actividades de pesca se requiere lo siguiente:* **I,** *Concesión, para:* **Inciso b)** *Acuacultura comercial* **II,** Permiso, para: **Inciso g)** *Acuacultura de fomento* **III,** *Autorización, para:* **Inciso d)** *Recolectar del medio natural reproductores, larvas, postlarvas, crías, huevos, semillas, alevines o en cualquier otro estadio, y* **Inciso e)** *Acuacultura didáctica.*		

Artículos 22.- *la Secretaría podrá inscribir en el Registro Nacional de Pesca a los acuicultores que no requieran concesión, permiso o Autorización.*	Al **proyecto** le aplica el Artículo, incisos y, fracciones anteriores, porque se trata de una actividad acuícola con fines comerciales.	Por el hecho de presentar a la autoridad correspondiente (SEMARNAT) la Manifestación de Impacto Ambiental, el promovente está cumpliendo con este apartado. El proyecto se vincula por la obligatoriedad de obtener la autorización correspondiente para realizar las obras descritas en esta manifestación de impacto ambiental. Como ya se mencionó anteriormente, la promovente una vez autorizado el proyecto en materia ambiental procederá a tramitar el Registro Nacional de Pesca para la unidad de producción acuícola.
Art. 30°.- *Las actividades pesqueras se clasifican en:* **II.-** *Cultivo o acuacultura con fines*		
Artículo 31°.- *Para realizar las actividades de pesca se requiere lo siguiente:* **I,** *Concesión, para:* **Inciso b)** *Acuacultura comercial* **II,** Permiso, para: **Inciso g)** *Acuacultura de fomento* **III,** *Autorización, para:* **Inciso d)** *Recolectar del medio natural reproductores, larvas, postlarvas, crías, huevos, semillas, alevines o en cualquier otro estadio, y* **Inciso e)** *Acuacultura didáctica.*		

Artículos 22.- *la Secretaría podrá inscribir en el Registro Nacional de Pesca a los acuicultores que no requieran concesión, permiso o Autorización.*	Al **proyecto** le aplica el Artículo, incisos y, fracciones anteriores, porque se trata de una actividad acuícola con fines comerciales.	Por el hecho de presentar a la autoridad correspondiente (SEMARNAT) la Manifestación de Impacto Ambiental, el promovente está cumpliendo con este apartado. El proyecto se vincula por la obligatoriedad de obtener la autorización correspondiente para realizar las obras descritas en esta manifestación de impacto ambiental. Como ya se mencionó anteriormente, la promovente una vez autorizado el proyecto en materia ambiental procederá a tramitar el Registro Nacional de Pesca para la unidad de producción acuícola.
Art. 30°.- *Las actividades pesqueras se clasifican en:* **II.-** *Cultivo o acuacultura con fines*		
Artículo 31°.- *Para realizar las actividades de pesca se requiere lo siguiente:* **I,** *Concesión, para:* **Inciso b)** *Acuacultura comercial* **II,** Permiso, para: **Inciso g)** *Acuacultura de fomento* **III,** *Autorización, para:* **Inciso d)** *Recolectar del medio natural reproductores, larvas, postlarvas, crías, huevos, semillas, alevines o en cualquier otro estadio, y* **Inciso e)** *Acuacultura didáctica.*		

Artículos 22.- *la Secretaría podrá inscribir en el Registro Nacional de Pesca a los acuicultores que no requieran concesión, permiso o Autorización.*	Al **proyecto** le aplica el Artículo, incisos y, fracciones anteriores, porque se trata de una actividad acuícola con fines comerciales.	Por el hecho de presentar a la autoridad correspondiente (SEMARNAT) la Manifestación de Impacto Ambiental, el promovente está cumpliendo con este apartado. El proyecto se vincula por la obligatoriedad de obtener la autorización correspondiente para realizar las obras descritas en esta manifestación de impacto ambiental. Como ya se mencionó anteriormente, la promovente una vez autorizado el proyecto en materia ambiental procederá a tramitar el Registro Nacional de Pesca para la unidad de producción acuícola.
Art. 30°.- *Las actividades pesqueras se clasifican en:* **II.-** *Cultivo o acuacultura con fines*		
Artículo 31°.- *Para realizar las actividades de pesca se requiere lo siguiente:* **I,** *Concesión, para:* **Inciso b)** *Acuacultura comercial* **II,** Permiso, para: **Inciso g)** *Acuacultura de fomento* **III,** *Autorización, para:* **Inciso d)** *Recolectar del medio natural reproductores, larvas, postlarvas, crías, huevos, semillas, alevines o en cualquier otro estadio, y* **Inciso e)** *Acuacultura didáctica.*		

Artículos 22.- *la Secretaría podrá inscribir en el Registro Nacional de Pesca a los acuicultores que no requieran concesión, permiso o Autorización.*	Al **proyecto** le aplica el Artículo, incisos y, fracciones anteriores, porque se trata de una actividad acuícola con fines comerciales.	Por el hecho de presentar a la autoridad correspondiente (SEMARNAT) la Manifestación de Impacto Ambiental, el promovente está cumpliendo con este apartado. El proyecto se vincula por la obligatoriedad de obtener la autorización correspondiente para realizar las obras descritas en esta manifestación de impacto ambiental. Como ya se mencionó anteriormente, la promovente una vez autorizado el proyecto en materia ambiental procederá a tramitar el Registro Nacional de Pesca para la unidad de producción acuícola.
Art. 30°.- *Las actividades pesqueras se clasifican en:* **II.-** *Cultivo o acuacultura con fines*		
Artículo 31°.- *Para realizar las actividades de pesca se requiere lo siguiente:* **I,** *Concesión, para:* **Inciso b)** *Acuacultura comercial* **II,** Permiso, para: **Inciso g)** *Acuacultura de fomento* **III,** *Autorización, para:* **Inciso d)** *Recolectar del medio natural reproductores, larvas, postlarvas, crías, huevos, semillas, alevines o en cualquier otro estadio, y* **Inciso e)** *Acuacultura didáctica.*		

Artículos 22.- *la Secretaría podrá inscribir en el Registro Nacional de Pesca a los acuicultores que no requieran concesión, permiso o Autorización.*	Al **proyecto** le aplica el Artículo, incisos y, fracciones anteriores, porque se trata de una actividad acuícola con fines comerciales.	Por el hecho de presentar a la autoridad correspondiente (SEMARNAT) la Manifestación de Impacto Ambiental, el promovente está cumpliendo con este apartado. El proyecto se vincula por la obligatoriedad de obtener la autorización correspondiente para realizar las obras descritas en esta manifestación de impacto ambiental. Como ya se mencionó anteriormente, la promovente una vez autorizado el proyecto en materia ambiental procederá a tramitar el Registro Nacional de Pesca para la unidad de producción acuícola.
Art. 30°.- *Las actividades pesqueras se clasifican en:* **II.-** *Cultivo o acuacultura con fines*		
Artículo 31°.- *Para realizar las actividades de pesca se requiere lo siguiente:* **I,** *Concesión, para:* **Inciso b)** *Acuacultura comercial* **II,** Permiso, para: **Inciso g)** *Acuacultura de fomento* **III,** *Autorización, para:* **Inciso d)** *Recolectar del medio natural reproductores, larvas, postlarvas, crías, huevos, semillas, alevines o en cualquier otro estadio, y* **Inciso e)** *Acuacultura didáctica.*		

Artículos 22.- *la Secretaría podrá inscribir en el Registro Nacional de Pesca a los acuicultores que no requieran concesión, permiso o Autorización.*	Al **proyecto** le aplica el Artículo, incisos y, fracciones anteriores, porque se trata de una actividad acuícola con fines comerciales.	Por el hecho de presentar a la autoridad correspondiente (SEMARNAT) la Manifestación de Impacto Ambiental, el promovente está cumpliendo con este apartado. El proyecto se vincula por la obligatoriedad de obtener la autorización correspondiente para realizar las obras descritas en esta manifestación de impacto ambiental. Como ya se mencionó anteriormente, la promovente una vez autorizado el proyecto en materia ambiental procederá a tramitar el Registro Nacional de Pesca para la unidad de producción acuícola.
Art. 30°.- *Las actividades pesqueras se clasifican en:* **II.-** *Cultivo o acuacultura con fines*		
Artículo 31°.- *Para realizar las actividades de pesca se requiere lo siguiente:* **I,** *Concesión, para:* **Inciso b)** *Acuacultura comercial* **II,** Permiso, para: **Inciso g)** *Acuacultura de fomento* **III,** *Autorización, para:* **Inciso d)** *Recolectar del medio natural reproductores, larvas, postlarvas, crías, huevos, semillas, alevines o en cualquier otro estadio, y* **Inciso e)** *Acuacultura didáctica.*		

Artículos 22.- *la Secretaría podrá inscribir en el Registro Nacional de Pesca a los acuicultores que no requieran concesión, permiso o Autorización.*	Al **proyecto** le aplica el Artículo, incisos y, fracciones anteriores, porque se trata de una actividad acuícola con fines comerciales.	Por el hecho de presentar a la autoridad correspondiente (SEMARNAT) la Manifestación de Impacto Ambiental, el promovente está cumpliendo con este apartado. El proyecto se vincula por la obligatoriedad de obtener la autorización correspondiente para realizar las obras descritas en esta manifestación de impacto ambiental. Como ya se mencionó anteriormente, la promovente una vez autorizado el proyecto en materia ambiental procederá a tramitar el Registro Nacional de Pesca para la unidad de producción acuícola.
Art. 30°.- *Las actividades pesqueras se clasifican en:* **II.-** *Cultivo o acuacultura con fines*		
Artículo 31°.- *Para realizar las actividades de pesca se requiere lo siguiente:* **I,** *Concesión, para:* **Inciso b)** *Acuacultura comercial* **II,** Permiso, para: **Inciso g)** *Acuacultura de fomento* **III,** *Autorización, para:* **Inciso d)** *Recolectar del medio natural reproductores, larvas, postlarvas, crías, huevos, semillas, alevines o en cualquier otro estadio, y* **Inciso e)** *Acuacultura didáctica.*		

Artículos 22.- *la Secretaría podrá inscribir en el Registro Nacional de Pesca a los acuicultores que no requieran concesión, permiso o Autorización.*	Al **proyecto** le aplica el Artículo, incisos y, fracciones anteriores, porque se trata de una actividad acuícola con fines comerciales.	Por el hecho de presentar a la autoridad correspondiente (SEMARNAT) la Manifestación de Impacto Ambiental, el promovente está cumpliendo con este apartado. El proyecto se vincula por la obligatoriedad de obtener la autorización correspondiente para realizar las obras descritas en esta manifestación de impacto ambiental. Como ya se mencionó anteriormente, la promovente una vez autorizado el proyecto en materia ambiental procederá a tramitar el Registro Nacional de Pesca para la unidad de producción acuícola.
Art. 30°.- *Las actividades pesqueras se clasifican en:* **II.-** *Cultivo o acuacultura con fines*		
Artículo 31°.- *Para realizar las actividades de pesca se requiere lo siguiente:* **I,** *Concesión, para:* **Inciso b)** *Acuacultura comercial* **II,** Permiso, para: **Inciso g)** *Acuacultura de fomento* **III,** *Autorización, para:* **Inciso d)** *Recolectar del medio natural reproductores, larvas, postlarvas, crías, huevos, semillas, alevines o en cualquier otro estadio, y* **Inciso e)** *Acuacultura didáctica.*		

Artículos 22.- *la Secretaría podrá inscribir en el Registro Nacional de Pesca a los acuicultores que no requieran concesión, permiso o Autorización.*	Al **proyecto** le aplica el Artículo, incisos y, fracciones anteriores, porque se trata de una actividad acuícola con fines comerciales.	Por el hecho de presentar a la autoridad correspondiente (SEMARNAT) la Manifestación de Impacto Ambiental, el promovente está cumpliendo con este apartado. El proyecto se vincula por la obligatoriedad de obtener la autorización correspondiente para realizar las obras descritas en esta manifestación de impacto ambiental. Como ya se mencionó anteriormente, la promovente una vez autorizado el proyecto en materia ambiental procederá a tramitar el Registro Nacional de Pesca para la unidad de producción acuícola.
Art. 30°.- *Las actividades pesqueras se clasifican en:* **II.-** *Cultivo o acuacultura con fines*		
Artículo 31°.- *Para realizar las actividades de pesca se requiere lo siguiente:* **I,** *Concesión, para:* **Inciso b)** *Acuacultura comercial* **II,** Permiso, para: **Inciso g)** *Acuacultura de fomento* **III,** *Autorización, para:* **Inciso d)** *Recolectar del medio natural reproductores, larvas, postlarvas, crías, huevos, semillas, alevines o en cualquier otro estadio, y* **Inciso e)** *Acuacultura didáctica.*		

Artículos 22.- *la Secretaría podrá inscribir en el Registro Nacional de Pesca a los acuicultores que no requieran concesión, permiso o Autorización.*	Al **proyecto** le aplica el Artículo, incisos y, fracciones anteriores, porque se trata de una actividad acuícola con fines comerciales.	Por el hecho de presentar a la autoridad correspondiente (SEMARNAT) la Manifestación de Impacto Ambiental, el promovente está cumpliendo con este apartado. El proyecto se vincula por la obligatoriedad de obtener la autorización correspondiente para realizar las obras descritas en esta manifestación de impacto ambiental. Como ya se mencionó anteriormente, la promovente una vez autorizado el proyecto en materia ambiental procederá a tramitar el Registro Nacional de Pesca para la unidad de producción acuícola.
Art. 30°.- *Las actividades pesqueras se clasifican en:* **II.-** *Cultivo o acuacultura con fines*		
Artículo 31°.- *Para realizar las actividades de pesca se requiere lo siguiente:* **I,** *Concesión, para:* **Inciso b)** *Acuacultura comercial* **II,** Permiso, para: **Inciso g)** *Acuacultura de fomento* **III,** *Autorización, para:* **Inciso d)** *Recolectar del medio natural reproductores, larvas, postlarvas, crías, huevos, semillas, alevines o en cualquier otro estadio, y* **Inciso e)** *Acuacultura didáctica.*		

Artículos 22.- *la Secretaría podrá inscribir en el Registro Nacional de Pesca a los acuicultores que no requieran concesión, permiso o Autorización.*	Al **proyecto** le aplica el Artículo, incisos y, fracciones anteriores, porque se trata de una actividad acuícola con fines comerciales.	Por el hecho de presentar a la autoridad correspondiente (SEMARNAT) la Manifestación de Impacto Ambiental, el promovente está cumpliendo con este apartado. El proyecto se vincula por la obligatoriedad de obtener la autorización correspondiente para realizar las obras descritas en esta manifestación de impacto ambiental. Como ya se mencionó anteriormente, la promovente una vez autorizado el proyecto en materia ambiental procederá a tramitar el Registro Nacional de Pesca para la unidad de producción acuícola.
Art. 30°.- *Las actividades pesqueras se clasifican en:* **II.-** *Cultivo o acuacultura con fines*		
Artículo 31°.- *Para realizar las actividades de pesca se requiere lo siguiente:* **I,** *Concesión, para:* **Inciso b)** *Acuacultura comercial* **II,** Permiso, para: **Inciso g)** *Acuacultura de fomento* **III,** *Autorización, para:* **Inciso d)** *Recolectar del medio natural reproductores, larvas, postlarvas, crías, huevos, semillas, alevines o en cualquier otro estadio, y* **Inciso e)** *Acuacultura didáctica.*		

Artículos 22.- *la Secretaría podrá inscribir en el Registro Nacional de Pesca a los acuicultores que no requieran concesión, permiso o Autorización.*	Al **proyecto** le aplica el Artículo, incisos y, fracciones anteriores, porque se trata de una actividad acuícola con fines comerciales.	Por el hecho de presentar a la autoridad correspondiente (SEMARNAT) la Manifestación de Impacto Ambiental, el promovente está cumpliendo con este apartado. El proyecto se vincula por la obligatoriedad de obtener la autorización correspondiente para realizar las obras descritas en esta manifestación de impacto ambiental. Como ya se mencionó anteriormente, la promovente una vez autorizado el proyecto en materia ambiental procederá a tramitar el Registro Nacional de Pesca para la unidad de producción acuícola.
Art. 30°.- *Las actividades pesqueras se clasifican en:* **II.-** *Cultivo o acuacultura con fines*		
Artículo 31°.- *Para realizar las actividades de pesca se requiere lo siguiente:* **I,** *Concesión, para:* **Inciso b)** *Acuacultura comercial* **II,** Permiso, para: **Inciso g)** *Acuacultura de fomento* **III,** *Autorización, para:* **Inciso d)** *Recolectar del medio natural reproductores, larvas, postlarvas, crías, huevos, semillas, alevines o en cualquier otro estadio, y* **Inciso e)** *Acuacultura didáctica.*		

Artículos 22.- *la Secretaría podrá inscribir en el Registro Nacional de Pesca a los acuicultores que no requieran concesión, permiso o Autorización.*	Al **proyecto** le aplica el Artículo, incisos y, fracciones anteriores, porque se trata de una actividad acuícola con fines comerciales.	Por el hecho de presentar a la autoridad correspondiente (SEMARNAT) la Manifestación de Impacto Ambiental, el promovente está cumpliendo con este apartado. El proyecto se vincula por la obligatoriedad de obtener la autorización correspondiente para realizar las obras descritas en esta manifestación de impacto ambiental. Como ya se mencionó anteriormente, la promovente una vez autorizado el proyecto en materia ambiental procederá a tramitar el Registro Nacional de Pesca para la unidad de producción acuícola.
Art. 30°.- *Las actividades pesqueras se clasifican en:* **II.-** *Cultivo o acuacultura con fines*		
Artículo 31°.- *Para realizar las actividades de pesca se requiere lo siguiente:* **I,** *Concesión, para:* **Inciso b)** *Acuacultura comercial* **II,** Permiso, para: **Inciso g)** *Acuacultura de fomento* **III,** *Autorización, para:* **Inciso d)** *Recolectar del medio natural reproductores, larvas, postlarvas, crías, huevos, semillas, alevines o en cualquier otro estadio, y* **Inciso e)** *Acuacultura didáctica.*		

Artículos 22.- *la Secretaría podrá inscribir en el Registro Nacional de Pesca a los acuicultores que no requieran concesión, permiso o Autorización.*	Al **proyecto** le aplica el Artículo, incisos y, fracciones anteriores, porque se trata de una actividad acuícola con fines comerciales.	Por el hecho de presentar a la autoridad correspondiente (SEMARNAT) la Manifestación de Impacto Ambiental, el promovente está cumpliendo con este apartado. El proyecto se vincula por la obligatoriedad de obtener la autorización correspondiente para realizar las obras descritas en esta manifestación de impacto ambiental. Como ya se mencionó anteriormente, la promovente una vez autorizado el proyecto en materia ambiental procederá a tramitar el Registro Nacional de Pesca para la unidad de producción acuícola.
Art. 30°.- *Las actividades pesqueras se clasifican en:* **II.-** *Cultivo o acuacultura con fines*		
Artículo 31°.- *Para realizar las actividades de pesca se requiere lo siguiente:* **I,** *Concesión, para:* **Inciso b)** *Acuacultura comercial* **II,** Permiso, para: **Inciso g)** *Acuacultura de fomento* **III,** *Autorización, para:* **Inciso d)** *Recolectar del medio natural reproductores, larvas, postlarvas, crías, huevos, semillas, alevines o en cualquier otro estadio, y* **Inciso e)** *Acuacultura didáctica.*		

Artículos 22.- *la Secretaría podrá inscribir en el Registro Nacional de Pesca a los acuicultores que no requieran concesión, permiso o Autorización.*	Al **proyecto** le aplica el Artículo, incisos y, fracciones anteriores, porque se trata de una actividad acuícola con fines comerciales.	Por el hecho de presentar a la autoridad correspondiente (SEMARNAT) la Manifestación de Impacto Ambiental, el promovente está cumpliendo con este apartado. El proyecto se vincula por la obligatoriedad de obtener la autorización correspondiente para realizar las obras descritas en esta manifestación de impacto ambiental. Como ya se mencionó anteriormente, la promovente una vez autorizado el proyecto en materia ambiental procederá a tramitar el Registro Nacional de Pesca para la unidad de producción acuícola.
Art. 30°.- *Las actividades pesqueras se clasifican en:* **II.-** *Cultivo o acuacultura con fines*		
Artículo 31°.- *Para realizar las actividades de pesca se requiere lo siguiente:* **I,** *Concesión, para:* **Inciso b)** *Acuacultura comercial* **II,** Permiso, para: **Inciso g)** *Acuacultura de fomento* **III,** *Autorización, para:* **Inciso d)** *Recolectar del medio natural reproductores, larvas, postlarvas, crías, huevos, semillas, alevines o en cualquier otro estadio, y* **Inciso e)** *Acuacultura didáctica.*		

Artículos 22.- *la Secretaría podrá inscribir en el Registro Nacional de Pesca a los acuicultores que no requieran concesión, permiso o Autorización.*	Al **proyecto** le aplica el Artículo, incisos y, fracciones anteriores, porque se trata de una actividad acuícola con fines comerciales.	Por el hecho de presentar a la autoridad correspondiente (SEMARNAT) la Manifestación de Impacto Ambiental, el promovente está cumpliendo con este apartado. El proyecto se vincula por la obligatoriedad de obtener la autorización correspondiente para realizar las obras descritas en esta manifestación de impacto ambiental. Como ya se mencionó anteriormente, la promovente una vez autorizado el proyecto en materia ambiental procederá a tramitar el Registro Nacional de Pesca para la unidad de producción acuícola.
Art. 30°.- *Las actividades pesqueras se clasifican en:* **II.-** *Cultivo o acuacultura con fines*		
Artículo 31°.- *Para realizar las actividades de pesca se requiere lo siguiente:* **I,** *Concesión, para:* **Inciso b)** *Acuacultura comercial* **II,** Permiso, para: **Inciso g)** *Acuacultura de fomento* **III,** *Autorización, para:* **Inciso d)** *Recolectar del medio natural reproductores, larvas, postlarvas, crías, huevos, semillas, alevines o en cualquier otro estadio, y* **Inciso e)** *Acuacultura didáctica.*		

Artículos 22.- *la Secretaría podrá inscribir en el Registro Nacional de Pesca a los acuicultores que no requieran concesión, permiso o Autorización.*	Al **proyecto** le aplica el Artículo, incisos y, fracciones anteriores, porque se trata de una actividad acuícola con fines comerciales.	Por el hecho de presentar a la autoridad correspondiente (SEMARNAT) la Manifestación de Impacto Ambiental, el promovente está cumpliendo con este apartado. El proyecto se vincula por la obligatoriedad de obtener la autorización correspondiente para realizar las obras descritas en esta manifestación de impacto ambiental. Como ya se mencionó anteriormente, la promovente una vez autorizado el proyecto en materia ambiental procederá a tramitar el Registro Nacional de Pesca para la unidad de producción acuícola.
Art. 30°.- *Las actividades pesqueras se clasifican en:* **II.-** *Cultivo o acuacultura con fines*		
Artículo 31°.- *Para realizar las actividades de pesca se requiere lo siguiente:* **I,** *Concesión, para:* **Inciso b)** *Acuacultura comercial* **II,** Permiso, para: **Inciso g)** *Acuacultura de fomento* **III,** *Autorización, para:* **Inciso d)** *Recolectar del medio natural reproductores, larvas, postlarvas, crías, huevos, semillas, alevines o en cualquier otro estadio, y* **Inciso e)** *Acuacultura didáctica.*		

Artículos 22.- *la Secretaría podrá inscribir en el Registro Nacional de Pesca a los acuicultores que no requieran concesión, permiso o Autorización.*	Al **proyecto** le aplica el Artículo, incisos y, fracciones anteriores, porque se trata de una actividad acuícola con fines comerciales.	Por el hecho de presentar a la autoridad correspondiente (SEMARNAT) la Manifestación de Impacto Ambiental, el promovente está cumpliendo con este apartado. El proyecto se vincula por la obligatoriedad de obtener la autorización correspondiente para realizar las obras descritas en esta manifestación de impacto ambiental. Como ya se mencionó anteriormente, la promovente una vez autorizado el proyecto en materia ambiental procederá a tramitar el Registro Nacional de Pesca para la unidad de producción acuícola.
Art. 30°.- *Las actividades pesqueras se clasifican en:* **II.-** *Cultivo o acuacultura con fines*		
Artículo 31°.- *Para realizar las actividades de pesca se requiere lo siguiente:* **I,** *Concesión, para:* **Inciso b)** *Acuacultura comercial* **II,** Permiso, para: **Inciso g)** *Acuacultura de fomento* **III,** *Autorización, para:* **Inciso d)** *Recolectar del medio natural reproductores, larvas, postlarvas, crías, huevos, semillas, alevines o en cualquier otro estadio, y* **Inciso e)** *Acuacultura didáctica.*		

Artículos 22.- *la Secretaría podrá inscribir en el Registro Nacional de Pesca a los acuicultores que no requieran concesión, permiso o Autorización.*	Al **proyecto** le aplica el Artículo, incisos y, fracciones anteriores, porque se trata de una actividad acuícola con fines comerciales.	Por el hecho de presentar a la autoridad correspondiente (SEMARNAT) la Manifestación de Impacto Ambiental, el promovente está cumpliendo con este apartado. El proyecto se vincula por la obligatoriedad de obtener la autorización correspondiente para realizar las obras descritas en esta manifestación de impacto ambiental. Como ya se mencionó anteriormente, la promovente una vez autorizado el proyecto en materia ambiental procederá a tramitar el Registro Nacional de Pesca para la unidad de producción acuícola.
Art. 30°.- *Las actividades pesqueras se clasifican en:* **II.-** *Cultivo o acuacultura con fines*		
Artículo 31°.- *Para realizar las actividades de pesca se requiere lo siguiente:* **I,** *Concesión, para:* **Inciso b)** *Acuacultura comercial* **II,** Permiso, para: **Inciso g)** *Acuacultura de fomento* **III,** *Autorización, para:* **Inciso d)** *Recolectar del medio natural reproductores, larvas, postlarvas, crías, huevos, semillas, alevines o en cualquier otro estadio, y* **Inciso e)** *Acuacultura didáctica.*		

Artículos 22.- *la Secretaría podrá inscribir en el Registro Nacional de Pesca a los acuicultores que no requieran concesión, permiso o Autorización.*	Al **proyecto** le aplica el Artículo, incisos y, fracciones anteriores, porque se trata de una actividad acuícola con fines comerciales.	Por el hecho de presentar a la autoridad correspondiente (SEMARNAT) la Manifestación de Impacto Ambiental, el promovente está cumpliendo con este apartado. El proyecto se vincula por la obligatoriedad de obtener la autorización correspondiente para realizar las obras descritas en esta manifestación de impacto ambiental. Como ya se mencionó anteriormente, la promovente una vez autorizado el proyecto en materia ambiental procederá a tramitar el Registro Nacional de Pesca para la unidad de producción acuícola.
Art. 30°.- *Las actividades pesqueras se clasifican en:* **II.-** *Cultivo o acuacultura con fines*		
Artículo 31°.- *Para realizar las actividades de pesca se requiere lo siguiente:* **I,** *Concesión, para:* **Inciso b)** *Acuacultura comercial* **II,** Permiso, para: **Inciso g)** *Acuacultura de fomento* **III,** *Autorización, para:* **Inciso d)** *Recolectar del medio natural reproductores, larvas, postlarvas, crías, huevos, semillas, alevines o en cualquier otro estadio, y* **Inciso e)** *Acuacultura didáctica.*		

Artículos 22.- *la Secretaría podrá inscribir en el Registro Nacional de Pesca a los acuicultores que no requieran concesión, permiso o Autorización.*	Al **proyecto** le aplica el Artículo, incisos y, fracciones anteriores, porque se trata de una actividad acuícola con fines comerciales.	Por el hecho de presentar a la autoridad correspondiente (SEMARNAT) la Manifestación de Impacto Ambiental, el promovente está cumpliendo con este apartado. El proyecto se vincula por la obligatoriedad de obtener la autorización correspondiente para realizar las obras descritas en esta manifestación de impacto ambiental. Como ya se mencionó anteriormente, la promovente una vez autorizado el proyecto en materia ambiental procederá a tramitar el Registro Nacional de Pesca para la unidad de producción acuícola.
Art. 30°.- *Las actividades pesqueras se clasifican en:* **II.-** *Cultivo o acuacultura con fines*		
Artículo 31°.- *Para realizar las actividades de pesca se requiere lo siguiente:* **I,** *Concesión, para:* **Inciso b)** *Acuacultura comercial* **II,** Permiso, para: **Inciso g)** *Acuacultura de fomento* **III,** *Autorización, para:* **Inciso d)** *Recolectar del medio natural reproductores, larvas, postlarvas, crías, huevos, semillas, alevines o en cualquier otro estadio, y* **Inciso e)** *Acuacultura didáctica.*		

Artículos 22.- *la Secretaría podrá inscribir en el Registro Nacional de Pesca a los acuicultores que no requieran concesión, permiso o Autorización.*	Al **proyecto** le aplica el Artículo, incisos y, fracciones anteriores, porque se trata de una actividad acuícola con fines comerciales.	Por el hecho de presentar a la autoridad correspondiente (SEMARNAT) la Manifestación de Impacto Ambiental, el promovente está cumpliendo con este apartado. El proyecto se vincula por la obligatoriedad de obtener la autorización correspondiente para realizar las obras descritas en esta manifestación de impacto ambiental. Como ya se mencionó anteriormente, la promovente una vez autorizado el proyecto en materia ambiental procederá a tramitar el Registro Nacional de Pesca para la unidad de producción acuícola.
Art. 30°.- *Las actividades pesqueras se clasifican en:* **II.-** *Cultivo o acuacultura con fines*		
Artículo 31°.- *Para realizar las actividades de pesca se requiere lo siguiente:* **I,** *Concesión, para:* **Inciso b)** *Acuacultura comercial* **II,** Permiso, para: **Inciso g)** *Acuacultura de fomento* **III,** *Autorización, para:* **Inciso d)** *Recolectar del medio natural reproductores, larvas, postlarvas, crías, huevos, semillas, alevines o en cualquier otro estadio, y* **Inciso e)** *Acuacultura didáctica.*		

Artículos 22.- *la Secretaría podrá inscribir en el Registro Nacional de Pesca a los acuicultores que no requieran concesión, permiso o Autorización.*	Al **proyecto** le aplica el Artículo, incisos y, fracciones anteriores, porque se trata de una actividad acuícola con fines comerciales.	Por el hecho de presentar a la autoridad correspondiente (SEMARNAT) la Manifestación de Impacto Ambiental, el promovente está cumpliendo con este apartado. El proyecto se vincula por la obligatoriedad de obtener la autorización correspondiente para realizar las obras descritas en esta manifestación de impacto ambiental. Como ya se mencionó anteriormente, la promovente una vez autorizado el proyecto en materia ambiental procederá a tramitar el Registro Nacional de Pesca para la unidad de producción acuícola.
Art. 30°.- *Las actividades pesqueras se clasifican en:* **II.-** *Cultivo o acuacultura con fines*		
Artículo 31°.- *Para realizar las actividades de pesca se requiere lo siguiente:* **I,** *Concesión, para:* **Inciso b)** *Acuacultura comercial* **II,** Permiso, para: **Inciso g)** *Acuacultura de fomento* **III,** *Autorización, para:* **Inciso d)** *Recolectar del medio natural reproductores, larvas, postlarvas, crías, huevos, semillas, alevines o en cualquier otro estadio, y* **Inciso e)** *Acuacultura didáctica.*		

Artículos 22.- *la Secretaría podrá inscribir en el Registro Nacional de Pesca a los acuicultores que no requieran concesión, permiso o Autorización.*	Al **proyecto** le aplica el Artículo, incisos y, fracciones anteriores, porque se trata de una actividad acuícola con fines comerciales.	Por el hecho de presentar a la autoridad correspondiente (SEMARNAT) la Manifestación de Impacto Ambiental, el promovente está cumpliendo con este apartado. El proyecto se vincula por la obligatoriedad de obtener la autorización correspondiente para realizar las obras descritas en esta manifestación de impacto ambiental. Como ya se mencionó anteriormente, la promovente una vez autorizado el proyecto en materia ambiental procederá a tramitar el Registro Nacional de Pesca para la unidad de producción acuícola.
Art. 30°.- *Las actividades pesqueras se clasifican en:* **II.-** *Cultivo o acuacultura con fines*		
Artículo 31°.- *Para realizar las actividades de pesca se requiere lo siguiente:* **I,** *Concesión, para:* **Inciso b)** *Acuacultura comercial* **II,** Permiso, para: **Inciso g)** *Acuacultura de fomento* **III,** *Autorización, para:* **Inciso d)** *Recolectar del medio natural reproductores, larvas, postlarvas, crías, huevos, semillas, alevines o en cualquier otro estadio, y* **Inciso e)** *Acuacultura didáctica.*		

Artículos 22.- *la Secretaría podrá inscribir en el Registro Nacional de Pesca a los acuicultores que no requieran concesión, permiso o Autorización.*	Al **proyecto** le aplica el Artículo, incisos y, fracciones anteriores, porque se trata de una actividad acuícola con fines comerciales.	Por el hecho de presentar a la autoridad correspondiente (SEMARNAT) la Manifestación de Impacto Ambiental, el promovente está cumpliendo con este apartado. El proyecto se vincula por la obligatoriedad de obtener la autorización correspondiente para realizar las obras descritas en esta manifestación de impacto ambiental. Como ya se mencionó anteriormente, la promovente una vez autorizado el proyecto en materia ambiental procederá a tramitar el Registro Nacional de Pesca para la unidad de producción acuícola.
Art. 30°.- *Las actividades pesqueras se clasifican en:* **II.-** *Cultivo o acuacultura con fines*		
Artículo 31°.- *Para realizar las actividades de pesca se requiere lo siguiente:* **I,** *Concesión, para:* **Inciso b)** *Acuacultura comercial* **II,** Permiso, para: **Inciso g)** *Acuacultura de fomento* **III,** *Autorización, para:* **Inciso d)** *Recolectar del medio natural reproductores, larvas, postlarvas, crías, huevos, semillas, alevines o en cualquier otro estadio, y* **Inciso e)** *Acuacultura didáctica.*		

Artículos 22.- *la Secretaría podrá inscribir en el Registro Nacional de Pesca a los acuicultores que no requieran concesión, permiso o Autorización.*	Al **proyecto** le aplica el Artículo, incisos y, fracciones anteriores, porque se trata de una actividad acuícola con fines comerciales.	Por el hecho de presentar a la autoridad correspondiente (SEMARNAT) la Manifestación de Impacto Ambiental, el promovente está cumpliendo con este apartado. El proyecto se vincula por la obligatoriedad de obtener la autorización correspondiente para realizar las obras descritas en esta manifestación de impacto ambiental. Como ya se mencionó anteriormente, la promovente una vez autorizado el proyecto en materia ambiental procederá a tramitar el Registro Nacional de Pesca para la unidad de producción acuícola.
Art. 30°.- *Las actividades pesqueras se clasifican en:* **II.-** *Cultivo o acuacultura con fines*		
Artículo 31°.- *Para realizar las actividades de pesca se requiere lo siguiente:* **I,** *Concesión, para:* **Inciso b)** *Acuacultura comercial* **II,** Permiso, para: **Inciso g)** *Acuacultura de fomento* **III,** *Autorización, para:* **Inciso d)** *Recolectar del medio natural reproductores, larvas, postlarvas, crías, huevos, semillas, alevines o en cualquier otro estadio, y* **Inciso e)** *Acuacultura didáctica.*		

Artículos 22.- *la Secretaría podrá inscribir en el Registro Nacional de Pesca a los acuicultores que no requieran concesión, permiso o Autorización.*	Al **proyecto** le aplica el Artículo, incisos y, fracciones anteriores, porque se trata de una actividad acuícola con fines comerciales.	Por el hecho de presentar a la autoridad correspondiente (SEMARNAT) la Manifestación de Impacto Ambiental, el promovente está cumpliendo con este apartado. El proyecto se vincula por la obligatoriedad de obtener la autorización correspondiente para realizar las obras descritas en esta manifestación de impacto ambiental. Como ya se mencionó anteriormente, la promovente una vez autorizado el proyecto en materia ambiental procederá a tramitar el Registro Nacional de Pesca para la unidad de producción acuícola.
Art. 30°.- *Las actividades pesqueras se clasifican en:* **II.-** *Cultivo o acuacultura con fines*		
Artículo 31°.- *Para realizar las actividades de pesca se requiere lo siguiente:* **I,** *Concesión, para:* **Inciso b)** *Acuacultura comercial* **II,** Permiso, para: **Inciso g)** *Acuacultura de fomento* **III,** *Autorización, para:* **Inciso d)** *Recolectar del medio natural reproductores, larvas, postlarvas, crías, huevos, semillas, alevines o en cualquier otro estadio, y* **Inciso e)** *Acuacultura didáctica.*		

Artículos 22.- *la Secretaría podrá inscribir en el Registro Nacional de Pesca a los acuicultores que no requieran concesión, permiso o Autorización.*	Al **proyecto** le aplica el Artículo, incisos y, fracciones anteriores, porque se trata de una actividad acuícola con fines comerciales.	Por el hecho de presentar a la autoridad correspondiente (SEMARNAT) la Manifestación de Impacto Ambiental, el promovente está cumpliendo con este apartado. El proyecto se vincula por la obligatoriedad de obtener la autorización correspondiente para realizar las obras descritas en esta manifestación de impacto ambiental. Como ya se mencionó anteriormente, la promovente una vez autorizado el proyecto en materia ambiental procederá a tramitar el Registro Nacional de Pesca para la unidad de producción acuícola.
Art. 30°.- *Las actividades pesqueras se clasifican en:* **II.-** *Cultivo o acuacultura con fines*		
Artículo 31°.- *Para realizar las actividades de pesca se requiere lo siguiente:* **I,** *Concesión, para:* **Inciso b)** *Acuacultura comercial* **II,** Permiso, para: **Inciso g)** *Acuacultura de fomento* **III,** *Autorización, para:* **Inciso d)** *Recolectar del medio natural reproductores, larvas, postlarvas, crías, huevos, semillas, alevines o en cualquier otro estadio, y* **Inciso e)** *Acuacultura didáctica.*		

Artículos 22.- *la Secretaría podrá inscribir en el Registro Nacional de Pesca a los acuicultores que no requieran concesión, permiso o Autorización.*	Al **proyecto** le aplica el Artículo, incisos y, fracciones anteriores, porque se trata de una actividad acuícola con fines comerciales.	Por el hecho de presentar a la autoridad correspondiente (SEMARNAT) la Manifestación de Impacto Ambiental, el promovente está cumpliendo con este apartado. El proyecto se vincula por la obligatoriedad de obtener la autorización correspondiente para realizar las obras descritas en esta manifestación de impacto ambiental. Como ya se mencionó anteriormente, la promovente una vez autorizado el proyecto en materia ambiental procederá a tramitar el Registro Nacional de Pesca para la unidad de producción acuícola.
Art. 30°.- *Las actividades pesqueras se clasifican en:* **II.-** *Cultivo o acuacultura con fines*		
Artículo 31°.- *Para realizar las actividades de pesca se requiere lo siguiente:* **I,** *Concesión, para:* **Inciso b)** *Acuacultura comercial* **II,** Permiso, para: **Inciso g)** *Acuacultura de fomento* **III,** *Autorización, para:* **Inciso d)** *Recolectar del medio natural reproductores, larvas, postlarvas, crías, huevos, semillas, alevines o en cualquier otro estadio, y* **Inciso e)** *Acuacultura didáctica.*		

Artículos 22.- *la Secretaría podrá inscribir en el Registro Nacional de Pesca a los acuicultores que no requieran concesión, permiso o Autorización.*	Al **proyecto** le aplica el Artículo, incisos y, fracciones anteriores, porque se trata de una actividad acuícola con fines comerciales.	Por el hecho de presentar a la autoridad correspondiente (SEMARNAT) la Manifestación de Impacto Ambiental, el promovente está cumpliendo con este apartado. El proyecto se vincula por la obligatoriedad de obtener la autorización correspondiente para realizar las obras descritas en esta manifestación de impacto ambiental. Como ya se mencionó anteriormente, la promovente una vez autorizado el proyecto en materia ambiental procederá a tramitar el Registro Nacional de Pesca para la unidad de producción acuícola.
Art. 30°.- *Las actividades pesqueras se clasifican en:* **II.-** *Cultivo o acuacultura con fines*		
Artículo 31°.- *Para realizar las actividades de pesca se requiere lo siguiente:* **I,** *Concesión, para:* **Inciso b)** *Acuacultura comercial* **II,** Permiso, para: **Inciso g)** *Acuacultura de fomento* **III,** *Autorización, para:* **Inciso d)** *Recolectar del medio natural reproductores, larvas, postlarvas, crías, huevos, semillas, alevines o en cualquier otro estadio, y* **Inciso e)** *Acuacultura didáctica.*		

Artículos 22.- *la Secretaría podrá inscribir en el Registro Nacional de Pesca a los acuicultores que no requieran concesión, permiso o Autorización.*	Al **proyecto** le aplica el Artículo, incisos y, fracciones anteriores, porque se trata de una actividad acuícola con fines comerciales.	Por el hecho de presentar a la autoridad correspondiente (SEMARNAT) la Manifestación de Impacto Ambiental, el promovente está cumpliendo con este apartado. El proyecto se vincula por la obligatoriedad de obtener la autorización correspondiente para realizar las obras descritas en esta manifestación de impacto ambiental. Como ya se mencionó anteriormente, la promovente una vez autorizado el proyecto en materia ambiental procederá a tramitar el Registro Nacional de Pesca para la unidad de producción acuícola.
Art. 30°.- *Las actividades pesqueras se clasifican en:* **II.-** *Cultivo o acuacultura con fines*		
Artículo 31°.- *Para realizar las actividades de pesca se requiere lo siguiente:* **I,** *Concesión, para:* **Inciso b)** *Acuacultura comercial* **II,** Permiso, para: **Inciso g)** *Acuacultura de fomento* **III,** *Autorización, para:* **Inciso d)** *Recolectar del medio natural reproductores, larvas, postlarvas, crías, huevos, semillas, alevines o en cualquier otro estadio, y* **Inciso e)** *Acuacultura didáctica.*		

Artículos 22.- *la Secretaría podrá inscribir en el Registro Nacional de Pesca a los acuicultores que no requieran concesión, permiso o Autorización.*	Al **proyecto** le aplica el Artículo, incisos y, fracciones anteriores, porque se trata de una actividad acuícola con fines comerciales.	Por el hecho de presentar a la autoridad correspondiente (SEMARNAT) la Manifestación de Impacto Ambiental, el promovente está cumpliendo con este apartado. El proyecto se vincula por la obligatoriedad de obtener la autorización correspondiente para realizar las obras descritas en esta manifestación de impacto ambiental. Como ya se mencionó anteriormente, la promovente una vez autorizado el proyecto en materia ambiental procederá a tramitar el Registro Nacional de Pesca para la unidad de producción acuícola.
Art. 30°.- *Las actividades pesqueras se clasifican en:* **II.-** *Cultivo o acuacultura con fines*		
Artículo 31°.- *Para realizar las actividades de pesca se requiere lo siguiente:* **I,** *Concesión, para:* **Inciso b)** *Acuacultura comercial* **II,** Permiso, para: **Inciso g)** *Acuacultura de fomento* **III,** *Autorización, para:* **Inciso d)** *Recolectar del medio natural reproductores, larvas, postlarvas, crías, huevos, semillas, alevines o en cualquier otro estadio, y* **Inciso e)** *Acuacultura didáctica.*		

Artículos 22.- *la Secretaría podrá inscribir en el Registro Nacional de Pesca a los acuicultores que no requieran concesión, permiso o Autorización.*	Al **proyecto** le aplica el Artículo, incisos y, fracciones anteriores, porque se trata de una actividad acuícola con fines comerciales.	Por el hecho de presentar a la autoridad correspondiente (SEMARNAT) la Manifestación de Impacto Ambiental, el promovente está cumpliendo con este apartado. El proyecto se vincula por la obligatoriedad de obtener la autorización correspondiente para realizar las obras descritas en esta manifestación de impacto ambiental. Como ya se mencionó anteriormente, la promovente una vez autorizado el proyecto en materia ambiental procederá a tramitar el Registro Nacional de Pesca para la unidad de producción acuícola.
Art. 30°.- *Las actividades pesqueras se clasifican en:* **II.-** *Cultivo o acuacultura con fines*		
Artículo 31°.- *Para realizar las actividades de pesca se requiere lo siguiente:* **I,** *Concesión, para:* **Inciso b)** *Acuacultura comercial* **II,** Permiso, para: **Inciso g)** *Acuacultura de fomento* **III,** *Autorización, para:* **Inciso d)** *Recolectar del medio natural reproductores, larvas, postlarvas, crías, huevos, semillas, alevines o en cualquier otro estadio, y* **Inciso e)** *Acuacultura didáctica.*		

Artículos 22.- *la Secretaría podrá inscribir en el Registro Nacional de Pesca a los acuicultores que no requieran concesión, permiso o Autorización.*	Al **proyecto** le aplica el Artículo, incisos y, fracciones anteriores, porque se trata de una actividad acuícola con fines comerciales.	Por el hecho de presentar a la autoridad correspondiente (SEMARNAT) la Manifestación de Impacto Ambiental, el promovente está cumpliendo con este apartado. El proyecto se vincula por la obligatoriedad de obtener la autorización correspondiente para realizar las obras descritas en esta manifestación de impacto ambiental. Como ya se mencionó anteriormente, la promovente una vez autorizado el proyecto en materia ambiental procederá a tramitar el Registro Nacional de Pesca para la unidad de producción acuícola.
Art. 30°.- *Las actividades pesqueras se clasifican en:* **II.-** *Cultivo o acuacultura con fines*		
Artículo 31°.- *Para realizar las actividades de pesca se requiere lo siguiente:* **I,** *Concesión, para:* **Inciso b)** *Acuacultura comercial* **II,** Permiso, para: **Inciso g)** *Acuacultura de fomento* **III,** *Autorización, para:* **Inciso d)** *Recolectar del medio natural reproductores, larvas, postlarvas, crías, huevos, semillas, alevines o en cualquier otro estadio, y* **Inciso e)** *Acuacultura didáctica.*		

Artículos 22.- *la Secretaría podrá inscribir en el Registro Nacional de Pesca a los acuicultores que no requieran concesión, permiso o Autorización.*	Al **proyecto** le aplica el Artículo, incisos y, fracciones anteriores, porque se trata de una actividad acuícola con fines comerciales.	Por el hecho de presentar a la autoridad correspondiente (SEMARNAT) la Manifestación de Impacto Ambiental, el promovente está cumpliendo con este apartado. El proyecto se vincula por la obligatoriedad de obtener la autorización correspondiente para realizar las obras descritas en esta manifestación de impacto ambiental. Como ya se mencionó anteriormente, la promovente una vez autorizado el proyecto en materia ambiental procederá a tramitar el Registro Nacional de Pesca para la unidad de producción acuícola.
Art. 30°.- *Las actividades pesqueras se clasifican en:* **II.-** *Cultivo o acuacultura con fines*		
Artículo 31°.- *Para realizar las actividades de pesca se requiere lo siguiente:* **I,** *Concesión, para:* **Inciso b)** *Acuacultura comercial* **II,** Permiso, para: **Inciso g)** *Acuacultura de fomento* **III,** *Autorización, para:* **Inciso d)** *Recolectar del medio natural reproductores, larvas, postlarvas, crías, huevos, semillas, alevines o en cualquier otro estadio, y* **Inciso e)** *Acuacultura didáctica.*		

Artículos 22.- *la Secretaría podrá inscribir en el Registro Nacional de Pesca a los acuicultores que no requieran concesión, permiso o Autorización.*	Al **proyecto** le aplica el Artículo, incisos y, fracciones anteriores, porque se trata de una actividad acuícola con fines comerciales.	Por el hecho de presentar a la autoridad correspondiente (SEMARNAT) la Manifestación de Impacto Ambiental, el promovente está cumpliendo con este apartado. El proyecto se vincula por la obligatoriedad de obtener la autorización correspondiente para realizar las obras descritas en esta manifestación de impacto ambiental. Como ya se mencionó anteriormente, la promovente una vez autorizado el proyecto en materia ambiental procederá a tramitar el Registro Nacional de Pesca para la unidad de producción acuícola.
Art. 30°.- *Las actividades pesqueras se clasifican en:* **II.-** *Cultivo o acuacultura con fines*		
Artículo 31°.- *Para realizar las actividades de pesca se requiere lo siguiente:* **I,** *Concesión, para:* **Inciso b)** *Acuacultura comercial* **II,** Permiso, para: **Inciso g)** *Acuacultura de fomento* **III,** *Autorización, para:* **Inciso d)** *Recolectar del medio natural reproductores, larvas, postlarvas, crías, huevos, semillas, alevines o en cualquier otro estadio, y* **Inciso e)** *Acuacultura didáctica.*		

Artículos 22.- *la Secretaría podrá inscribir en el Registro Nacional de Pesca a los acuicultores que no requieran concesión, permiso o Autorización.*	Al **proyecto** le aplica el Artículo, incisos y, fracciones anteriores, porque se trata de una actividad acuícola con fines comerciales.	Por el hecho de presentar a la autoridad correspondiente (SEMARNAT) la Manifestación de Impacto Ambiental, el promovente está cumpliendo con este apartado. El proyecto se vincula por la obligatoriedad de obtener la autorización correspondiente para realizar las obras descritas en esta manifestación de impacto ambiental. Como ya se mencionó anteriormente, la promovente una vez autorizado el proyecto en materia ambiental procederá a tramitar el Registro Nacional de Pesca para la unidad de producción acuícola.
Art. 30°.- *Las actividades pesqueras se clasifican en:* **II.-** *Cultivo o acuacultura con fines*		
Artículo 31°.- *Para realizar las actividades de pesca se requiere lo siguiente:* **I,** *Concesión, para:* **Inciso b)** *Acuacultura comercial* **II,** Permiso, para: **Inciso g)** *Acuacultura de fomento* **III,** *Autorización, para:* **Inciso d)** *Recolectar del medio natural reproductores, larvas, postlarvas, crías, huevos, semillas, alevines o en cualquier otro estadio, y* **Inciso e)** *Acuacultura didáctica.*		

Artículos 22.- *la Secretaría podrá inscribir en el Registro Nacional de Pesca a los acuicultores que no requieran concesión, permiso o Autorización.*	Al **proyecto** le aplica el Artículo, incisos y, fracciones anteriores, porque se trata de una actividad acuícola con fines comerciales.	Por el hecho de presentar a la autoridad correspondiente (SEMARNAT) la Manifestación de Impacto Ambiental, el promovente está cumpliendo con este apartado. El proyecto se vincula por la obligatoriedad de obtener la autorización correspondiente para realizar las obras descritas en esta manifestación de impacto ambiental. Como ya se mencionó anteriormente, la promovente una vez autorizado el proyecto en materia ambiental procederá a tramitar el Registro Nacional de Pesca para la unidad de producción acuícola.
Art. 30°.- *Las actividades pesqueras se clasifican en:* **II.-** *Cultivo o acuacultura con fines*		
Artículo 31°.- *Para realizar las actividades de pesca se requiere lo siguiente:* **I,** *Concesión, para:* **Inciso b)** *Acuacultura comercial* **II,** Permiso, para: **Inciso g)** *Acuacultura de fomento* **III,** *Autorización, para:* **Inciso d)** *Recolectar del medio natural reproductores, larvas, postlarvas, crías, huevos, semillas, alevines o en cualquier otro estadio, y* **Inciso e)** *Acuacultura didáctica.*		

Artículos 22.- *la Secretaría podrá inscribir en el Registro Nacional de Pesca a los acuicultores que no requieran concesión, permiso o Autorización.*	Al **proyecto** le aplica el Artículo, incisos y, fracciones anteriores, porque se trata de una actividad acuícola con fines comerciales.	Por el hecho de presentar a la autoridad correspondiente (SEMARNAT) la Manifestación de Impacto Ambiental, el promovente está cumpliendo con este apartado. El proyecto se vincula por la obligatoriedad de obtener la autorización correspondiente para realizar las obras descritas en esta manifestación de impacto ambiental. Como ya se mencionó anteriormente, la promovente una vez autorizado el proyecto en materia ambiental procederá a tramitar el Registro Nacional de Pesca para la unidad de producción acuícola.
Art. 30°.- *Las actividades pesqueras se clasifican en:* **II.-** *Cultivo o acuacultura con fines*		
Artículo 31°.- *Para realizar las actividades de pesca se requiere lo siguiente:* **I,** *Concesión, para:* **Inciso b)** *Acuacultura comercial* **II,** Permiso, para: **Inciso g)** *Acuacultura de fomento* **III,** *Autorización, para:* **Inciso d)** *Recolectar del medio natural reproductores, larvas, postlarvas, crías, huevos, semillas, alevines o en cualquier otro estadio, y* **Inciso e)** *Acuacultura didáctica.*		

Artículos 22.- *la Secretaría podrá inscribir en el Registro Nacional de Pesca a los acuicultores que no requieran concesión, permiso o Autorización.*	Al **proyecto** le aplica el Artículo, incisos y, fracciones anteriores, porque se trata de una actividad acuícola con fines comerciales.	Por el hecho de presentar a la autoridad correspondiente (SEMARNAT) la Manifestación de Impacto Ambiental, el promovente está cumpliendo con este apartado. El proyecto se vincula por la obligatoriedad de obtener la autorización correspondiente para realizar las obras descritas en esta manifestación de impacto ambiental. Como ya se mencionó anteriormente, la promovente una vez autorizado el proyecto en materia ambiental procederá a tramitar el Registro Nacional de Pesca para la unidad de producción acuícola.
Art. 30°.- *Las actividades pesqueras se clasifican en:* **II.-** *Cultivo o acuacultura con fines*		
Artículo 31°.- *Para realizar las actividades de pesca se requiere lo siguiente:* **I,** *Concesión, para:* **Inciso b)** *Acuacultura comercial* **II,** Permiso, para: **Inciso g)** *Acuacultura de fomento* **III,** *Autorización, para:* **Inciso d)** *Recolectar del medio natural reproductores, larvas, postlarvas, crías, huevos, semillas, alevines o en cualquier otro estadio, y* **Inciso e)** *Acuacultura didáctica.*		

Artículos 22.- *la Secretaría podrá inscribir en el Registro Nacional de Pesca a los acuicultores que no requieran concesión, permiso o Autorización.*	Al **proyecto** le aplica el Artículo, incisos y, fracciones anteriores, porque se trata de una actividad acuícola con fines comerciales.	Por el hecho de presentar a la autoridad correspondiente (SEMARNAT) la Manifestación de Impacto Ambiental, el promovente está cumpliendo con este apartado. El proyecto se vincula por la obligatoriedad de obtener la autorización correspondiente para realizar las obras descritas en esta manifestación de impacto ambiental. Como ya se mencionó anteriormente, la promovente una vez autorizado el proyecto en materia ambiental procederá a tramitar el Registro Nacional de Pesca para la unidad de producción acuícola.
Art. 30°.- *Las actividades pesqueras se clasifican en:* **II.-** *Cultivo o acuacultura con fines*		
Artículo 31°.- *Para realizar las actividades de pesca se requiere lo siguiente:* **I,** *Concesión, para:* **Inciso b)** *Acuacultura comercial* **II,** Permiso, para: **Inciso g)** *Acuacultura de fomento* **III,** *Autorización, para:* **Inciso d)** *Recolectar del medio natural reproductores, larvas, postlarvas, crías, huevos, semillas, alevines o en cualquier otro estadio, y* **Inciso e)** *Acuacultura didáctica.*		

Artículos 22.- *la Secretaría podrá inscribir en el Registro Nacional de Pesca a los acuicultores que no requieran concesión, permiso o Autorización.*	Al **proyecto** le aplica el Artículo, incisos y, fracciones anteriores, porque se trata de una actividad acuícola con fines comerciales.	Por el hecho de presentar a la autoridad correspondiente (SEMARNAT) la Manifestación de Impacto Ambiental, el promovente está cumpliendo con este apartado. El proyecto se vincula por la obligatoriedad de obtener la autorización correspondiente para realizar las obras descritas en esta manifestación de impacto ambiental. Como ya se mencionó anteriormente, la promovente una vez autorizado el proyecto en materia ambiental procederá a tramitar el Registro Nacional de Pesca para la unidad de producción acuícola.
Art. 30°.- *Las actividades pesqueras se clasifican en:* **II.-** *Cultivo o acuacultura con fines*		
Artículo 31°.- *Para realizar las actividades de pesca se requiere lo siguiente:* **I,** *Concesión, para:* **Inciso b)** *Acuacultura comercial* **II,** Permiso, para: **Inciso g)** *Acuacultura de fomento* **III,** *Autorización, para:* **Inciso d)** *Recolectar del medio natural reproductores, larvas, postlarvas, crías, huevos, semillas, alevines o en cualquier otro estadio, y* **Inciso e)** *Acuacultura didáctica.*		

Artículos 22.- *la Secretaría podrá inscribir en el Registro Nacional de Pesca a los acuicultores que no requieran concesión, permiso o Autorización.*	Al **proyecto** le aplica el Artículo, incisos y, fracciones anteriores, porque se trata de una actividad acuícola con fines comerciales.	Por el hecho de presentar a la autoridad correspondiente (SEMARNAT) la Manifestación de Impacto Ambiental, el promovente está cumpliendo con este apartado. El proyecto se vincula por la obligatoriedad de obtener la autorización correspondiente para realizar las obras descritas en esta manifestación de impacto ambiental. Como ya se mencionó anteriormente, la promovente una vez autorizado el proyecto en materia ambiental procederá a tramitar el Registro Nacional de Pesca para la unidad de producción acuícola.
Art. 30°.- *Las actividades pesqueras se clasifican en:* **II.-** *Cultivo o acuacultura con fines*		
Artículo 31°.- *Para realizar las actividades de pesca se requiere lo siguiente:* **I,** *Concesión, para:* **Inciso b)** *Acuacultura comercial* **II,** Permiso, para: **Inciso g)** *Acuacultura de fomento* **III,** *Autorización, para:* **Inciso d)** *Recolectar del medio natural reproductores, larvas, postlarvas, crías, huevos, semillas, alevines o en cualquier otro estadio, y* **Inciso e)** *Acuacultura didáctica.*		

Artículos 22.- *la Secretaría podrá inscribir en el Registro Nacional de Pesca a los acuicultores que no requieran concesión, permiso o Autorización.*	Al **proyecto** le aplica el Artículo, incisos y, fracciones anteriores, porque se trata de una actividad acuícola con fines comerciales.	Por el hecho de presentar a la autoridad correspondiente (SEMARNAT) la Manifestación de Impacto Ambiental, el promovente está cumpliendo con este apartado. El proyecto se vincula por la obligatoriedad de obtener la autorización correspondiente para realizar las obras descritas en esta manifestación de impacto ambiental. Como ya se mencionó anteriormente, la promovente una vez autorizado el proyecto en materia ambiental procederá a tramitar el Registro Nacional de Pesca para la unidad de producción acuícola.
Art. 30°.- *Las actividades pesqueras se clasifican en:* **II.-** *Cultivo o acuacultura con fines*		
Artículo 31°.- *Para realizar las actividades de pesca se requiere lo siguiente:* **I,** *Concesión, para:* **Inciso b)** *Acuacultura comercial* **II,** Permiso, para: **Inciso g)** *Acuacultura de fomento* **III,** *Autorización, para:* **Inciso d)** *Recolectar del medio natural reproductores, larvas, postlarvas, crías, huevos, semillas, alevines o en cualquier otro estadio, y* **Inciso e)** *Acuacultura didáctica.*		

Artículos 22.- *la Secretaría podrá inscribir en el Registro Nacional de Pesca a los acuicultores que no requieran concesión, permiso o Autorización.*	Al **proyecto** le aplica el Artículo, incisos y, fracciones anteriores, porque se trata de una actividad acuícola con fines comerciales.	Por el hecho de presentar a la autoridad correspondiente (SEMARNAT) la Manifestación de Impacto Ambiental, el promovente está cumpliendo con este apartado. El proyecto se vincula por la obligatoriedad de obtener la autorización correspondiente para realizar las obras descritas en esta manifestación de impacto ambiental. Como ya se mencionó anteriormente, la promovente una vez autorizado el proyecto en materia ambiental procederá a tramitar el Registro Nacional de Pesca para la unidad de producción acuícola.
Art. 30°.- *Las actividades pesqueras se clasifican en:* **II.-** *Cultivo o acuacultura con fines*		
Artículo 31°.- *Para realizar las actividades de pesca se requiere lo siguiente:* **I,** *Concesión, para:* **Inciso b)** *Acuacultura comercial* **II,** Permiso, para: **Inciso g)** *Acuacultura de fomento* **III,** *Autorización, para:* **Inciso d)** *Recolectar del medio natural reproductores, larvas, postlarvas, crías, huevos, semillas, alevines o en cualquier otro estadio, y* **Inciso e)** *Acuacultura didáctica.*		

Artículos 22.- *la Secretaría podrá inscribir en el Registro Nacional de Pesca a los acuicultores que no requieran concesión, permiso o Autorización.*	Al **proyecto** le aplica el Artículo, incisos y, fracciones anteriores, porque se trata de una actividad acuícola con fines comerciales.	Por el hecho de presentar a la autoridad correspondiente (SEMARNAT) la Manifestación de Impacto Ambiental, el promovente está cumpliendo con este apartado. El proyecto se vincula por la obligatoriedad de obtener la autorización correspondiente para realizar las obras descritas en esta manifestación de impacto ambiental. Como ya se mencionó anteriormente, la promovente una vez autorizado el proyecto en materia ambiental procederá a tramitar el Registro Nacional de Pesca para la unidad de producción acuícola.
Art. 30°.- *Las actividades pesqueras se clasifican en:* **II.-** *Cultivo o acuacultura con fines*		
Artículo 31°.- *Para realizar las actividades de pesca se requiere lo siguiente:* **I,** *Concesión, para:* **Inciso b)** *Acuacultura comercial* **II,** Permiso, para: **Inciso g)** *Acuacultura de fomento* **III,** *Autorización, para:* **Inciso d)** *Recolectar del medio natural reproductores, larvas, postlarvas, crías, huevos, semillas, alevines o en cualquier otro estadio, y* **Inciso e)** *Acuacultura didáctica.*		

Artículos 22.- *la Secretaría podrá inscribir en el Registro Nacional de Pesca a los acuicultores que no requieran concesión, permiso o Autorización.*	Al **proyecto** le aplica el Artículo, incisos y, fracciones anteriores, porque se trata de una actividad acuícola con fines comerciales.	Por el hecho de presentar a la autoridad correspondiente (SEMARNAT) la Manifestación de Impacto Ambiental, el promovente está cumpliendo con este apartado. El proyecto se vincula por la obligatoriedad de obtener la autorización correspondiente para realizar las obras descritas en esta manifestación de impacto ambiental. Como ya se mencionó anteriormente, la promovente una vez autorizado el proyecto en materia ambiental procederá a tramitar el Registro Nacional de Pesca para la unidad de producción acuícola.
Art. 30°.- *Las actividades pesqueras se clasifican en:* **II.-** *Cultivo o acuacultura con fines*		
Artículo 31°.- *Para realizar las actividades de pesca se requiere lo siguiente:* **I,** *Concesión, para:* **Inciso b)** *Acuacultura comercial* **II,** Permiso, para: **Inciso g)** *Acuacultura de fomento* **III,** *Autorización, para:* **Inciso d)** *Recolectar del medio natural reproductores, larvas, postlarvas, crías, huevos, semillas, alevines o en cualquier otro estadio, y* **Inciso e)** *Acuacultura didáctica.*		

Artículos 22.- *la Secretaría podrá inscribir en el Registro Nacional de Pesca a los acuicultores que no requieran concesión, permiso o Autorización.*	Al **proyecto** le aplica el Artículo, incisos y, fracciones anteriores, porque se trata de una actividad acuícola con fines comerciales.	Por el hecho de presentar a la autoridad correspondiente (SEMARNAT) la Manifestación de Impacto Ambiental, el promovente está cumpliendo con este apartado. El proyecto se vincula por la obligatoriedad de obtener la autorización correspondiente para realizar las obras descritas en esta manifestación de impacto ambiental. Como ya se mencionó anteriormente, la promovente una vez autorizado el proyecto en materia ambiental procederá a tramitar el Registro Nacional de Pesca para la unidad de producción acuícola.
Art. 30°.- *Las actividades pesqueras se clasifican en:* **II.-** *Cultivo o acuacultura con fines*		
Artículo 31°.- *Para realizar las actividades de pesca se requiere lo siguiente:* **I,** *Concesión, para:* **Inciso b)** *Acuacultura comercial* **II,** Permiso, para: **Inciso g)** *Acuacultura de fomento* **III,** *Autorización, para:* **Inciso d)** *Recolectar del medio natural reproductores, larvas, postlarvas, crías, huevos, semillas, alevines o en cualquier otro estadio, y* **Inciso e)** *Acuacultura didáctica.*		

Artículos 22.- *la Secretaría podrá inscribir en el Registro Nacional de Pesca a los acuicultores que no requieran concesión, permiso o Autorización.*	Al **proyecto** le aplica el Artículo, incisos y, fracciones anteriores, porque se trata de una actividad acuícola con fines comerciales.	Por el hecho de presentar a la autoridad correspondiente (SEMARNAT) la Manifestación de Impacto Ambiental, el promovente está cumpliendo con este apartado. El proyecto se vincula por la obligatoriedad de obtener la autorización correspondiente para realizar las obras descritas en esta manifestación de impacto ambiental. Como ya se mencionó anteriormente, la promovente una vez autorizado el proyecto en materia ambiental procederá a tramitar el Registro Nacional de Pesca para la unidad de producción acuícola.
Art. 30°.- *Las actividades pesqueras se clasifican en:* **II.-** *Cultivo o acuacultura con fines*		
Artículo 31°.- *Para realizar las actividades de pesca se requiere lo siguiente:* **I,** *Concesión, para:* **Inciso b)** *Acuacultura comercial* **II,** Permiso, para: **Inciso g)** *Acuacultura de fomento* **III,** *Autorización, para:* **Inciso d)** *Recolectar del medio natural reproductores, larvas, postlarvas, crías, huevos, semillas, alevines o en cualquier otro estadio, y* **Inciso e)** *Acuacultura didáctica.*		

Artículos 22.- *la Secretaría podrá inscribir en el Registro Nacional de Pesca a los acuicultores que no requieran concesión, permiso o Autorización.*	Al **proyecto** le aplica el Artículo, incisos y, fracciones anteriores, porque se trata de una actividad acuícola con fines comerciales.	Por el hecho de presentar a la autoridad correspondiente (SEMARNAT) la Manifestación de Impacto Ambiental, el promovente está cumpliendo con este apartado. El proyecto se vincula por la obligatoriedad de obtener la autorización correspondiente para realizar las obras descritas en esta manifestación de impacto ambiental. Como ya se mencionó anteriormente, la promovente una vez autorizado el proyecto en materia ambiental procederá a tramitar el Registro Nacional de Pesca para la unidad de producción acuícola.
Art. 30°.- *Las actividades pesqueras se clasifican en:* **II.-** *Cultivo o acuacultura con fines*		
Artículo 31°.- *Para realizar las actividades de pesca se requiere lo siguiente:* **I,** *Concesión, para:* **Inciso b)** *Acuacultura comercial* **II,** Permiso, para: **Inciso g)** *Acuacultura de fomento* **III,** *Autorización, para:* **Inciso d)** *Recolectar del medio natural reproductores, larvas, postlarvas, crías, huevos, semillas, alevines o en cualquier otro estadio, y* **Inciso e)** *Acuacultura didáctica.*		

Artículos 22.- *la Secretaría podrá inscribir en el Registro Nacional de Pesca a los acuicultores que no requieran concesión, permiso o Autorización.*	Al **proyecto** le aplica el Artículo, incisos y, fracciones anteriores, porque se trata de una actividad acuícola con fines comerciales.	Por el hecho de presentar a la autoridad correspondiente (SEMARNAT) la Manifestación de Impacto Ambiental, el promovente está cumpliendo con este apartado. El proyecto se vincula por la obligatoriedad de obtener la autorización correspondiente para realizar las obras descritas en esta manifestación de impacto ambiental. Como ya se mencionó anteriormente, la promovente una vez autorizado el proyecto en materia ambiental procederá a tramitar el Registro Nacional de Pesca para la unidad de producción acuícola.
Art. 30°.- *Las actividades pesqueras se clasifican en:* **II.-** *Cultivo o acuacultura con fines*		
Artículo 31°.- *Para realizar las actividades de pesca se requiere lo siguiente:* **I,** *Concesión, para:* **Inciso b)** *Acuacultura comercial* **II,** Permiso, para: **Inciso g)** *Acuacultura de fomento* **III,** *Autorización, para:* **Inciso d)** *Recolectar del medio natural reproductores, larvas, postlarvas, crías, huevos, semillas, alevines o en cualquier otro estadio, y* **Inciso e)** *Acuacultura didáctica.*		

Artículos 22.- *la Secretaría podrá inscribir en el Registro Nacional de Pesca a los acuicultores que no requieran concesión, permiso o Autorización.*	Al **proyecto** le aplica el Artículo, incisos y, fracciones anteriores, porque se trata de una actividad acuícola con fines comerciales.	Por el hecho de presentar a la autoridad correspondiente (SEMARNAT) la Manifestación de Impacto Ambiental, el promovente está cumpliendo con este apartado. El proyecto se vincula por la obligatoriedad de obtener la autorización correspondiente para realizar las obras descritas en esta manifestación de impacto ambiental. Como ya se mencionó anteriormente, la promovente una vez autorizado el proyecto en materia ambiental procederá a tramitar el Registro Nacional de Pesca para la unidad de producción acuícola.
Art. 30°.- *Las actividades pesqueras se clasifican en:* **II.-** *Cultivo o acuacultura con fines*		
Artículo 31°.- *Para realizar las actividades de pesca se requiere lo siguiente:* **I,** *Concesión, para:* **Inciso b)** *Acuacultura comercial* **II,** Permiso, para: **Inciso g)** *Acuacultura de fomento* **III,** *Autorización, para:* **Inciso d)** *Recolectar del medio natural reproductores, larvas, postlarvas, crías, huevos, semillas, alevines o en cualquier otro estadio, y* **Inciso e)** *Acuacultura didáctica.*		

Artículos 22.- *la Secretaría podrá inscribir en el Registro Nacional de Pesca a los acuicultores que no requieran concesión, permiso o Autorización.*	Al **proyecto** le aplica el Artículo, incisos y, fracciones anteriores, porque se trata de una actividad acuícola con fines comerciales.	Por el hecho de presentar a la autoridad correspondiente (SEMARNAT) la Manifestación de Impacto Ambiental, el promovente está cumpliendo con este apartado. El proyecto se vincula por la obligatoriedad de obtener la autorización correspondiente para realizar las obras descritas en esta manifestación de impacto ambiental. Como ya se mencionó anteriormente, la promovente una vez autorizado el proyecto en materia ambiental procederá a tramitar el Registro Nacional de Pesca para la unidad de producción acuícola.
Art. 30°.- *Las actividades pesqueras se clasifican en:* **II.-** *Cultivo o acuacultura con fines*		
Artículo 31°.- *Para realizar las actividades de pesca se requiere lo siguiente:* **I,** *Concesión, para:* **Inciso b)** *Acuacultura comercial* **II,** Permiso, para: **Inciso g)** *Acuacultura de fomento* **III,** *Autorización, para:* **Inciso d)** *Recolectar del medio natural reproductores, larvas, postlarvas, crías, huevos, semillas, alevines o en cualquier otro estadio, y* **Inciso e)** *Acuacultura didáctica.*		

Artículos 22.- *la Secretaría podrá inscribir en el Registro Nacional de Pesca a los acuicultores que no requieran concesión, permiso o Autorización.*	Al **proyecto** le aplica el Artículo, incisos y, fracciones anteriores, porque se trata de una actividad acuícola con fines comerciales.	Por el hecho de presentar a la autoridad correspondiente (SEMARNAT) la Manifestación de Impacto Ambiental, el promovente está cumpliendo con este apartado. El proyecto se vincula por la obligatoriedad de obtener la autorización correspondiente para realizar las obras descritas en esta manifestación de impacto ambiental. Como ya se mencionó anteriormente, la promovente una vez autorizado el proyecto en materia ambiental procederá a tramitar el Registro Nacional de Pesca para la unidad de producción acuícola.
Art. 30°.- *Las actividades pesqueras se clasifican en:* **II.-** *Cultivo o acuacultura con fines*		
Artículo 31°.- *Para realizar las actividades de pesca se requiere lo siguiente:* **I,** *Concesión, para:* **Inciso b)** *Acuacultura comercial* **II,** Permiso, para: **Inciso g)** *Acuacultura de fomento* **III,** *Autorización, para:* **Inciso d)** *Recolectar del medio natural reproductores, larvas, postlarvas, crías, huevos, semillas, alevines o en cualquier otro estadio, y* **Inciso e)** *Acuacultura didáctica.*		

Artículos 22.- *la Secretaría podrá inscribir en el Registro Nacional de Pesca a los acuicultores que no requieran concesión, permiso o Autorización.*	Al **proyecto** le aplica el Artículo, incisos y, fracciones anteriores, porque se trata de una actividad acuícola con fines comerciales.	Por el hecho de presentar a la autoridad correspondiente (SEMARNAT) la Manifestación de Impacto Ambiental, el promovente está cumpliendo con este apartado. El proyecto se vincula por la obligatoriedad de obtener la autorización correspondiente para realizar las obras descritas en esta manifestación de impacto ambiental. Como ya se mencionó anteriormente, la promovente una vez autorizado el proyecto en materia ambiental procederá a tramitar el Registro Nacional de Pesca para la unidad de producción acuícola.
Art. 30°.- *Las actividades pesqueras se clasifican en:* **II.-** *Cultivo o acuacultura con fines*		
Artículo 31°.- *Para realizar las actividades de pesca se requiere lo siguiente:* **I,** *Concesión, para:* **Inciso b)** *Acuacultura comercial* **II,** Permiso, para: **Inciso g)** *Acuacultura de fomento* **III,** *Autorización, para:* **Inciso d)** *Recolectar del medio natural reproductores, larvas, postlarvas, crías, huevos, semillas, alevines o en cualquier otro estadio, y* **Inciso e)** *Acuacultura didáctica.*		

Artículos 22.- *la Secretaría podrá inscribir en el Registro Nacional de Pesca a los acuicultores que no requieran concesión, permiso o Autorización.*	Al **proyecto** le aplica el Artículo, incisos y, fracciones anteriores, porque se trata de una actividad acuícola con fines comerciales.	Por el hecho de presentar a la autoridad correspondiente (SEMARNAT) la Manifestación de Impacto Ambiental, el promovente está cumpliendo con este apartado. El proyecto se vincula por la obligatoriedad de obtener la autorización correspondiente para realizar las obras descritas en esta manifestación de impacto ambiental. Como ya se mencionó anteriormente, la promovente una vez autorizado el proyecto en materia ambiental procederá a tramitar el Registro Nacional de Pesca para la unidad de producción acuícola.
Art. 30°.- *Las actividades pesqueras se clasifican en:* **II.-** *Cultivo o acuacultura con fines*		
Artículo 31°.- *Para realizar las actividades de pesca se requiere lo siguiente:* **I,** *Concesión, para:* **Inciso b)** *Acuacultura comercial* **II,** Permiso, para: **Inciso g)** *Acuacultura de fomento* **III,** *Autorización, para:* **Inciso d)** *Recolectar del medio natural reproductores, larvas, postlarvas, crías, huevos, semillas, alevines o en cualquier otro estadio, y* **Inciso e)** *Acuacultura didáctica.*		

Artículos 22.- *la Secretaría podrá inscribir en el Registro Nacional de Pesca a los acuicultores que no requieran concesión, permiso o Autorización.*	Al **proyecto** le aplica el Artículo, incisos y, fracciones anteriores, porque se trata de una actividad acuícola con fines comerciales.	Por el hecho de presentar a la autoridad correspondiente (SEMARNAT) la Manifestación de Impacto Ambiental, el promovente está cumpliendo con este apartado. El proyecto se vincula por la obligatoriedad de obtener la autorización correspondiente para realizar las obras descritas en esta manifestación de impacto ambiental. Como ya se mencionó anteriormente, la promovente una vez autorizado el proyecto en materia ambiental procederá a tramitar el Registro Nacional de Pesca para la unidad de producción acuícola.
Art. 30°.- *Las actividades pesqueras se clasifican en:* **II.-** *Cultivo o acuacultura con fines*		
Artículo 31°.- *Para realizar las actividades de pesca se requiere lo siguiente:* **I,** *Concesión, para:* **Inciso b)** *Acuacultura comercial* **II,** Permiso, para: **Inciso g)** *Acuacultura de fomento* **III,** *Autorización, para:* **Inciso d)** *Recolectar del medio natural reproductores, larvas, postlarvas, crías, huevos, semillas, alevines o en cualquier otro estadio, y* **Inciso e)** *Acuacultura didáctica.*		

Artículos 22.- *la Secretaría podrá inscribir en el Registro Nacional de Pesca a los acuicultores que no requieran concesión, permiso o Autorización.*	Al **proyecto** le aplica el Artículo, incisos y, fracciones anteriores, porque se trata de una actividad acuícola con fines comerciales.	Por el hecho de presentar a la autoridad correspondiente (SEMARNAT) la Manifestación de Impacto Ambiental, el promovente está cumpliendo con este apartado. El proyecto se vincula por la obligatoriedad de obtener la autorización correspondiente para realizar las obras descritas en esta manifestación de impacto ambiental. Como ya se mencionó anteriormente, la promovente una vez autorizado el proyecto en materia ambiental procederá a tramitar el Registro Nacional de Pesca para la unidad de producción acuícola.
Art. 30°.- *Las actividades pesqueras se clasifican en:* **II.-** *Cultivo o acuacultura con fines*		
Artículo 31°.- *Para realizar las actividades de pesca se requiere lo siguiente:* **I,** *Concesión, para:* **Inciso b)** *Acuacultura comercial* **II,** Permiso, para: **Inciso g)** *Acuacultura de fomento* **III,** *Autorización, para:* **Inciso d)** *Recolectar del medio natural reproductores, larvas, postlarvas, crías, huevos, semillas, alevines o en cualquier otro estadio, y* **Inciso e)** *Acuacultura didáctica.*		

Artículos 22.- *la Secretaría podrá inscribir en el Registro Nacional de Pesca a los acuicultores que no requieran concesión, permiso o Autorización.*	Al **proyecto** le aplica el Artículo, incisos y, fracciones anteriores, porque se trata de una actividad acuícola con fines comerciales.	Por el hecho de presentar a la autoridad correspondiente (SEMARNAT) la Manifestación de Impacto Ambiental, el promovente está cumpliendo con este apartado. El proyecto se vincula por la obligatoriedad de obtener la autorización correspondiente para realizar las obras descritas en esta manifestación de impacto ambiental. Como ya se mencionó anteriormente, la promovente una vez autorizado el proyecto en materia ambiental procederá a tramitar el Registro Nacional de Pesca para la unidad de producción acuícola.
Art. 30°.- *Las actividades pesqueras se clasifican en:* **II.-** *Cultivo o acuacultura con fines*		
Artículo 31°.- *Para realizar las actividades de pesca se requiere lo siguiente:* **I,** *Concesión, para:* **Inciso b)** *Acuacultura comercial* **II,** Permiso, para: **Inciso g)** *Acuacultura de fomento* **III,** *Autorización, para:* **Inciso d)** *Recolectar del medio natural reproductores, larvas, postlarvas, crías, huevos, semillas, alevines o en cualquier otro estadio, y* **Inciso e)** *Acuacultura didáctica.*		

Artículos 22.- *la Secretaría podrá inscribir en el Registro Nacional de Pesca a los acuicultores que no requieran concesión, permiso o Autorización.*	Al **proyecto** le aplica el Artículo, incisos y, fracciones anteriores, porque se trata de una actividad acuícola con fines comerciales.	Por el hecho de presentar a la autoridad correspondiente (SEMARNAT) la Manifestación de Impacto Ambiental, el promovente está cumpliendo con este apartado. El proyecto se vincula por la obligatoriedad de obtener la autorización correspondiente para realizar las obras descritas en esta manifestación de impacto ambiental. Como ya se mencionó anteriormente, la promovente una vez autorizado el proyecto en materia ambiental procederá a tramitar el Registro Nacional de Pesca para la unidad de producción acuícola.
Art. 30°.- *Las actividades pesqueras se clasifican en:* **II.-** *Cultivo o acuacultura con fines*		
Artículo 31°.- *Para realizar las actividades de pesca se requiere lo siguiente:* **I,** *Concesión, para:* **Inciso b)** *Acuacultura comercial* **II,** Permiso, para: **Inciso g)** *Acuacultura de fomento* **III,** *Autorización, para:* **Inciso d)** *Recolectar del medio natural reproductores, larvas, postlarvas, crías, huevos, semillas, alevines o en cualquier otro estadio, y* **Inciso e)** *Acuacultura didáctica.*		

Artículos 22.- *la Secretaría podrá inscribir en el Registro Nacional de Pesca a los acuicultores que no requieran concesión, permiso o Autorización.*	Al **proyecto** le aplica el Artículo, incisos y, fracciones anteriores, porque se trata de una actividad acuícola con fines comerciales.	Por el hecho de presentar a la autoridad correspondiente (SEMARNAT) la Manifestación de Impacto Ambiental, el promovente está cumpliendo con este apartado. El proyecto se vincula por la obligatoriedad de obtener la autorización correspondiente para realizar las obras descritas en esta manifestación de impacto ambiental. Como ya se mencionó anteriormente, la promovente una vez autorizado el proyecto en materia ambiental procederá a tramitar el Registro Nacional de Pesca para la unidad de producción acuícola.
Art. 30°.- *Las actividades pesqueras se clasifican en:* **II.-** *Cultivo o acuacultura con fines*		
Artículo 31°.- *Para realizar las actividades de pesca se requiere lo siguiente:* **I,** *Concesión, para:* **Inciso b)** *Acuacultura comercial* **II,** Permiso, para: **Inciso g)** *Acuacultura de fomento* **III,** *Autorización, para:* **Inciso d)** *Recolectar del medio natural reproductores, larvas, postlarvas, crías, huevos, semillas, alevines o en cualquier otro estadio, y* **Inciso e)** *Acuacultura didáctica.*		

Artículos 22.- *la Secretaría podrá inscribir en el Registro Nacional de Pesca a los acuicultores que no requieran concesión, permiso o Autorización.*	Al **proyecto** le aplica el Artículo, incisos y, fracciones anteriores, porque se trata de una actividad acuícola con fines comerciales.	Por el hecho de presentar a la autoridad correspondiente (SEMARNAT) la Manifestación de Impacto Ambiental, el promovente está cumpliendo con este apartado. El proyecto se vincula por la obligatoriedad de obtener la autorización correspondiente para realizar las obras descritas en esta manifestación de impacto ambiental. Como ya se mencionó anteriormente, la promovente una vez autorizado el proyecto en materia ambiental procederá a tramitar el Registro Nacional de Pesca para la unidad de producción acuícola.
Art. 30°.- *Las actividades pesqueras se clasifican en:* **II.-** *Cultivo o acuacultura con fines*		
Artículo 31°.- *Para realizar las actividades de pesca se requiere lo siguiente:* **I,** *Concesión, para:* **Inciso b)** *Acuacultura comercial* **II,** Permiso, para: **Inciso g)** *Acuacultura de fomento* **III,** *Autorización, para:* **Inciso d)** *Recolectar del medio natural reproductores, larvas, postlarvas, crías, huevos, semillas, alevines o en cualquier otro estadio, y* **Inciso e)** *Acuacultura didáctica.*		

Artículos 22.- *la Secretaría podrá inscribir en el Registro Nacional de Pesca a los acuicultores que no requieran concesión, permiso o Autorización.*	Al **proyecto** le aplica el Artículo, incisos y, fracciones anteriores, porque se trata de una actividad acuícola con fines comerciales.	Por el hecho de presentar a la autoridad correspondiente (SEMARNAT) la Manifestación de Impacto Ambiental, el promovente está cumpliendo con este apartado. El proyecto se vincula por la obligatoriedad de obtener la autorización correspondiente para realizar las obras descritas en esta manifestación de impacto ambiental. Como ya se mencionó anteriormente, la promovente una vez autorizado el proyecto en materia ambiental procederá a tramitar el Registro Nacional de Pesca para la unidad de producción acuícola.
Art. 30°.- *Las actividades pesqueras se clasifican en:* **II.-** *Cultivo o acuacultura con fines*		
Artículo 31°.- *Para realizar las actividades de pesca se requiere lo siguiente:* **I,** *Concesión, para:* **Inciso b)** *Acuacultura comercial* **II,** Permiso, para: **Inciso g)** *Acuacultura de fomento* **III,** *Autorización, para:* **Inciso d)** *Recolectar del medio natural reproductores, larvas, postlarvas, crías, huevos, semillas, alevines o en cualquier otro estadio, y* **Inciso e)** *Acuacultura didáctica.*		

Artículos 22.- *la Secretaría podrá inscribir en el Registro Nacional de Pesca a los acuicultores que no requieran concesión, permiso o Autorización.*	Al **proyecto** le aplica el Artículo, incisos y, fracciones anteriores, porque se trata de una actividad acuícola con fines comerciales.	Por el hecho de presentar a la autoridad correspondiente (SEMARNAT) la Manifestación de Impacto Ambiental, el promovente está cumpliendo con este apartado. El proyecto se vincula por la obligatoriedad de obtener la autorización correspondiente para realizar las obras descritas en esta manifestación de impacto ambiental. Como ya se mencionó anteriormente, la promovente una vez autorizado el proyecto en materia ambiental procederá a tramitar el Registro Nacional de Pesca para la unidad de producción acuícola.
Art. 30°.- *Las actividades pesqueras se clasifican en:* **II.-** *Cultivo o acuacultura con fines*		
Artículo 31°.- *Para realizar las actividades de pesca se requiere lo siguiente:* **I,** *Concesión, para:* **Inciso b)** *Acuacultura comercial* **II,** Permiso, para: **Inciso g)** *Acuacultura de fomento* **III,** *Autorización, para:* **Inciso d)** *Recolectar del medio natural reproductores, larvas, postlarvas, crías, huevos, semillas, alevines o en cualquier otro estadio, y* **Inciso e)** *Acuacultura didáctica.*		

Artículos 22.- *la Secretaría podrá inscribir en el Registro Nacional de Pesca a los acuicultores que no requieran concesión, permiso o Autorización.*	Al **proyecto** le aplica el Artículo, incisos y, fracciones anteriores, porque se trata de una actividad acuícola con fines comerciales.	Por el hecho de presentar a la autoridad correspondiente (SEMARNAT) la Manifestación de Impacto Ambiental, el promovente está cumpliendo con este apartado. El proyecto se vincula por la obligatoriedad de obtener la autorización correspondiente para realizar las obras descritas en esta manifestación de impacto ambiental. Como ya se mencionó anteriormente, la promovente una vez autorizado el proyecto en materia ambiental procederá a tramitar el Registro Nacional de Pesca para la unidad de producción acuícola.
Art. 30°.- *Las actividades pesqueras se clasifican en:* **II.-** *Cultivo o acuacultura con fines*		
Artículo 31°.- *Para realizar las actividades de pesca se requiere lo siguiente:* **I,** *Concesión, para:* **Inciso b)** *Acuacultura comercial* **II,** Permiso, para: **Inciso g)** *Acuacultura de fomento* **III,** *Autorización, para:* **Inciso d)** *Recolectar del medio natural reproductores, larvas, postlarvas, crías, huevos, semillas, alevines o en cualquier otro estadio, y* **Inciso e)** *Acuacultura didáctica.*		

Artículos 22.- *la Secretaría podrá inscribir en el Registro Nacional de Pesca a los acuicultores que no requieran concesión, permiso o Autorización.*	Al **proyecto** le aplica el Artículo, incisos y, fracciones anteriores, porque se trata de una actividad acuícola con fines comerciales.	Por el hecho de presentar a la autoridad correspondiente (SEMARNAT) la Manifestación de Impacto Ambiental, el promovente está cumpliendo con este apartado. El proyecto se vincula por la obligatoriedad de obtener la autorización correspondiente para realizar las obras descritas en esta manifestación de impacto ambiental. Como ya se mencionó anteriormente, la promovente una vez autorizado el proyecto en materia ambiental procederá a tramitar el Registro Nacional de Pesca para la unidad de producción acuícola.
Art. 30°.- *Las actividades pesqueras se clasifican en:* **II.-** *Cultivo o acuacultura con fines*		
Artículo 31°.- *Para realizar las actividades de pesca se requiere lo siguiente:* **I,** *Concesión, para:* **Inciso b)** *Acuacultura comercial* **II,** Permiso, para: **Inciso g)** *Acuacultura de fomento* **III,** *Autorización, para:* **Inciso d)** *Recolectar del medio natural reproductores, larvas, postlarvas, crías, huevos, semillas, alevines o en cualquier otro estadio, y* **Inciso e)** *Acuacultura didáctica.*		

Artículos 22.- *la Secretaría podrá inscribir en el Registro Nacional de Pesca a los acuicultores que no requieran concesión, permiso o Autorización.*	Al **proyecto** le aplica el Artículo, incisos y, fracciones anteriores, porque se trata de una actividad acuícola con fines comerciales.	Por el hecho de presentar a la autoridad correspondiente (SEMARNAT) la Manifestación de Impacto Ambiental, el promovente está cumpliendo con este apartado. El proyecto se vincula por la obligatoriedad de obtener la autorización correspondiente para realizar las obras descritas en esta manifestación de impacto ambiental. Como ya se mencionó anteriormente, la promovente una vez autorizado el proyecto en materia ambiental procederá a tramitar el Registro Nacional de Pesca para la unidad de producción acuícola.
Art. 30°.- *Las actividades pesqueras se clasifican en:* **II.-** *Cultivo o acuacultura con fines*		
Artículo 31°.- *Para realizar las actividades de pesca se requiere lo siguiente:* **I,** *Concesión, para:* **Inciso b)** *Acuacultura comercial* **II,** Permiso, para: **Inciso g)** *Acuacultura de fomento* **III,** *Autorización, para:* **Inciso d)** *Recolectar del medio natural reproductores, larvas, postlarvas, crías, huevos, semillas, alevines o en cualquier otro estadio, y* **Inciso e)** *Acuacultura didáctica.*		

Artículos 22.- *la Secretaría podrá inscribir en el Registro Nacional de Pesca a los acuicultores que no requieran concesión, permiso o Autorización.*	Al **proyecto** le aplica el Artículo, incisos y, fracciones anteriores, porque se trata de una actividad acuícola con fines comerciales.	Por el hecho de presentar a la autoridad correspondiente (SEMARNAT) la Manifestación de Impacto Ambiental, el promovente está cumpliendo con este apartado. El proyecto se vincula por la obligatoriedad de obtener la autorización correspondiente para realizar las obras descritas en esta manifestación de impacto ambiental. Como ya se mencionó anteriormente, la promovente una vez autorizado el proyecto en materia ambiental procederá a tramitar el Registro Nacional de Pesca para la unidad de producción acuícola.
Art. 30°.- *Las actividades pesqueras se clasifican en:* **II.-** *Cultivo o acuacultura con fines*		
Artículo 31°.- *Para realizar las actividades de pesca se requiere lo siguiente:* **I,** *Concesión, para:* **Inciso b)** *Acuacultura comercial* **II,** Permiso, para: **Inciso g)** *Acuacultura de fomento* **III,** *Autorización, para:* **Inciso d)** *Recolectar del medio natural reproductores, larvas, postlarvas, crías, huevos, semillas, alevines o en cualquier otro estadio, y* **Inciso e)** *Acuacultura didáctica.*		

Artículos 22.- *la Secretaría podrá inscribir en el Registro Nacional de Pesca a los acuicultores que no requieran concesión, permiso o Autorización.*	Al **proyecto** le aplica el Artículo, incisos y, fracciones anteriores, porque se trata de una actividad acuícola con fines comerciales.	Por el hecho de presentar a la autoridad correspondiente (SEMARNAT) la Manifestación de Impacto Ambiental, el promovente está cumpliendo con este apartado. El proyecto se vincula por la obligatoriedad de obtener la autorización correspondiente para realizar las obras descritas en esta manifestación de impacto ambiental. Como ya se mencionó anteriormente, la promovente una vez autorizado el proyecto en materia ambiental procederá a tramitar el Registro Nacional de Pesca para la unidad de producción acuícola.
Art. 30°.- *Las actividades pesqueras se clasifican en:* **II.-** *Cultivo o acuacultura con fines*		
Artículo 31°.- *Para realizar las actividades de pesca se requiere lo siguiente:* **I,** *Concesión, para:* **Inciso b)** *Acuacultura comercial* **II,** Permiso, para: **Inciso g)** *Acuacultura de fomento* **III,** *Autorización, para:* **Inciso d)** *Recolectar del medio natural reproductores, larvas, postlarvas, crías, huevos, semillas, alevines o en cualquier otro estadio, y* **Inciso e)** *Acuacultura didáctica.*		

Artículos 22.- *la Secretaría podrá inscribir en el Registro Nacional de Pesca a los acuicultores que no requieran concesión, permiso o Autorización.*	Al **proyecto** le aplica el Artículo, incisos y, fracciones anteriores, porque se trata de una actividad acuícola con fines comerciales.	Por el hecho de presentar a la autoridad correspondiente (SEMARNAT) la Manifestación de Impacto Ambiental, el promovente está cumpliendo con este apartado. El proyecto se vincula por la obligatoriedad de obtener la autorización correspondiente para realizar las obras descritas en esta manifestación de impacto ambiental. Como ya se mencionó anteriormente, la promovente una vez autorizado el proyecto en materia ambiental procederá a tramitar el Registro Nacional de Pesca para la unidad de producción acuícola.
Art. 30°.- *Las actividades pesqueras se clasifican en:* **II.-** *Cultivo o acuacultura con fines*		
Artículo 31°.- *Para realizar las actividades de pesca se requiere lo siguiente:* **I,** *Concesión, para:* **Inciso b)** *Acuacultura comercial* **II,** Permiso, para: **Inciso g)** *Acuacultura de fomento* **III,** *Autorización, para:* **Inciso d)** *Recolectar del medio natural reproductores, larvas, postlarvas, crías, huevos, semillas, alevines o en cualquier otro estadio, y* **Inciso e)** *Acuacultura didáctica.*		

Artículos 22.- *la Secretaría podrá inscribir en el Registro Nacional de Pesca a los acuicultores que no requieran concesión, permiso o Autorización.*	Al **proyecto** le aplica el Artículo, incisos y, fracciones anteriores, porque se trata de una actividad acuícola con fines comerciales.	Por el hecho de presentar a la autoridad correspondiente (SEMARNAT) la Manifestación de Impacto Ambiental, el promovente está cumpliendo con este apartado. El proyecto se vincula por la obligatoriedad de obtener la autorización correspondiente para realizar las obras descritas en esta manifestación de impacto ambiental. Como ya se mencionó anteriormente, la promovente una vez autorizado el proyecto en materia ambiental procederá a tramitar el Registro Nacional de Pesca para la unidad de producción acuícola.
Art. 30°.- *Las actividades pesqueras se clasifican en:* **II.-** *Cultivo o acuacultura con fines*		
Artículo 31°.- *Para realizar las actividades de pesca se requiere lo siguiente:* **I,** *Concesión, para:* **Inciso b)** *Acuacultura comercial* **II,** Permiso, para: **Inciso g)** *Acuacultura de fomento* **III,** *Autorización, para:* **Inciso d)** *Recolectar del medio natural reproductores, larvas, postlarvas, crías, huevos, semillas, alevines o en cualquier otro estadio, y* **Inciso e)** *Acuacultura didáctica.*		

Artículos 22.- *la Secretaría podrá inscribir en el Registro Nacional de Pesca a los acuicultores que no requieran concesión, permiso o Autorización.*	Al **proyecto** le aplica el Artículo, incisos y, fracciones anteriores, porque se trata de una actividad acuícola con fines comerciales.	Por el hecho de presentar a la autoridad correspondiente (SEMARNAT) la Manifestación de Impacto Ambiental, el promovente está cumpliendo con este apartado. El proyecto se vincula por la obligatoriedad de obtener la autorización correspondiente para realizar las obras descritas en esta manifestación de impacto ambiental. Como ya se mencionó anteriormente, la promovente una vez autorizado el proyecto en materia ambiental procederá a tramitar el Registro Nacional de Pesca para la unidad de producción acuícola.
Art. 30°.- *Las actividades pesqueras se clasifican en:* **II.-** *Cultivo o acuacultura con fines*		
Artículo 31°.- *Para realizar las actividades de pesca se requiere lo siguiente:* **I,** *Concesión, para:* **Inciso b)** *Acuacultura comercial* **II,** Permiso, para: **Inciso g)** *Acuacultura de fomento* **III,** *Autorización, para:* **Inciso d)** *Recolectar del medio natural reproductores, larvas, postlarvas, crías, huevos, semillas, alevines o en cualquier otro estadio, y* **Inciso e)** *Acuacultura didáctica.*		

Artículos 22.- *la Secretaría podrá inscribir en el Registro Nacional de Pesca a los acuicultores que no requieran concesión, permiso o Autorización.*	Al **proyecto** le aplica el Artículo, incisos y, fracciones anteriores, porque se trata de una actividad acuícola con fines comerciales.	Por el hecho de presentar a la autoridad correspondiente (SEMARNAT) la Manifestación de Impacto Ambiental, el promovente está cumpliendo con este apartado. El proyecto se vincula por la obligatoriedad de obtener la autorización correspondiente para realizar las obras descritas en esta manifestación de impacto ambiental. Como ya se mencionó anteriormente, la promovente una vez autorizado el proyecto en materia ambiental procederá a tramitar el Registro Nacional de Pesca para la unidad de producción acuícola.
Art. 30°.- *Las actividades pesqueras se clasifican en:* **II.-** *Cultivo o acuacultura con fines*		
Artículo 31°.- *Para realizar las actividades de pesca se requiere lo siguiente:* **I,** *Concesión, para:* **Inciso b)** *Acuacultura comercial* **II,** Permiso, para: **Inciso g)** *Acuacultura de fomento* **III,** *Autorización, para:* **Inciso d)** *Recolectar del medio natural reproductores, larvas, postlarvas, crías, huevos, semillas, alevines o en cualquier otro estadio, y* **Inciso e)** *Acuacultura didáctica.*		

Artículos 22.- *la Secretaría podrá inscribir en el Registro Nacional de Pesca a los acuicultores que no requieran concesión, permiso o Autorización.*	Al **proyecto** le aplica el Artículo, incisos y, fracciones anteriores, porque se trata de una actividad acuícola con fines comerciales.	Por el hecho de presentar a la autoridad correspondiente (SEMARNAT) la Manifestación de Impacto Ambiental, el promovente está cumpliendo con este apartado. El proyecto se vincula por la obligatoriedad de obtener la autorización correspondiente para realizar las obras descritas en esta manifestación de impacto ambiental. Como ya se mencionó anteriormente, la promovente una vez autorizado el proyecto en materia ambiental procederá a tramitar el Registro Nacional de Pesca para la unidad de producción acuícola.
Art. 30°.- *Las actividades pesqueras se clasifican en:* **II.-** *Cultivo o acuacultura con fines*		
Artículo 31°.- *Para realizar las actividades de pesca se requiere lo siguiente:* **I,** *Concesión, para:* **Inciso b)** *Acuacultura comercial* **II,** Permiso, para: **Inciso g)** *Acuacultura de fomento* **III,** *Autorización, para:* **Inciso d)** *Recolectar del medio natural reproductores, larvas, postlarvas, crías, huevos, semillas, alevines o en cualquier otro estadio, y* **Inciso e)** *Acuacultura didáctica.*		

Artículos 22.- *la Secretaría podrá inscribir en el Registro Nacional de Pesca a los acuicultores que no requieran concesión, permiso o Autorización.*	Al **proyecto** le aplica el Artículo, incisos y, fracciones anteriores, porque se trata de una actividad acuícola con fines comerciales.	Por el hecho de presentar a la autoridad correspondiente (SEMARNAT) la Manifestación de Impacto Ambiental, el promovente está cumpliendo con este apartado. El proyecto se vincula por la obligatoriedad de obtener la autorización correspondiente para realizar las obras descritas en esta manifestación de impacto ambiental. Como ya se mencionó anteriormente, la promovente una vez autorizado el proyecto en materia ambiental procederá a tramitar el Registro Nacional de Pesca para la unidad de producción acuícola.
Art. 30°.- *Las actividades pesqueras se clasifican en:* **II.-** *Cultivo o acuacultura con fines*		
Artículo 31°.- *Para realizar las actividades de pesca se requiere lo siguiente:* **I,** *Concesión, para:* **Inciso b)** *Acuacultura comercial* **II,** Permiso, para: **Inciso g)** *Acuacultura de fomento* **III,** *Autorización, para:* **Inciso d)** *Recolectar del medio natural reproductores, larvas, postlarvas, crías, huevos, semillas, alevines o en cualquier otro estadio, y* **Inciso e)** *Acuacultura didáctica.*		

Artículos 22.- *la Secretaría podrá inscribir en el Registro Nacional de Pesca a los acuicultores que no requieran concesión, permiso o Autorización.*	Al **proyecto** le aplica el Artículo, incisos y, fracciones anteriores, porque se trata de una actividad acuícola con fines comerciales.	Por el hecho de presentar a la autoridad correspondiente (SEMARNAT) la Manifestación de Impacto Ambiental, el promovente está cumpliendo con este apartado. El proyecto se vincula por la obligatoriedad de obtener la autorización correspondiente para realizar las obras descritas en esta manifestación de impacto ambiental. Como ya se mencionó anteriormente, la promovente una vez autorizado el proyecto en materia ambiental procederá a tramitar el Registro Nacional de Pesca para la unidad de producción acuícola.
Art. 30°.- *Las actividades pesqueras se clasifican en:* **II.-** *Cultivo o acuacultura con fines*		
Artículo 31°.- *Para realizar las actividades de pesca se requiere lo siguiente:* **I,** *Concesión, para:* **Inciso b)** *Acuacultura comercial* **II,** Permiso, para: **Inciso g)** *Acuacultura de fomento* **III,** *Autorización, para:* **Inciso d)** *Recolectar del medio natural reproductores, larvas, postlarvas, crías, huevos, semillas, alevines o en cualquier otro estadio, y* **Inciso e)** *Acuacultura didáctica.*		

Artículos 22.- *la Secretaría podrá inscribir en el Registro Nacional de Pesca a los acuicultores que no requieran concesión, permiso o Autorización.*	Al **proyecto** le aplica el Artículo, incisos y, fracciones anteriores, porque se trata de una actividad acuícola con fines comerciales.	Por el hecho de presentar a la autoridad correspondiente (SEMARNAT) la Manifestación de Impacto Ambiental, el promovente está cumpliendo con este apartado. El proyecto se vincula por la obligatoriedad de obtener la autorización correspondiente para realizar las obras descritas en esta manifestación de impacto ambiental. Como ya se mencionó anteriormente, la promovente una vez autorizado el proyecto en materia ambiental procederá a tramitar el Registro Nacional de Pesca para la unidad de producción acuícola.
Art. 30°.- *Las actividades pesqueras se clasifican en:* **II.-** *Cultivo o acuacultura con fines*		
Artículo 31°.- *Para realizar las actividades de pesca se requiere lo siguiente:* **I,** *Concesión, para:* **Inciso b)** *Acuacultura comercial* **II,** Permiso, para: **Inciso g)** *Acuacultura de fomento* **III,** *Autorización, para:* **Inciso d)** *Recolectar del medio natural reproductores, larvas, postlarvas, crías, huevos, semillas, alevines o en cualquier otro estadio, y* **Inciso e)** *Acuacultura didáctica.*		

Artículos 22.- *la Secretaría podrá inscribir en el Registro Nacional de Pesca a los acuicultores que no requieran concesión, permiso o Autorización.*	Al **proyecto** le aplica el Artículo, incisos y, fracciones anteriores, porque se trata de una actividad acuícola con fines comerciales.	Por el hecho de presentar a la autoridad correspondiente (SEMARNAT) la Manifestación de Impacto Ambiental, el promovente está cumpliendo con este apartado. El proyecto se vincula por la obligatoriedad de obtener la autorización correspondiente para realizar las obras descritas en esta manifestación de impacto ambiental. Como ya se mencionó anteriormente, la promovente una vez autorizado el proyecto en materia ambiental procederá a tramitar el Registro Nacional de Pesca para la unidad de producción acuícola.
Art. 30°.- *Las actividades pesqueras se clasifican en:* **II.-** *Cultivo o acuacultura con fines*		
Artículo 31°.- *Para realizar las actividades de pesca se requiere lo siguiente:* **I,** *Concesión, para:* **Inciso b)** *Acuacultura comercial* **II,** Permiso, para: **Inciso g)** *Acuacultura de fomento* **III,** *Autorización, para:* **Inciso d)** *Recolectar del medio natural reproductores, larvas, postlarvas, crías, huevos, semillas, alevines o en cualquier otro estadio, y* **Inciso e)** *Acuacultura didáctica.*		

Artículos 22.- *la Secretaría podrá inscribir en el Registro Nacional de Pesca a los acuicultores que no requieran concesión, permiso o Autorización.*	Al **proyecto** le aplica el Artículo, incisos y, fracciones anteriores, porque se trata de una actividad acuícola con fines comerciales.	Por el hecho de presentar a la autoridad correspondiente (SEMARNAT) la Manifestación de Impacto Ambiental, el promovente está cumpliendo con este apartado. El proyecto se vincula por la obligatoriedad de obtener la autorización correspondiente para realizar las obras descritas en esta manifestación de impacto ambiental. Como ya se mencionó anteriormente, la promovente una vez autorizado el proyecto en materia ambiental procederá a tramitar el Registro Nacional de Pesca para la unidad de producción acuícola.
Art. 30°.- *Las actividades pesqueras se clasifican en:* **II.-** *Cultivo o acuacultura con fines*		
Artículo 31°.- *Para realizar las actividades de pesca se requiere lo siguiente:* **I,** *Concesión, para:* **Inciso b)** *Acuacultura comercial* **II,** Permiso, para: **Inciso g)** *Acuacultura de fomento* **III,** *Autorización, para:* **Inciso d)** *Recolectar del medio natural reproductores, larvas, postlarvas, crías, huevos, semillas, alevines o en cualquier otro estadio, y* **Inciso e)** *Acuacultura didáctica.*		

Artículos 22.- *la Secretaría podrá inscribir en el Registro Nacional de Pesca a los acuicultores que no requieran concesión, permiso o Autorización.*	Al **proyecto** le aplica el Artículo, incisos y, fracciones anteriores, porque se trata de una actividad acuícola con fines comerciales.	Por el hecho de presentar a la autoridad correspondiente (SEMARNAT) la Manifestación de Impacto Ambiental, el promovente está cumpliendo con este apartado. El proyecto se vincula por la obligatoriedad de obtener la autorización correspondiente para realizar las obras descritas en esta manifestación de impacto ambiental. Como ya se mencionó anteriormente, la promovente una vez autorizado el proyecto en materia ambiental procederá a tramitar el Registro Nacional de Pesca para la unidad de producción acuícola.
Art. 30°.- *Las actividades pesqueras se clasifican en:* **II.-** *Cultivo o acuacultura con fines*		
Artículo 31°.- *Para realizar las actividades de pesca se requiere lo siguiente:* **I,** *Concesión, para:* **Inciso b)** *Acuacultura comercial* **II,** Permiso, para: **Inciso g)** *Acuacultura de fomento* **III,** *Autorización, para:* **Inciso d)** *Recolectar del medio natural reproductores, larvas, postlarvas, crías, huevos, semillas, alevines o en cualquier otro estadio, y* **Inciso e)** *Acuacultura didáctica.*		

Artículos 22.- *la Secretaría podrá inscribir en el Registro Nacional de Pesca a los acuicultores que no requieran concesión, permiso o Autorización.*	Al **proyecto** le aplica el Artículo, incisos y, fracciones anteriores, porque se trata de una actividad acuícola con fines comerciales.	Por el hecho de presentar a la autoridad correspondiente (SEMARNAT) la Manifestación de Impacto Ambiental, el promovente está cumpliendo con este apartado. El proyecto se vincula por la obligatoriedad de obtener la autorización correspondiente para realizar las obras descritas en esta manifestación de impacto ambiental. Como ya se mencionó anteriormente, la promovente una vez autorizado el proyecto en materia ambiental procederá a tramitar el Registro Nacional de Pesca para la unidad de producción acuícola.
Art. 30°.- *Las actividades pesqueras se clasifican en:* **II.-** *Cultivo o acuacultura con fines*		
Artículo 31°.- *Para realizar las actividades de pesca se requiere lo siguiente:* **I,** *Concesión, para:* **Inciso b)** *Acuacultura comercial* **II,** Permiso, para: **Inciso g)** *Acuacultura de fomento* **III,** *Autorización, para:* **Inciso d)** *Recolectar del medio natural reproductores, larvas, postlarvas, crías, huevos, semillas, alevines o en cualquier otro estadio, y* **Inciso e)** *Acuacultura didáctica.*		

Artículos 22.- *la Secretaría podrá inscribir en el Registro Nacional de Pesca a los acuicultores que no requieran concesión, permiso o Autorización.*	Al **proyecto** le aplica el Artículo, incisos y, fracciones anteriores, porque se trata de una actividad acuícola con fines comerciales.	Por el hecho de presentar a la autoridad correspondiente (SEMARNAT) la Manifestación de Impacto Ambiental, el promovente está cumpliendo con este apartado. El proyecto se vincula por la obligatoriedad de obtener la autorización correspondiente para realizar las obras descritas en esta manifestación de impacto ambiental. Como ya se mencionó anteriormente, la promovente una vez autorizado el proyecto en materia ambiental procederá a tramitar el Registro Nacional de Pesca para la unidad de producción acuícola.
Art. 30°.- *Las actividades pesqueras se clasifican en:* **II.-** *Cultivo o acuacultura con fines*		
Artículo 31°.- *Para realizar las actividades de pesca se requiere lo siguiente:* **I,** *Concesión, para:* **Inciso b)** *Acuacultura comercial* **II,** Permiso, para: **Inciso g)** *Acuacultura de fomento* **III,** *Autorización, para:* **Inciso d)** *Recolectar del medio natural reproductores, larvas, postlarvas, crías, huevos, semillas, alevines o en cualquier otro estadio, y* **Inciso e)** *Acuacultura didáctica.*		

Artículos 22.- *la Secretaría podrá inscribir en el Registro Nacional de Pesca a los acuicultores que no requieran concesión, permiso o Autorización.*	Al **proyecto** le aplica el Artículo, incisos y, fracciones anteriores, porque se trata de una actividad acuícola con fines comerciales.	Por el hecho de presentar a la autoridad correspondiente (SEMARNAT) la Manifestación de Impacto Ambiental, el promovente está cumpliendo con este apartado. El proyecto se vincula por la obligatoriedad de obtener la autorización correspondiente para realizar las obras descritas en esta manifestación de impacto ambiental. Como ya se mencionó anteriormente, la promovente una vez autorizado el proyecto en materia ambiental procederá a tramitar el Registro Nacional de Pesca para la unidad de producción acuícola.
Art. 30°.- *Las actividades pesqueras se clasifican en:* **II.-** *Cultivo o acuacultura con fines*		
Artículo 31°.- *Para realizar las actividades de pesca se requiere lo siguiente:* **I,** *Concesión, para:* **Inciso b)** *Acuacultura comercial* **II,** Permiso, para: **Inciso g)** *Acuacultura de fomento* **III,** *Autorización, para:* **Inciso d)** *Recolectar del medio natural reproductores, larvas, postlarvas, crías, huevos, semillas, alevines o en cualquier otro estadio, y* **Inciso e)** *Acuacultura didáctica.*		

Artículos 22.- *la Secretaría podrá inscribir en el Registro Nacional de Pesca a los acuicultores que no requieran concesión, permiso o Autorización.*	Al **proyecto** le aplica el Artículo, incisos y, fracciones anteriores, porque se trata de una actividad acuícola con fines comerciales.	Por el hecho de presentar a la autoridad correspondiente (SEMARNAT) la Manifestación de Impacto Ambiental, el promovente está cumpliendo con este apartado. El proyecto se vincula por la obligatoriedad de obtener la autorización correspondiente para realizar las obras descritas en esta manifestación de impacto ambiental. Como ya se mencionó anteriormente, la promovente una vez autorizado el proyecto en materia ambiental procederá a tramitar el Registro Nacional de Pesca para la unidad de producción acuícola.
Art. 30°.- *Las actividades pesqueras se clasifican en:* **II.-** *Cultivo o acuacultura con fines*		
Artículo 31°.- *Para realizar las actividades de pesca se requiere lo siguiente:* **I,** *Concesión, para:* **Inciso b)** *Acuacultura comercial* **II,** Permiso, para: **Inciso g)** *Acuacultura de fomento* **III,** *Autorización, para:* **Inciso d)** *Recolectar del medio natural reproductores, larvas, postlarvas, crías, huevos, semillas, alevines o en cualquier otro estadio, y* **Inciso e)** *Acuacultura didáctica.*		

Artículos 22.- *la Secretaría podrá inscribir en el Registro Nacional de Pesca a los acuicultores que no requieran concesión, permiso o Autorización.*	Al **proyecto** le aplica el Artículo, incisos y, fracciones anteriores, porque se trata de una actividad acuícola con fines comerciales.	Por el hecho de presentar a la autoridad correspondiente (SEMARNAT) la Manifestación de Impacto Ambiental, el promovente está cumpliendo con este apartado. El proyecto se vincula por la obligatoriedad de obtener la autorización correspondiente para realizar las obras descritas en esta manifestación de impacto ambiental. Como ya se mencionó anteriormente, la promovente una vez autorizado el proyecto en materia ambiental procederá a tramitar el Registro Nacional de Pesca para la unidad de producción acuícola.
Art. 30°.- *Las actividades pesqueras se clasifican en:* **II.-** *Cultivo o acuacultura con fines*		
Artículo 31°.- *Para realizar las actividades de pesca se requiere lo siguiente:* **I,** *Concesión, para:* **Inciso b)** *Acuacultura comercial* **II,** Permiso, para: **Inciso g)** *Acuacultura de fomento* **III,** *Autorización, para:* **Inciso d)** *Recolectar del medio natural reproductores, larvas, postlarvas, crías, huevos, semillas, alevines o en cualquier otro estadio, y* **Inciso e)** *Acuacultura didáctica.*		

Artículos 22.- *la Secretaría podrá inscribir en el Registro Nacional de Pesca a los acuicultores que no requieran concesión, permiso o Autorización.*	Al **proyecto** le aplica el Artículo, incisos y, fracciones anteriores, porque se trata de una actividad acuícola con fines comerciales.	Por el hecho de presentar a la autoridad correspondiente (SEMARNAT) la Manifestación de Impacto Ambiental, el promovente está cumpliendo con este apartado. El proyecto se vincula por la obligatoriedad de obtener la autorización correspondiente para realizar las obras descritas en esta manifestación de impacto ambiental. Como ya se mencionó anteriormente, la promovente una vez autorizado el proyecto en materia ambiental procederá a tramitar el Registro Nacional de Pesca para la unidad de producción acuícola.
Art. 30°.- *Las actividades pesqueras se clasifican en:* **II.-** *Cultivo o acuacultura con fines*		
Artículo 31°.- *Para realizar las actividades de pesca se requiere lo siguiente:* **I,** *Concesión, para:* **Inciso b)** *Acuacultura comercial* **II,** Permiso, para: **Inciso g)** *Acuacultura de fomento* **III,** *Autorización, para:* **Inciso d)** *Recolectar del medio natural reproductores, larvas, postlarvas, crías, huevos, semillas, alevines o en cualquier otro estadio, y* **Inciso e)** *Acuacultura didáctica.*		

Artículos 22.- *la Secretaría podrá inscribir en el Registro Nacional de Pesca a los acuicultores que no requieran concesión, permiso o Autorización.*	Al **proyecto** le aplica el Artículo, incisos y, fracciones anteriores, porque se trata de una actividad acuícola con fines comerciales.	Por el hecho de presentar a la autoridad correspondiente (SEMARNAT) la Manifestación de Impacto Ambiental, el promovente está cumpliendo con este apartado. El proyecto se vincula por la obligatoriedad de obtener la autorización correspondiente para realizar las obras descritas en esta manifestación de impacto ambiental. Como ya se mencionó anteriormente, la promovente una vez autorizado el proyecto en materia ambiental procederá a tramitar el Registro Nacional de Pesca para la unidad de producción acuícola.
Art. 30°.- *Las actividades pesqueras se clasifican en:* **II.-** *Cultivo o acuacultura con fines*		
Artículo 31°.- *Para realizar las actividades de pesca se requiere lo siguiente:* **I,** *Concesión, para:* **Inciso b)** *Acuacultura comercial* **II,** Permiso, para: **Inciso g)** *Acuacultura de fomento* **III,** *Autorización, para:* **Inciso d)** *Recolectar del medio natural reproductores, larvas, postlarvas, crías, huevos, semillas, alevines o en cualquier otro estadio, y* **Inciso e)** *Acuacultura didáctica.*		

Artículos 22.- *la Secretaría podrá inscribir en el Registro Nacional de Pesca a los acuicultores que no requieran concesión, permiso o Autorización.*	Al **proyecto** le aplica el Artículo, incisos y, fracciones anteriores, porque se trata de una actividad acuícola con fines comerciales.	Por el hecho de presentar a la autoridad correspondiente (SEMARNAT) la Manifestación de Impacto Ambiental, el promovente está cumpliendo con este apartado. El proyecto se vincula por la obligatoriedad de obtener la autorización correspondiente para realizar las obras descritas en esta manifestación de impacto ambiental. Como ya se mencionó anteriormente, la promovente una vez autorizado el proyecto en materia ambiental procederá a tramitar el Registro Nacional de Pesca para la unidad de producción acuícola.
Art. 30°.- *Las actividades pesqueras se clasifican en:* **II.-** *Cultivo o acuacultura con fines*		
Artículo 31°.- *Para realizar las actividades de pesca se requiere lo siguiente:* **I,** *Concesión, para:* **Inciso b)** *Acuacultura comercial* **II,** Permiso, para: **Inciso g)** *Acuacultura de fomento* **III,** *Autorización, para:* **Inciso d)** *Recolectar del medio natural reproductores, larvas, postlarvas, crías, huevos, semillas, alevines o en cualquier otro estadio, y* **Inciso e)** *Acuacultura didáctica.*		

Artículos 22.- *la Secretaría podrá inscribir en el Registro Nacional de Pesca a los acuicultores que no requieran concesión, permiso o Autorización.*	Al **proyecto** le aplica el Artículo, incisos y, fracciones anteriores, porque se trata de una actividad acuícola con fines comerciales.	Por el hecho de presentar a la autoridad correspondiente (SEMARNAT) la Manifestación de Impacto Ambiental, el promovente está cumpliendo con este apartado. El proyecto se vincula por la obligatoriedad de obtener la autorización correspondiente para realizar las obras descritas en esta manifestación de impacto ambiental. Como ya se mencionó anteriormente, la promovente una vez autorizado el proyecto en materia ambiental procederá a tramitar el Registro Nacional de Pesca para la unidad de producción acuícola.
Art. 30°.- *Las actividades pesqueras se clasifican en:* **II.-** *Cultivo o acuacultura con fines*		
Artículo 31°.- *Para realizar las actividades de pesca se requiere lo siguiente:* **I,** *Concesión, para:* **Inciso b)** *Acuacultura comercial* **II,** Permiso, para: **Inciso g)** *Acuacultura de fomento* **III,** *Autorización, para:* **Inciso d)** *Recolectar del medio natural reproductores, larvas, postlarvas, crías, huevos, semillas, alevines o en cualquier otro estadio, y* **Inciso e)** *Acuacultura didáctica.*		

Artículos 22.- *la Secretaría podrá inscribir en el Registro Nacional de Pesca a los acuicultores que no requieran concesión, permiso o Autorización.*	Al **proyecto** le aplica el Artículo, incisos y, fracciones anteriores, porque se trata de una actividad acuícola con fines comerciales.	Por el hecho de presentar a la autoridad correspondiente (SEMARNAT) la Manifestación de Impacto Ambiental, el promovente está cumpliendo con este apartado. El proyecto se vincula por la obligatoriedad de obtener la autorización correspondiente para realizar las obras descritas en esta manifestación de impacto ambiental. Como ya se mencionó anteriormente, la promovente una vez autorizado el proyecto en materia ambiental procederá a tramitar el Registro Nacional de Pesca para la unidad de producción acuícola.
Art. 30°.- *Las actividades pesqueras se clasifican en:* **II.-** *Cultivo o acuacultura con fines*		
Artículo 31°.- *Para realizar las actividades de pesca se requiere lo siguiente:* **I,** *Concesión, para:* **Inciso b)** *Acuacultura comercial* **II,** Permiso, para: **Inciso g)** *Acuacultura de fomento* **III,** *Autorización, para:* **Inciso d)** *Recolectar del medio natural reproductores, larvas, postlarvas, crías, huevos, semillas, alevines o en cualquier otro estadio, y* **Inciso e)** *Acuacultura didáctica.*		

Artículos 22.- *la Secretaría podrá inscribir en el Registro Nacional de Pesca a los acuicultores que no requieran concesión, permiso o Autorización.*	Al **proyecto** le aplica el Artículo, incisos y, fracciones anteriores, porque se trata de una actividad acuícola con fines comerciales.	Por el hecho de presentar a la autoridad correspondiente (SEMARNAT) la Manifestación de Impacto Ambiental, el promovente está cumpliendo con este apartado. El proyecto se vincula por la obligatoriedad de obtener la autorización correspondiente para realizar las obras descritas en esta manifestación de impacto ambiental. Como ya se mencionó anteriormente, la promovente una vez autorizado el proyecto en materia ambiental procederá a tramitar el Registro Nacional de Pesca para la unidad de producción acuícola.
Art. 30°.- *Las actividades pesqueras se clasifican en:* **II.-** *Cultivo o acuacultura con fines*		
Artículo 31°.- *Para realizar las actividades de pesca se requiere lo siguiente:* **I,** *Concesión, para:* **Inciso b)** *Acuacultura comercial* **II,** Permiso, para: **Inciso g)** *Acuacultura de fomento* **III,** *Autorización, para:* **Inciso d)** *Recolectar del medio natural reproductores, larvas, postlarvas, crías, huevos, semillas, alevines o en cualquier otro estadio, y* **Inciso e)** *Acuacultura didáctica.*		

Artículos 22.- *la Secretaría podrá inscribir en el Registro Nacional de Pesca a los acuicultores que no requieran concesión, permiso o Autorización.*	Al **proyecto** le aplica el Artículo, incisos y, fracciones anteriores, porque se trata de una actividad acuícola con fines comerciales.	Por el hecho de presentar a la autoridad correspondiente (SEMARNAT) la Manifestación de Impacto Ambiental, el promovente está cumpliendo con este apartado. El proyecto se vincula por la obligatoriedad de obtener la autorización correspondiente para realizar las obras descritas en esta manifestación de impacto ambiental. Como ya se mencionó anteriormente, la promovente una vez autorizado el proyecto en materia ambiental procederá a tramitar el Registro Nacional de Pesca para la unidad de producción acuícola.
Art. 30°.- *Las actividades pesqueras se clasifican en:* **II.-** *Cultivo o acuacultura con fines*		
Artículo 31°.- *Para realizar las actividades de pesca se requiere lo siguiente:* **I,** *Concesión, para:* **Inciso b)** *Acuacultura comercial* **II,** Permiso, para: **Inciso g)** *Acuacultura de fomento* **III,** *Autorización, para:* **Inciso d)** *Recolectar del medio natural reproductores, larvas, postlarvas, crías, huevos, semillas, alevines o en cualquier otro estadio, y* **Inciso e)** *Acuacultura didáctica.*		

Artículos 22.- *la Secretaría podrá inscribir en el Registro Nacional de Pesca a los acuicultores que no requieran concesión, permiso o Autorización.*	Al **proyecto** le aplica el Artículo, incisos y, fracciones anteriores, porque se trata de una actividad acuícola con fines comerciales.	Por el hecho de presentar a la autoridad correspondiente (SEMARNAT) la Manifestación de Impacto Ambiental, el promovente está cumpliendo con este apartado. El proyecto se vincula por la obligatoriedad de obtener la autorización correspondiente para realizar las obras descritas en esta manifestación de impacto ambiental. Como ya se mencionó anteriormente, la promovente una vez autorizado el proyecto en materia ambiental procederá a tramitar el Registro Nacional de Pesca para la unidad de producción acuícola.
Art. 30°.- *Las actividades pesqueras se clasifican en:* **II.-** *Cultivo o acuacultura con fines*		
Artículo 31°.- *Para realizar las actividades de pesca se requiere lo siguiente:* **I,** *Concesión, para:* **Inciso b)** *Acuacultura comercial* **II,** Permiso, para: **Inciso g)** *Acuacultura de fomento* **III,** *Autorización, para:* **Inciso d)** *Recolectar del medio natural reproductores, larvas, postlarvas, crías, huevos, semillas, alevines o en cualquier otro estadio, y* **Inciso e)** *Acuacultura didáctica.*		

Artículos 22.- *la Secretaría podrá inscribir en el Registro Nacional de Pesca a los acuicultores que no requieran concesión, permiso o Autorización.*	Al **proyecto** le aplica el Artículo, incisos y, fracciones anteriores, porque se trata de una actividad acuícola con fines comerciales.	Por el hecho de presentar a la autoridad correspondiente (SEMARNAT) la Manifestación de Impacto Ambiental, el promovente está cumpliendo con este apartado. El proyecto se vincula por la obligatoriedad de obtener la autorización correspondiente para realizar las obras descritas en esta manifestación de impacto ambiental. Como ya se mencionó anteriormente, la promovente una vez autorizado el proyecto en materia ambiental procederá a tramitar el Registro Nacional de Pesca para la unidad de producción acuícola.
Art. 30°.- *Las actividades pesqueras se clasifican en:* **II.-** *Cultivo o acuacultura con fines*		
Artículo 31°.- *Para realizar las actividades de pesca se requiere lo siguiente:* **I,** *Concesión, para:* **Inciso b)** *Acuacultura comercial* **II,** Permiso, para: **Inciso g)** *Acuacultura de fomento* **III,** *Autorización, para:* **Inciso d)** *Recolectar del medio natural reproductores, larvas, postlarvas, crías, huevos, semillas, alevines o en cualquier otro estadio, y* **Inciso e)** *Acuacultura didáctica.*		

Artículos 22.- *la Secretaría podrá inscribir en el Registro Nacional de Pesca a los acuicultores que no requieran concesión, permiso o Autorización.*	Al **proyecto** le aplica el Artículo, incisos y, fracciones anteriores, porque se trata de una actividad acuícola con fines comerciales.	Por el hecho de presentar a la autoridad correspondiente (SEMARNAT) la Manifestación de Impacto Ambiental, el promovente está cumpliendo con este apartado. El proyecto se vincula por la obligatoriedad de obtener la autorización correspondiente para realizar las obras descritas en esta manifestación de impacto ambiental. Como ya se mencionó anteriormente, la promovente una vez autorizado el proyecto en materia ambiental procederá a tramitar el Registro Nacional de Pesca para la unidad de producción acuícola.
Art. 30°.- *Las actividades pesqueras se clasifican en:* **II.-** *Cultivo o acuacultura con fines*		
Artículo 31°.- *Para realizar las actividades de pesca se requiere lo siguiente:* **I,** *Concesión, para:* **Inciso b)** *Acuacultura comercial* **II,** Permiso, para: **Inciso g)** *Acuacultura de fomento* **III,** *Autorización, para:* **Inciso d)** *Recolectar del medio natural reproductores, larvas, postlarvas, crías, huevos, semillas, alevines o en cualquier otro estadio, y* **Inciso e)** *Acuacultura didáctica.*		

Artículos 22.- *la Secretaría podrá inscribir en el Registro Nacional de Pesca a los acuicultores que no requieran concesión, permiso o Autorización.*	Al **proyecto** le aplica el Artículo, incisos y, fracciones anteriores, porque se trata de una actividad acuícola con fines comerciales.	Por el hecho de presentar a la autoridad correspondiente (SEMARNAT) la Manifestación de Impacto Ambiental, el promovente está cumpliendo con este apartado. El proyecto se vincula por la obligatoriedad de obtener la autorización correspondiente para realizar las obras descritas en esta manifestación de impacto ambiental. Como ya se mencionó anteriormente, la promovente una vez autorizado el proyecto en materia ambiental procederá a tramitar el Registro Nacional de Pesca para la unidad de producción acuícola.
Art. 30°.- *Las actividades pesqueras se clasifican en:* **II.-** *Cultivo o acuacultura con fines*		
Artículo 31°.- *Para realizar las actividades de pesca se requiere lo siguiente:* **I,** *Concesión, para:* **Inciso b)** *Acuacultura comercial* **II,** Permiso, para: **Inciso g)** *Acuacultura de fomento* **III,** *Autorización, para:* **Inciso d)** *Recolectar del medio natural reproductores, larvas, postlarvas, crías, huevos, semillas, alevines o en cualquier otro estadio, y* **Inciso e)** *Acuacultura didáctica.*		

Artículos 22.- *la Secretaría podrá inscribir en el Registro Nacional de Pesca a los acuicultores que no requieran concesión, permiso o Autorización.*	Al **proyecto** le aplica el Artículo, incisos y, fracciones anteriores, porque se trata de una actividad acuícola con fines comerciales.	Por el hecho de presentar a la autoridad correspondiente (SEMARNAT) la Manifestación de Impacto Ambiental, el promovente está cumpliendo con este apartado. El proyecto se vincula por la obligatoriedad de obtener la autorización correspondiente para realizar las obras descritas en esta manifestación de impacto ambiental. Como ya se mencionó anteriormente, la promovente una vez autorizado el proyecto en materia ambiental procederá a tramitar el Registro Nacional de Pesca para la unidad de producción acuícola.
Art. 30°.- *Las actividades pesqueras se clasifican en:* **II.-** *Cultivo o acuacultura con fines*		
Artículo 31°.- *Para realizar las actividades de pesca se requiere lo siguiente:* **I,** *Concesión, para:* **Inciso b)** *Acuacultura comercial* **II,** Permiso, para: **Inciso g)** *Acuacultura de fomento* **III,** *Autorización, para:* **Inciso d)** *Recolectar del medio natural reproductores, larvas, postlarvas, crías, huevos, semillas, alevines o en cualquier otro estadio, y* **Inciso e)** *Acuacultura didáctica.*		

Artículos 22.- *la Secretaría podrá inscribir en el Registro Nacional de Pesca a los acuicultores que no requieran concesión, permiso o Autorización.*	Al **proyecto** le aplica el Artículo, incisos y, fracciones anteriores, porque se trata de una actividad acuícola con fines comerciales.	Por el hecho de presentar a la autoridad correspondiente (SEMARNAT) la Manifestación de Impacto Ambiental, el promovente está cumpliendo con este apartado. El proyecto se vincula por la obligatoriedad de obtener la autorización correspondiente para realizar las obras descritas en esta manifestación de impacto ambiental. Como ya se mencionó anteriormente, la promovente una vez autorizado el proyecto en materia ambiental procederá a tramitar el Registro Nacional de Pesca para la unidad de producción acuícola.
Art. 30°.- *Las actividades pesqueras se clasifican en:* **II.-** *Cultivo o acuacultura con fines*		
Artículo 31°.- *Para realizar las actividades de pesca se requiere lo siguiente:* **I,** *Concesión, para:* **Inciso b)** *Acuacultura comercial* **II,** Permiso, para: **Inciso g)** *Acuacultura de fomento* **III,** *Autorización, para:* **Inciso d)** *Recolectar del medio natural reproductores, larvas, postlarvas, crías, huevos, semillas, alevines o en cualquier otro estadio, y* **Inciso e)** *Acuacultura didáctica.*		

Artículos 22.- *la Secretaría podrá inscribir en el Registro Nacional de Pesca a los acuicultores que no requieran concesión, permiso o Autorización.*	Al **proyecto** le aplica el Artículo, incisos y, fracciones anteriores, porque se trata de una actividad acuícola con fines comerciales.	Por el hecho de presentar a la autoridad correspondiente (SEMARNAT) la Manifestación de Impacto Ambiental, el promovente está cumpliendo con este apartado. El proyecto se vincula por la obligatoriedad de obtener la autorización correspondiente para realizar las obras descritas en esta manifestación de impacto ambiental. Como ya se mencionó anteriormente, la promovente una vez autorizado el proyecto en materia ambiental procederá a tramitar el Registro Nacional de Pesca para la unidad de producción acuícola.
Art. 30°.- *Las actividades pesqueras se clasifican en:* **II.-** *Cultivo o acuacultura con fines*		
Artículo 31°.- *Para realizar las actividades de pesca se requiere lo siguiente:* **I,** *Concesión, para:* **Inciso b)** *Acuacultura comercial* **II,** Permiso, para: **Inciso g)** *Acuacultura de fomento* **III,** *Autorización, para:* **Inciso d)** *Recolectar del medio natural reproductores, larvas, postlarvas, crías, huevos, semillas, alevines o en cualquier otro estadio, y* **Inciso e)** *Acuacultura didáctica.*		

Artículos 22.- *la Secretaría podrá inscribir en el Registro Nacional de Pesca a los acuicultores que no requieran concesión, permiso o Autorización.*	Al **proyecto** le aplica el Artículo, incisos y, fracciones anteriores, porque se trata de una actividad acuícola con fines comerciales.	Por el hecho de presentar a la autoridad correspondiente (SEMARNAT) la Manifestación de Impacto Ambiental, el promovente está cumpliendo con este apartado. El proyecto se vincula por la obligatoriedad de obtener la autorización correspondiente para realizar las obras descritas en esta manifestación de impacto ambiental. Como ya se mencionó anteriormente, la promovente una vez autorizado el proyecto en materia ambiental procederá a tramitar el Registro Nacional de Pesca para la unidad de producción acuícola.
Art. 30°.- *Las actividades pesqueras se clasifican en:* **II.-** *Cultivo o acuacultura con fines*		
Artículo 31°.- *Para realizar las actividades de pesca se requiere lo siguiente:* **I,** *Concesión, para:* **Inciso b)** *Acuacultura comercial* **II,** Permiso, para: **Inciso g)** *Acuacultura de fomento* **III,** *Autorización, para:* **Inciso d)** *Recolectar del medio natural reproductores, larvas, postlarvas, crías, huevos, semillas, alevines o en cualquier otro estadio, y* **Inciso e)** *Acuacultura didáctica.*		

Artículos 22.- *la Secretaría podrá inscribir en el Registro Nacional de Pesca a los acuicultores que no requieran concesión, permiso o Autorización.*	Al **proyecto** le aplica el Artículo, incisos y, fracciones anteriores, porque se trata de una actividad acuícola con fines comerciales.	Por el hecho de presentar a la autoridad correspondiente (SEMARNAT) la Manifestación de Impacto Ambiental, el promovente está cumpliendo con este apartado. El proyecto se vincula por la obligatoriedad de obtener la autorización correspondiente para realizar las obras descritas en esta manifestación de impacto ambiental. Como ya se mencionó anteriormente, la promovente una vez autorizado el proyecto en materia ambiental procederá a tramitar el Registro Nacional de Pesca para la unidad de producción acuícola.
Art. 30°.- *Las actividades pesqueras se clasifican en:* **II.-** *Cultivo o acuacultura con fines*		
Artículo 31°.- *Para realizar las actividades de pesca se requiere lo siguiente:* **I,** *Concesión, para:* **Inciso b)** *Acuacultura comercial* **II,** Permiso, para: **Inciso g)** *Acuacultura de fomento* **III,** *Autorización, para:* **Inciso d)** *Recolectar del medio natural reproductores, larvas, postlarvas, crías, huevos, semillas, alevines o en cualquier otro estadio, y* **Inciso e)** *Acuacultura didáctica.*		

Artículos 22.- *la Secretaría podrá inscribir en el Registro Nacional de Pesca a los acuicultores que no requieran concesión, permiso o Autorización.*	Al **proyecto** le aplica el Artículo, incisos y, fracciones anteriores, porque se trata de una actividad acuícola con fines comerciales.	Por el hecho de presentar a la autoridad correspondiente (SEMARNAT) la Manifestación de Impacto Ambiental, el promovente está cumpliendo con este apartado. El proyecto se vincula por la obligatoriedad de obtener la autorización correspondiente para realizar las obras descritas en esta manifestación de impacto ambiental. Como ya se mencionó anteriormente, la promovente una vez autorizado el proyecto en materia ambiental procederá a tramitar el Registro Nacional de Pesca para la unidad de producción acuícola.
Art. 30°.- *Las actividades pesqueras se clasifican en:* **II.-** *Cultivo o acuacultura con fines*		
Artículo 31°.- *Para realizar las actividades de pesca se requiere lo siguiente:* **I,** *Concesión, para:* **Inciso b)** *Acuacultura comercial* **II,** Permiso, para: **Inciso g)** *Acuacultura de fomento* **III,** *Autorización, para:* **Inciso d)** *Recolectar del medio natural reproductores, larvas, postlarvas, crías, huevos, semillas, alevines o en cualquier otro estadio, y* **Inciso e)** *Acuacultura didáctica.*		

Artículos 22.- *la Secretaría podrá inscribir en el Registro Nacional de Pesca a los acuicultores que no requieran concesión, permiso o Autorización.*	Al **proyecto** le aplica el Artículo, incisos y, fracciones anteriores, porque se trata de una actividad acuícola con fines comerciales.	Por el hecho de presentar a la autoridad correspondiente (SEMARNAT) la Manifestación de Impacto Ambiental, el promovente está cumpliendo con este apartado. El proyecto se vincula por la obligatoriedad de obtener la autorización correspondiente para realizar las obras descritas en esta manifestación de impacto ambiental. Como ya se mencionó anteriormente, la promovente una vez autorizado el proyecto en materia ambiental procederá a tramitar el Registro Nacional de Pesca para la unidad de producción acuícola.
Art. 30°.- *Las actividades pesqueras se clasifican en:* **II.-** *Cultivo o acuacultura con fines*		
Artículo 31°.- *Para realizar las actividades de pesca se requiere lo siguiente:* **I,** *Concesión, para:* **Inciso b)** *Acuacultura comercial* **II,** Permiso, para: **Inciso g)** *Acuacultura de fomento* **III,** *Autorización, para:* **Inciso d)** *Recolectar del medio natural reproductores, larvas, postlarvas, crías, huevos, semillas, alevines o en cualquier otro estadio, y* **Inciso e)** *Acuacultura didáctica.*		

Artículos 22.- *la Secretaría podrá inscribir en el Registro Nacional de Pesca a los acuicultores que no requieran concesión, permiso o Autorización.*	Al **proyecto** le aplica el Artículo, incisos y, fracciones anteriores, porque se trata de una actividad acuícola con fines comerciales.	Por el hecho de presentar a la autoridad correspondiente (SEMARNAT) la Manifestación de Impacto Ambiental, el promovente está cumpliendo con este apartado. El proyecto se vincula por la obligatoriedad de obtener la autorización correspondiente para realizar las obras descritas en esta manifestación de impacto ambiental. Como ya se mencionó anteriormente, la promovente una vez autorizado el proyecto en materia ambiental procederá a tramitar el Registro Nacional de Pesca para la unidad de producción acuícola.
Art. 30°.- *Las actividades pesqueras se clasifican en:* **II.-** *Cultivo o acuacultura con fines*		
Artículo 31°.- *Para realizar las actividades de pesca se requiere lo siguiente:* **I,** *Concesión, para:* **Inciso b)** *Acuacultura comercial* **II,** Permiso, para: **Inciso g)** *Acuacultura de fomento* **III,** *Autorización, para:* **Inciso d)** *Recolectar del medio natural reproductores, larvas, postlarvas, crías, huevos, semillas, alevines o en cualquier otro estadio, y* **Inciso e)** *Acuacultura didáctica.*		

Artículos 22.- *la Secretaría podrá inscribir en el Registro Nacional de Pesca a los acuicultores que no requieran concesión, permiso o Autorización.*	Al **proyecto** le aplica el Artículo, incisos y, fracciones anteriores, porque se trata de una actividad acuícola con fines comerciales.	Por el hecho de presentar a la autoridad correspondiente (SEMARNAT) la Manifestación de Impacto Ambiental, el promovente está cumpliendo con este apartado. El proyecto se vincula por la obligatoriedad de obtener la autorización correspondiente para realizar las obras descritas en esta manifestación de impacto ambiental. Como ya se mencionó anteriormente, la promovente una vez autorizado el proyecto en materia ambiental procederá a tramitar el Registro Nacional de Pesca para la unidad de producción acuícola.
Art. 30°.- *Las actividades pesqueras se clasifican en:* **II.-** *Cultivo o acuacultura con fines*		
Artículo 31°.- *Para realizar las actividades de pesca se requiere lo siguiente:* **I,** *Concesión, para:* **Inciso b)** *Acuacultura comercial* **II,** Permiso, para: **Inciso g)** *Acuacultura de fomento* **III,** *Autorización, para:* **Inciso d)** *Recolectar del medio natural reproductores, larvas, postlarvas, crías, huevos, semillas, alevines o en cualquier otro estadio, y* **Inciso e)** *Acuacultura didáctica.*		

Artículos 22.- *la Secretaría podrá inscribir en el Registro Nacional de Pesca a los acuicultores que no requieran concesión, permiso o Autorización.*	Al **proyecto** le aplica el Artículo, incisos y, fracciones anteriores, porque se trata de una actividad acuícola con fines comerciales.	Por el hecho de presentar a la autoridad correspondiente (SEMARNAT) la Manifestación de Impacto Ambiental, el promovente está cumpliendo con este apartado. El proyecto se vincula por la obligatoriedad de obtener la autorización correspondiente para realizar las obras descritas en esta manifestación de impacto ambiental. Como ya se mencionó anteriormente, la promovente una vez autorizado el proyecto en materia ambiental procederá a tramitar el Registro Nacional de Pesca para la unidad de producción acuícola.
Art. 30°.- *Las actividades pesqueras se clasifican en:* **II.-** *Cultivo o acuacultura con fines*		
Artículo 31°.- *Para realizar las actividades de pesca se requiere lo siguiente:* **I,** *Concesión, para:* **Inciso b)** *Acuacultura comercial* **II,** Permiso, para: **Inciso g)** *Acuacultura de fomento* **III,** *Autorización, para:* **Inciso d)** *Recolectar del medio natural reproductores, larvas, postlarvas, crías, huevos, semillas, alevines o en cualquier otro estadio, y* **Inciso e)** *Acuacultura didáctica.*		

Artículos 22.- *la Secretaría podrá inscribir en el Registro Nacional de Pesca a los acuicultores que no requieran concesión, permiso o Autorización.*	Al **proyecto** le aplica el Artículo, incisos y, fracciones anteriores, porque se trata de una actividad acuícola con fines comerciales.	Por el hecho de presentar a la autoridad correspondiente (SEMARNAT) la Manifestación de Impacto Ambiental, el promovente está cumpliendo con este apartado. El proyecto se vincula por la obligatoriedad de obtener la autorización correspondiente para realizar las obras descritas en esta manifestación de impacto ambiental. Como ya se mencionó anteriormente, la promovente una vez autorizado el proyecto en materia ambiental procederá a tramitar el Registro Nacional de Pesca para la unidad de producción acuícola.
Art. 30°.- *Las actividades pesqueras se clasifican en:* **II.-** *Cultivo o acuacultura con fines*		
Artículo 31°.- *Para realizar las actividades de pesca se requiere lo siguiente:* **I,** *Concesión, para:* **Inciso b)** *Acuacultura comercial* **II,** Permiso, para: **Inciso g)** *Acuacultura de fomento* **III,** *Autorización, para:* **Inciso d)** *Recolectar del medio natural reproductores, larvas, postlarvas, crías, huevos, semillas, alevines o en cualquier otro estadio, y* **Inciso e)** *Acuacultura didáctica.*		

Artículos 22.- *la Secretaría podrá inscribir en el Registro Nacional de Pesca a los acuicultores que no requieran concesión, permiso o Autorización.*	Al **proyecto** le aplica el Artículo, incisos y, fracciones anteriores, porque se trata de una actividad acuícola con fines comerciales.	Por el hecho de presentar a la autoridad correspondiente (SEMARNAT) la Manifestación de Impacto Ambiental, el promovente está cumpliendo con este apartado. El proyecto se vincula por la obligatoriedad de obtener la autorización correspondiente para realizar las obras descritas en esta manifestación de impacto ambiental. Como ya se mencionó anteriormente, la promovente una vez autorizado el proyecto en materia ambiental procederá a tramitar el Registro Nacional de Pesca para la unidad de producción acuícola.
Art. 30°.- *Las actividades pesqueras se clasifican en:* **II.-** *Cultivo o acuacultura con fines*		
Artículo 31°.- *Para realizar las actividades de pesca se requiere lo siguiente:* **I,** *Concesión, para:* **Inciso b)** *Acuacultura comercial* **II,** Permiso, para: **Inciso g)** *Acuacultura de fomento* **III,** *Autorización, para:* **Inciso d)** *Recolectar del medio natural reproductores, larvas, postlarvas, crías, huevos, semillas, alevines o en cualquier otro estadio, y* **Inciso e)** *Acuacultura didáctica.*		

Artículos 22.- *la Secretaría podrá inscribir en el Registro Nacional de Pesca a los acuicultores que no requieran concesión, permiso o Autorización.*	Al **proyecto** le aplica el Artículo, incisos y, fracciones anteriores, porque se trata de una actividad acuícola con fines comerciales.	Por el hecho de presentar a la autoridad correspondiente (SEMARNAT) la Manifestación de Impacto Ambiental, el promovente está cumpliendo con este apartado. El proyecto se vincula por la obligatoriedad de obtener la autorización correspondiente para realizar las obras descritas en esta manifestación de impacto ambiental. Como ya se mencionó anteriormente, la promovente una vez autorizado el proyecto en materia ambiental procederá a tramitar el Registro Nacional de Pesca para la unidad de producción acuícola.
Art. 30°.- *Las actividades pesqueras se clasifican en:* **II.-** *Cultivo o acuacultura con fines*		
Artículo 31°.- *Para realizar las actividades de pesca se requiere lo siguiente:* **I,** *Concesión, para:* **Inciso b)** *Acuacultura comercial* **II,** Permiso, para: **Inciso g)** *Acuacultura de fomento* **III,** *Autorización, para:* **Inciso d)** *Recolectar del medio natural reproductores, larvas, postlarvas, crías, huevos, semillas, alevines o en cualquier otro estadio, y* **Inciso e)** *Acuacultura didáctica.*		

Artículos 22.- *la Secretaría podrá inscribir en el Registro Nacional de Pesca a los acuicultores que no requieran concesión, permiso o Autorización.*	Al **proyecto** le aplica el Artículo, incisos y, fracciones anteriores, porque se trata de una actividad acuícola con fines comerciales.	Por el hecho de presentar a la autoridad correspondiente (SEMARNAT) la Manifestación de Impacto Ambiental, el promovente está cumpliendo con este apartado. El proyecto se vincula por la obligatoriedad de obtener la autorización correspondiente para realizar las obras descritas en esta manifestación de impacto ambiental. Como ya se mencionó anteriormente, la promovente una vez autorizado el proyecto en materia ambiental procederá a tramitar el Registro Nacional de Pesca para la unidad de producción acuícola.
Art. 30°.- *Las actividades pesqueras se clasifican en:* **II.-** *Cultivo o acuacultura con fines*		
Artículo 31°.- *Para realizar las actividades de pesca se requiere lo siguiente:* **I,** *Concesión, para:* **Inciso b)** *Acuacultura comercial* **II,** Permiso, para: **Inciso g)** *Acuacultura de fomento* **III,** *Autorización, para:* **Inciso d)** *Recolectar del medio natural reproductores, larvas, postlarvas, crías, huevos, semillas, alevines o en cualquier otro estadio, y* **Inciso e)** *Acuacultura didáctica.*		

Artículos 22.- *la Secretaría podrá inscribir en el Registro Nacional de Pesca a los acuicultores que no requieran concesión, permiso o Autorización.*	Al **proyecto** le aplica el Artículo, incisos y, fracciones anteriores, porque se trata de una actividad acuícola con fines comerciales.	Por el hecho de presentar a la autoridad correspondiente (SEMARNAT) la Manifestación de Impacto Ambiental, el promovente está cumpliendo con este apartado. El proyecto se vincula por la obligatoriedad de obtener la autorización correspondiente para realizar las obras descritas en esta manifestación de impacto ambiental. Como ya se mencionó anteriormente, la promovente una vez autorizado el proyecto en materia ambiental procederá a tramitar el Registro Nacional de Pesca para la unidad de producción acuícola.
Art. 30°.- *Las actividades pesqueras se clasifican en:* **II.-** *Cultivo o acuacultura con fines*		
Artículo 31°.- *Para realizar las actividades de pesca se requiere lo siguiente:* **I,** *Concesión, para:* **Inciso b)** *Acuacultura comercial* **II,** Permiso, para: **Inciso g)** *Acuacultura de fomento* **III,** *Autorización, para:* **Inciso d)** *Recolectar del medio natural reproductores, larvas, postlarvas, crías, huevos, semillas, alevines o en cualquier otro estadio, y* **Inciso e)** *Acuacultura didáctica.*		

Artículos 22.- *la Secretaría podrá inscribir en el Registro Nacional de Pesca a los acuicultores que no requieran concesión, permiso o Autorización.*	Al **proyecto** le aplica el Artículo, incisos y, fracciones anteriores, porque se trata de una actividad acuícola con fines comerciales.	Por el hecho de presentar a la autoridad correspondiente (SEMARNAT) la Manifestación de Impacto Ambiental, el promovente está cumpliendo con este apartado. El proyecto se vincula por la obligatoriedad de obtener la autorización correspondiente para realizar las obras descritas en esta manifestación de impacto ambiental. Como ya se mencionó anteriormente, la promovente una vez autorizado el proyecto en materia ambiental procederá a tramitar el Registro Nacional de Pesca para la unidad de producción acuícola.
Art. 30°.- *Las actividades pesqueras se clasifican en:* **II.-** *Cultivo o acuacultura con fines*		
Artículo 31°.- *Para realizar las actividades de pesca se requiere lo siguiente:* **I,** *Concesión, para:* **Inciso b)** *Acuacultura comercial* **II,** Permiso, para: **Inciso g)** *Acuacultura de fomento* **III,** *Autorización, para:* **Inciso d)** *Recolectar del medio natural reproductores, larvas, postlarvas, crías, huevos, semillas, alevines o en cualquier otro estadio, y* **Inciso e)** *Acuacultura didáctica.*		

Artículos 22.- *la Secretaría podrá inscribir en el Registro Nacional de Pesca a los acuicultores que no requieran concesión, permiso o Autorización.*	Al **proyecto** le aplica el Artículo, incisos y, fracciones anteriores, porque se trata de una actividad acuícola con fines comerciales.	Por el hecho de presentar a la autoridad correspondiente (SEMARNAT) la Manifestación de Impacto Ambiental, el promovente está cumpliendo con este apartado. El proyecto se vincula por la obligatoriedad de obtener la autorización correspondiente para realizar las obras descritas en esta manifestación de impacto ambiental. Como ya se mencionó anteriormente, la promovente una vez autorizado el proyecto en materia ambiental procederá a tramitar el Registro Nacional de Pesca para la unidad de producción acuícola.
Art. 30°.- *Las actividades pesqueras se clasifican en:* **II.-** *Cultivo o acuacultura con fines*		
Artículo 31°.- *Para realizar las actividades de pesca se requiere lo siguiente:* **I,** *Concesión, para:* **Inciso b)** *Acuacultura comercial* **II,** Permiso, para: **Inciso g)** *Acuacultura de fomento* **III,** *Autorización, para:* **Inciso d)** *Recolectar del medio natural reproductores, larvas, postlarvas, crías, huevos, semillas, alevines o en cualquier otro estadio, y* **Inciso e)** *Acuacultura didáctica.*		

Artículos 22.- *la Secretaría podrá inscribir en el Registro Nacional de Pesca a los acuicultores que no requieran concesión, permiso o Autorización.*	Al **proyecto** le aplica el Artículo, incisos y, fracciones anteriores, porque se trata de una actividad acuícola con fines comerciales.	Por el hecho de presentar a la autoridad correspondiente (SEMARNAT) la Manifestación de Impacto Ambiental, el promovente está cumpliendo con este apartado. El proyecto se vincula por la obligatoriedad de obtener la autorización correspondiente para realizar las obras descritas en esta manifestación de impacto ambiental. Como ya se mencionó anteriormente, la promovente una vez autorizado el proyecto en materia ambiental procederá a tramitar el Registro Nacional de Pesca para la unidad de producción acuícola.
Art. 30°.- *Las actividades pesqueras se clasifican en:* **II.-** *Cultivo o acuacultura con fines*		
Artículo 31°.- *Para realizar las actividades de pesca se requiere lo siguiente:* **I,** *Concesión, para:* **Inciso b)** *Acuacultura comercial* **II,** Permiso, para: **Inciso g)** *Acuacultura de fomento* **III,** *Autorización, para:* **Inciso d)** *Recolectar del medio natural reproductores, larvas, postlarvas, crías, huevos, semillas, alevines o en cualquier otro estadio, y* **Inciso e)** *Acuacultura didáctica.*		

Artículos 22.- *la Secretaría podrá inscribir en el Registro Nacional de Pesca a los acuicultores que no requieran concesión, permiso o Autorización.*	Al **proyecto** le aplica el Artículo, incisos y, fracciones anteriores, porque se trata de una actividad acuícola con fines comerciales.	Por el hecho de presentar a la autoridad correspondiente (SEMARNAT) la Manifestación de Impacto Ambiental, el promovente está cumpliendo con este apartado. El proyecto se vincula por la obligatoriedad de obtener la autorización correspondiente para realizar las obras descritas en esta manifestación de impacto ambiental. Como ya se mencionó anteriormente, la promovente una vez autorizado el proyecto en materia ambiental procederá a tramitar el Registro Nacional de Pesca para la unidad de producción acuícola.
Art. 30°.- *Las actividades pesqueras se clasifican en:* **II.-** *Cultivo o acuacultura con fines*		
Artículo 31°.- *Para realizar las actividades de pesca se requiere lo siguiente:* **I,** *Concesión, para:* **Inciso b)** *Acuacultura comercial* **II,** Permiso, para: **Inciso g)** *Acuacultura de fomento* **III,** *Autorización, para:* **Inciso d)** *Recolectar del medio natural reproductores, larvas, postlarvas, crías, huevos, semillas, alevines o en cualquier otro estadio, y* **Inciso e)** *Acuacultura didáctica.*		

Artículos 22.- *la Secretaría podrá inscribir en el Registro Nacional de Pesca a los acuicultores que no requieran concesión, permiso o Autorización.*	Al **proyecto** le aplica el Artículo, incisos y, fracciones anteriores, porque se trata de una actividad acuícola con fines comerciales.	Por el hecho de presentar a la autoridad correspondiente (SEMARNAT) la Manifestación de Impacto Ambiental, el promovente está cumpliendo con este apartado. El proyecto se vincula por la obligatoriedad de obtener la autorización correspondiente para realizar las obras descritas en esta manifestación de impacto ambiental. Como ya se mencionó anteriormente, la promovente una vez autorizado el proyecto en materia ambiental procederá a tramitar el Registro Nacional de Pesca para la unidad de producción acuícola.
Art. 30°.- *Las actividades pesqueras se clasifican en:* **II.-** *Cultivo o acuacultura con fines*		
Artículo 31°.- *Para realizar las actividades de pesca se requiere lo siguiente:* **I,** *Concesión, para:* **Inciso b)** *Acuacultura comercial* **II,** Permiso, para: **Inciso g)** *Acuacultura de fomento* **III,** *Autorización, para:* **Inciso d)** *Recolectar del medio natural reproductores, larvas, postlarvas, crías, huevos, semillas, alevines o en cualquier otro estadio, y* **Inciso e)** *Acuacultura didáctica.*		

Artículos 22.- *la Secretaría podrá inscribir en el Registro Nacional de Pesca a los acuicultores que no requieran concesión, permiso o Autorización.*	Al **proyecto** le aplica el Artículo, incisos y, fracciones anteriores, porque se trata de una actividad acuícola con fines comerciales.	Por el hecho de presentar a la autoridad correspondiente (SEMARNAT) la Manifestación de Impacto Ambiental, el promovente está cumpliendo con este apartado. El proyecto se vincula por la obligatoriedad de obtener la autorización correspondiente para realizar las obras descritas en esta manifestación de impacto ambiental. Como ya se mencionó anteriormente, la promovente una vez autorizado el proyecto en materia ambiental procederá a tramitar el Registro Nacional de Pesca para la unidad de producción acuícola.
Art. 30°.- *Las actividades pesqueras se clasifican en:* **II.-** *Cultivo o acuacultura con fines*		
Artículo 31°.- *Para realizar las actividades de pesca se requiere lo siguiente:* **I,** *Concesión, para:* **Inciso b)** *Acuacultura comercial* **II,** Permiso, para: **Inciso g)** *Acuacultura de fomento* **III,** *Autorización, para:* **Inciso d)** *Recolectar del medio natural reproductores, larvas, postlarvas, crías, huevos, semillas, alevines o en cualquier otro estadio, y* **Inciso e)** *Acuacultura didáctica.*		

Artículos 22.- *la Secretaría podrá inscribir en el Registro Nacional de Pesca a los acuicultores que no requieran concesión, permiso o Autorización.*	Al **proyecto** le aplica el Artículo, incisos y, fracciones anteriores, porque se trata de una actividad acuícola con fines comerciales.	Por el hecho de presentar a la autoridad correspondiente (SEMARNAT) la Manifestación de Impacto Ambiental, el promovente está cumpliendo con este apartado. El proyecto se vincula por la obligatoriedad de obtener la autorización correspondiente para realizar las obras descritas en esta manifestación de impacto ambiental. Como ya se mencionó anteriormente, la promovente una vez autorizado el proyecto en materia ambiental procederá a tramitar el Registro Nacional de Pesca para la unidad de producción acuícola.
Art. 30°.- *Las actividades pesqueras se clasifican en:* **II.-** *Cultivo o acuacultura con fines*		
Artículo 31°.- *Para realizar las actividades de pesca se requiere lo siguiente:* **I,** *Concesión, para:* **Inciso b)** *Acuacultura comercial* **II,** Permiso, para: **Inciso g)** *Acuacultura de fomento* **III,** *Autorización, para:* **Inciso d)** *Recolectar del medio natural reproductores, larvas, postlarvas, crías, huevos, semillas, alevines o en cualquier otro estadio, y* **Inciso e)** *Acuacultura didáctica.*		

Artículos 22.- *la Secretaría podrá inscribir en el Registro Nacional de Pesca a los acuicultores que no requieran concesión, permiso o Autorización.*	Al **proyecto** le aplica el Artículo, incisos y, fracciones anteriores, porque se trata de una actividad acuícola con fines comerciales.	Por el hecho de presentar a la autoridad correspondiente (SEMARNAT) la Manifestación de Impacto Ambiental, el promovente está cumpliendo con este apartado. El proyecto se vincula por la obligatoriedad de obtener la autorización correspondiente para realizar las obras descritas en esta manifestación de impacto ambiental. Como ya se mencionó anteriormente, la promovente una vez autorizado el proyecto en materia ambiental procederá a tramitar el Registro Nacional de Pesca para la unidad de producción acuícola.
Art. 30°.- *Las actividades pesqueras se clasifican en:* **II.-** *Cultivo o acuacultura con fines*		
Artículo 31°.- *Para realizar las actividades de pesca se requiere lo siguiente:* **I,** *Concesión, para:* **Inciso b)** *Acuacultura comercial* **II,** Permiso, para: **Inciso g)** *Acuacultura de fomento* **III,** *Autorización, para:* **Inciso d)** *Recolectar del medio natural reproductores, larvas, postlarvas, crías, huevos, semillas, alevines o en cualquier otro estadio, y* **Inciso e)** *Acuacultura didáctica.*		

Artículos 22.- *la Secretaría podrá inscribir en el Registro Nacional de Pesca a los acuicultores que no requieran concesión, permiso o Autorización.*	Al **proyecto** le aplica el Artículo, incisos y, fracciones anteriores, porque se trata de una actividad acuícola con fines comerciales.	Por el hecho de presentar a la autoridad correspondiente (SEMARNAT) la Manifestación de Impacto Ambiental, el promovente está cumpliendo con este apartado. El proyecto se vincula por la obligatoriedad de obtener la autorización correspondiente para realizar las obras descritas en esta manifestación de impacto ambiental. Como ya se mencionó anteriormente, la promovente una vez autorizado el proyecto en materia ambiental procederá a tramitar el Registro Nacional de Pesca para la unidad de producción acuícola.
Art. 30°.- *Las actividades pesqueras se clasifican en:* **II.-** *Cultivo o acuacultura con fines*		
Artículo 31°.- *Para realizar las actividades de pesca se requiere lo siguiente:* **I,** *Concesión, para:* **Inciso b)** *Acuacultura comercial* **II,** Permiso, para: **Inciso g)** *Acuacultura de fomento* **III,** *Autorización, para:* **Inciso d)** *Recolectar del medio natural reproductores, larvas, postlarvas, crías, huevos, semillas, alevines o en cualquier otro estadio, y* **Inciso e)** *Acuacultura didáctica.*		

Artículos 22.- *la Secretaría podrá inscribir en el Registro Nacional de Pesca a los acuicultores que no requieran concesión, permiso o Autorización.*	Al **proyecto** le aplica el Artículo, incisos y, fracciones anteriores, porque se trata de una actividad acuícola con fines comerciales.	Por el hecho de presentar a la autoridad correspondiente (SEMARNAT) la Manifestación de Impacto Ambiental, el promovente está cumpliendo con este apartado. El proyecto se vincula por la obligatoriedad de obtener la autorización correspondiente para realizar las obras descritas en esta manifestación de impacto ambiental. Como ya se mencionó anteriormente, la promovente una vez autorizado el proyecto en materia ambiental procederá a tramitar el Registro Nacional de Pesca para la unidad de producción acuícola.
Art. 30°.- *Las actividades pesqueras se clasifican en:* **II.-** *Cultivo o acuacultura con fines*		
Artículo 31°.- *Para realizar las actividades de pesca se requiere lo siguiente:* **I,** *Concesión, para:* **Inciso b)** *Acuacultura comercial* **II,** Permiso, para: **Inciso g)** *Acuacultura de fomento* **III,** *Autorización, para:* **Inciso d)** *Recolectar del medio natural reproductores, larvas, postlarvas, crías, huevos, semillas, alevines o en cualquier otro estadio, y* **Inciso e)** *Acuacultura didáctica.*		

Artículos 22.- *la Secretaría podrá inscribir en el Registro Nacional de Pesca a los acuicultores que no requieran concesión, permiso o Autorización.*	Al **proyecto** le aplica el Artículo, incisos y, fracciones anteriores, porque se trata de una actividad acuícola con fines comerciales.	Por el hecho de presentar a la autoridad correspondiente (SEMARNAT) la Manifestación de Impacto Ambiental, el promovente está cumpliendo con este apartado. El proyecto se vincula por la obligatoriedad de obtener la autorización correspondiente para realizar las obras descritas en esta manifestación de impacto ambiental. Como ya se mencionó anteriormente, la promovente una vez autorizado el proyecto en materia ambiental procederá a tramitar el Registro Nacional de Pesca para la unidad de producción acuícola.
Art. 30°.- *Las actividades pesqueras se clasifican en:* **II.-** *Cultivo o acuacultura con fines*		
Artículo 31°.- *Para realizar las actividades de pesca se requiere lo siguiente:* **I,** *Concesión, para:* **Inciso b)** *Acuacultura comercial* **II,** Permiso, para: **Inciso g)** *Acuacultura de fomento* **III,** *Autorización, para:* **Inciso d)** *Recolectar del medio natural reproductores, larvas, postlarvas, crías, huevos, semillas, alevines o en cualquier otro estadio, y* **Inciso e)** *Acuacultura didáctica.*		

Artículos 22.- *la Secretaría podrá inscribir en el Registro Nacional de Pesca a los acuicultores que no requieran concesión, permiso o Autorización.*	Al **proyecto** le aplica el Artículo, incisos y, fracciones anteriores, porque se trata de una actividad acuícola con fines comerciales.	Por el hecho de presentar a la autoridad correspondiente (SEMARNAT) la Manifestación de Impacto Ambiental, el promovente está cumpliendo con este apartado. El proyecto se vincula por la obligatoriedad de obtener la autorización correspondiente para realizar las obras descritas en esta manifestación de impacto ambiental. Como ya se mencionó anteriormente, la promovente una vez autorizado el proyecto en materia ambiental procederá a tramitar el Registro Nacional de Pesca para la unidad de producción acuícola.
Art. 30°.- *Las actividades pesqueras se clasifican en:* **II.-** *Cultivo o acuacultura con fines*		
Artículo 31°.- *Para realizar las actividades de pesca se requiere lo siguiente:* **I,** *Concesión, para:* **Inciso b)** *Acuacultura comercial* **II,** Permiso, para: **Inciso g)** *Acuacultura de fomento* **III,** *Autorización, para:* **Inciso d)** *Recolectar del medio natural reproductores, larvas, postlarvas, crías, huevos, semillas, alevines o en cualquier otro estadio, y* **Inciso e)** *Acuacultura didáctica.*		

Artículos 22.- *la Secretaría podrá inscribir en el Registro Nacional de Pesca a los acuicultores que no requieran concesión, permiso o Autorización.*	Al **proyecto** le aplica el Artículo, incisos y, fracciones anteriores, porque se trata de una actividad acuícola con fines comerciales.	Por el hecho de presentar a la autoridad correspondiente (SEMARNAT) la Manifestación de Impacto Ambiental, el promovente está cumpliendo con este apartado. El proyecto se vincula por la obligatoriedad de obtener la autorización correspondiente para realizar las obras descritas en esta manifestación de impacto ambiental. Como ya se mencionó anteriormente, la promovente una vez autorizado el proyecto en materia ambiental procederá a tramitar el Registro Nacional de Pesca para la unidad de producción acuícola.
Art. 30°.- *Las actividades pesqueras se clasifican en:* **II.-** *Cultivo o acuacultura con fines*		
Artículo 31°.- *Para realizar las actividades de pesca se requiere lo siguiente:* **I,** *Concesión, para:* **Inciso b)** *Acuacultura comercial* **II,** Permiso, para: **Inciso g)** *Acuacultura de fomento* **III,** *Autorización, para:* **Inciso d)** *Recolectar del medio natural reproductores, larvas, postlarvas, crías, huevos, semillas, alevines o en cualquier otro estadio, y* **Inciso e)** *Acuacultura didáctica.*		

Artículos 22.- *la Secretaría podrá inscribir en el Registro Nacional de Pesca a los acuicultores que no requieran concesión, permiso o Autorización.*	Al **proyecto** le aplica el Artículo, incisos y, fracciones anteriores, porque se trata de una actividad acuícola con fines comerciales.	Por el hecho de presentar a la autoridad correspondiente (SEMARNAT) la Manifestación de Impacto Ambiental, el promovente está cumpliendo con este apartado. El proyecto se vincula por la obligatoriedad de obtener la autorización correspondiente para realizar las obras descritas en esta manifestación de impacto ambiental. Como ya se mencionó anteriormente, la promovente una vez autorizado el proyecto en materia ambiental procederá a tramitar el Registro Nacional de Pesca para la unidad de producción acuícola.
Art. 30°.- *Las actividades pesqueras se clasifican en:* **II.-** *Cultivo o acuacultura con fines*		
Artículo 31°.- *Para realizar las actividades de pesca se requiere lo siguiente:* **I,** *Concesión, para:* **Inciso b)** *Acuacultura comercial* **II,** Permiso, para: **Inciso g)** *Acuacultura de fomento* **III,** *Autorización, para:* **Inciso d)** *Recolectar del medio natural reproductores, larvas, postlarvas, crías, huevos, semillas, alevines o en cualquier otro estadio, y* **Inciso e)** *Acuacultura didáctica.*		

Artículos 22.- *la Secretaría podrá inscribir en el Registro Nacional de Pesca a los acuicultores que no requieran concesión, permiso o Autorización.*	Al **proyecto** le aplica el Artículo, incisos y, fracciones anteriores, porque se trata de una actividad acuícola con fines comerciales.	Por el hecho de presentar a la autoridad correspondiente (SEMARNAT) la Manifestación de Impacto Ambiental, el promovente está cumpliendo con este apartado. El proyecto se vincula por la obligatoriedad de obtener la autorización correspondiente para realizar las obras descritas en esta manifestación de impacto ambiental. Como ya se mencionó anteriormente, la promovente una vez autorizado el proyecto en materia ambiental procederá a tramitar el Registro Nacional de Pesca para la unidad de producción acuícola.
Art. 30°.- *Las actividades pesqueras se clasifican en:* **II.-** *Cultivo o acuacultura con fines*		
Artículo 31°.- *Para realizar las actividades de pesca se requiere lo siguiente:* **I,** *Concesión, para:* **Inciso b)** *Acuacultura comercial* **II,** Permiso, para: **Inciso g)** *Acuacultura de fomento* **III,** *Autorización, para:* **Inciso d)** *Recolectar del medio natural reproductores, larvas, postlarvas, crías, huevos, semillas, alevines o en cualquier otro estadio, y* **Inciso e)** *Acuacultura didáctica.*		

Artículos 22.- *la Secretaría podrá inscribir en el Registro Nacional de Pesca a los acuicultores que no requieran concesión, permiso o Autorización.*	Al **proyecto** le aplica el Artículo, incisos y, fracciones anteriores, porque se trata de una actividad acuícola con fines comerciales.	Por el hecho de presentar a la autoridad correspondiente (SEMARNAT) la Manifestación de Impacto Ambiental, el promovente está cumpliendo con este apartado. El proyecto se vincula por la obligatoriedad de obtener la autorización correspondiente para realizar las obras descritas en esta manifestación de impacto ambiental. Como ya se mencionó anteriormente, la promovente una vez autorizado el proyecto en materia ambiental procederá a tramitar el Registro Nacional de Pesca para la unidad de producción acuícola.
Art. 30°.- *Las actividades pesqueras se clasifican en:* **II.-** *Cultivo o acuacultura con fines*		
Artículo 31°.- *Para realizar las actividades de pesca se requiere lo siguiente:* **I,** *Concesión, para:* **Inciso b)** *Acuacultura comercial* **II,** Permiso, para: **Inciso g)** *Acuacultura de fomento* **III,** *Autorización, para:* **Inciso d)** *Recolectar del medio natural reproductores, larvas, postlarvas, crías, huevos, semillas, alevines o en cualquier otro estadio, y* **Inciso e)** *Acuacultura didáctica.*		

Artículos 22.- *la Secretaría podrá inscribir en el Registro Nacional de Pesca a los acuicultores que no requieran concesión, permiso o Autorización.*	Al **proyecto** le aplica el Artículo, incisos y, fracciones anteriores, porque se trata de una actividad acuícola con fines comerciales.	Por el hecho de presentar a la autoridad correspondiente (SEMARNAT) la Manifestación de Impacto Ambiental, el promovente está cumpliendo con este apartado. El proyecto se vincula por la obligatoriedad de obtener la autorización correspondiente para realizar las obras descritas en esta manifestación de impacto ambiental. Como ya se mencionó anteriormente, la promovente una vez autorizado el proyecto en materia ambiental procederá a tramitar el Registro Nacional de Pesca para la unidad de producción acuícola.
Art. 30°.- *Las actividades pesqueras se clasifican en:* **II.-** *Cultivo o acuacultura con fines*		
Artículo 31°.- *Para realizar las actividades de pesca se requiere lo siguiente:* **I,** *Concesión, para:* **Inciso b)** *Acuacultura comercial* **II,** Permiso, para: **Inciso g)** *Acuacultura de fomento* **III,** *Autorización, para:* **Inciso d)** *Recolectar del medio natural reproductores, larvas, postlarvas, crías, huevos, semillas, alevines o en cualquier otro estadio, y* **Inciso e)** *Acuacultura didáctica.*		

Artículos 22.- *la Secretaría podrá inscribir en el Registro Nacional de Pesca a los acuicultores que no requieran concesión, permiso o Autorización.*	Al **proyecto** le aplica el Artículo, incisos y, fracciones anteriores, porque se trata de una actividad acuícola con fines comerciales.	Por el hecho de presentar a la autoridad correspondiente (SEMARNAT) la Manifestación de Impacto Ambiental, el promovente está cumpliendo con este apartado. El proyecto se vincula por la obligatoriedad de obtener la autorización correspondiente para realizar las obras descritas en esta manifestación de impacto ambiental. Como ya se mencionó anteriormente, la promovente una vez autorizado el proyecto en materia ambiental procederá a tramitar el Registro Nacional de Pesca para la unidad de producción acuícola.
Art. 30°.- *Las actividades pesqueras se clasifican en:* **II.-** *Cultivo o acuacultura con fines*		
Artículo 31°.- *Para realizar las actividades de pesca se requiere lo siguiente:* **I,** *Concesión, para:* **Inciso b)** *Acuacultura comercial* **II,** Permiso, para: **Inciso g)** *Acuacultura de fomento* **III,** *Autorización, para:* **Inciso d)** *Recolectar del medio natural reproductores, larvas, postlarvas, crías, huevos, semillas, alevines o en cualquier otro estadio, y* **Inciso e)** *Acuacultura didáctica.*		

Artículos 22.- *la Secretaría podrá inscribir en el Registro Nacional de Pesca a los acuicultores que no requieran concesión, permiso o Autorización.*	Al **proyecto** le aplica el Artículo, incisos y, fracciones anteriores, porque se trata de una actividad acuícola con fines comerciales.	Por el hecho de presentar a la autoridad correspondiente (SEMARNAT) la Manifestación de Impacto Ambiental, el promovente está cumpliendo con este apartado. El proyecto se vincula por la obligatoriedad de obtener la autorización correspondiente para realizar las obras descritas en esta manifestación de impacto ambiental. Como ya se mencionó anteriormente, la promovente una vez autorizado el proyecto en materia ambiental procederá a tramitar el Registro Nacional de Pesca para la unidad de producción acuícola.
Art. 30°.- *Las actividades pesqueras se clasifican en:* **II.-** *Cultivo o acuacultura con fines*		
Artículo 31°.- *Para realizar las actividades de pesca se requiere lo siguiente:* **I,** *Concesión, para:* **Inciso b)** *Acuacultura comercial* **II,** Permiso, para: **Inciso g)** *Acuacultura de fomento* **III,** *Autorización, para:* **Inciso d)** *Recolectar del medio natural reproductores, larvas, postlarvas, crías, huevos, semillas, alevines o en cualquier otro estadio, y* **Inciso e)** *Acuacultura didáctica.*		

Artículos 22.- *la Secretaría podrá inscribir en el Registro Nacional de Pesca a los acuicultores que no requieran concesión, permiso o Autorización.*	Al **proyecto** le aplica el Artículo, incisos y, fracciones anteriores, porque se trata de una actividad acuícola con fines comerciales.	Por el hecho de presentar a la autoridad correspondiente (SEMARNAT) la Manifestación de Impacto Ambiental, el promovente está cumpliendo con este apartado. El proyecto se vincula por la obligatoriedad de obtener la autorización correspondiente para realizar las obras descritas en esta manifestación de impacto ambiental. Como ya se mencionó anteriormente, la promovente una vez autorizado el proyecto en materia ambiental procederá a tramitar el Registro Nacional de Pesca para la unidad de producción acuícola.
Art. 30°.- *Las actividades pesqueras se clasifican en:* **II.-** *Cultivo o acuacultura con fines*		
Artículo 31°.- *Para realizar las actividades de pesca se requiere lo siguiente:* **I,** *Concesión, para:* **Inciso b)** *Acuacultura comercial* **II,** Permiso, para: **Inciso g)** *Acuacultura de fomento* **III,** *Autorización, para:* **Inciso d)** *Recolectar del medio natural reproductores, larvas, postlarvas, crías, huevos, semillas, alevines o en cualquier otro estadio, y* **Inciso e)** *Acuacultura didáctica.*		

Artículos 22.- *la Secretaría podrá inscribir en el Registro Nacional de Pesca a los acuicultores que no requieran concesión, permiso o Autorización.*	Al **proyecto** le aplica el Artículo, incisos y, fracciones anteriores, porque se trata de una actividad acuícola con fines comerciales.	Por el hecho de presentar a la autoridad correspondiente (SEMARNAT) la Manifestación de Impacto Ambiental, el promovente está cumpliendo con este apartado. El proyecto se vincula por la obligatoriedad de obtener la autorización correspondiente para realizar las obras descritas en esta manifestación de impacto ambiental. Como ya se mencionó anteriormente, la promovente una vez autorizado el proyecto en materia ambiental procederá a tramitar el Registro Nacional de Pesca para la unidad de producción acuícola.
Art. 30°.- *Las actividades pesqueras se clasifican en:* **II.-** *Cultivo o acuacultura con fines*		
Artículo 31°.- *Para realizar las actividades de pesca se requiere lo siguiente:* **I,** *Concesión, para:* **Inciso b)** *Acuacultura comercial* **II,** Permiso, para: **Inciso g)** *Acuacultura de fomento* **III,** *Autorización, para:* **Inciso d)** *Recolectar del medio natural reproductores, larvas, postlarvas, crías, huevos, semillas, alevines o en cualquier otro estadio, y* **Inciso e)** *Acuacultura didáctica.*		

Artículos 22.- *la Secretaría podrá inscribir en el Registro Nacional de Pesca a los acuicultores que no requieran concesión, permiso o Autorización.*	Al **proyecto** le aplica el Artículo, incisos y, fracciones anteriores, porque se trata de una actividad acuícola con fines comerciales.	Por el hecho de presentar a la autoridad correspondiente (SEMARNAT) la Manifestación de Impacto Ambiental, el promovente está cumpliendo con este apartado. El proyecto se vincula por la obligatoriedad de obtener la autorización correspondiente para realizar las obras descritas en esta manifestación de impacto ambiental. Como ya se mencionó anteriormente, la promovente una vez autorizado el proyecto en materia ambiental procederá a tramitar el Registro Nacional de Pesca para la unidad de producción acuícola.
Art. 30°.- *Las actividades pesqueras se clasifican en:* **II.-** *Cultivo o acuacultura con fines*		
Artículo 31°.- *Para realizar las actividades de pesca se requiere lo siguiente:* **I,** *Concesión, para:* **Inciso b)** *Acuacultura comercial* **II,** Permiso, para: **Inciso g)** *Acuacultura de fomento* **III,** *Autorización, para:* **Inciso d)** *Recolectar del medio natural reproductores, larvas, postlarvas, crías, huevos, semillas, alevines o en cualquier otro estadio, y* **Inciso e)** *Acuacultura didáctica.*		

Artículos 22.- *la Secretaría podrá inscribir en el Registro Nacional de Pesca a los acuicultores que no requieran concesión, permiso o Autorización.*	Al **proyecto** le aplica el Artículo, incisos y, fracciones anteriores, porque se trata de una actividad acuícola con fines comerciales.	Por el hecho de presentar a la autoridad correspondiente (SEMARNAT) la Manifestación de Impacto Ambiental, el promovente está cumpliendo con este apartado. El proyecto se vincula por la obligatoriedad de obtener la autorización correspondiente para realizar las obras descritas en esta manifestación de impacto ambiental. Como ya se mencionó anteriormente, la promovente una vez autorizado el proyecto en materia ambiental procederá a tramitar el Registro Nacional de Pesca para la unidad de producción acuícola.
Art. 30°.- *Las actividades pesqueras se clasifican en:* **II.-** *Cultivo o acuacultura con fines*		
Artículo 31°.- *Para realizar las actividades de pesca se requiere lo siguiente:* **I,** *Concesión, para:* **Inciso b)** *Acuacultura comercial* **II,** Permiso, para: **Inciso g)** *Acuacultura de fomento* **III,** *Autorización, para:* **Inciso d)** *Recolectar del medio natural reproductores, larvas, postlarvas, crías, huevos, semillas, alevines o en cualquier otro estadio, y* **Inciso e)** *Acuacultura didáctica.*		

Artículos 22.- *la Secretaría podrá inscribir en el Registro Nacional de Pesca a los acuicultores que no requieran concesión, permiso o Autorización.*	Al **proyecto** le aplica el Artículo, incisos y, fracciones anteriores, porque se trata de una actividad acuícola con fines comerciales.	Por el hecho de presentar a la autoridad correspondiente (SEMARNAT) la Manifestación de Impacto Ambiental, el promovente está cumpliendo con este apartado. El proyecto se vincula por la obligatoriedad de obtener la autorización correspondiente para realizar las obras descritas en esta manifestación de impacto ambiental. Como ya se mencionó anteriormente, la promovente una vez autorizado el proyecto en materia ambiental procederá a tramitar el Registro Nacional de Pesca para la unidad de producción acuícola.
Art. 30°.- *Las actividades pesqueras se clasifican en:* **II.-** *Cultivo o acuacultura con fines*		
Artículo 31°.- *Para realizar las actividades de pesca se requiere lo siguiente:* **I,** *Concesión, para:* **Inciso b)** *Acuacultura comercial* **II,** Permiso, para: **Inciso g)** *Acuacultura de fomento* **III,** *Autorización, para:* **Inciso d)** *Recolectar del medio natural reproductores, larvas, postlarvas, crías, huevos, semillas, alevines o en cualquier otro estadio, y* **Inciso e)** *Acuacultura didáctica.*		

Artículos 22.- *la Secretaría podrá inscribir en el Registro Nacional de Pesca a los acuicultores que no requieran concesión, permiso o Autorización.*	Al **proyecto** le aplica el Artículo, incisos y, fracciones anteriores, porque se trata de una actividad acuícola con fines comerciales.	Por el hecho de presentar a la autoridad correspondiente (SEMARNAT) la Manifestación de Impacto Ambiental, el promovente está cumpliendo con este apartado. El proyecto se vincula por la obligatoriedad de obtener la autorización correspondiente para realizar las obras descritas en esta manifestación de impacto ambiental. Como ya se mencionó anteriormente, la promovente una vez autorizado el proyecto en materia ambiental procederá a tramitar el Registro Nacional de Pesca para la unidad de producción acuícola.
Art. 30°.- *Las actividades pesqueras se clasifican en:* **II.-** *Cultivo o acuacultura con fines*		
Artículo 31°.- *Para realizar las actividades de pesca se requiere lo siguiente:* **I,** *Concesión, para:* **Inciso b)** *Acuacultura comercial* **II,** Permiso, para: **Inciso g)** *Acuacultura de fomento* **III,** *Autorización, para:* **Inciso d)** *Recolectar del medio natural reproductores, larvas, postlarvas, crías, huevos, semillas, alevines o en cualquier otro estadio, y* **Inciso e)** *Acuacultura didáctica.*		

Artículos 22.- *la Secretaría podrá inscribir en el Registro Nacional de Pesca a los acuicultores que no requieran concesión, permiso o Autorización.*	Al **proyecto** le aplica el Artículo, incisos y, fracciones anteriores, porque se trata de una actividad acuícola con fines comerciales.	Por el hecho de presentar a la autoridad correspondiente (SEMARNAT) la Manifestación de Impacto Ambiental, el promovente está cumpliendo con este apartado. El proyecto se vincula por la obligatoriedad de obtener la autorización correspondiente para realizar las obras descritas en esta manifestación de impacto ambiental. Como ya se mencionó anteriormente, la promovente una vez autorizado el proyecto en materia ambiental procederá a tramitar el Registro Nacional de Pesca para la unidad de producción acuícola.
Art. 30°.- *Las actividades pesqueras se clasifican en:* **II.-** *Cultivo o acuacultura con fines*		
Artículo 31°.- *Para realizar las actividades de pesca se requiere lo siguiente:* **I,** *Concesión, para:* **Inciso b)** *Acuacultura comercial* **II,** Permiso, para: **Inciso g)** *Acuacultura de fomento* **III,** *Autorización, para:* **Inciso d)** *Recolectar del medio natural reproductores, larvas, postlarvas, crías, huevos, semillas, alevines o en cualquier otro estadio, y* **Inciso e)** *Acuacultura didáctica.*		

Artículos 22.- *la Secretaría podrá inscribir en el Registro Nacional de Pesca a los acuicultores que no requieran concesión, permiso o Autorización.*	Al **proyecto** le aplica el Artículo, incisos y, fracciones anteriores, porque se trata de una actividad acuícola con fines comerciales.	Por el hecho de presentar a la autoridad correspondiente (SEMARNAT) la Manifestación de Impacto Ambiental, el promovente está cumpliendo con este apartado. El proyecto se vincula por la obligatoriedad de obtener la autorización correspondiente para realizar las obras descritas en esta manifestación de impacto ambiental. Como ya se mencionó anteriormente, la promovente una vez autorizado el proyecto en materia ambiental procederá a tramitar el Registro Nacional de Pesca para la unidad de producción acuícola.
Art. 30°.- *Las actividades pesqueras se clasifican en:* **II.-** *Cultivo o acuacultura con fines*		
Artículo 31°.- *Para realizar las actividades de pesca se requiere lo siguiente:* **I,** *Concesión, para:* **Inciso b)** *Acuacultura comercial* **II,** Permiso, para: **Inciso g)** *Acuacultura de fomento* **III,** *Autorización, para:* **Inciso d)** *Recolectar del medio natural reproductores, larvas, postlarvas, crías, huevos, semillas, alevines o en cualquier otro estadio, y* **Inciso e)** *Acuacultura didáctica.*		

Artículos 22.- *la Secretaría podrá inscribir en el Registro Nacional de Pesca a los acuicultores que no requieran concesión, permiso o Autorización.*	Al **proyecto** le aplica el Artículo, incisos y, fracciones anteriores, porque se trata de una actividad acuícola con fines comerciales.	Por el hecho de presentar a la autoridad correspondiente (SEMARNAT) la Manifestación de Impacto Ambiental, el promovente está cumpliendo con este apartado. El proyecto se vincula por la obligatoriedad de obtener la autorización correspondiente para realizar las obras descritas en esta manifestación de impacto ambiental. Como ya se mencionó anteriormente, la promovente una vez autorizado el proyecto en materia ambiental procederá a tramitar el Registro Nacional de Pesca para la unidad de producción acuícola.
Art. 30°.- *Las actividades pesqueras se clasifican en:* **II.-** *Cultivo o acuacultura con fines*		
Artículo 31°.- *Para realizar las actividades de pesca se requiere lo siguiente:* **I,** *Concesión, para:* **Inciso b)** *Acuacultura comercial* **II,** Permiso, para: **Inciso g)** *Acuacultura de fomento* **III,** *Autorización, para:* **Inciso d)** *Recolectar del medio natural reproductores, larvas, postlarvas, crías, huevos, semillas, alevines o en cualquier otro estadio, y* **Inciso e)** *Acuacultura didáctica.*		

Artículos 22.- *la Secretaría podrá inscribir en el Registro Nacional de Pesca a los acuicultores que no requieran concesión, permiso o Autorización.*	Al **proyecto** le aplica el Artículo, incisos y, fracciones anteriores, porque se trata de una actividad acuícola con fines comerciales.	Por el hecho de presentar a la autoridad correspondiente (SEMARNAT) la Manifestación de Impacto Ambiental, el promovente está cumpliendo con este apartado. El proyecto se vincula por la obligatoriedad de obtener la autorización correspondiente para realizar las obras descritas en esta manifestación de impacto ambiental. Como ya se mencionó anteriormente, la promovente una vez autorizado el proyecto en materia ambiental procederá a tramitar el Registro Nacional de Pesca para la unidad de producción acuícola.
Art. 30°.- *Las actividades pesqueras se clasifican en:* **II.-** *Cultivo o acuacultura con fines*		
Artículo 31°.- *Para realizar las actividades de pesca se requiere lo siguiente:* **I,** *Concesión, para:* **Inciso b)** *Acuacultura comercial* **II,** Permiso, para: **Inciso g)** *Acuacultura de fomento* **III,** *Autorización, para:* **Inciso d)** *Recolectar del medio natural reproductores, larvas, postlarvas, crías, huevos, semillas, alevines o en cualquier otro estadio, y* **Inciso e)** *Acuacultura didáctica.*		

Artículos 22.- *la Secretaría podrá inscribir en el Registro Nacional de Pesca a los acuicultores que no requieran concesión, permiso o Autorización.*	Al **proyecto** le aplica el Artículo, incisos y, fracciones anteriores, porque se trata de una actividad acuícola con fines comerciales.	Por el hecho de presentar a la autoridad correspondiente (SEMARNAT) la Manifestación de Impacto Ambiental, el promovente está cumpliendo con este apartado. El proyecto se vincula por la obligatoriedad de obtener la autorización correspondiente para realizar las obras descritas en esta manifestación de impacto ambiental. Como ya se mencionó anteriormente, la promovente una vez autorizado el proyecto en materia ambiental procederá a tramitar el Registro Nacional de Pesca para la unidad de producción acuícola.
Art. 30°.- *Las actividades pesqueras se clasifican en:* **II.-** *Cultivo o acuacultura con fines*		
Artículo 31°.- *Para realizar las actividades de pesca se requiere lo siguiente:* **I,** *Concesión, para:* **Inciso b)** *Acuacultura comercial* **II,** Permiso, para: **Inciso g)** *Acuacultura de fomento* **III,** *Autorización, para:* **Inciso d)** *Recolectar del medio natural reproductores, larvas, postlarvas, crías, huevos, semillas, alevines o en cualquier otro estadio, y* **Inciso e)** *Acuacultura didáctica.*		

Artículos 22.- *la Secretaría podrá inscribir en el Registro Nacional de Pesca a los acuicultores que no requieran concesión, permiso o Autorización.*	Al **proyecto** le aplica el Artículo, incisos y, fracciones anteriores, porque se trata de una actividad acuícola con fines comerciales.	Por el hecho de presentar a la autoridad correspondiente (SEMARNAT) la Manifestación de Impacto Ambiental, el promovente está cumpliendo con este apartado. El proyecto se vincula por la obligatoriedad de obtener la autorización correspondiente para realizar las obras descritas en esta manifestación de impacto ambiental. Como ya se mencionó anteriormente, la promovente una vez autorizado el proyecto en materia ambiental procederá a tramitar el Registro Nacional de Pesca para la unidad de producción acuícola.
Art. 30°.- *Las actividades pesqueras se clasifican en:* **II.-** *Cultivo o acuacultura con fines*		
Artículo 31°.- *Para realizar las actividades de pesca se requiere lo siguiente:* **I,** *Concesión, para:* **Inciso b)** *Acuacultura comercial* **II,** Permiso, para: **Inciso g)** *Acuacultura de fomento* **III,** *Autorización, para:* **Inciso d)** *Recolectar del medio natural reproductores, larvas, postlarvas, crías, huevos, semillas, alevines o en cualquier otro estadio, y* **Inciso e)** *Acuacultura didáctica.*		

Artículos 22.- *la Secretaría podrá inscribir en el Registro Nacional de Pesca a los acuicultores que no requieran concesión, permiso o Autorización.*	Al **proyecto** le aplica el Artículo, incisos y, fracciones anteriores, porque se trata de una actividad acuícola con fines comerciales.	Por el hecho de presentar a la autoridad correspondiente (SEMARNAT) la Manifestación de Impacto Ambiental, el promovente está cumpliendo con este apartado. El proyecto se vincula por la obligatoriedad de obtener la autorización correspondiente para realizar las obras descritas en esta manifestación de impacto ambiental. Como ya se mencionó anteriormente, la promovente una vez autorizado el proyecto en materia ambiental procederá a tramitar el Registro Nacional de Pesca para la unidad de producción acuícola.
Art. 30°.- *Las actividades pesqueras se clasifican en:* **II.-** *Cultivo o acuacultura con fines*		
Artículo 31°.- *Para realizar las actividades de pesca se requiere lo siguiente:* **I,** *Concesión, para:* **Inciso b)** *Acuacultura comercial* **II,** Permiso, para: **Inciso g)** *Acuacultura de fomento* **III,** *Autorización, para:* **Inciso d)** *Recolectar del medio natural reproductores, larvas, postlarvas, crías, huevos, semillas, alevines o en cualquier otro estadio, y* **Inciso e)** *Acuacultura didáctica.*		

Artículos 22.- *la Secretaría podrá inscribir en el Registro Nacional de Pesca a los acuicultores que no requieran concesión, permiso o Autorización.*	Al **proyecto** le aplica el Artículo, incisos y, fracciones anteriores, porque se trata de una actividad acuícola con fines comerciales.	Por el hecho de presentar a la autoridad correspondiente (SEMARNAT) la Manifestación de Impacto Ambiental, el promovente está cumpliendo con este apartado. El proyecto se vincula por la obligatoriedad de obtener la autorización correspondiente para realizar las obras descritas en esta manifestación de impacto ambiental. Como ya se mencionó anteriormente, la promovente una vez autorizado el proyecto en materia ambiental procederá a tramitar el Registro Nacional de Pesca para la unidad de producción acuícola.
Art. 30°.- *Las actividades pesqueras se clasifican en:* **II.-** *Cultivo o acuacultura con fines*		
Artículo 31°.- *Para realizar las actividades de pesca se requiere lo siguiente:* **I,** *Concesión, para:* **Inciso b)** *Acuacultura comercial* **II,** Permiso, para: **Inciso g)** *Acuacultura de fomento* **III,** *Autorización, para:* **Inciso d)** *Recolectar del medio natural reproductores, larvas, postlarvas, crías, huevos, semillas, alevines o en cualquier otro estadio, y* **Inciso e)** *Acuacultura didáctica.*		

Artículos 22.- *la Secretaría podrá inscribir en el Registro Nacional de Pesca a los acuicultores que no requieran concesión, permiso o Autorización.*	Al **proyecto** le aplica el Artículo, incisos y, fracciones anteriores, porque se trata de una actividad acuícola con fines comerciales.	Por el hecho de presentar a la autoridad correspondiente (SEMARNAT) la Manifestación de Impacto Ambiental, el promovente está cumpliendo con este apartado. El proyecto se vincula por la obligatoriedad de obtener la autorización correspondiente para realizar las obras descritas en esta manifestación de impacto ambiental. Como ya se mencionó anteriormente, la promovente una vez autorizado el proyecto en materia ambiental procederá a tramitar el Registro Nacional de Pesca para la unidad de producción acuícola.
Art. 30°.- *Las actividades pesqueras se clasifican en:* **II.-** *Cultivo o acuacultura con fines*		
Artículo 31°.- *Para realizar las actividades de pesca se requiere lo siguiente:* **I,** *Concesión, para:* **Inciso b)** *Acuacultura comercial* **II,** Permiso, para: **Inciso g)** *Acuacultura de fomento* **III,** *Autorización, para:* **Inciso d)** *Recolectar del medio natural reproductores, larvas, postlarvas, crías, huevos, semillas, alevines o en cualquier otro estadio, y* **Inciso e)** *Acuacultura didáctica.*		

Artículos 22.- *la Secretaría podrá inscribir en el Registro Nacional de Pesca a los acuicultores que no requieran concesión, permiso o Autorización.*	Al **proyecto** le aplica el Artículo, incisos y, fracciones anteriores, porque se trata de una actividad acuícola con fines comerciales.	Por el hecho de presentar a la autoridad correspondiente (SEMARNAT) la Manifestación de Impacto Ambiental, el promovente está cumpliendo con este apartado. El proyecto se vincula por la obligatoriedad de obtener la autorización correspondiente para realizar las obras descritas en esta manifestación de impacto ambiental. Como ya se mencionó anteriormente, la promovente una vez autorizado el proyecto en materia ambiental procederá a tramitar el Registro Nacional de Pesca para la unidad de producción acuícola.
Art. 30°.- *Las actividades pesqueras se clasifican en:* **II.-** *Cultivo o acuacultura con fines*		
Artículo 31°.- *Para realizar las actividades de pesca se requiere lo siguiente:* **I,** *Concesión, para:* **Inciso b)** *Acuacultura comercial* **II,** Permiso, para: **Inciso g)** *Acuacultura de fomento* **III,** *Autorización, para:* **Inciso d)** *Recolectar del medio natural reproductores, larvas, postlarvas, crías, huevos, semillas, alevines o en cualquier otro estadio, y* **Inciso e)** *Acuacultura didáctica.*		

Artículos 22.- *la Secretaría podrá inscribir en el Registro Nacional de Pesca a los acuicultores que no requieran concesión, permiso o Autorización.*	Al **proyecto** le aplica el Artículo, incisos y, fracciones anteriores, porque se trata de una actividad acuícola con fines comerciales.	Por el hecho de presentar a la autoridad correspondiente (SEMARNAT) la Manifestación de Impacto Ambiental, el promovente está cumpliendo con este apartado. El proyecto se vincula por la obligatoriedad de obtener la autorización correspondiente para realizar las obras descritas en esta manifestación de impacto ambiental. Como ya se mencionó anteriormente, la promovente una vez autorizado el proyecto en materia ambiental procederá a tramitar el Registro Nacional de Pesca para la unidad de producción acuícola.
Art. 30°.- *Las actividades pesqueras se clasifican en:* **II.-** *Cultivo o acuacultura con fines*		
Artículo 31°.- *Para realizar las actividades de pesca se requiere lo siguiente:* **I,** *Concesión, para:* **Inciso b)** *Acuacultura comercial* **II,** Permiso, para: **Inciso g)** *Acuacultura de fomento* **III,** *Autorización, para:* **Inciso d)** *Recolectar del medio natural reproductores, larvas, postlarvas, crías, huevos, semillas, alevines o en cualquier otro estadio, y* **Inciso e)** *Acuacultura didáctica.*		

Artículos 22.- *la Secretaría podrá inscribir en el Registro Nacional de Pesca a los acuicultores que no requieran concesión, permiso o Autorización.*	Al **proyecto** le aplica el Artículo, incisos y, fracciones anteriores, porque se trata de una actividad acuícola con fines comerciales.	Por el hecho de presentar a la autoridad correspondiente (SEMARNAT) la Manifestación de Impacto Ambiental, el promovente está cumpliendo con este apartado. El proyecto se vincula por la obligatoriedad de obtener la autorización correspondiente para realizar las obras descritas en esta manifestación de impacto ambiental. Como ya se mencionó anteriormente, la promovente una vez autorizado el proyecto en materia ambiental procederá a tramitar el Registro Nacional de Pesca para la unidad de producción acuícola.
Art. 30°.- *Las actividades pesqueras se clasifican en:* **II.-** *Cultivo o acuacultura con fines*		
Artículo 31°.- *Para realizar las actividades de pesca se requiere lo siguiente:* **I,** *Concesión, para:* **Inciso b)** *Acuacultura comercial* **II,** Permiso, para: **Inciso g)** *Acuacultura de fomento* **III,** *Autorización, para:* **Inciso d)** *Recolectar del medio natural reproductores, larvas, postlarvas, crías, huevos, semillas, alevines o en cualquier otro estadio, y* **Inciso e)** *Acuacultura didáctica.*		

Artículos 22.- *la Secretaría podrá inscribir en el Registro Nacional de Pesca a los acuicultores que no requieran concesión, permiso o Autorización.*	Al **proyecto** le aplica el Artículo, incisos y, fracciones anteriores, porque se trata de una actividad acuícola con fines comerciales.	Por el hecho de presentar a la autoridad correspondiente (SEMARNAT) la Manifestación de Impacto Ambiental, el promovente está cumpliendo con este apartado. El proyecto se vincula por la obligatoriedad de obtener la autorización correspondiente para realizar las obras descritas en esta manifestación de impacto ambiental. Como ya se mencionó anteriormente, la promovente una vez autorizado el proyecto en materia ambiental procederá a tramitar el Registro Nacional de Pesca para la unidad de producción acuícola.
Art. 30°.- *Las actividades pesqueras se clasifican en:* **II.-** *Cultivo o acuacultura con fines*		
Artículo 31°.- *Para realizar las actividades de pesca se requiere lo siguiente:* **I,** *Concesión, para:* **Inciso b)** *Acuacultura comercial* **II,** Permiso, para: **Inciso g)** *Acuacultura de fomento* **III,** *Autorización, para:* **Inciso d)** *Recolectar del medio natural reproductores, larvas, postlarvas, crías, huevos, semillas, alevines o en cualquier otro estadio, y* **Inciso e)** *Acuacultura didáctica.*		

Artículos 22.- *la Secretaría podrá inscribir en el Registro Nacional de Pesca a los acuicultores que no requieran concesión, permiso o Autorización.*	Al **proyecto** le aplica el Artículo, incisos y, fracciones anteriores, porque se trata de una actividad acuícola con fines comerciales.	Por el hecho de presentar a la autoridad correspondiente (SEMARNAT) la Manifestación de Impacto Ambiental, el promovente está cumpliendo con este apartado. El proyecto se vincula por la obligatoriedad de obtener la autorización correspondiente para realizar las obras descritas en esta manifestación de impacto ambiental. Como ya se mencionó anteriormente, la promovente una vez autorizado el proyecto en materia ambiental procederá a tramitar el Registro Nacional de Pesca para la unidad de producción acuícola.
Art. 30°.- *Las actividades pesqueras se clasifican en:* **II.-** *Cultivo o acuacultura con fines*		
Artículo 31°.- *Para realizar las actividades de pesca se requiere lo siguiente:* **I,** *Concesión, para:* **Inciso b)** *Acuacultura comercial* **II,** Permiso, para: **Inciso g)** *Acuacultura de fomento* **III,** *Autorización, para:* **Inciso d)** *Recolectar del medio natural reproductores, larvas, postlarvas, crías, huevos, semillas, alevines o en cualquier otro estadio, y* **Inciso e)** *Acuacultura didáctica.*		

Artículos 22.- *la Secretaría podrá inscribir en el Registro Nacional de Pesca a los acuicultores que no requieran concesión, permiso o Autorización.*	Al **proyecto** le aplica el Artículo, incisos y, fracciones anteriores, porque se trata de una actividad acuícola con fines comerciales.	Por el hecho de presentar a la autoridad correspondiente (SEMARNAT) la Manifestación de Impacto Ambiental, el promovente está cumpliendo con este apartado. El proyecto se vincula por la obligatoriedad de obtener la autorización correspondiente para realizar las obras descritas en esta manifestación de impacto ambiental. Como ya se mencionó anteriormente, la promovente una vez autorizado el proyecto en materia ambiental procederá a tramitar el Registro Nacional de Pesca para la unidad de producción acuícola.
Art. 30°.- *Las actividades pesqueras se clasifican en:* **II.-** *Cultivo o acuacultura con fines*		
Artículo 31°.- *Para realizar las actividades de pesca se requiere lo siguiente:* **I,** *Concesión, para:* **Inciso b)** *Acuacultura comercial* **II,** Permiso, para: **Inciso g)** *Acuacultura de fomento* **III,** *Autorización, para:* **Inciso d)** *Recolectar del medio natural reproductores, larvas, postlarvas, crías, huevos, semillas, alevines o en cualquier otro estadio, y* **Inciso e)** *Acuacultura didáctica.*		

Artículos 22.- *la Secretaría podrá inscribir en el Registro Nacional de Pesca a los acuicultores que no requieran concesión, permiso o Autorización.*	Al **proyecto** le aplica el Artículo, incisos y, fracciones anteriores, porque se trata de una actividad acuícola con fines comerciales.	Por el hecho de presentar a la autoridad correspondiente (SEMARNAT) la Manifestación de Impacto Ambiental, el promovente está cumpliendo con este apartado. El proyecto se vincula por la obligatoriedad de obtener la autorización correspondiente para realizar las obras descritas en esta manifestación de impacto ambiental. Como ya se mencionó anteriormente, la promovente una vez autorizado el proyecto en materia ambiental procederá a tramitar el Registro Nacional de Pesca para la unidad de producción acuícola.
Art. 30°.- *Las actividades pesqueras se clasifican en:* **II.-** *Cultivo o acuacultura con fines*		
Artículo 31°.- *Para realizar las actividades de pesca se requiere lo siguiente:* **I,** *Concesión, para:* **Inciso b)** *Acuacultura comercial* **II,** Permiso, para: **Inciso g)** *Acuacultura de fomento* **III,** *Autorización, para:* **Inciso d)** *Recolectar del medio natural reproductores, larvas, postlarvas, crías, huevos, semillas, alevines o en cualquier otro estadio, y* **Inciso e)** *Acuacultura didáctica.*		

Artículos 22.- *la Secretaría podrá inscribir en el Registro Nacional de Pesca a los acuicultores que no requieran concesión, permiso o Autorización.*	Al **proyecto** le aplica el Artículo, incisos y, fracciones anteriores, porque se trata de una actividad acuícola con fines comerciales.	Por el hecho de presentar a la autoridad correspondiente (SEMARNAT) la Manifestación de Impacto Ambiental, el promovente está cumpliendo con este apartado. El proyecto se vincula por la obligatoriedad de obtener la autorización correspondiente para realizar las obras descritas en esta manifestación de impacto ambiental. Como ya se mencionó anteriormente, la promovente una vez autorizado el proyecto en materia ambiental procederá a tramitar el Registro Nacional de Pesca para la unidad de producción acuícola.
Art. 30°.- *Las actividades pesqueras se clasifican en:* **II.-** *Cultivo o acuacultura con fines*		
Artículo 31°.- *Para realizar las actividades de pesca se requiere lo siguiente:* **I,** *Concesión, para:* **Inciso b)** *Acuacultura comercial* **II,** Permiso, para: **Inciso g)** *Acuacultura de fomento* **III,** *Autorización, para:* **Inciso d)** *Recolectar del medio natural reproductores, larvas, postlarvas, crías, huevos, semillas, alevines o en cualquier otro estadio, y* **Inciso e)** *Acuacultura didáctica.*		

Artículos 22.- *la Secretaría podrá inscribir en el Registro Nacional de Pesca a los acuicultores que no requieran concesión, permiso o Autorización.*	Al **proyecto** le aplica el Artículo, incisos y, fracciones anteriores, porque se trata de una actividad acuícola con fines comerciales.	Por el hecho de presentar a la autoridad correspondiente (SEMARNAT) la Manifestación de Impacto Ambiental, el promovente está cumpliendo con este apartado. El proyecto se vincula por la obligatoriedad de obtener la autorización correspondiente para realizar las obras descritas en esta manifestación de impacto ambiental. Como ya se mencionó anteriormente, la promovente una vez autorizado el proyecto en materia ambiental procederá a tramitar el Registro Nacional de Pesca para la unidad de producción acuícola.
Art. 30°.- *Las actividades pesqueras se clasifican en:* **II.-** *Cultivo o acuacultura con fines*		
Artículo 31°.- *Para realizar las actividades de pesca se requiere lo siguiente:* **I,** *Concesión, para:* **Inciso b)** *Acuacultura comercial* **II,** Permiso, para: **Inciso g)** *Acuacultura de fomento* **III,** *Autorización, para:* **Inciso d)** *Recolectar del medio natural reproductores, larvas, postlarvas, crías, huevos, semillas, alevines o en cualquier otro estadio, y* **Inciso e)** *Acuacultura didáctica.*		

Artículos 22.- *la Secretaría podrá inscribir en el Registro Nacional de Pesca a los acuicultores que no requieran concesión, permiso o Autorización.*	Al **proyecto** le aplica el Artículo, incisos y, fracciones anteriores, porque se trata de una actividad acuícola con fines comerciales.	Por el hecho de presentar a la autoridad correspondiente (SEMARNAT) la Manifestación de Impacto Ambiental, el promovente está cumpliendo con este apartado. El proyecto se vincula por la obligatoriedad de obtener la autorización correspondiente para realizar las obras descritas en esta manifestación de impacto ambiental. Como ya se mencionó anteriormente, la promovente una vez autorizado el proyecto en materia ambiental procederá a tramitar el Registro Nacional de Pesca para la unidad de producción acuícola.
Art. 30°.- *Las actividades pesqueras se clasifican en:* **II.-** *Cultivo o acuacultura con fines*		
Artículo 31°.- *Para realizar las actividades de pesca se requiere lo siguiente:* **I,** *Concesión, para:* **Inciso b)** *Acuacultura comercial* **II,** Permiso, para: **Inciso g)** *Acuacultura de fomento* **III,** *Autorización, para:* **Inciso d)** *Recolectar del medio natural reproductores, larvas, postlarvas, crías, huevos, semillas, alevines o en cualquier otro estadio, y* **Inciso e)** *Acuacultura didáctica.*		

Artículos 22.- *la Secretaría podrá inscribir en el Registro Nacional de Pesca a los acuicultores que no requieran concesión, permiso o Autorización.*	Al **proyecto** le aplica el Artículo, incisos y, fracciones anteriores, porque se trata de una actividad acuícola con fines comerciales.	Por el hecho de presentar a la autoridad correspondiente (SEMARNAT) la Manifestación de Impacto Ambiental, el promovente está cumpliendo con este apartado. El proyecto se vincula por la obligatoriedad de obtener la autorización correspondiente para realizar las obras descritas en esta manifestación de impacto ambiental. Como ya se mencionó anteriormente, la promovente una vez autorizado el proyecto en materia ambiental procederá a tramitar el Registro Nacional de Pesca para la unidad de producción acuícola.
Art. 30°.- *Las actividades pesqueras se clasifican en:* **II.-** *Cultivo o acuacultura con fines*		
Artículo 31°.- *Para realizar las actividades de pesca se requiere lo siguiente:* **I,** *Concesión, para:* **Inciso b)** *Acuacultura comercial* **II,** Permiso, para: **Inciso g)** *Acuacultura de fomento* **III,** *Autorización, para:* **Inciso d)** *Recolectar del medio natural reproductores, larvas, postlarvas, crías, huevos, semillas, alevines o en cualquier otro estadio, y* **Inciso e)** *Acuacultura didáctica.*		

Artículos 22.- *la Secretaría podrá inscribir en el Registro Nacional de Pesca a los acuicultores que no requieran concesión, permiso o Autorización.*	Al **proyecto** le aplica el Artículo, incisos y, fracciones anteriores, porque se trata de una actividad acuícola con fines comerciales.	Por el hecho de presentar a la autoridad correspondiente (SEMARNAT) la Manifestación de Impacto Ambiental, el promovente está cumpliendo con este apartado. El proyecto se vincula por la obligatoriedad de obtener la autorización correspondiente para realizar las obras descritas en esta manifestación de impacto ambiental. Como ya se mencionó anteriormente, la promovente una vez autorizado el proyecto en materia ambiental procederá a tramitar el Registro Nacional de Pesca para la unidad de producción acuícola.
Art. 30°.- *Las actividades pesqueras se clasifican en:* **II.-** *Cultivo o acuacultura con fines*		
Artículo 31°.- *Para realizar las actividades de pesca se requiere lo siguiente:* **I,** *Concesión, para:* **Inciso b)** *Acuacultura comercial* **II,** Permiso, para: **Inciso g)** *Acuacultura de fomento* **III,** *Autorización, para:* **Inciso d)** *Recolectar del medio natural reproductores, larvas, postlarvas, crías, huevos, semillas, alevines o en cualquier otro estadio, y* **Inciso e)** *Acuacultura didáctica.*		

Artículos 22.- *la Secretaría podrá inscribir en el Registro Nacional de Pesca a los acuicultores que no requieran concesión, permiso o Autorización.*	Al **proyecto** le aplica el Artículo, incisos y, fracciones anteriores, porque se trata de una actividad acuícola con fines comerciales.	Por el hecho de presentar a la autoridad correspondiente (SEMARNAT) la Manifestación de Impacto Ambiental, el promovente está cumpliendo con este apartado. El proyecto se vincula por la obligatoriedad de obtener la autorización correspondiente para realizar las obras descritas en esta manifestación de impacto ambiental. Como ya se mencionó anteriormente, la promovente una vez autorizado el proyecto en materia ambiental procederá a tramitar el Registro Nacional de Pesca para la unidad de producción acuícola.
Art. 30°.- *Las actividades pesqueras se clasifican en:* **II.-** *Cultivo o acuacultura con fines*		
Artículo 31°.- *Para realizar las actividades de pesca se requiere lo siguiente:* **I,** *Concesión, para:* **Inciso b)** *Acuacultura comercial* **II,** Permiso, para: **Inciso g)** *Acuacultura de fomento* **III,** *Autorización, para:* **Inciso d)** *Recolectar del medio natural reproductores, larvas, postlarvas, crías, huevos, semillas, alevines o en cualquier otro estadio, y* **Inciso e)** *Acuacultura didáctica.*		

Artículos 22.- *la Secretaría podrá inscribir en el Registro Nacional de Pesca a los acuicultores que no requieran concesión, permiso o Autorización.*	Al **proyecto** le aplica el Artículo, incisos y, fracciones anteriores, porque se trata de una actividad acuícola con fines comerciales.	Por el hecho de presentar a la autoridad correspondiente (SEMARNAT) la Manifestación de Impacto Ambiental, el promovente está cumpliendo con este apartado. El proyecto se vincula por la obligatoriedad de obtener la autorización correspondiente para realizar las obras descritas en esta manifestación de impacto ambiental. Como ya se mencionó anteriormente, la promovente una vez autorizado el proyecto en materia ambiental procederá a tramitar el Registro Nacional de Pesca para la unidad de producción acuícola.
Art. 30°.- *Las actividades pesqueras se clasifican en:* **II.-** *Cultivo o acuacultura con fines*		
Artículo 31°.- *Para realizar las actividades de pesca se requiere lo siguiente:* **I,** *Concesión, para:* **Inciso b)** *Acuacultura comercial* **II,** Permiso, para: **Inciso g)** *Acuacultura de fomento* **III,** *Autorización, para:* **Inciso d)** *Recolectar del medio natural reproductores, larvas, postlarvas, crías, huevos, semillas, alevines o en cualquier otro estadio, y* **Inciso e)** *Acuacultura didáctica.*		

Artículos 22.- *la Secretaría podrá inscribir en el Registro Nacional de Pesca a los acuicultores que no requieran concesión, permiso o Autorización.*	Al **proyecto** le aplica el Artículo, incisos y, fracciones anteriores, porque se trata de una actividad acuícola con fines comerciales.	Por el hecho de presentar a la autoridad correspondiente (SEMARNAT) la Manifestación de Impacto Ambiental, el promovente está cumpliendo con este apartado. El proyecto se vincula por la obligatoriedad de obtener la autorización correspondiente para realizar las obras descritas en esta manifestación de impacto ambiental. Como ya se mencionó anteriormente, la promovente una vez autorizado el proyecto en materia ambiental procederá a tramitar el Registro Nacional de Pesca para la unidad de producción acuícola.
Art. 30°.- *Las actividades pesqueras se clasifican en:* **II.-** *Cultivo o acuacultura con fines*		
Artículo 31°.- *Para realizar las actividades de pesca se requiere lo siguiente:* **I,** *Concesión, para:* **Inciso b)** *Acuacultura comercial* **II,** Permiso, para: **Inciso g)** *Acuacultura de fomento* **III,** *Autorización, para:* **Inciso d)** *Recolectar del medio natural reproductores, larvas, postlarvas, crías, huevos, semillas, alevines o en cualquier otro estadio, y* **Inciso e)** *Acuacultura didáctica.*		

Artículos 22.- *la Secretaría podrá inscribir en el Registro Nacional de Pesca a los acuicultores que no requieran concesión, permiso o Autorización.*	Al **proyecto** le aplica el Artículo, incisos y, fracciones anteriores, porque se trata de una actividad acuícola con fines comerciales.	Por el hecho de presentar a la autoridad correspondiente (SEMARNAT) la Manifestación de Impacto Ambiental, el promovente está cumpliendo con este apartado. El proyecto se vincula por la obligatoriedad de obtener la autorización correspondiente para realizar las obras descritas en esta manifestación de impacto ambiental. Como ya se mencionó anteriormente, la promovente una vez autorizado el proyecto en materia ambiental procederá a tramitar el Registro Nacional de Pesca para la unidad de producción acuícola.
Art. 30°.- *Las actividades pesqueras se clasifican en:* **II.-** *Cultivo o acuacultura con fines*		
Artículo 31°.- *Para realizar las actividades de pesca se requiere lo siguiente:* **I,** *Concesión, para:* **Inciso b)** *Acuacultura comercial* **II,** Permiso, para: **Inciso g)** *Acuacultura de fomento* **III,** *Autorización, para:* **Inciso d)** *Recolectar del medio natural reproductores, larvas, postlarvas, crías, huevos, semillas, alevines o en cualquier otro estadio, y* **Inciso e)** *Acuacultura didáctica.*		

Artículos 22.- *la Secretaría podrá inscribir en el Registro Nacional de Pesca a los acuicultores que no requieran concesión, permiso o Autorización.*	Al **proyecto** le aplica el Artículo, incisos y, fracciones anteriores, porque se trata de una actividad acuícola con fines comerciales.	Por el hecho de presentar a la autoridad correspondiente (SEMARNAT) la Manifestación de Impacto Ambiental, el promovente está cumpliendo con este apartado. El proyecto se vincula por la obligatoriedad de obtener la autorización correspondiente para realizar las obras descritas en esta manifestación de impacto ambiental. Como ya se mencionó anteriormente, la promovente una vez autorizado el proyecto en materia ambiental procederá a tramitar el Registro Nacional de Pesca para la unidad de producción acuícola.
Art. 30°.- *Las actividades pesqueras se clasifican en:* **II.-** *Cultivo o acuacultura con fines*		
Artículo 31°.- *Para realizar las actividades de pesca se requiere lo siguiente:* **I,** *Concesión, para:* **Inciso b)** *Acuacultura comercial* **II,** Permiso, para: **Inciso g)** *Acuacultura de fomento* **III,** *Autorización, para:* **Inciso d)** *Recolectar del medio natural reproductores, larvas, postlarvas, crías, huevos, semillas, alevines o en cualquier otro estadio, y* **Inciso e)** *Acuacultura didáctica.*		

Artículos 22.- *la Secretaría podrá inscribir en el Registro Nacional de Pesca a los acuicultores que no requieran concesión, permiso o Autorización.*	Al **proyecto** le aplica el Artículo, incisos y, fracciones anteriores, porque se trata de una actividad acuícola con fines comerciales.	Por el hecho de presentar a la autoridad correspondiente (SEMARNAT) la Manifestación de Impacto Ambiental, el promovente está cumpliendo con este apartado. El proyecto se vincula por la obligatoriedad de obtener la autorización correspondiente para realizar las obras descritas en esta manifestación de impacto ambiental. Como ya se mencionó anteriormente, la promovente una vez autorizado el proyecto en materia ambiental procederá a tramitar el Registro Nacional de Pesca para la unidad de producción acuícola.
Art. 30°.- *Las actividades pesqueras se clasifican en:* **II.-** *Cultivo o acuacultura con fines*		
Artículo 31°.- *Para realizar las actividades de pesca se requiere lo siguiente:* **I,** *Concesión, para:* **Inciso b)** *Acuacultura comercial* **II,** Permiso, para: **Inciso g)** *Acuacultura de fomento* **III,** *Autorización, para:* **Inciso d)** *Recolectar del medio natural reproductores, larvas, postlarvas, crías, huevos, semillas, alevines o en cualquier otro estadio, y* **Inciso e)** *Acuacultura didáctica.*		

Artículos 22.- *la Secretaría podrá inscribir en el Registro Nacional de Pesca a los acuicultores que no requieran concesión, permiso o Autorización.*	Al **proyecto** le aplica el Artículo, incisos y, fracciones anteriores, porque se trata de una actividad acuícola con fines comerciales.	Por el hecho de presentar a la autoridad correspondiente (SEMARNAT) la Manifestación de Impacto Ambiental, el promovente está cumpliendo con este apartado. El proyecto se vincula por la obligatoriedad de obtener la autorización correspondiente para realizar las obras descritas en esta manifestación de impacto ambiental. Como ya se mencionó anteriormente, la promovente una vez autorizado el proyecto en materia ambiental procederá a tramitar el Registro Nacional de Pesca para la unidad de producción acuícola.
Art. 30°.- *Las actividades pesqueras se clasifican en:* **II.-** *Cultivo o acuacultura con fines*		
Artículo 31°.- *Para realizar las actividades de pesca se requiere lo siguiente:* **I,** *Concesión, para:* **Inciso b)** *Acuacultura comercial* **II,** Permiso, para: **Inciso g)** *Acuacultura de fomento* **III,** *Autorización, para:* **Inciso d)** *Recolectar del medio natural reproductores, larvas, postlarvas, crías, huevos, semillas, alevines o en cualquier otro estadio, y* **Inciso e)** *Acuacultura didáctica.*		

Artículos 22.- *la Secretaría podrá inscribir en el Registro Nacional de Pesca a los acuicultores que no requieran concesión, permiso o Autorización.*	Al **proyecto** le aplica el Artículo, incisos y, fracciones anteriores, porque se trata de una actividad acuícola con fines comerciales.	Por el hecho de presentar a la autoridad correspondiente (SEMARNAT) la Manifestación de Impacto Ambiental, el promovente está cumpliendo con este apartado. El proyecto se vincula por la obligatoriedad de obtener la autorización correspondiente para realizar las obras descritas en esta manifestación de impacto ambiental. Como ya se mencionó anteriormente, la promovente una vez autorizado el proyecto en materia ambiental procederá a tramitar el Registro Nacional de Pesca para la unidad de producción acuícola.
Art. 30°.- *Las actividades pesqueras se clasifican en:* **II.-** *Cultivo o acuacultura con fines*		
Artículo 31°.- *Para realizar las actividades de pesca se requiere lo siguiente:* **I,** *Concesión, para:* **Inciso b)** *Acuacultura comercial* **II,** Permiso, para: **Inciso g)** *Acuacultura de fomento* **III,** *Autorización, para:* **Inciso d)** *Recolectar del medio natural reproductores, larvas, postlarvas, crías, huevos, semillas, alevines o en cualquier otro estadio, y* **Inciso e)** *Acuacultura didáctica.*		

Artículos 22.- *la Secretaría podrá inscribir en el Registro Nacional de Pesca a los acuicultores que no requieran concesión, permiso o Autorización.*	Al **proyecto** le aplica el Artículo, incisos y, fracciones anteriores, porque se trata de una actividad acuícola con fines comerciales.	Por el hecho de presentar a la autoridad correspondiente (SEMARNAT) la Manifestación de Impacto Ambiental, el promovente está cumpliendo con este apartado. El proyecto se vincula por la obligatoriedad de obtener la autorización correspondiente para realizar las obras descritas en esta manifestación de impacto ambiental. Como ya se mencionó anteriormente, la promovente una vez autorizado el proyecto en materia ambiental procederá a tramitar el Registro Nacional de Pesca para la unidad de producción acuícola.
Art. 30°.- *Las actividades pesqueras se clasifican en:* **II.-** *Cultivo o acuacultura con fines*		
Artículo 31°.- *Para realizar las actividades de pesca se requiere lo siguiente:* **I,** *Concesión, para:* **Inciso b)** *Acuacultura comercial* **II,** Permiso, para: **Inciso g)** *Acuacultura de fomento* **III,** *Autorización, para:* **Inciso d)** *Recolectar del medio natural reproductores, larvas, postlarvas, crías, huevos, semillas, alevines o en cualquier otro estadio, y* **Inciso e)** *Acuacultura didáctica.*		

Artículos 22.- *la Secretaría podrá inscribir en el Registro Nacional de Pesca a los acuicultores que no requieran concesión, permiso o Autorización.*	Al **proyecto** le aplica el Artículo, incisos y, fracciones anteriores, porque se trata de una actividad acuícola con fines comerciales.	Por el hecho de presentar a la autoridad correspondiente (SEMARNAT) la Manifestación de Impacto Ambiental, el promovente está cumpliendo con este apartado. El proyecto se vincula por la obligatoriedad de obtener la autorización correspondiente para realizar las obras descritas en esta manifestación de impacto ambiental. Como ya se mencionó anteriormente, la promovente una vez autorizado el proyecto en materia ambiental procederá a tramitar el Registro Nacional de Pesca para la unidad de producción acuícola.
Art. 30°.- *Las actividades pesqueras se clasifican en:* **II.-** *Cultivo o acuacultura con fines*		
Artículo 31°.- *Para realizar las actividades de pesca se requiere lo siguiente:* **I,** *Concesión, para:* **Inciso b)** *Acuacultura comercial* **II,** Permiso, para: **Inciso g)** *Acuacultura de fomento* **III,** *Autorización, para:* **Inciso d)** *Recolectar del medio natural reproductores, larvas, postlarvas, crías, huevos, semillas, alevines o en cualquier otro estadio, y* **Inciso e)** *Acuacultura didáctica.*		

Artículos 22.- *la Secretaría podrá inscribir en el Registro Nacional de Pesca a los acuicultores que no requieran concesión, permiso o Autorización.*	Al **proyecto** le aplica el Artículo, incisos y, fracciones anteriores, porque se trata de una actividad acuícola con fines comerciales.	Por el hecho de presentar a la autoridad correspondiente (SEMARNAT) la Manifestación de Impacto Ambiental, el promovente está cumpliendo con este apartado. El proyecto se vincula por la obligatoriedad de obtener la autorización correspondiente para realizar las obras descritas en esta manifestación de impacto ambiental. Como ya se mencionó anteriormente, la promovente una vez autorizado el proyecto en materia ambiental procederá a tramitar el Registro Nacional de Pesca para la unidad de producción acuícola.
Art. 30°.- *Las actividades pesqueras se clasifican en:* **II.-** *Cultivo o acuacultura con fines*		
Artículo 31°.- *Para realizar las actividades de pesca se requiere lo siguiente:* **I,** *Concesión, para:* **Inciso b)** *Acuacultura comercial* **II,** Permiso, para: **Inciso g)** *Acuacultura de fomento* **III,** *Autorización, para:* **Inciso d)** *Recolectar del medio natural reproductores, larvas, postlarvas, crías, huevos, semillas, alevines o en cualquier otro estadio, y* **Inciso e)** *Acuacultura didáctica.*		

Artículos 22.- *la Secretaría podrá inscribir en el Registro Nacional de Pesca a los acuicultores que no requieran concesión, permiso o Autorización.*	Al **proyecto** le aplica el Artículo, incisos y, fracciones anteriores, porque se trata de una actividad acuícola con fines comerciales.	Por el hecho de presentar a la autoridad correspondiente (SEMARNAT) la Manifestación de Impacto Ambiental, el promovente está cumpliendo con este apartado. El proyecto se vincula por la obligatoriedad de obtener la autorización correspondiente para realizar las obras descritas en esta manifestación de impacto ambiental. Como ya se mencionó anteriormente, la promovente una vez autorizado el proyecto en materia ambiental procederá a tramitar el Registro Nacional de Pesca para la unidad de producción acuícola.
Art. 30°.- *Las actividades pesqueras se clasifican en:* **II.-** *Cultivo o acuacultura con fines*		
Artículo 31°.- *Para realizar las actividades de pesca se requiere lo siguiente:* **I,** *Concesión, para:* **Inciso b)** *Acuacultura comercial* **II,** Permiso, para: **Inciso g)** *Acuacultura de fomento* **III,** *Autorización, para:* **Inciso d)** *Recolectar del medio natural reproductores, larvas, postlarvas, crías, huevos, semillas, alevines o en cualquier otro estadio, y* **Inciso e)** *Acuacultura didáctica.*		

Artículos 22.- *la Secretaría podrá inscribir en el Registro Nacional de Pesca a los acuicultores que no requieran concesión, permiso o Autorización.*	Al **proyecto** le aplica el Artículo, incisos y, fracciones anteriores, porque se trata de una actividad acuícola con fines comerciales.	Por el hecho de presentar a la autoridad correspondiente (SEMARNAT) la Manifestación de Impacto Ambiental, el promovente está cumpliendo con este apartado. El proyecto se vincula por la obligatoriedad de obtener la autorización correspondiente para realizar las obras descritas en esta manifestación de impacto ambiental. Como ya se mencionó anteriormente, la promovente una vez autorizado el proyecto en materia ambiental procederá a tramitar el Registro Nacional de Pesca para la unidad de producción acuícola.
Art. 30°.- *Las actividades pesqueras se clasifican en:* **II.-** *Cultivo o acuacultura con fines*		
Artículo 31°.- *Para realizar las actividades de pesca se requiere lo siguiente:* **I,** *Concesión, para:* **Inciso b)** *Acuacultura comercial* **II,** Permiso, para: **Inciso g)** *Acuacultura de fomento* **III,** *Autorización, para:* **Inciso d)** *Recolectar del medio natural reproductores, larvas, postlarvas, crías, huevos, semillas, alevines o en cualquier otro estadio, y* **Inciso e)** *Acuacultura didáctica.*		

Artículos 22.- *la Secretaría podrá inscribir en el Registro Nacional de Pesca a los acuicultores que no requieran concesión, permiso o Autorización.*	Al **proyecto** le aplica el Artículo, incisos y, fracciones anteriores, porque se trata de una actividad acuícola con fines comerciales.	Por el hecho de presentar a la autoridad correspondiente (SEMARNAT) la Manifestación de Impacto Ambiental, el promovente está cumpliendo con este apartado. El proyecto se vincula por la obligatoriedad de obtener la autorización correspondiente para realizar las obras descritas en esta manifestación de impacto ambiental. Como ya se mencionó anteriormente, la promovente una vez autorizado el proyecto en materia ambiental procederá a tramitar el Registro Nacional de Pesca para la unidad de producción acuícola.
Art. 30°.- *Las actividades pesqueras se clasifican en:* **II.-** *Cultivo o acuacultura con fines*		
Artículo 31°.- *Para realizar las actividades de pesca se requiere lo siguiente:* **I,** *Concesión, para:* **Inciso b)** *Acuacultura comercial* **II,** Permiso, para: **Inciso g)** *Acuacultura de fomento* **III,** *Autorización, para:* **Inciso d)** *Recolectar del medio natural reproductores, larvas, postlarvas, crías, huevos, semillas, alevines o en cualquier otro estadio, y* **Inciso e)** *Acuacultura didáctica.*		

Artículos 22.- *la Secretaría podrá inscribir en el Registro Nacional de Pesca a los acuicultores que no requieran concesión, permiso o Autorización.*	Al **proyecto** le aplica el Artículo, incisos y, fracciones anteriores, porque se trata de una actividad acuícola con fines comerciales.	Por el hecho de presentar a la autoridad correspondiente (SEMARNAT) la Manifestación de Impacto Ambiental, el promovente está cumpliendo con este apartado. El proyecto se vincula por la obligatoriedad de obtener la autorización correspondiente para realizar las obras descritas en esta manifestación de impacto ambiental. Como ya se mencionó anteriormente, la promovente una vez autorizado el proyecto en materia ambiental procederá a tramitar el Registro Nacional de Pesca para la unidad de producción acuícola.
Art. 30°.- *Las actividades pesqueras se clasifican en:* **II.-** *Cultivo o acuacultura con fines*		
Artículo 31°.- *Para realizar las actividades de pesca se requiere lo siguiente:* **I,** *Concesión, para:* **Inciso b)** *Acuacultura comercial* **II,** Permiso, para: **Inciso g)** *Acuacultura de fomento* **III,** *Autorización, para:* **Inciso d)** *Recolectar del medio natural reproductores, larvas, postlarvas, crías, huevos, semillas, alevines o en cualquier otro estadio, y* **Inciso e)** *Acuacultura didáctica.*		

Artículos 22.- *la Secretaría podrá inscribir en el Registro Nacional de Pesca a los acuicultores que no requieran concesión, permiso o Autorización.*	Al **proyecto** le aplica el Artículo, incisos y, fracciones anteriores, porque se trata de una actividad acuícola con fines comerciales.	Por el hecho de presentar a la autoridad correspondiente (SEMARNAT) la Manifestación de Impacto Ambiental, el promovente está cumpliendo con este apartado. El proyecto se vincula por la obligatoriedad de obtener la autorización correspondiente para realizar las obras descritas en esta manifestación de impacto ambiental. Como ya se mencionó anteriormente, la promovente una vez autorizado el proyecto en materia ambiental procederá a tramitar el Registro Nacional de Pesca para la unidad de producción acuícola.
Art. 30°.- *Las actividades pesqueras se clasifican en:* **II.-** *Cultivo o acuacultura con fines*		
Artículo 31°.- *Para realizar las actividades de pesca se requiere lo siguiente:* **I,** *Concesión, para:* **Inciso b)** *Acuacultura comercial* **II,** Permiso, para: **Inciso g)** *Acuacultura de fomento* **III,** *Autorización, para:* **Inciso d)** *Recolectar del medio natural reproductores, larvas, postlarvas, crías, huevos, semillas, alevines o en cualquier otro estadio, y* **Inciso e)** *Acuacultura didáctica.*		

Artículos 22.- *la Secretaría podrá inscribir en el Registro Nacional de Pesca a los acuicultores que no requieran concesión, permiso o Autorización.*	Al **proyecto** le aplica el Artículo, incisos y, fracciones anteriores, porque se trata de una actividad acuícola con fines comerciales.	Por el hecho de presentar a la autoridad correspondiente (SEMARNAT) la Manifestación de Impacto Ambiental, el promovente está cumpliendo con este apartado. El proyecto se vincula por la obligatoriedad de obtener la autorización correspondiente para realizar las obras descritas en esta manifestación de impacto ambiental. Como ya se mencionó anteriormente, la promovente una vez autorizado el proyecto en materia ambiental procederá a tramitar el Registro Nacional de Pesca para la unidad de producción acuícola.
Art. 30°.- *Las actividades pesqueras se clasifican en:* **II.-** *Cultivo o acuacultura con fines*		
Artículo 31°.- *Para realizar las actividades de pesca se requiere lo siguiente:* **I,** *Concesión, para:* **Inciso b)** *Acuacultura comercial* **II,** Permiso, para: **Inciso g)** *Acuacultura de fomento* **III,** *Autorización, para:* **Inciso d)** *Recolectar del medio natural reproductores, larvas, postlarvas, crías, huevos, semillas, alevines o en cualquier otro estadio, y* **Inciso e)** *Acuacultura didáctica.*		

Artículos 22.- *la Secretaría podrá inscribir en el Registro Nacional de Pesca a los acuicultores que no requieran concesión, permiso o Autorización.*	Al **proyecto** le aplica el Artículo, incisos y, fracciones anteriores, porque se trata de una actividad acuícola con fines comerciales.	Por el hecho de presentar a la autoridad correspondiente (SEMARNAT) la Manifestación de Impacto Ambiental, el promovente está cumpliendo con este apartado. El proyecto se vincula por la obligatoriedad de obtener la autorización correspondiente para realizar las obras descritas en esta manifestación de impacto ambiental. Como ya se mencionó anteriormente, la promovente una vez autorizado el proyecto en materia ambiental procederá a tramitar el Registro Nacional de Pesca para la unidad de producción acuícola.
Art. 30°.- *Las actividades pesqueras se clasifican en:* **II.-** *Cultivo o acuacultura con fines*		
Artículo 31°.- *Para realizar las actividades de pesca se requiere lo siguiente:* **I,** *Concesión, para:* **Inciso b)** *Acuacultura comercial* **II,** Permiso, para: **Inciso g)** *Acuacultura de fomento* **III,** *Autorización, para:* **Inciso d)** *Recolectar del medio natural reproductores, larvas, postlarvas, crías, huevos, semillas, alevines o en cualquier otro estadio, y* **Inciso e)** *Acuacultura didáctica.*		

Artículos 22.- *la Secretaría podrá inscribir en el Registro Nacional de Pesca a los acuicultores que no requieran concesión, permiso o Autorización.*	Al **proyecto** le aplica el Artículo, incisos y, fracciones anteriores, porque se trata de una actividad acuícola con fines comerciales.	Por el hecho de presentar a la autoridad correspondiente (SEMARNAT) la Manifestación de Impacto Ambiental, el promovente está cumpliendo con este apartado. El proyecto se vincula por la obligatoriedad de obtener la autorización correspondiente para realizar las obras descritas en esta manifestación de impacto ambiental. Como ya se mencionó anteriormente, la promovente una vez autorizado el proyecto en materia ambiental procederá a tramitar el Registro Nacional de Pesca para la unidad de producción acuícola.
Art. 30°.- *Las actividades pesqueras se clasifican en:* **II.-** *Cultivo o acuacultura con fines*		
Artículo 31°.- *Para realizar las actividades de pesca se requiere lo siguiente:* **I,** *Concesión, para:* **Inciso b)** *Acuacultura comercial* **II,** Permiso, para: **Inciso g)** *Acuacultura de fomento* **III,** *Autorización, para:* **Inciso d)** *Recolectar del medio natural reproductores, larvas, postlarvas, crías, huevos, semillas, alevines o en cualquier otro estadio, y* **Inciso e)** *Acuacultura didáctica.*		

Artículos 22.- *la Secretaría podrá inscribir en el Registro Nacional de Pesca a los acuicultores que no requieran concesión, permiso o Autorización.*	Al **proyecto** le aplica el Artículo, incisos y, fracciones anteriores, porque se trata de una actividad acuícola con fines comerciales.	Por el hecho de presentar a la autoridad correspondiente (SEMARNAT) la Manifestación de Impacto Ambiental, el promovente está cumpliendo con este apartado. El proyecto se vincula por la obligatoriedad de obtener la autorización correspondiente para realizar las obras descritas en esta manifestación de impacto ambiental. Como ya se mencionó anteriormente, la promovente una vez autorizado el proyecto en materia ambiental procederá a tramitar el Registro Nacional de Pesca para la unidad de producción acuícola.
Art. 30°.- *Las actividades pesqueras se clasifican en:* **II.-** *Cultivo o acuacultura con fines*		
Artículo 31°.- *Para realizar las actividades de pesca se requiere lo siguiente:* **I,** *Concesión, para:* **Inciso b)** *Acuacultura comercial* **II,** Permiso, para: **Inciso g)** *Acuacultura de fomento* **III,** *Autorización, para:* **Inciso d)** *Recolectar del medio natural reproductores, larvas, postlarvas, crías, huevos, semillas, alevines o en cualquier otro estadio, y* **Inciso e)** *Acuacultura didáctica.*		

Artículos 22.- *la Secretaría podrá inscribir en el Registro Nacional de Pesca a los acuicultores que no requieran concesión, permiso o Autorización.*	Al **proyecto** le aplica el Artículo, incisos y, fracciones anteriores, porque se trata de una actividad acuícola con fines comerciales.	Por el hecho de presentar a la autoridad correspondiente (SEMARNAT) la Manifestación de Impacto Ambiental, el promovente está cumpliendo con este apartado. El proyecto se vincula por la obligatoriedad de obtener la autorización correspondiente para realizar las obras descritas en esta manifestación de impacto ambiental. Como ya se mencionó anteriormente, la promovente una vez autorizado el proyecto en materia ambiental procederá a tramitar el Registro Nacional de Pesca para la unidad de producción acuícola.
Art. 30°.- *Las actividades pesqueras se clasifican en:* **II.-** *Cultivo o acuacultura con fines*		
Artículo 31°.- *Para realizar las actividades de pesca se requiere lo siguiente:* **I,** *Concesión, para:* **Inciso b)** *Acuacultura comercial* **II,** Permiso, para: **Inciso g)** *Acuacultura de fomento* **III,** *Autorización, para:* **Inciso d)** *Recolectar del medio natural reproductores, larvas, postlarvas, crías, huevos, semillas, alevines o en cualquier otro estadio, y* **Inciso e)** *Acuacultura didáctica.*		

Artículos 22.- *la Secretaría podrá inscribir en el Registro Nacional de Pesca a los acuicultores que no requieran concesión, permiso o Autorización.*	Al **proyecto** le aplica el Artículo, incisos y, fracciones anteriores, porque se trata de una actividad acuícola con fines comerciales.	Por el hecho de presentar a la autoridad correspondiente (SEMARNAT) la Manifestación de Impacto Ambiental, el promovente está cumpliendo con este apartado. El proyecto se vincula por la obligatoriedad de obtener la autorización correspondiente para realizar las obras descritas en esta manifestación de impacto ambiental. Como ya se mencionó anteriormente, la promovente una vez autorizado el proyecto en materia ambiental procederá a tramitar el Registro Nacional de Pesca para la unidad de producción acuícola.
Art. 30°.- *Las actividades pesqueras se clasifican en:* **II.-** *Cultivo o acuacultura con fines*		
Artículo 31°.- *Para realizar las actividades de pesca se requiere lo siguiente:* **I,** *Concesión, para:* **Inciso b)** *Acuacultura comercial* **II,** Permiso, para: **Inciso g)** *Acuacultura de fomento* **III,** *Autorización, para:* **Inciso d)** *Recolectar del medio natural reproductores, larvas, postlarvas, crías, huevos, semillas, alevines o en cualquier otro estadio, y* **Inciso e)** *Acuacultura didáctica.*		

Artículos 22.- *la Secretaría podrá inscribir en el Registro Nacional de Pesca a los acuicultores que no requieran concesión, permiso o Autorización.*	Al **proyecto** le aplica el Artículo, incisos y, fracciones anteriores, porque se trata de una actividad acuícola con fines comerciales.	Por el hecho de presentar a la autoridad correspondiente (SEMARNAT) la Manifestación de Impacto Ambiental, el promovente está cumpliendo con este apartado. El proyecto se vincula por la obligatoriedad de obtener la autorización correspondiente para realizar las obras descritas en esta manifestación de impacto ambiental. Como ya se mencionó anteriormente, la promovente una vez autorizado el proyecto en materia ambiental procederá a tramitar el Registro Nacional de Pesca para la unidad de producción acuícola.
Art. 30°.- *Las actividades pesqueras se clasifican en:* **II.-** *Cultivo o acuacultura con fines*		
Artículo 31°.- *Para realizar las actividades de pesca se requiere lo siguiente:* **I,** *Concesión, para:* **Inciso b)** *Acuacultura comercial* **II,** Permiso, para: **Inciso g)** *Acuacultura de fomento* **III,** *Autorización, para:* **Inciso d)** *Recolectar del medio natural reproductores, larvas, postlarvas, crías, huevos, semillas, alevines o en cualquier otro estadio, y* **Inciso e)** *Acuacultura didáctica.*		

Artículos 22.- *la Secretaría podrá inscribir en el Registro Nacional de Pesca a los acuicultores que no requieran concesión, permiso o Autorización.*	Al **proyecto** le aplica el Artículo, incisos y, fracciones anteriores, porque se trata de una actividad acuícola con fines comerciales.	Por el hecho de presentar a la autoridad correspondiente (SEMARNAT) la Manifestación de Impacto Ambiental, el promovente está cumpliendo con este apartado. El proyecto se vincula por la obligatoriedad de obtener la autorización correspondiente para realizar las obras descritas en esta manifestación de impacto ambiental. Como ya se mencionó anteriormente, la promovente una vez autorizado el proyecto en materia ambiental procederá a tramitar el Registro Nacional de Pesca para la unidad de producción acuícola.
Art. 30°.- *Las actividades pesqueras se clasifican en:* **II.-** *Cultivo o acuacultura con fines*		
Artículo 31°.- *Para realizar las actividades de pesca se requiere lo siguiente:* **I,** *Concesión, para:* **Inciso b)** *Acuacultura comercial* **II,** Permiso, para: **Inciso g)** *Acuacultura de fomento* **III,** *Autorización, para:* **Inciso d)** *Recolectar del medio natural reproductores, larvas, postlarvas, crías, huevos, semillas, alevines o en cualquier otro estadio, y* **Inciso e)** *Acuacultura didáctica.*		

Artículos 22.- *la Secretaría podrá inscribir en el Registro Nacional de Pesca a los acuicultores que no requieran concesión, permiso o Autorización.*	Al **proyecto** le aplica el Artículo, incisos y, fracciones anteriores, porque se trata de una actividad acuícola con fines comerciales.	Por el hecho de presentar a la autoridad correspondiente (SEMARNAT) la Manifestación de Impacto Ambiental, el promovente está cumpliendo con este apartado. El proyecto se vincula por la obligatoriedad de obtener la autorización correspondiente para realizar las obras descritas en esta manifestación de impacto ambiental. Como ya se mencionó anteriormente, la promovente una vez autorizado el proyecto en materia ambiental procederá a tramitar el Registro Nacional de Pesca para la unidad de producción acuícola.
Art. 30°.- *Las actividades pesqueras se clasifican en:* **II.-** *Cultivo o acuacultura con fines*		
Artículo 31°.- *Para realizar las actividades de pesca se requiere lo siguiente:* **I,** *Concesión, para:* **Inciso b)** *Acuacultura comercial* **II,** Permiso, para: **Inciso g)** *Acuacultura de fomento* **III,** *Autorización, para:* **Inciso d)** *Recolectar del medio natural reproductores, larvas, postlarvas, crías, huevos, semillas, alevines o en cualquier otro estadio, y* **Inciso e)** *Acuacultura didáctica.*		

Artículos 22.- *la Secretaría podrá inscribir en el Registro Nacional de Pesca a los acuicultores que no requieran concesión, permiso o Autorización.*	Al **proyecto** le aplica el Artículo, incisos y, fracciones anteriores, porque se trata de una actividad acuícola con fines comerciales.	Por el hecho de presentar a la autoridad correspondiente (SEMARNAT) la Manifestación de Impacto Ambiental, el promovente está cumpliendo con este apartado. El proyecto se vincula por la obligatoriedad de obtener la autorización correspondiente para realizar las obras descritas en esta manifestación de impacto ambiental. Como ya se mencionó anteriormente, la promovente una vez autorizado el proyecto en materia ambiental procederá a tramitar el Registro Nacional de Pesca para la unidad de producción acuícola.
Art. 30°.- *Las actividades pesqueras se clasifican en:* **II.-** *Cultivo o acuacultura con fines*		
Artículo 31°.- *Para realizar las actividades de pesca se requiere lo siguiente:* **I,** *Concesión, para:* **Inciso b)** *Acuacultura comercial* **II,** Permiso, para: **Inciso g)** *Acuacultura de fomento* **III,** *Autorización, para:* **Inciso d)** *Recolectar del medio natural reproductores, larvas, postlarvas, crías, huevos, semillas, alevines o en cualquier otro estadio, y* **Inciso e)** *Acuacultura didáctica.*		

Artículos 22.- *la Secretaría podrá inscribir en el Registro Nacional de Pesca a los acuicultores que no requieran concesión, permiso o Autorización.*	Al **proyecto** le aplica el Artículo, incisos y, fracciones anteriores, porque se trata de una actividad acuícola con fines comerciales.	Por el hecho de presentar a la autoridad correspondiente (SEMARNAT) la Manifestación de Impacto Ambiental, el promovente está cumpliendo con este apartado. El proyecto se vincula por la obligatoriedad de obtener la autorización correspondiente para realizar las obras descritas en esta manifestación de impacto ambiental. Como ya se mencionó anteriormente, la promovente una vez autorizado el proyecto en materia ambiental procederá a tramitar el Registro Nacional de Pesca para la unidad de producción acuícola.
Art. 30°.- *Las actividades pesqueras se clasifican en:* **II.-** *Cultivo o acuacultura con fines*		
Artículo 31°.- *Para realizar las actividades de pesca se requiere lo siguiente:* **I,** *Concesión, para:* **Inciso b)** *Acuacultura comercial* **II,** Permiso, para: **Inciso g)** *Acuacultura de fomento* **III,** *Autorización, para:* **Inciso d)** *Recolectar del medio natural reproductores, larvas, postlarvas, crías, huevos, semillas, alevines o en cualquier otro estadio, y* **Inciso e)** *Acuacultura didáctica.*		

Artículos 22.- *la Secretaría podrá inscribir en el Registro Nacional de Pesca a los acuicultores que no requieran concesión, permiso o Autorización.*	Al **proyecto** le aplica el Artículo, incisos y, fracciones anteriores, porque se trata de una actividad acuícola con fines comerciales.	Por el hecho de presentar a la autoridad correspondiente (SEMARNAT) la Manifestación de Impacto Ambiental, el promovente está cumpliendo con este apartado. El proyecto se vincula por la obligatoriedad de obtener la autorización correspondiente para realizar las obras descritas en esta manifestación de impacto ambiental. Como ya se mencionó anteriormente, la promovente una vez autorizado el proyecto en materia ambiental procederá a tramitar el Registro Nacional de Pesca para la unidad de producción acuícola.
Art. 30°.- *Las actividades pesqueras se clasifican en:* **II.-** *Cultivo o acuacultura con fines*		
Artículo 31°.- *Para realizar las actividades de pesca se requiere lo siguiente:* **I,** *Concesión, para:* **Inciso b)** *Acuacultura comercial* **II,** Permiso, para: **Inciso g)** *Acuacultura de fomento* **III,** *Autorización, para:* **Inciso d)** *Recolectar del medio natural reproductores, larvas, postlarvas, crías, huevos, semillas, alevines o en cualquier otro estadio, y* **Inciso e)** *Acuacultura didáctica.*		

Artículos 22.- *la Secretaría podrá inscribir en el Registro Nacional de Pesca a los acuicultores que no requieran concesión, permiso o Autorización.*	Al **proyecto** le aplica el Artículo, incisos y, fracciones anteriores, porque se trata de una actividad acuícola con fines comerciales.	Por el hecho de presentar a la autoridad correspondiente (SEMARNAT) la Manifestación de Impacto Ambiental, el promovente está cumpliendo con este apartado. El proyecto se vincula por la obligatoriedad de obtener la autorización correspondiente para realizar las obras descritas en esta manifestación de impacto ambiental. Como ya se mencionó anteriormente, la promovente una vez autorizado el proyecto en materia ambiental procederá a tramitar el Registro Nacional de Pesca para la unidad de producción acuícola.
Art. 30°.- *Las actividades pesqueras se clasifican en:* **II.-** *Cultivo o acuacultura con fines*		
Artículo 31°.- *Para realizar las actividades de pesca se requiere lo siguiente:* **I,** *Concesión, para:* **Inciso b)** *Acuacultura comercial* **II,** Permiso, para: **Inciso g)** *Acuacultura de fomento* **III,** *Autorización, para:* **Inciso d)** *Recolectar del medio natural reproductores, larvas, postlarvas, crías, huevos, semillas, alevines o en cualquier otro estadio, y* **Inciso e)** *Acuacultura didáctica.*		

Artículos 22.- *la Secretaría podrá inscribir en el Registro Nacional de Pesca a los acuicultores que no requieran concesión, permiso o Autorización.*	Al **proyecto** le aplica el Artículo, incisos y, fracciones anteriores, porque se trata de una actividad acuícola con fines comerciales.	Por el hecho de presentar a la autoridad correspondiente (SEMARNAT) la Manifestación de Impacto Ambiental, el promovente está cumpliendo con este apartado. El proyecto se vincula por la obligatoriedad de obtener la autorización correspondiente para realizar las obras descritas en esta manifestación de impacto ambiental. Como ya se mencionó anteriormente, la promovente una vez autorizado el proyecto en materia ambiental procederá a tramitar el Registro Nacional de Pesca para la unidad de producción acuícola.
Art. 30°.- *Las actividades pesqueras se clasifican en:* **II.-** *Cultivo o acuacultura con fines*		
Artículo 31°.- *Para realizar las actividades de pesca se requiere lo siguiente:* **I,** *Concesión, para:* **Inciso b)** *Acuacultura comercial* **II,** Permiso, para: **Inciso g)** *Acuacultura de fomento* **III,** *Autorización, para:* **Inciso d)** *Recolectar del medio natural reproductores, larvas, postlarvas, crías, huevos, semillas, alevines o en cualquier otro estadio, y* **Inciso e)** *Acuacultura didáctica.*		

Artículos 22.- *la Secretaría podrá inscribir en el Registro Nacional de Pesca a los acuicultores que no requieran concesión, permiso o Autorización.*	Al **proyecto** le aplica el Artículo, incisos y, fracciones anteriores, porque se trata de una actividad acuícola con fines comerciales.	Por el hecho de presentar a la autoridad correspondiente (SEMARNAT) la Manifestación de Impacto Ambiental, el promovente está cumpliendo con este apartado. El proyecto se vincula por la obligatoriedad de obtener la autorización correspondiente para realizar las obras descritas en esta manifestación de impacto ambiental. Como ya se mencionó anteriormente, la promovente una vez autorizado el proyecto en materia ambiental procederá a tramitar el Registro Nacional de Pesca para la unidad de producción acuícola.
Art. 30°.- *Las actividades pesqueras se clasifican en:* **II.-** *Cultivo o acuacultura con fines*		
Artículo 31°.- *Para realizar las actividades de pesca se requiere lo siguiente:* **I,** *Concesión, para:* **Inciso b)** *Acuacultura comercial* **II,** Permiso, para: **Inciso g)** *Acuacultura de fomento* **III,** *Autorización, para:* **Inciso d)** *Recolectar del medio natural reproductores, larvas, postlarvas, crías, huevos, semillas, alevines o en cualquier otro estadio, y* **Inciso e)** *Acuacultura didáctica.*		

Artículos 22.- *la Secretaría podrá inscribir en el Registro Nacional de Pesca a los acuicultores que no requieran concesión, permiso o Autorización.*	Al **proyecto** le aplica el Artículo, incisos y, fracciones anteriores, porque se trata de una actividad acuícola con fines comerciales.	Por el hecho de presentar a la autoridad correspondiente (SEMARNAT) la Manifestación de Impacto Ambiental, el promovente está cumpliendo con este apartado. El proyecto se vincula por la obligatoriedad de obtener la autorización correspondiente para realizar las obras descritas en esta manifestación de impacto ambiental. Como ya se mencionó anteriormente, la promovente una vez autorizado el proyecto en materia ambiental procederá a tramitar el Registro Nacional de Pesca para la unidad de producción acuícola.
Art. 30°.- *Las actividades pesqueras se clasifican en:* **II.-** *Cultivo o acuacultura con fines*		
Artículo 31°.- *Para realizar las actividades de pesca se requiere lo siguiente:* **I,** *Concesión, para:* **Inciso b)** *Acuacultura comercial* **II,** Permiso, para: **Inciso g)** *Acuacultura de fomento* **III,** *Autorización, para:* **Inciso d)** *Recolectar del medio natural reproductores, larvas, postlarvas, crías, huevos, semillas, alevines o en cualquier otro estadio, y* **Inciso e)** *Acuacultura didáctica.*		

Artículos 22.- *la Secretaría podrá inscribir en el Registro Nacional de Pesca a los acuicultores que no requieran concesión, permiso o Autorización.*	Al **proyecto** le aplica el Artículo, incisos y, fracciones anteriores, porque se trata de una actividad acuícola con fines comerciales.	Por el hecho de presentar a la autoridad correspondiente (SEMARNAT) la Manifestación de Impacto Ambiental, el promovente está cumpliendo con este apartado. El proyecto se vincula por la obligatoriedad de obtener la autorización correspondiente para realizar las obras descritas en esta manifestación de impacto ambiental. Como ya se mencionó anteriormente, la promovente una vez autorizado el proyecto en materia ambiental procederá a tramitar el Registro Nacional de Pesca para la unidad de producción acuícola.
Art. 30°.- *Las actividades pesqueras se clasifican en:* **II.-** *Cultivo o acuacultura con fines*		
Artículo 31°.- *Para realizar las actividades de pesca se requiere lo siguiente:* **I,** *Concesión, para:* **Inciso b)** *Acuacultura comercial* **II,** Permiso, para: **Inciso g)** *Acuacultura de fomento* **III,** *Autorización, para:* **Inciso d)** *Recolectar del medio natural reproductores, larvas, postlarvas, crías, huevos, semillas, alevines o en cualquier otro estadio, y* **Inciso e)** *Acuacultura didáctica.*		

Artículos 22.- *la Secretaría podrá inscribir en el Registro Nacional de Pesca a los acuicultores que no requieran concesión, permiso o Autorización.*	Al **proyecto** le aplica el Artículo, incisos y, fracciones anteriores, porque se trata de una actividad acuícola con fines comerciales.	Por el hecho de presentar a la autoridad correspondiente (SEMARNAT) la Manifestación de Impacto Ambiental, el promovente está cumpliendo con este apartado. El proyecto se vincula por la obligatoriedad de obtener la autorización correspondiente para realizar las obras descritas en esta manifestación de impacto ambiental. Como ya se mencionó anteriormente, la promovente una vez autorizado el proyecto en materia ambiental procederá a tramitar el Registro Nacional de Pesca para la unidad de producción acuícola.
Art. 30°.- *Las actividades pesqueras se clasifican en:* **II.-** *Cultivo o acuacultura con fines*		
Artículo 31°.- *Para realizar las actividades de pesca se requiere lo siguiente:* **I,** *Concesión, para:* **Inciso b)** *Acuacultura comercial* **II,** Permiso, para: **Inciso g)** *Acuacultura de fomento* **III,** *Autorización, para:* **Inciso d)** *Recolectar del medio natural reproductores, larvas, postlarvas, crías, huevos, semillas, alevines o en cualquier otro estadio, y* **Inciso e)** *Acuacultura didáctica.*		

Artículos 22.- *la Secretaría podrá inscribir en el Registro Nacional de Pesca a los acuicultores que no requieran concesión, permiso o Autorización.*	Al **proyecto** le aplica el Artículo, incisos y, fracciones anteriores, porque se trata de una actividad acuícola con fines comerciales.	Por el hecho de presentar a la autoridad correspondiente (SEMARNAT) la Manifestación de Impacto Ambiental, el promovente está cumpliendo con este apartado. El proyecto se vincula por la obligatoriedad de obtener la autorización correspondiente para realizar las obras descritas en esta manifestación de impacto ambiental. Como ya se mencionó anteriormente, la promovente una vez autorizado el proyecto en materia ambiental procederá a tramitar el Registro Nacional de Pesca para la unidad de producción acuícola.
Art. 30°.- *Las actividades pesqueras se clasifican en:* **II.-** *Cultivo o acuacultura con fines*		
Artículo 31°.- *Para realizar las actividades de pesca se requiere lo siguiente:* **I,** *Concesión, para:* **Inciso b)** *Acuacultura comercial* **II,** Permiso, para: **Inciso g)** *Acuacultura de fomento* **III,** *Autorización, para:* **Inciso d)** *Recolectar del medio natural reproductores, larvas, postlarvas, crías, huevos, semillas, alevines o en cualquier otro estadio, y* **Inciso e)** *Acuacultura didáctica.*		

Artículos 22.- *la Secretaría podrá inscribir en el Registro Nacional de Pesca a los acuicultores que no requieran concesión, permiso o Autorización.*	Al **proyecto** le aplica el Artículo, incisos y, fracciones anteriores, porque se trata de una actividad acuícola con fines comerciales.	Por el hecho de presentar a la autoridad correspondiente (SEMARNAT) la Manifestación de Impacto Ambiental, el promovente está cumpliendo con este apartado. El proyecto se vincula por la obligatoriedad de obtener la autorización correspondiente para realizar las obras descritas en esta manifestación de impacto ambiental. Como ya se mencionó anteriormente, la promovente una vez autorizado el proyecto en materia ambiental procederá a tramitar el Registro Nacional de Pesca para la unidad de producción acuícola.
Art. 30°.- *Las actividades pesqueras se clasifican en:* **II.-** *Cultivo o acuacultura con fines*		
Artículo 31°.- *Para realizar las actividades de pesca se requiere lo siguiente:* **I,** *Concesión, para:* **Inciso b)** *Acuacultura comercial* **II,** Permiso, para: **Inciso g)** *Acuacultura de fomento* **III,** *Autorización, para:* **Inciso d)** *Recolectar del medio natural reproductores, larvas, postlarvas, crías, huevos, semillas, alevines o en cualquier otro estadio, y* **Inciso e)** *Acuacultura didáctica.*		

Artículos 22.- *la Secretaría podrá inscribir en el Registro Nacional de Pesca a los acuicultores que no requieran concesión, permiso o Autorización.*	Al **proyecto** le aplica el Artículo, incisos y, fracciones anteriores, porque se trata de una actividad acuícola con fines comerciales.	Por el hecho de presentar a la autoridad correspondiente (SEMARNAT) la Manifestación de Impacto Ambiental, el promovente está cumpliendo con este apartado. El proyecto se vincula por la obligatoriedad de obtener la autorización correspondiente para realizar las obras descritas en esta manifestación de impacto ambiental. Como ya se mencionó anteriormente, la promovente una vez autorizado el proyecto en materia ambiental procederá a tramitar el Registro Nacional de Pesca para la unidad de producción acuícola.
Art. 30°.- *Las actividades pesqueras se clasifican en:* **II.-** *Cultivo o acuacultura con fines*		
Artículo 31°.- *Para realizar las actividades de pesca se requiere lo siguiente:* **I,** *Concesión, para:* **Inciso b)** *Acuacultura comercial* **II,** Permiso, para: **Inciso g)** *Acuacultura de fomento* **III,** *Autorización, para:* **Inciso d)** *Recolectar del medio natural reproductores, larvas, postlarvas, crías, huevos, semillas, alevines o en cualquier otro estadio, y* **Inciso e)** *Acuacultura didáctica.*		

Artículos 22.- *la Secretaría podrá inscribir en el Registro Nacional de Pesca a los acuicultores que no requieran concesión, permiso o Autorización.*	Al **proyecto** le aplica el Artículo, incisos y, fracciones anteriores, porque se trata de una actividad acuícola con fines comerciales.	Por el hecho de presentar a la autoridad correspondiente (SEMARNAT) la Manifestación de Impacto Ambiental, el promovente está cumpliendo con este apartado. El proyecto se vincula por la obligatoriedad de obtener la autorización correspondiente para realizar las obras descritas en esta manifestación de impacto ambiental. Como ya se mencionó anteriormente, la promovente una vez autorizado el proyecto en materia ambiental procederá a tramitar el Registro Nacional de Pesca para la unidad de producción acuícola.
Art. 30°.- *Las actividades pesqueras se clasifican en:* **II.-** *Cultivo o acuacultura con fines*		
Artículo 31°.- *Para realizar las actividades de pesca se requiere lo siguiente:* **I,** *Concesión, para:* **Inciso b)** *Acuacultura comercial* **II,** Permiso, para: **Inciso g)** *Acuacultura de fomento* **III,** *Autorización, para:* **Inciso d)** *Recolectar del medio natural reproductores, larvas, postlarvas, crías, huevos, semillas, alevines o en cualquier otro estadio, y* **Inciso e)** *Acuacultura didáctica.*		

Artículos 22.- *la Secretaría podrá inscribir en el Registro Nacional de Pesca a los acuicultores que no requieran concesión, permiso o Autorización.*	Al **proyecto** le aplica el Artículo, incisos y, fracciones anteriores, porque se trata de una actividad acuícola con fines comerciales.	Por el hecho de presentar a la autoridad correspondiente (SEMARNAT) la Manifestación de Impacto Ambiental, el promovente está cumpliendo con este apartado. El proyecto se vincula por la obligatoriedad de obtener la autorización correspondiente para realizar las obras descritas en esta manifestación de impacto ambiental. Como ya se mencionó anteriormente, la promovente una vez autorizado el proyecto en materia ambiental procederá a tramitar el Registro Nacional de Pesca para la unidad de producción acuícola.
Art. 30°.- *Las actividades pesqueras se clasifican en:* **II.-** *Cultivo o acuacultura con fines*		
Artículo 31°.- *Para realizar las actividades de pesca se requiere lo siguiente:* **I,** *Concesión, para:* **Inciso b)** *Acuacultura comercial* **II,** Permiso, para: **Inciso g)** *Acuacultura de fomento* **III,** *Autorización, para:* **Inciso d)** *Recolectar del medio natural reproductores, larvas, postlarvas, crías, huevos, semillas, alevines o en cualquier otro estadio, y* **Inciso e)** *Acuacultura didáctica.*		

Artículos 22.- *la Secretaría podrá inscribir en el Registro Nacional de Pesca a los acuicultores que no requieran concesión, permiso o Autorización.*	Al **proyecto** le aplica el Artículo, incisos y, fracciones anteriores, porque se trata de una actividad acuícola con fines comerciales.	Por el hecho de presentar a la autoridad correspondiente (SEMARNAT) la Manifestación de Impacto Ambiental, el promovente está cumpliendo con este apartado. El proyecto se vincula por la obligatoriedad de obtener la autorización correspondiente para realizar las obras descritas en esta manifestación de impacto ambiental. Como ya se mencionó anteriormente, la promovente una vez autorizado el proyecto en materia ambiental procederá a tramitar el Registro Nacional de Pesca para la unidad de producción acuícola.
Art. 30°.- *Las actividades pesqueras se clasifican en:* **II.-** *Cultivo o acuacultura con fines*		
Artículo 31°.- *Para realizar las actividades de pesca se requiere lo siguiente:* **I,** *Concesión, para:* **Inciso b)** *Acuacultura comercial* **II,** Permiso, para: **Inciso g)** *Acuacultura de fomento* **III,** *Autorización, para:* **Inciso d)** *Recolectar del medio natural reproductores, larvas, postlarvas, crías, huevos, semillas, alevines o en cualquier otro estadio, y* **Inciso e)** *Acuacultura didáctica.*		

Artículos 22.- *la Secretaría podrá inscribir en el Registro Nacional de Pesca a los acuicultores que no requieran concesión, permiso o Autorización.*	Al **proyecto** le aplica el Artículo, incisos y, fracciones anteriores, porque se trata de una actividad acuícola con fines comerciales.	Por el hecho de presentar a la autoridad correspondiente (SEMARNAT) la Manifestación de Impacto Ambiental, el promovente está cumpliendo con este apartado. El proyecto se vincula por la obligatoriedad de obtener la autorización correspondiente para realizar las obras descritas en esta manifestación de impacto ambiental. Como ya se mencionó anteriormente, la promovente una vez autorizado el proyecto en materia ambiental procederá a tramitar el Registro Nacional de Pesca para la unidad de producción acuícola.
Art. 30°.- *Las actividades pesqueras se clasifican en:* **II.-** *Cultivo o acuacultura con fines*		
Artículo 31°.- *Para realizar las actividades de pesca se requiere lo siguiente:* **I,** *Concesión, para:* **Inciso b)** *Acuacultura comercial* **II,** Permiso, para: **Inciso g)** *Acuacultura de fomento* **III,** *Autorización, para:* **Inciso d)** *Recolectar del medio natural reproductores, larvas, postlarvas, crías, huevos, semillas, alevines o en cualquier otro estadio, y* **Inciso e)** *Acuacultura didáctica.*		

Artículos 22.- *la Secretaría podrá inscribir en el Registro Nacional de Pesca a los acuicultores que no requieran concesión, permiso o Autorización.*	Al **proyecto** le aplica el Artículo, incisos y, fracciones anteriores, porque se trata de una actividad acuícola con fines comerciales.	Por el hecho de presentar a la autoridad correspondiente (SEMARNAT) la Manifestación de Impacto Ambiental, el promovente está cumpliendo con este apartado. El proyecto se vincula por la obligatoriedad de obtener la autorización correspondiente para realizar las obras descritas en esta manifestación de impacto ambiental. Como ya se mencionó anteriormente, la promovente una vez autorizado el proyecto en materia ambiental procederá a tramitar el Registro Nacional de Pesca para la unidad de producción acuícola.
Art. 30°.- *Las actividades pesqueras se clasifican en:* **II.-** *Cultivo o acuacultura con fines*		
Artículo 31°.- *Para realizar las actividades de pesca se requiere lo siguiente:* **I,** *Concesión, para:* **Inciso b)** *Acuacultura comercial* **II,** Permiso, para: **Inciso g)** *Acuacultura de fomento* **III,** *Autorización, para:* **Inciso d)** *Recolectar del medio natural reproductores, larvas, postlarvas, crías, huevos, semillas, alevines o en cualquier otro estadio, y* **Inciso e)** *Acuacultura didáctica.*		

Artículos 22.- *la Secretaría podrá inscribir en el Registro Nacional de Pesca a los acuicultores que no requieran concesión, permiso o Autorización.*	Al **proyecto** le aplica el Artículo, incisos y, fracciones anteriores, porque se trata de una actividad acuícola con fines comerciales.	Por el hecho de presentar a la autoridad correspondiente (SEMARNAT) la Manifestación de Impacto Ambiental, el promovente está cumpliendo con este apartado. El proyecto se vincula por la obligatoriedad de obtener la autorización correspondiente para realizar las obras descritas en esta manifestación de impacto ambiental. Como ya se mencionó anteriormente, la promovente una vez autorizado el proyecto en materia ambiental procederá a tramitar el Registro Nacional de Pesca para la unidad de producción acuícola.
Art. 30°.- *Las actividades pesqueras se clasifican en:* **II.-** *Cultivo o acuacultura con fines*		
Artículo 31°.- *Para realizar las actividades de pesca se requiere lo siguiente:* **I,** *Concesión, para:* **Inciso b)** *Acuacultura comercial* **II,** Permiso, para: **Inciso g)** *Acuacultura de fomento* **III,** *Autorización, para:* **Inciso d)** *Recolectar del medio natural reproductores, larvas, postlarvas, crías, huevos, semillas, alevines o en cualquier otro estadio, y* **Inciso e)** *Acuacultura didáctica.*		

Artículos 22.- *la Secretaría podrá inscribir en el Registro Nacional de Pesca a los acuicultores que no requieran concesión, permiso o Autorización.*	Al **proyecto** le aplica el Artículo, incisos y, fracciones anteriores, porque se trata de una actividad acuícola con fines comerciales.	Por el hecho de presentar a la autoridad correspondiente (SEMARNAT) la Manifestación de Impacto Ambiental, el promovente está cumpliendo con este apartado. El proyecto se vincula por la obligatoriedad de obtener la autorización correspondiente para realizar las obras descritas en esta manifestación de impacto ambiental. Como ya se mencionó anteriormente, la promovente una vez autorizado el proyecto en materia ambiental procederá a tramitar el Registro Nacional de Pesca para la unidad de producción acuícola.
Art. 30°.- *Las actividades pesqueras se clasifican en:* **II.-** *Cultivo o acuacultura con fines*		
Artículo 31°.- *Para realizar las actividades de pesca se requiere lo siguiente:* **I,** *Concesión, para:* **Inciso b)** *Acuacultura comercial* **II,** Permiso, para: **Inciso g)** *Acuacultura de fomento* **III,** *Autorización, para:* **Inciso d)** *Recolectar del medio natural reproductores, larvas, postlarvas, crías, huevos, semillas, alevines o en cualquier otro estadio, y* **Inciso e)** *Acuacultura didáctica.*		

Artículos 22.- *la Secretaría podrá inscribir en el Registro Nacional de Pesca a los acuicultores que no requieran concesión, permiso o Autorización.*	Al **proyecto** le aplica el Artículo, incisos y, fracciones anteriores, porque se trata de una actividad acuícola con fines comerciales.	Por el hecho de presentar a la autoridad correspondiente (SEMARNAT) la Manifestación de Impacto Ambiental, el promovente está cumpliendo con este apartado. El proyecto se vincula por la obligatoriedad de obtener la autorización correspondiente para realizar las obras descritas en esta manifestación de impacto ambiental. Como ya se mencionó anteriormente, la promovente una vez autorizado el proyecto en materia ambiental procederá a tramitar el Registro Nacional de Pesca para la unidad de producción acuícola.
Art. 30°.- *Las actividades pesqueras se clasifican en:* **II.-** *Cultivo o acuacultura con fines*		
Artículo 31°.- *Para realizar las actividades de pesca se requiere lo siguiente:* **I,** *Concesión, para:* **Inciso b)** *Acuacultura comercial* **II,** Permiso, para: **Inciso g)** *Acuacultura de fomento* **III,** *Autorización, para:* **Inciso d)** *Recolectar del medio natural reproductores, larvas, postlarvas, crías, huevos, semillas, alevines o en cualquier otro estadio, y* **Inciso e)** *Acuacultura didáctica.*		

Artículos 22.- *la Secretaría podrá inscribir en el Registro Nacional de Pesca a los acuicultores que no requieran concesión, permiso o Autorización.*	Al **proyecto** le aplica el Artículo, incisos y, fracciones anteriores, porque se trata de una actividad acuícola con fines comerciales.	Por el hecho de presentar a la autoridad correspondiente (SEMARNAT) la Manifestación de Impacto Ambiental, el promovente está cumpliendo con este apartado. El proyecto se vincula por la obligatoriedad de obtener la autorización correspondiente para realizar las obras descritas en esta manifestación de impacto ambiental. Como ya se mencionó anteriormente, la promovente una vez autorizado el proyecto en materia ambiental procederá a tramitar el Registro Nacional de Pesca para la unidad de producción acuícola.
Art. 30°.- *Las actividades pesqueras se clasifican en:* **II.-** *Cultivo o acuacultura con fines*		
Artículo 31°.- *Para realizar las actividades de pesca se requiere lo siguiente:* **I,** *Concesión, para:* **Inciso b)** *Acuacultura comercial* **II,** Permiso, para: **Inciso g)** *Acuacultura de fomento* **III,** *Autorización, para:* **Inciso d)** *Recolectar del medio natural reproductores, larvas, postlarvas, crías, huevos, semillas, alevines o en cualquier otro estadio, y* **Inciso e)** *Acuacultura didáctica.*		

Artículos 22.- *la Secretaría podrá inscribir en el Registro Nacional de Pesca a los acuicultores que no requieran concesión, permiso o Autorización.*	Al **proyecto** le aplica el Artículo, incisos y, fracciones anteriores, porque se trata de una actividad acuícola con fines comerciales.	Por el hecho de presentar a la autoridad correspondiente (SEMARNAT) la Manifestación de Impacto Ambiental, el promovente está cumpliendo con este apartado. El proyecto se vincula por la obligatoriedad de obtener la autorización correspondiente para realizar las obras descritas en esta manifestación de impacto ambiental. Como ya se mencionó anteriormente, la promovente una vez autorizado el proyecto en materia ambiental procederá a tramitar el Registro Nacional de Pesca para la unidad de producción acuícola.
Art. 30°.- *Las actividades pesqueras se clasifican en:* **II.-** *Cultivo o acuacultura con fines*		
Artículo 31°.- *Para realizar las actividades de pesca se requiere lo siguiente:* **I,** *Concesión, para:* **Inciso b)** *Acuacultura comercial* **II,** Permiso, para: **Inciso g)** *Acuacultura de fomento* **III,** *Autorización, para:* **Inciso d)** *Recolectar del medio natural reproductores, larvas, postlarvas, crías, huevos, semillas, alevines o en cualquier otro estadio, y* **Inciso e)** *Acuacultura didáctica.*		

Artículos 22.- *la Secretaría podrá inscribir en el Registro Nacional de Pesca a los acuicultores que no requieran concesión, permiso o Autorización.*	Al **proyecto** le aplica el Artículo, incisos y, fracciones anteriores, porque se trata de una actividad acuícola con fines comerciales.	Por el hecho de presentar a la autoridad correspondiente (SEMARNAT) la Manifestación de Impacto Ambiental, el promovente está cumpliendo con este apartado. El proyecto se vincula por la obligatoriedad de obtener la autorización correspondiente para realizar las obras descritas en esta manifestación de impacto ambiental. Como ya se mencionó anteriormente, la promovente una vez autorizado el proyecto en materia ambiental procederá a tramitar el Registro Nacional de Pesca para la unidad de producción acuícola.
Art. 30°.- *Las actividades pesqueras se clasifican en:* **II.-** *Cultivo o acuacultura con fines*		
Artículo 31°.- *Para realizar las actividades de pesca se requiere lo siguiente:* **I,** *Concesión, para:* **Inciso b)** *Acuacultura comercial* **II,** Permiso, para: **Inciso g)** *Acuacultura de fomento* **III,** *Autorización, para:* **Inciso d)** *Recolectar del medio natural reproductores, larvas, postlarvas, crías, huevos, semillas, alevines o en cualquier otro estadio, y* **Inciso e)** *Acuacultura didáctica.*		

Artículos 22.- *la Secretaría podrá inscribir en el Registro Nacional de Pesca a los acuicultores que no requieran concesión, permiso o Autorización.*	Al **proyecto** le aplica el Artículo, incisos y, fracciones anteriores, porque se trata de una actividad acuícola con fines comerciales.	Por el hecho de presentar a la autoridad correspondiente (SEMARNAT) la Manifestación de Impacto Ambiental, el promovente está cumpliendo con este apartado. El proyecto se vincula por la obligatoriedad de obtener la autorización correspondiente para realizar las obras descritas en esta manifestación de impacto ambiental. Como ya se mencionó anteriormente, la promovente una vez autorizado el proyecto en materia ambiental procederá a tramitar el Registro Nacional de Pesca para la unidad de producción acuícola.
Art. 30°.- *Las actividades pesqueras se clasifican en:* **II.-** *Cultivo o acuacultura con fines*		
Artículo 31°.- *Para realizar las actividades de pesca se requiere lo siguiente:* **I,** *Concesión, para:* **Inciso b)** *Acuacultura comercial* **II,** Permiso, para: **Inciso g)** *Acuacultura de fomento* **III,** *Autorización, para:* **Inciso d)** *Recolectar del medio natural reproductores, larvas, postlarvas, crías, huevos, semillas, alevines o en cualquier otro estadio, y* **Inciso e)** *Acuacultura didáctica.*		

Artículos 22.- *la Secretaría podrá inscribir en el Registro Nacional de Pesca a los acuicultores que no requieran concesión, permiso o Autorización.*	Al **proyecto** le aplica el Artículo, incisos y, fracciones anteriores, porque se trata de una actividad acuícola con fines comerciales.	Por el hecho de presentar a la autoridad correspondiente (SEMARNAT) la Manifestación de Impacto Ambiental, el promovente está cumpliendo con este apartado. El proyecto se vincula por la obligatoriedad de obtener la autorización correspondiente para realizar las obras descritas en esta manifestación de impacto ambiental. Como ya se mencionó anteriormente, la promovente una vez autorizado el proyecto en materia ambiental procederá a tramitar el Registro Nacional de Pesca para la unidad de producción acuícola.
Art. 30°.- *Las actividades pesqueras se clasifican en:* **II.-** *Cultivo o acuacultura con fines*		
Artículo 31°.- *Para realizar las actividades de pesca se requiere lo siguiente:* **I,** *Concesión, para:* **Inciso b)** *Acuacultura comercial* **II,** Permiso, para: **Inciso g)** *Acuacultura de fomento* **III,** *Autorización, para:* **Inciso d)** *Recolectar del medio natural reproductores, larvas, postlarvas, crías, huevos, semillas, alevines o en cualquier otro estadio, y* **Inciso e)** *Acuacultura didáctica.*		

Artículos 22.- *la Secretaría podrá inscribir en el Registro Nacional de Pesca a los acuicultores que no requieran concesión, permiso o Autorización.*	Al **proyecto** le aplica el Artículo, incisos y, fracciones anteriores, porque se trata de una actividad acuícola con fines comerciales.	Por el hecho de presentar a la autoridad correspondiente (SEMARNAT) la Manifestación de Impacto Ambiental, el promovente está cumpliendo con este apartado. El proyecto se vincula por la obligatoriedad de obtener la autorización correspondiente para realizar las obras descritas en esta manifestación de impacto ambiental. Como ya se mencionó anteriormente, la promovente una vez autorizado el proyecto en materia ambiental procederá a tramitar el Registro Nacional de Pesca para la unidad de producción acuícola.
Art. 30°.- *Las actividades pesqueras se clasifican en:* **II.-** *Cultivo o acuacultura con fines*		
Artículo 31°.- *Para realizar las actividades de pesca se requiere lo siguiente:* **I,** *Concesión, para:* **Inciso b)** *Acuacultura comercial* **II,** Permiso, para: **Inciso g)** *Acuacultura de fomento* **III,** *Autorización, para:* **Inciso d)** *Recolectar del medio natural reproductores, larvas, postlarvas, crías, huevos, semillas, alevines o en cualquier otro estadio, y* **Inciso e)** *Acuacultura didáctica.*		

Artículos 22.- *la Secretaría podrá inscribir en el Registro Nacional de Pesca a los acuicultores que no requieran concesión, permiso o Autorización.*	Al **proyecto** le aplica el Artículo, incisos y, fracciones anteriores, porque se trata de una actividad acuícola con fines comerciales.	Por el hecho de presentar a la autoridad correspondiente (SEMARNAT) la Manifestación de Impacto Ambiental, el promovente está cumpliendo con este apartado. El proyecto se vincula por la obligatoriedad de obtener la autorización correspondiente para realizar las obras descritas en esta manifestación de impacto ambiental. Como ya se mencionó anteriormente, la promovente una vez autorizado el proyecto en materia ambiental procederá a tramitar el Registro Nacional de Pesca para la unidad de producción acuícola.
Art. 30°.- *Las actividades pesqueras se clasifican en:* **II.-** *Cultivo o acuacultura con fines*		
Artículo 31°.- *Para realizar las actividades de pesca se requiere lo siguiente:* **I,** *Concesión, para:* **Inciso b)** *Acuacultura comercial* **II,** Permiso, para: **Inciso g)** *Acuacultura de fomento* **III,** *Autorización, para:* **Inciso d)** *Recolectar del medio natural reproductores, larvas, postlarvas, crías, huevos, semillas, alevines o en cualquier otro estadio, y* **Inciso e)** *Acuacultura didáctica.*		

Artículos 22.- *la Secretaría podrá inscribir en el Registro Nacional de Pesca a los acuicultores que no requieran concesión, permiso o Autorización.*	Al **proyecto** le aplica el Artículo, incisos y, fracciones anteriores, porque se trata de una actividad acuícola con fines comerciales.	Por el hecho de presentar a la autoridad correspondiente (SEMARNAT) la Manifestación de Impacto Ambiental, el promovente está cumpliendo con este apartado. El proyecto se vincula por la obligatoriedad de obtener la autorización correspondiente para realizar las obras descritas en esta manifestación de impacto ambiental. Como ya se mencionó anteriormente, la promovente una vez autorizado el proyecto en materia ambiental procederá a tramitar el Registro Nacional de Pesca para la unidad de producción acuícola.
Art. 30°.- *Las actividades pesqueras se clasifican en:* **II.-** *Cultivo o acuacultura con fines*		
Artículo 31°.- *Para realizar las actividades de pesca se requiere lo siguiente:* **I,** *Concesión, para:* **Inciso b)** *Acuacultura comercial* **II,** Permiso, para: **Inciso g)** *Acuacultura de fomento* **III,** *Autorización, para:* **Inciso d)** *Recolectar del medio natural reproductores, larvas, postlarvas, crías, huevos, semillas, alevines o en cualquier otro estadio, y* **Inciso e)** *Acuacultura didáctica.*		

Artículos 22.- *la Secretaría podrá inscribir en el Registro Nacional de Pesca a los acuicultores que no requieran concesión, permiso o Autorización.*	Al **proyecto** le aplica el Artículo, incisos y, fracciones anteriores, porque se trata de una actividad acuícola con fines comerciales.	Por el hecho de presentar a la autoridad correspondiente (SEMARNAT) la Manifestación de Impacto Ambiental, el promovente está cumpliendo con este apartado. El proyecto se vincula por la obligatoriedad de obtener la autorización correspondiente para realizar las obras descritas en esta manifestación de impacto ambiental. Como ya se mencionó anteriormente, la promovente una vez autorizado el proyecto en materia ambiental procederá a tramitar el Registro Nacional de Pesca para la unidad de producción acuícola.
Art. 30°.- *Las actividades pesqueras se clasifican en:* **II.-** *Cultivo o acuacultura con fines*		
Artículo 31°.- *Para realizar las actividades de pesca se requiere lo siguiente:* **I,** *Concesión, para:* **Inciso b)** *Acuacultura comercial* **II,** Permiso, para: **Inciso g)** *Acuacultura de fomento* **III,** *Autorización, para:* **Inciso d)** *Recolectar del medio natural reproductores, larvas, postlarvas, crías, huevos, semillas, alevines o en cualquier otro estadio, y* **Inciso e)** *Acuacultura didáctica.*		

Artículos 22.- *la Secretaría podrá inscribir en el Registro Nacional de Pesca a los acuicultores que no requieran concesión, permiso o Autorización.*	Al **proyecto** le aplica el Artículo, incisos y, fracciones anteriores, porque se trata de una actividad acuícola con fines comerciales.	Por el hecho de presentar a la autoridad correspondiente (SEMARNAT) la Manifestación de Impacto Ambiental, el promovente está cumpliendo con este apartado. El proyecto se vincula por la obligatoriedad de obtener la autorización correspondiente para realizar las obras descritas en esta manifestación de impacto ambiental. Como ya se mencionó anteriormente, la promovente una vez autorizado el proyecto en materia ambiental procederá a tramitar el Registro Nacional de Pesca para la unidad de producción acuícola.
Art. 30°.- *Las actividades pesqueras se clasifican en:* **II.-** *Cultivo o acuacultura con fines*		
Artículo 31°.- *Para realizar las actividades de pesca se requiere lo siguiente:* **I,** *Concesión, para:* **Inciso b)** *Acuacultura comercial* **II,** Permiso, para: **Inciso g)** *Acuacultura de fomento* **III,** *Autorización, para:* **Inciso d)** *Recolectar del medio natural reproductores, larvas, postlarvas, crías, huevos, semillas, alevines o en cualquier otro estadio, y* **Inciso e)** *Acuacultura didáctica.*		

Artículos 22.- *la Secretaría podrá inscribir en el Registro Nacional de Pesca a los acuicultores que no requieran concesión, permiso o Autorización.*	Al **proyecto** le aplica el Artículo, incisos y, fracciones anteriores, porque se trata de una actividad acuícola con fines comerciales.	Por el hecho de presentar a la autoridad correspondiente (SEMARNAT) la Manifestación de Impacto Ambiental, el promovente está cumpliendo con este apartado. El proyecto se vincula por la obligatoriedad de obtener la autorización correspondiente para realizar las obras descritas en esta manifestación de impacto ambiental. Como ya se mencionó anteriormente, la promovente una vez autorizado el proyecto en materia ambiental procederá a tramitar el Registro Nacional de Pesca para la unidad de producción acuícola.
Art. 30°.- *Las actividades pesqueras se clasifican en:* **II.-** *Cultivo o acuacultura con fines*		
Artículo 31°.- *Para realizar las actividades de pesca se requiere lo siguiente:* **I,** *Concesión, para:* **Inciso b)** *Acuacultura comercial* **II,** Permiso, para: **Inciso g)** *Acuacultura de fomento* **III,** *Autorización, para:* **Inciso d)** *Recolectar del medio natural reproductores, larvas, postlarvas, crías, huevos, semillas, alevines o en cualquier otro estadio, y* **Inciso e)** *Acuacultura didáctica.*		

Artículos 22.- *la Secretaría podrá inscribir en el Registro Nacional de Pesca a los acuicultores que no requieran concesión, permiso o Autorización.*	Al **proyecto** le aplica el Artículo, incisos y, fracciones anteriores, porque se trata de una actividad acuícola con fines comerciales.	Por el hecho de presentar a la autoridad correspondiente (SEMARNAT) la Manifestación de Impacto Ambiental, el promovente está cumpliendo con este apartado. El proyecto se vincula por la obligatoriedad de obtener la autorización correspondiente para realizar las obras descritas en esta manifestación de impacto ambiental. Como ya se mencionó anteriormente, la promovente una vez autorizado el proyecto en materia ambiental procederá a tramitar el Registro Nacional de Pesca para la unidad de producción acuícola.
Art. 30°.- *Las actividades pesqueras se clasifican en:* **II.-** *Cultivo o acuacultura con fines*		
Artículo 31°.- *Para realizar las actividades de pesca se requiere lo siguiente:* **I,** *Concesión, para:* **Inciso b)** *Acuacultura comercial* **II,** Permiso, para: **Inciso g)** *Acuacultura de fomento* **III,** *Autorización, para:* **Inciso d)** *Recolectar del medio natural reproductores, larvas, postlarvas, crías, huevos, semillas, alevines o en cualquier otro estadio, y* **Inciso e)** *Acuacultura didáctica.*		

Artículos 22.- *la Secretaría podrá inscribir en el Registro Nacional de Pesca a los acuicultores que no requieran concesión, permiso o Autorización.*	Al **proyecto** le aplica el Artículo, incisos y, fracciones anteriores, porque se trata de una actividad acuícola con fines comerciales.	Por el hecho de presentar a la autoridad correspondiente (SEMARNAT) la Manifestación de Impacto Ambiental, el promovente está cumpliendo con este apartado. El proyecto se vincula por la obligatoriedad de obtener la autorización correspondiente para realizar las obras descritas en esta manifestación de impacto ambiental. Como ya se mencionó anteriormente, la promovente una vez autorizado el proyecto en materia ambiental procederá a tramitar el Registro Nacional de Pesca para la unidad de producción acuícola.
Art. 30°.- *Las actividades pesqueras se clasifican en:* **II.-** *Cultivo o acuacultura con fines*		
Artículo 31°.- *Para realizar las actividades de pesca se requiere lo siguiente:* **I,** *Concesión, para:* **Inciso b)** *Acuacultura comercial* **II,** Permiso, para: **Inciso g)** *Acuacultura de fomento* **III,** *Autorización, para:* **Inciso d)** *Recolectar del medio natural reproductores, larvas, postlarvas, crías, huevos, semillas, alevines o en cualquier otro estadio, y* **Inciso e)** *Acuacultura didáctica.*		

Artículos 22.- *la Secretaría podrá inscribir en el Registro Nacional de Pesca a los acuicultores que no requieran concesión, permiso o Autorización.*	Al **proyecto** le aplica el Artículo, incisos y, fracciones anteriores, porque se trata de una actividad acuícola con fines comerciales.	Por el hecho de presentar a la autoridad correspondiente (SEMARNAT) la Manifestación de Impacto Ambiental, el promovente está cumpliendo con este apartado. El proyecto se vincula por la obligatoriedad de obtener la autorización correspondiente para realizar las obras descritas en esta manifestación de impacto ambiental. Como ya se mencionó anteriormente, la promovente una vez autorizado el proyecto en materia ambiental procederá a tramitar el Registro Nacional de Pesca para la unidad de producción acuícola.
Art. 30°.- *Las actividades pesqueras se clasifican en:* **II.-** *Cultivo o acuacultura con fines*		
Artículo 31°.- *Para realizar las actividades de pesca se requiere lo siguiente:* **I,** *Concesión, para:* **Inciso b)** *Acuacultura comercial* **II,** Permiso, para: **Inciso g)** *Acuacultura de fomento* **III,** *Autorización, para:* **Inciso d)** *Recolectar del medio natural reproductores, larvas, postlarvas, crías, huevos, semillas, alevines o en cualquier otro estadio, y* **Inciso e)** *Acuacultura didáctica.*		

Artículos 22.- *la Secretaría podrá inscribir en el Registro Nacional de Pesca a los acuicultores que no requieran concesión, permiso o Autorización.*	Al **proyecto** le aplica el Artículo, incisos y, fracciones anteriores, porque se trata de una actividad acuícola con fines comerciales.	Por el hecho de presentar a la autoridad correspondiente (SEMARNAT) la Manifestación de Impacto Ambiental, el promovente está cumpliendo con este apartado. El proyecto se vincula por la obligatoriedad de obtener la autorización correspondiente para realizar las obras descritas en esta manifestación de impacto ambiental. Como ya se mencionó anteriormente, la promovente una vez autorizado el proyecto en materia ambiental procederá a tramitar el Registro Nacional de Pesca para la unidad de producción acuícola.
Art. 30°.- *Las actividades pesqueras se clasifican en:* **II.-** *Cultivo o acuacultura con fines*		
Artículo 31°.- *Para realizar las actividades de pesca se requiere lo siguiente:* **I,** *Concesión, para:* **Inciso b)** *Acuacultura comercial* **II,** Permiso, para: **Inciso g)** *Acuacultura de fomento* **III,** *Autorización, para:* **Inciso d)** *Recolectar del medio natural reproductores, larvas, postlarvas, crías, huevos, semillas, alevines o en cualquier otro estadio, y* **Inciso e)** *Acuacultura didáctica.*		

Artículos 22.- *la Secretaría podrá inscribir en el Registro Nacional de Pesca a los acuicultores que no requieran concesión, permiso o Autorización.*	Al **proyecto** le aplica el Artículo, incisos y, fracciones anteriores, porque se trata de una actividad acuícola con fines comerciales.	Por el hecho de presentar a la autoridad correspondiente (SEMARNAT) la Manifestación de Impacto Ambiental, el promovente está cumpliendo con este apartado. El proyecto se vincula por la obligatoriedad de obtener la autorización correspondiente para realizar las obras descritas en esta manifestación de impacto ambiental. Como ya se mencionó anteriormente, la promovente una vez autorizado el proyecto en materia ambiental procederá a tramitar el Registro Nacional de Pesca para la unidad de producción acuícola.
Art. 30°.- *Las actividades pesqueras se clasifican en:* **II.-** *Cultivo o acuacultura con fines*		
Artículo 31°.- *Para realizar las actividades de pesca se requiere lo siguiente:* **I,** *Concesión, para:* **Inciso b)** *Acuacultura comercial* **II,** Permiso, para: **Inciso g)** *Acuacultura de fomento* **III,** *Autorización, para:* **Inciso d)** *Recolectar del medio natural reproductores, larvas, postlarvas, crías, huevos, semillas, alevines o en cualquier otro estadio, y* **Inciso e)** *Acuacultura didáctica.*		

Artículos 22.- *la Secretaría podrá inscribir en el Registro Nacional de Pesca a los acuicultores que no requieran concesión, permiso o Autorización.*	Al **proyecto** le aplica el Artículo, incisos y, fracciones anteriores, porque se trata de una actividad acuícola con fines comerciales.	Por el hecho de presentar a la autoridad correspondiente (SEMARNAT) la Manifestación de Impacto Ambiental, el promovente está cumpliendo con este apartado. El proyecto se vincula por la obligatoriedad de obtener la autorización correspondiente para realizar las obras descritas en esta manifestación de impacto ambiental. Como ya se mencionó anteriormente, la promovente una vez autorizado el proyecto en materia ambiental procederá a tramitar el Registro Nacional de Pesca para la unidad de producción acuícola.
Art. 30°.- *Las actividades pesqueras se clasifican en:* **II.-** *Cultivo o acuacultura con fines*		
Artículo 31°.- *Para realizar las actividades de pesca se requiere lo siguiente:* **I,** *Concesión, para:* **Inciso b)** *Acuacultura comercial* **II,** Permiso, para: **Inciso g)** *Acuacultura de fomento* **III,** *Autorización, para:* **Inciso d)** *Recolectar del medio natural reproductores, larvas, postlarvas, crías, huevos, semillas, alevines o en cualquier otro estadio, y* **Inciso e)** *Acuacultura didáctica.*		

Artículos 22.- *la Secretaría podrá inscribir en el Registro Nacional de Pesca a los acuicultores que no requieran concesión, permiso o Autorización.*	Al **proyecto** le aplica el Artículo, incisos y, fracciones anteriores, porque se trata de una actividad acuícola con fines comerciales.	Por el hecho de presentar a la autoridad correspondiente (SEMARNAT) la Manifestación de Impacto Ambiental, el promovente está cumpliendo con este apartado. El proyecto se vincula por la obligatoriedad de obtener la autorización correspondiente para realizar las obras descritas en esta manifestación de impacto ambiental. Como ya se mencionó anteriormente, la promovente una vez autorizado el proyecto en materia ambiental procederá a tramitar el Registro Nacional de Pesca para la unidad de producción acuícola.
Art. 30°.- *Las actividades pesqueras se clasifican en:* **II.-** *Cultivo o acuacultura con fines*		
Artículo 31°.- *Para realizar las actividades de pesca se requiere lo siguiente:* **I,** *Concesión, para:* **Inciso b)** *Acuacultura comercial* **II,** Permiso, para: **Inciso g)** *Acuacultura de fomento* **III,** *Autorización, para:* **Inciso d)** *Recolectar del medio natural reproductores, larvas, postlarvas, crías, huevos, semillas, alevines o en cualquier otro estadio, y* **Inciso e)** *Acuacultura didáctica.*		

Artículos 22.- *la Secretaría podrá inscribir en el Registro Nacional de Pesca a los acuicultores que no requieran concesión, permiso o Autorización.*	Al **proyecto** le aplica el Artículo, incisos y, fracciones anteriores, porque se trata de una actividad acuícola con fines comerciales.	Por el hecho de presentar a la autoridad correspondiente (SEMARNAT) la Manifestación de Impacto Ambiental, el promovente está cumpliendo con este apartado. El proyecto se vincula por la obligatoriedad de obtener la autorización correspondiente para realizar las obras descritas en esta manifestación de impacto ambiental. Como ya se mencionó anteriormente, la promovente una vez autorizado el proyecto en materia ambiental procederá a tramitar el Registro Nacional de Pesca para la unidad de producción acuícola.
Art. 30°.- *Las actividades pesqueras se clasifican en:* **II.-** *Cultivo o acuacultura con fines*		
Artículo 31°.- *Para realizar las actividades de pesca se requiere lo siguiente:* **I,** *Concesión, para:* **Inciso b)** *Acuacultura comercial* **II,** Permiso, para: **Inciso g)** *Acuacultura de fomento* **III,** *Autorización, para:* **Inciso d)** *Recolectar del medio natural reproductores, larvas, postlarvas, crías, huevos, semillas, alevines o en cualquier otro estadio, y* **Inciso e)** *Acuacultura didáctica.*		

Artículos 22.- *la Secretaría podrá inscribir en el Registro Nacional de Pesca a los acuicultores que no requieran concesión, permiso o Autorización.*	Al **proyecto** le aplica el Artículo, incisos y, fracciones anteriores, porque se trata de una actividad acuícola con fines comerciales.	Por el hecho de presentar a la autoridad correspondiente (SEMARNAT) la Manifestación de Impacto Ambiental, el promovente está cumpliendo con este apartado. El proyecto se vincula por la obligatoriedad de obtener la autorización correspondiente para realizar las obras descritas en esta manifestación de impacto ambiental. Como ya se mencionó anteriormente, la promovente una vez autorizado el proyecto en materia ambiental procederá a tramitar el Registro Nacional de Pesca para la unidad de producción acuícola.
Art. 30°.- *Las actividades pesqueras se clasifican en:* **II.-** *Cultivo o acuacultura con fines*		
Artículo 31°.- *Para realizar las actividades de pesca se requiere lo siguiente:* **I,** *Concesión, para:* **Inciso b)** *Acuacultura comercial* **II,** Permiso, para: **Inciso g)** *Acuacultura de fomento* **III,** *Autorización, para:* **Inciso d)** *Recolectar del medio natural reproductores, larvas, postlarvas, crías, huevos, semillas, alevines o en cualquier otro estadio, y* **Inciso e)** *Acuacultura didáctica.*		

Artículos 22.- *la Secretaría podrá inscribir en el Registro Nacional de Pesca a los acuicultores que no requieran concesión, permiso o Autorización.*	Al **proyecto** le aplica el Artículo, incisos y, fracciones anteriores, porque se trata de una actividad acuícola con fines comerciales.	Por el hecho de presentar a la autoridad correspondiente (SEMARNAT) la Manifestación de Impacto Ambiental, el promovente está cumpliendo con este apartado. El proyecto se vincula por la obligatoriedad de obtener la autorización correspondiente para realizar las obras descritas en esta manifestación de impacto ambiental. Como ya se mencionó anteriormente, la promovente una vez autorizado el proyecto en materia ambiental procederá a tramitar el Registro Nacional de Pesca para la unidad de producción acuícola.
Art. 30°.- *Las actividades pesqueras se clasifican en:* **II.-** *Cultivo o acuacultura con fines*		
Artículo 31°.- *Para realizar las actividades de pesca se requiere lo siguiente:* **I,** *Concesión, para:* **Inciso b)** *Acuacultura comercial* **II,** Permiso, para: **Inciso g)** *Acuacultura de fomento* **III,** *Autorización, para:* **Inciso d)** *Recolectar del medio natural reproductores, larvas, postlarvas, crías, huevos, semillas, alevines o en cualquier otro estadio, y* **Inciso e)** *Acuacultura didáctica.*		

Artículos 22.- *la Secretaría podrá inscribir en el Registro Nacional de Pesca a los acuicultores que no requieran concesión, permiso o Autorización.*	Al **proyecto** le aplica el Artículo, incisos y, fracciones anteriores, porque se trata de una actividad acuícola con fines comerciales.	Por el hecho de presentar a la autoridad correspondiente (SEMARNAT) la Manifestación de Impacto Ambiental, el promovente está cumpliendo con este apartado. El proyecto se vincula por la obligatoriedad de obtener la autorización correspondiente para realizar las obras descritas en esta manifestación de impacto ambiental. Como ya se mencionó anteriormente, la promovente una vez autorizado el proyecto en materia ambiental procederá a tramitar el Registro Nacional de Pesca para la unidad de producción acuícola.
Art. 30°.- *Las actividades pesqueras se clasifican en:* **II.-** *Cultivo o acuacultura con fines*		
Artículo 31°.- *Para realizar las actividades de pesca se requiere lo siguiente:* **I,** *Concesión, para:* **Inciso b)** *Acuacultura comercial* **II,** Permiso, para: **Inciso g)** *Acuacultura de fomento* **III,** *Autorización, para:* **Inciso d)** *Recolectar del medio natural reproductores, larvas, postlarvas, crías, huevos, semillas, alevines o en cualquier otro estadio, y* **Inciso e)** *Acuacultura didáctica.*		

Artículos 22.- *la Secretaría podrá inscribir en el Registro Nacional de Pesca a los acuicultores que no requieran concesión, permiso o Autorización.*	Al **proyecto** le aplica el Artículo, incisos y, fracciones anteriores, porque se trata de una actividad acuícola con fines comerciales.	Por el hecho de presentar a la autoridad correspondiente (SEMARNAT) la Manifestación de Impacto Ambiental, el promovente está cumpliendo con este apartado. El proyecto se vincula por la obligatoriedad de obtener la autorización correspondiente para realizar las obras descritas en esta manifestación de impacto ambiental. Como ya se mencionó anteriormente, la promovente una vez autorizado el proyecto en materia ambiental procederá a tramitar el Registro Nacional de Pesca para la unidad de producción acuícola.
Art. 30°.- *Las actividades pesqueras se clasifican en:* **II.-** *Cultivo o acuacultura con fines*		
Artículo 31°.- *Para realizar las actividades de pesca se requiere lo siguiente:* **I,** *Concesión, para:* **Inciso b)** *Acuacultura comercial* **II,** Permiso, para: **Inciso g)** *Acuacultura de fomento* **III,** *Autorización, para:* **Inciso d)** *Recolectar del medio natural reproductores, larvas, postlarvas, crías, huevos, semillas, alevines o en cualquier otro estadio, y* **Inciso e)** *Acuacultura didáctica.*		

Artículos 22.- *la Secretaría podrá inscribir en el Registro Nacional de Pesca a los acuicultores que no requieran concesión, permiso o Autorización.*	Al **proyecto** le aplica el Artículo, incisos y, fracciones anteriores, porque se trata de una actividad acuícola con fines comerciales.	Por el hecho de presentar a la autoridad correspondiente (SEMARNAT) la Manifestación de Impacto Ambiental, el promovente está cumpliendo con este apartado. El proyecto se vincula por la obligatoriedad de obtener la autorización correspondiente para realizar las obras descritas en esta manifestación de impacto ambiental. Como ya se mencionó anteriormente, la promovente una vez autorizado el proyecto en materia ambiental procederá a tramitar el Registro Nacional de Pesca para la unidad de producción acuícola.
Art. 30°.- *Las actividades pesqueras se clasifican en:* **II.-** *Cultivo o acuacultura con fines*		
Artículo 31°.- *Para realizar las actividades de pesca se requiere lo siguiente:* **I,** *Concesión, para:* **Inciso b)** *Acuacultura comercial* **II,** Permiso, para: **Inciso g)** *Acuacultura de fomento* **III,** *Autorización, para:* **Inciso d)** *Recolectar del medio natural reproductores, larvas, postlarvas, crías, huevos, semillas, alevines o en cualquier otro estadio, y* **Inciso e)** *Acuacultura didáctica.*		

Artículos 22.- *la Secretaría podrá inscribir en el Registro Nacional de Pesca a los acuicultores que no requieran concesión, permiso o Autorización.*	Al **proyecto** le aplica el Artículo, incisos y, fracciones anteriores, porque se trata de una actividad acuícola con fines comerciales.	Por el hecho de presentar a la autoridad correspondiente (SEMARNAT) la Manifestación de Impacto Ambiental, el promovente está cumpliendo con este apartado. El proyecto se vincula por la obligatoriedad de obtener la autorización correspondiente para realizar las obras descritas en esta manifestación de impacto ambiental. Como ya se mencionó anteriormente, la promovente una vez autorizado el proyecto en materia ambiental procederá a tramitar el Registro Nacional de Pesca para la unidad de producción acuícola.
Art. 30°.- *Las actividades pesqueras se clasifican en:* **II.-** *Cultivo o acuacultura con fines*		
Artículo 31°.- *Para realizar las actividades de pesca se requiere lo siguiente:* **I,** *Concesión, para:* **Inciso b)** *Acuacultura comercial* **II,** Permiso, para: **Inciso g)** *Acuacultura de fomento* **III,** *Autorización, para:* **Inciso d)** *Recolectar del medio natural reproductores, larvas, postlarvas, crías, huevos, semillas, alevines o en cualquier otro estadio, y* **Inciso e)** *Acuacultura didáctica.*		

Artículos 22.- *la Secretaría podrá inscribir en el Registro Nacional de Pesca a los acuicultores que no requieran concesión, permiso o Autorización.*	Al **proyecto** le aplica el Artículo, incisos y, fracciones anteriores, porque se trata de una actividad acuícola con fines comerciales.	Por el hecho de presentar a la autoridad correspondiente (SEMARNAT) la Manifestación de Impacto Ambiental, el promovente está cumpliendo con este apartado. El proyecto se vincula por la obligatoriedad de obtener la autorización correspondiente para realizar las obras descritas en esta manifestación de impacto ambiental. Como ya se mencionó anteriormente, la promovente una vez autorizado el proyecto en materia ambiental procederá a tramitar el Registro Nacional de Pesca para la unidad de producción acuícola.
Art. 30°.- *Las actividades pesqueras se clasifican en:* **II.-** *Cultivo o acuacultura con fines*		
Artículo 31°.- *Para realizar las actividades de pesca se requiere lo siguiente:* **I,** *Concesión, para:* **Inciso b)** *Acuacultura comercial* **II,** Permiso, para: **Inciso g)** *Acuacultura de fomento* **III,** *Autorización, para:* **Inciso d)** *Recolectar del medio natural reproductores, larvas, postlarvas, crías, huevos, semillas, alevines o en cualquier otro estadio, y* **Inciso e)** *Acuacultura didáctica.*		

Artículos 22.- *la Secretaría podrá inscribir en el Registro Nacional de Pesca a los acuicultores que no requieran concesión, permiso o Autorización.*	Al **proyecto** le aplica el Artículo, incisos y, fracciones anteriores, porque se trata de una actividad acuícola con fines comerciales.	Por el hecho de presentar a la autoridad correspondiente (SEMARNAT) la Manifestación de Impacto Ambiental, el promovente está cumpliendo con este apartado. El proyecto se vincula por la obligatoriedad de obtener la autorización correspondiente para realizar las obras descritas en esta manifestación de impacto ambiental. Como ya se mencionó anteriormente, la promovente una vez autorizado el proyecto en materia ambiental procederá a tramitar el Registro Nacional de Pesca para la unidad de producción acuícola.
Art. 30°.- *Las actividades pesqueras se clasifican en:* **II.-** *Cultivo o acuacultura con fines*		
Artículo 31°.- *Para realizar las actividades de pesca se requiere lo siguiente:* **I,** *Concesión, para:* **Inciso b)** *Acuacultura comercial* **II,** Permiso, para: **Inciso g)** *Acuacultura de fomento* **III,** *Autorización, para:* **Inciso d)** *Recolectar del medio natural reproductores, larvas, postlarvas, crías, huevos, semillas, alevines o en cualquier otro estadio, y* **Inciso e)** *Acuacultura didáctica.*		

Artículos 22.- *la Secretaría podrá inscribir en el Registro Nacional de Pesca a los acuicultores que no requieran concesión, permiso o Autorización.*	Al **proyecto** le aplica el Artículo, incisos y, fracciones anteriores, porque se trata de una actividad acuícola con fines comerciales.	Por el hecho de presentar a la autoridad correspondiente (SEMARNAT) la Manifestación de Impacto Ambiental, el promovente está cumpliendo con este apartado. El proyecto se vincula por la obligatoriedad de obtener la autorización correspondiente para realizar las obras descritas en esta manifestación de impacto ambiental. Como ya se mencionó anteriormente, la promovente una vez autorizado el proyecto en materia ambiental procederá a tramitar el Registro Nacional de Pesca para la unidad de producción acuícola.
Art. 30°.- *Las actividades pesqueras se clasifican en:* **II.-** *Cultivo o acuacultura con fines*		
Artículo 31°.- *Para realizar las actividades de pesca se requiere lo siguiente:* **I,** *Concesión, para:* **Inciso b)** *Acuacultura comercial* **II,** Permiso, para: **Inciso g)** *Acuacultura de fomento* **III,** *Autorización, para:* **Inciso d)** *Recolectar del medio natural reproductores, larvas, postlarvas, crías, huevos, semillas, alevines o en cualquier otro estadio, y* **Inciso e)** *Acuacultura didáctica.*		

Artículos 22.- *la Secretaría podrá inscribir en el Registro Nacional de Pesca a los acuicultores que no requieran concesión, permiso o Autorización.*	Al **proyecto** le aplica el Artículo, incisos y, fracciones anteriores, porque se trata de una actividad acuícola con fines comerciales.	Por el hecho de presentar a la autoridad correspondiente (SEMARNAT) la Manifestación de Impacto Ambiental, el promovente está cumpliendo con este apartado. El proyecto se vincula por la obligatoriedad de obtener la autorización correspondiente para realizar las obras descritas en esta manifestación de impacto ambiental. Como ya se mencionó anteriormente, la promovente una vez autorizado el proyecto en materia ambiental procederá a tramitar el Registro Nacional de Pesca para la unidad de producción acuícola.
Art. 30°.- *Las actividades pesqueras se clasifican en:* **II.-** *Cultivo o acuacultura con fines*		
Artículo 31°.- *Para realizar las actividades de pesca se requiere lo siguiente:* **I,** *Concesión, para:* **Inciso b)** *Acuacultura comercial* **II,** Permiso, para: **Inciso g)** *Acuacultura de fomento* **III,** *Autorización, para:* **Inciso d)** *Recolectar del medio natural reproductores, larvas, postlarvas, crías, huevos, semillas, alevines o en cualquier otro estadio, y* **Inciso e)** *Acuacultura didáctica.*		

Artículos 22.- *la Secretaría podrá inscribir en el Registro Nacional de Pesca a los acuicultores que no requieran concesión, permiso o Autorización.*	Al **proyecto** le aplica el Artículo, incisos y, fracciones anteriores, porque se trata de una actividad acuícola con fines comerciales.	Por el hecho de presentar a la autoridad correspondiente (SEMARNAT) la Manifestación de Impacto Ambiental, el promovente está cumpliendo con este apartado. El proyecto se vincula por la obligatoriedad de obtener la autorización correspondiente para realizar las obras descritas en esta manifestación de impacto ambiental. Como ya se mencionó anteriormente, la promovente una vez autorizado el proyecto en materia ambiental procederá a tramitar el Registro Nacional de Pesca para la unidad de producción acuícola.
Art. 30°.- *Las actividades pesqueras se clasifican en:* **II.-** *Cultivo o acuacultura con fines*		
Artículo 31°.- *Para realizar las actividades de pesca se requiere lo siguiente:* **I,** *Concesión, para:* **Inciso b)** *Acuacultura comercial* **II,** Permiso, para: **Inciso g)** *Acuacultura de fomento* **III,** *Autorización, para:* **Inciso d)** *Recolectar del medio natural reproductores, larvas, postlarvas, crías, huevos, semillas, alevines o en cualquier otro estadio, y* **Inciso e)** *Acuacultura didáctica.*		

Artículos 22.- *la Secretaría podrá inscribir en el Registro Nacional de Pesca a los acuicultores que no requieran concesión, permiso o Autorización.*	Al **proyecto** le aplica el Artículo, incisos y, fracciones anteriores, porque se trata de una actividad acuícola con fines comerciales.	Por el hecho de presentar a la autoridad correspondiente (SEMARNAT) la Manifestación de Impacto Ambiental, el promovente está cumpliendo con este apartado. El proyecto se vincula por la obligatoriedad de obtener la autorización correspondiente para realizar las obras descritas en esta manifestación de impacto ambiental. Como ya se mencionó anteriormente, la promovente una vez autorizado el proyecto en materia ambiental procederá a tramitar el Registro Nacional de Pesca para la unidad de producción acuícola.
Art. 30°.- *Las actividades pesqueras se clasifican en:* **II.-** *Cultivo o acuacultura con fines*		
Artículo 31°.- *Para realizar las actividades de pesca se requiere lo siguiente:* **I,** *Concesión, para:* **Inciso b)** *Acuacultura comercial* **II,** Permiso, para: **Inciso g)** *Acuacultura de fomento* **III,** *Autorización, para:* **Inciso d)** *Recolectar del medio natural reproductores, larvas, postlarvas, crías, huevos, semillas, alevines o en cualquier otro estadio, y* **Inciso e)** *Acuacultura didáctica.*		

Artículos 22.- *la Secretaría podrá inscribir en el Registro Nacional de Pesca a los acuicultores que no requieran concesión, permiso o Autorización.*	Al **proyecto** le aplica el Artículo, incisos y, fracciones anteriores, porque se trata de una actividad acuícola con fines comerciales.	Por el hecho de presentar a la autoridad correspondiente (SEMARNAT) la Manifestación de Impacto Ambiental, el promovente está cumpliendo con este apartado. El proyecto se vincula por la obligatoriedad de obtener la autorización correspondiente para realizar las obras descritas en esta manifestación de impacto ambiental. Como ya se mencionó anteriormente, la promovente una vez autorizado el proyecto en materia ambiental procederá a tramitar el Registro Nacional de Pesca para la unidad de producción acuícola.
Art. 30°.- *Las actividades pesqueras se clasifican en:* **II.-** *Cultivo o acuacultura con fines*		
Artículo 31°.- *Para realizar las actividades de pesca se requiere lo siguiente:* **I,** *Concesión, para:* **Inciso b)** *Acuacultura comercial* **II,** Permiso, para: **Inciso g)** *Acuacultura de fomento* **III,** *Autorización, para:* **Inciso d)** *Recolectar del medio natural reproductores, larvas, postlarvas, crías, huevos, semillas, alevines o en cualquier otro estadio, y* **Inciso e)** *Acuacultura didáctica.*		

Artículos 22.- *la Secretaría podrá inscribir en el Registro Nacional de Pesca a los acuicultores que no requieran concesión, permiso o Autorización.*	Al **proyecto** le aplica el Artículo, incisos y, fracciones anteriores, porque se trata de una actividad acuícola con fines comerciales.	Por el hecho de presentar a la autoridad correspondiente (SEMARNAT) la Manifestación de Impacto Ambiental, el promovente está cumpliendo con este apartado. El proyecto se vincula por la obligatoriedad de obtener la autorización correspondiente para realizar las obras descritas en esta manifestación de impacto ambiental. Como ya se mencionó anteriormente, la promovente una vez autorizado el proyecto en materia ambiental procederá a tramitar el Registro Nacional de Pesca para la unidad de producción acuícola.
Art. 30°.- *Las actividades pesqueras se clasifican en:* **II.-** *Cultivo o acuacultura con fines*		
Artículo 31°.- *Para realizar las actividades de pesca se requiere lo siguiente:* **I,** *Concesión, para:* **Inciso b)** *Acuacultura comercial* **II,** Permiso, para: **Inciso g)** *Acuacultura de fomento* **III,** *Autorización, para:* **Inciso d)** *Recolectar del medio natural reproductores, larvas, postlarvas, crías, huevos, semillas, alevines o en cualquier otro estadio, y* **Inciso e)** *Acuacultura didáctica.*		

Artículos 22.- *la Secretaría podrá inscribir en el Registro Nacional de Pesca a los acuicultores que no requieran concesión, permiso o Autorización.*	Al **proyecto** le aplica el Artículo, incisos y, fracciones anteriores, porque se trata de una actividad acuícola con fines comerciales.	Por el hecho de presentar a la autoridad correspondiente (SEMARNAT) la Manifestación de Impacto Ambiental, el promovente está cumpliendo con este apartado. El proyecto se vincula por la obligatoriedad de obtener la autorización correspondiente para realizar las obras descritas en esta manifestación de impacto ambiental. Como ya se mencionó anteriormente, la promovente una vez autorizado el proyecto en materia ambiental procederá a tramitar el Registro Nacional de Pesca para la unidad de producción acuícola.
Art. 30°.- *Las actividades pesqueras se clasifican en:* **II.-** *Cultivo o acuacultura con fines*		
Artículo 31°.- *Para realizar las actividades de pesca se requiere lo siguiente:* **I,** *Concesión, para:* **Inciso b)** *Acuacultura comercial* **II,** Permiso, para: **Inciso g)** *Acuacultura de fomento* **III,** *Autorización, para:* **Inciso d)** *Recolectar del medio natural reproductores, larvas, postlarvas, crías, huevos, semillas, alevines o en cualquier otro estadio, y* **Inciso e)** *Acuacultura didáctica.*		

Artículos 22.- *la Secretaría podrá inscribir en el Registro Nacional de Pesca a los acuicultores que no requieran concesión, permiso o Autorización.*	Al **proyecto** le aplica el Artículo, incisos y, fracciones anteriores, porque se trata de una actividad acuícola con fines comerciales.	Por el hecho de presentar a la autoridad correspondiente (SEMARNAT) la Manifestación de Impacto Ambiental, el promovente está cumpliendo con este apartado. El proyecto se vincula por la obligatoriedad de obtener la autorización correspondiente para realizar las obras descritas en esta manifestación de impacto ambiental. Como ya se mencionó anteriormente, la promovente una vez autorizado el proyecto en materia ambiental procederá a tramitar el Registro Nacional de Pesca para la unidad de producción acuícola.
Art. 30°.- *Las actividades pesqueras se clasifican en:* **II.-** *Cultivo o acuacultura con fines*		
Artículo 31°.- *Para realizar las actividades de pesca se requiere lo siguiente:* **I,** *Concesión, para:* **Inciso b)** *Acuacultura comercial* **II,** Permiso, para: **Inciso g)** *Acuacultura de fomento* **III,** *Autorización, para:* **Inciso d)** *Recolectar del medio natural reproductores, larvas, postlarvas, crías, huevos, semillas, alevines o en cualquier otro estadio, y* **Inciso e)** *Acuacultura didáctica.*		

Artículos 22.- *la Secretaría podrá inscribir en el Registro Nacional de Pesca a los acuicultores que no requieran concesión, permiso o Autorización.*	Al **proyecto** le aplica el Artículo, incisos y, fracciones anteriores, porque se trata de una actividad acuícola con fines comerciales.	Por el hecho de presentar a la autoridad correspondiente (SEMARNAT) la Manifestación de Impacto Ambiental, el promovente está cumpliendo con este apartado. El proyecto se vincula por la obligatoriedad de obtener la autorización correspondiente para realizar las obras descritas en esta manifestación de impacto ambiental. Como ya se mencionó anteriormente, la promovente una vez autorizado el proyecto en materia ambiental procederá a tramitar el Registro Nacional de Pesca para la unidad de producción acuícola.
Art. 30°.- *Las actividades pesqueras se clasifican en:* **II.-** *Cultivo o acuacultura con fines*		
Artículo 31°.- *Para realizar las actividades de pesca se requiere lo siguiente:* **I,** *Concesión, para:* **Inciso b)** *Acuacultura comercial* **II,** Permiso, para: **Inciso g)** *Acuacultura de fomento* **III,** *Autorización, para:* **Inciso d)** *Recolectar del medio natural reproductores, larvas, postlarvas, crías, huevos, semillas, alevines o en cualquier otro estadio, y* **Inciso e)** *Acuacultura didáctica.*		

Artículos 22.- *la Secretaría podrá inscribir en el Registro Nacional de Pesca a los acuicultores que no requieran concesión, permiso o Autorización.*	Al **proyecto** le aplica el Artículo, incisos y, fracciones anteriores, porque se trata de una actividad acuícola con fines comerciales.	Por el hecho de presentar a la autoridad correspondiente (SEMARNAT) la Manifestación de Impacto Ambiental, el promovente está cumpliendo con este apartado. El proyecto se vincula por la obligatoriedad de obtener la autorización correspondiente para realizar las obras descritas en esta manifestación de impacto ambiental. Como ya se mencionó anteriormente, la promovente una vez autorizado el proyecto en materia ambiental procederá a tramitar el Registro Nacional de Pesca para la unidad de producción acuícola.
Art. 30°.- *Las actividades pesqueras se clasifican en:* **II.-** *Cultivo o acuacultura con fines*		
Artículo 31°.- *Para realizar las actividades de pesca se requiere lo siguiente:* **I,** *Concesión, para:* **Inciso b)** *Acuacultura comercial* **II,** Permiso, para: **Inciso g)** *Acuacultura de fomento* **III,** *Autorización, para:* **Inciso d)** *Recolectar del medio natural reproductores, larvas, postlarvas, crías, huevos, semillas, alevines o en cualquier otro estadio, y* **Inciso e)** *Acuacultura didáctica.*		

Artículos 22.- *la Secretaría podrá inscribir en el Registro Nacional de Pesca a los acuicultores que no requieran concesión, permiso o Autorización.*	Al **proyecto** le aplica el Artículo, incisos y, fracciones anteriores, porque se trata de una actividad acuícola con fines comerciales.	Por el hecho de presentar a la autoridad correspondiente (SEMARNAT) la Manifestación de Impacto Ambiental, el promovente está cumpliendo con este apartado. El proyecto se vincula por la obligatoriedad de obtener la autorización correspondiente para realizar las obras descritas en esta manifestación de impacto ambiental. Como ya se mencionó anteriormente, la promovente una vez autorizado el proyecto en materia ambiental procederá a tramitar el Registro Nacional de Pesca para la unidad de producción acuícola.
Art. 30°.- *Las actividades pesqueras se clasifican en:* **II.-** *Cultivo o acuacultura con fines*		
Artículo 31°.- *Para realizar las actividades de pesca se requiere lo siguiente:* **I,** *Concesión, para:* **Inciso b)** *Acuacultura comercial* **II,** Permiso, para: **Inciso g)** *Acuacultura de fomento* **III,** *Autorización, para:* **Inciso d)** *Recolectar del medio natural reproductores, larvas, postlarvas, crías, huevos, semillas, alevines o en cualquier otro estadio, y* **Inciso e)** *Acuacultura didáctica.*		

Artículos 22.- *la Secretaría podrá inscribir en el Registro Nacional de Pesca a los acuicultores que no requieran concesión, permiso o Autorización.*	Al **proyecto** le aplica el Artículo, incisos y, fracciones anteriores, porque se trata de una actividad acuícola con fines comerciales.	Por el hecho de presentar a la autoridad correspondiente (SEMARNAT) la Manifestación de Impacto Ambiental, el promovente está cumpliendo con este apartado. El proyecto se vincula por la obligatoriedad de obtener la autorización correspondiente para realizar las obras descritas en esta manifestación de impacto ambiental. Como ya se mencionó anteriormente, la promovente una vez autorizado el proyecto en materia ambiental procederá a tramitar el Registro Nacional de Pesca para la unidad de producción acuícola.
Art. 30°.- *Las actividades pesqueras se clasifican en:* **II.-** *Cultivo o acuacultura con fines*		
Artículo 31°.- *Para realizar las actividades de pesca se requiere lo siguiente:* **I,** *Concesión, para:* **Inciso b)** *Acuacultura comercial* **II,** Permiso, para: **Inciso g)** *Acuacultura de fomento* **III,** *Autorización, para:* **Inciso d)** *Recolectar del medio natural reproductores, larvas, postlarvas, crías, huevos, semillas, alevines o en cualquier otro estadio, y* **Inciso e)** *Acuacultura didáctica.*		

Artículos 22.- *la Secretaría podrá inscribir en el Registro Nacional de Pesca a los acuicultores que no requieran concesión, permiso o Autorización.*	Al **proyecto** le aplica el Artículo, incisos y, fracciones anteriores, porque se trata de una actividad acuícola con fines comerciales.	Por el hecho de presentar a la autoridad correspondiente (SEMARNAT) la Manifestación de Impacto Ambiental, el promovente está cumpliendo con este apartado. El proyecto se vincula por la obligatoriedad de obtener la autorización correspondiente para realizar las obras descritas en esta manifestación de impacto ambiental. Como ya se mencionó anteriormente, la promovente una vez autorizado el proyecto en materia ambiental procederá a tramitar el Registro Nacional de Pesca para la unidad de producción acuícola.
Art. 30°.- *Las actividades pesqueras se clasifican en:* **II.-** *Cultivo o acuacultura con fines*		
Artículo 31°.- *Para realizar las actividades de pesca se requiere lo siguiente:* **I,** *Concesión, para:* **Inciso b)** *Acuacultura comercial* **II,** Permiso, para: **Inciso g)** *Acuacultura de fomento* **III,** *Autorización, para:* **Inciso d)** *Recolectar del medio natural reproductores, larvas, postlarvas, crías, huevos, semillas, alevines o en cualquier otro estadio, y* **Inciso e)** *Acuacultura didáctica.*		

Artículos 22.- *la Secretaría podrá inscribir en el Registro Nacional de Pesca a los acuicultores que no requieran concesión, permiso o Autorización.*	Al **proyecto** le aplica el Artículo, incisos y, fracciones anteriores, porque se trata de una actividad acuícola con fines comerciales.	Por el hecho de presentar a la autoridad correspondiente (SEMARNAT) la Manifestación de Impacto Ambiental, el promovente está cumpliendo con este apartado. El proyecto se vincula por la obligatoriedad de obtener la autorización correspondiente para realizar las obras descritas en esta manifestación de impacto ambiental. Como ya se mencionó anteriormente, la promovente una vez autorizado el proyecto en materia ambiental procederá a tramitar el Registro Nacional de Pesca para la unidad de producción acuícola.
Art. 30°.- *Las actividades pesqueras se clasifican en:* **II.-** *Cultivo o acuacultura con fines*		
Artículo 31°.- *Para realizar las actividades de pesca se requiere lo siguiente:* **I,** *Concesión, para:* **Inciso b)** *Acuacultura comercial* **II,** Permiso, para: **Inciso g)** *Acuacultura de fomento* **III,** *Autorización, para:* **Inciso d)** *Recolectar del medio natural reproductores, larvas, postlarvas, crías, huevos, semillas, alevines o en cualquier otro estadio, y* **Inciso e)** *Acuacultura didáctica.*		

Artículos 22.- *la Secretaría podrá inscribir en el Registro Nacional de Pesca a los acuicultores que no requieran concesión, permiso o Autorización.*	Al **proyecto** le aplica el Artículo, incisos y, fracciones anteriores, porque se trata de una actividad acuícola con fines comerciales.	Por el hecho de presentar a la autoridad correspondiente (SEMARNAT) la Manifestación de Impacto Ambiental, el promovente está cumpliendo con este apartado. El proyecto se vincula por la obligatoriedad de obtener la autorización correspondiente para realizar las obras descritas en esta manifestación de impacto ambiental. Como ya se mencionó anteriormente, la promovente una vez autorizado el proyecto en materia ambiental procederá a tramitar el Registro Nacional de Pesca para la unidad de producción acuícola.
Art. 30°.- *Las actividades pesqueras se clasifican en:* **II.-** *Cultivo o acuacultura con fines*		
Artículo 31°.- *Para realizar las actividades de pesca se requiere lo siguiente:* **I,** *Concesión, para:* **Inciso b)** *Acuacultura comercial* **II,** Permiso, para: **Inciso g)** *Acuacultura de fomento* **III,** *Autorización, para:* **Inciso d)** *Recolectar del medio natural reproductores, larvas, postlarvas, crías, huevos, semillas, alevines o en cualquier otro estadio, y* **Inciso e)** *Acuacultura didáctica.*		

Artículos 22.- *la Secretaría podrá inscribir en el Registro Nacional de Pesca a los acuicultores que no requieran concesión, permiso o Autorización.*	Al **proyecto** le aplica el Artículo, incisos y, fracciones anteriores, porque se trata de una actividad acuícola con fines comerciales.	Por el hecho de presentar a la autoridad correspondiente (SEMARNAT) la Manifestación de Impacto Ambiental, el promovente está cumpliendo con este apartado. El proyecto se vincula por la obligatoriedad de obtener la autorización correspondiente para realizar las obras descritas en esta manifestación de impacto ambiental. Como ya se mencionó anteriormente, la promovente una vez autorizado el proyecto en materia ambiental procederá a tramitar el Registro Nacional de Pesca para la unidad de producción acuícola.
Art. 30°.- *Las actividades pesqueras se clasifican en:* **II.-** *Cultivo o acuacultura con fines*		
Artículo 31°.- *Para realizar las actividades de pesca se requiere lo siguiente:* **I,** *Concesión, para:* **Inciso b)** *Acuacultura comercial* **II,** Permiso, para: **Inciso g)** *Acuacultura de fomento* **III,** *Autorización, para:* **Inciso d)** *Recolectar del medio natural reproductores, larvas, postlarvas, crías, huevos, semillas, alevines o en cualquier otro estadio, y* **Inciso e)** *Acuacultura didáctica.*		

Artículos 22.- *la Secretaría podrá inscribir en el Registro Nacional de Pesca a los acuicultores que no requieran concesión, permiso o Autorización.*	Al **proyecto** le aplica el Artículo, incisos y, fracciones anteriores, porque se trata de una actividad acuícola con fines comerciales.	Por el hecho de presentar a la autoridad correspondiente (SEMARNAT) la Manifestación de Impacto Ambiental, el promovente está cumpliendo con este apartado. El proyecto se vincula por la obligatoriedad de obtener la autorización correspondiente para realizar las obras descritas en esta manifestación de impacto ambiental. Como ya se mencionó anteriormente, la promovente una vez autorizado el proyecto en materia ambiental procederá a tramitar el Registro Nacional de Pesca para la unidad de producción acuícola.
Art. 30°.- *Las actividades pesqueras se clasifican en:* **II.-** *Cultivo o acuacultura con fines*		
Artículo 31°.- *Para realizar las actividades de pesca se requiere lo siguiente:* **I,** *Concesión, para:* **Inciso b)** *Acuacultura comercial* **II,** Permiso, para: **Inciso g)** *Acuacultura de fomento* **III,** *Autorización, para:* **Inciso d)** *Recolectar del medio natural reproductores, larvas, postlarvas, crías, huevos, semillas, alevines o en cualquier otro estadio, y* **Inciso e)** *Acuacultura didáctica.*		

Artículos 22.- *la Secretaría podrá inscribir en el Registro Nacional de Pesca a los acuicultores que no requieran concesión, permiso o Autorización.*	Al **proyecto** le aplica el Artículo, incisos y, fracciones anteriores, porque se trata de una actividad acuícola con fines comerciales.	Por el hecho de presentar a la autoridad correspondiente (SEMARNAT) la Manifestación de Impacto Ambiental, el promovente está cumpliendo con este apartado. El proyecto se vincula por la obligatoriedad de obtener la autorización correspondiente para realizar las obras descritas en esta manifestación de impacto ambiental. Como ya se mencionó anteriormente, la promovente una vez autorizado el proyecto en materia ambiental procederá a tramitar el Registro Nacional de Pesca para la unidad de producción acuícola.
Art. 30°.- *Las actividades pesqueras se clasifican en:* **II.-** *Cultivo o acuacultura con fines*		
Artículo 31°.- *Para realizar las actividades de pesca se requiere lo siguiente:* **I,** *Concesión, para:* **Inciso b)** *Acuacultura comercial* **II,** Permiso, para: **Inciso g)** *Acuacultura de fomento* **III,** *Autorización, para:* **Inciso d)** *Recolectar del medio natural reproductores, larvas, postlarvas, crías, huevos, semillas, alevines o en cualquier otro estadio, y* **Inciso e)** *Acuacultura didáctica.*		

Artículos 22.- *la Secretaría podrá inscribir en el Registro Nacional de Pesca a los acuicultores que no requieran concesión, permiso o Autorización.*	Al **proyecto** le aplica el Artículo, incisos y, fracciones anteriores, porque se trata de una actividad acuícola con fines comerciales.	Por el hecho de presentar a la autoridad correspondiente (SEMARNAT) la Manifestación de Impacto Ambiental, el promovente está cumpliendo con este apartado. El proyecto se vincula por la obligatoriedad de obtener la autorización correspondiente para realizar las obras descritas en esta manifestación de impacto ambiental. Como ya se mencionó anteriormente, la promovente una vez autorizado el proyecto en materia ambiental procederá a tramitar el Registro Nacional de Pesca para la unidad de producción acuícola.
Art. 30°.- *Las actividades pesqueras se clasifican en:* **II.-** *Cultivo o acuacultura con fines*		
Artículo 31°.- *Para realizar las actividades de pesca se requiere lo siguiente:* **I,** *Concesión, para:* **Inciso b)** *Acuacultura comercial* **II,** Permiso, para: **Inciso g)** *Acuacultura de fomento* **III,** *Autorización, para:* **Inciso d)** *Recolectar del medio natural reproductores, larvas, postlarvas, crías, huevos, semillas, alevines o en cualquier otro estadio, y* **Inciso e)** *Acuacultura didáctica.*		

Artículos 22.- *la Secretaría podrá inscribir en el Registro Nacional de Pesca a los acuicultores que no requieran concesión, permiso o Autorización.*	Al **proyecto** le aplica el Artículo, incisos y, fracciones anteriores, porque se trata de una actividad acuícola con fines comerciales.	Por el hecho de presentar a la autoridad correspondiente (SEMARNAT) la Manifestación de Impacto Ambiental, el promovente está cumpliendo con este apartado. El proyecto se vincula por la obligatoriedad de obtener la autorización correspondiente para realizar las obras descritas en esta manifestación de impacto ambiental. Como ya se mencionó anteriormente, la promovente una vez autorizado el proyecto en materia ambiental procederá a tramitar el Registro Nacional de Pesca para la unidad de producción acuícola.
Art. 30°.- *Las actividades pesqueras se clasifican en:* **II.-** *Cultivo o acuacultura con fines*		
Artículo 31°.- *Para realizar las actividades de pesca se requiere lo siguiente:* **I,** *Concesión, para:* **Inciso b)** *Acuacultura comercial* **II,** Permiso, para: **Inciso g)** *Acuacultura de fomento* **III,** *Autorización, para:* **Inciso d)** *Recolectar del medio natural reproductores, larvas, postlarvas, crías, huevos, semillas, alevines o en cualquier otro estadio, y* **Inciso e)** *Acuacultura didáctica.*		

Artículos 22.- *la Secretaría podrá inscribir en el Registro Nacional de Pesca a los acuicultores que no requieran concesión, permiso o Autorización.*	Al **proyecto** le aplica el Artículo, incisos y, fracciones anteriores, porque se trata de una actividad acuícola con fines comerciales.	Por el hecho de presentar a la autoridad correspondiente (SEMARNAT) la Manifestación de Impacto Ambiental, el promovente está cumpliendo con este apartado. El proyecto se vincula por la obligatoriedad de obtener la autorización correspondiente para realizar las obras descritas en esta manifestación de impacto ambiental. Como ya se mencionó anteriormente, la promovente una vez autorizado el proyecto en materia ambiental procederá a tramitar el Registro Nacional de Pesca para la unidad de producción acuícola.
Art. 30°.- *Las actividades pesqueras se clasifican en:* **II.-** *Cultivo o acuacultura con fines*		
Artículo 31°.- *Para realizar las actividades de pesca se requiere lo siguiente:* **I,** *Concesión, para:* **Inciso b)** *Acuacultura comercial* **II,** Permiso, para: **Inciso g)** *Acuacultura de fomento* **III,** *Autorización, para:* **Inciso d)** *Recolectar del medio natural reproductores, larvas, postlarvas, crías, huevos, semillas, alevines o en cualquier otro estadio, y* **Inciso e)** *Acuacultura didáctica.*		

Artículos 22.- *la Secretaría podrá inscribir en el Registro Nacional de Pesca a los acuicultores que no requieran concesión, permiso o Autorización.*	Al **proyecto** le aplica el Artículo, incisos y, fracciones anteriores, porque se trata de una actividad acuícola con fines comerciales.	Por el hecho de presentar a la autoridad correspondiente (SEMARNAT) la Manifestación de Impacto Ambiental, el promovente está cumpliendo con este apartado. El proyecto se vincula por la obligatoriedad de obtener la autorización correspondiente para realizar las obras descritas en esta manifestación de impacto ambiental. Como ya se mencionó anteriormente, la promovente una vez autorizado el proyecto en materia ambiental procederá a tramitar el Registro Nacional de Pesca para la unidad de producción acuícola.
Art. 30°.- *Las actividades pesqueras se clasifican en:* **II.-** *Cultivo o acuacultura con fines*		
Artículo 31°.- *Para realizar las actividades de pesca se requiere lo siguiente:* **I,** *Concesión, para:* **Inciso b)** *Acuacultura comercial* **II,** Permiso, para: **Inciso g)** *Acuacultura de fomento* **III,** *Autorización, para:* **Inciso d)** *Recolectar del medio natural reproductores, larvas, postlarvas, crías, huevos, semillas, alevines o en cualquier otro estadio, y* **Inciso e)** *Acuacultura didáctica.*		

Artículos 22.- *la Secretaría podrá inscribir en el Registro Nacional de Pesca a los acuicultores que no requieran concesión, permiso o Autorización.*	Al **proyecto** le aplica el Artículo, incisos y, fracciones anteriores, porque se trata de una actividad acuícola con fines comerciales.	Por el hecho de presentar a la autoridad correspondiente (SEMARNAT) la Manifestación de Impacto Ambiental, el promovente está cumpliendo con este apartado. El proyecto se vincula por la obligatoriedad de obtener la autorización correspondiente para realizar las obras descritas en esta manifestación de impacto ambiental. Como ya se mencionó anteriormente, la promovente una vez autorizado el proyecto en materia ambiental procederá a tramitar el Registro Nacional de Pesca para la unidad de producción acuícola.
Art. 30°.- *Las actividades pesqueras se clasifican en:* **II.-** *Cultivo o acuacultura con fines*		
Artículo 31°.- *Para realizar las actividades de pesca se requiere lo siguiente:* **I,** *Concesión, para:* **Inciso b)** *Acuacultura comercial* **II,** Permiso, para: **Inciso g)** *Acuacultura de fomento* **III,** *Autorización, para:* **Inciso d)** *Recolectar del medio natural reproductores, larvas, postlarvas, crías, huevos, semillas, alevines o en cualquier otro estadio, y* **Inciso e)** *Acuacultura didáctica.*		

Artículos 22.- *la Secretaría podrá inscribir en el Registro Nacional de Pesca a los acuicultores que no requieran concesión, permiso o Autorización.*	Al **proyecto** le aplica el Artículo, incisos y, fracciones anteriores, porque se trata de una actividad acuícola con fines comerciales.	Por el hecho de presentar a la autoridad correspondiente (SEMARNAT) la Manifestación de Impacto Ambiental, el promovente está cumpliendo con este apartado. El proyecto se vincula por la obligatoriedad de obtener la autorización correspondiente para realizar las obras descritas en esta manifestación de impacto ambiental. Como ya se mencionó anteriormente, la promovente una vez autorizado el proyecto en materia ambiental procederá a tramitar el Registro Nacional de Pesca para la unidad de producción acuícola.
Art. 30°.- *Las actividades pesqueras se clasifican en:* **II.-** *Cultivo o acuacultura con fines*		
Artículo 31°.- *Para realizar las actividades de pesca se requiere lo siguiente:* **I,** *Concesión, para:* **Inciso b)** *Acuacultura comercial* **II,** Permiso, para: **Inciso g)** *Acuacultura de fomento* **III,** *Autorización, para:* **Inciso d)** *Recolectar del medio natural reproductores, larvas, postlarvas, crías, huevos, semillas, alevines o en cualquier otro estadio, y* **Inciso e)** *Acuacultura didáctica.*		

Artículos 22.- *la Secretaría podrá inscribir en el Registro Nacional de Pesca a los acuicultores que no requieran concesión, permiso o Autorización.*	Al **proyecto** le aplica el Artículo, incisos y, fracciones anteriores, porque se trata de una actividad acuícola con fines comerciales.	Por el hecho de presentar a la autoridad correspondiente (SEMARNAT) la Manifestación de Impacto Ambiental, el promovente está cumpliendo con este apartado. El proyecto se vincula por la obligatoriedad de obtener la autorización correspondiente para realizar las obras descritas en esta manifestación de impacto ambiental. Como ya se mencionó anteriormente, la promovente una vez autorizado el proyecto en materia ambiental procederá a tramitar el Registro Nacional de Pesca para la unidad de producción acuícola.
Art. 30°.- *Las actividades pesqueras se clasifican en:* **II.-** *Cultivo o acuacultura con fines*		
Artículo 31°.- *Para realizar las actividades de pesca se requiere lo siguiente:* **I,** *Concesión, para:* **Inciso b)** *Acuacultura comercial* **II,** Permiso, para: **Inciso g)** *Acuacultura de fomento* **III,** *Autorización, para:* **Inciso d)** *Recolectar del medio natural reproductores, larvas, postlarvas, crías, huevos, semillas, alevines o en cualquier otro estadio, y* **Inciso e)** *Acuacultura didáctica.*		

Artículos 22.- *la Secretaría podrá inscribir en el Registro Nacional de Pesca a los acuicultores que no requieran concesión, permiso o Autorización.*	Al **proyecto** le aplica el Artículo, incisos y, fracciones anteriores, porque se trata de una actividad acuícola con fines comerciales.	Por el hecho de presentar a la autoridad correspondiente (SEMARNAT) la Manifestación de Impacto Ambiental, el promovente está cumpliendo con este apartado. El proyecto se vincula por la obligatoriedad de obtener la autorización correspondiente para realizar las obras descritas en esta manifestación de impacto ambiental. Como ya se mencionó anteriormente, la promovente una vez autorizado el proyecto en materia ambiental procederá a tramitar el Registro Nacional de Pesca para la unidad de producción acuícola.
Art. 30°.- *Las actividades pesqueras se clasifican en:* **II.-** *Cultivo o acuacultura con fines*		
Artículo 31°.- *Para realizar las actividades de pesca se requiere lo siguiente:* **I,** *Concesión, para:* **Inciso b)** *Acuacultura comercial* **II,** Permiso, para: **Inciso g)** *Acuacultura de fomento* **III,** *Autorización, para:* **Inciso d)** *Recolectar del medio natural reproductores, larvas, postlarvas, crías, huevos, semillas, alevines o en cualquier otro estadio, y* **Inciso e)** *Acuacultura didáctica.*		

Artículos 22.- *la Secretaría podrá inscribir en el Registro Nacional de Pesca a los acuicultores que no requieran concesión, permiso o Autorización.*	Al **proyecto** le aplica el Artículo, incisos y, fracciones anteriores, porque se trata de una actividad acuícola con fines comerciales.	Por el hecho de presentar a la autoridad correspondiente (SEMARNAT) la Manifestación de Impacto Ambiental, el promovente está cumpliendo con este apartado. El proyecto se vincula por la obligatoriedad de obtener la autorización correspondiente para realizar las obras descritas en esta manifestación de impacto ambiental. Como ya se mencionó anteriormente, la promovente una vez autorizado el proyecto en materia ambiental procederá a tramitar el Registro Nacional de Pesca para la unidad de producción acuícola.
Art. 30°.- *Las actividades pesqueras se clasifican en:* **II.-** *Cultivo o acuacultura con fines*		
Artículo 31°.- *Para realizar las actividades de pesca se requiere lo siguiente:* **I,** *Concesión, para:* **Inciso b)** *Acuacultura comercial* **II,** Permiso, para: **Inciso g)** *Acuacultura de fomento* **III,** *Autorización, para:* **Inciso d)** *Recolectar del medio natural reproductores, larvas, postlarvas, crías, huevos, semillas, alevines o en cualquier otro estadio, y* **Inciso e)** *Acuacultura didáctica.*		

Artículos 22.- *la Secretaría podrá inscribir en el Registro Nacional de Pesca a los acuicultores que no requieran concesión, permiso o Autorización.*	Al **proyecto** le aplica el Artículo, incisos y, fracciones anteriores, porque se trata de una actividad acuícola con fines comerciales.	Por el hecho de presentar a la autoridad correspondiente (SEMARNAT) la Manifestación de Impacto Ambiental, el promovente está cumpliendo con este apartado. El proyecto se vincula por la obligatoriedad de obtener la autorización correspondiente para realizar las obras descritas en esta manifestación de impacto ambiental. Como ya se mencionó anteriormente, la promovente una vez autorizado el proyecto en materia ambiental procederá a tramitar el Registro Nacional de Pesca para la unidad de producción acuícola.
Art. 30°.- *Las actividades pesqueras se clasifican en:* **II.-** *Cultivo o acuacultura con fines*		
Artículo 31°.- *Para realizar las actividades de pesca se requiere lo siguiente:* **I,** *Concesión, para:* **Inciso b)** *Acuacultura comercial* **II,** Permiso, para: **Inciso g)** *Acuacultura de fomento* **III,** *Autorización, para:* **Inciso d)** *Recolectar del medio natural reproductores, larvas, postlarvas, crías, huevos, semillas, alevines o en cualquier otro estadio, y* **Inciso e)** *Acuacultura didáctica.*		

Artículos 22.- *la Secretaría podrá inscribir en el Registro Nacional de Pesca a los acuicultores que no requieran concesión, permiso o Autorización.*	Al **proyecto** le aplica el Artículo, incisos y, fracciones anteriores, porque se trata de una actividad acuícola con fines comerciales.	Por el hecho de presentar a la autoridad correspondiente (SEMARNAT) la Manifestación de Impacto Ambiental, el promovente está cumpliendo con este apartado. El proyecto se vincula por la obligatoriedad de obtener la autorización correspondiente para realizar las obras descritas en esta manifestación de impacto ambiental. Como ya se mencionó anteriormente, la promovente una vez autorizado el proyecto en materia ambiental procederá a tramitar el Registro Nacional de Pesca para la unidad de producción acuícola.
Art. 30°.- *Las actividades pesqueras se clasifican en:* **II.-** *Cultivo o acuacultura con fines*		
Artículo 31°.- *Para realizar las actividades de pesca se requiere lo siguiente:* **I,** *Concesión, para:* **Inciso b)** *Acuacultura comercial* **II,** Permiso, para: **Inciso g)** *Acuacultura de fomento* **III,** *Autorización, para:* **Inciso d)** *Recolectar del medio natural reproductores, larvas, postlarvas, crías, huevos, semillas, alevines o en cualquier otro estadio, y* **Inciso e)** *Acuacultura didáctica.*		

Artículos 22.- *la Secretaría podrá inscribir en el Registro Nacional de Pesca a los acuicultores que no requieran concesión, permiso o Autorización.*	Al **proyecto** le aplica el Artículo, incisos y, fracciones anteriores, porque se trata de una actividad acuícola con fines comerciales.	Por el hecho de presentar a la autoridad correspondiente (SEMARNAT) la Manifestación de Impacto Ambiental, el promovente está cumpliendo con este apartado. El proyecto se vincula por la obligatoriedad de obtener la autorización correspondiente para realizar las obras descritas en esta manifestación de impacto ambiental. Como ya se mencionó anteriormente, la promovente una vez autorizado el proyecto en materia ambiental procederá a tramitar el Registro Nacional de Pesca para la unidad de producción acuícola.
Art. 30°.- *Las actividades pesqueras se clasifican en:* **II.-** *Cultivo o acuacultura con fines*		
Artículo 31°.- *Para realizar las actividades de pesca se requiere lo siguiente:* **I,** *Concesión, para:* **Inciso b)** *Acuacultura comercial* **II,** Permiso, para: **Inciso g)** *Acuacultura de fomento* **III,** *Autorización, para:* **Inciso d)** *Recolectar del medio natural reproductores, larvas, postlarvas, crías, huevos, semillas, alevines o en cualquier otro estadio, y* **Inciso e)** *Acuacultura didáctica.*		

Artículos 22.- *la Secretaría podrá inscribir en el Registro Nacional de Pesca a los acuicultores que no requieran concesión, permiso o Autorización.*	Al **proyecto** le aplica el Artículo, incisos y, fracciones anteriores, porque se trata de una actividad acuícola con fines comerciales.	Por el hecho de presentar a la autoridad correspondiente (SEMARNAT) la Manifestación de Impacto Ambiental, el promovente está cumpliendo con este apartado. El proyecto se vincula por la obligatoriedad de obtener la autorización correspondiente para realizar las obras descritas en esta manifestación de impacto ambiental. Como ya se mencionó anteriormente, la promovente una vez autorizado el proyecto en materia ambiental procederá a tramitar el Registro Nacional de Pesca para la unidad de producción acuícola.
Art. 30°.- *Las actividades pesqueras se clasifican en:* **II.-** *Cultivo o acuacultura con fines*		
Artículo 31°.- *Para realizar las actividades de pesca se requiere lo siguiente:* **I,** *Concesión, para:* **Inciso b)** *Acuacultura comercial* **II,** Permiso, para: **Inciso g)** *Acuacultura de fomento* **III,** *Autorización, para:* **Inciso d)** *Recolectar del medio natural reproductores, larvas, postlarvas, crías, huevos, semillas, alevines o en cualquier otro estadio, y* **Inciso e)** *Acuacultura didáctica.*		

Artículos 22.- *la Secretaría podrá inscribir en el Registro Nacional de Pesca a los acuicultores que no requieran concesión, permiso o Autorización.*	Al **proyecto** le aplica el Artículo, incisos y, fracciones anteriores, porque se trata de una actividad acuícola con fines comerciales.	Por el hecho de presentar a la autoridad correspondiente (SEMARNAT) la Manifestación de Impacto Ambiental, el promovente está cumpliendo con este apartado. El proyecto se vincula por la obligatoriedad de obtener la autorización correspondiente para realizar las obras descritas en esta manifestación de impacto ambiental. Como ya se mencionó anteriormente, la promovente una vez autorizado el proyecto en materia ambiental procederá a tramitar el Registro Nacional de Pesca para la unidad de producción acuícola.
Art. 30°.- *Las actividades pesqueras se clasifican en:* **II.-** *Cultivo o acuacultura con fines*		
Artículo 31°.- *Para realizar las actividades de pesca se requiere lo siguiente:* **I,** *Concesión, para:* **Inciso b)** *Acuacultura comercial* **II,** Permiso, para: **Inciso g)** *Acuacultura de fomento* **III,** *Autorización, para:* **Inciso d)** *Recolectar del medio natural reproductores, larvas, postlarvas, crías, huevos, semillas, alevines o en cualquier otro estadio, y* **Inciso e)** *Acuacultura didáctica.*		

Artículos 22.- *la Secretaría podrá inscribir en el Registro Nacional de Pesca a los acuicultores que no requieran concesión, permiso o Autorización.*	Al **proyecto** le aplica el Artículo, incisos y, fracciones anteriores, porque se trata de una actividad acuícola con fines comerciales.	Por el hecho de presentar a la autoridad correspondiente (SEMARNAT) la Manifestación de Impacto Ambiental, el promovente está cumpliendo con este apartado. El proyecto se vincula por la obligatoriedad de obtener la autorización correspondiente para realizar las obras descritas en esta manifestación de impacto ambiental. Como ya se mencionó anteriormente, la promovente una vez autorizado el proyecto en materia ambiental procederá a tramitar el Registro Nacional de Pesca para la unidad de producción acuícola.
Art. 30°.- *Las actividades pesqueras se clasifican en:* **II.-** *Cultivo o acuacultura con fines*		
Artículo 31°.- *Para realizar las actividades de pesca se requiere lo siguiente:* **I,** *Concesión, para:* **Inciso b)** *Acuacultura comercial* **II,** Permiso, para: **Inciso g)** *Acuacultura de fomento* **III,** *Autorización, para:* **Inciso d)** *Recolectar del medio natural reproductores, larvas, postlarvas, crías, huevos, semillas, alevines o en cualquier otro estadio, y* **Inciso e)** *Acuacultura didáctica.*		

Artículos 22.- *la Secretaría podrá inscribir en el Registro Nacional de Pesca a los acuicultores que no requieran concesión, permiso o Autorización.*	Al **proyecto** le aplica el Artículo, incisos y, fracciones anteriores, porque se trata de una actividad acuícola con fines comerciales.	Por el hecho de presentar a la autoridad correspondiente (SEMARNAT) la Manifestación de Impacto Ambiental, el promovente está cumpliendo con este apartado. El proyecto se vincula por la obligatoriedad de obtener la autorización correspondiente para realizar las obras descritas en esta manifestación de impacto ambiental. Como ya se mencionó anteriormente, la promovente una vez autorizado el proyecto en materia ambiental procederá a tramitar el Registro Nacional de Pesca para la unidad de producción acuícola.
Art. 30°.- *Las actividades pesqueras se clasifican en:* **II.-** *Cultivo o acuacultura con fines*		
Artículo 31°.- *Para realizar las actividades de pesca se requiere lo siguiente:* **I,** *Concesión, para:* **Inciso b)** *Acuacultura comercial* **II,** Permiso, para: **Inciso g)** *Acuacultura de fomento* **III,** *Autorización, para:* **Inciso d)** *Recolectar del medio natural reproductores, larvas, postlarvas, crías, huevos, semillas, alevines o en cualquier otro estadio, y* **Inciso e)** *Acuacultura didáctica.*		

Artículos 22.- *la Secretaría podrá inscribir en el Registro Nacional de Pesca a los acuicultores que no requieran concesión, permiso o Autorización.*	Al **proyecto** le aplica el Artículo, incisos y, fracciones anteriores, porque se trata de una actividad acuícola con fines comerciales.	Por el hecho de presentar a la autoridad correspondiente (SEMARNAT) la Manifestación de Impacto Ambiental, el promovente está cumpliendo con este apartado. El proyecto se vincula por la obligatoriedad de obtener la autorización correspondiente para realizar las obras descritas en esta manifestación de impacto ambiental. Como ya se mencionó anteriormente, la promovente una vez autorizado el proyecto en materia ambiental procederá a tramitar el Registro Nacional de Pesca para la unidad de producción acuícola.
Art. 30°.- *Las actividades pesqueras se clasifican en:* **II.-** *Cultivo o acuacultura con fines*		
Artículo 31°.- *Para realizar las actividades de pesca se requiere lo siguiente:* **I,** *Concesión, para:* **Inciso b)** *Acuacultura comercial* **II,** Permiso, para: **Inciso g)** *Acuacultura de fomento* **III,** *Autorización, para:* **Inciso d)** *Recolectar del medio natural reproductores, larvas, postlarvas, crías, huevos, semillas, alevines o en cualquier otro estadio, y* **Inciso e)** *Acuacultura didáctica.*		

Artículos 22.- *la Secretaría podrá inscribir en el Registro Nacional de Pesca a los acuicultores que no requieran concesión, permiso o Autorización.*	Al **proyecto** le aplica el Artículo, incisos y, fracciones anteriores, porque se trata de una actividad acuícola con fines comerciales.	Por el hecho de presentar a la autoridad correspondiente (SEMARNAT) la Manifestación de Impacto Ambiental, el promovente está cumpliendo con este apartado. El proyecto se vincula por la obligatoriedad de obtener la autorización correspondiente para realizar las obras descritas en esta manifestación de impacto ambiental. Como ya se mencionó anteriormente, la promovente una vez autorizado el proyecto en materia ambiental procederá a tramitar el Registro Nacional de Pesca para la unidad de producción acuícola.
Art. 30°.- *Las actividades pesqueras se clasifican en:* **II.-** *Cultivo o acuacultura con fines*		
Artículo 31°.- *Para realizar las actividades de pesca se requiere lo siguiente:* **I,** *Concesión, para:* **Inciso b)** *Acuacultura comercial* **II,** Permiso, para: **Inciso g)** *Acuacultura de fomento* **III,** *Autorización, para:* **Inciso d)** *Recolectar del medio natural reproductores, larvas, postlarvas, crías, huevos, semillas, alevines o en cualquier otro estadio, y* **Inciso e)** *Acuacultura didáctica.*		

Artículos 22.- *la Secretaría podrá inscribir en el Registro Nacional de Pesca a los acuicultores que no requieran concesión, permiso o Autorización.*	Al **proyecto** le aplica el Artículo, incisos y, fracciones anteriores, porque se trata de una actividad acuícola con fines comerciales.	Por el hecho de presentar a la autoridad correspondiente (SEMARNAT) la Manifestación de Impacto Ambiental, el promovente está cumpliendo con este apartado. El proyecto se vincula por la obligatoriedad de obtener la autorización correspondiente para realizar las obras descritas en esta manifestación de impacto ambiental. Como ya se mencionó anteriormente, la promovente una vez autorizado el proyecto en materia ambiental procederá a tramitar el Registro Nacional de Pesca para la unidad de producción acuícola.
Art. 30°.- *Las actividades pesqueras se clasifican en:* **II.-** *Cultivo o acuacultura con fines*		
Artículo 31°.- *Para realizar las actividades de pesca se requiere lo siguiente:* **I,** *Concesión, para:* **Inciso b)** *Acuacultura comercial* **II,** Permiso, para: **Inciso g)** *Acuacultura de fomento* **III,** *Autorización, para:* **Inciso d)** *Recolectar del medio natural reproductores, larvas, postlarvas, crías, huevos, semillas, alevines o en cualquier otro estadio, y* **Inciso e)** *Acuacultura didáctica.*		

Artículos 22.- *la Secretaría podrá inscribir en el Registro Nacional de Pesca a los acuicultores que no requieran concesión, permiso o Autorización.*	Al **proyecto** le aplica el Artículo, incisos y, fracciones anteriores, porque se trata de una actividad acuícola con fines comerciales.	Por el hecho de presentar a la autoridad correspondiente (SEMARNAT) la Manifestación de Impacto Ambiental, el promovente está cumpliendo con este apartado. El proyecto se vincula por la obligatoriedad de obtener la autorización correspondiente para realizar las obras descritas en esta manifestación de impacto ambiental. Como ya se mencionó anteriormente, la promovente una vez autorizado el proyecto en materia ambiental procederá a tramitar el Registro Nacional de Pesca para la unidad de producción acuícola.
Art. 30°.- *Las actividades pesqueras se clasifican en:* **II.-** *Cultivo o acuacultura con fines*		
Artículo 31°.- *Para realizar las actividades de pesca se requiere lo siguiente:* **I,** *Concesión, para:* **Inciso b)** *Acuacultura comercial* **II,** Permiso, para: **Inciso g)** *Acuacultura de fomento* **III,** *Autorización, para:* **Inciso d)** *Recolectar del medio natural reproductores, larvas, postlarvas, crías, huevos, semillas, alevines o en cualquier otro estadio, y* **Inciso e)** *Acuacultura didáctica.*		

Artículos 22.- *la Secretaría podrá inscribir en el Registro Nacional de Pesca a los acuicultores que no requieran concesión, permiso o Autorización.*	Al **proyecto** le aplica el Artículo, incisos y, fracciones anteriores, porque se trata de una actividad acuícola con fines comerciales.	Por el hecho de presentar a la autoridad correspondiente (SEMARNAT) la Manifestación de Impacto Ambiental, el promovente está cumpliendo con este apartado. El proyecto se vincula por la obligatoriedad de obtener la autorización correspondiente para realizar las obras descritas en esta manifestación de impacto ambiental. Como ya se mencionó anteriormente, la promovente una vez autorizado el proyecto en materia ambiental procederá a tramitar el Registro Nacional de Pesca para la unidad de producción acuícola.
Art. 30°.- *Las actividades pesqueras se clasifican en:* **II.-** *Cultivo o acuacultura con fines*		
Artículo 31°.- *Para realizar las actividades de pesca se requiere lo siguiente:* **I,** *Concesión, para:* **Inciso b)** *Acuacultura comercial* **II,** Permiso, para: **Inciso g)** *Acuacultura de fomento* **III,** *Autorización, para:* **Inciso d)** *Recolectar del medio natural reproductores, larvas, postlarvas, crías, huevos, semillas, alevines o en cualquier otro estadio, y* **Inciso e)** *Acuacultura didáctica.*		

Artículos 22.- *la Secretaría podrá inscribir en el Registro Nacional de Pesca a los acuicultores que no requieran concesión, permiso o Autorización.*	Al **proyecto** le aplica el Artículo, incisos y, fracciones anteriores, porque se trata de una actividad acuícola con fines comerciales.	Por el hecho de presentar a la autoridad correspondiente (SEMARNAT) la Manifestación de Impacto Ambiental, el promovente está cumpliendo con este apartado. El proyecto se vincula por la obligatoriedad de obtener la autorización correspondiente para realizar las obras descritas en esta manifestación de impacto ambiental. Como ya se mencionó anteriormente, la promovente una vez autorizado el proyecto en materia ambiental procederá a tramitar el Registro Nacional de Pesca para la unidad de producción acuícola.
Art. 30°.- *Las actividades pesqueras se clasifican en:* **II.-** *Cultivo o acuacultura con fines*		
Artículo 31°.- *Para realizar las actividades de pesca se requiere lo siguiente:* **I,** *Concesión, para:* **Inciso b)** *Acuacultura comercial* **II,** Permiso, para: **Inciso g)** *Acuacultura de fomento* **III,** *Autorización, para:* **Inciso d)** *Recolectar del medio natural reproductores, larvas, postlarvas, crías, huevos, semillas, alevines o en cualquier otro estadio, y* **Inciso e)** *Acuacultura didáctica.*		

Artículos 22.- *la Secretaría podrá inscribir en el Registro Nacional de Pesca a los acuicultores que no requieran concesión, permiso o Autorización.*	Al **proyecto** le aplica el Artículo, incisos y, fracciones anteriores, porque se trata de una actividad acuícola con fines comerciales.	Por el hecho de presentar a la autoridad correspondiente (SEMARNAT) la Manifestación de Impacto Ambiental, el promovente está cumpliendo con este apartado. El proyecto se vincula por la obligatoriedad de obtener la autorización correspondiente para realizar las obras descritas en esta manifestación de impacto ambiental. Como ya se mencionó anteriormente, la promovente una vez autorizado el proyecto en materia ambiental procederá a tramitar el Registro Nacional de Pesca para la unidad de producción acuícola.
Art. 30°.- *Las actividades pesqueras se clasifican en:* **II.-** *Cultivo o acuacultura con fines*		
Artículo 31°.- *Para realizar las actividades de pesca se requiere lo siguiente:* **I,** *Concesión, para:* **Inciso b)** *Acuacultura comercial* **II,** Permiso, para: **Inciso g)** *Acuacultura de fomento* **III,** *Autorización, para:* **Inciso d)** *Recolectar del medio natural reproductores, larvas, postlarvas, crías, huevos, semillas, alevines o en cualquier otro estadio, y* **Inciso e)** *Acuacultura didáctica.*		

Artículos 22.- *la Secretaría podrá inscribir en el Registro Nacional de Pesca a los acuicultores que no requieran concesión, permiso o Autorización.*	Al **proyecto** le aplica el Artículo, incisos y, fracciones anteriores, porque se trata de una actividad acuícola con fines comerciales.	Por el hecho de presentar a la autoridad correspondiente (SEMARNAT) la Manifestación de Impacto Ambiental, el promovente está cumpliendo con este apartado. El proyecto se vincula por la obligatoriedad de obtener la autorización correspondiente para realizar las obras descritas en esta manifestación de impacto ambiental. Como ya se mencionó anteriormente, la promovente una vez autorizado el proyecto en materia ambiental procederá a tramitar el Registro Nacional de Pesca para la unidad de producción acuícola.
Art. 30°.- *Las actividades pesqueras se clasifican en:* **II.-** *Cultivo o acuacultura con fines*		
Artículo 31°.- *Para realizar las actividades de pesca se requiere lo siguiente:* **I,** *Concesión, para:* **Inciso b)** *Acuacultura comercial* **II,** Permiso, para: **Inciso g)** *Acuacultura de fomento* **III,** *Autorización, para:* **Inciso d)** *Recolectar del medio natural reproductores, larvas, postlarvas, crías, huevos, semillas, alevines o en cualquier otro estadio, y* **Inciso e)** *Acuacultura didáctica.*		

Artículos 22.- *la Secretaría podrá inscribir en el Registro Nacional de Pesca a los acuicultores que no requieran concesión, permiso o Autorización.*	Al **proyecto** le aplica el Artículo, incisos y, fracciones anteriores, porque se trata de una actividad acuícola con fines comerciales.	Por el hecho de presentar a la autoridad correspondiente (SEMARNAT) la Manifestación de Impacto Ambiental, el promovente está cumpliendo con este apartado. El proyecto se vincula por la obligatoriedad de obtener la autorización correspondiente para realizar las obras descritas en esta manifestación de impacto ambiental. Como ya se mencionó anteriormente, la promovente una vez autorizado el proyecto en materia ambiental procederá a tramitar el Registro Nacional de Pesca para la unidad de producción acuícola.
Art. 30°.- *Las actividades pesqueras se clasifican en:* **II.-** *Cultivo o acuacultura con fines*		
Artículo 31°.- *Para realizar las actividades de pesca se requiere lo siguiente:* **I,** *Concesión, para:* **Inciso b)** *Acuacultura comercial* **II,** Permiso, para: **Inciso g)** *Acuacultura de fomento* **III,** *Autorización, para:* **Inciso d)** *Recolectar del medio natural reproductores, larvas, postlarvas, crías, huevos, semillas, alevines o en cualquier otro estadio, y* **Inciso e)** *Acuacultura didáctica.*		

Artículos 22.- *la Secretaría podrá inscribir en el Registro Nacional de Pesca a los acuicultores que no requieran concesión, permiso o Autorización.*	Al **proyecto** le aplica el Artículo, incisos y, fracciones anteriores, porque se trata de una actividad acuícola con fines comerciales.	Por el hecho de presentar a la autoridad correspondiente (SEMARNAT) la Manifestación de Impacto Ambiental, el promovente está cumpliendo con este apartado. El proyecto se vincula por la obligatoriedad de obtener la autorización correspondiente para realizar las obras descritas en esta manifestación de impacto ambiental. Como ya se mencionó anteriormente, la promovente una vez autorizado el proyecto en materia ambiental procederá a tramitar el Registro Nacional de Pesca para la unidad de producción acuícola.
Art. 30°.- *Las actividades pesqueras se clasifican en:* **II.-** *Cultivo o acuacultura con fines*		
Artículo 31°.- *Para realizar las actividades de pesca se requiere lo siguiente:* **I,** *Concesión, para:* **Inciso b)** *Acuacultura comercial* **II,** Permiso, para: **Inciso g)** *Acuacultura de fomento* **III,** *Autorización, para:* **Inciso d)** *Recolectar del medio natural reproductores, larvas, postlarvas, crías, huevos, semillas, alevines o en cualquier otro estadio, y* **Inciso e)** *Acuacultura didáctica.*		

Artículos 22.- *la Secretaría podrá inscribir en el Registro Nacional de Pesca a los acuicultores que no requieran concesión, permiso o Autorización.*	Al **proyecto** le aplica el Artículo, incisos y, fracciones anteriores, porque se trata de una actividad acuícola con fines comerciales.	Por el hecho de presentar a la autoridad correspondiente (SEMARNAT) la Manifestación de Impacto Ambiental, el promovente está cumpliendo con este apartado. El proyecto se vincula por la obligatoriedad de obtener la autorización correspondiente para realizar las obras descritas en esta manifestación de impacto ambiental. Como ya se mencionó anteriormente, la promovente una vez autorizado el proyecto en materia ambiental procederá a tramitar el Registro Nacional de Pesca para la unidad de producción acuícola.
Art. 30°.- *Las actividades pesqueras se clasifican en:* **II.-** *Cultivo o acuacultura con fines*		
Artículo 31°.- *Para realizar las actividades de pesca se requiere lo siguiente:* **I,** *Concesión, para:* **Inciso b)** *Acuacultura comercial* **II,** Permiso, para: **Inciso g)** *Acuacultura de fomento* **III,** *Autorización, para:* **Inciso d)** *Recolectar del medio natural reproductores, larvas, postlarvas, crías, huevos, semillas, alevines o en cualquier otro estadio, y* **Inciso e)** *Acuacultura didáctica.*		

Artículos 22.- *la Secretaría podrá inscribir en el Registro Nacional de Pesca a los acuicultores que no requieran concesión, permiso o Autorización.*	Al **proyecto** le aplica el Artículo, incisos y, fracciones anteriores, porque se trata de una actividad acuícola con fines comerciales.	Por el hecho de presentar a la autoridad correspondiente (SEMARNAT) la Manifestación de Impacto Ambiental, el promovente está cumpliendo con este apartado. El proyecto se vincula por la obligatoriedad de obtener la autorización correspondiente para realizar las obras descritas en esta manifestación de impacto ambiental. Como ya se mencionó anteriormente, la promovente una vez autorizado el proyecto en materia ambiental procederá a tramitar el Registro Nacional de Pesca para la unidad de producción acuícola.
Art. 30°.- *Las actividades pesqueras se clasifican en:* **II.-** *Cultivo o acuacultura con fines*		
Artículo 31°.- *Para realizar las actividades de pesca se requiere lo siguiente:* **I,** *Concesión, para:* **Inciso b)** *Acuacultura comercial* **II,** Permiso, para: **Inciso g)** *Acuacultura de fomento* **III,** *Autorización, para:* **Inciso d)** *Recolectar del medio natural reproductores, larvas, postlarvas, crías, huevos, semillas, alevines o en cualquier otro estadio, y* **Inciso e)** *Acuacultura didáctica.*		

Artículos 22.- *la Secretaría podrá inscribir en el Registro Nacional de Pesca a los acuicultores que no requieran concesión, permiso o Autorización.*	Al **proyecto** le aplica el Artículo, incisos y, fracciones anteriores, porque se trata de una actividad acuícola con fines comerciales.	Por el hecho de presentar a la autoridad correspondiente (SEMARNAT) la Manifestación de Impacto Ambiental, el promovente está cumpliendo con este apartado. El proyecto se vincula por la obligatoriedad de obtener la autorización correspondiente para realizar las obras descritas en esta manifestación de impacto ambiental. Como ya se mencionó anteriormente, la promovente una vez autorizado el proyecto en materia ambiental procederá a tramitar el Registro Nacional de Pesca para la unidad de producción acuícola.
Art. 30°.- *Las actividades pesqueras se clasifican en:* **II.-** *Cultivo o acuacultura con fines*		
Artículo 31°.- *Para realizar las actividades de pesca se requiere lo siguiente:* **I,** *Concesión, para:* **Inciso b)** *Acuacultura comercial* **II,** Permiso, para: **Inciso g)** *Acuacultura de fomento* **III,** *Autorización, para:* **Inciso d)** *Recolectar del medio natural reproductores, larvas, postlarvas, crías, huevos, semillas, alevines o en cualquier otro estadio, y* **Inciso e)** *Acuacultura didáctica.*		

Artículos 22.- *la Secretaría podrá inscribir en el Registro Nacional de Pesca a los acuicultores que no requieran concesión, permiso o Autorización.*	Al **proyecto** le aplica el Artículo, incisos y, fracciones anteriores, porque se trata de una actividad acuícola con fines comerciales.	Por el hecho de presentar a la autoridad correspondiente (SEMARNAT) la Manifestación de Impacto Ambiental, el promovente está cumpliendo con este apartado. El proyecto se vincula por la obligatoriedad de obtener la autorización correspondiente para realizar las obras descritas en esta manifestación de impacto ambiental. Como ya se mencionó anteriormente, la promovente una vez autorizado el proyecto en materia ambiental procederá a tramitar el Registro Nacional de Pesca para la unidad de producción acuícola.
Art. 30°.- *Las actividades pesqueras se clasifican en:* **II.-** *Cultivo o acuacultura con fines*		
Artículo 31°.- *Para realizar las actividades de pesca se requiere lo siguiente:* **I,** *Concesión, para:* **Inciso b)** *Acuacultura comercial* **II,** Permiso, para: **Inciso g)** *Acuacultura de fomento* **III,** *Autorización, para:* **Inciso d)** *Recolectar del medio natural reproductores, larvas, postlarvas, crías, huevos, semillas, alevines o en cualquier otro estadio, y* **Inciso e)** *Acuacultura didáctica.*		

Artículos 22.- *la Secretaría podrá inscribir en el Registro Nacional de Pesca a los acuicultores que no requieran concesión, permiso o Autorización.*	Al **proyecto** le aplica el Artículo, incisos y, fracciones anteriores, porque se trata de una actividad acuícola con fines comerciales.	Por el hecho de presentar a la autoridad correspondiente (SEMARNAT) la Manifestación de Impacto Ambiental, el promovente está cumpliendo con este apartado. El proyecto se vincula por la obligatoriedad de obtener la autorización correspondiente para realizar las obras descritas en esta manifestación de impacto ambiental. Como ya se mencionó anteriormente, la promovente una vez autorizado el proyecto en materia ambiental procederá a tramitar el Registro Nacional de Pesca para la unidad de producción acuícola.
Art. 30°.- *Las actividades pesqueras se clasifican en:* **II.-** *Cultivo o acuacultura con fines*		
Artículo 31°.- *Para realizar las actividades de pesca se requiere lo siguiente:* **I,** *Concesión, para:* **Inciso b)** *Acuacultura comercial* **II,** Permiso, para: **Inciso g)** *Acuacultura de fomento* **III,** *Autorización, para:* **Inciso d)** *Recolectar del medio natural reproductores, larvas, postlarvas, crías, huevos, semillas, alevines o en cualquier otro estadio, y* **Inciso e)** *Acuacultura didáctica.*		

Artículos 22.- *la Secretaría podrá inscribir en el Registro Nacional de Pesca a los acuicultores que no requieran concesión, permiso o Autorización.*	Al **proyecto** le aplica el Artículo, incisos y, fracciones anteriores, porque se trata de una actividad acuícola con fines comerciales.	Por el hecho de presentar a la autoridad correspondiente (SEMARNAT) la Manifestación de Impacto Ambiental, el promovente está cumpliendo con este apartado. El proyecto se vincula por la obligatoriedad de obtener la autorización correspondiente para realizar las obras descritas en esta manifestación de impacto ambiental. Como ya se mencionó anteriormente, la promovente una vez autorizado el proyecto en materia ambiental procederá a tramitar el Registro Nacional de Pesca para la unidad de producción acuícola.
Art. 30°.- *Las actividades pesqueras se clasifican en:* **II.-** *Cultivo o acuacultura con fines*		
Artículo 31°.- *Para realizar las actividades de pesca se requiere lo siguiente:* **I,** *Concesión, para:* **Inciso b)** *Acuacultura comercial* **II,** Permiso, para: **Inciso g)** *Acuacultura de fomento* **III,** *Autorización, para:* **Inciso d)** *Recolectar del medio natural reproductores, larvas, postlarvas, crías, huevos, semillas, alevines o en cualquier otro estadio, y* **Inciso e)** *Acuacultura didáctica.*		

Artículos 22.- *la Secretaría podrá inscribir en el Registro Nacional de Pesca a los acuicultores que no requieran concesión, permiso o Autorización.*	Al **proyecto** le aplica el Artículo, incisos y, fracciones anteriores, porque se trata de una actividad acuícola con fines comerciales.	Por el hecho de presentar a la autoridad correspondiente (SEMARNAT) la Manifestación de Impacto Ambiental, el promovente está cumpliendo con este apartado. El proyecto se vincula por la obligatoriedad de obtener la autorización correspondiente para realizar las obras descritas en esta manifestación de impacto ambiental. Como ya se mencionó anteriormente, la promovente una vez autorizado el proyecto en materia ambiental procederá a tramitar el Registro Nacional de Pesca para la unidad de producción acuícola.
Art. 30°.- *Las actividades pesqueras se clasifican en:* **II.-** *Cultivo o acuacultura con fines*		
Artículo 31°.- *Para realizar las actividades de pesca se requiere lo siguiente:* **I,** *Concesión, para:* **Inciso b)** *Acuacultura comercial* **II,** Permiso, para: **Inciso g)** *Acuacultura de fomento* **III,** *Autorización, para:* **Inciso d)** *Recolectar del medio natural reproductores, larvas, postlarvas, crías, huevos, semillas, alevines o en cualquier otro estadio, y* **Inciso e)** *Acuacultura didáctica.*		

Artículos 22.- *la Secretaría podrá inscribir en el Registro Nacional de Pesca a los acuicultores que no requieran concesión, permiso o Autorización.*	Al **proyecto** le aplica el Artículo, incisos y, fracciones anteriores, porque se trata de una actividad acuícola con fines comerciales.	Por el hecho de presentar a la autoridad correspondiente (SEMARNAT) la Manifestación de Impacto Ambiental, el promovente está cumpliendo con este apartado. El proyecto se vincula por la obligatoriedad de obtener la autorización correspondiente para realizar las obras descritas en esta manifestación de impacto ambiental. Como ya se mencionó anteriormente, la promovente una vez autorizado el proyecto en materia ambiental procederá a tramitar el Registro Nacional de Pesca para la unidad de producción acuícola.
Art. 30°.- *Las actividades pesqueras se clasifican en:* **II.-** *Cultivo o acuacultura con fines*		
Artículo 31°.- *Para realizar las actividades de pesca se requiere lo siguiente:* **I,** *Concesión, para:* **Inciso b)** *Acuacultura comercial* **II,** Permiso, para: **Inciso g)** *Acuacultura de fomento* **III,** *Autorización, para:* **Inciso d)** *Recolectar del medio natural reproductores, larvas, postlarvas, crías, huevos, semillas, alevines o en cualquier otro estadio, y* **Inciso e)** *Acuacultura didáctica.*		

Artículos 22.- *la Secretaría podrá inscribir en el Registro Nacional de Pesca a los acuicultores que no requieran concesión, permiso o Autorización.*	Al **proyecto** le aplica el Artículo, incisos y, fracciones anteriores, porque se trata de una actividad acuícola con fines comerciales.	Por el hecho de presentar a la autoridad correspondiente (SEMARNAT) la Manifestación de Impacto Ambiental, el promovente está cumpliendo con este apartado. El proyecto se vincula por la obligatoriedad de obtener la autorización correspondiente para realizar las obras descritas en esta manifestación de impacto ambiental. Como ya se mencionó anteriormente, la promovente una vez autorizado el proyecto en materia ambiental procederá a tramitar el Registro Nacional de Pesca para la unidad de producción acuícola.
Art. 30°.- *Las actividades pesqueras se clasifican en:* **II.-** *Cultivo o acuacultura con fines*		
Artículo 31°.- *Para realizar las actividades de pesca se requiere lo siguiente:* **I,** *Concesión, para:* **Inciso b)** *Acuacultura comercial* **II,** Permiso, para: **Inciso g)** *Acuacultura de fomento* **III,** *Autorización, para:* **Inciso d)** *Recolectar del medio natural reproductores, larvas, postlarvas, crías, huevos, semillas, alevines o en cualquier otro estadio, y* **Inciso e)** *Acuacultura didáctica.*		

Artículos 22.- *la Secretaría podrá inscribir en el Registro Nacional de Pesca a los acuicultores que no requieran concesión, permiso o Autorización.*	Al **proyecto** le aplica el Artículo, incisos y, fracciones anteriores, porque se trata de una actividad acuícola con fines comerciales.	Por el hecho de presentar a la autoridad correspondiente (SEMARNAT) la Manifestación de Impacto Ambiental, el promovente está cumpliendo con este apartado. El proyecto se vincula por la obligatoriedad de obtener la autorización correspondiente para realizar las obras descritas en esta manifestación de impacto ambiental. Como ya se mencionó anteriormente, la promovente una vez autorizado el proyecto en materia ambiental procederá a tramitar el Registro Nacional de Pesca para la unidad de producción acuícola.
Art. 30°.- *Las actividades pesqueras se clasifican en:* **II.-** *Cultivo o acuacultura con fines*		
Artículo 31°.- *Para realizar las actividades de pesca se requiere lo siguiente:* **I,** *Concesión, para:* **Inciso b)** *Acuacultura comercial* **II,** Permiso, para: **Inciso g)** *Acuacultura de fomento* **III,** *Autorización, para:* **Inciso d)** *Recolectar del medio natural reproductores, larvas, postlarvas, crías, huevos, semillas, alevines o en cualquier otro estadio, y* **Inciso e)** *Acuacultura didáctica.*		

Artículos 22.- *la Secretaría podrá inscribir en el Registro Nacional de Pesca a los acuicultores que no requieran concesión, permiso o Autorización.*	Al **proyecto** le aplica el Artículo, incisos y, fracciones anteriores, porque se trata de una actividad acuícola con fines comerciales.	Por el hecho de presentar a la autoridad correspondiente (SEMARNAT) la Manifestación de Impacto Ambiental, el promovente está cumpliendo con este apartado. El proyecto se vincula por la obligatoriedad de obtener la autorización correspondiente para realizar las obras descritas en esta manifestación de impacto ambiental. Como ya se mencionó anteriormente, la promovente una vez autorizado el proyecto en materia ambiental procederá a tramitar el Registro Nacional de Pesca para la unidad de producción acuícola.
Art. 30°.- *Las actividades pesqueras se clasifican en:* **II.-** *Cultivo o acuacultura con fines*		
Artículo 31°.- *Para realizar las actividades de pesca se requiere lo siguiente:* **I,** *Concesión, para:* **Inciso b)** *Acuacultura comercial* **II,** Permiso, para: **Inciso g)** *Acuacultura de fomento* **III,** *Autorización, para:* **Inciso d)** *Recolectar del medio natural reproductores, larvas, postlarvas, crías, huevos, semillas, alevines o en cualquier otro estadio, y* **Inciso e)** *Acuacultura didáctica.*		

Artículos 22.- *la Secretaría podrá inscribir en el Registro Nacional de Pesca a los acuicultores que no requieran concesión, permiso o Autorización.*	Al **proyecto** le aplica el Artículo, incisos y, fracciones anteriores, porque se trata de una actividad acuícola con fines comerciales.	Por el hecho de presentar a la autoridad correspondiente (SEMARNAT) la Manifestación de Impacto Ambiental, el promovente está cumpliendo con este apartado. El proyecto se vincula por la obligatoriedad de obtener la autorización correspondiente para realizar las obras descritas en esta manifestación de impacto ambiental. Como ya se mencionó anteriormente, la promovente una vez autorizado el proyecto en materia ambiental procederá a tramitar el Registro Nacional de Pesca para la unidad de producción acuícola.
Art. 30°.- *Las actividades pesqueras se clasifican en:* **II.-** *Cultivo o acuacultura con fines*		
Artículo 31°.- *Para realizar las actividades de pesca se requiere lo siguiente:* **I,** *Concesión, para:* **Inciso b)** *Acuacultura comercial* **II,** Permiso, para: **Inciso g)** *Acuacultura de fomento* **III,** *Autorización, para:* **Inciso d)** *Recolectar del medio natural reproductores, larvas, postlarvas, crías, huevos, semillas, alevines o en cualquier otro estadio, y* **Inciso e)** *Acuacultura didáctica.*		

Artículos 22.- *la Secretaría podrá inscribir en el Registro Nacional de Pesca a los acuicultores que no requieran concesión, permiso o Autorización.*	Al **proyecto** le aplica el Artículo, incisos y, fracciones anteriores, porque se trata de una actividad acuícola con fines comerciales.	Por el hecho de presentar a la autoridad correspondiente (SEMARNAT) la Manifestación de Impacto Ambiental, el promovente está cumpliendo con este apartado. El proyecto se vincula por la obligatoriedad de obtener la autorización correspondiente para realizar las obras descritas en esta manifestación de impacto ambiental. Como ya se mencionó anteriormente, la promovente una vez autorizado el proyecto en materia ambiental procederá a tramitar el Registro Nacional de Pesca para la unidad de producción acuícola.
Art. 30°.- *Las actividades pesqueras se clasifican en:* **II.-** *Cultivo o acuacultura con fines*		
Artículo 31°.- *Para realizar las actividades de pesca se requiere lo siguiente:* **I,** *Concesión, para:* **Inciso b)** *Acuacultura comercial* **II,** Permiso, para: **Inciso g)** *Acuacultura de fomento* **III,** *Autorización, para:* **Inciso d)** *Recolectar del medio natural reproductores, larvas, postlarvas, crías, huevos, semillas, alevines o en cualquier otro estadio, y* **Inciso e)** *Acuacultura didáctica.*		

Artículos 22.- *la Secretaría podrá inscribir en el Registro Nacional de Pesca a los acuicultores que no requieran concesión, permiso o Autorización.*	Al **proyecto** le aplica el Artículo, incisos y, fracciones anteriores, porque se trata de una actividad acuícola con fines comerciales.	Por el hecho de presentar a la autoridad correspondiente (SEMARNAT) la Manifestación de Impacto Ambiental, el promovente está cumpliendo con este apartado. El proyecto se vincula por la obligatoriedad de obtener la autorización correspondiente para realizar las obras descritas en esta manifestación de impacto ambiental. Como ya se mencionó anteriormente, la promovente una vez autorizado el proyecto en materia ambiental procederá a tramitar el Registro Nacional de Pesca para la unidad de producción acuícola.
Art. 30°.- *Las actividades pesqueras se clasifican en:* **II.-** *Cultivo o acuacultura con fines*		
Artículo 31°.- *Para realizar las actividades de pesca se requiere lo siguiente:* **I,** *Concesión, para:* **Inciso b)** *Acuacultura comercial* **II,** Permiso, para: **Inciso g)** *Acuacultura de fomento* **III,** *Autorización, para:* **Inciso d)** *Recolectar del medio natural reproductores, larvas, postlarvas, crías, huevos, semillas, alevines o en cualquier otro estadio, y* **Inciso e)** *Acuacultura didáctica.*		

Artículos 22.- *la Secretaría podrá inscribir en el Registro Nacional de Pesca a los acuicultores que no requieran concesión, permiso o Autorización.*	Al **proyecto** le aplica el Artículo, incisos y, fracciones anteriores, porque se trata de una actividad acuícola con fines comerciales.	Por el hecho de presentar a la autoridad correspondiente (SEMARNAT) la Manifestación de Impacto Ambiental, el promovente está cumpliendo con este apartado. El proyecto se vincula por la obligatoriedad de obtener la autorización correspondiente para realizar las obras descritas en esta manifestación de impacto ambiental. Como ya se mencionó anteriormente, la promovente una vez autorizado el proyecto en materia ambiental procederá a tramitar el Registro Nacional de Pesca para la unidad de producción acuícola.
Art. 30°.- *Las actividades pesqueras se clasifican en:* **II.-** *Cultivo o acuacultura con fines*		
Artículo 31°.- *Para realizar las actividades de pesca se requiere lo siguiente:* **I,** *Concesión, para:* **Inciso b)** *Acuacultura comercial* **II,** Permiso, para: **Inciso g)** *Acuacultura de fomento* **III,** *Autorización, para:* **Inciso d)** *Recolectar del medio natural reproductores, larvas, postlarvas, crías, huevos, semillas, alevines o en cualquier otro estadio, y* **Inciso e)** *Acuacultura didáctica.*		

Artículos 22.- *la Secretaría podrá inscribir en el Registro Nacional de Pesca a los acuicultores que no requieran concesión, permiso o Autorización.*	Al **proyecto** le aplica el Artículo, incisos y, fracciones anteriores, porque se trata de una actividad acuícola con fines comerciales.	Por el hecho de presentar a la autoridad correspondiente (SEMARNAT) la Manifestación de Impacto Ambiental, el promovente está cumpliendo con este apartado. El proyecto se vincula por la obligatoriedad de obtener la autorización correspondiente para realizar las obras descritas en esta manifestación de impacto ambiental. Como ya se mencionó anteriormente, la promovente una vez autorizado el proyecto en materia ambiental procederá a tramitar el Registro Nacional de Pesca para la unidad de producción acuícola.
Art. 30°.- *Las actividades pesqueras se clasifican en:* **II.-** *Cultivo o acuacultura con fines*		
Artículo 31°.- *Para realizar las actividades de pesca se requiere lo siguiente:* **I,** *Concesión, para:* **Inciso b)** *Acuacultura comercial* **II,** Permiso, para: **Inciso g)** *Acuacultura de fomento* **III,** *Autorización, para:* **Inciso d)** *Recolectar del medio natural reproductores, larvas, postlarvas, crías, huevos, semillas, alevines o en cualquier otro estadio, y* **Inciso e)** *Acuacultura didáctica.*		

Artículos 22.- *la Secretaría podrá inscribir en el Registro Nacional de Pesca a los acuicultores que no requieran concesión, permiso o Autorización.*	Al **proyecto** le aplica el Artículo, incisos y, fracciones anteriores, porque se trata de una actividad acuícola con fines comerciales.	Por el hecho de presentar a la autoridad correspondiente (SEMARNAT) la Manifestación de Impacto Ambiental, el promovente está cumpliendo con este apartado. El proyecto se vincula por la obligatoriedad de obtener la autorización correspondiente para realizar las obras descritas en esta manifestación de impacto ambiental. Como ya se mencionó anteriormente, la promovente una vez autorizado el proyecto en materia ambiental procederá a tramitar el Registro Nacional de Pesca para la unidad de producción acuícola.
Art. 30°.- *Las actividades pesqueras se clasifican en:* **II.-** *Cultivo o acuacultura con fines*		
Artículo 31°.- *Para realizar las actividades de pesca se requiere lo siguiente:* **I,** *Concesión, para:* **Inciso b)** *Acuacultura comercial* **II,** Permiso, para: **Inciso g)** *Acuacultura de fomento* **III,** *Autorización, para:* **Inciso d)** *Recolectar del medio natural reproductores, larvas, postlarvas, crías, huevos, semillas, alevines o en cualquier otro estadio, y* **Inciso e)** *Acuacultura didáctica.*		

Artículos 22.- *la Secretaría podrá inscribir en el Registro Nacional de Pesca a los acuicultores que no requieran concesión, permiso o Autorización.*	Al **proyecto** le aplica el Artículo, incisos y, fracciones anteriores, porque se trata de una actividad acuícola con fines comerciales.	Por el hecho de presentar a la autoridad correspondiente (SEMARNAT) la Manifestación de Impacto Ambiental, el promovente está cumpliendo con este apartado. El proyecto se vincula por la obligatoriedad de obtener la autorización correspondiente para realizar las obras descritas en esta manifestación de impacto ambiental. Como ya se mencionó anteriormente, la promovente una vez autorizado el proyecto en materia ambiental procederá a tramitar el Registro Nacional de Pesca para la unidad de producción acuícola.
Art. 30°.- *Las actividades pesqueras se clasifican en:* **II.-** *Cultivo o acuacultura con fines*		
Artículo 31°.- *Para realizar las actividades de pesca se requiere lo siguiente:* **I,** *Concesión, para:* **Inciso b)** *Acuacultura comercial* **II,** Permiso, para: **Inciso g)** *Acuacultura de fomento* **III,** *Autorización, para:* **Inciso d)** *Recolectar del medio natural reproductores, larvas, postlarvas, crías, huevos, semillas, alevines o en cualquier otro estadio, y* **Inciso e)** *Acuacultura didáctica.*		

Artículos 22.- *la Secretaría podrá inscribir en el Registro Nacional de Pesca a los acuicultores que no requieran concesión, permiso o Autorización.*	Al **proyecto** le aplica el Artículo, incisos y, fracciones anteriores, porque se trata de una actividad acuícola con fines comerciales.	Por el hecho de presentar a la autoridad correspondiente (SEMARNAT) la Manifestación de Impacto Ambiental, el promovente está cumpliendo con este apartado. El proyecto se vincula por la obligatoriedad de obtener la autorización correspondiente para realizar las obras descritas en esta manifestación de impacto ambiental. Como ya se mencionó anteriormente, la promovente una vez autorizado el proyecto en materia ambiental procederá a tramitar el Registro Nacional de Pesca para la unidad de producción acuícola.
Art. 30°.- *Las actividades pesqueras se clasifican en:* **II.-** *Cultivo o acuacultura con fines*		
Artículo 31°.- *Para realizar las actividades de pesca se requiere lo siguiente:* **I,** *Concesión, para:* **Inciso b)** *Acuacultura comercial* **II,** Permiso, para: **Inciso g)** *Acuacultura de fomento* **III,** *Autorización, para:* **Inciso d)** *Recolectar del medio natural reproductores, larvas, postlarvas, crías, huevos, semillas, alevines o en cualquier otro estadio, y* **Inciso e)** *Acuacultura didáctica.*		

Artículos 22.- *la Secretaría podrá inscribir en el Registro Nacional de Pesca a los acuicultores que no requieran concesión, permiso o Autorización.*	Al **proyecto** le aplica el Artículo, incisos y, fracciones anteriores, porque se trata de una actividad acuícola con fines comerciales.	Por el hecho de presentar a la autoridad correspondiente (SEMARNAT) la Manifestación de Impacto Ambiental, el promovente está cumpliendo con este apartado. El proyecto se vincula por la obligatoriedad de obtener la autorización correspondiente para realizar las obras descritas en esta manifestación de impacto ambiental. Como ya se mencionó anteriormente, la promovente una vez autorizado el proyecto en materia ambiental procederá a tramitar el Registro Nacional de Pesca para la unidad de producción acuícola.
Art. 30°.- *Las actividades pesqueras se clasifican en:* **II.-** *Cultivo o acuacultura con fines*		
Artículo 31°.- *Para realizar las actividades de pesca se requiere lo siguiente:* **I,** *Concesión, para:* **Inciso b)** *Acuacultura comercial* **II,** Permiso, para: **Inciso g)** *Acuacultura de fomento* **III,** *Autorización, para:* **Inciso d)** *Recolectar del medio natural reproductores, larvas, postlarvas, crías, huevos, semillas, alevines o en cualquier otro estadio, y* **Inciso e)** *Acuacultura didáctica.*		

Artículos 22.- *la Secretaría podrá inscribir en el Registro Nacional de Pesca a los acuicultores que no requieran concesión, permiso o Autorización.*	Al **proyecto** le aplica el Artículo, incisos y, fracciones anteriores, porque se trata de una actividad acuícola con fines comerciales.	Por el hecho de presentar a la autoridad correspondiente (SEMARNAT) la Manifestación de Impacto Ambiental, el promovente está cumpliendo con este apartado. El proyecto se vincula por la obligatoriedad de obtener la autorización correspondiente para realizar las obras descritas en esta manifestación de impacto ambiental. Como ya se mencionó anteriormente, la promovente una vez autorizado el proyecto en materia ambiental procederá a tramitar el Registro Nacional de Pesca para la unidad de producción acuícola.
Art. 30°.- *Las actividades pesqueras se clasifican en:* **II.-** *Cultivo o acuacultura con fines*		
Artículo 31°.- *Para realizar las actividades de pesca se requiere lo siguiente:* **I,** *Concesión, para:* **Inciso b)** *Acuacultura comercial* **II,** Permiso, para: **Inciso g)** *Acuacultura de fomento* **III,** *Autorización, para:* **Inciso d)** *Recolectar del medio natural reproductores, larvas, postlarvas, crías, huevos, semillas, alevines o en cualquier otro estadio, y* **Inciso e)** *Acuacultura didáctica.*		

Artículos 22.- *la Secretaría podrá inscribir en el Registro Nacional de Pesca a los acuicultores que no requieran concesión, permiso o Autorización.*	Al **proyecto** le aplica el Artículo, incisos y, fracciones anteriores, porque se trata de una actividad acuícola con fines comerciales.	Por el hecho de presentar a la autoridad correspondiente (SEMARNAT) la Manifestación de Impacto Ambiental, el promovente está cumpliendo con este apartado. El proyecto se vincula por la obligatoriedad de obtener la autorización correspondiente para realizar las obras descritas en esta manifestación de impacto ambiental. Como ya se mencionó anteriormente, la promovente una vez autorizado el proyecto en materia ambiental procederá a tramitar el Registro Nacional de Pesca para la unidad de producción acuícola.
Art. 30°.- *Las actividades pesqueras se clasifican en:* **II.-** *Cultivo o acuacultura con fines*		
Artículo 31°.- *Para realizar las actividades de pesca se requiere lo siguiente:* **I,** *Concesión, para:* **Inciso b)** *Acuacultura comercial* **II,** Permiso, para: **Inciso g)** *Acuacultura de fomento* **III,** *Autorización, para:* **Inciso d)** *Recolectar del medio natural reproductores, larvas, postlarvas, crías, huevos, semillas, alevines o en cualquier otro estadio, y* **Inciso e)** *Acuacultura didáctica.*		

Artículos 22.- *la Secretaría podrá inscribir en el Registro Nacional de Pesca a los acuicultores que no requieran concesión, permiso o Autorización.*	Al **proyecto** le aplica el Artículo, incisos y, fracciones anteriores, porque se trata de una actividad acuícola con fines comerciales.	Por el hecho de presentar a la autoridad correspondiente (SEMARNAT) la Manifestación de Impacto Ambiental, el promovente está cumpliendo con este apartado. El proyecto se vincula por la obligatoriedad de obtener la autorización correspondiente para realizar las obras descritas en esta manifestación de impacto ambiental. Como ya se mencionó anteriormente, la promovente una vez autorizado el proyecto en materia ambiental procederá a tramitar el Registro Nacional de Pesca para la unidad de producción acuícola.
Art. 30°.- *Las actividades pesqueras se clasifican en:* **II.-** *Cultivo o acuacultura con fines*		
Artículo 31°.- *Para realizar las actividades de pesca se requiere lo siguiente:* **I,** *Concesión, para:* **Inciso b)** *Acuacultura comercial* **II,** Permiso, para: **Inciso g)** *Acuacultura de fomento* **III,** *Autorización, para:* **Inciso d)** *Recolectar del medio natural reproductores, larvas, postlarvas, crías, huevos, semillas, alevines o en cualquier otro estadio, y* **Inciso e)** *Acuacultura didáctica.*		

Artículos 22.- *la Secretaría podrá inscribir en el Registro Nacional de Pesca a los acuicultores que no requieran concesión, permiso o Autorización.*	Al **proyecto** le aplica el Artículo, incisos y, fracciones anteriores, porque se trata de una actividad acuícola con fines comerciales.	Por el hecho de presentar a la autoridad correspondiente (SEMARNAT) la Manifestación de Impacto Ambiental, el promovente está cumpliendo con este apartado. El proyecto se vincula por la obligatoriedad de obtener la autorización correspondiente para realizar las obras descritas en esta manifestación de impacto ambiental. Como ya se mencionó anteriormente, la promovente una vez autorizado el proyecto en materia ambiental procederá a tramitar el Registro Nacional de Pesca para la unidad de producción acuícola.
Art. 30°.- *Las actividades pesqueras se clasifican en:* **II.-** *Cultivo o acuacultura con fines*		
Artículo 31°.- *Para realizar las actividades de pesca se requiere lo siguiente:* **I,** *Concesión, para:* **Inciso b)** *Acuacultura comercial* **II,** Permiso, para: **Inciso g)** *Acuacultura de fomento* **III,** *Autorización, para:* **Inciso d)** *Recolectar del medio natural reproductores, larvas, postlarvas, crías, huevos, semillas, alevines o en cualquier otro estadio, y* **Inciso e)** *Acuacultura didáctica.*		

Artículos 22.- *la Secretaría podrá inscribir en el Registro Nacional de Pesca a los acuicultores que no requieran concesión, permiso o Autorización.*	Al **proyecto** le aplica el Artículo, incisos y, fracciones anteriores, porque se trata de una actividad acuícola con fines comerciales.	Por el hecho de presentar a la autoridad correspondiente (SEMARNAT) la Manifestación de Impacto Ambiental, el promovente está cumpliendo con este apartado. El proyecto se vincula por la obligatoriedad de obtener la autorización correspondiente para realizar las obras descritas en esta manifestación de impacto ambiental. Como ya se mencionó anteriormente, la promovente una vez autorizado el proyecto en materia ambiental procederá a tramitar el Registro Nacional de Pesca para la unidad de producción acuícola.
Art. 30°.- *Las actividades pesqueras se clasifican en:* **II.-** *Cultivo o acuacultura con fines*		
Artículo 31°.- *Para realizar las actividades de pesca se requiere lo siguiente:* **I,** *Concesión, para:* **Inciso b)** *Acuacultura comercial* **II,** Permiso, para: **Inciso g)** *Acuacultura de fomento* **III,** *Autorización, para:* **Inciso d)** *Recolectar del medio natural reproductores, larvas, postlarvas, crías, huevos, semillas, alevines o en cualquier otro estadio, y* **Inciso e)** *Acuacultura didáctica.*		

Artículos 22.- *la Secretaría podrá inscribir en el Registro Nacional de Pesca a los acuicultores que no requieran concesión, permiso o Autorización.*	Al **proyecto** le aplica el Artículo, incisos y, fracciones anteriores, porque se trata de una actividad acuícola con fines comerciales.	Por el hecho de presentar a la autoridad correspondiente (SEMARNAT) la Manifestación de Impacto Ambiental, el promovente está cumpliendo con este apartado. El proyecto se vincula por la obligatoriedad de obtener la autorización correspondiente para realizar las obras descritas en esta manifestación de impacto ambiental. Como ya se mencionó anteriormente, la promovente una vez autorizado el proyecto en materia ambiental procederá a tramitar el Registro Nacional de Pesca para la unidad de producción acuícola.
Art. 30°.- *Las actividades pesqueras se clasifican en:* **II.-** *Cultivo o acuacultura con fines*		
Artículo 31°.- *Para realizar las actividades de pesca se requiere lo siguiente:* **I,** *Concesión, para:* **Inciso b)** *Acuacultura comercial* **II,** Permiso, para: **Inciso g)** *Acuacultura de fomento* **III,** *Autorización, para:* **Inciso d)** *Recolectar del medio natural reproductores, larvas, postlarvas, crías, huevos, semillas, alevines o en cualquier otro estadio, y* **Inciso e)** *Acuacultura didáctica.*		

Artículos 22.- *la Secretaría podrá inscribir en el Registro Nacional de Pesca a los acuicultores que no requieran concesión, permiso o Autorización.*	Al **proyecto** le aplica el Artículo, incisos y, fracciones anteriores, porque se trata de una actividad acuícola con fines comerciales.	Por el hecho de presentar a la autoridad correspondiente (SEMARNAT) la Manifestación de Impacto Ambiental, el promovente está cumpliendo con este apartado. El proyecto se vincula por la obligatoriedad de obtener la autorización correspondiente para realizar las obras descritas en esta manifestación de impacto ambiental. Como ya se mencionó anteriormente, la promovente una vez autorizado el proyecto en materia ambiental procederá a tramitar el Registro Nacional de Pesca para la unidad de producción acuícola.
Art. 30°.- *Las actividades pesqueras se clasifican en:* **II.-** *Cultivo o acuacultura con fines*		
Artículo 31°.- *Para realizar las actividades de pesca se requiere lo siguiente:* **I,** *Concesión, para:* **Inciso b)** *Acuacultura comercial* **II,** Permiso, para: **Inciso g)** *Acuacultura de fomento* **III,** *Autorización, para:* **Inciso d)** *Recolectar del medio natural reproductores, larvas, postlarvas, crías, huevos, semillas, alevines o en cualquier otro estadio, y* **Inciso e)** *Acuacultura didáctica.*		

Artículos 22.- *la Secretaría podrá inscribir en el Registro Nacional de Pesca a los acuicultores que no requieran concesión, permiso o Autorización.*	Al **proyecto** le aplica el Artículo, incisos y, fracciones anteriores, porque se trata de una actividad acuícola con fines comerciales.	Por el hecho de presentar a la autoridad correspondiente (SEMARNAT) la Manifestación de Impacto Ambiental, el promovente está cumpliendo con este apartado. El proyecto se vincula por la obligatoriedad de obtener la autorización correspondiente para realizar las obras descritas en esta manifestación de impacto ambiental. Como ya se mencionó anteriormente, la promovente una vez autorizado el proyecto en materia ambiental procederá a tramitar el Registro Nacional de Pesca para la unidad de producción acuícola.
Art. 30°.- *Las actividades pesqueras se clasifican en:* **II.-** *Cultivo o acuacultura con fines*		
Artículo 31°.- *Para realizar las actividades de pesca se requiere lo siguiente:* **I,** *Concesión, para:* **Inciso b)** *Acuacultura comercial* **II,** Permiso, para: **Inciso g)** *Acuacultura de fomento* **III,** *Autorización, para:* **Inciso d)** *Recolectar del medio natural reproductores, larvas, postlarvas, crías, huevos, semillas, alevines o en cualquier otro estadio, y* **Inciso e)** *Acuacultura didáctica.*		

Artículos 22.- *la Secretaría podrá inscribir en el Registro Nacional de Pesca a los acuicultores que no requieran concesión, permiso o Autorización.*	Al **proyecto** le aplica el Artículo, incisos y, fracciones anteriores, porque se trata de una actividad acuícola con fines comerciales.	Por el hecho de presentar a la autoridad correspondiente (SEMARNAT) la Manifestación de Impacto Ambiental, el promovente está cumpliendo con este apartado. El proyecto se vincula por la obligatoriedad de obtener la autorización correspondiente para realizar las obras descritas en esta manifestación de impacto ambiental. Como ya se mencionó anteriormente, la promovente una vez autorizado el proyecto en materia ambiental procederá a tramitar el Registro Nacional de Pesca para la unidad de producción acuícola.
Art. 30°.- *Las actividades pesqueras se clasifican en:* **II.-** *Cultivo o acuacultura con fines*		
Artículo 31°.- *Para realizar las actividades de pesca se requiere lo siguiente:* **I,** *Concesión, para:* **Inciso b)** *Acuacultura comercial* **II,** Permiso, para: **Inciso g)** *Acuacultura de fomento* **III,** *Autorización, para:* **Inciso d)** *Recolectar del medio natural reproductores, larvas, postlarvas, crías, huevos, semillas, alevines o en cualquier otro estadio, y* **Inciso e)** *Acuacultura didáctica.*		

Artículos 22.- *la Secretaría podrá inscribir en el Registro Nacional de Pesca a los acuicultores que no requieran concesión, permiso o Autorización.*	Al **proyecto** le aplica el Artículo, incisos y, fracciones anteriores, porque se trata de una actividad acuícola con fines comerciales.	Por el hecho de presentar a la autoridad correspondiente (SEMARNAT) la Manifestación de Impacto Ambiental, el promovente está cumpliendo con este apartado. El proyecto se vincula por la obligatoriedad de obtener la autorización correspondiente para realizar las obras descritas en esta manifestación de impacto ambiental. Como ya se mencionó anteriormente, la promovente una vez autorizado el proyecto en materia ambiental procederá a tramitar el Registro Nacional de Pesca para la unidad de producción acuícola.
Art. 30°.- *Las actividades pesqueras se clasifican en:* **II.-** *Cultivo o acuacultura con fines*		
Artículo 31°.- *Para realizar las actividades de pesca se requiere lo siguiente:* **I,** *Concesión, para:* **Inciso b)** *Acuacultura comercial* **II,** Permiso, para: **Inciso g)** *Acuacultura de fomento* **III,** *Autorización, para:* **Inciso d)** *Recolectar del medio natural reproductores, larvas, postlarvas, crías, huevos, semillas, alevines o en cualquier otro estadio, y* **Inciso e)** *Acuacultura didáctica.*		

Artículos 22.- *la Secretaría podrá inscribir en el Registro Nacional de Pesca a los acuicultores que no requieran concesión, permiso o Autorización.*	Al **proyecto** le aplica el Artículo, incisos y, fracciones anteriores, porque se trata de una actividad acuícola con fines comerciales.	Por el hecho de presentar a la autoridad correspondiente (SEMARNAT) la Manifestación de Impacto Ambiental, el promovente está cumpliendo con este apartado. El proyecto se vincula por la obligatoriedad de obtener la autorización correspondiente para realizar las obras descritas en esta manifestación de impacto ambiental. Como ya se mencionó anteriormente, la promovente una vez autorizado el proyecto en materia ambiental procederá a tramitar el Registro Nacional de Pesca para la unidad de producción acuícola.
Art. 30°.- *Las actividades pesqueras se clasifican en:* **II.-** *Cultivo o acuacultura con fines*		
Artículo 31°.- *Para realizar las actividades de pesca se requiere lo siguiente:* **I,** *Concesión, para:* **Inciso b)** *Acuacultura comercial* **II,** Permiso, para: **Inciso g)** *Acuacultura de fomento* **III,** *Autorización, para:* **Inciso d)** *Recolectar del medio natural reproductores, larvas, postlarvas, crías, huevos, semillas, alevines o en cualquier otro estadio, y* **Inciso e)** *Acuacultura didáctica.*		

Artículos 22.- *la Secretaría podrá inscribir en el Registro Nacional de Pesca a los acuicultores que no requieran concesión, permiso o Autorización.*	Al **proyecto** le aplica el Artículo, incisos y, fracciones anteriores, porque se trata de una actividad acuícola con fines comerciales.	Por el hecho de presentar a la autoridad correspondiente (SEMARNAT) la Manifestación de Impacto Ambiental, el promovente está cumpliendo con este apartado. El proyecto se vincula por la obligatoriedad de obtener la autorización correspondiente para realizar las obras descritas en esta manifestación de impacto ambiental. Como ya se mencionó anteriormente, la promovente una vez autorizado el proyecto en materia ambiental procederá a tramitar el Registro Nacional de Pesca para la unidad de producción acuícola.
Art. 30°.- *Las actividades pesqueras se clasifican en:* **II.-** *Cultivo o acuacultura con fines*		
Artículo 31°.- *Para realizar las actividades de pesca se requiere lo siguiente:* **I,** *Concesión, para:* **Inciso b)** *Acuacultura comercial* **II,** Permiso, para: **Inciso g)** *Acuacultura de fomento* **III,** *Autorización, para:* **Inciso d)** *Recolectar del medio natural reproductores, larvas, postlarvas, crías, huevos, semillas, alevines o en cualquier otro estadio, y* **Inciso e)** *Acuacultura didáctica.*		

Artículos 22.- *la Secretaría podrá inscribir en el Registro Nacional de Pesca a los acuicultores que no requieran concesión, permiso o Autorización.*	Al **proyecto** le aplica el Artículo, incisos y, fracciones anteriores, porque se trata de una actividad acuícola con fines comerciales.	Por el hecho de presentar a la autoridad correspondiente (SEMARNAT) la Manifestación de Impacto Ambiental, el promovente está cumpliendo con este apartado. El proyecto se vincula por la obligatoriedad de obtener la autorización correspondiente para realizar las obras descritas en esta manifestación de impacto ambiental. Como ya se mencionó anteriormente, la promovente una vez autorizado el proyecto en materia ambiental procederá a tramitar el Registro Nacional de Pesca para la unidad de producción acuícola.
Art. 30°.- *Las actividades pesqueras se clasifican en:* **II.-** *Cultivo o acuacultura con fines*		
Artículo 31°.- *Para realizar las actividades de pesca se requiere lo siguiente:* **I,** *Concesión, para:* **Inciso b)** *Acuacultura comercial* **II,** Permiso, para: **Inciso g)** *Acuacultura de fomento* **III,** *Autorización, para:* **Inciso d)** *Recolectar del medio natural reproductores, larvas, postlarvas, crías, huevos, semillas, alevines o en cualquier otro estadio, y* **Inciso e)** *Acuacultura didáctica.*		

Artículos 22.- *la Secretaría podrá inscribir en el Registro Nacional de Pesca a los acuicultores que no requieran concesión, permiso o Autorización.*	Al **proyecto** le aplica el Artículo, incisos y, fracciones anteriores, porque se trata de una actividad acuícola con fines comerciales.	Por el hecho de presentar a la autoridad correspondiente (SEMARNAT) la Manifestación de Impacto Ambiental, el promovente está cumpliendo con este apartado. El proyecto se vincula por la obligatoriedad de obtener la autorización correspondiente para realizar las obras descritas en esta manifestación de impacto ambiental. Como ya se mencionó anteriormente, la promovente una vez autorizado el proyecto en materia ambiental procederá a tramitar el Registro Nacional de Pesca para la unidad de producción acuícola.
Art. 30°.- *Las actividades pesqueras se clasifican en:* **II.-** *Cultivo o acuacultura con fines*		
Artículo 31°.- *Para realizar las actividades de pesca se requiere lo siguiente:* **I,** *Concesión, para:* **Inciso b)** *Acuacultura comercial* **II,** Permiso, para: **Inciso g)** *Acuacultura de fomento* **III,** *Autorización, para:* **Inciso d)** *Recolectar del medio natural reproductores, larvas, postlarvas, crías, huevos, semillas, alevines o en cualquier otro estadio, y* **Inciso e)** *Acuacultura didáctica.*		

Artículos 22.- *la Secretaría podrá inscribir en el Registro Nacional de Pesca a los acuicultores que no requieran concesión, permiso o Autorización.*	Al **proyecto** le aplica el Artículo, incisos y, fracciones anteriores, porque se trata de una actividad acuícola con fines comerciales.	Por el hecho de presentar a la autoridad correspondiente (SEMARNAT) la Manifestación de Impacto Ambiental, el promovente está cumpliendo con este apartado. El proyecto se vincula por la obligatoriedad de obtener la autorización correspondiente para realizar las obras descritas en esta manifestación de impacto ambiental. Como ya se mencionó anteriormente, la promovente una vez autorizado el proyecto en materia ambiental procederá a tramitar el Registro Nacional de Pesca para la unidad de producción acuícola.
Art. 30°.- *Las actividades pesqueras se clasifican en:* **II.-** *Cultivo o acuacultura con fines*		
Artículo 31°.- *Para realizar las actividades de pesca se requiere lo siguiente:* **I,** *Concesión, para:* **Inciso b)** *Acuacultura comercial* **II,** Permiso, para: **Inciso g)** *Acuacultura de fomento* **III,** *Autorización, para:* **Inciso d)** *Recolectar del medio natural reproductores, larvas, postlarvas, crías, huevos, semillas, alevines o en cualquier otro estadio, y* **Inciso e)** *Acuacultura didáctica.*		

Artículos 22.- *la Secretaría podrá inscribir en el Registro Nacional de Pesca a los acuicultores que no requieran concesión, permiso o Autorización.*	Al **proyecto** le aplica el Artículo, incisos y, fracciones anteriores, porque se trata de una actividad acuícola con fines comerciales.	Por el hecho de presentar a la autoridad correspondiente (SEMARNAT) la Manifestación de Impacto Ambiental, el promovente está cumpliendo con este apartado. El proyecto se vincula por la obligatoriedad de obtener la autorización correspondiente para realizar las obras descritas en esta manifestación de impacto ambiental. Como ya se mencionó anteriormente, la promovente una vez autorizado el proyecto en materia ambiental procederá a tramitar el Registro Nacional de Pesca para la unidad de producción acuícola.
Art. 30°.- *Las actividades pesqueras se clasifican en:* **II.-** *Cultivo o acuacultura con fines*		
Artículo 31°.- *Para realizar las actividades de pesca se requiere lo siguiente:* **I,** *Concesión, para:* **Inciso b)** *Acuacultura comercial* **II,** Permiso, para: **Inciso g)** *Acuacultura de fomento* **III,** *Autorización, para:* **Inciso d)** *Recolectar del medio natural reproductores, larvas, postlarvas, crías, huevos, semillas, alevines o en cualquier otro estadio, y* **Inciso e)** *Acuacultura didáctica.*		

Artículos 22.- *la Secretaría podrá inscribir en el Registro Nacional de Pesca a los acuicultores que no requieran concesión, permiso o Autorización.*	Al **proyecto** le aplica el Artículo, incisos y, fracciones anteriores, porque se trata de una actividad acuícola con fines comerciales.	Por el hecho de presentar a la autoridad correspondiente (SEMARNAT) la Manifestación de Impacto Ambiental, el promovente está cumpliendo con este apartado. El proyecto se vincula por la obligatoriedad de obtener la autorización correspondiente para realizar las obras descritas en esta manifestación de impacto ambiental. Como ya se mencionó anteriormente, la promovente una vez autorizado el proyecto en materia ambiental procederá a tramitar el Registro Nacional de Pesca para la unidad de producción acuícola.
Art. 30°.- *Las actividades pesqueras se clasifican en:* **II.-** *Cultivo o acuacultura con fines*		
Artículo 31°.- *Para realizar las actividades de pesca se requiere lo siguiente:* **I,** *Concesión, para:* **Inciso b)** *Acuacultura comercial* **II,** Permiso, para: **Inciso g)** *Acuacultura de fomento* **III,** *Autorización, para:* **Inciso d)** *Recolectar del medio natural reproductores, larvas, postlarvas, crías, huevos, semillas, alevines o en cualquier otro estadio, y* **Inciso e)** *Acuacultura didáctica.*		

Artículos 22.- *la Secretaría podrá inscribir en el Registro Nacional de Pesca a los acuicultores que no requieran concesión, permiso o Autorización.*	Al **proyecto** le aplica el Artículo, incisos y, fracciones anteriores, porque se trata de una actividad acuícola con fines comerciales.	Por el hecho de presentar a la autoridad correspondiente (SEMARNAT) la Manifestación de Impacto Ambiental, el promovente está cumpliendo con este apartado. El proyecto se vincula por la obligatoriedad de obtener la autorización correspondiente para realizar las obras descritas en esta manifestación de impacto ambiental. Como ya se mencionó anteriormente, la promovente una vez autorizado el proyecto en materia ambiental procederá a tramitar el Registro Nacional de Pesca para la unidad de producción acuícola.
Art. 30°.- *Las actividades pesqueras se clasifican en:* **II.-** *Cultivo o acuacultura con fines*		
Artículo 31°.- *Para realizar las actividades de pesca se requiere lo siguiente:* **I,** *Concesión, para:* **Inciso b)** *Acuacultura comercial* **II,** Permiso, para: **Inciso g)** *Acuacultura de fomento* **III,** *Autorización, para:* **Inciso d)** *Recolectar del medio natural reproductores, larvas, postlarvas, crías, huevos, semillas, alevines o en cualquier otro estadio, y* **Inciso e)** *Acuacultura didáctica.*		

Artículos 22.- *la Secretaría podrá inscribir en el Registro Nacional de Pesca a los acuicultores que no requieran concesión, permiso o Autorización.*	Al **proyecto** le aplica el Artículo, incisos y, fracciones anteriores, porque se trata de una actividad acuícola con fines comerciales.	Por el hecho de presentar a la autoridad correspondiente (SEMARNAT) la Manifestación de Impacto Ambiental, el promovente está cumpliendo con este apartado. El proyecto se vincula por la obligatoriedad de obtener la autorización correspondiente para realizar las obras descritas en esta manifestación de impacto ambiental. Como ya se mencionó anteriormente, la promovente una vez autorizado el proyecto en materia ambiental procederá a tramitar el Registro Nacional de Pesca para la unidad de producción acuícola.
Art. 30°.- *Las actividades pesqueras se clasifican en:* **II.-** *Cultivo o acuacultura con fines*		
Artículo 31°.- *Para realizar las actividades de pesca se requiere lo siguiente:* **I,** *Concesión, para:* **Inciso b)** *Acuacultura comercial* **II,** Permiso, para: **Inciso g)** *Acuacultura de fomento* **III,** *Autorización, para:* **Inciso d)** *Recolectar del medio natural reproductores, larvas, postlarvas, crías, huevos, semillas, alevines o en cualquier otro estadio, y* **Inciso e)** *Acuacultura didáctica.*		

Artículos 22.- *la Secretaría podrá inscribir en el Registro Nacional de Pesca a los acuicultores que no requieran concesión, permiso o Autorización.*	Al **proyecto** le aplica el Artículo, incisos y, fracciones anteriores, porque se trata de una actividad acuícola con fines comerciales.	Por el hecho de presentar a la autoridad correspondiente (SEMARNAT) la Manifestación de Impacto Ambiental, el promovente está cumpliendo con este apartado. El proyecto se vincula por la obligatoriedad de obtener la autorización correspondiente para realizar las obras descritas en esta manifestación de impacto ambiental. Como ya se mencionó anteriormente, la promovente una vez autorizado el proyecto en materia ambiental procederá a tramitar el Registro Nacional de Pesca para la unidad de producción acuícola.
Art. 30°.- *Las actividades pesqueras se clasifican en:* **II.-** *Cultivo o acuacultura con fines*		
Artículo 31°.- *Para realizar las actividades de pesca se requiere lo siguiente:* **I,** *Concesión, para:* **Inciso b)** *Acuacultura comercial* **II,** Permiso, para: **Inciso g)** *Acuacultura de fomento* **III,** *Autorización, para:* **Inciso d)** *Recolectar del medio natural reproductores, larvas, postlarvas, crías, huevos, semillas, alevines o en cualquier otro estadio, y* **Inciso e)** *Acuacultura didáctica.*		

Artículos 22.- *la Secretaría podrá inscribir en el Registro Nacional de Pesca a los acuicultores que no requieran concesión, permiso o Autorización.*	Al **proyecto** le aplica el Artículo, incisos y, fracciones anteriores, porque se trata de una actividad acuícola con fines comerciales.	Por el hecho de presentar a la autoridad correspondiente (SEMARNAT) la Manifestación de Impacto Ambiental, el promovente está cumpliendo con este apartado. El proyecto se vincula por la obligatoriedad de obtener la autorización correspondiente para realizar las obras descritas en esta manifestación de impacto ambiental. Como ya se mencionó anteriormente, la promovente una vez autorizado el proyecto en materia ambiental procederá a tramitar el Registro Nacional de Pesca para la unidad de producción acuícola.
Art. 30°.- *Las actividades pesqueras se clasifican en:* **II.-** *Cultivo o acuacultura con fines*		
Artículo 31°.- *Para realizar las actividades de pesca se requiere lo siguiente:* **I,** *Concesión, para:* **Inciso b)** *Acuacultura comercial* **II,** Permiso, para: **Inciso g)** *Acuacultura de fomento* **III,** *Autorización, para:* **Inciso d)** *Recolectar del medio natural reproductores, larvas, postlarvas, crías, huevos, semillas, alevines o en cualquier otro estadio, y* **Inciso e)** *Acuacultura didáctica.*		

Artículos 22.- *la Secretaría podrá inscribir en el Registro Nacional de Pesca a los acuicultores que no requieran concesión, permiso o Autorización.*	Al **proyecto** le aplica el Artículo, incisos y, fracciones anteriores, porque se trata de una actividad acuícola con fines comerciales.	Por el hecho de presentar a la autoridad correspondiente (SEMARNAT) la Manifestación de Impacto Ambiental, el promovente está cumpliendo con este apartado. El proyecto se vincula por la obligatoriedad de obtener la autorización correspondiente para realizar las obras descritas en esta manifestación de impacto ambiental. Como ya se mencionó anteriormente, la promovente una vez autorizado el proyecto en materia ambiental procederá a tramitar el Registro Nacional de Pesca para la unidad de producción acuícola.
Art. 30°.- *Las actividades pesqueras se clasifican en:* **II.-** *Cultivo o acuacultura con fines*		
Artículo 31°.- *Para realizar las actividades de pesca se requiere lo siguiente:* **I,** *Concesión, para:* **Inciso b)** *Acuacultura comercial* **II,** Permiso, para: **Inciso g)** *Acuacultura de fomento* **III,** *Autorización, para:* **Inciso d)** *Recolectar del medio natural reproductores, larvas, postlarvas, crías, huevos, semillas, alevines o en cualquier otro estadio, y* **Inciso e)** *Acuacultura didáctica.*		

Artículos 22.- *la Secretaría podrá inscribir en el Registro Nacional de Pesca a los acuicultores que no requieran concesión, permiso o Autorización.*	Al **proyecto** le aplica el Artículo, incisos y, fracciones anteriores, porque se trata de una actividad acuícola con fines comerciales.	Por el hecho de presentar a la autoridad correspondiente (SEMARNAT) la Manifestación de Impacto Ambiental, el promovente está cumpliendo con este apartado. El proyecto se vincula por la obligatoriedad de obtener la autorización correspondiente para realizar las obras descritas en esta manifestación de impacto ambiental. Como ya se mencionó anteriormente, la promovente una vez autorizado el proyecto en materia ambiental procederá a tramitar el Registro Nacional de Pesca para la unidad de producción acuícola.
Art. 30°.- *Las actividades pesqueras se clasifican en:* **II.-** *Cultivo o acuacultura con fines*		
Artículo 31°.- *Para realizar las actividades de pesca se requiere lo siguiente:* **I,** *Concesión, para:* **Inciso b)** *Acuacultura comercial* **II,** Permiso, para: **Inciso g)** *Acuacultura de fomento* **III,** *Autorización, para:* **Inciso d)** *Recolectar del medio natural reproductores, larvas, postlarvas, crías, huevos, semillas, alevines o en cualquier otro estadio, y* **Inciso e)** *Acuacultura didáctica.*		

Artículos 22.- *la Secretaría podrá inscribir en el Registro Nacional de Pesca a los acuicultores que no requieran concesión, permiso o Autorización.*	Al **proyecto** le aplica el Artículo, incisos y, fracciones anteriores, porque se trata de una actividad acuícola con fines comerciales.	Por el hecho de presentar a la autoridad correspondiente (SEMARNAT) la Manifestación de Impacto Ambiental, el promovente está cumpliendo con este apartado. El proyecto se vincula por la obligatoriedad de obtener la autorización correspondiente para realizar las obras descritas en esta manifestación de impacto ambiental. Como ya se mencionó anteriormente, la promovente una vez autorizado el proyecto en materia ambiental procederá a tramitar el Registro Nacional de Pesca para la unidad de producción acuícola.
Art. 30°.- *Las actividades pesqueras se clasifican en:* **II.-** *Cultivo o acuacultura con fines*		
Artículo 31°.- *Para realizar las actividades de pesca se requiere lo siguiente:* **I,** *Concesión, para:* **Inciso b)** *Acuacultura comercial* **II,** Permiso, para: **Inciso g)** *Acuacultura de fomento* **III,** *Autorización, para:* **Inciso d)** *Recolectar del medio natural reproductores, larvas, postlarvas, crías, huevos, semillas, alevines o en cualquier otro estadio, y* **Inciso e)** *Acuacultura didáctica.*		

Artículos 22.- *la Secretaría podrá inscribir en el Registro Nacional de Pesca a los acuicultores que no requieran concesión, permiso o Autorización.*	Al **proyecto** le aplica el Artículo, incisos y, fracciones anteriores, porque se trata de una actividad acuícola con fines comerciales.	Por el hecho de presentar a la autoridad correspondiente (SEMARNAT) la Manifestación de Impacto Ambiental, el promovente está cumpliendo con este apartado. El proyecto se vincula por la obligatoriedad de obtener la autorización correspondiente para realizar las obras descritas en esta manifestación de impacto ambiental. Como ya se mencionó anteriormente, la promovente una vez autorizado el proyecto en materia ambiental procederá a tramitar el Registro Nacional de Pesca para la unidad de producción acuícola.
Art. 30°.- *Las actividades pesqueras se clasifican en:* **II.-** *Cultivo o acuacultura con fines*		
Artículo 31°.- *Para realizar las actividades de pesca se requiere lo siguiente:* **I,** *Concesión, para:* **Inciso b)** *Acuacultura comercial* **II,** Permiso, para: **Inciso g)** *Acuacultura de fomento* **III,** *Autorización, para:* **Inciso d)** *Recolectar del medio natural reproductores, larvas, postlarvas, crías, huevos, semillas, alevines o en cualquier otro estadio, y* **Inciso e)** *Acuacultura didáctica.*		

Artículos 22.- *la Secretaría podrá inscribir en el Registro Nacional de Pesca a los acuicultores que no requieran concesión, permiso o Autorización.*	Al **proyecto** le aplica el Artículo, incisos y, fracciones anteriores, porque se trata de una actividad acuícola con fines comerciales.	Por el hecho de presentar a la autoridad correspondiente (SEMARNAT) la Manifestación de Impacto Ambiental, el promovente está cumpliendo con este apartado. El proyecto se vincula por la obligatoriedad de obtener la autorización correspondiente para realizar las obras descritas en esta manifestación de impacto ambiental. Como ya se mencionó anteriormente, la promovente una vez autorizado el proyecto en materia ambiental procederá a tramitar el Registro Nacional de Pesca para la unidad de producción acuícola.
Art. 30°.- *Las actividades pesqueras se clasifican en:* **II.-** *Cultivo o acuacultura con fines*		
Artículo 31°.- *Para realizar las actividades de pesca se requiere lo siguiente:* **I,** *Concesión, para:* **Inciso b)** *Acuacultura comercial* **II,** Permiso, para: **Inciso g)** *Acuacultura de fomento* **III,** *Autorización, para:* **Inciso d)** *Recolectar del medio natural reproductores, larvas, postlarvas, crías, huevos, semillas, alevines o en cualquier otro estadio, y* **Inciso e)** *Acuacultura didáctica.*		

Artículos 22.- *la Secretaría podrá inscribir en el Registro Nacional de Pesca a los acuicultores que no requieran concesión, permiso o Autorización.*	Al **proyecto** le aplica el Artículo, incisos y, fracciones anteriores, porque se trata de una actividad acuícola con fines comerciales.	Por el hecho de presentar a la autoridad correspondiente (SEMARNAT) la Manifestación de Impacto Ambiental, el promovente está cumpliendo con este apartado. El proyecto se vincula por la obligatoriedad de obtener la autorización correspondiente para realizar las obras descritas en esta manifestación de impacto ambiental. Como ya se mencionó anteriormente, la promovente una vez autorizado el proyecto en materia ambiental procederá a tramitar el Registro Nacional de Pesca para la unidad de producción acuícola.
Art. 30°.- *Las actividades pesqueras se clasifican en:* **II.-** *Cultivo o acuacultura con fines*		
Artículo 31°.- *Para realizar las actividades de pesca se requiere lo siguiente:* **I,** *Concesión, para:* **Inciso b)** *Acuacultura comercial* **II,** Permiso, para: **Inciso g)** *Acuacultura de fomento* **III,** *Autorización, para:* **Inciso d)** *Recolectar del medio natural reproductores, larvas, postlarvas, crías, huevos, semillas, alevines o en cualquier otro estadio, y* **Inciso e)** *Acuacultura didáctica.*		

Artículos 22.- *la Secretaría podrá inscribir en el Registro Nacional de Pesca a los acuicultores que no requieran concesión, permiso o Autorización.*	Al **proyecto** le aplica el Artículo, incisos y, fracciones anteriores, porque se trata de una actividad acuícola con fines comerciales.	Por el hecho de presentar a la autoridad correspondiente (SEMARNAT) la Manifestación de Impacto Ambiental, el promovente está cumpliendo con este apartado. El proyecto se vincula por la obligatoriedad de obtener la autorización correspondiente para realizar las obras descritas en esta manifestación de impacto ambiental. Como ya se mencionó anteriormente, la promovente una vez autorizado el proyecto en materia ambiental procederá a tramitar el Registro Nacional de Pesca para la unidad de producción acuícola.
Art. 30°.- *Las actividades pesqueras se clasifican en:* **II.-** *Cultivo o acuacultura con fines*		
Artículo 31°.- *Para realizar las actividades de pesca se requiere lo siguiente:* **I,** *Concesión, para:* **Inciso b)** *Acuacultura comercial* **II,** Permiso, para: **Inciso g)** *Acuacultura de fomento* **III,** *Autorización, para:* **Inciso d)** *Recolectar del medio natural reproductores, larvas, postlarvas, crías, huevos, semillas, alevines o en cualquier otro estadio, y* **Inciso e)** *Acuacultura didáctica.*		

Artículos 22.- *la Secretaría podrá inscribir en el Registro Nacional de Pesca a los acuicultores que no requieran concesión, permiso o Autorización.*	Al **proyecto** le aplica el Artículo, incisos y, fracciones anteriores, porque se trata de una actividad acuícola con fines comerciales.	Por el hecho de presentar a la autoridad correspondiente (SEMARNAT) la Manifestación de Impacto Ambiental, el promovente está cumpliendo con este apartado. El proyecto se vincula por la obligatoriedad de obtener la autorización correspondiente para realizar las obras descritas en esta manifestación de impacto ambiental. Como ya se mencionó anteriormente, la promovente una vez autorizado el proyecto en materia ambiental procederá a tramitar el Registro Nacional de Pesca para la unidad de producción acuícola.
Art. 30°.- *Las actividades pesqueras se clasifican en:* **II.-** *Cultivo o acuacultura con fines*		
Artículo 31°.- *Para realizar las actividades de pesca se requiere lo siguiente:* **I,** *Concesión, para:* **Inciso b)** *Acuacultura comercial* **II,** Permiso, para: **Inciso g)** *Acuacultura de fomento* **III,** *Autorización, para:* **Inciso d)** *Recolectar del medio natural reproductores, larvas, postlarvas, crías, huevos, semillas, alevines o en cualquier otro estadio, y* **Inciso e)** *Acuacultura didáctica.*		

Artículos 22.- *la Secretaría podrá inscribir en el Registro Nacional de Pesca a los acuicultores que no requieran concesión, permiso o Autorización.*	Al **proyecto** le aplica el Artículo, incisos y, fracciones anteriores, porque se trata de una actividad acuícola con fines comerciales.	Por el hecho de presentar a la autoridad correspondiente (SEMARNAT) la Manifestación de Impacto Ambiental, el promovente está cumpliendo con este apartado. El proyecto se vincula por la obligatoriedad de obtener la autorización correspondiente para realizar las obras descritas en esta manifestación de impacto ambiental. Como ya se mencionó anteriormente, la promovente una vez autorizado el proyecto en materia ambiental procederá a tramitar el Registro Nacional de Pesca para la unidad de producción acuícola.
Art. 30°.- *Las actividades pesqueras se clasifican en:* **II.-** *Cultivo o acuacultura con fines*		
Artículo 31°.- *Para realizar las actividades de pesca se requiere lo siguiente:* **I,** *Concesión, para:* **Inciso b)** *Acuacultura comercial* **II,** Permiso, para: **Inciso g)** *Acuacultura de fomento* **III,** *Autorización, para:* **Inciso d)** *Recolectar del medio natural reproductores, larvas, postlarvas, crías, huevos, semillas, alevines o en cualquier otro estadio, y* **Inciso e)** *Acuacultura didáctica.*		

Artículos 22.- *la Secretaría podrá inscribir en el Registro Nacional de Pesca a los acuicultores que no requieran concesión, permiso o Autorización.*	Al **proyecto** le aplica el Artículo, incisos y, fracciones anteriores, porque se trata de una actividad acuícola con fines comerciales.	Por el hecho de presentar a la autoridad correspondiente (SEMARNAT) la Manifestación de Impacto Ambiental, el promovente está cumpliendo con este apartado. El proyecto se vincula por la obligatoriedad de obtener la autorización correspondiente para realizar las obras descritas en esta manifestación de impacto ambiental. Como ya se mencionó anteriormente, la promovente una vez autorizado el proyecto en materia ambiental procederá a tramitar el Registro Nacional de Pesca para la unidad de producción acuícola.
Art. 30°.- *Las actividades pesqueras se clasifican en:* **II.-** *Cultivo o acuacultura con fines*		
Artículo 31°.- *Para realizar las actividades de pesca se requiere lo siguiente:* **I,** *Concesión, para:* **Inciso b)** *Acuacultura comercial* **II,** Permiso, para: **Inciso g)** *Acuacultura de fomento* **III,** *Autorización, para:* **Inciso d)** *Recolectar del medio natural reproductores, larvas, postlarvas, crías, huevos, semillas, alevines o en cualquier otro estadio, y* **Inciso e)** *Acuacultura didáctica.*		

Artículos 22.- *la Secretaría podrá inscribir en el Registro Nacional de Pesca a los acuicultores que no requieran concesión, permiso o Autorización.*	Al **proyecto** le aplica el Artículo, incisos y, fracciones anteriores, porque se trata de una actividad acuícola con fines comerciales.	Por el hecho de presentar a la autoridad correspondiente (SEMARNAT) la Manifestación de Impacto Ambiental, el promovente está cumpliendo con este apartado. El proyecto se vincula por la obligatoriedad de obtener la autorización correspondiente para realizar las obras descritas en esta manifestación de impacto ambiental. Como ya se mencionó anteriormente, la promovente una vez autorizado el proyecto en materia ambiental procederá a tramitar el Registro Nacional de Pesca para la unidad de producción acuícola.
Art. 30°.- *Las actividades pesqueras se clasifican en:* **II.-** *Cultivo o acuacultura con fines*		
Artículo 31°.- *Para realizar las actividades de pesca se requiere lo siguiente:* **I,** *Concesión, para:* **Inciso b)** *Acuacultura comercial* **II,** Permiso, para: **Inciso g)** *Acuacultura de fomento* **III,** *Autorización, para:* **Inciso d)** *Recolectar del medio natural reproductores, larvas, postlarvas, crías, huevos, semillas, alevines o en cualquier otro estadio, y* **Inciso e)** *Acuacultura didáctica.*		

Artículos 22.- *la Secretaría podrá inscribir en el Registro Nacional de Pesca a los acuicultores que no requieran concesión, permiso o Autorización.*	Al **proyecto** le aplica el Artículo, incisos y, fracciones anteriores, porque se trata de una actividad acuícola con fines comerciales.	Por el hecho de presentar a la autoridad correspondiente (SEMARNAT) la Manifestación de Impacto Ambiental, el promovente está cumpliendo con este apartado. El proyecto se vincula por la obligatoriedad de obtener la autorización correspondiente para realizar las obras descritas en esta manifestación de impacto ambiental. Como ya se mencionó anteriormente, la promovente una vez autorizado el proyecto en materia ambiental procederá a tramitar el Registro Nacional de Pesca para la unidad de producción acuícola.
Art. 30°.- *Las actividades pesqueras se clasifican en:* **II.-** *Cultivo o acuacultura con fines*		
Artículo 31°.- *Para realizar las actividades de pesca se requiere lo siguiente:* **I,** *Concesión, para:* **Inciso b)** *Acuacultura comercial* **II,** Permiso, para: **Inciso g)** *Acuacultura de fomento* **III,** *Autorización, para:* **Inciso d)** *Recolectar del medio natural reproductores, larvas, postlarvas, crías, huevos, semillas, alevines o en cualquier otro estadio, y* **Inciso e)** *Acuacultura didáctica.*		

Artículos 22.- *la Secretaría podrá inscribir en el Registro Nacional de Pesca a los acuicultores que no requieran concesión, permiso o Autorización.*	Al **proyecto** le aplica el Artículo, incisos y, fracciones anteriores, porque se trata de una actividad acuícola con fines comerciales.	Por el hecho de presentar a la autoridad correspondiente (SEMARNAT) la Manifestación de Impacto Ambiental, el promovente está cumpliendo con este apartado. El proyecto se vincula por la obligatoriedad de obtener la autorización correspondiente para realizar las obras descritas en esta manifestación de impacto ambiental. Como ya se mencionó anteriormente, la promovente una vez autorizado el proyecto en materia ambiental procederá a tramitar el Registro Nacional de Pesca para la unidad de producción acuícola.
Art. 30°.- *Las actividades pesqueras se clasifican en:* **II.-** *Cultivo o acuacultura con fines*		
Artículo 31°.- *Para realizar las actividades de pesca se requiere lo siguiente:* **I,** *Concesión, para:* **Inciso b)** *Acuacultura comercial* **II,** Permiso, para: **Inciso g)** *Acuacultura de fomento* **III,** *Autorización, para:* **Inciso d)** *Recolectar del medio natural reproductores, larvas, postlarvas, crías, huevos, semillas, alevines o en cualquier otro estadio, y* **Inciso e)** *Acuacultura didáctica.*		

Artículos 22.- *la Secretaría podrá inscribir en el Registro Nacional de Pesca a los acuicultores que no requieran concesión, permiso o Autorización.*	Al **proyecto** le aplica el Artículo, incisos y, fracciones anteriores, porque se trata de una actividad acuícola con fines comerciales.	Por el hecho de presentar a la autoridad correspondiente (SEMARNAT) la Manifestación de Impacto Ambiental, el promovente está cumpliendo con este apartado. El proyecto se vincula por la obligatoriedad de obtener la autorización correspondiente para realizar las obras descritas en esta manifestación de impacto ambiental. Como ya se mencionó anteriormente, la promovente una vez autorizado el proyecto en materia ambiental procederá a tramitar el Registro Nacional de Pesca para la unidad de producción acuícola.
Art. 30°.- *Las actividades pesqueras se clasifican en:* **II.-** *Cultivo o acuacultura con fines*		
Artículo 31°.- *Para realizar las actividades de pesca se requiere lo siguiente:* **I,** *Concesión, para:* **Inciso b)** *Acuacultura comercial* **II,** Permiso, para: **Inciso g)** *Acuacultura de fomento* **III,** *Autorización, para:* **Inciso d)** *Recolectar del medio natural reproductores, larvas, postlarvas, crías, huevos, semillas, alevines o en cualquier otro estadio, y* **Inciso e)** *Acuacultura didáctica.*		

Artículos 22.- *la Secretaría podrá inscribir en el Registro Nacional de Pesca a los acuicultores que no requieran concesión, permiso o Autorización.*	Al **proyecto** le aplica el Artículo, incisos y, fracciones anteriores, porque se trata de una actividad acuícola con fines comerciales.	Por el hecho de presentar a la autoridad correspondiente (SEMARNAT) la Manifestación de Impacto Ambiental, el promovente está cumpliendo con este apartado. El proyecto se vincula por la obligatoriedad de obtener la autorización correspondiente para realizar las obras descritas en esta manifestación de impacto ambiental. Como ya se mencionó anteriormente, la promovente una vez autorizado el proyecto en materia ambiental procederá a tramitar el Registro Nacional de Pesca para la unidad de producción acuícola.
Art. 30°.- *Las actividades pesqueras se clasifican en:* **II.-** *Cultivo o acuacultura con fines*		
Artículo 31°.- *Para realizar las actividades de pesca se requiere lo siguiente:* **I,** *Concesión, para:* **Inciso b)** *Acuacultura comercial* **II,** Permiso, para: **Inciso g)** *Acuacultura de fomento* **III,** *Autorización, para:* **Inciso d)** *Recolectar del medio natural reproductores, larvas, postlarvas, crías, huevos, semillas, alevines o en cualquier otro estadio, y* **Inciso e)** *Acuacultura didáctica.*		

Artículos 22.- *la Secretaría podrá inscribir en el Registro Nacional de Pesca a los acuicultores que no requieran concesión, permiso o Autorización.*	Al **proyecto** le aplica el Artículo, incisos y, fracciones anteriores, porque se trata de una actividad acuícola con fines comerciales.	Por el hecho de presentar a la autoridad correspondiente (SEMARNAT) la Manifestación de Impacto Ambiental, el promovente está cumpliendo con este apartado. El proyecto se vincula por la obligatoriedad de obtener la autorización correspondiente para realizar las obras descritas en esta manifestación de impacto ambiental. Como ya se mencionó anteriormente, la promovente una vez autorizado el proyecto en materia ambiental procederá a tramitar el Registro Nacional de Pesca para la unidad de producción acuícola.
Art. 30°.- *Las actividades pesqueras se clasifican en:* **II.-** *Cultivo o acuacultura con fines*		
Artículo 31°.- *Para realizar las actividades de pesca se requiere lo siguiente:* **I,** *Concesión, para:* **Inciso b)** *Acuacultura comercial* **II,** Permiso, para: **Inciso g)** *Acuacultura de fomento* **III,** *Autorización, para:* **Inciso d)** *Recolectar del medio natural reproductores, larvas, postlarvas, crías, huevos, semillas, alevines o en cualquier otro estadio, y* **Inciso e)** *Acuacultura didáctica.*		

Artículos 22.- *la Secretaría podrá inscribir en el Registro Nacional de Pesca a los acuicultores que no requieran concesión, permiso o Autorización.*	Al **proyecto** le aplica el Artículo, incisos y, fracciones anteriores, porque se trata de una actividad acuícola con fines comerciales.	Por el hecho de presentar a la autoridad correspondiente (SEMARNAT) la Manifestación de Impacto Ambiental, el promovente está cumpliendo con este apartado. El proyecto se vincula por la obligatoriedad de obtener la autorización correspondiente para realizar las obras descritas en esta manifestación de impacto ambiental. Como ya se mencionó anteriormente, la promovente una vez autorizado el proyecto en materia ambiental procederá a tramitar el Registro Nacional de Pesca para la unidad de producción acuícola.
Art. 30°.- *Las actividades pesqueras se clasifican en:* **II.-** *Cultivo o acuacultura con fines*		
Artículo 31°.- *Para realizar las actividades de pesca se requiere lo siguiente:* **I,** *Concesión, para:* **Inciso b)** *Acuacultura comercial* **II,** Permiso, para: **Inciso g)** *Acuacultura de fomento* **III,** *Autorización, para:* **Inciso d)** *Recolectar del medio natural reproductores, larvas, postlarvas, crías, huevos, semillas, alevines o en cualquier otro estadio, y* **Inciso e)** *Acuacultura didáctica.*		

Artículos 22.- *la Secretaría podrá inscribir en el Registro Nacional de Pesca a los acuicultores que no requieran concesión, permiso o Autorización.*	Al **proyecto** le aplica el Artículo, incisos y, fracciones anteriores, porque se trata de una actividad acuícola con fines comerciales.	Por el hecho de presentar a la autoridad correspondiente (SEMARNAT) la Manifestación de Impacto Ambiental, el promovente está cumpliendo con este apartado. El proyecto se vincula por la obligatoriedad de obtener la autorización correspondiente para realizar las obras descritas en esta manifestación de impacto ambiental. Como ya se mencionó anteriormente, la promovente una vez autorizado el proyecto en materia ambiental procederá a tramitar el Registro Nacional de Pesca para la unidad de producción acuícola.
Art. 30°.- *Las actividades pesqueras se clasifican en:* **II.-** *Cultivo o acuacultura con fines*		
Artículo 31°.- *Para realizar las actividades de pesca se requiere lo siguiente:* **I,** *Concesión, para:* **Inciso b)** *Acuacultura comercial* **II,** Permiso, para: **Inciso g)** *Acuacultura de fomento* **III,** *Autorización, para:* **Inciso d)** *Recolectar del medio natural reproductores, larvas, postlarvas, crías, huevos, semillas, alevines o en cualquier otro estadio, y* **Inciso e)** *Acuacultura didáctica.*		

Artículos 22.- *la Secretaría podrá inscribir en el Registro Nacional de Pesca a los acuicultores que no requieran concesión, permiso o Autorización.*	Al **proyecto** le aplica el Artículo, incisos y, fracciones anteriores, porque se trata de una actividad acuícola con fines comerciales.	Por el hecho de presentar a la autoridad correspondiente (SEMARNAT) la Manifestación de Impacto Ambiental, el promovente está cumpliendo con este apartado. El proyecto se vincula por la obligatoriedad de obtener la autorización correspondiente para realizar las obras descritas en esta manifestación de impacto ambiental. Como ya se mencionó anteriormente, la promovente una vez autorizado el proyecto en materia ambiental procederá a tramitar el Registro Nacional de Pesca para la unidad de producción acuícola.
Art. 30°.- *Las actividades pesqueras se clasifican en:* **II.-** *Cultivo o acuacultura con fines*		
Artículo 31°.- *Para realizar las actividades de pesca se requiere lo siguiente:* **I,** *Concesión, para:* **Inciso b)** *Acuacultura comercial* **II,** Permiso, para: **Inciso g)** *Acuacultura de fomento* **III,** *Autorización, para:* **Inciso d)** *Recolectar del medio natural reproductores, larvas, postlarvas, crías, huevos, semillas, alevines o en cualquier otro estadio, y* **Inciso e)** *Acuacultura didáctica.*		

Artículos 22.- *la Secretaría podrá inscribir en el Registro Nacional de Pesca a los acuicultores que no requieran concesión, permiso o Autorización.*	Al **proyecto** le aplica el Artículo, incisos y, fracciones anteriores, porque se trata de una actividad acuícola con fines comerciales.	Por el hecho de presentar a la autoridad correspondiente (SEMARNAT) la Manifestación de Impacto Ambiental, el promovente está cumpliendo con este apartado. El proyecto se vincula por la obligatoriedad de obtener la autorización correspondiente para realizar las obras descritas en esta manifestación de impacto ambiental. Como ya se mencionó anteriormente, la promovente una vez autorizado el proyecto en materia ambiental procederá a tramitar el Registro Nacional de Pesca para la unidad de producción acuícola.
Art. 30°.- *Las actividades pesqueras se clasifican en:* **II.-** *Cultivo o acuacultura con fines*		
Artículo 31°.- *Para realizar las actividades de pesca se requiere lo siguiente:* **I,** *Concesión, para:* **Inciso b)** *Acuacultura comercial* **II,** Permiso, para: **Inciso g)** *Acuacultura de fomento* **III,** *Autorización, para:* **Inciso d)** *Recolectar del medio natural reproductores, larvas, postlarvas, crías, huevos, semillas, alevines o en cualquier otro estadio, y* **Inciso e)** *Acuacultura didáctica.*		

Artículos 22.- *la Secretaría podrá inscribir en el Registro Nacional de Pesca a los acuicultores que no requieran concesión, permiso o Autorización.*	Al **proyecto** le aplica el Artículo, incisos y, fracciones anteriores, porque se trata de una actividad acuícola con fines comerciales.	Por el hecho de presentar a la autoridad correspondiente (SEMARNAT) la Manifestación de Impacto Ambiental, el promovente está cumpliendo con este apartado. El proyecto se vincula por la obligatoriedad de obtener la autorización correspondiente para realizar las obras descritas en esta manifestación de impacto ambiental. Como ya se mencionó anteriormente, la promovente una vez autorizado el proyecto en materia ambiental procederá a tramitar el Registro Nacional de Pesca para la unidad de producción acuícola.
Art. 30°.- *Las actividades pesqueras se clasifican en:* **II.-** *Cultivo o acuacultura con fines*		
Artículo 31°.- *Para realizar las actividades de pesca se requiere lo siguiente:* **I,** *Concesión, para:* **Inciso b)** *Acuacultura comercial* **II,** Permiso, para: **Inciso g)** *Acuacultura de fomento* **III,** *Autorización, para:* **Inciso d)** *Recolectar del medio natural reproductores, larvas, postlarvas, crías, huevos, semillas, alevines o en cualquier otro estadio, y* **Inciso e)** *Acuacultura didáctica.*		

Artículos 22.- *la Secretaría podrá inscribir en el Registro Nacional de Pesca a los acuicultores que no requieran concesión, permiso o Autorización.*	Al **proyecto** le aplica el Artículo, incisos y, fracciones anteriores, porque se trata de una actividad acuícola con fines comerciales.	Por el hecho de presentar a la autoridad correspondiente (SEMARNAT) la Manifestación de Impacto Ambiental, el promovente está cumpliendo con este apartado. El proyecto se vincula por la obligatoriedad de obtener la autorización correspondiente para realizar las obras descritas en esta manifestación de impacto ambiental. Como ya se mencionó anteriormente, la promovente una vez autorizado el proyecto en materia ambiental procederá a tramitar el Registro Nacional de Pesca para la unidad de producción acuícola.
Art. 30°.- *Las actividades pesqueras se clasifican en:* **II.-** *Cultivo o acuacultura con fines*		
Artículo 31°.- *Para realizar las actividades de pesca se requiere lo siguiente:* **I,** *Concesión, para:* **Inciso b)** *Acuacultura comercial* **II,** Permiso, para: **Inciso g)** *Acuacultura de fomento* **III,** *Autorización, para:* **Inciso d)** *Recolectar del medio natural reproductores, larvas, postlarvas, crías, huevos, semillas, alevines o en cualquier otro estadio, y* **Inciso e)** *Acuacultura didáctica.*		

Artículos 22.- *la Secretaría podrá inscribir en el Registro Nacional de Pesca a los acuicultores que no requieran concesión, permiso o Autorización.*	Al **proyecto** le aplica el Artículo, incisos y, fracciones anteriores, porque se trata de una actividad acuícola con fines comerciales.	Por el hecho de presentar a la autoridad correspondiente (SEMARNAT) la Manifestación de Impacto Ambiental, el promovente está cumpliendo con este apartado. El proyecto se vincula por la obligatoriedad de obtener la autorización correspondiente para realizar las obras descritas en esta manifestación de impacto ambiental. Como ya se mencionó anteriormente, la promovente una vez autorizado el proyecto en materia ambiental procederá a tramitar el Registro Nacional de Pesca para la unidad de producción acuícola.
Art. 30°.- *Las actividades pesqueras se clasifican en:* **II.-** *Cultivo o acuacultura con fines*		
Artículo 31°.- *Para realizar las actividades de pesca se requiere lo siguiente:* **I,** *Concesión, para:* **Inciso b)** *Acuacultura comercial* **II,** Permiso, para: **Inciso g)** *Acuacultura de fomento* **III,** *Autorización, para:* **Inciso d)** *Recolectar del medio natural reproductores, larvas, postlarvas, crías, huevos, semillas, alevines o en cualquier otro estadio, y* **Inciso e)** *Acuacultura didáctica.*		

Artículos 22.- *la Secretaría podrá inscribir en el Registro Nacional de Pesca a los acuicultores que no requieran concesión, permiso o Autorización.*	Al **proyecto** le aplica el Artículo, incisos y, fracciones anteriores, porque se trata de una actividad acuícola con fines comerciales.	Por el hecho de presentar a la autoridad correspondiente (SEMARNAT) la Manifestación de Impacto Ambiental, el promovente está cumpliendo con este apartado. El proyecto se vincula por la obligatoriedad de obtener la autorización correspondiente para realizar las obras descritas en esta manifestación de impacto ambiental. Como ya se mencionó anteriormente, la promovente una vez autorizado el proyecto en materia ambiental procederá a tramitar el Registro Nacional de Pesca para la unidad de producción acuícola.
Art. 30°.- *Las actividades pesqueras se clasifican en:* **II.-** *Cultivo o acuacultura con fines*		
Artículo 31°.- *Para realizar las actividades de pesca se requiere lo siguiente:* **I,** *Concesión, para:* **Inciso b)** *Acuacultura comercial* **II,** Permiso, para: **Inciso g)** *Acuacultura de fomento* **III,** *Autorización, para:* **Inciso d)** *Recolectar del medio natural reproductores, larvas, postlarvas, crías, huevos, semillas, alevines o en cualquier otro estadio, y* **Inciso e)** *Acuacultura didáctica.*		

Artículos 22.- *la Secretaría podrá inscribir en el Registro Nacional de Pesca a los acuicultores que no requieran concesión, permiso o Autorización.*	Al **proyecto** le aplica el Artículo, incisos y, fracciones anteriores, porque se trata de una actividad acuícola con fines comerciales.	Por el hecho de presentar a la autoridad correspondiente (SEMARNAT) la Manifestación de Impacto Ambiental, el promovente está cumpliendo con este apartado. El proyecto se vincula por la obligatoriedad de obtener la autorización correspondiente para realizar las obras descritas en esta manifestación de impacto ambiental. Como ya se mencionó anteriormente, la promovente una vez autorizado el proyecto en materia ambiental procederá a tramitar el Registro Nacional de Pesca para la unidad de producción acuícola.
Art. 30°.- *Las actividades pesqueras se clasifican en:* **II.-** *Cultivo o acuacultura con fines*		
Artículo 31°.- *Para realizar las actividades de pesca se requiere lo siguiente:* **I,** *Concesión, para:* **Inciso b)** *Acuacultura comercial* **II,** Permiso, para: **Inciso g)** *Acuacultura de fomento* **III,** *Autorización, para:* **Inciso d)** *Recolectar del medio natural reproductores, larvas, postlarvas, crías, huevos, semillas, alevines o en cualquier otro estadio, y* **Inciso e)** *Acuacultura didáctica.*		

Artículos 22.- *la Secretaría podrá inscribir en el Registro Nacional de Pesca a los acuicultores que no requieran concesión, permiso o Autorización.*	Al **proyecto** le aplica el Artículo, incisos y, fracciones anteriores, porque se trata de una actividad acuícola con fines comerciales.	Por el hecho de presentar a la autoridad correspondiente (SEMARNAT) la Manifestación de Impacto Ambiental, el promovente está cumpliendo con este apartado. El proyecto se vincula por la obligatoriedad de obtener la autorización correspondiente para realizar las obras descritas en esta manifestación de impacto ambiental. Como ya se mencionó anteriormente, la promovente una vez autorizado el proyecto en materia ambiental procederá a tramitar el Registro Nacional de Pesca para la unidad de producción acuícola.
Art. 30°.- *Las actividades pesqueras se clasifican en:* **II.-** *Cultivo o acuacultura con fines*		
Artículo 31°.- *Para realizar las actividades de pesca se requiere lo siguiente:* **I,** *Concesión, para:* **Inciso b)** *Acuacultura comercial* **II,** Permiso, para: **Inciso g)** *Acuacultura de fomento* **III,** *Autorización, para:* **Inciso d)** *Recolectar del medio natural reproductores, larvas, postlarvas, crías, huevos, semillas, alevines o en cualquier otro estadio, y* **Inciso e)** *Acuacultura didáctica.*		

Artículos 22.- *la Secretaría podrá inscribir en el Registro Nacional de Pesca a los acuicultores que no requieran concesión, permiso o Autorización.*	Al **proyecto** le aplica el Artículo, incisos y, fracciones anteriores, porque se trata de una actividad acuícola con fines comerciales.	Por el hecho de presentar a la autoridad correspondiente (SEMARNAT) la Manifestación de Impacto Ambiental, el promovente está cumpliendo con este apartado. El proyecto se vincula por la obligatoriedad de obtener la autorización correspondiente para realizar las obras descritas en esta manifestación de impacto ambiental. Como ya se mencionó anteriormente, la promovente una vez autorizado el proyecto en materia ambiental procederá a tramitar el Registro Nacional de Pesca para la unidad de producción acuícola.
Art. 30°.- *Las actividades pesqueras se clasifican en:* **II.-** *Cultivo o acuacultura con fines*		
Artículo 31°.- *Para realizar las actividades de pesca se requiere lo siguiente:* **I,** *Concesión, para:* **Inciso b)** *Acuacultura comercial* **II,** Permiso, para: **Inciso g)** *Acuacultura de fomento* **III,** *Autorización, para:* **Inciso d)** *Recolectar del medio natural reproductores, larvas, postlarvas, crías, huevos, semillas, alevines o en cualquier otro estadio, y* **Inciso e)** *Acuacultura didáctica.*		

Artículos 22.- *la Secretaría podrá inscribir en el Registro Nacional de Pesca a los acuicultores que no requieran concesión, permiso o Autorización.*	Al **proyecto** le aplica el Artículo, incisos y, fracciones anteriores, porque se trata de una actividad acuícola con fines comerciales.	Por el hecho de presentar a la autoridad correspondiente (SEMARNAT) la Manifestación de Impacto Ambiental, el promovente está cumpliendo con este apartado. El proyecto se vincula por la obligatoriedad de obtener la autorización correspondiente para realizar las obras descritas en esta manifestación de impacto ambiental. Como ya se mencionó anteriormente, la promovente una vez autorizado el proyecto en materia ambiental procederá a tramitar el Registro Nacional de Pesca para la unidad de producción acuícola.
Art. 30°.- *Las actividades pesqueras se clasifican en:* **II.-** *Cultivo o acuacultura con fines*		
Artículo 31°.- *Para realizar las actividades de pesca se requiere lo siguiente:* **I,** *Concesión, para:* **Inciso b)** *Acuacultura comercial* **II,** Permiso, para: **Inciso g)** *Acuacultura de fomento* **III,** *Autorización, para:* **Inciso d)** *Recolectar del medio natural reproductores, larvas, postlarvas, crías, huevos, semillas, alevines o en cualquier otro estadio, y* **Inciso e)** *Acuacultura didáctica.*		

Artículos 22.- *la Secretaría podrá inscribir en el Registro Nacional de Pesca a los acuicultores que no requieran concesión, permiso o Autorización.*	Al **proyecto** le aplica el Artículo, incisos y, fracciones anteriores, porque se trata de una actividad acuícola con fines comerciales.	Por el hecho de presentar a la autoridad correspondiente (SEMARNAT) la Manifestación de Impacto Ambiental, el promovente está cumpliendo con este apartado. El proyecto se vincula por la obligatoriedad de obtener la autorización correspondiente para realizar las obras descritas en esta manifestación de impacto ambiental. Como ya se mencionó anteriormente, la promovente una vez autorizado el proyecto en materia ambiental procederá a tramitar el Registro Nacional de Pesca para la unidad de producción acuícola.
Art. 30°.- *Las actividades pesqueras se clasifican en:* **II.-** *Cultivo o acuacultura con fines*		
Artículo 31°.- *Para realizar las actividades de pesca se requiere lo siguiente:* **I,** *Concesión, para:* **Inciso b)** *Acuacultura comercial* **II,** Permiso, para: **Inciso g)** *Acuacultura de fomento* **III,** *Autorización, para:* **Inciso d)** *Recolectar del medio natural reproductores, larvas, postlarvas, crías, huevos, semillas, alevines o en cualquier otro estadio, y* **Inciso e)** *Acuacultura didáctica.*		

Artículos 22.- *la Secretaría podrá inscribir en el Registro Nacional de Pesca a los acuicultores que no requieran concesión, permiso o Autorización.*	Al **proyecto** le aplica el Artículo, incisos y, fracciones anteriores, porque se trata de una actividad acuícola con fines comerciales.	Por el hecho de presentar a la autoridad correspondiente (SEMARNAT) la Manifestación de Impacto Ambiental, el promovente está cumpliendo con este apartado. El proyecto se vincula por la obligatoriedad de obtener la autorización correspondiente para realizar las obras descritas en esta manifestación de impacto ambiental. Como ya se mencionó anteriormente, la promovente una vez autorizado el proyecto en materia ambiental procederá a tramitar el Registro Nacional de Pesca para la unidad de producción acuícola.
Art. 30°.- *Las actividades pesqueras se clasifican en:* **II.-** *Cultivo o acuacultura con fines*		
Artículo 31°.- *Para realizar las actividades de pesca se requiere lo siguiente:* **I,** *Concesión, para:* **Inciso b)** *Acuacultura comercial* **II,** Permiso, para: **Inciso g)** *Acuacultura de fomento* **III,** *Autorización, para:* **Inciso d)** *Recolectar del medio natural reproductores, larvas, postlarvas, crías, huevos, semillas, alevines o en cualquier otro estadio, y* **Inciso e)** *Acuacultura didáctica.*		

Artículos 22.- *la Secretaría podrá inscribir en el Registro Nacional de Pesca a los acuicultores que no requieran concesión, permiso o Autorización.*	Al **proyecto** le aplica el Artículo, incisos y, fracciones anteriores, porque se trata de una actividad acuícola con fines comerciales.	Por el hecho de presentar a la autoridad correspondiente (SEMARNAT) la Manifestación de Impacto Ambiental, el promovente está cumpliendo con este apartado. El proyecto se vincula por la obligatoriedad de obtener la autorización correspondiente para realizar las obras descritas en esta manifestación de impacto ambiental. Como ya se mencionó anteriormente, la promovente una vez autorizado el proyecto en materia ambiental procederá a tramitar el Registro Nacional de Pesca para la unidad de producción acuícola.
Art. 30°.- *Las actividades pesqueras se clasifican en:* **II.-** *Cultivo o acuacultura con fines*		
Artículo 31°.- *Para realizar las actividades de pesca se requiere lo siguiente:* **I,** *Concesión, para:* **Inciso b)** *Acuacultura comercial* **II,** Permiso, para: **Inciso g)** *Acuacultura de fomento* **III,** *Autorización, para:* **Inciso d)** *Recolectar del medio natural reproductores, larvas, postlarvas, crías, huevos, semillas, alevines o en cualquier otro estadio, y* **Inciso e)** *Acuacultura didáctica.*		

Artículos 22.- *la Secretaría podrá inscribir en el Registro Nacional de Pesca a los acuicultores que no requieran concesión, permiso o Autorización.*	Al **proyecto** le aplica el Artículo, incisos y, fracciones anteriores, porque se trata de una actividad acuícola con fines comerciales.	Por el hecho de presentar a la autoridad correspondiente (SEMARNAT) la Manifestación de Impacto Ambiental, el promovente está cumpliendo con este apartado. El proyecto se vincula por la obligatoriedad de obtener la autorización correspondiente para realizar las obras descritas en esta manifestación de impacto ambiental. Como ya se mencionó anteriormente, la promovente una vez autorizado el proyecto en materia ambiental procederá a tramitar el Registro Nacional de Pesca para la unidad de producción acuícola.
Art. 30°.- *Las actividades pesqueras se clasifican en:* **II.-** *Cultivo o acuacultura con fines*		
Artículo 31°.- *Para realizar las actividades de pesca se requiere lo siguiente:* **I,** *Concesión, para:* **Inciso b)** *Acuacultura comercial* **II,** Permiso, para: **Inciso g)** *Acuacultura de fomento* **III,** *Autorización, para:* **Inciso d)** *Recolectar del medio natural reproductores, larvas, postlarvas, crías, huevos, semillas, alevines o en cualquier otro estadio, y* **Inciso e)** *Acuacultura didáctica.*		

Artículos 22.- *la Secretaría podrá inscribir en el Registro Nacional de Pesca a los acuicultores que no requieran concesión, permiso o Autorización.*	Al **proyecto** le aplica el Artículo, incisos y, fracciones anteriores, porque se trata de una actividad acuícola con fines comerciales.	Por el hecho de presentar a la autoridad correspondiente (SEMARNAT) la Manifestación de Impacto Ambiental, el promovente está cumpliendo con este apartado. El proyecto se vincula por la obligatoriedad de obtener la autorización correspondiente para realizar las obras descritas en esta manifestación de impacto ambiental. Como ya se mencionó anteriormente, la promovente una vez autorizado el proyecto en materia ambiental procederá a tramitar el Registro Nacional de Pesca para la unidad de producción acuícola.
Art. 30°.- *Las actividades pesqueras se clasifican en:* **II.-** *Cultivo o acuacultura con fines*		
Artículo 31°.- *Para realizar las actividades de pesca se requiere lo siguiente:* **I,** *Concesión, para:* **Inciso b)** *Acuacultura comercial* **II,** Permiso, para: **Inciso g)** *Acuacultura de fomento* **III,** *Autorización, para:* **Inciso d)** *Recolectar del medio natural reproductores, larvas, postlarvas, crías, huevos, semillas, alevines o en cualquier otro estadio, y* **Inciso e)** *Acuacultura didáctica.*		

Artículos 22.- *la Secretaría podrá inscribir en el Registro Nacional de Pesca a los acuicultores que no requieran concesión, permiso o Autorización.*	Al **proyecto** le aplica el Artículo, incisos y, fracciones anteriores, porque se trata de una actividad acuícola con fines comerciales.	Por el hecho de presentar a la autoridad correspondiente (SEMARNAT) la Manifestación de Impacto Ambiental, el promovente está cumpliendo con este apartado. El proyecto se vincula por la obligatoriedad de obtener la autorización correspondiente para realizar las obras descritas en esta manifestación de impacto ambiental. Como ya se mencionó anteriormente, la promovente una vez autorizado el proyecto en materia ambiental procederá a tramitar el Registro Nacional de Pesca para la unidad de producción acuícola.
Art. 30°.- *Las actividades pesqueras se clasifican en:* **II.-** *Cultivo o acuacultura con fines*		
Artículo 31°.- *Para realizar las actividades de pesca se requiere lo siguiente:* **I,** *Concesión, para:* **Inciso b)** *Acuacultura comercial* **II,** Permiso, para: **Inciso g)** *Acuacultura de fomento* **III,** *Autorización, para:* **Inciso d)** *Recolectar del medio natural reproductores, larvas, postlarvas, crías, huevos, semillas, alevines o en cualquier otro estadio, y* **Inciso e)** *Acuacultura didáctica.*		

Artículos 22.- *la Secretaría podrá inscribir en el Registro Nacional de Pesca a los acuicultores que no requieran concesión, permiso o Autorización.*	Al **proyecto** le aplica el Artículo, incisos y, fracciones anteriores, porque se trata de una actividad acuícola con fines comerciales.	Por el hecho de presentar a la autoridad correspondiente (SEMARNAT) la Manifestación de Impacto Ambiental, el promovente está cumpliendo con este apartado. El proyecto se vincula por la obligatoriedad de obtener la autorización correspondiente para realizar las obras descritas en esta manifestación de impacto ambiental. Como ya se mencionó anteriormente, la promovente una vez autorizado el proyecto en materia ambiental procederá a tramitar el Registro Nacional de Pesca para la unidad de producción acuícola.
Art. 30°.- *Las actividades pesqueras se clasifican en:* **II.-** *Cultivo o acuacultura con fines*		
Artículo 31°.- *Para realizar las actividades de pesca se requiere lo siguiente:* **I,** *Concesión, para:* **Inciso b)** *Acuacultura comercial* **II,** Permiso, para: **Inciso g)** *Acuacultura de fomento* **III,** *Autorización, para:* **Inciso d)** *Recolectar del medio natural reproductores, larvas, postlarvas, crías, huevos, semillas, alevines o en cualquier otro estadio, y* **Inciso e)** *Acuacultura didáctica.*		

Artículos 22.- *la Secretaría podrá inscribir en el Registro Nacional de Pesca a los acuicultores que no requieran concesión, permiso o Autorización.*	Al **proyecto** le aplica el Artículo, incisos y, fracciones anteriores, porque se trata de una actividad acuícola con fines comerciales.	Por el hecho de presentar a la autoridad correspondiente (SEMARNAT) la Manifestación de Impacto Ambiental, el promovente está cumpliendo con este apartado. El proyecto se vincula por la obligatoriedad de obtener la autorización correspondiente para realizar las obras descritas en esta manifestación de impacto ambiental. Como ya se mencionó anteriormente, la promovente una vez autorizado el proyecto en materia ambiental procederá a tramitar el Registro Nacional de Pesca para la unidad de producción acuícola.
Art. 30°.- *Las actividades pesqueras se clasifican en:* **II.-** *Cultivo o acuacultura con fines*		
Artículo 31°.- *Para realizar las actividades de pesca se requiere lo siguiente:* **I,** *Concesión, para:* **Inciso b)** *Acuacultura comercial* **II,** Permiso, para: **Inciso g)** *Acuacultura de fomento* **III,** *Autorización, para:* **Inciso d)** *Recolectar del medio natural reproductores, larvas, postlarvas, crías, huevos, semillas, alevines o en cualquier otro estadio, y* **Inciso e)** *Acuacultura didáctica.*		

Artículos 22.- *la Secretaría podrá inscribir en el Registro Nacional de Pesca a los acuicultores que no requieran concesión, permiso o Autorización.*	Al **proyecto** le aplica el Artículo, incisos y, fracciones anteriores, porque se trata de una actividad acuícola con fines comerciales.	Por el hecho de presentar a la autoridad correspondiente (SEMARNAT) la Manifestación de Impacto Ambiental, el promovente está cumpliendo con este apartado. El proyecto se vincula por la obligatoriedad de obtener la autorización correspondiente para realizar las obras descritas en esta manifestación de impacto ambiental. Como ya se mencionó anteriormente, la promovente una vez autorizado el proyecto en materia ambiental procederá a tramitar el Registro Nacional de Pesca para la unidad de producción acuícola.
Art. 30°.- *Las actividades pesqueras se clasifican en:* **II.-** *Cultivo o acuacultura con fines*		
Artículo 31°.- *Para realizar las actividades de pesca se requiere lo siguiente:* **I,** *Concesión, para:* **Inciso b)** *Acuacultura comercial* **II,** Permiso, para: **Inciso g)** *Acuacultura de fomento* **III,** *Autorización, para:* **Inciso d)** *Recolectar del medio natural reproductores, larvas, postlarvas, crías, huevos, semillas, alevines o en cualquier otro estadio, y* **Inciso e)** *Acuacultura didáctica.*		

Artículos 22.- *la Secretaría podrá inscribir en el Registro Nacional de Pesca a los acuicultores que no requieran concesión, permiso o Autorización.*	Al **proyecto** le aplica el Artículo, incisos y, fracciones anteriores, porque se trata de una actividad acuícola con fines comerciales.	Por el hecho de presentar a la autoridad correspondiente (SEMARNAT) la Manifestación de Impacto Ambiental, el promovente está cumpliendo con este apartado. El proyecto se vincula por la obligatoriedad de obtener la autorización correspondiente para realizar las obras descritas en esta manifestación de impacto ambiental. Como ya se mencionó anteriormente, la promovente una vez autorizado el proyecto en materia ambiental procederá a tramitar el Registro Nacional de Pesca para la unidad de producción acuícola.
Art. 30°.- *Las actividades pesqueras se clasifican en:* **II.-** *Cultivo o acuacultura con fines*		
Artículo 31°.- *Para realizar las actividades de pesca se requiere lo siguiente:* **I,** *Concesión, para:* **Inciso b)** *Acuacultura comercial* **II,** Permiso, para: **Inciso g)** *Acuacultura de fomento* **III,** *Autorización, para:* **Inciso d)** *Recolectar del medio natural reproductores, larvas, postlarvas, crías, huevos, semillas, alevines o en cualquier otro estadio, y* **Inciso e)** *Acuacultura didáctica.*		

Artículos 22.- *la Secretaría podrá inscribir en el Registro Nacional de Pesca a los acuicultores que no requieran concesión, permiso o Autorización.*	Al **proyecto** le aplica el Artículo, incisos y, fracciones anteriores, porque se trata de una actividad acuícola con fines comerciales.	Por el hecho de presentar a la autoridad correspondiente (SEMARNAT) la Manifestación de Impacto Ambiental, el promovente está cumpliendo con este apartado. El proyecto se vincula por la obligatoriedad de obtener la autorización correspondiente para realizar las obras descritas en esta manifestación de impacto ambiental. Como ya se mencionó anteriormente, la promovente una vez autorizado el proyecto en materia ambiental procederá a tramitar el Registro Nacional de Pesca para la unidad de producción acuícola.
Art. 30°.- *Las actividades pesqueras se clasifican en:* **II.-** *Cultivo o acuacultura con fines*		
Artículo 31°.- *Para realizar las actividades de pesca se requiere lo siguiente:* **I,** *Concesión, para:* **Inciso b)** *Acuacultura comercial* **II,** Permiso, para: **Inciso g)** *Acuacultura de fomento* **III,** *Autorización, para:* **Inciso d)** *Recolectar del medio natural reproductores, larvas, postlarvas, crías, huevos, semillas, alevines o en cualquier otro estadio, y* **Inciso e)** *Acuacultura didáctica.*		

Artículos 22.- *la Secretaría podrá inscribir en el Registro Nacional de Pesca a los acuicultores que no requieran concesión, permiso o Autorización.*	Al **proyecto** le aplica el Artículo, incisos y, fracciones anteriores, porque se trata de una actividad acuícola con fines comerciales.	Por el hecho de presentar a la autoridad correspondiente (SEMARNAT) la Manifestación de Impacto Ambiental, el promovente está cumpliendo con este apartado. El proyecto se vincula por la obligatoriedad de obtener la autorización correspondiente para realizar las obras descritas en esta manifestación de impacto ambiental. Como ya se mencionó anteriormente, la promovente una vez autorizado el proyecto en materia ambiental procederá a tramitar el Registro Nacional de Pesca para la unidad de producción acuícola.
Art. 30°.- *Las actividades pesqueras se clasifican en:* **II.-** *Cultivo o acuacultura con fines*		
Artículo 31°.- *Para realizar las actividades de pesca se requiere lo siguiente:* **I,** *Concesión, para:* **Inciso b)** *Acuacultura comercial* **II,** Permiso, para: **Inciso g)** *Acuacultura de fomento* **III,** *Autorización, para:* **Inciso d)** *Recolectar del medio natural reproductores, larvas, postlarvas, crías, huevos, semillas, alevines o en cualquier otro estadio, y* **Inciso e)** *Acuacultura didáctica.*		

Artículos 22.- *la Secretaría podrá inscribir en el Registro Nacional de Pesca a los acuicultores que no requieran concesión, permiso o Autorización.*	Al **proyecto** le aplica el Artículo, incisos y, fracciones anteriores, porque se trata de una actividad acuícola con fines comerciales.	Por el hecho de presentar a la autoridad correspondiente (SEMARNAT) la Manifestación de Impacto Ambiental, el promovente está cumpliendo con este apartado. El proyecto se vincula por la obligatoriedad de obtener la autorización correspondiente para realizar las obras descritas en esta manifestación de impacto ambiental. Como ya se mencionó anteriormente, la promovente una vez autorizado el proyecto en materia ambiental procederá a tramitar el Registro Nacional de Pesca para la unidad de producción acuícola.
Art. 30°.- *Las actividades pesqueras se clasifican en:* **II.-** *Cultivo o acuacultura con fines*		
Artículo 31°.- *Para realizar las actividades de pesca se requiere lo siguiente:* **I,** *Concesión, para:* **Inciso b)** *Acuacultura comercial* **II,** Permiso, para: **Inciso g)** *Acuacultura de fomento* **III,** *Autorización, para:* **Inciso d)** *Recolectar del medio natural reproductores, larvas, postlarvas, crías, huevos, semillas, alevines o en cualquier otro estadio, y* **Inciso e)** *Acuacultura didáctica.*		

Artículos 22.- *la Secretaría podrá inscribir en el Registro Nacional de Pesca a los acuicultores que no requieran concesión, permiso o Autorización.*	Al **proyecto** le aplica el Artículo, incisos y, fracciones anteriores, porque se trata de una actividad acuícola con fines comerciales.	Por el hecho de presentar a la autoridad correspondiente (SEMARNAT) la Manifestación de Impacto Ambiental, el promovente está cumpliendo con este apartado. El proyecto se vincula por la obligatoriedad de obtener la autorización correspondiente para realizar las obras descritas en esta manifestación de impacto ambiental. Como ya se mencionó anteriormente, la promovente una vez autorizado el proyecto en materia ambiental procederá a tramitar el Registro Nacional de Pesca para la unidad de producción acuícola.
Art. 30°.- *Las actividades pesqueras se clasifican en:* **II.-** *Cultivo o acuacultura con fines*		
Artículo 31°.- *Para realizar las actividades de pesca se requiere lo siguiente:* **I,** *Concesión, para:* **Inciso b)** *Acuacultura comercial* **II,** Permiso, para: **Inciso g)** *Acuacultura de fomento* **III,** *Autorización, para:* **Inciso d)** *Recolectar del medio natural reproductores, larvas, postlarvas, crías, huevos, semillas, alevines o en cualquier otro estadio, y* **Inciso e)** *Acuacultura didáctica.*		

Artículos 22.- *la Secretaría podrá inscribir en el Registro Nacional de Pesca a los acuicultores que no requieran concesión, permiso o Autorización.*	Al **proyecto** le aplica el Artículo, incisos y, fracciones anteriores, porque se trata de una actividad acuícola con fines comerciales.	Por el hecho de presentar a la autoridad correspondiente (SEMARNAT) la Manifestación de Impacto Ambiental, el promovente está cumpliendo con este apartado. El proyecto se vincula por la obligatoriedad de obtener la autorización correspondiente para realizar las obras descritas en esta manifestación de impacto ambiental. Como ya se mencionó anteriormente, la promovente una vez autorizado el proyecto en materia ambiental procederá a tramitar el Registro Nacional de Pesca para la unidad de producción acuícola.
Art. 30°.- *Las actividades pesqueras se clasifican en:* **II.-** *Cultivo o acuacultura con fines*		
Artículo 31°.- *Para realizar las actividades de pesca se requiere lo siguiente:* **I,** *Concesión, para:* **Inciso b)** *Acuacultura comercial* **II,** Permiso, para: **Inciso g)** *Acuacultura de fomento* **III,** *Autorización, para:* **Inciso d)** *Recolectar del medio natural reproductores, larvas, postlarvas, crías, huevos, semillas, alevines o en cualquier otro estadio, y* **Inciso e)** *Acuacultura didáctica.*		

Artículos 22.- *la Secretaría podrá inscribir en el Registro Nacional de Pesca a los acuicultores que no requieran concesión, permiso o Autorización.*	Al **proyecto** le aplica el Artículo, incisos y, fracciones anteriores, porque se trata de una actividad acuícola con fines comerciales.	Por el hecho de presentar a la autoridad correspondiente (SEMARNAT) la Manifestación de Impacto Ambiental, el promovente está cumpliendo con este apartado. El proyecto se vincula por la obligatoriedad de obtener la autorización correspondiente para realizar las obras descritas en esta manifestación de impacto ambiental. Como ya se mencionó anteriormente, la promovente una vez autorizado el proyecto en materia ambiental procederá a tramitar el Registro Nacional de Pesca para la unidad de producción acuícola.
Art. 30°.- *Las actividades pesqueras se clasifican en:* **II.-** *Cultivo o acuacultura con fines*		
Artículo 31°.- *Para realizar las actividades de pesca se requiere lo siguiente:* **I,** *Concesión, para:* **Inciso b)** *Acuacultura comercial* **II,** Permiso, para: **Inciso g)** *Acuacultura de fomento* **III,** *Autorización, para:* **Inciso d)** *Recolectar del medio natural reproductores, larvas, postlarvas, crías, huevos, semillas, alevines o en cualquier otro estadio, y* **Inciso e)** *Acuacultura didáctica.*		

Artículos 22.- *la Secretaría podrá inscribir en el Registro Nacional de Pesca a los acuicultores que no requieran concesión, permiso o Autorización.*	Al **proyecto** le aplica el Artículo, incisos y, fracciones anteriores, porque se trata de una actividad acuícola con fines comerciales.	Por el hecho de presentar a la autoridad correspondiente (SEMARNAT) la Manifestación de Impacto Ambiental, el promovente está cumpliendo con este apartado. El proyecto se vincula por la obligatoriedad de obtener la autorización correspondiente para realizar las obras descritas en esta manifestación de impacto ambiental. Como ya se mencionó anteriormente, la promovente una vez autorizado el proyecto en materia ambiental procederá a tramitar el Registro Nacional de Pesca para la unidad de producción acuícola.
Art. 30°.- *Las actividades pesqueras se clasifican en:* **II.-** *Cultivo o acuacultura con fines*		
Artículo 31°.- *Para realizar las actividades de pesca se requiere lo siguiente:* **I,** *Concesión, para:* **Inciso b)** *Acuacultura comercial* **II,** Permiso, para: **Inciso g)** *Acuacultura de fomento* **III,** *Autorización, para:* **Inciso d)** *Recolectar del medio natural reproductores, larvas, postlarvas, crías, huevos, semillas, alevines o en cualquier otro estadio, y* **Inciso e)** *Acuacultura didáctica.*		

Artículos 22.- *la Secretaría podrá inscribir en el Registro Nacional de Pesca a los acuicultores que no requieran concesión, permiso o Autorización.*	Al **proyecto** le aplica el Artículo, incisos y, fracciones anteriores, porque se trata de una actividad acuícola con fines comerciales.	Por el hecho de presentar a la autoridad correspondiente (SEMARNAT) la Manifestación de Impacto Ambiental, el promovente está cumpliendo con este apartado. El proyecto se vincula por la obligatoriedad de obtener la autorización correspondiente para realizar las obras descritas en esta manifestación de impacto ambiental. Como ya se mencionó anteriormente, la promovente una vez autorizado el proyecto en materia ambiental procederá a tramitar el Registro Nacional de Pesca para la unidad de producción acuícola.
Art. 30°.- *Las actividades pesqueras se clasifican en:* **II.-** *Cultivo o acuacultura con fines*		
Artículo 31°.- *Para realizar las actividades de pesca se requiere lo siguiente:* **I,** *Concesión, para:* **Inciso b)** *Acuacultura comercial* **II,** Permiso, para: **Inciso g)** *Acuacultura de fomento* **III,** *Autorización, para:* **Inciso d)** *Recolectar del medio natural reproductores, larvas, postlarvas, crías, huevos, semillas, alevines o en cualquier otro estadio, y* **Inciso e)** *Acuacultura didáctica.*		

Artículos 22.- *la Secretaría podrá inscribir en el Registro Nacional de Pesca a los acuicultores que no requieran concesión, permiso o Autorización.*	Al **proyecto** le aplica el Artículo, incisos y, fracciones anteriores, porque se trata de una actividad acuícola con fines comerciales.	Por el hecho de presentar a la autoridad correspondiente (SEMARNAT) la Manifestación de Impacto Ambiental, el promovente está cumpliendo con este apartado. El proyecto se vincula por la obligatoriedad de obtener la autorización correspondiente para realizar las obras descritas en esta manifestación de impacto ambiental. Como ya se mencionó anteriormente, la promovente una vez autorizado el proyecto en materia ambiental procederá a tramitar el Registro Nacional de Pesca para la unidad de producción acuícola.
Art. 30°.- *Las actividades pesqueras se clasifican en:* **II.-** *Cultivo o acuacultura con fines*		
Artículo 31°.- *Para realizar las actividades de pesca se requiere lo siguiente:* **I,** *Concesión, para:* **Inciso b)** *Acuacultura comercial* **II,** Permiso, para: **Inciso g)** *Acuacultura de fomento* **III,** *Autorización, para:* **Inciso d)** *Recolectar del medio natural reproductores, larvas, postlarvas, crías, huevos, semillas, alevines o en cualquier otro estadio, y* **Inciso e)** *Acuacultura didáctica.*		

Artículos 22.- *la Secretaría podrá inscribir en el Registro Nacional de Pesca a los acuicultores que no requieran concesión, permiso o Autorización.*	Al **proyecto** le aplica el Artículo, incisos y, fracciones anteriores, porque se trata de una actividad acuícola con fines comerciales.	Por el hecho de presentar a la autoridad correspondiente (SEMARNAT) la Manifestación de Impacto Ambiental, el promovente está cumpliendo con este apartado. El proyecto se vincula por la obligatoriedad de obtener la autorización correspondiente para realizar las obras descritas en esta manifestación de impacto ambiental. Como ya se mencionó anteriormente, la promovente una vez autorizado el proyecto en materia ambiental procederá a tramitar el Registro Nacional de Pesca para la unidad de producción acuícola.
Art. 30°.- *Las actividades pesqueras se clasifican en:* **II.-** *Cultivo o acuacultura con fines*		
Artículo 31°.- *Para realizar las actividades de pesca se requiere lo siguiente:* **I,** *Concesión, para:* **Inciso b)** *Acuacultura comercial* **II,** Permiso, para: **Inciso g)** *Acuacultura de fomento* **III,** *Autorización, para:* **Inciso d)** *Recolectar del medio natural reproductores, larvas, postlarvas, crías, huevos, semillas, alevines o en cualquier otro estadio, y* **Inciso e)** *Acuacultura didáctica.*		

Artículos 22.- *la Secretaría podrá inscribir en el Registro Nacional de Pesca a los acuicultores que no requieran concesión, permiso o Autorización.*	Al **proyecto** le aplica el Artículo, incisos y, fracciones anteriores, porque se trata de una actividad acuícola con fines comerciales.	Por el hecho de presentar a la autoridad correspondiente (SEMARNAT) la Manifestación de Impacto Ambiental, el promovente está cumpliendo con este apartado. El proyecto se vincula por la obligatoriedad de obtener la autorización correspondiente para realizar las obras descritas en esta manifestación de impacto ambiental. Como ya se mencionó anteriormente, la promovente una vez autorizado el proyecto en materia ambiental procederá a tramitar el Registro Nacional de Pesca para la unidad de producción acuícola.
Art. 30°.- *Las actividades pesqueras se clasifican en:* **II.-** *Cultivo o acuacultura con fines*		
Artículo 31°.- *Para realizar las actividades de pesca se requiere lo siguiente:* **I,** *Concesión, para:* **Inciso b)** *Acuacultura comercial* **II,** Permiso, para: **Inciso g)** *Acuacultura de fomento* **III,** *Autorización, para:* **Inciso d)** *Recolectar del medio natural reproductores, larvas, postlarvas, crías, huevos, semillas, alevines o en cualquier otro estadio, y* **Inciso e)** *Acuacultura didáctica.*		

Artículos 22.- *la Secretaría podrá inscribir en el Registro Nacional de Pesca a los acuicultores que no requieran concesión, permiso o Autorización.*	Al **proyecto** le aplica el Artículo, incisos y, fracciones anteriores, porque se trata de una actividad acuícola con fines comerciales.	Por el hecho de presentar a la autoridad correspondiente (SEMARNAT) la Manifestación de Impacto Ambiental, el promovente está cumpliendo con este apartado. El proyecto se vincula por la obligatoriedad de obtener la autorización correspondiente para realizar las obras descritas en esta manifestación de impacto ambiental. Como ya se mencionó anteriormente, la promovente una vez autorizado el proyecto en materia ambiental procederá a tramitar el Registro Nacional de Pesca para la unidad de producción acuícola.
Art. 30°.- *Las actividades pesqueras se clasifican en:* **II.-** *Cultivo o acuacultura con fines*		
Artículo 31°.- *Para realizar las actividades de pesca se requiere lo siguiente:* **I,** *Concesión, para:* **Inciso b)** *Acuacultura comercial* **II,** Permiso, para: **Inciso g)** *Acuacultura de fomento* **III,** *Autorización, para:* **Inciso d)** *Recolectar del medio natural reproductores, larvas, postlarvas, crías, huevos, semillas, alevines o en cualquier otro estadio, y* **Inciso e)** *Acuacultura didáctica.*		

Artículos 22.- *la Secretaría podrá inscribir en el Registro Nacional de Pesca a los acuicultores que no requieran concesión, permiso o Autorización.*	Al **proyecto** le aplica el Artículo, incisos y, fracciones anteriores, porque se trata de una actividad acuícola con fines comerciales.	Por el hecho de presentar a la autoridad correspondiente (SEMARNAT) la Manifestación de Impacto Ambiental, el promovente está cumpliendo con este apartado. El proyecto se vincula por la obligatoriedad de obtener la autorización correspondiente para realizar las obras descritas en esta manifestación de impacto ambiental. Como ya se mencionó anteriormente, la promovente una vez autorizado el proyecto en materia ambiental procederá a tramitar el Registro Nacional de Pesca para la unidad de producción acuícola.
Art. 30°.- *Las actividades pesqueras se clasifican en:* **II.-** *Cultivo o acuacultura con fines*		
Artículo 31°.- *Para realizar las actividades de pesca se requiere lo siguiente:* **I,** *Concesión, para:* **Inciso b)** *Acuacultura comercial* **II,** Permiso, para: **Inciso g)** *Acuacultura de fomento* **III,** *Autorización, para:* **Inciso d)** *Recolectar del medio natural reproductores, larvas, postlarvas, crías, huevos, semillas, alevines o en cualquier otro estadio, y* **Inciso e)** *Acuacultura didáctica.*		

Artículos 22.- *la Secretaría podrá inscribir en el Registro Nacional de Pesca a los acuicultores que no requieran concesión, permiso o Autorización.*	Al **proyecto** le aplica el Artículo, incisos y, fracciones anteriores, porque se trata de una actividad acuícola con fines comerciales.	Por el hecho de presentar a la autoridad correspondiente (SEMARNAT) la Manifestación de Impacto Ambiental, el promovente está cumpliendo con este apartado. El proyecto se vincula por la obligatoriedad de obtener la autorización correspondiente para realizar las obras descritas en esta manifestación de impacto ambiental. Como ya se mencionó anteriormente, la promovente una vez autorizado el proyecto en materia ambiental procederá a tramitar el Registro Nacional de Pesca para la unidad de producción acuícola.
Art. 30°.- *Las actividades pesqueras se clasifican en:* **II.-** *Cultivo o acuacultura con fines*		
Artículo 31°.- *Para realizar las actividades de pesca se requiere lo siguiente:* **I,** *Concesión, para:* **Inciso b)** *Acuacultura comercial* **II,** Permiso, para: **Inciso g)** *Acuacultura de fomento* **III,** *Autorización, para:* **Inciso d)** *Recolectar del medio natural reproductores, larvas, postlarvas, crías, huevos, semillas, alevines o en cualquier otro estadio, y* **Inciso e)** *Acuacultura didáctica.*		

Artículos 22.- *la Secretaría podrá inscribir en el Registro Nacional de Pesca a los acuicultores que no requieran concesión, permiso o Autorización.*	Al **proyecto** le aplica el Artículo, incisos y, fracciones anteriores, porque se trata de una actividad acuícola con fines comerciales.	Por el hecho de presentar a la autoridad correspondiente (SEMARNAT) la Manifestación de Impacto Ambiental, el promovente está cumpliendo con este apartado. El proyecto se vincula por la obligatoriedad de obtener la autorización correspondiente para realizar las obras descritas en esta manifestación de impacto ambiental. Como ya se mencionó anteriormente, la promovente una vez autorizado el proyecto en materia ambiental procederá a tramitar el Registro Nacional de Pesca para la unidad de producción acuícola.
Art. 30°.- *Las actividades pesqueras se clasifican en:* **II.-** *Cultivo o acuacultura con fines*		
Artículo 31°.- *Para realizar las actividades de pesca se requiere lo siguiente:* **I,** *Concesión, para:* **Inciso b)** *Acuacultura comercial* **II,** Permiso, para: **Inciso g)** *Acuacultura de fomento* **III,** *Autorización, para:* **Inciso d)** *Recolectar del medio natural reproductores, larvas, postlarvas, crías, huevos, semillas, alevines o en cualquier otro estadio, y* **Inciso e)** *Acuacultura didáctica.*		

Artículos 22.- *la Secretaría podrá inscribir en el Registro Nacional de Pesca a los acuicultores que no requieran concesión, permiso o Autorización.*	Al **proyecto** le aplica el Artículo, incisos y, fracciones anteriores, porque se trata de una actividad acuícola con fines comerciales.	Por el hecho de presentar a la autoridad correspondiente (SEMARNAT) la Manifestación de Impacto Ambiental, el promovente está cumpliendo con este apartado. El proyecto se vincula por la obligatoriedad de obtener la autorización correspondiente para realizar las obras descritas en esta manifestación de impacto ambiental. Como ya se mencionó anteriormente, la promovente una vez autorizado el proyecto en materia ambiental procederá a tramitar el Registro Nacional de Pesca para la unidad de producción acuícola.
Art. 30°.- *Las actividades pesqueras se clasifican en:* **II.-** *Cultivo o acuacultura con fines*		
Artículo 31°.- *Para realizar las actividades de pesca se requiere lo siguiente:* **I,** *Concesión, para:* **Inciso b)** *Acuacultura comercial* **II,** Permiso, para: **Inciso g)** *Acuacultura de fomento* **III,** *Autorización, para:* **Inciso d)** *Recolectar del medio natural reproductores, larvas, postlarvas, crías, huevos, semillas, alevines o en cualquier otro estadio, y* **Inciso e)** *Acuacultura didáctica.*		

Artículos 22.- *la Secretaría podrá inscribir en el Registro Nacional de Pesca a los acuicultores que no requieran concesión, permiso o Autorización.*	Al **proyecto** le aplica el Artículo, incisos y, fracciones anteriores, porque se trata de una actividad acuícola con fines comerciales.	Por el hecho de presentar a la autoridad correspondiente (SEMARNAT) la Manifestación de Impacto Ambiental, el promovente está cumpliendo con este apartado. El proyecto se vincula por la obligatoriedad de obtener la autorización correspondiente para realizar las obras descritas en esta manifestación de impacto ambiental. Como ya se mencionó anteriormente, la promovente una vez autorizado el proyecto en materia ambiental procederá a tramitar el Registro Nacional de Pesca para la unidad de producción acuícola.
Art. 30°.- *Las actividades pesqueras se clasifican en:* **II.-** *Cultivo o acuacultura con fines*		
Artículo 31°.- *Para realizar las actividades de pesca se requiere lo siguiente:* **I,** *Concesión, para:* **Inciso b)** *Acuacultura comercial* **II,** Permiso, para: **Inciso g)** *Acuacultura de fomento* **III,** *Autorización, para:* **Inciso d)** *Recolectar del medio natural reproductores, larvas, postlarvas, crías, huevos, semillas, alevines o en cualquier otro estadio, y* **Inciso e)** *Acuacultura didáctica.*		

Artículos 22.- *la Secretaría podrá inscribir en el Registro Nacional de Pesca a los acuicultores que no requieran concesión, permiso o Autorización.*	Al **proyecto** le aplica el Artículo, incisos y, fracciones anteriores, porque se trata de una actividad acuícola con fines comerciales.	Por el hecho de presentar a la autoridad correspondiente (SEMARNAT) la Manifestación de Impacto Ambiental, el promovente está cumpliendo con este apartado. El proyecto se vincula por la obligatoriedad de obtener la autorización correspondiente para realizar las obras descritas en esta manifestación de impacto ambiental. Como ya se mencionó anteriormente, la promovente una vez autorizado el proyecto en materia ambiental procederá a tramitar el Registro Nacional de Pesca para la unidad de producción acuícola.
Art. 30°.- *Las actividades pesqueras se clasifican en:* **II.-** *Cultivo o acuacultura con fines*		
Artículo 31°.- *Para realizar las actividades de pesca se requiere lo siguiente:* **I,** *Concesión, para:* **Inciso b)** *Acuacultura comercial* **II,** Permiso, para: **Inciso g)** *Acuacultura de fomento* **III,** *Autorización, para:* **Inciso d)** *Recolectar del medio natural reproductores, larvas, postlarvas, crías, huevos, semillas, alevines o en cualquier otro estadio, y* **Inciso e)** *Acuacultura didáctica.*		

Artículos 22.- *la Secretaría podrá inscribir en el Registro Nacional de Pesca a los acuicultores que no requieran concesión, permiso o Autorización.*	Al **proyecto** le aplica el Artículo, incisos y, fracciones anteriores, porque se trata de una actividad acuícola con fines comerciales.	Por el hecho de presentar a la autoridad correspondiente (SEMARNAT) la Manifestación de Impacto Ambiental, el promovente está cumpliendo con este apartado. El proyecto se vincula por la obligatoriedad de obtener la autorización correspondiente para realizar las obras descritas en esta manifestación de impacto ambiental. Como ya se mencionó anteriormente, la promovente una vez autorizado el proyecto en materia ambiental procederá a tramitar el Registro Nacional de Pesca para la unidad de producción acuícola.
Art. 30°.- *Las actividades pesqueras se clasifican en:* **II.-** *Cultivo o acuacultura con fines*		
Artículo 31°.- *Para realizar las actividades de pesca se requiere lo siguiente:* **I,** *Concesión, para:* **Inciso b)** *Acuacultura comercial* **II,** Permiso, para: **Inciso g)** *Acuacultura de fomento* **III,** *Autorización, para:* **Inciso d)** *Recolectar del medio natural reproductores, larvas, postlarvas, crías, huevos, semillas, alevines o en cualquier otro estadio, y* **Inciso e)** *Acuacultura didáctica.*		

Artículos 22.- *la Secretaría podrá inscribir en el Registro Nacional de Pesca a los acuicultores que no requieran concesión, permiso o Autorización.*	Al **proyecto** le aplica el Artículo, incisos y, fracciones anteriores, porque se trata de una actividad acuícola con fines comerciales.	Por el hecho de presentar a la autoridad correspondiente (SEMARNAT) la Manifestación de Impacto Ambiental, el promovente está cumpliendo con este apartado. El proyecto se vincula por la obligatoriedad de obtener la autorización correspondiente para realizar las obras descritas en esta manifestación de impacto ambiental. Como ya se mencionó anteriormente, la promovente una vez autorizado el proyecto en materia ambiental procederá a tramitar el Registro Nacional de Pesca para la unidad de producción acuícola.
Art. 30°.- *Las actividades pesqueras se clasifican en:* **II.-** *Cultivo o acuacultura con fines*		
Artículo 31°.- *Para realizar las actividades de pesca se requiere lo siguiente:* **I,** *Concesión, para:* **Inciso b)** *Acuacultura comercial* **II,** Permiso, para: **Inciso g)** *Acuacultura de fomento* **III,** *Autorización, para:* **Inciso d)** *Recolectar del medio natural reproductores, larvas, postlarvas, crías, huevos, semillas, alevines o en cualquier otro estadio, y* **Inciso e)** *Acuacultura didáctica.*		

Artículos 22.- *la Secretaría podrá inscribir en el Registro Nacional de Pesca a los acuicultores que no requieran concesión, permiso o Autorización.*	Al **proyecto** le aplica el Artículo, incisos y, fracciones anteriores, porque se trata de una actividad acuícola con fines comerciales.	Por el hecho de presentar a la autoridad correspondiente (SEMARNAT) la Manifestación de Impacto Ambiental, el promovente está cumpliendo con este apartado. El proyecto se vincula por la obligatoriedad de obtener la autorización correspondiente para realizar las obras descritas en esta manifestación de impacto ambiental. Como ya se mencionó anteriormente, la promovente una vez autorizado el proyecto en materia ambiental procederá a tramitar el Registro Nacional de Pesca para la unidad de producción acuícola.
Art. 30°.- *Las actividades pesqueras se clasifican en:* **II.-** *Cultivo o acuacultura con fines*		
Artículo 31°.- *Para realizar las actividades de pesca se requiere lo siguiente:* **I,** *Concesión, para:* **Inciso b)** *Acuacultura comercial* **II,** Permiso, para: **Inciso g)** *Acuacultura de fomento* **III,** *Autorización, para:* **Inciso d)** *Recolectar del medio natural reproductores, larvas, postlarvas, crías, huevos, semillas, alevines o en cualquier otro estadio, y* **Inciso e)** *Acuacultura didáctica.*		

Artículos 22.- *la Secretaría podrá inscribir en el Registro Nacional de Pesca a los acuicultores que no requieran concesión, permiso o Autorización.*	Al **proyecto** le aplica el Artículo, incisos y, fracciones anteriores, porque se trata de una actividad acuícola con fines comerciales.	Por el hecho de presentar a la autoridad correspondiente (SEMARNAT) la Manifestación de Impacto Ambiental, el promovente está cumpliendo con este apartado. El proyecto se vincula por la obligatoriedad de obtener la autorización correspondiente para realizar las obras descritas en esta manifestación de impacto ambiental. Como ya se mencionó anteriormente, la promovente una vez autorizado el proyecto en materia ambiental procederá a tramitar el Registro Nacional de Pesca para la unidad de producción acuícola.
Art. 30°.- *Las actividades pesqueras se clasifican en:* **II.-** *Cultivo o acuacultura con fines*		
Artículo 31°.- *Para realizar las actividades de pesca se requiere lo siguiente:* **I,** *Concesión, para:* **Inciso b)** *Acuacultura comercial* **II,** Permiso, para: **Inciso g)** *Acuacultura de fomento* **III,** *Autorización, para:* **Inciso d)** *Recolectar del medio natural reproductores, larvas, postlarvas, crías, huevos, semillas, alevines o en cualquier otro estadio, y* **Inciso e)** *Acuacultura didáctica.*		

Artículos 22.- *la Secretaría podrá inscribir en el Registro Nacional de Pesca a los acuicultores que no requieran concesión, permiso o Autorización.*	Al **proyecto** le aplica el Artículo, incisos y, fracciones anteriores, porque se trata de una actividad acuícola con fines comerciales.	Por el hecho de presentar a la autoridad correspondiente (SEMARNAT) la Manifestación de Impacto Ambiental, el promovente está cumpliendo con este apartado. El proyecto se vincula por la obligatoriedad de obtener la autorización correspondiente para realizar las obras descritas en esta manifestación de impacto ambiental. Como ya se mencionó anteriormente, la promovente una vez autorizado el proyecto en materia ambiental procederá a tramitar el Registro Nacional de Pesca para la unidad de producción acuícola.
Art. 30°.- *Las actividades pesqueras se clasifican en:* **II.-** *Cultivo o acuacultura con fines*		
Artículo 31°.- *Para realizar las actividades de pesca se requiere lo siguiente:* **I,** *Concesión, para:* **Inciso b)** *Acuacultura comercial* **II,** Permiso, para: **Inciso g)** *Acuacultura de fomento* **III,** *Autorización, para:* **Inciso d)** *Recolectar del medio natural reproductores, larvas, postlarvas, crías, huevos, semillas, alevines o en cualquier otro estadio, y* **Inciso e)** *Acuacultura didáctica.*		

Artículos 22.- *la Secretaría podrá inscribir en el Registro Nacional de Pesca a los acuicultores que no requieran concesión, permiso o Autorización.*	Al **proyecto** le aplica el Artículo, incisos y, fracciones anteriores, porque se trata de una actividad acuícola con fines comerciales.	Por el hecho de presentar a la autoridad correspondiente (SEMARNAT) la Manifestación de Impacto Ambiental, el promovente está cumpliendo con este apartado. El proyecto se vincula por la obligatoriedad de obtener la autorización correspondiente para realizar las obras descritas en esta manifestación de impacto ambiental. Como ya se mencionó anteriormente, la promovente una vez autorizado el proyecto en materia ambiental procederá a tramitar el Registro Nacional de Pesca para la unidad de producción acuícola.
Art. 30°.- *Las actividades pesqueras se clasifican en:* **II.-** *Cultivo o acuacultura con fines*		
Artículo 31°.- *Para realizar las actividades de pesca se requiere lo siguiente:* **I,** *Concesión, para:* **Inciso b)** *Acuacultura comercial* **II,** Permiso, para: **Inciso g)** *Acuacultura de fomento* **III,** *Autorización, para:* **Inciso d)** *Recolectar del medio natural reproductores, larvas, postlarvas, crías, huevos, semillas, alevines o en cualquier otro estadio, y* **Inciso e)** *Acuacultura didáctica.*		

Artículos 22.- *la Secretaría podrá inscribir en el Registro Nacional de Pesca a los acuicultores que no requieran concesión, permiso o Autorización.*	Al **proyecto** le aplica el Artículo, incisos y, fracciones anteriores, porque se trata de una actividad acuícola con fines comerciales.	Por el hecho de presentar a la autoridad correspondiente (SEMARNAT) la Manifestación de Impacto Ambiental, el promovente está cumpliendo con este apartado. El proyecto se vincula por la obligatoriedad de obtener la autorización correspondiente para realizar las obras descritas en esta manifestación de impacto ambiental. Como ya se mencionó anteriormente, la promovente una vez autorizado el proyecto en materia ambiental procederá a tramitar el Registro Nacional de Pesca para la unidad de producción acuícola.
Art. 30°.- *Las actividades pesqueras se clasifican en:* **II.-** *Cultivo o acuacultura con fines*		
Artículo 31°.- *Para realizar las actividades de pesca se requiere lo siguiente:* **I,** *Concesión, para:* **Inciso b)** *Acuacultura comercial* **II,** Permiso, para: **Inciso g)** *Acuacultura de fomento* **III,** *Autorización, para:* **Inciso d)** *Recolectar del medio natural reproductores, larvas, postlarvas, crías, huevos, semillas, alevines o en cualquier otro estadio, y* **Inciso e)** *Acuacultura didáctica.*		

Artículos 22.- *la Secretaría podrá inscribir en el Registro Nacional de Pesca a los acuicultores que no requieran concesión, permiso o Autorización.*	Al **proyecto** le aplica el Artículo, incisos y, fracciones anteriores, porque se trata de una actividad acuícola con fines comerciales.	Por el hecho de presentar a la autoridad correspondiente (SEMARNAT) la Manifestación de Impacto Ambiental, el promovente está cumpliendo con este apartado. El proyecto se vincula por la obligatoriedad de obtener la autorización correspondiente para realizar las obras descritas en esta manifestación de impacto ambiental. Como ya se mencionó anteriormente, la promovente una vez autorizado el proyecto en materia ambiental procederá a tramitar el Registro Nacional de Pesca para la unidad de producción acuícola.
Art. 30°.- *Las actividades pesqueras se clasifican en:* **II.-** *Cultivo o acuacultura con fines*		
Artículo 31°.- *Para realizar las actividades de pesca se requiere lo siguiente:* **I,** *Concesión, para:* **Inciso b)** *Acuacultura comercial* **II,** Permiso, para: **Inciso g)** *Acuacultura de fomento* **III,** *Autorización, para:* **Inciso d)** *Recolectar del medio natural reproductores, larvas, postlarvas, crías, huevos, semillas, alevines o en cualquier otro estadio, y* **Inciso e)** *Acuacultura didáctica.*		

Artículos 22.- *la Secretaría podrá inscribir en el Registro Nacional de Pesca a los acuicultores que no requieran concesión, permiso o Autorización.*	Al **proyecto** le aplica el Artículo, incisos y, fracciones anteriores, porque se trata de una actividad acuícola con fines comerciales.	Por el hecho de presentar a la autoridad correspondiente (SEMARNAT) la Manifestación de Impacto Ambiental, el promovente está cumpliendo con este apartado. El proyecto se vincula por la obligatoriedad de obtener la autorización correspondiente para realizar las obras descritas en esta manifestación de impacto ambiental. Como ya se mencionó anteriormente, la promovente una vez autorizado el proyecto en materia ambiental procederá a tramitar el Registro Nacional de Pesca para la unidad de producción acuícola.
Art. 30°.- *Las actividades pesqueras se clasifican en:* **II.-** *Cultivo o acuacultura con fines*		
Artículo 31°.- *Para realizar las actividades de pesca se requiere lo siguiente:* **I,** *Concesión, para:* **Inciso b)** *Acuacultura comercial* **II,** Permiso, para: **Inciso g)** *Acuacultura de fomento* **III,** *Autorización, para:* **Inciso d)** *Recolectar del medio natural reproductores, larvas, postlarvas, crías, huevos, semillas, alevines o en cualquier otro estadio, y* **Inciso e)** *Acuacultura didáctica.*		

Artículos 22.- *la Secretaría podrá inscribir en el Registro Nacional de Pesca a los acuicultores que no requieran concesión, permiso o Autorización.*	Al **proyecto** le aplica el Artículo, incisos y, fracciones anteriores, porque se trata de una actividad acuícola con fines comerciales.	Por el hecho de presentar a la autoridad correspondiente (SEMARNAT) la Manifestación de Impacto Ambiental, el promovente está cumpliendo con este apartado. El proyecto se vincula por la obligatoriedad de obtener la autorización correspondiente para realizar las obras descritas en esta manifestación de impacto ambiental. Como ya se mencionó anteriormente, la promovente una vez autorizado el proyecto en materia ambiental procederá a tramitar el Registro Nacional de Pesca para la unidad de producción acuícola.
Art. 30°.- *Las actividades pesqueras se clasifican en:* **II.-** *Cultivo o acuacultura con fines*		
Artículo 31°.- *Para realizar las actividades de pesca se requiere lo siguiente:* **I,** *Concesión, para:* **Inciso b)** *Acuacultura comercial* **II,** Permiso, para: **Inciso g)** *Acuacultura de fomento* **III,** *Autorización, para:* **Inciso d)** *Recolectar del medio natural reproductores, larvas, postlarvas, crías, huevos, semillas, alevines o en cualquier otro estadio, y* **Inciso e)** *Acuacultura didáctica.*		

Artículos 22.- *la Secretaría podrá inscribir en el Registro Nacional de Pesca a los acuicultores que no requieran concesión, permiso o Autorización.*	Al **proyecto** le aplica el Artículo, incisos y, fracciones anteriores, porque se trata de una actividad acuícola con fines comerciales.	Por el hecho de presentar a la autoridad correspondiente (SEMARNAT) la Manifestación de Impacto Ambiental, el promovente está cumpliendo con este apartado. El proyecto se vincula por la obligatoriedad de obtener la autorización correspondiente para realizar las obras descritas en esta manifestación de impacto ambiental. Como ya se mencionó anteriormente, la promovente una vez autorizado el proyecto en materia ambiental procederá a tramitar el Registro Nacional de Pesca para la unidad de producción acuícola.
Art. 30°.- *Las actividades pesqueras se clasifican en:* **II.-** *Cultivo o acuacultura con fines*		
Artículo 31°.- *Para realizar las actividades de pesca se requiere lo siguiente:* **I,** *Concesión, para:* **Inciso b)** *Acuacultura comercial* **II,** Permiso, para: **Inciso g)** *Acuacultura de fomento* **III,** *Autorización, para:* **Inciso d)** *Recolectar del medio natural reproductores, larvas, postlarvas, crías, huevos, semillas, alevines o en cualquier otro estadio, y* **Inciso e)** *Acuacultura didáctica.*		

Artículos 22.- *la Secretaría podrá inscribir en el Registro Nacional de Pesca a los acuicultores que no requieran concesión, permiso o Autorización.*	Al **proyecto** le aplica el Artículo, incisos y, fracciones anteriores, porque se trata de una actividad acuícola con fines comerciales.	Por el hecho de presentar a la autoridad correspondiente (SEMARNAT) la Manifestación de Impacto Ambiental, el promovente está cumpliendo con este apartado. El proyecto se vincula por la obligatoriedad de obtener la autorización correspondiente para realizar las obras descritas en esta manifestación de impacto ambiental. Como ya se mencionó anteriormente, la promovente una vez autorizado el proyecto en materia ambiental procederá a tramitar el Registro Nacional de Pesca para la unidad de producción acuícola.
Art. 30°.- *Las actividades pesqueras se clasifican en:* **II.-** *Cultivo o acuacultura con fines*		
Artículo 31°.- *Para realizar las actividades de pesca se requiere lo siguiente:* **I,** *Concesión, para:* **Inciso b)** *Acuacultura comercial* **II,** Permiso, para: **Inciso g)** *Acuacultura de fomento* **III,** *Autorización, para:* **Inciso d)** *Recolectar del medio natural reproductores, larvas, postlarvas, crías, huevos, semillas, alevines o en cualquier otro estadio, y* **Inciso e)** *Acuacultura didáctica.*		

Artículos 22.- *la Secretaría podrá inscribir en el Registro Nacional de Pesca a los acuicultores que no requieran concesión, permiso o Autorización.*	Al **proyecto** le aplica el Artículo, incisos y, fracciones anteriores, porque se trata de una actividad acuícola con fines comerciales.	Por el hecho de presentar a la autoridad correspondiente (SEMARNAT) la Manifestación de Impacto Ambiental, el promovente está cumpliendo con este apartado. El proyecto se vincula por la obligatoriedad de obtener la autorización correspondiente para realizar las obras descritas en esta manifestación de impacto ambiental. Como ya se mencionó anteriormente, la promovente una vez autorizado el proyecto en materia ambiental procederá a tramitar el Registro Nacional de Pesca para la unidad de producción acuícola.
Art. 30°.- *Las actividades pesqueras se clasifican en:* **II.-** *Cultivo o acuacultura con fines*		
Artículo 31°.- *Para realizar las actividades de pesca se requiere lo siguiente:* **I,** *Concesión, para:* **Inciso b)** *Acuacultura comercial* **II,** Permiso, para: **Inciso g)** *Acuacultura de fomento* **III,** *Autorización, para:* **Inciso d)** *Recolectar del medio natural reproductores, larvas, postlarvas, crías, huevos, semillas, alevines o en cualquier otro estadio, y* **Inciso e)** *Acuacultura didáctica.*		

Artículos 22.- *la Secretaría podrá inscribir en el Registro Nacional de Pesca a los acuicultores que no requieran concesión, permiso o Autorización.*	Al **proyecto** le aplica el Artículo, incisos y, fracciones anteriores, porque se trata de una actividad acuícola con fines comerciales.	Por el hecho de presentar a la autoridad correspondiente (SEMARNAT) la Manifestación de Impacto Ambiental, el promovente está cumpliendo con este apartado. El proyecto se vincula por la obligatoriedad de obtener la autorización correspondiente para realizar las obras descritas en esta manifestación de impacto ambiental. Como ya se mencionó anteriormente, la promovente una vez autorizado el proyecto en materia ambiental procederá a tramitar el Registro Nacional de Pesca para la unidad de producción acuícola.
Art. 30°.- *Las actividades pesqueras se clasifican en:* **II.-** *Cultivo o acuacultura con fines*		
Artículo 31°.- *Para realizar las actividades de pesca se requiere lo siguiente:* **I,** *Concesión, para:* **Inciso b)** *Acuacultura comercial* **II,** Permiso, para: **Inciso g)** *Acuacultura de fomento* **III,** *Autorización, para:* **Inciso d)** *Recolectar del medio natural reproductores, larvas, postlarvas, crías, huevos, semillas, alevines o en cualquier otro estadio, y* **Inciso e)** *Acuacultura didáctica.*		

Artículos 22.- *la Secretaría podrá inscribir en el Registro Nacional de Pesca a los acuicultores que no requieran concesión, permiso o Autorización.*	Al **proyecto** le aplica el Artículo, incisos y, fracciones anteriores, porque se trata de una actividad acuícola con fines comerciales.	Por el hecho de presentar a la autoridad correspondiente (SEMARNAT) la Manifestación de Impacto Ambiental, el promovente está cumpliendo con este apartado. El proyecto se vincula por la obligatoriedad de obtener la autorización correspondiente para realizar las obras descritas en esta manifestación de impacto ambiental. Como ya se mencionó anteriormente, la promovente una vez autorizado el proyecto en materia ambiental procederá a tramitar el Registro Nacional de Pesca para la unidad de producción acuícola.
Art. 30°.- *Las actividades pesqueras se clasifican en:* **II.-** *Cultivo o acuacultura con fines*		
Artículo 31°.- *Para realizar las actividades de pesca se requiere lo siguiente:* **I,** *Concesión, para:* **Inciso b)** *Acuacultura comercial* **II,** Permiso, para: **Inciso g)** *Acuacultura de fomento* **III,** *Autorización, para:* **Inciso d)** *Recolectar del medio natural reproductores, larvas, postlarvas, crías, huevos, semillas, alevines o en cualquier otro estadio, y* **Inciso e)** *Acuacultura didáctica.*		

Artículos 22.- *la Secretaría podrá inscribir en el Registro Nacional de Pesca a los acuicultores que no requieran concesión, permiso o Autorización.*	Al **proyecto** le aplica el Artículo, incisos y, fracciones anteriores, porque se trata de una actividad acuícola con fines comerciales.	Por el hecho de presentar a la autoridad correspondiente (SEMARNAT) la Manifestación de Impacto Ambiental, el promovente está cumpliendo con este apartado. El proyecto se vincula por la obligatoriedad de obtener la autorización correspondiente para realizar las obras descritas en esta manifestación de impacto ambiental. Como ya se mencionó anteriormente, la promovente una vez autorizado el proyecto en materia ambiental procederá a tramitar el Registro Nacional de Pesca para la unidad de producción acuícola.
Art. 30°.- *Las actividades pesqueras se clasifican en:* **II.-** *Cultivo o acuacultura con fines*		
Artículo 31°.- *Para realizar las actividades de pesca se requiere lo siguiente:* **I,** *Concesión, para:* **Inciso b)** *Acuacultura comercial* **II,** Permiso, para: **Inciso g)** *Acuacultura de fomento* **III,** *Autorización, para:* **Inciso d)** *Recolectar del medio natural reproductores, larvas, postlarvas, crías, huevos, semillas, alevines o en cualquier otro estadio, y* **Inciso e)** *Acuacultura didáctica.*		

Artículos 22.- *la Secretaría podrá inscribir en el Registro Nacional de Pesca a los acuicultores que no requieran concesión, permiso o Autorización.*	Al **proyecto** le aplica el Artículo, incisos y, fracciones anteriores, porque se trata de una actividad acuícola con fines comerciales.	Por el hecho de presentar a la autoridad correspondiente (SEMARNAT) la Manifestación de Impacto Ambiental, el promovente está cumpliendo con este apartado. El proyecto se vincula por la obligatoriedad de obtener la autorización correspondiente para realizar las obras descritas en esta manifestación de impacto ambiental. Como ya se mencionó anteriormente, la promovente una vez autorizado el proyecto en materia ambiental procederá a tramitar el Registro Nacional de Pesca para la unidad de producción acuícola.
Art. 30°.- *Las actividades pesqueras se clasifican en:* **II.-** *Cultivo o acuacultura con fines*		
Artículo 31°.- *Para realizar las actividades de pesca se requiere lo siguiente:* **I,** *Concesión, para:* **Inciso b)** *Acuacultura comercial* **II,** Permiso, para: **Inciso g)** *Acuacultura de fomento* **III,** *Autorización, para:* **Inciso d)** *Recolectar del medio natural reproductores, larvas, postlarvas, crías, huevos, semillas, alevines o en cualquier otro estadio, y* **Inciso e)** *Acuacultura didáctica.*		

Artículos 22.- *la Secretaría podrá inscribir en el Registro Nacional de Pesca a los acuicultores que no requieran concesión, permiso o Autorización.*	Al **proyecto** le aplica el Artículo, incisos y, fracciones anteriores, porque se trata de una actividad acuícola con fines comerciales.	Por el hecho de presentar a la autoridad correspondiente (SEMARNAT) la Manifestación de Impacto Ambiental, el promovente está cumpliendo con este apartado. El proyecto se vincula por la obligatoriedad de obtener la autorización correspondiente para realizar las obras descritas en esta manifestación de impacto ambiental. Como ya se mencionó anteriormente, la promovente una vez autorizado el proyecto en materia ambiental procederá a tramitar el Registro Nacional de Pesca para la unidad de producción acuícola.
Art. 30°.- *Las actividades pesqueras se clasifican en:* **II.-** *Cultivo o acuacultura con fines*		
Artículo 31°.- *Para realizar las actividades de pesca se requiere lo siguiente:* **I,** *Concesión, para:* **Inciso b)** *Acuacultura comercial* **II,** Permiso, para: **Inciso g)** *Acuacultura de fomento* **III,** *Autorización, para:* **Inciso d)** *Recolectar del medio natural reproductores, larvas, postlarvas, crías, huevos, semillas, alevines o en cualquier otro estadio, y* **Inciso e)** *Acuacultura didáctica.*		

Artículos 22.- *la Secretaría podrá inscribir en el Registro Nacional de Pesca a los acuicultores que no requieran concesión, permiso o Autorización.*	Al **proyecto** le aplica el Artículo, incisos y, fracciones anteriores, porque se trata de una actividad acuícola con fines comerciales.	Por el hecho de presentar a la autoridad correspondiente (SEMARNAT) la Manifestación de Impacto Ambiental, el promovente está cumpliendo con este apartado. El proyecto se vincula por la obligatoriedad de obtener la autorización correspondiente para realizar las obras descritas en esta manifestación de impacto ambiental. Como ya se mencionó anteriormente, la promovente una vez autorizado el proyecto en materia ambiental procederá a tramitar el Registro Nacional de Pesca para la unidad de producción acuícola.
Art. 30°.- *Las actividades pesqueras se clasifican en:* **II.-** *Cultivo o acuacultura con fines*		
Artículo 31°.- *Para realizar las actividades de pesca se requiere lo siguiente:* **I,** *Concesión, para:* **Inciso b)** *Acuacultura comercial* **II,** Permiso, para: **Inciso g)** *Acuacultura de fomento* **III,** *Autorización, para:* **Inciso d)** *Recolectar del medio natural reproductores, larvas, postlarvas, crías, huevos, semillas, alevines o en cualquier otro estadio, y* **Inciso e)** *Acuacultura didáctica.*		

Artículos 22.- *la Secretaría podrá inscribir en el Registro Nacional de Pesca a los acuicultores que no requieran concesión, permiso o Autorización.*	Al **proyecto** le aplica el Artículo, incisos y, fracciones anteriores, porque se trata de una actividad acuícola con fines comerciales.	Por el hecho de presentar a la autoridad correspondiente (SEMARNAT) la Manifestación de Impacto Ambiental, el promovente está cumpliendo con este apartado. El proyecto se vincula por la obligatoriedad de obtener la autorización correspondiente para realizar las obras descritas en esta manifestación de impacto ambiental. Como ya se mencionó anteriormente, la promovente una vez autorizado el proyecto en materia ambiental procederá a tramitar el Registro Nacional de Pesca para la unidad de producción acuícola.
Art. 30°.- *Las actividades pesqueras se clasifican en:* **II.-** *Cultivo o acuacultura con fines*		
Artículo 31°.- *Para realizar las actividades de pesca se requiere lo siguiente:* **I,** *Concesión, para:* **Inciso b)** *Acuacultura comercial* **II,** Permiso, para: **Inciso g)** *Acuacultura de fomento* **III,** *Autorización, para:* **Inciso d)** *Recolectar del medio natural reproductores, larvas, postlarvas, crías, huevos, semillas, alevines o en cualquier otro estadio, y* **Inciso e)** *Acuacultura didáctica.*		

Artículos 22.- *la Secretaría podrá inscribir en el Registro Nacional de Pesca a los acuicultores que no requieran concesión, permiso o Autorización.*	Al **proyecto** le aplica el Artículo, incisos y, fracciones anteriores, porque se trata de una actividad acuícola con fines comerciales.	Por el hecho de presentar a la autoridad correspondiente (SEMARNAT) la Manifestación de Impacto Ambiental, el promovente está cumpliendo con este apartado. El proyecto se vincula por la obligatoriedad de obtener la autorización correspondiente para realizar las obras descritas en esta manifestación de impacto ambiental. Como ya se mencionó anteriormente, la promovente una vez autorizado el proyecto en materia ambiental procederá a tramitar el Registro Nacional de Pesca para la unidad de producción acuícola.
Art. 30°.- *Las actividades pesqueras se clasifican en:* **II.-** *Cultivo o acuacultura con fines*		
Artículo 31°.- *Para realizar las actividades de pesca se requiere lo siguiente:* **I,** *Concesión, para:* **Inciso b)** *Acuacultura comercial* **II,** Permiso, para: **Inciso g)** *Acuacultura de fomento* **III,** *Autorización, para:* **Inciso d)** *Recolectar del medio natural reproductores, larvas, postlarvas, crías, huevos, semillas, alevines o en cualquier otro estadio, y* **Inciso e)** *Acuacultura didáctica.*		

Artículos 22.- *la Secretaría podrá inscribir en el Registro Nacional de Pesca a los acuicultores que no requieran concesión, permiso o Autorización.*	Al **proyecto** le aplica el Artículo, incisos y, fracciones anteriores, porque se trata de una actividad acuícola con fines comerciales.	Por el hecho de presentar a la autoridad correspondiente (SEMARNAT) la Manifestación de Impacto Ambiental, el promovente está cumpliendo con este apartado. El proyecto se vincula por la obligatoriedad de obtener la autorización correspondiente para realizar las obras descritas en esta manifestación de impacto ambiental. Como ya se mencionó anteriormente, la promovente una vez autorizado el proyecto en materia ambiental procederá a tramitar el Registro Nacional de Pesca para la unidad de producción acuícola.
Art. 30°.- *Las actividades pesqueras se clasifican en:* **II.-** *Cultivo o acuacultura con fines*		
Artículo 31°.- *Para realizar las actividades de pesca se requiere lo siguiente:* **I,** *Concesión, para:* **Inciso b)** *Acuacultura comercial* **II,** Permiso, para: **Inciso g)** *Acuacultura de fomento* **III,** *Autorización, para:* **Inciso d)** *Recolectar del medio natural reproductores, larvas, postlarvas, crías, huevos, semillas, alevines o en cualquier otro estadio, y* **Inciso e)** *Acuacultura didáctica.*		

Artículos 22.- *la Secretaría podrá inscribir en el Registro Nacional de Pesca a los acuicultores que no requieran concesión, permiso o Autorización.*	Al **proyecto** le aplica el Artículo, incisos y, fracciones anteriores, porque se trata de una actividad acuícola con fines comerciales.	Por el hecho de presentar a la autoridad correspondiente (SEMARNAT) la Manifestación de Impacto Ambiental, el promovente está cumpliendo con este apartado. El proyecto se vincula por la obligatoriedad de obtener la autorización correspondiente para realizar las obras descritas en esta manifestación de impacto ambiental. Como ya se mencionó anteriormente, la promovente una vez autorizado el proyecto en materia ambiental procederá a tramitar el Registro Nacional de Pesca para la unidad de producción acuícola.
Art. 30°.- *Las actividades pesqueras se clasifican en:* **II.-** *Cultivo o acuacultura con fines*		
Artículo 31°.- *Para realizar las actividades de pesca se requiere lo siguiente:* **I,** *Concesión, para:* **Inciso b)** *Acuacultura comercial* **II,** Permiso, para: **Inciso g)** *Acuacultura de fomento* **III,** *Autorización, para:* **Inciso d)** *Recolectar del medio natural reproductores, larvas, postlarvas, crías, huevos, semillas, alevines o en cualquier otro estadio, y* **Inciso e)** *Acuacultura didáctica.*		

Artículos 22.- *la Secretaría podrá inscribir en el Registro Nacional de Pesca a los acuicultores que no requieran concesión, permiso o Autorización.*	Al **proyecto** le aplica el Artículo, incisos y, fracciones anteriores, porque se trata de una actividad acuícola con fines comerciales.	Por el hecho de presentar a la autoridad correspondiente (SEMARNAT) la Manifestación de Impacto Ambiental, el promovente está cumpliendo con este apartado. El proyecto se vincula por la obligatoriedad de obtener la autorización correspondiente para realizar las obras descritas en esta manifestación de impacto ambiental. Como ya se mencionó anteriormente, la promovente una vez autorizado el proyecto en materia ambiental procederá a tramitar el Registro Nacional de Pesca para la unidad de producción acuícola.
Art. 30°.- *Las actividades pesqueras se clasifican en:* **II.-** *Cultivo o acuacultura con fines*		
Artículo 31°.- *Para realizar las actividades de pesca se requiere lo siguiente:* **I,** *Concesión, para:* **Inciso b)** *Acuacultura comercial* **II,** Permiso, para: **Inciso g)** *Acuacultura de fomento* **III,** *Autorización, para:* **Inciso d)** *Recolectar del medio natural reproductores, larvas, postlarvas, crías, huevos, semillas, alevines o en cualquier otro estadio, y* **Inciso e)** *Acuacultura didáctica.*		

Artículos 22.- *la Secretaría podrá inscribir en el Registro Nacional de Pesca a los acuicultores que no requieran concesión, permiso o Autorización.*	Al **proyecto** le aplica el Artículo, incisos y, fracciones anteriores, porque se trata de una actividad acuícola con fines comerciales.	Por el hecho de presentar a la autoridad correspondiente (SEMARNAT) la Manifestación de Impacto Ambiental, el promovente está cumpliendo con este apartado. El proyecto se vincula por la obligatoriedad de obtener la autorización correspondiente para realizar las obras descritas en esta manifestación de impacto ambiental. Como ya se mencionó anteriormente, la promovente una vez autorizado el proyecto en materia ambiental procederá a tramitar el Registro Nacional de Pesca para la unidad de producción acuícola.
Art. 30°.- *Las actividades pesqueras se clasifican en:* **II.-** *Cultivo o acuacultura con fines*		
Artículo 31°.- *Para realizar las actividades de pesca se requiere lo siguiente:* **I,** *Concesión, para:* **Inciso b)** *Acuacultura comercial* **II,** Permiso, para: **Inciso g)** *Acuacultura de fomento* **III,** *Autorización, para:* **Inciso d)** *Recolectar del medio natural reproductores, larvas, postlarvas, crías, huevos, semillas, alevines o en cualquier otro estadio, y* **Inciso e)** *Acuacultura didáctica.*		

Artículos 22.- *la Secretaría podrá inscribir en el Registro Nacional de Pesca a los acuicultores que no requieran concesión, permiso o Autorización.*	Al **proyecto** le aplica el Artículo, incisos y, fracciones anteriores, porque se trata de una actividad acuícola con fines comerciales.	Por el hecho de presentar a la autoridad correspondiente (SEMARNAT) la Manifestación de Impacto Ambiental, el promovente está cumpliendo con este apartado. El proyecto se vincula por la obligatoriedad de obtener la autorización correspondiente para realizar las obras descritas en esta manifestación de impacto ambiental. Como ya se mencionó anteriormente, la promovente una vez autorizado el proyecto en materia ambiental procederá a tramitar el Registro Nacional de Pesca para la unidad de producción acuícola.
Art. 30°.- *Las actividades pesqueras se clasifican en:* **II.-** *Cultivo o acuacultura con fines*		
Artículo 31°.- *Para realizar las actividades de pesca se requiere lo siguiente:* **I,** *Concesión, para:* **Inciso b)** *Acuacultura comercial* **II,** Permiso, para: **Inciso g)** *Acuacultura de fomento* **III,** *Autorización, para:* **Inciso d)** *Recolectar del medio natural reproductores, larvas, postlarvas, crías, huevos, semillas, alevines o en cualquier otro estadio, y* **Inciso e)** *Acuacultura didáctica.*		

Artículos 22.- *la Secretaría podrá inscribir en el Registro Nacional de Pesca a los acuicultores que no requieran concesión, permiso o Autorización.*	Al **proyecto** le aplica el Artículo, incisos y, fracciones anteriores, porque se trata de una actividad acuícola con fines comerciales.	Por el hecho de presentar a la autoridad correspondiente (SEMARNAT) la Manifestación de Impacto Ambiental, el promovente está cumpliendo con este apartado. El proyecto se vincula por la obligatoriedad de obtener la autorización correspondiente para realizar las obras descritas en esta manifestación de impacto ambiental. Como ya se mencionó anteriormente, la promovente una vez autorizado el proyecto en materia ambiental procederá a tramitar el Registro Nacional de Pesca para la unidad de producción acuícola.
Art. 30°.- *Las actividades pesqueras se clasifican en:* **II.-** *Cultivo o acuacultura con fines*		
Artículo 31°.- *Para realizar las actividades de pesca se requiere lo siguiente:* **I,** *Concesión, para:* **Inciso b)** *Acuacultura comercial* **II,** Permiso, para: **Inciso g)** *Acuacultura de fomento* **III,** *Autorización, para:* **Inciso d)** *Recolectar del medio natural reproductores, larvas, postlarvas, crías, huevos, semillas, alevines o en cualquier otro estadio, y* **Inciso e)** *Acuacultura didáctica.*		

Artículos 22.- *la Secretaría podrá inscribir en el Registro Nacional de Pesca a los acuicultores que no requieran concesión, permiso o Autorización.*	Al **proyecto** le aplica el Artículo, incisos y, fracciones anteriores, porque se trata de una actividad acuícola con fines comerciales.	Por el hecho de presentar a la autoridad correspondiente (SEMARNAT) la Manifestación de Impacto Ambiental, el promovente está cumpliendo con este apartado. El proyecto se vincula por la obligatoriedad de obtener la autorización correspondiente para realizar las obras descritas en esta manifestación de impacto ambiental. Como ya se mencionó anteriormente, la promovente una vez autorizado el proyecto en materia ambiental procederá a tramitar el Registro Nacional de Pesca para la unidad de producción acuícola.
Art. 30°.- *Las actividades pesqueras se clasifican en:* **II.-** *Cultivo o acuacultura con fines*		
Artículo 31°.- *Para realizar las actividades de pesca se requiere lo siguiente:* **I,** *Concesión, para:* **Inciso b)** *Acuacultura comercial* **II,** Permiso, para: **Inciso g)** *Acuacultura de fomento* **III,** *Autorización, para:* **Inciso d)** *Recolectar del medio natural reproductores, larvas, postlarvas, crías, huevos, semillas, alevines o en cualquier otro estadio, y* **Inciso e)** *Acuacultura didáctica.*		

Artículos 22.- *la Secretaría podrá inscribir en el Registro Nacional de Pesca a los acuicultores que no requieran concesión, permiso o Autorización.*	Al **proyecto** le aplica el Artículo, incisos y, fracciones anteriores, porque se trata de una actividad acuícola con fines comerciales.	Por el hecho de presentar a la autoridad correspondiente (SEMARNAT) la Manifestación de Impacto Ambiental, el promovente está cumpliendo con este apartado. El proyecto se vincula por la obligatoriedad de obtener la autorización correspondiente para realizar las obras descritas en esta manifestación de impacto ambiental. Como ya se mencionó anteriormente, la promovente una vez autorizado el proyecto en materia ambiental procederá a tramitar el Registro Nacional de Pesca para la unidad de producción acuícola.
Art. 30°.- *Las actividades pesqueras se clasifican en:* **II.-** *Cultivo o acuacultura con fines*		
Artículo 31°.- *Para realizar las actividades de pesca se requiere lo siguiente:* **I,** *Concesión, para:* **Inciso b)** *Acuacultura comercial* **II,** Permiso, para: **Inciso g)** *Acuacultura de fomento* **III,** *Autorización, para:* **Inciso d)** *Recolectar del medio natural reproductores, larvas, postlarvas, crías, huevos, semillas, alevines o en cualquier otro estadio, y* **Inciso e)** *Acuacultura didáctica.*		

Artículos 22.- *la Secretaría podrá inscribir en el Registro Nacional de Pesca a los acuicultores que no requieran concesión, permiso o Autorización.*	Al **proyecto** le aplica el Artículo, incisos y, fracciones anteriores, porque se trata de una actividad acuícola con fines comerciales.	Por el hecho de presentar a la autoridad correspondiente (SEMARNAT) la Manifestación de Impacto Ambiental, el promovente está cumpliendo con este apartado. El proyecto se vincula por la obligatoriedad de obtener la autorización correspondiente para realizar las obras descritas en esta manifestación de impacto ambiental. Como ya se mencionó anteriormente, la promovente una vez autorizado el proyecto en materia ambiental procederá a tramitar el Registro Nacional de Pesca para la unidad de producción acuícola.
Art. 30°.- *Las actividades pesqueras se clasifican en:* **II.-** *Cultivo o acuacultura con fines*		
Artículo 31°.- *Para realizar las actividades de pesca se requiere lo siguiente:* **I,** *Concesión, para:* **Inciso b)** *Acuacultura comercial* **II,** Permiso, para: **Inciso g)** *Acuacultura de fomento* **III,** *Autorización, para:* **Inciso d)** *Recolectar del medio natural reproductores, larvas, postlarvas, crías, huevos, semillas, alevines o en cualquier otro estadio, y* **Inciso e)** *Acuacultura didáctica.*		

Artículos 22.- *la Secretaría podrá inscribir en el Registro Nacional de Pesca a los acuicultores que no requieran concesión, permiso o Autorización.*	Al **proyecto** le aplica el Artículo, incisos y, fracciones anteriores, porque se trata de una actividad acuícola con fines comerciales.	Por el hecho de presentar a la autoridad correspondiente (SEMARNAT) la Manifestación de Impacto Ambiental, el promovente está cumpliendo con este apartado. El proyecto se vincula por la obligatoriedad de obtener la autorización correspondiente para realizar las obras descritas en esta manifestación de impacto ambiental. Como ya se mencionó anteriormente, la promovente una vez autorizado el proyecto en materia ambiental procederá a tramitar el Registro Nacional de Pesca para la unidad de producción acuícola.
Art. 30°.- *Las actividades pesqueras se clasifican en:* **II.-** *Cultivo o acuacultura con fines*		
Artículo 31°.- *Para realizar las actividades de pesca se requiere lo siguiente:* **I,** *Concesión, para:* **Inciso b)** *Acuacultura comercial* **II,** Permiso, para: **Inciso g)** *Acuacultura de fomento* **III,** *Autorización, para:* **Inciso d)** *Recolectar del medio natural reproductores, larvas, postlarvas, crías, huevos, semillas, alevines o en cualquier otro estadio, y* **Inciso e)** *Acuacultura didáctica.*		

Artículos 22.- *la Secretaría podrá inscribir en el Registro Nacional de Pesca a los acuicultores que no requieran concesión, permiso o Autorización.*	Al **proyecto** le aplica el Artículo, incisos y, fracciones anteriores, porque se trata de una actividad acuícola con fines comerciales.	Por el hecho de presentar a la autoridad correspondiente (SEMARNAT) la Manifestación de Impacto Ambiental, el promovente está cumpliendo con este apartado. El proyecto se vincula por la obligatoriedad de obtener la autorización correspondiente para realizar las obras descritas en esta manifestación de impacto ambiental. Como ya se mencionó anteriormente, la promovente una vez autorizado el proyecto en materia ambiental procederá a tramitar el Registro Nacional de Pesca para la unidad de producción acuícola.
Art. 30°.- *Las actividades pesqueras se clasifican en:* **II.-** *Cultivo o acuacultura con fines*		
Artículo 31°.- *Para realizar las actividades de pesca se requiere lo siguiente:* **I,** *Concesión, para:* **Inciso b)** *Acuacultura comercial* **II,** Permiso, para: **Inciso g)** *Acuacultura de fomento* **III,** *Autorización, para:* **Inciso d)** *Recolectar del medio natural reproductores, larvas, postlarvas, crías, huevos, semillas, alevines o en cualquier otro estadio, y* **Inciso e)** *Acuacultura didáctica.*		

Artículos 22.- *la Secretaría podrá inscribir en el Registro Nacional de Pesca a los acuicultores que no requieran concesión, permiso o Autorización.*	Al **proyecto** le aplica el Artículo, incisos y, fracciones anteriores, porque se trata de una actividad acuícola con fines comerciales.	Por el hecho de presentar a la autoridad correspondiente (SEMARNAT) la Manifestación de Impacto Ambiental, el promovente está cumpliendo con este apartado. El proyecto se vincula por la obligatoriedad de obtener la autorización correspondiente para realizar las obras descritas en esta manifestación de impacto ambiental. Como ya se mencionó anteriormente, la promovente una vez autorizado el proyecto en materia ambiental procederá a tramitar el Registro Nacional de Pesca para la unidad de producción acuícola.
Art. 30°.- *Las actividades pesqueras se clasifican en:* **II.-** *Cultivo o acuacultura con fines*		
Artículo 31°.- *Para realizar las actividades de pesca se requiere lo siguiente:* **I,** *Concesión, para:* **Inciso b)** *Acuacultura comercial* **II,** Permiso, para: **Inciso g)** *Acuacultura de fomento* **III,** *Autorización, para:* **Inciso d)** *Recolectar del medio natural reproductores, larvas, postlarvas, crías, huevos, semillas, alevines o en cualquier otro estadio, y* **Inciso e)** *Acuacultura didáctica.*		

Artículos 22.- *la Secretaría podrá inscribir en el Registro Nacional de Pesca a los acuicultores que no requieran concesión, permiso o Autorización.*	Al **proyecto** le aplica el Artículo, incisos y, fracciones anteriores, porque se trata de una actividad acuícola con fines comerciales.	Por el hecho de presentar a la autoridad correspondiente (SEMARNAT) la Manifestación de Impacto Ambiental, el promovente está cumpliendo con este apartado. El proyecto se vincula por la obligatoriedad de obtener la autorización correspondiente para realizar las obras descritas en esta manifestación de impacto ambiental. Como ya se mencionó anteriormente, la promovente una vez autorizado el proyecto en materia ambiental procederá a tramitar el Registro Nacional de Pesca para la unidad de producción acuícola.
Art. 30°.- *Las actividades pesqueras se clasifican en:* **II.-** *Cultivo o acuacultura con fines*		
Artículo 31°.- *Para realizar las actividades de pesca se requiere lo siguiente:* **I,** *Concesión, para:* **Inciso b)** *Acuacultura comercial* **II,** Permiso, para: **Inciso g)** *Acuacultura de fomento* **III,** *Autorización, para:* **Inciso d)** *Recolectar del medio natural reproductores, larvas, postlarvas, crías, huevos, semillas, alevines o en cualquier otro estadio, y* **Inciso e)** *Acuacultura didáctica.*		

Artículos 22.- *la Secretaría podrá inscribir en el Registro Nacional de Pesca a los acuicultores que no requieran concesión, permiso o Autorización.*	Al **proyecto** le aplica el Artículo, incisos y, fracciones anteriores, porque se trata de una actividad acuícola con fines comerciales.	Por el hecho de presentar a la autoridad correspondiente (SEMARNAT) la Manifestación de Impacto Ambiental, el promovente está cumpliendo con este apartado. El proyecto se vincula por la obligatoriedad de obtener la autorización correspondiente para realizar las obras descritas en esta manifestación de impacto ambiental. Como ya se mencionó anteriormente, la promovente una vez autorizado el proyecto en materia ambiental procederá a tramitar el Registro Nacional de Pesca para la unidad de producción acuícola.
Art. 30°.- *Las actividades pesqueras se clasifican en:* **II.-** *Cultivo o acuacultura con fines*		
Artículo 31°.- *Para realizar las actividades de pesca se requiere lo siguiente:* **I,** *Concesión, para:* **Inciso b)** *Acuacultura comercial* **II,** Permiso, para: **Inciso g)** *Acuacultura de fomento* **III,** *Autorización, para:* **Inciso d)** *Recolectar del medio natural reproductores, larvas, postlarvas, crías, huevos, semillas, alevines o en cualquier otro estadio, y* **Inciso e)** *Acuacultura didáctica.*		

Artículos 22.- *la Secretaría podrá inscribir en el Registro Nacional de Pesca a los acuicultores que no requieran concesión, permiso o Autorización.*	Al **proyecto** le aplica el Artículo, incisos y, fracciones anteriores, porque se trata de una actividad acuícola con fines comerciales.	Por el hecho de presentar a la autoridad correspondiente (SEMARNAT) la Manifestación de Impacto Ambiental, el promovente está cumpliendo con este apartado. El proyecto se vincula por la obligatoriedad de obtener la autorización correspondiente para realizar las obras descritas en esta manifestación de impacto ambiental. Como ya se mencionó anteriormente, la promovente una vez autorizado el proyecto en materia ambiental procederá a tramitar el Registro Nacional de Pesca para la unidad de producción acuícola.
Art. 30°.- *Las actividades pesqueras se clasifican en:* **II.-** *Cultivo o acuacultura con fines*		
Artículo 31°.- *Para realizar las actividades de pesca se requiere lo siguiente:* **I,** *Concesión, para:* **Inciso b)** *Acuacultura comercial* **II,** Permiso, para: **Inciso g)** *Acuacultura de fomento* **III,** *Autorización, para:* **Inciso d)** *Recolectar del medio natural reproductores, larvas, postlarvas, crías, huevos, semillas, alevines o en cualquier otro estadio, y* **Inciso e)** *Acuacultura didáctica.*		

Artículos 22.- *la Secretaría podrá inscribir en el Registro Nacional de Pesca a los acuicultores que no requieran concesión, permiso o Autorización.*	Al **proyecto** le aplica el Artículo, incisos y, fracciones anteriores, porque se trata de una actividad acuícola con fines comerciales.	Por el hecho de presentar a la autoridad correspondiente (SEMARNAT) la Manifestación de Impacto Ambiental, el promovente está cumpliendo con este apartado. El proyecto se vincula por la obligatoriedad de obtener la autorización correspondiente para realizar las obras descritas en esta manifestación de impacto ambiental. Como ya se mencionó anteriormente, la promovente una vez autorizado el proyecto en materia ambiental procederá a tramitar el Registro Nacional de Pesca para la unidad de producción acuícola.
Art. 30°.- *Las actividades pesqueras se clasifican en:* **II.-** *Cultivo o acuacultura con fines*		
Artículo 31°.- *Para realizar las actividades de pesca se requiere lo siguiente:* **I,** *Concesión, para:* **Inciso b)** *Acuacultura comercial* **II,** Permiso, para: **Inciso g)** *Acuacultura de fomento* **III,** *Autorización, para:* **Inciso d)** *Recolectar del medio natural reproductores, larvas, postlarvas, crías, huevos, semillas, alevines o en cualquier otro estadio, y* **Inciso e)** *Acuacultura didáctica.*		

Artículos 22.- *la Secretaría podrá inscribir en el Registro Nacional de Pesca a los acuicultores que no requieran concesión, permiso o Autorización.*	Al **proyecto** le aplica el Artículo, incisos y, fracciones anteriores, porque se trata de una actividad acuícola con fines comerciales.	Por el hecho de presentar a la autoridad correspondiente (SEMARNAT) la Manifestación de Impacto Ambiental, el promovente está cumpliendo con este apartado. El proyecto se vincula por la obligatoriedad de obtener la autorización correspondiente para realizar las obras descritas en esta manifestación de impacto ambiental. Como ya se mencionó anteriormente, la promovente una vez autorizado el proyecto en materia ambiental procederá a tramitar el Registro Nacional de Pesca para la unidad de producción acuícola.
Art. 30°.- *Las actividades pesqueras se clasifican en:* **II.-** *Cultivo o acuacultura con fines*		
Artículo 31°.- *Para realizar las actividades de pesca se requiere lo siguiente:* **I,** *Concesión, para:* **Inciso b)** *Acuacultura comercial* **II,** Permiso, para: **Inciso g)** *Acuacultura de fomento* **III,** *Autorización, para:* **Inciso d)** *Recolectar del medio natural reproductores, larvas, postlarvas, crías, huevos, semillas, alevines o en cualquier otro estadio, y* **Inciso e)** *Acuacultura didáctica.*		

Artículos 22.- *la Secretaría podrá inscribir en el Registro Nacional de Pesca a los acuicultores que no requieran concesión, permiso o Autorización.*	Al **proyecto** le aplica el Artículo, incisos y, fracciones anteriores, porque se trata de una actividad acuícola con fines comerciales.	Por el hecho de presentar a la autoridad correspondiente (SEMARNAT) la Manifestación de Impacto Ambiental, el promovente está cumpliendo con este apartado. El proyecto se vincula por la obligatoriedad de obtener la autorización correspondiente para realizar las obras descritas en esta manifestación de impacto ambiental. Como ya se mencionó anteriormente, la promovente una vez autorizado el proyecto en materia ambiental procederá a tramitar el Registro Nacional de Pesca para la unidad de producción acuícola.
Art. 30°.- *Las actividades pesqueras se clasifican en:* **II.-** *Cultivo o acuacultura con fines*		
Artículo 31°.- *Para realizar las actividades de pesca se requiere lo siguiente:* **I,** *Concesión, para:* **Inciso b)** *Acuacultura comercial* **II,** Permiso, para: **Inciso g)** *Acuacultura de fomento* **III,** *Autorización, para:* **Inciso d)** *Recolectar del medio natural reproductores, larvas, postlarvas, crías, huevos, semillas, alevines o en cualquier otro estadio, y* **Inciso e)** *Acuacultura didáctica.*		

Artículos 22.- *la Secretaría podrá inscribir en el Registro Nacional de Pesca a los acuicultores que no requieran concesión, permiso o Autorización.*	Al **proyecto** le aplica el Artículo, incisos y, fracciones anteriores, porque se trata de una actividad acuícola con fines comerciales.	Por el hecho de presentar a la autoridad correspondiente (SEMARNAT) la Manifestación de Impacto Ambiental, el promovente está cumpliendo con este apartado. El proyecto se vincula por la obligatoriedad de obtener la autorización correspondiente para realizar las obras descritas en esta manifestación de impacto ambiental. Como ya se mencionó anteriormente, la promovente una vez autorizado el proyecto en materia ambiental procederá a tramitar el Registro Nacional de Pesca para la unidad de producción acuícola.
Art. 30°.- *Las actividades pesqueras se clasifican en:* **II.-** *Cultivo o acuacultura con fines*		
Artículo 31°.- *Para realizar las actividades de pesca se requiere lo siguiente:* **I,** *Concesión, para:* **Inciso b)** *Acuacultura comercial* **II,** Permiso, para: **Inciso g)** *Acuacultura de fomento* **III,** *Autorización, para:* **Inciso d)** *Recolectar del medio natural reproductores, larvas, postlarvas, crías, huevos, semillas, alevines o en cualquier otro estadio, y* **Inciso e)** *Acuacultura didáctica.*		

Artículos 22.- *la Secretaría podrá inscribir en el Registro Nacional de Pesca a los acuicultores que no requieran concesión, permiso o Autorización.*	Al **proyecto** le aplica el Artículo, incisos y, fracciones anteriores, porque se trata de una actividad acuícola con fines comerciales.	Por el hecho de presentar a la autoridad correspondiente (SEMARNAT) la Manifestación de Impacto Ambiental, el promovente está cumpliendo con este apartado. El proyecto se vincula por la obligatoriedad de obtener la autorización correspondiente para realizar las obras descritas en esta manifestación de impacto ambiental. Como ya se mencionó anteriormente, la promovente una vez autorizado el proyecto en materia ambiental procederá a tramitar el Registro Nacional de Pesca para la unidad de producción acuícola.
Art. 30°.- *Las actividades pesqueras se clasifican en:* **II.-** *Cultivo o acuacultura con fines*		
Artículo 31°.- *Para realizar las actividades de pesca se requiere lo siguiente:* **I,** *Concesión, para:* **Inciso b)** *Acuacultura comercial* **II,** Permiso, para: **Inciso g)** *Acuacultura de fomento* **III,** *Autorización, para:* **Inciso d)** *Recolectar del medio natural reproductores, larvas, postlarvas, crías, huevos, semillas, alevines o en cualquier otro estadio, y* **Inciso e)** *Acuacultura didáctica.*		

Artículos 22.- *la Secretaría podrá inscribir en el Registro Nacional de Pesca a los acuicultores que no requieran concesión, permiso o Autorización.*	Al **proyecto** le aplica el Artículo, incisos y, fracciones anteriores, porque se trata de una actividad acuícola con fines comerciales.	Por el hecho de presentar a la autoridad correspondiente (SEMARNAT) la Manifestación de Impacto Ambiental, el promovente está cumpliendo con este apartado. El proyecto se vincula por la obligatoriedad de obtener la autorización correspondiente para realizar las obras descritas en esta manifestación de impacto ambiental. Como ya se mencionó anteriormente, la promovente una vez autorizado el proyecto en materia ambiental procederá a tramitar el Registro Nacional de Pesca para la unidad de producción acuícola.
Art. 30°.- *Las actividades pesqueras se clasifican en:* **II.-** *Cultivo o acuacultura con fines*		
Artículo 31°.- *Para realizar las actividades de pesca se requiere lo siguiente:* **I,** *Concesión, para:* **Inciso b)** *Acuacultura comercial* **II,** Permiso, para: **Inciso g)** *Acuacultura de fomento* **III,** *Autorización, para:* **Inciso d)** *Recolectar del medio natural reproductores, larvas, postlarvas, crías, huevos, semillas, alevines o en cualquier otro estadio, y* **Inciso e)** *Acuacultura didáctica.*		

Artículos 22.- *la Secretaría podrá inscribir en el Registro Nacional de Pesca a los acuicultores que no requieran concesión, permiso o Autorización.*	Al **proyecto** le aplica el Artículo, incisos y, fracciones anteriores, porque se trata de una actividad acuícola con fines comerciales.	Por el hecho de presentar a la autoridad correspondiente (SEMARNAT) la Manifestación de Impacto Ambiental, el promovente está cumpliendo con este apartado. El proyecto se vincula por la obligatoriedad de obtener la autorización correspondiente para realizar las obras descritas en esta manifestación de impacto ambiental. Como ya se mencionó anteriormente, la promovente una vez autorizado el proyecto en materia ambiental procederá a tramitar el Registro Nacional de Pesca para la unidad de producción acuícola.
Art. 30°.- *Las actividades pesqueras se clasifican en:* **II.-** *Cultivo o acuacultura con fines*		
Artículo 31°.- *Para realizar las actividades de pesca se requiere lo siguiente:* **I,** *Concesión, para:* **Inciso b)** *Acuacultura comercial* **II,** Permiso, para: **Inciso g)** *Acuacultura de fomento* **III,** *Autorización, para:* **Inciso d)** *Recolectar del medio natural reproductores, larvas, postlarvas, crías, huevos, semillas, alevines o en cualquier otro estadio, y* **Inciso e)** *Acuacultura didáctica.*		

Artículos 22.- *la Secretaría podrá inscribir en el Registro Nacional de Pesca a los acuicultores que no requieran concesión, permiso o Autorización.*	Al **proyecto** le aplica el Artículo, incisos y, fracciones anteriores, porque se trata de una actividad acuícola con fines comerciales.	Por el hecho de presentar a la autoridad correspondiente (SEMARNAT) la Manifestación de Impacto Ambiental, el promovente está cumpliendo con este apartado. El proyecto se vincula por la obligatoriedad de obtener la autorización correspondiente para realizar las obras descritas en esta manifestación de impacto ambiental. Como ya se mencionó anteriormente, la promovente una vez autorizado el proyecto en materia ambiental procederá a tramitar el Registro Nacional de Pesca para la unidad de producción acuícola.
Art. 30°.- *Las actividades pesqueras se clasifican en:* **II.-** *Cultivo o acuacultura con fines*		
Artículo 31°.- *Para realizar las actividades de pesca se requiere lo siguiente:* **I,** *Concesión, para:* **Inciso b)** *Acuacultura comercial* **II,** Permiso, para: **Inciso g)** *Acuacultura de fomento* **III,** *Autorización, para:* **Inciso d)** *Recolectar del medio natural reproductores, larvas, postlarvas, crías, huevos, semillas, alevines o en cualquier otro estadio, y* **Inciso e)** *Acuacultura didáctica.*		

Artículos 22.- *la Secretaría podrá inscribir en el Registro Nacional de Pesca a los acuicultores que no requieran concesión, permiso o Autorización.*	Al **proyecto** le aplica el Artículo, incisos y, fracciones anteriores, porque se trata de una actividad acuícola con fines comerciales.	Por el hecho de presentar a la autoridad correspondiente (SEMARNAT) la Manifestación de Impacto Ambiental, el promovente está cumpliendo con este apartado. El proyecto se vincula por la obligatoriedad de obtener la autorización correspondiente para realizar las obras descritas en esta manifestación de impacto ambiental. Como ya se mencionó anteriormente, la promovente una vez autorizado el proyecto en materia ambiental procederá a tramitar el Registro Nacional de Pesca para la unidad de producción acuícola.
Art. 30°.- *Las actividades pesqueras se clasifican en:* **II.-** *Cultivo o acuacultura con fines*		
Artículo 31°.- *Para realizar las actividades de pesca se requiere lo siguiente:* **I,** *Concesión, para:* **Inciso b)** *Acuacultura comercial* **II,** Permiso, para: **Inciso g)** *Acuacultura de fomento* **III,** *Autorización, para:* **Inciso d)** *Recolectar del medio natural reproductores, larvas, postlarvas, crías, huevos, semillas, alevines o en cualquier otro estadio, y* **Inciso e)** *Acuacultura didáctica.*		

Artículos 22.- *la Secretaría podrá inscribir en el Registro Nacional de Pesca a los acuicultores que no requieran concesión, permiso o Autorización.*	Al **proyecto** le aplica el Artículo, incisos y, fracciones anteriores, porque se trata de una actividad acuícola con fines comerciales.	Por el hecho de presentar a la autoridad correspondiente (SEMARNAT) la Manifestación de Impacto Ambiental, el promovente está cumpliendo con este apartado. El proyecto se vincula por la obligatoriedad de obtener la autorización correspondiente para realizar las obras descritas en esta manifestación de impacto ambiental. Como ya se mencionó anteriormente, la promovente una vez autorizado el proyecto en materia ambiental procederá a tramitar el Registro Nacional de Pesca para la unidad de producción acuícola.
Art. 30°.- *Las actividades pesqueras se clasifican en:* **II.-** *Cultivo o acuacultura con fines*		
Artículo 31°.- *Para realizar las actividades de pesca se requiere lo siguiente:* **I,** *Concesión, para:* **Inciso b)** *Acuacultura comercial* **II,** Permiso, para: **Inciso g)** *Acuacultura de fomento* **III,** *Autorización, para:* **Inciso d)** *Recolectar del medio natural reproductores, larvas, postlarvas, crías, huevos, semillas, alevines o en cualquier otro estadio, y* **Inciso e)** *Acuacultura didáctica.*		

Artículos 22.- *la Secretaría podrá inscribir en el Registro Nacional de Pesca a los acuicultores que no requieran concesión, permiso o Autorización.*	Al **proyecto** le aplica el Artículo, incisos y, fracciones anteriores, porque se trata de una actividad acuícola con fines comerciales.	Por el hecho de presentar a la autoridad correspondiente (SEMARNAT) la Manifestación de Impacto Ambiental, el promovente está cumpliendo con este apartado. El proyecto se vincula por la obligatoriedad de obtener la autorización correspondiente para realizar las obras descritas en esta manifestación de impacto ambiental. Como ya se mencionó anteriormente, la promovente una vez autorizado el proyecto en materia ambiental procederá a tramitar el Registro Nacional de Pesca para la unidad de producción acuícola.
Art. 30°.- *Las actividades pesqueras se clasifican en:* **II.-** *Cultivo o acuacultura con fines*		
Artículo 31°.- *Para realizar las actividades de pesca se requiere lo siguiente:* **I,** *Concesión, para:* **Inciso b)** *Acuacultura comercial* **II,** Permiso, para: **Inciso g)** *Acuacultura de fomento* **III,** *Autorización, para:* **Inciso d)** *Recolectar del medio natural reproductores, larvas, postlarvas, crías, huevos, semillas, alevines o en cualquier otro estadio, y* **Inciso e)** *Acuacultura didáctica.*		

Artículos 22.- *la Secretaría podrá inscribir en el Registro Nacional de Pesca a los acuicultores que no requieran concesión, permiso o Autorización.*	Al **proyecto** le aplica el Artículo, incisos y, fracciones anteriores, porque se trata de una actividad acuícola con fines comerciales.	Por el hecho de presentar a la autoridad correspondiente (SEMARNAT) la Manifestación de Impacto Ambiental, el promovente está cumpliendo con este apartado. El proyecto se vincula por la obligatoriedad de obtener la autorización correspondiente para realizar las obras descritas en esta manifestación de impacto ambiental. Como ya se mencionó anteriormente, la promovente una vez autorizado el proyecto en materia ambiental procederá a tramitar el Registro Nacional de Pesca para la unidad de producción acuícola.
Art. 30°.- *Las actividades pesqueras se clasifican en:* **II.-** *Cultivo o acuacultura con fines*		
Artículo 31°.- *Para realizar las actividades de pesca se requiere lo siguiente:* **I,** *Concesión, para:* **Inciso b)** *Acuacultura comercial* **II,** Permiso, para: **Inciso g)** *Acuacultura de fomento* **III,** *Autorización, para:* **Inciso d)** *Recolectar del medio natural reproductores, larvas, postlarvas, crías, huevos, semillas, alevines o en cualquier otro estadio, y* **Inciso e)** *Acuacultura didáctica.*		

Artículos 22.- *la Secretaría podrá inscribir en el Registro Nacional de Pesca a los acuicultores que no requieran concesión, permiso o Autorización.*	Al **proyecto** le aplica el Artículo, incisos y, fracciones anteriores, porque se trata de una actividad acuícola con fines comerciales.	Por el hecho de presentar a la autoridad correspondiente (SEMARNAT) la Manifestación de Impacto Ambiental, el promovente está cumpliendo con este apartado. El proyecto se vincula por la obligatoriedad de obtener la autorización correspondiente para realizar las obras descritas en esta manifestación de impacto ambiental. Como ya se mencionó anteriormente, la promovente una vez autorizado el proyecto en materia ambiental procederá a tramitar el Registro Nacional de Pesca para la unidad de producción acuícola.
Art. 30°.- *Las actividades pesqueras se clasifican en:* **II.-** *Cultivo o acuacultura con fines*		
Artículo 31°.- *Para realizar las actividades de pesca se requiere lo siguiente:* **I,** *Concesión, para:* **Inciso b)** *Acuacultura comercial* **II,** Permiso, para: **Inciso g)** *Acuacultura de fomento* **III,** *Autorización, para:* **Inciso d)** *Recolectar del medio natural reproductores, larvas, postlarvas, crías, huevos, semillas, alevines o en cualquier otro estadio, y* **Inciso e)** *Acuacultura didáctica.*		

Artículos 22.- *la Secretaría podrá inscribir en el Registro Nacional de Pesca a los acuicultores que no requieran concesión, permiso o Autorización.*	Al **proyecto** le aplica el Artículo, incisos y, fracciones anteriores, porque se trata de una actividad acuícola con fines comerciales.	Por el hecho de presentar a la autoridad correspondiente (SEMARNAT) la Manifestación de Impacto Ambiental, el promovente está cumpliendo con este apartado. El proyecto se vincula por la obligatoriedad de obtener la autorización correspondiente para realizar las obras descritas en esta manifestación de impacto ambiental. Como ya se mencionó anteriormente, la promovente una vez autorizado el proyecto en materia ambiental procederá a tramitar el Registro Nacional de Pesca para la unidad de producción acuícola.
Art. 30°.- *Las actividades pesqueras se clasifican en:* **II.-** *Cultivo o acuacultura con fines*		
Artículo 31°.- *Para realizar las actividades de pesca se requiere lo siguiente:* **I,** *Concesión, para:* **Inciso b)** *Acuacultura comercial* **II,** Permiso, para: **Inciso g)** *Acuacultura de fomento* **III,** *Autorización, para:* **Inciso d)** *Recolectar del medio natural reproductores, larvas, postlarvas, crías, huevos, semillas, alevines o en cualquier otro estadio, y* **Inciso e)** *Acuacultura didáctica.*		

Artículos 22.- *la Secretaría podrá inscribir en el Registro Nacional de Pesca a los acuicultores que no requieran concesión, permiso o Autorización.*	Al **proyecto** le aplica el Artículo, incisos y, fracciones anteriores, porque se trata de una actividad acuícola con fines comerciales.	Por el hecho de presentar a la autoridad correspondiente (SEMARNAT) la Manifestación de Impacto Ambiental, el promovente está cumpliendo con este apartado. El proyecto se vincula por la obligatoriedad de obtener la autorización correspondiente para realizar las obras descritas en esta manifestación de impacto ambiental. Como ya se mencionó anteriormente, la promovente una vez autorizado el proyecto en materia ambiental procederá a tramitar el Registro Nacional de Pesca para la unidad de producción acuícola.
Art. 30°.- *Las actividades pesqueras se clasifican en:* **II.-** *Cultivo o acuacultura con fines*		
Artículo 31°.- *Para realizar las actividades de pesca se requiere lo siguiente:* **I,** *Concesión, para:* **Inciso b)** *Acuacultura comercial* **II,** Permiso, para: **Inciso g)** *Acuacultura de fomento* **III,** *Autorización, para:* **Inciso d)** *Recolectar del medio natural reproductores, larvas, postlarvas, crías, huevos, semillas, alevines o en cualquier otro estadio, y* **Inciso e)** *Acuacultura didáctica.*		

Artículos 22.- *la Secretaría podrá inscribir en el Registro Nacional de Pesca a los acuicultores que no requieran concesión, permiso o Autorización.*	Al **proyecto** le aplica el Artículo, incisos y, fracciones anteriores, porque se trata de una actividad acuícola con fines comerciales.	Por el hecho de presentar a la autoridad correspondiente (SEMARNAT) la Manifestación de Impacto Ambiental, el promovente está cumpliendo con este apartado. El proyecto se vincula por la obligatoriedad de obtener la autorización correspondiente para realizar las obras descritas en esta manifestación de impacto ambiental. Como ya se mencionó anteriormente, la promovente una vez autorizado el proyecto en materia ambiental procederá a tramitar el Registro Nacional de Pesca para la unidad de producción acuícola.
Art. 30°.- *Las actividades pesqueras se clasifican en:* **II.-** *Cultivo o acuacultura con fines*		
Artículo 31°.- *Para realizar las actividades de pesca se requiere lo siguiente:* **I,** *Concesión, para:* **Inciso b)** *Acuacultura comercial* **II,** Permiso, para: **Inciso g)** *Acuacultura de fomento* **III,** *Autorización, para:* **Inciso d)** *Recolectar del medio natural reproductores, larvas, postlarvas, crías, huevos, semillas, alevines o en cualquier otro estadio, y* **Inciso e)** *Acuacultura didáctica.*		

Artículos 22.- *la Secretaría podrá inscribir en el Registro Nacional de Pesca a los acuicultores que no requieran concesión, permiso o Autorización.*	Al **proyecto** le aplica el Artículo, incisos y, fracciones anteriores, porque se trata de una actividad acuícola con fines comerciales.	Por el hecho de presentar a la autoridad correspondiente (SEMARNAT) la Manifestación de Impacto Ambiental, el promovente está cumpliendo con este apartado. El proyecto se vincula por la obligatoriedad de obtener la autorización correspondiente para realizar las obras descritas en esta manifestación de impacto ambiental. Como ya se mencionó anteriormente, la promovente una vez autorizado el proyecto en materia ambiental procederá a tramitar el Registro Nacional de Pesca para la unidad de producción acuícola.
Art. 30°.- *Las actividades pesqueras se clasifican en:* **II.-** *Cultivo o acuacultura con fines*		
Artículo 31°.- *Para realizar las actividades de pesca se requiere lo siguiente:* **I,** *Concesión, para:* **Inciso b)** *Acuacultura comercial* **II,** Permiso, para: **Inciso g)** *Acuacultura de fomento* **III,** *Autorización, para:* **Inciso d)** *Recolectar del medio natural reproductores, larvas, postlarvas, crías, huevos, semillas, alevines o en cualquier otro estadio, y* **Inciso e)** *Acuacultura didáctica.*		

Artículos 22.- *la Secretaría podrá inscribir en el Registro Nacional de Pesca a los acuicultores que no requieran concesión, permiso o Autorización.*	Al **proyecto** le aplica el Artículo, incisos y, fracciones anteriores, porque se trata de una actividad acuícola con fines comerciales.	Por el hecho de presentar a la autoridad correspondiente (SEMARNAT) la Manifestación de Impacto Ambiental, el promovente está cumpliendo con este apartado. El proyecto se vincula por la obligatoriedad de obtener la autorización correspondiente para realizar las obras descritas en esta manifestación de impacto ambiental. Como ya se mencionó anteriormente, la promovente una vez autorizado el proyecto en materia ambiental procederá a tramitar el Registro Nacional de Pesca para la unidad de producción acuícola.
Art. 30°.- *Las actividades pesqueras se clasifican en:* **II.-** *Cultivo o acuacultura con fines*		
Artículo 31°.- *Para realizar las actividades de pesca se requiere lo siguiente:* **I,** *Concesión, para:* **Inciso b)** *Acuacultura comercial* **II,** Permiso, para: **Inciso g)** *Acuacultura de fomento* **III,** *Autorización, para:* **Inciso d)** *Recolectar del medio natural reproductores, larvas, postlarvas, crías, huevos, semillas, alevines o en cualquier otro estadio, y* **Inciso e)** *Acuacultura didáctica.*		

Artículos 22.- *la Secretaría podrá inscribir en el Registro Nacional de Pesca a los acuicultores que no requieran concesión, permiso o Autorización.*	Al **proyecto** le aplica el Artículo, incisos y, fracciones anteriores, porque se trata de una actividad acuícola con fines comerciales.	Por el hecho de presentar a la autoridad correspondiente (SEMARNAT) la Manifestación de Impacto Ambiental, el promovente está cumpliendo con este apartado. El proyecto se vincula por la obligatoriedad de obtener la autorización correspondiente para realizar las obras descritas en esta manifestación de impacto ambiental. Como ya se mencionó anteriormente, la promovente una vez autorizado el proyecto en materia ambiental procederá a tramitar el Registro Nacional de Pesca para la unidad de producción acuícola.
Art. 30°.- *Las actividades pesqueras se clasifican en:* **II.-** *Cultivo o acuacultura con fines*		
Artículo 31°.- *Para realizar las actividades de pesca se requiere lo siguiente:* **I,** *Concesión, para:* **Inciso b)** *Acuacultura comercial* **II,** Permiso, para: **Inciso g)** *Acuacultura de fomento* **III,** *Autorización, para:* **Inciso d)** *Recolectar del medio natural reproductores, larvas, postlarvas, crías, huevos, semillas, alevines o en cualquier otro estadio, y* **Inciso e)** *Acuacultura didáctica.*		

Artículos 22.- *la Secretaría podrá inscribir en el Registro Nacional de Pesca a los acuicultores que no requieran concesión, permiso o Autorización.*	Al **proyecto** le aplica el Artículo, incisos y, fracciones anteriores, porque se trata de una actividad acuícola con fines comerciales.	Por el hecho de presentar a la autoridad correspondiente (SEMARNAT) la Manifestación de Impacto Ambiental, el promovente está cumpliendo con este apartado. El proyecto se vincula por la obligatoriedad de obtener la autorización correspondiente para realizar las obras descritas en esta manifestación de impacto ambiental. Como ya se mencionó anteriormente, la promovente una vez autorizado el proyecto en materia ambiental procederá a tramitar el Registro Nacional de Pesca para la unidad de producción acuícola.
Art. 30°.- *Las actividades pesqueras se clasifican en:* **II.-** *Cultivo o acuacultura con fines*		
Artículo 31°.- *Para realizar las actividades de pesca se requiere lo siguiente:* **I,** *Concesión, para:* **Inciso b)** *Acuacultura comercial* **II,** Permiso, para: **Inciso g)** *Acuacultura de fomento* **III,** *Autorización, para:* **Inciso d)** *Recolectar del medio natural reproductores, larvas, postlarvas, crías, huevos, semillas, alevines o en cualquier otro estadio, y* **Inciso e)** *Acuacultura didáctica.*		

Artículos 22.- *la Secretaría podrá inscribir en el Registro Nacional de Pesca a los acuicultores que no requieran concesión, permiso o Autorización.*	Al **proyecto** le aplica el Artículo, incisos y, fracciones anteriores, porque se trata de una actividad acuícola con fines comerciales.	Por el hecho de presentar a la autoridad correspondiente (SEMARNAT) la Manifestación de Impacto Ambiental, el promovente está cumpliendo con este apartado. El proyecto se vincula por la obligatoriedad de obtener la autorización correspondiente para realizar las obras descritas en esta manifestación de impacto ambiental. Como ya se mencionó anteriormente, la promovente una vez autorizado el proyecto en materia ambiental procederá a tramitar el Registro Nacional de Pesca para la unidad de producción acuícola.
Art. 30°.- *Las actividades pesqueras se clasifican en:* **II.-** *Cultivo o acuacultura con fines*		
Artículo 31°.- *Para realizar las actividades de pesca se requiere lo siguiente:* **I,** *Concesión, para:* **Inciso b)** *Acuacultura comercial* **II,** Permiso, para: **Inciso g)** *Acuacultura de fomento* **III,** *Autorización, para:* **Inciso d)** *Recolectar del medio natural reproductores, larvas, postlarvas, crías, huevos, semillas, alevines o en cualquier otro estadio, y* **Inciso e)** *Acuacultura didáctica.*		

Artículos 22.- *la Secretaría podrá inscribir en el Registro Nacional de Pesca a los acuicultores que no requieran concesión, permiso o Autorización.*	Al **proyecto** le aplica el Artículo, incisos y, fracciones anteriores, porque se trata de una actividad acuícola con fines comerciales.	Por el hecho de presentar a la autoridad correspondiente (SEMARNAT) la Manifestación de Impacto Ambiental, el promovente está cumpliendo con este apartado. El proyecto se vincula por la obligatoriedad de obtener la autorización correspondiente para realizar las obras descritas en esta manifestación de impacto ambiental. Como ya se mencionó anteriormente, la promovente una vez autorizado el proyecto en materia ambiental procederá a tramitar el Registro Nacional de Pesca para la unidad de producción acuícola.
Art. 30°.- *Las actividades pesqueras se clasifican en:* **II.-** *Cultivo o acuacultura con fines*		
Artículo 31°.- *Para realizar las actividades de pesca se requiere lo siguiente:* **I,** *Concesión, para:* **Inciso b)** *Acuacultura comercial* **II,** Permiso, para: **Inciso g)** *Acuacultura de fomento* **III,** *Autorización, para:* **Inciso d)** *Recolectar del medio natural reproductores, larvas, postlarvas, crías, huevos, semillas, alevines o en cualquier otro estadio, y* **Inciso e)** *Acuacultura didáctica.*		

Artículos 22.- *la Secretaría podrá inscribir en el Registro Nacional de Pesca a los acuicultores que no requieran concesión, permiso o Autorización.*	Al **proyecto** le aplica el Artículo, incisos y, fracciones anteriores, porque se trata de una actividad acuícola con fines comerciales.	Por el hecho de presentar a la autoridad correspondiente (SEMARNAT) la Manifestación de Impacto Ambiental, el promovente está cumpliendo con este apartado. El proyecto se vincula por la obligatoriedad de obtener la autorización correspondiente para realizar las obras descritas en esta manifestación de impacto ambiental. Como ya se mencionó anteriormente, la promovente una vez autorizado el proyecto en materia ambiental procederá a tramitar el Registro Nacional de Pesca para la unidad de producción acuícola.
Art. 30°.- *Las actividades pesqueras se clasifican en:* **II.-** *Cultivo o acuacultura con fines*		
Artículo 31°.- *Para realizar las actividades de pesca se requiere lo siguiente:* **I,** *Concesión, para:* **Inciso b)** *Acuacultura comercial* **II,** Permiso, para: **Inciso g)** *Acuacultura de fomento* **III,** *Autorización, para:* **Inciso d)** *Recolectar del medio natural reproductores, larvas, postlarvas, crías, huevos, semillas, alevines o en cualquier otro estadio, y* **Inciso e)** *Acuacultura didáctica.*		

Artículos 22.- *la Secretaría podrá inscribir en el Registro Nacional de Pesca a los acuicultores que no requieran concesión, permiso o Autorización.*	Al **proyecto** le aplica el Artículo, incisos y, fracciones anteriores, porque se trata de una actividad acuícola con fines comerciales.	Por el hecho de presentar a la autoridad correspondiente (SEMARNAT) la Manifestación de Impacto Ambiental, el promovente está cumpliendo con este apartado. El proyecto se vincula por la obligatoriedad de obtener la autorización correspondiente para realizar las obras descritas en esta manifestación de impacto ambiental. Como ya se mencionó anteriormente, la promovente una vez autorizado el proyecto en materia ambiental procederá a tramitar el Registro Nacional de Pesca para la unidad de producción acuícola.
Art. 30°.- *Las actividades pesqueras se clasifican en:* **II.-** *Cultivo o acuacultura con fines*		
Artículo 31°.- *Para realizar las actividades de pesca se requiere lo siguiente:* **I,** *Concesión, para:* **Inciso b)** *Acuacultura comercial* **II,** Permiso, para: **Inciso g)** *Acuacultura de fomento* **III,** *Autorización, para:* **Inciso d)** *Recolectar del medio natural reproductores, larvas, postlarvas, crías, huevos, semillas, alevines o en cualquier otro estadio, y* **Inciso e)** *Acuacultura didáctica.*		

Artículos 22.- *la Secretaría podrá inscribir en el Registro Nacional de Pesca a los acuicultores que no requieran concesión, permiso o Autorización.*	Al **proyecto** le aplica el Artículo, incisos y, fracciones anteriores, porque se trata de una actividad acuícola con fines comerciales.	Por el hecho de presentar a la autoridad correspondiente (SEMARNAT) la Manifestación de Impacto Ambiental, el promovente está cumpliendo con este apartado. El proyecto se vincula por la obligatoriedad de obtener la autorización correspondiente para realizar las obras descritas en esta manifestación de impacto ambiental. Como ya se mencionó anteriormente, la promovente una vez autorizado el proyecto en materia ambiental procederá a tramitar el Registro Nacional de Pesca para la unidad de producción acuícola.
Art. 30°.- *Las actividades pesqueras se clasifican en:* **II.-** *Cultivo o acuacultura con fines*		
Artículo 31°.- *Para realizar las actividades de pesca se requiere lo siguiente:* **I,** *Concesión, para:* **Inciso b)** *Acuacultura comercial* **II,** Permiso, para: **Inciso g)** *Acuacultura de fomento* **III,** *Autorización, para:* **Inciso d)** *Recolectar del medio natural reproductores, larvas, postlarvas, crías, huevos, semillas, alevines o en cualquier otro estadio, y* **Inciso e)** *Acuacultura didáctica.*		

Artículos 22.- *la Secretaría podrá inscribir en el Registro Nacional de Pesca a los acuicultores que no requieran concesión, permiso o Autorización.*	Al **proyecto** le aplica el Artículo, incisos y, fracciones anteriores, porque se trata de una actividad acuícola con fines comerciales.	Por el hecho de presentar a la autoridad correspondiente (SEMARNAT) la Manifestación de Impacto Ambiental, el promovente está cumpliendo con este apartado. El proyecto se vincula por la obligatoriedad de obtener la autorización correspondiente para realizar las obras descritas en esta manifestación de impacto ambiental. Como ya se mencionó anteriormente, la promovente una vez autorizado el proyecto en materia ambiental procederá a tramitar el Registro Nacional de Pesca para la unidad de producción acuícola.
Art. 30°.- *Las actividades pesqueras se clasifican en:* **II.-** *Cultivo o acuacultura con fines*		
Artículo 31°.- *Para realizar las actividades de pesca se requiere lo siguiente:* **I,** *Concesión, para:* **Inciso b)** *Acuacultura comercial* **II,** Permiso, para: **Inciso g)** *Acuacultura de fomento* **III,** *Autorización, para:* **Inciso d)** *Recolectar del medio natural reproductores, larvas, postlarvas, crías, huevos, semillas, alevines o en cualquier otro estadio, y* **Inciso e)** *Acuacultura didáctica.*		

Artículos 22.- *la Secretaría podrá inscribir en el Registro Nacional de Pesca a los acuicultores que no requieran concesión, permiso o Autorización.*	Al **proyecto** le aplica el Artículo, incisos y, fracciones anteriores, porque se trata de una actividad acuícola con fines comerciales.	Por el hecho de presentar a la autoridad correspondiente (SEMARNAT) la Manifestación de Impacto Ambiental, el promovente está cumpliendo con este apartado. El proyecto se vincula por la obligatoriedad de obtener la autorización correspondiente para realizar las obras descritas en esta manifestación de impacto ambiental. Como ya se mencionó anteriormente, la promovente una vez autorizado el proyecto en materia ambiental procederá a tramitar el Registro Nacional de Pesca para la unidad de producción acuícola.
Art. 30°.- *Las actividades pesqueras se clasifican en:* **II.-** *Cultivo o acuacultura con fines*		
Artículo 31°.- *Para realizar las actividades de pesca se requiere lo siguiente:* **I,** *Concesión, para:* **Inciso b)** *Acuacultura comercial* **II,** Permiso, para: **Inciso g)** *Acuacultura de fomento* **III,** *Autorización, para:* **Inciso d)** *Recolectar del medio natural reproductores, larvas, postlarvas, crías, huevos, semillas, alevines o en cualquier otro estadio, y* **Inciso e)** *Acuacultura didáctica.*		

Artículos 22.- *la Secretaría podrá inscribir en el Registro Nacional de Pesca a los acuicultores que no requieran concesión, permiso o Autorización.*	Al **proyecto** le aplica el Artículo, incisos y, fracciones anteriores, porque se trata de una actividad acuícola con fines comerciales.	Por el hecho de presentar a la autoridad correspondiente (SEMARNAT) la Manifestación de Impacto Ambiental, el promovente está cumpliendo con este apartado. El proyecto se vincula por la obligatoriedad de obtener la autorización correspondiente para realizar las obras descritas en esta manifestación de impacto ambiental. Como ya se mencionó anteriormente, la promovente una vez autorizado el proyecto en materia ambiental procederá a tramitar el Registro Nacional de Pesca para la unidad de producción acuícola.
Art. 30°.- *Las actividades pesqueras se clasifican en:* **II.-** *Cultivo o acuacultura con fines*		
Artículo 31°.- *Para realizar las actividades de pesca se requiere lo siguiente:* **I,** *Concesión, para:* **Inciso b)** *Acuacultura comercial* **II,** Permiso, para: **Inciso g)** *Acuacultura de fomento* **III,** *Autorización, para:* **Inciso d)** *Recolectar del medio natural reproductores, larvas, postlarvas, crías, huevos, semillas, alevines o en cualquier otro estadio, y* **Inciso e)** *Acuacultura didáctica.*		

Artículos 22.- *la Secretaría podrá inscribir en el Registro Nacional de Pesca a los acuicultores que no requieran concesión, permiso o Autorización.*	Al **proyecto** le aplica el Artículo, incisos y, fracciones anteriores, porque se trata de una actividad acuícola con fines comerciales.	Por el hecho de presentar a la autoridad correspondiente (SEMARNAT) la Manifestación de Impacto Ambiental, el promovente está cumpliendo con este apartado. El proyecto se vincula por la obligatoriedad de obtener la autorización correspondiente para realizar las obras descritas en esta manifestación de impacto ambiental. Como ya se mencionó anteriormente, la promovente una vez autorizado el proyecto en materia ambiental procederá a tramitar el Registro Nacional de Pesca para la unidad de producción acuícola.
Art. 30°.- *Las actividades pesqueras se clasifican en:* **II.-** *Cultivo o acuacultura con fines*		
Artículo 31°.- *Para realizar las actividades de pesca se requiere lo siguiente:* **I,** *Concesión, para:* **Inciso b)** *Acuacultura comercial* **II,** Permiso, para: **Inciso g)** *Acuacultura de fomento* **III,** *Autorización, para:* **Inciso d)** *Recolectar del medio natural reproductores, larvas, postlarvas, crías, huevos, semillas, alevines o en cualquier otro estadio, y* **Inciso e)** *Acuacultura didáctica.*		

Artículos 22.- *la Secretaría podrá inscribir en el Registro Nacional de Pesca a los acuicultores que no requieran concesión, permiso o Autorización.*	Al **proyecto** le aplica el Artículo, incisos y, fracciones anteriores, porque se trata de una actividad acuícola con fines comerciales.	Por el hecho de presentar a la autoridad correspondiente (SEMARNAT) la Manifestación de Impacto Ambiental, el promovente está cumpliendo con este apartado. El proyecto se vincula por la obligatoriedad de obtener la autorización correspondiente para realizar las obras descritas en esta manifestación de impacto ambiental. Como ya se mencionó anteriormente, la promovente una vez autorizado el proyecto en materia ambiental procederá a tramitar el Registro Nacional de Pesca para la unidad de producción acuícola.
Art. 30°.- *Las actividades pesqueras se clasifican en:* **II.-** *Cultivo o acuacultura con fines*		
Artículo 31°.- *Para realizar las actividades de pesca se requiere lo siguiente:* **I,** *Concesión, para:* **Inciso b)** *Acuacultura comercial* **II,** Permiso, para: **Inciso g)** *Acuacultura de fomento* **III,** *Autorización, para:* **Inciso d)** *Recolectar del medio natural reproductores, larvas, postlarvas, crías, huevos, semillas, alevines o en cualquier otro estadio, y* **Inciso e)** *Acuacultura didáctica.*		

Artículos 22.- *la Secretaría podrá inscribir en el Registro Nacional de Pesca a los acuicultores que no requieran concesión, permiso o Autorización.*	Al **proyecto** le aplica el Artículo, incisos y, fracciones anteriores, porque se trata de una actividad acuícola con fines comerciales.	Por el hecho de presentar a la autoridad correspondiente (SEMARNAT) la Manifestación de Impacto Ambiental, el promovente está cumpliendo con este apartado. El proyecto se vincula por la obligatoriedad de obtener la autorización correspondiente para realizar las obras descritas en esta manifestación de impacto ambiental. Como ya se mencionó anteriormente, la promovente una vez autorizado el proyecto en materia ambiental procederá a tramitar el Registro Nacional de Pesca para la unidad de producción acuícola.
Art. 30°.- *Las actividades pesqueras se clasifican en:* **II.-** *Cultivo o acuacultura con fines*		
Artículo 31°.- *Para realizar las actividades de pesca se requiere lo siguiente:* **I,** *Concesión, para:* **Inciso b)** *Acuacultura comercial* **II,** Permiso, para: **Inciso g)** *Acuacultura de fomento* **III,** *Autorización, para:* **Inciso d)** *Recolectar del medio natural reproductores, larvas, postlarvas, crías, huevos, semillas, alevines o en cualquier otro estadio, y* **Inciso e)** *Acuacultura didáctica.*		

Artículos 22.- *la Secretaría podrá inscribir en el Registro Nacional de Pesca a los acuicultores que no requieran concesión, permiso o Autorización.*	Al **proyecto** le aplica el Artículo, incisos y, fracciones anteriores, porque se trata de una actividad acuícola con fines comerciales.	Por el hecho de presentar a la autoridad correspondiente (SEMARNAT) la Manifestación de Impacto Ambiental, el promovente está cumpliendo con este apartado. El proyecto se vincula por la obligatoriedad de obtener la autorización correspondiente para realizar las obras descritas en esta manifestación de impacto ambiental. Como ya se mencionó anteriormente, la promovente una vez autorizado el proyecto en materia ambiental procederá a tramitar el Registro Nacional de Pesca para la unidad de producción acuícola.
Art. 30°.- *Las actividades pesqueras se clasifican en:* **II.-** *Cultivo o acuacultura con fines*		
Artículo 31°.- *Para realizar las actividades de pesca se requiere lo siguiente:* **I,** *Concesión, para:* **Inciso b)** *Acuacultura comercial* **II,** Permiso, para: **Inciso g)** *Acuacultura de fomento* **III,** *Autorización, para:* **Inciso d)** *Recolectar del medio natural reproductores, larvas, postlarvas, crías, huevos, semillas, alevines o en cualquier otro estadio, y* **Inciso e)** *Acuacultura didáctica.*		

Artículos 22.- *la Secretaría podrá inscribir en el Registro Nacional de Pesca a los acuicultores que no requieran concesión, permiso o Autorización.*	Al **proyecto** le aplica el Artículo, incisos y, fracciones anteriores, porque se trata de una actividad acuícola con fines comerciales.	Por el hecho de presentar a la autoridad correspondiente (SEMARNAT) la Manifestación de Impacto Ambiental, el promovente está cumpliendo con este apartado. El proyecto se vincula por la obligatoriedad de obtener la autorización correspondiente para realizar las obras descritas en esta manifestación de impacto ambiental. Como ya se mencionó anteriormente, la promovente una vez autorizado el proyecto en materia ambiental procederá a tramitar el Registro Nacional de Pesca para la unidad de producción acuícola.
Art. 30°.- *Las actividades pesqueras se clasifican en:* **II.-** *Cultivo o acuacultura con fines*		
Artículo 31°.- *Para realizar las actividades de pesca se requiere lo siguiente:* **I,** *Concesión, para:* **Inciso b)** *Acuacultura comercial* **II,** Permiso, para: **Inciso g)** *Acuacultura de fomento* **III,** *Autorización, para:* **Inciso d)** *Recolectar del medio natural reproductores, larvas, postlarvas, crías, huevos, semillas, alevines o en cualquier otro estadio, y* **Inciso e)** *Acuacultura didáctica.*		

Artículos 22.- *la Secretaría podrá inscribir en el Registro Nacional de Pesca a los acuicultores que no requieran concesión, permiso o Autorización.*	Al **proyecto** le aplica el Artículo, incisos y, fracciones anteriores, porque se trata de una actividad acuícola con fines comerciales.	Por el hecho de presentar a la autoridad correspondiente (SEMARNAT) la Manifestación de Impacto Ambiental, el promovente está cumpliendo con este apartado. El proyecto se vincula por la obligatoriedad de obtener la autorización correspondiente para realizar las obras descritas en esta manifestación de impacto ambiental. Como ya se mencionó anteriormente, la promovente una vez autorizado el proyecto en materia ambiental procederá a tramitar el Registro Nacional de Pesca para la unidad de producción acuícola.
Art. 30°.- *Las actividades pesqueras se clasifican en:* **II.-** *Cultivo o acuacultura con fines*		
Artículo 31°.- *Para realizar las actividades de pesca se requiere lo siguiente:* **I,** *Concesión, para:* **Inciso b)** *Acuacultura comercial* **II,** Permiso, para: **Inciso g)** *Acuacultura de fomento* **III,** *Autorización, para:* **Inciso d)** *Recolectar del medio natural reproductores, larvas, postlarvas, crías, huevos, semillas, alevines o en cualquier otro estadio, y* **Inciso e)** *Acuacultura didáctica.*		

Artículos 22.- *la Secretaría podrá inscribir en el Registro Nacional de Pesca a los acuicultores que no requieran concesión, permiso o Autorización.*	Al **proyecto** le aplica el Artículo, incisos y, fracciones anteriores, porque se trata de una actividad acuícola con fines comerciales.	Por el hecho de presentar a la autoridad correspondiente (SEMARNAT) la Manifestación de Impacto Ambiental, el promovente está cumpliendo con este apartado. El proyecto se vincula por la obligatoriedad de obtener la autorización correspondiente para realizar las obras descritas en esta manifestación de impacto ambiental. Como ya se mencionó anteriormente, la promovente una vez autorizado el proyecto en materia ambiental procederá a tramitar el Registro Nacional de Pesca para la unidad de producción acuícola.
Art. 30°.- *Las actividades pesqueras se clasifican en:* **II.-** *Cultivo o acuacultura con fines*		
Artículo 31°.- *Para realizar las actividades de pesca se requiere lo siguiente:* **I,** *Concesión, para:* **Inciso b)** *Acuacultura comercial* **II,** Permiso, para: **Inciso g)** *Acuacultura de fomento* **III,** *Autorización, para:* **Inciso d)** *Recolectar del medio natural reproductores, larvas, postlarvas, crías, huevos, semillas, alevines o en cualquier otro estadio, y* **Inciso e)** *Acuacultura didáctica.*		

Artículos 22.- *la Secretaría podrá inscribir en el Registro Nacional de Pesca a los acuicultores que no requieran concesión, permiso o Autorización.*	Al **proyecto** le aplica el Artículo, incisos y, fracciones anteriores, porque se trata de una actividad acuícola con fines comerciales.	Por el hecho de presentar a la autoridad correspondiente (SEMARNAT) la Manifestación de Impacto Ambiental, el promovente está cumpliendo con este apartado. El proyecto se vincula por la obligatoriedad de obtener la autorización correspondiente para realizar las obras descritas en esta manifestación de impacto ambiental. Como ya se mencionó anteriormente, la promovente una vez autorizado el proyecto en materia ambiental procederá a tramitar el Registro Nacional de Pesca para la unidad de producción acuícola.
Art. 30°.- *Las actividades pesqueras se clasifican en:* **II.-** *Cultivo o acuacultura con fines*		
Artículo 31°.- *Para realizar las actividades de pesca se requiere lo siguiente:* **I,** *Concesión, para:* **Inciso b)** *Acuacultura comercial* **II,** Permiso, para: **Inciso g)** *Acuacultura de fomento* **III,** *Autorización, para:* **Inciso d)** *Recolectar del medio natural reproductores, larvas, postlarvas, crías, huevos, semillas, alevines o en cualquier otro estadio, y* **Inciso e)** *Acuacultura didáctica.*		

Artículos 22.- *la Secretaría podrá inscribir en el Registro Nacional de Pesca a los acuicultores que no requieran concesión, permiso o Autorización.*	Al **proyecto** le aplica el Artículo, incisos y, fracciones anteriores, porque se trata de una actividad acuícola con fines comerciales.	Por el hecho de presentar a la autoridad correspondiente (SEMARNAT) la Manifestación de Impacto Ambiental, el promovente está cumpliendo con este apartado. El proyecto se vincula por la obligatoriedad de obtener la autorización correspondiente para realizar las obras descritas en esta manifestación de impacto ambiental. Como ya se mencionó anteriormente, la promovente una vez autorizado el proyecto en materia ambiental procederá a tramitar el Registro Nacional de Pesca para la unidad de producción acuícola.
Art. 30°.- *Las actividades pesqueras se clasifican en:* **II.-** *Cultivo o acuacultura con fines*		
Artículo 31°.- *Para realizar las actividades de pesca se requiere lo siguiente:* **I,** *Concesión, para:* **Inciso b)** *Acuacultura comercial* **II,** Permiso, para: **Inciso g)** *Acuacultura de fomento* **III,** *Autorización, para:* **Inciso d)** *Recolectar del medio natural reproductores, larvas, postlarvas, crías, huevos, semillas, alevines o en cualquier otro estadio, y* **Inciso e)** *Acuacultura didáctica.*		

Artículos 22.- *la Secretaría podrá inscribir en el Registro Nacional de Pesca a los acuicultores que no requieran concesión, permiso o Autorización.*	Al **proyecto** le aplica el Artículo, incisos y, fracciones anteriores, porque se trata de una actividad acuícola con fines comerciales.	Por el hecho de presentar a la autoridad correspondiente (SEMARNAT) la Manifestación de Impacto Ambiental, el promovente está cumpliendo con este apartado. El proyecto se vincula por la obligatoriedad de obtener la autorización correspondiente para realizar las obras descritas en esta manifestación de impacto ambiental. Como ya se mencionó anteriormente, la promovente una vez autorizado el proyecto en materia ambiental procederá a tramitar el Registro Nacional de Pesca para la unidad de producción acuícola.
Art. 30°.- *Las actividades pesqueras se clasifican en:* **II.-** *Cultivo o acuacultura con fines*		
Artículo 31°.- *Para realizar las actividades de pesca se requiere lo siguiente:* **I,** *Concesión, para:* **Inciso b)** *Acuacultura comercial* **II,** Permiso, para: **Inciso g)** *Acuacultura de fomento* **III,** *Autorización, para:* **Inciso d)** *Recolectar del medio natural reproductores, larvas, postlarvas, crías, huevos, semillas, alevines o en cualquier otro estadio, y* **Inciso e)** *Acuacultura didáctica.*		

Artículos 22.- *la Secretaría podrá inscribir en el Registro Nacional de Pesca a los acuicultores que no requieran concesión, permiso o Autorización.*	Al **proyecto** le aplica el Artículo, incisos y, fracciones anteriores, porque se trata de una actividad acuícola con fines comerciales.	Por el hecho de presentar a la autoridad correspondiente (SEMARNAT) la Manifestación de Impacto Ambiental, el promovente está cumpliendo con este apartado. El proyecto se vincula por la obligatoriedad de obtener la autorización correspondiente para realizar las obras descritas en esta manifestación de impacto ambiental. Como ya se mencionó anteriormente, la promovente una vez autorizado el proyecto en materia ambiental procederá a tramitar el Registro Nacional de Pesca para la unidad de producción acuícola.
Art. 30°.- *Las actividades pesqueras se clasifican en:* **II.-** *Cultivo o acuacultura con fines*		
Artículo 31°.- *Para realizar las actividades de pesca se requiere lo siguiente:* **I,** *Concesión, para:* **Inciso b)** *Acuacultura comercial* **II,** Permiso, para: **Inciso g)** *Acuacultura de fomento* **III,** *Autorización, para:* **Inciso d)** *Recolectar del medio natural reproductores, larvas, postlarvas, crías, huevos, semillas, alevines o en cualquier otro estadio, y* **Inciso e)** *Acuacultura didáctica.*		

Artículos 22.- *la Secretaría podrá inscribir en el Registro Nacional de Pesca a los acuicultores que no requieran concesión, permiso o Autorización.*	Al **proyecto** le aplica el Artículo, incisos y, fracciones anteriores, porque se trata de una actividad acuícola con fines comerciales.	Por el hecho de presentar a la autoridad correspondiente (SEMARNAT) la Manifestación de Impacto Ambiental, el promovente está cumpliendo con este apartado. El proyecto se vincula por la obligatoriedad de obtener la autorización correspondiente para realizar las obras descritas en esta manifestación de impacto ambiental. Como ya se mencionó anteriormente, la promovente una vez autorizado el proyecto en materia ambiental procederá a tramitar el Registro Nacional de Pesca para la unidad de producción acuícola.
Art. 30°.- *Las actividades pesqueras se clasifican en:* **II.-** *Cultivo o acuacultura con fines*		
Artículo 31°.- *Para realizar las actividades de pesca se requiere lo siguiente:* **I,** *Concesión, para:* **Inciso b)** *Acuacultura comercial* **II,** Permiso, para: **Inciso g)** *Acuacultura de fomento* **III,** *Autorización, para:* **Inciso d)** *Recolectar del medio natural reproductores, larvas, postlarvas, crías, huevos, semillas, alevines o en cualquier otro estadio, y* **Inciso e)** *Acuacultura didáctica.*		

Artículos 22.- *la Secretaría podrá inscribir en el Registro Nacional de Pesca a los acuicultores que no requieran concesión, permiso o Autorización.*	Al **proyecto** le aplica el Artículo, incisos y, fracciones anteriores, porque se trata de una actividad acuícola con fines comerciales.	Por el hecho de presentar a la autoridad correspondiente (SEMARNAT) la Manifestación de Impacto Ambiental, el promovente está cumpliendo con este apartado. El proyecto se vincula por la obligatoriedad de obtener la autorización correspondiente para realizar las obras descritas en esta manifestación de impacto ambiental. Como ya se mencionó anteriormente, la promovente una vez autorizado el proyecto en materia ambiental procederá a tramitar el Registro Nacional de Pesca para la unidad de producción acuícola.
Art. 30°.- *Las actividades pesqueras se clasifican en:* **II.-** *Cultivo o acuacultura con fines*		
Artículo 31°.- *Para realizar las actividades de pesca se requiere lo siguiente:* **I,** *Concesión, para:* **Inciso b)** *Acuacultura comercial* **II,** Permiso, para: **Inciso g)** *Acuacultura de fomento* **III,** *Autorización, para:* **Inciso d)** *Recolectar del medio natural reproductores, larvas, postlarvas, crías, huevos, semillas, alevines o en cualquier otro estadio, y* **Inciso e)** *Acuacultura didáctica.*		

Artículos 22.- *la Secretaría podrá inscribir en el Registro Nacional de Pesca a los acuicultores que no requieran concesión, permiso o Autorización.*	Al **proyecto** le aplica el Artículo, incisos y, fracciones anteriores, porque se trata de una actividad acuícola con fines comerciales.	Por el hecho de presentar a la autoridad correspondiente (SEMARNAT) la Manifestación de Impacto Ambiental, el promovente está cumpliendo con este apartado. El proyecto se vincula por la obligatoriedad de obtener la autorización correspondiente para realizar las obras descritas en esta manifestación de impacto ambiental. Como ya se mencionó anteriormente, la promovente una vez autorizado el proyecto en materia ambiental procederá a tramitar el Registro Nacional de Pesca para la unidad de producción acuícola.
Art. 30°.- *Las actividades pesqueras se clasifican en:* **II.-** *Cultivo o acuacultura con fines*		
Artículo 31°.- *Para realizar las actividades de pesca se requiere lo siguiente:* **I,** *Concesión, para:* **Inciso b)** *Acuacultura comercial* **II,** Permiso, para: **Inciso g)** *Acuacultura de fomento* **III,** *Autorización, para:* **Inciso d)** *Recolectar del medio natural reproductores, larvas, postlarvas, crías, huevos, semillas, alevines o en cualquier otro estadio, y* **Inciso e)** *Acuacultura didáctica.*		

Artículos 22.- *la Secretaría podrá inscribir en el Registro Nacional de Pesca a los acuicultores que no requieran concesión, permiso o Autorización.*	Al **proyecto** le aplica el Artículo, incisos y, fracciones anteriores, porque se trata de una actividad acuícola con fines comerciales.	Por el hecho de presentar a la autoridad correspondiente (SEMARNAT) la Manifestación de Impacto Ambiental, el promovente está cumpliendo con este apartado. El proyecto se vincula por la obligatoriedad de obtener la autorización correspondiente para realizar las obras descritas en esta manifestación de impacto ambiental. Como ya se mencionó anteriormente, la promovente una vez autorizado el proyecto en materia ambiental procederá a tramitar el Registro Nacional de Pesca para la unidad de producción acuícola.
Art. 30°.- *Las actividades pesqueras se clasifican en:* **II.-** *Cultivo o acuacultura con fines*		
Artículo 31°.- *Para realizar las actividades de pesca se requiere lo siguiente:* **I,** *Concesión, para:* **Inciso b)** *Acuacultura comercial* **II,** Permiso, para: **Inciso g)** *Acuacultura de fomento* **III,** *Autorización, para:* **Inciso d)** *Recolectar del medio natural reproductores, larvas, postlarvas, crías, huevos, semillas, alevines o en cualquier otro estadio, y* **Inciso e)** *Acuacultura didáctica.*		

Artículos 22.- *la Secretaría podrá inscribir en el Registro Nacional de Pesca a los acuicultores que no requieran concesión, permiso o Autorización.*	Al **proyecto** le aplica el Artículo, incisos y, fracciones anteriores, porque se trata de una actividad acuícola con fines comerciales.	Por el hecho de presentar a la autoridad correspondiente (SEMARNAT) la Manifestación de Impacto Ambiental, el promovente está cumpliendo con este apartado. El proyecto se vincula por la obligatoriedad de obtener la autorización correspondiente para realizar las obras descritas en esta manifestación de impacto ambiental. Como ya se mencionó anteriormente, la promovente una vez autorizado el proyecto en materia ambiental procederá a tramitar el Registro Nacional de Pesca para la unidad de producción acuícola.
Art. 30°.- *Las actividades pesqueras se clasifican en:* **II.-** *Cultivo o acuacultura con fines*		
Artículo 31°.- *Para realizar las actividades de pesca se requiere lo siguiente:* **I,** *Concesión, para:* **Inciso b)** *Acuacultura comercial* **II,** Permiso, para: **Inciso g)** *Acuacultura de fomento* **III,** *Autorización, para:* **Inciso d)** *Recolectar del medio natural reproductores, larvas, postlarvas, crías, huevos, semillas, alevines o en cualquier otro estadio, y* **Inciso e)** *Acuacultura didáctica.*		

Artículos 22.- *la Secretaría podrá inscribir en el Registro Nacional de Pesca a los acuicultores que no requieran concesión, permiso o Autorización.*	Al **proyecto** le aplica el Artículo, incisos y, fracciones anteriores, porque se trata de una actividad acuícola con fines comerciales.	Por el hecho de presentar a la autoridad correspondiente (SEMARNAT) la Manifestación de Impacto Ambiental, el promovente está cumpliendo con este apartado. El proyecto se vincula por la obligatoriedad de obtener la autorización correspondiente para realizar las obras descritas en esta manifestación de impacto ambiental. Como ya se mencionó anteriormente, la promovente una vez autorizado el proyecto en materia ambiental procederá a tramitar el Registro Nacional de Pesca para la unidad de producción acuícola.
Art. 30°.- *Las actividades pesqueras se clasifican en:* **II.-** *Cultivo o acuacultura con fines*		
Artículo 31°.- *Para realizar las actividades de pesca se requiere lo siguiente:* **I,** *Concesión, para:* **Inciso b)** *Acuacultura comercial* **II,** Permiso, para: **Inciso g)** *Acuacultura de fomento* **III,** *Autorización, para:* **Inciso d)** *Recolectar del medio natural reproductores, larvas, postlarvas, crías, huevos, semillas, alevines o en cualquier otro estadio, y* **Inciso e)** *Acuacultura didáctica.*		

Artículos 22.- *la Secretaría podrá inscribir en el Registro Nacional de Pesca a los acuicultores que no requieran concesión, permiso o Autorización.*	Al **proyecto** le aplica el Artículo, incisos y, fracciones anteriores, porque se trata de una actividad acuícola con fines comerciales.	Por el hecho de presentar a la autoridad correspondiente (SEMARNAT) la Manifestación de Impacto Ambiental, el promovente está cumpliendo con este apartado. El proyecto se vincula por la obligatoriedad de obtener la autorización correspondiente para realizar las obras descritas en esta manifestación de impacto ambiental. Como ya se mencionó anteriormente, la promovente una vez autorizado el proyecto en materia ambiental procederá a tramitar el Registro Nacional de Pesca para la unidad de producción acuícola.
Art. 30°.- *Las actividades pesqueras se clasifican en:* **II.-** *Cultivo o acuacultura con fines*		
Artículo 31°.- *Para realizar las actividades de pesca se requiere lo siguiente:* **I,** *Concesión, para:* **Inciso b)** *Acuacultura comercial* **II,** Permiso, para: **Inciso g)** *Acuacultura de fomento* **III,** *Autorización, para:* **Inciso d)** *Recolectar del medio natural reproductores, larvas, postlarvas, crías, huevos, semillas, alevines o en cualquier otro estadio, y* **Inciso e)** *Acuacultura didáctica.*		

Artículos 22.- *la Secretaría podrá inscribir en el Registro Nacional de Pesca a los acuicultores que no requieran concesión, permiso o Autorización.*	Al **proyecto** le aplica el Artículo, incisos y, fracciones anteriores, porque se trata de una actividad acuícola con fines comerciales.	Por el hecho de presentar a la autoridad correspondiente (SEMARNAT) la Manifestación de Impacto Ambiental, el promovente está cumpliendo con este apartado. El proyecto se vincula por la obligatoriedad de obtener la autorización correspondiente para realizar las obras descritas en esta manifestación de impacto ambiental. Como ya se mencionó anteriormente, la promovente una vez autorizado el proyecto en materia ambiental procederá a tramitar el Registro Nacional de Pesca para la unidad de producción acuícola.
Art. 30°.- *Las actividades pesqueras se clasifican en:* **II.-** *Cultivo o acuacultura con fines*		
Artículo 31°.- *Para realizar las actividades de pesca se requiere lo siguiente:* **I,** *Concesión, para:* **Inciso b)** *Acuacultura comercial* **II,** Permiso, para: **Inciso g)** *Acuacultura de fomento* **III,** *Autorización, para:* **Inciso d)** *Recolectar del medio natural reproductores, larvas, postlarvas, crías, huevos, semillas, alevines o en cualquier otro estadio, y* **Inciso e)** *Acuacultura didáctica.*		

Artículos 22.- *la Secretaría podrá inscribir en el Registro Nacional de Pesca a los acuicultores que no requieran concesión, permiso o Autorización.*	Al **proyecto** le aplica el Artículo, incisos y, fracciones anteriores, porque se trata de una actividad acuícola con fines comerciales.	Por el hecho de presentar a la autoridad correspondiente (SEMARNAT) la Manifestación de Impacto Ambiental, el promovente está cumpliendo con este apartado. El proyecto se vincula por la obligatoriedad de obtener la autorización correspondiente para realizar las obras descritas en esta manifestación de impacto ambiental. Como ya se mencionó anteriormente, la promovente una vez autorizado el proyecto en materia ambiental procederá a tramitar el Registro Nacional de Pesca para la unidad de producción acuícola.
Art. 30°.- *Las actividades pesqueras se clasifican en:* **II.-** *Cultivo o acuacultura con fines*		
Artículo 31°.- *Para realizar las actividades de pesca se requiere lo siguiente:* **I,** *Concesión, para:* **Inciso b)** *Acuacultura comercial* **II,** Permiso, para: **Inciso g)** *Acuacultura de fomento* **III,** *Autorización, para:* **Inciso d)** *Recolectar del medio natural reproductores, larvas, postlarvas, crías, huevos, semillas, alevines o en cualquier otro estadio, y* **Inciso e)** *Acuacultura didáctica.*		

Artículos 22.- *la Secretaría podrá inscribir en el Registro Nacional de Pesca a los acuicultores que no requieran concesión, permiso o Autorización.*	Al **proyecto** le aplica el Artículo, incisos y, fracciones anteriores, porque se trata de una actividad acuícola con fines comerciales.	Por el hecho de presentar a la autoridad correspondiente (SEMARNAT) la Manifestación de Impacto Ambiental, el promovente está cumpliendo con este apartado. El proyecto se vincula por la obligatoriedad de obtener la autorización correspondiente para realizar las obras descritas en esta manifestación de impacto ambiental. Como ya se mencionó anteriormente, la promovente una vez autorizado el proyecto en materia ambiental procederá a tramitar el Registro Nacional de Pesca para la unidad de producción acuícola.
Art. 30°.- *Las actividades pesqueras se clasifican en:* **II.-** *Cultivo o acuacultura con fines*		
Artículo 31°.- *Para realizar las actividades de pesca se requiere lo siguiente:* **I,** *Concesión, para:* **Inciso b)** *Acuacultura comercial* **II,** Permiso, para: **Inciso g)** *Acuacultura de fomento* **III,** *Autorización, para:* **Inciso d)** *Recolectar del medio natural reproductores, larvas, postlarvas, crías, huevos, semillas, alevines o en cualquier otro estadio, y* **Inciso e)** *Acuacultura didáctica.*		

Artículos 22.- *la Secretaría podrá inscribir en el Registro Nacional de Pesca a los acuicultores que no requieran concesión, permiso o Autorización.*	Al **proyecto** le aplica el Artículo, incisos y, fracciones anteriores, porque se trata de una actividad acuícola con fines comerciales.	Por el hecho de presentar a la autoridad correspondiente (SEMARNAT) la Manifestación de Impacto Ambiental, el promovente está cumpliendo con este apartado. El proyecto se vincula por la obligatoriedad de obtener la autorización correspondiente para realizar las obras descritas en esta manifestación de impacto ambiental. Como ya se mencionó anteriormente, la promovente una vez autorizado el proyecto en materia ambiental procederá a tramitar el Registro Nacional de Pesca para la unidad de producción acuícola.
Art. 30°.- *Las actividades pesqueras se clasifican en:* **II.-** *Cultivo o acuacultura con fines*		
Artículo 31°.- *Para realizar las actividades de pesca se requiere lo siguiente:* **I,** *Concesión, para:* **Inciso b)** *Acuacultura comercial* **II,** Permiso, para: **Inciso g)** *Acuacultura de fomento* **III,** *Autorización, para:* **Inciso d)** *Recolectar del medio natural reproductores, larvas, postlarvas, crías, huevos, semillas, alevines o en cualquier otro estadio, y* **Inciso e)** *Acuacultura didáctica.*		

Artículos 22.- *la Secretaría podrá inscribir en el Registro Nacional de Pesca a los acuicultores que no requieran concesión, permiso o Autorización.*	Al **proyecto** le aplica el Artículo, incisos y, fracciones anteriores, porque se trata de una actividad acuícola con fines comerciales.	Por el hecho de presentar a la autoridad correspondiente (SEMARNAT) la Manifestación de Impacto Ambiental, el promovente está cumpliendo con este apartado. El proyecto se vincula por la obligatoriedad de obtener la autorización correspondiente para realizar las obras descritas en esta manifestación de impacto ambiental. Como ya se mencionó anteriormente, la promovente una vez autorizado el proyecto en materia ambiental procederá a tramitar el Registro Nacional de Pesca para la unidad de producción acuícola.
Art. 30°.- *Las actividades pesqueras se clasifican en:* **II.-** *Cultivo o acuacultura con fines*		
Artículo 31°.- *Para realizar las actividades de pesca se requiere lo siguiente:* **I,** *Concesión, para:* **Inciso b)** *Acuacultura comercial* **II,** Permiso, para: **Inciso g)** *Acuacultura de fomento* **III,** *Autorización, para:* **Inciso d)** *Recolectar del medio natural reproductores, larvas, postlarvas, crías, huevos, semillas, alevines o en cualquier otro estadio, y* **Inciso e)** *Acuacultura didáctica.*		

Artículos 22.- *la Secretaría podrá inscribir en el Registro Nacional de Pesca a los acuicultores que no requieran concesión, permiso o Autorización.*	Al **proyecto** le aplica el Artículo, incisos y, fracciones anteriores, porque se trata de una actividad acuícola con fines comerciales.	Por el hecho de presentar a la autoridad correspondiente (SEMARNAT) la Manifestación de Impacto Ambiental, el promovente está cumpliendo con este apartado. El proyecto se vincula por la obligatoriedad de obtener la autorización correspondiente para realizar las obras descritas en esta manifestación de impacto ambiental. Como ya se mencionó anteriormente, la promovente una vez autorizado el proyecto en materia ambiental procederá a tramitar el Registro Nacional de Pesca para la unidad de producción acuícola.
Art. 30°.- *Las actividades pesqueras se clasifican en:* **II.-** *Cultivo o acuacultura con fines*		
Artículo 31°.- *Para realizar las actividades de pesca se requiere lo siguiente:* **I,** *Concesión, para:* **Inciso b)** *Acuacultura comercial* **II,** Permiso, para: **Inciso g)** *Acuacultura de fomento* **III,** *Autorización, para:* **Inciso d)** *Recolectar del medio natural reproductores, larvas, postlarvas, crías, huevos, semillas, alevines o en cualquier otro estadio, y* **Inciso e)** *Acuacultura didáctica.*		

Artículos 22.- *la Secretaría podrá inscribir en el Registro Nacional de Pesca a los acuicultores que no requieran concesión, permiso o Autorización.*	Al **proyecto** le aplica el Artículo, incisos y, fracciones anteriores, porque se trata de una actividad acuícola con fines comerciales.	Por el hecho de presentar a la autoridad correspondiente (SEMARNAT) la Manifestación de Impacto Ambiental, el promovente está cumpliendo con este apartado. El proyecto se vincula por la obligatoriedad de obtener la autorización correspondiente para realizar las obras descritas en esta manifestación de impacto ambiental. Como ya se mencionó anteriormente, la promovente una vez autorizado el proyecto en materia ambiental procederá a tramitar el Registro Nacional de Pesca para la unidad de producción acuícola.
Art. 30°.- *Las actividades pesqueras se clasifican en:* **II.-** *Cultivo o acuacultura con fines*		
Artículo 31°.- *Para realizar las actividades de pesca se requiere lo siguiente:* **I,** *Concesión, para:* **Inciso b)** *Acuacultura comercial* **II,** Permiso, para: **Inciso g)** *Acuacultura de fomento* **III,** *Autorización, para:* **Inciso d)** *Recolectar del medio natural reproductores, larvas, postlarvas, crías, huevos, semillas, alevines o en cualquier otro estadio, y* **Inciso e)** *Acuacultura didáctica.*		

Artículos 22.- *la Secretaría podrá inscribir en el Registro Nacional de Pesca a los acuicultores que no requieran concesión, permiso o Autorización.*	Al **proyecto** le aplica el Artículo, incisos y, fracciones anteriores, porque se trata de una actividad acuícola con fines comerciales.	Por el hecho de presentar a la autoridad correspondiente (SEMARNAT) la Manifestación de Impacto Ambiental, el promovente está cumpliendo con este apartado. El proyecto se vincula por la obligatoriedad de obtener la autorización correspondiente para realizar las obras descritas en esta manifestación de impacto ambiental. Como ya se mencionó anteriormente, la promovente una vez autorizado el proyecto en materia ambiental procederá a tramitar el Registro Nacional de Pesca para la unidad de producción acuícola.
Art. 30°.- *Las actividades pesqueras se clasifican en:* **II.-** *Cultivo o acuacultura con fines*		
Artículo 31°.- *Para realizar las actividades de pesca se requiere lo siguiente:* **I,** *Concesión, para:* **Inciso b)** *Acuacultura comercial* **II,** Permiso, para: **Inciso g)** *Acuacultura de fomento* **III,** *Autorización, para:* **Inciso d)** *Recolectar del medio natural reproductores, larvas, postlarvas, crías, huevos, semillas, alevines o en cualquier otro estadio, y* **Inciso e)** *Acuacultura didáctica.*		

Artículos 22.- *la Secretaría podrá inscribir en el Registro Nacional de Pesca a los acuicultores que no requieran concesión, permiso o Autorización.*	Al **proyecto** le aplica el Artículo, incisos y, fracciones anteriores, porque se trata de una actividad acuícola con fines comerciales.	Por el hecho de presentar a la autoridad correspondiente (SEMARNAT) la Manifestación de Impacto Ambiental, el promovente está cumpliendo con este apartado. El proyecto se vincula por la obligatoriedad de obtener la autorización correspondiente para realizar las obras descritas en esta manifestación de impacto ambiental. Como ya se mencionó anteriormente, la promovente una vez autorizado el proyecto en materia ambiental procederá a tramitar el Registro Nacional de Pesca para la unidad de producción acuícola.
Art. 30°.- *Las actividades pesqueras se clasifican en:* **II.-** *Cultivo o acuacultura con fines*		
Artículo 31°.- *Para realizar las actividades de pesca se requiere lo siguiente:* **I,** *Concesión, para:* **Inciso b)** *Acuacultura comercial* **II,** Permiso, para: **Inciso g)** *Acuacultura de fomento* **III,** *Autorización, para:* **Inciso d)** *Recolectar del medio natural reproductores, larvas, postlarvas, crías, huevos, semillas, alevines o en cualquier otro estadio, y* **Inciso e)** *Acuacultura didáctica.*		

Artículos 22.- *la Secretaría podrá inscribir en el Registro Nacional de Pesca a los acuicultores que no requieran concesión, permiso o Autorización.*	Al **proyecto** le aplica el Artículo, incisos y, fracciones anteriores, porque se trata de una actividad acuícola con fines comerciales.	Por el hecho de presentar a la autoridad correspondiente (SEMARNAT) la Manifestación de Impacto Ambiental, el promovente está cumpliendo con este apartado. El proyecto se vincula por la obligatoriedad de obtener la autorización correspondiente para realizar las obras descritas en esta manifestación de impacto ambiental. Como ya se mencionó anteriormente, la promovente una vez autorizado el proyecto en materia ambiental procederá a tramitar el Registro Nacional de Pesca para la unidad de producción acuícola.
Art. 30°.- *Las actividades pesqueras se clasifican en:* **II.-** *Cultivo o acuacultura con fines*		
Artículo 31°.- *Para realizar las actividades de pesca se requiere lo siguiente:* **I,** *Concesión, para:* **Inciso b)** *Acuacultura comercial* **II,** Permiso, para: **Inciso g)** *Acuacultura de fomento* **III,** *Autorización, para:* **Inciso d)** *Recolectar del medio natural reproductores, larvas, postlarvas, crías, huevos, semillas, alevines o en cualquier otro estadio, y* **Inciso e)** *Acuacultura didáctica.*		

Artículos 22.- *la Secretaría podrá inscribir en el Registro Nacional de Pesca a los acuicultores que no requieran concesión, permiso o Autorización.*	Al **proyecto** le aplica el Artículo, incisos y, fracciones anteriores, porque se trata de una actividad acuícola con fines comerciales.	Por el hecho de presentar a la autoridad correspondiente (SEMARNAT) la Manifestación de Impacto Ambiental, el promovente está cumpliendo con este apartado. El proyecto se vincula por la obligatoriedad de obtener la autorización correspondiente para realizar las obras descritas en esta manifestación de impacto ambiental. Como ya se mencionó anteriormente, la promovente una vez autorizado el proyecto en materia ambiental procederá a tramitar el Registro Nacional de Pesca para la unidad de producción acuícola.
Art. 30°.- *Las actividades pesqueras se clasifican en:* **II.-** *Cultivo o acuacultura con fines*		
Artículo 31°.- *Para realizar las actividades de pesca se requiere lo siguiente:* **I,** *Concesión, para:* **Inciso b)** *Acuacultura comercial* **II,** Permiso, para: **Inciso g)** *Acuacultura de fomento* **III,** *Autorización, para:* **Inciso d)** *Recolectar del medio natural reproductores, larvas, postlarvas, crías, huevos, semillas, alevines o en cualquier otro estadio, y* **Inciso e)** *Acuacultura didáctica.*		

Artículos 22.- *la Secretaría podrá inscribir en el Registro Nacional de Pesca a los acuicultores que no requieran concesión, permiso o Autorización.*	Al **proyecto** le aplica el Artículo, incisos y, fracciones anteriores, porque se trata de una actividad acuícola con fines comerciales.	Por el hecho de presentar a la autoridad correspondiente (SEMARNAT) la Manifestación de Impacto Ambiental, el promovente está cumpliendo con este apartado. El proyecto se vincula por la obligatoriedad de obtener la autorización correspondiente para realizar las obras descritas en esta manifestación de impacto ambiental. Como ya se mencionó anteriormente, la promovente una vez autorizado el proyecto en materia ambiental procederá a tramitar el Registro Nacional de Pesca para la unidad de producción acuícola.
Art. 30°.- *Las actividades pesqueras se clasifican en:* **II.-** *Cultivo o acuacultura con fines*		
Artículo 31°.- *Para realizar las actividades de pesca se requiere lo siguiente:* **I,** *Concesión, para:* **Inciso b)** *Acuacultura comercial* **II,** Permiso, para: **Inciso g)** *Acuacultura de fomento* **III,** *Autorización, para:* **Inciso d)** *Recolectar del medio natural reproductores, larvas, postlarvas, crías, huevos, semillas, alevines o en cualquier otro estadio, y* **Inciso e)** *Acuacultura didáctica.*		

Artículos 22.- *la Secretaría podrá inscribir en el Registro Nacional de Pesca a los acuicultores que no requieran concesión, permiso o Autorización.*	Al **proyecto** le aplica el Artículo, incisos y, fracciones anteriores, porque se trata de una actividad acuícola con fines comerciales.	Por el hecho de presentar a la autoridad correspondiente (SEMARNAT) la Manifestación de Impacto Ambiental, el promovente está cumpliendo con este apartado. El proyecto se vincula por la obligatoriedad de obtener la autorización correspondiente para realizar las obras descritas en esta manifestación de impacto ambiental. Como ya se mencionó anteriormente, la promovente una vez autorizado el proyecto en materia ambiental procederá a tramitar el Registro Nacional de Pesca para la unidad de producción acuícola.
Art. 30°.- *Las actividades pesqueras se clasifican en:* **II.-** *Cultivo o acuacultura con fines*		
Artículo 31°.- *Para realizar las actividades de pesca se requiere lo siguiente:* **I,** *Concesión, para:* **Inciso b)** *Acuacultura comercial* **II,** Permiso, para: **Inciso g)** *Acuacultura de fomento* **III,** *Autorización, para:* **Inciso d)** *Recolectar del medio natural reproductores, larvas, postlarvas, crías, huevos, semillas, alevines o en cualquier otro estadio, y* **Inciso e)** *Acuacultura didáctica.*		

Artículos 22.- *la Secretaría podrá inscribir en el Registro Nacional de Pesca a los acuicultores que no requieran concesión, permiso o Autorización.*	Al **proyecto** le aplica el Artículo, incisos y, fracciones anteriores, porque se trata de una actividad acuícola con fines comerciales.	Por el hecho de presentar a la autoridad correspondiente (SEMARNAT) la Manifestación de Impacto Ambiental, el promovente está cumpliendo con este apartado. El proyecto se vincula por la obligatoriedad de obtener la autorización correspondiente para realizar las obras descritas en esta manifestación de impacto ambiental. Como ya se mencionó anteriormente, la promovente una vez autorizado el proyecto en materia ambiental procederá a tramitar el Registro Nacional de Pesca para la unidad de producción acuícola.
Art. 30°.- *Las actividades pesqueras se clasifican en:* **II.-** *Cultivo o acuacultura con fines*		
Artículo 31°.- *Para realizar las actividades de pesca se requiere lo siguiente:* **I,** *Concesión, para:* **Inciso b)** *Acuacultura comercial* **II,** Permiso, para: **Inciso g)** *Acuacultura de fomento* **III,** *Autorización, para:* **Inciso d)** *Recolectar del medio natural reproductores, larvas, postlarvas, crías, huevos, semillas, alevines o en cualquier otro estadio, y* **Inciso e)** *Acuacultura didáctica.*		

Artículos 22.- *la Secretaría podrá inscribir en el Registro Nacional de Pesca a los acuicultores que no requieran concesión, permiso o Autorización.*	Al **proyecto** le aplica el Artículo, incisos y, fracciones anteriores, porque se trata de una actividad acuícola con fines comerciales.	Por el hecho de presentar a la autoridad correspondiente (SEMARNAT) la Manifestación de Impacto Ambiental, el promovente está cumpliendo con este apartado. El proyecto se vincula por la obligatoriedad de obtener la autorización correspondiente para realizar las obras descritas en esta manifestación de impacto ambiental. Como ya se mencionó anteriormente, la promovente una vez autorizado el proyecto en materia ambiental procederá a tramitar el Registro Nacional de Pesca para la unidad de producción acuícola.
Art. 30°.- *Las actividades pesqueras se clasifican en:* **II.-** *Cultivo o acuacultura con fines*		
Artículo 31°.- *Para realizar las actividades de pesca se requiere lo siguiente:* **I,** *Concesión, para:* **Inciso b)** *Acuacultura comercial* **II,** Permiso, para: **Inciso g)** *Acuacultura de fomento* **III,** *Autorización, para:* **Inciso d)** *Recolectar del medio natural reproductores, larvas, postlarvas, crías, huevos, semillas, alevines o en cualquier otro estadio, y* **Inciso e)** *Acuacultura didáctica.*		

Artículos 22.- *la Secretaría podrá inscribir en el Registro Nacional de Pesca a los acuicultores que no requieran concesión, permiso o Autorización.*	Al **proyecto** le aplica el Artículo, incisos y, fracciones anteriores, porque se trata de una actividad acuícola con fines comerciales.	Por el hecho de presentar a la autoridad correspondiente (SEMARNAT) la Manifestación de Impacto Ambiental, el promovente está cumpliendo con este apartado. El proyecto se vincula por la obligatoriedad de obtener la autorización correspondiente para realizar las obras descritas en esta manifestación de impacto ambiental. Como ya se mencionó anteriormente, la promovente una vez autorizado el proyecto en materia ambiental procederá a tramitar el Registro Nacional de Pesca para la unidad de producción acuícola.
Art. 30°.- *Las actividades pesqueras se clasifican en:* **II.-** *Cultivo o acuacultura con fines*		
Artículo 31°.- *Para realizar las actividades de pesca se requiere lo siguiente:* **I,** *Concesión, para:* **Inciso b)** *Acuacultura comercial* **II,** Permiso, para: **Inciso g)** *Acuacultura de fomento* **III,** *Autorización, para:* **Inciso d)** *Recolectar del medio natural reproductores, larvas, postlarvas, crías, huevos, semillas, alevines o en cualquier otro estadio, y* **Inciso e)** *Acuacultura didáctica.*		

Artículos 22.- *la Secretaría podrá inscribir en el Registro Nacional de Pesca a los acuicultores que no requieran concesión, permiso o Autorización.*	Al **proyecto** le aplica el Artículo, incisos y, fracciones anteriores, porque se trata de una actividad acuícola con fines comerciales.	Por el hecho de presentar a la autoridad correspondiente (SEMARNAT) la Manifestación de Impacto Ambiental, el promovente está cumpliendo con este apartado. El proyecto se vincula por la obligatoriedad de obtener la autorización correspondiente para realizar las obras descritas en esta manifestación de impacto ambiental. Como ya se mencionó anteriormente, la promovente una vez autorizado el proyecto en materia ambiental procederá a tramitar el Registro Nacional de Pesca para la unidad de producción acuícola.
Art. 30°.- *Las actividades pesqueras se clasifican en:* **II.-** *Cultivo o acuacultura con fines*		
Artículo 31°.- *Para realizar las actividades de pesca se requiere lo siguiente:* **I,** *Concesión, para:* **Inciso b)** *Acuacultura comercial* **II,** Permiso, para: **Inciso g)** *Acuacultura de fomento* **III,** *Autorización, para:* **Inciso d)** *Recolectar del medio natural reproductores, larvas, postlarvas, crías, huevos, semillas, alevines o en cualquier otro estadio, y* **Inciso e)** *Acuacultura didáctica.*		

Artículos 22.- *la Secretaría podrá inscribir en el Registro Nacional de Pesca a los acuicultores que no requieran concesión, permiso o Autorización.*	Al **proyecto** le aplica el Artículo, incisos y, fracciones anteriores, porque se trata de una actividad acuícola con fines comerciales.	Por el hecho de presentar a la autoridad correspondiente (SEMARNAT) la Manifestación de Impacto Ambiental, el promovente está cumpliendo con este apartado. El proyecto se vincula por la obligatoriedad de obtener la autorización correspondiente para realizar las obras descritas en esta manifestación de impacto ambiental. Como ya se mencionó anteriormente, la promovente una vez autorizado el proyecto en materia ambiental procederá a tramitar el Registro Nacional de Pesca para la unidad de producción acuícola.
Art. 30°.- *Las actividades pesqueras se clasifican en:* **II.-** *Cultivo o acuacultura con fines*		
Artículo 31°.- *Para realizar las actividades de pesca se requiere lo siguiente:* **I,** *Concesión, para:* **Inciso b)** *Acuacultura comercial* **II,** Permiso, para: **Inciso g)** *Acuacultura de fomento* **III,** *Autorización, para:* **Inciso d)** *Recolectar del medio natural reproductores, larvas, postlarvas, crías, huevos, semillas, alevines o en cualquier otro estadio, y* **Inciso e)** *Acuacultura didáctica.*		

Artículos 22.- *la Secretaría podrá inscribir en el Registro Nacional de Pesca a los acuicultores que no requieran concesión, permiso o Autorización.*	Al **proyecto** le aplica el Artículo, incisos y, fracciones anteriores, porque se trata de una actividad acuícola con fines comerciales.	Por el hecho de presentar a la autoridad correspondiente (SEMARNAT) la Manifestación de Impacto Ambiental, el promovente está cumpliendo con este apartado. El proyecto se vincula por la obligatoriedad de obtener la autorización correspondiente para realizar las obras descritas en esta manifestación de impacto ambiental. Como ya se mencionó anteriormente, la promovente una vez autorizado el proyecto en materia ambiental procederá a tramitar el Registro Nacional de Pesca para la unidad de producción acuícola.
Art. 30°.- *Las actividades pesqueras se clasifican en:* **II.-** *Cultivo o acuacultura con fines*		
Artículo 31°.- *Para realizar las actividades de pesca se requiere lo siguiente:* **I,** *Concesión, para:* **Inciso b)** *Acuacultura comercial* **II,** Permiso, para: **Inciso g)** *Acuacultura de fomento* **III,** *Autorización, para:* **Inciso d)** *Recolectar del medio natural reproductores, larvas, postlarvas, crías, huevos, semillas, alevines o en cualquier otro estadio, y* **Inciso e)** *Acuacultura didáctica.*		

Artículos 22.- *la Secretaría podrá inscribir en el Registro Nacional de Pesca a los acuicultores que no requieran concesión, permiso o Autorización.*	Al **proyecto** le aplica el Artículo, incisos y, fracciones anteriores, porque se trata de una actividad acuícola con fines comerciales.	Por el hecho de presentar a la autoridad correspondiente (SEMARNAT) la Manifestación de Impacto Ambiental, el promovente está cumpliendo con este apartado. El proyecto se vincula por la obligatoriedad de obtener la autorización correspondiente para realizar las obras descritas en esta manifestación de impacto ambiental. Como ya se mencionó anteriormente, la promovente una vez autorizado el proyecto en materia ambiental procederá a tramitar el Registro Nacional de Pesca para la unidad de producción acuícola.
Art. 30°.- *Las actividades pesqueras se clasifican en:* **II.-** *Cultivo o acuacultura con fines*		
Artículo 31°.- *Para realizar las actividades de pesca se requiere lo siguiente:* **I,** *Concesión, para:* **Inciso b)** *Acuacultura comercial* **II,** Permiso, para: **Inciso g)** *Acuacultura de fomento* **III,** *Autorización, para:* **Inciso d)** *Recolectar del medio natural reproductores, larvas, postlarvas, crías, huevos, semillas, alevines o en cualquier otro estadio, y* **Inciso e)** *Acuacultura didáctica.*		

Artículos 22.- *la Secretaría podrá inscribir en el Registro Nacional de Pesca a los acuicultores que no requieran concesión, permiso o Autorización.*	Al **proyecto** le aplica el Artículo, incisos y, fracciones anteriores, porque se trata de una actividad acuícola con fines comerciales.	Por el hecho de presentar a la autoridad correspondiente (SEMARNAT) la Manifestación de Impacto Ambiental, el promovente está cumpliendo con este apartado. El proyecto se vincula por la obligatoriedad de obtener la autorización correspondiente para realizar las obras descritas en esta manifestación de impacto ambiental. Como ya se mencionó anteriormente, la promovente una vez autorizado el proyecto en materia ambiental procederá a tramitar el Registro Nacional de Pesca para la unidad de producción acuícola.
Art. 30°.- *Las actividades pesqueras se clasifican en:* **II.-** *Cultivo o acuacultura con fines*		
Artículo 31°.- *Para realizar las actividades de pesca se requiere lo siguiente:* **I,** *Concesión, para:* **Inciso b)** *Acuacultura comercial* **II,** Permiso, para: **Inciso g)** *Acuacultura de fomento* **III,** *Autorización, para:* **Inciso d)** *Recolectar del medio natural reproductores, larvas, postlarvas, crías, huevos, semillas, alevines o en cualquier otro estadio, y* **Inciso e)** *Acuacultura didáctica.*		

Artículos 22.- *la Secretaría podrá inscribir en el Registro Nacional de Pesca a los acuicultores que no requieran concesión, permiso o Autorización.*	Al **proyecto** le aplica el Artículo, incisos y, fracciones anteriores, porque se trata de una actividad acuícola con fines comerciales.	Por el hecho de presentar a la autoridad correspondiente (SEMARNAT) la Manifestación de Impacto Ambiental, el promovente está cumpliendo con este apartado. El proyecto se vincula por la obligatoriedad de obtener la autorización correspondiente para realizar las obras descritas en esta manifestación de impacto ambiental. Como ya se mencionó anteriormente, la promovente una vez autorizado el proyecto en materia ambiental procederá a tramitar el Registro Nacional de Pesca para la unidad de producción acuícola.
Art. 30°.- *Las actividades pesqueras se clasifican en:* **II.-** *Cultivo o acuacultura con fines*		
Artículo 31°.- *Para realizar las actividades de pesca se requiere lo siguiente:* **I,** *Concesión, para:* **Inciso b)** *Acuacultura comercial* **II,** Permiso, para: **Inciso g)** *Acuacultura de fomento* **III,** *Autorización, para:* **Inciso d)** *Recolectar del medio natural reproductores, larvas, postlarvas, crías, huevos, semillas, alevines o en cualquier otro estadio, y* **Inciso e)** *Acuacultura didáctica.*		

Artículos 22.- *la Secretaría podrá inscribir en el Registro Nacional de Pesca a los acuicultores que no requieran concesión, permiso o Autorización.*	Al **proyecto** le aplica el Artículo, incisos y, fracciones anteriores, porque se trata de una actividad acuícola con fines comerciales.	Por el hecho de presentar a la autoridad correspondiente (SEMARNAT) la Manifestación de Impacto Ambiental, el promovente está cumpliendo con este apartado. El proyecto se vincula por la obligatoriedad de obtener la autorización correspondiente para realizar las obras descritas en esta manifestación de impacto ambiental. Como ya se mencionó anteriormente, la promovente una vez autorizado el proyecto en materia ambiental procederá a tramitar el Registro Nacional de Pesca para la unidad de producción acuícola.
Art. 30°.- *Las actividades pesqueras se clasifican en:* **II.-** *Cultivo o acuacultura con fines*		
Artículo 31°.- *Para realizar las actividades de pesca se requiere lo siguiente:* **I,** *Concesión, para:* **Inciso b)** *Acuacultura comercial* **II,** Permiso, para: **Inciso g)** *Acuacultura de fomento* **III,** *Autorización, para:* **Inciso d)** *Recolectar del medio natural reproductores, larvas, postlarvas, crías, huevos, semillas, alevines o en cualquier otro estadio, y* **Inciso e)** *Acuacultura didáctica.*		

Artículos 22.- *la Secretaría podrá inscribir en el Registro Nacional de Pesca a los acuicultores que no requieran concesión, permiso o Autorización.*	Al **proyecto** le aplica el Artículo, incisos y, fracciones anteriores, porque se trata de una actividad acuícola con fines comerciales.	Por el hecho de presentar a la autoridad correspondiente (SEMARNAT) la Manifestación de Impacto Ambiental, el promovente está cumpliendo con este apartado. El proyecto se vincula por la obligatoriedad de obtener la autorización correspondiente para realizar las obras descritas en esta manifestación de impacto ambiental. Como ya se mencionó anteriormente, la promovente una vez autorizado el proyecto en materia ambiental procederá a tramitar el Registro Nacional de Pesca para la unidad de producción acuícola.
Art. 30°.- *Las actividades pesqueras se clasifican en:* **II.-** *Cultivo o acuacultura con fines*		
Artículo 31°.- *Para realizar las actividades de pesca se requiere lo siguiente:* **I,** *Concesión, para:* **Inciso b)** *Acuacultura comercial* **II,** Permiso, para: **Inciso g)** *Acuacultura de fomento* **III,** *Autorización, para:* **Inciso d)** *Recolectar del medio natural reproductores, larvas, postlarvas, crías, huevos, semillas, alevines o en cualquier otro estadio, y* **Inciso e)** *Acuacultura didáctica.*		

Artículos 22.- *la Secretaría podrá inscribir en el Registro Nacional de Pesca a los acuicultores que no requieran concesión, permiso o Autorización.*	Al **proyecto** le aplica el Artículo, incisos y, fracciones anteriores, porque se trata de una actividad acuícola con fines comerciales.	Por el hecho de presentar a la autoridad correspondiente (SEMARNAT) la Manifestación de Impacto Ambiental, el promovente está cumpliendo con este apartado. El proyecto se vincula por la obligatoriedad de obtener la autorización correspondiente para realizar las obras descritas en esta manifestación de impacto ambiental. Como ya se mencionó anteriormente, la promovente una vez autorizado el proyecto en materia ambiental procederá a tramitar el Registro Nacional de Pesca para la unidad de producción acuícola.
Art. 30°.- *Las actividades pesqueras se clasifican en:* **II.-** *Cultivo o acuacultura con fines*		
Artículo 31°.- *Para realizar las actividades de pesca se requiere lo siguiente:* **I,** *Concesión, para:* **Inciso b)** *Acuacultura comercial* **II,** Permiso, para: **Inciso g)** *Acuacultura de fomento* **III,** *Autorización, para:* **Inciso d)** *Recolectar del medio natural reproductores, larvas, postlarvas, crías, huevos, semillas, alevines o en cualquier otro estadio, y* **Inciso e)** *Acuacultura didáctica.*		

Artículos 22.- *la Secretaría podrá inscribir en el Registro Nacional de Pesca a los acuicultores que no requieran concesión, permiso o Autorización.*	Al **proyecto** le aplica el Artículo, incisos y, fracciones anteriores, porque se trata de una actividad acuícola con fines comerciales.	Por el hecho de presentar a la autoridad correspondiente (SEMARNAT) la Manifestación de Impacto Ambiental, el promovente está cumpliendo con este apartado. El proyecto se vincula por la obligatoriedad de obtener la autorización correspondiente para realizar las obras descritas en esta manifestación de impacto ambiental. Como ya se mencionó anteriormente, la promovente una vez autorizado el proyecto en materia ambiental procederá a tramitar el Registro Nacional de Pesca para la unidad de producción acuícola.
Art. 30°.- *Las actividades pesqueras se clasifican en:* **II.-** *Cultivo o acuacultura con fines*		
Artículo 31°.- *Para realizar las actividades de pesca se requiere lo siguiente:* **I,** *Concesión, para:* **Inciso b)** *Acuacultura comercial* **II,** Permiso, para: **Inciso g)** *Acuacultura de fomento* **III,** *Autorización, para:* **Inciso d)** *Recolectar del medio natural reproductores, larvas, postlarvas, crías, huevos, semillas, alevines o en cualquier otro estadio, y* **Inciso e)** *Acuacultura didáctica.*		

Artículos 22.- *la Secretaría podrá inscribir en el Registro Nacional de Pesca a los acuicultores que no requieran concesión, permiso o Autorización.*	Al **proyecto** le aplica el Artículo, incisos y, fracciones anteriores, porque se trata de una actividad acuícola con fines comerciales.	Por el hecho de presentar a la autoridad correspondiente (SEMARNAT) la Manifestación de Impacto Ambiental, el promovente está cumpliendo con este apartado. El proyecto se vincula por la obligatoriedad de obtener la autorización correspondiente para realizar las obras descritas en esta manifestación de impacto ambiental. Como ya se mencionó anteriormente, la promovente una vez autorizado el proyecto en materia ambiental procederá a tramitar el Registro Nacional de Pesca para la unidad de producción acuícola.
Art. 30°.- *Las actividades pesqueras se clasifican en:* **II.-** *Cultivo o acuacultura con fines*		
Artículo 31°.- *Para realizar las actividades de pesca se requiere lo siguiente:* **I,** *Concesión, para:* **Inciso b)** *Acuacultura comercial* **II,** Permiso, para: **Inciso g)** *Acuacultura de fomento* **III,** *Autorización, para:* **Inciso d)** *Recolectar del medio natural reproductores, larvas, postlarvas, crías, huevos, semillas, alevines o en cualquier otro estadio, y* **Inciso e)** *Acuacultura didáctica.*		

Artículos 22.- *la Secretaría podrá inscribir en el Registro Nacional de Pesca a los acuicultores que no requieran concesión, permiso o Autorización.*	Al **proyecto** le aplica el Artículo, incisos y, fracciones anteriores, porque se trata de una actividad acuícola con fines comerciales.	Por el hecho de presentar a la autoridad correspondiente (SEMARNAT) la Manifestación de Impacto Ambiental, el promovente está cumpliendo con este apartado. El proyecto se vincula por la obligatoriedad de obtener la autorización correspondiente para realizar las obras descritas en esta manifestación de impacto ambiental. Como ya se mencionó anteriormente, la promovente una vez autorizado el proyecto en materia ambiental procederá a tramitar el Registro Nacional de Pesca para la unidad de producción acuícola.
Art. 30°.- *Las actividades pesqueras se clasifican en:* **II.-** *Cultivo o acuacultura con fines*		
Artículo 31°.- *Para realizar las actividades de pesca se requiere lo siguiente:* **I,** *Concesión, para:* **Inciso b)** *Acuacultura comercial* **II,** Permiso, para: **Inciso g)** *Acuacultura de fomento* **III,** *Autorización, para:* **Inciso d)** *Recolectar del medio natural reproductores, larvas, postlarvas, crías, huevos, semillas, alevines o en cualquier otro estadio, y* **Inciso e)** *Acuacultura didáctica.*		

Artículos 22.- *la Secretaría podrá inscribir en el Registro Nacional de Pesca a los acuicultores que no requieran concesión, permiso o Autorización.*	Al **proyecto** le aplica el Artículo, incisos y, fracciones anteriores, porque se trata de una actividad acuícola con fines comerciales.	Por el hecho de presentar a la autoridad correspondiente (SEMARNAT) la Manifestación de Impacto Ambiental, el promovente está cumpliendo con este apartado. El proyecto se vincula por la obligatoriedad de obtener la autorización correspondiente para realizar las obras descritas en esta manifestación de impacto ambiental. Como ya se mencionó anteriormente, la promovente una vez autorizado el proyecto en materia ambiental procederá a tramitar el Registro Nacional de Pesca para la unidad de producción acuícola.
Art. 30°.- *Las actividades pesqueras se clasifican en:* **II.-** *Cultivo o acuacultura con fines*		
Artículo 31°.- *Para realizar las actividades de pesca se requiere lo siguiente:* **I,** *Concesión, para:* **Inciso b)** *Acuacultura comercial* **II,** Permiso, para: **Inciso g)** *Acuacultura de fomento* **III,** *Autorización, para:* **Inciso d)** *Recolectar del medio natural reproductores, larvas, postlarvas, crías, huevos, semillas, alevines o en cualquier otro estadio, y* **Inciso e)** *Acuacultura didáctica.*		

Artículos 22.- *la Secretaría podrá inscribir en el Registro Nacional de Pesca a los acuicultores que no requieran concesión, permiso o Autorización.*	Al **proyecto** le aplica el Artículo, incisos y, fracciones anteriores, porque se trata de una actividad acuícola con fines comerciales.	Por el hecho de presentar a la autoridad correspondiente (SEMARNAT) la Manifestación de Impacto Ambiental, el promovente está cumpliendo con este apartado. El proyecto se vincula por la obligatoriedad de obtener la autorización correspondiente para realizar las obras descritas en esta manifestación de impacto ambiental. Como ya se mencionó anteriormente, la promovente una vez autorizado el proyecto en materia ambiental procederá a tramitar el Registro Nacional de Pesca para la unidad de producción acuícola.
Art. 30°.- *Las actividades pesqueras se clasifican en:* **II.-** *Cultivo o acuacultura con fines*		
Artículo 31°.- *Para realizar las actividades de pesca se requiere lo siguiente:* **I,** *Concesión, para:* **Inciso b)** *Acuacultura comercial* **II,** Permiso, para: **Inciso g)** *Acuacultura de fomento* **III,** *Autorización, para:* **Inciso d)** *Recolectar del medio natural reproductores, larvas, postlarvas, crías, huevos, semillas, alevines o en cualquier otro estadio, y* **Inciso e)** *Acuacultura didáctica.*		

Artículos 22.- *la Secretaría podrá inscribir en el Registro Nacional de Pesca a los acuicultores que no requieran concesión, permiso o Autorización.*	Al **proyecto** le aplica el Artículo, incisos y, fracciones anteriores, porque se trata de una actividad acuícola con fines comerciales.	Por el hecho de presentar a la autoridad correspondiente (SEMARNAT) la Manifestación de Impacto Ambiental, el promovente está cumpliendo con este apartado. El proyecto se vincula por la obligatoriedad de obtener la autorización correspondiente para realizar las obras descritas en esta manifestación de impacto ambiental. Como ya se mencionó anteriormente, la promovente una vez autorizado el proyecto en materia ambiental procederá a tramitar el Registro Nacional de Pesca para la unidad de producción acuícola.
Art. 30°.- *Las actividades pesqueras se clasifican en:* **II.-** *Cultivo o acuacultura con fines*		
Artículo 31°.- *Para realizar las actividades de pesca se requiere lo siguiente:* **I,** *Concesión, para:* **Inciso b)** *Acuacultura comercial* **II,** Permiso, para: **Inciso g)** *Acuacultura de fomento* **III,** *Autorización, para:* **Inciso d)** *Recolectar del medio natural reproductores, larvas, postlarvas, crías, huevos, semillas, alevines o en cualquier otro estadio, y* **Inciso e)** *Acuacultura didáctica.*		

Artículos 22.- *la Secretaría podrá inscribir en el Registro Nacional de Pesca a los acuicultores que no requieran concesión, permiso o Autorización.*	Al **proyecto** le aplica el Artículo, incisos y, fracciones anteriores, porque se trata de una actividad acuícola con fines comerciales.	Por el hecho de presentar a la autoridad correspondiente (SEMARNAT) la Manifestación de Impacto Ambiental, el promovente está cumpliendo con este apartado. El proyecto se vincula por la obligatoriedad de obtener la autorización correspondiente para realizar las obras descritas en esta manifestación de impacto ambiental. Como ya se mencionó anteriormente, la promovente una vez autorizado el proyecto en materia ambiental procederá a tramitar el Registro Nacional de Pesca para la unidad de producción acuícola.
Art. 30°.- *Las actividades pesqueras se clasifican en:* **II.-** *Cultivo o acuacultura con fines*		
Artículo 31°.- *Para realizar las actividades de pesca se requiere lo siguiente:* **I,** *Concesión, para:* **Inciso b)** *Acuacultura comercial* **II,** Permiso, para: **Inciso g)** *Acuacultura de fomento* **III,** *Autorización, para:* **Inciso d)** *Recolectar del medio natural reproductores, larvas, postlarvas, crías, huevos, semillas, alevines o en cualquier otro estadio, y* **Inciso e)** *Acuacultura didáctica.*		

Artículos 22.- *la Secretaría podrá inscribir en el Registro Nacional de Pesca a los acuicultores que no requieran concesión, permiso o Autorización.*	Al **proyecto** le aplica el Artículo, incisos y, fracciones anteriores, porque se trata de una actividad acuícola con fines comerciales.	Por el hecho de presentar a la autoridad correspondiente (SEMARNAT) la Manifestación de Impacto Ambiental, el promovente está cumpliendo con este apartado. El proyecto se vincula por la obligatoriedad de obtener la autorización correspondiente para realizar las obras descritas en esta manifestación de impacto ambiental. Como ya se mencionó anteriormente, la promovente una vez autorizado el proyecto en materia ambiental procederá a tramitar el Registro Nacional de Pesca para la unidad de producción acuícola.
Art. 30°.- *Las actividades pesqueras se clasifican en:* **II.-** *Cultivo o acuacultura con fines*		
Artículo 31°.- *Para realizar las actividades de pesca se requiere lo siguiente:* **I,** *Concesión, para:* **Inciso b)** *Acuacultura comercial* **II,** Permiso, para: **Inciso g)** *Acuacultura de fomento* **III,** *Autorización, para:* **Inciso d)** *Recolectar del medio natural reproductores, larvas, postlarvas, crías, huevos, semillas, alevines o en cualquier otro estadio, y* **Inciso e)** *Acuacultura didáctica.*		

Artículos 22.- *la Secretaría podrá inscribir en el Registro Nacional de Pesca a los acuicultores que no requieran concesión, permiso o Autorización.*	Al **proyecto** le aplica el Artículo, incisos y, fracciones anteriores, porque se trata de una actividad acuícola con fines comerciales.	Por el hecho de presentar a la autoridad correspondiente (SEMARNAT) la Manifestación de Impacto Ambiental, el promovente está cumpliendo con este apartado. El proyecto se vincula por la obligatoriedad de obtener la autorización correspondiente para realizar las obras descritas en esta manifestación de impacto ambiental. Como ya se mencionó anteriormente, la promovente una vez autorizado el proyecto en materia ambiental procederá a tramitar el Registro Nacional de Pesca para la unidad de producción acuícola.
Art. 30°.- *Las actividades pesqueras se clasifican en:* **II.-** *Cultivo o acuacultura con fines*		
Artículo 31°.- *Para realizar las actividades de pesca se requiere lo siguiente:* **I,** *Concesión, para:* **Inciso b)** *Acuacultura comercial* **II,** Permiso, para: **Inciso g)** *Acuacultura de fomento* **III,** *Autorización, para:* **Inciso d)** *Recolectar del medio natural reproductores, larvas, postlarvas, crías, huevos, semillas, alevines o en cualquier otro estadio, y* **Inciso e)** *Acuacultura didáctica.*		

Artículos 22.- *la Secretaría podrá inscribir en el Registro Nacional de Pesca a los acuicultores que no requieran concesión, permiso o Autorización.*	Al **proyecto** le aplica el Artículo, incisos y, fracciones anteriores, porque se trata de una actividad acuícola con fines comerciales.	Por el hecho de presentar a la autoridad correspondiente (SEMARNAT) la Manifestación de Impacto Ambiental, el promovente está cumpliendo con este apartado. El proyecto se vincula por la obligatoriedad de obtener la autorización correspondiente para realizar las obras descritas en esta manifestación de impacto ambiental. Como ya se mencionó anteriormente, la promovente una vez autorizado el proyecto en materia ambiental procederá a tramitar el Registro Nacional de Pesca para la unidad de producción acuícola.
Art. 30°.- *Las actividades pesqueras se clasifican en:* **II.-** *Cultivo o acuacultura con fines*		
Artículo 31°.- *Para realizar las actividades de pesca se requiere lo siguiente:* **I,** *Concesión, para:* **Inciso b)** *Acuacultura comercial* **II,** Permiso, para: **Inciso g)** *Acuacultura de fomento* **III,** *Autorización, para:* **Inciso d)** *Recolectar del medio natural reproductores, larvas, postlarvas, crías, huevos, semillas, alevines o en cualquier otro estadio, y* **Inciso e)** *Acuacultura didáctica.*		

Artículos 22.- *la Secretaría podrá inscribir en el Registro Nacional de Pesca a los acuicultores que no requieran concesión, permiso o Autorización.*	Al **proyecto** le aplica el Artículo, incisos y, fracciones anteriores, porque se trata de una actividad acuícola con fines comerciales.	Por el hecho de presentar a la autoridad correspondiente (SEMARNAT) la Manifestación de Impacto Ambiental, el promovente está cumpliendo con este apartado. El proyecto se vincula por la obligatoriedad de obtener la autorización correspondiente para realizar las obras descritas en esta manifestación de impacto ambiental. Como ya se mencionó anteriormente, la promovente una vez autorizado el proyecto en materia ambiental procederá a tramitar el Registro Nacional de Pesca para la unidad de producción acuícola.
Art. 30°.- *Las actividades pesqueras se clasifican en:* **II.-** *Cultivo o acuacultura con fines*		
Artículo 31°.- *Para realizar las actividades de pesca se requiere lo siguiente:* **I,** *Concesión, para:* **Inciso b)** *Acuacultura comercial* **II,** Permiso, para: **Inciso g)** *Acuacultura de fomento* **III,** *Autorización, para:* **Inciso d)** *Recolectar del medio natural reproductores, larvas, postlarvas, crías, huevos, semillas, alevines o en cualquier otro estadio, y* **Inciso e)** *Acuacultura didáctica.*		

Artículos 22.- *la Secretaría podrá inscribir en el Registro Nacional de Pesca a los acuicultores que no requieran concesión, permiso o Autorización.*	Al **proyecto** le aplica el Artículo, incisos y, fracciones anteriores, porque se trata de una actividad acuícola con fines comerciales.	Por el hecho de presentar a la autoridad correspondiente (SEMARNAT) la Manifestación de Impacto Ambiental, el promovente está cumpliendo con este apartado. El proyecto se vincula por la obligatoriedad de obtener la autorización correspondiente para realizar las obras descritas en esta manifestación de impacto ambiental. Como ya se mencionó anteriormente, la promovente una vez autorizado el proyecto en materia ambiental procederá a tramitar el Registro Nacional de Pesca para la unidad de producción acuícola.
Art. 30°.- *Las actividades pesqueras se clasifican en:* **II.-** *Cultivo o acuacultura con fines*		
Artículo 31°.- *Para realizar las actividades de pesca se requiere lo siguiente:* **I,** *Concesión, para:* **Inciso b)** *Acuacultura comercial* **II,** Permiso, para: **Inciso g)** *Acuacultura de fomento* **III,** *Autorización, para:* **Inciso d)** *Recolectar del medio natural reproductores, larvas, postlarvas, crías, huevos, semillas, alevines o en cualquier otro estadio, y* **Inciso e)** *Acuacultura didáctica.*		

Artículos 22.- *la Secretaría podrá inscribir en el Registro Nacional de Pesca a los acuicultores que no requieran concesión, permiso o Autorización.*	Al **proyecto** le aplica el Artículo, incisos y, fracciones anteriores, porque se trata de una actividad acuícola con fines comerciales.	Por el hecho de presentar a la autoridad correspondiente (SEMARNAT) la Manifestación de Impacto Ambiental, el promovente está cumpliendo con este apartado. El proyecto se vincula por la obligatoriedad de obtener la autorización correspondiente para realizar las obras descritas en esta manifestación de impacto ambiental. Como ya se mencionó anteriormente, la promovente una vez autorizado el proyecto en materia ambiental procederá a tramitar el Registro Nacional de Pesca para la unidad de producción acuícola.
Art. 30°.- *Las actividades pesqueras se clasifican en:* **II.-** *Cultivo o acuacultura con fines*		
Artículo 31°.- *Para realizar las actividades de pesca se requiere lo siguiente:* **I,** *Concesión, para:* **Inciso b)** *Acuacultura comercial* **II,** Permiso, para: **Inciso g)** *Acuacultura de fomento* **III,** *Autorización, para:* **Inciso d)** *Recolectar del medio natural reproductores, larvas, postlarvas, crías, huevos, semillas, alevines o en cualquier otro estadio, y* **Inciso e)** *Acuacultura didáctica.*		

Artículos 22.- *la Secretaría podrá inscribir en el Registro Nacional de Pesca a los acuicultores que no requieran concesión, permiso o Autorización.*	Al **proyecto** le aplica el Artículo, incisos y, fracciones anteriores, porque se trata de una actividad acuícola con fines comerciales.	Por el hecho de presentar a la autoridad correspondiente (SEMARNAT) la Manifestación de Impacto Ambiental, el promovente está cumpliendo con este apartado. El proyecto se vincula por la obligatoriedad de obtener la autorización correspondiente para realizar las obras descritas en esta manifestación de impacto ambiental. Como ya se mencionó anteriormente, la promovente una vez autorizado el proyecto en materia ambiental procederá a tramitar el Registro Nacional de Pesca para la unidad de producción acuícola.
Art. 30°.- *Las actividades pesqueras se clasifican en:* **II.-** *Cultivo o acuacultura con fines*		
Artículo 31°.- *Para realizar las actividades de pesca se requiere lo siguiente:* **I,** *Concesión, para:* **Inciso b)** *Acuacultura comercial* **II,** Permiso, para: **Inciso g)** *Acuacultura de fomento* **III,** *Autorización, para:* **Inciso d)** *Recolectar del medio natural reproductores, larvas, postlarvas, crías, huevos, semillas, alevines o en cualquier otro estadio, y* **Inciso e)** *Acuacultura didáctica.*		

Artículos 22.- *la Secretaría podrá inscribir en el Registro Nacional de Pesca a los acuicultores que no requieran concesión, permiso o Autorización.*	Al **proyecto** le aplica el Artículo, incisos y, fracciones anteriores, porque se trata de una actividad acuícola con fines comerciales.	Por el hecho de presentar a la autoridad correspondiente (SEMARNAT) la Manifestación de Impacto Ambiental, el promovente está cumpliendo con este apartado. El proyecto se vincula por la obligatoriedad de obtener la autorización correspondiente para realizar las obras descritas en esta manifestación de impacto ambiental. Como ya se mencionó anteriormente, la promovente una vez autorizado el proyecto en materia ambiental procederá a tramitar el Registro Nacional de Pesca para la unidad de producción acuícola.
Art. 30°.- *Las actividades pesqueras se clasifican en:* **II.-** *Cultivo o acuacultura con fines*		
Artículo 31°.- *Para realizar las actividades de pesca se requiere lo siguiente:* **I,** *Concesión, para:* **Inciso b)** *Acuacultura comercial* **II,** Permiso, para: **Inciso g)** *Acuacultura de fomento* **III,** *Autorización, para:* **Inciso d)** *Recolectar del medio natural reproductores, larvas, postlarvas, crías, huevos, semillas, alevines o en cualquier otro estadio, y* **Inciso e)** *Acuacultura didáctica.*		

Artículos 22.- *la Secretaría podrá inscribir en el Registro Nacional de Pesca a los acuicultores que no requieran concesión, permiso o Autorización.*	Al **proyecto** le aplica el Artículo, incisos y, fracciones anteriores, porque se trata de una actividad acuícola con fines comerciales.	Por el hecho de presentar a la autoridad correspondiente (SEMARNAT) la Manifestación de Impacto Ambiental, el promovente está cumpliendo con este apartado. El proyecto se vincula por la obligatoriedad de obtener la autorización correspondiente para realizar las obras descritas en esta manifestación de impacto ambiental. Como ya se mencionó anteriormente, la promovente una vez autorizado el proyecto en materia ambiental procederá a tramitar el Registro Nacional de Pesca para la unidad de producción acuícola.
Art. 30°.- *Las actividades pesqueras se clasifican en:* **II.-** *Cultivo o acuacultura con fines*		
Artículo 31°.- *Para realizar las actividades de pesca se requiere lo siguiente:* **I,** *Concesión, para:* **Inciso b)** *Acuacultura comercial* **II,** Permiso, para: **Inciso g)** *Acuacultura de fomento* **III,** *Autorización, para:* **Inciso d)** *Recolectar del medio natural reproductores, larvas, postlarvas, crías, huevos, semillas, alevines o en cualquier otro estadio, y* **Inciso e)** *Acuacultura didáctica.*		

Artículos 22.- *la Secretaría podrá inscribir en el Registro Nacional de Pesca a los acuicultores que no requieran concesión, permiso o Autorización.*	Al **proyecto** le aplica el Artículo, incisos y, fracciones anteriores, porque se trata de una actividad acuícola con fines comerciales.	Por el hecho de presentar a la autoridad correspondiente (SEMARNAT) la Manifestación de Impacto Ambiental, el promovente está cumpliendo con este apartado. El proyecto se vincula por la obligatoriedad de obtener la autorización correspondiente para realizar las obras descritas en esta manifestación de impacto ambiental. Como ya se mencionó anteriormente, la promovente una vez autorizado el proyecto en materia ambiental procederá a tramitar el Registro Nacional de Pesca para la unidad de producción acuícola.
Art. 30°.- *Las actividades pesqueras se clasifican en:* **II.-** *Cultivo o acuacultura con fines*		
Artículo 31°.- *Para realizar las actividades de pesca se requiere lo siguiente:* **I,** *Concesión, para:* **Inciso b)** *Acuacultura comercial* **II,** Permiso, para: **Inciso g)** *Acuacultura de fomento* **III,** *Autorización, para:* **Inciso d)** *Recolectar del medio natural reproductores, larvas, postlarvas, crías, huevos, semillas, alevines o en cualquier otro estadio, y* **Inciso e)** *Acuacultura didáctica.*		

Artículos 22.- *la Secretaría podrá inscribir en el Registro Nacional de Pesca a los acuicultores que no requieran concesión, permiso o Autorización.*	Al **proyecto** le aplica el Artículo, incisos y, fracciones anteriores, porque se trata de una actividad acuícola con fines comerciales.	Por el hecho de presentar a la autoridad correspondiente (SEMARNAT) la Manifestación de Impacto Ambiental, el promovente está cumpliendo con este apartado. El proyecto se vincula por la obligatoriedad de obtener la autorización correspondiente para realizar las obras descritas en esta manifestación de impacto ambiental. Como ya se mencionó anteriormente, la promovente una vez autorizado el proyecto en materia ambiental procederá a tramitar el Registro Nacional de Pesca para la unidad de producción acuícola.
Art. 30°.- *Las actividades pesqueras se clasifican en:* **II.-** *Cultivo o acuacultura con fines*		
Artículo 31°.- *Para realizar las actividades de pesca se requiere lo siguiente:* **I,** *Concesión, para:* **Inciso b)** *Acuacultura comercial* **II,** Permiso, para: **Inciso g)** *Acuacultura de fomento* **III,** *Autorización, para:* **Inciso d)** *Recolectar del medio natural reproductores, larvas, postlarvas, crías, huevos, semillas, alevines o en cualquier otro estadio, y* **Inciso e)** *Acuacultura didáctica.*		

Artículos 22.- *la Secretaría podrá inscribir en el Registro Nacional de Pesca a los acuicultores que no requieran concesión, permiso o Autorización.*	Al **proyecto** le aplica el Artículo, incisos y, fracciones anteriores, porque se trata de una actividad acuícola con fines comerciales.	Por el hecho de presentar a la autoridad correspondiente (SEMARNAT) la Manifestación de Impacto Ambiental, el promovente está cumpliendo con este apartado. El proyecto se vincula por la obligatoriedad de obtener la autorización correspondiente para realizar las obras descritas en esta manifestación de impacto ambiental. Como ya se mencionó anteriormente, la promovente una vez autorizado el proyecto en materia ambiental procederá a tramitar el Registro Nacional de Pesca para la unidad de producción acuícola.
Art. 30°.- *Las actividades pesqueras se clasifican en:* **II.-** *Cultivo o acuacultura con fines*		
Artículo 31°.- *Para realizar las actividades de pesca se requiere lo siguiente:* **I,** *Concesión, para:* **Inciso b)** *Acuacultura comercial* **II,** Permiso, para: **Inciso g)** *Acuacultura de fomento* **III,** *Autorización, para:* **Inciso d)** *Recolectar del medio natural reproductores, larvas, postlarvas, crías, huevos, semillas, alevines o en cualquier otro estadio, y* **Inciso e)** *Acuacultura didáctica.*		

Artículos 22.- *la Secretaría podrá inscribir en el Registro Nacional de Pesca a los acuicultores que no requieran concesión, permiso o Autorización.*	Al **proyecto** le aplica el Artículo, incisos y, fracciones anteriores, porque se trata de una actividad acuícola con fines comerciales.	Por el hecho de presentar a la autoridad correspondiente (SEMARNAT) la Manifestación de Impacto Ambiental, el promovente está cumpliendo con este apartado. El proyecto se vincula por la obligatoriedad de obtener la autorización correspondiente para realizar las obras descritas en esta manifestación de impacto ambiental. Como ya se mencionó anteriormente, la promovente una vez autorizado el proyecto en materia ambiental procederá a tramitar el Registro Nacional de Pesca para la unidad de producción acuícola.
Art. 30°.- *Las actividades pesqueras se clasifican en:* **II.-** *Cultivo o acuacultura con fines*		
Artículo 31°.- *Para realizar las actividades de pesca se requiere lo siguiente:* **I,** *Concesión, para:* **Inciso b)** *Acuacultura comercial* **II,** Permiso, para: **Inciso g)** *Acuacultura de fomento* **III,** *Autorización, para:* **Inciso d)** *Recolectar del medio natural reproductores, larvas, postlarvas, crías, huevos, semillas, alevines o en cualquier otro estadio, y* **Inciso e)** *Acuacultura didáctica.*		

Artículos 22.- *la Secretaría podrá inscribir en el Registro Nacional de Pesca a los acuicultores que no requieran concesión, permiso o Autorización.*	Al **proyecto** le aplica el Artículo, incisos y, fracciones anteriores, porque se trata de una actividad acuícola con fines comerciales.	Por el hecho de presentar a la autoridad correspondiente (SEMARNAT) la Manifestación de Impacto Ambiental, el promovente está cumpliendo con este apartado. El proyecto se vincula por la obligatoriedad de obtener la autorización correspondiente para realizar las obras descritas en esta manifestación de impacto ambiental. Como ya se mencionó anteriormente, la promovente una vez autorizado el proyecto en materia ambiental procederá a tramitar el Registro Nacional de Pesca para la unidad de producción acuícola.
Art. 30°.- *Las actividades pesqueras se clasifican en:* **II.-** *Cultivo o acuacultura con fines*		
Artículo 31°.- *Para realizar las actividades de pesca se requiere lo siguiente:* **I,** *Concesión, para:* **Inciso b)** *Acuacultura comercial* **II,** Permiso, para: **Inciso g)** *Acuacultura de fomento* **III,** *Autorización, para:* **Inciso d)** *Recolectar del medio natural reproductores, larvas, postlarvas, crías, huevos, semillas, alevines o en cualquier otro estadio, y* **Inciso e)** *Acuacultura didáctica.*		

Artículos 22.- *la Secretaría podrá inscribir en el Registro Nacional de Pesca a los acuicultores que no requieran concesión, permiso o Autorización.*	Al **proyecto** le aplica el Artículo, incisos y, fracciones anteriores, porque se trata de una actividad acuícola con fines comerciales.	Por el hecho de presentar a la autoridad correspondiente (SEMARNAT) la Manifestación de Impacto Ambiental, el promovente está cumpliendo con este apartado. El proyecto se vincula por la obligatoriedad de obtener la autorización correspondiente para realizar las obras descritas en esta manifestación de impacto ambiental. Como ya se mencionó anteriormente, la promovente una vez autorizado el proyecto en materia ambiental procederá a tramitar el Registro Nacional de Pesca para la unidad de producción acuícola.
Art. 30°.- *Las actividades pesqueras se clasifican en:* **II.-** *Cultivo o acuacultura con fines*		
Artículo 31°.- *Para realizar las actividades de pesca se requiere lo siguiente:* **I,** *Concesión, para:* **Inciso b)** *Acuacultura comercial* **II,** Permiso, para: **Inciso g)** *Acuacultura de fomento* **III,** *Autorización, para:* **Inciso d)** *Recolectar del medio natural reproductores, larvas, postlarvas, crías, huevos, semillas, alevines o en cualquier otro estadio, y* **Inciso e)** *Acuacultura didáctica.*		

Artículos 22.- *la Secretaría podrá inscribir en el Registro Nacional de Pesca a los acuicultores que no requieran concesión, permiso o Autorización.*	Al **proyecto** le aplica el Artículo, incisos y, fracciones anteriores, porque se trata de una actividad acuícola con fines comerciales.	Por el hecho de presentar a la autoridad correspondiente (SEMARNAT) la Manifestación de Impacto Ambiental, el promovente está cumpliendo con este apartado. El proyecto se vincula por la obligatoriedad de obtener la autorización correspondiente para realizar las obras descritas en esta manifestación de impacto ambiental. Como ya se mencionó anteriormente, la promovente una vez autorizado el proyecto en materia ambiental procederá a tramitar el Registro Nacional de Pesca para la unidad de producción acuícola.
Art. 30°.- *Las actividades pesqueras se clasifican en:* **II.-** *Cultivo o acuacultura con fines*		
Artículo 31°.- *Para realizar las actividades de pesca se requiere lo siguiente:* **I,** *Concesión, para:* **Inciso b)** *Acuacultura comercial* **II,** Permiso, para: **Inciso g)** *Acuacultura de fomento* **III,** *Autorización, para:* **Inciso d)** *Recolectar del medio natural reproductores, larvas, postlarvas, crías, huevos, semillas, alevines o en cualquier otro estadio, y* **Inciso e)** *Acuacultura didáctica.*		

Artículos 22.- *la Secretaría podrá inscribir en el Registro Nacional de Pesca a los acuicultores que no requieran concesión, permiso o Autorización.*	Al **proyecto** le aplica el Artículo, incisos y, fracciones anteriores, porque se trata de una actividad acuícola con fines comerciales.	Por el hecho de presentar a la autoridad correspondiente (SEMARNAT) la Manifestación de Impacto Ambiental, el promovente está cumpliendo con este apartado. El proyecto se vincula por la obligatoriedad de obtener la autorización correspondiente para realizar las obras descritas en esta manifestación de impacto ambiental. Como ya se mencionó anteriormente, la promovente una vez autorizado el proyecto en materia ambiental procederá a tramitar el Registro Nacional de Pesca para la unidad de producción acuícola.
Art. 30°.- *Las actividades pesqueras se clasifican en:* **II.-** *Cultivo o acuacultura con fines*		
Artículo 31°.- *Para realizar las actividades de pesca se requiere lo siguiente:* **I,** *Concesión, para:* **Inciso b)** *Acuacultura comercial* **II,** Permiso, para: **Inciso g)** *Acuacultura de fomento* **III,** *Autorización, para:* **Inciso d)** *Recolectar del medio natural reproductores, larvas, postlarvas, crías, huevos, semillas, alevines o en cualquier otro estadio, y* **Inciso e)** *Acuacultura didáctica.*		

Artículos 22.- *la Secretaría podrá inscribir en el Registro Nacional de Pesca a los acuicultores que no requieran concesión, permiso o Autorización.*	Al **proyecto** le aplica el Artículo, incisos y, fracciones anteriores, porque se trata de una actividad acuícola con fines comerciales.	Por el hecho de presentar a la autoridad correspondiente (SEMARNAT) la Manifestación de Impacto Ambiental, el promovente está cumpliendo con este apartado. El proyecto se vincula por la obligatoriedad de obtener la autorización correspondiente para realizar las obras descritas en esta manifestación de impacto ambiental. Como ya se mencionó anteriormente, la promovente una vez autorizado el proyecto en materia ambiental procederá a tramitar el Registro Nacional de Pesca para la unidad de producción acuícola.
Art. 30°.- *Las actividades pesqueras se clasifican en:* **II.-** *Cultivo o acuacultura con fines*		
Artículo 31°.- *Para realizar las actividades de pesca se requiere lo siguiente:* **I,** *Concesión, para:* **Inciso b)** *Acuacultura comercial* **II,** Permiso, para: **Inciso g)** *Acuacultura de fomento* **III,** *Autorización, para:* **Inciso d)** *Recolectar del medio natural reproductores, larvas, postlarvas, crías, huevos, semillas, alevines o en cualquier otro estadio, y* **Inciso e)** *Acuacultura didáctica.*		

Artículos 22.- *la Secretaría podrá inscribir en el Registro Nacional de Pesca a los acuicultores que no requieran concesión, permiso o Autorización.*	Al **proyecto** le aplica el Artículo, incisos y, fracciones anteriores, porque se trata de una actividad acuícola con fines comerciales.	Por el hecho de presentar a la autoridad correspondiente (SEMARNAT) la Manifestación de Impacto Ambiental, el promovente está cumpliendo con este apartado. El proyecto se vincula por la obligatoriedad de obtener la autorización correspondiente para realizar las obras descritas en esta manifestación de impacto ambiental. Como ya se mencionó anteriormente, la promovente una vez autorizado el proyecto en materia ambiental procederá a tramitar el Registro Nacional de Pesca para la unidad de producción acuícola.
Art. 30°.- *Las actividades pesqueras se clasifican en:* **II.-** *Cultivo o acuacultura con fines*		
Artículo 31°.- *Para realizar las actividades de pesca se requiere lo siguiente:* **I,** *Concesión, para:* **Inciso b)** *Acuacultura comercial* **II,** Permiso, para: **Inciso g)** *Acuacultura de fomento* **III,** *Autorización, para:* **Inciso d)** *Recolectar del medio natural reproductores, larvas, postlarvas, crías, huevos, semillas, alevines o en cualquier otro estadio, y* **Inciso e)** *Acuacultura didáctica.*		

Artículos 22.- *la Secretaría podrá inscribir en el Registro Nacional de Pesca a los acuicultores que no requieran concesión, permiso o Autorización.*	Al **proyecto** le aplica el Artículo, incisos y, fracciones anteriores, porque se trata de una actividad acuícola con fines comerciales.	Por el hecho de presentar a la autoridad correspondiente (SEMARNAT) la Manifestación de Impacto Ambiental, el promovente está cumpliendo con este apartado. El proyecto se vincula por la obligatoriedad de obtener la autorización correspondiente para realizar las obras descritas en esta manifestación de impacto ambiental. Como ya se mencionó anteriormente, la promovente una vez autorizado el proyecto en materia ambiental procederá a tramitar el Registro Nacional de Pesca para la unidad de producción acuícola.
Art. 30°.- *Las actividades pesqueras se clasifican en:* **II.-** *Cultivo o acuacultura con fines*		
Artículo 31°.- *Para realizar las actividades de pesca se requiere lo siguiente:* **I,** *Concesión, para:* **Inciso b)** *Acuacultura comercial* **II,** Permiso, para: **Inciso g)** *Acuacultura de fomento* **III,** *Autorización, para:* **Inciso d)** *Recolectar del medio natural reproductores, larvas, postlarvas, crías, huevos, semillas, alevines o en cualquier otro estadio, y* **Inciso e)** *Acuacultura didáctica.*		

Artículos 22.- *la Secretaría podrá inscribir en el Registro Nacional de Pesca a los acuicultores que no requieran concesión, permiso o Autorización.*	Al **proyecto** le aplica el Artículo, incisos y, fracciones anteriores, porque se trata de una actividad acuícola con fines comerciales.	Por el hecho de presentar a la autoridad correspondiente (SEMARNAT) la Manifestación de Impacto Ambiental, el promovente está cumpliendo con este apartado. El proyecto se vincula por la obligatoriedad de obtener la autorización correspondiente para realizar las obras descritas en esta manifestación de impacto ambiental. Como ya se mencionó anteriormente, la promovente una vez autorizado el proyecto en materia ambiental procederá a tramitar el Registro Nacional de Pesca para la unidad de producción acuícola.
Art. 30°.- *Las actividades pesqueras se clasifican en:* **II.-** *Cultivo o acuacultura con fines*		
Artículo 31°.- *Para realizar las actividades de pesca se requiere lo siguiente:* **I,** *Concesión, para:* **Inciso b)** *Acuacultura comercial* **II,** Permiso, para: **Inciso g)** *Acuacultura de fomento* **III,** *Autorización, para:* **Inciso d)** *Recolectar del medio natural reproductores, larvas, postlarvas, crías, huevos, semillas, alevines o en cualquier otro estadio, y* **Inciso e)** *Acuacultura didáctica.*		

Artículos 22.- *la Secretaría podrá inscribir en el Registro Nacional de Pesca a los acuicultores que no requieran concesión, permiso o Autorización.*	Al **proyecto** le aplica el Artículo, incisos y, fracciones anteriores, porque se trata de una actividad acuícola con fines comerciales.	Por el hecho de presentar a la autoridad correspondiente (SEMARNAT) la Manifestación de Impacto Ambiental, el promovente está cumpliendo con este apartado. El proyecto se vincula por la obligatoriedad de obtener la autorización correspondiente para realizar las obras descritas en esta manifestación de impacto ambiental. Como ya se mencionó anteriormente, la promovente una vez autorizado el proyecto en materia ambiental procederá a tramitar el Registro Nacional de Pesca para la unidad de producción acuícola.
Art. 30°.- *Las actividades pesqueras se clasifican en:* **II.-** *Cultivo o acuacultura con fines*		
Artículo 31°.- *Para realizar las actividades de pesca se requiere lo siguiente:* **I,** *Concesión, para:* **Inciso b)** *Acuacultura comercial* **II,** Permiso, para: **Inciso g)** *Acuacultura de fomento* **III,** *Autorización, para:* **Inciso d)** *Recolectar del medio natural reproductores, larvas, postlarvas, crías, huevos, semillas, alevines o en cualquier otro estadio, y* **Inciso e)** *Acuacultura didáctica.*		

Artículos 22.- *la Secretaría podrá inscribir en el Registro Nacional de Pesca a los acuicultores que no requieran concesión, permiso o Autorización.*	Al **proyecto** le aplica el Artículo, incisos y, fracciones anteriores, porque se trata de una actividad acuícola con fines comerciales.	Por el hecho de presentar a la autoridad correspondiente (SEMARNAT) la Manifestación de Impacto Ambiental, el promovente está cumpliendo con este apartado. El proyecto se vincula por la obligatoriedad de obtener la autorización correspondiente para realizar las obras descritas en esta manifestación de impacto ambiental. Como ya se mencionó anteriormente, la promovente una vez autorizado el proyecto en materia ambiental procederá a tramitar el Registro Nacional de Pesca para la unidad de producción acuícola.
Art. 30°.- *Las actividades pesqueras se clasifican en:* **II.-** *Cultivo o acuacultura con fines*		
Artículo 31°.- *Para realizar las actividades de pesca se requiere lo siguiente:* **I,** *Concesión, para:* **Inciso b)** *Acuacultura comercial* **II,** Permiso, para: **Inciso g)** *Acuacultura de fomento* **III,** *Autorización, para:* **Inciso d)** *Recolectar del medio natural reproductores, larvas, postlarvas, crías, huevos, semillas, alevines o en cualquier otro estadio, y* **Inciso e)** *Acuacultura didáctica.*		

Artículos 22.- *la Secretaría podrá inscribir en el Registro Nacional de Pesca a los acuicultores que no requieran concesión, permiso o Autorización.*	Al **proyecto** le aplica el Artículo, incisos y, fracciones anteriores, porque se trata de una actividad acuícola con fines comerciales.	Por el hecho de presentar a la autoridad correspondiente (SEMARNAT) la Manifestación de Impacto Ambiental, el promovente está cumpliendo con este apartado. El proyecto se vincula por la obligatoriedad de obtener la autorización correspondiente para realizar las obras descritas en esta manifestación de impacto ambiental. Como ya se mencionó anteriormente, la promovente una vez autorizado el proyecto en materia ambiental procederá a tramitar el Registro Nacional de Pesca para la unidad de producción acuícola.
Art. 30°.- *Las actividades pesqueras se clasifican en:* **II.-** *Cultivo o acuacultura con fines*		
Artículo 31°.- *Para realizar las actividades de pesca se requiere lo siguiente:* **I,** *Concesión, para:* **Inciso b)** *Acuacultura comercial* **II,** Permiso, para: **Inciso g)** *Acuacultura de fomento* **III,** *Autorización, para:* **Inciso d)** *Recolectar del medio natural reproductores, larvas, postlarvas, crías, huevos, semillas, alevines o en cualquier otro estadio, y* **Inciso e)** *Acuacultura didáctica.*		

Artículos 22.- *la Secretaría podrá inscribir en el Registro Nacional de Pesca a los acuicultores que no requieran concesión, permiso o Autorización.*	Al **proyecto** le aplica el Artículo, incisos y, fracciones anteriores, porque se trata de una actividad acuícola con fines comerciales.	Por el hecho de presentar a la autoridad correspondiente (SEMARNAT) la Manifestación de Impacto Ambiental, el promovente está cumpliendo con este apartado. El proyecto se vincula por la obligatoriedad de obtener la autorización correspondiente para realizar las obras descritas en esta manifestación de impacto ambiental. Como ya se mencionó anteriormente, la promovente una vez autorizado el proyecto en materia ambiental procederá a tramitar el Registro Nacional de Pesca para la unidad de producción acuícola.
Art. 30°.- *Las actividades pesqueras se clasifican en:* **II.-** *Cultivo o acuacultura con fines*		
Artículo 31°.- *Para realizar las actividades de pesca se requiere lo siguiente:* **I,** *Concesión, para:* **Inciso b)** *Acuacultura comercial* **II,** Permiso, para: **Inciso g)** *Acuacultura de fomento* **III,** *Autorización, para:* **Inciso d)** *Recolectar del medio natural reproductores, larvas, postlarvas, crías, huevos, semillas, alevines o en cualquier otro estadio, y* **Inciso e)** *Acuacultura didáctica.*		

Artículos 22.- *la Secretaría podrá inscribir en el Registro Nacional de Pesca a los acuicultores que no requieran concesión, permiso o Autorización.*	Al **proyecto** le aplica el Artículo, incisos y, fracciones anteriores, porque se trata de una actividad acuícola con fines comerciales.	Por el hecho de presentar a la autoridad correspondiente (SEMARNAT) la Manifestación de Impacto Ambiental, el promovente está cumpliendo con este apartado. El proyecto se vincula por la obligatoriedad de obtener la autorización correspondiente para realizar las obras descritas en esta manifestación de impacto ambiental. Como ya se mencionó anteriormente, la promovente una vez autorizado el proyecto en materia ambiental procederá a tramitar el Registro Nacional de Pesca para la unidad de producción acuícola.
Art. 30°.- *Las actividades pesqueras se clasifican en:* **II.-** *Cultivo o acuacultura con fines*		
Artículo 31°.- *Para realizar las actividades de pesca se requiere lo siguiente:* **I,** *Concesión, para:* **Inciso b)** *Acuacultura comercial* **II,** Permiso, para: **Inciso g)** *Acuacultura de fomento* **III,** *Autorización, para:* **Inciso d)** *Recolectar del medio natural reproductores, larvas, postlarvas, crías, huevos, semillas, alevines o en cualquier otro estadio, y* **Inciso e)** *Acuacultura didáctica.*		

Artículos 22.- *la Secretaría podrá inscribir en el Registro Nacional de Pesca a los acuicultores que no requieran concesión, permiso o Autorización.*	Al **proyecto** le aplica el Artículo, incisos y, fracciones anteriores, porque se trata de una actividad acuícola con fines comerciales.	Por el hecho de presentar a la autoridad correspondiente (SEMARNAT) la Manifestación de Impacto Ambiental, el promovente está cumpliendo con este apartado. El proyecto se vincula por la obligatoriedad de obtener la autorización correspondiente para realizar las obras descritas en esta manifestación de impacto ambiental. Como ya se mencionó anteriormente, la promovente una vez autorizado el proyecto en materia ambiental procederá a tramitar el Registro Nacional de Pesca para la unidad de producción acuícola.
Art. 30°.- *Las actividades pesqueras se clasifican en:* **II.-** *Cultivo o acuacultura con fines*		
Artículo 31°.- *Para realizar las actividades de pesca se requiere lo siguiente:* **I,** *Concesión, para:* **Inciso b)** *Acuacultura comercial* **II,** Permiso, para: **Inciso g)** *Acuacultura de fomento* **III,** *Autorización, para:* **Inciso d)** *Recolectar del medio natural reproductores, larvas, postlarvas, crías, huevos, semillas, alevines o en cualquier otro estadio, y* **Inciso e)** *Acuacultura didáctica.*		

Artículos 22.- *la Secretaría podrá inscribir en el Registro Nacional de Pesca a los acuicultores que no requieran concesión, permiso o Autorización.*	Al **proyecto** le aplica el Artículo, incisos y, fracciones anteriores, porque se trata de una actividad acuícola con fines comerciales.	Por el hecho de presentar a la autoridad correspondiente (SEMARNAT) la Manifestación de Impacto Ambiental, el promovente está cumpliendo con este apartado. El proyecto se vincula por la obligatoriedad de obtener la autorización correspondiente para realizar las obras descritas en esta manifestación de impacto ambiental. Como ya se mencionó anteriormente, la promovente una vez autorizado el proyecto en materia ambiental procederá a tramitar el Registro Nacional de Pesca para la unidad de producción acuícola.
Art. 30°.- *Las actividades pesqueras se clasifican en:* **II.-** *Cultivo o acuacultura con fines*		
Artículo 31°.- *Para realizar las actividades de pesca se requiere lo siguiente:* **I,** *Concesión, para:* **Inciso b)** *Acuacultura comercial* **II,** Permiso, para: **Inciso g)** *Acuacultura de fomento* **III,** *Autorización, para:* **Inciso d)** *Recolectar del medio natural reproductores, larvas, postlarvas, crías, huevos, semillas, alevines o en cualquier otro estadio, y* **Inciso e)** *Acuacultura didáctica.*		

Artículos 22.- *la Secretaría podrá inscribir en el Registro Nacional de Pesca a los acuicultores que no requieran concesión, permiso o Autorización.*	Al **proyecto** le aplica el Artículo, incisos y, fracciones anteriores, porque se trata de una actividad acuícola con fines comerciales.	Por el hecho de presentar a la autoridad correspondiente (SEMARNAT) la Manifestación de Impacto Ambiental, el promovente está cumpliendo con este apartado. El proyecto se vincula por la obligatoriedad de obtener la autorización correspondiente para realizar las obras descritas en esta manifestación de impacto ambiental. Como ya se mencionó anteriormente, la promovente una vez autorizado el proyecto en materia ambiental procederá a tramitar el Registro Nacional de Pesca para la unidad de producción acuícola.
Art. 30°.- *Las actividades pesqueras se clasifican en:* **II.-** *Cultivo o acuacultura con fines*		
Artículo 31°.- *Para realizar las actividades de pesca se requiere lo siguiente:* **I,** *Concesión, para:* **Inciso b)** *Acuacultura comercial* **II,** Permiso, para: **Inciso g)** *Acuacultura de fomento* **III,** *Autorización, para:* **Inciso d)** *Recolectar del medio natural reproductores, larvas, postlarvas, crías, huevos, semillas, alevines o en cualquier otro estadio, y* **Inciso e)** *Acuacultura didáctica.*		

Artículos 22.- *la Secretaría podrá inscribir en el Registro Nacional de Pesca a los acuicultores que no requieran concesión, permiso o Autorización.*	Al **proyecto** le aplica el Artículo, incisos y, fracciones anteriores, porque se trata de una actividad acuícola con fines comerciales.	Por el hecho de presentar a la autoridad correspondiente (SEMARNAT) la Manifestación de Impacto Ambiental, el promovente está cumpliendo con este apartado. El proyecto se vincula por la obligatoriedad de obtener la autorización correspondiente para realizar las obras descritas en esta manifestación de impacto ambiental. Como ya se mencionó anteriormente, la promovente una vez autorizado el proyecto en materia ambiental procederá a tramitar el Registro Nacional de Pesca para la unidad de producción acuícola.
Art. 30°.- *Las actividades pesqueras se clasifican en:* **II.-** *Cultivo o acuacultura con fines*		
Artículo 31°.- *Para realizar las actividades de pesca se requiere lo siguiente:* **I,** *Concesión, para:* **Inciso b)** *Acuacultura comercial* **II,** Permiso, para: **Inciso g)** *Acuacultura de fomento* **III,** *Autorización, para:* **Inciso d)** *Recolectar del medio natural reproductores, larvas, postlarvas, crías, huevos, semillas, alevines o en cualquier otro estadio, y* **Inciso e)** *Acuacultura didáctica.*		

Artículos 22.- *la Secretaría podrá inscribir en el Registro Nacional de Pesca a los acuicultores que no requieran concesión, permiso o Autorización.*	Al **proyecto** le aplica el Artículo, incisos y, fracciones anteriores, porque se trata de una actividad acuícola con fines comerciales.	Por el hecho de presentar a la autoridad correspondiente (SEMARNAT) la Manifestación de Impacto Ambiental, el promovente está cumpliendo con este apartado. El proyecto se vincula por la obligatoriedad de obtener la autorización correspondiente para realizar las obras descritas en esta manifestación de impacto ambiental. Como ya se mencionó anteriormente, la promovente una vez autorizado el proyecto en materia ambiental procederá a tramitar el Registro Nacional de Pesca para la unidad de producción acuícola.
Art. 30°.- *Las actividades pesqueras se clasifican en:* **II.-** *Cultivo o acuacultura con fines*		
Artículo 31°.- *Para realizar las actividades de pesca se requiere lo siguiente:* **I,** *Concesión, para:* **Inciso b)** *Acuacultura comercial* **II,** Permiso, para: **Inciso g)** *Acuacultura de fomento* **III,** *Autorización, para:* **Inciso d)** *Recolectar del medio natural reproductores, larvas, postlarvas, crías, huevos, semillas, alevines o en cualquier otro estadio, y* **Inciso e)** *Acuacultura didáctica.*		

Artículos 22.- *la Secretaría podrá inscribir en el Registro Nacional de Pesca a los acuicultores que no requieran concesión, permiso o Autorización.*	Al **proyecto** le aplica el Artículo, incisos y, fracciones anteriores, porque se trata de una actividad acuícola con fines comerciales.	Por el hecho de presentar a la autoridad correspondiente (SEMARNAT) la Manifestación de Impacto Ambiental, el promovente está cumpliendo con este apartado. El proyecto se vincula por la obligatoriedad de obtener la autorización correspondiente para realizar las obras descritas en esta manifestación de impacto ambiental. Como ya se mencionó anteriormente, la promovente una vez autorizado el proyecto en materia ambiental procederá a tramitar el Registro Nacional de Pesca para la unidad de producción acuícola.
Art. 30°.- *Las actividades pesqueras se clasifican en:* **II.-** *Cultivo o acuacultura con fines*		
Artículo 31°.- *Para realizar las actividades de pesca se requiere lo siguiente:* **I,** *Concesión, para:* **Inciso b)** *Acuacultura comercial* **II,** Permiso, para: **Inciso g)** *Acuacultura de fomento* **III,** *Autorización, para:* **Inciso d)** *Recolectar del medio natural reproductores, larvas, postlarvas, crías, huevos, semillas, alevines o en cualquier otro estadio, y* **Inciso e)** *Acuacultura didáctica.*		

Artículos 22.- *la Secretaría podrá inscribir en el Registro Nacional de Pesca a los acuicultores que no requieran concesión, permiso o Autorización.*	Al **proyecto** le aplica el Artículo, incisos y, fracciones anteriores, porque se trata de una actividad acuícola con fines comerciales.	Por el hecho de presentar a la autoridad correspondiente (SEMARNAT) la Manifestación de Impacto Ambiental, el promovente está cumpliendo con este apartado. El proyecto se vincula por la obligatoriedad de obtener la autorización correspondiente para realizar las obras descritas en esta manifestación de impacto ambiental. Como ya se mencionó anteriormente, la promovente una vez autorizado el proyecto en materia ambiental procederá a tramitar el Registro Nacional de Pesca para la unidad de producción acuícola.
Art. 30°.- *Las actividades pesqueras se clasifican en:* **II.-** *Cultivo o acuacultura con fines*		
Artículo 31°.- *Para realizar las actividades de pesca se requiere lo siguiente:* **I,** *Concesión, para:* **Inciso b)** *Acuacultura comercial* **II,** Permiso, para: **Inciso g)** *Acuacultura de fomento* **III,** *Autorización, para:* **Inciso d)** *Recolectar del medio natural reproductores, larvas, postlarvas, crías, huevos, semillas, alevines o en cualquier otro estadio, y* **Inciso e)** *Acuacultura didáctica.*		

Artículos 22.- *la Secretaría podrá inscribir en el Registro Nacional de Pesca a los acuicultores que no requieran concesión, permiso o Autorización.*	Al **proyecto** le aplica el Artículo, incisos y, fracciones anteriores, porque se trata de una actividad acuícola con fines comerciales.	Por el hecho de presentar a la autoridad correspondiente (SEMARNAT) la Manifestación de Impacto Ambiental, el promovente está cumpliendo con este apartado. El proyecto se vincula por la obligatoriedad de obtener la autorización correspondiente para realizar las obras descritas en esta manifestación de impacto ambiental. Como ya se mencionó anteriormente, la promovente una vez autorizado el proyecto en materia ambiental procederá a tramitar el Registro Nacional de Pesca para la unidad de producción acuícola.
Art. 30°.- *Las actividades pesqueras se clasifican en:* **II.-** *Cultivo o acuacultura con fines*		
Artículo 31°.- *Para realizar las actividades de pesca se requiere lo siguiente:* **I,** *Concesión, para:* **Inciso b)** *Acuacultura comercial* **II,** Permiso, para: **Inciso g)** *Acuacultura de fomento* **III,** *Autorización, para:* **Inciso d)** *Recolectar del medio natural reproductores, larvas, postlarvas, crías, huevos, semillas, alevines o en cualquier otro estadio, y* **Inciso e)** *Acuacultura didáctica.*		

Artículos 22.- *la Secretaría podrá inscribir en el Registro Nacional de Pesca a los acuicultores que no requieran concesión, permiso o Autorización.*	Al **proyecto** le aplica el Artículo, incisos y, fracciones anteriores, porque se trata de una actividad acuícola con fines comerciales.	Por el hecho de presentar a la autoridad correspondiente (SEMARNAT) la Manifestación de Impacto Ambiental, el promovente está cumpliendo con este apartado. El proyecto se vincula por la obligatoriedad de obtener la autorización correspondiente para realizar las obras descritas en esta manifestación de impacto ambiental. Como ya se mencionó anteriormente, la promovente una vez autorizado el proyecto en materia ambiental procederá a tramitar el Registro Nacional de Pesca para la unidad de producción acuícola.
Art. 30°.- *Las actividades pesqueras se clasifican en:* **II.-** *Cultivo o acuacultura con fines*		
Artículo 31°.- *Para realizar las actividades de pesca se requiere lo siguiente:* **I,** *Concesión, para:* **Inciso b)** *Acuacultura comercial* **II,** Permiso, para: **Inciso g)** *Acuacultura de fomento* **III,** *Autorización, para:* **Inciso d)** *Recolectar del medio natural reproductores, larvas, postlarvas, crías, huevos, semillas, alevines o en cualquier otro estadio, y* **Inciso e)** *Acuacultura didáctica.*		

Artículos 22.- *la Secretaría podrá inscribir en el Registro Nacional de Pesca a los acuicultores que no requieran concesión, permiso o Autorización.*	Al **proyecto** le aplica el Artículo, incisos y, fracciones anteriores, porque se trata de una actividad acuícola con fines comerciales.	Por el hecho de presentar a la autoridad correspondiente (SEMARNAT) la Manifestación de Impacto Ambiental, el promovente está cumpliendo con este apartado. El proyecto se vincula por la obligatoriedad de obtener la autorización correspondiente para realizar las obras descritas en esta manifestación de impacto ambiental. Como ya se mencionó anteriormente, la promovente una vez autorizado el proyecto en materia ambiental procederá a tramitar el Registro Nacional de Pesca para la unidad de producción acuícola.
Art. 30°.- *Las actividades pesqueras se clasifican en:* **II.-** *Cultivo o acuacultura con fines*		
Artículo 31°.- *Para realizar las actividades de pesca se requiere lo siguiente:* **I,** *Concesión, para:* **Inciso b)** *Acuacultura comercial* **II,** Permiso, para: **Inciso g)** *Acuacultura de fomento* **III,** *Autorización, para:* **Inciso d)** *Recolectar del medio natural reproductores, larvas, postlarvas, crías, huevos, semillas, alevines o en cualquier otro estadio, y* **Inciso e)** *Acuacultura didáctica.*		

Artículos 22.- *la Secretaría podrá inscribir en el Registro Nacional de Pesca a los acuicultores que no requieran concesión, permiso o Autorización.*	Al **proyecto** le aplica el Artículo, incisos y, fracciones anteriores, porque se trata de una actividad acuícola con fines comerciales.	Por el hecho de presentar a la autoridad correspondiente (SEMARNAT) la Manifestación de Impacto Ambiental, el promovente está cumpliendo con este apartado. El proyecto se vincula por la obligatoriedad de obtener la autorización correspondiente para realizar las obras descritas en esta manifestación de impacto ambiental. Como ya se mencionó anteriormente, la promovente una vez autorizado el proyecto en materia ambiental procederá a tramitar el Registro Nacional de Pesca para la unidad de producción acuícola.
Art. 30°.- *Las actividades pesqueras se clasifican en:* **II.-** *Cultivo o acuacultura con fines*		
Artículo 31°.- *Para realizar las actividades de pesca se requiere lo siguiente:* **I,** *Concesión, para:* **Inciso b)** *Acuacultura comercial* **II,** Permiso, para: **Inciso g)** *Acuacultura de fomento* **III,** *Autorización, para:* **Inciso d)** *Recolectar del medio natural reproductores, larvas, postlarvas, crías, huevos, semillas, alevines o en cualquier otro estadio, y* **Inciso e)** *Acuacultura didáctica.*		

Artículos 22.- *la Secretaría podrá inscribir en el Registro Nacional de Pesca a los acuicultores que no requieran concesión, permiso o Autorización.*	Al **proyecto** le aplica el Artículo, incisos y, fracciones anteriores, porque se trata de una actividad acuícola con fines comerciales.	Por el hecho de presentar a la autoridad correspondiente (SEMARNAT) la Manifestación de Impacto Ambiental, el promovente está cumpliendo con este apartado. El proyecto se vincula por la obligatoriedad de obtener la autorización correspondiente para realizar las obras descritas en esta manifestación de impacto ambiental. Como ya se mencionó anteriormente, la promovente una vez autorizado el proyecto en materia ambiental procederá a tramitar el Registro Nacional de Pesca para la unidad de producción acuícola.
Art. 30°.- *Las actividades pesqueras se clasifican en:* **II.-** *Cultivo o acuacultura con fines*		
Artículo 31°.- *Para realizar las actividades de pesca se requiere lo siguiente:* **I,** *Concesión, para:* **Inciso b)** *Acuacultura comercial* **II,** Permiso, para: **Inciso g)** *Acuacultura de fomento* **III,** *Autorización, para:* **Inciso d)** *Recolectar del medio natural reproductores, larvas, postlarvas, crías, huevos, semillas, alevines o en cualquier otro estadio, y* **Inciso e)** *Acuacultura didáctica.*		

Artículos 22.- *la Secretaría podrá inscribir en el Registro Nacional de Pesca a los acuicultores que no requieran concesión, permiso o Autorización.*	Al **proyecto** le aplica el Artículo, incisos y, fracciones anteriores, porque se trata de una actividad acuícola con fines comerciales.	Por el hecho de presentar a la autoridad correspondiente (SEMARNAT) la Manifestación de Impacto Ambiental, el promovente está cumpliendo con este apartado. El proyecto se vincula por la obligatoriedad de obtener la autorización correspondiente para realizar las obras descritas en esta manifestación de impacto ambiental. Como ya se mencionó anteriormente, la promovente una vez autorizado el proyecto en materia ambiental procederá a tramitar el Registro Nacional de Pesca para la unidad de producción acuícola.
Art. 30°.- *Las actividades pesqueras se clasifican en:* **II.-** *Cultivo o acuacultura con fines*		
Artículo 31°.- *Para realizar las actividades de pesca se requiere lo siguiente:* **I,** *Concesión, para:* **Inciso b)** *Acuacultura comercial* **II,** Permiso, para: **Inciso g)** *Acuacultura de fomento* **III,** *Autorización, para:* **Inciso d)** *Recolectar del medio natural reproductores, larvas, postlarvas, crías, huevos, semillas, alevines o en cualquier otro estadio, y* **Inciso e)** *Acuacultura didáctica.*		

Artículos 22.- *la Secretaría podrá inscribir en el Registro Nacional de Pesca a los acuicultores que no requieran concesión, permiso o Autorización.*	Al **proyecto** le aplica el Artículo, incisos y, fracciones anteriores, porque se trata de una actividad acuícola con fines comerciales.	Por el hecho de presentar a la autoridad correspondiente (SEMARNAT) la Manifestación de Impacto Ambiental, el promovente está cumpliendo con este apartado. El proyecto se vincula por la obligatoriedad de obtener la autorización correspondiente para realizar las obras descritas en esta manifestación de impacto ambiental. Como ya se mencionó anteriormente, la promovente una vez autorizado el proyecto en materia ambiental procederá a tramitar el Registro Nacional de Pesca para la unidad de producción acuícola.
Art. 30°.- *Las actividades pesqueras se clasifican en:* **II.-** *Cultivo o acuacultura con fines*		
Artículo 31°.- *Para realizar las actividades de pesca se requiere lo siguiente:* **I,** *Concesión, para:* **Inciso b)** *Acuacultura comercial* **II,** Permiso, para: **Inciso g)** *Acuacultura de fomento* **III,** *Autorización, para:* **Inciso d)** *Recolectar del medio natural reproductores, larvas, postlarvas, crías, huevos, semillas, alevines o en cualquier otro estadio, y* **Inciso e)** *Acuacultura didáctica.*		

Artículos 22.- *la Secretaría podrá inscribir en el Registro Nacional de Pesca a los acuicultores que no requieran concesión, permiso o Autorización.*	Al **proyecto** le aplica el Artículo, incisos y, fracciones anteriores, porque se trata de una actividad acuícola con fines comerciales.	Por el hecho de presentar a la autoridad correspondiente (SEMARNAT) la Manifestación de Impacto Ambiental, el promovente está cumpliendo con este apartado. El proyecto se vincula por la obligatoriedad de obtener la autorización correspondiente para realizar las obras descritas en esta manifestación de impacto ambiental. Como ya se mencionó anteriormente, la promovente una vez autorizado el proyecto en materia ambiental procederá a tramitar el Registro Nacional de Pesca para la unidad de producción acuícola.
Art. 30°.- *Las actividades pesqueras se clasifican en:* **II.-** *Cultivo o acuacultura con fines*		
Artículo 31°.- *Para realizar las actividades de pesca se requiere lo siguiente:* **I,** *Concesión, para:* **Inciso b)** *Acuacultura comercial* **II,** Permiso, para: **Inciso g)** *Acuacultura de fomento* **III,** *Autorización, para:* **Inciso d)** *Recolectar del medio natural reproductores, larvas, postlarvas, crías, huevos, semillas, alevines o en cualquier otro estadio, y* **Inciso e)** *Acuacultura didáctica.*		

Artículos 22.- *la Secretaría podrá inscribir en el Registro Nacional de Pesca a los acuicultores que no requieran concesión, permiso o Autorización.*	Al **proyecto** le aplica el Artículo, incisos y, fracciones anteriores, porque se trata de una actividad acuícola con fines comerciales.	Por el hecho de presentar a la autoridad correspondiente (SEMARNAT) la Manifestación de Impacto Ambiental, el promovente está cumpliendo con este apartado. El proyecto se vincula por la obligatoriedad de obtener la autorización correspondiente para realizar las obras descritas en esta manifestación de impacto ambiental. Como ya se mencionó anteriormente, la promovente una vez autorizado el proyecto en materia ambiental procederá a tramitar el Registro Nacional de Pesca para la unidad de producción acuícola.
Art. 30°.- *Las actividades pesqueras se clasifican en:* **II.-** *Cultivo o acuacultura con fines*		
Artículo 31°.- *Para realizar las actividades de pesca se requiere lo siguiente:* **I,** *Concesión, para:* **Inciso b)** *Acuacultura comercial* **II,** Permiso, para: **Inciso g)** *Acuacultura de fomento* **III,** *Autorización, para:* **Inciso d)** *Recolectar del medio natural reproductores, larvas, postlarvas, crías, huevos, semillas, alevines o en cualquier otro estadio, y* **Inciso e)** *Acuacultura didáctica.*		

Artículos 22.- *la Secretaría podrá inscribir en el Registro Nacional de Pesca a los acuicultores que no requieran concesión, permiso o Autorización.*	Al **proyecto** le aplica el Artículo, incisos y, fracciones anteriores, porque se trata de una actividad acuícola con fines comerciales.	Por el hecho de presentar a la autoridad correspondiente (SEMARNAT) la Manifestación de Impacto Ambiental, el promovente está cumpliendo con este apartado. El proyecto se vincula por la obligatoriedad de obtener la autorización correspondiente para realizar las obras descritas en esta manifestación de impacto ambiental. Como ya se mencionó anteriormente, la promovente una vez autorizado el proyecto en materia ambiental procederá a tramitar el Registro Nacional de Pesca para la unidad de producción acuícola.
Art. 30°.- *Las actividades pesqueras se clasifican en:* **II.-** *Cultivo o acuacultura con fines*		
Artículo 31°.- *Para realizar las actividades de pesca se requiere lo siguiente:* **I,** *Concesión, para:* **Inciso b)** *Acuacultura comercial* **II,** Permiso, para: **Inciso g)** *Acuacultura de fomento* **III,** *Autorización, para:* **Inciso d)** *Recolectar del medio natural reproductores, larvas, postlarvas, crías, huevos, semillas, alevines o en cualquier otro estadio, y* **Inciso e)** *Acuacultura didáctica.*		

Artículos 22.- *la Secretaría podrá inscribir en el Registro Nacional de Pesca a los acuicultores que no requieran concesión, permiso o Autorización.*	Al **proyecto** le aplica el Artículo, incisos y, fracciones anteriores, porque se trata de una actividad acuícola con fines comerciales.	Por el hecho de presentar a la autoridad correspondiente (SEMARNAT) la Manifestación de Impacto Ambiental, el promovente está cumpliendo con este apartado. El proyecto se vincula por la obligatoriedad de obtener la autorización correspondiente para realizar las obras descritas en esta manifestación de impacto ambiental. Como ya se mencionó anteriormente, la promovente una vez autorizado el proyecto en materia ambiental procederá a tramitar el Registro Nacional de Pesca para la unidad de producción acuícola.
Art. 30°.- *Las actividades pesqueras se clasifican en:* **II.-** *Cultivo o acuacultura con fines*		
Artículo 31°.- *Para realizar las actividades de pesca se requiere lo siguiente:* **I,** *Concesión, para:* **Inciso b)** *Acuacultura comercial* **II,** Permiso, para: **Inciso g)** *Acuacultura de fomento* **III,** *Autorización, para:* **Inciso d)** *Recolectar del medio natural reproductores, larvas, postlarvas, crías, huevos, semillas, alevines o en cualquier otro estadio, y* **Inciso e)** *Acuacultura didáctica.*		

Artículos 22.- *la Secretaría podrá inscribir en el Registro Nacional de Pesca a los acuicultores que no requieran concesión, permiso o Autorización.*	Al **proyecto** le aplica el Artículo, incisos y, fracciones anteriores, porque se trata de una actividad acuícola con fines comerciales.	Por el hecho de presentar a la autoridad correspondiente (SEMARNAT) la Manifestación de Impacto Ambiental, el promovente está cumpliendo con este apartado. El proyecto se vincula por la obligatoriedad de obtener la autorización correspondiente para realizar las obras descritas en esta manifestación de impacto ambiental. Como ya se mencionó anteriormente, la promovente una vez autorizado el proyecto en materia ambiental procederá a tramitar el Registro Nacional de Pesca para la unidad de producción acuícola.
Art. 30°.- *Las actividades pesqueras se clasifican en:* **II.-** *Cultivo o acuacultura con fines*		
Artículo 31°.- *Para realizar las actividades de pesca se requiere lo siguiente:* **I,** *Concesión, para:* **Inciso b)** *Acuacultura comercial* **II,** Permiso, para: **Inciso g)** *Acuacultura de fomento* **III,** *Autorización, para:* **Inciso d)** *Recolectar del medio natural reproductores, larvas, postlarvas, crías, huevos, semillas, alevines o en cualquier otro estadio, y* **Inciso e)** *Acuacultura didáctica.*		

Artículos 22.- *la Secretaría podrá inscribir en el Registro Nacional de Pesca a los acuicultores que no requieran concesión, permiso o Autorización.*	Al **proyecto** le aplica el Artículo, incisos y, fracciones anteriores, porque se trata de una actividad acuícola con fines comerciales.	Por el hecho de presentar a la autoridad correspondiente (SEMARNAT) la Manifestación de Impacto Ambiental, el promovente está cumpliendo con este apartado. El proyecto se vincula por la obligatoriedad de obtener la autorización correspondiente para realizar las obras descritas en esta manifestación de impacto ambiental. Como ya se mencionó anteriormente, la promovente una vez autorizado el proyecto en materia ambiental procederá a tramitar el Registro Nacional de Pesca para la unidad de producción acuícola.
Art. 30°.- *Las actividades pesqueras se clasifican en:* **II.-** *Cultivo o acuacultura con fines*		
Artículo 31°.- *Para realizar las actividades de pesca se requiere lo siguiente:* **I,** *Concesión, para:* **Inciso b)** *Acuacultura comercial* **II,** Permiso, para: **Inciso g)** *Acuacultura de fomento* **III,** *Autorización, para:* **Inciso d)** *Recolectar del medio natural reproductores, larvas, postlarvas, crías, huevos, semillas, alevines o en cualquier otro estadio, y* **Inciso e)** *Acuacultura didáctica.*		

Artículos 22.- *la Secretaría podrá inscribir en el Registro Nacional de Pesca a los acuicultores que no requieran concesión, permiso o Autorización.*	Al **proyecto** le aplica el Artículo, incisos y, fracciones anteriores, porque se trata de una actividad acuícola con fines comerciales.	Por el hecho de presentar a la autoridad correspondiente (SEMARNAT) la Manifestación de Impacto Ambiental, el promovente está cumpliendo con este apartado. El proyecto se vincula por la obligatoriedad de obtener la autorización correspondiente para realizar las obras descritas en esta manifestación de impacto ambiental. Como ya se mencionó anteriormente, la promovente una vez autorizado el proyecto en materia ambiental procederá a tramitar el Registro Nacional de Pesca para la unidad de producción acuícola.
Art. 30°.- *Las actividades pesqueras se clasifican en:* **II.-** *Cultivo o acuacultura con fines*		
Artículo 31°.- *Para realizar las actividades de pesca se requiere lo siguiente:* **I,** *Concesión, para:* **Inciso b)** *Acuacultura comercial* **II,** Permiso, para: **Inciso g)** *Acuacultura de fomento* **III,** *Autorización, para:* **Inciso d)** *Recolectar del medio natural reproductores, larvas, postlarvas, crías, huevos, semillas, alevines o en cualquier otro estadio, y* **Inciso e)** *Acuacultura didáctica.*		

Artículos 22.- *la Secretaría podrá inscribir en el Registro Nacional de Pesca a los acuicultores que no requieran concesión, permiso o Autorización.*	Al **proyecto** le aplica el Artículo, incisos y, fracciones anteriores, porque se trata de una actividad acuícola con fines comerciales.	Por el hecho de presentar a la autoridad correspondiente (SEMARNAT) la Manifestación de Impacto Ambiental, el promovente está cumpliendo con este apartado. El proyecto se vincula por la obligatoriedad de obtener la autorización correspondiente para realizar las obras descritas en esta manifestación de impacto ambiental. Como ya se mencionó anteriormente, la promovente una vez autorizado el proyecto en materia ambiental procederá a tramitar el Registro Nacional de Pesca para la unidad de producción acuícola.
Art. 30°.- *Las actividades pesqueras se clasifican en:* **II.-** *Cultivo o acuacultura con fines*		
Artículo 31°.- *Para realizar las actividades de pesca se requiere lo siguiente:* **I,** *Concesión, para:* **Inciso b)** *Acuacultura comercial* **II,** Permiso, para: **Inciso g)** *Acuacultura de fomento* **III,** *Autorización, para:* **Inciso d)** *Recolectar del medio natural reproductores, larvas, postlarvas, crías, huevos, semillas, alevines o en cualquier otro estadio, y* **Inciso e)** *Acuacultura didáctica.*		

Artículos 22.- *la Secretaría podrá inscribir en el Registro Nacional de Pesca a los acuicultores que no requieran concesión, permiso o Autorización.*	Al **proyecto** le aplica el Artículo, incisos y, fracciones anteriores, porque se trata de una actividad acuícola con fines comerciales.	Por el hecho de presentar a la autoridad correspondiente (SEMARNAT) la Manifestación de Impacto Ambiental, el promovente está cumpliendo con este apartado. El proyecto se vincula por la obligatoriedad de obtener la autorización correspondiente para realizar las obras descritas en esta manifestación de impacto ambiental. Como ya se mencionó anteriormente, la promovente una vez autorizado el proyecto en materia ambiental procederá a tramitar el Registro Nacional de Pesca para la unidad de producción acuícola.
Art. 30°.- *Las actividades pesqueras se clasifican en:* **II.-** *Cultivo o acuacultura con fines*		
Artículo 31°.- *Para realizar las actividades de pesca se requiere lo siguiente:* **I,** *Concesión, para:* **Inciso b)** *Acuacultura comercial* **II,** Permiso, para: **Inciso g)** *Acuacultura de fomento* **III,** *Autorización, para:* **Inciso d)** *Recolectar del medio natural reproductores, larvas, postlarvas, crías, huevos, semillas, alevines o en cualquier otro estadio, y* **Inciso e)** *Acuacultura didáctica.*		

Artículos 22.- *la Secretaría podrá inscribir en el Registro Nacional de Pesca a los acuicultores que no requieran concesión, permiso o Autorización.*	Al **proyecto** le aplica el Artículo, incisos y, fracciones anteriores, porque se trata de una actividad acuícola con fines comerciales.	Por el hecho de presentar a la autoridad correspondiente (SEMARNAT) la Manifestación de Impacto Ambiental, el promovente está cumpliendo con este apartado. El proyecto se vincula por la obligatoriedad de obtener la autorización correspondiente para realizar las obras descritas en esta manifestación de impacto ambiental. Como ya se mencionó anteriormente, la promovente una vez autorizado el proyecto en materia ambiental procederá a tramitar el Registro Nacional de Pesca para la unidad de producción acuícola.
Art. 30°.- *Las actividades pesqueras se clasifican en:* **II.-** *Cultivo o acuacultura con fines*		
Artículo 31°.- *Para realizar las actividades de pesca se requiere lo siguiente:* **I,** *Concesión, para:* **Inciso b)** *Acuacultura comercial* **II,** Permiso, para: **Inciso g)** *Acuacultura de fomento* **III,** *Autorización, para:* **Inciso d)** *Recolectar del medio natural reproductores, larvas, postlarvas, crías, huevos, semillas, alevines o en cualquier otro estadio, y* **Inciso e)** *Acuacultura didáctica.*		

Artículos 22.- *la Secretaría podrá inscribir en el Registro Nacional de Pesca a los acuicultores que no requieran concesión, permiso o Autorización.*	Al **proyecto** le aplica el Artículo, incisos y, fracciones anteriores, porque se trata de una actividad acuícola con fines comerciales.	Por el hecho de presentar a la autoridad correspondiente (SEMARNAT) la Manifestación de Impacto Ambiental, el promovente está cumpliendo con este apartado. El proyecto se vincula por la obligatoriedad de obtener la autorización correspondiente para realizar las obras descritas en esta manifestación de impacto ambiental. Como ya se mencionó anteriormente, la promovente una vez autorizado el proyecto en materia ambiental procederá a tramitar el Registro Nacional de Pesca para la unidad de producción acuícola.
Art. 30°.- *Las actividades pesqueras se clasifican en:* **II.-** *Cultivo o acuacultura con fines*		
Artículo 31°.- *Para realizar las actividades de pesca se requiere lo siguiente:* **I,** *Concesión, para:* **Inciso b)** *Acuacultura comercial* **II,** Permiso, para: **Inciso g)** *Acuacultura de fomento* **III,** *Autorización, para:* **Inciso d)** *Recolectar del medio natural reproductores, larvas, postlarvas, crías, huevos, semillas, alevines o en cualquier otro estadio, y* **Inciso e)** *Acuacultura didáctica.*		

Artículos 22.- *la Secretaría podrá inscribir en el Registro Nacional de Pesca a los acuicultores que no requieran concesión, permiso o Autorización.*	Al **proyecto** le aplica el Artículo, incisos y, fracciones anteriores, porque se trata de una actividad acuícola con fines comerciales.	Por el hecho de presentar a la autoridad correspondiente (SEMARNAT) la Manifestación de Impacto Ambiental, el promovente está cumpliendo con este apartado. El proyecto se vincula por la obligatoriedad de obtener la autorización correspondiente para realizar las obras descritas en esta manifestación de impacto ambiental. Como ya se mencionó anteriormente, la promovente una vez autorizado el proyecto en materia ambiental procederá a tramitar el Registro Nacional de Pesca para la unidad de producción acuícola.
Art. 30°.- *Las actividades pesqueras se clasifican en:* **II.-** *Cultivo o acuacultura con fines*		
Artículo 31°.- *Para realizar las actividades de pesca se requiere lo siguiente:* **I,** *Concesión, para:* **Inciso b)** *Acuacultura comercial* **II,** Permiso, para: **Inciso g)** *Acuacultura de fomento* **III,** *Autorización, para:* **Inciso d)** *Recolectar del medio natural reproductores, larvas, postlarvas, crías, huevos, semillas, alevines o en cualquier otro estadio, y* **Inciso e)** *Acuacultura didáctica.*		

Artículos 22.- *la Secretaría podrá inscribir en el Registro Nacional de Pesca a los acuicultores que no requieran concesión, permiso o Autorización.*	Al **proyecto** le aplica el Artículo, incisos y, fracciones anteriores, porque se trata de una actividad acuícola con fines comerciales.	Por el hecho de presentar a la autoridad correspondiente (SEMARNAT) la Manifestación de Impacto Ambiental, el promovente está cumpliendo con este apartado. El proyecto se vincula por la obligatoriedad de obtener la autorización correspondiente para realizar las obras descritas en esta manifestación de impacto ambiental. Como ya se mencionó anteriormente, la promovente una vez autorizado el proyecto en materia ambiental procederá a tramitar el Registro Nacional de Pesca para la unidad de producción acuícola.
Art. 30°.- *Las actividades pesqueras se clasifican en:* **II.-** *Cultivo o acuacultura con fines*		
Artículo 31°.- *Para realizar las actividades de pesca se requiere lo siguiente:* **I,** *Concesión, para:* **Inciso b)** *Acuacultura comercial* **II,** Permiso, para: **Inciso g)** *Acuacultura de fomento* **III,** *Autorización, para:* **Inciso d)** *Recolectar del medio natural reproductores, larvas, postlarvas, crías, huevos, semillas, alevines o en cualquier otro estadio, y* **Inciso e)** *Acuacultura didáctica.*		

Artículos 22.- *la Secretaría podrá inscribir en el Registro Nacional de Pesca a los acuicultores que no requieran concesión, permiso o Autorización.*	Al **proyecto** le aplica el Artículo, incisos y, fracciones anteriores, porque se trata de una actividad acuícola con fines comerciales.	Por el hecho de presentar a la autoridad correspondiente (SEMARNAT) la Manifestación de Impacto Ambiental, el promovente está cumpliendo con este apartado. El proyecto se vincula por la obligatoriedad de obtener la autorización correspondiente para realizar las obras descritas en esta manifestación de impacto ambiental. Como ya se mencionó anteriormente, la promovente una vez autorizado el proyecto en materia ambiental procederá a tramitar el Registro Nacional de Pesca para la unidad de producción acuícola.
Art. 30°.- *Las actividades pesqueras se clasifican en:* **II.-** *Cultivo o acuacultura con fines*		
Artículo 31°.- *Para realizar las actividades de pesca se requiere lo siguiente:* **I,** *Concesión, para:* **Inciso b)** *Acuacultura comercial* **II,** Permiso, para: **Inciso g)** *Acuacultura de fomento* **III,** *Autorización, para:* **Inciso d)** *Recolectar del medio natural reproductores, larvas, postlarvas, crías, huevos, semillas, alevines o en cualquier otro estadio, y* **Inciso e)** *Acuacultura didáctica.*		

Artículos 22.- *la Secretaría podrá inscribir en el Registro Nacional de Pesca a los acuicultores que no requieran concesión, permiso o Autorización.*	Al **proyecto** le aplica el Artículo, incisos y, fracciones anteriores, porque se trata de una actividad acuícola con fines comerciales.	Por el hecho de presentar a la autoridad correspondiente (SEMARNAT) la Manifestación de Impacto Ambiental, el promovente está cumpliendo con este apartado. El proyecto se vincula por la obligatoriedad de obtener la autorización correspondiente para realizar las obras descritas en esta manifestación de impacto ambiental. Como ya se mencionó anteriormente, la promovente una vez autorizado el proyecto en materia ambiental procederá a tramitar el Registro Nacional de Pesca para la unidad de producción acuícola.
Art. 30°.- *Las actividades pesqueras se clasifican en:* **II.-** *Cultivo o acuacultura con fines*		
Artículo 31°.- *Para realizar las actividades de pesca se requiere lo siguiente:* **I,** *Concesión, para:* **Inciso b)** *Acuacultura comercial* **II,** Permiso, para: **Inciso g)** *Acuacultura de fomento* **III,** *Autorización, para:* **Inciso d)** *Recolectar del medio natural reproductores, larvas, postlarvas, crías, huevos, semillas, alevines o en cualquier otro estadio, y* **Inciso e)** *Acuacultura didáctica.*		

Artículos 22.- *la Secretaría podrá inscribir en el Registro Nacional de Pesca a los acuicultores que no requieran concesión, permiso o Autorización.*	Al **proyecto** le aplica el Artículo, incisos y, fracciones anteriores, porque se trata de una actividad acuícola con fines comerciales.	Por el hecho de presentar a la autoridad correspondiente (SEMARNAT) la Manifestación de Impacto Ambiental, el promovente está cumpliendo con este apartado. El proyecto se vincula por la obligatoriedad de obtener la autorización correspondiente para realizar las obras descritas en esta manifestación de impacto ambiental. Como ya se mencionó anteriormente, la promovente una vez autorizado el proyecto en materia ambiental procederá a tramitar el Registro Nacional de Pesca para la unidad de producción acuícola.
Art. 30°.- *Las actividades pesqueras se clasifican en:* **II.-** *Cultivo o acuacultura con fines*		
Artículo 31°.- *Para realizar las actividades de pesca se requiere lo siguiente:* **I,** *Concesión, para:* **Inciso b)** *Acuacultura comercial* **II,** Permiso, para: **Inciso g)** *Acuacultura de fomento* **III,** *Autorización, para:* **Inciso d)** *Recolectar del medio natural reproductores, larvas, postlarvas, crías, huevos, semillas, alevines o en cualquier otro estadio, y* **Inciso e)** *Acuacultura didáctica.*		

Artículos 22.- *la Secretaría podrá inscribir en el Registro Nacional de Pesca a los acuicultores que no requieran concesión, permiso o Autorización.*	Al **proyecto** le aplica el Artículo, incisos y, fracciones anteriores, porque se trata de una actividad acuícola con fines comerciales.	Por el hecho de presentar a la autoridad correspondiente (SEMARNAT) la Manifestación de Impacto Ambiental, el promovente está cumpliendo con este apartado. El proyecto se vincula por la obligatoriedad de obtener la autorización correspondiente para realizar las obras descritas en esta manifestación de impacto ambiental. Como ya se mencionó anteriormente, la promovente una vez autorizado el proyecto en materia ambiental procederá a tramitar el Registro Nacional de Pesca para la unidad de producción acuícola.
Art. 30°.- *Las actividades pesqueras se clasifican en:* **II.-** *Cultivo o acuacultura con fines*		
Artículo 31°.- *Para realizar las actividades de pesca se requiere lo siguiente:* **I,** *Concesión, para:* **Inciso b)** *Acuacultura comercial* **II,** Permiso, para: **Inciso g)** *Acuacultura de fomento* **III,** *Autorización, para:* **Inciso d)** *Recolectar del medio natural reproductores, larvas, postlarvas, crías, huevos, semillas, alevines o en cualquier otro estadio, y* **Inciso e)** *Acuacultura didáctica.*		

Artículos 22.- *la Secretaría podrá inscribir en el Registro Nacional de Pesca a los acuicultores que no requieran concesión, permiso o Autorización.*	Al **proyecto** le aplica el Artículo, incisos y, fracciones anteriores, porque se trata de una actividad acuícola con fines comerciales.	Por el hecho de presentar a la autoridad correspondiente (SEMARNAT) la Manifestación de Impacto Ambiental, el promovente está cumpliendo con este apartado. El proyecto se vincula por la obligatoriedad de obtener la autorización correspondiente para realizar las obras descritas en esta manifestación de impacto ambiental. Como ya se mencionó anteriormente, la promovente una vez autorizado el proyecto en materia ambiental procederá a tramitar el Registro Nacional de Pesca para la unidad de producción acuícola.
Art. 30°.- *Las actividades pesqueras se clasifican en:* **II.-** *Cultivo o acuacultura con fines*		
Artículo 31°.- *Para realizar las actividades de pesca se requiere lo siguiente:* **I,** *Concesión, para:* **Inciso b)** *Acuacultura comercial* **II,** Permiso, para: **Inciso g)** *Acuacultura de fomento* **III,** *Autorización, para:* **Inciso d)** *Recolectar del medio natural reproductores, larvas, postlarvas, crías, huevos, semillas, alevines o en cualquier otro estadio, y* **Inciso e)** *Acuacultura didáctica.*		

Artículos 22.- *la Secretaría podrá inscribir en el Registro Nacional de Pesca a los acuicultores que no requieran concesión, permiso o Autorización.*	Al **proyecto** le aplica el Artículo, incisos y, fracciones anteriores, porque se trata de una actividad acuícola con fines comerciales.	Por el hecho de presentar a la autoridad correspondiente (SEMARNAT) la Manifestación de Impacto Ambiental, el promovente está cumpliendo con este apartado. El proyecto se vincula por la obligatoriedad de obtener la autorización correspondiente para realizar las obras descritas en esta manifestación de impacto ambiental. Como ya se mencionó anteriormente, la promovente una vez autorizado el proyecto en materia ambiental procederá a tramitar el Registro Nacional de Pesca para la unidad de producción acuícola.
Art. 30°.- *Las actividades pesqueras se clasifican en:* **II.-** *Cultivo o acuacultura con fines*		
Artículo 31°.- *Para realizar las actividades de pesca se requiere lo siguiente:* **I,** *Concesión, para:* **Inciso b)** *Acuacultura comercial* **II,** Permiso, para: **Inciso g)** *Acuacultura de fomento* **III,** *Autorización, para:* **Inciso d)** *Recolectar del medio natural reproductores, larvas, postlarvas, crías, huevos, semillas, alevines o en cualquier otro estadio, y* **Inciso e)** *Acuacultura didáctica.*		

Artículos 22.- *la Secretaría podrá inscribir en el Registro Nacional de Pesca a los acuicultores que no requieran concesión, permiso o Autorización.*	Al **proyecto** le aplica el Artículo, incisos y, fracciones anteriores, porque se trata de una actividad acuícola con fines comerciales.	Por el hecho de presentar a la autoridad correspondiente (SEMARNAT) la Manifestación de Impacto Ambiental, el promovente está cumpliendo con este apartado. El proyecto se vincula por la obligatoriedad de obtener la autorización correspondiente para realizar las obras descritas en esta manifestación de impacto ambiental. Como ya se mencionó anteriormente, la promovente una vez autorizado el proyecto en materia ambiental procederá a tramitar el Registro Nacional de Pesca para la unidad de producción acuícola.
Art. 30°.- *Las actividades pesqueras se clasifican en:* **II.-** *Cultivo o acuacultura con fines*		
Artículo 31°.- *Para realizar las actividades de pesca se requiere lo siguiente:* **I,** *Concesión, para:* **Inciso b)** *Acuacultura comercial* **II,** Permiso, para: **Inciso g)** *Acuacultura de fomento* **III,** *Autorización, para:* **Inciso d)** *Recolectar del medio natural reproductores, larvas, postlarvas, crías, huevos, semillas, alevines o en cualquier otro estadio, y* **Inciso e)** *Acuacultura didáctica.*		

Artículos 22.- *la Secretaría podrá inscribir en el Registro Nacional de Pesca a los acuicultores que no requieran concesión, permiso o Autorización.*	Al **proyecto** le aplica el Artículo, incisos y, fracciones anteriores, porque se trata de una actividad acuícola con fines comerciales.	Por el hecho de presentar a la autoridad correspondiente (SEMARNAT) la Manifestación de Impacto Ambiental, el promovente está cumpliendo con este apartado. El proyecto se vincula por la obligatoriedad de obtener la autorización correspondiente para realizar las obras descritas en esta manifestación de impacto ambiental. Como ya se mencionó anteriormente, la promovente una vez autorizado el proyecto en materia ambiental procederá a tramitar el Registro Nacional de Pesca para la unidad de producción acuícola.
Art. 30°.- *Las actividades pesqueras se clasifican en:* **II.-** *Cultivo o acuacultura con fines*		
Artículo 31°.- *Para realizar las actividades de pesca se requiere lo siguiente:* **I,** *Concesión, para:* **Inciso b)** *Acuacultura comercial* **II,** Permiso, para: **Inciso g)** *Acuacultura de fomento* **III,** *Autorización, para:* **Inciso d)** *Recolectar del medio natural reproductores, larvas, postlarvas, crías, huevos, semillas, alevines o en cualquier otro estadio, y* **Inciso e)** *Acuacultura didáctica.*		

Artículos 22.- *la Secretaría podrá inscribir en el Registro Nacional de Pesca a los acuicultores que no requieran concesión, permiso o Autorización.*	Al **proyecto** le aplica el Artículo, incisos y, fracciones anteriores, porque se trata de una actividad acuícola con fines comerciales.	Por el hecho de presentar a la autoridad correspondiente (SEMARNAT) la Manifestación de Impacto Ambiental, el promovente está cumpliendo con este apartado. El proyecto se vincula por la obligatoriedad de obtener la autorización correspondiente para realizar las obras descritas en esta manifestación de impacto ambiental. Como ya se mencionó anteriormente, la promovente una vez autorizado el proyecto en materia ambiental procederá a tramitar el Registro Nacional de Pesca para la unidad de producción acuícola.
Art. 30°.- *Las actividades pesqueras se clasifican en:* **II.-** *Cultivo o acuacultura con fines*		
Artículo 31°.- *Para realizar las actividades de pesca se requiere lo siguiente:* **I,** *Concesión, para:* **Inciso b)** *Acuacultura comercial* **II,** Permiso, para: **Inciso g)** *Acuacultura de fomento* **III,** *Autorización, para:* **Inciso d)** *Recolectar del medio natural reproductores, larvas, postlarvas, crías, huevos, semillas, alevines o en cualquier otro estadio, y* **Inciso e)** *Acuacultura didáctica.*		

Artículos 22.- *la Secretaría podrá inscribir en el Registro Nacional de Pesca a los acuicultores que no requieran concesión, permiso o Autorización.*	Al **proyecto** le aplica el Artículo, incisos y, fracciones anteriores, porque se trata de una actividad acuícola con fines comerciales.	Por el hecho de presentar a la autoridad correspondiente (SEMARNAT) la Manifestación de Impacto Ambiental, el promovente está cumpliendo con este apartado. El proyecto se vincula por la obligatoriedad de obtener la autorización correspondiente para realizar las obras descritas en esta manifestación de impacto ambiental. Como ya se mencionó anteriormente, la promovente una vez autorizado el proyecto en materia ambiental procederá a tramitar el Registro Nacional de Pesca para la unidad de producción acuícola.
Art. 30°.- *Las actividades pesqueras se clasifican en:* **II.-** *Cultivo o acuacultura con fines*		
Artículo 31°.- *Para realizar las actividades de pesca se requiere lo siguiente:* **I,** *Concesión, para:* **Inciso b)** *Acuacultura comercial* **II,** Permiso, para: **Inciso g)** *Acuacultura de fomento* **III,** *Autorización, para:* **Inciso d)** *Recolectar del medio natural reproductores, larvas, postlarvas, crías, huevos, semillas, alevines o en cualquier otro estadio, y* **Inciso e)** *Acuacultura didáctica.*		

Artículos 22.- *la Secretaría podrá inscribir en el Registro Nacional de Pesca a los acuicultores que no requieran concesión, permiso o Autorización.*	Al **proyecto** le aplica el Artículo, incisos y, fracciones anteriores, porque se trata de una actividad acuícola con fines comerciales.	Por el hecho de presentar a la autoridad correspondiente (SEMARNAT) la Manifestación de Impacto Ambiental, el promovente está cumpliendo con este apartado. El proyecto se vincula por la obligatoriedad de obtener la autorización correspondiente para realizar las obras descritas en esta manifestación de impacto ambiental. Como ya se mencionó anteriormente, la promovente una vez autorizado el proyecto en materia ambiental procederá a tramitar el Registro Nacional de Pesca para la unidad de producción acuícola.
Art. 30°.- *Las actividades pesqueras se clasifican en:* **II.-** *Cultivo o acuacultura con fines*		
Artículo 31°.- *Para realizar las actividades de pesca se requiere lo siguiente:* **I,** *Concesión, para:* **Inciso b)** *Acuacultura comercial* **II,** Permiso, para: **Inciso g)** *Acuacultura de fomento* **III,** *Autorización, para:* **Inciso d)** *Recolectar del medio natural reproductores, larvas, postlarvas, crías, huevos, semillas, alevines o en cualquier otro estadio, y* **Inciso e)** *Acuacultura didáctica.*		

Artículos 22.- *la Secretaría podrá inscribir en el Registro Nacional de Pesca a los acuicultores que no requieran concesión, permiso o Autorización.*	Al **proyecto** le aplica el Artículo, incisos y, fracciones anteriores, porque se trata de una actividad acuícola con fines comerciales.	Por el hecho de presentar a la autoridad correspondiente (SEMARNAT) la Manifestación de Impacto Ambiental, el promovente está cumpliendo con este apartado. El proyecto se vincula por la obligatoriedad de obtener la autorización correspondiente para realizar las obras descritas en esta manifestación de impacto ambiental. Como ya se mencionó anteriormente, la promovente una vez autorizado el proyecto en materia ambiental procederá a tramitar el Registro Nacional de Pesca para la unidad de producción acuícola.
Art. 30°.- *Las actividades pesqueras se clasifican en:* **II.-** *Cultivo o acuacultura con fines*		
Artículo 31°.- *Para realizar las actividades de pesca se requiere lo siguiente:* **I,** *Concesión, para:* **Inciso b)** *Acuacultura comercial* **II,** Permiso, para: **Inciso g)** *Acuacultura de fomento* **III,** *Autorización, para:* **Inciso d)** *Recolectar del medio natural reproductores, larvas, postlarvas, crías, huevos, semillas, alevines o en cualquier otro estadio, y* **Inciso e)** *Acuacultura didáctica.*		

Artículos 22.- *la Secretaría podrá inscribir en el Registro Nacional de Pesca a los acuicultores que no requieran concesión, permiso o Autorización.*	Al **proyecto** le aplica el Artículo, incisos y, fracciones anteriores, porque se trata de una actividad acuícola con fines comerciales.	Por el hecho de presentar a la autoridad correspondiente (SEMARNAT) la Manifestación de Impacto Ambiental, el promovente está cumpliendo con este apartado. El proyecto se vincula por la obligatoriedad de obtener la autorización correspondiente para realizar las obras descritas en esta manifestación de impacto ambiental. Como ya se mencionó anteriormente, la promovente una vez autorizado el proyecto en materia ambiental procederá a tramitar el Registro Nacional de Pesca para la unidad de producción acuícola.
Art. 30°.- *Las actividades pesqueras se clasifican en:* **II.-** *Cultivo o acuacultura con fines*		
Artículo 31°.- *Para realizar las actividades de pesca se requiere lo siguiente:* **I,** *Concesión, para:* **Inciso b)** *Acuacultura comercial* **II,** Permiso, para: **Inciso g)** *Acuacultura de fomento* **III,** *Autorización, para:* **Inciso d)** *Recolectar del medio natural reproductores, larvas, postlarvas, crías, huevos, semillas, alevines o en cualquier otro estadio, y* **Inciso e)** *Acuacultura didáctica.*		

Artículos 22.- *la Secretaría podrá inscribir en el Registro Nacional de Pesca a los acuicultores que no requieran concesión, permiso o Autorización.*	Al **proyecto** le aplica el Artículo, incisos y, fracciones anteriores, porque se trata de una actividad acuícola con fines comerciales.	Por el hecho de presentar a la autoridad correspondiente (SEMARNAT) la Manifestación de Impacto Ambiental, el promovente está cumpliendo con este apartado. El proyecto se vincula por la obligatoriedad de obtener la autorización correspondiente para realizar las obras descritas en esta manifestación de impacto ambiental. Como ya se mencionó anteriormente, la promovente una vez autorizado el proyecto en materia ambiental procederá a tramitar el Registro Nacional de Pesca para la unidad de producción acuícola.
Art. 30°.- *Las actividades pesqueras se clasifican en:* **II.-** *Cultivo o acuacultura con fines*		
Artículo 31°.- *Para realizar las actividades de pesca se requiere lo siguiente:* **I,** *Concesión, para:* **Inciso b)** *Acuacultura comercial* **II,** Permiso, para: **Inciso g)** *Acuacultura de fomento* **III,** *Autorización, para:* **Inciso d)** *Recolectar del medio natural reproductores, larvas, postlarvas, crías, huevos, semillas, alevines o en cualquier otro estadio, y* **Inciso e)** *Acuacultura didáctica.*		

Artículos 22.- *la Secretaría podrá inscribir en el Registro Nacional de Pesca a los acuicultores que no requieran concesión, permiso o Autorización.*	Al **proyecto** le aplica el Artículo, incisos y, fracciones anteriores, porque se trata de una actividad acuícola con fines comerciales.	Por el hecho de presentar a la autoridad correspondiente (SEMARNAT) la Manifestación de Impacto Ambiental, el promovente está cumpliendo con este apartado. El proyecto se vincula por la obligatoriedad de obtener la autorización correspondiente para realizar las obras descritas en esta manifestación de impacto ambiental. Como ya se mencionó anteriormente, la promovente una vez autorizado el proyecto en materia ambiental procederá a tramitar el Registro Nacional de Pesca para la unidad de producción acuícola.
Art. 30°.- *Las actividades pesqueras se clasifican en:* **II.-** *Cultivo o acuacultura con fines*		
Artículo 31°.- *Para realizar las actividades de pesca se requiere lo siguiente:* **I,** *Concesión, para:* **Inciso b)** *Acuacultura comercial* **II,** Permiso, para: **Inciso g)** *Acuacultura de fomento* **III,** *Autorización, para:* **Inciso d)** *Recolectar del medio natural reproductores, larvas, postlarvas, crías, huevos, semillas, alevines o en cualquier otro estadio, y* **Inciso e)** *Acuacultura didáctica.*		

Artículos 22.- *la Secretaría podrá inscribir en el Registro Nacional de Pesca a los acuicultores que no requieran concesión, permiso o Autorización.*	Al **proyecto** le aplica el Artículo, incisos y, fracciones anteriores, porque se trata de una actividad acuícola con fines comerciales.	Por el hecho de presentar a la autoridad correspondiente (SEMARNAT) la Manifestación de Impacto Ambiental, el promovente está cumpliendo con este apartado. El proyecto se vincula por la obligatoriedad de obtener la autorización correspondiente para realizar las obras descritas en esta manifestación de impacto ambiental. Como ya se mencionó anteriormente, la promovente una vez autorizado el proyecto en materia ambiental procederá a tramitar el Registro Nacional de Pesca para la unidad de producción acuícola.
Art. 30°.- *Las actividades pesqueras se clasifican en:* **II.-** *Cultivo o acuacultura con fines*		
Artículo 31°.- *Para realizar las actividades de pesca se requiere lo siguiente:* **I,** *Concesión, para:* **Inciso b)** *Acuacultura comercial* **II,** Permiso, para: **Inciso g)** *Acuacultura de fomento* **III,** *Autorización, para:* **Inciso d)** *Recolectar del medio natural reproductores, larvas, postlarvas, crías, huevos, semillas, alevines o en cualquier otro estadio, y* **Inciso e)** *Acuacultura didáctica.*		

Artículos 22.- *la Secretaría podrá inscribir en el Registro Nacional de Pesca a los acuicultores que no requieran concesión, permiso o Autorización.*	Al **proyecto** le aplica el Artículo, incisos y, fracciones anteriores, porque se trata de una actividad acuícola con fines comerciales.	Por el hecho de presentar a la autoridad correspondiente (SEMARNAT) la Manifestación de Impacto Ambiental, el promovente está cumpliendo con este apartado. El proyecto se vincula por la obligatoriedad de obtener la autorización correspondiente para realizar las obras descritas en esta manifestación de impacto ambiental. Como ya se mencionó anteriormente, la promovente una vez autorizado el proyecto en materia ambiental procederá a tramitar el Registro Nacional de Pesca para la unidad de producción acuícola.
Art. 30°.- *Las actividades pesqueras se clasifican en:* **II.-** *Cultivo o acuacultura con fines*		
Artículo 31°.- *Para realizar las actividades de pesca se requiere lo siguiente:* **I,** *Concesión, para:* **Inciso b)** *Acuacultura comercial* **II,** Permiso, para: **Inciso g)** *Acuacultura de fomento* **III,** *Autorización, para:* **Inciso d)** *Recolectar del medio natural reproductores, larvas, postlarvas, crías, huevos, semillas, alevines o en cualquier otro estadio, y* **Inciso e)** *Acuacultura didáctica.*		

Artículos 22.- *la Secretaría podrá inscribir en el Registro Nacional de Pesca a los acuicultores que no requieran concesión, permiso o Autorización.*	Al **proyecto** le aplica el Artículo, incisos y, fracciones anteriores, porque se trata de una actividad acuícola con fines comerciales.	Por el hecho de presentar a la autoridad correspondiente (SEMARNAT) la Manifestación de Impacto Ambiental, el promovente está cumpliendo con este apartado. El proyecto se vincula por la obligatoriedad de obtener la autorización correspondiente para realizar las obras descritas en esta manifestación de impacto ambiental. Como ya se mencionó anteriormente, la promovente una vez autorizado el proyecto en materia ambiental procederá a tramitar el Registro Nacional de Pesca para la unidad de producción acuícola.
Art. 30°.- *Las actividades pesqueras se clasifican en:* **II.-** *Cultivo o acuacultura con fines*		
Artículo 31°.- *Para realizar las actividades de pesca se requiere lo siguiente:* **I,** *Concesión, para:* **Inciso b)** *Acuacultura comercial* **II,** Permiso, para: **Inciso g)** *Acuacultura de fomento* **III,** *Autorización, para:* **Inciso d)** *Recolectar del medio natural reproductores, larvas, postlarvas, crías, huevos, semillas, alevines o en cualquier otro estadio, y* **Inciso e)** *Acuacultura didáctica.*		

Artículos 22.- *la Secretaría podrá inscribir en el Registro Nacional de Pesca a los acuicultores que no requieran concesión, permiso o Autorización.*	Al **proyecto** le aplica el Artículo, incisos y, fracciones anteriores, porque se trata de una actividad acuícola con fines comerciales.	Por el hecho de presentar a la autoridad correspondiente (SEMARNAT) la Manifestación de Impacto Ambiental, el promovente está cumpliendo con este apartado. El proyecto se vincula por la obligatoriedad de obtener la autorización correspondiente para realizar las obras descritas en esta manifestación de impacto ambiental. Como ya se mencionó anteriormente, la promovente una vez autorizado el proyecto en materia ambiental procederá a tramitar el Registro Nacional de Pesca para la unidad de producción acuícola.
Art. 30°.- *Las actividades pesqueras se clasifican en:* **II.-** *Cultivo o acuacultura con fines*		
Artículo 31°.- *Para realizar las actividades de pesca se requiere lo siguiente:* **I,** *Concesión, para:* **Inciso b)** *Acuacultura comercial* **II,** Permiso, para: **Inciso g)** *Acuacultura de fomento* **III,** *Autorización, para:* **Inciso d)** *Recolectar del medio natural reproductores, larvas, postlarvas, crías, huevos, semillas, alevines o en cualquier otro estadio, y* **Inciso e)** *Acuacultura didáctica.*		

Artículos 22.- *la Secretaría podrá inscribir en el Registro Nacional de Pesca a los acuicultores que no requieran concesión, permiso o Autorización.*	Al **proyecto** le aplica el Artículo, incisos y, fracciones anteriores, porque se trata de una actividad acuícola con fines comerciales.	Por el hecho de presentar a la autoridad correspondiente (SEMARNAT) la Manifestación de Impacto Ambiental, el promovente está cumpliendo con este apartado. El proyecto se vincula por la obligatoriedad de obtener la autorización correspondiente para realizar las obras descritas en esta manifestación de impacto ambiental. Como ya se mencionó anteriormente, la promovente una vez autorizado el proyecto en materia ambiental procederá a tramitar el Registro Nacional de Pesca para la unidad de producción acuícola.
Art. 30°.- *Las actividades pesqueras se clasifican en:* **II.-** *Cultivo o acuacultura con fines*		
Artículo 31°.- *Para realizar las actividades de pesca se requiere lo siguiente:* **I,** *Concesión, para:* **Inciso b)** *Acuacultura comercial* **II,** Permiso, para: **Inciso g)** *Acuacultura de fomento* **III,** *Autorización, para:* **Inciso d)** *Recolectar del medio natural reproductores, larvas, postlarvas, crías, huevos, semillas, alevines o en cualquier otro estadio, y* **Inciso e)** *Acuacultura didáctica.*		

Artículos 22.- *la Secretaría podrá inscribir en el Registro Nacional de Pesca a los acuicultores que no requieran concesión, permiso o Autorización.*	Al **proyecto** le aplica el Artículo, incisos y, fracciones anteriores, porque se trata de una actividad acuícola con fines comerciales.	Por el hecho de presentar a la autoridad correspondiente (SEMARNAT) la Manifestación de Impacto Ambiental, el promovente está cumpliendo con este apartado. El proyecto se vincula por la obligatoriedad de obtener la autorización correspondiente para realizar las obras descritas en esta manifestación de impacto ambiental. Como ya se mencionó anteriormente, la promovente una vez autorizado el proyecto en materia ambiental procederá a tramitar el Registro Nacional de Pesca para la unidad de producción acuícola.
Art. 30°.- *Las actividades pesqueras se clasifican en:* **II.-** *Cultivo o acuacultura con fines*		
Artículo 31°.- *Para realizar las actividades de pesca se requiere lo siguiente:* **I,** *Concesión, para:* **Inciso b)** *Acuacultura comercial* **II,** Permiso, para: **Inciso g)** *Acuacultura de fomento* **III,** *Autorización, para:* **Inciso d)** *Recolectar del medio natural reproductores, larvas, postlarvas, crías, huevos, semillas, alevines o en cualquier otro estadio, y* **Inciso e)** *Acuacultura didáctica.*		

Artículos 22.- *la Secretaría podrá inscribir en el Registro Nacional de Pesca a los acuicultores que no requieran concesión, permiso o Autorización.*	Al **proyecto** le aplica el Artículo, incisos y, fracciones anteriores, porque se trata de una actividad acuícola con fines comerciales.	Por el hecho de presentar a la autoridad correspondiente (SEMARNAT) la Manifestación de Impacto Ambiental, el promovente está cumpliendo con este apartado. El proyecto se vincula por la obligatoriedad de obtener la autorización correspondiente para realizar las obras descritas en esta manifestación de impacto ambiental. Como ya se mencionó anteriormente, la promovente una vez autorizado el proyecto en materia ambiental procederá a tramitar el Registro Nacional de Pesca para la unidad de producción acuícola.
Art. 30°.- *Las actividades pesqueras se clasifican en:* **II.-** *Cultivo o acuacultura con fines*		
Artículo 31°.- *Para realizar las actividades de pesca se requiere lo siguiente:* **I,** *Concesión, para:* **Inciso b)** *Acuacultura comercial* **II,** Permiso, para: **Inciso g)** *Acuacultura de fomento* **III,** *Autorización, para:* **Inciso d)** *Recolectar del medio natural reproductores, larvas, postlarvas, crías, huevos, semillas, alevines o en cualquier otro estadio, y* **Inciso e)** *Acuacultura didáctica.*		

Artículos 22.- *la Secretaría podrá inscribir en el Registro Nacional de Pesca a los acuicultores que no requieran concesión, permiso o Autorización.*	Al **proyecto** le aplica el Artículo, incisos y, fracciones anteriores, porque se trata de una actividad acuícola con fines comerciales.	Por el hecho de presentar a la autoridad correspondiente (SEMARNAT) la Manifestación de Impacto Ambiental, el promovente está cumpliendo con este apartado. El proyecto se vincula por la obligatoriedad de obtener la autorización correspondiente para realizar las obras descritas en esta manifestación de impacto ambiental. Como ya se mencionó anteriormente, la promovente una vez autorizado el proyecto en materia ambiental procederá a tramitar el Registro Nacional de Pesca para la unidad de producción acuícola.
Art. 30°.- *Las actividades pesqueras se clasifican en:* **II.-** *Cultivo o acuacultura con fines*		
Artículo 31°.- *Para realizar las actividades de pesca se requiere lo siguiente:* **I,** *Concesión, para:* **Inciso b)** *Acuacultura comercial* **II,** Permiso, para: **Inciso g)** *Acuacultura de fomento* **III,** *Autorización, para:* **Inciso d)** *Recolectar del medio natural reproductores, larvas, postlarvas, crías, huevos, semillas, alevines o en cualquier otro estadio, y* **Inciso e)** *Acuacultura didáctica.*		

Artículos 22.- *la Secretaría podrá inscribir en el Registro Nacional de Pesca a los acuicultores que no requieran concesión, permiso o Autorización.*	Al **proyecto** le aplica el Artículo, incisos y, fracciones anteriores, porque se trata de una actividad acuícola con fines comerciales.	Por el hecho de presentar a la autoridad correspondiente (SEMARNAT) la Manifestación de Impacto Ambiental, el promovente está cumpliendo con este apartado. El proyecto se vincula por la obligatoriedad de obtener la autorización correspondiente para realizar las obras descritas en esta manifestación de impacto ambiental. Como ya se mencionó anteriormente, la promovente una vez autorizado el proyecto en materia ambiental procederá a tramitar el Registro Nacional de Pesca para la unidad de producción acuícola.
Art. 30°.- *Las actividades pesqueras se clasifican en:* **II.-** *Cultivo o acuacultura con fines*		
Artículo 31°.- *Para realizar las actividades de pesca se requiere lo siguiente:* **I,** *Concesión, para:* **Inciso b)** *Acuacultura comercial* **II,** Permiso, para: **Inciso g)** *Acuacultura de fomento* **III,** *Autorización, para:* **Inciso d)** *Recolectar del medio natural reproductores, larvas, postlarvas, crías, huevos, semillas, alevines o en cualquier otro estadio, y* **Inciso e)** *Acuacultura didáctica.*		

Artículos 22.- *la Secretaría podrá inscribir en el Registro Nacional de Pesca a los acuicultores que no requieran concesión, permiso o Autorización.*	Al **proyecto** le aplica el Artículo, incisos y, fracciones anteriores, porque se trata de una actividad acuícola con fines comerciales.	Por el hecho de presentar a la autoridad correspondiente (SEMARNAT) la Manifestación de Impacto Ambiental, el promovente está cumpliendo con este apartado. El proyecto se vincula por la obligatoriedad de obtener la autorización correspondiente para realizar las obras descritas en esta manifestación de impacto ambiental. Como ya se mencionó anteriormente, la promovente una vez autorizado el proyecto en materia ambiental procederá a tramitar el Registro Nacional de Pesca para la unidad de producción acuícola.
Art. 30°.- *Las actividades pesqueras se clasifican en:* **II.-** *Cultivo o acuacultura con fines*		
Artículo 31°.- *Para realizar las actividades de pesca se requiere lo siguiente:* **I,** *Concesión, para:* **Inciso b)** *Acuacultura comercial* **II,** Permiso, para: **Inciso g)** *Acuacultura de fomento* **III,** *Autorización, para:* **Inciso d)** *Recolectar del medio natural reproductores, larvas, postlarvas, crías, huevos, semillas, alevines o en cualquier otro estadio, y* **Inciso e)** *Acuacultura didáctica.*		

Artículos 22.- *la Secretaría podrá inscribir en el Registro Nacional de Pesca a los acuicultores que no requieran concesión, permiso o Autorización.*	Al **proyecto** le aplica el Artículo, incisos y, fracciones anteriores, porque se trata de una actividad acuícola con fines comerciales.	Por el hecho de presentar a la autoridad correspondiente (SEMARNAT) la Manifestación de Impacto Ambiental, el promovente está cumpliendo con este apartado. El proyecto se vincula por la obligatoriedad de obtener la autorización correspondiente para realizar las obras descritas en esta manifestación de impacto ambiental. Como ya se mencionó anteriormente, la promovente una vez autorizado el proyecto en materia ambiental procederá a tramitar el Registro Nacional de Pesca para la unidad de producción acuícola.
Art. 30°.- *Las actividades pesqueras se clasifican en:* **II.-** *Cultivo o acuacultura con fines*		
Artículo 31°.- *Para realizar las actividades de pesca se requiere lo siguiente:* **I,** *Concesión, para:* **Inciso b)** *Acuacultura comercial* **II,** Permiso, para: **Inciso g)** *Acuacultura de fomento* **III,** *Autorización, para:* **Inciso d)** *Recolectar del medio natural reproductores, larvas, postlarvas, crías, huevos, semillas, alevines o en cualquier otro estadio, y* **Inciso e)** *Acuacultura didáctica.*		

Artículos 22.- *la Secretaría podrá inscribir en el Registro Nacional de Pesca a los acuicultores que no requieran concesión, permiso o Autorización.*	Al **proyecto** le aplica el Artículo, incisos y, fracciones anteriores, porque se trata de una actividad acuícola con fines comerciales.	Por el hecho de presentar a la autoridad correspondiente (SEMARNAT) la Manifestación de Impacto Ambiental, el promovente está cumpliendo con este apartado. El proyecto se vincula por la obligatoriedad de obtener la autorización correspondiente para realizar las obras descritas en esta manifestación de impacto ambiental. Como ya se mencionó anteriormente, la promovente una vez autorizado el proyecto en materia ambiental procederá a tramitar el Registro Nacional de Pesca para la unidad de producción acuícola.
Art. 30°.- *Las actividades pesqueras se clasifican en:* **II.-** *Cultivo o acuacultura con fines*		
Artículo 31°.- *Para realizar las actividades de pesca se requiere lo siguiente:* **I,** *Concesión, para:* **Inciso b)** *Acuacultura comercial* **II,** Permiso, para: **Inciso g)** *Acuacultura de fomento* **III,** *Autorización, para:* **Inciso d)** *Recolectar del medio natural reproductores, larvas, postlarvas, crías, huevos, semillas, alevines o en cualquier otro estadio, y* **Inciso e)** *Acuacultura didáctica.*		

Artículos 22.- *la Secretaría podrá inscribir en el Registro Nacional de Pesca a los acuicultores que no requieran concesión, permiso o Autorización.*	Al **proyecto** le aplica el Artículo, incisos y, fracciones anteriores, porque se trata de una actividad acuícola con fines comerciales.	Por el hecho de presentar a la autoridad correspondiente (SEMARNAT) la Manifestación de Impacto Ambiental, el promovente está cumpliendo con este apartado. El proyecto se vincula por la obligatoriedad de obtener la autorización correspondiente para realizar las obras descritas en esta manifestación de impacto ambiental. Como ya se mencionó anteriormente, la promovente una vez autorizado el proyecto en materia ambiental procederá a tramitar el Registro Nacional de Pesca para la unidad de producción acuícola.
Art. 30°.- *Las actividades pesqueras se clasifican en:* **II.-** *Cultivo o acuacultura con fines*		
Artículo 31°.- *Para realizar las actividades de pesca se requiere lo siguiente:* **I,** *Concesión, para:* **Inciso b)** *Acuacultura comercial* **II,** Permiso, para: **Inciso g)** *Acuacultura de fomento* **III,** *Autorización, para:* **Inciso d)** *Recolectar del medio natural reproductores, larvas, postlarvas, crías, huevos, semillas, alevines o en cualquier otro estadio, y* **Inciso e)** *Acuacultura didáctica.*		

Artículos 22.- *la Secretaría podrá inscribir en el Registro Nacional de Pesca a los acuicultores que no requieran concesión, permiso o Autorización.*	Al **proyecto** le aplica el Artículo, incisos y, fracciones anteriores, porque se trata de una actividad acuícola con fines comerciales.	Por el hecho de presentar a la autoridad correspondiente (SEMARNAT) la Manifestación de Impacto Ambiental, el promovente está cumpliendo con este apartado. El proyecto se vincula por la obligatoriedad de obtener la autorización correspondiente para realizar las obras descritas en esta manifestación de impacto ambiental. Como ya se mencionó anteriormente, la promovente una vez autorizado el proyecto en materia ambiental procederá a tramitar el Registro Nacional de Pesca para la unidad de producción acuícola.
Art. 30°.- *Las actividades pesqueras se clasifican en:* **II.-** *Cultivo o acuacultura con fines*		
Artículo 31°.- *Para realizar las actividades de pesca se requiere lo siguiente:* **I,** *Concesión, para:* **Inciso b)** *Acuacultura comercial* **II,** Permiso, para: **Inciso g)** *Acuacultura de fomento* **III,** *Autorización, para:* **Inciso d)** *Recolectar del medio natural reproductores, larvas, postlarvas, crías, huevos, semillas, alevines o en cualquier otro estadio, y* **Inciso e)** *Acuacultura didáctica.*		

Artículos 22.- *la Secretaría podrá inscribir en el Registro Nacional de Pesca a los acuicultores que no requieran concesión, permiso o Autorización.*	Al **proyecto** le aplica el Artículo, incisos y, fracciones anteriores, porque se trata de una actividad acuícola con fines comerciales.	Por el hecho de presentar a la autoridad correspondiente (SEMARNAT) la Manifestación de Impacto Ambiental, el promovente está cumpliendo con este apartado. El proyecto se vincula por la obligatoriedad de obtener la autorización correspondiente para realizar las obras descritas en esta manifestación de impacto ambiental. Como ya se mencionó anteriormente, la promovente una vez autorizado el proyecto en materia ambiental procederá a tramitar el Registro Nacional de Pesca para la unidad de producción acuícola.
Art. 30°.- *Las actividades pesqueras se clasifican en:* **II.-** *Cultivo o acuacultura con fines*		
Artículo 31°.- *Para realizar las actividades de pesca se requiere lo siguiente:* **I,** *Concesión, para:* **Inciso b)** *Acuacultura comercial* **II,** Permiso, para: **Inciso g)** *Acuacultura de fomento* **III,** *Autorización, para:* **Inciso d)** *Recolectar del medio natural reproductores, larvas, postlarvas, crías, huevos, semillas, alevines o en cualquier otro estadio, y* **Inciso e)** *Acuacultura didáctica.*		

Artículos 22.- *la Secretaría podrá inscribir en el Registro Nacional de Pesca a los acuicultores que no requieran concesión, permiso o Autorización.*	Al **proyecto** le aplica el Artículo, incisos y, fracciones anteriores, porque se trata de una actividad acuícola con fines comerciales.	Por el hecho de presentar a la autoridad correspondiente (SEMARNAT) la Manifestación de Impacto Ambiental, el promovente está cumpliendo con este apartado. El proyecto se vincula por la obligatoriedad de obtener la autorización correspondiente para realizar las obras descritas en esta manifestación de impacto ambiental. Como ya se mencionó anteriormente, la promovente una vez autorizado el proyecto en materia ambiental procederá a tramitar el Registro Nacional de Pesca para la unidad de producción acuícola.
Art. 30°.- *Las actividades pesqueras se clasifican en:* **II.-** *Cultivo o acuacultura con fines*		
Artículo 31°.- *Para realizar las actividades de pesca se requiere lo siguiente:* **I,** *Concesión, para:* **Inciso b)** *Acuacultura comercial* **II,** Permiso, para: **Inciso g)** *Acuacultura de fomento* **III,** *Autorización, para:* **Inciso d)** *Recolectar del medio natural reproductores, larvas, postlarvas, crías, huevos, semillas, alevines o en cualquier otro estadio, y* **Inciso e)** *Acuacultura didáctica.*		

Artículos 22.- *la Secretaría podrá inscribir en el Registro Nacional de Pesca a los acuicultores que no requieran concesión, permiso o Autorización.*	Al **proyecto** le aplica el Artículo, incisos y, fracciones anteriores, porque se trata de una actividad acuícola con fines comerciales.	Por el hecho de presentar a la autoridad correspondiente (SEMARNAT) la Manifestación de Impacto Ambiental, el promovente está cumpliendo con este apartado. El proyecto se vincula por la obligatoriedad de obtener la autorización correspondiente para realizar las obras descritas en esta manifestación de impacto ambiental. Como ya se mencionó anteriormente, la promovente una vez autorizado el proyecto en materia ambiental procederá a tramitar el Registro Nacional de Pesca para la unidad de producción acuícola.
Art. 30°.- *Las actividades pesqueras se clasifican en:* **II.-** *Cultivo o acuacultura con fines*		
Artículo 31°.- *Para realizar las actividades de pesca se requiere lo siguiente:* **I,** *Concesión, para:* **Inciso b)** *Acuacultura comercial* **II,** Permiso, para: **Inciso g)** *Acuacultura de fomento* **III,** *Autorización, para:* **Inciso d)** *Recolectar del medio natural reproductores, larvas, postlarvas, crías, huevos, semillas, alevines o en cualquier otro estadio, y* **Inciso e)** *Acuacultura didáctica.*		

Artículos 22.- *la Secretaría podrá inscribir en el Registro Nacional de Pesca a los acuicultores que no requieran concesión, permiso o Autorización.*	Al **proyecto** le aplica el Artículo, incisos y, fracciones anteriores, porque se trata de una actividad acuícola con fines comerciales.	Por el hecho de presentar a la autoridad correspondiente (SEMARNAT) la Manifestación de Impacto Ambiental, el promovente está cumpliendo con este apartado. El proyecto se vincula por la obligatoriedad de obtener la autorización correspondiente para realizar las obras descritas en esta manifestación de impacto ambiental. Como ya se mencionó anteriormente, la promovente una vez autorizado el proyecto en materia ambiental procederá a tramitar el Registro Nacional de Pesca para la unidad de producción acuícola.
Art. 30°.- *Las actividades pesqueras se clasifican en:* **II.-** *Cultivo o acuacultura con fines*		
Artículo 31°.- *Para realizar las actividades de pesca se requiere lo siguiente:* **I,** *Concesión, para:* **Inciso b)** *Acuacultura comercial* **II,** Permiso, para: **Inciso g)** *Acuacultura de fomento* **III,** *Autorización, para:* **Inciso d)** *Recolectar del medio natural reproductores, larvas, postlarvas, crías, huevos, semillas, alevines o en cualquier otro estadio, y* **Inciso e)** *Acuacultura didáctica.*		

Artículos 22.- *la Secretaría podrá inscribir en el Registro Nacional de Pesca a los acuicultores que no requieran concesión, permiso o Autorización.*	Al **proyecto** le aplica el Artículo, incisos y, fracciones anteriores, porque se trata de una actividad acuícola con fines comerciales.	Por el hecho de presentar a la autoridad correspondiente (SEMARNAT) la Manifestación de Impacto Ambiental, el promovente está cumpliendo con este apartado. El proyecto se vincula por la obligatoriedad de obtener la autorización correspondiente para realizar las obras descritas en esta manifestación de impacto ambiental. Como ya se mencionó anteriormente, la promovente una vez autorizado el proyecto en materia ambiental procederá a tramitar el Registro Nacional de Pesca para la unidad de producción acuícola.
Art. 30°.- *Las actividades pesqueras se clasifican en:* **II.-** *Cultivo o acuacultura con fines*		
Artículo 31°.- *Para realizar las actividades de pesca se requiere lo siguiente:* **I,** *Concesión, para:* **Inciso b)** *Acuacultura comercial* **II,** Permiso, para: **Inciso g)** *Acuacultura de fomento* **III,** *Autorización, para:* **Inciso d)** *Recolectar del medio natural reproductores, larvas, postlarvas, crías, huevos, semillas, alevines o en cualquier otro estadio, y* **Inciso e)** *Acuacultura didáctica.*		

Artículos 22.- *la Secretaría podrá inscribir en el Registro Nacional de Pesca a los acuicultores que no requieran concesión, permiso o Autorización.*	Al **proyecto** le aplica el Artículo, incisos y, fracciones anteriores, porque se trata de una actividad acuícola con fines comerciales.	Por el hecho de presentar a la autoridad correspondiente (SEMARNAT) la Manifestación de Impacto Ambiental, el promovente está cumpliendo con este apartado. El proyecto se vincula por la obligatoriedad de obtener la autorización correspondiente para realizar las obras descritas en esta manifestación de impacto ambiental. Como ya se mencionó anteriormente, la promovente una vez autorizado el proyecto en materia ambiental procederá a tramitar el Registro Nacional de Pesca para la unidad de producción acuícola.
Art. 30°.- *Las actividades pesqueras se clasifican en:* **II.-** *Cultivo o acuacultura con fines*		
Artículo 31°.- *Para realizar las actividades de pesca se requiere lo siguiente:* **I,** *Concesión, para:* **Inciso b)** *Acuacultura comercial* **II,** Permiso, para: **Inciso g)** *Acuacultura de fomento* **III,** *Autorización, para:* **Inciso d)** *Recolectar del medio natural reproductores, larvas, postlarvas, crías, huevos, semillas, alevines o en cualquier otro estadio, y* **Inciso e)** *Acuacultura didáctica.*		

Artículos 22.- *la Secretaría podrá inscribir en el Registro Nacional de Pesca a los acuicultores que no requieran concesión, permiso o Autorización.*	Al **proyecto** le aplica el Artículo, incisos y, fracciones anteriores, porque se trata de una actividad acuícola con fines comerciales.	Por el hecho de presentar a la autoridad correspondiente (SEMARNAT) la Manifestación de Impacto Ambiental, el promovente está cumpliendo con este apartado. El proyecto se vincula por la obligatoriedad de obtener la autorización correspondiente para realizar las obras descritas en esta manifestación de impacto ambiental. Como ya se mencionó anteriormente, la promovente una vez autorizado el proyecto en materia ambiental procederá a tramitar el Registro Nacional de Pesca para la unidad de producción acuícola.
Art. 30°.- *Las actividades pesqueras se clasifican en:* **II.-** *Cultivo o acuacultura con fines*		
Artículo 31°.- *Para realizar las actividades de pesca se requiere lo siguiente:* **I,** *Concesión, para:* **Inciso b)** *Acuacultura comercial* **II,** Permiso, para: **Inciso g)** *Acuacultura de fomento* **III,** *Autorización, para:* **Inciso d)** *Recolectar del medio natural reproductores, larvas, postlarvas, crías, huevos, semillas, alevines o en cualquier otro estadio, y* **Inciso e)** *Acuacultura didáctica.*		

Artículos 22.- *la Secretaría podrá inscribir en el Registro Nacional de Pesca a los acuicultores que no requieran concesión, permiso o Autorización.*	Al **proyecto** le aplica el Artículo, incisos y, fracciones anteriores, porque se trata de una actividad acuícola con fines comerciales.	Por el hecho de presentar a la autoridad correspondiente (SEMARNAT) la Manifestación de Impacto Ambiental, el promovente está cumpliendo con este apartado. El proyecto se vincula por la obligatoriedad de obtener la autorización correspondiente para realizar las obras descritas en esta manifestación de impacto ambiental. Como ya se mencionó anteriormente, la promovente una vez autorizado el proyecto en materia ambiental procederá a tramitar el Registro Nacional de Pesca para la unidad de producción acuícola.
Art. 30°.- *Las actividades pesqueras se clasifican en:* **II.-** *Cultivo o acuacultura con fines*		
Artículo 31°.- *Para realizar las actividades de pesca se requiere lo siguiente:* **I,** *Concesión, para:* **Inciso b)** *Acuacultura comercial* **II,** Permiso, para: **Inciso g)** *Acuacultura de fomento* **III,** *Autorización, para:* **Inciso d)** *Recolectar del medio natural reproductores, larvas, postlarvas, crías, huevos, semillas, alevines o en cualquier otro estadio, y* **Inciso e)** *Acuacultura didáctica.*		

Artículos 22.- *la Secretaría podrá inscribir en el Registro Nacional de Pesca a los acuicultores que no requieran concesión, permiso o Autorización.*	Al **proyecto** le aplica el Artículo, incisos y, fracciones anteriores, porque se trata de una actividad acuícola con fines comerciales.	Por el hecho de presentar a la autoridad correspondiente (SEMARNAT) la Manifestación de Impacto Ambiental, el promovente está cumpliendo con este apartado. El proyecto se vincula por la obligatoriedad de obtener la autorización correspondiente para realizar las obras descritas en esta manifestación de impacto ambiental. Como ya se mencionó anteriormente, la promovente una vez autorizado el proyecto en materia ambiental procederá a tramitar el Registro Nacional de Pesca para la unidad de producción acuícola.
Art. 30°.- *Las actividades pesqueras se clasifican en:* **II.-** *Cultivo o acuacultura con fines*		
Artículo 31°.- *Para realizar las actividades de pesca se requiere lo siguiente:* **I,** *Concesión, para:* **Inciso b)** *Acuacultura comercial* **II,** Permiso, para: **Inciso g)** *Acuacultura de fomento* **III,** *Autorización, para:* **Inciso d)** *Recolectar del medio natural reproductores, larvas, postlarvas, crías, huevos, semillas, alevines o en cualquier otro estadio, y* **Inciso e)** *Acuacultura didáctica.*		

Artículos 22.- *la Secretaría podrá inscribir en el Registro Nacional de Pesca a los acuicultores que no requieran concesión, permiso o Autorización.*	Al **proyecto** le aplica el Artículo, incisos y, fracciones anteriores, porque se trata de una actividad acuícola con fines comerciales.	Por el hecho de presentar a la autoridad correspondiente (SEMARNAT) la Manifestación de Impacto Ambiental, el promovente está cumpliendo con este apartado. El proyecto se vincula por la obligatoriedad de obtener la autorización correspondiente para realizar las obras descritas en esta manifestación de impacto ambiental. Como ya se mencionó anteriormente, la promovente una vez autorizado el proyecto en materia ambiental procederá a tramitar el Registro Nacional de Pesca para la unidad de producción acuícola.
Art. 30°.- *Las actividades pesqueras se clasifican en:* **II.-** *Cultivo o acuacultura con fines*		
Artículo 31°.- *Para realizar las actividades de pesca se requiere lo siguiente:* **I,** *Concesión, para:* **Inciso b)** *Acuacultura comercial* **II,** Permiso, para: **Inciso g)** *Acuacultura de fomento* **III,** *Autorización, para:* **Inciso d)** *Recolectar del medio natural reproductores, larvas, postlarvas, crías, huevos, semillas, alevines o en cualquier otro estadio, y* **Inciso e)** *Acuacultura didáctica.*		

Artículos 22.- *la Secretaría podrá inscribir en el Registro Nacional de Pesca a los acuicultores que no requieran concesión, permiso o Autorización.*	Al **proyecto** le aplica el Artículo, incisos y, fracciones anteriores, porque se trata de una actividad acuícola con fines comerciales.	Por el hecho de presentar a la autoridad correspondiente (SEMARNAT) la Manifestación de Impacto Ambiental, el promovente está cumpliendo con este apartado. El proyecto se vincula por la obligatoriedad de obtener la autorización correspondiente para realizar las obras descritas en esta manifestación de impacto ambiental. Como ya se mencionó anteriormente, la promovente una vez autorizado el proyecto en materia ambiental procederá a tramitar el Registro Nacional de Pesca para la unidad de producción acuícola.
Art. 30°.- *Las actividades pesqueras se clasifican en:* **II.-** *Cultivo o acuacultura con fines*		
Artículo 31°.- *Para realizar las actividades de pesca se requiere lo siguiente:* **I,** *Concesión, para:* **Inciso b)** *Acuacultura comercial* **II,** Permiso, para: **Inciso g)** *Acuacultura de fomento* **III,** *Autorización, para:* **Inciso d)** *Recolectar del medio natural reproductores, larvas, postlarvas, crías, huevos, semillas, alevines o en cualquier otro estadio, y* **Inciso e)** *Acuacultura didáctica.*		

Artículos 22.- *la Secretaría podrá inscribir en el Registro Nacional de Pesca a los acuicultores que no requieran concesión, permiso o Autorización.*	Al **proyecto** le aplica el Artículo, incisos y, fracciones anteriores, porque se trata de una actividad acuícola con fines comerciales.	Por el hecho de presentar a la autoridad correspondiente (SEMARNAT) la Manifestación de Impacto Ambiental, el promovente está cumpliendo con este apartado. El proyecto se vincula por la obligatoriedad de obtener la autorización correspondiente para realizar las obras descritas en esta manifestación de impacto ambiental. Como ya se mencionó anteriormente, la promovente una vez autorizado el proyecto en materia ambiental procederá a tramitar el Registro Nacional de Pesca para la unidad de producción acuícola.
Art. 30°.- *Las actividades pesqueras se clasifican en:* **II.-** *Cultivo o acuacultura con fines*		
Artículo 31°.- *Para realizar las actividades de pesca se requiere lo siguiente:* **I,** *Concesión, para:* **Inciso b)** *Acuacultura comercial* **II,** Permiso, para: **Inciso g)** *Acuacultura de fomento* **III,** *Autorización, para:* **Inciso d)** *Recolectar del medio natural reproductores, larvas, postlarvas, crías, huevos, semillas, alevines o en cualquier otro estadio, y* **Inciso e)** *Acuacultura didáctica.*		

Artículos 22.- *la Secretaría podrá inscribir en el Registro Nacional de Pesca a los acuicultores que no requieran concesión, permiso o Autorización.*	Al **proyecto** le aplica el Artículo, incisos y, fracciones anteriores, porque se trata de una actividad acuícola con fines comerciales.	Por el hecho de presentar a la autoridad correspondiente (SEMARNAT) la Manifestación de Impacto Ambiental, el promovente está cumpliendo con este apartado. El proyecto se vincula por la obligatoriedad de obtener la autorización correspondiente para realizar las obras descritas en esta manifestación de impacto ambiental. Como ya se mencionó anteriormente, la promovente una vez autorizado el proyecto en materia ambiental procederá a tramitar el Registro Nacional de Pesca para la unidad de producción acuícola.
Art. 30°.- *Las actividades pesqueras se clasifican en:* **II.-** *Cultivo o acuacultura con fines*		
Artículo 31°.- *Para realizar las actividades de pesca se requiere lo siguiente:* **I,** *Concesión, para:* **Inciso b)** *Acuacultura comercial* **II,** Permiso, para: **Inciso g)** *Acuacultura de fomento* **III,** *Autorización, para:* **Inciso d)** *Recolectar del medio natural reproductores, larvas, postlarvas, crías, huevos, semillas, alevines o en cualquier otro estadio, y* **Inciso e)** *Acuacultura didáctica.*		

Artículos 22.- *la Secretaría podrá inscribir en el Registro Nacional de Pesca a los acuicultores que no requieran concesión, permiso o Autorización.*	Al **proyecto** le aplica el Artículo, incisos y, fracciones anteriores, porque se trata de una actividad acuícola con fines comerciales.	Por el hecho de presentar a la autoridad correspondiente (SEMARNAT) la Manifestación de Impacto Ambiental, el promovente está cumpliendo con este apartado. El proyecto se vincula por la obligatoriedad de obtener la autorización correspondiente para realizar las obras descritas en esta manifestación de impacto ambiental. Como ya se mencionó anteriormente, la promovente una vez autorizado el proyecto en materia ambiental procederá a tramitar el Registro Nacional de Pesca para la unidad de producción acuícola.
Art. 30°.- *Las actividades pesqueras se clasifican en:* **II.-** *Cultivo o acuacultura con fines*		
Artículo 31°.- *Para realizar las actividades de pesca se requiere lo siguiente:* **I,** *Concesión, para:* **Inciso b)** *Acuacultura comercial* **II,** Permiso, para: **Inciso g)** *Acuacultura de fomento* **III,** *Autorización, para:* **Inciso d)** *Recolectar del medio natural reproductores, larvas, postlarvas, crías, huevos, semillas, alevines o en cualquier otro estadio, y* **Inciso e)** *Acuacultura didáctica.*		

Artículos 22.- *la Secretaría podrá inscribir en el Registro Nacional de Pesca a los acuicultores que no requieran concesión, permiso o Autorización.*	Al **proyecto** le aplica el Artículo, incisos y, fracciones anteriores, porque se trata de una actividad acuícola con fines comerciales.	Por el hecho de presentar a la autoridad correspondiente (SEMARNAT) la Manifestación de Impacto Ambiental, el promovente está cumpliendo con este apartado. El proyecto se vincula por la obligatoriedad de obtener la autorización correspondiente para realizar las obras descritas en esta manifestación de impacto ambiental. Como ya se mencionó anteriormente, la promovente una vez autorizado el proyecto en materia ambiental procederá a tramitar el Registro Nacional de Pesca para la unidad de producción acuícola.
Art. 30°.- *Las actividades pesqueras se clasifican en:* **II.-** *Cultivo o acuacultura con fines*		
Artículo 31°.- *Para realizar las actividades de pesca se requiere lo siguiente:* **I,** *Concesión, para:* **Inciso b)** *Acuacultura comercial* **II,** Permiso, para: **Inciso g)** *Acuacultura de fomento* **III,** *Autorización, para:* **Inciso d)** *Recolectar del medio natural reproductores, larvas, postlarvas, crías, huevos, semillas, alevines o en cualquier otro estadio, y* **Inciso e)** *Acuacultura didáctica.*		

Artículos 22.- *la Secretaría podrá inscribir en el Registro Nacional de Pesca a los acuicultores que no requieran concesión, permiso o Autorización.*	Al **proyecto** le aplica el Artículo, incisos y, fracciones anteriores, porque se trata de una actividad acuícola con fines comerciales.	Por el hecho de presentar a la autoridad correspondiente (SEMARNAT) la Manifestación de Impacto Ambiental, el promovente está cumpliendo con este apartado. El proyecto se vincula por la obligatoriedad de obtener la autorización correspondiente para realizar las obras descritas en esta manifestación de impacto ambiental. Como ya se mencionó anteriormente, la promovente una vez autorizado el proyecto en materia ambiental procederá a tramitar el Registro Nacional de Pesca para la unidad de producción acuícola.
Art. 30°.- *Las actividades pesqueras se clasifican en:* **II.-** *Cultivo o acuacultura con fines*		
Artículo 31°.- *Para realizar las actividades de pesca se requiere lo siguiente:* **I,** *Concesión, para:* **Inciso b)** *Acuacultura comercial* **II,** Permiso, para: **Inciso g)** *Acuacultura de fomento* **III,** *Autorización, para:* **Inciso d)** *Recolectar del medio natural reproductores, larvas, postlarvas, crías, huevos, semillas, alevines o en cualquier otro estadio, y* **Inciso e)** *Acuacultura didáctica.*		

Artículos 22.- *la Secretaría podrá inscribir en el Registro Nacional de Pesca a los acuicultores que no requieran concesión, permiso o Autorización.*	Al **proyecto** le aplica el Artículo, incisos y, fracciones anteriores, porque se trata de una actividad acuícola con fines comerciales.	Por el hecho de presentar a la autoridad correspondiente (SEMARNAT) la Manifestación de Impacto Ambiental, el promovente está cumpliendo con este apartado. El proyecto se vincula por la obligatoriedad de obtener la autorización correspondiente para realizar las obras descritas en esta manifestación de impacto ambiental. Como ya se mencionó anteriormente, la promovente una vez autorizado el proyecto en materia ambiental procederá a tramitar el Registro Nacional de Pesca para la unidad de producción acuícola.
Art. 30°.- *Las actividades pesqueras se clasifican en:* **II.-** *Cultivo o acuacultura con fines*		
Artículo 31°.- *Para realizar las actividades de pesca se requiere lo siguiente:* **I,** *Concesión, para:* **Inciso b)** *Acuacultura comercial* **II,** Permiso, para: **Inciso g)** *Acuacultura de fomento* **III,** *Autorización, para:* **Inciso d)** *Recolectar del medio natural reproductores, larvas, postlarvas, crías, huevos, semillas, alevines o en cualquier otro estadio, y* **Inciso e)** *Acuacultura didáctica.*		

Artículos 22.- *la Secretaría podrá inscribir en el Registro Nacional de Pesca a los acuicultores que no requieran concesión, permiso o Autorización.*	Al **proyecto** le aplica el Artículo, incisos y, fracciones anteriores, porque se trata de una actividad acuícola con fines comerciales.	Por el hecho de presentar a la autoridad correspondiente (SEMARNAT) la Manifestación de Impacto Ambiental, el promovente está cumpliendo con este apartado. El proyecto se vincula por la obligatoriedad de obtener la autorización correspondiente para realizar las obras descritas en esta manifestación de impacto ambiental. Como ya se mencionó anteriormente, la promovente una vez autorizado el proyecto en materia ambiental procederá a tramitar el Registro Nacional de Pesca para la unidad de producción acuícola.
Art. 30°.- *Las actividades pesqueras se clasifican en:* **II.-** *Cultivo o acuacultura con fines*		
Artículo 31°.- *Para realizar las actividades de pesca se requiere lo siguiente:* **I,** *Concesión, para:* **Inciso b)** *Acuacultura comercial* **II,** Permiso, para: **Inciso g)** *Acuacultura de fomento* **III,** *Autorización, para:* **Inciso d)** *Recolectar del medio natural reproductores, larvas, postlarvas, crías, huevos, semillas, alevines o en cualquier otro estadio, y* **Inciso e)** *Acuacultura didáctica.*		

Artículos 22.- *la Secretaría podrá inscribir en el Registro Nacional de Pesca a los acuicultores que no requieran concesión, permiso o Autorización.*	Al **proyecto** le aplica el Artículo, incisos y, fracciones anteriores, porque se trata de una actividad acuícola con fines comerciales.	Por el hecho de presentar a la autoridad correspondiente (SEMARNAT) la Manifestación de Impacto Ambiental, el promovente está cumpliendo con este apartado. El proyecto se vincula por la obligatoriedad de obtener la autorización correspondiente para realizar las obras descritas en esta manifestación de impacto ambiental. Como ya se mencionó anteriormente, la promovente una vez autorizado el proyecto en materia ambiental procederá a tramitar el Registro Nacional de Pesca para la unidad de producción acuícola.
Art. 30°.- *Las actividades pesqueras se clasifican en:* **II.-** *Cultivo o acuacultura con fines*		
Artículo 31°.- *Para realizar las actividades de pesca se requiere lo siguiente:* **I,** *Concesión, para:* **Inciso b)** *Acuacultura comercial* **II,** Permiso, para: **Inciso g)** *Acuacultura de fomento* **III,** *Autorización, para:* **Inciso d)** *Recolectar del medio natural reproductores, larvas, postlarvas, crías, huevos, semillas, alevines o en cualquier otro estadio, y* **Inciso e)** *Acuacultura didáctica.*		

Artículos 22.- *la Secretaría podrá inscribir en el Registro Nacional de Pesca a los acuicultores que no requieran concesión, permiso o Autorización.*	Al **proyecto** le aplica el Artículo, incisos y, fracciones anteriores, porque se trata de una actividad acuícola con fines comerciales.	Por el hecho de presentar a la autoridad correspondiente (SEMARNAT) la Manifestación de Impacto Ambiental, el promovente está cumpliendo con este apartado. El proyecto se vincula por la obligatoriedad de obtener la autorización correspondiente para realizar las obras descritas en esta manifestación de impacto ambiental. Como ya se mencionó anteriormente, la promovente una vez autorizado el proyecto en materia ambiental procederá a tramitar el Registro Nacional de Pesca para la unidad de producción acuícola.
Art. 30°.- *Las actividades pesqueras se clasifican en:* **II.-** *Cultivo o acuacultura con fines*		
Artículo 31°.- *Para realizar las actividades de pesca se requiere lo siguiente:* **I,** *Concesión, para:* **Inciso b)** *Acuacultura comercial* **II,** Permiso, para: **Inciso g)** *Acuacultura de fomento* **III,** *Autorización, para:* **Inciso d)** *Recolectar del medio natural reproductores, larvas, postlarvas, crías, huevos, semillas, alevines o en cualquier otro estadio, y* **Inciso e)** *Acuacultura didáctica.*		

Artículos 22.- *la Secretaría podrá inscribir en el Registro Nacional de Pesca a los acuicultores que no requieran concesión, permiso o Autorización.*	Al **proyecto** le aplica el Artículo, incisos y, fracciones anteriores, porque se trata de una actividad acuícola con fines comerciales.	Por el hecho de presentar a la autoridad correspondiente (SEMARNAT) la Manifestación de Impacto Ambiental, el promovente está cumpliendo con este apartado. El proyecto se vincula por la obligatoriedad de obtener la autorización correspondiente para realizar las obras descritas en esta manifestación de impacto ambiental. Como ya se mencionó anteriormente, la promovente una vez autorizado el proyecto en materia ambiental procederá a tramitar el Registro Nacional de Pesca para la unidad de producción acuícola.
Art. 30°.- *Las actividades pesqueras se clasifican en:* **II.-** *Cultivo o acuacultura con fines*		
Artículo 31°.- *Para realizar las actividades de pesca se requiere lo siguiente:* **I,** *Concesión, para:* **Inciso b)** *Acuacultura comercial* **II,** Permiso, para: **Inciso g)** *Acuacultura de fomento* **III,** *Autorización, para:* **Inciso d)** *Recolectar del medio natural reproductores, larvas, postlarvas, crías, huevos, semillas, alevines o en cualquier otro estadio, y* **Inciso e)** *Acuacultura didáctica.*		

Artículos 22.- *la Secretaría podrá inscribir en el Registro Nacional de Pesca a los acuicultores que no requieran concesión, permiso o Autorización.*	Al **proyecto** le aplica el Artículo, incisos y, fracciones anteriores, porque se trata de una actividad acuícola con fines comerciales.	Por el hecho de presentar a la autoridad correspondiente (SEMARNAT) la Manifestación de Impacto Ambiental, el promovente está cumpliendo con este apartado. El proyecto se vincula por la obligatoriedad de obtener la autorización correspondiente para realizar las obras descritas en esta manifestación de impacto ambiental. Como ya se mencionó anteriormente, la promovente una vez autorizado el proyecto en materia ambiental procederá a tramitar el Registro Nacional de Pesca para la unidad de producción acuícola.
Art. 30°.- *Las actividades pesqueras se clasifican en:* **II.-** *Cultivo o acuacultura con fines*		
Artículo 31°.- *Para realizar las actividades de pesca se requiere lo siguiente:* **I,** *Concesión, para:* **Inciso b)** *Acuacultura comercial* **II,** Permiso, para: **Inciso g)** *Acuacultura de fomento* **III,** *Autorización, para:* **Inciso d)** *Recolectar del medio natural reproductores, larvas, postlarvas, crías, huevos, semillas, alevines o en cualquier otro estadio, y* **Inciso e)** *Acuacultura didáctica.*		

Artículos 22.- *la Secretaría podrá inscribir en el Registro Nacional de Pesca a los acuicultores que no requieran concesión, permiso o Autorización.*	Al **proyecto** le aplica el Artículo, incisos y, fracciones anteriores, porque se trata de una actividad acuícola con fines comerciales.	Por el hecho de presentar a la autoridad correspondiente (SEMARNAT) la Manifestación de Impacto Ambiental, el promovente está cumpliendo con este apartado. El proyecto se vincula por la obligatoriedad de obtener la autorización correspondiente para realizar las obras descritas en esta manifestación de impacto ambiental. Como ya se mencionó anteriormente, la promovente una vez autorizado el proyecto en materia ambiental procederá a tramitar el Registro Nacional de Pesca para la unidad de producción acuícola.
Art. 30°.- *Las actividades pesqueras se clasifican en:* **II.-** *Cultivo o acuacultura con fines*		
Artículo 31°.- *Para realizar las actividades de pesca se requiere lo siguiente:* **I,** *Concesión, para:* **Inciso b)** *Acuacultura comercial* **II,** Permiso, para: **Inciso g)** *Acuacultura de fomento* **III,** *Autorización, para:* **Inciso d)** *Recolectar del medio natural reproductores, larvas, postlarvas, crías, huevos, semillas, alevines o en cualquier otro estadio, y* **Inciso e)** *Acuacultura didáctica.*		

Artículos 22.- *la Secretaría podrá inscribir en el Registro Nacional de Pesca a los acuicultores que no requieran concesión, permiso o Autorización.*	Al **proyecto** le aplica el Artículo, incisos y, fracciones anteriores, porque se trata de una actividad acuícola con fines comerciales.	Por el hecho de presentar a la autoridad correspondiente (SEMARNAT) la Manifestación de Impacto Ambiental, el promovente está cumpliendo con este apartado. El proyecto se vincula por la obligatoriedad de obtener la autorización correspondiente para realizar las obras descritas en esta manifestación de impacto ambiental. Como ya se mencionó anteriormente, la promovente una vez autorizado el proyecto en materia ambiental procederá a tramitar el Registro Nacional de Pesca para la unidad de producción acuícola.
Art. 30°.- *Las actividades pesqueras se clasifican en:* **II.-** *Cultivo o acuacultura con fines*		
Artículo 31°.- *Para realizar las actividades de pesca se requiere lo siguiente:* **I,** *Concesión, para:* **Inciso b)** *Acuacultura comercial* **II,** Permiso, para: **Inciso g)** *Acuacultura de fomento* **III,** *Autorización, para:* **Inciso d)** *Recolectar del medio natural reproductores, larvas, postlarvas, crías, huevos, semillas, alevines o en cualquier otro estadio, y* **Inciso e)** *Acuacultura didáctica.*		

Artículos 22.- *la Secretaría podrá inscribir en el Registro Nacional de Pesca a los acuicultores que no requieran concesión, permiso o Autorización.*	Al **proyecto** le aplica el Artículo, incisos y, fracciones anteriores, porque se trata de una actividad acuícola con fines comerciales.	Por el hecho de presentar a la autoridad correspondiente (SEMARNAT) la Manifestación de Impacto Ambiental, el promovente está cumpliendo con este apartado. El proyecto se vincula por la obligatoriedad de obtener la autorización correspondiente para realizar las obras descritas en esta manifestación de impacto ambiental. Como ya se mencionó anteriormente, la promovente una vez autorizado el proyecto en materia ambiental procederá a tramitar el Registro Nacional de Pesca para la unidad de producción acuícola.
Art. 30°.- *Las actividades pesqueras se clasifican en:* **II.-** *Cultivo o acuacultura con fines*		
Artículo 31°.- *Para realizar las actividades de pesca se requiere lo siguiente:* **I,** *Concesión, para:* **Inciso b)** *Acuacultura comercial* **II,** Permiso, para: **Inciso g)** *Acuacultura de fomento* **III,** *Autorización, para:* **Inciso d)** *Recolectar del medio natural reproductores, larvas, postlarvas, crías, huevos, semillas, alevines o en cualquier otro estadio, y* **Inciso e)** *Acuacultura didáctica.*		

Artículos 22.- *la Secretaría podrá inscribir en el Registro Nacional de Pesca a los acuicultores que no requieran concesión, permiso o Autorización.*	Al **proyecto** le aplica el Artículo, incisos y, fracciones anteriores, porque se trata de una actividad acuícola con fines comerciales.	Por el hecho de presentar a la autoridad correspondiente (SEMARNAT) la Manifestación de Impacto Ambiental, el promovente está cumpliendo con este apartado. El proyecto se vincula por la obligatoriedad de obtener la autorización correspondiente para realizar las obras descritas en esta manifestación de impacto ambiental. Como ya se mencionó anteriormente, la promovente una vez autorizado el proyecto en materia ambiental procederá a tramitar el Registro Nacional de Pesca para la unidad de producción acuícola.
Art. 30°.- *Las actividades pesqueras se clasifican en:* **II.-** *Cultivo o acuacultura con fines*		
Artículo 31°.- *Para realizar las actividades de pesca se requiere lo siguiente:* **I,** *Concesión, para:* **Inciso b)** *Acuacultura comercial* **II,** Permiso, para: **Inciso g)** *Acuacultura de fomento* **III,** *Autorización, para:* **Inciso d)** *Recolectar del medio natural reproductores, larvas, postlarvas, crías, huevos, semillas, alevines o en cualquier otro estadio, y* **Inciso e)** *Acuacultura didáctica.*		

Artículos 22.- *la Secretaría podrá inscribir en el Registro Nacional de Pesca a los acuicultores que no requieran concesión, permiso o Autorización.*	Al **proyecto** le aplica el Artículo, incisos y, fracciones anteriores, porque se trata de una actividad acuícola con fines comerciales.	Por el hecho de presentar a la autoridad correspondiente (SEMARNAT) la Manifestación de Impacto Ambiental, el promovente está cumpliendo con este apartado. El proyecto se vincula por la obligatoriedad de obtener la autorización correspondiente para realizar las obras descritas en esta manifestación de impacto ambiental. Como ya se mencionó anteriormente, la promovente una vez autorizado el proyecto en materia ambiental procederá a tramitar el Registro Nacional de Pesca para la unidad de producción acuícola.
Art. 30°.- *Las actividades pesqueras se clasifican en:* **II.-** *Cultivo o acuacultura con fines*		
Artículo 31°.- *Para realizar las actividades de pesca se requiere lo siguiente:* **I,** *Concesión, para:* **Inciso b)** *Acuacultura comercial* **II,** Permiso, para: **Inciso g)** *Acuacultura de fomento* **III,** *Autorización, para:* **Inciso d)** *Recolectar del medio natural reproductores, larvas, postlarvas, crías, huevos, semillas, alevines o en cualquier otro estadio, y* **Inciso e)** *Acuacultura didáctica.*		

Artículos 22.- *la Secretaría podrá inscribir en el Registro Nacional de Pesca a los acuicultores que no requieran concesión, permiso o Autorización.*	Al **proyecto** le aplica el Artículo, incisos y, fracciones anteriores, porque se trata de una actividad acuícola con fines comerciales.	Por el hecho de presentar a la autoridad correspondiente (SEMARNAT) la Manifestación de Impacto Ambiental, el promovente está cumpliendo con este apartado. El proyecto se vincula por la obligatoriedad de obtener la autorización correspondiente para realizar las obras descritas en esta manifestación de impacto ambiental. Como ya se mencionó anteriormente, la promovente una vez autorizado el proyecto en materia ambiental procederá a tramitar el Registro Nacional de Pesca para la unidad de producción acuícola.
Art. 30°.- *Las actividades pesqueras se clasifican en:* **II.-** *Cultivo o acuacultura con fines*		
Artículo 31°.- *Para realizar las actividades de pesca se requiere lo siguiente:* **I,** *Concesión, para:* **Inciso b)** *Acuacultura comercial* **II,** Permiso, para: **Inciso g)** *Acuacultura de fomento* **III,** *Autorización, para:* **Inciso d)** *Recolectar del medio natural reproductores, larvas, postlarvas, crías, huevos, semillas, alevines o en cualquier otro estadio, y* **Inciso e)** *Acuacultura didáctica.*		

Artículos 22.- *la Secretaría podrá inscribir en el Registro Nacional de Pesca a los acuicultores que no requieran concesión, permiso o Autorización.*	Al **proyecto** le aplica el Artículo, incisos y, fracciones anteriores, porque se trata de una actividad acuícola con fines comerciales.	Por el hecho de presentar a la autoridad correspondiente (SEMARNAT) la Manifestación de Impacto Ambiental, el promovente está cumpliendo con este apartado. El proyecto se vincula por la obligatoriedad de obtener la autorización correspondiente para realizar las obras descritas en esta manifestación de impacto ambiental. Como ya se mencionó anteriormente, la promovente una vez autorizado el proyecto en materia ambiental procederá a tramitar el Registro Nacional de Pesca para la unidad de producción acuícola.
Art. 30°.- *Las actividades pesqueras se clasifican en:* **II.-** *Cultivo o acuacultura con fines*		
Artículo 31°.- *Para realizar las actividades de pesca se requiere lo siguiente:* **I,** *Concesión, para:* **Inciso b)** *Acuacultura comercial* **II,** Permiso, para: **Inciso g)** *Acuacultura de fomento* **III,** *Autorización, para:* **Inciso d)** *Recolectar del medio natural reproductores, larvas, postlarvas, crías, huevos, semillas, alevines o en cualquier otro estadio, y* **Inciso e)** *Acuacultura didáctica.*		

Artículos 22.- *la Secretaría podrá inscribir en el Registro Nacional de Pesca a los acuicultores que no requieran concesión, permiso o Autorización.*	Al **proyecto** le aplica el Artículo, incisos y, fracciones anteriores, porque se trata de una actividad acuícola con fines comerciales.	Por el hecho de presentar a la autoridad correspondiente (SEMARNAT) la Manifestación de Impacto Ambiental, el promovente está cumpliendo con este apartado. El proyecto se vincula por la obligatoriedad de obtener la autorización correspondiente para realizar las obras descritas en esta manifestación de impacto ambiental. Como ya se mencionó anteriormente, la promovente una vez autorizado el proyecto en materia ambiental procederá a tramitar el Registro Nacional de Pesca para la unidad de producción acuícola.
Art. 30°.- *Las actividades pesqueras se clasifican en:* **II.-** *Cultivo o acuacultura con fines*		
Artículo 31°.- *Para realizar las actividades de pesca se requiere lo siguiente:* **I,** *Concesión, para:* **Inciso b)** *Acuacultura comercial* **II,** Permiso, para: **Inciso g)** *Acuacultura de fomento* **III,** *Autorización, para:* **Inciso d)** *Recolectar del medio natural reproductores, larvas, postlarvas, crías, huevos, semillas, alevines o en cualquier otro estadio, y* **Inciso e)** *Acuacultura didáctica.*		

Artículos 22.- *la Secretaría podrá inscribir en el Registro Nacional de Pesca a los acuicultores que no requieran concesión, permiso o Autorización.*	Al **proyecto** le aplica el Artículo, incisos y, fracciones anteriores, porque se trata de una actividad acuícola con fines comerciales.	Por el hecho de presentar a la autoridad correspondiente (SEMARNAT) la Manifestación de Impacto Ambiental, el promovente está cumpliendo con este apartado. El proyecto se vincula por la obligatoriedad de obtener la autorización correspondiente para realizar las obras descritas en esta manifestación de impacto ambiental. Como ya se mencionó anteriormente, la promovente una vez autorizado el proyecto en materia ambiental procederá a tramitar el Registro Nacional de Pesca para la unidad de producción acuícola.
Art. 30°.- *Las actividades pesqueras se clasifican en:* **II.-** *Cultivo o acuacultura con fines*		
Artículo 31°.- *Para realizar las actividades de pesca se requiere lo siguiente:* **I,** *Concesión, para:* **Inciso b)** *Acuacultura comercial* **II,** Permiso, para: **Inciso g)** *Acuacultura de fomento* **III,** *Autorización, para:* **Inciso d)** *Recolectar del medio natural reproductores, larvas, postlarvas, crías, huevos, semillas, alevines o en cualquier otro estadio, y* **Inciso e)** *Acuacultura didáctica.*		

Artículos 22.- *la Secretaría podrá inscribir en el Registro Nacional de Pesca a los acuicultores que no requieran concesión, permiso o Autorización.*	Al **proyecto** le aplica el Artículo, incisos y, fracciones anteriores, porque se trata de una actividad acuícola con fines comerciales.	Por el hecho de presentar a la autoridad correspondiente (SEMARNAT) la Manifestación de Impacto Ambiental, el promovente está cumpliendo con este apartado. El proyecto se vincula por la obligatoriedad de obtener la autorización correspondiente para realizar las obras descritas en esta manifestación de impacto ambiental. Como ya se mencionó anteriormente, la promovente una vez autorizado el proyecto en materia ambiental procederá a tramitar el Registro Nacional de Pesca para la unidad de producción acuícola.
Art. 30°.- *Las actividades pesqueras se clasifican en:* **II.-** *Cultivo o acuacultura con fines*		
Artículo 31°.- *Para realizar las actividades de pesca se requiere lo siguiente:* **I,** *Concesión, para:* **Inciso b)** *Acuacultura comercial* **II,** Permiso, para: **Inciso g)** *Acuacultura de fomento* **III,** *Autorización, para:* **Inciso d)** *Recolectar del medio natural reproductores, larvas, postlarvas, crías, huevos, semillas, alevines o en cualquier otro estadio, y* **Inciso e)** *Acuacultura didáctica.*		

Artículos 22.- *la Secretaría podrá inscribir en el Registro Nacional de Pesca a los acuicultores que no requieran concesión, permiso o Autorización.*	Al **proyecto** le aplica el Artículo, incisos y, fracciones anteriores, porque se trata de una actividad acuícola con fines comerciales.	Por el hecho de presentar a la autoridad correspondiente (SEMARNAT) la Manifestación de Impacto Ambiental, el promovente está cumpliendo con este apartado. El proyecto se vincula por la obligatoriedad de obtener la autorización correspondiente para realizar las obras descritas en esta manifestación de impacto ambiental. Como ya se mencionó anteriormente, la promovente una vez autorizado el proyecto en materia ambiental procederá a tramitar el Registro Nacional de Pesca para la unidad de producción acuícola.
Art. 30°.- *Las actividades pesqueras se clasifican en:* **II.-** *Cultivo o acuacultura con fines*		
Artículo 31°.- *Para realizar las actividades de pesca se requiere lo siguiente:* **I,** *Concesión, para:* **Inciso b)** *Acuacultura comercial* **II,** Permiso, para: **Inciso g)** *Acuacultura de fomento* **III,** *Autorización, para:* **Inciso d)** *Recolectar del medio natural reproductores, larvas, postlarvas, crías, huevos, semillas, alevines o en cualquier otro estadio, y* **Inciso e)** *Acuacultura didáctica.*		

Artículos 22.- *la Secretaría podrá inscribir en el Registro Nacional de Pesca a los acuicultores que no requieran concesión, permiso o Autorización.*	Al **proyecto** le aplica el Artículo, incisos y, fracciones anteriores, porque se trata de una actividad acuícola con fines comerciales.	Por el hecho de presentar a la autoridad correspondiente (SEMARNAT) la Manifestación de Impacto Ambiental, el promovente está cumpliendo con este apartado. El proyecto se vincula por la obligatoriedad de obtener la autorización correspondiente para realizar las obras descritas en esta manifestación de impacto ambiental. Como ya se mencionó anteriormente, la promovente una vez autorizado el proyecto en materia ambiental procederá a tramitar el Registro Nacional de Pesca para la unidad de producción acuícola.
Art. 30°.- *Las actividades pesqueras se clasifican en:* **II.-** *Cultivo o acuacultura con fines*		
Artículo 31°.- *Para realizar las actividades de pesca se requiere lo siguiente:* **I,** *Concesión, para:* **Inciso b)** *Acuacultura comercial* **II,** Permiso, para: **Inciso g)** *Acuacultura de fomento* **III,** *Autorización, para:* **Inciso d)** *Recolectar del medio natural reproductores, larvas, postlarvas, crías, huevos, semillas, alevines o en cualquier otro estadio, y* **Inciso e)** *Acuacultura didáctica.*		

Artículos 22.- *la Secretaría podrá inscribir en el Registro Nacional de Pesca a los acuicultores que no requieran concesión, permiso o Autorización.*	Al **proyecto** le aplica el Artículo, incisos y, fracciones anteriores, porque se trata de una actividad acuícola con fines comerciales.	Por el hecho de presentar a la autoridad correspondiente (SEMARNAT) la Manifestación de Impacto Ambiental, el promovente está cumpliendo con este apartado. El proyecto se vincula por la obligatoriedad de obtener la autorización correspondiente para realizar las obras descritas en esta manifestación de impacto ambiental. Como ya se mencionó anteriormente, la promovente una vez autorizado el proyecto en materia ambiental procederá a tramitar el Registro Nacional de Pesca para la unidad de producción acuícola.
Art. 30°.- *Las actividades pesqueras se clasifican en:* **II.-** *Cultivo o acuacultura con fines*		
Artículo 31°.- *Para realizar las actividades de pesca se requiere lo siguiente:* **I,** *Concesión, para:* **Inciso b)** *Acuacultura comercial* **II,** Permiso, para: **Inciso g)** *Acuacultura de fomento* **III,** *Autorización, para:* **Inciso d)** *Recolectar del medio natural reproductores, larvas, postlarvas, crías, huevos, semillas, alevines o en cualquier otro estadio, y* **Inciso e)** *Acuacultura didáctica.*		

Artículos 22.- *la Secretaría podrá inscribir en el Registro Nacional de Pesca a los acuicultores que no requieran concesión, permiso o Autorización.*	Al **proyecto** le aplica el Artículo, incisos y, fracciones anteriores, porque se trata de una actividad acuícola con fines comerciales.	Por el hecho de presentar a la autoridad correspondiente (SEMARNAT) la Manifestación de Impacto Ambiental, el promovente está cumpliendo con este apartado. El proyecto se vincula por la obligatoriedad de obtener la autorización correspondiente para realizar las obras descritas en esta manifestación de impacto ambiental. Como ya se mencionó anteriormente, la promovente una vez autorizado el proyecto en materia ambiental procederá a tramitar el Registro Nacional de Pesca para la unidad de producción acuícola.
Art. 30°.- *Las actividades pesqueras se clasifican en:* **II.-** *Cultivo o acuacultura con fines*		
Artículo 31°.- *Para realizar las actividades de pesca se requiere lo siguiente:* **I,** *Concesión, para:* **Inciso b)** *Acuacultura comercial* **II,** Permiso, para: **Inciso g)** *Acuacultura de fomento* **III,** *Autorización, para:* **Inciso d)** *Recolectar del medio natural reproductores, larvas, postlarvas, crías, huevos, semillas, alevines o en cualquier otro estadio, y* **Inciso e)** *Acuacultura didáctica.*		

Artículos 22.- *la Secretaría podrá inscribir en el Registro Nacional de Pesca a los acuicultores que no requieran concesión, permiso o Autorización.*	Al **proyecto** le aplica el Artículo, incisos y, fracciones anteriores, porque se trata de una actividad acuícola con fines comerciales.	Por el hecho de presentar a la autoridad correspondiente (SEMARNAT) la Manifestación de Impacto Ambiental, el promovente está cumpliendo con este apartado. El proyecto se vincula por la obligatoriedad de obtener la autorización correspondiente para realizar las obras descritas en esta manifestación de impacto ambiental. Como ya se mencionó anteriormente, la promovente una vez autorizado el proyecto en materia ambiental procederá a tramitar el Registro Nacional de Pesca para la unidad de producción acuícola.
Art. 30°.- *Las actividades pesqueras se clasifican en:* **II.-** *Cultivo o acuacultura con fines*		
Artículo 31°.- *Para realizar las actividades de pesca se requiere lo siguiente:* **I,** *Concesión, para:* **Inciso b)** *Acuacultura comercial* **II,** Permiso, para: **Inciso g)** *Acuacultura de fomento* **III,** *Autorización, para:* **Inciso d)** *Recolectar del medio natural reproductores, larvas, postlarvas, crías, huevos, semillas, alevines o en cualquier otro estadio, y* **Inciso e)** *Acuacultura didáctica.*		

Artículos 22.- *la Secretaría podrá inscribir en el Registro Nacional de Pesca a los acuicultores que no requieran concesión, permiso o Autorización.*	Al **proyecto** le aplica el Artículo, incisos y, fracciones anteriores, porque se trata de una actividad acuícola con fines comerciales.	Por el hecho de presentar a la autoridad correspondiente (SEMARNAT) la Manifestación de Impacto Ambiental, el promovente está cumpliendo con este apartado. El proyecto se vincula por la obligatoriedad de obtener la autorización correspondiente para realizar las obras descritas en esta manifestación de impacto ambiental. Como ya se mencionó anteriormente, la promovente una vez autorizado el proyecto en materia ambiental procederá a tramitar el Registro Nacional de Pesca para la unidad de producción acuícola.
Art. 30°.- *Las actividades pesqueras se clasifican en:* **II.-** *Cultivo o acuacultura con fines*		
Artículo 31°.- *Para realizar las actividades de pesca se requiere lo siguiente:* **I,** *Concesión, para:* **Inciso b)** *Acuacultura comercial* **II,** Permiso, para: **Inciso g)** *Acuacultura de fomento* **III,** *Autorización, para:* **Inciso d)** *Recolectar del medio natural reproductores, larvas, postlarvas, crías, huevos, semillas, alevines o en cualquier otro estadio, y* **Inciso e)** *Acuacultura didáctica.*		

Artículos 22.- *la Secretaría podrá inscribir en el Registro Nacional de Pesca a los acuicultores que no requieran concesión, permiso o Autorización.*	Al **proyecto** le aplica el Artículo, incisos y, fracciones anteriores, porque se trata de una actividad acuícola con fines comerciales.	Por el hecho de presentar a la autoridad correspondiente (SEMARNAT) la Manifestación de Impacto Ambiental, el promovente está cumpliendo con este apartado. El proyecto se vincula por la obligatoriedad de obtener la autorización correspondiente para realizar las obras descritas en esta manifestación de impacto ambiental. Como ya se mencionó anteriormente, la promovente una vez autorizado el proyecto en materia ambiental procederá a tramitar el Registro Nacional de Pesca para la unidad de producción acuícola.
Art. 30°.- *Las actividades pesqueras se clasifican en:* **II.-** *Cultivo o acuacultura con fines*		
Artículo 31°.- *Para realizar las actividades de pesca se requiere lo siguiente:* **I,** *Concesión, para:* **Inciso b)** *Acuacultura comercial* **II,** Permiso, para: **Inciso g)** *Acuacultura de fomento* **III,** *Autorización, para:* **Inciso d)** *Recolectar del medio natural reproductores, larvas, postlarvas, crías, huevos, semillas, alevines o en cualquier otro estadio, y* **Inciso e)** *Acuacultura didáctica.*		

Artículos 22.- *la Secretaría podrá inscribir en el Registro Nacional de Pesca a los acuicultores que no requieran concesión, permiso o Autorización.*	Al **proyecto** le aplica el Artículo, incisos y, fracciones anteriores, porque se trata de una actividad acuícola con fines comerciales.	Por el hecho de presentar a la autoridad correspondiente (SEMARNAT) la Manifestación de Impacto Ambiental, el promovente está cumpliendo con este apartado. El proyecto se vincula por la obligatoriedad de obtener la autorización correspondiente para realizar las obras descritas en esta manifestación de impacto ambiental. Como ya se mencionó anteriormente, la promovente una vez autorizado el proyecto en materia ambiental procederá a tramitar el Registro Nacional de Pesca para la unidad de producción acuícola.
Art. 30°.- *Las actividades pesqueras se clasifican en:* **II.-** *Cultivo o acuacultura con fines*		
Artículo 31°.- *Para realizar las actividades de pesca se requiere lo siguiente:* **I,** *Concesión, para:* **Inciso b)** *Acuacultura comercial* **II,** Permiso, para: **Inciso g)** *Acuacultura de fomento* **III,** *Autorización, para:* **Inciso d)** *Recolectar del medio natural reproductores, larvas, postlarvas, crías, huevos, semillas, alevines o en cualquier otro estadio, y* **Inciso e)** *Acuacultura didáctica.*		

Artículos 22.- *la Secretaría podrá inscribir en el Registro Nacional de Pesca a los acuicultores que no requieran concesión, permiso o Autorización.*	Al **proyecto** le aplica el Artículo, incisos y, fracciones anteriores, porque se trata de una actividad acuícola con fines comerciales.	Por el hecho de presentar a la autoridad correspondiente (SEMARNAT) la Manifestación de Impacto Ambiental, el promovente está cumpliendo con este apartado. El proyecto se vincula por la obligatoriedad de obtener la autorización correspondiente para realizar las obras descritas en esta manifestación de impacto ambiental. Como ya se mencionó anteriormente, la promovente una vez autorizado el proyecto en materia ambiental procederá a tramitar el Registro Nacional de Pesca para la unidad de producción acuícola.
Art. 30°.- *Las actividades pesqueras se clasifican en:* **II.-** *Cultivo o acuacultura con fines*		
Artículo 31°.- *Para realizar las actividades de pesca se requiere lo siguiente:* **I,** *Concesión, para:* **Inciso b)** *Acuacultura comercial* **II,** Permiso, para: **Inciso g)** *Acuacultura de fomento* **III,** *Autorización, para:* **Inciso d)** *Recolectar del medio natural reproductores, larvas, postlarvas, crías, huevos, semillas, alevines o en cualquier otro estadio, y* **Inciso e)** *Acuacultura didáctica.*		

Artículos 22.- *la Secretaría podrá inscribir en el Registro Nacional de Pesca a los acuicultores que no requieran concesión, permiso o Autorización.*	Al **proyecto** le aplica el Artículo, incisos y, fracciones anteriores, porque se trata de una actividad acuícola con fines comerciales.	Por el hecho de presentar a la autoridad correspondiente (SEMARNAT) la Manifestación de Impacto Ambiental, el promovente está cumpliendo con este apartado. El proyecto se vincula por la obligatoriedad de obtener la autorización correspondiente para realizar las obras descritas en esta manifestación de impacto ambiental. Como ya se mencionó anteriormente, la promovente una vez autorizado el proyecto en materia ambiental procederá a tramitar el Registro Nacional de Pesca para la unidad de producción acuícola.
Art. 30°.- *Las actividades pesqueras se clasifican en:* **II.-** *Cultivo o acuacultura con fines*		
Artículo 31°.- *Para realizar las actividades de pesca se requiere lo siguiente:* **I,** *Concesión, para:* **Inciso b)** *Acuacultura comercial* **II,** Permiso, para: **Inciso g)** *Acuacultura de fomento* **III,** *Autorización, para:* **Inciso d)** *Recolectar del medio natural reproductores, larvas, postlarvas, crías, huevos, semillas, alevines o en cualquier otro estadio, y* **Inciso e)** *Acuacultura didáctica.*		

Artículos 22.- *la Secretaría podrá inscribir en el Registro Nacional de Pesca a los acuicultores que no requieran concesión, permiso o Autorización.*	Al **proyecto** le aplica el Artículo, incisos y, fracciones anteriores, porque se trata de una actividad acuícola con fines comerciales.	Por el hecho de presentar a la autoridad correspondiente (SEMARNAT) la Manifestación de Impacto Ambiental, el promovente está cumpliendo con este apartado. El proyecto se vincula por la obligatoriedad de obtener la autorización correspondiente para realizar las obras descritas en esta manifestación de impacto ambiental. Como ya se mencionó anteriormente, la promovente una vez autorizado el proyecto en materia ambiental procederá a tramitar el Registro Nacional de Pesca para la unidad de producción acuícola.
Art. 30°.- *Las actividades pesqueras se clasifican en:* **II.-** *Cultivo o acuacultura con fines*		
Artículo 31°.- *Para realizar las actividades de pesca se requiere lo siguiente:* **I,** *Concesión, para:* **Inciso b)** *Acuacultura comercial* **II,** Permiso, para: **Inciso g)** *Acuacultura de fomento* **III,** *Autorización, para:* **Inciso d)** *Recolectar del medio natural reproductores, larvas, postlarvas, crías, huevos, semillas, alevines o en cualquier otro estadio, y* **Inciso e)** *Acuacultura didáctica.*		

Artículos 22.- *la Secretaría podrá inscribir en el Registro Nacional de Pesca a los acuicultores que no requieran concesión, permiso o Autorización.*	Al **proyecto** le aplica el Artículo, incisos y, fracciones anteriores, porque se trata de una actividad acuícola con fines comerciales.	Por el hecho de presentar a la autoridad correspondiente (SEMARNAT) la Manifestación de Impacto Ambiental, el promovente está cumpliendo con este apartado. El proyecto se vincula por la obligatoriedad de obtener la autorización correspondiente para realizar las obras descritas en esta manifestación de impacto ambiental. Como ya se mencionó anteriormente, la promovente una vez autorizado el proyecto en materia ambiental procederá a tramitar el Registro Nacional de Pesca para la unidad de producción acuícola.
Art. 30°.- *Las actividades pesqueras se clasifican en:* **II.-** *Cultivo o acuacultura con fines*		
Artículo 31°.- *Para realizar las actividades de pesca se requiere lo siguiente:* **I,** *Concesión, para:* **Inciso b)** *Acuacultura comercial* **II,** Permiso, para: **Inciso g)** *Acuacultura de fomento* **III,** *Autorización, para:* **Inciso d)** *Recolectar del medio natural reproductores, larvas, postlarvas, crías, huevos, semillas, alevines o en cualquier otro estadio, y* **Inciso e)** *Acuacultura didáctica.*		

Artículos 22.- *la Secretaría podrá inscribir en el Registro Nacional de Pesca a los acuicultores que no requieran concesión, permiso o Autorización.*	Al **proyecto** le aplica el Artículo, incisos y, fracciones anteriores, porque se trata de una actividad acuícola con fines comerciales.	Por el hecho de presentar a la autoridad correspondiente (SEMARNAT) la Manifestación de Impacto Ambiental, el promovente está cumpliendo con este apartado. El proyecto se vincula por la obligatoriedad de obtener la autorización correspondiente para realizar las obras descritas en esta manifestación de impacto ambiental. Como ya se mencionó anteriormente, la promovente una vez autorizado el proyecto en materia ambiental procederá a tramitar el Registro Nacional de Pesca para la unidad de producción acuícola.
Art. 30°.- *Las actividades pesqueras se clasifican en:* **II.-** *Cultivo o acuacultura con fines*		
Artículo 31°.- *Para realizar las actividades de pesca se requiere lo siguiente:* **I,** *Concesión, para:* **Inciso b)** *Acuacultura comercial* **II,** Permiso, para: **Inciso g)** *Acuacultura de fomento* **III,** *Autorización, para:* **Inciso d)** *Recolectar del medio natural reproductores, larvas, postlarvas, crías, huevos, semillas, alevines o en cualquier otro estadio, y* **Inciso e)** *Acuacultura didáctica.*		

Artículos 22.- *la Secretaría podrá inscribir en el Registro Nacional de Pesca a los acuicultores que no requieran concesión, permiso o Autorización.*	Al **proyecto** le aplica el Artículo, incisos y, fracciones anteriores, porque se trata de una actividad acuícola con fines comerciales.	Por el hecho de presentar a la autoridad correspondiente (SEMARNAT) la Manifestación de Impacto Ambiental, el promovente está cumpliendo con este apartado. El proyecto se vincula por la obligatoriedad de obtener la autorización correspondiente para realizar las obras descritas en esta manifestación de impacto ambiental. Como ya se mencionó anteriormente, la promovente una vez autorizado el proyecto en materia ambiental procederá a tramitar el Registro Nacional de Pesca para la unidad de producción acuícola.
Art. 30°.- *Las actividades pesqueras se clasifican en:* **II.-** *Cultivo o acuacultura con fines*		
Artículo 31°.- *Para realizar las actividades de pesca se requiere lo siguiente:* **I,** *Concesión, para:* **Inciso b)** *Acuacultura comercial* **II,** Permiso, para: **Inciso g)** *Acuacultura de fomento* **III,** *Autorización, para:* **Inciso d)** *Recolectar del medio natural reproductores, larvas, postlarvas, crías, huevos, semillas, alevines o en cualquier otro estadio, y* **Inciso e)** *Acuacultura didáctica.*		

Artículos 22.- *la Secretaría podrá inscribir en el Registro Nacional de Pesca a los acuicultores que no requieran concesión, permiso o Autorización.*	Al **proyecto** le aplica el Artículo, incisos y, fracciones anteriores, porque se trata de una actividad acuícola con fines comerciales.	Por el hecho de presentar a la autoridad correspondiente (SEMARNAT) la Manifestación de Impacto Ambiental, el promovente está cumpliendo con este apartado. El proyecto se vincula por la obligatoriedad de obtener la autorización correspondiente para realizar las obras descritas en esta manifestación de impacto ambiental. Como ya se mencionó anteriormente, la promovente una vez autorizado el proyecto en materia ambiental procederá a tramitar el Registro Nacional de Pesca para la unidad de producción acuícola.
Art. 30°.- *Las actividades pesqueras se clasifican en:* **II.-** *Cultivo o acuacultura con fines*		
Artículo 31°.- *Para realizar las actividades de pesca se requiere lo siguiente:* **I,** *Concesión, para:* **Inciso b)** *Acuacultura comercial* **II,** Permiso, para: **Inciso g)** *Acuacultura de fomento* **III,** *Autorización, para:* **Inciso d)** *Recolectar del medio natural reproductores, larvas, postlarvas, crías, huevos, semillas, alevines o en cualquier otro estadio, y* **Inciso e)** *Acuacultura didáctica.*		

Artículos 22.- *la Secretaría podrá inscribir en el Registro Nacional de Pesca a los acuicultores que no requieran concesión, permiso o Autorización.*	Al **proyecto** le aplica el Artículo, incisos y, fracciones anteriores, porque se trata de una actividad acuícola con fines comerciales.	Por el hecho de presentar a la autoridad correspondiente (SEMARNAT) la Manifestación de Impacto Ambiental, el promovente está cumpliendo con este apartado. El proyecto se vincula por la obligatoriedad de obtener la autorización correspondiente para realizar las obras descritas en esta manifestación de impacto ambiental. Como ya se mencionó anteriormente, la promovente una vez autorizado el proyecto en materia ambiental procederá a tramitar el Registro Nacional de Pesca para la unidad de producción acuícola.
Art. 30°.- *Las actividades pesqueras se clasifican en:* **II.-** *Cultivo o acuacultura con fines*		
Artículo 31°.- *Para realizar las actividades de pesca se requiere lo siguiente:* **I,** *Concesión, para:* **Inciso b)** *Acuacultura comercial* **II,** Permiso, para: **Inciso g)** *Acuacultura de fomento* **III,** *Autorización, para:* **Inciso d)** *Recolectar del medio natural reproductores, larvas, postlarvas, crías, huevos, semillas, alevines o en cualquier otro estadio, y* **Inciso e)** *Acuacultura didáctica.*		

Artículos 22.- *la Secretaría podrá inscribir en el Registro Nacional de Pesca a los acuicultores que no requieran concesión, permiso o Autorización.*	Al **proyecto** le aplica el Artículo, incisos y, fracciones anteriores, porque se trata de una actividad acuícola con fines comerciales.	Por el hecho de presentar a la autoridad correspondiente (SEMARNAT) la Manifestación de Impacto Ambiental, el promovente está cumpliendo con este apartado. El proyecto se vincula por la obligatoriedad de obtener la autorización correspondiente para realizar las obras descritas en esta manifestación de impacto ambiental. Como ya se mencionó anteriormente, la promovente una vez autorizado el proyecto en materia ambiental procederá a tramitar el Registro Nacional de Pesca para la unidad de producción acuícola.
Art. 30°.- *Las actividades pesqueras se clasifican en:* **II.-** *Cultivo o acuacultura con fines*		
Artículo 31°.- *Para realizar las actividades de pesca se requiere lo siguiente:* **I,** *Concesión, para:* **Inciso b)** *Acuacultura comercial* **II,** Permiso, para: **Inciso g)** *Acuacultura de fomento* **III,** *Autorización, para:* **Inciso d)** *Recolectar del medio natural reproductores, larvas, postlarvas, crías, huevos, semillas, alevines o en cualquier otro estadio, y* **Inciso e)** *Acuacultura didáctica.*		

Artículos 22.- *la Secretaría podrá inscribir en el Registro Nacional de Pesca a los acuicultores que no requieran concesión, permiso o Autorización.*	Al **proyecto** le aplica el Artículo, incisos y, fracciones anteriores, porque se trata de una actividad acuícola con fines comerciales.	Por el hecho de presentar a la autoridad correspondiente (SEMARNAT) la Manifestación de Impacto Ambiental, el promovente está cumpliendo con este apartado. El proyecto se vincula por la obligatoriedad de obtener la autorización correspondiente para realizar las obras descritas en esta manifestación de impacto ambiental. Como ya se mencionó anteriormente, la promovente una vez autorizado el proyecto en materia ambiental procederá a tramitar el Registro Nacional de Pesca para la unidad de producción acuícola.
Art. 30°.- *Las actividades pesqueras se clasifican en:* **II.-** *Cultivo o acuacultura con fines*		
Artículo 31°.- *Para realizar las actividades de pesca se requiere lo siguiente:* **I,** *Concesión, para:* **Inciso b)** *Acuacultura comercial* **II,** Permiso, para: **Inciso g)** *Acuacultura de fomento* **III,** *Autorización, para:* **Inciso d)** *Recolectar del medio natural reproductores, larvas, postlarvas, crías, huevos, semillas, alevines o en cualquier otro estadio, y* **Inciso e)** *Acuacultura didáctica.*		

Artículos 22.- *la Secretaría podrá inscribir en el Registro Nacional de Pesca a los acuicultores que no requieran concesión, permiso o Autorización.*	Al **proyecto** le aplica el Artículo, incisos y, fracciones anteriores, porque se trata de una actividad acuícola con fines comerciales.	Por el hecho de presentar a la autoridad correspondiente (SEMARNAT) la Manifestación de Impacto Ambiental, el promovente está cumpliendo con este apartado. El proyecto se vincula por la obligatoriedad de obtener la autorización correspondiente para realizar las obras descritas en esta manifestación de impacto ambiental. Como ya se mencionó anteriormente, la promovente una vez autorizado el proyecto en materia ambiental procederá a tramitar el Registro Nacional de Pesca para la unidad de producción acuícola.
Art. 30°.- *Las actividades pesqueras se clasifican en:* **II.-** *Cultivo o acuacultura con fines*		
Artículo 31°.- *Para realizar las actividades de pesca se requiere lo siguiente:* **I,** *Concesión, para:* **Inciso b)** *Acuacultura comercial* **II,** Permiso, para: **Inciso g)** *Acuacultura de fomento* **III,** *Autorización, para:* **Inciso d)** *Recolectar del medio natural reproductores, larvas, postlarvas, crías, huevos, semillas, alevines o en cualquier otro estadio, y* **Inciso e)** *Acuacultura didáctica.*		

Artículos 22.- *la Secretaría podrá inscribir en el Registro Nacional de Pesca a los acuicultores que no requieran concesión, permiso o Autorización.*	Al **proyecto** le aplica el Artículo, incisos y, fracciones anteriores, porque se trata de una actividad acuícola con fines comerciales.	Por el hecho de presentar a la autoridad correspondiente (SEMARNAT) la Manifestación de Impacto Ambiental, el promovente está cumpliendo con este apartado. El proyecto se vincula por la obligatoriedad de obtener la autorización correspondiente para realizar las obras descritas en esta manifestación de impacto ambiental. Como ya se mencionó anteriormente, la promovente una vez autorizado el proyecto en materia ambiental procederá a tramitar el Registro Nacional de Pesca para la unidad de producción acuícola.
Art. 30°.- *Las actividades pesqueras se clasifican en:* **II.-** *Cultivo o acuacultura con fines*		
Artículo 31°.- *Para realizar las actividades de pesca se requiere lo siguiente:* **I,** *Concesión, para:* **Inciso b)** *Acuacultura comercial* **II,** Permiso, para: **Inciso g)** *Acuacultura de fomento* **III,** *Autorización, para:* **Inciso d)** *Recolectar del medio natural reproductores, larvas, postlarvas, crías, huevos, semillas, alevines o en cualquier otro estadio, y* **Inciso e)** *Acuacultura didáctica.*		

Artículos 22.- *la Secretaría podrá inscribir en el Registro Nacional de Pesca a los acuicultores que no requieran concesión, permiso o Autorización.*	Al **proyecto** le aplica el Artículo, incisos y, fracciones anteriores, porque se trata de una actividad acuícola con fines comerciales.	Por el hecho de presentar a la autoridad correspondiente (SEMARNAT) la Manifestación de Impacto Ambiental, el promovente está cumpliendo con este apartado. El proyecto se vincula por la obligatoriedad de obtener la autorización correspondiente para realizar las obras descritas en esta manifestación de impacto ambiental. Como ya se mencionó anteriormente, la promovente una vez autorizado el proyecto en materia ambiental procederá a tramitar el Registro Nacional de Pesca para la unidad de producción acuícola.
Art. 30°.- *Las actividades pesqueras se clasifican en:* **II.-** *Cultivo o acuacultura con fines*		
Artículo 31°.- *Para realizar las actividades de pesca se requiere lo siguiente:* **I,** *Concesión, para:* **Inciso b)** *Acuacultura comercial* **II,** Permiso, para: **Inciso g)** *Acuacultura de fomento* **III,** *Autorización, para:* **Inciso d)** *Recolectar del medio natural reproductores, larvas, postlarvas, crías, huevos, semillas, alevines o en cualquier otro estadio, y* **Inciso e)** *Acuacultura didáctica.*		

Artículos 22.- *la Secretaría podrá inscribir en el Registro Nacional de Pesca a los acuicultores que no requieran concesión, permiso o Autorización.*	Al **proyecto** le aplica el Artículo, incisos y, fracciones anteriores, porque se trata de una actividad acuícola con fines comerciales.	Por el hecho de presentar a la autoridad correspondiente (SEMARNAT) la Manifestación de Impacto Ambiental, el promovente está cumpliendo con este apartado. El proyecto se vincula por la obligatoriedad de obtener la autorización correspondiente para realizar las obras descritas en esta manifestación de impacto ambiental. Como ya se mencionó anteriormente, la promovente una vez autorizado el proyecto en materia ambiental procederá a tramitar el Registro Nacional de Pesca para la unidad de producción acuícola.
Art. 30°.- *Las actividades pesqueras se clasifican en:* **II.-** *Cultivo o acuacultura con fines*		
Artículo 31°.- *Para realizar las actividades de pesca se requiere lo siguiente:* **I,** *Concesión, para:* **Inciso b)** *Acuacultura comercial* **II,** Permiso, para: **Inciso g)** *Acuacultura de fomento* **III,** *Autorización, para:* **Inciso d)** *Recolectar del medio natural reproductores, larvas, postlarvas, crías, huevos, semillas, alevines o en cualquier otro estadio, y* **Inciso e)** *Acuacultura didáctica.*		

Artículos 22.- *la Secretaría podrá inscribir en el Registro Nacional de Pesca a los acuicultores que no requieran concesión, permiso o Autorización.*	Al **proyecto** le aplica el Artículo, incisos y, fracciones anteriores, porque se trata de una actividad acuícola con fines comerciales.	Por el hecho de presentar a la autoridad correspondiente (SEMARNAT) la Manifestación de Impacto Ambiental, el promovente está cumpliendo con este apartado. El proyecto se vincula por la obligatoriedad de obtener la autorización correspondiente para realizar las obras descritas en esta manifestación de impacto ambiental. Como ya se mencionó anteriormente, la promovente una vez autorizado el proyecto en materia ambiental procederá a tramitar el Registro Nacional de Pesca para la unidad de producción acuícola.
Art. 30°.- *Las actividades pesqueras se clasifican en:* **II.-** *Cultivo o acuacultura con fines*		
Artículo 31°.- *Para realizar las actividades de pesca se requiere lo siguiente:* **I,** *Concesión, para:* **Inciso b)** *Acuacultura comercial* **II,** Permiso, para: **Inciso g)** *Acuacultura de fomento* **III,** *Autorización, para:* **Inciso d)** *Recolectar del medio natural reproductores, larvas, postlarvas, crías, huevos, semillas, alevines o en cualquier otro estadio, y* **Inciso e)** *Acuacultura didáctica.*		

Artículos 22.- *la Secretaría podrá inscribir en el Registro Nacional de Pesca a los acuicultores que no requieran concesión, permiso o Autorización.*	Al **proyecto** le aplica el Artículo, incisos y, fracciones anteriores, porque se trata de una actividad acuícola con fines comerciales.	Por el hecho de presentar a la autoridad correspondiente (SEMARNAT) la Manifestación de Impacto Ambiental, el promovente está cumpliendo con este apartado. El proyecto se vincula por la obligatoriedad de obtener la autorización correspondiente para realizar las obras descritas en esta manifestación de impacto ambiental. Como ya se mencionó anteriormente, la promovente una vez autorizado el proyecto en materia ambiental procederá a tramitar el Registro Nacional de Pesca para la unidad de producción acuícola.
Art. 30°.- *Las actividades pesqueras se clasifican en:* **II.-** *Cultivo o acuacultura con fines*		
Artículo 31°.- *Para realizar las actividades de pesca se requiere lo siguiente:* **I,** *Concesión, para:* **Inciso b)** *Acuacultura comercial* **II,** Permiso, para: **Inciso g)** *Acuacultura de fomento* **III,** *Autorización, para:* **Inciso d)** *Recolectar del medio natural reproductores, larvas, postlarvas, crías, huevos, semillas, alevines o en cualquier otro estadio, y* **Inciso e)** *Acuacultura didáctica.*		

Artículos 22.- *la Secretaría podrá inscribir en el Registro Nacional de Pesca a los acuicultores que no requieran concesión, permiso o Autorización.*	Al **proyecto** le aplica el Artículo, incisos y, fracciones anteriores, porque se trata de una actividad acuícola con fines comerciales.	Por el hecho de presentar a la autoridad correspondiente (SEMARNAT) la Manifestación de Impacto Ambiental, el promovente está cumpliendo con este apartado. El proyecto se vincula por la obligatoriedad de obtener la autorización correspondiente para realizar las obras descritas en esta manifestación de impacto ambiental. Como ya se mencionó anteriormente, la promovente una vez autorizado el proyecto en materia ambiental procederá a tramitar el Registro Nacional de Pesca para la unidad de producción acuícola.
Art. 30°.- *Las actividades pesqueras se clasifican en:* **II.-** *Cultivo o acuacultura con fines*		
Artículo 31°.- *Para realizar las actividades de pesca se requiere lo siguiente:* **I,** *Concesión, para:* **Inciso b)** *Acuacultura comercial* **II,** Permiso, para: **Inciso g)** *Acuacultura de fomento* **III,** *Autorización, para:* **Inciso d)** *Recolectar del medio natural reproductores, larvas, postlarvas, crías, huevos, semillas, alevines o en cualquier otro estadio, y* **Inciso e)** *Acuacultura didáctica.*		

Artículos 22.- *la Secretaría podrá inscribir en el Registro Nacional de Pesca a los acuicultores que no requieran concesión, permiso o Autorización.*	Al **proyecto** le aplica el Artículo, incisos y, fracciones anteriores, porque se trata de una actividad acuícola con fines comerciales.	Por el hecho de presentar a la autoridad correspondiente (SEMARNAT) la Manifestación de Impacto Ambiental, el promovente está cumpliendo con este apartado. El proyecto se vincula por la obligatoriedad de obtener la autorización correspondiente para realizar las obras descritas en esta manifestación de impacto ambiental. Como ya se mencionó anteriormente, la promovente una vez autorizado el proyecto en materia ambiental procederá a tramitar el Registro Nacional de Pesca para la unidad de producción acuícola.
Art. 30°.- *Las actividades pesqueras se clasifican en:* **II.-** *Cultivo o acuacultura con fines*		
Artículo 31°.- *Para realizar las actividades de pesca se requiere lo siguiente:* **I,** *Concesión, para:* **Inciso b)** *Acuacultura comercial* **II,** Permiso, para: **Inciso g)** *Acuacultura de fomento* **III,** *Autorización, para:* **Inciso d)** *Recolectar del medio natural reproductores, larvas, postlarvas, crías, huevos, semillas, alevines o en cualquier otro estadio, y* **Inciso e)** *Acuacultura didáctica.*		

Artículos 22.- *la Secretaría podrá inscribir en el Registro Nacional de Pesca a los acuicultores que no requieran concesión, permiso o Autorización.*	Al **proyecto** le aplica el Artículo, incisos y, fracciones anteriores, porque se trata de una actividad acuícola con fines comerciales.	Por el hecho de presentar a la autoridad correspondiente (SEMARNAT) la Manifestación de Impacto Ambiental, el promovente está cumpliendo con este apartado. El proyecto se vincula por la obligatoriedad de obtener la autorización correspondiente para realizar las obras descritas en esta manifestación de impacto ambiental. Como ya se mencionó anteriormente, la promovente una vez autorizado el proyecto en materia ambiental procederá a tramitar el Registro Nacional de Pesca para la unidad de producción acuícola.
Art. 30°.- *Las actividades pesqueras se clasifican en:* **II.-** *Cultivo o acuacultura con fines*		
Artículo 31°.- *Para realizar las actividades de pesca se requiere lo siguiente:* **I,** *Concesión, para:* **Inciso b)** *Acuacultura comercial* **II,** Permiso, para: **Inciso g)** *Acuacultura de fomento* **III,** *Autorización, para:* **Inciso d)** *Recolectar del medio natural reproductores, larvas, postlarvas, crías, huevos, semillas, alevines o en cualquier otro estadio, y* **Inciso e)** *Acuacultura didáctica.*		

Artículos 22.- *la Secretaría podrá inscribir en el Registro Nacional de Pesca a los acuicultores que no requieran concesión, permiso o Autorización.*	Al **proyecto** le aplica el Artículo, incisos y, fracciones anteriores, porque se trata de una actividad acuícola con fines comerciales.	Por el hecho de presentar a la autoridad correspondiente (SEMARNAT) la Manifestación de Impacto Ambiental, el promovente está cumpliendo con este apartado. El proyecto se vincula por la obligatoriedad de obtener la autorización correspondiente para realizar las obras descritas en esta manifestación de impacto ambiental. Como ya se mencionó anteriormente, la promovente una vez autorizado el proyecto en materia ambiental procederá a tramitar el Registro Nacional de Pesca para la unidad de producción acuícola.
Art. 30°.- *Las actividades pesqueras se clasifican en:* **II.-** *Cultivo o acuacultura con fines*		
Artículo 31°.- *Para realizar las actividades de pesca se requiere lo siguiente:* **I,** *Concesión, para:* **Inciso b)** *Acuacultura comercial* **II,** Permiso, para: **Inciso g)** *Acuacultura de fomento* **III,** *Autorización, para:* **Inciso d)** *Recolectar del medio natural reproductores, larvas, postlarvas, crías, huevos, semillas, alevines o en cualquier otro estadio, y* **Inciso e)** *Acuacultura didáctica.*		

Artículos 22.- *la Secretaría podrá inscribir en el Registro Nacional de Pesca a los acuicultores que no requieran concesión, permiso o Autorización.*	Al **proyecto** le aplica el Artículo, incisos y, fracciones anteriores, porque se trata de una actividad acuícola con fines comerciales.	Por el hecho de presentar a la autoridad correspondiente (SEMARNAT) la Manifestación de Impacto Ambiental, el promovente está cumpliendo con este apartado. El proyecto se vincula por la obligatoriedad de obtener la autorización correspondiente para realizar las obras descritas en esta manifestación de impacto ambiental. Como ya se mencionó anteriormente, la promovente una vez autorizado el proyecto en materia ambiental procederá a tramitar el Registro Nacional de Pesca para la unidad de producción acuícola.
Art. 30°.- *Las actividades pesqueras se clasifican en:* **II.-** *Cultivo o acuacultura con fines*		
Artículo 31°.- *Para realizar las actividades de pesca se requiere lo siguiente:* **I,** *Concesión, para:* **Inciso b)** *Acuacultura comercial* **II,** Permiso, para: **Inciso g)** *Acuacultura de fomento* **III,** *Autorización, para:* **Inciso d)** *Recolectar del medio natural reproductores, larvas, postlarvas, crías, huevos, semillas, alevines o en cualquier otro estadio, y* **Inciso e)** *Acuacultura didáctica.*		

Artículos 22.- *la Secretaría podrá inscribir en el Registro Nacional de Pesca a los acuicultores que no requieran concesión, permiso o Autorización.*	Al **proyecto** le aplica el Artículo, incisos y, fracciones anteriores, porque se trata de una actividad acuícola con fines comerciales.	Por el hecho de presentar a la autoridad correspondiente (SEMARNAT) la Manifestación de Impacto Ambiental, el promovente está cumpliendo con este apartado. El proyecto se vincula por la obligatoriedad de obtener la autorización correspondiente para realizar las obras descritas en esta manifestación de impacto ambiental. Como ya se mencionó anteriormente, la promovente una vez autorizado el proyecto en materia ambiental procederá a tramitar el Registro Nacional de Pesca para la unidad de producción acuícola.
Art. 30°.- *Las actividades pesqueras se clasifican en:* **II.-** *Cultivo o acuacultura con fines*		
Artículo 31°.- *Para realizar las actividades de pesca se requiere lo siguiente:* **I,** *Concesión, para:* **Inciso b)** *Acuacultura comercial* **II,** Permiso, para: **Inciso g)** *Acuacultura de fomento* **III,** *Autorización, para:* **Inciso d)** *Recolectar del medio natural reproductores, larvas, postlarvas, crías, huevos, semillas, alevines o en cualquier otro estadio, y* **Inciso e)** *Acuacultura didáctica.*		

Artículos 22.- *la Secretaría podrá inscribir en el Registro Nacional de Pesca a los acuicultores que no requieran concesión, permiso o Autorización.*	Al **proyecto** le aplica el Artículo, incisos y, fracciones anteriores, porque se trata de una actividad acuícola con fines comerciales.	Por el hecho de presentar a la autoridad correspondiente (SEMARNAT) la Manifestación de Impacto Ambiental, el promovente está cumpliendo con este apartado. El proyecto se vincula por la obligatoriedad de obtener la autorización correspondiente para realizar las obras descritas en esta manifestación de impacto ambiental. Como ya se mencionó anteriormente, la promovente una vez autorizado el proyecto en materia ambiental procederá a tramitar el Registro Nacional de Pesca para la unidad de producción acuícola.
Art. 30°.- *Las actividades pesqueras se clasifican en:* **II.-** *Cultivo o acuacultura con fines*		
Artículo 31°.- *Para realizar las actividades de pesca se requiere lo siguiente:* **I,** *Concesión, para:* **Inciso b)** *Acuacultura comercial* **II,** Permiso, para: **Inciso g)** *Acuacultura de fomento* **III,** *Autorización, para:* **Inciso d)** *Recolectar del medio natural reproductores, larvas, postlarvas, crías, huevos, semillas, alevines o en cualquier otro estadio, y* **Inciso e)** *Acuacultura didáctica.*		

Artículos 22.- *la Secretaría podrá inscribir en el Registro Nacional de Pesca a los acuicultores que no requieran concesión, permiso o Autorización.*	Al **proyecto** le aplica el Artículo, incisos y, fracciones anteriores, porque se trata de una actividad acuícola con fines comerciales.	Por el hecho de presentar a la autoridad correspondiente (SEMARNAT) la Manifestación de Impacto Ambiental, el promovente está cumpliendo con este apartado. El proyecto se vincula por la obligatoriedad de obtener la autorización correspondiente para realizar las obras descritas en esta manifestación de impacto ambiental. Como ya se mencionó anteriormente, la promovente una vez autorizado el proyecto en materia ambiental procederá a tramitar el Registro Nacional de Pesca para la unidad de producción acuícola.
Art. 30°.- *Las actividades pesqueras se clasifican en:* **II.-** *Cultivo o acuacultura con fines*		
Artículo 31°.- *Para realizar las actividades de pesca se requiere lo siguiente:* **I,** *Concesión, para:* **Inciso b)** *Acuacultura comercial* **II,** Permiso, para: **Inciso g)** *Acuacultura de fomento* **III,** *Autorización, para:* **Inciso d)** *Recolectar del medio natural reproductores, larvas, postlarvas, crías, huevos, semillas, alevines o en cualquier otro estadio, y* **Inciso e)** *Acuacultura didáctica.*		

Artículos 22.- *la Secretaría podrá inscribir en el Registro Nacional de Pesca a los acuicultores que no requieran concesión, permiso o Autorización.*	Al **proyecto** le aplica el Artículo, incisos y, fracciones anteriores, porque se trata de una actividad acuícola con fines comerciales.	Por el hecho de presentar a la autoridad correspondiente (SEMARNAT) la Manifestación de Impacto Ambiental, el promovente está cumpliendo con este apartado. El proyecto se vincula por la obligatoriedad de obtener la autorización correspondiente para realizar las obras descritas en esta manifestación de impacto ambiental. Como ya se mencionó anteriormente, la promovente una vez autorizado el proyecto en materia ambiental procederá a tramitar el Registro Nacional de Pesca para la unidad de producción acuícola.
Art. 30°.- *Las actividades pesqueras se clasifican en:* **II.-** *Cultivo o acuacultura con fines*		
Artículo 31°.- *Para realizar las actividades de pesca se requiere lo siguiente:* **I,** *Concesión, para:* **Inciso b)** *Acuacultura comercial* **II,** Permiso, para: **Inciso g)** *Acuacultura de fomento* **III,** *Autorización, para:* **Inciso d)** *Recolectar del medio natural reproductores, larvas, postlarvas, crías, huevos, semillas, alevines o en cualquier otro estadio, y* **Inciso e)** *Acuacultura didáctica.*		

Artículos 22.- *la Secretaría podrá inscribir en el Registro Nacional de Pesca a los acuicultores que no requieran concesión, permiso o Autorización.*	Al **proyecto** le aplica el Artículo, incisos y, fracciones anteriores, porque se trata de una actividad acuícola con fines comerciales.	Por el hecho de presentar a la autoridad correspondiente (SEMARNAT) la Manifestación de Impacto Ambiental, el promovente está cumpliendo con este apartado. El proyecto se vincula por la obligatoriedad de obtener la autorización correspondiente para realizar las obras descritas en esta manifestación de impacto ambiental. Como ya se mencionó anteriormente, la promovente una vez autorizado el proyecto en materia ambiental procederá a tramitar el Registro Nacional de Pesca para la unidad de producción acuícola.
Art. 30°.- *Las actividades pesqueras se clasifican en:* **II.-** *Cultivo o acuacultura con fines*		
Artículo 31°.- *Para realizar las actividades de pesca se requiere lo siguiente:* **I,** *Concesión, para:* **Inciso b)** *Acuacultura comercial* **II,** Permiso, para: **Inciso g)** *Acuacultura de fomento* **III,** *Autorización, para:* **Inciso d)** *Recolectar del medio natural reproductores, larvas, postlarvas, crías, huevos, semillas, alevines o en cualquier otro estadio, y* **Inciso e)** *Acuacultura didáctica.*		

Artículos 22.- *la Secretaría podrá inscribir en el Registro Nacional de Pesca a los acuicultores que no requieran concesión, permiso o Autorización.*	Al **proyecto** le aplica el Artículo, incisos y, fracciones anteriores, porque se trata de una actividad acuícola con fines comerciales.	Por el hecho de presentar a la autoridad correspondiente (SEMARNAT) la Manifestación de Impacto Ambiental, el promovente está cumpliendo con este apartado. El proyecto se vincula por la obligatoriedad de obtener la autorización correspondiente para realizar las obras descritas en esta manifestación de impacto ambiental. Como ya se mencionó anteriormente, la promovente una vez autorizado el proyecto en materia ambiental procederá a tramitar el Registro Nacional de Pesca para la unidad de producción acuícola.
Art. 30°.- *Las actividades pesqueras se clasifican en:* **II.-** *Cultivo o acuacultura con fines*		
Artículo 31°.- *Para realizar las actividades de pesca se requiere lo siguiente:* **I,** *Concesión, para:* **Inciso b)** *Acuacultura comercial* **II,** Permiso, para: **Inciso g)** *Acuacultura de fomento* **III,** *Autorización, para:* **Inciso d)** *Recolectar del medio natural reproductores, larvas, postlarvas, crías, huevos, semillas, alevines o en cualquier otro estadio, y* **Inciso e)** *Acuacultura didáctica.*		

Artículos 22.- *la Secretaría podrá inscribir en el Registro Nacional de Pesca a los acuicultores que no requieran concesión, permiso o Autorización.*	Al **proyecto** le aplica el Artículo, incisos y, fracciones anteriores, porque se trata de una actividad acuícola con fines comerciales.	Por el hecho de presentar a la autoridad correspondiente (SEMARNAT) la Manifestación de Impacto Ambiental, el promovente está cumpliendo con este apartado. El proyecto se vincula por la obligatoriedad de obtener la autorización correspondiente para realizar las obras descritas en esta manifestación de impacto ambiental. Como ya se mencionó anteriormente, la promovente una vez autorizado el proyecto en materia ambiental procederá a tramitar el Registro Nacional de Pesca para la unidad de producción acuícola.
Art. 30°.- *Las actividades pesqueras se clasifican en:* **II.-** *Cultivo o acuacultura con fines*		
Artículo 31°.- *Para realizar las actividades de pesca se requiere lo siguiente:* **I,** *Concesión, para:* **Inciso b)** *Acuacultura comercial* **II,** Permiso, para: **Inciso g)** *Acuacultura de fomento* **III,** *Autorización, para:* **Inciso d)** *Recolectar del medio natural reproductores, larvas, postlarvas, crías, huevos, semillas, alevines o en cualquier otro estadio, y* **Inciso e)** *Acuacultura didáctica.*		

Artículos 22.- *la Secretaría podrá inscribir en el Registro Nacional de Pesca a los acuicultores que no requieran concesión, permiso o Autorización.*	Al **proyecto** le aplica el Artículo, incisos y, fracciones anteriores, porque se trata de una actividad acuícola con fines comerciales.	Por el hecho de presentar a la autoridad correspondiente (SEMARNAT) la Manifestación de Impacto Ambiental, el promovente está cumpliendo con este apartado. El proyecto se vincula por la obligatoriedad de obtener la autorización correspondiente para realizar las obras descritas en esta manifestación de impacto ambiental. Como ya se mencionó anteriormente, la promovente una vez autorizado el proyecto en materia ambiental procederá a tramitar el Registro Nacional de Pesca para la unidad de producción acuícola.
Art. 30°.- *Las actividades pesqueras se clasifican en:* **II.-** *Cultivo o acuacultura con fines*		
Artículo 31°.- *Para realizar las actividades de pesca se requiere lo siguiente:* **I,** *Concesión, para:* **Inciso b)** *Acuacultura comercial* **II,** Permiso, para: **Inciso g)** *Acuacultura de fomento* **III,** *Autorización, para:* **Inciso d)** *Recolectar del medio natural reproductores, larvas, postlarvas, crías, huevos, semillas, alevines o en cualquier otro estadio, y* **Inciso e)** *Acuacultura didáctica.*		

Artículos 22.- *la Secretaría podrá inscribir en el Registro Nacional de Pesca a los acuicultores que no requieran concesión, permiso o Autorización.*	Al **proyecto** le aplica el Artículo, incisos y, fracciones anteriores, porque se trata de una actividad acuícola con fines comerciales.	Por el hecho de presentar a la autoridad correspondiente (SEMARNAT) la Manifestación de Impacto Ambiental, el promovente está cumpliendo con este apartado. El proyecto se vincula por la obligatoriedad de obtener la autorización correspondiente para realizar las obras descritas en esta manifestación de impacto ambiental. Como ya se mencionó anteriormente, la promovente una vez autorizado el proyecto en materia ambiental procederá a tramitar el Registro Nacional de Pesca para la unidad de producción acuícola.
Art. 30°.- *Las actividades pesqueras se clasifican en:* **II.-** *Cultivo o acuacultura con fines*		
Artículo 31°.- *Para realizar las actividades de pesca se requiere lo siguiente:* **I,** *Concesión, para:* **Inciso b)** *Acuacultura comercial* **II,** Permiso, para: **Inciso g)** *Acuacultura de fomento* **III,** *Autorización, para:* **Inciso d)** *Recolectar del medio natural reproductores, larvas, postlarvas, crías, huevos, semillas, alevines o en cualquier otro estadio, y* **Inciso e)** *Acuacultura didáctica.*		

Artículos 22.- *la Secretaría podrá inscribir en el Registro Nacional de Pesca a los acuicultores que no requieran concesión, permiso o Autorización.*	Al **proyecto** le aplica el Artículo, incisos y, fracciones anteriores, porque se trata de una actividad acuícola con fines comerciales.	Por el hecho de presentar a la autoridad correspondiente (SEMARNAT) la Manifestación de Impacto Ambiental, el promovente está cumpliendo con este apartado. El proyecto se vincula por la obligatoriedad de obtener la autorización correspondiente para realizar las obras descritas en esta manifestación de impacto ambiental. Como ya se mencionó anteriormente, la promovente una vez autorizado el proyecto en materia ambiental procederá a tramitar el Registro Nacional de Pesca para la unidad de producción acuícola.
Art. 30°.- *Las actividades pesqueras se clasifican en:* **II.-** *Cultivo o acuacultura con fines*		
Artículo 31°.- *Para realizar las actividades de pesca se requiere lo siguiente:* **I,** *Concesión, para:* **Inciso b)** *Acuacultura comercial* **II,** Permiso, para: **Inciso g)** *Acuacultura de fomento* **III,** *Autorización, para:* **Inciso d)** *Recolectar del medio natural reproductores, larvas, postlarvas, crías, huevos, semillas, alevines o en cualquier otro estadio, y* **Inciso e)** *Acuacultura didáctica.*		

Artículos 22.- *la Secretaría podrá inscribir en el Registro Nacional de Pesca a los acuicultores que no requieran concesión, permiso o Autorización.*	Al **proyecto** le aplica el Artículo, incisos y, fracciones anteriores, porque se trata de una actividad acuícola con fines comerciales.	Por el hecho de presentar a la autoridad correspondiente (SEMARNAT) la Manifestación de Impacto Ambiental, el promovente está cumpliendo con este apartado. El proyecto se vincula por la obligatoriedad de obtener la autorización correspondiente para realizar las obras descritas en esta manifestación de impacto ambiental. Como ya se mencionó anteriormente, la promovente una vez autorizado el proyecto en materia ambiental procederá a tramitar el Registro Nacional de Pesca para la unidad de producción acuícola.
Art. 30°.- *Las actividades pesqueras se clasifican en:* **II.-** *Cultivo o acuacultura con fines*		
Artículo 31°.- *Para realizar las actividades de pesca se requiere lo siguiente:* **I,** *Concesión, para:* **Inciso b)** *Acuacultura comercial* **II,** Permiso, para: **Inciso g)** *Acuacultura de fomento* **III,** *Autorización, para:* **Inciso d)** *Recolectar del medio natural reproductores, larvas, postlarvas, crías, huevos, semillas, alevines o en cualquier otro estadio, y* **Inciso e)** *Acuacultura didáctica.*		

Artículos 22.- *la Secretaría podrá inscribir en el Registro Nacional de Pesca a los acuicultores que no requieran concesión, permiso o Autorización.*	Al **proyecto** le aplica el Artículo, incisos y, fracciones anteriores, porque se trata de una actividad acuícola con fines comerciales.	Por el hecho de presentar a la autoridad correspondiente (SEMARNAT) la Manifestación de Impacto Ambiental, el promovente está cumpliendo con este apartado. El proyecto se vincula por la obligatoriedad de obtener la autorización correspondiente para realizar las obras descritas en esta manifestación de impacto ambiental. Como ya se mencionó anteriormente, la promovente una vez autorizado el proyecto en materia ambiental procederá a tramitar el Registro Nacional de Pesca para la unidad de producción acuícola.
Art. 30°.- *Las actividades pesqueras se clasifican en:* **II.-** *Cultivo o acuacultura con fines*		
Artículo 31°.- *Para realizar las actividades de pesca se requiere lo siguiente:* **I,** *Concesión, para:* **Inciso b)** *Acuacultura comercial* **II,** Permiso, para: **Inciso g)** *Acuacultura de fomento* **III,** *Autorización, para:* **Inciso d)** *Recolectar del medio natural reproductores, larvas, postlarvas, crías, huevos, semillas, alevines o en cualquier otro estadio, y* **Inciso e)** *Acuacultura didáctica.*		

Artículos 22.- *la Secretaría podrá inscribir en el Registro Nacional de Pesca a los acuicultores que no requieran concesión, permiso o Autorización.*	Al **proyecto** le aplica el Artículo, incisos y, fracciones anteriores, porque se trata de una actividad acuícola con fines comerciales.	Por el hecho de presentar a la autoridad correspondiente (SEMARNAT) la Manifestación de Impacto Ambiental, el promovente está cumpliendo con este apartado. El proyecto se vincula por la obligatoriedad de obtener la autorización correspondiente para realizar las obras descritas en esta manifestación de impacto ambiental. Como ya se mencionó anteriormente, la promovente una vez autorizado el proyecto en materia ambiental procederá a tramitar el Registro Nacional de Pesca para la unidad de producción acuícola.
Art. 30°.- *Las actividades pesqueras se clasifican en:* **II.-** *Cultivo o acuacultura con fines*		
Artículo 31°.- *Para realizar las actividades de pesca se requiere lo siguiente:* **I,** *Concesión, para:* **Inciso b)** *Acuacultura comercial* **II,** Permiso, para: **Inciso g)** *Acuacultura de fomento* **III,** *Autorización, para:* **Inciso d)** *Recolectar del medio natural reproductores, larvas, postlarvas, crías, huevos, semillas, alevines o en cualquier otro estadio, y* **Inciso e)** *Acuacultura didáctica.*		

Artículos 22.- *la Secretaría podrá inscribir en el Registro Nacional de Pesca a los acuicultores que no requieran concesión, permiso o Autorización.*	Al **proyecto** le aplica el Artículo, incisos y, fracciones anteriores, porque se trata de una actividad acuícola con fines comerciales.	Por el hecho de presentar a la autoridad correspondiente (SEMARNAT) la Manifestación de Impacto Ambiental, el promovente está cumpliendo con este apartado. El proyecto se vincula por la obligatoriedad de obtener la autorización correspondiente para realizar las obras descritas en esta manifestación de impacto ambiental. Como ya se mencionó anteriormente, la promovente una vez autorizado el proyecto en materia ambiental procederá a tramitar el Registro Nacional de Pesca para la unidad de producción acuícola.
Art. 30°.- *Las actividades pesqueras se clasifican en:* **II.-** *Cultivo o acuacultura con fines*		
Artículo 31°.- *Para realizar las actividades de pesca se requiere lo siguiente:* **I,** *Concesión, para:* **Inciso b)** *Acuacultura comercial* **II,** Permiso, para: **Inciso g)** *Acuacultura de fomento* **III,** *Autorización, para:* **Inciso d)** *Recolectar del medio natural reproductores, larvas, postlarvas, crías, huevos, semillas, alevines o en cualquier otro estadio, y* **Inciso e)** *Acuacultura didáctica.*		

Artículos 22.- *la Secretaría podrá inscribir en el Registro Nacional de Pesca a los acuicultores que no requieran concesión, permiso o Autorización.*	Al **proyecto** le aplica el Artículo, incisos y, fracciones anteriores, porque se trata de una actividad acuícola con fines comerciales.	Por el hecho de presentar a la autoridad correspondiente (SEMARNAT) la Manifestación de Impacto Ambiental, el promovente está cumpliendo con este apartado. El proyecto se vincula por la obligatoriedad de obtener la autorización correspondiente para realizar las obras descritas en esta manifestación de impacto ambiental. Como ya se mencionó anteriormente, la promovente una vez autorizado el proyecto en materia ambiental procederá a tramitar el Registro Nacional de Pesca para la unidad de producción acuícola.
Art. 30°.- *Las actividades pesqueras se clasifican en:* **II.-** *Cultivo o acuacultura con fines*		
Artículo 31°.- *Para realizar las actividades de pesca se requiere lo siguiente:* **I,** *Concesión, para:* **Inciso b)** *Acuacultura comercial* **II,** Permiso, para: **Inciso g)** *Acuacultura de fomento* **III,** *Autorización, para:* **Inciso d)** *Recolectar del medio natural reproductores, larvas, postlarvas, crías, huevos, semillas, alevines o en cualquier otro estadio, y* **Inciso e)** *Acuacultura didáctica.*		

Artículos 22.- *la Secretaría podrá inscribir en el Registro Nacional de Pesca a los acuicultores que no requieran concesión, permiso o Autorización.*	Al **proyecto** le aplica el Artículo, incisos y, fracciones anteriores, porque se trata de una actividad acuícola con fines comerciales.	Por el hecho de presentar a la autoridad correspondiente (SEMARNAT) la Manifestación de Impacto Ambiental, el promovente está cumpliendo con este apartado. El proyecto se vincula por la obligatoriedad de obtener la autorización correspondiente para realizar las obras descritas en esta manifestación de impacto ambiental. Como ya se mencionó anteriormente, la promovente una vez autorizado el proyecto en materia ambiental procederá a tramitar el Registro Nacional de Pesca para la unidad de producción acuícola.
Art. 30°.- *Las actividades pesqueras se clasifican en:* **II.-** *Cultivo o acuacultura con fines*		
Artículo 31°.- *Para realizar las actividades de pesca se requiere lo siguiente:* **I,** *Concesión, para:* **Inciso b)** *Acuacultura comercial* **II,** Permiso, para: **Inciso g)** *Acuacultura de fomento* **III,** *Autorización, para:* **Inciso d)** *Recolectar del medio natural reproductores, larvas, postlarvas, crías, huevos, semillas, alevines o en cualquier otro estadio, y* **Inciso e)** *Acuacultura didáctica.*		

Artículos 22.- *la Secretaría podrá inscribir en el Registro Nacional de Pesca a los acuicultores que no requieran concesión, permiso o Autorización.*	Al **proyecto** le aplica el Artículo, incisos y, fracciones anteriores, porque se trata de una actividad acuícola con fines comerciales.	Por el hecho de presentar a la autoridad correspondiente (SEMARNAT) la Manifestación de Impacto Ambiental, el promovente está cumpliendo con este apartado. El proyecto se vincula por la obligatoriedad de obtener la autorización correspondiente para realizar las obras descritas en esta manifestación de impacto ambiental. Como ya se mencionó anteriormente, la promovente una vez autorizado el proyecto en materia ambiental procederá a tramitar el Registro Nacional de Pesca para la unidad de producción acuícola.
Art. 30°.- *Las actividades pesqueras se clasifican en:* **II.-** *Cultivo o acuacultura con fines*		
Artículo 31°.- *Para realizar las actividades de pesca se requiere lo siguiente:* **I,** *Concesión, para:* **Inciso b)** *Acuacultura comercial* **II,** Permiso, para: **Inciso g)** *Acuacultura de fomento* **III,** *Autorización, para:* **Inciso d)** *Recolectar del medio natural reproductores, larvas, postlarvas, crías, huevos, semillas, alevines o en cualquier otro estadio, y* **Inciso e)** *Acuacultura didáctica.*		

Artículos 22.- *la Secretaría podrá inscribir en el Registro Nacional de Pesca a los acuicultores que no requieran concesión, permiso o Autorización.*	Al **proyecto** le aplica el Artículo, incisos y, fracciones anteriores, porque se trata de una actividad acuícola con fines comerciales.	Por el hecho de presentar a la autoridad correspondiente (SEMARNAT) la Manifestación de Impacto Ambiental, el promovente está cumpliendo con este apartado. El proyecto se vincula por la obligatoriedad de obtener la autorización correspondiente para realizar las obras descritas en esta manifestación de impacto ambiental. Como ya se mencionó anteriormente, la promovente una vez autorizado el proyecto en materia ambiental procederá a tramitar el Registro Nacional de Pesca para la unidad de producción acuícola.
Art. 30°.- *Las actividades pesqueras se clasifican en:* **II.-** *Cultivo o acuacultura con fines*		
Artículo 31°.- *Para realizar las actividades de pesca se requiere lo siguiente:* **I,** *Concesión, para:* **Inciso b)** *Acuacultura comercial* **II,** Permiso, para: **Inciso g)** *Acuacultura de fomento* **III,** *Autorización, para:* **Inciso d)** *Recolectar del medio natural reproductores, larvas, postlarvas, crías, huevos, semillas, alevines o en cualquier otro estadio, y* **Inciso e)** *Acuacultura didáctica.*		

Artículos 22.- *la Secretaría podrá inscribir en el Registro Nacional de Pesca a los acuicultores que no requieran concesión, permiso o Autorización.*	Al **proyecto** le aplica el Artículo, incisos y, fracciones anteriores, porque se trata de una actividad acuícola con fines comerciales.	Por el hecho de presentar a la autoridad correspondiente (SEMARNAT) la Manifestación de Impacto Ambiental, el promovente está cumpliendo con este apartado. El proyecto se vincula por la obligatoriedad de obtener la autorización correspondiente para realizar las obras descritas en esta manifestación de impacto ambiental. Como ya se mencionó anteriormente, la promovente una vez autorizado el proyecto en materia ambiental procederá a tramitar el Registro Nacional de Pesca para la unidad de producción acuícola.
Art. 30°.- *Las actividades pesqueras se clasifican en:* **II.-** *Cultivo o acuacultura con fines*		
Artículo 31°.- *Para realizar las actividades de pesca se requiere lo siguiente:* **I,** *Concesión, para:* **Inciso b)** *Acuacultura comercial* **II,** Permiso, para: **Inciso g)** *Acuacultura de fomento* **III,** *Autorización, para:* **Inciso d)** *Recolectar del medio natural reproductores, larvas, postlarvas, crías, huevos, semillas, alevines o en cualquier otro estadio, y* **Inciso e)** *Acuacultura didáctica.*		

Artículos 22.- *la Secretaría podrá inscribir en el Registro Nacional de Pesca a los acuicultores que no requieran concesión, permiso o Autorización.*	Al **proyecto** le aplica el Artículo, incisos y, fracciones anteriores, porque se trata de una actividad acuícola con fines comerciales.	Por el hecho de presentar a la autoridad correspondiente (SEMARNAT) la Manifestación de Impacto Ambiental, el promovente está cumpliendo con este apartado. El proyecto se vincula por la obligatoriedad de obtener la autorización correspondiente para realizar las obras descritas en esta manifestación de impacto ambiental. Como ya se mencionó anteriormente, la promovente una vez autorizado el proyecto en materia ambiental procederá a tramitar el Registro Nacional de Pesca para la unidad de producción acuícola.
Art. 30°.- *Las actividades pesqueras se clasifican en:* **II.-** *Cultivo o acuacultura con fines*		
Artículo 31°.- *Para realizar las actividades de pesca se requiere lo siguiente:* **I,** *Concesión, para:* **Inciso b)** *Acuacultura comercial* **II,** Permiso, para: **Inciso g)** *Acuacultura de fomento* **III,** *Autorización, para:* **Inciso d)** *Recolectar del medio natural reproductores, larvas, postlarvas, crías, huevos, semillas, alevines o en cualquier otro estadio, y* **Inciso e)** *Acuacultura didáctica.*		

Artículos 22.- *la Secretaría podrá inscribir en el Registro Nacional de Pesca a los acuicultores que no requieran concesión, permiso o Autorización.*	Al **proyecto** le aplica el Artículo, incisos y, fracciones anteriores, porque se trata de una actividad acuícola con fines comerciales.	Por el hecho de presentar a la autoridad correspondiente (SEMARNAT) la Manifestación de Impacto Ambiental, el promovente está cumpliendo con este apartado. El proyecto se vincula por la obligatoriedad de obtener la autorización correspondiente para realizar las obras descritas en esta manifestación de impacto ambiental. Como ya se mencionó anteriormente, la promovente una vez autorizado el proyecto en materia ambiental procederá a tramitar el Registro Nacional de Pesca para la unidad de producción acuícola.
Art. 30°.- *Las actividades pesqueras se clasifican en:* **II.-** *Cultivo o acuacultura con fines*		
Artículo 31°.- *Para realizar las actividades de pesca se requiere lo siguiente:* **I,** *Concesión, para:* **Inciso b)** *Acuacultura comercial* **II,** Permiso, para: **Inciso g)** *Acuacultura de fomento* **III,** *Autorización, para:* **Inciso d)** *Recolectar del medio natural reproductores, larvas, postlarvas, crías, huevos, semillas, alevines o en cualquier otro estadio, y* **Inciso e)** *Acuacultura didáctica.*		

Artículos 22.- *la Secretaría podrá inscribir en el Registro Nacional de Pesca a los acuicultores que no requieran concesión, permiso o Autorización.*	Al **proyecto** le aplica el Artículo, incisos y, fracciones anteriores, porque se trata de una actividad acuícola con fines comerciales.	Por el hecho de presentar a la autoridad correspondiente (SEMARNAT) la Manifestación de Impacto Ambiental, el promovente está cumpliendo con este apartado. El proyecto se vincula por la obligatoriedad de obtener la autorización correspondiente para realizar las obras descritas en esta manifestación de impacto ambiental. Como ya se mencionó anteriormente, la promovente una vez autorizado el proyecto en materia ambiental procederá a tramitar el Registro Nacional de Pesca para la unidad de producción acuícola.
Art. 30°.- *Las actividades pesqueras se clasifican en:* **II.-** *Cultivo o acuacultura con fines*		
Artículo 31°.- *Para realizar las actividades de pesca se requiere lo siguiente:* **I,** *Concesión, para:* **Inciso b)** *Acuacultura comercial* **II,** Permiso, para: **Inciso g)** *Acuacultura de fomento* **III,** *Autorización, para:* **Inciso d)** *Recolectar del medio natural reproductores, larvas, postlarvas, crías, huevos, semillas, alevines o en cualquier otro estadio, y* **Inciso e)** *Acuacultura didáctica.*		

Artículos 22.- *la Secretaría podrá inscribir en el Registro Nacional de Pesca a los acuicultores que no requieran concesión, permiso o Autorización.*	Al **proyecto** le aplica el Artículo, incisos y, fracciones anteriores, porque se trata de una actividad acuícola con fines comerciales.	Por el hecho de presentar a la autoridad correspondiente (SEMARNAT) la Manifestación de Impacto Ambiental, el promovente está cumpliendo con este apartado. El proyecto se vincula por la obligatoriedad de obtener la autorización correspondiente para realizar las obras descritas en esta manifestación de impacto ambiental. Como ya se mencionó anteriormente, la promovente una vez autorizado el proyecto en materia ambiental procederá a tramitar el Registro Nacional de Pesca para la unidad de producción acuícola.
Art. 30°.- *Las actividades pesqueras se clasifican en:* **II.-** *Cultivo o acuacultura con fines*		
Artículo 31°.- *Para realizar las actividades de pesca se requiere lo siguiente:* **I,** *Concesión, para:* **Inciso b)** *Acuacultura comercial* **II,** Permiso, para: **Inciso g)** *Acuacultura de fomento* **III,** *Autorización, para:* **Inciso d)** *Recolectar del medio natural reproductores, larvas, postlarvas, crías, huevos, semillas, alevines o en cualquier otro estadio, y* **Inciso e)** *Acuacultura didáctica.*		

Artículos 22.- *la Secretaría podrá inscribir en el Registro Nacional de Pesca a los acuicultores que no requieran concesión, permiso o Autorización.*	Al **proyecto** le aplica el Artículo, incisos y, fracciones anteriores, porque se trata de una actividad acuícola con fines comerciales.	Por el hecho de presentar a la autoridad correspondiente (SEMARNAT) la Manifestación de Impacto Ambiental, el promovente está cumpliendo con este apartado. El proyecto se vincula por la obligatoriedad de obtener la autorización correspondiente para realizar las obras descritas en esta manifestación de impacto ambiental. Como ya se mencionó anteriormente, la promovente una vez autorizado el proyecto en materia ambiental procederá a tramitar el Registro Nacional de Pesca para la unidad de producción acuícola.
Art. 30°.- *Las actividades pesqueras se clasifican en:* **II.-** *Cultivo o acuacultura con fines*		
Artículo 31°.- *Para realizar las actividades de pesca se requiere lo siguiente:* **I,** *Concesión, para:* **Inciso b)** *Acuacultura comercial* **II,** Permiso, para: **Inciso g)** *Acuacultura de fomento* **III,** *Autorización, para:* **Inciso d)** *Recolectar del medio natural reproductores, larvas, postlarvas, crías, huevos, semillas, alevines o en cualquier otro estadio, y* **Inciso e)** *Acuacultura didáctica.*		

Artículos 22.- *la Secretaría podrá inscribir en el Registro Nacional de Pesca a los acuicultores que no requieran concesión, permiso o Autorización.*	Al **proyecto** le aplica el Artículo, incisos y, fracciones anteriores, porque se trata de una actividad acuícola con fines comerciales.	Por el hecho de presentar a la autoridad correspondiente (SEMARNAT) la Manifestación de Impacto Ambiental, el promovente está cumpliendo con este apartado. El proyecto se vincula por la obligatoriedad de obtener la autorización correspondiente para realizar las obras descritas en esta manifestación de impacto ambiental. Como ya se mencionó anteriormente, la promovente una vez autorizado el proyecto en materia ambiental procederá a tramitar el Registro Nacional de Pesca para la unidad de producción acuícola.
Art. 30°.- *Las actividades pesqueras se clasifican en:* **II.-** *Cultivo o acuacultura con fines*		
Artículo 31°.- *Para realizar las actividades de pesca se requiere lo siguiente:* **I,** *Concesión, para:* **Inciso b)** *Acuacultura comercial* **II,** Permiso, para: **Inciso g)** *Acuacultura de fomento* **III,** *Autorización, para:* **Inciso d)** *Recolectar del medio natural reproductores, larvas, postlarvas, crías, huevos, semillas, alevines o en cualquier otro estadio, y* **Inciso e)** *Acuacultura didáctica.*		

Artículos 22.- *la Secretaría podrá inscribir en el Registro Nacional de Pesca a los acuicultores que no requieran concesión, permiso o Autorización.*	Al **proyecto** le aplica el Artículo, incisos y, fracciones anteriores, porque se trata de una actividad acuícola con fines comerciales.	Por el hecho de presentar a la autoridad correspondiente (SEMARNAT) la Manifestación de Impacto Ambiental, el promovente está cumpliendo con este apartado. El proyecto se vincula por la obligatoriedad de obtener la autorización correspondiente para realizar las obras descritas en esta manifestación de impacto ambiental. Como ya se mencionó anteriormente, la promovente una vez autorizado el proyecto en materia ambiental procederá a tramitar el Registro Nacional de Pesca para la unidad de producción acuícola.
Art. 30°.- *Las actividades pesqueras se clasifican en:* **II.-** *Cultivo o acuacultura con fines*		
Artículo 31°.- *Para realizar las actividades de pesca se requiere lo siguiente:* **I,** *Concesión, para:* **Inciso b)** *Acuacultura comercial* **II,** Permiso, para: **Inciso g)** *Acuacultura de fomento* **III,** *Autorización, para:* **Inciso d)** *Recolectar del medio natural reproductores, larvas, postlarvas, crías, huevos, semillas, alevines o en cualquier otro estadio, y* **Inciso e)** *Acuacultura didáctica.*		

Artículos 22.- *la Secretaría podrá inscribir en el Registro Nacional de Pesca a los acuicultores que no requieran concesión, permiso o Autorización.*	Al **proyecto** le aplica el Artículo, incisos y, fracciones anteriores, porque se trata de una actividad acuícola con fines comerciales.	Por el hecho de presentar a la autoridad correspondiente (SEMARNAT) la Manifestación de Impacto Ambiental, el promovente está cumpliendo con este apartado. El proyecto se vincula por la obligatoriedad de obtener la autorización correspondiente para realizar las obras descritas en esta manifestación de impacto ambiental. Como ya se mencionó anteriormente, la promovente una vez autorizado el proyecto en materia ambiental procederá a tramitar el Registro Nacional de Pesca para la unidad de producción acuícola.
Art. 30°.- *Las actividades pesqueras se clasifican en:* **II.-** *Cultivo o acuacultura con fines*		
Artículo 31°.- *Para realizar las actividades de pesca se requiere lo siguiente:* **I,** *Concesión, para:* **Inciso b)** *Acuacultura comercial* **II,** Permiso, para: **Inciso g)** *Acuacultura de fomento* **III,** *Autorización, para:* **Inciso d)** *Recolectar del medio natural reproductores, larvas, postlarvas, crías, huevos, semillas, alevines o en cualquier otro estadio, y* **Inciso e)** *Acuacultura didáctica.*		

Artículos 22.- *la Secretaría podrá inscribir en el Registro Nacional de Pesca a los acuicultores que no requieran concesión, permiso o Autorización.*	Al **proyecto** le aplica el Artículo, incisos y, fracciones anteriores, porque se trata de una actividad acuícola con fines comerciales.	Por el hecho de presentar a la autoridad correspondiente (SEMARNAT) la Manifestación de Impacto Ambiental, el promovente está cumpliendo con este apartado. El proyecto se vincula por la obligatoriedad de obtener la autorización correspondiente para realizar las obras descritas en esta manifestación de impacto ambiental. Como ya se mencionó anteriormente, la promovente una vez autorizado el proyecto en materia ambiental procederá a tramitar el Registro Nacional de Pesca para la unidad de producción acuícola.
Art. 30°.- *Las actividades pesqueras se clasifican en:* **II.-** *Cultivo o acuacultura con fines*		
Artículo 31°.- *Para realizar las actividades de pesca se requiere lo siguiente:* **I,** *Concesión, para:* **Inciso b)** *Acuacultura comercial* **II,** Permiso, para: **Inciso g)** *Acuacultura de fomento* **III,** *Autorización, para:* **Inciso d)** *Recolectar del medio natural reproductores, larvas, postlarvas, crías, huevos, semillas, alevines o en cualquier otro estadio, y* **Inciso e)** *Acuacultura didáctica.*		

Artículos 22.- *la Secretaría podrá inscribir en el Registro Nacional de Pesca a los acuicultores que no requieran concesión, permiso o Autorización.*	Al **proyecto** le aplica el Artículo, incisos y, fracciones anteriores, porque se trata de una actividad acuícola con fines comerciales.	Por el hecho de presentar a la autoridad correspondiente (SEMARNAT) la Manifestación de Impacto Ambiental, el promovente está cumpliendo con este apartado. El proyecto se vincula por la obligatoriedad de obtener la autorización correspondiente para realizar las obras descritas en esta manifestación de impacto ambiental. Como ya se mencionó anteriormente, la promovente una vez autorizado el proyecto en materia ambiental procederá a tramitar el Registro Nacional de Pesca para la unidad de producción acuícola.
Art. 30°.- *Las actividades pesqueras se clasifican en:* **II.-** *Cultivo o acuacultura con fines*		
Artículo 31°.- *Para realizar las actividades de pesca se requiere lo siguiente:* **I,** *Concesión, para:* **Inciso b)** *Acuacultura comercial* **II,** Permiso, para: **Inciso g)** *Acuacultura de fomento* **III,** *Autorización, para:* **Inciso d)** *Recolectar del medio natural reproductores, larvas, postlarvas, crías, huevos, semillas, alevines o en cualquier otro estadio, y* **Inciso e)** *Acuacultura didáctica.*		

Artículos 22.- *la Secretaría podrá inscribir en el Registro Nacional de Pesca a los acuicultores que no requieran concesión, permiso o Autorización.*	Al **proyecto** le aplica el Artículo, incisos y, fracciones anteriores, porque se trata de una actividad acuícola con fines comerciales.	Por el hecho de presentar a la autoridad correspondiente (SEMARNAT) la Manifestación de Impacto Ambiental, el promovente está cumpliendo con este apartado. El proyecto se vincula por la obligatoriedad de obtener la autorización correspondiente para realizar las obras descritas en esta manifestación de impacto ambiental. Como ya se mencionó anteriormente, la promovente una vez autorizado el proyecto en materia ambiental procederá a tramitar el Registro Nacional de Pesca para la unidad de producción acuícola.
Art. 30°.- *Las actividades pesqueras se clasifican en:* **II.-** *Cultivo o acuacultura con fines*		
Artículo 31°.- *Para realizar las actividades de pesca se requiere lo siguiente:* **I,** *Concesión, para:* **Inciso b)** *Acuacultura comercial* **II,** Permiso, para: **Inciso g)** *Acuacultura de fomento* **III,** *Autorización, para:* **Inciso d)** *Recolectar del medio natural reproductores, larvas, postlarvas, crías, huevos, semillas, alevines o en cualquier otro estadio, y* **Inciso e)** *Acuacultura didáctica.*		

Artículos 22.- *la Secretaría podrá inscribir en el Registro Nacional de Pesca a los acuicultores que no requieran concesión, permiso o Autorización.*	Al **proyecto** le aplica el Artículo, incisos y, fracciones anteriores, porque se trata de una actividad acuícola con fines comerciales.	Por el hecho de presentar a la autoridad correspondiente (SEMARNAT) la Manifestación de Impacto Ambiental, el promovente está cumpliendo con este apartado. El proyecto se vincula por la obligatoriedad de obtener la autorización correspondiente para realizar las obras descritas en esta manifestación de impacto ambiental. Como ya se mencionó anteriormente, la promovente una vez autorizado el proyecto en materia ambiental procederá a tramitar el Registro Nacional de Pesca para la unidad de producción acuícola.
Art. 30°.- *Las actividades pesqueras se clasifican en:* **II.-** *Cultivo o acuacultura con fines*		
Artículo 31°.- *Para realizar las actividades de pesca se requiere lo siguiente:* **I,** *Concesión, para:* **Inciso b)** *Acuacultura comercial* **II,** Permiso, para: **Inciso g)** *Acuacultura de fomento* **III,** *Autorización, para:* **Inciso d)** *Recolectar del medio natural reproductores, larvas, postlarvas, crías, huevos, semillas, alevines o en cualquier otro estadio, y* **Inciso e)** *Acuacultura didáctica.*		

Artículos 22.- *la Secretaría podrá inscribir en el Registro Nacional de Pesca a los acuicultores que no requieran concesión, permiso o Autorización.*	Al **proyecto** le aplica el Artículo, incisos y, fracciones anteriores, porque se trata de una actividad acuícola con fines comerciales.	Por el hecho de presentar a la autoridad correspondiente (SEMARNAT) la Manifestación de Impacto Ambiental, el promovente está cumpliendo con este apartado. El proyecto se vincula por la obligatoriedad de obtener la autorización correspondiente para realizar las obras descritas en esta manifestación de impacto ambiental. Como ya se mencionó anteriormente, la promovente una vez autorizado el proyecto en materia ambiental procederá a tramitar el Registro Nacional de Pesca para la unidad de producción acuícola.
Art. 30°.- *Las actividades pesqueras se clasifican en:* **II.-** *Cultivo o acuacultura con fines*		
Artículo 31°.- *Para realizar las actividades de pesca se requiere lo siguiente:* **I,** *Concesión, para:* **Inciso b)** *Acuacultura comercial* **II,** Permiso, para: **Inciso g)** *Acuacultura de fomento* **III,** *Autorización, para:* **Inciso d)** *Recolectar del medio natural reproductores, larvas, postlarvas, crías, huevos, semillas, alevines o en cualquier otro estadio, y* **Inciso e)** *Acuacultura didáctica.*		

Artículos 22.- *la Secretaría podrá inscribir en el Registro Nacional de Pesca a los acuicultores que no requieran concesión, permiso o Autorización.*	Al **proyecto** le aplica el Artículo, incisos y, fracciones anteriores, porque se trata de una actividad acuícola con fines comerciales.	Por el hecho de presentar a la autoridad correspondiente (SEMARNAT) la Manifestación de Impacto Ambiental, el promovente está cumpliendo con este apartado. El proyecto se vincula por la obligatoriedad de obtener la autorización correspondiente para realizar las obras descritas en esta manifestación de impacto ambiental. Como ya se mencionó anteriormente, la promovente una vez autorizado el proyecto en materia ambiental procederá a tramitar el Registro Nacional de Pesca para la unidad de producción acuícola.
Art. 30°.- *Las actividades pesqueras se clasifican en:* **II.-** *Cultivo o acuacultura con fines*		
Artículo 31°.- *Para realizar las actividades de pesca se requiere lo siguiente:* **I,** *Concesión, para:* **Inciso b)** *Acuacultura comercial* **II,** Permiso, para: **Inciso g)** *Acuacultura de fomento* **III,** *Autorización, para:* **Inciso d)** *Recolectar del medio natural reproductores, larvas, postlarvas, crías, huevos, semillas, alevines o en cualquier otro estadio, y* **Inciso e)** *Acuacultura didáctica.*		

Artículos 22.- *la Secretaría podrá inscribir en el Registro Nacional de Pesca a los acuicultores que no requieran concesión, permiso o Autorización.*	Al **proyecto** le aplica el Artículo, incisos y, fracciones anteriores, porque se trata de una actividad acuícola con fines comerciales.	Por el hecho de presentar a la autoridad correspondiente (SEMARNAT) la Manifestación de Impacto Ambiental, el promovente está cumpliendo con este apartado. El proyecto se vincula por la obligatoriedad de obtener la autorización correspondiente para realizar las obras descritas en esta manifestación de impacto ambiental. Como ya se mencionó anteriormente, la promovente una vez autorizado el proyecto en materia ambiental procederá a tramitar el Registro Nacional de Pesca para la unidad de producción acuícola.
Art. 30°.- *Las actividades pesqueras se clasifican en:* **II.-** *Cultivo o acuacultura con fines*		
Artículo 31°.- *Para realizar las actividades de pesca se requiere lo siguiente:* **I,** *Concesión, para:* **Inciso b)** *Acuacultura comercial* **II,** Permiso, para: **Inciso g)** *Acuacultura de fomento* **III,** *Autorización, para:* **Inciso d)** *Recolectar del medio natural reproductores, larvas, postlarvas, crías, huevos, semillas, alevines o en cualquier otro estadio, y* **Inciso e)** *Acuacultura didáctica.*		

Artículos 22.- *la Secretaría podrá inscribir en el Registro Nacional de Pesca a los acuicultores que no requieran concesión, permiso o Autorización.*	Al **proyecto** le aplica el Artículo, incisos y, fracciones anteriores, porque se trata de una actividad acuícola con fines comerciales.	Por el hecho de presentar a la autoridad correspondiente (SEMARNAT) la Manifestación de Impacto Ambiental, el promovente está cumpliendo con este apartado. El proyecto se vincula por la obligatoriedad de obtener la autorización correspondiente para realizar las obras descritas en esta manifestación de impacto ambiental. Como ya se mencionó anteriormente, la promovente una vez autorizado el proyecto en materia ambiental procederá a tramitar el Registro Nacional de Pesca para la unidad de producción acuícola.
Art. 30°.- *Las actividades pesqueras se clasifican en:* **II.-** *Cultivo o acuacultura con fines*		
Artículo 31°.- *Para realizar las actividades de pesca se requiere lo siguiente:* **I,** *Concesión, para:* **Inciso b)** *Acuacultura comercial* **II,** Permiso, para: **Inciso g)** *Acuacultura de fomento* **III,** *Autorización, para:* **Inciso d)** *Recolectar del medio natural reproductores, larvas, postlarvas, crías, huevos, semillas, alevines o en cualquier otro estadio, y* **Inciso e)** *Acuacultura didáctica.*		

Artículos 22.- *la Secretaría podrá inscribir en el Registro Nacional de Pesca a los acuicultores que no requieran concesión, permiso o Autorización.*	Al **proyecto** le aplica el Artículo, incisos y, fracciones anteriores, porque se trata de una actividad acuícola con fines comerciales.	Por el hecho de presentar a la autoridad correspondiente (SEMARNAT) la Manifestación de Impacto Ambiental, el promovente está cumpliendo con este apartado. El proyecto se vincula por la obligatoriedad de obtener la autorización correspondiente para realizar las obras descritas en esta manifestación de impacto ambiental. Como ya se mencionó anteriormente, la promovente una vez autorizado el proyecto en materia ambiental procederá a tramitar el Registro Nacional de Pesca para la unidad de producción acuícola.
Art. 30°.- *Las actividades pesqueras se clasifican en:* **II.-** *Cultivo o acuacultura con fines*		
Artículo 31°.- *Para realizar las actividades de pesca se requiere lo siguiente:* **I,** *Concesión, para:* **Inciso b)** *Acuacultura comercial* **II,** Permiso, para: **Inciso g)** *Acuacultura de fomento* **III,** *Autorización, para:* **Inciso d)** *Recolectar del medio natural reproductores, larvas, postlarvas, crías, huevos, semillas, alevines o en cualquier otro estadio, y* **Inciso e)** *Acuacultura didáctica.*		

Artículos 22.- *la Secretaría podrá inscribir en el Registro Nacional de Pesca a los acuicultores que no requieran concesión, permiso o Autorización.*	Al **proyecto** le aplica el Artículo, incisos y, fracciones anteriores, porque se trata de una actividad acuícola con fines comerciales.	Por el hecho de presentar a la autoridad correspondiente (SEMARNAT) la Manifestación de Impacto Ambiental, el promovente está cumpliendo con este apartado. El proyecto se vincula por la obligatoriedad de obtener la autorización correspondiente para realizar las obras descritas en esta manifestación de impacto ambiental. Como ya se mencionó anteriormente, la promovente una vez autorizado el proyecto en materia ambiental procederá a tramitar el Registro Nacional de Pesca para la unidad de producción acuícola.
Art. 30°.- *Las actividades pesqueras se clasifican en:* **II.-** *Cultivo o acuacultura con fines*		
Artículo 31°.- *Para realizar las actividades de pesca se requiere lo siguiente:* **I,** *Concesión, para:* **Inciso b)** *Acuacultura comercial* **II,** Permiso, para: **Inciso g)** *Acuacultura de fomento* **III,** *Autorización, para:* **Inciso d)** *Recolectar del medio natural reproductores, larvas, postlarvas, crías, huevos, semillas, alevines o en cualquier otro estadio, y* **Inciso e)** *Acuacultura didáctica.*		

Artículos 22.- *la Secretaría podrá inscribir en el Registro Nacional de Pesca a los acuicultores que no requieran concesión, permiso o Autorización.*	Al **proyecto** le aplica el Artículo, incisos y, fracciones anteriores, porque se trata de una actividad acuícola con fines comerciales.	Por el hecho de presentar a la autoridad correspondiente (SEMARNAT) la Manifestación de Impacto Ambiental, el promovente está cumpliendo con este apartado. El proyecto se vincula por la obligatoriedad de obtener la autorización correspondiente para realizar las obras descritas en esta manifestación de impacto ambiental. Como ya se mencionó anteriormente, la promovente una vez autorizado el proyecto en materia ambiental procederá a tramitar el Registro Nacional de Pesca para la unidad de producción acuícola.
Art. 30°.- *Las actividades pesqueras se clasifican en:* **II.-** *Cultivo o acuacultura con fines*		
Artículo 31°.- *Para realizar las actividades de pesca se requiere lo siguiente:* **I,** *Concesión, para:* **Inciso b)** *Acuacultura comercial* **II,** Permiso, para: **Inciso g)** *Acuacultura de fomento* **III,** *Autorización, para:* **Inciso d)** *Recolectar del medio natural reproductores, larvas, postlarvas, crías, huevos, semillas, alevines o en cualquier otro estadio, y* **Inciso e)** *Acuacultura didáctica.*		

Artículos 22.- *la Secretaría podrá inscribir en el Registro Nacional de Pesca a los acuicultores que no requieran concesión, permiso o Autorización.*	Al **proyecto** le aplica el Artículo, incisos y, fracciones anteriores, porque se trata de una actividad acuícola con fines comerciales.	Por el hecho de presentar a la autoridad correspondiente (SEMARNAT) la Manifestación de Impacto Ambiental, el promovente está cumpliendo con este apartado. El proyecto se vincula por la obligatoriedad de obtener la autorización correspondiente para realizar las obras descritas en esta manifestación de impacto ambiental. Como ya se mencionó anteriormente, la promovente una vez autorizado el proyecto en materia ambiental procederá a tramitar el Registro Nacional de Pesca para la unidad de producción acuícola.
Art. 30°.- *Las actividades pesqueras se clasifican en:* **II.-** *Cultivo o acuacultura con fines*		
Artículo 31°.- *Para realizar las actividades de pesca se requiere lo siguiente:* **I,** *Concesión, para:* **Inciso b)** *Acuacultura comercial* **II,** Permiso, para: **Inciso g)** *Acuacultura de fomento* **III,** *Autorización, para:* **Inciso d)** *Recolectar del medio natural reproductores, larvas, postlarvas, crías, huevos, semillas, alevines o en cualquier otro estadio, y* **Inciso e)** *Acuacultura didáctica.*		

Artículos 22.- *la Secretaría podrá inscribir en el Registro Nacional de Pesca a los acuicultores que no requieran concesión, permiso o Autorización.*	Al **proyecto** le aplica el Artículo, incisos y, fracciones anteriores, porque se trata de una actividad acuícola con fines comerciales.	Por el hecho de presentar a la autoridad correspondiente (SEMARNAT) la Manifestación de Impacto Ambiental, el promovente está cumpliendo con este apartado. El proyecto se vincula por la obligatoriedad de obtener la autorización correspondiente para realizar las obras descritas en esta manifestación de impacto ambiental. Como ya se mencionó anteriormente, la promovente una vez autorizado el proyecto en materia ambiental procederá a tramitar el Registro Nacional de Pesca para la unidad de producción acuícola.
Art. 30°.- *Las actividades pesqueras se clasifican en:* **II.-** *Cultivo o acuacultura con fines*		
Artículo 31°.- *Para realizar las actividades de pesca se requiere lo siguiente:* **I,** *Concesión, para:* **Inciso b)** *Acuacultura comercial* **II,** Permiso, para: **Inciso g)** *Acuacultura de fomento* **III,** *Autorización, para:* **Inciso d)** *Recolectar del medio natural reproductores, larvas, postlarvas, crías, huevos, semillas, alevines o en cualquier otro estadio, y* **Inciso e)** *Acuacultura didáctica.*		

Artículos 22.- *la Secretaría podrá inscribir en el Registro Nacional de Pesca a los acuicultores que no requieran concesión, permiso o Autorización.*	Al **proyecto** le aplica el Artículo, incisos y, fracciones anteriores, porque se trata de una actividad acuícola con fines comerciales.	Por el hecho de presentar a la autoridad correspondiente (SEMARNAT) la Manifestación de Impacto Ambiental, el promovente está cumpliendo con este apartado. El proyecto se vincula por la obligatoriedad de obtener la autorización correspondiente para realizar las obras descritas en esta manifestación de impacto ambiental. Como ya se mencionó anteriormente, la promovente una vez autorizado el proyecto en materia ambiental procederá a tramitar el Registro Nacional de Pesca para la unidad de producción acuícola.
Art. 30°.- *Las actividades pesqueras se clasifican en:* **II.-** *Cultivo o acuacultura con fines*		
Artículo 31°.- *Para realizar las actividades de pesca se requiere lo siguiente:* **I,** *Concesión, para:* **Inciso b)** *Acuacultura comercial* **II,** Permiso, para: **Inciso g)** *Acuacultura de fomento* **III,** *Autorización, para:* **Inciso d)** *Recolectar del medio natural reproductores, larvas, postlarvas, crías, huevos, semillas, alevines o en cualquier otro estadio, y* **Inciso e)** *Acuacultura didáctica.*		

Artículos 22.- *la Secretaría podrá inscribir en el Registro Nacional de Pesca a los acuicultores que no requieran concesión, permiso o Autorización.*	Al **proyecto** le aplica el Artículo, incisos y, fracciones anteriores, porque se trata de una actividad acuícola con fines comerciales.	Por el hecho de presentar a la autoridad correspondiente (SEMARNAT) la Manifestación de Impacto Ambiental, el promovente está cumpliendo con este apartado. El proyecto se vincula por la obligatoriedad de obtener la autorización correspondiente para realizar las obras descritas en esta manifestación de impacto ambiental. Como ya se mencionó anteriormente, la promovente una vez autorizado el proyecto en materia ambiental procederá a tramitar el Registro Nacional de Pesca para la unidad de producción acuícola.
Art. 30°.- *Las actividades pesqueras se clasifican en:* **II.-** *Cultivo o acuacultura con fines*		
Artículo 31°.- *Para realizar las actividades de pesca se requiere lo siguiente:* **I,** *Concesión, para:* **Inciso b)** *Acuacultura comercial* **II,** Permiso, para: **Inciso g)** *Acuacultura de fomento* **III,** *Autorización, para:* **Inciso d)** *Recolectar del medio natural reproductores, larvas, postlarvas, crías, huevos, semillas, alevines o en cualquier otro estadio, y* **Inciso e)** *Acuacultura didáctica.*		

Artículos 22.- *la Secretaría podrá inscribir en el Registro Nacional de Pesca a los acuicultores que no requieran concesión, permiso o Autorización.*	Al **proyecto** le aplica el Artículo, incisos y, fracciones anteriores, porque se trata de una actividad acuícola con fines comerciales.	Por el hecho de presentar a la autoridad correspondiente (SEMARNAT) la Manifestación de Impacto Ambiental, el promovente está cumpliendo con este apartado. El proyecto se vincula por la obligatoriedad de obtener la autorización correspondiente para realizar las obras descritas en esta manifestación de impacto ambiental. Como ya se mencionó anteriormente, la promovente una vez autorizado el proyecto en materia ambiental procederá a tramitar el Registro Nacional de Pesca para la unidad de producción acuícola.
Art. 30°.- *Las actividades pesqueras se clasifican en:* **II.-** *Cultivo o acuacultura con fines*		
Artículo 31°.- *Para realizar las actividades de pesca se requiere lo siguiente:* **I,** *Concesión, para:* **Inciso b)** *Acuacultura comercial* **II,** Permiso, para: **Inciso g)** *Acuacultura de fomento* **III,** *Autorización, para:* **Inciso d)** *Recolectar del medio natural reproductores, larvas, postlarvas, crías, huevos, semillas, alevines o en cualquier otro estadio, y* **Inciso e)** *Acuacultura didáctica.*		

Artículos 22.- *la Secretaría podrá inscribir en el Registro Nacional de Pesca a los acuicultores que no requieran concesión, permiso o Autorización.*	Al **proyecto** le aplica el Artículo, incisos y, fracciones anteriores, porque se trata de una actividad acuícola con fines comerciales.	Por el hecho de presentar a la autoridad correspondiente (SEMARNAT) la Manifestación de Impacto Ambiental, el promovente está cumpliendo con este apartado. El proyecto se vincula por la obligatoriedad de obtener la autorización correspondiente para realizar las obras descritas en esta manifestación de impacto ambiental. Como ya se mencionó anteriormente, la promovente una vez autorizado el proyecto en materia ambiental procederá a tramitar el Registro Nacional de Pesca para la unidad de producción acuícola.
Art. 30°.- *Las actividades pesqueras se clasifican en:* **II.-** *Cultivo o acuacultura con fines*		
Artículo 31°.- *Para realizar las actividades de pesca se requiere lo siguiente:* **I,** *Concesión, para:* **Inciso b)** *Acuacultura comercial* **II,** Permiso, para: **Inciso g)** *Acuacultura de fomento* **III,** *Autorización, para:* **Inciso d)** *Recolectar del medio natural reproductores, larvas, postlarvas, crías, huevos, semillas, alevines o en cualquier otro estadio, y* **Inciso e)** *Acuacultura didáctica.*		

Artículos 22.- *la Secretaría podrá inscribir en el Registro Nacional de Pesca a los acuicultores que no requieran concesión, permiso o Autorización.*	Al **proyecto** le aplica el Artículo, incisos y, fracciones anteriores, porque se trata de una actividad acuícola con fines comerciales.	Por el hecho de presentar a la autoridad correspondiente (SEMARNAT) la Manifestación de Impacto Ambiental, el promovente está cumpliendo con este apartado. El proyecto se vincula por la obligatoriedad de obtener la autorización correspondiente para realizar las obras descritas en esta manifestación de impacto ambiental. Como ya se mencionó anteriormente, la promovente una vez autorizado el proyecto en materia ambiental procederá a tramitar el Registro Nacional de Pesca para la unidad de producción acuícola.
Art. 30°.- *Las actividades pesqueras se clasifican en:* **II.-** *Cultivo o acuacultura con fines*		
Artículo 31°.- *Para realizar las actividades de pesca se requiere lo siguiente:* **I,** *Concesión, para:* **Inciso b)** *Acuacultura comercial* **II,** Permiso, para: **Inciso g)** *Acuacultura de fomento* **III,** *Autorización, para:* **Inciso d)** *Recolectar del medio natural reproductores, larvas, postlarvas, crías, huevos, semillas, alevines o en cualquier otro estadio, y* **Inciso e)** *Acuacultura didáctica.*		

Artículos 22.- *la Secretaría podrá inscribir en el Registro Nacional de Pesca a los acuicultores que no requieran concesión, permiso o Autorización.*	Al **proyecto** le aplica el Artículo, incisos y, fracciones anteriores, porque se trata de una actividad acuícola con fines comerciales.	Por el hecho de presentar a la autoridad correspondiente (SEMARNAT) la Manifestación de Impacto Ambiental, el promovente está cumpliendo con este apartado. El proyecto se vincula por la obligatoriedad de obtener la autorización correspondiente para realizar las obras descritas en esta manifestación de impacto ambiental. Como ya se mencionó anteriormente, la promovente una vez autorizado el proyecto en materia ambiental procederá a tramitar el Registro Nacional de Pesca para la unidad de producción acuícola.
Art. 30°.- *Las actividades pesqueras se clasifican en:* **II.-** *Cultivo o acuacultura con fines*		
Artículo 31°.- *Para realizar las actividades de pesca se requiere lo siguiente:* **I,** *Concesión, para:* **Inciso b)** *Acuacultura comercial* **II,** Permiso, para: **Inciso g)** *Acuacultura de fomento* **III,** *Autorización, para:* **Inciso d)** *Recolectar del medio natural reproductores, larvas, postlarvas, crías, huevos, semillas, alevines o en cualquier otro estadio, y* **Inciso e)** *Acuacultura didáctica.*		

Artículos 22.- *la Secretaría podrá inscribir en el Registro Nacional de Pesca a los acuicultores que no requieran concesión, permiso o Autorización.*	Al **proyecto** le aplica el Artículo, incisos y, fracciones anteriores, porque se trata de una actividad acuícola con fines comerciales.	Por el hecho de presentar a la autoridad correspondiente (SEMARNAT) la Manifestación de Impacto Ambiental, el promovente está cumpliendo con este apartado. El proyecto se vincula por la obligatoriedad de obtener la autorización correspondiente para realizar las obras descritas en esta manifestación de impacto ambiental. Como ya se mencionó anteriormente, la promovente una vez autorizado el proyecto en materia ambiental procederá a tramitar el Registro Nacional de Pesca para la unidad de producción acuícola.
Art. 30°.- *Las actividades pesqueras se clasifican en:* **II.-** *Cultivo o acuacultura con fines*		
Artículo 31°.- *Para realizar las actividades de pesca se requiere lo siguiente:* **I,** *Concesión, para:* **Inciso b)** *Acuacultura comercial* **II,** Permiso, para: **Inciso g)** *Acuacultura de fomento* **III,** *Autorización, para:* **Inciso d)** *Recolectar del medio natural reproductores, larvas, postlarvas, crías, huevos, semillas, alevines o en cualquier otro estadio, y* **Inciso e)** *Acuacultura didáctica.*		

Artículos 22.- *la Secretaría podrá inscribir en el Registro Nacional de Pesca a los acuicultores que no requieran concesión, permiso o Autorización.*	Al **proyecto** le aplica el Artículo, incisos y, fracciones anteriores, porque se trata de una actividad acuícola con fines comerciales.	Por el hecho de presentar a la autoridad correspondiente (SEMARNAT) la Manifestación de Impacto Ambiental, el promovente está cumpliendo con este apartado. El proyecto se vincula por la obligatoriedad de obtener la autorización correspondiente para realizar las obras descritas en esta manifestación de impacto ambiental. Como ya se mencionó anteriormente, la promovente una vez autorizado el proyecto en materia ambiental procederá a tramitar el Registro Nacional de Pesca para la unidad de producción acuícola.
Art. 30°.- *Las actividades pesqueras se clasifican en:* **II.-** *Cultivo o acuacultura con fines*		
Artículo 31°.- *Para realizar las actividades de pesca se requiere lo siguiente:* **I,** *Concesión, para:* **Inciso b)** *Acuacultura comercial* **II,** Permiso, para: **Inciso g)** *Acuacultura de fomento* **III,** *Autorización, para:* **Inciso d)** *Recolectar del medio natural reproductores, larvas, postlarvas, crías, huevos, semillas, alevines o en cualquier otro estadio, y* **Inciso e)** *Acuacultura didáctica.*		

Artículos 22.- *la Secretaría podrá inscribir en el Registro Nacional de Pesca a los acuicultores que no requieran concesión, permiso o Autorización.*	Al **proyecto** le aplica el Artículo, incisos y, fracciones anteriores, porque se trata de una actividad acuícola con fines comerciales.	Por el hecho de presentar a la autoridad correspondiente (SEMARNAT) la Manifestación de Impacto Ambiental, el promovente está cumpliendo con este apartado. El proyecto se vincula por la obligatoriedad de obtener la autorización correspondiente para realizar las obras descritas en esta manifestación de impacto ambiental. Como ya se mencionó anteriormente, la promovente una vez autorizado el proyecto en materia ambiental procederá a tramitar el Registro Nacional de Pesca para la unidad de producción acuícola.
Art. 30°.- *Las actividades pesqueras se clasifican en:* **II.-** *Cultivo o acuacultura con fines*		
Artículo 31°.- *Para realizar las actividades de pesca se requiere lo siguiente:* **I,** *Concesión, para:* **Inciso b)** *Acuacultura comercial* **II,** Permiso, para: **Inciso g)** *Acuacultura de fomento* **III,** *Autorización, para:* **Inciso d)** *Recolectar del medio natural reproductores, larvas, postlarvas, crías, huevos, semillas, alevines o en cualquier otro estadio, y* **Inciso e)** *Acuacultura didáctica.*		

Artículos 22.- *la Secretaría podrá inscribir en el Registro Nacional de Pesca a los acuicultores que no requieran concesión, permiso o Autorización.*	Al **proyecto** le aplica el Artículo, incisos y, fracciones anteriores, porque se trata de una actividad acuícola con fines comerciales.	Por el hecho de presentar a la autoridad correspondiente (SEMARNAT) la Manifestación de Impacto Ambiental, el promovente está cumpliendo con este apartado. El proyecto se vincula por la obligatoriedad de obtener la autorización correspondiente para realizar las obras descritas en esta manifestación de impacto ambiental. Como ya se mencionó anteriormente, la promovente una vez autorizado el proyecto en materia ambiental procederá a tramitar el Registro Nacional de Pesca para la unidad de producción acuícola.
Art. 30°.- *Las actividades pesqueras se clasifican en:* **II.-** *Cultivo o acuacultura con fines*		
Artículo 31°.- *Para realizar las actividades de pesca se requiere lo siguiente:* **I,** *Concesión, para:* **Inciso b)** *Acuacultura comercial* **II,** Permiso, para: **Inciso g)** *Acuacultura de fomento* **III,** *Autorización, para:* **Inciso d)** *Recolectar del medio natural reproductores, larvas, postlarvas, crías, huevos, semillas, alevines o en cualquier otro estadio, y* **Inciso e)** *Acuacultura didáctica.*		

Artículos 22.- *la Secretaría podrá inscribir en el Registro Nacional de Pesca a los acuicultores que no requieran concesión, permiso o Autorización.*	Al **proyecto** le aplica el Artículo, incisos y, fracciones anteriores, porque se trata de una actividad acuícola con fines comerciales.	Por el hecho de presentar a la autoridad correspondiente (SEMARNAT) la Manifestación de Impacto Ambiental, el promovente está cumpliendo con este apartado. El proyecto se vincula por la obligatoriedad de obtener la autorización correspondiente para realizar las obras descritas en esta manifestación de impacto ambiental. Como ya se mencionó anteriormente, la promovente una vez autorizado el proyecto en materia ambiental procederá a tramitar el Registro Nacional de Pesca para la unidad de producción acuícola.
Art. 30°.- *Las actividades pesqueras se clasifican en:* **II.-** *Cultivo o acuacultura con fines*		
Artículo 31°.- *Para realizar las actividades de pesca se requiere lo siguiente:* **I,** *Concesión, para:* **Inciso b)** *Acuacultura comercial* **II,** Permiso, para: **Inciso g)** *Acuacultura de fomento* **III,** *Autorización, para:* **Inciso d)** *Recolectar del medio natural reproductores, larvas, postlarvas, crías, huevos, semillas, alevines o en cualquier otro estadio, y* **Inciso e)** *Acuacultura didáctica.*		

Artículos 22.- *la Secretaría podrá inscribir en el Registro Nacional de Pesca a los acuicultores que no requieran concesión, permiso o Autorización.*	Al **proyecto** le aplica el Artículo, incisos y, fracciones anteriores, porque se trata de una actividad acuícola con fines comerciales.	Por el hecho de presentar a la autoridad correspondiente (SEMARNAT) la Manifestación de Impacto Ambiental, el promovente está cumpliendo con este apartado. El proyecto se vincula por la obligatoriedad de obtener la autorización correspondiente para realizar las obras descritas en esta manifestación de impacto ambiental. Como ya se mencionó anteriormente, la promovente una vez autorizado el proyecto en materia ambiental procederá a tramitar el Registro Nacional de Pesca para la unidad de producción acuícola.
Art. 30°.- *Las actividades pesqueras se clasifican en:* **II.-** *Cultivo o acuacultura con fines*		
Artículo 31°.- *Para realizar las actividades de pesca se requiere lo siguiente:* **I,** *Concesión, para:* **Inciso b)** *Acuacultura comercial* **II,** Permiso, para: **Inciso g)** *Acuacultura de fomento* **III,** *Autorización, para:* **Inciso d)** *Recolectar del medio natural reproductores, larvas, postlarvas, crías, huevos, semillas, alevines o en cualquier otro estadio, y* **Inciso e)** *Acuacultura didáctica.*		

Artículos 22.- *la Secretaría podrá inscribir en el Registro Nacional de Pesca a los acuicultores que no requieran concesión, permiso o Autorización.*	Al **proyecto** le aplica el Artículo, incisos y, fracciones anteriores, porque se trata de una actividad acuícola con fines comerciales.	Por el hecho de presentar a la autoridad correspondiente (SEMARNAT) la Manifestación de Impacto Ambiental, el promovente está cumpliendo con este apartado. El proyecto se vincula por la obligatoriedad de obtener la autorización correspondiente para realizar las obras descritas en esta manifestación de impacto ambiental. Como ya se mencionó anteriormente, la promovente una vez autorizado el proyecto en materia ambiental procederá a tramitar el Registro Nacional de Pesca para la unidad de producción acuícola.
Art. 30°.- *Las actividades pesqueras se clasifican en:* **II.-** *Cultivo o acuacultura con fines*		
Artículo 31°.- *Para realizar las actividades de pesca se requiere lo siguiente:* **I,** *Concesión, para:* **Inciso b)** *Acuacultura comercial* **II,** Permiso, para: **Inciso g)** *Acuacultura de fomento* **III,** *Autorización, para:* **Inciso d)** *Recolectar del medio natural reproductores, larvas, postlarvas, crías, huevos, semillas, alevines o en cualquier otro estadio, y* **Inciso e)** *Acuacultura didáctica.*		

Artículos 22.- *la Secretaría podrá inscribir en el Registro Nacional de Pesca a los acuicultores que no requieran concesión, permiso o Autorización.*	Al **proyecto** le aplica el Artículo, incisos y, fracciones anteriores, porque se trata de una actividad acuícola con fines comerciales.	Por el hecho de presentar a la autoridad correspondiente (SEMARNAT) la Manifestación de Impacto Ambiental, el promovente está cumpliendo con este apartado. El proyecto se vincula por la obligatoriedad de obtener la autorización correspondiente para realizar las obras descritas en esta manifestación de impacto ambiental. Como ya se mencionó anteriormente, la promovente una vez autorizado el proyecto en materia ambiental procederá a tramitar el Registro Nacional de Pesca para la unidad de producción acuícola.
Art. 30°.- *Las actividades pesqueras se clasifican en:* **II.-** *Cultivo o acuacultura con fines*		
Artículo 31°.- *Para realizar las actividades de pesca se requiere lo siguiente:* **I,** *Concesión, para:* **Inciso b)** *Acuacultura comercial* **II,** Permiso, para: **Inciso g)** *Acuacultura de fomento* **III,** *Autorización, para:* **Inciso d)** *Recolectar del medio natural reproductores, larvas, postlarvas, crías, huevos, semillas, alevines o en cualquier otro estadio, y* **Inciso e)** *Acuacultura didáctica.*		

Artículos 22.- *la Secretaría podrá inscribir en el Registro Nacional de Pesca a los acuicultores que no requieran concesión, permiso o Autorización.*	Al **proyecto** le aplica el Artículo, incisos y, fracciones anteriores, porque se trata de una actividad acuícola con fines comerciales.	Por el hecho de presentar a la autoridad correspondiente (SEMARNAT) la Manifestación de Impacto Ambiental, el promovente está cumpliendo con este apartado. El proyecto se vincula por la obligatoriedad de obtener la autorización correspondiente para realizar las obras descritas en esta manifestación de impacto ambiental. Como ya se mencionó anteriormente, la promovente una vez autorizado el proyecto en materia ambiental procederá a tramitar el Registro Nacional de Pesca para la unidad de producción acuícola.
Art. 30°.- *Las actividades pesqueras se clasifican en:* **II.-** *Cultivo o acuacultura con fines*		
Artículo 31°.- *Para realizar las actividades de pesca se requiere lo siguiente:* **I,** *Concesión, para:* **Inciso b)** *Acuacultura comercial* **II,** Permiso, para: **Inciso g)** *Acuacultura de fomento* **III,** *Autorización, para:* **Inciso d)** *Recolectar del medio natural reproductores, larvas, postlarvas, crías, huevos, semillas, alevines o en cualquier otro estadio, y* **Inciso e)** *Acuacultura didáctica.*		

Artículos 22.- *la Secretaría podrá inscribir en el Registro Nacional de Pesca a los acuicultores que no requieran concesión, permiso o Autorización.*	Al **proyecto** le aplica el Artículo, incisos y, fracciones anteriores, porque se trata de una actividad acuícola con fines comerciales.	Por el hecho de presentar a la autoridad correspondiente (SEMARNAT) la Manifestación de Impacto Ambiental, el promovente está cumpliendo con este apartado. El proyecto se vincula por la obligatoriedad de obtener la autorización correspondiente para realizar las obras descritas en esta manifestación de impacto ambiental. Como ya se mencionó anteriormente, la promovente una vez autorizado el proyecto en materia ambiental procederá a tramitar el Registro Nacional de Pesca para la unidad de producción acuícola.
Art. 30°.- *Las actividades pesqueras se clasifican en:* **II.-** *Cultivo o acuacultura con fines*		
Artículo 31°.- *Para realizar las actividades de pesca se requiere lo siguiente:* **I,** *Concesión, para:* **Inciso b)** *Acuacultura comercial* **II,** Permiso, para: **Inciso g)** *Acuacultura de fomento* **III,** *Autorización, para:* **Inciso d)** *Recolectar del medio natural reproductores, larvas, postlarvas, crías, huevos, semillas, alevines o en cualquier otro estadio, y* **Inciso e)** *Acuacultura didáctica.*		

Artículos 22.- *la Secretaría podrá inscribir en el Registro Nacional de Pesca a los acuicultores que no requieran concesión, permiso o Autorización.*	Al **proyecto** le aplica el Artículo, incisos y, fracciones anteriores, porque se trata de una actividad acuícola con fines comerciales.	Por el hecho de presentar a la autoridad correspondiente (SEMARNAT) la Manifestación de Impacto Ambiental, el promovente está cumpliendo con este apartado. El proyecto se vincula por la obligatoriedad de obtener la autorización correspondiente para realizar las obras descritas en esta manifestación de impacto ambiental. Como ya se mencionó anteriormente, la promovente una vez autorizado el proyecto en materia ambiental procederá a tramitar el Registro Nacional de Pesca para la unidad de producción acuícola.
Art. 30°.- *Las actividades pesqueras se clasifican en:* **II.-** *Cultivo o acuacultura con fines*		
Artículo 31°.- *Para realizar las actividades de pesca se requiere lo siguiente:* **I,** *Concesión, para:* **Inciso b)** *Acuacultura comercial* **II,** Permiso, para: **Inciso g)** *Acuacultura de fomento* **III,** *Autorización, para:* **Inciso d)** *Recolectar del medio natural reproductores, larvas, postlarvas, crías, huevos, semillas, alevines o en cualquier otro estadio, y* **Inciso e)** *Acuacultura didáctica.*		

Artículos 22.- *la Secretaría podrá inscribir en el Registro Nacional de Pesca a los acuicultores que no requieran concesión, permiso o Autorización.*	Al **proyecto** le aplica el Artículo, incisos y, fracciones anteriores, porque se trata de una actividad acuícola con fines comerciales.	Por el hecho de presentar a la autoridad correspondiente (SEMARNAT) la Manifestación de Impacto Ambiental, el promovente está cumpliendo con este apartado. El proyecto se vincula por la obligatoriedad de obtener la autorización correspondiente para realizar las obras descritas en esta manifestación de impacto ambiental. Como ya se mencionó anteriormente, la promovente una vez autorizado el proyecto en materia ambiental procederá a tramitar el Registro Nacional de Pesca para la unidad de producción acuícola.
Art. 30°.- *Las actividades pesqueras se clasifican en:* **II.-** *Cultivo o acuacultura con fines*		
Artículo 31°.- *Para realizar las actividades de pesca se requiere lo siguiente:* **I,** *Concesión, para:* **Inciso b)** *Acuacultura comercial* **II,** Permiso, para: **Inciso g)** *Acuacultura de fomento* **III,** *Autorización, para:* **Inciso d)** *Recolectar del medio natural reproductores, larvas, postlarvas, crías, huevos, semillas, alevines o en cualquier otro estadio, y* **Inciso e)** *Acuacultura didáctica.*		

Artículos 22.- *la Secretaría podrá inscribir en el Registro Nacional de Pesca a los acuicultores que no requieran concesión, permiso o Autorización.*	Al **proyecto** le aplica el Artículo, incisos y, fracciones anteriores, porque se trata de una actividad acuícola con fines comerciales.	Por el hecho de presentar a la autoridad correspondiente (SEMARNAT) la Manifestación de Impacto Ambiental, el promovente está cumpliendo con este apartado. El proyecto se vincula por la obligatoriedad de obtener la autorización correspondiente para realizar las obras descritas en esta manifestación de impacto ambiental. Como ya se mencionó anteriormente, la promovente una vez autorizado el proyecto en materia ambiental procederá a tramitar el Registro Nacional de Pesca para la unidad de producción acuícola.
Art. 30°.- *Las actividades pesqueras se clasifican en:* **II.-** *Cultivo o acuacultura con fines*		
Artículo 31°.- *Para realizar las actividades de pesca se requiere lo siguiente:* **I,** *Concesión, para:* **Inciso b)** *Acuacultura comercial* **II,** Permiso, para: **Inciso g)** *Acuacultura de fomento* **III,** *Autorización, para:* **Inciso d)** *Recolectar del medio natural reproductores, larvas, postlarvas, crías, huevos, semillas, alevines o en cualquier otro estadio, y* **Inciso e)** *Acuacultura didáctica.*		

Artículos 22.- *la Secretaría podrá inscribir en el Registro Nacional de Pesca a los acuicultores que no requieran concesión, permiso o Autorización.*	Al **proyecto** le aplica el Artículo, incisos y, fracciones anteriores, porque se trata de una actividad acuícola con fines comerciales.	Por el hecho de presentar a la autoridad correspondiente (SEMARNAT) la Manifestación de Impacto Ambiental, el promovente está cumpliendo con este apartado. El proyecto se vincula por la obligatoriedad de obtener la autorización correspondiente para realizar las obras descritas en esta manifestación de impacto ambiental. Como ya se mencionó anteriormente, la promovente una vez autorizado el proyecto en materia ambiental procederá a tramitar el Registro Nacional de Pesca para la unidad de producción acuícola.
Art. 30°.- *Las actividades pesqueras se clasifican en:* **II.-** *Cultivo o acuacultura con fines*		
Artículo 31°.- *Para realizar las actividades de pesca se requiere lo siguiente:* **I,** *Concesión, para:* **Inciso b)** *Acuacultura comercial* **II,** Permiso, para: **Inciso g)** *Acuacultura de fomento* **III,** *Autorización, para:* **Inciso d)** *Recolectar del medio natural reproductores, larvas, postlarvas, crías, huevos, semillas, alevines o en cualquier otro estadio, y* **Inciso e)** *Acuacultura didáctica.*		

Artículos 22.- *la Secretaría podrá inscribir en el Registro Nacional de Pesca a los acuicultores que no requieran concesión, permiso o Autorización.*	Al **proyecto** le aplica el Artículo, incisos y, fracciones anteriores, porque se trata de una actividad acuícola con fines comerciales.	Por el hecho de presentar a la autoridad correspondiente (SEMARNAT) la Manifestación de Impacto Ambiental, el promovente está cumpliendo con este apartado. El proyecto se vincula por la obligatoriedad de obtener la autorización correspondiente para realizar las obras descritas en esta manifestación de impacto ambiental. Como ya se mencionó anteriormente, la promovente una vez autorizado el proyecto en materia ambiental procederá a tramitar el Registro Nacional de Pesca para la unidad de producción acuícola.
Art. 30°.- *Las actividades pesqueras se clasifican en:* **II.-** *Cultivo o acuacultura con fines*		
Artículo 31°.- *Para realizar las actividades de pesca se requiere lo siguiente:* **I,** *Concesión, para:* **Inciso b)** *Acuacultura comercial* **II,** Permiso, para: **Inciso g)** *Acuacultura de fomento* **III,** *Autorización, para:* **Inciso d)** *Recolectar del medio natural reproductores, larvas, postlarvas, crías, huevos, semillas, alevines o en cualquier otro estadio, y* **Inciso e)** *Acuacultura didáctica.*		

Artículos 22.- *la Secretaría podrá inscribir en el Registro Nacional de Pesca a los acuicultores que no requieran concesión, permiso o Autorización.*	Al **proyecto** le aplica el Artículo, incisos y, fracciones anteriores, porque se trata de una actividad acuícola con fines comerciales.	Por el hecho de presentar a la autoridad correspondiente (SEMARNAT) la Manifestación de Impacto Ambiental, el promovente está cumpliendo con este apartado. El proyecto se vincula por la obligatoriedad de obtener la autorización correspondiente para realizar las obras descritas en esta manifestación de impacto ambiental. Como ya se mencionó anteriormente, la promovente una vez autorizado el proyecto en materia ambiental procederá a tramitar el Registro Nacional de Pesca para la unidad de producción acuícola.
Art. 30°.- *Las actividades pesqueras se clasifican en:* **II.-** *Cultivo o acuacultura con fines*		
Artículo 31°.- *Para realizar las actividades de pesca se requiere lo siguiente:* **I,** *Concesión, para:* **Inciso b)** *Acuacultura comercial* **II,** Permiso, para: **Inciso g)** *Acuacultura de fomento* **III,** *Autorización, para:* **Inciso d)** *Recolectar del medio natural reproductores, larvas, postlarvas, crías, huevos, semillas, alevines o en cualquier otro estadio, y* **Inciso e)** *Acuacultura didáctica.*		

Artículos 22.- *la Secretaría podrá inscribir en el Registro Nacional de Pesca a los acuicultores que no requieran concesión, permiso o Autorización.*	Al **proyecto** le aplica el Artículo, incisos y, fracciones anteriores, porque se trata de una actividad acuícola con fines comerciales.	Por el hecho de presentar a la autoridad correspondiente (SEMARNAT) la Manifestación de Impacto Ambiental, el promovente está cumpliendo con este apartado. El proyecto se vincula por la obligatoriedad de obtener la autorización correspondiente para realizar las obras descritas en esta manifestación de impacto ambiental. Como ya se mencionó anteriormente, la promovente una vez autorizado el proyecto en materia ambiental procederá a tramitar el Registro Nacional de Pesca para la unidad de producción acuícola.
Art. 30°.- *Las actividades pesqueras se clasifican en:* **II.-** *Cultivo o acuacultura con fines*		
Artículo 31°.- *Para realizar las actividades de pesca se requiere lo siguiente:* **I,** *Concesión, para:* **Inciso b)** *Acuacultura comercial* **II,** Permiso, para: **Inciso g)** *Acuacultura de fomento* **III,** *Autorización, para:* **Inciso d)** *Recolectar del medio natural reproductores, larvas, postlarvas, crías, huevos, semillas, alevines o en cualquier otro estadio, y* **Inciso e)** *Acuacultura didáctica.*		

Artículos 22.- *la Secretaría podrá inscribir en el Registro Nacional de Pesca a los acuicultores que no requieran concesión, permiso o Autorización.*	Al **proyecto** le aplica el Artículo, incisos y, fracciones anteriores, porque se trata de una actividad acuícola con fines comerciales.	Por el hecho de presentar a la autoridad correspondiente (SEMARNAT) la Manifestación de Impacto Ambiental, el promovente está cumpliendo con este apartado. El proyecto se vincula por la obligatoriedad de obtener la autorización correspondiente para realizar las obras descritas en esta manifestación de impacto ambiental. Como ya se mencionó anteriormente, la promovente una vez autorizado el proyecto en materia ambiental procederá a tramitar el Registro Nacional de Pesca para la unidad de producción acuícola.
Art. 30°.- *Las actividades pesqueras se clasifican en:* **II.-** *Cultivo o acuacultura con fines*		
Artículo 31°.- *Para realizar las actividades de pesca se requiere lo siguiente:* **I,** *Concesión, para:* **Inciso b)** *Acuacultura comercial* **II,** Permiso, para: **Inciso g)** *Acuacultura de fomento* **III,** *Autorización, para:* **Inciso d)** *Recolectar del medio natural reproductores, larvas, postlarvas, crías, huevos, semillas, alevines o en cualquier otro estadio, y* **Inciso e)** *Acuacultura didáctica.*		

Artículos 22.- *la Secretaría podrá inscribir en el Registro Nacional de Pesca a los acuicultores que no requieran concesión, permiso o Autorización.*	Al **proyecto** le aplica el Artículo, incisos y, fracciones anteriores, porque se trata de una actividad acuícola con fines comerciales.	Por el hecho de presentar a la autoridad correspondiente (SEMARNAT) la Manifestación de Impacto Ambiental, el promovente está cumpliendo con este apartado. El proyecto se vincula por la obligatoriedad de obtener la autorización correspondiente para realizar las obras descritas en esta manifestación de impacto ambiental. Como ya se mencionó anteriormente, la promovente una vez autorizado el proyecto en materia ambiental procederá a tramitar el Registro Nacional de Pesca para la unidad de producción acuícola.
Art. 30°.- *Las actividades pesqueras se clasifican en:* **II.-** *Cultivo o acuacultura con fines*		
Artículo 31°.- *Para realizar las actividades de pesca se requiere lo siguiente:* **I,** *Concesión, para:* **Inciso b)** *Acuacultura comercial* **II,** Permiso, para: **Inciso g)** *Acuacultura de fomento* **III,** *Autorización, para:* **Inciso d)** *Recolectar del medio natural reproductores, larvas, postlarvas, crías, huevos, semillas, alevines o en cualquier otro estadio, y* **Inciso e)** *Acuacultura didáctica.*		

Artículos 22.- *la Secretaría podrá inscribir en el Registro Nacional de Pesca a los acuicultores que no requieran concesión, permiso o Autorización.*	Al **proyecto** le aplica el Artículo, incisos y, fracciones anteriores, porque se trata de una actividad acuícola con fines comerciales.	Por el hecho de presentar a la autoridad correspondiente (SEMARNAT) la Manifestación de Impacto Ambiental, el promovente está cumpliendo con este apartado. El proyecto se vincula por la obligatoriedad de obtener la autorización correspondiente para realizar las obras descritas en esta manifestación de impacto ambiental. Como ya se mencionó anteriormente, la promovente una vez autorizado el proyecto en materia ambiental procederá a tramitar el Registro Nacional de Pesca para la unidad de producción acuícola.
Art. 30°.- *Las actividades pesqueras se clasifican en:* **II.-** *Cultivo o acuacultura con fines*		
Artículo 31°.- *Para realizar las actividades de pesca se requiere lo siguiente:* **I,** *Concesión, para:* **Inciso b)** *Acuacultura comercial* **II,** Permiso, para: **Inciso g)** *Acuacultura de fomento* **III,** *Autorización, para:* **Inciso d)** *Recolectar del medio natural reproductores, larvas, postlarvas, crías, huevos, semillas, alevines o en cualquier otro estadio, y* **Inciso e)** *Acuacultura didáctica.*		

Artículos 22.- *la Secretaría podrá inscribir en el Registro Nacional de Pesca a los acuicultores que no requieran concesión, permiso o Autorización.*	Al **proyecto** le aplica el Artículo, incisos y, fracciones anteriores, porque se trata de una actividad acuícola con fines comerciales.	Por el hecho de presentar a la autoridad correspondiente (SEMARNAT) la Manifestación de Impacto Ambiental, el promovente está cumpliendo con este apartado. El proyecto se vincula por la obligatoriedad de obtener la autorización correspondiente para realizar las obras descritas en esta manifestación de impacto ambiental. Como ya se mencionó anteriormente, la promovente una vez autorizado el proyecto en materia ambiental procederá a tramitar el Registro Nacional de Pesca para la unidad de producción acuícola.
Art. 30°.- *Las actividades pesqueras se clasifican en:* **II.-** *Cultivo o acuacultura con fines*		
Artículo 31°.- *Para realizar las actividades de pesca se requiere lo siguiente:* **I,** *Concesión, para:* **Inciso b)** *Acuacultura comercial* **II,** Permiso, para: **Inciso g)** *Acuacultura de fomento* **III,** *Autorización, para:* **Inciso d)** *Recolectar del medio natural reproductores, larvas, postlarvas, crías, huevos, semillas, alevines o en cualquier otro estadio, y* **Inciso e)** *Acuacultura didáctica.*		

Artículos 22.- *la Secretaría podrá inscribir en el Registro Nacional de Pesca a los acuicultores que no requieran concesión, permiso o Autorización.*	Al **proyecto** le aplica el Artículo, incisos y, fracciones anteriores, porque se trata de una actividad acuícola con fines comerciales.	Por el hecho de presentar a la autoridad correspondiente (SEMARNAT) la Manifestación de Impacto Ambiental, el promovente está cumpliendo con este apartado. El proyecto se vincula por la obligatoriedad de obtener la autorización correspondiente para realizar las obras descritas en esta manifestación de impacto ambiental. Como ya se mencionó anteriormente, la promovente una vez autorizado el proyecto en materia ambiental procederá a tramitar el Registro Nacional de Pesca para la unidad de producción acuícola.
Art. 30°.- *Las actividades pesqueras se clasifican en:* **II.-** *Cultivo o acuacultura con fines*		
Artículo 31°.- *Para realizar las actividades de pesca se requiere lo siguiente:* **I,** *Concesión, para:* **Inciso b)** *Acuacultura comercial* **II,** Permiso, para: **Inciso g)** *Acuacultura de fomento* **III,** *Autorización, para:* **Inciso d)** *Recolectar del medio natural reproductores, larvas, postlarvas, crías, huevos, semillas, alevines o en cualquier otro estadio, y* **Inciso e)** *Acuacultura didáctica.*		

Artículos 22.- *la Secretaría podrá inscribir en el Registro Nacional de Pesca a los acuicultores que no requieran concesión, permiso o Autorización.*	Al **proyecto** le aplica el Artículo, incisos y, fracciones anteriores, porque se trata de una actividad acuícola con fines comerciales.	Por el hecho de presentar a la autoridad correspondiente (SEMARNAT) la Manifestación de Impacto Ambiental, el promovente está cumpliendo con este apartado. El proyecto se vincula por la obligatoriedad de obtener la autorización correspondiente para realizar las obras descritas en esta manifestación de impacto ambiental. Como ya se mencionó anteriormente, la promovente una vez autorizado el proyecto en materia ambiental procederá a tramitar el Registro Nacional de Pesca para la unidad de producción acuícola.
Art. 30°.- *Las actividades pesqueras se clasifican en:* **II.-** *Cultivo o acuacultura con fines*		
Artículo 31°.- *Para realizar las actividades de pesca se requiere lo siguiente:* **I,** *Concesión, para:* **Inciso b)** *Acuacultura comercial* **II,** Permiso, para: **Inciso g)** *Acuacultura de fomento* **III,** *Autorización, para:* **Inciso d)** *Recolectar del medio natural reproductores, larvas, postlarvas, crías, huevos, semillas, alevines o en cualquier otro estadio, y* **Inciso e)** *Acuacultura didáctica.*		

Artículos 22.- *la Secretaría podrá inscribir en el Registro Nacional de Pesca a los acuicultores que no requieran concesión, permiso o Autorización.*	Al **proyecto** le aplica el Artículo, incisos y, fracciones anteriores, porque se trata de una actividad acuícola con fines comerciales.	Por el hecho de presentar a la autoridad correspondiente (SEMARNAT) la Manifestación de Impacto Ambiental, el promovente está cumpliendo con este apartado. El proyecto se vincula por la obligatoriedad de obtener la autorización correspondiente para realizar las obras descritas en esta manifestación de impacto ambiental. Como ya se mencionó anteriormente, la promovente una vez autorizado el proyecto en materia ambiental procederá a tramitar el Registro Nacional de Pesca para la unidad de producción acuícola.
Art. 30°.- *Las actividades pesqueras se clasifican en:* **II.-** *Cultivo o acuacultura con fines*		
Artículo 31°.- *Para realizar las actividades de pesca se requiere lo siguiente:* **I,** *Concesión, para:* **Inciso b)** *Acuacultura comercial* **II,** Permiso, para: **Inciso g)** *Acuacultura de fomento* **III,** *Autorización, para:* **Inciso d)** *Recolectar del medio natural reproductores, larvas, postlarvas, crías, huevos, semillas, alevines o en cualquier otro estadio, y* **Inciso e)** *Acuacultura didáctica.*		

Artículos 22.- *la Secretaría podrá inscribir en el Registro Nacional de Pesca a los acuicultores que no requieran concesión, permiso o Autorización.*	Al **proyecto** le aplica el Artículo, incisos y, fracciones anteriores, porque se trata de una actividad acuícola con fines comerciales.	Por el hecho de presentar a la autoridad correspondiente (SEMARNAT) la Manifestación de Impacto Ambiental, el promovente está cumpliendo con este apartado. El proyecto se vincula por la obligatoriedad de obtener la autorización correspondiente para realizar las obras descritas en esta manifestación de impacto ambiental. Como ya se mencionó anteriormente, la promovente una vez autorizado el proyecto en materia ambiental procederá a tramitar el Registro Nacional de Pesca para la unidad de producción acuícola.
Art. 30°.- *Las actividades pesqueras se clasifican en:* **II.-** *Cultivo o acuacultura con fines*		
Artículo 31°.- *Para realizar las actividades de pesca se requiere lo siguiente:* **I,** *Concesión, para:* **Inciso b)** *Acuacultura comercial* **II,** Permiso, para: **Inciso g)** *Acuacultura de fomento* **III,** *Autorización, para:* **Inciso d)** *Recolectar del medio natural reproductores, larvas, postlarvas, crías, huevos, semillas, alevines o en cualquier otro estadio, y* **Inciso e)** *Acuacultura didáctica.*		

Artículos 22.- *la Secretaría podrá inscribir en el Registro Nacional de Pesca a los acuicultores que no requieran concesión, permiso o Autorización.*	Al **proyecto** le aplica el Artículo, incisos y, fracciones anteriores, porque se trata de una actividad acuícola con fines comerciales.	Por el hecho de presentar a la autoridad correspondiente (SEMARNAT) la Manifestación de Impacto Ambiental, el promovente está cumpliendo con este apartado. El proyecto se vincula por la obligatoriedad de obtener la autorización correspondiente para realizar las obras descritas en esta manifestación de impacto ambiental. Como ya se mencionó anteriormente, la promovente una vez autorizado el proyecto en materia ambiental procederá a tramitar el Registro Nacional de Pesca para la unidad de producción acuícola.
Art. 30°.- *Las actividades pesqueras se clasifican en:* **II.-** *Cultivo o acuacultura con fines*		
Artículo 31°.- *Para realizar las actividades de pesca se requiere lo siguiente:* **I,** *Concesión, para:* **Inciso b)** *Acuacultura comercial* **II,** Permiso, para: **Inciso g)** *Acuacultura de fomento* **III,** *Autorización, para:* **Inciso d)** *Recolectar del medio natural reproductores, larvas, postlarvas, crías, huevos, semillas, alevines o en cualquier otro estadio, y* **Inciso e)** *Acuacultura didáctica.*		

Artículos 22.- *la Secretaría podrá inscribir en el Registro Nacional de Pesca a los acuicultores que no requieran concesión, permiso o Autorización.*	Al **proyecto** le aplica el Artículo, incisos y, fracciones anteriores, porque se trata de una actividad acuícola con fines comerciales.	Por el hecho de presentar a la autoridad correspondiente (SEMARNAT) la Manifestación de Impacto Ambiental, el promovente está cumpliendo con este apartado. El proyecto se vincula por la obligatoriedad de obtener la autorización correspondiente para realizar las obras descritas en esta manifestación de impacto ambiental. Como ya se mencionó anteriormente, la promovente una vez autorizado el proyecto en materia ambiental procederá a tramitar el Registro Nacional de Pesca para la unidad de producción acuícola.
Art. 30°.- *Las actividades pesqueras se clasifican en:* **II.-** *Cultivo o acuacultura con fines*		
Artículo 31°.- *Para realizar las actividades de pesca se requiere lo siguiente:* **I,** *Concesión, para:* **Inciso b)** *Acuacultura comercial* **II,** Permiso, para: **Inciso g)** *Acuacultura de fomento* **III,** *Autorización, para:* **Inciso d)** *Recolectar del medio natural reproductores, larvas, postlarvas, crías, huevos, semillas, alevines o en cualquier otro estadio, y* **Inciso e)** *Acuacultura didáctica.*		

Artículos 22.- *la Secretaría podrá inscribir en el Registro Nacional de Pesca a los acuicultores que no requieran concesión, permiso o Autorización.*	Al **proyecto** le aplica el Artículo, incisos y, fracciones anteriores, porque se trata de una actividad acuícola con fines comerciales.	Por el hecho de presentar a la autoridad correspondiente (SEMARNAT) la Manifestación de Impacto Ambiental, el promovente está cumpliendo con este apartado. El proyecto se vincula por la obligatoriedad de obtener la autorización correspondiente para realizar las obras descritas en esta manifestación de impacto ambiental. Como ya se mencionó anteriormente, la promovente una vez autorizado el proyecto en materia ambiental procederá a tramitar el Registro Nacional de Pesca para la unidad de producción acuícola.
Art. 30°.- *Las actividades pesqueras se clasifican en:* **II.-** *Cultivo o acuacultura con fines*		
Artículo 31°.- *Para realizar las actividades de pesca se requiere lo siguiente:* **I,** *Concesión, para:* **Inciso b)** *Acuacultura comercial* **II,** Permiso, para: **Inciso g)** *Acuacultura de fomento* **III,** *Autorización, para:* **Inciso d)** *Recolectar del medio natural reproductores, larvas, postlarvas, crías, huevos, semillas, alevines o en cualquier otro estadio, y* **Inciso e)** *Acuacultura didáctica.*		

Artículos 22.- *la Secretaría podrá inscribir en el Registro Nacional de Pesca a los acuicultores que no requieran concesión, permiso o Autorización.*	Al **proyecto** le aplica el Artículo, incisos y, fracciones anteriores, porque se trata de una actividad acuícola con fines comerciales.	Por el hecho de presentar a la autoridad correspondiente (SEMARNAT) la Manifestación de Impacto Ambiental, el promovente está cumpliendo con este apartado. El proyecto se vincula por la obligatoriedad de obtener la autorización correspondiente para realizar las obras descritas en esta manifestación de impacto ambiental. Como ya se mencionó anteriormente, la promovente una vez autorizado el proyecto en materia ambiental procederá a tramitar el Registro Nacional de Pesca para la unidad de producción acuícola.
Art. 30°.- *Las actividades pesqueras se clasifican en:* **II.-** *Cultivo o acuacultura con fines*		
Artículo 31°.- *Para realizar las actividades de pesca se requiere lo siguiente:* **I,** *Concesión, para:* **Inciso b)** *Acuacultura comercial* **II,** Permiso, para: **Inciso g)** *Acuacultura de fomento* **III,** *Autorización, para:* **Inciso d)** *Recolectar del medio natural reproductores, larvas, postlarvas, crías, huevos, semillas, alevines o en cualquier otro estadio, y* **Inciso e)** *Acuacultura didáctica.*		

Artículos 22.- *la Secretaría podrá inscribir en el Registro Nacional de Pesca a los acuicultores que no requieran concesión, permiso o Autorización.*	Al **proyecto** le aplica el Artículo, incisos y, fracciones anteriores, porque se trata de una actividad acuícola con fines comerciales.	Por el hecho de presentar a la autoridad correspondiente (SEMARNAT) la Manifestación de Impacto Ambiental, el promovente está cumpliendo con este apartado. El proyecto se vincula por la obligatoriedad de obtener la autorización correspondiente para realizar las obras descritas en esta manifestación de impacto ambiental. Como ya se mencionó anteriormente, la promovente una vez autorizado el proyecto en materia ambiental procederá a tramitar el Registro Nacional de Pesca para la unidad de producción acuícola.
Art. 30°.- *Las actividades pesqueras se clasifican en:* **II.-** *Cultivo o acuacultura con fines*		
Artículo 31°.- *Para realizar las actividades de pesca se requiere lo siguiente:* **I,** *Concesión, para:* **Inciso b)** *Acuacultura comercial* **II,** Permiso, para: **Inciso g)** *Acuacultura de fomento* **III,** *Autorización, para:* **Inciso d)** *Recolectar del medio natural reproductores, larvas, postlarvas, crías, huevos, semillas, alevines o en cualquier otro estadio, y* **Inciso e)** *Acuacultura didáctica.*		

Artículos 22.- *la Secretaría podrá inscribir en el Registro Nacional de Pesca a los acuicultores que no requieran concesión, permiso o Autorización.*	Al **proyecto** le aplica el Artículo, incisos y, fracciones anteriores, porque se trata de una actividad acuícola con fines comerciales.	Por el hecho de presentar a la autoridad correspondiente (SEMARNAT) la Manifestación de Impacto Ambiental, el promovente está cumpliendo con este apartado. El proyecto se vincula por la obligatoriedad de obtener la autorización correspondiente para realizar las obras descritas en esta manifestación de impacto ambiental. Como ya se mencionó anteriormente, la promovente una vez autorizado el proyecto en materia ambiental procederá a tramitar el Registro Nacional de Pesca para la unidad de producción acuícola.
Art. 30°.- *Las actividades pesqueras se clasifican en:* **II.-** *Cultivo o acuacultura con fines*		
Artículo 31°.- *Para realizar las actividades de pesca se requiere lo siguiente:* **I,** *Concesión, para:* **Inciso b)** *Acuacultura comercial* **II,** Permiso, para: **Inciso g)** *Acuacultura de fomento* **III,** *Autorización, para:* **Inciso d)** *Recolectar del medio natural reproductores, larvas, postlarvas, crías, huevos, semillas, alevines o en cualquier otro estadio, y* **Inciso e)** *Acuacultura didáctica.*		

Artículos 22.- *la Secretaría podrá inscribir en el Registro Nacional de Pesca a los acuicultores que no requieran concesión, permiso o Autorización.*	Al **proyecto** le aplica el Artículo, incisos y, fracciones anteriores, porque se trata de una actividad acuícola con fines comerciales.	Por el hecho de presentar a la autoridad correspondiente (SEMARNAT) la Manifestación de Impacto Ambiental, el promovente está cumpliendo con este apartado. El proyecto se vincula por la obligatoriedad de obtener la autorización correspondiente para realizar las obras descritas en esta manifestación de impacto ambiental. Como ya se mencionó anteriormente, la promovente una vez autorizado el proyecto en materia ambiental procederá a tramitar el Registro Nacional de Pesca para la unidad de producción acuícola.
Art. 30°.- *Las actividades pesqueras se clasifican en:* **II.-** *Cultivo o acuacultura con fines*		
Artículo 31°.- *Para realizar las actividades de pesca se requiere lo siguiente:* **I,** *Concesión, para:* **Inciso b)** *Acuacultura comercial* **II,** Permiso, para: **Inciso g)** *Acuacultura de fomento* **III,** *Autorización, para:* **Inciso d)** *Recolectar del medio natural reproductores, larvas, postlarvas, crías, huevos, semillas, alevines o en cualquier otro estadio, y* **Inciso e)** *Acuacultura didáctica.*		

Artículos 22.- *la Secretaría podrá inscribir en el Registro Nacional de Pesca a los acuicultores que no requieran concesión, permiso o Autorización.*	Al **proyecto** le aplica el Artículo, incisos y, fracciones anteriores, porque se trata de una actividad acuícola con fines comerciales.	Por el hecho de presentar a la autoridad correspondiente (SEMARNAT) la Manifestación de Impacto Ambiental, el promovente está cumpliendo con este apartado. El proyecto se vincula por la obligatoriedad de obtener la autorización correspondiente para realizar las obras descritas en esta manifestación de impacto ambiental. Como ya se mencionó anteriormente, la promovente una vez autorizado el proyecto en materia ambiental procederá a tramitar el Registro Nacional de Pesca para la unidad de producción acuícola.
Art. 30°.- *Las actividades pesqueras se clasifican en:* **II.-** *Cultivo o acuacultura con fines*		
Artículo 31°.- *Para realizar las actividades de pesca se requiere lo siguiente:* **I,** *Concesión, para:* **Inciso b)** *Acuacultura comercial* **II,** Permiso, para: **Inciso g)** *Acuacultura de fomento* **III,** *Autorización, para:* **Inciso d)** *Recolectar del medio natural reproductores, larvas, postlarvas, crías, huevos, semillas, alevines o en cualquier otro estadio, y* **Inciso e)** *Acuacultura didáctica.*		

Artículos 22.- *la Secretaría podrá inscribir en el Registro Nacional de Pesca a los acuicultores que no requieran concesión, permiso o Autorización.*	Al **proyecto** le aplica el Artículo, incisos y, fracciones anteriores, porque se trata de una actividad acuícola con fines comerciales.	Por el hecho de presentar a la autoridad correspondiente (SEMARNAT) la Manifestación de Impacto Ambiental, el promovente está cumpliendo con este apartado. El proyecto se vincula por la obligatoriedad de obtener la autorización correspondiente para realizar las obras descritas en esta manifestación de impacto ambiental. Como ya se mencionó anteriormente, la promovente una vez autorizado el proyecto en materia ambiental procederá a tramitar el Registro Nacional de Pesca para la unidad de producción acuícola.
Art. 30°.- *Las actividades pesqueras se clasifican en:* **II.-** *Cultivo o acuacultura con fines*		
Artículo 31°.- *Para realizar las actividades de pesca se requiere lo siguiente:* **I,** *Concesión, para:* **Inciso b)** *Acuacultura comercial* **II,** Permiso, para: **Inciso g)** *Acuacultura de fomento* **III,** *Autorización, para:* **Inciso d)** *Recolectar del medio natural reproductores, larvas, postlarvas, crías, huevos, semillas, alevines o en cualquier otro estadio, y* **Inciso e)** *Acuacultura didáctica.*		

Artículos 22.- *la Secretaría podrá inscribir en el Registro Nacional de Pesca a los acuicultores que no requieran concesión, permiso o Autorización.*	Al **proyecto** le aplica el Artículo, incisos y, fracciones anteriores, porque se trata de una actividad acuícola con fines comerciales.	Por el hecho de presentar a la autoridad correspondiente (SEMARNAT) la Manifestación de Impacto Ambiental, el promovente está cumpliendo con este apartado. El proyecto se vincula por la obligatoriedad de obtener la autorización correspondiente para realizar las obras descritas en esta manifestación de impacto ambiental. Como ya se mencionó anteriormente, la promovente una vez autorizado el proyecto en materia ambiental procederá a tramitar el Registro Nacional de Pesca para la unidad de producción acuícola.
Art. 30°.- *Las actividades pesqueras se clasifican en:* **II.-** *Cultivo o acuacultura con fines*		
Artículo 31°.- *Para realizar las actividades de pesca se requiere lo siguiente:* **I,** *Concesión, para:* **Inciso b)** *Acuacultura comercial* **II,** Permiso, para: **Inciso g)** *Acuacultura de fomento* **III,** *Autorización, para:* **Inciso d)** *Recolectar del medio natural reproductores, larvas, postlarvas, crías, huevos, semillas, alevines o en cualquier otro estadio, y* **Inciso e)** *Acuacultura didáctica.*		

Artículos 22.- *la Secretaría podrá inscribir en el Registro Nacional de Pesca a los acuicultores que no requieran concesión, permiso o Autorización.*	Al **proyecto** le aplica el Artículo, incisos y, fracciones anteriores, porque se trata de una actividad acuícola con fines comerciales.	Por el hecho de presentar a la autoridad correspondiente (SEMARNAT) la Manifestación de Impacto Ambiental, el promovente está cumpliendo con este apartado. El proyecto se vincula por la obligatoriedad de obtener la autorización correspondiente para realizar las obras descritas en esta manifestación de impacto ambiental. Como ya se mencionó anteriormente, la promovente una vez autorizado el proyecto en materia ambiental procederá a tramitar el Registro Nacional de Pesca para la unidad de producción acuícola.
Art. 30°.- *Las actividades pesqueras se clasifican en:* **II.-** *Cultivo o acuacultura con fines*		
Artículo 31°.- *Para realizar las actividades de pesca se requiere lo siguiente:* **I,** *Concesión, para:* **Inciso b)** *Acuacultura comercial* **II,** Permiso, para: **Inciso g)** *Acuacultura de fomento* **III,** *Autorización, para:* **Inciso d)** *Recolectar del medio natural reproductores, larvas, postlarvas, crías, huevos, semillas, alevines o en cualquier otro estadio, y* **Inciso e)** *Acuacultura didáctica.*		

Artículos 22.- *la Secretaría podrá inscribir en el Registro Nacional de Pesca a los acuicultores que no requieran concesión, permiso o Autorización.*	Al **proyecto** le aplica el Artículo, incisos y, fracciones anteriores, porque se trata de una actividad acuícola con fines comerciales.	Por el hecho de presentar a la autoridad correspondiente (SEMARNAT) la Manifestación de Impacto Ambiental, el promovente está cumpliendo con este apartado. El proyecto se vincula por la obligatoriedad de obtener la autorización correspondiente para realizar las obras descritas en esta manifestación de impacto ambiental. Como ya se mencionó anteriormente, la promovente una vez autorizado el proyecto en materia ambiental procederá a tramitar el Registro Nacional de Pesca para la unidad de producción acuícola.
Art. 30°.- *Las actividades pesqueras se clasifican en:* **II.-** *Cultivo o acuacultura con fines*		
Artículo 31°.- *Para realizar las actividades de pesca se requiere lo siguiente:* **I,** *Concesión, para:* **Inciso b)** *Acuacultura comercial* **II,** Permiso, para: **Inciso g)** *Acuacultura de fomento* **III,** *Autorización, para:* **Inciso d)** *Recolectar del medio natural reproductores, larvas, postlarvas, crías, huevos, semillas, alevines o en cualquier otro estadio, y* **Inciso e)** *Acuacultura didáctica.*		

Artículos 22.- *la Secretaría podrá inscribir en el Registro Nacional de Pesca a los acuicultores que no requieran concesión, permiso o Autorización.*	Al **proyecto** le aplica el Artículo, incisos y, fracciones anteriores, porque se trata de una actividad acuícola con fines comerciales.	Por el hecho de presentar a la autoridad correspondiente (SEMARNAT) la Manifestación de Impacto Ambiental, el promovente está cumpliendo con este apartado. El proyecto se vincula por la obligatoriedad de obtener la autorización correspondiente para realizar las obras descritas en esta manifestación de impacto ambiental. Como ya se mencionó anteriormente, la promovente una vez autorizado el proyecto en materia ambiental procederá a tramitar el Registro Nacional de Pesca para la unidad de producción acuícola.
Art. 30°.- *Las actividades pesqueras se clasifican en:* **II.-** *Cultivo o acuacultura con fines*		
Artículo 31°.- *Para realizar las actividades de pesca se requiere lo siguiente:* **I,** *Concesión, para:* **Inciso b)** *Acuacultura comercial* **II,** Permiso, para: **Inciso g)** *Acuacultura de fomento* **III,** *Autorización, para:* **Inciso d)** *Recolectar del medio natural reproductores, larvas, postlarvas, crías, huevos, semillas, alevines o en cualquier otro estadio, y* **Inciso e)** *Acuacultura didáctica.*		

Artículos 22.- *la Secretaría podrá inscribir en el Registro Nacional de Pesca a los acuicultores que no requieran concesión, permiso o Autorización.*	Al **proyecto** le aplica el Artículo, incisos y, fracciones anteriores, porque se trata de una actividad acuícola con fines comerciales.	Por el hecho de presentar a la autoridad correspondiente (SEMARNAT) la Manifestación de Impacto Ambiental, el promovente está cumpliendo con este apartado. El proyecto se vincula por la obligatoriedad de obtener la autorización correspondiente para realizar las obras descritas en esta manifestación de impacto ambiental. Como ya se mencionó anteriormente, la promovente una vez autorizado el proyecto en materia ambiental procederá a tramitar el Registro Nacional de Pesca para la unidad de producción acuícola.
Art. 30°.- *Las actividades pesqueras se clasifican en:* **II.-** *Cultivo o acuacultura con fines*		
Artículo 31°.- *Para realizar las actividades de pesca se requiere lo siguiente:* **I,** *Concesión, para:* **Inciso b)** *Acuacultura comercial* **II,** Permiso, para: **Inciso g)** *Acuacultura de fomento* **III,** *Autorización, para:* **Inciso d)** *Recolectar del medio natural reproductores, larvas, postlarvas, crías, huevos, semillas, alevines o en cualquier otro estadio, y* **Inciso e)** *Acuacultura didáctica.*		

Artículos 22.- *la Secretaría podrá inscribir en el Registro Nacional de Pesca a los acuicultores que no requieran concesión, permiso o Autorización.*	Al **proyecto** le aplica el Artículo, incisos y, fracciones anteriores, porque se trata de una actividad acuícola con fines comerciales.	Por el hecho de presentar a la autoridad correspondiente (SEMARNAT) la Manifestación de Impacto Ambiental, el promovente está cumpliendo con este apartado. El proyecto se vincula por la obligatoriedad de obtener la autorización correspondiente para realizar las obras descritas en esta manifestación de impacto ambiental. Como ya se mencionó anteriormente, la promovente una vez autorizado el proyecto en materia ambiental procederá a tramitar el Registro Nacional de Pesca para la unidad de producción acuícola.
Art. 30°.- *Las actividades pesqueras se clasifican en:* **II.-** *Cultivo o acuacultura con fines*		
Artículo 31°.- *Para realizar las actividades de pesca se requiere lo siguiente:* **I,** *Concesión, para:* **Inciso b)** *Acuacultura comercial* **II,** Permiso, para: **Inciso g)** *Acuacultura de fomento* **III,** *Autorización, para:* **Inciso d)** *Recolectar del medio natural reproductores, larvas, postlarvas, crías, huevos, semillas, alevines o en cualquier otro estadio, y* **Inciso e)** *Acuacultura didáctica.*		

Artículos 22.- *la Secretaría podrá inscribir en el Registro Nacional de Pesca a los acuicultores que no requieran concesión, permiso o Autorización.*	Al **proyecto** le aplica el Artículo, incisos y, fracciones anteriores, porque se trata de una actividad acuícola con fines comerciales.	Por el hecho de presentar a la autoridad correspondiente (SEMARNAT) la Manifestación de Impacto Ambiental, el promovente está cumpliendo con este apartado. El proyecto se vincula por la obligatoriedad de obtener la autorización correspondiente para realizar las obras descritas en esta manifestación de impacto ambiental. Como ya se mencionó anteriormente, la promovente una vez autorizado el proyecto en materia ambiental procederá a tramitar el Registro Nacional de Pesca para la unidad de producción acuícola.
Art. 30°.- *Las actividades pesqueras se clasifican en:* **II.-** *Cultivo o acuacultura con fines*		
Artículo 31°.- *Para realizar las actividades de pesca se requiere lo siguiente:* **I,** *Concesión, para:* **Inciso b)** *Acuacultura comercial* **II,** Permiso, para: **Inciso g)** *Acuacultura de fomento* **III,** *Autorización, para:* **Inciso d)** *Recolectar del medio natural reproductores, larvas, postlarvas, crías, huevos, semillas, alevines o en cualquier otro estadio, y* **Inciso e)** *Acuacultura didáctica.*		

Artículos 22.- *la Secretaría podrá inscribir en el Registro Nacional de Pesca a los acuicultores que no requieran concesión, permiso o Autorización.*	Al **proyecto** le aplica el Artículo, incisos y, fracciones anteriores, porque se trata de una actividad acuícola con fines comerciales.	Por el hecho de presentar a la autoridad correspondiente (SEMARNAT) la Manifestación de Impacto Ambiental, el promovente está cumpliendo con este apartado. El proyecto se vincula por la obligatoriedad de obtener la autorización correspondiente para realizar las obras descritas en esta manifestación de impacto ambiental. Como ya se mencionó anteriormente, la promovente una vez autorizado el proyecto en materia ambiental procederá a tramitar el Registro Nacional de Pesca para la unidad de producción acuícola.
Art. 30°.- *Las actividades pesqueras se clasifican en:* **II.-** *Cultivo o acuacultura con fines*		
Artículo 31°.- *Para realizar las actividades de pesca se requiere lo siguiente:* **I,** *Concesión, para:* **Inciso b)** *Acuacultura comercial* **II,** Permiso, para: **Inciso g)** *Acuacultura de fomento* **III,** *Autorización, para:* **Inciso d)** *Recolectar del medio natural reproductores, larvas, postlarvas, crías, huevos, semillas, alevines o en cualquier otro estadio, y* **Inciso e)** *Acuacultura didáctica.*		

Artículos 22.- *la Secretaría podrá inscribir en el Registro Nacional de Pesca a los acuicultores que no requieran concesión, permiso o Autorización.*	Al **proyecto** le aplica el Artículo, incisos y, fracciones anteriores, porque se trata de una actividad acuícola con fines comerciales.	Por el hecho de presentar a la autoridad correspondiente (SEMARNAT) la Manifestación de Impacto Ambiental, el promovente está cumpliendo con este apartado. El proyecto se vincula por la obligatoriedad de obtener la autorización correspondiente para realizar las obras descritas en esta manifestación de impacto ambiental. Como ya se mencionó anteriormente, la promovente una vez autorizado el proyecto en materia ambiental procederá a tramitar el Registro Nacional de Pesca para la unidad de producción acuícola.
Art. 30°.- *Las actividades pesqueras se clasifican en:* **II.-** *Cultivo o acuacultura con fines*		
Artículo 31°.- *Para realizar las actividades de pesca se requiere lo siguiente:* **I,** *Concesión, para:* **Inciso b)** *Acuacultura comercial* **II,** Permiso, para: **Inciso g)** *Acuacultura de fomento* **III,** *Autorización, para:* **Inciso d)** *Recolectar del medio natural reproductores, larvas, postlarvas, crías, huevos, semillas, alevines o en cualquier otro estadio, y* **Inciso e)** *Acuacultura didáctica.*		

Artículos 22.- *la Secretaría podrá inscribir en el Registro Nacional de Pesca a los acuicultores que no requieran concesión, permiso o Autorización.*	Al **proyecto** le aplica el Artículo, incisos y, fracciones anteriores, porque se trata de una actividad acuícola con fines comerciales.	Por el hecho de presentar a la autoridad correspondiente (SEMARNAT) la Manifestación de Impacto Ambiental, el promovente está cumpliendo con este apartado. El proyecto se vincula por la obligatoriedad de obtener la autorización correspondiente para realizar las obras descritas en esta manifestación de impacto ambiental. Como ya se mencionó anteriormente, la promovente una vez autorizado el proyecto en materia ambiental procederá a tramitar el Registro Nacional de Pesca para la unidad de producción acuícola.
Art. 30°.- *Las actividades pesqueras se clasifican en:* **II.-** *Cultivo o acuacultura con fines*		
Artículo 31°.- *Para realizar las actividades de pesca se requiere lo siguiente:* **I,** *Concesión, para:* **Inciso b)** *Acuacultura comercial* **II,** Permiso, para: **Inciso g)** *Acuacultura de fomento* **III,** *Autorización, para:* **Inciso d)** *Recolectar del medio natural reproductores, larvas, postlarvas, crías, huevos, semillas, alevines o en cualquier otro estadio, y* **Inciso e)** *Acuacultura didáctica.*		

Artículos 22.- *la Secretaría podrá inscribir en el Registro Nacional de Pesca a los acuicultores que no requieran concesión, permiso o Autorización.*	Al **proyecto** le aplica el Artículo, incisos y, fracciones anteriores, porque se trata de una actividad acuícola con fines comerciales.	Por el hecho de presentar a la autoridad correspondiente (SEMARNAT) la Manifestación de Impacto Ambiental, el promovente está cumpliendo con este apartado. El proyecto se vincula por la obligatoriedad de obtener la autorización correspondiente para realizar las obras descritas en esta manifestación de impacto ambiental. Como ya se mencionó anteriormente, la promovente una vez autorizado el proyecto en materia ambiental procederá a tramitar el Registro Nacional de Pesca para la unidad de producción acuícola.
Art. 30°.- *Las actividades pesqueras se clasifican en:* **II.-** *Cultivo o acuacultura con fines*		
Artículo 31°.- *Para realizar las actividades de pesca se requiere lo siguiente:* **I,** *Concesión, para:* **Inciso b)** *Acuacultura comercial* **II,** Permiso, para: **Inciso g)** *Acuacultura de fomento* **III,** *Autorización, para:* **Inciso d)** *Recolectar del medio natural reproductores, larvas, postlarvas, crías, huevos, semillas, alevines o en cualquier otro estadio, y* **Inciso e)** *Acuacultura didáctica.*		

Artículos 22.- *la Secretaría podrá inscribir en el Registro Nacional de Pesca a los acuicultores que no requieran concesión, permiso o Autorización.*	Al **proyecto** le aplica el Artículo, incisos y, fracciones anteriores, porque se trata de una actividad acuícola con fines comerciales.	Por el hecho de presentar a la autoridad correspondiente (SEMARNAT) la Manifestación de Impacto Ambiental, el promovente está cumpliendo con este apartado. El proyecto se vincula por la obligatoriedad de obtener la autorización correspondiente para realizar las obras descritas en esta manifestación de impacto ambiental. Como ya se mencionó anteriormente, la promovente una vez autorizado el proyecto en materia ambiental procederá a tramitar el Registro Nacional de Pesca para la unidad de producción acuícola.
Art. 30°.- *Las actividades pesqueras se clasifican en:* **II.-** *Cultivo o acuacultura con fines*		
Artículo 31°.- *Para realizar las actividades de pesca se requiere lo siguiente:* **I,** *Concesión, para:* **Inciso b)** *Acuacultura comercial* **II,** Permiso, para: **Inciso g)** *Acuacultura de fomento* **III,** *Autorización, para:* **Inciso d)** *Recolectar del medio natural reproductores, larvas, postlarvas, crías, huevos, semillas, alevines o en cualquier otro estadio, y* **Inciso e)** *Acuacultura didáctica.*		

Artículos 22.- *la Secretaría podrá inscribir en el Registro Nacional de Pesca a los acuicultores que no requieran concesión, permiso o Autorización.*	Al **proyecto** le aplica el Artículo, incisos y, fracciones anteriores, porque se trata de una actividad acuícola con fines comerciales.	Por el hecho de presentar a la autoridad correspondiente (SEMARNAT) la Manifestación de Impacto Ambiental, el promovente está cumpliendo con este apartado. El proyecto se vincula por la obligatoriedad de obtener la autorización correspondiente para realizar las obras descritas en esta manifestación de impacto ambiental. Como ya se mencionó anteriormente, la promovente una vez autorizado el proyecto en materia ambiental procederá a tramitar el Registro Nacional de Pesca para la unidad de producción acuícola.
Art. 30°.- *Las actividades pesqueras se clasifican en:* **II.-** *Cultivo o acuacultura con fines*		
Artículo 31°.- *Para realizar las actividades de pesca se requiere lo siguiente:* **I,** *Concesión, para:* **Inciso b)** *Acuacultura comercial* **II,** Permiso, para: **Inciso g)** *Acuacultura de fomento* **III,** *Autorización, para:* **Inciso d)** *Recolectar del medio natural reproductores, larvas, postlarvas, crías, huevos, semillas, alevines o en cualquier otro estadio, y* **Inciso e)** *Acuacultura didáctica.*		

Artículos 22.- *la Secretaría podrá inscribir en el Registro Nacional de Pesca a los acuicultores que no requieran concesión, permiso o Autorización.*	Al **proyecto** le aplica el Artículo, incisos y, fracciones anteriores, porque se trata de una actividad acuícola con fines comerciales.	Por el hecho de presentar a la autoridad correspondiente (SEMARNAT) la Manifestación de Impacto Ambiental, el promovente está cumpliendo con este apartado. El proyecto se vincula por la obligatoriedad de obtener la autorización correspondiente para realizar las obras descritas en esta manifestación de impacto ambiental. Como ya se mencionó anteriormente, la promovente una vez autorizado el proyecto en materia ambiental procederá a tramitar el Registro Nacional de Pesca para la unidad de producción acuícola.
Art. 30°.- *Las actividades pesqueras se clasifican en:* **II.-** *Cultivo o acuacultura con fines*		
Artículo 31°.- *Para realizar las actividades de pesca se requiere lo siguiente:* **I,** *Concesión, para:* **Inciso b)** *Acuacultura comercial* **II,** Permiso, para: **Inciso g)** *Acuacultura de fomento* **III,** *Autorización, para:* **Inciso d)** *Recolectar del medio natural reproductores, larvas, postlarvas, crías, huevos, semillas, alevines o en cualquier otro estadio, y* **Inciso e)** *Acuacultura didáctica.*		

Artículos 22.- *la Secretaría podrá inscribir en el Registro Nacional de Pesca a los acuicultores que no requieran concesión, permiso o Autorización.*	Al **proyecto** le aplica el Artículo, incisos y, fracciones anteriores, porque se trata de una actividad acuícola con fines comerciales.	Por el hecho de presentar a la autoridad correspondiente (SEMARNAT) la Manifestación de Impacto Ambiental, el promovente está cumpliendo con este apartado. El proyecto se vincula por la obligatoriedad de obtener la autorización correspondiente para realizar las obras descritas en esta manifestación de impacto ambiental. Como ya se mencionó anteriormente, la promovente una vez autorizado el proyecto en materia ambiental procederá a tramitar el Registro Nacional de Pesca para la unidad de producción acuícola.
Art. 30°.- *Las actividades pesqueras se clasifican en:* **II.-** *Cultivo o acuacultura con fines*		
Artículo 31°.- *Para realizar las actividades de pesca se requiere lo siguiente:* **I,** *Concesión, para:* **Inciso b)** *Acuacultura comercial* **II,** Permiso, para: **Inciso g)** *Acuacultura de fomento* **III,** *Autorización, para:* **Inciso d)** *Recolectar del medio natural reproductores, larvas, postlarvas, crías, huevos, semillas, alevines o en cualquier otro estadio, y* **Inciso e)** *Acuacultura didáctica.*		

Artículos 22.- *la Secretaría podrá inscribir en el Registro Nacional de Pesca a los acuicultores que no requieran concesión, permiso o Autorización.*	Al **proyecto** le aplica el Artículo, incisos y, fracciones anteriores, porque se trata de una actividad acuícola con fines comerciales.	Por el hecho de presentar a la autoridad correspondiente (SEMARNAT) la Manifestación de Impacto Ambiental, el promovente está cumpliendo con este apartado. El proyecto se vincula por la obligatoriedad de obtener la autorización correspondiente para realizar las obras descritas en esta manifestación de impacto ambiental. Como ya se mencionó anteriormente, la promovente una vez autorizado el proyecto en materia ambiental procederá a tramitar el Registro Nacional de Pesca para la unidad de producción acuícola.
Art. 30°.- *Las actividades pesqueras se clasifican en:* **II.-** *Cultivo o acuacultura con fines*		
Artículo 31°.- *Para realizar las actividades de pesca se requiere lo siguiente:* **I,** *Concesión, para:* **Inciso b)** *Acuacultura comercial* **II,** Permiso, para: **Inciso g)** *Acuacultura de fomento* **III,** *Autorización, para:* **Inciso d)** *Recolectar del medio natural reproductores, larvas, postlarvas, crías, huevos, semillas, alevines o en cualquier otro estadio, y* **Inciso e)** *Acuacultura didáctica.*		

Artículos 22.- *la Secretaría podrá inscribir en el Registro Nacional de Pesca a los acuicultores que no requieran concesión, permiso o Autorización.*	Al **proyecto** le aplica el Artículo, incisos y, fracciones anteriores, porque se trata de una actividad acuícola con fines comerciales.	Por el hecho de presentar a la autoridad correspondiente (SEMARNAT) la Manifestación de Impacto Ambiental, el promovente está cumpliendo con este apartado. El proyecto se vincula por la obligatoriedad de obtener la autorización correspondiente para realizar las obras descritas en esta manifestación de impacto ambiental. Como ya se mencionó anteriormente, la promovente una vez autorizado el proyecto en materia ambiental procederá a tramitar el Registro Nacional de Pesca para la unidad de producción acuícola.
Art. 30°.- *Las actividades pesqueras se clasifican en:* **II.-** *Cultivo o acuacultura con fines*		
Artículo 31°.- *Para realizar las actividades de pesca se requiere lo siguiente:* **I,** *Concesión, para:* **Inciso b)** *Acuacultura comercial* **II,** Permiso, para: **Inciso g)** *Acuacultura de fomento* **III,** *Autorización, para:* **Inciso d)** *Recolectar del medio natural reproductores, larvas, postlarvas, crías, huevos, semillas, alevines o en cualquier otro estadio, y* **Inciso e)** *Acuacultura didáctica.*		

Artículos 22.- *la Secretaría podrá inscribir en el Registro Nacional de Pesca a los acuicultores que no requieran concesión, permiso o Autorización.*	Al **proyecto** le aplica el Artículo, incisos y, fracciones anteriores, porque se trata de una actividad acuícola con fines comerciales.	Por el hecho de presentar a la autoridad correspondiente (SEMARNAT) la Manifestación de Impacto Ambiental, el promovente está cumpliendo con este apartado. El proyecto se vincula por la obligatoriedad de obtener la autorización correspondiente para realizar las obras descritas en esta manifestación de impacto ambiental. Como ya se mencionó anteriormente, la promovente una vez autorizado el proyecto en materia ambiental procederá a tramitar el Registro Nacional de Pesca para la unidad de producción acuícola.
Art. 30°.- *Las actividades pesqueras se clasifican en:* **II.-** *Cultivo o acuacultura con fines*		
Artículo 31°.- *Para realizar las actividades de pesca se requiere lo siguiente:* **I,** *Concesión, para:* **Inciso b)** *Acuacultura comercial* **II,** Permiso, para: **Inciso g)** *Acuacultura de fomento* **III,** *Autorización, para:* **Inciso d)** *Recolectar del medio natural reproductores, larvas, postlarvas, crías, huevos, semillas, alevines o en cualquier otro estadio, y* **Inciso e)** *Acuacultura didáctica.*		

Artículos 22.- *la Secretaría podrá inscribir en el Registro Nacional de Pesca a los acuicultores que no requieran concesión, permiso o Autorización.*	Al **proyecto** le aplica el Artículo, incisos y, fracciones anteriores, porque se trata de una actividad acuícola con fines comerciales.	Por el hecho de presentar a la autoridad correspondiente (SEMARNAT) la Manifestación de Impacto Ambiental, el promovente está cumpliendo con este apartado. El proyecto se vincula por la obligatoriedad de obtener la autorización correspondiente para realizar las obras descritas en esta manifestación de impacto ambiental. Como ya se mencionó anteriormente, la promovente una vez autorizado el proyecto en materia ambiental procederá a tramitar el Registro Nacional de Pesca para la unidad de producción acuícola.
Art. 30°.- *Las actividades pesqueras se clasifican en:* **II.-** *Cultivo o acuacultura con fines*		
Artículo 31°.- *Para realizar las actividades de pesca se requiere lo siguiente:* **I,** *Concesión, para:* **Inciso b)** *Acuacultura comercial* **II,** Permiso, para: **Inciso g)** *Acuacultura de fomento* **III,** *Autorización, para:* **Inciso d)** *Recolectar del medio natural reproductores, larvas, postlarvas, crías, huevos, semillas, alevines o en cualquier otro estadio, y* **Inciso e)** *Acuacultura didáctica.*		

Artículos 22.- *la Secretaría podrá inscribir en el Registro Nacional de Pesca a los acuicultores que no requieran concesión, permiso o Autorización.*	Al **proyecto** le aplica el Artículo, incisos y, fracciones anteriores, porque se trata de una actividad acuícola con fines comerciales.	Por el hecho de presentar a la autoridad correspondiente (SEMARNAT) la Manifestación de Impacto Ambiental, el promovente está cumpliendo con este apartado. El proyecto se vincula por la obligatoriedad de obtener la autorización correspondiente para realizar las obras descritas en esta manifestación de impacto ambiental. Como ya se mencionó anteriormente, la promovente una vez autorizado el proyecto en materia ambiental procederá a tramitar el Registro Nacional de Pesca para la unidad de producción acuícola.
Art. 30°.- *Las actividades pesqueras se clasifican en:* **II.-** *Cultivo o acuacultura con fines*		
Artículo 31°.- *Para realizar las actividades de pesca se requiere lo siguiente:* **I,** *Concesión, para:* **Inciso b)** *Acuacultura comercial* **II,** Permiso, para: **Inciso g)** *Acuacultura de fomento* **III,** *Autorización, para:* **Inciso d)** *Recolectar del medio natural reproductores, larvas, postlarvas, crías, huevos, semillas, alevines o en cualquier otro estadio, y* **Inciso e)** *Acuacultura didáctica.*		

Artículos 22.- *la Secretaría podrá inscribir en el Registro Nacional de Pesca a los acuicultores que no requieran concesión, permiso o Autorización.*	Al **proyecto** le aplica el Artículo, incisos y, fracciones anteriores, porque se trata de una actividad acuícola con fines comerciales.	Por el hecho de presentar a la autoridad correspondiente (SEMARNAT) la Manifestación de Impacto Ambiental, el promovente está cumpliendo con este apartado. El proyecto se vincula por la obligatoriedad de obtener la autorización correspondiente para realizar las obras descritas en esta manifestación de impacto ambiental. Como ya se mencionó anteriormente, la promovente una vez autorizado el proyecto en materia ambiental procederá a tramitar el Registro Nacional de Pesca para la unidad de producción acuícola.
Art. 30°.- *Las actividades pesqueras se clasifican en:* **II.-** *Cultivo o acuacultura con fines*		
Artículo 31°.- *Para realizar las actividades de pesca se requiere lo siguiente:* **I,** *Concesión, para:* **Inciso b)** *Acuacultura comercial* **II,** Permiso, para: **Inciso g)** *Acuacultura de fomento* **III,** *Autorización, para:* **Inciso d)** *Recolectar del medio natural reproductores, larvas, postlarvas, crías, huevos, semillas, alevines o en cualquier otro estadio, y* **Inciso e)** *Acuacultura didáctica.*		

Artículos 22.- *la Secretaría podrá inscribir en el Registro Nacional de Pesca a los acuicultores que no requieran concesión, permiso o Autorización.*	Al **proyecto** le aplica el Artículo, incisos y, fracciones anteriores, porque se trata de una actividad acuícola con fines comerciales.	Por el hecho de presentar a la autoridad correspondiente (SEMARNAT) la Manifestación de Impacto Ambiental, el promovente está cumpliendo con este apartado. El proyecto se vincula por la obligatoriedad de obtener la autorización correspondiente para realizar las obras descritas en esta manifestación de impacto ambiental. Como ya se mencionó anteriormente, la promovente una vez autorizado el proyecto en materia ambiental procederá a tramitar el Registro Nacional de Pesca para la unidad de producción acuícola.
Art. 30°.- *Las actividades pesqueras se clasifican en:* **II.-** *Cultivo o acuacultura con fines*		
Artículo 31°.- *Para realizar las actividades de pesca se requiere lo siguiente:* **I,** *Concesión, para:* **Inciso b)** *Acuacultura comercial* **II,** Permiso, para: **Inciso g)** *Acuacultura de fomento* **III,** *Autorización, para:* **Inciso d)** *Recolectar del medio natural reproductores, larvas, postlarvas, crías, huevos, semillas, alevines o en cualquier otro estadio, y* **Inciso e)** *Acuacultura didáctica.*		

Artículos 22.- *la Secretaría podrá inscribir en el Registro Nacional de Pesca a los acuicultores que no requieran concesión, permiso o Autorización.*	Al **proyecto** le aplica el Artículo, incisos y, fracciones anteriores, porque se trata de una actividad acuícola con fines comerciales.	Por el hecho de presentar a la autoridad correspondiente (SEMARNAT) la Manifestación de Impacto Ambiental, el promovente está cumpliendo con este apartado. El proyecto se vincula por la obligatoriedad de obtener la autorización correspondiente para realizar las obras descritas en esta manifestación de impacto ambiental. Como ya se mencionó anteriormente, la promovente una vez autorizado el proyecto en materia ambiental procederá a tramitar el Registro Nacional de Pesca para la unidad de producción acuícola.
Art. 30°.- *Las actividades pesqueras se clasifican en:* **II.-** *Cultivo o acuacultura con fines*		
Artículo 31°.- *Para realizar las actividades de pesca se requiere lo siguiente:* **I,** *Concesión, para:* **Inciso b)** *Acuacultura comercial* **II,** Permiso, para: **Inciso g)** *Acuacultura de fomento* **III,** *Autorización, para:* **Inciso d)** *Recolectar del medio natural reproductores, larvas, postlarvas, crías, huevos, semillas, alevines o en cualquier otro estadio, y* **Inciso e)** *Acuacultura didáctica.*		

Artículos 22.- *la Secretaría podrá inscribir en el Registro Nacional de Pesca a los acuicultores que no requieran concesión, permiso o Autorización.*	Al **proyecto** le aplica el Artículo, incisos y, fracciones anteriores, porque se trata de una actividad acuícola con fines comerciales.	Por el hecho de presentar a la autoridad correspondiente (SEMARNAT) la Manifestación de Impacto Ambiental, el promovente está cumpliendo con este apartado. El proyecto se vincula por la obligatoriedad de obtener la autorización correspondiente para realizar las obras descritas en esta manifestación de impacto ambiental. Como ya se mencionó anteriormente, la promovente una vez autorizado el proyecto en materia ambiental procederá a tramitar el Registro Nacional de Pesca para la unidad de producción acuícola.
Art. 30°.- *Las actividades pesqueras se clasifican en:* **II.-** *Cultivo o acuacultura con fines*		
Artículo 31°.- *Para realizar las actividades de pesca se requiere lo siguiente:* **I,** *Concesión, para:* **Inciso b)** *Acuacultura comercial* **II,** Permiso, para: **Inciso g)** *Acuacultura de fomento* **III,** *Autorización, para:* **Inciso d)** *Recolectar del medio natural reproductores, larvas, postlarvas, crías, huevos, semillas, alevines o en cualquier otro estadio, y* **Inciso e)** *Acuacultura didáctica.*		

Artículos 22.- *la Secretaría podrá inscribir en el Registro Nacional de Pesca a los acuicultores que no requieran concesión, permiso o Autorización.*	Al **proyecto** le aplica el Artículo, incisos y, fracciones anteriores, porque se trata de una actividad acuícola con fines comerciales.	Por el hecho de presentar a la autoridad correspondiente (SEMARNAT) la Manifestación de Impacto Ambiental, el promovente está cumpliendo con este apartado. El proyecto se vincula por la obligatoriedad de obtener la autorización correspondiente para realizar las obras descritas en esta manifestación de impacto ambiental. Como ya se mencionó anteriormente, la promovente una vez autorizado el proyecto en materia ambiental procederá a tramitar el Registro Nacional de Pesca para la unidad de producción acuícola.
Art. 30°.- *Las actividades pesqueras se clasifican en:* **II.-** *Cultivo o acuacultura con fines*		
Artículo 31°.- *Para realizar las actividades de pesca se requiere lo siguiente:* **I,** *Concesión, para:* **Inciso b)** *Acuacultura comercial* **II,** Permiso, para: **Inciso g)** *Acuacultura de fomento* **III,** *Autorización, para:* **Inciso d)** *Recolectar del medio natural reproductores, larvas, postlarvas, crías, huevos, semillas, alevines o en cualquier otro estadio, y* **Inciso e)** *Acuacultura didáctica.*		

Artículos 22.- *la Secretaría podrá inscribir en el Registro Nacional de Pesca a los acuicultores que no requieran concesión, permiso o Autorización.*	Al **proyecto** le aplica el Artículo, incisos y, fracciones anteriores, porque se trata de una actividad acuícola con fines comerciales.	Por el hecho de presentar a la autoridad correspondiente (SEMARNAT) la Manifestación de Impacto Ambiental, el promovente está cumpliendo con este apartado. El proyecto se vincula por la obligatoriedad de obtener la autorización correspondiente para realizar las obras descritas en esta manifestación de impacto ambiental. Como ya se mencionó anteriormente, la promovente una vez autorizado el proyecto en materia ambiental procederá a tramitar el Registro Nacional de Pesca para la unidad de producción acuícola.
Art. 30°.- *Las actividades pesqueras se clasifican en:* **II.-** *Cultivo o acuacultura con fines*		
Artículo 31°.- *Para realizar las actividades de pesca se requiere lo siguiente:* **I,** *Concesión, para:* **Inciso b)** *Acuacultura comercial* **II,** Permiso, para: **Inciso g)** *Acuacultura de fomento* **III,** *Autorización, para:* **Inciso d)** *Recolectar del medio natural reproductores, larvas, postlarvas, crías, huevos, semillas, alevines o en cualquier otro estadio, y* **Inciso e)** *Acuacultura didáctica.*		

Artículos 22.- *la Secretaría podrá inscribir en el Registro Nacional de Pesca a los acuicultores que no requieran concesión, permiso o Autorización.*	Al **proyecto** le aplica el Artículo, incisos y, fracciones anteriores, porque se trata de una actividad acuícola con fines comerciales.	Por el hecho de presentar a la autoridad correspondiente (SEMARNAT) la Manifestación de Impacto Ambiental, el promovente está cumpliendo con este apartado. El proyecto se vincula por la obligatoriedad de obtener la autorización correspondiente para realizar las obras descritas en esta manifestación de impacto ambiental. Como ya se mencionó anteriormente, la promovente una vez autorizado el proyecto en materia ambiental procederá a tramitar el Registro Nacional de Pesca para la unidad de producción acuícola.
Art. 30°.- *Las actividades pesqueras se clasifican en:* **II.-** *Cultivo o acuacultura con fines*		
Artículo 31°.- *Para realizar las actividades de pesca se requiere lo siguiente:* **I,** *Concesión, para:* **Inciso b)** *Acuacultura comercial* **II,** Permiso, para: **Inciso g)** *Acuacultura de fomento* **III,** *Autorización, para:* **Inciso d)** *Recolectar del medio natural reproductores, larvas, postlarvas, crías, huevos, semillas, alevines o en cualquier otro estadio, y* **Inciso e)** *Acuacultura didáctica.*		

Artículos 22.- *la Secretaría podrá inscribir en el Registro Nacional de Pesca a los acuicultores que no requieran concesión, permiso o Autorización.*	Al **proyecto** le aplica el Artículo, incisos y, fracciones anteriores, porque se trata de una actividad acuícola con fines comerciales.	Por el hecho de presentar a la autoridad correspondiente (SEMARNAT) la Manifestación de Impacto Ambiental, el promovente está cumpliendo con este apartado. El proyecto se vincula por la obligatoriedad de obtener la autorización correspondiente para realizar las obras descritas en esta manifestación de impacto ambiental. Como ya se mencionó anteriormente, la promovente una vez autorizado el proyecto en materia ambiental procederá a tramitar el Registro Nacional de Pesca para la unidad de producción acuícola.
Art. 30°.- *Las actividades pesqueras se clasifican en:* **II.-** *Cultivo o acuacultura con fines*		
Artículo 31°.- *Para realizar las actividades de pesca se requiere lo siguiente:* **I,** *Concesión, para:* **Inciso b)** *Acuacultura comercial* **II,** Permiso, para: **Inciso g)** *Acuacultura de fomento* **III,** *Autorización, para:* **Inciso d)** *Recolectar del medio natural reproductores, larvas, postlarvas, crías, huevos, semillas, alevines o en cualquier otro estadio, y* **Inciso e)** *Acuacultura didáctica.*		

Artículos 22.- *la Secretaría podrá inscribir en el Registro Nacional de Pesca a los acuicultores que no requieran concesión, permiso o Autorización.*	Al **proyecto** le aplica el Artículo, incisos y, fracciones anteriores, porque se trata de una actividad acuícola con fines comerciales.	Por el hecho de presentar a la autoridad correspondiente (SEMARNAT) la Manifestación de Impacto Ambiental, el promovente está cumpliendo con este apartado. El proyecto se vincula por la obligatoriedad de obtener la autorización correspondiente para realizar las obras descritas en esta manifestación de impacto ambiental. Como ya se mencionó anteriormente, la promovente una vez autorizado el proyecto en materia ambiental procederá a tramitar el Registro Nacional de Pesca para la unidad de producción acuícola.
Art. 30°.- *Las actividades pesqueras se clasifican en:* **II.-** *Cultivo o acuacultura con fines*		
Artículo 31°.- *Para realizar las actividades de pesca se requiere lo siguiente:* **I,** *Concesión, para:* **Inciso b)** *Acuacultura comercial* **II,** Permiso, para: **Inciso g)** *Acuacultura de fomento* **III,** *Autorización, para:* **Inciso d)** *Recolectar del medio natural reproductores, larvas, postlarvas, crías, huevos, semillas, alevines o en cualquier otro estadio, y* **Inciso e)** *Acuacultura didáctica.*		

Artículos 22.- *la Secretaría podrá inscribir en el Registro Nacional de Pesca a los acuicultores que no requieran concesión, permiso o Autorización.*	Al **proyecto** le aplica el Artículo, incisos y, fracciones anteriores, porque se trata de una actividad acuícola con fines comerciales.	Por el hecho de presentar a la autoridad correspondiente (SEMARNAT) la Manifestación de Impacto Ambiental, el promovente está cumpliendo con este apartado. El proyecto se vincula por la obligatoriedad de obtener la autorización correspondiente para realizar las obras descritas en esta manifestación de impacto ambiental. Como ya se mencionó anteriormente, la promovente una vez autorizado el proyecto en materia ambiental procederá a tramitar el Registro Nacional de Pesca para la unidad de producción acuícola.
Art. 30°.- *Las actividades pesqueras se clasifican en:* **II.-** *Cultivo o acuacultura con fines*		
Artículo 31°.- *Para realizar las actividades de pesca se requiere lo siguiente:* **I,** *Concesión, para:* **Inciso b)** *Acuacultura comercial* **II,** Permiso, para: **Inciso g)** *Acuacultura de fomento* **III,** *Autorización, para:* **Inciso d)** *Recolectar del medio natural reproductores, larvas, postlarvas, crías, huevos, semillas, alevines o en cualquier otro estadio, y* **Inciso e)** *Acuacultura didáctica.*		

Artículos 22.- *la Secretaría podrá inscribir en el Registro Nacional de Pesca a los acuicultores que no requieran concesión, permiso o Autorización.*	Al **proyecto** le aplica el Artículo, incisos y, fracciones anteriores, porque se trata de una actividad acuícola con fines comerciales.	Por el hecho de presentar a la autoridad correspondiente (SEMARNAT) la Manifestación de Impacto Ambiental, el promovente está cumpliendo con este apartado. El proyecto se vincula por la obligatoriedad de obtener la autorización correspondiente para realizar las obras descritas en esta manifestación de impacto ambiental. Como ya se mencionó anteriormente, la promovente una vez autorizado el proyecto en materia ambiental procederá a tramitar el Registro Nacional de Pesca para la unidad de producción acuícola.
Art. 30°.- *Las actividades pesqueras se clasifican en:* **II.-** *Cultivo o acuacultura con fines*		
Artículo 31°.- *Para realizar las actividades de pesca se requiere lo siguiente:* **I,** *Concesión, para:* **Inciso b)** *Acuacultura comercial* **II,** Permiso, para: **Inciso g)** *Acuacultura de fomento* **III,** *Autorización, para:* **Inciso d)** *Recolectar del medio natural reproductores, larvas, postlarvas, crías, huevos, semillas, alevines o en cualquier otro estadio, y* **Inciso e)** *Acuacultura didáctica.*		

Artículos 22.- *la Secretaría podrá inscribir en el Registro Nacional de Pesca a los acuicultores que no requieran concesión, permiso o Autorización.*	Al **proyecto** le aplica el Artículo, incisos y, fracciones anteriores, porque se trata de una actividad acuícola con fines comerciales.	Por el hecho de presentar a la autoridad correspondiente (SEMARNAT) la Manifestación de Impacto Ambiental, el promovente está cumpliendo con este apartado. El proyecto se vincula por la obligatoriedad de obtener la autorización correspondiente para realizar las obras descritas en esta manifestación de impacto ambiental. Como ya se mencionó anteriormente, la promovente una vez autorizado el proyecto en materia ambiental procederá a tramitar el Registro Nacional de Pesca para la unidad de producción acuícola.
Art. 30°.- *Las actividades pesqueras se clasifican en:* **II.-** *Cultivo o acuacultura con fines*		
Artículo 31°.- *Para realizar las actividades de pesca se requiere lo siguiente:* **I,** *Concesión, para:* **Inciso b)** *Acuacultura comercial* **II,** Permiso, para: **Inciso g)** *Acuacultura de fomento* **III,** *Autorización, para:* **Inciso d)** *Recolectar del medio natural reproductores, larvas, postlarvas, crías, huevos, semillas, alevines o en cualquier otro estadio, y* **Inciso e)** *Acuacultura didáctica.*		

Artículos 22.- *la Secretaría podrá inscribir en el Registro Nacional de Pesca a los acuicultores que no requieran concesión, permiso o Autorización.*	Al **proyecto** le aplica el Artículo, incisos y, fracciones anteriores, porque se trata de una actividad acuícola con fines comerciales.	Por el hecho de presentar a la autoridad correspondiente (SEMARNAT) la Manifestación de Impacto Ambiental, el promovente está cumpliendo con este apartado. El proyecto se vincula por la obligatoriedad de obtener la autorización correspondiente para realizar las obras descritas en esta manifestación de impacto ambiental. Como ya se mencionó anteriormente, la promovente una vez autorizado el proyecto en materia ambiental procederá a tramitar el Registro Nacional de Pesca para la unidad de producción acuícola.
Art. 30°.- *Las actividades pesqueras se clasifican en:* **II.-** *Cultivo o acuacultura con fines*		
Artículo 31°.- *Para realizar las actividades de pesca se requiere lo siguiente:* **I,** *Concesión, para:* **Inciso b)** *Acuacultura comercial* **II,** Permiso, para: **Inciso g)** *Acuacultura de fomento* **III,** *Autorización, para:* **Inciso d)** *Recolectar del medio natural reproductores, larvas, postlarvas, crías, huevos, semillas, alevines o en cualquier otro estadio, y* **Inciso e)** *Acuacultura didáctica.*		

Artículos 22.- *la Secretaría podrá inscribir en el Registro Nacional de Pesca a los acuicultores que no requieran concesión, permiso o Autorización.*	Al **proyecto** le aplica el Artículo, incisos y, fracciones anteriores, porque se trata de una actividad acuícola con fines comerciales.	Por el hecho de presentar a la autoridad correspondiente (SEMARNAT) la Manifestación de Impacto Ambiental, el promovente está cumpliendo con este apartado. El proyecto se vincula por la obligatoriedad de obtener la autorización correspondiente para realizar las obras descritas en esta manifestación de impacto ambiental. Como ya se mencionó anteriormente, la promovente una vez autorizado el proyecto en materia ambiental procederá a tramitar el Registro Nacional de Pesca para la unidad de producción acuícola.
Art. 30°.- *Las actividades pesqueras se clasifican en:* **II.-** *Cultivo o acuacultura con fines*		
Artículo 31°.- *Para realizar las actividades de pesca se requiere lo siguiente:* **I,** *Concesión, para:* **Inciso b)** *Acuacultura comercial* **II,** Permiso, para: **Inciso g)** *Acuacultura de fomento* **III,** *Autorización, para:* **Inciso d)** *Recolectar del medio natural reproductores, larvas, postlarvas, crías, huevos, semillas, alevines o en cualquier otro estadio, y* **Inciso e)** *Acuacultura didáctica.*		

Artículos 22.- *la Secretaría podrá inscribir en el Registro Nacional de Pesca a los acuicultores que no requieran concesión, permiso o Autorización.*	Al **proyecto** le aplica el Artículo, incisos y, fracciones anteriores, porque se trata de una actividad acuícola con fines comerciales.	Por el hecho de presentar a la autoridad correspondiente (SEMARNAT) la Manifestación de Impacto Ambiental, el promovente está cumpliendo con este apartado. El proyecto se vincula por la obligatoriedad de obtener la autorización correspondiente para realizar las obras descritas en esta manifestación de impacto ambiental. Como ya se mencionó anteriormente, la promovente una vez autorizado el proyecto en materia ambiental procederá a tramitar el Registro Nacional de Pesca para la unidad de producción acuícola.
Art. 30°.- *Las actividades pesqueras se clasifican en:* **II.-** *Cultivo o acuacultura con fines*		
Artículo 31°.- *Para realizar las actividades de pesca se requiere lo siguiente:* **I,** *Concesión, para:* **Inciso b)** *Acuacultura comercial* **II,** Permiso, para: **Inciso g)** *Acuacultura de fomento* **III,** *Autorización, para:* **Inciso d)** *Recolectar del medio natural reproductores, larvas, postlarvas, crías, huevos, semillas, alevines o en cualquier otro estadio, y* **Inciso e)** *Acuacultura didáctica.*		

Artículos 22.- *la Secretaría podrá inscribir en el Registro Nacional de Pesca a los acuicultores que no requieran concesión, permiso o Autorización.*	Al **proyecto** le aplica el Artículo, incisos y, fracciones anteriores, porque se trata de una actividad acuícola con fines comerciales.	Por el hecho de presentar a la autoridad correspondiente (SEMARNAT) la Manifestación de Impacto Ambiental, el promovente está cumpliendo con este apartado. El proyecto se vincula por la obligatoriedad de obtener la autorización correspondiente para realizar las obras descritas en esta manifestación de impacto ambiental. Como ya se mencionó anteriormente, la promovente una vez autorizado el proyecto en materia ambiental procederá a tramitar el Registro Nacional de Pesca para la unidad de producción acuícola.
Art. 30°.- *Las actividades pesqueras se clasifican en:* **II.-** *Cultivo o acuacultura con fines*		
Artículo 31°.- *Para realizar las actividades de pesca se requiere lo siguiente:* **I,** *Concesión, para:* **Inciso b)** *Acuacultura comercial* **II,** Permiso, para: **Inciso g)** *Acuacultura de fomento* **III,** *Autorización, para:* **Inciso d)** *Recolectar del medio natural reproductores, larvas, postlarvas, crías, huevos, semillas, alevines o en cualquier otro estadio, y* **Inciso e)** *Acuacultura didáctica.*		

Artículos 22.- *la Secretaría podrá inscribir en el Registro Nacional de Pesca a los acuicultores que no requieran concesión, permiso o Autorización.*	Al **proyecto** le aplica el Artículo, incisos y, fracciones anteriores, porque se trata de una actividad acuícola con fines comerciales.	Por el hecho de presentar a la autoridad correspondiente (SEMARNAT) la Manifestación de Impacto Ambiental, el promovente está cumpliendo con este apartado. El proyecto se vincula por la obligatoriedad de obtener la autorización correspondiente para realizar las obras descritas en esta manifestación de impacto ambiental. Como ya se mencionó anteriormente, la promovente una vez autorizado el proyecto en materia ambiental procederá a tramitar el Registro Nacional de Pesca para la unidad de producción acuícola.
Art. 30°.- *Las actividades pesqueras se clasifican en:* **II.-** *Cultivo o acuacultura con fines*		
Artículo 31°.- *Para realizar las actividades de pesca se requiere lo siguiente:* **I,** *Concesión, para:* **Inciso b)** *Acuacultura comercial* **II,** Permiso, para: **Inciso g)** *Acuacultura de fomento* **III,** *Autorización, para:* **Inciso d)** *Recolectar del medio natural reproductores, larvas, postlarvas, crías, huevos, semillas, alevines o en cualquier otro estadio, y* **Inciso e)** *Acuacultura didáctica.*		

Artículos 22.- *la Secretaría podrá inscribir en el Registro Nacional de Pesca a los acuicultores que no requieran concesión, permiso o Autorización.*	Al **proyecto** le aplica el Artículo, incisos y, fracciones anteriores, porque se trata de una actividad acuícola con fines comerciales.	Por el hecho de presentar a la autoridad correspondiente (SEMARNAT) la Manifestación de Impacto Ambiental, el promovente está cumpliendo con este apartado. El proyecto se vincula por la obligatoriedad de obtener la autorización correspondiente para realizar las obras descritas en esta manifestación de impacto ambiental. Como ya se mencionó anteriormente, la promovente una vez autorizado el proyecto en materia ambiental procederá a tramitar el Registro Nacional de Pesca para la unidad de producción acuícola.
Art. 30°.- *Las actividades pesqueras se clasifican en:* **II.-** *Cultivo o acuacultura con fines*		
Artículo 31°.- *Para realizar las actividades de pesca se requiere lo siguiente:* **I,** *Concesión, para:* **Inciso b)** *Acuacultura comercial* **II,** Permiso, para: **Inciso g)** *Acuacultura de fomento* **III,** *Autorización, para:* **Inciso d)** *Recolectar del medio natural reproductores, larvas, postlarvas, crías, huevos, semillas, alevines o en cualquier otro estadio, y* **Inciso e)** *Acuacultura didáctica.*		

Artículos 22.- *la Secretaría podrá inscribir en el Registro Nacional de Pesca a los acuicultores que no requieran concesión, permiso o Autorización.*	Al **proyecto** le aplica el Artículo, incisos y, fracciones anteriores, porque se trata de una actividad acuícola con fines comerciales.	Por el hecho de presentar a la autoridad correspondiente (SEMARNAT) la Manifestación de Impacto Ambiental, el promovente está cumpliendo con este apartado. El proyecto se vincula por la obligatoriedad de obtener la autorización correspondiente para realizar las obras descritas en esta manifestación de impacto ambiental. Como ya se mencionó anteriormente, la promovente una vez autorizado el proyecto en materia ambiental procederá a tramitar el Registro Nacional de Pesca para la unidad de producción acuícola.
Art. 30°.- *Las actividades pesqueras se clasifican en:* **II.-** *Cultivo o acuacultura con fines*		
Artículo 31°.- *Para realizar las actividades de pesca se requiere lo siguiente:* **I,** *Concesión, para:* **Inciso b)** *Acuacultura comercial* **II,** Permiso, para: **Inciso g)** *Acuacultura de fomento* **III,** *Autorización, para:* **Inciso d)** *Recolectar del medio natural reproductores, larvas, postlarvas, crías, huevos, semillas, alevines o en cualquier otro estadio, y* **Inciso e)** *Acuacultura didáctica.*		

Artículos 22.- *la Secretaría podrá inscribir en el Registro Nacional de Pesca a los acuicultores que no requieran concesión, permiso o Autorización.*	Al **proyecto** le aplica el Artículo, incisos y, fracciones anteriores, porque se trata de una actividad acuícola con fines comerciales.	Por el hecho de presentar a la autoridad correspondiente (SEMARNAT) la Manifestación de Impacto Ambiental, el promovente está cumpliendo con este apartado. El proyecto se vincula por la obligatoriedad de obtener la autorización correspondiente para realizar las obras descritas en esta manifestación de impacto ambiental. Como ya se mencionó anteriormente, la promovente una vez autorizado el proyecto en materia ambiental procederá a tramitar el Registro Nacional de Pesca para la unidad de producción acuícola.
Art. 30°.- *Las actividades pesqueras se clasifican en:* **II.-** *Cultivo o acuacultura con fines*		
Artículo 31°.- *Para realizar las actividades de pesca se requiere lo siguiente:* **I,** *Concesión, para:* **Inciso b)** *Acuacultura comercial* **II,** Permiso, para: **Inciso g)** *Acuacultura de fomento* **III,** *Autorización, para:* **Inciso d)** *Recolectar del medio natural reproductores, larvas, postlarvas, crías, huevos, semillas, alevines o en cualquier otro estadio, y* **Inciso e)** *Acuacultura didáctica.*		

Artículos 22.- *la Secretaría podrá inscribir en el Registro Nacional de Pesca a los acuicultores que no requieran concesión, permiso o Autorización.*	Al **proyecto** le aplica el Artículo, incisos y, fracciones anteriores, porque se trata de una actividad acuícola con fines comerciales.	Por el hecho de presentar a la autoridad correspondiente (SEMARNAT) la Manifestación de Impacto Ambiental, el promovente está cumpliendo con este apartado. El proyecto se vincula por la obligatoriedad de obtener la autorización correspondiente para realizar las obras descritas en esta manifestación de impacto ambiental. Como ya se mencionó anteriormente, la promovente una vez autorizado el proyecto en materia ambiental procederá a tramitar el Registro Nacional de Pesca para la unidad de producción acuícola.
Art. 30°.- *Las actividades pesqueras se clasifican en:* **II.-** *Cultivo o acuacultura con fines*		
Artículo 31°.- *Para realizar las actividades de pesca se requiere lo siguiente:* **I,** *Concesión, para:* **Inciso b)** *Acuacultura comercial* **II,** Permiso, para: **Inciso g)** *Acuacultura de fomento* **III,** *Autorización, para:* **Inciso d)** *Recolectar del medio natural reproductores, larvas, postlarvas, crías, huevos, semillas, alevines o en cualquier otro estadio, y* **Inciso e)** *Acuacultura didáctica.*		

Artículos 22.- *la Secretaría podrá inscribir en el Registro Nacional de Pesca a los acuicultores que no requieran concesión, permiso o Autorización.*	Al **proyecto** le aplica el Artículo, incisos y, fracciones anteriores, porque se trata de una actividad acuícola con fines comerciales.	Por el hecho de presentar a la autoridad correspondiente (SEMARNAT) la Manifestación de Impacto Ambiental, el promovente está cumpliendo con este apartado. El proyecto se vincula por la obligatoriedad de obtener la autorización correspondiente para realizar las obras descritas en esta manifestación de impacto ambiental. Como ya se mencionó anteriormente, la promovente una vez autorizado el proyecto en materia ambiental procederá a tramitar el Registro Nacional de Pesca para la unidad de producción acuícola.
Art. 30°.- *Las actividades pesqueras se clasifican en:* **II.-** *Cultivo o acuacultura con fines*		
Artículo 31°.- *Para realizar las actividades de pesca se requiere lo siguiente:* **I,** *Concesión, para:* **Inciso b)** *Acuacultura comercial* **II,** Permiso, para: **Inciso g)** *Acuacultura de fomento* **III,** *Autorización, para:* **Inciso d)** *Recolectar del medio natural reproductores, larvas, postlarvas, crías, huevos, semillas, alevines o en cualquier otro estadio, y* **Inciso e)** *Acuacultura didáctica.*		

Artículos 22.- *la Secretaría podrá inscribir en el Registro Nacional de Pesca a los acuicultores que no requieran concesión, permiso o Autorización.*	Al **proyecto** le aplica el Artículo, incisos y, fracciones anteriores, porque se trata de una actividad acuícola con fines comerciales.	Por el hecho de presentar a la autoridad correspondiente (SEMARNAT) la Manifestación de Impacto Ambiental, el promovente está cumpliendo con este apartado. El proyecto se vincula por la obligatoriedad de obtener la autorización correspondiente para realizar las obras descritas en esta manifestación de impacto ambiental. Como ya se mencionó anteriormente, la promovente una vez autorizado el proyecto en materia ambiental procederá a tramitar el Registro Nacional de Pesca para la unidad de producción acuícola.
Art. 30°.- *Las actividades pesqueras se clasifican en:* **II.-** *Cultivo o acuacultura con fines*		
Artículo 31°.- *Para realizar las actividades de pesca se requiere lo siguiente:* **I,** *Concesión, para:* **Inciso b)** *Acuacultura comercial* **II,** Permiso, para: **Inciso g)** *Acuacultura de fomento* **III,** *Autorización, para:* **Inciso d)** *Recolectar del medio natural reproductores, larvas, postlarvas, crías, huevos, semillas, alevines o en cualquier otro estadio, y* **Inciso e)** *Acuacultura didáctica.*		

Artículos 22.- *la Secretaría podrá inscribir en el Registro Nacional de Pesca a los acuicultores que no requieran concesión, permiso o Autorización.*	Al **proyecto** le aplica el Artículo, incisos y, fracciones anteriores, porque se trata de una actividad acuícola con fines comerciales.	Por el hecho de presentar a la autoridad correspondiente (SEMARNAT) la Manifestación de Impacto Ambiental, el promovente está cumpliendo con este apartado. El proyecto se vincula por la obligatoriedad de obtener la autorización correspondiente para realizar las obras descritas en esta manifestación de impacto ambiental. Como ya se mencionó anteriormente, la promovente una vez autorizado el proyecto en materia ambiental procederá a tramitar el Registro Nacional de Pesca para la unidad de producción acuícola.
Art. 30°.- *Las actividades pesqueras se clasifican en:* **II.-** *Cultivo o acuacultura con fines*		
Artículo 31°.- *Para realizar las actividades de pesca se requiere lo siguiente:* **I,** *Concesión, para:* **Inciso b)** *Acuacultura comercial* **II,** Permiso, para: **Inciso g)** *Acuacultura de fomento* **III,** *Autorización, para:* **Inciso d)** *Recolectar del medio natural reproductores, larvas, postlarvas, crías, huevos, semillas, alevines o en cualquier otro estadio, y* **Inciso e)** *Acuacultura didáctica.*		

Artículos 22.- *la Secretaría podrá inscribir en el Registro Nacional de Pesca a los acuicultores que no requieran concesión, permiso o Autorización.*	Al **proyecto** le aplica el Artículo, incisos y, fracciones anteriores, porque se trata de una actividad acuícola con fines comerciales.	Por el hecho de presentar a la autoridad correspondiente (SEMARNAT) la Manifestación de Impacto Ambiental, el promovente está cumpliendo con este apartado. El proyecto se vincula por la obligatoriedad de obtener la autorización correspondiente para realizar las obras descritas en esta manifestación de impacto ambiental. Como ya se mencionó anteriormente, la promovente una vez autorizado el proyecto en materia ambiental procederá a tramitar el Registro Nacional de Pesca para la unidad de producción acuícola.
Art. 30°.- *Las actividades pesqueras se clasifican en:* **II.-** *Cultivo o acuacultura con fines*		
Artículo 31°.- *Para realizar las actividades de pesca se requiere lo siguiente:* **I,** *Concesión, para:* **Inciso b)** *Acuacultura comercial* **II,** Permiso, para: **Inciso g)** *Acuacultura de fomento* **III,** *Autorización, para:* **Inciso d)** *Recolectar del medio natural reproductores, larvas, postlarvas, crías, huevos, semillas, alevines o en cualquier otro estadio, y* **Inciso e)** *Acuacultura didáctica.*		

Artículos 22.- *la Secretaría podrá inscribir en el Registro Nacional de Pesca a los acuicultores que no requieran concesión, permiso o Autorización.*	Al **proyecto** le aplica el Artículo, incisos y, fracciones anteriores, porque se trata de una actividad acuícola con fines comerciales.	Por el hecho de presentar a la autoridad correspondiente (SEMARNAT) la Manifestación de Impacto Ambiental, el promovente está cumpliendo con este apartado. El proyecto se vincula por la obligatoriedad de obtener la autorización correspondiente para realizar las obras descritas en esta manifestación de impacto ambiental. Como ya se mencionó anteriormente, la promovente una vez autorizado el proyecto en materia ambiental procederá a tramitar el Registro Nacional de Pesca para la unidad de producción acuícola.
Art. 30°.- *Las actividades pesqueras se clasifican en:* **II.-** *Cultivo o acuacultura con fines*		
Artículo 31°.- *Para realizar las actividades de pesca se requiere lo siguiente:* **I,** *Concesión, para:* **Inciso b)** *Acuacultura comercial* **II,** Permiso, para: **Inciso g)** *Acuacultura de fomento* **III,** *Autorización, para:* **Inciso d)** *Recolectar del medio natural reproductores, larvas, postlarvas, crías, huevos, semillas, alevines o en cualquier otro estadio, y* **Inciso e)** *Acuacultura didáctica.*		

Artículos 22.- *la Secretaría podrá inscribir en el Registro Nacional de Pesca a los acuicultores que no requieran concesión, permiso o Autorización.*	Al **proyecto** le aplica el Artículo, incisos y, fracciones anteriores, porque se trata de una actividad acuícola con fines comerciales.	Por el hecho de presentar a la autoridad correspondiente (SEMARNAT) la Manifestación de Impacto Ambiental, el promovente está cumpliendo con este apartado. El proyecto se vincula por la obligatoriedad de obtener la autorización correspondiente para realizar las obras descritas en esta manifestación de impacto ambiental. Como ya se mencionó anteriormente, la promovente una vez autorizado el proyecto en materia ambiental procederá a tramitar el Registro Nacional de Pesca para la unidad de producción acuícola.
Art. 30°.- *Las actividades pesqueras se clasifican en:* **II.-** *Cultivo o acuacultura con fines*		
Artículo 31°.- *Para realizar las actividades de pesca se requiere lo siguiente:* **I,** *Concesión, para:* **Inciso b)** *Acuacultura comercial* **II,** Permiso, para: **Inciso g)** *Acuacultura de fomento* **III,** *Autorización, para:* **Inciso d)** *Recolectar del medio natural reproductores, larvas, postlarvas, crías, huevos, semillas, alevines o en cualquier otro estadio, y* **Inciso e)** *Acuacultura didáctica.*		

Artículos 22.- *la Secretaría podrá inscribir en el Registro Nacional de Pesca a los acuicultores que no requieran concesión, permiso o Autorización.*	Al **proyecto** le aplica el Artículo, incisos y, fracciones anteriores, porque se trata de una actividad acuícola con fines comerciales.	Por el hecho de presentar a la autoridad correspondiente (SEMARNAT) la Manifestación de Impacto Ambiental, el promovente está cumpliendo con este apartado. El proyecto se vincula por la obligatoriedad de obtener la autorización correspondiente para realizar las obras descritas en esta manifestación de impacto ambiental. Como ya se mencionó anteriormente, la promovente una vez autorizado el proyecto en materia ambiental procederá a tramitar el Registro Nacional de Pesca para la unidad de producción acuícola.
Art. 30°.- *Las actividades pesqueras se clasifican en:* **II.-** *Cultivo o acuacultura con fines*		
Artículo 31°.- *Para realizar las actividades de pesca se requiere lo siguiente:* **I,** *Concesión, para:* **Inciso b)** *Acuacultura comercial* **II,** Permiso, para: **Inciso g)** *Acuacultura de fomento* **III,** *Autorización, para:* **Inciso d)** *Recolectar del medio natural reproductores, larvas, postlarvas, crías, huevos, semillas, alevines o en cualquier otro estadio, y* **Inciso e)** *Acuacultura didáctica.*		

Artículos 22.- *la Secretaría podrá inscribir en el Registro Nacional de Pesca a los acuicultores que no requieran concesión, permiso o Autorización.*	Al **proyecto** le aplica el Artículo, incisos y, fracciones anteriores, porque se trata de una actividad acuícola con fines comerciales.	Por el hecho de presentar a la autoridad correspondiente (SEMARNAT) la Manifestación de Impacto Ambiental, el promovente está cumpliendo con este apartado. El proyecto se vincula por la obligatoriedad de obtener la autorización correspondiente para realizar las obras descritas en esta manifestación de impacto ambiental. Como ya se mencionó anteriormente, la promovente una vez autorizado el proyecto en materia ambiental procederá a tramitar el Registro Nacional de Pesca para la unidad de producción acuícola.
Art. 30°.- *Las actividades pesqueras se clasifican en:* **II.-** *Cultivo o acuacultura con fines*		
Artículo 31°.- *Para realizar las actividades de pesca se requiere lo siguiente:* **I,** *Concesión, para:* **Inciso b)** *Acuacultura comercial* **II,** Permiso, para: **Inciso g)** *Acuacultura de fomento* **III,** *Autorización, para:* **Inciso d)** *Recolectar del medio natural reproductores, larvas, postlarvas, crías, huevos, semillas, alevines o en cualquier otro estadio, y* **Inciso e)** *Acuacultura didáctica.*		

Artículos 22.- *la Secretaría podrá inscribir en el Registro Nacional de Pesca a los acuicultores que no requieran concesión, permiso o Autorización.*	Al **proyecto** le aplica el Artículo, incisos y, fracciones anteriores, porque se trata de una actividad acuícola con fines comerciales.	Por el hecho de presentar a la autoridad correspondiente (SEMARNAT) la Manifestación de Impacto Ambiental, el promovente está cumpliendo con este apartado. El proyecto se vincula por la obligatoriedad de obtener la autorización correspondiente para realizar las obras descritas en esta manifestación de impacto ambiental. Como ya se mencionó anteriormente, la promovente una vez autorizado el proyecto en materia ambiental procederá a tramitar el Registro Nacional de Pesca para la unidad de producción acuícola.
Art. 30°.- *Las actividades pesqueras se clasifican en:* **II.-** *Cultivo o acuacultura con fines*		
Artículo 31°.- *Para realizar las actividades de pesca se requiere lo siguiente:* **I,** *Concesión, para:* **Inciso b)** *Acuacultura comercial* **II,** Permiso, para: **Inciso g)** *Acuacultura de fomento* **III,** *Autorización, para:* **Inciso d)** *Recolectar del medio natural reproductores, larvas, postlarvas, crías, huevos, semillas, alevines o en cualquier otro estadio, y* **Inciso e)** *Acuacultura didáctica.*		

Artículos 22.- *la Secretaría podrá inscribir en el Registro Nacional de Pesca a los acuicultores que no requieran concesión, permiso o Autorización.*	Al **proyecto** le aplica el Artículo, incisos y, fracciones anteriores, porque se trata de una actividad acuícola con fines comerciales.	Por el hecho de presentar a la autoridad correspondiente (SEMARNAT) la Manifestación de Impacto Ambiental, el promovente está cumpliendo con este apartado. El proyecto se vincula por la obligatoriedad de obtener la autorización correspondiente para realizar las obras descritas en esta manifestación de impacto ambiental. Como ya se mencionó anteriormente, la promovente una vez autorizado el proyecto en materia ambiental procederá a tramitar el Registro Nacional de Pesca para la unidad de producción acuícola.
Art. 30°.- *Las actividades pesqueras se clasifican en:* **II.-** *Cultivo o acuacultura con fines*		
Artículo 31°.- *Para realizar las actividades de pesca se requiere lo siguiente:* **I,** *Concesión, para:* **Inciso b)** *Acuacultura comercial* **II,** Permiso, para: **Inciso g)** *Acuacultura de fomento* **III,** *Autorización, para:* **Inciso d)** *Recolectar del medio natural reproductores, larvas, postlarvas, crías, huevos, semillas, alevines o en cualquier otro estadio, y* **Inciso e)** *Acuacultura didáctica.*		

Artículos 22.- *la Secretaría podrá inscribir en el Registro Nacional de Pesca a los acuicultores que no requieran concesión, permiso o Autorización.*	Al **proyecto** le aplica el Artículo, incisos y, fracciones anteriores, porque se trata de una actividad acuícola con fines comerciales.	Por el hecho de presentar a la autoridad correspondiente (SEMARNAT) la Manifestación de Impacto Ambiental, el promovente está cumpliendo con este apartado. El proyecto se vincula por la obligatoriedad de obtener la autorización correspondiente para realizar las obras descritas en esta manifestación de impacto ambiental. Como ya se mencionó anteriormente, la promovente una vez autorizado el proyecto en materia ambiental procederá a tramitar el Registro Nacional de Pesca para la unidad de producción acuícola.
Art. 30°.- *Las actividades pesqueras se clasifican en:* **II.-** *Cultivo o acuacultura con fines*		
Artículo 31°.- *Para realizar las actividades de pesca se requiere lo siguiente:* **I,** *Concesión, para:* **Inciso b)** *Acuacultura comercial* **II,** Permiso, para: **Inciso g)** *Acuacultura de fomento* **III,** *Autorización, para:* **Inciso d)** *Recolectar del medio natural reproductores, larvas, postlarvas, crías, huevos, semillas, alevines o en cualquier otro estadio, y* **Inciso e)** *Acuacultura didáctica.*		

Artículos 22.- *la Secretaría podrá inscribir en el Registro Nacional de Pesca a los acuicultores que no requieran concesión, permiso o Autorización.*	Al **proyecto** le aplica el Artículo, incisos y, fracciones anteriores, porque se trata de una actividad acuícola con fines comerciales.	Por el hecho de presentar a la autoridad correspondiente (SEMARNAT) la Manifestación de Impacto Ambiental, el promovente está cumpliendo con este apartado. El proyecto se vincula por la obligatoriedad de obtener la autorización correspondiente para realizar las obras descritas en esta manifestación de impacto ambiental. Como ya se mencionó anteriormente, la promovente una vez autorizado el proyecto en materia ambiental procederá a tramitar el Registro Nacional de Pesca para la unidad de producción acuícola.
Art. 30°.- *Las actividades pesqueras se clasifican en:* **II.-** *Cultivo o acuacultura con fines*		
Artículo 31°.- *Para realizar las actividades de pesca se requiere lo siguiente:* **I,** *Concesión, para:* **Inciso b)** *Acuacultura comercial* **II,** Permiso, para: **Inciso g)** *Acuacultura de fomento* **III,** *Autorización, para:* **Inciso d)** *Recolectar del medio natural reproductores, larvas, postlarvas, crías, huevos, semillas, alevines o en cualquier otro estadio, y* **Inciso e)** *Acuacultura didáctica.*		

Artículos 22.- *la Secretaría podrá inscribir en el Registro Nacional de Pesca a los acuicultores que no requieran concesión, permiso o Autorización.*	Al **proyecto** le aplica el Artículo, incisos y, fracciones anteriores, porque se trata de una actividad acuícola con fines comerciales.	Por el hecho de presentar a la autoridad correspondiente (SEMARNAT) la Manifestación de Impacto Ambiental, el promovente está cumpliendo con este apartado. El proyecto se vincula por la obligatoriedad de obtener la autorización correspondiente para realizar las obras descritas en esta manifestación de impacto ambiental. Como ya se mencionó anteriormente, la promovente una vez autorizado el proyecto en materia ambiental procederá a tramitar el Registro Nacional de Pesca para la unidad de producción acuícola.
Art. 30°.- *Las actividades pesqueras se clasifican en:* **II.-** *Cultivo o acuacultura con fines*		
Artículo 31°.- *Para realizar las actividades de pesca se requiere lo siguiente:* **I,** *Concesión, para:* **Inciso b)** *Acuacultura comercial* **II,** Permiso, para: **Inciso g)** *Acuacultura de fomento* **III,** *Autorización, para:* **Inciso d)** *Recolectar del medio natural reproductores, larvas, postlarvas, crías, huevos, semillas, alevines o en cualquier otro estadio, y* **Inciso e)** *Acuacultura didáctica.*		

Artículos 22.- *la Secretaría podrá inscribir en el Registro Nacional de Pesca a los acuicultores que no requieran concesión, permiso o Autorización.*	Al **proyecto** le aplica el Artículo, incisos y, fracciones anteriores, porque se trata de una actividad acuícola con fines comerciales.	Por el hecho de presentar a la autoridad correspondiente (SEMARNAT) la Manifestación de Impacto Ambiental, el promovente está cumpliendo con este apartado. El proyecto se vincula por la obligatoriedad de obtener la autorización correspondiente para realizar las obras descritas en esta manifestación de impacto ambiental. Como ya se mencionó anteriormente, la promovente una vez autorizado el proyecto en materia ambiental procederá a tramitar el Registro Nacional de Pesca para la unidad de producción acuícola.
Art. 30°.- *Las actividades pesqueras se clasifican en:* **II.-** *Cultivo o acuacultura con fines*		
Artículo 31°.- *Para realizar las actividades de pesca se requiere lo siguiente:* **I,** *Concesión, para:* **Inciso b)** *Acuacultura comercial* **II,** Permiso, para: **Inciso g)** *Acuacultura de fomento* **III,** *Autorización, para:* **Inciso d)** *Recolectar del medio natural reproductores, larvas, postlarvas, crías, huevos, semillas, alevines o en cualquier otro estadio, y* **Inciso e)** *Acuacultura didáctica.*		

Artículos 22.- *la Secretaría podrá inscribir en el Registro Nacional de Pesca a los acuicultores que no requieran concesión, permiso o Autorización.*	Al **proyecto** le aplica el Artículo, incisos y, fracciones anteriores, porque se trata de una actividad acuícola con fines comerciales.	Por el hecho de presentar a la autoridad correspondiente (SEMARNAT) la Manifestación de Impacto Ambiental, el promovente está cumpliendo con este apartado. El proyecto se vincula por la obligatoriedad de obtener la autorización correspondiente para realizar las obras descritas en esta manifestación de impacto ambiental. Como ya se mencionó anteriormente, la promovente una vez autorizado el proyecto en materia ambiental procederá a tramitar el Registro Nacional de Pesca para la unidad de producción acuícola.
Art. 30°.- *Las actividades pesqueras se clasifican en:* **II.-** *Cultivo o acuacultura con fines*		
Artículo 31°.- *Para realizar las actividades de pesca se requiere lo siguiente:* **I,** *Concesión, para:* **Inciso b)** *Acuacultura comercial* **II,** Permiso, para: **Inciso g)** *Acuacultura de fomento* **III,** *Autorización, para:* **Inciso d)** *Recolectar del medio natural reproductores, larvas, postlarvas, crías, huevos, semillas, alevines o en cualquier otro estadio, y* **Inciso e)** *Acuacultura didáctica.*		

Artículos 22.- *la Secretaría podrá inscribir en el Registro Nacional de Pesca a los acuicultores que no requieran concesión, permiso o Autorización.*	Al **proyecto** le aplica el Artículo, incisos y, fracciones anteriores, porque se trata de una actividad acuícola con fines comerciales.	Por el hecho de presentar a la autoridad correspondiente (SEMARNAT) la Manifestación de Impacto Ambiental, el promovente está cumpliendo con este apartado. El proyecto se vincula por la obligatoriedad de obtener la autorización correspondiente para realizar las obras descritas en esta manifestación de impacto ambiental. Como ya se mencionó anteriormente, la promovente una vez autorizado el proyecto en materia ambiental procederá a tramitar el Registro Nacional de Pesca para la unidad de producción acuícola.
Art. 30°.- *Las actividades pesqueras se clasifican en:* **II.-** *Cultivo o acuacultura con fines*		
Artículo 31°.- *Para realizar las actividades de pesca se requiere lo siguiente:* **I,** *Concesión, para:* **Inciso b)** *Acuacultura comercial* **II,** Permiso, para: **Inciso g)** *Acuacultura de fomento* **III,** *Autorización, para:* **Inciso d)** *Recolectar del medio natural reproductores, larvas, postlarvas, crías, huevos, semillas, alevines o en cualquier otro estadio, y* **Inciso e)** *Acuacultura didáctica.*		

Artículos 22.- *la Secretaría podrá inscribir en el Registro Nacional de Pesca a los acuicultores que no requieran concesión, permiso o Autorización.*	Al **proyecto** le aplica el Artículo, incisos y, fracciones anteriores, porque se trata de una actividad acuícola con fines comerciales.	Por el hecho de presentar a la autoridad correspondiente (SEMARNAT) la Manifestación de Impacto Ambiental, el promovente está cumpliendo con este apartado. El proyecto se vincula por la obligatoriedad de obtener la autorización correspondiente para realizar las obras descritas en esta manifestación de impacto ambiental. Como ya se mencionó anteriormente, la promovente una vez autorizado el proyecto en materia ambiental procederá a tramitar el Registro Nacional de Pesca para la unidad de producción acuícola.
Art. 30°.- *Las actividades pesqueras se clasifican en:* **II.-** *Cultivo o acuacultura con fines*		
Artículo 31°.- *Para realizar las actividades de pesca se requiere lo siguiente:* **I,** *Concesión, para:* **Inciso b)** *Acuacultura comercial* **II,** Permiso, para: **Inciso g)** *Acuacultura de fomento* **III,** *Autorización, para:* **Inciso d)** *Recolectar del medio natural reproductores, larvas, postlarvas, crías, huevos, semillas, alevines o en cualquier otro estadio, y* **Inciso e)** *Acuacultura didáctica.*		

Artículos 22.- *la Secretaría podrá inscribir en el Registro Nacional de Pesca a los acuicultores que no requieran concesión, permiso o Autorización.*	Al **proyecto** le aplica el Artículo, incisos y, fracciones anteriores, porque se trata de una actividad acuícola con fines comerciales.	Por el hecho de presentar a la autoridad correspondiente (SEMARNAT) la Manifestación de Impacto Ambiental, el promovente está cumpliendo con este apartado. El proyecto se vincula por la obligatoriedad de obtener la autorización correspondiente para realizar las obras descritas en esta manifestación de impacto ambiental. Como ya se mencionó anteriormente, la promovente una vez autorizado el proyecto en materia ambiental procederá a tramitar el Registro Nacional de Pesca para la unidad de producción acuícola.
Art. 30°.- *Las actividades pesqueras se clasifican en:* **II.-** *Cultivo o acuacultura con fines*		
Artículo 31°.- *Para realizar las actividades de pesca se requiere lo siguiente:* **I,** *Concesión, para:* **Inciso b)** *Acuacultura comercial* **II,** Permiso, para: **Inciso g)** *Acuacultura de fomento* **III,** *Autorización, para:* **Inciso d)** *Recolectar del medio natural reproductores, larvas, postlarvas, crías, huevos, semillas, alevines o en cualquier otro estadio, y* **Inciso e)** *Acuacultura didáctica.*		

Artículos 22.- *la Secretaría podrá inscribir en el Registro Nacional de Pesca a los acuicultores que no requieran concesión, permiso o Autorización.*	Al **proyecto** le aplica el Artículo, incisos y, fracciones anteriores, porque se trata de una actividad acuícola con fines comerciales.	Por el hecho de presentar a la autoridad correspondiente (SEMARNAT) la Manifestación de Impacto Ambiental, el promovente está cumpliendo con este apartado. El proyecto se vincula por la obligatoriedad de obtener la autorización correspondiente para realizar las obras descritas en esta manifestación de impacto ambiental. Como ya se mencionó anteriormente, la promovente una vez autorizado el proyecto en materia ambiental procederá a tramitar el Registro Nacional de Pesca para la unidad de producción acuícola.
Art. 30°.- *Las actividades pesqueras se clasifican en:* **II.-** *Cultivo o acuacultura con fines*		
Artículo 31°.- *Para realizar las actividades de pesca se requiere lo siguiente:* **I,** *Concesión, para:* **Inciso b)** *Acuacultura comercial* **II,** Permiso, para: **Inciso g)** *Acuacultura de fomento* **III,** *Autorización, para:* **Inciso d)** *Recolectar del medio natural reproductores, larvas, postlarvas, crías, huevos, semillas, alevines o en cualquier otro estadio, y* **Inciso e)** *Acuacultura didáctica.*		

Artículos 22.- *la Secretaría podrá inscribir en el Registro Nacional de Pesca a los acuicultores que no requieran concesión, permiso o Autorización.*	Al **proyecto** le aplica el Artículo, incisos y, fracciones anteriores, porque se trata de una actividad acuícola con fines comerciales.	Por el hecho de presentar a la autoridad correspondiente (SEMARNAT) la Manifestación de Impacto Ambiental, el promovente está cumpliendo con este apartado. El proyecto se vincula por la obligatoriedad de obtener la autorización correspondiente para realizar las obras descritas en esta manifestación de impacto ambiental. Como ya se mencionó anteriormente, la promovente una vez autorizado el proyecto en materia ambiental procederá a tramitar el Registro Nacional de Pesca para la unidad de producción acuícola.
Art. 30°.- *Las actividades pesqueras se clasifican en:* **II.-** *Cultivo o acuacultura con fines*		
Artículo 31°.- *Para realizar las actividades de pesca se requiere lo siguiente:* **I,** *Concesión, para:* **Inciso b)** *Acuacultura comercial* **II,** Permiso, para: **Inciso g)** *Acuacultura de fomento* **III,** *Autorización, para:* **Inciso d)** *Recolectar del medio natural reproductores, larvas, postlarvas, crías, huevos, semillas, alevines o en cualquier otro estadio, y* **Inciso e)** *Acuacultura didáctica.*		

Artículos 22.- *la Secretaría podrá inscribir en el Registro Nacional de Pesca a los acuicultores que no requieran concesión, permiso o Autorización.*	Al **proyecto** le aplica el Artículo, incisos y, fracciones anteriores, porque se trata de una actividad acuícola con fines comerciales.	Por el hecho de presentar a la autoridad correspondiente (SEMARNAT) la Manifestación de Impacto Ambiental, el promovente está cumpliendo con este apartado. El proyecto se vincula por la obligatoriedad de obtener la autorización correspondiente para realizar las obras descritas en esta manifestación de impacto ambiental. Como ya se mencionó anteriormente, la promovente una vez autorizado el proyecto en materia ambiental procederá a tramitar el Registro Nacional de Pesca para la unidad de producción acuícola.
Art. 30°.- *Las actividades pesqueras se clasifican en:* **II.-** *Cultivo o acuacultura con fines*		
Artículo 31°.- *Para realizar las actividades de pesca se requiere lo siguiente:* **I,** *Concesión, para:* **Inciso b)** *Acuacultura comercial* **II,** Permiso, para: **Inciso g)** *Acuacultura de fomento* **III,** *Autorización, para:* **Inciso d)** *Recolectar del medio natural reproductores, larvas, postlarvas, crías, huevos, semillas, alevines o en cualquier otro estadio, y* **Inciso e)** *Acuacultura didáctica.*		

Artículos 22.- *la Secretaría podrá inscribir en el Registro Nacional de Pesca a los acuicultores que no requieran concesión, permiso o Autorización.*	Al **proyecto** le aplica el Artículo, incisos y, fracciones anteriores, porque se trata de una actividad acuícola con fines comerciales.	Por el hecho de presentar a la autoridad correspondiente (SEMARNAT) la Manifestación de Impacto Ambiental, el promovente está cumpliendo con este apartado. El proyecto se vincula por la obligatoriedad de obtener la autorización correspondiente para realizar las obras descritas en esta manifestación de impacto ambiental. Como ya se mencionó anteriormente, la promovente una vez autorizado el proyecto en materia ambiental procederá a tramitar el Registro Nacional de Pesca para la unidad de producción acuícola.
Art. 30°.- *Las actividades pesqueras se clasifican en:* **II.-** *Cultivo o acuacultura con fines*		
Artículo 31°.- *Para realizar las actividades de pesca se requiere lo siguiente:* **I,** *Concesión, para:* **Inciso b)** *Acuacultura comercial* **II,** Permiso, para: **Inciso g)** *Acuacultura de fomento* **III,** *Autorización, para:* **Inciso d)** *Recolectar del medio natural reproductores, larvas, postlarvas, crías, huevos, semillas, alevines o en cualquier otro estadio, y* **Inciso e)** *Acuacultura didáctica.*		

Artículos 22.- *la Secretaría podrá inscribir en el Registro Nacional de Pesca a los acuicultores que no requieran concesión, permiso o Autorización.*	Al **proyecto** le aplica el Artículo, incisos y, fracciones anteriores, porque se trata de una actividad acuícola con fines comerciales.	Por el hecho de presentar a la autoridad correspondiente (SEMARNAT) la Manifestación de Impacto Ambiental, el promovente está cumpliendo con este apartado. El proyecto se vincula por la obligatoriedad de obtener la autorización correspondiente para realizar las obras descritas en esta manifestación de impacto ambiental. Como ya se mencionó anteriormente, la promovente una vez autorizado el proyecto en materia ambiental procederá a tramitar el Registro Nacional de Pesca para la unidad de producción acuícola.
Art. 30°.- *Las actividades pesqueras se clasifican en:* **II.-** *Cultivo o acuacultura con fines*		
Artículo 31°.- *Para realizar las actividades de pesca se requiere lo siguiente:* **I,** *Concesión, para:* **Inciso b)** *Acuacultura comercial* **II,** Permiso, para: **Inciso g)** *Acuacultura de fomento* **III,** *Autorización, para:* **Inciso d)** *Recolectar del medio natural reproductores, larvas, postlarvas, crías, huevos, semillas, alevines o en cualquier otro estadio, y* **Inciso e)** *Acuacultura didáctica.*		

Artículos 22.- *la Secretaría podrá inscribir en el Registro Nacional de Pesca a los acuicultores que no requieran concesión, permiso o Autorización.*	Al **proyecto** le aplica el Artículo, incisos y, fracciones anteriores, porque se trata de una actividad acuícola con fines comerciales.	Por el hecho de presentar a la autoridad correspondiente (SEMARNAT) la Manifestación de Impacto Ambiental, el promovente está cumpliendo con este apartado. El proyecto se vincula por la obligatoriedad de obtener la autorización correspondiente para realizar las obras descritas en esta manifestación de impacto ambiental. Como ya se mencionó anteriormente, la promovente una vez autorizado el proyecto en materia ambiental procederá a tramitar el Registro Nacional de Pesca para la unidad de producción acuícola.
Art. 30°.- *Las actividades pesqueras se clasifican en:* **II.-** *Cultivo o acuacultura con fines*		
Artículo 31°.- *Para realizar las actividades de pesca se requiere lo siguiente:* **I,** *Concesión, para:* **Inciso b)** *Acuacultura comercial* **II,** Permiso, para: **Inciso g)** *Acuacultura de fomento* **III,** *Autorización, para:* **Inciso d)** *Recolectar del medio natural reproductores, larvas, postlarvas, crías, huevos, semillas, alevines o en cualquier otro estadio, y* **Inciso e)** *Acuacultura didáctica.*		

Artículos 22.- *la Secretaría podrá inscribir en el Registro Nacional de Pesca a los acuicultores que no requieran concesión, permiso o Autorización.*	Al **proyecto** le aplica el Artículo, incisos y, fracciones anteriores, porque se trata de una actividad acuícola con fines comerciales.	Por el hecho de presentar a la autoridad correspondiente (SEMARNAT) la Manifestación de Impacto Ambiental, el promovente está cumpliendo con este apartado. El proyecto se vincula por la obligatoriedad de obtener la autorización correspondiente para realizar las obras descritas en esta manifestación de impacto ambiental. Como ya se mencionó anteriormente, la promovente una vez autorizado el proyecto en materia ambiental procederá a tramitar el Registro Nacional de Pesca para la unidad de producción acuícola.
Art. 30°.- *Las actividades pesqueras se clasifican en:* **II.-** *Cultivo o acuacultura con fines*		
Artículo 31°.- *Para realizar las actividades de pesca se requiere lo siguiente:* **I,** *Concesión, para:* **Inciso b)** *Acuacultura comercial* **II,** Permiso, para: **Inciso g)** *Acuacultura de fomento* **III,** *Autorización, para:* **Inciso d)** *Recolectar del medio natural reproductores, larvas, postlarvas, crías, huevos, semillas, alevines o en cualquier otro estadio, y* **Inciso e)** *Acuacultura didáctica.*		

Artículos 22.- *la Secretaría podrá inscribir en el Registro Nacional de Pesca a los acuicultores que no requieran concesión, permiso o Autorización.*	Al **proyecto** le aplica el Artículo, incisos y, fracciones anteriores, porque se trata de una actividad acuícola con fines comerciales.	Por el hecho de presentar a la autoridad correspondiente (SEMARNAT) la Manifestación de Impacto Ambiental, el promovente está cumpliendo con este apartado. El proyecto se vincula por la obligatoriedad de obtener la autorización correspondiente para realizar las obras descritas en esta manifestación de impacto ambiental. Como ya se mencionó anteriormente, la promovente una vez autorizado el proyecto en materia ambiental procederá a tramitar el Registro Nacional de Pesca para la unidad de producción acuícola.
Art. 30°.- *Las actividades pesqueras se clasifican en:* **II.-** *Cultivo o acuacultura con fines*		
Artículo 31°.- *Para realizar las actividades de pesca se requiere lo siguiente:* **I,** *Concesión, para:* **Inciso b)** *Acuacultura comercial* **II,** Permiso, para: **Inciso g)** *Acuacultura de fomento* **III,** *Autorización, para:* **Inciso d)** *Recolectar del medio natural reproductores, larvas, postlarvas, crías, huevos, semillas, alevines o en cualquier otro estadio, y* **Inciso e)** *Acuacultura didáctica.*		

Artículos 22.- *la Secretaría podrá inscribir en el Registro Nacional de Pesca a los acuicultores que no requieran concesión, permiso o Autorización.*	Al **proyecto** le aplica el Artículo, incisos y, fracciones anteriores, porque se trata de una actividad acuícola con fines comerciales.	Por el hecho de presentar a la autoridad correspondiente (SEMARNAT) la Manifestación de Impacto Ambiental, el promovente está cumpliendo con este apartado. El proyecto se vincula por la obligatoriedad de obtener la autorización correspondiente para realizar las obras descritas en esta manifestación de impacto ambiental. Como ya se mencionó anteriormente, la promovente una vez autorizado el proyecto en materia ambiental procederá a tramitar el Registro Nacional de Pesca para la unidad de producción acuícola.
Art. 30°.- *Las actividades pesqueras se clasifican en:* **II.-** *Cultivo o acuacultura con fines*		
Artículo 31°.- *Para realizar las actividades de pesca se requiere lo siguiente:* **I,** *Concesión, para:* **Inciso b)** *Acuacultura comercial* **II,** Permiso, para: **Inciso g)** *Acuacultura de fomento* **III,** *Autorización, para:* **Inciso d)** *Recolectar del medio natural reproductores, larvas, postlarvas, crías, huevos, semillas, alevines o en cualquier otro estadio, y* **Inciso e)** *Acuacultura didáctica.*		

Artículos 22.- *la Secretaría podrá inscribir en el Registro Nacional de Pesca a los acuicultores que no requieran concesión, permiso o Autorización.*	Al **proyecto** le aplica el Artículo, incisos y, fracciones anteriores, porque se trata de una actividad acuícola con fines comerciales.	Por el hecho de presentar a la autoridad correspondiente (SEMARNAT) la Manifestación de Impacto Ambiental, el promovente está cumpliendo con este apartado. El proyecto se vincula por la obligatoriedad de obtener la autorización correspondiente para realizar las obras descritas en esta manifestación de impacto ambiental. Como ya se mencionó anteriormente, la promovente una vez autorizado el proyecto en materia ambiental procederá a tramitar el Registro Nacional de Pesca para la unidad de producción acuícola.
Art. 30°.- *Las actividades pesqueras se clasifican en:* **II.-** *Cultivo o acuacultura con fines*		
Artículo 31°.- *Para realizar las actividades de pesca se requiere lo siguiente:* **I,** *Concesión, para:* **Inciso b)** *Acuacultura comercial* **II,** Permiso, para: **Inciso g)** *Acuacultura de fomento* **III,** *Autorización, para:* **Inciso d)** *Recolectar del medio natural reproductores, larvas, postlarvas, crías, huevos, semillas, alevines o en cualquier otro estadio, y* **Inciso e)** *Acuacultura didáctica.*		

Artículos 22.- *la Secretaría podrá inscribir en el Registro Nacional de Pesca a los acuicultores que no requieran concesión, permiso o Autorización.*	Al **proyecto** le aplica el Artículo, incisos y, fracciones anteriores, porque se trata de una actividad acuícola con fines comerciales.	Por el hecho de presentar a la autoridad correspondiente (SEMARNAT) la Manifestación de Impacto Ambiental, el promovente está cumpliendo con este apartado. El proyecto se vincula por la obligatoriedad de obtener la autorización correspondiente para realizar las obras descritas en esta manifestación de impacto ambiental. Como ya se mencionó anteriormente, la promovente una vez autorizado el proyecto en materia ambiental procederá a tramitar el Registro Nacional de Pesca para la unidad de producción acuícola.
Art. 30°.- *Las actividades pesqueras se clasifican en:* **II.-** *Cultivo o acuacultura con fines*		
Artículo 31°.- *Para realizar las actividades de pesca se requiere lo siguiente:* **I,** *Concesión, para:* **Inciso b)** *Acuacultura comercial* **II,** Permiso, para: **Inciso g)** *Acuacultura de fomento* **III,** *Autorización, para:* **Inciso d)** *Recolectar del medio natural reproductores, larvas, postlarvas, crías, huevos, semillas, alevines o en cualquier otro estadio, y* **Inciso e)** *Acuacultura didáctica.*		

Artículos 22.- *la Secretaría podrá inscribir en el Registro Nacional de Pesca a los acuicultores que no requieran concesión, permiso o Autorización.*	Al **proyecto** le aplica el Artículo, incisos y, fracciones anteriores, porque se trata de una actividad acuícola con fines comerciales.	Por el hecho de presentar a la autoridad correspondiente (SEMARNAT) la Manifestación de Impacto Ambiental, el promovente está cumpliendo con este apartado. El proyecto se vincula por la obligatoriedad de obtener la autorización correspondiente para realizar las obras descritas en esta manifestación de impacto ambiental. Como ya se mencionó anteriormente, la promovente una vez autorizado el proyecto en materia ambiental procederá a tramitar el Registro Nacional de Pesca para la unidad de producción acuícola.
Art. 30°.- *Las actividades pesqueras se clasifican en:* **II.-** *Cultivo o acuacultura con fines*		
Artículo 31°.- *Para realizar las actividades de pesca se requiere lo siguiente:* **I,** *Concesión, para:* **Inciso b)** *Acuacultura comercial* **II,** Permiso, para: **Inciso g)** *Acuacultura de fomento* **III,** *Autorización, para:* **Inciso d)** *Recolectar del medio natural reproductores, larvas, postlarvas, crías, huevos, semillas, alevines o en cualquier otro estadio, y* **Inciso e)** *Acuacultura didáctica.*		

Artículos 22.- *la Secretaría podrá inscribir en el Registro Nacional de Pesca a los acuicultores que no requieran concesión, permiso o Autorización.*	Al **proyecto** le aplica el Artículo, incisos y, fracciones anteriores, porque se trata de una actividad acuícola con fines comerciales.	Por el hecho de presentar a la autoridad correspondiente (SEMARNAT) la Manifestación de Impacto Ambiental, el promovente está cumpliendo con este apartado. El proyecto se vincula por la obligatoriedad de obtener la autorización correspondiente para realizar las obras descritas en esta manifestación de impacto ambiental. Como ya se mencionó anteriormente, la promovente una vez autorizado el proyecto en materia ambiental procederá a tramitar el Registro Nacional de Pesca para la unidad de producción acuícola.
Art. 30°.- *Las actividades pesqueras se clasifican en:* **II.-** *Cultivo o acuacultura con fines*		
Artículo 31°.- *Para realizar las actividades de pesca se requiere lo siguiente:* **I,** *Concesión, para:* **Inciso b)** *Acuacultura comercial* **II,** Permiso, para: **Inciso g)** *Acuacultura de fomento* **III,** *Autorización, para:* **Inciso d)** *Recolectar del medio natural reproductores, larvas, postlarvas, crías, huevos, semillas, alevines o en cualquier otro estadio, y* **Inciso e)** *Acuacultura didáctica.*		

Artículos 22.- *la Secretaría podrá inscribir en el Registro Nacional de Pesca a los acuicultores que no requieran concesión, permiso o Autorización.*	Al **proyecto** le aplica el Artículo, incisos y, fracciones anteriores, porque se trata de una actividad acuícola con fines comerciales.	Por el hecho de presentar a la autoridad correspondiente (SEMARNAT) la Manifestación de Impacto Ambiental, el promovente está cumpliendo con este apartado. El proyecto se vincula por la obligatoriedad de obtener la autorización correspondiente para realizar las obras descritas en esta manifestación de impacto ambiental. Como ya se mencionó anteriormente, la promovente una vez autorizado el proyecto en materia ambiental procederá a tramitar el Registro Nacional de Pesca para la unidad de producción acuícola.
Art. 30°.- *Las actividades pesqueras se clasifican en:* **II.-** *Cultivo o acuacultura con fines*		
Artículo 31°.- *Para realizar las actividades de pesca se requiere lo siguiente:* **I,** *Concesión, para:* **Inciso b)** *Acuacultura comercial* **II,** Permiso, para: **Inciso g)** *Acuacultura de fomento* **III,** *Autorización, para:* **Inciso d)** *Recolectar del medio natural reproductores, larvas, postlarvas, crías, huevos, semillas, alevines o en cualquier otro estadio, y* **Inciso e)** *Acuacultura didáctica.*		

Artículos 22.- *la Secretaría podrá inscribir en el Registro Nacional de Pesca a los acuicultores que no requieran concesión, permiso o Autorización.*	Al **proyecto** le aplica el Artículo, incisos y, fracciones anteriores, porque se trata de una actividad acuícola con fines comerciales.	Por el hecho de presentar a la autoridad correspondiente (SEMARNAT) la Manifestación de Impacto Ambiental, el promovente está cumpliendo con este apartado. El proyecto se vincula por la obligatoriedad de obtener la autorización correspondiente para realizar las obras descritas en esta manifestación de impacto ambiental. Como ya se mencionó anteriormente, la promovente una vez autorizado el proyecto en materia ambiental procederá a tramitar el Registro Nacional de Pesca para la unidad de producción acuícola.
Art. 30°.- *Las actividades pesqueras se clasifican en:* **II.-** *Cultivo o acuacultura con fines*		
Artículo 31°.- *Para realizar las actividades de pesca se requiere lo siguiente:* **I,** *Concesión, para:* **Inciso b)** *Acuacultura comercial* **II,** Permiso, para: **Inciso g)** *Acuacultura de fomento* **III,** *Autorización, para:* **Inciso d)** *Recolectar del medio natural reproductores, larvas, postlarvas, crías, huevos, semillas, alevines o en cualquier otro estadio, y* **Inciso e)** *Acuacultura didáctica.*		

Artículos 22.- *la Secretaría podrá inscribir en el Registro Nacional de Pesca a los acuicultores que no requieran concesión, permiso o Autorización.*	Al **proyecto** le aplica el Artículo, incisos y, fracciones anteriores, porque se trata de una actividad acuícola con fines comerciales.	Por el hecho de presentar a la autoridad correspondiente (SEMARNAT) la Manifestación de Impacto Ambiental, el promovente está cumpliendo con este apartado. El proyecto se vincula por la obligatoriedad de obtener la autorización correspondiente para realizar las obras descritas en esta manifestación de impacto ambiental. Como ya se mencionó anteriormente, la promovente una vez autorizado el proyecto en materia ambiental procederá a tramitar el Registro Nacional de Pesca para la unidad de producción acuícola.
Art. 30°.- *Las actividades pesqueras se clasifican en:* **II.-** *Cultivo o acuacultura con fines*		
Artículo 31°.- *Para realizar las actividades de pesca se requiere lo siguiente:* **I,** *Concesión, para:* **Inciso b)** *Acuacultura comercial* **II,** Permiso, para: **Inciso g)** *Acuacultura de fomento* **III,** *Autorización, para:* **Inciso d)** *Recolectar del medio natural reproductores, larvas, postlarvas, crías, huevos, semillas, alevines o en cualquier otro estadio, y* **Inciso e)** *Acuacultura didáctica.*		

Artículos 22.- *la Secretaría podrá inscribir en el Registro Nacional de Pesca a los acuicultores que no requieran concesión, permiso o Autorización.*	Al **proyecto** le aplica el Artículo, incisos y, fracciones anteriores, porque se trata de una actividad acuícola con fines comerciales.	Por el hecho de presentar a la autoridad correspondiente (SEMARNAT) la Manifestación de Impacto Ambiental, el promovente está cumpliendo con este apartado. El proyecto se vincula por la obligatoriedad de obtener la autorización correspondiente para realizar las obras descritas en esta manifestación de impacto ambiental. Como ya se mencionó anteriormente, la promovente una vez autorizado el proyecto en materia ambiental procederá a tramitar el Registro Nacional de Pesca para la unidad de producción acuícola.
Art. 30°.- *Las actividades pesqueras se clasifican en:* **II.-** *Cultivo o acuacultura con fines*		
Artículo 31°.- *Para realizar las actividades de pesca se requiere lo siguiente:* **I,** *Concesión, para:* **Inciso b)** *Acuacultura comercial* **II,** Permiso, para: **Inciso g)** *Acuacultura de fomento* **III,** *Autorización, para:* **Inciso d)** *Recolectar del medio natural reproductores, larvas, postlarvas, crías, huevos, semillas, alevines o en cualquier otro estadio, y* **Inciso e)** *Acuacultura didáctica.*		

Artículos 22.- *la Secretaría podrá inscribir en el Registro Nacional de Pesca a los acuicultores que no requieran concesión, permiso o Autorización.*	Al **proyecto** le aplica el Artículo, incisos y, fracciones anteriores, porque se trata de una actividad acuícola con fines comerciales.	Por el hecho de presentar a la autoridad correspondiente (SEMARNAT) la Manifestación de Impacto Ambiental, el promovente está cumpliendo con este apartado. El proyecto se vincula por la obligatoriedad de obtener la autorización correspondiente para realizar las obras descritas en esta manifestación de impacto ambiental. Como ya se mencionó anteriormente, la promovente una vez autorizado el proyecto en materia ambiental procederá a tramitar el Registro Nacional de Pesca para la unidad de producción acuícola.
Art. 30°.- *Las actividades pesqueras se clasifican en:* **II.-** *Cultivo o acuacultura con fines*		
Artículo 31°.- *Para realizar las actividades de pesca se requiere lo siguiente:* **I,** *Concesión, para:* **Inciso b)** *Acuacultura comercial* **II,** Permiso, para: **Inciso g)** *Acuacultura de fomento* **III,** *Autorización, para:* **Inciso d)** *Recolectar del medio natural reproductores, larvas, postlarvas, crías, huevos, semillas, alevines o en cualquier otro estadio, y* **Inciso e)** *Acuacultura didáctica.*		

Artículos 22.- *la Secretaría podrá inscribir en el Registro Nacional de Pesca a los acuicultores que no requieran concesión, permiso o Autorización.*	Al **proyecto** le aplica el Artículo, incisos y, fracciones anteriores, porque se trata de una actividad acuícola con fines comerciales.	Por el hecho de presentar a la autoridad correspondiente (SEMARNAT) la Manifestación de Impacto Ambiental, el promovente está cumpliendo con este apartado. El proyecto se vincula por la obligatoriedad de obtener la autorización correspondiente para realizar las obras descritas en esta manifestación de impacto ambiental. Como ya se mencionó anteriormente, la promovente una vez autorizado el proyecto en materia ambiental procederá a tramitar el Registro Nacional de Pesca para la unidad de producción acuícola.
Art. 30°.- *Las actividades pesqueras se clasifican en:* **II.-** *Cultivo o acuacultura con fines*		
Artículo 31°.- *Para realizar las actividades de pesca se requiere lo siguiente:* **I,** *Concesión, para:* **Inciso b)** *Acuacultura comercial* **II,** Permiso, para: **Inciso g)** *Acuacultura de fomento* **III,** *Autorización, para:* **Inciso d)** *Recolectar del medio natural reproductores, larvas, postlarvas, crías, huevos, semillas, alevines o en cualquier otro estadio, y* **Inciso e)** *Acuacultura didáctica.*		

Artículos 22.- *la Secretaría podrá inscribir en el Registro Nacional de Pesca a los acuicultores que no requieran concesión, permiso o Autorización.*	Al **proyecto** le aplica el Artículo, incisos y, fracciones anteriores, porque se trata de una actividad acuícola con fines comerciales.	Por el hecho de presentar a la autoridad correspondiente (SEMARNAT) la Manifestación de Impacto Ambiental, el promovente está cumpliendo con este apartado. El proyecto se vincula por la obligatoriedad de obtener la autorización correspondiente para realizar las obras descritas en esta manifestación de impacto ambiental. Como ya se mencionó anteriormente, la promovente una vez autorizado el proyecto en materia ambiental procederá a tramitar el Registro Nacional de Pesca para la unidad de producción acuícola.
Art. 30°.- *Las actividades pesqueras se clasifican en:* **II.-** *Cultivo o acuacultura con fines*		
Artículo 31°.- *Para realizar las actividades de pesca se requiere lo siguiente:* **I,** *Concesión, para:* **Inciso b)** *Acuacultura comercial* **II,** Permiso, para: **Inciso g)** *Acuacultura de fomento* **III,** *Autorización, para:* **Inciso d)** *Recolectar del medio natural reproductores, larvas, postlarvas, crías, huevos, semillas, alevines o en cualquier otro estadio, y* **Inciso e)** *Acuacultura didáctica.*		

Artículos 22.- *la Secretaría podrá inscribir en el Registro Nacional de Pesca a los acuicultores que no requieran concesión, permiso o Autorización.*	Al **proyecto** le aplica el Artículo, incisos y, fracciones anteriores, porque se trata de una actividad acuícola con fines comerciales.	Por el hecho de presentar a la autoridad correspondiente (SEMARNAT) la Manifestación de Impacto Ambiental, el promovente está cumpliendo con este apartado. El proyecto se vincula por la obligatoriedad de obtener la autorización correspondiente para realizar las obras descritas en esta manifestación de impacto ambiental. Como ya se mencionó anteriormente, la promovente una vez autorizado el proyecto en materia ambiental procederá a tramitar el Registro Nacional de Pesca para la unidad de producción acuícola.
Art. 30°.- *Las actividades pesqueras se clasifican en:* **II.-** *Cultivo o acuacultura con fines*		
Artículo 31°.- *Para realizar las actividades de pesca se requiere lo siguiente:* **I,** *Concesión, para:* **Inciso b)** *Acuacultura comercial* **II,** Permiso, para: **Inciso g)** *Acuacultura de fomento* **III,** *Autorización, para:* **Inciso d)** *Recolectar del medio natural reproductores, larvas, postlarvas, crías, huevos, semillas, alevines o en cualquier otro estadio, y* **Inciso e)** *Acuacultura didáctica.*		

Artículos 22.- *la Secretaría podrá inscribir en el Registro Nacional de Pesca a los acuicultores que no requieran concesión, permiso o Autorización.*	Al **proyecto** le aplica el Artículo, incisos y, fracciones anteriores, porque se trata de una actividad acuícola con fines comerciales.	Por el hecho de presentar a la autoridad correspondiente (SEMARNAT) la Manifestación de Impacto Ambiental, el promovente está cumpliendo con este apartado. El proyecto se vincula por la obligatoriedad de obtener la autorización correspondiente para realizar las obras descritas en esta manifestación de impacto ambiental. Como ya se mencionó anteriormente, la promovente una vez autorizado el proyecto en materia ambiental procederá a tramitar el Registro Nacional de Pesca para la unidad de producción acuícola.
Art. 30°.- *Las actividades pesqueras se clasifican en:* **II.-** *Cultivo o acuacultura con fines*		
Artículo 31°.- *Para realizar las actividades de pesca se requiere lo siguiente:* **I,** *Concesión, para:* **Inciso b)** *Acuacultura comercial* **II,** Permiso, para: **Inciso g)** *Acuacultura de fomento* **III,** *Autorización, para:* **Inciso d)** *Recolectar del medio natural reproductores, larvas, postlarvas, crías, huevos, semillas, alevines o en cualquier otro estadio, y* **Inciso e)** *Acuacultura didáctica.*		

Artículos 22.- *la Secretaría podrá inscribir en el Registro Nacional de Pesca a los acuicultores que no requieran concesión, permiso o Autorización.*	Al **proyecto** le aplica el Artículo, incisos y, fracciones anteriores, porque se trata de una actividad acuícola con fines comerciales.	Por el hecho de presentar a la autoridad correspondiente (SEMARNAT) la Manifestación de Impacto Ambiental, el promovente está cumpliendo con este apartado. El proyecto se vincula por la obligatoriedad de obtener la autorización correspondiente para realizar las obras descritas en esta manifestación de impacto ambiental. Como ya se mencionó anteriormente, la promovente una vez autorizado el proyecto en materia ambiental procederá a tramitar el Registro Nacional de Pesca para la unidad de producción acuícola.
Art. 30°.- *Las actividades pesqueras se clasifican en:* **II.-** *Cultivo o acuacultura con fines*		
Artículo 31°.- *Para realizar las actividades de pesca se requiere lo siguiente:* **I,** *Concesión, para:* **Inciso b)** *Acuacultura comercial* **II,** Permiso, para: **Inciso g)** *Acuacultura de fomento* **III,** *Autorización, para:* **Inciso d)** *Recolectar del medio natural reproductores, larvas, postlarvas, crías, huevos, semillas, alevines o en cualquier otro estadio, y* **Inciso e)** *Acuacultura didáctica.*		

Artículos 22.- *la Secretaría podrá inscribir en el Registro Nacional de Pesca a los acuicultores que no requieran concesión, permiso o Autorización.*	Al **proyecto** le aplica el Artículo, incisos y, fracciones anteriores, porque se trata de una actividad acuícola con fines comerciales.	Por el hecho de presentar a la autoridad correspondiente (SEMARNAT) la Manifestación de Impacto Ambiental, el promovente está cumpliendo con este apartado. El proyecto se vincula por la obligatoriedad de obtener la autorización correspondiente para realizar las obras descritas en esta manifestación de impacto ambiental. Como ya se mencionó anteriormente, la promovente una vez autorizado el proyecto en materia ambiental procederá a tramitar el Registro Nacional de Pesca para la unidad de producción acuícola.
Art. 30°.- *Las actividades pesqueras se clasifican en:* **II.-** *Cultivo o acuacultura con fines*		
Artículo 31°.- *Para realizar las actividades de pesca se requiere lo siguiente:* **I,** *Concesión, para:* **Inciso b)** *Acuacultura comercial* **II,** Permiso, para: **Inciso g)** *Acuacultura de fomento* **III,** *Autorización, para:* **Inciso d)** *Recolectar del medio natural reproductores, larvas, postlarvas, crías, huevos, semillas, alevines o en cualquier otro estadio, y* **Inciso e)** *Acuacultura didáctica.*		

Artículos 22.- *la Secretaría podrá inscribir en el Registro Nacional de Pesca a los acuicultores que no requieran concesión, permiso o Autorización.*	Al **proyecto** le aplica el Artículo, incisos y, fracciones anteriores, porque se trata de una actividad acuícola con fines comerciales.	Por el hecho de presentar a la autoridad correspondiente (SEMARNAT) la Manifestación de Impacto Ambiental, el promovente está cumpliendo con este apartado. El proyecto se vincula por la obligatoriedad de obtener la autorización correspondiente para realizar las obras descritas en esta manifestación de impacto ambiental. Como ya se mencionó anteriormente, la promovente una vez autorizado el proyecto en materia ambiental procederá a tramitar el Registro Nacional de Pesca para la unidad de producción acuícola.
Art. 30°.- *Las actividades pesqueras se clasifican en:* **II.-** *Cultivo o acuacultura con fines*		
Artículo 31°.- *Para realizar las actividades de pesca se requiere lo siguiente:* **I,** *Concesión, para:* **Inciso b)** *Acuacultura comercial* **II,** Permiso, para: **Inciso g)** *Acuacultura de fomento* **III,** *Autorización, para:* **Inciso d)** *Recolectar del medio natural reproductores, larvas, postlarvas, crías, huevos, semillas, alevines o en cualquier otro estadio, y* **Inciso e)** *Acuacultura didáctica.*		

Artículos 22.- *la Secretaría podrá inscribir en el Registro Nacional de Pesca a los acuicultores que no requieran concesión, permiso o Autorización.*	Al **proyecto** le aplica el Artículo, incisos y, fracciones anteriores, porque se trata de una actividad acuícola con fines comerciales.	Por el hecho de presentar a la autoridad correspondiente (SEMARNAT) la Manifestación de Impacto Ambiental, el promovente está cumpliendo con este apartado. El proyecto se vincula por la obligatoriedad de obtener la autorización correspondiente para realizar las obras descritas en esta manifestación de impacto ambiental. Como ya se mencionó anteriormente, la promovente una vez autorizado el proyecto en materia ambiental procederá a tramitar el Registro Nacional de Pesca para la unidad de producción acuícola.
Art. 30°.- *Las actividades pesqueras se clasifican en:* **II.-** *Cultivo o acuacultura con fines*		
Artículo 31°.- *Para realizar las actividades de pesca se requiere lo siguiente:* **I,** *Concesión, para:* **Inciso b)** *Acuacultura comercial* **II,** Permiso, para: **Inciso g)** *Acuacultura de fomento* **III,** *Autorización, para:* **Inciso d)** *Recolectar del medio natural reproductores, larvas, postlarvas, crías, huevos, semillas, alevines o en cualquier otro estadio, y* **Inciso e)** *Acuacultura didáctica.*		

Artículos 22.- *la Secretaría podrá inscribir en el Registro Nacional de Pesca a los acuicultores que no requieran concesión, permiso o Autorización.*	Al **proyecto** le aplica el Artículo, incisos y, fracciones anteriores, porque se trata de una actividad acuícola con fines comerciales.	Por el hecho de presentar a la autoridad correspondiente (SEMARNAT) la Manifestación de Impacto Ambiental, el promovente está cumpliendo con este apartado. El proyecto se vincula por la obligatoriedad de obtener la autorización correspondiente para realizar las obras descritas en esta manifestación de impacto ambiental. Como ya se mencionó anteriormente, la promovente una vez autorizado el proyecto en materia ambiental procederá a tramitar el Registro Nacional de Pesca para la unidad de producción acuícola.
Art. 30°.- *Las actividades pesqueras se clasifican en:* **II.-** *Cultivo o acuacultura con fines*		
Artículo 31°.- *Para realizar las actividades de pesca se requiere lo siguiente:* **I,** *Concesión, para:* **Inciso b)** *Acuacultura comercial* **II,** Permiso, para: **Inciso g)** *Acuacultura de fomento* **III,** *Autorización, para:* **Inciso d)** *Recolectar del medio natural reproductores, larvas, postlarvas, crías, huevos, semillas, alevines o en cualquier otro estadio, y* **Inciso e)** *Acuacultura didáctica.*		

Artículos 22.- *la Secretaría podrá inscribir en el Registro Nacional de Pesca a los acuicultores que no requieran concesión, permiso o Autorización.*	Al **proyecto** le aplica el Artículo, incisos y, fracciones anteriores, porque se trata de una actividad acuícola con fines comerciales.	Por el hecho de presentar a la autoridad correspondiente (SEMARNAT) la Manifestación de Impacto Ambiental, el promovente está cumpliendo con este apartado. El proyecto se vincula por la obligatoriedad de obtener la autorización correspondiente para realizar las obras descritas en esta manifestación de impacto ambiental. Como ya se mencionó anteriormente, la promovente una vez autorizado el proyecto en materia ambiental procederá a tramitar el Registro Nacional de Pesca para la unidad de producción acuícola.
Art. 30°.- *Las actividades pesqueras se clasifican en:* **II.-** *Cultivo o acuacultura con fines*		
Artículo 31°.- *Para realizar las actividades de pesca se requiere lo siguiente:* **I,** *Concesión, para:* **Inciso b)** *Acuacultura comercial* **II,** Permiso, para: **Inciso g)** *Acuacultura de fomento* **III,** *Autorización, para:* **Inciso d)** *Recolectar del medio natural reproductores, larvas, postlarvas, crías, huevos, semillas, alevines o en cualquier otro estadio, y* **Inciso e)** *Acuacultura didáctica.*		

Artículos 22.- *la Secretaría podrá inscribir en el Registro Nacional de Pesca a los acuicultores que no requieran concesión, permiso o Autorización.*	Al **proyecto** le aplica el Artículo, incisos y, fracciones anteriores, porque se trata de una actividad acuícola con fines comerciales.	Por el hecho de presentar a la autoridad correspondiente (SEMARNAT) la Manifestación de Impacto Ambiental, el promovente está cumpliendo con este apartado. El proyecto se vincula por la obligatoriedad de obtener la autorización correspondiente para realizar las obras descritas en esta manifestación de impacto ambiental. Como ya se mencionó anteriormente, la promovente una vez autorizado el proyecto en materia ambiental procederá a tramitar el Registro Nacional de Pesca para la unidad de producción acuícola.
Art. 30°.- *Las actividades pesqueras se clasifican en:* **II.-** *Cultivo o acuacultura con fines*		
Artículo 31°.- *Para realizar las actividades de pesca se requiere lo siguiente:* **I,** *Concesión, para:* **Inciso b)** *Acuacultura comercial* **II,** Permiso, para: **Inciso g)** *Acuacultura de fomento* **III,** *Autorización, para:* **Inciso d)** *Recolectar del medio natural reproductores, larvas, postlarvas, crías, huevos, semillas, alevines o en cualquier otro estadio, y* **Inciso e)** *Acuacultura didáctica.*		

Artículos 22.- *la Secretaría podrá inscribir en el Registro Nacional de Pesca a los acuicultores que no requieran concesión, permiso o Autorización.*	Al **proyecto** le aplica el Artículo, incisos y, fracciones anteriores, porque se trata de una actividad acuícola con fines comerciales.	Por el hecho de presentar a la autoridad correspondiente (SEMARNAT) la Manifestación de Impacto Ambiental, el promovente está cumpliendo con este apartado. El proyecto se vincula por la obligatoriedad de obtener la autorización correspondiente para realizar las obras descritas en esta manifestación de impacto ambiental. Como ya se mencionó anteriormente, la promovente una vez autorizado el proyecto en materia ambiental procederá a tramitar el Registro Nacional de Pesca para la unidad de producción acuícola.
Art. 30°.- *Las actividades pesqueras se clasifican en:* **II.-** *Cultivo o acuacultura con fines*		
Artículo 31°.- *Para realizar las actividades de pesca se requiere lo siguiente:* **I,** *Concesión, para:* **Inciso b)** *Acuacultura comercial* **II,** Permiso, para: **Inciso g)** *Acuacultura de fomento* **III,** *Autorización, para:* **Inciso d)** *Recolectar del medio natural reproductores, larvas, postlarvas, crías, huevos, semillas, alevines o en cualquier otro estadio, y* **Inciso e)** *Acuacultura didáctica.*		

Artículos 22.- *la Secretaría podrá inscribir en el Registro Nacional de Pesca a los acuicultores que no requieran concesión, permiso o Autorización.*	Al **proyecto** le aplica el Artículo, incisos y, fracciones anteriores, porque se trata de una actividad acuícola con fines comerciales.	Por el hecho de presentar a la autoridad correspondiente (SEMARNAT) la Manifestación de Impacto Ambiental, el promovente está cumpliendo con este apartado. El proyecto se vincula por la obligatoriedad de obtener la autorización correspondiente para realizar las obras descritas en esta manifestación de impacto ambiental. Como ya se mencionó anteriormente, la promovente una vez autorizado el proyecto en materia ambiental procederá a tramitar el Registro Nacional de Pesca para la unidad de producción acuícola.
Art. 30°.- *Las actividades pesqueras se clasifican en:* **II.-** *Cultivo o acuacultura con fines*		
Artículo 31°.- *Para realizar las actividades de pesca se requiere lo siguiente:* **I,** *Concesión, para:* **Inciso b)** *Acuacultura comercial* **II,** Permiso, para: **Inciso g)** *Acuacultura de fomento* **III,** *Autorización, para:* **Inciso d)** *Recolectar del medio natural reproductores, larvas, postlarvas, crías, huevos, semillas, alevines o en cualquier otro estadio, y* **Inciso e)** *Acuacultura didáctica.*		

Artículos 22.- *la Secretaría podrá inscribir en el Registro Nacional de Pesca a los acuicultores que no requieran concesión, permiso o Autorización.*	Al **proyecto** le aplica el Artículo, incisos y, fracciones anteriores, porque se trata de una actividad acuícola con fines comerciales.	Por el hecho de presentar a la autoridad correspondiente (SEMARNAT) la Manifestación de Impacto Ambiental, el promovente está cumpliendo con este apartado. El proyecto se vincula por la obligatoriedad de obtener la autorización correspondiente para realizar las obras descritas en esta manifestación de impacto ambiental. Como ya se mencionó anteriormente, la promovente una vez autorizado el proyecto en materia ambiental procederá a tramitar el Registro Nacional de Pesca para la unidad de producción acuícola.
Art. 30°.- *Las actividades pesqueras se clasifican en:* **II.-** *Cultivo o acuacultura con fines*		
Artículo 31°.- *Para realizar las actividades de pesca se requiere lo siguiente:* **I,** *Concesión, para:* **Inciso b)** *Acuacultura comercial* **II,** Permiso, para: **Inciso g)** *Acuacultura de fomento* **III,** *Autorización, para:* **Inciso d)** *Recolectar del medio natural reproductores, larvas, postlarvas, crías, huevos, semillas, alevines o en cualquier otro estadio, y* **Inciso e)** *Acuacultura didáctica.*		

Artículos 22.- *la Secretaría podrá inscribir en el Registro Nacional de Pesca a los acuicultores que no requieran concesión, permiso o Autorización.*	Al **proyecto** le aplica el Artículo, incisos y, fracciones anteriores, porque se trata de una actividad acuícola con fines comerciales.	Por el hecho de presentar a la autoridad correspondiente (SEMARNAT) la Manifestación de Impacto Ambiental, el promovente está cumpliendo con este apartado. El proyecto se vincula por la obligatoriedad de obtener la autorización correspondiente para realizar las obras descritas en esta manifestación de impacto ambiental. Como ya se mencionó anteriormente, la promovente una vez autorizado el proyecto en materia ambiental procederá a tramitar el Registro Nacional de Pesca para la unidad de producción acuícola.
Art. 30°.- *Las actividades pesqueras se clasifican en:* **II.-** *Cultivo o acuacultura con fines*		
Artículo 31°.- *Para realizar las actividades de pesca se requiere lo siguiente:* **I,** *Concesión, para:* **Inciso b)** *Acuacultura comercial* **II,** Permiso, para: **Inciso g)** *Acuacultura de fomento* **III,** *Autorización, para:* **Inciso d)** *Recolectar del medio natural reproductores, larvas, postlarvas, crías, huevos, semillas, alevines o en cualquier otro estadio, y* **Inciso e)** *Acuacultura didáctica.*		

Artículos 22.- *la Secretaría podrá inscribir en el Registro Nacional de Pesca a los acuicultores que no requieran concesión, permiso o Autorización.*	Al **proyecto** le aplica el Artículo, incisos y, fracciones anteriores, porque se trata de una actividad acuícola con fines comerciales.	Por el hecho de presentar a la autoridad correspondiente (SEMARNAT) la Manifestación de Impacto Ambiental, el promovente está cumpliendo con este apartado. El proyecto se vincula por la obligatoriedad de obtener la autorización correspondiente para realizar las obras descritas en esta manifestación de impacto ambiental. Como ya se mencionó anteriormente, la promovente una vez autorizado el proyecto en materia ambiental procederá a tramitar el Registro Nacional de Pesca para la unidad de producción acuícola.
Art. 30°.- *Las actividades pesqueras se clasifican en:* **II.-** *Cultivo o acuacultura con fines*		
Artículo 31°.- *Para realizar las actividades de pesca se requiere lo siguiente:* **I,** *Concesión, para:* **Inciso b)** *Acuacultura comercial* **II,** Permiso, para: **Inciso g)** *Acuacultura de fomento* **III,** *Autorización, para:* **Inciso d)** *Recolectar del medio natural reproductores, larvas, postlarvas, crías, huevos, semillas, alevines o en cualquier otro estadio, y* **Inciso e)** *Acuacultura didáctica.*		

Artículos 22.- *la Secretaría podrá inscribir en el Registro Nacional de Pesca a los acuicultores que no requieran concesión, permiso o Autorización.*	Al **proyecto** le aplica el Artículo, incisos y, fracciones anteriores, porque se trata de una actividad acuícola con fines comerciales.	Por el hecho de presentar a la autoridad correspondiente (SEMARNAT) la Manifestación de Impacto Ambiental, el promovente está cumpliendo con este apartado. El proyecto se vincula por la obligatoriedad de obtener la autorización correspondiente para realizar las obras descritas en esta manifestación de impacto ambiental. Como ya se mencionó anteriormente, la promovente una vez autorizado el proyecto en materia ambiental procederá a tramitar el Registro Nacional de Pesca para la unidad de producción acuícola.
Art. 30°.- *Las actividades pesqueras se clasifican en:* **II.-** *Cultivo o acuacultura con fines*		
Artículo 31°.- *Para realizar las actividades de pesca se requiere lo siguiente:* **I,** *Concesión, para:* **Inciso b)** *Acuacultura comercial* **II,** Permiso, para: **Inciso g)** *Acuacultura de fomento* **III,** *Autorización, para:* **Inciso d)** *Recolectar del medio natural reproductores, larvas, postlarvas, crías, huevos, semillas, alevines o en cualquier otro estadio, y* **Inciso e)** *Acuacultura didáctica.*		

Artículos 22.- *la Secretaría podrá inscribir en el Registro Nacional de Pesca a los acuicultores que no requieran concesión, permiso o Autorización.*	Al **proyecto** le aplica el Artículo, incisos y, fracciones anteriores, porque se trata de una actividad acuícola con fines comerciales.	Por el hecho de presentar a la autoridad correspondiente (SEMARNAT) la Manifestación de Impacto Ambiental, el promovente está cumpliendo con este apartado. El proyecto se vincula por la obligatoriedad de obtener la autorización correspondiente para realizar las obras descritas en esta manifestación de impacto ambiental. Como ya se mencionó anteriormente, la promovente una vez autorizado el proyecto en materia ambiental procederá a tramitar el Registro Nacional de Pesca para la unidad de producción acuícola.
Art. 30°.- *Las actividades pesqueras se clasifican en:* **II.-** *Cultivo o acuacultura con fines*		
Artículo 31°.- *Para realizar las actividades de pesca se requiere lo siguiente:* **I,** *Concesión, para:* **Inciso b)** *Acuacultura comercial* **II,** Permiso, para: **Inciso g)** *Acuacultura de fomento* **III,** *Autorización, para:* **Inciso d)** *Recolectar del medio natural reproductores, larvas, postlarvas, crías, huevos, semillas, alevines o en cualquier otro estadio, y* **Inciso e)** *Acuacultura didáctica.*		

Artículos 22.- *la Secretaría podrá inscribir en el Registro Nacional de Pesca a los acuicultores que no requieran concesión, permiso o Autorización.*	Al **proyecto** le aplica el Artículo, incisos y, fracciones anteriores, porque se trata de una actividad acuícola con fines comerciales.	Por el hecho de presentar a la autoridad correspondiente (SEMARNAT) la Manifestación de Impacto Ambiental, el promovente está cumpliendo con este apartado. El proyecto se vincula por la obligatoriedad de obtener la autorización correspondiente para realizar las obras descritas en esta manifestación de impacto ambiental. Como ya se mencionó anteriormente, la promovente una vez autorizado el proyecto en materia ambiental procederá a tramitar el Registro Nacional de Pesca para la unidad de producción acuícola.
Art. 30°.- *Las actividades pesqueras se clasifican en:* **II.-** *Cultivo o acuacultura con fines*		
Artículo 31°.- *Para realizar las actividades de pesca se requiere lo siguiente:* **I,** *Concesión, para:* **Inciso b)** *Acuacultura comercial* **II,** Permiso, para: **Inciso g)** *Acuacultura de fomento* **III,** *Autorización, para:* **Inciso d)** *Recolectar del medio natural reproductores, larvas, postlarvas, crías, huevos, semillas, alevines o en cualquier otro estadio, y* **Inciso e)** *Acuacultura didáctica.*		

Artículos 22.- *la Secretaría podrá inscribir en el Registro Nacional de Pesca a los acuicultores que no requieran concesión, permiso o Autorización.*	Al **proyecto** le aplica el Artículo, incisos y, fracciones anteriores, porque se trata de una actividad acuícola con fines comerciales.	Por el hecho de presentar a la autoridad correspondiente (SEMARNAT) la Manifestación de Impacto Ambiental, el promovente está cumpliendo con este apartado. El proyecto se vincula por la obligatoriedad de obtener la autorización correspondiente para realizar las obras descritas en esta manifestación de impacto ambiental. Como ya se mencionó anteriormente, la promovente una vez autorizado el proyecto en materia ambiental procederá a tramitar el Registro Nacional de Pesca para la unidad de producción acuícola.
Art. 30°.- *Las actividades pesqueras se clasifican en:* **II.-** *Cultivo o acuacultura con fines*		
Artículo 31°.- *Para realizar las actividades de pesca se requiere lo siguiente:* **I,** *Concesión, para:* **Inciso b)** *Acuacultura comercial* **II,** Permiso, para: **Inciso g)** *Acuacultura de fomento* **III,** *Autorización, para:* **Inciso d)** *Recolectar del medio natural reproductores, larvas, postlarvas, crías, huevos, semillas, alevines o en cualquier otro estadio, y* **Inciso e)** *Acuacultura didáctica.*		

Artículos 22.- *la Secretaría podrá inscribir en el Registro Nacional de Pesca a los acuicultores que no requieran concesión, permiso o Autorización.*	Al **proyecto** le aplica el Artículo, incisos y, fracciones anteriores, porque se trata de una actividad acuícola con fines comerciales.	Por el hecho de presentar a la autoridad correspondiente (SEMARNAT) la Manifestación de Impacto Ambiental, el promovente está cumpliendo con este apartado. El proyecto se vincula por la obligatoriedad de obtener la autorización correspondiente para realizar las obras descritas en esta manifestación de impacto ambiental. Como ya se mencionó anteriormente, la promovente una vez autorizado el proyecto en materia ambiental procederá a tramitar el Registro Nacional de Pesca para la unidad de producción acuícola.
Art. 30°.- *Las actividades pesqueras se clasifican en:* **II.-** *Cultivo o acuacultura con fines*		
Artículo 31°.- *Para realizar las actividades de pesca se requiere lo siguiente:* **I,** *Concesión, para:* **Inciso b)** *Acuacultura comercial* **II,** Permiso, para: **Inciso g)** *Acuacultura de fomento* **III,** *Autorización, para:* **Inciso d)** *Recolectar del medio natural reproductores, larvas, postlarvas, crías, huevos, semillas, alevines o en cualquier otro estadio, y* **Inciso e)** *Acuacultura didáctica.*		

Artículos 22.- *la Secretaría podrá inscribir en el Registro Nacional de Pesca a los acuicultores que no requieran concesión, permiso o Autorización.*	Al **proyecto** le aplica el Artículo, incisos y, fracciones anteriores, porque se trata de una actividad acuícola con fines comerciales.	Por el hecho de presentar a la autoridad correspondiente (SEMARNAT) la Manifestación de Impacto Ambiental, el promovente está cumpliendo con este apartado. El proyecto se vincula por la obligatoriedad de obtener la autorización correspondiente para realizar las obras descritas en esta manifestación de impacto ambiental. Como ya se mencionó anteriormente, la promovente una vez autorizado el proyecto en materia ambiental procederá a tramitar el Registro Nacional de Pesca para la unidad de producción acuícola.
Art. 30°.- *Las actividades pesqueras se clasifican en:* **II.-** *Cultivo o acuacultura con fines*		
Artículo 31°.- *Para realizar las actividades de pesca se requiere lo siguiente:* **I,** *Concesión, para:* **Inciso b)** *Acuacultura comercial* **II,** Permiso, para: **Inciso g)** *Acuacultura de fomento* **III,** *Autorización, para:* **Inciso d)** *Recolectar del medio natural reproductores, larvas, postlarvas, crías, huevos, semillas, alevines o en cualquier otro estadio, y* **Inciso e)** *Acuacultura didáctica.*		

Artículos 22.- *la Secretaría podrá inscribir en el Registro Nacional de Pesca a los acuicultores que no requieran concesión, permiso o Autorización.*	Al **proyecto** le aplica el Artículo, incisos y, fracciones anteriores, porque se trata de una actividad acuícola con fines comerciales.	Por el hecho de presentar a la autoridad correspondiente (SEMARNAT) la Manifestación de Impacto Ambiental, el promovente está cumpliendo con este apartado. El proyecto se vincula por la obligatoriedad de obtener la autorización correspondiente para realizar las obras descritas en esta manifestación de impacto ambiental. Como ya se mencionó anteriormente, la promovente una vez autorizado el proyecto en materia ambiental procederá a tramitar el Registro Nacional de Pesca para la unidad de producción acuícola.
Art. 30°.- *Las actividades pesqueras se clasifican en:* **II.-** *Cultivo o acuacultura con fines*		
Artículo 31°.- *Para realizar las actividades de pesca se requiere lo siguiente:* **I,** *Concesión, para:* **Inciso b)** *Acuacultura comercial* **II,** Permiso, para: **Inciso g)** *Acuacultura de fomento* **III,** *Autorización, para:* **Inciso d)** *Recolectar del medio natural reproductores, larvas, postlarvas, crías, huevos, semillas, alevines o en cualquier otro estadio, y* **Inciso e)** *Acuacultura didáctica.*		

Artículos 22.- *la Secretaría podrá inscribir en el Registro Nacional de Pesca a los acuicultores que no requieran concesión, permiso o Autorización.*	Al **proyecto** le aplica el Artículo, incisos y, fracciones anteriores, porque se trata de una actividad acuícola con fines comerciales.	Por el hecho de presentar a la autoridad correspondiente (SEMARNAT) la Manifestación de Impacto Ambiental, el promovente está cumpliendo con este apartado. El proyecto se vincula por la obligatoriedad de obtener la autorización correspondiente para realizar las obras descritas en esta manifestación de impacto ambiental. Como ya se mencionó anteriormente, la promovente una vez autorizado el proyecto en materia ambiental procederá a tramitar el Registro Nacional de Pesca para la unidad de producción acuícola.
Art. 30°.- *Las actividades pesqueras se clasifican en:* **II.-** *Cultivo o acuacultura con fines*		
Artículo 31°.- *Para realizar las actividades de pesca se requiere lo siguiente:* **I,** *Concesión, para:* **Inciso b)** *Acuacultura comercial* **II,** Permiso, para: **Inciso g)** *Acuacultura de fomento* **III,** *Autorización, para:* **Inciso d)** *Recolectar del medio natural reproductores, larvas, postlarvas, crías, huevos, semillas, alevines o en cualquier otro estadio, y* **Inciso e)** *Acuacultura didáctica.*		

Artículos 22.- *la Secretaría podrá inscribir en el Registro Nacional de Pesca a los acuicultores que no requieran concesión, permiso o Autorización.*	Al **proyecto** le aplica el Artículo, incisos y, fracciones anteriores, porque se trata de una actividad acuícola con fines comerciales.	Por el hecho de presentar a la autoridad correspondiente (SEMARNAT) la Manifestación de Impacto Ambiental, el promovente está cumpliendo con este apartado. El proyecto se vincula por la obligatoriedad de obtener la autorización correspondiente para realizar las obras descritas en esta manifestación de impacto ambiental. Como ya se mencionó anteriormente, la promovente una vez autorizado el proyecto en materia ambiental procederá a tramitar el Registro Nacional de Pesca para la unidad de producción acuícola.
Art. 30°.- *Las actividades pesqueras se clasifican en:* **II.-** *Cultivo o acuacultura con fines*		
Artículo 31°.- *Para realizar las actividades de pesca se requiere lo siguiente:* **I,** *Concesión, para:* **Inciso b)** *Acuacultura comercial* **II,** Permiso, para: **Inciso g)** *Acuacultura de fomento* **III,** *Autorización, para:* **Inciso d)** *Recolectar del medio natural reproductores, larvas, postlarvas, crías, huevos, semillas, alevines o en cualquier otro estadio, y* **Inciso e)** *Acuacultura didáctica.*		

Artículos 22.- *la Secretaría podrá inscribir en el Registro Nacional de Pesca a los acuicultores que no requieran concesión, permiso o Autorización.*	Al **proyecto** le aplica el Artículo, incisos y, fracciones anteriores, porque se trata de una actividad acuícola con fines comerciales.	Por el hecho de presentar a la autoridad correspondiente (SEMARNAT) la Manifestación de Impacto Ambiental, el promovente está cumpliendo con este apartado. El proyecto se vincula por la obligatoriedad de obtener la autorización correspondiente para realizar las obras descritas en esta manifestación de impacto ambiental. Como ya se mencionó anteriormente, la promovente una vez autorizado el proyecto en materia ambiental procederá a tramitar el Registro Nacional de Pesca para la unidad de producción acuícola.
Art. 30°.- *Las actividades pesqueras se clasifican en:* **II.-** *Cultivo o acuacultura con fines*		
Artículo 31°.- *Para realizar las actividades de pesca se requiere lo siguiente:* **I,** *Concesión, para:* **Inciso b)** *Acuacultura comercial* **II,** Permiso, para: **Inciso g)** *Acuacultura de fomento* **III,** *Autorización, para:* **Inciso d)** *Recolectar del medio natural reproductores, larvas, postlarvas, crías, huevos, semillas, alevines o en cualquier otro estadio, y* **Inciso e)** *Acuacultura didáctica.*		

Artículos 22.- *la Secretaría podrá inscribir en el Registro Nacional de Pesca a los acuicultores que no requieran concesión, permiso o Autorización.*	Al **proyecto** le aplica el Artículo, incisos y, fracciones anteriores, porque se trata de una actividad acuícola con fines comerciales.	Por el hecho de presentar a la autoridad correspondiente (SEMARNAT) la Manifestación de Impacto Ambiental, el promovente está cumpliendo con este apartado. El proyecto se vincula por la obligatoriedad de obtener la autorización correspondiente para realizar las obras descritas en esta manifestación de impacto ambiental. Como ya se mencionó anteriormente, la promovente una vez autorizado el proyecto en materia ambiental procederá a tramitar el Registro Nacional de Pesca para la unidad de producción acuícola.
Art. 30°.- *Las actividades pesqueras se clasifican en:* **II.-** *Cultivo o acuacultura con fines*		
Artículo 31°.- *Para realizar las actividades de pesca se requiere lo siguiente:* **I,** *Concesión, para:* **Inciso b)** *Acuacultura comercial* **II,** Permiso, para: **Inciso g)** *Acuacultura de fomento* **III,** *Autorización, para:* **Inciso d)** *Recolectar del medio natural reproductores, larvas, postlarvas, crías, huevos, semillas, alevines o en cualquier otro estadio, y* **Inciso e)** *Acuacultura didáctica.*		

Artículos 22.- *la Secretaría podrá inscribir en el Registro Nacional de Pesca a los acuicultores que no requieran concesión, permiso o Autorización.*	Al **proyecto** le aplica el Artículo, incisos y, fracciones anteriores, porque se trata de una actividad acuícola con fines comerciales.	Por el hecho de presentar a la autoridad correspondiente (SEMARNAT) la Manifestación de Impacto Ambiental, el promovente está cumpliendo con este apartado. El proyecto se vincula por la obligatoriedad de obtener la autorización correspondiente para realizar las obras descritas en esta manifestación de impacto ambiental. Como ya se mencionó anteriormente, la promovente una vez autorizado el proyecto en materia ambiental procederá a tramitar el Registro Nacional de Pesca para la unidad de producción acuícola.
Art. 30°.- *Las actividades pesqueras se clasifican en:* **II.-** *Cultivo o acuacultura con fines*		
Artículo 31°.- *Para realizar las actividades de pesca se requiere lo siguiente:* **I,** *Concesión, para:* **Inciso b)** *Acuacultura comercial* **II,** Permiso, para: **Inciso g)** *Acuacultura de fomento* **III,** *Autorización, para:* **Inciso d)** *Recolectar del medio natural reproductores, larvas, postlarvas, crías, huevos, semillas, alevines o en cualquier otro estadio, y* **Inciso e)** *Acuacultura didáctica.*		

Artículos 22.- *la Secretaría podrá inscribir en el Registro Nacional de Pesca a los acuicultores que no requieran concesión, permiso o Autorización.*	Al **proyecto** le aplica el Artículo, incisos y, fracciones anteriores, porque se trata de una actividad acuícola con fines comerciales.	Por el hecho de presentar a la autoridad correspondiente (SEMARNAT) la Manifestación de Impacto Ambiental, el promovente está cumpliendo con este apartado. El proyecto se vincula por la obligatoriedad de obtener la autorización correspondiente para realizar las obras descritas en esta manifestación de impacto ambiental. Como ya se mencionó anteriormente, la promovente una vez autorizado el proyecto en materia ambiental procederá a tramitar el Registro Nacional de Pesca para la unidad de producción acuícola.
Art. 30°.- *Las actividades pesqueras se clasifican en:* **II.-** *Cultivo o acuacultura con fines*		
Artículo 31°.- *Para realizar las actividades de pesca se requiere lo siguiente:* **I,** *Concesión, para:* **Inciso b)** *Acuacultura comercial* **II,** Permiso, para: **Inciso g)** *Acuacultura de fomento* **III,** *Autorización, para:* **Inciso d)** *Recolectar del medio natural reproductores, larvas, postlarvas, crías, huevos, semillas, alevines o en cualquier otro estadio, y* **Inciso e)** *Acuacultura didáctica.*		

Artículos 22.- *la Secretaría podrá inscribir en el Registro Nacional de Pesca a los acuicultores que no requieran concesión, permiso o Autorización.*	Al **proyecto** le aplica el Artículo, incisos y, fracciones anteriores, porque se trata de una actividad acuícola con fines comerciales.	Por el hecho de presentar a la autoridad correspondiente (SEMARNAT) la Manifestación de Impacto Ambiental, el promovente está cumpliendo con este apartado. El proyecto se vincula por la obligatoriedad de obtener la autorización correspondiente para realizar las obras descritas en esta manifestación de impacto ambiental. Como ya se mencionó anteriormente, la promovente una vez autorizado el proyecto en materia ambiental procederá a tramitar el Registro Nacional de Pesca para la unidad de producción acuícola.
Art. 30°.- *Las actividades pesqueras se clasifican en:* **II.-** *Cultivo o acuacultura con fines*		
Artículo 31°.- *Para realizar las actividades de pesca se requiere lo siguiente:* **I,** *Concesión, para:* **Inciso b)** *Acuacultura comercial* **II,** Permiso, para: **Inciso g)** *Acuacultura de fomento* **III,** *Autorización, para:* **Inciso d)** *Recolectar del medio natural reproductores, larvas, postlarvas, crías, huevos, semillas, alevines o en cualquier otro estadio, y* **Inciso e)** *Acuacultura didáctica.*		

Artículos 22.- *la Secretaría podrá inscribir en el Registro Nacional de Pesca a los acuicultores que no requieran concesión, permiso o Autorización.*	Al **proyecto** le aplica el Artículo, incisos y, fracciones anteriores, porque se trata de una actividad acuícola con fines comerciales.	Por el hecho de presentar a la autoridad correspondiente (SEMARNAT) la Manifestación de Impacto Ambiental, el promovente está cumpliendo con este apartado. El proyecto se vincula por la obligatoriedad de obtener la autorización correspondiente para realizar las obras descritas en esta manifestación de impacto ambiental. Como ya se mencionó anteriormente, la promovente una vez autorizado el proyecto en materia ambiental procederá a tramitar el Registro Nacional de Pesca para la unidad de producción acuícola.
Art. 30°.- *Las actividades pesqueras se clasifican en:* **II.-** *Cultivo o acuacultura con fines*		
Artículo 31°.- *Para realizar las actividades de pesca se requiere lo siguiente:* **I,** *Concesión, para:* **Inciso b)** *Acuacultura comercial* **II,** Permiso, para: **Inciso g)** *Acuacultura de fomento* **III,** *Autorización, para:* **Inciso d)** *Recolectar del medio natural reproductores, larvas, postlarvas, crías, huevos, semillas, alevines o en cualquier otro estadio, y* **Inciso e)** *Acuacultura didáctica.*		

Artículos 22.- *la Secretaría podrá inscribir en el Registro Nacional de Pesca a los acuicultores que no requieran concesión, permiso o Autorización.*	Al **proyecto** le aplica el Artículo, incisos y, fracciones anteriores, porque se trata de una actividad acuícola con fines comerciales.	Por el hecho de presentar a la autoridad correspondiente (SEMARNAT) la Manifestación de Impacto Ambiental, el promovente está cumpliendo con este apartado. El proyecto se vincula por la obligatoriedad de obtener la autorización correspondiente para realizar las obras descritas en esta manifestación de impacto ambiental. Como ya se mencionó anteriormente, la promovente una vez autorizado el proyecto en materia ambiental procederá a tramitar el Registro Nacional de Pesca para la unidad de producción acuícola.
Art. 30°.- *Las actividades pesqueras se clasifican en:* **II.-** *Cultivo o acuacultura con fines*		
Artículo 31°.- *Para realizar las actividades de pesca se requiere lo siguiente:* **I,** *Concesión, para:* **Inciso b)** *Acuacultura comercial* **II,** Permiso, para: **Inciso g)** *Acuacultura de fomento* **III,** *Autorización, para:* **Inciso d)** *Recolectar del medio natural reproductores, larvas, postlarvas, crías, huevos, semillas, alevines o en cualquier otro estadio, y* **Inciso e)** *Acuacultura didáctica.*		

Artículos 22.- *la Secretaría podrá inscribir en el Registro Nacional de Pesca a los acuicultores que no requieran concesión, permiso o Autorización.*	Al **proyecto** le aplica el Artículo, incisos y, fracciones anteriores, porque se trata de una actividad acuícola con fines comerciales.	Por el hecho de presentar a la autoridad correspondiente (SEMARNAT) la Manifestación de Impacto Ambiental, el promovente está cumpliendo con este apartado. El proyecto se vincula por la obligatoriedad de obtener la autorización correspondiente para realizar las obras descritas en esta manifestación de impacto ambiental. Como ya se mencionó anteriormente, la promovente una vez autorizado el proyecto en materia ambiental procederá a tramitar el Registro Nacional de Pesca para la unidad de producción acuícola.
Art. 30°.- *Las actividades pesqueras se clasifican en:* **II.-** *Cultivo o acuacultura con fines*		
Artículo 31°.- *Para realizar las actividades de pesca se requiere lo siguiente:* **I,** *Concesión, para:* **Inciso b)** *Acuacultura comercial* **II,** Permiso, para: **Inciso g)** *Acuacultura de fomento* **III,** *Autorización, para:* **Inciso d)** *Recolectar del medio natural reproductores, larvas, postlarvas, crías, huevos, semillas, alevines o en cualquier otro estadio, y* **Inciso e)** *Acuacultura didáctica.*		

Artículos 22.- *la Secretaría podrá inscribir en el Registro Nacional de Pesca a los acuicultores que no requieran concesión, permiso o Autorización.*	Al **proyecto** le aplica el Artículo, incisos y, fracciones anteriores, porque se trata de una actividad acuícola con fines comerciales.	Por el hecho de presentar a la autoridad correspondiente (SEMARNAT) la Manifestación de Impacto Ambiental, el promovente está cumpliendo con este apartado. El proyecto se vincula por la obligatoriedad de obtener la autorización correspondiente para realizar las obras descritas en esta manifestación de impacto ambiental. Como ya se mencionó anteriormente, la promovente una vez autorizado el proyecto en materia ambiental procederá a tramitar el Registro Nacional de Pesca para la unidad de producción acuícola.
Art. 30°.- *Las actividades pesqueras se clasifican en:* **II.-** *Cultivo o acuacultura con fines*		
Artículo 31°.- *Para realizar las actividades de pesca se requiere lo siguiente:* **I,** *Concesión, para:* **Inciso b)** *Acuacultura comercial* **II,** Permiso, para: **Inciso g)** *Acuacultura de fomento* **III,** *Autorización, para:* **Inciso d)** *Recolectar del medio natural reproductores, larvas, postlarvas, crías, huevos, semillas, alevines o en cualquier otro estadio, y* **Inciso e)** *Acuacultura didáctica.*		

Artículos 22.- *la Secretaría podrá inscribir en el Registro Nacional de Pesca a los acuicultores que no requieran concesión, permiso o Autorización.*	Al **proyecto** le aplica el Artículo, incisos y, fracciones anteriores, porque se trata de una actividad acuícola con fines comerciales.	Por el hecho de presentar a la autoridad correspondiente (SEMARNAT) la Manifestación de Impacto Ambiental, el promovente está cumpliendo con este apartado. El proyecto se vincula por la obligatoriedad de obtener la autorización correspondiente para realizar las obras descritas en esta manifestación de impacto ambiental. Como ya se mencionó anteriormente, la promovente una vez autorizado el proyecto en materia ambiental procederá a tramitar el Registro Nacional de Pesca para la unidad de producción acuícola.
Art. 30°.- *Las actividades pesqueras se clasifican en:* **II.-** *Cultivo o acuacultura con fines*		
Artículo 31°.- *Para realizar las actividades de pesca se requiere lo siguiente:* **I,** *Concesión, para:* **Inciso b)** *Acuacultura comercial* **II,** Permiso, para: **Inciso g)** *Acuacultura de fomento* **III,** *Autorización, para:* **Inciso d)** *Recolectar del medio natural reproductores, larvas, postlarvas, crías, huevos, semillas, alevines o en cualquier otro estadio, y* **Inciso e)** *Acuacultura didáctica.*		

Artículos 22.- *la Secretaría podrá inscribir en el Registro Nacional de Pesca a los acuicultores que no requieran concesión, permiso o Autorización.*	Al **proyecto** le aplica el Artículo, incisos y, fracciones anteriores, porque se trata de una actividad acuícola con fines comerciales.	Por el hecho de presentar a la autoridad correspondiente (SEMARNAT) la Manifestación de Impacto Ambiental, el promovente está cumpliendo con este apartado. El proyecto se vincula por la obligatoriedad de obtener la autorización correspondiente para realizar las obras descritas en esta manifestación de impacto ambiental. Como ya se mencionó anteriormente, la promovente una vez autorizado el proyecto en materia ambiental procederá a tramitar el Registro Nacional de Pesca para la unidad de producción acuícola.
Art. 30°.- *Las actividades pesqueras se clasifican en:* **II.-** *Cultivo o acuacultura con fines*		
Artículo 31°.- *Para realizar las actividades de pesca se requiere lo siguiente:* **I,** *Concesión, para:* **Inciso b)** *Acuacultura comercial* **II,** Permiso, para: **Inciso g)** *Acuacultura de fomento* **III,** *Autorización, para:* **Inciso d)** *Recolectar del medio natural reproductores, larvas, postlarvas, crías, huevos, semillas, alevines o en cualquier otro estadio, y* **Inciso e)** *Acuacultura didáctica.*		

Artículos 22.- *la Secretaría podrá inscribir en el Registro Nacional de Pesca a los acuicultores que no requieran concesión, permiso o Autorización.*	Al **proyecto** le aplica el Artículo, incisos y, fracciones anteriores, porque se trata de una actividad acuícola con fines comerciales.	Por el hecho de presentar a la autoridad correspondiente (SEMARNAT) la Manifestación de Impacto Ambiental, el promovente está cumpliendo con este apartado. El proyecto se vincula por la obligatoriedad de obtener la autorización correspondiente para realizar las obras descritas en esta manifestación de impacto ambiental. Como ya se mencionó anteriormente, la promovente una vez autorizado el proyecto en materia ambiental procederá a tramitar el Registro Nacional de Pesca para la unidad de producción acuícola.
Art. 30°.- *Las actividades pesqueras se clasifican en:* **II.-** *Cultivo o acuacultura con fines*		
Artículo 31°.- *Para realizar las actividades de pesca se requiere lo siguiente:* **I,** *Concesión, para:* **Inciso b)** *Acuacultura comercial* **II,** Permiso, para: **Inciso g)** *Acuacultura de fomento* **III,** *Autorización, para:* **Inciso d)** *Recolectar del medio natural reproductores, larvas, postlarvas, crías, huevos, semillas, alevines o en cualquier otro estadio, y* **Inciso e)** *Acuacultura didáctica.*		

Artículos 22.- *la Secretaría podrá inscribir en el Registro Nacional de Pesca a los acuicultores que no requieran concesión, permiso o Autorización.*	Al **proyecto** le aplica el Artículo, incisos y, fracciones anteriores, porque se trata de una actividad acuícola con fines comerciales.	Por el hecho de presentar a la autoridad correspondiente (SEMARNAT) la Manifestación de Impacto Ambiental, el promovente está cumpliendo con este apartado. El proyecto se vincula por la obligatoriedad de obtener la autorización correspondiente para realizar las obras descritas en esta manifestación de impacto ambiental. Como ya se mencionó anteriormente, la promovente una vez autorizado el proyecto en materia ambiental procederá a tramitar el Registro Nacional de Pesca para la unidad de producción acuícola.
Art. 30°.- *Las actividades pesqueras se clasifican en:* **II.-** *Cultivo o acuacultura con fines*		
Artículo 31°.- *Para realizar las actividades de pesca se requiere lo siguiente:* **I,** *Concesión, para:* **Inciso b)** *Acuacultura comercial* **II,** Permiso, para: **Inciso g)** *Acuacultura de fomento* **III,** *Autorización, para:* **Inciso d)** *Recolectar del medio natural reproductores, larvas, postlarvas, crías, huevos, semillas, alevines o en cualquier otro estadio, y* **Inciso e)** *Acuacultura didáctica.*		

Artículos 22.- *la Secretaría podrá inscribir en el Registro Nacional de Pesca a los acuicultores que no requieran concesión, permiso o Autorización.*	Al **proyecto** le aplica el Artículo, incisos y, fracciones anteriores, porque se trata de una actividad acuícola con fines comerciales.	Por el hecho de presentar a la autoridad correspondiente (SEMARNAT) la Manifestación de Impacto Ambiental, el promovente está cumpliendo con este apartado. El proyecto se vincula por la obligatoriedad de obtener la autorización correspondiente para realizar las obras descritas en esta manifestación de impacto ambiental. Como ya se mencionó anteriormente, la promovente una vez autorizado el proyecto en materia ambiental procederá a tramitar el Registro Nacional de Pesca para la unidad de producción acuícola.
Art. 30°.- *Las actividades pesqueras se clasifican en:* **II.-** *Cultivo o acuacultura con fines*		
Artículo 31°.- *Para realizar las actividades de pesca se requiere lo siguiente:* **I,** *Concesión, para:* **Inciso b)** *Acuacultura comercial* **II,** Permiso, para: **Inciso g)** *Acuacultura de fomento* **III,** *Autorización, para:* **Inciso d)** *Recolectar del medio natural reproductores, larvas, postlarvas, crías, huevos, semillas, alevines o en cualquier otro estadio, y* **Inciso e)** *Acuacultura didáctica.*		

Artículos 22.- *la Secretaría podrá inscribir en el Registro Nacional de Pesca a los acuicultores que no requieran concesión, permiso o Autorización.*	Al **proyecto** le aplica el Artículo, incisos y, fracciones anteriores, porque se trata de una actividad acuícola con fines comerciales.	Por el hecho de presentar a la autoridad correspondiente (SEMARNAT) la Manifestación de Impacto Ambiental, el promovente está cumpliendo con este apartado. El proyecto se vincula por la obligatoriedad de obtener la autorización correspondiente para realizar las obras descritas en esta manifestación de impacto ambiental. Como ya se mencionó anteriormente, la promovente una vez autorizado el proyecto en materia ambiental procederá a tramitar el Registro Nacional de Pesca para la unidad de producción acuícola.
Art. 30°.- *Las actividades pesqueras se clasifican en:* **II.-** *Cultivo o acuacultura con fines*		
Artículo 31°.- *Para realizar las actividades de pesca se requiere lo siguiente:* **I,** *Concesión, para:* **Inciso b)** *Acuacultura comercial* **II,** Permiso, para: **Inciso g)** *Acuacultura de fomento* **III,** *Autorización, para:* **Inciso d)** *Recolectar del medio natural reproductores, larvas, postlarvas, crías, huevos, semillas, alevines o en cualquier otro estadio, y* **Inciso e)** *Acuacultura didáctica.*		

Artículos 22.- *la Secretaría podrá inscribir en el Registro Nacional de Pesca a los acuicultores que no requieran concesión, permiso o Autorización.*	Al **proyecto** le aplica el Artículo, incisos y, fracciones anteriores, porque se trata de una actividad acuícola con fines comerciales.	Por el hecho de presentar a la autoridad correspondiente (SEMARNAT) la Manifestación de Impacto Ambiental, el promovente está cumpliendo con este apartado. El proyecto se vincula por la obligatoriedad de obtener la autorización correspondiente para realizar las obras descritas en esta manifestación de impacto ambiental. Como ya se mencionó anteriormente, la promovente una vez autorizado el proyecto en materia ambiental procederá a tramitar el Registro Nacional de Pesca para la unidad de producción acuícola.
Art. 30°.- *Las actividades pesqueras se clasifican en:* **II.-** *Cultivo o acuacultura con fines*		
Artículo 31°.- *Para realizar las actividades de pesca se requiere lo siguiente:* **I,** *Concesión, para:* **Inciso b)** *Acuacultura comercial* **II,** Permiso, para: **Inciso g)** *Acuacultura de fomento* **III,** *Autorización, para:* **Inciso d)** *Recolectar del medio natural reproductores, larvas, postlarvas, crías, huevos, semillas, alevines o en cualquier otro estadio, y* **Inciso e)** *Acuacultura didáctica.*		

Artículos 22.- *la Secretaría podrá inscribir en el Registro Nacional de Pesca a los acuicultores que no requieran concesión, permiso o Autorización.*	Al **proyecto** le aplica el Artículo, incisos y, fracciones anteriores, porque se trata de una actividad acuícola con fines comerciales.	Por el hecho de presentar a la autoridad correspondiente (SEMARNAT) la Manifestación de Impacto Ambiental, el promovente está cumpliendo con este apartado. El proyecto se vincula por la obligatoriedad de obtener la autorización correspondiente para realizar las obras descritas en esta manifestación de impacto ambiental. Como ya se mencionó anteriormente, la promovente una vez autorizado el proyecto en materia ambiental procederá a tramitar el Registro Nacional de Pesca para la unidad de producción acuícola.
Art. 30°.- *Las actividades pesqueras se clasifican en:* **II.-** *Cultivo o acuacultura con fines*		
Artículo 31°.- *Para realizar las actividades de pesca se requiere lo siguiente:* **I,** *Concesión, para:* **Inciso b)** *Acuacultura comercial* **II,** Permiso, para: **Inciso g)** *Acuacultura de fomento* **III,** *Autorización, para:* **Inciso d)** *Recolectar del medio natural reproductores, larvas, postlarvas, crías, huevos, semillas, alevines o en cualquier otro estadio, y* **Inciso e)** *Acuacultura didáctica.*		

Artículos 22.- *la Secretaría podrá inscribir en el Registro Nacional de Pesca a los acuicultores que no requieran concesión, permiso o Autorización.*	Al **proyecto** le aplica el Artículo, incisos y, fracciones anteriores, porque se trata de una actividad acuícola con fines comerciales.	Por el hecho de presentar a la autoridad correspondiente (SEMARNAT) la Manifestación de Impacto Ambiental, el promovente está cumpliendo con este apartado. El proyecto se vincula por la obligatoriedad de obtener la autorización correspondiente para realizar las obras descritas en esta manifestación de impacto ambiental. Como ya se mencionó anteriormente, la promovente una vez autorizado el proyecto en materia ambiental procederá a tramitar el Registro Nacional de Pesca para la unidad de producción acuícola.
Art. 30°.- *Las actividades pesqueras se clasifican en:* **II.-** *Cultivo o acuacultura con fines*		
Artículo 31°.- *Para realizar las actividades de pesca se requiere lo siguiente:* **I,** *Concesión, para:* **Inciso b)** *Acuacultura comercial* **II,** Permiso, para: **Inciso g)** *Acuacultura de fomento* **III,** *Autorización, para:* **Inciso d)** *Recolectar del medio natural reproductores, larvas, postlarvas, crías, huevos, semillas, alevines o en cualquier otro estadio, y* **Inciso e)** *Acuacultura didáctica.*		

Artículos 22.- *la Secretaría podrá inscribir en el Registro Nacional de Pesca a los acuicultores que no requieran concesión, permiso o Autorización.*	Al **proyecto** le aplica el Artículo, incisos y, fracciones anteriores, porque se trata de una actividad acuícola con fines comerciales.	Por el hecho de presentar a la autoridad correspondiente (SEMARNAT) la Manifestación de Impacto Ambiental, el promovente está cumpliendo con este apartado. El proyecto se vincula por la obligatoriedad de obtener la autorización correspondiente para realizar las obras descritas en esta manifestación de impacto ambiental. Como ya se mencionó anteriormente, la promovente una vez autorizado el proyecto en materia ambiental procederá a tramitar el Registro Nacional de Pesca para la unidad de producción acuícola.
Art. 30°.- *Las actividades pesqueras se clasifican en:* **II.-** *Cultivo o acuacultura con fines*		
Artículo 31°.- *Para realizar las actividades de pesca se requiere lo siguiente:* **I,** *Concesión, para:* **Inciso b)** *Acuacultura comercial* **II,** Permiso, para: **Inciso g)** *Acuacultura de fomento* **III,** *Autorización, para:* **Inciso d)** *Recolectar del medio natural reproductores, larvas, postlarvas, crías, huevos, semillas, alevines o en cualquier otro estadio, y* **Inciso e)** *Acuacultura didáctica.*		

Artículos 22.- *la Secretaría podrá inscribir en el Registro Nacional de Pesca a los acuicultores que no requieran concesión, permiso o Autorización.*	Al **proyecto** le aplica el Artículo, incisos y, fracciones anteriores, porque se trata de una actividad acuícola con fines comerciales.	Por el hecho de presentar a la autoridad correspondiente (SEMARNAT) la Manifestación de Impacto Ambiental, el promovente está cumpliendo con este apartado. El proyecto se vincula por la obligatoriedad de obtener la autorización correspondiente para realizar las obras descritas en esta manifestación de impacto ambiental. Como ya se mencionó anteriormente, la promovente una vez autorizado el proyecto en materia ambiental procederá a tramitar el Registro Nacional de Pesca para la unidad de producción acuícola.
Art. 30°.- *Las actividades pesqueras se clasifican en:* **II.-** *Cultivo o acuacultura con fines*		
Artículo 31°.- *Para realizar las actividades de pesca se requiere lo siguiente:* **I,** *Concesión, para:* **Inciso b)** *Acuacultura comercial* **II,** Permiso, para: **Inciso g)** *Acuacultura de fomento* **III,** *Autorización, para:* **Inciso d)** *Recolectar del medio natural reproductores, larvas, postlarvas, crías, huevos, semillas, alevines o en cualquier otro estadio, y* **Inciso e)** *Acuacultura didáctica.*		

Artículos 22.- *la Secretaría podrá inscribir en el Registro Nacional de Pesca a los acuicultores que no requieran concesión, permiso o Autorización.*	Al **proyecto** le aplica el Artículo, incisos y, fracciones anteriores, porque se trata de una actividad acuícola con fines comerciales.	Por el hecho de presentar a la autoridad correspondiente (SEMARNAT) la Manifestación de Impacto Ambiental, el promovente está cumpliendo con este apartado. El proyecto se vincula por la obligatoriedad de obtener la autorización correspondiente para realizar las obras descritas en esta manifestación de impacto ambiental. Como ya se mencionó anteriormente, la promovente una vez autorizado el proyecto en materia ambiental procederá a tramitar el Registro Nacional de Pesca para la unidad de producción acuícola.
Art. 30°.- *Las actividades pesqueras se clasifican en:* **II.-** *Cultivo o acuacultura con fines*		
Artículo 31°.- *Para realizar las actividades de pesca se requiere lo siguiente:* **I,** *Concesión, para:* **Inciso b)** *Acuacultura comercial* **II,** Permiso, para: **Inciso g)** *Acuacultura de fomento* **III,** *Autorización, para:* **Inciso d)** *Recolectar del medio natural reproductores, larvas, postlarvas, crías, huevos, semillas, alevines o en cualquier otro estadio, y* **Inciso e)** *Acuacultura didáctica.*		

Artículos 22.- *la Secretaría podrá inscribir en el Registro Nacional de Pesca a los acuicultores que no requieran concesión, permiso o Autorización.*	Al **proyecto** le aplica el Artículo, incisos y, fracciones anteriores, porque se trata de una actividad acuícola con fines comerciales.	Por el hecho de presentar a la autoridad correspondiente (SEMARNAT) la Manifestación de Impacto Ambiental, el promovente está cumpliendo con este apartado. El proyecto se vincula por la obligatoriedad de obtener la autorización correspondiente para realizar las obras descritas en esta manifestación de impacto ambiental. Como ya se mencionó anteriormente, la promovente una vez autorizado el proyecto en materia ambiental procederá a tramitar el Registro Nacional de Pesca para la unidad de producción acuícola.
Art. 30°.- *Las actividades pesqueras se clasifican en:* **II.-** *Cultivo o acuacultura con fines*		
Artículo 31°.- *Para realizar las actividades de pesca se requiere lo siguiente:* **I,** *Concesión, para:* **Inciso b)** *Acuacultura comercial* **II,** Permiso, para: **Inciso g)** *Acuacultura de fomento* **III,** *Autorización, para:* **Inciso d)** *Recolectar del medio natural reproductores, larvas, postlarvas, crías, huevos, semillas, alevines o en cualquier otro estadio, y* **Inciso e)** *Acuacultura didáctica.*		

Artículos 22.- *la Secretaría podrá inscribir en el Registro Nacional de Pesca a los acuicultores que no requieran concesión, permiso o Autorización.*	Al **proyecto** le aplica el Artículo, incisos y, fracciones anteriores, porque se trata de una actividad acuícola con fines comerciales.	Por el hecho de presentar a la autoridad correspondiente (SEMARNAT) la Manifestación de Impacto Ambiental, el promovente está cumpliendo con este apartado. El proyecto se vincula por la obligatoriedad de obtener la autorización correspondiente para realizar las obras descritas en esta manifestación de impacto ambiental. Como ya se mencionó anteriormente, la promovente una vez autorizado el proyecto en materia ambiental procederá a tramitar el Registro Nacional de Pesca para la unidad de producción acuícola.
Art. 30°.- *Las actividades pesqueras se clasifican en:* **II.-** *Cultivo o acuacultura con fines*		
Artículo 31°.- *Para realizar las actividades de pesca se requiere lo siguiente:* **I,** *Concesión, para:* **Inciso b)** *Acuacultura comercial* **II,** Permiso, para: **Inciso g)** *Acuacultura de fomento* **III,** *Autorización, para:* **Inciso d)** *Recolectar del medio natural reproductores, larvas, postlarvas, crías, huevos, semillas, alevines o en cualquier otro estadio, y* **Inciso e)** *Acuacultura didáctica.*		

Artículos 22.- *la Secretaría podrá inscribir en el Registro Nacional de Pesca a los acuicultores que no requieran concesión, permiso o Autorización.*	Al **proyecto** le aplica el Artículo, incisos y, fracciones anteriores, porque se trata de una actividad acuícola con fines comerciales.	Por el hecho de presentar a la autoridad correspondiente (SEMARNAT) la Manifestación de Impacto Ambiental, el promovente está cumpliendo con este apartado. El proyecto se vincula por la obligatoriedad de obtener la autorización correspondiente para realizar las obras descritas en esta manifestación de impacto ambiental. Como ya se mencionó anteriormente, la promovente una vez autorizado el proyecto en materia ambiental procederá a tramitar el Registro Nacional de Pesca para la unidad de producción acuícola.
Art. 30°.- *Las actividades pesqueras se clasifican en:* **II.-** *Cultivo o acuacultura con fines*		
Artículo 31°.- *Para realizar las actividades de pesca se requiere lo siguiente:* **I,** *Concesión, para:* **Inciso b)** *Acuacultura comercial* **II,** Permiso, para: **Inciso g)** *Acuacultura de fomento* **III,** *Autorización, para:* **Inciso d)** *Recolectar del medio natural reproductores, larvas, postlarvas, crías, huevos, semillas, alevines o en cualquier otro estadio, y* **Inciso e)** *Acuacultura didáctica.*		

Artículos 22.- *la Secretaría podrá inscribir en el Registro Nacional de Pesca a los acuicultores que no requieran concesión, permiso o Autorización.*	Al **proyecto** le aplica el Artículo, incisos y, fracciones anteriores, porque se trata de una actividad acuícola con fines comerciales.	Por el hecho de presentar a la autoridad correspondiente (SEMARNAT) la Manifestación de Impacto Ambiental, el promovente está cumpliendo con este apartado. El proyecto se vincula por la obligatoriedad de obtener la autorización correspondiente para realizar las obras descritas en esta manifestación de impacto ambiental. Como ya se mencionó anteriormente, la promovente una vez autorizado el proyecto en materia ambiental procederá a tramitar el Registro Nacional de Pesca para la unidad de producción acuícola.
Art. 30°.- *Las actividades pesqueras se clasifican en:* **II.-** *Cultivo o acuacultura con fines*		
Artículo 31°.- *Para realizar las actividades de pesca se requiere lo siguiente:* **I,** *Concesión, para:* **Inciso b)** *Acuacultura comercial* **II,** Permiso, para: **Inciso g)** *Acuacultura de fomento* **III,** *Autorización, para:* **Inciso d)** *Recolectar del medio natural reproductores, larvas, postlarvas, crías, huevos, semillas, alevines o en cualquier otro estadio, y* **Inciso e)** *Acuacultura didáctica.*		

Artículos 22.- *la Secretaría podrá inscribir en el Registro Nacional de Pesca a los acuicultores que no requieran concesión, permiso o Autorización.*	Al **proyecto** le aplica el Artículo, incisos y, fracciones anteriores, porque se trata de una actividad acuícola con fines comerciales.	Por el hecho de presentar a la autoridad correspondiente (SEMARNAT) la Manifestación de Impacto Ambiental, el promovente está cumpliendo con este apartado. El proyecto se vincula por la obligatoriedad de obtener la autorización correspondiente para realizar las obras descritas en esta manifestación de impacto ambiental. Como ya se mencionó anteriormente, la promovente una vez autorizado el proyecto en materia ambiental procederá a tramitar el Registro Nacional de Pesca para la unidad de producción acuícola.
Art. 30°.- *Las actividades pesqueras se clasifican en:* **II.-** *Cultivo o acuacultura con fines*		
Artículo 31°.- *Para realizar las actividades de pesca se requiere lo siguiente:* **I,** *Concesión, para:* **Inciso b)** *Acuacultura comercial* **II,** Permiso, para: **Inciso g)** *Acuacultura de fomento* **III,** *Autorización, para:* **Inciso d)** *Recolectar del medio natural reproductores, larvas, postlarvas, crías, huevos, semillas, alevines o en cualquier otro estadio, y* **Inciso e)** *Acuacultura didáctica.*		

Artículos 22.- *la Secretaría podrá inscribir en el Registro Nacional de Pesca a los acuicultores que no requieran concesión, permiso o Autorización.*	Al **proyecto** le aplica el Artículo, incisos y, fracciones anteriores, porque se trata de una actividad acuícola con fines comerciales.	Por el hecho de presentar a la autoridad correspondiente (SEMARNAT) la Manifestación de Impacto Ambiental, el promovente está cumpliendo con este apartado. El proyecto se vincula por la obligatoriedad de obtener la autorización correspondiente para realizar las obras descritas en esta manifestación de impacto ambiental. Como ya se mencionó anteriormente, la promovente una vez autorizado el proyecto en materia ambiental procederá a tramitar el Registro Nacional de Pesca para la unidad de producción acuícola.
Art. 30°.- *Las actividades pesqueras se clasifican en:* **II.-** *Cultivo o acuacultura con fines*		
Artículo 31°.- *Para realizar las actividades de pesca se requiere lo siguiente:* **I,** *Concesión, para:* **Inciso b)** *Acuacultura comercial* **II,** Permiso, para: **Inciso g)** *Acuacultura de fomento* **III,** *Autorización, para:* **Inciso d)** *Recolectar del medio natural reproductores, larvas, postlarvas, crías, huevos, semillas, alevines o en cualquier otro estadio, y* **Inciso e)** *Acuacultura didáctica.*		

Artículos 22.- *la Secretaría podrá inscribir en el Registro Nacional de Pesca a los acuicultores que no requieran concesión, permiso o Autorización.*	Al **proyecto** le aplica el Artículo, incisos y, fracciones anteriores, porque se trata de una actividad acuícola con fines comerciales.	Por el hecho de presentar a la autoridad correspondiente (SEMARNAT) la Manifestación de Impacto Ambiental, el promovente está cumpliendo con este apartado. El proyecto se vincula por la obligatoriedad de obtener la autorización correspondiente para realizar las obras descritas en esta manifestación de impacto ambiental. Como ya se mencionó anteriormente, la promovente una vez autorizado el proyecto en materia ambiental procederá a tramitar el Registro Nacional de Pesca para la unidad de producción acuícola.
Art. 30°.- *Las actividades pesqueras se clasifican en:* **II.-** *Cultivo o acuacultura con fines*		
Artículo 31°.- *Para realizar las actividades de pesca se requiere lo siguiente:* **I,** *Concesión, para:* **Inciso b)** *Acuacultura comercial* **II,** Permiso, para: **Inciso g)** *Acuacultura de fomento* **III,** *Autorización, para:* **Inciso d)** *Recolectar del medio natural reproductores, larvas, postlarvas, crías, huevos, semillas, alevines o en cualquier otro estadio, y* **Inciso e)** *Acuacultura didáctica.*		

Artículos 22.- *la Secretaría podrá inscribir en el Registro Nacional de Pesca a los acuicultores que no requieran concesión, permiso o Autorización.*	Al **proyecto** le aplica el Artículo, incisos y, fracciones anteriores, porque se trata de una actividad acuícola con fines comerciales.	Por el hecho de presentar a la autoridad correspondiente (SEMARNAT) la Manifestación de Impacto Ambiental, el promovente está cumpliendo con este apartado. El proyecto se vincula por la obligatoriedad de obtener la autorización correspondiente para realizar las obras descritas en esta manifestación de impacto ambiental. Como ya se mencionó anteriormente, la promovente una vez autorizado el proyecto en materia ambiental procederá a tramitar el Registro Nacional de Pesca para la unidad de producción acuícola.
Art. 30°.- *Las actividades pesqueras se clasifican en:* **II.-** *Cultivo o acuacultura con fines*		
Artículo 31°.- *Para realizar las actividades de pesca se requiere lo siguiente:* **I,** *Concesión, para:* **Inciso b)** *Acuacultura comercial* **II,** Permiso, para: **Inciso g)** *Acuacultura de fomento* **III,** *Autorización, para:* **Inciso d)** *Recolectar del medio natural reproductores, larvas, postlarvas, crías, huevos, semillas, alevines o en cualquier otro estadio, y* **Inciso e)** *Acuacultura didáctica.*		

Artículos 22.- *la Secretaría podrá inscribir en el Registro Nacional de Pesca a los acuicultores que no requieran concesión, permiso o Autorización.*	Al **proyecto** le aplica el Artículo, incisos y, fracciones anteriores, porque se trata de una actividad acuícola con fines comerciales.	Por el hecho de presentar a la autoridad correspondiente (SEMARNAT) la Manifestación de Impacto Ambiental, el promovente está cumpliendo con este apartado. El proyecto se vincula por la obligatoriedad de obtener la autorización correspondiente para realizar las obras descritas en esta manifestación de impacto ambiental. Como ya se mencionó anteriormente, la promovente una vez autorizado el proyecto en materia ambiental procederá a tramitar el Registro Nacional de Pesca para la unidad de producción acuícola.
Art. 30°.- *Las actividades pesqueras se clasifican en:* **II.-** *Cultivo o acuacultura con fines*		
Artículo 31°.- *Para realizar las actividades de pesca se requiere lo siguiente:* **I,** *Concesión, para:* **Inciso b)** *Acuacultura comercial* **II,** Permiso, para: **Inciso g)** *Acuacultura de fomento* **III,** *Autorización, para:* **Inciso d)** *Recolectar del medio natural reproductores, larvas, postlarvas, crías, huevos, semillas, alevines o en cualquier otro estadio, y* **Inciso e)** *Acuacultura didáctica.*		

Artículos 22.- *la Secretaría podrá inscribir en el Registro Nacional de Pesca a los acuicultores que no requieran concesión, permiso o Autorización.*	Al **proyecto** le aplica el Artículo, incisos y, fracciones anteriores, porque se trata de una actividad acuícola con fines comerciales.	Por el hecho de presentar a la autoridad correspondiente (SEMARNAT) la Manifestación de Impacto Ambiental, el promovente está cumpliendo con este apartado. El proyecto se vincula por la obligatoriedad de obtener la autorización correspondiente para realizar las obras descritas en esta manifestación de impacto ambiental. Como ya se mencionó anteriormente, la promovente una vez autorizado el proyecto en materia ambiental procederá a tramitar el Registro Nacional de Pesca para la unidad de producción acuícola.
Art. 30°.- *Las actividades pesqueras se clasifican en:* **II.-** *Cultivo o acuacultura con fines*		
Artículo 31°.- *Para realizar las actividades de pesca se requiere lo siguiente:* **I,** *Concesión, para:* **Inciso b)** *Acuacultura comercial* **II,** Permiso, para: **Inciso g)** *Acuacultura de fomento* **III,** *Autorización, para:* **Inciso d)** *Recolectar del medio natural reproductores, larvas, postlarvas, crías, huevos, semillas, alevines o en cualquier otro estadio, y* **Inciso e)** *Acuacultura didáctica.*		

Artículos 22.- *la Secretaría podrá inscribir en el Registro Nacional de Pesca a los acuicultores que no requieran concesión, permiso o Autorización.*	Al **proyecto** le aplica el Artículo, incisos y, fracciones anteriores, porque se trata de una actividad acuícola con fines comerciales.	Por el hecho de presentar a la autoridad correspondiente (SEMARNAT) la Manifestación de Impacto Ambiental, el promovente está cumpliendo con este apartado. El proyecto se vincula por la obligatoriedad de obtener la autorización correspondiente para realizar las obras descritas en esta manifestación de impacto ambiental. Como ya se mencionó anteriormente, la promovente una vez autorizado el proyecto en materia ambiental procederá a tramitar el Registro Nacional de Pesca para la unidad de producción acuícola.
Art. 30°.- *Las actividades pesqueras se clasifican en:* **II.-** *Cultivo o acuacultura con fines*		
Artículo 31°.- *Para realizar las actividades de pesca se requiere lo siguiente:* **I,** *Concesión, para:* **Inciso b)** *Acuacultura comercial* **II,** Permiso, para: **Inciso g)** *Acuacultura de fomento* **III,** *Autorización, para:* **Inciso d)** *Recolectar del medio natural reproductores, larvas, postlarvas, crías, huevos, semillas, alevines o en cualquier otro estadio, y* **Inciso e)** *Acuacultura didáctica.*		

Artículos 22.- *la Secretaría podrá inscribir en el Registro Nacional de Pesca a los acuicultores que no requieran concesión, permiso o Autorización.*	Al **proyecto** le aplica el Artículo, incisos y, fracciones anteriores, porque se trata de una actividad acuícola con fines comerciales.	Por el hecho de presentar a la autoridad correspondiente (SEMARNAT) la Manifestación de Impacto Ambiental, el promovente está cumpliendo con este apartado. El proyecto se vincula por la obligatoriedad de obtener la autorización correspondiente para realizar las obras descritas en esta manifestación de impacto ambiental. Como ya se mencionó anteriormente, la promovente una vez autorizado el proyecto en materia ambiental procederá a tramitar el Registro Nacional de Pesca para la unidad de producción acuícola.
Art. 30°.- *Las actividades pesqueras se clasifican en:* **II.-** *Cultivo o acuacultura con fines*		
Artículo 31°.- *Para realizar las actividades de pesca se requiere lo siguiente:* **I,** *Concesión, para:* **Inciso b)** *Acuacultura comercial* **II,** Permiso, para: **Inciso g)** *Acuacultura de fomento* **III,** *Autorización, para:* **Inciso d)** *Recolectar del medio natural reproductores, larvas, postlarvas, crías, huevos, semillas, alevines o en cualquier otro estadio, y* **Inciso e)** *Acuacultura didáctica.*		

Artículos 22.- *la Secretaría podrá inscribir en el Registro Nacional de Pesca a los acuicultores que no requieran concesión, permiso o Autorización.*	Al **proyecto** le aplica el Artículo, incisos y, fracciones anteriores, porque se trata de una actividad acuícola con fines comerciales.	Por el hecho de presentar a la autoridad correspondiente (SEMARNAT) la Manifestación de Impacto Ambiental, el promovente está cumpliendo con este apartado. El proyecto se vincula por la obligatoriedad de obtener la autorización correspondiente para realizar las obras descritas en esta manifestación de impacto ambiental. Como ya se mencionó anteriormente, la promovente una vez autorizado el proyecto en materia ambiental procederá a tramitar el Registro Nacional de Pesca para la unidad de producción acuícola.
Art. 30°.- *Las actividades pesqueras se clasifican en:* **II.-** *Cultivo o acuacultura con fines*		
Artículo 31°.- *Para realizar las actividades de pesca se requiere lo siguiente:* **I,** *Concesión, para:* **Inciso b)** *Acuacultura comercial* **II,** Permiso, para: **Inciso g)** *Acuacultura de fomento* **III,** *Autorización, para:* **Inciso d)** *Recolectar del medio natural reproductores, larvas, postlarvas, crías, huevos, semillas, alevines o en cualquier otro estadio, y* **Inciso e)** *Acuacultura didáctica.*		

Artículos 22.- *la Secretaría podrá inscribir en el Registro Nacional de Pesca a los acuicultores que no requieran concesión, permiso o Autorización.*	Al **proyecto** le aplica el Artículo, incisos y, fracciones anteriores, porque se trata de una actividad acuícola con fines comerciales.	Por el hecho de presentar a la autoridad correspondiente (SEMARNAT) la Manifestación de Impacto Ambiental, el promovente está cumpliendo con este apartado. El proyecto se vincula por la obligatoriedad de obtener la autorización correspondiente para realizar las obras descritas en esta manifestación de impacto ambiental. Como ya se mencionó anteriormente, la promovente una vez autorizado el proyecto en materia ambiental procederá a tramitar el Registro Nacional de Pesca para la unidad de producción acuícola.
Art. 30°.- *Las actividades pesqueras se clasifican en:* **II.-** *Cultivo o acuacultura con fines*		
Artículo 31°.- *Para realizar las actividades de pesca se requiere lo siguiente:* **I,** *Concesión, para:* **Inciso b)** *Acuacultura comercial* **II,** Permiso, para: **Inciso g)** *Acuacultura de fomento* **III,** *Autorización, para:* **Inciso d)** *Recolectar del medio natural reproductores, larvas, postlarvas, crías, huevos, semillas, alevines o en cualquier otro estadio, y* **Inciso e)** *Acuacultura didáctica.*		

Artículos 22.- *la Secretaría podrá inscribir en el Registro Nacional de Pesca a los acuicultores que no requieran concesión, permiso o Autorización.*	Al **proyecto** le aplica el Artículo, incisos y, fracciones anteriores, porque se trata de una actividad acuícola con fines comerciales.	Por el hecho de presentar a la autoridad correspondiente (SEMARNAT) la Manifestación de Impacto Ambiental, el promovente está cumpliendo con este apartado. El proyecto se vincula por la obligatoriedad de obtener la autorización correspondiente para realizar las obras descritas en esta manifestación de impacto ambiental. Como ya se mencionó anteriormente, la promovente una vez autorizado el proyecto en materia ambiental procederá a tramitar el Registro Nacional de Pesca para la unidad de producción acuícola.
Art. 30°.- *Las actividades pesqueras se clasifican en:* **II.-** *Cultivo o acuacultura con fines*		
Artículo 31°.- *Para realizar las actividades de pesca se requiere lo siguiente:* **I,** *Concesión, para:* **Inciso b)** *Acuacultura comercial* **II,** Permiso, para: **Inciso g)** *Acuacultura de fomento* **III,** *Autorización, para:* **Inciso d)** *Recolectar del medio natural reproductores, larvas, postlarvas, crías, huevos, semillas, alevines o en cualquier otro estadio, y* **Inciso e)** *Acuacultura didáctica.*		

Artículos 22.- *la Secretaría podrá inscribir en el Registro Nacional de Pesca a los acuicultores que no requieran concesión, permiso o Autorización.*	Al **proyecto** le aplica el Artículo, incisos y, fracciones anteriores, porque se trata de una actividad acuícola con fines comerciales.	Por el hecho de presentar a la autoridad correspondiente (SEMARNAT) la Manifestación de Impacto Ambiental, el promovente está cumpliendo con este apartado. El proyecto se vincula por la obligatoriedad de obtener la autorización correspondiente para realizar las obras descritas en esta manifestación de impacto ambiental. Como ya se mencionó anteriormente, la promovente una vez autorizado el proyecto en materia ambiental procederá a tramitar el Registro Nacional de Pesca para la unidad de producción acuícola.
Art. 30°.- *Las actividades pesqueras se clasifican en:* **II.-** *Cultivo o acuacultura con fines*		
Artículo 31°.- *Para realizar las actividades de pesca se requiere lo siguiente:* **I,** *Concesión, para:* **Inciso b)** *Acuacultura comercial* **II,** Permiso, para: **Inciso g)** *Acuacultura de fomento* **III,** *Autorización, para:* **Inciso d)** *Recolectar del medio natural reproductores, larvas, postlarvas, crías, huevos, semillas, alevines o en cualquier otro estadio, y* **Inciso e)** *Acuacultura didáctica.*		

Artículos 22.- *la Secretaría podrá inscribir en el Registro Nacional de Pesca a los acuicultores que no requieran concesión, permiso o Autorización.*	Al **proyecto** le aplica el Artículo, incisos y, fracciones anteriores, porque se trata de una actividad acuícola con fines comerciales.	Por el hecho de presentar a la autoridad correspondiente (SEMARNAT) la Manifestación de Impacto Ambiental, el promovente está cumpliendo con este apartado. El proyecto se vincula por la obligatoriedad de obtener la autorización correspondiente para realizar las obras descritas en esta manifestación de impacto ambiental. Como ya se mencionó anteriormente, la promovente una vez autorizado el proyecto en materia ambiental procederá a tramitar el Registro Nacional de Pesca para la unidad de producción acuícola.
Art. 30°.- *Las actividades pesqueras se clasifican en:* **II.-** *Cultivo o acuacultura con fines*		
Artículo 31°.- *Para realizar las actividades de pesca se requiere lo siguiente:* **I,** *Concesión, para:* **Inciso b)** *Acuacultura comercial* **II,** Permiso, para: **Inciso g)** *Acuacultura de fomento* **III,** *Autorización, para:* **Inciso d)** *Recolectar del medio natural reproductores, larvas, postlarvas, crías, huevos, semillas, alevines o en cualquier otro estadio, y* **Inciso e)** *Acuacultura didáctica.*		

Artículos 22.- *la Secretaría podrá inscribir en el Registro Nacional de Pesca a los acuicultores que no requieran concesión, permiso o Autorización.*	Al **proyecto** le aplica el Artículo, incisos y, fracciones anteriores, porque se trata de una actividad acuícola con fines comerciales.	Por el hecho de presentar a la autoridad correspondiente (SEMARNAT) la Manifestación de Impacto Ambiental, el promovente está cumpliendo con este apartado. El proyecto se vincula por la obligatoriedad de obtener la autorización correspondiente para realizar las obras descritas en esta manifestación de impacto ambiental. Como ya se mencionó anteriormente, la promovente una vez autorizado el proyecto en materia ambiental procederá a tramitar el Registro Nacional de Pesca para la unidad de producción acuícola.
Art. 30°.- *Las actividades pesqueras se clasifican en:* **II.-** *Cultivo o acuacultura con fines*		
Artículo 31°.- *Para realizar las actividades de pesca se requiere lo siguiente:* **I,** *Concesión, para:* **Inciso b)** *Acuacultura comercial* **II,** Permiso, para: **Inciso g)** *Acuacultura de fomento* **III,** *Autorización, para:* **Inciso d)** *Recolectar del medio natural reproductores, larvas, postlarvas, crías, huevos, semillas, alevines o en cualquier otro estadio, y* **Inciso e)** *Acuacultura didáctica.*		

Artículos 22.- *la Secretaría podrá inscribir en el Registro Nacional de Pesca a los acuicultores que no requieran concesión, permiso o Autorización.*	Al **proyecto** le aplica el Artículo, incisos y, fracciones anteriores, porque se trata de una actividad acuícola con fines comerciales.	Por el hecho de presentar a la autoridad correspondiente (SEMARNAT) la Manifestación de Impacto Ambiental, el promovente está cumpliendo con este apartado. El proyecto se vincula por la obligatoriedad de obtener la autorización correspondiente para realizar las obras descritas en esta manifestación de impacto ambiental. Como ya se mencionó anteriormente, la promovente una vez autorizado el proyecto en materia ambiental procederá a tramitar el Registro Nacional de Pesca para la unidad de producción acuícola.
Art. 30°.- *Las actividades pesqueras se clasifican en:* **II.-** *Cultivo o acuacultura con fines*		
Artículo 31°.- *Para realizar las actividades de pesca se requiere lo siguiente:* **I,** *Concesión, para:* **Inciso b)** *Acuacultura comercial* **II,** Permiso, para: **Inciso g)** *Acuacultura de fomento* **III,** *Autorización, para:* **Inciso d)** *Recolectar del medio natural reproductores, larvas, postlarvas, crías, huevos, semillas, alevines o en cualquier otro estadio, y* **Inciso e)** *Acuacultura didáctica.*		

Artículos 22.- *la Secretaría podrá inscribir en el Registro Nacional de Pesca a los acuicultores que no requieran concesión, permiso o Autorización.*	Al **proyecto** le aplica el Artículo, incisos y, fracciones anteriores, porque se trata de una actividad acuícola con fines comerciales.	Por el hecho de presentar a la autoridad correspondiente (SEMARNAT) la Manifestación de Impacto Ambiental, el promovente está cumpliendo con este apartado. El proyecto se vincula por la obligatoriedad de obtener la autorización correspondiente para realizar las obras descritas en esta manifestación de impacto ambiental. Como ya se mencionó anteriormente, la promovente una vez autorizado el proyecto en materia ambiental procederá a tramitar el Registro Nacional de Pesca para la unidad de producción acuícola.
Art. 30°.- *Las actividades pesqueras se clasifican en:* **II.-** *Cultivo o acuacultura con fines*		
Artículo 31°.- *Para realizar las actividades de pesca se requiere lo siguiente:* **I,** *Concesión, para:* **Inciso b)** *Acuacultura comercial* **II,** Permiso, para: **Inciso g)** *Acuacultura de fomento* **III,** *Autorización, para:* **Inciso d)** *Recolectar del medio natural reproductores, larvas, postlarvas, crías, huevos, semillas, alevines o en cualquier otro estadio, y* **Inciso e)** *Acuacultura didáctica.*		

Artículos 22.- *la Secretaría podrá inscribir en el Registro Nacional de Pesca a los acuicultores que no requieran concesión, permiso o Autorización.*	Al **proyecto** le aplica el Artículo, incisos y, fracciones anteriores, porque se trata de una actividad acuícola con fines comerciales.	Por el hecho de presentar a la autoridad correspondiente (SEMARNAT) la Manifestación de Impacto Ambiental, el promovente está cumpliendo con este apartado. El proyecto se vincula por la obligatoriedad de obtener la autorización correspondiente para realizar las obras descritas en esta manifestación de impacto ambiental. Como ya se mencionó anteriormente, la promovente una vez autorizado el proyecto en materia ambiental procederá a tramitar el Registro Nacional de Pesca para la unidad de producción acuícola.
Art. 30°.- *Las actividades pesqueras se clasifican en:* **II.-** *Cultivo o acuacultura con fines*		
Artículo 31°.- *Para realizar las actividades de pesca se requiere lo siguiente:* **I,** *Concesión, para:* **Inciso b)** *Acuacultura comercial* **II,** Permiso, para: **Inciso g)** *Acuacultura de fomento* **III,** *Autorización, para:* **Inciso d)** *Recolectar del medio natural reproductores, larvas, postlarvas, crías, huevos, semillas, alevines o en cualquier otro estadio, y* **Inciso e)** *Acuacultura didáctica.*		

Artículos 22.- *la Secretaría podrá inscribir en el Registro Nacional de Pesca a los acuicultores que no requieran concesión, permiso o Autorización.*	Al **proyecto** le aplica el Artículo, incisos y, fracciones anteriores, porque se trata de una actividad acuícola con fines comerciales.	Por el hecho de presentar a la autoridad correspondiente (SEMARNAT) la Manifestación de Impacto Ambiental, el promovente está cumpliendo con este apartado. El proyecto se vincula por la obligatoriedad de obtener la autorización correspondiente para realizar las obras descritas en esta manifestación de impacto ambiental. Como ya se mencionó anteriormente, la promovente una vez autorizado el proyecto en materia ambiental procederá a tramitar el Registro Nacional de Pesca para la unidad de producción acuícola.
Art. 30°.- *Las actividades pesqueras se clasifican en:* **II.-** *Cultivo o acuacultura con fines*		
Artículo 31°.- *Para realizar las actividades de pesca se requiere lo siguiente:* **I,** *Concesión, para:* **Inciso b)** *Acuacultura comercial* **II,** Permiso, para: **Inciso g)** *Acuacultura de fomento* **III,** *Autorización, para:* **Inciso d)** *Recolectar del medio natural reproductores, larvas, postlarvas, crías, huevos, semillas, alevines o en cualquier otro estadio, y* **Inciso e)** *Acuacultura didáctica.*		

Artículos 22.- *la Secretaría podrá inscribir en el Registro Nacional de Pesca a los acuicultores que no requieran concesión, permiso o Autorización.*	Al **proyecto** le aplica el Artículo, incisos y, fracciones anteriores, porque se trata de una actividad acuícola con fines comerciales.	Por el hecho de presentar a la autoridad correspondiente (SEMARNAT) la Manifestación de Impacto Ambiental, el promovente está cumpliendo con este apartado. El proyecto se vincula por la obligatoriedad de obtener la autorización correspondiente para realizar las obras descritas en esta manifestación de impacto ambiental. Como ya se mencionó anteriormente, la promovente una vez autorizado el proyecto en materia ambiental procederá a tramitar el Registro Nacional de Pesca para la unidad de producción acuícola.
Art. 30°.- *Las actividades pesqueras se clasifican en:* **II.-** *Cultivo o acuacultura con fines*		
Artículo 31°.- *Para realizar las actividades de pesca se requiere lo siguiente:* **I,** *Concesión, para:* **Inciso b)** *Acuacultura comercial* **II,** Permiso, para: **Inciso g)** *Acuacultura de fomento* **III,** *Autorización, para:* **Inciso d)** *Recolectar del medio natural reproductores, larvas, postlarvas, crías, huevos, semillas, alevines o en cualquier otro estadio, y* **Inciso e)** *Acuacultura didáctica.*		

Artículos 22.- *la Secretaría podrá inscribir en el Registro Nacional de Pesca a los acuicultores que no requieran concesión, permiso o Autorización.*	Al **proyecto** le aplica el Artículo, incisos y, fracciones anteriores, porque se trata de una actividad acuícola con fines comerciales.	Por el hecho de presentar a la autoridad correspondiente (SEMARNAT) la Manifestación de Impacto Ambiental, el promovente está cumpliendo con este apartado. El proyecto se vincula por la obligatoriedad de obtener la autorización correspondiente para realizar las obras descritas en esta manifestación de impacto ambiental. Como ya se mencionó anteriormente, la promovente una vez autorizado el proyecto en materia ambiental procederá a tramitar el Registro Nacional de Pesca para la unidad de producción acuícola.
Art. 30°.- *Las actividades pesqueras se clasifican en:* **II.-** *Cultivo o acuacultura con fines*		
Artículo 31°.- *Para realizar las actividades de pesca se requiere lo siguiente:* **I,** *Concesión, para:* **Inciso b)** *Acuacultura comercial* **II,** Permiso, para: **Inciso g)** *Acuacultura de fomento* **III,** *Autorización, para:* **Inciso d)** *Recolectar del medio natural reproductores, larvas, postlarvas, crías, huevos, semillas, alevines o en cualquier otro estadio, y* **Inciso e)** *Acuacultura didáctica.*		

Artículos 22.- *la Secretaría podrá inscribir en el Registro Nacional de Pesca a los acuicultores que no requieran concesión, permiso o Autorización.*	Al **proyecto** le aplica el Artículo, incisos y, fracciones anteriores, porque se trata de una actividad acuícola con fines comerciales.	Por el hecho de presentar a la autoridad correspondiente (SEMARNAT) la Manifestación de Impacto Ambiental, el promovente está cumpliendo con este apartado. El proyecto se vincula por la obligatoriedad de obtener la autorización correspondiente para realizar las obras descritas en esta manifestación de impacto ambiental. Como ya se mencionó anteriormente, la promovente una vez autorizado el proyecto en materia ambiental procederá a tramitar el Registro Nacional de Pesca para la unidad de producción acuícola.
Art. 30°.- *Las actividades pesqueras se clasifican en:* **II.-** *Cultivo o acuacultura con fines*		
Artículo 31°.- *Para realizar las actividades de pesca se requiere lo siguiente:* **I,** *Concesión, para:* **Inciso b)** *Acuacultura comercial* **II,** Permiso, para: **Inciso g)** *Acuacultura de fomento* **III,** *Autorización, para:* **Inciso d)** *Recolectar del medio natural reproductores, larvas, postlarvas, crías, huevos, semillas, alevines o en cualquier otro estadio, y* **Inciso e)** *Acuacultura didáctica.*		

Artículos 22.- *la Secretaría podrá inscribir en el Registro Nacional de Pesca a los acuicultores que no requieran concesión, permiso o Autorización.*	Al **proyecto** le aplica el Artículo, incisos y, fracciones anteriores, porque se trata de una actividad acuícola con fines comerciales.	Por el hecho de presentar a la autoridad correspondiente (SEMARNAT) la Manifestación de Impacto Ambiental, el promovente está cumpliendo con este apartado. El proyecto se vincula por la obligatoriedad de obtener la autorización correspondiente para realizar las obras descritas en esta manifestación de impacto ambiental. Como ya se mencionó anteriormente, la promovente una vez autorizado el proyecto en materia ambiental procederá a tramitar el Registro Nacional de Pesca para la unidad de producción acuícola.
Art. 30°.- *Las actividades pesqueras se clasifican en:* **II.-** *Cultivo o acuacultura con fines*		
Artículo 31°.- *Para realizar las actividades de pesca se requiere lo siguiente:* **I,** *Concesión, para:* **Inciso b)** *Acuacultura comercial* **II,** Permiso, para: **Inciso g)** *Acuacultura de fomento* **III,** *Autorización, para:* **Inciso d)** *Recolectar del medio natural reproductores, larvas, postlarvas, crías, huevos, semillas, alevines o en cualquier otro estadio, y* **Inciso e)** *Acuacultura didáctica.*		

Artículos 22.- *la Secretaría podrá inscribir en el Registro Nacional de Pesca a los acuicultores que no requieran concesión, permiso o Autorización.*	Al **proyecto** le aplica el Artículo, incisos y, fracciones anteriores, porque se trata de una actividad acuícola con fines comerciales.	Por el hecho de presentar a la autoridad correspondiente (SEMARNAT) la Manifestación de Impacto Ambiental, el promovente está cumpliendo con este apartado. El proyecto se vincula por la obligatoriedad de obtener la autorización correspondiente para realizar las obras descritas en esta manifestación de impacto ambiental. Como ya se mencionó anteriormente, la promovente una vez autorizado el proyecto en materia ambiental procederá a tramitar el Registro Nacional de Pesca para la unidad de producción acuícola.
Art. 30°.- *Las actividades pesqueras se clasifican en:* **II.-** *Cultivo o acuacultura con fines*		
Artículo 31°.- *Para realizar las actividades de pesca se requiere lo siguiente:* **I,** *Concesión, para:* **Inciso b)** *Acuacultura comercial* **II,** Permiso, para: **Inciso g)** *Acuacultura de fomento* **III,** *Autorización, para:* **Inciso d)** *Recolectar del medio natural reproductores, larvas, postlarvas, crías, huevos, semillas, alevines o en cualquier otro estadio, y* **Inciso e)** *Acuacultura didáctica.*		

Artículos 22.- *la Secretaría podrá inscribir en el Registro Nacional de Pesca a los acuicultores que no requieran concesión, permiso o Autorización.*	Al **proyecto** le aplica el Artículo, incisos y, fracciones anteriores, porque se trata de una actividad acuícola con fines comerciales.	Por el hecho de presentar a la autoridad correspondiente (SEMARNAT) la Manifestación de Impacto Ambiental, el promovente está cumpliendo con este apartado. El proyecto se vincula por la obligatoriedad de obtener la autorización correspondiente para realizar las obras descritas en esta manifestación de impacto ambiental. Como ya se mencionó anteriormente, la promovente una vez autorizado el proyecto en materia ambiental procederá a tramitar el Registro Nacional de Pesca para la unidad de producción acuícola.
Art. 30°.- *Las actividades pesqueras se clasifican en:* **II.-** *Cultivo o acuacultura con fines*		
Artículo 31°.- *Para realizar las actividades de pesca se requiere lo siguiente:* **I,** *Concesión, para:* **Inciso b)** *Acuacultura comercial* **II,** Permiso, para: **Inciso g)** *Acuacultura de fomento* **III,** *Autorización, para:* **Inciso d)** *Recolectar del medio natural reproductores, larvas, postlarvas, crías, huevos, semillas, alevines o en cualquier otro estadio, y* **Inciso e)** *Acuacultura didáctica.*		

Artículos 22.- *la Secretaría podrá inscribir en el Registro Nacional de Pesca a los acuicultores que no requieran concesión, permiso o Autorización.*	Al **proyecto** le aplica el Artículo, incisos y, fracciones anteriores, porque se trata de una actividad acuícola con fines comerciales.	Por el hecho de presentar a la autoridad correspondiente (SEMARNAT) la Manifestación de Impacto Ambiental, el promovente está cumpliendo con este apartado. El proyecto se vincula por la obligatoriedad de obtener la autorización correspondiente para realizar las obras descritas en esta manifestación de impacto ambiental. Como ya se mencionó anteriormente, la promovente una vez autorizado el proyecto en materia ambiental procederá a tramitar el Registro Nacional de Pesca para la unidad de producción acuícola.
Art. 30°.- *Las actividades pesqueras se clasifican en:* **II.-** *Cultivo o acuacultura con fines*		
Artículo 31°.- *Para realizar las actividades de pesca se requiere lo siguiente:* **I,** *Concesión, para:* **Inciso b)** *Acuacultura comercial* **II,** Permiso, para: **Inciso g)** *Acuacultura de fomento* **III,** *Autorización, para:* **Inciso d)** *Recolectar del medio natural reproductores, larvas, postlarvas, crías, huevos, semillas, alevines o en cualquier otro estadio, y* **Inciso e)** *Acuacultura didáctica.*		

Artículos 22.- *la Secretaría podrá inscribir en el Registro Nacional de Pesca a los acuicultores que no requieran concesión, permiso o Autorización.*	Al **proyecto** le aplica el Artículo, incisos y, fracciones anteriores, porque se trata de una actividad acuícola con fines comerciales.	Por el hecho de presentar a la autoridad correspondiente (SEMARNAT) la Manifestación de Impacto Ambiental, el promovente está cumpliendo con este apartado. El proyecto se vincula por la obligatoriedad de obtener la autorización correspondiente para realizar las obras descritas en esta manifestación de impacto ambiental. Como ya se mencionó anteriormente, la promovente una vez autorizado el proyecto en materia ambiental procederá a tramitar el Registro Nacional de Pesca para la unidad de producción acuícola.
Art. 30°.- *Las actividades pesqueras se clasifican en:* **II.-** *Cultivo o acuacultura con fines*		
Artículo 31°.- *Para realizar las actividades de pesca se requiere lo siguiente:* **I,** *Concesión, para:* **Inciso b)** *Acuacultura comercial* **II,** Permiso, para: **Inciso g)** *Acuacultura de fomento* **III,** *Autorización, para:* **Inciso d)** *Recolectar del medio natural reproductores, larvas, postlarvas, crías, huevos, semillas, alevines o en cualquier otro estadio, y* **Inciso e)** *Acuacultura didáctica.*		

Artículos 22.- *la Secretaría podrá inscribir en el Registro Nacional de Pesca a los acuicultores que no requieran concesión, permiso o Autorización.*	Al **proyecto** le aplica el Artículo, incisos y, fracciones anteriores, porque se trata de una actividad acuícola con fines comerciales.	Por el hecho de presentar a la autoridad correspondiente (SEMARNAT) la Manifestación de Impacto Ambiental, el promovente está cumpliendo con este apartado. El proyecto se vincula por la obligatoriedad de obtener la autorización correspondiente para realizar las obras descritas en esta manifestación de impacto ambiental. Como ya se mencionó anteriormente, la promovente una vez autorizado el proyecto en materia ambiental procederá a tramitar el Registro Nacional de Pesca para la unidad de producción acuícola.
Art. 30°.- *Las actividades pesqueras se clasifican en:* **II.-** *Cultivo o acuacultura con fines*		
Artículo 31°.- *Para realizar las actividades de pesca se requiere lo siguiente:* **I,** *Concesión, para:* **Inciso b)** *Acuacultura comercial* **II,** Permiso, para: **Inciso g)** *Acuacultura de fomento* **III,** *Autorización, para:* **Inciso d)** *Recolectar del medio natural reproductores, larvas, postlarvas, crías, huevos, semillas, alevines o en cualquier otro estadio, y* **Inciso e)** *Acuacultura didáctica.*		

Artículos 22.- *la Secretaría podrá inscribir en el Registro Nacional de Pesca a los acuicultores que no requieran concesión, permiso o Autorización.*	Al **proyecto** le aplica el Artículo, incisos y, fracciones anteriores, porque se trata de una actividad acuícola con fines comerciales.	Por el hecho de presentar a la autoridad correspondiente (SEMARNAT) la Manifestación de Impacto Ambiental, el promovente está cumpliendo con este apartado. El proyecto se vincula por la obligatoriedad de obtener la autorización correspondiente para realizar las obras descritas en esta manifestación de impacto ambiental. Como ya se mencionó anteriormente, la promovente una vez autorizado el proyecto en materia ambiental procederá a tramitar el Registro Nacional de Pesca para la unidad de producción acuícola.
Art. 30°.- *Las actividades pesqueras se clasifican en:* **II.-** *Cultivo o acuacultura con fines*		
Artículo 31°.- *Para realizar las actividades de pesca se requiere lo siguiente:* **I,** *Concesión, para:* **Inciso b)** *Acuacultura comercial* **II,** Permiso, para: **Inciso g)** *Acuacultura de fomento* **III,** *Autorización, para:* **Inciso d)** *Recolectar del medio natural reproductores, larvas, postlarvas, crías, huevos, semillas, alevines o en cualquier otro estadio, y* **Inciso e)** *Acuacultura didáctica.*		

Artículos 22.- *la Secretaría podrá inscribir en el Registro Nacional de Pesca a los acuicultores que no requieran concesión, permiso o Autorización.*	Al **proyecto** le aplica el Artículo, incisos y, fracciones anteriores, porque se trata de una actividad acuícola con fines comerciales.	Por el hecho de presentar a la autoridad correspondiente (SEMARNAT) la Manifestación de Impacto Ambiental, el promovente está cumpliendo con este apartado. El proyecto se vincula por la obligatoriedad de obtener la autorización correspondiente para realizar las obras descritas en esta manifestación de impacto ambiental. Como ya se mencionó anteriormente, la promovente una vez autorizado el proyecto en materia ambiental procederá a tramitar el Registro Nacional de Pesca para la unidad de producción acuícola.
Art. 30°.- *Las actividades pesqueras se clasifican en:* **II.-** *Cultivo o acuacultura con fines*		
Artículo 31°.- *Para realizar las actividades de pesca se requiere lo siguiente:* **I,** *Concesión, para:* **Inciso b)** *Acuacultura comercial* **II,** Permiso, para: **Inciso g)** *Acuacultura de fomento* **III,** *Autorización, para:* **Inciso d)** *Recolectar del medio natural reproductores, larvas, postlarvas, crías, huevos, semillas, alevines o en cualquier otro estadio, y* **Inciso e)** *Acuacultura didáctica.*		

Artículos 22.- *la Secretaría podrá inscribir en el Registro Nacional de Pesca a los acuicultores que no requieran concesión, permiso o Autorización.*	Al **proyecto** le aplica el Artículo, incisos y, fracciones anteriores, porque se trata de una actividad acuícola con fines comerciales.	Por el hecho de presentar a la autoridad correspondiente (SEMARNAT) la Manifestación de Impacto Ambiental, el promovente está cumpliendo con este apartado. El proyecto se vincula por la obligatoriedad de obtener la autorización correspondiente para realizar las obras descritas en esta manifestación de impacto ambiental. Como ya se mencionó anteriormente, la promovente una vez autorizado el proyecto en materia ambiental procederá a tramitar el Registro Nacional de Pesca para la unidad de producción acuícola.
Art. 30°.- *Las actividades pesqueras se clasifican en:* **II.-** *Cultivo o acuacultura con fines*		
Artículo 31°.- *Para realizar las actividades de pesca se requiere lo siguiente:* **I,** *Concesión, para:* **Inciso b)** *Acuacultura comercial* **II,** Permiso, para: **Inciso g)** *Acuacultura de fomento* **III,** *Autorización, para:* **Inciso d)** *Recolectar del medio natural reproductores, larvas, postlarvas, crías, huevos, semillas, alevines o en cualquier otro estadio, y* **Inciso e)** *Acuacultura didáctica.*		

Artículos 22.- *la Secretaría podrá inscribir en el Registro Nacional de Pesca a los acuicultores que no requieran concesión, permiso o Autorización.*	Al **proyecto** le aplica el Artículo, incisos y, fracciones anteriores, porque se trata de una actividad acuícola con fines comerciales.	Por el hecho de presentar a la autoridad correspondiente (SEMARNAT) la Manifestación de Impacto Ambiental, el promovente está cumpliendo con este apartado. El proyecto se vincula por la obligatoriedad de obtener la autorización correspondiente para realizar las obras descritas en esta manifestación de impacto ambiental. Como ya se mencionó anteriormente, la promovente una vez autorizado el proyecto en materia ambiental procederá a tramitar el Registro Nacional de Pesca para la unidad de producción acuícola.
Art. 30°.- *Las actividades pesqueras se clasifican en:* **II.-** *Cultivo o acuacultura con fines*		
Artículo 31°.- *Para realizar las actividades de pesca se requiere lo siguiente:* **I,** *Concesión, para:* **Inciso b)** *Acuacultura comercial* **II,** Permiso, para: **Inciso g)** *Acuacultura de fomento* **III,** *Autorización, para:* **Inciso d)** *Recolectar del medio natural reproductores, larvas, postlarvas, crías, huevos, semillas, alevines o en cualquier otro estadio, y* **Inciso e)** *Acuacultura didáctica.*		

Artículos 22.- *la Secretaría podrá inscribir en el Registro Nacional de Pesca a los acuicultores que no requieran concesión, permiso o Autorización.*	Al **proyecto** le aplica el Artículo, incisos y, fracciones anteriores, porque se trata de una actividad acuícola con fines comerciales.	Por el hecho de presentar a la autoridad correspondiente (SEMARNAT) la Manifestación de Impacto Ambiental, el promovente está cumpliendo con este apartado. El proyecto se vincula por la obligatoriedad de obtener la autorización correspondiente para realizar las obras descritas en esta manifestación de impacto ambiental. Como ya se mencionó anteriormente, la promovente una vez autorizado el proyecto en materia ambiental procederá a tramitar el Registro Nacional de Pesca para la unidad de producción acuícola.
Art. 30°.- *Las actividades pesqueras se clasifican en:* **II.-** *Cultivo o acuacultura con fines*		
Artículo 31°.- *Para realizar las actividades de pesca se requiere lo siguiente:* **I,** *Concesión, para:* **Inciso b)** *Acuacultura comercial* **II,** Permiso, para: **Inciso g)** *Acuacultura de fomento* **III,** *Autorización, para:* **Inciso d)** *Recolectar del medio natural reproductores, larvas, postlarvas, crías, huevos, semillas, alevines o en cualquier otro estadio, y* **Inciso e)** *Acuacultura didáctica.*		

Artículos 22.- *la Secretaría podrá inscribir en el Registro Nacional de Pesca a los acuicultores que no requieran concesión, permiso o Autorización.*	Al **proyecto** le aplica el Artículo, incisos y, fracciones anteriores, porque se trata de una actividad acuícola con fines comerciales.	Por el hecho de presentar a la autoridad correspondiente (SEMARNAT) la Manifestación de Impacto Ambiental, el promovente está cumpliendo con este apartado. El proyecto se vincula por la obligatoriedad de obtener la autorización correspondiente para realizar las obras descritas en esta manifestación de impacto ambiental. Como ya se mencionó anteriormente, la promovente una vez autorizado el proyecto en materia ambiental procederá a tramitar el Registro Nacional de Pesca para la unidad de producción acuícola.
Art. 30°.- *Las actividades pesqueras se clasifican en:* **II.-** *Cultivo o acuacultura con fines*		
Artículo 31°.- *Para realizar las actividades de pesca se requiere lo siguiente:* **I,** *Concesión, para:* **Inciso b)** *Acuacultura comercial* **II,** Permiso, para: **Inciso g)** *Acuacultura de fomento* **III,** *Autorización, para:* **Inciso d)** *Recolectar del medio natural reproductores, larvas, postlarvas, crías, huevos, semillas, alevines o en cualquier otro estadio, y* **Inciso e)** *Acuacultura didáctica.*		

Artículos 22.- *la Secretaría podrá inscribir en el Registro Nacional de Pesca a los acuicultores que no requieran concesión, permiso o Autorización.*	Al **proyecto** le aplica el Artículo, incisos y, fracciones anteriores, porque se trata de una actividad acuícola con fines comerciales.	Por el hecho de presentar a la autoridad correspondiente (SEMARNAT) la Manifestación de Impacto Ambiental, el promovente está cumpliendo con este apartado. El proyecto se vincula por la obligatoriedad de obtener la autorización correspondiente para realizar las obras descritas en esta manifestación de impacto ambiental. Como ya se mencionó anteriormente, la promovente una vez autorizado el proyecto en materia ambiental procederá a tramitar el Registro Nacional de Pesca para la unidad de producción acuícola.
Art. 30°.- *Las actividades pesqueras se clasifican en:* **II.-** *Cultivo o acuacultura con fines*		
Artículo 31°.- *Para realizar las actividades de pesca se requiere lo siguiente:* **I,** *Concesión, para:* **Inciso b)** *Acuacultura comercial* **II,** Permiso, para: **Inciso g)** *Acuacultura de fomento* **III,** *Autorización, para:* **Inciso d)** *Recolectar del medio natural reproductores, larvas, postlarvas, crías, huevos, semillas, alevines o en cualquier otro estadio, y* **Inciso e)** *Acuacultura didáctica.*		

Artículos 22.- *la Secretaría podrá inscribir en el Registro Nacional de Pesca a los acuicultores que no requieran concesión, permiso o Autorización.*	Al **proyecto** le aplica el Artículo, incisos y, fracciones anteriores, porque se trata de una actividad acuícola con fines comerciales.	Por el hecho de presentar a la autoridad correspondiente (SEMARNAT) la Manifestación de Impacto Ambiental, el promovente está cumpliendo con este apartado. El proyecto se vincula por la obligatoriedad de obtener la autorización correspondiente para realizar las obras descritas en esta manifestación de impacto ambiental. Como ya se mencionó anteriormente, la promovente una vez autorizado el proyecto en materia ambiental procederá a tramitar el Registro Nacional de Pesca para la unidad de producción acuícola.
Art. 30°.- *Las actividades pesqueras se clasifican en:* **II.-** *Cultivo o acuacultura con fines*		
Artículo 31°.- *Para realizar las actividades de pesca se requiere lo siguiente:* **I,** *Concesión, para:* **Inciso b)** *Acuacultura comercial* **II,** Permiso, para: **Inciso g)** *Acuacultura de fomento* **III,** *Autorización, para:* **Inciso d)** *Recolectar del medio natural reproductores, larvas, postlarvas, crías, huevos, semillas, alevines o en cualquier otro estadio, y* **Inciso e)** *Acuacultura didáctica.*		

Artículos 22.- *la Secretaría podrá inscribir en el Registro Nacional de Pesca a los acuicultores que no requieran concesión, permiso o Autorización.*	Al **proyecto** le aplica el Artículo, incisos y, fracciones anteriores, porque se trata de una actividad acuícola con fines comerciales.	Por el hecho de presentar a la autoridad correspondiente (SEMARNAT) la Manifestación de Impacto Ambiental, el promovente está cumpliendo con este apartado. El proyecto se vincula por la obligatoriedad de obtener la autorización correspondiente para realizar las obras descritas en esta manifestación de impacto ambiental. Como ya se mencionó anteriormente, la promovente una vez autorizado el proyecto en materia ambiental procederá a tramitar el Registro Nacional de Pesca para la unidad de producción acuícola.
Art. 30°.- *Las actividades pesqueras se clasifican en:* **II.-** *Cultivo o acuacultura con fines*		
Artículo 31°.- *Para realizar las actividades de pesca se requiere lo siguiente:* **I,** *Concesión, para:* **Inciso b)** *Acuacultura comercial* **II,** Permiso, para: **Inciso g)** *Acuacultura de fomento* **III,** *Autorización, para:* **Inciso d)** *Recolectar del medio natural reproductores, larvas, postlarvas, crías, huevos, semillas, alevines o en cualquier otro estadio, y* **Inciso e)** *Acuacultura didáctica.*		

Artículos 22.- *la Secretaría podrá inscribir en el Registro Nacional de Pesca a los acuicultores que no requieran concesión, permiso o Autorización.*	Al **proyecto** le aplica el Artículo, incisos y, fracciones anteriores, porque se trata de una actividad acuícola con fines comerciales.	Por el hecho de presentar a la autoridad correspondiente (SEMARNAT) la Manifestación de Impacto Ambiental, el promovente está cumpliendo con este apartado. El proyecto se vincula por la obligatoriedad de obtener la autorización correspondiente para realizar las obras descritas en esta manifestación de impacto ambiental. Como ya se mencionó anteriormente, la promovente una vez autorizado el proyecto en materia ambiental procederá a tramitar el Registro Nacional de Pesca para la unidad de producción acuícola.
Art. 30°.- *Las actividades pesqueras se clasifican en:* **II.-** *Cultivo o acuacultura con fines*		
Artículo 31°.- *Para realizar las actividades de pesca se requiere lo siguiente:* **I,** *Concesión, para:* **Inciso b)** *Acuacultura comercial* **II,** Permiso, para: **Inciso g)** *Acuacultura de fomento* **III,** *Autorización, para:* **Inciso d)** *Recolectar del medio natural reproductores, larvas, postlarvas, crías, huevos, semillas, alevines o en cualquier otro estadio, y* **Inciso e)** *Acuacultura didáctica.*		

Artículos 22.- *la Secretaría podrá inscribir en el Registro Nacional de Pesca a los acuicultores que no requieran concesión, permiso o Autorización.*	Al **proyecto** le aplica el Artículo, incisos y, fracciones anteriores, porque se trata de una actividad acuícola con fines comerciales.	Por el hecho de presentar a la autoridad correspondiente (SEMARNAT) la Manifestación de Impacto Ambiental, el promovente está cumpliendo con este apartado. El proyecto se vincula por la obligatoriedad de obtener la autorización correspondiente para realizar las obras descritas en esta manifestación de impacto ambiental. Como ya se mencionó anteriormente, la promovente una vez autorizado el proyecto en materia ambiental procederá a tramitar el Registro Nacional de Pesca para la unidad de producción acuícola.
Art. 30°.- *Las actividades pesqueras se clasifican en:* **II.-** *Cultivo o acuacultura con fines*		
Artículo 31°.- *Para realizar las actividades de pesca se requiere lo siguiente:* **I,** *Concesión, para:* **Inciso b)** *Acuacultura comercial* **II,** Permiso, para: **Inciso g)** *Acuacultura de fomento* **III,** *Autorización, para:* **Inciso d)** *Recolectar del medio natural reproductores, larvas, postlarvas, crías, huevos, semillas, alevines o en cualquier otro estadio, y* **Inciso e)** *Acuacultura didáctica.*		

Artículos 22.- *la Secretaría podrá inscribir en el Registro Nacional de Pesca a los acuicultores que no requieran concesión, permiso o Autorización.*	Al **proyecto** le aplica el Artículo, incisos y, fracciones anteriores, porque se trata de una actividad acuícola con fines comerciales.	Por el hecho de presentar a la autoridad correspondiente (SEMARNAT) la Manifestación de Impacto Ambiental, el promovente está cumpliendo con este apartado. El proyecto se vincula por la obligatoriedad de obtener la autorización correspondiente para realizar las obras descritas en esta manifestación de impacto ambiental. Como ya se mencionó anteriormente, la promovente una vez autorizado el proyecto en materia ambiental procederá a tramitar el Registro Nacional de Pesca para la unidad de producción acuícola.
Art. 30°.- *Las actividades pesqueras se clasifican en:* **II.-** *Cultivo o acuacultura con fines*		
Artículo 31°.- *Para realizar las actividades de pesca se requiere lo siguiente:* **I,** *Concesión, para:* **Inciso b)** *Acuacultura comercial* **II,** Permiso, para: **Inciso g)** *Acuacultura de fomento* **III,** *Autorización, para:* **Inciso d)** *Recolectar del medio natural reproductores, larvas, postlarvas, crías, huevos, semillas, alevines o en cualquier otro estadio, y* **Inciso e)** *Acuacultura didáctica.*		

Artículos 22.- *la Secretaría podrá inscribir en el Registro Nacional de Pesca a los acuicultores que no requieran concesión, permiso o Autorización.*	Al **proyecto** le aplica el Artículo, incisos y, fracciones anteriores, porque se trata de una actividad acuícola con fines comerciales.	Por el hecho de presentar a la autoridad correspondiente (SEMARNAT) la Manifestación de Impacto Ambiental, el promovente está cumpliendo con este apartado. El proyecto se vincula por la obligatoriedad de obtener la autorización correspondiente para realizar las obras descritas en esta manifestación de impacto ambiental. Como ya se mencionó anteriormente, la promovente una vez autorizado el proyecto en materia ambiental procederá a tramitar el Registro Nacional de Pesca para la unidad de producción acuícola.
Art. 30°.- *Las actividades pesqueras se clasifican en:* **II.-** *Cultivo o acuacultura con fines*		
Artículo 31°.- *Para realizar las actividades de pesca se requiere lo siguiente:* **I,** *Concesión, para:* **Inciso b)** *Acuacultura comercial* **II,** Permiso, para: **Inciso g)** *Acuacultura de fomento* **III,** *Autorización, para:* **Inciso d)** *Recolectar del medio natural reproductores, larvas, postlarvas, crías, huevos, semillas, alevines o en cualquier otro estadio, y* **Inciso e)** *Acuacultura didáctica.*		

Artículos 22.- *la Secretaría podrá inscribir en el Registro Nacional de Pesca a los acuicultores que no requieran concesión, permiso o Autorización.*	Al **proyecto** le aplica el Artículo, incisos y, fracciones anteriores, porque se trata de una actividad acuícola con fines comerciales.	Por el hecho de presentar a la autoridad correspondiente (SEMARNAT) la Manifestación de Impacto Ambiental, el promovente está cumpliendo con este apartado. El proyecto se vincula por la obligatoriedad de obtener la autorización correspondiente para realizar las obras descritas en esta manifestación de impacto ambiental. Como ya se mencionó anteriormente, la promovente una vez autorizado el proyecto en materia ambiental procederá a tramitar el Registro Nacional de Pesca para la unidad de producción acuícola.
Art. 30°.- *Las actividades pesqueras se clasifican en:* **II.-** *Cultivo o acuacultura con fines*		
Artículo 31°.- *Para realizar las actividades de pesca se requiere lo siguiente:* **I,** *Concesión, para:* **Inciso b)** *Acuacultura comercial* **II,** Permiso, para: **Inciso g)** *Acuacultura de fomento* **III,** *Autorización, para:* **Inciso d)** *Recolectar del medio natural reproductores, larvas, postlarvas, crías, huevos, semillas, alevines o en cualquier otro estadio, y* **Inciso e)** *Acuacultura didáctica.*		

Artículos 22.- *la Secretaría podrá inscribir en el Registro Nacional de Pesca a los acuicultores que no requieran concesión, permiso o Autorización.*	Al **proyecto** le aplica el Artículo, incisos y, fracciones anteriores, porque se trata de una actividad acuícola con fines comerciales.	Por el hecho de presentar a la autoridad correspondiente (SEMARNAT) la Manifestación de Impacto Ambiental, el promovente está cumpliendo con este apartado. El proyecto se vincula por la obligatoriedad de obtener la autorización correspondiente para realizar las obras descritas en esta manifestación de impacto ambiental. Como ya se mencionó anteriormente, la promovente una vez autorizado el proyecto en materia ambiental procederá a tramitar el Registro Nacional de Pesca para la unidad de producción acuícola.
Art. 30°.- *Las actividades pesqueras se clasifican en:* **II.-** *Cultivo o acuacultura con fines*		
Artículo 31°.- *Para realizar las actividades de pesca se requiere lo siguiente:* **I,** *Concesión, para:* **Inciso b)** *Acuacultura comercial* **II,** Permiso, para: **Inciso g)** *Acuacultura de fomento* **III,** *Autorización, para:* **Inciso d)** *Recolectar del medio natural reproductores, larvas, postlarvas, crías, huevos, semillas, alevines o en cualquier otro estadio, y* **Inciso e)** *Acuacultura didáctica.*		

Artículos 22.- *la Secretaría podrá inscribir en el Registro Nacional de Pesca a los acuicultores que no requieran concesión, permiso o Autorización.*	Al **proyecto** le aplica el Artículo, incisos y, fracciones anteriores, porque se trata de una actividad acuícola con fines comerciales.	Por el hecho de presentar a la autoridad correspondiente (SEMARNAT) la Manifestación de Impacto Ambiental, el promovente está cumpliendo con este apartado. El proyecto se vincula por la obligatoriedad de obtener la autorización correspondiente para realizar las obras descritas en esta manifestación de impacto ambiental. Como ya se mencionó anteriormente, la promovente una vez autorizado el proyecto en materia ambiental procederá a tramitar el Registro Nacional de Pesca para la unidad de producción acuícola.
Art. 30°.- *Las actividades pesqueras se clasifican en:* **II.-** *Cultivo o acuacultura con fines*		
Artículo 31°.- *Para realizar las actividades de pesca se requiere lo siguiente:* **I,** *Concesión, para:* **Inciso b)** *Acuacultura comercial* **II,** Permiso, para: **Inciso g)** *Acuacultura de fomento* **III,** *Autorización, para:* **Inciso d)** *Recolectar del medio natural reproductores, larvas, postlarvas, crías, huevos, semillas, alevines o en cualquier otro estadio, y* **Inciso e)** *Acuacultura didáctica.*		

Artículos 22.- *la Secretaría podrá inscribir en el Registro Nacional de Pesca a los acuicultores que no requieran concesión, permiso o Autorización.*	Al **proyecto** le aplica el Artículo, incisos y, fracciones anteriores, porque se trata de una actividad acuícola con fines comerciales.	Por el hecho de presentar a la autoridad correspondiente (SEMARNAT) la Manifestación de Impacto Ambiental, el promovente está cumpliendo con este apartado. El proyecto se vincula por la obligatoriedad de obtener la autorización correspondiente para realizar las obras descritas en esta manifestación de impacto ambiental. Como ya se mencionó anteriormente, la promovente una vez autorizado el proyecto en materia ambiental procederá a tramitar el Registro Nacional de Pesca para la unidad de producción acuícola.
Art. 30°.- *Las actividades pesqueras se clasifican en:* **II.-** *Cultivo o acuacultura con fines*		
Artículo 31°.- *Para realizar las actividades de pesca se requiere lo siguiente:* **I,** *Concesión, para:* **Inciso b)** *Acuacultura comercial* **II,** Permiso, para: **Inciso g)** *Acuacultura de fomento* **III,** *Autorización, para:* **Inciso d)** *Recolectar del medio natural reproductores, larvas, postlarvas, crías, huevos, semillas, alevines o en cualquier otro estadio, y* **Inciso e)** *Acuacultura didáctica.*		

Artículos 22.- *la Secretaría podrá inscribir en el Registro Nacional de Pesca a los acuicultores que no requieran concesión, permiso o Autorización.*	Al **proyecto** le aplica el Artículo, incisos y, fracciones anteriores, porque se trata de una actividad acuícola con fines comerciales.	Por el hecho de presentar a la autoridad correspondiente (SEMARNAT) la Manifestación de Impacto Ambiental, el promovente está cumpliendo con este apartado. El proyecto se vincula por la obligatoriedad de obtener la autorización correspondiente para realizar las obras descritas en esta manifestación de impacto ambiental. Como ya se mencionó anteriormente, la promovente una vez autorizado el proyecto en materia ambiental procederá a tramitar el Registro Nacional de Pesca para la unidad de producción acuícola.
Art. 30°.- *Las actividades pesqueras se clasifican en:* **II.-** *Cultivo o acuacultura con fines*		
Artículo 31°.- *Para realizar las actividades de pesca se requiere lo siguiente:* **I,** *Concesión, para:* **Inciso b)** *Acuacultura comercial* **II,** Permiso, para: **Inciso g)** *Acuacultura de fomento* **III,** *Autorización, para:* **Inciso d)** *Recolectar del medio natural reproductores, larvas, postlarvas, crías, huevos, semillas, alevines o en cualquier otro estadio, y* **Inciso e)** *Acuacultura didáctica.*		

Artículos 22.- *la Secretaría podrá inscribir en el Registro Nacional de Pesca a los acuicultores que no requieran concesión, permiso o Autorización.*	Al **proyecto** le aplica el Artículo, incisos y, fracciones anteriores, porque se trata de una actividad acuícola con fines comerciales.	Por el hecho de presentar a la autoridad correspondiente (SEMARNAT) la Manifestación de Impacto Ambiental, el promovente está cumpliendo con este apartado. El proyecto se vincula por la obligatoriedad de obtener la autorización correspondiente para realizar las obras descritas en esta manifestación de impacto ambiental. Como ya se mencionó anteriormente, la promovente una vez autorizado el proyecto en materia ambiental procederá a tramitar el Registro Nacional de Pesca para la unidad de producción acuícola.
Art. 30°.- *Las actividades pesqueras se clasifican en:* **II.-** *Cultivo o acuacultura con fines*		
Artículo 31°.- *Para realizar las actividades de pesca se requiere lo siguiente:* **I,** *Concesión, para:* **Inciso b)** *Acuacultura comercial* **II,** Permiso, para: **Inciso g)** *Acuacultura de fomento* **III,** *Autorización, para:* **Inciso d)** *Recolectar del medio natural reproductores, larvas, postlarvas, crías, huevos, semillas, alevines o en cualquier otro estadio, y* **Inciso e)** *Acuacultura didáctica.*		

Artículos 22.- *la Secretaría podrá inscribir en el Registro Nacional de Pesca a los acuicultores que no requieran concesión, permiso o Autorización.*	Al **proyecto** le aplica el Artículo, incisos y, fracciones anteriores, porque se trata de una actividad acuícola con fines comerciales.	Por el hecho de presentar a la autoridad correspondiente (SEMARNAT) la Manifestación de Impacto Ambiental, el promovente está cumpliendo con este apartado. El proyecto se vincula por la obligatoriedad de obtener la autorización correspondiente para realizar las obras descritas en esta manifestación de impacto ambiental. Como ya se mencionó anteriormente, la promovente una vez autorizado el proyecto en materia ambiental procederá a tramitar el Registro Nacional de Pesca para la unidad de producción acuícola.
Art. 30°.- *Las actividades pesqueras se clasifican en:* **II.-** *Cultivo o acuacultura con fines*		
Artículo 31°.- *Para realizar las actividades de pesca se requiere lo siguiente:* **I,** *Concesión, para:* **Inciso b)** *Acuacultura comercial* **II,** Permiso, para: **Inciso g)** *Acuacultura de fomento* **III,** *Autorización, para:* **Inciso d)** *Recolectar del medio natural reproductores, larvas, postlarvas, crías, huevos, semillas, alevines o en cualquier otro estadio, y* **Inciso e)** *Acuacultura didáctica.*		

Artículos 22.- *la Secretaría podrá inscribir en el Registro Nacional de Pesca a los acuicultores que no requieran concesión, permiso o Autorización.*	Al **proyecto** le aplica el Artículo, incisos y, fracciones anteriores, porque se trata de una actividad acuícola con fines comerciales.	Por el hecho de presentar a la autoridad correspondiente (SEMARNAT) la Manifestación de Impacto Ambiental, el promovente está cumpliendo con este apartado. El proyecto se vincula por la obligatoriedad de obtener la autorización correspondiente para realizar las obras descritas en esta manifestación de impacto ambiental. Como ya se mencionó anteriormente, la promovente una vez autorizado el proyecto en materia ambiental procederá a tramitar el Registro Nacional de Pesca para la unidad de producción acuícola.
Art. 30°.- *Las actividades pesqueras se clasifican en:* **II.-** *Cultivo o acuacultura con fines*		
Artículo 31°.- *Para realizar las actividades de pesca se requiere lo siguiente:* **I,** *Concesión, para:* **Inciso b)** *Acuacultura comercial* **II,** Permiso, para: **Inciso g)** *Acuacultura de fomento* **III,** *Autorización, para:* **Inciso d)** *Recolectar del medio natural reproductores, larvas, postlarvas, crías, huevos, semillas, alevines o en cualquier otro estadio, y* **Inciso e)** *Acuacultura didáctica.*		

Artículos 22.- *la Secretaría podrá inscribir en el Registro Nacional de Pesca a los acuicultores que no requieran concesión, permiso o Autorización.*	Al **proyecto** le aplica el Artículo, incisos y, fracciones anteriores, porque se trata de una actividad acuícola con fines comerciales.	Por el hecho de presentar a la autoridad correspondiente (SEMARNAT) la Manifestación de Impacto Ambiental, el promovente está cumpliendo con este apartado. El proyecto se vincula por la obligatoriedad de obtener la autorización correspondiente para realizar las obras descritas en esta manifestación de impacto ambiental. Como ya se mencionó anteriormente, la promovente una vez autorizado el proyecto en materia ambiental procederá a tramitar el Registro Nacional de Pesca para la unidad de producción acuícola.
Art. 30°.- *Las actividades pesqueras se clasifican en:* **II.-** *Cultivo o acuacultura con fines*		
Artículo 31°.- *Para realizar las actividades de pesca se requiere lo siguiente:* **I,** *Concesión, para:* **Inciso b)** *Acuacultura comercial* **II,** Permiso, para: **Inciso g)** *Acuacultura de fomento* **III,** *Autorización, para:* **Inciso d)** *Recolectar del medio natural reproductores, larvas, postlarvas, crías, huevos, semillas, alevines o en cualquier otro estadio, y* **Inciso e)** *Acuacultura didáctica.*		

Artículos 22.- *la Secretaría podrá inscribir en el Registro Nacional de Pesca a los acuicultores que no requieran concesión, permiso o Autorización.*	Al **proyecto** le aplica el Artículo, incisos y, fracciones anteriores, porque se trata de una actividad acuícola con fines comerciales.	Por el hecho de presentar a la autoridad correspondiente (SEMARNAT) la Manifestación de Impacto Ambiental, el promovente está cumpliendo con este apartado. El proyecto se vincula por la obligatoriedad de obtener la autorización correspondiente para realizar las obras descritas en esta manifestación de impacto ambiental. Como ya se mencionó anteriormente, la promovente una vez autorizado el proyecto en materia ambiental procederá a tramitar el Registro Nacional de Pesca para la unidad de producción acuícola.
Art. 30°.- *Las actividades pesqueras se clasifican en:* **II.-** *Cultivo o acuacultura con fines*		
Artículo 31°.- *Para realizar las actividades de pesca se requiere lo siguiente:* **I,** *Concesión, para:* **Inciso b)** *Acuacultura comercial* **II,** Permiso, para: **Inciso g)** *Acuacultura de fomento* **III,** *Autorización, para:* **Inciso d)** *Recolectar del medio natural reproductores, larvas, postlarvas, crías, huevos, semillas, alevines o en cualquier otro estadio, y* **Inciso e)** *Acuacultura didáctica.*		

Artículos 22.- *la Secretaría podrá inscribir en el Registro Nacional de Pesca a los acuicultores que no requieran concesión, permiso o Autorización.*	Al **proyecto** le aplica el Artículo, incisos y, fracciones anteriores, porque se trata de una actividad acuícola con fines comerciales.	Por el hecho de presentar a la autoridad correspondiente (SEMARNAT) la Manifestación de Impacto Ambiental, el promovente está cumpliendo con este apartado. El proyecto se vincula por la obligatoriedad de obtener la autorización correspondiente para realizar las obras descritas en esta manifestación de impacto ambiental. Como ya se mencionó anteriormente, la promovente una vez autorizado el proyecto en materia ambiental procederá a tramitar el Registro Nacional de Pesca para la unidad de producción acuícola.
Art. 30°.- *Las actividades pesqueras se clasifican en:* **II.-** *Cultivo o acuacultura con fines*		
Artículo 31°.- *Para realizar las actividades de pesca se requiere lo siguiente:* **I,** *Concesión, para:* **Inciso b)** *Acuacultura comercial* **II,** Permiso, para: **Inciso g)** *Acuacultura de fomento* **III,** *Autorización, para:* **Inciso d)** *Recolectar del medio natural reproductores, larvas, postlarvas, crías, huevos, semillas, alevines o en cualquier otro estadio, y* **Inciso e)** *Acuacultura didáctica.*		

Artículos 22.- *la Secretaría podrá inscribir en el Registro Nacional de Pesca a los acuicultores que no requieran concesión, permiso o Autorización.*	Al **proyecto** le aplica el Artículo, incisos y, fracciones anteriores, porque se trata de una actividad acuícola con fines comerciales.	Por el hecho de presentar a la autoridad correspondiente (SEMARNAT) la Manifestación de Impacto Ambiental, el promovente está cumpliendo con este apartado. El proyecto se vincula por la obligatoriedad de obtener la autorización correspondiente para realizar las obras descritas en esta manifestación de impacto ambiental. Como ya se mencionó anteriormente, la promovente una vez autorizado el proyecto en materia ambiental procederá a tramitar el Registro Nacional de Pesca para la unidad de producción acuícola.
Art. 30°.- *Las actividades pesqueras se clasifican en:* **II.-** *Cultivo o acuacultura con fines*		
Artículo 31°.- *Para realizar las actividades de pesca se requiere lo siguiente:* **I,** *Concesión, para:* **Inciso b)** *Acuacultura comercial* **II,** Permiso, para: **Inciso g)** *Acuacultura de fomento* **III,** *Autorización, para:* **Inciso d)** *Recolectar del medio natural reproductores, larvas, postlarvas, crías, huevos, semillas, alevines o en cualquier otro estadio, y* **Inciso e)** *Acuacultura didáctica.*		

Artículos 22.- *la Secretaría podrá inscribir en el Registro Nacional de Pesca a los acuicultores que no requieran concesión, permiso o Autorización.*	Al **proyecto** le aplica el Artículo, incisos y, fracciones anteriores, porque se trata de una actividad acuícola con fines comerciales.	Por el hecho de presentar a la autoridad correspondiente (SEMARNAT) la Manifestación de Impacto Ambiental, el promovente está cumpliendo con este apartado. El proyecto se vincula por la obligatoriedad de obtener la autorización correspondiente para realizar las obras descritas en esta manifestación de impacto ambiental. Como ya se mencionó anteriormente, la promovente una vez autorizado el proyecto en materia ambiental procederá a tramitar el Registro Nacional de Pesca para la unidad de producción acuícola.
Art. 30°.- *Las actividades pesqueras se clasifican en:* **II.-** *Cultivo o acuacultura con fines*		
Artículo 31°.- *Para realizar las actividades de pesca se requiere lo siguiente:* **I,** *Concesión, para:* **Inciso b)** *Acuacultura comercial* **II,** Permiso, para: **Inciso g)** *Acuacultura de fomento* **III,** *Autorización, para:* **Inciso d)** *Recolectar del medio natural reproductores, larvas, postlarvas, crías, huevos, semillas, alevines o en cualquier otro estadio, y* **Inciso e)** *Acuacultura didáctica.*		

Artículos 22.- *la Secretaría podrá inscribir en el Registro Nacional de Pesca a los acuicultores que no requieran concesión, permiso o Autorización.*	Al **proyecto** le aplica el Artículo, incisos y, fracciones anteriores, porque se trata de una actividad acuícola con fines comerciales.	Por el hecho de presentar a la autoridad correspondiente (SEMARNAT) la Manifestación de Impacto Ambiental, el promovente está cumpliendo con este apartado. El proyecto se vincula por la obligatoriedad de obtener la autorización correspondiente para realizar las obras descritas en esta manifestación de impacto ambiental. Como ya se mencionó anteriormente, la promovente una vez autorizado el proyecto en materia ambiental procederá a tramitar el Registro Nacional de Pesca para la unidad de producción acuícola.
Art. 30°.- *Las actividades pesqueras se clasifican en:* **II.-** *Cultivo o acuacultura con fines*		
Artículo 31°.- *Para realizar las actividades de pesca se requiere lo siguiente:* **I,** *Concesión, para:* **Inciso b)** *Acuacultura comercial* **II,** Permiso, para: **Inciso g)** *Acuacultura de fomento* **III,** *Autorización, para:* **Inciso d)** *Recolectar del medio natural reproductores, larvas, postlarvas, crías, huevos, semillas, alevines o en cualquier otro estadio, y* **Inciso e)** *Acuacultura didáctica.*		

Artículos 22.- *la Secretaría podrá inscribir en el Registro Nacional de Pesca a los acuicultores que no requieran concesión, permiso o Autorización.*	Al **proyecto** le aplica el Artículo, incisos y, fracciones anteriores, porque se trata de una actividad acuícola con fines comerciales.	Por el hecho de presentar a la autoridad correspondiente (SEMARNAT) la Manifestación de Impacto Ambiental, el promovente está cumpliendo con este apartado. El proyecto se vincula por la obligatoriedad de obtener la autorización correspondiente para realizar las obras descritas en esta manifestación de impacto ambiental. Como ya se mencionó anteriormente, la promovente una vez autorizado el proyecto en materia ambiental procederá a tramitar el Registro Nacional de Pesca para la unidad de producción acuícola.
Art. 30°.- *Las actividades pesqueras se clasifican en:* **II.-** *Cultivo o acuacultura con fines*		
Artículo 31°.- *Para realizar las actividades de pesca se requiere lo siguiente:* **I,** *Concesión, para:* **Inciso b)** *Acuacultura comercial* **II,** Permiso, para: **Inciso g)** *Acuacultura de fomento* **III,** *Autorización, para:* **Inciso d)** *Recolectar del medio natural reproductores, larvas, postlarvas, crías, huevos, semillas, alevines o en cualquier otro estadio, y* **Inciso e)** *Acuacultura didáctica.*		

Artículos 22.- *la Secretaría podrá inscribir en el Registro Nacional de Pesca a los acuicultores que no requieran concesión, permiso o Autorización.*	Al **proyecto** le aplica el Artículo, incisos y, fracciones anteriores, porque se trata de una actividad acuícola con fines comerciales.	Por el hecho de presentar a la autoridad correspondiente (SEMARNAT) la Manifestación de Impacto Ambiental, el promovente está cumpliendo con este apartado. El proyecto se vincula por la obligatoriedad de obtener la autorización correspondiente para realizar las obras descritas en esta manifestación de impacto ambiental. Como ya se mencionó anteriormente, la promovente una vez autorizado el proyecto en materia ambiental procederá a tramitar el Registro Nacional de Pesca para la unidad de producción acuícola.
Art. 30°.- *Las actividades pesqueras se clasifican en:* **II.-** *Cultivo o acuacultura con fines*		
Artículo 31°.- *Para realizar las actividades de pesca se requiere lo siguiente:* **I,** *Concesión, para:* **Inciso b)** *Acuacultura comercial* **II,** Permiso, para: **Inciso g)** *Acuacultura de fomento* **III,** *Autorización, para:* **Inciso d)** *Recolectar del medio natural reproductores, larvas, postlarvas, crías, huevos, semillas, alevines o en cualquier otro estadio, y* **Inciso e)** *Acuacultura didáctica.*		

Artículos 22.- *la Secretaría podrá inscribir en el Registro Nacional de Pesca a los acuicultores que no requieran concesión, permiso o Autorización.*	Al **proyecto** le aplica el Artículo, incisos y, fracciones anteriores, porque se trata de una actividad acuícola con fines comerciales.	Por el hecho de presentar a la autoridad correspondiente (SEMARNAT) la Manifestación de Impacto Ambiental, el promovente está cumpliendo con este apartado. El proyecto se vincula por la obligatoriedad de obtener la autorización correspondiente para realizar las obras descritas en esta manifestación de impacto ambiental. Como ya se mencionó anteriormente, la promovente una vez autorizado el proyecto en materia ambiental procederá a tramitar el Registro Nacional de Pesca para la unidad de producción acuícola.
Art. 30°.- *Las actividades pesqueras se clasifican en:* **II.-** *Cultivo o acuacultura con fines*		
Artículo 31°.- *Para realizar las actividades de pesca se requiere lo siguiente:* **I,** *Concesión, para:* **Inciso b)** *Acuacultura comercial* **II,** Permiso, para: **Inciso g)** *Acuacultura de fomento* **III,** *Autorización, para:* **Inciso d)** *Recolectar del medio natural reproductores, larvas, postlarvas, crías, huevos, semillas, alevines o en cualquier otro estadio, y* **Inciso e)** *Acuacultura didáctica.*		

Artículos 22.- *la Secretaría podrá inscribir en el Registro Nacional de Pesca a los acuicultores que no requieran concesión, permiso o Autorización.*	Al **proyecto** le aplica el Artículo, incisos y, fracciones anteriores, porque se trata de una actividad acuícola con fines comerciales.	Por el hecho de presentar a la autoridad correspondiente (SEMARNAT) la Manifestación de Impacto Ambiental, el promovente está cumpliendo con este apartado. El proyecto se vincula por la obligatoriedad de obtener la autorización correspondiente para realizar las obras descritas en esta manifestación de impacto ambiental. Como ya se mencionó anteriormente, la promovente una vez autorizado el proyecto en materia ambiental procederá a tramitar el Registro Nacional de Pesca para la unidad de producción acuícola.
Art. 30°.- *Las actividades pesqueras se clasifican en:* **II.-** *Cultivo o acuacultura con fines*		
Artículo 31°.- *Para realizar las actividades de pesca se requiere lo siguiente:* **I,** *Concesión, para:* **Inciso b)** *Acuacultura comercial* **II,** Permiso, para: **Inciso g)** *Acuacultura de fomento* **III,** *Autorización, para:* **Inciso d)** *Recolectar del medio natural reproductores, larvas, postlarvas, crías, huevos, semillas, alevines o en cualquier otro estadio, y* **Inciso e)** *Acuacultura didáctica.*		

Artículos 22.- *la Secretaría podrá inscribir en el Registro Nacional de Pesca a los acuicultores que no requieran concesión, permiso o Autorización.*	Al **proyecto** le aplica el Artículo, incisos y, fracciones anteriores, porque se trata de una actividad acuícola con fines comerciales.	Por el hecho de presentar a la autoridad correspondiente (SEMARNAT) la Manifestación de Impacto Ambiental, el promovente está cumpliendo con este apartado. El proyecto se vincula por la obligatoriedad de obtener la autorización correspondiente para realizar las obras descritas en esta manifestación de impacto ambiental. Como ya se mencionó anteriormente, la promovente una vez autorizado el proyecto en materia ambiental procederá a tramitar el Registro Nacional de Pesca para la unidad de producción acuícola.
Art. 30°.- *Las actividades pesqueras se clasifican en:* **II.-** *Cultivo o acuacultura con fines*		
Artículo 31°.- *Para realizar las actividades de pesca se requiere lo siguiente:* **I,** *Concesión, para:* **Inciso b)** *Acuacultura comercial* **II,** Permiso, para: **Inciso g)** *Acuacultura de fomento* **III,** *Autorización, para:* **Inciso d)** *Recolectar del medio natural reproductores, larvas, postlarvas, crías, huevos, semillas, alevines o en cualquier otro estadio, y* **Inciso e)** *Acuacultura didáctica.*		

Artículos 22.- *la Secretaría podrá inscribir en el Registro Nacional de Pesca a los acuicultores que no requieran concesión, permiso o Autorización.*	Al **proyecto** le aplica el Artículo, incisos y, fracciones anteriores, porque se trata de una actividad acuícola con fines comerciales.	Por el hecho de presentar a la autoridad correspondiente (SEMARNAT) la Manifestación de Impacto Ambiental, el promovente está cumpliendo con este apartado. El proyecto se vincula por la obligatoriedad de obtener la autorización correspondiente para realizar las obras descritas en esta manifestación de impacto ambiental. Como ya se mencionó anteriormente, la promovente una vez autorizado el proyecto en materia ambiental procederá a tramitar el Registro Nacional de Pesca para la unidad de producción acuícola.
Art. 30°.- *Las actividades pesqueras se clasifican en:* **II.-** *Cultivo o acuacultura con fines*		
Artículo 31°.- *Para realizar las actividades de pesca se requiere lo siguiente:* **I,** *Concesión, para:* **Inciso b)** *Acuacultura comercial* **II,** Permiso, para: **Inciso g)** *Acuacultura de fomento* **III,** *Autorización, para:* **Inciso d)** *Recolectar del medio natural reproductores, larvas, postlarvas, crías, huevos, semillas, alevines o en cualquier otro estadio, y* **Inciso e)** *Acuacultura didáctica.*		

Artículos 22.- *la Secretaría podrá inscribir en el Registro Nacional de Pesca a los acuicultores que no requieran concesión, permiso o Autorización.*	Al **proyecto** le aplica el Artículo, incisos y, fracciones anteriores, porque se trata de una actividad acuícola con fines comerciales.	Por el hecho de presentar a la autoridad correspondiente (SEMARNAT) la Manifestación de Impacto Ambiental, el promovente está cumpliendo con este apartado. El proyecto se vincula por la obligatoriedad de obtener la autorización correspondiente para realizar las obras descritas en esta manifestación de impacto ambiental. Como ya se mencionó anteriormente, la promovente una vez autorizado el proyecto en materia ambiental procederá a tramitar el Registro Nacional de Pesca para la unidad de producción acuícola.
Art. 30°.- *Las actividades pesqueras se clasifican en:* **II.-** *Cultivo o acuacultura con fines*		
Artículo 31°.- *Para realizar las actividades de pesca se requiere lo siguiente:* **I,** *Concesión, para:* **Inciso b)** *Acuacultura comercial* **II,** Permiso, para: **Inciso g)** *Acuacultura de fomento* **III,** *Autorización, para:* **Inciso d)** *Recolectar del medio natural reproductores, larvas, postlarvas, crías, huevos, semillas, alevines o en cualquier otro estadio, y* **Inciso e)** *Acuacultura didáctica.*		

Artículos 22.- *la Secretaría podrá inscribir en el Registro Nacional de Pesca a los acuicultores que no requieran concesión, permiso o Autorización.*	Al **proyecto** le aplica el Artículo, incisos y, fracciones anteriores, porque se trata de una actividad acuícola con fines comerciales.	Por el hecho de presentar a la autoridad correspondiente (SEMARNAT) la Manifestación de Impacto Ambiental, el promovente está cumpliendo con este apartado. El proyecto se vincula por la obligatoriedad de obtener la autorización correspondiente para realizar las obras descritas en esta manifestación de impacto ambiental. Como ya se mencionó anteriormente, la promovente una vez autorizado el proyecto en materia ambiental procederá a tramitar el Registro Nacional de Pesca para la unidad de producción acuícola.
Art. 30°.- *Las actividades pesqueras se clasifican en:* **II.-** *Cultivo o acuacultura con fines*		
Artículo 31°.- *Para realizar las actividades de pesca se requiere lo siguiente:* **I,** *Concesión, para:* **Inciso b)** *Acuacultura comercial* **II,** Permiso, para: **Inciso g)** *Acuacultura de fomento* **III,** *Autorización, para:* **Inciso d)** *Recolectar del medio natural reproductores, larvas, postlarvas, crías, huevos, semillas, alevines o en cualquier otro estadio, y* **Inciso e)** *Acuacultura didáctica.*		

Artículos 22.- *la Secretaría podrá inscribir en el Registro Nacional de Pesca a los acuicultores que no requieran concesión, permiso o Autorización.*	Al **proyecto** le aplica el Artículo, incisos y, fracciones anteriores, porque se trata de una actividad acuícola con fines comerciales.	Por el hecho de presentar a la autoridad correspondiente (SEMARNAT) la Manifestación de Impacto Ambiental, el promovente está cumpliendo con este apartado. El proyecto se vincula por la obligatoriedad de obtener la autorización correspondiente para realizar las obras descritas en esta manifestación de impacto ambiental. Como ya se mencionó anteriormente, la promovente una vez autorizado el proyecto en materia ambiental procederá a tramitar el Registro Nacional de Pesca para la unidad de producción acuícola.
Art. 30°.- *Las actividades pesqueras se clasifican en:* **II.-** *Cultivo o acuacultura con fines*		
Artículo 31°.- *Para realizar las actividades de pesca se requiere lo siguiente:* **I,** *Concesión, para:* **Inciso b)** *Acuacultura comercial* **II,** Permiso, para: **Inciso g)** *Acuacultura de fomento* **III,** *Autorización, para:* **Inciso d)** *Recolectar del medio natural reproductores, larvas, postlarvas, crías, huevos, semillas, alevines o en cualquier otro estadio, y* **Inciso e)** *Acuacultura didáctica.*		

Artículos 22.- *la Secretaría podrá inscribir en el Registro Nacional de Pesca a los acuicultores que no requieran concesión, permiso o Autorización.*	Al **proyecto** le aplica el Artículo, incisos y, fracciones anteriores, porque se trata de una actividad acuícola con fines comerciales.	Por el hecho de presentar a la autoridad correspondiente (SEMARNAT) la Manifestación de Impacto Ambiental, el promovente está cumpliendo con este apartado. El proyecto se vincula por la obligatoriedad de obtener la autorización correspondiente para realizar las obras descritas en esta manifestación de impacto ambiental. Como ya se mencionó anteriormente, la promovente una vez autorizado el proyecto en materia ambiental procederá a tramitar el Registro Nacional de Pesca para la unidad de producción acuícola.
Art. 30°.- *Las actividades pesqueras se clasifican en:* **II.-** *Cultivo o acuacultura con fines*		
Artículo 31°.- *Para realizar las actividades de pesca se requiere lo siguiente:* **I,** *Concesión, para:* **Inciso b)** *Acuacultura comercial* **II,** Permiso, para: **Inciso g)** *Acuacultura de fomento* **III,** *Autorización, para:* **Inciso d)** *Recolectar del medio natural reproductores, larvas, postlarvas, crías, huevos, semillas, alevines o en cualquier otro estadio, y* **Inciso e)** *Acuacultura didáctica.*		

Artículos 22.- *la Secretaría podrá inscribir en el Registro Nacional de Pesca a los acuicultores que no requieran concesión, permiso o Autorización.*	Al **proyecto** le aplica el Artículo, incisos y, fracciones anteriores, porque se trata de una actividad acuícola con fines comerciales.	Por el hecho de presentar a la autoridad correspondiente (SEMARNAT) la Manifestación de Impacto Ambiental, el promovente está cumpliendo con este apartado. El proyecto se vincula por la obligatoriedad de obtener la autorización correspondiente para realizar las obras descritas en esta manifestación de impacto ambiental. Como ya se mencionó anteriormente, la promovente una vez autorizado el proyecto en materia ambiental procederá a tramitar el Registro Nacional de Pesca para la unidad de producción acuícola.
Art. 30°.- *Las actividades pesqueras se clasifican en:* **II.-** *Cultivo o acuacultura con fines*		
Artículo 31°.- *Para realizar las actividades de pesca se requiere lo siguiente:* **I,** *Concesión, para:* **Inciso b)** *Acuacultura comercial* **II,** Permiso, para: **Inciso g)** *Acuacultura de fomento* **III,** *Autorización, para:* **Inciso d)** *Recolectar del medio natural reproductores, larvas, postlarvas, crías, huevos, semillas, alevines o en cualquier otro estadio, y* **Inciso e)** *Acuacultura didáctica.*		

Artículos 22.- *la Secretaría podrá inscribir en el Registro Nacional de Pesca a los acuicultores que no requieran concesión, permiso o Autorización.*	Al **proyecto** le aplica el Artículo, incisos y, fracciones anteriores, porque se trata de una actividad acuícola con fines comerciales.	Por el hecho de presentar a la autoridad correspondiente (SEMARNAT) la Manifestación de Impacto Ambiental, el promovente está cumpliendo con este apartado. El proyecto se vincula por la obligatoriedad de obtener la autorización correspondiente para realizar las obras descritas en esta manifestación de impacto ambiental. Como ya se mencionó anteriormente, la promovente una vez autorizado el proyecto en materia ambiental procederá a tramitar el Registro Nacional de Pesca para la unidad de producción acuícola.
Art. 30°.- *Las actividades pesqueras se clasifican en:* **II.-** *Cultivo o acuacultura con fines*		
Artículo 31°.- *Para realizar las actividades de pesca se requiere lo siguiente:* **I,** *Concesión, para:* **Inciso b)** *Acuacultura comercial* **II,** Permiso, para: **Inciso g)** *Acuacultura de fomento* **III,** *Autorización, para:* **Inciso d)** *Recolectar del medio natural reproductores, larvas, postlarvas, crías, huevos, semillas, alevines o en cualquier otro estadio, y* **Inciso e)** *Acuacultura didáctica.*		

Artículos 22.- *la Secretaría podrá inscribir en el Registro Nacional de Pesca a los acuicultores que no requieran concesión, permiso o Autorización.*	Al **proyecto** le aplica el Artículo, incisos y, fracciones anteriores, porque se trata de una actividad acuícola con fines comerciales.	Por el hecho de presentar a la autoridad correspondiente (SEMARNAT) la Manifestación de Impacto Ambiental, el promovente está cumpliendo con este apartado. El proyecto se vincula por la obligatoriedad de obtener la autorización correspondiente para realizar las obras descritas en esta manifestación de impacto ambiental. Como ya se mencionó anteriormente, la promovente una vez autorizado el proyecto en materia ambiental procederá a tramitar el Registro Nacional de Pesca para la unidad de producción acuícola.
Art. 30°.- *Las actividades pesqueras se clasifican en:* **II.-** *Cultivo o acuacultura con fines*		
Artículo 31°.- *Para realizar las actividades de pesca se requiere lo siguiente:* **I,** *Concesión, para:* **Inciso b)** *Acuacultura comercial* **II,** Permiso, para: **Inciso g)** *Acuacultura de fomento* **III,** *Autorización, para:* **Inciso d)** *Recolectar del medio natural reproductores, larvas, postlarvas, crías, huevos, semillas, alevines o en cualquier otro estadio, y* **Inciso e)** *Acuacultura didáctica.*		

Artículos 22.- *la Secretaría podrá inscribir en el Registro Nacional de Pesca a los acuicultores que no requieran concesión, permiso o Autorización.*	Al **proyecto** le aplica el Artículo, incisos y, fracciones anteriores, porque se trata de una actividad acuícola con fines comerciales.	Por el hecho de presentar a la autoridad correspondiente (SEMARNAT) la Manifestación de Impacto Ambiental, el promovente está cumpliendo con este apartado. El proyecto se vincula por la obligatoriedad de obtener la autorización correspondiente para realizar las obras descritas en esta manifestación de impacto ambiental. Como ya se mencionó anteriormente, la promovente una vez autorizado el proyecto en materia ambiental procederá a tramitar el Registro Nacional de Pesca para la unidad de producción acuícola.
Art. 30°.- *Las actividades pesqueras se clasifican en:* **II.-** *Cultivo o acuacultura con fines*		
Artículo 31°.- *Para realizar las actividades de pesca se requiere lo siguiente:* **I,** *Concesión, para:* **Inciso b)** *Acuacultura comercial* **II,** Permiso, para: **Inciso g)** *Acuacultura de fomento* **III,** *Autorización, para:* **Inciso d)** *Recolectar del medio natural reproductores, larvas, postlarvas, crías, huevos, semillas, alevines o en cualquier otro estadio, y* **Inciso e)** *Acuacultura didáctica.*		

Artículos 22.- *la Secretaría podrá inscribir en el Registro Nacional de Pesca a los acuicultores que no requieran concesión, permiso o Autorización.*	Al **proyecto** le aplica el Artículo, incisos y, fracciones anteriores, porque se trata de una actividad acuícola con fines comerciales.	Por el hecho de presentar a la autoridad correspondiente (SEMARNAT) la Manifestación de Impacto Ambiental, el promovente está cumpliendo con este apartado. El proyecto se vincula por la obligatoriedad de obtener la autorización correspondiente para realizar las obras descritas en esta manifestación de impacto ambiental. Como ya se mencionó anteriormente, la promovente una vez autorizado el proyecto en materia ambiental procederá a tramitar el Registro Nacional de Pesca para la unidad de producción acuícola.
Art. 30°.- *Las actividades pesqueras se clasifican en:* **II.-** *Cultivo o acuacultura con fines*		
Artículo 31°.- *Para realizar las actividades de pesca se requiere lo siguiente:* **I,** *Concesión, para:* **Inciso b)** *Acuacultura comercial* **II,** Permiso, para: **Inciso g)** *Acuacultura de fomento* **III,** *Autorización, para:* **Inciso d)** *Recolectar del medio natural reproductores, larvas, postlarvas, crías, huevos, semillas, alevines o en cualquier otro estadio, y* **Inciso e)** *Acuacultura didáctica.*		

Artículos 22.- *la Secretaría podrá inscribir en el Registro Nacional de Pesca a los acuicultores que no requieran concesión, permiso o Autorización.*	Al **proyecto** le aplica el Artículo, incisos y, fracciones anteriores, porque se trata de una actividad acuícola con fines comerciales.	Por el hecho de presentar a la autoridad correspondiente (SEMARNAT) la Manifestación de Impacto Ambiental, el promovente está cumpliendo con este apartado. El proyecto se vincula por la obligatoriedad de obtener la autorización correspondiente para realizar las obras descritas en esta manifestación de impacto ambiental. Como ya se mencionó anteriormente, la promovente una vez autorizado el proyecto en materia ambiental procederá a tramitar el Registro Nacional de Pesca para la unidad de producción acuícola.
Art. 30°.- *Las actividades pesqueras se clasifican en:* **II.-** *Cultivo o acuacultura con fines*		
Artículo 31°.- *Para realizar las actividades de pesca se requiere lo siguiente:* **I,** *Concesión, para:* **Inciso b)** *Acuacultura comercial* **II,** Permiso, para: **Inciso g)** *Acuacultura de fomento* **III,** *Autorización, para:* **Inciso d)** *Recolectar del medio natural reproductores, larvas, postlarvas, crías, huevos, semillas, alevines o en cualquier otro estadio, y* **Inciso e)** *Acuacultura didáctica.*		

Artículos 22.- *la Secretaría podrá inscribir en el Registro Nacional de Pesca a los acuicultores que no requieran concesión, permiso o Autorización.*	Al **proyecto** le aplica el Artículo, incisos y, fracciones anteriores, porque se trata de una actividad acuícola con fines comerciales.	Por el hecho de presentar a la autoridad correspondiente (SEMARNAT) la Manifestación de Impacto Ambiental, el promovente está cumpliendo con este apartado. El proyecto se vincula por la obligatoriedad de obtener la autorización correspondiente para realizar las obras descritas en esta manifestación de impacto ambiental. Como ya se mencionó anteriormente, la promovente una vez autorizado el proyecto en materia ambiental procederá a tramitar el Registro Nacional de Pesca para la unidad de producción acuícola.
Art. 30°.- *Las actividades pesqueras se clasifican en:* **II.-** *Cultivo o acuacultura con fines*		
Artículo 31°.- *Para realizar las actividades de pesca se requiere lo siguiente:* **I,** *Concesión, para:* **Inciso b)** *Acuacultura comercial* **II,** Permiso, para: **Inciso g)** *Acuacultura de fomento* **III,** *Autorización, para:* **Inciso d)** *Recolectar del medio natural reproductores, larvas, postlarvas, crías, huevos, semillas, alevines o en cualquier otro estadio, y* **Inciso e)** *Acuacultura didáctica.*		

Artículos 22.- *la Secretaría podrá inscribir en el Registro Nacional de Pesca a los acuicultores que no requieran concesión, permiso o Autorización.*	Al **proyecto** le aplica el Artículo, incisos y, fracciones anteriores, porque se trata de una actividad acuícola con fines comerciales.	Por el hecho de presentar a la autoridad correspondiente (SEMARNAT) la Manifestación de Impacto Ambiental, el promovente está cumpliendo con este apartado. El proyecto se vincula por la obligatoriedad de obtener la autorización correspondiente para realizar las obras descritas en esta manifestación de impacto ambiental. Como ya se mencionó anteriormente, la promovente una vez autorizado el proyecto en materia ambiental procederá a tramitar el Registro Nacional de Pesca para la unidad de producción acuícola.
Art. 30°.- *Las actividades pesqueras se clasifican en:* **II.-** *Cultivo o acuacultura con fines*		
Artículo 31°.- *Para realizar las actividades de pesca se requiere lo siguiente:* **I,** *Concesión, para:* **Inciso b)** *Acuacultura comercial* **II,** Permiso, para: **Inciso g)** *Acuacultura de fomento* **III,** *Autorización, para:* **Inciso d)** *Recolectar del medio natural reproductores, larvas, postlarvas, crías, huevos, semillas, alevines o en cualquier otro estadio, y* **Inciso e)** *Acuacultura didáctica.*		

Artículos 22.- *la Secretaría podrá inscribir en el Registro Nacional de Pesca a los acuicultores que no requieran concesión, permiso o Autorización.*	Al **proyecto** le aplica el Artículo, incisos y, fracciones anteriores, porque se trata de una actividad acuícola con fines comerciales.	Por el hecho de presentar a la autoridad correspondiente (SEMARNAT) la Manifestación de Impacto Ambiental, el promovente está cumpliendo con este apartado. El proyecto se vincula por la obligatoriedad de obtener la autorización correspondiente para realizar las obras descritas en esta manifestación de impacto ambiental. Como ya se mencionó anteriormente, la promovente una vez autorizado el proyecto en materia ambiental procederá a tramitar el Registro Nacional de Pesca para la unidad de producción acuícola.
Art. 30°.- *Las actividades pesqueras se clasifican en:* **II.-** *Cultivo o acuacultura con fines*		
Artículo 31°.- *Para realizar las actividades de pesca se requiere lo siguiente:* **I,** *Concesión, para:* **Inciso b)** *Acuacultura comercial* **II,** Permiso, para: **Inciso g)** *Acuacultura de fomento* **III,** *Autorización, para:* **Inciso d)** *Recolectar del medio natural reproductores, larvas, postlarvas, crías, huevos, semillas, alevines o en cualquier otro estadio, y* **Inciso e)** *Acuacultura didáctica.*		

Artículos 22.- *la Secretaría podrá inscribir en el Registro Nacional de Pesca a los acuicultores que no requieran concesión, permiso o Autorización.*	Al **proyecto** le aplica el Artículo, incisos y, fracciones anteriores, porque se trata de una actividad acuícola con fines comerciales.	Por el hecho de presentar a la autoridad correspondiente (SEMARNAT) la Manifestación de Impacto Ambiental, el promovente está cumpliendo con este apartado. El proyecto se vincula por la obligatoriedad de obtener la autorización correspondiente para realizar las obras descritas en esta manifestación de impacto ambiental. Como ya se mencionó anteriormente, la promovente una vez autorizado el proyecto en materia ambiental procederá a tramitar el Registro Nacional de Pesca para la unidad de producción acuícola.
Art. 30°.- *Las actividades pesqueras se clasifican en:* **II.-** *Cultivo o acuacultura con fines*		
Artículo 31°.- *Para realizar las actividades de pesca se requiere lo siguiente:* **I,** *Concesión, para:* **Inciso b)** *Acuacultura comercial* **II,** Permiso, para: **Inciso g)** *Acuacultura de fomento* **III,** *Autorización, para:* **Inciso d)** *Recolectar del medio natural reproductores, larvas, postlarvas, crías, huevos, semillas, alevines o en cualquier otro estadio, y* **Inciso e)** *Acuacultura didáctica.*		

Artículos 22.- *la Secretaría podrá inscribir en el Registro Nacional de Pesca a los acuicultores que no requieran concesión, permiso o Autorización.*	Al **proyecto** le aplica el Artículo, incisos y, fracciones anteriores, porque se trata de una actividad acuícola con fines comerciales.	Por el hecho de presentar a la autoridad correspondiente (SEMARNAT) la Manifestación de Impacto Ambiental, el promovente está cumpliendo con este apartado. El proyecto se vincula por la obligatoriedad de obtener la autorización correspondiente para realizar las obras descritas en esta manifestación de impacto ambiental. Como ya se mencionó anteriormente, la promovente una vez autorizado el proyecto en materia ambiental procederá a tramitar el Registro Nacional de Pesca para la unidad de producción acuícola.
Art. 30°.- *Las actividades pesqueras se clasifican en:* **II.-** *Cultivo o acuacultura con fines*		
Artículo 31°.- *Para realizar las actividades de pesca se requiere lo siguiente:* **I,** *Concesión, para:* **Inciso b)** *Acuacultura comercial* **II,** Permiso, para: **Inciso g)** *Acuacultura de fomento* **III,** *Autorización, para:* **Inciso d)** *Recolectar del medio natural reproductores, larvas, postlarvas, crías, huevos, semillas, alevines o en cualquier otro estadio, y* **Inciso e)** *Acuacultura didáctica.*		

Artículos 22.- *la Secretaría podrá inscribir en el Registro Nacional de Pesca a los acuicultores que no requieran concesión, permiso o Autorización.*	Al **proyecto** le aplica el Artículo, incisos y, fracciones anteriores, porque se trata de una actividad acuícola con fines comerciales.	Por el hecho de presentar a la autoridad correspondiente (SEMARNAT) la Manifestación de Impacto Ambiental, el promovente está cumpliendo con este apartado. El proyecto se vincula por la obligatoriedad de obtener la autorización correspondiente para realizar las obras descritas en esta manifestación de impacto ambiental. Como ya se mencionó anteriormente, la promovente una vez autorizado el proyecto en materia ambiental procederá a tramitar el Registro Nacional de Pesca para la unidad de producción acuícola.
Art. 30°.- *Las actividades pesqueras se clasifican en:* **II.-** *Cultivo o acuacultura con fines*		
Artículo 31°.- *Para realizar las actividades de pesca se requiere lo siguiente:* **I,** *Concesión, para:* **Inciso b)** *Acuacultura comercial* **II,** Permiso, para: **Inciso g)** *Acuacultura de fomento* **III,** *Autorización, para:* **Inciso d)** *Recolectar del medio natural reproductores, larvas, postlarvas, crías, huevos, semillas, alevines o en cualquier otro estadio, y* **Inciso e)** *Acuacultura didáctica.*		

Artículos 22.- *la Secretaría podrá inscribir en el Registro Nacional de Pesca a los acuicultores que no requieran concesión, permiso o Autorización.*	Al **proyecto** le aplica el Artículo, incisos y, fracciones anteriores, porque se trata de una actividad acuícola con fines comerciales.	Por el hecho de presentar a la autoridad correspondiente (SEMARNAT) la Manifestación de Impacto Ambiental, el promovente está cumpliendo con este apartado. El proyecto se vincula por la obligatoriedad de obtener la autorización correspondiente para realizar las obras descritas en esta manifestación de impacto ambiental. Como ya se mencionó anteriormente, la promovente una vez autorizado el proyecto en materia ambiental procederá a tramitar el Registro Nacional de Pesca para la unidad de producción acuícola.
Art. 30°.- *Las actividades pesqueras se clasifican en:* **II.-** *Cultivo o acuacultura con fines*		
Artículo 31°.- *Para realizar las actividades de pesca se requiere lo siguiente:* **I,** *Concesión, para:* **Inciso b)** *Acuacultura comercial* **II,** Permiso, para: **Inciso g)** *Acuacultura de fomento* **III,** *Autorización, para:* **Inciso d)** *Recolectar del medio natural reproductores, larvas, postlarvas, crías, huevos, semillas, alevines o en cualquier otro estadio, y* **Inciso e)** *Acuacultura didáctica.*		

Artículos 22.- *la Secretaría podrá inscribir en el Registro Nacional de Pesca a los acuicultores que no requieran concesión, permiso o Autorización.*	Al **proyecto** le aplica el Artículo, incisos y, fracciones anteriores, porque se trata de una actividad acuícola con fines comerciales.	Por el hecho de presentar a la autoridad correspondiente (SEMARNAT) la Manifestación de Impacto Ambiental, el promovente está cumpliendo con este apartado. El proyecto se vincula por la obligatoriedad de obtener la autorización correspondiente para realizar las obras descritas en esta manifestación de impacto ambiental. Como ya se mencionó anteriormente, la promovente una vez autorizado el proyecto en materia ambiental procederá a tramitar el Registro Nacional de Pesca para la unidad de producción acuícola.
Art. 30°.- *Las actividades pesqueras se clasifican en:* **II.-** *Cultivo o acuacultura con fines*		
Artículo 31°.- *Para realizar las actividades de pesca se requiere lo siguiente:* **I,** *Concesión, para:* **Inciso b)** *Acuacultura comercial* **II,** Permiso, para: **Inciso g)** *Acuacultura de fomento* **III,** *Autorización, para:* **Inciso d)** *Recolectar del medio natural reproductores, larvas, postlarvas, crías, huevos, semillas, alevines o en cualquier otro estadio, y* **Inciso e)** *Acuacultura didáctica.*		

Artículos 22.- *la Secretaría podrá inscribir en el Registro Nacional de Pesca a los acuicultores que no requieran concesión, permiso o Autorización.*	Al **proyecto** le aplica el Artículo, incisos y, fracciones anteriores, porque se trata de una actividad acuícola con fines comerciales.	Por el hecho de presentar a la autoridad correspondiente (SEMARNAT) la Manifestación de Impacto Ambiental, el promovente está cumpliendo con este apartado. El proyecto se vincula por la obligatoriedad de obtener la autorización correspondiente para realizar las obras descritas en esta manifestación de impacto ambiental. Como ya se mencionó anteriormente, la promovente una vez autorizado el proyecto en materia ambiental procederá a tramitar el Registro Nacional de Pesca para la unidad de producción acuícola.
Art. 30°.- *Las actividades pesqueras se clasifican en:* **II.-** *Cultivo o acuacultura con fines*		
Artículo 31°.- *Para realizar las actividades de pesca se requiere lo siguiente:* **I,** *Concesión, para:* **Inciso b)** *Acuacultura comercial* **II,** Permiso, para: **Inciso g)** *Acuacultura de fomento* **III,** *Autorización, para:* **Inciso d)** *Recolectar del medio natural reproductores, larvas, postlarvas, crías, huevos, semillas, alevines o en cualquier otro estadio, y* **Inciso e)** *Acuacultura didáctica.*		

Artículos 22.- *la Secretaría podrá inscribir en el Registro Nacional de Pesca a los acuicultores que no requieran concesión, permiso o Autorización.*	Al **proyecto** le aplica el Artículo, incisos y, fracciones anteriores, porque se trata de una actividad acuícola con fines comerciales.	Por el hecho de presentar a la autoridad correspondiente (SEMARNAT) la Manifestación de Impacto Ambiental, el promovente está cumpliendo con este apartado. El proyecto se vincula por la obligatoriedad de obtener la autorización correspondiente para realizar las obras descritas en esta manifestación de impacto ambiental. Como ya se mencionó anteriormente, la promovente una vez autorizado el proyecto en materia ambiental procederá a tramitar el Registro Nacional de Pesca para la unidad de producción acuícola.
Art. 30°.- *Las actividades pesqueras se clasifican en:* **II.-** *Cultivo o acuacultura con fines*		
Artículo 31°.- *Para realizar las actividades de pesca se requiere lo siguiente:* **I,** *Concesión, para:* **Inciso b)** *Acuacultura comercial* **II,** Permiso, para: **Inciso g)** *Acuacultura de fomento* **III,** *Autorización, para:* **Inciso d)** *Recolectar del medio natural reproductores, larvas, postlarvas, crías, huevos, semillas, alevines o en cualquier otro estadio, y* **Inciso e)** *Acuacultura didáctica.*		

Artículos 22.- *la Secretaría podrá inscribir en el Registro Nacional de Pesca a los acuicultores que no requieran concesión, permiso o Autorización.*	Al **proyecto** le aplica el Artículo, incisos y, fracciones anteriores, porque se trata de una actividad acuícola con fines comerciales.	Por el hecho de presentar a la autoridad correspondiente (SEMARNAT) la Manifestación de Impacto Ambiental, el promovente está cumpliendo con este apartado. El proyecto se vincula por la obligatoriedad de obtener la autorización correspondiente para realizar las obras descritas en esta manifestación de impacto ambiental. Como ya se mencionó anteriormente, la promovente una vez autorizado el proyecto en materia ambiental procederá a tramitar el Registro Nacional de Pesca para la unidad de producción acuícola.
Art. 30°.- *Las actividades pesqueras se clasifican en:* **II.-** *Cultivo o acuacultura con fines*		
Artículo 31°.- *Para realizar las actividades de pesca se requiere lo siguiente:* **I,** *Concesión, para:* **Inciso b)** *Acuacultura comercial* **II,** Permiso, para: **Inciso g)** *Acuacultura de fomento* **III,** *Autorización, para:* **Inciso d)** *Recolectar del medio natural reproductores, larvas, postlarvas, crías, huevos, semillas, alevines o en cualquier otro estadio, y* **Inciso e)** *Acuacultura didáctica.*		

Artículos 22.- *la Secretaría podrá inscribir en el Registro Nacional de Pesca a los acuicultores que no requieran concesión, permiso o Autorización.*	Al **proyecto** le aplica el Artículo, incisos y, fracciones anteriores, porque se trata de una actividad acuícola con fines comerciales.	Por el hecho de presentar a la autoridad correspondiente (SEMARNAT) la Manifestación de Impacto Ambiental, el promovente está cumpliendo con este apartado. El proyecto se vincula por la obligatoriedad de obtener la autorización correspondiente para realizar las obras descritas en esta manifestación de impacto ambiental. Como ya se mencionó anteriormente, la promovente una vez autorizado el proyecto en materia ambiental procederá a tramitar el Registro Nacional de Pesca para la unidad de producción acuícola.
Art. 30°.- *Las actividades pesqueras se clasifican en:* **II.-** *Cultivo o acuacultura con fines*		
Artículo 31°.- *Para realizar las actividades de pesca se requiere lo siguiente:* **I,** *Concesión, para:* **Inciso b)** *Acuacultura comercial* **II,** Permiso, para: **Inciso g)** *Acuacultura de fomento* **III,** *Autorización, para:* **Inciso d)** *Recolectar del medio natural reproductores, larvas, postlarvas, crías, huevos, semillas, alevines o en cualquier otro estadio, y* **Inciso e)** *Acuacultura didáctica.*		

Artículos 22.- *la Secretaría podrá inscribir en el Registro Nacional de Pesca a los acuicultores que no requieran concesión, permiso o Autorización.*	Al **proyecto** le aplica el Artículo, incisos y, fracciones anteriores, porque se trata de una actividad acuícola con fines comerciales.	Por el hecho de presentar a la autoridad correspondiente (SEMARNAT) la Manifestación de Impacto Ambiental, el promovente está cumpliendo con este apartado. El proyecto se vincula por la obligatoriedad de obtener la autorización correspondiente para realizar las obras descritas en esta manifestación de impacto ambiental. Como ya se mencionó anteriormente, la promovente una vez autorizado el proyecto en materia ambiental procederá a tramitar el Registro Nacional de Pesca para la unidad de producción acuícola.
Art. 30°.- *Las actividades pesqueras se clasifican en:* **II.-** *Cultivo o acuacultura con fines*		
Artículo 31°.- *Para realizar las actividades de pesca se requiere lo siguiente:* **I,** *Concesión, para:* **Inciso b)** *Acuacultura comercial* **II,** Permiso, para: **Inciso g)** *Acuacultura de fomento* **III,** *Autorización, para:* **Inciso d)** *Recolectar del medio natural reproductores, larvas, postlarvas, crías, huevos, semillas, alevines o en cualquier otro estadio, y* **Inciso e)** *Acuacultura didáctica.*		

Artículos 22.- *la Secretaría podrá inscribir en el Registro Nacional de Pesca a los acuicultores que no requieran concesión, permiso o Autorización.*	Al **proyecto** le aplica el Artículo, incisos y, fracciones anteriores, porque se trata de una actividad acuícola con fines comerciales.	Por el hecho de presentar a la autoridad correspondiente (SEMARNAT) la Manifestación de Impacto Ambiental, el promovente está cumpliendo con este apartado. El proyecto se vincula por la obligatoriedad de obtener la autorización correspondiente para realizar las obras descritas en esta manifestación de impacto ambiental. Como ya se mencionó anteriormente, la promovente una vez autorizado el proyecto en materia ambiental procederá a tramitar el Registro Nacional de Pesca para la unidad de producción acuícola.
Art. 30°.- *Las actividades pesqueras se clasifican en:* **II.-** *Cultivo o acuacultura con fines*		
Artículo 31°.- *Para realizar las actividades de pesca se requiere lo siguiente:* **I,** *Concesión, para:* **Inciso b)** *Acuacultura comercial* **II,** Permiso, para: **Inciso g)** *Acuacultura de fomento* **III,** *Autorización, para:* **Inciso d)** *Recolectar del medio natural reproductores, larvas, postlarvas, crías, huevos, semillas, alevines o en cualquier otro estadio, y* **Inciso e)** *Acuacultura didáctica.*		

Artículos 22.- *la Secretaría podrá inscribir en el Registro Nacional de Pesca a los acuicultores que no requieran concesión, permiso o Autorización.*	Al **proyecto** le aplica el Artículo, incisos y, fracciones anteriores, porque se trata de una actividad acuícola con fines comerciales.	Por el hecho de presentar a la autoridad correspondiente (SEMARNAT) la Manifestación de Impacto Ambiental, el promovente está cumpliendo con este apartado. El proyecto se vincula por la obligatoriedad de obtener la autorización correspondiente para realizar las obras descritas en esta manifestación de impacto ambiental. Como ya se mencionó anteriormente, la promovente una vez autorizado el proyecto en materia ambiental procederá a tramitar el Registro Nacional de Pesca para la unidad de producción acuícola.
Art. 30°.- *Las actividades pesqueras se clasifican en:* **II.-** *Cultivo o acuacultura con fines*		
Artículo 31°.- *Para realizar las actividades de pesca se requiere lo siguiente:* **I,** *Concesión, para:* **Inciso b)** *Acuacultura comercial* **II,** Permiso, para: **Inciso g)** *Acuacultura de fomento* **III,** *Autorización, para:* **Inciso d)** *Recolectar del medio natural reproductores, larvas, postlarvas, crías, huevos, semillas, alevines o en cualquier otro estadio, y* **Inciso e)** *Acuacultura didáctica.*		

Artículos 22.- *la Secretaría podrá inscribir en el Registro Nacional de Pesca a los acuicultores que no requieran concesión, permiso o Autorización.*	Al **proyecto** le aplica el Artículo, incisos y, fracciones anteriores, porque se trata de una actividad acuícola con fines comerciales.	Por el hecho de presentar a la autoridad correspondiente (SEMARNAT) la Manifestación de Impacto Ambiental, el promovente está cumpliendo con este apartado. El proyecto se vincula por la obligatoriedad de obtener la autorización correspondiente para realizar las obras descritas en esta manifestación de impacto ambiental. Como ya se mencionó anteriormente, la promovente una vez autorizado el proyecto en materia ambiental procederá a tramitar el Registro Nacional de Pesca para la unidad de producción acuícola.
Art. 30°.- *Las actividades pesqueras se clasifican en:* **II.-** *Cultivo o acuacultura con fines*		
Artículo 31°.- *Para realizar las actividades de pesca se requiere lo siguiente:* **I,** *Concesión, para:* **Inciso b)** *Acuacultura comercial* **II,** Permiso, para: **Inciso g)** *Acuacultura de fomento* **III,** *Autorización, para:* **Inciso d)** *Recolectar del medio natural reproductores, larvas, postlarvas, crías, huevos, semillas, alevines o en cualquier otro estadio, y* **Inciso e)** *Acuacultura didáctica.*		

Artículos 22.- *la Secretaría podrá inscribir en el Registro Nacional de Pesca a los acuicultores que no requieran concesión, permiso o Autorización.*	Al **proyecto** le aplica el Artículo, incisos y, fracciones anteriores, porque se trata de una actividad acuícola con fines comerciales.	Por el hecho de presentar a la autoridad correspondiente (SEMARNAT) la Manifestación de Impacto Ambiental, el promovente está cumpliendo con este apartado. El proyecto se vincula por la obligatoriedad de obtener la autorización correspondiente para realizar las obras descritas en esta manifestación de impacto ambiental. Como ya se mencionó anteriormente, la promovente una vez autorizado el proyecto en materia ambiental procederá a tramitar el Registro Nacional de Pesca para la unidad de producción acuícola.
Art. 30°.- *Las actividades pesqueras se clasifican en:* **II.-** *Cultivo o acuacultura con fines*		
Artículo 31°.- *Para realizar las actividades de pesca se requiere lo siguiente:* **I,** *Concesión, para:* **Inciso b)** *Acuacultura comercial* **II,** Permiso, para: **Inciso g)** *Acuacultura de fomento* **III,** *Autorización, para:* **Inciso d)** *Recolectar del medio natural reproductores, larvas, postlarvas, crías, huevos, semillas, alevines o en cualquier otro estadio, y* **Inciso e)** *Acuacultura didáctica.*		

Artículos 22.- *la Secretaría podrá inscribir en el Registro Nacional de Pesca a los acuicultores que no requieran concesión, permiso o Autorización.*	Al **proyecto** le aplica el Artículo, incisos y, fracciones anteriores, porque se trata de una actividad acuícola con fines comerciales.	Por el hecho de presentar a la autoridad correspondiente (SEMARNAT) la Manifestación de Impacto Ambiental, el promovente está cumpliendo con este apartado. El proyecto se vincula por la obligatoriedad de obtener la autorización correspondiente para realizar las obras descritas en esta manifestación de impacto ambiental. Como ya se mencionó anteriormente, la promovente una vez autorizado el proyecto en materia ambiental procederá a tramitar el Registro Nacional de Pesca para la unidad de producción acuícola.
Art. 30°.- *Las actividades pesqueras se clasifican en:* **II.-** *Cultivo o acuacultura con fines*		
Artículo 31°.- *Para realizar las actividades de pesca se requiere lo siguiente:* **I,** *Concesión, para:* **Inciso b)** *Acuacultura comercial* **II,** Permiso, para: **Inciso g)** *Acuacultura de fomento* **III,** *Autorización, para:* **Inciso d)** *Recolectar del medio natural reproductores, larvas, postlarvas, crías, huevos, semillas, alevines o en cualquier otro estadio, y* **Inciso e)** *Acuacultura didáctica.*		

Artículos 22.- *la Secretaría podrá inscribir en el Registro Nacional de Pesca a los acuicultores que no requieran concesión, permiso o Autorización.*	Al **proyecto** le aplica el Artículo, incisos y, fracciones anteriores, porque se trata de una actividad acuícola con fines comerciales.	Por el hecho de presentar a la autoridad correspondiente (SEMARNAT) la Manifestación de Impacto Ambiental, el promovente está cumpliendo con este apartado. El proyecto se vincula por la obligatoriedad de obtener la autorización correspondiente para realizar las obras descritas en esta manifestación de impacto ambiental. Como ya se mencionó anteriormente, la promovente una vez autorizado el proyecto en materia ambiental procederá a tramitar el Registro Nacional de Pesca para la unidad de producción acuícola.
Art. 30°.- *Las actividades pesqueras se clasifican en:* **II.-** *Cultivo o acuacultura con fines*		
Artículo 31°.- *Para realizar las actividades de pesca se requiere lo siguiente:* **I,** *Concesión, para:* **Inciso b)** *Acuacultura comercial* **II,** Permiso, para: **Inciso g)** *Acuacultura de fomento* **III,** *Autorización, para:* **Inciso d)** *Recolectar del medio natural reproductores, larvas, postlarvas, crías, huevos, semillas, alevines o en cualquier otro estadio, y* **Inciso e)** *Acuacultura didáctica.*		

Artículos 22.- *la Secretaría podrá inscribir en el Registro Nacional de Pesca a los acuicultores que no requieran concesión, permiso o Autorización.*	Al **proyecto** le aplica el Artículo, incisos y, fracciones anteriores, porque se trata de una actividad acuícola con fines comerciales.	Por el hecho de presentar a la autoridad correspondiente (SEMARNAT) la Manifestación de Impacto Ambiental, el promovente está cumpliendo con este apartado. El proyecto se vincula por la obligatoriedad de obtener la autorización correspondiente para realizar las obras descritas en esta manifestación de impacto ambiental. Como ya se mencionó anteriormente, la promovente una vez autorizado el proyecto en materia ambiental procederá a tramitar el Registro Nacional de Pesca para la unidad de producción acuícola.
Art. 30°.- *Las actividades pesqueras se clasifican en:* **II.-** *Cultivo o acuacultura con fines*		
Artículo 31°.- *Para realizar las actividades de pesca se requiere lo siguiente:* **I,** *Concesión, para:* **Inciso b)** *Acuacultura comercial* **II,** Permiso, para: **Inciso g)** *Acuacultura de fomento* **III,** *Autorización, para:* **Inciso d)** *Recolectar del medio natural reproductores, larvas, postlarvas, crías, huevos, semillas, alevines o en cualquier otro estadio, y* **Inciso e)** *Acuacultura didáctica.*		

Artículos 22.- *la Secretaría podrá inscribir en el Registro Nacional de Pesca a los acuicultores que no requieran concesión, permiso o Autorización.*	Al **proyecto** le aplica el Artículo, incisos y, fracciones anteriores, porque se trata de una actividad acuícola con fines comerciales.	Por el hecho de presentar a la autoridad correspondiente (SEMARNAT) la Manifestación de Impacto Ambiental, el promovente está cumpliendo con este apartado. El proyecto se vincula por la obligatoriedad de obtener la autorización correspondiente para realizar las obras descritas en esta manifestación de impacto ambiental. Como ya se mencionó anteriormente, la promovente una vez autorizado el proyecto en materia ambiental procederá a tramitar el Registro Nacional de Pesca para la unidad de producción acuícola.
Art. 30°.- *Las actividades pesqueras se clasifican en:* **II.-** *Cultivo o acuacultura con fines*		
Artículo 31°.- *Para realizar las actividades de pesca se requiere lo siguiente:* **I,** *Concesión, para:* **Inciso b)** *Acuacultura comercial* **II,** Permiso, para: **Inciso g)** *Acuacultura de fomento* **III,** *Autorización, para:* **Inciso d)** *Recolectar del medio natural reproductores, larvas, postlarvas, crías, huevos, semillas, alevines o en cualquier otro estadio, y* **Inciso e)** *Acuacultura didáctica.*		

Artículos 22.- *la Secretaría podrá inscribir en el Registro Nacional de Pesca a los acuicultores que no requieran concesión, permiso o Autorización.*	Al **proyecto** le aplica el Artículo, incisos y, fracciones anteriores, porque se trata de una actividad acuícola con fines comerciales.	Por el hecho de presentar a la autoridad correspondiente (SEMARNAT) la Manifestación de Impacto Ambiental, el promovente está cumpliendo con este apartado. El proyecto se vincula por la obligatoriedad de obtener la autorización correspondiente para realizar las obras descritas en esta manifestación de impacto ambiental. Como ya se mencionó anteriormente, la promovente una vez autorizado el proyecto en materia ambiental procederá a tramitar el Registro Nacional de Pesca para la unidad de producción acuícola.
Art. 30°.- *Las actividades pesqueras se clasifican en:* **II.-** *Cultivo o acuacultura con fines*		
Artículo 31°.- *Para realizar las actividades de pesca se requiere lo siguiente:* **I,** *Concesión, para:* **Inciso b)** *Acuacultura comercial* **II,** Permiso, para: **Inciso g)** *Acuacultura de fomento* **III,** *Autorización, para:* **Inciso d)** *Recolectar del medio natural reproductores, larvas, postlarvas, crías, huevos, semillas, alevines o en cualquier otro estadio, y* **Inciso e)** *Acuacultura didáctica.*		

Artículos 22.- *la Secretaría podrá inscribir en el Registro Nacional de Pesca a los acuicultores que no requieran concesión, permiso o Autorización.*	Al **proyecto** le aplica el Artículo, incisos y, fracciones anteriores, porque se trata de una actividad acuícola con fines comerciales.	Por el hecho de presentar a la autoridad correspondiente (SEMARNAT) la Manifestación de Impacto Ambiental, el promovente está cumpliendo con este apartado. El proyecto se vincula por la obligatoriedad de obtener la autorización correspondiente para realizar las obras descritas en esta manifestación de impacto ambiental. Como ya se mencionó anteriormente, la promovente una vez autorizado el proyecto en materia ambiental procederá a tramitar el Registro Nacional de Pesca para la unidad de producción acuícola.
Art. 30°.- *Las actividades pesqueras se clasifican en:* **II.-** *Cultivo o acuacultura con fines*		
Artículo 31°.- *Para realizar las actividades de pesca se requiere lo siguiente:* **I,** *Concesión, para:* **Inciso b)** *Acuacultura comercial* **II,** Permiso, para: **Inciso g)** *Acuacultura de fomento* **III,** *Autorización, para:* **Inciso d)** *Recolectar del medio natural reproductores, larvas, postlarvas, crías, huevos, semillas, alevines o en cualquier otro estadio, y* **Inciso e)** *Acuacultura didáctica.*		

Artículos 22.- *la Secretaría podrá inscribir en el Registro Nacional de Pesca a los acuicultores que no requieran concesión, permiso o Autorización.*	Al **proyecto** le aplica el Artículo, incisos y, fracciones anteriores, porque se trata de una actividad acuícola con fines comerciales.	Por el hecho de presentar a la autoridad correspondiente (SEMARNAT) la Manifestación de Impacto Ambiental, el promovente está cumpliendo con este apartado. El proyecto se vincula por la obligatoriedad de obtener la autorización correspondiente para realizar las obras descritas en esta manifestación de impacto ambiental. Como ya se mencionó anteriormente, la promovente una vez autorizado el proyecto en materia ambiental procederá a tramitar el Registro Nacional de Pesca para la unidad de producción acuícola.
Art. 30°.- *Las actividades pesqueras se clasifican en:* **II.-** *Cultivo o acuacultura con fines*		
Artículo 31°.- *Para realizar las actividades de pesca se requiere lo siguiente:* **I,** *Concesión, para:* **Inciso b)** *Acuacultura comercial* **II,** Permiso, para: **Inciso g)** *Acuacultura de fomento* **III,** *Autorización, para:* **Inciso d)** *Recolectar del medio natural reproductores, larvas, postlarvas, crías, huevos, semillas, alevines o en cualquier otro estadio, y* **Inciso e)** *Acuacultura didáctica.*		

Artículos 22.- *la Secretaría podrá inscribir en el Registro Nacional de Pesca a los acuicultores que no requieran concesión, permiso o Autorización.*	Al **proyecto** le aplica el Artículo, incisos y, fracciones anteriores, porque se trata de una actividad acuícola con fines comerciales.	Por el hecho de presentar a la autoridad correspondiente (SEMARNAT) la Manifestación de Impacto Ambiental, el promovente está cumpliendo con este apartado. El proyecto se vincula por la obligatoriedad de obtener la autorización correspondiente para realizar las obras descritas en esta manifestación de impacto ambiental. Como ya se mencionó anteriormente, la promovente una vez autorizado el proyecto en materia ambiental procederá a tramitar el Registro Nacional de Pesca para la unidad de producción acuícola.
Art. 30°.- *Las actividades pesqueras se clasifican en:* **II.-** *Cultivo o acuacultura con fines*		
Artículo 31°.- *Para realizar las actividades de pesca se requiere lo siguiente:* **I,** *Concesión, para:* **Inciso b)** *Acuacultura comercial* **II,** Permiso, para: **Inciso g)** *Acuacultura de fomento* **III,** *Autorización, para:* **Inciso d)** *Recolectar del medio natural reproductores, larvas, postlarvas, crías, huevos, semillas, alevines o en cualquier otro estadio, y* **Inciso e)** *Acuacultura didáctica.*		

Artículos 22.- *la Secretaría podrá inscribir en el Registro Nacional de Pesca a los acuicultores que no requieran concesión, permiso o Autorización.*	Al **proyecto** le aplica el Artículo, incisos y, fracciones anteriores, porque se trata de una actividad acuícola con fines comerciales.	Por el hecho de presentar a la autoridad correspondiente (SEMARNAT) la Manifestación de Impacto Ambiental, el promovente está cumpliendo con este apartado. El proyecto se vincula por la obligatoriedad de obtener la autorización correspondiente para realizar las obras descritas en esta manifestación de impacto ambiental. Como ya se mencionó anteriormente, la promovente una vez autorizado el proyecto en materia ambiental procederá a tramitar el Registro Nacional de Pesca para la unidad de producción acuícola.
Art. 30°.- *Las actividades pesqueras se clasifican en:* **II.-** *Cultivo o acuacultura con fines*		
Artículo 31°.- *Para realizar las actividades de pesca se requiere lo siguiente:* **I,** *Concesión, para:* **Inciso b)** *Acuacultura comercial* **II,** Permiso, para: **Inciso g)** *Acuacultura de fomento* **III,** *Autorización, para:* **Inciso d)** *Recolectar del medio natural reproductores, larvas, postlarvas, crías, huevos, semillas, alevines o en cualquier otro estadio, y* **Inciso e)** *Acuacultura didáctica.*		

Artículos 22.- *la Secretaría podrá inscribir en el Registro Nacional de Pesca a los acuicultores que no requieran concesión, permiso o Autorización.*	Al **proyecto** le aplica el Artículo, incisos y, fracciones anteriores, porque se trata de una actividad acuícola con fines comerciales.	Por el hecho de presentar a la autoridad correspondiente (SEMARNAT) la Manifestación de Impacto Ambiental, el promovente está cumpliendo con este apartado. El proyecto se vincula por la obligatoriedad de obtener la autorización correspondiente para realizar las obras descritas en esta manifestación de impacto ambiental. Como ya se mencionó anteriormente, la promovente una vez autorizado el proyecto en materia ambiental procederá a tramitar el Registro Nacional de Pesca para la unidad de producción acuícola.
Art. 30°.- *Las actividades pesqueras se clasifican en:* **II.-** *Cultivo o acuacultura con fines*		
Artículo 31°.- *Para realizar las actividades de pesca se requiere lo siguiente:* **I,** *Concesión, para:* **Inciso b)** *Acuacultura comercial* **II,** Permiso, para: **Inciso g)** *Acuacultura de fomento* **III,** *Autorización, para:* **Inciso d)** *Recolectar del medio natural reproductores, larvas, postlarvas, crías, huevos, semillas, alevines o en cualquier otro estadio, y* **Inciso e)** *Acuacultura didáctica.*		

Artículos 22.- *la Secretaría podrá inscribir en el Registro Nacional de Pesca a los acuicultores que no requieran concesión, permiso o Autorización.*	Al **proyecto** le aplica el Artículo, incisos y, fracciones anteriores, porque se trata de una actividad acuícola con fines comerciales.	Por el hecho de presentar a la autoridad correspondiente (SEMARNAT) la Manifestación de Impacto Ambiental, el promovente está cumpliendo con este apartado. El proyecto se vincula por la obligatoriedad de obtener la autorización correspondiente para realizar las obras descritas en esta manifestación de impacto ambiental. Como ya se mencionó anteriormente, la promovente una vez autorizado el proyecto en materia ambiental procederá a tramitar el Registro Nacional de Pesca para la unidad de producción acuícola.
Art. 30°.- *Las actividades pesqueras se clasifican en:* **II.-** *Cultivo o acuacultura con fines*		
Artículo 31°.- *Para realizar las actividades de pesca se requiere lo siguiente:* **I,** *Concesión, para:* **Inciso b)** *Acuacultura comercial* **II,** Permiso, para: **Inciso g)** *Acuacultura de fomento* **III,** *Autorización, para:* **Inciso d)** *Recolectar del medio natural reproductores, larvas, postlarvas, crías, huevos, semillas, alevines o en cualquier otro estadio, y* **Inciso e)** *Acuacultura didáctica.*		

Artículos 22.- *la Secretaría podrá inscribir en el Registro Nacional de Pesca a los acuicultores que no requieran concesión, permiso o Autorización.*	Al **proyecto** le aplica el Artículo, incisos y, fracciones anteriores, porque se trata de una actividad acuícola con fines comerciales.	Por el hecho de presentar a la autoridad correspondiente (SEMARNAT) la Manifestación de Impacto Ambiental, el promovente está cumpliendo con este apartado. El proyecto se vincula por la obligatoriedad de obtener la autorización correspondiente para realizar las obras descritas en esta manifestación de impacto ambiental. Como ya se mencionó anteriormente, la promovente una vez autorizado el proyecto en materia ambiental procederá a tramitar el Registro Nacional de Pesca para la unidad de producción acuícola.
Art. 30°.- *Las actividades pesqueras se clasifican en:* **II.-** *Cultivo o acuacultura con fines*		
Artículo 31°.- *Para realizar las actividades de pesca se requiere lo siguiente:* **I,** *Concesión, para:* **Inciso b)** *Acuacultura comercial* **II,** Permiso, para: **Inciso g)** *Acuacultura de fomento* **III,** *Autorización, para:* **Inciso d)** *Recolectar del medio natural reproductores, larvas, postlarvas, crías, huevos, semillas, alevines o en cualquier otro estadio, y* **Inciso e)** *Acuacultura didáctica.*		

Artículos 22.- *la Secretaría podrá inscribir en el Registro Nacional de Pesca a los acuicultores que no requieran concesión, permiso o Autorización.*	Al **proyecto** le aplica el Artículo, incisos y, fracciones anteriores, porque se trata de una actividad acuícola con fines comerciales.	Por el hecho de presentar a la autoridad correspondiente (SEMARNAT) la Manifestación de Impacto Ambiental, el promovente está cumpliendo con este apartado. El proyecto se vincula por la obligatoriedad de obtener la autorización correspondiente para realizar las obras descritas en esta manifestación de impacto ambiental. Como ya se mencionó anteriormente, la promovente una vez autorizado el proyecto en materia ambiental procederá a tramitar el Registro Nacional de Pesca para la unidad de producción acuícola.
Art. 30°.- *Las actividades pesqueras se clasifican en:* **II.-** *Cultivo o acuacultura con fines*		
Artículo 31°.- *Para realizar las actividades de pesca se requiere lo siguiente:* **I,** *Concesión, para:* **Inciso b)** *Acuacultura comercial* **II,** Permiso, para: **Inciso g)** *Acuacultura de fomento* **III,** *Autorización, para:* **Inciso d)** *Recolectar del medio natural reproductores, larvas, postlarvas, crías, huevos, semillas, alevines o en cualquier otro estadio, y* **Inciso e)** *Acuacultura didáctica.*		

Artículos 22.- *la Secretaría podrá inscribir en el Registro Nacional de Pesca a los acuicultores que no requieran concesión, permiso o Autorización.*	Al **proyecto** le aplica el Artículo, incisos y, fracciones anteriores, porque se trata de una actividad acuícola con fines comerciales.	Por el hecho de presentar a la autoridad correspondiente (SEMARNAT) la Manifestación de Impacto Ambiental, el promovente está cumpliendo con este apartado. El proyecto se vincula por la obligatoriedad de obtener la autorización correspondiente para realizar las obras descritas en esta manifestación de impacto ambiental. Como ya se mencionó anteriormente, la promovente una vez autorizado el proyecto en materia ambiental procederá a tramitar el Registro Nacional de Pesca para la unidad de producción acuícola.
Art. 30°.- *Las actividades pesqueras se clasifican en:* **II.-** *Cultivo o acuacultura con fines*		
Artículo 31°.- *Para realizar las actividades de pesca se requiere lo siguiente:* **I,** *Concesión, para:* **Inciso b)** *Acuacultura comercial* **II,** Permiso, para: **Inciso g)** *Acuacultura de fomento* **III,** *Autorización, para:* **Inciso d)** *Recolectar del medio natural reproductores, larvas, postlarvas, crías, huevos, semillas, alevines o en cualquier otro estadio, y* **Inciso e)** *Acuacultura didáctica.*		

Artículos 22.- *la Secretaría podrá inscribir en el Registro Nacional de Pesca a los acuicultores que no requieran concesión, permiso o Autorización.*	Al **proyecto** le aplica el Artículo, incisos y, fracciones anteriores, porque se trata de una actividad acuícola con fines comerciales.	Por el hecho de presentar a la autoridad correspondiente (SEMARNAT) la Manifestación de Impacto Ambiental, el promovente está cumpliendo con este apartado. El proyecto se vincula por la obligatoriedad de obtener la autorización correspondiente para realizar las obras descritas en esta manifestación de impacto ambiental. Como ya se mencionó anteriormente, la promovente una vez autorizado el proyecto en materia ambiental procederá a tramitar el Registro Nacional de Pesca para la unidad de producción acuícola.
Art. 30°.- *Las actividades pesqueras se clasifican en:* **II.-** *Cultivo o acuacultura con fines*		
Artículo 31°.- *Para realizar las actividades de pesca se requiere lo siguiente:* **I,** *Concesión, para:* **Inciso b)** *Acuacultura comercial* **II,** Permiso, para: **Inciso g)** *Acuacultura de fomento* **III,** *Autorización, para:* **Inciso d)** *Recolectar del medio natural reproductores, larvas, postlarvas, crías, huevos, semillas, alevines o en cualquier otro estadio, y* **Inciso e)** *Acuacultura didáctica.*		

Artículos 22.- *la Secretaría podrá inscribir en el Registro Nacional de Pesca a los acuicultores que no requieran concesión, permiso o Autorización.*	Al **proyecto** le aplica el Artículo, incisos y, fracciones anteriores, porque se trata de una actividad acuícola con fines comerciales.	Por el hecho de presentar a la autoridad correspondiente (SEMARNAT) la Manifestación de Impacto Ambiental, el promovente está cumpliendo con este apartado. El proyecto se vincula por la obligatoriedad de obtener la autorización correspondiente para realizar las obras descritas en esta manifestación de impacto ambiental. Como ya se mencionó anteriormente, la promovente una vez autorizado el proyecto en materia ambiental procederá a tramitar el Registro Nacional de Pesca para la unidad de producción acuícola.
Art. 30°.- *Las actividades pesqueras se clasifican en:* **II.-** *Cultivo o acuacultura con fines*		
Artículo 31°.- *Para realizar las actividades de pesca se requiere lo siguiente:* **I,** *Concesión, para:* **Inciso b)** *Acuacultura comercial* **II,** Permiso, para: **Inciso g)** *Acuacultura de fomento* **III,** *Autorización, para:* **Inciso d)** *Recolectar del medio natural reproductores, larvas, postlarvas, crías, huevos, semillas, alevines o en cualquier otro estadio, y* **Inciso e)** *Acuacultura didáctica.*		

Artículos 22.- *la Secretaría podrá inscribir en el Registro Nacional de Pesca a los acuicultores que no requieran concesión, permiso o Autorización.*	Al **proyecto** le aplica el Artículo, incisos y, fracciones anteriores, porque se trata de una actividad acuícola con fines comerciales.	Por el hecho de presentar a la autoridad correspondiente (SEMARNAT) la Manifestación de Impacto Ambiental, el promovente está cumpliendo con este apartado. El proyecto se vincula por la obligatoriedad de obtener la autorización correspondiente para realizar las obras descritas en esta manifestación de impacto ambiental. Como ya se mencionó anteriormente, la promovente una vez autorizado el proyecto en materia ambiental procederá a tramitar el Registro Nacional de Pesca para la unidad de producción acuícola.
Art. 30°.- *Las actividades pesqueras se clasifican en:* **II.-** *Cultivo o acuacultura con fines*		
Artículo 31°.- *Para realizar las actividades de pesca se requiere lo siguiente:* **I,** *Concesión, para:* **Inciso b)** *Acuacultura comercial* **II,** Permiso, para: **Inciso g)** *Acuacultura de fomento* **III,** *Autorización, para:* **Inciso d)** *Recolectar del medio natural reproductores, larvas, postlarvas, crías, huevos, semillas, alevines o en cualquier otro estadio, y* **Inciso e)** *Acuacultura didáctica.*		

Artículos 22.- *la Secretaría podrá inscribir en el Registro Nacional de Pesca a los acuicultores que no requieran concesión, permiso o Autorización.*	Al **proyecto** le aplica el Artículo, incisos y, fracciones anteriores, porque se trata de una actividad acuícola con fines comerciales.	Por el hecho de presentar a la autoridad correspondiente (SEMARNAT) la Manifestación de Impacto Ambiental, el promovente está cumpliendo con este apartado. El proyecto se vincula por la obligatoriedad de obtener la autorización correspondiente para realizar las obras descritas en esta manifestación de impacto ambiental. Como ya se mencionó anteriormente, la promovente una vez autorizado el proyecto en materia ambiental procederá a tramitar el Registro Nacional de Pesca para la unidad de producción acuícola.
Art. 30°.- *Las actividades pesqueras se clasifican en:* **II.-** *Cultivo o acuacultura con fines*		
Artículo 31°.- *Para realizar las actividades de pesca se requiere lo siguiente:* **I,** *Concesión, para:* **Inciso b)** *Acuacultura comercial* **II,** Permiso, para: **Inciso g)** *Acuacultura de fomento* **III,** *Autorización, para:* **Inciso d)** *Recolectar del medio natural reproductores, larvas, postlarvas, crías, huevos, semillas, alevines o en cualquier otro estadio, y* **Inciso e)** *Acuacultura didáctica.*		

Artículos 22.- *la Secretaría podrá inscribir en el Registro Nacional de Pesca a los acuicultores que no requieran concesión, permiso o Autorización.*	Al **proyecto** le aplica el Artículo, incisos y, fracciones anteriores, porque se trata de una actividad acuícola con fines comerciales.	Por el hecho de presentar a la autoridad correspondiente (SEMARNAT) la Manifestación de Impacto Ambiental, el promovente está cumpliendo con este apartado. El proyecto se vincula por la obligatoriedad de obtener la autorización correspondiente para realizar las obras descritas en esta manifestación de impacto ambiental. Como ya se mencionó anteriormente, la promovente una vez autorizado el proyecto en materia ambiental procederá a tramitar el Registro Nacional de Pesca para la unidad de producción acuícola.
Art. 30°.- *Las actividades pesqueras se clasifican en:* **II.-** *Cultivo o acuacultura con fines*		
Artículo 31°.- *Para realizar las actividades de pesca se requiere lo siguiente:* **I,** *Concesión, para:* **Inciso b)** *Acuacultura comercial* **II,** Permiso, para: **Inciso g)** *Acuacultura de fomento* **III,** *Autorización, para:* **Inciso d)** *Recolectar del medio natural reproductores, larvas, postlarvas, crías, huevos, semillas, alevines o en cualquier otro estadio, y* **Inciso e)** *Acuacultura didáctica.*		

Artículos 22.- *la Secretaría podrá inscribir en el Registro Nacional de Pesca a los acuicultores que no requieran concesión, permiso o Autorización.*	Al **proyecto** le aplica el Artículo, incisos y, fracciones anteriores, porque se trata de una actividad acuícola con fines comerciales.	Por el hecho de presentar a la autoridad correspondiente (SEMARNAT) la Manifestación de Impacto Ambiental, el promovente está cumpliendo con este apartado. El proyecto se vincula por la obligatoriedad de obtener la autorización correspondiente para realizar las obras descritas en esta manifestación de impacto ambiental. Como ya se mencionó anteriormente, la promovente una vez autorizado el proyecto en materia ambiental procederá a tramitar el Registro Nacional de Pesca para la unidad de producción acuícola.
Art. 30°.- *Las actividades pesqueras se clasifican en:* **II.-** *Cultivo o acuacultura con fines*		
Artículo 31°.- *Para realizar las actividades de pesca se requiere lo siguiente:* **I,** *Concesión, para:* **Inciso b)** *Acuacultura comercial* **II,** Permiso, para: **Inciso g)** *Acuacultura de fomento* **III,** *Autorización, para:* **Inciso d)** *Recolectar del medio natural reproductores, larvas, postlarvas, crías, huevos, semillas, alevines o en cualquier otro estadio, y* **Inciso e)** *Acuacultura didáctica.*		

Artículos 22.- *la Secretaría podrá inscribir en el Registro Nacional de Pesca a los acuicultores que no requieran concesión, permiso o Autorización.*	Al **proyecto** le aplica el Artículo, incisos y, fracciones anteriores, porque se trata de una actividad acuícola con fines comerciales.	Por el hecho de presentar a la autoridad correspondiente (SEMARNAT) la Manifestación de Impacto Ambiental, el promovente está cumpliendo con este apartado. El proyecto se vincula por la obligatoriedad de obtener la autorización correspondiente para realizar las obras descritas en esta manifestación de impacto ambiental. Como ya se mencionó anteriormente, la promovente una vez autorizado el proyecto en materia ambiental procederá a tramitar el Registro Nacional de Pesca para la unidad de producción acuícola.
Art. 30°.- *Las actividades pesqueras se clasifican en:* **II.-** *Cultivo o acuacultura con fines*		
Artículo 31°.- *Para realizar las actividades de pesca se requiere lo siguiente:* **I,** *Concesión, para:* **Inciso b)** *Acuacultura comercial* **II,** Permiso, para: **Inciso g)** *Acuacultura de fomento* **III,** *Autorización, para:* **Inciso d)** *Recolectar del medio natural reproductores, larvas, postlarvas, crías, huevos, semillas, alevines o en cualquier otro estadio, y* **Inciso e)** *Acuacultura didáctica.*		

Artículos 22.- *la Secretaría podrá inscribir en el Registro Nacional de Pesca a los acuicultores que no requieran concesión, permiso o Autorización.*	Al **proyecto** le aplica el Artículo, incisos y, fracciones anteriores, porque se trata de una actividad acuícola con fines comerciales.	Por el hecho de presentar a la autoridad correspondiente (SEMARNAT) la Manifestación de Impacto Ambiental, el promovente está cumpliendo con este apartado. El proyecto se vincula por la obligatoriedad de obtener la autorización correspondiente para realizar las obras descritas en esta manifestación de impacto ambiental. Como ya se mencionó anteriormente, la promovente una vez autorizado el proyecto en materia ambiental procederá a tramitar el Registro Nacional de Pesca para la unidad de producción acuícola.
Art. 30°.- *Las actividades pesqueras se clasifican en:* **II.-** *Cultivo o acuacultura con fines*		
Artículo 31°.- *Para realizar las actividades de pesca se requiere lo siguiente:* **I,** *Concesión, para:* **Inciso b)** *Acuacultura comercial* **II,** Permiso, para: **Inciso g)** *Acuacultura de fomento* **III,** *Autorización, para:* **Inciso d)** *Recolectar del medio natural reproductores, larvas, postlarvas, crías, huevos, semillas, alevines o en cualquier otro estadio, y* **Inciso e)** *Acuacultura didáctica.*		

Artículos 22.- *la Secretaría podrá inscribir en el Registro Nacional de Pesca a los acuicultores que no requieran concesión, permiso o Autorización.*	Al **proyecto** le aplica el Artículo, incisos y, fracciones anteriores, porque se trata de una actividad acuícola con fines comerciales.	Por el hecho de presentar a la autoridad correspondiente (SEMARNAT) la Manifestación de Impacto Ambiental, el promovente está cumpliendo con este apartado. El proyecto se vincula por la obligatoriedad de obtener la autorización correspondiente para realizar las obras descritas en esta manifestación de impacto ambiental. Como ya se mencionó anteriormente, la promovente una vez autorizado el proyecto en materia ambiental procederá a tramitar el Registro Nacional de Pesca para la unidad de producción acuícola.
Art. 30°.- *Las actividades pesqueras se clasifican en:* **II.-** *Cultivo o acuacultura con fines*		
Artículo 31°.- *Para realizar las actividades de pesca se requiere lo siguiente:* **I,** *Concesión, para:* **Inciso b)** *Acuacultura comercial* **II,** Permiso, para: **Inciso g)** *Acuacultura de fomento* **III,** *Autorización, para:* **Inciso d)** *Recolectar del medio natural reproductores, larvas, postlarvas, crías, huevos, semillas, alevines o en cualquier otro estadio, y* **Inciso e)** *Acuacultura didáctica.*		

Artículos 22.- *la Secretaría podrá inscribir en el Registro Nacional de Pesca a los acuicultores que no requieran concesión, permiso o Autorización.*	Al **proyecto** le aplica el Artículo, incisos y, fracciones anteriores, porque se trata de una actividad acuícola con fines comerciales.	Por el hecho de presentar a la autoridad correspondiente (SEMARNAT) la Manifestación de Impacto Ambiental, el promovente está cumpliendo con este apartado. El proyecto se vincula por la obligatoriedad de obtener la autorización correspondiente para realizar las obras descritas en esta manifestación de impacto ambiental. Como ya se mencionó anteriormente, la promovente una vez autorizado el proyecto en materia ambiental procederá a tramitar el Registro Nacional de Pesca para la unidad de producción acuícola.
Art. 30°.- *Las actividades pesqueras se clasifican en:* **II.-** *Cultivo o acuacultura con fines*		
Artículo 31°.- *Para realizar las actividades de pesca se requiere lo siguiente:* **I,** *Concesión, para:* **Inciso b)** *Acuacultura comercial* **II,** Permiso, para: **Inciso g)** *Acuacultura de fomento* **III,** *Autorización, para:* **Inciso d)** *Recolectar del medio natural reproductores, larvas, postlarvas, crías, huevos, semillas, alevines o en cualquier otro estadio, y* **Inciso e)** *Acuacultura didáctica.*		

Artículos 22.- *la Secretaría podrá inscribir en el Registro Nacional de Pesca a los acuicultores que no requieran concesión, permiso o Autorización.*	Al **proyecto** le aplica el Artículo, incisos y, fracciones anteriores, porque se trata de una actividad acuícola con fines comerciales.	Por el hecho de presentar a la autoridad correspondiente (SEMARNAT) la Manifestación de Impacto Ambiental, el promovente está cumpliendo con este apartado. El proyecto se vincula por la obligatoriedad de obtener la autorización correspondiente para realizar las obras descritas en esta manifestación de impacto ambiental. Como ya se mencionó anteriormente, la promovente una vez autorizado el proyecto en materia ambiental procederá a tramitar el Registro Nacional de Pesca para la unidad de producción acuícola.
Art. 30°.- *Las actividades pesqueras se clasifican en:* **II.-** *Cultivo o acuacultura con fines*		
Artículo 31°.- *Para realizar las actividades de pesca se requiere lo siguiente:* **I,** *Concesión, para:* **Inciso b)** *Acuacultura comercial* **II,** Permiso, para: **Inciso g)** *Acuacultura de fomento* **III,** *Autorización, para:* **Inciso d)** *Recolectar del medio natural reproductores, larvas, postlarvas, crías, huevos, semillas, alevines o en cualquier otro estadio, y* **Inciso e)** *Acuacultura didáctica.*		

Artículos 22.- *la Secretaría podrá inscribir en el Registro Nacional de Pesca a los acuicultores que no requieran concesión, permiso o Autorización.*	Al **proyecto** le aplica el Artículo, incisos y, fracciones anteriores, porque se trata de una actividad acuícola con fines comerciales.	Por el hecho de presentar a la autoridad correspondiente (SEMARNAT) la Manifestación de Impacto Ambiental, el promovente está cumpliendo con este apartado. El proyecto se vincula por la obligatoriedad de obtener la autorización correspondiente para realizar las obras descritas en esta manifestación de impacto ambiental. Como ya se mencionó anteriormente, la promovente una vez autorizado el proyecto en materia ambiental procederá a tramitar el Registro Nacional de Pesca para la unidad de producción acuícola.
Art. 30°.- *Las actividades pesqueras se clasifican en:* **II.-** *Cultivo o acuacultura con fines*		
Artículo 31°.- *Para realizar las actividades de pesca se requiere lo siguiente:* **I,** *Concesión, para:* **Inciso b)** *Acuacultura comercial* **II,** Permiso, para: **Inciso g)** *Acuacultura de fomento* **III,** *Autorización, para:* **Inciso d)** *Recolectar del medio natural reproductores, larvas, postlarvas, crías, huevos, semillas, alevines o en cualquier otro estadio, y* **Inciso e)** *Acuacultura didáctica.*		

Artículos 22.- *la Secretaría podrá inscribir en el Registro Nacional de Pesca a los acuicultores que no requieran concesión, permiso o Autorización.*	Al **proyecto** le aplica el Artículo, incisos y, fracciones anteriores, porque se trata de una actividad acuícola con fines comerciales.	Por el hecho de presentar a la autoridad correspondiente (SEMARNAT) la Manifestación de Impacto Ambiental, el promovente está cumpliendo con este apartado. El proyecto se vincula por la obligatoriedad de obtener la autorización correspondiente para realizar las obras descritas en esta manifestación de impacto ambiental. Como ya se mencionó anteriormente, la promovente una vez autorizado el proyecto en materia ambiental procederá a tramitar el Registro Nacional de Pesca para la unidad de producción acuícola.
Art. 30°.- *Las actividades pesqueras se clasifican en:* **II.-** *Cultivo o acuacultura con fines*		
Artículo 31°.- *Para realizar las actividades de pesca se requiere lo siguiente:* **I,** *Concesión, para:* **Inciso b)** *Acuacultura comercial* **II,** Permiso, para: **Inciso g)** *Acuacultura de fomento* **III,** *Autorización, para:* **Inciso d)** *Recolectar del medio natural reproductores, larvas, postlarvas, crías, huevos, semillas, alevines o en cualquier otro estadio, y* **Inciso e)** *Acuacultura didáctica.*		

Artículos 22.- *la Secretaría podrá inscribir en el Registro Nacional de Pesca a los acuicultores que no requieran concesión, permiso o Autorización.*	Al **proyecto** le aplica el Artículo, incisos y, fracciones anteriores, porque se trata de una actividad acuícola con fines comerciales.	Por el hecho de presentar a la autoridad correspondiente (SEMARNAT) la Manifestación de Impacto Ambiental, el promovente está cumpliendo con este apartado. El proyecto se vincula por la obligatoriedad de obtener la autorización correspondiente para realizar las obras descritas en esta manifestación de impacto ambiental. Como ya se mencionó anteriormente, la promovente una vez autorizado el proyecto en materia ambiental procederá a tramitar el Registro Nacional de Pesca para la unidad de producción acuícola.
Art. 30°.- *Las actividades pesqueras se clasifican en:* **II.-** *Cultivo o acuacultura con fines*		
Artículo 31°.- *Para realizar las actividades de pesca se requiere lo siguiente:* **I,** *Concesión, para:* **Inciso b)** *Acuacultura comercial* **II,** Permiso, para: **Inciso g)** *Acuacultura de fomento* **III,** *Autorización, para:* **Inciso d)** *Recolectar del medio natural reproductores, larvas, postlarvas, crías, huevos, semillas, alevines o en cualquier otro estadio, y* **Inciso e)** *Acuacultura didáctica.*		

Artículos 22.- *la Secretaría podrá inscribir en el Registro Nacional de Pesca a los acuicultores que no requieran concesión, permiso o Autorización.*	Al **proyecto** le aplica el Artículo, incisos y, fracciones anteriores, porque se trata de una actividad acuícola con fines comerciales.	Por el hecho de presentar a la autoridad correspondiente (SEMARNAT) la Manifestación de Impacto Ambiental, el promovente está cumpliendo con este apartado. El proyecto se vincula por la obligatoriedad de obtener la autorización correspondiente para realizar las obras descritas en esta manifestación de impacto ambiental. Como ya se mencionó anteriormente, la promovente una vez autorizado el proyecto en materia ambiental procederá a tramitar el Registro Nacional de Pesca para la unidad de producción acuícola.
Art. 30°.- *Las actividades pesqueras se clasifican en:* **II.-** *Cultivo o acuacultura con fines*		
Artículo 31°.- *Para realizar las actividades de pesca se requiere lo siguiente:* **I,** *Concesión, para:* **Inciso b)** *Acuacultura comercial* **II,** Permiso, para: **Inciso g)** *Acuacultura de fomento* **III,** *Autorización, para:* **Inciso d)** *Recolectar del medio natural reproductores, larvas, postlarvas, crías, huevos, semillas, alevines o en cualquier otro estadio, y* **Inciso e)** *Acuacultura didáctica.*		

Artículos 22.- *la Secretaría podrá inscribir en el Registro Nacional de Pesca a los acuicultores que no requieran concesión, permiso o Autorización.*	Al **proyecto** le aplica el Artículo, incisos y, fracciones anteriores, porque se trata de una actividad acuícola con fines comerciales.	Por el hecho de presentar a la autoridad correspondiente (SEMARNAT) la Manifestación de Impacto Ambiental, el promovente está cumpliendo con este apartado. El proyecto se vincula por la obligatoriedad de obtener la autorización correspondiente para realizar las obras descritas en esta manifestación de impacto ambiental. Como ya se mencionó anteriormente, la promovente una vez autorizado el proyecto en materia ambiental procederá a tramitar el Registro Nacional de Pesca para la unidad de producción acuícola.
Art. 30°.- *Las actividades pesqueras se clasifican en:* **II.-** *Cultivo o acuacultura con fines*		
Artículo 31°.- *Para realizar las actividades de pesca se requiere lo siguiente:* **I,** *Concesión, para:* **Inciso b)** *Acuacultura comercial* **II,** Permiso, para: **Inciso g)** *Acuacultura de fomento* **III,** *Autorización, para:* **Inciso d)** *Recolectar del medio natural reproductores, larvas, postlarvas, crías, huevos, semillas, alevines o en cualquier otro estadio, y* **Inciso e)** *Acuacultura didáctica.*		

Artículos 22.- *la Secretaría podrá inscribir en el Registro Nacional de Pesca a los acuicultores que no requieran concesión, permiso o Autorización.*	Al **proyecto** le aplica el Artículo, incisos y, fracciones anteriores, porque se trata de una actividad acuícola con fines comerciales.	Por el hecho de presentar a la autoridad correspondiente (SEMARNAT) la Manifestación de Impacto Ambiental, el promovente está cumpliendo con este apartado. El proyecto se vincula por la obligatoriedad de obtener la autorización correspondiente para realizar las obras descritas en esta manifestación de impacto ambiental. Como ya se mencionó anteriormente, la promovente una vez autorizado el proyecto en materia ambiental procederá a tramitar el Registro Nacional de Pesca para la unidad de producción acuícola.
Art. 30°.- *Las actividades pesqueras se clasifican en:* **II.-** *Cultivo o acuacultura con fines*		
Artículo 31°.- *Para realizar las actividades de pesca se requiere lo siguiente:* **I,** *Concesión, para:* **Inciso b)** *Acuacultura comercial* **II,** Permiso, para: **Inciso g)** *Acuacultura de fomento* **III,** *Autorización, para:* **Inciso d)** *Recolectar del medio natural reproductores, larvas, postlarvas, crías, huevos, semillas, alevines o en cualquier otro estadio, y* **Inciso e)** *Acuacultura didáctica.*		

Artículos 22.- *la Secretaría podrá inscribir en el Registro Nacional de Pesca a los acuicultores que no requieran concesión, permiso o Autorización.*	Al **proyecto** le aplica el Artículo, incisos y, fracciones anteriores, porque se trata de una actividad acuícola con fines comerciales.	Por el hecho de presentar a la autoridad correspondiente (SEMARNAT) la Manifestación de Impacto Ambiental, el promovente está cumpliendo con este apartado. El proyecto se vincula por la obligatoriedad de obtener la autorización correspondiente para realizar las obras descritas en esta manifestación de impacto ambiental. Como ya se mencionó anteriormente, la promovente una vez autorizado el proyecto en materia ambiental procederá a tramitar el Registro Nacional de Pesca para la unidad de producción acuícola.
Art. 30°.- *Las actividades pesqueras se clasifican en:* **II.-** *Cultivo o acuacultura con fines*		
Artículo 31°.- *Para realizar las actividades de pesca se requiere lo siguiente:* **I,** *Concesión, para:* **Inciso b)** *Acuacultura comercial* **II,** Permiso, para: **Inciso g)** *Acuacultura de fomento* **III,** *Autorización, para:* **Inciso d)** *Recolectar del medio natural reproductores, larvas, postlarvas, crías, huevos, semillas, alevines o en cualquier otro estadio, y* **Inciso e)** *Acuacultura didáctica.*		

Artículos 22.- *la Secretaría podrá inscribir en el Registro Nacional de Pesca a los acuicultores que no requieran concesión, permiso o Autorización.*	Al **proyecto** le aplica el Artículo, incisos y, fracciones anteriores, porque se trata de una actividad acuícola con fines comerciales.	Por el hecho de presentar a la autoridad correspondiente (SEMARNAT) la Manifestación de Impacto Ambiental, el promovente está cumpliendo con este apartado. El proyecto se vincula por la obligatoriedad de obtener la autorización correspondiente para realizar las obras descritas en esta manifestación de impacto ambiental. Como ya se mencionó anteriormente, la promovente una vez autorizado el proyecto en materia ambiental procederá a tramitar el Registro Nacional de Pesca para la unidad de producción acuícola.
Art. 30°.- *Las actividades pesqueras se clasifican en:* **II.-** *Cultivo o acuacultura con fines*		
Artículo 31°.- *Para realizar las actividades de pesca se requiere lo siguiente:* **I,** *Concesión, para:* **Inciso b)** *Acuacultura comercial* **II,** Permiso, para: **Inciso g)** *Acuacultura de fomento* **III,** *Autorización, para:* **Inciso d)** *Recolectar del medio natural reproductores, larvas, postlarvas, crías, huevos, semillas, alevines o en cualquier otro estadio, y* **Inciso e)** *Acuacultura didáctica.*		

Artículos 22.- *la Secretaría podrá inscribir en el Registro Nacional de Pesca a los acuicultores que no requieran concesión, permiso o Autorización.*	Al **proyecto** le aplica el Artículo, incisos y, fracciones anteriores, porque se trata de una actividad acuícola con fines comerciales.	Por el hecho de presentar a la autoridad correspondiente (SEMARNAT) la Manifestación de Impacto Ambiental, el promovente está cumpliendo con este apartado. El proyecto se vincula por la obligatoriedad de obtener la autorización correspondiente para realizar las obras descritas en esta manifestación de impacto ambiental. Como ya se mencionó anteriormente, la promovente una vez autorizado el proyecto en materia ambiental procederá a tramitar el Registro Nacional de Pesca para la unidad de producción acuícola.
Art. 30°.- *Las actividades pesqueras se clasifican en:* **II.-** *Cultivo o acuacultura con fines*		
Artículo 31°.- *Para realizar las actividades de pesca se requiere lo siguiente:* **I,** *Concesión, para:* **Inciso b)** *Acuacultura comercial* **II,** Permiso, para: **Inciso g)** *Acuacultura de fomento* **III,** *Autorización, para:* **Inciso d)** *Recolectar del medio natural reproductores, larvas, postlarvas, crías, huevos, semillas, alevines o en cualquier otro estadio, y* **Inciso e)** *Acuacultura didáctica.*		

Artículos 22.- *la Secretaría podrá inscribir en el Registro Nacional de Pesca a los acuicultores que no requieran concesión, permiso o Autorización.*	Al **proyecto** le aplica el Artículo, incisos y, fracciones anteriores, porque se trata de una actividad acuícola con fines comerciales.	Por el hecho de presentar a la autoridad correspondiente (SEMARNAT) la Manifestación de Impacto Ambiental, el promovente está cumpliendo con este apartado. El proyecto se vincula por la obligatoriedad de obtener la autorización correspondiente para realizar las obras descritas en esta manifestación de impacto ambiental. Como ya se mencionó anteriormente, la promovente una vez autorizado el proyecto en materia ambiental procederá a tramitar el Registro Nacional de Pesca para la unidad de producción acuícola.
Art. 30°.- *Las actividades pesqueras se clasifican en:* **II.-** *Cultivo o acuacultura con fines*		
Artículo 31°.- *Para realizar las actividades de pesca se requiere lo siguiente:* **I,** *Concesión, para:* **Inciso b)** *Acuacultura comercial* **II,** Permiso, para: **Inciso g)** *Acuacultura de fomento* **III,** *Autorización, para:* **Inciso d)** *Recolectar del medio natural reproductores, larvas, postlarvas, crías, huevos, semillas, alevines o en cualquier otro estadio, y* **Inciso e)** *Acuacultura didáctica.*		

Artículos 22.- *la Secretaría podrá inscribir en el Registro Nacional de Pesca a los acuicultores que no requieran concesión, permiso o Autorización.*	Al **proyecto** le aplica el Artículo, incisos y, fracciones anteriores, porque se trata de una actividad acuícola con fines comerciales.	Por el hecho de presentar a la autoridad correspondiente (SEMARNAT) la Manifestación de Impacto Ambiental, el promovente está cumpliendo con este apartado. El proyecto se vincula por la obligatoriedad de obtener la autorización correspondiente para realizar las obras descritas en esta manifestación de impacto ambiental. Como ya se mencionó anteriormente, la promovente una vez autorizado el proyecto en materia ambiental procederá a tramitar el Registro Nacional de Pesca para la unidad de producción acuícola.
Art. 30°.- *Las actividades pesqueras se clasifican en:* **II.-** *Cultivo o acuacultura con fines*		
Artículo 31°.- *Para realizar las actividades de pesca se requiere lo siguiente:* **I,** *Concesión, para:* **Inciso b)** *Acuacultura comercial* **II,** Permiso, para: **Inciso g)** *Acuacultura de fomento* **III,** *Autorización, para:* **Inciso d)** *Recolectar del medio natural reproductores, larvas, postlarvas, crías, huevos, semillas, alevines o en cualquier otro estadio, y* **Inciso e)** *Acuacultura didáctica.*		

Artículos 22.- *la Secretaría podrá inscribir en el Registro Nacional de Pesca a los acuicultores que no requieran concesión, permiso o Autorización.*	Al **proyecto** le aplica el Artículo, incisos y, fracciones anteriores, porque se trata de una actividad acuícola con fines comerciales.	Por el hecho de presentar a la autoridad correspondiente (SEMARNAT) la Manifestación de Impacto Ambiental, el promovente está cumpliendo con este apartado. El proyecto se vincula por la obligatoriedad de obtener la autorización correspondiente para realizar las obras descritas en esta manifestación de impacto ambiental. Como ya se mencionó anteriormente, la promovente una vez autorizado el proyecto en materia ambiental procederá a tramitar el Registro Nacional de Pesca para la unidad de producción acuícola.
Art. 30°.- *Las actividades pesqueras se clasifican en:* **II.-** *Cultivo o acuacultura con fines*		
Artículo 31°.- *Para realizar las actividades de pesca se requiere lo siguiente:* **I,** *Concesión, para:* **Inciso b)** *Acuacultura comercial* **II,** Permiso, para: **Inciso g)** *Acuacultura de fomento* **III,** *Autorización, para:* **Inciso d)** *Recolectar del medio natural reproductores, larvas, postlarvas, crías, huevos, semillas, alevines o en cualquier otro estadio, y* **Inciso e)** *Acuacultura didáctica.*		

Artículos 22.- *la Secretaría podrá inscribir en el Registro Nacional de Pesca a los acuicultores que no requieran concesión, permiso o Autorización.*	Al **proyecto** le aplica el Artículo, incisos y, fracciones anteriores, porque se trata de una actividad acuícola con fines comerciales.	Por el hecho de presentar a la autoridad correspondiente (SEMARNAT) la Manifestación de Impacto Ambiental, el promovente está cumpliendo con este apartado. El proyecto se vincula por la obligatoriedad de obtener la autorización correspondiente para realizar las obras descritas en esta manifestación de impacto ambiental. Como ya se mencionó anteriormente, la promovente una vez autorizado el proyecto en materia ambiental procederá a tramitar el Registro Nacional de Pesca para la unidad de producción acuícola.
Art. 30°.- *Las actividades pesqueras se clasifican en:* **II.-** *Cultivo o acuacultura con fines*		
Artículo 31°.- *Para realizar las actividades de pesca se requiere lo siguiente:* **I,** *Concesión, para:* **Inciso b)** *Acuacultura comercial* **II,** Permiso, para: **Inciso g)** *Acuacultura de fomento* **III,** *Autorización, para:* **Inciso d)** *Recolectar del medio natural reproductores, larvas, postlarvas, crías, huevos, semillas, alevines o en cualquier otro estadio, y* **Inciso e)** *Acuacultura didáctica.*		

Artículos 22.- *la Secretaría podrá inscribir en el Registro Nacional de Pesca a los acuicultores que no requieran concesión, permiso o Autorización.*	Al **proyecto** le aplica el Artículo, incisos y, fracciones anteriores, porque se trata de una actividad acuícola con fines comerciales.	Por el hecho de presentar a la autoridad correspondiente (SEMARNAT) la Manifestación de Impacto Ambiental, el promovente está cumpliendo con este apartado. El proyecto se vincula por la obligatoriedad de obtener la autorización correspondiente para realizar las obras descritas en esta manifestación de impacto ambiental. Como ya se mencionó anteriormente, la promovente una vez autorizado el proyecto en materia ambiental procederá a tramitar el Registro Nacional de Pesca para la unidad de producción acuícola.
Art. 30°.- *Las actividades pesqueras se clasifican en:* **II.-** *Cultivo o acuacultura con fines*		
Artículo 31°.- *Para realizar las actividades de pesca se requiere lo siguiente:* **I,** *Concesión, para:* **Inciso b)** *Acuacultura comercial* **II,** Permiso, para: **Inciso g)** *Acuacultura de fomento* **III,** *Autorización, para:* **Inciso d)** *Recolectar del medio natural reproductores, larvas, postlarvas, crías, huevos, semillas, alevines o en cualquier otro estadio, y* **Inciso e)** *Acuacultura didáctica.*		

Artículos 22.- *la Secretaría podrá inscribir en el Registro Nacional de Pesca a los acuicultores que no requieran concesión, permiso o Autorización.*	Al **proyecto** le aplica el Artículo, incisos y, fracciones anteriores, porque se trata de una actividad acuícola con fines comerciales.	Por el hecho de presentar a la autoridad correspondiente (SEMARNAT) la Manifestación de Impacto Ambiental, el promovente está cumpliendo con este apartado. El proyecto se vincula por la obligatoriedad de obtener la autorización correspondiente para realizar las obras descritas en esta manifestación de impacto ambiental. Como ya se mencionó anteriormente, la promovente una vez autorizado el proyecto en materia ambiental procederá a tramitar el Registro Nacional de Pesca para la unidad de producción acuícola.
Art. 30°.- *Las actividades pesqueras se clasifican en:* **II.-** *Cultivo o acuacultura con fines*		
Artículo 31°.- *Para realizar las actividades de pesca se requiere lo siguiente:* **I,** *Concesión, para:* **Inciso b)** *Acuacultura comercial* **II,** Permiso, para: **Inciso g)** *Acuacultura de fomento* **III,** *Autorización, para:* **Inciso d)** *Recolectar del medio natural reproductores, larvas, postlarvas, crías, huevos, semillas, alevines o en cualquier otro estadio, y* **Inciso e)** *Acuacultura didáctica.*		

Artículos 22.- *la Secretaría podrá inscribir en el Registro Nacional de Pesca a los acuicultores que no requieran concesión, permiso o Autorización.*	Al **proyecto** le aplica el Artículo, incisos y, fracciones anteriores, porque se trata de una actividad acuícola con fines comerciales.	Por el hecho de presentar a la autoridad correspondiente (SEMARNAT) la Manifestación de Impacto Ambiental, el promovente está cumpliendo con este apartado. El proyecto se vincula por la obligatoriedad de obtener la autorización correspondiente para realizar las obras descritas en esta manifestación de impacto ambiental. Como ya se mencionó anteriormente, la promovente una vez autorizado el proyecto en materia ambiental procederá a tramitar el Registro Nacional de Pesca para la unidad de producción acuícola.
Art. 30°.- *Las actividades pesqueras se clasifican en:* **II.-** *Cultivo o acuacultura con fines*		
Artículo 31°.- *Para realizar las actividades de pesca se requiere lo siguiente:* **I,** *Concesión, para:* **Inciso b)** *Acuacultura comercial* **II,** Permiso, para: **Inciso g)** *Acuacultura de fomento* **III,** *Autorización, para:* **Inciso d)** *Recolectar del medio natural reproductores, larvas, postlarvas, crías, huevos, semillas, alevines o en cualquier otro estadio, y* **Inciso e)** *Acuacultura didáctica.*		

Artículos 22.- *la Secretaría podrá inscribir en el Registro Nacional de Pesca a los acuicultores que no requieran concesión, permiso o Autorización.*	Al **proyecto** le aplica el Artículo, incisos y, fracciones anteriores, porque se trata de una actividad acuícola con fines comerciales.	Por el hecho de presentar a la autoridad correspondiente (SEMARNAT) la Manifestación de Impacto Ambiental, el promovente está cumpliendo con este apartado. El proyecto se vincula por la obligatoriedad de obtener la autorización correspondiente para realizar las obras descritas en esta manifestación de impacto ambiental. Como ya se mencionó anteriormente, la promovente una vez autorizado el proyecto en materia ambiental procederá a tramitar el Registro Nacional de Pesca para la unidad de producción acuícola.
Art. 30°.- *Las actividades pesqueras se clasifican en:* **II.-** *Cultivo o acuacultura con fines*		
Artículo 31°.- *Para realizar las actividades de pesca se requiere lo siguiente:* **I,** *Concesión, para:* **Inciso b)** *Acuacultura comercial* **II,** Permiso, para: **Inciso g)** *Acuacultura de fomento* **III,** *Autorización, para:* **Inciso d)** *Recolectar del medio natural reproductores, larvas, postlarvas, crías, huevos, semillas, alevines o en cualquier otro estadio, y* **Inciso e)** *Acuacultura didáctica.*		

Artículos 22.- *la Secretaría podrá inscribir en el Registro Nacional de Pesca a los acuicultores que no requieran concesión, permiso o Autorización.*	Al **proyecto** le aplica el Artículo, incisos y, fracciones anteriores, porque se trata de una actividad acuícola con fines comerciales.	Por el hecho de presentar a la autoridad correspondiente (SEMARNAT) la Manifestación de Impacto Ambiental, el promovente está cumpliendo con este apartado. El proyecto se vincula por la obligatoriedad de obtener la autorización correspondiente para realizar las obras descritas en esta manifestación de impacto ambiental. Como ya se mencionó anteriormente, la promovente una vez autorizado el proyecto en materia ambiental procederá a tramitar el Registro Nacional de Pesca para la unidad de producción acuícola.
Art. 30°.- *Las actividades pesqueras se clasifican en:* **II.-** *Cultivo o acuacultura con fines*		
Artículo 31°.- *Para realizar las actividades de pesca se requiere lo siguiente:* **I,** *Concesión, para:* **Inciso b)** *Acuacultura comercial* **II,** Permiso, para: **Inciso g)** *Acuacultura de fomento* **III,** *Autorización, para:* **Inciso d)** *Recolectar del medio natural reproductores, larvas, postlarvas, crías, huevos, semillas, alevines o en cualquier otro estadio, y* **Inciso e)** *Acuacultura didáctica.*		

Artículos 22.- *la Secretaría podrá inscribir en el Registro Nacional de Pesca a los acuicultores que no requieran concesión, permiso o Autorización.*	Al **proyecto** le aplica el Artículo, incisos y, fracciones anteriores, porque se trata de una actividad acuícola con fines comerciales.	Por el hecho de presentar a la autoridad correspondiente (SEMARNAT) la Manifestación de Impacto Ambiental, el promovente está cumpliendo con este apartado. El proyecto se vincula por la obligatoriedad de obtener la autorización correspondiente para realizar las obras descritas en esta manifestación de impacto ambiental. Como ya se mencionó anteriormente, la promovente una vez autorizado el proyecto en materia ambiental procederá a tramitar el Registro Nacional de Pesca para la unidad de producción acuícola.
Art. 30°.- *Las actividades pesqueras se clasifican en:* **II.-** *Cultivo o acuacultura con fines*		
Artículo 31°.- *Para realizar las actividades de pesca se requiere lo siguiente:* **I,** *Concesión, para:* **Inciso b)** *Acuacultura comercial* **II,** Permiso, para: **Inciso g)** *Acuacultura de fomento* **III,** *Autorización, para:* **Inciso d)** *Recolectar del medio natural reproductores, larvas, postlarvas, crías, huevos, semillas, alevines o en cualquier otro estadio, y* **Inciso e)** *Acuacultura didáctica.*		

Artículos 22.- *la Secretaría podrá inscribir en el Registro Nacional de Pesca a los acuicultores que no requieran concesión, permiso o Autorización.*	Al **proyecto** le aplica el Artículo, incisos y, fracciones anteriores, porque se trata de una actividad acuícola con fines comerciales.	Por el hecho de presentar a la autoridad correspondiente (SEMARNAT) la Manifestación de Impacto Ambiental, el promovente está cumpliendo con este apartado. El proyecto se vincula por la obligatoriedad de obtener la autorización correspondiente para realizar las obras descritas en esta manifestación de impacto ambiental. Como ya se mencionó anteriormente, la promovente una vez autorizado el proyecto en materia ambiental procederá a tramitar el Registro Nacional de Pesca para la unidad de producción acuícola.
Art. 30°.- *Las actividades pesqueras se clasifican en:* **II.-** *Cultivo o acuacultura con fines*		
Artículo 31°.- *Para realizar las actividades de pesca se requiere lo siguiente:* **I,** *Concesión, para:* **Inciso b)** *Acuacultura comercial* **II,** Permiso, para: **Inciso g)** *Acuacultura de fomento* **III,** *Autorización, para:* **Inciso d)** *Recolectar del medio natural reproductores, larvas, postlarvas, crías, huevos, semillas, alevines o en cualquier otro estadio, y* **Inciso e)** *Acuacultura didáctica.*		

Artículos 22.- *la Secretaría podrá inscribir en el Registro Nacional de Pesca a los acuicultores que no requieran concesión, permiso o Autorización.*	Al **proyecto** le aplica el Artículo, incisos y, fracciones anteriores, porque se trata de una actividad acuícola con fines comerciales.	Por el hecho de presentar a la autoridad correspondiente (SEMARNAT) la Manifestación de Impacto Ambiental, el promovente está cumpliendo con este apartado. El proyecto se vincula por la obligatoriedad de obtener la autorización correspondiente para realizar las obras descritas en esta manifestación de impacto ambiental. Como ya se mencionó anteriormente, la promovente una vez autorizado el proyecto en materia ambiental procederá a tramitar el Registro Nacional de Pesca para la unidad de producción acuícola.
Art. 30°.- *Las actividades pesqueras se clasifican en:* **II.-** *Cultivo o acuacultura con fines*		
Artículo 31°.- *Para realizar las actividades de pesca se requiere lo siguiente:* **I,** *Concesión, para:* **Inciso b)** *Acuacultura comercial* **II,** Permiso, para: **Inciso g)** *Acuacultura de fomento* **III,** *Autorización, para:* **Inciso d)** *Recolectar del medio natural reproductores, larvas, postlarvas, crías, huevos, semillas, alevines o en cualquier otro estadio, y* **Inciso e)** *Acuacultura didáctica.*		

Artículos 22.- *la Secretaría podrá inscribir en el Registro Nacional de Pesca a los acuicultores que no requieran concesión, permiso o Autorización.*	Al **proyecto** le aplica el Artículo, incisos y, fracciones anteriores, porque se trata de una actividad acuícola con fines comerciales.	Por el hecho de presentar a la autoridad correspondiente (SEMARNAT) la Manifestación de Impacto Ambiental, el promovente está cumpliendo con este apartado. El proyecto se vincula por la obligatoriedad de obtener la autorización correspondiente para realizar las obras descritas en esta manifestación de impacto ambiental. Como ya se mencionó anteriormente, la promovente una vez autorizado el proyecto en materia ambiental procederá a tramitar el Registro Nacional de Pesca para la unidad de producción acuícola.
Art. 30°.- *Las actividades pesqueras se clasifican en:* **II.-** *Cultivo o acuacultura con fines*		
Artículo 31°.- *Para realizar las actividades de pesca se requiere lo siguiente:* **I,** *Concesión, para:* **Inciso b)** *Acuacultura comercial* **II,** Permiso, para: **Inciso g)** *Acuacultura de fomento* **III,** *Autorización, para:* **Inciso d)** *Recolectar del medio natural reproductores, larvas, postlarvas, crías, huevos, semillas, alevines o en cualquier otro estadio, y* **Inciso e)** *Acuacultura didáctica.*		

Artículos 22.- *la Secretaría podrá inscribir en el Registro Nacional de Pesca a los acuicultores que no requieran concesión, permiso o Autorización.*	Al **proyecto** le aplica el Artículo, incisos y, fracciones anteriores, porque se trata de una actividad acuícola con fines comerciales.	Por el hecho de presentar a la autoridad correspondiente (SEMARNAT) la Manifestación de Impacto Ambiental, el promovente está cumpliendo con este apartado. El proyecto se vincula por la obligatoriedad de obtener la autorización correspondiente para realizar las obras descritas en esta manifestación de impacto ambiental. Como ya se mencionó anteriormente, la promovente una vez autorizado el proyecto en materia ambiental procederá a tramitar el Registro Nacional de Pesca para la unidad de producción acuícola.
Art. 30°.- *Las actividades pesqueras se clasifican en:* **II.-** *Cultivo o acuacultura con fines*		
Artículo 31°.- *Para realizar las actividades de pesca se requiere lo siguiente:* **I,** *Concesión, para:* **Inciso b)** *Acuacultura comercial* **II,** Permiso, para: **Inciso g)** *Acuacultura de fomento* **III,** *Autorización, para:* **Inciso d)** *Recolectar del medio natural reproductores, larvas, postlarvas, crías, huevos, semillas, alevines o en cualquier otro estadio, y* **Inciso e)** *Acuacultura didáctica.*		

Artículos 22.- *la Secretaría podrá inscribir en el Registro Nacional de Pesca a los acuicultores que no requieran concesión, permiso o Autorización.*	Al **proyecto** le aplica el Artículo, incisos y, fracciones anteriores, porque se trata de una actividad acuícola con fines comerciales.	Por el hecho de presentar a la autoridad correspondiente (SEMARNAT) la Manifestación de Impacto Ambiental, el promovente está cumpliendo con este apartado. El proyecto se vincula por la obligatoriedad de obtener la autorización correspondiente para realizar las obras descritas en esta manifestación de impacto ambiental. Como ya se mencionó anteriormente, la promovente una vez autorizado el proyecto en materia ambiental procederá a tramitar el Registro Nacional de Pesca para la unidad de producción acuícola.
Art. 30°.- *Las actividades pesqueras se clasifican en:* **II.-** *Cultivo o acuacultura con fines*		
Artículo 31°.- *Para realizar las actividades de pesca se requiere lo siguiente:* **I,** *Concesión, para:* **Inciso b)** *Acuacultura comercial* **II,** Permiso, para: **Inciso g)** *Acuacultura de fomento* **III,** *Autorización, para:* **Inciso d)** *Recolectar del medio natural reproductores, larvas, postlarvas, crías, huevos, semillas, alevines o en cualquier otro estadio, y* **Inciso e)** *Acuacultura didáctica.*		

Artículos 22.- *la Secretaría podrá inscribir en el Registro Nacional de Pesca a los acuicultores que no requieran concesión, permiso o Autorización.*	Al **proyecto** le aplica el Artículo, incisos y, fracciones anteriores, porque se trata de una actividad acuícola con fines comerciales.	Por el hecho de presentar a la autoridad correspondiente (SEMARNAT) la Manifestación de Impacto Ambiental, el promovente está cumpliendo con este apartado. El proyecto se vincula por la obligatoriedad de obtener la autorización correspondiente para realizar las obras descritas en esta manifestación de impacto ambiental. Como ya se mencionó anteriormente, la promovente una vez autorizado el proyecto en materia ambiental procederá a tramitar el Registro Nacional de Pesca para la unidad de producción acuícola.
Art. 30°.- *Las actividades pesqueras se clasifican en:* **II.-** *Cultivo o acuacultura con fines*		
Artículo 31°.- *Para realizar las actividades de pesca se requiere lo siguiente:* **I,** *Concesión, para:* **Inciso b)** *Acuacultura comercial* **II,** Permiso, para: **Inciso g)** *Acuacultura de fomento* **III,** *Autorización, para:* **Inciso d)** *Recolectar del medio natural reproductores, larvas, postlarvas, crías, huevos, semillas, alevines o en cualquier otro estadio, y* **Inciso e)** *Acuacultura didáctica.*		

Artículos 22.- *la Secretaría podrá inscribir en el Registro Nacional de Pesca a los acuicultores que no requieran concesión, permiso o Autorización.*	Al **proyecto** le aplica el Artículo, incisos y, fracciones anteriores, porque se trata de una actividad acuícola con fines comerciales.	Por el hecho de presentar a la autoridad correspondiente (SEMARNAT) la Manifestación de Impacto Ambiental, el promovente está cumpliendo con este apartado. El proyecto se vincula por la obligatoriedad de obtener la autorización correspondiente para realizar las obras descritas en esta manifestación de impacto ambiental. Como ya se mencionó anteriormente, la promovente una vez autorizado el proyecto en materia ambiental procederá a tramitar el Registro Nacional de Pesca para la unidad de producción acuícola.
Art. 30°.- *Las actividades pesqueras se clasifican en:* **II.-** *Cultivo o acuacultura con fines*		
Artículo 31°.- *Para realizar las actividades de pesca se requiere lo siguiente:* **I,** *Concesión, para:* **Inciso b)** *Acuacultura comercial* **II,** Permiso, para: **Inciso g)** *Acuacultura de fomento* **III,** *Autorización, para:* **Inciso d)** *Recolectar del medio natural reproductores, larvas, postlarvas, crías, huevos, semillas, alevines o en cualquier otro estadio, y* **Inciso e)** *Acuacultura didáctica.*		

Artículos 22.- *la Secretaría podrá inscribir en el Registro Nacional de Pesca a los acuicultores que no requieran concesión, permiso o Autorización.*	Al **proyecto** le aplica el Artículo, incisos y, fracciones anteriores, porque se trata de una actividad acuícola con fines comerciales.	Por el hecho de presentar a la autoridad correspondiente (SEMARNAT) la Manifestación de Impacto Ambiental, el promovente está cumpliendo con este apartado. El proyecto se vincula por la obligatoriedad de obtener la autorización correspondiente para realizar las obras descritas en esta manifestación de impacto ambiental. Como ya se mencionó anteriormente, la promovente una vez autorizado el proyecto en materia ambiental procederá a tramitar el Registro Nacional de Pesca para la unidad de producción acuícola.
Art. 30°.- *Las actividades pesqueras se clasifican en:* **II.-** *Cultivo o acuacultura con fines*		
Artículo 31°.- *Para realizar las actividades de pesca se requiere lo siguiente:* **I,** *Concesión, para:* **Inciso b)** *Acuacultura comercial* **II,** Permiso, para: **Inciso g)** *Acuacultura de fomento* **III,** *Autorización, para:* **Inciso d)** *Recolectar del medio natural reproductores, larvas, postlarvas, crías, huevos, semillas, alevines o en cualquier otro estadio, y* **Inciso e)** *Acuacultura didáctica.*		

Artículos 22.- *la Secretaría podrá inscribir en el Registro Nacional de Pesca a los acuicultores que no requieran concesión, permiso o Autorización.*	Al **proyecto** le aplica el Artículo, incisos y, fracciones anteriores, porque se trata de una actividad acuícola con fines comerciales.	Por el hecho de presentar a la autoridad correspondiente (SEMARNAT) la Manifestación de Impacto Ambiental, el promovente está cumpliendo con este apartado. El proyecto se vincula por la obligatoriedad de obtener la autorización correspondiente para realizar las obras descritas en esta manifestación de impacto ambiental. Como ya se mencionó anteriormente, la promovente una vez autorizado el proyecto en materia ambiental procederá a tramitar el Registro Nacional de Pesca para la unidad de producción acuícola.
Art. 30°.- *Las actividades pesqueras se clasifican en:* **II.-** *Cultivo o acuacultura con fines*		
Artículo 31°.- *Para realizar las actividades de pesca se requiere lo siguiente:* **I,** *Concesión, para:* **Inciso b)** *Acuacultura comercial* **II,** Permiso, para: **Inciso g)** *Acuacultura de fomento* **III,** *Autorización, para:* **Inciso d)** *Recolectar del medio natural reproductores, larvas, postlarvas, crías, huevos, semillas, alevines o en cualquier otro estadio, y* **Inciso e)** *Acuacultura didáctica.*		

Artículos 22.- *la Secretaría podrá inscribir en el Registro Nacional de Pesca a los acuicultores que no requieran concesión, permiso o Autorización.*	Al **proyecto** le aplica el Artículo, incisos y, fracciones anteriores, porque se trata de una actividad acuícola con fines comerciales.	Por el hecho de presentar a la autoridad correspondiente (SEMARNAT) la Manifestación de Impacto Ambiental, el promovente está cumpliendo con este apartado. El proyecto se vincula por la obligatoriedad de obtener la autorización correspondiente para realizar las obras descritas en esta manifestación de impacto ambiental. Como ya se mencionó anteriormente, la promovente una vez autorizado el proyecto en materia ambiental procederá a tramitar el Registro Nacional de Pesca para la unidad de producción acuícola.
Art. 30°.- *Las actividades pesqueras se clasifican en:* **II.-** *Cultivo o acuacultura con fines*		
Artículo 31°.- *Para realizar las actividades de pesca se requiere lo siguiente:* **I,** *Concesión, para:* **Inciso b)** *Acuacultura comercial* **II,** Permiso, para: **Inciso g)** *Acuacultura de fomento* **III,** *Autorización, para:* **Inciso d)** *Recolectar del medio natural reproductores, larvas, postlarvas, crías, huevos, semillas, alevines o en cualquier otro estadio, y* **Inciso e)** *Acuacultura didáctica.*		

Artículos 22.- *la Secretaría podrá inscribir en el Registro Nacional de Pesca a los acuicultores que no requieran concesión, permiso o Autorización.*	Al **proyecto** le aplica el Artículo, incisos y, fracciones anteriores, porque se trata de una actividad acuícola con fines comerciales.	Por el hecho de presentar a la autoridad correspondiente (SEMARNAT) la Manifestación de Impacto Ambiental, el promovente está cumpliendo con este apartado. El proyecto se vincula por la obligatoriedad de obtener la autorización correspondiente para realizar las obras descritas en esta manifestación de impacto ambiental. Como ya se mencionó anteriormente, la promovente una vez autorizado el proyecto en materia ambiental procederá a tramitar el Registro Nacional de Pesca para la unidad de producción acuícola.
Art. 30°.- *Las actividades pesqueras se clasifican en:* **II.-** *Cultivo o acuacultura con fines*		
Artículo 31°.- *Para realizar las actividades de pesca se requiere lo siguiente:* **I,** *Concesión, para:* **Inciso b)** *Acuacultura comercial* **II,** Permiso, para: **Inciso g)** *Acuacultura de fomento* **III,** *Autorización, para:* **Inciso d)** *Recolectar del medio natural reproductores, larvas, postlarvas, crías, huevos, semillas, alevines o en cualquier otro estadio, y* **Inciso e)** *Acuacultura didáctica.*		

Artículos 22.- *la Secretaría podrá inscribir en el Registro Nacional de Pesca a los acuicultores que no requieran concesión, permiso o Autorización.*	Al **proyecto** le aplica el Artículo, incisos y, fracciones anteriores, porque se trata de una actividad acuícola con fines comerciales.	Por el hecho de presentar a la autoridad correspondiente (SEMARNAT) la Manifestación de Impacto Ambiental, el promovente está cumpliendo con este apartado. El proyecto se vincula por la obligatoriedad de obtener la autorización correspondiente para realizar las obras descritas en esta manifestación de impacto ambiental. Como ya se mencionó anteriormente, la promovente una vez autorizado el proyecto en materia ambiental procederá a tramitar el Registro Nacional de Pesca para la unidad de producción acuícola.
Art. 30°.- *Las actividades pesqueras se clasifican en:* **II.-** *Cultivo o acuacultura con fines*		
Artículo 31°.- *Para realizar las actividades de pesca se requiere lo siguiente:* **I,** *Concesión, para:* **Inciso b)** *Acuacultura comercial* **II,** Permiso, para: **Inciso g)** *Acuacultura de fomento* **III,** *Autorización, para:* **Inciso d)** *Recolectar del medio natural reproductores, larvas, postlarvas, crías, huevos, semillas, alevines o en cualquier otro estadio, y* **Inciso e)** *Acuacultura didáctica.*		

Artículos 22.- *la Secretaría podrá inscribir en el Registro Nacional de Pesca a los acuicultores que no requieran concesión, permiso o Autorización.*	Al **proyecto** le aplica el Artículo, incisos y, fracciones anteriores, porque se trata de una actividad acuícola con fines comerciales.	Por el hecho de presentar a la autoridad correspondiente (SEMARNAT) la Manifestación de Impacto Ambiental, el promovente está cumpliendo con este apartado. El proyecto se vincula por la obligatoriedad de obtener la autorización correspondiente para realizar las obras descritas en esta manifestación de impacto ambiental. Como ya se mencionó anteriormente, la promovente una vez autorizado el proyecto en materia ambiental procederá a tramitar el Registro Nacional de Pesca para la unidad de producción acuícola.
Art. 30°.- *Las actividades pesqueras se clasifican en:* **II.-** *Cultivo o acuacultura con fines*		
Artículo 31°.- *Para realizar las actividades de pesca se requiere lo siguiente:* **I,** *Concesión, para:* **Inciso b)** *Acuacultura comercial* **II,** Permiso, para: **Inciso g)** *Acuacultura de fomento* **III,** *Autorización, para:* **Inciso d)** *Recolectar del medio natural reproductores, larvas, postlarvas, crías, huevos, semillas, alevines o en cualquier otro estadio, y* **Inciso e)** *Acuacultura didáctica.*		

Artículos 22.- *la Secretaría podrá inscribir en el Registro Nacional de Pesca a los acuicultores que no requieran concesión, permiso o Autorización.*	Al **proyecto** le aplica el Artículo, incisos y, fracciones anteriores, porque se trata de una actividad acuícola con fines comerciales.	Por el hecho de presentar a la autoridad correspondiente (SEMARNAT) la Manifestación de Impacto Ambiental, el promovente está cumpliendo con este apartado. El proyecto se vincula por la obligatoriedad de obtener la autorización correspondiente para realizar las obras descritas en esta manifestación de impacto ambiental. Como ya se mencionó anteriormente, la promovente una vez autorizado el proyecto en materia ambiental procederá a tramitar el Registro Nacional de Pesca para la unidad de producción acuícola.
Art. 30°.- *Las actividades pesqueras se clasifican en:* **II.-** *Cultivo o acuacultura con fines*		
Artículo 31°.- *Para realizar las actividades de pesca se requiere lo siguiente:* **I,** *Concesión, para:* **Inciso b)** *Acuacultura comercial* **II,** Permiso, para: **Inciso g)** *Acuacultura de fomento* **III,** *Autorización, para:* **Inciso d)** *Recolectar del medio natural reproductores, larvas, postlarvas, crías, huevos, semillas, alevines o en cualquier otro estadio, y* **Inciso e)** *Acuacultura didáctica.*		

Artículos 22.- *la Secretaría podrá inscribir en el Registro Nacional de Pesca a los acuicultores que no requieran concesión, permiso o Autorización.*	Al **proyecto** le aplica el Artículo, incisos y, fracciones anteriores, porque se trata de una actividad acuícola con fines comerciales.	Por el hecho de presentar a la autoridad correspondiente (SEMARNAT) la Manifestación de Impacto Ambiental, el promovente está cumpliendo con este apartado. El proyecto se vincula por la obligatoriedad de obtener la autorización correspondiente para realizar las obras descritas en esta manifestación de impacto ambiental. Como ya se mencionó anteriormente, la promovente una vez autorizado el proyecto en materia ambiental procederá a tramitar el Registro Nacional de Pesca para la unidad de producción acuícola.
Art. 30°.- *Las actividades pesqueras se clasifican en:* **II.-** *Cultivo o acuacultura con fines*		
Artículo 31°.- *Para realizar las actividades de pesca se requiere lo siguiente:* **I,** *Concesión, para:* **Inciso b)** *Acuacultura comercial* **II,** Permiso, para: **Inciso g)** *Acuacultura de fomento* **III,** *Autorización, para:* **Inciso d)** *Recolectar del medio natural reproductores, larvas, postlarvas, crías, huevos, semillas, alevines o en cualquier otro estadio, y* **Inciso e)** *Acuacultura didáctica.*		

Artículos 22.- *la Secretaría podrá inscribir en el Registro Nacional de Pesca a los acuicultores que no requieran concesión, permiso o Autorización.*	Al **proyecto** le aplica el Artículo, incisos y, fracciones anteriores, porque se trata de una actividad acuícola con fines comerciales.	Por el hecho de presentar a la autoridad correspondiente (SEMARNAT) la Manifestación de Impacto Ambiental, el promovente está cumpliendo con este apartado. El proyecto se vincula por la obligatoriedad de obtener la autorización correspondiente para realizar las obras descritas en esta manifestación de impacto ambiental. Como ya se mencionó anteriormente, la promovente una vez autorizado el proyecto en materia ambiental procederá a tramitar el Registro Nacional de Pesca para la unidad de producción acuícola.
Art. 30°.- *Las actividades pesqueras se clasifican en:* **II.-** *Cultivo o acuacultura con fines*		
Artículo 31°.- *Para realizar las actividades de pesca se requiere lo siguiente:* **I,** *Concesión, para:* **Inciso b)** *Acuacultura comercial* **II,** Permiso, para: **Inciso g)** *Acuacultura de fomento* **III,** *Autorización, para:* **Inciso d)** *Recolectar del medio natural reproductores, larvas, postlarvas, crías, huevos, semillas, alevines o en cualquier otro estadio, y* **Inciso e)** *Acuacultura didáctica.*		

Artículos 22.- *la Secretaría podrá inscribir en el Registro Nacional de Pesca a los acuicultores que no requieran concesión, permiso o Autorización.*	Al **proyecto** le aplica el Artículo, incisos y, fracciones anteriores, porque se trata de una actividad acuícola con fines comerciales.	Por el hecho de presentar a la autoridad correspondiente (SEMARNAT) la Manifestación de Impacto Ambiental, el promovente está cumpliendo con este apartado. El proyecto se vincula por la obligatoriedad de obtener la autorización correspondiente para realizar las obras descritas en esta manifestación de impacto ambiental. Como ya se mencionó anteriormente, la promovente una vez autorizado el proyecto en materia ambiental procederá a tramitar el Registro Nacional de Pesca para la unidad de producción acuícola.
Art. 30°.- *Las actividades pesqueras se clasifican en:* **II.-** *Cultivo o acuacultura con fines*		
Artículo 31°.- *Para realizar las actividades de pesca se requiere lo siguiente:* **I,** *Concesión, para:* **Inciso b)** *Acuacultura comercial* **II,** Permiso, para: **Inciso g)** *Acuacultura de fomento* **III,** *Autorización, para:* **Inciso d)** *Recolectar del medio natural reproductores, larvas, postlarvas, crías, huevos, semillas, alevines o en cualquier otro estadio, y* **Inciso e)** *Acuacultura didáctica.*		

Artículos 22.- *la Secretaría podrá inscribir en el Registro Nacional de Pesca a los acuicultores que no requieran concesión, permiso o Autorización.*	Al **proyecto** le aplica el Artículo, incisos y, fracciones anteriores, porque se trata de una actividad acuícola con fines comerciales.	Por el hecho de presentar a la autoridad correspondiente (SEMARNAT) la Manifestación de Impacto Ambiental, el promovente está cumpliendo con este apartado. El proyecto se vincula por la obligatoriedad de obtener la autorización correspondiente para realizar las obras descritas en esta manifestación de impacto ambiental. Como ya se mencionó anteriormente, la promovente una vez autorizado el proyecto en materia ambiental procederá a tramitar el Registro Nacional de Pesca para la unidad de producción acuícola.
Art. 30°.- *Las actividades pesqueras se clasifican en:* **II.-** *Cultivo o acuacultura con fines*		
Artículo 31°.- *Para realizar las actividades de pesca se requiere lo siguiente:* **I,** *Concesión, para:* **Inciso b)** *Acuacultura comercial* **II,** Permiso, para: **Inciso g)** *Acuacultura de fomento* **III,** *Autorización, para:* **Inciso d)** *Recolectar del medio natural reproductores, larvas, postlarvas, crías, huevos, semillas, alevines o en cualquier otro estadio, y* **Inciso e)** *Acuacultura didáctica.*		

Artículos 22.- *la Secretaría podrá inscribir en el Registro Nacional de Pesca a los acuicultores que no requieran concesión, permiso o Autorización.*	Al **proyecto** le aplica el Artículo, incisos y, fracciones anteriores, porque se trata de una actividad acuícola con fines comerciales.	Por el hecho de presentar a la autoridad correspondiente (SEMARNAT) la Manifestación de Impacto Ambiental, el promovente está cumpliendo con este apartado. El proyecto se vincula por la obligatoriedad de obtener la autorización correspondiente para realizar las obras descritas en esta manifestación de impacto ambiental. Como ya se mencionó anteriormente, la promovente una vez autorizado el proyecto en materia ambiental procederá a tramitar el Registro Nacional de Pesca para la unidad de producción acuícola.
Art. 30°.- *Las actividades pesqueras se clasifican en:* **II.-** *Cultivo o acuacultura con fines*		
Artículo 31°.- *Para realizar las actividades de pesca se requiere lo siguiente:* **I,** *Concesión, para:* **Inciso b)** *Acuacultura comercial* **II,** Permiso, para: **Inciso g)** *Acuacultura de fomento* **III,** *Autorización, para:* **Inciso d)** *Recolectar del medio natural reproductores, larvas, postlarvas, crías, huevos, semillas, alevines o en cualquier otro estadio, y* **Inciso e)** *Acuacultura didáctica.*		

Artículos 22.- *la Secretaría podrá inscribir en el Registro Nacional de Pesca a los acuicultores que no requieran concesión, permiso o Autorización.*	Al **proyecto** le aplica el Artículo, incisos y, fracciones anteriores, porque se trata de una actividad acuícola con fines comerciales.	Por el hecho de presentar a la autoridad correspondiente (SEMARNAT) la Manifestación de Impacto Ambiental, el promovente está cumpliendo con este apartado. El proyecto se vincula por la obligatoriedad de obtener la autorización correspondiente para realizar las obras descritas en esta manifestación de impacto ambiental. Como ya se mencionó anteriormente, la promovente una vez autorizado el proyecto en materia ambiental procederá a tramitar el Registro Nacional de Pesca para la unidad de producción acuícola.
Art. 30°.- *Las actividades pesqueras se clasifican en:* **II.-** *Cultivo o acuacultura con fines*		
Artículo 31°.- *Para realizar las actividades de pesca se requiere lo siguiente:* **I,** *Concesión, para:* **Inciso b)** *Acuacultura comercial* **II,** Permiso, para: **Inciso g)** *Acuacultura de fomento* **III,** *Autorización, para:* **Inciso d)** *Recolectar del medio natural reproductores, larvas, postlarvas, crías, huevos, semillas, alevines o en cualquier otro estadio, y* **Inciso e)** *Acuacultura didáctica.*		

Artículos 22.- *la Secretaría podrá inscribir en el Registro Nacional de Pesca a los acuicultores que no requieran concesión, permiso o Autorización.*	Al **proyecto** le aplica el Artículo, incisos y, fracciones anteriores, porque se trata de una actividad acuícola con fines comerciales.	Por el hecho de presentar a la autoridad correspondiente (SEMARNAT) la Manifestación de Impacto Ambiental, el promovente está cumpliendo con este apartado. El proyecto se vincula por la obligatoriedad de obtener la autorización correspondiente para realizar las obras descritas en esta manifestación de impacto ambiental. Como ya se mencionó anteriormente, la promovente una vez autorizado el proyecto en materia ambiental procederá a tramitar el Registro Nacional de Pesca para la unidad de producción acuícola.
Art. 30°.- *Las actividades pesqueras se clasifican en:* **II.-** *Cultivo o acuacultura con fines*		
Artículo 31°.- *Para realizar las actividades de pesca se requiere lo siguiente:* **I,** *Concesión, para:* **Inciso b)** *Acuacultura comercial* **II,** Permiso, para: **Inciso g)** *Acuacultura de fomento* **III,** *Autorización, para:* **Inciso d)** *Recolectar del medio natural reproductores, larvas, postlarvas, crías, huevos, semillas, alevines o en cualquier otro estadio, y* **Inciso e)** *Acuacultura didáctica.*		

Artículos 22.- *la Secretaría podrá inscribir en el Registro Nacional de Pesca a los acuicultores que no requieran concesión, permiso o Autorización.*	Al **proyecto** le aplica el Artículo, incisos y, fracciones anteriores, porque se trata de una actividad acuícola con fines comerciales.	Por el hecho de presentar a la autoridad correspondiente (SEMARNAT) la Manifestación de Impacto Ambiental, el promovente está cumpliendo con este apartado. El proyecto se vincula por la obligatoriedad de obtener la autorización correspondiente para realizar las obras descritas en esta manifestación de impacto ambiental. Como ya se mencionó anteriormente, la promovente una vez autorizado el proyecto en materia ambiental procederá a tramitar el Registro Nacional de Pesca para la unidad de producción acuícola.
Art. 30°.- *Las actividades pesqueras se clasifican en:* **II.-** *Cultivo o acuacultura con fines*		
Artículo 31°.- *Para realizar las actividades de pesca se requiere lo siguiente:* **I,** *Concesión, para:* **Inciso b)** *Acuacultura comercial* **II,** Permiso, para: **Inciso g)** *Acuacultura de fomento* **III,** *Autorización, para:* **Inciso d)** *Recolectar del medio natural reproductores, larvas, postlarvas, crías, huevos, semillas, alevines o en cualquier otro estadio, y* **Inciso e)** *Acuacultura didáctica.*		

Artículos 22.- *la Secretaría podrá inscribir en el Registro Nacional de Pesca a los acuicultores que no requieran concesión, permiso o Autorización.*	Al **proyecto** le aplica el Artículo, incisos y, fracciones anteriores, porque se trata de una actividad acuícola con fines comerciales.	Por el hecho de presentar a la autoridad correspondiente (SEMARNAT) la Manifestación de Impacto Ambiental, el promovente está cumpliendo con este apartado. El proyecto se vincula por la obligatoriedad de obtener la autorización correspondiente para realizar las obras descritas en esta manifestación de impacto ambiental. Como ya se mencionó anteriormente, la promovente una vez autorizado el proyecto en materia ambiental procederá a tramitar el Registro Nacional de Pesca para la unidad de producción acuícola.
Art. 30°.- *Las actividades pesqueras se clasifican en:* **II.-** *Cultivo o acuacultura con fines*		
Artículo 31°.- *Para realizar las actividades de pesca se requiere lo siguiente:* **I,** *Concesión, para:* **Inciso b)** *Acuacultura comercial* **II,** Permiso, para: **Inciso g)** *Acuacultura de fomento* **III,** *Autorización, para:* **Inciso d)** *Recolectar del medio natural reproductores, larvas, postlarvas, crías, huevos, semillas, alevines o en cualquier otro estadio, y* **Inciso e)** *Acuacultura didáctica.*		

Artículos 22.- *la Secretaría podrá inscribir en el Registro Nacional de Pesca a los acuicultores que no requieran concesión, permiso o Autorización.*	Al **proyecto** le aplica el Artículo, incisos y, fracciones anteriores, porque se trata de una actividad acuícola con fines comerciales.	Por el hecho de presentar a la autoridad correspondiente (SEMARNAT) la Manifestación de Impacto Ambiental, el promovente está cumpliendo con este apartado. El proyecto se vincula por la obligatoriedad de obtener la autorización correspondiente para realizar las obras descritas en esta manifestación de impacto ambiental. Como ya se mencionó anteriormente, la promovente una vez autorizado el proyecto en materia ambiental procederá a tramitar el Registro Nacional de Pesca para la unidad de producción acuícola.
Art. 30°.- *Las actividades pesqueras se clasifican en:* **II.-** *Cultivo o acuacultura con fines*		
Artículo 31°.- *Para realizar las actividades de pesca se requiere lo siguiente:* **I,** *Concesión, para:* **Inciso b)** *Acuacultura comercial* **II,** Permiso, para: **Inciso g)** *Acuacultura de fomento* **III,** *Autorización, para:* **Inciso d)** *Recolectar del medio natural reproductores, larvas, postlarvas, crías, huevos, semillas, alevines o en cualquier otro estadio, y* **Inciso e)** *Acuacultura didáctica.*		

Artículos 22.- *la Secretaría podrá inscribir en el Registro Nacional de Pesca a los acuicultores que no requieran concesión, permiso o Autorización.*	Al **proyecto** le aplica el Artículo, incisos y, fracciones anteriores, porque se trata de una actividad acuícola con fines comerciales.	Por el hecho de presentar a la autoridad correspondiente (SEMARNAT) la Manifestación de Impacto Ambiental, el promovente está cumpliendo con este apartado. El proyecto se vincula por la obligatoriedad de obtener la autorización correspondiente para realizar las obras descritas en esta manifestación de impacto ambiental. Como ya se mencionó anteriormente, la promovente una vez autorizado el proyecto en materia ambiental procederá a tramitar el Registro Nacional de Pesca para la unidad de producción acuícola.
Art. 30°.- *Las actividades pesqueras se clasifican en:* **II.-** *Cultivo o acuacultura con fines*		
Artículo 31°.- *Para realizar las actividades de pesca se requiere lo siguiente:* **I,** *Concesión, para:* **Inciso b)** *Acuacultura comercial* **II,** Permiso, para: **Inciso g)** *Acuacultura de fomento* **III,** *Autorización, para:* **Inciso d)** *Recolectar del medio natural reproductores, larvas, postlarvas, crías, huevos, semillas, alevines o en cualquier otro estadio, y* **Inciso e)** *Acuacultura didáctica.*		

Artículos 22.- *la Secretaría podrá inscribir en el Registro Nacional de Pesca a los acuicultores que no requieran concesión, permiso o Autorización.*	Al **proyecto** le aplica el Artículo, incisos y, fracciones anteriores, porque se trata de una actividad acuícola con fines comerciales.	Por el hecho de presentar a la autoridad correspondiente (SEMARNAT) la Manifestación de Impacto Ambiental, el promovente está cumpliendo con este apartado. El proyecto se vincula por la obligatoriedad de obtener la autorización correspondiente para realizar las obras descritas en esta manifestación de impacto ambiental. Como ya se mencionó anteriormente, la promovente una vez autorizado el proyecto en materia ambiental procederá a tramitar el Registro Nacional de Pesca para la unidad de producción acuícola.
Art. 30°.- *Las actividades pesqueras se clasifican en:* **II.-** *Cultivo o acuacultura con fines*		
Artículo 31°.- *Para realizar las actividades de pesca se requiere lo siguiente:* **I,** *Concesión, para:* **Inciso b)** *Acuacultura comercial* **II,** Permiso, para: **Inciso g)** *Acuacultura de fomento* **III,** *Autorización, para:* **Inciso d)** *Recolectar del medio natural reproductores, larvas, postlarvas, crías, huevos, semillas, alevines o en cualquier otro estadio, y* **Inciso e)** *Acuacultura didáctica.*		

Artículos 22.- *la Secretaría podrá inscribir en el Registro Nacional de Pesca a los acuicultores que no requieran concesión, permiso o Autorización.*	Al **proyecto** le aplica el Artículo, incisos y, fracciones anteriores, porque se trata de una actividad acuícola con fines comerciales.	Por el hecho de presentar a la autoridad correspondiente (SEMARNAT) la Manifestación de Impacto Ambiental, el promovente está cumpliendo con este apartado. El proyecto se vincula por la obligatoriedad de obtener la autorización correspondiente para realizar las obras descritas en esta manifestación de impacto ambiental. Como ya se mencionó anteriormente, la promovente una vez autorizado el proyecto en materia ambiental procederá a tramitar el Registro Nacional de Pesca para la unidad de producción acuícola.
Art. 30°.- *Las actividades pesqueras se clasifican en:* **II.-** *Cultivo o acuacultura con fines*		
Artículo 31°.- *Para realizar las actividades de pesca se requiere lo siguiente:* **I,** *Concesión, para:* **Inciso b)** *Acuacultura comercial* **II,** Permiso, para: **Inciso g)** *Acuacultura de fomento* **III,** *Autorización, para:* **Inciso d)** *Recolectar del medio natural reproductores, larvas, postlarvas, crías, huevos, semillas, alevines o en cualquier otro estadio, y* **Inciso e)** *Acuacultura didáctica.*		

Artículos 22.- *la Secretaría podrá inscribir en el Registro Nacional de Pesca a los acuicultores que no requieran concesión, permiso o Autorización.*	Al **proyecto** le aplica el Artículo, incisos y, fracciones anteriores, porque se trata de una actividad acuícola con fines comerciales.	Por el hecho de presentar a la autoridad correspondiente (SEMARNAT) la Manifestación de Impacto Ambiental, el promovente está cumpliendo con este apartado. El proyecto se vincula por la obligatoriedad de obtener la autorización correspondiente para realizar las obras descritas en esta manifestación de impacto ambiental. Como ya se mencionó anteriormente, la promovente una vez autorizado el proyecto en materia ambiental procederá a tramitar el Registro Nacional de Pesca para la unidad de producción acuícola.
Art. 30°.- *Las actividades pesqueras se clasifican en:* **II.-** *Cultivo o acuacultura con fines*		
Artículo 31°.- *Para realizar las actividades de pesca se requiere lo siguiente:* **I,** *Concesión, para:* **Inciso b)** *Acuacultura comercial* **II,** Permiso, para: **Inciso g)** *Acuacultura de fomento* **III,** *Autorización, para:* **Inciso d)** *Recolectar del medio natural reproductores, larvas, postlarvas, crías, huevos, semillas, alevines o en cualquier otro estadio, y* **Inciso e)** *Acuacultura didáctica.*		

Artículos 22.- *la Secretaría podrá inscribir en el Registro Nacional de Pesca a los acuicultores que no requieran concesión, permiso o Autorización.*	Al **proyecto** le aplica el Artículo, incisos y, fracciones anteriores, porque se trata de una actividad acuícola con fines comerciales.	Por el hecho de presentar a la autoridad correspondiente (SEMARNAT) la Manifestación de Impacto Ambiental, el promovente está cumpliendo con este apartado. El proyecto se vincula por la obligatoriedad de obtener la autorización correspondiente para realizar las obras descritas en esta manifestación de impacto ambiental. Como ya se mencionó anteriormente, la promovente una vez autorizado el proyecto en materia ambiental procederá a tramitar el Registro Nacional de Pesca para la unidad de producción acuícola.
Art. 30°.- *Las actividades pesqueras se clasifican en:* **II.-** *Cultivo o acuacultura con fines*		
Artículo 31°.- *Para realizar las actividades de pesca se requiere lo siguiente:* **I,** *Concesión, para:* **Inciso b)** *Acuacultura comercial* **II,** Permiso, para: **Inciso g)** *Acuacultura de fomento* **III,** *Autorización, para:* **Inciso d)** *Recolectar del medio natural reproductores, larvas, postlarvas, crías, huevos, semillas, alevines o en cualquier otro estadio, y* **Inciso e)** *Acuacultura didáctica.*		

Artículos 22.- *la Secretaría podrá inscribir en el Registro Nacional de Pesca a los acuicultores que no requieran concesión, permiso o Autorización.*	Al **proyecto** le aplica el Artículo, incisos y, fracciones anteriores, porque se trata de una actividad acuícola con fines comerciales.	Por el hecho de presentar a la autoridad correspondiente (SEMARNAT) la Manifestación de Impacto Ambiental, el promovente está cumpliendo con este apartado. El proyecto se vincula por la obligatoriedad de obtener la autorización correspondiente para realizar las obras descritas en esta manifestación de impacto ambiental. Como ya se mencionó anteriormente, la promovente una vez autorizado el proyecto en materia ambiental procederá a tramitar el Registro Nacional de Pesca para la unidad de producción acuícola.
Art. 30°.- *Las actividades pesqueras se clasifican en:* **II.-** *Cultivo o acuacultura con fines*		
Artículo 31°.- *Para realizar las actividades de pesca se requiere lo siguiente:* **I,** *Concesión, para:* **Inciso b)** *Acuacultura comercial* **II,** Permiso, para: **Inciso g)** *Acuacultura de fomento* **III,** *Autorización, para:* **Inciso d)** *Recolectar del medio natural reproductores, larvas, postlarvas, crías, huevos, semillas, alevines o en cualquier otro estadio, y* **Inciso e)** *Acuacultura didáctica.*		

Artículos 22.- *la Secretaría podrá inscribir en el Registro Nacional de Pesca a los acuicultores que no requieran concesión, permiso o Autorización.*	Al **proyecto** le aplica el Artículo, incisos y, fracciones anteriores, porque se trata de una actividad acuícola con fines comerciales.	Por el hecho de presentar a la autoridad correspondiente (SEMARNAT) la Manifestación de Impacto Ambiental, el promovente está cumpliendo con este apartado. El proyecto se vincula por la obligatoriedad de obtener la autorización correspondiente para realizar las obras descritas en esta manifestación de impacto ambiental. Como ya se mencionó anteriormente, la promovente una vez autorizado el proyecto en materia ambiental procederá a tramitar el Registro Nacional de Pesca para la unidad de producción acuícola.
Art. 30°.- *Las actividades pesqueras se clasifican en:* **II.-** *Cultivo o acuacultura con fines*		
Artículo 31°.- *Para realizar las actividades de pesca se requiere lo siguiente:* **I,** *Concesión, para:* **Inciso b)** *Acuacultura comercial* **II,** Permiso, para: **Inciso g)** *Acuacultura de fomento* **III,** *Autorización, para:* **Inciso d)** *Recolectar del medio natural reproductores, larvas, postlarvas, crías, huevos, semillas, alevines o en cualquier otro estadio, y* **Inciso e)** *Acuacultura didáctica.*		

Artículos 22.- *la Secretaría podrá inscribir en el Registro Nacional de Pesca a los acuicultores que no requieran concesión, permiso o Autorización.*	Al **proyecto** le aplica el Artículo, incisos y, fracciones anteriores, porque se trata de una actividad acuícola con fines comerciales.	Por el hecho de presentar a la autoridad correspondiente (SEMARNAT) la Manifestación de Impacto Ambiental, el promovente está cumpliendo con este apartado. El proyecto se vincula por la obligatoriedad de obtener la autorización correspondiente para realizar las obras descritas en esta manifestación de impacto ambiental. Como ya se mencionó anteriormente, la promovente una vez autorizado el proyecto en materia ambiental procederá a tramitar el Registro Nacional de Pesca para la unidad de producción acuícola.
Art. 30°.- *Las actividades pesqueras se clasifican en:* **II.-** *Cultivo o acuacultura con fines*		
Artículo 31°.- *Para realizar las actividades de pesca se requiere lo siguiente:* **I,** *Concesión, para:* **Inciso b)** *Acuacultura comercial* **II,** Permiso, para: **Inciso g)** *Acuacultura de fomento* **III,** *Autorización, para:* **Inciso d)** *Recolectar del medio natural reproductores, larvas, postlarvas, crías, huevos, semillas, alevines o en cualquier otro estadio, y* **Inciso e)** *Acuacultura didáctica.*		

Artículos 22.- *la Secretaría podrá inscribir en el Registro Nacional de Pesca a los acuicultores que no requieran concesión, permiso o Autorización.*	Al **proyecto** le aplica el Artículo, incisos y, fracciones anteriores, porque se trata de una actividad acuícola con fines comerciales.	Por el hecho de presentar a la autoridad correspondiente (SEMARNAT) la Manifestación de Impacto Ambiental, el promovente está cumpliendo con este apartado. El proyecto se vincula por la obligatoriedad de obtener la autorización correspondiente para realizar las obras descritas en esta manifestación de impacto ambiental. Como ya se mencionó anteriormente, la promovente una vez autorizado el proyecto en materia ambiental procederá a tramitar el Registro Nacional de Pesca para la unidad de producción acuícola.
Art. 30°.- *Las actividades pesqueras se clasifican en:* **II.-** *Cultivo o acuacultura con fines*		
Artículo 31°.- *Para realizar las actividades de pesca se requiere lo siguiente:* **I,** *Concesión, para:* **Inciso b)** *Acuacultura comercial* **II,** Permiso, para: **Inciso g)** *Acuacultura de fomento* **III,** *Autorización, para:* **Inciso d)** *Recolectar del medio natural reproductores, larvas, postlarvas, crías, huevos, semillas, alevines o en cualquier otro estadio, y* **Inciso e)** *Acuacultura didáctica.*		

Artículos 22.- *la Secretaría podrá inscribir en el Registro Nacional de Pesca a los acuicultores que no requieran concesión, permiso o Autorización.*	Al **proyecto** le aplica el Artículo, incisos y, fracciones anteriores, porque se trata de una actividad acuícola con fines comerciales.	Por el hecho de presentar a la autoridad correspondiente (SEMARNAT) la Manifestación de Impacto Ambiental, el promovente está cumpliendo con este apartado. El proyecto se vincula por la obligatoriedad de obtener la autorización correspondiente para realizar las obras descritas en esta manifestación de impacto ambiental. Como ya se mencionó anteriormente, la promovente una vez autorizado el proyecto en materia ambiental procederá a tramitar el Registro Nacional de Pesca para la unidad de producción acuícola.
Art. 30°.- *Las actividades pesqueras se clasifican en:* **II.-** *Cultivo o acuacultura con fines*		
Artículo 31°.- *Para realizar las actividades de pesca se requiere lo siguiente:* **I,** *Concesión, para:* **Inciso b)** *Acuacultura comercial* **II,** Permiso, para: **Inciso g)** *Acuacultura de fomento* **III,** *Autorización, para:* **Inciso d)** *Recolectar del medio natural reproductores, larvas, postlarvas, crías, huevos, semillas, alevines o en cualquier otro estadio, y* **Inciso e)** *Acuacultura didáctica.*		

Artículos 22.- *la Secretaría podrá inscribir en el Registro Nacional de Pesca a los acuicultores que no requieran concesión, permiso o Autorización.*	Al **proyecto** le aplica el Artículo, incisos y, fracciones anteriores, porque se trata de una actividad acuícola con fines comerciales.	Por el hecho de presentar a la autoridad correspondiente (SEMARNAT) la Manifestación de Impacto Ambiental, el promovente está cumpliendo con este apartado. El proyecto se vincula por la obligatoriedad de obtener la autorización correspondiente para realizar las obras descritas en esta manifestación de impacto ambiental. Como ya se mencionó anteriormente, la promovente una vez autorizado el proyecto en materia ambiental procederá a tramitar el Registro Nacional de Pesca para la unidad de producción acuícola.
Art. 30°.- *Las actividades pesqueras se clasifican en:* **II.-** *Cultivo o acuacultura con fines*		
Artículo 31°.- *Para realizar las actividades de pesca se requiere lo siguiente:* **I,** *Concesión, para:* **Inciso b)** *Acuacultura comercial* **II,** Permiso, para: **Inciso g)** *Acuacultura de fomento* **III,** *Autorización, para:* **Inciso d)** *Recolectar del medio natural reproductores, larvas, postlarvas, crías, huevos, semillas, alevines o en cualquier otro estadio, y* **Inciso e)** *Acuacultura didáctica.*		

Artículos 22.- *la Secretaría podrá inscribir en el Registro Nacional de Pesca a los acuicultores que no requieran concesión, permiso o Autorización.*	Al **proyecto** le aplica el Artículo, incisos y, fracciones anteriores, porque se trata de una actividad acuícola con fines comerciales.	Por el hecho de presentar a la autoridad correspondiente (SEMARNAT) la Manifestación de Impacto Ambiental, el promovente está cumpliendo con este apartado. El proyecto se vincula por la obligatoriedad de obtener la autorización correspondiente para realizar las obras descritas en esta manifestación de impacto ambiental. Como ya se mencionó anteriormente, la promovente una vez autorizado el proyecto en materia ambiental procederá a tramitar el Registro Nacional de Pesca para la unidad de producción acuícola.
Art. 30°.- *Las actividades pesqueras se clasifican en:* **II.-** *Cultivo o acuacultura con fines*		
Artículo 31°.- *Para realizar las actividades de pesca se requiere lo siguiente:* **I,** *Concesión, para:* **Inciso b)** *Acuacultura comercial* **II,** Permiso, para: **Inciso g)** *Acuacultura de fomento* **III,** *Autorización, para:* **Inciso d)** *Recolectar del medio natural reproductores, larvas, postlarvas, crías, huevos, semillas, alevines o en cualquier otro estadio, y* **Inciso e)** *Acuacultura didáctica.*		

Artículos 22.- *la Secretaría podrá inscribir en el Registro Nacional de Pesca a los acuicultores que no requieran concesión, permiso o Autorización.*	Al **proyecto** le aplica el Artículo, incisos y, fracciones anteriores, porque se trata de una actividad acuícola con fines comerciales.	Por el hecho de presentar a la autoridad correspondiente (SEMARNAT) la Manifestación de Impacto Ambiental, el promovente está cumpliendo con este apartado. El proyecto se vincula por la obligatoriedad de obtener la autorización correspondiente para realizar las obras descritas en esta manifestación de impacto ambiental. Como ya se mencionó anteriormente, la promovente una vez autorizado el proyecto en materia ambiental procederá a tramitar el Registro Nacional de Pesca para la unidad de producción acuícola.
Art. 30°.- *Las actividades pesqueras se clasifican en:* **II.-** *Cultivo o acuacultura con fines*		
Artículo 31°.- *Para realizar las actividades de pesca se requiere lo siguiente:* **I,** *Concesión, para:* **Inciso b)** *Acuacultura comercial* **II,** Permiso, para: **Inciso g)** *Acuacultura de fomento* **III,** *Autorización, para:* **Inciso d)** *Recolectar del medio natural reproductores, larvas, postlarvas, crías, huevos, semillas, alevines o en cualquier otro estadio, y* **Inciso e)** *Acuacultura didáctica.*		

Artículos 22.- *la Secretaría podrá inscribir en el Registro Nacional de Pesca a los acuicultores que no requieran concesión, permiso o Autorización.*	Al **proyecto** le aplica el Artículo, incisos y, fracciones anteriores, porque se trata de una actividad acuícola con fines comerciales.	Por el hecho de presentar a la autoridad correspondiente (SEMARNAT) la Manifestación de Impacto Ambiental, el promovente está cumpliendo con este apartado. El proyecto se vincula por la obligatoriedad de obtener la autorización correspondiente para realizar las obras descritas en esta manifestación de impacto ambiental. Como ya se mencionó anteriormente, la promovente una vez autorizado el proyecto en materia ambiental procederá a tramitar el Registro Nacional de Pesca para la unidad de producción acuícola.
Art. 30°.- *Las actividades pesqueras se clasifican en:* **II.-** *Cultivo o acuacultura con fines*		
Artículo 31°.- *Para realizar las actividades de pesca se requiere lo siguiente:* **I,** *Concesión, para:* **Inciso b)** *Acuacultura comercial* **II,** Permiso, para: **Inciso g)** *Acuacultura de fomento* **III,** *Autorización, para:* **Inciso d)** *Recolectar del medio natural reproductores, larvas, postlarvas, crías, huevos, semillas, alevines o en cualquier otro estadio, y* **Inciso e)** *Acuacultura didáctica.*		

Artículos 22.- *la Secretaría podrá inscribir en el Registro Nacional de Pesca a los acuicultores que no requieran concesión, permiso o Autorización.*	Al **proyecto** le aplica el Artículo, incisos y, fracciones anteriores, porque se trata de una actividad acuícola con fines comerciales.	Por el hecho de presentar a la autoridad correspondiente (SEMARNAT) la Manifestación de Impacto Ambiental, el promovente está cumpliendo con este apartado. El proyecto se vincula por la obligatoriedad de obtener la autorización correspondiente para realizar las obras descritas en esta manifestación de impacto ambiental. Como ya se mencionó anteriormente, la promovente una vez autorizado el proyecto en materia ambiental procederá a tramitar el Registro Nacional de Pesca para la unidad de producción acuícola.
Art. 30°.- *Las actividades pesqueras se clasifican en:* **II.-** *Cultivo o acuacultura con fines*		
Artículo 31°.- *Para realizar las actividades de pesca se requiere lo siguiente:* **I,** *Concesión, para:* **Inciso b)** *Acuacultura comercial* **II,** Permiso, para: **Inciso g)** *Acuacultura de fomento* **III,** *Autorización, para:* **Inciso d)** *Recolectar del medio natural reproductores, larvas, postlarvas, crías, huevos, semillas, alevines o en cualquier otro estadio, y* **Inciso e)** *Acuacultura didáctica.*		

Artículos 22.- *la Secretaría podrá inscribir en el Registro Nacional de Pesca a los acuicultores que no requieran concesión, permiso o Autorización.*	Al **proyecto** le aplica el Artículo, incisos y, fracciones anteriores, porque se trata de una actividad acuícola con fines comerciales.	Por el hecho de presentar a la autoridad correspondiente (SEMARNAT) la Manifestación de Impacto Ambiental, el promovente está cumpliendo con este apartado. El proyecto se vincula por la obligatoriedad de obtener la autorización correspondiente para realizar las obras descritas en esta manifestación de impacto ambiental. Como ya se mencionó anteriormente, la promovente una vez autorizado el proyecto en materia ambiental procederá a tramitar el Registro Nacional de Pesca para la unidad de producción acuícola.
Art. 30°.- *Las actividades pesqueras se clasifican en:* **II.-** *Cultivo o acuacultura con fines*		
Artículo 31°.- *Para realizar las actividades de pesca se requiere lo siguiente:* **I,** *Concesión, para:* **Inciso b)** *Acuacultura comercial* **II,** Permiso, para: **Inciso g)** *Acuacultura de fomento* **III,** *Autorización, para:* **Inciso d)** *Recolectar del medio natural reproductores, larvas, postlarvas, crías, huevos, semillas, alevines o en cualquier otro estadio, y* **Inciso e)** *Acuacultura didáctica.*		

Artículos 22.- *la Secretaría podrá inscribir en el Registro Nacional de Pesca a los acuicultores que no requieran concesión, permiso o Autorización.*	Al **proyecto** le aplica el Artículo, incisos y, fracciones anteriores, porque se trata de una actividad acuícola con fines comerciales.	Por el hecho de presentar a la autoridad correspondiente (SEMARNAT) la Manifestación de Impacto Ambiental, el promovente está cumpliendo con este apartado. El proyecto se vincula por la obligatoriedad de obtener la autorización correspondiente para realizar las obras descritas en esta manifestación de impacto ambiental. Como ya se mencionó anteriormente, la promovente una vez autorizado el proyecto en materia ambiental procederá a tramitar el Registro Nacional de Pesca para la unidad de producción acuícola.
Art. 30°.- *Las actividades pesqueras se clasifican en:* **II.-** *Cultivo o acuacultura con fines*		
Artículo 31°.- *Para realizar las actividades de pesca se requiere lo siguiente:* **I,** *Concesión, para:* **Inciso b)** *Acuacultura comercial* **II,** Permiso, para: **Inciso g)** *Acuacultura de fomento* **III,** *Autorización, para:* **Inciso d)** *Recolectar del medio natural reproductores, larvas, postlarvas, crías, huevos, semillas, alevines o en cualquier otro estadio, y* **Inciso e)** *Acuacultura didáctica.*		

Artículos 22.- *la Secretaría podrá inscribir en el Registro Nacional de Pesca a los acuicultores que no requieran concesión, permiso o Autorización.*	Al **proyecto** le aplica el Artículo, incisos y, fracciones anteriores, porque se trata de una actividad acuícola con fines comerciales.	Por el hecho de presentar a la autoridad correspondiente (SEMARNAT) la Manifestación de Impacto Ambiental, el promovente está cumpliendo con este apartado. El proyecto se vincula por la obligatoriedad de obtener la autorización correspondiente para realizar las obras descritas en esta manifestación de impacto ambiental. Como ya se mencionó anteriormente, la promovente una vez autorizado el proyecto en materia ambiental procederá a tramitar el Registro Nacional de Pesca para la unidad de producción acuícola.
Art. 30°.- *Las actividades pesqueras se clasifican en:* **II.-** *Cultivo o acuacultura con fines*		
Artículo 31°.- *Para realizar las actividades de pesca se requiere lo siguiente:* **I,** *Concesión, para:* **Inciso b)** *Acuacultura comercial* **II,** Permiso, para: **Inciso g)** *Acuacultura de fomento* **III,** *Autorización, para:* **Inciso d)** *Recolectar del medio natural reproductores, larvas, postlarvas, crías, huevos, semillas, alevines o en cualquier otro estadio, y* **Inciso e)** *Acuacultura didáctica.*		

Artículos 22.- *la Secretaría podrá inscribir en el Registro Nacional de Pesca a los acuicultores que no requieran concesión, permiso o Autorización.*	Al **proyecto** le aplica el Artículo, incisos y, fracciones anteriores, porque se trata de una actividad acuícola con fines comerciales.	Por el hecho de presentar a la autoridad correspondiente (SEMARNAT) la Manifestación de Impacto Ambiental, el promovente está cumpliendo con este apartado. El proyecto se vincula por la obligatoriedad de obtener la autorización correspondiente para realizar las obras descritas en esta manifestación de impacto ambiental. Como ya se mencionó anteriormente, la promovente una vez autorizado el proyecto en materia ambiental procederá a tramitar el Registro Nacional de Pesca para la unidad de producción acuícola.
Art. 30°.- *Las actividades pesqueras se clasifican en:* **II.-** *Cultivo o acuacultura con fines*		
Artículo 31°.- *Para realizar las actividades de pesca se requiere lo siguiente:* **I,** *Concesión, para:* **Inciso b)** *Acuacultura comercial* **II,** Permiso, para: **Inciso g)** *Acuacultura de fomento* **III,** *Autorización, para:* **Inciso d)** *Recolectar del medio natural reproductores, larvas, postlarvas, crías, huevos, semillas, alevines o en cualquier otro estadio, y* **Inciso e)** *Acuacultura didáctica.*		

Artículos 22.- *la Secretaría podrá inscribir en el Registro Nacional de Pesca a los acuicultores que no requieran concesión, permiso o Autorización.*	Al **proyecto** le aplica el Artículo, incisos y, fracciones anteriores, porque se trata de una actividad acuícola con fines comerciales.	Por el hecho de presentar a la autoridad correspondiente (SEMARNAT) la Manifestación de Impacto Ambiental, el promovente está cumpliendo con este apartado. El proyecto se vincula por la obligatoriedad de obtener la autorización correspondiente para realizar las obras descritas en esta manifestación de impacto ambiental. Como ya se mencionó anteriormente, la promovente una vez autorizado el proyecto en materia ambiental procederá a tramitar el Registro Nacional de Pesca para la unidad de producción acuícola.
Art. 30°.- *Las actividades pesqueras se clasifican en:* **II.-** *Cultivo o acuacultura con fines*		
Artículo 31°.- *Para realizar las actividades de pesca se requiere lo siguiente:* **I,** *Concesión, para:* **Inciso b)** *Acuacultura comercial* **II,** Permiso, para: **Inciso g)** *Acuacultura de fomento* **III,** *Autorización, para:* **Inciso d)** *Recolectar del medio natural reproductores, larvas, postlarvas, crías, huevos, semillas, alevines o en cualquier otro estadio, y* **Inciso e)** *Acuacultura didáctica.*		

Artículos 22.- *la Secretaría podrá inscribir en el Registro Nacional de Pesca a los acuicultores que no requieran concesión, permiso o Autorización.*	Al **proyecto** le aplica el Artículo, incisos y, fracciones anteriores, porque se trata de una actividad acuícola con fines comerciales.	Por el hecho de presentar a la autoridad correspondiente (SEMARNAT) la Manifestación de Impacto Ambiental, el promovente está cumpliendo con este apartado. El proyecto se vincula por la obligatoriedad de obtener la autorización correspondiente para realizar las obras descritas en esta manifestación de impacto ambiental. Como ya se mencionó anteriormente, la promovente una vez autorizado el proyecto en materia ambiental procederá a tramitar el Registro Nacional de Pesca para la unidad de producción acuícola.
Art. 30°.- *Las actividades pesqueras se clasifican en:* **II.-** *Cultivo o acuacultura con fines*		
Artículo 31°.- *Para realizar las actividades de pesca se requiere lo siguiente:* **I,** *Concesión, para:* **Inciso b)** *Acuacultura comercial* **II,** Permiso, para: **Inciso g)** *Acuacultura de fomento* **III,** *Autorización, para:* **Inciso d)** *Recolectar del medio natural reproductores, larvas, postlarvas, crías, huevos, semillas, alevines o en cualquier otro estadio, y* **Inciso e)** *Acuacultura didáctica.*		

Artículos 22.- *la Secretaría podrá inscribir en el Registro Nacional de Pesca a los acuicultores que no requieran concesión, permiso o Autorización.*	Al **proyecto** le aplica el Artículo, incisos y, fracciones anteriores, porque se trata de una actividad acuícola con fines comerciales.	Por el hecho de presentar a la autoridad correspondiente (SEMARNAT) la Manifestación de Impacto Ambiental, el promovente está cumpliendo con este apartado. El proyecto se vincula por la obligatoriedad de obtener la autorización correspondiente para realizar las obras descritas en esta manifestación de impacto ambiental. Como ya se mencionó anteriormente, la promovente una vez autorizado el proyecto en materia ambiental procederá a tramitar el Registro Nacional de Pesca para la unidad de producción acuícola.
Art. 30°.- *Las actividades pesqueras se clasifican en:* **II.-** *Cultivo o acuacultura con fines*		
Artículo 31°.- *Para realizar las actividades de pesca se requiere lo siguiente:* **I,** *Concesión, para:* **Inciso b)** *Acuacultura comercial* **II,** Permiso, para: **Inciso g)** *Acuacultura de fomento* **III,** *Autorización, para:* **Inciso d)** *Recolectar del medio natural reproductores, larvas, postlarvas, crías, huevos, semillas, alevines o en cualquier otro estadio, y* **Inciso e)** *Acuacultura didáctica.*		

Artículos 22.- *la Secretaría podrá inscribir en el Registro Nacional de Pesca a los acuicultores que no requieran concesión, permiso o Autorización.*	Al **proyecto** le aplica el Artículo, incisos y, fracciones anteriores, porque se trata de una actividad acuícola con fines comerciales.	Por el hecho de presentar a la autoridad correspondiente (SEMARNAT) la Manifestación de Impacto Ambiental, el promovente está cumpliendo con este apartado. El proyecto se vincula por la obligatoriedad de obtener la autorización correspondiente para realizar las obras descritas en esta manifestación de impacto ambiental. Como ya se mencionó anteriormente, la promovente una vez autorizado el proyecto en materia ambiental procederá a tramitar el Registro Nacional de Pesca para la unidad de producción acuícola.
Art. 30°.- *Las actividades pesqueras se clasifican en:* **II.-** *Cultivo o acuacultura con fines*		
Artículo 31°.- *Para realizar las actividades de pesca se requiere lo siguiente:* **I,** *Concesión, para:* **Inciso b)** *Acuacultura comercial* **II,** Permiso, para: **Inciso g)** *Acuacultura de fomento* **III,** *Autorización, para:* **Inciso d)** *Recolectar del medio natural reproductores, larvas, postlarvas, crías, huevos, semillas, alevines o en cualquier otro estadio, y* **Inciso e)** *Acuacultura didáctica.*		

Artículos 22.- *la Secretaría podrá inscribir en el Registro Nacional de Pesca a los acuicultores que no requieran concesión, permiso o Autorización.*	Al **proyecto** le aplica el Artículo, incisos y, fracciones anteriores, porque se trata de una actividad acuícola con fines comerciales.	Por el hecho de presentar a la autoridad correspondiente (SEMARNAT) la Manifestación de Impacto Ambiental, el promovente está cumpliendo con este apartado. El proyecto se vincula por la obligatoriedad de obtener la autorización correspondiente para realizar las obras descritas en esta manifestación de impacto ambiental. Como ya se mencionó anteriormente, la promovente una vez autorizado el proyecto en materia ambiental procederá a tramitar el Registro Nacional de Pesca para la unidad de producción acuícola.
Art. 30°.- *Las actividades pesqueras se clasifican en:* **II.-** *Cultivo o acuacultura con fines*		
Artículo 31°.- *Para realizar las actividades de pesca se requiere lo siguiente:* **I,** *Concesión, para:* **Inciso b)** *Acuacultura comercial* **II,** Permiso, para: **Inciso g)** *Acuacultura de fomento* **III,** *Autorización, para:* **Inciso d)** *Recolectar del medio natural reproductores, larvas, postlarvas, crías, huevos, semillas, alevines o en cualquier otro estadio, y* **Inciso e)** *Acuacultura didáctica.*		

Artículos 22.- *la Secretaría podrá inscribir en el Registro Nacional de Pesca a los acuicultores que no requieran concesión, permiso o Autorización.*	Al **proyecto** le aplica el Artículo, incisos y, fracciones anteriores, porque se trata de una actividad acuícola con fines comerciales.	Por el hecho de presentar a la autoridad correspondiente (SEMARNAT) la Manifestación de Impacto Ambiental, el promovente está cumpliendo con este apartado. El proyecto se vincula por la obligatoriedad de obtener la autorización correspondiente para realizar las obras descritas en esta manifestación de impacto ambiental. Como ya se mencionó anteriormente, la promovente una vez autorizado el proyecto en materia ambiental procederá a tramitar el Registro Nacional de Pesca para la unidad de producción acuícola.
Art. 30°.- *Las actividades pesqueras se clasifican en:* **II.-** *Cultivo o acuacultura con fines*		
Artículo 31°.- *Para realizar las actividades de pesca se requiere lo siguiente:* **I,** *Concesión, para:* **Inciso b)** *Acuacultura comercial* **II,** Permiso, para: **Inciso g)** *Acuacultura de fomento* **III,** *Autorización, para:* **Inciso d)** *Recolectar del medio natural reproductores, larvas, postlarvas, crías, huevos, semillas, alevines o en cualquier otro estadio, y* **Inciso e)** *Acuacultura didáctica.*		

Artículos 22.- *la Secretaría podrá inscribir en el Registro Nacional de Pesca a los acuicultores que no requieran concesión, permiso o Autorización.*	Al **proyecto** le aplica el Artículo, incisos y, fracciones anteriores, porque se trata de una actividad acuícola con fines comerciales.	Por el hecho de presentar a la autoridad correspondiente (SEMARNAT) la Manifestación de Impacto Ambiental, el promovente está cumpliendo con este apartado. El proyecto se vincula por la obligatoriedad de obtener la autorización correspondiente para realizar las obras descritas en esta manifestación de impacto ambiental. Como ya se mencionó anteriormente, la promovente una vez autorizado el proyecto en materia ambiental procederá a tramitar el Registro Nacional de Pesca para la unidad de producción acuícola.
Art. 30°.- *Las actividades pesqueras se clasifican en:* **II.-** *Cultivo o acuacultura con fines*		
Artículo 31°.- *Para realizar las actividades de pesca se requiere lo siguiente:* **I,** *Concesión, para:* **Inciso b)** *Acuacultura comercial* **II,** Permiso, para: **Inciso g)** *Acuacultura de fomento* **III,** *Autorización, para:* **Inciso d)** *Recolectar del medio natural reproductores, larvas, postlarvas, crías, huevos, semillas, alevines o en cualquier otro estadio, y* **Inciso e)** *Acuacultura didáctica.*		

Artículos 22.- *la Secretaría podrá inscribir en el Registro Nacional de Pesca a los acuicultores que no requieran concesión, permiso o Autorización.*	Al **proyecto** le aplica el Artículo, incisos y, fracciones anteriores, porque se trata de una actividad acuícola con fines comerciales.	Por el hecho de presentar a la autoridad correspondiente (SEMARNAT) la Manifestación de Impacto Ambiental, el promovente está cumpliendo con este apartado. El proyecto se vincula por la obligatoriedad de obtener la autorización correspondiente para realizar las obras descritas en esta manifestación de impacto ambiental. Como ya se mencionó anteriormente, la promovente una vez autorizado el proyecto en materia ambiental procederá a tramitar el Registro Nacional de Pesca para la unidad de producción acuícola.
Art. 30°.- *Las actividades pesqueras se clasifican en:* **II.-** *Cultivo o acuacultura con fines*		
Artículo 31°.- *Para realizar las actividades de pesca se requiere lo siguiente:* **I,** *Concesión, para:* **Inciso b)** *Acuacultura comercial* **II,** Permiso, para: **Inciso g)** *Acuacultura de fomento* **III,** *Autorización, para:* **Inciso d)** *Recolectar del medio natural reproductores, larvas, postlarvas, crías, huevos, semillas, alevines o en cualquier otro estadio, y* **Inciso e)** *Acuacultura didáctica.*		

Artículos 22.- *la Secretaría podrá inscribir en el Registro Nacional de Pesca a los acuicultores que no requieran concesión, permiso o Autorización.*	Al **proyecto** le aplica el Artículo, incisos y, fracciones anteriores, porque se trata de una actividad acuícola con fines comerciales.	Por el hecho de presentar a la autoridad correspondiente (SEMARNAT) la Manifestación de Impacto Ambiental, el promovente está cumpliendo con este apartado. El proyecto se vincula por la obligatoriedad de obtener la autorización correspondiente para realizar las obras descritas en esta manifestación de impacto ambiental. Como ya se mencionó anteriormente, la promovente una vez autorizado el proyecto en materia ambiental procederá a tramitar el Registro Nacional de Pesca para la unidad de producción acuícola.
Art. 30°.- *Las actividades pesqueras se clasifican en:* **II.-** *Cultivo o acuacultura con fines*		
Artículo 31°.- *Para realizar las actividades de pesca se requiere lo siguiente:* **I,** *Concesión, para:* **Inciso b)** *Acuacultura comercial* **II,** Permiso, para: **Inciso g)** *Acuacultura de fomento* **III,** *Autorización, para:* **Inciso d)** *Recolectar del medio natural reproductores, larvas, postlarvas, crías, huevos, semillas, alevines o en cualquier otro estadio, y* **Inciso e)** *Acuacultura didáctica.*		

Artículos 22.- *la Secretaría podrá inscribir en el Registro Nacional de Pesca a los acuicultores que no requieran concesión, permiso o Autorización.*	Al **proyecto** le aplica el Artículo, incisos y, fracciones anteriores, porque se trata de una actividad acuícola con fines comerciales.	Por el hecho de presentar a la autoridad correspondiente (SEMARNAT) la Manifestación de Impacto Ambiental, el promovente está cumpliendo con este apartado. El proyecto se vincula por la obligatoriedad de obtener la autorización correspondiente para realizar las obras descritas en esta manifestación de impacto ambiental. Como ya se mencionó anteriormente, la promovente una vez autorizado el proyecto en materia ambiental procederá a tramitar el Registro Nacional de Pesca para la unidad de producción acuícola.
Art. 30°.- *Las actividades pesqueras se clasifican en:* **II.-** *Cultivo o acuacultura con fines*		
Artículo 31°.- *Para realizar las actividades de pesca se requiere lo siguiente:* **I,** *Concesión, para:* **Inciso b)** *Acuacultura comercial* **II,** Permiso, para: **Inciso g)** *Acuacultura de fomento* **III,** *Autorización, para:* **Inciso d)** *Recolectar del medio natural reproductores, larvas, postlarvas, crías, huevos, semillas, alevines o en cualquier otro estadio, y* **Inciso e)** *Acuacultura didáctica.*		

Artículos 22.- *la Secretaría podrá inscribir en el Registro Nacional de Pesca a los acuicultores que no requieran concesión, permiso o Autorización.*	Al **proyecto** le aplica el Artículo, incisos y, fracciones anteriores, porque se trata de una actividad acuícola con fines comerciales.	Por el hecho de presentar a la autoridad correspondiente (SEMARNAT) la Manifestación de Impacto Ambiental, el promovente está cumpliendo con este apartado. El proyecto se vincula por la obligatoriedad de obtener la autorización correspondiente para realizar las obras descritas en esta manifestación de impacto ambiental. Como ya se mencionó anteriormente, la promovente una vez autorizado el proyecto en materia ambiental procederá a tramitar el Registro Nacional de Pesca para la unidad de producción acuícola.
Art. 30°.- *Las actividades pesqueras se clasifican en:* **II.-** *Cultivo o acuacultura con fines*		
Artículo 31°.- *Para realizar las actividades de pesca se requiere lo siguiente:* **I,** *Concesión, para:* **Inciso b)** *Acuacultura comercial* **II,** Permiso, para: **Inciso g)** *Acuacultura de fomento* **III,** *Autorización, para:* **Inciso d)** *Recolectar del medio natural reproductores, larvas, postlarvas, crías, huevos, semillas, alevines o en cualquier otro estadio, y* **Inciso e)** *Acuacultura didáctica.*		

Artículos 22.- *la Secretaría podrá inscribir en el Registro Nacional de Pesca a los acuicultores que no requieran concesión, permiso o Autorización.*	Al **proyecto** le aplica el Artículo, incisos y, fracciones anteriores, porque se trata de una actividad acuícola con fines comerciales.	Por el hecho de presentar a la autoridad correspondiente (SEMARNAT) la Manifestación de Impacto Ambiental, el promovente está cumpliendo con este apartado. El proyecto se vincula por la obligatoriedad de obtener la autorización correspondiente para realizar las obras descritas en esta manifestación de impacto ambiental. Como ya se mencionó anteriormente, la promovente una vez autorizado el proyecto en materia ambiental procederá a tramitar el Registro Nacional de Pesca para la unidad de producción acuícola.
Art. 30°.- *Las actividades pesqueras se clasifican en:* **II.-** *Cultivo o acuacultura con fines*		
Artículo 31°.- *Para realizar las actividades de pesca se requiere lo siguiente:* **I,** *Concesión, para:* **Inciso b)** *Acuacultura comercial* **II,** Permiso, para: **Inciso g)** *Acuacultura de fomento* **III,** *Autorización, para:* **Inciso d)** *Recolectar del medio natural reproductores, larvas, postlarvas, crías, huevos, semillas, alevines o en cualquier otro estadio, y* **Inciso e)** *Acuacultura didáctica.*		

Artículos 22.- *la Secretaría podrá inscribir en el Registro Nacional de Pesca a los acuicultores que no requieran concesión, permiso o Autorización.*	Al **proyecto** le aplica el Artículo, incisos y, fracciones anteriores, porque se trata de una actividad acuícola con fines comerciales.	Por el hecho de presentar a la autoridad correspondiente (SEMARNAT) la Manifestación de Impacto Ambiental, el promovente está cumpliendo con este apartado. El proyecto se vincula por la obligatoriedad de obtener la autorización correspondiente para realizar las obras descritas en esta manifestación de impacto ambiental. Como ya se mencionó anteriormente, la promovente una vez autorizado el proyecto en materia ambiental procederá a tramitar el Registro Nacional de Pesca para la unidad de producción acuícola.
Art. 30°.- *Las actividades pesqueras se clasifican en:* **II.-** *Cultivo o acuacultura con fines*		
Artículo 31°.- *Para realizar las actividades de pesca se requiere lo siguiente:* **I,** *Concesión, para:* **Inciso b)** *Acuacultura comercial* **II,** Permiso, para: **Inciso g)** *Acuacultura de fomento* **III,** *Autorización, para:* **Inciso d)** *Recolectar del medio natural reproductores, larvas, postlarvas, crías, huevos, semillas, alevines o en cualquier otro estadio, y* **Inciso e)** *Acuacultura didáctica.*		

Artículos 22.- *la Secretaría podrá inscribir en el Registro Nacional de Pesca a los acuicultores que no requieran concesión, permiso o Autorización.*	Al **proyecto** le aplica el Artículo, incisos y, fracciones anteriores, porque se trata de una actividad acuícola con fines comerciales.	Por el hecho de presentar a la autoridad correspondiente (SEMARNAT) la Manifestación de Impacto Ambiental, el promovente está cumpliendo con este apartado. El proyecto se vincula por la obligatoriedad de obtener la autorización correspondiente para realizar las obras descritas en esta manifestación de impacto ambiental. Como ya se mencionó anteriormente, la promovente una vez autorizado el proyecto en materia ambiental procederá a tramitar el Registro Nacional de Pesca para la unidad de producción acuícola.
Art. 30°.- *Las actividades pesqueras se clasifican en:* **II.-** *Cultivo o acuacultura con fines*		
Artículo 31°.- *Para realizar las actividades de pesca se requiere lo siguiente:* **I,** *Concesión, para:* **Inciso b)** *Acuacultura comercial* **II,** Permiso, para: **Inciso g)** *Acuacultura de fomento* **III,** *Autorización, para:* **Inciso d)** *Recolectar del medio natural reproductores, larvas, postlarvas, crías, huevos, semillas, alevines o en cualquier otro estadio, y* **Inciso e)** *Acuacultura didáctica.*		

Artículos 22.- *la Secretaría podrá inscribir en el Registro Nacional de Pesca a los acuicultores que no requieran concesión, permiso o Autorización.*	Al **proyecto** le aplica el Artículo, incisos y, fracciones anteriores, porque se trata de una actividad acuícola con fines comerciales.	Por el hecho de presentar a la autoridad correspondiente (SEMARNAT) la Manifestación de Impacto Ambiental, el promovente está cumpliendo con este apartado. El proyecto se vincula por la obligatoriedad de obtener la autorización correspondiente para realizar las obras descritas en esta manifestación de impacto ambiental. Como ya se mencionó anteriormente, la promovente una vez autorizado el proyecto en materia ambiental procederá a tramitar el Registro Nacional de Pesca para la unidad de producción acuícola.
Art. 30°.- *Las actividades pesqueras se clasifican en:* **II.-** *Cultivo o acuacultura con fines*		
Artículo 31°.- *Para realizar las actividades de pesca se requiere lo siguiente:* **I,** *Concesión, para:* **Inciso b)** *Acuacultura comercial* **II,** Permiso, para: **Inciso g)** *Acuacultura de fomento* **III,** *Autorización, para:* **Inciso d)** *Recolectar del medio natural reproductores, larvas, postlarvas, crías, huevos, semillas, alevines o en cualquier otro estadio, y* **Inciso e)** *Acuacultura didáctica.*		

Artículos 22.- *la Secretaría podrá inscribir en el Registro Nacional de Pesca a los acuicultores que no requieran concesión, permiso o Autorización.*	Al **proyecto** le aplica el Artículo, incisos y, fracciones anteriores, porque se trata de una actividad acuícola con fines comerciales.	Por el hecho de presentar a la autoridad correspondiente (SEMARNAT) la Manifestación de Impacto Ambiental, el promovente está cumpliendo con este apartado. El proyecto se vincula por la obligatoriedad de obtener la autorización correspondiente para realizar las obras descritas en esta manifestación de impacto ambiental. Como ya se mencionó anteriormente, la promovente una vez autorizado el proyecto en materia ambiental procederá a tramitar el Registro Nacional de Pesca para la unidad de producción acuícola.
Art. 30°.- *Las actividades pesqueras se clasifican en:* **II.-** *Cultivo o acuacultura con fines*		
Artículo 31°.- *Para realizar las actividades de pesca se requiere lo siguiente:* **I,** *Concesión, para:* **Inciso b)** *Acuacultura comercial* **II,** Permiso, para: **Inciso g)** *Acuacultura de fomento* **III,** *Autorización, para:* **Inciso d)** *Recolectar del medio natural reproductores, larvas, postlarvas, crías, huevos, semillas, alevines o en cualquier otro estadio, y* **Inciso e)** *Acuacultura didáctica.*		

Artículos 22.- *la Secretaría podrá inscribir en el Registro Nacional de Pesca a los acuicultores que no requieran concesión, permiso o Autorización.*	Al **proyecto** le aplica el Artículo, incisos y, fracciones anteriores, porque se trata de una actividad acuícola con fines comerciales.	Por el hecho de presentar a la autoridad correspondiente (SEMARNAT) la Manifestación de Impacto Ambiental, el promovente está cumpliendo con este apartado. El proyecto se vincula por la obligatoriedad de obtener la autorización correspondiente para realizar las obras descritas en esta manifestación de impacto ambiental. Como ya se mencionó anteriormente, la promovente una vez autorizado el proyecto en materia ambiental procederá a tramitar el Registro Nacional de Pesca para la unidad de producción acuícola.
Art. 30°.- *Las actividades pesqueras se clasifican en:* **II.-** *Cultivo o acuacultura con fines*		
Artículo 31°.- *Para realizar las actividades de pesca se requiere lo siguiente:* **I,** *Concesión, para:* **Inciso b)** *Acuacultura comercial* **II,** Permiso, para: **Inciso g)** *Acuacultura de fomento* **III,** *Autorización, para:* **Inciso d)** *Recolectar del medio natural reproductores, larvas, postlarvas, crías, huevos, semillas, alevines o en cualquier otro estadio, y* **Inciso e)** *Acuacultura didáctica.*		

Artículos 22.- *la Secretaría podrá inscribir en el Registro Nacional de Pesca a los acuicultores que no requieran concesión, permiso o Autorización.*	Al **proyecto** le aplica el Artículo, incisos y, fracciones anteriores, porque se trata de una actividad acuícola con fines comerciales.	Por el hecho de presentar a la autoridad correspondiente (SEMARNAT) la Manifestación de Impacto Ambiental, el promovente está cumpliendo con este apartado. El proyecto se vincula por la obligatoriedad de obtener la autorización correspondiente para realizar las obras descritas en esta manifestación de impacto ambiental. Como ya se mencionó anteriormente, la promovente una vez autorizado el proyecto en materia ambiental procederá a tramitar el Registro Nacional de Pesca para la unidad de producción acuícola.
Art. 30°.- *Las actividades pesqueras se clasifican en:* **II.-** *Cultivo o acuacultura con fines*		
Artículo 31°.- *Para realizar las actividades de pesca se requiere lo siguiente:* **I,** *Concesión, para:* **Inciso b)** *Acuacultura comercial* **II,** Permiso, para: **Inciso g)** *Acuacultura de fomento* **III,** *Autorización, para:* **Inciso d)** *Recolectar del medio natural reproductores, larvas, postlarvas, crías, huevos, semillas, alevines o en cualquier otro estadio, y* **Inciso e)** *Acuacultura didáctica.*		

Artículos 22.- *la Secretaría podrá inscribir en el Registro Nacional de Pesca a los acuicultores que no requieran concesión, permiso o Autorización.*	Al **proyecto** le aplica el Artículo, incisos y, fracciones anteriores, porque se trata de una actividad acuícola con fines comerciales.	Por el hecho de presentar a la autoridad correspondiente (SEMARNAT) la Manifestación de Impacto Ambiental, el promovente está cumpliendo con este apartado. El proyecto se vincula por la obligatoriedad de obtener la autorización correspondiente para realizar las obras descritas en esta manifestación de impacto ambiental. Como ya se mencionó anteriormente, la promovente una vez autorizado el proyecto en materia ambiental procederá a tramitar el Registro Nacional de Pesca para la unidad de producción acuícola.
Art. 30°.- *Las actividades pesqueras se clasifican en:* **II.-** *Cultivo o acuacultura con fines*		
Artículo 31°.- *Para realizar las actividades de pesca se requiere lo siguiente:* **I,** *Concesión, para:* **Inciso b)** *Acuacultura comercial* **II,** Permiso, para: **Inciso g)** *Acuacultura de fomento* **III,** *Autorización, para:* **Inciso d)** *Recolectar del medio natural reproductores, larvas, postlarvas, crías, huevos, semillas, alevines o en cualquier otro estadio, y* **Inciso e)** *Acuacultura didáctica.*		

Artículos 22.- *la Secretaría podrá inscribir en el Registro Nacional de Pesca a los acuicultores que no requieran concesión, permiso o Autorización.*	Al **proyecto** le aplica el Artículo, incisos y, fracciones anteriores, porque se trata de una actividad acuícola con fines comerciales.	Por el hecho de presentar a la autoridad correspondiente (SEMARNAT) la Manifestación de Impacto Ambiental, el promovente está cumpliendo con este apartado. El proyecto se vincula por la obligatoriedad de obtener la autorización correspondiente para realizar las obras descritas en esta manifestación de impacto ambiental. Como ya se mencionó anteriormente, la promovente una vez autorizado el proyecto en materia ambiental procederá a tramitar el Registro Nacional de Pesca para la unidad de producción acuícola.
Art. 30°.- *Las actividades pesqueras se clasifican en:* **II.-** *Cultivo o acuacultura con fines*		
Artículo 31°.- *Para realizar las actividades de pesca se requiere lo siguiente:* **I,** *Concesión, para:* **Inciso b)** *Acuacultura comercial* **II,** Permiso, para: **Inciso g)** *Acuacultura de fomento* **III,** *Autorización, para:* **Inciso d)** *Recolectar del medio natural reproductores, larvas, postlarvas, crías, huevos, semillas, alevines o en cualquier otro estadio, y* **Inciso e)** *Acuacultura didáctica.*		

Artículos 22.- *la Secretaría podrá inscribir en el Registro Nacional de Pesca a los acuicultores que no requieran concesión, permiso o Autorización.*	Al **proyecto** le aplica el Artículo, incisos y, fracciones anteriores, porque se trata de una actividad acuícola con fines comerciales.	Por el hecho de presentar a la autoridad correspondiente (SEMARNAT) la Manifestación de Impacto Ambiental, el promovente está cumpliendo con este apartado. El proyecto se vincula por la obligatoriedad de obtener la autorización correspondiente para realizar las obras descritas en esta manifestación de impacto ambiental. Como ya se mencionó anteriormente, la promovente una vez autorizado el proyecto en materia ambiental procederá a tramitar el Registro Nacional de Pesca para la unidad de producción acuícola.
Art. 30°.- *Las actividades pesqueras se clasifican en:* **II.-** *Cultivo o acuacultura con fines*		
Artículo 31°.- *Para realizar las actividades de pesca se requiere lo siguiente:* **I,** *Concesión, para:* **Inciso b)** *Acuacultura comercial* **II,** Permiso, para: **Inciso g)** *Acuacultura de fomento* **III,** *Autorización, para:* **Inciso d)** *Recolectar del medio natural reproductores, larvas, postlarvas, crías, huevos, semillas, alevines o en cualquier otro estadio, y* **Inciso e)** *Acuacultura didáctica.*		

Artículos 22.- *la Secretaría podrá inscribir en el Registro Nacional de Pesca a los acuicultores que no requieran concesión, permiso o Autorización.*	Al **proyecto** le aplica el Artículo, incisos y, fracciones anteriores, porque se trata de una actividad acuícola con fines comerciales.	Por el hecho de presentar a la autoridad correspondiente (SEMARNAT) la Manifestación de Impacto Ambiental, el promovente está cumpliendo con este apartado. El proyecto se vincula por la obligatoriedad de obtener la autorización correspondiente para realizar las obras descritas en esta manifestación de impacto ambiental. Como ya se mencionó anteriormente, la promovente una vez autorizado el proyecto en materia ambiental procederá a tramitar el Registro Nacional de Pesca para la unidad de producción acuícola.
Art. 30°.- *Las actividades pesqueras se clasifican en:* **II.-** *Cultivo o acuacultura con fines*		
Artículo 31°.- *Para realizar las actividades de pesca se requiere lo siguiente:* **I,** *Concesión, para:* **Inciso b)** *Acuacultura comercial* **II,** Permiso, para: **Inciso g)** *Acuacultura de fomento* **III,** *Autorización, para:* **Inciso d)** *Recolectar del medio natural reproductores, larvas, postlarvas, crías, huevos, semillas, alevines o en cualquier otro estadio, y* **Inciso e)** *Acuacultura didáctica.*		

Artículos 22.- *la Secretaría podrá inscribir en el Registro Nacional de Pesca a los acuicultores que no requieran concesión, permiso o Autorización.*	Al **proyecto** le aplica el Artículo, incisos y, fracciones anteriores, porque se trata de una actividad acuícola con fines comerciales.	Por el hecho de presentar a la autoridad correspondiente (SEMARNAT) la Manifestación de Impacto Ambiental, el promovente está cumpliendo con este apartado. El proyecto se vincula por la obligatoriedad de obtener la autorización correspondiente para realizar las obras descritas en esta manifestación de impacto ambiental. Como ya se mencionó anteriormente, la promovente una vez autorizado el proyecto en materia ambiental procederá a tramitar el Registro Nacional de Pesca para la unidad de producción acuícola.
Art. 30°.- *Las actividades pesqueras se clasifican en:* **II.-** *Cultivo o acuacultura con fines*		
Artículo 31°.- *Para realizar las actividades de pesca se requiere lo siguiente:* **I,** *Concesión, para:* **Inciso b)** *Acuacultura comercial* **II,** Permiso, para: **Inciso g)** *Acuacultura de fomento* **III,** *Autorización, para:* **Inciso d)** *Recolectar del medio natural reproductores, larvas, postlarvas, crías, huevos, semillas, alevines o en cualquier otro estadio, y* **Inciso e)** *Acuacultura didáctica.*		

Artículos 22.- *la Secretaría podrá inscribir en el Registro Nacional de Pesca a los acuicultores que no requieran concesión, permiso o Autorización.*	Al **proyecto** le aplica el Artículo, incisos y, fracciones anteriores, porque se trata de una actividad acuícola con fines comerciales.	Por el hecho de presentar a la autoridad correspondiente (SEMARNAT) la Manifestación de Impacto Ambiental, el promovente está cumpliendo con este apartado. El proyecto se vincula por la obligatoriedad de obtener la autorización correspondiente para realizar las obras descritas en esta manifestación de impacto ambiental. Como ya se mencionó anteriormente, la promovente una vez autorizado el proyecto en materia ambiental procederá a tramitar el Registro Nacional de Pesca para la unidad de producción acuícola.
Art. 30°.- *Las actividades pesqueras se clasifican en:* **II.-** *Cultivo o acuacultura con fines*		
Artículo 31°.- *Para realizar las actividades de pesca se requiere lo siguiente:* **I,** *Concesión, para:* **Inciso b)** *Acuacultura comercial* **II,** Permiso, para: **Inciso g)** *Acuacultura de fomento* **III,** *Autorización, para:* **Inciso d)** *Recolectar del medio natural reproductores, larvas, postlarvas, crías, huevos, semillas, alevines o en cualquier otro estadio, y* **Inciso e)** *Acuacultura didáctica.*		

Artículos 22.- *la Secretaría podrá inscribir en el Registro Nacional de Pesca a los acuicultores que no requieran concesión, permiso o Autorización.*	Al **proyecto** le aplica el Artículo, incisos y, fracciones anteriores, porque se trata de una actividad acuícola con fines comerciales.	Por el hecho de presentar a la autoridad correspondiente (SEMARNAT) la Manifestación de Impacto Ambiental, el promovente está cumpliendo con este apartado. El proyecto se vincula por la obligatoriedad de obtener la autorización correspondiente para realizar las obras descritas en esta manifestación de impacto ambiental. Como ya se mencionó anteriormente, la promovente una vez autorizado el proyecto en materia ambiental procederá a tramitar el Registro Nacional de Pesca para la unidad de producción acuícola.
Art. 30°.- *Las actividades pesqueras se clasifican en:* **II.-** *Cultivo o acuacultura con fines*		
Artículo 31°.- *Para realizar las actividades de pesca se requiere lo siguiente:* **I,** *Concesión, para:* **Inciso b)** *Acuacultura comercial* **II,** Permiso, para: **Inciso g)** *Acuacultura de fomento* **III,** *Autorización, para:* **Inciso d)** *Recolectar del medio natural reproductores, larvas, postlarvas, crías, huevos, semillas, alevines o en cualquier otro estadio, y* **Inciso e)** *Acuacultura didáctica.*		

Artículos 22.- *la Secretaría podrá inscribir en el Registro Nacional de Pesca a los acuicultores que no requieran concesión, permiso o Autorización.*	Al **proyecto** le aplica el Artículo, incisos y, fracciones anteriores, porque se trata de una actividad acuícola con fines comerciales.	Por el hecho de presentar a la autoridad correspondiente (SEMARNAT) la Manifestación de Impacto Ambiental, el promovente está cumpliendo con este apartado. El proyecto se vincula por la obligatoriedad de obtener la autorización correspondiente para realizar las obras descritas en esta manifestación de impacto ambiental. Como ya se mencionó anteriormente, la promovente una vez autorizado el proyecto en materia ambiental procederá a tramitar el Registro Nacional de Pesca para la unidad de producción acuícola.
Art. 30°.- *Las actividades pesqueras se clasifican en:* **II.-** *Cultivo o acuacultura con fines*		
Artículo 31°.- *Para realizar las actividades de pesca se requiere lo siguiente:* **I,** *Concesión, para:* **Inciso b)** *Acuacultura comercial* **II,** Permiso, para: **Inciso g)** *Acuacultura de fomento* **III,** *Autorización, para:* **Inciso d)** *Recolectar del medio natural reproductores, larvas, postlarvas, crías, huevos, semillas, alevines o en cualquier otro estadio, y* **Inciso e)** *Acuacultura didáctica.*		

Artículos 22.- *la Secretaría podrá inscribir en el Registro Nacional de Pesca a los acuicultores que no requieran concesión, permiso o Autorización.*	Al **proyecto** le aplica el Artículo, incisos y, fracciones anteriores, porque se trata de una actividad acuícola con fines comerciales.	Por el hecho de presentar a la autoridad correspondiente (SEMARNAT) la Manifestación de Impacto Ambiental, el promovente está cumpliendo con este apartado. El proyecto se vincula por la obligatoriedad de obtener la autorización correspondiente para realizar las obras descritas en esta manifestación de impacto ambiental. Como ya se mencionó anteriormente, la promovente una vez autorizado el proyecto en materia ambiental procederá a tramitar el Registro Nacional de Pesca para la unidad de producción acuícola.
Art. 30°.- *Las actividades pesqueras se clasifican en:* **II.-** *Cultivo o acuacultura con fines*		
Artículo 31°.- *Para realizar las actividades de pesca se requiere lo siguiente:* **I,** *Concesión, para:* **Inciso b)** *Acuacultura comercial* **II,** Permiso, para: **Inciso g)** *Acuacultura de fomento* **III,** *Autorización, para:* **Inciso d)** *Recolectar del medio natural reproductores, larvas, postlarvas, crías, huevos, semillas, alevines o en cualquier otro estadio, y* **Inciso e)** *Acuacultura didáctica.*		

Artículos 22.- *la Secretaría podrá inscribir en el Registro Nacional de Pesca a los acuicultores que no requieran concesión, permiso o Autorización.*	Al **proyecto** le aplica el Artículo, incisos y, fracciones anteriores, porque se trata de una actividad acuícola con fines comerciales.	Por el hecho de presentar a la autoridad correspondiente (SEMARNAT) la Manifestación de Impacto Ambiental, el promovente está cumpliendo con este apartado. El proyecto se vincula por la obligatoriedad de obtener la autorización correspondiente para realizar las obras descritas en esta manifestación de impacto ambiental. Como ya se mencionó anteriormente, la promovente una vez autorizado el proyecto en materia ambiental procederá a tramitar el Registro Nacional de Pesca para la unidad de producción acuícola.
Art. 30°.- *Las actividades pesqueras se clasifican en:* **II.-** *Cultivo o acuacultura con fines*		
Artículo 31°.- *Para realizar las actividades de pesca se requiere lo siguiente:* **I,** *Concesión, para:* **Inciso b)** *Acuacultura comercial* **II,** Permiso, para: **Inciso g)** *Acuacultura de fomento* **III,** *Autorización, para:* **Inciso d)** *Recolectar del medio natural reproductores, larvas, postlarvas, crías, huevos, semillas, alevines o en cualquier otro estadio, y* **Inciso e)** *Acuacultura didáctica.*		

Artículos 22.- *la Secretaría podrá inscribir en el Registro Nacional de Pesca a los acuicultores que no requieran concesión, permiso o Autorización.*	Al **proyecto** le aplica el Artículo, incisos y, fracciones anteriores, porque se trata de una actividad acuícola con fines comerciales.	Por el hecho de presentar a la autoridad correspondiente (SEMARNAT) la Manifestación de Impacto Ambiental, el promovente está cumpliendo con este apartado. El proyecto se vincula por la obligatoriedad de obtener la autorización correspondiente para realizar las obras descritas en esta manifestación de impacto ambiental. Como ya se mencionó anteriormente, la promovente una vez autorizado el proyecto en materia ambiental procederá a tramitar el Registro Nacional de Pesca para la unidad de producción acuícola.
Art. 30°.- *Las actividades pesqueras se clasifican en:* **II.-** *Cultivo o acuacultura con fines*		
Artículo 31°.- *Para realizar las actividades de pesca se requiere lo siguiente:* **I,** *Concesión, para:* **Inciso b)** *Acuacultura comercial* **II,** Permiso, para: **Inciso g)** *Acuacultura de fomento* **III,** *Autorización, para:* **Inciso d)** *Recolectar del medio natural reproductores, larvas, postlarvas, crías, huevos, semillas, alevines o en cualquier otro estadio, y* **Inciso e)** *Acuacultura didáctica.*		

Artículos 22.- *la Secretaría podrá inscribir en el Registro Nacional de Pesca a los acuicultores que no requieran concesión, permiso o Autorización.*	Al **proyecto** le aplica el Artículo, incisos y, fracciones anteriores, porque se trata de una actividad acuícola con fines comerciales.	Por el hecho de presentar a la autoridad correspondiente (SEMARNAT) la Manifestación de Impacto Ambiental, el promovente está cumpliendo con este apartado. El proyecto se vincula por la obligatoriedad de obtener la autorización correspondiente para realizar las obras descritas en esta manifestación de impacto ambiental. Como ya se mencionó anteriormente, la promovente una vez autorizado el proyecto en materia ambiental procederá a tramitar el Registro Nacional de Pesca para la unidad de producción acuícola.
Art. 30°.- *Las actividades pesqueras se clasifican en:* **II.-** *Cultivo o acuacultura con fines*		
Artículo 31°.- *Para realizar las actividades de pesca se requiere lo siguiente:* **I,** *Concesión, para:* **Inciso b)** *Acuacultura comercial* **II,** Permiso, para: **Inciso g)** *Acuacultura de fomento* **III,** *Autorización, para:* **Inciso d)** *Recolectar del medio natural reproductores, larvas, postlarvas, crías, huevos, semillas, alevines o en cualquier otro estadio, y* **Inciso e)** *Acuacultura didáctica.*		

Artículos 22.- *la Secretaría podrá inscribir en el Registro Nacional de Pesca a los acuicultores que no requieran concesión, permiso o Autorización.*	Al **proyecto** le aplica el Artículo, incisos y, fracciones anteriores, porque se trata de una actividad acuícola con fines comerciales.	Por el hecho de presentar a la autoridad correspondiente (SEMARNAT) la Manifestación de Impacto Ambiental, el promovente está cumpliendo con este apartado. El proyecto se vincula por la obligatoriedad de obtener la autorización correspondiente para realizar las obras descritas en esta manifestación de impacto ambiental. Como ya se mencionó anteriormente, la promovente una vez autorizado el proyecto en materia ambiental procederá a tramitar el Registro Nacional de Pesca para la unidad de producción acuícola.
Art. 30°.- *Las actividades pesqueras se clasifican en:* **II.-** *Cultivo o acuacultura con fines*		
Artículo 31°.- *Para realizar las actividades de pesca se requiere lo siguiente:* **I,** *Concesión, para:* **Inciso b)** *Acuacultura comercial* **II,** Permiso, para: **Inciso g)** *Acuacultura de fomento* **III,** *Autorización, para:* **Inciso d)** *Recolectar del medio natural reproductores, larvas, postlarvas, crías, huevos, semillas, alevines o en cualquier otro estadio, y* **Inciso e)** *Acuacultura didáctica.*		

Artículos 22.- *la Secretaría podrá inscribir en el Registro Nacional de Pesca a los acuicultores que no requieran concesión, permiso o Autorización.*	Al **proyecto** le aplica el Artículo, incisos y, fracciones anteriores, porque se trata de una actividad acuícola con fines comerciales.	Por el hecho de presentar a la autoridad correspondiente (SEMARNAT) la Manifestación de Impacto Ambiental, el promovente está cumpliendo con este apartado. El proyecto se vincula por la obligatoriedad de obtener la autorización correspondiente para realizar las obras descritas en esta manifestación de impacto ambiental. Como ya se mencionó anteriormente, la promovente una vez autorizado el proyecto en materia ambiental procederá a tramitar el Registro Nacional de Pesca para la unidad de producción acuícola.
Art. 30°.- *Las actividades pesqueras se clasifican en:* **II.-** *Cultivo o acuacultura con fines*		
Artículo 31°.- *Para realizar las actividades de pesca se requiere lo siguiente:* **I,** *Concesión, para:* **Inciso b)** *Acuacultura comercial* **II,** Permiso, para: **Inciso g)** *Acuacultura de fomento* **III,** *Autorización, para:* **Inciso d)** *Recolectar del medio natural reproductores, larvas, postlarvas, crías, huevos, semillas, alevines o en cualquier otro estadio, y* **Inciso e)** *Acuacultura didáctica.*		

Artículos 22.- *la Secretaría podrá inscribir en el Registro Nacional de Pesca a los acuicultores que no requieran concesión, permiso o Autorización.*	Al **proyecto** le aplica el Artículo, incisos y, fracciones anteriores, porque se trata de una actividad acuícola con fines comerciales.	Por el hecho de presentar a la autoridad correspondiente (SEMARNAT) la Manifestación de Impacto Ambiental, el promovente está cumpliendo con este apartado. El proyecto se vincula por la obligatoriedad de obtener la autorización correspondiente para realizar las obras descritas en esta manifestación de impacto ambiental. Como ya se mencionó anteriormente, la promovente una vez autorizado el proyecto en materia ambiental procederá a tramitar el Registro Nacional de Pesca para la unidad de producción acuícola.
Art. 30°.- *Las actividades pesqueras se clasifican en:* **II.-** *Cultivo o acuacultura con fines*		
Artículo 31°.- *Para realizar las actividades de pesca se requiere lo siguiente:* **I,** *Concesión, para:* **Inciso b)** *Acuacultura comercial* **II,** Permiso, para: **Inciso g)** *Acuacultura de fomento* **III,** *Autorización, para:* **Inciso d)** *Recolectar del medio natural reproductores, larvas, postlarvas, crías, huevos, semillas, alevines o en cualquier otro estadio, y* **Inciso e)** *Acuacultura didáctica.*		

Artículos 22.- *la Secretaría podrá inscribir en el Registro Nacional de Pesca a los acuicultores que no requieran concesión, permiso o Autorización.*	Al **proyecto** le aplica el Artículo, incisos y, fracciones anteriores, porque se trata de una actividad acuícola con fines comerciales.	Por el hecho de presentar a la autoridad correspondiente (SEMARNAT) la Manifestación de Impacto Ambiental, el promovente está cumpliendo con este apartado. El proyecto se vincula por la obligatoriedad de obtener la autorización correspondiente para realizar las obras descritas en esta manifestación de impacto ambiental. Como ya se mencionó anteriormente, la promovente una vez autorizado el proyecto en materia ambiental procederá a tramitar el Registro Nacional de Pesca para la unidad de producción acuícola.
Art. 30°.- *Las actividades pesqueras se clasifican en:* **II.-** *Cultivo o acuacultura con fines*		
Artículo 31°.- *Para realizar las actividades de pesca se requiere lo siguiente:* **I,** *Concesión, para:* **Inciso b)** *Acuacultura comercial* **II,** Permiso, para: **Inciso g)** *Acuacultura de fomento* **III,** *Autorización, para:* **Inciso d)** *Recolectar del medio natural reproductores, larvas, postlarvas, crías, huevos, semillas, alevines o en cualquier otro estadio, y* **Inciso e)** *Acuacultura didáctica.*		

Artículos 22.- *la Secretaría podrá inscribir en el Registro Nacional de Pesca a los acuicultores que no requieran concesión, permiso o Autorización.*	Al **proyecto** le aplica el Artículo, incisos y, fracciones anteriores, porque se trata de una actividad acuícola con fines comerciales.	Por el hecho de presentar a la autoridad correspondiente (SEMARNAT) la Manifestación de Impacto Ambiental, el promovente está cumpliendo con este apartado. El proyecto se vincula por la obligatoriedad de obtener la autorización correspondiente para realizar las obras descritas en esta manifestación de impacto ambiental. Como ya se mencionó anteriormente, la promovente una vez autorizado el proyecto en materia ambiental procederá a tramitar el Registro Nacional de Pesca para la unidad de producción acuícola.
Art. 30°.- *Las actividades pesqueras se clasifican en:* **II.-** *Cultivo o acuacultura con fines*		
Artículo 31°.- *Para realizar las actividades de pesca se requiere lo siguiente:* **I,** *Concesión, para:* **Inciso b)** *Acuacultura comercial* **II,** Permiso, para: **Inciso g)** *Acuacultura de fomento* **III,** *Autorización, para:* **Inciso d)** *Recolectar del medio natural reproductores, larvas, postlarvas, crías, huevos, semillas, alevines o en cualquier otro estadio, y* **Inciso e)** *Acuacultura didáctica.*		

Artículos 22.- *la Secretaría podrá inscribir en el Registro Nacional de Pesca a los acuicultores que no requieran concesión, permiso o Autorización.*	Al **proyecto** le aplica el Artículo, incisos y, fracciones anteriores, porque se trata de una actividad acuícola con fines comerciales.	Por el hecho de presentar a la autoridad correspondiente (SEMARNAT) la Manifestación de Impacto Ambiental, el promovente está cumpliendo con este apartado. El proyecto se vincula por la obligatoriedad de obtener la autorización correspondiente para realizar las obras descritas en esta manifestación de impacto ambiental. Como ya se mencionó anteriormente, la promovente una vez autorizado el proyecto en materia ambiental procederá a tramitar el Registro Nacional de Pesca para la unidad de producción acuícola.
Art. 30°.- *Las actividades pesqueras se clasifican en:* **II.-** *Cultivo o acuacultura con fines*		
Artículo 31°.- *Para realizar las actividades de pesca se requiere lo siguiente:* **I,** *Concesión, para:* **Inciso b)** *Acuacultura comercial* **II,** Permiso, para: **Inciso g)** *Acuacultura de fomento* **III,** *Autorización, para:* **Inciso d)** *Recolectar del medio natural reproductores, larvas, postlarvas, crías, huevos, semillas, alevines o en cualquier otro estadio, y* **Inciso e)** *Acuacultura didáctica.*		

Artículos 22.- *la Secretaría podrá inscribir en el Registro Nacional de Pesca a los acuicultores que no requieran concesión, permiso o Autorización.*	Al **proyecto** le aplica el Artículo, incisos y, fracciones anteriores, porque se trata de una actividad acuícola con fines comerciales.	Por el hecho de presentar a la autoridad correspondiente (SEMARNAT) la Manifestación de Impacto Ambiental, el promovente está cumpliendo con este apartado. El proyecto se vincula por la obligatoriedad de obtener la autorización correspondiente para realizar las obras descritas en esta manifestación de impacto ambiental. Como ya se mencionó anteriormente, la promovente una vez autorizado el proyecto en materia ambiental procederá a tramitar el Registro Nacional de Pesca para la unidad de producción acuícola.
Art. 30°.- *Las actividades pesqueras se clasifican en:* **II.-** *Cultivo o acuacultura con fines*		
Artículo 31°.- *Para realizar las actividades de pesca se requiere lo siguiente:* **I,** *Concesión, para:* **Inciso b)** *Acuacultura comercial* **II,** Permiso, para: **Inciso g)** *Acuacultura de fomento* **III,** *Autorización, para:* **Inciso d)** *Recolectar del medio natural reproductores, larvas, postlarvas, crías, huevos, semillas, alevines o en cualquier otro estadio, y* **Inciso e)** *Acuacultura didáctica.*		

Artículos 22.- *la Secretaría podrá inscribir en el Registro Nacional de Pesca a los acuicultores que no requieran concesión, permiso o Autorización.*	Al **proyecto** le aplica el Artículo, incisos y, fracciones anteriores, porque se trata de una actividad acuícola con fines comerciales.	Por el hecho de presentar a la autoridad correspondiente (SEMARNAT) la Manifestación de Impacto Ambiental, el promovente está cumpliendo con este apartado. El proyecto se vincula por la obligatoriedad de obtener la autorización correspondiente para realizar las obras descritas en esta manifestación de impacto ambiental. Como ya se mencionó anteriormente, la promovente una vez autorizado el proyecto en materia ambiental procederá a tramitar el Registro Nacional de Pesca para la unidad de producción acuícola.
Art. 30°.- *Las actividades pesqueras se clasifican en:* **II.-** *Cultivo o acuacultura con fines*		
Artículo 31°.- *Para realizar las actividades de pesca se requiere lo siguiente:* **I,** *Concesión, para:* **Inciso b)** *Acuacultura comercial* **II,** Permiso, para: **Inciso g)** *Acuacultura de fomento* **III,** *Autorización, para:* **Inciso d)** *Recolectar del medio natural reproductores, larvas, postlarvas, crías, huevos, semillas, alevines o en cualquier otro estadio, y* **Inciso e)** *Acuacultura didáctica.*		

Artículos 22.- *la Secretaría podrá inscribir en el Registro Nacional de Pesca a los acuicultores que no requieran concesión, permiso o Autorización.*	Al **proyecto** le aplica el Artículo, incisos y, fracciones anteriores, porque se trata de una actividad acuícola con fines comerciales.	Por el hecho de presentar a la autoridad correspondiente (SEMARNAT) la Manifestación de Impacto Ambiental, el promovente está cumpliendo con este apartado. El proyecto se vincula por la obligatoriedad de obtener la autorización correspondiente para realizar las obras descritas en esta manifestación de impacto ambiental. Como ya se mencionó anteriormente, la promovente una vez autorizado el proyecto en materia ambiental procederá a tramitar el Registro Nacional de Pesca para la unidad de producción acuícola.
Art. 30°.- *Las actividades pesqueras se clasifican en:* **II.-** *Cultivo o acuacultura con fines*		
Artículo 31°.- *Para realizar las actividades de pesca se requiere lo siguiente:* **I,** *Concesión, para:* **Inciso b)** *Acuacultura comercial* **II,** Permiso, para: **Inciso g)** *Acuacultura de fomento* **III,** *Autorización, para:* **Inciso d)** *Recolectar del medio natural reproductores, larvas, postlarvas, crías, huevos, semillas, alevines o en cualquier otro estadio, y* **Inciso e)** *Acuacultura didáctica.*		

Artículos 22.- *la Secretaría podrá inscribir en el Registro Nacional de Pesca a los acuicultores que no requieran concesión, permiso o Autorización.*	Al **proyecto** le aplica el Artículo, incisos y, fracciones anteriores, porque se trata de una actividad acuícola con fines comerciales.	Por el hecho de presentar a la autoridad correspondiente (SEMARNAT) la Manifestación de Impacto Ambiental, el promovente está cumpliendo con este apartado. El proyecto se vincula por la obligatoriedad de obtener la autorización correspondiente para realizar las obras descritas en esta manifestación de impacto ambiental. Como ya se mencionó anteriormente, la promovente una vez autorizado el proyecto en materia ambiental procederá a tramitar el Registro Nacional de Pesca para la unidad de producción acuícola.
Art. 30°.- *Las actividades pesqueras se clasifican en:* **II.-** *Cultivo o acuacultura con fines*		
Artículo 31°.- *Para realizar las actividades de pesca se requiere lo siguiente:* **I,** *Concesión, para:* **Inciso b)** *Acuacultura comercial* **II,** Permiso, para: **Inciso g)** *Acuacultura de fomento* **III,** *Autorización, para:* **Inciso d)** *Recolectar del medio natural reproductores, larvas, postlarvas, crías, huevos, semillas, alevines o en cualquier otro estadio, y* **Inciso e)** *Acuacultura didáctica.*		

Artículos 22.- *la Secretaría podrá inscribir en el Registro Nacional de Pesca a los acuicultores que no requieran concesión, permiso o Autorización.*	Al **proyecto** le aplica el Artículo, incisos y, fracciones anteriores, porque se trata de una actividad acuícola con fines comerciales.	Por el hecho de presentar a la autoridad correspondiente (SEMARNAT) la Manifestación de Impacto Ambiental, el promovente está cumpliendo con este apartado. El proyecto se vincula por la obligatoriedad de obtener la autorización correspondiente para realizar las obras descritas en esta manifestación de impacto ambiental. Como ya se mencionó anteriormente, la promovente una vez autorizado el proyecto en materia ambiental procederá a tramitar el Registro Nacional de Pesca para la unidad de producción acuícola.
Art. 30°.- *Las actividades pesqueras se clasifican en:* **II.-** *Cultivo o acuacultura con fines*		
Artículo 31°.- *Para realizar las actividades de pesca se requiere lo siguiente:* **I,** *Concesión, para:* **Inciso b)** *Acuacultura comercial* **II,** Permiso, para: **Inciso g)** *Acuacultura de fomento* **III,** *Autorización, para:* **Inciso d)** *Recolectar del medio natural reproductores, larvas, postlarvas, crías, huevos, semillas, alevines o en cualquier otro estadio, y* **Inciso e)** *Acuacultura didáctica.*		

Artículos 22.- *la Secretaría podrá inscribir en el Registro Nacional de Pesca a los acuicultores que no requieran concesión, permiso o Autorización.*	Al **proyecto** le aplica el Artículo, incisos y, fracciones anteriores, porque se trata de una actividad acuícola con fines comerciales.	Por el hecho de presentar a la autoridad correspondiente (SEMARNAT) la Manifestación de Impacto Ambiental, el promovente está cumpliendo con este apartado. El proyecto se vincula por la obligatoriedad de obtener la autorización correspondiente para realizar las obras descritas en esta manifestación de impacto ambiental. Como ya se mencionó anteriormente, la promovente una vez autorizado el proyecto en materia ambiental procederá a tramitar el Registro Nacional de Pesca para la unidad de producción acuícola.
Art. 30°.- *Las actividades pesqueras se clasifican en:* **II.-** *Cultivo o acuacultura con fines*		
Artículo 31°.- *Para realizar las actividades de pesca se requiere lo siguiente:* **I,** *Concesión, para:* **Inciso b)** *Acuacultura comercial* **II,** Permiso, para: **Inciso g)** *Acuacultura de fomento* **III,** *Autorización, para:* **Inciso d)** *Recolectar del medio natural reproductores, larvas, postlarvas, crías, huevos, semillas, alevines o en cualquier otro estadio, y* **Inciso e)** *Acuacultura didáctica.*		

Artículos 22.- *la Secretaría podrá inscribir en el Registro Nacional de Pesca a los acuicultores que no requieran concesión, permiso o Autorización.*	Al **proyecto** le aplica el Artículo, incisos y, fracciones anteriores, porque se trata de una actividad acuícola con fines comerciales.	Por el hecho de presentar a la autoridad correspondiente (SEMARNAT) la Manifestación de Impacto Ambiental, el promovente está cumpliendo con este apartado. El proyecto se vincula por la obligatoriedad de obtener la autorización correspondiente para realizar las obras descritas en esta manifestación de impacto ambiental. Como ya se mencionó anteriormente, la promovente una vez autorizado el proyecto en materia ambiental procederá a tramitar el Registro Nacional de Pesca para la unidad de producción acuícola.
Art. 30°.- *Las actividades pesqueras se clasifican en:* **II.-** *Cultivo o acuacultura con fines*		
Artículo 31°.- *Para realizar las actividades de pesca se requiere lo siguiente:* **I,** *Concesión, para:* **Inciso b)** *Acuacultura comercial* **II,** Permiso, para: **Inciso g)** *Acuacultura de fomento* **III,** *Autorización, para:* **Inciso d)** *Recolectar del medio natural reproductores, larvas, postlarvas, crías, huevos, semillas, alevines o en cualquier otro estadio, y* **Inciso e)** *Acuacultura didáctica.*		

Artículos 22.- *la Secretaría podrá inscribir en el Registro Nacional de Pesca a los acuicultores que no requieran concesión, permiso o Autorización.*	Al **proyecto** le aplica el Artículo, incisos y, fracciones anteriores, porque se trata de una actividad acuícola con fines comerciales.	Por el hecho de presentar a la autoridad correspondiente (SEMARNAT) la Manifestación de Impacto Ambiental, el promovente está cumpliendo con este apartado. El proyecto se vincula por la obligatoriedad de obtener la autorización correspondiente para realizar las obras descritas en esta manifestación de impacto ambiental. Como ya se mencionó anteriormente, la promovente una vez autorizado el proyecto en materia ambiental procederá a tramitar el Registro Nacional de Pesca para la unidad de producción acuícola.
Art. 30°.- *Las actividades pesqueras se clasifican en:* **II.-** *Cultivo o acuacultura con fines*		
Artículo 31°.- *Para realizar las actividades de pesca se requiere lo siguiente:* **I,** *Concesión, para:* **Inciso b)** *Acuacultura comercial* **II,** Permiso, para: **Inciso g)** *Acuacultura de fomento* **III,** *Autorización, para:* **Inciso d)** *Recolectar del medio natural reproductores, larvas, postlarvas, crías, huevos, semillas, alevines o en cualquier otro estadio, y* **Inciso e)** *Acuacultura didáctica.*		

Artículos 22.- *la Secretaría podrá inscribir en el Registro Nacional de Pesca a los acuicultores que no requieran concesión, permiso o Autorización.*	Al **proyecto** le aplica el Artículo, incisos y, fracciones anteriores, porque se trata de una actividad acuícola con fines comerciales.	Por el hecho de presentar a la autoridad correspondiente (SEMARNAT) la Manifestación de Impacto Ambiental, el promovente está cumpliendo con este apartado. El proyecto se vincula por la obligatoriedad de obtener la autorización correspondiente para realizar las obras descritas en esta manifestación de impacto ambiental. Como ya se mencionó anteriormente, la promovente una vez autorizado el proyecto en materia ambiental procederá a tramitar el Registro Nacional de Pesca para la unidad de producción acuícola.
Art. 30°.- *Las actividades pesqueras se clasifican en:* **II.-** *Cultivo o acuacultura con fines*		
Artículo 31°.- *Para realizar las actividades de pesca se requiere lo siguiente:* **I,** *Concesión, para:* **Inciso b)** *Acuacultura comercial* **II,** Permiso, para: **Inciso g)** *Acuacultura de fomento* **III,** *Autorización, para:* **Inciso d)** *Recolectar del medio natural reproductores, larvas, postlarvas, crías, huevos, semillas, alevines o en cualquier otro estadio, y* **Inciso e)** *Acuacultura didáctica.*		

Artículos 22.- *la Secretaría podrá inscribir en el Registro Nacional de Pesca a los acuicultores que no requieran concesión, permiso o Autorización.*	Al **proyecto** le aplica el Artículo, incisos y, fracciones anteriores, porque se trata de una actividad acuícola con fines comerciales.	Por el hecho de presentar a la autoridad correspondiente (SEMARNAT) la Manifestación de Impacto Ambiental, el promovente está cumpliendo con este apartado. El proyecto se vincula por la obligatoriedad de obtener la autorización correspondiente para realizar las obras descritas en esta manifestación de impacto ambiental. Como ya se mencionó anteriormente, la promovente una vez autorizado el proyecto en materia ambiental procederá a tramitar el Registro Nacional de Pesca para la unidad de producción acuícola.
Art. 30°.- *Las actividades pesqueras se clasifican en:* **II.-** *Cultivo o acuacultura con fines*		
Artículo 31°.- *Para realizar las actividades de pesca se requiere lo siguiente:* **I,** *Concesión, para:* **Inciso b)** *Acuacultura comercial* **II,** Permiso, para: **Inciso g)** *Acuacultura de fomento* **III,** *Autorización, para:* **Inciso d)** *Recolectar del medio natural reproductores, larvas, postlarvas, crías, huevos, semillas, alevines o en cualquier otro estadio, y* **Inciso e)** *Acuacultura didáctica.*		

Artículos 22.- *la Secretaría podrá inscribir en el Registro Nacional de Pesca a los acuicultores que no requieran concesión, permiso o Autorización.*	Al **proyecto** le aplica el Artículo, incisos y, fracciones anteriores, porque se trata de una actividad acuícola con fines comerciales.	Por el hecho de presentar a la autoridad correspondiente (SEMARNAT) la Manifestación de Impacto Ambiental, el promovente está cumpliendo con este apartado. El proyecto se vincula por la obligatoriedad de obtener la autorización correspondiente para realizar las obras descritas en esta manifestación de impacto ambiental. Como ya se mencionó anteriormente, la promovente una vez autorizado el proyecto en materia ambiental procederá a tramitar el Registro Nacional de Pesca para la unidad de producción acuícola.
Art. 30°.- *Las actividades pesqueras se clasifican en:* **II.-** *Cultivo o acuacultura con fines*		
Artículo 31°.- *Para realizar las actividades de pesca se requiere lo siguiente:* **I,** *Concesión, para:* **Inciso b)** *Acuacultura comercial* **II,** Permiso, para: **Inciso g)** *Acuacultura de fomento* **III,** *Autorización, para:* **Inciso d)** *Recolectar del medio natural reproductores, larvas, postlarvas, crías, huevos, semillas, alevines o en cualquier otro estadio, y* **Inciso e)** *Acuacultura didáctica.*		

Artículos 22.- *la Secretaría podrá inscribir en el Registro Nacional de Pesca a los acuicultores que no requieran concesión, permiso o Autorización.*	Al **proyecto** le aplica el Artículo, incisos y, fracciones anteriores, porque se trata de una actividad acuícola con fines comerciales.	Por el hecho de presentar a la autoridad correspondiente (SEMARNAT) la Manifestación de Impacto Ambiental, el promovente está cumpliendo con este apartado. El proyecto se vincula por la obligatoriedad de obtener la autorización correspondiente para realizar las obras descritas en esta manifestación de impacto ambiental. Como ya se mencionó anteriormente, la promovente una vez autorizado el proyecto en materia ambiental procederá a tramitar el Registro Nacional de Pesca para la unidad de producción acuícola.
Art. 30°.- *Las actividades pesqueras se clasifican en:* **II.-** *Cultivo o acuacultura con fines*		
Artículo 31°.- *Para realizar las actividades de pesca se requiere lo siguiente:* **I,** *Concesión, para:* **Inciso b)** *Acuacultura comercial* **II,** Permiso, para: **Inciso g)** *Acuacultura de fomento* **III,** *Autorización, para:* **Inciso d)** *Recolectar del medio natural reproductores, larvas, postlarvas, crías, huevos, semillas, alevines o en cualquier otro estadio, y* **Inciso e)** *Acuacultura didáctica.*		

Artículos 22.- *la Secretaría podrá inscribir en el Registro Nacional de Pesca a los acuicultores que no requieran concesión, permiso o Autorización.*	Al **proyecto** le aplica el Artículo, incisos y, fracciones anteriores, porque se trata de una actividad acuícola con fines comerciales.	Por el hecho de presentar a la autoridad correspondiente (SEMARNAT) la Manifestación de Impacto Ambiental, el promovente está cumpliendo con este apartado. El proyecto se vincula por la obligatoriedad de obtener la autorización correspondiente para realizar las obras descritas en esta manifestación de impacto ambiental. Como ya se mencionó anteriormente, la promovente una vez autorizado el proyecto en materia ambiental procederá a tramitar el Registro Nacional de Pesca para la unidad de producción acuícola.
Art. 30°.- *Las actividades pesqueras se clasifican en:* **II.-** *Cultivo o acuacultura con fines*		
Artículo 31°.- *Para realizar las actividades de pesca se requiere lo siguiente:* **I,** *Concesión, para:* **Inciso b)** *Acuacultura comercial* **II,** Permiso, para: **Inciso g)** *Acuacultura de fomento* **III,** *Autorización, para:* **Inciso d)** *Recolectar del medio natural reproductores, larvas, postlarvas, crías, huevos, semillas, alevines o en cualquier otro estadio, y* **Inciso e)** *Acuacultura didáctica.*		

Artículos 22.- *la Secretaría podrá inscribir en el Registro Nacional de Pesca a los acuicultores que no requieran concesión, permiso o Autorización.*	Al **proyecto** le aplica el Artículo, incisos y, fracciones anteriores, porque se trata de una actividad acuícola con fines comerciales.	Por el hecho de presentar a la autoridad correspondiente (SEMARNAT) la Manifestación de Impacto Ambiental, el promovente está cumpliendo con este apartado. El proyecto se vincula por la obligatoriedad de obtener la autorización correspondiente para realizar las obras descritas en esta manifestación de impacto ambiental. Como ya se mencionó anteriormente, la promovente una vez autorizado el proyecto en materia ambiental procederá a tramitar el Registro Nacional de Pesca para la unidad de producción acuícola.
Art. 30°.- *Las actividades pesqueras se clasifican en:* **II.-** *Cultivo o acuacultura con fines*		
Artículo 31°.- *Para realizar las actividades de pesca se requiere lo siguiente:* **I,** *Concesión, para:* **Inciso b)** *Acuacultura comercial* **II,** Permiso, para: **Inciso g)** *Acuacultura de fomento* **III,** *Autorización, para:* **Inciso d)** *Recolectar del medio natural reproductores, larvas, postlarvas, crías, huevos, semillas, alevines o en cualquier otro estadio, y* **Inciso e)** *Acuacultura didáctica.*		

Artículos 22.- *la Secretaría podrá inscribir en el Registro Nacional de Pesca a los acuicultores que no requieran concesión, permiso o Autorización.*	Al **proyecto** le aplica el Artículo, incisos y, fracciones anteriores, porque se trata de una actividad acuícola con fines comerciales.	Por el hecho de presentar a la autoridad correspondiente (SEMARNAT) la Manifestación de Impacto Ambiental, el promovente está cumpliendo con este apartado. El proyecto se vincula por la obligatoriedad de obtener la autorización correspondiente para realizar las obras descritas en esta manifestación de impacto ambiental. Como ya se mencionó anteriormente, la promovente una vez autorizado el proyecto en materia ambiental procederá a tramitar el Registro Nacional de Pesca para la unidad de producción acuícola.
Art. 30°.- *Las actividades pesqueras se clasifican en:* **II.-** *Cultivo o acuacultura con fines*		
Artículo 31°.- *Para realizar las actividades de pesca se requiere lo siguiente:* **I,** *Concesión, para:* **Inciso b)** *Acuacultura comercial* **II,** Permiso, para: **Inciso g)** *Acuacultura de fomento* **III,** *Autorización, para:* **Inciso d)** *Recolectar del medio natural reproductores, larvas, postlarvas, crías, huevos, semillas, alevines o en cualquier otro estadio, y* **Inciso e)** *Acuacultura didáctica.*		

Artículos 22.- *la Secretaría podrá inscribir en el Registro Nacional de Pesca a los acuicultores que no requieran concesión, permiso o Autorización.*	Al **proyecto** le aplica el Artículo, incisos y, fracciones anteriores, porque se trata de una actividad acuícola con fines comerciales.	Por el hecho de presentar a la autoridad correspondiente (SEMARNAT) la Manifestación de Impacto Ambiental, el promovente está cumpliendo con este apartado. El proyecto se vincula por la obligatoriedad de obtener la autorización correspondiente para realizar las obras descritas en esta manifestación de impacto ambiental. Como ya se mencionó anteriormente, la promovente una vez autorizado el proyecto en materia ambiental procederá a tramitar el Registro Nacional de Pesca para la unidad de producción acuícola.
Art. 30°.- *Las actividades pesqueras se clasifican en:* **II.-** *Cultivo o acuacultura con fines*		
Artículo 31°.- *Para realizar las actividades de pesca se requiere lo siguiente:* **I,** *Concesión, para:* **Inciso b)** *Acuacultura comercial* **II,** Permiso, para: **Inciso g)** *Acuacultura de fomento* **III,** *Autorización, para:* **Inciso d)** *Recolectar del medio natural reproductores, larvas, postlarvas, crías, huevos, semillas, alevines o en cualquier otro estadio, y* **Inciso e)** *Acuacultura didáctica.*		

Artículos 22.- *la Secretaría podrá inscribir en el Registro Nacional de Pesca a los acuicultores que no requieran concesión, permiso o Autorización.*	Al **proyecto** le aplica el Artículo, incisos y, fracciones anteriores, porque se trata de una actividad acuícola con fines comerciales.	Por el hecho de presentar a la autoridad correspondiente (SEMARNAT) la Manifestación de Impacto Ambiental, el promovente está cumpliendo con este apartado. El proyecto se vincula por la obligatoriedad de obtener la autorización correspondiente para realizar las obras descritas en esta manifestación de impacto ambiental. Como ya se mencionó anteriormente, la promovente una vez autorizado el proyecto en materia ambiental procederá a tramitar el Registro Nacional de Pesca para la unidad de producción acuícola.
Art. 30°.- *Las actividades pesqueras se clasifican en:* **II.-** *Cultivo o acuacultura con fines*		
Artículo 31°.- *Para realizar las actividades de pesca se requiere lo siguiente:* **I,** *Concesión, para:* **Inciso b)** *Acuacultura comercial* **II,** Permiso, para: **Inciso g)** *Acuacultura de fomento* **III,** *Autorización, para:* **Inciso d)** *Recolectar del medio natural reproductores, larvas, postlarvas, crías, huevos, semillas, alevines o en cualquier otro estadio, y* **Inciso e)** *Acuacultura didáctica.*		

Artículos 22.- *la Secretaría podrá inscribir en el Registro Nacional de Pesca a los acuicultores que no requieran concesión, permiso o Autorización.*	Al **proyecto** le aplica el Artículo, incisos y, fracciones anteriores, porque se trata de una actividad acuícola con fines comerciales.	Por el hecho de presentar a la autoridad correspondiente (SEMARNAT) la Manifestación de Impacto Ambiental, el promovente está cumpliendo con este apartado. El proyecto se vincula por la obligatoriedad de obtener la autorización correspondiente para realizar las obras descritas en esta manifestación de impacto ambiental. Como ya se mencionó anteriormente, la promovente una vez autorizado el proyecto en materia ambiental procederá a tramitar el Registro Nacional de Pesca para la unidad de producción acuícola.
Art. 30°.- *Las actividades pesqueras se clasifican en:* **II.-** *Cultivo o acuacultura con fines*		
Artículo 31°.- *Para realizar las actividades de pesca se requiere lo siguiente:* **I,** *Concesión, para:* **Inciso b)** *Acuacultura comercial* **II,** Permiso, para: **Inciso g)** *Acuacultura de fomento* **III,** *Autorización, para:* **Inciso d)** *Recolectar del medio natural reproductores, larvas, postlarvas, crías, huevos, semillas, alevines o en cualquier otro estadio, y* **Inciso e)** *Acuacultura didáctica.*		

Artículos 22.- *la Secretaría podrá inscribir en el Registro Nacional de Pesca a los acuicultores que no requieran concesión, permiso o Autorización.*	Al **proyecto** le aplica el Artículo, incisos y, fracciones anteriores, porque se trata de una actividad acuícola con fines comerciales.	Por el hecho de presentar a la autoridad correspondiente (SEMARNAT) la Manifestación de Impacto Ambiental, el promovente está cumpliendo con este apartado. El proyecto se vincula por la obligatoriedad de obtener la autorización correspondiente para realizar las obras descritas en esta manifestación de impacto ambiental. Como ya se mencionó anteriormente, la promovente una vez autorizado el proyecto en materia ambiental procederá a tramitar el Registro Nacional de Pesca para la unidad de producción acuícola.
Art. 30°.- *Las actividades pesqueras se clasifican en:* **II.-** *Cultivo o acuacultura con fines*		
Artículo 31°.- *Para realizar las actividades de pesca se requiere lo siguiente:* **I,** *Concesión, para:* **Inciso b)** *Acuacultura comercial* **II,** Permiso, para: **Inciso g)** *Acuacultura de fomento* **III,** *Autorización, para:* **Inciso d)** *Recolectar del medio natural reproductores, larvas, postlarvas, crías, huevos, semillas, alevines o en cualquier otro estadio, y* **Inciso e)** *Acuacultura didáctica.*		

Artículos 22.- *la Secretaría podrá inscribir en el Registro Nacional de Pesca a los acuicultores que no requieran concesión, permiso o Autorización.*	Al **proyecto** le aplica el Artículo, incisos y, fracciones anteriores, porque se trata de una actividad acuícola con fines comerciales.	Por el hecho de presentar a la autoridad correspondiente (SEMARNAT) la Manifestación de Impacto Ambiental, el promovente está cumpliendo con este apartado. El proyecto se vincula por la obligatoriedad de obtener la autorización correspondiente para realizar las obras descritas en esta manifestación de impacto ambiental. Como ya se mencionó anteriormente, la promovente una vez autorizado el proyecto en materia ambiental procederá a tramitar el Registro Nacional de Pesca para la unidad de producción acuícola.
Art. 30°.- *Las actividades pesqueras se clasifican en:* **II.-** *Cultivo o acuacultura con fines*		
Artículo 31°.- *Para realizar las actividades de pesca se requiere lo siguiente:* **I,** *Concesión, para:* **Inciso b)** *Acuacultura comercial* **II,** Permiso, para: **Inciso g)** *Acuacultura de fomento* **III,** *Autorización, para:* **Inciso d)** *Recolectar del medio natural reproductores, larvas, postlarvas, crías, huevos, semillas, alevines o en cualquier otro estadio, y* **Inciso e)** *Acuacultura didáctica.*		

Artículos 22.- *la Secretaría podrá inscribir en el Registro Nacional de Pesca a los acuicultores que no requieran concesión, permiso o Autorización.*	Al **proyecto** le aplica el Artículo, incisos y, fracciones anteriores, porque se trata de una actividad acuícola con fines comerciales.	Por el hecho de presentar a la autoridad correspondiente (SEMARNAT) la Manifestación de Impacto Ambiental, el promovente está cumpliendo con este apartado. El proyecto se vincula por la obligatoriedad de obtener la autorización correspondiente para realizar las obras descritas en esta manifestación de impacto ambiental. Como ya se mencionó anteriormente, la promovente una vez autorizado el proyecto en materia ambiental procederá a tramitar el Registro Nacional de Pesca para la unidad de producción acuícola.
Art. 30°.- *Las actividades pesqueras se clasifican en:* **II.-** *Cultivo o acuacultura con fines*		
Artículo 31°.- *Para realizar las actividades de pesca se requiere lo siguiente:* **I,** *Concesión, para:* **Inciso b)** *Acuacultura comercial* **II,** Permiso, para: **Inciso g)** *Acuacultura de fomento* **III,** *Autorización, para:* **Inciso d)** *Recolectar del medio natural reproductores, larvas, postlarvas, crías, huevos, semillas, alevines o en cualquier otro estadio, y* **Inciso e)** *Acuacultura didáctica.*		

Artículos 22.- *la Secretaría podrá inscribir en el Registro Nacional de Pesca a los acuicultores que no requieran concesión, permiso o Autorización.*	Al **proyecto** le aplica el Artículo, incisos y, fracciones anteriores, porque se trata de una actividad acuícola con fines comerciales.	Por el hecho de presentar a la autoridad correspondiente (SEMARNAT) la Manifestación de Impacto Ambiental, el promovente está cumpliendo con este apartado. El proyecto se vincula por la obligatoriedad de obtener la autorización correspondiente para realizar las obras descritas en esta manifestación de impacto ambiental. Como ya se mencionó anteriormente, la promovente una vez autorizado el proyecto en materia ambiental procederá a tramitar el Registro Nacional de Pesca para la unidad de producción acuícola.
Art. 30°.- *Las actividades pesqueras se clasifican en:* **II.-** *Cultivo o acuacultura con fines*		
Artículo 31°.- *Para realizar las actividades de pesca se requiere lo siguiente:* **I,** *Concesión, para:* **Inciso b)** *Acuacultura comercial* **II,** Permiso, para: **Inciso g)** *Acuacultura de fomento* **III,** *Autorización, para:* **Inciso d)** *Recolectar del medio natural reproductores, larvas, postlarvas, crías, huevos, semillas, alevines o en cualquier otro estadio, y* **Inciso e)** *Acuacultura didáctica.*		

Artículos 22.- *la Secretaría podrá inscribir en el Registro Nacional de Pesca a los acuicultores que no requieran concesión, permiso o Autorización.*	Al **proyecto** le aplica el Artículo, incisos y, fracciones anteriores, porque se trata de una actividad acuícola con fines comerciales.	Por el hecho de presentar a la autoridad correspondiente (SEMARNAT) la Manifestación de Impacto Ambiental, el promovente está cumpliendo con este apartado. El proyecto se vincula por la obligatoriedad de obtener la autorización correspondiente para realizar las obras descritas en esta manifestación de impacto ambiental. Como ya se mencionó anteriormente, la promovente una vez autorizado el proyecto en materia ambiental procederá a tramitar el Registro Nacional de Pesca para la unidad de producción acuícola.
Art. 30°.- *Las actividades pesqueras se clasifican en:* **II.-** *Cultivo o acuacultura con fines*		
Artículo 31°.- *Para realizar las actividades de pesca se requiere lo siguiente:* **I,** *Concesión, para:* **Inciso b)** *Acuacultura comercial* **II,** Permiso, para: **Inciso g)** *Acuacultura de fomento* **III,** *Autorización, para:* **Inciso d)** *Recolectar del medio natural reproductores, larvas, postlarvas, crías, huevos, semillas, alevines o en cualquier otro estadio, y* **Inciso e)** *Acuacultura didáctica.*		

Artículos 22.- *la Secretaría podrá inscribir en el Registro Nacional de Pesca a los acuicultores que no requieran concesión, permiso o Autorización.*	Al **proyecto** le aplica el Artículo, incisos y, fracciones anteriores, porque se trata de una actividad acuícola con fines comerciales.	Por el hecho de presentar a la autoridad correspondiente (SEMARNAT) la Manifestación de Impacto Ambiental, el promovente está cumpliendo con este apartado. El proyecto se vincula por la obligatoriedad de obtener la autorización correspondiente para realizar las obras descritas en esta manifestación de impacto ambiental. Como ya se mencionó anteriormente, la promovente una vez autorizado el proyecto en materia ambiental procederá a tramitar el Registro Nacional de Pesca para la unidad de producción acuícola.
Art. 30°.- *Las actividades pesqueras se clasifican en:* **II.-** *Cultivo o acuacultura con fines*		
Artículo 31°.- *Para realizar las actividades de pesca se requiere lo siguiente:* **I,** *Concesión, para:* **Inciso b)** *Acuacultura comercial* **II,** Permiso, para: **Inciso g)** *Acuacultura de fomento* **III,** *Autorización, para:* **Inciso d)** *Recolectar del medio natural reproductores, larvas, postlarvas, crías, huevos, semillas, alevines o en cualquier otro estadio, y* **Inciso e)** *Acuacultura didáctica.*		

Artículos 22.- *la Secretaría podrá inscribir en el Registro Nacional de Pesca a los acuicultores que no requieran concesión, permiso o Autorización.*	Al **proyecto** le aplica el Artículo, incisos y, fracciones anteriores, porque se trata de una actividad acuícola con fines comerciales.	Por el hecho de presentar a la autoridad correspondiente (SEMARNAT) la Manifestación de Impacto Ambiental, el promovente está cumpliendo con este apartado. El proyecto se vincula por la obligatoriedad de obtener la autorización correspondiente para realizar las obras descritas en esta manifestación de impacto ambiental. Como ya se mencionó anteriormente, la promovente una vez autorizado el proyecto en materia ambiental procederá a tramitar el Registro Nacional de Pesca para la unidad de producción acuícola.
Art. 30°.- *Las actividades pesqueras se clasifican en:* **II.-** *Cultivo o acuacultura con fines*		
Artículo 31°.- *Para realizar las actividades de pesca se requiere lo siguiente:* **I,** *Concesión, para:* **Inciso b)** *Acuacultura comercial* **II,** Permiso, para: **Inciso g)** *Acuacultura de fomento* **III,** *Autorización, para:* **Inciso d)** *Recolectar del medio natural reproductores, larvas, postlarvas, crías, huevos, semillas, alevines o en cualquier otro estadio, y* **Inciso e)** *Acuacultura didáctica.*		

Artículos 22.- *la Secretaría podrá inscribir en el Registro Nacional de Pesca a los acuicultores que no requieran concesión, permiso o Autorización.*	Al **proyecto** le aplica el Artículo, incisos y, fracciones anteriores, porque se trata de una actividad acuícola con fines comerciales.	Por el hecho de presentar a la autoridad correspondiente (SEMARNAT) la Manifestación de Impacto Ambiental, el promovente está cumpliendo con este apartado. El proyecto se vincula por la obligatoriedad de obtener la autorización correspondiente para realizar las obras descritas en esta manifestación de impacto ambiental. Como ya se mencionó anteriormente, la promovente una vez autorizado el proyecto en materia ambiental procederá a tramitar el Registro Nacional de Pesca para la unidad de producción acuícola.
Art. 30°.- *Las actividades pesqueras se clasifican en:* **II.-** *Cultivo o acuacultura con fines*		
Artículo 31°.- *Para realizar las actividades de pesca se requiere lo siguiente:* **I,** *Concesión, para:* **Inciso b)** *Acuacultura comercial* **II,** Permiso, para: **Inciso g)** *Acuacultura de fomento* **III,** *Autorización, para:* **Inciso d)** *Recolectar del medio natural reproductores, larvas, postlarvas, crías, huevos, semillas, alevines o en cualquier otro estadio, y* **Inciso e)** *Acuacultura didáctica.*		

Artículos 22.- *la Secretaría podrá inscribir en el Registro Nacional de Pesca a los acuicultores que no requieran concesión, permiso o Autorización.*	Al **proyecto** le aplica el Artículo, incisos y, fracciones anteriores, porque se trata de una actividad acuícola con fines comerciales.	Por el hecho de presentar a la autoridad correspondiente (SEMARNAT) la Manifestación de Impacto Ambiental, el promovente está cumpliendo con este apartado. El proyecto se vincula por la obligatoriedad de obtener la autorización correspondiente para realizar las obras descritas en esta manifestación de impacto ambiental. Como ya se mencionó anteriormente, la promovente una vez autorizado el proyecto en materia ambiental procederá a tramitar el Registro Nacional de Pesca para la unidad de producción acuícola.
Art. 30°.- *Las actividades pesqueras se clasifican en:* **II.-** *Cultivo o acuacultura con fines*		
Artículo 31°.- *Para realizar las actividades de pesca se requiere lo siguiente:* **I,** *Concesión, para:* **Inciso b)** *Acuacultura comercial* **II,** Permiso, para: **Inciso g)** *Acuacultura de fomento* **III,** *Autorización, para:* **Inciso d)** *Recolectar del medio natural reproductores, larvas, postlarvas, crías, huevos, semillas, alevines o en cualquier otro estadio, y* **Inciso e)** *Acuacultura didáctica.*		

Artículos 22.- *la Secretaría podrá inscribir en el Registro Nacional de Pesca a los acuicultores que no requieran concesión, permiso o Autorización.*	Al **proyecto** le aplica el Artículo, incisos y, fracciones anteriores, porque se trata de una actividad acuícola con fines comerciales.	Por el hecho de presentar a la autoridad correspondiente (SEMARNAT) la Manifestación de Impacto Ambiental, el promovente está cumpliendo con este apartado. El proyecto se vincula por la obligatoriedad de obtener la autorización correspondiente para realizar las obras descritas en esta manifestación de impacto ambiental. Como ya se mencionó anteriormente, la promovente una vez autorizado el proyecto en materia ambiental procederá a tramitar el Registro Nacional de Pesca para la unidad de producción acuícola.
Art. 30°.- *Las actividades pesqueras se clasifican en:* **II.-** *Cultivo o acuacultura con fines*		
Artículo 31°.- *Para realizar las actividades de pesca se requiere lo siguiente:* **I,** *Concesión, para:* **Inciso b)** *Acuacultura comercial* **II,** Permiso, para: **Inciso g)** *Acuacultura de fomento* **III,** *Autorización, para:* **Inciso d)** *Recolectar del medio natural reproductores, larvas, postlarvas, crías, huevos, semillas, alevines o en cualquier otro estadio, y* **Inciso e)** *Acuacultura didáctica.*		

Artículos 22.- *la Secretaría podrá inscribir en el Registro Nacional de Pesca a los acuicultores que no requieran concesión, permiso o Autorización.*	Al **proyecto** le aplica el Artículo, incisos y, fracciones anteriores, porque se trata de una actividad acuícola con fines comerciales.	Por el hecho de presentar a la autoridad correspondiente (SEMARNAT) la Manifestación de Impacto Ambiental, el promovente está cumpliendo con este apartado. El proyecto se vincula por la obligatoriedad de obtener la autorización correspondiente para realizar las obras descritas en esta manifestación de impacto ambiental. Como ya se mencionó anteriormente, la promovente una vez autorizado el proyecto en materia ambiental procederá a tramitar el Registro Nacional de Pesca para la unidad de producción acuícola.
Art. 30°.- *Las actividades pesqueras se clasifican en:* **II.-** *Cultivo o acuacultura con fines*		
Artículo 31°.- *Para realizar las actividades de pesca se requiere lo siguiente:* **I,** *Concesión, para:* **Inciso b)** *Acuacultura comercial* **II,** Permiso, para: **Inciso g)** *Acuacultura de fomento* **III,** *Autorización, para:* **Inciso d)** *Recolectar del medio natural reproductores, larvas, postlarvas, crías, huevos, semillas, alevines o en cualquier otro estadio, y* **Inciso e)** *Acuacultura didáctica.*		

Artículos 22.- *la Secretaría podrá inscribir en el Registro Nacional de Pesca a los acuicultores que no requieran concesión, permiso o Autorización.*	Al **proyecto** le aplica el Artículo, incisos y, fracciones anteriores, porque se trata de una actividad acuícola con fines comerciales.	Por el hecho de presentar a la autoridad correspondiente (SEMARNAT) la Manifestación de Impacto Ambiental, el promovente está cumpliendo con este apartado. El proyecto se vincula por la obligatoriedad de obtener la autorización correspondiente para realizar las obras descritas en esta manifestación de impacto ambiental. Como ya se mencionó anteriormente, la promovente una vez autorizado el proyecto en materia ambiental procederá a tramitar el Registro Nacional de Pesca para la unidad de producción acuícola.
Art. 30°.- *Las actividades pesqueras se clasifican en:* **II.-** *Cultivo o acuacultura con fines*		
Artículo 31°.- *Para realizar las actividades de pesca se requiere lo siguiente:* **I,** *Concesión, para:* **Inciso b)** *Acuacultura comercial* **II,** Permiso, para: **Inciso g)** *Acuacultura de fomento* **III,** *Autorización, para:* **Inciso d)** *Recolectar del medio natural reproductores, larvas, postlarvas, crías, huevos, semillas, alevines o en cualquier otro estadio, y* **Inciso e)** *Acuacultura didáctica.*		

Artículos 22.- *la Secretaría podrá inscribir en el Registro Nacional de Pesca a los acuicultores que no requieran concesión, permiso o Autorización.*	Al **proyecto** le aplica el Artículo, incisos y, fracciones anteriores, porque se trata de una actividad acuícola con fines comerciales.	Por el hecho de presentar a la autoridad correspondiente (SEMARNAT) la Manifestación de Impacto Ambiental, el promovente está cumpliendo con este apartado. El proyecto se vincula por la obligatoriedad de obtener la autorización correspondiente para realizar las obras descritas en esta manifestación de impacto ambiental. Como ya se mencionó anteriormente, la promovente una vez autorizado el proyecto en materia ambiental procederá a tramitar el Registro Nacional de Pesca para la unidad de producción acuícola.
Art. 30°.- *Las actividades pesqueras se clasifican en:* **II.-** *Cultivo o acuacultura con fines*		
Artículo 31°.- *Para realizar las actividades de pesca se requiere lo siguiente:* **I,** *Concesión, para:* **Inciso b)** *Acuacultura comercial* **II,** Permiso, para: **Inciso g)** *Acuacultura de fomento* **III,** *Autorización, para:* **Inciso d)** *Recolectar del medio natural reproductores, larvas, postlarvas, crías, huevos, semillas, alevines o en cualquier otro estadio, y* **Inciso e)** *Acuacultura didáctica.*		

Artículos 22.- *la Secretaría podrá inscribir en el Registro Nacional de Pesca a los acuicultores que no requieran concesión, permiso o Autorización.*	Al **proyecto** le aplica el Artículo, incisos y, fracciones anteriores, porque se trata de una actividad acuícola con fines comerciales.	Por el hecho de presentar a la autoridad correspondiente (SEMARNAT) la Manifestación de Impacto Ambiental, el promovente está cumpliendo con este apartado. El proyecto se vincula por la obligatoriedad de obtener la autorización correspondiente para realizar las obras descritas en esta manifestación de impacto ambiental. Como ya se mencionó anteriormente, la promovente una vez autorizado el proyecto en materia ambiental procederá a tramitar el Registro Nacional de Pesca para la unidad de producción acuícola.
Art. 30°.- *Las actividades pesqueras se clasifican en:* **II.-** *Cultivo o acuacultura con fines*		
Artículo 31°.- *Para realizar las actividades de pesca se requiere lo siguiente:* **I,** *Concesión, para:* **Inciso b)** *Acuacultura comercial* **II,** Permiso, para: **Inciso g)** *Acuacultura de fomento* **III,** *Autorización, para:* **Inciso d)** *Recolectar del medio natural reproductores, larvas, postlarvas, crías, huevos, semillas, alevines o en cualquier otro estadio, y* **Inciso e)** *Acuacultura didáctica.*		

Artículos 22.- *la Secretaría podrá inscribir en el Registro Nacional de Pesca a los acuicultores que no requieran concesión, permiso o Autorización.*	Al **proyecto** le aplica el Artículo, incisos y, fracciones anteriores, porque se trata de una actividad acuícola con fines comerciales.	Por el hecho de presentar a la autoridad correspondiente (SEMARNAT) la Manifestación de Impacto Ambiental, el promovente está cumpliendo con este apartado. El proyecto se vincula por la obligatoriedad de obtener la autorización correspondiente para realizar las obras descritas en esta manifestación de impacto ambiental. Como ya se mencionó anteriormente, la promovente una vez autorizado el proyecto en materia ambiental procederá a tramitar el Registro Nacional de Pesca para la unidad de producción acuícola.
Art. 30°.- *Las actividades pesqueras se clasifican en:* **II.-** *Cultivo o acuacultura con fines*		
Artículo 31°.- *Para realizar las actividades de pesca se requiere lo siguiente:* **I,** *Concesión, para:* **Inciso b)** *Acuacultura comercial* **II,** Permiso, para: **Inciso g)** *Acuacultura de fomento* **III,** *Autorización, para:* **Inciso d)** *Recolectar del medio natural reproductores, larvas, postlarvas, crías, huevos, semillas, alevines o en cualquier otro estadio, y* **Inciso e)** *Acuacultura didáctica.*		

Artículos 22.- *la Secretaría podrá inscribir en el Registro Nacional de Pesca a los acuicultores que no requieran concesión, permiso o Autorización.*	Al **proyecto** le aplica el Artículo, incisos y, fracciones anteriores, porque se trata de una actividad acuícola con fines comerciales.	Por el hecho de presentar a la autoridad correspondiente (SEMARNAT) la Manifestación de Impacto Ambiental, el promovente está cumpliendo con este apartado. El proyecto se vincula por la obligatoriedad de obtener la autorización correspondiente para realizar las obras descritas en esta manifestación de impacto ambiental. Como ya se mencionó anteriormente, la promovente una vez autorizado el proyecto en materia ambiental procederá a tramitar el Registro Nacional de Pesca para la unidad de producción acuícola.
Art. 30°.- *Las actividades pesqueras se clasifican en:* **II.-** *Cultivo o acuacultura con fines*		
Artículo 31°.- *Para realizar las actividades de pesca se requiere lo siguiente:* **I,** *Concesión, para:* **Inciso b)** *Acuacultura comercial* **II,** Permiso, para: **Inciso g)** *Acuacultura de fomento* **III,** *Autorización, para:* **Inciso d)** *Recolectar del medio natural reproductores, larvas, postlarvas, crías, huevos, semillas, alevines o en cualquier otro estadio, y* **Inciso e)** *Acuacultura didáctica.*		

Artículos 22.- *la Secretaría podrá inscribir en el Registro Nacional de Pesca a los acuicultores que no requieran concesión, permiso o Autorización.*	Al **proyecto** le aplica el Artículo, incisos y, fracciones anteriores, porque se trata de una actividad acuícola con fines comerciales.	Por el hecho de presentar a la autoridad correspondiente (SEMARNAT) la Manifestación de Impacto Ambiental, el promovente está cumpliendo con este apartado. El proyecto se vincula por la obligatoriedad de obtener la autorización correspondiente para realizar las obras descritas en esta manifestación de impacto ambiental. Como ya se mencionó anteriormente, la promovente una vez autorizado el proyecto en materia ambiental procederá a tramitar el Registro Nacional de Pesca para la unidad de producción acuícola.
Art. 30°.- *Las actividades pesqueras se clasifican en:* **II.-** *Cultivo o acuacultura con fines*		
Artículo 31°.- *Para realizar las actividades de pesca se requiere lo siguiente:* **I,** *Concesión, para:* **Inciso b)** *Acuacultura comercial* **II,** Permiso, para: **Inciso g)** *Acuacultura de fomento* **III,** *Autorización, para:* **Inciso d)** *Recolectar del medio natural reproductores, larvas, postlarvas, crías, huevos, semillas, alevines o en cualquier otro estadio, y* **Inciso e)** *Acuacultura didáctica.*		

Artículos 22.- *la Secretaría podrá inscribir en el Registro Nacional de Pesca a los acuicultores que no requieran concesión, permiso o Autorización.*	Al **proyecto** le aplica el Artículo, incisos y, fracciones anteriores, porque se trata de una actividad acuícola con fines comerciales.	Por el hecho de presentar a la autoridad correspondiente (SEMARNAT) la Manifestación de Impacto Ambiental, el promovente está cumpliendo con este apartado. El proyecto se vincula por la obligatoriedad de obtener la autorización correspondiente para realizar las obras descritas en esta manifestación de impacto ambiental. Como ya se mencionó anteriormente, la promovente una vez autorizado el proyecto en materia ambiental procederá a tramitar el Registro Nacional de Pesca para la unidad de producción acuícola.
Art. 30°.- *Las actividades pesqueras se clasifican en:* **II.-** *Cultivo o acuacultura con fines*		
Artículo 31°.- *Para realizar las actividades de pesca se requiere lo siguiente:* **I,** *Concesión, para:* **Inciso b)** *Acuacultura comercial* **II,** Permiso, para: **Inciso g)** *Acuacultura de fomento* **III,** *Autorización, para:* **Inciso d)** *Recolectar del medio natural reproductores, larvas, postlarvas, crías, huevos, semillas, alevines o en cualquier otro estadio, y* **Inciso e)** *Acuacultura didáctica.*		

Artículos 22.- *la Secretaría podrá inscribir en el Registro Nacional de Pesca a los acuicultores que no requieran concesión, permiso o Autorización.*	Al **proyecto** le aplica el Artículo, incisos y, fracciones anteriores, porque se trata de una actividad acuícola con fines comerciales.	Por el hecho de presentar a la autoridad correspondiente (SEMARNAT) la Manifestación de Impacto Ambiental, el promovente está cumpliendo con este apartado. El proyecto se vincula por la obligatoriedad de obtener la autorización correspondiente para realizar las obras descritas en esta manifestación de impacto ambiental. Como ya se mencionó anteriormente, la promovente una vez autorizado el proyecto en materia ambiental procederá a tramitar el Registro Nacional de Pesca para la unidad de producción acuícola.
Art. 30°.- *Las actividades pesqueras se clasifican en:* **II.-** *Cultivo o acuacultura con fines*		
Artículo 31°.- *Para realizar las actividades de pesca se requiere lo siguiente:* **I,** *Concesión, para:* **Inciso b)** *Acuacultura comercial* **II,** Permiso, para: **Inciso g)** *Acuacultura de fomento* **III,** *Autorización, para:* **Inciso d)** *Recolectar del medio natural reproductores, larvas, postlarvas, crías, huevos, semillas, alevines o en cualquier otro estadio, y* **Inciso e)** *Acuacultura didáctica.*		

Artículos 22.- *la Secretaría podrá inscribir en el Registro Nacional de Pesca a los acuicultores que no requieran concesión, permiso o Autorización.*	Al **proyecto** le aplica el Artículo, incisos y, fracciones anteriores, porque se trata de una actividad acuícola con fines comerciales.	Por el hecho de presentar a la autoridad correspondiente (SEMARNAT) la Manifestación de Impacto Ambiental, el promovente está cumpliendo con este apartado. El proyecto se vincula por la obligatoriedad de obtener la autorización correspondiente para realizar las obras descritas en esta manifestación de impacto ambiental. Como ya se mencionó anteriormente, la promovente una vez autorizado el proyecto en materia ambiental procederá a tramitar el Registro Nacional de Pesca para la unidad de producción acuícola.
Art. 30°.- *Las actividades pesqueras se clasifican en:* **II.-** *Cultivo o acuacultura con fines*		
Artículo 31°.- *Para realizar las actividades de pesca se requiere lo siguiente:* **I,** *Concesión, para:* **Inciso b)** *Acuacultura comercial* **II,** Permiso, para: **Inciso g)** *Acuacultura de fomento* **III,** *Autorización, para:* **Inciso d)** *Recolectar del medio natural reproductores, larvas, postlarvas, crías, huevos, semillas, alevines o en cualquier otro estadio, y* **Inciso e)** *Acuacultura didáctica.*		

Artículos 22.- *la Secretaría podrá inscribir en el Registro Nacional de Pesca a los acuicultores que no requieran concesión, permiso o Autorización.*	Al **proyecto** le aplica el Artículo, incisos y, fracciones anteriores, porque se trata de una actividad acuícola con fines comerciales.	Por el hecho de presentar a la autoridad correspondiente (SEMARNAT) la Manifestación de Impacto Ambiental, el promovente está cumpliendo con este apartado. El proyecto se vincula por la obligatoriedad de obtener la autorización correspondiente para realizar las obras descritas en esta manifestación de impacto ambiental. Como ya se mencionó anteriormente, la promovente una vez autorizado el proyecto en materia ambiental procederá a tramitar el Registro Nacional de Pesca para la unidad de producción acuícola.
Art. 30°.- *Las actividades pesqueras se clasifican en:* **II.-** *Cultivo o acuacultura con fines*		
Artículo 31°.- *Para realizar las actividades de pesca se requiere lo siguiente:* **I,** *Concesión, para:* **Inciso b)** *Acuacultura comercial* **II,** Permiso, para: **Inciso g)** *Acuacultura de fomento* **III,** *Autorización, para:* **Inciso d)** *Recolectar del medio natural reproductores, larvas, postlarvas, crías, huevos, semillas, alevines o en cualquier otro estadio, y* **Inciso e)** *Acuacultura didáctica.*		

Artículos 22.- *la Secretaría podrá inscribir en el Registro Nacional de Pesca a los acuicultores que no requieran concesión, permiso o Autorización.*	Al **proyecto** le aplica el Artículo, incisos y, fracciones anteriores, porque se trata de una actividad acuícola con fines comerciales.	Por el hecho de presentar a la autoridad correspondiente (SEMARNAT) la Manifestación de Impacto Ambiental, el promovente está cumpliendo con este apartado. El proyecto se vincula por la obligatoriedad de obtener la autorización correspondiente para realizar las obras descritas en esta manifestación de impacto ambiental. Como ya se mencionó anteriormente, la promovente una vez autorizado el proyecto en materia ambiental procederá a tramitar el Registro Nacional de Pesca para la unidad de producción acuícola.
Art. 30°.- *Las actividades pesqueras se clasifican en:* **II.-** *Cultivo o acuacultura con fines*		
Artículo 31°.- *Para realizar las actividades de pesca se requiere lo siguiente:* **I,** *Concesión, para:* **Inciso b)** *Acuacultura comercial* **II,** Permiso, para: **Inciso g)** *Acuacultura de fomento* **III,** *Autorización, para:* **Inciso d)** *Recolectar del medio natural reproductores, larvas, postlarvas, crías, huevos, semillas, alevines o en cualquier otro estadio, y* **Inciso e)** *Acuacultura didáctica.*		

Artículos 22.- *la Secretaría podrá inscribir en el Registro Nacional de Pesca a los acuicultores que no requieran concesión, permiso o Autorización.*	Al **proyecto** le aplica el Artículo, incisos y, fracciones anteriores, porque se trata de una actividad acuícola con fines comerciales.	Por el hecho de presentar a la autoridad correspondiente (SEMARNAT) la Manifestación de Impacto Ambiental, el promovente está cumpliendo con este apartado. El proyecto se vincula por la obligatoriedad de obtener la autorización correspondiente para realizar las obras descritas en esta manifestación de impacto ambiental. Como ya se mencionó anteriormente, la promovente una vez autorizado el proyecto en materia ambiental procederá a tramitar el Registro Nacional de Pesca para la unidad de producción acuícola.
Art. 30°.- *Las actividades pesqueras se clasifican en:* **II.-** *Cultivo o acuacultura con fines*		
Artículo 31°.- *Para realizar las actividades de pesca se requiere lo siguiente:* **I,** *Concesión, para:* **Inciso b)** *Acuacultura comercial* **II,** Permiso, para: **Inciso g)** *Acuacultura de fomento* **III,** *Autorización, para:* **Inciso d)** *Recolectar del medio natural reproductores, larvas, postlarvas, crías, huevos, semillas, alevines o en cualquier otro estadio, y* **Inciso e)** *Acuacultura didáctica.*		

Artículos 22.- *la Secretaría podrá inscribir en el Registro Nacional de Pesca a los acuicultores que no requieran concesión, permiso o Autorización.*	Al **proyecto** le aplica el Artículo, incisos y, fracciones anteriores, porque se trata de una actividad acuícola con fines comerciales.	Por el hecho de presentar a la autoridad correspondiente (SEMARNAT) la Manifestación de Impacto Ambiental, el promovente está cumpliendo con este apartado. El proyecto se vincula por la obligatoriedad de obtener la autorización correspondiente para realizar las obras descritas en esta manifestación de impacto ambiental. Como ya se mencionó anteriormente, la promovente una vez autorizado el proyecto en materia ambiental procederá a tramitar el Registro Nacional de Pesca para la unidad de producción acuícola.
Art. 30°.- *Las actividades pesqueras se clasifican en:* **II.-** *Cultivo o acuacultura con fines*		
Artículo 31°.- *Para realizar las actividades de pesca se requiere lo siguiente:* **I,** *Concesión, para:* **Inciso b)** *Acuacultura comercial* **II,** Permiso, para: **Inciso g)** *Acuacultura de fomento* **III,** *Autorización, para:* **Inciso d)** *Recolectar del medio natural reproductores, larvas, postlarvas, crías, huevos, semillas, alevines o en cualquier otro estadio, y* **Inciso e)** *Acuacultura didáctica.*		

Artículos 22.- *la Secretaría podrá inscribir en el Registro Nacional de Pesca a los acuicultores que no requieran concesión, permiso o Autorización.*	Al **proyecto** le aplica el Artículo, incisos y, fracciones anteriores, porque se trata de una actividad acuícola con fines comerciales.	Por el hecho de presentar a la autoridad correspondiente (SEMARNAT) la Manifestación de Impacto Ambiental, el promovente está cumpliendo con este apartado. El proyecto se vincula por la obligatoriedad de obtener la autorización correspondiente para realizar las obras descritas en esta manifestación de impacto ambiental. Como ya se mencionó anteriormente, la promovente una vez autorizado el proyecto en materia ambiental procederá a tramitar el Registro Nacional de Pesca para la unidad de producción acuícola.
Art. 30°.- *Las actividades pesqueras se clasifican en:* **II.-** *Cultivo o acuacultura con fines*		
Artículo 31°.- *Para realizar las actividades de pesca se requiere lo siguiente:* **I,** *Concesión, para:* **Inciso b)** *Acuacultura comercial* **II,** Permiso, para: **Inciso g)** *Acuacultura de fomento* **III,** *Autorización, para:* **Inciso d)** *Recolectar del medio natural reproductores, larvas, postlarvas, crías, huevos, semillas, alevines o en cualquier otro estadio, y* **Inciso e)** *Acuacultura didáctica.*		

Artículos 22.- *la Secretaría podrá inscribir en el Registro Nacional de Pesca a los acuicultores que no requieran concesión, permiso o Autorización.*	Al **proyecto** le aplica el Artículo, incisos y, fracciones anteriores, porque se trata de una actividad acuícola con fines comerciales.	Por el hecho de presentar a la autoridad correspondiente (SEMARNAT) la Manifestación de Impacto Ambiental, el promovente está cumpliendo con este apartado. El proyecto se vincula por la obligatoriedad de obtener la autorización correspondiente para realizar las obras descritas en esta manifestación de impacto ambiental. Como ya se mencionó anteriormente, la promovente una vez autorizado el proyecto en materia ambiental procederá a tramitar el Registro Nacional de Pesca para la unidad de producción acuícola.
Art. 30°.- *Las actividades pesqueras se clasifican en:* **II.-** *Cultivo o acuacultura con fines*		
Artículo 31°.- *Para realizar las actividades de pesca se requiere lo siguiente:* **I,** *Concesión, para:* **Inciso b)** *Acuacultura comercial* **II,** Permiso, para: **Inciso g)** *Acuacultura de fomento* **III,** *Autorización, para:* **Inciso d)** *Recolectar del medio natural reproductores, larvas, postlarvas, crías, huevos, semillas, alevines o en cualquier otro estadio, y* **Inciso e)** *Acuacultura didáctica.*		

Artículos 22.- *la Secretaría podrá inscribir en el Registro Nacional de Pesca a los acuicultores que no requieran concesión, permiso o Autorización.*	Al **proyecto** le aplica el Artículo, incisos y, fracciones anteriores, porque se trata de una actividad acuícola con fines comerciales.	Por el hecho de presentar a la autoridad correspondiente (SEMARNAT) la Manifestación de Impacto Ambiental, el promovente está cumpliendo con este apartado. El proyecto se vincula por la obligatoriedad de obtener la autorización correspondiente para realizar las obras descritas en esta manifestación de impacto ambiental. Como ya se mencionó anteriormente, la promovente una vez autorizado el proyecto en materia ambiental procederá a tramitar el Registro Nacional de Pesca para la unidad de producción acuícola.
Art. 30°.- *Las actividades pesqueras se clasifican en:* **II.-** *Cultivo o acuacultura con fines*		
Artículo 31°.- *Para realizar las actividades de pesca se requiere lo siguiente:* **I,** *Concesión, para:* **Inciso b)** *Acuacultura comercial* **II,** Permiso, para: **Inciso g)** *Acuacultura de fomento* **III,** *Autorización, para:* **Inciso d)** *Recolectar del medio natural reproductores, larvas, postlarvas, crías, huevos, semillas, alevines o en cualquier otro estadio, y* **Inciso e)** *Acuacultura didáctica.*		

Artículos 22.- *la Secretaría podrá inscribir en el Registro Nacional de Pesca a los acuicultores que no requieran concesión, permiso o Autorización.*	Al **proyecto** le aplica el Artículo, incisos y, fracciones anteriores, porque se trata de una actividad acuícola con fines comerciales.	Por el hecho de presentar a la autoridad correspondiente (SEMARNAT) la Manifestación de Impacto Ambiental, el promovente está cumpliendo con este apartado. El proyecto se vincula por la obligatoriedad de obtener la autorización correspondiente para realizar las obras descritas en esta manifestación de impacto ambiental. Como ya se mencionó anteriormente, la promovente una vez autorizado el proyecto en materia ambiental procederá a tramitar el Registro Nacional de Pesca para la unidad de producción acuícola.
Art. 30°.- *Las actividades pesqueras se clasifican en:* **II.-** *Cultivo o acuacultura con fines*		
Artículo 31°.- *Para realizar las actividades de pesca se requiere lo siguiente:* **I,** *Concesión, para:* **Inciso b)** *Acuacultura comercial* **II,** Permiso, para: **Inciso g)** *Acuacultura de fomento* **III,** *Autorización, para:* **Inciso d)** *Recolectar del medio natural reproductores, larvas, postlarvas, crías, huevos, semillas, alevines o en cualquier otro estadio, y* **Inciso e)** *Acuacultura didáctica.*		

Artículos 22.- *la Secretaría podrá inscribir en el Registro Nacional de Pesca a los acuicultores que no requieran concesión, permiso o Autorización.*	Al **proyecto** le aplica el Artículo, incisos y, fracciones anteriores, porque se trata de una actividad acuícola con fines comerciales.	Por el hecho de presentar a la autoridad correspondiente (SEMARNAT) la Manifestación de Impacto Ambiental, el promovente está cumpliendo con este apartado. El proyecto se vincula por la obligatoriedad de obtener la autorización correspondiente para realizar las obras descritas en esta manifestación de impacto ambiental. Como ya se mencionó anteriormente, la promovente una vez autorizado el proyecto en materia ambiental procederá a tramitar el Registro Nacional de Pesca para la unidad de producción acuícola.
Art. 30°.- *Las actividades pesqueras se clasifican en:* **II.-** *Cultivo o acuacultura con fines*		
Artículo 31°.- *Para realizar las actividades de pesca se requiere lo siguiente:* **I,** *Concesión, para:* **Inciso b)** *Acuacultura comercial* **II,** Permiso, para: **Inciso g)** *Acuacultura de fomento* **III,** *Autorización, para:* **Inciso d)** *Recolectar del medio natural reproductores, larvas, postlarvas, crías, huevos, semillas, alevines o en cualquier otro estadio, y* **Inciso e)** *Acuacultura didáctica.*		

Artículos 22.- *la Secretaría podrá inscribir en el Registro Nacional de Pesca a los acuicultores que no requieran concesión, permiso o Autorización.*	Al **proyecto** le aplica el Artículo, incisos y, fracciones anteriores, porque se trata de una actividad acuícola con fines comerciales.	Por el hecho de presentar a la autoridad correspondiente (SEMARNAT) la Manifestación de Impacto Ambiental, el promovente está cumpliendo con este apartado. El proyecto se vincula por la obligatoriedad de obtener la autorización correspondiente para realizar las obras descritas en esta manifestación de impacto ambiental. Como ya se mencionó anteriormente, la promovente una vez autorizado el proyecto en materia ambiental procederá a tramitar el Registro Nacional de Pesca para la unidad de producción acuícola.
Art. 30°.- *Las actividades pesqueras se clasifican en:* **II.-** *Cultivo o acuacultura con fines*		
Artículo 31°.- *Para realizar las actividades de pesca se requiere lo siguiente:* **I,** *Concesión, para:* **Inciso b)** *Acuacultura comercial* **II,** Permiso, para: **Inciso g)** *Acuacultura de fomento* **III,** *Autorización, para:* **Inciso d)** *Recolectar del medio natural reproductores, larvas, postlarvas, crías, huevos, semillas, alevines o en cualquier otro estadio, y* **Inciso e)** *Acuacultura didáctica.*		

Artículos 22.- *la Secretaría podrá inscribir en el Registro Nacional de Pesca a los acuicultores que no requieran concesión, permiso o Autorización.*	Al **proyecto** le aplica el Artículo, incisos y, fracciones anteriores, porque se trata de una actividad acuícola con fines comerciales.	Por el hecho de presentar a la autoridad correspondiente (SEMARNAT) la Manifestación de Impacto Ambiental, el promovente está cumpliendo con este apartado. El proyecto se vincula por la obligatoriedad de obtener la autorización correspondiente para realizar las obras descritas en esta manifestación de impacto ambiental. Como ya se mencionó anteriormente, la promovente una vez autorizado el proyecto en materia ambiental procederá a tramitar el Registro Nacional de Pesca para la unidad de producción acuícola.
Art. 30°.- *Las actividades pesqueras se clasifican en:* **II.-** *Cultivo o acuacultura con fines*		
Artículo 31°.- *Para realizar las actividades de pesca se requiere lo siguiente:* **I,** *Concesión, para:* **Inciso b)** *Acuacultura comercial* **II,** Permiso, para: **Inciso g)** *Acuacultura de fomento* **III,** *Autorización, para:* **Inciso d)** *Recolectar del medio natural reproductores, larvas, postlarvas, crías, huevos, semillas, alevines o en cualquier otro estadio, y* **Inciso e)** *Acuacultura didáctica.*		

Artículos 22.- *la Secretaría podrá inscribir en el Registro Nacional de Pesca a los acuicultores que no requieran concesión, permiso o Autorización.*	Al **proyecto** le aplica el Artículo, incisos y, fracciones anteriores, porque se trata de una actividad acuícola con fines comerciales.	Por el hecho de presentar a la autoridad correspondiente (SEMARNAT) la Manifestación de Impacto Ambiental, el promovente está cumpliendo con este apartado. El proyecto se vincula por la obligatoriedad de obtener la autorización correspondiente para realizar las obras descritas en esta manifestación de impacto ambiental. Como ya se mencionó anteriormente, la promovente una vez autorizado el proyecto en materia ambiental procederá a tramitar el Registro Nacional de Pesca para la unidad de producción acuícola.
Art. 30°.- *Las actividades pesqueras se clasifican en:* **II.-** *Cultivo o acuacultura con fines*		
Artículo 31°.- *Para realizar las actividades de pesca se requiere lo siguiente:* **I,** *Concesión, para:* **Inciso b)** *Acuacultura comercial* **II,** Permiso, para: **Inciso g)** *Acuacultura de fomento* **III,** *Autorización, para:* **Inciso d)** *Recolectar del medio natural reproductores, larvas, postlarvas, crías, huevos, semillas, alevines o en cualquier otro estadio, y* **Inciso e)** *Acuacultura didáctica.*		

Artículos 22.- *la Secretaría podrá inscribir en el Registro Nacional de Pesca a los acuicultores que no requieran concesión, permiso o Autorización.*	Al **proyecto** le aplica el Artículo, incisos y, fracciones anteriores, porque se trata de una actividad acuícola con fines comerciales.	Por el hecho de presentar a la autoridad correspondiente (SEMARNAT) la Manifestación de Impacto Ambiental, el promovente está cumpliendo con este apartado. El proyecto se vincula por la obligatoriedad de obtener la autorización correspondiente para realizar las obras descritas en esta manifestación de impacto ambiental. Como ya se mencionó anteriormente, la promovente una vez autorizado el proyecto en materia ambiental procederá a tramitar el Registro Nacional de Pesca para la unidad de producción acuícola.
Art. 30°.- *Las actividades pesqueras se clasifican en:* **II.-** *Cultivo o acuacultura con fines*		
Artículo 31°.- *Para realizar las actividades de pesca se requiere lo siguiente:* **I,** *Concesión, para:* **Inciso b)** *Acuacultura comercial* **II,** Permiso, para: **Inciso g)** *Acuacultura de fomento* **III,** *Autorización, para:* **Inciso d)** *Recolectar del medio natural reproductores, larvas, postlarvas, crías, huevos, semillas, alevines o en cualquier otro estadio, y* **Inciso e)** *Acuacultura didáctica.*		

Artículos 22.- *la Secretaría podrá inscribir en el Registro Nacional de Pesca a los acuicultores que no requieran concesión, permiso o Autorización.*	Al **proyecto** le aplica el Artículo, incisos y, fracciones anteriores, porque se trata de una actividad acuícola con fines comerciales.	Por el hecho de presentar a la autoridad correspondiente (SEMARNAT) la Manifestación de Impacto Ambiental, el promovente está cumpliendo con este apartado. El proyecto se vincula por la obligatoriedad de obtener la autorización correspondiente para realizar las obras descritas en esta manifestación de impacto ambiental. Como ya se mencionó anteriormente, la promovente una vez autorizado el proyecto en materia ambiental procederá a tramitar el Registro Nacional de Pesca para la unidad de producción acuícola.
Art. 30°.- *Las actividades pesqueras se clasifican en:* **II.-** *Cultivo o acuacultura con fines*		
Artículo 31°.- *Para realizar las actividades de pesca se requiere lo siguiente:* **I,** *Concesión, para:* **Inciso b)** *Acuacultura comercial* **II,** Permiso, para: **Inciso g)** *Acuacultura de fomento* **III,** *Autorización, para:* **Inciso d)** *Recolectar del medio natural reproductores, larvas, postlarvas, crías, huevos, semillas, alevines o en cualquier otro estadio, y* **Inciso e)** *Acuacultura didáctica.*		

Artículos 22.- *la Secretaría podrá inscribir en el Registro Nacional de Pesca a los acuicultores que no requieran concesión, permiso o Autorización.*	Al **proyecto** le aplica el Artículo, incisos y, fracciones anteriores, porque se trata de una actividad acuícola con fines comerciales.	Por el hecho de presentar a la autoridad correspondiente (SEMARNAT) la Manifestación de Impacto Ambiental, el promovente está cumpliendo con este apartado. El proyecto se vincula por la obligatoriedad de obtener la autorización correspondiente para realizar las obras descritas en esta manifestación de impacto ambiental. Como ya se mencionó anteriormente, la promovente una vez autorizado el proyecto en materia ambiental procederá a tramitar el Registro Nacional de Pesca para la unidad de producción acuícola.
Art. 30°.- *Las actividades pesqueras se clasifican en:* **II.-** *Cultivo o acuacultura con fines*		
Artículo 31°.- *Para realizar las actividades de pesca se requiere lo siguiente:* **I,** *Concesión, para:* **Inciso b)** *Acuacultura comercial* **II,** Permiso, para: **Inciso g)** *Acuacultura de fomento* **III,** *Autorización, para:* **Inciso d)** *Recolectar del medio natural reproductores, larvas, postlarvas, crías, huevos, semillas, alevines o en cualquier otro estadio, y* **Inciso e)** *Acuacultura didáctica.*		

Artículos 22.- *la Secretaría podrá inscribir en el Registro Nacional de Pesca a los acuicultores que no requieran concesión, permiso o Autorización.*	Al **proyecto** le aplica el Artículo, incisos y, fracciones anteriores, porque se trata de una actividad acuícola con fines comerciales.	Por el hecho de presentar a la autoridad correspondiente (SEMARNAT) la Manifestación de Impacto Ambiental, el promovente está cumpliendo con este apartado. El proyecto se vincula por la obligatoriedad de obtener la autorización correspondiente para realizar las obras descritas en esta manifestación de impacto ambiental. Como ya se mencionó anteriormente, la promovente una vez autorizado el proyecto en materia ambiental procederá a tramitar el Registro Nacional de Pesca para la unidad de producción acuícola.
Art. 30°.- *Las actividades pesqueras se clasifican en:* **II.-** *Cultivo o acuacultura con fines*		
Artículo 31°.- *Para realizar las actividades de pesca se requiere lo siguiente:* **I,** *Concesión, para:* **Inciso b)** *Acuacultura comercial* **II,** Permiso, para: **Inciso g)** *Acuacultura de fomento* **III,** *Autorización, para:* **Inciso d)** *Recolectar del medio natural reproductores, larvas, postlarvas, crías, huevos, semillas, alevines o en cualquier otro estadio, y* **Inciso e)** *Acuacultura didáctica.*		

Artículos 22.- *la Secretaría podrá inscribir en el Registro Nacional de Pesca a los acuicultores que no requieran concesión, permiso o Autorización.*	Al **proyecto** le aplica el Artículo, incisos y, fracciones anteriores, porque se trata de una actividad acuícola con fines comerciales.	Por el hecho de presentar a la autoridad correspondiente (SEMARNAT) la Manifestación de Impacto Ambiental, el promovente está cumpliendo con este apartado. El proyecto se vincula por la obligatoriedad de obtener la autorización correspondiente para realizar las obras descritas en esta manifestación de impacto ambiental. Como ya se mencionó anteriormente, la promovente una vez autorizado el proyecto en materia ambiental procederá a tramitar el Registro Nacional de Pesca para la unidad de producción acuícola.
Art. 30°.- *Las actividades pesqueras se clasifican en:* **II.-** *Cultivo o acuacultura con fines*		
Artículo 31°.- *Para realizar las actividades de pesca se requiere lo siguiente:* **I,** *Concesión, para:* **Inciso b)** *Acuacultura comercial* **II,** Permiso, para: **Inciso g)** *Acuacultura de fomento* **III,** *Autorización, para:* **Inciso d)** *Recolectar del medio natural reproductores, larvas, postlarvas, crías, huevos, semillas, alevines o en cualquier otro estadio, y* **Inciso e)** *Acuacultura didáctica.*		

Artículos 22.- *la Secretaría podrá inscribir en el Registro Nacional de Pesca a los acuicultores que no requieran concesión, permiso o Autorización.*	Al **proyecto** le aplica el Artículo, incisos y, fracciones anteriores, porque se trata de una actividad acuícola con fines comerciales.	Por el hecho de presentar a la autoridad correspondiente (SEMARNAT) la Manifestación de Impacto Ambiental, el promovente está cumpliendo con este apartado. El proyecto se vincula por la obligatoriedad de obtener la autorización correspondiente para realizar las obras descritas en esta manifestación de impacto ambiental. Como ya se mencionó anteriormente, la promovente una vez autorizado el proyecto en materia ambiental procederá a tramitar el Registro Nacional de Pesca para la unidad de producción acuícola.
Art. 30°.- *Las actividades pesqueras se clasifican en:* **II.-** *Cultivo o acuacultura con fines*		
Artículo 31°.- *Para realizar las actividades de pesca se requiere lo siguiente:* **I,** *Concesión, para:* **Inciso b)** *Acuacultura comercial* **II,** Permiso, para: **Inciso g)** *Acuacultura de fomento* **III,** *Autorización, para:* **Inciso d)** *Recolectar del medio natural reproductores, larvas, postlarvas, crías, huevos, semillas, alevines o en cualquier otro estadio, y* **Inciso e)** *Acuacultura didáctica.*		

Artículos 22.- *la Secretaría podrá inscribir en el Registro Nacional de Pesca a los acuicultores que no requieran concesión, permiso o Autorización.*	Al **proyecto** le aplica el Artículo, incisos y, fracciones anteriores, porque se trata de una actividad acuícola con fines comerciales.	Por el hecho de presentar a la autoridad correspondiente (SEMARNAT) la Manifestación de Impacto Ambiental, el promovente está cumpliendo con este apartado. El proyecto se vincula por la obligatoriedad de obtener la autorización correspondiente para realizar las obras descritas en esta manifestación de impacto ambiental. Como ya se mencionó anteriormente, la promovente una vez autorizado el proyecto en materia ambiental procederá a tramitar el Registro Nacional de Pesca para la unidad de producción acuícola.
Art. 30°.- *Las actividades pesqueras se clasifican en:* **II.-** *Cultivo o acuacultura con fines*		
Artículo 31°.- *Para realizar las actividades de pesca se requiere lo siguiente:* **I,** *Concesión, para:* **Inciso b)** *Acuacultura comercial* **II,** Permiso, para: **Inciso g)** *Acuacultura de fomento* **III,** *Autorización, para:* **Inciso d)** *Recolectar del medio natural reproductores, larvas, postlarvas, crías, huevos, semillas, alevines o en cualquier otro estadio, y* **Inciso e)** *Acuacultura didáctica.*		

Artículos 22.- *la Secretaría podrá inscribir en el Registro Nacional de Pesca a los acuicultores que no requieran concesión, permiso o Autorización.*	Al **proyecto** le aplica el Artículo, incisos y, fracciones anteriores, porque se trata de una actividad acuícola con fines comerciales.	Por el hecho de presentar a la autoridad correspondiente (SEMARNAT) la Manifestación de Impacto Ambiental, el promovente está cumpliendo con este apartado. El proyecto se vincula por la obligatoriedad de obtener la autorización correspondiente para realizar las obras descritas en esta manifestación de impacto ambiental. Como ya se mencionó anteriormente, la promovente una vez autorizado el proyecto en materia ambiental procederá a tramitar el Registro Nacional de Pesca para la unidad de producción acuícola.
Art. 30°.- *Las actividades pesqueras se clasifican en:* **II.-** *Cultivo o acuacultura con fines*		
Artículo 31°.- *Para realizar las actividades de pesca se requiere lo siguiente:* **I,** *Concesión, para:* **Inciso b)** *Acuacultura comercial* **II,** Permiso, para: **Inciso g)** *Acuacultura de fomento* **III,** *Autorización, para:* **Inciso d)** *Recolectar del medio natural reproductores, larvas, postlarvas, crías, huevos, semillas, alevines o en cualquier otro estadio, y* **Inciso e)** *Acuacultura didáctica.*		

Artículos 22.- *la Secretaría podrá inscribir en el Registro Nacional de Pesca a los acuicultores que no requieran concesión, permiso o Autorización.*	Al **proyecto** le aplica el Artículo, incisos y, fracciones anteriores, porque se trata de una actividad acuícola con fines comerciales.	Por el hecho de presentar a la autoridad correspondiente (SEMARNAT) la Manifestación de Impacto Ambiental, el promovente está cumpliendo con este apartado. El proyecto se vincula por la obligatoriedad de obtener la autorización correspondiente para realizar las obras descritas en esta manifestación de impacto ambiental. Como ya se mencionó anteriormente, la promovente una vez autorizado el proyecto en materia ambiental procederá a tramitar el Registro Nacional de Pesca para la unidad de producción acuícola.
Art. 30°.- *Las actividades pesqueras se clasifican en:* **II.-** *Cultivo o acuacultura con fines*		
Artículo 31°.- *Para realizar las actividades de pesca se requiere lo siguiente:* **I,** *Concesión, para:* **Inciso b)** *Acuacultura comercial* **II,** Permiso, para: **Inciso g)** *Acuacultura de fomento* **III,** *Autorización, para:* **Inciso d)** *Recolectar del medio natural reproductores, larvas, postlarvas, crías, huevos, semillas, alevines o en cualquier otro estadio, y* **Inciso e)** *Acuacultura didáctica.*		

Artículos 22.- *la Secretaría podrá inscribir en el Registro Nacional de Pesca a los acuicultores que no requieran concesión, permiso o Autorización.*	Al **proyecto** le aplica el Artículo, incisos y, fracciones anteriores, porque se trata de una actividad acuícola con fines comerciales.	Por el hecho de presentar a la autoridad correspondiente (SEMARNAT) la Manifestación de Impacto Ambiental, el promovente está cumpliendo con este apartado. El proyecto se vincula por la obligatoriedad de obtener la autorización correspondiente para realizar las obras descritas en esta manifestación de impacto ambiental. Como ya se mencionó anteriormente, la promovente una vez autorizado el proyecto en materia ambiental procederá a tramitar el Registro Nacional de Pesca para la unidad de producción acuícola.
Art. 30°.- *Las actividades pesqueras se clasifican en:* **II.-** *Cultivo o acuacultura con fines*		
Artículo 31°.- *Para realizar las actividades de pesca se requiere lo siguiente:* **I,** *Concesión, para:* **Inciso b)** *Acuacultura comercial* **II,** Permiso, para: **Inciso g)** *Acuacultura de fomento* **III,** *Autorización, para:* **Inciso d)** *Recolectar del medio natural reproductores, larvas, postlarvas, crías, huevos, semillas, alevines o en cualquier otro estadio, y* **Inciso e)** *Acuacultura didáctica.*		

Artículos 22.- *la Secretaría podrá inscribir en el Registro Nacional de Pesca a los acuicultores que no requieran concesión, permiso o Autorización.*	Al **proyecto** le aplica el Artículo, incisos y, fracciones anteriores, porque se trata de una actividad acuícola con fines comerciales.	Por el hecho de presentar a la autoridad correspondiente (SEMARNAT) la Manifestación de Impacto Ambiental, el promovente está cumpliendo con este apartado. El proyecto se vincula por la obligatoriedad de obtener la autorización correspondiente para realizar las obras descritas en esta manifestación de impacto ambiental. Como ya se mencionó anteriormente, la promovente una vez autorizado el proyecto en materia ambiental procederá a tramitar el Registro Nacional de Pesca para la unidad de producción acuícola.
Art. 30°.- *Las actividades pesqueras se clasifican en:* **II.-** *Cultivo o acuacultura con fines*		
Artículo 31°.- *Para realizar las actividades de pesca se requiere lo siguiente:* **I,** *Concesión, para:* **Inciso b)** *Acuacultura comercial* **II,** Permiso, para: **Inciso g)** *Acuacultura de fomento* **III,** *Autorización, para:* **Inciso d)** *Recolectar del medio natural reproductores, larvas, postlarvas, crías, huevos, semillas, alevines o en cualquier otro estadio, y* **Inciso e)** *Acuacultura didáctica.*		

Artículos 22.- *la Secretaría podrá inscribir en el Registro Nacional de Pesca a los acuicultores que no requieran concesión, permiso o Autorización.*	Al **proyecto** le aplica el Artículo, incisos y, fracciones anteriores, porque se trata de una actividad acuícola con fines comerciales.	Por el hecho de presentar a la autoridad correspondiente (SEMARNAT) la Manifestación de Impacto Ambiental, el promovente está cumpliendo con este apartado. El proyecto se vincula por la obligatoriedad de obtener la autorización correspondiente para realizar las obras descritas en esta manifestación de impacto ambiental. Como ya se mencionó anteriormente, la promovente una vez autorizado el proyecto en materia ambiental procederá a tramitar el Registro Nacional de Pesca para la unidad de producción acuícola.
Art. 30°.- *Las actividades pesqueras se clasifican en:* **II.-** *Cultivo o acuacultura con fines*		
Artículo 31°.- *Para realizar las actividades de pesca se requiere lo siguiente:* **I,** *Concesión, para:* **Inciso b)** *Acuacultura comercial* **II,** Permiso, para: **Inciso g)** *Acuacultura de fomento* **III,** *Autorización, para:* **Inciso d)** *Recolectar del medio natural reproductores, larvas, postlarvas, crías, huevos, semillas, alevines o en cualquier otro estadio, y* **Inciso e)** *Acuacultura didáctica.*		

Artículos 22.- *la Secretaría podrá inscribir en el Registro Nacional de Pesca a los acuicultores que no requieran concesión, permiso o Autorización.*	Al **proyecto** le aplica el Artículo, incisos y, fracciones anteriores, porque se trata de una actividad acuícola con fines comerciales.	Por el hecho de presentar a la autoridad correspondiente (SEMARNAT) la Manifestación de Impacto Ambiental, el promovente está cumpliendo con este apartado. El proyecto se vincula por la obligatoriedad de obtener la autorización correspondiente para realizar las obras descritas en esta manifestación de impacto ambiental. Como ya se mencionó anteriormente, la promovente una vez autorizado el proyecto en materia ambiental procederá a tramitar el Registro Nacional de Pesca para la unidad de producción acuícola.
Art. 30°.- *Las actividades pesqueras se clasifican en:* **II.-** *Cultivo o acuacultura con fines*		
Artículo 31°.- *Para realizar las actividades de pesca se requiere lo siguiente:* **I,** *Concesión, para:* **Inciso b)** *Acuacultura comercial* **II,** Permiso, para: **Inciso g)** *Acuacultura de fomento* **III,** *Autorización, para:* **Inciso d)** *Recolectar del medio natural reproductores, larvas, postlarvas, crías, huevos, semillas, alevines o en cualquier otro estadio, y* **Inciso e)** *Acuacultura didáctica.*		

Artículos 22.- *la Secretaría podrá inscribir en el Registro Nacional de Pesca a los acuicultores que no requieran concesión, permiso o Autorización.*	Al **proyecto** le aplica el Artículo, incisos y, fracciones anteriores, porque se trata de una actividad acuícola con fines comerciales.	Por el hecho de presentar a la autoridad correspondiente (SEMARNAT) la Manifestación de Impacto Ambiental, el promovente está cumpliendo con este apartado. El proyecto se vincula por la obligatoriedad de obtener la autorización correspondiente para realizar las obras descritas en esta manifestación de impacto ambiental. Como ya se mencionó anteriormente, la promovente una vez autorizado el proyecto en materia ambiental procederá a tramitar el Registro Nacional de Pesca para la unidad de producción acuícola.
Art. 30°.- *Las actividades pesqueras se clasifican en:* **II.-** *Cultivo o acuacultura con fines*		
Artículo 31°.- *Para realizar las actividades de pesca se requiere lo siguiente:* **I,** *Concesión, para:* **Inciso b)** *Acuacultura comercial* **II,** Permiso, para: **Inciso g)** *Acuacultura de fomento* **III,** *Autorización, para:* **Inciso d)** *Recolectar del medio natural reproductores, larvas, postlarvas, crías, huevos, semillas, alevines o en cualquier otro estadio, y* **Inciso e)** *Acuacultura didáctica.*		

Artículos 22.- *la Secretaría podrá inscribir en el Registro Nacional de Pesca a los acuicultores que no requieran concesión, permiso o Autorización.*	Al **proyecto** le aplica el Artículo, incisos y, fracciones anteriores, porque se trata de una actividad acuícola con fines comerciales.	Por el hecho de presentar a la autoridad correspondiente (SEMARNAT) la Manifestación de Impacto Ambiental, el promovente está cumpliendo con este apartado. El proyecto se vincula por la obligatoriedad de obtener la autorización correspondiente para realizar las obras descritas en esta manifestación de impacto ambiental. Como ya se mencionó anteriormente, la promovente una vez autorizado el proyecto en materia ambiental procederá a tramitar el Registro Nacional de Pesca para la unidad de producción acuícola.
Art. 30°.- *Las actividades pesqueras se clasifican en:* **II.-** *Cultivo o acuacultura con fines*		
Artículo 31°.- *Para realizar las actividades de pesca se requiere lo siguiente:* **I,** *Concesión, para:* **Inciso b)** *Acuacultura comercial* **II,** Permiso, para: **Inciso g)** *Acuacultura de fomento* **III,** *Autorización, para:* **Inciso d)** *Recolectar del medio natural reproductores, larvas, postlarvas, crías, huevos, semillas, alevines o en cualquier otro estadio, y* **Inciso e)** *Acuacultura didáctica.*		

Artículos 22.- *la Secretaría podrá inscribir en el Registro Nacional de Pesca a los acuicultores que no requieran concesión, permiso o Autorización.*	Al **proyecto** le aplica el Artículo, incisos y, fracciones anteriores, porque se trata de una actividad acuícola con fines comerciales.	Por el hecho de presentar a la autoridad correspondiente (SEMARNAT) la Manifestación de Impacto Ambiental, el promovente está cumpliendo con este apartado. El proyecto se vincula por la obligatoriedad de obtener la autorización correspondiente para realizar las obras descritas en esta manifestación de impacto ambiental. Como ya se mencionó anteriormente, la promovente una vez autorizado el proyecto en materia ambiental procederá a tramitar el Registro Nacional de Pesca para la unidad de producción acuícola.
Art. 30°.- *Las actividades pesqueras se clasifican en:* **II.-** *Cultivo o acuacultura con fines*		
Artículo 31°.- *Para realizar las actividades de pesca se requiere lo siguiente:* **I,** *Concesión, para:* **Inciso b)** *Acuacultura comercial* **II,** Permiso, para: **Inciso g)** *Acuacultura de fomento* **III,** *Autorización, para:* **Inciso d)** *Recolectar del medio natural reproductores, larvas, postlarvas, crías, huevos, semillas, alevines o en cualquier otro estadio, y* **Inciso e)** *Acuacultura didáctica.*		

Artículos 22.- *la Secretaría podrá inscribir en el Registro Nacional de Pesca a los acuicultores que no requieran concesión, permiso o Autorización.*	Al **proyecto** le aplica el Artículo, incisos y, fracciones anteriores, porque se trata de una actividad acuícola con fines comerciales.	Por el hecho de presentar a la autoridad correspondiente (SEMARNAT) la Manifestación de Impacto Ambiental, el promovente está cumpliendo con este apartado. El proyecto se vincula por la obligatoriedad de obtener la autorización correspondiente para realizar las obras descritas en esta manifestación de impacto ambiental. Como ya se mencionó anteriormente, la promovente una vez autorizado el proyecto en materia ambiental procederá a tramitar el Registro Nacional de Pesca para la unidad de producción acuícola.
Art. 30°.- *Las actividades pesqueras se clasifican en:* **II.-** *Cultivo o acuacultura con fines*		
Artículo 31°.- *Para realizar las actividades de pesca se requiere lo siguiente:* **I,** *Concesión, para:* **Inciso b)** *Acuacultura comercial* **II,** Permiso, para: **Inciso g)** *Acuacultura de fomento* **III,** *Autorización, para:* **Inciso d)** *Recolectar del medio natural reproductores, larvas, postlarvas, crías, huevos, semillas, alevines o en cualquier otro estadio, y* **Inciso e)** *Acuacultura didáctica.*		

Artículos 22.- *la Secretaría podrá inscribir en el Registro Nacional de Pesca a los acuicultores que no requieran concesión, permiso o Autorización.*	Al **proyecto** le aplica el Artículo, incisos y, fracciones anteriores, porque se trata de una actividad acuícola con fines comerciales.	Por el hecho de presentar a la autoridad correspondiente (SEMARNAT) la Manifestación de Impacto Ambiental, el promovente está cumpliendo con este apartado. El proyecto se vincula por la obligatoriedad de obtener la autorización correspondiente para realizar las obras descritas en esta manifestación de impacto ambiental. Como ya se mencionó anteriormente, la promovente una vez autorizado el proyecto en materia ambiental procederá a tramitar el Registro Nacional de Pesca para la unidad de producción acuícola.
Art. 30°.- *Las actividades pesqueras se clasifican en:* **II.-** *Cultivo o acuacultura con fines*		
Artículo 31°.- *Para realizar las actividades de pesca se requiere lo siguiente:* **I,** *Concesión, para:* **Inciso b)** *Acuacultura comercial* **II,** Permiso, para: **Inciso g)** *Acuacultura de fomento* **III,** *Autorización, para:* **Inciso d)** *Recolectar del medio natural reproductores, larvas, postlarvas, crías, huevos, semillas, alevines o en cualquier otro estadio, y* **Inciso e)** *Acuacultura didáctica.*		

Artículos 22.- *la Secretaría podrá inscribir en el Registro Nacional de Pesca a los acuicultores que no requieran concesión, permiso o Autorización.*	Al **proyecto** le aplica el Artículo, incisos y, fracciones anteriores, porque se trata de una actividad acuícola con fines comerciales.	Por el hecho de presentar a la autoridad correspondiente (SEMARNAT) la Manifestación de Impacto Ambiental, el promovente está cumpliendo con este apartado. El proyecto se vincula por la obligatoriedad de obtener la autorización correspondiente para realizar las obras descritas en esta manifestación de impacto ambiental. Como ya se mencionó anteriormente, la promovente una vez autorizado el proyecto en materia ambiental procederá a tramitar el Registro Nacional de Pesca para la unidad de producción acuícola.
Art. 30°.- *Las actividades pesqueras se clasifican en:* **II.-** *Cultivo o acuacultura con fines*		
Artículo 31°.- *Para realizar las actividades de pesca se requiere lo siguiente:* **I,** *Concesión, para:* **Inciso b)** *Acuacultura comercial* **II,** Permiso, para: **Inciso g)** *Acuacultura de fomento* **III,** *Autorización, para:* **Inciso d)** *Recolectar del medio natural reproductores, larvas, postlarvas, crías, huevos, semillas, alevines o en cualquier otro estadio, y* **Inciso e)** *Acuacultura didáctica.*		

Artículos 22.- *la Secretaría podrá inscribir en el Registro Nacional de Pesca a los acuicultores que no requieran concesión, permiso o Autorización.*	Al **proyecto** le aplica el Artículo, incisos y, fracciones anteriores, porque se trata de una actividad acuícola con fines comerciales.	Por el hecho de presentar a la autoridad correspondiente (SEMARNAT) la Manifestación de Impacto Ambiental, el promovente está cumpliendo con este apartado. El proyecto se vincula por la obligatoriedad de obtener la autorización correspondiente para realizar las obras descritas en esta manifestación de impacto ambiental. Como ya se mencionó anteriormente, la promovente una vez autorizado el proyecto en materia ambiental procederá a tramitar el Registro Nacional de Pesca para la unidad de producción acuícola.
Art. 30°.- *Las actividades pesqueras se clasifican en:* **II.-** *Cultivo o acuacultura con fines*		
Artículo 31°.- *Para realizar las actividades de pesca se requiere lo siguiente:* **I,** *Concesión, para:* **Inciso b)** *Acuacultura comercial* **II,** Permiso, para: **Inciso g)** *Acuacultura de fomento* **III,** *Autorización, para:* **Inciso d)** *Recolectar del medio natural reproductores, larvas, postlarvas, crías, huevos, semillas, alevines o en cualquier otro estadio, y* **Inciso e)** *Acuacultura didáctica.*		

Artículos 22.- *la Secretaría podrá inscribir en el Registro Nacional de Pesca a los acuicultores que no requieran concesión, permiso o Autorización.*	Al **proyecto** le aplica el Artículo, incisos y, fracciones anteriores, porque se trata de una actividad acuícola con fines comerciales.	Por el hecho de presentar a la autoridad correspondiente (SEMARNAT) la Manifestación de Impacto Ambiental, el promovente está cumpliendo con este apartado. El proyecto se vincula por la obligatoriedad de obtener la autorización correspondiente para realizar las obras descritas en esta manifestación de impacto ambiental. Como ya se mencionó anteriormente, la promovente una vez autorizado el proyecto en materia ambiental procederá a tramitar el Registro Nacional de Pesca para la unidad de producción acuícola.
Art. 30°.- *Las actividades pesqueras se clasifican en:* **II.-** *Cultivo o acuacultura con fines*		
Artículo 31°.- *Para realizar las actividades de pesca se requiere lo siguiente:* **I,** *Concesión, para:* **Inciso b)** *Acuacultura comercial* **II,** Permiso, para: **Inciso g)** *Acuacultura de fomento* **III,** *Autorización, para:* **Inciso d)** *Recolectar del medio natural reproductores, larvas, postlarvas, crías, huevos, semillas, alevines o en cualquier otro estadio, y* **Inciso e)** *Acuacultura didáctica.*		

Artículos 22.- *la Secretaría podrá inscribir en el Registro Nacional de Pesca a los acuicultores que no requieran concesión, permiso o Autorización.*	Al **proyecto** le aplica el Artículo, incisos y, fracciones anteriores, porque se trata de una actividad acuícola con fines comerciales.	Por el hecho de presentar a la autoridad correspondiente (SEMARNAT) la Manifestación de Impacto Ambiental, el promovente está cumpliendo con este apartado. El proyecto se vincula por la obligatoriedad de obtener la autorización correspondiente para realizar las obras descritas en esta manifestación de impacto ambiental. Como ya se mencionó anteriormente, la promovente una vez autorizado el proyecto en materia ambiental procederá a tramitar el Registro Nacional de Pesca para la unidad de producción acuícola.
Art. 30°.- *Las actividades pesqueras se clasifican en:* **II.-** *Cultivo o acuacultura con fines*		
Artículo 31°.- *Para realizar las actividades de pesca se requiere lo siguiente:* **I,** *Concesión, para:* **Inciso b)** *Acuacultura comercial* **II,** Permiso, para: **Inciso g)** *Acuacultura de fomento* **III,** *Autorización, para:* **Inciso d)** *Recolectar del medio natural reproductores, larvas, postlarvas, crías, huevos, semillas, alevines o en cualquier otro estadio, y* **Inciso e)** *Acuacultura didáctica.*		

Artículos 22.- *la Secretaría podrá inscribir en el Registro Nacional de Pesca a los acuicultores que no requieran concesión, permiso o Autorización.*	Al **proyecto** le aplica el Artículo, incisos y, fracciones anteriores, porque se trata de una actividad acuícola con fines comerciales.	Por el hecho de presentar a la autoridad correspondiente (SEMARNAT) la Manifestación de Impacto Ambiental, el promovente está cumpliendo con este apartado. El proyecto se vincula por la obligatoriedad de obtener la autorización correspondiente para realizar las obras descritas en esta manifestación de impacto ambiental. Como ya se mencionó anteriormente, la promovente una vez autorizado el proyecto en materia ambiental procederá a tramitar el Registro Nacional de Pesca para la unidad de producción acuícola.
Art. 30°.- *Las actividades pesqueras se clasifican en:* **II.-** *Cultivo o acuacultura con fines*		
Artículo 31°.- *Para realizar las actividades de pesca se requiere lo siguiente:* **I,** *Concesión, para:* **Inciso b)** *Acuacultura comercial* **II,** Permiso, para: **Inciso g)** *Acuacultura de fomento* **III,** *Autorización, para:* **Inciso d)** *Recolectar del medio natural reproductores, larvas, postlarvas, crías, huevos, semillas, alevines o en cualquier otro estadio, y* **Inciso e)** *Acuacultura didáctica.*		

Artículos 22.- *la Secretaría podrá inscribir en el Registro Nacional de Pesca a los acuicultores que no requieran concesión, permiso o Autorización.*	Al **proyecto** le aplica el Artículo, incisos y, fracciones anteriores, porque se trata de una actividad acuícola con fines comerciales.	Por el hecho de presentar a la autoridad correspondiente (SEMARNAT) la Manifestación de Impacto Ambiental, el promovente está cumpliendo con este apartado. El proyecto se vincula por la obligatoriedad de obtener la autorización correspondiente para realizar las obras descritas en esta manifestación de impacto ambiental. Como ya se mencionó anteriormente, la promovente una vez autorizado el proyecto en materia ambiental procederá a tramitar el Registro Nacional de Pesca para la unidad de producción acuícola.
Art. 30°.- *Las actividades pesqueras se clasifican en:* **II.-** *Cultivo o acuacultura con fines*		
Artículo 31°.- *Para realizar las actividades de pesca se requiere lo siguiente:* **I,** *Concesión, para:* **Inciso b)** *Acuacultura comercial* **II,** Permiso, para: **Inciso g)** *Acuacultura de fomento* **III,** *Autorización, para:* **Inciso d)** *Recolectar del medio natural reproductores, larvas, postlarvas, crías, huevos, semillas, alevines o en cualquier otro estadio, y* **Inciso e)** *Acuacultura didáctica.*		

Artículos 22.- *la Secretaría podrá inscribir en el Registro Nacional de Pesca a los acuicultores que no requieran concesión, permiso o Autorización.*	Al **proyecto** le aplica el Artículo, incisos y, fracciones anteriores, porque se trata de una actividad acuícola con fines comerciales.	Por el hecho de presentar a la autoridad correspondiente (SEMARNAT) la Manifestación de Impacto Ambiental, el promovente está cumpliendo con este apartado. El proyecto se vincula por la obligatoriedad de obtener la autorización correspondiente para realizar las obras descritas en esta manifestación de impacto ambiental. Como ya se mencionó anteriormente, la promovente una vez autorizado el proyecto en materia ambiental procederá a tramitar el Registro Nacional de Pesca para la unidad de producción acuícola.
Art. 30°.- *Las actividades pesqueras se clasifican en:* **II.-** *Cultivo o acuacultura con fines*		
Artículo 31°.- *Para realizar las actividades de pesca se requiere lo siguiente:* **I,** *Concesión, para:* **Inciso b)** *Acuacultura comercial* **II,** Permiso, para: **Inciso g)** *Acuacultura de fomento* **III,** *Autorización, para:* **Inciso d)** *Recolectar del medio natural reproductores, larvas, postlarvas, crías, huevos, semillas, alevines o en cualquier otro estadio, y* **Inciso e)** *Acuacultura didáctica.*		

Artículos 22.- *la Secretaría podrá inscribir en el Registro Nacional de Pesca a los acuicultores que no requieran concesión, permiso o Autorización.*	Al **proyecto** le aplica el Artículo, incisos y, fracciones anteriores, porque se trata de una actividad acuícola con fines comerciales.	Por el hecho de presentar a la autoridad correspondiente (SEMARNAT) la Manifestación de Impacto Ambiental, el promovente está cumpliendo con este apartado. El proyecto se vincula por la obligatoriedad de obtener la autorización correspondiente para realizar las obras descritas en esta manifestación de impacto ambiental. Como ya se mencionó anteriormente, la promovente una vez autorizado el proyecto en materia ambiental procederá a tramitar el Registro Nacional de Pesca para la unidad de producción acuícola.
Art. 30°.- *Las actividades pesqueras se clasifican en:* **II.-** *Cultivo o acuacultura con fines*		
Artículo 31°.- *Para realizar las actividades de pesca se requiere lo siguiente:* **I,** *Concesión, para:* **Inciso b)** *Acuacultura comercial* **II,** Permiso, para: **Inciso g)** *Acuacultura de fomento* **III,** *Autorización, para:* **Inciso d)** *Recolectar del medio natural reproductores, larvas, postlarvas, crías, huevos, semillas, alevines o en cualquier otro estadio, y* **Inciso e)** *Acuacultura didáctica.*		

Artículos 22.- *la Secretaría podrá inscribir en el Registro Nacional de Pesca a los acuicultores que no requieran concesión, permiso o Autorización.*	Al **proyecto** le aplica el Artículo, incisos y, fracciones anteriores, porque se trata de una actividad acuícola con fines comerciales.	Por el hecho de presentar a la autoridad correspondiente (SEMARNAT) la Manifestación de Impacto Ambiental, el promovente está cumpliendo con este apartado. El proyecto se vincula por la obligatoriedad de obtener la autorización correspondiente para realizar las obras descritas en esta manifestación de impacto ambiental. Como ya se mencionó anteriormente, la promovente una vez autorizado el proyecto en materia ambiental procederá a tramitar el Registro Nacional de Pesca para la unidad de producción acuícola.
Art. 30°.- *Las actividades pesqueras se clasifican en:* **II.-** *Cultivo o acuacultura con fines*		
Artículo 31°.- *Para realizar las actividades de pesca se requiere lo siguiente:* **I,** *Concesión, para:* **Inciso b)** *Acuacultura comercial* **II,** Permiso, para: **Inciso g)** *Acuacultura de fomento* **III,** *Autorización, para:* **Inciso d)** *Recolectar del medio natural reproductores, larvas, postlarvas, crías, huevos, semillas, alevines o en cualquier otro estadio, y* **Inciso e)** *Acuacultura didáctica.*		

Artículos 22.- *la Secretaría podrá inscribir en el Registro Nacional de Pesca a los acuicultores que no requieran concesión, permiso o Autorización.*	Al **proyecto** le aplica el Artículo, incisos y, fracciones anteriores, porque se trata de una actividad acuícola con fines comerciales.	Por el hecho de presentar a la autoridad correspondiente (SEMARNAT) la Manifestación de Impacto Ambiental, el promovente está cumpliendo con este apartado. El proyecto se vincula por la obligatoriedad de obtener la autorización correspondiente para realizar las obras descritas en esta manifestación de impacto ambiental. Como ya se mencionó anteriormente, la promovente una vez autorizado el proyecto en materia ambiental procederá a tramitar el Registro Nacional de Pesca para la unidad de producción acuícola.
Art. 30°.- *Las actividades pesqueras se clasifican en:* **II.-** *Cultivo o acuacultura con fines*		
Artículo 31°.- *Para realizar las actividades de pesca se requiere lo siguiente:* **I,** *Concesión, para:* **Inciso b)** *Acuacultura comercial* **II,** Permiso, para: **Inciso g)** *Acuacultura de fomento* **III,** *Autorización, para:* **Inciso d)** *Recolectar del medio natural reproductores, larvas, postlarvas, crías, huevos, semillas, alevines o en cualquier otro estadio, y* **Inciso e)** *Acuacultura didáctica.*		

Artículos 22.- *la Secretaría podrá inscribir en el Registro Nacional de Pesca a los acuicultores que no requieran concesión, permiso o Autorización.*	Al **proyecto** le aplica el Artículo, incisos y, fracciones anteriores, porque se trata de una actividad acuícola con fines comerciales.	Por el hecho de presentar a la autoridad correspondiente (SEMARNAT) la Manifestación de Impacto Ambiental, el promovente está cumpliendo con este apartado. El proyecto se vincula por la obligatoriedad de obtener la autorización correspondiente para realizar las obras descritas en esta manifestación de impacto ambiental. Como ya se mencionó anteriormente, la promovente una vez autorizado el proyecto en materia ambiental procederá a tramitar el Registro Nacional de Pesca para la unidad de producción acuícola.
Art. 30°.- *Las actividades pesqueras se clasifican en:* **II.-** *Cultivo o acuacultura con fines*		
Artículo 31°.- *Para realizar las actividades de pesca se requiere lo siguiente:* **I,** *Concesión, para:* **Inciso b)** *Acuacultura comercial* **II,** Permiso, para: **Inciso g)** *Acuacultura de fomento* **III,** *Autorización, para:* **Inciso d)** *Recolectar del medio natural reproductores, larvas, postlarvas, crías, huevos, semillas, alevines o en cualquier otro estadio, y* **Inciso e)** *Acuacultura didáctica.*		

Artículos 22.- *la Secretaría podrá inscribir en el Registro Nacional de Pesca a los acuicultores que no requieran concesión, permiso o Autorización.*	Al **proyecto** le aplica el Artículo, incisos y, fracciones anteriores, porque se trata de una actividad acuícola con fines comerciales.	Por el hecho de presentar a la autoridad correspondiente (SEMARNAT) la Manifestación de Impacto Ambiental, el promovente está cumpliendo con este apartado. El proyecto se vincula por la obligatoriedad de obtener la autorización correspondiente para realizar las obras descritas en esta manifestación de impacto ambiental. Como ya se mencionó anteriormente, la promovente una vez autorizado el proyecto en materia ambiental procederá a tramitar el Registro Nacional de Pesca para la unidad de producción acuícola.
Art. 30°.- *Las actividades pesqueras se clasifican en:* **II.-** *Cultivo o acuacultura con fines*		
Artículo 31°.- *Para realizar las actividades de pesca se requiere lo siguiente:* **I,** *Concesión, para:* **Inciso b)** *Acuacultura comercial* **II,** Permiso, para: **Inciso g)** *Acuacultura de fomento* **III,** *Autorización, para:* **Inciso d)** *Recolectar del medio natural reproductores, larvas, postlarvas, crías, huevos, semillas, alevines o en cualquier otro estadio, y* **Inciso e)** *Acuacultura didáctica.*		

Artículos 22.- *la Secretaría podrá inscribir en el Registro Nacional de Pesca a los acuicultores que no requieran concesión, permiso o Autorización.*	Al **proyecto** le aplica el Artículo, incisos y, fracciones anteriores, porque se trata de una actividad acuícola con fines comerciales.	Por el hecho de presentar a la autoridad correspondiente (SEMARNAT) la Manifestación de Impacto Ambiental, el promovente está cumpliendo con este apartado. El proyecto se vincula por la obligatoriedad de obtener la autorización correspondiente para realizar las obras descritas en esta manifestación de impacto ambiental. Como ya se mencionó anteriormente, la promovente una vez autorizado el proyecto en materia ambiental procederá a tramitar el Registro Nacional de Pesca para la unidad de producción acuícola.
Art. 30°.- *Las actividades pesqueras se clasifican en:* **II.-** *Cultivo o acuacultura con fines*		
Artículo 31°.- *Para realizar las actividades de pesca se requiere lo siguiente:* **I,** *Concesión, para:* **Inciso b)** *Acuacultura comercial* **II,** Permiso, para: **Inciso g)** *Acuacultura de fomento* **III,** *Autorización, para:* **Inciso d)** *Recolectar del medio natural reproductores, larvas, postlarvas, crías, huevos, semillas, alevines o en cualquier otro estadio, y* **Inciso e)** *Acuacultura didáctica.*		

Artículos 22.- *la Secretaría podrá inscribir en el Registro Nacional de Pesca a los acuicultores que no requieran concesión, permiso o Autorización.*	Al **proyecto** le aplica el Artículo, incisos y, fracciones anteriores, porque se trata de una actividad acuícola con fines comerciales.	Por el hecho de presentar a la autoridad correspondiente (SEMARNAT) la Manifestación de Impacto Ambiental, el promovente está cumpliendo con este apartado. El proyecto se vincula por la obligatoriedad de obtener la autorización correspondiente para realizar las obras descritas en esta manifestación de impacto ambiental. Como ya se mencionó anteriormente, la promovente una vez autorizado el proyecto en materia ambiental procederá a tramitar el Registro Nacional de Pesca para la unidad de producción acuícola.
Art. 30°.- *Las actividades pesqueras se clasifican en:* **II.-** *Cultivo o acuacultura con fines*		
Artículo 31°.- *Para realizar las actividades de pesca se requiere lo siguiente:* **I,** *Concesión, para:* **Inciso b)** *Acuacultura comercial* **II,** Permiso, para: **Inciso g)** *Acuacultura de fomento* **III,** *Autorización, para:* **Inciso d)** *Recolectar del medio natural reproductores, larvas, postlarvas, crías, huevos, semillas, alevines o en cualquier otro estadio, y* **Inciso e)** *Acuacultura didáctica.*		

Artículos 22.- *la Secretaría podrá inscribir en el Registro Nacional de Pesca a los acuicultores que no requieran concesión, permiso o Autorización.*	Al **proyecto** le aplica el Artículo, incisos y, fracciones anteriores, porque se trata de una actividad acuícola con fines comerciales.	Por el hecho de presentar a la autoridad correspondiente (SEMARNAT) la Manifestación de Impacto Ambiental, el promovente está cumpliendo con este apartado. El proyecto se vincula por la obligatoriedad de obtener la autorización correspondiente para realizar las obras descritas en esta manifestación de impacto ambiental. Como ya se mencionó anteriormente, la promovente una vez autorizado el proyecto en materia ambiental procederá a tramitar el Registro Nacional de Pesca para la unidad de producción acuícola.
Art. 30°.- *Las actividades pesqueras se clasifican en:* **II.-** *Cultivo o acuacultura con fines*		
Artículo 31°.- *Para realizar las actividades de pesca se requiere lo siguiente:* **I,** *Concesión, para:* **Inciso b)** *Acuacultura comercial* **II,** Permiso, para: **Inciso g)** *Acuacultura de fomento* **III,** *Autorización, para:* **Inciso d)** *Recolectar del medio natural reproductores, larvas, postlarvas, crías, huevos, semillas, alevines o en cualquier otro estadio, y* **Inciso e)** *Acuacultura didáctica.*		

Artículos 22.- *la Secretaría podrá inscribir en el Registro Nacional de Pesca a los acuicultores que no requieran concesión, permiso o Autorización.*	Al **proyecto** le aplica el Artículo, incisos y, fracciones anteriores, porque se trata de una actividad acuícola con fines comerciales.	Por el hecho de presentar a la autoridad correspondiente (SEMARNAT) la Manifestación de Impacto Ambiental, el promovente está cumpliendo con este apartado. El proyecto se vincula por la obligatoriedad de obtener la autorización correspondiente para realizar las obras descritas en esta manifestación de impacto ambiental. Como ya se mencionó anteriormente, la promovente una vez autorizado el proyecto en materia ambiental procederá a tramitar el Registro Nacional de Pesca para la unidad de producción acuícola.
Art. 30°.- *Las actividades pesqueras se clasifican en:* **II.-** *Cultivo o acuacultura con fines*		
Artículo 31°.- *Para realizar las actividades de pesca se requiere lo siguiente:* **I,** *Concesión, para:* **Inciso b)** *Acuacultura comercial* **II,** Permiso, para: **Inciso g)** *Acuacultura de fomento* **III,** *Autorización, para:* **Inciso d)** *Recolectar del medio natural reproductores, larvas, postlarvas, crías, huevos, semillas, alevines o en cualquier otro estadio, y* **Inciso e)** *Acuacultura didáctica.*		

Artículos 22.- *la Secretaría podrá inscribir en el Registro Nacional de Pesca a los acuicultores que no requieran concesión, permiso o Autorización.*	Al **proyecto** le aplica el Artículo, incisos y, fracciones anteriores, porque se trata de una actividad acuícola con fines comerciales.	Por el hecho de presentar a la autoridad correspondiente (SEMARNAT) la Manifestación de Impacto Ambiental, el promovente está cumpliendo con este apartado. El proyecto se vincula por la obligatoriedad de obtener la autorización correspondiente para realizar las obras descritas en esta manifestación de impacto ambiental. Como ya se mencionó anteriormente, la promovente una vez autorizado el proyecto en materia ambiental procederá a tramitar el Registro Nacional de Pesca para la unidad de producción acuícola.
Art. 30°.- *Las actividades pesqueras se clasifican en:* **II.-** *Cultivo o acuacultura con fines*		
Artículo 31°.- *Para realizar las actividades de pesca se requiere lo siguiente:* **I,** *Concesión, para:* **Inciso b)** *Acuacultura comercial* **II,** Permiso, para: **Inciso g)** *Acuacultura de fomento* **III,** *Autorización, para:* **Inciso d)** *Recolectar del medio natural reproductores, larvas, postlarvas, crías, huevos, semillas, alevines o en cualquier otro estadio, y* **Inciso e)** *Acuacultura didáctica.*		

Artículos 22.- *la Secretaría podrá inscribir en el Registro Nacional de Pesca a los acuicultores que no requieran concesión, permiso o Autorización.*	Al **proyecto** le aplica el Artículo, incisos y, fracciones anteriores, porque se trata de una actividad acuícola con fines comerciales.	Por el hecho de presentar a la autoridad correspondiente (SEMARNAT) la Manifestación de Impacto Ambiental, el promovente está cumpliendo con este apartado. El proyecto se vincula por la obligatoriedad de obtener la autorización correspondiente para realizar las obras descritas en esta manifestación de impacto ambiental. Como ya se mencionó anteriormente, la promovente una vez autorizado el proyecto en materia ambiental procederá a tramitar el Registro Nacional de Pesca para la unidad de producción acuícola.
Art. 30°.- *Las actividades pesqueras se clasifican en:* **II.-** *Cultivo o acuacultura con fines*		
Artículo 31°.- *Para realizar las actividades de pesca se requiere lo siguiente:* **I,** *Concesión, para:* **Inciso b)** *Acuacultura comercial* **II,** Permiso, para: **Inciso g)** *Acuacultura de fomento* **III,** *Autorización, para:* **Inciso d)** *Recolectar del medio natural reproductores, larvas, postlarvas, crías, huevos, semillas, alevines o en cualquier otro estadio, y* **Inciso e)** *Acuacultura didáctica.*		

Artículos 22.- *la Secretaría podrá inscribir en el Registro Nacional de Pesca a los acuicultores que no requieran concesión, permiso o Autorización.*	Al **proyecto** le aplica el Artículo, incisos y, fracciones anteriores, porque se trata de una actividad acuícola con fines comerciales.	Por el hecho de presentar a la autoridad correspondiente (SEMARNAT) la Manifestación de Impacto Ambiental, el promovente está cumpliendo con este apartado. El proyecto se vincula por la obligatoriedad de obtener la autorización correspondiente para realizar las obras descritas en esta manifestación de impacto ambiental. Como ya se mencionó anteriormente, la promovente una vez autorizado el proyecto en materia ambiental procederá a tramitar el Registro Nacional de Pesca para la unidad de producción acuícola.
Art. 30°.- *Las actividades pesqueras se clasifican en:* **II.-** *Cultivo o acuacultura con fines*		
Artículo 31°.- *Para realizar las actividades de pesca se requiere lo siguiente:* **I,** *Concesión, para:* **Inciso b)** *Acuacultura comercial* **II,** Permiso, para: **Inciso g)** *Acuacultura de fomento* **III,** *Autorización, para:* **Inciso d)** *Recolectar del medio natural reproductores, larvas, postlarvas, crías, huevos, semillas, alevines o en cualquier otro estadio, y* **Inciso e)** *Acuacultura didáctica.*		

Artículos 22.- *la Secretaría podrá inscribir en el Registro Nacional de Pesca a los acuicultores que no requieran concesión, permiso o Autorización.*	Al **proyecto** le aplica el Artículo, incisos y, fracciones anteriores, porque se trata de una actividad acuícola con fines comerciales.	Por el hecho de presentar a la autoridad correspondiente (SEMARNAT) la Manifestación de Impacto Ambiental, el promovente está cumpliendo con este apartado. El proyecto se vincula por la obligatoriedad de obtener la autorización correspondiente para realizar las obras descritas en esta manifestación de impacto ambiental. Como ya se mencionó anteriormente, la promovente una vez autorizado el proyecto en materia ambiental procederá a tramitar el Registro Nacional de Pesca para la unidad de producción acuícola.
Art. 30°.- *Las actividades pesqueras se clasifican en:* **II.-** *Cultivo o acuacultura con fines*		
Artículo 31°.- *Para realizar las actividades de pesca se requiere lo siguiente:* **I,** *Concesión, para:* **Inciso b)** *Acuacultura comercial* **II,** Permiso, para: **Inciso g)** *Acuacultura de fomento* **III,** *Autorización, para:* **Inciso d)** *Recolectar del medio natural reproductores, larvas, postlarvas, crías, huevos, semillas, alevines o en cualquier otro estadio, y* **Inciso e)** *Acuacultura didáctica.*		

Artículos 22.- *la Secretaría podrá inscribir en el Registro Nacional de Pesca a los acuicultores que no requieran concesión, permiso o Autorización.*	Al **proyecto** le aplica el Artículo, incisos y, fracciones anteriores, porque se trata de una actividad acuícola con fines comerciales.	Por el hecho de presentar a la autoridad correspondiente (SEMARNAT) la Manifestación de Impacto Ambiental, el promovente está cumpliendo con este apartado. El proyecto se vincula por la obligatoriedad de obtener la autorización correspondiente para realizar las obras descritas en esta manifestación de impacto ambiental. Como ya se mencionó anteriormente, la promovente una vez autorizado el proyecto en materia ambiental procederá a tramitar el Registro Nacional de Pesca para la unidad de producción acuícola.
Art. 30°.- *Las actividades pesqueras se clasifican en:* **II.-** *Cultivo o acuacultura con fines*		
Artículo 31°.- *Para realizar las actividades de pesca se requiere lo siguiente:* **I,** *Concesión, para:* **Inciso b)** *Acuacultura comercial* **II,** Permiso, para: **Inciso g)** *Acuacultura de fomento* **III,** *Autorización, para:* **Inciso d)** *Recolectar del medio natural reproductores, larvas, postlarvas, crías, huevos, semillas, alevines o en cualquier otro estadio, y* **Inciso e)** *Acuacultura didáctica.*		

Artículos 22.- *la Secretaría podrá inscribir en el Registro Nacional de Pesca a los acuicultores que no requieran concesión, permiso o Autorización.*	Al **proyecto** le aplica el Artículo, incisos y, fracciones anteriores, porque se trata de una actividad acuícola con fines comerciales.	Por el hecho de presentar a la autoridad correspondiente (SEMARNAT) la Manifestación de Impacto Ambiental, el promovente está cumpliendo con este apartado. El proyecto se vincula por la obligatoriedad de obtener la autorización correspondiente para realizar las obras descritas en esta manifestación de impacto ambiental. Como ya se mencionó anteriormente, la promovente una vez autorizado el proyecto en materia ambiental procederá a tramitar el Registro Nacional de Pesca para la unidad de producción acuícola.
Art. 30°.- *Las actividades pesqueras se clasifican en:* **II.-** *Cultivo o acuacultura con fines*		
Artículo 31°.- *Para realizar las actividades de pesca se requiere lo siguiente:* **I,** *Concesión, para:* **Inciso b)** *Acuacultura comercial* **II,** Permiso, para: **Inciso g)** *Acuacultura de fomento* **III,** *Autorización, para:* **Inciso d)** *Recolectar del medio natural reproductores, larvas, postlarvas, crías, huevos, semillas, alevines o en cualquier otro estadio, y* **Inciso e)** *Acuacultura didáctica.*		

Artículos 22.- *la Secretaría podrá inscribir en el Registro Nacional de Pesca a los acuicultores que no requieran concesión, permiso o Autorización.*	Al **proyecto** le aplica el Artículo, incisos y, fracciones anteriores, porque se trata de una actividad acuícola con fines comerciales.	Por el hecho de presentar a la autoridad correspondiente (SEMARNAT) la Manifestación de Impacto Ambiental, el promovente está cumpliendo con este apartado. El proyecto se vincula por la obligatoriedad de obtener la autorización correspondiente para realizar las obras descritas en esta manifestación de impacto ambiental. Como ya se mencionó anteriormente, la promovente una vez autorizado el proyecto en materia ambiental procederá a tramitar el Registro Nacional de Pesca para la unidad de producción acuícola.
Art. 30°.- *Las actividades pesqueras se clasifican en:* **II.-** *Cultivo o acuacultura con fines*		
Artículo 31°.- *Para realizar las actividades de pesca se requiere lo siguiente:* **I,** *Concesión, para:* **Inciso b)** *Acuacultura comercial* **II,** Permiso, para: **Inciso g)** *Acuacultura de fomento* **III,** *Autorización, para:* **Inciso d)** *Recolectar del medio natural reproductores, larvas, postlarvas, crías, huevos, semillas, alevines o en cualquier otro estadio, y* **Inciso e)** *Acuacultura didáctica.*		

Artículos 22.- *la Secretaría podrá inscribir en el Registro Nacional de Pesca a los acuicultores que no requieran concesión, permiso o Autorización.*	Al **proyecto** le aplica el Artículo, incisos y, fracciones anteriores, porque se trata de una actividad acuícola con fines comerciales.	Por el hecho de presentar a la autoridad correspondiente (SEMARNAT) la Manifestación de Impacto Ambiental, el promovente está cumpliendo con este apartado. El proyecto se vincula por la obligatoriedad de obtener la autorización correspondiente para realizar las obras descritas en esta manifestación de impacto ambiental. Como ya se mencionó anteriormente, la promovente una vez autorizado el proyecto en materia ambiental procederá a tramitar el Registro Nacional de Pesca para la unidad de producción acuícola.
Art. 30°.- *Las actividades pesqueras se clasifican en:* **II.-** *Cultivo o acuacultura con fines*		
Artículo 31°.- *Para realizar las actividades de pesca se requiere lo siguiente:* **I,** *Concesión, para:* **Inciso b)** *Acuacultura comercial* **II,** Permiso, para: **Inciso g)** *Acuacultura de fomento* **III,** *Autorización, para:* **Inciso d)** *Recolectar del medio natural reproductores, larvas, postlarvas, crías, huevos, semillas, alevines o en cualquier otro estadio, y* **Inciso e)** *Acuacultura didáctica.*		

Artículos 22.- *la Secretaría podrá inscribir en el Registro Nacional de Pesca a los acuicultores que no requieran concesión, permiso o Autorización.*	Al **proyecto** le aplica el Artículo, incisos y, fracciones anteriores, porque se trata de una actividad acuícola con fines comerciales.	Por el hecho de presentar a la autoridad correspondiente (SEMARNAT) la Manifestación de Impacto Ambiental, el promovente está cumpliendo con este apartado. El proyecto se vincula por la obligatoriedad de obtener la autorización correspondiente para realizar las obras descritas en esta manifestación de impacto ambiental. Como ya se mencionó anteriormente, la promovente una vez autorizado el proyecto en materia ambiental procederá a tramitar el Registro Nacional de Pesca para la unidad de producción acuícola.
Art. 30°.- *Las actividades pesqueras se clasifican en:* **II.-** *Cultivo o acuacultura con fines*		
Artículo 31°.- *Para realizar las actividades de pesca se requiere lo siguiente:* **I,** *Concesión, para:* **Inciso b)** *Acuacultura comercial* **II,** Permiso, para: **Inciso g)** *Acuacultura de fomento* **III,** *Autorización, para:* **Inciso d)** *Recolectar del medio natural reproductores, larvas, postlarvas, crías, huevos, semillas, alevines o en cualquier otro estadio, y* **Inciso e)** *Acuacultura didáctica.*		

Artículos 22.- *la Secretaría podrá inscribir en el Registro Nacional de Pesca a los acuicultores que no requieran concesión, permiso o Autorización.*	Al **proyecto** le aplica el Artículo, incisos y, fracciones anteriores, porque se trata de una actividad acuícola con fines comerciales.	Por el hecho de presentar a la autoridad correspondiente (SEMARNAT) la Manifestación de Impacto Ambiental, el promovente está cumpliendo con este apartado. El proyecto se vincula por la obligatoriedad de obtener la autorización correspondiente para realizar las obras descritas en esta manifestación de impacto ambiental. Como ya se mencionó anteriormente, la promovente una vez autorizado el proyecto en materia ambiental procederá a tramitar el Registro Nacional de Pesca para la unidad de producción acuícola.
Art. 30°.- *Las actividades pesqueras se clasifican en:* **II.-** *Cultivo o acuacultura con fines*		
Artículo 31°.- *Para realizar las actividades de pesca se requiere lo siguiente:* **I,** *Concesión, para:* **Inciso b)** *Acuacultura comercial* **II,** Permiso, para: **Inciso g)** *Acuacultura de fomento* **III,** *Autorización, para:* **Inciso d)** *Recolectar del medio natural reproductores, larvas, postlarvas, crías, huevos, semillas, alevines o en cualquier otro estadio, y* **Inciso e)** *Acuacultura didáctica.*		

Artículos 22.- *la Secretaría podrá inscribir en el Registro Nacional de Pesca a los acuicultores que no requieran concesión, permiso o Autorización.*	Al **proyecto** le aplica el Artículo, incisos y, fracciones anteriores, porque se trata de una actividad acuícola con fines comerciales.	Por el hecho de presentar a la autoridad correspondiente (SEMARNAT) la Manifestación de Impacto Ambiental, el promovente está cumpliendo con este apartado. El proyecto se vincula por la obligatoriedad de obtener la autorización correspondiente para realizar las obras descritas en esta manifestación de impacto ambiental. Como ya se mencionó anteriormente, la promovente una vez autorizado el proyecto en materia ambiental procederá a tramitar el Registro Nacional de Pesca para la unidad de producción acuícola.
Art. 30°.- *Las actividades pesqueras se clasifican en:* **II.-** *Cultivo o acuacultura con fines*		
Artículo 31°.- *Para realizar las actividades de pesca se requiere lo siguiente:* **I,** *Concesión, para:* **Inciso b)** *Acuacultura comercial* **II,** Permiso, para: **Inciso g)** *Acuacultura de fomento* **III,** *Autorización, para:* **Inciso d)** *Recolectar del medio natural reproductores, larvas, postlarvas, crías, huevos, semillas, alevines o en cualquier otro estadio, y* **Inciso e)** *Acuacultura didáctica.*		

Artículos 22.- *la Secretaría podrá inscribir en el Registro Nacional de Pesca a los acuicultores que no requieran concesión, permiso o Autorización.*	Al **proyecto** le aplica el Artículo, incisos y, fracciones anteriores, porque se trata de una actividad acuícola con fines comerciales.	Por el hecho de presentar a la autoridad correspondiente (SEMARNAT) la Manifestación de Impacto Ambiental, el promovente está cumpliendo con este apartado. El proyecto se vincula por la obligatoriedad de obtener la autorización correspondiente para realizar las obras descritas en esta manifestación de impacto ambiental. Como ya se mencionó anteriormente, la promovente una vez autorizado el proyecto en materia ambiental procederá a tramitar el Registro Nacional de Pesca para la unidad de producción acuícola.
Art. 30°.- *Las actividades pesqueras se clasifican en:* **II.-** *Cultivo o acuacultura con fines*		
Artículo 31°.- *Para realizar las actividades de pesca se requiere lo siguiente:* **I,** *Concesión, para:* **Inciso b)** *Acuacultura comercial* **II,** Permiso, para: **Inciso g)** *Acuacultura de fomento* **III,** *Autorización, para:* **Inciso d)** *Recolectar del medio natural reproductores, larvas, postlarvas, crías, huevos, semillas, alevines o en cualquier otro estadio, y* **Inciso e)** *Acuacultura didáctica.*		

Artículos 22.- *la Secretaría podrá inscribir en el Registro Nacional de Pesca a los acuicultores que no requieran concesión, permiso o Autorización.*	Al **proyecto** le aplica el Artículo, incisos y, fracciones anteriores, porque se trata de una actividad acuícola con fines comerciales.	Por el hecho de presentar a la autoridad correspondiente (SEMARNAT) la Manifestación de Impacto Ambiental, el promovente está cumpliendo con este apartado. El proyecto se vincula por la obligatoriedad de obtener la autorización correspondiente para realizar las obras descritas en esta manifestación de impacto ambiental. Como ya se mencionó anteriormente, la promovente una vez autorizado el proyecto en materia ambiental procederá a tramitar el Registro Nacional de Pesca para la unidad de producción acuícola.
Art. 30°.- *Las actividades pesqueras se clasifican en:* **II.-** *Cultivo o acuacultura con fines*		
Artículo 31°.- *Para realizar las actividades de pesca se requiere lo siguiente:* **I,** *Concesión, para:* **Inciso b)** *Acuacultura comercial* **II,** Permiso, para: **Inciso g)** *Acuacultura de fomento* **III,** *Autorización, para:* **Inciso d)** *Recolectar del medio natural reproductores, larvas, postlarvas, crías, huevos, semillas, alevines o en cualquier otro estadio, y* **Inciso e)** *Acuacultura didáctica.*		

Artículos 22.- *la Secretaría podrá inscribir en el Registro Nacional de Pesca a los acuicultores que no requieran concesión, permiso o Autorización.*	Al **proyecto** le aplica el Artículo, incisos y, fracciones anteriores, porque se trata de una actividad acuícola con fines comerciales.	Por el hecho de presentar a la autoridad correspondiente (SEMARNAT) la Manifestación de Impacto Ambiental, el promovente está cumpliendo con este apartado. El proyecto se vincula por la obligatoriedad de obtener la autorización correspondiente para realizar las obras descritas en esta manifestación de impacto ambiental. Como ya se mencionó anteriormente, la promovente una vez autorizado el proyecto en materia ambiental procederá a tramitar el Registro Nacional de Pesca para la unidad de producción acuícola.
Art. 30°.- *Las actividades pesqueras se clasifican en:* **II.-** *Cultivo o acuacultura con fines*		
Artículo 31°.- *Para realizar las actividades de pesca se requiere lo siguiente:* **I,** *Concesión, para:* **Inciso b)** *Acuacultura comercial* **II,** Permiso, para: **Inciso g)** *Acuacultura de fomento* **III,** *Autorización, para:* **Inciso d)** *Recolectar del medio natural reproductores, larvas, postlarvas, crías, huevos, semillas, alevines o en cualquier otro estadio, y* **Inciso e)** *Acuacultura didáctica.*		

Artículos 22.- *la Secretaría podrá inscribir en el Registro Nacional de Pesca a los acuicultores que no requieran concesión, permiso o Autorización.*	Al **proyecto** le aplica el Artículo, incisos y, fracciones anteriores, porque se trata de una actividad acuícola con fines comerciales.	Por el hecho de presentar a la autoridad correspondiente (SEMARNAT) la Manifestación de Impacto Ambiental, el promovente está cumpliendo con este apartado. El proyecto se vincula por la obligatoriedad de obtener la autorización correspondiente para realizar las obras descritas en esta manifestación de impacto ambiental. Como ya se mencionó anteriormente, la promovente una vez autorizado el proyecto en materia ambiental procederá a tramitar el Registro Nacional de Pesca para la unidad de producción acuícola.
Art. 30°.- *Las actividades pesqueras se clasifican en:* **II.-** *Cultivo o acuacultura con fines*		
Artículo 31°.- *Para realizar las actividades de pesca se requiere lo siguiente:* **I,** *Concesión, para:* **Inciso b)** *Acuacultura comercial* **II,** Permiso, para: **Inciso g)** *Acuacultura de fomento* **III,** *Autorización, para:* **Inciso d)** *Recolectar del medio natural reproductores, larvas, postlarvas, crías, huevos, semillas, alevines o en cualquier otro estadio, y* **Inciso e)** *Acuacultura didáctica.*		

Artículos 22.- *la Secretaría podrá inscribir en el Registro Nacional de Pesca a los acuicultores que no requieran concesión, permiso o Autorización.*	Al **proyecto** le aplica el Artículo, incisos y, fracciones anteriores, porque se trata de una actividad acuícola con fines comerciales.	Por el hecho de presentar a la autoridad correspondiente (SEMARNAT) la Manifestación de Impacto Ambiental, el promovente está cumpliendo con este apartado. El proyecto se vincula por la obligatoriedad de obtener la autorización correspondiente para realizar las obras descritas en esta manifestación de impacto ambiental. Como ya se mencionó anteriormente, la promovente una vez autorizado el proyecto en materia ambiental procederá a tramitar el Registro Nacional de Pesca para la unidad de producción acuícola.
Art. 30°.- *Las actividades pesqueras se clasifican en:* **II.-** *Cultivo o acuacultura con fines*		
Artículo 31°.- *Para realizar las actividades de pesca se requiere lo siguiente:* **I,** *Concesión, para:* **Inciso b)** *Acuacultura comercial* **II,** Permiso, para: **Inciso g)** *Acuacultura de fomento* **III,** *Autorización, para:* **Inciso d)** *Recolectar del medio natural reproductores, larvas, postlarvas, crías, huevos, semillas, alevines o en cualquier otro estadio, y* **Inciso e)** *Acuacultura didáctica.*		

Artículos 22.- *la Secretaría podrá inscribir en el Registro Nacional de Pesca a los acuicultores que no requieran concesión, permiso o Autorización.*	Al **proyecto** le aplica el Artículo, incisos y, fracciones anteriores, porque se trata de una actividad acuícola con fines comerciales.	Por el hecho de presentar a la autoridad correspondiente (SEMARNAT) la Manifestación de Impacto Ambiental, el promovente está cumpliendo con este apartado. El proyecto se vincula por la obligatoriedad de obtener la autorización correspondiente para realizar las obras descritas en esta manifestación de impacto ambiental. Como ya se mencionó anteriormente, la promovente una vez autorizado el proyecto en materia ambiental procederá a tramitar el Registro Nacional de Pesca para la unidad de producción acuícola.
Art. 30°.- *Las actividades pesqueras se clasifican en:* **II.-** *Cultivo o acuacultura con fines*		
Artículo 31°.- *Para realizar las actividades de pesca se requiere lo siguiente:* **I,** *Concesión, para:* **Inciso b)** *Acuacultura comercial* **II,** Permiso, para: **Inciso g)** *Acuacultura de fomento* **III,** *Autorización, para:* **Inciso d)** *Recolectar del medio natural reproductores, larvas, postlarvas, crías, huevos, semillas, alevines o en cualquier otro estadio, y* **Inciso e)** *Acuacultura didáctica.*		

Artículos 22.- *la Secretaría podrá inscribir en el Registro Nacional de Pesca a los acuicultores que no requieran concesión, permiso o Autorización.*	Al **proyecto** le aplica el Artículo, incisos y, fracciones anteriores, porque se trata de una actividad acuícola con fines comerciales.	Por el hecho de presentar a la autoridad correspondiente (SEMARNAT) la Manifestación de Impacto Ambiental, el promovente está cumpliendo con este apartado. El proyecto se vincula por la obligatoriedad de obtener la autorización correspondiente para realizar las obras descritas en esta manifestación de impacto ambiental. Como ya se mencionó anteriormente, la promovente una vez autorizado el proyecto en materia ambiental procederá a tramitar el Registro Nacional de Pesca para la unidad de producción acuícola.
Art. 30°.- *Las actividades pesqueras se clasifican en:* **II.-** *Cultivo o acuacultura con fines*		
Artículo 31°.- *Para realizar las actividades de pesca se requiere lo siguiente:* **I,** *Concesión, para:* **Inciso b)** *Acuacultura comercial* **II,** Permiso, para: **Inciso g)** *Acuacultura de fomento* **III,** *Autorización, para:* **Inciso d)** *Recolectar del medio natural reproductores, larvas, postlarvas, crías, huevos, semillas, alevines o en cualquier otro estadio, y* **Inciso e)** *Acuacultura didáctica.*		

Artículos 22.- *la Secretaría podrá inscribir en el Registro Nacional de Pesca a los acuicultores que no requieran concesión, permiso o Autorización.*	Al **proyecto** le aplica el Artículo, incisos y, fracciones anteriores, porque se trata de una actividad acuícola con fines comerciales.	Por el hecho de presentar a la autoridad correspondiente (SEMARNAT) la Manifestación de Impacto Ambiental, el promovente está cumpliendo con este apartado. El proyecto se vincula por la obligatoriedad de obtener la autorización correspondiente para realizar las obras descritas en esta manifestación de impacto ambiental. Como ya se mencionó anteriormente, la promovente una vez autorizado el proyecto en materia ambiental procederá a tramitar el Registro Nacional de Pesca para la unidad de producción acuícola.
Art. 30°.- *Las actividades pesqueras se clasifican en:* **II.-** *Cultivo o acuacultura con fines*		
Artículo 31°.- *Para realizar las actividades de pesca se requiere lo siguiente:* **I,** *Concesión, para:* **Inciso b)** *Acuacultura comercial* **II,** Permiso, para: **Inciso g)** *Acuacultura de fomento* **III,** *Autorización, para:* **Inciso d)** *Recolectar del medio natural reproductores, larvas, postlarvas, crías, huevos, semillas, alevines o en cualquier otro estadio, y* **Inciso e)** *Acuacultura didáctica.*		

Artículos 22.- *la Secretaría podrá inscribir en el Registro Nacional de Pesca a los acuicultores que no requieran concesión, permiso o Autorización.*	Al **proyecto** le aplica el Artículo, incisos y, fracciones anteriores, porque se trata de una actividad acuícola con fines comerciales.	Por el hecho de presentar a la autoridad correspondiente (SEMARNAT) la Manifestación de Impacto Ambiental, el promovente está cumpliendo con este apartado. El proyecto se vincula por la obligatoriedad de obtener la autorización correspondiente para realizar las obras descritas en esta manifestación de impacto ambiental. Como ya se mencionó anteriormente, la promovente una vez autorizado el proyecto en materia ambiental procederá a tramitar el Registro Nacional de Pesca para la unidad de producción acuícola.
Art. 30°.- *Las actividades pesqueras se clasifican en:* **II.-** *Cultivo o acuacultura con fines*		
Artículo 31°.- *Para realizar las actividades de pesca se requiere lo siguiente:* **I,** *Concesión, para:* **Inciso b)** *Acuacultura comercial* **II,** Permiso, para: **Inciso g)** *Acuacultura de fomento* **III,** *Autorización, para:* **Inciso d)** *Recolectar del medio natural reproductores, larvas, postlarvas, crías, huevos, semillas, alevines o en cualquier otro estadio, y* **Inciso e)** *Acuacultura didáctica.*		

Artículos 22.- *la Secretaría podrá inscribir en el Registro Nacional de Pesca a los acuicultores que no requieran concesión, permiso o Autorización.*	Al **proyecto** le aplica el Artículo, incisos y, fracciones anteriores, porque se trata de una actividad acuícola con fines comerciales.	Por el hecho de presentar a la autoridad correspondiente (SEMARNAT) la Manifestación de Impacto Ambiental, el promovente está cumpliendo con este apartado. El proyecto se vincula por la obligatoriedad de obtener la autorización correspondiente para realizar las obras descritas en esta manifestación de impacto ambiental. Como ya se mencionó anteriormente, la promovente una vez autorizado el proyecto en materia ambiental procederá a tramitar el Registro Nacional de Pesca para la unidad de producción acuícola.
Art. 30°.- *Las actividades pesqueras se clasifican en:* **II.-** *Cultivo o acuacultura con fines*		
Artículo 31°.- *Para realizar las actividades de pesca se requiere lo siguiente:* **I,** *Concesión, para:* **Inciso b)** *Acuacultura comercial* **II,** Permiso, para: **Inciso g)** *Acuacultura de fomento* **III,** *Autorización, para:* **Inciso d)** *Recolectar del medio natural reproductores, larvas, postlarvas, crías, huevos, semillas, alevines o en cualquier otro estadio, y* **Inciso e)** *Acuacultura didáctica.*		

Artículos 22.- *la Secretaría podrá inscribir en el Registro Nacional de Pesca a los acuicultores que no requieran concesión, permiso o Autorización.*	Al **proyecto** le aplica el Artículo, incisos y, fracciones anteriores, porque se trata de una actividad acuícola con fines comerciales.	Por el hecho de presentar a la autoridad correspondiente (SEMARNAT) la Manifestación de Impacto Ambiental, el promovente está cumpliendo con este apartado. El proyecto se vincula por la obligatoriedad de obtener la autorización correspondiente para realizar las obras descritas en esta manifestación de impacto ambiental. Como ya se mencionó anteriormente, la promovente una vez autorizado el proyecto en materia ambiental procederá a tramitar el Registro Nacional de Pesca para la unidad de producción acuícola.
Art. 30°.- *Las actividades pesqueras se clasifican en:* **II.-** *Cultivo o acuacultura con fines*		
Artículo 31°.- *Para realizar las actividades de pesca se requiere lo siguiente:* **I,** *Concesión, para:* **Inciso b)** *Acuacultura comercial* **II,** Permiso, para: **Inciso g)** *Acuacultura de fomento* **III,** *Autorización, para:* **Inciso d)** *Recolectar del medio natural reproductores, larvas, postlarvas, crías, huevos, semillas, alevines o en cualquier otro estadio, y* **Inciso e)** *Acuacultura didáctica.*		

Artículos 22.- *la Secretaría podrá inscribir en el Registro Nacional de Pesca a los acuicultores que no requieran concesión, permiso o Autorización.*	Al **proyecto** le aplica el Artículo, incisos y, fracciones anteriores, porque se trata de una actividad acuícola con fines comerciales.	Por el hecho de presentar a la autoridad correspondiente (SEMARNAT) la Manifestación de Impacto Ambiental, el promovente está cumpliendo con este apartado. El proyecto se vincula por la obligatoriedad de obtener la autorización correspondiente para realizar las obras descritas en esta manifestación de impacto ambiental. Como ya se mencionó anteriormente, la promovente una vez autorizado el proyecto en materia ambiental procederá a tramitar el Registro Nacional de Pesca para la unidad de producción acuícola.
Art. 30°.- *Las actividades pesqueras se clasifican en:* **II.-** *Cultivo o acuacultura con fines*		
Artículo 31°.- *Para realizar las actividades de pesca se requiere lo siguiente:* **I,** *Concesión, para:* **Inciso b)** *Acuacultura comercial* **II,** Permiso, para: **Inciso g)** *Acuacultura de fomento* **III,** *Autorización, para:* **Inciso d)** *Recolectar del medio natural reproductores, larvas, postlarvas, crías, huevos, semillas, alevines o en cualquier otro estadio, y* **Inciso e)** *Acuacultura didáctica.*		

Artículos 22.- *la Secretaría podrá inscribir en el Registro Nacional de Pesca a los acuicultores que no requieran concesión, permiso o Autorización.*	Al **proyecto** le aplica el Artículo, incisos y, fracciones anteriores, porque se trata de una actividad acuícola con fines comerciales.	Por el hecho de presentar a la autoridad correspondiente (SEMARNAT) la Manifestación de Impacto Ambiental, el promovente está cumpliendo con este apartado. El proyecto se vincula por la obligatoriedad de obtener la autorización correspondiente para realizar las obras descritas en esta manifestación de impacto ambiental. Como ya se mencionó anteriormente, la promovente una vez autorizado el proyecto en materia ambiental procederá a tramitar el Registro Nacional de Pesca para la unidad de producción acuícola.
Art. 30°.- *Las actividades pesqueras se clasifican en:* **II.-** *Cultivo o acuacultura con fines*		
Artículo 31°.- *Para realizar las actividades de pesca se requiere lo siguiente:* **I,** *Concesión, para:* **Inciso b)** *Acuacultura comercial* **II,** Permiso, para: **Inciso g)** *Acuacultura de fomento* **III,** *Autorización, para:* **Inciso d)** *Recolectar del medio natural reproductores, larvas, postlarvas, crías, huevos, semillas, alevines o en cualquier otro estadio, y* **Inciso e)** *Acuacultura didáctica.*		

Artículos 22.- *la Secretaría podrá inscribir en el Registro Nacional de Pesca a los acuicultores que no requieran concesión, permiso o Autorización.*	Al **proyecto** le aplica el Artículo, incisos y, fracciones anteriores, porque se trata de una actividad acuícola con fines comerciales.	Por el hecho de presentar a la autoridad correspondiente (SEMARNAT) la Manifestación de Impacto Ambiental, el promovente está cumpliendo con este apartado. El proyecto se vincula por la obligatoriedad de obtener la autorización correspondiente para realizar las obras descritas en esta manifestación de impacto ambiental. Como ya se mencionó anteriormente, la promovente una vez autorizado el proyecto en materia ambiental procederá a tramitar el Registro Nacional de Pesca para la unidad de producción acuícola.
Art. 30°.- *Las actividades pesqueras se clasifican en:* **II.-** *Cultivo o acuacultura con fines*		
Artículo 31°.- *Para realizar las actividades de pesca se requiere lo siguiente:* **I,** *Concesión, para:* **Inciso b)** *Acuacultura comercial* **II,** Permiso, para: **Inciso g)** *Acuacultura de fomento* **III,** *Autorización, para:* **Inciso d)** *Recolectar del medio natural reproductores, larvas, postlarvas, crías, huevos, semillas, alevines o en cualquier otro estadio, y* **Inciso e)** *Acuacultura didáctica.*		

Artículos 22.- *la Secretaría podrá inscribir en el Registro Nacional de Pesca a los acuicultores que no requieran concesión, permiso o Autorización.*	Al **proyecto** le aplica el Artículo, incisos y, fracciones anteriores, porque se trata de una actividad acuícola con fines comerciales.	Por el hecho de presentar a la autoridad correspondiente (SEMARNAT) la Manifestación de Impacto Ambiental, el promovente está cumpliendo con este apartado. El proyecto se vincula por la obligatoriedad de obtener la autorización correspondiente para realizar las obras descritas en esta manifestación de impacto ambiental. Como ya se mencionó anteriormente, la promovente una vez autorizado el proyecto en materia ambiental procederá a tramitar el Registro Nacional de Pesca para la unidad de producción acuícola.
Art. 30°.- *Las actividades pesqueras se clasifican en:* **II.-** *Cultivo o acuacultura con fines*		
Artículo 31°.- *Para realizar las actividades de pesca se requiere lo siguiente:* **I,** *Concesión, para:* **Inciso b)** *Acuacultura comercial* **II,** Permiso, para: **Inciso g)** *Acuacultura de fomento* **III,** *Autorización, para:* **Inciso d)** *Recolectar del medio natural reproductores, larvas, postlarvas, crías, huevos, semillas, alevines o en cualquier otro estadio, y* **Inciso e)** *Acuacultura didáctica.*		

Artículos 22.- *la Secretaría podrá inscribir en el Registro Nacional de Pesca a los acuicultores que no requieran concesión, permiso o Autorización.*	Al **proyecto** le aplica el Artículo, incisos y, fracciones anteriores, porque se trata de una actividad acuícola con fines comerciales.	Por el hecho de presentar a la autoridad correspondiente (SEMARNAT) la Manifestación de Impacto Ambiental, el promovente está cumpliendo con este apartado. El proyecto se vincula por la obligatoriedad de obtener la autorización correspondiente para realizar las obras descritas en esta manifestación de impacto ambiental. Como ya se mencionó anteriormente, la promovente una vez autorizado el proyecto en materia ambiental procederá a tramitar el Registro Nacional de Pesca para la unidad de producción acuícola.
Art. 30°.- *Las actividades pesqueras se clasifican en:* **II.-** *Cultivo o acuacultura con fines*		
Artículo 31°.- *Para realizar las actividades de pesca se requiere lo siguiente:* **I,** *Concesión, para:* **Inciso b)** *Acuacultura comercial* **II,** Permiso, para: **Inciso g)** *Acuacultura de fomento* **III,** *Autorización, para:* **Inciso d)** *Recolectar del medio natural reproductores, larvas, postlarvas, crías, huevos, semillas, alevines o en cualquier otro estadio, y* **Inciso e)** *Acuacultura didáctica.*		

Artículos 22.- *la Secretaría podrá inscribir en el Registro Nacional de Pesca a los acuicultores que no requieran concesión, permiso o Autorización.*	Al **proyecto** le aplica el Artículo, incisos y, fracciones anteriores, porque se trata de una actividad acuícola con fines comerciales.	Por el hecho de presentar a la autoridad correspondiente (SEMARNAT) la Manifestación de Impacto Ambiental, el promovente está cumpliendo con este apartado. El proyecto se vincula por la obligatoriedad de obtener la autorización correspondiente para realizar las obras descritas en esta manifestación de impacto ambiental. Como ya se mencionó anteriormente, la promovente una vez autorizado el proyecto en materia ambiental procederá a tramitar el Registro Nacional de Pesca para la unidad de producción acuícola.
Art. 30°.- *Las actividades pesqueras se clasifican en:* **II.-** *Cultivo o acuacultura con fines*		
Artículo 31°.- *Para realizar las actividades de pesca se requiere lo siguiente:* **I,** *Concesión, para:* **Inciso b)** *Acuacultura comercial* **II,** Permiso, para: **Inciso g)** *Acuacultura de fomento* **III,** *Autorización, para:* **Inciso d)** *Recolectar del medio natural reproductores, larvas, postlarvas, crías, huevos, semillas, alevines o en cualquier otro estadio, y* **Inciso e)** *Acuacultura didáctica.*		

Artículos 22.- *la Secretaría podrá inscribir en el Registro Nacional de Pesca a los acuicultores que no requieran concesión, permiso o Autorización.*	Al **proyecto** le aplica el Artículo, incisos y, fracciones anteriores, porque se trata de una actividad acuícola con fines comerciales.	Por el hecho de presentar a la autoridad correspondiente (SEMARNAT) la Manifestación de Impacto Ambiental, el promovente está cumpliendo con este apartado. El proyecto se vincula por la obligatoriedad de obtener la autorización correspondiente para realizar las obras descritas en esta manifestación de impacto ambiental. Como ya se mencionó anteriormente, la promovente una vez autorizado el proyecto en materia ambiental procederá a tramitar el Registro Nacional de Pesca para la unidad de producción acuícola.
Art. 30°.- *Las actividades pesqueras se clasifican en:* **II.-** *Cultivo o acuacultura con fines*		
Artículo 31°.- *Para realizar las actividades de pesca se requiere lo siguiente:* **I,** *Concesión, para:* **Inciso b)** *Acuacultura comercial* **II,** Permiso, para: **Inciso g)** *Acuacultura de fomento* **III,** *Autorización, para:* **Inciso d)** *Recolectar del medio natural reproductores, larvas, postlarvas, crías, huevos, semillas, alevines o en cualquier otro estadio, y* **Inciso e)** *Acuacultura didáctica.*		

Artículos 22.- *la Secretaría podrá inscribir en el Registro Nacional de Pesca a los acuicultores que no requieran concesión, permiso o Autorización.*	Al **proyecto** le aplica el Artículo, incisos y, fracciones anteriores, porque se trata de una actividad acuícola con fines comerciales.	Por el hecho de presentar a la autoridad correspondiente (SEMARNAT) la Manifestación de Impacto Ambiental, el promovente está cumpliendo con este apartado. El proyecto se vincula por la obligatoriedad de obtener la autorización correspondiente para realizar las obras descritas en esta manifestación de impacto ambiental. Como ya se mencionó anteriormente, la promovente una vez autorizado el proyecto en materia ambiental procederá a tramitar el Registro Nacional de Pesca para la unidad de producción acuícola.
Art. 30°.- *Las actividades pesqueras se clasifican en:* **II.-** *Cultivo o acuacultura con fines*		
Artículo 31°.- *Para realizar las actividades de pesca se requiere lo siguiente:* **I,** *Concesión, para:* **Inciso b)** *Acuacultura comercial* **II,** Permiso, para: **Inciso g)** *Acuacultura de fomento* **III,** *Autorización, para:* **Inciso d)** *Recolectar del medio natural reproductores, larvas, postlarvas, crías, huevos, semillas, alevines o en cualquier otro estadio, y* **Inciso e)** *Acuacultura didáctica.*		

Artículos 22.- *la Secretaría podrá inscribir en el Registro Nacional de Pesca a los acuicultores que no requieran concesión, permiso o Autorización.*	Al **proyecto** le aplica el Artículo, incisos y, fracciones anteriores, porque se trata de una actividad acuícola con fines comerciales.	Por el hecho de presentar a la autoridad correspondiente (SEMARNAT) la Manifestación de Impacto Ambiental, el promovente está cumpliendo con este apartado. El proyecto se vincula por la obligatoriedad de obtener la autorización correspondiente para realizar las obras descritas en esta manifestación de impacto ambiental. Como ya se mencionó anteriormente, la promovente una vez autorizado el proyecto en materia ambiental procederá a tramitar el Registro Nacional de Pesca para la unidad de producción acuícola.
Art. 30°.- *Las actividades pesqueras se clasifican en:* **II.-** *Cultivo o acuacultura con fines*		
Artículo 31°.- *Para realizar las actividades de pesca se requiere lo siguiente:* **I,** *Concesión, para:* **Inciso b)** *Acuacultura comercial* **II,** Permiso, para: **Inciso g)** *Acuacultura de fomento* **III,** *Autorización, para:* **Inciso d)** *Recolectar del medio natural reproductores, larvas, postlarvas, crías, huevos, semillas, alevines o en cualquier otro estadio, y* **Inciso e)** *Acuacultura didáctica.*		

Artículos 22.- *la Secretaría podrá inscribir en el Registro Nacional de Pesca a los acuicultores que no requieran concesión, permiso o Autorización.*	Al **proyecto** le aplica el Artículo, incisos y, fracciones anteriores, porque se trata de una actividad acuícola con fines comerciales.	Por el hecho de presentar a la autoridad correspondiente (SEMARNAT) la Manifestación de Impacto Ambiental, el promovente está cumpliendo con este apartado. El proyecto se vincula por la obligatoriedad de obtener la autorización correspondiente para realizar las obras descritas en esta manifestación de impacto ambiental. Como ya se mencionó anteriormente, la promovente una vez autorizado el proyecto en materia ambiental procederá a tramitar el Registro Nacional de Pesca para la unidad de producción acuícola.
Art. 30°.- *Las actividades pesqueras se clasifican en:* **II.-** *Cultivo o acuacultura con fines*		
Artículo 31°.- *Para realizar las actividades de pesca se requiere lo siguiente:* **I,** *Concesión, para:* **Inciso b)** *Acuacultura comercial* **II,** Permiso, para: **Inciso g)** *Acuacultura de fomento* **III,** *Autorización, para:* **Inciso d)** *Recolectar del medio natural reproductores, larvas, postlarvas, crías, huevos, semillas, alevines o en cualquier otro estadio, y* **Inciso e)** *Acuacultura didáctica.*		

Artículos 22.- *la Secretaría podrá inscribir en el Registro Nacional de Pesca a los acuicultores que no requieran concesión, permiso o Autorización.*	Al **proyecto** le aplica el Artículo, incisos y, fracciones anteriores, porque se trata de una actividad acuícola con fines comerciales.	Por el hecho de presentar a la autoridad correspondiente (SEMARNAT) la Manifestación de Impacto Ambiental, el promovente está cumpliendo con este apartado. El proyecto se vincula por la obligatoriedad de obtener la autorización correspondiente para realizar las obras descritas en esta manifestación de impacto ambiental. Como ya se mencionó anteriormente, la promovente una vez autorizado el proyecto en materia ambiental procederá a tramitar el Registro Nacional de Pesca para la unidad de producción acuícola.
Art. 30°.- *Las actividades pesqueras se clasifican en:* **II.-** *Cultivo o acuacultura con fines*		
Artículo 31°.- *Para realizar las actividades de pesca se requiere lo siguiente:* **I,** *Concesión, para:* **Inciso b)** *Acuacultura comercial* **II,** Permiso, para: **Inciso g)** *Acuacultura de fomento* **III,** *Autorización, para:* **Inciso d)** *Recolectar del medio natural reproductores, larvas, postlarvas, crías, huevos, semillas, alevines o en cualquier otro estadio, y* **Inciso e)** *Acuacultura didáctica.*		

Artículos 22.- *la Secretaría podrá inscribir en el Registro Nacional de Pesca a los acuicultores que no requieran concesión, permiso o Autorización.*	Al **proyecto** le aplica el Artículo, incisos y, fracciones anteriores, porque se trata de una actividad acuícola con fines comerciales.	Por el hecho de presentar a la autoridad correspondiente (SEMARNAT) la Manifestación de Impacto Ambiental, el promovente está cumpliendo con este apartado. El proyecto se vincula por la obligatoriedad de obtener la autorización correspondiente para realizar las obras descritas en esta manifestación de impacto ambiental. Como ya se mencionó anteriormente, la promovente una vez autorizado el proyecto en materia ambiental procederá a tramitar el Registro Nacional de Pesca para la unidad de producción acuícola.
Art. 30°.- *Las actividades pesqueras se clasifican en:* **II.-** *Cultivo o acuacultura con fines*		
Artículo 31°.- *Para realizar las actividades de pesca se requiere lo siguiente:* **I,** *Concesión, para:* **Inciso b)** *Acuacultura comercial* **II,** Permiso, para: **Inciso g)** *Acuacultura de fomento* **III,** *Autorización, para:* **Inciso d)** *Recolectar del medio natural reproductores, larvas, postlarvas, crías, huevos, semillas, alevines o en cualquier otro estadio, y* **Inciso e)** *Acuacultura didáctica.*		

Artículos 22.- *la Secretaría podrá inscribir en el Registro Nacional de Pesca a los acuicultores que no requieran concesión, permiso o Autorización.*	Al **proyecto** le aplica el Artículo, incisos y, fracciones anteriores, porque se trata de una actividad acuícola con fines comerciales.	Por el hecho de presentar a la autoridad correspondiente (SEMARNAT) la Manifestación de Impacto Ambiental, el promovente está cumpliendo con este apartado. El proyecto se vincula por la obligatoriedad de obtener la autorización correspondiente para realizar las obras descritas en esta manifestación de impacto ambiental. Como ya se mencionó anteriormente, la promovente una vez autorizado el proyecto en materia ambiental procederá a tramitar el Registro Nacional de Pesca para la unidad de producción acuícola.
Art. 30°.- *Las actividades pesqueras se clasifican en:* **II.-** *Cultivo o acuacultura con fines*		
Artículo 31°.- *Para realizar las actividades de pesca se requiere lo siguiente:* **I,** *Concesión, para:* **Inciso b)** *Acuacultura comercial* **II,** Permiso, para: **Inciso g)** *Acuacultura de fomento* **III,** *Autorización, para:* **Inciso d)** *Recolectar del medio natural reproductores, larvas, postlarvas, crías, huevos, semillas, alevines o en cualquier otro estadio, y* **Inciso e)** *Acuacultura didáctica.*		

Artículos 22.- *la Secretaría podrá inscribir en el Registro Nacional de Pesca a los acuicultores que no requieran concesión, permiso o Autorización.*	Al **proyecto** le aplica el Artículo, incisos y, fracciones anteriores, porque se trata de una actividad acuícola con fines comerciales.	Por el hecho de presentar a la autoridad correspondiente (SEMARNAT) la Manifestación de Impacto Ambiental, el promovente está cumpliendo con este apartado. El proyecto se vincula por la obligatoriedad de obtener la autorización correspondiente para realizar las obras descritas en esta manifestación de impacto ambiental. Como ya se mencionó anteriormente, la promovente una vez autorizado el proyecto en materia ambiental procederá a tramitar el Registro Nacional de Pesca para la unidad de producción acuícola.
Art. 30°.- *Las actividades pesqueras se clasifican en:* **II.-** *Cultivo o acuacultura con fines*		
Artículo 31°.- *Para realizar las actividades de pesca se requiere lo siguiente:* **I,** *Concesión, para:* **Inciso b)** *Acuacultura comercial* **II,** Permiso, para: **Inciso g)** *Acuacultura de fomento* **III,** *Autorización, para:* **Inciso d)** *Recolectar del medio natural reproductores, larvas, postlarvas, crías, huevos, semillas, alevines o en cualquier otro estadio, y* **Inciso e)** *Acuacultura didáctica.*		

Artículos 22.- *la Secretaría podrá inscribir en el Registro Nacional de Pesca a los acuicultores que no requieran concesión, permiso o Autorización.*	Al **proyecto** le aplica el Artículo, incisos y, fracciones anteriores, porque se trata de una actividad acuícola con fines comerciales.	Por el hecho de presentar a la autoridad correspondiente (SEMARNAT) la Manifestación de Impacto Ambiental, el promovente está cumpliendo con este apartado. El proyecto se vincula por la obligatoriedad de obtener la autorización correspondiente para realizar las obras descritas en esta manifestación de impacto ambiental. Como ya se mencionó anteriormente, la promovente una vez autorizado el proyecto en materia ambiental procederá a tramitar el Registro Nacional de Pesca para la unidad de producción acuícola.
Art. 30°.- *Las actividades pesqueras se clasifican en:* **II.-** *Cultivo o acuacultura con fines*		
Artículo 31°.- *Para realizar las actividades de pesca se requiere lo siguiente:* **I,** *Concesión, para:* **Inciso b)** *Acuacultura comercial* **II,** Permiso, para: **Inciso g)** *Acuacultura de fomento* **III,** *Autorización, para:* **Inciso d)** *Recolectar del medio natural reproductores, larvas, postlarvas, crías, huevos, semillas, alevines o en cualquier otro estadio, y* **Inciso e)** *Acuacultura didáctica.*		

Artículos 22.- *la Secretaría podrá inscribir en el Registro Nacional de Pesca a los acuicultores que no requieran concesión, permiso o Autorización.*	Al **proyecto** le aplica el Artículo, incisos y, fracciones anteriores, porque se trata de una actividad acuícola con fines comerciales.	Por el hecho de presentar a la autoridad correspondiente (SEMARNAT) la Manifestación de Impacto Ambiental, el promovente está cumpliendo con este apartado. El proyecto se vincula por la obligatoriedad de obtener la autorización correspondiente para realizar las obras descritas en esta manifestación de impacto ambiental. Como ya se mencionó anteriormente, la promovente una vez autorizado el proyecto en materia ambiental procederá a tramitar el Registro Nacional de Pesca para la unidad de producción acuícola.
Art. 30°.- *Las actividades pesqueras se clasifican en:* **II.-** *Cultivo o acuacultura con fines*		
Artículo 31°.- *Para realizar las actividades de pesca se requiere lo siguiente:* **I,** *Concesión, para:* **Inciso b)** *Acuacultura comercial* **II,** Permiso, para: **Inciso g)** *Acuacultura de fomento* **III,** *Autorización, para:* **Inciso d)** *Recolectar del medio natural reproductores, larvas, postlarvas, crías, huevos, semillas, alevines o en cualquier otro estadio, y* **Inciso e)** *Acuacultura didáctica.*		

Artículos 22.- *la Secretaría podrá inscribir en el Registro Nacional de Pesca a los acuicultores que no requieran concesión, permiso o Autorización.*	Al **proyecto** le aplica el Artículo, incisos y, fracciones anteriores, porque se trata de una actividad acuícola con fines comerciales.	Por el hecho de presentar a la autoridad correspondiente (SEMARNAT) la Manifestación de Impacto Ambiental, el promovente está cumpliendo con este apartado. El proyecto se vincula por la obligatoriedad de obtener la autorización correspondiente para realizar las obras descritas en esta manifestación de impacto ambiental. Como ya se mencionó anteriormente, la promovente una vez autorizado el proyecto en materia ambiental procederá a tramitar el Registro Nacional de Pesca para la unidad de producción acuícola.
Art. 30°.- *Las actividades pesqueras se clasifican en:* **II.-** *Cultivo o acuacultura con fines*		
Artículo 31°.- *Para realizar las actividades de pesca se requiere lo siguiente:* **I,** *Concesión, para:* **Inciso b)** *Acuacultura comercial* **II,** Permiso, para: **Inciso g)** *Acuacultura de fomento* **III,** *Autorización, para:* **Inciso d)** *Recolectar del medio natural reproductores, larvas, postlarvas, crías, huevos, semillas, alevines o en cualquier otro estadio, y* **Inciso e)** *Acuacultura didáctica.*		

Artículos 22.- *la Secretaría podrá inscribir en el Registro Nacional de Pesca a los acuicultores que no requieran concesión, permiso o Autorización.*	Al **proyecto** le aplica el Artículo, incisos y, fracciones anteriores, porque se trata de una actividad acuícola con fines comerciales.	Por el hecho de presentar a la autoridad correspondiente (SEMARNAT) la Manifestación de Impacto Ambiental, el promovente está cumpliendo con este apartado. El proyecto se vincula por la obligatoriedad de obtener la autorización correspondiente para realizar las obras descritas en esta manifestación de impacto ambiental. Como ya se mencionó anteriormente, la promovente una vez autorizado el proyecto en materia ambiental procederá a tramitar el Registro Nacional de Pesca para la unidad de producción acuícola.
Art. 30°.- *Las actividades pesqueras se clasifican en:* **II.-** *Cultivo o acuacultura con fines*		
Artículo 31°.- *Para realizar las actividades de pesca se requiere lo siguiente:* **I,** *Concesión, para:* **Inciso b)** *Acuacultura comercial* **II,** Permiso, para: **Inciso g)** *Acuacultura de fomento* **III,** *Autorización, para:* **Inciso d)** *Recolectar del medio natural reproductores, larvas, postlarvas, crías, huevos, semillas, alevines o en cualquier otro estadio, y* **Inciso e)** *Acuacultura didáctica.*		

Artículos 22.- *la Secretaría podrá inscribir en el Registro Nacional de Pesca a los acuicultores que no requieran concesión, permiso o Autorización.*	Al **proyecto** le aplica el Artículo, incisos y, fracciones anteriores, porque se trata de una actividad acuícola con fines comerciales.	Por el hecho de presentar a la autoridad correspondiente (SEMARNAT) la Manifestación de Impacto Ambiental, el promovente está cumpliendo con este apartado. El proyecto se vincula por la obligatoriedad de obtener la autorización correspondiente para realizar las obras descritas en esta manifestación de impacto ambiental. Como ya se mencionó anteriormente, la promovente una vez autorizado el proyecto en materia ambiental procederá a tramitar el Registro Nacional de Pesca para la unidad de producción acuícola.
Art. 30°.- *Las actividades pesqueras se clasifican en:* **II.-** *Cultivo o acuacultura con fines*		
Artículo 31°.- *Para realizar las actividades de pesca se requiere lo siguiente:* **I,** *Concesión, para:* **Inciso b)** *Acuacultura comercial* **II,** Permiso, para: **Inciso g)** *Acuacultura de fomento* **III,** *Autorización, para:* **Inciso d)** *Recolectar del medio natural reproductores, larvas, postlarvas, crías, huevos, semillas, alevines o en cualquier otro estadio, y* **Inciso e)** *Acuacultura didáctica.*		

Artículos 22.- *la Secretaría podrá inscribir en el Registro Nacional de Pesca a los acuicultores que no requieran concesión, permiso o Autorización.*	Al **proyecto** le aplica el Artículo, incisos y, fracciones anteriores, porque se trata de una actividad acuícola con fines comerciales.	Por el hecho de presentar a la autoridad correspondiente (SEMARNAT) la Manifestación de Impacto Ambiental, el promovente está cumpliendo con este apartado. El proyecto se vincula por la obligatoriedad de obtener la autorización correspondiente para realizar las obras descritas en esta manifestación de impacto ambiental. Como ya se mencionó anteriormente, la promovente una vez autorizado el proyecto en materia ambiental procederá a tramitar el Registro Nacional de Pesca para la unidad de producción acuícola.
Art. 30°.- *Las actividades pesqueras se clasifican en:* **II.-** *Cultivo o acuacultura con fines*		
Artículo 31°.- *Para realizar las actividades de pesca se requiere lo siguiente:* **I,** *Concesión, para:* **Inciso b)** *Acuacultura comercial* **II,** Permiso, para: **Inciso g)** *Acuacultura de fomento* **III,** *Autorización, para:* **Inciso d)** *Recolectar del medio natural reproductores, larvas, postlarvas, crías, huevos, semillas, alevines o en cualquier otro estadio, y* **Inciso e)** *Acuacultura didáctica.*		

Artículos 22.- *la Secretaría podrá inscribir en el Registro Nacional de Pesca a los acuicultores que no requieran concesión, permiso o Autorización.*	Al **proyecto** le aplica el Artículo, incisos y, fracciones anteriores, porque se trata de una actividad acuícola con fines comerciales.	Por el hecho de presentar a la autoridad correspondiente (SEMARNAT) la Manifestación de Impacto Ambiental, el promovente está cumpliendo con este apartado. El proyecto se vincula por la obligatoriedad de obtener la autorización correspondiente para realizar las obras descritas en esta manifestación de impacto ambiental. Como ya se mencionó anteriormente, la promovente una vez autorizado el proyecto en materia ambiental procederá a tramitar el Registro Nacional de Pesca para la unidad de producción acuícola.
Art. 30°.- *Las actividades pesqueras se clasifican en:* **II.-** *Cultivo o acuacultura con fines*		
Artículo 31°.- *Para realizar las actividades de pesca se requiere lo siguiente:* **I,** *Concesión, para:* **Inciso b)** *Acuacultura comercial* **II,** Permiso, para: **Inciso g)** *Acuacultura de fomento* **III,** *Autorización, para:* **Inciso d)** *Recolectar del medio natural reproductores, larvas, postlarvas, crías, huevos, semillas, alevines o en cualquier otro estadio, y* **Inciso e)** *Acuacultura didáctica.*		

Artículos 22.- *la Secretaría podrá inscribir en el Registro Nacional de Pesca a los acuicultores que no requieran concesión, permiso o Autorización.*	Al **proyecto** le aplica el Artículo, incisos y, fracciones anteriores, porque se trata de una actividad acuícola con fines comerciales.	Por el hecho de presentar a la autoridad correspondiente (SEMARNAT) la Manifestación de Impacto Ambiental, el promovente está cumpliendo con este apartado. El proyecto se vincula por la obligatoriedad de obtener la autorización correspondiente para realizar las obras descritas en esta manifestación de impacto ambiental. Como ya se mencionó anteriormente, la promovente una vez autorizado el proyecto en materia ambiental procederá a tramitar el Registro Nacional de Pesca para la unidad de producción acuícola.
Art. 30°.- *Las actividades pesqueras se clasifican en:* **II.-** *Cultivo o acuacultura con fines*		
Artículo 31°.- *Para realizar las actividades de pesca se requiere lo siguiente:* **I,** *Concesión, para:* **Inciso b)** *Acuacultura comercial* **II,** Permiso, para: **Inciso g)** *Acuacultura de fomento* **III,** *Autorización, para:* **Inciso d)** *Recolectar del medio natural reproductores, larvas, postlarvas, crías, huevos, semillas, alevines o en cualquier otro estadio, y* **Inciso e)** *Acuacultura didáctica.*		

Artículos 22.- *la Secretaría podrá inscribir en el Registro Nacional de Pesca a los acuicultores que no requieran concesión, permiso o Autorización.*	Al **proyecto** le aplica el Artículo, incisos y, fracciones anteriores, porque se trata de una actividad acuícola con fines comerciales.	Por el hecho de presentar a la autoridad correspondiente (SEMARNAT) la Manifestación de Impacto Ambiental, el promovente está cumpliendo con este apartado. El proyecto se vincula por la obligatoriedad de obtener la autorización correspondiente para realizar las obras descritas en esta manifestación de impacto ambiental. Como ya se mencionó anteriormente, la promovente una vez autorizado el proyecto en materia ambiental procederá a tramitar el Registro Nacional de Pesca para la unidad de producción acuícola.
Art. 30°.- *Las actividades pesqueras se clasifican en:* **II.-** *Cultivo o acuacultura con fines*		
Artículo 31°.- *Para realizar las actividades de pesca se requiere lo siguiente:* **I,** *Concesión, para:* **Inciso b)** *Acuacultura comercial* **II,** Permiso, para: **Inciso g)** *Acuacultura de fomento* **III,** *Autorización, para:* **Inciso d)** *Recolectar del medio natural reproductores, larvas, postlarvas, crías, huevos, semillas, alevines o en cualquier otro estadio, y* **Inciso e)** *Acuacultura didáctica.*		

Artículos 22.- *la Secretaría podrá inscribir en el Registro Nacional de Pesca a los acuicultores que no requieran concesión, permiso o Autorización.*	Al **proyecto** le aplica el Artículo, incisos y, fracciones anteriores, porque se trata de una actividad acuícola con fines comerciales.	Por el hecho de presentar a la autoridad correspondiente (SEMARNAT) la Manifestación de Impacto Ambiental, el promovente está cumpliendo con este apartado. El proyecto se vincula por la obligatoriedad de obtener la autorización correspondiente para realizar las obras descritas en esta manifestación de impacto ambiental. Como ya se mencionó anteriormente, la promovente una vez autorizado el proyecto en materia ambiental procederá a tramitar el Registro Nacional de Pesca para la unidad de producción acuícola.
Art. 30°.- *Las actividades pesqueras se clasifican en:* **II.-** *Cultivo o acuacultura con fines*		
Artículo 31°.- *Para realizar las actividades de pesca se requiere lo siguiente:* **I,** *Concesión, para:* **Inciso b)** *Acuacultura comercial* **II,** Permiso, para: **Inciso g)** *Acuacultura de fomento* **III,** *Autorización, para:* **Inciso d)** *Recolectar del medio natural reproductores, larvas, postlarvas, crías, huevos, semillas, alevines o en cualquier otro estadio, y* **Inciso e)** *Acuacultura didáctica.*		

Artículos 22.- *la Secretaría podrá inscribir en el Registro Nacional de Pesca a los acuicultores que no requieran concesión, permiso o Autorización.*	Al **proyecto** le aplica el Artículo, incisos y, fracciones anteriores, porque se trata de una actividad acuícola con fines comerciales.	Por el hecho de presentar a la autoridad correspondiente (SEMARNAT) la Manifestación de Impacto Ambiental, el promovente está cumpliendo con este apartado. El proyecto se vincula por la obligatoriedad de obtener la autorización correspondiente para realizar las obras descritas en esta manifestación de impacto ambiental. Como ya se mencionó anteriormente, la promovente una vez autorizado el proyecto en materia ambiental procederá a tramitar el Registro Nacional de Pesca para la unidad de producción acuícola.
Art. 30°.- *Las actividades pesqueras se clasifican en:* **II.-** *Cultivo o acuacultura con fines*		
Artículo 31°.- *Para realizar las actividades de pesca se requiere lo siguiente:* **I,** *Concesión, para:* **Inciso b)** *Acuacultura comercial* **II,** Permiso, para: **Inciso g)** *Acuacultura de fomento* **III,** *Autorización, para:* **Inciso d)** *Recolectar del medio natural reproductores, larvas, postlarvas, crías, huevos, semillas, alevines o en cualquier otro estadio, y* **Inciso e)** *Acuacultura didáctica.*		

Artículos 22.- *la Secretaría podrá inscribir en el Registro Nacional de Pesca a los acuicultores que no requieran concesión, permiso o Autorización.*	Al **proyecto** le aplica el Artículo, incisos y, fracciones anteriores, porque se trata de una actividad acuícola con fines comerciales.	Por el hecho de presentar a la autoridad correspondiente (SEMARNAT) la Manifestación de Impacto Ambiental, el promovente está cumpliendo con este apartado. El proyecto se vincula por la obligatoriedad de obtener la autorización correspondiente para realizar las obras descritas en esta manifestación de impacto ambiental. Como ya se mencionó anteriormente, la promovente una vez autorizado el proyecto en materia ambiental procederá a tramitar el Registro Nacional de Pesca para la unidad de producción acuícola.
Art. 30°.- *Las actividades pesqueras se clasifican en:* **II.-** *Cultivo o acuacultura con fines*		
Artículo 31°.- *Para realizar las actividades de pesca se requiere lo siguiente:* **I,** *Concesión, para:* **Inciso b)** *Acuacultura comercial* **II,** Permiso, para: **Inciso g)** *Acuacultura de fomento* **III,** *Autorización, para:* **Inciso d)** *Recolectar del medio natural reproductores, larvas, postlarvas, crías, huevos, semillas, alevines o en cualquier otro estadio, y* **Inciso e)** *Acuacultura didáctica.*		

Artículos 22.- *la Secretaría podrá inscribir en el Registro Nacional de Pesca a los acuicultores que no requieran concesión, permiso o Autorización.*	Al **proyecto** le aplica el Artículo, incisos y, fracciones anteriores, porque se trata de una actividad acuícola con fines comerciales.	Por el hecho de presentar a la autoridad correspondiente (SEMARNAT) la Manifestación de Impacto Ambiental, el promovente está cumpliendo con este apartado. El proyecto se vincula por la obligatoriedad de obtener la autorización correspondiente para realizar las obras descritas en esta manifestación de impacto ambiental. Como ya se mencionó anteriormente, la promovente una vez autorizado el proyecto en materia ambiental procederá a tramitar el Registro Nacional de Pesca para la unidad de producción acuícola.
Art. 30°.- *Las actividades pesqueras se clasifican en:* **II.-** *Cultivo o acuacultura con fines*		
Artículo 31°.- *Para realizar las actividades de pesca se requiere lo siguiente:* **I,** *Concesión, para:* **Inciso b)** *Acuacultura comercial* **II,** Permiso, para: **Inciso g)** *Acuacultura de fomento* **III,** *Autorización, para:* **Inciso d)** *Recolectar del medio natural reproductores, larvas, postlarvas, crías, huevos, semillas, alevines o en cualquier otro estadio, y* **Inciso e)** *Acuacultura didáctica.*		

Artículos 22.- *la Secretaría podrá inscribir en el Registro Nacional de Pesca a los acuicultores que no requieran concesión, permiso o Autorización.*	Al **proyecto** le aplica el Artículo, incisos y, fracciones anteriores, porque se trata de una actividad acuícola con fines comerciales.	Por el hecho de presentar a la autoridad correspondiente (SEMARNAT) la Manifestación de Impacto Ambiental, el promovente está cumpliendo con este apartado. El proyecto se vincula por la obligatoriedad de obtener la autorización correspondiente para realizar las obras descritas en esta manifestación de impacto ambiental. Como ya se mencionó anteriormente, la promovente una vez autorizado el proyecto en materia ambiental procederá a tramitar el Registro Nacional de Pesca para la unidad de producción acuícola.
Art. 30°.- *Las actividades pesqueras se clasifican en:* **II.-** *Cultivo o acuacultura con fines*		
Artículo 31°.- *Para realizar las actividades de pesca se requiere lo siguiente:* **I,** *Concesión, para:* **Inciso b)** *Acuacultura comercial* **II,** Permiso, para: **Inciso g)** *Acuacultura de fomento* **III,** *Autorización, para:* **Inciso d)** *Recolectar del medio natural reproductores, larvas, postlarvas, crías, huevos, semillas, alevines o en cualquier otro estadio, y* **Inciso e)** *Acuacultura didáctica.*		

Artículos 22.- *la Secretaría podrá inscribir en el Registro Nacional de Pesca a los acuicultores que no requieran concesión, permiso o Autorización.*	Al **proyecto** le aplica el Artículo, incisos y, fracciones anteriores, porque se trata de una actividad acuícola con fines comerciales.	Por el hecho de presentar a la autoridad correspondiente (SEMARNAT) la Manifestación de Impacto Ambiental, el promovente está cumpliendo con este apartado. El proyecto se vincula por la obligatoriedad de obtener la autorización correspondiente para realizar las obras descritas en esta manifestación de impacto ambiental. Como ya se mencionó anteriormente, la promovente una vez autorizado el proyecto en materia ambiental procederá a tramitar el Registro Nacional de Pesca para la unidad de producción acuícola.
Art. 30°.- *Las actividades pesqueras se clasifican en:* **II.-** *Cultivo o acuacultura con fines*		
Artículo 31°.- *Para realizar las actividades de pesca se requiere lo siguiente:* **I,** *Concesión, para:* **Inciso b)** *Acuacultura comercial* **II,** Permiso, para: **Inciso g)** *Acuacultura de fomento* **III,** *Autorización, para:* **Inciso d)** *Recolectar del medio natural reproductores, larvas, postlarvas, crías, huevos, semillas, alevines o en cualquier otro estadio, y* **Inciso e)** *Acuacultura didáctica.*		

Artículos 22.- *la Secretaría podrá inscribir en el Registro Nacional de Pesca a los acuicultores que no requieran concesión, permiso o Autorización.*	Al **proyecto** le aplica el Artículo, incisos y, fracciones anteriores, porque se trata de una actividad acuícola con fines comerciales.	Por el hecho de presentar a la autoridad correspondiente (SEMARNAT) la Manifestación de Impacto Ambiental, el promovente está cumpliendo con este apartado. El proyecto se vincula por la obligatoriedad de obtener la autorización correspondiente para realizar las obras descritas en esta manifestación de impacto ambiental. Como ya se mencionó anteriormente, la promovente una vez autorizado el proyecto en materia ambiental procederá a tramitar el Registro Nacional de Pesca para la unidad de producción acuícola.
Art. 30°.- *Las actividades pesqueras se clasifican en:* **II.-** *Cultivo o acuacultura con fines*		
Artículo 31°.- *Para realizar las actividades de pesca se requiere lo siguiente:* **I,** *Concesión, para:* **Inciso b)** *Acuacultura comercial* **II,** Permiso, para: **Inciso g)** *Acuacultura de fomento* **III,** *Autorización, para:* **Inciso d)** *Recolectar del medio natural reproductores, larvas, postlarvas, crías, huevos, semillas, alevines o en cualquier otro estadio, y* **Inciso e)** *Acuacultura didáctica.*		

Artículos 22.- *la Secretaría podrá inscribir en el Registro Nacional de Pesca a los acuicultores que no requieran concesión, permiso o Autorización.*	Al **proyecto** le aplica el Artículo, incisos y, fracciones anteriores, porque se trata de una actividad acuícola con fines comerciales.	Por el hecho de presentar a la autoridad correspondiente (SEMARNAT) la Manifestación de Impacto Ambiental, el promovente está cumpliendo con este apartado. El proyecto se vincula por la obligatoriedad de obtener la autorización correspondiente para realizar las obras descritas en esta manifestación de impacto ambiental. Como ya se mencionó anteriormente, la promovente una vez autorizado el proyecto en materia ambiental procederá a tramitar el Registro Nacional de Pesca para la unidad de producción acuícola.
Art. 30°.- *Las actividades pesqueras se clasifican en:* **II.-** *Cultivo o acuacultura con fines*		
Artículo 31°.- *Para realizar las actividades de pesca se requiere lo siguiente:* **I,** *Concesión, para:* **Inciso b)** *Acuacultura comercial* **II,** Permiso, para: **Inciso g)** *Acuacultura de fomento* **III,** *Autorización, para:* **Inciso d)** *Recolectar del medio natural reproductores, larvas, postlarvas, crías, huevos, semillas, alevines o en cualquier otro estadio, y* **Inciso e)** *Acuacultura didáctica.*		

Artículos 22.- *la Secretaría podrá inscribir en el Registro Nacional de Pesca a los acuicultores que no requieran concesión, permiso o Autorización.*	Al **proyecto** le aplica el Artículo, incisos y, fracciones anteriores, porque se trata de una actividad acuícola con fines comerciales.	Por el hecho de presentar a la autoridad correspondiente (SEMARNAT) la Manifestación de Impacto Ambiental, el promovente está cumpliendo con este apartado. El proyecto se vincula por la obligatoriedad de obtener la autorización correspondiente para realizar las obras descritas en esta manifestación de impacto ambiental. Como ya se mencionó anteriormente, la promovente una vez autorizado el proyecto en materia ambiental procederá a tramitar el Registro Nacional de Pesca para la unidad de producción acuícola.
Art. 30°.- *Las actividades pesqueras se clasifican en:* **II.-** *Cultivo o acuacultura con fines*		
Artículo 31°.- *Para realizar las actividades de pesca se requiere lo siguiente:* **I,** *Concesión, para:* **Inciso b)** *Acuacultura comercial* **II,** Permiso, para: **Inciso g)** *Acuacultura de fomento* **III,** *Autorización, para:* **Inciso d)** *Recolectar del medio natural reproductores, larvas, postlarvas, crías, huevos, semillas, alevines o en cualquier otro estadio, y* **Inciso e)** *Acuacultura didáctica.*		

Artículos 22.- *la Secretaría podrá inscribir en el Registro Nacional de Pesca a los acuicultores que no requieran concesión, permiso o Autorización.*	Al **proyecto** le aplica el Artículo, incisos y, fracciones anteriores, porque se trata de una actividad acuícola con fines comerciales.	Por el hecho de presentar a la autoridad correspondiente (SEMARNAT) la Manifestación de Impacto Ambiental, el promovente está cumpliendo con este apartado. El proyecto se vincula por la obligatoriedad de obtener la autorización correspondiente para realizar las obras descritas en esta manifestación de impacto ambiental. Como ya se mencionó anteriormente, la promovente una vez autorizado el proyecto en materia ambiental procederá a tramitar el Registro Nacional de Pesca para la unidad de producción acuícola.
Art. 30°.- *Las actividades pesqueras se clasifican en:* **II.-** *Cultivo o acuacultura con fines*		
Artículo 31°.- *Para realizar las actividades de pesca se requiere lo siguiente:* **I,** *Concesión, para:* **Inciso b)** *Acuacultura comercial* **II,** Permiso, para: **Inciso g)** *Acuacultura de fomento* **III,** *Autorización, para:* **Inciso d)** *Recolectar del medio natural reproductores, larvas, postlarvas, crías, huevos, semillas, alevines o en cualquier otro estadio, y* **Inciso e)** *Acuacultura didáctica.*		

Artículos 22.- *la Secretaría podrá inscribir en el Registro Nacional de Pesca a los acuicultores que no requieran concesión, permiso o Autorización.*	Al **proyecto** le aplica el Artículo, incisos y, fracciones anteriores, porque se trata de una actividad acuícola con fines comerciales.	Por el hecho de presentar a la autoridad correspondiente (SEMARNAT) la Manifestación de Impacto Ambiental, el promovente está cumpliendo con este apartado. El proyecto se vincula por la obligatoriedad de obtener la autorización correspondiente para realizar las obras descritas en esta manifestación de impacto ambiental. Como ya se mencionó anteriormente, la promovente una vez autorizado el proyecto en materia ambiental procederá a tramitar el Registro Nacional de Pesca para la unidad de producción acuícola.
Art. 30°.- *Las actividades pesqueras se clasifican en:* **II.-** *Cultivo o acuacultura con fines*		
Artículo 31°.- *Para realizar las actividades de pesca se requiere lo siguiente:* **I,** *Concesión, para:* **Inciso b)** *Acuacultura comercial* **II,** Permiso, para: **Inciso g)** *Acuacultura de fomento* **III,** *Autorización, para:* **Inciso d)** *Recolectar del medio natural reproductores, larvas, postlarvas, crías, huevos, semillas, alevines o en cualquier otro estadio, y* **Inciso e)** *Acuacultura didáctica.*		

Artículos 22.- *la Secretaría podrá inscribir en el Registro Nacional de Pesca a los acuicultores que no requieran concesión, permiso o Autorización.*	Al **proyecto** le aplica el Artículo, incisos y, fracciones anteriores, porque se trata de una actividad acuícola con fines comerciales.	Por el hecho de presentar a la autoridad correspondiente (SEMARNAT) la Manifestación de Impacto Ambiental, el promovente está cumpliendo con este apartado. El proyecto se vincula por la obligatoriedad de obtener la autorización correspondiente para realizar las obras descritas en esta manifestación de impacto ambiental. Como ya se mencionó anteriormente, la promovente una vez autorizado el proyecto en materia ambiental procederá a tramitar el Registro Nacional de Pesca para la unidad de producción acuícola.
Art. 30°.- *Las actividades pesqueras se clasifican en:* **II.-** *Cultivo o acuacultura con fines*		
Artículo 31°.- *Para realizar las actividades de pesca se requiere lo siguiente:* **I,** *Concesión, para:* **Inciso b)** *Acuacultura comercial* **II,** Permiso, para: **Inciso g)** *Acuacultura de fomento* **III,** *Autorización, para:* **Inciso d)** *Recolectar del medio natural reproductores, larvas, postlarvas, crías, huevos, semillas, alevines o en cualquier otro estadio, y* **Inciso e)** *Acuacultura didáctica.*		

Artículos 22.- *la Secretaría podrá inscribir en el Registro Nacional de Pesca a los acuicultores que no requieran concesión, permiso o Autorización.*	Al **proyecto** le aplica el Artículo, incisos y, fracciones anteriores, porque se trata de una actividad acuícola con fines comerciales.	Por el hecho de presentar a la autoridad correspondiente (SEMARNAT) la Manifestación de Impacto Ambiental, el promovente está cumpliendo con este apartado. El proyecto se vincula por la obligatoriedad de obtener la autorización correspondiente para realizar las obras descritas en esta manifestación de impacto ambiental. Como ya se mencionó anteriormente, la promovente una vez autorizado el proyecto en materia ambiental procederá a tramitar el Registro Nacional de Pesca para la unidad de producción acuícola.
Art. 30°.- *Las actividades pesqueras se clasifican en:* **II.-** *Cultivo o acuacultura con fines*		
Artículo 31°.- *Para realizar las actividades de pesca se requiere lo siguiente:* **I,** *Concesión, para:* **Inciso b)** *Acuacultura comercial* **II,** Permiso, para: **Inciso g)** *Acuacultura de fomento* **III,** *Autorización, para:* **Inciso d)** *Recolectar del medio natural reproductores, larvas, postlarvas, crías, huevos, semillas, alevines o en cualquier otro estadio, y* **Inciso e)** *Acuacultura didáctica.*		

Artículos 22.- *la Secretaría podrá inscribir en el Registro Nacional de Pesca a los acuicultores que no requieran concesión, permiso o Autorización.*	Al **proyecto** le aplica el Artículo, incisos y, fracciones anteriores, porque se trata de una actividad acuícola con fines comerciales.	Por el hecho de presentar a la autoridad correspondiente (SEMARNAT) la Manifestación de Impacto Ambiental, el promovente está cumpliendo con este apartado. El proyecto se vincula por la obligatoriedad de obtener la autorización correspondiente para realizar las obras descritas en esta manifestación de impacto ambiental. Como ya se mencionó anteriormente, la promovente una vez autorizado el proyecto en materia ambiental procederá a tramitar el Registro Nacional de Pesca para la unidad de producción acuícola.
Art. 30°.- *Las actividades pesqueras se clasifican en:* **II.-** *Cultivo o acuacultura con fines*		
Artículo 31°.- *Para realizar las actividades de pesca se requiere lo siguiente:* **I,** *Concesión, para:* **Inciso b)** *Acuacultura comercial* **II,** Permiso, para: **Inciso g)** *Acuacultura de fomento* **III,** *Autorización, para:* **Inciso d)** *Recolectar del medio natural reproductores, larvas, postlarvas, crías, huevos, semillas, alevines o en cualquier otro estadio, y* **Inciso e)** *Acuacultura didáctica.*		

Artículos 22.- *la Secretaría podrá inscribir en el Registro Nacional de Pesca a los acuicultores que no requieran concesión, permiso o Autorización.*	Al **proyecto** le aplica el Artículo, incisos y, fracciones anteriores, porque se trata de una actividad acuícola con fines comerciales.	Por el hecho de presentar a la autoridad correspondiente (SEMARNAT) la Manifestación de Impacto Ambiental, el promovente está cumpliendo con este apartado. El proyecto se vincula por la obligatoriedad de obtener la autorización correspondiente para realizar las obras descritas en esta manifestación de impacto ambiental. Como ya se mencionó anteriormente, la promovente una vez autorizado el proyecto en materia ambiental procederá a tramitar el Registro Nacional de Pesca para la unidad de producción acuícola.
Art. 30°.- *Las actividades pesqueras se clasifican en:* **II.-** *Cultivo o acuacultura con fines*		
Artículo 31°.- *Para realizar las actividades de pesca se requiere lo siguiente:* **I,** *Concesión, para:* **Inciso b)** *Acuacultura comercial* **II,** Permiso, para: **Inciso g)** *Acuacultura de fomento* **III,** *Autorización, para:* **Inciso d)** *Recolectar del medio natural reproductores, larvas, postlarvas, crías, huevos, semillas, alevines o en cualquier otro estadio, y* **Inciso e)** *Acuacultura didáctica.*		

Artículos 22.- *la Secretaría podrá inscribir en el Registro Nacional de Pesca a los acuicultores que no requieran concesión, permiso o Autorización.*	Al **proyecto** le aplica el Artículo, incisos y, fracciones anteriores, porque se trata de una actividad acuícola con fines comerciales.	Por el hecho de presentar a la autoridad correspondiente (SEMARNAT) la Manifestación de Impacto Ambiental, el promovente está cumpliendo con este apartado. El proyecto se vincula por la obligatoriedad de obtener la autorización correspondiente para realizar las obras descritas en esta manifestación de impacto ambiental. Como ya se mencionó anteriormente, la promovente una vez autorizado el proyecto en materia ambiental procederá a tramitar el Registro Nacional de Pesca para la unidad de producción acuícola.
Art. 30°.- *Las actividades pesqueras se clasifican en:* **II.-** *Cultivo o acuacultura con fines*		
Artículo 31°.- *Para realizar las actividades de pesca se requiere lo siguiente:* **I,** *Concesión, para:* **Inciso b)** *Acuacultura comercial* **II,** Permiso, para: **Inciso g)** *Acuacultura de fomento* **III,** *Autorización, para:* **Inciso d)** *Recolectar del medio natural reproductores, larvas, postlarvas, crías, huevos, semillas, alevines o en cualquier otro estadio, y* **Inciso e)** *Acuacultura didáctica.*		

Artículos 22.- *la Secretaría podrá inscribir en el Registro Nacional de Pesca a los acuicultores que no requieran concesión, permiso o Autorización.*	Al **proyecto** le aplica el Artículo, incisos y, fracciones anteriores, porque se trata de una actividad acuícola con fines comerciales.	Por el hecho de presentar a la autoridad correspondiente (SEMARNAT) la Manifestación de Impacto Ambiental, el promovente está cumpliendo con este apartado. El proyecto se vincula por la obligatoriedad de obtener la autorización correspondiente para realizar las obras descritas en esta manifestación de impacto ambiental. Como ya se mencionó anteriormente, la promovente una vez autorizado el proyecto en materia ambiental procederá a tramitar el Registro Nacional de Pesca para la unidad de producción acuícola.
Art. 30°.- *Las actividades pesqueras se clasifican en:* **II.-** *Cultivo o acuacultura con fines*		
Artículo 31°.- *Para realizar las actividades de pesca se requiere lo siguiente:* **I,** *Concesión, para:* **Inciso b)** *Acuacultura comercial* **II,** Permiso, para: **Inciso g)** *Acuacultura de fomento* **III,** *Autorización, para:* **Inciso d)** *Recolectar del medio natural reproductores, larvas, postlarvas, crías, huevos, semillas, alevines o en cualquier otro estadio, y* **Inciso e)** *Acuacultura didáctica.*		

Artículos 22.- *la Secretaría podrá inscribir en el Registro Nacional de Pesca a los acuicultores que no requieran concesión, permiso o Autorización.*	Al **proyecto** le aplica el Artículo, incisos y, fracciones anteriores, porque se trata de una actividad acuícola con fines comerciales.	Por el hecho de presentar a la autoridad correspondiente (SEMARNAT) la Manifestación de Impacto Ambiental, el promovente está cumpliendo con este apartado. El proyecto se vincula por la obligatoriedad de obtener la autorización correspondiente para realizar las obras descritas en esta manifestación de impacto ambiental. Como ya se mencionó anteriormente, la promovente una vez autorizado el proyecto en materia ambiental procederá a tramitar el Registro Nacional de Pesca para la unidad de producción acuícola.
Art. 30°.- *Las actividades pesqueras se clasifican en:* **II.-** *Cultivo o acuacultura con fines*		
Artículo 31°.- *Para realizar las actividades de pesca se requiere lo siguiente:* **I,** *Concesión, para:* **Inciso b)** *Acuacultura comercial* **II,** Permiso, para: **Inciso g)** *Acuacultura de fomento* **III,** *Autorización, para:* **Inciso d)** *Recolectar del medio natural reproductores, larvas, postlarvas, crías, huevos, semillas, alevines o en cualquier otro estadio, y* **Inciso e)** *Acuacultura didáctica.*		

Artículos 22.- *la Secretaría podrá inscribir en el Registro Nacional de Pesca a los acuicultores que no requieran concesión, permiso o Autorización.*	Al **proyecto** le aplica el Artículo, incisos y, fracciones anteriores, porque se trata de una actividad acuícola con fines comerciales.	Por el hecho de presentar a la autoridad correspondiente (SEMARNAT) la Manifestación de Impacto Ambiental, el promovente está cumpliendo con este apartado. El proyecto se vincula por la obligatoriedad de obtener la autorización correspondiente para realizar las obras descritas en esta manifestación de impacto ambiental. Como ya se mencionó anteriormente, la promovente una vez autorizado el proyecto en materia ambiental procederá a tramitar el Registro Nacional de Pesca para la unidad de producción acuícola.
Art. 30°.- *Las actividades pesqueras se clasifican en:* **II.-** *Cultivo o acuacultura con fines*		
Artículo 31°.- *Para realizar las actividades de pesca se requiere lo siguiente:* **I,** *Concesión, para:* **Inciso b)** *Acuacultura comercial* **II,** Permiso, para: **Inciso g)** *Acuacultura de fomento* **III,** *Autorización, para:* **Inciso d)** *Recolectar del medio natural reproductores, larvas, postlarvas, crías, huevos, semillas, alevines o en cualquier otro estadio, y* **Inciso e)** *Acuacultura didáctica.*		

Artículos 22.- *la Secretaría podrá inscribir en el Registro Nacional de Pesca a los acuicultores que no requieran concesión, permiso o Autorización.*	Al **proyecto** le aplica el Artículo, incisos y, fracciones anteriores, porque se trata de una actividad acuícola con fines comerciales.	Por el hecho de presentar a la autoridad correspondiente (SEMARNAT) la Manifestación de Impacto Ambiental, el promovente está cumpliendo con este apartado. El proyecto se vincula por la obligatoriedad de obtener la autorización correspondiente para realizar las obras descritas en esta manifestación de impacto ambiental. Como ya se mencionó anteriormente, la promovente una vez autorizado el proyecto en materia ambiental procederá a tramitar el Registro Nacional de Pesca para la unidad de producción acuícola.
Art. 30°.- *Las actividades pesqueras se clasifican en:* **II.-** *Cultivo o acuacultura con fines*		
Artículo 31°.- *Para realizar las actividades de pesca se requiere lo siguiente:* **I,** *Concesión, para:* **Inciso b)** *Acuacultura comercial* **II,** Permiso, para: **Inciso g)** *Acuacultura de fomento* **III,** *Autorización, para:* **Inciso d)** *Recolectar del medio natural reproductores, larvas, postlarvas, crías, huevos, semillas, alevines o en cualquier otro estadio, y* **Inciso e)** *Acuacultura didáctica.*		

Artículos 22.- *la Secretaría podrá inscribir en el Registro Nacional de Pesca a los acuicultores que no requieran concesión, permiso o Autorización.*	Al **proyecto** le aplica el Artículo, incisos y, fracciones anteriores, porque se trata de una actividad acuícola con fines comerciales.	Por el hecho de presentar a la autoridad correspondiente (SEMARNAT) la Manifestación de Impacto Ambiental, el promovente está cumpliendo con este apartado. El proyecto se vincula por la obligatoriedad de obtener la autorización correspondiente para realizar las obras descritas en esta manifestación de impacto ambiental. Como ya se mencionó anteriormente, la promovente una vez autorizado el proyecto en materia ambiental procederá a tramitar el Registro Nacional de Pesca para la unidad de producción acuícola.
Art. 30°.- *Las actividades pesqueras se clasifican en:* **II.-** *Cultivo o acuacultura con fines*		
Artículo 31°.- *Para realizar las actividades de pesca se requiere lo siguiente:* **I,** *Concesión, para:* **Inciso b)** *Acuacultura comercial* **II,** Permiso, para: **Inciso g)** *Acuacultura de fomento* **III,** *Autorización, para:* **Inciso d)** *Recolectar del medio natural reproductores, larvas, postlarvas, crías, huevos, semillas, alevines o en cualquier otro estadio, y* **Inciso e)** *Acuacultura didáctica.*		

Artículos 22.- *la Secretaría podrá inscribir en el Registro Nacional de Pesca a los acuicultores que no requieran concesión, permiso o Autorización.*	Al **proyecto** le aplica el Artículo, incisos y, fracciones anteriores, porque se trata de una actividad acuícola con fines comerciales.	Por el hecho de presentar a la autoridad correspondiente (SEMARNAT) la Manifestación de Impacto Ambiental, el promovente está cumpliendo con este apartado. El proyecto se vincula por la obligatoriedad de obtener la autorización correspondiente para realizar las obras descritas en esta manifestación de impacto ambiental. Como ya se mencionó anteriormente, la promovente una vez autorizado el proyecto en materia ambiental procederá a tramitar el Registro Nacional de Pesca para la unidad de producción acuícola.
Art. 30°.- *Las actividades pesqueras se clasifican en:* **II.-** *Cultivo o acuacultura con fines*		
Artículo 31°.- *Para realizar las actividades de pesca se requiere lo siguiente:* **I,** *Concesión, para:* **Inciso b)** *Acuacultura comercial* **II,** Permiso, para: **Inciso g)** *Acuacultura de fomento* **III,** *Autorización, para:* **Inciso d)** *Recolectar del medio natural reproductores, larvas, postlarvas, crías, huevos, semillas, alevines o en cualquier otro estadio, y* **Inciso e)** *Acuacultura didáctica.*		

Artículos 22.- *la Secretaría podrá inscribir en el Registro Nacional de Pesca a los acuicultores que no requieran concesión, permiso o Autorización.*	Al **proyecto** le aplica el Artículo, incisos y, fracciones anteriores, porque se trata de una actividad acuícola con fines comerciales.	Por el hecho de presentar a la autoridad correspondiente (SEMARNAT) la Manifestación de Impacto Ambiental, el promovente está cumpliendo con este apartado. El proyecto se vincula por la obligatoriedad de obtener la autorización correspondiente para realizar las obras descritas en esta manifestación de impacto ambiental. Como ya se mencionó anteriormente, la promovente una vez autorizado el proyecto en materia ambiental procederá a tramitar el Registro Nacional de Pesca para la unidad de producción acuícola.
Art. 30°.- *Las actividades pesqueras se clasifican en:* **II.-** *Cultivo o acuacultura con fines*		
Artículo 31°.- *Para realizar las actividades de pesca se requiere lo siguiente:* **I,** *Concesión, para:* **Inciso b)** *Acuacultura comercial* **II,** Permiso, para: **Inciso g)** *Acuacultura de fomento* **III,** *Autorización, para:* **Inciso d)** *Recolectar del medio natural reproductores, larvas, postlarvas, crías, huevos, semillas, alevines o en cualquier otro estadio, y* **Inciso e)** *Acuacultura didáctica.*		

Artículos 22.- *la Secretaría podrá inscribir en el Registro Nacional de Pesca a los acuicultores que no requieran concesión, permiso o Autorización.*	Al **proyecto** le aplica el Artículo, incisos y, fracciones anteriores, porque se trata de una actividad acuícola con fines comerciales.	Por el hecho de presentar a la autoridad correspondiente (SEMARNAT) la Manifestación de Impacto Ambiental, el promovente está cumpliendo con este apartado. El proyecto se vincula por la obligatoriedad de obtener la autorización correspondiente para realizar las obras descritas en esta manifestación de impacto ambiental. Como ya se mencionó anteriormente, la promovente una vez autorizado el proyecto en materia ambiental procederá a tramitar el Registro Nacional de Pesca para la unidad de producción acuícola.
Art. 30°.- *Las actividades pesqueras se clasifican en:* **II.-** *Cultivo o acuacultura con fines*		
Artículo 31°.- *Para realizar las actividades de pesca se requiere lo siguiente:* **I,** *Concesión, para:* **Inciso b)** *Acuacultura comercial* **II,** Permiso, para: **Inciso g)** *Acuacultura de fomento* **III,** *Autorización, para:* **Inciso d)** *Recolectar del medio natural reproductores, larvas, postlarvas, crías, huevos, semillas, alevines o en cualquier otro estadio, y* **Inciso e)** *Acuacultura didáctica.*		

Artículos 22.- *la Secretaría podrá inscribir en el Registro Nacional de Pesca a los acuicultores que no requieran concesión, permiso o Autorización.*	Al **proyecto** le aplica el Artículo, incisos y, fracciones anteriores, porque se trata de una actividad acuícola con fines comerciales.	Por el hecho de presentar a la autoridad correspondiente (SEMARNAT) la Manifestación de Impacto Ambiental, el promovente está cumpliendo con este apartado. El proyecto se vincula por la obligatoriedad de obtener la autorización correspondiente para realizar las obras descritas en esta manifestación de impacto ambiental. Como ya se mencionó anteriormente, la promovente una vez autorizado el proyecto en materia ambiental procederá a tramitar el Registro Nacional de Pesca para la unidad de producción acuícola.
Art. 30°.- *Las actividades pesqueras se clasifican en:* **II.-** *Cultivo o acuacultura con fines*		
Artículo 31°.- *Para realizar las actividades de pesca se requiere lo siguiente:* **I,** *Concesión, para:* **Inciso b)** *Acuacultura comercial* **II,** Permiso, para: **Inciso g)** *Acuacultura de fomento* **III,** *Autorización, para:* **Inciso d)** *Recolectar del medio natural reproductores, larvas, postlarvas, crías, huevos, semillas, alevines o en cualquier otro estadio, y* **Inciso e)** *Acuacultura didáctica.*		

Artículos 22.- *la Secretaría podrá inscribir en el Registro Nacional de Pesca a los acuicultores que no requieran concesión, permiso o Autorización.*	Al **proyecto** le aplica el Artículo, incisos y, fracciones anteriores, porque se trata de una actividad acuícola con fines comerciales.	Por el hecho de presentar a la autoridad correspondiente (SEMARNAT) la Manifestación de Impacto Ambiental, el promovente está cumpliendo con este apartado. El proyecto se vincula por la obligatoriedad de obtener la autorización correspondiente para realizar las obras descritas en esta manifestación de impacto ambiental. Como ya se mencionó anteriormente, la promovente una vez autorizado el proyecto en materia ambiental procederá a tramitar el Registro Nacional de Pesca para la unidad de producción acuícola.
Art. 30°.- *Las actividades pesqueras se clasifican en:* **II.-** *Cultivo o acuacultura con fines*		
Artículo 31°.- *Para realizar las actividades de pesca se requiere lo siguiente:* **I,** *Concesión, para:* **Inciso b)** *Acuacultura comercial* **II,** Permiso, para: **Inciso g)** *Acuacultura de fomento* **III,** *Autorización, para:* **Inciso d)** *Recolectar del medio natural reproductores, larvas, postlarvas, crías, huevos, semillas, alevines o en cualquier otro estadio, y* **Inciso e)** *Acuacultura didáctica.*		

Artículos 22.- *la Secretaría podrá inscribir en el Registro Nacional de Pesca a los acuicultores que no requieran concesión, permiso o Autorización.*	Al **proyecto** le aplica el Artículo, incisos y, fracciones anteriores, porque se trata de una actividad acuícola con fines comerciales.	Por el hecho de presentar a la autoridad correspondiente (SEMARNAT) la Manifestación de Impacto Ambiental, el promovente está cumpliendo con este apartado. El proyecto se vincula por la obligatoriedad de obtener la autorización correspondiente para realizar las obras descritas en esta manifestación de impacto ambiental. Como ya se mencionó anteriormente, la promovente una vez autorizado el proyecto en materia ambiental procederá a tramitar el Registro Nacional de Pesca para la unidad de producción acuícola.
Art. 30°.- *Las actividades pesqueras se clasifican en:* **II.-** *Cultivo o acuacultura con fines*		
Artículo 31°.- *Para realizar las actividades de pesca se requiere lo siguiente:* **I,** *Concesión, para:* **Inciso b)** *Acuacultura comercial* **II,** Permiso, para: **Inciso g)** *Acuacultura de fomento* **III,** *Autorización, para:* **Inciso d)** *Recolectar del medio natural reproductores, larvas, postlarvas, crías, huevos, semillas, alevines o en cualquier otro estadio, y* **Inciso e)** *Acuacultura didáctica.*		

Artículos 22.- *la Secretaría podrá inscribir en el Registro Nacional de Pesca a los acuicultores que no requieran concesión, permiso o Autorización.*	Al **proyecto** le aplica el Artículo, incisos y, fracciones anteriores, porque se trata de una actividad acuícola con fines comerciales.	Por el hecho de presentar a la autoridad correspondiente (SEMARNAT) la Manifestación de Impacto Ambiental, el promovente está cumpliendo con este apartado. El proyecto se vincula por la obligatoriedad de obtener la autorización correspondiente para realizar las obras descritas en esta manifestación de impacto ambiental. Como ya se mencionó anteriormente, la promovente una vez autorizado el proyecto en materia ambiental procederá a tramitar el Registro Nacional de Pesca para la unidad de producción acuícola.
Art. 30°.- *Las actividades pesqueras se clasifican en:* **II.-** *Cultivo o acuacultura con fines*		
Artículo 31°.- *Para realizar las actividades de pesca se requiere lo siguiente:* **I,** *Concesión, para:* **Inciso b)** *Acuacultura comercial* **II,** Permiso, para: **Inciso g)** *Acuacultura de fomento* **III,** *Autorización, para:* **Inciso d)** *Recolectar del medio natural reproductores, larvas, postlarvas, crías, huevos, semillas, alevines o en cualquier otro estadio, y* **Inciso e)** *Acuacultura didáctica.*		

Artículos 22.- *la Secretaría podrá inscribir en el Registro Nacional de Pesca a los acuicultores que no requieran concesión, permiso o Autorización.*	Al **proyecto** le aplica el Artículo, incisos y, fracciones anteriores, porque se trata de una actividad acuícola con fines comerciales.	Por el hecho de presentar a la autoridad correspondiente (SEMARNAT) la Manifestación de Impacto Ambiental, el promovente está cumpliendo con este apartado. El proyecto se vincula por la obligatoriedad de obtener la autorización correspondiente para realizar las obras descritas en esta manifestación de impacto ambiental. Como ya se mencionó anteriormente, la promovente una vez autorizado el proyecto en materia ambiental procederá a tramitar el Registro Nacional de Pesca para la unidad de producción acuícola.
Art. 30°.- *Las actividades pesqueras se clasifican en:* **II.-** *Cultivo o acuacultura con fines*		
Artículo 31°.- *Para realizar las actividades de pesca se requiere lo siguiente:* **I,** *Concesión, para:* **Inciso b)** *Acuacultura comercial* **II,** Permiso, para: **Inciso g)** *Acuacultura de fomento* **III,** *Autorización, para:* **Inciso d)** *Recolectar del medio natural reproductores, larvas, postlarvas, crías, huevos, semillas, alevines o en cualquier otro estadio, y* **Inciso e)** *Acuacultura didáctica.*		

Artículos 22.- *la Secretaría podrá inscribir en el Registro Nacional de Pesca a los acuicultores que no requieran concesión, permiso o Autorización.*	Al **proyecto** le aplica el Artículo, incisos y, fracciones anteriores, porque se trata de una actividad acuícola con fines comerciales.	Por el hecho de presentar a la autoridad correspondiente (SEMARNAT) la Manifestación de Impacto Ambiental, el promovente está cumpliendo con este apartado. El proyecto se vincula por la obligatoriedad de obtener la autorización correspondiente para realizar las obras descritas en esta manifestación de impacto ambiental. Como ya se mencionó anteriormente, la promovente una vez autorizado el proyecto en materia ambiental procederá a tramitar el Registro Nacional de Pesca para la unidad de producción acuícola.
Art. 30°.- *Las actividades pesqueras se clasifican en:* **II.-** *Cultivo o acuacultura con fines*		
Artículo 31°.- *Para realizar las actividades de pesca se requiere lo siguiente:* **I,** *Concesión, para:* **Inciso b)** *Acuacultura comercial* **II,** Permiso, para: **Inciso g)** *Acuacultura de fomento* **III,** *Autorización, para:* **Inciso d)** *Recolectar del medio natural reproductores, larvas, postlarvas, crías, huevos, semillas, alevines o en cualquier otro estadio, y* **Inciso e)** *Acuacultura didáctica.*		

Artículos 22.- *la Secretaría podrá inscribir en el Registro Nacional de Pesca a los acuicultores que no requieran concesión, permiso o Autorización.*	Al **proyecto** le aplica el Artículo, incisos y, fracciones anteriores, porque se trata de una actividad acuícola con fines comerciales.	Por el hecho de presentar a la autoridad correspondiente (SEMARNAT) la Manifestación de Impacto Ambiental, el promovente está cumpliendo con este apartado. El proyecto se vincula por la obligatoriedad de obtener la autorización correspondiente para realizar las obras descritas en esta manifestación de impacto ambiental. Como ya se mencionó anteriormente, la promovente una vez autorizado el proyecto en materia ambiental procederá a tramitar el Registro Nacional de Pesca para la unidad de producción acuícola.
Art. 30°.- *Las actividades pesqueras se clasifican en:* **II.-** *Cultivo o acuacultura con fines*		
Artículo 31°.- *Para realizar las actividades de pesca se requiere lo siguiente:* **I,** *Concesión, para:* **Inciso b)** *Acuacultura comercial* **II,** Permiso, para: **Inciso g)** *Acuacultura de fomento* **III,** *Autorización, para:* **Inciso d)** *Recolectar del medio natural reproductores, larvas, postlarvas, crías, huevos, semillas, alevines o en cualquier otro estadio, y* **Inciso e)** *Acuacultura didáctica.*		

Artículos 22.- *la Secretaría podrá inscribir en el Registro Nacional de Pesca a los acuicultores que no requieran concesión, permiso o Autorización.*	Al **proyecto** le aplica el Artículo, incisos y, fracciones anteriores, porque se trata de una actividad acuícola con fines comerciales.	Por el hecho de presentar a la autoridad correspondiente (SEMARNAT) la Manifestación de Impacto Ambiental, el promovente está cumpliendo con este apartado. El proyecto se vincula por la obligatoriedad de obtener la autorización correspondiente para realizar las obras descritas en esta manifestación de impacto ambiental. Como ya se mencionó anteriormente, la promovente una vez autorizado el proyecto en materia ambiental procederá a tramitar el Registro Nacional de Pesca para la unidad de producción acuícola.
Art. 30°.- *Las actividades pesqueras se clasifican en:* **II.-** *Cultivo o acuacultura con fines*		
Artículo 31°.- *Para realizar las actividades de pesca se requiere lo siguiente:* **I,** *Concesión, para:* **Inciso b)** *Acuacultura comercial* **II,** Permiso, para: **Inciso g)** *Acuacultura de fomento* **III,** *Autorización, para:* **Inciso d)** *Recolectar del medio natural reproductores, larvas, postlarvas, crías, huevos, semillas, alevines o en cualquier otro estadio, y* **Inciso e)** *Acuacultura didáctica.*		

Artículos 22.- *la Secretaría podrá inscribir en el Registro Nacional de Pesca a los acuicultores que no requieran concesión, permiso o Autorización.*	Al **proyecto** le aplica el Artículo, incisos y, fracciones anteriores, porque se trata de una actividad acuícola con fines comerciales.	Por el hecho de presentar a la autoridad correspondiente (SEMARNAT) la Manifestación de Impacto Ambiental, el promovente está cumpliendo con este apartado. El proyecto se vincula por la obligatoriedad de obtener la autorización correspondiente para realizar las obras descritas en esta manifestación de impacto ambiental. Como ya se mencionó anteriormente, la promovente una vez autorizado el proyecto en materia ambiental procederá a tramitar el Registro Nacional de Pesca para la unidad de producción acuícola.
Art. 30°.- *Las actividades pesqueras se clasifican en:* **II.-** *Cultivo o acuacultura con fines*		
Artículo 31°.- *Para realizar las actividades de pesca se requiere lo siguiente:* **I,** *Concesión, para:* **Inciso b)** *Acuacultura comercial* **II,** Permiso, para: **Inciso g)** *Acuacultura de fomento* **III,** *Autorización, para:* **Inciso d)** *Recolectar del medio natural reproductores, larvas, postlarvas, crías, huevos, semillas, alevines o en cualquier otro estadio, y* **Inciso e)** *Acuacultura didáctica.*		

Artículos 22.- *la Secretaría podrá inscribir en el Registro Nacional de Pesca a los acuicultores que no requieran concesión, permiso o Autorización.*	Al **proyecto** le aplica el Artículo, incisos y, fracciones anteriores, porque se trata de una actividad acuícola con fines comerciales.	Por el hecho de presentar a la autoridad correspondiente (SEMARNAT) la Manifestación de Impacto Ambiental, el promovente está cumpliendo con este apartado. El proyecto se vincula por la obligatoriedad de obtener la autorización correspondiente para realizar las obras descritas en esta manifestación de impacto ambiental. Como ya se mencionó anteriormente, la promovente una vez autorizado el proyecto en materia ambiental procederá a tramitar el Registro Nacional de Pesca para la unidad de producción acuícola.
Art. 30°.- *Las actividades pesqueras se clasifican en:* **II.-** *Cultivo o acuacultura con fines*		
Artículo 31°.- *Para realizar las actividades de pesca se requiere lo siguiente:* **I,** *Concesión, para:* **Inciso b)** *Acuacultura comercial* **II,** Permiso, para: **Inciso g)** *Acuacultura de fomento* **III,** *Autorización, para:* **Inciso d)** *Recolectar del medio natural reproductores, larvas, postlarvas, crías, huevos, semillas, alevines o en cualquier otro estadio, y* **Inciso e)** *Acuacultura didáctica.*		

Artículos 22.- *la Secretaría podrá inscribir en el Registro Nacional de Pesca a los acuicultores que no requieran concesión, permiso o Autorización.*	Al **proyecto** le aplica el Artículo, incisos y, fracciones anteriores, porque se trata de una actividad acuícola con fines comerciales.	Por el hecho de presentar a la autoridad correspondiente (SEMARNAT) la Manifestación de Impacto Ambiental, el promovente está cumpliendo con este apartado. El proyecto se vincula por la obligatoriedad de obtener la autorización correspondiente para realizar las obras descritas en esta manifestación de impacto ambiental. Como ya se mencionó anteriormente, la promovente una vez autorizado el proyecto en materia ambiental procederá a tramitar el Registro Nacional de Pesca para la unidad de producción acuícola.
Art. 30°.- *Las actividades pesqueras se clasifican en:* **II.-** *Cultivo o acuacultura con fines*		
Artículo 31°.- *Para realizar las actividades de pesca se requiere lo siguiente:* **I,** *Concesión, para:* **Inciso b)** *Acuacultura comercial* **II,** Permiso, para: **Inciso g)** *Acuacultura de fomento* **III,** *Autorización, para:* **Inciso d)** *Recolectar del medio natural reproductores, larvas, postlarvas, crías, huevos, semillas, alevines o en cualquier otro estadio, y* **Inciso e)** *Acuacultura didáctica.*		

Artículos 22.- *la Secretaría podrá inscribir en el Registro Nacional de Pesca a los acuicultores que no requieran concesión, permiso o Autorización.*	Al **proyecto** le aplica el Artículo, incisos y, fracciones anteriores, porque se trata de una actividad acuícola con fines comerciales.	Por el hecho de presentar a la autoridad correspondiente (SEMARNAT) la Manifestación de Impacto Ambiental, el promovente está cumpliendo con este apartado. El proyecto se vincula por la obligatoriedad de obtener la autorización correspondiente para realizar las obras descritas en esta manifestación de impacto ambiental. Como ya se mencionó anteriormente, la promovente una vez autorizado el proyecto en materia ambiental procederá a tramitar el Registro Nacional de Pesca para la unidad de producción acuícola.
Art. 30°.- *Las actividades pesqueras se clasifican en:* **II.-** *Cultivo o acuacultura con fines*		
Artículo 31°.- *Para realizar las actividades de pesca se requiere lo siguiente:* **I,** *Concesión, para:* **Inciso b)** *Acuacultura comercial* **II,** Permiso, para: **Inciso g)** *Acuacultura de fomento* **III,** *Autorización, para:* **Inciso d)** *Recolectar del medio natural reproductores, larvas, postlarvas, crías, huevos, semillas, alevines o en cualquier otro estadio, y* **Inciso e)** *Acuacultura didáctica.*		

Artículos 22.- *la Secretaría podrá inscribir en el Registro Nacional de Pesca a los acuicultores que no requieran concesión, permiso o Autorización.*	Al **proyecto** le aplica el Artículo, incisos y, fracciones anteriores, porque se trata de una actividad acuícola con fines comerciales.	Por el hecho de presentar a la autoridad correspondiente (SEMARNAT) la Manifestación de Impacto Ambiental, el promovente está cumpliendo con este apartado. El proyecto se vincula por la obligatoriedad de obtener la autorización correspondiente para realizar las obras descritas en esta manifestación de impacto ambiental. Como ya se mencionó anteriormente, la promovente una vez autorizado el proyecto en materia ambiental procederá a tramitar el Registro Nacional de Pesca para la unidad de producción acuícola.
Art. 30°.- *Las actividades pesqueras se clasifican en:* **II.-** *Cultivo o acuacultura con fines*		
Artículo 31°.- *Para realizar las actividades de pesca se requiere lo siguiente:* **I,** *Concesión, para:* **Inciso b)** *Acuacultura comercial* **II,** Permiso, para: **Inciso g)** *Acuacultura de fomento* **III,** *Autorización, para:* **Inciso d)** *Recolectar del medio natural reproductores, larvas, postlarvas, crías, huevos, semillas, alevines o en cualquier otro estadio, y* **Inciso e)** *Acuacultura didáctica.*		

Artículos 22.- *la Secretaría podrá inscribir en el Registro Nacional de Pesca a los acuicultores que no requieran concesión, permiso o Autorización.*	Al **proyecto** le aplica el Artículo, incisos y, fracciones anteriores, porque se trata de una actividad acuícola con fines comerciales.	Por el hecho de presentar a la autoridad correspondiente (SEMARNAT) la Manifestación de Impacto Ambiental, el promovente está cumpliendo con este apartado. El proyecto se vincula por la obligatoriedad de obtener la autorización correspondiente para realizar las obras descritas en esta manifestación de impacto ambiental. Como ya se mencionó anteriormente, la promovente una vez autorizado el proyecto en materia ambiental procederá a tramitar el Registro Nacional de Pesca para la unidad de producción acuícola.
Art. 30°.- *Las actividades pesqueras se clasifican en:* **II.-** *Cultivo o acuacultura con fines*		
Artículo 31°.- *Para realizar las actividades de pesca se requiere lo siguiente:* **I,** *Concesión, para:* **Inciso b)** *Acuacultura comercial* **II,** Permiso, para: **Inciso g)** *Acuacultura de fomento* **III,** *Autorización, para:* **Inciso d)** *Recolectar del medio natural reproductores, larvas, postlarvas, crías, huevos, semillas, alevines o en cualquier otro estadio, y* **Inciso e)** *Acuacultura didáctica.*		

Artículos 22.- *la Secretaría podrá inscribir en el Registro Nacional de Pesca a los acuicultores que no requieran concesión, permiso o Autorización.*	Al **proyecto** le aplica el Artículo, incisos y, fracciones anteriores, porque se trata de una actividad acuícola con fines comerciales.	Por el hecho de presentar a la autoridad correspondiente (SEMARNAT) la Manifestación de Impacto Ambiental, el promovente está cumpliendo con este apartado. El proyecto se vincula por la obligatoriedad de obtener la autorización correspondiente para realizar las obras descritas en esta manifestación de impacto ambiental. Como ya se mencionó anteriormente, la promovente una vez autorizado el proyecto en materia ambiental procederá a tramitar el Registro Nacional de Pesca para la unidad de producción acuícola.
Art. 30°.- *Las actividades pesqueras se clasifican en:* **II.-** *Cultivo o acuacultura con fines*		
Artículo 31°.- *Para realizar las actividades de pesca se requiere lo siguiente:* **I,** *Concesión, para:* **Inciso b)** *Acuacultura comercial* **II,** Permiso, para: **Inciso g)** *Acuacultura de fomento* **III,** *Autorización, para:* **Inciso d)** *Recolectar del medio natural reproductores, larvas, postlarvas, crías, huevos, semillas, alevines o en cualquier otro estadio, y* **Inciso e)** *Acuacultura didáctica.*		

Artículos 22.- *la Secretaría podrá inscribir en el Registro Nacional de Pesca a los acuicultores que no requieran concesión, permiso o Autorización.*	Al **proyecto** le aplica el Artículo, incisos y, fracciones anteriores, porque se trata de una actividad acuícola con fines comerciales.	Por el hecho de presentar a la autoridad correspondiente (SEMARNAT) la Manifestación de Impacto Ambiental, el promovente está cumpliendo con este apartado. El proyecto se vincula por la obligatoriedad de obtener la autorización correspondiente para realizar las obras descritas en esta manifestación de impacto ambiental. Como ya se mencionó anteriormente, la promovente una vez autorizado el proyecto en materia ambiental procederá a tramitar el Registro Nacional de Pesca para la unidad de producción acuícola.
Art. 30°.- *Las actividades pesqueras se clasifican en:* **II.-** *Cultivo o acuacultura con fines*		
Artículo 31°.- *Para realizar las actividades de pesca se requiere lo siguiente:* **I,** *Concesión, para:* **Inciso b)** *Acuacultura comercial* **II,** Permiso, para: **Inciso g)** *Acuacultura de fomento* **III,** *Autorización, para:* **Inciso d)** *Recolectar del medio natural reproductores, larvas, postlarvas, crías, huevos, semillas, alevines o en cualquier otro estadio, y* **Inciso e)** *Acuacultura didáctica.*		

Artículos 22.- *la Secretaría podrá inscribir en el Registro Nacional de Pesca a los acuicultores que no requieran concesión, permiso o Autorización.*	Al **proyecto** le aplica el Artículo, incisos y, fracciones anteriores, porque se trata de una actividad acuícola con fines comerciales.	Por el hecho de presentar a la autoridad correspondiente (SEMARNAT) la Manifestación de Impacto Ambiental, el promovente está cumpliendo con este apartado. El proyecto se vincula por la obligatoriedad de obtener la autorización correspondiente para realizar las obras descritas en esta manifestación de impacto ambiental. Como ya se mencionó anteriormente, la promovente una vez autorizado el proyecto en materia ambiental procederá a tramitar el Registro Nacional de Pesca para la unidad de producción acuícola.
Art. 30°.- *Las actividades pesqueras se clasifican en:* **II.-** *Cultivo o acuacultura con fines*		
Artículo 31°.- *Para realizar las actividades de pesca se requiere lo siguiente:* **I,** *Concesión, para:* **Inciso b)** *Acuacultura comercial* **II,** Permiso, para: **Inciso g)** *Acuacultura de fomento* **III,** *Autorización, para:* **Inciso d)** *Recolectar del medio natural reproductores, larvas, postlarvas, crías, huevos, semillas, alevines o en cualquier otro estadio, y* **Inciso e)** *Acuacultura didáctica.*		

Artículos 22.- *la Secretaría podrá inscribir en el Registro Nacional de Pesca a los acuicultores que no requieran concesión, permiso o Autorización.*	Al **proyecto** le aplica el Artículo, incisos y, fracciones anteriores, porque se trata de una actividad acuícola con fines comerciales.	Por el hecho de presentar a la autoridad correspondiente (SEMARNAT) la Manifestación de Impacto Ambiental, el promovente está cumpliendo con este apartado. El proyecto se vincula por la obligatoriedad de obtener la autorización correspondiente para realizar las obras descritas en esta manifestación de impacto ambiental. Como ya se mencionó anteriormente, la promovente una vez autorizado el proyecto en materia ambiental procederá a tramitar el Registro Nacional de Pesca para la unidad de producción acuícola.
Art. 30°.- *Las actividades pesqueras se clasifican en:* **II.-** *Cultivo o acuacultura con fines*		
Artículo 31°.- *Para realizar las actividades de pesca se requiere lo siguiente:* **I,** *Concesión, para:* **Inciso b)** *Acuacultura comercial* **II,** Permiso, para: **Inciso g)** *Acuacultura de fomento* **III,** *Autorización, para:* **Inciso d)** *Recolectar del medio natural reproductores, larvas, postlarvas, crías, huevos, semillas, alevines o en cualquier otro estadio, y* **Inciso e)** *Acuacultura didáctica.*		

Artículos 22.- *la Secretaría podrá inscribir en el Registro Nacional de Pesca a los acuicultores que no requieran concesión, permiso o Autorización.*	Al **proyecto** le aplica el Artículo, incisos y, fracciones anteriores, porque se trata de una actividad acuícola con fines comerciales.	Por el hecho de presentar a la autoridad correspondiente (SEMARNAT) la Manifestación de Impacto Ambiental, el promovente está cumpliendo con este apartado. El proyecto se vincula por la obligatoriedad de obtener la autorización correspondiente para realizar las obras descritas en esta manifestación de impacto ambiental. Como ya se mencionó anteriormente, la promovente una vez autorizado el proyecto en materia ambiental procederá a tramitar el Registro Nacional de Pesca para la unidad de producción acuícola.
Art. 30°.- *Las actividades pesqueras se clasifican en:* **II.-** *Cultivo o acuacultura con fines*		
Artículo 31°.- *Para realizar las actividades de pesca se requiere lo siguiente:* **I,** *Concesión, para:* **Inciso b)** *Acuacultura comercial* **II,** Permiso, para: **Inciso g)** *Acuacultura de fomento* **III,** *Autorización, para:* **Inciso d)** *Recolectar del medio natural reproductores, larvas, postlarvas, crías, huevos, semillas, alevines o en cualquier otro estadio, y* **Inciso e)** *Acuacultura didáctica.*		

Artículos 22.- *la Secretaría podrá inscribir en el Registro Nacional de Pesca a los acuicultores que no requieran concesión, permiso o Autorización.*	Al **proyecto** le aplica el Artículo, incisos y, fracciones anteriores, porque se trata de una actividad acuícola con fines comerciales.	Por el hecho de presentar a la autoridad correspondiente (SEMARNAT) la Manifestación de Impacto Ambiental, el promovente está cumpliendo con este apartado. El proyecto se vincula por la obligatoriedad de obtener la autorización correspondiente para realizar las obras descritas en esta manifestación de impacto ambiental. Como ya se mencionó anteriormente, la promovente una vez autorizado el proyecto en materia ambiental procederá a tramitar el Registro Nacional de Pesca para la unidad de producción acuícola.
Art. 30°.- *Las actividades pesqueras se clasifican en:* **II.-** *Cultivo o acuacultura con fines*		
Artículo 31°.- *Para realizar las actividades de pesca se requiere lo siguiente:* **I,** *Concesión, para:* **Inciso b)** *Acuacultura comercial* **II,** Permiso, para: **Inciso g)** *Acuacultura de fomento* **III,** *Autorización, para:* **Inciso d)** *Recolectar del medio natural reproductores, larvas, postlarvas, crías, huevos, semillas, alevines o en cualquier otro estadio, y* **Inciso e)** *Acuacultura didáctica.*		

Artículos 22.- *la Secretaría podrá inscribir en el Registro Nacional de Pesca a los acuicultores que no requieran concesión, permiso o Autorización.*	Al **proyecto** le aplica el Artículo, incisos y, fracciones anteriores, porque se trata de una actividad acuícola con fines comerciales.	Por el hecho de presentar a la autoridad correspondiente (SEMARNAT) la Manifestación de Impacto Ambiental, el promovente está cumpliendo con este apartado. El proyecto se vincula por la obligatoriedad de obtener la autorización correspondiente para realizar las obras descritas en esta manifestación de impacto ambiental. Como ya se mencionó anteriormente, la promovente una vez autorizado el proyecto en materia ambiental procederá a tramitar el Registro Nacional de Pesca para la unidad de producción acuícola.
Art. 30°.- *Las actividades pesqueras se clasifican en:* **II.-** *Cultivo o acuacultura con fines*		
Artículo 31°.- *Para realizar las actividades de pesca se requiere lo siguiente:* **I,** *Concesión, para:* **Inciso b)** *Acuacultura comercial* **II,** Permiso, para: **Inciso g)** *Acuacultura de fomento* **III,** *Autorización, para:* **Inciso d)** *Recolectar del medio natural reproductores, larvas, postlarvas, crías, huevos, semillas, alevines o en cualquier otro estadio, y* **Inciso e)** *Acuacultura didáctica.*		

Artículos 22.- *la Secretaría podrá inscribir en el Registro Nacional de Pesca a los acuicultores que no requieran concesión, permiso o Autorización.*	Al **proyecto** le aplica el Artículo, incisos y, fracciones anteriores, porque se trata de una actividad acuícola con fines comerciales.	Por el hecho de presentar a la autoridad correspondiente (SEMARNAT) la Manifestación de Impacto Ambiental, el promovente está cumpliendo con este apartado. El proyecto se vincula por la obligatoriedad de obtener la autorización correspondiente para realizar las obras descritas en esta manifestación de impacto ambiental. Como ya se mencionó anteriormente, la promovente una vez autorizado el proyecto en materia ambiental procederá a tramitar el Registro Nacional de Pesca para la unidad de producción acuícola.
Art. 30°.- *Las actividades pesqueras se clasifican en:* **II.-** *Cultivo o acuacultura con fines*		
Artículo 31°.- *Para realizar las actividades de pesca se requiere lo siguiente:* **I,** *Concesión, para:* **Inciso b)** *Acuacultura comercial* **II,** Permiso, para: **Inciso g)** *Acuacultura de fomento* **III,** *Autorización, para:* **Inciso d)** *Recolectar del medio natural reproductores, larvas, postlarvas, crías, huevos, semillas, alevines o en cualquier otro estadio, y* **Inciso e)** *Acuacultura didáctica.*		

Artículos 22.- *la Secretaría podrá inscribir en el Registro Nacional de Pesca a los acuicultores que no requieran concesión, permiso o Autorización.*	Al **proyecto** le aplica el Artículo, incisos y, fracciones anteriores, porque se trata de una actividad acuícola con fines comerciales.	Por el hecho de presentar a la autoridad correspondiente (SEMARNAT) la Manifestación de Impacto Ambiental, el promovente está cumpliendo con este apartado. El proyecto se vincula por la obligatoriedad de obtener la autorización correspondiente para realizar las obras descritas en esta manifestación de impacto ambiental. Como ya se mencionó anteriormente, la promovente una vez autorizado el proyecto en materia ambiental procederá a tramitar el Registro Nacional de Pesca para la unidad de producción acuícola.
Art. 30°.- *Las actividades pesqueras se clasifican en:* **II.-** *Cultivo o acuacultura con fines*		
Artículo 31°.- *Para realizar las actividades de pesca se requiere lo siguiente:* **I,** *Concesión, para:* **Inciso b)** *Acuacultura comercial* **II,** Permiso, para: **Inciso g)** *Acuacultura de fomento* **III,** *Autorización, para:* **Inciso d)** *Recolectar del medio natural reproductores, larvas, postlarvas, crías, huevos, semillas, alevines o en cualquier otro estadio, y* **Inciso e)** *Acuacultura didáctica.*		

Artículos 22.- *la Secretaría podrá inscribir en el Registro Nacional de Pesca a los acuicultores que no requieran concesión, permiso o Autorización.*	Al **proyecto** le aplica el Artículo, incisos y, fracciones anteriores, porque se trata de una actividad acuícola con fines comerciales.	Por el hecho de presentar a la autoridad correspondiente (SEMARNAT) la Manifestación de Impacto Ambiental, el promovente está cumpliendo con este apartado. El proyecto se vincula por la obligatoriedad de obtener la autorización correspondiente para realizar las obras descritas en esta manifestación de impacto ambiental. Como ya se mencionó anteriormente, la promovente una vez autorizado el proyecto en materia ambiental procederá a tramitar el Registro Nacional de Pesca para la unidad de producción acuícola.
Art. 30°.- *Las actividades pesqueras se clasifican en:* **II.-** *Cultivo o acuacultura con fines*		
Artículo 31°.- *Para realizar las actividades de pesca se requiere lo siguiente:* **I,** *Concesión, para:* **Inciso b)** *Acuacultura comercial* **II,** Permiso, para: **Inciso g)** *Acuacultura de fomento* **III,** *Autorización, para:* **Inciso d)** *Recolectar del medio natural reproductores, larvas, postlarvas, crías, huevos, semillas, alevines o en cualquier otro estadio, y* **Inciso e)** *Acuacultura didáctica.*		

Artículos 22.- *la Secretaría podrá inscribir en el Registro Nacional de Pesca a los acuicultores que no requieran concesión, permiso o Autorización.*	Al **proyecto** le aplica el Artículo, incisos y, fracciones anteriores, porque se trata de una actividad acuícola con fines comerciales.	Por el hecho de presentar a la autoridad correspondiente (SEMARNAT) la Manifestación de Impacto Ambiental, el promovente está cumpliendo con este apartado. El proyecto se vincula por la obligatoriedad de obtener la autorización correspondiente para realizar las obras descritas en esta manifestación de impacto ambiental. Como ya se mencionó anteriormente, la promovente una vez autorizado el proyecto en materia ambiental procederá a tramitar el Registro Nacional de Pesca para la unidad de producción acuícola.
Art. 30°.- *Las actividades pesqueras se clasifican en:* **II.-** *Cultivo o acuacultura con fines*		
Artículo 31°.- *Para realizar las actividades de pesca se requiere lo siguiente:* **I,** *Concesión, para:* **Inciso b)** *Acuacultura comercial* **II,** Permiso, para: **Inciso g)** *Acuacultura de fomento* **III,** *Autorización, para:* **Inciso d)** *Recolectar del medio natural reproductores, larvas, postlarvas, crías, huevos, semillas, alevines o en cualquier otro estadio, y* **Inciso e)** *Acuacultura didáctica.*		

Artículos 22.- *la Secretaría podrá inscribir en el Registro Nacional de Pesca a los acuicultores que no requieran concesión, permiso o Autorización.*	Al **proyecto** le aplica el Artículo, incisos y, fracciones anteriores, porque se trata de una actividad acuícola con fines comerciales.	Por el hecho de presentar a la autoridad correspondiente (SEMARNAT) la Manifestación de Impacto Ambiental, el promovente está cumpliendo con este apartado. El proyecto se vincula por la obligatoriedad de obtener la autorización correspondiente para realizar las obras descritas en esta manifestación de impacto ambiental. Como ya se mencionó anteriormente, la promovente una vez autorizado el proyecto en materia ambiental procederá a tramitar el Registro Nacional de Pesca para la unidad de producción acuícola.
Art. 30°.- *Las actividades pesqueras se clasifican en:* **II.-** *Cultivo o acuacultura con fines*		
Artículo 31°.- *Para realizar las actividades de pesca se requiere lo siguiente:* **I,** *Concesión, para:* **Inciso b)** *Acuacultura comercial* **II,** Permiso, para: **Inciso g)** *Acuacultura de fomento* **III,** *Autorización, para:* **Inciso d)** *Recolectar del medio natural reproductores, larvas, postlarvas, crías, huevos, semillas, alevines o en cualquier otro estadio, y* **Inciso e)** *Acuacultura didáctica.*		

Artículos 22.- *la Secretaría podrá inscribir en el Registro Nacional de Pesca a los acuicultores que no requieran concesión, permiso o Autorización.*	Al **proyecto** le aplica el Artículo, incisos y, fracciones anteriores, porque se trata de una actividad acuícola con fines comerciales.	Por el hecho de presentar a la autoridad correspondiente (SEMARNAT) la Manifestación de Impacto Ambiental, el promovente está cumpliendo con este apartado. El proyecto se vincula por la obligatoriedad de obtener la autorización correspondiente para realizar las obras descritas en esta manifestación de impacto ambiental. Como ya se mencionó anteriormente, la promovente una vez autorizado el proyecto en materia ambiental procederá a tramitar el Registro Nacional de Pesca para la unidad de producción acuícola.
Art. 30°.- *Las actividades pesqueras se clasifican en:* **II.-** *Cultivo o acuacultura con fines*		
Artículo 31°.- *Para realizar las actividades de pesca se requiere lo siguiente:* **I,** *Concesión, para:* **Inciso b)** *Acuacultura comercial* **II,** Permiso, para: **Inciso g)** *Acuacultura de fomento* **III,** *Autorización, para:* **Inciso d)** *Recolectar del medio natural reproductores, larvas, postlarvas, crías, huevos, semillas, alevines o en cualquier otro estadio, y* **Inciso e)** *Acuacultura didáctica.*		

Artículos 22.- *la Secretaría podrá inscribir en el Registro Nacional de Pesca a los acuicultores que no requieran concesión, permiso o Autorización.*	Al **proyecto** le aplica el Artículo, incisos y, fracciones anteriores, porque se trata de una actividad acuícola con fines comerciales.	Por el hecho de presentar a la autoridad correspondiente (SEMARNAT) la Manifestación de Impacto Ambiental, el promovente está cumpliendo con este apartado. El proyecto se vincula por la obligatoriedad de obtener la autorización correspondiente para realizar las obras descritas en esta manifestación de impacto ambiental. Como ya se mencionó anteriormente, la promovente una vez autorizado el proyecto en materia ambiental procederá a tramitar el Registro Nacional de Pesca para la unidad de producción acuícola.
Art. 30°.- *Las actividades pesqueras se clasifican en:* **II.-** *Cultivo o acuacultura con fines*		
Artículo 31°.- *Para realizar las actividades de pesca se requiere lo siguiente:* **I,** *Concesión, para:* **Inciso b)** *Acuacultura comercial* **II,** Permiso, para: **Inciso g)** *Acuacultura de fomento* **III,** *Autorización, para:* **Inciso d)** *Recolectar del medio natural reproductores, larvas, postlarvas, crías, huevos, semillas, alevines o en cualquier otro estadio, y* **Inciso e)** *Acuacultura didáctica.*		

Artículos 22.- *la Secretaría podrá inscribir en el Registro Nacional de Pesca a los acuicultores que no requieran concesión, permiso o Autorización.*	Al **proyecto** le aplica el Artículo, incisos y, fracciones anteriores, porque se trata de una actividad acuícola con fines comerciales.	Por el hecho de presentar a la autoridad correspondiente (SEMARNAT) la Manifestación de Impacto Ambiental, el promovente está cumpliendo con este apartado. El proyecto se vincula por la obligatoriedad de obtener la autorización correspondiente para realizar las obras descritas en esta manifestación de impacto ambiental. Como ya se mencionó anteriormente, la promovente una vez autorizado el proyecto en materia ambiental procederá a tramitar el Registro Nacional de Pesca para la unidad de producción acuícola.
Art. 30°.- *Las actividades pesqueras se clasifican en:* **II.-** *Cultivo o acuacultura con fines*		
Artículo 31°.- *Para realizar las actividades de pesca se requiere lo siguiente:* **I,** *Concesión, para:* **Inciso b)** *Acuacultura comercial* **II,** Permiso, para: **Inciso g)** *Acuacultura de fomento* **III,** *Autorización, para:* **Inciso d)** *Recolectar del medio natural reproductores, larvas, postlarvas, crías, huevos, semillas, alevines o en cualquier otro estadio, y* **Inciso e)** *Acuacultura didáctica.*		

Artículos 22.- *la Secretaría podrá inscribir en el Registro Nacional de Pesca a los acuicultores que no requieran concesión, permiso o Autorización.*	Al **proyecto** le aplica el Artículo, incisos y, fracciones anteriores, porque se trata de una actividad acuícola con fines comerciales.	Por el hecho de presentar a la autoridad correspondiente (SEMARNAT) la Manifestación de Impacto Ambiental, el promovente está cumpliendo con este apartado. El proyecto se vincula por la obligatoriedad de obtener la autorización correspondiente para realizar las obras descritas en esta manifestación de impacto ambiental. Como ya se mencionó anteriormente, la promovente una vez autorizado el proyecto en materia ambiental procederá a tramitar el Registro Nacional de Pesca para la unidad de producción acuícola.
Art. 30°.- *Las actividades pesqueras se clasifican en:* **II.-** *Cultivo o acuacultura con fines*		
Artículo 31°.- *Para realizar las actividades de pesca se requiere lo siguiente:* **I,** *Concesión, para:* **Inciso b)** *Acuacultura comercial* **II,** Permiso, para: **Inciso g)** *Acuacultura de fomento* **III,** *Autorización, para:* **Inciso d)** *Recolectar del medio natural reproductores, larvas, postlarvas, crías, huevos, semillas, alevines o en cualquier otro estadio, y* **Inciso e)** *Acuacultura didáctica.*		

Artículos 22.- *la Secretaría podrá inscribir en el Registro Nacional de Pesca a los acuicultores que no requieran concesión, permiso o Autorización.*	Al **proyecto** le aplica el Artículo, incisos y, fracciones anteriores, porque se trata de una actividad acuícola con fines comerciales.	Por el hecho de presentar a la autoridad correspondiente (SEMARNAT) la Manifestación de Impacto Ambiental, el promovente está cumpliendo con este apartado. El proyecto se vincula por la obligatoriedad de obtener la autorización correspondiente para realizar las obras descritas en esta manifestación de impacto ambiental. Como ya se mencionó anteriormente, la promovente una vez autorizado el proyecto en materia ambiental procederá a tramitar el Registro Nacional de Pesca para la unidad de producción acuícola.
Art. 30°.- *Las actividades pesqueras se clasifican en:* **II.-** *Cultivo o acuacultura con fines*		
Artículo 31°.- *Para realizar las actividades de pesca se requiere lo siguiente:* **I,** *Concesión, para:* **Inciso b)** *Acuacultura comercial* **II,** Permiso, para: **Inciso g)** *Acuacultura de fomento* **III,** *Autorización, para:* **Inciso d)** *Recolectar del medio natural reproductores, larvas, postlarvas, crías, huevos, semillas, alevines o en cualquier otro estadio, y* **Inciso e)** *Acuacultura didáctica.*		

Artículos 22.- *la Secretaría podrá inscribir en el Registro Nacional de Pesca a los acuicultores que no requieran concesión, permiso o Autorización.*	Al **proyecto** le aplica el Artículo, incisos y, fracciones anteriores, porque se trata de una actividad acuícola con fines comerciales.	Por el hecho de presentar a la autoridad correspondiente (SEMARNAT) la Manifestación de Impacto Ambiental, el promovente está cumpliendo con este apartado. El proyecto se vincula por la obligatoriedad de obtener la autorización correspondiente para realizar las obras descritas en esta manifestación de impacto ambiental. Como ya se mencionó anteriormente, la promovente una vez autorizado el proyecto en materia ambiental procederá a tramitar el Registro Nacional de Pesca para la unidad de producción acuícola.
Art. 30°.- *Las actividades pesqueras se clasifican en:* **II.-** *Cultivo o acuacultura con fines*		
Artículo 31°.- *Para realizar las actividades de pesca se requiere lo siguiente:* **I,** *Concesión, para:* **Inciso b)** *Acuacultura comercial* **II,** Permiso, para: **Inciso g)** *Acuacultura de fomento* **III,** *Autorización, para:* **Inciso d)** *Recolectar del medio natural reproductores, larvas, postlarvas, crías, huevos, semillas, alevines o en cualquier otro estadio, y* **Inciso e)** *Acuacultura didáctica.*		

Artículos 22.- *la Secretaría podrá inscribir en el Registro Nacional de Pesca a los acuicultores que no requieran concesión, permiso o Autorización.*	Al **proyecto** le aplica el Artículo, incisos y, fracciones anteriores, porque se trata de una actividad acuícola con fines comerciales.	Por el hecho de presentar a la autoridad correspondiente (SEMARNAT) la Manifestación de Impacto Ambiental, el promovente está cumpliendo con este apartado. El proyecto se vincula por la obligatoriedad de obtener la autorización correspondiente para realizar las obras descritas en esta manifestación de impacto ambiental. Como ya se mencionó anteriormente, la promovente una vez autorizado el proyecto en materia ambiental procederá a tramitar el Registro Nacional de Pesca para la unidad de producción acuícola.
Art. 30°.- *Las actividades pesqueras se clasifican en:* **II.-** *Cultivo o acuacultura con fines*		
Artículo 31°.- *Para realizar las actividades de pesca se requiere lo siguiente:* **I,** *Concesión, para:* **Inciso b)** *Acuacultura comercial* **II,** Permiso, para: **Inciso g)** *Acuacultura de fomento* **III,** *Autorización, para:* **Inciso d)** *Recolectar del medio natural reproductores, larvas, postlarvas, crías, huevos, semillas, alevines o en cualquier otro estadio, y* **Inciso e)** *Acuacultura didáctica.*		

Artículos 22.- *la Secretaría podrá inscribir en el Registro Nacional de Pesca a los acuicultores que no requieran concesión, permiso o Autorización.*	Al **proyecto** le aplica el Artículo, incisos y, fracciones anteriores, porque se trata de una actividad acuícola con fines comerciales.	Por el hecho de presentar a la autoridad correspondiente (SEMARNAT) la Manifestación de Impacto Ambiental, el promovente está cumpliendo con este apartado. El proyecto se vincula por la obligatoriedad de obtener la autorización correspondiente para realizar las obras descritas en esta manifestación de impacto ambiental. Como ya se mencionó anteriormente, la promovente una vez autorizado el proyecto en materia ambiental procederá a tramitar el Registro Nacional de Pesca para la unidad de producción acuícola.
Art. 30°.- *Las actividades pesqueras se clasifican en:* **II.-** *Cultivo o acuacultura con fines*		
Artículo 31°.- *Para realizar las actividades de pesca se requiere lo siguiente:* **I,** *Concesión, para:* **Inciso b)** *Acuacultura comercial* **II,** Permiso, para: **Inciso g)** *Acuacultura de fomento* **III,** *Autorización, para:* **Inciso d)** *Recolectar del medio natural reproductores, larvas, postlarvas, crías, huevos, semillas, alevines o en cualquier otro estadio, y* **Inciso e)** *Acuacultura didáctica.*		

Artículos 22.- *la Secretaría podrá inscribir en el Registro Nacional de Pesca a los acuicultores que no requieran concesión, permiso o Autorización.*	Al **proyecto** le aplica el Artículo, incisos y, fracciones anteriores, porque se trata de una actividad acuícola con fines comerciales.	Por el hecho de presentar a la autoridad correspondiente (SEMARNAT) la Manifestación de Impacto Ambiental, el promovente está cumpliendo con este apartado. El proyecto se vincula por la obligatoriedad de obtener la autorización correspondiente para realizar las obras descritas en esta manifestación de impacto ambiental. Como ya se mencionó anteriormente, la promovente una vez autorizado el proyecto en materia ambiental procederá a tramitar el Registro Nacional de Pesca para la unidad de producción acuícola.
Art. 30°.- *Las actividades pesqueras se clasifican en:* **II.-** *Cultivo o acuacultura con fines*		
Artículo 31°.- *Para realizar las actividades de pesca se requiere lo siguiente:* **I,** *Concesión, para:* **Inciso b)** *Acuacultura comercial* **II,** Permiso, para: **Inciso g)** *Acuacultura de fomento* **III,** *Autorización, para:* **Inciso d)** *Recolectar del medio natural reproductores, larvas, postlarvas, crías, huevos, semillas, alevines o en cualquier otro estadio, y* **Inciso e)** *Acuacultura didáctica.*		

Artículos 22.- *la Secretaría podrá inscribir en el Registro Nacional de Pesca a los acuicultores que no requieran concesión, permiso o Autorización.*	Al **proyecto** le aplica el Artículo, incisos y, fracciones anteriores, porque se trata de una actividad acuícola con fines comerciales.	Por el hecho de presentar a la autoridad correspondiente (SEMARNAT) la Manifestación de Impacto Ambiental, el promovente está cumpliendo con este apartado. El proyecto se vincula por la obligatoriedad de obtener la autorización correspondiente para realizar las obras descritas en esta manifestación de impacto ambiental. Como ya se mencionó anteriormente, la promovente una vez autorizado el proyecto en materia ambiental procederá a tramitar el Registro Nacional de Pesca para la unidad de producción acuícola.
Art. 30°.- *Las actividades pesqueras se clasifican en:* **II.-** *Cultivo o acuacultura con fines*		
Artículo 31°.- *Para realizar las actividades de pesca se requiere lo siguiente:* **I,** *Concesión, para:* **Inciso b)** *Acuacultura comercial* **II,** Permiso, para: **Inciso g)** *Acuacultura de fomento* **III,** *Autorización, para:* **Inciso d)** *Recolectar del medio natural reproductores, larvas, postlarvas, crías, huevos, semillas, alevines o en cualquier otro estadio, y* **Inciso e)** *Acuacultura didáctica.*		

Artículos 22.- *la Secretaría podrá inscribir en el Registro Nacional de Pesca a los acuicultores que no requieran concesión, permiso o Autorización.*	Al **proyecto** le aplica el Artículo, incisos y, fracciones anteriores, porque se trata de una actividad acuícola con fines comerciales.	Por el hecho de presentar a la autoridad correspondiente (SEMARNAT) la Manifestación de Impacto Ambiental, el promovente está cumpliendo con este apartado. El proyecto se vincula por la obligatoriedad de obtener la autorización correspondiente para realizar las obras descritas en esta manifestación de impacto ambiental. Como ya se mencionó anteriormente, la promovente una vez autorizado el proyecto en materia ambiental procederá a tramitar el Registro Nacional de Pesca para la unidad de producción acuícola.
Art. 30°.- *Las actividades pesqueras se clasifican en:* **II.-** *Cultivo o acuacultura con fines*		
Artículo 31°.- *Para realizar las actividades de pesca se requiere lo siguiente:* **I,** *Concesión, para:* **Inciso b)** *Acuacultura comercial* **II,** Permiso, para: **Inciso g)** *Acuacultura de fomento* **III,** *Autorización, para:* **Inciso d)** *Recolectar del medio natural reproductores, larvas, postlarvas, crías, huevos, semillas, alevines o en cualquier otro estadio, y* **Inciso e)** *Acuacultura didáctica.*		

Artículos 22.- *la Secretaría podrá inscribir en el Registro Nacional de Pesca a los acuicultores que no requieran concesión, permiso o Autorización.*	Al **proyecto** le aplica el Artículo, incisos y, fracciones anteriores, porque se trata de una actividad acuícola con fines comerciales.	Por el hecho de presentar a la autoridad correspondiente (SEMARNAT) la Manifestación de Impacto Ambiental, el promovente está cumpliendo con este apartado. El proyecto se vincula por la obligatoriedad de obtener la autorización correspondiente para realizar las obras descritas en esta manifestación de impacto ambiental. Como ya se mencionó anteriormente, la promovente una vez autorizado el proyecto en materia ambiental procederá a tramitar el Registro Nacional de Pesca para la unidad de producción acuícola.
Art. 30°.- *Las actividades pesqueras se clasifican en:* **II.-** *Cultivo o acuacultura con fines*		
Artículo 31°.- *Para realizar las actividades de pesca se requiere lo siguiente:* **I,** *Concesión, para:* **Inciso b)** *Acuacultura comercial* **II,** Permiso, para: **Inciso g)** *Acuacultura de fomento* **III,** *Autorización, para:* **Inciso d)** *Recolectar del medio natural reproductores, larvas, postlarvas, crías, huevos, semillas, alevines o en cualquier otro estadio, y* **Inciso e)** *Acuacultura didáctica.*		

Artículos 22.- *la Secretaría podrá inscribir en el Registro Nacional de Pesca a los acuicultores que no requieran concesión, permiso o Autorización.*	Al **proyecto** le aplica el Artículo, incisos y, fracciones anteriores, porque se trata de una actividad acuícola con fines comerciales.	Por el hecho de presentar a la autoridad correspondiente (SEMARNAT) la Manifestación de Impacto Ambiental, el promovente está cumpliendo con este apartado. El proyecto se vincula por la obligatoriedad de obtener la autorización correspondiente para realizar las obras descritas en esta manifestación de impacto ambiental. Como ya se mencionó anteriormente, la promovente una vez autorizado el proyecto en materia ambiental procederá a tramitar el Registro Nacional de Pesca para la unidad de producción acuícola.
Art. 30°.- *Las actividades pesqueras se clasifican en:* **II.-** *Cultivo o acuacultura con fines*		
Artículo 31°.- *Para realizar las actividades de pesca se requiere lo siguiente:* **I,** *Concesión, para:* **Inciso b)** *Acuacultura comercial* **II,** Permiso, para: **Inciso g)** *Acuacultura de fomento* **III,** *Autorización, para:* **Inciso d)** *Recolectar del medio natural reproductores, larvas, postlarvas, crías, huevos, semillas, alevines o en cualquier otro estadio, y* **Inciso e)** *Acuacultura didáctica.*		

Artículos 22.- *la Secretaría podrá inscribir en el Registro Nacional de Pesca a los acuicultores que no requieran concesión, permiso o Autorización.*	Al **proyecto** le aplica el Artículo, incisos y, fracciones anteriores, porque se trata de una actividad acuícola con fines comerciales.	Por el hecho de presentar a la autoridad correspondiente (SEMARNAT) la Manifestación de Impacto Ambiental, el promovente está cumpliendo con este apartado. El proyecto se vincula por la obligatoriedad de obtener la autorización correspondiente para realizar las obras descritas en esta manifestación de impacto ambiental. Como ya se mencionó anteriormente, la promovente una vez autorizado el proyecto en materia ambiental procederá a tramitar el Registro Nacional de Pesca para la unidad de producción acuícola.
Art. 30°.- *Las actividades pesqueras se clasifican en:* **II.-** *Cultivo o acuacultura con fines*		
Artículo 31°.- *Para realizar las actividades de pesca se requiere lo siguiente:* **I,** *Concesión, para:* **Inciso b)** *Acuacultura comercial* **II,** Permiso, para: **Inciso g)** *Acuacultura de fomento* **III,** *Autorización, para:* **Inciso d)** *Recolectar del medio natural reproductores, larvas, postlarvas, crías, huevos, semillas, alevines o en cualquier otro estadio, y* **Inciso e)** *Acuacultura didáctica.*		

Artículos 22.- *la Secretaría podrá inscribir en el Registro Nacional de Pesca a los acuicultores que no requieran concesión, permiso o Autorización.*	Al **proyecto** le aplica el Artículo, incisos y, fracciones anteriores, porque se trata de una actividad acuícola con fines comerciales.	Por el hecho de presentar a la autoridad correspondiente (SEMARNAT) la Manifestación de Impacto Ambiental, el promovente está cumpliendo con este apartado. El proyecto se vincula por la obligatoriedad de obtener la autorización correspondiente para realizar las obras descritas en esta manifestación de impacto ambiental. Como ya se mencionó anteriormente, la promovente una vez autorizado el proyecto en materia ambiental procederá a tramitar el Registro Nacional de Pesca para la unidad de producción acuícola.
Art. 30°.- *Las actividades pesqueras se clasifican en:* **II.-** *Cultivo o acuacultura con fines*		
Artículo 31°.- *Para realizar las actividades de pesca se requiere lo siguiente:* **I,** *Concesión, para:* **Inciso b)** *Acuacultura comercial* **II,** Permiso, para: **Inciso g)** *Acuacultura de fomento* **III,** *Autorización, para:* **Inciso d)** *Recolectar del medio natural reproductores, larvas, postlarvas, crías, huevos, semillas, alevines o en cualquier otro estadio, y* **Inciso e)** *Acuacultura didáctica.*		

Artículos 22.- *la Secretaría podrá inscribir en el Registro Nacional de Pesca a los acuicultores que no requieran concesión, permiso o Autorización.*	Al **proyecto** le aplica el Artículo, incisos y, fracciones anteriores, porque se trata de una actividad acuícola con fines comerciales.	Por el hecho de presentar a la autoridad correspondiente (SEMARNAT) la Manifestación de Impacto Ambiental, el promovente está cumpliendo con este apartado. El proyecto se vincula por la obligatoriedad de obtener la autorización correspondiente para realizar las obras descritas en esta manifestación de impacto ambiental. Como ya se mencionó anteriormente, la promovente una vez autorizado el proyecto en materia ambiental procederá a tramitar el Registro Nacional de Pesca para la unidad de producción acuícola.
Art. 30°.- *Las actividades pesqueras se clasifican en:* **II.-** *Cultivo o acuacultura con fines*		
Artículo 31°.- *Para realizar las actividades de pesca se requiere lo siguiente:* **I,** *Concesión, para:* **Inciso b)** *Acuacultura comercial* **II,** Permiso, para: **Inciso g)** *Acuacultura de fomento* **III,** *Autorización, para:* **Inciso d)** *Recolectar del medio natural reproductores, larvas, postlarvas, crías, huevos, semillas, alevines o en cualquier otro estadio, y* **Inciso e)** *Acuacultura didáctica.*		

Artículos 22.- *la Secretaría podrá inscribir en el Registro Nacional de Pesca a los acuicultores que no requieran concesión, permiso o Autorización.*	Al **proyecto** le aplica el Artículo, incisos y, fracciones anteriores, porque se trata de una actividad acuícola con fines comerciales.	Por el hecho de presentar a la autoridad correspondiente (SEMARNAT) la Manifestación de Impacto Ambiental, el promovente está cumpliendo con este apartado. El proyecto se vincula por la obligatoriedad de obtener la autorización correspondiente para realizar las obras descritas en esta manifestación de impacto ambiental. Como ya se mencionó anteriormente, la promovente una vez autorizado el proyecto en materia ambiental procederá a tramitar el Registro Nacional de Pesca para la unidad de producción acuícola.
Art. 30°.- *Las actividades pesqueras se clasifican en:* **II.-** *Cultivo o acuacultura con fines*		
Artículo 31°.- *Para realizar las actividades de pesca se requiere lo siguiente:* **I,** *Concesión, para:* **Inciso b)** *Acuacultura comercial* **II,** Permiso, para: **Inciso g)** *Acuacultura de fomento* **III,** *Autorización, para:* **Inciso d)** *Recolectar del medio natural reproductores, larvas, postlarvas, crías, huevos, semillas, alevines o en cualquier otro estadio, y* **Inciso e)** *Acuacultura didáctica.*		

Artículos 22.- *la Secretaría podrá inscribir en el Registro Nacional de Pesca a los acuicultores que no requieran concesión, permiso o Autorización.*	Al **proyecto** le aplica el Artículo, incisos y, fracciones anteriores, porque se trata de una actividad acuícola con fines comerciales.	Por el hecho de presentar a la autoridad correspondiente (SEMARNAT) la Manifestación de Impacto Ambiental, el promovente está cumpliendo con este apartado. El proyecto se vincula por la obligatoriedad de obtener la autorización correspondiente para realizar las obras descritas en esta manifestación de impacto ambiental. Como ya se mencionó anteriormente, la promovente una vez autorizado el proyecto en materia ambiental procederá a tramitar el Registro Nacional de Pesca para la unidad de producción acuícola.
Art. 30°.- *Las actividades pesqueras se clasifican en:* **II.-** *Cultivo o acuacultura con fines*		
Artículo 31°.- *Para realizar las actividades de pesca se requiere lo siguiente:* **I,** *Concesión, para:* **Inciso b)** *Acuacultura comercial* **II,** Permiso, para: **Inciso g)** *Acuacultura de fomento* **III,** *Autorización, para:* **Inciso d)** *Recolectar del medio natural reproductores, larvas, postlarvas, crías, huevos, semillas, alevines o en cualquier otro estadio, y* **Inciso e)** *Acuacultura didáctica.*		

Artículos 22.- *la Secretaría podrá inscribir en el Registro Nacional de Pesca a los acuicultores que no requieran concesión, permiso o Autorización.*	Al **proyecto** le aplica el Artículo, incisos y, fracciones anteriores, porque se trata de una actividad acuícola con fines comerciales.	Por el hecho de presentar a la autoridad correspondiente (SEMARNAT) la Manifestación de Impacto Ambiental, el promovente está cumpliendo con este apartado. El proyecto se vincula por la obligatoriedad de obtener la autorización correspondiente para realizar las obras descritas en esta manifestación de impacto ambiental. Como ya se mencionó anteriormente, la promovente una vez autorizado el proyecto en materia ambiental procederá a tramitar el Registro Nacional de Pesca para la unidad de producción acuícola.
Art. 30°.- *Las actividades pesqueras se clasifican en:* **II.-** *Cultivo o acuacultura con fines*		
Artículo 31°.- *Para realizar las actividades de pesca se requiere lo siguiente:* **I,** *Concesión, para:* **Inciso b)** *Acuacultura comercial* **II,** Permiso, para: **Inciso g)** *Acuacultura de fomento* **III,** *Autorización, para:* **Inciso d)** *Recolectar del medio natural reproductores, larvas, postlarvas, crías, huevos, semillas, alevines o en cualquier otro estadio, y* **Inciso e)** *Acuacultura didáctica.*		

Artículos 22.- *la Secretaría podrá inscribir en el Registro Nacional de Pesca a los acuicultores que no requieran concesión, permiso o Autorización.*	Al **proyecto** le aplica el Artículo, incisos y, fracciones anteriores, porque se trata de una actividad acuícola con fines comerciales.	Por el hecho de presentar a la autoridad correspondiente (SEMARNAT) la Manifestación de Impacto Ambiental, el promovente está cumpliendo con este apartado. El proyecto se vincula por la obligatoriedad de obtener la autorización correspondiente para realizar las obras descritas en esta manifestación de impacto ambiental. Como ya se mencionó anteriormente, la promovente una vez autorizado el proyecto en materia ambiental procederá a tramitar el Registro Nacional de Pesca para la unidad de producción acuícola.
Art. 30°.- *Las actividades pesqueras se clasifican en:* **II.-** *Cultivo o acuacultura con fines*		
Artículo 31°.- *Para realizar las actividades de pesca se requiere lo siguiente:* **I,** *Concesión, para:* **Inciso b)** *Acuacultura comercial* **II,** Permiso, para: **Inciso g)** *Acuacultura de fomento* **III,** *Autorización, para:* **Inciso d)** *Recolectar del medio natural reproductores, larvas, postlarvas, crías, huevos, semillas, alevines o en cualquier otro estadio, y* **Inciso e)** *Acuacultura didáctica.*		

Artículos 22.- *la Secretaría podrá inscribir en el Registro Nacional de Pesca a los acuicultores que no requieran concesión, permiso o Autorización.*	Al **proyecto** le aplica el Artículo, incisos y, fracciones anteriores, porque se trata de una actividad acuícola con fines comerciales.	Por el hecho de presentar a la autoridad correspondiente (SEMARNAT) la Manifestación de Impacto Ambiental, el promovente está cumpliendo con este apartado. El proyecto se vincula por la obligatoriedad de obtener la autorización correspondiente para realizar las obras descritas en esta manifestación de impacto ambiental. Como ya se mencionó anteriormente, la promovente una vez autorizado el proyecto en materia ambiental procederá a tramitar el Registro Nacional de Pesca para la unidad de producción acuícola.
Art. 30°.- *Las actividades pesqueras se clasifican en:* **II.-** *Cultivo o acuacultura con fines*		
Artículo 31°.- *Para realizar las actividades de pesca se requiere lo siguiente:* **I,** *Concesión, para:* **Inciso b)** *Acuacultura comercial* **II,** Permiso, para: **Inciso g)** *Acuacultura de fomento* **III,** *Autorización, para:* **Inciso d)** *Recolectar del medio natural reproductores, larvas, postlarvas, crías, huevos, semillas, alevines o en cualquier otro estadio, y* **Inciso e)** *Acuacultura didáctica.*		

Artículos 22.- *la Secretaría podrá inscribir en el Registro Nacional de Pesca a los acuicultores que no requieran concesión, permiso o Autorización.*	Al **proyecto** le aplica el Artículo, incisos y, fracciones anteriores, porque se trata de una actividad acuícola con fines comerciales.	Por el hecho de presentar a la autoridad correspondiente (SEMARNAT) la Manifestación de Impacto Ambiental, el promovente está cumpliendo con este apartado. El proyecto se vincula por la obligatoriedad de obtener la autorización correspondiente para realizar las obras descritas en esta manifestación de impacto ambiental. Como ya se mencionó anteriormente, la promovente una vez autorizado el proyecto en materia ambiental procederá a tramitar el Registro Nacional de Pesca para la unidad de producción acuícola.
Art. 30°.- *Las actividades pesqueras se clasifican en:* **II.-** *Cultivo o acuacultura con fines*		
Artículo 31°.- *Para realizar las actividades de pesca se requiere lo siguiente:* **I,** *Concesión, para:* **Inciso b)** *Acuacultura comercial* **II,** Permiso, para: **Inciso g)** *Acuacultura de fomento* **III,** *Autorización, para:* **Inciso d)** *Recolectar del medio natural reproductores, larvas, postlarvas, crías, huevos, semillas, alevines o en cualquier otro estadio, y* **Inciso e)** *Acuacultura didáctica.*		

Artículos 22.- *la Secretaría podrá inscribir en el Registro Nacional de Pesca a los acuicultores que no requieran concesión, permiso o Autorización.*	Al **proyecto** le aplica el Artículo, incisos y, fracciones anteriores, porque se trata de una actividad acuícola con fines comerciales.	Por el hecho de presentar a la autoridad correspondiente (SEMARNAT) la Manifestación de Impacto Ambiental, el promovente está cumpliendo con este apartado. El proyecto se vincula por la obligatoriedad de obtener la autorización correspondiente para realizar las obras descritas en esta manifestación de impacto ambiental. Como ya se mencionó anteriormente, la promovente una vez autorizado el proyecto en materia ambiental procederá a tramitar el Registro Nacional de Pesca para la unidad de producción acuícola.
Art. 30°.- *Las actividades pesqueras se clasifican en:* **II.-** *Cultivo o acuacultura con fines*		
Artículo 31°.- *Para realizar las actividades de pesca se requiere lo siguiente:* **I,** *Concesión, para:* **Inciso b)** *Acuacultura comercial* **II,** Permiso, para: **Inciso g)** *Acuacultura de fomento* **III,** *Autorización, para:* **Inciso d)** *Recolectar del medio natural reproductores, larvas, postlarvas, crías, huevos, semillas, alevines o en cualquier otro estadio, y* **Inciso e)** *Acuacultura didáctica.*		

Artículos 22.- *la Secretaría podrá inscribir en el Registro Nacional de Pesca a los acuicultores que no requieran concesión, permiso o Autorización.*	Al **proyecto** le aplica el Artículo, incisos y, fracciones anteriores, porque se trata de una actividad acuícola con fines comerciales.	Por el hecho de presentar a la autoridad correspondiente (SEMARNAT) la Manifestación de Impacto Ambiental, el promovente está cumpliendo con este apartado. El proyecto se vincula por la obligatoriedad de obtener la autorización correspondiente para realizar las obras descritas en esta manifestación de impacto ambiental. Como ya se mencionó anteriormente, la promovente una vez autorizado el proyecto en materia ambiental procederá a tramitar el Registro Nacional de Pesca para la unidad de producción acuícola.
Art. 30°.- *Las actividades pesqueras se clasifican en:* **II.-** *Cultivo o acuacultura con fines*		
Artículo 31°.- *Para realizar las actividades de pesca se requiere lo siguiente:* **I,** *Concesión, para:* **Inciso b)** *Acuacultura comercial* **II,** Permiso, para: **Inciso g)** *Acuacultura de fomento* **III,** *Autorización, para:* **Inciso d)** *Recolectar del medio natural reproductores, larvas, postlarvas, crías, huevos, semillas, alevines o en cualquier otro estadio, y* **Inciso e)** *Acuacultura didáctica.*		

Artículos 22.- *la Secretaría podrá inscribir en el Registro Nacional de Pesca a los acuicultores que no requieran concesión, permiso o Autorización.*	Al **proyecto** le aplica el Artículo, incisos y, fracciones anteriores, porque se trata de una actividad acuícola con fines comerciales.	Por el hecho de presentar a la autoridad correspondiente (SEMARNAT) la Manifestación de Impacto Ambiental, el promovente está cumpliendo con este apartado. El proyecto se vincula por la obligatoriedad de obtener la autorización correspondiente para realizar las obras descritas en esta manifestación de impacto ambiental. Como ya se mencionó anteriormente, la promovente una vez autorizado el proyecto en materia ambiental procederá a tramitar el Registro Nacional de Pesca para la unidad de producción acuícola.
Art. 30°.- *Las actividades pesqueras se clasifican en:* **II.-** *Cultivo o acuacultura con fines*		
Artículo 31°.- *Para realizar las actividades de pesca se requiere lo siguiente:* **I,** *Concesión, para:* **Inciso b)** *Acuacultura comercial* **II,** Permiso, para: **Inciso g)** *Acuacultura de fomento* **III,** *Autorización, para:* **Inciso d)** *Recolectar del medio natural reproductores, larvas, postlarvas, crías, huevos, semillas, alevines o en cualquier otro estadio, y* **Inciso e)** *Acuacultura didáctica.*		

Artículos 22.- *la Secretaría podrá inscribir en el Registro Nacional de Pesca a los acuicultores que no requieran concesión, permiso o Autorización.*	Al **proyecto** le aplica el Artículo, incisos y, fracciones anteriores, porque se trata de una actividad acuícola con fines comerciales.	Por el hecho de presentar a la autoridad correspondiente (SEMARNAT) la Manifestación de Impacto Ambiental, el promovente está cumpliendo con este apartado. El proyecto se vincula por la obligatoriedad de obtener la autorización correspondiente para realizar las obras descritas en esta manifestación de impacto ambiental. Como ya se mencionó anteriormente, la promovente una vez autorizado el proyecto en materia ambiental procederá a tramitar el Registro Nacional de Pesca para la unidad de producción acuícola.
Art. 30°.- *Las actividades pesqueras se clasifican en:* **II.-** *Cultivo o acuacultura con fines*		
Artículo 31°.- *Para realizar las actividades de pesca se requiere lo siguiente:* **I,** *Concesión, para:* **Inciso b)** *Acuacultura comercial* **II,** Permiso, para: **Inciso g)** *Acuacultura de fomento* **III,** *Autorización, para:* **Inciso d)** *Recolectar del medio natural reproductores, larvas, postlarvas, crías, huevos, semillas, alevines o en cualquier otro estadio, y* **Inciso e)** *Acuacultura didáctica.*		

Artículos 22.- *la Secretaría podrá inscribir en el Registro Nacional de Pesca a los acuicultores que no requieran concesión, permiso o Autorización.*	Al **proyecto** le aplica el Artículo, incisos y, fracciones anteriores, porque se trata de una actividad acuícola con fines comerciales.	Por el hecho de presentar a la autoridad correspondiente (SEMARNAT) la Manifestación de Impacto Ambiental, el promovente está cumpliendo con este apartado. El proyecto se vincula por la obligatoriedad de obtener la autorización correspondiente para realizar las obras descritas en esta manifestación de impacto ambiental. Como ya se mencionó anteriormente, la promovente una vez autorizado el proyecto en materia ambiental procederá a tramitar el Registro Nacional de Pesca para la unidad de producción acuícola.
Art. 30°.- *Las actividades pesqueras se clasifican en:* **II.-** *Cultivo o acuacultura con fines*		
Artículo 31°.- *Para realizar las actividades de pesca se requiere lo siguiente:* **I,** *Concesión, para:* **Inciso b)** *Acuacultura comercial* **II,** Permiso, para: **Inciso g)** *Acuacultura de fomento* **III,** *Autorización, para:* **Inciso d)** *Recolectar del medio natural reproductores, larvas, postlarvas, crías, huevos, semillas, alevines o en cualquier otro estadio, y* **Inciso e)** *Acuacultura didáctica.*		

Artículos 22.- *la Secretaría podrá inscribir en el Registro Nacional de Pesca a los acuicultores que no requieran concesión, permiso o Autorización.*	Al **proyecto** le aplica el Artículo, incisos y, fracciones anteriores, porque se trata de una actividad acuícola con fines comerciales.	Por el hecho de presentar a la autoridad correspondiente (SEMARNAT) la Manifestación de Impacto Ambiental, el promovente está cumpliendo con este apartado. El proyecto se vincula por la obligatoriedad de obtener la autorización correspondiente para realizar las obras descritas en esta manifestación de impacto ambiental. Como ya se mencionó anteriormente, la promovente una vez autorizado el proyecto en materia ambiental procederá a tramitar el Registro Nacional de Pesca para la unidad de producción acuícola.
Art. 30°.- *Las actividades pesqueras se clasifican en:* **II.-** *Cultivo o acuacultura con fines*		
Artículo 31°.- *Para realizar las actividades de pesca se requiere lo siguiente:* **I,** *Concesión, para:* **Inciso b)** *Acuacultura comercial* **II,** Permiso, para: **Inciso g)** *Acuacultura de fomento* **III,** *Autorización, para:* **Inciso d)** *Recolectar del medio natural reproductores, larvas, postlarvas, crías, huevos, semillas, alevines o en cualquier otro estadio, y* **Inciso e)** *Acuacultura didáctica.*		

Artículos 22.- *la Secretaría podrá inscribir en el Registro Nacional de Pesca a los acuicultores que no requieran concesión, permiso o Autorización.*	Al **proyecto** le aplica el Artículo, incisos y, fracciones anteriores, porque se trata de una actividad acuícola con fines comerciales.	Por el hecho de presentar a la autoridad correspondiente (SEMARNAT) la Manifestación de Impacto Ambiental, el promovente está cumpliendo con este apartado. El proyecto se vincula por la obligatoriedad de obtener la autorización correspondiente para realizar las obras descritas en esta manifestación de impacto ambiental. Como ya se mencionó anteriormente, la promovente una vez autorizado el proyecto en materia ambiental procederá a tramitar el Registro Nacional de Pesca para la unidad de producción acuícola.
Art. 30°.- *Las actividades pesqueras se clasifican en:* **II.-** *Cultivo o acuacultura con fines*		
Artículo 31°.- *Para realizar las actividades de pesca se requiere lo siguiente:* **I,** *Concesión, para:* **Inciso b)** *Acuacultura comercial* **II,** Permiso, para: **Inciso g)** *Acuacultura de fomento* **III,** *Autorización, para:* **Inciso d)** *Recolectar del medio natural reproductores, larvas, postlarvas, crías, huevos, semillas, alevines o en cualquier otro estadio, y* **Inciso e)** *Acuacultura didáctica.*		

Artículos 22.- *la Secretaría podrá inscribir en el Registro Nacional de Pesca a los acuicultores que no requieran concesión, permiso o Autorización.*	Al **proyecto** le aplica el Artículo, incisos y, fracciones anteriores, porque se trata de una actividad acuícola con fines comerciales.	Por el hecho de presentar a la autoridad correspondiente (SEMARNAT) la Manifestación de Impacto Ambiental, el promovente está cumpliendo con este apartado. El proyecto se vincula por la obligatoriedad de obtener la autorización correspondiente para realizar las obras descritas en esta manifestación de impacto ambiental. Como ya se mencionó anteriormente, la promovente una vez autorizado el proyecto en materia ambiental procederá a tramitar el Registro Nacional de Pesca para la unidad de producción acuícola.
Art. 30°.- *Las actividades pesqueras se clasifican en:* **II.-** *Cultivo o acuacultura con fines*		
Artículo 31°.- *Para realizar las actividades de pesca se requiere lo siguiente:* **I,** *Concesión, para:* **Inciso b)** *Acuacultura comercial* **II,** Permiso, para: **Inciso g)** *Acuacultura de fomento* **III,** *Autorización, para:* **Inciso d)** *Recolectar del medio natural reproductores, larvas, postlarvas, crías, huevos, semillas, alevines o en cualquier otro estadio, y* **Inciso e)** *Acuacultura didáctica.*		

Artículos 22.- *la Secretaría podrá inscribir en el Registro Nacional de Pesca a los acuicultores que no requieran concesión, permiso o Autorización.*	Al **proyecto** le aplica el Artículo, incisos y, fracciones anteriores, porque se trata de una actividad acuícola con fines comerciales.	Por el hecho de presentar a la autoridad correspondiente (SEMARNAT) la Manifestación de Impacto Ambiental, el promovente está cumpliendo con este apartado. El proyecto se vincula por la obligatoriedad de obtener la autorización correspondiente para realizar las obras descritas en esta manifestación de impacto ambiental. Como ya se mencionó anteriormente, la promovente una vez autorizado el proyecto en materia ambiental procederá a tramitar el Registro Nacional de Pesca para la unidad de producción acuícola.
Art. 30°.- *Las actividades pesqueras se clasifican en:* **II.-** *Cultivo o acuacultura con fines*		
Artículo 31°.- *Para realizar las actividades de pesca se requiere lo siguiente:* **I,** *Concesión, para:* **Inciso b)** *Acuacultura comercial* **II,** Permiso, para: **Inciso g)** *Acuacultura de fomento* **III,** *Autorización, para:* **Inciso d)** *Recolectar del medio natural reproductores, larvas, postlarvas, crías, huevos, semillas, alevines o en cualquier otro estadio, y* **Inciso e)** *Acuacultura didáctica.*		

Artículos 22.- *la Secretaría podrá inscribir en el Registro Nacional de Pesca a los acuicultores que no requieran concesión, permiso o Autorización.*	Al **proyecto** le aplica el Artículo, incisos y, fracciones anteriores, porque se trata de una actividad acuícola con fines comerciales.	Por el hecho de presentar a la autoridad correspondiente (SEMARNAT) la Manifestación de Impacto Ambiental, el promovente está cumpliendo con este apartado. El proyecto se vincula por la obligatoriedad de obtener la autorización correspondiente para realizar las obras descritas en esta manifestación de impacto ambiental. Como ya se mencionó anteriormente, la promovente una vez autorizado el proyecto en materia ambiental procederá a tramitar el Registro Nacional de Pesca para la unidad de producción acuícola.
Art. 30°.- *Las actividades pesqueras se clasifican en:* **II.-** *Cultivo o acuacultura con fines*		
Artículo 31°.- *Para realizar las actividades de pesca se requiere lo siguiente:* **I,** *Concesión, para:* **Inciso b)** *Acuacultura comercial* **II,** Permiso, para: **Inciso g)** *Acuacultura de fomento* **III,** *Autorización, para:* **Inciso d)** *Recolectar del medio natural reproductores, larvas, postlarvas, crías, huevos, semillas, alevines o en cualquier otro estadio, y* **Inciso e)** *Acuacultura didáctica.*		

Artículos 22.- *la Secretaría podrá inscribir en el Registro Nacional de Pesca a los acuicultores que no requieran concesión, permiso o Autorización.*	Al **proyecto** le aplica el Artículo, incisos y, fracciones anteriores, porque se trata de una actividad acuícola con fines comerciales.	Por el hecho de presentar a la autoridad correspondiente (SEMARNAT) la Manifestación de Impacto Ambiental, el promovente está cumpliendo con este apartado. El proyecto se vincula por la obligatoriedad de obtener la autorización correspondiente para realizar las obras descritas en esta manifestación de impacto ambiental. Como ya se mencionó anteriormente, la promovente una vez autorizado el proyecto en materia ambiental procederá a tramitar el Registro Nacional de Pesca para la unidad de producción acuícola.
Art. 30°.- *Las actividades pesqueras se clasifican en:* **II.-** *Cultivo o acuacultura con fines*		
Artículo 31°.- *Para realizar las actividades de pesca se requiere lo siguiente:* **I,** *Concesión, para:* **Inciso b)** *Acuacultura comercial* **II,** Permiso, para: **Inciso g)** *Acuacultura de fomento* **III,** *Autorización, para:* **Inciso d)** *Recolectar del medio natural reproductores, larvas, postlarvas, crías, huevos, semillas, alevines o en cualquier otro estadio, y* **Inciso e)** *Acuacultura didáctica.*		

Artículos 22.- *la Secretaría podrá inscribir en el Registro Nacional de Pesca a los acuicultores que no requieran concesión, permiso o Autorización.*	Al **proyecto** le aplica el Artículo, incisos y, fracciones anteriores, porque se trata de una actividad acuícola con fines comerciales.	Por el hecho de presentar a la autoridad correspondiente (SEMARNAT) la Manifestación de Impacto Ambiental, el promovente está cumpliendo con este apartado. El proyecto se vincula por la obligatoriedad de obtener la autorización correspondiente para realizar las obras descritas en esta manifestación de impacto ambiental. Como ya se mencionó anteriormente, la promovente una vez autorizado el proyecto en materia ambiental procederá a tramitar el Registro Nacional de Pesca para la unidad de producción acuícola.
Art. 30°.- *Las actividades pesqueras se clasifican en:* **II.-** *Cultivo o acuacultura con fines*		
Artículo 31°.- *Para realizar las actividades de pesca se requiere lo siguiente:* **I,** *Concesión, para:* **Inciso b)** *Acuacultura comercial* **II,** Permiso, para: **Inciso g)** *Acuacultura de fomento* **III,** *Autorización, para:* **Inciso d)** *Recolectar del medio natural reproductores, larvas, postlarvas, crías, huevos, semillas, alevines o en cualquier otro estadio, y* **Inciso e)** *Acuacultura didáctica.*		

Artículos 22.- *la Secretaría podrá inscribir en el Registro Nacional de Pesca a los acuicultores que no requieran concesión, permiso o Autorización.*	Al **proyecto** le aplica el Artículo, incisos y, fracciones anteriores, porque se trata de una actividad acuícola con fines comerciales.	Por el hecho de presentar a la autoridad correspondiente (SEMARNAT) la Manifestación de Impacto Ambiental, el promovente está cumpliendo con este apartado. El proyecto se vincula por la obligatoriedad de obtener la autorización correspondiente para realizar las obras descritas en esta manifestación de impacto ambiental. Como ya se mencionó anteriormente, la promovente una vez autorizado el proyecto en materia ambiental procederá a tramitar el Registro Nacional de Pesca para la unidad de producción acuícola.
Art. 30°.- *Las actividades pesqueras se clasifican en:* **II.-** *Cultivo o acuacultura con fines*		
Artículo 31°.- *Para realizar las actividades de pesca se requiere lo siguiente:* **I,** *Concesión, para:* **Inciso b)** *Acuacultura comercial* **II,** Permiso, para: **Inciso g)** *Acuacultura de fomento* **III,** *Autorización, para:* **Inciso d)** *Recolectar del medio natural reproductores, larvas, postlarvas, crías, huevos, semillas, alevines o en cualquier otro estadio, y* **Inciso e)** *Acuacultura didáctica.*		

Artículos 22.- *la Secretaría podrá inscribir en el Registro Nacional de Pesca a los acuicultores que no requieran concesión, permiso o Autorización.*	Al **proyecto** le aplica el Artículo, incisos y, fracciones anteriores, porque se trata de una actividad acuícola con fines comerciales.	Por el hecho de presentar a la autoridad correspondiente (SEMARNAT) la Manifestación de Impacto Ambiental, el promovente está cumpliendo con este apartado. El proyecto se vincula por la obligatoriedad de obtener la autorización correspondiente para realizar las obras descritas en esta manifestación de impacto ambiental. Como ya se mencionó anteriormente, la promovente una vez autorizado el proyecto en materia ambiental procederá a tramitar el Registro Nacional de Pesca para la unidad de producción acuícola.
Art. 30°.- *Las actividades pesqueras se clasifican en:* **II.-** *Cultivo o acuacultura con fines*		
Artículo 31°.- *Para realizar las actividades de pesca se requiere lo siguiente:* **I,** *Concesión, para:* **Inciso b)** *Acuacultura comercial* **II,** Permiso, para: **Inciso g)** *Acuacultura de fomento* **III,** *Autorización, para:* **Inciso d)** *Recolectar del medio natural reproductores, larvas, postlarvas, crías, huevos, semillas, alevines o en cualquier otro estadio, y* **Inciso e)** *Acuacultura didáctica.*		

Artículos 22.- *la Secretaría podrá inscribir en el Registro Nacional de Pesca a los acuicultores que no requieran concesión, permiso o Autorización.*	Al **proyecto** le aplica el Artículo, incisos y, fracciones anteriores, porque se trata de una actividad acuícola con fines comerciales.	Por el hecho de presentar a la autoridad correspondiente (SEMARNAT) la Manifestación de Impacto Ambiental, el promovente está cumpliendo con este apartado. El proyecto se vincula por la obligatoriedad de obtener la autorización correspondiente para realizar las obras descritas en esta manifestación de impacto ambiental. Como ya se mencionó anteriormente, la promovente una vez autorizado el proyecto en materia ambiental procederá a tramitar el Registro Nacional de Pesca para la unidad de producción acuícola.
Art. 30°.- *Las actividades pesqueras se clasifican en:* **II.-** *Cultivo o acuacultura con fines*		
Artículo 31°.- *Para realizar las actividades de pesca se requiere lo siguiente:* **I,** *Concesión, para:* **Inciso b)** *Acuacultura comercial* **II,** Permiso, para: **Inciso g)** *Acuacultura de fomento* **III,** *Autorización, para:* **Inciso d)** *Recolectar del medio natural reproductores, larvas, postlarvas, crías, huevos, semillas, alevines o en cualquier otro estadio, y* **Inciso e)** *Acuacultura didáctica.*		

Artículos 22.- *la Secretaría podrá inscribir en el Registro Nacional de Pesca a los acuicultores que no requieran concesión, permiso o Autorización.*	Al **proyecto** le aplica el Artículo, incisos y, fracciones anteriores, porque se trata de una actividad acuícola con fines comerciales.	Por el hecho de presentar a la autoridad correspondiente (SEMARNAT) la Manifestación de Impacto Ambiental, el promovente está cumpliendo con este apartado. El proyecto se vincula por la obligatoriedad de obtener la autorización correspondiente para realizar las obras descritas en esta manifestación de impacto ambiental. Como ya se mencionó anteriormente, la promovente una vez autorizado el proyecto en materia ambiental procederá a tramitar el Registro Nacional de Pesca para la unidad de producción acuícola.
Art. 30°.- *Las actividades pesqueras se clasifican en:* **II.-** *Cultivo o acuacultura con fines*		
Artículo 31°.- *Para realizar las actividades de pesca se requiere lo siguiente:* **I,** *Concesión, para:* **Inciso b)** *Acuacultura comercial* **II,** Permiso, para: **Inciso g)** *Acuacultura de fomento* **III,** *Autorización, para:* **Inciso d)** *Recolectar del medio natural reproductores, larvas, postlarvas, crías, huevos, semillas, alevines o en cualquier otro estadio, y* **Inciso e)** *Acuacultura didáctica.*		

Artículos 22.- *la Secretaría podrá inscribir en el Registro Nacional de Pesca a los acuicultores que no requieran concesión, permiso o Autorización.*	Al **proyecto** le aplica el Artículo, incisos y, fracciones anteriores, porque se trata de una actividad acuícola con fines comerciales.	Por el hecho de presentar a la autoridad correspondiente (SEMARNAT) la Manifestación de Impacto Ambiental, el promovente está cumpliendo con este apartado. El proyecto se vincula por la obligatoriedad de obtener la autorización correspondiente para realizar las obras descritas en esta manifestación de impacto ambiental. Como ya se mencionó anteriormente, la promovente una vez autorizado el proyecto en materia ambiental procederá a tramitar el Registro Nacional de Pesca para la unidad de producción acuícola.
Art. 30°.- *Las actividades pesqueras se clasifican en:* **II.-** *Cultivo o acuacultura con fines*		
Artículo 31°.- *Para realizar las actividades de pesca se requiere lo siguiente:* **I,** *Concesión, para:* **Inciso b)** *Acuacultura comercial* **II,** Permiso, para: **Inciso g)** *Acuacultura de fomento* **III,** *Autorización, para:* **Inciso d)** *Recolectar del medio natural reproductores, larvas, postlarvas, crías, huevos, semillas, alevines o en cualquier otro estadio, y* **Inciso e)** *Acuacultura didáctica.*		

Artículos 22.- *la Secretaría podrá inscribir en el Registro Nacional de Pesca a los acuicultores que no requieran concesión, permiso o Autorización.*	Al **proyecto** le aplica el Artículo, incisos y, fracciones anteriores, porque se trata de una actividad acuícola con fines comerciales.	Por el hecho de presentar a la autoridad correspondiente (SEMARNAT) la Manifestación de Impacto Ambiental, el promovente está cumpliendo con este apartado. El proyecto se vincula por la obligatoriedad de obtener la autorización correspondiente para realizar las obras descritas en esta manifestación de impacto ambiental. Como ya se mencionó anteriormente, la promovente una vez autorizado el proyecto en materia ambiental procederá a tramitar el Registro Nacional de Pesca para la unidad de producción acuícola.
Art. 30°.- *Las actividades pesqueras se clasifican en:* **II.-** *Cultivo o acuacultura con fines*		
Artículo 31°.- *Para realizar las actividades de pesca se requiere lo siguiente:* **I,** *Concesión, para:* **Inciso b)** *Acuacultura comercial* **II,** Permiso, para: **Inciso g)** *Acuacultura de fomento* **III,** *Autorización, para:* **Inciso d)** *Recolectar del medio natural reproductores, larvas, postlarvas, crías, huevos, semillas, alevines o en cualquier otro estadio, y* **Inciso e)** *Acuacultura didáctica.*		

Artículos 22.- *la Secretaría podrá inscribir en el Registro Nacional de Pesca a los acuicultores que no requieran concesión, permiso o Autorización.*	Al **proyecto** le aplica el Artículo, incisos y, fracciones anteriores, porque se trata de una actividad acuícola con fines comerciales.	Por el hecho de presentar a la autoridad correspondiente (SEMARNAT) la Manifestación de Impacto Ambiental, el promovente está cumpliendo con este apartado. El proyecto se vincula por la obligatoriedad de obtener la autorización correspondiente para realizar las obras descritas en esta manifestación de impacto ambiental. Como ya se mencionó anteriormente, la promovente una vez autorizado el proyecto en materia ambiental procederá a tramitar el Registro Nacional de Pesca para la unidad de producción acuícola.
Art. 30°.- *Las actividades pesqueras se clasifican en:* **II.-** *Cultivo o acuacultura con fines*		
Artículo 31°.- *Para realizar las actividades de pesca se requiere lo siguiente:* **I,** *Concesión, para:* **Inciso b)** *Acuacultura comercial* **II,** Permiso, para: **Inciso g)** *Acuacultura de fomento* **III,** *Autorización, para:* **Inciso d)** *Recolectar del medio natural reproductores, larvas, postlarvas, crías, huevos, semillas, alevines o en cualquier otro estadio, y* **Inciso e)** *Acuacultura didáctica.*		

Artículos 22.- *la Secretaría podrá inscribir en el Registro Nacional de Pesca a los acuicultores que no requieran concesión, permiso o Autorización.*	Al **proyecto** le aplica el Artículo, incisos y, fracciones anteriores, porque se trata de una actividad acuícola con fines comerciales.	Por el hecho de presentar a la autoridad correspondiente (SEMARNAT) la Manifestación de Impacto Ambiental, el promovente está cumpliendo con este apartado. El proyecto se vincula por la obligatoriedad de obtener la autorización correspondiente para realizar las obras descritas en esta manifestación de impacto ambiental. Como ya se mencionó anteriormente, la promovente una vez autorizado el proyecto en materia ambiental procederá a tramitar el Registro Nacional de Pesca para la unidad de producción acuícola.
Art. 30°.- *Las actividades pesqueras se clasifican en:* **II.-** *Cultivo o acuacultura con fines*		
Artículo 31°.- *Para realizar las actividades de pesca se requiere lo siguiente:* **I,** *Concesión, para:* **Inciso b)** *Acuacultura comercial* **II,** Permiso, para: **Inciso g)** *Acuacultura de fomento* **III,** *Autorización, para:* **Inciso d)** *Recolectar del medio natural reproductores, larvas, postlarvas, crías, huevos, semillas, alevines o en cualquier otro estadio, y* **Inciso e)** *Acuacultura didáctica.*		

Artículos 22.- *la Secretaría podrá inscribir en el Registro Nacional de Pesca a los acuicultores que no requieran concesión, permiso o Autorización.*	Al **proyecto** le aplica el Artículo, incisos y, fracciones anteriores, porque se trata de una actividad acuícola con fines comerciales.	Por el hecho de presentar a la autoridad correspondiente (SEMARNAT) la Manifestación de Impacto Ambiental, el promovente está cumpliendo con este apartado. El proyecto se vincula por la obligatoriedad de obtener la autorización correspondiente para realizar las obras descritas en esta manifestación de impacto ambiental. Como ya se mencionó anteriormente, la promovente una vez autorizado el proyecto en materia ambiental procederá a tramitar el Registro Nacional de Pesca para la unidad de producción acuícola.
Art. 30°.- *Las actividades pesqueras se clasifican en:* **II.-** *Cultivo o acuacultura con fines*		
Artículo 31°.- *Para realizar las actividades de pesca se requiere lo siguiente:* **I,** *Concesión, para:* **Inciso b)** *Acuacultura comercial* **II,** Permiso, para: **Inciso g)** *Acuacultura de fomento* **III,** *Autorización, para:* **Inciso d)** *Recolectar del medio natural reproductores, larvas, postlarvas, crías, huevos, semillas, alevines o en cualquier otro estadio, y* **Inciso e)** *Acuacultura didáctica.*		

Artículos 22.- *la Secretaría podrá inscribir en el Registro Nacional de Pesca a los acuicultores que no requieran concesión, permiso o Autorización.*	Al **proyecto** le aplica el Artículo, incisos y, fracciones anteriores, porque se trata de una actividad acuícola con fines comerciales.	Por el hecho de presentar a la autoridad correspondiente (SEMARNAT) la Manifestación de Impacto Ambiental, el promovente está cumpliendo con este apartado. El proyecto se vincula por la obligatoriedad de obtener la autorización correspondiente para realizar las obras descritas en esta manifestación de impacto ambiental. Como ya se mencionó anteriormente, la promovente una vez autorizado el proyecto en materia ambiental procederá a tramitar el Registro Nacional de Pesca para la unidad de producción acuícola.
Art. 30°.- *Las actividades pesqueras se clasifican en:* **II.-** *Cultivo o acuacultura con fines*		
Artículo 31°.- *Para realizar las actividades de pesca se requiere lo siguiente:* **I,** *Concesión, para:* **Inciso b)** *Acuacultura comercial* **II,** Permiso, para: **Inciso g)** *Acuacultura de fomento* **III,** *Autorización, para:* **Inciso d)** *Recolectar del medio natural reproductores, larvas, postlarvas, crías, huevos, semillas, alevines o en cualquier otro estadio, y* **Inciso e)** *Acuacultura didáctica.*		

Artículos 22.- *la Secretaría podrá inscribir en el Registro Nacional de Pesca a los acuicultores que no requieran concesión, permiso o Autorización.*	Al **proyecto** le aplica el Artículo, incisos y, fracciones anteriores, porque se trata de una actividad acuícola con fines comerciales.	Por el hecho de presentar a la autoridad correspondiente (SEMARNAT) la Manifestación de Impacto Ambiental, el promovente está cumpliendo con este apartado. El proyecto se vincula por la obligatoriedad de obtener la autorización correspondiente para realizar las obras descritas en esta manifestación de impacto ambiental. Como ya se mencionó anteriormente, la promovente una vez autorizado el proyecto en materia ambiental procederá a tramitar el Registro Nacional de Pesca para la unidad de producción acuícola.
Art. 30°.- *Las actividades pesqueras se clasifican en:* **II.-** *Cultivo o acuacultura con fines*		
Artículo 31°.- *Para realizar las actividades de pesca se requiere lo siguiente:* **I,** *Concesión, para:* **Inciso b)** *Acuacultura comercial* **II,** Permiso, para: **Inciso g)** *Acuacultura de fomento* **III,** *Autorización, para:* **Inciso d)** *Recolectar del medio natural reproductores, larvas, postlarvas, crías, huevos, semillas, alevines o en cualquier otro estadio, y* **Inciso e)** *Acuacultura didáctica.*		

Artículos 22.- *la Secretaría podrá inscribir en el Registro Nacional de Pesca a los acuicultores que no requieran concesión, permiso o Autorización.*	Al **proyecto** le aplica el Artículo, incisos y, fracciones anteriores, porque se trata de una actividad acuícola con fines comerciales.	Por el hecho de presentar a la autoridad correspondiente (SEMARNAT) la Manifestación de Impacto Ambiental, el promovente está cumpliendo con este apartado. El proyecto se vincula por la obligatoriedad de obtener la autorización correspondiente para realizar las obras descritas en esta manifestación de impacto ambiental. Como ya se mencionó anteriormente, la promovente una vez autorizado el proyecto en materia ambiental procederá a tramitar el Registro Nacional de Pesca para la unidad de producción acuícola.
Art. 30°.- *Las actividades pesqueras se clasifican en:* **II.-** *Cultivo o acuacultura con fines*		
Artículo 31°.- *Para realizar las actividades de pesca se requiere lo siguiente:* **I,** *Concesión, para:* **Inciso b)** *Acuacultura comercial* **II,** Permiso, para: **Inciso g)** *Acuacultura de fomento* **III,** *Autorización, para:* **Inciso d)** *Recolectar del medio natural reproductores, larvas, postlarvas, crías, huevos, semillas, alevines o en cualquier otro estadio, y* **Inciso e)** *Acuacultura didáctica.*		

Artículos 22.- *la Secretaría podrá inscribir en el Registro Nacional de Pesca a los acuicultores que no requieran concesión, permiso o Autorización.*	Al **proyecto** le aplica el Artículo, incisos y, fracciones anteriores, porque se trata de una actividad acuícola con fines comerciales.	Por el hecho de presentar a la autoridad correspondiente (SEMARNAT) la Manifestación de Impacto Ambiental, el promovente está cumpliendo con este apartado. El proyecto se vincula por la obligatoriedad de obtener la autorización correspondiente para realizar las obras descritas en esta manifestación de impacto ambiental. Como ya se mencionó anteriormente, la promovente una vez autorizado el proyecto en materia ambiental procederá a tramitar el Registro Nacional de Pesca para la unidad de producción acuícola.
Art. 30°.- *Las actividades pesqueras se clasifican en:* **II.-** *Cultivo o acuacultura con fines*		
Artículo 31°.- *Para realizar las actividades de pesca se requiere lo siguiente:* **I,** *Concesión, para:* **Inciso b)** *Acuacultura comercial* **II,** Permiso, para: **Inciso g)** *Acuacultura de fomento* **III,** *Autorización, para:* **Inciso d)** *Recolectar del medio natural reproductores, larvas, postlarvas, crías, huevos, semillas, alevines o en cualquier otro estadio, y* **Inciso e)** *Acuacultura didáctica.*		

Artículos 22.- *la Secretaría podrá inscribir en el Registro Nacional de Pesca a los acuicultores que no requieran concesión, permiso o Autorización.*	Al **proyecto** le aplica el Artículo, incisos y, fracciones anteriores, porque se trata de una actividad acuícola con fines comerciales.	Por el hecho de presentar a la autoridad correspondiente (SEMARNAT) la Manifestación de Impacto Ambiental, el promovente está cumpliendo con este apartado. El proyecto se vincula por la obligatoriedad de obtener la autorización correspondiente para realizar las obras descritas en esta manifestación de impacto ambiental. Como ya se mencionó anteriormente, la promovente una vez autorizado el proyecto en materia ambiental procederá a tramitar el Registro Nacional de Pesca para la unidad de producción acuícola.
Art. 30°.- *Las actividades pesqueras se clasifican en:* **II.-** *Cultivo o acuacultura con fines*		
Artículo 31°.- *Para realizar las actividades de pesca se requiere lo siguiente:* **I,** *Concesión, para:* **Inciso b)** *Acuacultura comercial* **II,** Permiso, para: **Inciso g)** *Acuacultura de fomento* **III,** *Autorización, para:* **Inciso d)** *Recolectar del medio natural reproductores, larvas, postlarvas, crías, huevos, semillas, alevines o en cualquier otro estadio, y* **Inciso e)** *Acuacultura didáctica.*		

Artículos 22.- *la Secretaría podrá inscribir en el Registro Nacional de Pesca a los acuicultores que no requieran concesión, permiso o Autorización.*	Al **proyecto** le aplica el Artículo, incisos y, fracciones anteriores, porque se trata de una actividad acuícola con fines comerciales.	Por el hecho de presentar a la autoridad correspondiente (SEMARNAT) la Manifestación de Impacto Ambiental, el promovente está cumpliendo con este apartado. El proyecto se vincula por la obligatoriedad de obtener la autorización correspondiente para realizar las obras descritas en esta manifestación de impacto ambiental. Como ya se mencionó anteriormente, la promovente una vez autorizado el proyecto en materia ambiental procederá a tramitar el Registro Nacional de Pesca para la unidad de producción acuícola.
Art. 30°.- *Las actividades pesqueras se clasifican en:* **II.-** *Cultivo o acuacultura con fines*		
Artículo 31°.- *Para realizar las actividades de pesca se requiere lo siguiente:* **I,** *Concesión, para:* **Inciso b)** *Acuacultura comercial* **II,** Permiso, para: **Inciso g)** *Acuacultura de fomento* **III,** *Autorización, para:* **Inciso d)** *Recolectar del medio natural reproductores, larvas, postlarvas, crías, huevos, semillas, alevines o en cualquier otro estadio, y* **Inciso e)** *Acuacultura didáctica.*		

Artículos 22.- *la Secretaría podrá inscribir en el Registro Nacional de Pesca a los acuicultores que no requieran concesión, permiso o Autorización.*	Al **proyecto** le aplica el Artículo, incisos y, fracciones anteriores, porque se trata de una actividad acuícola con fines comerciales.	Por el hecho de presentar a la autoridad correspondiente (SEMARNAT) la Manifestación de Impacto Ambiental, el promovente está cumpliendo con este apartado. El proyecto se vincula por la obligatoriedad de obtener la autorización correspondiente para realizar las obras descritas en esta manifestación de impacto ambiental. Como ya se mencionó anteriormente, la promovente una vez autorizado el proyecto en materia ambiental procederá a tramitar el Registro Nacional de Pesca para la unidad de producción acuícola.
Art. 30°.- *Las actividades pesqueras se clasifican en:* **II.-** *Cultivo o acuacultura con fines*		
Artículo 31°.- *Para realizar las actividades de pesca se requiere lo siguiente:* **I,** *Concesión, para:* **Inciso b)** *Acuacultura comercial* **II,** Permiso, para: **Inciso g)** *Acuacultura de fomento* **III,** *Autorización, para:* **Inciso d)** *Recolectar del medio natural reproductores, larvas, postlarvas, crías, huevos, semillas, alevines o en cualquier otro estadio, y* **Inciso e)** *Acuacultura didáctica.*		

Artículos 22.- *la Secretaría podrá inscribir en el Registro Nacional de Pesca a los acuicultores que no requieran concesión, permiso o Autorización.*	Al **proyecto** le aplica el Artículo, incisos y, fracciones anteriores, porque se trata de una actividad acuícola con fines comerciales.	Por el hecho de presentar a la autoridad correspondiente (SEMARNAT) la Manifestación de Impacto Ambiental, el promovente está cumpliendo con este apartado. El proyecto se vincula por la obligatoriedad de obtener la autorización correspondiente para realizar las obras descritas en esta manifestación de impacto ambiental. Como ya se mencionó anteriormente, la promovente una vez autorizado el proyecto en materia ambiental procederá a tramitar el Registro Nacional de Pesca para la unidad de producción acuícola.
Art. 30°.- *Las actividades pesqueras se clasifican en:* **II.-** *Cultivo o acuacultura con fines*		
Artículo 31°.- *Para realizar las actividades de pesca se requiere lo siguiente:* **I,** *Concesión, para:* **Inciso b)** *Acuacultura comercial* **II,** Permiso, para: **Inciso g)** *Acuacultura de fomento* **III,** *Autorización, para:* **Inciso d)** *Recolectar del medio natural reproductores, larvas, postlarvas, crías, huevos, semillas, alevines o en cualquier otro estadio, y* **Inciso e)** *Acuacultura didáctica.*		

Artículos 22.- *la Secretaría podrá inscribir en el Registro Nacional de Pesca a los acuicultores que no requieran concesión, permiso o Autorización.*	Al **proyecto** le aplica el Artículo, incisos y, fracciones anteriores, porque se trata de una actividad acuícola con fines comerciales.	Por el hecho de presentar a la autoridad correspondiente (SEMARNAT) la Manifestación de Impacto Ambiental, el promovente está cumpliendo con este apartado. El proyecto se vincula por la obligatoriedad de obtener la autorización correspondiente para realizar las obras descritas en esta manifestación de impacto ambiental. Como ya se mencionó anteriormente, la promovente una vez autorizado el proyecto en materia ambiental procederá a tramitar el Registro Nacional de Pesca para la unidad de producción acuícola.
Art. 30°.- *Las actividades pesqueras se clasifican en:* **II.-** *Cultivo o acuacultura con fines*		
Artículo 31°.- *Para realizar las actividades de pesca se requiere lo siguiente:* **I,** *Concesión, para:* **Inciso b)** *Acuacultura comercial* **II,** Permiso, para: **Inciso g)** *Acuacultura de fomento* **III,** *Autorización, para:* **Inciso d)** *Recolectar del medio natural reproductores, larvas, postlarvas, crías, huevos, semillas, alevines o en cualquier otro estadio, y* **Inciso e)** *Acuacultura didáctica.*		

Artículos 22.- *la Secretaría podrá inscribir en el Registro Nacional de Pesca a los acuicultores que no requieran concesión, permiso o Autorización.*	Al **proyecto** le aplica el Artículo, incisos y, fracciones anteriores, porque se trata de una actividad acuícola con fines comerciales.	Por el hecho de presentar a la autoridad correspondiente (SEMARNAT) la Manifestación de Impacto Ambiental, el promovente está cumpliendo con este apartado. El proyecto se vincula por la obligatoriedad de obtener la autorización correspondiente para realizar las obras descritas en esta manifestación de impacto ambiental. Como ya se mencionó anteriormente, la promovente una vez autorizado el proyecto en materia ambiental procederá a tramitar el Registro Nacional de Pesca para la unidad de producción acuícola.
Art. 30°.- *Las actividades pesqueras se clasifican en:* **II.-** *Cultivo o acuacultura con fines*		
Artículo 31°.- *Para realizar las actividades de pesca se requiere lo siguiente:* **I,** *Concesión, para:* **Inciso b)** *Acuacultura comercial* **II,** Permiso, para: **Inciso g)** *Acuacultura de fomento* **III,** *Autorización, para:* **Inciso d)** *Recolectar del medio natural reproductores, larvas, postlarvas, crías, huevos, semillas, alevines o en cualquier otro estadio, y* **Inciso e)** *Acuacultura didáctica.*		

Artículos 22.- *la Secretaría podrá inscribir en el Registro Nacional de Pesca a los acuicultores que no requieran concesión, permiso o Autorización.*	Al **proyecto** le aplica el Artículo, incisos y, fracciones anteriores, porque se trata de una actividad acuícola con fines comerciales.	Por el hecho de presentar a la autoridad correspondiente (SEMARNAT) la Manifestación de Impacto Ambiental, el promovente está cumpliendo con este apartado. El proyecto se vincula por la obligatoriedad de obtener la autorización correspondiente para realizar las obras descritas en esta manifestación de impacto ambiental. Como ya se mencionó anteriormente, la promovente una vez autorizado el proyecto en materia ambiental procederá a tramitar el Registro Nacional de Pesca para la unidad de producción acuícola.
Art. 30°.- *Las actividades pesqueras se clasifican en:* **II.-** *Cultivo o acuacultura con fines*		
Artículo 31°.- *Para realizar las actividades de pesca se requiere lo siguiente:* **I,** *Concesión, para:* **Inciso b)** *Acuacultura comercial* **II,** Permiso, para: **Inciso g)** *Acuacultura de fomento* **III,** *Autorización, para:* **Inciso d)** *Recolectar del medio natural reproductores, larvas, postlarvas, crías, huevos, semillas, alevines o en cualquier otro estadio, y* **Inciso e)** *Acuacultura didáctica.*		

Artículos 22.- *la Secretaría podrá inscribir en el Registro Nacional de Pesca a los acuicultores que no requieran concesión, permiso o Autorización.*	Al **proyecto** le aplica el Artículo, incisos y, fracciones anteriores, porque se trata de una actividad acuícola con fines comerciales.	Por el hecho de presentar a la autoridad correspondiente (SEMARNAT) la Manifestación de Impacto Ambiental, el promovente está cumpliendo con este apartado. El proyecto se vincula por la obligatoriedad de obtener la autorización correspondiente para realizar las obras descritas en esta manifestación de impacto ambiental. Como ya se mencionó anteriormente, la promovente una vez autorizado el proyecto en materia ambiental procederá a tramitar el Registro Nacional de Pesca para la unidad de producción acuícola.
Art. 30°.- *Las actividades pesqueras se clasifican en:* **II.-** *Cultivo o acuacultura con fines*		
Artículo 31°.- *Para realizar las actividades de pesca se requiere lo siguiente:* **I,** *Concesión, para:* **Inciso b)** *Acuacultura comercial* **II,** Permiso, para: **Inciso g)** *Acuacultura de fomento* **III,** *Autorización, para:* **Inciso d)** *Recolectar del medio natural reproductores, larvas, postlarvas, crías, huevos, semillas, alevines o en cualquier otro estadio, y* **Inciso e)** *Acuacultura didáctica.*		

Artículos 22.- *la Secretaría podrá inscribir en el Registro Nacional de Pesca a los acuicultores que no requieran concesión, permiso o Autorización.*	Al **proyecto** le aplica el Artículo, incisos y, fracciones anteriores, porque se trata de una actividad acuícola con fines comerciales.	Por el hecho de presentar a la autoridad correspondiente (SEMARNAT) la Manifestación de Impacto Ambiental, el promovente está cumpliendo con este apartado. El proyecto se vincula por la obligatoriedad de obtener la autorización correspondiente para realizar las obras descritas en esta manifestación de impacto ambiental. Como ya se mencionó anteriormente, la promovente una vez autorizado el proyecto en materia ambiental procederá a tramitar el Registro Nacional de Pesca para la unidad de producción acuícola.
Art. 30°.- *Las actividades pesqueras se clasifican en:* **II.-** *Cultivo o acuacultura con fines*		
Artículo 31°.- *Para realizar las actividades de pesca se requiere lo siguiente:* **I,** *Concesión, para:* **Inciso b)** *Acuacultura comercial* **II,** Permiso, para: **Inciso g)** *Acuacultura de fomento* **III,** *Autorización, para:* **Inciso d)** *Recolectar del medio natural reproductores, larvas, postlarvas, crías, huevos, semillas, alevines o en cualquier otro estadio, y* **Inciso e)** *Acuacultura didáctica.*		

Artículos 22.- *la Secretaría podrá inscribir en el Registro Nacional de Pesca a los acuicultores que no requieran concesión, permiso o Autorización.*	Al **proyecto** le aplica el Artículo, incisos y, fracciones anteriores, porque se trata de una actividad acuícola con fines comerciales.	Por el hecho de presentar a la autoridad correspondiente (SEMARNAT) la Manifestación de Impacto Ambiental, el promovente está cumpliendo con este apartado. El proyecto se vincula por la obligatoriedad de obtener la autorización correspondiente para realizar las obras descritas en esta manifestación de impacto ambiental. Como ya se mencionó anteriormente, la promovente una vez autorizado el proyecto en materia ambiental procederá a tramitar el Registro Nacional de Pesca para la unidad de producción acuícola.
Art. 30°.- *Las actividades pesqueras se clasifican en:* **II.-** *Cultivo o acuacultura con fines*		
Artículo 31°.- *Para realizar las actividades de pesca se requiere lo siguiente:* **I,** *Concesión, para:* **Inciso b)** *Acuacultura comercial* **II,** Permiso, para: **Inciso g)** *Acuacultura de fomento* **III,** *Autorización, para:* **Inciso d)** *Recolectar del medio natural reproductores, larvas, postlarvas, crías, huevos, semillas, alevines o en cualquier otro estadio, y* **Inciso e)** *Acuacultura didáctica.*		

Artículos 22.- *la Secretaría podrá inscribir en el Registro Nacional de Pesca a los acuicultores que no requieran concesión, permiso o Autorización.*	Al **proyecto** le aplica el Artículo, incisos y, fracciones anteriores, porque se trata de una actividad acuícola con fines comerciales.	Por el hecho de presentar a la autoridad correspondiente (SEMARNAT) la Manifestación de Impacto Ambiental, el promovente está cumpliendo con este apartado. El proyecto se vincula por la obligatoriedad de obtener la autorización correspondiente para realizar las obras descritas en esta manifestación de impacto ambiental. Como ya se mencionó anteriormente, la promovente una vez autorizado el proyecto en materia ambiental procederá a tramitar el Registro Nacional de Pesca para la unidad de producción acuícola.
Art. 30°.- *Las actividades pesqueras se clasifican en:* **II.-** *Cultivo o acuacultura con fines*		
Artículo 31°.- *Para realizar las actividades de pesca se requiere lo siguiente:* **I,** *Concesión, para:* **Inciso b)** *Acuacultura comercial* **II,** Permiso, para: **Inciso g)** *Acuacultura de fomento* **III,** *Autorización, para:* **Inciso d)** *Recolectar del medio natural reproductores, larvas, postlarvas, crías, huevos, semillas, alevines o en cualquier otro estadio, y* **Inciso e)** *Acuacultura didáctica.*		

Artículos 22.- *la Secretaría podrá inscribir en el Registro Nacional de Pesca a los acuicultores que no requieran concesión, permiso o Autorización.*	Al **proyecto** le aplica el Artículo, incisos y, fracciones anteriores, porque se trata de una actividad acuícola con fines comerciales.	Por el hecho de presentar a la autoridad correspondiente (SEMARNAT) la Manifestación de Impacto Ambiental, el promovente está cumpliendo con este apartado. El proyecto se vincula por la obligatoriedad de obtener la autorización correspondiente para realizar las obras descritas en esta manifestación de impacto ambiental. Como ya se mencionó anteriormente, la promovente una vez autorizado el proyecto en materia ambiental procederá a tramitar el Registro Nacional de Pesca para la unidad de producción acuícola.
Art. 30°.- *Las actividades pesqueras se clasifican en:* **II.-** *Cultivo o acuacultura con fines*		
Artículo 31°.- *Para realizar las actividades de pesca se requiere lo siguiente:* **I,** *Concesión, para:* **Inciso b)** *Acuacultura comercial* **II,** Permiso, para: **Inciso g)** *Acuacultura de fomento* **III,** *Autorización, para:* **Inciso d)** *Recolectar del medio natural reproductores, larvas, postlarvas, crías, huevos, semillas, alevines o en cualquier otro estadio, y* **Inciso e)** *Acuacultura didáctica.*		

Artículos 22.- *la Secretaría podrá inscribir en el Registro Nacional de Pesca a los acuicultores que no requieran concesión, permiso o Autorización.*	Al **proyecto** le aplica el Artículo, incisos y, fracciones anteriores, porque se trata de una actividad acuícola con fines comerciales.	Por el hecho de presentar a la autoridad correspondiente (SEMARNAT) la Manifestación de Impacto Ambiental, el promovente está cumpliendo con este apartado. El proyecto se vincula por la obligatoriedad de obtener la autorización correspondiente para realizar las obras descritas en esta manifestación de impacto ambiental. Como ya se mencionó anteriormente, la promovente una vez autorizado el proyecto en materia ambiental procederá a tramitar el Registro Nacional de Pesca para la unidad de producción acuícola.
Art. 30°.- *Las actividades pesqueras se clasifican en:* **II.-** *Cultivo o acuacultura con fines*		
Artículo 31°.- *Para realizar las actividades de pesca se requiere lo siguiente:* **I,** *Concesión, para:* **Inciso b)** *Acuacultura comercial* **II,** Permiso, para: **Inciso g)** *Acuacultura de fomento* **III,** *Autorización, para:* **Inciso d)** *Recolectar del medio natural reproductores, larvas, postlarvas, crías, huevos, semillas, alevines o en cualquier otro estadio, y* **Inciso e)** *Acuacultura didáctica.*		

Artículos 22.- *la Secretaría podrá inscribir en el Registro Nacional de Pesca a los acuicultores que no requieran concesión, permiso o Autorización.*	Al **proyecto** le aplica el Artículo, incisos y, fracciones anteriores, porque se trata de una actividad acuícola con fines comerciales.	Por el hecho de presentar a la autoridad correspondiente (SEMARNAT) la Manifestación de Impacto Ambiental, el promovente está cumpliendo con este apartado. El proyecto se vincula por la obligatoriedad de obtener la autorización correspondiente para realizar las obras descritas en esta manifestación de impacto ambiental. Como ya se mencionó anteriormente, la promovente una vez autorizado el proyecto en materia ambiental procederá a tramitar el Registro Nacional de Pesca para la unidad de producción acuícola.
Art. 30°.- *Las actividades pesqueras se clasifican en:* **II.-** *Cultivo o acuacultura con fines*		
Artículo 31°.- *Para realizar las actividades de pesca se requiere lo siguiente:* **I,** *Concesión, para:* **Inciso b)** *Acuacultura comercial* **II,** Permiso, para: **Inciso g)** *Acuacultura de fomento* **III,** *Autorización, para:* **Inciso d)** *Recolectar del medio natural reproductores, larvas, postlarvas, crías, huevos, semillas, alevines o en cualquier otro estadio, y* **Inciso e)** *Acuacultura didáctica.*		

Artículos 22.- *la Secretaría podrá inscribir en el Registro Nacional de Pesca a los acuicultores que no requieran concesión, permiso o Autorización.*	Al **proyecto** le aplica el Artículo, incisos y, fracciones anteriores, porque se trata de una actividad acuícola con fines comerciales.	Por el hecho de presentar a la autoridad correspondiente (SEMARNAT) la Manifestación de Impacto Ambiental, el promovente está cumpliendo con este apartado. El proyecto se vincula por la obligatoriedad de obtener la autorización correspondiente para realizar las obras descritas en esta manifestación de impacto ambiental. Como ya se mencionó anteriormente, la promovente una vez autorizado el proyecto en materia ambiental procederá a tramitar el Registro Nacional de Pesca para la unidad de producción acuícola.
Art. 30°.- *Las actividades pesqueras se clasifican en:* **II.-** *Cultivo o acuacultura con fines*		
Artículo 31°.- *Para realizar las actividades de pesca se requiere lo siguiente:* **I,** *Concesión, para:* **Inciso b)** *Acuacultura comercial* **II,** Permiso, para: **Inciso g)** *Acuacultura de fomento* **III,** *Autorización, para:* **Inciso d)** *Recolectar del medio natural reproductores, larvas, postlarvas, crías, huevos, semillas, alevines o en cualquier otro estadio, y* **Inciso e)** *Acuacultura didáctica.*		

Artículos 22.- *la Secretaría podrá inscribir en el Registro Nacional de Pesca a los acuicultores que no requieran concesión, permiso o Autorización.*	Al **proyecto** le aplica el Artículo, incisos y, fracciones anteriores, porque se trata de una actividad acuícola con fines comerciales.	Por el hecho de presentar a la autoridad correspondiente (SEMARNAT) la Manifestación de Impacto Ambiental, el promovente está cumpliendo con este apartado. El proyecto se vincula por la obligatoriedad de obtener la autorización correspondiente para realizar las obras descritas en esta manifestación de impacto ambiental. Como ya se mencionó anteriormente, la promovente una vez autorizado el proyecto en materia ambiental procederá a tramitar el Registro Nacional de Pesca para la unidad de producción acuícola.
Art. 30°.- *Las actividades pesqueras se clasifican en:* **II.-** *Cultivo o acuacultura con fines*		
Artículo 31°.- *Para realizar las actividades de pesca se requiere lo siguiente:* **I,** *Concesión, para:* **Inciso b)** *Acuacultura comercial* **II,** Permiso, para: **Inciso g)** *Acuacultura de fomento* **III,** *Autorización, para:* **Inciso d)** *Recolectar del medio natural reproductores, larvas, postlarvas, crías, huevos, semillas, alevines o en cualquier otro estadio, y* **Inciso e)** *Acuacultura didáctica.*		

Artículos 22.- *la Secretaría podrá inscribir en el Registro Nacional de Pesca a los acuicultores que no requieran concesión, permiso o Autorización.*	Al **proyecto** le aplica el Artículo, incisos y, fracciones anteriores, porque se trata de una actividad acuícola con fines comerciales.	Por el hecho de presentar a la autoridad correspondiente (SEMARNAT) la Manifestación de Impacto Ambiental, el promovente está cumpliendo con este apartado. El proyecto se vincula por la obligatoriedad de obtener la autorización correspondiente para realizar las obras descritas en esta manifestación de impacto ambiental. Como ya se mencionó anteriormente, la promovente una vez autorizado el proyecto en materia ambiental procederá a tramitar el Registro Nacional de Pesca para la unidad de producción acuícola.
Art. 30°.- *Las actividades pesqueras se clasifican en:* **II.-** *Cultivo o acuacultura con fines*		
Artículo 31°.- *Para realizar las actividades de pesca se requiere lo siguiente:* **I,** *Concesión, para:* **Inciso b)** *Acuacultura comercial* **II,** Permiso, para: **Inciso g)** *Acuacultura de fomento* **III,** *Autorización, para:* **Inciso d)** *Recolectar del medio natural reproductores, larvas, postlarvas, crías, huevos, semillas, alevines o en cualquier otro estadio, y* **Inciso e)** *Acuacultura didáctica.*		

Artículos 22.- *la Secretaría podrá inscribir en el Registro Nacional de Pesca a los acuicultores que no requieran concesión, permiso o Autorización.*	Al **proyecto** le aplica el Artículo, incisos y, fracciones anteriores, porque se trata de una actividad acuícola con fines comerciales.	Por el hecho de presentar a la autoridad correspondiente (SEMARNAT) la Manifestación de Impacto Ambiental, el promovente está cumpliendo con este apartado. El proyecto se vincula por la obligatoriedad de obtener la autorización correspondiente para realizar las obras descritas en esta manifestación de impacto ambiental. Como ya se mencionó anteriormente, la promovente una vez autorizado el proyecto en materia ambiental procederá a tramitar el Registro Nacional de Pesca para la unidad de producción acuícola.
Art. 30°.- *Las actividades pesqueras se clasifican en:* **II.-** *Cultivo o acuacultura con fines*		
Artículo 31°.- *Para realizar las actividades de pesca se requiere lo siguiente:* **I,** *Concesión, para:* **Inciso b)** *Acuacultura comercial* **II,** Permiso, para: **Inciso g)** *Acuacultura de fomento* **III,** *Autorización, para:* **Inciso d)** *Recolectar del medio natural reproductores, larvas, postlarvas, crías, huevos, semillas, alevines o en cualquier otro estadio, y* **Inciso e)** *Acuacultura didáctica.*		

Artículos 22.- *la Secretaría podrá inscribir en el Registro Nacional de Pesca a los acuicultores que no requieran concesión, permiso o Autorización.*	Al **proyecto** le aplica el Artículo, incisos y, fracciones anteriores, porque se trata de una actividad acuícola con fines comerciales.	Por el hecho de presentar a la autoridad correspondiente (SEMARNAT) la Manifestación de Impacto Ambiental, el promovente está cumpliendo con este apartado. El proyecto se vincula por la obligatoriedad de obtener la autorización correspondiente para realizar las obras descritas en esta manifestación de impacto ambiental. Como ya se mencionó anteriormente, la promovente una vez autorizado el proyecto en materia ambiental procederá a tramitar el Registro Nacional de Pesca para la unidad de producción acuícola.
Art. 30°.- *Las actividades pesqueras se clasifican en:* **II.-** *Cultivo o acuacultura con fines*		
Artículo 31°.- *Para realizar las actividades de pesca se requiere lo siguiente:* **I,** *Concesión, para:* **Inciso b)** *Acuacultura comercial* **II,** Permiso, para: **Inciso g)** *Acuacultura de fomento* **III,** *Autorización, para:* **Inciso d)** *Recolectar del medio natural reproductores, larvas, postlarvas, crías, huevos, semillas, alevines o en cualquier otro estadio, y* **Inciso e)** *Acuacultura didáctica.*		

Artículos 22.- *la Secretaría podrá inscribir en el Registro Nacional de Pesca a los acuicultores que no requieran concesión, permiso o Autorización.*	Al **proyecto** le aplica el Artículo, incisos y, fracciones anteriores, porque se trata de una actividad acuícola con fines comerciales.	Por el hecho de presentar a la autoridad correspondiente (SEMARNAT) la Manifestación de Impacto Ambiental, el promovente está cumpliendo con este apartado. El proyecto se vincula por la obligatoriedad de obtener la autorización correspondiente para realizar las obras descritas en esta manifestación de impacto ambiental. Como ya se mencionó anteriormente, la promovente una vez autorizado el proyecto en materia ambiental procederá a tramitar el Registro Nacional de Pesca para la unidad de producción acuícola.
Art. 30°.- *Las actividades pesqueras se clasifican en:* **II.-** *Cultivo o acuacultura con fines*		
Artículo 31°.- *Para realizar las actividades de pesca se requiere lo siguiente:* **I,** *Concesión, para:* **Inciso b)** *Acuacultura comercial* **II,** Permiso, para: **Inciso g)** *Acuacultura de fomento* **III,** *Autorización, para:* **Inciso d)** *Recolectar del medio natural reproductores, larvas, postlarvas, crías, huevos, semillas, alevines o en cualquier otro estadio, y* **Inciso e)** *Acuacultura didáctica.*		

Artículos 22.- *la Secretaría podrá inscribir en el Registro Nacional de Pesca a los acuicultores que no requieran concesión, permiso o Autorización.*	Al **proyecto** le aplica el Artículo, incisos y, fracciones anteriores, porque se trata de una actividad acuícola con fines comerciales.	Por el hecho de presentar a la autoridad correspondiente (SEMARNAT) la Manifestación de Impacto Ambiental, el promovente está cumpliendo con este apartado. El proyecto se vincula por la obligatoriedad de obtener la autorización correspondiente para realizar las obras descritas en esta manifestación de impacto ambiental. Como ya se mencionó anteriormente, la promovente una vez autorizado el proyecto en materia ambiental procederá a tramitar el Registro Nacional de Pesca para la unidad de producción acuícola.
Art. 30°.- *Las actividades pesqueras se clasifican en:* **II.-** *Cultivo o acuacultura con fines*		
Artículo 31°.- *Para realizar las actividades de pesca se requiere lo siguiente:* **I,** *Concesión, para:* **Inciso b)** *Acuacultura comercial* **II,** Permiso, para: **Inciso g)** *Acuacultura de fomento* **III,** *Autorización, para:* **Inciso d)** *Recolectar del medio natural reproductores, larvas, postlarvas, crías, huevos, semillas, alevines o en cualquier otro estadio, y* **Inciso e)** *Acuacultura didáctica.*		

Artículos 22.- *la Secretaría podrá inscribir en el Registro Nacional de Pesca a los acuicultores que no requieran concesión, permiso o Autorización.*	Al **proyecto** le aplica el Artículo, incisos y, fracciones anteriores, porque se trata de una actividad acuícola con fines comerciales.	Por el hecho de presentar a la autoridad correspondiente (SEMARNAT) la Manifestación de Impacto Ambiental, el promovente está cumpliendo con este apartado. El proyecto se vincula por la obligatoriedad de obtener la autorización correspondiente para realizar las obras descritas en esta manifestación de impacto ambiental. Como ya se mencionó anteriormente, la promovente una vez autorizado el proyecto en materia ambiental procederá a tramitar el Registro Nacional de Pesca para la unidad de producción acuícola.
Art. 30°.- *Las actividades pesqueras se clasifican en:* **II.-** *Cultivo o acuacultura con fines*		
Artículo 31°.- *Para realizar las actividades de pesca se requiere lo siguiente:* **I,** *Concesión, para:* **Inciso b)** *Acuacultura comercial* **II,** Permiso, para: **Inciso g)** *Acuacultura de fomento* **III,** *Autorización, para:* **Inciso d)** *Recolectar del medio natural reproductores, larvas, postlarvas, crías, huevos, semillas, alevines o en cualquier otro estadio, y* **Inciso e)** *Acuacultura didáctica.*		

Artículos 22.- *la Secretaría podrá inscribir en el Registro Nacional de Pesca a los acuicultores que no requieran concesión, permiso o Autorización.*	Al **proyecto** le aplica el Artículo, incisos y, fracciones anteriores, porque se trata de una actividad acuícola con fines comerciales.	Por el hecho de presentar a la autoridad correspondiente (SEMARNAT) la Manifestación de Impacto Ambiental, el promovente está cumpliendo con este apartado. El proyecto se vincula por la obligatoriedad de obtener la autorización correspondiente para realizar las obras descritas en esta manifestación de impacto ambiental. Como ya se mencionó anteriormente, la promovente una vez autorizado el proyecto en materia ambiental procederá a tramitar el Registro Nacional de Pesca para la unidad de producción acuícola.
Art. 30°.- *Las actividades pesqueras se clasifican en:* **II.-** *Cultivo o acuacultura con fines*		
Artículo 31°.- *Para realizar las actividades de pesca se requiere lo siguiente:* **I,** *Concesión, para:* **Inciso b)** *Acuacultura comercial* **II,** Permiso, para: **Inciso g)** *Acuacultura de fomento* **III,** *Autorización, para:* **Inciso d)** *Recolectar del medio natural reproductores, larvas, postlarvas, crías, huevos, semillas, alevines o en cualquier otro estadio, y* **Inciso e)** *Acuacultura didáctica.*		

Artículos 22.- *la Secretaría podrá inscribir en el Registro Nacional de Pesca a los acuicultores que no requieran concesión, permiso o Autorización.*	Al **proyecto** le aplica el Artículo, incisos y, fracciones anteriores, porque se trata de una actividad acuícola con fines comerciales.	Por el hecho de presentar a la autoridad correspondiente (SEMARNAT) la Manifestación de Impacto Ambiental, el promovente está cumpliendo con este apartado. El proyecto se vincula por la obligatoriedad de obtener la autorización correspondiente para realizar las obras descritas en esta manifestación de impacto ambiental. Como ya se mencionó anteriormente, la promovente una vez autorizado el proyecto en materia ambiental procederá a tramitar el Registro Nacional de Pesca para la unidad de producción acuícola.
Art. 30°.- *Las actividades pesqueras se clasifican en:* **II.-** *Cultivo o acuacultura con fines*		
Artículo 31°.- *Para realizar las actividades de pesca se requiere lo siguiente:* **I,** *Concesión, para:* **Inciso b)** *Acuacultura comercial* **II,** Permiso, para: **Inciso g)** *Acuacultura de fomento* **III,** *Autorización, para:* **Inciso d)** *Recolectar del medio natural reproductores, larvas, postlarvas, crías, huevos, semillas, alevines o en cualquier otro estadio, y* **Inciso e)** *Acuacultura didáctica.*		

Artículos 22.- *la Secretaría podrá inscribir en el Registro Nacional de Pesca a los acuicultores que no requieran concesión, permiso o Autorización.*	Al **proyecto** le aplica el Artículo, incisos y, fracciones anteriores, porque se trata de una actividad acuícola con fines comerciales.	Por el hecho de presentar a la autoridad correspondiente (SEMARNAT) la Manifestación de Impacto Ambiental, el promovente está cumpliendo con este apartado. El proyecto se vincula por la obligatoriedad de obtener la autorización correspondiente para realizar las obras descritas en esta manifestación de impacto ambiental. Como ya se mencionó anteriormente, la promovente una vez autorizado el proyecto en materia ambiental procederá a tramitar el Registro Nacional de Pesca para la unidad de producción acuícola.
Art. 30°.- *Las actividades pesqueras se clasifican en:* **II.-** *Cultivo o acuacultura con fines*		
Artículo 31°.- *Para realizar las actividades de pesca se requiere lo siguiente:* **I,** *Concesión, para:* **Inciso b)** *Acuacultura comercial* **II,** Permiso, para: **Inciso g)** *Acuacultura de fomento* **III,** *Autorización, para:* **Inciso d)** *Recolectar del medio natural reproductores, larvas, postlarvas, crías, huevos, semillas, alevines o en cualquier otro estadio, y* **Inciso e)** *Acuacultura didáctica.*		

Artículos 22.- *la Secretaría podrá inscribir en el Registro Nacional de Pesca a los acuicultores que no requieran concesión, permiso o Autorización.*	Al **proyecto** le aplica el Artículo, incisos y, fracciones anteriores, porque se trata de una actividad acuícola con fines comerciales.	Por el hecho de presentar a la autoridad correspondiente (SEMARNAT) la Manifestación de Impacto Ambiental, el promovente está cumpliendo con este apartado. El proyecto se vincula por la obligatoriedad de obtener la autorización correspondiente para realizar las obras descritas en esta manifestación de impacto ambiental. Como ya se mencionó anteriormente, la promovente una vez autorizado el proyecto en materia ambiental procederá a tramitar el Registro Nacional de Pesca para la unidad de producción acuícola.
Art. 30°.- *Las actividades pesqueras se clasifican en:* **II.-** *Cultivo o acuacultura con fines*		
Artículo 31°.- *Para realizar las actividades de pesca se requiere lo siguiente:* **I,** *Concesión, para:* **Inciso b)** *Acuacultura comercial* **II,** Permiso, para: **Inciso g)** *Acuacultura de fomento* **III,** *Autorización, para:* **Inciso d)** *Recolectar del medio natural reproductores, larvas, postlarvas, crías, huevos, semillas, alevines o en cualquier otro estadio, y* **Inciso e)** *Acuacultura didáctica.*		

Artículos 22.- *la Secretaría podrá inscribir en el Registro Nacional de Pesca a los acuicultores que no requieran concesión, permiso o Autorización.*	Al **proyecto** le aplica el Artículo, incisos y, fracciones anteriores, porque se trata de una actividad acuícola con fines comerciales.	Por el hecho de presentar a la autoridad correspondiente (SEMARNAT) la Manifestación de Impacto Ambiental, el promovente está cumpliendo con este apartado. El proyecto se vincula por la obligatoriedad de obtener la autorización correspondiente para realizar las obras descritas en esta manifestación de impacto ambiental. Como ya se mencionó anteriormente, la promovente una vez autorizado el proyecto en materia ambiental procederá a tramitar el Registro Nacional de Pesca para la unidad de producción acuícola.
Art. 30°.- *Las actividades pesqueras se clasifican en:* **II.-** *Cultivo o acuacultura con fines*		
Artículo 31°.- *Para realizar las actividades de pesca se requiere lo siguiente:* **I,** *Concesión, para:* **Inciso b)** *Acuacultura comercial* **II,** Permiso, para: **Inciso g)** *Acuacultura de fomento* **III,** *Autorización, para:* **Inciso d)** *Recolectar del medio natural reproductores, larvas, postlarvas, crías, huevos, semillas, alevines o en cualquier otro estadio, y* **Inciso e)** *Acuacultura didáctica.*		

Artículos 22.- *la Secretaría podrá inscribir en el Registro Nacional de Pesca a los acuicultores que no requieran concesión, permiso o Autorización.*	Al **proyecto** le aplica el Artículo, incisos y, fracciones anteriores, porque se trata de una actividad acuícola con fines comerciales.	Por el hecho de presentar a la autoridad correspondiente (SEMARNAT) la Manifestación de Impacto Ambiental, el promovente está cumpliendo con este apartado. El proyecto se vincula por la obligatoriedad de obtener la autorización correspondiente para realizar las obras descritas en esta manifestación de impacto ambiental. Como ya se mencionó anteriormente, la promovente una vez autorizado el proyecto en materia ambiental procederá a tramitar el Registro Nacional de Pesca para la unidad de producción acuícola.
Art. 30°.- *Las actividades pesqueras se clasifican en:* **II.-** *Cultivo o acuacultura con fines*		
Artículo 31°.- *Para realizar las actividades de pesca se requiere lo siguiente:* **I,** *Concesión, para:* **Inciso b)** *Acuacultura comercial* **II,** Permiso, para: **Inciso g)** *Acuacultura de fomento* **III,** *Autorización, para:* **Inciso d)** *Recolectar del medio natural reproductores, larvas, postlarvas, crías, huevos, semillas, alevines o en cualquier otro estadio, y* **Inciso e)** *Acuacultura didáctica.*		

Artículos 22.- *la Secretaría podrá inscribir en el Registro Nacional de Pesca a los acuicultores que no requieran concesión, permiso o Autorización.*	Al **proyecto** le aplica el Artículo, incisos y, fracciones anteriores, porque se trata de una actividad acuícola con fines comerciales.	Por el hecho de presentar a la autoridad correspondiente (SEMARNAT) la Manifestación de Impacto Ambiental, el promovente está cumpliendo con este apartado. El proyecto se vincula por la obligatoriedad de obtener la autorización correspondiente para realizar las obras descritas en esta manifestación de impacto ambiental. Como ya se mencionó anteriormente, la promovente una vez autorizado el proyecto en materia ambiental procederá a tramitar el Registro Nacional de Pesca para la unidad de producción acuícola.
Art. 30°.- *Las actividades pesqueras se clasifican en:* **II.-** *Cultivo o acuacultura con fines*		
Artículo 31°.- *Para realizar las actividades de pesca se requiere lo siguiente:* **I,** *Concesión, para:* **Inciso b)** *Acuacultura comercial* **II,** Permiso, para: **Inciso g)** *Acuacultura de fomento* **III,** *Autorización, para:* **Inciso d)** *Recolectar del medio natural reproductores, larvas, postlarvas, crías, huevos, semillas, alevines o en cualquier otro estadio, y* **Inciso e)** *Acuacultura didáctica.*		

Artículos 22.- *la Secretaría podrá inscribir en el Registro Nacional de Pesca a los acuicultores que no requieran concesión, permiso o Autorización.*	Al **proyecto** le aplica el Artículo, incisos y, fracciones anteriores, porque se trata de una actividad acuícola con fines comerciales.	Por el hecho de presentar a la autoridad correspondiente (SEMARNAT) la Manifestación de Impacto Ambiental, el promovente está cumpliendo con este apartado. El proyecto se vincula por la obligatoriedad de obtener la autorización correspondiente para realizar las obras descritas en esta manifestación de impacto ambiental. Como ya se mencionó anteriormente, la promovente una vez autorizado el proyecto en materia ambiental procederá a tramitar el Registro Nacional de Pesca para la unidad de producción acuícola.
Art. 30°.- *Las actividades pesqueras se clasifican en:* **II.-** *Cultivo o acuacultura con fines*		
Artículo 31°.- *Para realizar las actividades de pesca se requiere lo siguiente:* **I,** *Concesión, para:* **Inciso b)** *Acuacultura comercial* **II,** Permiso, para: **Inciso g)** *Acuacultura de fomento* **III,** *Autorización, para:* **Inciso d)** *Recolectar del medio natural reproductores, larvas, postlarvas, crías, huevos, semillas, alevines o en cualquier otro estadio, y* **Inciso e)** *Acuacultura didáctica.*		

Artículos 22.- *la Secretaría podrá inscribir en el Registro Nacional de Pesca a los acuicultores que no requieran concesión, permiso o Autorización.*	Al **proyecto** le aplica el Artículo, incisos y, fracciones anteriores, porque se trata de una actividad acuícola con fines comerciales.	Por el hecho de presentar a la autoridad correspondiente (SEMARNAT) la Manifestación de Impacto Ambiental, el promovente está cumpliendo con este apartado. El proyecto se vincula por la obligatoriedad de obtener la autorización correspondiente para realizar las obras descritas en esta manifestación de impacto ambiental. Como ya se mencionó anteriormente, la promovente una vez autorizado el proyecto en materia ambiental procederá a tramitar el Registro Nacional de Pesca para la unidad de producción acuícola.
Art. 30°.- *Las actividades pesqueras se clasifican en:* **II.-** *Cultivo o acuacultura con fines*		
Artículo 31°.- *Para realizar las actividades de pesca se requiere lo siguiente:* **I,** *Concesión, para:* **Inciso b)** *Acuacultura comercial* **II,** Permiso, para: **Inciso g)** *Acuacultura de fomento* **III,** *Autorización, para:* **Inciso d)** *Recolectar del medio natural reproductores, larvas, postlarvas, crías, huevos, semillas, alevines o en cualquier otro estadio, y* **Inciso e)** *Acuacultura didáctica.*		

Artículos 22.- *la Secretaría podrá inscribir en el Registro Nacional de Pesca a los acuicultores que no requieran concesión, permiso o Autorización.*	Al **proyecto** le aplica el Artículo, incisos y, fracciones anteriores, porque se trata de una actividad acuícola con fines comerciales.	Por el hecho de presentar a la autoridad correspondiente (SEMARNAT) la Manifestación de Impacto Ambiental, el promovente está cumpliendo con este apartado. El proyecto se vincula por la obligatoriedad de obtener la autorización correspondiente para realizar las obras descritas en esta manifestación de impacto ambiental. Como ya se mencionó anteriormente, la promovente una vez autorizado el proyecto en materia ambiental procederá a tramitar el Registro Nacional de Pesca para la unidad de producción acuícola.
Art. 30°.- *Las actividades pesqueras se clasifican en:* **II.-** *Cultivo o acuacultura con fines*		
Artículo 31°.- *Para realizar las actividades de pesca se requiere lo siguiente:* **I,** *Concesión, para:* **Inciso b)** *Acuacultura comercial* **II,** Permiso, para: **Inciso g)** *Acuacultura de fomento* **III,** *Autorización, para:* **Inciso d)** *Recolectar del medio natural reproductores, larvas, postlarvas, crías, huevos, semillas, alevines o en cualquier otro estadio, y* **Inciso e)** *Acuacultura didáctica.*		

Artículos 22.- *la Secretaría podrá inscribir en el Registro Nacional de Pesca a los acuicultores que no requieran concesión, permiso o Autorización.*	Al **proyecto** le aplica el Artículo, incisos y, fracciones anteriores, porque se trata de una actividad acuícola con fines comerciales.	Por el hecho de presentar a la autoridad correspondiente (SEMARNAT) la Manifestación de Impacto Ambiental, el promovente está cumpliendo con este apartado. El proyecto se vincula por la obligatoriedad de obtener la autorización correspondiente para realizar las obras descritas en esta manifestación de impacto ambiental. Como ya se mencionó anteriormente, la promovente una vez autorizado el proyecto en materia ambiental procederá a tramitar el Registro Nacional de Pesca para la unidad de producción acuícola.
Art. 30°.- *Las actividades pesqueras se clasifican en:* **II.-** *Cultivo o acuacultura con fines*		
Artículo 31°.- *Para realizar las actividades de pesca se requiere lo siguiente:* **I,** *Concesión, para:* **Inciso b)** *Acuacultura comercial* **II,** Permiso, para: **Inciso g)** *Acuacultura de fomento* **III,** *Autorización, para:* **Inciso d)** *Recolectar del medio natural reproductores, larvas, postlarvas, crías, huevos, semillas, alevines o en cualquier otro estadio, y* **Inciso e)** *Acuacultura didáctica.*		

Artículos 22.- *la Secretaría podrá inscribir en el Registro Nacional de Pesca a los acuicultores que no requieran concesión, permiso o Autorización.*	Al **proyecto** le aplica el Artículo, incisos y, fracciones anteriores, porque se trata de una actividad acuícola con fines comerciales.	Por el hecho de presentar a la autoridad correspondiente (SEMARNAT) la Manifestación de Impacto Ambiental, el promovente está cumpliendo con este apartado. El proyecto se vincula por la obligatoriedad de obtener la autorización correspondiente para realizar las obras descritas en esta manifestación de impacto ambiental. Como ya se mencionó anteriormente, la promovente una vez autorizado el proyecto en materia ambiental procederá a tramitar el Registro Nacional de Pesca para la unidad de producción acuícola.
Art. 30°.- *Las actividades pesqueras se clasifican en:* **II.-** *Cultivo o acuacultura con fines*		
Artículo 31°.- *Para realizar las actividades de pesca se requiere lo siguiente:* **I,** *Concesión, para:* **Inciso b)** *Acuacultura comercial* **II,** Permiso, para: **Inciso g)** *Acuacultura de fomento* **III,** *Autorización, para:* **Inciso d)** *Recolectar del medio natural reproductores, larvas, postlarvas, crías, huevos, semillas, alevines o en cualquier otro estadio, y* **Inciso e)** *Acuacultura didáctica.*		

Artículos 22.- *la Secretaría podrá inscribir en el Registro Nacional de Pesca a los acuicultores que no requieran concesión, permiso o Autorización.*	Al **proyecto** le aplica el Artículo, incisos y, fracciones anteriores, porque se trata de una actividad acuícola con fines comerciales.	Por el hecho de presentar a la autoridad correspondiente (SEMARNAT) la Manifestación de Impacto Ambiental, el promovente está cumpliendo con este apartado. El proyecto se vincula por la obligatoriedad de obtener la autorización correspondiente para realizar las obras descritas en esta manifestación de impacto ambiental. Como ya se mencionó anteriormente, la promovente una vez autorizado el proyecto en materia ambiental procederá a tramitar el Registro Nacional de Pesca para la unidad de producción acuícola.
Art. 30°.- *Las actividades pesqueras se clasifican en:* **II.-** *Cultivo o acuacultura con fines*		
Artículo 31°.- *Para realizar las actividades de pesca se requiere lo siguiente:* **I,** *Concesión, para:* **Inciso b)** *Acuacultura comercial* **II,** Permiso, para: **Inciso g)** *Acuacultura de fomento* **III,** *Autorización, para:* **Inciso d)** *Recolectar del medio natural reproductores, larvas, postlarvas, crías, huevos, semillas, alevines o en cualquier otro estadio, y* **Inciso e)** *Acuacultura didáctica.*		

Artículos 22.- *la Secretaría podrá inscribir en el Registro Nacional de Pesca a los acuicultores que no requieran concesión, permiso o Autorización.*	Al **proyecto** le aplica el Artículo, incisos y, fracciones anteriores, porque se trata de una actividad acuícola con fines comerciales.	Por el hecho de presentar a la autoridad correspondiente (SEMARNAT) la Manifestación de Impacto Ambiental, el promovente está cumpliendo con este apartado. El proyecto se vincula por la obligatoriedad de obtener la autorización correspondiente para realizar las obras descritas en esta manifestación de impacto ambiental. Como ya se mencionó anteriormente, la promovente una vez autorizado el proyecto en materia ambiental procederá a tramitar el Registro Nacional de Pesca para la unidad de producción acuícola.
Art. 30°.- *Las actividades pesqueras se clasifican en:* **II.-** *Cultivo o acuacultura con fines*		
Artículo 31°.- *Para realizar las actividades de pesca se requiere lo siguiente:* **I,** *Concesión, para:* **Inciso b)** *Acuacultura comercial* **II,** Permiso, para: **Inciso g)** *Acuacultura de fomento* **III,** *Autorización, para:* **Inciso d)** *Recolectar del medio natural reproductores, larvas, postlarvas, crías, huevos, semillas, alevines o en cualquier otro estadio, y* **Inciso e)** *Acuacultura didáctica.*		

Artículos 22.- *la Secretaría podrá inscribir en el Registro Nacional de Pesca a los acuicultores que no requieran concesión, permiso o Autorización.*	Al **proyecto** le aplica el Artículo, incisos y, fracciones anteriores, porque se trata de una actividad acuícola con fines comerciales.	Por el hecho de presentar a la autoridad correspondiente (SEMARNAT) la Manifestación de Impacto Ambiental, el promovente está cumpliendo con este apartado. El proyecto se vincula por la obligatoriedad de obtener la autorización correspondiente para realizar las obras descritas en esta manifestación de impacto ambiental. Como ya se mencionó anteriormente, la promovente una vez autorizado el proyecto en materia ambiental procederá a tramitar el Registro Nacional de Pesca para la unidad de producción acuícola.
Art. 30°.- *Las actividades pesqueras se clasifican en:* **II.-** *Cultivo o acuacultura con fines*		
Artículo 31°.- *Para realizar las actividades de pesca se requiere lo siguiente:* **I,** *Concesión, para:* **Inciso b)** *Acuacultura comercial* **II,** Permiso, para: **Inciso g)** *Acuacultura de fomento* **III,** *Autorización, para:* **Inciso d)** *Recolectar del medio natural reproductores, larvas, postlarvas, crías, huevos, semillas, alevines o en cualquier otro estadio, y* **Inciso e)** *Acuacultura didáctica.*		

Artículos 22.- *la Secretaría podrá inscribir en el Registro Nacional de Pesca a los acuicultores que no requieran concesión, permiso o Autorización.*	Al **proyecto** le aplica el Artículo, incisos y, fracciones anteriores, porque se trata de una actividad acuícola con fines comerciales.	Por el hecho de presentar a la autoridad correspondiente (SEMARNAT) la Manifestación de Impacto Ambiental, el promovente está cumpliendo con este apartado. El proyecto se vincula por la obligatoriedad de obtener la autorización correspondiente para realizar las obras descritas en esta manifestación de impacto ambiental. Como ya se mencionó anteriormente, la promovente una vez autorizado el proyecto en materia ambiental procederá a tramitar el Registro Nacional de Pesca para la unidad de producción acuícola.
Art. 30°.- *Las actividades pesqueras se clasifican en:* **II.-** *Cultivo o acuacultura con fines*		
Artículo 31°.- *Para realizar las actividades de pesca se requiere lo siguiente:* **I,** *Concesión, para:* **Inciso b)** *Acuacultura comercial* **II,** Permiso, para: **Inciso g)** *Acuacultura de fomento* **III,** *Autorización, para:* **Inciso d)** *Recolectar del medio natural reproductores, larvas, postlarvas, crías, huevos, semillas, alevines o en cualquier otro estadio, y* **Inciso e)** *Acuacultura didáctica.*		

Artículos 22.- *la Secretaría podrá inscribir en el Registro Nacional de Pesca a los acuicultores que no requieran concesión, permiso o Autorización.*	Al **proyecto** le aplica el Artículo, incisos y, fracciones anteriores, porque se trata de una actividad acuícola con fines comerciales.	Por el hecho de presentar a la autoridad correspondiente (SEMARNAT) la Manifestación de Impacto Ambiental, el promovente está cumpliendo con este apartado. El proyecto se vincula por la obligatoriedad de obtener la autorización correspondiente para realizar las obras descritas en esta manifestación de impacto ambiental. Como ya se mencionó anteriormente, la promovente una vez autorizado el proyecto en materia ambiental procederá a tramitar el Registro Nacional de Pesca para la unidad de producción acuícola.
Art. 30°.- *Las actividades pesqueras se clasifican en:* **II.-** *Cultivo o acuacultura con fines*		
Artículo 31°.- *Para realizar las actividades de pesca se requiere lo siguiente:* **I,** *Concesión, para:* **Inciso b)** *Acuacultura comercial* **II,** Permiso, para: **Inciso g)** *Acuacultura de fomento* **III,** *Autorización, para:* **Inciso d)** *Recolectar del medio natural reproductores, larvas, postlarvas, crías, huevos, semillas, alevines o en cualquier otro estadio, y* **Inciso e)** *Acuacultura didáctica.*		

Artículos 22.- *la Secretaría podrá inscribir en el Registro Nacional de Pesca a los acuicultores que no requieran concesión, permiso o Autorización.*	Al **proyecto** le aplica el Artículo, incisos y, fracciones anteriores, porque se trata de una actividad acuícola con fines comerciales.	Por el hecho de presentar a la autoridad correspondiente (SEMARNAT) la Manifestación de Impacto Ambiental, el promovente está cumpliendo con este apartado. El proyecto se vincula por la obligatoriedad de obtener la autorización correspondiente para realizar las obras descritas en esta manifestación de impacto ambiental. Como ya se mencionó anteriormente, la promovente una vez autorizado el proyecto en materia ambiental procederá a tramitar el Registro Nacional de Pesca para la unidad de producción acuícola.
Art. 30°.- *Las actividades pesqueras se clasifican en:* **II.-** *Cultivo o acuacultura con fines*		
Artículo 31°.- *Para realizar las actividades de pesca se requiere lo siguiente:* **I,** *Concesión, para:* **Inciso b)** *Acuacultura comercial* **II,** Permiso, para: **Inciso g)** *Acuacultura de fomento* **III,** *Autorización, para:* **Inciso d)** *Recolectar del medio natural reproductores, larvas, postlarvas, crías, huevos, semillas, alevines o en cualquier otro estadio, y* **Inciso e)** *Acuacultura didáctica.*		

Artículos 22.- *la Secretaría podrá inscribir en el Registro Nacional de Pesca a los acuicultores que no requieran concesión, permiso o Autorización.*	Al **proyecto** le aplica el Artículo, incisos y, fracciones anteriores, porque se trata de una actividad acuícola con fines comerciales.	Por el hecho de presentar a la autoridad correspondiente (SEMARNAT) la Manifestación de Impacto Ambiental, el promovente está cumpliendo con este apartado. El proyecto se vincula por la obligatoriedad de obtener la autorización correspondiente para realizar las obras descritas en esta manifestación de impacto ambiental. Como ya se mencionó anteriormente, la promovente una vez autorizado el proyecto en materia ambiental procederá a tramitar el Registro Nacional de Pesca para la unidad de producción acuícola.
Art. 30°.- *Las actividades pesqueras se clasifican en:* **II.-** *Cultivo o acuacultura con fines*		
Artículo 31°.- *Para realizar las actividades de pesca se requiere lo siguiente:* **I,** *Concesión, para:* **Inciso b)** *Acuacultura comercial* **II,** Permiso, para: **Inciso g)** *Acuacultura de fomento* **III,** *Autorización, para:* **Inciso d)** *Recolectar del medio natural reproductores, larvas, postlarvas, crías, huevos, semillas, alevines o en cualquier otro estadio, y* **Inciso e)** *Acuacultura didáctica.*		

Artículos 22.- *la Secretaría podrá inscribir en el Registro Nacional de Pesca a los acuicultores que no requieran concesión, permiso o Autorización.*	Al **proyecto** le aplica el Artículo, incisos y, fracciones anteriores, porque se trata de una actividad acuícola con fines comerciales.	Por el hecho de presentar a la autoridad correspondiente (SEMARNAT) la Manifestación de Impacto Ambiental, el promovente está cumpliendo con este apartado. El proyecto se vincula por la obligatoriedad de obtener la autorización correspondiente para realizar las obras descritas en esta manifestación de impacto ambiental. Como ya se mencionó anteriormente, la promovente una vez autorizado el proyecto en materia ambiental procederá a tramitar el Registro Nacional de Pesca para la unidad de producción acuícola.
Art. 30°.- *Las actividades pesqueras se clasifican en:* **II.-** *Cultivo o acuacultura con fines*		
Artículo 31°.- *Para realizar las actividades de pesca se requiere lo siguiente:* **I,** *Concesión, para:* **Inciso b)** *Acuacultura comercial* **II,** Permiso, para: **Inciso g)** *Acuacultura de fomento* **III,** *Autorización, para:* **Inciso d)** *Recolectar del medio natural reproductores, larvas, postlarvas, crías, huevos, semillas, alevines o en cualquier otro estadio, y* **Inciso e)** *Acuacultura didáctica.*		

Artículos 22.- *la Secretaría podrá inscribir en el Registro Nacional de Pesca a los acuicultores que no requieran concesión, permiso o Autorización.*	Al **proyecto** le aplica el Artículo, incisos y, fracciones anteriores, porque se trata de una actividad acuícola con fines comerciales.	Por el hecho de presentar a la autoridad correspondiente (SEMARNAT) la Manifestación de Impacto Ambiental, el promovente está cumpliendo con este apartado. El proyecto se vincula por la obligatoriedad de obtener la autorización correspondiente para realizar las obras descritas en esta manifestación de impacto ambiental. Como ya se mencionó anteriormente, la promovente una vez autorizado el proyecto en materia ambiental procederá a tramitar el Registro Nacional de Pesca para la unidad de producción acuícola.
Art. 30°.- *Las actividades pesqueras se clasifican en:* **II.-** *Cultivo o acuacultura con fines*		
Artículo 31°.- *Para realizar las actividades de pesca se requiere lo siguiente:* **I,** *Concesión, para:* **Inciso b)** *Acuacultura comercial* **II,** Permiso, para: **Inciso g)** *Acuacultura de fomento* **III,** *Autorización, para:* **Inciso d)** *Recolectar del medio natural reproductores, larvas, postlarvas, crías, huevos, semillas, alevines o en cualquier otro estadio, y* **Inciso e)** *Acuacultura didáctica.*		

Artículos 22.- *la Secretaría podrá inscribir en el Registro Nacional de Pesca a los acuicultores que no requieran concesión, permiso o Autorización.*	Al **proyecto** le aplica el Artículo, incisos y, fracciones anteriores, porque se trata de una actividad acuícola con fines comerciales.	Por el hecho de presentar a la autoridad correspondiente (SEMARNAT) la Manifestación de Impacto Ambiental, el promovente está cumpliendo con este apartado. El proyecto se vincula por la obligatoriedad de obtener la autorización correspondiente para realizar las obras descritas en esta manifestación de impacto ambiental. Como ya se mencionó anteriormente, la promovente una vez autorizado el proyecto en materia ambiental procederá a tramitar el Registro Nacional de Pesca para la unidad de producción acuícola.
Art. 30°.- *Las actividades pesqueras se clasifican en:* **II.-** *Cultivo o acuacultura con fines*		
Artículo 31°.- *Para realizar las actividades de pesca se requiere lo siguiente:* **I,** *Concesión, para:* **Inciso b)** *Acuacultura comercial* **II,** Permiso, para: **Inciso g)** *Acuacultura de fomento* **III,** *Autorización, para:* **Inciso d)** *Recolectar del medio natural reproductores, larvas, postlarvas, crías, huevos, semillas, alevines o en cualquier otro estadio, y* **Inciso e)** *Acuacultura didáctica.*		

Artículos 22.- *la Secretaría podrá inscribir en el Registro Nacional de Pesca a los acuicultores que no requieran concesión, permiso o Autorización.*	Al **proyecto** le aplica el Artículo, incisos y, fracciones anteriores, porque se trata de una actividad acuícola con fines comerciales.	Por el hecho de presentar a la autoridad correspondiente (SEMARNAT) la Manifestación de Impacto Ambiental, el promovente está cumpliendo con este apartado. El proyecto se vincula por la obligatoriedad de obtener la autorización correspondiente para realizar las obras descritas en esta manifestación de impacto ambiental. Como ya se mencionó anteriormente, la promovente una vez autorizado el proyecto en materia ambiental procederá a tramitar el Registro Nacional de Pesca para la unidad de producción acuícola.
Art. 30°.- *Las actividades pesqueras se clasifican en:* **II.-** *Cultivo o acuacultura con fines*		
Artículo 31°.- *Para realizar las actividades de pesca se requiere lo siguiente:* **I,** *Concesión, para:* **Inciso b)** *Acuacultura comercial* **II,** Permiso, para: **Inciso g)** *Acuacultura de fomento* **III,** *Autorización, para:* **Inciso d)** *Recolectar del medio natural reproductores, larvas, postlarvas, crías, huevos, semillas, alevines o en cualquier otro estadio, y* **Inciso e)** *Acuacultura didáctica.*		

Artículos 22.- *la Secretaría podrá inscribir en el Registro Nacional de Pesca a los acuicultores que no requieran concesión, permiso o Autorización.*	Al **proyecto** le aplica el Artículo, incisos y, fracciones anteriores, porque se trata de una actividad acuícola con fines comerciales.	Por el hecho de presentar a la autoridad correspondiente (SEMARNAT) la Manifestación de Impacto Ambiental, el promovente está cumpliendo con este apartado. El proyecto se vincula por la obligatoriedad de obtener la autorización correspondiente para realizar las obras descritas en esta manifestación de impacto ambiental. Como ya se mencionó anteriormente, la promovente una vez autorizado el proyecto en materia ambiental procederá a tramitar el Registro Nacional de Pesca para la unidad de producción acuícola.
Art. 30°.- *Las actividades pesqueras se clasifican en:* **II.-** *Cultivo o acuacultura con fines*		
Artículo 31°.- *Para realizar las actividades de pesca se requiere lo siguiente:* **I,** *Concesión, para:* **Inciso b)** *Acuacultura comercial* **II,** Permiso, para: **Inciso g)** *Acuacultura de fomento* **III,** *Autorización, para:* **Inciso d)** *Recolectar del medio natural reproductores, larvas, postlarvas, crías, huevos, semillas, alevines o en cualquier otro estadio, y* **Inciso e)** *Acuacultura didáctica.*		

Artículos 22.- *la Secretaría podrá inscribir en el Registro Nacional de Pesca a los acuicultores que no requieran concesión, permiso o Autorización.*	Al **proyecto** le aplica el Artículo, incisos y, fracciones anteriores, porque se trata de una actividad acuícola con fines comerciales.	Por el hecho de presentar a la autoridad correspondiente (SEMARNAT) la Manifestación de Impacto Ambiental, el promovente está cumpliendo con este apartado. El proyecto se vincula por la obligatoriedad de obtener la autorización correspondiente para realizar las obras descritas en esta manifestación de impacto ambiental. Como ya se mencionó anteriormente, la promovente una vez autorizado el proyecto en materia ambiental procederá a tramitar el Registro Nacional de Pesca para la unidad de producción acuícola.
Art. 30°.- *Las actividades pesqueras se clasifican en:* **II.-** *Cultivo o acuacultura con fines*		
Artículo 31°.- *Para realizar las actividades de pesca se requiere lo siguiente:* **I,** *Concesión, para:* **Inciso b)** *Acuacultura comercial* **II,** Permiso, para: **Inciso g)** *Acuacultura de fomento* **III,** *Autorización, para:* **Inciso d)** *Recolectar del medio natural reproductores, larvas, postlarvas, crías, huevos, semillas, alevines o en cualquier otro estadio, y* **Inciso e)** *Acuacultura didáctica.*		

Artículos 22.- *la Secretaría podrá inscribir en el Registro Nacional de Pesca a los acuicultores que no requieran concesión, permiso o Autorización.*	Al **proyecto** le aplica el Artículo, incisos y, fracciones anteriores, porque se trata de una actividad acuícola con fines comerciales.	Por el hecho de presentar a la autoridad correspondiente (SEMARNAT) la Manifestación de Impacto Ambiental, el promovente está cumpliendo con este apartado. El proyecto se vincula por la obligatoriedad de obtener la autorización correspondiente para realizar las obras descritas en esta manifestación de impacto ambiental. Como ya se mencionó anteriormente, la promovente una vez autorizado el proyecto en materia ambiental procederá a tramitar el Registro Nacional de Pesca para la unidad de producción acuícola.
Art. 30°.- *Las actividades pesqueras se clasifican en:* **II.-** *Cultivo o acuacultura con fines*		
Artículo 31°.- *Para realizar las actividades de pesca se requiere lo siguiente:* **I,** *Concesión, para:* **Inciso b)** *Acuacultura comercial* **II,** Permiso, para: **Inciso g)** *Acuacultura de fomento* **III,** *Autorización, para:* **Inciso d)** *Recolectar del medio natural reproductores, larvas, postlarvas, crías, huevos, semillas, alevines o en cualquier otro estadio, y* **Inciso e)** *Acuacultura didáctica.*		

Artículos 22.- *la Secretaría podrá inscribir en el Registro Nacional de Pesca a los acuicultores que no requieran concesión, permiso o Autorización.*	Al **proyecto** le aplica el Artículo, incisos y, fracciones anteriores, porque se trata de una actividad acuícola con fines comerciales.	Por el hecho de presentar a la autoridad correspondiente (SEMARNAT) la Manifestación de Impacto Ambiental, el promovente está cumpliendo con este apartado. El proyecto se vincula por la obligatoriedad de obtener la autorización correspondiente para realizar las obras descritas en esta manifestación de impacto ambiental. Como ya se mencionó anteriormente, la promovente una vez autorizado el proyecto en materia ambiental procederá a tramitar el Registro Nacional de Pesca para la unidad de producción acuícola.
Art. 30°.- *Las actividades pesqueras se clasifican en:* **II.-** *Cultivo o acuacultura con fines*		
Artículo 31°.- *Para realizar las actividades de pesca se requiere lo siguiente:* **I,** *Concesión, para:* **Inciso b)** *Acuacultura comercial* **II,** Permiso, para: **Inciso g)** *Acuacultura de fomento* **III,** *Autorización, para:* **Inciso d)** *Recolectar del medio natural reproductores, larvas, postlarvas, crías, huevos, semillas, alevines o en cualquier otro estadio, y* **Inciso e)** *Acuacultura didáctica.*		

Artículos 22.- *la Secretaría podrá inscribir en el Registro Nacional de Pesca a los acuicultores que no requieran concesión, permiso o Autorización.*	Al **proyecto** le aplica el Artículo, incisos y, fracciones anteriores, porque se trata de una actividad acuícola con fines comerciales.	Por el hecho de presentar a la autoridad correspondiente (SEMARNAT) la Manifestación de Impacto Ambiental, el promovente está cumpliendo con este apartado. El proyecto se vincula por la obligatoriedad de obtener la autorización correspondiente para realizar las obras descritas en esta manifestación de impacto ambiental. Como ya se mencionó anteriormente, la promovente una vez autorizado el proyecto en materia ambiental procederá a tramitar el Registro Nacional de Pesca para la unidad de producción acuícola.
Art. 30°.- *Las actividades pesqueras se clasifican en:* **II.-** *Cultivo o acuacultura con fines*		
Artículo 31°.- *Para realizar las actividades de pesca se requiere lo siguiente:* **I,** *Concesión, para:* **Inciso b)** *Acuacultura comercial* **II,** Permiso, para: **Inciso g)** *Acuacultura de fomento* **III,** *Autorización, para:* **Inciso d)** *Recolectar del medio natural reproductores, larvas, postlarvas, crías, huevos, semillas, alevines o en cualquier otro estadio, y* **Inciso e)** *Acuacultura didáctica.*		

Artículos 22.- *la Secretaría podrá inscribir en el Registro Nacional de Pesca a los acuicultores que no requieran concesión, permiso o Autorización.*	Al **proyecto** le aplica el Artículo, incisos y, fracciones anteriores, porque se trata de una actividad acuícola con fines comerciales.	Por el hecho de presentar a la autoridad correspondiente (SEMARNAT) la Manifestación de Impacto Ambiental, el promovente está cumpliendo con este apartado. El proyecto se vincula por la obligatoriedad de obtener la autorización correspondiente para realizar las obras descritas en esta manifestación de impacto ambiental. Como ya se mencionó anteriormente, la promovente una vez autorizado el proyecto en materia ambiental procederá a tramitar el Registro Nacional de Pesca para la unidad de producción acuícola.
Art. 30°.- *Las actividades pesqueras se clasifican en:* **II.-** *Cultivo o acuacultura con fines*		
Artículo 31°.- *Para realizar las actividades de pesca se requiere lo siguiente:* **I,** *Concesión, para:* **Inciso b)** *Acuacultura comercial* **II,** Permiso, para: **Inciso g)** *Acuacultura de fomento* **III,** *Autorización, para:* **Inciso d)** *Recolectar del medio natural reproductores, larvas, postlarvas, crías, huevos, semillas, alevines o en cualquier otro estadio, y* **Inciso e)** *Acuacultura didáctica.*		

Artículos 22.- *la Secretaría podrá inscribir en el Registro Nacional de Pesca a los acuicultores que no requieran concesión, permiso o Autorización.*	Al **proyecto** le aplica el Artículo, incisos y, fracciones anteriores, porque se trata de una actividad acuícola con fines comerciales.	Por el hecho de presentar a la autoridad correspondiente (SEMARNAT) la Manifestación de Impacto Ambiental, el promovente está cumpliendo con este apartado. El proyecto se vincula por la obligatoriedad de obtener la autorización correspondiente para realizar las obras descritas en esta manifestación de impacto ambiental. Como ya se mencionó anteriormente, la promovente una vez autorizado el proyecto en materia ambiental procederá a tramitar el Registro Nacional de Pesca para la unidad de producción acuícola.
Art. 30°.- *Las actividades pesqueras se clasifican en:* **II.-** *Cultivo o acuacultura con fines*		
Artículo 31°.- *Para realizar las actividades de pesca se requiere lo siguiente:* **I,** *Concesión, para:* **Inciso b)** *Acuacultura comercial* **II,** Permiso, para: **Inciso g)** *Acuacultura de fomento* **III,** *Autorización, para:* **Inciso d)** *Recolectar del medio natural reproductores, larvas, postlarvas, crías, huevos, semillas, alevines o en cualquier otro estadio, y* **Inciso e)** *Acuacultura didáctica.*		

Artículos 22.- *la Secretaría podrá inscribir en el Registro Nacional de Pesca a los acuicultores que no requieran concesión, permiso o Autorización.*	Al **proyecto** le aplica el Artículo, incisos y, fracciones anteriores, porque se trata de una actividad acuícola con fines comerciales.	Por el hecho de presentar a la autoridad correspondiente (SEMARNAT) la Manifestación de Impacto Ambiental, el promovente está cumpliendo con este apartado. El proyecto se vincula por la obligatoriedad de obtener la autorización correspondiente para realizar las obras descritas en esta manifestación de impacto ambiental. Como ya se mencionó anteriormente, la promovente una vez autorizado el proyecto en materia ambiental procederá a tramitar el Registro Nacional de Pesca para la unidad de producción acuícola.
Art. 30°.- *Las actividades pesqueras se clasifican en:* **II.-** *Cultivo o acuacultura con fines*		
Artículo 31°.- *Para realizar las actividades de pesca se requiere lo siguiente:* **I,** *Concesión, para:* **Inciso b)** *Acuacultura comercial* **II,** Permiso, para: **Inciso g)** *Acuacultura de fomento* **III,** *Autorización, para:* **Inciso d)** *Recolectar del medio natural reproductores, larvas, postlarvas, crías, huevos, semillas, alevines o en cualquier otro estadio, y* **Inciso e)** *Acuacultura didáctica.*		

Artículos 22.- *la Secretaría podrá inscribir en el Registro Nacional de Pesca a los acuicultores que no requieran concesión, permiso o Autorización.*	Al **proyecto** le aplica el Artículo, incisos y, fracciones anteriores, porque se trata de una actividad acuícola con fines comerciales.	Por el hecho de presentar a la autoridad correspondiente (SEMARNAT) la Manifestación de Impacto Ambiental, el promovente está cumpliendo con este apartado. El proyecto se vincula por la obligatoriedad de obtener la autorización correspondiente para realizar las obras descritas en esta manifestación de impacto ambiental. Como ya se mencionó anteriormente, la promovente una vez autorizado el proyecto en materia ambiental procederá a tramitar el Registro Nacional de Pesca para la unidad de producción acuícola.
Art. 30°.- *Las actividades pesqueras se clasifican en:* **II.-** *Cultivo o acuacultura con fines*		
Artículo 31°.- *Para realizar las actividades de pesca se requiere lo siguiente:* **I,** *Concesión, para:* **Inciso b)** *Acuacultura comercial* **II,** Permiso, para: **Inciso g)** *Acuacultura de fomento* **III,** *Autorización, para:* **Inciso d)** *Recolectar del medio natural reproductores, larvas, postlarvas, crías, huevos, semillas, alevines o en cualquier otro estadio, y* **Inciso e)** *Acuacultura didáctica.*		

Artículos 22.- *la Secretaría podrá inscribir en el Registro Nacional de Pesca a los acuicultores que no requieran concesión, permiso o Autorización.*	Al **proyecto** le aplica el Artículo, incisos y, fracciones anteriores, porque se trata de una actividad acuícola con fines comerciales.	Por el hecho de presentar a la autoridad correspondiente (SEMARNAT) la Manifestación de Impacto Ambiental, el promovente está cumpliendo con este apartado. El proyecto se vincula por la obligatoriedad de obtener la autorización correspondiente para realizar las obras descritas en esta manifestación de impacto ambiental. Como ya se mencionó anteriormente, la promovente una vez autorizado el proyecto en materia ambiental procederá a tramitar el Registro Nacional de Pesca para la unidad de producción acuícola.
Art. 30°.- *Las actividades pesqueras se clasifican en:* **II.-** *Cultivo o acuacultura con fines*		
Artículo 31°.- *Para realizar las actividades de pesca se requiere lo siguiente:* **I,** *Concesión, para:* **Inciso b)** *Acuacultura comercial* **II,** Permiso, para: **Inciso g)** *Acuacultura de fomento* **III,** *Autorización, para:* **Inciso d)** *Recolectar del medio natural reproductores, larvas, postlarvas, crías, huevos, semillas, alevines o en cualquier otro estadio, y* **Inciso e)** *Acuacultura didáctica.*		

Artículos 22.- *la Secretaría podrá inscribir en el Registro Nacional de Pesca a los acuicultores que no requieran concesión, permiso o Autorización.*	Al **proyecto** le aplica el Artículo, incisos y, fracciones anteriores, porque se trata de una actividad acuícola con fines comerciales.	Por el hecho de presentar a la autoridad correspondiente (SEMARNAT) la Manifestación de Impacto Ambiental, el promovente está cumpliendo con este apartado. El proyecto se vincula por la obligatoriedad de obtener la autorización correspondiente para realizar las obras descritas en esta manifestación de impacto ambiental. Como ya se mencionó anteriormente, la promovente una vez autorizado el proyecto en materia ambiental procederá a tramitar el Registro Nacional de Pesca para la unidad de producción acuícola.
Art. 30°.- *Las actividades pesqueras se clasifican en:* **II.-** *Cultivo o acuacultura con fines*		
Artículo 31°.- *Para realizar las actividades de pesca se requiere lo siguiente:* **I,** *Concesión, para:* **Inciso b)** *Acuacultura comercial* **II,** Permiso, para: **Inciso g)** *Acuacultura de fomento* **III,** *Autorización, para:* **Inciso d)** *Recolectar del medio natural reproductores, larvas, postlarvas, crías, huevos, semillas, alevines o en cualquier otro estadio, y* **Inciso e)** *Acuacultura didáctica.*		

Artículos 22.- *la Secretaría podrá inscribir en el Registro Nacional de Pesca a los acuicultores que no requieran concesión, permiso o Autorización.*	Al **proyecto** le aplica el Artículo, incisos y, fracciones anteriores, porque se trata de una actividad acuícola con fines comerciales.	Por el hecho de presentar a la autoridad correspondiente (SEMARNAT) la Manifestación de Impacto Ambiental, el promovente está cumpliendo con este apartado. El proyecto se vincula por la obligatoriedad de obtener la autorización correspondiente para realizar las obras descritas en esta manifestación de impacto ambiental. Como ya se mencionó anteriormente, la promovente una vez autorizado el proyecto en materia ambiental procederá a tramitar el Registro Nacional de Pesca para la unidad de producción acuícola.
Art. 30°.- *Las actividades pesqueras se clasifican en:* **II.-** *Cultivo o acuacultura con fines*		
Artículo 31°.- *Para realizar las actividades de pesca se requiere lo siguiente:* **I,** *Concesión, para:* **Inciso b)** *Acuacultura comercial* **II,** Permiso, para: **Inciso g)** *Acuacultura de fomento* **III,** *Autorización, para:* **Inciso d)** *Recolectar del medio natural reproductores, larvas, postlarvas, crías, huevos, semillas, alevines o en cualquier otro estadio, y* **Inciso e)** *Acuacultura didáctica.*		

Artículos 22.- *la Secretaría podrá inscribir en el Registro Nacional de Pesca a los acuicultores que no requieran concesión, permiso o Autorización.*	Al **proyecto** le aplica el Artículo, incisos y, fracciones anteriores, porque se trata de una actividad acuícola con fines comerciales.	Por el hecho de presentar a la autoridad correspondiente (SEMARNAT) la Manifestación de Impacto Ambiental, el promovente está cumpliendo con este apartado. El proyecto se vincula por la obligatoriedad de obtener la autorización correspondiente para realizar las obras descritas en esta manifestación de impacto ambiental. Como ya se mencionó anteriormente, la promovente una vez autorizado el proyecto en materia ambiental procederá a tramitar el Registro Nacional de Pesca para la unidad de producción acuícola.
Art. 30°.- *Las actividades pesqueras se clasifican en:* **II.-** *Cultivo o acuacultura con fines*		
Artículo 31°.- *Para realizar las actividades de pesca se requiere lo siguiente:* **I,** *Concesión, para:* **Inciso b)** *Acuacultura comercial* **II,** Permiso, para: **Inciso g)** *Acuacultura de fomento* **III,** *Autorización, para:* **Inciso d)** *Recolectar del medio natural reproductores, larvas, postlarvas, crías, huevos, semillas, alevines o en cualquier otro estadio, y* **Inciso e)** *Acuacultura didáctica.*		

Artículos 22.- *la Secretaría podrá inscribir en el Registro Nacional de Pesca a los acuicultores que no requieran concesión, permiso o Autorización.*	Al **proyecto** le aplica el Artículo, incisos y, fracciones anteriores, porque se trata de una actividad acuícola con fines comerciales.	Por el hecho de presentar a la autoridad correspondiente (SEMARNAT) la Manifestación de Impacto Ambiental, el promovente está cumpliendo con este apartado. El proyecto se vincula por la obligatoriedad de obtener la autorización correspondiente para realizar las obras descritas en esta manifestación de impacto ambiental. Como ya se mencionó anteriormente, la promovente una vez autorizado el proyecto en materia ambiental procederá a tramitar el Registro Nacional de Pesca para la unidad de producción acuícola.
Art. 30°.- *Las actividades pesqueras se clasifican en:* **II.-** *Cultivo o acuacultura con fines*		
Artículo 31°.- *Para realizar las actividades de pesca se requiere lo siguiente:* **I,** *Concesión, para:* **Inciso b)** *Acuacultura comercial* **II,** Permiso, para: **Inciso g)** *Acuacultura de fomento* **III,** *Autorización, para:* **Inciso d)** *Recolectar del medio natural reproductores, larvas, postlarvas, crías, huevos, semillas, alevines o en cualquier otro estadio, y* **Inciso e)** *Acuacultura didáctica.*		

Artículos 22.- *la Secretaría podrá inscribir en el Registro Nacional de Pesca a los acuicultores que no requieran concesión, permiso o Autorización.*	Al **proyecto** le aplica el Artículo, incisos y, fracciones anteriores, porque se trata de una actividad acuícola con fines comerciales.	Por el hecho de presentar a la autoridad correspondiente (SEMARNAT) la Manifestación de Impacto Ambiental, el promovente está cumpliendo con este apartado. El proyecto se vincula por la obligatoriedad de obtener la autorización correspondiente para realizar las obras descritas en esta manifestación de impacto ambiental. Como ya se mencionó anteriormente, la promovente una vez autorizado el proyecto en materia ambiental procederá a tramitar el Registro Nacional de Pesca para la unidad de producción acuícola.
Art. 30°.- *Las actividades pesqueras se clasifican en:* **II.-** *Cultivo o acuacultura con fines*		
Artículo 31°.- *Para realizar las actividades de pesca se requiere lo siguiente:* **I,** *Concesión, para:* **Inciso b)** *Acuacultura comercial* **II,** Permiso, para: **Inciso g)** *Acuacultura de fomento* **III,** *Autorización, para:* **Inciso d)** *Recolectar del medio natural reproductores, larvas, postlarvas, crías, huevos, semillas, alevines o en cualquier otro estadio, y* **Inciso e)** *Acuacultura didáctica.*		

Artículos 22.- *la Secretaría podrá inscribir en el Registro Nacional de Pesca a los acuicultores que no requieran concesión, permiso o Autorización.*	Al **proyecto** le aplica el Artículo, incisos y, fracciones anteriores, porque se trata de una actividad acuícola con fines comerciales.	Por el hecho de presentar a la autoridad correspondiente (SEMARNAT) la Manifestación de Impacto Ambiental, el promovente está cumpliendo con este apartado. El proyecto se vincula por la obligatoriedad de obtener la autorización correspondiente para realizar las obras descritas en esta manifestación de impacto ambiental. Como ya se mencionó anteriormente, la promovente una vez autorizado el proyecto en materia ambiental procederá a tramitar el Registro Nacional de Pesca para la unidad de producción acuícola.
Art. 30°.- *Las actividades pesqueras se clasifican en:* **II.-** *Cultivo o acuacultura con fines*		
Artículo 31°.- *Para realizar las actividades de pesca se requiere lo siguiente:* **I,** *Concesión, para:* **Inciso b)** *Acuacultura comercial* **II,** Permiso, para: **Inciso g)** *Acuacultura de fomento* **III,** *Autorización, para:* **Inciso d)** *Recolectar del medio natural reproductores, larvas, postlarvas, crías, huevos, semillas, alevines o en cualquier otro estadio, y* **Inciso e)** *Acuacultura didáctica.*		

Artículos 22.- *la Secretaría podrá inscribir en el Registro Nacional de Pesca a los acuicultores que no requieran concesión, permiso o Autorización.*	Al **proyecto** le aplica el Artículo, incisos y, fracciones anteriores, porque se trata de una actividad acuícola con fines comerciales.	Por el hecho de presentar a la autoridad correspondiente (SEMARNAT) la Manifestación de Impacto Ambiental, el promovente está cumpliendo con este apartado. El proyecto se vincula por la obligatoriedad de obtener la autorización correspondiente para realizar las obras descritas en esta manifestación de impacto ambiental. Como ya se mencionó anteriormente, la promovente una vez autorizado el proyecto en materia ambiental procederá a tramitar el Registro Nacional de Pesca para la unidad de producción acuícola.
Art. 30°.- *Las actividades pesqueras se clasifican en:* **II.-** *Cultivo o acuacultura con fines*		
Artículo 31°.- *Para realizar las actividades de pesca se requiere lo siguiente:* **I,** *Concesión, para:* **Inciso b)** *Acuacultura comercial* **II,** Permiso, para: **Inciso g)** *Acuacultura de fomento* **III,** *Autorización, para:* **Inciso d)** *Recolectar del medio natural reproductores, larvas, postlarvas, crías, huevos, semillas, alevines o en cualquier otro estadio, y* **Inciso e)** *Acuacultura didáctica.*		

Artículos 22.- *la Secretaría podrá inscribir en el Registro Nacional de Pesca a los acuicultores que no requieran concesión, permiso o Autorización.*	Al **proyecto** le aplica el Artículo, incisos y, fracciones anteriores, porque se trata de una actividad acuícola con fines comerciales.	Por el hecho de presentar a la autoridad correspondiente (SEMARNAT) la Manifestación de Impacto Ambiental, el promovente está cumpliendo con este apartado. El proyecto se vincula por la obligatoriedad de obtener la autorización correspondiente para realizar las obras descritas en esta manifestación de impacto ambiental. Como ya se mencionó anteriormente, la promovente una vez autorizado el proyecto en materia ambiental procederá a tramitar el Registro Nacional de Pesca para la unidad de producción acuícola.
Art. 30°.- *Las actividades pesqueras se clasifican en:* **II.-** *Cultivo o acuacultura con fines*		
Artículo 31°.- *Para realizar las actividades de pesca se requiere lo siguiente:* **I,** *Concesión, para:* **Inciso b)** *Acuacultura comercial* **II,** Permiso, para: **Inciso g)** *Acuacultura de fomento* **III,** *Autorización, para:* **Inciso d)** *Recolectar del medio natural reproductores, larvas, postlarvas, crías, huevos, semillas, alevines o en cualquier otro estadio, y* **Inciso e)** *Acuacultura didáctica.*		

Artículos 22.- *la Secretaría podrá inscribir en el Registro Nacional de Pesca a los acuicultores que no requieran concesión, permiso o Autorización.*	Al **proyecto** le aplica el Artículo, incisos y, fracciones anteriores, porque se trata de una actividad acuícola con fines comerciales.	Por el hecho de presentar a la autoridad correspondiente (SEMARNAT) la Manifestación de Impacto Ambiental, el promovente está cumpliendo con este apartado. El proyecto se vincula por la obligatoriedad de obtener la autorización correspondiente para realizar las obras descritas en esta manifestación de impacto ambiental. Como ya se mencionó anteriormente, la promovente una vez autorizado el proyecto en materia ambiental procederá a tramitar el Registro Nacional de Pesca para la unidad de producción acuícola.
Art. 30°.- *Las actividades pesqueras se clasifican en:* **II.-** *Cultivo o acuacultura con fines*		
Artículo 31°.- *Para realizar las actividades de pesca se requiere lo siguiente:* **I,** *Concesión, para:* **Inciso b)** *Acuacultura comercial* **II,** Permiso, para: **Inciso g)** *Acuacultura de fomento* **III,** *Autorización, para:* **Inciso d)** *Recolectar del medio natural reproductores, larvas, postlarvas, crías, huevos, semillas, alevines o en cualquier otro estadio, y* **Inciso e)** *Acuacultura didáctica.*		

Artículos 22.- *la Secretaría podrá inscribir en el Registro Nacional de Pesca a los acuicultores que no requieran concesión, permiso o Autorización.*	Al **proyecto** le aplica el Artículo, incisos y, fracciones anteriores, porque se trata de una actividad acuícola con fines comerciales.	Por el hecho de presentar a la autoridad correspondiente (SEMARNAT) la Manifestación de Impacto Ambiental, el promovente está cumpliendo con este apartado. El proyecto se vincula por la obligatoriedad de obtener la autorización correspondiente para realizar las obras descritas en esta manifestación de impacto ambiental. Como ya se mencionó anteriormente, la promovente una vez autorizado el proyecto en materia ambiental procederá a tramitar el Registro Nacional de Pesca para la unidad de producción acuícola.
Art. 30°.- *Las actividades pesqueras se clasifican en:* **II.-** *Cultivo o acuacultura con fines*		
Artículo 31°.- *Para realizar las actividades de pesca se requiere lo siguiente:* **I,** *Concesión, para:* **Inciso b)** *Acuacultura comercial* **II,** Permiso, para: **Inciso g)** *Acuacultura de fomento* **III,** *Autorización, para:* **Inciso d)** *Recolectar del medio natural reproductores, larvas, postlarvas, crías, huevos, semillas, alevines o en cualquier otro estadio, y* **Inciso e)** *Acuacultura didáctica.*		

Artículos 22.- *la Secretaría podrá inscribir en el Registro Nacional de Pesca a los acuicultores que no requieran concesión, permiso o Autorización.*	Al **proyecto** le aplica el Artículo, incisos y, fracciones anteriores, porque se trata de una actividad acuícola con fines comerciales.	Por el hecho de presentar a la autoridad correspondiente (SEMARNAT) la Manifestación de Impacto Ambiental, el promovente está cumpliendo con este apartado. El proyecto se vincula por la obligatoriedad de obtener la autorización correspondiente para realizar las obras descritas en esta manifestación de impacto ambiental. Como ya se mencionó anteriormente, la promovente una vez autorizado el proyecto en materia ambiental procederá a tramitar el Registro Nacional de Pesca para la unidad de producción acuícola.
Art. 30°.- *Las actividades pesqueras se clasifican en:* **II.-** *Cultivo o acuacultura con fines*		
Artículo 31°.- *Para realizar las actividades de pesca se requiere lo siguiente:* **I,** *Concesión, para:* **Inciso b)** *Acuacultura comercial* **II,** Permiso, para: **Inciso g)** *Acuacultura de fomento* **III,** *Autorización, para:* **Inciso d)** *Recolectar del medio natural reproductores, larvas, postlarvas, crías, huevos, semillas, alevines o en cualquier otro estadio, y* **Inciso e)** *Acuacultura didáctica.*		

Artículos 22.- *la Secretaría podrá inscribir en el Registro Nacional de Pesca a los acuicultores que no requieran concesión, permiso o Autorización.*	Al **proyecto** le aplica el Artículo, incisos y, fracciones anteriores, porque se trata de una actividad acuícola con fines comerciales.	Por el hecho de presentar a la autoridad correspondiente (SEMARNAT) la Manifestación de Impacto Ambiental, el promovente está cumpliendo con este apartado. El proyecto se vincula por la obligatoriedad de obtener la autorización correspondiente para realizar las obras descritas en esta manifestación de impacto ambiental. Como ya se mencionó anteriormente, la promovente una vez autorizado el proyecto en materia ambiental procederá a tramitar el Registro Nacional de Pesca para la unidad de producción acuícola.
Art. 30°.- *Las actividades pesqueras se clasifican en:* **II.-** *Cultivo o acuacultura con fines*		
Artículo 31°.- *Para realizar las actividades de pesca se requiere lo siguiente:* **I,** *Concesión, para:* **Inciso b)** *Acuacultura comercial* **II,** Permiso, para: **Inciso g)** *Acuacultura de fomento* **III,** *Autorización, para:* **Inciso d)** *Recolectar del medio natural reproductores, larvas, postlarvas, crías, huevos, semillas, alevines o en cualquier otro estadio, y* **Inciso e)** *Acuacultura didáctica.*		

Artículos 22.- *la Secretaría podrá inscribir en el Registro Nacional de Pesca a los acuicultores que no requieran concesión, permiso o Autorización.*	Al **proyecto** le aplica el Artículo, incisos y, fracciones anteriores, porque se trata de una actividad acuícola con fines comerciales.	Por el hecho de presentar a la autoridad correspondiente (SEMARNAT) la Manifestación de Impacto Ambiental, el promovente está cumpliendo con este apartado. El proyecto se vincula por la obligatoriedad de obtener la autorización correspondiente para realizar las obras descritas en esta manifestación de impacto ambiental. Como ya se mencionó anteriormente, la promovente una vez autorizado el proyecto en materia ambiental procederá a tramitar el Registro Nacional de Pesca para la unidad de producción acuícola.
Art. 30°.- *Las actividades pesqueras se clasifican en:* **II.-** *Cultivo o acuacultura con fines*		
Artículo 31°.- *Para realizar las actividades de pesca se requiere lo siguiente:* **I,** *Concesión, para:* **Inciso b)** *Acuacultura comercial* **II,** Permiso, para: **Inciso g)** *Acuacultura de fomento* **III,** *Autorización, para:* **Inciso d)** *Recolectar del medio natural reproductores, larvas, postlarvas, crías, huevos, semillas, alevines o en cualquier otro estadio, y* **Inciso e)** *Acuacultura didáctica.*		

Artículos 22.- *la Secretaría podrá inscribir en el Registro Nacional de Pesca a los acuicultores que no requieran concesión, permiso o Autorización.*	Al **proyecto** le aplica el Artículo, incisos y, fracciones anteriores, porque se trata de una actividad acuícola con fines comerciales.	Por el hecho de presentar a la autoridad correspondiente (SEMARNAT) la Manifestación de Impacto Ambiental, el promovente está cumpliendo con este apartado. El proyecto se vincula por la obligatoriedad de obtener la autorización correspondiente para realizar las obras descritas en esta manifestación de impacto ambiental. Como ya se mencionó anteriormente, la promovente una vez autorizado el proyecto en materia ambiental procederá a tramitar el Registro Nacional de Pesca para la unidad de producción acuícola.
Art. 30°.- *Las actividades pesqueras se clasifican en:* **II.-** *Cultivo o acuacultura con fines*		
Artículo 31°.- *Para realizar las actividades de pesca se requiere lo siguiente:* **I,** *Concesión, para:* **Inciso b)** *Acuacultura comercial* **II,** Permiso, para: **Inciso g)** *Acuacultura de fomento* **III,** *Autorización, para:* **Inciso d)** *Recolectar del medio natural reproductores, larvas, postlarvas, crías, huevos, semillas, alevines o en cualquier otro estadio, y* **Inciso e)** *Acuacultura didáctica.*		

Artículos 22.- *la Secretaría podrá inscribir en el Registro Nacional de Pesca a los acuicultores que no requieran concesión, permiso o Autorización.*	Al **proyecto** le aplica el Artículo, incisos y, fracciones anteriores, porque se trata de una actividad acuícola con fines comerciales.	Por el hecho de presentar a la autoridad correspondiente (SEMARNAT) la Manifestación de Impacto Ambiental, el promovente está cumpliendo con este apartado. El proyecto se vincula por la obligatoriedad de obtener la autorización correspondiente para realizar las obras descritas en esta manifestación de impacto ambiental. Como ya se mencionó anteriormente, la promovente una vez autorizado el proyecto en materia ambiental procederá a tramitar el Registro Nacional de Pesca para la unidad de producción acuícola.
Art. 30°.- *Las actividades pesqueras se clasifican en:* **II.-** *Cultivo o acuacultura con fines*		
Artículo 31°.- *Para realizar las actividades de pesca se requiere lo siguiente:* **I,** *Concesión, para:* **Inciso b)** *Acuacultura comercial* **II,** Permiso, para: **Inciso g)** *Acuacultura de fomento* **III,** *Autorización, para:* **Inciso d)** *Recolectar del medio natural reproductores, larvas, postlarvas, crías, huevos, semillas, alevines o en cualquier otro estadio, y* **Inciso e)** *Acuacultura didáctica.*		

Artículos 22.- *la Secretaría podrá inscribir en el Registro Nacional de Pesca a los acuicultores que no requieran concesión, permiso o Autorización.*	Al **proyecto** le aplica el Artículo, incisos y, fracciones anteriores, porque se trata de una actividad acuícola con fines comerciales.	Por el hecho de presentar a la autoridad correspondiente (SEMARNAT) la Manifestación de Impacto Ambiental, el promovente está cumpliendo con este apartado. El proyecto se vincula por la obligatoriedad de obtener la autorización correspondiente para realizar las obras descritas en esta manifestación de impacto ambiental. Como ya se mencionó anteriormente, la promovente una vez autorizado el proyecto en materia ambiental procederá a tramitar el Registro Nacional de Pesca para la unidad de producción acuícola.
Art. 30°.- *Las actividades pesqueras se clasifican en:* **II.-** *Cultivo o acuacultura con fines*		
Artículo 31°.- *Para realizar las actividades de pesca se requiere lo siguiente:* **I,** *Concesión, para:* **Inciso b)** *Acuacultura comercial* **II,** Permiso, para: **Inciso g)** *Acuacultura de fomento* **III,** *Autorización, para:* **Inciso d)** *Recolectar del medio natural reproductores, larvas, postlarvas, crías, huevos, semillas, alevines o en cualquier otro estadio, y* **Inciso e)** *Acuacultura didáctica.*		

Artículos 22.- *la Secretaría podrá inscribir en el Registro Nacional de Pesca a los acuicultores que no requieran concesión, permiso o Autorización.*	Al **proyecto** le aplica el Artículo, incisos y, fracciones anteriores, porque se trata de una actividad acuícola con fines comerciales.	Por el hecho de presentar a la autoridad correspondiente (SEMARNAT) la Manifestación de Impacto Ambiental, el promovente está cumpliendo con este apartado. El proyecto se vincula por la obligatoriedad de obtener la autorización correspondiente para realizar las obras descritas en esta manifestación de impacto ambiental. Como ya se mencionó anteriormente, la promovente una vez autorizado el proyecto en materia ambiental procederá a tramitar el Registro Nacional de Pesca para la unidad de producción acuícola.
Art. 30°.- *Las actividades pesqueras se clasifican en:* **II.-** *Cultivo o acuacultura con fines*		
Artículo 31°.- *Para realizar las actividades de pesca se requiere lo siguiente:* **I,** *Concesión, para:* **Inciso b)** *Acuacultura comercial* **II,** Permiso, para: **Inciso g)** *Acuacultura de fomento* **III,** *Autorización, para:* **Inciso d)** *Recolectar del medio natural reproductores, larvas, postlarvas, crías, huevos, semillas, alevines o en cualquier otro estadio, y* **Inciso e)** *Acuacultura didáctica.*		

Artículos 22.- *la Secretaría podrá inscribir en el Registro Nacional de Pesca a los acuicultores que no requieran concesión, permiso o Autorización.*	Al **proyecto** le aplica el Artículo, incisos y, fracciones anteriores, porque se trata de una actividad acuícola con fines comerciales.	Por el hecho de presentar a la autoridad correspondiente (SEMARNAT) la Manifestación de Impacto Ambiental, el promovente está cumpliendo con este apartado. El proyecto se vincula por la obligatoriedad de obtener la autorización correspondiente para realizar las obras descritas en esta manifestación de impacto ambiental. Como ya se mencionó anteriormente, la promovente una vez autorizado el proyecto en materia ambiental procederá a tramitar el Registro Nacional de Pesca para la unidad de producción acuícola.
Art. 30°.- *Las actividades pesqueras se clasifican en:* **II.-** *Cultivo o acuacultura con fines*		
Artículo 31°.- *Para realizar las actividades de pesca se requiere lo siguiente:* **I,** *Concesión, para:* **Inciso b)** *Acuacultura comercial* **II,** Permiso, para: **Inciso g)** *Acuacultura de fomento* **III,** *Autorización, para:* **Inciso d)** *Recolectar del medio natural reproductores, larvas, postlarvas, crías, huevos, semillas, alevines o en cualquier otro estadio, y* **Inciso e)** *Acuacultura didáctica.*		

Artículos 22.- *la Secretaría podrá inscribir en el Registro Nacional de Pesca a los acuicultores que no requieran concesión, permiso o Autorización.*	Al **proyecto** le aplica el Artículo, incisos y, fracciones anteriores, porque se trata de una actividad acuícola con fines comerciales.	Por el hecho de presentar a la autoridad correspondiente (SEMARNAT) la Manifestación de Impacto Ambiental, el promovente está cumpliendo con este apartado. El proyecto se vincula por la obligatoriedad de obtener la autorización correspondiente para realizar las obras descritas en esta manifestación de impacto ambiental. Como ya se mencionó anteriormente, la promovente una vez autorizado el proyecto en materia ambiental procederá a tramitar el Registro Nacional de Pesca para la unidad de producción acuícola.
Art. 30°.- *Las actividades pesqueras se clasifican en:* **II.-** *Cultivo o acuacultura con fines*		
Artículo 31°.- *Para realizar las actividades de pesca se requiere lo siguiente:* **I,** *Concesión, para:* **Inciso b)** *Acuacultura comercial* **II,** Permiso, para: **Inciso g)** *Acuacultura de fomento* **III,** *Autorización, para:* **Inciso d)** *Recolectar del medio natural reproductores, larvas, postlarvas, crías, huevos, semillas, alevines o en cualquier otro estadio, y* **Inciso e)** *Acuacultura didáctica.*		

Artículos 22.- *la Secretaría podrá inscribir en el Registro Nacional de Pesca a los acuicultores que no requieran concesión, permiso o Autorización.*	Al **proyecto** le aplica el Artículo, incisos y, fracciones anteriores, porque se trata de una actividad acuícola con fines comerciales.	Por el hecho de presentar a la autoridad correspondiente (SEMARNAT) la Manifestación de Impacto Ambiental, el promovente está cumpliendo con este apartado. El proyecto se vincula por la obligatoriedad de obtener la autorización correspondiente para realizar las obras descritas en esta manifestación de impacto ambiental. Como ya se mencionó anteriormente, la promovente una vez autorizado el proyecto en materia ambiental procederá a tramitar el Registro Nacional de Pesca para la unidad de producción acuícola.
Art. 30°.- *Las actividades pesqueras se clasifican en:* **II.-** *Cultivo o acuacultura con fines*		
Artículo 31°.- *Para realizar las actividades de pesca se requiere lo siguiente:* **I,** *Concesión, para:* **Inciso b)** *Acuacultura comercial* **II,** Permiso, para: **Inciso g)** *Acuacultura de fomento* **III,** *Autorización, para:* **Inciso d)** *Recolectar del medio natural reproductores, larvas, postlarvas, crías, huevos, semillas, alevines o en cualquier otro estadio, y* **Inciso e)** *Acuacultura didáctica.*		

Artículos 22.- *la Secretaría podrá inscribir en el Registro Nacional de Pesca a los acuicultores que no requieran concesión, permiso o Autorización.*	Al **proyecto** le aplica el Artículo, incisos y, fracciones anteriores, porque se trata de una actividad acuícola con fines comerciales.	Por el hecho de presentar a la autoridad correspondiente (SEMARNAT) la Manifestación de Impacto Ambiental, el promovente está cumpliendo con este apartado. El proyecto se vincula por la obligatoriedad de obtener la autorización correspondiente para realizar las obras descritas en esta manifestación de impacto ambiental. Como ya se mencionó anteriormente, la promovente una vez autorizado el proyecto en materia ambiental procederá a tramitar el Registro Nacional de Pesca para la unidad de producción acuícola.
Art. 30°.- *Las actividades pesqueras se clasifican en:* **II.-** *Cultivo o acuacultura con fines*		
Artículo 31°.- *Para realizar las actividades de pesca se requiere lo siguiente:* **I,** *Concesión, para:* **Inciso b)** *Acuacultura comercial* **II,** Permiso, para: **Inciso g)** *Acuacultura de fomento* **III,** *Autorización, para:* **Inciso d)** *Recolectar del medio natural reproductores, larvas, postlarvas, crías, huevos, semillas, alevines o en cualquier otro estadio, y* **Inciso e)** *Acuacultura didáctica.*		

Artículos 22.- *la Secretaría podrá inscribir en el Registro Nacional de Pesca a los acuicultores que no requieran concesión, permiso o Autorización.*	Al **proyecto** le aplica el Artículo, incisos y, fracciones anteriores, porque se trata de una actividad acuícola con fines comerciales.	Por el hecho de presentar a la autoridad correspondiente (SEMARNAT) la Manifestación de Impacto Ambiental, el promovente está cumpliendo con este apartado. El proyecto se vincula por la obligatoriedad de obtener la autorización correspondiente para realizar las obras descritas en esta manifestación de impacto ambiental. Como ya se mencionó anteriormente, la promovente una vez autorizado el proyecto en materia ambiental procederá a tramitar el Registro Nacional de Pesca para la unidad de producción acuícola.
Art. 30°.- *Las actividades pesqueras se clasifican en:* **II.-** *Cultivo o acuacultura con fines*		
Artículo 31°.- *Para realizar las actividades de pesca se requiere lo siguiente:* **I,** *Concesión, para:* **Inciso b)** *Acuacultura comercial* **II,** Permiso, para: **Inciso g)** *Acuacultura de fomento* **III,** *Autorización, para:* **Inciso d)** *Recolectar del medio natural reproductores, larvas, postlarvas, crías, huevos, semillas, alevines o en cualquier otro estadio, y* **Inciso e)** *Acuacultura didáctica.*		

Artículos 22.- *la Secretaría podrá inscribir en el Registro Nacional de Pesca a los acuicultores que no requieran concesión, permiso o Autorización.*	Al **proyecto** le aplica el Artículo, incisos y, fracciones anteriores, porque se trata de una actividad acuícola con fines comerciales.	Por el hecho de presentar a la autoridad correspondiente (SEMARNAT) la Manifestación de Impacto Ambiental, el promovente está cumpliendo con este apartado. El proyecto se vincula por la obligatoriedad de obtener la autorización correspondiente para realizar las obras descritas en esta manifestación de impacto ambiental. Como ya se mencionó anteriormente, la promovente una vez autorizado el proyecto en materia ambiental procederá a tramitar el Registro Nacional de Pesca para la unidad de producción acuícola.
Art. 30°.- *Las actividades pesqueras se clasifican en:* **II.-** *Cultivo o acuacultura con fines*		
Artículo 31°.- *Para realizar las actividades de pesca se requiere lo siguiente:* **I,** *Concesión, para:* **Inciso b)** *Acuacultura comercial* **II,** Permiso, para: **Inciso g)** *Acuacultura de fomento* **III,** *Autorización, para:* **Inciso d)** *Recolectar del medio natural reproductores, larvas, postlarvas, crías, huevos, semillas, alevines o en cualquier otro estadio, y* **Inciso e)** *Acuacultura didáctica.*		

Artículos 22.- *la Secretaría podrá inscribir en el Registro Nacional de Pesca a los acuicultores que no requieran concesión, permiso o Autorización.*	Al **proyecto** le aplica el Artículo, incisos y, fracciones anteriores, porque se trata de una actividad acuícola con fines comerciales.	Por el hecho de presentar a la autoridad correspondiente (SEMARNAT) la Manifestación de Impacto Ambiental, el promovente está cumpliendo con este apartado. El proyecto se vincula por la obligatoriedad de obtener la autorización correspondiente para realizar las obras descritas en esta manifestación de impacto ambiental. Como ya se mencionó anteriormente, la promovente una vez autorizado el proyecto en materia ambiental procederá a tramitar el Registro Nacional de Pesca para la unidad de producción acuícola.
Art. 30°.- *Las actividades pesqueras se clasifican en:* **II.-** *Cultivo o acuacultura con fines*		
Artículo 31°.- *Para realizar las actividades de pesca se requiere lo siguiente:* **I,** *Concesión, para:* **Inciso b)** *Acuacultura comercial* **II,** Permiso, para: **Inciso g)** *Acuacultura de fomento* **III,** *Autorización, para:* **Inciso d)** *Recolectar del medio natural reproductores, larvas, postlarvas, crías, huevos, semillas, alevines o en cualquier otro estadio, y* **Inciso e)** *Acuacultura didáctica.*		

Artículos 22.- *la Secretaría podrá inscribir en el Registro Nacional de Pesca a los acuicultores que no requieran concesión, permiso o Autorización.*	Al **proyecto** le aplica el Artículo, incisos y, fracciones anteriores, porque se trata de una actividad acuícola con fines comerciales.	Por el hecho de presentar a la autoridad correspondiente (SEMARNAT) la Manifestación de Impacto Ambiental, el promovente está cumpliendo con este apartado. El proyecto se vincula por la obligatoriedad de obtener la autorización correspondiente para realizar las obras descritas en esta manifestación de impacto ambiental. Como ya se mencionó anteriormente, la promovente una vez autorizado el proyecto en materia ambiental procederá a tramitar el Registro Nacional de Pesca para la unidad de producción acuícola.
Art. 30°.- *Las actividades pesqueras se clasifican en:* **II.-** *Cultivo o acuacultura con fines*		
Artículo 31°.- *Para realizar las actividades de pesca se requiere lo siguiente:* **I,** *Concesión, para:* **Inciso b)** *Acuacultura comercial* **II,** Permiso, para: **Inciso g)** *Acuacultura de fomento* **III,** *Autorización, para:* **Inciso d)** *Recolectar del medio natural reproductores, larvas, postlarvas, crías, huevos, semillas, alevines o en cualquier otro estadio, y* **Inciso e)** *Acuacultura didáctica.*		

Artículos 22.- *la Secretaría podrá inscribir en el Registro Nacional de Pesca a los acuicultores que no requieran concesión, permiso o Autorización.*	Al **proyecto** le aplica el Artículo, incisos y, fracciones anteriores, porque se trata de una actividad acuícola con fines comerciales.	Por el hecho de presentar a la autoridad correspondiente (SEMARNAT) la Manifestación de Impacto Ambiental, el promovente está cumpliendo con este apartado. El proyecto se vincula por la obligatoriedad de obtener la autorización correspondiente para realizar las obras descritas en esta manifestación de impacto ambiental. Como ya se mencionó anteriormente, la promovente una vez autorizado el proyecto en materia ambiental procederá a tramitar el Registro Nacional de Pesca para la unidad de producción acuícola.
Art. 30°.- *Las actividades pesqueras se clasifican en:* **II.-** *Cultivo o acuacultura con fines*		
Artículo 31°.- *Para realizar las actividades de pesca se requiere lo siguiente:* **I,** *Concesión, para:* **Inciso b)** *Acuacultura comercial* **II,** Permiso, para: **Inciso g)** *Acuacultura de fomento* **III,** *Autorización, para:* **Inciso d)** *Recolectar del medio natural reproductores, larvas, postlarvas, crías, huevos, semillas, alevines o en cualquier otro estadio, y* **Inciso e)** *Acuacultura didáctica.*		

Artículos 22.- *la Secretaría podrá inscribir en el Registro Nacional de Pesca a los acuicultores que no requieran concesión, permiso o Autorización.*	Al **proyecto** le aplica el Artículo, incisos y, fracciones anteriores, porque se trata de una actividad acuícola con fines comerciales.	Por el hecho de presentar a la autoridad correspondiente (SEMARNAT) la Manifestación de Impacto Ambiental, el promovente está cumpliendo con este apartado. El proyecto se vincula por la obligatoriedad de obtener la autorización correspondiente para realizar las obras descritas en esta manifestación de impacto ambiental. Como ya se mencionó anteriormente, la promovente una vez autorizado el proyecto en materia ambiental procederá a tramitar el Registro Nacional de Pesca para la unidad de producción acuícola.
Art. 30°.- *Las actividades pesqueras se clasifican en:* **II.-** *Cultivo o acuacultura con fines*		
Artículo 31°.- *Para realizar las actividades de pesca se requiere lo siguiente:* **I,** *Concesión, para:* **Inciso b)** *Acuacultura comercial* **II,** Permiso, para: **Inciso g)** *Acuacultura de fomento* **III,** *Autorización, para:* **Inciso d)** *Recolectar del medio natural reproductores, larvas, postlarvas, crías, huevos, semillas, alevines o en cualquier otro estadio, y* **Inciso e)** *Acuacultura didáctica.*		

Artículos 22.- *la Secretaría podrá inscribir en el Registro Nacional de Pesca a los acuicultores que no requieran concesión, permiso o Autorización.*	Al **proyecto** le aplica el Artículo, incisos y, fracciones anteriores, porque se trata de una actividad acuícola con fines comerciales.	Por el hecho de presentar a la autoridad correspondiente (SEMARNAT) la Manifestación de Impacto Ambiental, el promovente está cumpliendo con este apartado. El proyecto se vincula por la obligatoriedad de obtener la autorización correspondiente para realizar las obras descritas en esta manifestación de impacto ambiental. Como ya se mencionó anteriormente, la promovente una vez autorizado el proyecto en materia ambiental procederá a tramitar el Registro Nacional de Pesca para la unidad de producción acuícola.
Art. 30°.- *Las actividades pesqueras se clasifican en:* **II.-** *Cultivo o acuacultura con fines*		
Artículo 31°.- *Para realizar las actividades de pesca se requiere lo siguiente:* **I,** *Concesión, para:* **Inciso b)** *Acuacultura comercial* **II,** Permiso, para: **Inciso g)** *Acuacultura de fomento* **III,** *Autorización, para:* **Inciso d)** *Recolectar del medio natural reproductores, larvas, postlarvas, crías, huevos, semillas, alevines o en cualquier otro estadio, y* **Inciso e)** *Acuacultura didáctica.*		

Artículos 22.- *la Secretaría podrá inscribir en el Registro Nacional de Pesca a los acuicultores que no requieran concesión, permiso o Autorización.*	Al **proyecto** le aplica el Artículo, incisos y, fracciones anteriores, porque se trata de una actividad acuícola con fines comerciales.	Por el hecho de presentar a la autoridad correspondiente (SEMARNAT) la Manifestación de Impacto Ambiental, el promovente está cumpliendo con este apartado. El proyecto se vincula por la obligatoriedad de obtener la autorización correspondiente para realizar las obras descritas en esta manifestación de impacto ambiental. Como ya se mencionó anteriormente, la promovente una vez autorizado el proyecto en materia ambiental procederá a tramitar el Registro Nacional de Pesca para la unidad de producción acuícola.
Art. 30°.- *Las actividades pesqueras se clasifican en:* **II.-** *Cultivo o acuacultura con fines*		
Artículo 31°.- *Para realizar las actividades de pesca se requiere lo siguiente:* **I,** *Concesión, para:* **Inciso b)** *Acuacultura comercial* **II,** Permiso, para: **Inciso g)** *Acuacultura de fomento* **III,** *Autorización, para:* **Inciso d)** *Recolectar del medio natural reproductores, larvas, postlarvas, crías, huevos, semillas, alevines o en cualquier otro estadio, y* **Inciso e)** *Acuacultura didáctica.*		

Artículos 22.- *la Secretaría podrá inscribir en el Registro Nacional de Pesca a los acuicultores que no requieran concesión, permiso o Autorización.*	Al **proyecto** le aplica el Artículo, incisos y, fracciones anteriores, porque se trata de una actividad acuícola con fines comerciales.	Por el hecho de presentar a la autoridad correspondiente (SEMARNAT) la Manifestación de Impacto Ambiental, el promovente está cumpliendo con este apartado. El proyecto se vincula por la obligatoriedad de obtener la autorización correspondiente para realizar las obras descritas en esta manifestación de impacto ambiental. Como ya se mencionó anteriormente, la promovente una vez autorizado el proyecto en materia ambiental procederá a tramitar el Registro Nacional de Pesca para la unidad de producción acuícola.
Art. 30°.- *Las actividades pesqueras se clasifican en:* **II.-** *Cultivo o acuacultura con fines*		
Artículo 31°.- *Para realizar las actividades de pesca se requiere lo siguiente:* **I,** *Concesión, para:* **Inciso b)** *Acuacultura comercial* **II,** Permiso, para: **Inciso g)** *Acuacultura de fomento* **III,** *Autorización, para:* **Inciso d)** *Recolectar del medio natural reproductores, larvas, postlarvas, crías, huevos, semillas, alevines o en cualquier otro estadio, y* **Inciso e)** *Acuacultura didáctica.*		

Artículos 22.- *la Secretaría podrá inscribir en el Registro Nacional de Pesca a los acuicultores que no requieran concesión, permiso o Autorización.*	Al **proyecto** le aplica el Artículo, incisos y, fracciones anteriores, porque se trata de una actividad acuícola con fines comerciales.	Por el hecho de presentar a la autoridad correspondiente (SEMARNAT) la Manifestación de Impacto Ambiental, el promovente está cumpliendo con este apartado. El proyecto se vincula por la obligatoriedad de obtener la autorización correspondiente para realizar las obras descritas en esta manifestación de impacto ambiental. Como ya se mencionó anteriormente, la promovente una vez autorizado el proyecto en materia ambiental procederá a tramitar el Registro Nacional de Pesca para la unidad de producción acuícola.
Art. 30°.- *Las actividades pesqueras se clasifican en:* **II.-** *Cultivo o acuacultura con fines*		
Artículo 31°.- *Para realizar las actividades de pesca se requiere lo siguiente:* **I,** *Concesión, para:* **Inciso b)** *Acuacultura comercial* **II,** Permiso, para: **Inciso g)** *Acuacultura de fomento* **III,** *Autorización, para:* **Inciso d)** *Recolectar del medio natural reproductores, larvas, postlarvas, crías, huevos, semillas, alevines o en cualquier otro estadio, y* **Inciso e)** *Acuacultura didáctica.*		

Artículos 22.- *la Secretaría podrá inscribir en el Registro Nacional de Pesca a los acuicultores que no requieran concesión, permiso o Autorización.*	Al **proyecto** le aplica el Artículo, incisos y, fracciones anteriores, porque se trata de una actividad acuícola con fines comerciales.	Por el hecho de presentar a la autoridad correspondiente (SEMARNAT) la Manifestación de Impacto Ambiental, el promovente está cumpliendo con este apartado. El proyecto se vincula por la obligatoriedad de obtener la autorización correspondiente para realizar las obras descritas en esta manifestación de impacto ambiental. Como ya se mencionó anteriormente, la promovente una vez autorizado el proyecto en materia ambiental procederá a tramitar el Registro Nacional de Pesca para la unidad de producción acuícola.
Art. 30°.- *Las actividades pesqueras se clasifican en:* **II.-** *Cultivo o acuacultura con fines*		
Artículo 31°.- *Para realizar las actividades de pesca se requiere lo siguiente:* **I,** *Concesión, para:* **Inciso b)** *Acuacultura comercial* **II,** Permiso, para: **Inciso g)** *Acuacultura de fomento* **III,** *Autorización, para:* **Inciso d)** *Recolectar del medio natural reproductores, larvas, postlarvas, crías, huevos, semillas, alevines o en cualquier otro estadio, y* **Inciso e)** *Acuacultura didáctica.*		

Artículos 22.- *la Secretaría podrá inscribir en el Registro Nacional de Pesca a los acuicultores que no requieran concesión, permiso o Autorización.*	Al **proyecto** le aplica el Artículo, incisos y, fracciones anteriores, porque se trata de una actividad acuícola con fines comerciales.	Por el hecho de presentar a la autoridad correspondiente (SEMARNAT) la Manifestación de Impacto Ambiental, el promovente está cumpliendo con este apartado. El proyecto se vincula por la obligatoriedad de obtener la autorización correspondiente para realizar las obras descritas en esta manifestación de impacto ambiental. Como ya se mencionó anteriormente, la promovente una vez autorizado el proyecto en materia ambiental procederá a tramitar el Registro Nacional de Pesca para la unidad de producción acuícola.
Art. 30°.- *Las actividades pesqueras se clasifican en:* **II.-** *Cultivo o acuacultura con fines*		
Artículo 31°.- *Para realizar las actividades de pesca se requiere lo siguiente:* **I,** *Concesión, para:* **Inciso b)** *Acuacultura comercial* **II,** Permiso, para: **Inciso g)** *Acuacultura de fomento* **III,** *Autorización, para:* **Inciso d)** *Recolectar del medio natural reproductores, larvas, postlarvas, crías, huevos, semillas, alevines o en cualquier otro estadio, y* **Inciso e)** *Acuacultura didáctica.*		

Artículos 22.- *la Secretaría podrá inscribir en el Registro Nacional de Pesca a los acuicultores que no requieran concesión, permiso o Autorización.*	Al **proyecto** le aplica el Artículo, incisos y, fracciones anteriores, porque se trata de una actividad acuícola con fines comerciales.	Por el hecho de presentar a la autoridad correspondiente (SEMARNAT) la Manifestación de Impacto Ambiental, el promovente está cumpliendo con este apartado. El proyecto se vincula por la obligatoriedad de obtener la autorización correspondiente para realizar las obras descritas en esta manifestación de impacto ambiental. Como ya se mencionó anteriormente, la promovente una vez autorizado el proyecto en materia ambiental procederá a tramitar el Registro Nacional de Pesca para la unidad de producción acuícola.
Art. 30°.- *Las actividades pesqueras se clasifican en:* **II.-** *Cultivo o acuacultura con fines*		
Artículo 31°.- *Para realizar las actividades de pesca se requiere lo siguiente:* **I,** *Concesión, para:* **Inciso b)** *Acuacultura comercial* **II,** Permiso, para: **Inciso g)** *Acuacultura de fomento* **III,** *Autorización, para:* **Inciso d)** *Recolectar del medio natural reproductores, larvas, postlarvas, crías, huevos, semillas, alevines o en cualquier otro estadio, y* **Inciso e)** *Acuacultura didáctica.*		

Artículos 22.- *la Secretaría podrá inscribir en el Registro Nacional de Pesca a los acuicultores que no requieran concesión, permiso o Autorización.*	Al **proyecto** le aplica el Artículo, incisos y, fracciones anteriores, porque se trata de una actividad acuícola con fines comerciales.	Por el hecho de presentar a la autoridad correspondiente (SEMARNAT) la Manifestación de Impacto Ambiental, el promovente está cumpliendo con este apartado. El proyecto se vincula por la obligatoriedad de obtener la autorización correspondiente para realizar las obras descritas en esta manifestación de impacto ambiental. Como ya se mencionó anteriormente, la promovente una vez autorizado el proyecto en materia ambiental procederá a tramitar el Registro Nacional de Pesca para la unidad de producción acuícola.
Art. 30°.- *Las actividades pesqueras se clasifican en:* **II.-** *Cultivo o acuacultura con fines*		
Artículo 31°.- *Para realizar las actividades de pesca se requiere lo siguiente:* **I,** *Concesión, para:* **Inciso b)** *Acuacultura comercial* **II,** Permiso, para: **Inciso g)** *Acuacultura de fomento* **III,** *Autorización, para:* **Inciso d)** *Recolectar del medio natural reproductores, larvas, postlarvas, crías, huevos, semillas, alevines o en cualquier otro estadio, y* **Inciso e)** *Acuacultura didáctica.*		

Artículos 22.- *la Secretaría podrá inscribir en el Registro Nacional de Pesca a los acuicultores que no requieran concesión, permiso o Autorización.*	Al **proyecto** le aplica el Artículo, incisos y, fracciones anteriores, porque se trata de una actividad acuícola con fines comerciales.	Por el hecho de presentar a la autoridad correspondiente (SEMARNAT) la Manifestación de Impacto Ambiental, el promovente está cumpliendo con este apartado. El proyecto se vincula por la obligatoriedad de obtener la autorización correspondiente para realizar las obras descritas en esta manifestación de impacto ambiental. Como ya se mencionó anteriormente, la promovente una vez autorizado el proyecto en materia ambiental procederá a tramitar el Registro Nacional de Pesca para la unidad de producción acuícola.
Art. 30°.- *Las actividades pesqueras se clasifican en:* **II.-** *Cultivo o acuacultura con fines*		
Artículo 31°.- *Para realizar las actividades de pesca se requiere lo siguiente:* **I,** *Concesión, para:* **Inciso b)** *Acuacultura comercial* **II,** Permiso, para: **Inciso g)** *Acuacultura de fomento* **III,** *Autorización, para:* **Inciso d)** *Recolectar del medio natural reproductores, larvas, postlarvas, crías, huevos, semillas, alevines o en cualquier otro estadio, y* **Inciso e)** *Acuacultura didáctica.*		

Artículos 22.- *la Secretaría podrá inscribir en el Registro Nacional de Pesca a los acuicultores que no requieran concesión, permiso o Autorización.*	Al **proyecto** le aplica el Artículo, incisos y, fracciones anteriores, porque se trata de una actividad acuícola con fines comerciales.	Por el hecho de presentar a la autoridad correspondiente (SEMARNAT) la Manifestación de Impacto Ambiental, el promovente está cumpliendo con este apartado. El proyecto se vincula por la obligatoriedad de obtener la autorización correspondiente para realizar las obras descritas en esta manifestación de impacto ambiental. Como ya se mencionó anteriormente, la promovente una vez autorizado el proyecto en materia ambiental procederá a tramitar el Registro Nacional de Pesca para la unidad de producción acuícola.
Art. 30°.- *Las actividades pesqueras se clasifican en:* **II.-** *Cultivo o acuacultura con fines*		
Artículo 31°.- *Para realizar las actividades de pesca se requiere lo siguiente:* **I,** *Concesión, para:* **Inciso b)** *Acuacultura comercial* **II,** Permiso, para: **Inciso g)** *Acuacultura de fomento* **III,** *Autorización, para:* **Inciso d)** *Recolectar del medio natural reproductores, larvas, postlarvas, crías, huevos, semillas, alevines o en cualquier otro estadio, y* **Inciso e)** *Acuacultura didáctica.*		

Artículos 22.- *la Secretaría podrá inscribir en el Registro Nacional de Pesca a los acuicultores que no requieran concesión, permiso o Autorización.*	Al **proyecto** le aplica el Artículo, incisos y, fracciones anteriores, porque se trata de una actividad acuícola con fines comerciales.	Por el hecho de presentar a la autoridad correspondiente (SEMARNAT) la Manifestación de Impacto Ambiental, el promovente está cumpliendo con este apartado. El proyecto se vincula por la obligatoriedad de obtener la autorización correspondiente para realizar las obras descritas en esta manifestación de impacto ambiental. Como ya se mencionó anteriormente, la promovente una vez autorizado el proyecto en materia ambiental procederá a tramitar el Registro Nacional de Pesca para la unidad de producción acuícola.
Art. 30°.- *Las actividades pesqueras se clasifican en:* **II.-** *Cultivo o acuacultura con fines*		
Artículo 31°.- *Para realizar las actividades de pesca se requiere lo siguiente:* **I,** *Concesión, para:* **Inciso b)** *Acuacultura comercial* **II,** Permiso, para: **Inciso g)** *Acuacultura de fomento* **III,** *Autorización, para:* **Inciso d)** *Recolectar del medio natural reproductores, larvas, postlarvas, crías, huevos, semillas, alevines o en cualquier otro estadio, y* **Inciso e)** *Acuacultura didáctica.*		

Artículos 22.- *la Secretaría podrá inscribir en el Registro Nacional de Pesca a los acuicultores que no requieran concesión, permiso o Autorización.*	Al **proyecto** le aplica el Artículo, incisos y, fracciones anteriores, porque se trata de una actividad acuícola con fines comerciales.	Por el hecho de presentar a la autoridad correspondiente (SEMARNAT) la Manifestación de Impacto Ambiental, el promovente está cumpliendo con este apartado. El proyecto se vincula por la obligatoriedad de obtener la autorización correspondiente para realizar las obras descritas en esta manifestación de impacto ambiental. Como ya se mencionó anteriormente, la promovente una vez autorizado el proyecto en materia ambiental procederá a tramitar el Registro Nacional de Pesca para la unidad de producción acuícola.
Art. 30°.- *Las actividades pesqueras se clasifican en:* **II.-** *Cultivo o acuacultura con fines*		
Artículo 31°.- *Para realizar las actividades de pesca se requiere lo siguiente:* **I,** *Concesión, para:* **Inciso b)** *Acuacultura comercial* **II,** Permiso, para: **Inciso g)** *Acuacultura de fomento* **III,** *Autorización, para:* **Inciso d)** *Recolectar del medio natural reproductores, larvas, postlarvas, crías, huevos, semillas, alevines o en cualquier otro estadio, y* **Inciso e)** *Acuacultura didáctica.*		

Artículos 22.- *la Secretaría podrá inscribir en el Registro Nacional de Pesca a los acuicultores que no requieran concesión, permiso o Autorización.*	Al **proyecto** le aplica el Artículo, incisos y, fracciones anteriores, porque se trata de una actividad acuícola con fines comerciales.	Por el hecho de presentar a la autoridad correspondiente (SEMARNAT) la Manifestación de Impacto Ambiental, el promovente está cumpliendo con este apartado. El proyecto se vincula por la obligatoriedad de obtener la autorización correspondiente para realizar las obras descritas en esta manifestación de impacto ambiental. Como ya se mencionó anteriormente, la promovente una vez autorizado el proyecto en materia ambiental procederá a tramitar el Registro Nacional de Pesca para la unidad de producción acuícola.
Art. 30°.- *Las actividades pesqueras se clasifican en:* **II.-** *Cultivo o acuacultura con fines*		
Artículo 31°.- *Para realizar las actividades de pesca se requiere lo siguiente:* **I,** *Concesión, para:* **Inciso b)** *Acuacultura comercial* **II,** Permiso, para: **Inciso g)** *Acuacultura de fomento* **III,** *Autorización, para:* **Inciso d)** *Recolectar del medio natural reproductores, larvas, postlarvas, crías, huevos, semillas, alevines o en cualquier otro estadio, y* **Inciso e)** *Acuacultura didáctica.*		

Artículos 22.- *la Secretaría podrá inscribir en el Registro Nacional de Pesca a los acuicultores que no requieran concesión, permiso o Autorización.*	Al **proyecto** le aplica el Artículo, incisos y, fracciones anteriores, porque se trata de una actividad acuícola con fines comerciales.	Por el hecho de presentar a la autoridad correspondiente (SEMARNAT) la Manifestación de Impacto Ambiental, el promovente está cumpliendo con este apartado. El proyecto se vincula por la obligatoriedad de obtener la autorización correspondiente para realizar las obras descritas en esta manifestación de impacto ambiental. Como ya se mencionó anteriormente, la promovente una vez autorizado el proyecto en materia ambiental procederá a tramitar el Registro Nacional de Pesca para la unidad de producción acuícola.
Art. 30°.- *Las actividades pesqueras se clasifican en:* **II.-** *Cultivo o acuacultura con fines*		
Artículo 31°.- *Para realizar las actividades de pesca se requiere lo siguiente:* **I,** *Concesión, para:* **Inciso b)** *Acuacultura comercial* **II,** Permiso, para: **Inciso g)** *Acuacultura de fomento* **III,** *Autorización, para:* **Inciso d)** *Recolectar del medio natural reproductores, larvas, postlarvas, crías, huevos, semillas, alevines o en cualquier otro estadio, y* **Inciso e)** *Acuacultura didáctica.*		

Artículos 22.- *la Secretaría podrá inscribir en el Registro Nacional de Pesca a los acuicultores que no requieran concesión, permiso o Autorización.*	Al **proyecto** le aplica el Artículo, incisos y, fracciones anteriores, porque se trata de una actividad acuícola con fines comerciales.	Por el hecho de presentar a la autoridad correspondiente (SEMARNAT) la Manifestación de Impacto Ambiental, el promovente está cumpliendo con este apartado. El proyecto se vincula por la obligatoriedad de obtener la autorización correspondiente para realizar las obras descritas en esta manifestación de impacto ambiental. Como ya se mencionó anteriormente, la promovente una vez autorizado el proyecto en materia ambiental procederá a tramitar el Registro Nacional de Pesca para la unidad de producción acuícola.
Art. 30°.- *Las actividades pesqueras se clasifican en:* **II.-** *Cultivo o acuacultura con fines*		
Artículo 31°.- *Para realizar las actividades de pesca se requiere lo siguiente:* **I,** *Concesión, para:* **Inciso b)** *Acuacultura comercial* **II,** Permiso, para: **Inciso g)** *Acuacultura de fomento* **III,** *Autorización, para:* **Inciso d)** *Recolectar del medio natural reproductores, larvas, postlarvas, crías, huevos, semillas, alevines o en cualquier otro estadio, y* **Inciso e)** *Acuacultura didáctica.*		

Artículos 22.- *la Secretaría podrá inscribir en el Registro Nacional de Pesca a los acuicultores que no requieran concesión, permiso o Autorización.*	Al **proyecto** le aplica el Artículo, incisos y, fracciones anteriores, porque se trata de una actividad acuícola con fines comerciales.	Por el hecho de presentar a la autoridad correspondiente (SEMARNAT) la Manifestación de Impacto Ambiental, el promovente está cumpliendo con este apartado. El proyecto se vincula por la obligatoriedad de obtener la autorización correspondiente para realizar las obras descritas en esta manifestación de impacto ambiental. Como ya se mencionó anteriormente, la promovente una vez autorizado el proyecto en materia ambiental procederá a tramitar el Registro Nacional de Pesca para la unidad de producción acuícola.
Art. 30°.- *Las actividades pesqueras se clasifican en:* **II.-** *Cultivo o acuacultura con fines*		
Artículo 31°.- *Para realizar las actividades de pesca se requiere lo siguiente:* **I,** *Concesión, para:* **Inciso b)** *Acuacultura comercial* **II,** Permiso, para: **Inciso g)** *Acuacultura de fomento* **III,** *Autorización, para:* **Inciso d)** *Recolectar del medio natural reproductores, larvas, postlarvas, crías, huevos, semillas, alevines o en cualquier otro estadio, y* **Inciso e)** *Acuacultura didáctica.*		

Artículos 22.- *la Secretaría podrá inscribir en el Registro Nacional de Pesca a los acuicultores que no requieran concesión, permiso o Autorización.*	Al **proyecto** le aplica el Artículo, incisos y, fracciones anteriores, porque se trata de una actividad acuícola con fines comerciales.	Por el hecho de presentar a la autoridad correspondiente (SEMARNAT) la Manifestación de Impacto Ambiental, el promovente está cumpliendo con este apartado. El proyecto se vincula por la obligatoriedad de obtener la autorización correspondiente para realizar las obras descritas en esta manifestación de impacto ambiental. Como ya se mencionó anteriormente, la promovente una vez autorizado el proyecto en materia ambiental procederá a tramitar el Registro Nacional de Pesca para la unidad de producción acuícola.
Art. 30°.- *Las actividades pesqueras se clasifican en:* **II.-** *Cultivo o acuacultura con fines*		
Artículo 31°.- *Para realizar las actividades de pesca se requiere lo siguiente:* **I,** *Concesión, para:* **Inciso b)** *Acuacultura comercial* **II,** Permiso, para: **Inciso g)** *Acuacultura de fomento* **III,** *Autorización, para:* **Inciso d)** *Recolectar del medio natural reproductores, larvas, postlarvas, crías, huevos, semillas, alevines o en cualquier otro estadio, y* **Inciso e)** *Acuacultura didáctica.*		

Artículos 22.- *la Secretaría podrá inscribir en el Registro Nacional de Pesca a los acuicultores que no requieran concesión, permiso o Autorización.*	Al **proyecto** le aplica el Artículo, incisos y, fracciones anteriores, porque se trata de una actividad acuícola con fines comerciales.	Por el hecho de presentar a la autoridad correspondiente (SEMARNAT) la Manifestación de Impacto Ambiental, el promovente está cumpliendo con este apartado. El proyecto se vincula por la obligatoriedad de obtener la autorización correspondiente para realizar las obras descritas en esta manifestación de impacto ambiental. Como ya se mencionó anteriormente, la promovente una vez autorizado el proyecto en materia ambiental procederá a tramitar el Registro Nacional de Pesca para la unidad de producción acuícola.
Art. 30°.- *Las actividades pesqueras se clasifican en:* **II.-** *Cultivo o acuacultura con fines*		
Artículo 31°.- *Para realizar las actividades de pesca se requiere lo siguiente:* **I,** *Concesión, para:* **Inciso b)** *Acuacultura comercial* **II,** Permiso, para: **Inciso g)** *Acuacultura de fomento* **III,** *Autorización, para:* **Inciso d)** *Recolectar del medio natural reproductores, larvas, postlarvas, crías, huevos, semillas, alevines o en cualquier otro estadio, y* **Inciso e)** *Acuacultura didáctica.*		

Artículos 22.- *la Secretaría podrá inscribir en el Registro Nacional de Pesca a los acuicultores que no requieran concesión, permiso o Autorización.*	Al **proyecto** le aplica el Artículo, incisos y, fracciones anteriores, porque se trata de una actividad acuícola con fines comerciales.	Por el hecho de presentar a la autoridad correspondiente (SEMARNAT) la Manifestación de Impacto Ambiental, el promovente está cumpliendo con este apartado. El proyecto se vincula por la obligatoriedad de obtener la autorización correspondiente para realizar las obras descritas en esta manifestación de impacto ambiental. Como ya se mencionó anteriormente, la promovente una vez autorizado el proyecto en materia ambiental procederá a tramitar el Registro Nacional de Pesca para la unidad de producción acuícola.
Art. 30°.- *Las actividades pesqueras se clasifican en:* **II.-** *Cultivo o acuacultura con fines*		
Artículo 31°.- *Para realizar las actividades de pesca se requiere lo siguiente:* **I,** *Concesión, para:* **Inciso b)** *Acuacultura comercial* **II,** Permiso, para: **Inciso g)** *Acuacultura de fomento* **III,** *Autorización, para:* **Inciso d)** *Recolectar del medio natural reproductores, larvas, postlarvas, crías, huevos, semillas, alevines o en cualquier otro estadio, y* **Inciso e)** *Acuacultura didáctica.*		

Artículos 22.- *la Secretaría podrá inscribir en el Registro Nacional de Pesca a los acuicultores que no requieran concesión, permiso o Autorización.*	Al **proyecto** le aplica el Artículo, incisos y, fracciones anteriores, porque se trata de una actividad acuícola con fines comerciales.	Por el hecho de presentar a la autoridad correspondiente (SEMARNAT) la Manifestación de Impacto Ambiental, el promovente está cumpliendo con este apartado. El proyecto se vincula por la obligatoriedad de obtener la autorización correspondiente para realizar las obras descritas en esta manifestación de impacto ambiental. Como ya se mencionó anteriormente, la promovente una vez autorizado el proyecto en materia ambiental procederá a tramitar el Registro Nacional de Pesca para la unidad de producción acuícola.
Art. 30°.- *Las actividades pesqueras se clasifican en:* **II.-** *Cultivo o acuacultura con fines*		
Artículo 31°.- *Para realizar las actividades de pesca se requiere lo siguiente:* **I,** *Concesión, para:* **Inciso b)** *Acuacultura comercial* **II,** Permiso, para: **Inciso g)** *Acuacultura de fomento* **III,** *Autorización, para:* **Inciso d)** *Recolectar del medio natural reproductores, larvas, postlarvas, crías, huevos, semillas, alevines o en cualquier otro estadio, y* **Inciso e)** *Acuacultura didáctica.*		

Artículos 22.- *la Secretaría podrá inscribir en el Registro Nacional de Pesca a los acuicultores que no requieran concesión, permiso o Autorización.*	Al **proyecto** le aplica el Artículo, incisos y, fracciones anteriores, porque se trata de una actividad acuícola con fines comerciales.	Por el hecho de presentar a la autoridad correspondiente (SEMARNAT) la Manifestación de Impacto Ambiental, el promovente está cumpliendo con este apartado. El proyecto se vincula por la obligatoriedad de obtener la autorización correspondiente para realizar las obras descritas en esta manifestación de impacto ambiental. Como ya se mencionó anteriormente, la promovente una vez autorizado el proyecto en materia ambiental procederá a tramitar el Registro Nacional de Pesca para la unidad de producción acuícola.
Art. 30°.- *Las actividades pesqueras se clasifican en:* **II.-** *Cultivo o acuacultura con fines*		
Artículo 31°.- *Para realizar las actividades de pesca se requiere lo siguiente:* **I,** *Concesión, para:* **Inciso b)** *Acuacultura comercial* **II,** Permiso, para: **Inciso g)** *Acuacultura de fomento* **III,** *Autorización, para:* **Inciso d)** *Recolectar del medio natural reproductores, larvas, postlarvas, crías, huevos, semillas, alevines o en cualquier otro estadio, y* **Inciso e)** *Acuacultura didáctica.*		

Artículos 22.- *la Secretaría podrá inscribir en el Registro Nacional de Pesca a los acuicultores que no requieran concesión, permiso o Autorización.*	Al **proyecto** le aplica el Artículo, incisos y, fracciones anteriores, porque se trata de una actividad acuícola con fines comerciales.	Por el hecho de presentar a la autoridad correspondiente (SEMARNAT) la Manifestación de Impacto Ambiental, el promovente está cumpliendo con este apartado. El proyecto se vincula por la obligatoriedad de obtener la autorización correspondiente para realizar las obras descritas en esta manifestación de impacto ambiental. Como ya se mencionó anteriormente, la promovente una vez autorizado el proyecto en materia ambiental procederá a tramitar el Registro Nacional de Pesca para la unidad de producción acuícola.
Art. 30°.- *Las actividades pesqueras se clasifican en:* **II.-** *Cultivo o acuacultura con fines*		
Artículo 31°.- *Para realizar las actividades de pesca se requiere lo siguiente:* **I,** *Concesión, para:* **Inciso b)** *Acuacultura comercial* **II,** Permiso, para: **Inciso g)** *Acuacultura de fomento* **III,** *Autorización, para:* **Inciso d)** *Recolectar del medio natural reproductores, larvas, postlarvas, crías, huevos, semillas, alevines o en cualquier otro estadio, y* **Inciso e)** *Acuacultura didáctica.*		

Artículos 22.- *la Secretaría podrá inscribir en el Registro Nacional de Pesca a los acuicultores que no requieran concesión, permiso o Autorización.*	Al **proyecto** le aplica el Artículo, incisos y, fracciones anteriores, porque se trata de una actividad acuícola con fines comerciales.	Por el hecho de presentar a la autoridad correspondiente (SEMARNAT) la Manifestación de Impacto Ambiental, el promovente está cumpliendo con este apartado. El proyecto se vincula por la obligatoriedad de obtener la autorización correspondiente para realizar las obras descritas en esta manifestación de impacto ambiental. Como ya se mencionó anteriormente, la promovente una vez autorizado el proyecto en materia ambiental procederá a tramitar el Registro Nacional de Pesca para la unidad de producción acuícola.
Art. 30°.- *Las actividades pesqueras se clasifican en:* **II.-** *Cultivo o acuacultura con fines*		
Artículo 31°.- *Para realizar las actividades de pesca se requiere lo siguiente:* **I,** *Concesión, para:* **Inciso b)** *Acuacultura comercial* **II,** Permiso, para: **Inciso g)** *Acuacultura de fomento* **III,** *Autorización, para:* **Inciso d)** *Recolectar del medio natural reproductores, larvas, postlarvas, crías, huevos, semillas, alevines o en cualquier otro estadio, y* **Inciso e)** *Acuacultura didáctica.*		

Artículos 22.- *la Secretaría podrá inscribir en el Registro Nacional de Pesca a los acuicultores que no requieran concesión, permiso o Autorización.*	Al **proyecto** le aplica el Artículo, incisos y, fracciones anteriores, porque se trata de una actividad acuícola con fines comerciales.	Por el hecho de presentar a la autoridad correspondiente (SEMARNAT) la Manifestación de Impacto Ambiental, el promovente está cumpliendo con este apartado. El proyecto se vincula por la obligatoriedad de obtener la autorización correspondiente para realizar las obras descritas en esta manifestación de impacto ambiental. Como ya se mencionó anteriormente, la promovente una vez autorizado el proyecto en materia ambiental procederá a tramitar el Registro Nacional de Pesca para la unidad de producción acuícola.
Art. 30°.- *Las actividades pesqueras se clasifican en:* **II.-** *Cultivo o acuacultura con fines*		
Artículo 31°.- *Para realizar las actividades de pesca se requiere lo siguiente:* **I,** *Concesión, para:* **Inciso b)** *Acuacultura comercial* **II,** Permiso, para: **Inciso g)** *Acuacultura de fomento* **III,** *Autorización, para:* **Inciso d)** *Recolectar del medio natural reproductores, larvas, postlarvas, crías, huevos, semillas, alevines o en cualquier otro estadio, y* **Inciso e)** *Acuacultura didáctica.*		

Artículos 22.- *la Secretaría podrá inscribir en el Registro Nacional de Pesca a los acuicultores que no requieran concesión, permiso o Autorización.*	Al **proyecto** le aplica el Artículo, incisos y, fracciones anteriores, porque se trata de una actividad acuícola con fines comerciales.	Por el hecho de presentar a la autoridad correspondiente (SEMARNAT) la Manifestación de Impacto Ambiental, el promovente está cumpliendo con este apartado. El proyecto se vincula por la obligatoriedad de obtener la autorización correspondiente para realizar las obras descritas en esta manifestación de impacto ambiental. Como ya se mencionó anteriormente, la promovente una vez autorizado el proyecto en materia ambiental procederá a tramitar el Registro Nacional de Pesca para la unidad de producción acuícola.
Art. 30°.- *Las actividades pesqueras se clasifican en:* **II.-** *Cultivo o acuacultura con fines*		
Artículo 31°.- *Para realizar las actividades de pesca se requiere lo siguiente:* **I,** *Concesión, para:* **Inciso b)** *Acuacultura comercial* **II,** Permiso, para: **Inciso g)** *Acuacultura de fomento* **III,** *Autorización, para:* **Inciso d)** *Recolectar del medio natural reproductores, larvas, postlarvas, crías, huevos, semillas, alevines o en cualquier otro estadio, y* **Inciso e)** *Acuacultura didáctica.*		

Artículos 22.- *la Secretaría podrá inscribir en el Registro Nacional de Pesca a los acuicultores que no requieran concesión, permiso o Autorización.*	Al **proyecto** le aplica el Artículo, incisos y, fracciones anteriores, porque se trata de una actividad acuícola con fines comerciales.	Por el hecho de presentar a la autoridad correspondiente (SEMARNAT) la Manifestación de Impacto Ambiental, el promovente está cumpliendo con este apartado. El proyecto se vincula por la obligatoriedad de obtener la autorización correspondiente para realizar las obras descritas en esta manifestación de impacto ambiental. Como ya se mencionó anteriormente, la promovente una vez autorizado el proyecto en materia ambiental procederá a tramitar el Registro Nacional de Pesca para la unidad de producción acuícola.
Art. 30°.- *Las actividades pesqueras se clasifican en:* **II.-** *Cultivo o acuacultura con fines*		
Artículo 31°.- *Para realizar las actividades de pesca se requiere lo siguiente:* **I,** *Concesión, para:* **Inciso b)** *Acuacultura comercial* **II,** Permiso, para: **Inciso g)** *Acuacultura de fomento* **III,** *Autorización, para:* **Inciso d)** *Recolectar del medio natural reproductores, larvas, postlarvas, crías, huevos, semillas, alevines o en cualquier otro estadio, y* **Inciso e)** *Acuacultura didáctica.*		

Artículos 22.- *la Secretaría podrá inscribir en el Registro Nacional de Pesca a los acuicultores que no requieran concesión, permiso o Autorización.*	Al **proyecto** le aplica el Artículo, incisos y, fracciones anteriores, porque se trata de una actividad acuícola con fines comerciales.	Por el hecho de presentar a la autoridad correspondiente (SEMARNAT) la Manifestación de Impacto Ambiental, el promovente está cumpliendo con este apartado. El proyecto se vincula por la obligatoriedad de obtener la autorización correspondiente para realizar las obras descritas en esta manifestación de impacto ambiental. Como ya se mencionó anteriormente, la promovente una vez autorizado el proyecto en materia ambiental procederá a tramitar el Registro Nacional de Pesca para la unidad de producción acuícola.
Art. 30°.- *Las actividades pesqueras se clasifican en:* **II.-** *Cultivo o acuacultura con fines*		
Artículo 31°.- *Para realizar las actividades de pesca se requiere lo siguiente:* **I,** *Concesión, para:* **Inciso b)** *Acuacultura comercial* **II,** Permiso, para: **Inciso g)** *Acuacultura de fomento* **III,** *Autorización, para:* **Inciso d)** *Recolectar del medio natural reproductores, larvas, postlarvas, crías, huevos, semillas, alevines o en cualquier otro estadio, y* **Inciso e)** *Acuacultura didáctica.*		

Artículos 22.- *la Secretaría podrá inscribir en el Registro Nacional de Pesca a los acuicultores que no requieran concesión, permiso o Autorización.*	Al **proyecto** le aplica el Artículo, incisos y, fracciones anteriores, porque se trata de una actividad acuícola con fines comerciales.	Por el hecho de presentar a la autoridad correspondiente (SEMARNAT) la Manifestación de Impacto Ambiental, el promovente está cumpliendo con este apartado. El proyecto se vincula por la obligatoriedad de obtener la autorización correspondiente para realizar las obras descritas en esta manifestación de impacto ambiental. Como ya se mencionó anteriormente, la promovente una vez autorizado el proyecto en materia ambiental procederá a tramitar el Registro Nacional de Pesca para la unidad de producción acuícola.
Art. 30°.- *Las actividades pesqueras se clasifican en:* **II.-** *Cultivo o acuacultura con fines*		
Artículo 31°.- *Para realizar las actividades de pesca se requiere lo siguiente:* **I,** *Concesión, para:* **Inciso b)** *Acuacultura comercial* **II,** Permiso, para: **Inciso g)** *Acuacultura de fomento* **III,** *Autorización, para:* **Inciso d)** *Recolectar del medio natural reproductores, larvas, postlarvas, crías, huevos, semillas, alevines o en cualquier otro estadio, y* **Inciso e)** *Acuacultura didáctica.*		

Artículos 22.- *la Secretaría podrá inscribir en el Registro Nacional de Pesca a los acuicultores que no requieran concesión, permiso o Autorización.*	Al **proyecto** le aplica el Artículo, incisos y, fracciones anteriores, porque se trata de una actividad acuícola con fines comerciales.	Por el hecho de presentar a la autoridad correspondiente (SEMARNAT) la Manifestación de Impacto Ambiental, el promovente está cumpliendo con este apartado. El proyecto se vincula por la obligatoriedad de obtener la autorización correspondiente para realizar las obras descritas en esta manifestación de impacto ambiental. Como ya se mencionó anteriormente, la promovente una vez autorizado el proyecto en materia ambiental procederá a tramitar el Registro Nacional de Pesca para la unidad de producción acuícola.
Art. 30°.- *Las actividades pesqueras se clasifican en:* **II.-** *Cultivo o acuacultura con fines*		
Artículo 31°.- *Para realizar las actividades de pesca se requiere lo siguiente:* **I,** *Concesión, para:* **Inciso b)** *Acuacultura comercial* **II,** Permiso, para: **Inciso g)** *Acuacultura de fomento* **III,** *Autorización, para:* **Inciso d)** *Recolectar del medio natural reproductores, larvas, postlarvas, crías, huevos, semillas, alevines o en cualquier otro estadio, y* **Inciso e)** *Acuacultura didáctica.*		

Artículos 22.- *la Secretaría podrá inscribir en el Registro Nacional de Pesca a los acuicultores que no requieran concesión, permiso o Autorización.*	Al **proyecto** le aplica el Artículo, incisos y, fracciones anteriores, porque se trata de una actividad acuícola con fines comerciales.	Por el hecho de presentar a la autoridad correspondiente (SEMARNAT) la Manifestación de Impacto Ambiental, el promovente está cumpliendo con este apartado. El proyecto se vincula por la obligatoriedad de obtener la autorización correspondiente para realizar las obras descritas en esta manifestación de impacto ambiental. Como ya se mencionó anteriormente, la promovente una vez autorizado el proyecto en materia ambiental procederá a tramitar el Registro Nacional de Pesca para la unidad de producción acuícola.
Art. 30°.- *Las actividades pesqueras se clasifican en:* **II.-** *Cultivo o acuacultura con fines*		
Artículo 31°.- *Para realizar las actividades de pesca se requiere lo siguiente:* **I,** *Concesión, para:* **Inciso b)** *Acuacultura comercial* **II,** Permiso, para: **Inciso g)** *Acuacultura de fomento* **III,** *Autorización, para:* **Inciso d)** *Recolectar del medio natural reproductores, larvas, postlarvas, crías, huevos, semillas, alevines o en cualquier otro estadio, y* **Inciso e)** *Acuacultura didáctica.*		

Artículos 22.- *la Secretaría podrá inscribir en el Registro Nacional de Pesca a los acuicultores que no requieran concesión, permiso o Autorización.*	Al **proyecto** le aplica el Artículo, incisos y, fracciones anteriores, porque se trata de una actividad acuícola con fines comerciales.	Por el hecho de presentar a la autoridad correspondiente (SEMARNAT) la Manifestación de Impacto Ambiental, el promovente está cumpliendo con este apartado. El proyecto se vincula por la obligatoriedad de obtener la autorización correspondiente para realizar las obras descritas en esta manifestación de impacto ambiental. Como ya se mencionó anteriormente, la promovente una vez autorizado el proyecto en materia ambiental procederá a tramitar el Registro Nacional de Pesca para la unidad de producción acuícola.
Art. 30°.- *Las actividades pesqueras se clasifican en:* **II.-** *Cultivo o acuacultura con fines*		
Artículo 31°.- *Para realizar las actividades de pesca se requiere lo siguiente:* **I,** *Concesión, para:* **Inciso b)** *Acuacultura comercial* **II,** Permiso, para: **Inciso g)** *Acuacultura de fomento* **III,** *Autorización, para:* **Inciso d)** *Recolectar del medio natural reproductores, larvas, postlarvas, crías, huevos, semillas, alevines o en cualquier otro estadio, y* **Inciso e)** *Acuacultura didáctica.*		

Artículos 22.- *la Secretaría podrá inscribir en el Registro Nacional de Pesca a los acuicultores que no requieran concesión, permiso o Autorización.*	Al **proyecto** le aplica el Artículo, incisos y, fracciones anteriores, porque se trata de una actividad acuícola con fines comerciales.	Por el hecho de presentar a la autoridad correspondiente (SEMARNAT) la Manifestación de Impacto Ambiental, el promovente está cumpliendo con este apartado. El proyecto se vincula por la obligatoriedad de obtener la autorización correspondiente para realizar las obras descritas en esta manifestación de impacto ambiental. Como ya se mencionó anteriormente, la promovente una vez autorizado el proyecto en materia ambiental procederá a tramitar el Registro Nacional de Pesca para la unidad de producción acuícola.
Art. 30°.- *Las actividades pesqueras se clasifican en:* **II.-** *Cultivo o acuacultura con fines*		
Artículo 31°.- *Para realizar las actividades de pesca se requiere lo siguiente:* **I,** *Concesión, para:* **Inciso b)** *Acuacultura comercial* **II,** Permiso, para: **Inciso g)** *Acuacultura de fomento* **III,** *Autorización, para:* **Inciso d)** *Recolectar del medio natural reproductores, larvas, postlarvas, crías, huevos, semillas, alevines o en cualquier otro estadio, y* **Inciso e)** *Acuacultura didáctica.*		

Artículos 22.- *la Secretaría podrá inscribir en el Registro Nacional de Pesca a los acuicultores que no requieran concesión, permiso o Autorización.*	Al **proyecto** le aplica el Artículo, incisos y, fracciones anteriores, porque se trata de una actividad acuícola con fines comerciales.	Por el hecho de presentar a la autoridad correspondiente (SEMARNAT) la Manifestación de Impacto Ambiental, el promovente está cumpliendo con este apartado. El proyecto se vincula por la obligatoriedad de obtener la autorización correspondiente para realizar las obras descritas en esta manifestación de impacto ambiental. Como ya se mencionó anteriormente, la promovente una vez autorizado el proyecto en materia ambiental procederá a tramitar el Registro Nacional de Pesca para la unidad de producción acuícola.
Art. 30°.- *Las actividades pesqueras se clasifican en:* **II.-** *Cultivo o acuacultura con fines*		
Artículo 31°.- *Para realizar las actividades de pesca se requiere lo siguiente:* **I,** *Concesión, para:* **Inciso b)** *Acuacultura comercial* **II,** Permiso, para: **Inciso g)** *Acuacultura de fomento* **III,** *Autorización, para:* **Inciso d)** *Recolectar del medio natural reproductores, larvas, postlarvas, crías, huevos, semillas, alevines o en cualquier otro estadio, y* **Inciso e)** *Acuacultura didáctica.*		

Artículos 22.- *la Secretaría podrá inscribir en el Registro Nacional de Pesca a los acuicultores que no requieran concesión, permiso o Autorización.*	Al **proyecto** le aplica el Artículo, incisos y, fracciones anteriores, porque se trata de una actividad acuícola con fines comerciales.	Por el hecho de presentar a la autoridad correspondiente (SEMARNAT) la Manifestación de Impacto Ambiental, el promovente está cumpliendo con este apartado. El proyecto se vincula por la obligatoriedad de obtener la autorización correspondiente para realizar las obras descritas en esta manifestación de impacto ambiental. Como ya se mencionó anteriormente, la promovente una vez autorizado el proyecto en materia ambiental procederá a tramitar el Registro Nacional de Pesca para la unidad de producción acuícola.
Art. 30°.- *Las actividades pesqueras se clasifican en:* **II.-** *Cultivo o acuacultura con fines*		
Artículo 31°.- *Para realizar las actividades de pesca se requiere lo siguiente:* **I,** *Concesión, para:* **Inciso b)** *Acuacultura comercial* **II,** Permiso, para: **Inciso g)** *Acuacultura de fomento* **III,** *Autorización, para:* **Inciso d)** *Recolectar del medio natural reproductores, larvas, postlarvas, crías, huevos, semillas, alevines o en cualquier otro estadio, y* **Inciso e)** *Acuacultura didáctica.*		

Artículos 22.- *la Secretaría podrá inscribir en el Registro Nacional de Pesca a los acuicultores que no requieran concesión, permiso o Autorización.*	Al **proyecto** le aplica el Artículo, incisos y, fracciones anteriores, porque se trata de una actividad acuícola con fines comerciales.	Por el hecho de presentar a la autoridad correspondiente (SEMARNAT) la Manifestación de Impacto Ambiental, el promovente está cumpliendo con este apartado. El proyecto se vincula por la obligatoriedad de obtener la autorización correspondiente para realizar las obras descritas en esta manifestación de impacto ambiental. Como ya se mencionó anteriormente, la promovente una vez autorizado el proyecto en materia ambiental procederá a tramitar el Registro Nacional de Pesca para la unidad de producción acuícola.
Art. 30°.- *Las actividades pesqueras se clasifican en:* **II.-** *Cultivo o acuacultura con fines*		
Artículo 31°.- *Para realizar las actividades de pesca se requiere lo siguiente:* **I,** *Concesión, para:* **Inciso b)** *Acuacultura comercial* **II,** Permiso, para: **Inciso g)** *Acuacultura de fomento* **III,** *Autorización, para:* **Inciso d)** *Recolectar del medio natural reproductores, larvas, postlarvas, crías, huevos, semillas, alevines o en cualquier otro estadio, y* **Inciso e)** *Acuacultura didáctica.*		

Artículos 22.- *la Secretaría podrá inscribir en el Registro Nacional de Pesca a los acuicultores que no requieran concesión, permiso o Autorización.*	Al **proyecto** le aplica el Artículo, incisos y, fracciones anteriores, porque se trata de una actividad acuícola con fines comerciales.	Por el hecho de presentar a la autoridad correspondiente (SEMARNAT) la Manifestación de Impacto Ambiental, el promovente está cumpliendo con este apartado. El proyecto se vincula por la obligatoriedad de obtener la autorización correspondiente para realizar las obras descritas en esta manifestación de impacto ambiental. Como ya se mencionó anteriormente, la promovente una vez autorizado el proyecto en materia ambiental procederá a tramitar el Registro Nacional de Pesca para la unidad de producción acuícola.
Art. 30°.- *Las actividades pesqueras se clasifican en:* **II.-** *Cultivo o acuacultura con fines*		
Artículo 31°.- *Para realizar las actividades de pesca se requiere lo siguiente:* **I,** *Concesión, para:* **Inciso b)** *Acuacultura comercial* **II,** Permiso, para: **Inciso g)** *Acuacultura de fomento* **III,** *Autorización, para:* **Inciso d)** *Recolectar del medio natural reproductores, larvas, postlarvas, crías, huevos, semillas, alevines o en cualquier otro estadio, y* **Inciso e)** *Acuacultura didáctica.*		

Artículos 22.- *la Secretaría podrá inscribir en el Registro Nacional de Pesca a los acuicultores que no requieran concesión, permiso o Autorización.*	Al **proyecto** le aplica el Artículo, incisos y, fracciones anteriores, porque se trata de una actividad acuícola con fines comerciales.	Por el hecho de presentar a la autoridad correspondiente (SEMARNAT) la Manifestación de Impacto Ambiental, el promovente está cumpliendo con este apartado. El proyecto se vincula por la obligatoriedad de obtener la autorización correspondiente para realizar las obras descritas en esta manifestación de impacto ambiental. Como ya se mencionó anteriormente, la promovente una vez autorizado el proyecto en materia ambiental procederá a tramitar el Registro Nacional de Pesca para la unidad de producción acuícola.
Art. 30°.- *Las actividades pesqueras se clasifican en:* **II.-** *Cultivo o acuacultura con fines*		
Artículo 31°.- *Para realizar las actividades de pesca se requiere lo siguiente:* **I,** *Concesión, para:* **Inciso b)** *Acuacultura comercial* **II,** Permiso, para: **Inciso g)** *Acuacultura de fomento* **III,** *Autorización, para:* **Inciso d)** *Recolectar del medio natural reproductores, larvas, postlarvas, crías, huevos, semillas, alevines o en cualquier otro estadio, y* **Inciso e)** *Acuacultura didáctica.*		

Artículos 22.- *la Secretaría podrá inscribir en el Registro Nacional de Pesca a los acuicultores que no requieran concesión, permiso o Autorización.*	Al **proyecto** le aplica el Artículo, incisos y, fracciones anteriores, porque se trata de una actividad acuícola con fines comerciales.	Por el hecho de presentar a la autoridad correspondiente (SEMARNAT) la Manifestación de Impacto Ambiental, el promovente está cumpliendo con este apartado. El proyecto se vincula por la obligatoriedad de obtener la autorización correspondiente para realizar las obras descritas en esta manifestación de impacto ambiental. Como ya se mencionó anteriormente, la promovente una vez autorizado el proyecto en materia ambiental procederá a tramitar el Registro Nacional de Pesca para la unidad de producción acuícola.
Art. 30°.- *Las actividades pesqueras se clasifican en:* **II.-** *Cultivo o acuacultura con fines*		
Artículo 31°.- *Para realizar las actividades de pesca se requiere lo siguiente:* **I,** *Concesión, para:* **Inciso b)** *Acuacultura comercial* **II,** Permiso, para: **Inciso g)** *Acuacultura de fomento* **III,** *Autorización, para:* **Inciso d)** *Recolectar del medio natural reproductores, larvas, postlarvas, crías, huevos, semillas, alevines o en cualquier otro estadio, y* **Inciso e)** *Acuacultura didáctica.*		

Artículos 22.- *la Secretaría podrá inscribir en el Registro Nacional de Pesca a los acuicultores que no requieran concesión, permiso o Autorización.*	Al **proyecto** le aplica el Artículo, incisos y, fracciones anteriores, porque se trata de una actividad acuícola con fines comerciales.	Por el hecho de presentar a la autoridad correspondiente (SEMARNAT) la Manifestación de Impacto Ambiental, el promovente está cumpliendo con este apartado. El proyecto se vincula por la obligatoriedad de obtener la autorización correspondiente para realizar las obras descritas en esta manifestación de impacto ambiental. Como ya se mencionó anteriormente, la promovente una vez autorizado el proyecto en materia ambiental procederá a tramitar el Registro Nacional de Pesca para la unidad de producción acuícola.
Art. 30°.- *Las actividades pesqueras se clasifican en:* **II.-** *Cultivo o acuacultura con fines*		
Artículo 31°.- *Para realizar las actividades de pesca se requiere lo siguiente:* **I,** *Concesión, para:* **Inciso b)** *Acuacultura comercial* **II,** Permiso, para: **Inciso g)** *Acuacultura de fomento* **III,** *Autorización, para:* **Inciso d)** *Recolectar del medio natural reproductores, larvas, postlarvas, crías, huevos, semillas, alevines o en cualquier otro estadio, y* **Inciso e)** *Acuacultura didáctica.*		

Artículos 22.- *la Secretaría podrá inscribir en el Registro Nacional de Pesca a los acuicultores que no requieran concesión, permiso o Autorización.*	Al **proyecto** le aplica el Artículo, incisos y, fracciones anteriores, porque se trata de una actividad acuícola con fines comerciales.	Por el hecho de presentar a la autoridad correspondiente (SEMARNAT) la Manifestación de Impacto Ambiental, el promovente está cumpliendo con este apartado. El proyecto se vincula por la obligatoriedad de obtener la autorización correspondiente para realizar las obras descritas en esta manifestación de impacto ambiental. Como ya se mencionó anteriormente, la promovente una vez autorizado el proyecto en materia ambiental procederá a tramitar el Registro Nacional de Pesca para la unidad de producción acuícola.
Art. 30°.- *Las actividades pesqueras se clasifican en:* **II.-** *Cultivo o acuacultura con fines*		
Artículo 31°.- *Para realizar las actividades de pesca se requiere lo siguiente:* **I,** *Concesión, para:* **Inciso b)** *Acuacultura comercial* **II,** Permiso, para: **Inciso g)** *Acuacultura de fomento* **III,** *Autorización, para:* **Inciso d)** *Recolectar del medio natural reproductores, larvas, postlarvas, crías, huevos, semillas, alevines o en cualquier otro estadio, y* **Inciso e)** *Acuacultura didáctica.*		

Artículos 22.- *la Secretaría podrá inscribir en el Registro Nacional de Pesca a los acuicultores que no requieran concesión, permiso o Autorización.*	Al **proyecto** le aplica el Artículo, incisos y, fracciones anteriores, porque se trata de una actividad acuícola con fines comerciales.	Por el hecho de presentar a la autoridad correspondiente (SEMARNAT) la Manifestación de Impacto Ambiental, el promovente está cumpliendo con este apartado. El proyecto se vincula por la obligatoriedad de obtener la autorización correspondiente para realizar las obras descritas en esta manifestación de impacto ambiental. Como ya se mencionó anteriormente, la promovente una vez autorizado el proyecto en materia ambiental procederá a tramitar el Registro Nacional de Pesca para la unidad de producción acuícola.
Art. 30°.- *Las actividades pesqueras se clasifican en:* **II.-** *Cultivo o acuacultura con fines*		
Artículo 31°.- *Para realizar las actividades de pesca se requiere lo siguiente:* **I,** *Concesión, para:* **Inciso b)** *Acuacultura comercial* **II,** Permiso, para: **Inciso g)** *Acuacultura de fomento* **III,** *Autorización, para:* **Inciso d)** *Recolectar del medio natural reproductores, larvas, postlarvas, crías, huevos, semillas, alevines o en cualquier otro estadio, y* **Inciso e)** *Acuacultura didáctica.*		

Artículos 22.- *la Secretaría podrá inscribir en el Registro Nacional de Pesca a los acuicultores que no requieran concesión, permiso o Autorización.*	Al **proyecto** le aplica el Artículo, incisos y, fracciones anteriores, porque se trata de una actividad acuícola con fines comerciales.	Por el hecho de presentar a la autoridad correspondiente (SEMARNAT) la Manifestación de Impacto Ambiental, el promovente está cumpliendo con este apartado. El proyecto se vincula por la obligatoriedad de obtener la autorización correspondiente para realizar las obras descritas en esta manifestación de impacto ambiental. Como ya se mencionó anteriormente, la promovente una vez autorizado el proyecto en materia ambiental procederá a tramitar el Registro Nacional de Pesca para la unidad de producción acuícola.
Art. 30°.- *Las actividades pesqueras se clasifican en:* **II.-** *Cultivo o acuacultura con fines*		
Artículo 31°.- *Para realizar las actividades de pesca se requiere lo siguiente:* **I,** *Concesión, para:* **Inciso b)** *Acuacultura comercial* **II,** Permiso, para: **Inciso g)** *Acuacultura de fomento* **III,** *Autorización, para:* **Inciso d)** *Recolectar del medio natural reproductores, larvas, postlarvas, crías, huevos, semillas, alevines o en cualquier otro estadio, y* **Inciso e)** *Acuacultura didáctica.*		

Artículos 22.- *la Secretaría podrá inscribir en el Registro Nacional de Pesca a los acuicultores que no requieran concesión, permiso o Autorización.*	Al **proyecto** le aplica el Artículo, incisos y, fracciones anteriores, porque se trata de una actividad acuícola con fines comerciales.	Por el hecho de presentar a la autoridad correspondiente (SEMARNAT) la Manifestación de Impacto Ambiental, el promovente está cumpliendo con este apartado. El proyecto se vincula por la obligatoriedad de obtener la autorización correspondiente para realizar las obras descritas en esta manifestación de impacto ambiental. Como ya se mencionó anteriormente, la promovente una vez autorizado el proyecto en materia ambiental procederá a tramitar el Registro Nacional de Pesca para la unidad de producción acuícola.
Art. 30°.- *Las actividades pesqueras se clasifican en:* **II.-** *Cultivo o acuacultura con fines*		
Artículo 31°.- *Para realizar las actividades de pesca se requiere lo siguiente:* **I,** *Concesión, para:* **Inciso b)** *Acuacultura comercial* **II,** Permiso, para: **Inciso g)** *Acuacultura de fomento* **III,** *Autorización, para:* **Inciso d)** *Recolectar del medio natural reproductores, larvas, postlarvas, crías, huevos, semillas, alevines o en cualquier otro estadio, y* **Inciso e)** *Acuacultura didáctica.*		

Artículos 22.- *la Secretaría podrá inscribir en el Registro Nacional de Pesca a los acuicultores que no requieran concesión, permiso o Autorización.*	Al **proyecto** le aplica el Artículo, incisos y, fracciones anteriores, porque se trata de una actividad acuícola con fines comerciales.	Por el hecho de presentar a la autoridad correspondiente (SEMARNAT) la Manifestación de Impacto Ambiental, el promovente está cumpliendo con este apartado. El proyecto se vincula por la obligatoriedad de obtener la autorización correspondiente para realizar las obras descritas en esta manifestación de impacto ambiental. Como ya se mencionó anteriormente, la promovente una vez autorizado el proyecto en materia ambiental procederá a tramitar el Registro Nacional de Pesca para la unidad de producción acuícola.
Art. 30°.- *Las actividades pesqueras se clasifican en:* **II.-** *Cultivo o acuacultura con fines*		
Artículo 31°.- *Para realizar las actividades de pesca se requiere lo siguiente:* **I,** *Concesión, para:* **Inciso b)** *Acuacultura comercial* **II,** Permiso, para: **Inciso g)** *Acuacultura de fomento* **III,** *Autorización, para:* **Inciso d)** *Recolectar del medio natural reproductores, larvas, postlarvas, crías, huevos, semillas, alevines o en cualquier otro estadio, y* **Inciso e)** *Acuacultura didáctica.*		

Artículos 22.- *la Secretaría podrá inscribir en el Registro Nacional de Pesca a los acuicultores que no requieran concesión, permiso o Autorización.*	Al **proyecto** le aplica el Artículo, incisos y, fracciones anteriores, porque se trata de una actividad acuícola con fines comerciales.	Por el hecho de presentar a la autoridad correspondiente (SEMARNAT) la Manifestación de Impacto Ambiental, el promovente está cumpliendo con este apartado. El proyecto se vincula por la obligatoriedad de obtener la autorización correspondiente para realizar las obras descritas en esta manifestación de impacto ambiental. Como ya se mencionó anteriormente, la promovente una vez autorizado el proyecto en materia ambiental procederá a tramitar el Registro Nacional de Pesca para la unidad de producción acuícola.
Art. 30°.- *Las actividades pesqueras se clasifican en:* **II.-** *Cultivo o acuacultura con fines*		
Artículo 31°.- *Para realizar las actividades de pesca se requiere lo siguiente:* **I,** *Concesión, para:* **Inciso b)** *Acuacultura comercial* **II,** Permiso, para: **Inciso g)** *Acuacultura de fomento* **III,** *Autorización, para:* **Inciso d)** *Recolectar del medio natural reproductores, larvas, postlarvas, crías, huevos, semillas, alevines o en cualquier otro estadio, y* **Inciso e)** *Acuacultura didáctica.*		

Artículos 22.- *la Secretaría podrá inscribir en el Registro Nacional de Pesca a los acuicultores que no requieran concesión, permiso o Autorización.*	Al **proyecto** le aplica el Artículo, incisos y, fracciones anteriores, porque se trata de una actividad acuícola con fines comerciales.	Por el hecho de presentar a la autoridad correspondiente (SEMARNAT) la Manifestación de Impacto Ambiental, el promovente está cumpliendo con este apartado. El proyecto se vincula por la obligatoriedad de obtener la autorización correspondiente para realizar las obras descritas en esta manifestación de impacto ambiental. Como ya se mencionó anteriormente, la promovente una vez autorizado el proyecto en materia ambiental procederá a tramitar el Registro Nacional de Pesca para la unidad de producción acuícola.
Art. 30°.- *Las actividades pesqueras se clasifican en:* **II.-** *Cultivo o acuacultura con fines*		
Artículo 31°.- *Para realizar las actividades de pesca se requiere lo siguiente:* **I,** *Concesión, para:* **Inciso b)** *Acuacultura comercial* **II,** Permiso, para: **Inciso g)** *Acuacultura de fomento* **III,** *Autorización, para:* **Inciso d)** *Recolectar del medio natural reproductores, larvas, postlarvas, crías, huevos, semillas, alevines o en cualquier otro estadio, y* **Inciso e)** *Acuacultura didáctica.*		

Artículos 22.- *la Secretaría podrá inscribir en el Registro Nacional de Pesca a los acuicultores que no requieran concesión, permiso o Autorización.*	Al **proyecto** le aplica el Artículo, incisos y, fracciones anteriores, porque se trata de una actividad acuícola con fines comerciales.	Por el hecho de presentar a la autoridad correspondiente (SEMARNAT) la Manifestación de Impacto Ambiental, el promovente está cumpliendo con este apartado. El proyecto se vincula por la obligatoriedad de obtener la autorización correspondiente para realizar las obras descritas en esta manifestación de impacto ambiental. Como ya se mencionó anteriormente, la promovente una vez autorizado el proyecto en materia ambiental procederá a tramitar el Registro Nacional de Pesca para la unidad de producción acuícola.
Art. 30°.- *Las actividades pesqueras se clasifican en:* **II.-** *Cultivo o acuacultura con fines*		
Artículo 31°.- *Para realizar las actividades de pesca se requiere lo siguiente:* **I,** *Concesión, para:* **Inciso b)** *Acuacultura comercial* **II,** Permiso, para: **Inciso g)** *Acuacultura de fomento* **III,** *Autorización, para:* **Inciso d)** *Recolectar del medio natural reproductores, larvas, postlarvas, crías, huevos, semillas, alevines o en cualquier otro estadio, y* **Inciso e)** *Acuacultura didáctica.*		

Artículos 22.- *la Secretaría podrá inscribir en el Registro Nacional de Pesca a los acuicultores que no requieran concesión, permiso o Autorización.*	Al **proyecto** le aplica el Artículo, incisos y, fracciones anteriores, porque se trata de una actividad acuícola con fines comerciales.	Por el hecho de presentar a la autoridad correspondiente (SEMARNAT) la Manifestación de Impacto Ambiental, el promovente está cumpliendo con este apartado. El proyecto se vincula por la obligatoriedad de obtener la autorización correspondiente para realizar las obras descritas en esta manifestación de impacto ambiental. Como ya se mencionó anteriormente, la promovente una vez autorizado el proyecto en materia ambiental procederá a tramitar el Registro Nacional de Pesca para la unidad de producción acuícola.
Art. 30°.- *Las actividades pesqueras se clasifican en:* **II.-** *Cultivo o acuacultura con fines*		
Artículo 31°.- *Para realizar las actividades de pesca se requiere lo siguiente:* **I,** *Concesión, para:* **Inciso b)** *Acuacultura comercial* **II,** Permiso, para: **Inciso g)** *Acuacultura de fomento* **III,** *Autorización, para:* **Inciso d)** *Recolectar del medio natural reproductores, larvas, postlarvas, crías, huevos, semillas, alevines o en cualquier otro estadio, y* **Inciso e)** *Acuacultura didáctica.*		

Artículos 22.- *la Secretaría podrá inscribir en el Registro Nacional de Pesca a los acuicultores que no requieran concesión, permiso o Autorización.*	Al **proyecto** le aplica el Artículo, incisos y, fracciones anteriores, porque se trata de una actividad acuícola con fines comerciales.	Por el hecho de presentar a la autoridad correspondiente (SEMARNAT) la Manifestación de Impacto Ambiental, el promovente está cumpliendo con este apartado. El proyecto se vincula por la obligatoriedad de obtener la autorización correspondiente para realizar las obras descritas en esta manifestación de impacto ambiental. Como ya se mencionó anteriormente, la promovente una vez autorizado el proyecto en materia ambiental procederá a tramitar el Registro Nacional de Pesca para la unidad de producción acuícola.
Art. 30°.- *Las actividades pesqueras se clasifican en:* **II.-** *Cultivo o acuacultura con fines*		
Artículo 31°.- *Para realizar las actividades de pesca se requiere lo siguiente:* **I,** *Concesión, para:* **Inciso b)** *Acuacultura comercial* **II,** Permiso, para: **Inciso g)** *Acuacultura de fomento* **III,** *Autorización, para:* **Inciso d)** *Recolectar del medio natural reproductores, larvas, postlarvas, crías, huevos, semillas, alevines o en cualquier otro estadio, y* **Inciso e)** *Acuacultura didáctica.*		

Artículos 22.- *la Secretaría podrá inscribir en el Registro Nacional de Pesca a los acuicultores que no requieran concesión, permiso o Autorización.*	Al **proyecto** le aplica el Artículo, incisos y, fracciones anteriores, porque se trata de una actividad acuícola con fines comerciales.	Por el hecho de presentar a la autoridad correspondiente (SEMARNAT) la Manifestación de Impacto Ambiental, el promovente está cumpliendo con este apartado. El proyecto se vincula por la obligatoriedad de obtener la autorización correspondiente para realizar las obras descritas en esta manifestación de impacto ambiental. Como ya se mencionó anteriormente, la promovente una vez autorizado el proyecto en materia ambiental procederá a tramitar el Registro Nacional de Pesca para la unidad de producción acuícola.
Art. 30°.- *Las actividades pesqueras se clasifican en:* **II.-** *Cultivo o acuacultura con fines*		
Artículo 31°.- *Para realizar las actividades de pesca se requiere lo siguiente:* **I,** *Concesión, para:* **Inciso b)** *Acuacultura comercial* **II,** Permiso, para: **Inciso g)** *Acuacultura de fomento* **III,** *Autorización, para:* **Inciso d)** *Recolectar del medio natural reproductores, larvas, postlarvas, crías, huevos, semillas, alevines o en cualquier otro estadio, y* **Inciso e)** *Acuacultura didáctica.*		

Artículos 22.- *la Secretaría podrá inscribir en el Registro Nacional de Pesca a los acuicultores que no requieran concesión, permiso o Autorización.*	Al **proyecto** le aplica el Artículo, incisos y, fracciones anteriores, porque se trata de una actividad acuícola con fines comerciales.	Por el hecho de presentar a la autoridad correspondiente (SEMARNAT) la Manifestación de Impacto Ambiental, el promovente está cumpliendo con este apartado. El proyecto se vincula por la obligatoriedad de obtener la autorización correspondiente para realizar las obras descritas en esta manifestación de impacto ambiental. Como ya se mencionó anteriormente, la promovente una vez autorizado el proyecto en materia ambiental procederá a tramitar el Registro Nacional de Pesca para la unidad de producción acuícola.
Art. 30°.- *Las actividades pesqueras se clasifican en:* **II.-** *Cultivo o acuacultura con fines*		
Artículo 31°.- *Para realizar las actividades de pesca se requiere lo siguiente:* **I,** *Concesión, para:* **Inciso b)** *Acuacultura comercial* **II,** Permiso, para: **Inciso g)** *Acuacultura de fomento* **III,** *Autorización, para:* **Inciso d)** *Recolectar del medio natural reproductores, larvas, postlarvas, crías, huevos, semillas, alevines o en cualquier otro estadio, y* **Inciso e)** *Acuacultura didáctica.*		

Artículos 22.- *la Secretaría podrá inscribir en el Registro Nacional de Pesca a los acuicultores que no requieran concesión, permiso o Autorización.*	Al **proyecto** le aplica el Artículo, incisos y, fracciones anteriores, porque se trata de una actividad acuícola con fines comerciales.	Por el hecho de presentar a la autoridad correspondiente (SEMARNAT) la Manifestación de Impacto Ambiental, el promovente está cumpliendo con este apartado. El proyecto se vincula por la obligatoriedad de obtener la autorización correspondiente para realizar las obras descritas en esta manifestación de impacto ambiental. Como ya se mencionó anteriormente, la promovente una vez autorizado el proyecto en materia ambiental procederá a tramitar el Registro Nacional de Pesca para la unidad de producción acuícola.
Art. 30°.- *Las actividades pesqueras se clasifican en:* **II.-** *Cultivo o acuacultura con fines*		
Artículo 31°.- *Para realizar las actividades de pesca se requiere lo siguiente:* **I,** *Concesión, para:* **Inciso b)** *Acuacultura comercial* **II,** Permiso, para: **Inciso g)** *Acuacultura de fomento* **III,** *Autorización, para:* **Inciso d)** *Recolectar del medio natural reproductores, larvas, postlarvas, crías, huevos, semillas, alevines o en cualquier otro estadio, y* **Inciso e)** *Acuacultura didáctica.*		

Artículos 22.- *la Secretaría podrá inscribir en el Registro Nacional de Pesca a los acuicultores que no requieran concesión, permiso o Autorización.*	Al **proyecto** le aplica el Artículo, incisos y, fracciones anteriores, porque se trata de una actividad acuícola con fines comerciales.	Por el hecho de presentar a la autoridad correspondiente (SEMARNAT) la Manifestación de Impacto Ambiental, el promovente está cumpliendo con este apartado. El proyecto se vincula por la obligatoriedad de obtener la autorización correspondiente para realizar las obras descritas en esta manifestación de impacto ambiental. Como ya se mencionó anteriormente, la promovente una vez autorizado el proyecto en materia ambiental procederá a tramitar el Registro Nacional de Pesca para la unidad de producción acuícola.
Art. 30°.- *Las actividades pesqueras se clasifican en:* **II.-** *Cultivo o acuacultura con fines*		
Artículo 31°.- *Para realizar las actividades de pesca se requiere lo siguiente:* **I,** *Concesión, para:* **Inciso b)** *Acuacultura comercial* **II,** Permiso, para: **Inciso g)** *Acuacultura de fomento* **III,** *Autorización, para:* **Inciso d)** *Recolectar del medio natural reproductores, larvas, postlarvas, crías, huevos, semillas, alevines o en cualquier otro estadio, y* **Inciso e)** *Acuacultura didáctica.*		

Artículos 22.- *la Secretaría podrá inscribir en el Registro Nacional de Pesca a los acuicultores que no requieran concesión, permiso o Autorización.*	Al **proyecto** le aplica el Artículo, incisos y, fracciones anteriores, porque se trata de una actividad acuícola con fines comerciales.	Por el hecho de presentar a la autoridad correspondiente (SEMARNAT) la Manifestación de Impacto Ambiental, el promovente está cumpliendo con este apartado. El proyecto se vincula por la obligatoriedad de obtener la autorización correspondiente para realizar las obras descritas en esta manifestación de impacto ambiental. Como ya se mencionó anteriormente, la promovente una vez autorizado el proyecto en materia ambiental procederá a tramitar el Registro Nacional de Pesca para la unidad de producción acuícola.
Art. 30°.- *Las actividades pesqueras se clasifican en:* **II.-** *Cultivo o acuacultura con fines*		
Artículo 31°.- *Para realizar las actividades de pesca se requiere lo siguiente:* **I,** *Concesión, para:* **Inciso b)** *Acuacultura comercial* **II,** Permiso, para: **Inciso g)** *Acuacultura de fomento* **III,** *Autorización, para:* **Inciso d)** *Recolectar del medio natural reproductores, larvas, postlarvas, crías, huevos, semillas, alevines o en cualquier otro estadio, y* **Inciso e)** *Acuacultura didáctica.*		

Artículos 22.- *la Secretaría podrá inscribir en el Registro Nacional de Pesca a los acuicultores que no requieran concesión, permiso o Autorización.*	Al **proyecto** le aplica el Artículo, incisos y, fracciones anteriores, porque se trata de una actividad acuícola con fines comerciales.	Por el hecho de presentar a la autoridad correspondiente (SEMARNAT) la Manifestación de Impacto Ambiental, el promovente está cumpliendo con este apartado. El proyecto se vincula por la obligatoriedad de obtener la autorización correspondiente para realizar las obras descritas en esta manifestación de impacto ambiental. Como ya se mencionó anteriormente, la promovente una vez autorizado el proyecto en materia ambiental procederá a tramitar el Registro Nacional de Pesca para la unidad de producción acuícola.
Art. 30°.- *Las actividades pesqueras se clasifican en:* **II.-** *Cultivo o acuacultura con fines*		
Artículo 31°.- *Para realizar las actividades de pesca se requiere lo siguiente:* **I,** *Concesión, para:* **Inciso b)** *Acuacultura comercial* **II,** Permiso, para: **Inciso g)** *Acuacultura de fomento* **III,** *Autorización, para:* **Inciso d)** *Recolectar del medio natural reproductores, larvas, postlarvas, crías, huevos, semillas, alevines o en cualquier otro estadio, y* **Inciso e)** *Acuacultura didáctica.*		

Artículos 22.- *la Secretaría podrá inscribir en el Registro Nacional de Pesca a los acuicultores que no requieran concesión, permiso o Autorización.*	Al **proyecto** le aplica el Artículo, incisos y, fracciones anteriores, porque se trata de una actividad acuícola con fines comerciales.	Por el hecho de presentar a la autoridad correspondiente (SEMARNAT) la Manifestación de Impacto Ambiental, el promovente está cumpliendo con este apartado. El proyecto se vincula por la obligatoriedad de obtener la autorización correspondiente para realizar las obras descritas en esta manifestación de impacto ambiental. Como ya se mencionó anteriormente, la promovente una vez autorizado el proyecto en materia ambiental procederá a tramitar el Registro Nacional de Pesca para la unidad de producción acuícola.
Art. 30°.- *Las actividades pesqueras se clasifican en:* **II.-** *Cultivo o acuacultura con fines*		
Artículo 31°.- *Para realizar las actividades de pesca se requiere lo siguiente:* **I,** *Concesión, para:* **Inciso b)** *Acuacultura comercial* **II,** Permiso, para: **Inciso g)** *Acuacultura de fomento* **III,** *Autorización, para:* **Inciso d)** *Recolectar del medio natural reproductores, larvas, postlarvas, crías, huevos, semillas, alevines o en cualquier otro estadio, y* **Inciso e)** *Acuacultura didáctica.*		

Artículos 22.- *la Secretaría podrá inscribir en el Registro Nacional de Pesca a los acuicultores que no requieran concesión, permiso o Autorización.*	Al **proyecto** le aplica el Artículo, incisos y, fracciones anteriores, porque se trata de una actividad acuícola con fines comerciales.	Por el hecho de presentar a la autoridad correspondiente (SEMARNAT) la Manifestación de Impacto Ambiental, el promovente está cumpliendo con este apartado. El proyecto se vincula por la obligatoriedad de obtener la autorización correspondiente para realizar las obras descritas en esta manifestación de impacto ambiental. Como ya se mencionó anteriormente, la promovente una vez autorizado el proyecto en materia ambiental procederá a tramitar el Registro Nacional de Pesca para la unidad de producción acuícola.
Art. 30°.- *Las actividades pesqueras se clasifican en:* **II.-** *Cultivo o acuacultura con fines*		
Artículo 31°.- *Para realizar las actividades de pesca se requiere lo siguiente:* **I,** *Concesión, para:* **Inciso b)** *Acuacultura comercial* **II,** Permiso, para: **Inciso g)** *Acuacultura de fomento* **III,** *Autorización, para:* **Inciso d)** *Recolectar del medio natural reproductores, larvas, postlarvas, crías, huevos, semillas, alevines o en cualquier otro estadio, y* **Inciso e)** *Acuacultura didáctica.*		

Artículos 22.- *la Secretaría podrá inscribir en el Registro Nacional de Pesca a los acuicultores que no requieran concesión, permiso o Autorización.*	Al **proyecto** le aplica el Artículo, incisos y, fracciones anteriores, porque se trata de una actividad acuícola con fines comerciales.	Por el hecho de presentar a la autoridad correspondiente (SEMARNAT) la Manifestación de Impacto Ambiental, el promovente está cumpliendo con este apartado. El proyecto se vincula por la obligatoriedad de obtener la autorización correspondiente para realizar las obras descritas en esta manifestación de impacto ambiental. Como ya se mencionó anteriormente, la promovente una vez autorizado el proyecto en materia ambiental procederá a tramitar el Registro Nacional de Pesca para la unidad de producción acuícola.
Art. 30°.- *Las actividades pesqueras se clasifican en:* **II.-** *Cultivo o acuacultura con fines*		
Artículo 31°.- *Para realizar las actividades de pesca se requiere lo siguiente:* **I,** *Concesión, para:* **Inciso b)** *Acuacultura comercial* **II,** Permiso, para: **Inciso g)** *Acuacultura de fomento* **III,** *Autorización, para:* **Inciso d)** *Recolectar del medio natural reproductores, larvas, postlarvas, crías, huevos, semillas, alevines o en cualquier otro estadio, y* **Inciso e)** *Acuacultura didáctica.*		

Artículos 22.- *la Secretaría podrá inscribir en el Registro Nacional de Pesca a los acuicultores que no requieran concesión, permiso o Autorización.*	Al **proyecto** le aplica el Artículo, incisos y, fracciones anteriores, porque se trata de una actividad acuícola con fines comerciales.	Por el hecho de presentar a la autoridad correspondiente (SEMARNAT) la Manifestación de Impacto Ambiental, el promovente está cumpliendo con este apartado. El proyecto se vincula por la obligatoriedad de obtener la autorización correspondiente para realizar las obras descritas en esta manifestación de impacto ambiental. Como ya se mencionó anteriormente, la promovente una vez autorizado el proyecto en materia ambiental procederá a tramitar el Registro Nacional de Pesca para la unidad de producción acuícola.
Art. 30°.- *Las actividades pesqueras se clasifican en:* **II.-** *Cultivo o acuacultura con fines*		
Artículo 31°.- *Para realizar las actividades de pesca se requiere lo siguiente:* **I,** *Concesión, para:* **Inciso b)** *Acuacultura comercial* **II,** Permiso, para: **Inciso g)** *Acuacultura de fomento* **III,** *Autorización, para:* **Inciso d)** *Recolectar del medio natural reproductores, larvas, postlarvas, crías, huevos, semillas, alevines o en cualquier otro estadio, y* **Inciso e)** *Acuacultura didáctica.*		

Artículos 22.- *la Secretaría podrá inscribir en el Registro Nacional de Pesca a los acuicultores que no requieran concesión, permiso o Autorización.*	Al **proyecto** le aplica el Artículo, incisos y, fracciones anteriores, porque se trata de una actividad acuícola con fines comerciales.	Por el hecho de presentar a la autoridad correspondiente (SEMARNAT) la Manifestación de Impacto Ambiental, el promovente está cumpliendo con este apartado. El proyecto se vincula por la obligatoriedad de obtener la autorización correspondiente para realizar las obras descritas en esta manifestación de impacto ambiental. Como ya se mencionó anteriormente, la promovente una vez autorizado el proyecto en materia ambiental procederá a tramitar el Registro Nacional de Pesca para la unidad de producción acuícola.
Art. 30°.- *Las actividades pesqueras se clasifican en:* **II.-** *Cultivo o acuacultura con fines*		
Artículo 31°.- *Para realizar las actividades de pesca se requiere lo siguiente:* **I,** *Concesión, para:* **Inciso b)** *Acuacultura comercial* **II,** Permiso, para: **Inciso g)** *Acuacultura de fomento* **III,** *Autorización, para:* **Inciso d)** *Recolectar del medio natural reproductores, larvas, postlarvas, crías, huevos, semillas, alevines o en cualquier otro estadio, y* **Inciso e)** *Acuacultura didáctica.*		

Artículos 22.- *la Secretaría podrá inscribir en el Registro Nacional de Pesca a los acuicultores que no requieran concesión, permiso o Autorización.*	Al **proyecto** le aplica el Artículo, incisos y, fracciones anteriores, porque se trata de una actividad acuícola con fines comerciales.	Por el hecho de presentar a la autoridad correspondiente (SEMARNAT) la Manifestación de Impacto Ambiental, el promovente está cumpliendo con este apartado. El proyecto se vincula por la obligatoriedad de obtener la autorización correspondiente para realizar las obras descritas en esta manifestación de impacto ambiental. Como ya se mencionó anteriormente, la promovente una vez autorizado el proyecto en materia ambiental procederá a tramitar el Registro Nacional de Pesca para la unidad de producción acuícola.
Art. 30°.- *Las actividades pesqueras se clasifican en:* **II.-** *Cultivo o acuacultura con fines*		
Artículo 31°.- *Para realizar las actividades de pesca se requiere lo siguiente:* **I,** *Concesión, para:* **Inciso b)** *Acuacultura comercial* **II,** Permiso, para: **Inciso g)** *Acuacultura de fomento* **III,** *Autorización, para:* **Inciso d)** *Recolectar del medio natural reproductores, larvas, postlarvas, crías, huevos, semillas, alevines o en cualquier otro estadio, y* **Inciso e)** *Acuacultura didáctica.*		

Artículos 22.- *la Secretaría podrá inscribir en el Registro Nacional de Pesca a los acuicultores que no requieran concesión, permiso o Autorización.*	Al **proyecto** le aplica el Artículo, incisos y, fracciones anteriores, porque se trata de una actividad acuícola con fines comerciales.	Por el hecho de presentar a la autoridad correspondiente (SEMARNAT) la Manifestación de Impacto Ambiental, el promovente está cumpliendo con este apartado. El proyecto se vincula por la obligatoriedad de obtener la autorización correspondiente para realizar las obras descritas en esta manifestación de impacto ambiental. Como ya se mencionó anteriormente, la promovente una vez autorizado el proyecto en materia ambiental procederá a tramitar el Registro Nacional de Pesca para la unidad de producción acuícola.
Art. 30°.- *Las actividades pesqueras se clasifican en:* **II.-** *Cultivo o acuacultura con fines*		
Artículo 31°.- *Para realizar las actividades de pesca se requiere lo siguiente:* **I,** *Concesión, para:* **Inciso b)** *Acuacultura comercial* **II,** Permiso, para: **Inciso g)** *Acuacultura de fomento* **III,** *Autorización, para:* **Inciso d)** *Recolectar del medio natural reproductores, larvas, postlarvas, crías, huevos, semillas, alevines o en cualquier otro estadio, y* **Inciso e)** *Acuacultura didáctica.*		

Artículos 22.- *la Secretaría podrá inscribir en el Registro Nacional de Pesca a los acuicultores que no requieran concesión, permiso o Autorización.*	Al **proyecto** le aplica el Artículo, incisos y, fracciones anteriores, porque se trata de una actividad acuícola con fines comerciales.	Por el hecho de presentar a la autoridad correspondiente (SEMARNAT) la Manifestación de Impacto Ambiental, el promovente está cumpliendo con este apartado. El proyecto se vincula por la obligatoriedad de obtener la autorización correspondiente para realizar las obras descritas en esta manifestación de impacto ambiental. Como ya se mencionó anteriormente, la promovente una vez autorizado el proyecto en materia ambiental procederá a tramitar el Registro Nacional de Pesca para la unidad de producción acuícola.
Art. 30°.- *Las actividades pesqueras se clasifican en:* **II.-** *Cultivo o acuacultura con fines*		
Artículo 31°.- *Para realizar las actividades de pesca se requiere lo siguiente:* **I,** *Concesión, para:* **Inciso b)** *Acuacultura comercial* **II,** Permiso, para: **Inciso g)** *Acuacultura de fomento* **III,** *Autorización, para:* **Inciso d)** *Recolectar del medio natural reproductores, larvas, postlarvas, crías, huevos, semillas, alevines o en cualquier otro estadio, y* **Inciso e)** *Acuacultura didáctica.*		

Artículos 22.- *la Secretaría podrá inscribir en el Registro Nacional de Pesca a los acuicultores que no requieran concesión, permiso o Autorización.*	Al **proyecto** le aplica el Artículo, incisos y, fracciones anteriores, porque se trata de una actividad acuícola con fines comerciales.	Por el hecho de presentar a la autoridad correspondiente (SEMARNAT) la Manifestación de Impacto Ambiental, el promovente está cumpliendo con este apartado. El proyecto se vincula por la obligatoriedad de obtener la autorización correspondiente para realizar las obras descritas en esta manifestación de impacto ambiental. Como ya se mencionó anteriormente, la promovente una vez autorizado el proyecto en materia ambiental procederá a tramitar el Registro Nacional de Pesca para la unidad de producción acuícola.
Art. 30°.- *Las actividades pesqueras se clasifican en:* **II.-** *Cultivo o acuacultura con fines*		
Artículo 31°.- *Para realizar las actividades de pesca se requiere lo siguiente:* **I,** *Concesión, para:* **Inciso b)** *Acuacultura comercial* **II,** Permiso, para: **Inciso g)** *Acuacultura de fomento* **III,** *Autorización, para:* **Inciso d)** *Recolectar del medio natural reproductores, larvas, postlarvas, crías, huevos, semillas, alevines o en cualquier otro estadio, y* **Inciso e)** *Acuacultura didáctica.*		

Artículos 22.- *la Secretaría podrá inscribir en el Registro Nacional de Pesca a los acuicultores que no requieran concesión, permiso o Autorización.*	Al **proyecto** le aplica el Artículo, incisos y, fracciones anteriores, porque se trata de una actividad acuícola con fines comerciales.	Por el hecho de presentar a la autoridad correspondiente (SEMARNAT) la Manifestación de Impacto Ambiental, el promovente está cumpliendo con este apartado. El proyecto se vincula por la obligatoriedad de obtener la autorización correspondiente para realizar las obras descritas en esta manifestación de impacto ambiental. Como ya se mencionó anteriormente, la promovente una vez autorizado el proyecto en materia ambiental procederá a tramitar el Registro Nacional de Pesca para la unidad de producción acuícola.
Art. 30°.- *Las actividades pesqueras se clasifican en:* **II.-** *Cultivo o acuacultura con fines*		
Artículo 31°.- *Para realizar las actividades de pesca se requiere lo siguiente:* **I,** *Concesión, para:* **Inciso b)** *Acuacultura comercial* **II,** Permiso, para: **Inciso g)** *Acuacultura de fomento* **III,** *Autorización, para:* **Inciso d)** *Recolectar del medio natural reproductores, larvas, postlarvas, crías, huevos, semillas, alevines o en cualquier otro estadio, y* **Inciso e)** *Acuacultura didáctica.*		

Artículos 22.- *la Secretaría podrá inscribir en el Registro Nacional de Pesca a los acuicultores que no requieran concesión, permiso o Autorización.*	Al **proyecto** le aplica el Artículo, incisos y, fracciones anteriores, porque se trata de una actividad acuícola con fines comerciales.	Por el hecho de presentar a la autoridad correspondiente (SEMARNAT) la Manifestación de Impacto Ambiental, el promovente está cumpliendo con este apartado. El proyecto se vincula por la obligatoriedad de obtener la autorización correspondiente para realizar las obras descritas en esta manifestación de impacto ambiental. Como ya se mencionó anteriormente, la promovente una vez autorizado el proyecto en materia ambiental procederá a tramitar el Registro Nacional de Pesca para la unidad de producción acuícola.
Art. 30°.- *Las actividades pesqueras se clasifican en:* **II.-** *Cultivo o acuacultura con fines*		
Artículo 31°.- *Para realizar las actividades de pesca se requiere lo siguiente:* **I,** *Concesión, para:* **Inciso b)** *Acuacultura comercial* **II,** Permiso, para: **Inciso g)** *Acuacultura de fomento* **III,** *Autorización, para:* **Inciso d)** *Recolectar del medio natural reproductores, larvas, postlarvas, crías, huevos, semillas, alevines o en cualquier otro estadio, y* **Inciso e)** *Acuacultura didáctica.*		

Artículos 22.- *la Secretaría podrá inscribir en el Registro Nacional de Pesca a los acuicultores que no requieran concesión, permiso o Autorización.*	Al **proyecto** le aplica el Artículo, incisos y, fracciones anteriores, porque se trata de una actividad acuícola con fines comerciales.	Por el hecho de presentar a la autoridad correspondiente (SEMARNAT) la Manifestación de Impacto Ambiental, el promovente está cumpliendo con este apartado. El proyecto se vincula por la obligatoriedad de obtener la autorización correspondiente para realizar las obras descritas en esta manifestación de impacto ambiental. Como ya se mencionó anteriormente, la promovente una vez autorizado el proyecto en materia ambiental procederá a tramitar el Registro Nacional de Pesca para la unidad de producción acuícola.
Art. 30°.- *Las actividades pesqueras se clasifican en:* **II.-** *Cultivo o acuacultura con fines*		
Artículo 31°.- *Para realizar las actividades de pesca se requiere lo siguiente:* **I,** *Concesión, para:* **Inciso b)** *Acuacultura comercial* **II,** Permiso, para: **Inciso g)** *Acuacultura de fomento* **III,** *Autorización, para:* **Inciso d)** *Recolectar del medio natural reproductores, larvas, postlarvas, crías, huevos, semillas, alevines o en cualquier otro estadio, y* **Inciso e)** *Acuacultura didáctica.*		

Artículos 22.- *la Secretaría podrá inscribir en el Registro Nacional de Pesca a los acuicultores que no requieran concesión, permiso o Autorización.*	Al **proyecto** le aplica el Artículo, incisos y, fracciones anteriores, porque se trata de una actividad acuícola con fines comerciales.	Por el hecho de presentar a la autoridad correspondiente (SEMARNAT) la Manifestación de Impacto Ambiental, el promovente está cumpliendo con este apartado. El proyecto se vincula por la obligatoriedad de obtener la autorización correspondiente para realizar las obras descritas en esta manifestación de impacto ambiental. Como ya se mencionó anteriormente, la promovente una vez autorizado el proyecto en materia ambiental procederá a tramitar el Registro Nacional de Pesca para la unidad de producción acuícola.
Art. 30°.- *Las actividades pesqueras se clasifican en:* **II.-** *Cultivo o acuacultura con fines*		
Artículo 31°.- *Para realizar las actividades de pesca se requiere lo siguiente:* **I,** *Concesión, para:* **Inciso b)** *Acuacultura comercial* **II,** Permiso, para: **Inciso g)** *Acuacultura de fomento* **III,** *Autorización, para:* **Inciso d)** *Recolectar del medio natural reproductores, larvas, postlarvas, crías, huevos, semillas, alevines o en cualquier otro estadio, y* **Inciso e)** *Acuacultura didáctica.*		

Artículos 22.- *la Secretaría podrá inscribir en el Registro Nacional de Pesca a los acuicultores que no requieran concesión, permiso o Autorización.*	Al **proyecto** le aplica el Artículo, incisos y, fracciones anteriores, porque se trata de una actividad acuícola con fines comerciales.	Por el hecho de presentar a la autoridad correspondiente (SEMARNAT) la Manifestación de Impacto Ambiental, el promovente está cumpliendo con este apartado. El proyecto se vincula por la obligatoriedad de obtener la autorización correspondiente para realizar las obras descritas en esta manifestación de impacto ambiental. Como ya se mencionó anteriormente, la promovente una vez autorizado el proyecto en materia ambiental procederá a tramitar el Registro Nacional de Pesca para la unidad de producción acuícola.
Art. 30°.- *Las actividades pesqueras se clasifican en:* **II.-** *Cultivo o acuacultura con fines*		
Artículo 31°.- *Para realizar las actividades de pesca se requiere lo siguiente:* **I,** *Concesión, para:* **Inciso b)** *Acuacultura comercial* **II,** Permiso, para: **Inciso g)** *Acuacultura de fomento* **III,** *Autorización, para:* **Inciso d)** *Recolectar del medio natural reproductores, larvas, postlarvas, crías, huevos, semillas, alevines o en cualquier otro estadio, y* **Inciso e)** *Acuacultura didáctica.*		

Artículos 22.- *la Secretaría podrá inscribir en el Registro Nacional de Pesca a los acuicultores que no requieran concesión, permiso o Autorización.*	Al **proyecto** le aplica el Artículo, incisos y, fracciones anteriores, porque se trata de una actividad acuícola con fines comerciales.	Por el hecho de presentar a la autoridad correspondiente (SEMARNAT) la Manifestación de Impacto Ambiental, el promovente está cumpliendo con este apartado. El proyecto se vincula por la obligatoriedad de obtener la autorización correspondiente para realizar las obras descritas en esta manifestación de impacto ambiental. Como ya se mencionó anteriormente, la promovente una vez autorizado el proyecto en materia ambiental procederá a tramitar el Registro Nacional de Pesca para la unidad de producción acuícola.
Art. 30°.- *Las actividades pesqueras se clasifican en:* **II.-** *Cultivo o acuacultura con fines*		
Artículo 31°.- *Para realizar las actividades de pesca se requiere lo siguiente:* **I,** *Concesión, para:* **Inciso b)** *Acuacultura comercial* **II,** Permiso, para: **Inciso g)** *Acuacultura de fomento* **III,** *Autorización, para:* **Inciso d)** *Recolectar del medio natural reproductores, larvas, postlarvas, crías, huevos, semillas, alevines o en cualquier otro estadio, y* **Inciso e)** *Acuacultura didáctica.*		

Artículos 22.- *la Secretaría podrá inscribir en el Registro Nacional de Pesca a los acuicultores que no requieran concesión, permiso o Autorización.*	Al **proyecto** le aplica el Artículo, incisos y, fracciones anteriores, porque se trata de una actividad acuícola con fines comerciales.	Por el hecho de presentar a la autoridad correspondiente (SEMARNAT) la Manifestación de Impacto Ambiental, el promovente está cumpliendo con este apartado. El proyecto se vincula por la obligatoriedad de obtener la autorización correspondiente para realizar las obras descritas en esta manifestación de impacto ambiental. Como ya se mencionó anteriormente, la promovente una vez autorizado el proyecto en materia ambiental procederá a tramitar el Registro Nacional de Pesca para la unidad de producción acuícola.
Art. 30°.- *Las actividades pesqueras se clasifican en:* **II.-** *Cultivo o acuacultura con fines*		
Artículo 31°.- *Para realizar las actividades de pesca se requiere lo siguiente:* **I,** *Concesión, para:* **Inciso b)** *Acuacultura comercial* **II,** Permiso, para: **Inciso g)** *Acuacultura de fomento* **III,** *Autorización, para:* **Inciso d)** *Recolectar del medio natural reproductores, larvas, postlarvas, crías, huevos, semillas, alevines o en cualquier otro estadio, y* **Inciso e)** *Acuacultura didáctica.*		

Artículos 22.- *la Secretaría podrá inscribir en el Registro Nacional de Pesca a los acuicultores que no requieran concesión, permiso o Autorización.*	Al **proyecto** le aplica el Artículo, incisos y, fracciones anteriores, porque se trata de una actividad acuícola con fines comerciales.	Por el hecho de presentar a la autoridad correspondiente (SEMARNAT) la Manifestación de Impacto Ambiental, el promovente está cumpliendo con este apartado. El proyecto se vincula por la obligatoriedad de obtener la autorización correspondiente para realizar las obras descritas en esta manifestación de impacto ambiental. Como ya se mencionó anteriormente, la promovente una vez autorizado el proyecto en materia ambiental procederá a tramitar el Registro Nacional de Pesca para la unidad de producción acuícola.
Art. 30°.- *Las actividades pesqueras se clasifican en:* **II.-** *Cultivo o acuacultura con fines*		
Artículo 31°.- *Para realizar las actividades de pesca se requiere lo siguiente:* **I,** *Concesión, para:* **Inciso b)** *Acuacultura comercial* **II,** Permiso, para: **Inciso g)** *Acuacultura de fomento* **III,** *Autorización, para:* **Inciso d)** *Recolectar del medio natural reproductores, larvas, postlarvas, crías, huevos, semillas, alevines o en cualquier otro estadio, y* **Inciso e)** *Acuacultura didáctica.*		

Artículos 22.- *la Secretaría podrá inscribir en el Registro Nacional de Pesca a los acuicultores que no requieran concesión, permiso o Autorización.*	Al **proyecto** le aplica el Artículo, incisos y, fracciones anteriores, porque se trata de una actividad acuícola con fines comerciales.	Por el hecho de presentar a la autoridad correspondiente (SEMARNAT) la Manifestación de Impacto Ambiental, el promovente está cumpliendo con este apartado. El proyecto se vincula por la obligatoriedad de obtener la autorización correspondiente para realizar las obras descritas en esta manifestación de impacto ambiental. Como ya se mencionó anteriormente, la promovente una vez autorizado el proyecto en materia ambiental procederá a tramitar el Registro Nacional de Pesca para la unidad de producción acuícola.
Art. 30°.- *Las actividades pesqueras se clasifican en:* **II.-** *Cultivo o acuacultura con fines*		
Artículo 31°.- *Para realizar las actividades de pesca se requiere lo siguiente:* **I,** *Concesión, para:* **Inciso b)** *Acuacultura comercial* **II,** Permiso, para: **Inciso g)** *Acuacultura de fomento* **III,** *Autorización, para:* **Inciso d)** *Recolectar del medio natural reproductores, larvas, postlarvas, crías, huevos, semillas, alevines o en cualquier otro estadio, y* **Inciso e)** *Acuacultura didáctica.*		

Artículos 22.- *la Secretaría podrá inscribir en el Registro Nacional de Pesca a los acuicultores que no requieran concesión, permiso o Autorización.*	Al **proyecto** le aplica el Artículo, incisos y, fracciones anteriores, porque se trata de una actividad acuícola con fines comerciales.	Por el hecho de presentar a la autoridad correspondiente (SEMARNAT) la Manifestación de Impacto Ambiental, el promovente está cumpliendo con este apartado. El proyecto se vincula por la obligatoriedad de obtener la autorización correspondiente para realizar las obras descritas en esta manifestación de impacto ambiental. Como ya se mencionó anteriormente, la promovente una vez autorizado el proyecto en materia ambiental procederá a tramitar el Registro Nacional de Pesca para la unidad de producción acuícola.
Art. 30°.- *Las actividades pesqueras se clasifican en:* **II.-** *Cultivo o acuacultura con fines*		
Artículo 31°.- *Para realizar las actividades de pesca se requiere lo siguiente:* **I,** *Concesión, para:* **Inciso b)** *Acuacultura comercial* **II,** Permiso, para: **Inciso g)** *Acuacultura de fomento* **III,** *Autorización, para:* **Inciso d)** *Recolectar del medio natural reproductores, larvas, postlarvas, crías, huevos, semillas, alevines o en cualquier otro estadio, y* **Inciso e)** *Acuacultura didáctica.*		

Artículos 22.- *la Secretaría podrá inscribir en el Registro Nacional de Pesca a los acuicultores que no requieran concesión, permiso o Autorización.*	Al **proyecto** le aplica el Artículo, incisos y, fracciones anteriores, porque se trata de una actividad acuícola con fines comerciales.	Por el hecho de presentar a la autoridad correspondiente (SEMARNAT) la Manifestación de Impacto Ambiental, el promovente está cumpliendo con este apartado. El proyecto se vincula por la obligatoriedad de obtener la autorización correspondiente para realizar las obras descritas en esta manifestación de impacto ambiental. Como ya se mencionó anteriormente, la promovente una vez autorizado el proyecto en materia ambiental procederá a tramitar el Registro Nacional de Pesca para la unidad de producción acuícola.
Art. 30°.- *Las actividades pesqueras se clasifican en:* **II.-** *Cultivo o acuacultura con fines*		
Artículo 31°.- *Para realizar las actividades de pesca se requiere lo siguiente:* **I,** *Concesión, para:* **Inciso b)** *Acuacultura comercial* **II,** Permiso, para: **Inciso g)** *Acuacultura de fomento* **III,** *Autorización, para:* **Inciso d)** *Recolectar del medio natural reproductores, larvas, postlarvas, crías, huevos, semillas, alevines o en cualquier otro estadio, y* **Inciso e)** *Acuacultura didáctica.*		

Artículos 22.- *la Secretaría podrá inscribir en el Registro Nacional de Pesca a los acuicultores que no requieran concesión, permiso o Autorización.*	Al **proyecto** le aplica el Artículo, incisos y, fracciones anteriores, porque se trata de una actividad acuícola con fines comerciales.	Por el hecho de presentar a la autoridad correspondiente (SEMARNAT) la Manifestación de Impacto Ambiental, el promovente está cumpliendo con este apartado. El proyecto se vincula por la obligatoriedad de obtener la autorización correspondiente para realizar las obras descritas en esta manifestación de impacto ambiental. Como ya se mencionó anteriormente, la promovente una vez autorizado el proyecto en materia ambiental procederá a tramitar el Registro Nacional de Pesca para la unidad de producción acuícola.
Art. 30°.- *Las actividades pesqueras se clasifican en:* **II.-** *Cultivo o acuacultura con fines*		
Artículo 31°.- *Para realizar las actividades de pesca se requiere lo siguiente:* **I,** *Concesión, para:* **Inciso b)** *Acuacultura comercial* **II,** Permiso, para: **Inciso g)** *Acuacultura de fomento* **III,** *Autorización, para:* **Inciso d)** *Recolectar del medio natural reproductores, larvas, postlarvas, crías, huevos, semillas, alevines o en cualquier otro estadio, y* **Inciso e)** *Acuacultura didáctica.*		

Artículos 22.- *la Secretaría podrá inscribir en el Registro Nacional de Pesca a los acuicultores que no requieran concesión, permiso o Autorización.*	Al **proyecto** le aplica el Artículo, incisos y, fracciones anteriores, porque se trata de una actividad acuícola con fines comerciales.	Por el hecho de presentar a la autoridad correspondiente (SEMARNAT) la Manifestación de Impacto Ambiental, el promovente está cumpliendo con este apartado. El proyecto se vincula por la obligatoriedad de obtener la autorización correspondiente para realizar las obras descritas en esta manifestación de impacto ambiental. Como ya se mencionó anteriormente, la promovente una vez autorizado el proyecto en materia ambiental procederá a tramitar el Registro Nacional de Pesca para la unidad de producción acuícola.
Art. 30°.- *Las actividades pesqueras se clasifican en:* **II.-** *Cultivo o acuacultura con fines*		
Artículo 31°.- *Para realizar las actividades de pesca se requiere lo siguiente:* **I,** *Concesión, para:* **Inciso b)** *Acuacultura comercial* **II,** Permiso, para: **Inciso g)** *Acuacultura de fomento* **III,** *Autorización, para:* **Inciso d)** *Recolectar del medio natural reproductores, larvas, postlarvas, crías, huevos, semillas, alevines o en cualquier otro estadio, y* **Inciso e)** *Acuacultura didáctica.*		

Artículos 22.- *la Secretaría podrá inscribir en el Registro Nacional de Pesca a los acuicultores que no requieran concesión, permiso o Autorización.*	Al **proyecto** le aplica el Artículo, incisos y, fracciones anteriores, porque se trata de una actividad acuícola con fines comerciales.	Por el hecho de presentar a la autoridad correspondiente (SEMARNAT) la Manifestación de Impacto Ambiental, el promovente está cumpliendo con este apartado. El proyecto se vincula por la obligatoriedad de obtener la autorización correspondiente para realizar las obras descritas en esta manifestación de impacto ambiental. Como ya se mencionó anteriormente, la promovente una vez autorizado el proyecto en materia ambiental procederá a tramitar el Registro Nacional de Pesca para la unidad de producción acuícola.
Art. 30°.- *Las actividades pesqueras se clasifican en:* **II.-** *Cultivo o acuacultura con fines*		
Artículo 31°.- *Para realizar las actividades de pesca se requiere lo siguiente:* **I,** *Concesión, para:* **Inciso b)** *Acuacultura comercial* **II,** Permiso, para: **Inciso g)** *Acuacultura de fomento* **III,** *Autorización, para:* **Inciso d)** *Recolectar del medio natural reproductores, larvas, postlarvas, crías, huevos, semillas, alevines o en cualquier otro estadio, y* **Inciso e)** *Acuacultura didáctica.*		

Artículos 22.- *la Secretaría podrá inscribir en el Registro Nacional de Pesca a los acuicultores que no requieran concesión, permiso o Autorización.*	Al **proyecto** le aplica el Artículo, incisos y, fracciones anteriores, porque se trata de una actividad acuícola con fines comerciales.	Por el hecho de presentar a la autoridad correspondiente (SEMARNAT) la Manifestación de Impacto Ambiental, el promovente está cumpliendo con este apartado. El proyecto se vincula por la obligatoriedad de obtener la autorización correspondiente para realizar las obras descritas en esta manifestación de impacto ambiental. Como ya se mencionó anteriormente, la promovente una vez autorizado el proyecto en materia ambiental procederá a tramitar el Registro Nacional de Pesca para la unidad de producción acuícola.
Art. 30°.- *Las actividades pesqueras se clasifican en:* **II.-** *Cultivo o acuacultura con fines*		
Artículo 31°.- *Para realizar las actividades de pesca se requiere lo siguiente:* **I,** *Concesión, para:* **Inciso b)** *Acuacultura comercial* **II,** Permiso, para: **Inciso g)** *Acuacultura de fomento* **III,** *Autorización, para:* **Inciso d)** *Recolectar del medio natural reproductores, larvas, postlarvas, crías, huevos, semillas, alevines o en cualquier otro estadio, y* **Inciso e)** *Acuacultura didáctica.*		

Artículos 22.- *la Secretaría podrá inscribir en el Registro Nacional de Pesca a los acuicultores que no requieran concesión, permiso o Autorización.*	Al **proyecto** le aplica el Artículo, incisos y, fracciones anteriores, porque se trata de una actividad acuícola con fines comerciales.	Por el hecho de presentar a la autoridad correspondiente (SEMARNAT) la Manifestación de Impacto Ambiental, el promovente está cumpliendo con este apartado. El proyecto se vincula por la obligatoriedad de obtener la autorización correspondiente para realizar las obras descritas en esta manifestación de impacto ambiental. Como ya se mencionó anteriormente, la promovente una vez autorizado el proyecto en materia ambiental procederá a tramitar el Registro Nacional de Pesca para la unidad de producción acuícola.
Art. 30°.- *Las actividades pesqueras se clasifican en:* **II.-** *Cultivo o acuacultura con fines*		
Artículo 31°.- *Para realizar las actividades de pesca se requiere lo siguiente:* **I,** *Concesión, para:* **Inciso b)** *Acuacultura comercial* **II,** Permiso, para: **Inciso g)** *Acuacultura de fomento* **III,** *Autorización, para:* **Inciso d)** *Recolectar del medio natural reproductores, larvas, postlarvas, crías, huevos, semillas, alevines o en cualquier otro estadio, y* **Inciso e)** *Acuacultura didáctica.*		

Artículos 22.- *la Secretaría podrá inscribir en el Registro Nacional de Pesca a los acuicultores que no requieran concesión, permiso o Autorización.*	Al **proyecto** le aplica el Artículo, incisos y, fracciones anteriores, porque se trata de una actividad acuícola con fines comerciales.	Por el hecho de presentar a la autoridad correspondiente (SEMARNAT) la Manifestación de Impacto Ambiental, el promovente está cumpliendo con este apartado. El proyecto se vincula por la obligatoriedad de obtener la autorización correspondiente para realizar las obras descritas en esta manifestación de impacto ambiental. Como ya se mencionó anteriormente, la promovente una vez autorizado el proyecto en materia ambiental procederá a tramitar el Registro Nacional de Pesca para la unidad de producción acuícola.
Art. 30°.- *Las actividades pesqueras se clasifican en:* **II.-** *Cultivo o acuacultura con fines*		
Artículo 31°.- *Para realizar las actividades de pesca se requiere lo siguiente:* **I,** *Concesión, para:* **Inciso b)** *Acuacultura comercial* **II,** Permiso, para: **Inciso g)** *Acuacultura de fomento* **III,** *Autorización, para:* **Inciso d)** *Recolectar del medio natural reproductores, larvas, postlarvas, crías, huevos, semillas, alevines o en cualquier otro estadio, y* **Inciso e)** *Acuacultura didáctica.*		

Artículos 22.- *la Secretaría podrá inscribir en el Registro Nacional de Pesca a los acuicultores que no requieran concesión, permiso o Autorización.*	Al **proyecto** le aplica el Artículo, incisos y, fracciones anteriores, porque se trata de una actividad acuícola con fines comerciales.	Por el hecho de presentar a la autoridad correspondiente (SEMARNAT) la Manifestación de Impacto Ambiental, el promovente está cumpliendo con este apartado. El proyecto se vincula por la obligatoriedad de obtener la autorización correspondiente para realizar las obras descritas en esta manifestación de impacto ambiental. Como ya se mencionó anteriormente, la promovente una vez autorizado el proyecto en materia ambiental procederá a tramitar el Registro Nacional de Pesca para la unidad de producción acuícola.
Art. 30°.- *Las actividades pesqueras se clasifican en:* **II.-** *Cultivo o acuacultura con fines*		
Artículo 31°.- *Para realizar las actividades de pesca se requiere lo siguiente:* **I,** *Concesión, para:* **Inciso b)** *Acuacultura comercial* **II,** Permiso, para: **Inciso g)** *Acuacultura de fomento* **III,** *Autorización, para:* **Inciso d)** *Recolectar del medio natural reproductores, larvas, postlarvas, crías, huevos, semillas, alevines o en cualquier otro estadio, y* **Inciso e)** *Acuacultura didáctica.*		

Artículos 22.- *la Secretaría podrá inscribir en el Registro Nacional de Pesca a los acuicultores que no requieran concesión, permiso o Autorización.*	Al **proyecto** le aplica el Artículo, incisos y, fracciones anteriores, porque se trata de una actividad acuícola con fines comerciales.	Por el hecho de presentar a la autoridad correspondiente (SEMARNAT) la Manifestación de Impacto Ambiental, el promovente está cumpliendo con este apartado. El proyecto se vincula por la obligatoriedad de obtener la autorización correspondiente para realizar las obras descritas en esta manifestación de impacto ambiental. Como ya se mencionó anteriormente, la promovente una vez autorizado el proyecto en materia ambiental procederá a tramitar el Registro Nacional de Pesca para la unidad de producción acuícola.
Art. 30°.- *Las actividades pesqueras se clasifican en:* **II.-** *Cultivo o acuacultura con fines*		
Artículo 31°.- *Para realizar las actividades de pesca se requiere lo siguiente:* **I,** *Concesión, para:* **Inciso b)** *Acuacultura comercial* **II,** Permiso, para: **Inciso g)** *Acuacultura de fomento* **III,** *Autorización, para:* **Inciso d)** *Recolectar del medio natural reproductores, larvas, postlarvas, crías, huevos, semillas, alevines o en cualquier otro estadio, y* **Inciso e)** *Acuacultura didáctica.*		

Artículos 22.- *la Secretaría podrá inscribir en el Registro Nacional de Pesca a los acuicultores que no requieran concesión, permiso o Autorización.*	Al **proyecto** le aplica el Artículo, incisos y, fracciones anteriores, porque se trata de una actividad acuícola con fines comerciales.	Por el hecho de presentar a la autoridad correspondiente (SEMARNAT) la Manifestación de Impacto Ambiental, el promovente está cumpliendo con este apartado. El proyecto se vincula por la obligatoriedad de obtener la autorización correspondiente para realizar las obras descritas en esta manifestación de impacto ambiental. Como ya se mencionó anteriormente, la promovente una vez autorizado el proyecto en materia ambiental procederá a tramitar el Registro Nacional de Pesca para la unidad de producción acuícola.
Art. 30°.- *Las actividades pesqueras se clasifican en:* **II.-** *Cultivo o acuacultura con fines*		
Artículo 31°.- *Para realizar las actividades de pesca se requiere lo siguiente:* **I,** *Concesión, para:* **Inciso b)** *Acuacultura comercial* **II,** Permiso, para: **Inciso g)** *Acuacultura de fomento* **III,** *Autorización, para:* **Inciso d)** *Recolectar del medio natural reproductores, larvas, postlarvas, crías, huevos, semillas, alevines o en cualquier otro estadio, y* **Inciso e)** *Acuacultura didáctica.*		

Artículos 22.- *la Secretaría podrá inscribir en el Registro Nacional de Pesca a los acuicultores que no requieran concesión, permiso o Autorización.*	Al **proyecto** le aplica el Artículo, incisos y, fracciones anteriores, porque se trata de una actividad acuícola con fines comerciales.	Por el hecho de presentar a la autoridad correspondiente (SEMARNAT) la Manifestación de Impacto Ambiental, el promovente está cumpliendo con este apartado. El proyecto se vincula por la obligatoriedad de obtener la autorización correspondiente para realizar las obras descritas en esta manifestación de impacto ambiental. Como ya se mencionó anteriormente, la promovente una vez autorizado el proyecto en materia ambiental procederá a tramitar el Registro Nacional de Pesca para la unidad de producción acuícola.
Art. 30°.- *Las actividades pesqueras se clasifican en:* **II.-** *Cultivo o acuacultura con fines*		
Artículo 31°.- *Para realizar las actividades de pesca se requiere lo siguiente:* **I,** *Concesión, para:* **Inciso b)** *Acuacultura comercial* **II,** Permiso, para: **Inciso g)** *Acuacultura de fomento* **III,** *Autorización, para:* **Inciso d)** *Recolectar del medio natural reproductores, larvas, postlarvas, crías, huevos, semillas, alevines o en cualquier otro estadio, y* **Inciso e)** *Acuacultura didáctica.*		

Artículos 22.- *la Secretaría podrá inscribir en el Registro Nacional de Pesca a los acuicultores que no requieran concesión, permiso o Autorización.*	Al **proyecto** le aplica el Artículo, incisos y, fracciones anteriores, porque se trata de una actividad acuícola con fines comerciales.	Por el hecho de presentar a la autoridad correspondiente (SEMARNAT) la Manifestación de Impacto Ambiental, el promovente está cumpliendo con este apartado. El proyecto se vincula por la obligatoriedad de obtener la autorización correspondiente para realizar las obras descritas en esta manifestación de impacto ambiental. Como ya se mencionó anteriormente, la promovente una vez autorizado el proyecto en materia ambiental procederá a tramitar el Registro Nacional de Pesca para la unidad de producción acuícola.
Art. 30°.- *Las actividades pesqueras se clasifican en:* **II.-** *Cultivo o acuacultura con fines*		
Artículo 31°.- *Para realizar las actividades de pesca se requiere lo siguiente:* **I,** *Concesión, para:* **Inciso b)** *Acuacultura comercial* **II,** Permiso, para: **Inciso g)** *Acuacultura de fomento* **III,** *Autorización, para:* **Inciso d)** *Recolectar del medio natural reproductores, larvas, postlarvas, crías, huevos, semillas, alevines o en cualquier otro estadio, y* **Inciso e)** *Acuacultura didáctica.*		

Artículos 22.- *la Secretaría podrá inscribir en el Registro Nacional de Pesca a los acuicultores que no requieran concesión, permiso o Autorización.*	Al **proyecto** le aplica el Artículo, incisos y, fracciones anteriores, porque se trata de una actividad acuícola con fines comerciales.	Por el hecho de presentar a la autoridad correspondiente (SEMARNAT) la Manifestación de Impacto Ambiental, el promovente está cumpliendo con este apartado. El proyecto se vincula por la obligatoriedad de obtener la autorización correspondiente para realizar las obras descritas en esta manifestación de impacto ambiental. Como ya se mencionó anteriormente, la promovente una vez autorizado el proyecto en materia ambiental procederá a tramitar el Registro Nacional de Pesca para la unidad de producción acuícola.
Art. 30°.- *Las actividades pesqueras se clasifican en:* **II.-** *Cultivo o acuacultura con fines*		
Artículo 31°.- *Para realizar las actividades de pesca se requiere lo siguiente:* **I,** *Concesión, para:* **Inciso b)** *Acuacultura comercial* **II,** Permiso, para: **Inciso g)** *Acuacultura de fomento* **III,** *Autorización, para:* **Inciso d)** *Recolectar del medio natural reproductores, larvas, postlarvas, crías, huevos, semillas, alevines o en cualquier otro estadio, y* **Inciso e)** *Acuacultura didáctica.*		

Artículos 22.- *la Secretaría podrá inscribir en el Registro Nacional de Pesca a los acuicultores que no requieran concesión, permiso o Autorización.*	Al **proyecto** le aplica el Artículo, incisos y, fracciones anteriores, porque se trata de una actividad acuícola con fines comerciales.	Por el hecho de presentar a la autoridad correspondiente (SEMARNAT) la Manifestación de Impacto Ambiental, el promovente está cumpliendo con este apartado. El proyecto se vincula por la obligatoriedad de obtener la autorización correspondiente para realizar las obras descritas en esta manifestación de impacto ambiental. Como ya se mencionó anteriormente, la promovente una vez autorizado el proyecto en materia ambiental procederá a tramitar el Registro Nacional de Pesca para la unidad de producción acuícola.
Art. 30°.- *Las actividades pesqueras se clasifican en:* **II.-** *Cultivo o acuacultura con fines*		
Artículo 31°.- *Para realizar las actividades de pesca se requiere lo siguiente:* **I,** *Concesión, para:* **Inciso b)** *Acuacultura comercial* **II,** Permiso, para: **Inciso g)** *Acuacultura de fomento* **III,** *Autorización, para:* **Inciso d)** *Recolectar del medio natural reproductores, larvas, postlarvas, crías, huevos, semillas, alevines o en cualquier otro estadio, y* **Inciso e)** *Acuacultura didáctica.*		

Artículos 22.- *la Secretaría podrá inscribir en el Registro Nacional de Pesca a los acuicultores que no requieran concesión, permiso o Autorización.*	Al **proyecto** le aplica el Artículo, incisos y, fracciones anteriores, porque se trata de una actividad acuícola con fines comerciales.	Por el hecho de presentar a la autoridad correspondiente (SEMARNAT) la Manifestación de Impacto Ambiental, el promovente está cumpliendo con este apartado. El proyecto se vincula por la obligatoriedad de obtener la autorización correspondiente para realizar las obras descritas en esta manifestación de impacto ambiental. Como ya se mencionó anteriormente, la promovente una vez autorizado el proyecto en materia ambiental procederá a tramitar el Registro Nacional de Pesca para la unidad de producción acuícola.
Art. 30°.- *Las actividades pesqueras se clasifican en:* **II.-** *Cultivo o acuacultura con fines*		
Artículo 31°.- *Para realizar las actividades de pesca se requiere lo siguiente:* **I,** *Concesión, para:* **Inciso b)** *Acuacultura comercial* **II,** Permiso, para: **Inciso g)** *Acuacultura de fomento* **III,** *Autorización, para:* **Inciso d)** *Recolectar del medio natural reproductores, larvas, postlarvas, crías, huevos, semillas, alevines o en cualquier otro estadio, y* **Inciso e)** *Acuacultura didáctica.*		

Artículos 22.- *la Secretaría podrá inscribir en el Registro Nacional de Pesca a los acuicultores que no requieran concesión, permiso o Autorización.*	Al **proyecto** le aplica el Artículo, incisos y, fracciones anteriores, porque se trata de una actividad acuícola con fines comerciales.	Por el hecho de presentar a la autoridad correspondiente (SEMARNAT) la Manifestación de Impacto Ambiental, el promovente está cumpliendo con este apartado. El proyecto se vincula por la obligatoriedad de obtener la autorización correspondiente para realizar las obras descritas en esta manifestación de impacto ambiental. Como ya se mencionó anteriormente, la promovente una vez autorizado el proyecto en materia ambiental procederá a tramitar el Registro Nacional de Pesca para la unidad de producción acuícola.
Art. 30°.- *Las actividades pesqueras se clasifican en:* **II.-** *Cultivo o acuacultura con fines*		
Artículo 31°.- *Para realizar las actividades de pesca se requiere lo siguiente:* **I,** *Concesión, para:* **Inciso b)** *Acuacultura comercial* **II,** Permiso, para: **Inciso g)** *Acuacultura de fomento* **III,** *Autorización, para:* **Inciso d)** *Recolectar del medio natural reproductores, larvas, postlarvas, crías, huevos, semillas, alevines o en cualquier otro estadio, y* **Inciso e)** *Acuacultura didáctica.*		

Artículos 22.- *la Secretaría podrá inscribir en el Registro Nacional de Pesca a los acuicultores que no requieran concesión, permiso o Autorización.*	Al **proyecto** le aplica el Artículo, incisos y, fracciones anteriores, porque se trata de una actividad acuícola con fines comerciales.	Por el hecho de presentar a la autoridad correspondiente (SEMARNAT) la Manifestación de Impacto Ambiental, el promovente está cumpliendo con este apartado. El proyecto se vincula por la obligatoriedad de obtener la autorización correspondiente para realizar las obras descritas en esta manifestación de impacto ambiental. Como ya se mencionó anteriormente, la promovente una vez autorizado el proyecto en materia ambiental procederá a tramitar el Registro Nacional de Pesca para la unidad de producción acuícola.
Art. 30°.- *Las actividades pesqueras se clasifican en:* **II.-** *Cultivo o acuacultura con fines*		
Artículo 31°.- *Para realizar las actividades de pesca se requiere lo siguiente:* **I,** *Concesión, para:* **Inciso b)** *Acuacultura comercial* **II,** Permiso, para: **Inciso g)** *Acuacultura de fomento* **III,** *Autorización, para:* **Inciso d)** *Recolectar del medio natural reproductores, larvas, postlarvas, crías, huevos, semillas, alevines o en cualquier otro estadio, y* **Inciso e)** *Acuacultura didáctica.*		

Artículos 22.- *la Secretaría podrá inscribir en el Registro Nacional de Pesca a los acuicultores que no requieran concesión, permiso o Autorización.*	Al **proyecto** le aplica el Artículo, incisos y, fracciones anteriores, porque se trata de una actividad acuícola con fines comerciales.	Por el hecho de presentar a la autoridad correspondiente (SEMARNAT) la Manifestación de Impacto Ambiental, el promovente está cumpliendo con este apartado. El proyecto se vincula por la obligatoriedad de obtener la autorización correspondiente para realizar las obras descritas en esta manifestación de impacto ambiental. Como ya se mencionó anteriormente, la promovente una vez autorizado el proyecto en materia ambiental procederá a tramitar el Registro Nacional de Pesca para la unidad de producción acuícola.
Art. 30°.- *Las actividades pesqueras se clasifican en:* **II.-** *Cultivo o acuacultura con fines*		
Artículo 31°.- *Para realizar las actividades de pesca se requiere lo siguiente:* **I,** *Concesión, para:* **Inciso b)** *Acuacultura comercial* **II,** Permiso, para: **Inciso g)** *Acuacultura de fomento* **III,** *Autorización, para:* **Inciso d)** *Recolectar del medio natural reproductores, larvas, postlarvas, crías, huevos, semillas, alevines o en cualquier otro estadio, y* **Inciso e)** *Acuacultura didáctica.*		

Artículos 22.- *la Secretaría podrá inscribir en el Registro Nacional de Pesca a los acuicultores que no requieran concesión, permiso o Autorización.*	Al **proyecto** le aplica el Artículo, incisos y, fracciones anteriores, porque se trata de una actividad acuícola con fines comerciales.	Por el hecho de presentar a la autoridad correspondiente (SEMARNAT) la Manifestación de Impacto Ambiental, el promovente está cumpliendo con este apartado. El proyecto se vincula por la obligatoriedad de obtener la autorización correspondiente para realizar las obras descritas en esta manifestación de impacto ambiental. Como ya se mencionó anteriormente, la promovente una vez autorizado el proyecto en materia ambiental procederá a tramitar el Registro Nacional de Pesca para la unidad de producción acuícola.
Art. 30°.- *Las actividades pesqueras se clasifican en:* **II.-** *Cultivo o acuacultura con fines*		
Artículo 31°.- *Para realizar las actividades de pesca se requiere lo siguiente:* **I,** *Concesión, para:* **Inciso b)** *Acuacultura comercial* **II,** Permiso, para: **Inciso g)** *Acuacultura de fomento* **III,** *Autorización, para:* **Inciso d)** *Recolectar del medio natural reproductores, larvas, postlarvas, crías, huevos, semillas, alevines o en cualquier otro estadio, y* **Inciso e)** *Acuacultura didáctica.*		

Artículos 22.- *la Secretaría podrá inscribir en el Registro Nacional de Pesca a los acuicultores que no requieran concesión, permiso o Autorización.*	Al **proyecto** le aplica el Artículo, incisos y, fracciones anteriores, porque se trata de una actividad acuícola con fines comerciales.	Por el hecho de presentar a la autoridad correspondiente (SEMARNAT) la Manifestación de Impacto Ambiental, el promovente está cumpliendo con este apartado. El proyecto se vincula por la obligatoriedad de obtener la autorización correspondiente para realizar las obras descritas en esta manifestación de impacto ambiental. Como ya se mencionó anteriormente, la promovente una vez autorizado el proyecto en materia ambiental procederá a tramitar el Registro Nacional de Pesca para la unidad de producción acuícola.
Art. 30°.- *Las actividades pesqueras se clasifican en:* **II.-** *Cultivo o acuacultura con fines*		
Artículo 31°.- *Para realizar las actividades de pesca se requiere lo siguiente:* **I,** *Concesión, para:* **Inciso b)** *Acuacultura comercial* **II,** Permiso, para: **Inciso g)** *Acuacultura de fomento* **III,** *Autorización, para:* **Inciso d)** *Recolectar del medio natural reproductores, larvas, postlarvas, crías, huevos, semillas, alevines o en cualquier otro estadio, y* **Inciso e)** *Acuacultura didáctica.*		

Artículos 22.- *la Secretaría podrá inscribir en el Registro Nacional de Pesca a los acuicultores que no requieran concesión, permiso o Autorización.*	Al **proyecto** le aplica el Artículo, incisos y, fracciones anteriores, porque se trata de una actividad acuícola con fines comerciales.	Por el hecho de presentar a la autoridad correspondiente (SEMARNAT) la Manifestación de Impacto Ambiental, el promovente está cumpliendo con este apartado. El proyecto se vincula por la obligatoriedad de obtener la autorización correspondiente para realizar las obras descritas en esta manifestación de impacto ambiental. Como ya se mencionó anteriormente, la promovente una vez autorizado el proyecto en materia ambiental procederá a tramitar el Registro Nacional de Pesca para la unidad de producción acuícola.
Art. 30°.- *Las actividades pesqueras se clasifican en:* **II.-** *Cultivo o acuacultura con fines*		
Artículo 31°.- *Para realizar las actividades de pesca se requiere lo siguiente:* **I,** *Concesión, para:* **Inciso b)** *Acuacultura comercial* **II,** Permiso, para: **Inciso g)** *Acuacultura de fomento* **III,** *Autorización, para:* **Inciso d)** *Recolectar del medio natural reproductores, larvas, postlarvas, crías, huevos, semillas, alevines o en cualquier otro estadio, y* **Inciso e)** *Acuacultura didáctica.*		

Artículos 22.- *la Secretaría podrá inscribir en el Registro Nacional de Pesca a los acuicultores que no requieran concesión, permiso o Autorización.*	Al **proyecto** le aplica el Artículo, incisos y, fracciones anteriores, porque se trata de una actividad acuícola con fines comerciales.	Por el hecho de presentar a la autoridad correspondiente (SEMARNAT) la Manifestación de Impacto Ambiental, el promovente está cumpliendo con este apartado. El proyecto se vincula por la obligatoriedad de obtener la autorización correspondiente para realizar las obras descritas en esta manifestación de impacto ambiental. Como ya se mencionó anteriormente, la promovente una vez autorizado el proyecto en materia ambiental procederá a tramitar el Registro Nacional de Pesca para la unidad de producción acuícola.
Art. 30°.- *Las actividades pesqueras se clasifican en:* **II.-** *Cultivo o acuacultura con fines*		
Artículo 31°.- *Para realizar las actividades de pesca se requiere lo siguiente:* **I,** *Concesión, para:* **Inciso b)** *Acuacultura comercial* **II,** Permiso, para: **Inciso g)** *Acuacultura de fomento* **III,** *Autorización, para:* **Inciso d)** *Recolectar del medio natural reproductores, larvas, postlarvas, crías, huevos, semillas, alevines o en cualquier otro estadio, y* **Inciso e)** *Acuacultura didáctica.*		

Artículos 22.- *la Secretaría podrá inscribir en el Registro Nacional de Pesca a los acuicultores que no requieran concesión, permiso o Autorización.*	Al **proyecto** le aplica el Artículo, incisos y, fracciones anteriores, porque se trata de una actividad acuícola con fines comerciales.	Por el hecho de presentar a la autoridad correspondiente (SEMARNAT) la Manifestación de Impacto Ambiental, el promovente está cumpliendo con este apartado. El proyecto se vincula por la obligatoriedad de obtener la autorización correspondiente para realizar las obras descritas en esta manifestación de impacto ambiental. Como ya se mencionó anteriormente, la promovente una vez autorizado el proyecto en materia ambiental procederá a tramitar el Registro Nacional de Pesca para la unidad de producción acuícola.
Art. 30°.- *Las actividades pesqueras se clasifican en:* **II.-** *Cultivo o acuacultura con fines*		
Artículo 31°.- *Para realizar las actividades de pesca se requiere lo siguiente:* **I,** *Concesión, para:* **Inciso b)** *Acuacultura comercial* **II,** Permiso, para: **Inciso g)** *Acuacultura de fomento* **III,** *Autorización, para:* **Inciso d)** *Recolectar del medio natural reproductores, larvas, postlarvas, crías, huevos, semillas, alevines o en cualquier otro estadio, y* **Inciso e)** *Acuacultura didáctica.*		

Artículos 22.- *la Secretaría podrá inscribir en el Registro Nacional de Pesca a los acuicultores que no requieran concesión, permiso o Autorización.*	Al **proyecto** le aplica el Artículo, incisos y, fracciones anteriores, porque se trata de una actividad acuícola con fines comerciales.	Por el hecho de presentar a la autoridad correspondiente (SEMARNAT) la Manifestación de Impacto Ambiental, el promovente está cumpliendo con este apartado. El proyecto se vincula por la obligatoriedad de obtener la autorización correspondiente para realizar las obras descritas en esta manifestación de impacto ambiental. Como ya se mencionó anteriormente, la promovente una vez autorizado el proyecto en materia ambiental procederá a tramitar el Registro Nacional de Pesca para la unidad de producción acuícola.
Art. 30°.- *Las actividades pesqueras se clasifican en:* **II.-** *Cultivo o acuacultura con fines*		
Artículo 31°.- *Para realizar las actividades de pesca se requiere lo siguiente:* **I,** *Concesión, para:* **Inciso b)** *Acuacultura comercial* **II,** Permiso, para: **Inciso g)** *Acuacultura de fomento* **III,** *Autorización, para:* **Inciso d)** *Recolectar del medio natural reproductores, larvas, postlarvas, crías, huevos, semillas, alevines o en cualquier otro estadio, y* **Inciso e)** *Acuacultura didáctica.*		

Artículos 22.- *la Secretaría podrá inscribir en el Registro Nacional de Pesca a los acuicultores que no requieran concesión, permiso o Autorización.*	Al **proyecto** le aplica el Artículo, incisos y, fracciones anteriores, porque se trata de una actividad acuícola con fines comerciales.	Por el hecho de presentar a la autoridad correspondiente (SEMARNAT) la Manifestación de Impacto Ambiental, el promovente está cumpliendo con este apartado. El proyecto se vincula por la obligatoriedad de obtener la autorización correspondiente para realizar las obras descritas en esta manifestación de impacto ambiental. Como ya se mencionó anteriormente, la promovente una vez autorizado el proyecto en materia ambiental procederá a tramitar el Registro Nacional de Pesca para la unidad de producción acuícola.
Art. 30°.- *Las actividades pesqueras se clasifican en:* **II.-** *Cultivo o acuacultura con fines*		
Artículo 31°.- *Para realizar las actividades de pesca se requiere lo siguiente:* **I,** *Concesión, para:* **Inciso b)** *Acuacultura comercial* **II,** Permiso, para: **Inciso g)** *Acuacultura de fomento* **III,** *Autorización, para:* **Inciso d)** *Recolectar del medio natural reproductores, larvas, postlarvas, crías, huevos, semillas, alevines o en cualquier otro estadio, y* **Inciso e)** *Acuacultura didáctica.*		

Artículos 22.- *la Secretaría podrá inscribir en el Registro Nacional de Pesca a los acuicultores que no requieran concesión, permiso o Autorización.*	Al **proyecto** le aplica el Artículo, incisos y, fracciones anteriores, porque se trata de una actividad acuícola con fines comerciales.	Por el hecho de presentar a la autoridad correspondiente (SEMARNAT) la Manifestación de Impacto Ambiental, el promovente está cumpliendo con este apartado. El proyecto se vincula por la obligatoriedad de obtener la autorización correspondiente para realizar las obras descritas en esta manifestación de impacto ambiental. Como ya se mencionó anteriormente, la promovente una vez autorizado el proyecto en materia ambiental procederá a tramitar el Registro Nacional de Pesca para la unidad de producción acuícola.
Art. 30°.- *Las actividades pesqueras se clasifican en:* **II.-** *Cultivo o acuacultura con fines*		
Artículo 31°.- *Para realizar las actividades de pesca se requiere lo siguiente:* **I,** *Concesión, para:* **Inciso b)** *Acuacultura comercial* **II,** Permiso, para: **Inciso g)** *Acuacultura de fomento* **III,** *Autorización, para:* **Inciso d)** *Recolectar del medio natural reproductores, larvas, postlarvas, crías, huevos, semillas, alevines o en cualquier otro estadio, y* **Inciso e)** *Acuacultura didáctica.*		

Artículos 22.- *la Secretaría podrá inscribir en el Registro Nacional de Pesca a los acuicultores que no requieran concesión, permiso o Autorización.*	Al **proyecto** le aplica el Artículo, incisos y, fracciones anteriores, porque se trata de una actividad acuícola con fines comerciales.	Por el hecho de presentar a la autoridad correspondiente (SEMARNAT) la Manifestación de Impacto Ambiental, el promovente está cumpliendo con este apartado. El proyecto se vincula por la obligatoriedad de obtener la autorización correspondiente para realizar las obras descritas en esta manifestación de impacto ambiental. Como ya se mencionó anteriormente, la promovente una vez autorizado el proyecto en materia ambiental procederá a tramitar el Registro Nacional de Pesca para la unidad de producción acuícola.
Art. 30°.- *Las actividades pesqueras se clasifican en:* **II.-** *Cultivo o acuacultura con fines*		
Artículo 31°.- *Para realizar las actividades de pesca se requiere lo siguiente:* **I,** *Concesión, para:* **Inciso b)** *Acuacultura comercial* **II,** Permiso, para: **Inciso g)** *Acuacultura de fomento* **III,** *Autorización, para:* **Inciso d)** *Recolectar del medio natural reproductores, larvas, postlarvas, crías, huevos, semillas, alevines o en cualquier otro estadio, y* **Inciso e)** *Acuacultura didáctica.*		

Artículos 22.- *la Secretaría podrá inscribir en el Registro Nacional de Pesca a los acuicultores que no requieran concesión, permiso o Autorización.*	Al **proyecto** le aplica el Artículo, incisos y, fracciones anteriores, porque se trata de una actividad acuícola con fines comerciales.	Por el hecho de presentar a la autoridad correspondiente (SEMARNAT) la Manifestación de Impacto Ambiental, el promovente está cumpliendo con este apartado. El proyecto se vincula por la obligatoriedad de obtener la autorización correspondiente para realizar las obras descritas en esta manifestación de impacto ambiental. Como ya se mencionó anteriormente, la promovente una vez autorizado el proyecto en materia ambiental procederá a tramitar el Registro Nacional de Pesca para la unidad de producción acuícola.
Art. 30°.- *Las actividades pesqueras se clasifican en:* **II.-** *Cultivo o acuacultura con fines*		
Artículo 31°.- *Para realizar las actividades de pesca se requiere lo siguiente:* **I,** *Concesión, para:* **Inciso b)** *Acuacultura comercial* **II,** Permiso, para: **Inciso g)** *Acuacultura de fomento* **III,** *Autorización, para:* **Inciso d)** *Recolectar del medio natural reproductores, larvas, postlarvas, crías, huevos, semillas, alevines o en cualquier otro estadio, y* **Inciso e)** *Acuacultura didáctica.*		

Artículos 22.- *la Secretaría podrá inscribir en el Registro Nacional de Pesca a los acuicultores que no requieran concesión, permiso o Autorización.*	Al **proyecto** le aplica el Artículo, incisos y, fracciones anteriores, porque se trata de una actividad acuícola con fines comerciales.	Por el hecho de presentar a la autoridad correspondiente (SEMARNAT) la Manifestación de Impacto Ambiental, el promovente está cumpliendo con este apartado. El proyecto se vincula por la obligatoriedad de obtener la autorización correspondiente para realizar las obras descritas en esta manifestación de impacto ambiental. Como ya se mencionó anteriormente, la promovente una vez autorizado el proyecto en materia ambiental procederá a tramitar el Registro Nacional de Pesca para la unidad de producción acuícola.
Art. 30°.- *Las actividades pesqueras se clasifican en:* **II.-** *Cultivo o acuacultura con fines*		
Artículo 31°.- *Para realizar las actividades de pesca se requiere lo siguiente:* **I,** *Concesión, para:* **Inciso b)** *Acuacultura comercial* **II,** Permiso, para: **Inciso g)** *Acuacultura de fomento* **III,** *Autorización, para:* **Inciso d)** *Recolectar del medio natural reproductores, larvas, postlarvas, crías, huevos, semillas, alevines o en cualquier otro estadio, y* **Inciso e)** *Acuacultura didáctica.*		

Artículos 22.- *la Secretaría podrá inscribir en el Registro Nacional de Pesca a los acuicultores que no requieran concesión, permiso o Autorización.*	Al **proyecto** le aplica el Artículo, incisos y, fracciones anteriores, porque se trata de una actividad acuícola con fines comerciales.	Por el hecho de presentar a la autoridad correspondiente (SEMARNAT) la Manifestación de Impacto Ambiental, el promovente está cumpliendo con este apartado. El proyecto se vincula por la obligatoriedad de obtener la autorización correspondiente para realizar las obras descritas en esta manifestación de impacto ambiental. Como ya se mencionó anteriormente, la promovente una vez autorizado el proyecto en materia ambiental procederá a tramitar el Registro Nacional de Pesca para la unidad de producción acuícola.
Art. 30°.- *Las actividades pesqueras se clasifican en:* **II.-** *Cultivo o acuacultura con fines*		
Artículo 31°.- *Para realizar las actividades de pesca se requiere lo siguiente:* **I,** *Concesión, para:* **Inciso b)** *Acuacultura comercial* **II,** Permiso, para: **Inciso g)** *Acuacultura de fomento* **III,** *Autorización, para:* **Inciso d)** *Recolectar del medio natural reproductores, larvas, postlarvas, crías, huevos, semillas, alevines o en cualquier otro estadio, y* **Inciso e)** *Acuacultura didáctica.*		

Artículos 22.- *la Secretaría podrá inscribir en el Registro Nacional de Pesca a los acuicultores que no requieran concesión, permiso o Autorización.*	Al **proyecto** le aplica el Artículo, incisos y, fracciones anteriores, porque se trata de una actividad acuícola con fines comerciales.	Por el hecho de presentar a la autoridad correspondiente (SEMARNAT) la Manifestación de Impacto Ambiental, el promovente está cumpliendo con este apartado. El proyecto se vincula por la obligatoriedad de obtener la autorización correspondiente para realizar las obras descritas en esta manifestación de impacto ambiental. Como ya se mencionó anteriormente, la promovente una vez autorizado el proyecto en materia ambiental procederá a tramitar el Registro Nacional de Pesca para la unidad de producción acuícola.
Art. 30°.- *Las actividades pesqueras se clasifican en:* **II.-** *Cultivo o acuacultura con fines*		
Artículo 31°.- *Para realizar las actividades de pesca se requiere lo siguiente:* **I,** *Concesión, para:* **Inciso b)** *Acuacultura comercial* **II,** Permiso, para: **Inciso g)** *Acuacultura de fomento* **III,** *Autorización, para:* **Inciso d)** *Recolectar del medio natural reproductores, larvas, postlarvas, crías, huevos, semillas, alevines o en cualquier otro estadio, y* **Inciso e)** *Acuacultura didáctica.*		

Artículos 22.- *la Secretaría podrá inscribir en el Registro Nacional de Pesca a los acuicultores que no requieran concesión, permiso o Autorización.*	Al **proyecto** le aplica el Artículo, incisos y, fracciones anteriores, porque se trata de una actividad acuícola con fines comerciales.	Por el hecho de presentar a la autoridad correspondiente (SEMARNAT) la Manifestación de Impacto Ambiental, el promovente está cumpliendo con este apartado. El proyecto se vincula por la obligatoriedad de obtener la autorización correspondiente para realizar las obras descritas en esta manifestación de impacto ambiental. Como ya se mencionó anteriormente, la promovente una vez autorizado el proyecto en materia ambiental procederá a tramitar el Registro Nacional de Pesca para la unidad de producción acuícola.
Art. 30°.- *Las actividades pesqueras se clasifican en:* **II.-** *Cultivo o acuacultura con fines*		
Artículo 31°.- *Para realizar las actividades de pesca se requiere lo siguiente:* **I,** *Concesión, para:* **Inciso b)** *Acuacultura comercial* **II,** Permiso, para: **Inciso g)** *Acuacultura de fomento* **III,** *Autorización, para:* **Inciso d)** *Recolectar del medio natural reproductores, larvas, postlarvas, crías, huevos, semillas, alevines o en cualquier otro estadio, y* **Inciso e)** *Acuacultura didáctica.*		

Artículos 22.- *la Secretaría podrá inscribir en el Registro Nacional de Pesca a los acuicultores que no requieran concesión, permiso o Autorización.*	Al **proyecto** le aplica el Artículo, incisos y, fracciones anteriores, porque se trata de una actividad acuícola con fines comerciales.	Por el hecho de presentar a la autoridad correspondiente (SEMARNAT) la Manifestación de Impacto Ambiental, el promovente está cumpliendo con este apartado. El proyecto se vincula por la obligatoriedad de obtener la autorización correspondiente para realizar las obras descritas en esta manifestación de impacto ambiental. Como ya se mencionó anteriormente, la promovente una vez autorizado el proyecto en materia ambiental procederá a tramitar el Registro Nacional de Pesca para la unidad de producción acuícola.
Art. 30°.- *Las actividades pesqueras se clasifican en:* **II.-** *Cultivo o acuacultura con fines*		
Artículo 31°.- *Para realizar las actividades de pesca se requiere lo siguiente:* **I,** *Concesión, para:* **Inciso b)** *Acuacultura comercial* **II,** Permiso, para: **Inciso g)** *Acuacultura de fomento* **III,** *Autorización, para:* **Inciso d)** *Recolectar del medio natural reproductores, larvas, postlarvas, crías, huevos, semillas, alevines o en cualquier otro estadio, y* **Inciso e)** *Acuacultura didáctica.*		

Artículos 22.- *la Secretaría podrá inscribir en el Registro Nacional de Pesca a los acuicultores que no requieran concesión, permiso o Autorización.*	Al **proyecto** le aplica el Artículo, incisos y, fracciones anteriores, porque se trata de una actividad acuícola con fines comerciales.	Por el hecho de presentar a la autoridad correspondiente (SEMARNAT) la Manifestación de Impacto Ambiental, el promovente está cumpliendo con este apartado. El proyecto se vincula por la obligatoriedad de obtener la autorización correspondiente para realizar las obras descritas en esta manifestación de impacto ambiental. Como ya se mencionó anteriormente, la promovente una vez autorizado el proyecto en materia ambiental procederá a tramitar el Registro Nacional de Pesca para la unidad de producción acuícola.
Art. 30°.- *Las actividades pesqueras se clasifican en:* **II.-** *Cultivo o acuacultura con fines*		
Artículo 31°.- *Para realizar las actividades de pesca se requiere lo siguiente:* **I,** *Concesión, para:* **Inciso b)** *Acuacultura comercial* **II,** Permiso, para: **Inciso g)** *Acuacultura de fomento* **III,** *Autorización, para:* **Inciso d)** *Recolectar del medio natural reproductores, larvas, postlarvas, crías, huevos, semillas, alevines o en cualquier otro estadio, y* **Inciso e)** *Acuacultura didáctica.*		

Artículos 22.- *la Secretaría podrá inscribir en el Registro Nacional de Pesca a los acuicultores que no requieran concesión, permiso o Autorización.*	Al **proyecto** le aplica el Artículo, incisos y, fracciones anteriores, porque se trata de una actividad acuícola con fines comerciales.	Por el hecho de presentar a la autoridad correspondiente (SEMARNAT) la Manifestación de Impacto Ambiental, el promovente está cumpliendo con este apartado. El proyecto se vincula por la obligatoriedad de obtener la autorización correspondiente para realizar las obras descritas en esta manifestación de impacto ambiental. Como ya se mencionó anteriormente, la promovente una vez autorizado el proyecto en materia ambiental procederá a tramitar el Registro Nacional de Pesca para la unidad de producción acuícola.
Art. 30°.- *Las actividades pesqueras se clasifican en:* **II.-** *Cultivo o acuacultura con fines*		
Artículo 31°.- *Para realizar las actividades de pesca se requiere lo siguiente:* **I,** *Concesión, para:* **Inciso b)** *Acuacultura comercial* **II,** Permiso, para: **Inciso g)** *Acuacultura de fomento* **III,** *Autorización, para:* **Inciso d)** *Recolectar del medio natural reproductores, larvas, postlarvas, crías, huevos, semillas, alevines o en cualquier otro estadio, y* **Inciso e)** *Acuacultura didáctica.*		

Artículos 22.- *la Secretaría podrá inscribir en el Registro Nacional de Pesca a los acuicultores que no requieran concesión, permiso o Autorización.*	Al **proyecto** le aplica el Artículo, incisos y, fracciones anteriores, porque se trata de una actividad acuícola con fines comerciales.	Por el hecho de presentar a la autoridad correspondiente (SEMARNAT) la Manifestación de Impacto Ambiental, el promovente está cumpliendo con este apartado. El proyecto se vincula por la obligatoriedad de obtener la autorización correspondiente para realizar las obras descritas en esta manifestación de impacto ambiental. Como ya se mencionó anteriormente, la promovente una vez autorizado el proyecto en materia ambiental procederá a tramitar el Registro Nacional de Pesca para la unidad de producción acuícola.
Art. 30°.- *Las actividades pesqueras se clasifican en:* **II.-** *Cultivo o acuacultura con fines*		
Artículo 31°.- *Para realizar las actividades de pesca se requiere lo siguiente:* **I,** *Concesión, para:* **Inciso b)** *Acuacultura comercial* **II,** Permiso, para: **Inciso g)** *Acuacultura de fomento* **III,** *Autorización, para:* **Inciso d)** *Recolectar del medio natural reproductores, larvas, postlarvas, crías, huevos, semillas, alevines o en cualquier otro estadio, y* **Inciso e)** *Acuacultura didáctica.*		

Artículos 22.- *la Secretaría podrá inscribir en el Registro Nacional de Pesca a los acuicultores que no requieran concesión, permiso o Autorización.*	Al **proyecto** le aplica el Artículo, incisos y, fracciones anteriores, porque se trata de una actividad acuícola con fines comerciales.	Por el hecho de presentar a la autoridad correspondiente (SEMARNAT) la Manifestación de Impacto Ambiental, el promovente está cumpliendo con este apartado. El proyecto se vincula por la obligatoriedad de obtener la autorización correspondiente para realizar las obras descritas en esta manifestación de impacto ambiental. Como ya se mencionó anteriormente, la promovente una vez autorizado el proyecto en materia ambiental procederá a tramitar el Registro Nacional de Pesca para la unidad de producción acuícola.
Art. 30°.- *Las actividades pesqueras se clasifican en:* **II.-** *Cultivo o acuacultura con fines*		
Artículo 31°.- *Para realizar las actividades de pesca se requiere lo siguiente:* **I,** *Concesión, para:* **Inciso b)** *Acuacultura comercial* **II,** Permiso, para: **Inciso g)** *Acuacultura de fomento* **III,** *Autorización, para:* **Inciso d)** *Recolectar del medio natural reproductores, larvas, postlarvas, crías, huevos, semillas, alevines o en cualquier otro estadio, y* **Inciso e)** *Acuacultura didáctica.*		

Artículos 22.- *la Secretaría podrá inscribir en el Registro Nacional de Pesca a los acuicultores que no requieran concesión, permiso o Autorización.*	Al **proyecto** le aplica el Artículo, incisos y, fracciones anteriores, porque se trata de una actividad acuícola con fines comerciales.	Por el hecho de presentar a la autoridad correspondiente (SEMARNAT) la Manifestación de Impacto Ambiental, el promovente está cumpliendo con este apartado. El proyecto se vincula por la obligatoriedad de obtener la autorización correspondiente para realizar las obras descritas en esta manifestación de impacto ambiental. Como ya se mencionó anteriormente, la promovente una vez autorizado el proyecto en materia ambiental procederá a tramitar el Registro Nacional de Pesca para la unidad de producción acuícola.
Art. 30°.- *Las actividades pesqueras se clasifican en:* **II.-** *Cultivo o acuacultura con fines*		
Artículo 31°.- *Para realizar las actividades de pesca se requiere lo siguiente:* **I,** *Concesión, para:* **Inciso b)** *Acuacultura comercial* **II,** Permiso, para: **Inciso g)** *Acuacultura de fomento* **III,** *Autorización, para:* **Inciso d)** *Recolectar del medio natural reproductores, larvas, postlarvas, crías, huevos, semillas, alevines o en cualquier otro estadio, y* **Inciso e)** *Acuacultura didáctica.*		

Artículos 22.- *la Secretaría podrá inscribir en el Registro Nacional de Pesca a los acuicultores que no requieran concesión, permiso o Autorización.*	Al **proyecto** le aplica el Artículo, incisos y, fracciones anteriores, porque se trata de una actividad acuícola con fines comerciales.	Por el hecho de presentar a la autoridad correspondiente (SEMARNAT) la Manifestación de Impacto Ambiental, el promovente está cumpliendo con este apartado. El proyecto se vincula por la obligatoriedad de obtener la autorización correspondiente para realizar las obras descritas en esta manifestación de impacto ambiental. Como ya se mencionó anteriormente, la promovente una vez autorizado el proyecto en materia ambiental procederá a tramitar el Registro Nacional de Pesca para la unidad de producción acuícola.
Art. 30°.- *Las actividades pesqueras se clasifican en:* **II.-** *Cultivo o acuacultura con fines*		
Artículo 31°.- *Para realizar las actividades de pesca se requiere lo siguiente:* **I,** *Concesión, para:* **Inciso b)** *Acuacultura comercial* **II,** Permiso, para: **Inciso g)** *Acuacultura de fomento* **III,** *Autorización, para:* **Inciso d)** *Recolectar del medio natural reproductores, larvas, postlarvas, crías, huevos, semillas, alevines o en cualquier otro estadio, y* **Inciso e)** *Acuacultura didáctica.*		

Artículos 22.- *la Secretaría podrá inscribir en el Registro Nacional de Pesca a los acuicultores que no requieran concesión, permiso o Autorización.*	Al **proyecto** le aplica el Artículo, incisos y, fracciones anteriores, porque se trata de una actividad acuícola con fines comerciales.	Por el hecho de presentar a la autoridad correspondiente (SEMARNAT) la Manifestación de Impacto Ambiental, el promovente está cumpliendo con este apartado. El proyecto se vincula por la obligatoriedad de obtener la autorización correspondiente para realizar las obras descritas en esta manifestación de impacto ambiental. Como ya se mencionó anteriormente, la promovente una vez autorizado el proyecto en materia ambiental procederá a tramitar el Registro Nacional de Pesca para la unidad de producción acuícola.
Art. 30°.- *Las actividades pesqueras se clasifican en:* **II.-** *Cultivo o acuacultura con fines*		
Artículo 31°.- *Para realizar las actividades de pesca se requiere lo siguiente:* **I,** *Concesión, para:* **Inciso b)** *Acuacultura comercial* **II,** Permiso, para: **Inciso g)** *Acuacultura de fomento* **III,** *Autorización, para:* **Inciso d)** *Recolectar del medio natural reproductores, larvas, postlarvas, crías, huevos, semillas, alevines o en cualquier otro estadio, y* **Inciso e)** *Acuacultura didáctica.*		

Artículos 22.- *la Secretaría podrá inscribir en el Registro Nacional de Pesca a los acuicultores que no requieran concesión, permiso o Autorización.*	Al **proyecto** le aplica el Artículo, incisos y, fracciones anteriores, porque se trata de una actividad acuícola con fines comerciales.	Por el hecho de presentar a la autoridad correspondiente (SEMARNAT) la Manifestación de Impacto Ambiental, el promovente está cumpliendo con este apartado. El proyecto se vincula por la obligatoriedad de obtener la autorización correspondiente para realizar las obras descritas en esta manifestación de impacto ambiental. Como ya se mencionó anteriormente, la promovente una vez autorizado el proyecto en materia ambiental procederá a tramitar el Registro Nacional de Pesca para la unidad de producción acuícola.
Art. 30°.- *Las actividades pesqueras se clasifican en:* **II.-** *Cultivo o acuacultura con fines*		
Artículo 31°.- *Para realizar las actividades de pesca se requiere lo siguiente:* **I,** *Concesión, para:* **Inciso b)** *Acuacultura comercial* **II,** Permiso, para: **Inciso g)** *Acuacultura de fomento* **III,** *Autorización, para:* **Inciso d)** *Recolectar del medio natural reproductores, larvas, postlarvas, crías, huevos, semillas, alevines o en cualquier otro estadio, y* **Inciso e)** *Acuacultura didáctica.*		

Artículos 22.- *la Secretaría podrá inscribir en el Registro Nacional de Pesca a los acuicultores que no requieran concesión, permiso o Autorización.*	Al **proyecto** le aplica el Artículo, incisos y, fracciones anteriores, porque se trata de una actividad acuícola con fines comerciales.	Por el hecho de presentar a la autoridad correspondiente (SEMARNAT) la Manifestación de Impacto Ambiental, el promovente está cumpliendo con este apartado. El proyecto se vincula por la obligatoriedad de obtener la autorización correspondiente para realizar las obras descritas en esta manifestación de impacto ambiental. Como ya se mencionó anteriormente, la promovente una vez autorizado el proyecto en materia ambiental procederá a tramitar el Registro Nacional de Pesca para la unidad de producción acuícola.
Art. 30°.- *Las actividades pesqueras se clasifican en:* **II.-** *Cultivo o acuacultura con fines*		
Artículo 31°.- *Para realizar las actividades de pesca se requiere lo siguiente:* **I,** *Concesión, para:* **Inciso b)** *Acuacultura comercial* **II,** Permiso, para: **Inciso g)** *Acuacultura de fomento* **III,** *Autorización, para:* **Inciso d)** *Recolectar del medio natural reproductores, larvas, postlarvas, crías, huevos, semillas, alevines o en cualquier otro estadio, y* **Inciso e)** *Acuacultura didáctica.*		

Artículos 22.- *la Secretaría podrá inscribir en el Registro Nacional de Pesca a los acuicultores que no requieran concesión, permiso o Autorización.*	Al **proyecto** le aplica el Artículo, incisos y, fracciones anteriores, porque se trata de una actividad acuícola con fines comerciales.	Por el hecho de presentar a la autoridad correspondiente (SEMARNAT) la Manifestación de Impacto Ambiental, el promovente está cumpliendo con este apartado. El proyecto se vincula por la obligatoriedad de obtener la autorización correspondiente para realizar las obras descritas en esta manifestación de impacto ambiental. Como ya se mencionó anteriormente, la promovente una vez autorizado el proyecto en materia ambiental procederá a tramitar el Registro Nacional de Pesca para la unidad de producción acuícola.
Art. 30°.- *Las actividades pesqueras se clasifican en:* **II.-** *Cultivo o acuacultura con fines*		
Artículo 31°.- *Para realizar las actividades de pesca se requiere lo siguiente:* **I,** *Concesión, para:* **Inciso b)** *Acuacultura comercial* **II,** Permiso, para: **Inciso g)** *Acuacultura de fomento* **III,** *Autorización, para:* **Inciso d)** *Recolectar del medio natural reproductores, larvas, postlarvas, crías, huevos, semillas, alevines o en cualquier otro estadio, y* **Inciso e)** *Acuacultura didáctica.*		

Artículos 22.- *la Secretaría podrá inscribir en el Registro Nacional de Pesca a los acuicultores que no requieran concesión, permiso o Autorización.*	Al **proyecto** le aplica el Artículo, incisos y, fracciones anteriores, porque se trata de una actividad acuícola con fines comerciales.	Por el hecho de presentar a la autoridad correspondiente (SEMARNAT) la Manifestación de Impacto Ambiental, el promovente está cumpliendo con este apartado. El proyecto se vincula por la obligatoriedad de obtener la autorización correspondiente para realizar las obras descritas en esta manifestación de impacto ambiental. Como ya se mencionó anteriormente, la promovente una vez autorizado el proyecto en materia ambiental procederá a tramitar el Registro Nacional de Pesca para la unidad de producción acuícola.
Art. 30°.- *Las actividades pesqueras se clasifican en:* **II.-** *Cultivo o acuacultura con fines*		
Artículo 31°.- *Para realizar las actividades de pesca se requiere lo siguiente:* **I,** *Concesión, para:* **Inciso b)** *Acuacultura comercial* **II,** Permiso, para: **Inciso g)** *Acuacultura de fomento* **III,** *Autorización, para:* **Inciso d)** *Recolectar del medio natural reproductores, larvas, postlarvas, crías, huevos, semillas, alevines o en cualquier otro estadio, y* **Inciso e)** *Acuacultura didáctica.*		

Artículos 22.- *la Secretaría podrá inscribir en el Registro Nacional de Pesca a los acuicultores que no requieran concesión, permiso o Autorización.*	Al **proyecto** le aplica el Artículo, incisos y, fracciones anteriores, porque se trata de una actividad acuícola con fines comerciales.	Por el hecho de presentar a la autoridad correspondiente (SEMARNAT) la Manifestación de Impacto Ambiental, el promovente está cumpliendo con este apartado. El proyecto se vincula por la obligatoriedad de obtener la autorización correspondiente para realizar las obras descritas en esta manifestación de impacto ambiental. Como ya se mencionó anteriormente, la promovente una vez autorizado el proyecto en materia ambiental procederá a tramitar el Registro Nacional de Pesca para la unidad de producción acuícola.
Art. 30°.- *Las actividades pesqueras se clasifican en:* **II.-** *Cultivo o acuacultura con fines*		
Artículo 31°.- *Para realizar las actividades de pesca se requiere lo siguiente:* **I,** *Concesión, para:* **Inciso b)** *Acuacultura comercial* **II,** Permiso, para: **Inciso g)** *Acuacultura de fomento* **III,** *Autorización, para:* **Inciso d)** *Recolectar del medio natural reproductores, larvas, postlarvas, crías, huevos, semillas, alevines o en cualquier otro estadio, y* **Inciso e)** *Acuacultura didáctica.*		

Artículos 22.- *la Secretaría podrá inscribir en el Registro Nacional de Pesca a los acuicultores que no requieran concesión, permiso o Autorización.*	Al **proyecto** le aplica el Artículo, incisos y, fracciones anteriores, porque se trata de una actividad acuícola con fines comerciales.	Por el hecho de presentar a la autoridad correspondiente (SEMARNAT) la Manifestación de Impacto Ambiental, el promovente está cumpliendo con este apartado. El proyecto se vincula por la obligatoriedad de obtener la autorización correspondiente para realizar las obras descritas en esta manifestación de impacto ambiental. Como ya se mencionó anteriormente, la promovente una vez autorizado el proyecto en materia ambiental procederá a tramitar el Registro Nacional de Pesca para la unidad de producción acuícola.
Art. 30°.- *Las actividades pesqueras se clasifican en:* **II.-** *Cultivo o acuacultura con fines*		
Artículo 31°.- *Para realizar las actividades de pesca se requiere lo siguiente:* **I,** *Concesión, para:* **Inciso b)** *Acuacultura comercial* **II,** Permiso, para: **Inciso g)** *Acuacultura de fomento* **III,** *Autorización, para:* **Inciso d)** *Recolectar del medio natural reproductores, larvas, postlarvas, crías, huevos, semillas, alevines o en cualquier otro estadio, y* **Inciso e)** *Acuacultura didáctica.*		

Artículos 22.- *la Secretaría podrá inscribir en el Registro Nacional de Pesca a los acuicultores que no requieran concesión, permiso o Autorización.*	Al **proyecto** le aplica el Artículo, incisos y, fracciones anteriores, porque se trata de una actividad acuícola con fines comerciales.	Por el hecho de presentar a la autoridad correspondiente (SEMARNAT) la Manifestación de Impacto Ambiental, el promovente está cumpliendo con este apartado. El proyecto se vincula por la obligatoriedad de obtener la autorización correspondiente para realizar las obras descritas en esta manifestación de impacto ambiental. Como ya se mencionó anteriormente, la promovente una vez autorizado el proyecto en materia ambiental procederá a tramitar el Registro Nacional de Pesca para la unidad de producción acuícola.
Art. 30°.- *Las actividades pesqueras se clasifican en:* **II.-** *Cultivo o acuacultura con fines*		
Artículo 31°.- *Para realizar las actividades de pesca se requiere lo siguiente:* **I,** *Concesión, para:* **Inciso b)** *Acuacultura comercial* **II,** Permiso, para: **Inciso g)** *Acuacultura de fomento* **III,** *Autorización, para:* **Inciso d)** *Recolectar del medio natural reproductores, larvas, postlarvas, crías, huevos, semillas, alevines o en cualquier otro estadio, y* **Inciso e)** *Acuacultura didáctica.*		

Artículos 22.- *la Secretaría podrá inscribir en el Registro Nacional de Pesca a los acuicultores que no requieran concesión, permiso o Autorización.*	Al **proyecto** le aplica el Artículo, incisos y, fracciones anteriores, porque se trata de una actividad acuícola con fines comerciales.	Por el hecho de presentar a la autoridad correspondiente (SEMARNAT) la Manifestación de Impacto Ambiental, el promovente está cumpliendo con este apartado. El proyecto se vincula por la obligatoriedad de obtener la autorización correspondiente para realizar las obras descritas en esta manifestación de impacto ambiental. Como ya se mencionó anteriormente, la promovente una vez autorizado el proyecto en materia ambiental procederá a tramitar el Registro Nacional de Pesca para la unidad de producción acuícola.
Art. 30°.- *Las actividades pesqueras se clasifican en:* **II.-** *Cultivo o acuacultura con fines*		
Artículo 31°.- *Para realizar las actividades de pesca se requiere lo siguiente:* **I,** *Concesión, para:* **Inciso b)** *Acuacultura comercial* **II,** Permiso, para: **Inciso g)** *Acuacultura de fomento* **III,** *Autorización, para:* **Inciso d)** *Recolectar del medio natural reproductores, larvas, postlarvas, crías, huevos, semillas, alevines o en cualquier otro estadio, y* **Inciso e)** *Acuacultura didáctica.*		

Artículos 22.- *la Secretaría podrá inscribir en el Registro Nacional de Pesca a los acuicultores que no requieran concesión, permiso o Autorización.*	Al **proyecto** le aplica el Artículo, incisos y, fracciones anteriores, porque se trata de una actividad acuícola con fines comerciales.	Por el hecho de presentar a la autoridad correspondiente (SEMARNAT) la Manifestación de Impacto Ambiental, el promovente está cumpliendo con este apartado. El proyecto se vincula por la obligatoriedad de obtener la autorización correspondiente para realizar las obras descritas en esta manifestación de impacto ambiental. Como ya se mencionó anteriormente, la promovente una vez autorizado el proyecto en materia ambiental procederá a tramitar el Registro Nacional de Pesca para la unidad de producción acuícola.
Art. 30°.- *Las actividades pesqueras se clasifican en:* **II.-** *Cultivo o acuacultura con fines*		
Artículo 31°.- *Para realizar las actividades de pesca se requiere lo siguiente:* **I,** *Concesión, para:* **Inciso b)** *Acuacultura comercial* **II,** Permiso, para: **Inciso g)** *Acuacultura de fomento* **III,** *Autorización, para:* **Inciso d)** *Recolectar del medio natural reproductores, larvas, postlarvas, crías, huevos, semillas, alevines o en cualquier otro estadio, y* **Inciso e)** *Acuacultura didáctica.*		

Artículos 22.- *la Secretaría podrá inscribir en el Registro Nacional de Pesca a los acuicultores que no requieran concesión, permiso o Autorización.*	Al **proyecto** le aplica el Artículo, incisos y, fracciones anteriores, porque se trata de una actividad acuícola con fines comerciales.	Por el hecho de presentar a la autoridad correspondiente (SEMARNAT) la Manifestación de Impacto Ambiental, el promovente está cumpliendo con este apartado. El proyecto se vincula por la obligatoriedad de obtener la autorización correspondiente para realizar las obras descritas en esta manifestación de impacto ambiental. Como ya se mencionó anteriormente, la promovente una vez autorizado el proyecto en materia ambiental procederá a tramitar el Registro Nacional de Pesca para la unidad de producción acuícola.
Art. 30°.- *Las actividades pesqueras se clasifican en:* **II.-** *Cultivo o acuacultura con fines*		
Artículo 31°.- *Para realizar las actividades de pesca se requiere lo siguiente:* **I,** *Concesión, para:* **Inciso b)** *Acuacultura comercial* **II,** Permiso, para: **Inciso g)** *Acuacultura de fomento* **III,** *Autorización, para:* **Inciso d)** *Recolectar del medio natural reproductores, larvas, postlarvas, crías, huevos, semillas, alevines o en cualquier otro estadio, y* **Inciso e)** *Acuacultura didáctica.*		

Artículos 22.- *la Secretaría podrá inscribir en el Registro Nacional de Pesca a los acuicultores que no requieran concesión, permiso o Autorización.*	Al **proyecto** le aplica el Artículo, incisos y, fracciones anteriores, porque se trata de una actividad acuícola con fines comerciales.	Por el hecho de presentar a la autoridad correspondiente (SEMARNAT) la Manifestación de Impacto Ambiental, el promovente está cumpliendo con este apartado. El proyecto se vincula por la obligatoriedad de obtener la autorización correspondiente para realizar las obras descritas en esta manifestación de impacto ambiental. Como ya se mencionó anteriormente, la promovente una vez autorizado el proyecto en materia ambiental procederá a tramitar el Registro Nacional de Pesca para la unidad de producción acuícola.
Art. 30°.- *Las actividades pesqueras se clasifican en:* **II.-** *Cultivo o acuacultura con fines*		
Artículo 31°.- *Para realizar las actividades de pesca se requiere lo siguiente:* **I,** *Concesión, para:* **Inciso b)** *Acuacultura comercial* **II,** Permiso, para: **Inciso g)** *Acuacultura de fomento* **III,** *Autorización, para:* **Inciso d)** *Recolectar del medio natural reproductores, larvas, postlarvas, crías, huevos, semillas, alevines o en cualquier otro estadio, y* **Inciso e)** *Acuacultura didáctica.*		

Artículos 22.- *la Secretaría podrá inscribir en el Registro Nacional de Pesca a los acuicultores que no requieran concesión, permiso o Autorización.*	Al **proyecto** le aplica el Artículo, incisos y, fracciones anteriores, porque se trata de una actividad acuícola con fines comerciales.	Por el hecho de presentar a la autoridad correspondiente (SEMARNAT) la Manifestación de Impacto Ambiental, el promovente está cumpliendo con este apartado. El proyecto se vincula por la obligatoriedad de obtener la autorización correspondiente para realizar las obras descritas en esta manifestación de impacto ambiental. Como ya se mencionó anteriormente, la promovente una vez autorizado el proyecto en materia ambiental procederá a tramitar el Registro Nacional de Pesca para la unidad de producción acuícola.
Art. 30°.- *Las actividades pesqueras se clasifican en:* **II.-** *Cultivo o acuacultura con fines*		
Artículo 31°.- *Para realizar las actividades de pesca se requiere lo siguiente:* **I,** *Concesión, para:* **Inciso b)** *Acuacultura comercial* **II,** Permiso, para: **Inciso g)** *Acuacultura de fomento* **III,** *Autorización, para:* **Inciso d)** *Recolectar del medio natural reproductores, larvas, postlarvas, crías, huevos, semillas, alevines o en cualquier otro estadio, y* **Inciso e)** *Acuacultura didáctica.*		

Artículos 22.- *la Secretaría podrá inscribir en el Registro Nacional de Pesca a los acuicultores que no requieran concesión, permiso o Autorización.*	Al **proyecto** le aplica el Artículo, incisos y, fracciones anteriores, porque se trata de una actividad acuícola con fines comerciales.	Por el hecho de presentar a la autoridad correspondiente (SEMARNAT) la Manifestación de Impacto Ambiental, el promovente está cumpliendo con este apartado. El proyecto se vincula por la obligatoriedad de obtener la autorización correspondiente para realizar las obras descritas en esta manifestación de impacto ambiental. Como ya se mencionó anteriormente, la promovente una vez autorizado el proyecto en materia ambiental procederá a tramitar el Registro Nacional de Pesca para la unidad de producción acuícola.
Art. 30°.- *Las actividades pesqueras se clasifican en:* **II.-** *Cultivo o acuacultura con fines*		
Artículo 31°.- *Para realizar las actividades de pesca se requiere lo siguiente:* **I,** *Concesión, para:* **Inciso b)** *Acuacultura comercial* **II,** Permiso, para: **Inciso g)** *Acuacultura de fomento* **III,** *Autorización, para:* **Inciso d)** *Recolectar del medio natural reproductores, larvas, postlarvas, crías, huevos, semillas, alevines o en cualquier otro estadio, y* **Inciso e)** *Acuacultura didáctica.*		

Artículos 22.- *la Secretaría podrá inscribir en el Registro Nacional de Pesca a los acuicultores que no requieran concesión, permiso o Autorización.*	Al **proyecto** le aplica el Artículo, incisos y, fracciones anteriores, porque se trata de una actividad acuícola con fines comerciales.	Por el hecho de presentar a la autoridad correspondiente (SEMARNAT) la Manifestación de Impacto Ambiental, el promovente está cumpliendo con este apartado. El proyecto se vincula por la obligatoriedad de obtener la autorización correspondiente para realizar las obras descritas en esta manifestación de impacto ambiental. Como ya se mencionó anteriormente, la promovente una vez autorizado el proyecto en materia ambiental procederá a tramitar el Registro Nacional de Pesca para la unidad de producción acuícola.
Art. 30°.- *Las actividades pesqueras se clasifican en:* **II.-** *Cultivo o acuacultura con fines*		
Artículo 31°.- *Para realizar las actividades de pesca se requiere lo siguiente:* **I,** *Concesión, para:* **Inciso b)** *Acuacultura comercial* **II,** Permiso, para: **Inciso g)** *Acuacultura de fomento* **III,** *Autorización, para:* **Inciso d)** *Recolectar del medio natural reproductores, larvas, postlarvas, crías, huevos, semillas, alevines o en cualquier otro estadio, y* **Inciso e)** *Acuacultura didáctica.*		

Artículos 22.- *la Secretaría podrá inscribir en el Registro Nacional de Pesca a los acuicultores que no requieran concesión, permiso o Autorización.*	Al **proyecto** le aplica el Artículo, incisos y, fracciones anteriores, porque se trata de una actividad acuícola con fines comerciales.	Por el hecho de presentar a la autoridad correspondiente (SEMARNAT) la Manifestación de Impacto Ambiental, el promovente está cumpliendo con este apartado. El proyecto se vincula por la obligatoriedad de obtener la autorización correspondiente para realizar las obras descritas en esta manifestación de impacto ambiental. Como ya se mencionó anteriormente, la promovente una vez autorizado el proyecto en materia ambiental procederá a tramitar el Registro Nacional de Pesca para la unidad de producción acuícola.
Art. 30°.- *Las actividades pesqueras se clasifican en:* **II.-** *Cultivo o acuacultura con fines*		
Artículo 31°.- *Para realizar las actividades de pesca se requiere lo siguiente:* **I,** *Concesión, para:* **Inciso b)** *Acuacultura comercial* **II,** Permiso, para: **Inciso g)** *Acuacultura de fomento* **III,** *Autorización, para:* **Inciso d)** *Recolectar del medio natural reproductores, larvas, postlarvas, crías, huevos, semillas, alevines o en cualquier otro estadio, y* **Inciso e)** *Acuacultura didáctica.*		

Artículos 22.- *la Secretaría podrá inscribir en el Registro Nacional de Pesca a los acuicultores que no requieran concesión, permiso o Autorización.*	Al **proyecto** le aplica el Artículo, incisos y, fracciones anteriores, porque se trata de una actividad acuícola con fines comerciales.	Por el hecho de presentar a la autoridad correspondiente (SEMARNAT) la Manifestación de Impacto Ambiental, el promovente está cumpliendo con este apartado. El proyecto se vincula por la obligatoriedad de obtener la autorización correspondiente para realizar las obras descritas en esta manifestación de impacto ambiental. Como ya se mencionó anteriormente, la promovente una vez autorizado el proyecto en materia ambiental procederá a tramitar el Registro Nacional de Pesca para la unidad de producción acuícola.
Art. 30°.- *Las actividades pesqueras se clasifican en:* **II.-** *Cultivo o acuacultura con fines*		
Artículo 31°.- *Para realizar las actividades de pesca se requiere lo siguiente:* **I,** *Concesión, para:* **Inciso b)** *Acuacultura comercial* **II,** Permiso, para: **Inciso g)** *Acuacultura de fomento* **III,** *Autorización, para:* **Inciso d)** *Recolectar del medio natural reproductores, larvas, postlarvas, crías, huevos, semillas, alevines o en cualquier otro estadio, y* **Inciso e)** *Acuacultura didáctica.*		

Artículos 22.- *la Secretaría podrá inscribir en el Registro Nacional de Pesca a los acuicultores que no requieran concesión, permiso o Autorización.*	Al **proyecto** le aplica el Artículo, incisos y, fracciones anteriores, porque se trata de una actividad acuícola con fines comerciales.	Por el hecho de presentar a la autoridad correspondiente (SEMARNAT) la Manifestación de Impacto Ambiental, el promovente está cumpliendo con este apartado. El proyecto se vincula por la obligatoriedad de obtener la autorización correspondiente para realizar las obras descritas en esta manifestación de impacto ambiental. Como ya se mencionó anteriormente, la promovente una vez autorizado el proyecto en materia ambiental procederá a tramitar el Registro Nacional de Pesca para la unidad de producción acuícola.
Art. 30°.- *Las actividades pesqueras se clasifican en:* **II.-** *Cultivo o acuacultura con fines*		
Artículo 31°.- *Para realizar las actividades de pesca se requiere lo siguiente:* **I,** *Concesión, para:* **Inciso b)** *Acuacultura comercial* **II,** Permiso, para: **Inciso g)** *Acuacultura de fomento* **III,** *Autorización, para:* **Inciso d)** *Recolectar del medio natural reproductores, larvas, postlarvas, crías, huevos, semillas, alevines o en cualquier otro estadio, y* **Inciso e)** *Acuacultura didáctica.*		

Artículos 22.- *la Secretaría podrá inscribir en el Registro Nacional de Pesca a los acuicultores que no requieran concesión, permiso o Autorización.*	Al **proyecto** le aplica el Artículo, incisos y, fracciones anteriores, porque se trata de una actividad acuícola con fines comerciales.	Por el hecho de presentar a la autoridad correspondiente (SEMARNAT) la Manifestación de Impacto Ambiental, el promovente está cumpliendo con este apartado. El proyecto se vincula por la obligatoriedad de obtener la autorización correspondiente para realizar las obras descritas en esta manifestación de impacto ambiental. Como ya se mencionó anteriormente, la promovente una vez autorizado el proyecto en materia ambiental procederá a tramitar el Registro Nacional de Pesca para la unidad de producción acuícola.
Art. 30°.- *Las actividades pesqueras se clasifican en:* **II.-** *Cultivo o acuacultura con fines*		
Artículo 31°.- *Para realizar las actividades de pesca se requiere lo siguiente:* **I,** *Concesión, para:* **Inciso b)** *Acuacultura comercial* **II,** Permiso, para: **Inciso g)** *Acuacultura de fomento* **III,** *Autorización, para:* **Inciso d)** *Recolectar del medio natural reproductores, larvas, postlarvas, crías, huevos, semillas, alevines o en cualquier otro estadio, y* **Inciso e)** *Acuacultura didáctica.*		

Artículos 22.- *la Secretaría podrá inscribir en el Registro Nacional de Pesca a los acuicultores que no requieran concesión, permiso o Autorización.*	Al **proyecto** le aplica el Artículo, incisos y, fracciones anteriores, porque se trata de una actividad acuícola con fines comerciales.	Por el hecho de presentar a la autoridad correspondiente (SEMARNAT) la Manifestación de Impacto Ambiental, el promovente está cumpliendo con este apartado. El proyecto se vincula por la obligatoriedad de obtener la autorización correspondiente para realizar las obras descritas en esta manifestación de impacto ambiental. Como ya se mencionó anteriormente, la promovente una vez autorizado el proyecto en materia ambiental procederá a tramitar el Registro Nacional de Pesca para la unidad de producción acuícola.
Art. 30°.- *Las actividades pesqueras se clasifican en:* **II.-** *Cultivo o acuacultura con fines*		
Artículo 31°.- *Para realizar las actividades de pesca se requiere lo siguiente:* **I,** *Concesión, para:* **Inciso b)** *Acuacultura comercial* **II,** Permiso, para: **Inciso g)** *Acuacultura de fomento* **III,** *Autorización, para:* **Inciso d)** *Recolectar del medio natural reproductores, larvas, postlarvas, crías, huevos, semillas, alevines o en cualquier otro estadio, y* **Inciso e)** *Acuacultura didáctica.*		

Artículos 22.- *la Secretaría podrá inscribir en el Registro Nacional de Pesca a los acuicultores que no requieran concesión, permiso o Autorización.*	Al **proyecto** le aplica el Artículo, incisos y, fracciones anteriores, porque se trata de una actividad acuícola con fines comerciales.	Por el hecho de presentar a la autoridad correspondiente (SEMARNAT) la Manifestación de Impacto Ambiental, el promovente está cumpliendo con este apartado. El proyecto se vincula por la obligatoriedad de obtener la autorización correspondiente para realizar las obras descritas en esta manifestación de impacto ambiental. Como ya se mencionó anteriormente, la promovente una vez autorizado el proyecto en materia ambiental procederá a tramitar el Registro Nacional de Pesca para la unidad de producción acuícola.
Art. 30°.- *Las actividades pesqueras se clasifican en:* **II.-** *Cultivo o acuacultura con fines*		
Artículo 31°.- *Para realizar las actividades de pesca se requiere lo siguiente:* **I,** *Concesión, para:* **Inciso b)** *Acuacultura comercial* **II,** Permiso, para: **Inciso g)** *Acuacultura de fomento* **III,** *Autorización, para:* **Inciso d)** *Recolectar del medio natural reproductores, larvas, postlarvas, crías, huevos, semillas, alevines o en cualquier otro estadio, y* **Inciso e)** *Acuacultura didáctica.*		

Artículos 22.- *la Secretaría podrá inscribir en el Registro Nacional de Pesca a los acuicultores que no requieran concesión, permiso o Autorización.*	Al **proyecto** le aplica el Artículo, incisos y, fracciones anteriores, porque se trata de una actividad acuícola con fines comerciales.	Por el hecho de presentar a la autoridad correspondiente (SEMARNAT) la Manifestación de Impacto Ambiental, el promovente está cumpliendo con este apartado. El proyecto se vincula por la obligatoriedad de obtener la autorización correspondiente para realizar las obras descritas en esta manifestación de impacto ambiental. Como ya se mencionó anteriormente, la promovente una vez autorizado el proyecto en materia ambiental procederá a tramitar el Registro Nacional de Pesca para la unidad de producción acuícola.
Art. 30°.- *Las actividades pesqueras se clasifican en:* **II.-** *Cultivo o acuacultura con fines*		
Artículo 31°.- *Para realizar las actividades de pesca se requiere lo siguiente:* **I,** *Concesión, para:* **Inciso b)** *Acuacultura comercial* **II,** Permiso, para: **Inciso g)** *Acuacultura de fomento* **III,** *Autorización, para:* **Inciso d)** *Recolectar del medio natural reproductores, larvas, postlarvas, crías, huevos, semillas, alevines o en cualquier otro estadio, y* **Inciso e)** *Acuacultura didáctica.*		

Artículos 22.- *la Secretaría podrá inscribir en el Registro Nacional de Pesca a los acuicultores que no requieran concesión, permiso o Autorización.*	Al **proyecto** le aplica el Artículo, incisos y, fracciones anteriores, porque se trata de una actividad acuícola con fines comerciales.	Por el hecho de presentar a la autoridad correspondiente (SEMARNAT) la Manifestación de Impacto Ambiental, el promovente está cumpliendo con este apartado. El proyecto se vincula por la obligatoriedad de obtener la autorización correspondiente para realizar las obras descritas en esta manifestación de impacto ambiental. Como ya se mencionó anteriormente, la promovente una vez autorizado el proyecto en materia ambiental procederá a tramitar el Registro Nacional de Pesca para la unidad de producción acuícola.
Art. 30°.- *Las actividades pesqueras se clasifican en:* **II.-** *Cultivo o acuacultura con fines*		
Artículo 31°.- *Para realizar las actividades de pesca se requiere lo siguiente:* **I,** *Concesión, para:* **Inciso b)** *Acuacultura comercial* **II,** Permiso, para: **Inciso g)** *Acuacultura de fomento* **III,** *Autorización, para:* **Inciso d)** *Recolectar del medio natural reproductores, larvas, postlarvas, crías, huevos, semillas, alevines o en cualquier otro estadio, y* **Inciso e)** *Acuacultura didáctica.*		

Artículos 22.- *la Secretaría podrá inscribir en el Registro Nacional de Pesca a los acuicultores que no requieran concesión, permiso o Autorización.*	Al **proyecto** le aplica el Artículo, incisos y, fracciones anteriores, porque se trata de una actividad acuícola con fines comerciales.	Por el hecho de presentar a la autoridad correspondiente (SEMARNAT) la Manifestación de Impacto Ambiental, el promovente está cumpliendo con este apartado. El proyecto se vincula por la obligatoriedad de obtener la autorización correspondiente para realizar las obras descritas en esta manifestación de impacto ambiental. Como ya se mencionó anteriormente, la promovente una vez autorizado el proyecto en materia ambiental procederá a tramitar el Registro Nacional de Pesca para la unidad de producción acuícola.
Art. 30°.- *Las actividades pesqueras se clasifican en:* **II.-** *Cultivo o acuacultura con fines*		
Artículo 31°.- *Para realizar las actividades de pesca se requiere lo siguiente:* **I,** *Concesión, para:* **Inciso b)** *Acuacultura comercial* **II,** Permiso, para: **Inciso g)** *Acuacultura de fomento* **III,** *Autorización, para:* **Inciso d)** *Recolectar del medio natural reproductores, larvas, postlarvas, crías, huevos, semillas, alevines o en cualquier otro estadio, y* **Inciso e)** *Acuacultura didáctica.*		

Artículos 22.- *la Secretaría podrá inscribir en el Registro Nacional de Pesca a los acuicultores que no requieran concesión, permiso o Autorización.*	Al **proyecto** le aplica el Artículo, incisos y, fracciones anteriores, porque se trata de una actividad acuícola con fines comerciales.	Por el hecho de presentar a la autoridad correspondiente (SEMARNAT) la Manifestación de Impacto Ambiental, el promovente está cumpliendo con este apartado. El proyecto se vincula por la obligatoriedad de obtener la autorización correspondiente para realizar las obras descritas en esta manifestación de impacto ambiental. Como ya se mencionó anteriormente, la promovente una vez autorizado el proyecto en materia ambiental procederá a tramitar el Registro Nacional de Pesca para la unidad de producción acuícola.
Art. 30°.- *Las actividades pesqueras se clasifican en:* **II.-** *Cultivo o acuacultura con fines*		
Artículo 31°.- *Para realizar las actividades de pesca se requiere lo siguiente:* **I,** *Concesión, para:* **Inciso b)** *Acuacultura comercial* **II,** Permiso, para: **Inciso g)** *Acuacultura de fomento* **III,** *Autorización, para:* **Inciso d)** *Recolectar del medio natural reproductores, larvas, postlarvas, crías, huevos, semillas, alevines o en cualquier otro estadio, y* **Inciso e)** *Acuacultura didáctica.*		

Artículos 22.- *la Secretaría podrá inscribir en el Registro Nacional de Pesca a los acuicultores que no requieran concesión, permiso o Autorización.*	Al **proyecto** le aplica el Artículo, incisos y, fracciones anteriores, porque se trata de una actividad acuícola con fines comerciales.	Por el hecho de presentar a la autoridad correspondiente (SEMARNAT) la Manifestación de Impacto Ambiental, el promovente está cumpliendo con este apartado. El proyecto se vincula por la obligatoriedad de obtener la autorización correspondiente para realizar las obras descritas en esta manifestación de impacto ambiental. Como ya se mencionó anteriormente, la promovente una vez autorizado el proyecto en materia ambiental procederá a tramitar el Registro Nacional de Pesca para la unidad de producción acuícola.
Art. 30°.- *Las actividades pesqueras se clasifican en:* **II.-** *Cultivo o acuacultura con fines*		
Artículo 31°.- *Para realizar las actividades de pesca se requiere lo siguiente:* **I,** *Concesión, para:* **Inciso b)** *Acuacultura comercial* **II,** Permiso, para: **Inciso g)** *Acuacultura de fomento* **III,** *Autorización, para:* **Inciso d)** *Recolectar del medio natural reproductores, larvas, postlarvas, crías, huevos, semillas, alevines o en cualquier otro estadio, y* **Inciso e)** *Acuacultura didáctica.*		

Artículos 22.- *la Secretaría podrá inscribir en el Registro Nacional de Pesca a los acuicultores que no requieran concesión, permiso o Autorización.*	Al **proyecto** le aplica el Artículo, incisos y, fracciones anteriores, porque se trata de una actividad acuícola con fines comerciales.	Por el hecho de presentar a la autoridad correspondiente (SEMARNAT) la Manifestación de Impacto Ambiental, el promovente está cumpliendo con este apartado. El proyecto se vincula por la obligatoriedad de obtener la autorización correspondiente para realizar las obras descritas en esta manifestación de impacto ambiental. Como ya se mencionó anteriormente, la promovente una vez autorizado el proyecto en materia ambiental procederá a tramitar el Registro Nacional de Pesca para la unidad de producción acuícola.
Art. 30°.- *Las actividades pesqueras se clasifican en:* **II.-** *Cultivo o acuacultura con fines*		
Artículo 31°.- *Para realizar las actividades de pesca se requiere lo siguiente:* **I,** *Concesión, para:* **Inciso b)** *Acuacultura comercial* **II,** Permiso, para: **Inciso g)** *Acuacultura de fomento* **III,** *Autorización, para:* **Inciso d)** *Recolectar del medio natural reproductores, larvas, postlarvas, crías, huevos, semillas, alevines o en cualquier otro estadio, y* **Inciso e)** *Acuacultura didáctica.*		

Artículos 22.- *la Secretaría podrá inscribir en el Registro Nacional de Pesca a los acuicultores que no requieran concesión, permiso o Autorización.*	Al **proyecto** le aplica el Artículo, incisos y, fracciones anteriores, porque se trata de una actividad acuícola con fines comerciales.	Por el hecho de presentar a la autoridad correspondiente (SEMARNAT) la Manifestación de Impacto Ambiental, el promovente está cumpliendo con este apartado. El proyecto se vincula por la obligatoriedad de obtener la autorización correspondiente para realizar las obras descritas en esta manifestación de impacto ambiental. Como ya se mencionó anteriormente, la promovente una vez autorizado el proyecto en materia ambiental procederá a tramitar el Registro Nacional de Pesca para la unidad de producción acuícola.
Art. 30°.- *Las actividades pesqueras se clasifican en:* **II.-** *Cultivo o acuacultura con fines*		
Artículo 31°.- *Para realizar las actividades de pesca se requiere lo siguiente:* **I,** *Concesión, para:* **Inciso b)** *Acuacultura comercial* **II,** Permiso, para: **Inciso g)** *Acuacultura de fomento* **III,** *Autorización, para:* **Inciso d)** *Recolectar del medio natural reproductores, larvas, postlarvas, crías, huevos, semillas, alevines o en cualquier otro estadio, y* **Inciso e)** *Acuacultura didáctica.*		

Artículos 22.- *la Secretaría podrá inscribir en el Registro Nacional de Pesca a los acuicultores que no requieran concesión, permiso o Autorización.*	Al **proyecto** le aplica el Artículo, incisos y, fracciones anteriores, porque se trata de una actividad acuícola con fines comerciales.	Por el hecho de presentar a la autoridad correspondiente (SEMARNAT) la Manifestación de Impacto Ambiental, el promovente está cumpliendo con este apartado. El proyecto se vincula por la obligatoriedad de obtener la autorización correspondiente para realizar las obras descritas en esta manifestación de impacto ambiental. Como ya se mencionó anteriormente, la promovente una vez autorizado el proyecto en materia ambiental procederá a tramitar el Registro Nacional de Pesca para la unidad de producción acuícola.
Art. 30°.- *Las actividades pesqueras se clasifican en:* **II.-** *Cultivo o acuacultura con fines*		
Artículo 31°.- *Para realizar las actividades de pesca se requiere lo siguiente:* **I,** *Concesión, para:* **Inciso b)** *Acuacultura comercial* **II,** Permiso, para: **Inciso g)** *Acuacultura de fomento* **III,** *Autorización, para:* **Inciso d)** *Recolectar del medio natural reproductores, larvas, postlarvas, crías, huevos, semillas, alevines o en cualquier otro estadio, y* **Inciso e)** *Acuacultura didáctica.*		

Artículos 22.- *la Secretaría podrá inscribir en el Registro Nacional de Pesca a los acuicultores que no requieran concesión, permiso o Autorización.*	Al **proyecto** le aplica el Artículo, incisos y, fracciones anteriores, porque se trata de una actividad acuícola con fines comerciales.	Por el hecho de presentar a la autoridad correspondiente (SEMARNAT) la Manifestación de Impacto Ambiental, el promovente está cumpliendo con este apartado. El proyecto se vincula por la obligatoriedad de obtener la autorización correspondiente para realizar las obras descritas en esta manifestación de impacto ambiental. Como ya se mencionó anteriormente, la promovente una vez autorizado el proyecto en materia ambiental procederá a tramitar el Registro Nacional de Pesca para la unidad de producción acuícola.
Art. 30°.- *Las actividades pesqueras se clasifican en:* **II.-** *Cultivo o acuacultura con fines*		
Artículo 31°.- *Para realizar las actividades de pesca se requiere lo siguiente:* **I,** *Concesión, para:* **Inciso b)** *Acuacultura comercial* **II,** Permiso, para: **Inciso g)** *Acuacultura de fomento* **III,** *Autorización, para:* **Inciso d)** *Recolectar del medio natural reproductores, larvas, postlarvas, crías, huevos, semillas, alevines o en cualquier otro estadio, y* **Inciso e)** *Acuacultura didáctica.*		

Artículos 22.- *la Secretaría podrá inscribir en el Registro Nacional de Pesca a los acuicultores que no requieran concesión, permiso o Autorización.*	Al **proyecto** le aplica el Artículo, incisos y, fracciones anteriores, porque se trata de una actividad acuícola con fines comerciales.	Por el hecho de presentar a la autoridad correspondiente (SEMARNAT) la Manifestación de Impacto Ambiental, el promovente está cumpliendo con este apartado. El proyecto se vincula por la obligatoriedad de obtener la autorización correspondiente para realizar las obras descritas en esta manifestación de impacto ambiental. Como ya se mencionó anteriormente, la promovente una vez autorizado el proyecto en materia ambiental procederá a tramitar el Registro Nacional de Pesca para la unidad de producción acuícola.
Art. 30°.- *Las actividades pesqueras se clasifican en:* **II.-** *Cultivo o acuacultura con fines*		
Artículo 31°.- *Para realizar las actividades de pesca se requiere lo siguiente:* **I,** *Concesión, para:* **Inciso b)** *Acuacultura comercial* **II,** Permiso, para: **Inciso g)** *Acuacultura de fomento* **III,** *Autorización, para:* **Inciso d)** *Recolectar del medio natural reproductores, larvas, postlarvas, crías, huevos, semillas, alevines o en cualquier otro estadio, y* **Inciso e)** *Acuacultura didáctica.*		

Artículos 22.- *la Secretaría podrá inscribir en el Registro Nacional de Pesca a los acuicultores que no requieran concesión, permiso o Autorización.*	Al **proyecto** le aplica el Artículo, incisos y, fracciones anteriores, porque se trata de una actividad acuícola con fines comerciales.	Por el hecho de presentar a la autoridad correspondiente (SEMARNAT) la Manifestación de Impacto Ambiental, el promovente está cumpliendo con este apartado. El proyecto se vincula por la obligatoriedad de obtener la autorización correspondiente para realizar las obras descritas en esta manifestación de impacto ambiental. Como ya se mencionó anteriormente, la promovente una vez autorizado el proyecto en materia ambiental procederá a tramitar el Registro Nacional de Pesca para la unidad de producción acuícola.
Art. 30°.- *Las actividades pesqueras se clasifican en:* **II.-** *Cultivo o acuacultura con fines*		
Artículo 31°.- *Para realizar las actividades de pesca se requiere lo siguiente:* **I,** *Concesión, para:* **Inciso b)** *Acuacultura comercial* **II,** Permiso, para: **Inciso g)** *Acuacultura de fomento* **III,** *Autorización, para:* **Inciso d)** *Recolectar del medio natural reproductores, larvas, postlarvas, crías, huevos, semillas, alevines o en cualquier otro estadio, y* **Inciso e)** *Acuacultura didáctica.*		

Artículos 22.- *la Secretaría podrá inscribir en el Registro Nacional de Pesca a los acuicultores que no requieran concesión, permiso o Autorización.*	Al **proyecto** le aplica el Artículo, incisos y, fracciones anteriores, porque se trata de una actividad acuícola con fines comerciales.	Por el hecho de presentar a la autoridad correspondiente (SEMARNAT) la Manifestación de Impacto Ambiental, el promovente está cumpliendo con este apartado. El proyecto se vincula por la obligatoriedad de obtener la autorización correspondiente para realizar las obras descritas en esta manifestación de impacto ambiental. Como ya se mencionó anteriormente, la promovente una vez autorizado el proyecto en materia ambiental procederá a tramitar el Registro Nacional de Pesca para la unidad de producción acuícola.
Art. 30°.- *Las actividades pesqueras se clasifican en:* **II.-** *Cultivo o acuacultura con fines*		
Artículo 31°.- *Para realizar las actividades de pesca se requiere lo siguiente:* **I,** *Concesión, para:* **Inciso b)** *Acuacultura comercial* **II,** Permiso, para: **Inciso g)** *Acuacultura de fomento* **III,** *Autorización, para:* **Inciso d)** *Recolectar del medio natural reproductores, larvas, postlarvas, crías, huevos, semillas, alevines o en cualquier otro estadio, y* **Inciso e)** *Acuacultura didáctica.*		

Artículos 22.- *la Secretaría podrá inscribir en el Registro Nacional de Pesca a los acuicultores que no requieran concesión, permiso o Autorización.*	Al **proyecto** le aplica el Artículo, incisos y, fracciones anteriores, porque se trata de una actividad acuícola con fines comerciales.	Por el hecho de presentar a la autoridad correspondiente (SEMARNAT) la Manifestación de Impacto Ambiental, el promovente está cumpliendo con este apartado. El proyecto se vincula por la obligatoriedad de obtener la autorización correspondiente para realizar las obras descritas en esta manifestación de impacto ambiental. Como ya se mencionó anteriormente, la promovente una vez autorizado el proyecto en materia ambiental procederá a tramitar el Registro Nacional de Pesca para la unidad de producción acuícola.
Art. 30°.- *Las actividades pesqueras se clasifican en:* **II.-** *Cultivo o acuacultura con fines*		
Artículo 31°.- *Para realizar las actividades de pesca se requiere lo siguiente:* **I,** *Concesión, para:* **Inciso b)** *Acuacultura comercial* **II,** Permiso, para: **Inciso g)** *Acuacultura de fomento* **III,** *Autorización, para:* **Inciso d)** *Recolectar del medio natural reproductores, larvas, postlarvas, crías, huevos, semillas, alevines o en cualquier otro estadio, y* **Inciso e)** *Acuacultura didáctica.*		

Artículos 22.- *la Secretaría podrá inscribir en el Registro Nacional de Pesca a los acuicultores que no requieran concesión, permiso o Autorización.*	Al **proyecto** le aplica el Artículo, incisos y, fracciones anteriores, porque se trata de una actividad acuícola con fines comerciales.	Por el hecho de presentar a la autoridad correspondiente (SEMARNAT) la Manifestación de Impacto Ambiental, el promovente está cumpliendo con este apartado. El proyecto se vincula por la obligatoriedad de obtener la autorización correspondiente para realizar las obras descritas en esta manifestación de impacto ambiental. Como ya se mencionó anteriormente, la promovente una vez autorizado el proyecto en materia ambiental procederá a tramitar el Registro Nacional de Pesca para la unidad de producción acuícola.
Art. 30°.- *Las actividades pesqueras se clasifican en:* **II.-** *Cultivo o acuacultura con fines*		
Artículo 31°.- *Para realizar las actividades de pesca se requiere lo siguiente:* **I,** *Concesión, para:* **Inciso b)** *Acuacultura comercial* **II,** Permiso, para: **Inciso g)** *Acuacultura de fomento* **III,** *Autorización, para:* **Inciso d)** *Recolectar del medio natural reproductores, larvas, postlarvas, crías, huevos, semillas, alevines o en cualquier otro estadio, y* **Inciso e)** *Acuacultura didáctica.*		

Artículos 22.- *la Secretaría podrá inscribir en el Registro Nacional de Pesca a los acuicultores que no requieran concesión, permiso o Autorización.*	Al **proyecto** le aplica el Artículo, incisos y, fracciones anteriores, porque se trata de una actividad acuícola con fines comerciales.	Por el hecho de presentar a la autoridad correspondiente (SEMARNAT) la Manifestación de Impacto Ambiental, el promovente está cumpliendo con este apartado. El proyecto se vincula por la obligatoriedad de obtener la autorización correspondiente para realizar las obras descritas en esta manifestación de impacto ambiental. Como ya se mencionó anteriormente, la promovente una vez autorizado el proyecto en materia ambiental procederá a tramitar el Registro Nacional de Pesca para la unidad de producción acuícola.
Art. 30°.- *Las actividades pesqueras se clasifican en:* **II.-** *Cultivo o acuacultura con fines*		
Artículo 31°.- *Para realizar las actividades de pesca se requiere lo siguiente:* **I,** *Concesión, para:* **Inciso b)** *Acuacultura comercial* **II,** Permiso, para: **Inciso g)** *Acuacultura de fomento* **III,** *Autorización, para:* **Inciso d)** *Recolectar del medio natural reproductores, larvas, postlarvas, crías, huevos, semillas, alevines o en cualquier otro estadio, y* **Inciso e)** *Acuacultura didáctica.*		

Artículos 22.- *la Secretaría podrá inscribir en el Registro Nacional de Pesca a los acuicultores que no requieran concesión, permiso o Autorización.*	Al **proyecto** le aplica el Artículo, incisos y, fracciones anteriores, porque se trata de una actividad acuícola con fines comerciales.	Por el hecho de presentar a la autoridad correspondiente (SEMARNAT) la Manifestación de Impacto Ambiental, el promovente está cumpliendo con este apartado. El proyecto se vincula por la obligatoriedad de obtener la autorización correspondiente para realizar las obras descritas en esta manifestación de impacto ambiental. Como ya se mencionó anteriormente, la promovente una vez autorizado el proyecto en materia ambiental procederá a tramitar el Registro Nacional de Pesca para la unidad de producción acuícola.
Art. 30°.- *Las actividades pesqueras se clasifican en:* **II.-** *Cultivo o acuacultura con fines*		
Artículo 31°.- *Para realizar las actividades de pesca se requiere lo siguiente:* **I,** *Concesión, para:* **Inciso b)** *Acuacultura comercial* **II,** Permiso, para: **Inciso g)** *Acuacultura de fomento* **III,** *Autorización, para:* **Inciso d)** *Recolectar del medio natural reproductores, larvas, postlarvas, crías, huevos, semillas, alevines o en cualquier otro estadio, y* **Inciso e)** *Acuacultura didáctica.*		

Artículos 22.- *la Secretaría podrá inscribir en el Registro Nacional de Pesca a los acuicultores que no requieran concesión, permiso o Autorización.*	Al **proyecto** le aplica el Artículo, incisos y, fracciones anteriores, porque se trata de una actividad acuícola con fines comerciales.	Por el hecho de presentar a la autoridad correspondiente (SEMARNAT) la Manifestación de Impacto Ambiental, el promovente está cumpliendo con este apartado. El proyecto se vincula por la obligatoriedad de obtener la autorización correspondiente para realizar las obras descritas en esta manifestación de impacto ambiental. Como ya se mencionó anteriormente, la promovente una vez autorizado el proyecto en materia ambiental procederá a tramitar el Registro Nacional de Pesca para la unidad de producción acuícola.
Art. 30°.- *Las actividades pesqueras se clasifican en:* **II.-** *Cultivo o acuacultura con fines*		
Artículo 31°.- *Para realizar las actividades de pesca se requiere lo siguiente:* **I,** *Concesión, para:* **Inciso b)** *Acuacultura comercial* **II,** Permiso, para: **Inciso g)** *Acuacultura de fomento* **III,** *Autorización, para:* **Inciso d)** *Recolectar del medio natural reproductores, larvas, postlarvas, crías, huevos, semillas, alevines o en cualquier otro estadio, y* **Inciso e)** *Acuacultura didáctica.*		

Artículos 22.- *la Secretaría podrá inscribir en el Registro Nacional de Pesca a los acuicultores que no requieran concesión, permiso o Autorización.*	Al **proyecto** le aplica el Artículo, incisos y, fracciones anteriores, porque se trata de una actividad acuícola con fines comerciales.	Por el hecho de presentar a la autoridad correspondiente (SEMARNAT) la Manifestación de Impacto Ambiental, el promovente está cumpliendo con este apartado. El proyecto se vincula por la obligatoriedad de obtener la autorización correspondiente para realizar las obras descritas en esta manifestación de impacto ambiental. Como ya se mencionó anteriormente, la promovente una vez autorizado el proyecto en materia ambiental procederá a tramitar el Registro Nacional de Pesca para la unidad de producción acuícola.
Art. 30°.- *Las actividades pesqueras se clasifican en:* **II.-** *Cultivo o acuacultura con fines*		
Artículo 31°.- *Para realizar las actividades de pesca se requiere lo siguiente:* **I,** *Concesión, para:* **Inciso b)** *Acuacultura comercial* **II,** Permiso, para: **Inciso g)** *Acuacultura de fomento* **III,** *Autorización, para:* **Inciso d)** *Recolectar del medio natural reproductores, larvas, postlarvas, crías, huevos, semillas, alevines o en cualquier otro estadio, y* **Inciso e)** *Acuacultura didáctica.*		

Artículos 22.- *la Secretaría podrá inscribir en el Registro Nacional de Pesca a los acuicultores que no requieran concesión, permiso o Autorización.*	Al **proyecto** le aplica el Artículo, incisos y, fracciones anteriores, porque se trata de una actividad acuícola con fines comerciales.	Por el hecho de presentar a la autoridad correspondiente (SEMARNAT) la Manifestación de Impacto Ambiental, el promovente está cumpliendo con este apartado. El proyecto se vincula por la obligatoriedad de obtener la autorización correspondiente para realizar las obras descritas en esta manifestación de impacto ambiental. Como ya se mencionó anteriormente, la promovente una vez autorizado el proyecto en materia ambiental procederá a tramitar el Registro Nacional de Pesca para la unidad de producción acuícola.
Art. 30°.- *Las actividades pesqueras se clasifican en:* **II.-** *Cultivo o acuacultura con fines*		
Artículo 31°.- *Para realizar las actividades de pesca se requiere lo siguiente:* **I,** *Concesión, para:* **Inciso b)** *Acuacultura comercial* **II,** Permiso, para: **Inciso g)** *Acuacultura de fomento* **III,** *Autorización, para:* **Inciso d)** *Recolectar del medio natural reproductores, larvas, postlarvas, crías, huevos, semillas, alevines o en cualquier otro estadio, y* **Inciso e)** *Acuacultura didáctica.*		

Artículos 22.- *la Secretaría podrá inscribir en el Registro Nacional de Pesca a los acuicultores que no requieran concesión, permiso o Autorización.*	Al **proyecto** le aplica el Artículo, incisos y, fracciones anteriores, porque se trata de una actividad acuícola con fines comerciales.	Por el hecho de presentar a la autoridad correspondiente (SEMARNAT) la Manifestación de Impacto Ambiental, el promovente está cumpliendo con este apartado. El proyecto se vincula por la obligatoriedad de obtener la autorización correspondiente para realizar las obras descritas en esta manifestación de impacto ambiental. Como ya se mencionó anteriormente, la promovente una vez autorizado el proyecto en materia ambiental procederá a tramitar el Registro Nacional de Pesca para la unidad de producción acuícola.
Art. 30°.- *Las actividades pesqueras se clasifican en:* **II.-** *Cultivo o acuacultura con fines*		
Artículo 31°.- *Para realizar las actividades de pesca se requiere lo siguiente:* **I,** *Concesión, para:* **Inciso b)** *Acuacultura comercial* **II,** Permiso, para: **Inciso g)** *Acuacultura de fomento* **III,** *Autorización, para:* **Inciso d)** *Recolectar del medio natural reproductores, larvas, postlarvas, crías, huevos, semillas, alevines o en cualquier otro estadio, y* **Inciso e)** *Acuacultura didáctica.*		

Artículos 22.- *la Secretaría podrá inscribir en el Registro Nacional de Pesca a los acuicultores que no requieran concesión, permiso o Autorización.*	Al **proyecto** le aplica el Artículo, incisos y, fracciones anteriores, porque se trata de una actividad acuícola con fines comerciales.	Por el hecho de presentar a la autoridad correspondiente (SEMARNAT) la Manifestación de Impacto Ambiental, el promovente está cumpliendo con este apartado. El proyecto se vincula por la obligatoriedad de obtener la autorización correspondiente para realizar las obras descritas en esta manifestación de impacto ambiental. Como ya se mencionó anteriormente, la promovente una vez autorizado el proyecto en materia ambiental procederá a tramitar el Registro Nacional de Pesca para la unidad de producción acuícola.
Art. 30°.- *Las actividades pesqueras se clasifican en:* **II.-** *Cultivo o acuacultura con fines*		
Artículo 31°.- *Para realizar las actividades de pesca se requiere lo siguiente:* **I,** *Concesión, para:* **Inciso b)** *Acuacultura comercial* **II,** Permiso, para: **Inciso g)** *Acuacultura de fomento* **III,** *Autorización, para:* **Inciso d)** *Recolectar del medio natural reproductores, larvas, postlarvas, crías, huevos, semillas, alevines o en cualquier otro estadio, y* **Inciso e)** *Acuacultura didáctica.*		

Artículos 22.- *la Secretaría podrá inscribir en el Registro Nacional de Pesca a los acuicultores que no requieran concesión, permiso o Autorización.*	Al **proyecto** le aplica el Artículo, incisos y, fracciones anteriores, porque se trata de una actividad acuícola con fines comerciales.	Por el hecho de presentar a la autoridad correspondiente (SEMARNAT) la Manifestación de Impacto Ambiental, el promovente está cumpliendo con este apartado. El proyecto se vincula por la obligatoriedad de obtener la autorización correspondiente para realizar las obras descritas en esta manifestación de impacto ambiental. Como ya se mencionó anteriormente, la promovente una vez autorizado el proyecto en materia ambiental procederá a tramitar el Registro Nacional de Pesca para la unidad de producción acuícola.
Art. 30°.- *Las actividades pesqueras se clasifican en:* **II.-** *Cultivo o acuacultura con fines*		
Artículo 31°.- *Para realizar las actividades de pesca se requiere lo siguiente:* **I,** *Concesión, para:* **Inciso b)** *Acuacultura comercial* **II,** Permiso, para: **Inciso g)** *Acuacultura de fomento* **III,** *Autorización, para:* **Inciso d)** *Recolectar del medio natural reproductores, larvas, postlarvas, crías, huevos, semillas, alevines o en cualquier otro estadio, y* **Inciso e)** *Acuacultura didáctica.*		

Artículos 22.- *la Secretaría podrá inscribir en el Registro Nacional de Pesca a los acuicultores que no requieran concesión, permiso o Autorización.*	Al **proyecto** le aplica el Artículo, incisos y, fracciones anteriores, porque se trata de una actividad acuícola con fines comerciales.	Por el hecho de presentar a la autoridad correspondiente (SEMARNAT) la Manifestación de Impacto Ambiental, el promovente está cumpliendo con este apartado. El proyecto se vincula por la obligatoriedad de obtener la autorización correspondiente para realizar las obras descritas en esta manifestación de impacto ambiental. Como ya se mencionó anteriormente, la promovente una vez autorizado el proyecto en materia ambiental procederá a tramitar el Registro Nacional de Pesca para la unidad de producción acuícola.
Art. 30°.- *Las actividades pesqueras se clasifican en:* **II.-** *Cultivo o acuacultura con fines*		
Artículo 31°.- *Para realizar las actividades de pesca se requiere lo siguiente:* **I,** *Concesión, para:* **Inciso b)** *Acuacultura comercial* **II,** Permiso, para: **Inciso g)** *Acuacultura de fomento* **III,** *Autorización, para:* **Inciso d)** *Recolectar del medio natural reproductores, larvas, postlarvas, crías, huevos, semillas, alevines o en cualquier otro estadio, y* **Inciso e)** *Acuacultura didáctica.*		

Artículos 22.- *la Secretaría podrá inscribir en el Registro Nacional de Pesca a los acuicultores que no requieran concesión, permiso o Autorización.*	Al **proyecto** le aplica el Artículo, incisos y, fracciones anteriores, porque se trata de una actividad acuícola con fines comerciales.	Por el hecho de presentar a la autoridad correspondiente (SEMARNAT) la Manifestación de Impacto Ambiental, el promovente está cumpliendo con este apartado. El proyecto se vincula por la obligatoriedad de obtener la autorización correspondiente para realizar las obras descritas en esta manifestación de impacto ambiental. Como ya se mencionó anteriormente, la promovente una vez autorizado el proyecto en materia ambiental procederá a tramitar el Registro Nacional de Pesca para la unidad de producción acuícola.
Art. 30°.- *Las actividades pesqueras se clasifican en:* **II.-** *Cultivo o acuacultura con fines*		
Artículo 31°.- *Para realizar las actividades de pesca se requiere lo siguiente:* **I,** *Concesión, para:* **Inciso b)** *Acuacultura comercial* **II,** Permiso, para: **Inciso g)** *Acuacultura de fomento* **III,** *Autorización, para:* **Inciso d)** *Recolectar del medio natural reproductores, larvas, postlarvas, crías, huevos, semillas, alevines o en cualquier otro estadio, y* **Inciso e)** *Acuacultura didáctica.*		

Artículos 22.- *la Secretaría podrá inscribir en el Registro Nacional de Pesca a los acuicultores que no requieran concesión, permiso o Autorización.*	Al **proyecto** le aplica el Artículo, incisos y, fracciones anteriores, porque se trata de una actividad acuícola con fines comerciales.	Por el hecho de presentar a la autoridad correspondiente (SEMARNAT) la Manifestación de Impacto Ambiental, el promovente está cumpliendo con este apartado. El proyecto se vincula por la obligatoriedad de obtener la autorización correspondiente para realizar las obras descritas en esta manifestación de impacto ambiental. Como ya se mencionó anteriormente, la promovente una vez autorizado el proyecto en materia ambiental procederá a tramitar el Registro Nacional de Pesca para la unidad de producción acuícola.
Art. 30°.- *Las actividades pesqueras se clasifican en:* **II.-** *Cultivo o acuacultura con fines*		
Artículo 31°.- *Para realizar las actividades de pesca se requiere lo siguiente:* **I,** *Concesión, para:* **Inciso b)** *Acuacultura comercial* **II,** Permiso, para: **Inciso g)** *Acuacultura de fomento* **III,** *Autorización, para:* **Inciso d)** *Recolectar del medio natural reproductores, larvas, postlarvas, crías, huevos, semillas, alevines o en cualquier otro estadio, y* **Inciso e)** *Acuacultura didáctica.*		

Artículos 22.- *la Secretaría podrá inscribir en el Registro Nacional de Pesca a los acuicultores que no requieran concesión, permiso o Autorización.*	Al **proyecto** le aplica el Artículo, incisos y, fracciones anteriores, porque se trata de una actividad acuícola con fines comerciales.	Por el hecho de presentar a la autoridad correspondiente (SEMARNAT) la Manifestación de Impacto Ambiental, el promovente está cumpliendo con este apartado. El proyecto se vincula por la obligatoriedad de obtener la autorización correspondiente para realizar las obras descritas en esta manifestación de impacto ambiental. Como ya se mencionó anteriormente, la promovente una vez autorizado el proyecto en materia ambiental procederá a tramitar el Registro Nacional de Pesca para la unidad de producción acuícola.
Art. 30°.- *Las actividades pesqueras se clasifican en:* **II.-** *Cultivo o acuacultura con fines*		
Artículo 31°.- *Para realizar las actividades de pesca se requiere lo siguiente:* **I,** *Concesión, para:* **Inciso b)** *Acuacultura comercial* **II,** Permiso, para: **Inciso g)** *Acuacultura de fomento* **III,** *Autorización, para:* **Inciso d)** *Recolectar del medio natural reproductores, larvas, postlarvas, crías, huevos, semillas, alevines o en cualquier otro estadio, y* **Inciso e)** *Acuacultura didáctica.*		

Artículos 22.- *la Secretaría podrá inscribir en el Registro Nacional de Pesca a los acuicultores que no requieran concesión, permiso o Autorización.*	Al **proyecto** le aplica el Artículo, incisos y, fracciones anteriores, porque se trata de una actividad acuícola con fines comerciales.	Por el hecho de presentar a la autoridad correspondiente (SEMARNAT) la Manifestación de Impacto Ambiental, el promovente está cumpliendo con este apartado. El proyecto se vincula por la obligatoriedad de obtener la autorización correspondiente para realizar las obras descritas en esta manifestación de impacto ambiental. Como ya se mencionó anteriormente, la promovente una vez autorizado el proyecto en materia ambiental procederá a tramitar el Registro Nacional de Pesca para la unidad de producción acuícola.
Art. 30°.- *Las actividades pesqueras se clasifican en:* **II.-** *Cultivo o acuacultura con fines*		
Artículo 31°.- *Para realizar las actividades de pesca se requiere lo siguiente:* **I,** *Concesión, para:* **Inciso b)** *Acuacultura comercial* **II,** Permiso, para: **Inciso g)** *Acuacultura de fomento* **III,** *Autorización, para:* **Inciso d)** *Recolectar del medio natural reproductores, larvas, postlarvas, crías, huevos, semillas, alevines o en cualquier otro estadio, y* **Inciso e)** *Acuacultura didáctica.*		

Artículos 22.- *la Secretaría podrá inscribir en el Registro Nacional de Pesca a los acuicultores que no requieran concesión, permiso o Autorización.*	Al **proyecto** le aplica el Artículo, incisos y, fracciones anteriores, porque se trata de una actividad acuícola con fines comerciales.	Por el hecho de presentar a la autoridad correspondiente (SEMARNAT) la Manifestación de Impacto Ambiental, el promovente está cumpliendo con este apartado. El proyecto se vincula por la obligatoriedad de obtener la autorización correspondiente para realizar las obras descritas en esta manifestación de impacto ambiental. Como ya se mencionó anteriormente, la promovente una vez autorizado el proyecto en materia ambiental procederá a tramitar el Registro Nacional de Pesca para la unidad de producción acuícola.
Art. 30°.- *Las actividades pesqueras se clasifican en:* **II.-** *Cultivo o acuacultura con fines*		
Artículo 31°.- *Para realizar las actividades de pesca se requiere lo siguiente:* **I,** *Concesión, para:* **Inciso b)** *Acuacultura comercial* **II,** Permiso, para: **Inciso g)** *Acuacultura de fomento* **III,** *Autorización, para:* **Inciso d)** *Recolectar del medio natural reproductores, larvas, postlarvas, crías, huevos, semillas, alevines o en cualquier otro estadio, y* **Inciso e)** *Acuacultura didáctica.*		

Artículos 22.- *la Secretaría podrá inscribir en el Registro Nacional de Pesca a los acuicultores que no requieran concesión, permiso o Autorización.*	Al **proyecto** le aplica el Artículo, incisos y, fracciones anteriores, porque se trata de una actividad acuícola con fines comerciales.	Por el hecho de presentar a la autoridad correspondiente (SEMARNAT) la Manifestación de Impacto Ambiental, el promovente está cumpliendo con este apartado. El proyecto se vincula por la obligatoriedad de obtener la autorización correspondiente para realizar las obras descritas en esta manifestación de impacto ambiental. Como ya se mencionó anteriormente, la promovente una vez autorizado el proyecto en materia ambiental procederá a tramitar el Registro Nacional de Pesca para la unidad de producción acuícola.
Art. 30°.- *Las actividades pesqueras se clasifican en:* **II.-** *Cultivo o acuacultura con fines*		
Artículo 31°.- *Para realizar las actividades de pesca se requiere lo siguiente:* **I,** *Concesión, para:* **Inciso b)** *Acuacultura comercial* **II,** Permiso, para: **Inciso g)** *Acuacultura de fomento* **III,** *Autorización, para:* **Inciso d)** *Recolectar del medio natural reproductores, larvas, postlarvas, crías, huevos, semillas, alevines o en cualquier otro estadio, y* **Inciso e)** *Acuacultura didáctica.*		

Artículos 22.- *la Secretaría podrá inscribir en el Registro Nacional de Pesca a los acuicultores que no requieran concesión, permiso o Autorización.*	Al **proyecto** le aplica el Artículo, incisos y, fracciones anteriores, porque se trata de una actividad acuícola con fines comerciales.	Por el hecho de presentar a la autoridad correspondiente (SEMARNAT) la Manifestación de Impacto Ambiental, el promovente está cumpliendo con este apartado. El proyecto se vincula por la obligatoriedad de obtener la autorización correspondiente para realizar las obras descritas en esta manifestación de impacto ambiental. Como ya se mencionó anteriormente, la promovente una vez autorizado el proyecto en materia ambiental procederá a tramitar el Registro Nacional de Pesca para la unidad de producción acuícola.
Art. 30°.- *Las actividades pesqueras se clasifican en:* **II.-** *Cultivo o acuacultura con fines*		
Artículo 31°.- *Para realizar las actividades de pesca se requiere lo siguiente:* **I,** *Concesión, para:* **Inciso b)** *Acuacultura comercial* **II,** Permiso, para: **Inciso g)** *Acuacultura de fomento* **III,** *Autorización, para:* **Inciso d)** *Recolectar del medio natural reproductores, larvas, postlarvas, crías, huevos, semillas, alevines o en cualquier otro estadio, y* **Inciso e)** *Acuacultura didáctica.*		

Artículos 22.- *la Secretaría podrá inscribir en el Registro Nacional de Pesca a los acuicultores que no requieran concesión, permiso o Autorización.*	Al **proyecto** le aplica el Artículo, incisos y, fracciones anteriores, porque se trata de una actividad acuícola con fines comerciales.	Por el hecho de presentar a la autoridad correspondiente (SEMARNAT) la Manifestación de Impacto Ambiental, el promovente está cumpliendo con este apartado. El proyecto se vincula por la obligatoriedad de obtener la autorización correspondiente para realizar las obras descritas en esta manifestación de impacto ambiental. Como ya se mencionó anteriormente, la promovente una vez autorizado el proyecto en materia ambiental procederá a tramitar el Registro Nacional de Pesca para la unidad de producción acuícola.
Art. 30°.- *Las actividades pesqueras se clasifican en:* **II.-** *Cultivo o acuacultura con fines*		
Artículo 31°.- *Para realizar las actividades de pesca se requiere lo siguiente:* **I,** *Concesión, para:* **Inciso b)** *Acuacultura comercial* **II,** Permiso, para: **Inciso g)** *Acuacultura de fomento* **III,** *Autorización, para:* **Inciso d)** *Recolectar del medio natural reproductores, larvas, postlarvas, crías, huevos, semillas, alevines o en cualquier otro estadio, y* **Inciso e)** *Acuacultura didáctica.*		

Artículos 22.- *la Secretaría podrá inscribir en el Registro Nacional de Pesca a los acuicultores que no requieran concesión, permiso o Autorización.*	Al **proyecto** le aplica el Artículo, incisos y, fracciones anteriores, porque se trata de una actividad acuícola con fines comerciales.	Por el hecho de presentar a la autoridad correspondiente (SEMARNAT) la Manifestación de Impacto Ambiental, el promovente está cumpliendo con este apartado. El proyecto se vincula por la obligatoriedad de obtener la autorización correspondiente para realizar las obras descritas en esta manifestación de impacto ambiental. Como ya se mencionó anteriormente, la promovente una vez autorizado el proyecto en materia ambiental procederá a tramitar el Registro Nacional de Pesca para la unidad de producción acuícola.
Art. 30°.- *Las actividades pesqueras se clasifican en:* **II.-** *Cultivo o acuacultura con fines*		
Artículo 31°.- *Para realizar las actividades de pesca se requiere lo siguiente:* **I,** *Concesión, para:* **Inciso b)** *Acuacultura comercial* **II,** Permiso, para: **Inciso g)** *Acuacultura de fomento* **III,** *Autorización, para:* **Inciso d)** *Recolectar del medio natural reproductores, larvas, postlarvas, crías, huevos, semillas, alevines o en cualquier otro estadio, y* **Inciso e)** *Acuacultura didáctica.*		

Artículos 22.- *la Secretaría podrá inscribir en el Registro Nacional de Pesca a los acuicultores que no requieran concesión, permiso o Autorización.*	Al **proyecto** le aplica el Artículo, incisos y, fracciones anteriores, porque se trata de una actividad acuícola con fines comerciales.	Por el hecho de presentar a la autoridad correspondiente (SEMARNAT) la Manifestación de Impacto Ambiental, el promovente está cumpliendo con este apartado. El proyecto se vincula por la obligatoriedad de obtener la autorización correspondiente para realizar las obras descritas en esta manifestación de impacto ambiental. Como ya se mencionó anteriormente, la promovente una vez autorizado el proyecto en materia ambiental procederá a tramitar el Registro Nacional de Pesca para la unidad de producción acuícola.
Art. 30°.- *Las actividades pesqueras se clasifican en:* **II.-** *Cultivo o acuacultura con fines*		
Artículo 31°.- *Para realizar las actividades de pesca se requiere lo siguiente:* **I,** *Concesión, para:* **Inciso b)** *Acuacultura comercial* **II,** Permiso, para: **Inciso g)** *Acuacultura de fomento* **III,** *Autorización, para:* **Inciso d)** *Recolectar del medio natural reproductores, larvas, postlarvas, crías, huevos, semillas, alevines o en cualquier otro estadio, y* **Inciso e)** *Acuacultura didáctica.*		

Artículos 22.- *la Secretaría podrá inscribir en el Registro Nacional de Pesca a los acuicultores que no requieran concesión, permiso o Autorización.*	Al **proyecto** le aplica el Artículo, incisos y, fracciones anteriores, porque se trata de una actividad acuícola con fines comerciales.	Por el hecho de presentar a la autoridad correspondiente (SEMARNAT) la Manifestación de Impacto Ambiental, el promovente está cumpliendo con este apartado. El proyecto se vincula por la obligatoriedad de obtener la autorización correspondiente para realizar las obras descritas en esta manifestación de impacto ambiental. Como ya se mencionó anteriormente, la promovente una vez autorizado el proyecto en materia ambiental procederá a tramitar el Registro Nacional de Pesca para la unidad de producción acuícola.
Art. 30°.- *Las actividades pesqueras se clasifican en:* **II.-** *Cultivo o acuacultura con fines*		
Artículo 31°.- *Para realizar las actividades de pesca se requiere lo siguiente:* **I,** *Concesión, para:* **Inciso b)** *Acuacultura comercial* **II,** Permiso, para: **Inciso g)** *Acuacultura de fomento* **III,** *Autorización, para:* **Inciso d)** *Recolectar del medio natural reproductores, larvas, postlarvas, crías, huevos, semillas, alevines o en cualquier otro estadio, y* **Inciso e)** *Acuacultura didáctica.*		

Artículos 22.- *la Secretaría podrá inscribir en el Registro Nacional de Pesca a los acuicultores que no requieran concesión, permiso o Autorización.*	Al **proyecto** le aplica el Artículo, incisos y, fracciones anteriores, porque se trata de una actividad acuícola con fines comerciales.	Por el hecho de presentar a la autoridad correspondiente (SEMARNAT) la Manifestación de Impacto Ambiental, el promovente está cumpliendo con este apartado. El proyecto se vincula por la obligatoriedad de obtener la autorización correspondiente para realizar las obras descritas en esta manifestación de impacto ambiental. Como ya se mencionó anteriormente, la promovente una vez autorizado el proyecto en materia ambiental procederá a tramitar el Registro Nacional de Pesca para la unidad de producción acuícola.
Art. 30°.- *Las actividades pesqueras se clasifican en:* **II.-** *Cultivo o acuacultura con fines*		
Artículo 31°.- *Para realizar las actividades de pesca se requiere lo siguiente:* **I,** *Concesión, para:* **Inciso b)** *Acuacultura comercial* **II,** Permiso, para: **Inciso g)** *Acuacultura de fomento* **III,** *Autorización, para:* **Inciso d)** *Recolectar del medio natural reproductores, larvas, postlarvas, crías, huevos, semillas, alevines o en cualquier otro estadio, y* **Inciso e)** *Acuacultura didáctica.*		

Artículos 22.- *la Secretaría podrá inscribir en el Registro Nacional de Pesca a los acuicultores que no requieran concesión, permiso o Autorización.*	Al **proyecto** le aplica el Artículo, incisos y, fracciones anteriores, porque se trata de una actividad acuícola con fines comerciales.	Por el hecho de presentar a la autoridad correspondiente (SEMARNAT) la Manifestación de Impacto Ambiental, el promovente está cumpliendo con este apartado. El proyecto se vincula por la obligatoriedad de obtener la autorización correspondiente para realizar las obras descritas en esta manifestación de impacto ambiental. Como ya se mencionó anteriormente, la promovente una vez autorizado el proyecto en materia ambiental procederá a tramitar el Registro Nacional de Pesca para la unidad de producción acuícola.
Art. 30°.- *Las actividades pesqueras se clasifican en:* **II.-** *Cultivo o acuacultura con fines*		
Artículo 31°.- *Para realizar las actividades de pesca se requiere lo siguiente:* **I,** *Concesión, para:* **Inciso b)** *Acuacultura comercial* **II,** Permiso, para: **Inciso g)** *Acuacultura de fomento* **III,** *Autorización, para:* **Inciso d)** *Recolectar del medio natural reproductores, larvas, postlarvas, crías, huevos, semillas, alevines o en cualquier otro estadio, y* **Inciso e)** *Acuacultura didáctica.*		

Artículos 22.- *la Secretaría podrá inscribir en el Registro Nacional de Pesca a los acuicultores que no requieran concesión, permiso o Autorización.*	Al **proyecto** le aplica el Artículo, incisos y, fracciones anteriores, porque se trata de una actividad acuícola con fines comerciales.	Por el hecho de presentar a la autoridad correspondiente (SEMARNAT) la Manifestación de Impacto Ambiental, el promovente está cumpliendo con este apartado. El proyecto se vincula por la obligatoriedad de obtener la autorización correspondiente para realizar las obras descritas en esta manifestación de impacto ambiental. Como ya se mencionó anteriormente, la promovente una vez autorizado el proyecto en materia ambiental procederá a tramitar el Registro Nacional de Pesca para la unidad de producción acuícola.
Art. 30°.- *Las actividades pesqueras se clasifican en:* **II.-** *Cultivo o acuacultura con fines*		
Artículo 31°.- *Para realizar las actividades de pesca se requiere lo siguiente:* **I,** *Concesión, para:* **Inciso b)** *Acuacultura comercial* **II,** Permiso, para: **Inciso g)** *Acuacultura de fomento* **III,** *Autorización, para:* **Inciso d)** *Recolectar del medio natural reproductores, larvas, postlarvas, crías, huevos, semillas, alevines o en cualquier otro estadio, y* **Inciso e)** *Acuacultura didáctica.*		

Artículos 22.- *la Secretaría podrá inscribir en el Registro Nacional de Pesca a los acuicultores que no requieran concesión, permiso o Autorización.*	Al **proyecto** le aplica el Artículo, incisos y, fracciones anteriores, porque se trata de una actividad acuícola con fines comerciales.	Por el hecho de presentar a la autoridad correspondiente (SEMARNAT) la Manifestación de Impacto Ambiental, el promovente está cumpliendo con este apartado. El proyecto se vincula por la obligatoriedad de obtener la autorización correspondiente para realizar las obras descritas en esta manifestación de impacto ambiental. Como ya se mencionó anteriormente, la promovente una vez autorizado el proyecto en materia ambiental procederá a tramitar el Registro Nacional de Pesca para la unidad de producción acuícola.
Art. 30°.- *Las actividades pesqueras se clasifican en:* **II.-** *Cultivo o acuacultura con fines*		
Artículo 31°.- *Para realizar las actividades de pesca se requiere lo siguiente:* **I,** *Concesión, para:* **Inciso b)** *Acuacultura comercial* **II,** Permiso, para: **Inciso g)** *Acuacultura de fomento* **III,** *Autorización, para:* **Inciso d)** *Recolectar del medio natural reproductores, larvas, postlarvas, crías, huevos, semillas, alevines o en cualquier otro estadio, y* **Inciso e)** *Acuacultura didáctica.*		

Artículos 22.- *la Secretaría podrá inscribir en el Registro Nacional de Pesca a los acuicultores que no requieran concesión, permiso o Autorización.*	Al **proyecto** le aplica el Artículo, incisos y, fracciones anteriores, porque se trata de una actividad acuícola con fines comerciales.	Por el hecho de presentar a la autoridad correspondiente (SEMARNAT) la Manifestación de Impacto Ambiental, el promovente está cumpliendo con este apartado. El proyecto se vincula por la obligatoriedad de obtener la autorización correspondiente para realizar las obras descritas en esta manifestación de impacto ambiental. Como ya se mencionó anteriormente, la promovente una vez autorizado el proyecto en materia ambiental procederá a tramitar el Registro Nacional de Pesca para la unidad de producción acuícola.
Art. 30°.- *Las actividades pesqueras se clasifican en:* **II.-** *Cultivo o acuacultura con fines*		
Artículo 31°.- *Para realizar las actividades de pesca se requiere lo siguiente:* **I,** *Concesión, para:* **Inciso b)** *Acuacultura comercial* **II,** Permiso, para: **Inciso g)** *Acuacultura de fomento* **III,** *Autorización, para:* **Inciso d)** *Recolectar del medio natural reproductores, larvas, postlarvas, crías, huevos, semillas, alevines o en cualquier otro estadio, y* **Inciso e)** *Acuacultura didáctica.*		

Artículos 22.- *la Secretaría podrá inscribir en el Registro Nacional de Pesca a los acuicultores que no requieran concesión, permiso o Autorización.*	Al **proyecto** le aplica el Artículo, incisos y, fracciones anteriores, porque se trata de una actividad acuícola con fines comerciales.	Por el hecho de presentar a la autoridad correspondiente (SEMARNAT) la Manifestación de Impacto Ambiental, el promovente está cumpliendo con este apartado. El proyecto se vincula por la obligatoriedad de obtener la autorización correspondiente para realizar las obras descritas en esta manifestación de impacto ambiental. Como ya se mencionó anteriormente, la promovente una vez autorizado el proyecto en materia ambiental procederá a tramitar el Registro Nacional de Pesca para la unidad de producción acuícola.
Art. 30°.- *Las actividades pesqueras se clasifican en:* **II.-** *Cultivo o acuacultura con fines*		
Artículo 31°.- *Para realizar las actividades de pesca se requiere lo siguiente:* **I,** *Concesión, para:* **Inciso b)** *Acuacultura comercial* **II,** Permiso, para: **Inciso g)** *Acuacultura de fomento* **III,** *Autorización, para:* **Inciso d)** *Recolectar del medio natural reproductores, larvas, postlarvas, crías, huevos, semillas, alevines o en cualquier otro estadio, y* **Inciso e)** *Acuacultura didáctica.*		

Artículos 22.- *la Secretaría podrá inscribir en el Registro Nacional de Pesca a los acuicultores que no requieran concesión, permiso o Autorización.*	Al **proyecto** le aplica el Artículo, incisos y, fracciones anteriores, porque se trata de una actividad acuícola con fines comerciales.	Por el hecho de presentar a la autoridad correspondiente (SEMARNAT) la Manifestación de Impacto Ambiental, el promovente está cumpliendo con este apartado. El proyecto se vincula por la obligatoriedad de obtener la autorización correspondiente para realizar las obras descritas en esta manifestación de impacto ambiental. Como ya se mencionó anteriormente, la promovente una vez autorizado el proyecto en materia ambiental procederá a tramitar el Registro Nacional de Pesca para la unidad de producción acuícola.
Art. 30°.- *Las actividades pesqueras se clasifican en:* **II.-** *Cultivo o acuacultura con fines*		
Artículo 31°.- *Para realizar las actividades de pesca se requiere lo siguiente:* **I,** *Concesión, para:* **Inciso b)** *Acuacultura comercial* **II,** Permiso, para: **Inciso g)** *Acuacultura de fomento* **III,** *Autorización, para:* **Inciso d)** *Recolectar del medio natural reproductores, larvas, postlarvas, crías, huevos, semillas, alevines o en cualquier otro estadio, y* **Inciso e)** *Acuacultura didáctica.*		

Artículos 22.- *la Secretaría podrá inscribir en el Registro Nacional de Pesca a los acuicultores que no requieran concesión, permiso o Autorización.*	Al **proyecto** le aplica el Artículo, incisos y, fracciones anteriores, porque se trata de una actividad acuícola con fines comerciales.	Por el hecho de presentar a la autoridad correspondiente (SEMARNAT) la Manifestación de Impacto Ambiental, el promovente está cumpliendo con este apartado. El proyecto se vincula por la obligatoriedad de obtener la autorización correspondiente para realizar las obras descritas en esta manifestación de impacto ambiental. Como ya se mencionó anteriormente, la promovente una vez autorizado el proyecto en materia ambiental procederá a tramitar el Registro Nacional de Pesca para la unidad de producción acuícola.
Art. 30°.- *Las actividades pesqueras se clasifican en:* **II.-** *Cultivo o acuacultura con fines*		
Artículo 31°.- *Para realizar las actividades de pesca se requiere lo siguiente:* **I,** *Concesión, para:* **Inciso b)** *Acuacultura comercial* **II,** Permiso, para: **Inciso g)** *Acuacultura de fomento* **III,** *Autorización, para:* **Inciso d)** *Recolectar del medio natural reproductores, larvas, postlarvas, crías, huevos, semillas, alevines o en cualquier otro estadio, y* **Inciso e)** *Acuacultura didáctica.*		

Artículos 22.- *la Secretaría podrá inscribir en el Registro Nacional de Pesca a los acuicultores que no requieran concesión, permiso o Autorización.*	Al **proyecto** le aplica el Artículo, incisos y, fracciones anteriores, porque se trata de una actividad acuícola con fines comerciales.	Por el hecho de presentar a la autoridad correspondiente (SEMARNAT) la Manifestación de Impacto Ambiental, el promovente está cumpliendo con este apartado. El proyecto se vincula por la obligatoriedad de obtener la autorización correspondiente para realizar las obras descritas en esta manifestación de impacto ambiental. Como ya se mencionó anteriormente, la promovente una vez autorizado el proyecto en materia ambiental procederá a tramitar el Registro Nacional de Pesca para la unidad de producción acuícola.
Art. 30°.- *Las actividades pesqueras se clasifican en:* **II.-** *Cultivo o acuacultura con fines*		
Artículo 31°.- *Para realizar las actividades de pesca se requiere lo siguiente:* **I,** *Concesión, para:* **Inciso b)** *Acuacultura comercial* **II,** Permiso, para: **Inciso g)** *Acuacultura de fomento* **III,** *Autorización, para:* **Inciso d)** *Recolectar del medio natural reproductores, larvas, postlarvas, crías, huevos, semillas, alevines o en cualquier otro estadio, y* **Inciso e)** *Acuacultura didáctica.*		

Artículos 22.- *la Secretaría podrá inscribir en el Registro Nacional de Pesca a los acuicultores que no requieran concesión, permiso o Autorización.*	Al **proyecto** le aplica el Artículo, incisos y, fracciones anteriores, porque se trata de una actividad acuícola con fines comerciales.	Por el hecho de presentar a la autoridad correspondiente (SEMARNAT) la Manifestación de Impacto Ambiental, el promovente está cumpliendo con este apartado. El proyecto se vincula por la obligatoriedad de obtener la autorización correspondiente para realizar las obras descritas en esta manifestación de impacto ambiental. Como ya se mencionó anteriormente, la promovente una vez autorizado el proyecto en materia ambiental procederá a tramitar el Registro Nacional de Pesca para la unidad de producción acuícola.
Art. 30°.- *Las actividades pesqueras se clasifican en:* **II.-** *Cultivo o acuacultura con fines*		
Artículo 31°.- *Para realizar las actividades de pesca se requiere lo siguiente:* **I,** *Concesión, para:* **Inciso b)** *Acuacultura comercial* **II,** Permiso, para: **Inciso g)** *Acuacultura de fomento* **III,** *Autorización, para:* **Inciso d)** *Recolectar del medio natural reproductores, larvas, postlarvas, crías, huevos, semillas, alevines o en cualquier otro estadio, y* **Inciso e)** *Acuacultura didáctica.*		

Artículos 22.- *la Secretaría podrá inscribir en el Registro Nacional de Pesca a los acuicultores que no requieran concesión, permiso o Autorización.*	Al **proyecto** le aplica el Artículo, incisos y, fracciones anteriores, porque se trata de una actividad acuícola con fines comerciales.	Por el hecho de presentar a la autoridad correspondiente (SEMARNAT) la Manifestación de Impacto Ambiental, el promovente está cumpliendo con este apartado. El proyecto se vincula por la obligatoriedad de obtener la autorización correspondiente para realizar las obras descritas en esta manifestación de impacto ambiental. Como ya se mencionó anteriormente, la promovente una vez autorizado el proyecto en materia ambiental procederá a tramitar el Registro Nacional de Pesca para la unidad de producción acuícola.
Art. 30°.- *Las actividades pesqueras se clasifican en:* **II.-** *Cultivo o acuacultura con fines*		
Artículo 31°.- *Para realizar las actividades de pesca se requiere lo siguiente:* **I,** *Concesión, para:* **Inciso b)** *Acuacultura comercial* **II,** Permiso, para: **Inciso g)** *Acuacultura de fomento* **III,** *Autorización, para:* **Inciso d)** *Recolectar del medio natural reproductores, larvas, postlarvas, crías, huevos, semillas, alevines o en cualquier otro estadio, y* **Inciso e)** *Acuacultura didáctica.*		

Artículos 22.- *la Secretaría podrá inscribir en el Registro Nacional de Pesca a los acuicultores que no requieran concesión, permiso o Autorización.*	Al **proyecto** le aplica el Artículo, incisos y, fracciones anteriores, porque se trata de una actividad acuícola con fines comerciales.	Por el hecho de presentar a la autoridad correspondiente (SEMARNAT) la Manifestación de Impacto Ambiental, el promovente está cumpliendo con este apartado. El proyecto se vincula por la obligatoriedad de obtener la autorización correspondiente para realizar las obras descritas en esta manifestación de impacto ambiental. Como ya se mencionó anteriormente, la promovente una vez autorizado el proyecto en materia ambiental procederá a tramitar el Registro Nacional de Pesca para la unidad de producción acuícola.
Art. 30°.- *Las actividades pesqueras se clasifican en:* **II.-** *Cultivo o acuacultura con fines*		
Artículo 31°.- *Para realizar las actividades de pesca se requiere lo siguiente:* **I,** *Concesión, para:* **Inciso b)** *Acuacultura comercial* **II,** Permiso, para: **Inciso g)** *Acuacultura de fomento* **III,** *Autorización, para:* **Inciso d)** *Recolectar del medio natural reproductores, larvas, postlarvas, crías, huevos, semillas, alevines o en cualquier otro estadio, y* **Inciso e)** *Acuacultura didáctica.*		

Artículos 22.- *la Secretaría podrá inscribir en el Registro Nacional de Pesca a los acuicultores que no requieran concesión, permiso o Autorización.*	Al **proyecto** le aplica el Artículo, incisos y, fracciones anteriores, porque se trata de una actividad acuícola con fines comerciales.	Por el hecho de presentar a la autoridad correspondiente (SEMARNAT) la Manifestación de Impacto Ambiental, el promovente está cumpliendo con este apartado. El proyecto se vincula por la obligatoriedad de obtener la autorización correspondiente para realizar las obras descritas en esta manifestación de impacto ambiental. Como ya se mencionó anteriormente, la promovente una vez autorizado el proyecto en materia ambiental procederá a tramitar el Registro Nacional de Pesca para la unidad de producción acuícola.
Art. 30°.- *Las actividades pesqueras se clasifican en:* **II.-** *Cultivo o acuacultura con fines*		
Artículo 31°.- *Para realizar las actividades de pesca se requiere lo siguiente:* **I,** *Concesión, para:* **Inciso b)** *Acuacultura comercial* **II,** Permiso, para: **Inciso g)** *Acuacultura de fomento* **III,** *Autorización, para:* **Inciso d)** *Recolectar del medio natural reproductores, larvas, postlarvas, crías, huevos, semillas, alevines o en cualquier otro estadio, y* **Inciso e)** *Acuacultura didáctica.*		

Artículos 22.- *la Secretaría podrá inscribir en el Registro Nacional de Pesca a los acuicultores que no requieran concesión, permiso o Autorización.*	Al **proyecto** le aplica el Artículo, incisos y, fracciones anteriores, porque se trata de una actividad acuícola con fines comerciales.	Por el hecho de presentar a la autoridad correspondiente (SEMARNAT) la Manifestación de Impacto Ambiental, el promovente está cumpliendo con este apartado. El proyecto se vincula por la obligatoriedad de obtener la autorización correspondiente para realizar las obras descritas en esta manifestación de impacto ambiental. Como ya se mencionó anteriormente, la promovente una vez autorizado el proyecto en materia ambiental procederá a tramitar el Registro Nacional de Pesca para la unidad de producción acuícola.
Art. 30°.- *Las actividades pesqueras se clasifican en:* **II.-** *Cultivo o acuacultura con fines*		
Artículo 31°.- *Para realizar las actividades de pesca se requiere lo siguiente:* **I,** *Concesión, para:* **Inciso b)** *Acuacultura comercial* **II,** Permiso, para: **Inciso g)** *Acuacultura de fomento* **III,** *Autorización, para:* **Inciso d)** *Recolectar del medio natural reproductores, larvas, postlarvas, crías, huevos, semillas, alevines o en cualquier otro estadio, y* **Inciso e)** *Acuacultura didáctica.*		

Artículos 22.- *la Secretaría podrá inscribir en el Registro Nacional de Pesca a los acuicultores que no requieran concesión, permiso o Autorización.*	Al **proyecto** le aplica el Artículo, incisos y, fracciones anteriores, porque se trata de una actividad acuícola con fines comerciales.	Por el hecho de presentar a la autoridad correspondiente (SEMARNAT) la Manifestación de Impacto Ambiental, el promovente está cumpliendo con este apartado. El proyecto se vincula por la obligatoriedad de obtener la autorización correspondiente para realizar las obras descritas en esta manifestación de impacto ambiental. Como ya se mencionó anteriormente, la promovente una vez autorizado el proyecto en materia ambiental procederá a tramitar el Registro Nacional de Pesca para la unidad de producción acuícola.
Art. 30°.- *Las actividades pesqueras se clasifican en:* **II.-** *Cultivo o acuacultura con fines*		
Artículo 31°.- *Para realizar las actividades de pesca se requiere lo siguiente:* **I,** *Concesión, para:* **Inciso b)** *Acuacultura comercial* **II,** Permiso, para: **Inciso g)** *Acuacultura de fomento* **III,** *Autorización, para:* **Inciso d)** *Recolectar del medio natural reproductores, larvas, postlarvas, crías, huevos, semillas, alevines o en cualquier otro estadio, y* **Inciso e)** *Acuacultura didáctica.*		

Artículos 22.- *la Secretaría podrá inscribir en el Registro Nacional de Pesca a los acuicultores que no requieran concesión, permiso o Autorización.*	Al **proyecto** le aplica el Artículo, incisos y, fracciones anteriores, porque se trata de una actividad acuícola con fines comerciales.	Por el hecho de presentar a la autoridad correspondiente (SEMARNAT) la Manifestación de Impacto Ambiental, el promovente está cumpliendo con este apartado. El proyecto se vincula por la obligatoriedad de obtener la autorización correspondiente para realizar las obras descritas en esta manifestación de impacto ambiental. Como ya se mencionó anteriormente, la promovente una vez autorizado el proyecto en materia ambiental procederá a tramitar el Registro Nacional de Pesca para la unidad de producción acuícola.
Art. 30°.- *Las actividades pesqueras se clasifican en:* **II.-** *Cultivo o acuacultura con fines*		
Artículo 31°.- *Para realizar las actividades de pesca se requiere lo siguiente:* **I,** *Concesión, para:* **Inciso b)** *Acuacultura comercial* **II,** Permiso, para: **Inciso g)** *Acuacultura de fomento* **III,** *Autorización, para:* **Inciso d)** *Recolectar del medio natural reproductores, larvas, postlarvas, crías, huevos, semillas, alevines o en cualquier otro estadio, y* **Inciso e)** *Acuacultura didáctica.*		

Artículos 22.- *la Secretaría podrá inscribir en el Registro Nacional de Pesca a los acuicultores que no requieran concesión, permiso o Autorización.*	Al **proyecto** le aplica el Artículo, incisos y, fracciones anteriores, porque se trata de una actividad acuícola con fines comerciales.	Por el hecho de presentar a la autoridad correspondiente (SEMARNAT) la Manifestación de Impacto Ambiental, el promovente está cumpliendo con este apartado. El proyecto se vincula por la obligatoriedad de obtener la autorización correspondiente para realizar las obras descritas en esta manifestación de impacto ambiental. Como ya se mencionó anteriormente, la promovente una vez autorizado el proyecto en materia ambiental procederá a tramitar el Registro Nacional de Pesca para la unidad de producción acuícola.
Art. 30°.- *Las actividades pesqueras se clasifican en:* **II.-** *Cultivo o acuacultura con fines*		
Artículo 31°.- *Para realizar las actividades de pesca se requiere lo siguiente:* **I,** *Concesión, para:* **Inciso b)** *Acuacultura comercial* **II,** Permiso, para: **Inciso g)** *Acuacultura de fomento* **III,** *Autorización, para:* **Inciso d)** *Recolectar del medio natural reproductores, larvas, postlarvas, crías, huevos, semillas, alevines o en cualquier otro estadio, y* **Inciso e)** *Acuacultura didáctica.*		

Artículos 22.- *la Secretaría podrá inscribir en el Registro Nacional de Pesca a los acuicultores que no requieran concesión, permiso o Autorización.*	Al **proyecto** le aplica el Artículo, incisos y, fracciones anteriores, porque se trata de una actividad acuícola con fines comerciales.	Por el hecho de presentar a la autoridad correspondiente (SEMARNAT) la Manifestación de Impacto Ambiental, el promovente está cumpliendo con este apartado. El proyecto se vincula por la obligatoriedad de obtener la autorización correspondiente para realizar las obras descritas en esta manifestación de impacto ambiental. Como ya se mencionó anteriormente, la promovente una vez autorizado el proyecto en materia ambiental procederá a tramitar el Registro Nacional de Pesca para la unidad de producción acuícola.
Art. 30°.- *Las actividades pesqueras se clasifican en:* **II.-** *Cultivo o acuacultura con fines*		
Artículo 31°.- *Para realizar las actividades de pesca se requiere lo siguiente:* **I,** *Concesión, para:* **Inciso b)** *Acuacultura comercial* **II,** Permiso, para: **Inciso g)** *Acuacultura de fomento* **III,** *Autorización, para:* **Inciso d)** *Recolectar del medio natural reproductores, larvas, postlarvas, crías, huevos, semillas, alevines o en cualquier otro estadio, y* **Inciso e)** *Acuacultura didáctica.*		

Artículos 22.- *la Secretaría podrá inscribir en el Registro Nacional de Pesca a los acuicultores que no requieran concesión, permiso o Autorización.*	Al **proyecto** le aplica el Artículo, incisos y, fracciones anteriores, porque se trata de una actividad acuícola con fines comerciales.	Por el hecho de presentar a la autoridad correspondiente (SEMARNAT) la Manifestación de Impacto Ambiental, el promovente está cumpliendo con este apartado. El proyecto se vincula por la obligatoriedad de obtener la autorización correspondiente para realizar las obras descritas en esta manifestación de impacto ambiental. Como ya se mencionó anteriormente, la promovente una vez autorizado el proyecto en materia ambiental procederá a tramitar el Registro Nacional de Pesca para la unidad de producción acuícola.
Art. 30°.- *Las actividades pesqueras se clasifican en:* **II.-** *Cultivo o acuacultura con fines*		
Artículo 31°.- *Para realizar las actividades de pesca se requiere lo siguiente:* **I,** *Concesión, para:* **Inciso b)** *Acuacultura comercial* **II,** Permiso, para: **Inciso g)** *Acuacultura de fomento* **III,** *Autorización, para:* **Inciso d)** *Recolectar del medio natural reproductores, larvas, postlarvas, crías, huevos, semillas, alevines o en cualquier otro estadio, y* **Inciso e)** *Acuacultura didáctica.*		

Artículos 22.- *la Secretaría podrá inscribir en el Registro Nacional de Pesca a los acuicultores que no requieran concesión, permiso o Autorización.*	Al **proyecto** le aplica el Artículo, incisos y, fracciones anteriores, porque se trata de una actividad acuícola con fines comerciales.	Por el hecho de presentar a la autoridad correspondiente (SEMARNAT) la Manifestación de Impacto Ambiental, el promovente está cumpliendo con este apartado. El proyecto se vincula por la obligatoriedad de obtener la autorización correspondiente para realizar las obras descritas en esta manifestación de impacto ambiental. Como ya se mencionó anteriormente, la promovente una vez autorizado el proyecto en materia ambiental procederá a tramitar el Registro Nacional de Pesca para la unidad de producción acuícola.
Art. 30°.- *Las actividades pesqueras se clasifican en:* **II.-** *Cultivo o acuacultura con fines*		
Artículo 31°.- *Para realizar las actividades de pesca se requiere lo siguiente:* **I,** *Concesión, para:* **Inciso b)** *Acuacultura comercial* **II,** Permiso, para: **Inciso g)** *Acuacultura de fomento* **III,** *Autorización, para:* **Inciso d)** *Recolectar del medio natural reproductores, larvas, postlarvas, crías, huevos, semillas, alevines o en cualquier otro estadio, y* **Inciso e)** *Acuacultura didáctica.*		

Artículos 22.- *la Secretaría podrá inscribir en el Registro Nacional de Pesca a los acuicultores que no requieran concesión, permiso o Autorización.*	Al **proyecto** le aplica el Artículo, incisos y, fracciones anteriores, porque se trata de una actividad acuícola con fines comerciales.	Por el hecho de presentar a la autoridad correspondiente (SEMARNAT) la Manifestación de Impacto Ambiental, el promovente está cumpliendo con este apartado. El proyecto se vincula por la obligatoriedad de obtener la autorización correspondiente para realizar las obras descritas en esta manifestación de impacto ambiental. Como ya se mencionó anteriormente, la promovente una vez autorizado el proyecto en materia ambiental procederá a tramitar el Registro Nacional de Pesca para la unidad de producción acuícola.
Art. 30°.- *Las actividades pesqueras se clasifican en:* **II.-** *Cultivo o acuacultura con fines*		
Artículo 31°.- *Para realizar las actividades de pesca se requiere lo siguiente:* **I,** *Concesión, para:* **Inciso b)** *Acuacultura comercial* **II,** Permiso, para: **Inciso g)** *Acuacultura de fomento* **III,** *Autorización, para:* **Inciso d)** *Recolectar del medio natural reproductores, larvas, postlarvas, crías, huevos, semillas, alevines o en cualquier otro estadio, y* **Inciso e)** *Acuacultura didáctica.*		

Artículos 22.- *la Secretaría podrá inscribir en el Registro Nacional de Pesca a los acuicultores que no requieran concesión, permiso o Autorización.*	Al **proyecto** le aplica el Artículo, incisos y, fracciones anteriores, porque se trata de una actividad acuícola con fines comerciales.	Por el hecho de presentar a la autoridad correspondiente (SEMARNAT) la Manifestación de Impacto Ambiental, el promovente está cumpliendo con este apartado. El proyecto se vincula por la obligatoriedad de obtener la autorización correspondiente para realizar las obras descritas en esta manifestación de impacto ambiental. Como ya se mencionó anteriormente, la promovente una vez autorizado el proyecto en materia ambiental procederá a tramitar el Registro Nacional de Pesca para la unidad de producción acuícola.
Art. 30°.- *Las actividades pesqueras se clasifican en:* **II.-** *Cultivo o acuacultura con fines*		
Artículo 31°.- *Para realizar las actividades de pesca se requiere lo siguiente:* **I,** *Concesión, para:* **Inciso b)** *Acuacultura comercial* **II,** Permiso, para: **Inciso g)** *Acuacultura de fomento* **III,** *Autorización, para:* **Inciso d)** *Recolectar del medio natural reproductores, larvas, postlarvas, crías, huevos, semillas, alevines o en cualquier otro estadio, y* **Inciso e)** *Acuacultura didáctica.*		

Artículos 22.- *la Secretaría podrá inscribir en el Registro Nacional de Pesca a los acuicultores que no requieran concesión, permiso o Autorización.*	Al **proyecto** le aplica el Artículo, incisos y, fracciones anteriores, porque se trata de una actividad acuícola con fines comerciales.	Por el hecho de presentar a la autoridad correspondiente (SEMARNAT) la Manifestación de Impacto Ambiental, el promovente está cumpliendo con este apartado. El proyecto se vincula por la obligatoriedad de obtener la autorización correspondiente para realizar las obras descritas en esta manifestación de impacto ambiental. Como ya se mencionó anteriormente, la promovente una vez autorizado el proyecto en materia ambiental procederá a tramitar el Registro Nacional de Pesca para la unidad de producción acuícola.
Art. 30°.- *Las actividades pesqueras se clasifican en:* **II.-** *Cultivo o acuacultura con fines*		
Artículo 31°.- *Para realizar las actividades de pesca se requiere lo siguiente:* **I,** *Concesión, para:* **Inciso b)** *Acuacultura comercial* **II,** Permiso, para: **Inciso g)** *Acuacultura de fomento* **III,** *Autorización, para:* **Inciso d)** *Recolectar del medio natural reproductores, larvas, postlarvas, crías, huevos, semillas, alevines o en cualquier otro estadio, y* **Inciso e)** *Acuacultura didáctica.*		

Artículos 22.- *la Secretaría podrá inscribir en el Registro Nacional de Pesca a los acuicultores que no requieran concesión, permiso o Autorización.*	Al **proyecto** le aplica el Artículo, incisos y, fracciones anteriores, porque se trata de una actividad acuícola con fines comerciales.	Por el hecho de presentar a la autoridad correspondiente (SEMARNAT) la Manifestación de Impacto Ambiental, el promovente está cumpliendo con este apartado. El proyecto se vincula por la obligatoriedad de obtener la autorización correspondiente para realizar las obras descritas en esta manifestación de impacto ambiental. Como ya se mencionó anteriormente, la promovente una vez autorizado el proyecto en materia ambiental procederá a tramitar el Registro Nacional de Pesca para la unidad de producción acuícola.
Art. 30°.- *Las actividades pesqueras se clasifican en:* **II.-** *Cultivo o acuacultura con fines*		
Artículo 31°.- *Para realizar las actividades de pesca se requiere lo siguiente:* **I,** *Concesión, para:* **Inciso b)** *Acuacultura comercial* **II,** Permiso, para: **Inciso g)** *Acuacultura de fomento* **III,** *Autorización, para:* **Inciso d)** *Recolectar del medio natural reproductores, larvas, postlarvas, crías, huevos, semillas, alevines o en cualquier otro estadio, y* **Inciso e)** *Acuacultura didáctica.*		

Artículos 22.- *la Secretaría podrá inscribir en el Registro Nacional de Pesca a los acuicultores que no requieran concesión, permiso o Autorización.*	Al **proyecto** le aplica el Artículo, incisos y, fracciones anteriores, porque se trata de una actividad acuícola con fines comerciales.	Por el hecho de presentar a la autoridad correspondiente (SEMARNAT) la Manifestación de Impacto Ambiental, el promovente está cumpliendo con este apartado. El proyecto se vincula por la obligatoriedad de obtener la autorización correspondiente para realizar las obras descritas en esta manifestación de impacto ambiental. Como ya se mencionó anteriormente, la promovente una vez autorizado el proyecto en materia ambiental procederá a tramitar el Registro Nacional de Pesca para la unidad de producción acuícola.
Art. 30°.- *Las actividades pesqueras se clasifican en:* **II.-** *Cultivo o acuacultura con fines*		
Artículo 31°.- *Para realizar las actividades de pesca se requiere lo siguiente:* **I,** *Concesión, para:* **Inciso b)** *Acuacultura comercial* **II,** Permiso, para: **Inciso g)** *Acuacultura de fomento* **III,** *Autorización, para:* **Inciso d)** *Recolectar del medio natural reproductores, larvas, postlarvas, crías, huevos, semillas, alevines o en cualquier otro estadio, y* **Inciso e)** *Acuacultura didáctica.*		

Artículos 22.- *la Secretaría podrá inscribir en el Registro Nacional de Pesca a los acuicultores que no requieran concesión, permiso o Autorización.*	Al **proyecto** le aplica el Artículo, incisos y, fracciones anteriores, porque se trata de una actividad acuícola con fines comerciales.	Por el hecho de presentar a la autoridad correspondiente (SEMARNAT) la Manifestación de Impacto Ambiental, el promovente está cumpliendo con este apartado. El proyecto se vincula por la obligatoriedad de obtener la autorización correspondiente para realizar las obras descritas en esta manifestación de impacto ambiental. Como ya se mencionó anteriormente, la promovente una vez autorizado el proyecto en materia ambiental procederá a tramitar el Registro Nacional de Pesca para la unidad de producción acuícola.
Art. 30°.- *Las actividades pesqueras se clasifican en:* **II.-** *Cultivo o acuacultura con fines*		
Artículo 31°.- *Para realizar las actividades de pesca se requiere lo siguiente:* **I,** *Concesión, para:* **Inciso b)** *Acuacultura comercial* **II,** Permiso, para: **Inciso g)** *Acuacultura de fomento* **III,** *Autorización, para:* **Inciso d)** *Recolectar del medio natural reproductores, larvas, postlarvas, crías, huevos, semillas, alevines o en cualquier otro estadio, y* **Inciso e)** *Acuacultura didáctica.*		

Artículos 22.- *la Secretaría podrá inscribir en el Registro Nacional de Pesca a los acuicultores que no requieran concesión, permiso o Autorización.*	Al **proyecto** le aplica el Artículo, incisos y, fracciones anteriores, porque se trata de una actividad acuícola con fines comerciales.	Por el hecho de presentar a la autoridad correspondiente (SEMARNAT) la Manifestación de Impacto Ambiental, el promovente está cumpliendo con este apartado. El proyecto se vincula por la obligatoriedad de obtener la autorización correspondiente para realizar las obras descritas en esta manifestación de impacto ambiental. Como ya se mencionó anteriormente, la promovente una vez autorizado el proyecto en materia ambiental procederá a tramitar el Registro Nacional de Pesca para la unidad de producción acuícola.
Art. 30°.- *Las actividades pesqueras se clasifican en:* **II.-** *Cultivo o acuacultura con fines*		
Artículo 31°.- *Para realizar las actividades de pesca se requiere lo siguiente:* **I,** *Concesión, para:* **Inciso b)** *Acuacultura comercial* **II,** Permiso, para: **Inciso g)** *Acuacultura de fomento* **III,** *Autorización, para:* **Inciso d)** *Recolectar del medio natural reproductores, larvas, postlarvas, crías, huevos, semillas, alevines o en cualquier otro estadio, y* **Inciso e)** *Acuacultura didáctica.*		

Artículos 22.- *la Secretaría podrá inscribir en el Registro Nacional de Pesca a los acuicultores que no requieran concesión, permiso o Autorización.*	Al **proyecto** le aplica el Artículo, incisos y, fracciones anteriores, porque se trata de una actividad acuícola con fines comerciales.	Por el hecho de presentar a la autoridad correspondiente (SEMARNAT) la Manifestación de Impacto Ambiental, el promovente está cumpliendo con este apartado. El proyecto se vincula por la obligatoriedad de obtener la autorización correspondiente para realizar las obras descritas en esta manifestación de impacto ambiental. Como ya se mencionó anteriormente, la promovente una vez autorizado el proyecto en materia ambiental procederá a tramitar el Registro Nacional de Pesca para la unidad de producción acuícola.
Art. 30°.- *Las actividades pesqueras se clasifican en:* **II.-** *Cultivo o acuacultura con fines*		
Artículo 31°.- *Para realizar las actividades de pesca se requiere lo siguiente:* **I,** *Concesión, para:* **Inciso b)** *Acuacultura comercial* **II,** Permiso, para: **Inciso g)** *Acuacultura de fomento* **III,** *Autorización, para:* **Inciso d)** *Recolectar del medio natural reproductores, larvas, postlarvas, crías, huevos, semillas, alevines o en cualquier otro estadio, y* **Inciso e)** *Acuacultura didáctica.*		

Artículos 22.- *la Secretaría podrá inscribir en el Registro Nacional de Pesca a los acuicultores que no requieran concesión, permiso o Autorización.*	Al **proyecto** le aplica el Artículo, incisos y, fracciones anteriores, porque se trata de una actividad acuícola con fines comerciales.	Por el hecho de presentar a la autoridad correspondiente (SEMARNAT) la Manifestación de Impacto Ambiental, el promovente está cumpliendo con este apartado. El proyecto se vincula por la obligatoriedad de obtener la autorización correspondiente para realizar las obras descritas en esta manifestación de impacto ambiental. Como ya se mencionó anteriormente, la promovente una vez autorizado el proyecto en materia ambiental procederá a tramitar el Registro Nacional de Pesca para la unidad de producción acuícola.
Art. 30°.- *Las actividades pesqueras se clasifican en:* **II.-** *Cultivo o acuacultura con fines*		
Artículo 31°.- *Para realizar las actividades de pesca se requiere lo siguiente:* **I,** *Concesión, para:* **Inciso b)** *Acuacultura comercial* **II,** Permiso, para: **Inciso g)** *Acuacultura de fomento* **III,** *Autorización, para:* **Inciso d)** *Recolectar del medio natural reproductores, larvas, postlarvas, crías, huevos, semillas, alevines o en cualquier otro estadio, y* **Inciso e)** *Acuacultura didáctica.*		

Artículos 22.- *la Secretaría podrá inscribir en el Registro Nacional de Pesca a los acuicultores que no requieran concesión, permiso o Autorización.*	Al **proyecto** le aplica el Artículo, incisos y, fracciones anteriores, porque se trata de una actividad acuícola con fines comerciales.	Por el hecho de presentar a la autoridad correspondiente (SEMARNAT) la Manifestación de Impacto Ambiental, el promovente está cumpliendo con este apartado. El proyecto se vincula por la obligatoriedad de obtener la autorización correspondiente para realizar las obras descritas en esta manifestación de impacto ambiental. Como ya se mencionó anteriormente, la promovente una vez autorizado el proyecto en materia ambiental procederá a tramitar el Registro Nacional de Pesca para la unidad de producción acuícola.
Art. 30°.- *Las actividades pesqueras se clasifican en:* **II.-** *Cultivo o acuacultura con fines*		
Artículo 31°.- *Para realizar las actividades de pesca se requiere lo siguiente:* **I,** *Concesión, para:* **Inciso b)** *Acuacultura comercial* **II,** Permiso, para: **Inciso g)** *Acuacultura de fomento* **III,** *Autorización, para:* **Inciso d)** *Recolectar del medio natural reproductores, larvas, postlarvas, crías, huevos, semillas, alevines o en cualquier otro estadio, y* **Inciso e)** *Acuacultura didáctica.*		

Artículos 22.- *la Secretaría podrá inscribir en el Registro Nacional de Pesca a los acuicultores que no requieran concesión, permiso o Autorización.*	Al **proyecto** le aplica el Artículo, incisos y, fracciones anteriores, porque se trata de una actividad acuícola con fines comerciales.	Por el hecho de presentar a la autoridad correspondiente (SEMARNAT) la Manifestación de Impacto Ambiental, el promovente está cumpliendo con este apartado. El proyecto se vincula por la obligatoriedad de obtener la autorización correspondiente para realizar las obras descritas en esta manifestación de impacto ambiental. Como ya se mencionó anteriormente, la promovente una vez autorizado el proyecto en materia ambiental procederá a tramitar el Registro Nacional de Pesca para la unidad de producción acuícola.
Art. 30°.- *Las actividades pesqueras se clasifican en:* **II.-** *Cultivo o acuacultura con fines*		
Artículo 31°.- *Para realizar las actividades de pesca se requiere lo siguiente:* **I,** *Concesión, para:* **Inciso b)** *Acuacultura comercial* **II,** Permiso, para: **Inciso g)** *Acuacultura de fomento* **III,** *Autorización, para:* **Inciso d)** *Recolectar del medio natural reproductores, larvas, postlarvas, crías, huevos, semillas, alevines o en cualquier otro estadio, y* **Inciso e)** *Acuacultura didáctica.*		

Artículos 22.- *la Secretaría podrá inscribir en el Registro Nacional de Pesca a los acuicultores que no requieran concesión, permiso o Autorización.*	Al **proyecto** le aplica el Artículo, incisos y, fracciones anteriores, porque se trata de una actividad acuícola con fines comerciales.	Por el hecho de presentar a la autoridad correspondiente (SEMARNAT) la Manifestación de Impacto Ambiental, el promovente está cumpliendo con este apartado. El proyecto se vincula por la obligatoriedad de obtener la autorización correspondiente para realizar las obras descritas en esta manifestación de impacto ambiental. Como ya se mencionó anteriormente, la promovente una vez autorizado el proyecto en materia ambiental procederá a tramitar el Registro Nacional de Pesca para la unidad de producción acuícola.
Art. 30°.- *Las actividades pesqueras se clasifican en:* **II.-** *Cultivo o acuacultura con fines*		
Artículo 31°.- *Para realizar las actividades de pesca se requiere lo siguiente:* **I,** *Concesión, para:* **Inciso b)** *Acuacultura comercial* **II,** Permiso, para: **Inciso g)** *Acuacultura de fomento* **III,** *Autorización, para:* **Inciso d)** *Recolectar del medio natural reproductores, larvas, postlarvas, crías, huevos, semillas, alevines o en cualquier otro estadio, y* **Inciso e)** *Acuacultura didáctica.*		

Artículos 22.- *la Secretaría podrá inscribir en el Registro Nacional de Pesca a los acuicultores que no requieran concesión, permiso o Autorización.*	Al **proyecto** le aplica el Artículo, incisos y, fracciones anteriores, porque se trata de una actividad acuícola con fines comerciales.	Por el hecho de presentar a la autoridad correspondiente (SEMARNAT) la Manifestación de Impacto Ambiental, el promovente está cumpliendo con este apartado. El proyecto se vincula por la obligatoriedad de obtener la autorización correspondiente para realizar las obras descritas en esta manifestación de impacto ambiental. Como ya se mencionó anteriormente, la promovente una vez autorizado el proyecto en materia ambiental procederá a tramitar el Registro Nacional de Pesca para la unidad de producción acuícola.
Art. 30°.- *Las actividades pesqueras se clasifican en:* **II.-** *Cultivo o acuacultura con fines*		
Artículo 31°.- *Para realizar las actividades de pesca se requiere lo siguiente:* **I,** *Concesión, para:* **Inciso b)** *Acuacultura comercial* **II,** Permiso, para: **Inciso g)** *Acuacultura de fomento* **III,** *Autorización, para:* **Inciso d)** *Recolectar del medio natural reproductores, larvas, postlarvas, crías, huevos, semillas, alevines o en cualquier otro estadio, y* **Inciso e)** *Acuacultura didáctica.*		

Artículos 22.- *la Secretaría podrá inscribir en el Registro Nacional de Pesca a los acuicultores que no requieran concesión, permiso o Autorización.*	Al **proyecto** le aplica el Artículo, incisos y, fracciones anteriores, porque se trata de una actividad acuícola con fines comerciales.	Por el hecho de presentar a la autoridad correspondiente (SEMARNAT) la Manifestación de Impacto Ambiental, el promovente está cumpliendo con este apartado. El proyecto se vincula por la obligatoriedad de obtener la autorización correspondiente para realizar las obras descritas en esta manifestación de impacto ambiental. Como ya se mencionó anteriormente, la promovente una vez autorizado el proyecto en materia ambiental procederá a tramitar el Registro Nacional de Pesca para la unidad de producción acuícola.
Art. 30°.- *Las actividades pesqueras se clasifican en:* **II.-** *Cultivo o acuacultura con fines*		
Artículo 31°.- *Para realizar las actividades de pesca se requiere lo siguiente:* **I,** *Concesión, para:* **Inciso b)** *Acuacultura comercial* **II,** Permiso, para: **Inciso g)** *Acuacultura de fomento* **III,** *Autorización, para:* **Inciso d)** *Recolectar del medio natural reproductores, larvas, postlarvas, crías, huevos, semillas, alevines o en cualquier otro estadio, y* **Inciso e)** *Acuacultura didáctica.*		

Artículos 22.- *la Secretaría podrá inscribir en el Registro Nacional de Pesca a los acuicultores que no requieran concesión, permiso o Autorización.*	Al **proyecto** le aplica el Artículo, incisos y, fracciones anteriores, porque se trata de una actividad acuícola con fines comerciales.	Por el hecho de presentar a la autoridad correspondiente (SEMARNAT) la Manifestación de Impacto Ambiental, el promovente está cumpliendo con este apartado. El proyecto se vincula por la obligatoriedad de obtener la autorización correspondiente para realizar las obras descritas en esta manifestación de impacto ambiental. Como ya se mencionó anteriormente, la promovente una vez autorizado el proyecto en materia ambiental procederá a tramitar el Registro Nacional de Pesca para la unidad de producción acuícola.
Art. 30°.- *Las actividades pesqueras se clasifican en:* **II.-** *Cultivo o acuacultura con fines*		
Artículo 31°.- *Para realizar las actividades de pesca se requiere lo siguiente:* **I,** *Concesión, para:* **Inciso b)** *Acuacultura comercial* **II,** Permiso, para: **Inciso g)** *Acuacultura de fomento* **III,** *Autorización, para:* **Inciso d)** *Recolectar del medio natural reproductores, larvas, postlarvas, crías, huevos, semillas, alevines o en cualquier otro estadio, y* **Inciso e)** *Acuacultura didáctica.*		

Artículos 22.- *la Secretaría podrá inscribir en el Registro Nacional de Pesca a los acuicultores que no requieran concesión, permiso o Autorización.*	Al **proyecto** le aplica el Artículo, incisos y, fracciones anteriores, porque se trata de una actividad acuícola con fines comerciales.	Por el hecho de presentar a la autoridad correspondiente (SEMARNAT) la Manifestación de Impacto Ambiental, el promovente está cumpliendo con este apartado. El proyecto se vincula por la obligatoriedad de obtener la autorización correspondiente para realizar las obras descritas en esta manifestación de impacto ambiental. Como ya se mencionó anteriormente, la promovente una vez autorizado el proyecto en materia ambiental procederá a tramitar el Registro Nacional de Pesca para la unidad de producción acuícola.
Art. 30°.- *Las actividades pesqueras se clasifican en:* **II.-** *Cultivo o acuacultura con fines*		
Artículo 31°.- *Para realizar las actividades de pesca se requiere lo siguiente:* **I,** *Concesión, para:* **Inciso b)** *Acuacultura comercial* **II,** Permiso, para: **Inciso g)** *Acuacultura de fomento* **III,** *Autorización, para:* **Inciso d)** *Recolectar del medio natural reproductores, larvas, postlarvas, crías, huevos, semillas, alevines o en cualquier otro estadio, y* **Inciso e)** *Acuacultura didáctica.*		

Artículos 22.- *la Secretaría podrá inscribir en el Registro Nacional de Pesca a los acuicultores que no requieran concesión, permiso o Autorización.*	Al **proyecto** le aplica el Artículo, incisos y, fracciones anteriores, porque se trata de una actividad acuícola con fines comerciales.	Por el hecho de presentar a la autoridad correspondiente (SEMARNAT) la Manifestación de Impacto Ambiental, el promovente está cumpliendo con este apartado. El proyecto se vincula por la obligatoriedad de obtener la autorización correspondiente para realizar las obras descritas en esta manifestación de impacto ambiental. Como ya se mencionó anteriormente, la promovente una vez autorizado el proyecto en materia ambiental procederá a tramitar el Registro Nacional de Pesca para la unidad de producción acuícola.
Art. 30°.- *Las actividades pesqueras se clasifican en:* **II.-** *Cultivo o acuacultura con fines*		
Artículo 31°.- *Para realizar las actividades de pesca se requiere lo siguiente:* **I,** *Concesión, para:* **Inciso b)** *Acuacultura comercial* **II,** Permiso, para: **Inciso g)** *Acuacultura de fomento* **III,** *Autorización, para:* **Inciso d)** *Recolectar del medio natural reproductores, larvas, postlarvas, crías, huevos, semillas, alevines o en cualquier otro estadio, y* **Inciso e)** *Acuacultura didáctica.*		

Artículos 22.- *la Secretaría podrá inscribir en el Registro Nacional de Pesca a los acuicultores que no requieran concesión, permiso o Autorización.*	Al **proyecto** le aplica el Artículo, incisos y, fracciones anteriores, porque se trata de una actividad acuícola con fines comerciales.	Por el hecho de presentar a la autoridad correspondiente (SEMARNAT) la Manifestación de Impacto Ambiental, el promovente está cumpliendo con este apartado. El proyecto se vincula por la obligatoriedad de obtener la autorización correspondiente para realizar las obras descritas en esta manifestación de impacto ambiental. Como ya se mencionó anteriormente, la promovente una vez autorizado el proyecto en materia ambiental procederá a tramitar el Registro Nacional de Pesca para la unidad de producción acuícola.
Art. 30°.- *Las actividades pesqueras se clasifican en:* **II.-** *Cultivo o acuacultura con fines*		
Artículo 31°.- *Para realizar las actividades de pesca se requiere lo siguiente:* **I,** *Concesión, para:* **Inciso b)** *Acuacultura comercial* **II,** Permiso, para: **Inciso g)** *Acuacultura de fomento* **III,** *Autorización, para:* **Inciso d)** *Recolectar del medio natural reproductores, larvas, postlarvas, crías, huevos, semillas, alevines o en cualquier otro estadio, y* **Inciso e)** *Acuacultura didáctica.*		

Artículos 22.- *la Secretaría podrá inscribir en el Registro Nacional de Pesca a los acuicultores que no requieran concesión, permiso o Autorización.*	Al **proyecto** le aplica el Artículo, incisos y, fracciones anteriores, porque se trata de una actividad acuícola con fines comerciales.	Por el hecho de presentar a la autoridad correspondiente (SEMARNAT) la Manifestación de Impacto Ambiental, el promovente está cumpliendo con este apartado. El proyecto se vincula por la obligatoriedad de obtener la autorización correspondiente para realizar las obras descritas en esta manifestación de impacto ambiental. Como ya se mencionó anteriormente, la promovente una vez autorizado el proyecto en materia ambiental procederá a tramitar el Registro Nacional de Pesca para la unidad de producción acuícola.
Art. 30°.- *Las actividades pesqueras se clasifican en:* **II.-** *Cultivo o acuacultura con fines*		
Artículo 31°.- *Para realizar las actividades de pesca se requiere lo siguiente:* **I,** *Concesión, para:* **Inciso b)** *Acuacultura comercial* **II,** Permiso, para: **Inciso g)** *Acuacultura de fomento* **III,** *Autorización, para:* **Inciso d)** *Recolectar del medio natural reproductores, larvas, postlarvas, crías, huevos, semillas, alevines o en cualquier otro estadio, y* **Inciso e)** *Acuacultura didáctica.*		

Artículos 22.- *la Secretaría podrá inscribir en el Registro Nacional de Pesca a los acuicultores que no requieran concesión, permiso o Autorización.*	Al **proyecto** le aplica el Artículo, incisos y, fracciones anteriores, porque se trata de una actividad acuícola con fines comerciales.	Por el hecho de presentar a la autoridad correspondiente (SEMARNAT) la Manifestación de Impacto Ambiental, el promovente está cumpliendo con este apartado. El proyecto se vincula por la obligatoriedad de obtener la autorización correspondiente para realizar las obras descritas en esta manifestación de impacto ambiental. Como ya se mencionó anteriormente, la promovente una vez autorizado el proyecto en materia ambiental procederá a tramitar el Registro Nacional de Pesca para la unidad de producción acuícola.
Art. 30°.- *Las actividades pesqueras se clasifican en:* **II.-** *Cultivo o acuacultura con fines*		
Artículo 31°.- *Para realizar las actividades de pesca se requiere lo siguiente:* **I,** *Concesión, para:* **Inciso b)** *Acuacultura comercial* **II,** Permiso, para: **Inciso g)** *Acuacultura de fomento* **III,** *Autorización, para:* **Inciso d)** *Recolectar del medio natural reproductores, larvas, postlarvas, crías, huevos, semillas, alevines o en cualquier otro estadio, y* **Inciso e)** *Acuacultura didáctica.*		

Artículos 22.- *la Secretaría podrá inscribir en el Registro Nacional de Pesca a los acuicultores que no requieran concesión, permiso o Autorización.*	Al **proyecto** le aplica el Artículo, incisos y, fracciones anteriores, porque se trata de una actividad acuícola con fines comerciales.	Por el hecho de presentar a la autoridad correspondiente (SEMARNAT) la Manifestación de Impacto Ambiental, el promovente está cumpliendo con este apartado. El proyecto se vincula por la obligatoriedad de obtener la autorización correspondiente para realizar las obras descritas en esta manifestación de impacto ambiental. Como ya se mencionó anteriormente, la promovente una vez autorizado el proyecto en materia ambiental procederá a tramitar el Registro Nacional de Pesca para la unidad de producción acuícola.
Art. 30°.- *Las actividades pesqueras se clasifican en:* **II.-** *Cultivo o acuacultura con fines*		
Artículo 31°.- *Para realizar las actividades de pesca se requiere lo siguiente:* **I,** *Concesión, para:* **Inciso b)** *Acuacultura comercial* **II,** Permiso, para: **Inciso g)** *Acuacultura de fomento* **III,** *Autorización, para:* **Inciso d)** *Recolectar del medio natural reproductores, larvas, postlarvas, crías, huevos, semillas, alevines o en cualquier otro estadio, y* **Inciso e)** *Acuacultura didáctica.*		

Artículos 22.- *la Secretaría podrá inscribir en el Registro Nacional de Pesca a los acuicultores que no requieran concesión, permiso o Autorización.*	Al **proyecto** le aplica el Artículo, incisos y, fracciones anteriores, porque se trata de una actividad acuícola con fines comerciales.	Por el hecho de presentar a la autoridad correspondiente (SEMARNAT) la Manifestación de Impacto Ambiental, el promovente está cumpliendo con este apartado. El proyecto se vincula por la obligatoriedad de obtener la autorización correspondiente para realizar las obras descritas en esta manifestación de impacto ambiental. Como ya se mencionó anteriormente, la promovente una vez autorizado el proyecto en materia ambiental procederá a tramitar el Registro Nacional de Pesca para la unidad de producción acuícola.
Art. 30°.- *Las actividades pesqueras se clasifican en:* **II.-** *Cultivo o acuacultura con fines*		
Artículo 31°.- *Para realizar las actividades de pesca se requiere lo siguiente:* **I,** *Concesión, para:* **Inciso b)** *Acuacultura comercial* **II,** Permiso, para: **Inciso g)** *Acuacultura de fomento* **III,** *Autorización, para:* **Inciso d)** *Recolectar del medio natural reproductores, larvas, postlarvas, crías, huevos, semillas, alevines o en cualquier otro estadio, y* **Inciso e)** *Acuacultura didáctica.*		

Artículos 22.- *la Secretaría podrá inscribir en el Registro Nacional de Pesca a los acuicultores que no requieran concesión, permiso o Autorización.*	Al **proyecto** le aplica el Artículo, incisos y, fracciones anteriores, porque se trata de una actividad acuícola con fines comerciales.	Por el hecho de presentar a la autoridad correspondiente (SEMARNAT) la Manifestación de Impacto Ambiental, el promovente está cumpliendo con este apartado. El proyecto se vincula por la obligatoriedad de obtener la autorización correspondiente para realizar las obras descritas en esta manifestación de impacto ambiental. Como ya se mencionó anteriormente, la promovente una vez autorizado el proyecto en materia ambiental procederá a tramitar el Registro Nacional de Pesca para la unidad de producción acuícola.
Art. 30°.- *Las actividades pesqueras se clasifican en:* **II.-** *Cultivo o acuacultura con fines*		
Artículo 31°.- *Para realizar las actividades de pesca se requiere lo siguiente:* **I,** *Concesión, para:* **Inciso b)** *Acuacultura comercial* **II,** Permiso, para: **Inciso g)** *Acuacultura de fomento* **III,** *Autorización, para:* **Inciso d)** *Recolectar del medio natural reproductores, larvas, postlarvas, crías, huevos, semillas, alevines o en cualquier otro estadio, y* **Inciso e)** *Acuacultura didáctica.*		

Artículos 22.- *la Secretaría podrá inscribir en el Registro Nacional de Pesca a los acuicultores que no requieran concesión, permiso o Autorización.*	Al **proyecto** le aplica el Artículo, incisos y, fracciones anteriores, porque se trata de una actividad acuícola con fines comerciales.	Por el hecho de presentar a la autoridad correspondiente (SEMARNAT) la Manifestación de Impacto Ambiental, el promovente está cumpliendo con este apartado. El proyecto se vincula por la obligatoriedad de obtener la autorización correspondiente para realizar las obras descritas en esta manifestación de impacto ambiental. Como ya se mencionó anteriormente, la promovente una vez autorizado el proyecto en materia ambiental procederá a tramitar el Registro Nacional de Pesca para la unidad de producción acuícola.
Art. 30°.- *Las actividades pesqueras se clasifican en:* **II.-** *Cultivo o acuacultura con fines*		
Artículo 31°.- *Para realizar las actividades de pesca se requiere lo siguiente:* **I,** *Concesión, para:* **Inciso b)** *Acuacultura comercial* **II,** Permiso, para: **Inciso g)** *Acuacultura de fomento* **III,** *Autorización, para:* **Inciso d)** *Recolectar del medio natural reproductores, larvas, postlarvas, crías, huevos, semillas, alevines o en cualquier otro estadio, y* **Inciso e)** *Acuacultura didáctica.*		

Artículos 22.- *la Secretaría podrá inscribir en el Registro Nacional de Pesca a los acuicultores que no requieran concesión, permiso o Autorización.*	Al **proyecto** le aplica el Artículo, incisos y, fracciones anteriores, porque se trata de una actividad acuícola con fines comerciales.	Por el hecho de presentar a la autoridad correspondiente (SEMARNAT) la Manifestación de Impacto Ambiental, el promovente está cumpliendo con este apartado. El proyecto se vincula por la obligatoriedad de obtener la autorización correspondiente para realizar las obras descritas en esta manifestación de impacto ambiental. Como ya se mencionó anteriormente, la promovente una vez autorizado el proyecto en materia ambiental procederá a tramitar el Registro Nacional de Pesca para la unidad de producción acuícola.
Art. 30°.- *Las actividades pesqueras se clasifican en:* **II.-** *Cultivo o acuacultura con fines*		
Artículo 31°.- *Para realizar las actividades de pesca se requiere lo siguiente:* **I,** *Concesión, para:* **Inciso b)** *Acuacultura comercial* **II,** Permiso, para: **Inciso g)** *Acuacultura de fomento* **III,** *Autorización, para:* **Inciso d)** *Recolectar del medio natural reproductores, larvas, postlarvas, crías, huevos, semillas, alevines o en cualquier otro estadio, y* **Inciso e)** *Acuacultura didáctica.*		

Artículos 22.- *la Secretaría podrá inscribir en el Registro Nacional de Pesca a los acuicultores que no requieran concesión, permiso o Autorización.*	Al **proyecto** le aplica el Artículo, incisos y, fracciones anteriores, porque se trata de una actividad acuícola con fines comerciales.	Por el hecho de presentar a la autoridad correspondiente (SEMARNAT) la Manifestación de Impacto Ambiental, el promovente está cumpliendo con este apartado. El proyecto se vincula por la obligatoriedad de obtener la autorización correspondiente para realizar las obras descritas en esta manifestación de impacto ambiental. Como ya se mencionó anteriormente, la promovente una vez autorizado el proyecto en materia ambiental procederá a tramitar el Registro Nacional de Pesca para la unidad de producción acuícola.
Art. 30°.- *Las actividades pesqueras se clasifican en:* **II.-** *Cultivo o acuacultura con fines*		
Artículo 31°.- *Para realizar las actividades de pesca se requiere lo siguiente:* **I,** *Concesión, para:* **Inciso b)** *Acuacultura comercial* **II,** Permiso, para: **Inciso g)** *Acuacultura de fomento* **III,** *Autorización, para:* **Inciso d)** *Recolectar del medio natural reproductores, larvas, postlarvas, crías, huevos, semillas, alevines o en cualquier otro estadio, y* **Inciso e)** *Acuacultura didáctica.*		

Artículos 22.- *la Secretaría podrá inscribir en el Registro Nacional de Pesca a los acuicultores que no requieran concesión, permiso o Autorización.*	Al **proyecto** le aplica el Artículo, incisos y, fracciones anteriores, porque se trata de una actividad acuícola con fines comerciales.	Por el hecho de presentar a la autoridad correspondiente (SEMARNAT) la Manifestación de Impacto Ambiental, el promovente está cumpliendo con este apartado. El proyecto se vincula por la obligatoriedad de obtener la autorización correspondiente para realizar las obras descritas en esta manifestación de impacto ambiental. Como ya se mencionó anteriormente, la promovente una vez autorizado el proyecto en materia ambiental procederá a tramitar el Registro Nacional de Pesca para la unidad de producción acuícola.
Art. 30°.- *Las actividades pesqueras se clasifican en:* **II.-** *Cultivo o acuacultura con fines*		
Artículo 31°.- *Para realizar las actividades de pesca se requiere lo siguiente:* **I,** *Concesión, para:* **Inciso b)** *Acuacultura comercial* **II,** Permiso, para: **Inciso g)** *Acuacultura de fomento* **III,** *Autorización, para:* **Inciso d)** *Recolectar del medio natural reproductores, larvas, postlarvas, crías, huevos, semillas, alevines o en cualquier otro estadio, y* **Inciso e)** *Acuacultura didáctica.*		

Artículos 22.- *la Secretaría podrá inscribir en el Registro Nacional de Pesca a los acuicultores que no requieran concesión, permiso o Autorización.*	Al **proyecto** le aplica el Artículo, incisos y, fracciones anteriores, porque se trata de una actividad acuícola con fines comerciales.	Por el hecho de presentar a la autoridad correspondiente (SEMARNAT) la Manifestación de Impacto Ambiental, el promovente está cumpliendo con este apartado. El proyecto se vincula por la obligatoriedad de obtener la autorización correspondiente para realizar las obras descritas en esta manifestación de impacto ambiental. Como ya se mencionó anteriormente, la promovente una vez autorizado el proyecto en materia ambiental procederá a tramitar el Registro Nacional de Pesca para la unidad de producción acuícola.
Art. 30°.- *Las actividades pesqueras se clasifican en:* **II.-** *Cultivo o acuacultura con fines*		
Artículo 31°.- *Para realizar las actividades de pesca se requiere lo siguiente:* **I,** *Concesión, para:* **Inciso b)** *Acuacultura comercial* **II,** Permiso, para: **Inciso g)** *Acuacultura de fomento* **III,** *Autorización, para:* **Inciso d)** *Recolectar del medio natural reproductores, larvas, postlarvas, crías, huevos, semillas, alevines o en cualquier otro estadio, y* **Inciso e)** *Acuacultura didáctica.*		

Artículos 22.- *la Secretaría podrá inscribir en el Registro Nacional de Pesca a los acuicultores que no requieran concesión, permiso o Autorización.*	Al **proyecto** le aplica el Artículo, incisos y, fracciones anteriores, porque se trata de una actividad acuícola con fines comerciales.	Por el hecho de presentar a la autoridad correspondiente (SEMARNAT) la Manifestación de Impacto Ambiental, el promovente está cumpliendo con este apartado. El proyecto se vincula por la obligatoriedad de obtener la autorización correspondiente para realizar las obras descritas en esta manifestación de impacto ambiental. Como ya se mencionó anteriormente, la promovente una vez autorizado el proyecto en materia ambiental procederá a tramitar el Registro Nacional de Pesca para la unidad de producción acuícola.
Art. 30°.- *Las actividades pesqueras se clasifican en:* **II.-** *Cultivo o acuacultura con fines*		
Artículo 31°.- *Para realizar las actividades de pesca se requiere lo siguiente:* **I,** *Concesión, para:* **Inciso b)** *Acuacultura comercial* **II,** Permiso, para: **Inciso g)** *Acuacultura de fomento* **III,** *Autorización, para:* **Inciso d)** *Recolectar del medio natural reproductores, larvas, postlarvas, crías, huevos, semillas, alevines o en cualquier otro estadio, y* **Inciso e)** *Acuacultura didáctica.*		

Artículos 22.- *la Secretaría podrá inscribir en el Registro Nacional de Pesca a los acuicultores que no requieran concesión, permiso o Autorización.*	Al **proyecto** le aplica el Artículo, incisos y, fracciones anteriores, porque se trata de una actividad acuícola con fines comerciales.	Por el hecho de presentar a la autoridad correspondiente (SEMARNAT) la Manifestación de Impacto Ambiental, el promovente está cumpliendo con este apartado. El proyecto se vincula por la obligatoriedad de obtener la autorización correspondiente para realizar las obras descritas en esta manifestación de impacto ambiental. Como ya se mencionó anteriormente, la promovente una vez autorizado el proyecto en materia ambiental procederá a tramitar el Registro Nacional de Pesca para la unidad de producción acuícola.
Art. 30°.- *Las actividades pesqueras se clasifican en:* **II.-** *Cultivo o acuacultura con fines*		
Artículo 31°.- *Para realizar las actividades de pesca se requiere lo siguiente:* **I,** *Concesión, para:* **Inciso b)** *Acuacultura comercial* **II,** Permiso, para: **Inciso g)** *Acuacultura de fomento* **III,** *Autorización, para:* **Inciso d)** *Recolectar del medio natural reproductores, larvas, postlarvas, crías, huevos, semillas, alevines o en cualquier otro estadio, y* **Inciso e)** *Acuacultura didáctica.*		

Artículos 22.- *la Secretaría podrá inscribir en el Registro Nacional de Pesca a los acuicultores que no requieran concesión, permiso o Autorización.*	Al **proyecto** le aplica el Artículo, incisos y, fracciones anteriores, porque se trata de una actividad acuícola con fines comerciales.	Por el hecho de presentar a la autoridad correspondiente (SEMARNAT) la Manifestación de Impacto Ambiental, el promovente está cumpliendo con este apartado. El proyecto se vincula por la obligatoriedad de obtener la autorización correspondiente para realizar las obras descritas en esta manifestación de impacto ambiental. Como ya se mencionó anteriormente, la promovente una vez autorizado el proyecto en materia ambiental procederá a tramitar el Registro Nacional de Pesca para la unidad de producción acuícola.
Art. 30°.- *Las actividades pesqueras se clasifican en:* **II.-** *Cultivo o acuacultura con fines*		
Artículo 31°.- *Para realizar las actividades de pesca se requiere lo siguiente:* **I,** *Concesión, para:* **Inciso b)** *Acuacultura comercial* **II,** Permiso, para: **Inciso g)** *Acuacultura de fomento* **III,** *Autorización, para:* **Inciso d)** *Recolectar del medio natural reproductores, larvas, postlarvas, crías, huevos, semillas, alevines o en cualquier otro estadio, y* **Inciso e)** *Acuacultura didáctica.*		

Artículos 22.- *la Secretaría podrá inscribir en el Registro Nacional de Pesca a los acuicultores que no requieran concesión, permiso o Autorización.*	Al **proyecto** le aplica el Artículo, incisos y, fracciones anteriores, porque se trata de una actividad acuícola con fines comerciales.	Por el hecho de presentar a la autoridad correspondiente (SEMARNAT) la Manifestación de Impacto Ambiental, el promovente está cumpliendo con este apartado. El proyecto se vincula por la obligatoriedad de obtener la autorización correspondiente para realizar las obras descritas en esta manifestación de impacto ambiental. Como ya se mencionó anteriormente, la promovente una vez autorizado el proyecto en materia ambiental procederá a tramitar el Registro Nacional de Pesca para la unidad de producción acuícola.
Art. 30°.- *Las actividades pesqueras se clasifican en:* **II.-** *Cultivo o acuacultura con fines*		
Artículo 31°.- *Para realizar las actividades de pesca se requiere lo siguiente:* **I,** *Concesión, para:* **Inciso b)** *Acuacultura comercial* **II,** Permiso, para: **Inciso g)** *Acuacultura de fomento* **III,** *Autorización, para:* **Inciso d)** *Recolectar del medio natural reproductores, larvas, postlarvas, crías, huevos, semillas, alevines o en cualquier otro estadio, y* **Inciso e)** *Acuacultura didáctica.*		

Artículos 22.- *la Secretaría podrá inscribir en el Registro Nacional de Pesca a los acuicultores que no requieran concesión, permiso o Autorización.*	Al **proyecto** le aplica el Artículo, incisos y, fracciones anteriores, porque se trata de una actividad acuícola con fines comerciales.	Por el hecho de presentar a la autoridad correspondiente (SEMARNAT) la Manifestación de Impacto Ambiental, el promovente está cumpliendo con este apartado. El proyecto se vincula por la obligatoriedad de obtener la autorización correspondiente para realizar las obras descritas en esta manifestación de impacto ambiental. Como ya se mencionó anteriormente, la promovente una vez autorizado el proyecto en materia ambiental procederá a tramitar el Registro Nacional de Pesca para la unidad de producción acuícola.
Art. 30°.- *Las actividades pesqueras se clasifican en:* **II.-** *Cultivo o acuacultura con fines*		
Artículo 31°.- *Para realizar las actividades de pesca se requiere lo siguiente:* **I,** *Concesión, para:* **Inciso b)** *Acuacultura comercial* **II,** Permiso, para: **Inciso g)** *Acuacultura de fomento* **III,** *Autorización, para:* **Inciso d)** *Recolectar del medio natural reproductores, larvas, postlarvas, crías, huevos, semillas, alevines o en cualquier otro estadio, y* **Inciso e)** *Acuacultura didáctica.*		

Artículos 22.- *la Secretaría podrá inscribir en el Registro Nacional de Pesca a los acuicultores que no requieran concesión, permiso o Autorización.*	Al **proyecto** le aplica el Artículo, incisos y, fracciones anteriores, porque se trata de una actividad acuícola con fines comerciales.	Por el hecho de presentar a la autoridad correspondiente (SEMARNAT) la Manifestación de Impacto Ambiental, el promovente está cumpliendo con este apartado. El proyecto se vincula por la obligatoriedad de obtener la autorización correspondiente para realizar las obras descritas en esta manifestación de impacto ambiental. Como ya se mencionó anteriormente, la promovente una vez autorizado el proyecto en materia ambiental procederá a tramitar el Registro Nacional de Pesca para la unidad de producción acuícola.
Art. 30°.- *Las actividades pesqueras se clasifican en:* **II.-** *Cultivo o acuacultura con fines*		
Artículo 31°.- *Para realizar las actividades de pesca se requiere lo siguiente:* **I,** *Concesión, para:* **Inciso b)** *Acuacultura comercial* **II,** Permiso, para: **Inciso g)** *Acuacultura de fomento* **III,** *Autorización, para:* **Inciso d)** *Recolectar del medio natural reproductores, larvas, postlarvas, crías, huevos, semillas, alevines o en cualquier otro estadio, y* **Inciso e)** *Acuacultura didáctica.*		

Artículos 22.- *la Secretaría podrá inscribir en el Registro Nacional de Pesca a los acuicultores que no requieran concesión, permiso o Autorización.*	Al **proyecto** le aplica el Artículo, incisos y, fracciones anteriores, porque se trata de una actividad acuícola con fines comerciales.	Por el hecho de presentar a la autoridad correspondiente (SEMARNAT) la Manifestación de Impacto Ambiental, el promovente está cumpliendo con este apartado. El proyecto se vincula por la obligatoriedad de obtener la autorización correspondiente para realizar las obras descritas en esta manifestación de impacto ambiental. Como ya se mencionó anteriormente, la promovente una vez autorizado el proyecto en materia ambiental procederá a tramitar el Registro Nacional de Pesca para la unidad de producción acuícola.
Art. 30°.- *Las actividades pesqueras se clasifican en:* **II.-** *Cultivo o acuacultura con fines*		
Artículo 31°.- *Para realizar las actividades de pesca se requiere lo siguiente:* **I,** *Concesión, para:* **Inciso b)** *Acuacultura comercial* **II,** Permiso, para: **Inciso g)** *Acuacultura de fomento* **III,** *Autorización, para:* **Inciso d)** *Recolectar del medio natural reproductores, larvas, postlarvas, crías, huevos, semillas, alevines o en cualquier otro estadio, y* **Inciso e)** *Acuacultura didáctica.*		

Artículos 22.- *la Secretaría podrá inscribir en el Registro Nacional de Pesca a los acuicultores que no requieran concesión, permiso o Autorización.*	Al **proyecto** le aplica el Artículo, incisos y, fracciones anteriores, porque se trata de una actividad acuícola con fines comerciales.	Por el hecho de presentar a la autoridad correspondiente (SEMARNAT) la Manifestación de Impacto Ambiental, el promovente está cumpliendo con este apartado. El proyecto se vincula por la obligatoriedad de obtener la autorización correspondiente para realizar las obras descritas en esta manifestación de impacto ambiental. Como ya se mencionó anteriormente, la promovente una vez autorizado el proyecto en materia ambiental procederá a tramitar el Registro Nacional de Pesca para la unidad de producción acuícola.
Art. 30°.- *Las actividades pesqueras se clasifican en:* **II.-** *Cultivo o acuacultura con fines*		
Artículo 31°.- *Para realizar las actividades de pesca se requiere lo siguiente:* **I,** *Concesión, para:* **Inciso b)** *Acuacultura comercial* **II,** Permiso, para: **Inciso g)** *Acuacultura de fomento* **III,** *Autorización, para:* **Inciso d)** *Recolectar del medio natural reproductores, larvas, postlarvas, crías, huevos, semillas, alevines o en cualquier otro estadio, y* **Inciso e)** *Acuacultura didáctica.*		

Artículos 22.- *la Secretaría podrá inscribir en el Registro Nacional de Pesca a los acuicultores que no requieran concesión, permiso o Autorización.*	Al **proyecto** le aplica el Artículo, incisos y, fracciones anteriores, porque se trata de una actividad acuícola con fines comerciales.	Por el hecho de presentar a la autoridad correspondiente (SEMARNAT) la Manifestación de Impacto Ambiental, el promovente está cumpliendo con este apartado. El proyecto se vincula por la obligatoriedad de obtener la autorización correspondiente para realizar las obras descritas en esta manifestación de impacto ambiental. Como ya se mencionó anteriormente, la promovente una vez autorizado el proyecto en materia ambiental procederá a tramitar el Registro Nacional de Pesca para la unidad de producción acuícola.
Art. 30°.- *Las actividades pesqueras se clasifican en:* **II.-** *Cultivo o acuacultura con fines*		
Artículo 31°.- *Para realizar las actividades de pesca se requiere lo siguiente:* **I,** *Concesión, para:* **Inciso b)** *Acuacultura comercial* **II,** Permiso, para: **Inciso g)** *Acuacultura de fomento* **III,** *Autorización, para:* **Inciso d)** *Recolectar del medio natural reproductores, larvas, postlarvas, crías, huevos, semillas, alevines o en cualquier otro estadio, y* **Inciso e)** *Acuacultura didáctica.*		

Artículos 22.- *la Secretaría podrá inscribir en el Registro Nacional de Pesca a los acuicultores que no requieran concesión, permiso o Autorización.*	Al **proyecto** le aplica el Artículo, incisos y, fracciones anteriores, porque se trata de una actividad acuícola con fines comerciales.	Por el hecho de presentar a la autoridad correspondiente (SEMARNAT) la Manifestación de Impacto Ambiental, el promovente está cumpliendo con este apartado. El proyecto se vincula por la obligatoriedad de obtener la autorización correspondiente para realizar las obras descritas en esta manifestación de impacto ambiental. Como ya se mencionó anteriormente, la promovente una vez autorizado el proyecto en materia ambiental procederá a tramitar el Registro Nacional de Pesca para la unidad de producción acuícola.
Art. 30°.- *Las actividades pesqueras se clasifican en:* **II.-** *Cultivo o acuacultura con fines*		
Artículo 31°.- *Para realizar las actividades de pesca se requiere lo siguiente:* **I,** *Concesión, para:* **Inciso b)** *Acuacultura comercial* **II,** Permiso, para: **Inciso g)** *Acuacultura de fomento* **III,** *Autorización, para:* **Inciso d)** *Recolectar del medio natural reproductores, larvas, postlarvas, crías, huevos, semillas, alevines o en cualquier otro estadio, y* **Inciso e)** *Acuacultura didáctica.*		

Artículos 22.- *la Secretaría podrá inscribir en el Registro Nacional de Pesca a los acuicultores que no requieran concesión, permiso o Autorización.*	Al **proyecto** le aplica el Artículo, incisos y, fracciones anteriores, porque se trata de una actividad acuícola con fines comerciales.	Por el hecho de presentar a la autoridad correspondiente (SEMARNAT) la Manifestación de Impacto Ambiental, el promovente está cumpliendo con este apartado. El proyecto se vincula por la obligatoriedad de obtener la autorización correspondiente para realizar las obras descritas en esta manifestación de impacto ambiental. Como ya se mencionó anteriormente, la promovente una vez autorizado el proyecto en materia ambiental procederá a tramitar el Registro Nacional de Pesca para la unidad de producción acuícola.
Art. 30°.- *Las actividades pesqueras se clasifican en:* **II.-** *Cultivo o acuacultura con fines*		
Artículo 31°.- *Para realizar las actividades de pesca se requiere lo siguiente:* **I,** *Concesión, para:* **Inciso b)** *Acuacultura comercial* **II,** Permiso, para: **Inciso g)** *Acuacultura de fomento* **III,** *Autorización, para:* **Inciso d)** *Recolectar del medio natural reproductores, larvas, postlarvas, crías, huevos, semillas, alevines o en cualquier otro estadio, y* **Inciso e)** *Acuacultura didáctica.*		

Artículos 22.- *la Secretaría podrá inscribir en el Registro Nacional de Pesca a los acuicultores que no requieran concesión, permiso o Autorización.*	Al **proyecto** le aplica el Artículo, incisos y, fracciones anteriores, porque se trata de una actividad acuícola con fines comerciales.	Por el hecho de presentar a la autoridad correspondiente (SEMARNAT) la Manifestación de Impacto Ambiental, el promovente está cumpliendo con este apartado. El proyecto se vincula por la obligatoriedad de obtener la autorización correspondiente para realizar las obras descritas en esta manifestación de impacto ambiental. Como ya se mencionó anteriormente, la promovente una vez autorizado el proyecto en materia ambiental procederá a tramitar el Registro Nacional de Pesca para la unidad de producción acuícola.
Art. 30°.- *Las actividades pesqueras se clasifican en:* **II.-** *Cultivo o acuacultura con fines*		
Artículo 31°.- *Para realizar las actividades de pesca se requiere lo siguiente:* **I,** *Concesión, para:* **Inciso b)** *Acuacultura comercial* **II,** Permiso, para: **Inciso g)** *Acuacultura de fomento* **III,** *Autorización, para:* **Inciso d)** *Recolectar del medio natural reproductores, larvas, postlarvas, crías, huevos, semillas, alevines o en cualquier otro estadio, y* **Inciso e)** *Acuacultura didáctica.*		

Artículos 22.- *la Secretaría podrá inscribir en el Registro Nacional de Pesca a los acuicultores que no requieran concesión, permiso o Autorización.*	Al **proyecto** le aplica el Artículo, incisos y, fracciones anteriores, porque se trata de una actividad acuícola con fines comerciales.	Por el hecho de presentar a la autoridad correspondiente (SEMARNAT) la Manifestación de Impacto Ambiental, el promovente está cumpliendo con este apartado. El proyecto se vincula por la obligatoriedad de obtener la autorización correspondiente para realizar las obras descritas en esta manifestación de impacto ambiental. Como ya se mencionó anteriormente, la promovente una vez autorizado el proyecto en materia ambiental procederá a tramitar el Registro Nacional de Pesca para la unidad de producción acuícola.
Art. 30°.- *Las actividades pesqueras se clasifican en:* **II.-** *Cultivo o acuacultura con fines*		
Artículo 31°.- *Para realizar las actividades de pesca se requiere lo siguiente:* **I,** *Concesión, para:* **Inciso b)** *Acuacultura comercial* **II,** Permiso, para: **Inciso g)** *Acuacultura de fomento* **III,** *Autorización, para:* **Inciso d)** *Recolectar del medio natural reproductores, larvas, postlarvas, crías, huevos, semillas, alevines o en cualquier otro estadio, y* **Inciso e)** *Acuacultura didáctica.*		

Artículos 22.- *la Secretaría podrá inscribir en el Registro Nacional de Pesca a los acuicultores que no requieran concesión, permiso o Autorización.*	Al **proyecto** le aplica el Artículo, incisos y, fracciones anteriores, porque se trata de una actividad acuícola con fines comerciales.	Por el hecho de presentar a la autoridad correspondiente (SEMARNAT) la Manifestación de Impacto Ambiental, el promovente está cumpliendo con este apartado. El proyecto se vincula por la obligatoriedad de obtener la autorización correspondiente para realizar las obras descritas en esta manifestación de impacto ambiental. Como ya se mencionó anteriormente, la promovente una vez autorizado el proyecto en materia ambiental procederá a tramitar el Registro Nacional de Pesca para la unidad de producción acuícola.
Art. 30°.- *Las actividades pesqueras se clasifican en:* **II.-** *Cultivo o acuacultura con fines*		
Artículo 31°.- *Para realizar las actividades de pesca se requiere lo siguiente:* **I,** *Concesión, para:* **Inciso b)** *Acuacultura comercial* **II,** Permiso, para: **Inciso g)** *Acuacultura de fomento* **III,** *Autorización, para:* **Inciso d)** *Recolectar del medio natural reproductores, larvas, postlarvas, crías, huevos, semillas, alevines o en cualquier otro estadio, y* **Inciso e)** *Acuacultura didáctica.*		

Artículos 22.- *la Secretaría podrá inscribir en el Registro Nacional de Pesca a los acuicultores que no requieran concesión, permiso o Autorización.*	Al **proyecto** le aplica el Artículo, incisos y, fracciones anteriores, porque se trata de una actividad acuícola con fines comerciales.	Por el hecho de presentar a la autoridad correspondiente (SEMARNAT) la Manifestación de Impacto Ambiental, el promovente está cumpliendo con este apartado. El proyecto se vincula por la obligatoriedad de obtener la autorización correspondiente para realizar las obras descritas en esta manifestación de impacto ambiental. Como ya se mencionó anteriormente, la promovente una vez autorizado el proyecto en materia ambiental procederá a tramitar el Registro Nacional de Pesca para la unidad de producción acuícola.
Art. 30°.- *Las actividades pesqueras se clasifican en:* **II.-** *Cultivo o acuacultura con fines*		
Artículo 31°.- *Para realizar las actividades de pesca se requiere lo siguiente:* **I,** *Concesión, para:* **Inciso b)** *Acuacultura comercial* **II,** Permiso, para: **Inciso g)** *Acuacultura de fomento* **III,** *Autorización, para:* **Inciso d)** *Recolectar del medio natural reproductores, larvas, postlarvas, crías, huevos, semillas, alevines o en cualquier otro estadio, y* **Inciso e)** *Acuacultura didáctica.*		

Artículos 22.- *la Secretaría podrá inscribir en el Registro Nacional de Pesca a los acuicultores que no requieran concesión, permiso o Autorización.*	Al **proyecto** le aplica el Artículo, incisos y, fracciones anteriores, porque se trata de una actividad acuícola con fines comerciales.	Por el hecho de presentar a la autoridad correspondiente (SEMARNAT) la Manifestación de Impacto Ambiental, el promovente está cumpliendo con este apartado. El proyecto se vincula por la obligatoriedad de obtener la autorización correspondiente para realizar las obras descritas en esta manifestación de impacto ambiental. Como ya se mencionó anteriormente, la promovente una vez autorizado el proyecto en materia ambiental procederá a tramitar el Registro Nacional de Pesca para la unidad de producción acuícola.
Art. 30°.- *Las actividades pesqueras se clasifican en:* **II.-** *Cultivo o acuacultura con fines*		
Artículo 31°.- *Para realizar las actividades de pesca se requiere lo siguiente:* **I,** *Concesión, para:* **Inciso b)** *Acuacultura comercial* **II,** Permiso, para: **Inciso g)** *Acuacultura de fomento* **III,** *Autorización, para:* **Inciso d)** *Recolectar del medio natural reproductores, larvas, postlarvas, crías, huevos, semillas, alevines o en cualquier otro estadio, y* **Inciso e)** *Acuacultura didáctica.*		

Artículos 22.- *la Secretaría podrá inscribir en el Registro Nacional de Pesca a los acuicultores que no requieran concesión, permiso o Autorización.*	Al **proyecto** le aplica el Artículo, incisos y, fracciones anteriores, porque se trata de una actividad acuícola con fines comerciales.	Por el hecho de presentar a la autoridad correspondiente (SEMARNAT) la Manifestación de Impacto Ambiental, el promovente está cumpliendo con este apartado. El proyecto se vincula por la obligatoriedad de obtener la autorización correspondiente para realizar las obras descritas en esta manifestación de impacto ambiental. Como ya se mencionó anteriormente, la promovente una vez autorizado el proyecto en materia ambiental procederá a tramitar el Registro Nacional de Pesca para la unidad de producción acuícola.
Art. 30°.- *Las actividades pesqueras se clasifican en:* **II.-** *Cultivo o acuacultura con fines*		
Artículo 31°.- *Para realizar las actividades de pesca se requiere lo siguiente:* **I,** *Concesión, para:* **Inciso b)** *Acuacultura comercial* **II,** Permiso, para: **Inciso g)** *Acuacultura de fomento* **III,** *Autorización, para:* **Inciso d)** *Recolectar del medio natural reproductores, larvas, postlarvas, crías, huevos, semillas, alevines o en cualquier otro estadio, y* **Inciso e)** *Acuacultura didáctica.*		

Artículos 22.- *la Secretaría podrá inscribir en el Registro Nacional de Pesca a los acuicultores que no requieran concesión, permiso o Autorización.*	Al **proyecto** le aplica el Artículo, incisos y, fracciones anteriores, porque se trata de una actividad acuícola con fines comerciales.	Por el hecho de presentar a la autoridad correspondiente (SEMARNAT) la Manifestación de Impacto Ambiental, el promovente está cumpliendo con este apartado. El proyecto se vincula por la obligatoriedad de obtener la autorización correspondiente para realizar las obras descritas en esta manifestación de impacto ambiental. Como ya se mencionó anteriormente, la promovente una vez autorizado el proyecto en materia ambiental procederá a tramitar el Registro Nacional de Pesca para la unidad de producción acuícola.
Art. 30°.- *Las actividades pesqueras se clasifican en:* **II.-** *Cultivo o acuacultura con fines*		
Artículo 31°.- *Para realizar las actividades de pesca se requiere lo siguiente:* **I,** *Concesión, para:* **Inciso b)** *Acuacultura comercial* **II,** Permiso, para: **Inciso g)** *Acuacultura de fomento* **III,** *Autorización, para:* **Inciso d)** *Recolectar del medio natural reproductores, larvas, postlarvas, crías, huevos, semillas, alevines o en cualquier otro estadio, y* **Inciso e)** *Acuacultura didáctica.*		

Artículos 22.- *la Secretaría podrá inscribir en el Registro Nacional de Pesca a los acuicultores que no requieran concesión, permiso o Autorización.*	Al **proyecto** le aplica el Artículo, incisos y, fracciones anteriores, porque se trata de una actividad acuícola con fines comerciales.	Por el hecho de presentar a la autoridad correspondiente (SEMARNAT) la Manifestación de Impacto Ambiental, el promovente está cumpliendo con este apartado. El proyecto se vincula por la obligatoriedad de obtener la autorización correspondiente para realizar las obras descritas en esta manifestación de impacto ambiental. Como ya se mencionó anteriormente, la promovente una vez autorizado el proyecto en materia ambiental procederá a tramitar el Registro Nacional de Pesca para la unidad de producción acuícola.
Art. 30°.- *Las actividades pesqueras se clasifican en:* **II.-** *Cultivo o acuacultura con fines*		
Artículo 31°.- *Para realizar las actividades de pesca se requiere lo siguiente:* **I,** *Concesión, para:* **Inciso b)** *Acuacultura comercial* **II,** Permiso, para: **Inciso g)** *Acuacultura de fomento* **III,** *Autorización, para:* **Inciso d)** *Recolectar del medio natural reproductores, larvas, postlarvas, crías, huevos, semillas, alevines o en cualquier otro estadio, y* **Inciso e)** *Acuacultura didáctica.*		

Artículos 22.- *la Secretaría podrá inscribir en el Registro Nacional de Pesca a los acuicultores que no requieran concesión, permiso o Autorización.*	Al **proyecto** le aplica el Artículo, incisos y, fracciones anteriores, porque se trata de una actividad acuícola con fines comerciales.	Por el hecho de presentar a la autoridad correspondiente (SEMARNAT) la Manifestación de Impacto Ambiental, el promovente está cumpliendo con este apartado. El proyecto se vincula por la obligatoriedad de obtener la autorización correspondiente para realizar las obras descritas en esta manifestación de impacto ambiental. Como ya se mencionó anteriormente, la promovente una vez autorizado el proyecto en materia ambiental procederá a tramitar el Registro Nacional de Pesca para la unidad de producción acuícola.
Art. 30°.- *Las actividades pesqueras se clasifican en:* **II.-** *Cultivo o acuacultura con fines*		
Artículo 31°.- *Para realizar las actividades de pesca se requiere lo siguiente:* **I,** *Concesión, para:* **Inciso b)** *Acuacultura comercial* **II,** Permiso, para: **Inciso g)** *Acuacultura de fomento* **III,** *Autorización, para:* **Inciso d)** *Recolectar del medio natural reproductores, larvas, postlarvas, crías, huevos, semillas, alevines o en cualquier otro estadio, y* **Inciso e)** *Acuacultura didáctica.*		

Artículos 22.- *la Secretaría podrá inscribir en el Registro Nacional de Pesca a los acuicultores que no requieran concesión, permiso o Autorización.*	Al **proyecto** le aplica el Artículo, incisos y, fracciones anteriores, porque se trata de una actividad acuícola con fines comerciales.	Por el hecho de presentar a la autoridad correspondiente (SEMARNAT) la Manifestación de Impacto Ambiental, el promovente está cumpliendo con este apartado. El proyecto se vincula por la obligatoriedad de obtener la autorización correspondiente para realizar las obras descritas en esta manifestación de impacto ambiental. Como ya se mencionó anteriormente, la promovente una vez autorizado el proyecto en materia ambiental procederá a tramitar el Registro Nacional de Pesca para la unidad de producción acuícola.
Art. 30°.- *Las actividades pesqueras se clasifican en:* **II.-** *Cultivo o acuacultura con fines*		
Artículo 31°.- *Para realizar las actividades de pesca se requiere lo siguiente:* **I,** *Concesión, para:* **Inciso b)** *Acuacultura comercial* **II,** Permiso, para: **Inciso g)** *Acuacultura de fomento* **III,** *Autorización, para:* **Inciso d)** *Recolectar del medio natural reproductores, larvas, postlarvas, crías, huevos, semillas, alevines o en cualquier otro estadio, y* **Inciso e)** *Acuacultura didáctica.*		

Artículos 22.- *la Secretaría podrá inscribir en el Registro Nacional de Pesca a los acuicultores que no requieran concesión, permiso o Autorización.*	Al **proyecto** le aplica el Artículo, incisos y, fracciones anteriores, porque se trata de una actividad acuícola con fines comerciales.	Por el hecho de presentar a la autoridad correspondiente (SEMARNAT) la Manifestación de Impacto Ambiental, el promovente está cumpliendo con este apartado. El proyecto se vincula por la obligatoriedad de obtener la autorización correspondiente para realizar las obras descritas en esta manifestación de impacto ambiental. Como ya se mencionó anteriormente, la promovente una vez autorizado el proyecto en materia ambiental procederá a tramitar el Registro Nacional de Pesca para la unidad de producción acuícola.
Art. 30°.- *Las actividades pesqueras se clasifican en:* **II.-** *Cultivo o acuacultura con fines*		
Artículo 31°.- *Para realizar las actividades de pesca se requiere lo siguiente:* **I,** *Concesión, para:* **Inciso b)** *Acuacultura comercial* **II,** Permiso, para: **Inciso g)** *Acuacultura de fomento* **III,** *Autorización, para:* **Inciso d)** *Recolectar del medio natural reproductores, larvas, postlarvas, crías, huevos, semillas, alevines o en cualquier otro estadio, y* **Inciso e)** *Acuacultura didáctica.*		

Artículos 22.- *la Secretaría podrá inscribir en el Registro Nacional de Pesca a los acuicultores que no requieran concesión, permiso o Autorización.*	Al **proyecto** le aplica el Artículo, incisos y, fracciones anteriores, porque se trata de una actividad acuícola con fines comerciales.	Por el hecho de presentar a la autoridad correspondiente (SEMARNAT) la Manifestación de Impacto Ambiental, el promovente está cumpliendo con este apartado. El proyecto se vincula por la obligatoriedad de obtener la autorización correspondiente para realizar las obras descritas en esta manifestación de impacto ambiental. Como ya se mencionó anteriormente, la promovente una vez autorizado el proyecto en materia ambiental procederá a tramitar el Registro Nacional de Pesca para la unidad de producción acuícola.
Art. 30°.- *Las actividades pesqueras se clasifican en:* **II.-** *Cultivo o acuacultura con fines*		
Artículo 31°.- *Para realizar las actividades de pesca se requiere lo siguiente:* **I,** *Concesión, para:* **Inciso b)** *Acuacultura comercial* **II,** Permiso, para: **Inciso g)** *Acuacultura de fomento* **III,** *Autorización, para:* **Inciso d)** *Recolectar del medio natural reproductores, larvas, postlarvas, crías, huevos, semillas, alevines o en cualquier otro estadio, y* **Inciso e)** *Acuacultura didáctica.*		

Artículos 22.- *la Secretaría podrá inscribir en el Registro Nacional de Pesca a los acuicultores que no requieran concesión, permiso o Autorización.*	Al **proyecto** le aplica el Artículo, incisos y, fracciones anteriores, porque se trata de una actividad acuícola con fines comerciales.	Por el hecho de presentar a la autoridad correspondiente (SEMARNAT) la Manifestación de Impacto Ambiental, el promovente está cumpliendo con este apartado. El proyecto se vincula por la obligatoriedad de obtener la autorización correspondiente para realizar las obras descritas en esta manifestación de impacto ambiental. Como ya se mencionó anteriormente, la promovente una vez autorizado el proyecto en materia ambiental procederá a tramitar el Registro Nacional de Pesca para la unidad de producción acuícola.
Art. 30°.- *Las actividades pesqueras se clasifican en:* **II.-** *Cultivo o acuacultura con fines*		
Artículo 31°.- *Para realizar las actividades de pesca se requiere lo siguiente:* **I,** *Concesión, para:* **Inciso b)** *Acuacultura comercial* **II,** Permiso, para: **Inciso g)** *Acuacultura de fomento* **III,** *Autorización, para:* **Inciso d)** *Recolectar del medio natural reproductores, larvas, postlarvas, crías, huevos, semillas, alevines o en cualquier otro estadio, y* **Inciso e)** *Acuacultura didáctica.*		

Artículos 22.- *la Secretaría podrá inscribir en el Registro Nacional de Pesca a los acuicultores que no requieran concesión, permiso o Autorización.*	Al **proyecto** le aplica el Artículo, incisos y, fracciones anteriores, porque se trata de una actividad acuícola con fines comerciales.	Por el hecho de presentar a la autoridad correspondiente (SEMARNAT) la Manifestación de Impacto Ambiental, el promovente está cumpliendo con este apartado. El proyecto se vincula por la obligatoriedad de obtener la autorización correspondiente para realizar las obras descritas en esta manifestación de impacto ambiental. Como ya se mencionó anteriormente, la promovente una vez autorizado el proyecto en materia ambiental procederá a tramitar el Registro Nacional de Pesca para la unidad de producción acuícola.
Art. 30°.- *Las actividades pesqueras se clasifican en:* **II.-** *Cultivo o acuacultura con fines*		
Artículo 31°.- *Para realizar las actividades de pesca se requiere lo siguiente:* **I,** *Concesión, para:* **Inciso b)** *Acuacultura comercial* **II,** Permiso, para: **Inciso g)** *Acuacultura de fomento* **III,** *Autorización, para:* **Inciso d)** *Recolectar del medio natural reproductores, larvas, postlarvas, crías, huevos, semillas, alevines o en cualquier otro estadio, y* **Inciso e)** *Acuacultura didáctica.*		

Artículos 22.- *la Secretaría podrá inscribir en el Registro Nacional de Pesca a los acuicultores que no requieran concesión, permiso o Autorización.*	Al **proyecto** le aplica el Artículo, incisos y, fracciones anteriores, porque se trata de una actividad acuícola con fines comerciales.	Por el hecho de presentar a la autoridad correspondiente (SEMARNAT) la Manifestación de Impacto Ambiental, el promovente está cumpliendo con este apartado. El proyecto se vincula por la obligatoriedad de obtener la autorización correspondiente para realizar las obras descritas en esta manifestación de impacto ambiental. Como ya se mencionó anteriormente, la promovente una vez autorizado el proyecto en materia ambiental procederá a tramitar el Registro Nacional de Pesca para la unidad de producción acuícola.
Art. 30°.- *Las actividades pesqueras se clasifican en:* **II.-** *Cultivo o acuacultura con fines*		
Artículo 31°.- *Para realizar las actividades de pesca se requiere lo siguiente:* **I,** *Concesión, para:* **Inciso b)** *Acuacultura comercial* **II,** Permiso, para: **Inciso g)** *Acuacultura de fomento* **III,** *Autorización, para:* **Inciso d)** *Recolectar del medio natural reproductores, larvas, postlarvas, crías, huevos, semillas, alevines o en cualquier otro estadio, y* **Inciso e)** *Acuacultura didáctica.*		

Artículos 22.- *la Secretaría podrá inscribir en el Registro Nacional de Pesca a los acuicultores que no requieran concesión, permiso o Autorización.*	Al **proyecto** le aplica el Artículo, incisos y, fracciones anteriores, porque se trata de una actividad acuícola con fines comerciales.	Por el hecho de presentar a la autoridad correspondiente (SEMARNAT) la Manifestación de Impacto Ambiental, el promovente está cumpliendo con este apartado. El proyecto se vincula por la obligatoriedad de obtener la autorización correspondiente para realizar las obras descritas en esta manifestación de impacto ambiental. Como ya se mencionó anteriormente, la promovente una vez autorizado el proyecto en materia ambiental procederá a tramitar el Registro Nacional de Pesca para la unidad de producción acuícola.
Art. 30°.- *Las actividades pesqueras se clasifican en:* **II.-** *Cultivo o acuacultura con fines*		
Artículo 31°.- *Para realizar las actividades de pesca se requiere lo siguiente:* **I,** *Concesión, para:* **Inciso b)** *Acuacultura comercial* **II,** Permiso, para: **Inciso g)** *Acuacultura de fomento* **III,** *Autorización, para:* **Inciso d)** *Recolectar del medio natural reproductores, larvas, postlarvas, crías, huevos, semillas, alevines o en cualquier otro estadio, y* **Inciso e)** *Acuacultura didáctica.*		

Artículos 22.- *la Secretaría podrá inscribir en el Registro Nacional de Pesca a los acuicultores que no requieran concesión, permiso o Autorización.*	Al **proyecto** le aplica el Artículo, incisos y, fracciones anteriores, porque se trata de una actividad acuícola con fines comerciales.	Por el hecho de presentar a la autoridad correspondiente (SEMARNAT) la Manifestación de Impacto Ambiental, el promovente está cumpliendo con este apartado. El proyecto se vincula por la obligatoriedad de obtener la autorización correspondiente para realizar las obras descritas en esta manifestación de impacto ambiental. Como ya se mencionó anteriormente, la promovente una vez autorizado el proyecto en materia ambiental procederá a tramitar el Registro Nacional de Pesca para la unidad de producción acuícola.
Art. 30°.- *Las actividades pesqueras se clasifican en:* **II.-** *Cultivo o acuacultura con fines*		
Artículo 31°.- *Para realizar las actividades de pesca se requiere lo siguiente:* **I,** *Concesión, para:* **Inciso b)** *Acuacultura comercial* **II,** Permiso, para: **Inciso g)** *Acuacultura de fomento* **III,** *Autorización, para:* **Inciso d)** *Recolectar del medio natural reproductores, larvas, postlarvas, crías, huevos, semillas, alevines o en cualquier otro estadio, y* **Inciso e)** *Acuacultura didáctica.*		

Artículos 22.- *la Secretaría podrá inscribir en el Registro Nacional de Pesca a los acuicultores que no requieran concesión, permiso o Autorización.*	Al **proyecto** le aplica el Artículo, incisos y, fracciones anteriores, porque se trata de una actividad acuícola con fines comerciales.	Por el hecho de presentar a la autoridad correspondiente (SEMARNAT) la Manifestación de Impacto Ambiental, el promovente está cumpliendo con este apartado. El proyecto se vincula por la obligatoriedad de obtener la autorización correspondiente para realizar las obras descritas en esta manifestación de impacto ambiental. Como ya se mencionó anteriormente, la promovente una vez autorizado el proyecto en materia ambiental procederá a tramitar el Registro Nacional de Pesca para la unidad de producción acuícola.
Art. 30°.- *Las actividades pesqueras se clasifican en:* **II.-** *Cultivo o acuacultura con fines*		
Artículo 31°.- *Para realizar las actividades de pesca se requiere lo siguiente:* **I,** *Concesión, para:* **Inciso b)** *Acuacultura comercial* **II,** Permiso, para: **Inciso g)** *Acuacultura de fomento* **III,** *Autorización, para:* **Inciso d)** *Recolectar del medio natural reproductores, larvas, postlarvas, crías, huevos, semillas, alevines o en cualquier otro estadio, y* **Inciso e)** *Acuacultura didáctica.*		

Artículos 22.- *la Secretaría podrá inscribir en el Registro Nacional de Pesca a los acuicultores que no requieran concesión, permiso o Autorización.*	Al **proyecto** le aplica el Artículo, incisos y, fracciones anteriores, porque se trata de una actividad acuícola con fines comerciales.	Por el hecho de presentar a la autoridad correspondiente (SEMARNAT) la Manifestación de Impacto Ambiental, el promovente está cumpliendo con este apartado. El proyecto se vincula por la obligatoriedad de obtener la autorización correspondiente para realizar las obras descritas en esta manifestación de impacto ambiental. Como ya se mencionó anteriormente, la promovente una vez autorizado el proyecto en materia ambiental procederá a tramitar el Registro Nacional de Pesca para la unidad de producción acuícola.
Art. 30°.- *Las actividades pesqueras se clasifican en:* **II.-** *Cultivo o acuacultura con fines*		
Artículo 31°.- *Para realizar las actividades de pesca se requiere lo siguiente:* **I,** *Concesión, para:* **Inciso b)** *Acuacultura comercial* **II,** Permiso, para: **Inciso g)** *Acuacultura de fomento* **III,** *Autorización, para:* **Inciso d)** *Recolectar del medio natural reproductores, larvas, postlarvas, crías, huevos, semillas, alevines o en cualquier otro estadio, y* **Inciso e)** *Acuacultura didáctica.*		

Artículos 22.- *la Secretaría podrá inscribir en el Registro Nacional de Pesca a los acuicultores que no requieran concesión, permiso o Autorización.*	Al **proyecto** le aplica el Artículo, incisos y, fracciones anteriores, porque se trata de una actividad acuícola con fines comerciales.	Por el hecho de presentar a la autoridad correspondiente (SEMARNAT) la Manifestación de Impacto Ambiental, el promovente está cumpliendo con este apartado. El proyecto se vincula por la obligatoriedad de obtener la autorización correspondiente para realizar las obras descritas en esta manifestación de impacto ambiental. Como ya se mencionó anteriormente, la promovente una vez autorizado el proyecto en materia ambiental procederá a tramitar el Registro Nacional de Pesca para la unidad de producción acuícola.
Art. 30°.- *Las actividades pesqueras se clasifican en:* **II.-** *Cultivo o acuacultura con fines*		
Artículo 31°.- *Para realizar las actividades de pesca se requiere lo siguiente:* **I,** *Concesión, para:* **Inciso b)** *Acuacultura comercial* **II,** Permiso, para: **Inciso g)** *Acuacultura de fomento* **III,** *Autorización, para:* **Inciso d)** *Recolectar del medio natural reproductores, larvas, postlarvas, crías, huevos, semillas, alevines o en cualquier otro estadio, y* **Inciso e)** *Acuacultura didáctica.*		

Artículos 22.- *la Secretaría podrá inscribir en el Registro Nacional de Pesca a los acuicultores que no requieran concesión, permiso o Autorización.*	Al **proyecto** le aplica el Artículo, incisos y, fracciones anteriores, porque se trata de una actividad acuícola con fines comerciales.	Por el hecho de presentar a la autoridad correspondiente (SEMARNAT) la Manifestación de Impacto Ambiental, el promovente está cumpliendo con este apartado. El proyecto se vincula por la obligatoriedad de obtener la autorización correspondiente para realizar las obras descritas en esta manifestación de impacto ambiental. Como ya se mencionó anteriormente, la promovente una vez autorizado el proyecto en materia ambiental procederá a tramitar el Registro Nacional de Pesca para la unidad de producción acuícola.
Art. 30°.- *Las actividades pesqueras se clasifican en:* **II.-** *Cultivo o acuacultura con fines*		
Artículo 31°.- *Para realizar las actividades de pesca se requiere lo siguiente:* **I,** *Concesión, para:* **Inciso b)** *Acuacultura comercial* **II,** Permiso, para: **Inciso g)** *Acuacultura de fomento* **III,** *Autorización, para:* **Inciso d)** *Recolectar del medio natural reproductores, larvas, postlarvas, crías, huevos, semillas, alevines o en cualquier otro estadio, y* **Inciso e)** *Acuacultura didáctica.*		

Artículos 22.- *la Secretaría podrá inscribir en el Registro Nacional de Pesca a los acuicultores que no requieran concesión, permiso o Autorización.*	Al **proyecto** le aplica el Artículo, incisos y, fracciones anteriores, porque se trata de una actividad acuícola con fines comerciales.	Por el hecho de presentar a la autoridad correspondiente (SEMARNAT) la Manifestación de Impacto Ambiental, el promovente está cumpliendo con este apartado. El proyecto se vincula por la obligatoriedad de obtener la autorización correspondiente para realizar las obras descritas en esta manifestación de impacto ambiental. Como ya se mencionó anteriormente, la promovente una vez autorizado el proyecto en materia ambiental procederá a tramitar el Registro Nacional de Pesca para la unidad de producción acuícola.
Art. 30°.- *Las actividades pesqueras se clasifican en:* **II.-** *Cultivo o acuacultura con fines*		
Artículo 31°.- *Para realizar las actividades de pesca se requiere lo siguiente:* **I,** *Concesión, para:* **Inciso b)** *Acuacultura comercial* **II,** Permiso, para: **Inciso g)** *Acuacultura de fomento* **III,** *Autorización, para:* **Inciso d)** *Recolectar del medio natural reproductores, larvas, postlarvas, crías, huevos, semillas, alevines o en cualquier otro estadio, y* **Inciso e)** *Acuacultura didáctica.*		

Artículos 22.- *la Secretaría podrá inscribir en el Registro Nacional de Pesca a los acuicultores que no requieran concesión, permiso o Autorización.*	Al **proyecto** le aplica el Artículo, incisos y, fracciones anteriores, porque se trata de una actividad acuícola con fines comerciales.	Por el hecho de presentar a la autoridad correspondiente (SEMARNAT) la Manifestación de Impacto Ambiental, el promovente está cumpliendo con este apartado. El proyecto se vincula por la obligatoriedad de obtener la autorización correspondiente para realizar las obras descritas en esta manifestación de impacto ambiental. Como ya se mencionó anteriormente, la promovente una vez autorizado el proyecto en materia ambiental procederá a tramitar el Registro Nacional de Pesca para la unidad de producción acuícola.
Art. 30°.- *Las actividades pesqueras se clasifican en:* **II.-** *Cultivo o acuacultura con fines*		
Artículo 31°.- *Para realizar las actividades de pesca se requiere lo siguiente:* **I,** *Concesión, para:* **Inciso b)** *Acuacultura comercial* **II,** Permiso, para: **Inciso g)** *Acuacultura de fomento* **III,** *Autorización, para:* **Inciso d)** *Recolectar del medio natural reproductores, larvas, postlarvas, crías, huevos, semillas, alevines o en cualquier otro estadio, y* **Inciso e)** *Acuacultura didáctica.*		

Artículos 22.- *la Secretaría podrá inscribir en el Registro Nacional de Pesca a los acuicultores que no requieran concesión, permiso o Autorización.*	Al **proyecto** le aplica el Artículo, incisos y, fracciones anteriores, porque se trata de una actividad acuícola con fines comerciales.	Por el hecho de presentar a la autoridad correspondiente (SEMARNAT) la Manifestación de Impacto Ambiental, el promovente está cumpliendo con este apartado. El proyecto se vincula por la obligatoriedad de obtener la autorización correspondiente para realizar las obras descritas en esta manifestación de impacto ambiental. Como ya se mencionó anteriormente, la promovente una vez autorizado el proyecto en materia ambiental procederá a tramitar el Registro Nacional de Pesca para la unidad de producción acuícola.
Art. 30°.- *Las actividades pesqueras se clasifican en:* **II.-** *Cultivo o acuacultura con fines*		
Artículo 31°.- *Para realizar las actividades de pesca se requiere lo siguiente:* **I,** *Concesión, para:* **Inciso b)** *Acuacultura comercial* **II,** Permiso, para: **Inciso g)** *Acuacultura de fomento* **III,** *Autorización, para:* **Inciso d)** *Recolectar del medio natural reproductores, larvas, postlarvas, crías, huevos, semillas, alevines o en cualquier otro estadio, y* **Inciso e)** *Acuacultura didáctica.*		

Artículos 22.- *la Secretaría podrá inscribir en el Registro Nacional de Pesca a los acuicultores que no requieran concesión, permiso o Autorización.*	Al **proyecto** le aplica el Artículo, incisos y, fracciones anteriores, porque se trata de una actividad acuícola con fines comerciales.	Por el hecho de presentar a la autoridad correspondiente (SEMARNAT) la Manifestación de Impacto Ambiental, el promovente está cumpliendo con este apartado. El proyecto se vincula por la obligatoriedad de obtener la autorización correspondiente para realizar las obras descritas en esta manifestación de impacto ambiental. Como ya se mencionó anteriormente, la promovente una vez autorizado el proyecto en materia ambiental procederá a tramitar el Registro Nacional de Pesca para la unidad de producción acuícola.
Art. 30°.- *Las actividades pesqueras se clasifican en:* **II.-** *Cultivo o acuacultura con fines*		
Artículo 31°.- *Para realizar las actividades de pesca se requiere lo siguiente:* **I,** *Concesión, para:* **Inciso b)** *Acuacultura comercial* **II,** Permiso, para: **Inciso g)** *Acuacultura de fomento* **III,** *Autorización, para:* **Inciso d)** *Recolectar del medio natural reproductores, larvas, postlarvas, crías, huevos, semillas, alevines o en cualquier otro estadio, y* **Inciso e)** *Acuacultura didáctica.*		

Artículos 22.- *la Secretaría podrá inscribir en el Registro Nacional de Pesca a los acuicultores que no requieran concesión, permiso o Autorización.*	Al **proyecto** le aplica el Artículo, incisos y, fracciones anteriores, porque se trata de una actividad acuícola con fines comerciales.	Por el hecho de presentar a la autoridad correspondiente (SEMARNAT) la Manifestación de Impacto Ambiental, el promovente está cumpliendo con este apartado. El proyecto se vincula por la obligatoriedad de obtener la autorización correspondiente para realizar las obras descritas en esta manifestación de impacto ambiental. Como ya se mencionó anteriormente, la promovente una vez autorizado el proyecto en materia ambiental procederá a tramitar el Registro Nacional de Pesca para la unidad de producción acuícola.
Art. 30°.- *Las actividades pesqueras se clasifican en:* **II.-** *Cultivo o acuacultura con fines*		
Artículo 31°.- *Para realizar las actividades de pesca se requiere lo siguiente:* **I,** *Concesión, para:* **Inciso b)** *Acuacultura comercial* **II,** Permiso, para: **Inciso g)** *Acuacultura de fomento* **III,** *Autorización, para:* **Inciso d)** *Recolectar del medio natural reproductores, larvas, postlarvas, crías, huevos, semillas, alevines o en cualquier otro estadio, y* **Inciso e)** *Acuacultura didáctica.*		

Artículos 22.- *la Secretaría podrá inscribir en el Registro Nacional de Pesca a los acuicultores que no requieran concesión, permiso o Autorización.*	Al **proyecto** le aplica el Artículo, incisos y, fracciones anteriores, porque se trata de una actividad acuícola con fines comerciales.	Por el hecho de presentar a la autoridad correspondiente (SEMARNAT) la Manifestación de Impacto Ambiental, el promovente está cumpliendo con este apartado. El proyecto se vincula por la obligatoriedad de obtener la autorización correspondiente para realizar las obras descritas en esta manifestación de impacto ambiental. Como ya se mencionó anteriormente, la promovente una vez autorizado el proyecto en materia ambiental procederá a tramitar el Registro Nacional de Pesca para la unidad de producción acuícola.
Art. 30°.- *Las actividades pesqueras se clasifican en:* **II.-** *Cultivo o acuacultura con fines*		
Artículo 31°.- *Para realizar las actividades de pesca se requiere lo siguiente:* **I,** *Concesión, para:* **Inciso b)** *Acuacultura comercial* **II,** Permiso, para: **Inciso g)** *Acuacultura de fomento* **III,** *Autorización, para:* **Inciso d)** *Recolectar del medio natural reproductores, larvas, postlarvas, crías, huevos, semillas, alevines o en cualquier otro estadio, y* **Inciso e)** *Acuacultura didáctica.*		

Artículos 22.- *la Secretaría podrá inscribir en el Registro Nacional de Pesca a los acuicultores que no requieran concesión, permiso o Autorización.*	Al **proyecto** le aplica el Artículo, incisos y, fracciones anteriores, porque se trata de una actividad acuícola con fines comerciales.	Por el hecho de presentar a la autoridad correspondiente (SEMARNAT) la Manifestación de Impacto Ambiental, el promovente está cumpliendo con este apartado. El proyecto se vincula por la obligatoriedad de obtener la autorización correspondiente para realizar las obras descritas en esta manifestación de impacto ambiental. Como ya se mencionó anteriormente, la promovente una vez autorizado el proyecto en materia ambiental procederá a tramitar el Registro Nacional de Pesca para la unidad de producción acuícola.
Art. 30°.- *Las actividades pesqueras se clasifican en:* **II.-** *Cultivo o acuacultura con fines*		
Artículo 31°.- *Para realizar las actividades de pesca se requiere lo siguiente:* **I,** *Concesión, para:* **Inciso b)** *Acuacultura comercial* **II,** Permiso, para: **Inciso g)** *Acuacultura de fomento* **III,** *Autorización, para:* **Inciso d)** *Recolectar del medio natural reproductores, larvas, postlarvas, crías, huevos, semillas, alevines o en cualquier otro estadio, y* **Inciso e)** *Acuacultura didáctica.*		

Artículos 22.- *la Secretaría podrá inscribir en el Registro Nacional de Pesca a los acuicultores que no requieran concesión, permiso o Autorización.*	Al **proyecto** le aplica el Artículo, incisos y, fracciones anteriores, porque se trata de una actividad acuícola con fines comerciales.	Por el hecho de presentar a la autoridad correspondiente (SEMARNAT) la Manifestación de Impacto Ambiental, el promovente está cumpliendo con este apartado. El proyecto se vincula por la obligatoriedad de obtener la autorización correspondiente para realizar las obras descritas en esta manifestación de impacto ambiental. Como ya se mencionó anteriormente, la promovente una vez autorizado el proyecto en materia ambiental procederá a tramitar el Registro Nacional de Pesca para la unidad de producción acuícola.
Art. 30°.- *Las actividades pesqueras se clasifican en:* **II.-** *Cultivo o acuacultura con fines*		
Artículo 31°.- *Para realizar las actividades de pesca se requiere lo siguiente:* **I,** *Concesión, para:* **Inciso b)** *Acuacultura comercial* **II,** Permiso, para: **Inciso g)** *Acuacultura de fomento* **III,** *Autorización, para:* **Inciso d)** *Recolectar del medio natural reproductores, larvas, postlarvas, crías, huevos, semillas, alevines o en cualquier otro estadio, y* **Inciso e)** *Acuacultura didáctica.*		

Artículos 22.- *la Secretaría podrá inscribir en el Registro Nacional de Pesca a los acuicultores que no requieran concesión, permiso o Autorización.*	Al **proyecto** le aplica el Artículo, incisos y, fracciones anteriores, porque se trata de una actividad acuícola con fines comerciales.	Por el hecho de presentar a la autoridad correspondiente (SEMARNAT) la Manifestación de Impacto Ambiental, el promovente está cumpliendo con este apartado. El proyecto se vincula por la obligatoriedad de obtener la autorización correspondiente para realizar las obras descritas en esta manifestación de impacto ambiental. Como ya se mencionó anteriormente, la promovente una vez autorizado el proyecto en materia ambiental procederá a tramitar el Registro Nacional de Pesca para la unidad de producción acuícola.
Art. 30°.- *Las actividades pesqueras se clasifican en:* **II.-** *Cultivo o acuacultura con fines*		
Artículo 31°.- *Para realizar las actividades de pesca se requiere lo siguiente:* **I,** *Concesión, para:* **Inciso b)** *Acuacultura comercial* **II,** Permiso, para: **Inciso g)** *Acuacultura de fomento* **III,** *Autorización, para:* **Inciso d)** *Recolectar del medio natural reproductores, larvas, postlarvas, crías, huevos, semillas, alevines o en cualquier otro estadio, y* **Inciso e)** *Acuacultura didáctica.*		

Artículos 22.- *la Secretaría podrá inscribir en el Registro Nacional de Pesca a los acuicultores que no requieran concesión, permiso o Autorización.*	Al **proyecto** le aplica el Artículo, incisos y, fracciones anteriores, porque se trata de una actividad acuícola con fines comerciales.	Por el hecho de presentar a la autoridad correspondiente (SEMARNAT) la Manifestación de Impacto Ambiental, el promovente está cumpliendo con este apartado. El proyecto se vincula por la obligatoriedad de obtener la autorización correspondiente para realizar las obras descritas en esta manifestación de impacto ambiental. Como ya se mencionó anteriormente, la promovente una vez autorizado el proyecto en materia ambiental procederá a tramitar el Registro Nacional de Pesca para la unidad de producción acuícola.
Art. 30°.- *Las actividades pesqueras se clasifican en:* **II.-** *Cultivo o acuacultura con fines*		
Artículo 31°.- *Para realizar las actividades de pesca se requiere lo siguiente:* **I,** *Concesión, para:* **Inciso b)** *Acuacultura comercial* **II,** Permiso, para: **Inciso g)** *Acuacultura de fomento* **III,** *Autorización, para:* **Inciso d)** *Recolectar del medio natural reproductores, larvas, postlarvas, crías, huevos, semillas, alevines o en cualquier otro estadio, y* **Inciso e)** *Acuacultura didáctica.*		

Artículos 22.- *la Secretaría podrá inscribir en el Registro Nacional de Pesca a los acuicultores que no requieran concesión, permiso o Autorización.*	Al **proyecto** le aplica el Artículo, incisos y, fracciones anteriores, porque se trata de una actividad acuícola con fines comerciales.	Por el hecho de presentar a la autoridad correspondiente (SEMARNAT) la Manifestación de Impacto Ambiental, el promovente está cumpliendo con este apartado. El proyecto se vincula por la obligatoriedad de obtener la autorización correspondiente para realizar las obras descritas en esta manifestación de impacto ambiental. Como ya se mencionó anteriormente, la promovente una vez autorizado el proyecto en materia ambiental procederá a tramitar el Registro Nacional de Pesca para la unidad de producción acuícola.
Art. 30°.- *Las actividades pesqueras se clasifican en:* **II.-** *Cultivo o acuacultura con fines*		
Artículo 31°.- *Para realizar las actividades de pesca se requiere lo siguiente:* **I,** *Concesión, para:* **Inciso b)** *Acuacultura comercial* **II,** Permiso, para: **Inciso g)** *Acuacultura de fomento* **III,** *Autorización, para:* **Inciso d)** *Recolectar del medio natural reproductores, larvas, postlarvas, crías, huevos, semillas, alevines o en cualquier otro estadio, y* **Inciso e)** *Acuacultura didáctica.*		

Artículos 22.- *la Secretaría podrá inscribir en el Registro Nacional de Pesca a los acuicultores que no requieran concesión, permiso o Autorización.*	Al **proyecto** le aplica el Artículo, incisos y, fracciones anteriores, porque se trata de una actividad acuícola con fines comerciales.	Por el hecho de presentar a la autoridad correspondiente (SEMARNAT) la Manifestación de Impacto Ambiental, el promovente está cumpliendo con este apartado. El proyecto se vincula por la obligatoriedad de obtener la autorización correspondiente para realizar las obras descritas en esta manifestación de impacto ambiental. Como ya se mencionó anteriormente, la promovente una vez autorizado el proyecto en materia ambiental procederá a tramitar el Registro Nacional de Pesca para la unidad de producción acuícola.
Art. 30°.- *Las actividades pesqueras se clasifican en:* **II.-** *Cultivo o acuacultura con fines*		
Artículo 31°.- *Para realizar las actividades de pesca se requiere lo siguiente:* **I,** *Concesión, para:* **Inciso b)** *Acuacultura comercial* **II,** Permiso, para: **Inciso g)** *Acuacultura de fomento* **III,** *Autorización, para:* **Inciso d)** *Recolectar del medio natural reproductores, larvas, postlarvas, crías, huevos, semillas, alevines o en cualquier otro estadio, y* **Inciso e)** *Acuacultura didáctica.*		

Artículos 22.- *la Secretaría podrá inscribir en el Registro Nacional de Pesca a los acuicultores que no requieran concesión, permiso o Autorización.*	Al **proyecto** le aplica el Artículo, incisos y, fracciones anteriores, porque se trata de una actividad acuícola con fines comerciales.	Por el hecho de presentar a la autoridad correspondiente (SEMARNAT) la Manifestación de Impacto Ambiental, el promovente está cumpliendo con este apartado. El proyecto se vincula por la obligatoriedad de obtener la autorización correspondiente para realizar las obras descritas en esta manifestación de impacto ambiental. Como ya se mencionó anteriormente, la promovente una vez autorizado el proyecto en materia ambiental procederá a tramitar el Registro Nacional de Pesca para la unidad de producción acuícola.
Art. 30°.- *Las actividades pesqueras se clasifican en:* **II.-** *Cultivo o acuacultura con fines*		
Artículo 31°.- *Para realizar las actividades de pesca se requiere lo siguiente:* **I,** *Concesión, para:* **Inciso b)** *Acuacultura comercial* **II,** Permiso, para: **Inciso g)** *Acuacultura de fomento* **III,** *Autorización, para:* **Inciso d)** *Recolectar del medio natural reproductores, larvas, postlarvas, crías, huevos, semillas, alevines o en cualquier otro estadio, y* **Inciso e)** *Acuacultura didáctica.*		

Artículos 22.- *la Secretaría podrá inscribir en el Registro Nacional de Pesca a los acuicultores que no requieran concesión, permiso o Autorización.*	Al **proyecto** le aplica el Artículo, incisos y, fracciones anteriores, porque se trata de una actividad acuícola con fines comerciales.	Por el hecho de presentar a la autoridad correspondiente (SEMARNAT) la Manifestación de Impacto Ambiental, el promovente está cumpliendo con este apartado. El proyecto se vincula por la obligatoriedad de obtener la autorización correspondiente para realizar las obras descritas en esta manifestación de impacto ambiental. Como ya se mencionó anteriormente, la promovente una vez autorizado el proyecto en materia ambiental procederá a tramitar el Registro Nacional de Pesca para la unidad de producción acuícola.
Art. 30°.- *Las actividades pesqueras se clasifican en:* **II.-** *Cultivo o acuacultura con fines*		
Artículo 31°.- *Para realizar las actividades de pesca se requiere lo siguiente:* **I,** *Concesión, para:* **Inciso b)** *Acuacultura comercial* **II,** Permiso, para: **Inciso g)** *Acuacultura de fomento* **III,** *Autorización, para:* **Inciso d)** *Recolectar del medio natural reproductores, larvas, postlarvas, crías, huevos, semillas, alevines o en cualquier otro estadio, y* **Inciso e)** *Acuacultura didáctica.*		

Artículos 22.- *la Secretaría podrá inscribir en el Registro Nacional de Pesca a los acuicultores que no requieran concesión, permiso o Autorización.*	Al **proyecto** le aplica el Artículo, incisos y, fracciones anteriores, porque se trata de una actividad acuícola con fines comerciales.	Por el hecho de presentar a la autoridad correspondiente (SEMARNAT) la Manifestación de Impacto Ambiental, el promovente está cumpliendo con este apartado. El proyecto se vincula por la obligatoriedad de obtener la autorización correspondiente para realizar las obras descritas en esta manifestación de impacto ambiental. Como ya se mencionó anteriormente, la promovente una vez autorizado el proyecto en materia ambiental procederá a tramitar el Registro Nacional de Pesca para la unidad de producción acuícola.
Art. 30°.- *Las actividades pesqueras se clasifican en:* **II.-** *Cultivo o acuacultura con fines*		
Artículo 31°.- *Para realizar las actividades de pesca se requiere lo siguiente:* **I,** *Concesión, para:* **Inciso b)** *Acuacultura comercial* **II,** Permiso, para: **Inciso g)** *Acuacultura de fomento* **III,** *Autorización, para:* **Inciso d)** *Recolectar del medio natural reproductores, larvas, postlarvas, crías, huevos, semillas, alevines o en cualquier otro estadio, y* **Inciso e)** *Acuacultura didáctica.*		

Artículos 22.- *la Secretaría podrá inscribir en el Registro Nacional de Pesca a los acuicultores que no requieran concesión, permiso o Autorización.*	Al **proyecto** le aplica el Artículo, incisos y, fracciones anteriores, porque se trata de una actividad acuícola con fines comerciales.	Por el hecho de presentar a la autoridad correspondiente (SEMARNAT) la Manifestación de Impacto Ambiental, el promovente está cumpliendo con este apartado. El proyecto se vincula por la obligatoriedad de obtener la autorización correspondiente para realizar las obras descritas en esta manifestación de impacto ambiental. Como ya se mencionó anteriormente, la promovente una vez autorizado el proyecto en materia ambiental procederá a tramitar el Registro Nacional de Pesca para la unidad de producción acuícola.
Art. 30°.- *Las actividades pesqueras se clasifican en:* **II.-** *Cultivo o acuacultura con fines*		
Artículo 31°.- *Para realizar las actividades de pesca se requiere lo siguiente:* **I,** *Concesión, para:* **Inciso b)** *Acuacultura comercial* **II,** Permiso, para: **Inciso g)** *Acuacultura de fomento* **III,** *Autorización, para:* **Inciso d)** *Recolectar del medio natural reproductores, larvas, postlarvas, crías, huevos, semillas, alevines o en cualquier otro estadio, y* **Inciso e)** *Acuacultura didáctica.*		

Artículos 22.- *la Secretaría podrá inscribir en el Registro Nacional de Pesca a los acuicultores que no requieran concesión, permiso o Autorización.*	Al **proyecto** le aplica el Artículo, incisos y, fracciones anteriores, porque se trata de una actividad acuícola con fines comerciales.	Por el hecho de presentar a la autoridad correspondiente (SEMARNAT) la Manifestación de Impacto Ambiental, el promovente está cumpliendo con este apartado. El proyecto se vincula por la obligatoriedad de obtener la autorización correspondiente para realizar las obras descritas en esta manifestación de impacto ambiental. Como ya se mencionó anteriormente, la promovente una vez autorizado el proyecto en materia ambiental procederá a tramitar el Registro Nacional de Pesca para la unidad de producción acuícola.
Art. 30°.- *Las actividades pesqueras se clasifican en:* **II.-** *Cultivo o acuacultura con fines*		
Artículo 31°.- *Para realizar las actividades de pesca se requiere lo siguiente:* **I,** *Concesión, para:* **Inciso b)** *Acuacultura comercial* **II,** Permiso, para: **Inciso g)** *Acuacultura de fomento* **III,** *Autorización, para:* **Inciso d)** *Recolectar del medio natural reproductores, larvas, postlarvas, crías, huevos, semillas, alevines o en cualquier otro estadio, y* **Inciso e)** *Acuacultura didáctica.*		

Artículos 22.- *la Secretaría podrá inscribir en el Registro Nacional de Pesca a los acuicultores que no requieran concesión, permiso o Autorización.*	Al **proyecto** le aplica el Artículo, incisos y, fracciones anteriores, porque se trata de una actividad acuícola con fines comerciales.	Por el hecho de presentar a la autoridad correspondiente (SEMARNAT) la Manifestación de Impacto Ambiental, el promovente está cumpliendo con este apartado. El proyecto se vincula por la obligatoriedad de obtener la autorización correspondiente para realizar las obras descritas en esta manifestación de impacto ambiental. Como ya se mencionó anteriormente, la promovente una vez autorizado el proyecto en materia ambiental procederá a tramitar el Registro Nacional de Pesca para la unidad de producción acuícola.
Art. 30°.- *Las actividades pesqueras se clasifican en:* **II.-** *Cultivo o acuacultura con fines*		
Artículo 31°.- *Para realizar las actividades de pesca se requiere lo siguiente:* **I,** *Concesión, para:* **Inciso b)** *Acuacultura comercial* **II,** Permiso, para: **Inciso g)** *Acuacultura de fomento* **III,** *Autorización, para:* **Inciso d)** *Recolectar del medio natural reproductores, larvas, postlarvas, crías, huevos, semillas, alevines o en cualquier otro estadio, y* **Inciso e)** *Acuacultura didáctica.*		

Artículos 22.- *la Secretaría podrá inscribir en el Registro Nacional de Pesca a los acuicultores que no requieran concesión, permiso o Autorización.*	Al **proyecto** le aplica el Artículo, incisos y, fracciones anteriores, porque se trata de una actividad acuícola con fines comerciales.	Por el hecho de presentar a la autoridad correspondiente (SEMARNAT) la Manifestación de Impacto Ambiental, el promovente está cumpliendo con este apartado. El proyecto se vincula por la obligatoriedad de obtener la autorización correspondiente para realizar las obras descritas en esta manifestación de impacto ambiental. Como ya se mencionó anteriormente, la promovente una vez autorizado el proyecto en materia ambiental procederá a tramitar el Registro Nacional de Pesca para la unidad de producción acuícola.
Art. 30°.- *Las actividades pesqueras se clasifican en:* **II.-** *Cultivo o acuacultura con fines*		
Artículo 31°.- *Para realizar las actividades de pesca se requiere lo siguiente:* **I,** *Concesión, para:* **Inciso b)** *Acuacultura comercial* **II,** Permiso, para: **Inciso g)** *Acuacultura de fomento* **III,** *Autorización, para:* **Inciso d)** *Recolectar del medio natural reproductores, larvas, postlarvas, crías, huevos, semillas, alevines o en cualquier otro estadio, y* **Inciso e)** *Acuacultura didáctica.*		

Artículos 22.- *la Secretaría podrá inscribir en el Registro Nacional de Pesca a los acuicultores que no requieran concesión, permiso o Autorización.*	Al **proyecto** le aplica el Artículo, incisos y, fracciones anteriores, porque se trata de una actividad acuícola con fines comerciales.	Por el hecho de presentar a la autoridad correspondiente (SEMARNAT) la Manifestación de Impacto Ambiental, el promovente está cumpliendo con este apartado. El proyecto se vincula por la obligatoriedad de obtener la autorización correspondiente para realizar las obras descritas en esta manifestación de impacto ambiental. Como ya se mencionó anteriormente, la promovente una vez autorizado el proyecto en materia ambiental procederá a tramitar el Registro Nacional de Pesca para la unidad de producción acuícola.
Art. 30°.- *Las actividades pesqueras se clasifican en:* **II.-** *Cultivo o acuacultura con fines*		
Artículo 31°.- *Para realizar las actividades de pesca se requiere lo siguiente:* **I,** *Concesión, para:* **Inciso b)** *Acuacultura comercial* **II,** Permiso, para: **Inciso g)** *Acuacultura de fomento* **III,** *Autorización, para:* **Inciso d)** *Recolectar del medio natural reproductores, larvas, postlarvas, crías, huevos, semillas, alevines o en cualquier otro estadio, y* **Inciso e)** *Acuacultura didáctica.*		

Artículos 22.- *la Secretaría podrá inscribir en el Registro Nacional de Pesca a los acuicultores que no requieran concesión, permiso o Autorización.*	Al **proyecto** le aplica el Artículo, incisos y, fracciones anteriores, porque se trata de una actividad acuícola con fines comerciales.	Por el hecho de presentar a la autoridad correspondiente (SEMARNAT) la Manifestación de Impacto Ambiental, el promovente está cumpliendo con este apartado. El proyecto se vincula por la obligatoriedad de obtener la autorización correspondiente para realizar las obras descritas en esta manifestación de impacto ambiental. Como ya se mencionó anteriormente, la promovente una vez autorizado el proyecto en materia ambiental procederá a tramitar el Registro Nacional de Pesca para la unidad de producción acuícola.
Art. 30°.- *Las actividades pesqueras se clasifican en:* **II.-** *Cultivo o acuacultura con fines*		
Artículo 31°.- *Para realizar las actividades de pesca se requiere lo siguiente:* **I,** *Concesión, para:* **Inciso b)** *Acuacultura comercial* **II,** Permiso, para: **Inciso g)** *Acuacultura de fomento* **III,** *Autorización, para:* **Inciso d)** *Recolectar del medio natural reproductores, larvas, postlarvas, crías, huevos, semillas, alevines o en cualquier otro estadio, y* **Inciso e)** *Acuacultura didáctica.*		

Artículos 22.- *la Secretaría podrá inscribir en el Registro Nacional de Pesca a los acuicultores que no requieran concesión, permiso o Autorización.*	Al **proyecto** le aplica el Artículo, incisos y, fracciones anteriores, porque se trata de una actividad acuícola con fines comerciales.	Por el hecho de presentar a la autoridad correspondiente (SEMARNAT) la Manifestación de Impacto Ambiental, el promovente está cumpliendo con este apartado. El proyecto se vincula por la obligatoriedad de obtener la autorización correspondiente para realizar las obras descritas en esta manifestación de impacto ambiental. Como ya se mencionó anteriormente, la promovente una vez autorizado el proyecto en materia ambiental procederá a tramitar el Registro Nacional de Pesca para la unidad de producción acuícola.
Art. 30°.- *Las actividades pesqueras se clasifican en:* **II.-** *Cultivo o acuacultura con fines*		
Artículo 31°.- *Para realizar las actividades de pesca se requiere lo siguiente:* **I,** *Concesión, para:* **Inciso b)** *Acuacultura comercial* **II,** Permiso, para: **Inciso g)** *Acuacultura de fomento* **III,** *Autorización, para:* **Inciso d)** *Recolectar del medio natural reproductores, larvas, postlarvas, crías, huevos, semillas, alevines o en cualquier otro estadio, y* **Inciso e)** *Acuacultura didáctica.*		

Artículos 22.- *la Secretaría podrá inscribir en el Registro Nacional de Pesca a los acuicultores que no requieran concesión, permiso o Autorización.*	Al **proyecto** le aplica el Artículo, incisos y, fracciones anteriores, porque se trata de una actividad acuícola con fines comerciales.	Por el hecho de presentar a la autoridad correspondiente (SEMARNAT) la Manifestación de Impacto Ambiental, el promovente está cumpliendo con este apartado. El proyecto se vincula por la obligatoriedad de obtener la autorización correspondiente para realizar las obras descritas en esta manifestación de impacto ambiental. Como ya se mencionó anteriormente, la promovente una vez autorizado el proyecto en materia ambiental procederá a tramitar el Registro Nacional de Pesca para la unidad de producción acuícola.
Art. 30°.- *Las actividades pesqueras se clasifican en:* **II.-** *Cultivo o acuacultura con fines*		
Artículo 31°.- *Para realizar las actividades de pesca se requiere lo siguiente:* **I,** *Concesión, para:* **Inciso b)** *Acuacultura comercial* **II,** Permiso, para: **Inciso g)** *Acuacultura de fomento* **III,** *Autorización, para:* **Inciso d)** *Recolectar del medio natural reproductores, larvas, postlarvas, crías, huevos, semillas, alevines o en cualquier otro estadio, y* **Inciso e)** *Acuacultura didáctica.*		

Artículos 22.- *la Secretaría podrá inscribir en el Registro Nacional de Pesca a los acuicultores que no requieran concesión, permiso o Autorización.*	Al **proyecto** le aplica el Artículo, incisos y, fracciones anteriores, porque se trata de una actividad acuícola con fines comerciales.	Por el hecho de presentar a la autoridad correspondiente (SEMARNAT) la Manifestación de Impacto Ambiental, el promovente está cumpliendo con este apartado. El proyecto se vincula por la obligatoriedad de obtener la autorización correspondiente para realizar las obras descritas en esta manifestación de impacto ambiental. Como ya se mencionó anteriormente, la promovente una vez autorizado el proyecto en materia ambiental procederá a tramitar el Registro Nacional de Pesca para la unidad de producción acuícola.
Art. 30°.- *Las actividades pesqueras se clasifican en:* **II.-** *Cultivo o acuacultura con fines*		
Artículo 31°.- *Para realizar las actividades de pesca se requiere lo siguiente:* **I,** *Concesión, para:* **Inciso b)** *Acuacultura comercial* **II,** Permiso, para: **Inciso g)** *Acuacultura de fomento* **III,** *Autorización, para:* **Inciso d)** *Recolectar del medio natural reproductores, larvas, postlarvas, crías, huevos, semillas, alevines o en cualquier otro estadio, y* **Inciso e)** *Acuacultura didáctica.*		

Artículos 22.- *la Secretaría podrá inscribir en el Registro Nacional de Pesca a los acuicultores que no requieran concesión, permiso o Autorización.*	Al **proyecto** le aplica el Artículo, incisos y, fracciones anteriores, porque se trata de una actividad acuícola con fines comerciales.	Por el hecho de presentar a la autoridad correspondiente (SEMARNAT) la Manifestación de Impacto Ambiental, el promovente está cumpliendo con este apartado. El proyecto se vincula por la obligatoriedad de obtener la autorización correspondiente para realizar las obras descritas en esta manifestación de impacto ambiental. Como ya se mencionó anteriormente, la promovente una vez autorizado el proyecto en materia ambiental procederá a tramitar el Registro Nacional de Pesca para la unidad de producción acuícola.
Art. 30°.- *Las actividades pesqueras se clasifican en:* **II.-** *Cultivo o acuacultura con fines*		
Artículo 31°.- *Para realizar las actividades de pesca se requiere lo siguiente:* **I,** *Concesión, para:* **Inciso b)** *Acuacultura comercial* **II,** Permiso, para: **Inciso g)** *Acuacultura de fomento* **III,** *Autorización, para:* **Inciso d)** *Recolectar del medio natural reproductores, larvas, postlarvas, crías, huevos, semillas, alevines o en cualquier otro estadio, y* **Inciso e)** *Acuacultura didáctica.*		

Artículos 22.- *la Secretaría podrá inscribir en el Registro Nacional de Pesca a los acuicultores que no requieran concesión, permiso o Autorización.*	Al **proyecto** le aplica el Artículo, incisos y, fracciones anteriores, porque se trata de una actividad acuícola con fines comerciales.	Por el hecho de presentar a la autoridad correspondiente (SEMARNAT) la Manifestación de Impacto Ambiental, el promovente está cumpliendo con este apartado. El proyecto se vincula por la obligatoriedad de obtener la autorización correspondiente para realizar las obras descritas en esta manifestación de impacto ambiental. Como ya se mencionó anteriormente, la promovente una vez autorizado el proyecto en materia ambiental procederá a tramitar el Registro Nacional de Pesca para la unidad de producción acuícola.
Art. 30°.- *Las actividades pesqueras se clasifican en:* **II.-** *Cultivo o acuacultura con fines*		
Artículo 31°.- *Para realizar las actividades de pesca se requiere lo siguiente:* **I,** *Concesión, para:* **Inciso b)** *Acuacultura comercial* **II,** Permiso, para: **Inciso g)** *Acuacultura de fomento* **III,** *Autorización, para:* **Inciso d)** *Recolectar del medio natural reproductores, larvas, postlarvas, crías, huevos, semillas, alevines o en cualquier otro estadio, y* **Inciso e)** *Acuacultura didáctica.*		

Artículos 22.- *la Secretaría podrá inscribir en el Registro Nacional de Pesca a los acuicultores que no requieran concesión, permiso o Autorización.*	Al **proyecto** le aplica el Artículo, incisos y, fracciones anteriores, porque se trata de una actividad acuícola con fines comerciales.	Por el hecho de presentar a la autoridad correspondiente (SEMARNAT) la Manifestación de Impacto Ambiental, el promovente está cumpliendo con este apartado. El proyecto se vincula por la obligatoriedad de obtener la autorización correspondiente para realizar las obras descritas en esta manifestación de impacto ambiental. Como ya se mencionó anteriormente, la promovente una vez autorizado el proyecto en materia ambiental procederá a tramitar el Registro Nacional de Pesca para la unidad de producción acuícola.
Art. 30°.- *Las actividades pesqueras se clasifican en:* **II.-** *Cultivo o acuacultura con fines*		
Artículo 31°.- *Para realizar las actividades de pesca se requiere lo siguiente:* **I,** *Concesión, para:* **Inciso b)** *Acuacultura comercial* **II,** Permiso, para: **Inciso g)** *Acuacultura de fomento* **III,** *Autorización, para:* **Inciso d)** *Recolectar del medio natural reproductores, larvas, postlarvas, crías, huevos, semillas, alevines o en cualquier otro estadio, y* **Inciso e)** *Acuacultura didáctica.*		

Artículos 22.- *la Secretaría podrá inscribir en el Registro Nacional de Pesca a los acuicultores que no requieran concesión, permiso o Autorización.*	Al **proyecto** le aplica el Artículo, incisos y, fracciones anteriores, porque se trata de una actividad acuícola con fines comerciales.	Por el hecho de presentar a la autoridad correspondiente (SEMARNAT) la Manifestación de Impacto Ambiental, el promovente está cumpliendo con este apartado. El proyecto se vincula por la obligatoriedad de obtener la autorización correspondiente para realizar las obras descritas en esta manifestación de impacto ambiental. Como ya se mencionó anteriormente, la promovente una vez autorizado el proyecto en materia ambiental procederá a tramitar el Registro Nacional de Pesca para la unidad de producción acuícola.
Art. 30°.- *Las actividades pesqueras se clasifican en:* **II.-** *Cultivo o acuacultura con fines*		
Artículo 31°.- *Para realizar las actividades de pesca se requiere lo siguiente:* **I,** *Concesión, para:* **Inciso b)** *Acuacultura comercial* **II,** Permiso, para: **Inciso g)** *Acuacultura de fomento* **III,** *Autorización, para:* **Inciso d)** *Recolectar del medio natural reproductores, larvas, postlarvas, crías, huevos, semillas, alevines o en cualquier otro estadio, y* **Inciso e)** *Acuacultura didáctica.*		

Artículos 22.- *la Secretaría podrá inscribir en el Registro Nacional de Pesca a los acuicultores que no requieran concesión, permiso o Autorización.*	Al **proyecto** le aplica el Artículo, incisos y, fracciones anteriores, porque se trata de una actividad acuícola con fines comerciales.	Por el hecho de presentar a la autoridad correspondiente (SEMARNAT) la Manifestación de Impacto Ambiental, el promovente está cumpliendo con este apartado. El proyecto se vincula por la obligatoriedad de obtener la autorización correspondiente para realizar las obras descritas en esta manifestación de impacto ambiental. Como ya se mencionó anteriormente, la promovente una vez autorizado el proyecto en materia ambiental procederá a tramitar el Registro Nacional de Pesca para la unidad de producción acuícola.
Art. 30°.- *Las actividades pesqueras se clasifican en:* **II.-** *Cultivo o acuacultura con fines*		
Artículo 31°.- *Para realizar las actividades de pesca se requiere lo siguiente:* **I,** *Concesión, para:* **Inciso b)** *Acuacultura comercial* **II,** Permiso, para: **Inciso g)** *Acuacultura de fomento* **III,** *Autorización, para:* **Inciso d)** *Recolectar del medio natural reproductores, larvas, postlarvas, crías, huevos, semillas, alevines o en cualquier otro estadio, y* **Inciso e)** *Acuacultura didáctica.*		

Artículos 22.- *la Secretaría podrá inscribir en el Registro Nacional de Pesca a los acuicultores que no requieran concesión, permiso o Autorización.*	Al **proyecto** le aplica el Artículo, incisos y, fracciones anteriores, porque se trata de una actividad acuícola con fines comerciales.	Por el hecho de presentar a la autoridad correspondiente (SEMARNAT) la Manifestación de Impacto Ambiental, el promovente está cumpliendo con este apartado. El proyecto se vincula por la obligatoriedad de obtener la autorización correspondiente para realizar las obras descritas en esta manifestación de impacto ambiental. Como ya se mencionó anteriormente, la promovente una vez autorizado el proyecto en materia ambiental procederá a tramitar el Registro Nacional de Pesca para la unidad de producción acuícola.
Art. 30°.- *Las actividades pesqueras se clasifican en:* **II.-** *Cultivo o acuacultura con fines*		
Artículo 31°.- *Para realizar las actividades de pesca se requiere lo siguiente:* **I,** *Concesión, para:* **Inciso b)** *Acuacultura comercial* **II,** Permiso, para: **Inciso g)** *Acuacultura de fomento* **III,** *Autorización, para:* **Inciso d)** *Recolectar del medio natural reproductores, larvas, postlarvas, crías, huevos, semillas, alevines o en cualquier otro estadio, y* **Inciso e)** *Acuacultura didáctica.*		

Artículos 22.- *la Secretaría podrá inscribir en el Registro Nacional de Pesca a los acuicultores que no requieran concesión, permiso o Autorización.*	Al **proyecto** le aplica el Artículo, incisos y, fracciones anteriores, porque se trata de una actividad acuícola con fines comerciales.	Por el hecho de presentar a la autoridad correspondiente (SEMARNAT) la Manifestación de Impacto Ambiental, el promovente está cumpliendo con este apartado. El proyecto se vincula por la obligatoriedad de obtener la autorización correspondiente para realizar las obras descritas en esta manifestación de impacto ambiental. Como ya se mencionó anteriormente, la promovente una vez autorizado el proyecto en materia ambiental procederá a tramitar el Registro Nacional de Pesca para la unidad de producción acuícola.
Art. 30°.- *Las actividades pesqueras se clasifican en:* **II.-** *Cultivo o acuacultura con fines*		
Artículo 31°.- *Para realizar las actividades de pesca se requiere lo siguiente:* **I,** *Concesión, para:* **Inciso b)** *Acuacultura comercial* **II,** Permiso, para: **Inciso g)** *Acuacultura de fomento* **III,** *Autorización, para:* **Inciso d)** *Recolectar del medio natural reproductores, larvas, postlarvas, crías, huevos, semillas, alevines o en cualquier otro estadio, y* **Inciso e)** *Acuacultura didáctica.*		

Artículos 22.- *la Secretaría podrá inscribir en el Registro Nacional de Pesca a los acuicultores que no requieran concesión, permiso o Autorización.*	Al **proyecto** le aplica el Artículo, incisos y, fracciones anteriores, porque se trata de una actividad acuícola con fines comerciales.	Por el hecho de presentar a la autoridad correspondiente (SEMARNAT) la Manifestación de Impacto Ambiental, el promovente está cumpliendo con este apartado. El proyecto se vincula por la obligatoriedad de obtener la autorización correspondiente para realizar las obras descritas en esta manifestación de impacto ambiental. Como ya se mencionó anteriormente, la promovente una vez autorizado el proyecto en materia ambiental procederá a tramitar el Registro Nacional de Pesca para la unidad de producción acuícola.
Art. 30°.- *Las actividades pesqueras se clasifican en:* **II.-** *Cultivo o acuacultura con fines*		
Artículo 31°.- *Para realizar las actividades de pesca se requiere lo siguiente:* **I,** *Concesión, para:* **Inciso b)** *Acuacultura comercial* **II,** Permiso, para: **Inciso g)** *Acuacultura de fomento* **III,** *Autorización, para:* **Inciso d)** *Recolectar del medio natural reproductores, larvas, postlarvas, crías, huevos, semillas, alevines o en cualquier otro estadio, y* **Inciso e)** *Acuacultura didáctica.*		

Artículos 22.- *la Secretaría podrá inscribir en el Registro Nacional de Pesca a los acuicultores que no requieran concesión, permiso o Autorización.*	Al **proyecto** le aplica el Artículo, incisos y, fracciones anteriores, porque se trata de una actividad acuícola con fines comerciales.	Por el hecho de presentar a la autoridad correspondiente (SEMARNAT) la Manifestación de Impacto Ambiental, el promovente está cumpliendo con este apartado. El proyecto se vincula por la obligatoriedad de obtener la autorización correspondiente para realizar las obras descritas en esta manifestación de impacto ambiental. Como ya se mencionó anteriormente, la promovente una vez autorizado el proyecto en materia ambiental procederá a tramitar el Registro Nacional de Pesca para la unidad de producción acuícola.
Art. 30°.- *Las actividades pesqueras se clasifican en:* **II.-** *Cultivo o acuacultura con fines*		
Artículo 31°.- *Para realizar las actividades de pesca se requiere lo siguiente:* **I,** *Concesión, para:* **Inciso b)** *Acuacultura comercial* **II,** Permiso, para: **Inciso g)** *Acuacultura de fomento* **III,** *Autorización, para:* **Inciso d)** *Recolectar del medio natural reproductores, larvas, postlarvas, crías, huevos, semillas, alevines o en cualquier otro estadio, y* **Inciso e)** *Acuacultura didáctica.*		

Artículos 22.- *la Secretaría podrá inscribir en el Registro Nacional de Pesca a los acuicultores que no requieran concesión, permiso o Autorización.*	Al **proyecto** le aplica el Artículo, incisos y, fracciones anteriores, porque se trata de una actividad acuícola con fines comerciales.	Por el hecho de presentar a la autoridad correspondiente (SEMARNAT) la Manifestación de Impacto Ambiental, el promovente está cumpliendo con este apartado. El proyecto se vincula por la obligatoriedad de obtener la autorización correspondiente para realizar las obras descritas en esta manifestación de impacto ambiental. Como ya se mencionó anteriormente, la promovente una vez autorizado el proyecto en materia ambiental procederá a tramitar el Registro Nacional de Pesca para la unidad de producción acuícola.
Art. 30°.- *Las actividades pesqueras se clasifican en:* **II.-** *Cultivo o acuacultura con fines*		
Artículo 31°.- *Para realizar las actividades de pesca se requiere lo siguiente:* **I,** *Concesión, para:* **Inciso b)** *Acuacultura comercial* **II,** Permiso, para: **Inciso g)** *Acuacultura de fomento* **III,** *Autorización, para:* **Inciso d)** *Recolectar del medio natural reproductores, larvas, postlarvas, crías, huevos, semillas, alevines o en cualquier otro estadio, y* **Inciso e)** *Acuacultura didáctica.*		

Artículos 22.- *la Secretaría podrá inscribir en el Registro Nacional de Pesca a los acuicultores que no requieran concesión, permiso o Autorización.*	Al **proyecto** le aplica el Artículo, incisos y, fracciones anteriores, porque se trata de una actividad acuícola con fines comerciales.	Por el hecho de presentar a la autoridad correspondiente (SEMARNAT) la Manifestación de Impacto Ambiental, el promovente está cumpliendo con este apartado. El proyecto se vincula por la obligatoriedad de obtener la autorización correspondiente para realizar las obras descritas en esta manifestación de impacto ambiental. Como ya se mencionó anteriormente, la promovente una vez autorizado el proyecto en materia ambiental procederá a tramitar el Registro Nacional de Pesca para la unidad de producción acuícola.
Art. 30°.- *Las actividades pesqueras se clasifican en:* **II.-** *Cultivo o acuacultura con fines*		
Artículo 31°.- *Para realizar las actividades de pesca se requiere lo siguiente:* **I,** *Concesión, para:* **Inciso b)** *Acuacultura comercial* **II,** Permiso, para: **Inciso g)** *Acuacultura de fomento* **III,** *Autorización, para:* **Inciso d)** *Recolectar del medio natural reproductores, larvas, postlarvas, crías, huevos, semillas, alevines o en cualquier otro estadio, y* **Inciso e)** *Acuacultura didáctica.*		

Artículos 22.- *la Secretaría podrá inscribir en el Registro Nacional de Pesca a los acuicultores que no requieran concesión, permiso o Autorización.*	Al **proyecto** le aplica el Artículo, incisos y, fracciones anteriores, porque se trata de una actividad acuícola con fines comerciales.	Por el hecho de presentar a la autoridad correspondiente (SEMARNAT) la Manifestación de Impacto Ambiental, el promovente está cumpliendo con este apartado. El proyecto se vincula por la obligatoriedad de obtener la autorización correspondiente para realizar las obras descritas en esta manifestación de impacto ambiental. Como ya se mencionó anteriormente, la promovente una vez autorizado el proyecto en materia ambiental procederá a tramitar el Registro Nacional de Pesca para la unidad de producción acuícola.
Art. 30°.- *Las actividades pesqueras se clasifican en:* **II.-** *Cultivo o acuacultura con fines*		
Artículo 31°.- *Para realizar las actividades de pesca se requiere lo siguiente:* **I,** *Concesión, para:* **Inciso b)** *Acuacultura comercial* **II,** Permiso, para: **Inciso g)** *Acuacultura de fomento* **III,** *Autorización, para:* **Inciso d)** *Recolectar del medio natural reproductores, larvas, postlarvas, crías, huevos, semillas, alevines o en cualquier otro estadio, y* **Inciso e)** *Acuacultura didáctica.*		

Artículos 22.- *la Secretaría podrá inscribir en el Registro Nacional de Pesca a los acuicultores que no requieran concesión, permiso o Autorización.*	Al **proyecto** le aplica el Artículo, incisos y, fracciones anteriores, porque se trata de una actividad acuícola con fines comerciales.	Por el hecho de presentar a la autoridad correspondiente (SEMARNAT) la Manifestación de Impacto Ambiental, el promovente está cumpliendo con este apartado. El proyecto se vincula por la obligatoriedad de obtener la autorización correspondiente para realizar las obras descritas en esta manifestación de impacto ambiental. Como ya se mencionó anteriormente, la promovente una vez autorizado el proyecto en materia ambiental procederá a tramitar el Registro Nacional de Pesca para la unidad de producción acuícola.
Art. 30°.- *Las actividades pesqueras se clasifican en:* **II.-** *Cultivo o acuacultura con fines*		
Artículo 31°.- *Para realizar las actividades de pesca se requiere lo siguiente:* **I,** *Concesión, para:* **Inciso b)** *Acuacultura comercial* **II,** Permiso, para: **Inciso g)** *Acuacultura de fomento* **III,** *Autorización, para:* **Inciso d)** *Recolectar del medio natural reproductores, larvas, postlarvas, crías, huevos, semillas, alevines o en cualquier otro estadio, y* **Inciso e)** *Acuacultura didáctica.*		

Artículos 22.- *la Secretaría podrá inscribir en el Registro Nacional de Pesca a los acuicultores que no requieran concesión, permiso o Autorización.*	Al **proyecto** le aplica el Artículo, incisos y, fracciones anteriores, porque se trata de una actividad acuícola con fines comerciales.	Por el hecho de presentar a la autoridad correspondiente (SEMARNAT) la Manifestación de Impacto Ambiental, el promovente está cumpliendo con este apartado. El proyecto se vincula por la obligatoriedad de obtener la autorización correspondiente para realizar las obras descritas en esta manifestación de impacto ambiental. Como ya se mencionó anteriormente, la promovente una vez autorizado el proyecto en materia ambiental procederá a tramitar el Registro Nacional de Pesca para la unidad de producción acuícola.
Art. 30°.- *Las actividades pesqueras se clasifican en:* **II.-** *Cultivo o acuacultura con fines*		
Artículo 31°.- *Para realizar las actividades de pesca se requiere lo siguiente:* **I,** *Concesión, para:* **Inciso b)** *Acuacultura comercial* **II,** Permiso, para: **Inciso g)** *Acuacultura de fomento* **III,** *Autorización, para:* **Inciso d)** *Recolectar del medio natural reproductores, larvas, postlarvas, crías, huevos, semillas, alevines o en cualquier otro estadio, y* **Inciso e)** *Acuacultura didáctica.*		

Artículos 22.- *la Secretaría podrá inscribir en el Registro Nacional de Pesca a los acuicultores que no requieran concesión, permiso o Autorización.*	Al **proyecto** le aplica el Artículo, incisos y, fracciones anteriores, porque se trata de una actividad acuícola con fines comerciales.	Por el hecho de presentar a la autoridad correspondiente (SEMARNAT) la Manifestación de Impacto Ambiental, el promovente está cumpliendo con este apartado. El proyecto se vincula por la obligatoriedad de obtener la autorización correspondiente para realizar las obras descritas en esta manifestación de impacto ambiental. Como ya se mencionó anteriormente, la promovente una vez autorizado el proyecto en materia ambiental procederá a tramitar el Registro Nacional de Pesca para la unidad de producción acuícola.
Art. 30°.- *Las actividades pesqueras se clasifican en:* **II.-** *Cultivo o acuacultura con fines*		
Artículo 31°.- *Para realizar las actividades de pesca se requiere lo siguiente:* **I,** *Concesión, para:* **Inciso b)** *Acuacultura comercial* **II,** Permiso, para: **Inciso g)** *Acuacultura de fomento* **III,** *Autorización, para:* **Inciso d)** *Recolectar del medio natural reproductores, larvas, postlarvas, crías, huevos, semillas, alevines o en cualquier otro estadio, y* **Inciso e)** *Acuacultura didáctica.*		

Artículos 22.- *la Secretaría podrá inscribir en el Registro Nacional de Pesca a los acuicultores que no requieran concesión, permiso o Autorización.*	Al **proyecto** le aplica el Artículo, incisos y, fracciones anteriores, porque se trata de una actividad acuícola con fines comerciales.	Por el hecho de presentar a la autoridad correspondiente (SEMARNAT) la Manifestación de Impacto Ambiental, el promovente está cumpliendo con este apartado. El proyecto se vincula por la obligatoriedad de obtener la autorización correspondiente para realizar las obras descritas en esta manifestación de impacto ambiental. Como ya se mencionó anteriormente, la promovente una vez autorizado el proyecto en materia ambiental procederá a tramitar el Registro Nacional de Pesca para la unidad de producción acuícola.
Art. 30°.- *Las actividades pesqueras se clasifican en:* **II.-** *Cultivo o acuacultura con fines*		
Artículo 31°.- *Para realizar las actividades de pesca se requiere lo siguiente:* **I,** *Concesión, para:* **Inciso b)** *Acuacultura comercial* **II,** Permiso, para: **Inciso g)** *Acuacultura de fomento* **III,** *Autorización, para:* **Inciso d)** *Recolectar del medio natural reproductores, larvas, postlarvas, crías, huevos, semillas, alevines o en cualquier otro estadio, y* **Inciso e)** *Acuacultura didáctica.*		

Artículos 22.- *la Secretaría podrá inscribir en el Registro Nacional de Pesca a los acuicultores que no requieran concesión, permiso o Autorización.*	Al **proyecto** le aplica el Artículo, incisos y, fracciones anteriores, porque se trata de una actividad acuícola con fines comerciales.	Por el hecho de presentar a la autoridad correspondiente (SEMARNAT) la Manifestación de Impacto Ambiental, el promovente está cumpliendo con este apartado. El proyecto se vincula por la obligatoriedad de obtener la autorización correspondiente para realizar las obras descritas en esta manifestación de impacto ambiental. Como ya se mencionó anteriormente, la promovente una vez autorizado el proyecto en materia ambiental procederá a tramitar el Registro Nacional de Pesca para la unidad de producción acuícola.
Art. 30°.- *Las actividades pesqueras se clasifican en:* **II.-** *Cultivo o acuacultura con fines*		
Artículo 31°.- *Para realizar las actividades de pesca se requiere lo siguiente:* **I,** *Concesión, para:* **Inciso b)** *Acuacultura comercial* **II,** Permiso, para: **Inciso g)** *Acuacultura de fomento* **III,** *Autorización, para:* **Inciso d)** *Recolectar del medio natural reproductores, larvas, postlarvas, crías, huevos, semillas, alevines o en cualquier otro estadio, y* **Inciso e)** *Acuacultura didáctica.*		

Artículos 22.- *la Secretaría podrá inscribir en el Registro Nacional de Pesca a los acuicultores que no requieran concesión, permiso o Autorización.*	Al **proyecto** le aplica el Artículo, incisos y, fracciones anteriores, porque se trata de una actividad acuícola con fines comerciales.	Por el hecho de presentar a la autoridad correspondiente (SEMARNAT) la Manifestación de Impacto Ambiental, el promovente está cumpliendo con este apartado. El proyecto se vincula por la obligatoriedad de obtener la autorización correspondiente para realizar las obras descritas en esta manifestación de impacto ambiental. Como ya se mencionó anteriormente, la promovente una vez autorizado el proyecto en materia ambiental procederá a tramitar el Registro Nacional de Pesca para la unidad de producción acuícola.
Art. 30°.- *Las actividades pesqueras se clasifican en:* **II.-** *Cultivo o acuacultura con fines*		
Artículo 31°.- *Para realizar las actividades de pesca se requiere lo siguiente:* **I,** *Concesión, para:* **Inciso b)** *Acuacultura comercial* **II,** Permiso, para: **Inciso g)** *Acuacultura de fomento* **III,** *Autorización, para:* **Inciso d)** *Recolectar del medio natural reproductores, larvas, postlarvas, crías, huevos, semillas, alevines o en cualquier otro estadio, y* **Inciso e)** *Acuacultura didáctica.*		

Artículos 22.- *la Secretaría podrá inscribir en el Registro Nacional de Pesca a los acuicultores que no requieran concesión, permiso o Autorización.*	Al **proyecto** le aplica el Artículo, incisos y, fracciones anteriores, porque se trata de una actividad acuícola con fines comerciales.	Por el hecho de presentar a la autoridad correspondiente (SEMARNAT) la Manifestación de Impacto Ambiental, el promovente está cumpliendo con este apartado. El proyecto se vincula por la obligatoriedad de obtener la autorización correspondiente para realizar las obras descritas en esta manifestación de impacto ambiental. Como ya se mencionó anteriormente, la promovente una vez autorizado el proyecto en materia ambiental procederá a tramitar el Registro Nacional de Pesca para la unidad de producción acuícola.
Art. 30°.- *Las actividades pesqueras se clasifican en:* **II.-** *Cultivo o acuacultura con fines*		
Artículo 31°.- *Para realizar las actividades de pesca se requiere lo siguiente:* **I,** *Concesión, para:* **Inciso b)** *Acuacultura comercial* **II,** Permiso, para: **Inciso g)** *Acuacultura de fomento* **III,** *Autorización, para:* **Inciso d)** *Recolectar del medio natural reproductores, larvas, postlarvas, crías, huevos, semillas, alevines o en cualquier otro estadio, y* **Inciso e)** *Acuacultura didáctica.*		

Artículos 22.- *la Secretaría podrá inscribir en el Registro Nacional de Pesca a los acuicultores que no requieran concesión, permiso o Autorización.*	Al **proyecto** le aplica el Artículo, incisos y, fracciones anteriores, porque se trata de una actividad acuícola con fines comerciales.	Por el hecho de presentar a la autoridad correspondiente (SEMARNAT) la Manifestación de Impacto Ambiental, el promovente está cumpliendo con este apartado. El proyecto se vincula por la obligatoriedad de obtener la autorización correspondiente para realizar las obras descritas en esta manifestación de impacto ambiental. Como ya se mencionó anteriormente, la promovente una vez autorizado el proyecto en materia ambiental procederá a tramitar el Registro Nacional de Pesca para la unidad de producción acuícola.
Art. 30°.- *Las actividades pesqueras se clasifican en:* **II.-** *Cultivo o acuacultura con fines*		
Artículo 31°.- *Para realizar las actividades de pesca se requiere lo siguiente:* **I,** *Concesión, para:* **Inciso b)** *Acuacultura comercial* **II,** Permiso, para: **Inciso g)** *Acuacultura de fomento* **III,** *Autorización, para:* **Inciso d)** *Recolectar del medio natural reproductores, larvas, postlarvas, crías, huevos, semillas, alevines o en cualquier otro estadio, y* **Inciso e)** *Acuacultura didáctica.*		

Artículos 22.- *la Secretaría podrá inscribir en el Registro Nacional de Pesca a los acuicultores que no requieran concesión, permiso o Autorización.*	Al **proyecto** le aplica el Artículo, incisos y, fracciones anteriores, porque se trata de una actividad acuícola con fines comerciales.	Por el hecho de presentar a la autoridad correspondiente (SEMARNAT) la Manifestación de Impacto Ambiental, el promovente está cumpliendo con este apartado. El proyecto se vincula por la obligatoriedad de obtener la autorización correspondiente para realizar las obras descritas en esta manifestación de impacto ambiental. Como ya se mencionó anteriormente, la promovente una vez autorizado el proyecto en materia ambiental procederá a tramitar el Registro Nacional de Pesca para la unidad de producción acuícola.
Art. 30°.- *Las actividades pesqueras se clasifican en:* **II.-** *Cultivo o acuacultura con fines*		
Artículo 31°.- *Para realizar las actividades de pesca se requiere lo siguiente:* **I,** *Concesión, para:* **Inciso b)** *Acuacultura comercial* **II,** Permiso, para: **Inciso g)** *Acuacultura de fomento* **III,** *Autorización, para:* **Inciso d)** *Recolectar del medio natural reproductores, larvas, postlarvas, crías, huevos, semillas, alevines o en cualquier otro estadio, y* **Inciso e)** *Acuacultura didáctica.*		

Artículos 22.- *la Secretaría podrá inscribir en el Registro Nacional de Pesca a los acuicultores que no requieran concesión, permiso o Autorización.*	Al **proyecto** le aplica el Artículo, incisos y, fracciones anteriores, porque se trata de una actividad acuícola con fines comerciales.	Por el hecho de presentar a la autoridad correspondiente (SEMARNAT) la Manifestación de Impacto Ambiental, el promovente está cumpliendo con este apartado. El proyecto se vincula por la obligatoriedad de obtener la autorización correspondiente para realizar las obras descritas en esta manifestación de impacto ambiental. Como ya se mencionó anteriormente, la promovente una vez autorizado el proyecto en materia ambiental procederá a tramitar el Registro Nacional de Pesca para la unidad de producción acuícola.
Art. 30°.- *Las actividades pesqueras se clasifican en:* **II.-** *Cultivo o acuacultura con fines*		
Artículo 31°.- *Para realizar las actividades de pesca se requiere lo siguiente:* **I,** *Concesión, para:* **Inciso b)** *Acuacultura comercial* **II,** Permiso, para: **Inciso g)** *Acuacultura de fomento* **III,** *Autorización, para:* **Inciso d)** *Recolectar del medio natural reproductores, larvas, postlarvas, crías, huevos, semillas, alevines o en cualquier otro estadio, y* **Inciso e)** *Acuacultura didáctica.*		

Artículos 22.- *la Secretaría podrá inscribir en el Registro Nacional de Pesca a los acuicultores que no requieran concesión, permiso o Autorización.*	Al **proyecto** le aplica el Artículo, incisos y, fracciones anteriores, porque se trata de una actividad acuícola con fines comerciales.	Por el hecho de presentar a la autoridad correspondiente (SEMARNAT) la Manifestación de Impacto Ambiental, el promovente está cumpliendo con este apartado. El proyecto se vincula por la obligatoriedad de obtener la autorización correspondiente para realizar las obras descritas en esta manifestación de impacto ambiental. Como ya se mencionó anteriormente, la promovente una vez autorizado el proyecto en materia ambiental procederá a tramitar el Registro Nacional de Pesca para la unidad de producción acuícola.
Art. 30°.- *Las actividades pesqueras se clasifican en:* **II.-** *Cultivo o acuacultura con fines*		
Artículo 31°.- *Para realizar las actividades de pesca se requiere lo siguiente:* **I,** *Concesión, para:* **Inciso b)** *Acuacultura comercial* **II,** Permiso, para: **Inciso g)** *Acuacultura de fomento* **III,** *Autorización, para:* **Inciso d)** *Recolectar del medio natural reproductores, larvas, postlarvas, crías, huevos, semillas, alevines o en cualquier otro estadio, y* **Inciso e)** *Acuacultura didáctica.*		

Artículos 22.- *la Secretaría podrá inscribir en el Registro Nacional de Pesca a los acuicultores que no requieran concesión, permiso o Autorización.*	Al **proyecto** le aplica el Artículo, incisos y, fracciones anteriores, porque se trata de una actividad acuícola con fines comerciales.	Por el hecho de presentar a la autoridad correspondiente (SEMARNAT) la Manifestación de Impacto Ambiental, el promovente está cumpliendo con este apartado. El proyecto se vincula por la obligatoriedad de obtener la autorización correspondiente para realizar las obras descritas en esta manifestación de impacto ambiental. Como ya se mencionó anteriormente, la promovente una vez autorizado el proyecto en materia ambiental procederá a tramitar el Registro Nacional de Pesca para la unidad de producción acuícola.
Art. 30°.- *Las actividades pesqueras se clasifican en:* **II.-** *Cultivo o acuacultura con fines*		
Artículo 31°.- *Para realizar las actividades de pesca se requiere lo siguiente:* **I,** *Concesión, para:* **Inciso b)** *Acuacultura comercial* **II,** Permiso, para: **Inciso g)** *Acuacultura de fomento* **III,** *Autorización, para:* **Inciso d)** *Recolectar del medio natural reproductores, larvas, postlarvas, crías, huevos, semillas, alevines o en cualquier otro estadio, y* **Inciso e)** *Acuacultura didáctica.*		

Artículos 22.- *la Secretaría podrá inscribir en el Registro Nacional de Pesca a los acuicultores que no requieran concesión, permiso o Autorización.*	Al **proyecto** le aplica el Artículo, incisos y, fracciones anteriores, porque se trata de una actividad acuícola con fines comerciales.	Por el hecho de presentar a la autoridad correspondiente (SEMARNAT) la Manifestación de Impacto Ambiental, el promovente está cumpliendo con este apartado. El proyecto se vincula por la obligatoriedad de obtener la autorización correspondiente para realizar las obras descritas en esta manifestación de impacto ambiental. Como ya se mencionó anteriormente, la promovente una vez autorizado el proyecto en materia ambiental procederá a tramitar el Registro Nacional de Pesca para la unidad de producción acuícola.
Art. 30°.- *Las actividades pesqueras se clasifican en:* **II.-** *Cultivo o acuacultura con fines*		
Artículo 31°.- *Para realizar las actividades de pesca se requiere lo siguiente:* **I,** *Concesión, para:* **Inciso b)** *Acuacultura comercial* **II,** Permiso, para: **Inciso g)** *Acuacultura de fomento* **III,** *Autorización, para:* **Inciso d)** *Recolectar del medio natural reproductores, larvas, postlarvas, crías, huevos, semillas, alevines o en cualquier otro estadio, y* **Inciso e)** *Acuacultura didáctica.*		

Artículos 22.- *la Secretaría podrá inscribir en el Registro Nacional de Pesca a los acuicultores que no requieran concesión, permiso o Autorización.*	Al **proyecto** le aplica el Artículo, incisos y, fracciones anteriores, porque se trata de una actividad acuícola con fines comerciales.	Por el hecho de presentar a la autoridad correspondiente (SEMARNAT) la Manifestación de Impacto Ambiental, el promovente está cumpliendo con este apartado. El proyecto se vincula por la obligatoriedad de obtener la autorización correspondiente para realizar las obras descritas en esta manifestación de impacto ambiental. Como ya se mencionó anteriormente, la promovente una vez autorizado el proyecto en materia ambiental procederá a tramitar el Registro Nacional de Pesca para la unidad de producción acuícola.
Art. 30°.- *Las actividades pesqueras se clasifican en:* **II.-** *Cultivo o acuacultura con fines*		
Artículo 31°.- *Para realizar las actividades de pesca se requiere lo siguiente:* **I,** *Concesión, para:* **Inciso b)** *Acuacultura comercial* **II,** Permiso, para: **Inciso g)** *Acuacultura de fomento* **III,** *Autorización, para:* **Inciso d)** *Recolectar del medio natural reproductores, larvas, postlarvas, crías, huevos, semillas, alevines o en cualquier otro estadio, y* **Inciso e)** *Acuacultura didáctica.*		

Artículos 22.- *la Secretaría podrá inscribir en el Registro Nacional de Pesca a los acuicultores que no requieran concesión, permiso o Autorización.*	Al **proyecto** le aplica el Artículo, incisos y, fracciones anteriores, porque se trata de una actividad acuícola con fines comerciales.	Por el hecho de presentar a la autoridad correspondiente (SEMARNAT) la Manifestación de Impacto Ambiental, el promovente está cumpliendo con este apartado. El proyecto se vincula por la obligatoriedad de obtener la autorización correspondiente para realizar las obras descritas en esta manifestación de impacto ambiental. Como ya se mencionó anteriormente, la promovente una vez autorizado el proyecto en materia ambiental procederá a tramitar el Registro Nacional de Pesca para la unidad de producción acuícola.
Art. 30°.- *Las actividades pesqueras se clasifican en:* **II.-** *Cultivo o acuacultura con fines*		
Artículo 31°.- *Para realizar las actividades de pesca se requiere lo siguiente:* **I,** *Concesión, para:* **Inciso b)** *Acuacultura comercial* **II,** Permiso, para: **Inciso g)** *Acuacultura de fomento* **III,** *Autorización, para:* **Inciso d)** *Recolectar del medio natural reproductores, larvas, postlarvas, crías, huevos, semillas, alevines o en cualquier otro estadio, y* **Inciso e)** *Acuacultura didáctica.*		

Artículos 22.- *la Secretaría podrá inscribir en el Registro Nacional de Pesca a los acuicultores que no requieran concesión, permiso o Autorización.*	Al **proyecto** le aplica el Artículo, incisos y, fracciones anteriores, porque se trata de una actividad acuícola con fines comerciales.	Por el hecho de presentar a la autoridad correspondiente (SEMARNAT) la Manifestación de Impacto Ambiental, el promovente está cumpliendo con este apartado. El proyecto se vincula por la obligatoriedad de obtener la autorización correspondiente para realizar las obras descritas en esta manifestación de impacto ambiental. Como ya se mencionó anteriormente, la promovente una vez autorizado el proyecto en materia ambiental procederá a tramitar el Registro Nacional de Pesca para la unidad de producción acuícola.
Art. 30°.- *Las actividades pesqueras se clasifican en:* **II.-** *Cultivo o acuacultura con fines*		
Artículo 31°.- *Para realizar las actividades de pesca se requiere lo siguiente:* **I,** *Concesión, para:* **Inciso b)** *Acuacultura comercial* **II,** Permiso, para: **Inciso g)** *Acuacultura de fomento* **III,** *Autorización, para:* **Inciso d)** *Recolectar del medio natural reproductores, larvas, postlarvas, crías, huevos, semillas, alevines o en cualquier otro estadio, y* **Inciso e)** *Acuacultura didáctica.*		

Artículos 22.- *la Secretaría podrá inscribir en el Registro Nacional de Pesca a los acuicultores que no requieran concesión, permiso o Autorización.*	Al **proyecto** le aplica el Artículo, incisos y, fracciones anteriores, porque se trata de una actividad acuícola con fines comerciales.	Por el hecho de presentar a la autoridad correspondiente (SEMARNAT) la Manifestación de Impacto Ambiental, el promovente está cumpliendo con este apartado. El proyecto se vincula por la obligatoriedad de obtener la autorización correspondiente para realizar las obras descritas en esta manifestación de impacto ambiental. Como ya se mencionó anteriormente, la promovente una vez autorizado el proyecto en materia ambiental procederá a tramitar el Registro Nacional de Pesca para la unidad de producción acuícola.
Art. 30°.- *Las actividades pesqueras se clasifican en:* **II.-** *Cultivo o acuacultura con fines*		
Artículo 31°.- *Para realizar las actividades de pesca se requiere lo siguiente:* **I,** *Concesión, para:* **Inciso b)** *Acuacultura comercial* **II,** Permiso, para: **Inciso g)** *Acuacultura de fomento* **III,** *Autorización, para:* **Inciso d)** *Recolectar del medio natural reproductores, larvas, postlarvas, crías, huevos, semillas, alevines o en cualquier otro estadio, y* **Inciso e)** *Acuacultura didáctica.*		

Artículos 22.- *la Secretaría podrá inscribir en el Registro Nacional de Pesca a los acuicultores que no requieran concesión, permiso o Autorización.*	Al **proyecto** le aplica el Artículo, incisos y, fracciones anteriores, porque se trata de una actividad acuícola con fines comerciales.	Por el hecho de presentar a la autoridad correspondiente (SEMARNAT) la Manifestación de Impacto Ambiental, el promovente está cumpliendo con este apartado. El proyecto se vincula por la obligatoriedad de obtener la autorización correspondiente para realizar las obras descritas en esta manifestación de impacto ambiental. Como ya se mencionó anteriormente, la promovente una vez autorizado el proyecto en materia ambiental procederá a tramitar el Registro Nacional de Pesca para la unidad de producción acuícola.
Art. 30°.- *Las actividades pesqueras se clasifican en:* **II.-** *Cultivo o acuacultura con fines*		
Artículo 31°.- *Para realizar las actividades de pesca se requiere lo siguiente:* **I,** *Concesión, para:* **Inciso b)** *Acuacultura comercial* **II,** Permiso, para: **Inciso g)** *Acuacultura de fomento* **III,** *Autorización, para:* **Inciso d)** *Recolectar del medio natural reproductores, larvas, postlarvas, crías, huevos, semillas, alevines o en cualquier otro estadio, y* **Inciso e)** *Acuacultura didáctica.*		

Artículos 22.- *la Secretaría podrá inscribir en el Registro Nacional de Pesca a los acuicultores que no requieran concesión, permiso o Autorización.*	Al **proyecto** le aplica el Artículo, incisos y, fracciones anteriores, porque se trata de una actividad acuícola con fines comerciales.	Por el hecho de presentar a la autoridad correspondiente (SEMARNAT) la Manifestación de Impacto Ambiental, el promovente está cumpliendo con este apartado. El proyecto se vincula por la obligatoriedad de obtener la autorización correspondiente para realizar las obras descritas en esta manifestación de impacto ambiental. Como ya se mencionó anteriormente, la promovente una vez autorizado el proyecto en materia ambiental procederá a tramitar el Registro Nacional de Pesca para la unidad de producción acuícola.
Art. 30°.- *Las actividades pesqueras se clasifican en:* **II.-** *Cultivo o acuacultura con fines*		
Artículo 31°.- *Para realizar las actividades de pesca se requiere lo siguiente:* **I,** *Concesión, para:* **Inciso b)** *Acuacultura comercial* **II,** Permiso, para: **Inciso g)** *Acuacultura de fomento* **III,** *Autorización, para:* **Inciso d)** *Recolectar del medio natural reproductores, larvas, postlarvas, crías, huevos, semillas, alevines o en cualquier otro estadio, y* **Inciso e)** *Acuacultura didáctica.*		

Artículos 22.- *la Secretaría podrá inscribir en el Registro Nacional de Pesca a los acuicultores que no requieran concesión, permiso o Autorización.*	Al **proyecto** le aplica el Artículo, incisos y, fracciones anteriores, porque se trata de una actividad acuícola con fines comerciales.	Por el hecho de presentar a la autoridad correspondiente (SEMARNAT) la Manifestación de Impacto Ambiental, el promovente está cumpliendo con este apartado. El proyecto se vincula por la obligatoriedad de obtener la autorización correspondiente para realizar las obras descritas en esta manifestación de impacto ambiental. Como ya se mencionó anteriormente, la promovente una vez autorizado el proyecto en materia ambiental procederá a tramitar el Registro Nacional de Pesca para la unidad de producción acuícola.
Art. 30°.- *Las actividades pesqueras se clasifican en:* **II.-** *Cultivo o acuacultura con fines*		
Artículo 31°.- *Para realizar las actividades de pesca se requiere lo siguiente:* **I,** *Concesión, para:* **Inciso b)** *Acuacultura comercial* **II,** Permiso, para: **Inciso g)** *Acuacultura de fomento* **III,** *Autorización, para:* **Inciso d)** *Recolectar del medio natural reproductores, larvas, postlarvas, crías, huevos, semillas, alevines o en cualquier otro estadio, y* **Inciso e)** *Acuacultura didáctica.*		

Artículos 22.- *la Secretaría podrá inscribir en el Registro Nacional de Pesca a los acuicultores que no requieran concesión, permiso o Autorización.*	Al **proyecto** le aplica el Artículo, incisos y, fracciones anteriores, porque se trata de una actividad acuícola con fines comerciales.	Por el hecho de presentar a la autoridad correspondiente (SEMARNAT) la Manifestación de Impacto Ambiental, el promovente está cumpliendo con este apartado. El proyecto se vincula por la obligatoriedad de obtener la autorización correspondiente para realizar las obras descritas en esta manifestación de impacto ambiental. Como ya se mencionó anteriormente, la promovente una vez autorizado el proyecto en materia ambiental procederá a tramitar el Registro Nacional de Pesca para la unidad de producción acuícola.
Art. 30°.- *Las actividades pesqueras se clasifican en:* **II.-** *Cultivo o acuacultura con fines*		
Artículo 31°.- *Para realizar las actividades de pesca se requiere lo siguiente:* **I,** *Concesión, para:* **Inciso b)** *Acuacultura comercial* **II,** Permiso, para: **Inciso g)** *Acuacultura de fomento* **III,** *Autorización, para:* **Inciso d)** *Recolectar del medio natural reproductores, larvas, postlarvas, crías, huevos, semillas, alevines o en cualquier otro estadio, y* **Inciso e)** *Acuacultura didáctica.*		

Artículos 22.- *la Secretaría podrá inscribir en el Registro Nacional de Pesca a los acuicultores que no requieran concesión, permiso o Autorización.*	Al **proyecto** le aplica el Artículo, incisos y, fracciones anteriores, porque se trata de una actividad acuícola con fines comerciales.	Por el hecho de presentar a la autoridad correspondiente (SEMARNAT) la Manifestación de Impacto Ambiental, el promovente está cumpliendo con este apartado. El proyecto se vincula por la obligatoriedad de obtener la autorización correspondiente para realizar las obras descritas en esta manifestación de impacto ambiental. Como ya se mencionó anteriormente, la promovente una vez autorizado el proyecto en materia ambiental procederá a tramitar el Registro Nacional de Pesca para la unidad de producción acuícola.
Art. 30°.- *Las actividades pesqueras se clasifican en:* **II.-** *Cultivo o acuacultura con fines*		
Artículo 31°.- *Para realizar las actividades de pesca se requiere lo siguiente:* **I,** *Concesión, para:* **Inciso b)** *Acuacultura comercial* **II,** Permiso, para: **Inciso g)** *Acuacultura de fomento* **III,** *Autorización, para:* **Inciso d)** *Recolectar del medio natural reproductores, larvas, postlarvas, crías, huevos, semillas, alevines o en cualquier otro estadio, y* **Inciso e)** *Acuacultura didáctica.*		

Artículos 22.- *la Secretaría podrá inscribir en el Registro Nacional de Pesca a los acuicultores que no requieran concesión, permiso o Autorización.*	Al **proyecto** le aplica el Artículo, incisos y, fracciones anteriores, porque se trata de una actividad acuícola con fines comerciales.	Por el hecho de presentar a la autoridad correspondiente (SEMARNAT) la Manifestación de Impacto Ambiental, el promovente está cumpliendo con este apartado. El proyecto se vincula por la obligatoriedad de obtener la autorización correspondiente para realizar las obras descritas en esta manifestación de impacto ambiental. Como ya se mencionó anteriormente, la promovente una vez autorizado el proyecto en materia ambiental procederá a tramitar el Registro Nacional de Pesca para la unidad de producción acuícola.
Art. 30°.- *Las actividades pesqueras se clasifican en:* **II.-** *Cultivo o acuacultura con fines*		
Artículo 31°.- *Para realizar las actividades de pesca se requiere lo siguiente:* **I,** *Concesión, para:* **Inciso b)** *Acuacultura comercial* **II,** Permiso, para: **Inciso g)** *Acuacultura de fomento* **III,** *Autorización, para:* **Inciso d)** *Recolectar del medio natural reproductores, larvas, postlarvas, crías, huevos, semillas, alevines o en cualquier otro estadio, y* **Inciso e)** *Acuacultura didáctica.*		

Artículos 22.- *la Secretaría podrá inscribir en el Registro Nacional de Pesca a los acuicultores que no requieran concesión, permiso o Autorización.*	Al **proyecto** le aplica el Artículo, incisos y, fracciones anteriores, porque se trata de una actividad acuícola con fines comerciales.	Por el hecho de presentar a la autoridad correspondiente (SEMARNAT) la Manifestación de Impacto Ambiental, el promovente está cumpliendo con este apartado. El proyecto se vincula por la obligatoriedad de obtener la autorización correspondiente para realizar las obras descritas en esta manifestación de impacto ambiental. Como ya se mencionó anteriormente, la promovente una vez autorizado el proyecto en materia ambiental procederá a tramitar el Registro Nacional de Pesca para la unidad de producción acuícola.
Art. 30°.- *Las actividades pesqueras se clasifican en:* **II.-** *Cultivo o acuacultura con fines*		
Artículo 31°.- *Para realizar las actividades de pesca se requiere lo siguiente:* **I,** *Concesión, para:* **Inciso b)** *Acuacultura comercial* **II,** Permiso, para: **Inciso g)** *Acuacultura de fomento* **III,** *Autorización, para:* **Inciso d)** *Recolectar del medio natural reproductores, larvas, postlarvas, crías, huevos, semillas, alevines o en cualquier otro estadio, y* **Inciso e)** *Acuacultura didáctica.*		

Artículos 22.- *la Secretaría podrá inscribir en el Registro Nacional de Pesca a los acuicultores que no requieran concesión, permiso o Autorización.*	Al **proyecto** le aplica el Artículo, incisos y, fracciones anteriores, porque se trata de una actividad acuícola con fines comerciales.	Por el hecho de presentar a la autoridad correspondiente (SEMARNAT) la Manifestación de Impacto Ambiental, el promovente está cumpliendo con este apartado. El proyecto se vincula por la obligatoriedad de obtener la autorización correspondiente para realizar las obras descritas en esta manifestación de impacto ambiental. Como ya se mencionó anteriormente, la promovente una vez autorizado el proyecto en materia ambiental procederá a tramitar el Registro Nacional de Pesca para la unidad de producción acuícola.
Art. 30°.- *Las actividades pesqueras se clasifican en:* **II.-** *Cultivo o acuacultura con fines*		
Artículo 31°.- *Para realizar las actividades de pesca se requiere lo siguiente:* **I,** *Concesión, para:* **Inciso b)** *Acuacultura comercial* **II,** Permiso, para: **Inciso g)** *Acuacultura de fomento* **III,** *Autorización, para:* **Inciso d)** *Recolectar del medio natural reproductores, larvas, postlarvas, crías, huevos, semillas, alevines o en cualquier otro estadio, y* **Inciso e)** *Acuacultura didáctica.*		

Artículos 22.- *la Secretaría podrá inscribir en el Registro Nacional de Pesca a los acuicultores que no requieran concesión, permiso o Autorización.*	Al **proyecto** le aplica el Artículo, incisos y, fracciones anteriores, porque se trata de una actividad acuícola con fines comerciales.	Por el hecho de presentar a la autoridad correspondiente (SEMARNAT) la Manifestación de Impacto Ambiental, el promovente está cumpliendo con este apartado. El proyecto se vincula por la obligatoriedad de obtener la autorización correspondiente para realizar las obras descritas en esta manifestación de impacto ambiental. Como ya se mencionó anteriormente, la promovente una vez autorizado el proyecto en materia ambiental procederá a tramitar el Registro Nacional de Pesca para la unidad de producción acuícola.
Art. 30°.- *Las actividades pesqueras se clasifican en:* **II.-** *Cultivo o acuacultura con fines*		
Artículo 31°.- *Para realizar las actividades de pesca se requiere lo siguiente:* **I,** *Concesión, para:* **Inciso b)** *Acuacultura comercial* **II,** Permiso, para: **Inciso g)** *Acuacultura de fomento* **III,** *Autorización, para:* **Inciso d)** *Recolectar del medio natural reproductores, larvas, postlarvas, crías, huevos, semillas, alevines o en cualquier otro estadio, y* **Inciso e)** *Acuacultura didáctica.*		

Artículos 22.- *la Secretaría podrá inscribir en el Registro Nacional de Pesca a los acuicultores que no requieran concesión, permiso o Autorización.*	Al **proyecto** le aplica el Artículo, incisos y, fracciones anteriores, porque se trata de una actividad acuícola con fines comerciales.	Por el hecho de presentar a la autoridad correspondiente (SEMARNAT) la Manifestación de Impacto Ambiental, el promovente está cumpliendo con este apartado. El proyecto se vincula por la obligatoriedad de obtener la autorización correspondiente para realizar las obras descritas en esta manifestación de impacto ambiental. Como ya se mencionó anteriormente, la promovente una vez autorizado el proyecto en materia ambiental procederá a tramitar el Registro Nacional de Pesca para la unidad de producción acuícola.
Art. 30°.- *Las actividades pesqueras se clasifican en:* **II.-** *Cultivo o acuacultura con fines*		
Artículo 31°.- *Para realizar las actividades de pesca se requiere lo siguiente:* **I,** *Concesión, para:* **Inciso b)** *Acuacultura comercial* **II,** Permiso, para: **Inciso g)** *Acuacultura de fomento* **III,** *Autorización, para:* **Inciso d)** *Recolectar del medio natural reproductores, larvas, postlarvas, crías, huevos, semillas, alevines o en cualquier otro estadio, y* **Inciso e)** *Acuacultura didáctica.*		

Artículos 22.- *la Secretaría podrá inscribir en el Registro Nacional de Pesca a los acuicultores que no requieran concesión, permiso o Autorización.*	Al **proyecto** le aplica el Artículo, incisos y, fracciones anteriores, porque se trata de una actividad acuícola con fines comerciales.	Por el hecho de presentar a la autoridad correspondiente (SEMARNAT) la Manifestación de Impacto Ambiental, el promovente está cumpliendo con este apartado. El proyecto se vincula por la obligatoriedad de obtener la autorización correspondiente para realizar las obras descritas en esta manifestación de impacto ambiental. Como ya se mencionó anteriormente, la promovente una vez autorizado el proyecto en materia ambiental procederá a tramitar el Registro Nacional de Pesca para la unidad de producción acuícola.
Art. 30°.- *Las actividades pesqueras se clasifican en:* **II.-** *Cultivo o acuacultura con fines*		
Artículo 31°.- *Para realizar las actividades de pesca se requiere lo siguiente:* **I,** *Concesión, para:* **Inciso b)** *Acuacultura comercial* **II,** Permiso, para: **Inciso g)** *Acuacultura de fomento* **III,** *Autorización, para:* **Inciso d)** *Recolectar del medio natural reproductores, larvas, postlarvas, crías, huevos, semillas, alevines o en cualquier otro estadio, y* **Inciso e)** *Acuacultura didáctica.*		

Artículos 22.- *la Secretaría podrá inscribir en el Registro Nacional de Pesca a los acuicultores que no requieran concesión, permiso o Autorización.*	Al **proyecto** le aplica el Artículo, incisos y, fracciones anteriores, porque se trata de una actividad acuícola con fines comerciales.	Por el hecho de presentar a la autoridad correspondiente (SEMARNAT) la Manifestación de Impacto Ambiental, el promovente está cumpliendo con este apartado. El proyecto se vincula por la obligatoriedad de obtener la autorización correspondiente para realizar las obras descritas en esta manifestación de impacto ambiental. Como ya se mencionó anteriormente, la promovente una vez autorizado el proyecto en materia ambiental procederá a tramitar el Registro Nacional de Pesca para la unidad de producción acuícola.
Art. 30°.- *Las actividades pesqueras se clasifican en:* **II.-** *Cultivo o acuacultura con fines*		
Artículo 31°.- *Para realizar las actividades de pesca se requiere lo siguiente:* **I,** *Concesión, para:* **Inciso b)** *Acuacultura comercial* **II,** Permiso, para: **Inciso g)** *Acuacultura de fomento* **III,** *Autorización, para:* **Inciso d)** *Recolectar del medio natural reproductores, larvas, postlarvas, crías, huevos, semillas, alevines o en cualquier otro estadio, y* **Inciso e)** *Acuacultura didáctica.*		

Artículos 22.- *la Secretaría podrá inscribir en el Registro Nacional de Pesca a los acuicultores que no requieran concesión, permiso o Autorización.*	Al **proyecto** le aplica el Artículo, incisos y, fracciones anteriores, porque se trata de una actividad acuícola con fines comerciales.	Por el hecho de presentar a la autoridad correspondiente (SEMARNAT) la Manifestación de Impacto Ambiental, el promovente está cumpliendo con este apartado. El proyecto se vincula por la obligatoriedad de obtener la autorización correspondiente para realizar las obras descritas en esta manifestación de impacto ambiental. Como ya se mencionó anteriormente, la promovente una vez autorizado el proyecto en materia ambiental procederá a tramitar el Registro Nacional de Pesca para la unidad de producción acuícola.
Art. 30°.- *Las actividades pesqueras se clasifican en:* **II.-** *Cultivo o acuacultura con fines*		
Artículo 31°.- *Para realizar las actividades de pesca se requiere lo siguiente:* **I,** *Concesión, para:* **Inciso b)** *Acuacultura comercial* **II,** Permiso, para: **Inciso g)** *Acuacultura de fomento* **III,** *Autorización, para:* **Inciso d)** *Recolectar del medio natural reproductores, larvas, postlarvas, crías, huevos, semillas, alevines o en cualquier otro estadio, y* **Inciso e)** *Acuacultura didáctica.*		

Artículos 22.- *la Secretaría podrá inscribir en el Registro Nacional de Pesca a los acuicultores que no requieran concesión, permiso o Autorización.*	Al **proyecto** le aplica el Artículo, incisos y, fracciones anteriores, porque se trata de una actividad acuícola con fines comerciales.	Por el hecho de presentar a la autoridad correspondiente (SEMARNAT) la Manifestación de Impacto Ambiental, el promovente está cumpliendo con este apartado. El proyecto se vincula por la obligatoriedad de obtener la autorización correspondiente para realizar las obras descritas en esta manifestación de impacto ambiental. Como ya se mencionó anteriormente, la promovente una vez autorizado el proyecto en materia ambiental procederá a tramitar el Registro Nacional de Pesca para la unidad de producción acuícola.
Art. 30°.- *Las actividades pesqueras se clasifican en:* **II.-** *Cultivo o acuacultura con fines*		
Artículo 31°.- *Para realizar las actividades de pesca se requiere lo siguiente:* **I,** *Concesión, para:* **Inciso b)** *Acuacultura comercial* **II,** Permiso, para: **Inciso g)** *Acuacultura de fomento* **III,** *Autorización, para:* **Inciso d)** *Recolectar del medio natural reproductores, larvas, postlarvas, crías, huevos, semillas, alevines o en cualquier otro estadio, y* **Inciso e)** *Acuacultura didáctica.*		

Artículos 22.- *la Secretaría podrá inscribir en el Registro Nacional de Pesca a los acuicultores que no requieran concesión, permiso o Autorización.*	Al **proyecto** le aplica el Artículo, incisos y, fracciones anteriores, porque se trata de una actividad acuícola con fines comerciales.	Por el hecho de presentar a la autoridad correspondiente (SEMARNAT) la Manifestación de Impacto Ambiental, el promovente está cumpliendo con este apartado. El proyecto se vincula por la obligatoriedad de obtener la autorización correspondiente para realizar las obras descritas en esta manifestación de impacto ambiental. Como ya se mencionó anteriormente, la promovente una vez autorizado el proyecto en materia ambiental procederá a tramitar el Registro Nacional de Pesca para la unidad de producción acuícola.
Art. 30°.- *Las actividades pesqueras se clasifican en:* **II.-** *Cultivo o acuacultura con fines*		
Artículo 31°.- *Para realizar las actividades de pesca se requiere lo siguiente:* **I,** *Concesión, para:* **Inciso b)** *Acuacultura comercial* **II,** Permiso, para: **Inciso g)** *Acuacultura de fomento* **III,** *Autorización, para:* **Inciso d)** *Recolectar del medio natural reproductores, larvas, postlarvas, crías, huevos, semillas, alevines o en cualquier otro estadio, y* **Inciso e)** *Acuacultura didáctica.*		

Artículos 22.- *la Secretaría podrá inscribir en el Registro Nacional de Pesca a los acuicultores que no requieran concesión, permiso o Autorización.*	Al **proyecto** le aplica el Artículo, incisos y, fracciones anteriores, porque se trata de una actividad acuícola con fines comerciales.	Por el hecho de presentar a la autoridad correspondiente (SEMARNAT) la Manifestación de Impacto Ambiental, el promovente está cumpliendo con este apartado. El proyecto se vincula por la obligatoriedad de obtener la autorización correspondiente para realizar las obras descritas en esta manifestación de impacto ambiental. Como ya se mencionó anteriormente, la promovente una vez autorizado el proyecto en materia ambiental procederá a tramitar el Registro Nacional de Pesca para la unidad de producción acuícola.
Art. 30°.- *Las actividades pesqueras se clasifican en:* **II.-** *Cultivo o acuacultura con fines*		
Artículo 31°.- *Para realizar las actividades de pesca se requiere lo siguiente:* **I,** *Concesión, para:* **Inciso b)** *Acuacultura comercial* **II,** Permiso, para: **Inciso g)** *Acuacultura de fomento* **III,** *Autorización, para:* **Inciso d)** *Recolectar del medio natural reproductores, larvas, postlarvas, crías, huevos, semillas, alevines o en cualquier otro estadio, y* **Inciso e)** *Acuacultura didáctica.*		

Artículos 22.- *la Secretaría podrá inscribir en el Registro Nacional de Pesca a los acuicultores que no requieran concesión, permiso o Autorización.*	Al **proyecto** le aplica el Artículo, incisos y, fracciones anteriores, porque se trata de una actividad acuícola con fines comerciales.	Por el hecho de presentar a la autoridad correspondiente (SEMARNAT) la Manifestación de Impacto Ambiental, el promovente está cumpliendo con este apartado. El proyecto se vincula por la obligatoriedad de obtener la autorización correspondiente para realizar las obras descritas en esta manifestación de impacto ambiental. Como ya se mencionó anteriormente, la promovente una vez autorizado el proyecto en materia ambiental procederá a tramitar el Registro Nacional de Pesca para la unidad de producción acuícola.
Art. 30°.- *Las actividades pesqueras se clasifican en:* **II.-** *Cultivo o acuacultura con fines*		
Artículo 31°.- *Para realizar las actividades de pesca se requiere lo siguiente:* **I,** *Concesión, para:* **Inciso b)** *Acuacultura comercial* **II,** Permiso, para: **Inciso g)** *Acuacultura de fomento* **III,** *Autorización, para:* **Inciso d)** *Recolectar del medio natural reproductores, larvas, postlarvas, crías, huevos, semillas, alevines o en cualquier otro estadio, y* **Inciso e)** *Acuacultura didáctica.*		

Artículos 22.- *la Secretaría podrá inscribir en el Registro Nacional de Pesca a los acuicultores que no requieran concesión, permiso o Autorización.*	Al **proyecto** le aplica el Artículo, incisos y, fracciones anteriores, porque se trata de una actividad acuícola con fines comerciales.	Por el hecho de presentar a la autoridad correspondiente (SEMARNAT) la Manifestación de Impacto Ambiental, el promovente está cumpliendo con este apartado. El proyecto se vincula por la obligatoriedad de obtener la autorización correspondiente para realizar las obras descritas en esta manifestación de impacto ambiental. Como ya se mencionó anteriormente, la promovente una vez autorizado el proyecto en materia ambiental procederá a tramitar el Registro Nacional de Pesca para la unidad de producción acuícola.
Art. 30°.- *Las actividades pesqueras se clasifican en:* **II.-** *Cultivo o acuacultura con fines*		
Artículo 31°.- *Para realizar las actividades de pesca se requiere lo siguiente:* **I,** *Concesión, para:* **Inciso b)** *Acuacultura comercial* **II,** Permiso, para: **Inciso g)** *Acuacultura de fomento* **III,** *Autorización, para:* **Inciso d)** *Recolectar del medio natural reproductores, larvas, postlarvas, crías, huevos, semillas, alevines o en cualquier otro estadio, y* **Inciso e)** *Acuacultura didáctica.*		

Artículos 22.- *la Secretaría podrá inscribir en el Registro Nacional de Pesca a los acuicultores que no requieran concesión, permiso o Autorización.*	Al **proyecto** le aplica el Artículo, incisos y, fracciones anteriores, porque se trata de una actividad acuícola con fines comerciales.	Por el hecho de presentar a la autoridad correspondiente (SEMARNAT) la Manifestación de Impacto Ambiental, el promovente está cumpliendo con este apartado. El proyecto se vincula por la obligatoriedad de obtener la autorización correspondiente para realizar las obras descritas en esta manifestación de impacto ambiental. Como ya se mencionó anteriormente, la promovente una vez autorizado el proyecto en materia ambiental procederá a tramitar el Registro Nacional de Pesca para la unidad de producción acuícola.
Art. 30°.- *Las actividades pesqueras se clasifican en:* **II.-** *Cultivo o acuacultura con fines*		
Artículo 31°.- *Para realizar las actividades de pesca se requiere lo siguiente:* **I,** *Concesión, para:* **Inciso b)** *Acuacultura comercial* **II,** Permiso, para: **Inciso g)** *Acuacultura de fomento* **III,** *Autorización, para:* **Inciso d)** *Recolectar del medio natural reproductores, larvas, postlarvas, crías, huevos, semillas, alevines o en cualquier otro estadio, y* **Inciso e)** *Acuacultura didáctica.*		

Artículos 22.- *la Secretaría podrá inscribir en el Registro Nacional de Pesca a los acuicultores que no requieran concesión, permiso o Autorización.*	Al **proyecto** le aplica el Artículo, incisos y, fracciones anteriores, porque se trata de una actividad acuícola con fines comerciales.	Por el hecho de presentar a la autoridad correspondiente (SEMARNAT) la Manifestación de Impacto Ambiental, el promovente está cumpliendo con este apartado. El proyecto se vincula por la obligatoriedad de obtener la autorización correspondiente para realizar las obras descritas en esta manifestación de impacto ambiental. Como ya se mencionó anteriormente, la promovente una vez autorizado el proyecto en materia ambiental procederá a tramitar el Registro Nacional de Pesca para la unidad de producción acuícola.
Art. 30°.- *Las actividades pesqueras se clasifican en:* **II.-** *Cultivo o acuacultura con fines*		
Artículo 31°.- *Para realizar las actividades de pesca se requiere lo siguiente:* **I,** *Concesión, para:* **Inciso b)** *Acuacultura comercial* **II,** Permiso, para: **Inciso g)** *Acuacultura de fomento* **III,** *Autorización, para:* **Inciso d)** *Recolectar del medio natural reproductores, larvas, postlarvas, crías, huevos, semillas, alevines o en cualquier otro estadio, y* **Inciso e)** *Acuacultura didáctica.*		

Artículos 22.- *la Secretaría podrá inscribir en el Registro Nacional de Pesca a los acuicultores que no requieran concesión, permiso o Autorización.*	Al **proyecto** le aplica el Artículo, incisos y, fracciones anteriores, porque se trata de una actividad acuícola con fines comerciales.	Por el hecho de presentar a la autoridad correspondiente (SEMARNAT) la Manifestación de Impacto Ambiental, el promovente está cumpliendo con este apartado. El proyecto se vincula por la obligatoriedad de obtener la autorización correspondiente para realizar las obras descritas en esta manifestación de impacto ambiental. Como ya se mencionó anteriormente, la promovente una vez autorizado el proyecto en materia ambiental procederá a tramitar el Registro Nacional de Pesca para la unidad de producción acuícola.
Art. 30°.- *Las actividades pesqueras se clasifican en:* **II.-** *Cultivo o acuacultura con fines*		
Artículo 31°.- *Para realizar las actividades de pesca se requiere lo siguiente:* **I,** *Concesión, para:* **Inciso b)** *Acuacultura comercial* **II,** Permiso, para: **Inciso g)** *Acuacultura de fomento* **III,** *Autorización, para:* **Inciso d)** *Recolectar del medio natural reproductores, larvas, postlarvas, crías, huevos, semillas, alevines o en cualquier otro estadio, y* **Inciso e)** *Acuacultura didáctica.*		

Artículos 22.- *la Secretaría podrá inscribir en el Registro Nacional de Pesca a los acuicultores que no requieran concesión, permiso o Autorización.*	Al **proyecto** le aplica el Artículo, incisos y, fracciones anteriores, porque se trata de una actividad acuícola con fines comerciales.	Por el hecho de presentar a la autoridad correspondiente (SEMARNAT) la Manifestación de Impacto Ambiental, el promovente está cumpliendo con este apartado. El proyecto se vincula por la obligatoriedad de obtener la autorización correspondiente para realizar las obras descritas en esta manifestación de impacto ambiental. Como ya se mencionó anteriormente, la promovente una vez autorizado el proyecto en materia ambiental procederá a tramitar el Registro Nacional de Pesca para la unidad de producción acuícola.
Art. 30°.- *Las actividades pesqueras se clasifican en:* **II.-** *Cultivo o acuacultura con fines*		
Artículo 31°.- *Para realizar las actividades de pesca se requiere lo siguiente:* **I,** *Concesión, para:* **Inciso b)** *Acuacultura comercial* **II,** Permiso, para: **Inciso g)** *Acuacultura de fomento* **III,** *Autorización, para:* **Inciso d)** *Recolectar del medio natural reproductores, larvas, postlarvas, crías, huevos, semillas, alevines o en cualquier otro estadio, y* **Inciso e)** *Acuacultura didáctica.*		

Artículos 22.- *la Secretaría podrá inscribir en el Registro Nacional de Pesca a los acuicultores que no requieran concesión, permiso o Autorización.*	Al **proyecto** le aplica el Artículo, incisos y, fracciones anteriores, porque se trata de una actividad acuícola con fines comerciales.	Por el hecho de presentar a la autoridad correspondiente (SEMARNAT) la Manifestación de Impacto Ambiental, el promovente está cumpliendo con este apartado. El proyecto se vincula por la obligatoriedad de obtener la autorización correspondiente para realizar las obras descritas en esta manifestación de impacto ambiental. Como ya se mencionó anteriormente, la promovente una vez autorizado el proyecto en materia ambiental procederá a tramitar el Registro Nacional de Pesca para la unidad de producción acuícola.
Art. 30°.- *Las actividades pesqueras se clasifican en:* **II.-** *Cultivo o acuacultura con fines*		
Artículo 31°.- *Para realizar las actividades de pesca se requiere lo siguiente:* **I,** *Concesión, para:* **Inciso b)** *Acuacultura comercial* **II,** Permiso, para: **Inciso g)** *Acuacultura de fomento* **III,** *Autorización, para:* **Inciso d)** *Recolectar del medio natural reproductores, larvas, postlarvas, crías, huevos, semillas, alevines o en cualquier otro estadio, y* **Inciso e)** *Acuacultura didáctica.*		

Artículos 22.- *la Secretaría podrá inscribir en el Registro Nacional de Pesca a los acuicultores que no requieran concesión, permiso o Autorización.*	Al **proyecto** le aplica el Artículo, incisos y, fracciones anteriores, porque se trata de una actividad acuícola con fines comerciales.	Por el hecho de presentar a la autoridad correspondiente (SEMARNAT) la Manifestación de Impacto Ambiental, el promovente está cumpliendo con este apartado. El proyecto se vincula por la obligatoriedad de obtener la autorización correspondiente para realizar las obras descritas en esta manifestación de impacto ambiental. Como ya se mencionó anteriormente, la promovente una vez autorizado el proyecto en materia ambiental procederá a tramitar el Registro Nacional de Pesca para la unidad de producción acuícola.
Art. 30°.- *Las actividades pesqueras se clasifican en:* **II.-** *Cultivo o acuacultura con fines*		
Artículo 31°.- *Para realizar las actividades de pesca se requiere lo siguiente:* **I,** *Concesión, para:* **Inciso b)** *Acuacultura comercial* **II,** Permiso, para: **Inciso g)** *Acuacultura de fomento* **III,** *Autorización, para:* **Inciso d)** *Recolectar del medio natural reproductores, larvas, postlarvas, crías, huevos, semillas, alevines o en cualquier otro estadio, y* **Inciso e)** *Acuacultura didáctica.*		

Artículos 22.- *la Secretaría podrá inscribir en el Registro Nacional de Pesca a los acuicultores que no requieran concesión, permiso o Autorización.*	Al **proyecto** le aplica el Artículo, incisos y, fracciones anteriores, porque se trata de una actividad acuícola con fines comerciales.	Por el hecho de presentar a la autoridad correspondiente (SEMARNAT) la Manifestación de Impacto Ambiental, el promovente está cumpliendo con este apartado. El proyecto se vincula por la obligatoriedad de obtener la autorización correspondiente para realizar las obras descritas en esta manifestación de impacto ambiental. Como ya se mencionó anteriormente, la promovente una vez autorizado el proyecto en materia ambiental procederá a tramitar el Registro Nacional de Pesca para la unidad de producción acuícola.
Art. 30°.- *Las actividades pesqueras se clasifican en:* **II.-** *Cultivo o acuacultura con fines*		
Artículo 31°.- *Para realizar las actividades de pesca se requiere lo siguiente:* **I,** *Concesión, para:* **Inciso b)** *Acuacultura comercial* **II,** Permiso, para: **Inciso g)** *Acuacultura de fomento* **III,** *Autorización, para:* **Inciso d)** *Recolectar del medio natural reproductores, larvas, postlarvas, crías, huevos, semillas, alevines o en cualquier otro estadio, y* **Inciso e)** *Acuacultura didáctica.*		

Artículos 22.- *la Secretaría podrá inscribir en el Registro Nacional de Pesca a los acuicultores que no requieran concesión, permiso o Autorización.*	Al **proyecto** le aplica el Artículo, incisos y, fracciones anteriores, porque se trata de una actividad acuícola con fines comerciales.	Por el hecho de presentar a la autoridad correspondiente (SEMARNAT) la Manifestación de Impacto Ambiental, el promovente está cumpliendo con este apartado. El proyecto se vincula por la obligatoriedad de obtener la autorización correspondiente para realizar las obras descritas en esta manifestación de impacto ambiental. Como ya se mencionó anteriormente, la promovente una vez autorizado el proyecto en materia ambiental procederá a tramitar el Registro Nacional de Pesca para la unidad de producción acuícola.
Art. 30°.- *Las actividades pesqueras se clasifican en:* **II.-** *Cultivo o acuacultura con fines*		
Artículo 31°.- *Para realizar las actividades de pesca se requiere lo siguiente:* **I,** *Concesión, para:* **Inciso b)** *Acuacultura comercial* **II,** Permiso, para: **Inciso g)** *Acuacultura de fomento* **III,** *Autorización, para:* **Inciso d)** *Recolectar del medio natural reproductores, larvas, postlarvas, crías, huevos, semillas, alevines o en cualquier otro estadio, y* **Inciso e)** *Acuacultura didáctica.*		

Artículos 22.- *la Secretaría podrá inscribir en el Registro Nacional de Pesca a los acuicultores que no requieran concesión, permiso o Autorización.*	Al **proyecto** le aplica el Artículo, incisos y, fracciones anteriores, porque se trata de una actividad acuícola con fines comerciales.	Por el hecho de presentar a la autoridad correspondiente (SEMARNAT) la Manifestación de Impacto Ambiental, el promovente está cumpliendo con este apartado. El proyecto se vincula por la obligatoriedad de obtener la autorización correspondiente para realizar las obras descritas en esta manifestación de impacto ambiental. Como ya se mencionó anteriormente, la promovente una vez autorizado el proyecto en materia ambiental procederá a tramitar el Registro Nacional de Pesca para la unidad de producción acuícola.
Art. 30°.- *Las actividades pesqueras se clasifican en:* **II.-** *Cultivo o acuacultura con fines*		
Artículo 31°.- *Para realizar las actividades de pesca se requiere lo siguiente:* **I,** *Concesión, para:* **Inciso b)** *Acuacultura comercial* **II,** Permiso, para: **Inciso g)** *Acuacultura de fomento* **III,** *Autorización, para:* **Inciso d)** *Recolectar del medio natural reproductores, larvas, postlarvas, crías, huevos, semillas, alevines o en cualquier otro estadio, y* **Inciso e)** *Acuacultura didáctica.*		

Artículos 22.- *la Secretaría podrá inscribir en el Registro Nacional de Pesca a los acuicultores que no requieran concesión, permiso o Autorización.*	Al **proyecto** le aplica el Artículo, incisos y, fracciones anteriores, porque se trata de una actividad acuícola con fines comerciales.	Por el hecho de presentar a la autoridad correspondiente (SEMARNAT) la Manifestación de Impacto Ambiental, el promovente está cumpliendo con este apartado. El proyecto se vincula por la obligatoriedad de obtener la autorización correspondiente para realizar las obras descritas en esta manifestación de impacto ambiental. Como ya se mencionó anteriormente, la promovente una vez autorizado el proyecto en materia ambiental procederá a tramitar el Registro Nacional de Pesca para la unidad de producción acuícola.
Art. 30°.- *Las actividades pesqueras se clasifican en:* **II.-** *Cultivo o acuacultura con fines*		
Artículo 31°.- *Para realizar las actividades de pesca se requiere lo siguiente:* **I,** *Concesión, para:* **Inciso b)** *Acuacultura comercial* **II,** Permiso, para: **Inciso g)** *Acuacultura de fomento* **III,** *Autorización, para:* **Inciso d)** *Recolectar del medio natural reproductores, larvas, postlarvas, crías, huevos, semillas, alevines o en cualquier otro estadio, y* **Inciso e)** *Acuacultura didáctica.*		

Artículos 22.- *la Secretaría podrá inscribir en el Registro Nacional de Pesca a los acuicultores que no requieran concesión, permiso o Autorización.*	Al **proyecto** le aplica el Artículo, incisos y, fracciones anteriores, porque se trata de una actividad acuícola con fines comerciales.	Por el hecho de presentar a la autoridad correspondiente (SEMARNAT) la Manifestación de Impacto Ambiental, el promovente está cumpliendo con este apartado. El proyecto se vincula por la obligatoriedad de obtener la autorización correspondiente para realizar las obras descritas en esta manifestación de impacto ambiental. Como ya se mencionó anteriormente, la promovente una vez autorizado el proyecto en materia ambiental procederá a tramitar el Registro Nacional de Pesca para la unidad de producción acuícola.
Art. 30°.- *Las actividades pesqueras se clasifican en:* **II.-** *Cultivo o acuacultura con fines*		
Artículo 31°.- *Para realizar las actividades de pesca se requiere lo siguiente:* **I,** *Concesión, para:* **Inciso b)** *Acuacultura comercial* **II,** Permiso, para: **Inciso g)** *Acuacultura de fomento* **III,** *Autorización, para:* **Inciso d)** *Recolectar del medio natural reproductores, larvas, postlarvas, crías, huevos, semillas, alevines o en cualquier otro estadio, y* **Inciso e)** *Acuacultura didáctica.*		

Artículos 22.- *la Secretaría podrá inscribir en el Registro Nacional de Pesca a los acuicultores que no requieran concesión, permiso o Autorización.*	Al **proyecto** le aplica el Artículo, incisos y, fracciones anteriores, porque se trata de una actividad acuícola con fines comerciales.	Por el hecho de presentar a la autoridad correspondiente (SEMARNAT) la Manifestación de Impacto Ambiental, el promovente está cumpliendo con este apartado. El proyecto se vincula por la obligatoriedad de obtener la autorización correspondiente para realizar las obras descritas en esta manifestación de impacto ambiental. Como ya se mencionó anteriormente, la promovente una vez autorizado el proyecto en materia ambiental procederá a tramitar el Registro Nacional de Pesca para la unidad de producción acuícola.
Art. 30°.- *Las actividades pesqueras se clasifican en:* **II.-** *Cultivo o acuacultura con fines*		
Artículo 31°.- *Para realizar las actividades de pesca se requiere lo siguiente:* **I,** *Concesión, para:* **Inciso b)** *Acuacultura comercial* **II,** Permiso, para: **Inciso g)** *Acuacultura de fomento* **III,** *Autorización, para:* **Inciso d)** *Recolectar del medio natural reproductores, larvas, postlarvas, crías, huevos, semillas, alevines o en cualquier otro estadio, y* **Inciso e)** *Acuacultura didáctica.*		

Artículos 22.- *la Secretaría podrá inscribir en el Registro Nacional de Pesca a los acuicultores que no requieran concesión, permiso o Autorización.*	Al **proyecto** le aplica el Artículo, incisos y, fracciones anteriores, porque se trata de una actividad acuícola con fines comerciales.	Por el hecho de presentar a la autoridad correspondiente (SEMARNAT) la Manifestación de Impacto Ambiental, el promovente está cumpliendo con este apartado. El proyecto se vincula por la obligatoriedad de obtener la autorización correspondiente para realizar las obras descritas en esta manifestación de impacto ambiental. Como ya se mencionó anteriormente, la promovente una vez autorizado el proyecto en materia ambiental procederá a tramitar el Registro Nacional de Pesca para la unidad de producción acuícola.
Art. 30°.- *Las actividades pesqueras se clasifican en:* **II.-** *Cultivo o acuacultura con fines*		
Artículo 31°.- *Para realizar las actividades de pesca se requiere lo siguiente:* **I,** *Concesión, para:* **Inciso b)** *Acuacultura comercial* **II,** Permiso, para: **Inciso g)** *Acuacultura de fomento* **III,** *Autorización, para:* **Inciso d)** *Recolectar del medio natural reproductores, larvas, postlarvas, crías, huevos, semillas, alevines o en cualquier otro estadio, y* **Inciso e)** *Acuacultura didáctica.*		

Artículos 22.- *la Secretaría podrá inscribir en el Registro Nacional de Pesca a los acuicultores que no requieran concesión, permiso o Autorización.*	Al **proyecto** le aplica el Artículo, incisos y, fracciones anteriores, porque se trata de una actividad acuícola con fines comerciales.	Por el hecho de presentar a la autoridad correspondiente (SEMARNAT) la Manifestación de Impacto Ambiental, el promovente está cumpliendo con este apartado. El proyecto se vincula por la obligatoriedad de obtener la autorización correspondiente para realizar las obras descritas en esta manifestación de impacto ambiental. Como ya se mencionó anteriormente, la promovente una vez autorizado el proyecto en materia ambiental procederá a tramitar el Registro Nacional de Pesca para la unidad de producción acuícola.
Art. 30°.- *Las actividades pesqueras se clasifican en:* **II.-** *Cultivo o acuacultura con fines*		
Artículo 31°.- *Para realizar las actividades de pesca se requiere lo siguiente:* **I,** *Concesión, para:* **Inciso b)** *Acuacultura comercial* **II,** Permiso, para: **Inciso g)** *Acuacultura de fomento* **III,** *Autorización, para:* **Inciso d)** *Recolectar del medio natural reproductores, larvas, postlarvas, crías, huevos, semillas, alevines o en cualquier otro estadio, y* **Inciso e)** *Acuacultura didáctica.*		

Artículos 22.- *la Secretaría podrá inscribir en el Registro Nacional de Pesca a los acuicultores que no requieran concesión, permiso o Autorización.*	Al **proyecto** le aplica el Artículo, incisos y, fracciones anteriores, porque se trata de una actividad acuícola con fines comerciales.	Por el hecho de presentar a la autoridad correspondiente (SEMARNAT) la Manifestación de Impacto Ambiental, el promovente está cumpliendo con este apartado. El proyecto se vincula por la obligatoriedad de obtener la autorización correspondiente para realizar las obras descritas en esta manifestación de impacto ambiental. Como ya se mencionó anteriormente, la promovente una vez autorizado el proyecto en materia ambiental procederá a tramitar el Registro Nacional de Pesca para la unidad de producción acuícola.
Art. 30°.- *Las actividades pesqueras se clasifican en:* **II.-** *Cultivo o acuacultura con fines*		
Artículo 31°.- *Para realizar las actividades de pesca se requiere lo siguiente:* **I,** *Concesión, para:* **Inciso b)** *Acuacultura comercial* **II,** Permiso, para: **Inciso g)** *Acuacultura de fomento* **III,** *Autorización, para:* **Inciso d)** *Recolectar del medio natural reproductores, larvas, postlarvas, crías, huevos, semillas, alevines o en cualquier otro estadio, y* **Inciso e)** *Acuacultura didáctica.*		

Artículos 22.- *la Secretaría podrá inscribir en el Registro Nacional de Pesca a los acuicultores que no requieran concesión, permiso o Autorización.*	Al **proyecto** le aplica el Artículo, incisos y, fracciones anteriores, porque se trata de una actividad acuícola con fines comerciales.	Por el hecho de presentar a la autoridad correspondiente (SEMARNAT) la Manifestación de Impacto Ambiental, el promovente está cumpliendo con este apartado. El proyecto se vincula por la obligatoriedad de obtener la autorización correspondiente para realizar las obras descritas en esta manifestación de impacto ambiental. Como ya se mencionó anteriormente, la promovente una vez autorizado el proyecto en materia ambiental procederá a tramitar el Registro Nacional de Pesca para la unidad de producción acuícola.
Art. 30°.- *Las actividades pesqueras se clasifican en:* **II.-** *Cultivo o acuacultura con fines*		
Artículo 31°.- *Para realizar las actividades de pesca se requiere lo siguiente:* **I,** *Concesión, para:* **Inciso b)** *Acuacultura comercial* **II,** Permiso, para: **Inciso g)** *Acuacultura de fomento* **III,** *Autorización, para:* **Inciso d)** *Recolectar del medio natural reproductores, larvas, postlarvas, crías, huevos, semillas, alevines o en cualquier otro estadio, y* **Inciso e)** *Acuacultura didáctica.*		

Artículos 22.- *la Secretaría podrá inscribir en el Registro Nacional de Pesca a los acuicultores que no requieran concesión, permiso o Autorización.*	Al **proyecto** le aplica el Artículo, incisos y, fracciones anteriores, porque se trata de una actividad acuícola con fines comerciales.	Por el hecho de presentar a la autoridad correspondiente (SEMARNAT) la Manifestación de Impacto Ambiental, el promovente está cumpliendo con este apartado. El proyecto se vincula por la obligatoriedad de obtener la autorización correspondiente para realizar las obras descritas en esta manifestación de impacto ambiental. Como ya se mencionó anteriormente, la promovente una vez autorizado el proyecto en materia ambiental procederá a tramitar el Registro Nacional de Pesca para la unidad de producción acuícola.
Art. 30°.- *Las actividades pesqueras se clasifican en:* **II.-** *Cultivo o acuacultura con fines*		
Artículo 31°.- *Para realizar las actividades de pesca se requiere lo siguiente:* **I,** *Concesión, para:* **Inciso b)** *Acuacultura comercial* **II,** Permiso, para: **Inciso g)** *Acuacultura de fomento* **III,** *Autorización, para:* **Inciso d)** *Recolectar del medio natural reproductores, larvas, postlarvas, crías, huevos, semillas, alevines o en cualquier otro estadio, y* **Inciso e)** *Acuacultura didáctica.*		

Artículos 22.- *la Secretaría podrá inscribir en el Registro Nacional de Pesca a los acuicultores que no requieran concesión, permiso o Autorización.*	Al **proyecto** le aplica el Artículo, incisos y, fracciones anteriores, porque se trata de una actividad acuícola con fines comerciales.	Por el hecho de presentar a la autoridad correspondiente (SEMARNAT) la Manifestación de Impacto Ambiental, el promovente está cumpliendo con este apartado. El proyecto se vincula por la obligatoriedad de obtener la autorización correspondiente para realizar las obras descritas en esta manifestación de impacto ambiental. Como ya se mencionó anteriormente, la promovente una vez autorizado el proyecto en materia ambiental procederá a tramitar el Registro Nacional de Pesca para la unidad de producción acuícola.
Art. 30°.- *Las actividades pesqueras se clasifican en:* **II.-** *Cultivo o acuacultura con fines*		
Artículo 31°.- *Para realizar las actividades de pesca se requiere lo siguiente:* **I,** *Concesión, para:* **Inciso b)** *Acuacultura comercial* **II,** Permiso, para: **Inciso g)** *Acuacultura de fomento* **III,** *Autorización, para:* **Inciso d)** *Recolectar del medio natural reproductores, larvas, postlarvas, crías, huevos, semillas, alevines o en cualquier otro estadio, y* **Inciso e)** *Acuacultura didáctica.*		

Artículos 22.- *la Secretaría podrá inscribir en el Registro Nacional de Pesca a los acuicultores que no requieran concesión, permiso o Autorización.*	Al **proyecto** le aplica el Artículo, incisos y, fracciones anteriores, porque se trata de una actividad acuícola con fines comerciales.	Por el hecho de presentar a la autoridad correspondiente (SEMARNAT) la Manifestación de Impacto Ambiental, el promovente está cumpliendo con este apartado. El proyecto se vincula por la obligatoriedad de obtener la autorización correspondiente para realizar las obras descritas en esta manifestación de impacto ambiental. Como ya se mencionó anteriormente, la promovente una vez autorizado el proyecto en materia ambiental procederá a tramitar el Registro Nacional de Pesca para la unidad de producción acuícola.
Art. 30°.- *Las actividades pesqueras se clasifican en:* **II.-** *Cultivo o acuacultura con fines*		
Artículo 31°.- *Para realizar las actividades de pesca se requiere lo siguiente:* **I,** *Concesión, para:* **Inciso b)** *Acuacultura comercial* **II,** Permiso, para: **Inciso g)** *Acuacultura de fomento* **III,** *Autorización, para:* **Inciso d)** *Recolectar del medio natural reproductores, larvas, postlarvas, crías, huevos, semillas, alevines o en cualquier otro estadio, y* **Inciso e)** *Acuacultura didáctica.*		

Artículos 22.- *la Secretaría podrá inscribir en el Registro Nacional de Pesca a los acuicultores que no requieran concesión, permiso o Autorización.*	Al **proyecto** le aplica el Artículo, incisos y, fracciones anteriores, porque se trata de una actividad acuícola con fines comerciales.	Por el hecho de presentar a la autoridad correspondiente (SEMARNAT) la Manifestación de Impacto Ambiental, el promovente está cumpliendo con este apartado. El proyecto se vincula por la obligatoriedad de obtener la autorización correspondiente para realizar las obras descritas en esta manifestación de impacto ambiental. Como ya se mencionó anteriormente, la promovente una vez autorizado el proyecto en materia ambiental procederá a tramitar el Registro Nacional de Pesca para la unidad de producción acuícola.
Art. 30°.- *Las actividades pesqueras se clasifican en:* **II.-** *Cultivo o acuacultura con fines*		
Artículo 31°.- *Para realizar las actividades de pesca se requiere lo siguiente:* **I,** *Concesión, para:* **Inciso b)** *Acuacultura comercial* **II,** Permiso, para: **Inciso g)** *Acuacultura de fomento* **III,** *Autorización, para:* **Inciso d)** *Recolectar del medio natural reproductores, larvas, postlarvas, crías, huevos, semillas, alevines o en cualquier otro estadio, y* **Inciso e)** *Acuacultura didáctica.*		

Artículos 22.- *la Secretaría podrá inscribir en el Registro Nacional de Pesca a los acuicultores que no requieran concesión, permiso o Autorización.*	Al **proyecto** le aplica el Artículo, incisos y, fracciones anteriores, porque se trata de una actividad acuícola con fines comerciales.	Por el hecho de presentar a la autoridad correspondiente (SEMARNAT) la Manifestación de Impacto Ambiental, el promovente está cumpliendo con este apartado. El proyecto se vincula por la obligatoriedad de obtener la autorización correspondiente para realizar las obras descritas en esta manifestación de impacto ambiental. Como ya se mencionó anteriormente, la promovente una vez autorizado el proyecto en materia ambiental procederá a tramitar el Registro Nacional de Pesca para la unidad de producción acuícola.
Art. 30°.- *Las actividades pesqueras se clasifican en:* **II.-** *Cultivo o acuacultura con fines*		
Artículo 31°.- *Para realizar las actividades de pesca se requiere lo siguiente:* **I,** *Concesión, para:* **Inciso b)** *Acuacultura comercial* **II,** Permiso, para: **Inciso g)** *Acuacultura de fomento* **III,** *Autorización, para:* **Inciso d)** *Recolectar del medio natural reproductores, larvas, postlarvas, crías, huevos, semillas, alevines o en cualquier otro estadio, y* **Inciso e)** *Acuacultura didáctica.*		

Artículos 22.- *la Secretaría podrá inscribir en el Registro Nacional de Pesca a los acuicultores que no requieran concesión, permiso o Autorización.*	Al **proyecto** le aplica el Artículo, incisos y, fracciones anteriores, porque se trata de una actividad acuícola con fines comerciales.	Por el hecho de presentar a la autoridad correspondiente (SEMARNAT) la Manifestación de Impacto Ambiental, el promovente está cumpliendo con este apartado. El proyecto se vincula por la obligatoriedad de obtener la autorización correspondiente para realizar las obras descritas en esta manifestación de impacto ambiental. Como ya se mencionó anteriormente, la promovente una vez autorizado el proyecto en materia ambiental procederá a tramitar el Registro Nacional de Pesca para la unidad de producción acuícola.
Art. 30°.- *Las actividades pesqueras se clasifican en:* **II.-** *Cultivo o acuacultura con fines*		
Artículo 31°.- *Para realizar las actividades de pesca se requiere lo siguiente:* **I,** *Concesión, para:* **Inciso b)** *Acuacultura comercial* **II,** Permiso, para: **Inciso g)** *Acuacultura de fomento* **III,** *Autorización, para:* **Inciso d)** *Recolectar del medio natural reproductores, larvas, postlarvas, crías, huevos, semillas, alevines o en cualquier otro estadio, y* **Inciso e)** *Acuacultura didáctica.*		

Artículos 22.- *la Secretaría podrá inscribir en el Registro Nacional de Pesca a los acuicultores que no requieran concesión, permiso o Autorización.*	Al **proyecto** le aplica el Artículo, incisos y, fracciones anteriores, porque se trata de una actividad acuícola con fines comerciales.	Por el hecho de presentar a la autoridad correspondiente (SEMARNAT) la Manifestación de Impacto Ambiental, el promovente está cumpliendo con este apartado. El proyecto se vincula por la obligatoriedad de obtener la autorización correspondiente para realizar las obras descritas en esta manifestación de impacto ambiental. Como ya se mencionó anteriormente, la promovente una vez autorizado el proyecto en materia ambiental procederá a tramitar el Registro Nacional de Pesca para la unidad de producción acuícola.
Art. 30°.- *Las actividades pesqueras se clasifican en:* **II.-** *Cultivo o acuacultura con fines*		
Artículo 31°.- *Para realizar las actividades de pesca se requiere lo siguiente:* **I,** *Concesión, para:* **Inciso b)** *Acuacultura comercial* **II,** Permiso, para: **Inciso g)** *Acuacultura de fomento* **III,** *Autorización, para:* **Inciso d)** *Recolectar del medio natural reproductores, larvas, postlarvas, crías, huevos, semillas, alevines o en cualquier otro estadio, y* **Inciso e)** *Acuacultura didáctica.*		

Artículos 22.- *la Secretaría podrá inscribir en el Registro Nacional de Pesca a los acuicultores que no requieran concesión, permiso o Autorización.*	Al **proyecto** le aplica el Artículo, incisos y, fracciones anteriores, porque se trata de una actividad acuícola con fines comerciales.	Por el hecho de presentar a la autoridad correspondiente (SEMARNAT) la Manifestación de Impacto Ambiental, el promovente está cumpliendo con este apartado. El proyecto se vincula por la obligatoriedad de obtener la autorización correspondiente para realizar las obras descritas en esta manifestación de impacto ambiental. Como ya se mencionó anteriormente, la promovente una vez autorizado el proyecto en materia ambiental procederá a tramitar el Registro Nacional de Pesca para la unidad de producción acuícola.
Art. 30°.- *Las actividades pesqueras se clasifican en:* **II.-** *Cultivo o acuacultura con fines*		
Artículo 31°.- *Para realizar las actividades de pesca se requiere lo siguiente:* **I,** *Concesión, para:* **Inciso b)** *Acuacultura comercial* **II,** Permiso, para: **Inciso g)** *Acuacultura de fomento* **III,** *Autorización, para:* **Inciso d)** *Recolectar del medio natural reproductores, larvas, postlarvas, crías, huevos, semillas, alevines o en cualquier otro estadio, y* **Inciso e)** *Acuacultura didáctica.*		

Artículos 22.- *la Secretaría podrá inscribir en el Registro Nacional de Pesca a los acuicultores que no requieran concesión, permiso o Autorización.*	Al **proyecto** le aplica el Artículo, incisos y, fracciones anteriores, porque se trata de una actividad acuícola con fines comerciales.	Por el hecho de presentar a la autoridad correspondiente (SEMARNAT) la Manifestación de Impacto Ambiental, el promovente está cumpliendo con este apartado. El proyecto se vincula por la obligatoriedad de obtener la autorización correspondiente para realizar las obras descritas en esta manifestación de impacto ambiental. Como ya se mencionó anteriormente, la promovente una vez autorizado el proyecto en materia ambiental procederá a tramitar el Registro Nacional de Pesca para la unidad de producción acuícola.
Art. 30°.- *Las actividades pesqueras se clasifican en:* **II.-** *Cultivo o acuacultura con fines*		
Artículo 31°.- *Para realizar las actividades de pesca se requiere lo siguiente:* **I,** *Concesión, para:* **Inciso b)** *Acuacultura comercial* **II,** Permiso, para: **Inciso g)** *Acuacultura de fomento* **III,** *Autorización, para:* **Inciso d)** *Recolectar del medio natural reproductores, larvas, postlarvas, crías, huevos, semillas, alevines o en cualquier otro estadio, y* **Inciso e)** *Acuacultura didáctica.*		

Artículos 22.- *la Secretaría podrá inscribir en el Registro Nacional de Pesca a los acuicultores que no requieran concesión, permiso o Autorización.*	Al **proyecto** le aplica el Artículo, incisos y, fracciones anteriores, porque se trata de una actividad acuícola con fines comerciales.	Por el hecho de presentar a la autoridad correspondiente (SEMARNAT) la Manifestación de Impacto Ambiental, el promovente está cumpliendo con este apartado. El proyecto se vincula por la obligatoriedad de obtener la autorización correspondiente para realizar las obras descritas en esta manifestación de impacto ambiental. Como ya se mencionó anteriormente, la promovente una vez autorizado el proyecto en materia ambiental procederá a tramitar el Registro Nacional de Pesca para la unidad de producción acuícola.
Art. 30°.- *Las actividades pesqueras se clasifican en:* **II.-** *Cultivo o acuacultura con fines*		
Artículo 31°.- *Para realizar las actividades de pesca se requiere lo siguiente:* **I,** *Concesión, para:* **Inciso b)** *Acuacultura comercial* **II,** Permiso, para: **Inciso g)** *Acuacultura de fomento* **III,** *Autorización, para:* **Inciso d)** *Recolectar del medio natural reproductores, larvas, postlarvas, crías, huevos, semillas, alevines o en cualquier otro estadio, y* **Inciso e)** *Acuacultura didáctica.*		

Artículos 22.- *la Secretaría podrá inscribir en el Registro Nacional de Pesca a los acuicultores que no requieran concesión, permiso o Autorización.*	Al **proyecto** le aplica el Artículo, incisos y, fracciones anteriores, porque se trata de una actividad acuícola con fines comerciales.	Por el hecho de presentar a la autoridad correspondiente (SEMARNAT) la Manifestación de Impacto Ambiental, el promovente está cumpliendo con este apartado. El proyecto se vincula por la obligatoriedad de obtener la autorización correspondiente para realizar las obras descritas en esta manifestación de impacto ambiental. Como ya se mencionó anteriormente, la promovente una vez autorizado el proyecto en materia ambiental procederá a tramitar el Registro Nacional de Pesca para la unidad de producción acuícola.
Art. 30°.- *Las actividades pesqueras se clasifican en:* **II.-** *Cultivo o acuacultura con fines*		
Artículo 31°.- *Para realizar las actividades de pesca se requiere lo siguiente:* **I,** *Concesión, para:* **Inciso b)** *Acuacultura comercial* **II,** Permiso, para: **Inciso g)** *Acuacultura de fomento* **III,** *Autorización, para:* **Inciso d)** *Recolectar del medio natural reproductores, larvas, postlarvas, crías, huevos, semillas, alevines o en cualquier otro estadio, y* **Inciso e)** *Acuacultura didáctica.*		

Artículos 22.- *la Secretaría podrá inscribir en el Registro Nacional de Pesca a los acuicultores que no requieran concesión, permiso o Autorización.*	Al **proyecto** le aplica el Artículo, incisos y, fracciones anteriores, porque se trata de una actividad acuícola con fines comerciales.	Por el hecho de presentar a la autoridad correspondiente (SEMARNAT) la Manifestación de Impacto Ambiental, el promovente está cumpliendo con este apartado. El proyecto se vincula por la obligatoriedad de obtener la autorización correspondiente para realizar las obras descritas en esta manifestación de impacto ambiental. Como ya se mencionó anteriormente, la promovente una vez autorizado el proyecto en materia ambiental procederá a tramitar el Registro Nacional de Pesca para la unidad de producción acuícola.
Art. 30°.- *Las actividades pesqueras se clasifican en:* **II.-** *Cultivo o acuacultura con fines*		
Artículo 31°.- *Para realizar las actividades de pesca se requiere lo siguiente:* **I,** *Concesión, para:* **Inciso b)** *Acuacultura comercial* **II,** Permiso, para: **Inciso g)** *Acuacultura de fomento* **III,** *Autorización, para:* **Inciso d)** *Recolectar del medio natural reproductores, larvas, postlarvas, crías, huevos, semillas, alevines o en cualquier otro estadio, y* **Inciso e)** *Acuacultura didáctica.*		

Artículos 22.- *la Secretaría podrá inscribir en el Registro Nacional de Pesca a los acuicultores que no requieran concesión, permiso o Autorización.*	Al **proyecto** le aplica el Artículo, incisos y, fracciones anteriores, porque se trata de una actividad acuícola con fines comerciales.	Por el hecho de presentar a la autoridad correspondiente (SEMARNAT) la Manifestación de Impacto Ambiental, el promovente está cumpliendo con este apartado. El proyecto se vincula por la obligatoriedad de obtener la autorización correspondiente para realizar las obras descritas en esta manifestación de impacto ambiental. Como ya se mencionó anteriormente, la promovente una vez autorizado el proyecto en materia ambiental procederá a tramitar el Registro Nacional de Pesca para la unidad de producción acuícola.
Art. 30°.- *Las actividades pesqueras se clasifican en:* **II.-** *Cultivo o acuacultura con fines*		
Artículo 31°.- *Para realizar las actividades de pesca se requiere lo siguiente:* **I,** *Concesión, para:* **Inciso b)** *Acuacultura comercial* **II,** Permiso, para: **Inciso g)** *Acuacultura de fomento* **III,** *Autorización, para:* **Inciso d)** *Recolectar del medio natural reproductores, larvas, postlarvas, crías, huevos, semillas, alevines o en cualquier otro estadio, y* **Inciso e)** *Acuacultura didáctica.*		

Artículos 22.- *la Secretaría podrá inscribir en el Registro Nacional de Pesca a los acuicultores que no requieran concesión, permiso o Autorización.*	Al **proyecto** le aplica el Artículo, incisos y, fracciones anteriores, porque se trata de una actividad acuícola con fines comerciales.	Por el hecho de presentar a la autoridad correspondiente (SEMARNAT) la Manifestación de Impacto Ambiental, el promovente está cumpliendo con este apartado. El proyecto se vincula por la obligatoriedad de obtener la autorización correspondiente para realizar las obras descritas en esta manifestación de impacto ambiental. Como ya se mencionó anteriormente, la promovente una vez autorizado el proyecto en materia ambiental procederá a tramitar el Registro Nacional de Pesca para la unidad de producción acuícola.
Art. 30°.- *Las actividades pesqueras se clasifican en:* **II.-** *Cultivo o acuacultura con fines*		
Artículo 31°.- *Para realizar las actividades de pesca se requiere lo siguiente:* **I,** *Concesión, para:* **Inciso b)** *Acuacultura comercial* **II,** Permiso, para: **Inciso g)** *Acuacultura de fomento* **III,** *Autorización, para:* **Inciso d)** *Recolectar del medio natural reproductores, larvas, postlarvas, crías, huevos, semillas, alevines o en cualquier otro estadio, y* **Inciso e)** *Acuacultura didáctica.*		

Artículos 22.- *la Secretaría podrá inscribir en el Registro Nacional de Pesca a los acuicultores que no requieran concesión, permiso o Autorización.*	Al **proyecto** le aplica el Artículo, incisos y, fracciones anteriores, porque se trata de una actividad acuícola con fines comerciales.	Por el hecho de presentar a la autoridad correspondiente (SEMARNAT) la Manifestación de Impacto Ambiental, el promovente está cumpliendo con este apartado. El proyecto se vincula por la obligatoriedad de obtener la autorización correspondiente para realizar las obras descritas en esta manifestación de impacto ambiental. Como ya se mencionó anteriormente, la promovente una vez autorizado el proyecto en materia ambiental procederá a tramitar el Registro Nacional de Pesca para la unidad de producción acuícola.
Art. 30°.- *Las actividades pesqueras se clasifican en:* **II.-** *Cultivo o acuacultura con fines*		
Artículo 31°.- *Para realizar las actividades de pesca se requiere lo siguiente:* **I,** *Concesión, para:* **Inciso b)** *Acuacultura comercial* **II,** Permiso, para: **Inciso g)** *Acuacultura de fomento* **III,** *Autorización, para:* **Inciso d)** *Recolectar del medio natural reproductores, larvas, postlarvas, crías, huevos, semillas, alevines o en cualquier otro estadio, y* **Inciso e)** *Acuacultura didáctica.*		

Artículos 22.- *la Secretaría podrá inscribir en el Registro Nacional de Pesca a los acuicultores que no requieran concesión, permiso o Autorización.*	Al **proyecto** le aplica el Artículo, incisos y, fracciones anteriores, porque se trata de una actividad acuícola con fines comerciales.	Por el hecho de presentar a la autoridad correspondiente (SEMARNAT) la Manifestación de Impacto Ambiental, el promovente está cumpliendo con este apartado. El proyecto se vincula por la obligatoriedad de obtener la autorización correspondiente para realizar las obras descritas en esta manifestación de impacto ambiental. Como ya se mencionó anteriormente, la promovente una vez autorizado el proyecto en materia ambiental procederá a tramitar el Registro Nacional de Pesca para la unidad de producción acuícola.
Art. 30°.- *Las actividades pesqueras se clasifican en:* **II.-** *Cultivo o acuacultura con fines*		
Artículo 31°.- *Para realizar las actividades de pesca se requiere lo siguiente:* **I,** *Concesión, para:* **Inciso b)** *Acuacultura comercial* **II,** Permiso, para: **Inciso g)** *Acuacultura de fomento* **III,** *Autorización, para:* **Inciso d)** *Recolectar del medio natural reproductores, larvas, postlarvas, crías, huevos, semillas, alevines o en cualquier otro estadio, y* **Inciso e)** *Acuacultura didáctica.*		

Artículos 22.- *la Secretaría podrá inscribir en el Registro Nacional de Pesca a los acuicultores que no requieran concesión, permiso o Autorización.*	Al **proyecto** le aplica el Artículo, incisos y, fracciones anteriores, porque se trata de una actividad acuícola con fines comerciales.	Por el hecho de presentar a la autoridad correspondiente (SEMARNAT) la Manifestación de Impacto Ambiental, el promovente está cumpliendo con este apartado. El proyecto se vincula por la obligatoriedad de obtener la autorización correspondiente para realizar las obras descritas en esta manifestación de impacto ambiental. Como ya se mencionó anteriormente, la promovente una vez autorizado el proyecto en materia ambiental procederá a tramitar el Registro Nacional de Pesca para la unidad de producción acuícola.
Art. 30°.- *Las actividades pesqueras se clasifican en:* **II.-** *Cultivo o acuacultura con fines*		
Artículo 31°.- *Para realizar las actividades de pesca se requiere lo siguiente:* **I,** *Concesión, para:* **Inciso b)** *Acuacultura comercial* **II,** Permiso, para: **Inciso g)** *Acuacultura de fomento* **III,** *Autorización, para:* **Inciso d)** *Recolectar del medio natural reproductores, larvas, postlarvas, crías, huevos, semillas, alevines o en cualquier otro estadio, y* **Inciso e)** *Acuacultura didáctica.*		

Artículos 22.- *la Secretaría podrá inscribir en el Registro Nacional de Pesca a los acuicultores que no requieran concesión, permiso o Autorización.*	Al **proyecto** le aplica el Artículo, incisos y, fracciones anteriores, porque se trata de una actividad acuícola con fines comerciales.	Por el hecho de presentar a la autoridad correspondiente (SEMARNAT) la Manifestación de Impacto Ambiental, el promovente está cumpliendo con este apartado. El proyecto se vincula por la obligatoriedad de obtener la autorización correspondiente para realizar las obras descritas en esta manifestación de impacto ambiental. Como ya se mencionó anteriormente, la promovente una vez autorizado el proyecto en materia ambiental procederá a tramitar el Registro Nacional de Pesca para la unidad de producción acuícola.
Art. 30°.- *Las actividades pesqueras se clasifican en:* **II.-** *Cultivo o acuacultura con fines*		
Artículo 31°.- *Para realizar las actividades de pesca se requiere lo siguiente:* **I,** *Concesión, para:* **Inciso b)** *Acuacultura comercial* **II,** Permiso, para: **Inciso g)** *Acuacultura de fomento* **III,** *Autorización, para:* **Inciso d)** *Recolectar del medio natural reproductores, larvas, postlarvas, crías, huevos, semillas, alevines o en cualquier otro estadio, y* **Inciso e)** *Acuacultura didáctica.*		

Artículos 22.- *la Secretaría podrá inscribir en el Registro Nacional de Pesca a los acuicultores que no requieran concesión, permiso o Autorización.*	Al **proyecto** le aplica el Artículo, incisos y, fracciones anteriores, porque se trata de una actividad acuícola con fines comerciales.	Por el hecho de presentar a la autoridad correspondiente (SEMARNAT) la Manifestación de Impacto Ambiental, el promovente está cumpliendo con este apartado. El proyecto se vincula por la obligatoriedad de obtener la autorización correspondiente para realizar las obras descritas en esta manifestación de impacto ambiental. Como ya se mencionó anteriormente, la promovente una vez autorizado el proyecto en materia ambiental procederá a tramitar el Registro Nacional de Pesca para la unidad de producción acuícola.
Art. 30°.- *Las actividades pesqueras se clasifican en:* **II.-** *Cultivo o acuacultura con fines*		
Artículo 31°.- *Para realizar las actividades de pesca se requiere lo siguiente:* **I,** *Concesión, para:* **Inciso b)** *Acuacultura comercial* **II,** Permiso, para: **Inciso g)** *Acuacultura de fomento* **III,** *Autorización, para:* **Inciso d)** *Recolectar del medio natural reproductores, larvas, postlarvas, crías, huevos, semillas, alevines o en cualquier otro estadio, y* **Inciso e)** *Acuacultura didáctica.*		

Artículos 22.- *la Secretaría podrá inscribir en el Registro Nacional de Pesca a los acuicultores que no requieran concesión, permiso o Autorización.*	Al **proyecto** le aplica el Artículo, incisos y, fracciones anteriores, porque se trata de una actividad acuícola con fines comerciales.	Por el hecho de presentar a la autoridad correspondiente (SEMARNAT) la Manifestación de Impacto Ambiental, el promovente está cumpliendo con este apartado. El proyecto se vincula por la obligatoriedad de obtener la autorización correspondiente para realizar las obras descritas en esta manifestación de impacto ambiental. Como ya se mencionó anteriormente, la promovente una vez autorizado el proyecto en materia ambiental procederá a tramitar el Registro Nacional de Pesca para la unidad de producción acuícola.
Art. 30°.- *Las actividades pesqueras se clasifican en:* **II.-** *Cultivo o acuacultura con fines*		
Artículo 31°.- *Para realizar las actividades de pesca se requiere lo siguiente:* **I,** *Concesión, para:* **Inciso b)** *Acuacultura comercial* **II,** Permiso, para: **Inciso g)** *Acuacultura de fomento* **III,** *Autorización, para:* **Inciso d)** *Recolectar del medio natural reproductores, larvas, postlarvas, crías, huevos, semillas, alevines o en cualquier otro estadio, y* **Inciso e)** *Acuacultura didáctica.*		

Artículos 22.- *la Secretaría podrá inscribir en el Registro Nacional de Pesca a los acuicultores que no requieran concesión, permiso o Autorización.*	Al **proyecto** le aplica el Artículo, incisos y, fracciones anteriores, porque se trata de una actividad acuícola con fines comerciales.	Por el hecho de presentar a la autoridad correspondiente (SEMARNAT) la Manifestación de Impacto Ambiental, el promovente está cumpliendo con este apartado. El proyecto se vincula por la obligatoriedad de obtener la autorización correspondiente para realizar las obras descritas en esta manifestación de impacto ambiental. Como ya se mencionó anteriormente, la promovente una vez autorizado el proyecto en materia ambiental procederá a tramitar el Registro Nacional de Pesca para la unidad de producción acuícola.
Art. 30°.- *Las actividades pesqueras se clasifican en:* **II.-** *Cultivo o acuacultura con fines*		
Artículo 31°.- *Para realizar las actividades de pesca se requiere lo siguiente:* **I,** *Concesión, para:* **Inciso b)** *Acuacultura comercial* **II,** Permiso, para: **Inciso g)** *Acuacultura de fomento* **III,** *Autorización, para:* **Inciso d)** *Recolectar del medio natural reproductores, larvas, postlarvas, crías, huevos, semillas, alevines o en cualquier otro estadio, y* **Inciso e)** *Acuacultura didáctica.*		

Artículos 22.- *la Secretaría podrá inscribir en el Registro Nacional de Pesca a los acuicultores que no requieran concesión, permiso o Autorización.*	Al **proyecto** le aplica el Artículo, incisos y, fracciones anteriores, porque se trata de una actividad acuícola con fines comerciales.	Por el hecho de presentar a la autoridad correspondiente (SEMARNAT) la Manifestación de Impacto Ambiental, el promovente está cumpliendo con este apartado. El proyecto se vincula por la obligatoriedad de obtener la autorización correspondiente para realizar las obras descritas en esta manifestación de impacto ambiental. Como ya se mencionó anteriormente, la promovente una vez autorizado el proyecto en materia ambiental procederá a tramitar el Registro Nacional de Pesca para la unidad de producción acuícola.
Art. 30°.- *Las actividades pesqueras se clasifican en:* **II.-** *Cultivo o acuacultura con fines*		
Artículo 31°.- *Para realizar las actividades de pesca se requiere lo siguiente:* **I,** *Concesión, para:* **Inciso b)** *Acuacultura comercial* **II,** Permiso, para: **Inciso g)** *Acuacultura de fomento* **III,** *Autorización, para:* **Inciso d)** *Recolectar del medio natural reproductores, larvas, postlarvas, crías, huevos, semillas, alevines o en cualquier otro estadio, y* **Inciso e)** *Acuacultura didáctica.*		

Artículos 22.- *la Secretaría podrá inscribir en el Registro Nacional de Pesca a los acuicultores que no requieran concesión, permiso o Autorización.*	Al **proyecto** le aplica el Artículo, incisos y, fracciones anteriores, porque se trata de una actividad acuícola con fines comerciales.	Por el hecho de presentar a la autoridad correspondiente (SEMARNAT) la Manifestación de Impacto Ambiental, el promovente está cumpliendo con este apartado. El proyecto se vincula por la obligatoriedad de obtener la autorización correspondiente para realizar las obras descritas en esta manifestación de impacto ambiental. Como ya se mencionó anteriormente, la promovente una vez autorizado el proyecto en materia ambiental procederá a tramitar el Registro Nacional de Pesca para la unidad de producción acuícola.
Art. 30°.- *Las actividades pesqueras se clasifican en:* **II.-** *Cultivo o acuacultura con fines*		
Artículo 31°.- *Para realizar las actividades de pesca se requiere lo siguiente:* **I,** *Concesión, para:* **Inciso b)** *Acuacultura comercial* **II,** Permiso, para: **Inciso g)** *Acuacultura de fomento* **III,** *Autorización, para:* **Inciso d)** *Recolectar del medio natural reproductores, larvas, postlarvas, crías, huevos, semillas, alevines o en cualquier otro estadio, y* **Inciso e)** *Acuacultura didáctica.*		

Artículos 22.- *la Secretaría podrá inscribir en el Registro Nacional de Pesca a los acuicultores que no requieran concesión, permiso o Autorización.*	Al **proyecto** le aplica el Artículo, incisos y, fracciones anteriores, porque se trata de una actividad acuícola con fines comerciales.	Por el hecho de presentar a la autoridad correspondiente (SEMARNAT) la Manifestación de Impacto Ambiental, el promovente está cumpliendo con este apartado. El proyecto se vincula por la obligatoriedad de obtener la autorización correspondiente para realizar las obras descritas en esta manifestación de impacto ambiental. Como ya se mencionó anteriormente, la promovente una vez autorizado el proyecto en materia ambiental procederá a tramitar el Registro Nacional de Pesca para la unidad de producción acuícola.
Art. 30°.- *Las actividades pesqueras se clasifican en:* **II.-** *Cultivo o acuacultura con fines*		
Artículo 31°.- *Para realizar las actividades de pesca se requiere lo siguiente:* **I,** *Concesión, para:* **Inciso b)** *Acuacultura comercial* **II,** Permiso, para: **Inciso g)** *Acuacultura de fomento* **III,** *Autorización, para:* **Inciso d)** *Recolectar del medio natural reproductores, larvas, postlarvas, crías, huevos, semillas, alevines o en cualquier otro estadio, y* **Inciso e)** *Acuacultura didáctica.*		

Artículos 22.- *la Secretaría podrá inscribir en el Registro Nacional de Pesca a los acuicultores que no requieran concesión, permiso o Autorización.*	Al **proyecto** le aplica el Artículo, incisos y, fracciones anteriores, porque se trata de una actividad acuícola con fines comerciales.	Por el hecho de presentar a la autoridad correspondiente (SEMARNAT) la Manifestación de Impacto Ambiental, el promovente está cumpliendo con este apartado. El proyecto se vincula por la obligatoriedad de obtener la autorización correspondiente para realizar las obras descritas en esta manifestación de impacto ambiental. Como ya se mencionó anteriormente, la promovente una vez autorizado el proyecto en materia ambiental procederá a tramitar el Registro Nacional de Pesca para la unidad de producción acuícola.
Art. 30°.- *Las actividades pesqueras se clasifican en:* **II.-** *Cultivo o acuacultura con fines*		
Artículo 31°.- *Para realizar las actividades de pesca se requiere lo siguiente:* **I,** *Concesión, para:* **Inciso b)** *Acuacultura comercial* **II,** Permiso, para: **Inciso g)** *Acuacultura de fomento* **III,** *Autorización, para:* **Inciso d)** *Recolectar del medio natural reproductores, larvas, postlarvas, crías, huevos, semillas, alevines o en cualquier otro estadio, y* **Inciso e)** *Acuacultura didáctica.*		

Artículos 22.- *la Secretaría podrá inscribir en el Registro Nacional de Pesca a los acuicultores que no requieran concesión, permiso o Autorización.*	Al **proyecto** le aplica el Artículo, incisos y, fracciones anteriores, porque se trata de una actividad acuícola con fines comerciales.	Por el hecho de presentar a la autoridad correspondiente (SEMARNAT) la Manifestación de Impacto Ambiental, el promovente está cumpliendo con este apartado. El proyecto se vincula por la obligatoriedad de obtener la autorización correspondiente para realizar las obras descritas en esta manifestación de impacto ambiental. Como ya se mencionó anteriormente, la promovente una vez autorizado el proyecto en materia ambiental procederá a tramitar el Registro Nacional de Pesca para la unidad de producción acuícola.
Art. 30°.- *Las actividades pesqueras se clasifican en:* **II.-** *Cultivo o acuacultura con fines*		
Artículo 31°.- *Para realizar las actividades de pesca se requiere lo siguiente:* **I,** *Concesión, para:* **Inciso b)** *Acuacultura comercial* **II,** Permiso, para: **Inciso g)** *Acuacultura de fomento* **III,** *Autorización, para:* **Inciso d)** *Recolectar del medio natural reproductores, larvas, postlarvas, crías, huevos, semillas, alevines o en cualquier otro estadio, y* **Inciso e)** *Acuacultura didáctica.*		

Artículos 22.- *la Secretaría podrá inscribir en el Registro Nacional de Pesca a los acuicultores que no requieran concesión, permiso o Autorización.*	Al **proyecto** le aplica el Artículo, incisos y, fracciones anteriores, porque se trata de una actividad acuícola con fines comerciales.	Por el hecho de presentar a la autoridad correspondiente (SEMARNAT) la Manifestación de Impacto Ambiental, el promovente está cumpliendo con este apartado. El proyecto se vincula por la obligatoriedad de obtener la autorización correspondiente para realizar las obras descritas en esta manifestación de impacto ambiental. Como ya se mencionó anteriormente, la promovente una vez autorizado el proyecto en materia ambiental procederá a tramitar el Registro Nacional de Pesca para la unidad de producción acuícola.
Art. 30°.- *Las actividades pesqueras se clasifican en:* **II.-** *Cultivo o acuacultura con fines*		
Artículo 31°.- *Para realizar las actividades de pesca se requiere lo siguiente:* **I,** *Concesión, para:* **Inciso b)** *Acuacultura comercial* **II,** Permiso, para: **Inciso g)** *Acuacultura de fomento* **III,** *Autorización, para:* **Inciso d)** *Recolectar del medio natural reproductores, larvas, postlarvas, crías, huevos, semillas, alevines o en cualquier otro estadio, y* **Inciso e)** *Acuacultura didáctica.*		

Artículos 22.- *la Secretaría podrá inscribir en el Registro Nacional de Pesca a los acuicultores que no requieran concesión, permiso o Autorización.*	Al **proyecto** le aplica el Artículo, incisos y, fracciones anteriores, porque se trata de una actividad acuícola con fines comerciales.	Por el hecho de presentar a la autoridad correspondiente (SEMARNAT) la Manifestación de Impacto Ambiental, el promovente está cumpliendo con este apartado. El proyecto se vincula por la obligatoriedad de obtener la autorización correspondiente para realizar las obras descritas en esta manifestación de impacto ambiental. Como ya se mencionó anteriormente, la promovente una vez autorizado el proyecto en materia ambiental procederá a tramitar el Registro Nacional de Pesca para la unidad de producción acuícola.
Art. 30°.- *Las actividades pesqueras se clasifican en:* **II.-** *Cultivo o acuacultura con fines*		
Artículo 31°.- *Para realizar las actividades de pesca se requiere lo siguiente:* **I,** *Concesión, para:* **Inciso b)** *Acuacultura comercial* **II,** Permiso, para: **Inciso g)** *Acuacultura de fomento* **III,** *Autorización, para:* **Inciso d)** *Recolectar del medio natural reproductores, larvas, postlarvas, crías, huevos, semillas, alevines o en cualquier otro estadio, y* **Inciso e)** *Acuacultura didáctica.*		

Artículos 22.- *la Secretaría podrá inscribir en el Registro Nacional de Pesca a los acuicultores que no requieran concesión, permiso o Autorización.*	Al **proyecto** le aplica el Artículo, incisos y, fracciones anteriores, porque se trata de una actividad acuícola con fines comerciales.	Por el hecho de presentar a la autoridad correspondiente (SEMARNAT) la Manifestación de Impacto Ambiental, el promovente está cumpliendo con este apartado. El proyecto se vincula por la obligatoriedad de obtener la autorización correspondiente para realizar las obras descritas en esta manifestación de impacto ambiental. Como ya se mencionó anteriormente, la promovente una vez autorizado el proyecto en materia ambiental procederá a tramitar el Registro Nacional de Pesca para la unidad de producción acuícola.
Art. 30°.- *Las actividades pesqueras se clasifican en:* **II.-** *Cultivo o acuacultura con fines*		
Artículo 31°.- *Para realizar las actividades de pesca se requiere lo siguiente:* **I,** *Concesión, para:* **Inciso b)** *Acuacultura comercial* **II,** Permiso, para: **Inciso g)** *Acuacultura de fomento* **III,** *Autorización, para:* **Inciso d)** *Recolectar del medio natural reproductores, larvas, postlarvas, crías, huevos, semillas, alevines o en cualquier otro estadio, y* **Inciso e)** *Acuacultura didáctica.*		

Artículos 22.- *la Secretaría podrá inscribir en el Registro Nacional de Pesca a los acuicultores que no requieran concesión, permiso o Autorización.*	Al **proyecto** le aplica el Artículo, incisos y, fracciones anteriores, porque se trata de una actividad acuícola con fines comerciales.	Por el hecho de presentar a la autoridad correspondiente (SEMARNAT) la Manifestación de Impacto Ambiental, el promovente está cumpliendo con este apartado. El proyecto se vincula por la obligatoriedad de obtener la autorización correspondiente para realizar las obras descritas en esta manifestación de impacto ambiental. Como ya se mencionó anteriormente, la promovente una vez autorizado el proyecto en materia ambiental procederá a tramitar el Registro Nacional de Pesca para la unidad de producción acuícola.
Art. 30°.- *Las actividades pesqueras se clasifican en:* **II.-** *Cultivo o acuacultura con fines*		
Artículo 31°.- *Para realizar las actividades de pesca se requiere lo siguiente:* **I,** *Concesión, para:* **Inciso b)** *Acuacultura comercial* **II,** Permiso, para: **Inciso g)** *Acuacultura de fomento* **III,** *Autorización, para:* **Inciso d)** *Recolectar del medio natural reproductores, larvas, postlarvas, crías, huevos, semillas, alevines o en cualquier otro estadio, y* **Inciso e)** *Acuacultura didáctica.*		

Artículos 22.- *la Secretaría podrá inscribir en el Registro Nacional de Pesca a los acuicultores que no requieran concesión, permiso o Autorización.*	Al **proyecto** le aplica el Artículo, incisos y, fracciones anteriores, porque se trata de una actividad acuícola con fines comerciales.	Por el hecho de presentar a la autoridad correspondiente (SEMARNAT) la Manifestación de Impacto Ambiental, el promovente está cumpliendo con este apartado. El proyecto se vincula por la obligatoriedad de obtener la autorización correspondiente para realizar las obras descritas en esta manifestación de impacto ambiental. Como ya se mencionó anteriormente, la promovente una vez autorizado el proyecto en materia ambiental procederá a tramitar el Registro Nacional de Pesca para la unidad de producción acuícola.
Art. 30°.- *Las actividades pesqueras se clasifican en:* **II.-** *Cultivo o acuacultura con fines*		
Artículo 31°.- *Para realizar las actividades de pesca se requiere lo siguiente:* **I,** *Concesión, para:* **Inciso b)** *Acuacultura comercial* **II,** Permiso, para: **Inciso g)** *Acuacultura de fomento* **III,** *Autorización, para:* **Inciso d)** *Recolectar del medio natural reproductores, larvas, postlarvas, crías, huevos, semillas, alevines o en cualquier otro estadio, y* **Inciso e)** *Acuacultura didáctica.*		

Artículos 22.- *la Secretaría podrá inscribir en el Registro Nacional de Pesca a los acuicultores que no requieran concesión, permiso o Autorización.*	Al **proyecto** le aplica el Artículo, incisos y, fracciones anteriores, porque se trata de una actividad acuícola con fines comerciales.	Por el hecho de presentar a la autoridad correspondiente (SEMARNAT) la Manifestación de Impacto Ambiental, el promovente está cumpliendo con este apartado. El proyecto se vincula por la obligatoriedad de obtener la autorización correspondiente para realizar las obras descritas en esta manifestación de impacto ambiental. Como ya se mencionó anteriormente, la promovente una vez autorizado el proyecto en materia ambiental procederá a tramitar el Registro Nacional de Pesca para la unidad de producción acuícola.
Art. 30°.- *Las actividades pesqueras se clasifican en:* **II.-** *Cultivo o acuacultura con fines*		
Artículo 31°.- *Para realizar las actividades de pesca se requiere lo siguiente:* **I,** *Concesión, para:* **Inciso b)** *Acuacultura comercial* **II,** Permiso, para: **Inciso g)** *Acuacultura de fomento* **III,** *Autorización, para:* **Inciso d)** *Recolectar del medio natural reproductores, larvas, postlarvas, crías, huevos, semillas, alevines o en cualquier otro estadio, y* **Inciso e)** *Acuacultura didáctica.*		

Artículos 22.- *la Secretaría podrá inscribir en el Registro Nacional de Pesca a los acuicultores que no requieran concesión, permiso o Autorización.*	Al **proyecto** le aplica el Artículo, incisos y, fracciones anteriores, porque se trata de una actividad acuícola con fines comerciales.	Por el hecho de presentar a la autoridad correspondiente (SEMARNAT) la Manifestación de Impacto Ambiental, el promovente está cumpliendo con este apartado. El proyecto se vincula por la obligatoriedad de obtener la autorización correspondiente para realizar las obras descritas en esta manifestación de impacto ambiental. Como ya se mencionó anteriormente, la promovente una vez autorizado el proyecto en materia ambiental procederá a tramitar el Registro Nacional de Pesca para la unidad de producción acuícola.
Art. 30°.- *Las actividades pesqueras se clasifican en:* **II.-** *Cultivo o acuacultura con fines*		
Artículo 31°.- *Para realizar las actividades de pesca se requiere lo siguiente:* **I,** *Concesión, para:* **Inciso b)** *Acuacultura comercial* **II,** Permiso, para: **Inciso g)** *Acuacultura de fomento* **III,** *Autorización, para:* **Inciso d)** *Recolectar del medio natural reproductores, larvas, postlarvas, crías, huevos, semillas, alevines o en cualquier otro estadio, y* **Inciso e)** *Acuacultura didáctica.*		

Artículos 22.- *la Secretaría podrá inscribir en el Registro Nacional de Pesca a los acuicultores que no requieran concesión, permiso o Autorización.*	Al **proyecto** le aplica el Artículo, incisos y, fracciones anteriores, porque se trata de una actividad acuícola con fines comerciales.	Por el hecho de presentar a la autoridad correspondiente (SEMARNAT) la Manifestación de Impacto Ambiental, el promovente está cumpliendo con este apartado. El proyecto se vincula por la obligatoriedad de obtener la autorización correspondiente para realizar las obras descritas en esta manifestación de impacto ambiental. Como ya se mencionó anteriormente, la promovente una vez autorizado el proyecto en materia ambiental procederá a tramitar el Registro Nacional de Pesca para la unidad de producción acuícola.
Art. 30°.- *Las actividades pesqueras se clasifican en:* **II.-** *Cultivo o acuacultura con fines*		
Artículo 31°.- *Para realizar las actividades de pesca se requiere lo siguiente:* **I,** *Concesión, para:* **Inciso b)** *Acuacultura comercial* **II,** Permiso, para: **Inciso g)** *Acuacultura de fomento* **III,** *Autorización, para:* **Inciso d)** *Recolectar del medio natural reproductores, larvas, postlarvas, crías, huevos, semillas, alevines o en cualquier otro estadio, y* **Inciso e)** *Acuacultura didáctica.*		

Artículos 22.- *la Secretaría podrá inscribir en el Registro Nacional de Pesca a los acuicultores que no requieran concesión, permiso o Autorización.*	Al **proyecto** le aplica el Artículo, incisos y, fracciones anteriores, porque se trata de una actividad acuícola con fines comerciales.	Por el hecho de presentar a la autoridad correspondiente (SEMARNAT) la Manifestación de Impacto Ambiental, el promovente está cumpliendo con este apartado. El proyecto se vincula por la obligatoriedad de obtener la autorización correspondiente para realizar las obras descritas en esta manifestación de impacto ambiental. Como ya se mencionó anteriormente, la promovente una vez autorizado el proyecto en materia ambiental procederá a tramitar el Registro Nacional de Pesca para la unidad de producción acuícola.
Art. 30°.- *Las actividades pesqueras se clasifican en:* **II.-** *Cultivo o acuacultura con fines*		
Artículo 31°.- *Para realizar las actividades de pesca se requiere lo siguiente:* **I,** *Concesión, para:* **Inciso b)** *Acuacultura comercial* **II,** Permiso, para: **Inciso g)** *Acuacultura de fomento* **III,** *Autorización, para:* **Inciso d)** *Recolectar del medio natural reproductores, larvas, postlarvas, crías, huevos, semillas, alevines o en cualquier otro estadio, y* **Inciso e)** *Acuacultura didáctica.*		

Artículos 22.- *la Secretaría podrá inscribir en el Registro Nacional de Pesca a los acuicultores que no requieran concesión, permiso o Autorización.*	Al **proyecto** le aplica el Artículo, incisos y, fracciones anteriores, porque se trata de una actividad acuícola con fines comerciales.	Por el hecho de presentar a la autoridad correspondiente (SEMARNAT) la Manifestación de Impacto Ambiental, el promovente está cumpliendo con este apartado. El proyecto se vincula por la obligatoriedad de obtener la autorización correspondiente para realizar las obras descritas en esta manifestación de impacto ambiental. Como ya se mencionó anteriormente, la promovente una vez autorizado el proyecto en materia ambiental procederá a tramitar el Registro Nacional de Pesca para la unidad de producción acuícola.
Art. 30°.- *Las actividades pesqueras se clasifican en:* **II.-** *Cultivo o acuacultura con fines*		
Artículo 31°.- *Para realizar las actividades de pesca se requiere lo siguiente:* **I,** *Concesión, para:* **Inciso b)** *Acuacultura comercial* **II,** Permiso, para: **Inciso g)** *Acuacultura de fomento* **III,** *Autorización, para:* **Inciso d)** *Recolectar del medio natural reproductores, larvas, postlarvas, crías, huevos, semillas, alevines o en cualquier otro estadio, y* **Inciso e)** *Acuacultura didáctica.*		

Artículos 22.- *la Secretaría podrá inscribir en el Registro Nacional de Pesca a los acuicultores que no requieran concesión, permiso o Autorización.*	Al **proyecto** le aplica el Artículo, incisos y, fracciones anteriores, porque se trata de una actividad acuícola con fines comerciales.	Por el hecho de presentar a la autoridad correspondiente (SEMARNAT) la Manifestación de Impacto Ambiental, el promovente está cumpliendo con este apartado. El proyecto se vincula por la obligatoriedad de obtener la autorización correspondiente para realizar las obras descritas en esta manifestación de impacto ambiental. Como ya se mencionó anteriormente, la promovente una vez autorizado el proyecto en materia ambiental procederá a tramitar el Registro Nacional de Pesca para la unidad de producción acuícola.
Art. 30°.- *Las actividades pesqueras se clasifican en:* **II.-** *Cultivo o acuacultura con fines*		
Artículo 31°.- *Para realizar las actividades de pesca se requiere lo siguiente:* **I,** *Concesión, para:* **Inciso b)** *Acuacultura comercial* **II,** Permiso, para: **Inciso g)** *Acuacultura de fomento* **III,** *Autorización, para:* **Inciso d)** *Recolectar del medio natural reproductores, larvas, postlarvas, crías, huevos, semillas, alevines o en cualquier otro estadio, y* **Inciso e)** *Acuacultura didáctica.*		

Artículos 22.- *la Secretaría podrá inscribir en el Registro Nacional de Pesca a los acuicultores que no requieran concesión, permiso o Autorización.*	Al **proyecto** le aplica el Artículo, incisos y, fracciones anteriores, porque se trata de una actividad acuícola con fines comerciales.	Por el hecho de presentar a la autoridad correspondiente (SEMARNAT) la Manifestación de Impacto Ambiental, el promovente está cumpliendo con este apartado. El proyecto se vincula por la obligatoriedad de obtener la autorización correspondiente para realizar las obras descritas en esta manifestación de impacto ambiental. Como ya se mencionó anteriormente, la promovente una vez autorizado el proyecto en materia ambiental procederá a tramitar el Registro Nacional de Pesca para la unidad de producción acuícola.
Art. 30°.- *Las actividades pesqueras se clasifican en:* **II.-** *Cultivo o acuacultura con fines*		
Artículo 31°.- *Para realizar las actividades de pesca se requiere lo siguiente:* **I,** *Concesión, para:* **Inciso b)** *Acuacultura comercial* **II,** Permiso, para: **Inciso g)** *Acuacultura de fomento* **III,** *Autorización, para:* **Inciso d)** *Recolectar del medio natural reproductores, larvas, postlarvas, crías, huevos, semillas, alevines o en cualquier otro estadio, y* **Inciso e)** *Acuacultura didáctica.*		

Artículos 22.- *la Secretaría podrá inscribir en el Registro Nacional de Pesca a los acuicultores que no requieran concesión, permiso o Autorización.*	Al **proyecto** le aplica el Artículo, incisos y, fracciones anteriores, porque se trata de una actividad acuícola con fines comerciales.	Por el hecho de presentar a la autoridad correspondiente (SEMARNAT) la Manifestación de Impacto Ambiental, el promovente está cumpliendo con este apartado. El proyecto se vincula por la obligatoriedad de obtener la autorización correspondiente para realizar las obras descritas en esta manifestación de impacto ambiental. Como ya se mencionó anteriormente, la promovente una vez autorizado el proyecto en materia ambiental procederá a tramitar el Registro Nacional de Pesca para la unidad de producción acuícola.
Art. 30°.- *Las actividades pesqueras se clasifican en:* **II.-** *Cultivo o acuacultura con fines*		
Artículo 31°.- *Para realizar las actividades de pesca se requiere lo siguiente:* **I,** *Concesión, para:* **Inciso b)** *Acuacultura comercial* **II,** Permiso, para: **Inciso g)** *Acuacultura de fomento* **III,** *Autorización, para:* **Inciso d)** *Recolectar del medio natural reproductores, larvas, postlarvas, crías, huevos, semillas, alevines o en cualquier otro estadio, y* **Inciso e)** *Acuacultura didáctica.*		

Artículos 22.- *la Secretaría podrá inscribir en el Registro Nacional de Pesca a los acuicultores que no requieran concesión, permiso o Autorización.*	Al **proyecto** le aplica el Artículo, incisos y, fracciones anteriores, porque se trata de una actividad acuícola con fines comerciales.	Por el hecho de presentar a la autoridad correspondiente (SEMARNAT) la Manifestación de Impacto Ambiental, el promovente está cumpliendo con este apartado. El proyecto se vincula por la obligatoriedad de obtener la autorización correspondiente para realizar las obras descritas en esta manifestación de impacto ambiental. Como ya se mencionó anteriormente, la promovente una vez autorizado el proyecto en materia ambiental procederá a tramitar el Registro Nacional de Pesca para la unidad de producción acuícola.
Art. 30°.- *Las actividades pesqueras se clasifican en:* **II.-** *Cultivo o acuacultura con fines*		
Artículo 31°.- *Para realizar las actividades de pesca se requiere lo siguiente:* **I,** *Concesión, para:* **Inciso b)** *Acuacultura comercial* **II,** Permiso, para: **Inciso g)** *Acuacultura de fomento* **III,** *Autorización, para:* **Inciso d)** *Recolectar del medio natural reproductores, larvas, postlarvas, crías, huevos, semillas, alevines o en cualquier otro estadio, y* **Inciso e)** *Acuacultura didáctica.*		

Artículos 22.- *la Secretaría podrá inscribir en el Registro Nacional de Pesca a los acuicultores que no requieran concesión, permiso o Autorización.*	Al **proyecto** le aplica el Artículo, incisos y, fracciones anteriores, porque se trata de una actividad acuícola con fines comerciales.	Por el hecho de presentar a la autoridad correspondiente (SEMARNAT) la Manifestación de Impacto Ambiental, el promovente está cumpliendo con este apartado. El proyecto se vincula por la obligatoriedad de obtener la autorización correspondiente para realizar las obras descritas en esta manifestación de impacto ambiental. Como ya se mencionó anteriormente, la promovente una vez autorizado el proyecto en materia ambiental procederá a tramitar el Registro Nacional de Pesca para la unidad de producción acuícola.
Art. 30°.- *Las actividades pesqueras se clasifican en:* **II.-** *Cultivo o acuacultura con fines*		
Artículo 31°.- *Para realizar las actividades de pesca se requiere lo siguiente:* **I,** *Concesión, para:* **Inciso b)** *Acuacultura comercial* **II,** Permiso, para: **Inciso g)** *Acuacultura de fomento* **III,** *Autorización, para:* **Inciso d)** *Recolectar del medio natural reproductores, larvas, postlarvas, crías, huevos, semillas, alevines o en cualquier otro estadio, y* **Inciso e)** *Acuacultura didáctica.*		

Artículos 22.- *la Secretaría podrá inscribir en el Registro Nacional de Pesca a los acuicultores que no requieran concesión, permiso o Autorización.*	Al **proyecto** le aplica el Artículo, incisos y, fracciones anteriores, porque se trata de una actividad acuícola con fines comerciales.	Por el hecho de presentar a la autoridad correspondiente (SEMARNAT) la Manifestación de Impacto Ambiental, el promovente está cumpliendo con este apartado. El proyecto se vincula por la obligatoriedad de obtener la autorización correspondiente para realizar las obras descritas en esta manifestación de impacto ambiental. Como ya se mencionó anteriormente, la promovente una vez autorizado el proyecto en materia ambiental procederá a tramitar el Registro Nacional de Pesca para la unidad de producción acuícola.
Art. 30°.- *Las actividades pesqueras se clasifican en:* **II.-** *Cultivo o acuacultura con fines*		
Artículo 31°.- *Para realizar las actividades de pesca se requiere lo siguiente:* **I,** *Concesión, para:* **Inciso b)** *Acuacultura comercial* **II,** Permiso, para: **Inciso g)** *Acuacultura de fomento* **III,** *Autorización, para:* **Inciso d)** *Recolectar del medio natural reproductores, larvas, postlarvas, crías, huevos, semillas, alevines o en cualquier otro estadio, y* **Inciso e)** *Acuacultura didáctica.*		

Artículos 22.- *la Secretaría podrá inscribir en el Registro Nacional de Pesca a los acuicultores que no requieran concesión, permiso o Autorización.*	Al **proyecto** le aplica el Artículo, incisos y, fracciones anteriores, porque se trata de una actividad acuícola con fines comerciales.	Por el hecho de presentar a la autoridad correspondiente (SEMARNAT) la Manifestación de Impacto Ambiental, el promovente está cumpliendo con este apartado. El proyecto se vincula por la obligatoriedad de obtener la autorización correspondiente para realizar las obras descritas en esta manifestación de impacto ambiental. Como ya se mencionó anteriormente, la promovente una vez autorizado el proyecto en materia ambiental procederá a tramitar el Registro Nacional de Pesca para la unidad de producción acuícola.
Art. 30°.- *Las actividades pesqueras se clasifican en:* **II.-** *Cultivo o acuacultura con fines*		
Artículo 31°.- *Para realizar las actividades de pesca se requiere lo siguiente:* **I,** *Concesión, para:* **Inciso b)** *Acuacultura comercial* **II,** Permiso, para: **Inciso g)** *Acuacultura de fomento* **III,** *Autorización, para:* **Inciso d)** *Recolectar del medio natural reproductores, larvas, postlarvas, crías, huevos, semillas, alevines o en cualquier otro estadio, y* **Inciso e)** *Acuacultura didáctica.*		

Artículos 22.- *la Secretaría podrá inscribir en el Registro Nacional de Pesca a los acuicultores que no requieran concesión, permiso o Autorización.*	Al **proyecto** le aplica el Artículo, incisos y, fracciones anteriores, porque se trata de una actividad acuícola con fines comerciales.	Por el hecho de presentar a la autoridad correspondiente (SEMARNAT) la Manifestación de Impacto Ambiental, el promovente está cumpliendo con este apartado. El proyecto se vincula por la obligatoriedad de obtener la autorización correspondiente para realizar las obras descritas en esta manifestación de impacto ambiental. Como ya se mencionó anteriormente, la promovente una vez autorizado el proyecto en materia ambiental procederá a tramitar el Registro Nacional de Pesca para la unidad de producción acuícola.
Art. 30°.- *Las actividades pesqueras se clasifican en:* **II.-** *Cultivo o acuacultura con fines*		
Artículo 31°.- *Para realizar las actividades de pesca se requiere lo siguiente:* **I,** *Concesión, para:* **Inciso b)** *Acuacultura comercial* **II,** Permiso, para: **Inciso g)** *Acuacultura de fomento* **III,** *Autorización, para:* **Inciso d)** *Recolectar del medio natural reproductores, larvas, postlarvas, crías, huevos, semillas, alevines o en cualquier otro estadio, y* **Inciso e)** *Acuacultura didáctica.*		

Artículos 22.- *la Secretaría podrá inscribir en el Registro Nacional de Pesca a los acuicultores que no requieran concesión, permiso o Autorización.*	Al **proyecto** le aplica el Artículo, incisos y, fracciones anteriores, porque se trata de una actividad acuícola con fines comerciales.	Por el hecho de presentar a la autoridad correspondiente (SEMARNAT) la Manifestación de Impacto Ambiental, el promovente está cumpliendo con este apartado. El proyecto se vincula por la obligatoriedad de obtener la autorización correspondiente para realizar las obras descritas en esta manifestación de impacto ambiental. Como ya se mencionó anteriormente, la promovente una vez autorizado el proyecto en materia ambiental procederá a tramitar el Registro Nacional de Pesca para la unidad de producción acuícola.
Art. 30°.- *Las actividades pesqueras se clasifican en:* **II.-** *Cultivo o acuacultura con fines*		
Artículo 31°.- *Para realizar las actividades de pesca se requiere lo siguiente:* **I,** *Concesión, para:* **Inciso b)** *Acuacultura comercial* **II,** Permiso, para: **Inciso g)** *Acuacultura de fomento* **III,** *Autorización, para:* **Inciso d)** *Recolectar del medio natural reproductores, larvas, postlarvas, crías, huevos, semillas, alevines o en cualquier otro estadio, y* **Inciso e)** *Acuacultura didáctica.*		

Artículos 22.- *la Secretaría podrá inscribir en el Registro Nacional de Pesca a los acuicultores que no requieran concesión, permiso o Autorización.*	Al **proyecto** le aplica el Artículo, incisos y, fracciones anteriores, porque se trata de una actividad acuícola con fines comerciales.	Por el hecho de presentar a la autoridad correspondiente (SEMARNAT) la Manifestación de Impacto Ambiental, el promovente está cumpliendo con este apartado. El proyecto se vincula por la obligatoriedad de obtener la autorización correspondiente para realizar las obras descritas en esta manifestación de impacto ambiental. Como ya se mencionó anteriormente, la promovente una vez autorizado el proyecto en materia ambiental procederá a tramitar el Registro Nacional de Pesca para la unidad de producción acuícola.
Art. 30°.- *Las actividades pesqueras se clasifican en:* **II.-** *Cultivo o acuacultura con fines*		
Artículo 31°.- *Para realizar las actividades de pesca se requiere lo siguiente:* **I,** *Concesión, para:* **Inciso b)** *Acuacultura comercial* **II,** Permiso, para: **Inciso g)** *Acuacultura de fomento* **III,** *Autorización, para:* **Inciso d)** *Recolectar del medio natural reproductores, larvas, postlarvas, crías, huevos, semillas, alevines o en cualquier otro estadio, y* **Inciso e)** *Acuacultura didáctica.*		

Artículos 22.- *la Secretaría podrá inscribir en el Registro Nacional de Pesca a los acuicultores que no requieran concesión, permiso o Autorización.*	Al **proyecto** le aplica el Artículo, incisos y, fracciones anteriores, porque se trata de una actividad acuícola con fines comerciales.	Por el hecho de presentar a la autoridad correspondiente (SEMARNAT) la Manifestación de Impacto Ambiental, el promovente está cumpliendo con este apartado. El proyecto se vincula por la obligatoriedad de obtener la autorización correspondiente para realizar las obras descritas en esta manifestación de impacto ambiental. Como ya se mencionó anteriormente, la promovente una vez autorizado el proyecto en materia ambiental procederá a tramitar el Registro Nacional de Pesca para la unidad de producción acuícola.
Art. 30°.- *Las actividades pesqueras se clasifican en:* **II.-** *Cultivo o acuacultura con fines*		
Artículo 31°.- *Para realizar las actividades de pesca se requiere lo siguiente:* **I,** *Concesión, para:* **Inciso b)** *Acuacultura comercial* **II,** Permiso, para: **Inciso g)** *Acuacultura de fomento* **III,** *Autorización, para:* **Inciso d)** *Recolectar del medio natural reproductores, larvas, postlarvas, crías, huevos, semillas, alevines o en cualquier otro estadio, y* **Inciso e)** *Acuacultura didáctica.*		

Artículos 22.- *la Secretaría podrá inscribir en el Registro Nacional de Pesca a los acuicultores que no requieran concesión, permiso o Autorización.*	Al **proyecto** le aplica el Artículo, incisos y, fracciones anteriores, porque se trata de una actividad acuícola con fines comerciales.	Por el hecho de presentar a la autoridad correspondiente (SEMARNAT) la Manifestación de Impacto Ambiental, el promovente está cumpliendo con este apartado. El proyecto se vincula por la obligatoriedad de obtener la autorización correspondiente para realizar las obras descritas en esta manifestación de impacto ambiental. Como ya se mencionó anteriormente, la promovente una vez autorizado el proyecto en materia ambiental procederá a tramitar el Registro Nacional de Pesca para la unidad de producción acuícola.
Art. 30°.- *Las actividades pesqueras se clasifican en:* **II.-** *Cultivo o acuacultura con fines*		
Artículo 31°.- *Para realizar las actividades de pesca se requiere lo siguiente:* **I,** *Concesión, para:* **Inciso b)** *Acuacultura comercial* **II,** Permiso, para: **Inciso g)** *Acuacultura de fomento* **III,** *Autorización, para:* **Inciso d)** *Recolectar del medio natural reproductores, larvas, postlarvas, crías, huevos, semillas, alevines o en cualquier otro estadio, y* **Inciso e)** *Acuacultura didáctica.*		

Artículos 22.- *la Secretaría podrá inscribir en el Registro Nacional de Pesca a los acuicultores que no requieran concesión, permiso o Autorización.*	Al **proyecto** le aplica el Artículo, incisos y, fracciones anteriores, porque se trata de una actividad acuícola con fines comerciales.	Por el hecho de presentar a la autoridad correspondiente (SEMARNAT) la Manifestación de Impacto Ambiental, el promovente está cumpliendo con este apartado. El proyecto se vincula por la obligatoriedad de obtener la autorización correspondiente para realizar las obras descritas en esta manifestación de impacto ambiental. Como ya se mencionó anteriormente, la promovente una vez autorizado el proyecto en materia ambiental procederá a tramitar el Registro Nacional de Pesca para la unidad de producción acuícola.
Art. 30°.- *Las actividades pesqueras se clasifican en:* **II.-** *Cultivo o acuacultura con fines*		
Artículo 31°.- *Para realizar las actividades de pesca se requiere lo siguiente:* **I,** *Concesión, para:* **Inciso b)** *Acuacultura comercial* **II,** Permiso, para: **Inciso g)** *Acuacultura de fomento* **III,** *Autorización, para:* **Inciso d)** *Recolectar del medio natural reproductores, larvas, postlarvas, crías, huevos, semillas, alevines o en cualquier otro estadio, y* **Inciso e)** *Acuacultura didáctica.*		

Artículos 22.- *la Secretaría podrá inscribir en el Registro Nacional de Pesca a los acuicultores que no requieran concesión, permiso o Autorización.*	Al **proyecto** le aplica el Artículo, incisos y, fracciones anteriores, porque se trata de una actividad acuícola con fines comerciales.	Por el hecho de presentar a la autoridad correspondiente (SEMARNAT) la Manifestación de Impacto Ambiental, el promovente está cumpliendo con este apartado. El proyecto se vincula por la obligatoriedad de obtener la autorización correspondiente para realizar las obras descritas en esta manifestación de impacto ambiental. Como ya se mencionó anteriormente, la promovente una vez autorizado el proyecto en materia ambiental procederá a tramitar el Registro Nacional de Pesca para la unidad de producción acuícola.
Art. 30°.- *Las actividades pesqueras se clasifican en:* **II.-** *Cultivo o acuacultura con fines*		
Artículo 31°.- *Para realizar las actividades de pesca se requiere lo siguiente:* **I,** *Concesión, para:* **Inciso b)** *Acuacultura comercial* **II,** Permiso, para: **Inciso g)** *Acuacultura de fomento* **III,** *Autorización, para:* **Inciso d)** *Recolectar del medio natural reproductores, larvas, postlarvas, crías, huevos, semillas, alevines o en cualquier otro estadio, y* **Inciso e)** *Acuacultura didáctica.*		

Artículos 22.- *la Secretaría podrá inscribir en el Registro Nacional de Pesca a los acuicultores que no requieran concesión, permiso o Autorización.*	Al **proyecto** le aplica el Artículo, incisos y, fracciones anteriores, porque se trata de una actividad acuícola con fines comerciales.	Por el hecho de presentar a la autoridad correspondiente (SEMARNAT) la Manifestación de Impacto Ambiental, el promovente está cumpliendo con este apartado. El proyecto se vincula por la obligatoriedad de obtener la autorización correspondiente para realizar las obras descritas en esta manifestación de impacto ambiental. Como ya se mencionó anteriormente, la promovente una vez autorizado el proyecto en materia ambiental procederá a tramitar el Registro Nacional de Pesca para la unidad de producción acuícola.
Art. 30°.- *Las actividades pesqueras se clasifican en:* **II.-** *Cultivo o acuacultura con fines*		
Artículo 31°.- *Para realizar las actividades de pesca se requiere lo siguiente:* **I,** *Concesión, para:* **Inciso b)** *Acuacultura comercial* **II,** Permiso, para: **Inciso g)** *Acuacultura de fomento* **III,** *Autorización, para:* **Inciso d)** *Recolectar del medio natural reproductores, larvas, postlarvas, crías, huevos, semillas, alevines o en cualquier otro estadio, y* **Inciso e)** *Acuacultura didáctica.*		

Artículos 22.- *la Secretaría podrá inscribir en el Registro Nacional de Pesca a los acuicultores que no requieran concesión, permiso o Autorización.*	Al **proyecto** le aplica el Artículo, incisos y, fracciones anteriores, porque se trata de una actividad acuícola con fines comerciales.	Por el hecho de presentar a la autoridad correspondiente (SEMARNAT) la Manifestación de Impacto Ambiental, el promovente está cumpliendo con este apartado. El proyecto se vincula por la obligatoriedad de obtener la autorización correspondiente para realizar las obras descritas en esta manifestación de impacto ambiental. Como ya se mencionó anteriormente, la promovente una vez autorizado el proyecto en materia ambiental procederá a tramitar el Registro Nacional de Pesca para la unidad de producción acuícola.
Art. 30°.- *Las actividades pesqueras se clasifican en:* **II.-** *Cultivo o acuacultura con fines*		
Artículo 31°.- *Para realizar las actividades de pesca se requiere lo siguiente:* **I,** *Concesión, para:* **Inciso b)** *Acuacultura comercial* **II,** Permiso, para: **Inciso g)** *Acuacultura de fomento* **III,** *Autorización, para:* **Inciso d)** *Recolectar del medio natural reproductores, larvas, postlarvas, crías, huevos, semillas, alevines o en cualquier otro estadio, y* **Inciso e)** *Acuacultura didáctica.*		

Artículos 22.- *la Secretaría podrá inscribir en el Registro Nacional de Pesca a los acuicultores que no requieran concesión, permiso o Autorización.*	Al **proyecto** le aplica el Artículo, incisos y, fracciones anteriores, porque se trata de una actividad acuícola con fines comerciales.	Por el hecho de presentar a la autoridad correspondiente (SEMARNAT) la Manifestación de Impacto Ambiental, el promovente está cumpliendo con este apartado. El proyecto se vincula por la obligatoriedad de obtener la autorización correspondiente para realizar las obras descritas en esta manifestación de impacto ambiental. Como ya se mencionó anteriormente, la promovente una vez autorizado el proyecto en materia ambiental procederá a tramitar el Registro Nacional de Pesca para la unidad de producción acuícola.
Art. 30°.- *Las actividades pesqueras se clasifican en:* **II.-** *Cultivo o acuacultura con fines*		
Artículo 31°.- *Para realizar las actividades de pesca se requiere lo siguiente:* **I,** *Concesión, para:* **Inciso b)** *Acuacultura comercial* **II,** Permiso, para: **Inciso g)** *Acuacultura de fomento* **III,** *Autorización, para:* **Inciso d)** *Recolectar del medio natural reproductores, larvas, postlarvas, crías, huevos, semillas, alevines o en cualquier otro estadio, y* **Inciso e)** *Acuacultura didáctica.*		

Artículos 22.- *la Secretaría podrá inscribir en el Registro Nacional de Pesca a los acuicultores que no requieran concesión, permiso o Autorización.*	Al **proyecto** le aplica el Artículo, incisos y, fracciones anteriores, porque se trata de una actividad acuícola con fines comerciales.	Por el hecho de presentar a la autoridad correspondiente (SEMARNAT) la Manifestación de Impacto Ambiental, el promovente está cumpliendo con este apartado. El proyecto se vincula por la obligatoriedad de obtener la autorización correspondiente para realizar las obras descritas en esta manifestación de impacto ambiental. Como ya se mencionó anteriormente, la promovente una vez autorizado el proyecto en materia ambiental procederá a tramitar el Registro Nacional de Pesca para la unidad de producción acuícola.
Art. 30°.- *Las actividades pesqueras se clasifican en:* **II.-** *Cultivo o acuacultura con fines*		
Artículo 31°.- *Para realizar las actividades de pesca se requiere lo siguiente:* **I,** *Concesión, para:* **Inciso b)** *Acuacultura comercial* **II,** Permiso, para: **Inciso g)** *Acuacultura de fomento* **III,** *Autorización, para:* **Inciso d)** *Recolectar del medio natural reproductores, larvas, postlarvas, crías, huevos, semillas, alevines o en cualquier otro estadio, y* **Inciso e)** *Acuacultura didáctica.*		

Artículos 22.- *la Secretaría podrá inscribir en el Registro Nacional de Pesca a los acuicultores que no requieran concesión, permiso o Autorización.*	Al **proyecto** le aplica el Artículo, incisos y, fracciones anteriores, porque se trata de una actividad acuícola con fines comerciales.	Por el hecho de presentar a la autoridad correspondiente (SEMARNAT) la Manifestación de Impacto Ambiental, el promovente está cumpliendo con este apartado. El proyecto se vincula por la obligatoriedad de obtener la autorización correspondiente para realizar las obras descritas en esta manifestación de impacto ambiental. Como ya se mencionó anteriormente, la promovente una vez autorizado el proyecto en materia ambiental procederá a tramitar el Registro Nacional de Pesca para la unidad de producción acuícola.
Art. 30°.- *Las actividades pesqueras se clasifican en:* **II.-** *Cultivo o acuacultura con fines*		
Artículo 31°.- *Para realizar las actividades de pesca se requiere lo siguiente:* **I,** *Concesión, para:* **Inciso b)** *Acuacultura comercial* **II,** Permiso, para: **Inciso g)** *Acuacultura de fomento* **III,** *Autorización, para:* **Inciso d)** *Recolectar del medio natural reproductores, larvas, postlarvas, crías, huevos, semillas, alevines o en cualquier otro estadio, y* **Inciso e)** *Acuacultura didáctica.*		

Artículos 22.- *la Secretaría podrá inscribir en el Registro Nacional de Pesca a los acuicultores que no requieran concesión, permiso o Autorización.*	Al **proyecto** le aplica el Artículo, incisos y, fracciones anteriores, porque se trata de una actividad acuícola con fines comerciales.	Por el hecho de presentar a la autoridad correspondiente (SEMARNAT) la Manifestación de Impacto Ambiental, el promovente está cumpliendo con este apartado. El proyecto se vincula por la obligatoriedad de obtener la autorización correspondiente para realizar las obras descritas en esta manifestación de impacto ambiental. Como ya se mencionó anteriormente, la promovente una vez autorizado el proyecto en materia ambiental procederá a tramitar el Registro Nacional de Pesca para la unidad de producción acuícola.
Art. 30°.- *Las actividades pesqueras se clasifican en:* **II.-** *Cultivo o acuacultura con fines*		
Artículo 31°.- *Para realizar las actividades de pesca se requiere lo siguiente:* **I,** *Concesión, para:* **Inciso b)** *Acuacultura comercial* **II,** Permiso, para: **Inciso g)** *Acuacultura de fomento* **III,** *Autorización, para:* **Inciso d)** *Recolectar del medio natural reproductores, larvas, postlarvas, crías, huevos, semillas, alevines o en cualquier otro estadio, y* **Inciso e)** *Acuacultura didáctica.*		

Artículos 22.- *la Secretaría podrá inscribir en el Registro Nacional de Pesca a los acuicultores que no requieran concesión, permiso o Autorización.*	Al **proyecto** le aplica el Artículo, incisos y, fracciones anteriores, porque se trata de una actividad acuícola con fines comerciales.	Por el hecho de presentar a la autoridad correspondiente (SEMARNAT) la Manifestación de Impacto Ambiental, el promovente está cumpliendo con este apartado. El proyecto se vincula por la obligatoriedad de obtener la autorización correspondiente para realizar las obras descritas en esta manifestación de impacto ambiental. Como ya se mencionó anteriormente, la promovente una vez autorizado el proyecto en materia ambiental procederá a tramitar el Registro Nacional de Pesca para la unidad de producción acuícola.
Art. 30°.- *Las actividades pesqueras se clasifican en:* **II.-** *Cultivo o acuacultura con fines*		
Artículo 31°.- *Para realizar las actividades de pesca se requiere lo siguiente:* **I,** *Concesión, para:* **Inciso b)** *Acuacultura comercial* **II,** Permiso, para: **Inciso g)** *Acuacultura de fomento* **III,** *Autorización, para:* **Inciso d)** *Recolectar del medio natural reproductores, larvas, postlarvas, crías, huevos, semillas, alevines o en cualquier otro estadio, y* **Inciso e)** *Acuacultura didáctica.*		

Artículos 22.- *la Secretaría podrá inscribir en el Registro Nacional de Pesca a los acuicultores que no requieran concesión, permiso o Autorización.*	Al **proyecto** le aplica el Artículo, incisos y, fracciones anteriores, porque se trata de una actividad acuícola con fines comerciales.	Por el hecho de presentar a la autoridad correspondiente (SEMARNAT) la Manifestación de Impacto Ambiental, el promovente está cumpliendo con este apartado. El proyecto se vincula por la obligatoriedad de obtener la autorización correspondiente para realizar las obras descritas en esta manifestación de impacto ambiental. Como ya se mencionó anteriormente, la promovente una vez autorizado el proyecto en materia ambiental procederá a tramitar el Registro Nacional de Pesca para la unidad de producción acuícola.
Art. 30°.- *Las actividades pesqueras se clasifican en:* **II.-** *Cultivo o acuacultura con fines*		
Artículo 31°.- *Para realizar las actividades de pesca se requiere lo siguiente:* **I,** *Concesión, para:* **Inciso b)** *Acuacultura comercial* **II,** Permiso, para: **Inciso g)** *Acuacultura de fomento* **III,** *Autorización, para:* **Inciso d)** *Recolectar del medio natural reproductores, larvas, postlarvas, crías, huevos, semillas, alevines o en cualquier otro estadio, y* **Inciso e)** *Acuacultura didáctica.*		

Artículos 22.- *la Secretaría podrá inscribir en el Registro Nacional de Pesca a los acuicultores que no requieran concesión, permiso o Autorización.*	Al **proyecto** le aplica el Artículo, incisos y, fracciones anteriores, porque se trata de una actividad acuícola con fines comerciales.	Por el hecho de presentar a la autoridad correspondiente (SEMARNAT) la Manifestación de Impacto Ambiental, el promovente está cumpliendo con este apartado. El proyecto se vincula por la obligatoriedad de obtener la autorización correspondiente para realizar las obras descritas en esta manifestación de impacto ambiental. Como ya se mencionó anteriormente, la promovente una vez autorizado el proyecto en materia ambiental procederá a tramitar el Registro Nacional de Pesca para la unidad de producción acuícola.
Art. 30°.- *Las actividades pesqueras se clasifican en:* **II.-** *Cultivo o acuacultura con fines*		
Artículo 31°.- *Para realizar las actividades de pesca se requiere lo siguiente:* **I,** *Concesión, para:* **Inciso b)** *Acuacultura comercial* **II,** Permiso, para: **Inciso g)** *Acuacultura de fomento* **III,** *Autorización, para:* **Inciso d)** *Recolectar del medio natural reproductores, larvas, postlarvas, crías, huevos, semillas, alevines o en cualquier otro estadio, y* **Inciso e)** *Acuacultura didáctica.*		

Artículos 22.- *la Secretaría podrá inscribir en el Registro Nacional de Pesca a los acuicultores que no requieran concesión, permiso o Autorización.*	Al **proyecto** le aplica el Artículo, incisos y, fracciones anteriores, porque se trata de una actividad acuícola con fines comerciales.	Por el hecho de presentar a la autoridad correspondiente (SEMARNAT) la Manifestación de Impacto Ambiental, el promovente está cumpliendo con este apartado. El proyecto se vincula por la obligatoriedad de obtener la autorización correspondiente para realizar las obras descritas en esta manifestación de impacto ambiental. Como ya se mencionó anteriormente, la promovente una vez autorizado el proyecto en materia ambiental procederá a tramitar el Registro Nacional de Pesca para la unidad de producción acuícola.
Art. 30°.- *Las actividades pesqueras se clasifican en:* **II.-** *Cultivo o acuacultura con fines*		
Artículo 31°.- *Para realizar las actividades de pesca se requiere lo siguiente:* **I,** *Concesión, para:* **Inciso b)** *Acuacultura comercial* **II,** Permiso, para: **Inciso g)** *Acuacultura de fomento* **III,** *Autorización, para:* **Inciso d)** *Recolectar del medio natural reproductores, larvas, postlarvas, crías, huevos, semillas, alevines o en cualquier otro estadio, y* **Inciso e)** *Acuacultura didáctica.*		

Artículos 22.- *la Secretaría podrá inscribir en el Registro Nacional de Pesca a los acuicultores que no requieran concesión, permiso o Autorización.*	Al **proyecto** le aplica el Artículo, incisos y, fracciones anteriores, porque se trata de una actividad acuícola con fines comerciales.	Por el hecho de presentar a la autoridad correspondiente (SEMARNAT) la Manifestación de Impacto Ambiental, el promovente está cumpliendo con este apartado. El proyecto se vincula por la obligatoriedad de obtener la autorización correspondiente para realizar las obras descritas en esta manifestación de impacto ambiental. Como ya se mencionó anteriormente, la promovente una vez autorizado el proyecto en materia ambiental procederá a tramitar el Registro Nacional de Pesca para la unidad de producción acuícola.
Art. 30°.- *Las actividades pesqueras se clasifican en:* **II.-** *Cultivo o acuacultura con fines*		
Artículo 31°.- *Para realizar las actividades de pesca se requiere lo siguiente:* **I,** *Concesión, para:* **Inciso b)** *Acuacultura comercial* **II,** Permiso, para: **Inciso g)** *Acuacultura de fomento* **III,** *Autorización, para:* **Inciso d)** *Recolectar del medio natural reproductores, larvas, postlarvas, crías, huevos, semillas, alevines o en cualquier otro estadio, y* **Inciso e)** *Acuacultura didáctica.*		

Artículos 22.- *la Secretaría podrá inscribir en el Registro Nacional de Pesca a los acuicultores que no requieran concesión, permiso o Autorización.*	Al **proyecto** le aplica el Artículo, incisos y, fracciones anteriores, porque se trata de una actividad acuícola con fines comerciales.	Por el hecho de presentar a la autoridad correspondiente (SEMARNAT) la Manifestación de Impacto Ambiental, el promovente está cumpliendo con este apartado. El proyecto se vincula por la obligatoriedad de obtener la autorización correspondiente para realizar las obras descritas en esta manifestación de impacto ambiental. Como ya se mencionó anteriormente, la promovente una vez autorizado el proyecto en materia ambiental procederá a tramitar el Registro Nacional de Pesca para la unidad de producción acuícola.
Art. 30°.- *Las actividades pesqueras se clasifican en:* **II.-** *Cultivo o acuacultura con fines*		
Artículo 31°.- *Para realizar las actividades de pesca se requiere lo siguiente:* **I,** *Concesión, para:* **Inciso b)** *Acuacultura comercial* **II,** Permiso, para: **Inciso g)** *Acuacultura de fomento* **III,** *Autorización, para:* **Inciso d)** *Recolectar del medio natural reproductores, larvas, postlarvas, crías, huevos, semillas, alevines o en cualquier otro estadio, y* **Inciso e)** *Acuacultura didáctica.*		

Artículos 22.- *la Secretaría podrá inscribir en el Registro Nacional de Pesca a los acuicultores que no requieran concesión, permiso o Autorización.*	Al **proyecto** le aplica el Artículo, incisos y, fracciones anteriores, porque se trata de una actividad acuícola con fines comerciales.	Por el hecho de presentar a la autoridad correspondiente (SEMARNAT) la Manifestación de Impacto Ambiental, el promovente está cumpliendo con este apartado. El proyecto se vincula por la obligatoriedad de obtener la autorización correspondiente para realizar las obras descritas en esta manifestación de impacto ambiental. Como ya se mencionó anteriormente, la promovente una vez autorizado el proyecto en materia ambiental procederá a tramitar el Registro Nacional de Pesca para la unidad de producción acuícola.
Art. 30°.- *Las actividades pesqueras se clasifican en:* **II.-** *Cultivo o acuacultura con fines*		
Artículo 31°.- *Para realizar las actividades de pesca se requiere lo siguiente:* **I,** *Concesión, para:* **Inciso b)** *Acuacultura comercial* **II,** Permiso, para: **Inciso g)** *Acuacultura de fomento* **III,** *Autorización, para:* **Inciso d)** *Recolectar del medio natural reproductores, larvas, postlarvas, crías, huevos, semillas, alevines o en cualquier otro estadio, y* **Inciso e)** *Acuacultura didáctica.*		

Artículos 22.- *la Secretaría podrá inscribir en el Registro Nacional de Pesca a los acuicultores que no requieran concesión, permiso o Autorización.*	Al **proyecto** le aplica el Artículo, incisos y, fracciones anteriores, porque se trata de una actividad acuícola con fines comerciales.	Por el hecho de presentar a la autoridad correspondiente (SEMARNAT) la Manifestación de Impacto Ambiental, el promovente está cumpliendo con este apartado. El proyecto se vincula por la obligatoriedad de obtener la autorización correspondiente para realizar las obras descritas en esta manifestación de impacto ambiental. Como ya se mencionó anteriormente, la promovente una vez autorizado el proyecto en materia ambiental procederá a tramitar el Registro Nacional de Pesca para la unidad de producción acuícola.
Art. 30°.- *Las actividades pesqueras se clasifican en:* **II.-** *Cultivo o acuacultura con fines*		
Artículo 31°.- *Para realizar las actividades de pesca se requiere lo siguiente:* **I,** *Concesión, para:* **Inciso b)** *Acuacultura comercial* **II,** Permiso, para: **Inciso g)** *Acuacultura de fomento* **III,** *Autorización, para:* **Inciso d)** *Recolectar del medio natural reproductores, larvas, postlarvas, crías, huevos, semillas, alevines o en cualquier otro estadio, y* **Inciso e)** *Acuacultura didáctica.*		

Artículos 22.- *la Secretaría podrá inscribir en el Registro Nacional de Pesca a los acuicultores que no requieran concesión, permiso o Autorización.*	Al **proyecto** le aplica el Artículo, incisos y, fracciones anteriores, porque se trata de una actividad acuícola con fines comerciales.	Por el hecho de presentar a la autoridad correspondiente (SEMARNAT) la Manifestación de Impacto Ambiental, el promovente está cumpliendo con este apartado. El proyecto se vincula por la obligatoriedad de obtener la autorización correspondiente para realizar las obras descritas en esta manifestación de impacto ambiental. Como ya se mencionó anteriormente, la promovente una vez autorizado el proyecto en materia ambiental procederá a tramitar el Registro Nacional de Pesca para la unidad de producción acuícola.
Art. 30°.- *Las actividades pesqueras se clasifican en:* **II.-** *Cultivo o acuacultura con fines*		
Artículo 31°.- *Para realizar las actividades de pesca se requiere lo siguiente:* **I,** *Concesión, para:* **Inciso b)** *Acuacultura comercial* **II,** Permiso, para: **Inciso g)** *Acuacultura de fomento* **III,** *Autorización, para:* **Inciso d)** *Recolectar del medio natural reproductores, larvas, postlarvas, crías, huevos, semillas, alevines o en cualquier otro estadio, y* **Inciso e)** *Acuacultura didáctica.*		

Artículos 22.- *la Secretaría podrá inscribir en el Registro Nacional de Pesca a los acuicultores que no requieran concesión, permiso o Autorización.*	Al **proyecto** le aplica el Artículo, incisos y, fracciones anteriores, porque se trata de una actividad acuícola con fines comerciales.	Por el hecho de presentar a la autoridad correspondiente (SEMARNAT) la Manifestación de Impacto Ambiental, el promovente está cumpliendo con este apartado. El proyecto se vincula por la obligatoriedad de obtener la autorización correspondiente para realizar las obras descritas en esta manifestación de impacto ambiental. Como ya se mencionó anteriormente, la promovente una vez autorizado el proyecto en materia ambiental procederá a tramitar el Registro Nacional de Pesca para la unidad de producción acuícola.
Art. 30°.- *Las actividades pesqueras se clasifican en:* **II.-** *Cultivo o acuacultura con fines*		
Artículo 31°.- *Para realizar las actividades de pesca se requiere lo siguiente:* **I,** *Concesión, para:* **Inciso b)** *Acuacultura comercial* **II,** Permiso, para: **Inciso g)** *Acuacultura de fomento* **III,** *Autorización, para:* **Inciso d)** *Recolectar del medio natural reproductores, larvas, postlarvas, crías, huevos, semillas, alevines o en cualquier otro estadio, y* **Inciso e)** *Acuacultura didáctica.*		

Artículos 22.- *la Secretaría podrá inscribir en el Registro Nacional de Pesca a los acuicultores que no requieran concesión, permiso o Autorización.*	Al **proyecto** le aplica el Artículo, incisos y, fracciones anteriores, porque se trata de una actividad acuícola con fines comerciales.	Por el hecho de presentar a la autoridad correspondiente (SEMARNAT) la Manifestación de Impacto Ambiental, el promovente está cumpliendo con este apartado. El proyecto se vincula por la obligatoriedad de obtener la autorización correspondiente para realizar las obras descritas en esta manifestación de impacto ambiental. Como ya se mencionó anteriormente, la promovente una vez autorizado el proyecto en materia ambiental procederá a tramitar el Registro Nacional de Pesca para la unidad de producción acuícola.
Art. 30°.- *Las actividades pesqueras se clasifican en:* **II.-** *Cultivo o acuacultura con fines*		
Artículo 31°.- *Para realizar las actividades de pesca se requiere lo siguiente:* **I,** *Concesión, para:* **Inciso b)** *Acuacultura comercial* **II,** Permiso, para: **Inciso g)** *Acuacultura de fomento* **III,** *Autorización, para:* **Inciso d)** *Recolectar del medio natural reproductores, larvas, postlarvas, crías, huevos, semillas, alevines o en cualquier otro estadio, y* **Inciso e)** *Acuacultura didáctica.*		

Artículos 22.- *la Secretaría podrá inscribir en el Registro Nacional de Pesca a los acuicultores que no requieran concesión, permiso o Autorización.*	Al **proyecto** le aplica el Artículo, incisos y, fracciones anteriores, porque se trata de una actividad acuícola con fines comerciales.	Por el hecho de presentar a la autoridad correspondiente (SEMARNAT) la Manifestación de Impacto Ambiental, el promovente está cumpliendo con este apartado. El proyecto se vincula por la obligatoriedad de obtener la autorización correspondiente para realizar las obras descritas en esta manifestación de impacto ambiental. Como ya se mencionó anteriormente, la promovente una vez autorizado el proyecto en materia ambiental procederá a tramitar el Registro Nacional de Pesca para la unidad de producción acuícola.
Art. 30°.- *Las actividades pesqueras se clasifican en:* **II.-** *Cultivo o acuacultura con fines*		
Artículo 31°.- *Para realizar las actividades de pesca se requiere lo siguiente:* **I,** *Concesión, para:* **Inciso b)** *Acuacultura comercial* **II,** Permiso, para: **Inciso g)** *Acuacultura de fomento* **III,** *Autorización, para:* **Inciso d)** *Recolectar del medio natural reproductores, larvas, postlarvas, crías, huevos, semillas, alevines o en cualquier otro estadio, y* **Inciso e)** *Acuacultura didáctica.*		

Artículos 22.- *la Secretaría podrá inscribir en el Registro Nacional de Pesca a los acuicultores que no requieran concesión, permiso o Autorización.*	Al **proyecto** le aplica el Artículo, incisos y, fracciones anteriores, porque se trata de una actividad acuícola con fines comerciales.	Por el hecho de presentar a la autoridad correspondiente (SEMARNAT) la Manifestación de Impacto Ambiental, el promovente está cumpliendo con este apartado. El proyecto se vincula por la obligatoriedad de obtener la autorización correspondiente para realizar las obras descritas en esta manifestación de impacto ambiental. Como ya se mencionó anteriormente, la promovente una vez autorizado el proyecto en materia ambiental procederá a tramitar el Registro Nacional de Pesca para la unidad de producción acuícola.
Art. 30°.- *Las actividades pesqueras se clasifican en:* **II.-** *Cultivo o acuacultura con fines*		
Artículo 31°.- *Para realizar las actividades de pesca se requiere lo siguiente:* **I,** *Concesión, para:* **Inciso b)** *Acuacultura comercial* **II,** Permiso, para: **Inciso g)** *Acuacultura de fomento* **III,** *Autorización, para:* **Inciso d)** *Recolectar del medio natural reproductores, larvas, postlarvas, crías, huevos, semillas, alevines o en cualquier otro estadio, y* **Inciso e)** *Acuacultura didáctica.*		

Artículos 22.- *la Secretaría podrá inscribir en el Registro Nacional de Pesca a los acuicultores que no requieran concesión, permiso o Autorización.*	Al **proyecto** le aplica el Artículo, incisos y, fracciones anteriores, porque se trata de una actividad acuícola con fines comerciales.	Por el hecho de presentar a la autoridad correspondiente (SEMARNAT) la Manifestación de Impacto Ambiental, el promovente está cumpliendo con este apartado. El proyecto se vincula por la obligatoriedad de obtener la autorización correspondiente para realizar las obras descritas en esta manifestación de impacto ambiental. Como ya se mencionó anteriormente, la promovente una vez autorizado el proyecto en materia ambiental procederá a tramitar el Registro Nacional de Pesca para la unidad de producción acuícola.
Art. 30°.- *Las actividades pesqueras se clasifican en:* **II.-** *Cultivo o acuacultura con fines*		
Artículo 31°.- *Para realizar las actividades de pesca se requiere lo siguiente:* **I,** *Concesión, para:* **Inciso b)** *Acuacultura comercial* **II,** Permiso, para: **Inciso g)** *Acuacultura de fomento* **III,** *Autorización, para:* **Inciso d)** *Recolectar del medio natural reproductores, larvas, postlarvas, crías, huevos, semillas, alevines o en cualquier otro estadio, y* **Inciso e)** *Acuacultura didáctica.*		

Artículos 22.- *la Secretaría podrá inscribir en el Registro Nacional de Pesca a los acuicultores que no requieran concesión, permiso o Autorización.*	Al **proyecto** le aplica el Artículo, incisos y, fracciones anteriores, porque se trata de una actividad acuícola con fines comerciales.	Por el hecho de presentar a la autoridad correspondiente (SEMARNAT) la Manifestación de Impacto Ambiental, el promovente está cumpliendo con este apartado. El proyecto se vincula por la obligatoriedad de obtener la autorización correspondiente para realizar las obras descritas en esta manifestación de impacto ambiental. Como ya se mencionó anteriormente, la promovente una vez autorizado el proyecto en materia ambiental procederá a tramitar el Registro Nacional de Pesca para la unidad de producción acuícola.
Art. 30°.- *Las actividades pesqueras se clasifican en:* **II.-** *Cultivo o acuacultura con fines*		
Artículo 31°.- *Para realizar las actividades de pesca se requiere lo siguiente:* **I,** *Concesión, para:* **Inciso b)** *Acuacultura comercial* **II,** Permiso, para: **Inciso g)** *Acuacultura de fomento* **III,** *Autorización, para:* **Inciso d)** *Recolectar del medio natural reproductores, larvas, postlarvas, crías, huevos, semillas, alevines o en cualquier otro estadio, y* **Inciso e)** *Acuacultura didáctica.*		

Artículos 22.- *la Secretaría podrá inscribir en el Registro Nacional de Pesca a los acuicultores que no requieran concesión, permiso o Autorización.*	Al **proyecto** le aplica el Artículo, incisos y, fracciones anteriores, porque se trata de una actividad acuícola con fines comerciales.	Por el hecho de presentar a la autoridad correspondiente (SEMARNAT) la Manifestación de Impacto Ambiental, el promovente está cumpliendo con este apartado. El proyecto se vincula por la obligatoriedad de obtener la autorización correspondiente para realizar las obras descritas en esta manifestación de impacto ambiental. Como ya se mencionó anteriormente, la promovente una vez autorizado el proyecto en materia ambiental procederá a tramitar el Registro Nacional de Pesca para la unidad de producción acuícola.
Art. 30°.- *Las actividades pesqueras se clasifican en:* **II.-** *Cultivo o acuacultura con fines*		
Artículo 31°.- *Para realizar las actividades de pesca se requiere lo siguiente:* **I,** *Concesión, para:* **Inciso b)** *Acuacultura comercial* **II,** Permiso, para: **Inciso g)** *Acuacultura de fomento* **III,** *Autorización, para:* **Inciso d)** *Recolectar del medio natural reproductores, larvas, postlarvas, crías, huevos, semillas, alevines o en cualquier otro estadio, y* **Inciso e)** *Acuacultura didáctica.*		

Artículos 22.- *la Secretaría podrá inscribir en el Registro Nacional de Pesca a los acuicultores que no requieran concesión, permiso o Autorización.*	Al **proyecto** le aplica el Artículo, incisos y, fracciones anteriores, porque se trata de una actividad acuícola con fines comerciales.	Por el hecho de presentar a la autoridad correspondiente (SEMARNAT) la Manifestación de Impacto Ambiental, el promovente está cumpliendo con este apartado. El proyecto se vincula por la obligatoriedad de obtener la autorización correspondiente para realizar las obras descritas en esta manifestación de impacto ambiental. Como ya se mencionó anteriormente, la promovente una vez autorizado el proyecto en materia ambiental procederá a tramitar el Registro Nacional de Pesca para la unidad de producción acuícola.
Art. 30°.- *Las actividades pesqueras se clasifican en:* **II.-** *Cultivo o acuacultura con fines*		
Artículo 31°.- *Para realizar las actividades de pesca se requiere lo siguiente:* **I,** *Concesión, para:* **Inciso b)** *Acuacultura comercial* **II,** Permiso, para: **Inciso g)** *Acuacultura de fomento* **III,** *Autorización, para:* **Inciso d)** *Recolectar del medio natural reproductores, larvas, postlarvas, crías, huevos, semillas, alevines o en cualquier otro estadio, y* **Inciso e)** *Acuacultura didáctica.*		

Artículos 22.- *la Secretaría podrá inscribir en el Registro Nacional de Pesca a los acuicultores que no requieran concesión, permiso o Autorización.*	Al **proyecto** le aplica el Artículo, incisos y, fracciones anteriores, porque se trata de una actividad acuícola con fines comerciales.	Por el hecho de presentar a la autoridad correspondiente (SEMARNAT) la Manifestación de Impacto Ambiental, el promovente está cumpliendo con este apartado. El proyecto se vincula por la obligatoriedad de obtener la autorización correspondiente para realizar las obras descritas en esta manifestación de impacto ambiental. Como ya se mencionó anteriormente, la promovente una vez autorizado el proyecto en materia ambiental procederá a tramitar el Registro Nacional de Pesca para la unidad de producción acuícola.
Art. 30°.- *Las actividades pesqueras se clasifican en:* **II.-** *Cultivo o acuacultura con fines*		
Artículo 31°.- *Para realizar las actividades de pesca se requiere lo siguiente:* **I,** *Concesión, para:* **Inciso b)** *Acuacultura comercial* **II,** Permiso, para: **Inciso g)** *Acuacultura de fomento* **III,** *Autorización, para:* **Inciso d)** *Recolectar del medio natural reproductores, larvas, postlarvas, crías, huevos, semillas, alevines o en cualquier otro estadio, y* **Inciso e)** *Acuacultura didáctica.*		

Artículos 22.- *la Secretaría podrá inscribir en el Registro Nacional de Pesca a los acuicultores que no requieran concesión, permiso o Autorización.*	Al **proyecto** le aplica el Artículo, incisos y, fracciones anteriores, porque se trata de una actividad acuícola con fines comerciales.	Por el hecho de presentar a la autoridad correspondiente (SEMARNAT) la Manifestación de Impacto Ambiental, el promovente está cumpliendo con este apartado. El proyecto se vincula por la obligatoriedad de obtener la autorización correspondiente para realizar las obras descritas en esta manifestación de impacto ambiental. Como ya se mencionó anteriormente, la promovente una vez autorizado el proyecto en materia ambiental procederá a tramitar el Registro Nacional de Pesca para la unidad de producción acuícola.
Art. 30°.- *Las actividades pesqueras se clasifican en:* **II.-** *Cultivo o acuacultura con fines*		
Artículo 31°.- *Para realizar las actividades de pesca se requiere lo siguiente:* **I,** *Concesión, para:* **Inciso b)** *Acuacultura comercial* **II,** Permiso, para: **Inciso g)** *Acuacultura de fomento* **III,** *Autorización, para:* **Inciso d)** *Recolectar del medio natural reproductores, larvas, postlarvas, crías, huevos, semillas, alevines o en cualquier otro estadio, y* **Inciso e)** *Acuacultura didáctica.*		

Artículos 22.- *la Secretaría podrá inscribir en el Registro Nacional de Pesca a los acuicultores que no requieran concesión, permiso o Autorización.*	Al **proyecto** le aplica el Artículo, incisos y, fracciones anteriores, porque se trata de una actividad acuícola con fines comerciales.	Por el hecho de presentar a la autoridad correspondiente (SEMARNAT) la Manifestación de Impacto Ambiental, el promovente está cumpliendo con este apartado. El proyecto se vincula por la obligatoriedad de obtener la autorización correspondiente para realizar las obras descritas en esta manifestación de impacto ambiental. Como ya se mencionó anteriormente, la promovente una vez autorizado el proyecto en materia ambiental procederá a tramitar el Registro Nacional de Pesca para la unidad de producción acuícola.
Art. 30°.- *Las actividades pesqueras se clasifican en:* **II.-** *Cultivo o acuacultura con fines*		
Artículo 31°.- *Para realizar las actividades de pesca se requiere lo siguiente:* **I,** *Concesión, para:* **Inciso b)** *Acuacultura comercial* **II,** Permiso, para: **Inciso g)** *Acuacultura de fomento* **III,** *Autorización, para:* **Inciso d)** *Recolectar del medio natural reproductores, larvas, postlarvas, crías, huevos, semillas, alevines o en cualquier otro estadio, y* **Inciso e)** *Acuacultura didáctica.*		

Artículos 22.- *la Secretaría podrá inscribir en el Registro Nacional de Pesca a los acuicultores que no requieran concesión, permiso o Autorización.*	Al **proyecto** le aplica el Artículo, incisos y, fracciones anteriores, porque se trata de una actividad acuícola con fines comerciales.	Por el hecho de presentar a la autoridad correspondiente (SEMARNAT) la Manifestación de Impacto Ambiental, el promovente está cumpliendo con este apartado. El proyecto se vincula por la obligatoriedad de obtener la autorización correspondiente para realizar las obras descritas en esta manifestación de impacto ambiental. Como ya se mencionó anteriormente, la promovente una vez autorizado el proyecto en materia ambiental procederá a tramitar el Registro Nacional de Pesca para la unidad de producción acuícola.
Art. 30°.- *Las actividades pesqueras se clasifican en:* **II.-** *Cultivo o acuacultura con fines*		
Artículo 31°.- *Para realizar las actividades de pesca se requiere lo siguiente:* **I,** *Concesión, para:* **Inciso b)** *Acuacultura comercial* **II,** Permiso, para: **Inciso g)** *Acuacultura de fomento* **III,** *Autorización, para:* **Inciso d)** *Recolectar del medio natural reproductores, larvas, postlarvas, crías, huevos, semillas, alevines o en cualquier otro estadio, y* **Inciso e)** *Acuacultura didáctica.*		

Artículos 22.- *la Secretaría podrá inscribir en el Registro Nacional de Pesca a los acuicultores que no requieran concesión, permiso o Autorización.*	Al **proyecto** le aplica el Artículo, incisos y, fracciones anteriores, porque se trata de una actividad acuícola con fines comerciales.	Por el hecho de presentar a la autoridad correspondiente (SEMARNAT) la Manifestación de Impacto Ambiental, el promovente está cumpliendo con este apartado. El proyecto se vincula por la obligatoriedad de obtener la autorización correspondiente para realizar las obras descritas en esta manifestación de impacto ambiental. Como ya se mencionó anteriormente, la promovente una vez autorizado el proyecto en materia ambiental procederá a tramitar el Registro Nacional de Pesca para la unidad de producción acuícola.
Art. 30°.- *Las actividades pesqueras se clasifican en:* **II.-** *Cultivo o acuacultura con fines*		
Artículo 31°.- *Para realizar las actividades de pesca se requiere lo siguiente:* **I,** *Concesión, para:* **Inciso b)** *Acuacultura comercial* **II,** Permiso, para: **Inciso g)** *Acuacultura de fomento* **III,** *Autorización, para:* **Inciso d)** *Recolectar del medio natural reproductores, larvas, postlarvas, crías, huevos, semillas, alevines o en cualquier otro estadio, y* **Inciso e)** *Acuacultura didáctica.*		

Artículos 22.- *la Secretaría podrá inscribir en el Registro Nacional de Pesca a los acuicultores que no requieran concesión, permiso o Autorización.*	Al **proyecto** le aplica el Artículo, incisos y, fracciones anteriores, porque se trata de una actividad acuícola con fines comerciales.	Por el hecho de presentar a la autoridad correspondiente (SEMARNAT) la Manifestación de Impacto Ambiental, el promovente está cumpliendo con este apartado. El proyecto se vincula por la obligatoriedad de obtener la autorización correspondiente para realizar las obras descritas en esta manifestación de impacto ambiental. Como ya se mencionó anteriormente, la promovente una vez autorizado el proyecto en materia ambiental procederá a tramitar el Registro Nacional de Pesca para la unidad de producción acuícola.
Art. 30°.- *Las actividades pesqueras se clasifican en:* **II.-** *Cultivo o acuacultura con fines*		
Artículo 31°.- *Para realizar las actividades de pesca se requiere lo siguiente:* **I,** *Concesión, para:* **Inciso b)** *Acuacultura comercial* **II,** Permiso, para: **Inciso g)** *Acuacultura de fomento* **III,** *Autorización, para:* **Inciso d)** *Recolectar del medio natural reproductores, larvas, postlarvas, crías, huevos, semillas, alevines o en cualquier otro estadio, y* **Inciso e)** *Acuacultura didáctica.*		

Artículos 22.- *la Secretaría podrá inscribir en el Registro Nacional de Pesca a los acuicultores que no requieran concesión, permiso o Autorización.*	Al **proyecto** le aplica el Artículo, incisos y, fracciones anteriores, porque se trata de una actividad acuícola con fines comerciales.	Por el hecho de presentar a la autoridad correspondiente (SEMARNAT) la Manifestación de Impacto Ambiental, el promovente está cumpliendo con este apartado. El proyecto se vincula por la obligatoriedad de obtener la autorización correspondiente para realizar las obras descritas en esta manifestación de impacto ambiental. Como ya se mencionó anteriormente, la promovente una vez autorizado el proyecto en materia ambiental procederá a tramitar el Registro Nacional de Pesca para la unidad de producción acuícola.
Art. 30°.- *Las actividades pesqueras se clasifican en:* **II.-** *Cultivo o acuacultura con fines*		
Artículo 31°.- *Para realizar las actividades de pesca se requiere lo siguiente:* **I,** *Concesión, para:* **Inciso b)** *Acuacultura comercial* **II,** Permiso, para: **Inciso g)** *Acuacultura de fomento* **III,** *Autorización, para:* **Inciso d)** *Recolectar del medio natural reproductores, larvas, postlarvas, crías, huevos, semillas, alevines o en cualquier otro estadio, y* **Inciso e)** *Acuacultura didáctica.*		

Artículos 22.- *la Secretaría podrá inscribir en el Registro Nacional de Pesca a los acuicultores que no requieran concesión, permiso o Autorización.*	Al **proyecto** le aplica el Artículo, incisos y, fracciones anteriores, porque se trata de una actividad acuícola con fines comerciales.	Por el hecho de presentar a la autoridad correspondiente (SEMARNAT) la Manifestación de Impacto Ambiental, el promovente está cumpliendo con este apartado. El proyecto se vincula por la obligatoriedad de obtener la autorización correspondiente para realizar las obras descritas en esta manifestación de impacto ambiental. Como ya se mencionó anteriormente, la promovente una vez autorizado el proyecto en materia ambiental procederá a tramitar el Registro Nacional de Pesca para la unidad de producción acuícola.
Art. 30°.- *Las actividades pesqueras se clasifican en:* **II.-** *Cultivo o acuacultura con fines*		
Artículo 31°.- *Para realizar las actividades de pesca se requiere lo siguiente:* **I,** *Concesión, para:* **Inciso b)** *Acuacultura comercial* **II,** Permiso, para: **Inciso g)** *Acuacultura de fomento* **III,** *Autorización, para:* **Inciso d)** *Recolectar del medio natural reproductores, larvas, postlarvas, crías, huevos, semillas, alevines o en cualquier otro estadio, y* **Inciso e)** *Acuacultura didáctica.*		

Artículos 22.- *la Secretaría podrá inscribir en el Registro Nacional de Pesca a los acuicultores que no requieran concesión, permiso o Autorización.*	Al **proyecto** le aplica el Artículo, incisos y, fracciones anteriores, porque se trata de una actividad acuícola con fines comerciales.	Por el hecho de presentar a la autoridad correspondiente (SEMARNAT) la Manifestación de Impacto Ambiental, el promovente está cumpliendo con este apartado. El proyecto se vincula por la obligatoriedad de obtener la autorización correspondiente para realizar las obras descritas en esta manifestación de impacto ambiental. Como ya se mencionó anteriormente, la promovente una vez autorizado el proyecto en materia ambiental procederá a tramitar el Registro Nacional de Pesca para la unidad de producción acuícola.
Art. 30°.- *Las actividades pesqueras se clasifican en:* **II.-** *Cultivo o acuacultura con fines*		
Artículo 31°.- *Para realizar las actividades de pesca se requiere lo siguiente:* **I,** *Concesión, para:* **Inciso b)** *Acuacultura comercial* **II,** Permiso, para: **Inciso g)** *Acuacultura de fomento* **III,** *Autorización, para:* **Inciso d)** *Recolectar del medio natural reproductores, larvas, postlarvas, crías, huevos, semillas, alevines o en cualquier otro estadio, y* **Inciso e)** *Acuacultura didáctica.*		

Artículos 22.- *la Secretaría podrá inscribir en el Registro Nacional de Pesca a los acuicultores que no requieran concesión, permiso o Autorización.*	Al **proyecto** le aplica el Artículo, incisos y, fracciones anteriores, porque se trata de una actividad acuícola con fines comerciales.	Por el hecho de presentar a la autoridad correspondiente (SEMARNAT) la Manifestación de Impacto Ambiental, el promovente está cumpliendo con este apartado. El proyecto se vincula por la obligatoriedad de obtener la autorización correspondiente para realizar las obras descritas en esta manifestación de impacto ambiental. Como ya se mencionó anteriormente, la promovente una vez autorizado el proyecto en materia ambiental procederá a tramitar el Registro Nacional de Pesca para la unidad de producción acuícola.
Art. 30°.- *Las actividades pesqueras se clasifican en:* **II.-** *Cultivo o acuacultura con fines*		
Artículo 31°.- *Para realizar las actividades de pesca se requiere lo siguiente:* **I,** *Concesión, para:* **Inciso b)** *Acuacultura comercial* **II,** Permiso, para: **Inciso g)** *Acuacultura de fomento* **III,** *Autorización, para:* **Inciso d)** *Recolectar del medio natural reproductores, larvas, postlarvas, crías, huevos, semillas, alevines o en cualquier otro estadio, y* **Inciso e)** *Acuacultura didáctica.*		

Artículos 22.- *la Secretaría podrá inscribir en el Registro Nacional de Pesca a los acuicultores que no requieran concesión, permiso o Autorización.*	Al **proyecto** le aplica el Artículo, incisos y, fracciones anteriores, porque se trata de una actividad acuícola con fines comerciales.	Por el hecho de presentar a la autoridad correspondiente (SEMARNAT) la Manifestación de Impacto Ambiental, el promovente está cumpliendo con este apartado. El proyecto se vincula por la obligatoriedad de obtener la autorización correspondiente para realizar las obras descritas en esta manifestación de impacto ambiental. Como ya se mencionó anteriormente, la promovente una vez autorizado el proyecto en materia ambiental procederá a tramitar el Registro Nacional de Pesca para la unidad de producción acuícola.
Art. 30°.- *Las actividades pesqueras se clasifican en:* **II.-** *Cultivo o acuacultura con fines*		
Artículo 31°.- *Para realizar las actividades de pesca se requiere lo siguiente:* **I,** *Concesión, para:* **Inciso b)** *Acuacultura comercial* **II,** Permiso, para: **Inciso g)** *Acuacultura de fomento* **III,** *Autorización, para:* **Inciso d)** *Recolectar del medio natural reproductores, larvas, postlarvas, crías, huevos, semillas, alevines o en cualquier otro estadio, y* **Inciso e)** *Acuacultura didáctica.*		

Artículos 22.- *la Secretaría podrá inscribir en el Registro Nacional de Pesca a los acuicultores que no requieran concesión, permiso o Autorización.*	Al **proyecto** le aplica el Artículo, incisos y, fracciones anteriores, porque se trata de una actividad acuícola con fines comerciales.	Por el hecho de presentar a la autoridad correspondiente (SEMARNAT) la Manifestación de Impacto Ambiental, el promovente está cumpliendo con este apartado. El proyecto se vincula por la obligatoriedad de obtener la autorización correspondiente para realizar las obras descritas en esta manifestación de impacto ambiental. Como ya se mencionó anteriormente, la promovente una vez autorizado el proyecto en materia ambiental procederá a tramitar el Registro Nacional de Pesca para la unidad de producción acuícola.
Art. 30°.- *Las actividades pesqueras se clasifican en:* **II.-** *Cultivo o acuacultura con fines*		
Artículo 31°.- *Para realizar las actividades de pesca se requiere lo siguiente:* **I,** *Concesión, para:* **Inciso b)** *Acuacultura comercial* **II,** Permiso, para: **Inciso g)** *Acuacultura de fomento* **III,** *Autorización, para:* **Inciso d)** *Recolectar del medio natural reproductores, larvas, postlarvas, crías, huevos, semillas, alevines o en cualquier otro estadio, y* **Inciso e)** *Acuacultura didáctica.*		

Artículos 22.- *la Secretaría podrá inscribir en el Registro Nacional de Pesca a los acuicultores que no requieran concesión, permiso o Autorización.*	Al **proyecto** le aplica el Artículo, incisos y, fracciones anteriores, porque se trata de una actividad acuícola con fines comerciales.	Por el hecho de presentar a la autoridad correspondiente (SEMARNAT) la Manifestación de Impacto Ambiental, el promovente está cumpliendo con este apartado. El proyecto se vincula por la obligatoriedad de obtener la autorización correspondiente para realizar las obras descritas en esta manifestación de impacto ambiental. Como ya se mencionó anteriormente, la promovente una vez autorizado el proyecto en materia ambiental procederá a tramitar el Registro Nacional de Pesca para la unidad de producción acuícola.
Art. 30°.- *Las actividades pesqueras se clasifican en:* **II.-** *Cultivo o acuacultura con fines*		
Artículo 31°.- *Para realizar las actividades de pesca se requiere lo siguiente:* **I,** *Concesión, para:* **Inciso b)** *Acuacultura comercial* **II,** Permiso, para: **Inciso g)** *Acuacultura de fomento* **III,** *Autorización, para:* **Inciso d)** *Recolectar del medio natural reproductores, larvas, postlarvas, crías, huevos, semillas, alevines o en cualquier otro estadio, y* **Inciso e)** *Acuacultura didáctica.*		

Artículos 22.- *la Secretaría podrá inscribir en el Registro Nacional de Pesca a los acuicultores que no requieran concesión, permiso o Autorización.*	Al **proyecto** le aplica el Artículo, incisos y, fracciones anteriores, porque se trata de una actividad acuícola con fines comerciales.	Por el hecho de presentar a la autoridad correspondiente (SEMARNAT) la Manifestación de Impacto Ambiental, el promovente está cumpliendo con este apartado. El proyecto se vincula por la obligatoriedad de obtener la autorización correspondiente para realizar las obras descritas en esta manifestación de impacto ambiental. Como ya se mencionó anteriormente, la promovente una vez autorizado el proyecto en materia ambiental procederá a tramitar el Registro Nacional de Pesca para la unidad de producción acuícola.
Art. 30°.- *Las actividades pesqueras se clasifican en:* **II.-** *Cultivo o acuacultura con fines*		
Artículo 31°.- *Para realizar las actividades de pesca se requiere lo siguiente:* **I,** *Concesión, para:* **Inciso b)** *Acuacultura comercial* **II,** Permiso, para: **Inciso g)** *Acuacultura de fomento* **III,** *Autorización, para:* **Inciso d)** *Recolectar del medio natural reproductores, larvas, postlarvas, crías, huevos, semillas, alevines o en cualquier otro estadio, y* **Inciso e)** *Acuacultura didáctica.*		

Artículos 22.- *la Secretaría podrá inscribir en el Registro Nacional de Pesca a los acuicultores que no requieran concesión, permiso o Autorización.*	Al **proyecto** le aplica el Artículo, incisos y, fracciones anteriores, porque se trata de una actividad acuícola con fines comerciales.	Por el hecho de presentar a la autoridad correspondiente (SEMARNAT) la Manifestación de Impacto Ambiental, el promovente está cumpliendo con este apartado. El proyecto se vincula por la obligatoriedad de obtener la autorización correspondiente para realizar las obras descritas en esta manifestación de impacto ambiental. Como ya se mencionó anteriormente, la promovente una vez autorizado el proyecto en materia ambiental procederá a tramitar el Registro Nacional de Pesca para la unidad de producción acuícola.
Art. 30°.- *Las actividades pesqueras se clasifican en:* **II.-** *Cultivo o acuacultura con fines*		
Artículo 31°.- *Para realizar las actividades de pesca se requiere lo siguiente:* **I,** *Concesión, para:* **Inciso b)** *Acuacultura comercial* **II,** Permiso, para: **Inciso g)** *Acuacultura de fomento* **III,** *Autorización, para:* **Inciso d)** *Recolectar del medio natural reproductores, larvas, postlarvas, crías, huevos, semillas, alevines o en cualquier otro estadio, y* **Inciso e)** *Acuacultura didáctica.*		

Artículos 22.- *la Secretaría podrá inscribir en el Registro Nacional de Pesca a los acuicultores que no requieran concesión, permiso o Autorización.*	Al **proyecto** le aplica el Artículo, incisos y, fracciones anteriores, porque se trata de una actividad acuícola con fines comerciales.	Por el hecho de presentar a la autoridad correspondiente (SEMARNAT) la Manifestación de Impacto Ambiental, el promovente está cumpliendo con este apartado. El proyecto se vincula por la obligatoriedad de obtener la autorización correspondiente para realizar las obras descritas en esta manifestación de impacto ambiental. Como ya se mencionó anteriormente, la promovente una vez autorizado el proyecto en materia ambiental procederá a tramitar el Registro Nacional de Pesca para la unidad de producción acuícola.
Art. 30°.- *Las actividades pesqueras se clasifican en:* **II.-** *Cultivo o acuacultura con fines*		
Artículo 31°.- *Para realizar las actividades de pesca se requiere lo siguiente:* **I,** *Concesión, para:* **Inciso b)** *Acuacultura comercial* **II,** Permiso, para: **Inciso g)** *Acuacultura de fomento* **III,** *Autorización, para:* **Inciso d)** *Recolectar del medio natural reproductores, larvas, postlarvas, crías, huevos, semillas, alevines o en cualquier otro estadio, y* **Inciso e)** *Acuacultura didáctica.*		

Artículos 22.- *la Secretaría podrá inscribir en el Registro Nacional de Pesca a los acuicultores que no requieran concesión, permiso o Autorización.*	Al **proyecto** le aplica el Artículo, incisos y, fracciones anteriores, porque se trata de una actividad acuícola con fines comerciales.	Por el hecho de presentar a la autoridad correspondiente (SEMARNAT) la Manifestación de Impacto Ambiental, el promovente está cumpliendo con este apartado. El proyecto se vincula por la obligatoriedad de obtener la autorización correspondiente para realizar las obras descritas en esta manifestación de impacto ambiental. Como ya se mencionó anteriormente, la promovente una vez autorizado el proyecto en materia ambiental procederá a tramitar el Registro Nacional de Pesca para la unidad de producción acuícola.
Art. 30°.- *Las actividades pesqueras se clasifican en:* **II.-** *Cultivo o acuacultura con fines*		
Artículo 31°.- *Para realizar las actividades de pesca se requiere lo siguiente:* **I,** *Concesión, para:* **Inciso b)** *Acuacultura comercial* **II,** Permiso, para: **Inciso g)** *Acuacultura de fomento* **III,** *Autorización, para:* **Inciso d)** *Recolectar del medio natural reproductores, larvas, postlarvas, crías, huevos, semillas, alevines o en cualquier otro estadio, y* **Inciso e)** *Acuacultura didáctica.*		

Artículos 22.- *la Secretaría podrá inscribir en el Registro Nacional de Pesca a los acuicultores que no requieran concesión, permiso o Autorización.*	Al **proyecto** le aplica el Artículo, incisos y, fracciones anteriores, porque se trata de una actividad acuícola con fines comerciales.	Por el hecho de presentar a la autoridad correspondiente (SEMARNAT) la Manifestación de Impacto Ambiental, el promovente está cumpliendo con este apartado. El proyecto se vincula por la obligatoriedad de obtener la autorización correspondiente para realizar las obras descritas en esta manifestación de impacto ambiental. Como ya se mencionó anteriormente, la promovente una vez autorizado el proyecto en materia ambiental procederá a tramitar el Registro Nacional de Pesca para la unidad de producción acuícola.
Art. 30°.- *Las actividades pesqueras se clasifican en:* **II.-** *Cultivo o acuacultura con fines*		
Artículo 31°.- *Para realizar las actividades de pesca se requiere lo siguiente:* **I,** *Concesión, para:* **Inciso b)** *Acuacultura comercial* **II,** Permiso, para: **Inciso g)** *Acuacultura de fomento* **III,** *Autorización, para:* **Inciso d)** *Recolectar del medio natural reproductores, larvas, postlarvas, crías, huevos, semillas, alevines o en cualquier otro estadio, y* **Inciso e)** *Acuacultura didáctica.*		

Artículos 22.- *la Secretaría podrá inscribir en el Registro Nacional de Pesca a los acuicultores que no requieran concesión, permiso o Autorización.*	Al **proyecto** le aplica el Artículo, incisos y, fracciones anteriores, porque se trata de una actividad acuícola con fines comerciales.	Por el hecho de presentar a la autoridad correspondiente (SEMARNAT) la Manifestación de Impacto Ambiental, el promovente está cumpliendo con este apartado. El proyecto se vincula por la obligatoriedad de obtener la autorización correspondiente para realizar las obras descritas en esta manifestación de impacto ambiental. Como ya se mencionó anteriormente, la promovente una vez autorizado el proyecto en materia ambiental procederá a tramitar el Registro Nacional de Pesca para la unidad de producción acuícola.
Art. 30°.- *Las actividades pesqueras se clasifican en:* **II.-** *Cultivo o acuacultura con fines*		
Artículo 31°.- *Para realizar las actividades de pesca se requiere lo siguiente:* **I,** *Concesión, para:* **Inciso b)** *Acuacultura comercial* **II,** Permiso, para: **Inciso g)** *Acuacultura de fomento* **III,** *Autorización, para:* **Inciso d)** *Recolectar del medio natural reproductores, larvas, postlarvas, crías, huevos, semillas, alevines o en cualquier otro estadio, y* **Inciso e)** *Acuacultura didáctica.*		

Artículos 22.- *la Secretaría podrá inscribir en el Registro Nacional de Pesca a los acuicultores que no requieran concesión, permiso o Autorización.*	Al **proyecto** le aplica el Artículo, incisos y, fracciones anteriores, porque se trata de una actividad acuícola con fines comerciales.	Por el hecho de presentar a la autoridad correspondiente (SEMARNAT) la Manifestación de Impacto Ambiental, el promovente está cumpliendo con este apartado. El proyecto se vincula por la obligatoriedad de obtener la autorización correspondiente para realizar las obras descritas en esta manifestación de impacto ambiental. Como ya se mencionó anteriormente, la promovente una vez autorizado el proyecto en materia ambiental procederá a tramitar el Registro Nacional de Pesca para la unidad de producción acuícola.
Art. 30°.- *Las actividades pesqueras se clasifican en:* **II.-** *Cultivo o acuacultura con fines*		
Artículo 31°.- *Para realizar las actividades de pesca se requiere lo siguiente:* **I,** *Concesión, para:* **Inciso b)** *Acuacultura comercial* **II,** Permiso, para: **Inciso g)** *Acuacultura de fomento* **III,** *Autorización, para:* **Inciso d)** *Recolectar del medio natural reproductores, larvas, postlarvas, crías, huevos, semillas, alevines o en cualquier otro estadio, y* **Inciso e)** *Acuacultura didáctica.*		

Artículos 22.- *la Secretaría podrá inscribir en el Registro Nacional de Pesca a los acuicultores que no requieran concesión, permiso o Autorización.*	Al **proyecto** le aplica el Artículo, incisos y, fracciones anteriores, porque se trata de una actividad acuícola con fines comerciales.	Por el hecho de presentar a la autoridad correspondiente (SEMARNAT) la Manifestación de Impacto Ambiental, el promovente está cumpliendo con este apartado. El proyecto se vincula por la obligatoriedad de obtener la autorización correspondiente para realizar las obras descritas en esta manifestación de impacto ambiental. Como ya se mencionó anteriormente, la promovente una vez autorizado el proyecto en materia ambiental procederá a tramitar el Registro Nacional de Pesca para la unidad de producción acuícola.
Art. 30°.- *Las actividades pesqueras se clasifican en:* **II.-** *Cultivo o acuacultura con fines*		
Artículo 31°.- *Para realizar las actividades de pesca se requiere lo siguiente:* **I,** *Concesión, para:* **Inciso b)** *Acuacultura comercial* **II,** Permiso, para: **Inciso g)** *Acuacultura de fomento* **III,** *Autorización, para:* **Inciso d)** *Recolectar del medio natural reproductores, larvas, postlarvas, crías, huevos, semillas, alevines o en cualquier otro estadio, y* **Inciso e)** *Acuacultura didáctica.*		

Artículos 22.- *la Secretaría podrá inscribir en el Registro Nacional de Pesca a los acuicultores que no requieran concesión, permiso o Autorización.*	Al **proyecto** le aplica el Artículo, incisos y, fracciones anteriores, porque se trata de una actividad acuícola con fines comerciales.	Por el hecho de presentar a la autoridad correspondiente (SEMARNAT) la Manifestación de Impacto Ambiental, el promovente está cumpliendo con este apartado. El proyecto se vincula por la obligatoriedad de obtener la autorización correspondiente para realizar las obras descritas en esta manifestación de impacto ambiental. Como ya se mencionó anteriormente, la promovente una vez autorizado el proyecto en materia ambiental procederá a tramitar el Registro Nacional de Pesca para la unidad de producción acuícola.
Art. 30°.- *Las actividades pesqueras se clasifican en:* **II.-** *Cultivo o acuacultura con fines*		
Artículo 31°.- *Para realizar las actividades de pesca se requiere lo siguiente:* **I,** *Concesión, para:* **Inciso b)** *Acuacultura comercial* **II,** Permiso, para: **Inciso g)** *Acuacultura de fomento* **III,** *Autorización, para:* **Inciso d)** *Recolectar del medio natural reproductores, larvas, postlarvas, crías, huevos, semillas, alevines o en cualquier otro estadio, y* **Inciso e)** *Acuacultura didáctica.*		

Artículos 22.- *la Secretaría podrá inscribir en el Registro Nacional de Pesca a los acuicultores que no requieran concesión, permiso o Autorización.*	Al **proyecto** le aplica el Artículo, incisos y, fracciones anteriores, porque se trata de una actividad acuícola con fines comerciales.	Por el hecho de presentar a la autoridad correspondiente (SEMARNAT) la Manifestación de Impacto Ambiental, el promovente está cumpliendo con este apartado. El proyecto se vincula por la obligatoriedad de obtener la autorización correspondiente para realizar las obras descritas en esta manifestación de impacto ambiental. Como ya se mencionó anteriormente, la promovente una vez autorizado el proyecto en materia ambiental procederá a tramitar el Registro Nacional de Pesca para la unidad de producción acuícola.
Art. 30°.- *Las actividades pesqueras se clasifican en:* **II.-** *Cultivo o acuacultura con fines*		
Artículo 31°.- *Para realizar las actividades de pesca se requiere lo siguiente:* **I,** *Concesión, para:* **Inciso b)** *Acuacultura comercial* **II,** Permiso, para: **Inciso g)** *Acuacultura de fomento* **III,** *Autorización, para:* **Inciso d)** *Recolectar del medio natural reproductores, larvas, postlarvas, crías, huevos, semillas, alevines o en cualquier otro estadio, y* **Inciso e)** *Acuacultura didáctica.*		

Artículos 22.- *la Secretaría podrá inscribir en el Registro Nacional de Pesca a los acuicultores que no requieran concesión, permiso o Autorización.*	Al **proyecto** le aplica el Artículo, incisos y, fracciones anteriores, porque se trata de una actividad acuícola con fines comerciales.	Por el hecho de presentar a la autoridad correspondiente (SEMARNAT) la Manifestación de Impacto Ambiental, el promovente está cumpliendo con este apartado. El proyecto se vincula por la obligatoriedad de obtener la autorización correspondiente para realizar las obras descritas en esta manifestación de impacto ambiental. Como ya se mencionó anteriormente, la promovente una vez autorizado el proyecto en materia ambiental procederá a tramitar el Registro Nacional de Pesca para la unidad de producción acuícola.
Art. 30°.- *Las actividades pesqueras se clasifican en:* **II.-** *Cultivo o acuacultura con fines*		
Artículo 31°.- *Para realizar las actividades de pesca se requiere lo siguiente:* **I,** *Concesión, para:* **Inciso b)** *Acuacultura comercial* **II,** Permiso, para: **Inciso g)** *Acuacultura de fomento* **III,** *Autorización, para:* **Inciso d)** *Recolectar del medio natural reproductores, larvas, postlarvas, crías, huevos, semillas, alevines o en cualquier otro estadio, y* **Inciso e)** *Acuacultura didáctica.*		

Artículos 22.- *la Secretaría podrá inscribir en el Registro Nacional de Pesca a los acuicultores que no requieran concesión, permiso o Autorización.*	Al **proyecto** le aplica el Artículo, incisos y, fracciones anteriores, porque se trata de una actividad acuícola con fines comerciales.	Por el hecho de presentar a la autoridad correspondiente (SEMARNAT) la Manifestación de Impacto Ambiental, el promovente está cumpliendo con este apartado. El proyecto se vincula por la obligatoriedad de obtener la autorización correspondiente para realizar las obras descritas en esta manifestación de impacto ambiental. Como ya se mencionó anteriormente, la promovente una vez autorizado el proyecto en materia ambiental procederá a tramitar el Registro Nacional de Pesca para la unidad de producción acuícola.
Art. 30°.- *Las actividades pesqueras se clasifican en:* **II.-** *Cultivo o acuacultura con fines*		
Artículo 31°.- *Para realizar las actividades de pesca se requiere lo siguiente:* **I,** *Concesión, para:* **Inciso b)** *Acuacultura comercial* **II,** Permiso, para: **Inciso g)** *Acuacultura de fomento* **III,** *Autorización, para:* **Inciso d)** *Recolectar del medio natural reproductores, larvas, postlarvas, crías, huevos, semillas, alevines o en cualquier otro estadio, y* **Inciso e)** *Acuacultura didáctica.*		

Artículos 22.- *la Secretaría podrá inscribir en el Registro Nacional de Pesca a los acuicultores que no requieran concesión, permiso o Autorización.*	Al **proyecto** le aplica el Artículo, incisos y, fracciones anteriores, porque se trata de una actividad acuícola con fines comerciales.	Por el hecho de presentar a la autoridad correspondiente (SEMARNAT) la Manifestación de Impacto Ambiental, el promovente está cumpliendo con este apartado. El proyecto se vincula por la obligatoriedad de obtener la autorización correspondiente para realizar las obras descritas en esta manifestación de impacto ambiental. Como ya se mencionó anteriormente, la promovente una vez autorizado el proyecto en materia ambiental procederá a tramitar el Registro Nacional de Pesca para la unidad de producción acuícola.
Art. 30°.- *Las actividades pesqueras se clasifican en:* **II.-** *Cultivo o acuacultura con fines*		
Artículo 31°.- *Para realizar las actividades de pesca se requiere lo siguiente:* **I,** *Concesión, para:* **Inciso b)** *Acuacultura comercial* **II,** Permiso, para: **Inciso g)** *Acuacultura de fomento* **III,** *Autorización, para:* **Inciso d)** *Recolectar del medio natural reproductores, larvas, postlarvas, crías, huevos, semillas, alevines o en cualquier otro estadio, y* **Inciso e)** *Acuacultura didáctica.*		

Artículos 22.- *la Secretaría podrá inscribir en el Registro Nacional de Pesca a los acuicultores que no requieran concesión, permiso o Autorización.*	Al **proyecto** le aplica el Artículo, incisos y, fracciones anteriores, porque se trata de una actividad acuícola con fines comerciales.	Por el hecho de presentar a la autoridad correspondiente (SEMARNAT) la Manifestación de Impacto Ambiental, el promovente está cumpliendo con este apartado. El proyecto se vincula por la obligatoriedad de obtener la autorización correspondiente para realizar las obras descritas en esta manifestación de impacto ambiental. Como ya se mencionó anteriormente, la promovente una vez autorizado el proyecto en materia ambiental procederá a tramitar el Registro Nacional de Pesca para la unidad de producción acuícola.
Art. 30°.- *Las actividades pesqueras se clasifican en:* **II.-** *Cultivo o acuacultura con fines*		
Artículo 31°.- *Para realizar las actividades de pesca se requiere lo siguiente:* **I,** *Concesión, para:* **Inciso b)** *Acuacultura comercial* **II,** Permiso, para: **Inciso g)** *Acuacultura de fomento* **III,** *Autorización, para:* **Inciso d)** *Recolectar del medio natural reproductores, larvas, postlarvas, crías, huevos, semillas, alevines o en cualquier otro estadio, y* **Inciso e)** *Acuacultura didáctica.*		

Artículos 22.- *la Secretaría podrá inscribir en el Registro Nacional de Pesca a los acuicultores que no requieran concesión, permiso o Autorización.*	Al **proyecto** le aplica el Artículo, incisos y, fracciones anteriores, porque se trata de una actividad acuícola con fines comerciales.	Por el hecho de presentar a la autoridad correspondiente (SEMARNAT) la Manifestación de Impacto Ambiental, el promovente está cumpliendo con este apartado. El proyecto se vincula por la obligatoriedad de obtener la autorización correspondiente para realizar las obras descritas en esta manifestación de impacto ambiental. Como ya se mencionó anteriormente, la promovente una vez autorizado el proyecto en materia ambiental procederá a tramitar el Registro Nacional de Pesca para la unidad de producción acuícola.
Art. 30°.- *Las actividades pesqueras se clasifican en:* **II.-** *Cultivo o acuacultura con fines*		
Artículo 31°.- *Para realizar las actividades de pesca se requiere lo siguiente:* **I,** *Concesión, para:* **Inciso b)** *Acuacultura comercial* **II,** Permiso, para: **Inciso g)** *Acuacultura de fomento* **III,** *Autorización, para:* **Inciso d)** *Recolectar del medio natural reproductores, larvas, postlarvas, crías, huevos, semillas, alevines o en cualquier otro estadio, y* **Inciso e)** *Acuacultura didáctica.*		

Artículos 22.- *la Secretaría podrá inscribir en el Registro Nacional de Pesca a los acuicultores que no requieran concesión, permiso o Autorización.*	Al **proyecto** le aplica el Artículo, incisos y, fracciones anteriores, porque se trata de una actividad acuícola con fines comerciales.	Por el hecho de presentar a la autoridad correspondiente (SEMARNAT) la Manifestación de Impacto Ambiental, el promovente está cumpliendo con este apartado. El proyecto se vincula por la obligatoriedad de obtener la autorización correspondiente para realizar las obras descritas en esta manifestación de impacto ambiental. Como ya se mencionó anteriormente, la promovente una vez autorizado el proyecto en materia ambiental procederá a tramitar el Registro Nacional de Pesca para la unidad de producción acuícola.
Art. 30°.- *Las actividades pesqueras se clasifican en:* **II.-** *Cultivo o acuacultura con fines*		
Artículo 31°.- *Para realizar las actividades de pesca se requiere lo siguiente:* **I,** *Concesión, para:* **Inciso b)** *Acuacultura comercial* **II,** Permiso, para: **Inciso g)** *Acuacultura de fomento* **III,** *Autorización, para:* **Inciso d)** *Recolectar del medio natural reproductores, larvas, postlarvas, crías, huevos, semillas, alevines o en cualquier otro estadio, y* **Inciso e)** *Acuacultura didáctica.*		

Artículos 22.- *la Secretaría podrá inscribir en el Registro Nacional de Pesca a los acuicultores que no requieran concesión, permiso o Autorización.*	Al **proyecto** le aplica el Artículo, incisos y, fracciones anteriores, porque se trata de una actividad acuícola con fines comerciales.	Por el hecho de presentar a la autoridad correspondiente (SEMARNAT) la Manifestación de Impacto Ambiental, el promovente está cumpliendo con este apartado. El proyecto se vincula por la obligatoriedad de obtener la autorización correspondiente para realizar las obras descritas en esta manifestación de impacto ambiental. Como ya se mencionó anteriormente, la promovente una vez autorizado el proyecto en materia ambiental procederá a tramitar el Registro Nacional de Pesca para la unidad de producción acuícola.
Art. 30°.- *Las actividades pesqueras se clasifican en:* **II.-** *Cultivo o acuacultura con fines*		
Artículo 31°.- *Para realizar las actividades de pesca se requiere lo siguiente:* **I,** *Concesión, para:* **Inciso b)** *Acuacultura comercial* **II,** Permiso, para: **Inciso g)** *Acuacultura de fomento* **III,** *Autorización, para:* **Inciso d)** *Recolectar del medio natural reproductores, larvas, postlarvas, crías, huevos, semillas, alevines o en cualquier otro estadio, y* **Inciso e)** *Acuacultura didáctica.*		

Artículos 22.- *la Secretaría podrá inscribir en el Registro Nacional de Pesca a los acuicultores que no requieran concesión, permiso o Autorización.*	Al **proyecto** le aplica el Artículo, incisos y, fracciones anteriores, porque se trata de una actividad acuícola con fines comerciales.	Por el hecho de presentar a la autoridad correspondiente (SEMARNAT) la Manifestación de Impacto Ambiental, el promovente está cumpliendo con este apartado. El proyecto se vincula por la obligatoriedad de obtener la autorización correspondiente para realizar las obras descritas en esta manifestación de impacto ambiental. Como ya se mencionó anteriormente, la promovente una vez autorizado el proyecto en materia ambiental procederá a tramitar el Registro Nacional de Pesca para la unidad de producción acuícola.
Art. 30°.- *Las actividades pesqueras se clasifican en:* **II.-** *Cultivo o acuacultura con fines*		
Artículo 31°.- *Para realizar las actividades de pesca se requiere lo siguiente:* **I,** *Concesión, para:* **Inciso b)** *Acuacultura comercial* **II,** Permiso, para: **Inciso g)** *Acuacultura de fomento* **III,** *Autorización, para:* **Inciso d)** *Recolectar del medio natural reproductores, larvas, postlarvas, crías, huevos, semillas, alevines o en cualquier otro estadio, y* **Inciso e)** *Acuacultura didáctica.*		

Artículos 22.- *la Secretaría podrá inscribir en el Registro Nacional de Pesca a los acuicultores que no requieran concesión, permiso o Autorización.*	Al **proyecto** le aplica el Artículo, incisos y, fracciones anteriores, porque se trata de una actividad acuícola con fines comerciales.	Por el hecho de presentar a la autoridad correspondiente (SEMARNAT) la Manifestación de Impacto Ambiental, el promovente está cumpliendo con este apartado. El proyecto se vincula por la obligatoriedad de obtener la autorización correspondiente para realizar las obras descritas en esta manifestación de impacto ambiental. Como ya se mencionó anteriormente, la promovente una vez autorizado el proyecto en materia ambiental procederá a tramitar el Registro Nacional de Pesca para la unidad de producción acuícola.
Art. 30°.- *Las actividades pesqueras se clasifican en:* **II.-** *Cultivo o acuacultura con fines*		
Artículo 31°.- *Para realizar las actividades de pesca se requiere lo siguiente:* **I,** *Concesión, para:* **Inciso b)** *Acuacultura comercial* **II,** Permiso, para: **Inciso g)** *Acuacultura de fomento* **III,** *Autorización, para:* **Inciso d)** *Recolectar del medio natural reproductores, larvas, postlarvas, crías, huevos, semillas, alevines o en cualquier otro estadio, y* **Inciso e)** *Acuacultura didáctica.*		

Artículos 22.- *la Secretaría podrá inscribir en el Registro Nacional de Pesca a los acuicultores que no requieran concesión, permiso o Autorización.*	Al **proyecto** le aplica el Artículo, incisos y, fracciones anteriores, porque se trata de una actividad acuícola con fines comerciales.	Por el hecho de presentar a la autoridad correspondiente (SEMARNAT) la Manifestación de Impacto Ambiental, el promovente está cumpliendo con este apartado. El proyecto se vincula por la obligatoriedad de obtener la autorización correspondiente para realizar las obras descritas en esta manifestación de impacto ambiental. Como ya se mencionó anteriormente, la promovente una vez autorizado el proyecto en materia ambiental procederá a tramitar el Registro Nacional de Pesca para la unidad de producción acuícola.
Art. 30°.- *Las actividades pesqueras se clasifican en:* **II.-** *Cultivo o acuacultura con fines*		
Artículo 31°.- *Para realizar las actividades de pesca se requiere lo siguiente:* **I,** *Concesión, para:* **Inciso b)** *Acuacultura comercial* **II,** Permiso, para: **Inciso g)** *Acuacultura de fomento* **III,** *Autorización, para:* **Inciso d)** *Recolectar del medio natural reproductores, larvas, postlarvas, crías, huevos, semillas, alevines o en cualquier otro estadio, y* **Inciso e)** *Acuacultura didáctica.*		

Artículos 22.- *la Secretaría podrá inscribir en el Registro Nacional de Pesca a los acuicultores que no requieran concesión, permiso o Autorización.*	Al **proyecto** le aplica el Artículo, incisos y, fracciones anteriores, porque se trata de una actividad acuícola con fines comerciales.	Por el hecho de presentar a la autoridad correspondiente (SEMARNAT) la Manifestación de Impacto Ambiental, el promovente está cumpliendo con este apartado. El proyecto se vincula por la obligatoriedad de obtener la autorización correspondiente para realizar las obras descritas en esta manifestación de impacto ambiental. Como ya se mencionó anteriormente, la promovente una vez autorizado el proyecto en materia ambiental procederá a tramitar el Registro Nacional de Pesca para la unidad de producción acuícola.
Art. 30°.- *Las actividades pesqueras se clasifican en:* **II.-** *Cultivo o acuacultura con fines*		
Artículo 31°.- *Para realizar las actividades de pesca se requiere lo siguiente:* **I,** *Concesión, para:* **Inciso b)** *Acuacultura comercial* **II,** Permiso, para: **Inciso g)** *Acuacultura de fomento* **III,** *Autorización, para:* **Inciso d)** *Recolectar del medio natural reproductores, larvas, postlarvas, crías, huevos, semillas, alevines o en cualquier otro estadio, y* **Inciso e)** *Acuacultura didáctica.*		

Artículos 22.- *la Secretaría podrá inscribir en el Registro Nacional de Pesca a los acuicultores que no requieran concesión, permiso o Autorización.*	Al **proyecto** le aplica el Artículo, incisos y, fracciones anteriores, porque se trata de una actividad acuícola con fines comerciales.	Por el hecho de presentar a la autoridad correspondiente (SEMARNAT) la Manifestación de Impacto Ambiental, el promovente está cumpliendo con este apartado. El proyecto se vincula por la obligatoriedad de obtener la autorización correspondiente para realizar las obras descritas en esta manifestación de impacto ambiental. Como ya se mencionó anteriormente, la promovente una vez autorizado el proyecto en materia ambiental procederá a tramitar el Registro Nacional de Pesca para la unidad de producción acuícola.
Art. 30°.- *Las actividades pesqueras se clasifican en:* **II.-** *Cultivo o acuacultura con fines*		
Artículo 31°.- *Para realizar las actividades de pesca se requiere lo siguiente:* **I,** *Concesión, para:* **Inciso b)** *Acuacultura comercial* **II,** Permiso, para: **Inciso g)** *Acuacultura de fomento* **III,** *Autorización, para:* **Inciso d)** *Recolectar del medio natural reproductores, larvas, postlarvas, crías, huevos, semillas, alevines o en cualquier otro estadio, y* **Inciso e)** *Acuacultura didáctica.*		

Artículos 22.- *la Secretaría podrá inscribir en el Registro Nacional de Pesca a los acuicultores que no requieran concesión, permiso o Autorización.*	Al **proyecto** le aplica el Artículo, incisos y, fracciones anteriores, porque se trata de una actividad acuícola con fines comerciales.	Por el hecho de presentar a la autoridad correspondiente (SEMARNAT) la Manifestación de Impacto Ambiental, el promovente está cumpliendo con este apartado. El proyecto se vincula por la obligatoriedad de obtener la autorización correspondiente para realizar las obras descritas en esta manifestación de impacto ambiental. Como ya se mencionó anteriormente, la promovente una vez autorizado el proyecto en materia ambiental procederá a tramitar el Registro Nacional de Pesca para la unidad de producción acuícola.
Art. 30°.- *Las actividades pesqueras se clasifican en:* **II.-** *Cultivo o acuacultura con fines*		
Artículo 31°.- *Para realizar las actividades de pesca se requiere lo siguiente:* **I,** *Concesión, para:* **Inciso b)** *Acuacultura comercial* **II,** Permiso, para: **Inciso g)** *Acuacultura de fomento* **III,** *Autorización, para:* **Inciso d)** *Recolectar del medio natural reproductores, larvas, postlarvas, crías, huevos, semillas, alevines o en cualquier otro estadio, y* **Inciso e)** *Acuacultura didáctica.*		

Artículos 22.- *la Secretaría podrá inscribir en el Registro Nacional de Pesca a los acuicultores que no requieran concesión, permiso o Autorización.*	Al **proyecto** le aplica el Artículo, incisos y, fracciones anteriores, porque se trata de una actividad acuícola con fines comerciales.	Por el hecho de presentar a la autoridad correspondiente (SEMARNAT) la Manifestación de Impacto Ambiental, el promovente está cumpliendo con este apartado. El proyecto se vincula por la obligatoriedad de obtener la autorización correspondiente para realizar las obras descritas en esta manifestación de impacto ambiental. Como ya se mencionó anteriormente, la promovente una vez autorizado el proyecto en materia ambiental procederá a tramitar el Registro Nacional de Pesca para la unidad de producción acuícola.
Art. 30°.- *Las actividades pesqueras se clasifican en:* **II.-** *Cultivo o acuacultura con fines*		
Artículo 31°.- *Para realizar las actividades de pesca se requiere lo siguiente:* **I,** *Concesión, para:* **Inciso b)** *Acuacultura comercial* **II,** Permiso, para: **Inciso g)** *Acuacultura de fomento* **III,** *Autorización, para:* **Inciso d)** *Recolectar del medio natural reproductores, larvas, postlarvas, crías, huevos, semillas, alevines o en cualquier otro estadio, y* **Inciso e)** *Acuacultura didáctica.*		

Artículos 22.- *la Secretaría podrá inscribir en el Registro Nacional de Pesca a los acuicultores que no requieran concesión, permiso o Autorización.*	Al **proyecto** le aplica el Artículo, incisos y, fracciones anteriores, porque se trata de una actividad acuícola con fines comerciales.	Por el hecho de presentar a la autoridad correspondiente (SEMARNAT) la Manifestación de Impacto Ambiental, el promovente está cumpliendo con este apartado. El proyecto se vincula por la obligatoriedad de obtener la autorización correspondiente para realizar las obras descritas en esta manifestación de impacto ambiental. Como ya se mencionó anteriormente, la promovente una vez autorizado el proyecto en materia ambiental procederá a tramitar el Registro Nacional de Pesca para la unidad de producción acuícola.
Art. 30°.- *Las actividades pesqueras se clasifican en:* **II.-** *Cultivo o acuacultura con fines*		
Artículo 31°.- *Para realizar las actividades de pesca se requiere lo siguiente:* **I,** *Concesión, para:* **Inciso b)** *Acuacultura comercial* **II,** Permiso, para: **Inciso g)** *Acuacultura de fomento* **III,** *Autorización, para:* **Inciso d)** *Recolectar del medio natural reproductores, larvas, postlarvas, crías, huevos, semillas, alevines o en cualquier otro estadio, y* **Inciso e)** *Acuacultura didáctica.*		

Artículos 22.- *la Secretaría podrá inscribir en el Registro Nacional de Pesca a los acuicultores que no requieran concesión, permiso o Autorización.*	Al **proyecto** le aplica el Artículo, incisos y, fracciones anteriores, porque se trata de una actividad acuícola con fines comerciales.	Por el hecho de presentar a la autoridad correspondiente (SEMARNAT) la Manifestación de Impacto Ambiental, el promovente está cumpliendo con este apartado. El proyecto se vincula por la obligatoriedad de obtener la autorización correspondiente para realizar las obras descritas en esta manifestación de impacto ambiental. Como ya se mencionó anteriormente, la promovente una vez autorizado el proyecto en materia ambiental procederá a tramitar el Registro Nacional de Pesca para la unidad de producción acuícola.
Art. 30°.- *Las actividades pesqueras se clasifican en:* **II.-** *Cultivo o acuacultura con fines*		
Artículo 31°.- *Para realizar las actividades de pesca se requiere lo siguiente:* **I,** *Concesión, para:* **Inciso b)** *Acuacultura comercial* **II,** Permiso, para: **Inciso g)** *Acuacultura de fomento* **III,** *Autorización, para:* **Inciso d)** *Recolectar del medio natural reproductores, larvas, postlarvas, crías, huevos, semillas, alevines o en cualquier otro estadio, y* **Inciso e)** *Acuacultura didáctica.*		

Artículos 22.- *la Secretaría podrá inscribir en el Registro Nacional de Pesca a los acuicultores que no requieran concesión, permiso o Autorización.*	Al **proyecto** le aplica el Artículo, incisos y, fracciones anteriores, porque se trata de una actividad acuícola con fines comerciales.	Por el hecho de presentar a la autoridad correspondiente (SEMARNAT) la Manifestación de Impacto Ambiental, el promovente está cumpliendo con este apartado. El proyecto se vincula por la obligatoriedad de obtener la autorización correspondiente para realizar las obras descritas en esta manifestación de impacto ambiental. Como ya se mencionó anteriormente, la promovente una vez autorizado el proyecto en materia ambiental procederá a tramitar el Registro Nacional de Pesca para la unidad de producción acuícola.
Art. 30°.- *Las actividades pesqueras se clasifican en:* **II.-** *Cultivo o acuacultura con fines*		
Artículo 31°.- *Para realizar las actividades de pesca se requiere lo siguiente:* **I,** *Concesión, para:* **Inciso b)** *Acuacultura comercial* **II,** Permiso, para: **Inciso g)** *Acuacultura de fomento* **III,** *Autorización, para:* **Inciso d)** *Recolectar del medio natural reproductores, larvas, postlarvas, crías, huevos, semillas, alevines o en cualquier otro estadio, y* **Inciso e)** *Acuacultura didáctica.*		

Artículos 22.- *la Secretaría podrá inscribir en el Registro Nacional de Pesca a los acuicultores que no requieran concesión, permiso o Autorización.*	Al **proyecto** le aplica el Artículo, incisos y, fracciones anteriores, porque se trata de una actividad acuícola con fines comerciales.	Por el hecho de presentar a la autoridad correspondiente (SEMARNAT) la Manifestación de Impacto Ambiental, el promovente está cumpliendo con este apartado. El proyecto se vincula por la obligatoriedad de obtener la autorización correspondiente para realizar las obras descritas en esta manifestación de impacto ambiental. Como ya se mencionó anteriormente, la promovente una vez autorizado el proyecto en materia ambiental procederá a tramitar el Registro Nacional de Pesca para la unidad de producción acuícola.
Art. 30°.- *Las actividades pesqueras se clasifican en:* **II.-** *Cultivo o acuacultura con fines*		
Artículo 31°.- *Para realizar las actividades de pesca se requiere lo siguiente:* **I,** *Concesión, para:* **Inciso b)** *Acuacultura comercial* **II,** Permiso, para: **Inciso g)** *Acuacultura de fomento* **III,** *Autorización, para:* **Inciso d)** *Recolectar del medio natural reproductores, larvas, postlarvas, crías, huevos, semillas, alevines o en cualquier otro estadio, y* **Inciso e)** *Acuacultura didáctica.*		

Artículos 22.- *la Secretaría podrá inscribir en el Registro Nacional de Pesca a los acuicultores que no requieran concesión, permiso o Autorización.*	Al **proyecto** le aplica el Artículo, incisos y, fracciones anteriores, porque se trata de una actividad acuícola con fines comerciales.	Por el hecho de presentar a la autoridad correspondiente (SEMARNAT) la Manifestación de Impacto Ambiental, el promovente está cumpliendo con este apartado. El proyecto se vincula por la obligatoriedad de obtener la autorización correspondiente para realizar las obras descritas en esta manifestación de impacto ambiental. Como ya se mencionó anteriormente, la promovente una vez autorizado el proyecto en materia ambiental procederá a tramitar el Registro Nacional de Pesca para la unidad de producción acuícola.
Art. 30°.- *Las actividades pesqueras se clasifican en:* **II.-** *Cultivo o acuacultura con fines*		
Artículo 31°.- *Para realizar las actividades de pesca se requiere lo siguiente:* **I,** *Concesión, para:* **Inciso b)** *Acuacultura comercial* **II,** Permiso, para: **Inciso g)** *Acuacultura de fomento* **III,** *Autorización, para:* **Inciso d)** *Recolectar del medio natural reproductores, larvas, postlarvas, crías, huevos, semillas, alevines o en cualquier otro estadio, y* **Inciso e)** *Acuacultura didáctica.*		

Artículos 22.- *la Secretaría podrá inscribir en el Registro Nacional de Pesca a los acuicultores que no requieran concesión, permiso o Autorización.*	Al **proyecto** le aplica el Artículo, incisos y, fracciones anteriores, porque se trata de una actividad acuícola con fines comerciales.	Por el hecho de presentar a la autoridad correspondiente (SEMARNAT) la Manifestación de Impacto Ambiental, el promovente está cumpliendo con este apartado. El proyecto se vincula por la obligatoriedad de obtener la autorización correspondiente para realizar las obras descritas en esta manifestación de impacto ambiental. Como ya se mencionó anteriormente, la promovente una vez autorizado el proyecto en materia ambiental procederá a tramitar el Registro Nacional de Pesca para la unidad de producción acuícola.
Art. 30°.- *Las actividades pesqueras se clasifican en:* **II.-** *Cultivo o acuacultura con fines*		
Artículo 31°.- *Para realizar las actividades de pesca se requiere lo siguiente:* **I,** *Concesión, para:* **Inciso b)** *Acuacultura comercial* **II,** Permiso, para: **Inciso g)** *Acuacultura de fomento* **III,** *Autorización, para:* **Inciso d)** *Recolectar del medio natural reproductores, larvas, postlarvas, crías, huevos, semillas, alevines o en cualquier otro estadio, y* **Inciso e)** *Acuacultura didáctica.*		

Artículos 22.- *la Secretaría podrá inscribir en el Registro Nacional de Pesca a los acuicultores que no requieran concesión, permiso o Autorización.*	Al **proyecto** le aplica el Artículo, incisos y, fracciones anteriores, porque se trata de una actividad acuícola con fines comerciales.	Por el hecho de presentar a la autoridad correspondiente (SEMARNAT) la Manifestación de Impacto Ambiental, el promovente está cumpliendo con este apartado. El proyecto se vincula por la obligatoriedad de obtener la autorización correspondiente para realizar las obras descritas en esta manifestación de impacto ambiental. Como ya se mencionó anteriormente, la promovente una vez autorizado el proyecto en materia ambiental procederá a tramitar el Registro Nacional de Pesca para la unidad de producción acuícola.
Art. 30°.- *Las actividades pesqueras se clasifican en:* **II.-** *Cultivo o acuacultura con fines*		
Artículo 31°.- *Para realizar las actividades de pesca se requiere lo siguiente:* **I,** *Concesión, para:* **Inciso b)** *Acuacultura comercial* **II,** Permiso, para: **Inciso g)** *Acuacultura de fomento* **III,** *Autorización, para:* **Inciso d)** *Recolectar del medio natural reproductores, larvas, postlarvas, crías, huevos, semillas, alevines o en cualquier otro estadio, y* **Inciso e)** *Acuacultura didáctica.*		

Artículos 22.- *la Secretaría podrá inscribir en el Registro Nacional de Pesca a los acuicultores que no requieran concesión, permiso o Autorización.*	Al **proyecto** le aplica el Artículo, incisos y, fracciones anteriores, porque se trata de una actividad acuícola con fines comerciales.	Por el hecho de presentar a la autoridad correspondiente (SEMARNAT) la Manifestación de Impacto Ambiental, el promovente está cumpliendo con este apartado. El proyecto se vincula por la obligatoriedad de obtener la autorización correspondiente para realizar las obras descritas en esta manifestación de impacto ambiental. Como ya se mencionó anteriormente, la promovente una vez autorizado el proyecto en materia ambiental procederá a tramitar el Registro Nacional de Pesca para la unidad de producción acuícola.
Art. 30°.- *Las actividades pesqueras se clasifican en:* **II.-** *Cultivo o acuacultura con fines*		
Artículo 31°.- *Para realizar las actividades de pesca se requiere lo siguiente:* **I,** *Concesión, para:* **Inciso b)** *Acuacultura comercial* **II,** Permiso, para: **Inciso g)** *Acuacultura de fomento* **III,** *Autorización, para:* **Inciso d)** *Recolectar del medio natural reproductores, larvas, postlarvas, crías, huevos, semillas, alevines o en cualquier otro estadio, y* **Inciso e)** *Acuacultura didáctica.*		

Artículos 22.- *la Secretaría podrá inscribir en el Registro Nacional de Pesca a los acuicultores que no requieran concesión, permiso o Autorización.*	Al **proyecto** le aplica el Artículo, incisos y, fracciones anteriores, porque se trata de una actividad acuícola con fines comerciales.	Por el hecho de presentar a la autoridad correspondiente (SEMARNAT) la Manifestación de Impacto Ambiental, el promovente está cumpliendo con este apartado. El proyecto se vincula por la obligatoriedad de obtener la autorización correspondiente para realizar las obras descritas en esta manifestación de impacto ambiental. Como ya se mencionó anteriormente, la promovente una vez autorizado el proyecto en materia ambiental procederá a tramitar el Registro Nacional de Pesca para la unidad de producción acuícola.
Art. 30°.- *Las actividades pesqueras se clasifican en:* **II.-** *Cultivo o acuacultura con fines*		
Artículo 31°.- *Para realizar las actividades de pesca se requiere lo siguiente:* **I,** *Concesión, para:* **Inciso b)** *Acuacultura comercial* **II,** Permiso, para: **Inciso g)** *Acuacultura de fomento* **III,** *Autorización, para:* **Inciso d)** *Recolectar del medio natural reproductores, larvas, postlarvas, crías, huevos, semillas, alevines o en cualquier otro estadio, y* **Inciso e)** *Acuacultura didáctica.*		

Artículos 22.- *la Secretaría podrá inscribir en el Registro Nacional de Pesca a los acuicultores que no requieran concesión, permiso o Autorización.*	Al **proyecto** le aplica el Artículo, incisos y, fracciones anteriores, porque se trata de una actividad acuícola con fines comerciales.	Por el hecho de presentar a la autoridad correspondiente (SEMARNAT) la Manifestación de Impacto Ambiental, el promovente está cumpliendo con este apartado. El proyecto se vincula por la obligatoriedad de obtener la autorización correspondiente para realizar las obras descritas en esta manifestación de impacto ambiental. Como ya se mencionó anteriormente, la promovente una vez autorizado el proyecto en materia ambiental procederá a tramitar el Registro Nacional de Pesca para la unidad de producción acuícola.
Art. 30°.- *Las actividades pesqueras se clasifican en:* **II.-** *Cultivo o acuacultura con fines*		
Artículo 31°.- *Para realizar las actividades de pesca se requiere lo siguiente:* **I,** *Concesión, para:* **Inciso b)** *Acuacultura comercial* **II,** Permiso, para: **Inciso g)** *Acuacultura de fomento* **III,** *Autorización, para:* **Inciso d)** *Recolectar del medio natural reproductores, larvas, postlarvas, crías, huevos, semillas, alevines o en cualquier otro estadio, y* **Inciso e)** *Acuacultura didáctica.*		

Artículos 22.- *la Secretaría podrá inscribir en el Registro Nacional de Pesca a los acuicultores que no requieran concesión, permiso o Autorización.*	Al **proyecto** le aplica el Artículo, incisos y, fracciones anteriores, porque se trata de una actividad acuícola con fines comerciales.	Por el hecho de presentar a la autoridad correspondiente (SEMARNAT) la Manifestación de Impacto Ambiental, el promovente está cumpliendo con este apartado. El proyecto se vincula por la obligatoriedad de obtener la autorización correspondiente para realizar las obras descritas en esta manifestación de impacto ambiental. Como ya se mencionó anteriormente, la promovente una vez autorizado el proyecto en materia ambiental procederá a tramitar el Registro Nacional de Pesca para la unidad de producción acuícola.
Art. 30°.- *Las actividades pesqueras se clasifican en:* **II.-** *Cultivo o acuacultura con fines*		
Artículo 31°.- *Para realizar las actividades de pesca se requiere lo siguiente:* **I,** *Concesión, para:* **Inciso b)** *Acuacultura comercial* **II,** Permiso, para: **Inciso g)** *Acuacultura de fomento* **III,** *Autorización, para:* **Inciso d)** *Recolectar del medio natural reproductores, larvas, postlarvas, crías, huevos, semillas, alevines o en cualquier otro estadio, y* **Inciso e)** *Acuacultura didáctica.*		

Artículos 22.- *la Secretaría podrá inscribir en el Registro Nacional de Pesca a los acuicultores que no requieran concesión, permiso o Autorización.*	Al **proyecto** le aplica el Artículo, incisos y, fracciones anteriores, porque se trata de una actividad acuícola con fines comerciales.	Por el hecho de presentar a la autoridad correspondiente (SEMARNAT) la Manifestación de Impacto Ambiental, el promovente está cumpliendo con este apartado. El proyecto se vincula por la obligatoriedad de obtener la autorización correspondiente para realizar las obras descritas en esta manifestación de impacto ambiental. Como ya se mencionó anteriormente, la promovente una vez autorizado el proyecto en materia ambiental procederá a tramitar el Registro Nacional de Pesca para la unidad de producción acuícola.
Art. 30°.- *Las actividades pesqueras se clasifican en:* **II.-** *Cultivo o acuacultura con fines*		
Artículo 31°.- *Para realizar las actividades de pesca se requiere lo siguiente:* **I,** *Concesión, para:* **Inciso b)** *Acuacultura comercial* **II,** Permiso, para: **Inciso g)** *Acuacultura de fomento* **III,** *Autorización, para:* **Inciso d)** *Recolectar del medio natural reproductores, larvas, postlarvas, crías, huevos, semillas, alevines o en cualquier otro estadio, y* **Inciso e)** *Acuacultura didáctica.*		

Artículos 22.- *la Secretaría podrá inscribir en el Registro Nacional de Pesca a los acuicultores que no requieran concesión, permiso o Autorización.*	Al **proyecto** le aplica el Artículo, incisos y, fracciones anteriores, porque se trata de una actividad acuícola con fines comerciales.	Por el hecho de presentar a la autoridad correspondiente (SEMARNAT) la Manifestación de Impacto Ambiental, el promovente está cumpliendo con este apartado. El proyecto se vincula por la obligatoriedad de obtener la autorización correspondiente para realizar las obras descritas en esta manifestación de impacto ambiental. Como ya se mencionó anteriormente, la promovente una vez autorizado el proyecto en materia ambiental procederá a tramitar el Registro Nacional de Pesca para la unidad de producción acuícola.
Art. 30°.- *Las actividades pesqueras se clasifican en:* **II.-** *Cultivo o acuacultura con fines*		
Artículo 31°.- *Para realizar las actividades de pesca se requiere lo siguiente:* **I,** *Concesión, para:* **Inciso b)** *Acuacultura comercial* **II,** Permiso, para: **Inciso g)** *Acuacultura de fomento* **III,** *Autorización, para:* **Inciso d)** *Recolectar del medio natural reproductores, larvas, postlarvas, crías, huevos, semillas, alevines o en cualquier otro estadio, y* **Inciso e)** *Acuacultura didáctica.*		

Artículos 22.- *la Secretaría podrá inscribir en el Registro Nacional de Pesca a los acuicultores que no requieran concesión, permiso o Autorización.*	Al **proyecto** le aplica el Artículo, incisos y, fracciones anteriores, porque se trata de una actividad acuícola con fines comerciales.	Por el hecho de presentar a la autoridad correspondiente (SEMARNAT) la Manifestación de Impacto Ambiental, el promovente está cumpliendo con este apartado. El proyecto se vincula por la obligatoriedad de obtener la autorización correspondiente para realizar las obras descritas en esta manifestación de impacto ambiental. Como ya se mencionó anteriormente, la promovente una vez autorizado el proyecto en materia ambiental procederá a tramitar el Registro Nacional de Pesca para la unidad de producción acuícola.
Art. 30°.- *Las actividades pesqueras se clasifican en:* **II.-** *Cultivo o acuacultura con fines*		
Artículo 31°.- *Para realizar las actividades de pesca se requiere lo siguiente:* **I,** *Concesión, para:* **Inciso b)** *Acuacultura comercial* **II,** Permiso, para: **Inciso g)** *Acuacultura de fomento* **III,** *Autorización, para:* **Inciso d)** *Recolectar del medio natural reproductores, larvas, postlarvas, crías, huevos, semillas, alevines o en cualquier otro estadio, y* **Inciso e)** *Acuacultura didáctica.*		

Artículos 22.- *la Secretaría podrá inscribir en el Registro Nacional de Pesca a los acuicultores que no requieran concesión, permiso o Autorización.*	Al **proyecto** le aplica el Artículo, incisos y, fracciones anteriores, porque se trata de una actividad acuícola con fines comerciales.	Por el hecho de presentar a la autoridad correspondiente (SEMARNAT) la Manifestación de Impacto Ambiental, el promovente está cumpliendo con este apartado. El proyecto se vincula por la obligatoriedad de obtener la autorización correspondiente para realizar las obras descritas en esta manifestación de impacto ambiental. Como ya se mencionó anteriormente, la promovente una vez autorizado el proyecto en materia ambiental procederá a tramitar el Registro Nacional de Pesca para la unidad de producción acuícola.
Art. 30°.- *Las actividades pesqueras se clasifican en:* **II.-** *Cultivo o acuacultura con fines*		
Artículo 31°.- *Para realizar las actividades de pesca se requiere lo siguiente:* **I,** *Concesión, para:* **Inciso b)** *Acuacultura comercial* **II,** Permiso, para: **Inciso g)** *Acuacultura de fomento* **III,** *Autorización, para:* **Inciso d)** *Recolectar del medio natural reproductores, larvas, postlarvas, crías, huevos, semillas, alevines o en cualquier otro estadio, y* **Inciso e)** *Acuacultura didáctica.*		

Artículos 22.- *la Secretaría podrá inscribir en el Registro Nacional de Pesca a los acuicultores que no requieran concesión, permiso o Autorización.*	Al **proyecto** le aplica el Artículo, incisos y, fracciones anteriores, porque se trata de una actividad acuícola con fines comerciales.	Por el hecho de presentar a la autoridad correspondiente (SEMARNAT) la Manifestación de Impacto Ambiental, el promovente está cumpliendo con este apartado. El proyecto se vincula por la obligatoriedad de obtener la autorización correspondiente para realizar las obras descritas en esta manifestación de impacto ambiental. Como ya se mencionó anteriormente, la promovente una vez autorizado el proyecto en materia ambiental procederá a tramitar el Registro Nacional de Pesca para la unidad de producción acuícola.
Art. 30°.- *Las actividades pesqueras se clasifican en:* **II.-** *Cultivo o acuacultura con fines*		
Artículo 31°.- *Para realizar las actividades de pesca se requiere lo siguiente:* **I,** *Concesión, para:* **Inciso b)** *Acuacultura comercial* **II,** Permiso, para: **Inciso g)** *Acuacultura de fomento* **III,** *Autorización, para:* **Inciso d)** *Recolectar del medio natural reproductores, larvas, postlarvas, crías, huevos, semillas, alevines o en cualquier otro estadio, y* **Inciso e)** *Acuacultura didáctica.*		

Artículos 22.- *la Secretaría podrá inscribir en el Registro Nacional de Pesca a los acuicultores que no requieran concesión, permiso o Autorización.*	Al **proyecto** le aplica el Artículo, incisos y, fracciones anteriores, porque se trata de una actividad acuícola con fines comerciales.	Por el hecho de presentar a la autoridad correspondiente (SEMARNAT) la Manifestación de Impacto Ambiental, el promovente está cumpliendo con este apartado. El proyecto se vincula por la obligatoriedad de obtener la autorización correspondiente para realizar las obras descritas en esta manifestación de impacto ambiental. Como ya se mencionó anteriormente, la promovente una vez autorizado el proyecto en materia ambiental procederá a tramitar el Registro Nacional de Pesca para la unidad de producción acuícola.
Art. 30°.- *Las actividades pesqueras se clasifican en:* **II.-** *Cultivo o acuacultura con fines*		
Artículo 31°.- *Para realizar las actividades de pesca se requiere lo siguiente:* **I,** *Concesión, para:* **Inciso b)** *Acuacultura comercial* **II,** Permiso, para: **Inciso g)** *Acuacultura de fomento* **III,** *Autorización, para:* **Inciso d)** *Recolectar del medio natural reproductores, larvas, postlarvas, crías, huevos, semillas, alevines o en cualquier otro estadio, y* **Inciso e)** *Acuacultura didáctica.*		

Artículos 22.- *la Secretaría podrá inscribir en el Registro Nacional de Pesca a los acuicultores que no requieran concesión, permiso o Autorización.*	Al **proyecto** le aplica el Artículo, incisos y, fracciones anteriores, porque se trata de una actividad acuícola con fines comerciales.	Por el hecho de presentar a la autoridad correspondiente (SEMARNAT) la Manifestación de Impacto Ambiental, el promovente está cumpliendo con este apartado. El proyecto se vincula por la obligatoriedad de obtener la autorización correspondiente para realizar las obras descritas en esta manifestación de impacto ambiental. Como ya se mencionó anteriormente, la promovente una vez autorizado el proyecto en materia ambiental procederá a tramitar el Registro Nacional de Pesca para la unidad de producción acuícola.
Art. 30°.- *Las actividades pesqueras se clasifican en:* **II.-** *Cultivo o acuacultura con fines*		
Artículo 31°.- *Para realizar las actividades de pesca se requiere lo siguiente:* **I,** *Concesión, para:* **Inciso b)** *Acuacultura comercial* **II,** Permiso, para: **Inciso g)** *Acuacultura de fomento* **III,** *Autorización, para:* **Inciso d)** *Recolectar del medio natural reproductores, larvas, postlarvas, crías, huevos, semillas, alevines o en cualquier otro estadio, y* **Inciso e)** *Acuacultura didáctica.*		

Artículos 22.- *la Secretaría podrá inscribir en el Registro Nacional de Pesca a los acuicultores que no requieran concesión, permiso o Autorización.*	Al **proyecto** le aplica el Artículo, incisos y, fracciones anteriores, porque se trata de una actividad acuícola con fines comerciales.	Por el hecho de presentar a la autoridad correspondiente (SEMARNAT) la Manifestación de Impacto Ambiental, el promovente está cumpliendo con este apartado. El proyecto se vincula por la obligatoriedad de obtener la autorización correspondiente para realizar las obras descritas en esta manifestación de impacto ambiental. Como ya se mencionó anteriormente, la promovente una vez autorizado el proyecto en materia ambiental procederá a tramitar el Registro Nacional de Pesca para la unidad de producción acuícola.
Art. 30°.- *Las actividades pesqueras se clasifican en:* **II.-** *Cultivo o acuacultura con fines*		
Artículo 31°.- *Para realizar las actividades de pesca se requiere lo siguiente:* **I,** *Concesión, para:* **Inciso b)** *Acuacultura comercial* **II,** Permiso, para: **Inciso g)** *Acuacultura de fomento* **III,** *Autorización, para:* **Inciso d)** *Recolectar del medio natural reproductores, larvas, postlarvas, crías, huevos, semillas, alevines o en cualquier otro estadio, y* **Inciso e)** *Acuacultura didáctica.*		

Artículos 22.- *la Secretaría podrá inscribir en el Registro Nacional de Pesca a los acuicultores que no requieran concesión, permiso o Autorización.*	Al **proyecto** le aplica el Artículo, incisos y, fracciones anteriores, porque se trata de una actividad acuícola con fines comerciales.	Por el hecho de presentar a la autoridad correspondiente (SEMARNAT) la Manifestación de Impacto Ambiental, el promovente está cumpliendo con este apartado. El proyecto se vincula por la obligatoriedad de obtener la autorización correspondiente para realizar las obras descritas en esta manifestación de impacto ambiental. Como ya se mencionó anteriormente, la promovente una vez autorizado el proyecto en materia ambiental procederá a tramitar el Registro Nacional de Pesca para la unidad de producción acuícola.
Art. 30°.- *Las actividades pesqueras se clasifican en:* **II.-** *Cultivo o acuacultura con fines*		
Artículo 31°.- *Para realizar las actividades de pesca se requiere lo siguiente:* **I,** *Concesión, para:* **Inciso b)** *Acuacultura comercial* **II,** Permiso, para: **Inciso g)** *Acuacultura de fomento* **III,** *Autorización, para:* **Inciso d)** *Recolectar del medio natural reproductores, larvas, postlarvas, crías, huevos, semillas, alevines o en cualquier otro estadio, y* **Inciso e)** *Acuacultura didáctica.*		

Artículos 22.- *la Secretaría podrá inscribir en el Registro Nacional de Pesca a los acuicultores que no requieran concesión, permiso o Autorización.*	Al **proyecto** le aplica el Artículo, incisos y, fracciones anteriores, porque se trata de una actividad acuícola con fines comerciales.	Por el hecho de presentar a la autoridad correspondiente (SEMARNAT) la Manifestación de Impacto Ambiental, el promovente está cumpliendo con este apartado. El proyecto se vincula por la obligatoriedad de obtener la autorización correspondiente para realizar las obras descritas en esta manifestación de impacto ambiental. Como ya se mencionó anteriormente, la promovente una vez autorizado el proyecto en materia ambiental procederá a tramitar el Registro Nacional de Pesca para la unidad de producción acuícola.
Art. 30°.- *Las actividades pesqueras se clasifican en:* **II.-** *Cultivo o acuacultura con fines*		
Artículo 31°.- *Para realizar las actividades de pesca se requiere lo siguiente:* **I,** *Concesión, para:* **Inciso b)** *Acuacultura comercial* **II,** Permiso, para: **Inciso g)** *Acuacultura de fomento* **III,** *Autorización, para:* **Inciso d)** *Recolectar del medio natural reproductores, larvas, postlarvas, crías, huevos, semillas, alevines o en cualquier otro estadio, y* **Inciso e)** *Acuacultura didáctica.*		

Artículos 22.- *la Secretaría podrá inscribir en el Registro Nacional de Pesca a los acuicultores que no requieran concesión, permiso o Autorización.*	Al **proyecto** le aplica el Artículo, incisos y, fracciones anteriores, porque se trata de una actividad acuícola con fines comerciales.	Por el hecho de presentar a la autoridad correspondiente (SEMARNAT) la Manifestación de Impacto Ambiental, el promovente está cumpliendo con este apartado. El proyecto se vincula por la obligatoriedad de obtener la autorización correspondiente para realizar las obras descritas en esta manifestación de impacto ambiental. Como ya se mencionó anteriormente, la promovente una vez autorizado el proyecto en materia ambiental procederá a tramitar el Registro Nacional de Pesca para la unidad de producción acuícola.
Art. 30°.- *Las actividades pesqueras se clasifican en:* **II.-** *Cultivo o acuacultura con fines*		
Artículo 31°.- *Para realizar las actividades de pesca se requiere lo siguiente:* **I,** *Concesión, para:* **Inciso b)** *Acuacultura comercial* **II,** Permiso, para: **Inciso g)** *Acuacultura de fomento* **III,** *Autorización, para:* **Inciso d)** *Recolectar del medio natural reproductores, larvas, postlarvas, crías, huevos, semillas, alevines o en cualquier otro estadio, y* **Inciso e)** *Acuacultura didáctica.*		

Artículos 22.- *la Secretaría podrá inscribir en el Registro Nacional de Pesca a los acuicultores que no requieran concesión, permiso o Autorización.*	Al **proyecto** le aplica el Artículo, incisos y, fracciones anteriores, porque se trata de una actividad acuícola con fines comerciales.	Por el hecho de presentar a la autoridad correspondiente (SEMARNAT) la Manifestación de Impacto Ambiental, el promovente está cumpliendo con este apartado. El proyecto se vincula por la obligatoriedad de obtener la autorización correspondiente para realizar las obras descritas en esta manifestación de impacto ambiental. Como ya se mencionó anteriormente, la promovente una vez autorizado el proyecto en materia ambiental procederá a tramitar el Registro Nacional de Pesca para la unidad de producción acuícola.
Art. 30°.- *Las actividades pesqueras se clasifican en:* **II.-** *Cultivo o acuacultura con fines*		
Artículo 31°.- *Para realizar las actividades de pesca se requiere lo siguiente:* **I,** *Concesión, para:* **Inciso b)** *Acuacultura comercial* **II,** Permiso, para: **Inciso g)** *Acuacultura de fomento* **III,** *Autorización, para:* **Inciso d)** *Recolectar del medio natural reproductores, larvas, postlarvas, crías, huevos, semillas, alevines o en cualquier otro estadio, y* **Inciso e)** *Acuacultura didáctica.*		

Artículos 22.- *la Secretaría podrá inscribir en el Registro Nacional de Pesca a los acuicultores que no requieran concesión, permiso o Autorización.*	Al **proyecto** le aplica el Artículo, incisos y, fracciones anteriores, porque se trata de una actividad acuícola con fines comerciales.	Por el hecho de presentar a la autoridad correspondiente (SEMARNAT) la Manifestación de Impacto Ambiental, el promovente está cumpliendo con este apartado. El proyecto se vincula por la obligatoriedad de obtener la autorización correspondiente para realizar las obras descritas en esta manifestación de impacto ambiental. Como ya se mencionó anteriormente, la promovente una vez autorizado el proyecto en materia ambiental procederá a tramitar el Registro Nacional de Pesca para la unidad de producción acuícola.
Art. 30°.- *Las actividades pesqueras se clasifican en:* **II.-** *Cultivo o acuacultura con fines*		
Artículo 31°.- *Para realizar las actividades de pesca se requiere lo siguiente:* **I,** *Concesión, para:* **Inciso b)** *Acuacultura comercial* **II,** Permiso, para: **Inciso g)** *Acuacultura de fomento* **III,** *Autorización, para:* **Inciso d)** *Recolectar del medio natural reproductores, larvas, postlarvas, crías, huevos, semillas, alevines o en cualquier otro estadio, y* **Inciso e)** *Acuacultura didáctica.*		

Artículos 22.- *la Secretaría podrá inscribir en el Registro Nacional de Pesca a los acuicultores que no requieran concesión, permiso o Autorización.*	Al **proyecto** le aplica el Artículo, incisos y, fracciones anteriores, porque se trata de una actividad acuícola con fines comerciales.	Por el hecho de presentar a la autoridad correspondiente (SEMARNAT) la Manifestación de Impacto Ambiental, el promovente está cumpliendo con este apartado. El proyecto se vincula por la obligatoriedad de obtener la autorización correspondiente para realizar las obras descritas en esta manifestación de impacto ambiental. Como ya se mencionó anteriormente, la promovente una vez autorizado el proyecto en materia ambiental procederá a tramitar el Registro Nacional de Pesca para la unidad de producción acuícola.
Art. 30°.- *Las actividades pesqueras se clasifican en:* **II.-** *Cultivo o acuacultura con fines*		
Artículo 31°.- *Para realizar las actividades de pesca se requiere lo siguiente:* **I,** *Concesión, para:* **Inciso b)** *Acuacultura comercial* **II,** Permiso, para: **Inciso g)** *Acuacultura de fomento* **III,** *Autorización, para:* **Inciso d)** *Recolectar del medio natural reproductores, larvas, postlarvas, crías, huevos, semillas, alevines o en cualquier otro estadio, y* **Inciso e)** *Acuacultura didáctica.*		

Artículos 22.- *la Secretaría podrá inscribir en el Registro Nacional de Pesca a los acuicultores que no requieran concesión, permiso o Autorización.*	Al **proyecto** le aplica el Artículo, incisos y, fracciones anteriores, porque se trata de una actividad acuícola con fines comerciales.	Por el hecho de presentar a la autoridad correspondiente (SEMARNAT) la Manifestación de Impacto Ambiental, el promovente está cumpliendo con este apartado. El proyecto se vincula por la obligatoriedad de obtener la autorización correspondiente para realizar las obras descritas en esta manifestación de impacto ambiental. Como ya se mencionó anteriormente, la promovente una vez autorizado el proyecto en materia ambiental procederá a tramitar el Registro Nacional de Pesca para la unidad de producción acuícola.
Art. 30°.- *Las actividades pesqueras se clasifican en:* **II.-** *Cultivo o acuacultura con fines*		
Artículo 31°.- *Para realizar las actividades de pesca se requiere lo siguiente:* **I,** *Concesión, para:* **Inciso b)** *Acuacultura comercial* **II,** Permiso, para: **Inciso g)** *Acuacultura de fomento* **III,** *Autorización, para:* **Inciso d)** *Recolectar del medio natural reproductores, larvas, postlarvas, crías, huevos, semillas, alevines o en cualquier otro estadio, y* **Inciso e)** *Acuacultura didáctica.*		

Artículos 22.- *la Secretaría podrá inscribir en el Registro Nacional de Pesca a los acuicultores que no requieran concesión, permiso o Autorización.*	Al **proyecto** le aplica el Artículo, incisos y, fracciones anteriores, porque se trata de una actividad acuícola con fines comerciales.	Por el hecho de presentar a la autoridad correspondiente (SEMARNAT) la Manifestación de Impacto Ambiental, el promovente está cumpliendo con este apartado. El proyecto se vincula por la obligatoriedad de obtener la autorización correspondiente para realizar las obras descritas en esta manifestación de impacto ambiental. Como ya se mencionó anteriormente, la promovente una vez autorizado el proyecto en materia ambiental procederá a tramitar el Registro Nacional de Pesca para la unidad de producción acuícola.
Art. 30°.- *Las actividades pesqueras se clasifican en:* **II.-** *Cultivo o acuacultura con fines*		
Artículo 31°.- *Para realizar las actividades de pesca se requiere lo siguiente:* **I,** *Concesión, para:* **Inciso b)** *Acuacultura comercial* **II,** Permiso, para: **Inciso g)** *Acuacultura de fomento* **III,** *Autorización, para:* **Inciso d)** *Recolectar del medio natural reproductores, larvas, postlarvas, crías, huevos, semillas, alevines o en cualquier otro estadio, y* **Inciso e)** *Acuacultura didáctica.*		

Artículos 22.- *la Secretaría podrá inscribir en el Registro Nacional de Pesca a los acuicultores que no requieran concesión, permiso o Autorización.*	Al **proyecto** le aplica el Artículo, incisos y, fracciones anteriores, porque se trata de una actividad acuícola con fines comerciales.	Por el hecho de presentar a la autoridad correspondiente (SEMARNAT) la Manifestación de Impacto Ambiental, el promovente está cumpliendo con este apartado. El proyecto se vincula por la obligatoriedad de obtener la autorización correspondiente para realizar las obras descritas en esta manifestación de impacto ambiental. Como ya se mencionó anteriormente, la promovente una vez autorizado el proyecto en materia ambiental procederá a tramitar el Registro Nacional de Pesca para la unidad de producción acuícola.
Art. 30°.- *Las actividades pesqueras se clasifican en:* **II.-** *Cultivo o acuacultura con fines*		
Artículo 31°.- *Para realizar las actividades de pesca se requiere lo siguiente:* **I,** *Concesión, para:* **Inciso b)** *Acuacultura comercial* **II,** Permiso, para: **Inciso g)** *Acuacultura de fomento* **III,** *Autorización, para:* **Inciso d)** *Recolectar del medio natural reproductores, larvas, postlarvas, crías, huevos, semillas, alevines o en cualquier otro estadio, y* **Inciso e)** *Acuacultura didáctica.*		

Artículos 22.- *la Secretaría podrá inscribir en el Registro Nacional de Pesca a los acuicultores que no requieran concesión, permiso o Autorización.*	Al **proyecto** le aplica el Artículo, incisos y, fracciones anteriores, porque se trata de una actividad acuícola con fines comerciales.	Por el hecho de presentar a la autoridad correspondiente (SEMARNAT) la Manifestación de Impacto Ambiental, el promovente está cumpliendo con este apartado. El proyecto se vincula por la obligatoriedad de obtener la autorización correspondiente para realizar las obras descritas en esta manifestación de impacto ambiental. Como ya se mencionó anteriormente, la promovente una vez autorizado el proyecto en materia ambiental procederá a tramitar el Registro Nacional de Pesca para la unidad de producción acuícola.
Art. 30°.- *Las actividades pesqueras se clasifican en:* **II.-** *Cultivo o acuacultura con fines*		
Artículo 31°.- *Para realizar las actividades de pesca se requiere lo siguiente:* **I,** *Concesión, para:* **Inciso b)** *Acuacultura comercial* **II,** Permiso, para: **Inciso g)** *Acuacultura de fomento* **III,** *Autorización, para:* **Inciso d)** *Recolectar del medio natural reproductores, larvas, postlarvas, crías, huevos, semillas, alevines o en cualquier otro estadio, y* **Inciso e)** *Acuacultura didáctica.*		

Artículos 22.- *la Secretaría podrá inscribir en el Registro Nacional de Pesca a los acuicultores que no requieran concesión, permiso o Autorización.*	Al **proyecto** le aplica el Artículo, incisos y, fracciones anteriores, porque se trata de una actividad acuícola con fines comerciales.	Por el hecho de presentar a la autoridad correspondiente (SEMARNAT) la Manifestación de Impacto Ambiental, el promovente está cumpliendo con este apartado. El proyecto se vincula por la obligatoriedad de obtener la autorización correspondiente para realizar las obras descritas en esta manifestación de impacto ambiental. Como ya se mencionó anteriormente, la promovente una vez autorizado el proyecto en materia ambiental procederá a tramitar el Registro Nacional de Pesca para la unidad de producción acuícola.
Art. 30°.- *Las actividades pesqueras se clasifican en:* **II.-** *Cultivo o acuacultura con fines*		
Artículo 31°.- *Para realizar las actividades de pesca se requiere lo siguiente:* **I,** *Concesión, para:* **Inciso b)** *Acuacultura comercial* **II,** Permiso, para: **Inciso g)** *Acuacultura de fomento* **III,** *Autorización, para:* **Inciso d)** *Recolectar del medio natural reproductores, larvas, postlarvas, crías, huevos, semillas, alevines o en cualquier otro estadio, y* **Inciso e)** *Acuacultura didáctica.*		

Artículos 22.- *la Secretaría podrá inscribir en el Registro Nacional de Pesca a los acuicultores que no requieran concesión, permiso o Autorización.*	Al **proyecto** le aplica el Artículo, incisos y, fracciones anteriores, porque se trata de una actividad acuícola con fines comerciales.	Por el hecho de presentar a la autoridad correspondiente (SEMARNAT) la Manifestación de Impacto Ambiental, el promovente está cumpliendo con este apartado. El proyecto se vincula por la obligatoriedad de obtener la autorización correspondiente para realizar las obras descritas en esta manifestación de impacto ambiental. Como ya se mencionó anteriormente, la promovente una vez autorizado el proyecto en materia ambiental procederá a tramitar el Registro Nacional de Pesca para la unidad de producción acuícola.
Art. 30°.- *Las actividades pesqueras se clasifican en:* **II.-** *Cultivo o acuacultura con fines*		
Artículo 31°.- *Para realizar las actividades de pesca se requiere lo siguiente:* **I,** *Concesión, para:* **Inciso b)** *Acuacultura comercial* **II,** Permiso, para: **Inciso g)** *Acuacultura de fomento* **III,** *Autorización, para:* **Inciso d)** *Recolectar del medio natural reproductores, larvas, postlarvas, crías, huevos, semillas, alevines o en cualquier otro estadio, y* **Inciso e)** *Acuacultura didáctica.*		

Artículos 22.- *la Secretaría podrá inscribir en el Registro Nacional de Pesca a los acuicultores que no requieran concesión, permiso o Autorización.*	Al **proyecto** le aplica el Artículo, incisos y, fracciones anteriores, porque se trata de una actividad acuícola con fines comerciales.	Por el hecho de presentar a la autoridad correspondiente (SEMARNAT) la Manifestación de Impacto Ambiental, el promovente está cumpliendo con este apartado. El proyecto se vincula por la obligatoriedad de obtener la autorización correspondiente para realizar las obras descritas en esta manifestación de impacto ambiental. Como ya se mencionó anteriormente, la promovente una vez autorizado el proyecto en materia ambiental procederá a tramitar el Registro Nacional de Pesca para la unidad de producción acuícola.
Art. 30°.- *Las actividades pesqueras se clasifican en:* **II.-** *Cultivo o acuacultura con fines*		
Artículo 31°.- *Para realizar las actividades de pesca se requiere lo siguiente:* **I,** *Concesión, para:* **Inciso b)** *Acuacultura comercial* **II,** Permiso, para: **Inciso g)** *Acuacultura de fomento* **III,** *Autorización, para:* **Inciso d)** *Recolectar del medio natural reproductores, larvas, postlarvas, crías, huevos, semillas, alevines o en cualquier otro estadio, y* **Inciso e)** *Acuacultura didáctica.*		

Artículos 22.- *la Secretaría podrá inscribir en el Registro Nacional de Pesca a los acuicultores que no requieran concesión, permiso o Autorización.*	Al **proyecto** le aplica el Artículo, incisos y, fracciones anteriores, porque se trata de una actividad acuícola con fines comerciales.	Por el hecho de presentar a la autoridad correspondiente (SEMARNAT) la Manifestación de Impacto Ambiental, el promovente está cumpliendo con este apartado. El proyecto se vincula por la obligatoriedad de obtener la autorización correspondiente para realizar las obras descritas en esta manifestación de impacto ambiental. Como ya se mencionó anteriormente, la promovente una vez autorizado el proyecto en materia ambiental procederá a tramitar el Registro Nacional de Pesca para la unidad de producción acuícola.
Art. 30°.- *Las actividades pesqueras se clasifican en:* **II.-** *Cultivo o acuacultura con fines*		
Artículo 31°.- *Para realizar las actividades de pesca se requiere lo siguiente:* **I,** *Concesión, para:* **Inciso b)** *Acuacultura comercial* **II,** Permiso, para: **Inciso g)** *Acuacultura de fomento* **III,** *Autorización, para:* **Inciso d)** *Recolectar del medio natural reproductores, larvas, postlarvas, crías, huevos, semillas, alevines o en cualquier otro estadio, y* **Inciso e)** *Acuacultura didáctica.*		

Artículos 22.- *la Secretaría podrá inscribir en el Registro Nacional de Pesca a los acuicultores que no requieran concesión, permiso o Autorización.*	Al **proyecto** le aplica el Artículo, incisos y, fracciones anteriores, porque se trata de una actividad acuícola con fines comerciales.	Por el hecho de presentar a la autoridad correspondiente (SEMARNAT) la Manifestación de Impacto Ambiental, el promovente está cumpliendo con este apartado. El proyecto se vincula por la obligatoriedad de obtener la autorización correspondiente para realizar las obras descritas en esta manifestación de impacto ambiental. Como ya se mencionó anteriormente, la promovente una vez autorizado el proyecto en materia ambiental procederá a tramitar el Registro Nacional de Pesca para la unidad de producción acuícola.
Art. 30°.- *Las actividades pesqueras se clasifican en:* **II.-** *Cultivo o acuacultura con fines*		
Artículo 31°.- *Para realizar las actividades de pesca se requiere lo siguiente:* **I,** *Concesión, para:* **Inciso b)** *Acuacultura comercial* **II,** Permiso, para: **Inciso g)** *Acuacultura de fomento* **III,** *Autorización, para:* **Inciso d)** *Recolectar del medio natural reproductores, larvas, postlarvas, crías, huevos, semillas, alevines o en cualquier otro estadio, y* **Inciso e)** *Acuacultura didáctica.*		

Artículos 22.- *la Secretaría podrá inscribir en el Registro Nacional de Pesca a los acuicultores que no requieran concesión, permiso o Autorización.*	Al **proyecto** le aplica el Artículo, incisos y, fracciones anteriores, porque se trata de una actividad acuícola con fines comerciales.	Por el hecho de presentar a la autoridad correspondiente (SEMARNAT) la Manifestación de Impacto Ambiental, el promovente está cumpliendo con este apartado. El proyecto se vincula por la obligatoriedad de obtener la autorización correspondiente para realizar las obras descritas en esta manifestación de impacto ambiental. Como ya se mencionó anteriormente, la promovente una vez autorizado el proyecto en materia ambiental procederá a tramitar el Registro Nacional de Pesca para la unidad de producción acuícola.
Art. 30°.- *Las actividades pesqueras se clasifican en:* **II.-** *Cultivo o acuacultura con fines*		
Artículo 31°.- *Para realizar las actividades de pesca se requiere lo siguiente:* **I,** *Concesión, para:* **Inciso b)** *Acuacultura comercial* **II,** Permiso, para: **Inciso g)** *Acuacultura de fomento* **III,** *Autorización, para:* **Inciso d)** *Recolectar del medio natural reproductores, larvas, postlarvas, crías, huevos, semillas, alevines o en cualquier otro estadio, y* **Inciso e)** *Acuacultura didáctica.*		

Artículos 22.- *la Secretaría podrá inscribir en el Registro Nacional de Pesca a los acuicultores que no requieran concesión, permiso o Autorización.*	Al **proyecto** le aplica el Artículo, incisos y, fracciones anteriores, porque se trata de una actividad acuícola con fines comerciales.	Por el hecho de presentar a la autoridad correspondiente (SEMARNAT) la Manifestación de Impacto Ambiental, el promovente está cumpliendo con este apartado. El proyecto se vincula por la obligatoriedad de obtener la autorización correspondiente para realizar las obras descritas en esta manifestación de impacto ambiental. Como ya se mencionó anteriormente, la promovente una vez autorizado el proyecto en materia ambiental procederá a tramitar el Registro Nacional de Pesca para la unidad de producción acuícola.
Art. 30°.- *Las actividades pesqueras se clasifican en:* **II.-** *Cultivo o acuacultura con fines*		
Artículo 31°.- *Para realizar las actividades de pesca se requiere lo siguiente:* **I,** *Concesión, para:* **Inciso b)** *Acuacultura comercial* **II,** Permiso, para: **Inciso g)** *Acuacultura de fomento* **III,** *Autorización, para:* **Inciso d)** *Recolectar del medio natural reproductores, larvas, postlarvas, crías, huevos, semillas, alevines o en cualquier otro estadio, y* **Inciso e)** *Acuacultura didáctica.*		

Artículos 22.- *la Secretaría podrá inscribir en el Registro Nacional de Pesca a los acuicultores que no requieran concesión, permiso o Autorización.*	Al **proyecto** le aplica el Artículo, incisos y, fracciones anteriores, porque se trata de una actividad acuícola con fines comerciales.	Por el hecho de presentar a la autoridad correspondiente (SEMARNAT) la Manifestación de Impacto Ambiental, el promovente está cumpliendo con este apartado. El proyecto se vincula por la obligatoriedad de obtener la autorización correspondiente para realizar las obras descritas en esta manifestación de impacto ambiental. Como ya se mencionó anteriormente, la promovente una vez autorizado el proyecto en materia ambiental procederá a tramitar el Registro Nacional de Pesca para la unidad de producción acuícola.
Art. 30°.- *Las actividades pesqueras se clasifican en:* **II.-** *Cultivo o acuacultura con fines*		
Artículo 31°.- *Para realizar las actividades de pesca se requiere lo siguiente:* **I,** *Concesión, para:* **Inciso b)** *Acuacultura comercial* **II,** Permiso, para: **Inciso g)** *Acuacultura de fomento* **III,** *Autorización, para:* **Inciso d)** *Recolectar del medio natural reproductores, larvas, postlarvas, crías, huevos, semillas, alevines o en cualquier otro estadio, y* **Inciso e)** *Acuacultura didáctica.*		

Artículos 22.- *la Secretaría podrá inscribir en el Registro Nacional de Pesca a los acuicultores que no requieran concesión, permiso o Autorización.*	Al **proyecto** le aplica el Artículo, incisos y, fracciones anteriores, porque se trata de una actividad acuícola con fines comerciales.	Por el hecho de presentar a la autoridad correspondiente (SEMARNAT) la Manifestación de Impacto Ambiental, el promovente está cumpliendo con este apartado. El proyecto se vincula por la obligatoriedad de obtener la autorización correspondiente para realizar las obras descritas en esta manifestación de impacto ambiental. Como ya se mencionó anteriormente, la promovente una vez autorizado el proyecto en materia ambiental procederá a tramitar el Registro Nacional de Pesca para la unidad de producción acuícola.
Art. 30°.- *Las actividades pesqueras se clasifican en:* **II.-** *Cultivo o acuacultura con fines*		
Artículo 31°.- *Para realizar las actividades de pesca se requiere lo siguiente:* **I,** *Concesión, para:* **Inciso b)** *Acuacultura comercial* **II,** Permiso, para: **Inciso g)** *Acuacultura de fomento* **III,** *Autorización, para:* **Inciso d)** *Recolectar del medio natural reproductores, larvas, postlarvas, crías, huevos, semillas, alevines o en cualquier otro estadio, y* **Inciso e)** *Acuacultura didáctica.*		

Artículos 22.- *la Secretaría podrá inscribir en el Registro Nacional de Pesca a los acuicultores que no requieran concesión, permiso o Autorización.*	Al **proyecto** le aplica el Artículo, incisos y, fracciones anteriores, porque se trata de una actividad acuícola con fines comerciales.	Por el hecho de presentar a la autoridad correspondiente (SEMARNAT) la Manifestación de Impacto Ambiental, el promovente está cumpliendo con este apartado. El proyecto se vincula por la obligatoriedad de obtener la autorización correspondiente para realizar las obras descritas en esta manifestación de impacto ambiental. Como ya se mencionó anteriormente, la promovente una vez autorizado el proyecto en materia ambiental procederá a tramitar el Registro Nacional de Pesca para la unidad de producción acuícola.
Art. 30°.- *Las actividades pesqueras se clasifican en:* **II.-** *Cultivo o acuacultura con fines*		
Artículo 31°.- *Para realizar las actividades de pesca se requiere lo siguiente:* **I,** *Concesión, para:* **Inciso b)** *Acuacultura comercial* **II,** Permiso, para: **Inciso g)** *Acuacultura de fomento* **III,** *Autorización, para:* **Inciso d)** *Recolectar del medio natural reproductores, larvas, postlarvas, crías, huevos, semillas, alevines o en cualquier otro estadio, y* **Inciso e)** *Acuacultura didáctica.*		

Artículos 22.- *la Secretaría podrá inscribir en el Registro Nacional de Pesca a los acuicultores que no requieran concesión, permiso o Autorización.*	Al **proyecto** le aplica el Artículo, incisos y, fracciones anteriores, porque se trata de una actividad acuícola con fines comerciales.	Por el hecho de presentar a la autoridad correspondiente (SEMARNAT) la Manifestación de Impacto Ambiental, el promovente está cumpliendo con este apartado. El proyecto se vincula por la obligatoriedad de obtener la autorización correspondiente para realizar las obras descritas en esta manifestación de impacto ambiental. Como ya se mencionó anteriormente, la promovente una vez autorizado el proyecto en materia ambiental procederá a tramitar el Registro Nacional de Pesca para la unidad de producción acuícola.
Art. 30°.- *Las actividades pesqueras se clasifican en:* **II.-** *Cultivo o acuacultura con fines*		
Artículo 31°.- *Para realizar las actividades de pesca se requiere lo siguiente:* **I,** *Concesión, para:* **Inciso b)** *Acuacultura comercial* **II,** Permiso, para: **Inciso g)** *Acuacultura de fomento* **III,** *Autorización, para:* **Inciso d)** *Recolectar del medio natural reproductores, larvas, postlarvas, crías, huevos, semillas, alevines o en cualquier otro estadio, y* **Inciso e)** *Acuacultura didáctica.*		

Artículos 22.- *la Secretaría podrá inscribir en el Registro Nacional de Pesca a los acuicultores que no requieran concesión, permiso o Autorización.*	Al **proyecto** le aplica el Artículo, incisos y, fracciones anteriores, porque se trata de una actividad acuícola con fines comerciales.	Por el hecho de presentar a la autoridad correspondiente (SEMARNAT) la Manifestación de Impacto Ambiental, el promovente está cumpliendo con este apartado. El proyecto se vincula por la obligatoriedad de obtener la autorización correspondiente para realizar las obras descritas en esta manifestación de impacto ambiental. Como ya se mencionó anteriormente, la promovente una vez autorizado el proyecto en materia ambiental procederá a tramitar el Registro Nacional de Pesca para la unidad de producción acuícola.
Art. 30°.- *Las actividades pesqueras se clasifican en:* **II.-** *Cultivo o acuacultura con fines*		
Artículo 31°.- *Para realizar las actividades de pesca se requiere lo siguiente:* **I,** *Concesión, para:* **Inciso b)** *Acuacultura comercial* **II,** Permiso, para: **Inciso g)** *Acuacultura de fomento* **III,** *Autorización, para:* **Inciso d)** *Recolectar del medio natural reproductores, larvas, postlarvas, crías, huevos, semillas, alevines o en cualquier otro estadio, y* **Inciso e)** *Acuacultura didáctica.*		

Artículos 22.- *la Secretaría podrá inscribir en el Registro Nacional de Pesca a los acuicultores que no requieran concesión, permiso o Autorización.*	Al **proyecto** le aplica el Artículo, incisos y, fracciones anteriores, porque se trata de una actividad acuícola con fines comerciales.	Por el hecho de presentar a la autoridad correspondiente (SEMARNAT) la Manifestación de Impacto Ambiental, el promovente está cumpliendo con este apartado. El proyecto se vincula por la obligatoriedad de obtener la autorización correspondiente para realizar las obras descritas en esta manifestación de impacto ambiental. Como ya se mencionó anteriormente, la promovente una vez autorizado el proyecto en materia ambiental procederá a tramitar el Registro Nacional de Pesca para la unidad de producción acuícola.
Art. 30°.- *Las actividades pesqueras se clasifican en:* **II.-** *Cultivo o acuacultura con fines*		
Artículo 31°.- *Para realizar las actividades de pesca se requiere lo siguiente:* **I,** *Concesión, para:* **Inciso b)** *Acuacultura comercial* **II,** Permiso, para: **Inciso g)** *Acuacultura de fomento* **III,** *Autorización, para:* **Inciso d)** *Recolectar del medio natural reproductores, larvas, postlarvas, crías, huevos, semillas, alevines o en cualquier otro estadio, y* **Inciso e)** *Acuacultura didáctica.*		

Artículos 22.- *la Secretaría podrá inscribir en el Registro Nacional de Pesca a los acuicultores que no requieran concesión, permiso o Autorización.*	Al **proyecto** le aplica el Artículo, incisos y, fracciones anteriores, porque se trata de una actividad acuícola con fines comerciales.	Por el hecho de presentar a la autoridad correspondiente (SEMARNAT) la Manifestación de Impacto Ambiental, el promovente está cumpliendo con este apartado. El proyecto se vincula por la obligatoriedad de obtener la autorización correspondiente para realizar las obras descritas en esta manifestación de impacto ambiental. Como ya se mencionó anteriormente, la promovente una vez autorizado el proyecto en materia ambiental procederá a tramitar el Registro Nacional de Pesca para la unidad de producción acuícola.
Art. 30°.- *Las actividades pesqueras se clasifican en:* **II.-** *Cultivo o acuacultura con fines*		
Artículo 31°.- *Para realizar las actividades de pesca se requiere lo siguiente:* **I,** *Concesión, para:* **Inciso b)** *Acuacultura comercial* **II,** Permiso, para: **Inciso g)** *Acuacultura de fomento* **III,** *Autorización, para:* **Inciso d)** *Recolectar del medio natural reproductores, larvas, postlarvas, crías, huevos, semillas, alevines o en cualquier otro estadio, y* **Inciso e)** *Acuacultura didáctica.*		

Artículos 22.- *la Secretaría podrá inscribir en el Registro Nacional de Pesca a los acuicultores que no requieran concesión, permiso o Autorización.*	Al **proyecto** le aplica el Artículo, incisos y, fracciones anteriores, porque se trata de una actividad acuícola con fines comerciales.	Por el hecho de presentar a la autoridad correspondiente (SEMARNAT) la Manifestación de Impacto Ambiental, el promovente está cumpliendo con este apartado. El proyecto se vincula por la obligatoriedad de obtener la autorización correspondiente para realizar las obras descritas en esta manifestación de impacto ambiental. Como ya se mencionó anteriormente, la promovente una vez autorizado el proyecto en materia ambiental procederá a tramitar el Registro Nacional de Pesca para la unidad de producción acuícola.
Art. 30°.- *Las actividades pesqueras se clasifican en:* **II.-** *Cultivo o acuacultura con fines*		
Artículo 31°.- *Para realizar las actividades de pesca se requiere lo siguiente:* **I,** *Concesión, para:* **Inciso b)** *Acuacultura comercial* **II,** Permiso, para: **Inciso g)** *Acuacultura de fomento* **III,** *Autorización, para:* **Inciso d)** *Recolectar del medio natural reproductores, larvas, postlarvas, crías, huevos, semillas, alevines o en cualquier otro estadio, y* **Inciso e)** *Acuacultura didáctica.*		

Artículos 22.- *la Secretaría podrá inscribir en el Registro Nacional de Pesca a los acuicultores que no requieran concesión, permiso o Autorización.*	Al **proyecto** le aplica el Artículo, incisos y, fracciones anteriores, porque se trata de una actividad acuícola con fines comerciales.	Por el hecho de presentar a la autoridad correspondiente (SEMARNAT) la Manifestación de Impacto Ambiental, el promovente está cumpliendo con este apartado. El proyecto se vincula por la obligatoriedad de obtener la autorización correspondiente para realizar las obras descritas en esta manifestación de impacto ambiental. Como ya se mencionó anteriormente, la promovente una vez autorizado el proyecto en materia ambiental procederá a tramitar el Registro Nacional de Pesca para la unidad de producción acuícola.
Art. 30°.- *Las actividades pesqueras se clasifican en:* **II.-** *Cultivo o acuacultura con fines*		
Artículo 31°.- *Para realizar las actividades de pesca se requiere lo siguiente:* **I,** *Concesión, para:* **Inciso b)** *Acuacultura comercial* **II,** Permiso, para: **Inciso g)** *Acuacultura de fomento* **III,** *Autorización, para:* **Inciso d)** *Recolectar del medio natural reproductores, larvas, postlarvas, crías, huevos, semillas, alevines o en cualquier otro estadio, y* **Inciso e)** *Acuacultura didáctica.*		

Artículos 22.- *la Secretaría podrá inscribir en el Registro Nacional de Pesca a los acuicultores que no requieran concesión, permiso o Autorización.*	Al **proyecto** le aplica el Artículo, incisos y, fracciones anteriores, porque se trata de una actividad acuícola con fines comerciales.	Por el hecho de presentar a la autoridad correspondiente (SEMARNAT) la Manifestación de Impacto Ambiental, el promovente está cumpliendo con este apartado. El proyecto se vincula por la obligatoriedad de obtener la autorización correspondiente para realizar las obras descritas en esta manifestación de impacto ambiental. Como ya se mencionó anteriormente, la promovente una vez autorizado el proyecto en materia ambiental procederá a tramitar el Registro Nacional de Pesca para la unidad de producción acuícola.
Art. 30°.- *Las actividades pesqueras se clasifican en:* **II.-** *Cultivo o acuacultura con fines*		
Artículo 31°.- *Para realizar las actividades de pesca se requiere lo siguiente:* **I,** *Concesión, para:* **Inciso b)** *Acuacultura comercial* **II,** Permiso, para: **Inciso g)** *Acuacultura de fomento* **III,** *Autorización, para:* **Inciso d)** *Recolectar del medio natural reproductores, larvas, postlarvas, crías, huevos, semillas, alevines o en cualquier otro estadio, y* **Inciso e)** *Acuacultura didáctica.*		

Artículos 22.- *la Secretaría podrá inscribir en el Registro Nacional de Pesca a los acuicultores que no requieran concesión, permiso o Autorización.*	Al **proyecto** le aplica el Artículo, incisos y, fracciones anteriores, porque se trata de una actividad acuícola con fines comerciales.	Por el hecho de presentar a la autoridad correspondiente (SEMARNAT) la Manifestación de Impacto Ambiental, el promovente está cumpliendo con este apartado. El proyecto se vincula por la obligatoriedad de obtener la autorización correspondiente para realizar las obras descritas en esta manifestación de impacto ambiental. Como ya se mencionó anteriormente, la promovente una vez autorizado el proyecto en materia ambiental procederá a tramitar el Registro Nacional de Pesca para la unidad de producción acuícola.
Art. 30°.- *Las actividades pesqueras se clasifican en:* **II.-** *Cultivo o acuacultura con fines*		
Artículo 31°.- *Para realizar las actividades de pesca se requiere lo siguiente:* **I,** *Concesión, para:* **Inciso b)** *Acuacultura comercial* **II,** Permiso, para: **Inciso g)** *Acuacultura de fomento* **III,** *Autorización, para:* **Inciso d)** *Recolectar del medio natural reproductores, larvas, postlarvas, crías, huevos, semillas, alevines o en cualquier otro estadio, y* **Inciso e)** *Acuacultura didáctica.*		

Artículos 22.- *la Secretaría podrá inscribir en el Registro Nacional de Pesca a los acuicultores que no requieran concesión, permiso o Autorización.*	Al **proyecto** le aplica el Artículo, incisos y, fracciones anteriores, porque se trata de una actividad acuícola con fines comerciales.	Por el hecho de presentar a la autoridad correspondiente (SEMARNAT) la Manifestación de Impacto Ambiental, el promovente está cumpliendo con este apartado. El proyecto se vincula por la obligatoriedad de obtener la autorización correspondiente para realizar las obras descritas en esta manifestación de impacto ambiental. Como ya se mencionó anteriormente, la promovente una vez autorizado el proyecto en materia ambiental procederá a tramitar el Registro Nacional de Pesca para la unidad de producción acuícola.
Art. 30°.- *Las actividades pesqueras se clasifican en:* **II.-** *Cultivo o acuacultura con fines*		
Artículo 31°.- *Para realizar las actividades de pesca se requiere lo siguiente:* **I,** *Concesión, para:* **Inciso b)** *Acuacultura comercial* **II,** Permiso, para: **Inciso g)** *Acuacultura de fomento* **III,** *Autorización, para:* **Inciso d)** *Recolectar del medio natural reproductores, larvas, postlarvas, crías, huevos, semillas, alevines o en cualquier otro estadio, y* **Inciso e)** *Acuacultura didáctica.*		

Artículos 22.- *la Secretaría podrá inscribir en el Registro Nacional de Pesca a los acuicultores que no requieran concesión, permiso o Autorización.*	Al **proyecto** le aplica el Artículo, incisos y, fracciones anteriores, porque se trata de una actividad acuícola con fines comerciales.	Por el hecho de presentar a la autoridad correspondiente (SEMARNAT) la Manifestación de Impacto Ambiental, el promovente está cumpliendo con este apartado. El proyecto se vincula por la obligatoriedad de obtener la autorización correspondiente para realizar las obras descritas en esta manifestación de impacto ambiental. Como ya se mencionó anteriormente, la promovente una vez autorizado el proyecto en materia ambiental procederá a tramitar el Registro Nacional de Pesca para la unidad de producción acuícola.
Art. 30°.- *Las actividades pesqueras se clasifican en:* **II.-** *Cultivo o acuacultura con fines*		
Artículo 31°.- *Para realizar las actividades de pesca se requiere lo siguiente:* **I,** *Concesión, para:* **Inciso b)** *Acuacultura comercial* **II,** Permiso, para: **Inciso g)** *Acuacultura de fomento* **III,** *Autorización, para:* **Inciso d)** *Recolectar del medio natural reproductores, larvas, postlarvas, crías, huevos, semillas, alevines o en cualquier otro estadio, y* **Inciso e)** *Acuacultura didáctica.*		

Artículos 22.- *la Secretaría podrá inscribir en el Registro Nacional de Pesca a los acuicultores que no requieran concesión, permiso o Autorización.*	Al **proyecto** le aplica el Artículo, incisos y, fracciones anteriores, porque se trata de una actividad acuícola con fines comerciales.	Por el hecho de presentar a la autoridad correspondiente (SEMARNAT) la Manifestación de Impacto Ambiental, el promovente está cumpliendo con este apartado. El proyecto se vincula por la obligatoriedad de obtener la autorización correspondiente para realizar las obras descritas en esta manifestación de impacto ambiental. Como ya se mencionó anteriormente, la promovente una vez autorizado el proyecto en materia ambiental procederá a tramitar el Registro Nacional de Pesca para la unidad de producción acuícola.
Art. 30°.- *Las actividades pesqueras se clasifican en:* **II.-** *Cultivo o acuacultura con fines*		
Artículo 31°.- *Para realizar las actividades de pesca se requiere lo siguiente:* **I,** *Concesión, para:* **Inciso b)** *Acuacultura comercial* **II,** Permiso, para: **Inciso g)** *Acuacultura de fomento* **III,** *Autorización, para:* **Inciso d)** *Recolectar del medio natural reproductores, larvas, postlarvas, crías, huevos, semillas, alevines o en cualquier otro estadio, y* **Inciso e)** *Acuacultura didáctica.*		

Artículos 22.- *la Secretaría podrá inscribir en el Registro Nacional de Pesca a los acuicultores que no requieran concesión, permiso o Autorización.*	Al **proyecto** le aplica el Artículo, incisos y, fracciones anteriores, porque se trata de una actividad acuícola con fines comerciales.	Por el hecho de presentar a la autoridad correspondiente (SEMARNAT) la Manifestación de Impacto Ambiental, el promovente está cumpliendo con este apartado. El proyecto se vincula por la obligatoriedad de obtener la autorización correspondiente para realizar las obras descritas en esta manifestación de impacto ambiental. Como ya se mencionó anteriormente, la promovente una vez autorizado el proyecto en materia ambiental procederá a tramitar el Registro Nacional de Pesca para la unidad de producción acuícola.
Art. 30°.- *Las actividades pesqueras se clasifican en:* **II.-** *Cultivo o acuacultura con fines*		
Artículo 31°.- *Para realizar las actividades de pesca se requiere lo siguiente:* **I,** *Concesión, para:* **Inciso b)** *Acuacultura comercial* **II,** Permiso, para: **Inciso g)** *Acuacultura de fomento* **III,** *Autorización, para:* **Inciso d)** *Recolectar del medio natural reproductores, larvas, postlarvas, crías, huevos, semillas, alevines o en cualquier otro estadio, y* **Inciso e)** *Acuacultura didáctica.*		

Artículos 22.- *la Secretaría podrá inscribir en el Registro Nacional de Pesca a los acuicultores que no requieran concesión, permiso o Autorización.*	Al **proyecto** le aplica el Artículo, incisos y, fracciones anteriores, porque se trata de una actividad acuícola con fines comerciales.	Por el hecho de presentar a la autoridad correspondiente (SEMARNAT) la Manifestación de Impacto Ambiental, el promovente está cumpliendo con este apartado. El proyecto se vincula por la obligatoriedad de obtener la autorización correspondiente para realizar las obras descritas en esta manifestación de impacto ambiental. Como ya se mencionó anteriormente, la promovente una vez autorizado el proyecto en materia ambiental procederá a tramitar el Registro Nacional de Pesca para la unidad de producción acuícola.
Art. 30°.- *Las actividades pesqueras se clasifican en:* **II.-** *Cultivo o acuacultura con fines*		
Artículo 31°.- *Para realizar las actividades de pesca se requiere lo siguiente:* **I,** *Concesión, para:* **Inciso b)** *Acuacultura comercial* **II,** Permiso, para: **Inciso g)** *Acuacultura de fomento* **III,** *Autorización, para:* **Inciso d)** *Recolectar del medio natural reproductores, larvas, postlarvas, crías, huevos, semillas, alevines o en cualquier otro estadio, y* **Inciso e)** *Acuacultura didáctica.*		

Artículos 22.- *la Secretaría podrá inscribir en el Registro Nacional de Pesca a los acuicultores que no requieran concesión, permiso o Autorización.*	Al **proyecto** le aplica el Artículo, incisos y, fracciones anteriores, porque se trata de una actividad acuícola con fines comerciales.	Por el hecho de presentar a la autoridad correspondiente (SEMARNAT) la Manifestación de Impacto Ambiental, el promovente está cumpliendo con este apartado. El proyecto se vincula por la obligatoriedad de obtener la autorización correspondiente para realizar las obras descritas en esta manifestación de impacto ambiental. Como ya se mencionó anteriormente, la promovente una vez autorizado el proyecto en materia ambiental procederá a tramitar el Registro Nacional de Pesca para la unidad de producción acuícola.
Art. 30°.- *Las actividades pesqueras se clasifican en:* **II.-** *Cultivo o acuacultura con fines*		
Artículo 31°.- *Para realizar las actividades de pesca se requiere lo siguiente:* **I,** *Concesión, para:* **Inciso b)** *Acuacultura comercial* **II,** Permiso, para: **Inciso g)** *Acuacultura de fomento* **III,** *Autorización, para:* **Inciso d)** *Recolectar del medio natural reproductores, larvas, postlarvas, crías, huevos, semillas, alevines o en cualquier otro estadio, y* **Inciso e)** *Acuacultura didáctica.*		

Artículos 22.- *la Secretaría podrá inscribir en el Registro Nacional de Pesca a los acuicultores que no requieran concesión, permiso o Autorización.*	Al **proyecto** le aplica el Artículo, incisos y, fracciones anteriores, porque se trata de una actividad acuícola con fines comerciales.	Por el hecho de presentar a la autoridad correspondiente (SEMARNAT) la Manifestación de Impacto Ambiental, el promovente está cumpliendo con este apartado. El proyecto se vincula por la obligatoriedad de obtener la autorización correspondiente para realizar las obras descritas en esta manifestación de impacto ambiental. Como ya se mencionó anteriormente, la promovente una vez autorizado el proyecto en materia ambiental procederá a tramitar el Registro Nacional de Pesca para la unidad de producción acuícola.
Art. 30°.- *Las actividades pesqueras se clasifican en:* **II.-** *Cultivo o acuacultura con fines*		
Artículo 31°.- *Para realizar las actividades de pesca se requiere lo siguiente:* **I,** *Concesión, para:* **Inciso b)** *Acuacultura comercial* **II,** Permiso, para: **Inciso g)** *Acuacultura de fomento* **III,** *Autorización, para:* **Inciso d)** *Recolectar del medio natural reproductores, larvas, postlarvas, crías, huevos, semillas, alevines o en cualquier otro estadio, y* **Inciso e)** *Acuacultura didáctica.*		

Artículos 22.- *la Secretaría podrá inscribir en el Registro Nacional de Pesca a los acuicultores que no requieran concesión, permiso o Autorización.*	Al **proyecto** le aplica el Artículo, incisos y, fracciones anteriores, porque se trata de una actividad acuícola con fines comerciales.	Por el hecho de presentar a la autoridad correspondiente (SEMARNAT) la Manifestación de Impacto Ambiental, el promovente está cumpliendo con este apartado. El proyecto se vincula por la obligatoriedad de obtener la autorización correspondiente para realizar las obras descritas en esta manifestación de impacto ambiental. Como ya se mencionó anteriormente, la promovente una vez autorizado el proyecto en materia ambiental procederá a tramitar el Registro Nacional de Pesca para la unidad de producción acuícola.
Art. 30°.- *Las actividades pesqueras se clasifican en:* **II.-** *Cultivo o acuacultura con fines*		
Artículo 31°.- *Para realizar las actividades de pesca se requiere lo siguiente:* **I,** *Concesión, para:* **Inciso b)** *Acuacultura comercial* **II,** Permiso, para: **Inciso g)** *Acuacultura de fomento* **III,** *Autorización, para:* **Inciso d)** *Recolectar del medio natural reproductores, larvas, postlarvas, crías, huevos, semillas, alevines o en cualquier otro estadio, y* **Inciso e)** *Acuacultura didáctica.*		

Artículos 22.- *la Secretaría podrá inscribir en el Registro Nacional de Pesca a los acuicultores que no requieran concesión, permiso o Autorización.*	Al **proyecto** le aplica el Artículo, incisos y, fracciones anteriores, porque se trata de una actividad acuícola con fines comerciales.	Por el hecho de presentar a la autoridad correspondiente (SEMARNAT) la Manifestación de Impacto Ambiental, el promovente está cumpliendo con este apartado. El proyecto se vincula por la obligatoriedad de obtener la autorización correspondiente para realizar las obras descritas en esta manifestación de impacto ambiental. Como ya se mencionó anteriormente, la promovente una vez autorizado el proyecto en materia ambiental procederá a tramitar el Registro Nacional de Pesca para la unidad de producción acuícola.
Art. 30°.- *Las actividades pesqueras se clasifican en:* **II.-** *Cultivo o acuacultura con fines*		
Artículo 31°.- *Para realizar las actividades de pesca se requiere lo siguiente:* **I,** *Concesión, para:* **Inciso b)** *Acuacultura comercial* **II,** Permiso, para: **Inciso g)** *Acuacultura de fomento* **III,** *Autorización, para:* **Inciso d)** *Recolectar del medio natural reproductores, larvas, postlarvas, crías, huevos, semillas, alevines o en cualquier otro estadio, y* **Inciso e)** *Acuacultura didáctica.*		

Artículos 22.- *la Secretaría podrá inscribir en el Registro Nacional de Pesca a los acuicultores que no requieran concesión, permiso o Autorización.*	Al **proyecto** le aplica el Artículo, incisos y, fracciones anteriores, porque se trata de una actividad acuícola con fines comerciales.	Por el hecho de presentar a la autoridad correspondiente (SEMARNAT) la Manifestación de Impacto Ambiental, el promovente está cumpliendo con este apartado. El proyecto se vincula por la obligatoriedad de obtener la autorización correspondiente para realizar las obras descritas en esta manifestación de impacto ambiental. Como ya se mencionó anteriormente, la promovente una vez autorizado el proyecto en materia ambiental procederá a tramitar el Registro Nacional de Pesca para la unidad de producción acuícola.
Art. 30°.- *Las actividades pesqueras se clasifican en:* **II.-** *Cultivo o acuacultura con fines*		
Artículo 31°.- *Para realizar las actividades de pesca se requiere lo siguiente:* **I,** *Concesión, para:* **Inciso b)** *Acuacultura comercial* **II,** Permiso, para: **Inciso g)** *Acuacultura de fomento* **III,** *Autorización, para:* **Inciso d)** *Recolectar del medio natural reproductores, larvas, postlarvas, crías, huevos, semillas, alevines o en cualquier otro estadio, y* **Inciso e)** *Acuacultura didáctica.*		

Artículos 22.- *la Secretaría podrá inscribir en el Registro Nacional de Pesca a los acuicultores que no requieran concesión, permiso o Autorización.*	Al **proyecto** le aplica el Artículo, incisos y, fracciones anteriores, porque se trata de una actividad acuícola con fines comerciales.	Por el hecho de presentar a la autoridad correspondiente (SEMARNAT) la Manifestación de Impacto Ambiental, el promovente está cumpliendo con este apartado. El proyecto se vincula por la obligatoriedad de obtener la autorización correspondiente para realizar las obras descritas en esta manifestación de impacto ambiental. Como ya se mencionó anteriormente, la promovente una vez autorizado el proyecto en materia ambiental procederá a tramitar el Registro Nacional de Pesca para la unidad de producción acuícola.
Art. 30°.- *Las actividades pesqueras se clasifican en:* **II.-** *Cultivo o acuacultura con fines*		
Artículo 31°.- *Para realizar las actividades de pesca se requiere lo siguiente:* **I,** *Concesión, para:* **Inciso b)** *Acuacultura comercial* **II,** Permiso, para: **Inciso g)** *Acuacultura de fomento* **III,** *Autorización, para:* **Inciso d)** *Recolectar del medio natural reproductores, larvas, postlarvas, crías, huevos, semillas, alevines o en cualquier otro estadio, y* **Inciso e)** *Acuacultura didáctica.*		

Artículos 22.- *la Secretaría podrá inscribir en el Registro Nacional de Pesca a los acuicultores que no requieran concesión, permiso o Autorización.*	Al **proyecto** le aplica el Artículo, incisos y, fracciones anteriores, porque se trata de una actividad acuícola con fines comerciales.	Por el hecho de presentar a la autoridad correspondiente (SEMARNAT) la Manifestación de Impacto Ambiental, el promovente está cumpliendo con este apartado. El proyecto se vincula por la obligatoriedad de obtener la autorización correspondiente para realizar las obras descritas en esta manifestación de impacto ambiental. Como ya se mencionó anteriormente, la promovente una vez autorizado el proyecto en materia ambiental procederá a tramitar el Registro Nacional de Pesca para la unidad de producción acuícola.
Art. 30°.- *Las actividades pesqueras se clasifican en:* **II.-** *Cultivo o acuacultura con fines*		
Artículo 31°.- *Para realizar las actividades de pesca se requiere lo siguiente:* **I,** *Concesión, para:* **Inciso b)** *Acuacultura comercial* **II,** Permiso, para: **Inciso g)** *Acuacultura de fomento* **III,** *Autorización, para:* **Inciso d)** *Recolectar del medio natural reproductores, larvas, postlarvas, crías, huevos, semillas, alevines o en cualquier otro estadio, y* **Inciso e)** *Acuacultura didáctica.*		

Artículos 22.- *la Secretaría podrá inscribir en el Registro Nacional de Pesca a los acuicultores que no requieran concesión, permiso o Autorización.*	Al **proyecto** le aplica el Artículo, incisos y, fracciones anteriores, porque se trata de una actividad acuícola con fines comerciales.	Por el hecho de presentar a la autoridad correspondiente (SEMARNAT) la Manifestación de Impacto Ambiental, el promovente está cumpliendo con este apartado. El proyecto se vincula por la obligatoriedad de obtener la autorización correspondiente para realizar las obras descritas en esta manifestación de impacto ambiental. Como ya se mencionó anteriormente, la promovente una vez autorizado el proyecto en materia ambiental procederá a tramitar el Registro Nacional de Pesca para la unidad de producción acuícola.
Art. 30°.- *Las actividades pesqueras se clasifican en:* **II.-** *Cultivo o acuacultura con fines*		
Artículo 31°.- *Para realizar las actividades de pesca se requiere lo siguiente:* **I,** *Concesión, para:* **Inciso b)** *Acuacultura comercial* **II,** Permiso, para: **Inciso g)** *Acuacultura de fomento* **III,** *Autorización, para:* **Inciso d)** *Recolectar del medio natural reproductores, larvas, postlarvas, crías, huevos, semillas, alevines o en cualquier otro estadio, y* **Inciso e)** *Acuacultura didáctica.*		

Artículos 22.- *la Secretaría podrá inscribir en el Registro Nacional de Pesca a los acuicultores que no requieran concesión, permiso o Autorización.*	Al **proyecto** le aplica el Artículo, incisos y, fracciones anteriores, porque se trata de una actividad acuícola con fines comerciales.	Por el hecho de presentar a la autoridad correspondiente (SEMARNAT) la Manifestación de Impacto Ambiental, el promovente está cumpliendo con este apartado. El proyecto se vincula por la obligatoriedad de obtener la autorización correspondiente para realizar las obras descritas en esta manifestación de impacto ambiental. Como ya se mencionó anteriormente, la promovente una vez autorizado el proyecto en materia ambiental procederá a tramitar el Registro Nacional de Pesca para la unidad de producción acuícola.
Art. 30°.- *Las actividades pesqueras se clasifican en:* **II.-** *Cultivo o acuacultura con fines*		
Artículo 31°.- *Para realizar las actividades de pesca se requiere lo siguiente:* **I,** *Concesión, para:* **Inciso b)** *Acuacultura comercial* **II,** Permiso, para: **Inciso g)** *Acuacultura de fomento* **III,** *Autorización, para:* **Inciso d)** *Recolectar del medio natural reproductores, larvas, postlarvas, crías, huevos, semillas, alevines o en cualquier otro estadio, y* **Inciso e)** *Acuacultura didáctica.*		

Artículos 22.- *la Secretaría podrá inscribir en el Registro Nacional de Pesca a los acuicultores que no requieran concesión, permiso o Autorización.*	Al **proyecto** le aplica el Artículo, incisos y, fracciones anteriores, porque se trata de una actividad acuícola con fines comerciales.	Por el hecho de presentar a la autoridad correspondiente (SEMARNAT) la Manifestación de Impacto Ambiental, el promovente está cumpliendo con este apartado. El proyecto se vincula por la obligatoriedad de obtener la autorización correspondiente para realizar las obras descritas en esta manifestación de impacto ambiental. Como ya se mencionó anteriormente, la promovente una vez autorizado el proyecto en materia ambiental procederá a tramitar el Registro Nacional de Pesca para la unidad de producción acuícola.
Art. 30°.- *Las actividades pesqueras se clasifican en:* **II.-** *Cultivo o acuacultura con fines*		
Artículo 31°.- *Para realizar las actividades de pesca se requiere lo siguiente:* **I,** *Concesión, para:* **Inciso b)** *Acuacultura comercial* **II,** Permiso, para: **Inciso g)** *Acuacultura de fomento* **III,** *Autorización, para:* **Inciso d)** *Recolectar del medio natural reproductores, larvas, postlarvas, crías, huevos, semillas, alevines o en cualquier otro estadio, y* **Inciso e)** *Acuacultura didáctica.*		

Artículos 22.- *la Secretaría podrá inscribir en el Registro Nacional de Pesca a los acuicultores que no requieran concesión, permiso o Autorización.*	Al **proyecto** le aplica el Artículo, incisos y, fracciones anteriores, porque se trata de una actividad acuícola con fines comerciales.	Por el hecho de presentar a la autoridad correspondiente (SEMARNAT) la Manifestación de Impacto Ambiental, el promovente está cumpliendo con este apartado. El proyecto se vincula por la obligatoriedad de obtener la autorización correspondiente para realizar las obras descritas en esta manifestación de impacto ambiental. Como ya se mencionó anteriormente, la promovente una vez autorizado el proyecto en materia ambiental procederá a tramitar el Registro Nacional de Pesca para la unidad de producción acuícola.
Art. 30°.- *Las actividades pesqueras se clasifican en:* **II.-** *Cultivo o acuacultura con fines*		
Artículo 31°.- *Para realizar las actividades de pesca se requiere lo siguiente:* **I,** *Concesión, para:* **Inciso b)** *Acuacultura comercial* **II,** Permiso, para: **Inciso g)** *Acuacultura de fomento* **III,** *Autorización, para:* **Inciso d)** *Recolectar del medio natural reproductores, larvas, postlarvas, crías, huevos, semillas, alevines o en cualquier otro estadio, y* **Inciso e)** *Acuacultura didáctica.*		

Artículos 22.- *la Secretaría podrá inscribir en el Registro Nacional de Pesca a los acuicultores que no requieran concesión, permiso o Autorización.*	Al **proyecto** le aplica el Artículo, incisos y, fracciones anteriores, porque se trata de una actividad acuícola con fines comerciales.	Por el hecho de presentar a la autoridad correspondiente (SEMARNAT) la Manifestación de Impacto Ambiental, el promovente está cumpliendo con este apartado. El proyecto se vincula por la obligatoriedad de obtener la autorización correspondiente para realizar las obras descritas en esta manifestación de impacto ambiental. Como ya se mencionó anteriormente, la promovente una vez autorizado el proyecto en materia ambiental procederá a tramitar el Registro Nacional de Pesca para la unidad de producción acuícola.
Art. 30°.- *Las actividades pesqueras se clasifican en:* **II.-** *Cultivo o acuacultura con fines*		
Artículo 31°.- *Para realizar las actividades de pesca se requiere lo siguiente:* **I,** *Concesión, para:* **Inciso b)** *Acuacultura comercial* **II,** Permiso, para: **Inciso g)** *Acuacultura de fomento* **III,** *Autorización, para:* **Inciso d)** *Recolectar del medio natural reproductores, larvas, postlarvas, crías, huevos, semillas, alevines o en cualquier otro estadio, y* **Inciso e)** *Acuacultura didáctica.*		

Artículos 22.- *la Secretaría podrá inscribir en el Registro Nacional de Pesca a los acuicultores que no requieran concesión, permiso o Autorización.*	Al **proyecto** le aplica el Artículo, incisos y, fracciones anteriores, porque se trata de una actividad acuícola con fines comerciales.	Por el hecho de presentar a la autoridad correspondiente (SEMARNAT) la Manifestación de Impacto Ambiental, el promovente está cumpliendo con este apartado. El proyecto se vincula por la obligatoriedad de obtener la autorización correspondiente para realizar las obras descritas en esta manifestación de impacto ambiental. Como ya se mencionó anteriormente, la promovente una vez autorizado el proyecto en materia ambiental procederá a tramitar el Registro Nacional de Pesca para la unidad de producción acuícola.
Art. 30°.- *Las actividades pesqueras se clasifican en:* **II.-** *Cultivo o acuacultura con fines*		
Artículo 31°.- *Para realizar las actividades de pesca se requiere lo siguiente:* **I,** *Concesión, para:* **Inciso b)** *Acuacultura comercial* **II,** Permiso, para: **Inciso g)** *Acuacultura de fomento* **III,** *Autorización, para:* **Inciso d)** *Recolectar del medio natural reproductores, larvas, postlarvas, crías, huevos, semillas, alevines o en cualquier otro estadio, y* **Inciso e)** *Acuacultura didáctica.*		

Artículos 22.- *la Secretaría podrá inscribir en el Registro Nacional de Pesca a los acuicultores que no requieran concesión, permiso o Autorización.*	Al **proyecto** le aplica el Artículo, incisos y, fracciones anteriores, porque se trata de una actividad acuícola con fines comerciales.	Por el hecho de presentar a la autoridad correspondiente (SEMARNAT) la Manifestación de Impacto Ambiental, el promovente está cumpliendo con este apartado. El proyecto se vincula por la obligatoriedad de obtener la autorización correspondiente para realizar las obras descritas en esta manifestación de impacto ambiental. Como ya se mencionó anteriormente, la promovente una vez autorizado el proyecto en materia ambiental procederá a tramitar el Registro Nacional de Pesca para la unidad de producción acuícola.
Art. 30°.- *Las actividades pesqueras se clasifican en:* **II.-** *Cultivo o acuacultura con fines*		
Artículo 31°.- *Para realizar las actividades de pesca se requiere lo siguiente:* **I,** *Concesión, para:* **Inciso b)** *Acuacultura comercial* **II,** Permiso, para: **Inciso g)** *Acuacultura de fomento* **III,** *Autorización, para:* **Inciso d)** *Recolectar del medio natural reproductores, larvas, postlarvas, crías, huevos, semillas, alevines o en cualquier otro estadio, y* **Inciso e)** *Acuacultura didáctica.*		

Artículos 22.- *la Secretaría podrá inscribir en el Registro Nacional de Pesca a los acuicultores que no requieran concesión, permiso o Autorización.*	Al **proyecto** le aplica el Artículo, incisos y, fracciones anteriores, porque se trata de una actividad acuícola con fines comerciales.	Por el hecho de presentar a la autoridad correspondiente (SEMARNAT) la Manifestación de Impacto Ambiental, el promovente está cumpliendo con este apartado. El proyecto se vincula por la obligatoriedad de obtener la autorización correspondiente para realizar las obras descritas en esta manifestación de impacto ambiental. Como ya se mencionó anteriormente, la promovente una vez autorizado el proyecto en materia ambiental procederá a tramitar el Registro Nacional de Pesca para la unidad de producción acuícola.
Art. 30°.- *Las actividades pesqueras se clasifican en:* **II.-** *Cultivo o acuacultura con fines*		
Artículo 31°.- *Para realizar las actividades de pesca se requiere lo siguiente:* **I,** *Concesión, para:* **Inciso b)** *Acuacultura comercial* **II,** Permiso, para: **Inciso g)** *Acuacultura de fomento* **III,** *Autorización, para:* **Inciso d)** *Recolectar del medio natural reproductores, larvas, postlarvas, crías, huevos, semillas, alevines o en cualquier otro estadio, y* **Inciso e)** *Acuacultura didáctica.*		

Artículos 22.- *la Secretaría podrá inscribir en el Registro Nacional de Pesca a los acuicultores que no requieran concesión, permiso o Autorización.*	Al **proyecto** le aplica el Artículo, incisos y, fracciones anteriores, porque se trata de una actividad acuícola con fines comerciales.	Por el hecho de presentar a la autoridad correspondiente (SEMARNAT) la Manifestación de Impacto Ambiental, el promovente está cumpliendo con este apartado. El proyecto se vincula por la obligatoriedad de obtener la autorización correspondiente para realizar las obras descritas en esta manifestación de impacto ambiental. Como ya se mencionó anteriormente, la promovente una vez autorizado el proyecto en materia ambiental procederá a tramitar el Registro Nacional de Pesca para la unidad de producción acuícola.
Art. 30°.- *Las actividades pesqueras se clasifican en:* **II.-** *Cultivo o acuacultura con fines*		
Artículo 31°.- *Para realizar las actividades de pesca se requiere lo siguiente:* **I,** *Concesión, para:* **Inciso b)** *Acuacultura comercial* **II,** Permiso, para: **Inciso g)** *Acuacultura de fomento* **III,** *Autorización, para:* **Inciso d)** *Recolectar del medio natural reproductores, larvas, postlarvas, crías, huevos, semillas, alevines o en cualquier otro estadio, y* **Inciso e)** *Acuacultura didáctica.*		

Artículos 22.- *la Secretaría podrá inscribir en el Registro Nacional de Pesca a los acuicultores que no requieran concesión, permiso o Autorización.*	Al **proyecto** le aplica el Artículo, incisos y, fracciones anteriores, porque se trata de una actividad acuícola con fines comerciales.	Por el hecho de presentar a la autoridad correspondiente (SEMARNAT) la Manifestación de Impacto Ambiental, el promovente está cumpliendo con este apartado. El proyecto se vincula por la obligatoriedad de obtener la autorización correspondiente para realizar las obras descritas en esta manifestación de impacto ambiental. Como ya se mencionó anteriormente, la promovente una vez autorizado el proyecto en materia ambiental procederá a tramitar el Registro Nacional de Pesca para la unidad de producción acuícola.
Art. 30°.- *Las actividades pesqueras se clasifican en:* **II.-** *Cultivo o acuacultura con fines*		
Artículo 31°.- *Para realizar las actividades de pesca se requiere lo siguiente:* **I,** *Concesión, para:* **Inciso b)** *Acuacultura comercial* **II,** Permiso, para: **Inciso g)** *Acuacultura de fomento* **III,** *Autorización, para:* **Inciso d)** *Recolectar del medio natural reproductores, larvas, postlarvas, crías, huevos, semillas, alevines o en cualquier otro estadio, y* **Inciso e)** *Acuacultura didáctica.*		

Artículos 22.- *la Secretaría podrá inscribir en el Registro Nacional de Pesca a los acuicultores que no requieran concesión, permiso o Autorización.*	Al **proyecto** le aplica el Artículo, incisos y, fracciones anteriores, porque se trata de una actividad acuícola con fines comerciales.	Por el hecho de presentar a la autoridad correspondiente (SEMARNAT) la Manifestación de Impacto Ambiental, el promovente está cumpliendo con este apartado. El proyecto se vincula por la obligatoriedad de obtener la autorización correspondiente para realizar las obras descritas en esta manifestación de impacto ambiental. Como ya se mencionó anteriormente, la promovente una vez autorizado el proyecto en materia ambiental procederá a tramitar el Registro Nacional de Pesca para la unidad de producción acuícola.
Art. 30°.- *Las actividades pesqueras se clasifican en:* **II.-** *Cultivo o acuacultura con fines*		
Artículo 31°.- *Para realizar las actividades de pesca se requiere lo siguiente:* **I,** *Concesión, para:* **Inciso b)** *Acuacultura comercial* **II,** Permiso, para: **Inciso g)** *Acuacultura de fomento* **III,** *Autorización, para:* **Inciso d)** *Recolectar del medio natural reproductores, larvas, postlarvas, crías, huevos, semillas, alevines o en cualquier otro estadio, y* **Inciso e)** *Acuacultura didáctica.*		

Artículos 22.- *la Secretaría podrá inscribir en el Registro Nacional de Pesca a los acuicultores que no requieran concesión, permiso o Autorización.*	Al **proyecto** le aplica el Artículo, incisos y, fracciones anteriores, porque se trata de una actividad acuícola con fines comerciales.	Por el hecho de presentar a la autoridad correspondiente (SEMARNAT) la Manifestación de Impacto Ambiental, el promovente está cumpliendo con este apartado. El proyecto se vincula por la obligatoriedad de obtener la autorización correspondiente para realizar las obras descritas en esta manifestación de impacto ambiental. Como ya se mencionó anteriormente, la promovente una vez autorizado el proyecto en materia ambiental procederá a tramitar el Registro Nacional de Pesca para la unidad de producción acuícola.
Art. 30°.- *Las actividades pesqueras se clasifican en:* **II.-** *Cultivo o acuacultura con fines*		
Artículo 31°.- *Para realizar las actividades de pesca se requiere lo siguiente:* **I,** *Concesión, para:* **Inciso b)** *Acuacultura comercial* **II,** Permiso, para: **Inciso g)** *Acuacultura de fomento* **III,** *Autorización, para:* **Inciso d)** *Recolectar del medio natural reproductores, larvas, postlarvas, crías, huevos, semillas, alevines o en cualquier otro estadio, y* **Inciso e)** *Acuacultura didáctica.*		

Artículos 22.- *la Secretaría podrá inscribir en el Registro Nacional de Pesca a los acuicultores que no requieran concesión, permiso o Autorización.*	Al **proyecto** le aplica el Artículo, incisos y, fracciones anteriores, porque se trata de una actividad acuícola con fines comerciales.	Por el hecho de presentar a la autoridad correspondiente (SEMARNAT) la Manifestación de Impacto Ambiental, el promovente está cumpliendo con este apartado. El proyecto se vincula por la obligatoriedad de obtener la autorización correspondiente para realizar las obras descritas en esta manifestación de impacto ambiental. Como ya se mencionó anteriormente, la promovente una vez autorizado el proyecto en materia ambiental procederá a tramitar el Registro Nacional de Pesca para la unidad de producción acuícola.
Art. 30°.- *Las actividades pesqueras se clasifican en:* **II.-** *Cultivo o acuacultura con fines*		
Artículo 31°.- *Para realizar las actividades de pesca se requiere lo siguiente:* **I,** *Concesión, para:* **Inciso b)** *Acuacultura comercial* **II,** Permiso, para: **Inciso g)** *Acuacultura de fomento* **III,** *Autorización, para:* **Inciso d)** *Recolectar del medio natural reproductores, larvas, postlarvas, crías, huevos, semillas, alevines o en cualquier otro estadio, y* **Inciso e)** *Acuacultura didáctica.*		

Artículos 22.- *la Secretaría podrá inscribir en el Registro Nacional de Pesca a los acuicultores que no requieran concesión, permiso o Autorización.*	Al **proyecto** le aplica el Artículo, incisos y, fracciones anteriores, porque se trata de una actividad acuícola con fines comerciales.	Por el hecho de presentar a la autoridad correspondiente (SEMARNAT) la Manifestación de Impacto Ambiental, el promovente está cumpliendo con este apartado. El proyecto se vincula por la obligatoriedad de obtener la autorización correspondiente para realizar las obras descritas en esta manifestación de impacto ambiental. Como ya se mencionó anteriormente, la promovente una vez autorizado el proyecto en materia ambiental procederá a tramitar el Registro Nacional de Pesca para la unidad de producción acuícola.
Art. 30°.- *Las actividades pesqueras se clasifican en:* **II.-** *Cultivo o acuacultura con fines*		
Artículo 31°.- *Para realizar las actividades de pesca se requiere lo siguiente:* **I,** *Concesión, para:* **Inciso b)** *Acuacultura comercial* **II,** Permiso, para: **Inciso g)** *Acuacultura de fomento* **III,** *Autorización, para:* **Inciso d)** *Recolectar del medio natural reproductores, larvas, postlarvas, crías, huevos, semillas, alevines o en cualquier otro estadio, y* **Inciso e)** *Acuacultura didáctica.*		

Artículos 22.- *la Secretaría podrá inscribir en el Registro Nacional de Pesca a los acuicultores que no requieran concesión, permiso o Autorización.*	Al **proyecto** le aplica el Artículo, incisos y, fracciones anteriores, porque se trata de una actividad acuícola con fines comerciales.	Por el hecho de presentar a la autoridad correspondiente (SEMARNAT) la Manifestación de Impacto Ambiental, el promovente está cumpliendo con este apartado. El proyecto se vincula por la obligatoriedad de obtener la autorización correspondiente para realizar las obras descritas en esta manifestación de impacto ambiental. Como ya se mencionó anteriormente, la promovente una vez autorizado el proyecto en materia ambiental procederá a tramitar el Registro Nacional de Pesca para la unidad de producción acuícola.
Art. 30°.- *Las actividades pesqueras se clasifican en:* **II.-** *Cultivo o acuacultura con fines*		
Artículo 31°.- *Para realizar las actividades de pesca se requiere lo siguiente:* **I,** *Concesión, para:* **Inciso b)** *Acuacultura comercial* **II,** Permiso, para: **Inciso g)** *Acuacultura de fomento* **III,** *Autorización, para:* **Inciso d)** *Recolectar del medio natural reproductores, larvas, postlarvas, crías, huevos, semillas, alevines o en cualquier otro estadio, y* **Inciso e)** *Acuacultura didáctica.*		

Artículos 22.- *la Secretaría podrá inscribir en el Registro Nacional de Pesca a los acuicultores que no requieran concesión, permiso o Autorización.*	Al **proyecto** le aplica el Artículo, incisos y, fracciones anteriores, porque se trata de una actividad acuícola con fines comerciales.	Por el hecho de presentar a la autoridad correspondiente (SEMARNAT) la Manifestación de Impacto Ambiental, el promovente está cumpliendo con este apartado. El proyecto se vincula por la obligatoriedad de obtener la autorización correspondiente para realizar las obras descritas en esta manifestación de impacto ambiental. Como ya se mencionó anteriormente, la promovente una vez autorizado el proyecto en materia ambiental procederá a tramitar el Registro Nacional de Pesca para la unidad de producción acuícola.
Art. 30°.- *Las actividades pesqueras se clasifican en:* **II.-** *Cultivo o acuacultura con fines*		
Artículo 31°.- *Para realizar las actividades de pesca se requiere lo siguiente:* **I,** *Concesión, para:* **Inciso b)** *Acuacultura comercial* **II,** Permiso, para: **Inciso g)** *Acuacultura de fomento* **III,** *Autorización, para:* **Inciso d)** *Recolectar del medio natural reproductores, larvas, postlarvas, crías, huevos, semillas, alevines o en cualquier otro estadio, y* **Inciso e)** *Acuacultura didáctica.*		

Artículos 22.- *la Secretaría podrá inscribir en el Registro Nacional de Pesca a los acuicultores que no requieran concesión, permiso o Autorización.*	Al **proyecto** le aplica el Artículo, incisos y, fracciones anteriores, porque se trata de una actividad acuícola con fines comerciales.	Por el hecho de presentar a la autoridad correspondiente (SEMARNAT) la Manifestación de Impacto Ambiental, el promovente está cumpliendo con este apartado. El proyecto se vincula por la obligatoriedad de obtener la autorización correspondiente para realizar las obras descritas en esta manifestación de impacto ambiental. Como ya se mencionó anteriormente, la promovente una vez autorizado el proyecto en materia ambiental procederá a tramitar el Registro Nacional de Pesca para la unidad de producción acuícola.
Art. 30°.- *Las actividades pesqueras se clasifican en:* **II.-** *Cultivo o acuacultura con fines*		
Artículo 31°.- *Para realizar las actividades de pesca se requiere lo siguiente:* **I,** *Concesión, para:* **Inciso b)** *Acuacultura comercial* **II,** Permiso, para: **Inciso g)** *Acuacultura de fomento* **III,** *Autorización, para:* **Inciso d)** *Recolectar del medio natural reproductores, larvas, postlarvas, crías, huevos, semillas, alevines o en cualquier otro estadio, y* **Inciso e)** *Acuacultura didáctica.*		

Artículos 22.- *la Secretaría podrá inscribir en el Registro Nacional de Pesca a los acuicultores que no requieran concesión, permiso o Autorización.*	Al **proyecto** le aplica el Artículo, incisos y, fracciones anteriores, porque se trata de una actividad acuícola con fines comerciales.	Por el hecho de presentar a la autoridad correspondiente (SEMARNAT) la Manifestación de Impacto Ambiental, el promovente está cumpliendo con este apartado. El proyecto se vincula por la obligatoriedad de obtener la autorización correspondiente para realizar las obras descritas en esta manifestación de impacto ambiental. Como ya se mencionó anteriormente, la promovente una vez autorizado el proyecto en materia ambiental procederá a tramitar el Registro Nacional de Pesca para la unidad de producción acuícola.
Art. 30°.- *Las actividades pesqueras se clasifican en:* **II.-** *Cultivo o acuacultura con fines*		
Artículo 31°.- *Para realizar las actividades de pesca se requiere lo siguiente:* **I,** *Concesión, para:* **Inciso b)** *Acuacultura comercial* **II,** Permiso, para: **Inciso g)** *Acuacultura de fomento* **III,** *Autorización, para:* **Inciso d)** *Recolectar del medio natural reproductores, larvas, postlarvas, crías, huevos, semillas, alevines o en cualquier otro estadio, y* **Inciso e)** *Acuacultura didáctica.*		

Artículos 22.- *la Secretaría podrá inscribir en el Registro Nacional de Pesca a los acuicultores que no requieran concesión, permiso o Autorización.*	Al **proyecto** le aplica el Artículo, incisos y, fracciones anteriores, porque se trata de una actividad acuícola con fines comerciales.	Por el hecho de presentar a la autoridad correspondiente (SEMARNAT) la Manifestación de Impacto Ambiental, el promovente está cumpliendo con este apartado. El proyecto se vincula por la obligatoriedad de obtener la autorización correspondiente para realizar las obras descritas en esta manifestación de impacto ambiental. Como ya se mencionó anteriormente, la promovente una vez autorizado el proyecto en materia ambiental procederá a tramitar el Registro Nacional de Pesca para la unidad de producción acuícola.
Art. 30°.- *Las actividades pesqueras se clasifican en:* **II.-** *Cultivo o acuacultura con fines*		
Artículo 31°.- *Para realizar las actividades de pesca se requiere lo siguiente:* **I,** *Concesión, para:* **Inciso b)** *Acuacultura comercial* **II,** Permiso, para: **Inciso g)** *Acuacultura de fomento* **III,** *Autorización, para:* **Inciso d)** *Recolectar del medio natural reproductores, larvas, postlarvas, crías, huevos, semillas, alevines o en cualquier otro estadio, y* **Inciso e)** *Acuacultura didáctica.*		

Artículos 22.- *la Secretaría podrá inscribir en el Registro Nacional de Pesca a los acuicultores que no requieran concesión, permiso o Autorización.*	Al **proyecto** le aplica el Artículo, incisos y, fracciones anteriores, porque se trata de una actividad acuícola con fines comerciales.	Por el hecho de presentar a la autoridad correspondiente (SEMARNAT) la Manifestación de Impacto Ambiental, el promovente está cumpliendo con este apartado. El proyecto se vincula por la obligatoriedad de obtener la autorización correspondiente para realizar las obras descritas en esta manifestación de impacto ambiental. Como ya se mencionó anteriormente, la promovente una vez autorizado el proyecto en materia ambiental procederá a tramitar el Registro Nacional de Pesca para la unidad de producción acuícola.
Art. 30°.- *Las actividades pesqueras se clasifican en:* **II.-** *Cultivo o acuacultura con fines*		
Artículo 31°.- *Para realizar las actividades de pesca se requiere lo siguiente:* **I,** *Concesión, para:* **Inciso b)** *Acuacultura comercial* **II,** Permiso, para: **Inciso g)** *Acuacultura de fomento* **III,** *Autorización, para:* **Inciso d)** *Recolectar del medio natural reproductores, larvas, postlarvas, crías, huevos, semillas, alevines o en cualquier otro estadio, y* **Inciso e)** *Acuacultura didáctica.*		

Artículos 22.- *la Secretaría podrá inscribir en el Registro Nacional de Pesca a los acuicultores que no requieran concesión, permiso o Autorización.*	Al **proyecto** le aplica el Artículo, incisos y, fracciones anteriores, porque se trata de una actividad acuícola con fines comerciales.	Por el hecho de presentar a la autoridad correspondiente (SEMARNAT) la Manifestación de Impacto Ambiental, el promovente está cumpliendo con este apartado. El proyecto se vincula por la obligatoriedad de obtener la autorización correspondiente para realizar las obras descritas en esta manifestación de impacto ambiental. Como ya se mencionó anteriormente, la promovente una vez autorizado el proyecto en materia ambiental procederá a tramitar el Registro Nacional de Pesca para la unidad de producción acuícola.
Art. 30°.- *Las actividades pesqueras se clasifican en:* **II.-** *Cultivo o acuacultura con fines*		
Artículo 31°.- *Para realizar las actividades de pesca se requiere lo siguiente:* **I,** *Concesión, para:* **Inciso b)** *Acuacultura comercial* **II,** Permiso, para: **Inciso g)** *Acuacultura de fomento* **III,** *Autorización, para:* **Inciso d)** *Recolectar del medio natural reproductores, larvas, postlarvas, crías, huevos, semillas, alevines o en cualquier otro estadio, y* **Inciso e)** *Acuacultura didáctica.*		

Artículos 22.- *la Secretaría podrá inscribir en el Registro Nacional de Pesca a los acuicultores que no requieran concesión, permiso o Autorización.*	Al **proyecto** le aplica el Artículo, incisos y, fracciones anteriores, porque se trata de una actividad acuícola con fines comerciales.	Por el hecho de presentar a la autoridad correspondiente (SEMARNAT) la Manifestación de Impacto Ambiental, el promovente está cumpliendo con este apartado. El proyecto se vincula por la obligatoriedad de obtener la autorización correspondiente para realizar las obras descritas en esta manifestación de impacto ambiental. Como ya se mencionó anteriormente, la promovente una vez autorizado el proyecto en materia ambiental procederá a tramitar el Registro Nacional de Pesca para la unidad de producción acuícola.
Art. 30°.- *Las actividades pesqueras se clasifican en:* **II.-** *Cultivo o acuacultura con fines*		
Artículo 31°.- *Para realizar las actividades de pesca se requiere lo siguiente:* **I,** *Concesión, para:* **Inciso b)** *Acuacultura comercial* **II,** Permiso, para: **Inciso g)** *Acuacultura de fomento* **III,** *Autorización, para:* **Inciso d)** *Recolectar del medio natural reproductores, larvas, postlarvas, crías, huevos, semillas, alevines o en cualquier otro estadio, y* **Inciso e)** *Acuacultura didáctica.*		

Artículos 22.- *la Secretaría podrá inscribir en el Registro Nacional de Pesca a los acuicultores que no requieran concesión, permiso o Autorización.*	Al **proyecto** le aplica el Artículo, incisos y, fracciones anteriores, porque se trata de una actividad acuícola con fines comerciales.	Por el hecho de presentar a la autoridad correspondiente (SEMARNAT) la Manifestación de Impacto Ambiental, el promovente está cumpliendo con este apartado. El proyecto se vincula por la obligatoriedad de obtener la autorización correspondiente para realizar las obras descritas en esta manifestación de impacto ambiental. Como ya se mencionó anteriormente, la promovente una vez autorizado el proyecto en materia ambiental procederá a tramitar el Registro Nacional de Pesca para la unidad de producción acuícola.
Art. 30°.- *Las actividades pesqueras se clasifican en:* **II.-** *Cultivo o acuacultura con fines*		
Artículo 31°.- *Para realizar las actividades de pesca se requiere lo siguiente:* **I,** *Concesión, para:* **Inciso b)** *Acuacultura comercial* **II,** Permiso, para: **Inciso g)** *Acuacultura de fomento* **III,** *Autorización, para:* **Inciso d)** *Recolectar del medio natural reproductores, larvas, postlarvas, crías, huevos, semillas, alevines o en cualquier otro estadio, y* **Inciso e)** *Acuacultura didáctica.*		

Artículos 22.- *la Secretaría podrá inscribir en el Registro Nacional de Pesca a los acuicultores que no requieran concesión, permiso o Autorización.*	Al **proyecto** le aplica el Artículo, incisos y, fracciones anteriores, porque se trata de una actividad acuícola con fines comerciales.	Por el hecho de presentar a la autoridad correspondiente (SEMARNAT) la Manifestación de Impacto Ambiental, el promovente está cumpliendo con este apartado. El proyecto se vincula por la obligatoriedad de obtener la autorización correspondiente para realizar las obras descritas en esta manifestación de impacto ambiental. Como ya se mencionó anteriormente, la promovente una vez autorizado el proyecto en materia ambiental procederá a tramitar el Registro Nacional de Pesca para la unidad de producción acuícola.
Art. 30°.- *Las actividades pesqueras se clasifican en:* **II.-** *Cultivo o acuacultura con fines*		
Artículo 31°.- *Para realizar las actividades de pesca se requiere lo siguiente:* **I,** *Concesión, para:* **Inciso b)** *Acuacultura comercial* **II,** Permiso, para: **Inciso g)** *Acuacultura de fomento* **III,** *Autorización, para:* **Inciso d)** *Recolectar del medio natural reproductores, larvas, postlarvas, crías, huevos, semillas, alevines o en cualquier otro estadio, y* **Inciso e)** *Acuacultura didáctica.*		

Artículos 22.- *la Secretaría podrá inscribir en el Registro Nacional de Pesca a los acuicultores que no requieran concesión, permiso o Autorización.*	Al **proyecto** le aplica el Artículo, incisos y, fracciones anteriores, porque se trata de una actividad acuícola con fines comerciales.	Por el hecho de presentar a la autoridad correspondiente (SEMARNAT) la Manifestación de Impacto Ambiental, el promovente está cumpliendo con este apartado. El proyecto se vincula por la obligatoriedad de obtener la autorización correspondiente para realizar las obras descritas en esta manifestación de impacto ambiental. Como ya se mencionó anteriormente, la promovente una vez autorizado el proyecto en materia ambiental procederá a tramitar el Registro Nacional de Pesca para la unidad de producción acuícola.
Art. 30°.- *Las actividades pesqueras se clasifican en:* **II.-** *Cultivo o acuacultura con fines*		
Artículo 31°.- *Para realizar las actividades de pesca se requiere lo siguiente:* **I,** *Concesión, para:* **Inciso b)** *Acuacultura comercial* **II,** Permiso, para: **Inciso g)** *Acuacultura de fomento* **III,** *Autorización, para:* **Inciso d)** *Recolectar del medio natural reproductores, larvas, postlarvas, crías, huevos, semillas, alevines o en cualquier otro estadio, y* **Inciso e)** *Acuacultura didáctica.*		

Artículos 22.- *la Secretaría podrá inscribir en el Registro Nacional de Pesca a los acuicultores que no requieran concesión, permiso o Autorización.*	Al **proyecto** le aplica el Artículo, incisos y, fracciones anteriores, porque se trata de una actividad acuícola con fines comerciales.	Por el hecho de presentar a la autoridad correspondiente (SEMARNAT) la Manifestación de Impacto Ambiental, el promovente está cumpliendo con este apartado. El proyecto se vincula por la obligatoriedad de obtener la autorización correspondiente para realizar las obras descritas en esta manifestación de impacto ambiental. Como ya se mencionó anteriormente, la promovente una vez autorizado el proyecto en materia ambiental procederá a tramitar el Registro Nacional de Pesca para la unidad de producción acuícola.
Art. 30°.- *Las actividades pesqueras se clasifican en:* **II.-** *Cultivo o acuacultura con fines*		
Artículo 31°.- *Para realizar las actividades de pesca se requiere lo siguiente:* **I,** *Concesión, para:* **Inciso b)** *Acuacultura comercial* **II,** Permiso, para: **Inciso g)** *Acuacultura de fomento* **III,** *Autorización, para:* **Inciso d)** *Recolectar del medio natural reproductores, larvas, postlarvas, crías, huevos, semillas, alevines o en cualquier otro estadio, y* **Inciso e)** *Acuacultura didáctica.*		

Artículos 22.- *la Secretaría podrá inscribir en el Registro Nacional de Pesca a los acuicultores que no requieran concesión, permiso o Autorización.*	Al **proyecto** le aplica el Artículo, incisos y, fracciones anteriores, porque se trata de una actividad acuícola con fines comerciales.	Por el hecho de presentar a la autoridad correspondiente (SEMARNAT) la Manifestación de Impacto Ambiental, el promovente está cumpliendo con este apartado. El proyecto se vincula por la obligatoriedad de obtener la autorización correspondiente para realizar las obras descritas en esta manifestación de impacto ambiental. Como ya se mencionó anteriormente, la promovente una vez autorizado el proyecto en materia ambiental procederá a tramitar el Registro Nacional de Pesca para la unidad de producción acuícola.
Art. 30°.- *Las actividades pesqueras se clasifican en:* **II.-** *Cultivo o acuacultura con fines*		
Artículo 31°.- *Para realizar las actividades de pesca se requiere lo siguiente:* **I,** *Concesión, para:* **Inciso b)** *Acuacultura comercial* **II,** Permiso, para: **Inciso g)** *Acuacultura de fomento* **III,** *Autorización, para:* **Inciso d)** *Recolectar del medio natural reproductores, larvas, postlarvas, crías, huevos, semillas, alevines o en cualquier otro estadio, y* **Inciso e)** *Acuacultura didáctica.*		

Artículos 22.- *la Secretaría podrá inscribir en el Registro Nacional de Pesca a los acuicultores que no requieran concesión, permiso o Autorización.*	Al **proyecto** le aplica el Artículo, incisos y, fracciones anteriores, porque se trata de una actividad acuícola con fines comerciales.	Por el hecho de presentar a la autoridad correspondiente (SEMARNAT) la Manifestación de Impacto Ambiental, el promovente está cumpliendo con este apartado. El proyecto se vincula por la obligatoriedad de obtener la autorización correspondiente para realizar las obras descritas en esta manifestación de impacto ambiental. Como ya se mencionó anteriormente, la promovente una vez autorizado el proyecto en materia ambiental procederá a tramitar el Registro Nacional de Pesca para la unidad de producción acuícola.
Art. 30°.- *Las actividades pesqueras se clasifican en:* **II.-** *Cultivo o acuacultura con fines*		
Artículo 31°.- *Para realizar las actividades de pesca se requiere lo siguiente:* **I,** *Concesión, para:* **Inciso b)** *Acuacultura comercial* **II,** Permiso, para: **Inciso g)** *Acuacultura de fomento* **III,** *Autorización, para:* **Inciso d)** *Recolectar del medio natural reproductores, larvas, postlarvas, crías, huevos, semillas, alevines o en cualquier otro estadio, y* **Inciso e)** *Acuacultura didáctica.*		

Artículos 22.- *la Secretaría podrá inscribir en el Registro Nacional de Pesca a los acuicultores que no requieran concesión, permiso o Autorización.*	Al **proyecto** le aplica el Artículo, incisos y, fracciones anteriores, porque se trata de una actividad acuícola con fines comerciales.	Por el hecho de presentar a la autoridad correspondiente (SEMARNAT) la Manifestación de Impacto Ambiental, el promovente está cumpliendo con este apartado. El proyecto se vincula por la obligatoriedad de obtener la autorización correspondiente para realizar las obras descritas en esta manifestación de impacto ambiental. Como ya se mencionó anteriormente, la promovente una vez autorizado el proyecto en materia ambiental procederá a tramitar el Registro Nacional de Pesca para la unidad de producción acuícola.
Art. 30°.- *Las actividades pesqueras se clasifican en:* **II.-** *Cultivo o acuacultura con fines*		
Artículo 31°.- *Para realizar las actividades de pesca se requiere lo siguiente:* **I,** *Concesión, para:* **Inciso b)** *Acuacultura comercial* **II,** Permiso, para: **Inciso g)** *Acuacultura de fomento* **III,** *Autorización, para:* **Inciso d)** *Recolectar del medio natural reproductores, larvas, postlarvas, crías, huevos, semillas, alevines o en cualquier otro estadio, y* **Inciso e)** *Acuacultura didáctica.*		

Artículos 22.- *la Secretaría podrá inscribir en el Registro Nacional de Pesca a los acuicultores que no requieran concesión, permiso o Autorización.*	Al **proyecto** le aplica el Artículo, incisos y, fracciones anteriores, porque se trata de una actividad acuícola con fines comerciales.	Por el hecho de presentar a la autoridad correspondiente (SEMARNAT) la Manifestación de Impacto Ambiental, el promovente está cumpliendo con este apartado. El proyecto se vincula por la obligatoriedad de obtener la autorización correspondiente para realizar las obras descritas en esta manifestación de impacto ambiental. Como ya se mencionó anteriormente, la promovente una vez autorizado el proyecto en materia ambiental procederá a tramitar el Registro Nacional de Pesca para la unidad de producción acuícola.
Art. 30°.- *Las actividades pesqueras se clasifican en:* **II.-** *Cultivo o acuacultura con fines*		
Artículo 31°.- *Para realizar las actividades de pesca se requiere lo siguiente:* **I,** *Concesión, para:* **Inciso b)** *Acuacultura comercial* **II,** Permiso, para: **Inciso g)** *Acuacultura de fomento* **III,** *Autorización, para:* **Inciso d)** *Recolectar del medio natural reproductores, larvas, postlarvas, crías, huevos, semillas, alevines o en cualquier otro estadio, y* **Inciso e)** *Acuacultura didáctica.*		

Artículos 22.- *la Secretaría podrá inscribir en el Registro Nacional de Pesca a los acuicultores que no requieran concesión, permiso o Autorización.*	Al **proyecto** le aplica el Artículo, incisos y, fracciones anteriores, porque se trata de una actividad acuícola con fines comerciales.	Por el hecho de presentar a la autoridad correspondiente (SEMARNAT) la Manifestación de Impacto Ambiental, el promovente está cumpliendo con este apartado. El proyecto se vincula por la obligatoriedad de obtener la autorización correspondiente para realizar las obras descritas en esta manifestación de impacto ambiental. Como ya se mencionó anteriormente, la promovente una vez autorizado el proyecto en materia ambiental procederá a tramitar el Registro Nacional de Pesca para la unidad de producción acuícola.
Art. 30°.- *Las actividades pesqueras se clasifican en:* **II.-** *Cultivo o acuacultura con fines*		
Artículo 31°.- *Para realizar las actividades de pesca se requiere lo siguiente:* **I,** *Concesión, para:* **Inciso b)** *Acuacultura comercial* **II,** Permiso, para: **Inciso g)** *Acuacultura de fomento* **III,** *Autorización, para:* **Inciso d)** *Recolectar del medio natural reproductores, larvas, postlarvas, crías, huevos, semillas, alevines o en cualquier otro estadio, y* **Inciso e)** *Acuacultura didáctica.*		

Artículos 22.- *la Secretaría podrá inscribir en el Registro Nacional de Pesca a los acuicultores que no requieran concesión, permiso o Autorización.*	Al **proyecto** le aplica el Artículo, incisos y, fracciones anteriores, porque se trata de una actividad acuícola con fines comerciales.	Por el hecho de presentar a la autoridad correspondiente (SEMARNAT) la Manifestación de Impacto Ambiental, el promovente está cumpliendo con este apartado. El proyecto se vincula por la obligatoriedad de obtener la autorización correspondiente para realizar las obras descritas en esta manifestación de impacto ambiental. Como ya se mencionó anteriormente, la promovente una vez autorizado el proyecto en materia ambiental procederá a tramitar el Registro Nacional de Pesca para la unidad de producción acuícola.
Art. 30°.- *Las actividades pesqueras se clasifican en:* **II.-** *Cultivo o acuacultura con fines*		
Artículo 31°.- *Para realizar las actividades de pesca se requiere lo siguiente:* **I,** *Concesión, para:* **Inciso b)** *Acuacultura comercial* **II,** Permiso, para: **Inciso g)** *Acuacultura de fomento* **III,** *Autorización, para:* **Inciso d)** *Recolectar del medio natural reproductores, larvas, postlarvas, crías, huevos, semillas, alevines o en cualquier otro estadio, y* **Inciso e)** *Acuacultura didáctica.*		

Artículos 22.- *la Secretaría podrá inscribir en el Registro Nacional de Pesca a los acuicultores que no requieran concesión, permiso o Autorización.*	Al **proyecto** le aplica el Artículo, incisos y, fracciones anteriores, porque se trata de una actividad acuícola con fines comerciales.	Por el hecho de presentar a la autoridad correspondiente (SEMARNAT) la Manifestación de Impacto Ambiental, el promovente está cumpliendo con este apartado. El proyecto se vincula por la obligatoriedad de obtener la autorización correspondiente para realizar las obras descritas en esta manifestación de impacto ambiental. Como ya se mencionó anteriormente, la promovente una vez autorizado el proyecto en materia ambiental procederá a tramitar el Registro Nacional de Pesca para la unidad de producción acuícola.
Art. 30°.- *Las actividades pesqueras se clasifican en:* **II.-** *Cultivo o acuacultura con fines*		
Artículo 31°.- *Para realizar las actividades de pesca se requiere lo siguiente:* **I,** *Concesión, para:* **Inciso b)** *Acuacultura comercial* **II,** Permiso, para: **Inciso g)** *Acuacultura de fomento* **III,** *Autorización, para:* **Inciso d)** *Recolectar del medio natural reproductores, larvas, postlarvas, crías, huevos, semillas, alevines o en cualquier otro estadio, y* **Inciso e)** *Acuacultura didáctica.*		

Artículos 22.- *la Secretaría podrá inscribir en el Registro Nacional de Pesca a los acuicultores que no requieran concesión, permiso o Autorización.*	Al **proyecto** le aplica el Artículo, incisos y, fracciones anteriores, porque se trata de una actividad acuícola con fines comerciales.	Por el hecho de presentar a la autoridad correspondiente (SEMARNAT) la Manifestación de Impacto Ambiental, el promovente está cumpliendo con este apartado. El proyecto se vincula por la obligatoriedad de obtener la autorización correspondiente para realizar las obras descritas en esta manifestación de impacto ambiental. Como ya se mencionó anteriormente, la promovente una vez autorizado el proyecto en materia ambiental procederá a tramitar el Registro Nacional de Pesca para la unidad de producción acuícola.
Art. 30°.- *Las actividades pesqueras se clasifican en:* **II.-** *Cultivo o acuacultura con fines*		
Artículo 31°.- *Para realizar las actividades de pesca se requiere lo siguiente:* **I,** *Concesión, para:* **Inciso b)** *Acuacultura comercial* **II,** Permiso, para: **Inciso g)** *Acuacultura de fomento* **III,** *Autorización, para:* **Inciso d)** *Recolectar del medio natural reproductores, larvas, postlarvas, crías, huevos, semillas, alevines o en cualquier otro estadio, y* **Inciso e)** *Acuacultura didáctica.*		

Artículos 22.- *la Secretaría podrá inscribir en el Registro Nacional de Pesca a los acuicultores que no requieran concesión, permiso o Autorización.*	Al **proyecto** le aplica el Artículo, incisos y, fracciones anteriores, porque se trata de una actividad acuícola con fines comerciales.	Por el hecho de presentar a la autoridad correspondiente (SEMARNAT) la Manifestación de Impacto Ambiental, el promovente está cumpliendo con este apartado. El proyecto se vincula por la obligatoriedad de obtener la autorización correspondiente para realizar las obras descritas en esta manifestación de impacto ambiental. Como ya se mencionó anteriormente, la promovente una vez autorizado el proyecto en materia ambiental procederá a tramitar el Registro Nacional de Pesca para la unidad de producción acuícola.
Art. 30°.- *Las actividades pesqueras se clasifican en:* **II.-** *Cultivo o acuacultura con fines*		
Artículo 31°.- *Para realizar las actividades de pesca se requiere lo siguiente:* **I,** *Concesión, para:* **Inciso b)** *Acuacultura comercial* **II,** Permiso, para: **Inciso g)** *Acuacultura de fomento* **III,** *Autorización, para:* **Inciso d)** *Recolectar del medio natural reproductores, larvas, postlarvas, crías, huevos, semillas, alevines o en cualquier otro estadio, y* **Inciso e)** *Acuacultura didáctica.*		

Artículos 22.- *la Secretaría podrá inscribir en el Registro Nacional de Pesca a los acuicultores que no requieran concesión, permiso o Autorización.*	Al **proyecto** le aplica el Artículo, incisos y, fracciones anteriores, porque se trata de una actividad acuícola con fines comerciales.	Por el hecho de presentar a la autoridad correspondiente (SEMARNAT) la Manifestación de Impacto Ambiental, el promovente está cumpliendo con este apartado. El proyecto se vincula por la obligatoriedad de obtener la autorización correspondiente para realizar las obras descritas en esta manifestación de impacto ambiental. Como ya se mencionó anteriormente, la promovente una vez autorizado el proyecto en materia ambiental procederá a tramitar el Registro Nacional de Pesca para la unidad de producción acuícola.
Art. 30°.- *Las actividades pesqueras se clasifican en:* **II.-** *Cultivo o acuacultura con fines*		
Artículo 31°.- *Para realizar las actividades de pesca se requiere lo siguiente:* **I,** *Concesión, para:* **Inciso b)** *Acuacultura comercial* **II,** Permiso, para: **Inciso g)** *Acuacultura de fomento* **III,** *Autorización, para:* **Inciso d)** *Recolectar del medio natural reproductores, larvas, postlarvas, crías, huevos, semillas, alevines o en cualquier otro estadio, y* **Inciso e)** *Acuacultura didáctica.*		

Artículos 22.- *la Secretaría podrá inscribir en el Registro Nacional de Pesca a los acuicultores que no requieran concesión, permiso o Autorización.*	Al **proyecto** le aplica el Artículo, incisos y, fracciones anteriores, porque se trata de una actividad acuícola con fines comerciales.	Por el hecho de presentar a la autoridad correspondiente (SEMARNAT) la Manifestación de Impacto Ambiental, el promovente está cumpliendo con este apartado. El proyecto se vincula por la obligatoriedad de obtener la autorización correspondiente para realizar las obras descritas en esta manifestación de impacto ambiental. Como ya se mencionó anteriormente, la promovente una vez autorizado el proyecto en materia ambiental procederá a tramitar el Registro Nacional de Pesca para la unidad de producción acuícola.
Art. 30°.- *Las actividades pesqueras se clasifican en:* **II.-** *Cultivo o acuacultura con fines*		
Artículo 31°.- *Para realizar las actividades de pesca se requiere lo siguiente:* **I,** *Concesión, para:* **Inciso b)** *Acuacultura comercial* **II,** Permiso, para: **Inciso g)** *Acuacultura de fomento* **III,** *Autorización, para:* **Inciso d)** *Recolectar del medio natural reproductores, larvas, postlarvas, crías, huevos, semillas, alevines o en cualquier otro estadio, y* **Inciso e)** *Acuacultura didáctica.*		

Artículos 22.- *la Secretaría podrá inscribir en el Registro Nacional de Pesca a los acuicultores que no requieran concesión, permiso o Autorización.*	Al **proyecto** le aplica el Artículo, incisos y, fracciones anteriores, porque se trata de una actividad acuícola con fines comerciales.	Por el hecho de presentar a la autoridad correspondiente (SEMARNAT) la Manifestación de Impacto Ambiental, el promovente está cumpliendo con este apartado. El proyecto se vincula por la obligatoriedad de obtener la autorización correspondiente para realizar las obras descritas en esta manifestación de impacto ambiental. Como ya se mencionó anteriormente, la promovente una vez autorizado el proyecto en materia ambiental procederá a tramitar el Registro Nacional de Pesca para la unidad de producción acuícola.
Art. 30°.- *Las actividades pesqueras se clasifican en:* **II.-** *Cultivo o acuacultura con fines*		
Artículo 31°.- *Para realizar las actividades de pesca se requiere lo siguiente:* **I,** *Concesión, para:* **Inciso b)** *Acuacultura comercial* **II,** Permiso, para: **Inciso g)** *Acuacultura de fomento* **III,** *Autorización, para:* **Inciso d)** *Recolectar del medio natural reproductores, larvas, postlarvas, crías, huevos, semillas, alevines o en cualquier otro estadio, y* **Inciso e)** *Acuacultura didáctica.*		

Artículos 22.- *la Secretaría podrá inscribir en el Registro Nacional de Pesca a los acuicultores que no requieran concesión, permiso o Autorización.*	Al **proyecto** le aplica el Artículo, incisos y, fracciones anteriores, porque se trata de una actividad acuícola con fines comerciales.	Por el hecho de presentar a la autoridad correspondiente (SEMARNAT) la Manifestación de Impacto Ambiental, el promovente está cumpliendo con este apartado. El proyecto se vincula por la obligatoriedad de obtener la autorización correspondiente para realizar las obras descritas en esta manifestación de impacto ambiental. Como ya se mencionó anteriormente, la promovente una vez autorizado el proyecto en materia ambiental procederá a tramitar el Registro Nacional de Pesca para la unidad de producción acuícola.
Art. 30°.- *Las actividades pesqueras se clasifican en:* **II.-** *Cultivo o acuacultura con fines*		
Artículo 31°.- *Para realizar las actividades de pesca se requiere lo siguiente:* **I,** *Concesión, para:* **Inciso b)** *Acuacultura comercial* **II,** Permiso, para: **Inciso g)** *Acuacultura de fomento* **III,** *Autorización, para:* **Inciso d)** *Recolectar del medio natural reproductores, larvas, postlarvas, crías, huevos, semillas, alevines o en cualquier otro estadio, y* **Inciso e)** *Acuacultura didáctica.*		

Artículos 22.- *la Secretaría podrá inscribir en el Registro Nacional de Pesca a los acuicultores que no requieran concesión, permiso o Autorización.*	Al **proyecto** le aplica el Artículo, incisos y, fracciones anteriores, porque se trata de una actividad acuícola con fines comerciales.	Por el hecho de presentar a la autoridad correspondiente (SEMARNAT) la Manifestación de Impacto Ambiental, el promovente está cumpliendo con este apartado. El proyecto se vincula por la obligatoriedad de obtener la autorización correspondiente para realizar las obras descritas en esta manifestación de impacto ambiental. Como ya se mencionó anteriormente, la promovente una vez autorizado el proyecto en materia ambiental procederá a tramitar el Registro Nacional de Pesca para la unidad de producción acuícola.
Art. 30°.- *Las actividades pesqueras se clasifican en:* **II.-** *Cultivo o acuacultura con fines*		
Artículo 31°.- *Para realizar las actividades de pesca se requiere lo siguiente:* **I,** *Concesión, para:* **Inciso b)** *Acuacultura comercial* **II,** Permiso, para: **Inciso g)** *Acuacultura de fomento* **III,** *Autorización, para:* **Inciso d)** *Recolectar del medio natural reproductores, larvas, postlarvas, crías, huevos, semillas, alevines o en cualquier otro estadio, y* **Inciso e)** *Acuacultura didáctica.*		

Artículos 22.- *la Secretaría podrá inscribir en el Registro Nacional de Pesca a los acuicultores que no requieran concesión, permiso o Autorización.*	Al **proyecto** le aplica el Artículo, incisos y, fracciones anteriores, porque se trata de una actividad acuícola con fines comerciales.	Por el hecho de presentar a la autoridad correspondiente (SEMARNAT) la Manifestación de Impacto Ambiental, el promovente está cumpliendo con este apartado. El proyecto se vincula por la obligatoriedad de obtener la autorización correspondiente para realizar las obras descritas en esta manifestación de impacto ambiental. Como ya se mencionó anteriormente, la promovente una vez autorizado el proyecto en materia ambiental procederá a tramitar el Registro Nacional de Pesca para la unidad de producción acuícola.
Art. 30°.- *Las actividades pesqueras se clasifican en:* **II.-** *Cultivo o acuacultura con fines*		
Artículo 31°.- *Para realizar las actividades de pesca se requiere lo siguiente:* **I,** *Concesión, para:* **Inciso b)** *Acuacultura comercial* **II,** Permiso, para: **Inciso g)** *Acuacultura de fomento* **III,** *Autorización, para:* **Inciso d)** *Recolectar del medio natural reproductores, larvas, postlarvas, crías, huevos, semillas, alevines o en cualquier otro estadio, y* **Inciso e)** *Acuacultura didáctica.*		

Artículos 22.- *la Secretaría podrá inscribir en el Registro Nacional de Pesca a los acuicultores que no requieran concesión, permiso o Autorización.*	Al **proyecto** le aplica el Artículo, incisos y, fracciones anteriores, porque se trata de una actividad acuícola con fines comerciales.	Por el hecho de presentar a la autoridad correspondiente (SEMARNAT) la Manifestación de Impacto Ambiental, el promovente está cumpliendo con este apartado. El proyecto se vincula por la obligatoriedad de obtener la autorización correspondiente para realizar las obras descritas en esta manifestación de impacto ambiental. Como ya se mencionó anteriormente, la promovente una vez autorizado el proyecto en materia ambiental procederá a tramitar el Registro Nacional de Pesca para la unidad de producción acuícola.
Art. 30°.- *Las actividades pesqueras se clasifican en:* **II.-** *Cultivo o acuacultura con fines*		
Artículo 31°.- *Para realizar las actividades de pesca se requiere lo siguiente:* **I,** *Concesión, para:* **Inciso b)** *Acuacultura comercial* **II,** Permiso, para: **Inciso g)** *Acuacultura de fomento* **III,** *Autorización, para:* **Inciso d)** *Recolectar del medio natural reproductores, larvas, postlarvas, crías, huevos, semillas, alevines o en cualquier otro estadio, y* **Inciso e)** *Acuacultura didáctica.*		

Artículos 22.- *la Secretaría podrá inscribir en el Registro Nacional de Pesca a los acuicultores que no requieran concesión, permiso o Autorización.*	Al **proyecto** le aplica el Artículo, incisos y, fracciones anteriores, porque se trata de una actividad acuícola con fines comerciales.	Por el hecho de presentar a la autoridad correspondiente (SEMARNAT) la Manifestación de Impacto Ambiental, el promovente está cumpliendo con este apartado. El proyecto se vincula por la obligatoriedad de obtener la autorización correspondiente para realizar las obras descritas en esta manifestación de impacto ambiental. Como ya se mencionó anteriormente, la promovente una vez autorizado el proyecto en materia ambiental procederá a tramitar el Registro Nacional de Pesca para la unidad de producción acuícola.
Art. 30°.- *Las actividades pesqueras se clasifican en:* **II.-** *Cultivo o acuacultura con fines*		
Artículo 31°.- *Para realizar las actividades de pesca se requiere lo siguiente:* **I,** *Concesión, para:* **Inciso b)** *Acuacultura comercial* **II,** Permiso, para: **Inciso g)** *Acuacultura de fomento* **III,** *Autorización, para:* **Inciso d)** *Recolectar del medio natural reproductores, larvas, postlarvas, crías, huevos, semillas, alevines o en cualquier otro estadio, y* **Inciso e)** *Acuacultura didáctica.*		

Artículos 22.- *la Secretaría podrá inscribir en el Registro Nacional de Pesca a los acuicultores que no requieran concesión, permiso o Autorización.*	Al **proyecto** le aplica el Artículo, incisos y, fracciones anteriores, porque se trata de una actividad acuícola con fines comerciales.	Por el hecho de presentar a la autoridad correspondiente (SEMARNAT) la Manifestación de Impacto Ambiental, el promovente está cumpliendo con este apartado. El proyecto se vincula por la obligatoriedad de obtener la autorización correspondiente para realizar las obras descritas en esta manifestación de impacto ambiental. Como ya se mencionó anteriormente, la promovente una vez autorizado el proyecto en materia ambiental procederá a tramitar el Registro Nacional de Pesca para la unidad de producción acuícola.
Art. 30°.- *Las actividades pesqueras se clasifican en:* **II.-** *Cultivo o acuacultura con fines*		
Artículo 31°.- *Para realizar las actividades de pesca se requiere lo siguiente:* **I,** *Concesión, para:* **Inciso b)** *Acuacultura comercial* **II,** Permiso, para: **Inciso g)** *Acuacultura de fomento* **III,** *Autorización, para:* **Inciso d)** *Recolectar del medio natural reproductores, larvas, postlarvas, crías, huevos, semillas, alevines o en cualquier otro estadio, y* **Inciso e)** *Acuacultura didáctica.*		

Artículos 22.- *la Secretaría podrá inscribir en el Registro Nacional de Pesca a los acuicultores que no requieran concesión, permiso o Autorización.*	Al **proyecto** le aplica el Artículo, incisos y, fracciones anteriores, porque se trata de una actividad acuícola con fines comerciales.	Por el hecho de presentar a la autoridad correspondiente (SEMARNAT) la Manifestación de Impacto Ambiental, el promovente está cumpliendo con este apartado. El proyecto se vincula por la obligatoriedad de obtener la autorización correspondiente para realizar las obras descritas en esta manifestación de impacto ambiental. Como ya se mencionó anteriormente, la promovente una vez autorizado el proyecto en materia ambiental procederá a tramitar el Registro Nacional de Pesca para la unidad de producción acuícola.
Art. 30°.- *Las actividades pesqueras se clasifican en:* **II.-** *Cultivo o acuacultura con fines*		
Artículo 31°.- *Para realizar las actividades de pesca se requiere lo siguiente:* **I,** *Concesión, para:* **Inciso b)** *Acuacultura comercial* **II,** Permiso, para: **Inciso g)** *Acuacultura de fomento* **III,** *Autorización, para:* **Inciso d)** *Recolectar del medio natural reproductores, larvas, postlarvas, crías, huevos, semillas, alevines o en cualquier otro estadio, y* **Inciso e)** *Acuacultura didáctica.*		

Artículos 22.- *la Secretaría podrá inscribir en el Registro Nacional de Pesca a los acuicultores que no requieran concesión, permiso o Autorización.*	Al **proyecto** le aplica el Artículo, incisos y, fracciones anteriores, porque se trata de una actividad acuícola con fines comerciales.	Por el hecho de presentar a la autoridad correspondiente (SEMARNAT) la Manifestación de Impacto Ambiental, el promovente está cumpliendo con este apartado. El proyecto se vincula por la obligatoriedad de obtener la autorización correspondiente para realizar las obras descritas en esta manifestación de impacto ambiental. Como ya se mencionó anteriormente, la promovente una vez autorizado el proyecto en materia ambiental procederá a tramitar el Registro Nacional de Pesca para la unidad de producción acuícola.
Art. 30°.- *Las actividades pesqueras se clasifican en:* **II.-** *Cultivo o acuacultura con fines*		
Artículo 31°.- *Para realizar las actividades de pesca se requiere lo siguiente:* **I,** *Concesión, para:* **Inciso b)** *Acuacultura comercial* **II,** Permiso, para: **Inciso g)** *Acuacultura de fomento* **III,** *Autorización, para:* **Inciso d)** *Recolectar del medio natural reproductores, larvas, postlarvas, crías, huevos, semillas, alevines o en cualquier otro estadio, y* **Inciso e)** *Acuacultura didáctica.*		

Artículos 22.- *la Secretaría podrá inscribir en el Registro Nacional de Pesca a los acuicultores que no requieran concesión, permiso o Autorización.*	Al **proyecto** le aplica el Artículo, incisos y, fracciones anteriores, porque se trata de una actividad acuícola con fines comerciales.	Por el hecho de presentar a la autoridad correspondiente (SEMARNAT) la Manifestación de Impacto Ambiental, el promovente está cumpliendo con este apartado. El proyecto se vincula por la obligatoriedad de obtener la autorización correspondiente para realizar las obras descritas en esta manifestación de impacto ambiental. Como ya se mencionó anteriormente, la promovente una vez autorizado el proyecto en materia ambiental procederá a tramitar el Registro Nacional de Pesca para la unidad de producción acuícola.
Art. 30°.- *Las actividades pesqueras se clasifican en:* **II.-** *Cultivo o acuacultura con fines*		
Artículo 31°.- *Para realizar las actividades de pesca se requiere lo siguiente:* **I,** *Concesión, para:* **Inciso b)** *Acuacultura comercial* **II,** Permiso, para: **Inciso g)** *Acuacultura de fomento* **III,** *Autorización, para:* **Inciso d)** *Recolectar del medio natural reproductores, larvas, postlarvas, crías, huevos, semillas, alevines o en cualquier otro estadio, y* **Inciso e)** *Acuacultura didáctica.*		

Artículos 22.- *la Secretaría podrá inscribir en el Registro Nacional de Pesca a los acuicultores que no requieran concesión, permiso o Autorización.*	Al **proyecto** le aplica el Artículo, incisos y, fracciones anteriores, porque se trata de una actividad acuícola con fines comerciales.	Por el hecho de presentar a la autoridad correspondiente (SEMARNAT) la Manifestación de Impacto Ambiental, el promovente está cumpliendo con este apartado. El proyecto se vincula por la obligatoriedad de obtener la autorización correspondiente para realizar las obras descritas en esta manifestación de impacto ambiental. Como ya se mencionó anteriormente, la promovente una vez autorizado el proyecto en materia ambiental procederá a tramitar el Registro Nacional de Pesca para la unidad de producción acuícola.
Art. 30°.- *Las actividades pesqueras se clasifican en:* **II.-** *Cultivo o acuacultura con fines*		
Artículo 31°.- *Para realizar las actividades de pesca se requiere lo siguiente:* **I,** *Concesión, para:* **Inciso b)** *Acuacultura comercial* **II,** Permiso, para: **Inciso g)** *Acuacultura de fomento* **III,** *Autorización, para:* **Inciso d)** *Recolectar del medio natural reproductores, larvas, postlarvas, crías, huevos, semillas, alevines o en cualquier otro estadio, y* **Inciso e)** *Acuacultura didáctica.*		

Artículos 22.- *la Secretaría podrá inscribir en el Registro Nacional de Pesca a los acuicultores que no requieran concesión, permiso o Autorización.*	Al **proyecto** le aplica el Artículo, incisos y, fracciones anteriores, porque se trata de una actividad acuícola con fines comerciales.	Por el hecho de presentar a la autoridad correspondiente (SEMARNAT) la Manifestación de Impacto Ambiental, el promovente está cumpliendo con este apartado. El proyecto se vincula por la obligatoriedad de obtener la autorización correspondiente para realizar las obras descritas en esta manifestación de impacto ambiental. Como ya se mencionó anteriormente, la promovente una vez autorizado el proyecto en materia ambiental procederá a tramitar el Registro Nacional de Pesca para la unidad de producción acuícola.
Art. 30°.- *Las actividades pesqueras se clasifican en:* **II.-** *Cultivo o acuacultura con fines*		
Artículo 31°.- *Para realizar las actividades de pesca se requiere lo siguiente:* **I,** *Concesión, para:* **Inciso b)** *Acuacultura comercial* **II,** Permiso, para: **Inciso g)** *Acuacultura de fomento* **III,** *Autorización, para:* **Inciso d)** *Recolectar del medio natural reproductores, larvas, postlarvas, crías, huevos, semillas, alevines o en cualquier otro estadio, y* **Inciso e)** *Acuacultura didáctica.*		

Artículos 22.- *la Secretaría podrá inscribir en el Registro Nacional de Pesca a los acuicultores que no requieran concesión, permiso o Autorización.*	Al **proyecto** le aplica el Artículo, incisos y, fracciones anteriores, porque se trata de una actividad acuícola con fines comerciales.	Por el hecho de presentar a la autoridad correspondiente (SEMARNAT) la Manifestación de Impacto Ambiental, el promovente está cumpliendo con este apartado. El proyecto se vincula por la obligatoriedad de obtener la autorización correspondiente para realizar las obras descritas en esta manifestación de impacto ambiental. Como ya se mencionó anteriormente, la promovente una vez autorizado el proyecto en materia ambiental procederá a tramitar el Registro Nacional de Pesca para la unidad de producción acuícola.
Art. 30°.- *Las actividades pesqueras se clasifican en:* **II.-** *Cultivo o acuacultura con fines*		
Artículo 31°.- *Para realizar las actividades de pesca se requiere lo siguiente:* **I,** *Concesión, para:* **Inciso b)** *Acuacultura comercial* **II,** Permiso, para: **Inciso g)** *Acuacultura de fomento* **III,** *Autorización, para:* **Inciso d)** *Recolectar del medio natural reproductores, larvas, postlarvas, crías, huevos, semillas, alevines o en cualquier otro estadio, y* **Inciso e)** *Acuacultura didáctica.*		

Artículos 22.- *la Secretaría podrá inscribir en el Registro Nacional de Pesca a los acuicultores que no requieran concesión, permiso o Autorización.*	Al **proyecto** le aplica el Artículo, incisos y, fracciones anteriores, porque se trata de una actividad acuícola con fines comerciales.	Por el hecho de presentar a la autoridad correspondiente (SEMARNAT) la Manifestación de Impacto Ambiental, el promovente está cumpliendo con este apartado. El proyecto se vincula por la obligatoriedad de obtener la autorización correspondiente para realizar las obras descritas en esta manifestación de impacto ambiental. Como ya se mencionó anteriormente, la promovente una vez autorizado el proyecto en materia ambiental procederá a tramitar el Registro Nacional de Pesca para la unidad de producción acuícola.
Art. 30°.- *Las actividades pesqueras se clasifican en:* **II.-** *Cultivo o acuacultura con fines*		
Artículo 31°.- *Para realizar las actividades de pesca se requiere lo siguiente:* **I,** *Concesión, para:* **Inciso b)** *Acuacultura comercial* **II,** Permiso, para: **Inciso g)** *Acuacultura de fomento* **III,** *Autorización, para:* **Inciso d)** *Recolectar del medio natural reproductores, larvas, postlarvas, crías, huevos, semillas, alevines o en cualquier otro estadio, y* **Inciso e)** *Acuacultura didáctica.*		

Artículos 22.- *la Secretaría podrá inscribir en el Registro Nacional de Pesca a los acuicultores que no requieran concesión, permiso o Autorización.*	Al **proyecto** le aplica el Artículo, incisos y, fracciones anteriores, porque se trata de una actividad acuícola con fines comerciales.	Por el hecho de presentar a la autoridad correspondiente (SEMARNAT) la Manifestación de Impacto Ambiental, el promovente está cumpliendo con este apartado. El proyecto se vincula por la obligatoriedad de obtener la autorización correspondiente para realizar las obras descritas en esta manifestación de impacto ambiental. Como ya se mencionó anteriormente, la promovente una vez autorizado el proyecto en materia ambiental procederá a tramitar el Registro Nacional de Pesca para la unidad de producción acuícola.
Art. 30°.- *Las actividades pesqueras se clasifican en:* **II.-** *Cultivo o acuacultura con fines*		
Artículo 31°.- *Para realizar las actividades de pesca se requiere lo siguiente:* **I,** *Concesión, para:* **Inciso b)** *Acuacultura comercial* **II,** Permiso, para: **Inciso g)** *Acuacultura de fomento* **III,** *Autorización, para:* **Inciso d)** *Recolectar del medio natural reproductores, larvas, postlarvas, crías, huevos, semillas, alevines o en cualquier otro estadio, y* **Inciso e)** *Acuacultura didáctica.*		

Artículos 22.- *la Secretaría podrá inscribir en el Registro Nacional de Pesca a los acuicultores que no requieran concesión, permiso o Autorización.*	Al **proyecto** le aplica el Artículo, incisos y, fracciones anteriores, porque se trata de una actividad acuícola con fines comerciales.	Por el hecho de presentar a la autoridad correspondiente (SEMARNAT) la Manifestación de Impacto Ambiental, el promovente está cumpliendo con este apartado. El proyecto se vincula por la obligatoriedad de obtener la autorización correspondiente para realizar las obras descritas en esta manifestación de impacto ambiental. Como ya se mencionó anteriormente, la promovente una vez autorizado el proyecto en materia ambiental procederá a tramitar el Registro Nacional de Pesca para la unidad de producción acuícola.
Art. 30°.- *Las actividades pesqueras se clasifican en:* **II.-** *Cultivo o acuacultura con fines*		
Artículo 31°.- *Para realizar las actividades de pesca se requiere lo siguiente:* **I,** *Concesión, para:* **Inciso b)** *Acuacultura comercial* **II,** Permiso, para: **Inciso g)** *Acuacultura de fomento* **III,** *Autorización, para:* **Inciso d)** *Recolectar del medio natural reproductores, larvas, postlarvas, crías, huevos, semillas, alevines o en cualquier otro estadio, y* **Inciso e)** *Acuacultura didáctica.*		

Artículos 22.- *la Secretaría podrá inscribir en el Registro Nacional de Pesca a los acuicultores que no requieran concesión, permiso o Autorización.*	Al **proyecto** le aplica el Artículo, incisos y, fracciones anteriores, porque se trata de una actividad acuícola con fines comerciales.	Por el hecho de presentar a la autoridad correspondiente (SEMARNAT) la Manifestación de Impacto Ambiental, el promovente está cumpliendo con este apartado. El proyecto se vincula por la obligatoriedad de obtener la autorización correspondiente para realizar las obras descritas en esta manifestación de impacto ambiental. Como ya se mencionó anteriormente, la promovente una vez autorizado el proyecto en materia ambiental procederá a tramitar el Registro Nacional de Pesca para la unidad de producción acuícola.
Art. 30°.- *Las actividades pesqueras se clasifican en:* **II.-** *Cultivo o acuacultura con fines*		
Artículo 31°.- *Para realizar las actividades de pesca se requiere lo siguiente:* **I,** *Concesión, para:* **Inciso b)** *Acuacultura comercial* **II,** Permiso, para: **Inciso g)** *Acuacultura de fomento* **III,** *Autorización, para:* **Inciso d)** *Recolectar del medio natural reproductores, larvas, postlarvas, crías, huevos, semillas, alevines o en cualquier otro estadio, y* **Inciso e)** *Acuacultura didáctica.*		

Artículos 22.- *la Secretaría podrá inscribir en el Registro Nacional de Pesca a los acuicultores que no requieran concesión, permiso o Autorización.*	Al **proyecto** le aplica el Artículo, incisos y, fracciones anteriores, porque se trata de una actividad acuícola con fines comerciales.	Por el hecho de presentar a la autoridad correspondiente (SEMARNAT) la Manifestación de Impacto Ambiental, el promovente está cumpliendo con este apartado. El proyecto se vincula por la obligatoriedad de obtener la autorización correspondiente para realizar las obras descritas en esta manifestación de impacto ambiental. Como ya se mencionó anteriormente, la promovente una vez autorizado el proyecto en materia ambiental procederá a tramitar el Registro Nacional de Pesca para la unidad de producción acuícola.
Art. 30°.- *Las actividades pesqueras se clasifican en:* **II.-** *Cultivo o acuacultura con fines*		
Artículo 31°.- *Para realizar las actividades de pesca se requiere lo siguiente:* **I,** *Concesión, para:* **Inciso b)** *Acuacultura comercial* **II,** Permiso, para: **Inciso g)** *Acuacultura de fomento* **III,** *Autorización, para:* **Inciso d)** *Recolectar del medio natural reproductores, larvas, postlarvas, crías, huevos, semillas, alevines o en cualquier otro estadio, y* **Inciso e)** *Acuacultura didáctica.*		

Artículos 22.- *la Secretaría podrá inscribir en el Registro Nacional de Pesca a los acuicultores que no requieran concesión, permiso o Autorización.*	Al **proyecto** le aplica el Artículo, incisos y, fracciones anteriores, porque se trata de una actividad acuícola con fines comerciales.	Por el hecho de presentar a la autoridad correspondiente (SEMARNAT) la Manifestación de Impacto Ambiental, el promovente está cumpliendo con este apartado. El proyecto se vincula por la obligatoriedad de obtener la autorización correspondiente para realizar las obras descritas en esta manifestación de impacto ambiental. Como ya se mencionó anteriormente, la promovente una vez autorizado el proyecto en materia ambiental procederá a tramitar el Registro Nacional de Pesca para la unidad de producción acuícola.
Art. 30°.- *Las actividades pesqueras se clasifican en:* **II.-** *Cultivo o acuacultura con fines*		
Artículo 31°.- *Para realizar las actividades de pesca se requiere lo siguiente:* **I,** *Concesión, para:* **Inciso b)** *Acuacultura comercial* **II,** Permiso, para: **Inciso g)** *Acuacultura de fomento* **III,** *Autorización, para:* **Inciso d)** *Recolectar del medio natural reproductores, larvas, postlarvas, crías, huevos, semillas, alevines o en cualquier otro estadio, y* **Inciso e)** *Acuacultura didáctica.*		

Artículos 22.- *la Secretaría podrá inscribir en el Registro Nacional de Pesca a los acuicultores que no requieran concesión, permiso o Autorización.*	Al **proyecto** le aplica el Artículo, incisos y, fracciones anteriores, porque se trata de una actividad acuícola con fines comerciales.	Por el hecho de presentar a la autoridad correspondiente (SEMARNAT) la Manifestación de Impacto Ambiental, el promovente está cumpliendo con este apartado. El proyecto se vincula por la obligatoriedad de obtener la autorización correspondiente para realizar las obras descritas en esta manifestación de impacto ambiental. Como ya se mencionó anteriormente, la promovente una vez autorizado el proyecto en materia ambiental procederá a tramitar el Registro Nacional de Pesca para la unidad de producción acuícola.
Art. 30°.- *Las actividades pesqueras se clasifican en:* **II.-** *Cultivo o acuacultura con fines*		
Artículo 31°.- *Para realizar las actividades de pesca se requiere lo siguiente:* **I,** *Concesión, para:* **Inciso b)** *Acuacultura comercial* **II,** Permiso, para: **Inciso g)** *Acuacultura de fomento* **III,** *Autorización, para:* **Inciso d)** *Recolectar del medio natural reproductores, larvas, postlarvas, crías, huevos, semillas, alevines o en cualquier otro estadio, y* **Inciso e)** *Acuacultura didáctica.*		

Artículos 22.- *la Secretaría podrá inscribir en el Registro Nacional de Pesca a los acuicultores que no requieran concesión, permiso o Autorización.*	Al **proyecto** le aplica el Artículo, incisos y, fracciones anteriores, porque se trata de una actividad acuícola con fines comerciales.	Por el hecho de presentar a la autoridad correspondiente (SEMARNAT) la Manifestación de Impacto Ambiental, el promovente está cumpliendo con este apartado. El proyecto se vincula por la obligatoriedad de obtener la autorización correspondiente para realizar las obras descritas en esta manifestación de impacto ambiental. Como ya se mencionó anteriormente, la promovente una vez autorizado el proyecto en materia ambiental procederá a tramitar el Registro Nacional de Pesca para la unidad de producción acuícola.
Art. 30°.- *Las actividades pesqueras se clasifican en:* **II.-** *Cultivo o acuacultura con fines*		
Artículo 31°.- *Para realizar las actividades de pesca se requiere lo siguiente:* **I,** *Concesión, para:* **Inciso b)** *Acuacultura comercial* **II,** Permiso, para: **Inciso g)** *Acuacultura de fomento* **III,** *Autorización, para:* **Inciso d)** *Recolectar del medio natural reproductores, larvas, postlarvas, crías, huevos, semillas, alevines o en cualquier otro estadio, y* **Inciso e)** *Acuacultura didáctica.*		

Artículos 22.- *la Secretaría podrá inscribir en el Registro Nacional de Pesca a los acuicultores que no requieran concesión, permiso o Autorización.*	Al **proyecto** le aplica el Artículo, incisos y, fracciones anteriores, porque se trata de una actividad acuícola con fines comerciales.	Por el hecho de presentar a la autoridad correspondiente (SEMARNAT) la Manifestación de Impacto Ambiental, el promovente está cumpliendo con este apartado. El proyecto se vincula por la obligatoriedad de obtener la autorización correspondiente para realizar las obras descritas en esta manifestación de impacto ambiental. Como ya se mencionó anteriormente, la promovente una vez autorizado el proyecto en materia ambiental procederá a tramitar el Registro Nacional de Pesca para la unidad de producción acuícola.
Art. 30°.- *Las actividades pesqueras se clasifican en:* **II.-** *Cultivo o acuacultura con fines*		
Artículo 31°.- *Para realizar las actividades de pesca se requiere lo siguiente:* **I,** *Concesión, para:* **Inciso b)** *Acuacultura comercial* **II,** Permiso, para: **Inciso g)** *Acuacultura de fomento* **III,** *Autorización, para:* **Inciso d)** *Recolectar del medio natural reproductores, larvas, postlarvas, crías, huevos, semillas, alevines o en cualquier otro estadio, y* **Inciso e)** *Acuacultura didáctica.*		

Artículos 22.- *la Secretaría podrá inscribir en el Registro Nacional de Pesca a los acuicultores que no requieran concesión, permiso o Autorización.*	Al **proyecto** le aplica el Artículo, incisos y, fracciones anteriores, porque se trata de una actividad acuícola con fines comerciales.	Por el hecho de presentar a la autoridad correspondiente (SEMARNAT) la Manifestación de Impacto Ambiental, el promovente está cumpliendo con este apartado. El proyecto se vincula por la obligatoriedad de obtener la autorización correspondiente para realizar las obras descritas en esta manifestación de impacto ambiental. Como ya se mencionó anteriormente, la promovente una vez autorizado el proyecto en materia ambiental procederá a tramitar el Registro Nacional de Pesca para la unidad de producción acuícola.
Art. 30°.- *Las actividades pesqueras se clasifican en:* **II.-** *Cultivo o acuacultura con fines*		
Artículo 31°.- *Para realizar las actividades de pesca se requiere lo siguiente:* **I,** *Concesión, para:* **Inciso b)** *Acuacultura comercial* **II,** Permiso, para: **Inciso g)** *Acuacultura de fomento* **III,** *Autorización, para:* **Inciso d)** *Recolectar del medio natural reproductores, larvas, postlarvas, crías, huevos, semillas, alevines o en cualquier otro estadio, y* **Inciso e)** *Acuacultura didáctica.*		

Artículos 22.- *la Secretaría podrá inscribir en el Registro Nacional de Pesca a los acuicultores que no requieran concesión, permiso o Autorización.*	Al **proyecto** le aplica el Artículo, incisos y, fracciones anteriores, porque se trata de una actividad acuícola con fines comerciales.	Por el hecho de presentar a la autoridad correspondiente (SEMARNAT) la Manifestación de Impacto Ambiental, el promovente está cumpliendo con este apartado. El proyecto se vincula por la obligatoriedad de obtener la autorización correspondiente para realizar las obras descritas en esta manifestación de impacto ambiental. Como ya se mencionó anteriormente, la promovente una vez autorizado el proyecto en materia ambiental procederá a tramitar el Registro Nacional de Pesca para la unidad de producción acuícola.
Art. 30°.- *Las actividades pesqueras se clasifican en:* **II.-** *Cultivo o acuacultura con fines*		
Artículo 31°.- *Para realizar las actividades de pesca se requiere lo siguiente:* **I,** *Concesión, para:* **Inciso b)** *Acuacultura comercial* **II,** Permiso, para: **Inciso g)** *Acuacultura de fomento* **III,** *Autorización, para:* **Inciso d)** *Recolectar del medio natural reproductores, larvas, postlarvas, crías, huevos, semillas, alevines o en cualquier otro estadio, y* **Inciso e)** *Acuacultura didáctica.*		

Artículos 22.- *la Secretaría podrá inscribir en el Registro Nacional de Pesca a los acuicultores que no requieran concesión, permiso o Autorización.*	Al **proyecto** le aplica el Artículo, incisos y, fracciones anteriores, porque se trata de una actividad acuícola con fines comerciales.	Por el hecho de presentar a la autoridad correspondiente (SEMARNAT) la Manifestación de Impacto Ambiental, el promovente está cumpliendo con este apartado. El proyecto se vincula por la obligatoriedad de obtener la autorización correspondiente para realizar las obras descritas en esta manifestación de impacto ambiental. Como ya se mencionó anteriormente, la promovente una vez autorizado el proyecto en materia ambiental procederá a tramitar el Registro Nacional de Pesca para la unidad de producción acuícola.
Art. 30°.- *Las actividades pesqueras se clasifican en:* **II.-** *Cultivo o acuacultura con fines*		
Artículo 31°.- *Para realizar las actividades de pesca se requiere lo siguiente:* **I,** *Concesión, para:* **Inciso b)** *Acuacultura comercial* **II,** Permiso, para: **Inciso g)** *Acuacultura de fomento* **III,** *Autorización, para:* **Inciso d)** *Recolectar del medio natural reproductores, larvas, postlarvas, crías, huevos, semillas, alevines o en cualquier otro estadio, y* **Inciso e)** *Acuacultura didáctica.*		

Artículos 22.- *la Secretaría podrá inscribir en el Registro Nacional de Pesca a los acuicultores que no requieran concesión, permiso o Autorización.*	Al **proyecto** le aplica el Artículo, incisos y, fracciones anteriores, porque se trata de una actividad acuícola con fines comerciales.	Por el hecho de presentar a la autoridad correspondiente (SEMARNAT) la Manifestación de Impacto Ambiental, el promovente está cumpliendo con este apartado. El proyecto se vincula por la obligatoriedad de obtener la autorización correspondiente para realizar las obras descritas en esta manifestación de impacto ambiental. Como ya se mencionó anteriormente, la promovente una vez autorizado el proyecto en materia ambiental procederá a tramitar el Registro Nacional de Pesca para la unidad de producción acuícola.
Art. 30°.- *Las actividades pesqueras se clasifican en:* **II.-** *Cultivo o acuacultura con fines*		
Artículo 31°.- *Para realizar las actividades de pesca se requiere lo siguiente:* **I,** *Concesión, para:* **Inciso b)** *Acuacultura comercial* **II,** Permiso, para: **Inciso g)** *Acuacultura de fomento* **III,** *Autorización, para:* **Inciso d)** *Recolectar del medio natural reproductores, larvas, postlarvas, crías, huevos, semillas, alevines o en cualquier otro estadio, y* **Inciso e)** *Acuacultura didáctica.*		

Artículos 22.- *la Secretaría podrá inscribir en el Registro Nacional de Pesca a los acuicultores que no requieran concesión, permiso o Autorización.*	Al **proyecto** le aplica el Artículo, incisos y, fracciones anteriores, porque se trata de una actividad acuícola con fines comerciales.	Por el hecho de presentar a la autoridad correspondiente (SEMARNAT) la Manifestación de Impacto Ambiental, el promovente está cumpliendo con este apartado. El proyecto se vincula por la obligatoriedad de obtener la autorización correspondiente para realizar las obras descritas en esta manifestación de impacto ambiental. Como ya se mencionó anteriormente, la promovente una vez autorizado el proyecto en materia ambiental procederá a tramitar el Registro Nacional de Pesca para la unidad de producción acuícola.
Art. 30°.- *Las actividades pesqueras se clasifican en:* **II.-** *Cultivo o acuacultura con fines*		
Artículo 31°.- *Para realizar las actividades de pesca se requiere lo siguiente:* **I,** *Concesión, para:* **Inciso b)** *Acuacultura comercial* **II,** Permiso, para: **Inciso g)** *Acuacultura de fomento* **III,** *Autorización, para:* **Inciso d)** *Recolectar del medio natural reproductores, larvas, postlarvas, crías, huevos, semillas, alevines o en cualquier otro estadio, y* **Inciso e)** *Acuacultura didáctica.*		

Artículos 22.- *la Secretaría podrá inscribir en el Registro Nacional de Pesca a los acuicultores que no requieran concesión, permiso o Autorización.*	Al **proyecto** le aplica el Artículo, incisos y, fracciones anteriores, porque se trata de una actividad acuícola con fines comerciales.	Por el hecho de presentar a la autoridad correspondiente (SEMARNAT) la Manifestación de Impacto Ambiental, el promovente está cumpliendo con este apartado. El proyecto se vincula por la obligatoriedad de obtener la autorización correspondiente para realizar las obras descritas en esta manifestación de impacto ambiental. Como ya se mencionó anteriormente, la promovente una vez autorizado el proyecto en materia ambiental procederá a tramitar el Registro Nacional de Pesca para la unidad de producción acuícola.
Art. 30°.- *Las actividades pesqueras se clasifican en:* **II.-** *Cultivo o acuacultura con fines*		
Artículo 31°.- *Para realizar las actividades de pesca se requiere lo siguiente:* **I,** *Concesión, para:* **Inciso b)** *Acuacultura comercial* **II,** Permiso, para: **Inciso g)** *Acuacultura de fomento* **III,** *Autorización, para:* **Inciso d)** *Recolectar del medio natural reproductores, larvas, postlarvas, crías, huevos, semillas, alevines o en cualquier otro estadio, y* **Inciso e)** *Acuacultura didáctica.*		

Artículos 22.- *la Secretaría podrá inscribir en el Registro Nacional de Pesca a los acuicultores que no requieran concesión, permiso o Autorización.*	Al **proyecto** le aplica el Artículo, incisos y, fracciones anteriores, porque se trata de una actividad acuícola con fines comerciales.	Por el hecho de presentar a la autoridad correspondiente (SEMARNAT) la Manifestación de Impacto Ambiental, el promovente está cumpliendo con este apartado. El proyecto se vincula por la obligatoriedad de obtener la autorización correspondiente para realizar las obras descritas en esta manifestación de impacto ambiental. Como ya se mencionó anteriormente, la promovente una vez autorizado el proyecto en materia ambiental procederá a tramitar el Registro Nacional de Pesca para la unidad de producción acuícola.
Art. 30°.- *Las actividades pesqueras se clasifican en:* **II.-** *Cultivo o acuacultura con fines*		
Artículo 31°.- *Para realizar las actividades de pesca se requiere lo siguiente:* **I,** *Concesión, para:* **Inciso b)** *Acuacultura comercial* **II,** Permiso, para: **Inciso g)** *Acuacultura de fomento* **III,** *Autorización, para:* **Inciso d)** *Recolectar del medio natural reproductores, larvas, postlarvas, crías, huevos, semillas, alevines o en cualquier otro estadio, y* **Inciso e)** *Acuacultura didáctica.*		

Artículos 22.- *la Secretaría podrá inscribir en el Registro Nacional de Pesca a los acuicultores que no requieran concesión, permiso o Autorización.*	Al **proyecto** le aplica el Artículo, incisos y, fracciones anteriores, porque se trata de una actividad acuícola con fines comerciales.	Por el hecho de presentar a la autoridad correspondiente (SEMARNAT) la Manifestación de Impacto Ambiental, el promovente está cumpliendo con este apartado. El proyecto se vincula por la obligatoriedad de obtener la autorización correspondiente para realizar las obras descritas en esta manifestación de impacto ambiental. Como ya se mencionó anteriormente, la promovente una vez autorizado el proyecto en materia ambiental procederá a tramitar el Registro Nacional de Pesca para la unidad de producción acuícola.
Art. 30°.- *Las actividades pesqueras se clasifican en:* **II.-** *Cultivo o acuacultura con fines*		
Artículo 31°.- *Para realizar las actividades de pesca se requiere lo siguiente:* **I,** *Concesión, para:* **Inciso b)** *Acuacultura comercial* **II,** Permiso, para: **Inciso g)** *Acuacultura de fomento* **III,** *Autorización, para:* **Inciso d)** *Recolectar del medio natural reproductores, larvas, postlarvas, crías, huevos, semillas, alevines o en cualquier otro estadio, y* **Inciso e)** *Acuacultura didáctica.*		

Artículos 22.- *la Secretaría podrá inscribir en el Registro Nacional de Pesca a los acuicultores que no requieran concesión, permiso o Autorización.*	Al **proyecto** le aplica el Artículo, incisos y, fracciones anteriores, porque se trata de una actividad acuícola con fines comerciales.	Por el hecho de presentar a la autoridad correspondiente (SEMARNAT) la Manifestación de Impacto Ambiental, el promovente está cumpliendo con este apartado. El proyecto se vincula por la obligatoriedad de obtener la autorización correspondiente para realizar las obras descritas en esta manifestación de impacto ambiental. Como ya se mencionó anteriormente, la promovente una vez autorizado el proyecto en materia ambiental procederá a tramitar el Registro Nacional de Pesca para la unidad de producción acuícola.
Art. 30°.- *Las actividades pesqueras se clasifican en:* **II.-** *Cultivo o acuacultura con fines*		
Artículo 31°.- *Para realizar las actividades de pesca se requiere lo siguiente:* **I,** *Concesión, para:* **Inciso b)** *Acuacultura comercial* **II,** Permiso, para: **Inciso g)** *Acuacultura de fomento* **III,** *Autorización, para:* **Inciso d)** *Recolectar del medio natural reproductores, larvas, postlarvas, crías, huevos, semillas, alevines o en cualquier otro estadio, y* **Inciso e)** *Acuacultura didáctica.*		

Artículos 22.- *la Secretaría podrá inscribir en el Registro Nacional de Pesca a los acuicultores que no requieran concesión, permiso o Autorización.*	Al **proyecto** le aplica el Artículo, incisos y, fracciones anteriores, porque se trata de una actividad acuícola con fines comerciales.	Por el hecho de presentar a la autoridad correspondiente (SEMARNAT) la Manifestación de Impacto Ambiental, el promovente está cumpliendo con este apartado. El proyecto se vincula por la obligatoriedad de obtener la autorización correspondiente para realizar las obras descritas en esta manifestación de impacto ambiental. Como ya se mencionó anteriormente, la promovente una vez autorizado el proyecto en materia ambiental procederá a tramitar el Registro Nacional de Pesca para la unidad de producción acuícola.
Art. 30°.- *Las actividades pesqueras se clasifican en:* **II.-** *Cultivo o acuacultura con fines*		
Artículo 31°.- *Para realizar las actividades de pesca se requiere lo siguiente:* **I,** *Concesión, para:* **Inciso b)** *Acuacultura comercial* **II,** Permiso, para: **Inciso g)** *Acuacultura de fomento* **III,** *Autorización, para:* **Inciso d)** *Recolectar del medio natural reproductores, larvas, postlarvas, crías, huevos, semillas, alevines o en cualquier otro estadio, y* **Inciso e)** *Acuacultura didáctica.*		

Artículos 22.- *la Secretaría podrá inscribir en el Registro Nacional de Pesca a los acuicultores que no requieran concesión, permiso o Autorización.*	Al **proyecto** le aplica el Artículo, incisos y, fracciones anteriores, porque se trata de una actividad acuícola con fines comerciales.	Por el hecho de presentar a la autoridad correspondiente (SEMARNAT) la Manifestación de Impacto Ambiental, el promovente está cumpliendo con este apartado. El proyecto se vincula por la obligatoriedad de obtener la autorización correspondiente para realizar las obras descritas en esta manifestación de impacto ambiental. Como ya se mencionó anteriormente, la promovente una vez autorizado el proyecto en materia ambiental procederá a tramitar el Registro Nacional de Pesca para la unidad de producción acuícola.
Art. 30°.- *Las actividades pesqueras se clasifican en:* **II.-** *Cultivo o acuacultura con fines*		
Artículo 31°.- *Para realizar las actividades de pesca se requiere lo siguiente:* **I,** *Concesión, para:* **Inciso b)** *Acuacultura comercial* **II,** Permiso, para: **Inciso g)** *Acuacultura de fomento* **III,** *Autorización, para:* **Inciso d)** *Recolectar del medio natural reproductores, larvas, postlarvas, crías, huevos, semillas, alevines o en cualquier otro estadio, y* **Inciso e)** *Acuacultura didáctica.*		

Artículos 22.- *la Secretaría podrá inscribir en el Registro Nacional de Pesca a los acuicultores que no requieran concesión, permiso o Autorización.*	Al **proyecto** le aplica el Artículo, incisos y, fracciones anteriores, porque se trata de una actividad acuícola con fines comerciales.	Por el hecho de presentar a la autoridad correspondiente (SEMARNAT) la Manifestación de Impacto Ambiental, el promovente está cumpliendo con este apartado. El proyecto se vincula por la obligatoriedad de obtener la autorización correspondiente para realizar las obras descritas en esta manifestación de impacto ambiental. Como ya se mencionó anteriormente, la promovente una vez autorizado el proyecto en materia ambiental procederá a tramitar el Registro Nacional de Pesca para la unidad de producción acuícola.
Art. 30°.- *Las actividades pesqueras se clasifican en:* **II.-** *Cultivo o acuacultura con fines*		
Artículo 31°.- *Para realizar las actividades de pesca se requiere lo siguiente:* **I,** *Concesión, para:* **Inciso b)** *Acuacultura comercial* **II,** Permiso, para: **Inciso g)** *Acuacultura de fomento* **III,** *Autorización, para:* **Inciso d)** *Recolectar del medio natural reproductores, larvas, postlarvas, crías, huevos, semillas, alevines o en cualquier otro estadio, y* **Inciso e)** *Acuacultura didáctica.*		

Artículos 22.- *la Secretaría podrá inscribir en el Registro Nacional de Pesca a los acuicultores que no requieran concesión, permiso o Autorización.*	Al **proyecto** le aplica el Artículo, incisos y, fracciones anteriores, porque se trata de una actividad acuícola con fines comerciales.	Por el hecho de presentar a la autoridad correspondiente (SEMARNAT) la Manifestación de Impacto Ambiental, el promovente está cumpliendo con este apartado. El proyecto se vincula por la obligatoriedad de obtener la autorización correspondiente para realizar las obras descritas en esta manifestación de impacto ambiental. Como ya se mencionó anteriormente, la promovente una vez autorizado el proyecto en materia ambiental procederá a tramitar el Registro Nacional de Pesca para la unidad de producción acuícola.
Art. 30°.- *Las actividades pesqueras se clasifican en:* **II.-** *Cultivo o acuacultura con fines*		
Artículo 31°.- *Para realizar las actividades de pesca se requiere lo siguiente:* **I,** *Concesión, para:* **Inciso b)** *Acuacultura comercial* **II,** Permiso, para: **Inciso g)** *Acuacultura de fomento* **III,** *Autorización, para:* **Inciso d)** *Recolectar del medio natural reproductores, larvas, postlarvas, crías, huevos, semillas, alevines o en cualquier otro estadio, y* **Inciso e)** *Acuacultura didáctica.*		

Artículos 22.- *la Secretaría podrá inscribir en el Registro Nacional de Pesca a los acuicultores que no requieran concesión, permiso o Autorización.*	Al **proyecto** le aplica el Artículo, incisos y, fracciones anteriores, porque se trata de una actividad acuícola con fines comerciales.	Por el hecho de presentar a la autoridad correspondiente (SEMARNAT) la Manifestación de Impacto Ambiental, el promovente está cumpliendo con este apartado. El proyecto se vincula por la obligatoriedad de obtener la autorización correspondiente para realizar las obras descritas en esta manifestación de impacto ambiental. Como ya se mencionó anteriormente, la promovente una vez autorizado el proyecto en materia ambiental procederá a tramitar el Registro Nacional de Pesca para la unidad de producción acuícola.
Art. 30°.- *Las actividades pesqueras se clasifican en:* **II.-** *Cultivo o acuacultura con fines*		
Artículo 31°.- *Para realizar las actividades de pesca se requiere lo siguiente:* **I,** *Concesión, para:* **Inciso b)** *Acuacultura comercial* **II,** Permiso, para: **Inciso g)** *Acuacultura de fomento* **III,** *Autorización, para:* **Inciso d)** *Recolectar del medio natural reproductores, larvas, postlarvas, crías, huevos, semillas, alevines o en cualquier otro estadio, y* **Inciso e)** *Acuacultura didáctica.*		

Artículos 22.- *la Secretaría podrá inscribir en el Registro Nacional de Pesca a los acuicultores que no requieran concesión, permiso o Autorización.*	Al **proyecto** le aplica el Artículo, incisos y, fracciones anteriores, porque se trata de una actividad acuícola con fines comerciales.	Por el hecho de presentar a la autoridad correspondiente (SEMARNAT) la Manifestación de Impacto Ambiental, el promovente está cumpliendo con este apartado. El proyecto se vincula por la obligatoriedad de obtener la autorización correspondiente para realizar las obras descritas en esta manifestación de impacto ambiental. Como ya se mencionó anteriormente, la promovente una vez autorizado el proyecto en materia ambiental procederá a tramitar el Registro Nacional de Pesca para la unidad de producción acuícola.
Art. 30°.- *Las actividades pesqueras se clasifican en:* **II.-** *Cultivo o acuacultura con fines*		
Artículo 31°.- *Para realizar las actividades de pesca se requiere lo siguiente:* **I,** *Concesión, para:* **Inciso b)** *Acuacultura comercial* **II,** Permiso, para: **Inciso g)** *Acuacultura de fomento* **III,** *Autorización, para:* **Inciso d)** *Recolectar del medio natural reproductores, larvas, postlarvas, crías, huevos, semillas, alevines o en cualquier otro estadio, y* **Inciso e)** *Acuacultura didáctica.*		

Artículos 22.- *la Secretaría podrá inscribir en el Registro Nacional de Pesca a los acuicultores que no requieran concesión, permiso o Autorización.*	Al **proyecto** le aplica el Artículo, incisos y, fracciones anteriores, porque se trata de una actividad acuícola con fines comerciales.	Por el hecho de presentar a la autoridad correspondiente (SEMARNAT) la Manifestación de Impacto Ambiental, el promovente está cumpliendo con este apartado. El proyecto se vincula por la obligatoriedad de obtener la autorización correspondiente para realizar las obras descritas en esta manifestación de impacto ambiental. Como ya se mencionó anteriormente, la promovente una vez autorizado el proyecto en materia ambiental procederá a tramitar el Registro Nacional de Pesca para la unidad de producción acuícola.
Art. 30°.- *Las actividades pesqueras se clasifican en:* **II.-** *Cultivo o acuacultura con fines*		
Artículo 31°.- *Para realizar las actividades de pesca se requiere lo siguiente:* **I,** *Concesión, para:* **Inciso b)** *Acuacultura comercial* **II,** Permiso, para: **Inciso g)** *Acuacultura de fomento* **III,** *Autorización, para:* **Inciso d)** *Recolectar del medio natural reproductores, larvas, postlarvas, crías, huevos, semillas, alevines o en cualquier otro estadio, y* **Inciso e)** *Acuacultura didáctica.*		

Artículos 22.- *la Secretaría podrá inscribir en el Registro Nacional de Pesca a los acuicultores que no requieran concesión, permiso o Autorización.*	Al **proyecto** le aplica el Artículo, incisos y, fracciones anteriores, porque se trata de una actividad acuícola con fines comerciales.	Por el hecho de presentar a la autoridad correspondiente (SEMARNAT) la Manifestación de Impacto Ambiental, el promovente está cumpliendo con este apartado. El proyecto se vincula por la obligatoriedad de obtener la autorización correspondiente para realizar las obras descritas en esta manifestación de impacto ambiental. Como ya se mencionó anteriormente, la promovente una vez autorizado el proyecto en materia ambiental procederá a tramitar el Registro Nacional de Pesca para la unidad de producción acuícola.
Art. 30°.- *Las actividades pesqueras se clasifican en:* **II.-** *Cultivo o acuacultura con fines*		
Artículo 31°.- *Para realizar las actividades de pesca se requiere lo siguiente:* **I,** *Concesión, para:* **Inciso b)** *Acuacultura comercial* **II,** Permiso, para: **Inciso g)** *Acuacultura de fomento* **III,** *Autorización, para:* **Inciso d)** *Recolectar del medio natural reproductores, larvas, postlarvas, crías, huevos, semillas, alevines o en cualquier otro estadio, y* **Inciso e)** *Acuacultura didáctica.*		

Artículos 22.- *la Secretaría podrá inscribir en el Registro Nacional de Pesca a los acuicultores que no requieran concesión, permiso o Autorización.*	Al **proyecto** le aplica el Artículo, incisos y, fracciones anteriores, porque se trata de una actividad acuícola con fines comerciales.	Por el hecho de presentar a la autoridad correspondiente (SEMARNAT) la Manifestación de Impacto Ambiental, el promovente está cumpliendo con este apartado. El proyecto se vincula por la obligatoriedad de obtener la autorización correspondiente para realizar las obras descritas en esta manifestación de impacto ambiental. Como ya se mencionó anteriormente, la promovente una vez autorizado el proyecto en materia ambiental procederá a tramitar el Registro Nacional de Pesca para la unidad de producción acuícola.
Art. 30°.- *Las actividades pesqueras se clasifican en:* **II.-** *Cultivo o acuacultura con fines*		
Artículo 31°.- *Para realizar las actividades de pesca se requiere lo siguiente:* **I,** *Concesión, para:* **Inciso b)** *Acuacultura comercial* **II,** Permiso, para: **Inciso g)** *Acuacultura de fomento* **III,** *Autorización, para:* **Inciso d)** *Recolectar del medio natural reproductores, larvas, postlarvas, crías, huevos, semillas, alevines o en cualquier otro estadio, y* **Inciso e)** *Acuacultura didáctica.*		

Artículos 22.- *la Secretaría podrá inscribir en el Registro Nacional de Pesca a los acuicultores que no requieran concesión, permiso o Autorización.*	Al **proyecto** le aplica el Artículo, incisos y, fracciones anteriores, porque se trata de una actividad acuícola con fines comerciales.	Por el hecho de presentar a la autoridad correspondiente (SEMARNAT) la Manifestación de Impacto Ambiental, el promovente está cumpliendo con este apartado. El proyecto se vincula por la obligatoriedad de obtener la autorización correspondiente para realizar las obras descritas en esta manifestación de impacto ambiental. Como ya se mencionó anteriormente, la promovente una vez autorizado el proyecto en materia ambiental procederá a tramitar el Registro Nacional de Pesca para la unidad de producción acuícola.
Art. 30°.- *Las actividades pesqueras se clasifican en:* **II.-** *Cultivo o acuacultura con fines*		
Artículo 31°.- *Para realizar las actividades de pesca se requiere lo siguiente:* **I,** *Concesión, para:* **Inciso b)** *Acuacultura comercial* **II,** Permiso, para: **Inciso g)** *Acuacultura de fomento* **III,** *Autorización, para:* **Inciso d)** *Recolectar del medio natural reproductores, larvas, postlarvas, crías, huevos, semillas, alevines o en cualquier otro estadio, y* **Inciso e)** *Acuacultura didáctica.*		

Artículos 22.- *la Secretaría podrá inscribir en el Registro Nacional de Pesca a los acuicultores que no requieran concesión, permiso o Autorización.*	Al **proyecto** le aplica el Artículo, incisos y, fracciones anteriores, porque se trata de una actividad acuícola con fines comerciales.	Por el hecho de presentar a la autoridad correspondiente (SEMARNAT) la Manifestación de Impacto Ambiental, el promovente está cumpliendo con este apartado. El proyecto se vincula por la obligatoriedad de obtener la autorización correspondiente para realizar las obras descritas en esta manifestación de impacto ambiental. Como ya se mencionó anteriormente, la promovente una vez autorizado el proyecto en materia ambiental procederá a tramitar el Registro Nacional de Pesca para la unidad de producción acuícola.
Art. 30°.- *Las actividades pesqueras se clasifican en:* **II.-** *Cultivo o acuacultura con fines*		
Artículo 31°.- *Para realizar las actividades de pesca se requiere lo siguiente:* **I,** *Concesión, para:* **Inciso b)** *Acuacultura comercial* **II,** Permiso, para: **Inciso g)** *Acuacultura de fomento* **III,** *Autorización, para:* **Inciso d)** *Recolectar del medio natural reproductores, larvas, postlarvas, crías, huevos, semillas, alevines o en cualquier otro estadio, y* **Inciso e)** *Acuacultura didáctica.*		

Artículos 22.- *la Secretaría podrá inscribir en el Registro Nacional de Pesca a los acuicultores que no requieran concesión, permiso o Autorización.*	Al **proyecto** le aplica el Artículo, incisos y, fracciones anteriores, porque se trata de una actividad acuícola con fines comerciales.	Por el hecho de presentar a la autoridad correspondiente (SEMARNAT) la Manifestación de Impacto Ambiental, el promovente está cumpliendo con este apartado. El proyecto se vincula por la obligatoriedad de obtener la autorización correspondiente para realizar las obras descritas en esta manifestación de impacto ambiental. Como ya se mencionó anteriormente, la promovente una vez autorizado el proyecto en materia ambiental procederá a tramitar el Registro Nacional de Pesca para la unidad de producción acuícola.
Art. 30°.- *Las actividades pesqueras se clasifican en:* **II.-** *Cultivo o acuacultura con fines*		
Artículo 31°.- *Para realizar las actividades de pesca se requiere lo siguiente:* **I,** *Concesión, para:* **Inciso b)** *Acuacultura comercial* **II,** Permiso, para: **Inciso g)** *Acuacultura de fomento* **III,** *Autorización, para:* **Inciso d)** *Recolectar del medio natural reproductores, larvas, postlarvas, crías, huevos, semillas, alevines o en cualquier otro estadio, y* **Inciso e)** *Acuacultura didáctica.*		

Artículos 22.- *la Secretaría podrá inscribir en el Registro Nacional de Pesca a los acuicultores que no requieran concesión, permiso o Autorización.*	Al **proyecto** le aplica el Artículo, incisos y, fracciones anteriores, porque se trata de una actividad acuícola con fines comerciales.	Por el hecho de presentar a la autoridad correspondiente (SEMARNAT) la Manifestación de Impacto Ambiental, el promovente está cumpliendo con este apartado. El proyecto se vincula por la obligatoriedad de obtener la autorización correspondiente para realizar las obras descritas en esta manifestación de impacto ambiental. Como ya se mencionó anteriormente, la promovente una vez autorizado el proyecto en materia ambiental procederá a tramitar el Registro Nacional de Pesca para la unidad de producción acuícola.
Art. 30°.- *Las actividades pesqueras se clasifican en:* **II.-** *Cultivo o acuacultura con fines*		
Artículo 31°.- *Para realizar las actividades de pesca se requiere lo siguiente:* **I,** *Concesión, para:* **Inciso b)** *Acuacultura comercial* **II,** Permiso, para: **Inciso g)** *Acuacultura de fomento* **III,** *Autorización, para:* **Inciso d)** *Recolectar del medio natural reproductores, larvas, postlarvas, crías, huevos, semillas, alevines o en cualquier otro estadio, y* **Inciso e)** *Acuacultura didáctica.*		

Artículos 22.- *la Secretaría podrá inscribir en el Registro Nacional de Pesca a los acuicultores que no requieran concesión, permiso o Autorización.*	Al **proyecto** le aplica el Artículo, incisos y, fracciones anteriores, porque se trata de una actividad acuícola con fines comerciales.	Por el hecho de presentar a la autoridad correspondiente (SEMARNAT) la Manifestación de Impacto Ambiental, el promovente está cumpliendo con este apartado. El proyecto se vincula por la obligatoriedad de obtener la autorización correspondiente para realizar las obras descritas en esta manifestación de impacto ambiental. Como ya se mencionó anteriormente, la promovente una vez autorizado el proyecto en materia ambiental procederá a tramitar el Registro Nacional de Pesca para la unidad de producción acuícola.
Art. 30°.- *Las actividades pesqueras se clasifican en:* **II.-** *Cultivo o acuacultura con fines*		
Artículo 31°.- *Para realizar las actividades de pesca se requiere lo siguiente:* **I,** *Concesión, para:* **Inciso b)** *Acuacultura comercial* **II,** Permiso, para: **Inciso g)** *Acuacultura de fomento* **III,** *Autorización, para:* **Inciso d)** *Recolectar del medio natural reproductores, larvas, postlarvas, crías, huevos, semillas, alevines o en cualquier otro estadio, y* **Inciso e)** *Acuacultura didáctica.*		

Artículos 22.- *la Secretaría podrá inscribir en el Registro Nacional de Pesca a los acuicultores que no requieran concesión, permiso o Autorización.*	Al **proyecto** le aplica el Artículo, incisos y, fracciones anteriores, porque se trata de una actividad acuícola con fines comerciales.	Por el hecho de presentar a la autoridad correspondiente (SEMARNAT) la Manifestación de Impacto Ambiental, el promovente está cumpliendo con este apartado. El proyecto se vincula por la obligatoriedad de obtener la autorización correspondiente para realizar las obras descritas en esta manifestación de impacto ambiental. Como ya se mencionó anteriormente, la promovente una vez autorizado el proyecto en materia ambiental procederá a tramitar el Registro Nacional de Pesca para la unidad de producción acuícola.
Art. 30°.- *Las actividades pesqueras se clasifican en:* **II.-** *Cultivo o acuacultura con fines*		
Artículo 31°.- *Para realizar las actividades de pesca se requiere lo siguiente:* **I,** *Concesión, para:* **Inciso b)** *Acuacultura comercial* **II,** Permiso, para: **Inciso g)** *Acuacultura de fomento* **III,** *Autorización, para:* **Inciso d)** *Recolectar del medio natural reproductores, larvas, postlarvas, crías, huevos, semillas, alevines o en cualquier otro estadio, y* **Inciso e)** *Acuacultura didáctica.*		

Artículos 22.- *la Secretaría podrá inscribir en el Registro Nacional de Pesca a los acuicultores que no requieran concesión, permiso o Autorización.*	Al **proyecto** le aplica el Artículo, incisos y, fracciones anteriores, porque se trata de una actividad acuícola con fines comerciales.	Por el hecho de presentar a la autoridad correspondiente (SEMARNAT) la Manifestación de Impacto Ambiental, el promovente está cumpliendo con este apartado. El proyecto se vincula por la obligatoriedad de obtener la autorización correspondiente para realizar las obras descritas en esta manifestación de impacto ambiental. Como ya se mencionó anteriormente, la promovente una vez autorizado el proyecto en materia ambiental procederá a tramitar el Registro Nacional de Pesca para la unidad de producción acuícola.
Art. 30°.- *Las actividades pesqueras se clasifican en:* **II.-** *Cultivo o acuacultura con fines*		
Artículo 31°.- *Para realizar las actividades de pesca se requiere lo siguiente:* **I,** *Concesión, para:* **Inciso b)** *Acuacultura comercial* **II,** Permiso, para: **Inciso g)** *Acuacultura de fomento* **III,** *Autorización, para:* **Inciso d)** *Recolectar del medio natural reproductores, larvas, postlarvas, crías, huevos, semillas, alevines o en cualquier otro estadio, y* **Inciso e)** *Acuacultura didáctica.*		

Artículos 22.- *la Secretaría podrá inscribir en el Registro Nacional de Pesca a los acuicultores que no requieran concesión, permiso o Autorización.*	Al **proyecto** le aplica el Artículo, incisos y, fracciones anteriores, porque se trata de una actividad acuícola con fines comerciales.	Por el hecho de presentar a la autoridad correspondiente (SEMARNAT) la Manifestación de Impacto Ambiental, el promovente está cumpliendo con este apartado. El proyecto se vincula por la obligatoriedad de obtener la autorización correspondiente para realizar las obras descritas en esta manifestación de impacto ambiental. Como ya se mencionó anteriormente, la promovente una vez autorizado el proyecto en materia ambiental procederá a tramitar el Registro Nacional de Pesca para la unidad de producción acuícola.
Art. 30°.- *Las actividades pesqueras se clasifican en:* **II.-** *Cultivo o acuacultura con fines*		
Artículo 31°.- *Para realizar las actividades de pesca se requiere lo siguiente:* **I,** *Concesión, para:* **Inciso b)** *Acuacultura comercial* **II,** Permiso, para: **Inciso g)** *Acuacultura de fomento* **III,** *Autorización, para:* **Inciso d)** *Recolectar del medio natural reproductores, larvas, postlarvas, crías, huevos, semillas, alevines o en cualquier otro estadio, y* **Inciso e)** *Acuacultura didáctica.*		

Artículos 22.- *la Secretaría podrá inscribir en el Registro Nacional de Pesca a los acuicultores que no requieran concesión, permiso o Autorización.*	Al **proyecto** le aplica el Artículo, incisos y, fracciones anteriores, porque se trata de una actividad acuícola con fines comerciales.	Por el hecho de presentar a la autoridad correspondiente (SEMARNAT) la Manifestación de Impacto Ambiental, el promovente está cumpliendo con este apartado. El proyecto se vincula por la obligatoriedad de obtener la autorización correspondiente para realizar las obras descritas en esta manifestación de impacto ambiental. Como ya se mencionó anteriormente, la promovente una vez autorizado el proyecto en materia ambiental procederá a tramitar el Registro Nacional de Pesca para la unidad de producción acuícola.
Art. 30°.- *Las actividades pesqueras se clasifican en:* **II.-** *Cultivo o acuacultura con fines*		
Artículo 31°.- *Para realizar las actividades de pesca se requiere lo siguiente:* **I,** *Concesión, para:* **Inciso b)** *Acuacultura comercial* **II,** Permiso, para: **Inciso g)** *Acuacultura de fomento* **III,** *Autorización, para:* **Inciso d)** *Recolectar del medio natural reproductores, larvas, postlarvas, crías, huevos, semillas, alevines o en cualquier otro estadio, y* **Inciso e)** *Acuacultura didáctica.*		

Artículos 22.- *la Secretaría podrá inscribir en el Registro Nacional de Pesca a los acuicultores que no requieran concesión, permiso o Autorización.*	Al **proyecto** le aplica el Artículo, incisos y, fracciones anteriores, porque se trata de una actividad acuícola con fines comerciales.	Por el hecho de presentar a la autoridad correspondiente (SEMARNAT) la Manifestación de Impacto Ambiental, el promovente está cumpliendo con este apartado. El proyecto se vincula por la obligatoriedad de obtener la autorización correspondiente para realizar las obras descritas en esta manifestación de impacto ambiental. Como ya se mencionó anteriormente, la promovente una vez autorizado el proyecto en materia ambiental procederá a tramitar el Registro Nacional de Pesca para la unidad de producción acuícola.
Art. 30°.- *Las actividades pesqueras se clasifican en:* **II.-** *Cultivo o acuacultura con fines*		
Artículo 31°.- *Para realizar las actividades de pesca se requiere lo siguiente:* **I,** *Concesión, para:* **Inciso b)** *Acuacultura comercial* **II,** Permiso, para: **Inciso g)** *Acuacultura de fomento* **III,** *Autorización, para:* **Inciso d)** *Recolectar del medio natural reproductores, larvas, postlarvas, crías, huevos, semillas, alevines o en cualquier otro estadio, y* **Inciso e)** *Acuacultura didáctica.*		

Artículos 22.- *la Secretaría podrá inscribir en el Registro Nacional de Pesca a los acuicultores que no requieran concesión, permiso o Autorización.*	Al **proyecto** le aplica el Artículo, incisos y, fracciones anteriores, porque se trata de una actividad acuícola con fines comerciales.	Por el hecho de presentar a la autoridad correspondiente (SEMARNAT) la Manifestación de Impacto Ambiental, el promovente está cumpliendo con este apartado. El proyecto se vincula por la obligatoriedad de obtener la autorización correspondiente para realizar las obras descritas en esta manifestación de impacto ambiental. Como ya se mencionó anteriormente, la promovente una vez autorizado el proyecto en materia ambiental procederá a tramitar el Registro Nacional de Pesca para la unidad de producción acuícola.
Art. 30°.- *Las actividades pesqueras se clasifican en:* **II.-** *Cultivo o acuacultura con fines*		
Artículo 31°.- *Para realizar las actividades de pesca se requiere lo siguiente:* **I,** *Concesión, para:* **Inciso b)** *Acuacultura comercial* **II,** Permiso, para: **Inciso g)** *Acuacultura de fomento* **III,** *Autorización, para:* **Inciso d)** *Recolectar del medio natural reproductores, larvas, postlarvas, crías, huevos, semillas, alevines o en cualquier otro estadio, y* **Inciso e)** *Acuacultura didáctica.*		

Artículos 22.- *la Secretaría podrá inscribir en el Registro Nacional de Pesca a los acuicultores que no requieran concesión, permiso o Autorización.*	Al **proyecto** le aplica el Artículo, incisos y, fracciones anteriores, porque se trata de una actividad acuícola con fines comerciales.	Por el hecho de presentar a la autoridad correspondiente (SEMARNAT) la Manifestación de Impacto Ambiental, el promovente está cumpliendo con este apartado. El proyecto se vincula por la obligatoriedad de obtener la autorización correspondiente para realizar las obras descritas en esta manifestación de impacto ambiental. Como ya se mencionó anteriormente, la promovente una vez autorizado el proyecto en materia ambiental procederá a tramitar el Registro Nacional de Pesca para la unidad de producción acuícola.
Art. 30°.- *Las actividades pesqueras se clasifican en:* **II.-** *Cultivo o acuacultura con fines*		
Artículo 31°.- *Para realizar las actividades de pesca se requiere lo siguiente:* **I,** *Concesión, para:* **Inciso b)** *Acuacultura comercial* **II,** Permiso, para: **Inciso g)** *Acuacultura de fomento* **III,** *Autorización, para:* **Inciso d)** *Recolectar del medio natural reproductores, larvas, postlarvas, crías, huevos, semillas, alevines o en cualquier otro estadio, y* **Inciso e)** *Acuacultura didáctica.*		

Artículos 22.- *la Secretaría podrá inscribir en el Registro Nacional de Pesca a los acuicultores que no requieran concesión, permiso o Autorización.*	Al **proyecto** le aplica el Artículo, incisos y, fracciones anteriores, porque se trata de una actividad acuícola con fines comerciales.	Por el hecho de presentar a la autoridad correspondiente (SEMARNAT) la Manifestación de Impacto Ambiental, el promovente está cumpliendo con este apartado. El proyecto se vincula por la obligatoriedad de obtener la autorización correspondiente para realizar las obras descritas en esta manifestación de impacto ambiental. Como ya se mencionó anteriormente, la promovente una vez autorizado el proyecto en materia ambiental procederá a tramitar el Registro Nacional de Pesca para la unidad de producción acuícola.
Art. 30°.- *Las actividades pesqueras se clasifican en:* **II.-** *Cultivo o acuacultura con fines*		
Artículo 31°.- *Para realizar las actividades de pesca se requiere lo siguiente:* **I,** *Concesión, para:* **Inciso b)** *Acuacultura comercial* **II,** Permiso, para: **Inciso g)** *Acuacultura de fomento* **III,** *Autorización, para:* **Inciso d)** *Recolectar del medio natural reproductores, larvas, postlarvas, crías, huevos, semillas, alevines o en cualquier otro estadio, y* **Inciso e)** *Acuacultura didáctica.*		

Artículos 22.- *la Secretaría podrá inscribir en el Registro Nacional de Pesca a los acuicultores que no requieran concesión, permiso o Autorización.*	Al **proyecto** le aplica el Artículo, incisos y, fracciones anteriores, porque se trata de una actividad acuícola con fines comerciales.	Por el hecho de presentar a la autoridad correspondiente (SEMARNAT) la Manifestación de Impacto Ambiental, el promovente está cumpliendo con este apartado. El proyecto se vincula por la obligatoriedad de obtener la autorización correspondiente para realizar las obras descritas en esta manifestación de impacto ambiental. Como ya se mencionó anteriormente, la promovente una vez autorizado el proyecto en materia ambiental procederá a tramitar el Registro Nacional de Pesca para la unidad de producción acuícola.
Art. 30°.- *Las actividades pesqueras se clasifican en:* **II.-** *Cultivo o acuacultura con fines*		
Artículo 31°.- *Para realizar las actividades de pesca se requiere lo siguiente:* **I,** *Concesión, para:* **Inciso b)** *Acuacultura comercial* **II,** Permiso, para: **Inciso g)** *Acuacultura de fomento* **III,** *Autorización, para:* **Inciso d)** *Recolectar del medio natural reproductores, larvas, postlarvas, crías, huevos, semillas, alevines o en cualquier otro estadio, y* **Inciso e)** *Acuacultura didáctica.*		

Artículos 22.- *la Secretaría podrá inscribir en el Registro Nacional de Pesca a los acuicultores que no requieran concesión, permiso o Autorización.*	Al **proyecto** le aplica el Artículo, incisos y, fracciones anteriores, porque se trata de una actividad acuícola con fines comerciales.	Por el hecho de presentar a la autoridad correspondiente (SEMARNAT) la Manifestación de Impacto Ambiental, el promovente está cumpliendo con este apartado. El proyecto se vincula por la obligatoriedad de obtener la autorización correspondiente para realizar las obras descritas en esta manifestación de impacto ambiental. Como ya se mencionó anteriormente, la promovente una vez autorizado el proyecto en materia ambiental procederá a tramitar el Registro Nacional de Pesca para la unidad de producción acuícola.
Art. 30°.- *Las actividades pesqueras se clasifican en:* **II.-** *Cultivo o acuacultura con fines*		
Artículo 31°.- *Para realizar las actividades de pesca se requiere lo siguiente:* **I,** *Concesión, para:* **Inciso b)** *Acuacultura comercial* **II,** Permiso, para: **Inciso g)** *Acuacultura de fomento* **III,** *Autorización, para:* **Inciso d)** *Recolectar del medio natural reproductores, larvas, postlarvas, crías, huevos, semillas, alevines o en cualquier otro estadio, y* **Inciso e)** *Acuacultura didáctica.*		

Artículos 22.- *la Secretaría podrá inscribir en el Registro Nacional de Pesca a los acuicultores que no requieran concesión, permiso o Autorización.*	Al **proyecto** le aplica el Artículo, incisos y, fracciones anteriores, porque se trata de una actividad acuícola con fines comerciales.	Por el hecho de presentar a la autoridad correspondiente (SEMARNAT) la Manifestación de Impacto Ambiental, el promovente está cumpliendo con este apartado. El proyecto se vincula por la obligatoriedad de obtener la autorización correspondiente para realizar las obras descritas en esta manifestación de impacto ambiental. Como ya se mencionó anteriormente, la promovente una vez autorizado el proyecto en materia ambiental procederá a tramitar el Registro Nacional de Pesca para la unidad de producción acuícola.
Art. 30°.- *Las actividades pesqueras se clasifican en:* **II.-** *Cultivo o acuacultura con fines*		
Artículo 31°.- *Para realizar las actividades de pesca se requiere lo siguiente:* **I,** *Concesión, para:* **Inciso b)** *Acuacultura comercial* **II,** Permiso, para: **Inciso g)** *Acuacultura de fomento* **III,** *Autorización, para:* **Inciso d)** *Recolectar del medio natural reproductores, larvas, postlarvas, crías, huevos, semillas, alevines o en cualquier otro estadio, y* **Inciso e)** *Acuacultura didáctica.*		

Artículos 22.- *la Secretaría podrá inscribir en el Registro Nacional de Pesca a los acuicultores que no requieran concesión, permiso o Autorización.*	Al **proyecto** le aplica el Artículo, incisos y, fracciones anteriores, porque se trata de una actividad acuícola con fines comerciales.	Por el hecho de presentar a la autoridad correspondiente (SEMARNAT) la Manifestación de Impacto Ambiental, el promovente está cumpliendo con este apartado. El proyecto se vincula por la obligatoriedad de obtener la autorización correspondiente para realizar las obras descritas en esta manifestación de impacto ambiental. Como ya se mencionó anteriormente, la promovente una vez autorizado el proyecto en materia ambiental procederá a tramitar el Registro Nacional de Pesca para la unidad de producción acuícola.
Art. 30°.- *Las actividades pesqueras se clasifican en:* **II.-** *Cultivo o acuacultura con fines*		
Artículo 31°.- *Para realizar las actividades de pesca se requiere lo siguiente:* **I,** *Concesión, para:* **Inciso b)** *Acuacultura comercial* **II,** Permiso, para: **Inciso g)** *Acuacultura de fomento* **III,** *Autorización, para:* **Inciso d)** *Recolectar del medio natural reproductores, larvas, postlarvas, crías, huevos, semillas, alevines o en cualquier otro estadio, y* **Inciso e)** *Acuacultura didáctica.*		

Artículos 22.- *la Secretaría podrá inscribir en el Registro Nacional de Pesca a los acuicultores que no requieran concesión, permiso o Autorización.*	Al **proyecto** le aplica el Artículo, incisos y, fracciones anteriores, porque se trata de una actividad acuícola con fines comerciales.	Por el hecho de presentar a la autoridad correspondiente (SEMARNAT) la Manifestación de Impacto Ambiental, el promovente está cumpliendo con este apartado. El proyecto se vincula por la obligatoriedad de obtener la autorización correspondiente para realizar las obras descritas en esta manifestación de impacto ambiental. Como ya se mencionó anteriormente, la promovente una vez autorizado el proyecto en materia ambiental procederá a tramitar el Registro Nacional de Pesca para la unidad de producción acuícola.
Art. 30°.- *Las actividades pesqueras se clasifican en:* **II.-** *Cultivo o acuacultura con fines*		
Artículo 31°.- *Para realizar las actividades de pesca se requiere lo siguiente:* **I,** *Concesión, para:* **Inciso b)** *Acuacultura comercial* **II,** Permiso, para: **Inciso g)** *Acuacultura de fomento* **III,** *Autorización, para:* **Inciso d)** *Recolectar del medio natural reproductores, larvas, postlarvas, crías, huevos, semillas, alevines o en cualquier otro estadio, y* **Inciso e)** *Acuacultura didáctica.*		

Artículos 22.- *la Secretaría podrá inscribir en el Registro Nacional de Pesca a los acuicultores que no requieran concesión, permiso o Autorización.*	Al **proyecto** le aplica el Artículo, incisos y, fracciones anteriores, porque se trata de una actividad acuícola con fines comerciales.	Por el hecho de presentar a la autoridad correspondiente (SEMARNAT) la Manifestación de Impacto Ambiental, el promovente está cumpliendo con este apartado. El proyecto se vincula por la obligatoriedad de obtener la autorización correspondiente para realizar las obras descritas en esta manifestación de impacto ambiental. Como ya se mencionó anteriormente, la promovente una vez autorizado el proyecto en materia ambiental procederá a tramitar el Registro Nacional de Pesca para la unidad de producción acuícola.
Art. 30°.- *Las actividades pesqueras se clasifican en:* **II.-** *Cultivo o acuacultura con fines*		
Artículo 31°.- *Para realizar las actividades de pesca se requiere lo siguiente:* **I,** *Concesión, para:* **Inciso b)** *Acuacultura comercial* **II,** Permiso, para: **Inciso g)** *Acuacultura de fomento* **III,** *Autorización, para:* **Inciso d)** *Recolectar del medio natural reproductores, larvas, postlarvas, crías, huevos, semillas, alevines o en cualquier otro estadio, y* **Inciso e)** *Acuacultura didáctica.*		

Artículos 22.- *la Secretaría podrá inscribir en el Registro Nacional de Pesca a los acuicultores que no requieran concesión, permiso o Autorización.*	Al **proyecto** le aplica el Artículo, incisos y, fracciones anteriores, porque se trata de una actividad acuícola con fines comerciales.	Por el hecho de presentar a la autoridad correspondiente (SEMARNAT) la Manifestación de Impacto Ambiental, el promovente está cumpliendo con este apartado. El proyecto se vincula por la obligatoriedad de obtener la autorización correspondiente para realizar las obras descritas en esta manifestación de impacto ambiental. Como ya se mencionó anteriormente, la promovente una vez autorizado el proyecto en materia ambiental procederá a tramitar el Registro Nacional de Pesca para la unidad de producción acuícola.
Art. 30°.- *Las actividades pesqueras se clasifican en:* **II.-** *Cultivo o acuacultura con fines*		
Artículo 31°.- *Para realizar las actividades de pesca se requiere lo siguiente:* **I,** *Concesión, para:* **Inciso b)** *Acuacultura comercial* **II,** Permiso, para: **Inciso g)** *Acuacultura de fomento* **III,** *Autorización, para:* **Inciso d)** *Recolectar del medio natural reproductores, larvas, postlarvas, crías, huevos, semillas, alevines o en cualquier otro estadio, y* **Inciso e)** *Acuacultura didáctica.*		

Artículos 22.- *la Secretaría podrá inscribir en el Registro Nacional de Pesca a los acuicultores que no requieran concesión, permiso o Autorización.*	Al **proyecto** le aplica el Artículo, incisos y, fracciones anteriores, porque se trata de una actividad acuícola con fines comerciales.	Por el hecho de presentar a la autoridad correspondiente (SEMARNAT) la Manifestación de Impacto Ambiental, el promovente está cumpliendo con este apartado. El proyecto se vincula por la obligatoriedad de obtener la autorización correspondiente para realizar las obras descritas en esta manifestación de impacto ambiental. Como ya se mencionó anteriormente, la promovente una vez autorizado el proyecto en materia ambiental procederá a tramitar el Registro Nacional de Pesca para la unidad de producción acuícola.
Art. 30°.- *Las actividades pesqueras se clasifican en:* **II.-** *Cultivo o acuacultura con fines*		
Artículo 31°.- *Para realizar las actividades de pesca se requiere lo siguiente:* **I,** *Concesión, para:* **Inciso b)** *Acuacultura comercial* **II,** Permiso, para: **Inciso g)** *Acuacultura de fomento* **III,** *Autorización, para:* **Inciso d)** *Recolectar del medio natural reproductores, larvas, postlarvas, crías, huevos, semillas, alevines o en cualquier otro estadio, y* **Inciso e)** *Acuacultura didáctica.*		

Artículos 22.- *la Secretaría podrá inscribir en el Registro Nacional de Pesca a los acuicultores que no requieran concesión, permiso o Autorización.*	Al **proyecto** le aplica el Artículo, incisos y, fracciones anteriores, porque se trata de una actividad acuícola con fines comerciales.	Por el hecho de presentar a la autoridad correspondiente (SEMARNAT) la Manifestación de Impacto Ambiental, el promovente está cumpliendo con este apartado. El proyecto se vincula por la obligatoriedad de obtener la autorización correspondiente para realizar las obras descritas en esta manifestación de impacto ambiental. Como ya se mencionó anteriormente, la promovente una vez autorizado el proyecto en materia ambiental procederá a tramitar el Registro Nacional de Pesca para la unidad de producción acuícola.
Art. 30°.- *Las actividades pesqueras se clasifican en:* **II.-** *Cultivo o acuacultura con fines*		
Artículo 31°.- *Para realizar las actividades de pesca se requiere lo siguiente:* **I,** *Concesión, para:* **Inciso b)** *Acuacultura comercial* **II,** Permiso, para: **Inciso g)** *Acuacultura de fomento* **III,** *Autorización, para:* **Inciso d)** *Recolectar del medio natural reproductores, larvas, postlarvas, crías, huevos, semillas, alevines o en cualquier otro estadio, y* **Inciso e)** *Acuacultura didáctica.*		

Artículos 22.- *la Secretaría podrá inscribir en el Registro Nacional de Pesca a los acuicultores que no requieran concesión, permiso o Autorización.*	Al **proyecto** le aplica el Artículo, incisos y, fracciones anteriores, porque se trata de una actividad acuícola con fines comerciales.	Por el hecho de presentar a la autoridad correspondiente (SEMARNAT) la Manifestación de Impacto Ambiental, el promovente está cumpliendo con este apartado. El proyecto se vincula por la obligatoriedad de obtener la autorización correspondiente para realizar las obras descritas en esta manifestación de impacto ambiental. Como ya se mencionó anteriormente, la promovente una vez autorizado el proyecto en materia ambiental procederá a tramitar el Registro Nacional de Pesca para la unidad de producción acuícola.
Art. 30°.- *Las actividades pesqueras se clasifican en:* **II.-** *Cultivo o acuacultura con fines*		
Artículo 31°.- *Para realizar las actividades de pesca se requiere lo siguiente:* **I,** *Concesión, para:* **Inciso b)** *Acuacultura comercial* **II,** Permiso, para: **Inciso g)** *Acuacultura de fomento* **III,** *Autorización, para:* **Inciso d)** *Recolectar del medio natural reproductores, larvas, postlarvas, crías, huevos, semillas, alevines o en cualquier otro estadio, y* **Inciso e)** *Acuacultura didáctica.*		

Artículos 22.- *la Secretaría podrá inscribir en el Registro Nacional de Pesca a los acuicultores que no requieran concesión, permiso o Autorización.*	Al **proyecto** le aplica el Artículo, incisos y, fracciones anteriores, porque se trata de una actividad acuícola con fines comerciales.	Por el hecho de presentar a la autoridad correspondiente (SEMARNAT) la Manifestación de Impacto Ambiental, el promovente está cumpliendo con este apartado. El proyecto se vincula por la obligatoriedad de obtener la autorización correspondiente para realizar las obras descritas en esta manifestación de impacto ambiental. Como ya se mencionó anteriormente, la promovente una vez autorizado el proyecto en materia ambiental procederá a tramitar el Registro Nacional de Pesca para la unidad de producción acuícola.
Art. 30°.- *Las actividades pesqueras se clasifican en:* **II.-** *Cultivo o acuacultura con fines*		
Artículo 31°.- *Para realizar las actividades de pesca se requiere lo siguiente:* **I,** *Concesión, para:* **Inciso b)** *Acuacultura comercial* **II,** Permiso, para: **Inciso g)** *Acuacultura de fomento* **III,** *Autorización, para:* **Inciso d)** *Recolectar del medio natural reproductores, larvas, postlarvas, crías, huevos, semillas, alevines o en cualquier otro estadio, y* **Inciso e)** *Acuacultura didáctica.*		

Artículos 22.- *la Secretaría podrá inscribir en el Registro Nacional de Pesca a los acuicultores que no requieran concesión, permiso o Autorización.*	Al **proyecto** le aplica el Artículo, incisos y, fracciones anteriores, porque se trata de una actividad acuícola con fines comerciales.	Por el hecho de presentar a la autoridad correspondiente (SEMARNAT) la Manifestación de Impacto Ambiental, el promovente está cumpliendo con este apartado. El proyecto se vincula por la obligatoriedad de obtener la autorización correspondiente para realizar las obras descritas en esta manifestación de impacto ambiental. Como ya se mencionó anteriormente, la promovente una vez autorizado el proyecto en materia ambiental procederá a tramitar el Registro Nacional de Pesca para la unidad de producción acuícola.
Art. 30°.- *Las actividades pesqueras se clasifican en:* **II.-** *Cultivo o acuacultura con fines*		
Artículo 31°.- *Para realizar las actividades de pesca se requiere lo siguiente:* **I,** *Concesión, para:* **Inciso b)** *Acuacultura comercial* **II,** Permiso, para: **Inciso g)** *Acuacultura de fomento* **III,** *Autorización, para:* **Inciso d)** *Recolectar del medio natural reproductores, larvas, postlarvas, crías, huevos, semillas, alevines o en cualquier otro estadio, y* **Inciso e)** *Acuacultura didáctica.*		

Artículos 22.- *la Secretaría podrá inscribir en el Registro Nacional de Pesca a los acuicultores que no requieran concesión, permiso o Autorización.*	Al **proyecto** le aplica el Artículo, incisos y, fracciones anteriores, porque se trata de una actividad acuícola con fines comerciales.	Por el hecho de presentar a la autoridad correspondiente (SEMARNAT) la Manifestación de Impacto Ambiental, el promovente está cumpliendo con este apartado. El proyecto se vincula por la obligatoriedad de obtener la autorización correspondiente para realizar las obras descritas en esta manifestación de impacto ambiental. Como ya se mencionó anteriormente, la promovente una vez autorizado el proyecto en materia ambiental procederá a tramitar el Registro Nacional de Pesca para la unidad de producción acuícola.
Art. 30°.- *Las actividades pesqueras se clasifican en:* **II.-** *Cultivo o acuacultura con fines*		
Artículo 31°.- *Para realizar las actividades de pesca se requiere lo siguiente:* **I,** *Concesión, para:* **Inciso b)** *Acuacultura comercial* **II,** Permiso, para: **Inciso g)** *Acuacultura de fomento* **III,** *Autorización, para:* **Inciso d)** *Recolectar del medio natural reproductores, larvas, postlarvas, crías, huevos, semillas, alevines o en cualquier otro estadio, y* **Inciso e)** *Acuacultura didáctica.*		

Artículos 22.- *la Secretaría podrá inscribir en el Registro Nacional de Pesca a los acuicultores que no requieran concesión, permiso o Autorización.*	Al **proyecto** le aplica el Artículo, incisos y, fracciones anteriores, porque se trata de una actividad acuícola con fines comerciales.	Por el hecho de presentar a la autoridad correspondiente (SEMARNAT) la Manifestación de Impacto Ambiental, el promovente está cumpliendo con este apartado. El proyecto se vincula por la obligatoriedad de obtener la autorización correspondiente para realizar las obras descritas en esta manifestación de impacto ambiental. Como ya se mencionó anteriormente, la promovente una vez autorizado el proyecto en materia ambiental procederá a tramitar el Registro Nacional de Pesca para la unidad de producción acuícola.
Art. 30°.- *Las actividades pesqueras se clasifican en:* **II.-** *Cultivo o acuacultura con fines*		
Artículo 31°.- *Para realizar las actividades de pesca se requiere lo siguiente:* **I,** *Concesión, para:* **Inciso b)** *Acuacultura comercial* **II,** Permiso, para: **Inciso g)** *Acuacultura de fomento* **III,** *Autorización, para:* **Inciso d)** *Recolectar del medio natural reproductores, larvas, postlarvas, crías, huevos, semillas, alevines o en cualquier otro estadio, y* **Inciso e)** *Acuacultura didáctica.*		

Artículos 22.- *la Secretaría podrá inscribir en el Registro Nacional de Pesca a los acuicultores que no requieran concesión, permiso o Autorización.*	Al **proyecto** le aplica el Artículo, incisos y, fracciones anteriores, porque se trata de una actividad acuícola con fines comerciales.	Por el hecho de presentar a la autoridad correspondiente (SEMARNAT) la Manifestación de Impacto Ambiental, el promovente está cumpliendo con este apartado. El proyecto se vincula por la obligatoriedad de obtener la autorización correspondiente para realizar las obras descritas en esta manifestación de impacto ambiental. Como ya se mencionó anteriormente, la promovente una vez autorizado el proyecto en materia ambiental procederá a tramitar el Registro Nacional de Pesca para la unidad de producción acuícola.
Art. 30°.- *Las actividades pesqueras se clasifican en:* **II.-** *Cultivo o acuacultura con fines*		
Artículo 31°.- *Para realizar las actividades de pesca se requiere lo siguiente:* **I,** *Concesión, para:* **Inciso b)** *Acuacultura comercial* **II,** Permiso, para: **Inciso g)** *Acuacultura de fomento* **III,** *Autorización, para:* **Inciso d)** *Recolectar del medio natural reproductores, larvas, postlarvas, crías, huevos, semillas, alevines o en cualquier otro estadio, y* **Inciso e)** *Acuacultura didáctica.*		

Artículos 22.- *la Secretaría podrá inscribir en el Registro Nacional de Pesca a los acuicultores que no requieran concesión, permiso o Autorización.*	Al **proyecto** le aplica el Artículo, incisos y, fracciones anteriores, porque se trata de una actividad acuícola con fines comerciales.	Por el hecho de presentar a la autoridad correspondiente (SEMARNAT) la Manifestación de Impacto Ambiental, el promovente está cumpliendo con este apartado. El proyecto se vincula por la obligatoriedad de obtener la autorización correspondiente para realizar las obras descritas en esta manifestación de impacto ambiental. Como ya se mencionó anteriormente, la promovente una vez autorizado el proyecto en materia ambiental procederá a tramitar el Registro Nacional de Pesca para la unidad de producción acuícola.
Art. 30°.- *Las actividades pesqueras se clasifican en:* **II.-** *Cultivo o acuacultura con fines*		
Artículo 31°.- *Para realizar las actividades de pesca se requiere lo siguiente:* **I,** *Concesión, para:* **Inciso b)** *Acuacultura comercial* **II,** Permiso, para: **Inciso g)** *Acuacultura de fomento* **III,** *Autorización, para:* **Inciso d)** *Recolectar del medio natural reproductores, larvas, postlarvas, crías, huevos, semillas, alevines o en cualquier otro estadio, y* **Inciso e)** *Acuacultura didáctica.*		

Artículos 22.- *la Secretaría podrá inscribir en el Registro Nacional de Pesca a los acuicultores que no requieran concesión, permiso o Autorización.*	Al **proyecto** le aplica el Artículo, incisos y, fracciones anteriores, porque se trata de una actividad acuícola con fines comerciales.	Por el hecho de presentar a la autoridad correspondiente (SEMARNAT) la Manifestación de Impacto Ambiental, el promovente está cumpliendo con este apartado. El proyecto se vincula por la obligatoriedad de obtener la autorización correspondiente para realizar las obras descritas en esta manifestación de impacto ambiental. Como ya se mencionó anteriormente, la promovente una vez autorizado el proyecto en materia ambiental procederá a tramitar el Registro Nacional de Pesca para la unidad de producción acuícola.
Art. 30°.- *Las actividades pesqueras se clasifican en:* **II.-** *Cultivo o acuacultura con fines*		
Artículo 31°.- *Para realizar las actividades de pesca se requiere lo siguiente:* **I,** *Concesión, para:* **Inciso b)** *Acuacultura comercial* **II,** Permiso, para: **Inciso g)** *Acuacultura de fomento* **III,** *Autorización, para:* **Inciso d)** *Recolectar del medio natural reproductores, larvas, postlarvas, crías, huevos, semillas, alevines o en cualquier otro estadio, y* **Inciso e)** *Acuacultura didáctica.*		

Artículos 22.- *la Secretaría podrá inscribir en el Registro Nacional de Pesca a los acuicultores que no requieran concesión, permiso o Autorización.*	Al **proyecto** le aplica el Artículo, incisos y, fracciones anteriores, porque se trata de una actividad acuícola con fines comerciales.	Por el hecho de presentar a la autoridad correspondiente (SEMARNAT) la Manifestación de Impacto Ambiental, el promovente está cumpliendo con este apartado. El proyecto se vincula por la obligatoriedad de obtener la autorización correspondiente para realizar las obras descritas en esta manifestación de impacto ambiental. Como ya se mencionó anteriormente, la promovente una vez autorizado el proyecto en materia ambiental procederá a tramitar el Registro Nacional de Pesca para la unidad de producción acuícola.
Art. 30°.- *Las actividades pesqueras se clasifican en:* **II.-** *Cultivo o acuacultura con fines*		
Artículo 31°.- *Para realizar las actividades de pesca se requiere lo siguiente:* **I,** *Concesión, para:* **Inciso b)** *Acuacultura comercial* **II,** Permiso, para: **Inciso g)** *Acuacultura de fomento* **III,** *Autorización, para:* **Inciso d)** *Recolectar del medio natural reproductores, larvas, postlarvas, crías, huevos, semillas, alevines o en cualquier otro estadio, y* **Inciso e)** *Acuacultura didáctica.*		

Artículos 22.- *la Secretaría podrá inscribir en el Registro Nacional de Pesca a los acuicultores que no requieran concesión, permiso o Autorización.*	Al **proyecto** le aplica el Artículo, incisos y, fracciones anteriores, porque se trata de una actividad acuícola con fines comerciales.	Por el hecho de presentar a la autoridad correspondiente (SEMARNAT) la Manifestación de Impacto Ambiental, el promovente está cumpliendo con este apartado. El proyecto se vincula por la obligatoriedad de obtener la autorización correspondiente para realizar las obras descritas en esta manifestación de impacto ambiental. Como ya se mencionó anteriormente, la promovente una vez autorizado el proyecto en materia ambiental procederá a tramitar el Registro Nacional de Pesca para la unidad de producción acuícola.
Art. 30°.- *Las actividades pesqueras se clasifican en:* **II.-** *Cultivo o acuacultura con fines*		
Artículo 31°.- *Para realizar las actividades de pesca se requiere lo siguiente:* **I,** *Concesión, para:* **Inciso b)** *Acuacultura comercial* **II,** Permiso, para: **Inciso g)** *Acuacultura de fomento* **III,** *Autorización, para:* **Inciso d)** *Recolectar del medio natural reproductores, larvas, postlarvas, crías, huevos, semillas, alevines o en cualquier otro estadio, y* **Inciso e)** *Acuacultura didáctica.*		

Artículos 22.- *la Secretaría podrá inscribir en el Registro Nacional de Pesca a los acuicultores que no requieran concesión, permiso o Autorización.*	Al **proyecto** le aplica el Artículo, incisos y, fracciones anteriores, porque se trata de una actividad acuícola con fines comerciales.	Por el hecho de presentar a la autoridad correspondiente (SEMARNAT) la Manifestación de Impacto Ambiental, el promovente está cumpliendo con este apartado. El proyecto se vincula por la obligatoriedad de obtener la autorización correspondiente para realizar las obras descritas en esta manifestación de impacto ambiental. Como ya se mencionó anteriormente, la promovente una vez autorizado el proyecto en materia ambiental procederá a tramitar el Registro Nacional de Pesca para la unidad de producción acuícola.
Art. 30°.- *Las actividades pesqueras se clasifican en:* **II.-** *Cultivo o acuacultura con fines*		
Artículo 31°.- *Para realizar las actividades de pesca se requiere lo siguiente:* **I,** *Concesión, para:* **Inciso b)** *Acuacultura comercial* **II,** Permiso, para: **Inciso g)** *Acuacultura de fomento* **III,** *Autorización, para:* **Inciso d)** *Recolectar del medio natural reproductores, larvas, postlarvas, crías, huevos, semillas, alevines o en cualquier otro estadio, y* **Inciso e)** *Acuacultura didáctica.*		

Artículos 22.- *la Secretaría podrá inscribir en el Registro Nacional de Pesca a los acuicultores que no requieran concesión, permiso o Autorización.*	Al **proyecto** le aplica el Artículo, incisos y, fracciones anteriores, porque se trata de una actividad acuícola con fines comerciales.	Por el hecho de presentar a la autoridad correspondiente (SEMARNAT) la Manifestación de Impacto Ambiental, el promovente está cumpliendo con este apartado. El proyecto se vincula por la obligatoriedad de obtener la autorización correspondiente para realizar las obras descritas en esta manifestación de impacto ambiental. Como ya se mencionó anteriormente, la promovente una vez autorizado el proyecto en materia ambiental procederá a tramitar el Registro Nacional de Pesca para la unidad de producción acuícola.
Art. 30°.- *Las actividades pesqueras se clasifican en:* **II.-** *Cultivo o acuacultura con fines*		
Artículo 31°.- *Para realizar las actividades de pesca se requiere lo siguiente:* **I,** *Concesión, para:* **Inciso b)** *Acuacultura comercial* **II,** Permiso, para: **Inciso g)** *Acuacultura de fomento* **III,** *Autorización, para:* **Inciso d)** *Recolectar del medio natural reproductores, larvas, postlarvas, crías, huevos, semillas, alevines o en cualquier otro estadio, y* **Inciso e)** *Acuacultura didáctica.*		

Artículos 22.- *la Secretaría podrá inscribir en el Registro Nacional de Pesca a los acuicultores que no requieran concesión, permiso o Autorización.*	Al **proyecto** le aplica el Artículo, incisos y, fracciones anteriores, porque se trata de una actividad acuícola con fines comerciales.	Por el hecho de presentar a la autoridad correspondiente (SEMARNAT) la Manifestación de Impacto Ambiental, el promovente está cumpliendo con este apartado. El proyecto se vincula por la obligatoriedad de obtener la autorización correspondiente para realizar las obras descritas en esta manifestación de impacto ambiental. Como ya se mencionó anteriormente, la promovente una vez autorizado el proyecto en materia ambiental procederá a tramitar el Registro Nacional de Pesca para la unidad de producción acuícola.
Art. 30°.- *Las actividades pesqueras se clasifican en:* **II.-** *Cultivo o acuacultura con fines*		
Artículo 31°.- *Para realizar las actividades de pesca se requiere lo siguiente:* **I,** *Concesión, para:* **Inciso b)** *Acuacultura comercial* **II,** Permiso, para: **Inciso g)** *Acuacultura de fomento* **III,** *Autorización, para:* **Inciso d)** *Recolectar del medio natural reproductores, larvas, postlarvas, crías, huevos, semillas, alevines o en cualquier otro estadio, y* **Inciso e)** *Acuacultura didáctica.*		

Artículos 22.- *la Secretaría podrá inscribir en el Registro Nacional de Pesca a los acuicultores que no requieran concesión, permiso o Autorización.*	Al **proyecto** le aplica el Artículo, incisos y, fracciones anteriores, porque se trata de una actividad acuícola con fines comerciales.	Por el hecho de presentar a la autoridad correspondiente (SEMARNAT) la Manifestación de Impacto Ambiental, el promovente está cumpliendo con este apartado. El proyecto se vincula por la obligatoriedad de obtener la autorización correspondiente para realizar las obras descritas en esta manifestación de impacto ambiental. Como ya se mencionó anteriormente, la promovente una vez autorizado el proyecto en materia ambiental procederá a tramitar el Registro Nacional de Pesca para la unidad de producción acuícola.
Art. 30°.- *Las actividades pesqueras se clasifican en:* **II.-** *Cultivo o acuacultura con fines*		
Artículo 31°.- *Para realizar las actividades de pesca se requiere lo siguiente:* **I,** *Concesión, para:* **Inciso b)** *Acuacultura comercial* **II,** Permiso, para: **Inciso g)** *Acuacultura de fomento* **III,** *Autorización, para:* **Inciso d)** *Recolectar del medio natural reproductores, larvas, postlarvas, crías, huevos, semillas, alevines o en cualquier otro estadio, y* **Inciso e)** *Acuacultura didáctica.*		

Artículos 22.- *la Secretaría podrá inscribir en el Registro Nacional de Pesca a los acuicultores que no requieran concesión, permiso o Autorización.*	Al **proyecto** le aplica el Artículo, incisos y, fracciones anteriores, porque se trata de una actividad acuícola con fines comerciales.	Por el hecho de presentar a la autoridad correspondiente (SEMARNAT) la Manifestación de Impacto Ambiental, el promovente está cumpliendo con este apartado. El proyecto se vincula por la obligatoriedad de obtener la autorización correspondiente para realizar las obras descritas en esta manifestación de impacto ambiental. Como ya se mencionó anteriormente, la promovente una vez autorizado el proyecto en materia ambiental procederá a tramitar el Registro Nacional de Pesca para la unidad de producción acuícola.
Art. 30°.- *Las actividades pesqueras se clasifican en:* **II.-** *Cultivo o acuacultura con fines*		
Artículo 31°.- *Para realizar las actividades de pesca se requiere lo siguiente:* **I,** *Concesión, para:* **Inciso b)** *Acuacultura comercial* **II,** Permiso, para: **Inciso g)** *Acuacultura de fomento* **III,** *Autorización, para:* **Inciso d)** *Recolectar del medio natural reproductores, larvas, postlarvas, crías, huevos, semillas, alevines o en cualquier otro estadio, y* **Inciso e)** *Acuacultura didáctica.*		

Artículos 22.- *la Secretaría podrá inscribir en el Registro Nacional de Pesca a los acuicultores que no requieran concesión, permiso o Autorización.*	Al **proyecto** le aplica el Artículo, incisos y, fracciones anteriores, porque se trata de una actividad acuícola con fines comerciales.	Por el hecho de presentar a la autoridad correspondiente (SEMARNAT) la Manifestación de Impacto Ambiental, el promovente está cumpliendo con este apartado. El proyecto se vincula por la obligatoriedad de obtener la autorización correspondiente para realizar las obras descritas en esta manifestación de impacto ambiental. Como ya se mencionó anteriormente, la promovente una vez autorizado el proyecto en materia ambiental procederá a tramitar el Registro Nacional de Pesca para la unidad de producción acuícola.
Art. 30°.- *Las actividades pesqueras se clasifican en:* **II.-** *Cultivo o acuacultura con fines*		
Artículo 31°.- *Para realizar las actividades de pesca se requiere lo siguiente:* **I,** *Concesión, para:* **Inciso b)** *Acuacultura comercial* **II,** Permiso, para: **Inciso g)** *Acuacultura de fomento* **III,** *Autorización, para:* **Inciso d)** *Recolectar del medio natural reproductores, larvas, postlarvas, crías, huevos, semillas, alevines o en cualquier otro estadio, y* **Inciso e)** *Acuacultura didáctica.*		

Artículos 22.- *la Secretaría podrá inscribir en el Registro Nacional de Pesca a los acuicultores que no requieran concesión, permiso o Autorización.*	Al **proyecto** le aplica el Artículo, incisos y, fracciones anteriores, porque se trata de una actividad acuícola con fines comerciales.	Por el hecho de presentar a la autoridad correspondiente (SEMARNAT) la Manifestación de Impacto Ambiental, el promovente está cumpliendo con este apartado. El proyecto se vincula por la obligatoriedad de obtener la autorización correspondiente para realizar las obras descritas en esta manifestación de impacto ambiental. Como ya se mencionó anteriormente, la promovente una vez autorizado el proyecto en materia ambiental procederá a tramitar el Registro Nacional de Pesca para la unidad de producción acuícola.
Art. 30°.- *Las actividades pesqueras se clasifican en:* **II.-** *Cultivo o acuacultura con fines*		
Artículo 31°.- *Para realizar las actividades de pesca se requiere lo siguiente:* **I,** *Concesión, para:* **Inciso b)** *Acuacultura comercial* **II,** Permiso, para: **Inciso g)** *Acuacultura de fomento* **III,** *Autorización, para:* **Inciso d)** *Recolectar del medio natural reproductores, larvas, postlarvas, crías, huevos, semillas, alevines o en cualquier otro estadio, y* **Inciso e)** *Acuacultura didáctica.*		

Artículos 22.- *la Secretaría podrá inscribir en el Registro Nacional de Pesca a los acuicultores que no requieran concesión, permiso o Autorización.*	Al **proyecto** le aplica el Artículo, incisos y, fracciones anteriores, porque se trata de una actividad acuícola con fines comerciales.	Por el hecho de presentar a la autoridad correspondiente (SEMARNAT) la Manifestación de Impacto Ambiental, el promovente está cumpliendo con este apartado. El proyecto se vincula por la obligatoriedad de obtener la autorización correspondiente para realizar las obras descritas en esta manifestación de impacto ambiental. Como ya se mencionó anteriormente, la promovente una vez autorizado el proyecto en materia ambiental procederá a tramitar el Registro Nacional de Pesca para la unidad de producción acuícola.
Art. 30°.- *Las actividades pesqueras se clasifican en:* **II.-** *Cultivo o acuacultura con fines*		
Artículo 31°.- *Para realizar las actividades de pesca se requiere lo siguiente:* **I,** *Concesión, para:* **Inciso b)** *Acuacultura comercial* **II,** Permiso, para: **Inciso g)** *Acuacultura de fomento* **III,** *Autorización, para:* **Inciso d)** *Recolectar del medio natural reproductores, larvas, postlarvas, crías, huevos, semillas, alevines o en cualquier otro estadio, y* **Inciso e)** *Acuacultura didáctica.*		

Artículos 22.- *la Secretaría podrá inscribir en el Registro Nacional de Pesca a los acuicultores que no requieran concesión, permiso o Autorización.*	Al **proyecto** le aplica el Artículo, incisos y, fracciones anteriores, porque se trata de una actividad acuícola con fines comerciales.	Por el hecho de presentar a la autoridad correspondiente (SEMARNAT) la Manifestación de Impacto Ambiental, el promovente está cumpliendo con este apartado. El proyecto se vincula por la obligatoriedad de obtener la autorización correspondiente para realizar las obras descritas en esta manifestación de impacto ambiental. Como ya se mencionó anteriormente, la promovente una vez autorizado el proyecto en materia ambiental procederá a tramitar el Registro Nacional de Pesca para la unidad de producción acuícola.
Art. 30°.- *Las actividades pesqueras se clasifican en:* **II.-** *Cultivo o acuacultura con fines*		
Artículo 31°.- *Para realizar las actividades de pesca se requiere lo siguiente:* **I,** *Concesión, para:* **Inciso b)** *Acuacultura comercial* **II,** Permiso, para: **Inciso g)** *Acuacultura de fomento* **III,** *Autorización, para:* **Inciso d)** *Recolectar del medio natural reproductores, larvas, postlarvas, crías, huevos, semillas, alevines o en cualquier otro estadio, y* **Inciso e)** *Acuacultura didáctica.*		

Artículos 22.- *la Secretaría podrá inscribir en el Registro Nacional de Pesca a los acuicultores que no requieran concesión, permiso o Autorización.*	Al **proyecto** le aplica el Artículo, incisos y, fracciones anteriores, porque se trata de una actividad acuícola con fines comerciales.	Por el hecho de presentar a la autoridad correspondiente (SEMARNAT) la Manifestación de Impacto Ambiental, el promovente está cumpliendo con este apartado. El proyecto se vincula por la obligatoriedad de obtener la autorización correspondiente para realizar las obras descritas en esta manifestación de impacto ambiental. Como ya se mencionó anteriormente, la promovente una vez autorizado el proyecto en materia ambiental procederá a tramitar el Registro Nacional de Pesca para la unidad de producción acuícola.
Art. 30°.- *Las actividades pesqueras se clasifican en:* **II.-** *Cultivo o acuacultura con fines*		
Artículo 31°.- *Para realizar las actividades de pesca se requiere lo siguiente:* **I,** *Concesión, para:* **Inciso b)** *Acuacultura comercial* **II,** Permiso, para: **Inciso g)** *Acuacultura de fomento* **III,** *Autorización, para:* **Inciso d)** *Recolectar del medio natural reproductores, larvas, postlarvas, crías, huevos, semillas, alevines o en cualquier otro estadio, y* **Inciso e)** *Acuacultura didáctica.*		

Artículos 22.- *la Secretaría podrá inscribir en el Registro Nacional de Pesca a los acuicultores que no requieran concesión, permiso o Autorización.*	Al **proyecto** le aplica el Artículo, incisos y, fracciones anteriores, porque se trata de una actividad acuícola con fines comerciales.	Por el hecho de presentar a la autoridad correspondiente (SEMARNAT) la Manifestación de Impacto Ambiental, el promovente está cumpliendo con este apartado. El proyecto se vincula por la obligatoriedad de obtener la autorización correspondiente para realizar las obras descritas en esta manifestación de impacto ambiental. Como ya se mencionó anteriormente, la promovente una vez autorizado el proyecto en materia ambiental procederá a tramitar el Registro Nacional de Pesca para la unidad de producción acuícola.
Art. 30°.- *Las actividades pesqueras se clasifican en:* **II.-** *Cultivo o acuacultura con fines*		
Artículo 31°.- *Para realizar las actividades de pesca se requiere lo siguiente:* **I,** *Concesión, para:* **Inciso b)** *Acuacultura comercial* **II,** Permiso, para: **Inciso g)** *Acuacultura de fomento* **III,** *Autorización, para:* **Inciso d)** *Recolectar del medio natural reproductores, larvas, postlarvas, crías, huevos, semillas, alevines o en cualquier otro estadio, y* **Inciso e)** *Acuacultura didáctica.*		

Artículos 22.- *la Secretaría podrá inscribir en el Registro Nacional de Pesca a los acuicultores que no requieran concesión, permiso o Autorización.*	Al **proyecto** le aplica el Artículo, incisos y, fracciones anteriores, porque se trata de una actividad acuícola con fines comerciales.	Por el hecho de presentar a la autoridad correspondiente (SEMARNAT) la Manifestación de Impacto Ambiental, el promovente está cumpliendo con este apartado. El proyecto se vincula por la obligatoriedad de obtener la autorización correspondiente para realizar las obras descritas en esta manifestación de impacto ambiental. Como ya se mencionó anteriormente, la promovente una vez autorizado el proyecto en materia ambiental procederá a tramitar el Registro Nacional de Pesca para la unidad de producción acuícola.
Art. 30°.- *Las actividades pesqueras se clasifican en:* **II.-** *Cultivo o acuacultura con fines*		
Artículo 31°.- *Para realizar las actividades de pesca se requiere lo siguiente:* **I,** *Concesión, para:* **Inciso b)** *Acuacultura comercial* **II,** Permiso, para: **Inciso g)** *Acuacultura de fomento* **III,** *Autorización, para:* **Inciso d)** *Recolectar del medio natural reproductores, larvas, postlarvas, crías, huevos, semillas, alevines o en cualquier otro estadio, y* **Inciso e)** *Acuacultura didáctica.*		

Artículos 22.- *la Secretaría podrá inscribir en el Registro Nacional de Pesca a los acuicultores que no requieran concesión, permiso o Autorización.*	Al **proyecto** le aplica el Artículo, incisos y, fracciones anteriores, porque se trata de una actividad acuícola con fines comerciales.	Por el hecho de presentar a la autoridad correspondiente (SEMARNAT) la Manifestación de Impacto Ambiental, el promovente está cumpliendo con este apartado. El proyecto se vincula por la obligatoriedad de obtener la autorización correspondiente para realizar las obras descritas en esta manifestación de impacto ambiental. Como ya se mencionó anteriormente, la promovente una vez autorizado el proyecto en materia ambiental procederá a tramitar el Registro Nacional de Pesca para la unidad de producción acuícola.
Art. 30°.- *Las actividades pesqueras se clasifican en:* **II.-** *Cultivo o acuacultura con fines*		
Artículo 31°.- *Para realizar las actividades de pesca se requiere lo siguiente:* **I,** *Concesión, para:* **Inciso b)** *Acuacultura comercial* **II,** Permiso, para: **Inciso g)** *Acuacultura de fomento* **III,** *Autorización, para:* **Inciso d)** *Recolectar del medio natural reproductores, larvas, postlarvas, crías, huevos, semillas, alevines o en cualquier otro estadio, y* **Inciso e)** *Acuacultura didáctica.*		

Artículos 22.- *la Secretaría podrá inscribir en el Registro Nacional de Pesca a los acuicultores que no requieran concesión, permiso o Autorización.*	Al **proyecto** le aplica el Artículo, incisos y, fracciones anteriores, porque se trata de una actividad acuícola con fines comerciales.	Por el hecho de presentar a la autoridad correspondiente (SEMARNAT) la Manifestación de Impacto Ambiental, el promovente está cumpliendo con este apartado. El proyecto se vincula por la obligatoriedad de obtener la autorización correspondiente para realizar las obras descritas en esta manifestación de impacto ambiental. Como ya se mencionó anteriormente, la promovente una vez autorizado el proyecto en materia ambiental procederá a tramitar el Registro Nacional de Pesca para la unidad de producción acuícola.
Art. 30°.- *Las actividades pesqueras se clasifican en:* **II.-** *Cultivo o acuacultura con fines*		
Artículo 31°.- *Para realizar las actividades de pesca se requiere lo siguiente:* **I,** *Concesión, para:* **Inciso b)** *Acuacultura comercial* **II,** Permiso, para: **Inciso g)** *Acuacultura de fomento* **III,** *Autorización, para:* **Inciso d)** *Recolectar del medio natural reproductores, larvas, postlarvas, crías, huevos, semillas, alevines o en cualquier otro estadio, y* **Inciso e)** *Acuacultura didáctica.*		

Artículos 22.- *la Secretaría podrá inscribir en el Registro Nacional de Pesca a los acuicultores que no requieran concesión, permiso o Autorización.*	Al **proyecto** le aplica el Artículo, incisos y, fracciones anteriores, porque se trata de una actividad acuícola con fines comerciales.	Por el hecho de presentar a la autoridad correspondiente (SEMARNAT) la Manifestación de Impacto Ambiental, el promovente está cumpliendo con este apartado. El proyecto se vincula por la obligatoriedad de obtener la autorización correspondiente para realizar las obras descritas en esta manifestación de impacto ambiental. Como ya se mencionó anteriormente, la promovente una vez autorizado el proyecto en materia ambiental procederá a tramitar el Registro Nacional de Pesca para la unidad de producción acuícola.
Art. 30°.- *Las actividades pesqueras se clasifican en:* **II.-** *Cultivo o acuacultura con fines*		
Artículo 31°.- *Para realizar las actividades de pesca se requiere lo siguiente:* **I,** *Concesión, para:* **Inciso b)** *Acuacultura comercial* **II,** Permiso, para: **Inciso g)** *Acuacultura de fomento* **III,** *Autorización, para:* **Inciso d)** *Recolectar del medio natural reproductores, larvas, postlarvas, crías, huevos, semillas, alevines o en cualquier otro estadio, y* **Inciso e)** *Acuacultura didáctica.*		

Artículos 22.- *la Secretaría podrá inscribir en el Registro Nacional de Pesca a los acuicultores que no requieran concesión, permiso o Autorización.*	Al **proyecto** le aplica el Artículo, incisos y, fracciones anteriores, porque se trata de una actividad acuícola con fines comerciales.	Por el hecho de presentar a la autoridad correspondiente (SEMARNAT) la Manifestación de Impacto Ambiental, el promovente está cumpliendo con este apartado. El proyecto se vincula por la obligatoriedad de obtener la autorización correspondiente para realizar las obras descritas en esta manifestación de impacto ambiental. Como ya se mencionó anteriormente, la promovente una vez autorizado el proyecto en materia ambiental procederá a tramitar el Registro Nacional de Pesca para la unidad de producción acuícola.
Art. 30°.- *Las actividades pesqueras se clasifican en:* **II.-** *Cultivo o acuacultura con fines*		
Artículo 31°.- *Para realizar las actividades de pesca se requiere lo siguiente:* **I,** *Concesión, para:* **Inciso b)** *Acuacultura comercial* **II,** Permiso, para: **Inciso g)** *Acuacultura de fomento* **III,** *Autorización, para:* **Inciso d)** *Recolectar del medio natural reproductores, larvas, postlarvas, crías, huevos, semillas, alevines o en cualquier otro estadio, y* **Inciso e)** *Acuacultura didáctica.*		

Artículos 22.- *la Secretaría podrá inscribir en el Registro Nacional de Pesca a los acuicultores que no requieran concesión, permiso o Autorización.*	Al **proyecto** le aplica el Artículo, incisos y, fracciones anteriores, porque se trata de una actividad acuícola con fines comerciales.	Por el hecho de presentar a la autoridad correspondiente (SEMARNAT) la Manifestación de Impacto Ambiental, el promovente está cumpliendo con este apartado. El proyecto se vincula por la obligatoriedad de obtener la autorización correspondiente para realizar las obras descritas en esta manifestación de impacto ambiental. Como ya se mencionó anteriormente, la promovente una vez autorizado el proyecto en materia ambiental procederá a tramitar el Registro Nacional de Pesca para la unidad de producción acuícola.
Art. 30°.- *Las actividades pesqueras se clasifican en:* **II.-** *Cultivo o acuacultura con fines*		
Artículo 31°.- *Para realizar las actividades de pesca se requiere lo siguiente:* **I,** *Concesión, para:* **Inciso b)** *Acuacultura comercial* **II,** Permiso, para: **Inciso g)** *Acuacultura de fomento* **III,** *Autorización, para:* **Inciso d)** *Recolectar del medio natural reproductores, larvas, postlarvas, crías, huevos, semillas, alevines o en cualquier otro estadio, y* **Inciso e)** *Acuacultura didáctica.*		

Artículos 22.- *la Secretaría podrá inscribir en el Registro Nacional de Pesca a los acuicultores que no requieran concesión, permiso o Autorización.*	Al **proyecto** le aplica el Artículo, incisos y, fracciones anteriores, porque se trata de una actividad acuícola con fines comerciales.	Por el hecho de presentar a la autoridad correspondiente (SEMARNAT) la Manifestación de Impacto Ambiental, el promovente está cumpliendo con este apartado. El proyecto se vincula por la obligatoriedad de obtener la autorización correspondiente para realizar las obras descritas en esta manifestación de impacto ambiental. Como ya se mencionó anteriormente, la promovente una vez autorizado el proyecto en materia ambiental procederá a tramitar el Registro Nacional de Pesca para la unidad de producción acuícola.
Art. 30°.- *Las actividades pesqueras se clasifican en:* **II.-** *Cultivo o acuacultura con fines*		
Artículo 31°.- *Para realizar las actividades de pesca se requiere lo siguiente:* **I,** *Concesión, para:* **Inciso b)** *Acuacultura comercial* **II,** Permiso, para: **Inciso g)** *Acuacultura de fomento* **III,** *Autorización, para:* **Inciso d)** *Recolectar del medio natural reproductores, larvas, postlarvas, crías, huevos, semillas, alevines o en cualquier otro estadio, y* **Inciso e)** *Acuacultura didáctica.*		

Artículos 22.- *la Secretaría podrá inscribir en el Registro Nacional de Pesca a los acuicultores que no requieran concesión, permiso o Autorización.*	Al **proyecto** le aplica el Artículo, incisos y, fracciones anteriores, porque se trata de una actividad acuícola con fines comerciales.	Por el hecho de presentar a la autoridad correspondiente (SEMARNAT) la Manifestación de Impacto Ambiental, el promovente está cumpliendo con este apartado. El proyecto se vincula por la obligatoriedad de obtener la autorización correspondiente para realizar las obras descritas en esta manifestación de impacto ambiental. Como ya se mencionó anteriormente, la promovente una vez autorizado el proyecto en materia ambiental procederá a tramitar el Registro Nacional de Pesca para la unidad de producción acuícola.
Art. 30°.- *Las actividades pesqueras se clasifican en:* **II.-** *Cultivo o acuacultura con fines*		
Artículo 31°.- *Para realizar las actividades de pesca se requiere lo siguiente:* **I,** *Concesión, para:* **Inciso b)** *Acuacultura comercial* **II,** Permiso, para: **Inciso g)** *Acuacultura de fomento* **III,** *Autorización, para:* **Inciso d)** *Recolectar del medio natural reproductores, larvas, postlarvas, crías, huevos, semillas, alevines o en cualquier otro estadio, y* **Inciso e)** *Acuacultura didáctica.*		

Artículos 22.- *la Secretaría podrá inscribir en el Registro Nacional de Pesca a los acuicultores que no requieran concesión, permiso o Autorización.*	Al **proyecto** le aplica el Artículo, incisos y, fracciones anteriores, porque se trata de una actividad acuícola con fines comerciales.	Por el hecho de presentar a la autoridad correspondiente (SEMARNAT) la Manifestación de Impacto Ambiental, el promovente está cumpliendo con este apartado. El proyecto se vincula por la obligatoriedad de obtener la autorización correspondiente para realizar las obras descritas en esta manifestación de impacto ambiental. Como ya se mencionó anteriormente, la promovente una vez autorizado el proyecto en materia ambiental procederá a tramitar el Registro Nacional de Pesca para la unidad de producción acuícola.
Art. 30°.- *Las actividades pesqueras se clasifican en:* **II.-** *Cultivo o acuacultura con fines*		
Artículo 31°.- *Para realizar las actividades de pesca se requiere lo siguiente:* **I,** *Concesión, para:* **Inciso b)** *Acuacultura comercial* **II,** Permiso, para: **Inciso g)** *Acuacultura de fomento* **III,** *Autorización, para:* **Inciso d)** *Recolectar del medio natural reproductores, larvas, postlarvas, crías, huevos, semillas, alevines o en cualquier otro estadio, y* **Inciso e)** *Acuacultura didáctica.*		

Artículos 22.- *la Secretaría podrá inscribir en el Registro Nacional de Pesca a los acuicultores que no requieran concesión, permiso o Autorización.*	Al **proyecto** le aplica el Artículo, incisos y, fracciones anteriores, porque se trata de una actividad acuícola con fines comerciales.	Por el hecho de presentar a la autoridad correspondiente (SEMARNAT) la Manifestación de Impacto Ambiental, el promovente está cumpliendo con este apartado. El proyecto se vincula por la obligatoriedad de obtener la autorización correspondiente para realizar las obras descritas en esta manifestación de impacto ambiental. Como ya se mencionó anteriormente, la promovente una vez autorizado el proyecto en materia ambiental procederá a tramitar el Registro Nacional de Pesca para la unidad de producción acuícola.
Art. 30°.- *Las actividades pesqueras se clasifican en:* **II.-** *Cultivo o acuacultura con fines*		
Artículo 31°.- *Para realizar las actividades de pesca se requiere lo siguiente:* **I,** *Concesión, para:* **Inciso b)** *Acuacultura comercial* **II,** Permiso, para: **Inciso g)** *Acuacultura de fomento* **III,** *Autorización, para:* **Inciso d)** *Recolectar del medio natural reproductores, larvas, postlarvas, crías, huevos, semillas, alevines o en cualquier otro estadio, y* **Inciso e)** *Acuacultura didáctica.*		

Artículos 22.- *la Secretaría podrá inscribir en el Registro Nacional de Pesca a los acuicultores que no requieran concesión, permiso o Autorización.*	Al **proyecto** le aplica el Artículo, incisos y, fracciones anteriores, porque se trata de una actividad acuícola con fines comerciales.	Por el hecho de presentar a la autoridad correspondiente (SEMARNAT) la Manifestación de Impacto Ambiental, el promovente está cumpliendo con este apartado. El proyecto se vincula por la obligatoriedad de obtener la autorización correspondiente para realizar las obras descritas en esta manifestación de impacto ambiental. Como ya se mencionó anteriormente, la promovente una vez autorizado el proyecto en materia ambiental procederá a tramitar el Registro Nacional de Pesca para la unidad de producción acuícola.
Art. 30°.- *Las actividades pesqueras se clasifican en:* **II.-** *Cultivo o acuacultura con fines*		
Artículo 31°.- *Para realizar las actividades de pesca se requiere lo siguiente:* **I,** *Concesión, para:* **Inciso b)** *Acuacultura comercial* **II,** Permiso, para: **Inciso g)** *Acuacultura de fomento* **III,** *Autorización, para:* **Inciso d)** *Recolectar del medio natural reproductores, larvas, postlarvas, crías, huevos, semillas, alevines o en cualquier otro estadio, y* **Inciso e)** *Acuacultura didáctica.*		

Artículos 22.- *la Secretaría podrá inscribir en el Registro Nacional de Pesca a los acuicultores que no requieran concesión, permiso o Autorización.*	Al **proyecto** le aplica el Artículo, incisos y, fracciones anteriores, porque se trata de una actividad acuícola con fines comerciales.	Por el hecho de presentar a la autoridad correspondiente (SEMARNAT) la Manifestación de Impacto Ambiental, el promovente está cumpliendo con este apartado. El proyecto se vincula por la obligatoriedad de obtener la autorización correspondiente para realizar las obras descritas en esta manifestación de impacto ambiental. Como ya se mencionó anteriormente, la promovente una vez autorizado el proyecto en materia ambiental procederá a tramitar el Registro Nacional de Pesca para la unidad de producción acuícola.
Art. 30°.- *Las actividades pesqueras se clasifican en:* **II.-** *Cultivo o acuacultura con fines*		
Artículo 31°.- *Para realizar las actividades de pesca se requiere lo siguiente:* **I,** *Concesión, para:* **Inciso b)** *Acuacultura comercial* **II,** Permiso, para: **Inciso g)** *Acuacultura de fomento* **III,** *Autorización, para:* **Inciso d)** *Recolectar del medio natural reproductores, larvas, postlarvas, crías, huevos, semillas, alevines o en cualquier otro estadio, y* **Inciso e)** *Acuacultura didáctica.*		

Artículos 22.- *la Secretaría podrá inscribir en el Registro Nacional de Pesca a los acuicultores que no requieran concesión, permiso o Autorización.*	Al **proyecto** le aplica el Artículo, incisos y, fracciones anteriores, porque se trata de una actividad acuícola con fines comerciales.	Por el hecho de presentar a la autoridad correspondiente (SEMARNAT) la Manifestación de Impacto Ambiental, el promovente está cumpliendo con este apartado. El proyecto se vincula por la obligatoriedad de obtener la autorización correspondiente para realizar las obras descritas en esta manifestación de impacto ambiental. Como ya se mencionó anteriormente, la promovente una vez autorizado el proyecto en materia ambiental procederá a tramitar el Registro Nacional de Pesca para la unidad de producción acuícola.
Art. 30°.- *Las actividades pesqueras se clasifican en:* **II.-** *Cultivo o acuacultura con fines*		
Artículo 31°.- *Para realizar las actividades de pesca se requiere lo siguiente:* **I,** *Concesión, para:* **Inciso b)** *Acuacultura comercial* **II,** Permiso, para: **Inciso g)** *Acuacultura de fomento* **III,** *Autorización, para:* **Inciso d)** *Recolectar del medio natural reproductores, larvas, postlarvas, crías, huevos, semillas, alevines o en cualquier otro estadio, y* **Inciso e)** *Acuacultura didáctica.*		

Artículos 22.- *la Secretaría podrá inscribir en el Registro Nacional de Pesca a los acuicultores que no requieran concesión, permiso o Autorización.*	Al **proyecto** le aplica el Artículo, incisos y, fracciones anteriores, porque se trata de una actividad acuícola con fines comerciales.	Por el hecho de presentar a la autoridad correspondiente (SEMARNAT) la Manifestación de Impacto Ambiental, el promovente está cumpliendo con este apartado. El proyecto se vincula por la obligatoriedad de obtener la autorización correspondiente para realizar las obras descritas en esta manifestación de impacto ambiental. Como ya se mencionó anteriormente, la promovente una vez autorizado el proyecto en materia ambiental procederá a tramitar el Registro Nacional de Pesca para la unidad de producción acuícola.
Art. 30°.- *Las actividades pesqueras se clasifican en:* **II.-** *Cultivo o acuacultura con fines*		
Artículo 31°.- *Para realizar las actividades de pesca se requiere lo siguiente:* **I,** *Concesión, para:* **Inciso b)** *Acuacultura comercial* **II,** Permiso, para: **Inciso g)** *Acuacultura de fomento* **III,** *Autorización, para:* **Inciso d)** *Recolectar del medio natural reproductores, larvas, postlarvas, crías, huevos, semillas, alevines o en cualquier otro estadio, y* **Inciso e)** *Acuacultura didáctica.*		

Artículos 22.- *la Secretaría podrá inscribir en el Registro Nacional de Pesca a los acuicultores que no requieran concesión, permiso o Autorización.*	Al **proyecto** le aplica el Artículo, incisos y, fracciones anteriores, porque se trata de una actividad acuícola con fines comerciales.	Por el hecho de presentar a la autoridad correspondiente (SEMARNAT) la Manifestación de Impacto Ambiental, el promovente está cumpliendo con este apartado. El proyecto se vincula por la obligatoriedad de obtener la autorización correspondiente para realizar las obras descritas en esta manifestación de impacto ambiental. Como ya se mencionó anteriormente, la promovente una vez autorizado el proyecto en materia ambiental procederá a tramitar el Registro Nacional de Pesca para la unidad de producción acuícola.
Art. 30°.- *Las actividades pesqueras se clasifican en:* **II.-** *Cultivo o acuacultura con fines*		
Artículo 31°.- *Para realizar las actividades de pesca se requiere lo siguiente:* **I,** *Concesión, para:* **Inciso b)** *Acuacultura comercial* **II,** Permiso, para: **Inciso g)** *Acuacultura de fomento* **III,** *Autorización, para:* **Inciso d)** *Recolectar del medio natural reproductores, larvas, postlarvas, crías, huevos, semillas, alevines o en cualquier otro estadio, y* **Inciso e)** *Acuacultura didáctica.*		

Artículos 22.- *la Secretaría podrá inscribir en el Registro Nacional de Pesca a los acuicultores que no requieran concesión, permiso o Autorización.*	Al **proyecto** le aplica el Artículo, incisos y, fracciones anteriores, porque se trata de una actividad acuícola con fines comerciales.	Por el hecho de presentar a la autoridad correspondiente (SEMARNAT) la Manifestación de Impacto Ambiental, el promovente está cumpliendo con este apartado. El proyecto se vincula por la obligatoriedad de obtener la autorización correspondiente para realizar las obras descritas en esta manifestación de impacto ambiental. Como ya se mencionó anteriormente, la promovente una vez autorizado el proyecto en materia ambiental procederá a tramitar el Registro Nacional de Pesca para la unidad de producción acuícola.
Art. 30°.- *Las actividades pesqueras se clasifican en:* **II.-** *Cultivo o acuacultura con fines*		
Artículo 31°.- *Para realizar las actividades de pesca se requiere lo siguiente:* **I,** *Concesión, para:* **Inciso b)** *Acuacultura comercial* **II,** Permiso, para: **Inciso g)** *Acuacultura de fomento* **III,** *Autorización, para:* **Inciso d)** *Recolectar del medio natural reproductores, larvas, postlarvas, crías, huevos, semillas, alevines o en cualquier otro estadio, y* **Inciso e)** *Acuacultura didáctica.*		

Artículos 22.- *la Secretaría podrá inscribir en el Registro Nacional de Pesca a los acuicultores que no requieran concesión, permiso o Autorización.*	Al **proyecto** le aplica el Artículo, incisos y, fracciones anteriores, porque se trata de una actividad acuícola con fines comerciales.	Por el hecho de presentar a la autoridad correspondiente (SEMARNAT) la Manifestación de Impacto Ambiental, el promovente está cumpliendo con este apartado. El proyecto se vincula por la obligatoriedad de obtener la autorización correspondiente para realizar las obras descritas en esta manifestación de impacto ambiental. Como ya se mencionó anteriormente, la promovente una vez autorizado el proyecto en materia ambiental procederá a tramitar el Registro Nacional de Pesca para la unidad de producción acuícola.
Art. 30°.- *Las actividades pesqueras se clasifican en:* **II.-** *Cultivo o acuacultura con fines*		
Artículo 31°.- *Para realizar las actividades de pesca se requiere lo siguiente:* **I,** *Concesión, para:* **Inciso b)** *Acuacultura comercial* **II,** Permiso, para: **Inciso g)** *Acuacultura de fomento* **III,** *Autorización, para:* **Inciso d)** *Recolectar del medio natural reproductores, larvas, postlarvas, crías, huevos, semillas, alevines o en cualquier otro estadio, y* **Inciso e)** *Acuacultura didáctica.*		

Artículos 22.- *la Secretaría podrá inscribir en el Registro Nacional de Pesca a los acuicultores que no requieran concesión, permiso o Autorización.*	Al **proyecto** le aplica el Artículo, incisos y, fracciones anteriores, porque se trata de una actividad acuícola con fines comerciales.	Por el hecho de presentar a la autoridad correspondiente (SEMARNAT) la Manifestación de Impacto Ambiental, el promovente está cumpliendo con este apartado. El proyecto se vincula por la obligatoriedad de obtener la autorización correspondiente para realizar las obras descritas en esta manifestación de impacto ambiental. Como ya se mencionó anteriormente, la promovente una vez autorizado el proyecto en materia ambiental procederá a tramitar el Registro Nacional de Pesca para la unidad de producción acuícola.
Art. 30°.- *Las actividades pesqueras se clasifican en:* **II.-** *Cultivo o acuacultura con fines*		
Artículo 31°.- *Para realizar las actividades de pesca se requiere lo siguiente:* **I,** *Concesión, para:* **Inciso b)** *Acuacultura comercial* **II,** Permiso, para: **Inciso g)** *Acuacultura de fomento* **III,** *Autorización, para:* **Inciso d)** *Recolectar del medio natural reproductores, larvas, postlarvas, crías, huevos, semillas, alevines o en cualquier otro estadio, y* **Inciso e)** *Acuacultura didáctica.*		

Artículos 22.- *la Secretaría podrá inscribir en el Registro Nacional de Pesca a los acuicultores que no requieran concesión, permiso o Autorización.*	Al **proyecto** le aplica el Artículo, incisos y, fracciones anteriores, porque se trata de una actividad acuícola con fines comerciales.	Por el hecho de presentar a la autoridad correspondiente (SEMARNAT) la Manifestación de Impacto Ambiental, el promovente está cumpliendo con este apartado. El proyecto se vincula por la obligatoriedad de obtener la autorización correspondiente para realizar las obras descritas en esta manifestación de impacto ambiental. Como ya se mencionó anteriormente, la promovente una vez autorizado el proyecto en materia ambiental procederá a tramitar el Registro Nacional de Pesca para la unidad de producción acuícola.
Art. 30°.- *Las actividades pesqueras se clasifican en:* **II.-** *Cultivo o acuacultura con fines*		
Artículo 31°.- *Para realizar las actividades de pesca se requiere lo siguiente:* **I,** *Concesión, para:* **Inciso b)** *Acuacultura comercial* **II,** Permiso, para: **Inciso g)** *Acuacultura de fomento* **III,** *Autorización, para:* **Inciso d)** *Recolectar del medio natural reproductores, larvas, postlarvas, crías, huevos, semillas, alevines o en cualquier otro estadio, y* **Inciso e)** *Acuacultura didáctica.*		

Artículos 22.- *la Secretaría podrá inscribir en el Registro Nacional de Pesca a los acuicultores que no requieran concesión, permiso o Autorización.*	Al **proyecto** le aplica el Artículo, incisos y, fracciones anteriores, porque se trata de una actividad acuícola con fines comerciales.	Por el hecho de presentar a la autoridad correspondiente (SEMARNAT) la Manifestación de Impacto Ambiental, el promovente está cumpliendo con este apartado. El proyecto se vincula por la obligatoriedad de obtener la autorización correspondiente para realizar las obras descritas en esta manifestación de impacto ambiental. Como ya se mencionó anteriormente, la promovente una vez autorizado el proyecto en materia ambiental procederá a tramitar el Registro Nacional de Pesca para la unidad de producción acuícola.
Art. 30°.- *Las actividades pesqueras se clasifican en:* **II.-** *Cultivo o acuacultura con fines*		
Artículo 31°.- *Para realizar las actividades de pesca se requiere lo siguiente:* **I,** *Concesión, para:* **Inciso b)** *Acuacultura comercial* **II,** Permiso, para: **Inciso g)** *Acuacultura de fomento* **III,** *Autorización, para:* **Inciso d)** *Recolectar del medio natural reproductores, larvas, postlarvas, crías, huevos, semillas, alevines o en cualquier otro estadio, y* **Inciso e)** *Acuacultura didáctica.*		

Artículos 22.- *la Secretaría podrá inscribir en el Registro Nacional de Pesca a los acuicultores que no requieran concesión, permiso o Autorización.*	Al **proyecto** le aplica el Artículo, incisos y, fracciones anteriores, porque se trata de una actividad acuícola con fines comerciales.	Por el hecho de presentar a la autoridad correspondiente (SEMARNAT) la Manifestación de Impacto Ambiental, el promovente está cumpliendo con este apartado. El proyecto se vincula por la obligatoriedad de obtener la autorización correspondiente para realizar las obras descritas en esta manifestación de impacto ambiental. Como ya se mencionó anteriormente, la promovente una vez autorizado el proyecto en materia ambiental procederá a tramitar el Registro Nacional de Pesca para la unidad de producción acuícola.
Art. 30°.- *Las actividades pesqueras se clasifican en:* **II.-** *Cultivo o acuacultura con fines*		
Artículo 31°.- *Para realizar las actividades de pesca se requiere lo siguiente:* **I,** *Concesión, para:* **Inciso b)** *Acuacultura comercial* **II,** Permiso, para: **Inciso g)** *Acuacultura de fomento* **III,** *Autorización, para:* **Inciso d)** *Recolectar del medio natural reproductores, larvas, postlarvas, crías, huevos, semillas, alevines o en cualquier otro estadio, y* **Inciso e)** *Acuacultura didáctica.*		

Artículos 22.- *la Secretaría podrá inscribir en el Registro Nacional de Pesca a los acuicultores que no requieran concesión, permiso o Autorización.*	Al **proyecto** le aplica el Artículo, incisos y, fracciones anteriores, porque se trata de una actividad acuícola con fines comerciales.	Por el hecho de presentar a la autoridad correspondiente (SEMARNAT) la Manifestación de Impacto Ambiental, el promovente está cumpliendo con este apartado. El proyecto se vincula por la obligatoriedad de obtener la autorización correspondiente para realizar las obras descritas en esta manifestación de impacto ambiental. Como ya se mencionó anteriormente, la promovente una vez autorizado el proyecto en materia ambiental procederá a tramitar el Registro Nacional de Pesca para la unidad de producción acuícola.
Art. 30°.- *Las actividades pesqueras se clasifican en:* **II.-** *Cultivo o acuacultura con fines*		
Artículo 31°.- *Para realizar las actividades de pesca se requiere lo siguiente:* **I,** *Concesión, para:* **Inciso b)** *Acuacultura comercial* **II,** Permiso, para: **Inciso g)** *Acuacultura de fomento* **III,** *Autorización, para:* **Inciso d)** *Recolectar del medio natural reproductores, larvas, postlarvas, crías, huevos, semillas, alevines o en cualquier otro estadio, y* **Inciso e)** *Acuacultura didáctica.*		

Artículos 22.- *la Secretaría podrá inscribir en el Registro Nacional de Pesca a los acuicultores que no requieran concesión, permiso o Autorización.*	Al **proyecto** le aplica el Artículo, incisos y, fracciones anteriores, porque se trata de una actividad acuícola con fines comerciales.	Por el hecho de presentar a la autoridad correspondiente (SEMARNAT) la Manifestación de Impacto Ambiental, el promovente está cumpliendo con este apartado. El proyecto se vincula por la obligatoriedad de obtener la autorización correspondiente para realizar las obras descritas en esta manifestación de impacto ambiental. Como ya se mencionó anteriormente, la promovente una vez autorizado el proyecto en materia ambiental procederá a tramitar el Registro Nacional de Pesca para la unidad de producción acuícola.
Art. 30°.- *Las actividades pesqueras se clasifican en:* **II.-** *Cultivo o acuacultura con fines*		
Artículo 31°.- *Para realizar las actividades de pesca se requiere lo siguiente:* **I,** *Concesión, para:* **Inciso b)** *Acuacultura comercial* **II,** Permiso, para: **Inciso g)** *Acuacultura de fomento* **III,** *Autorización, para:* **Inciso d)** *Recolectar del medio natural reproductores, larvas, postlarvas, crías, huevos, semillas, alevines o en cualquier otro estadio, y* **Inciso e)** *Acuacultura didáctica.*		

Artículos 22.- *la Secretaría podrá inscribir en el Registro Nacional de Pesca a los acuicultores que no requieran concesión, permiso o Autorización.*	Al **proyecto** le aplica el Artículo, incisos y, fracciones anteriores, porque se trata de una actividad acuícola con fines comerciales.	Por el hecho de presentar a la autoridad correspondiente (SEMARNAT) la Manifestación de Impacto Ambiental, el promovente está cumpliendo con este apartado. El proyecto se vincula por la obligatoriedad de obtener la autorización correspondiente para realizar las obras descritas en esta manifestación de impacto ambiental. Como ya se mencionó anteriormente, la promovente una vez autorizado el proyecto en materia ambiental procederá a tramitar el Registro Nacional de Pesca para la unidad de producción acuícola.
Art. 30°.- *Las actividades pesqueras se clasifican en:* **II.-** *Cultivo o acuacultura con fines*		
Artículo 31°.- *Para realizar las actividades de pesca se requiere lo siguiente:* **I,** *Concesión, para:* **Inciso b)** *Acuacultura comercial* **II,** Permiso, para: **Inciso g)** *Acuacultura de fomento* **III,** *Autorización, para:* **Inciso d)** *Recolectar del medio natural reproductores, larvas, postlarvas, crías, huevos, semillas, alevines o en cualquier otro estadio, y* **Inciso e)** *Acuacultura didáctica.*		

Artículos 22.- *la Secretaría podrá inscribir en el Registro Nacional de Pesca a los acuicultores que no requieran concesión, permiso o Autorización.*	Al **proyecto** le aplica el Artículo, incisos y, fracciones anteriores, porque se trata de una actividad acuícola con fines comerciales.	Por el hecho de presentar a la autoridad correspondiente (SEMARNAT) la Manifestación de Impacto Ambiental, el promovente está cumpliendo con este apartado. El proyecto se vincula por la obligatoriedad de obtener la autorización correspondiente para realizar las obras descritas en esta manifestación de impacto ambiental. Como ya se mencionó anteriormente, la promovente una vez autorizado el proyecto en materia ambiental procederá a tramitar el Registro Nacional de Pesca para la unidad de producción acuícola.
Art. 30°.- *Las actividades pesqueras se clasifican en:* **II.-** *Cultivo o acuacultura con fines*		
Artículo 31°.- *Para realizar las actividades de pesca se requiere lo siguiente:* **I,** *Concesión, para:* **Inciso b)** *Acuacultura comercial* **II,** Permiso, para: **Inciso g)** *Acuacultura de fomento* **III,** *Autorización, para:* **Inciso d)** *Recolectar del medio natural reproductores, larvas, postlarvas, crías, huevos, semillas, alevines o en cualquier otro estadio, y* **Inciso e)** *Acuacultura didáctica.*		

Artículos 22.- *la Secretaría podrá inscribir en el Registro Nacional de Pesca a los acuicultores que no requieran concesión, permiso o Autorización.*	Al **proyecto** le aplica el Artículo, incisos y, fracciones anteriores, porque se trata de una actividad acuícola con fines comerciales.	Por el hecho de presentar a la autoridad correspondiente (SEMARNAT) la Manifestación de Impacto Ambiental, el promovente está cumpliendo con este apartado. El proyecto se vincula por la obligatoriedad de obtener la autorización correspondiente para realizar las obras descritas en esta manifestación de impacto ambiental. Como ya se mencionó anteriormente, la promovente una vez autorizado el proyecto en materia ambiental procederá a tramitar el Registro Nacional de Pesca para la unidad de producción acuícola.
Art. 30°.- *Las actividades pesqueras se clasifican en:* **II.-** *Cultivo o acuacultura con fines*		
Artículo 31°.- *Para realizar las actividades de pesca se requiere lo siguiente:* **I,** *Concesión, para:* **Inciso b)** *Acuacultura comercial* **II,** Permiso, para: **Inciso g)** *Acuacultura de fomento* **III,** *Autorización, para:* **Inciso d)** *Recolectar del medio natural reproductores, larvas, postlarvas, crías, huevos, semillas, alevines o en cualquier otro estadio, y* **Inciso e)** *Acuacultura didáctica.*		

Artículos 22.- *la Secretaría podrá inscribir en el Registro Nacional de Pesca a los acuicultores que no requieran concesión, permiso o Autorización.*	Al **proyecto** le aplica el Artículo, incisos y, fracciones anteriores, porque se trata de una actividad acuícola con fines comerciales.	Por el hecho de presentar a la autoridad correspondiente (SEMARNAT) la Manifestación de Impacto Ambiental, el promovente está cumpliendo con este apartado. El proyecto se vincula por la obligatoriedad de obtener la autorización correspondiente para realizar las obras descritas en esta manifestación de impacto ambiental. Como ya se mencionó anteriormente, la promovente una vez autorizado el proyecto en materia ambiental procederá a tramitar el Registro Nacional de Pesca para la unidad de producción acuícola.
Art. 30°.- *Las actividades pesqueras se clasifican en:* **II.-** *Cultivo o acuacultura con fines*		
Artículo 31°.- *Para realizar las actividades de pesca se requiere lo siguiente:* **I,** *Concesión, para:* **Inciso b)** *Acuacultura comercial* **II,** Permiso, para: **Inciso g)** *Acuacultura de fomento* **III,** *Autorización, para:* **Inciso d)** *Recolectar del medio natural reproductores, larvas, postlarvas, crías, huevos, semillas, alevines o en cualquier otro estadio, y* **Inciso e)** *Acuacultura didáctica.*		

Artículos 22.- *la Secretaría podrá inscribir en el Registro Nacional de Pesca a los acuicultores que no requieran concesión, permiso o Autorización.*	Al **proyecto** le aplica el Artículo, incisos y, fracciones anteriores, porque se trata de una actividad acuícola con fines comerciales.	Por el hecho de presentar a la autoridad correspondiente (SEMARNAT) la Manifestación de Impacto Ambiental, el promovente está cumpliendo con este apartado. El proyecto se vincula por la obligatoriedad de obtener la autorización correspondiente para realizar las obras descritas en esta manifestación de impacto ambiental. Como ya se mencionó anteriormente, la promovente una vez autorizado el proyecto en materia ambiental procederá a tramitar el Registro Nacional de Pesca para la unidad de producción acuícola.
Art. 30°.- *Las actividades pesqueras se clasifican en:* **II.-** *Cultivo o acuacultura con fines*		
Artículo 31°.- *Para realizar las actividades de pesca se requiere lo siguiente:* **I,** *Concesión, para:* **Inciso b)** *Acuacultura comercial* **II,** Permiso, para: **Inciso g)** *Acuacultura de fomento* **III,** *Autorización, para:* **Inciso d)** *Recolectar del medio natural reproductores, larvas, postlarvas, crías, huevos, semillas, alevines o en cualquier otro estadio, y* **Inciso e)** *Acuacultura didáctica.*		

Artículos 22.- *la Secretaría podrá inscribir en el Registro Nacional de Pesca a los acuicultores que no requieran concesión, permiso o Autorización.*	Al **proyecto** le aplica el Artículo, incisos y, fracciones anteriores, porque se trata de una actividad acuícola con fines comerciales.	Por el hecho de presentar a la autoridad correspondiente (SEMARNAT) la Manifestación de Impacto Ambiental, el promovente está cumpliendo con este apartado. El proyecto se vincula por la obligatoriedad de obtener la autorización correspondiente para realizar las obras descritas en esta manifestación de impacto ambiental. Como ya se mencionó anteriormente, la promovente una vez autorizado el proyecto en materia ambiental procederá a tramitar el Registro Nacional de Pesca para la unidad de producción acuícola.
Art. 30°.- *Las actividades pesqueras se clasifican en:* **II.-** *Cultivo o acuacultura con fines*		
Artículo 31°.- *Para realizar las actividades de pesca se requiere lo siguiente:* **I,** *Concesión, para:* **Inciso b)** *Acuacultura comercial* **II,** Permiso, para: **Inciso g)** *Acuacultura de fomento* **III,** *Autorización, para:* **Inciso d)** *Recolectar del medio natural reproductores, larvas, postlarvas, crías, huevos, semillas, alevines o en cualquier otro estadio, y* **Inciso e)** *Acuacultura didáctica.*		

Artículos 22.- *la Secretaría podrá inscribir en el Registro Nacional de Pesca a los acuicultores que no requieran concesión, permiso o Autorización.*	Al **proyecto** le aplica el Artículo, incisos y, fracciones anteriores, porque se trata de una actividad acuícola con fines comerciales.	Por el hecho de presentar a la autoridad correspondiente (SEMARNAT) la Manifestación de Impacto Ambiental, el promovente está cumpliendo con este apartado. El proyecto se vincula por la obligatoriedad de obtener la autorización correspondiente para realizar las obras descritas en esta manifestación de impacto ambiental. Como ya se mencionó anteriormente, la promovente una vez autorizado el proyecto en materia ambiental procederá a tramitar el Registro Nacional de Pesca para la unidad de producción acuícola.
Art. 30°.- *Las actividades pesqueras se clasifican en:* **II.-** *Cultivo o acuacultura con fines*		
Artículo 31°.- *Para realizar las actividades de pesca se requiere lo siguiente:* **I,** *Concesión, para:* **Inciso b)** *Acuacultura comercial* **II,** Permiso, para: **Inciso g)** *Acuacultura de fomento* **III,** *Autorización, para:* **Inciso d)** *Recolectar del medio natural reproductores, larvas, postlarvas, crías, huevos, semillas, alevines o en cualquier otro estadio, y* **Inciso e)** *Acuacultura didáctica.*		

Artículos 22.- *la Secretaría podrá inscribir en el Registro Nacional de Pesca a los acuicultores que no requieran concesión, permiso o Autorización.*	Al **proyecto** le aplica el Artículo, incisos y, fracciones anteriores, porque se trata de una actividad acuícola con fines comerciales.	Por el hecho de presentar a la autoridad correspondiente (SEMARNAT) la Manifestación de Impacto Ambiental, el promovente está cumpliendo con este apartado. El proyecto se vincula por la obligatoriedad de obtener la autorización correspondiente para realizar las obras descritas en esta manifestación de impacto ambiental. Como ya se mencionó anteriormente, la promovente una vez autorizado el proyecto en materia ambiental procederá a tramitar el Registro Nacional de Pesca para la unidad de producción acuícola.
Art. 30°.- *Las actividades pesqueras se clasifican en:* **II.-** *Cultivo o acuacultura con fines*		
Artículo 31°.- *Para realizar las actividades de pesca se requiere lo siguiente:* **I,** *Concesión, para:* **Inciso b)** *Acuacultura comercial* **II,** Permiso, para: **Inciso g)** *Acuacultura de fomento* **III,** *Autorización, para:* **Inciso d)** *Recolectar del medio natural reproductores, larvas, postlarvas, crías, huevos, semillas, alevines o en cualquier otro estadio, y* **Inciso e)** *Acuacultura didáctica.*		

Artículos 22.- *la Secretaría podrá inscribir en el Registro Nacional de Pesca a los acuicultores que no requieran concesión, permiso o Autorización.*	Al **proyecto** le aplica el Artículo, incisos y, fracciones anteriores, porque se trata de una actividad acuícola con fines comerciales.	Por el hecho de presentar a la autoridad correspondiente (SEMARNAT) la Manifestación de Impacto Ambiental, el promovente está cumpliendo con este apartado. El proyecto se vincula por la obligatoriedad de obtener la autorización correspondiente para realizar las obras descritas en esta manifestación de impacto ambiental. Como ya se mencionó anteriormente, la promovente una vez autorizado el proyecto en materia ambiental procederá a tramitar el Registro Nacional de Pesca para la unidad de producción acuícola.
Art. 30°.- *Las actividades pesqueras se clasifican en:* **II.-** *Cultivo o acuacultura con fines*		
Artículo 31°.- *Para realizar las actividades de pesca se requiere lo siguiente:* **I,** *Concesión, para:* **Inciso b)** *Acuacultura comercial* **II,** Permiso, para: **Inciso g)** *Acuacultura de fomento* **III,** *Autorización, para:* **Inciso d)** *Recolectar del medio natural reproductores, larvas, postlarvas, crías, huevos, semillas, alevines o en cualquier otro estadio, y* **Inciso e)** *Acuacultura didáctica.*		

Artículos 22.- *la Secretaría podrá inscribir en el Registro Nacional de Pesca a los acuicultores que no requieran concesión, permiso o Autorización.*	Al **proyecto** le aplica el Artículo, incisos y, fracciones anteriores, porque se trata de una actividad acuícola con fines comerciales.	Por el hecho de presentar a la autoridad correspondiente (SEMARNAT) la Manifestación de Impacto Ambiental, el promovente está cumpliendo con este apartado. El proyecto se vincula por la obligatoriedad de obtener la autorización correspondiente para realizar las obras descritas en esta manifestación de impacto ambiental. Como ya se mencionó anteriormente, la promovente una vez autorizado el proyecto en materia ambiental procederá a tramitar el Registro Nacional de Pesca para la unidad de producción acuícola.
Art. 30°.- *Las actividades pesqueras se clasifican en:* **II.-** *Cultivo o acuacultura con fines*		
Artículo 31°.- *Para realizar las actividades de pesca se requiere lo siguiente:* **I,** *Concesión, para:* **Inciso b)** *Acuacultura comercial* **II,** Permiso, para: **Inciso g)** *Acuacultura de fomento* **III,** *Autorización, para:* **Inciso d)** *Recolectar del medio natural reproductores, larvas, postlarvas, crías, huevos, semillas, alevines o en cualquier otro estadio, y* **Inciso e)** *Acuacultura didáctica.*		

Artículos 22.- *la Secretaría podrá inscribir en el Registro Nacional de Pesca a los acuicultores que no requieran concesión, permiso o Autorización.*	Al **proyecto** le aplica el Artículo, incisos y, fracciones anteriores, porque se trata de una actividad acuícola con fines comerciales.	Por el hecho de presentar a la autoridad correspondiente (SEMARNAT) la Manifestación de Impacto Ambiental, el promovente está cumpliendo con este apartado. El proyecto se vincula por la obligatoriedad de obtener la autorización correspondiente para realizar las obras descritas en esta manifestación de impacto ambiental. Como ya se mencionó anteriormente, la promovente una vez autorizado el proyecto en materia ambiental procederá a tramitar el Registro Nacional de Pesca para la unidad de producción acuícola.
Art. 30°.- *Las actividades pesqueras se clasifican en:* **II.-** *Cultivo o acuacultura con fines*		
Artículo 31°.- *Para realizar las actividades de pesca se requiere lo siguiente:* **I,** *Concesión, para:* **Inciso b)** *Acuacultura comercial* **II,** Permiso, para: **Inciso g)** *Acuacultura de fomento* **III,** *Autorización, para:* **Inciso d)** *Recolectar del medio natural reproductores, larvas, postlarvas, crías, huevos, semillas, alevines o en cualquier otro estadio, y* **Inciso e)** *Acuacultura didáctica.*		

Artículos 22.- *la Secretaría podrá inscribir en el Registro Nacional de Pesca a los acuicultores que no requieran concesión, permiso o Autorización.*	Al **proyecto** le aplica el Artículo, incisos y, fracciones anteriores, porque se trata de una actividad acuícola con fines comerciales.	Por el hecho de presentar a la autoridad correspondiente (SEMARNAT) la Manifestación de Impacto Ambiental, el promovente está cumpliendo con este apartado. El proyecto se vincula por la obligatoriedad de obtener la autorización correspondiente para realizar las obras descritas en esta manifestación de impacto ambiental. Como ya se mencionó anteriormente, la promovente una vez autorizado el proyecto en materia ambiental procederá a tramitar el Registro Nacional de Pesca para la unidad de producción acuícola.
Art. 30°.- *Las actividades pesqueras se clasifican en:* **II.-** *Cultivo o acuacultura con fines*		
Artículo 31°.- *Para realizar las actividades de pesca se requiere lo siguiente:* **I,** *Concesión, para:* **Inciso b)** *Acuacultura comercial* **II,** Permiso, para: **Inciso g)** *Acuacultura de fomento* **III,** *Autorización, para:* **Inciso d)** *Recolectar del medio natural reproductores, larvas, postlarvas, crías, huevos, semillas, alevines o en cualquier otro estadio, y* **Inciso e)** *Acuacultura didáctica.*		

Artículos 22.- *la Secretaría podrá inscribir en el Registro Nacional de Pesca a los acuicultores que no requieran concesión, permiso o Autorización.*	Al **proyecto** le aplica el Artículo, incisos y, fracciones anteriores, porque se trata de una actividad acuícola con fines comerciales.	Por el hecho de presentar a la autoridad correspondiente (SEMARNAT) la Manifestación de Impacto Ambiental, el promovente está cumpliendo con este apartado. El proyecto se vincula por la obligatoriedad de obtener la autorización correspondiente para realizar las obras descritas en esta manifestación de impacto ambiental. Como ya se mencionó anteriormente, la promovente una vez autorizado el proyecto en materia ambiental procederá a tramitar el Registro Nacional de Pesca para la unidad de producción acuícola.
Art. 30°.- *Las actividades pesqueras se clasifican en:* **II.-** *Cultivo o acuacultura con fines*		
Artículo 31°.- *Para realizar las actividades de pesca se requiere lo siguiente:* **I,** *Concesión, para:* **Inciso b)** *Acuacultura comercial* **II,** Permiso, para: **Inciso g)** *Acuacultura de fomento* **III,** *Autorización, para:* **Inciso d)** *Recolectar del medio natural reproductores, larvas, postlarvas, crías, huevos, semillas, alevines o en cualquier otro estadio, y* **Inciso e)** *Acuacultura didáctica.*		

Artículos 22.- *la Secretaría podrá inscribir en el Registro Nacional de Pesca a los acuicultores que no requieran concesión, permiso o Autorización.*	Al **proyecto** le aplica el Artículo, incisos y, fracciones anteriores, porque se trata de una actividad acuícola con fines comerciales.	Por el hecho de presentar a la autoridad correspondiente (SEMARNAT) la Manifestación de Impacto Ambiental, el promovente está cumpliendo con este apartado. El proyecto se vincula por la obligatoriedad de obtener la autorización correspondiente para realizar las obras descritas en esta manifestación de impacto ambiental. Como ya se mencionó anteriormente, la promovente una vez autorizado el proyecto en materia ambiental procederá a tramitar el Registro Nacional de Pesca para la unidad de producción acuícola.
Art. 30°.- *Las actividades pesqueras se clasifican en:* **II.-** *Cultivo o acuacultura con fines*		
Artículo 31°.- *Para realizar las actividades de pesca se requiere lo siguiente:* **I,** *Concesión, para:* **Inciso b)** *Acuacultura comercial* **II,** Permiso, para: **Inciso g)** *Acuacultura de fomento* **III,** *Autorización, para:* **Inciso d)** *Recolectar del medio natural reproductores, larvas, postlarvas, crías, huevos, semillas, alevines o en cualquier otro estadio, y* **Inciso e)** *Acuacultura didáctica.*		

Artículos 22.- *la Secretaría podrá inscribir en el Registro Nacional de Pesca a los acuicultores que no requieran concesión, permiso o Autorización.*	Al **proyecto** le aplica el Artículo, incisos y, fracciones anteriores, porque se trata de una actividad acuícola con fines comerciales.	Por el hecho de presentar a la autoridad correspondiente (SEMARNAT) la Manifestación de Impacto Ambiental, el promovente está cumpliendo con este apartado. El proyecto se vincula por la obligatoriedad de obtener la autorización correspondiente para realizar las obras descritas en esta manifestación de impacto ambiental. Como ya se mencionó anteriormente, la promovente una vez autorizado el proyecto en materia ambiental procederá a tramitar el Registro Nacional de Pesca para la unidad de producción acuícola.
Art. 30°.- *Las actividades pesqueras se clasifican en:* **II.-** *Cultivo o acuacultura con fines*		
Artículo 31°.- *Para realizar las actividades de pesca se requiere lo siguiente:* **I,** *Concesión, para:* **Inciso b)** *Acuacultura comercial* **II,** Permiso, para: **Inciso g)** *Acuacultura de fomento* **III,** *Autorización, para:* **Inciso d)** *Recolectar del medio natural reproductores, larvas, postlarvas, crías, huevos, semillas, alevines o en cualquier otro estadio, y* **Inciso e)** *Acuacultura didáctica.*		

Artículos 22.- *la Secretaría podrá inscribir en el Registro Nacional de Pesca a los acuicultores que no requieran concesión, permiso o Autorización.*	Al **proyecto** le aplica el Artículo, incisos y, fracciones anteriores, porque se trata de una actividad acuícola con fines comerciales.	Por el hecho de presentar a la autoridad correspondiente (SEMARNAT) la Manifestación de Impacto Ambiental, el promovente está cumpliendo con este apartado. El proyecto se vincula por la obligatoriedad de obtener la autorización correspondiente para realizar las obras descritas en esta manifestación de impacto ambiental. Como ya se mencionó anteriormente, la promovente una vez autorizado el proyecto en materia ambiental procederá a tramitar el Registro Nacional de Pesca para la unidad de producción acuícola.
Art. 30°.- *Las actividades pesqueras se clasifican en:* **II.-** *Cultivo o acuacultura con fines*		
Artículo 31°.- *Para realizar las actividades de pesca se requiere lo siguiente:* **I,** *Concesión, para:* **Inciso b)** *Acuacultura comercial* **II,** Permiso, para: **Inciso g)** *Acuacultura de fomento* **III,** *Autorización, para:* **Inciso d)** *Recolectar del medio natural reproductores, larvas, postlarvas, crías, huevos, semillas, alevines o en cualquier otro estadio, y* **Inciso e)** *Acuacultura didáctica.*		

Artículos 22.- *la Secretaría podrá inscribir en el Registro Nacional de Pesca a los acuicultores que no requieran concesión, permiso o Autorización.*	Al **proyecto** le aplica el Artículo, incisos y, fracciones anteriores, porque se trata de una actividad acuícola con fines comerciales.	Por el hecho de presentar a la autoridad correspondiente (SEMARNAT) la Manifestación de Impacto Ambiental, el promovente está cumpliendo con este apartado. El proyecto se vincula por la obligatoriedad de obtener la autorización correspondiente para realizar las obras descritas en esta manifestación de impacto ambiental. Como ya se mencionó anteriormente, la promovente una vez autorizado el proyecto en materia ambiental procederá a tramitar el Registro Nacional de Pesca para la unidad de producción acuícola.
Art. 30°.- *Las actividades pesqueras se clasifican en:* **II.-** *Cultivo o acuacultura con fines*		
Artículo 31°.- *Para realizar las actividades de pesca se requiere lo siguiente:* **I,** *Concesión, para:* **Inciso b)** *Acuacultura comercial* **II,** Permiso, para: **Inciso g)** *Acuacultura de fomento* **III,** *Autorización, para:* **Inciso d)** *Recolectar del medio natural reproductores, larvas, postlarvas, crías, huevos, semillas, alevines o en cualquier otro estadio, y* **Inciso e)** *Acuacultura didáctica.*		

Artículos 22.- *la Secretaría podrá inscribir en el Registro Nacional de Pesca a los acuicultores que no requieran concesión, permiso o Autorización.*	Al **proyecto** le aplica el Artículo, incisos y, fracciones anteriores, porque se trata de una actividad acuícola con fines comerciales.	Por el hecho de presentar a la autoridad correspondiente (SEMARNAT) la Manifestación de Impacto Ambiental, el promovente está cumpliendo con este apartado. El proyecto se vincula por la obligatoriedad de obtener la autorización correspondiente para realizar las obras descritas en esta manifestación de impacto ambiental. Como ya se mencionó anteriormente, la promovente una vez autorizado el proyecto en materia ambiental procederá a tramitar el Registro Nacional de Pesca para la unidad de producción acuícola.
Art. 30°.- *Las actividades pesqueras se clasifican en:* **II.-** *Cultivo o acuacultura con fines*		
Artículo 31°.- *Para realizar las actividades de pesca se requiere lo siguiente:* **I,** *Concesión, para:* **Inciso b)** *Acuacultura comercial* **II,** Permiso, para: **Inciso g)** *Acuacultura de fomento* **III,** *Autorización, para:* **Inciso d)** *Recolectar del medio natural reproductores, larvas, postlarvas, crías, huevos, semillas, alevines o en cualquier otro estadio, y* **Inciso e)** *Acuacultura didáctica.*		

Artículos 22.- *la Secretaría podrá inscribir en el Registro Nacional de Pesca a los acuicultores que no requieran concesión, permiso o Autorización.*	Al **proyecto** le aplica el Artículo, incisos y, fracciones anteriores, porque se trata de una actividad acuícola con fines comerciales.	Por el hecho de presentar a la autoridad correspondiente (SEMARNAT) la Manifestación de Impacto Ambiental, el promovente está cumpliendo con este apartado. El proyecto se vincula por la obligatoriedad de obtener la autorización correspondiente para realizar las obras descritas en esta manifestación de impacto ambiental. Como ya se mencionó anteriormente, la promovente una vez autorizado el proyecto en materia ambiental procederá a tramitar el Registro Nacional de Pesca para la unidad de producción acuícola.
Art. 30°.- *Las actividades pesqueras se clasifican en:* **II.-** *Cultivo o acuacultura con fines*		
Artículo 31°.- *Para realizar las actividades de pesca se requiere lo siguiente:* **I,** *Concesión, para:* **Inciso b)** *Acuacultura comercial* **II,** Permiso, para: **Inciso g)** *Acuacultura de fomento* **III,** *Autorización, para:* **Inciso d)** *Recolectar del medio natural reproductores, larvas, postlarvas, crías, huevos, semillas, alevines o en cualquier otro estadio, y* **Inciso e)** *Acuacultura didáctica.*		

Artículos 22.- *la Secretaría podrá inscribir en el Registro Nacional de Pesca a los acuicultores que no requieran concesión, permiso o Autorización.*	Al **proyecto** le aplica el Artículo, incisos y, fracciones anteriores, porque se trata de una actividad acuícola con fines comerciales.	Por el hecho de presentar a la autoridad correspondiente (SEMARNAT) la Manifestación de Impacto Ambiental, el promovente está cumpliendo con este apartado. El proyecto se vincula por la obligatoriedad de obtener la autorización correspondiente para realizar las obras descritas en esta manifestación de impacto ambiental. Como ya se mencionó anteriormente, la promovente una vez autorizado el proyecto en materia ambiental procederá a tramitar el Registro Nacional de Pesca para la unidad de producción acuícola.
Art. 30°.- *Las actividades pesqueras se clasifican en:* **II.-** *Cultivo o acuacultura con fines*		
Artículo 31°.- *Para realizar las actividades de pesca se requiere lo siguiente:* **I,** *Concesión, para:* **Inciso b)** *Acuacultura comercial* **II,** Permiso, para: **Inciso g)** *Acuacultura de fomento* **III,** *Autorización, para:* **Inciso d)** *Recolectar del medio natural reproductores, larvas, postlarvas, crías, huevos, semillas, alevines o en cualquier otro estadio, y* **Inciso e)** *Acuacultura didáctica.*		

Artículos 22.- *la Secretaría podrá inscribir en el Registro Nacional de Pesca a los acuicultores que no requieran concesión, permiso o Autorización.*	Al **proyecto** le aplica el Artículo, incisos y, fracciones anteriores, porque se trata de una actividad acuícola con fines comerciales.	Por el hecho de presentar a la autoridad correspondiente (SEMARNAT) la Manifestación de Impacto Ambiental, el promovente está cumpliendo con este apartado. El proyecto se vincula por la obligatoriedad de obtener la autorización correspondiente para realizar las obras descritas en esta manifestación de impacto ambiental. Como ya se mencionó anteriormente, la promovente una vez autorizado el proyecto en materia ambiental procederá a tramitar el Registro Nacional de Pesca para la unidad de producción acuícola.
Art. 30°.- *Las actividades pesqueras se clasifican en:* **II.-** *Cultivo o acuacultura con fines*		
Artículo 31°.- *Para realizar las actividades de pesca se requiere lo siguiente:* **I,** *Concesión, para:* **Inciso b)** *Acuacultura comercial* **II,** Permiso, para: **Inciso g)** *Acuacultura de fomento* **III,** *Autorización, para:* **Inciso d)** *Recolectar del medio natural reproductores, larvas, postlarvas, crías, huevos, semillas, alevines o en cualquier otro estadio, y* **Inciso e)** *Acuacultura didáctica.*		

Artículos 22.- *la Secretaría podrá inscribir en el Registro Nacional de Pesca a los acuicultores que no requieran concesión, permiso o Autorización.*	Al **proyecto** le aplica el Artículo, incisos y, fracciones anteriores, porque se trata de una actividad acuícola con fines comerciales.	Por el hecho de presentar a la autoridad correspondiente (SEMARNAT) la Manifestación de Impacto Ambiental, el promovente está cumpliendo con este apartado. El proyecto se vincula por la obligatoriedad de obtener la autorización correspondiente para realizar las obras descritas en esta manifestación de impacto ambiental. Como ya se mencionó anteriormente, la promovente una vez autorizado el proyecto en materia ambiental procederá a tramitar el Registro Nacional de Pesca para la unidad de producción acuícola.
Art. 30°.- *Las actividades pesqueras se clasifican en:* **II.-** *Cultivo o acuacultura con fines*		
Artículo 31°.- *Para realizar las actividades de pesca se requiere lo siguiente:* **I,** *Concesión, para:* **Inciso b)** *Acuacultura comercial* **II,** Permiso, para: **Inciso g)** *Acuacultura de fomento* **III,** *Autorización, para:* **Inciso d)** *Recolectar del medio natural reproductores, larvas, postlarvas, crías, huevos, semillas, alevines o en cualquier otro estadio, y* **Inciso e)** *Acuacultura didáctica.*		

Artículos 22.- *la Secretaría podrá inscribir en el Registro Nacional de Pesca a los acuicultores que no requieran concesión, permiso o Autorización.*	Al **proyecto** le aplica el Artículo, incisos y, fracciones anteriores, porque se trata de una actividad acuícola con fines comerciales.	Por el hecho de presentar a la autoridad correspondiente (SEMARNAT) la Manifestación de Impacto Ambiental, el promovente está cumpliendo con este apartado. El proyecto se vincula por la obligatoriedad de obtener la autorización correspondiente para realizar las obras descritas en esta manifestación de impacto ambiental. Como ya se mencionó anteriormente, la promovente una vez autorizado el proyecto en materia ambiental procederá a tramitar el Registro Nacional de Pesca para la unidad de producción acuícola.
Art. 30°.- *Las actividades pesqueras se clasifican en:* **II.-** *Cultivo o acuacultura con fines*		
Artículo 31°.- *Para realizar las actividades de pesca se requiere lo siguiente:* **I,** *Concesión, para:* **Inciso b)** *Acuacultura comercial* **II,** Permiso, para: **Inciso g)** *Acuacultura de fomento* **III,** *Autorización, para:* **Inciso d)** *Recolectar del medio natural reproductores, larvas, postlarvas, crías, huevos, semillas, alevines o en cualquier otro estadio, y* **Inciso e)** *Acuacultura didáctica.*		

Artículos 22.- *la Secretaría podrá inscribir en el Registro Nacional de Pesca a los acuicultores que no requieran concesión, permiso o Autorización.*	Al **proyecto** le aplica el Artículo, incisos y, fracciones anteriores, porque se trata de una actividad acuícola con fines comerciales.	Por el hecho de presentar a la autoridad correspondiente (SEMARNAT) la Manifestación de Impacto Ambiental, el promovente está cumpliendo con este apartado. El proyecto se vincula por la obligatoriedad de obtener la autorización correspondiente para realizar las obras descritas en esta manifestación de impacto ambiental. Como ya se mencionó anteriormente, la promovente una vez autorizado el proyecto en materia ambiental procederá a tramitar el Registro Nacional de Pesca para la unidad de producción acuícola.
Art. 30°.- *Las actividades pesqueras se clasifican en:* **II.-** *Cultivo o acuacultura con fines*		
Artículo 31°.- *Para realizar las actividades de pesca se requiere lo siguiente:* **I,** *Concesión, para:* **Inciso b)** *Acuacultura comercial* **II,** Permiso, para: **Inciso g)** *Acuacultura de fomento* **III,** *Autorización, para:* **Inciso d)** *Recolectar del medio natural reproductores, larvas, postlarvas, crías, huevos, semillas, alevines o en cualquier otro estadio, y* **Inciso e)** *Acuacultura didáctica.*		

Artículos 22.- *la Secretaría podrá inscribir en el Registro Nacional de Pesca a los acuicultores que no requieran concesión, permiso o Autorización.*	Al **proyecto** le aplica el Artículo, incisos y, fracciones anteriores, porque se trata de una actividad acuícola con fines comerciales.	Por el hecho de presentar a la autoridad correspondiente (SEMARNAT) la Manifestación de Impacto Ambiental, el promovente está cumpliendo con este apartado. El proyecto se vincula por la obligatoriedad de obtener la autorización correspondiente para realizar las obras descritas en esta manifestación de impacto ambiental. Como ya se mencionó anteriormente, la promovente una vez autorizado el proyecto en materia ambiental procederá a tramitar el Registro Nacional de Pesca para la unidad de producción acuícola.
Art. 30°.- *Las actividades pesqueras se clasifican en:* **II.-** *Cultivo o acuacultura con fines*		
Artículo 31°.- *Para realizar las actividades de pesca se requiere lo siguiente:* **I,** *Concesión, para:* **Inciso b)** *Acuacultura comercial* **II,** Permiso, para: **Inciso g)** *Acuacultura de fomento* **III,** *Autorización, para:* **Inciso d)** *Recolectar del medio natural reproductores, larvas, postlarvas, crías, huevos, semillas, alevines o en cualquier otro estadio, y* **Inciso e)** *Acuacultura didáctica.*		

Artículos 22.- *la Secretaría podrá inscribir en el Registro Nacional de Pesca a los acuicultores que no requieran concesión, permiso o Autorización.*	Al **proyecto** le aplica el Artículo, incisos y, fracciones anteriores, porque se trata de una actividad acuícola con fines comerciales.	Por el hecho de presentar a la autoridad correspondiente (SEMARNAT) la Manifestación de Impacto Ambiental, el promovente está cumpliendo con este apartado. El proyecto se vincula por la obligatoriedad de obtener la autorización correspondiente para realizar las obras descritas en esta manifestación de impacto ambiental. Como ya se mencionó anteriormente, la promovente una vez autorizado el proyecto en materia ambiental procederá a tramitar el Registro Nacional de Pesca para la unidad de producción acuícola.
Art. 30°.- *Las actividades pesqueras se clasifican en:* **II.-** *Cultivo o acuacultura con fines*		
Artículo 31°.- *Para realizar las actividades de pesca se requiere lo siguiente:* **I,** *Concesión, para:* **Inciso b)** *Acuacultura comercial* **II,** Permiso, para: **Inciso g)** *Acuacultura de fomento* **III,** *Autorización, para:* **Inciso d)** *Recolectar del medio natural reproductores, larvas, postlarvas, crías, huevos, semillas, alevines o en cualquier otro estadio, y* **Inciso e)** *Acuacultura didáctica.*		

Artículos 22.- *la Secretaría podrá inscribir en el Registro Nacional de Pesca a los acuicultores que no requieran concesión, permiso o Autorización.*	Al **proyecto** le aplica el Artículo, incisos y, fracciones anteriores, porque se trata de una actividad acuícola con fines comerciales.	Por el hecho de presentar a la autoridad correspondiente (SEMARNAT) la Manifestación de Impacto Ambiental, el promovente está cumpliendo con este apartado. El proyecto se vincula por la obligatoriedad de obtener la autorización correspondiente para realizar las obras descritas en esta manifestación de impacto ambiental. Como ya se mencionó anteriormente, la promovente una vez autorizado el proyecto en materia ambiental procederá a tramitar el Registro Nacional de Pesca para la unidad de producción acuícola.
Art. 30°.- *Las actividades pesqueras se clasifican en:* **II.-** *Cultivo o acuacultura con fines*		
Artículo 31°.- *Para realizar las actividades de pesca se requiere lo siguiente:* **I,** *Concesión, para:* **Inciso b)** *Acuacultura comercial* **II,** Permiso, para: **Inciso g)** *Acuacultura de fomento* **III,** *Autorización, para:* **Inciso d)** *Recolectar del medio natural reproductores, larvas, postlarvas, crías, huevos, semillas, alevines o en cualquier otro estadio, y* **Inciso e)** *Acuacultura didáctica.*		

Artículos 22.- *la Secretaría podrá inscribir en el Registro Nacional de Pesca a los acuicultores que no requieran concesión, permiso o Autorización.*	Al **proyecto** le aplica el Artículo, incisos y, fracciones anteriores, porque se trata de una actividad acuícola con fines comerciales.	Por el hecho de presentar a la autoridad correspondiente (SEMARNAT) la Manifestación de Impacto Ambiental, el promovente está cumpliendo con este apartado. El proyecto se vincula por la obligatoriedad de obtener la autorización correspondiente para realizar las obras descritas en esta manifestación de impacto ambiental. Como ya se mencionó anteriormente, la promovente una vez autorizado el proyecto en materia ambiental procederá a tramitar el Registro Nacional de Pesca para la unidad de producción acuícola.
Art. 30°.- *Las actividades pesqueras se clasifican en:* **II.-** *Cultivo o acuacultura con fines*		
Artículo 31°.- *Para realizar las actividades de pesca se requiere lo siguiente:* **I,** *Concesión, para:* **Inciso b)** *Acuacultura comercial* **II,** Permiso, para: **Inciso g)** *Acuacultura de fomento* **III,** *Autorización, para:* **Inciso d)** *Recolectar del medio natural reproductores, larvas, postlarvas, crías, huevos, semillas, alevines o en cualquier otro estadio, y* **Inciso e)** *Acuacultura didáctica.*		

Artículos 22.- *la Secretaría podrá inscribir en el Registro Nacional de Pesca a los acuicultores que no requieran concesión, permiso o Autorización.*	Al **proyecto** le aplica el Artículo, incisos y, fracciones anteriores, porque se trata de una actividad acuícola con fines comerciales.	Por el hecho de presentar a la autoridad correspondiente (SEMARNAT) la Manifestación de Impacto Ambiental, el promovente está cumpliendo con este apartado. El proyecto se vincula por la obligatoriedad de obtener la autorización correspondiente para realizar las obras descritas en esta manifestación de impacto ambiental. Como ya se mencionó anteriormente, la promovente una vez autorizado el proyecto en materia ambiental procederá a tramitar el Registro Nacional de Pesca para la unidad de producción acuícola.
Art. 30°.- *Las actividades pesqueras se clasifican en:* **II.-** *Cultivo o acuacultura con fines*		
Artículo 31°.- *Para realizar las actividades de pesca se requiere lo siguiente:* **I,** *Concesión, para:* **Inciso b)** *Acuacultura comercial* **II,** Permiso, para: **Inciso g)** *Acuacultura de fomento* **III,** *Autorización, para:* **Inciso d)** *Recolectar del medio natural reproductores, larvas, postlarvas, crías, huevos, semillas, alevines o en cualquier otro estadio, y* **Inciso e)** *Acuacultura didáctica.*		

Artículos 22.- *la Secretaría podrá inscribir en el Registro Nacional de Pesca a los acuicultores que no requieran concesión, permiso o Autorización.*	Al **proyecto** le aplica el Artículo, incisos y, fracciones anteriores, porque se trata de una actividad acuícola con fines comerciales.	Por el hecho de presentar a la autoridad correspondiente (SEMARNAT) la Manifestación de Impacto Ambiental, el promovente está cumpliendo con este apartado. El proyecto se vincula por la obligatoriedad de obtener la autorización correspondiente para realizar las obras descritas en esta manifestación de impacto ambiental. Como ya se mencionó anteriormente, la promovente una vez autorizado el proyecto en materia ambiental procederá a tramitar el Registro Nacional de Pesca para la unidad de producción acuícola.
Art. 30°.- *Las actividades pesqueras se clasifican en:* **II.-** *Cultivo o acuacultura con fines*		
Artículo 31°.- *Para realizar las actividades de pesca se requiere lo siguiente:* **I,** *Concesión, para:* **Inciso b)** *Acuacultura comercial* **II,** Permiso, para: **Inciso g)** *Acuacultura de fomento* **III,** *Autorización, para:* **Inciso d)** *Recolectar del medio natural reproductores, larvas, postlarvas, crías, huevos, semillas, alevines o en cualquier otro estadio, y* **Inciso e)** *Acuacultura didáctica.*		

Artículos 22.- *la Secretaría podrá inscribir en el Registro Nacional de Pesca a los acuicultores que no requieran concesión, permiso o Autorización.*	Al **proyecto** le aplica el Artículo, incisos y, fracciones anteriores, porque se trata de una actividad acuícola con fines comerciales.	Por el hecho de presentar a la autoridad correspondiente (SEMARNAT) la Manifestación de Impacto Ambiental, el promovente está cumpliendo con este apartado. El proyecto se vincula por la obligatoriedad de obtener la autorización correspondiente para realizar las obras descritas en esta manifestación de impacto ambiental. Como ya se mencionó anteriormente, la promovente una vez autorizado el proyecto en materia ambiental procederá a tramitar el Registro Nacional de Pesca para la unidad de producción acuícola.
Art. 30°.- *Las actividades pesqueras se clasifican en:* **II.-** *Cultivo o acuacultura con fines*		
Artículo 31°.- *Para realizar las actividades de pesca se requiere lo siguiente:* **I,** *Concesión, para:* **Inciso b)** *Acuacultura comercial* **II,** Permiso, para: **Inciso g)** *Acuacultura de fomento* **III,** *Autorización, para:* **Inciso d)** *Recolectar del medio natural reproductores, larvas, postlarvas, crías, huevos, semillas, alevines o en cualquier otro estadio, y* **Inciso e)** *Acuacultura didáctica.*		

Artículos 22.- *la Secretaría podrá inscribir en el Registro Nacional de Pesca a los acuicultores que no requieran concesión, permiso o Autorización.*	Al **proyecto** le aplica el Artículo, incisos y, fracciones anteriores, porque se trata de una actividad acuícola con fines comerciales.	Por el hecho de presentar a la autoridad correspondiente (SEMARNAT) la Manifestación de Impacto Ambiental, el promovente está cumpliendo con este apartado. El proyecto se vincula por la obligatoriedad de obtener la autorización correspondiente para realizar las obras descritas en esta manifestación de impacto ambiental. Como ya se mencionó anteriormente, la promovente una vez autorizado el proyecto en materia ambiental procederá a tramitar el Registro Nacional de Pesca para la unidad de producción acuícola.
Art. 30°.- *Las actividades pesqueras se clasifican en:* **II.-** *Cultivo o acuacultura con fines*		
Artículo 31°.- *Para realizar las actividades de pesca se requiere lo siguiente:* **I,** *Concesión, para:* **Inciso b)** *Acuacultura comercial* **II,** Permiso, para: **Inciso g)** *Acuacultura de fomento* **III,** *Autorización, para:* **Inciso d)** *Recolectar del medio natural reproductores, larvas, postlarvas, crías, huevos, semillas, alevines o en cualquier otro estadio, y* **Inciso e)** *Acuacultura didáctica.*		

Artículos 22.- *la Secretaría podrá inscribir en el Registro Nacional de Pesca a los acuicultores que no requieran concesión, permiso o Autorización.*	Al **proyecto** le aplica el Artículo, incisos y, fracciones anteriores, porque se trata de una actividad acuícola con fines comerciales.	Por el hecho de presentar a la autoridad correspondiente (SEMARNAT) la Manifestación de Impacto Ambiental, el promovente está cumpliendo con este apartado. El proyecto se vincula por la obligatoriedad de obtener la autorización correspondiente para realizar las obras descritas en esta manifestación de impacto ambiental. Como ya se mencionó anteriormente, la promovente una vez autorizado el proyecto en materia ambiental procederá a tramitar el Registro Nacional de Pesca para la unidad de producción acuícola.
Art. 30°.- *Las actividades pesqueras se clasifican en:* **II.-** *Cultivo o acuacultura con fines*		
Artículo 31°.- *Para realizar las actividades de pesca se requiere lo siguiente:* **I,** *Concesión, para:* **Inciso b)** *Acuacultura comercial* **II,** Permiso, para: **Inciso g)** *Acuacultura de fomento* **III,** *Autorización, para:* **Inciso d)** *Recolectar del medio natural reproductores, larvas, postlarvas, crías, huevos, semillas, alevines o en cualquier otro estadio, y* **Inciso e)** *Acuacultura didáctica.*		

Artículos 22.- *la Secretaría podrá inscribir en el Registro Nacional de Pesca a los acuicultores que no requieran concesión, permiso o Autorización.*	Al **proyecto** le aplica el Artículo, incisos y, fracciones anteriores, porque se trata de una actividad acuícola con fines comerciales.	Por el hecho de presentar a la autoridad correspondiente (SEMARNAT) la Manifestación de Impacto Ambiental, el promovente está cumpliendo con este apartado. El proyecto se vincula por la obligatoriedad de obtener la autorización correspondiente para realizar las obras descritas en esta manifestación de impacto ambiental. Como ya se mencionó anteriormente, la promovente una vez autorizado el proyecto en materia ambiental procederá a tramitar el Registro Nacional de Pesca para la unidad de producción acuícola.
Art. 30°.- *Las actividades pesqueras se clasifican en:* **II.-** *Cultivo o acuacultura con fines*		
Artículo 31°.- *Para realizar las actividades de pesca se requiere lo siguiente:* **I,** *Concesión, para:* **Inciso b)** *Acuacultura comercial* **II,** Permiso, para: **Inciso g)** *Acuacultura de fomento* **III,** *Autorización, para:* **Inciso d)** *Recolectar del medio natural reproductores, larvas, postlarvas, crías, huevos, semillas, alevines o en cualquier otro estadio, y* **Inciso e)** *Acuacultura didáctica.*		

Artículos 22.- *la Secretaría podrá inscribir en el Registro Nacional de Pesca a los acuicultores que no requieran concesión, permiso o Autorización.*	Al **proyecto** le aplica el Artículo, incisos y, fracciones anteriores, porque se trata de una actividad acuícola con fines comerciales.	Por el hecho de presentar a la autoridad correspondiente (SEMARNAT) la Manifestación de Impacto Ambiental, el promovente está cumpliendo con este apartado. El proyecto se vincula por la obligatoriedad de obtener la autorización correspondiente para realizar las obras descritas en esta manifestación de impacto ambiental. Como ya se mencionó anteriormente, la promovente una vez autorizado el proyecto en materia ambiental procederá a tramitar el Registro Nacional de Pesca para la unidad de producción acuícola.
Art. 30°.- *Las actividades pesqueras se clasifican en:* **II.-** *Cultivo o acuacultura con fines*		
Artículo 31°.- *Para realizar las actividades de pesca se requiere lo siguiente:* **I,** *Concesión, para:* **Inciso b)** *Acuacultura comercial* **II,** Permiso, para: **Inciso g)** *Acuacultura de fomento* **III,** *Autorización, para:* **Inciso d)** *Recolectar del medio natural reproductores, larvas, postlarvas, crías, huevos, semillas, alevines o en cualquier otro estadio, y* **Inciso e)** *Acuacultura didáctica.*		

Artículos 22.- *la Secretaría podrá inscribir en el Registro Nacional de Pesca a los acuicultores que no requieran concesión, permiso o Autorización.*	Al **proyecto** le aplica el Artículo, incisos y, fracciones anteriores, porque se trata de una actividad acuícola con fines comerciales.	Por el hecho de presentar a la autoridad correspondiente (SEMARNAT) la Manifestación de Impacto Ambiental, el promovente está cumpliendo con este apartado. El proyecto se vincula por la obligatoriedad de obtener la autorización correspondiente para realizar las obras descritas en esta manifestación de impacto ambiental. Como ya se mencionó anteriormente, la promovente una vez autorizado el proyecto en materia ambiental procederá a tramitar el Registro Nacional de Pesca para la unidad de producción acuícola.
Art. 30°.- *Las actividades pesqueras se clasifican en:* **II.-** *Cultivo o acuacultura con fines*		
Artículo 31°.- *Para realizar las actividades de pesca se requiere lo siguiente:* **I,** *Concesión, para:* **Inciso b)** *Acuacultura comercial* **II,** Permiso, para: **Inciso g)** *Acuacultura de fomento* **III,** *Autorización, para:* **Inciso d)** *Recolectar del medio natural reproductores, larvas, postlarvas, crías, huevos, semillas, alevines o en cualquier otro estadio, y* **Inciso e)** *Acuacultura didáctica.*		

Artículos 22.- *la Secretaría podrá inscribir en el Registro Nacional de Pesca a los acuicultores que no requieran concesión, permiso o Autorización.*	Al **proyecto** le aplica el Artículo, incisos y, fracciones anteriores, porque se trata de una actividad acuícola con fines comerciales.	Por el hecho de presentar a la autoridad correspondiente (SEMARNAT) la Manifestación de Impacto Ambiental, el promovente está cumpliendo con este apartado. El proyecto se vincula por la obligatoriedad de obtener la autorización correspondiente para realizar las obras descritas en esta manifestación de impacto ambiental. Como ya se mencionó anteriormente, la promovente una vez autorizado el proyecto en materia ambiental procederá a tramitar el Registro Nacional de Pesca para la unidad de producción acuícola.
Art. 30°.- *Las actividades pesqueras se clasifican en:* **II.-** *Cultivo o acuacultura con fines*		
Artículo 31°.- *Para realizar las actividades de pesca se requiere lo siguiente:* **I,** *Concesión, para:* **Inciso b)** *Acuacultura comercial* **II,** Permiso, para: **Inciso g)** *Acuacultura de fomento* **III,** *Autorización, para:* **Inciso d)** *Recolectar del medio natural reproductores, larvas, postlarvas, crías, huevos, semillas, alevines o en cualquier otro estadio, y* **Inciso e)** *Acuacultura didáctica.*		

Artículos 22.- *la Secretaría podrá inscribir en el Registro Nacional de Pesca a los acuicultores que no requieran concesión, permiso o Autorización.*	Al **proyecto** le aplica el Artículo, incisos y, fracciones anteriores, porque se trata de una actividad acuícola con fines comerciales.	Por el hecho de presentar a la autoridad correspondiente (SEMARNAT) la Manifestación de Impacto Ambiental, el promovente está cumpliendo con este apartado. El proyecto se vincula por la obligatoriedad de obtener la autorización correspondiente para realizar las obras descritas en esta manifestación de impacto ambiental. Como ya se mencionó anteriormente, la promovente una vez autorizado el proyecto en materia ambiental procederá a tramitar el Registro Nacional de Pesca para la unidad de producción acuícola.
Art. 30°.- *Las actividades pesqueras se clasifican en:* **II.-** *Cultivo o acuacultura con fines*		
Artículo 31°.- *Para realizar las actividades de pesca se requiere lo siguiente:* **I,** *Concesión, para:* **Inciso b)** *Acuacultura comercial* **II,** Permiso, para: **Inciso g)** *Acuacultura de fomento* **III,** *Autorización, para:* **Inciso d)** *Recolectar del medio natural reproductores, larvas, postlarvas, crías, huevos, semillas, alevines o en cualquier otro estadio, y* **Inciso e)** *Acuacultura didáctica.*		

Artículos 22.- *la Secretaría podrá inscribir en el Registro Nacional de Pesca a los acuicultores que no requieran concesión, permiso o Autorización.*	Al **proyecto** le aplica el Artículo, incisos y, fracciones anteriores, porque se trata de una actividad acuícola con fines comerciales.	Por el hecho de presentar a la autoridad correspondiente (SEMARNAT) la Manifestación de Impacto Ambiental, el promovente está cumpliendo con este apartado. El proyecto se vincula por la obligatoriedad de obtener la autorización correspondiente para realizar las obras descritas en esta manifestación de impacto ambiental. Como ya se mencionó anteriormente, la promovente una vez autorizado el proyecto en materia ambiental procederá a tramitar el Registro Nacional de Pesca para la unidad de producción acuícola.
Art. 30°.- *Las actividades pesqueras se clasifican en:* **II.-** *Cultivo o acuacultura con fines*		
Artículo 31°.- *Para realizar las actividades de pesca se requiere lo siguiente:* **I,** *Concesión, para:* **Inciso b)** *Acuacultura comercial* **II,** Permiso, para: **Inciso g)** *Acuacultura de fomento* **III,** *Autorización, para:* **Inciso d)** *Recolectar del medio natural reproductores, larvas, postlarvas, crías, huevos, semillas, alevines o en cualquier otro estadio, y* **Inciso e)** *Acuacultura didáctica.*		

Artículos 22.- *la Secretaría podrá inscribir en el Registro Nacional de Pesca a los acuicultores que no requieran concesión, permiso o Autorización.*	Al **proyecto** le aplica el Artículo, incisos y, fracciones anteriores, porque se trata de una actividad acuícola con fines comerciales.	Por el hecho de presentar a la autoridad correspondiente (SEMARNAT) la Manifestación de Impacto Ambiental, el promovente está cumpliendo con este apartado. El proyecto se vincula por la obligatoriedad de obtener la autorización correspondiente para realizar las obras descritas en esta manifestación de impacto ambiental. Como ya se mencionó anteriormente, la promovente una vez autorizado el proyecto en materia ambiental procederá a tramitar el Registro Nacional de Pesca para la unidad de producción acuícola.
Art. 30°.- *Las actividades pesqueras se clasifican en:* **II.-** *Cultivo o acuacultura con fines*		
Artículo 31°.- *Para realizar las actividades de pesca se requiere lo siguiente:* **I,** *Concesión, para:* **Inciso b)** *Acuacultura comercial* **II,** Permiso, para: **Inciso g)** *Acuacultura de fomento* **III,** *Autorización, para:* **Inciso d)** *Recolectar del medio natural reproductores, larvas, postlarvas, crías, huevos, semillas, alevines o en cualquier otro estadio, y* **Inciso e)** *Acuacultura didáctica.*		

Artículos 22.- *la Secretaría podrá inscribir en el Registro Nacional de Pesca a los acuicultores que no requieran concesión, permiso o Autorización.*	Al **proyecto** le aplica el Artículo, incisos y, fracciones anteriores, porque se trata de una actividad acuícola con fines comerciales.	Por el hecho de presentar a la autoridad correspondiente (SEMARNAT) la Manifestación de Impacto Ambiental, el promovente está cumpliendo con este apartado. El proyecto se vincula por la obligatoriedad de obtener la autorización correspondiente para realizar las obras descritas en esta manifestación de impacto ambiental. Como ya se mencionó anteriormente, la promovente una vez autorizado el proyecto en materia ambiental procederá a tramitar el Registro Nacional de Pesca para la unidad de producción acuícola.
Art. 30°.- *Las actividades pesqueras se clasifican en:* **II.-** *Cultivo o acuacultura con fines*		
Artículo 31°.- *Para realizar las actividades de pesca se requiere lo siguiente:* **I,** *Concesión, para:* **Inciso b)** *Acuacultura comercial* **II,** Permiso, para: **Inciso g)** *Acuacultura de fomento* **III,** *Autorización, para:* **Inciso d)** *Recolectar del medio natural reproductores, larvas, postlarvas, crías, huevos, semillas, alevines o en cualquier otro estadio, y* **Inciso e)** *Acuacultura didáctica.*		

Artículos 22.- *la Secretaría podrá inscribir en el Registro Nacional de Pesca a los acuicultores que no requieran concesión, permiso o Autorización.*	Al **proyecto** le aplica el Artículo, incisos y, fracciones anteriores, porque se trata de una actividad acuícola con fines comerciales.	Por el hecho de presentar a la autoridad correspondiente (SEMARNAT) la Manifestación de Impacto Ambiental, el promovente está cumpliendo con este apartado. El proyecto se vincula por la obligatoriedad de obtener la autorización correspondiente para realizar las obras descritas en esta manifestación de impacto ambiental. Como ya se mencionó anteriormente, la promovente una vez autorizado el proyecto en materia ambiental procederá a tramitar el Registro Nacional de Pesca para la unidad de producción acuícola.
Art. 30°.- *Las actividades pesqueras se clasifican en:* **II.-** *Cultivo o acuacultura con fines*		
Artículo 31°.- *Para realizar las actividades de pesca se requiere lo siguiente:* **I,** *Concesión, para:* **Inciso b)** *Acuacultura comercial* **II,** Permiso, para: **Inciso g)** *Acuacultura de fomento* **III,** *Autorización, para:* **Inciso d)** *Recolectar del medio natural reproductores, larvas, postlarvas, crías, huevos, semillas, alevines o en cualquier otro estadio, y* **Inciso e)** *Acuacultura didáctica.*		

Artículos 22.- *la Secretaría podrá inscribir en el Registro Nacional de Pesca a los acuicultores que no requieran concesión, permiso o Autorización.*	Al **proyecto** le aplica el Artículo, incisos y, fracciones anteriores, porque se trata de una actividad acuícola con fines comerciales.	Por el hecho de presentar a la autoridad correspondiente (SEMARNAT) la Manifestación de Impacto Ambiental, el promovente está cumpliendo con este apartado. El proyecto se vincula por la obligatoriedad de obtener la autorización correspondiente para realizar las obras descritas en esta manifestación de impacto ambiental. Como ya se mencionó anteriormente, la promovente una vez autorizado el proyecto en materia ambiental procederá a tramitar el Registro Nacional de Pesca para la unidad de producción acuícola.
Art. 30°.- *Las actividades pesqueras se clasifican en:* **II.-** *Cultivo o acuacultura con fines*		
Artículo 31°.- *Para realizar las actividades de pesca se requiere lo siguiente:* **I,** *Concesión, para:* **Inciso b)** *Acuacultura comercial* **II,** Permiso, para: **Inciso g)** *Acuacultura de fomento* **III,** *Autorización, para:* **Inciso d)** *Recolectar del medio natural reproductores, larvas, postlarvas, crías, huevos, semillas, alevines o en cualquier otro estadio, y* **Inciso e)** *Acuacultura didáctica.*		

Artículos 22.- *la Secretaría podrá inscribir en el Registro Nacional de Pesca a los acuicultores que no requieran concesión, permiso o Autorización.*	Al **proyecto** le aplica el Artículo, incisos y, fracciones anteriores, porque se trata de una actividad acuícola con fines comerciales.	Por el hecho de presentar a la autoridad correspondiente (SEMARNAT) la Manifestación de Impacto Ambiental, el promovente está cumpliendo con este apartado. El proyecto se vincula por la obligatoriedad de obtener la autorización correspondiente para realizar las obras descritas en esta manifestación de impacto ambiental. Como ya se mencionó anteriormente, la promovente una vez autorizado el proyecto en materia ambiental procederá a tramitar el Registro Nacional de Pesca para la unidad de producción acuícola.
Art. 30°.- *Las actividades pesqueras se clasifican en:* **II.-** *Cultivo o acuacultura con fines*		
Artículo 31°.- *Para realizar las actividades de pesca se requiere lo siguiente:* **I,** *Concesión, para:* **Inciso b)** *Acuacultura comercial* **II,** Permiso, para: **Inciso g)** *Acuacultura de fomento* **III,** *Autorización, para:* **Inciso d)** *Recolectar del medio natural reproductores, larvas, postlarvas, crías, huevos, semillas, alevines o en cualquier otro estadio, y* **Inciso e)** *Acuacultura didáctica.*		

Artículos 22.- *la Secretaría podrá inscribir en el Registro Nacional de Pesca a los acuicultores que no requieran concesión, permiso o Autorización.*	Al **proyecto** le aplica el Artículo, incisos y, fracciones anteriores, porque se trata de una actividad acuícola con fines comerciales.	Por el hecho de presentar a la autoridad correspondiente (SEMARNAT) la Manifestación de Impacto Ambiental, el promovente está cumpliendo con este apartado. El proyecto se vincula por la obligatoriedad de obtener la autorización correspondiente para realizar las obras descritas en esta manifestación de impacto ambiental. Como ya se mencionó anteriormente, la promovente una vez autorizado el proyecto en materia ambiental procederá a tramitar el Registro Nacional de Pesca para la unidad de producción acuícola.
Art. 30°.- *Las actividades pesqueras se clasifican en:* **II.-** *Cultivo o acuacultura con fines*		
Artículo 31°.- *Para realizar las actividades de pesca se requiere lo siguiente:* **I,** *Concesión, para:* **Inciso b)** *Acuacultura comercial* **II,** Permiso, para: **Inciso g)** *Acuacultura de fomento* **III,** *Autorización, para:* **Inciso d)** *Recolectar del medio natural reproductores, larvas, postlarvas, crías, huevos, semillas, alevines o en cualquier otro estadio, y* **Inciso e)** *Acuacultura didáctica.*		

Artículos 22.- *la Secretaría podrá inscribir en el Registro Nacional de Pesca a los acuicultores que no requieran concesión, permiso o Autorización.*	Al **proyecto** le aplica el Artículo, incisos y, fracciones anteriores, porque se trata de una actividad acuícola con fines comerciales.	Por el hecho de presentar a la autoridad correspondiente (SEMARNAT) la Manifestación de Impacto Ambiental, el promovente está cumpliendo con este apartado. El proyecto se vincula por la obligatoriedad de obtener la autorización correspondiente para realizar las obras descritas en esta manifestación de impacto ambiental. Como ya se mencionó anteriormente, la promovente una vez autorizado el proyecto en materia ambiental procederá a tramitar el Registro Nacional de Pesca para la unidad de producción acuícola.
Art. 30°.- *Las actividades pesqueras se clasifican en:* **II.-** *Cultivo o acuacultura con fines*		
Artículo 31°.- *Para realizar las actividades de pesca se requiere lo siguiente:* **I,** *Concesión, para:* **Inciso b)** *Acuacultura comercial* **II,** Permiso, para: **Inciso g)** *Acuacultura de fomento* **III,** *Autorización, para:* **Inciso d)** *Recolectar del medio natural reproductores, larvas, postlarvas, crías, huevos, semillas, alevines o en cualquier otro estadio, y* **Inciso e)** *Acuacultura didáctica.*		

Artículos 22.- *la Secretaría podrá inscribir en el Registro Nacional de Pesca a los acuicultores que no requieran concesión, permiso o Autorización.*	Al **proyecto** le aplica el Artículo, incisos y, fracciones anteriores, porque se trata de una actividad acuícola con fines comerciales.	Por el hecho de presentar a la autoridad correspondiente (SEMARNAT) la Manifestación de Impacto Ambiental, el promovente está cumpliendo con este apartado. El proyecto se vincula por la obligatoriedad de obtener la autorización correspondiente para realizar las obras descritas en esta manifestación de impacto ambiental. Como ya se mencionó anteriormente, la promovente una vez autorizado el proyecto en materia ambiental procederá a tramitar el Registro Nacional de Pesca para la unidad de producción acuícola.
Art. 30°.- *Las actividades pesqueras se clasifican en:* **II.-** *Cultivo o acuacultura con fines*		
Artículo 31°.- *Para realizar las actividades de pesca se requiere lo siguiente:* **I,** *Concesión, para:* **Inciso b)** *Acuacultura comercial* **II,** Permiso, para: **Inciso g)** *Acuacultura de fomento* **III,** *Autorización, para:* **Inciso d)** *Recolectar del medio natural reproductores, larvas, postlarvas, crías, huevos, semillas, alevines o en cualquier otro estadio, y* **Inciso e)** *Acuacultura didáctica.*		

Artículos 22.- *la Secretaría podrá inscribir en el Registro Nacional de Pesca a los acuicultores que no requieran concesión, permiso o Autorización.*	Al **proyecto** le aplica el Artículo, incisos y, fracciones anteriores, porque se trata de una actividad acuícola con fines comerciales.	Por el hecho de presentar a la autoridad correspondiente (SEMARNAT) la Manifestación de Impacto Ambiental, el promovente está cumpliendo con este apartado. El proyecto se vincula por la obligatoriedad de obtener la autorización correspondiente para realizar las obras descritas en esta manifestación de impacto ambiental. Como ya se mencionó anteriormente, la promovente una vez autorizado el proyecto en materia ambiental procederá a tramitar el Registro Nacional de Pesca para la unidad de producción acuícola.
Art. 30°.- *Las actividades pesqueras se clasifican en:* **II.-** *Cultivo o acuacultura con fines*		
Artículo 31°.- *Para realizar las actividades de pesca se requiere lo siguiente:* **I,** *Concesión, para:* **Inciso b)** *Acuacultura comercial* **II,** Permiso, para: **Inciso g)** *Acuacultura de fomento* **III,** *Autorización, para:* **Inciso d)** *Recolectar del medio natural reproductores, larvas, postlarvas, crías, huevos, semillas, alevines o en cualquier otro estadio, y* **Inciso e)** *Acuacultura didáctica.*		

Artículos 22.- *la Secretaría podrá inscribir en el Registro Nacional de Pesca a los acuicultores que no requieran concesión, permiso o Autorización.*	Al **proyecto** le aplica el Artículo, incisos y, fracciones anteriores, porque se trata de una actividad acuícola con fines comerciales.	Por el hecho de presentar a la autoridad correspondiente (SEMARNAT) la Manifestación de Impacto Ambiental, el promovente está cumpliendo con este apartado. El proyecto se vincula por la obligatoriedad de obtener la autorización correspondiente para realizar las obras descritas en esta manifestación de impacto ambiental. Como ya se mencionó anteriormente, la promovente una vez autorizado el proyecto en materia ambiental procederá a tramitar el Registro Nacional de Pesca para la unidad de producción acuícola.
Art. 30°.- *Las actividades pesqueras se clasifican en:* **II.-** *Cultivo o acuacultura con fines*		
Artículo 31°.- *Para realizar las actividades de pesca se requiere lo siguiente:* **I,** *Concesión, para:* **Inciso b)** *Acuacultura comercial* **II,** Permiso, para: **Inciso g)** *Acuacultura de fomento* **III,** *Autorización, para:* **Inciso d)** *Recolectar del medio natural reproductores, larvas, postlarvas, crías, huevos, semillas, alevines o en cualquier otro estadio, y* **Inciso e)** *Acuacultura didáctica.*		

Artículos 22.- *la Secretaría podrá inscribir en el Registro Nacional de Pesca a los acuicultores que no requieran concesión, permiso o Autorización.*	Al **proyecto** le aplica el Artículo, incisos y, fracciones anteriores, porque se trata de una actividad acuícola con fines comerciales.	Por el hecho de presentar a la autoridad correspondiente (SEMARNAT) la Manifestación de Impacto Ambiental, el promovente está cumpliendo con este apartado. El proyecto se vincula por la obligatoriedad de obtener la autorización correspondiente para realizar las obras descritas en esta manifestación de impacto ambiental. Como ya se mencionó anteriormente, la promovente una vez autorizado el proyecto en materia ambiental procederá a tramitar el Registro Nacional de Pesca para la unidad de producción acuícola.
Art. 30°.- *Las actividades pesqueras se clasifican en:* **II.-** *Cultivo o acuacultura con fines*		
Artículo 31°.- *Para realizar las actividades de pesca se requiere lo siguiente:* **I,** *Concesión, para:* **Inciso b)** *Acuacultura comercial* **II,** Permiso, para: **Inciso g)** *Acuacultura de fomento* **III,** *Autorización, para:* **Inciso d)** *Recolectar del medio natural reproductores, larvas, postlarvas, crías, huevos, semillas, alevines o en cualquier otro estadio, y* **Inciso e)** *Acuacultura didáctica.*		

Artículos 22.- *la Secretaría podrá inscribir en el Registro Nacional de Pesca a los acuicultores que no requieran concesión, permiso o Autorización.*	Al **proyecto** le aplica el Artículo, incisos y, fracciones anteriores, porque se trata de una actividad acuícola con fines comerciales.	Por el hecho de presentar a la autoridad correspondiente (SEMARNAT) la Manifestación de Impacto Ambiental, el promovente está cumpliendo con este apartado. El proyecto se vincula por la obligatoriedad de obtener la autorización correspondiente para realizar las obras descritas en esta manifestación de impacto ambiental. Como ya se mencionó anteriormente, la promovente una vez autorizado el proyecto en materia ambiental procederá a tramitar el Registro Nacional de Pesca para la unidad de producción acuícola.
Art. 30°.- *Las actividades pesqueras se clasifican en:* **II.-** *Cultivo o acuacultura con fines*		
Artículo 31°.- *Para realizar las actividades de pesca se requiere lo siguiente:* **I,** *Concesión, para:* **Inciso b)** *Acuacultura comercial* **II,** Permiso, para: **Inciso g)** *Acuacultura de fomento* **III,** *Autorización, para:* **Inciso d)** *Recolectar del medio natural reproductores, larvas, postlarvas, crías, huevos, semillas, alevines o en cualquier otro estadio, y* **Inciso e)** *Acuacultura didáctica.*		

Artículos 22.- *la Secretaría podrá inscribir en el Registro Nacional de Pesca a los acuicultores que no requieran concesión, permiso o Autorización.*	Al **proyecto** le aplica el Artículo, incisos y, fracciones anteriores, porque se trata de una actividad acuícola con fines comerciales.	Por el hecho de presentar a la autoridad correspondiente (SEMARNAT) la Manifestación de Impacto Ambiental, el promovente está cumpliendo con este apartado. El proyecto se vincula por la obligatoriedad de obtener la autorización correspondiente para realizar las obras descritas en esta manifestación de impacto ambiental. Como ya se mencionó anteriormente, la promovente una vez autorizado el proyecto en materia ambiental procederá a tramitar el Registro Nacional de Pesca para la unidad de producción acuícola.
Art. 30°.- *Las actividades pesqueras se clasifican en:* **II.-** *Cultivo o acuacultura con fines*		
Artículo 31°.- *Para realizar las actividades de pesca se requiere lo siguiente:* **I,** *Concesión, para:* **Inciso b)** *Acuacultura comercial* **II,** Permiso, para: **Inciso g)** *Acuacultura de fomento* **III,** *Autorización, para:* **Inciso d)** *Recolectar del medio natural reproductores, larvas, postlarvas, crías, huevos, semillas, alevines o en cualquier otro estadio, y* **Inciso e)** *Acuacultura didáctica.*		

Artículos 22.- *la Secretaría podrá inscribir en el Registro Nacional de Pesca a los acuicultores que no requieran concesión, permiso o Autorización.*	Al **proyecto** le aplica el Artículo, incisos y, fracciones anteriores, porque se trata de una actividad acuícola con fines comerciales.	Por el hecho de presentar a la autoridad correspondiente (SEMARNAT) la Manifestación de Impacto Ambiental, el promovente está cumpliendo con este apartado. El proyecto se vincula por la obligatoriedad de obtener la autorización correspondiente para realizar las obras descritas en esta manifestación de impacto ambiental. Como ya se mencionó anteriormente, la promovente una vez autorizado el proyecto en materia ambiental procederá a tramitar el Registro Nacional de Pesca para la unidad de producción acuícola.
Art. 30°.- *Las actividades pesqueras se clasifican en:* **II.-** *Cultivo o acuacultura con fines*		
Artículo 31°.- *Para realizar las actividades de pesca se requiere lo siguiente:* **I,** *Concesión, para:* **Inciso b)** *Acuacultura comercial* **II,** Permiso, para: **Inciso g)** *Acuacultura de fomento* **III,** *Autorización, para:* **Inciso d)** *Recolectar del medio natural reproductores, larvas, postlarvas, crías, huevos, semillas, alevines o en cualquier otro estadio, y* **Inciso e)** *Acuacultura didáctica.*		

Artículos 22.- *la Secretaría podrá inscribir en el Registro Nacional de Pesca a los acuicultores que no requieran concesión, permiso o Autorización.*	Al **proyecto** le aplica el Artículo, incisos y, fracciones anteriores, porque se trata de una actividad acuícola con fines comerciales.	Por el hecho de presentar a la autoridad correspondiente (SEMARNAT) la Manifestación de Impacto Ambiental, el promovente está cumpliendo con este apartado. El proyecto se vincula por la obligatoriedad de obtener la autorización correspondiente para realizar las obras descritas en esta manifestación de impacto ambiental. Como ya se mencionó anteriormente, la promovente una vez autorizado el proyecto en materia ambiental procederá a tramitar el Registro Nacional de Pesca para la unidad de producción acuícola.
Art. 30°.- *Las actividades pesqueras se clasifican en:* **II.-** *Cultivo o acuacultura con fines*		
Artículo 31°.- *Para realizar las actividades de pesca se requiere lo siguiente:* **I,** *Concesión, para:* **Inciso b)** *Acuacultura comercial* **II,** Permiso, para: **Inciso g)** *Acuacultura de fomento* **III,** *Autorización, para:* **Inciso d)** *Recolectar del medio natural reproductores, larvas, postlarvas, crías, huevos, semillas, alevines o en cualquier otro estadio, y* **Inciso e)** *Acuacultura didáctica.*		

Artículos 22.- *la Secretaría podrá inscribir en el Registro Nacional de Pesca a los acuicultores que no requieran concesión, permiso o Autorización.*	Al **proyecto** le aplica el Artículo, incisos y, fracciones anteriores, porque se trata de una actividad acuícola con fines comerciales.	Por el hecho de presentar a la autoridad correspondiente (SEMARNAT) la Manifestación de Impacto Ambiental, el promovente está cumpliendo con este apartado. El proyecto se vincula por la obligatoriedad de obtener la autorización correspondiente para realizar las obras descritas en esta manifestación de impacto ambiental. Como ya se mencionó anteriormente, la promovente una vez autorizado el proyecto en materia ambiental procederá a tramitar el Registro Nacional de Pesca para la unidad de producción acuícola.
Art. 30°.- *Las actividades pesqueras se clasifican en:* **II.-** *Cultivo o acuacultura con fines*		
Artículo 31°.- *Para realizar las actividades de pesca se requiere lo siguiente:* **I,** *Concesión, para:* **Inciso b)** *Acuacultura comercial* **II,** Permiso, para: **Inciso g)** *Acuacultura de fomento* **III,** *Autorización, para:* **Inciso d)** *Recolectar del medio natural reproductores, larvas, postlarvas, crías, huevos, semillas, alevines o en cualquier otro estadio, y* **Inciso e)** *Acuacultura didáctica.*		

Artículos 22.- *la Secretaría podrá inscribir en el Registro Nacional de Pesca a los acuicultores que no requieran concesión, permiso o Autorización.*	Al **proyecto** le aplica el Artículo, incisos y, fracciones anteriores, porque se trata de una actividad acuícola con fines comerciales.	Por el hecho de presentar a la autoridad correspondiente (SEMARNAT) la Manifestación de Impacto Ambiental, el promovente está cumpliendo con este apartado. El proyecto se vincula por la obligatoriedad de obtener la autorización correspondiente para realizar las obras descritas en esta manifestación de impacto ambiental. Como ya se mencionó anteriormente, la promovente una vez autorizado el proyecto en materia ambiental procederá a tramitar el Registro Nacional de Pesca para la unidad de producción acuícola.
Art. 30°.- *Las actividades pesqueras se clasifican en:* **II.-** *Cultivo o acuacultura con fines*		
Artículo 31°.- *Para realizar las actividades de pesca se requiere lo siguiente:* **I,** *Concesión, para:* **Inciso b)** *Acuacultura comercial* **II,** Permiso, para: **Inciso g)** *Acuacultura de fomento* **III,** *Autorización, para:* **Inciso d)** *Recolectar del medio natural reproductores, larvas, postlarvas, crías, huevos, semillas, alevines o en cualquier otro estadio, y* **Inciso e)** *Acuacultura didáctica.*		

Artículos 22.- *la Secretaría podrá inscribir en el Registro Nacional de Pesca a los acuicultores que no requieran concesión, permiso o Autorización.*	Al **proyecto** le aplica el Artículo, incisos y, fracciones anteriores, porque se trata de una actividad acuícola con fines comerciales.	Por el hecho de presentar a la autoridad correspondiente (SEMARNAT) la Manifestación de Impacto Ambiental, el promovente está cumpliendo con este apartado. El proyecto se vincula por la obligatoriedad de obtener la autorización correspondiente para realizar las obras descritas en esta manifestación de impacto ambiental. Como ya se mencionó anteriormente, la promovente una vez autorizado el proyecto en materia ambiental procederá a tramitar el Registro Nacional de Pesca para la unidad de producción acuícola.
Art. 30°.- *Las actividades pesqueras se clasifican en:* **II.-** *Cultivo o acuacultura con fines*		
Artículo 31°.- *Para realizar las actividades de pesca se requiere lo siguiente:* **I,** *Concesión, para:* **Inciso b)** *Acuacultura comercial* **II,** Permiso, para: **Inciso g)** *Acuacultura de fomento* **III,** *Autorización, para:* **Inciso d)** *Recolectar del medio natural reproductores, larvas, postlarvas, crías, huevos, semillas, alevines o en cualquier otro estadio, y* **Inciso e)** *Acuacultura didáctica.*		

Artículos 22.- *la Secretaría podrá inscribir en el Registro Nacional de Pesca a los acuicultores que no requieran concesión, permiso o Autorización.*	Al **proyecto** le aplica el Artículo, incisos y, fracciones anteriores, porque se trata de una actividad acuícola con fines comerciales.	Por el hecho de presentar a la autoridad correspondiente (SEMARNAT) la Manifestación de Impacto Ambiental, el promovente está cumpliendo con este apartado. El proyecto se vincula por la obligatoriedad de obtener la autorización correspondiente para realizar las obras descritas en esta manifestación de impacto ambiental. Como ya se mencionó anteriormente, la promovente una vez autorizado el proyecto en materia ambiental procederá a tramitar el Registro Nacional de Pesca para la unidad de producción acuícola.
Art. 30°.- *Las actividades pesqueras se clasifican en:* **II.-** *Cultivo o acuacultura con fines*		
Artículo 31°.- *Para realizar las actividades de pesca se requiere lo siguiente:* **I,** *Concesión, para:* **Inciso b)** *Acuacultura comercial* **II,** Permiso, para: **Inciso g)** *Acuacultura de fomento* **III,** *Autorización, para:* **Inciso d)** *Recolectar del medio natural reproductores, larvas, postlarvas, crías, huevos, semillas, alevines o en cualquier otro estadio, y* **Inciso e)** *Acuacultura didáctica.*		

Artículos 22.- *la Secretaría podrá inscribir en el Registro Nacional de Pesca a los acuicultores que no requieran concesión, permiso o Autorización.*	Al **proyecto** le aplica el Artículo, incisos y, fracciones anteriores, porque se trata de una actividad acuícola con fines comerciales.	Por el hecho de presentar a la autoridad correspondiente (SEMARNAT) la Manifestación de Impacto Ambiental, el promovente está cumpliendo con este apartado. El proyecto se vincula por la obligatoriedad de obtener la autorización correspondiente para realizar las obras descritas en esta manifestación de impacto ambiental. Como ya se mencionó anteriormente, la promovente una vez autorizado el proyecto en materia ambiental procederá a tramitar el Registro Nacional de Pesca para la unidad de producción acuícola.
Art. 30°.- *Las actividades pesqueras se clasifican en:* **II.-** *Cultivo o acuacultura con fines*		
Artículo 31°.- *Para realizar las actividades de pesca se requiere lo siguiente:* **I,** *Concesión, para:* **Inciso b)** *Acuacultura comercial* **II,** Permiso, para: **Inciso g)** *Acuacultura de fomento* **III,** *Autorización, para:* **Inciso d)** *Recolectar del medio natural reproductores, larvas, postlarvas, crías, huevos, semillas, alevines o en cualquier otro estadio, y* **Inciso e)** *Acuacultura didáctica.*		

Artículos 22.- *la Secretaría podrá inscribir en el Registro Nacional de Pesca a los acuicultores que no requieran concesión, permiso o Autorización.*	Al **proyecto** le aplica el Artículo, incisos y, fracciones anteriores, porque se trata de una actividad acuícola con fines comerciales.	Por el hecho de presentar a la autoridad correspondiente (SEMARNAT) la Manifestación de Impacto Ambiental, el promovente está cumpliendo con este apartado. El proyecto se vincula por la obligatoriedad de obtener la autorización correspondiente para realizar las obras descritas en esta manifestación de impacto ambiental. Como ya se mencionó anteriormente, la promovente una vez autorizado el proyecto en materia ambiental procederá a tramitar el Registro Nacional de Pesca para la unidad de producción acuícola.
Art. 30°.- *Las actividades pesqueras se clasifican en:* **II.-** *Cultivo o acuacultura con fines*		
Artículo 31°.- *Para realizar las actividades de pesca se requiere lo siguiente:* **I,** *Concesión, para:* **Inciso b)** *Acuacultura comercial* **II,** Permiso, para: **Inciso g)** *Acuacultura de fomento* **III,** *Autorización, para:* **Inciso d)** *Recolectar del medio natural reproductores, larvas, postlarvas, crías, huevos, semillas, alevines o en cualquier otro estadio, y* **Inciso e)** *Acuacultura didáctica.*		

Artículos 22.- *la Secretaría podrá inscribir en el Registro Nacional de Pesca a los acuicultores que no requieran concesión, permiso o Autorización.*	Al **proyecto** le aplica el Artículo, incisos y, fracciones anteriores, porque se trata de una actividad acuícola con fines comerciales.	Por el hecho de presentar a la autoridad correspondiente (SEMARNAT) la Manifestación de Impacto Ambiental, el promovente está cumpliendo con este apartado. El proyecto se vincula por la obligatoriedad de obtener la autorización correspondiente para realizar las obras descritas en esta manifestación de impacto ambiental. Como ya se mencionó anteriormente, la promovente una vez autorizado el proyecto en materia ambiental procederá a tramitar el Registro Nacional de Pesca para la unidad de producción acuícola.
Art. 30°.- *Las actividades pesqueras se clasifican en:* **II.-** *Cultivo o acuacultura con fines*		
Artículo 31°.- *Para realizar las actividades de pesca se requiere lo siguiente:* **I,** *Concesión, para:* **Inciso b)** *Acuacultura comercial* **II,** Permiso, para: **Inciso g)** *Acuacultura de fomento* **III,** *Autorización, para:* **Inciso d)** *Recolectar del medio natural reproductores, larvas, postlarvas, crías, huevos, semillas, alevines o en cualquier otro estadio, y* **Inciso e)** *Acuacultura didáctica.*		

Artículos 22.- *la Secretaría podrá inscribir en el Registro Nacional de Pesca a los acuicultores que no requieran concesión, permiso o Autorización.*	Al **proyecto** le aplica el Artículo, incisos y, fracciones anteriores, porque se trata de una actividad acuícola con fines comerciales.	Por el hecho de presentar a la autoridad correspondiente (SEMARNAT) la Manifestación de Impacto Ambiental, el promovente está cumpliendo con este apartado. El proyecto se vincula por la obligatoriedad de obtener la autorización correspondiente para realizar las obras descritas en esta manifestación de impacto ambiental. Como ya se mencionó anteriormente, la promovente una vez autorizado el proyecto en materia ambiental procederá a tramitar el Registro Nacional de Pesca para la unidad de producción acuícola.
Art. 30°.- *Las actividades pesqueras se clasifican en:* **II.-** *Cultivo o acuacultura con fines*		
Artículo 31°.- *Para realizar las actividades de pesca se requiere lo siguiente:* **I,** *Concesión, para:* **Inciso b)** *Acuacultura comercial* **II,** Permiso, para: **Inciso g)** *Acuacultura de fomento* **III,** *Autorización, para:* **Inciso d)** *Recolectar del medio natural reproductores, larvas, postlarvas, crías, huevos, semillas, alevines o en cualquier otro estadio, y* **Inciso e)** *Acuacultura didáctica.*		

Artículos 22.- *la Secretaría podrá inscribir en el Registro Nacional de Pesca a los acuicultores que no requieran concesión, permiso o Autorización.*	Al **proyecto** le aplica el Artículo, incisos y, fracciones anteriores, porque se trata de una actividad acuícola con fines comerciales.	Por el hecho de presentar a la autoridad correspondiente (SEMARNAT) la Manifestación de Impacto Ambiental, el promovente está cumpliendo con este apartado. El proyecto se vincula por la obligatoriedad de obtener la autorización correspondiente para realizar las obras descritas en esta manifestación de impacto ambiental. Como ya se mencionó anteriormente, la promovente una vez autorizado el proyecto en materia ambiental procederá a tramitar el Registro Nacional de Pesca para la unidad de producción acuícola.
Art. 30°.- *Las actividades pesqueras se clasifican en:* **II.-** *Cultivo o acuacultura con fines*		
Artículo 31°.- *Para realizar las actividades de pesca se requiere lo siguiente:* **I,** *Concesión, para:* **Inciso b)** *Acuacultura comercial* **II,** Permiso, para: **Inciso g)** *Acuacultura de fomento* **III,** *Autorización, para:* **Inciso d)** *Recolectar del medio natural reproductores, larvas, postlarvas, crías, huevos, semillas, alevines o en cualquier otro estadio, y* **Inciso e)** *Acuacultura didáctica.*		

Artículos 22.- *la Secretaría podrá inscribir en el Registro Nacional de Pesca a los acuicultores que no requieran concesión, permiso o Autorización.*	Al **proyecto** le aplica el Artículo, incisos y, fracciones anteriores, porque se trata de una actividad acuícola con fines comerciales.	Por el hecho de presentar a la autoridad correspondiente (SEMARNAT) la Manifestación de Impacto Ambiental, el promovente está cumpliendo con este apartado. El proyecto se vincula por la obligatoriedad de obtener la autorización correspondiente para realizar las obras descritas en esta manifestación de impacto ambiental. Como ya se mencionó anteriormente, la promovente una vez autorizado el proyecto en materia ambiental procederá a tramitar el Registro Nacional de Pesca para la unidad de producción acuícola.
Art. 30°.- *Las actividades pesqueras se clasifican en:* **II.-** *Cultivo o acuacultura con fines*		
Artículo 31°.- *Para realizar las actividades de pesca se requiere lo siguiente:* **I,** *Concesión, para:* **Inciso b)** *Acuacultura comercial* **II,** Permiso, para: **Inciso g)** *Acuacultura de fomento* **III,** *Autorización, para:* **Inciso d)** *Recolectar del medio natural reproductores, larvas, postlarvas, crías, huevos, semillas, alevines o en cualquier otro estadio, y* **Inciso e)** *Acuacultura didáctica.*		

Artículos 22.- *la Secretaría podrá inscribir en el Registro Nacional de Pesca a los acuicultores que no requieran concesión, permiso o Autorización.*	Al **proyecto** le aplica el Artículo, incisos y, fracciones anteriores, porque se trata de una actividad acuícola con fines comerciales.	Por el hecho de presentar a la autoridad correspondiente (SEMARNAT) la Manifestación de Impacto Ambiental, el promovente está cumpliendo con este apartado. El proyecto se vincula por la obligatoriedad de obtener la autorización correspondiente para realizar las obras descritas en esta manifestación de impacto ambiental. Como ya se mencionó anteriormente, la promovente una vez autorizado el proyecto en materia ambiental procederá a tramitar el Registro Nacional de Pesca para la unidad de producción acuícola.
Art. 30°.- *Las actividades pesqueras se clasifican en:* **II.-** *Cultivo o acuacultura con fines*		
Artículo 31°.- *Para realizar las actividades de pesca se requiere lo siguiente:* **I,** *Concesión, para:* **Inciso b)** *Acuacultura comercial* **II,** Permiso, para: **Inciso g)** *Acuacultura de fomento* **III,** *Autorización, para:* **Inciso d)** *Recolectar del medio natural reproductores, larvas, postlarvas, crías, huevos, semillas, alevines o en cualquier otro estadio, y* **Inciso e)** *Acuacultura didáctica.*		

Artículos 22.- *la Secretaría podrá inscribir en el Registro Nacional de Pesca a los acuicultores que no requieran concesión, permiso o Autorización.*	Al **proyecto** le aplica el Artículo, incisos y, fracciones anteriores, porque se trata de una actividad acuícola con fines comerciales.	Por el hecho de presentar a la autoridad correspondiente (SEMARNAT) la Manifestación de Impacto Ambiental, el promovente está cumpliendo con este apartado. El proyecto se vincula por la obligatoriedad de obtener la autorización correspondiente para realizar las obras descritas en esta manifestación de impacto ambiental. Como ya se mencionó anteriormente, la promovente una vez autorizado el proyecto en materia ambiental procederá a tramitar el Registro Nacional de Pesca para la unidad de producción acuícola.
Art. 30°.- *Las actividades pesqueras se clasifican en:* **II.-** *Cultivo o acuacultura con fines*		
Artículo 31°.- *Para realizar las actividades de pesca se requiere lo siguiente:* **I,** *Concesión, para:* **Inciso b)** *Acuacultura comercial* **II,** Permiso, para: **Inciso g)** *Acuacultura de fomento* **III,** *Autorización, para:* **Inciso d)** *Recolectar del medio natural reproductores, larvas, postlarvas, crías, huevos, semillas, alevines o en cualquier otro estadio, y* **Inciso e)** *Acuacultura didáctica.*		

Artículos 22.- *la Secretaría podrá inscribir en el Registro Nacional de Pesca a los acuicultores que no requieran concesión, permiso o Autorización.*	Al **proyecto** le aplica el Artículo, incisos y, fracciones anteriores, porque se trata de una actividad acuícola con fines comerciales.	Por el hecho de presentar a la autoridad correspondiente (SEMARNAT) la Manifestación de Impacto Ambiental, el promovente está cumpliendo con este apartado. El proyecto se vincula por la obligatoriedad de obtener la autorización correspondiente para realizar las obras descritas en esta manifestación de impacto ambiental. Como ya se mencionó anteriormente, la promovente una vez autorizado el proyecto en materia ambiental procederá a tramitar el Registro Nacional de Pesca para la unidad de producción acuícola.
Art. 30°.- *Las actividades pesqueras se clasifican en:* **II.-** *Cultivo o acuacultura con fines*		
Artículo 31°.- *Para realizar las actividades de pesca se requiere lo siguiente:* **I,** *Concesión, para:* **Inciso b)** *Acuacultura comercial* **II,** Permiso, para: **Inciso g)** *Acuacultura de fomento* **III,** *Autorización, para:* **Inciso d)** *Recolectar del medio natural reproductores, larvas, postlarvas, crías, huevos, semillas, alevines o en cualquier otro estadio, y* **Inciso e)** *Acuacultura didáctica.*		

Artículos 22.- *la Secretaría podrá inscribir en el Registro Nacional de Pesca a los acuicultores que no requieran concesión, permiso o Autorización.*	Al **proyecto** le aplica el Artículo, incisos y, fracciones anteriores, porque se trata de una actividad acuícola con fines comerciales.	Por el hecho de presentar a la autoridad correspondiente (SEMARNAT) la Manifestación de Impacto Ambiental, el promovente está cumpliendo con este apartado. El proyecto se vincula por la obligatoriedad de obtener la autorización correspondiente para realizar las obras descritas en esta manifestación de impacto ambiental. Como ya se mencionó anteriormente, la promovente una vez autorizado el proyecto en materia ambiental procederá a tramitar el Registro Nacional de Pesca para la unidad de producción acuícola.
Art. 30°.- *Las actividades pesqueras se clasifican en:* **II.-** *Cultivo o acuacultura con fines*		
Artículo 31°.- *Para realizar las actividades de pesca se requiere lo siguiente:* **I,** *Concesión, para:* **Inciso b)** *Acuacultura comercial* **II,** Permiso, para: **Inciso g)** *Acuacultura de fomento* **III,** *Autorización, para:* **Inciso d)** *Recolectar del medio natural reproductores, larvas, postlarvas, crías, huevos, semillas, alevines o en cualquier otro estadio, y* **Inciso e)** *Acuacultura didáctica.*		

Artículos 22.- *la Secretaría podrá inscribir en el Registro Nacional de Pesca a los acuicultores que no requieran concesión, permiso o Autorización.*	Al **proyecto** le aplica el Artículo, incisos y, fracciones anteriores, porque se trata de una actividad acuícola con fines comerciales.	Por el hecho de presentar a la autoridad correspondiente (SEMARNAT) la Manifestación de Impacto Ambiental, el promovente está cumpliendo con este apartado. El proyecto se vincula por la obligatoriedad de obtener la autorización correspondiente para realizar las obras descritas en esta manifestación de impacto ambiental. Como ya se mencionó anteriormente, la promovente una vez autorizado el proyecto en materia ambiental procederá a tramitar el Registro Nacional de Pesca para la unidad de producción acuícola.
Art. 30°.- *Las actividades pesqueras se clasifican en:* **II.-** *Cultivo o acuacultura con fines*		
Artículo 31°.- *Para realizar las actividades de pesca se requiere lo siguiente:* **I,** *Concesión, para:* **Inciso b)** *Acuacultura comercial* **II,** Permiso, para: **Inciso g)** *Acuacultura de fomento* **III,** *Autorización, para:* **Inciso d)** *Recolectar del medio natural reproductores, larvas, postlarvas, crías, huevos, semillas, alevines o en cualquier otro estadio, y* **Inciso e)** *Acuacultura didáctica.*		

Artículos 22.- *la Secretaría podrá inscribir en el Registro Nacional de Pesca a los acuicultores que no requieran concesión, permiso o Autorización.*	Al **proyecto** le aplica el Artículo, incisos y, fracciones anteriores, porque se trata de una actividad acuícola con fines comerciales.	Por el hecho de presentar a la autoridad correspondiente (SEMARNAT) la Manifestación de Impacto Ambiental, el promovente está cumpliendo con este apartado. El proyecto se vincula por la obligatoriedad de obtener la autorización correspondiente para realizar las obras descritas en esta manifestación de impacto ambiental. Como ya se mencionó anteriormente, la promovente una vez autorizado el proyecto en materia ambiental procederá a tramitar el Registro Nacional de Pesca para la unidad de producción acuícola.
Art. 30°.- *Las actividades pesqueras se clasifican en:* **II.-** *Cultivo o acuacultura con fines*		
Artículo 31°.- *Para realizar las actividades de pesca se requiere lo siguiente:* **I,** *Concesión, para:* **Inciso b)** *Acuacultura comercial* **II,** Permiso, para: **Inciso g)** *Acuacultura de fomento* **III,** *Autorización, para:* **Inciso d)** *Recolectar del medio natural reproductores, larvas, postlarvas, crías, huevos, semillas, alevines o en cualquier otro estadio, y* **Inciso e)** *Acuacultura didáctica.*		

Artículos 22.- *la Secretaría podrá inscribir en el Registro Nacional de Pesca a los acuicultores que no requieran concesión, permiso o Autorización.*	Al **proyecto** le aplica el Artículo, incisos y, fracciones anteriores, porque se trata de una actividad acuícola con fines comerciales.	Por el hecho de presentar a la autoridad correspondiente (SEMARNAT) la Manifestación de Impacto Ambiental, el promovente está cumpliendo con este apartado. El proyecto se vincula por la obligatoriedad de obtener la autorización correspondiente para realizar las obras descritas en esta manifestación de impacto ambiental. Como ya se mencionó anteriormente, la promovente una vez autorizado el proyecto en materia ambiental procederá a tramitar el Registro Nacional de Pesca para la unidad de producción acuícola.
Art. 30°.- *Las actividades pesqueras se clasifican en:* **II.-** *Cultivo o acuacultura con fines*		
Artículo 31°.- *Para realizar las actividades de pesca se requiere lo siguiente:* **I,** *Concesión, para:* **Inciso b)** *Acuacultura comercial* **II,** Permiso, para: **Inciso g)** *Acuacultura de fomento* **III,** *Autorización, para:* **Inciso d)** *Recolectar del medio natural reproductores, larvas, postlarvas, crías, huevos, semillas, alevines o en cualquier otro estadio, y* **Inciso e)** *Acuacultura didáctica.*		

Artículos 22.- *la Secretaría podrá inscribir en el Registro Nacional de Pesca a los acuicultores que no requieran concesión, permiso o Autorización.*	Al **proyecto** le aplica el Artículo, incisos y, fracciones anteriores, porque se trata de una actividad acuícola con fines comerciales.	Por el hecho de presentar a la autoridad correspondiente (SEMARNAT) la Manifestación de Impacto Ambiental, el promovente está cumpliendo con este apartado. El proyecto se vincula por la obligatoriedad de obtener la autorización correspondiente para realizar las obras descritas en esta manifestación de impacto ambiental. Como ya se mencionó anteriormente, la promovente una vez autorizado el proyecto en materia ambiental procederá a tramitar el Registro Nacional de Pesca para la unidad de producción acuícola.
Art. 30°.- *Las actividades pesqueras se clasifican en:* **II.-** *Cultivo o acuacultura con fines*		
Artículo 31°.- *Para realizar las actividades de pesca se requiere lo siguiente:* **I,** *Concesión, para:* **Inciso b)** *Acuacultura comercial* **II,** Permiso, para: **Inciso g)** *Acuacultura de fomento* **III,** *Autorización, para:* **Inciso d)** *Recolectar del medio natural reproductores, larvas, postlarvas, crías, huevos, semillas, alevines o en cualquier otro estadio, y* **Inciso e)** *Acuacultura didáctica.*		

Artículos 22.- *la Secretaría podrá inscribir en el Registro Nacional de Pesca a los acuicultores que no requieran concesión, permiso o Autorización.*	Al **proyecto** le aplica el Artículo, incisos y, fracciones anteriores, porque se trata de una actividad acuícola con fines comerciales.	Por el hecho de presentar a la autoridad correspondiente (SEMARNAT) la Manifestación de Impacto Ambiental, el promovente está cumpliendo con este apartado. El proyecto se vincula por la obligatoriedad de obtener la autorización correspondiente para realizar las obras descritas en esta manifestación de impacto ambiental. Como ya se mencionó anteriormente, la promovente una vez autorizado el proyecto en materia ambiental procederá a tramitar el Registro Nacional de Pesca para la unidad de producción acuícola.
Art. 30°.- *Las actividades pesqueras se clasifican en:* **II.-** *Cultivo o acuacultura con fines*		
Artículo 31°.- *Para realizar las actividades de pesca se requiere lo siguiente:* **I,** *Concesión, para:* **Inciso b)** *Acuacultura comercial* **II,** Permiso, para: **Inciso g)** *Acuacultura de fomento* **III,** *Autorización, para:* **Inciso d)** *Recolectar del medio natural reproductores, larvas, postlarvas, crías, huevos, semillas, alevines o en cualquier otro estadio, y* **Inciso e)** *Acuacultura didáctica.*		

Artículos 22.- *la Secretaría podrá inscribir en el Registro Nacional de Pesca a los acuicultores que no requieran concesión, permiso o Autorización.*	Al **proyecto** le aplica el Artículo, incisos y, fracciones anteriores, porque se trata de una actividad acuícola con fines comerciales.	Por el hecho de presentar a la autoridad correspondiente (SEMARNAT) la Manifestación de Impacto Ambiental, el promovente está cumpliendo con este apartado. El proyecto se vincula por la obligatoriedad de obtener la autorización correspondiente para realizar las obras descritas en esta manifestación de impacto ambiental. Como ya se mencionó anteriormente, la promovente una vez autorizado el proyecto en materia ambiental procederá a tramitar el Registro Nacional de Pesca para la unidad de producción acuícola.
Art. 30°.- *Las actividades pesqueras se clasifican en:* **II.-** *Cultivo o acuacultura con fines*		
Artículo 31°.- *Para realizar las actividades de pesca se requiere lo siguiente:* **I,** *Concesión, para:* **Inciso b)** *Acuacultura comercial* **II,** Permiso, para: **Inciso g)** *Acuacultura de fomento* **III,** *Autorización, para:* **Inciso d)** *Recolectar del medio natural reproductores, larvas, postlarvas, crías, huevos, semillas, alevines o en cualquier otro estadio, y* **Inciso e)** *Acuacultura didáctica.*		

Artículos 22.- *la Secretaría podrá inscribir en el Registro Nacional de Pesca a los acuicultores que no requieran concesión, permiso o Autorización.*	Al **proyecto** le aplica el Artículo, incisos y, fracciones anteriores, porque se trata de una actividad acuícola con fines comerciales.	Por el hecho de presentar a la autoridad correspondiente (SEMARNAT) la Manifestación de Impacto Ambiental, el promovente está cumpliendo con este apartado. El proyecto se vincula por la obligatoriedad de obtener la autorización correspondiente para realizar las obras descritas en esta manifestación de impacto ambiental. Como ya se mencionó anteriormente, la promovente una vez autorizado el proyecto en materia ambiental procederá a tramitar el Registro Nacional de Pesca para la unidad de producción acuícola.
Art. 30°.- *Las actividades pesqueras se clasifican en:* **II.-** *Cultivo o acuacultura con fines*		
Artículo 31°.- *Para realizar las actividades de pesca se requiere lo siguiente:* **I,** *Concesión, para:* **Inciso b)** *Acuacultura comercial* **II,** Permiso, para: **Inciso g)** *Acuacultura de fomento* **III,** *Autorización, para:* **Inciso d)** *Recolectar del medio natural reproductores, larvas, postlarvas, crías, huevos, semillas, alevines o en cualquier otro estadio, y* **Inciso e)** *Acuacultura didáctica.*		

Artículos 22.- *la Secretaría podrá inscribir en el Registro Nacional de Pesca a los acuicultores que no requieran concesión, permiso o Autorización.*	Al **proyecto** le aplica el Artículo, incisos y, fracciones anteriores, porque se trata de una actividad acuícola con fines comerciales.	Por el hecho de presentar a la autoridad correspondiente (SEMARNAT) la Manifestación de Impacto Ambiental, el promovente está cumpliendo con este apartado. El proyecto se vincula por la obligatoriedad de obtener la autorización correspondiente para realizar las obras descritas en esta manifestación de impacto ambiental. Como ya se mencionó anteriormente, la promovente una vez autorizado el proyecto en materia ambiental procederá a tramitar el Registro Nacional de Pesca para la unidad de producción acuícola.
Art. 30°.- *Las actividades pesqueras se clasifican en:* **II.-** *Cultivo o acuacultura con fines*		
Artículo 31°.- *Para realizar las actividades de pesca se requiere lo siguiente:* **I,** *Concesión, para:* **Inciso b)** *Acuacultura comercial* **II,** Permiso, para: **Inciso g)** *Acuacultura de fomento* **III,** *Autorización, para:* **Inciso d)** *Recolectar del medio natural reproductores, larvas, postlarvas, crías, huevos, semillas, alevines o en cualquier otro estadio, y* **Inciso e)** *Acuacultura didáctica.*		

Artículos 22.- *la Secretaría podrá inscribir en el Registro Nacional de Pesca a los acuicultores que no requieran concesión, permiso o Autorización.*	Al **proyecto** le aplica el Artículo, incisos y, fracciones anteriores, porque se trata de una actividad acuícola con fines comerciales.	Por el hecho de presentar a la autoridad correspondiente (SEMARNAT) la Manifestación de Impacto Ambiental, el promovente está cumpliendo con este apartado. El proyecto se vincula por la obligatoriedad de obtener la autorización correspondiente para realizar las obras descritas en esta manifestación de impacto ambiental. Como ya se mencionó anteriormente, la promovente una vez autorizado el proyecto en materia ambiental procederá a tramitar el Registro Nacional de Pesca para la unidad de producción acuícola.
Art. 30°.- *Las actividades pesqueras se clasifican en:* **II.-** *Cultivo o acuacultura con fines*		
Artículo 31°.- *Para realizar las actividades de pesca se requiere lo siguiente:* **I,** *Concesión, para:* **Inciso b)** *Acuacultura comercial* **II,** Permiso, para: **Inciso g)** *Acuacultura de fomento* **III,** *Autorización, para:* **Inciso d)** *Recolectar del medio natural reproductores, larvas, postlarvas, crías, huevos, semillas, alevines o en cualquier otro estadio, y* **Inciso e)** *Acuacultura didáctica.*		

Artículos 22.- *la Secretaría podrá inscribir en el Registro Nacional de Pesca a los acuicultores que no requieran concesión, permiso o Autorización.*	Al **proyecto** le aplica el Artículo, incisos y, fracciones anteriores, porque se trata de una actividad acuícola con fines comerciales.	Por el hecho de presentar a la autoridad correspondiente (SEMARNAT) la Manifestación de Impacto Ambiental, el promovente está cumpliendo con este apartado. El proyecto se vincula por la obligatoriedad de obtener la autorización correspondiente para realizar las obras descritas en esta manifestación de impacto ambiental. Como ya se mencionó anteriormente, la promovente una vez autorizado el proyecto en materia ambiental procederá a tramitar el Registro Nacional de Pesca para la unidad de producción acuícola.
Art. 30°.- *Las actividades pesqueras se clasifican en:* **II.-** *Cultivo o acuacultura con fines*		
Artículo 31°.- *Para realizar las actividades de pesca se requiere lo siguiente:* **I,** *Concesión, para:* **Inciso b)** *Acuacultura comercial* **II,** Permiso, para: **Inciso g)** *Acuacultura de fomento* **III,** *Autorización, para:* **Inciso d)** *Recolectar del medio natural reproductores, larvas, postlarvas, crías, huevos, semillas, alevines o en cualquier otro estadio, y* **Inciso e)** *Acuacultura didáctica.*		

Artículos 22.- *la Secretaría podrá inscribir en el Registro Nacional de Pesca a los acuicultores que no requieran concesión, permiso o Autorización.*	Al **proyecto** le aplica el Artículo, incisos y, fracciones anteriores, porque se trata de una actividad acuícola con fines comerciales.	Por el hecho de presentar a la autoridad correspondiente (SEMARNAT) la Manifestación de Impacto Ambiental, el promovente está cumpliendo con este apartado. El proyecto se vincula por la obligatoriedad de obtener la autorización correspondiente para realizar las obras descritas en esta manifestación de impacto ambiental. Como ya se mencionó anteriormente, la promovente una vez autorizado el proyecto en materia ambiental procederá a tramitar el Registro Nacional de Pesca para la unidad de producción acuícola.
Art. 30°.- *Las actividades pesqueras se clasifican en:* **II.-** *Cultivo o acuacultura con fines*		
Artículo 31°.- *Para realizar las actividades de pesca se requiere lo siguiente:* **I,** *Concesión, para:* **Inciso b)** *Acuacultura comercial* **II,** Permiso, para: **Inciso g)** *Acuacultura de fomento* **III,** *Autorización, para:* **Inciso d)** *Recolectar del medio natural reproductores, larvas, postlarvas, crías, huevos, semillas, alevines o en cualquier otro estadio, y* **Inciso e)** *Acuacultura didáctica.*		

Artículos 22.- *la Secretaría podrá inscribir en el Registro Nacional de Pesca a los acuicultores que no requieran concesión, permiso o Autorización.*	Al **proyecto** le aplica el Artículo, incisos y, fracciones anteriores, porque se trata de una actividad acuícola con fines comerciales.	Por el hecho de presentar a la autoridad correspondiente (SEMARNAT) la Manifestación de Impacto Ambiental, el promovente está cumpliendo con este apartado. El proyecto se vincula por la obligatoriedad de obtener la autorización correspondiente para realizar las obras descritas en esta manifestación de impacto ambiental. Como ya se mencionó anteriormente, la promovente una vez autorizado el proyecto en materia ambiental procederá a tramitar el Registro Nacional de Pesca para la unidad de producción acuícola.
Art. 30°.- *Las actividades pesqueras se clasifican en:* **II.-** *Cultivo o acuacultura con fines*		
Artículo 31°.- *Para realizar las actividades de pesca se requiere lo siguiente:* **I,** *Concesión, para:* **Inciso b)** *Acuacultura comercial* **II,** Permiso, para: **Inciso g)** *Acuacultura de fomento* **III,** *Autorización, para:* **Inciso d)** *Recolectar del medio natural reproductores, larvas, postlarvas, crías, huevos, semillas, alevines o en cualquier otro estadio, y* **Inciso e)** *Acuacultura didáctica.*		

Artículos 22.- *la Secretaría podrá inscribir en el Registro Nacional de Pesca a los acuicultores que no requieran concesión, permiso o Autorización.*	Al **proyecto** le aplica el Artículo, incisos y, fracciones anteriores, porque se trata de una actividad acuícola con fines comerciales.	Por el hecho de presentar a la autoridad correspondiente (SEMARNAT) la Manifestación de Impacto Ambiental, el promovente está cumpliendo con este apartado. El proyecto se vincula por la obligatoriedad de obtener la autorización correspondiente para realizar las obras descritas en esta manifestación de impacto ambiental. Como ya se mencionó anteriormente, la promovente una vez autorizado el proyecto en materia ambiental procederá a tramitar el Registro Nacional de Pesca para la unidad de producción acuícola.
Art. 30°.- *Las actividades pesqueras se clasifican en:* **II.-** *Cultivo o acuacultura con fines*		
Artículo 31°.- *Para realizar las actividades de pesca se requiere lo siguiente:* **I,** *Concesión, para:* **Inciso b)** *Acuacultura comercial* **II,** Permiso, para: **Inciso g)** *Acuacultura de fomento* **III,** *Autorización, para:* **Inciso d)** *Recolectar del medio natural reproductores, larvas, postlarvas, crías, huevos, semillas, alevines o en cualquier otro estadio, y* **Inciso e)** *Acuacultura didáctica.*		

Artículos 22.- *la Secretaría podrá inscribir en el Registro Nacional de Pesca a los acuicultores que no requieran concesión, permiso o Autorización.*	Al **proyecto** le aplica el Artículo, incisos y, fracciones anteriores, porque se trata de una actividad acuícola con fines comerciales.	Por el hecho de presentar a la autoridad correspondiente (SEMARNAT) la Manifestación de Impacto Ambiental, el promovente está cumpliendo con este apartado. El proyecto se vincula por la obligatoriedad de obtener la autorización correspondiente para realizar las obras descritas en esta manifestación de impacto ambiental. Como ya se mencionó anteriormente, la promovente una vez autorizado el proyecto en materia ambiental procederá a tramitar el Registro Nacional de Pesca para la unidad de producción acuícola.
Art. 30°.- *Las actividades pesqueras se clasifican en:* **II.-** *Cultivo o acuacultura con fines*		
Artículo 31°.- *Para realizar las actividades de pesca se requiere lo siguiente:* **I,** *Concesión, para:* **Inciso b)** *Acuacultura comercial* **II,** Permiso, para: **Inciso g)** *Acuacultura de fomento* **III,** *Autorización, para:* **Inciso d)** *Recolectar del medio natural reproductores, larvas, postlarvas, crías, huevos, semillas, alevines o en cualquier otro estadio, y* **Inciso e)** *Acuacultura didáctica.*		

Artículos 22.- *la Secretaría podrá inscribir en el Registro Nacional de Pesca a los acuicultores que no requieran concesión, permiso o Autorización.*	Al **proyecto** le aplica el Artículo, incisos y, fracciones anteriores, porque se trata de una actividad acuícola con fines comerciales.	Por el hecho de presentar a la autoridad correspondiente (SEMARNAT) la Manifestación de Impacto Ambiental, el promovente está cumpliendo con este apartado. El proyecto se vincula por la obligatoriedad de obtener la autorización correspondiente para realizar las obras descritas en esta manifestación de impacto ambiental. Como ya se mencionó anteriormente, la promovente una vez autorizado el proyecto en materia ambiental procederá a tramitar el Registro Nacional de Pesca para la unidad de producción acuícola.
Art. 30°.- *Las actividades pesqueras se clasifican en:* **II.-** *Cultivo o acuacultura con fines*		
Artículo 31°.- *Para realizar las actividades de pesca se requiere lo siguiente:* **I,** *Concesión, para:* **Inciso b)** *Acuacultura comercial* **II,** Permiso, para: **Inciso g)** *Acuacultura de fomento* **III,** *Autorización, para:* **Inciso d)** *Recolectar del medio natural reproductores, larvas, postlarvas, crías, huevos, semillas, alevines o en cualquier otro estadio, y* **Inciso e)** *Acuacultura didáctica.*		

Artículos 22.- *la Secretaría podrá inscribir en el Registro Nacional de Pesca a los acuicultores que no requieran concesión, permiso o Autorización.*	Al **proyecto** le aplica el Artículo, incisos y, fracciones anteriores, porque se trata de una actividad acuícola con fines comerciales.	Por el hecho de presentar a la autoridad correspondiente (SEMARNAT) la Manifestación de Impacto Ambiental, el promovente está cumpliendo con este apartado. El proyecto se vincula por la obligatoriedad de obtener la autorización correspondiente para realizar las obras descritas en esta manifestación de impacto ambiental. Como ya se mencionó anteriormente, la promovente una vez autorizado el proyecto en materia ambiental procederá a tramitar el Registro Nacional de Pesca para la unidad de producción acuícola.
Art. 30°.- *Las actividades pesqueras se clasifican en:* **II.-** *Cultivo o acuacultura con fines*		
Artículo 31°.- *Para realizar las actividades de pesca se requiere lo siguiente:* **I,** *Concesión, para:* **Inciso b)** *Acuacultura comercial* **II,** Permiso, para: **Inciso g)** *Acuacultura de fomento* **III,** *Autorización, para:* **Inciso d)** *Recolectar del medio natural reproductores, larvas, postlarvas, crías, huevos, semillas, alevines o en cualquier otro estadio, y* **Inciso e)** *Acuacultura didáctica.*		

Artículos 22.- *la Secretaría podrá inscribir en el Registro Nacional de Pesca a los acuicultores que no requieran concesión, permiso o Autorización.*	Al **proyecto** le aplica el Artículo, incisos y, fracciones anteriores, porque se trata de una actividad acuícola con fines comerciales.	Por el hecho de presentar a la autoridad correspondiente (SEMARNAT) la Manifestación de Impacto Ambiental, el promovente está cumpliendo con este apartado. El proyecto se vincula por la obligatoriedad de obtener la autorización correspondiente para realizar las obras descritas en esta manifestación de impacto ambiental. Como ya se mencionó anteriormente, la promovente una vez autorizado el proyecto en materia ambiental procederá a tramitar el Registro Nacional de Pesca para la unidad de producción acuícola.
Art. 30°.- *Las actividades pesqueras se clasifican en:* **II.-** *Cultivo o acuacultura con fines*		
Artículo 31°.- *Para realizar las actividades de pesca se requiere lo siguiente:* **I,** *Concesión, para:* **Inciso b)** *Acuacultura comercial* **II,** Permiso, para: **Inciso g)** *Acuacultura de fomento* **III,** *Autorización, para:* **Inciso d)** *Recolectar del medio natural reproductores, larvas, postlarvas, crías, huevos, semillas, alevines o en cualquier otro estadio, y* **Inciso e)** *Acuacultura didáctica.*		

Artículos 22.- *la Secretaría podrá inscribir en el Registro Nacional de Pesca a los acuicultores que no requieran concesión, permiso o Autorización.*	Al **proyecto** le aplica el Artículo, incisos y, fracciones anteriores, porque se trata de una actividad acuícola con fines comerciales.	Por el hecho de presentar a la autoridad correspondiente (SEMARNAT) la Manifestación de Impacto Ambiental, el promovente está cumpliendo con este apartado. El proyecto se vincula por la obligatoriedad de obtener la autorización correspondiente para realizar las obras descritas en esta manifestación de impacto ambiental. Como ya se mencionó anteriormente, la promovente una vez autorizado el proyecto en materia ambiental procederá a tramitar el Registro Nacional de Pesca para la unidad de producción acuícola.
Art. 30°.- *Las actividades pesqueras se clasifican en:* **II.-** *Cultivo o acuacultura con fines*		
Artículo 31°.- *Para realizar las actividades de pesca se requiere lo siguiente:* **I,** *Concesión, para:* **Inciso b)** *Acuacultura comercial* **II,** Permiso, para: **Inciso g)** *Acuacultura de fomento* **III,** *Autorización, para:* **Inciso d)** *Recolectar del medio natural reproductores, larvas, postlarvas, crías, huevos, semillas, alevines o en cualquier otro estadio, y* **Inciso e)** *Acuacultura didáctica.*		

Artículos 22.- *la Secretaría podrá inscribir en el Registro Nacional de Pesca a los acuicultores que no requieran concesión, permiso o Autorización.*	Al **proyecto** le aplica el Artículo, incisos y, fracciones anteriores, porque se trata de una actividad acuícola con fines comerciales.	Por el hecho de presentar a la autoridad correspondiente (SEMARNAT) la Manifestación de Impacto Ambiental, el promovente está cumpliendo con este apartado. El proyecto se vincula por la obligatoriedad de obtener la autorización correspondiente para realizar las obras descritas en esta manifestación de impacto ambiental. Como ya se mencionó anteriormente, la promovente una vez autorizado el proyecto en materia ambiental procederá a tramitar el Registro Nacional de Pesca para la unidad de producción acuícola.
Art. 30°.- *Las actividades pesqueras se clasifican en:* **II.-** *Cultivo o acuacultura con fines*		
Artículo 31°.- *Para realizar las actividades de pesca se requiere lo siguiente:* **I,** *Concesión, para:* **Inciso b)** *Acuacultura comercial* **II,** Permiso, para: **Inciso g)** *Acuacultura de fomento* **III,** *Autorización, para:* **Inciso d)** *Recolectar del medio natural reproductores, larvas, postlarvas, crías, huevos, semillas, alevines o en cualquier otro estadio, y* **Inciso e)** *Acuacultura didáctica.*		

Artículos 22.- *la Secretaría podrá inscribir en el Registro Nacional de Pesca a los acuicultores que no requieran concesión, permiso o Autorización.*	Al **proyecto** le aplica el Artículo, incisos y, fracciones anteriores, porque se trata de una actividad acuícola con fines comerciales.	Por el hecho de presentar a la autoridad correspondiente (SEMARNAT) la Manifestación de Impacto Ambiental, el promovente está cumpliendo con este apartado. El proyecto se vincula por la obligatoriedad de obtener la autorización correspondiente para realizar las obras descritas en esta manifestación de impacto ambiental. Como ya se mencionó anteriormente, la promovente una vez autorizado el proyecto en materia ambiental procederá a tramitar el Registro Nacional de Pesca para la unidad de producción acuícola.
Art. 30°.- *Las actividades pesqueras se clasifican en:* **II.-** *Cultivo o acuacultura con fines*		
Artículo 31°.- *Para realizar las actividades de pesca se requiere lo siguiente:* **I,** *Concesión, para:* **Inciso b)** *Acuacultura comercial* **II,** Permiso, para: **Inciso g)** *Acuacultura de fomento* **III,** *Autorización, para:* **Inciso d)** *Recolectar del medio natural reproductores, larvas, postlarvas, crías, huevos, semillas, alevines o en cualquier otro estadio, y* **Inciso e)** *Acuacultura didáctica.*		

Artículos 22.- *la Secretaría podrá inscribir en el Registro Nacional de Pesca a los acuicultores que no requieran concesión, permiso o Autorización.*	Al **proyecto** le aplica el Artículo, incisos y, fracciones anteriores, porque se trata de una actividad acuícola con fines comerciales.	Por el hecho de presentar a la autoridad correspondiente (SEMARNAT) la Manifestación de Impacto Ambiental, el promovente está cumpliendo con este apartado. El proyecto se vincula por la obligatoriedad de obtener la autorización correspondiente para realizar las obras descritas en esta manifestación de impacto ambiental. Como ya se mencionó anteriormente, la promovente una vez autorizado el proyecto en materia ambiental procederá a tramitar el Registro Nacional de Pesca para la unidad de producción acuícola.
Art. 30°.- *Las actividades pesqueras se clasifican en:* **II.-** *Cultivo o acuacultura con fines*		
Artículo 31°.- *Para realizar las actividades de pesca se requiere lo siguiente:* **I,** *Concesión, para:* **Inciso b)** *Acuacultura comercial* **II,** Permiso, para: **Inciso g)** *Acuacultura de fomento* **III,** *Autorización, para:* **Inciso d)** *Recolectar del medio natural reproductores, larvas, postlarvas, crías, huevos, semillas, alevines o en cualquier otro estadio, y* **Inciso e)** *Acuacultura didáctica.*		

Artículos 22.- *la Secretaría podrá inscribir en el Registro Nacional de Pesca a los acuicultores que no requieran concesión, permiso o Autorización.*	Al **proyecto** le aplica el Artículo, incisos y, fracciones anteriores, porque se trata de una actividad acuícola con fines comerciales.	Por el hecho de presentar a la autoridad correspondiente (SEMARNAT) la Manifestación de Impacto Ambiental, el promovente está cumpliendo con este apartado. El proyecto se vincula por la obligatoriedad de obtener la autorización correspondiente para realizar las obras descritas en esta manifestación de impacto ambiental. Como ya se mencionó anteriormente, la promovente una vez autorizado el proyecto en materia ambiental procederá a tramitar el Registro Nacional de Pesca para la unidad de producción acuícola.
Art. 30°.- *Las actividades pesqueras se clasifican en:* **II.-** *Cultivo o acuacultura con fines*		
Artículo 31°.- *Para realizar las actividades de pesca se requiere lo siguiente:* **I,** *Concesión, para:* **Inciso b)** *Acuacultura comercial* **II,** Permiso, para: **Inciso g)** *Acuacultura de fomento* **III,** *Autorización, para:* **Inciso d)** *Recolectar del medio natural reproductores, larvas, postlarvas, crías, huevos, semillas, alevines o en cualquier otro estadio, y* **Inciso e)** *Acuacultura didáctica.*		

Artículos 22.- *la Secretaría podrá inscribir en el Registro Nacional de Pesca a los acuicultores que no requieran concesión, permiso o Autorización.*	Al **proyecto** le aplica el Artículo, incisos y, fracciones anteriores, porque se trata de una actividad acuícola con fines comerciales.	Por el hecho de presentar a la autoridad correspondiente (SEMARNAT) la Manifestación de Impacto Ambiental, el promovente está cumpliendo con este apartado. El proyecto se vincula por la obligatoriedad de obtener la autorización correspondiente para realizar las obras descritas en esta manifestación de impacto ambiental. Como ya se mencionó anteriormente, la promovente una vez autorizado el proyecto en materia ambiental procederá a tramitar el Registro Nacional de Pesca para la unidad de producción acuícola.
Art. 30°.- *Las actividades pesqueras se clasifican en:* **II.-** *Cultivo o acuacultura con fines*		
Artículo 31°.- *Para realizar las actividades de pesca se requiere lo siguiente:* **I,** *Concesión, para:* **Inciso b)** *Acuacultura comercial* **II,** Permiso, para: **Inciso g)** *Acuacultura de fomento* **III,** *Autorización, para:* **Inciso d)** *Recolectar del medio natural reproductores, larvas, postlarvas, crías, huevos, semillas, alevines o en cualquier otro estadio, y* **Inciso e)** *Acuacultura didáctica.*		

Artículos 22.- *la Secretaría podrá inscribir en el Registro Nacional de Pesca a los acuicultores que no requieran concesión, permiso o Autorización.*	Al **proyecto** le aplica el Artículo, incisos y, fracciones anteriores, porque se trata de una actividad acuícola con fines comerciales.	Por el hecho de presentar a la autoridad correspondiente (SEMARNAT) la Manifestación de Impacto Ambiental, el promovente está cumpliendo con este apartado. El proyecto se vincula por la obligatoriedad de obtener la autorización correspondiente para realizar las obras descritas en esta manifestación de impacto ambiental. Como ya se mencionó anteriormente, la promovente una vez autorizado el proyecto en materia ambiental procederá a tramitar el Registro Nacional de Pesca para la unidad de producción acuícola.
Art. 30°.- *Las actividades pesqueras se clasifican en:* **II.-** *Cultivo o acuacultura con fines*		
Artículo 31°.- *Para realizar las actividades de pesca se requiere lo siguiente:* **I,** *Concesión, para:* **Inciso b)** *Acuacultura comercial* **II,** Permiso, para: **Inciso g)** *Acuacultura de fomento* **III,** *Autorización, para:* **Inciso d)** *Recolectar del medio natural reproductores, larvas, postlarvas, crías, huevos, semillas, alevines o en cualquier otro estadio, y* **Inciso e)** *Acuacultura didáctica.*		

Artículos 22.- *la Secretaría podrá inscribir en el Registro Nacional de Pesca a los acuicultores que no requieran concesión, permiso o Autorización.*	Al **proyecto** le aplica el Artículo, incisos y, fracciones anteriores, porque se trata de una actividad acuícola con fines comerciales.	Por el hecho de presentar a la autoridad correspondiente (SEMARNAT) la Manifestación de Impacto Ambiental, el promovente está cumpliendo con este apartado. El proyecto se vincula por la obligatoriedad de obtener la autorización correspondiente para realizar las obras descritas en esta manifestación de impacto ambiental. Como ya se mencionó anteriormente, la promovente una vez autorizado el proyecto en materia ambiental procederá a tramitar el Registro Nacional de Pesca para la unidad de producción acuícola.
Art. 30°.- *Las actividades pesqueras se clasifican en:* **II.-** *Cultivo o acuacultura con fines*		
Artículo 31°.- *Para realizar las actividades de pesca se requiere lo siguiente:* **I,** *Concesión, para:* **Inciso b)** *Acuacultura comercial* **II,** Permiso, para: **Inciso g)** *Acuacultura de fomento* **III,** *Autorización, para:* **Inciso d)** *Recolectar del medio natural reproductores, larvas, postlarvas, crías, huevos, semillas, alevines o en cualquier otro estadio, y* **Inciso e)** *Acuacultura didáctica.*		

Artículos 22.- *la Secretaría podrá inscribir en el Registro Nacional de Pesca a los acuicultores que no requieran concesión, permiso o Autorización.*	Al **proyecto** le aplica el Artículo, incisos y, fracciones anteriores, porque se trata de una actividad acuícola con fines comerciales.	Por el hecho de presentar a la autoridad correspondiente (SEMARNAT) la Manifestación de Impacto Ambiental, el promovente está cumpliendo con este apartado. El proyecto se vincula por la obligatoriedad de obtener la autorización correspondiente para realizar las obras descritas en esta manifestación de impacto ambiental. Como ya se mencionó anteriormente, la promovente una vez autorizado el proyecto en materia ambiental procederá a tramitar el Registro Nacional de Pesca para la unidad de producción acuícola.
Art. 30°.- *Las actividades pesqueras se clasifican en:* **II.-** *Cultivo o acuacultura con fines*		
Artículo 31°.- *Para realizar las actividades de pesca se requiere lo siguiente:* **I,** *Concesión, para:* **Inciso b)** *Acuacultura comercial* **II,** Permiso, para: **Inciso g)** *Acuacultura de fomento* **III,** *Autorización, para:* **Inciso d)** *Recolectar del medio natural reproductores, larvas, postlarvas, crías, huevos, semillas, alevines o en cualquier otro estadio, y* **Inciso e)** *Acuacultura didáctica.*		

Artículos 22.- *la Secretaría podrá inscribir en el Registro Nacional de Pesca a los acuicultores que no requieran concesión, permiso o Autorización.*	Al **proyecto** le aplica el Artículo, incisos y, fracciones anteriores, porque se trata de una actividad acuícola con fines comerciales.	Por el hecho de presentar a la autoridad correspondiente (SEMARNAT) la Manifestación de Impacto Ambiental, el promovente está cumpliendo con este apartado. El proyecto se vincula por la obligatoriedad de obtener la autorización correspondiente para realizar las obras descritas en esta manifestación de impacto ambiental. Como ya se mencionó anteriormente, la promovente una vez autorizado el proyecto en materia ambiental procederá a tramitar el Registro Nacional de Pesca para la unidad de producción acuícola.
Art. 30°.- *Las actividades pesqueras se clasifican en:* **II.-** *Cultivo o acuacultura con fines*		
Artículo 31°.- *Para realizar las actividades de pesca se requiere lo siguiente:* **I,** *Concesión, para:* **Inciso b)** *Acuacultura comercial* **II,** Permiso, para: **Inciso g)** *Acuacultura de fomento* **III,** *Autorización, para:* **Inciso d)** *Recolectar del medio natural reproductores, larvas, postlarvas, crías, huevos, semillas, alevines o en cualquier otro estadio, y* **Inciso e)** *Acuacultura didáctica.*		

Artículos 22.- *la Secretaría podrá inscribir en el Registro Nacional de Pesca a los acuicultores que no requieran concesión, permiso o Autorización.*	Al **proyecto** le aplica el Artículo, incisos y, fracciones anteriores, porque se trata de una actividad acuícola con fines comerciales.	Por el hecho de presentar a la autoridad correspondiente (SEMARNAT) la Manifestación de Impacto Ambiental, el promovente está cumpliendo con este apartado. El proyecto se vincula por la obligatoriedad de obtener la autorización correspondiente para realizar las obras descritas en esta manifestación de impacto ambiental. Como ya se mencionó anteriormente, la promovente una vez autorizado el proyecto en materia ambiental procederá a tramitar el Registro Nacional de Pesca para la unidad de producción acuícola.
Art. 30°.- *Las actividades pesqueras se clasifican en:* **II.-** *Cultivo o acuacultura con fines*		
Artículo 31°.- *Para realizar las actividades de pesca se requiere lo siguiente:* **I,** *Concesión, para:* **Inciso b)** *Acuacultura comercial* **II,** Permiso, para: **Inciso g)** *Acuacultura de fomento* **III,** *Autorización, para:* **Inciso d)** *Recolectar del medio natural reproductores, larvas, postlarvas, crías, huevos, semillas, alevines o en cualquier otro estadio, y* **Inciso e)** *Acuacultura didáctica.*		

Artículos 22.- *la Secretaría podrá inscribir en el Registro Nacional de Pesca a los acuicultores que no requieran concesión, permiso o Autorización.*	Al **proyecto** le aplica el Artículo, incisos y, fracciones anteriores, porque se trata de una actividad acuícola con fines comerciales.	Por el hecho de presentar a la autoridad correspondiente (SEMARNAT) la Manifestación de Impacto Ambiental, el promovente está cumpliendo con este apartado. El proyecto se vincula por la obligatoriedad de obtener la autorización correspondiente para realizar las obras descritas en esta manifestación de impacto ambiental. Como ya se mencionó anteriormente, la promovente una vez autorizado el proyecto en materia ambiental procederá a tramitar el Registro Nacional de Pesca para la unidad de producción acuícola.
Art. 30°.- *Las actividades pesqueras se clasifican en:* **II.-** *Cultivo o acuacultura con fines*		
Artículo 31°.- *Para realizar las actividades de pesca se requiere lo siguiente:* **I,** *Concesión, para:* **Inciso b)** *Acuacultura comercial* **II,** Permiso, para: **Inciso g)** *Acuacultura de fomento* **III,** *Autorización, para:* **Inciso d)** *Recolectar del medio natural reproductores, larvas, postlarvas, crías, huevos, semillas, alevines o en cualquier otro estadio, y* **Inciso e)** *Acuacultura didáctica.*		

Artículos 22.- *la Secretaría podrá inscribir en el Registro Nacional de Pesca a los acuicultores que no requieran concesión, permiso o Autorización.*	Al **proyecto** le aplica el Artículo, incisos y, fracciones anteriores, porque se trata de una actividad acuícola con fines comerciales.	Por el hecho de presentar a la autoridad correspondiente (SEMARNAT) la Manifestación de Impacto Ambiental, el promovente está cumpliendo con este apartado. El proyecto se vincula por la obligatoriedad de obtener la autorización correspondiente para realizar las obras descritas en esta manifestación de impacto ambiental. Como ya se mencionó anteriormente, la promovente una vez autorizado el proyecto en materia ambiental procederá a tramitar el Registro Nacional de Pesca para la unidad de producción acuícola.
Art. 30°.- *Las actividades pesqueras se clasifican en:* **II.-** *Cultivo o acuacultura con fines*		
Artículo 31°.- *Para realizar las actividades de pesca se requiere lo siguiente:* **I,** *Concesión, para:* **Inciso b)** *Acuacultura comercial* **II,** Permiso, para: **Inciso g)** *Acuacultura de fomento* **III,** *Autorización, para:* **Inciso d)** *Recolectar del medio natural reproductores, larvas, postlarvas, crías, huevos, semillas, alevines o en cualquier otro estadio, y* **Inciso e)** *Acuacultura didáctica.*		

Artículos 22.- *la Secretaría podrá inscribir en el Registro Nacional de Pesca a los acuicultores que no requieran concesión, permiso o Autorización.*	Al **proyecto** le aplica el Artículo, incisos y, fracciones anteriores, porque se trata de una actividad acuícola con fines comerciales.	Por el hecho de presentar a la autoridad correspondiente (SEMARNAT) la Manifestación de Impacto Ambiental, el promovente está cumpliendo con este apartado. El proyecto se vincula por la obligatoriedad de obtener la autorización correspondiente para realizar las obras descritas en esta manifestación de impacto ambiental. Como ya se mencionó anteriormente, la promovente una vez autorizado el proyecto en materia ambiental procederá a tramitar el Registro Nacional de Pesca para la unidad de producción acuícola.
Art. 30°.- *Las actividades pesqueras se clasifican en:* **II.-** *Cultivo o acuacultura con fines*		
Artículo 31°.- *Para realizar las actividades de pesca se requiere lo siguiente:* **I,** *Concesión, para:* **Inciso b)** *Acuacultura comercial* **II,** Permiso, para: **Inciso g)** *Acuacultura de fomento* **III,** *Autorización, para:* **Inciso d)** *Recolectar del medio natural reproductores, larvas, postlarvas, crías, huevos, semillas, alevines o en cualquier otro estadio, y* **Inciso e)** *Acuacultura didáctica.*		

Artículos 22.- *la Secretaría podrá inscribir en el Registro Nacional de Pesca a los acuicultores que no requieran concesión, permiso o Autorización.*	Al **proyecto** le aplica el Artículo, incisos y, fracciones anteriores, porque se trata de una actividad acuícola con fines comerciales.	Por el hecho de presentar a la autoridad correspondiente (SEMARNAT) la Manifestación de Impacto Ambiental, el promovente está cumpliendo con este apartado. El proyecto se vincula por la obligatoriedad de obtener la autorización correspondiente para realizar las obras descritas en esta manifestación de impacto ambiental. Como ya se mencionó anteriormente, la promovente una vez autorizado el proyecto en materia ambiental procederá a tramitar el Registro Nacional de Pesca para la unidad de producción acuícola.
Art. 30°.- *Las actividades pesqueras se clasifican en:* **II.-** *Cultivo o acuacultura con fines*		
Artículo 31°.- *Para realizar las actividades de pesca se requiere lo siguiente:* **I,** *Concesión, para:* **Inciso b)** *Acuacultura comercial* **II,** Permiso, para: **Inciso g)** *Acuacultura de fomento* **III,** *Autorización, para:* **Inciso d)** *Recolectar del medio natural reproductores, larvas, postlarvas, crías, huevos, semillas, alevines o en cualquier otro estadio, y* **Inciso e)** *Acuacultura didáctica.*		

Artículos 22.- *la Secretaría podrá inscribir en el Registro Nacional de Pesca a los acuicultores que no requieran concesión, permiso o Autorización.*	Al **proyecto** le aplica el Artículo, incisos y, fracciones anteriores, porque se trata de una actividad acuícola con fines comerciales.	Por el hecho de presentar a la autoridad correspondiente (SEMARNAT) la Manifestación de Impacto Ambiental, el promovente está cumpliendo con este apartado. El proyecto se vincula por la obligatoriedad de obtener la autorización correspondiente para realizar las obras descritas en esta manifestación de impacto ambiental. Como ya se mencionó anteriormente, la promovente una vez autorizado el proyecto en materia ambiental procederá a tramitar el Registro Nacional de Pesca para la unidad de producción acuícola.
Art. 30°.- *Las actividades pesqueras se clasifican en:* **II.-** *Cultivo o acuacultura con fines*		
Artículo 31°.- *Para realizar las actividades de pesca se requiere lo siguiente:* **I,** *Concesión, para:* **Inciso b)** *Acuacultura comercial* **II,** Permiso, para: **Inciso g)** *Acuacultura de fomento* **III,** *Autorización, para:* **Inciso d)** *Recolectar del medio natural reproductores, larvas, postlarvas, crías, huevos, semillas, alevines o en cualquier otro estadio, y* **Inciso e)** *Acuacultura didáctica.*		

Artículos 22.- *la Secretaría podrá inscribir en el Registro Nacional de Pesca a los acuicultores que no requieran concesión, permiso o Autorización.*	Al **proyecto** le aplica el Artículo, incisos y, fracciones anteriores, porque se trata de una actividad acuícola con fines comerciales.	Por el hecho de presentar a la autoridad correspondiente (SEMARNAT) la Manifestación de Impacto Ambiental, el promovente está cumpliendo con este apartado. El proyecto se vincula por la obligatoriedad de obtener la autorización correspondiente para realizar las obras descritas en esta manifestación de impacto ambiental. Como ya se mencionó anteriormente, la promovente una vez autorizado el proyecto en materia ambiental procederá a tramitar el Registro Nacional de Pesca para la unidad de producción acuícola.
Art. 30°.- *Las actividades pesqueras se clasifican en:* **II.-** *Cultivo o acuacultura con fines*		
Artículo 31°.- *Para realizar las actividades de pesca se requiere lo siguiente:* **I,** *Concesión, para:* **Inciso b)** *Acuacultura comercial* **II,** Permiso, para: **Inciso g)** *Acuacultura de fomento* **III,** *Autorización, para:* **Inciso d)** *Recolectar del medio natural reproductores, larvas, postlarvas, crías, huevos, semillas, alevines o en cualquier otro estadio, y* **Inciso e)** *Acuacultura didáctica.*		

Artículos 22.- *la Secretaría podrá inscribir en el Registro Nacional de Pesca a los acuicultores que no requieran concesión, permiso o Autorización.*	Al **proyecto** le aplica el Artículo, incisos y, fracciones anteriores, porque se trata de una actividad acuícola con fines comerciales.	Por el hecho de presentar a la autoridad correspondiente (SEMARNAT) la Manifestación de Impacto Ambiental, el promovente está cumpliendo con este apartado. El proyecto se vincula por la obligatoriedad de obtener la autorización correspondiente para realizar las obras descritas en esta manifestación de impacto ambiental. Como ya se mencionó anteriormente, la promovente una vez autorizado el proyecto en materia ambiental procederá a tramitar el Registro Nacional de Pesca para la unidad de producción acuícola.
Art. 30°.- *Las actividades pesqueras se clasifican en:* **II.-** *Cultivo o acuacultura con fines*		
Artículo 31°.- *Para realizar las actividades de pesca se requiere lo siguiente:* **I,** *Concesión, para:* **Inciso b)** *Acuacultura comercial* **II,** Permiso, para: **Inciso g)** *Acuacultura de fomento* **III,** *Autorización, para:* **Inciso d)** *Recolectar del medio natural reproductores, larvas, postlarvas, crías, huevos, semillas, alevines o en cualquier otro estadio, y* **Inciso e)** *Acuacultura didáctica.*		

Artículos 22.- *la Secretaría podrá inscribir en el Registro Nacional de Pesca a los acuicultores que no requieran concesión, permiso o Autorización.*	Al **proyecto** le aplica el Artículo, incisos y, fracciones anteriores, porque se trata de una actividad acuícola con fines comerciales.	Por el hecho de presentar a la autoridad correspondiente (SEMARNAT) la Manifestación de Impacto Ambiental, el promovente está cumpliendo con este apartado. El proyecto se vincula por la obligatoriedad de obtener la autorización correspondiente para realizar las obras descritas en esta manifestación de impacto ambiental. Como ya se mencionó anteriormente, la promovente una vez autorizado el proyecto en materia ambiental procederá a tramitar el Registro Nacional de Pesca para la unidad de producción acuícola.
Art. 30°.- *Las actividades pesqueras se clasifican en:* **II.-** *Cultivo o acuacultura con fines*		
Artículo 31°.- *Para realizar las actividades de pesca se requiere lo siguiente:* **I,** *Concesión, para:* **Inciso b)** *Acuacultura comercial* **II,** Permiso, para: **Inciso g)** *Acuacultura de fomento* **III,** *Autorización, para:* **Inciso d)** *Recolectar del medio natural reproductores, larvas, postlarvas, crías, huevos, semillas, alevines o en cualquier otro estadio, y* **Inciso e)** *Acuacultura didáctica.*		

Artículos 22.- *la Secretaría podrá inscribir en el Registro Nacional de Pesca a los acuicultores que no requieran concesión, permiso o Autorización.*	Al **proyecto** le aplica el Artículo, incisos y, fracciones anteriores, porque se trata de una actividad acuícola con fines comerciales.	Por el hecho de presentar a la autoridad correspondiente (SEMARNAT) la Manifestación de Impacto Ambiental, el promovente está cumpliendo con este apartado. El proyecto se vincula por la obligatoriedad de obtener la autorización correspondiente para realizar las obras descritas en esta manifestación de impacto ambiental. Como ya se mencionó anteriormente, la promovente una vez autorizado el proyecto en materia ambiental procederá a tramitar el Registro Nacional de Pesca para la unidad de producción acuícola.
Art. 30°.- *Las actividades pesqueras se clasifican en:* **II.-** *Cultivo o acuacultura con fines*		
Artículo 31°.- *Para realizar las actividades de pesca se requiere lo siguiente:* **I,** *Concesión, para:* **Inciso b)** *Acuacultura comercial* **II,** Permiso, para: **Inciso g)** *Acuacultura de fomento* **III,** *Autorización, para:* **Inciso d)** *Recolectar del medio natural reproductores, larvas, postlarvas, crías, huevos, semillas, alevines o en cualquier otro estadio, y* **Inciso e)** *Acuacultura didáctica.*		

Artículos 22.- *la Secretaría podrá inscribir en el Registro Nacional de Pesca a los acuicultores que no requieran concesión, permiso o Autorización.*	Al **proyecto** le aplica el Artículo, incisos y, fracciones anteriores, porque se trata de una actividad acuícola con fines comerciales.	Por el hecho de presentar a la autoridad correspondiente (SEMARNAT) la Manifestación de Impacto Ambiental, el promovente está cumpliendo con este apartado. El proyecto se vincula por la obligatoriedad de obtener la autorización correspondiente para realizar las obras descritas en esta manifestación de impacto ambiental. Como ya se mencionó anteriormente, la promovente una vez autorizado el proyecto en materia ambiental procederá a tramitar el Registro Nacional de Pesca para la unidad de producción acuícola.
Art. 30°.- *Las actividades pesqueras se clasifican en:* **II.-** *Cultivo o acuacultura con fines*		
Artículo 31°.- *Para realizar las actividades de pesca se requiere lo siguiente:* **I,** *Concesión, para:* **Inciso b)** *Acuacultura comercial* **II,** Permiso, para: **Inciso g)** *Acuacultura de fomento* **III,** *Autorización, para:* **Inciso d)** *Recolectar del medio natural reproductores, larvas, postlarvas, crías, huevos, semillas, alevines o en cualquier otro estadio, y* **Inciso e)** *Acuacultura didáctica.*		

Artículos 22.- *la Secretaría podrá inscribir en el Registro Nacional de Pesca a los acuicultores que no requieran concesión, permiso o Autorización.*	Al **proyecto** le aplica el Artículo, incisos y, fracciones anteriores, porque se trata de una actividad acuícola con fines comerciales.	Por el hecho de presentar a la autoridad correspondiente (SEMARNAT) la Manifestación de Impacto Ambiental, el promovente está cumpliendo con este apartado. El proyecto se vincula por la obligatoriedad de obtener la autorización correspondiente para realizar las obras descritas en esta manifestación de impacto ambiental. Como ya se mencionó anteriormente, la promovente una vez autorizado el proyecto en materia ambiental procederá a tramitar el Registro Nacional de Pesca para la unidad de producción acuícola.
Art. 30°.- *Las actividades pesqueras se clasifican en:* **II.-** *Cultivo o acuacultura con fines*		
Artículo 31°.- *Para realizar las actividades de pesca se requiere lo siguiente:* **I,** *Concesión, para:* **Inciso b)** *Acuacultura comercial* **II,** Permiso, para: **Inciso g)** *Acuacultura de fomento* **III,** *Autorización, para:* **Inciso d)** *Recolectar del medio natural reproductores, larvas, postlarvas, crías, huevos, semillas, alevines o en cualquier otro estadio, y* **Inciso e)** *Acuacultura didáctica.*		

Artículos 22.- *la Secretaría podrá inscribir en el Registro Nacional de Pesca a los acuicultores que no requieran concesión, permiso o Autorización.*	Al **proyecto** le aplica el Artículo, incisos y, fracciones anteriores, porque se trata de una actividad acuícola con fines comerciales.	Por el hecho de presentar a la autoridad correspondiente (SEMARNAT) la Manifestación de Impacto Ambiental, el promovente está cumpliendo con este apartado. El proyecto se vincula por la obligatoriedad de obtener la autorización correspondiente para realizar las obras descritas en esta manifestación de impacto ambiental. Como ya se mencionó anteriormente, la promovente una vez autorizado el proyecto en materia ambiental procederá a tramitar el Registro Nacional de Pesca para la unidad de producción acuícola.
Art. 30°.- *Las actividades pesqueras se clasifican en:* **II.-** *Cultivo o acuacultura con fines*		
Artículo 31°.- *Para realizar las actividades de pesca se requiere lo siguiente:* **I,** *Concesión, para:* **Inciso b)** *Acuacultura comercial* **II,** Permiso, para: **Inciso g)** *Acuacultura de fomento* **III,** *Autorización, para:* **Inciso d)** *Recolectar del medio natural reproductores, larvas, postlarvas, crías, huevos, semillas, alevines o en cualquier otro estadio, y* **Inciso e)** *Acuacultura didáctica.*		

Artículos 22.- *la Secretaría podrá inscribir en el Registro Nacional de Pesca a los acuicultores que no requieran concesión, permiso o Autorización.*	Al **proyecto** le aplica el Artículo, incisos y, fracciones anteriores, porque se trata de una actividad acuícola con fines comerciales.	Por el hecho de presentar a la autoridad correspondiente (SEMARNAT) la Manifestación de Impacto Ambiental, el promovente está cumpliendo con este apartado. El proyecto se vincula por la obligatoriedad de obtener la autorización correspondiente para realizar las obras descritas en esta manifestación de impacto ambiental. Como ya se mencionó anteriormente, la promovente una vez autorizado el proyecto en materia ambiental procederá a tramitar el Registro Nacional de Pesca para la unidad de producción acuícola.
Art. 30°.- *Las actividades pesqueras se clasifican en:* **II.-** *Cultivo o acuacultura con fines*		
Artículo 31°.- *Para realizar las actividades de pesca se requiere lo siguiente:* **I,** *Concesión, para:* **Inciso b)** *Acuacultura comercial* **II,** Permiso, para: **Inciso g)** *Acuacultura de fomento* **III,** *Autorización, para:* **Inciso d)** *Recolectar del medio natural reproductores, larvas, postlarvas, crías, huevos, semillas, alevines o en cualquier otro estadio, y* **Inciso e)** *Acuacultura didáctica.*		

Artículos 22.- *la Secretaría podrá inscribir en el Registro Nacional de Pesca a los acuicultores que no requieran concesión, permiso o Autorización.*	Al **proyecto** le aplica el Artículo, incisos y, fracciones anteriores, porque se trata de una actividad acuícola con fines comerciales.	Por el hecho de presentar a la autoridad correspondiente (SEMARNAT) la Manifestación de Impacto Ambiental, el promovente está cumpliendo con este apartado. El proyecto se vincula por la obligatoriedad de obtener la autorización correspondiente para realizar las obras descritas en esta manifestación de impacto ambiental. Como ya se mencionó anteriormente, la promovente una vez autorizado el proyecto en materia ambiental procederá a tramitar el Registro Nacional de Pesca para la unidad de producción acuícola.
Art. 30°.- *Las actividades pesqueras se clasifican en:* **II.-** *Cultivo o acuacultura con fines*		
Artículo 31°.- *Para realizar las actividades de pesca se requiere lo siguiente:* **I,** *Concesión, para:* **Inciso b)** *Acuacultura comercial* **II,** Permiso, para: **Inciso g)** *Acuacultura de fomento* **III,** *Autorización, para:* **Inciso d)** *Recolectar del medio natural reproductores, larvas, postlarvas, crías, huevos, semillas, alevines o en cualquier otro estadio, y* **Inciso e)** *Acuacultura didáctica.*		

Artículos 22.- *la Secretaría podrá inscribir en el Registro Nacional de Pesca a los acuicultores que no requieran concesión, permiso o Autorización.*	Al **proyecto** le aplica el Artículo, incisos y, fracciones anteriores, porque se trata de una actividad acuícola con fines comerciales.	Por el hecho de presentar a la autoridad correspondiente (SEMARNAT) la Manifestación de Impacto Ambiental, el promovente está cumpliendo con este apartado. El proyecto se vincula por la obligatoriedad de obtener la autorización correspondiente para realizar las obras descritas en esta manifestación de impacto ambiental. Como ya se mencionó anteriormente, la promovente una vez autorizado el proyecto en materia ambiental procederá a tramitar el Registro Nacional de Pesca para la unidad de producción acuícola.
Art. 30°.- *Las actividades pesqueras se clasifican en:* **II.-** *Cultivo o acuacultura con fines*		
Artículo 31°.- *Para realizar las actividades de pesca se requiere lo siguiente:* **I,** *Concesión, para:* **Inciso b)** *Acuacultura comercial* **II,** Permiso, para: **Inciso g)** *Acuacultura de fomento* **III,** *Autorización, para:* **Inciso d)** *Recolectar del medio natural reproductores, larvas, postlarvas, crías, huevos, semillas, alevines o en cualquier otro estadio, y* **Inciso e)** *Acuacultura didáctica.*		

Artículos 22.- *la Secretaría podrá inscribir en el Registro Nacional de Pesca a los acuicultores que no requieran concesión, permiso o Autorización.*	Al **proyecto** le aplica el Artículo, incisos y, fracciones anteriores, porque se trata de una actividad acuícola con fines comerciales.	Por el hecho de presentar a la autoridad correspondiente (SEMARNAT) la Manifestación de Impacto Ambiental, el promovente está cumpliendo con este apartado. El proyecto se vincula por la obligatoriedad de obtener la autorización correspondiente para realizar las obras descritas en esta manifestación de impacto ambiental. Como ya se mencionó anteriormente, la promovente una vez autorizado el proyecto en materia ambiental procederá a tramitar el Registro Nacional de Pesca para la unidad de producción acuícola.
Art. 30°.- *Las actividades pesqueras se clasifican en:* **II.-** *Cultivo o acuacultura con fines*		
Artículo 31°.- *Para realizar las actividades de pesca se requiere lo siguiente:* **I,** *Concesión, para:* **Inciso b)** *Acuacultura comercial* **II,** Permiso, para: **Inciso g)** *Acuacultura de fomento* **III,** *Autorización, para:* **Inciso d)** *Recolectar del medio natural reproductores, larvas, postlarvas, crías, huevos, semillas, alevines o en cualquier otro estadio, y* **Inciso e)** *Acuacultura didáctica.*		

Artículos 22.- *la Secretaría podrá inscribir en el Registro Nacional de Pesca a los acuicultores que no requieran concesión, permiso o Autorización.*	Al **proyecto** le aplica el Artículo, incisos y, fracciones anteriores, porque se trata de una actividad acuícola con fines comerciales.	Por el hecho de presentar a la autoridad correspondiente (SEMARNAT) la Manifestación de Impacto Ambiental, el promovente está cumpliendo con este apartado. El proyecto se vincula por la obligatoriedad de obtener la autorización correspondiente para realizar las obras descritas en esta manifestación de impacto ambiental. Como ya se mencionó anteriormente, la promovente una vez autorizado el proyecto en materia ambiental procederá a tramitar el Registro Nacional de Pesca para la unidad de producción acuícola.
Art. 30°.- *Las actividades pesqueras se clasifican en:* **II.-** *Cultivo o acuacultura con fines*		
Artículo 31°.- *Para realizar las actividades de pesca se requiere lo siguiente:* **I,** *Concesión, para:* **Inciso b)** *Acuacultura comercial* **II,** Permiso, para: **Inciso g)** *Acuacultura de fomento* **III,** *Autorización, para:* **Inciso d)** *Recolectar del medio natural reproductores, larvas, postlarvas, crías, huevos, semillas, alevines o en cualquier otro estadio, y* **Inciso e)** *Acuacultura didáctica.*		

Artículos 22.- *la Secretaría podrá inscribir en el Registro Nacional de Pesca a los acuicultores que no requieran concesión, permiso o Autorización.*	Al **proyecto** le aplica el Artículo, incisos y, fracciones anteriores, porque se trata de una actividad acuícola con fines comerciales.	Por el hecho de presentar a la autoridad correspondiente (SEMARNAT) la Manifestación de Impacto Ambiental, el promovente está cumpliendo con este apartado. El proyecto se vincula por la obligatoriedad de obtener la autorización correspondiente para realizar las obras descritas en esta manifestación de impacto ambiental. Como ya se mencionó anteriormente, la promovente una vez autorizado el proyecto en materia ambiental procederá a tramitar el Registro Nacional de Pesca para la unidad de producción acuícola.
Art. 30°.- *Las actividades pesqueras se clasifican en:* **II.-** *Cultivo o acuacultura con fines*		
Artículo 31°.- *Para realizar las actividades de pesca se requiere lo siguiente:* **I,** *Concesión, para:* **Inciso b)** *Acuacultura comercial* **II,** Permiso, para: **Inciso g)** *Acuacultura de fomento* **III,** *Autorización, para:* **Inciso d)** *Recolectar del medio natural reproductores, larvas, postlarvas, crías, huevos, semillas, alevines o en cualquier otro estadio, y* **Inciso e)** *Acuacultura didáctica.*		

Artículos 22.- *la Secretaría podrá inscribir en el Registro Nacional de Pesca a los acuicultores que no requieran concesión, permiso o Autorización.*	Al **proyecto** le aplica el Artículo, incisos y, fracciones anteriores, porque se trata de una actividad acuícola con fines comerciales.	Por el hecho de presentar a la autoridad correspondiente (SEMARNAT) la Manifestación de Impacto Ambiental, el promovente está cumpliendo con este apartado. El proyecto se vincula por la obligatoriedad de obtener la autorización correspondiente para realizar las obras descritas en esta manifestación de impacto ambiental. Como ya se mencionó anteriormente, la promovente una vez autorizado el proyecto en materia ambiental procederá a tramitar el Registro Nacional de Pesca para la unidad de producción acuícola.
Art. 30°.- *Las actividades pesqueras se clasifican en:* **II.-** *Cultivo o acuacultura con fines*		
Artículo 31°.- *Para realizar las actividades de pesca se requiere lo siguiente:* **I,** *Concesión, para:* **Inciso b)** *Acuacultura comercial* **II,** Permiso, para: **Inciso g)** *Acuacultura de fomento* **III,** *Autorización, para:* **Inciso d)** *Recolectar del medio natural reproductores, larvas, postlarvas, crías, huevos, semillas, alevines o en cualquier otro estadio, y* **Inciso e)** *Acuacultura didáctica.*		

Artículos 22.- *la Secretaría podrá inscribir en el Registro Nacional de Pesca a los acuicultores que no requieran concesión, permiso o Autorización.*	Al **proyecto** le aplica el Artículo, incisos y, fracciones anteriores, porque se trata de una actividad acuícola con fines comerciales.	Por el hecho de presentar a la autoridad correspondiente (SEMARNAT) la Manifestación de Impacto Ambiental, el promovente está cumpliendo con este apartado. El proyecto se vincula por la obligatoriedad de obtener la autorización correspondiente para realizar las obras descritas en esta manifestación de impacto ambiental. Como ya se mencionó anteriormente, la promovente una vez autorizado el proyecto en materia ambiental procederá a tramitar el Registro Nacional de Pesca para la unidad de producción acuícola.
Art. 30°.- *Las actividades pesqueras se clasifican en:* **II.-** *Cultivo o acuacultura con fines*		
Artículo 31°.- *Para realizar las actividades de pesca se requiere lo siguiente:* **I,** *Concesión, para:* **Inciso b)** *Acuacultura comercial* **II,** Permiso, para: **Inciso g)** *Acuacultura de fomento* **III,** *Autorización, para:* **Inciso d)** *Recolectar del medio natural reproductores, larvas, postlarvas, crías, huevos, semillas, alevines o en cualquier otro estadio, y* **Inciso e)** *Acuacultura didáctica.*		

Artículos 22.- *la Secretaría podrá inscribir en el Registro Nacional de Pesca a los acuicultores que no requieran concesión, permiso o Autorización.*	Al **proyecto** le aplica el Artículo, incisos y, fracciones anteriores, porque se trata de una actividad acuícola con fines comerciales.	Por el hecho de presentar a la autoridad correspondiente (SEMARNAT) la Manifestación de Impacto Ambiental, el promovente está cumpliendo con este apartado. El proyecto se vincula por la obligatoriedad de obtener la autorización correspondiente para realizar las obras descritas en esta manifestación de impacto ambiental. Como ya se mencionó anteriormente, la promovente una vez autorizado el proyecto en materia ambiental procederá a tramitar el Registro Nacional de Pesca para la unidad de producción acuícola.
Art. 30°.- *Las actividades pesqueras se clasifican en:* **II.-** *Cultivo o acuacultura con fines*		
Artículo 31°.- *Para realizar las actividades de pesca se requiere lo siguiente:* **I,** *Concesión, para:* **Inciso b)** *Acuacultura comercial* **II,** Permiso, para: **Inciso g)** *Acuacultura de fomento* **III,** *Autorización, para:* **Inciso d)** *Recolectar del medio natural reproductores, larvas, postlarvas, crías, huevos, semillas, alevines o en cualquier otro estadio, y* **Inciso e)** *Acuacultura didáctica.*		

Artículos 22.- *la Secretaría podrá inscribir en el Registro Nacional de Pesca a los acuicultores que no requieran concesión, permiso o Autorización.*	Al **proyecto** le aplica el Artículo, incisos y, fracciones anteriores, porque se trata de una actividad acuícola con fines comerciales.	Por el hecho de presentar a la autoridad correspondiente (SEMARNAT) la Manifestación de Impacto Ambiental, el promovente está cumpliendo con este apartado. El proyecto se vincula por la obligatoriedad de obtener la autorización correspondiente para realizar las obras descritas en esta manifestación de impacto ambiental. Como ya se mencionó anteriormente, la promovente una vez autorizado el proyecto en materia ambiental procederá a tramitar el Registro Nacional de Pesca para la unidad de producción acuícola.
Art. 30°.- *Las actividades pesqueras se clasifican en:* **II.-** *Cultivo o acuacultura con fines*		
Artículo 31°.- *Para realizar las actividades de pesca se requiere lo siguiente:* **I,** *Concesión, para:* **Inciso b)** *Acuacultura comercial* **II,** Permiso, para: **Inciso g)** *Acuacultura de fomento* **III,** *Autorización, para:* **Inciso d)** *Recolectar del medio natural reproductores, larvas, postlarvas, crías, huevos, semillas, alevines o en cualquier otro estadio, y* **Inciso e)** *Acuacultura didáctica.*		

Artículos 22.- *la Secretaría podrá inscribir en el Registro Nacional de Pesca a los acuicultores que no requieran concesión, permiso o Autorización.*	Al **proyecto** le aplica el Artículo, incisos y, fracciones anteriores, porque se trata de una actividad acuícola con fines comerciales.	Por el hecho de presentar a la autoridad correspondiente (SEMARNAT) la Manifestación de Impacto Ambiental, el promovente está cumpliendo con este apartado. El proyecto se vincula por la obligatoriedad de obtener la autorización correspondiente para realizar las obras descritas en esta manifestación de impacto ambiental. Como ya se mencionó anteriormente, la promovente una vez autorizado el proyecto en materia ambiental procederá a tramitar el Registro Nacional de Pesca para la unidad de producción acuícola.
Art. 30°.- *Las actividades pesqueras se clasifican en:* **II.-** *Cultivo o acuacultura con fines*		
Artículo 31°.- *Para realizar las actividades de pesca se requiere lo siguiente:* **I,** *Concesión, para:* **Inciso b)** *Acuacultura comercial* **II,** Permiso, para: **Inciso g)** *Acuacultura de fomento* **III,** *Autorización, para:* **Inciso d)** *Recolectar del medio natural reproductores, larvas, postlarvas, crías, huevos, semillas, alevines o en cualquier otro estadio, y* **Inciso e)** *Acuacultura didáctica.*		

Artículos 22.- *la Secretaría podrá inscribir en el Registro Nacional de Pesca a los acuicultores que no requieran concesión, permiso o Autorización.*	Al **proyecto** le aplica el Artículo, incisos y, fracciones anteriores, porque se trata de una actividad acuícola con fines comerciales.	Por el hecho de presentar a la autoridad correspondiente (SEMARNAT) la Manifestación de Impacto Ambiental, el promovente está cumpliendo con este apartado. El proyecto se vincula por la obligatoriedad de obtener la autorización correspondiente para realizar las obras descritas en esta manifestación de impacto ambiental. Como ya se mencionó anteriormente, la promovente una vez autorizado el proyecto en materia ambiental procederá a tramitar el Registro Nacional de Pesca para la unidad de producción acuícola.
Art. 30°.- *Las actividades pesqueras se clasifican en:* **II.-** *Cultivo o acuacultura con fines*		
Artículo 31°.- *Para realizar las actividades de pesca se requiere lo siguiente:* **I,** *Concesión, para:* **Inciso b)** *Acuacultura comercial* **II,** Permiso, para: **Inciso g)** *Acuacultura de fomento* **III,** *Autorización, para:* **Inciso d)** *Recolectar del medio natural reproductores, larvas, postlarvas, crías, huevos, semillas, alevines o en cualquier otro estadio, y* **Inciso e)** *Acuacultura didáctica.*		

Artículos 22.- *la Secretaría podrá inscribir en el Registro Nacional de Pesca a los acuicultores que no requieran concesión, permiso o Autorización.*	Al **proyecto** le aplica el Artículo, incisos y, fracciones anteriores, porque se trata de una actividad acuícola con fines comerciales.	Por el hecho de presentar a la autoridad correspondiente (SEMARNAT) la Manifestación de Impacto Ambiental, el promovente está cumpliendo con este apartado. El proyecto se vincula por la obligatoriedad de obtener la autorización correspondiente para realizar las obras descritas en esta manifestación de impacto ambiental. Como ya se mencionó anteriormente, la promovente una vez autorizado el proyecto en materia ambiental procederá a tramitar el Registro Nacional de Pesca para la unidad de producción acuícola.
Art. 30°.- *Las actividades pesqueras se clasifican en:* **II.-** *Cultivo o acuacultura con fines*		
Artículo 31°.- *Para realizar las actividades de pesca se requiere lo siguiente:* **I,** *Concesión, para:* **Inciso b)** *Acuacultura comercial* **II,** Permiso, para: **Inciso g)** *Acuacultura de fomento* **III,** *Autorización, para:* **Inciso d)** *Recolectar del medio natural reproductores, larvas, postlarvas, crías, huevos, semillas, alevines o en cualquier otro estadio, y* **Inciso e)** *Acuacultura didáctica.*		

Artículos 22.- *la Secretaría podrá inscribir en el Registro Nacional de Pesca a los acuicultores que no requieran concesión, permiso o Autorización.*	Al **proyecto** le aplica el Artículo, incisos y, fracciones anteriores, porque se trata de una actividad acuícola con fines comerciales.	Por el hecho de presentar a la autoridad correspondiente (SEMARNAT) la Manifestación de Impacto Ambiental, el promovente está cumpliendo con este apartado. El proyecto se vincula por la obligatoriedad de obtener la autorización correspondiente para realizar las obras descritas en esta manifestación de impacto ambiental. Como ya se mencionó anteriormente, la promovente una vez autorizado el proyecto en materia ambiental procederá a tramitar el Registro Nacional de Pesca para la unidad de producción acuícola.
Art. 30°.- *Las actividades pesqueras se clasifican en:* **II.-** *Cultivo o acuacultura con fines*		
Artículo 31°.- *Para realizar las actividades de pesca se requiere lo siguiente:* **I,** *Concesión, para:* **Inciso b)** *Acuacultura comercial* **II,** Permiso, para: **Inciso g)** *Acuacultura de fomento* **III,** *Autorización, para:* **Inciso d)** *Recolectar del medio natural reproductores, larvas, postlarvas, crías, huevos, semillas, alevines o en cualquier otro estadio, y* **Inciso e)** *Acuacultura didáctica.*		

Artículos 22.- *la Secretaría podrá inscribir en el Registro Nacional de Pesca a los acuicultores que no requieran concesión, permiso o Autorización.*	Al **proyecto** le aplica el Artículo, incisos y, fracciones anteriores, porque se trata de una actividad acuícola con fines comerciales.	Por el hecho de presentar a la autoridad correspondiente (SEMARNAT) la Manifestación de Impacto Ambiental, el promovente está cumpliendo con este apartado. El proyecto se vincula por la obligatoriedad de obtener la autorización correspondiente para realizar las obras descritas en esta manifestación de impacto ambiental. Como ya se mencionó anteriormente, la promovente una vez autorizado el proyecto en materia ambiental procederá a tramitar el Registro Nacional de Pesca para la unidad de producción acuícola.
Art. 30°.- *Las actividades pesqueras se clasifican en:* **II.-** *Cultivo o acuacultura con fines*		
Artículo 31°.- *Para realizar las actividades de pesca se requiere lo siguiente:* **I,** *Concesión, para:* **Inciso b)** *Acuacultura comercial* **II,** Permiso, para: **Inciso g)** *Acuacultura de fomento* **III,** *Autorización, para:* **Inciso d)** *Recolectar del medio natural reproductores, larvas, postlarvas, crías, huevos, semillas, alevines o en cualquier otro estadio, y* **Inciso e)** *Acuacultura didáctica.*		

Artículos 22.- *la Secretaría podrá inscribir en el Registro Nacional de Pesca a los acuicultores que no requieran concesión, permiso o Autorización.*	Al **proyecto** le aplica el Artículo, incisos y, fracciones anteriores, porque se trata de una actividad acuícola con fines comerciales.	Por el hecho de presentar a la autoridad correspondiente (SEMARNAT) la Manifestación de Impacto Ambiental, el promovente está cumpliendo con este apartado. El proyecto se vincula por la obligatoriedad de obtener la autorización correspondiente para realizar las obras descritas en esta manifestación de impacto ambiental. Como ya se mencionó anteriormente, la promovente una vez autorizado el proyecto en materia ambiental procederá a tramitar el Registro Nacional de Pesca para la unidad de producción acuícola.
Art. 30°.- *Las actividades pesqueras se clasifican en:* **II.-** *Cultivo o acuacultura con fines*		
Artículo 31°.- *Para realizar las actividades de pesca se requiere lo siguiente:* **I,** *Concesión, para:* **Inciso b)** *Acuacultura comercial* **II,** Permiso, para: **Inciso g)** *Acuacultura de fomento* **III,** *Autorización, para:* **Inciso d)** *Recolectar del medio natural reproductores, larvas, postlarvas, crías, huevos, semillas, alevines o en cualquier otro estadio, y* **Inciso e)** *Acuacultura didáctica.*		

Artículos 22.- *la Secretaría podrá inscribir en el Registro Nacional de Pesca a los acuicultores que no requieran concesión, permiso o Autorización.*	Al **proyecto** le aplica el Artículo, incisos y, fracciones anteriores, porque se trata de una actividad acuícola con fines comerciales.	Por el hecho de presentar a la autoridad correspondiente (SEMARNAT) la Manifestación de Impacto Ambiental, el promovente está cumpliendo con este apartado. El proyecto se vincula por la obligatoriedad de obtener la autorización correspondiente para realizar las obras descritas en esta manifestación de impacto ambiental. Como ya se mencionó anteriormente, la promovente una vez autorizado el proyecto en materia ambiental procederá a tramitar el Registro Nacional de Pesca para la unidad de producción acuícola.
Art. 30°.- *Las actividades pesqueras se clasifican en:* **II.-** *Cultivo o acuacultura con fines*		
Artículo 31°.- *Para realizar las actividades de pesca se requiere lo siguiente:* **I,** *Concesión, para:* **Inciso b)** *Acuacultura comercial* **II,** Permiso, para: **Inciso g)** *Acuacultura de fomento* **III,** *Autorización, para:* **Inciso d)** *Recolectar del medio natural reproductores, larvas, postlarvas, crías, huevos, semillas, alevines o en cualquier otro estadio, y* **Inciso e)** *Acuacultura didáctica.*		

Artículos 22.- *la Secretaría podrá inscribir en el Registro Nacional de Pesca a los acuicultores que no requieran concesión, permiso o Autorización.*	Al **proyecto** le aplica el Artículo, incisos y, fracciones anteriores, porque se trata de una actividad acuícola con fines comerciales.	Por el hecho de presentar a la autoridad correspondiente (SEMARNAT) la Manifestación de Impacto Ambiental, el promovente está cumpliendo con este apartado. El proyecto se vincula por la obligatoriedad de obtener la autorización correspondiente para realizar las obras descritas en esta manifestación de impacto ambiental. Como ya se mencionó anteriormente, la promovente una vez autorizado el proyecto en materia ambiental procederá a tramitar el Registro Nacional de Pesca para la unidad de producción acuícola.
Art. 30°.- *Las actividades pesqueras se clasifican en:* **II.-** *Cultivo o acuacultura con fines*		
Artículo 31°.- *Para realizar las actividades de pesca se requiere lo siguiente:* **I,** *Concesión, para:* **Inciso b)** *Acuacultura comercial* **II,** Permiso, para: **Inciso g)** *Acuacultura de fomento* **III,** *Autorización, para:* **Inciso d)** *Recolectar del medio natural reproductores, larvas, postlarvas, crías, huevos, semillas, alevines o en cualquier otro estadio, y* **Inciso e)** *Acuacultura didáctica.*		

Artículos 22.- *la Secretaría podrá inscribir en el Registro Nacional de Pesca a los acuicultores que no requieran concesión, permiso o Autorización.*	Al **proyecto** le aplica el Artículo, incisos y, fracciones anteriores, porque se trata de una actividad acuícola con fines comerciales.	Por el hecho de presentar a la autoridad correspondiente (SEMARNAT) la Manifestación de Impacto Ambiental, el promovente está cumpliendo con este apartado. El proyecto se vincula por la obligatoriedad de obtener la autorización correspondiente para realizar las obras descritas en esta manifestación de impacto ambiental. Como ya se mencionó anteriormente, la promovente una vez autorizado el proyecto en materia ambiental procederá a tramitar el Registro Nacional de Pesca para la unidad de producción acuícola.
Art. 30°.- *Las actividades pesqueras se clasifican en:* **II.-** *Cultivo o acuacultura con fines*		
Artículo 31°.- *Para realizar las actividades de pesca se requiere lo siguiente:* **I,** *Concesión, para:* **Inciso b)** *Acuacultura comercial* **II,** Permiso, para: **Inciso g)** *Acuacultura de fomento* **III,** *Autorización, para:* **Inciso d)** *Recolectar del medio natural reproductores, larvas, postlarvas, crías, huevos, semillas, alevines o en cualquier otro estadio, y* **Inciso e)** *Acuacultura didáctica.*		

Artículos 22.- *la Secretaría podrá inscribir en el Registro Nacional de Pesca a los acuicultores que no requieran concesión, permiso o Autorización.*	Al **proyecto** le aplica el Artículo, incisos y, fracciones anteriores, porque se trata de una actividad acuícola con fines comerciales.	Por el hecho de presentar a la autoridad correspondiente (SEMARNAT) la Manifestación de Impacto Ambiental, el promovente está cumpliendo con este apartado. El proyecto se vincula por la obligatoriedad de obtener la autorización correspondiente para realizar las obras descritas en esta manifestación de impacto ambiental. Como ya se mencionó anteriormente, la promovente una vez autorizado el proyecto en materia ambiental procederá a tramitar el Registro Nacional de Pesca para la unidad de producción acuícola.
Art. 30°.- *Las actividades pesqueras se clasifican en:* **II.-** *Cultivo o acuacultura con fines*		
Artículo 31°.- *Para realizar las actividades de pesca se requiere lo siguiente:* **I,** *Concesión, para:* **Inciso b)** *Acuacultura comercial* **II,** Permiso, para: **Inciso g)** *Acuacultura de fomento* **III,** *Autorización, para:* **Inciso d)** *Recolectar del medio natural reproductores, larvas, postlarvas, crías, huevos, semillas, alevines o en cualquier otro estadio, y* **Inciso e)** *Acuacultura didáctica.*		

Artículos 22.- *la Secretaría podrá inscribir en el Registro Nacional de Pesca a los acuicultores que no requieran concesión, permiso o Autorización.*	Al **proyecto** le aplica el Artículo, incisos y, fracciones anteriores, porque se trata de una actividad acuícola con fines comerciales.	Por el hecho de presentar a la autoridad correspondiente (SEMARNAT) la Manifestación de Impacto Ambiental, el promovente está cumpliendo con este apartado. El proyecto se vincula por la obligatoriedad de obtener la autorización correspondiente para realizar las obras descritas en esta manifestación de impacto ambiental. Como ya se mencionó anteriormente, la promovente una vez autorizado el proyecto en materia ambiental procederá a tramitar el Registro Nacional de Pesca para la unidad de producción acuícola.
Art. 30°.- *Las actividades pesqueras se clasifican en:* **II.-** *Cultivo o acuacultura con fines*		
Artículo 31°.- *Para realizar las actividades de pesca se requiere lo siguiente:* **I,** *Concesión, para:* **Inciso b)** *Acuacultura comercial* **II,** Permiso, para: **Inciso g)** *Acuacultura de fomento* **III,** *Autorización, para:* **Inciso d)** *Recolectar del medio natural reproductores, larvas, postlarvas, crías, huevos, semillas, alevines o en cualquier otro estadio, y* **Inciso e)** *Acuacultura didáctica.*		

Artículos 22.- *la Secretaría podrá inscribir en el Registro Nacional de Pesca a los acuicultores que no requieran concesión, permiso o Autorización.*	Al **proyecto** le aplica el Artículo, incisos y, fracciones anteriores, porque se trata de una actividad acuícola con fines comerciales.	Por el hecho de presentar a la autoridad correspondiente (SEMARNAT) la Manifestación de Impacto Ambiental, el promovente está cumpliendo con este apartado. El proyecto se vincula por la obligatoriedad de obtener la autorización correspondiente para realizar las obras descritas en esta manifestación de impacto ambiental. Como ya se mencionó anteriormente, la promovente una vez autorizado el proyecto en materia ambiental procederá a tramitar el Registro Nacional de Pesca para la unidad de producción acuícola.
Art. 30°.- *Las actividades pesqueras se clasifican en:* **II.-** *Cultivo o acuacultura con fines*		
Artículo 31°.- *Para realizar las actividades de pesca se requiere lo siguiente:* **I,** *Concesión, para:* **Inciso b)** *Acuacultura comercial* **II,** Permiso, para: **Inciso g)** *Acuacultura de fomento* **III,** *Autorización, para:* **Inciso d)** *Recolectar del medio natural reproductores, larvas, postlarvas, crías, huevos, semillas, alevines o en cualquier otro estadio, y* **Inciso e)** *Acuacultura didáctica.*		

Artículos 22.- *la Secretaría podrá inscribir en el Registro Nacional de Pesca a los acuicultores que no requieran concesión, permiso o Autorización.*	Al **proyecto** le aplica el Artículo, incisos y, fracciones anteriores, porque se trata de una actividad acuícola con fines comerciales.	Por el hecho de presentar a la autoridad correspondiente (SEMARNAT) la Manifestación de Impacto Ambiental, el promovente está cumpliendo con este apartado. El proyecto se vincula por la obligatoriedad de obtener la autorización correspondiente para realizar las obras descritas en esta manifestación de impacto ambiental. Como ya se mencionó anteriormente, la promovente una vez autorizado el proyecto en materia ambiental procederá a tramitar el Registro Nacional de Pesca para la unidad de producción acuícola.
Art. 30°.- *Las actividades pesqueras se clasifican en:* **II.-** *Cultivo o acuacultura con fines*		
Artículo 31°.- *Para realizar las actividades de pesca se requiere lo siguiente:* **I,** *Concesión, para:* **Inciso b)** *Acuacultura comercial* **II,** Permiso, para: **Inciso g)** *Acuacultura de fomento* **III,** *Autorización, para:* **Inciso d)** *Recolectar del medio natural reproductores, larvas, postlarvas, crías, huevos, semillas, alevines o en cualquier otro estadio, y* **Inciso e)** *Acuacultura didáctica.*		

Artículos 22.- *la Secretaría podrá inscribir en el Registro Nacional de Pesca a los acuicultores que no requieran concesión, permiso o Autorización.*	Al **proyecto** le aplica el Artículo, incisos y, fracciones anteriores, porque se trata de una actividad acuícola con fines comerciales.	Por el hecho de presentar a la autoridad correspondiente (SEMARNAT) la Manifestación de Impacto Ambiental, el promovente está cumpliendo con este apartado. El proyecto se vincula por la obligatoriedad de obtener la autorización correspondiente para realizar las obras descritas en esta manifestación de impacto ambiental. Como ya se mencionó anteriormente, la promovente una vez autorizado el proyecto en materia ambiental procederá a tramitar el Registro Nacional de Pesca para la unidad de producción acuícola.
Art. 30°.- *Las actividades pesqueras se clasifican en:* **II.-** *Cultivo o acuacultura con fines*		
Artículo 31°.- *Para realizar las actividades de pesca se requiere lo siguiente:* **I,** *Concesión, para:* **Inciso b)** *Acuacultura comercial* **II,** Permiso, para: **Inciso g)** *Acuacultura de fomento* **III,** *Autorización, para:* **Inciso d)** *Recolectar del medio natural reproductores, larvas, postlarvas, crías, huevos, semillas, alevines o en cualquier otro estadio, y* **Inciso e)** *Acuacultura didáctica.*		

Artículos 22.- *la Secretaría podrá inscribir en el Registro Nacional de Pesca a los acuicultores que no requieran concesión, permiso o Autorización.*	Al **proyecto** le aplica el Artículo, incisos y, fracciones anteriores, porque se trata de una actividad acuícola con fines comerciales.	Por el hecho de presentar a la autoridad correspondiente (SEMARNAT) la Manifestación de Impacto Ambiental, el promovente está cumpliendo con este apartado. El proyecto se vincula por la obligatoriedad de obtener la autorización correspondiente para realizar las obras descritas en esta manifestación de impacto ambiental. Como ya se mencionó anteriormente, la promovente una vez autorizado el proyecto en materia ambiental procederá a tramitar el Registro Nacional de Pesca para la unidad de producción acuícola.
Art. 30°.- *Las actividades pesqueras se clasifican en:* **II.-** *Cultivo o acuacultura con fines*		
Artículo 31°.- *Para realizar las actividades de pesca se requiere lo siguiente:* **I,** *Concesión, para:* **Inciso b)** *Acuacultura comercial* **II,** Permiso, para: **Inciso g)** *Acuacultura de fomento* **III,** *Autorización, para:* **Inciso d)** *Recolectar del medio natural reproductores, larvas, postlarvas, crías, huevos, semillas, alevines o en cualquier otro estadio, y* **Inciso e)** *Acuacultura didáctica.*		

Artículos 22.- *la Secretaría podrá inscribir en el Registro Nacional de Pesca a los acuicultores que no requieran concesión, permiso o Autorización.*	Al **proyecto** le aplica el Artículo, incisos y, fracciones anteriores, porque se trata de una actividad acuícola con fines comerciales.	Por el hecho de presentar a la autoridad correspondiente (SEMARNAT) la Manifestación de Impacto Ambiental, el promovente está cumpliendo con este apartado. El proyecto se vincula por la obligatoriedad de obtener la autorización correspondiente para realizar las obras descritas en esta manifestación de impacto ambiental. Como ya se mencionó anteriormente, la promovente una vez autorizado el proyecto en materia ambiental procederá a tramitar el Registro Nacional de Pesca para la unidad de producción acuícola.
Art. 30°.- *Las actividades pesqueras se clasifican en:* **II.-** *Cultivo o acuacultura con fines*		
Artículo 31°.- *Para realizar las actividades de pesca se requiere lo siguiente:* **I,** *Concesión, para:* **Inciso b)** *Acuacultura comercial* **II,** Permiso, para: **Inciso g)** *Acuacultura de fomento* **III,** *Autorización, para:* **Inciso d)** *Recolectar del medio natural reproductores, larvas, postlarvas, crías, huevos, semillas, alevines o en cualquier otro estadio, y* **Inciso e)** *Acuacultura didáctica.*		

Artículos 22.- *la Secretaría podrá inscribir en el Registro Nacional de Pesca a los acuicultores que no requieran concesión, permiso o Autorización.*	Al **proyecto** le aplica el Artículo, incisos y, fracciones anteriores, porque se trata de una actividad acuícola con fines comerciales.	Por el hecho de presentar a la autoridad correspondiente (SEMARNAT) la Manifestación de Impacto Ambiental, el promovente está cumpliendo con este apartado. El proyecto se vincula por la obligatoriedad de obtener la autorización correspondiente para realizar las obras descritas en esta manifestación de impacto ambiental. Como ya se mencionó anteriormente, la promovente una vez autorizado el proyecto en materia ambiental procederá a tramitar el Registro Nacional de Pesca para la unidad de producción acuícola.
Art. 30°.- *Las actividades pesqueras se clasifican en:* **II.-** *Cultivo o acuacultura con fines*		
Artículo 31°.- *Para realizar las actividades de pesca se requiere lo siguiente:* **I,** *Concesión, para:* **Inciso b)** *Acuacultura comercial* **II,** Permiso, para: **Inciso g)** *Acuacultura de fomento* **III,** *Autorización, para:* **Inciso d)** *Recolectar del medio natural reproductores, larvas, postlarvas, crías, huevos, semillas, alevines o en cualquier otro estadio, y* **Inciso e)** *Acuacultura didáctica.*		

Artículos 22.- *la Secretaría podrá inscribir en el Registro Nacional de Pesca a los acuicultores que no requieran concesión, permiso o Autorización.*	Al **proyecto** le aplica el Artículo, incisos y, fracciones anteriores, porque se trata de una actividad acuícola con fines comerciales.	Por el hecho de presentar a la autoridad correspondiente (SEMARNAT) la Manifestación de Impacto Ambiental, el promovente está cumpliendo con este apartado. El proyecto se vincula por la obligatoriedad de obtener la autorización correspondiente para realizar las obras descritas en esta manifestación de impacto ambiental. Como ya se mencionó anteriormente, la promovente una vez autorizado el proyecto en materia ambiental procederá a tramitar el Registro Nacional de Pesca para la unidad de producción acuícola.
Art. 30°.- *Las actividades pesqueras se clasifican en:* **II.-** *Cultivo o acuacultura con fines*		
Artículo 31°.- *Para realizar las actividades de pesca se requiere lo siguiente:* **I,** *Concesión, para:* **Inciso b)** *Acuacultura comercial* **II,** Permiso, para: **Inciso g)** *Acuacultura de fomento* **III,** *Autorización, para:* **Inciso d)** *Recolectar del medio natural reproductores, larvas, postlarvas, crías, huevos, semillas, alevines o en cualquier otro estadio, y* **Inciso e)** *Acuacultura didáctica.*		

Artículos 22.- *la Secretaría podrá inscribir en el Registro Nacional de Pesca a los acuicultores que no requieran concesión, permiso o Autorización.*	Al **proyecto** le aplica el Artículo, incisos y, fracciones anteriores, porque se trata de una actividad acuícola con fines comerciales.	Por el hecho de presentar a la autoridad correspondiente (SEMARNAT) la Manifestación de Impacto Ambiental, el promovente está cumpliendo con este apartado. El proyecto se vincula por la obligatoriedad de obtener la autorización correspondiente para realizar las obras descritas en esta manifestación de impacto ambiental. Como ya se mencionó anteriormente, la promovente una vez autorizado el proyecto en materia ambiental procederá a tramitar el Registro Nacional de Pesca para la unidad de producción acuícola.
Art. 30°.- *Las actividades pesqueras se clasifican en:* **II.-** *Cultivo o acuacultura con fines*		
Artículo 31°.- *Para realizar las actividades de pesca se requiere lo siguiente:* **I,** *Concesión, para:* **Inciso b)** *Acuacultura comercial* **II,** Permiso, para: **Inciso g)** *Acuacultura de fomento* **III,** *Autorización, para:* **Inciso d)** *Recolectar del medio natural reproductores, larvas, postlarvas, crías, huevos, semillas, alevines o en cualquier otro estadio, y* **Inciso e)** *Acuacultura didáctica.*		

Artículos 22.- *la Secretaría podrá inscribir en el Registro Nacional de Pesca a los acuicultores que no requieran concesión, permiso o Autorización.*	Al **proyecto** le aplica el Artículo, incisos y, fracciones anteriores, porque se trata de una actividad acuícola con fines comerciales.	Por el hecho de presentar a la autoridad correspondiente (SEMARNAT) la Manifestación de Impacto Ambiental, el promovente está cumpliendo con este apartado. El proyecto se vincula por la obligatoriedad de obtener la autorización correspondiente para realizar las obras descritas en esta manifestación de impacto ambiental. Como ya se mencionó anteriormente, la promovente una vez autorizado el proyecto en materia ambiental procederá a tramitar el Registro Nacional de Pesca para la unidad de producción acuícola.
Art. 30°.- *Las actividades pesqueras se clasifican en:* **II.-** *Cultivo o acuacultura con fines*		
Artículo 31°.- *Para realizar las actividades de pesca se requiere lo siguiente:* **I,** *Concesión, para:* **Inciso b)** *Acuacultura comercial* **II,** Permiso, para: **Inciso g)** *Acuacultura de fomento* **III,** *Autorización, para:* **Inciso d)** *Recolectar del medio natural reproductores, larvas, postlarvas, crías, huevos, semillas, alevines o en cualquier otro estadio, y* **Inciso e)** *Acuacultura didáctica.*		

Artículos 22.- *la Secretaría podrá inscribir en el Registro Nacional de Pesca a los acuicultores que no requieran concesión, permiso o Autorización.*	Al **proyecto** le aplica el Artículo, incisos y, fracciones anteriores, porque se trata de una actividad acuícola con fines comerciales.	Por el hecho de presentar a la autoridad correspondiente (SEMARNAT) la Manifestación de Impacto Ambiental, el promovente está cumpliendo con este apartado. El proyecto se vincula por la obligatoriedad de obtener la autorización correspondiente para realizar las obras descritas en esta manifestación de impacto ambiental. Como ya se mencionó anteriormente, la promovente una vez autorizado el proyecto en materia ambiental procederá a tramitar el Registro Nacional de Pesca para la unidad de producción acuícola.
Art. 30°.- *Las actividades pesqueras se clasifican en:* **II.-** *Cultivo o acuacultura con fines*		
Artículo 31°.- *Para realizar las actividades de pesca se requiere lo siguiente:* **I,** *Concesión, para:* **Inciso b)** *Acuacultura comercial* **II,** Permiso, para: **Inciso g)** *Acuacultura de fomento* **III,** *Autorización, para:* **Inciso d)** *Recolectar del medio natural reproductores, larvas, postlarvas, crías, huevos, semillas, alevines o en cualquier otro estadio, y* **Inciso e)** *Acuacultura didáctica.*		

Artículos 22.- *la Secretaría podrá inscribir en el Registro Nacional de Pesca a los acuicultores que no requieran concesión, permiso o Autorización.*	Al **proyecto** le aplica el Artículo, incisos y, fracciones anteriores, porque se trata de una actividad acuícola con fines comerciales.	Por el hecho de presentar a la autoridad correspondiente (SEMARNAT) la Manifestación de Impacto Ambiental, el promovente está cumpliendo con este apartado. El proyecto se vincula por la obligatoriedad de obtener la autorización correspondiente para realizar las obras descritas en esta manifestación de impacto ambiental. Como ya se mencionó anteriormente, la promovente una vez autorizado el proyecto en materia ambiental procederá a tramitar el Registro Nacional de Pesca para la unidad de producción acuícola.
Art. 30°.- *Las actividades pesqueras se clasifican en:* **II.-** *Cultivo o acuacultura con fines*		
Artículo 31°.- *Para realizar las actividades de pesca se requiere lo siguiente:* **I,** *Concesión, para:* **Inciso b)** *Acuacultura comercial* **II,** Permiso, para: **Inciso g)** *Acuacultura de fomento* **III,** *Autorización, para:* **Inciso d)** *Recolectar del medio natural reproductores, larvas, postlarvas, crías, huevos, semillas, alevines o en cualquier otro estadio, y* **Inciso e)** *Acuacultura didáctica.*		

Artículos 22.- *la Secretaría podrá inscribir en el Registro Nacional de Pesca a los acuicultores que no requieran concesión, permiso o Autorización.*	Al **proyecto** le aplica el Artículo, incisos y, fracciones anteriores, porque se trata de una actividad acuícola con fines comerciales.	Por el hecho de presentar a la autoridad correspondiente (SEMARNAT) la Manifestación de Impacto Ambiental, el promovente está cumpliendo con este apartado. El proyecto se vincula por la obligatoriedad de obtener la autorización correspondiente para realizar las obras descritas en esta manifestación de impacto ambiental. Como ya se mencionó anteriormente, la promovente una vez autorizado el proyecto en materia ambiental procederá a tramitar el Registro Nacional de Pesca para la unidad de producción acuícola.
Art. 30°.- *Las actividades pesqueras se clasifican en:* **II.-** *Cultivo o acuacultura con fines*		
Artículo 31°.- *Para realizar las actividades de pesca se requiere lo siguiente:* **I,** *Concesión, para:* **Inciso b)** *Acuacultura comercial* **II,** Permiso, para: **Inciso g)** *Acuacultura de fomento* **III,** *Autorización, para:* **Inciso d)** *Recolectar del medio natural reproductores, larvas, postlarvas, crías, huevos, semillas, alevines o en cualquier otro estadio, y* **Inciso e)** *Acuacultura didáctica.*		

Artículos 22.- *la Secretaría podrá inscribir en el Registro Nacional de Pesca a los acuicultores que no requieran concesión, permiso o Autorización.*	Al **proyecto** le aplica el Artículo, incisos y, fracciones anteriores, porque se trata de una actividad acuícola con fines comerciales.	Por el hecho de presentar a la autoridad correspondiente (SEMARNAT) la Manifestación de Impacto Ambiental, el promovente está cumpliendo con este apartado. El proyecto se vincula por la obligatoriedad de obtener la autorización correspondiente para realizar las obras descritas en esta manifestación de impacto ambiental. Como ya se mencionó anteriormente, la promovente una vez autorizado el proyecto en materia ambiental procederá a tramitar el Registro Nacional de Pesca para la unidad de producción acuícola.
Art. 30°.- *Las actividades pesqueras se clasifican en:* **II.-** *Cultivo o acuacultura con fines*		
Artículo 31°.- *Para realizar las actividades de pesca se requiere lo siguiente:* **I,** *Concesión, para:* **Inciso b)** *Acuacultura comercial* **II,** Permiso, para: **Inciso g)** *Acuacultura de fomento* **III,** *Autorización, para:* **Inciso d)** *Recolectar del medio natural reproductores, larvas, postlarvas, crías, huevos, semillas, alevines o en cualquier otro estadio, y* **Inciso e)** *Acuacultura didáctica.*		

Artículos 22.- *la Secretaría podrá inscribir en el Registro Nacional de Pesca a los acuicultores que no requieran concesión, permiso o Autorización.*	Al **proyecto** le aplica el Artículo, incisos y, fracciones anteriores, porque se trata de una actividad acuícola con fines comerciales.	Por el hecho de presentar a la autoridad correspondiente (SEMARNAT) la Manifestación de Impacto Ambiental, el promovente está cumpliendo con este apartado. El proyecto se vincula por la obligatoriedad de obtener la autorización correspondiente para realizar las obras descritas en esta manifestación de impacto ambiental. Como ya se mencionó anteriormente, la promovente una vez autorizado el proyecto en materia ambiental procederá a tramitar el Registro Nacional de Pesca para la unidad de producción acuícola.
Art. 30°.- *Las actividades pesqueras se clasifican en:* **II.-** *Cultivo o acuacultura con fines*		
Artículo 31°.- *Para realizar las actividades de pesca se requiere lo siguiente:* **I,** *Concesión, para:* **Inciso b)** *Acuacultura comercial* **II,** Permiso, para: **Inciso g)** *Acuacultura de fomento* **III,** *Autorización, para:* **Inciso d)** *Recolectar del medio natural reproductores, larvas, postlarvas, crías, huevos, semillas, alevines o en cualquier otro estadio, y* **Inciso e)** *Acuacultura didáctica.*		

Artículos 22.- *la Secretaría podrá inscribir en el Registro Nacional de Pesca a los acuicultores que no requieran concesión, permiso o Autorización.*	Al **proyecto** le aplica el Artículo, incisos y, fracciones anteriores, porque se trata de una actividad acuícola con fines comerciales.	Por el hecho de presentar a la autoridad correspondiente (SEMARNAT) la Manifestación de Impacto Ambiental, el promovente está cumpliendo con este apartado. El proyecto se vincula por la obligatoriedad de obtener la autorización correspondiente para realizar las obras descritas en esta manifestación de impacto ambiental. Como ya se mencionó anteriormente, la promovente una vez autorizado el proyecto en materia ambiental procederá a tramitar el Registro Nacional de Pesca para la unidad de producción acuícola.
Art. 30°.- *Las actividades pesqueras se clasifican en:* **II.-** *Cultivo o acuacultura con fines*		
Artículo 31°.- *Para realizar las actividades de pesca se requiere lo siguiente:* **I,** *Concesión, para:* **Inciso b)** *Acuacultura comercial* **II,** Permiso, para: **Inciso g)** *Acuacultura de fomento* **III,** *Autorización, para:* **Inciso d)** *Recolectar del medio natural reproductores, larvas, postlarvas, crías, huevos, semillas, alevines o en cualquier otro estadio, y* **Inciso e)** *Acuacultura didáctica.*		

Artículos 22.- *la Secretaría podrá inscribir en el Registro Nacional de Pesca a los acuicultores que no requieran concesión, permiso o Autorización.*	Al **proyecto** le aplica el Artículo, incisos y, fracciones anteriores, porque se trata de una actividad acuícola con fines comerciales.	Por el hecho de presentar a la autoridad correspondiente (SEMARNAT) la Manifestación de Impacto Ambiental, el promovente está cumpliendo con este apartado. El proyecto se vincula por la obligatoriedad de obtener la autorización correspondiente para realizar las obras descritas en esta manifestación de impacto ambiental. Como ya se mencionó anteriormente, la promovente una vez autorizado el proyecto en materia ambiental procederá a tramitar el Registro Nacional de Pesca para la unidad de producción acuícola.
Art. 30°.- *Las actividades pesqueras se clasifican en:* **II.-** *Cultivo o acuacultura con fines*		
Artículo 31°.- *Para realizar las actividades de pesca se requiere lo siguiente:* **I,** *Concesión, para:* **Inciso b)** *Acuacultura comercial* **II,** Permiso, para: **Inciso g)** *Acuacultura de fomento* **III,** *Autorización, para:* **Inciso d)** *Recolectar del medio natural reproductores, larvas, postlarvas, crías, huevos, semillas, alevines o en cualquier otro estadio, y* **Inciso e)** *Acuacultura didáctica.*		

Artículos 22.- *la Secretaría podrá inscribir en el Registro Nacional de Pesca a los acuicultores que no requieran concesión, permiso o Autorización.*	Al **proyecto** le aplica el Artículo, incisos y, fracciones anteriores, porque se trata de una actividad acuícola con fines comerciales.	Por el hecho de presentar a la autoridad correspondiente (SEMARNAT) la Manifestación de Impacto Ambiental, el promovente está cumpliendo con este apartado. El proyecto se vincula por la obligatoriedad de obtener la autorización correspondiente para realizar las obras descritas en esta manifestación de impacto ambiental. Como ya se mencionó anteriormente, la promovente una vez autorizado el proyecto en materia ambiental procederá a tramitar el Registro Nacional de Pesca para la unidad de producción acuícola.
Art. 30°.- *Las actividades pesqueras se clasifican en:* **II.-** *Cultivo o acuacultura con fines*		
Artículo 31°.- *Para realizar las actividades de pesca se requiere lo siguiente:* **I,** *Concesión, para:* **Inciso b)** *Acuacultura comercial* **II,** Permiso, para: **Inciso g)** *Acuacultura de fomento* **III,** *Autorización, para:* **Inciso d)** *Recolectar del medio natural reproductores, larvas, postlarvas, crías, huevos, semillas, alevines o en cualquier otro estadio, y* **Inciso e)** *Acuacultura didáctica.*		

Artículos 22.- *la Secretaría podrá inscribir en el Registro Nacional de Pesca a los acuicultores que no requieran concesión, permiso o Autorización.*	Al **proyecto** le aplica el Artículo, incisos y, fracciones anteriores, porque se trata de una actividad acuícola con fines comerciales.	Por el hecho de presentar a la autoridad correspondiente (SEMARNAT) la Manifestación de Impacto Ambiental, el promovente está cumpliendo con este apartado. El proyecto se vincula por la obligatoriedad de obtener la autorización correspondiente para realizar las obras descritas en esta manifestación de impacto ambiental. Como ya se mencionó anteriormente, la promovente una vez autorizado el proyecto en materia ambiental procederá a tramitar el Registro Nacional de Pesca para la unidad de producción acuícola.
Art. 30°.- *Las actividades pesqueras se clasifican en:* **II.-** *Cultivo o acuacultura con fines*		
Artículo 31°.- *Para realizar las actividades de pesca se requiere lo siguiente:* **I,** *Concesión, para:* **Inciso b)** *Acuacultura comercial* **II,** Permiso, para: **Inciso g)** *Acuacultura de fomento* **III,** *Autorización, para:* **Inciso d)** *Recolectar del medio natural reproductores, larvas, postlarvas, crías, huevos, semillas, alevines o en cualquier otro estadio, y* **Inciso e)** *Acuacultura didáctica.*		

Artículos 22.- *la Secretaría podrá inscribir en el Registro Nacional de Pesca a los acuicultores que no requieran concesión, permiso o Autorización.*	Al **proyecto** le aplica el Artículo, incisos y, fracciones anteriores, porque se trata de una actividad acuícola con fines comerciales.	Por el hecho de presentar a la autoridad correspondiente (SEMARNAT) la Manifestación de Impacto Ambiental, el promovente está cumpliendo con este apartado. El proyecto se vincula por la obligatoriedad de obtener la autorización correspondiente para realizar las obras descritas en esta manifestación de impacto ambiental. Como ya se mencionó anteriormente, la promovente una vez autorizado el proyecto en materia ambiental procederá a tramitar el Registro Nacional de Pesca para la unidad de producción acuícola.
Art. 30°.- *Las actividades pesqueras se clasifican en:* **II.-** *Cultivo o acuacultura con fines*		
Artículo 31°.- *Para realizar las actividades de pesca se requiere lo siguiente:* **I,** *Concesión, para:* **Inciso b)** *Acuacultura comercial* **II,** Permiso, para: **Inciso g)** *Acuacultura de fomento* **III,** *Autorización, para:* **Inciso d)** *Recolectar del medio natural reproductores, larvas, postlarvas, crías, huevos, semillas, alevines o en cualquier otro estadio, y* **Inciso e)** *Acuacultura didáctica.*		

Artículos 22.- *la Secretaría podrá inscribir en el Registro Nacional de Pesca a los acuicultores que no requieran concesión, permiso o Autorización.*	Al **proyecto** le aplica el Artículo, incisos y, fracciones anteriores, porque se trata de una actividad acuícola con fines comerciales.	Por el hecho de presentar a la autoridad correspondiente (SEMARNAT) la Manifestación de Impacto Ambiental, el promovente está cumpliendo con este apartado. El proyecto se vincula por la obligatoriedad de obtener la autorización correspondiente para realizar las obras descritas en esta manifestación de impacto ambiental. Como ya se mencionó anteriormente, la promovente una vez autorizado el proyecto en materia ambiental procederá a tramitar el Registro Nacional de Pesca para la unidad de producción acuícola.
Art. 30°.- *Las actividades pesqueras se clasifican en:* **II.-** *Cultivo o acuacultura con fines*		
Artículo 31°.- *Para realizar las actividades de pesca se requiere lo siguiente:* **I,** *Concesión, para:* **Inciso b)** *Acuacultura comercial* **II,** Permiso, para: **Inciso g)** *Acuacultura de fomento* **III,** *Autorización, para:* **Inciso d)** *Recolectar del medio natural reproductores, larvas, postlarvas, crías, huevos, semillas, alevines o en cualquier otro estadio, y* **Inciso e)** *Acuacultura didáctica.*		

Artículos 22.- *la Secretaría podrá inscribir en el Registro Nacional de Pesca a los acuicultores que no requieran concesión, permiso o Autorización.*	Al **proyecto** le aplica el Artículo, incisos y, fracciones anteriores, porque se trata de una actividad acuícola con fines comerciales.	Por el hecho de presentar a la autoridad correspondiente (SEMARNAT) la Manifestación de Impacto Ambiental, el promovente está cumpliendo con este apartado. El proyecto se vincula por la obligatoriedad de obtener la autorización correspondiente para realizar las obras descritas en esta manifestación de impacto ambiental. Como ya se mencionó anteriormente, la promovente una vez autorizado el proyecto en materia ambiental procederá a tramitar el Registro Nacional de Pesca para la unidad de producción acuícola.
Art. 30°.- *Las actividades pesqueras se clasifican en:* **II.-** *Cultivo o acuacultura con fines*		
Artículo 31°.- *Para realizar las actividades de pesca se requiere lo siguiente:* **I,** *Concesión, para:* **Inciso b)** *Acuacultura comercial* **II,** Permiso, para: **Inciso g)** *Acuacultura de fomento* **III,** *Autorización, para:* **Inciso d)** *Recolectar del medio natural reproductores, larvas, postlarvas, crías, huevos, semillas, alevines o en cualquier otro estadio, y* **Inciso e)** *Acuacultura didáctica.*		

Artículos 22.- *la Secretaría podrá inscribir en el Registro Nacional de Pesca a los acuicultores que no requieran concesión, permiso o Autorización.*	Al **proyecto** le aplica el Artículo, incisos y, fracciones anteriores, porque se trata de una actividad acuícola con fines comerciales.	Por el hecho de presentar a la autoridad correspondiente (SEMARNAT) la Manifestación de Impacto Ambiental, el promovente está cumpliendo con este apartado. El proyecto se vincula por la obligatoriedad de obtener la autorización correspondiente para realizar las obras descritas en esta manifestación de impacto ambiental. Como ya se mencionó anteriormente, la promovente una vez autorizado el proyecto en materia ambiental procederá a tramitar el Registro Nacional de Pesca para la unidad de producción acuícola.
Art. 30°.- *Las actividades pesqueras se clasifican en:* **II.-** *Cultivo o acuacultura con fines*		
Artículo 31°.- *Para realizar las actividades de pesca se requiere lo siguiente:* **I,** *Concesión, para:* **Inciso b)** *Acuacultura comercial* **II,** Permiso, para: **Inciso g)** *Acuacultura de fomento* **III,** *Autorización, para:* **Inciso d)** *Recolectar del medio natural reproductores, larvas, postlarvas, crías, huevos, semillas, alevines o en cualquier otro estadio, y* **Inciso e)** *Acuacultura didáctica.*		

Artículos 22.- *la Secretaría podrá inscribir en el Registro Nacional de Pesca a los acuicultores que no requieran concesión, permiso o Autorización.*	Al **proyecto** le aplica el Artículo, incisos y, fracciones anteriores, porque se trata de una actividad acuícola con fines comerciales.	Por el hecho de presentar a la autoridad correspondiente (SEMARNAT) la Manifestación de Impacto Ambiental, el promovente está cumpliendo con este apartado. El proyecto se vincula por la obligatoriedad de obtener la autorización correspondiente para realizar las obras descritas en esta manifestación de impacto ambiental. Como ya se mencionó anteriormente, la promovente una vez autorizado el proyecto en materia ambiental procederá a tramitar el Registro Nacional de Pesca para la unidad de producción acuícola.
Art. 30°.- *Las actividades pesqueras se clasifican en:* **II.-** *Cultivo o acuacultura con fines*		
Artículo 31°.- *Para realizar las actividades de pesca se requiere lo siguiente:* **I,** *Concesión, para:* **Inciso b)** *Acuacultura comercial* **II,** Permiso, para: **Inciso g)** *Acuacultura de fomento* **III,** *Autorización, para:* **Inciso d)** *Recolectar del medio natural reproductores, larvas, postlarvas, crías, huevos, semillas, alevines o en cualquier otro estadio, y* **Inciso e)** *Acuacultura didáctica.*		

Artículos 22.- *la Secretaría podrá inscribir en el Registro Nacional de Pesca a los acuicultores que no requieran concesión, permiso o Autorización.*	Al **proyecto** le aplica el Artículo, incisos y, fracciones anteriores, porque se trata de una actividad acuícola con fines comerciales.	Por el hecho de presentar a la autoridad correspondiente (SEMARNAT) la Manifestación de Impacto Ambiental, el promovente está cumpliendo con este apartado. El proyecto se vincula por la obligatoriedad de obtener la autorización correspondiente para realizar las obras descritas en esta manifestación de impacto ambiental. Como ya se mencionó anteriormente, la promovente una vez autorizado el proyecto en materia ambiental procederá a tramitar el Registro Nacional de Pesca para la unidad de producción acuícola.
Art. 30°.- *Las actividades pesqueras se clasifican en:* **II.-** *Cultivo o acuacultura con fines*		
Artículo 31°.- *Para realizar las actividades de pesca se requiere lo siguiente:* **I,** *Concesión, para:* **Inciso b)** *Acuacultura comercial* **II,** Permiso, para: **Inciso g)** *Acuacultura de fomento* **III,** *Autorización, para:* **Inciso d)** *Recolectar del medio natural reproductores, larvas, postlarvas, crías, huevos, semillas, alevines o en cualquier otro estadio, y* **Inciso e)** *Acuacultura didáctica.*		

Artículos 22.- *la Secretaría podrá inscribir en el Registro Nacional de Pesca a los acuicultores que no requieran concesión, permiso o Autorización.*	Al **proyecto** le aplica el Artículo, incisos y, fracciones anteriores, porque se trata de una actividad acuícola con fines comerciales.	Por el hecho de presentar a la autoridad correspondiente (SEMARNAT) la Manifestación de Impacto Ambiental, el promovente está cumpliendo con este apartado. El proyecto se vincula por la obligatoriedad de obtener la autorización correspondiente para realizar las obras descritas en esta manifestación de impacto ambiental. Como ya se mencionó anteriormente, la promovente una vez autorizado el proyecto en materia ambiental procederá a tramitar el Registro Nacional de Pesca para la unidad de producción acuícola.
Art. 30°.- *Las actividades pesqueras se clasifican en:* **II.-** *Cultivo o acuacultura con fines*		
Artículo 31°.- *Para realizar las actividades de pesca se requiere lo siguiente:* **I,** *Concesión, para:* **Inciso b)** *Acuacultura comercial* **II,** Permiso, para: **Inciso g)** *Acuacultura de fomento* **III,** *Autorización, para:* **Inciso d)** *Recolectar del medio natural reproductores, larvas, postlarvas, crías, huevos, semillas, alevines o en cualquier otro estadio, y* **Inciso e)** *Acuacultura didáctica.*		

Artículos 22.- *la Secretaría podrá inscribir en el Registro Nacional de Pesca a los acuicultores que no requieran concesión, permiso o Autorización.*	Al **proyecto** le aplica el Artículo, incisos y, fracciones anteriores, porque se trata de una actividad acuícola con fines comerciales.	Por el hecho de presentar a la autoridad correspondiente (SEMARNAT) la Manifestación de Impacto Ambiental, el promovente está cumpliendo con este apartado. El proyecto se vincula por la obligatoriedad de obtener la autorización correspondiente para realizar las obras descritas en esta manifestación de impacto ambiental. Como ya se mencionó anteriormente, la promovente una vez autorizado el proyecto en materia ambiental procederá a tramitar el Registro Nacional de Pesca para la unidad de producción acuícola.
Art. 30°.- *Las actividades pesqueras se clasifican en:* **II.-** *Cultivo o acuacultura con fines*		
Artículo 31°.- *Para realizar las actividades de pesca se requiere lo siguiente:* **I,** *Concesión, para:* **Inciso b)** *Acuacultura comercial* **II,** Permiso, para: **Inciso g)** *Acuacultura de fomento* **III,** *Autorización, para:* **Inciso d)** *Recolectar del medio natural reproductores, larvas, postlarvas, crías, huevos, semillas, alevines o en cualquier otro estadio, y* **Inciso e)** *Acuacultura didáctica.*		

Artículos 22.- *la Secretaría podrá inscribir en el Registro Nacional de Pesca a los acuicultores que no requieran concesión, permiso o Autorización.*	Al **proyecto** le aplica el Artículo, incisos y, fracciones anteriores, porque se trata de una actividad acuícola con fines comerciales.	Por el hecho de presentar a la autoridad correspondiente (SEMARNAT) la Manifestación de Impacto Ambiental, el promovente está cumpliendo con este apartado. El proyecto se vincula por la obligatoriedad de obtener la autorización correspondiente para realizar las obras descritas en esta manifestación de impacto ambiental. Como ya se mencionó anteriormente, la promovente una vez autorizado el proyecto en materia ambiental procederá a tramitar el Registro Nacional de Pesca para la unidad de producción acuícola.
Art. 30°.- *Las actividades pesqueras se clasifican en:* **II.-** *Cultivo o acuacultura con fines*		
Artículo 31°.- *Para realizar las actividades de pesca se requiere lo siguiente:* **I,** *Concesión, para:* **Inciso b)** *Acuacultura comercial* **II,** Permiso, para: **Inciso g)** *Acuacultura de fomento* **III,** *Autorización, para:* **Inciso d)** *Recolectar del medio natural reproductores, larvas, postlarvas, crías, huevos, semillas, alevines o en cualquier otro estadio, y* **Inciso e)** *Acuacultura didáctica.*		

Artículos 22.- *la Secretaría podrá inscribir en el Registro Nacional de Pesca a los acuicultores que no requieran concesión, permiso o Autorización.*	Al **proyecto** le aplica el Artículo, incisos y, fracciones anteriores, porque se trata de una actividad acuícola con fines comerciales.	Por el hecho de presentar a la autoridad correspondiente (SEMARNAT) la Manifestación de Impacto Ambiental, el promovente está cumpliendo con este apartado. El proyecto se vincula por la obligatoriedad de obtener la autorización correspondiente para realizar las obras descritas en esta manifestación de impacto ambiental. Como ya se mencionó anteriormente, la promovente una vez autorizado el proyecto en materia ambiental procederá a tramitar el Registro Nacional de Pesca para la unidad de producción acuícola.
Art. 30°.- *Las actividades pesqueras se clasifican en:* **II.-** *Cultivo o acuacultura con fines*		
Artículo 31°.- *Para realizar las actividades de pesca se requiere lo siguiente:* **I,** *Concesión, para:* **Inciso b)** *Acuacultura comercial* **II,** Permiso, para: **Inciso g)** *Acuacultura de fomento* **III,** *Autorización, para:* **Inciso d)** *Recolectar del medio natural reproductores, larvas, postlarvas, crías, huevos, semillas, alevines o en cualquier otro estadio, y* **Inciso e)** *Acuacultura didáctica.*		

Artículos 22.- *la Secretaría podrá inscribir en el Registro Nacional de Pesca a los acuicultores que no requieran concesión, permiso o Autorización.*	Al **proyecto** le aplica el Artículo, incisos y, fracciones anteriores, porque se trata de una actividad acuícola con fines comerciales.	Por el hecho de presentar a la autoridad correspondiente (SEMARNAT) la Manifestación de Impacto Ambiental, el promovente está cumpliendo con este apartado. El proyecto se vincula por la obligatoriedad de obtener la autorización correspondiente para realizar las obras descritas en esta manifestación de impacto ambiental. Como ya se mencionó anteriormente, la promovente una vez autorizado el proyecto en materia ambiental procederá a tramitar el Registro Nacional de Pesca para la unidad de producción acuícola.
Art. 30°.- *Las actividades pesqueras se clasifican en:* **II.-** *Cultivo o acuacultura con fines*		
Artículo 31°.- *Para realizar las actividades de pesca se requiere lo siguiente:* **I,** *Concesión, para:* **Inciso b)** *Acuacultura comercial* **II,** Permiso, para: **Inciso g)** *Acuacultura de fomento* **III,** *Autorización, para:* **Inciso d)** *Recolectar del medio natural reproductores, larvas, postlarvas, crías, huevos, semillas, alevines o en cualquier otro estadio, y* **Inciso e)** *Acuacultura didáctica.*		

Artículos 22.- *la Secretaría podrá inscribir en el Registro Nacional de Pesca a los acuicultores que no requieran concesión, permiso o Autorización.*	Al **proyecto** le aplica el Artículo, incisos y, fracciones anteriores, porque se trata de una actividad acuícola con fines comerciales.	Por el hecho de presentar a la autoridad correspondiente (SEMARNAT) la Manifestación de Impacto Ambiental, el promovente está cumpliendo con este apartado. El proyecto se vincula por la obligatoriedad de obtener la autorización correspondiente para realizar las obras descritas en esta manifestación de impacto ambiental. Como ya se mencionó anteriormente, la promovente una vez autorizado el proyecto en materia ambiental procederá a tramitar el Registro Nacional de Pesca para la unidad de producción acuícola.
Art. 30°.- *Las actividades pesqueras se clasifican en:* **II.-** *Cultivo o acuacultura con fines*		
Artículo 31°.- *Para realizar las actividades de pesca se requiere lo siguiente:* **I,** *Concesión, para:* **Inciso b)** *Acuacultura comercial* **II,** Permiso, para: **Inciso g)** *Acuacultura de fomento* **III,** *Autorización, para:* **Inciso d)** *Recolectar del medio natural reproductores, larvas, postlarvas, crías, huevos, semillas, alevines o en cualquier otro estadio, y* **Inciso e)** *Acuacultura didáctica.*		

Artículos 22.- *la Secretaría podrá inscribir en el Registro Nacional de Pesca a los acuicultores que no requieran concesión, permiso o Autorización.*	Al **proyecto** le aplica el Artículo, incisos y, fracciones anteriores, porque se trata de una actividad acuícola con fines comerciales.	Por el hecho de presentar a la autoridad correspondiente (SEMARNAT) la Manifestación de Impacto Ambiental, el promovente está cumpliendo con este apartado. El proyecto se vincula por la obligatoriedad de obtener la autorización correspondiente para realizar las obras descritas en esta manifestación de impacto ambiental. Como ya se mencionó anteriormente, la promovente una vez autorizado el proyecto en materia ambiental procederá a tramitar el Registro Nacional de Pesca para la unidad de producción acuícola.
Art. 30°.- *Las actividades pesqueras se clasifican en:* **II.-** *Cultivo o acuacultura con fines*		
Artículo 31°.- *Para realizar las actividades de pesca se requiere lo siguiente:* **I,** *Concesión, para:* **Inciso b)** *Acuacultura comercial* **II,** Permiso, para: **Inciso g)** *Acuacultura de fomento* **III,** *Autorización, para:* **Inciso d)** *Recolectar del medio natural reproductores, larvas, postlarvas, crías, huevos, semillas, alevines o en cualquier otro estadio, y* **Inciso e)** *Acuacultura didáctica.*		

Artículos 22.- *la Secretaría podrá inscribir en el Registro Nacional de Pesca a los acuicultores que no requieran concesión, permiso o Autorización.*	Al **proyecto** le aplica el Artículo, incisos y, fracciones anteriores, porque se trata de una actividad acuícola con fines comerciales.	Por el hecho de presentar a la autoridad correspondiente (SEMARNAT) la Manifestación de Impacto Ambiental, el promovente está cumpliendo con este apartado. El proyecto se vincula por la obligatoriedad de obtener la autorización correspondiente para realizar las obras descritas en esta manifestación de impacto ambiental. Como ya se mencionó anteriormente, la promovente una vez autorizado el proyecto en materia ambiental procederá a tramitar el Registro Nacional de Pesca para la unidad de producción acuícola.
Art. 30°.- *Las actividades pesqueras se clasifican en:* **II.-** *Cultivo o acuacultura con fines*		
Artículo 31°.- *Para realizar las actividades de pesca se requiere lo siguiente:* **I,** *Concesión, para:* **Inciso b)** *Acuacultura comercial* **II,** Permiso, para: **Inciso g)** *Acuacultura de fomento* **III,** *Autorización, para:* **Inciso d)** *Recolectar del medio natural reproductores, larvas, postlarvas, crías, huevos, semillas, alevines o en cualquier otro estadio, y* **Inciso e)** *Acuacultura didáctica.*		

Artículos 22.- *la Secretaría podrá inscribir en el Registro Nacional de Pesca a los acuicultores que no requieran concesión, permiso o Autorización.*	Al **proyecto** le aplica el Artículo, incisos y, fracciones anteriores, porque se trata de una actividad acuícola con fines comerciales.	Por el hecho de presentar a la autoridad correspondiente (SEMARNAT) la Manifestación de Impacto Ambiental, el promovente está cumpliendo con este apartado. El proyecto se vincula por la obligatoriedad de obtener la autorización correspondiente para realizar las obras descritas en esta manifestación de impacto ambiental. Como ya se mencionó anteriormente, la promovente una vez autorizado el proyecto en materia ambiental procederá a tramitar el Registro Nacional de Pesca para la unidad de producción acuícola.
Art. 30°.- *Las actividades pesqueras se clasifican en:* **II.-** *Cultivo o acuacultura con fines*		
Artículo 31°.- *Para realizar las actividades de pesca se requiere lo siguiente:* **I,** *Concesión, para:* **Inciso b)** *Acuacultura comercial* **II,** Permiso, para: **Inciso g)** *Acuacultura de fomento* **III,** *Autorización, para:* **Inciso d)** *Recolectar del medio natural reproductores, larvas, postlarvas, crías, huevos, semillas, alevines o en cualquier otro estadio, y* **Inciso e)** *Acuacultura didáctica.*		

Artículos 22.- *la Secretaría podrá inscribir en el Registro Nacional de Pesca a los acuicultores que no requieran concesión, permiso o Autorización.*	Al **proyecto** le aplica el Artículo, incisos y, fracciones anteriores, porque se trata de una actividad acuícola con fines comerciales.	Por el hecho de presentar a la autoridad correspondiente (SEMARNAT) la Manifestación de Impacto Ambiental, el promovente está cumpliendo con este apartado. El proyecto se vincula por la obligatoriedad de obtener la autorización correspondiente para realizar las obras descritas en esta manifestación de impacto ambiental. Como ya se mencionó anteriormente, la promovente una vez autorizado el proyecto en materia ambiental procederá a tramitar el Registro Nacional de Pesca para la unidad de producción acuícola.
Art. 30°.- *Las actividades pesqueras se clasifican en:* **II.-** *Cultivo o acuacultura con fines*		
Artículo 31°.- *Para realizar las actividades de pesca se requiere lo siguiente:* **I,** *Concesión, para:* **Inciso b)** *Acuacultura comercial* **II,** Permiso, para: **Inciso g)** *Acuacultura de fomento* **III,** *Autorización, para:* **Inciso d)** *Recolectar del medio natural reproductores, larvas, postlarvas, crías, huevos, semillas, alevines o en cualquier otro estadio, y* **Inciso e)** *Acuacultura didáctica.*		

Artículos 22.- *la Secretaría podrá inscribir en el Registro Nacional de Pesca a los acuicultores que no requieran concesión, permiso o Autorización.*	Al **proyecto** le aplica el Artículo, incisos y, fracciones anteriores, porque se trata de una actividad acuícola con fines comerciales.	Por el hecho de presentar a la autoridad correspondiente (SEMARNAT) la Manifestación de Impacto Ambiental, el promovente está cumpliendo con este apartado. El proyecto se vincula por la obligatoriedad de obtener la autorización correspondiente para realizar las obras descritas en esta manifestación de impacto ambiental. Como ya se mencionó anteriormente, la promovente una vez autorizado el proyecto en materia ambiental procederá a tramitar el Registro Nacional de Pesca para la unidad de producción acuícola.
Art. 30°.- *Las actividades pesqueras se clasifican en:* **II.-** *Cultivo o acuacultura con fines*		
Artículo 31°.- *Para realizar las actividades de pesca se requiere lo siguiente:* **I,** *Concesión, para:* **Inciso b)** *Acuacultura comercial* **II,** Permiso, para: **Inciso g)** *Acuacultura de fomento* **III,** *Autorización, para:* **Inciso d)** *Recolectar del medio natural reproductores, larvas, postlarvas, crías, huevos, semillas, alevines o en cualquier otro estadio, y* **Inciso e)** *Acuacultura didáctica.*		

Artículos 22.- *la Secretaría podrá inscribir en el Registro Nacional de Pesca a los acuicultores que no requieran concesión, permiso o Autorización.*	Al **proyecto** le aplica el Artículo, incisos y, fracciones anteriores, porque se trata de una actividad acuícola con fines comerciales.	Por el hecho de presentar a la autoridad correspondiente (SEMARNAT) la Manifestación de Impacto Ambiental, el promovente está cumpliendo con este apartado. El proyecto se vincula por la obligatoriedad de obtener la autorización correspondiente para realizar las obras descritas en esta manifestación de impacto ambiental. Como ya se mencionó anteriormente, la promovente una vez autorizado el proyecto en materia ambiental procederá a tramitar el Registro Nacional de Pesca para la unidad de producción acuícola.
Art. 30°.- *Las actividades pesqueras se clasifican en:* **II.-** *Cultivo o acuacultura con fines*		
Artículo 31°.- *Para realizar las actividades de pesca se requiere lo siguiente:* **I,** *Concesión, para:* **Inciso b)** *Acuacultura comercial* **II,** Permiso, para: **Inciso g)** *Acuacultura de fomento* **III,** *Autorización, para:* **Inciso d)** *Recolectar del medio natural reproductores, larvas, postlarvas, crías, huevos, semillas, alevines o en cualquier otro estadio, y* **Inciso e)** *Acuacultura didáctica.*		

Artículos 22.- *la Secretaría podrá inscribir en el Registro Nacional de Pesca a los acuicultores que no requieran concesión, permiso o Autorización.*	Al **proyecto** le aplica el Artículo, incisos y, fracciones anteriores, porque se trata de una actividad acuícola con fines comerciales.	Por el hecho de presentar a la autoridad correspondiente (SEMARNAT) la Manifestación de Impacto Ambiental, el promovente está cumpliendo con este apartado. El proyecto se vincula por la obligatoriedad de obtener la autorización correspondiente para realizar las obras descritas en esta manifestación de impacto ambiental. Como ya se mencionó anteriormente, la promovente una vez autorizado el proyecto en materia ambiental procederá a tramitar el Registro Nacional de Pesca para la unidad de producción acuícola.
Art. 30°.- *Las actividades pesqueras se clasifican en:* **II.-** *Cultivo o acuacultura con fines*		
Artículo 31°.- *Para realizar las actividades de pesca se requiere lo siguiente:* **I,** *Concesión, para:* **Inciso b)** *Acuacultura comercial* **II,** Permiso, para: **Inciso g)** *Acuacultura de fomento* **III,** *Autorización, para:* **Inciso d)** *Recolectar del medio natural reproductores, larvas, postlarvas, crías, huevos, semillas, alevines o en cualquier otro estadio, y* **Inciso e)** *Acuacultura didáctica.*		

Artículos 22.- *la Secretaría podrá inscribir en el Registro Nacional de Pesca a los acuicultores que no requieran concesión, permiso o Autorización.*	Al **proyecto** le aplica el Artículo, incisos y, fracciones anteriores, porque se trata de una actividad acuícola con fines comerciales.	Por el hecho de presentar a la autoridad correspondiente (SEMARNAT) la Manifestación de Impacto Ambiental, el promovente está cumpliendo con este apartado. El proyecto se vincula por la obligatoriedad de obtener la autorización correspondiente para realizar las obras descritas en esta manifestación de impacto ambiental. Como ya se mencionó anteriormente, la promovente una vez autorizado el proyecto en materia ambiental procederá a tramitar el Registro Nacional de Pesca para la unidad de producción acuícola.
Art. 30°.- *Las actividades pesqueras se clasifican en:* **II.-** *Cultivo o acuacultura con fines*		
Artículo 31°.- *Para realizar las actividades de pesca se requiere lo siguiente:* **I,** *Concesión, para:* **Inciso b)** *Acuacultura comercial* **II,** Permiso, para: **Inciso g)** *Acuacultura de fomento* **III,** *Autorización, para:* **Inciso d)** *Recolectar del medio natural reproductores, larvas, postlarvas, crías, huevos, semillas, alevines o en cualquier otro estadio, y* **Inciso e)** *Acuacultura didáctica.*		

Artículos 22.- *la Secretaría podrá inscribir en el Registro Nacional de Pesca a los acuicultores que no requieran concesión, permiso o Autorización.*	Al **proyecto** le aplica el Artículo, incisos y, fracciones anteriores, porque se trata de una actividad acuícola con fines comerciales.	Por el hecho de presentar a la autoridad correspondiente (SEMARNAT) la Manifestación de Impacto Ambiental, el promovente está cumpliendo con este apartado. El proyecto se vincula por la obligatoriedad de obtener la autorización correspondiente para realizar las obras descritas en esta manifestación de impacto ambiental. Como ya se mencionó anteriormente, la promovente una vez autorizado el proyecto en materia ambiental procederá a tramitar el Registro Nacional de Pesca para la unidad de producción acuícola.
Art. 30°.- *Las actividades pesqueras se clasifican en:* **II.-** *Cultivo o acuacultura con fines*		
Artículo 31°.- *Para realizar las actividades de pesca se requiere lo siguiente:* **I,** *Concesión, para:* **Inciso b)** *Acuacultura comercial* **II,** Permiso, para: **Inciso g)** *Acuacultura de fomento* **III,** *Autorización, para:* **Inciso d)** *Recolectar del medio natural reproductores, larvas, postlarvas, crías, huevos, semillas, alevines o en cualquier otro estadio, y* **Inciso e)** *Acuacultura didáctica.*		

Artículos 22.- *la Secretaría podrá inscribir en el Registro Nacional de Pesca a los acuicultores que no requieran concesión, permiso o Autorización.*	Al **proyecto** le aplica el Artículo, incisos y, fracciones anteriores, porque se trata de una actividad acuícola con fines comerciales.	Por el hecho de presentar a la autoridad correspondiente (SEMARNAT) la Manifestación de Impacto Ambiental, el promovente está cumpliendo con este apartado. El proyecto se vincula por la obligatoriedad de obtener la autorización correspondiente para realizar las obras descritas en esta manifestación de impacto ambiental. Como ya se mencionó anteriormente, la promovente una vez autorizado el proyecto en materia ambiental procederá a tramitar el Registro Nacional de Pesca para la unidad de producción acuícola.
Art. 30°.- *Las actividades pesqueras se clasifican en:* **II.-** *Cultivo o acuacultura con fines*		
Artículo 31°.- *Para realizar las actividades de pesca se requiere lo siguiente:* **I,** *Concesión, para:* **Inciso b)** *Acuacultura comercial* **II,** Permiso, para: **Inciso g)** *Acuacultura de fomento* **III,** *Autorización, para:* **Inciso d)** *Recolectar del medio natural reproductores, larvas, postlarvas, crías, huevos, semillas, alevines o en cualquier otro estadio, y* **Inciso e)** *Acuacultura didáctica.*		

Artículos 22.- *la Secretaría podrá inscribir en el Registro Nacional de Pesca a los acuicultores que no requieran concesión, permiso o Autorización.*	Al **proyecto** le aplica el Artículo, incisos y, fracciones anteriores, porque se trata de una actividad acuícola con fines comerciales.	Por el hecho de presentar a la autoridad correspondiente (SEMARNAT) la Manifestación de Impacto Ambiental, el promovente está cumpliendo con este apartado. El proyecto se vincula por la obligatoriedad de obtener la autorización correspondiente para realizar las obras descritas en esta manifestación de impacto ambiental. Como ya se mencionó anteriormente, la promovente una vez autorizado el proyecto en materia ambiental procederá a tramitar el Registro Nacional de Pesca para la unidad de producción acuícola.
Art. 30°.- *Las actividades pesqueras se clasifican en:* **II.-** *Cultivo o acuacultura con fines*		
Artículo 31°.- *Para realizar las actividades de pesca se requiere lo siguiente:* **I,** *Concesión, para:* **Inciso b)** *Acuacultura comercial* **II,** Permiso, para: **Inciso g)** *Acuacultura de fomento* **III,** *Autorización, para:* **Inciso d)** *Recolectar del medio natural reproductores, larvas, postlarvas, crías, huevos, semillas, alevines o en cualquier otro estadio, y* **Inciso e)** *Acuacultura didáctica.*		

Artículos 22.- *la Secretaría podrá inscribir en el Registro Nacional de Pesca a los acuicultores que no requieran concesión, permiso o Autorización.*	Al **proyecto** le aplica el Artículo, incisos y, fracciones anteriores, porque se trata de una actividad acuícola con fines comerciales.	Por el hecho de presentar a la autoridad correspondiente (SEMARNAT) la Manifestación de Impacto Ambiental, el promovente está cumpliendo con este apartado. El proyecto se vincula por la obligatoriedad de obtener la autorización correspondiente para realizar las obras descritas en esta manifestación de impacto ambiental. Como ya se mencionó anteriormente, la promovente una vez autorizado el proyecto en materia ambiental procederá a tramitar el Registro Nacional de Pesca para la unidad de producción acuícola.
Art. 30°.- *Las actividades pesqueras se clasifican en:* **II.-** *Cultivo o acuacultura con fines*		
Artículo 31°.- *Para realizar las actividades de pesca se requiere lo siguiente:* **I,** *Concesión, para:* **Inciso b)** *Acuacultura comercial* **II,** Permiso, para: **Inciso g)** *Acuacultura de fomento* **III,** *Autorización, para:* **Inciso d)** *Recolectar del medio natural reproductores, larvas, postlarvas, crías, huevos, semillas, alevines o en cualquier otro estadio, y* **Inciso e)** *Acuacultura didáctica.*		

Artículos 22.- *la Secretaría podrá inscribir en el Registro Nacional de Pesca a los acuicultores que no requieran concesión, permiso o Autorización.*	Al **proyecto** le aplica el Artículo, incisos y, fracciones anteriores, porque se trata de una actividad acuícola con fines comerciales.	Por el hecho de presentar a la autoridad correspondiente (SEMARNAT) la Manifestación de Impacto Ambiental, el promovente está cumpliendo con este apartado. El proyecto se vincula por la obligatoriedad de obtener la autorización correspondiente para realizar las obras descritas en esta manifestación de impacto ambiental. Como ya se mencionó anteriormente, la promovente una vez autorizado el proyecto en materia ambiental procederá a tramitar el Registro Nacional de Pesca para la unidad de producción acuícola.
Art. 30°.- *Las actividades pesqueras se clasifican en:* **II.-** *Cultivo o acuacultura con fines*		
Artículo 31°.- *Para realizar las actividades de pesca se requiere lo siguiente:* **I,** *Concesión, para:* **Inciso b)** *Acuacultura comercial* **II,** Permiso, para: **Inciso g)** *Acuacultura de fomento* **III,** *Autorización, para:* **Inciso d)** *Recolectar del medio natural reproductores, larvas, postlarvas, crías, huevos, semillas, alevines o en cualquier otro estadio, y* **Inciso e)** *Acuacultura didáctica.*		

Artículos 22.- *la Secretaría podrá inscribir en el Registro Nacional de Pesca a los acuicultores que no requieran concesión, permiso o Autorización.*	Al **proyecto** le aplica el Artículo, incisos y, fracciones anteriores, porque se trata de una actividad acuícola con fines comerciales.	Por el hecho de presentar a la autoridad correspondiente (SEMARNAT) la Manifestación de Impacto Ambiental, el promovente está cumpliendo con este apartado. El proyecto se vincula por la obligatoriedad de obtener la autorización correspondiente para realizar las obras descritas en esta manifestación de impacto ambiental. Como ya se mencionó anteriormente, la promovente una vez autorizado el proyecto en materia ambiental procederá a tramitar el Registro Nacional de Pesca para la unidad de producción acuícola.
Art. 30°.- *Las actividades pesqueras se clasifican en:* **II.-** *Cultivo o acuacultura con fines*		
Artículo 31°.- *Para realizar las actividades de pesca se requiere lo siguiente:* **I,** *Concesión, para:* **Inciso b)** *Acuacultura comercial* **II,** Permiso, para: **Inciso g)** *Acuacultura de fomento* **III,** *Autorización, para:* **Inciso d)** *Recolectar del medio natural reproductores, larvas, postlarvas, crías, huevos, semillas, alevines o en cualquier otro estadio, y* **Inciso e)** *Acuacultura didáctica.*		

Artículos 22.- *la Secretaría podrá inscribir en el Registro Nacional de Pesca a los acuicultores que no requieran concesión, permiso o Autorización.*	Al **proyecto** le aplica el Artículo, incisos y, fracciones anteriores, porque se trata de una actividad acuícola con fines comerciales.	Por el hecho de presentar a la autoridad correspondiente (SEMARNAT) la Manifestación de Impacto Ambiental, el promovente está cumpliendo con este apartado. El proyecto se vincula por la obligatoriedad de obtener la autorización correspondiente para realizar las obras descritas en esta manifestación de impacto ambiental. Como ya se mencionó anteriormente, la promovente una vez autorizado el proyecto en materia ambiental procederá a tramitar el Registro Nacional de Pesca para la unidad de producción acuícola.
Art. 30°.- *Las actividades pesqueras se clasifican en:* **II.-** *Cultivo o acuacultura con fines*		
Artículo 31°.- *Para realizar las actividades de pesca se requiere lo siguiente:* **I,** *Concesión, para:* **Inciso b)** *Acuacultura comercial* **II,** Permiso, para: **Inciso g)** *Acuacultura de fomento* **III,** *Autorización, para:* **Inciso d)** *Recolectar del medio natural reproductores, larvas, postlarvas, crías, huevos, semillas, alevines o en cualquier otro estadio, y* **Inciso e)** *Acuacultura didáctica.*		

Artículos 22.- *la Secretaría podrá inscribir en el Registro Nacional de Pesca a los acuicultores que no requieran concesión, permiso o Autorización.*	Al **proyecto** le aplica el Artículo, incisos y, fracciones anteriores, porque se trata de una actividad acuícola con fines comerciales.	Por el hecho de presentar a la autoridad correspondiente (SEMARNAT) la Manifestación de Impacto Ambiental, el promovente está cumpliendo con este apartado. El proyecto se vincula por la obligatoriedad de obtener la autorización correspondiente para realizar las obras descritas en esta manifestación de impacto ambiental. Como ya se mencionó anteriormente, la promovente una vez autorizado el proyecto en materia ambiental procederá a tramitar el Registro Nacional de Pesca para la unidad de producción acuícola.
Art. 30°.- *Las actividades pesqueras se clasifican en:* **II.-** *Cultivo o acuacultura con fines*		
Artículo 31°.- *Para realizar las actividades de pesca se requiere lo siguiente:* **I,** *Concesión, para:* **Inciso b)** *Acuacultura comercial* **II,** Permiso, para: **Inciso g)** *Acuacultura de fomento* **III,** *Autorización, para:* **Inciso d)** *Recolectar del medio natural reproductores, larvas, postlarvas, crías, huevos, semillas, alevines o en cualquier otro estadio, y* **Inciso e)** *Acuacultura didáctica.*		

Artículos 22.- *la Secretaría podrá inscribir en el Registro Nacional de Pesca a los acuicultores que no requieran concesión, permiso o Autorización.*	Al **proyecto** le aplica el Artículo, incisos y, fracciones anteriores, porque se trata de una actividad acuícola con fines comerciales.	Por el hecho de presentar a la autoridad correspondiente (SEMARNAT) la Manifestación de Impacto Ambiental, el promovente está cumpliendo con este apartado. El proyecto se vincula por la obligatoriedad de obtener la autorización correspondiente para realizar las obras descritas en esta manifestación de impacto ambiental. Como ya se mencionó anteriormente, la promovente una vez autorizado el proyecto en materia ambiental procederá a tramitar el Registro Nacional de Pesca para la unidad de producción acuícola.
Art. 30°.- *Las actividades pesqueras se clasifican en:* **II.-** *Cultivo o acuacultura con fines*		
Artículo 31°.- *Para realizar las actividades de pesca se requiere lo siguiente:* **I,** *Concesión, para:* **Inciso b)** *Acuacultura comercial* **II,** Permiso, para: **Inciso g)** *Acuacultura de fomento* **III,** *Autorización, para:* **Inciso d)** *Recolectar del medio natural reproductores, larvas, postlarvas, crías, huevos, semillas, alevines o en cualquier otro estadio, y* **Inciso e)** *Acuacultura didáctica.*		

Artículos 22.- *la Secretaría podrá inscribir en el Registro Nacional de Pesca a los acuicultores que no requieran concesión, permiso o Autorización.*	Al **proyecto** le aplica el Artículo, incisos y, fracciones anteriores, porque se trata de una actividad acuícola con fines comerciales.	Por el hecho de presentar a la autoridad correspondiente (SEMARNAT) la Manifestación de Impacto Ambiental, el promovente está cumpliendo con este apartado. El proyecto se vincula por la obligatoriedad de obtener la autorización correspondiente para realizar las obras descritas en esta manifestación de impacto ambiental. Como ya se mencionó anteriormente, la promovente una vez autorizado el proyecto en materia ambiental procederá a tramitar el Registro Nacional de Pesca para la unidad de producción acuícola.
Art. 30°.- *Las actividades pesqueras se clasifican en:* **II.-** *Cultivo o acuacultura con fines*		
Artículo 31°.- *Para realizar las actividades de pesca se requiere lo siguiente:* **I,** *Concesión, para:* **Inciso b)** *Acuacultura comercial* **II,** Permiso, para: **Inciso g)** *Acuacultura de fomento* **III,** *Autorización, para:* **Inciso d)** *Recolectar del medio natural reproductores, larvas, postlarvas, crías, huevos, semillas, alevines o en cualquier otro estadio, y* **Inciso e)** *Acuacultura didáctica.*		

Artículos 22.- *la Secretaría podrá inscribir en el Registro Nacional de Pesca a los acuicultores que no requieran concesión, permiso o Autorización.*	Al **proyecto** le aplica el Artículo, incisos y, fracciones anteriores, porque se trata de una actividad acuícola con fines comerciales.	Por el hecho de presentar a la autoridad correspondiente (SEMARNAT) la Manifestación de Impacto Ambiental, el promovente está cumpliendo con este apartado. El proyecto se vincula por la obligatoriedad de obtener la autorización correspondiente para realizar las obras descritas en esta manifestación de impacto ambiental. Como ya se mencionó anteriormente, la promovente una vez autorizado el proyecto en materia ambiental procederá a tramitar el Registro Nacional de Pesca para la unidad de producción acuícola.
Art. 30°.- *Las actividades pesqueras se clasifican en:* **II.-** *Cultivo o acuacultura con fines*		
Artículo 31°.- *Para realizar las actividades de pesca se requiere lo siguiente:* **I,** *Concesión, para:* **Inciso b)** *Acuacultura comercial* **II,** Permiso, para: **Inciso g)** *Acuacultura de fomento* **III,** *Autorización, para:* **Inciso d)** *Recolectar del medio natural reproductores, larvas, postlarvas, crías, huevos, semillas, alevines o en cualquier otro estadio, y* **Inciso e)** *Acuacultura didáctica.*		

Artículos 22.- *la Secretaría podrá inscribir en el Registro Nacional de Pesca a los acuicultores que no requieran concesión, permiso o Autorización.*	Al **proyecto** le aplica el Artículo, incisos y, fracciones anteriores, porque se trata de una actividad acuícola con fines comerciales.	Por el hecho de presentar a la autoridad correspondiente (SEMARNAT) la Manifestación de Impacto Ambiental, el promovente está cumpliendo con este apartado. El proyecto se vincula por la obligatoriedad de obtener la autorización correspondiente para realizar las obras descritas en esta manifestación de impacto ambiental. Como ya se mencionó anteriormente, la promovente una vez autorizado el proyecto en materia ambiental procederá a tramitar el Registro Nacional de Pesca para la unidad de producción acuícola.
Art. 30°.- *Las actividades pesqueras se clasifican en:* **II.-** *Cultivo o acuacultura con fines*		
Artículo 31°.- *Para realizar las actividades de pesca se requiere lo siguiente:* **I,** *Concesión, para:* **Inciso b)** *Acuacultura comercial* **II,** Permiso, para: **Inciso g)** *Acuacultura de fomento* **III,** *Autorización, para:* **Inciso d)** *Recolectar del medio natural reproductores, larvas, postlarvas, crías, huevos, semillas, alevines o en cualquier otro estadio, y* **Inciso e)** *Acuacultura didáctica.*		

Artículos 22.- *la Secretaría podrá inscribir en el Registro Nacional de Pesca a los acuicultores que no requieran concesión, permiso o Autorización.*	Al **proyecto** le aplica el Artículo, incisos y, fracciones anteriores, porque se trata de una actividad acuícola con fines comerciales.	Por el hecho de presentar a la autoridad correspondiente (SEMARNAT) la Manifestación de Impacto Ambiental, el promovente está cumpliendo con este apartado. El proyecto se vincula por la obligatoriedad de obtener la autorización correspondiente para realizar las obras descritas en esta manifestación de impacto ambiental. Como ya se mencionó anteriormente, la promovente una vez autorizado el proyecto en materia ambiental procederá a tramitar el Registro Nacional de Pesca para la unidad de producción acuícola.
Art. 30°.- *Las actividades pesqueras se clasifican en:* **II.-** *Cultivo o acuacultura con fines*		
Artículo 31°.- *Para realizar las actividades de pesca se requiere lo siguiente:* **I,** *Concesión, para:* **Inciso b)** *Acuacultura comercial* **II,** Permiso, para: **Inciso g)** *Acuacultura de fomento* **III,** *Autorización, para:* **Inciso d)** *Recolectar del medio natural reproductores, larvas, postlarvas, crías, huevos, semillas, alevines o en cualquier otro estadio, y* **Inciso e)** *Acuacultura didáctica.*		

Artículos 22.- *la Secretaría podrá inscribir en el Registro Nacional de Pesca a los acuicultores que no requieran concesión, permiso o Autorización.*	Al **proyecto** le aplica el Artículo, incisos y, fracciones anteriores, porque se trata de una actividad acuícola con fines comerciales.	Por el hecho de presentar a la autoridad correspondiente (SEMARNAT) la Manifestación de Impacto Ambiental, el promovente está cumpliendo con este apartado. El proyecto se vincula por la obligatoriedad de obtener la autorización correspondiente para realizar las obras descritas en esta manifestación de impacto ambiental. Como ya se mencionó anteriormente, la promovente una vez autorizado el proyecto en materia ambiental procederá a tramitar el Registro Nacional de Pesca para la unidad de producción acuícola.
Art. 30°.- *Las actividades pesqueras se clasifican en:* **II.-** *Cultivo o acuacultura con fines*		
Artículo 31°.- *Para realizar las actividades de pesca se requiere lo siguiente:* **I,** *Concesión, para:* **Inciso b)** *Acuacultura comercial* **II,** Permiso, para: **Inciso g)** *Acuacultura de fomento* **III,** *Autorización, para:* **Inciso d)** *Recolectar del medio natural reproductores, larvas, postlarvas, crías, huevos, semillas, alevines o en cualquier otro estadio, y* **Inciso e)** *Acuacultura didáctica.*		

Artículos 22.- *la Secretaría podrá inscribir en el Registro Nacional de Pesca a los acuicultores que no requieran concesión, permiso o Autorización.*	Al **proyecto** le aplica el Artículo, incisos y, fracciones anteriores, porque se trata de una actividad acuícola con fines comerciales.	Por el hecho de presentar a la autoridad correspondiente (SEMARNAT) la Manifestación de Impacto Ambiental, el promovente está cumpliendo con este apartado. El proyecto se vincula por la obligatoriedad de obtener la autorización correspondiente para realizar las obras descritas en esta manifestación de impacto ambiental. Como ya se mencionó anteriormente, la promovente una vez autorizado el proyecto en materia ambiental procederá a tramitar el Registro Nacional de Pesca para la unidad de producción acuícola.
Art. 30°.- *Las actividades pesqueras se clasifican en:* **II.-** *Cultivo o acuacultura con fines*		
Artículo 31°.- *Para realizar las actividades de pesca se requiere lo siguiente:* **I,** *Concesión, para:* **Inciso b)** *Acuacultura comercial* **II,** Permiso, para: **Inciso g)** *Acuacultura de fomento* **III,** *Autorización, para:* **Inciso d)** *Recolectar del medio natural reproductores, larvas, postlarvas, crías, huevos, semillas, alevines o en cualquier otro estadio, y* **Inciso e)** *Acuacultura didáctica.*		

Artículos 22.- *la Secretaría podrá inscribir en el Registro Nacional de Pesca a los acuicultores que no requieran concesión, permiso o Autorización.*	Al **proyecto** le aplica el Artículo, incisos y, fracciones anteriores, porque se trata de una actividad acuícola con fines comerciales.	Por el hecho de presentar a la autoridad correspondiente (SEMARNAT) la Manifestación de Impacto Ambiental, el promovente está cumpliendo con este apartado. El proyecto se vincula por la obligatoriedad de obtener la autorización correspondiente para realizar las obras descritas en esta manifestación de impacto ambiental. Como ya se mencionó anteriormente, la promovente una vez autorizado el proyecto en materia ambiental procederá a tramitar el Registro Nacional de Pesca para la unidad de producción acuícola.
Art. 30°.- *Las actividades pesqueras se clasifican en:* **II.-** *Cultivo o acuacultura con fines*		
Artículo 31°.- *Para realizar las actividades de pesca se requiere lo siguiente:* **I,** *Concesión, para:* **Inciso b)** *Acuacultura comercial* **II,** Permiso, para: **Inciso g)** *Acuacultura de fomento* **III,** *Autorización, para:* **Inciso d)** *Recolectar del medio natural reproductores, larvas, postlarvas, crías, huevos, semillas, alevines o en cualquier otro estadio, y* **Inciso e)** *Acuacultura didáctica.*		

Artículos 22.- *la Secretaría podrá inscribir en el Registro Nacional de Pesca a los acuicultores que no requieran concesión, permiso o Autorización.*	Al **proyecto** le aplica el Artículo, incisos y, fracciones anteriores, porque se trata de una actividad acuícola con fines comerciales.	Por el hecho de presentar a la autoridad correspondiente (SEMARNAT) la Manifestación de Impacto Ambiental, el promovente está cumpliendo con este apartado. El proyecto se vincula por la obligatoriedad de obtener la autorización correspondiente para realizar las obras descritas en esta manifestación de impacto ambiental. Como ya se mencionó anteriormente, la promovente una vez autorizado el proyecto en materia ambiental procederá a tramitar el Registro Nacional de Pesca para la unidad de producción acuícola.
Art. 30°.- *Las actividades pesqueras se clasifican en:* **II.-** *Cultivo o acuacultura con fines*		
Artículo 31°.- *Para realizar las actividades de pesca se requiere lo siguiente:* **I,** *Concesión, para:* **Inciso b)** *Acuacultura comercial* **II,** Permiso, para: **Inciso g)** *Acuacultura de fomento* **III,** *Autorización, para:* **Inciso d)** *Recolectar del medio natural reproductores, larvas, postlarvas, crías, huevos, semillas, alevines o en cualquier otro estadio, y* **Inciso e)** *Acuacultura didáctica.*		

Artículos 22.- *la Secretaría podrá inscribir en el Registro Nacional de Pesca a los acuicultores que no requieran concesión, permiso o Autorización.*	Al **proyecto** le aplica el Artículo, incisos y, fracciones anteriores, porque se trata de una actividad acuícola con fines comerciales.	Por el hecho de presentar a la autoridad correspondiente (SEMARNAT) la Manifestación de Impacto Ambiental, el promovente está cumpliendo con este apartado. El proyecto se vincula por la obligatoriedad de obtener la autorización correspondiente para realizar las obras descritas en esta manifestación de impacto ambiental. Como ya se mencionó anteriormente, la promovente una vez autorizado el proyecto en materia ambiental procederá a tramitar el Registro Nacional de Pesca para la unidad de producción acuícola.
Art. 30°.- *Las actividades pesqueras se clasifican en:* **II.-** *Cultivo o acuacultura con fines*		
Artículo 31°.- *Para realizar las actividades de pesca se requiere lo siguiente:* **I,** *Concesión, para:* **Inciso b)** *Acuacultura comercial* **II,** Permiso, para: **Inciso g)** *Acuacultura de fomento* **III,** *Autorización, para:* **Inciso d)** *Recolectar del medio natural reproductores, larvas, postlarvas, crías, huevos, semillas, alevines o en cualquier otro estadio, y* **Inciso e)** *Acuacultura didáctica.*		

Artículos 22.- *la Secretaría podrá inscribir en el Registro Nacional de Pesca a los acuicultores que no requieran concesión, permiso o Autorización.*	Al **proyecto** le aplica el Artículo, incisos y, fracciones anteriores, porque se trata de una actividad acuícola con fines comerciales.	Por el hecho de presentar a la autoridad correspondiente (SEMARNAT) la Manifestación de Impacto Ambiental, el promovente está cumpliendo con este apartado. El proyecto se vincula por la obligatoriedad de obtener la autorización correspondiente para realizar las obras descritas en esta manifestación de impacto ambiental. Como ya se mencionó anteriormente, la promovente una vez autorizado el proyecto en materia ambiental procederá a tramitar el Registro Nacional de Pesca para la unidad de producción acuícola.
Art. 30°.- *Las actividades pesqueras se clasifican en:* **II.-** *Cultivo o acuacultura con fines*		
Artículo 31°.- *Para realizar las actividades de pesca se requiere lo siguiente:* **I,** *Concesión, para:* **Inciso b)** *Acuacultura comercial* **II,** Permiso, para: **Inciso g)** *Acuacultura de fomento* **III,** *Autorización, para:* **Inciso d)** *Recolectar del medio natural reproductores, larvas, postlarvas, crías, huevos, semillas, alevines o en cualquier otro estadio, y* **Inciso e)** *Acuacultura didáctica.*		

Artículos 22.- *la Secretaría podrá inscribir en el Registro Nacional de Pesca a los acuicultores que no requieran concesión, permiso o Autorización.*	Al **proyecto** le aplica el Artículo, incisos y, fracciones anteriores, porque se trata de una actividad acuícola con fines comerciales.	Por el hecho de presentar a la autoridad correspondiente (SEMARNAT) la Manifestación de Impacto Ambiental, el promovente está cumpliendo con este apartado. El proyecto se vincula por la obligatoriedad de obtener la autorización correspondiente para realizar las obras descritas en esta manifestación de impacto ambiental. Como ya se mencionó anteriormente, la promovente una vez autorizado el proyecto en materia ambiental procederá a tramitar el Registro Nacional de Pesca para la unidad de producción acuícola.
Art. 30°.- *Las actividades pesqueras se clasifican en:* **II.-** *Cultivo o acuacultura con fines*		
Artículo 31°.- *Para realizar las actividades de pesca se requiere lo siguiente:* **I,** *Concesión, para:* **Inciso b)** *Acuacultura comercial* **II,** Permiso, para: **Inciso g)** *Acuacultura de fomento* **III,** *Autorización, para:* **Inciso d)** *Recolectar del medio natural reproductores, larvas, postlarvas, crías, huevos, semillas, alevines o en cualquier otro estadio, y* **Inciso e)** *Acuacultura didáctica.*		

Artículos 22.- *la Secretaría podrá inscribir en el Registro Nacional de Pesca a los acuicultores que no requieran concesión, permiso o Autorización.*	Al **proyecto** le aplica el Artículo, incisos y, fracciones anteriores, porque se trata de una actividad acuícola con fines comerciales.	Por el hecho de presentar a la autoridad correspondiente (SEMARNAT) la Manifestación de Impacto Ambiental, el promovente está cumpliendo con este apartado. El proyecto se vincula por la obligatoriedad de obtener la autorización correspondiente para realizar las obras descritas en esta manifestación de impacto ambiental. Como ya se mencionó anteriormente, la promovente una vez autorizado el proyecto en materia ambiental procederá a tramitar el Registro Nacional de Pesca para la unidad de producción acuícola.
Art. 30°.- *Las actividades pesqueras se clasifican en:* **II.-** *Cultivo o acuacultura con fines*		
Artículo 31°.- *Para realizar las actividades de pesca se requiere lo siguiente:* **I,** *Concesión, para:* **Inciso b)** *Acuacultura comercial* **II,** Permiso, para: **Inciso g)** *Acuacultura de fomento* **III,** *Autorización, para:* **Inciso d)** *Recolectar del medio natural reproductores, larvas, postlarvas, crías, huevos, semillas, alevines o en cualquier otro estadio, y* **Inciso e)** *Acuacultura didáctica.*		

Artículos 22.- *la Secretaría podrá inscribir en el Registro Nacional de Pesca a los acuicultores que no requieran concesión, permiso o Autorización.*	Al **proyecto** le aplica el Artículo, incisos y, fracciones anteriores, porque se trata de una actividad acuícola con fines comerciales.	Por el hecho de presentar a la autoridad correspondiente (SEMARNAT) la Manifestación de Impacto Ambiental, el promovente está cumpliendo con este apartado. El proyecto se vincula por la obligatoriedad de obtener la autorización correspondiente para realizar las obras descritas en esta manifestación de impacto ambiental. Como ya se mencionó anteriormente, la promovente una vez autorizado el proyecto en materia ambiental procederá a tramitar el Registro Nacional de Pesca para la unidad de producción acuícola.
Art. 30°.- *Las actividades pesqueras se clasifican en:* **II.-** *Cultivo o acuacultura con fines*		
Artículo 31°.- *Para realizar las actividades de pesca se requiere lo siguiente:* **I,** *Concesión, para:* **Inciso b)** *Acuacultura comercial* **II,** Permiso, para: **Inciso g)** *Acuacultura de fomento* **III,** *Autorización, para:* **Inciso d)** *Recolectar del medio natural reproductores, larvas, postlarvas, crías, huevos, semillas, alevines o en cualquier otro estadio, y* **Inciso e)** *Acuacultura didáctica.*		

Artículos 22.- *la Secretaría podrá inscribir en el Registro Nacional de Pesca a los acuicultores que no requieran concesión, permiso o Autorización.*	Al **proyecto** le aplica el Artículo, incisos y, fracciones anteriores, porque se trata de una actividad acuícola con fines comerciales.	Por el hecho de presentar a la autoridad correspondiente (SEMARNAT) la Manifestación de Impacto Ambiental, el promovente está cumpliendo con este apartado. El proyecto se vincula por la obligatoriedad de obtener la autorización correspondiente para realizar las obras descritas en esta manifestación de impacto ambiental. Como ya se mencionó anteriormente, la promovente una vez autorizado el proyecto en materia ambiental procederá a tramitar el Registro Nacional de Pesca para la unidad de producción acuícola.
Art. 30°.- *Las actividades pesqueras se clasifican en:* **II.-** *Cultivo o acuacultura con fines*		
Artículo 31°.- *Para realizar las actividades de pesca se requiere lo siguiente:* **I,** *Concesión, para:* **Inciso b)** *Acuacultura comercial* **II,** Permiso, para: **Inciso g)** *Acuacultura de fomento* **III,** *Autorización, para:* **Inciso d)** *Recolectar del medio natural reproductores, larvas, postlarvas, crías, huevos, semillas, alevines o en cualquier otro estadio, y* **Inciso e)** *Acuacultura didáctica.*		

Artículos 22.- *la Secretaría podrá inscribir en el Registro Nacional de Pesca a los acuicultores que no requieran concesión, permiso o Autorización.*	Al **proyecto** le aplica el Artículo, incisos y, fracciones anteriores, porque se trata de una actividad acuícola con fines comerciales.	Por el hecho de presentar a la autoridad correspondiente (SEMARNAT) la Manifestación de Impacto Ambiental, el promovente está cumpliendo con este apartado. El proyecto se vincula por la obligatoriedad de obtener la autorización correspondiente para realizar las obras descritas en esta manifestación de impacto ambiental. Como ya se mencionó anteriormente, la promovente una vez autorizado el proyecto en materia ambiental procederá a tramitar el Registro Nacional de Pesca para la unidad de producción acuícola.
Art. 30°.- *Las actividades pesqueras se clasifican en:* **II.-** *Cultivo o acuacultura con fines*		
Artículo 31°.- *Para realizar las actividades de pesca se requiere lo siguiente:* **I,** *Concesión, para:* **Inciso b)** *Acuacultura comercial* **II,** Permiso, para: **Inciso g)** *Acuacultura de fomento* **III,** *Autorización, para:* **Inciso d)** *Recolectar del medio natural reproductores, larvas, postlarvas, crías, huevos, semillas, alevines o en cualquier otro estadio, y* **Inciso e)** *Acuacultura didáctica.*		

Artículos 22.- *la Secretaría podrá inscribir en el Registro Nacional de Pesca a los acuicultores que no requieran concesión, permiso o Autorización.*	Al **proyecto** le aplica el Artículo, incisos y, fracciones anteriores, porque se trata de una actividad acuícola con fines comerciales.	Por el hecho de presentar a la autoridad correspondiente (SEMARNAT) la Manifestación de Impacto Ambiental, el promovente está cumpliendo con este apartado. El proyecto se vincula por la obligatoriedad de obtener la autorización correspondiente para realizar las obras descritas en esta manifestación de impacto ambiental. Como ya se mencionó anteriormente, la promovente una vez autorizado el proyecto en materia ambiental procederá a tramitar el Registro Nacional de Pesca para la unidad de producción acuícola.
Art. 30°.- *Las actividades pesqueras se clasifican en:* **II.-** *Cultivo o acuacultura con fines*		
Artículo 31°.- *Para realizar las actividades de pesca se requiere lo siguiente:* **I,** *Concesión, para:* **Inciso b)** *Acuacultura comercial* **II,** Permiso, para: **Inciso g)** *Acuacultura de fomento* **III,** *Autorización, para:* **Inciso d)** *Recolectar del medio natural reproductores, larvas, postlarvas, crías, huevos, semillas, alevines o en cualquier otro estadio, y* **Inciso e)** *Acuacultura didáctica.*		

Artículos 22.- *la Secretaría podrá inscribir en el Registro Nacional de Pesca a los acuicultores que no requieran concesión, permiso o Autorización.*	Al **proyecto** le aplica el Artículo, incisos y, fracciones anteriores, porque se trata de una actividad acuícola con fines comerciales.	Por el hecho de presentar a la autoridad correspondiente (SEMARNAT) la Manifestación de Impacto Ambiental, el promovente está cumpliendo con este apartado. El proyecto se vincula por la obligatoriedad de obtener la autorización correspondiente para realizar las obras descritas en esta manifestación de impacto ambiental. Como ya se mencionó anteriormente, la promovente una vez autorizado el proyecto en materia ambiental procederá a tramitar el Registro Nacional de Pesca para la unidad de producción acuícola.
Art. 30°.- *Las actividades pesqueras se clasifican en:* **II.-** *Cultivo o acuacultura con fines*		
Artículo 31°.- *Para realizar las actividades de pesca se requiere lo siguiente:* **I,** *Concesión, para:* **Inciso b)** *Acuacultura comercial* **II,** Permiso, para: **Inciso g)** *Acuacultura de fomento* **III,** *Autorización, para:* **Inciso d)** *Recolectar del medio natural reproductores, larvas, postlarvas, crías, huevos, semillas, alevines o en cualquier otro estadio, y* **Inciso e)** *Acuacultura didáctica.*		

Artículos 22.- *la Secretaría podrá inscribir en el Registro Nacional de Pesca a los acuicultores que no requieran concesión, permiso o Autorización.*	Al **proyecto** le aplica el Artículo, incisos y, fracciones anteriores, porque se trata de una actividad acuícola con fines comerciales.	Por el hecho de presentar a la autoridad correspondiente (SEMARNAT) la Manifestación de Impacto Ambiental, el promovente está cumpliendo con este apartado. El proyecto se vincula por la obligatoriedad de obtener la autorización correspondiente para realizar las obras descritas en esta manifestación de impacto ambiental. Como ya se mencionó anteriormente, la promovente una vez autorizado el proyecto en materia ambiental procederá a tramitar el Registro Nacional de Pesca para la unidad de producción acuícola.
Art. 30°.- *Las actividades pesqueras se clasifican en:* **II.-** *Cultivo o acuacultura con fines*		
Artículo 31°.- *Para realizar las actividades de pesca se requiere lo siguiente:* **I,** *Concesión, para:* **Inciso b)** *Acuacultura comercial* **II,** Permiso, para: **Inciso g)** *Acuacultura de fomento* **III,** *Autorización, para:* **Inciso d)** *Recolectar del medio natural reproductores, larvas, postlarvas, crías, huevos, semillas, alevines o en cualquier otro estadio, y* **Inciso e)** *Acuacultura didáctica.*		

Artículos 22.- *la Secretaría podrá inscribir en el Registro Nacional de Pesca a los acuicultores que no requieran concesión, permiso o Autorización.*	Al **proyecto** le aplica el Artículo, incisos y, fracciones anteriores, porque se trata de una actividad acuícola con fines comerciales.	Por el hecho de presentar a la autoridad correspondiente (SEMARNAT) la Manifestación de Impacto Ambiental, el promovente está cumpliendo con este apartado. El proyecto se vincula por la obligatoriedad de obtener la autorización correspondiente para realizar las obras descritas en esta manifestación de impacto ambiental. Como ya se mencionó anteriormente, la promovente una vez autorizado el proyecto en materia ambiental procederá a tramitar el Registro Nacional de Pesca para la unidad de producción acuícola.
Art. 30°.- *Las actividades pesqueras se clasifican en:* **II.-** *Cultivo o acuacultura con fines*		
Artículo 31°.- *Para realizar las actividades de pesca se requiere lo siguiente:* **I,** *Concesión, para:* **Inciso b)** *Acuacultura comercial* **II,** Permiso, para: **Inciso g)** *Acuacultura de fomento* **III,** *Autorización, para:* **Inciso d)** *Recolectar del medio natural reproductores, larvas, postlarvas, crías, huevos, semillas, alevines o en cualquier otro estadio, y* **Inciso e)** *Acuacultura didáctica.*		

Artículos 22.- *la Secretaría podrá inscribir en el Registro Nacional de Pesca a los acuicultores que no requieran concesión, permiso o Autorización.*	Al **proyecto** le aplica el Artículo, incisos y, fracciones anteriores, porque se trata de una actividad acuícola con fines comerciales.	Por el hecho de presentar a la autoridad correspondiente (SEMARNAT) la Manifestación de Impacto Ambiental, el promovente está cumpliendo con este apartado. El proyecto se vincula por la obligatoriedad de obtener la autorización correspondiente para realizar las obras descritas en esta manifestación de impacto ambiental. Como ya se mencionó anteriormente, la promovente una vez autorizado el proyecto en materia ambiental procederá a tramitar el Registro Nacional de Pesca para la unidad de producción acuícola.
Art. 30°.- *Las actividades pesqueras se clasifican en:* **II.-** *Cultivo o acuacultura con fines*		
Artículo 31°.- *Para realizar las actividades de pesca se requiere lo siguiente:* **I,** *Concesión, para:* **Inciso b)** *Acuacultura comercial* **II,** Permiso, para: **Inciso g)** *Acuacultura de fomento* **III,** *Autorización, para:* **Inciso d)** *Recolectar del medio natural reproductores, larvas, postlarvas, crías, huevos, semillas, alevines o en cualquier otro estadio, y* **Inciso e)** *Acuacultura didáctica.*		

Artículos 22.- *la Secretaría podrá inscribir en el Registro Nacional de Pesca a los acuicultores que no requieran concesión, permiso o Autorización.*	Al **proyecto** le aplica el Artículo, incisos y, fracciones anteriores, porque se trata de una actividad acuícola con fines comerciales.	Por el hecho de presentar a la autoridad correspondiente (SEMARNAT) la Manifestación de Impacto Ambiental, el promovente está cumpliendo con este apartado. El proyecto se vincula por la obligatoriedad de obtener la autorización correspondiente para realizar las obras descritas en esta manifestación de impacto ambiental. Como ya se mencionó anteriormente, la promovente una vez autorizado el proyecto en materia ambiental procederá a tramitar el Registro Nacional de Pesca para la unidad de producción acuícola.
Art. 30°.- *Las actividades pesqueras se clasifican en:* **II.-** *Cultivo o acuacultura con fines*		
Artículo 31°.- *Para realizar las actividades de pesca se requiere lo siguiente:* **I,** *Concesión, para:* **Inciso b)** *Acuacultura comercial* **II,** Permiso, para: **Inciso g)** *Acuacultura de fomento* **III,** *Autorización, para:* **Inciso d)** *Recolectar del medio natural reproductores, larvas, postlarvas, crías, huevos, semillas, alevines o en cualquier otro estadio, y* **Inciso e)** *Acuacultura didáctica.*		

Artículos 22.- *la Secretaría podrá inscribir en el Registro Nacional de Pesca a los acuicultores que no requieran concesión, permiso o Autorización.*	Al **proyecto** le aplica el Artículo, incisos y, fracciones anteriores, porque se trata de una actividad acuícola con fines comerciales.	Por el hecho de presentar a la autoridad correspondiente (SEMARNAT) la Manifestación de Impacto Ambiental, el promovente está cumpliendo con este apartado. El proyecto se vincula por la obligatoriedad de obtener la autorización correspondiente para realizar las obras descritas en esta manifestación de impacto ambiental. Como ya se mencionó anteriormente, la promovente una vez autorizado el proyecto en materia ambiental procederá a tramitar el Registro Nacional de Pesca para la unidad de producción acuícola.
Art. 30°.- *Las actividades pesqueras se clasifican en:* **II.-** *Cultivo o acuacultura con fines*		
Artículo 31°.- *Para realizar las actividades de pesca se requiere lo siguiente:* **I,** *Concesión, para:* **Inciso b)** *Acuacultura comercial* **II,** Permiso, para: **Inciso g)** *Acuacultura de fomento* **III,** *Autorización, para:* **Inciso d)** *Recolectar del medio natural reproductores, larvas, postlarvas, crías, huevos, semillas, alevines o en cualquier otro estadio, y* **Inciso e)** *Acuacultura didáctica.*		

Artículos 22.- *la Secretaría podrá inscribir en el Registro Nacional de Pesca a los acuicultores que no requieran concesión, permiso o Autorización.*	Al **proyecto** le aplica el Artículo, incisos y, fracciones anteriores, porque se trata de una actividad acuícola con fines comerciales.	Por el hecho de presentar a la autoridad correspondiente (SEMARNAT) la Manifestación de Impacto Ambiental, el promovente está cumpliendo con este apartado. El proyecto se vincula por la obligatoriedad de obtener la autorización correspondiente para realizar las obras descritas en esta manifestación de impacto ambiental. Como ya se mencionó anteriormente, la promovente una vez autorizado el proyecto en materia ambiental procederá a tramitar el Registro Nacional de Pesca para la unidad de producción acuícola.
Art. 30°.- *Las actividades pesqueras se clasifican en:* **II.-** *Cultivo o acuacultura con fines*		
Artículo 31°.- *Para realizar las actividades de pesca se requiere lo siguiente:* **I,** *Concesión, para:* **Inciso b)** *Acuacultura comercial* **II,** Permiso, para: **Inciso g)** *Acuacultura de fomento* **III,** *Autorización, para:* **Inciso d)** *Recolectar del medio natural reproductores, larvas, postlarvas, crías, huevos, semillas, alevines o en cualquier otro estadio, y* **Inciso e)** *Acuacultura didáctica.*		

Artículos 22.- *la Secretaría podrá inscribir en el Registro Nacional de Pesca a los acuicultores que no requieran concesión, permiso o Autorización.*	Al **proyecto** le aplica el Artículo, incisos y, fracciones anteriores, porque se trata de una actividad acuícola con fines comerciales.	Por el hecho de presentar a la autoridad correspondiente (SEMARNAT) la Manifestación de Impacto Ambiental, el promovente está cumpliendo con este apartado. El proyecto se vincula por la obligatoriedad de obtener la autorización correspondiente para realizar las obras descritas en esta manifestación de impacto ambiental. Como ya se mencionó anteriormente, la promovente una vez autorizado el proyecto en materia ambiental procederá a tramitar el Registro Nacional de Pesca para la unidad de producción acuícola.
Art. 30°.- *Las actividades pesqueras se clasifican en:* **II.-** *Cultivo o acuacultura con fines*		
Artículo 31°.- *Para realizar las actividades de pesca se requiere lo siguiente:* **I,** *Concesión, para:* **Inciso b)** *Acuacultura comercial* **II,** Permiso, para: **Inciso g)** *Acuacultura de fomento* **III,** *Autorización, para:* **Inciso d)** *Recolectar del medio natural reproductores, larvas, postlarvas, crías, huevos, semillas, alevines o en cualquier otro estadio, y* **Inciso e)** *Acuacultura didáctica.*		

Artículos 22.- *la Secretaría podrá inscribir en el Registro Nacional de Pesca a los acuicultores que no requieran concesión, permiso o Autorización.*	Al **proyecto** le aplica el Artículo, incisos y, fracciones anteriores, porque se trata de una actividad acuícola con fines comerciales.	Por el hecho de presentar a la autoridad correspondiente (SEMARNAT) la Manifestación de Impacto Ambiental, el promovente está cumpliendo con este apartado. El proyecto se vincula por la obligatoriedad de obtener la autorización correspondiente para realizar las obras descritas en esta manifestación de impacto ambiental. Como ya se mencionó anteriormente, la promovente una vez autorizado el proyecto en materia ambiental procederá a tramitar el Registro Nacional de Pesca para la unidad de producción acuícola.
Art. 30°.- *Las actividades pesqueras se clasifican en:* **II.-** *Cultivo o acuacultura con fines*		
Artículo 31°.- *Para realizar las actividades de pesca se requiere lo siguiente:* **I,** *Concesión, para:* **Inciso b)** *Acuacultura comercial* **II,** Permiso, para: **Inciso g)** *Acuacultura de fomento* **III,** *Autorización, para:* **Inciso d)** *Recolectar del medio natural reproductores, larvas, postlarvas, crías, huevos, semillas, alevines o en cualquier otro estadio, y* **Inciso e)** *Acuacultura didáctica.*		

Artículos 22.- *la Secretaría podrá inscribir en el Registro Nacional de Pesca a los acuicultores que no requieran concesión, permiso o Autorización.*	Al **proyecto** le aplica el Artículo, incisos y, fracciones anteriores, porque se trata de una actividad acuícola con fines comerciales.	Por el hecho de presentar a la autoridad correspondiente (SEMARNAT) la Manifestación de Impacto Ambiental, el promovente está cumpliendo con este apartado. El proyecto se vincula por la obligatoriedad de obtener la autorización correspondiente para realizar las obras descritas en esta manifestación de impacto ambiental. Como ya se mencionó anteriormente, la promovente una vez autorizado el proyecto en materia ambiental procederá a tramitar el Registro Nacional de Pesca para la unidad de producción acuícola.
Art. 30°.- *Las actividades pesqueras se clasifican en:* **II.-** *Cultivo o acuacultura con fines*		
Artículo 31°.- *Para realizar las actividades de pesca se requiere lo siguiente:* **I,** *Concesión, para:* **Inciso b)** *Acuacultura comercial* **II,** Permiso, para: **Inciso g)** *Acuacultura de fomento* **III,** *Autorización, para:* **Inciso d)** *Recolectar del medio natural reproductores, larvas, postlarvas, crías, huevos, semillas, alevines o en cualquier otro estadio, y* **Inciso e)** *Acuacultura didáctica.*		

Artículos 22.- *la Secretaría podrá inscribir en el Registro Nacional de Pesca a los acuicultores que no requieran concesión, permiso o Autorización.*	Al **proyecto** le aplica el Artículo, incisos y, fracciones anteriores, porque se trata de una actividad acuícola con fines comerciales.	Por el hecho de presentar a la autoridad correspondiente (SEMARNAT) la Manifestación de Impacto Ambiental, el promovente está cumpliendo con este apartado. El proyecto se vincula por la obligatoriedad de obtener la autorización correspondiente para realizar las obras descritas en esta manifestación de impacto ambiental. Como ya se mencionó anteriormente, la promovente una vez autorizado el proyecto en materia ambiental procederá a tramitar el Registro Nacional de Pesca para la unidad de producción acuícola.
Art. 30°.- *Las actividades pesqueras se clasifican en:* **II.-** *Cultivo o acuacultura con fines*		
Artículo 31°.- *Para realizar las actividades de pesca se requiere lo siguiente:* **I,** *Concesión, para:* **Inciso b)** *Acuacultura comercial* **II,** Permiso, para: **Inciso g)** *Acuacultura de fomento* **III,** *Autorización, para:* **Inciso d)** *Recolectar del medio natural reproductores, larvas, postlarvas, crías, huevos, semillas, alevines o en cualquier otro estadio, y* **Inciso e)** *Acuacultura didáctica.*		

Artículos 22.- *la Secretaría podrá inscribir en el Registro Nacional de Pesca a los acuicultores que no requieran concesión, permiso o Autorización.*	Al **proyecto** le aplica el Artículo, incisos y, fracciones anteriores, porque se trata de una actividad acuícola con fines comerciales.	Por el hecho de presentar a la autoridad correspondiente (SEMARNAT) la Manifestación de Impacto Ambiental, el promovente está cumpliendo con este apartado. El proyecto se vincula por la obligatoriedad de obtener la autorización correspondiente para realizar las obras descritas en esta manifestación de impacto ambiental. Como ya se mencionó anteriormente, la promovente una vez autorizado el proyecto en materia ambiental procederá a tramitar el Registro Nacional de Pesca para la unidad de producción acuícola.
Art. 30°.- *Las actividades pesqueras se clasifican en:* **II.-** *Cultivo o acuacultura con fines*		
Artículo 31°.- *Para realizar las actividades de pesca se requiere lo siguiente:* **I,** *Concesión, para:* **Inciso b)** *Acuacultura comercial* **II,** Permiso, para: **Inciso g)** *Acuacultura de fomento* **III,** *Autorización, para:* **Inciso d)** *Recolectar del medio natural reproductores, larvas, postlarvas, crías, huevos, semillas, alevines o en cualquier otro estadio, y* **Inciso e)** *Acuacultura didáctica.*		

Artículos 22.- *la Secretaría podrá inscribir en el Registro Nacional de Pesca a los acuicultores que no requieran concesión, permiso o Autorización.*	Al **proyecto** le aplica el Artículo, incisos y, fracciones anteriores, porque se trata de una actividad acuícola con fines comerciales.	Por el hecho de presentar a la autoridad correspondiente (SEMARNAT) la Manifestación de Impacto Ambiental, el promovente está cumpliendo con este apartado. El proyecto se vincula por la obligatoriedad de obtener la autorización correspondiente para realizar las obras descritas en esta manifestación de impacto ambiental. Como ya se mencionó anteriormente, la promovente una vez autorizado el proyecto en materia ambiental procederá a tramitar el Registro Nacional de Pesca para la unidad de producción acuícola.
Art. 30°.- *Las actividades pesqueras se clasifican en:* **II.-** *Cultivo o acuacultura con fines*		
Artículo 31°.- *Para realizar las actividades de pesca se requiere lo siguiente:* **I,** *Concesión, para:* **Inciso b)** *Acuacultura comercial* **II,** Permiso, para: **Inciso g)** *Acuacultura de fomento* **III,** *Autorización, para:* **Inciso d)** *Recolectar del medio natural reproductores, larvas, postlarvas, crías, huevos, semillas, alevines o en cualquier otro estadio, y* **Inciso e)** *Acuacultura didáctica.*		

Artículos 22.- *la Secretaría podrá inscribir en el Registro Nacional de Pesca a los acuicultores que no requieran concesión, permiso o Autorización.*	Al **proyecto** le aplica el Artículo, incisos y, fracciones anteriores, porque se trata de una actividad acuícola con fines comerciales.	Por el hecho de presentar a la autoridad correspondiente (SEMARNAT) la Manifestación de Impacto Ambiental, el promovente está cumpliendo con este apartado. El proyecto se vincula por la obligatoriedad de obtener la autorización correspondiente para realizar las obras descritas en esta manifestación de impacto ambiental. Como ya se mencionó anteriormente, la promovente una vez autorizado el proyecto en materia ambiental procederá a tramitar el Registro Nacional de Pesca para la unidad de producción acuícola.
Art. 30°.- *Las actividades pesqueras se clasifican en:* **II.-** *Cultivo o acuacultura con fines*		
Artículo 31°.- *Para realizar las actividades de pesca se requiere lo siguiente:* **I,** *Concesión, para:* **Inciso b)** *Acuacultura comercial* **II,** Permiso, para: **Inciso g)** *Acuacultura de fomento* **III,** *Autorización, para:* **Inciso d)** *Recolectar del medio natural reproductores, larvas, postlarvas, crías, huevos, semillas, alevines o en cualquier otro estadio, y* **Inciso e)** *Acuacultura didáctica.*		

Artículos 22.- *la Secretaría podrá inscribir en el Registro Nacional de Pesca a los acuicultores que no requieran concesión, permiso o Autorización.*	Al **proyecto** le aplica el Artículo, incisos y, fracciones anteriores, porque se trata de una actividad acuícola con fines comerciales.	Por el hecho de presentar a la autoridad correspondiente (SEMARNAT) la Manifestación de Impacto Ambiental, el promovente está cumpliendo con este apartado. El proyecto se vincula por la obligatoriedad de obtener la autorización correspondiente para realizar las obras descritas en esta manifestación de impacto ambiental. Como ya se mencionó anteriormente, la promovente una vez autorizado el proyecto en materia ambiental procederá a tramitar el Registro Nacional de Pesca para la unidad de producción acuícola.
Art. 30°.- *Las actividades pesqueras se clasifican en:* **II.-** *Cultivo o acuacultura con fines*		
Artículo 31°.- *Para realizar las actividades de pesca se requiere lo siguiente:* **I,** *Concesión, para:* **Inciso b)** *Acuacultura comercial* **II,** Permiso, para: **Inciso g)** *Acuacultura de fomento* **III,** *Autorización, para:* **Inciso d)** *Recolectar del medio natural reproductores, larvas, postlarvas, crías, huevos, semillas, alevines o en cualquier otro estadio, y* **Inciso e)** *Acuacultura didáctica.*		

Artículos 22.- *la Secretaría podrá inscribir en el Registro Nacional de Pesca a los acuicultores que no requieran concesión, permiso o Autorización.*	Al **proyecto** le aplica el Artículo, incisos y, fracciones anteriores, porque se trata de una actividad acuícola con fines comerciales.	Por el hecho de presentar a la autoridad correspondiente (SEMARNAT) la Manifestación de Impacto Ambiental, el promovente está cumpliendo con este apartado. El proyecto se vincula por la obligatoriedad de obtener la autorización correspondiente para realizar las obras descritas en esta manifestación de impacto ambiental. Como ya se mencionó anteriormente, la promovente una vez autorizado el proyecto en materia ambiental procederá a tramitar el Registro Nacional de Pesca para la unidad de producción acuícola.
Art. 30°.- *Las actividades pesqueras se clasifican en:* **II.-** *Cultivo o acuacultura con fines*		
Artículo 31°.- *Para realizar las actividades de pesca se requiere lo siguiente:* **I,** *Concesión, para:* **Inciso b)** *Acuacultura comercial* **II,** Permiso, para: **Inciso g)** *Acuacultura de fomento* **III,** *Autorización, para:* **Inciso d)** *Recolectar del medio natural reproductores, larvas, postlarvas, crías, huevos, semillas, alevines o en cualquier otro estadio, y* **Inciso e)** *Acuacultura didáctica.*		

Artículos 22.- *la Secretaría podrá inscribir en el Registro Nacional de Pesca a los acuicultores que no requieran concesión, permiso o Autorización.*	Al **proyecto** le aplica el Artículo, incisos y, fracciones anteriores, porque se trata de una actividad acuícola con fines comerciales.	Por el hecho de presentar a la autoridad correspondiente (SEMARNAT) la Manifestación de Impacto Ambiental, el promovente está cumpliendo con este apartado. El proyecto se vincula por la obligatoriedad de obtener la autorización correspondiente para realizar las obras descritas en esta manifestación de impacto ambiental. Como ya se mencionó anteriormente, la promovente una vez autorizado el proyecto en materia ambiental procederá a tramitar el Registro Nacional de Pesca para la unidad de producción acuícola.
Art. 30°.- *Las actividades pesqueras se clasifican en:* **II.-** *Cultivo o acuacultura con fines*		
Artículo 31°.- *Para realizar las actividades de pesca se requiere lo siguiente:* **I,** *Concesión, para:* **Inciso b)** *Acuacultura comercial* **II,** Permiso, para: **Inciso g)** *Acuacultura de fomento* **III,** *Autorización, para:* **Inciso d)** *Recolectar del medio natural reproductores, larvas, postlarvas, crías, huevos, semillas, alevines o en cualquier otro estadio, y* **Inciso e)** *Acuacultura didáctica.*		

Artículos 22.- *la Secretaría podrá inscribir en el Registro Nacional de Pesca a los acuicultores que no requieran concesión, permiso o Autorización.*	Al **proyecto** le aplica el Artículo, incisos y, fracciones anteriores, porque se trata de una actividad acuícola con fines comerciales.	Por el hecho de presentar a la autoridad correspondiente (SEMARNAT) la Manifestación de Impacto Ambiental, el promovente está cumpliendo con este apartado. El proyecto se vincula por la obligatoriedad de obtener la autorización correspondiente para realizar las obras descritas en esta manifestación de impacto ambiental. Como ya se mencionó anteriormente, la promovente una vez autorizado el proyecto en materia ambiental procederá a tramitar el Registro Nacional de Pesca para la unidad de producción acuícola.
Art. 30°.- *Las actividades pesqueras se clasifican en:* **II.-** *Cultivo o acuacultura con fines*		
Artículo 31°.- *Para realizar las actividades de pesca se requiere lo siguiente:* **I,** *Concesión, para:* **Inciso b)** *Acuacultura comercial* **II,** Permiso, para: **Inciso g)** *Acuacultura de fomento* **III,** *Autorización, para:* **Inciso d)** *Recolectar del medio natural reproductores, larvas, postlarvas, crías, huevos, semillas, alevines o en cualquier otro estadio, y* **Inciso e)** *Acuacultura didáctica.*		

Artículos 22.- *la Secretaría podrá inscribir en el Registro Nacional de Pesca a los acuicultores que no requieran concesión, permiso o Autorización.*	Al **proyecto** le aplica el Artículo, incisos y, fracciones anteriores, porque se trata de una actividad acuícola con fines comerciales.	Por el hecho de presentar a la autoridad correspondiente (SEMARNAT) la Manifestación de Impacto Ambiental, el promovente está cumpliendo con este apartado. El proyecto se vincula por la obligatoriedad de obtener la autorización correspondiente para realizar las obras descritas en esta manifestación de impacto ambiental. Como ya se mencionó anteriormente, la promovente una vez autorizado el proyecto en materia ambiental procederá a tramitar el Registro Nacional de Pesca para la unidad de producción acuícola.
Art. 30°.- *Las actividades pesqueras se clasifican en:* **II.-** *Cultivo o acuacultura con fines*		
Artículo 31°.- *Para realizar las actividades de pesca se requiere lo siguiente:* **I,** *Concesión, para:* **Inciso b)** *Acuacultura comercial* **II,** Permiso, para: **Inciso g)** *Acuacultura de fomento* **III,** *Autorización, para:* **Inciso d)** *Recolectar del medio natural reproductores, larvas, postlarvas, crías, huevos, semillas, alevines o en cualquier otro estadio, y* **Inciso e)** *Acuacultura didáctica.*		

Artículos 22.- *la Secretaría podrá inscribir en el Registro Nacional de Pesca a los acuicultores que no requieran concesión, permiso o Autorización.*	Al **proyecto** le aplica el Artículo, incisos y, fracciones anteriores, porque se trata de una actividad acuícola con fines comerciales.	Por el hecho de presentar a la autoridad correspondiente (SEMARNAT) la Manifestación de Impacto Ambiental, el promovente está cumpliendo con este apartado. El proyecto se vincula por la obligatoriedad de obtener la autorización correspondiente para realizar las obras descritas en esta manifestación de impacto ambiental. Como ya se mencionó anteriormente, la promovente una vez autorizado el proyecto en materia ambiental procederá a tramitar el Registro Nacional de Pesca para la unidad de producción acuícola.
Art. 30°.- *Las actividades pesqueras se clasifican en:* **II.-** *Cultivo o acuacultura con fines*		
Artículo 31°.- *Para realizar las actividades de pesca se requiere lo siguiente:* **I,** *Concesión, para:* **Inciso b)** *Acuacultura comercial* **II,** Permiso, para: **Inciso g)** *Acuacultura de fomento* **III,** *Autorización, para:* **Inciso d)** *Recolectar del medio natural reproductores, larvas, postlarvas, crías, huevos, semillas, alevines o en cualquier otro estadio, y* **Inciso e)** *Acuacultura didáctica.*		

Artículos 22.- *la Secretaría podrá inscribir en el Registro Nacional de Pesca a los acuicultores que no requieran concesión, permiso o Autorización.*	Al **proyecto** le aplica el Artículo, incisos y, fracciones anteriores, porque se trata de una actividad acuícola con fines comerciales.	Por el hecho de presentar a la autoridad correspondiente (SEMARNAT) la Manifestación de Impacto Ambiental, el promovente está cumpliendo con este apartado. El proyecto se vincula por la obligatoriedad de obtener la autorización correspondiente para realizar las obras descritas en esta manifestación de impacto ambiental. Como ya se mencionó anteriormente, la promovente una vez autorizado el proyecto en materia ambiental procederá a tramitar el Registro Nacional de Pesca para la unidad de producción acuícola.
Art. 30°.- *Las actividades pesqueras se clasifican en:* **II.-** *Cultivo o acuacultura con fines*		
Artículo 31°.- *Para realizar las actividades de pesca se requiere lo siguiente:* **I,** *Concesión, para:* **Inciso b)** *Acuacultura comercial* **II,** Permiso, para: **Inciso g)** *Acuacultura de fomento* **III,** *Autorización, para:* **Inciso d)** *Recolectar del medio natural reproductores, larvas, postlarvas, crías, huevos, semillas, alevines o en cualquier otro estadio, y* **Inciso e)** *Acuacultura didáctica.*		

Artículos 22.- *la Secretaría podrá inscribir en el Registro Nacional de Pesca a los acuicultores que no requieran concesión, permiso o Autorización.*	Al **proyecto** le aplica el Artículo, incisos y, fracciones anteriores, porque se trata de una actividad acuícola con fines comerciales.	Por el hecho de presentar a la autoridad correspondiente (SEMARNAT) la Manifestación de Impacto Ambiental, el promovente está cumpliendo con este apartado. El proyecto se vincula por la obligatoriedad de obtener la autorización correspondiente para realizar las obras descritas en esta manifestación de impacto ambiental. Como ya se mencionó anteriormente, la promovente una vez autorizado el proyecto en materia ambiental procederá a tramitar el Registro Nacional de Pesca para la unidad de producción acuícola.
Art. 30°.- *Las actividades pesqueras se clasifican en:* **II.-** *Cultivo o acuacultura con fines*		
Artículo 31°.- *Para realizar las actividades de pesca se requiere lo siguiente:* **I,** *Concesión, para:* **Inciso b)** *Acuacultura comercial* **II,** Permiso, para: **Inciso g)** *Acuacultura de fomento* **III,** *Autorización, para:* **Inciso d)** *Recolectar del medio natural reproductores, larvas, postlarvas, crías, huevos, semillas, alevines o en cualquier otro estadio, y* **Inciso e)** *Acuacultura didáctica.*		

Artículos 22.- *la Secretaría podrá inscribir en el Registro Nacional de Pesca a los acuicultores que no requieran concesión, permiso o Autorización.*	Al **proyecto** le aplica el Artículo, incisos y, fracciones anteriores, porque se trata de una actividad acuícola con fines comerciales.	Por el hecho de presentar a la autoridad correspondiente (SEMARNAT) la Manifestación de Impacto Ambiental, el promovente está cumpliendo con este apartado. El proyecto se vincula por la obligatoriedad de obtener la autorización correspondiente para realizar las obras descritas en esta manifestación de impacto ambiental. Como ya se mencionó anteriormente, la promovente una vez autorizado el proyecto en materia ambiental procederá a tramitar el Registro Nacional de Pesca para la unidad de producción acuícola.
Art. 30°.- *Las actividades pesqueras se clasifican en:* **II.-** *Cultivo o acuacultura con fines*		
Artículo 31°.- *Para realizar las actividades de pesca se requiere lo siguiente:* **I,** *Concesión, para:* **Inciso b)** *Acuacultura comercial* **II,** Permiso, para: **Inciso g)** *Acuacultura de fomento* **III,** *Autorización, para:* **Inciso d)** *Recolectar del medio natural reproductores, larvas, postlarvas, crías, huevos, semillas, alevines o en cualquier otro estadio, y* **Inciso e)** *Acuacultura didáctica.*		

Artículos 22.- *la Secretaría podrá inscribir en el Registro Nacional de Pesca a los acuicultores que no requieran concesión, permiso o Autorización.*	Al **proyecto** le aplica el Artículo, incisos y, fracciones anteriores, porque se trata de una actividad acuícola con fines comerciales.	Por el hecho de presentar a la autoridad correspondiente (SEMARNAT) la Manifestación de Impacto Ambiental, el promovente está cumpliendo con este apartado. El proyecto se vincula por la obligatoriedad de obtener la autorización correspondiente para realizar las obras descritas en esta manifestación de impacto ambiental. Como ya se mencionó anteriormente, la promovente una vez autorizado el proyecto en materia ambiental procederá a tramitar el Registro Nacional de Pesca para la unidad de producción acuícola.
Art. 30°.- *Las actividades pesqueras se clasifican en:* **II.-** *Cultivo o acuacultura con fines*		
Artículo 31°.- *Para realizar las actividades de pesca se requiere lo siguiente:* **I,** *Concesión, para:* **Inciso b)** *Acuacultura comercial* **II,** Permiso, para: **Inciso g)** *Acuacultura de fomento* **III,** *Autorización, para:* **Inciso d)** *Recolectar del medio natural reproductores, larvas, postlarvas, crías, huevos, semillas, alevines o en cualquier otro estadio, y* **Inciso e)** *Acuacultura didáctica.*		

Artículos 22.- *la Secretaría podrá inscribir en el Registro Nacional de Pesca a los acuicultores que no requieran concesión, permiso o Autorización.*	Al **proyecto** le aplica el Artículo, incisos y, fracciones anteriores, porque se trata de una actividad acuícola con fines comerciales.	Por el hecho de presentar a la autoridad correspondiente (SEMARNAT) la Manifestación de Impacto Ambiental, el promovente está cumpliendo con este apartado. El proyecto se vincula por la obligatoriedad de obtener la autorización correspondiente para realizar las obras descritas en esta manifestación de impacto ambiental. Como ya se mencionó anteriormente, la promovente una vez autorizado el proyecto en materia ambiental procederá a tramitar el Registro Nacional de Pesca para la unidad de producción acuícola.
Art. 30°.- *Las actividades pesqueras se clasifican en:* **II.-** *Cultivo o acuacultura con fines*		
Artículo 31°.- *Para realizar las actividades de pesca se requiere lo siguiente:* **I,** *Concesión, para:* **Inciso b)** *Acuacultura comercial* **II,** Permiso, para: **Inciso g)** *Acuacultura de fomento* **III,** *Autorización, para:* **Inciso d)** *Recolectar del medio natural reproductores, larvas, postlarvas, crías, huevos, semillas, alevines o en cualquier otro estadio, y* **Inciso e)** *Acuacultura didáctica.*		

Artículos 22.- *la Secretaría podrá inscribir en el Registro Nacional de Pesca a los acuicultores que no requieran concesión, permiso o Autorización.*	Al **proyecto** le aplica el Artículo, incisos y, fracciones anteriores, porque se trata de una actividad acuícola con fines comerciales.	Por el hecho de presentar a la autoridad correspondiente (SEMARNAT) la Manifestación de Impacto Ambiental, el promovente está cumpliendo con este apartado. El proyecto se vincula por la obligatoriedad de obtener la autorización correspondiente para realizar las obras descritas en esta manifestación de impacto ambiental. Como ya se mencionó anteriormente, la promovente una vez autorizado el proyecto en materia ambiental procederá a tramitar el Registro Nacional de Pesca para la unidad de producción acuícola.
Art. 30°.- *Las actividades pesqueras se clasifican en:* **II.-** *Cultivo o acuacultura con fines*		
Artículo 31°.- *Para realizar las actividades de pesca se requiere lo siguiente:* **I,** *Concesión, para:* **Inciso b)** *Acuacultura comercial* **II,** Permiso, para: **Inciso g)** *Acuacultura de fomento* **III,** *Autorización, para:* **Inciso d)** *Recolectar del medio natural reproductores, larvas, postlarvas, crías, huevos, semillas, alevines o en cualquier otro estadio, y* **Inciso e)** *Acuacultura didáctica.*		

Artículos 22.- *la Secretaría podrá inscribir en el Registro Nacional de Pesca a los acuicultores que no requieran concesión, permiso o Autorización.*	Al **proyecto** le aplica el Artículo, incisos y, fracciones anteriores, porque se trata de una actividad acuícola con fines comerciales.	Por el hecho de presentar a la autoridad correspondiente (SEMARNAT) la Manifestación de Impacto Ambiental, el promovente está cumpliendo con este apartado. El proyecto se vincula por la obligatoriedad de obtener la autorización correspondiente para realizar las obras descritas en esta manifestación de impacto ambiental. Como ya se mencionó anteriormente, la promovente una vez autorizado el proyecto en materia ambiental procederá a tramitar el Registro Nacional de Pesca para la unidad de producción acuícola.
Art. 30°.- *Las actividades pesqueras se clasifican en:* **II.-** *Cultivo o acuacultura con fines*		
Artículo 31°.- *Para realizar las actividades de pesca se requiere lo siguiente:* **I,** *Concesión, para:* **Inciso b)** *Acuacultura comercial* **II,** Permiso, para: **Inciso g)** *Acuacultura de fomento* **III,** *Autorización, para:* **Inciso d)** *Recolectar del medio natural reproductores, larvas, postlarvas, crías, huevos, semillas, alevines o en cualquier otro estadio, y* **Inciso e)** *Acuacultura didáctica.*		

Artículos 22.- *la Secretaría podrá inscribir en el Registro Nacional de Pesca a los acuicultores que no requieran concesión, permiso o Autorización.*	Al **proyecto** le aplica el Artículo, incisos y, fracciones anteriores, porque se trata de una actividad acuícola con fines comerciales.	Por el hecho de presentar a la autoridad correspondiente (SEMARNAT) la Manifestación de Impacto Ambiental, el promovente está cumpliendo con este apartado. El proyecto se vincula por la obligatoriedad de obtener la autorización correspondiente para realizar las obras descritas en esta manifestación de impacto ambiental. Como ya se mencionó anteriormente, la promovente una vez autorizado el proyecto en materia ambiental procederá a tramitar el Registro Nacional de Pesca para la unidad de producción acuícola.
Art. 30°.- *Las actividades pesqueras se clasifican en:* **II.-** *Cultivo o acuacultura con fines*		
Artículo 31°.- *Para realizar las actividades de pesca se requiere lo siguiente:* **I,** *Concesión, para:* **Inciso b)** *Acuacultura comercial* **II,** Permiso, para: **Inciso g)** *Acuacultura de fomento* **III,** *Autorización, para:* **Inciso d)** *Recolectar del medio natural reproductores, larvas, postlarvas, crías, huevos, semillas, alevines o en cualquier otro estadio, y* **Inciso e)** *Acuacultura didáctica.*		

Artículos 22.- *la Secretaría podrá inscribir en el Registro Nacional de Pesca a los acuicultores que no requieran concesión, permiso o Autorización.*	Al **proyecto** le aplica el Artículo, incisos y, fracciones anteriores, porque se trata de una actividad acuícola con fines comerciales.	Por el hecho de presentar a la autoridad correspondiente (SEMARNAT) la Manifestación de Impacto Ambiental, el promovente está cumpliendo con este apartado. El proyecto se vincula por la obligatoriedad de obtener la autorización correspondiente para realizar las obras descritas en esta manifestación de impacto ambiental. Como ya se mencionó anteriormente, la promovente una vez autorizado el proyecto en materia ambiental procederá a tramitar el Registro Nacional de Pesca para la unidad de producción acuícola.
Art. 30°.- *Las actividades pesqueras se clasifican en:* **II.-** *Cultivo o acuacultura con fines*		
Artículo 31°.- *Para realizar las actividades de pesca se requiere lo siguiente:* **I,** *Concesión, para:* **Inciso b)** *Acuacultura comercial* **II,** Permiso, para: **Inciso g)** *Acuacultura de fomento* **III,** *Autorización, para:* **Inciso d)** *Recolectar del medio natural reproductores, larvas, postlarvas, crías, huevos, semillas, alevines o en cualquier otro estadio, y* **Inciso e)** *Acuacultura didáctica.*		

Artículos 22.- *la Secretaría podrá inscribir en el Registro Nacional de Pesca a los acuicultores que no requieran concesión, permiso o Autorización.*	Al **proyecto** le aplica el Artículo, incisos y, fracciones anteriores, porque se trata de una actividad acuícola con fines comerciales.	Por el hecho de presentar a la autoridad correspondiente (SEMARNAT) la Manifestación de Impacto Ambiental, el promovente está cumpliendo con este apartado. El proyecto se vincula por la obligatoriedad de obtener la autorización correspondiente para realizar las obras descritas en esta manifestación de impacto ambiental. Como ya se mencionó anteriormente, la promovente una vez autorizado el proyecto en materia ambiental procederá a tramitar el Registro Nacional de Pesca para la unidad de producción acuícola.
Art. 30°.- *Las actividades pesqueras se clasifican en:* **II.-** *Cultivo o acuacultura con fines*		
Artículo 31°.- *Para realizar las actividades de pesca se requiere lo siguiente:* **I,** *Concesión, para:* **Inciso b)** *Acuacultura comercial* **II,** Permiso, para: **Inciso g)** *Acuacultura de fomento* **III,** *Autorización, para:* **Inciso d)** *Recolectar del medio natural reproductores, larvas, postlarvas, crías, huevos, semillas, alevines o en cualquier otro estadio, y* **Inciso e)** *Acuacultura didáctica.*		

Artículos 22.- *la Secretaría podrá inscribir en el Registro Nacional de Pesca a los acuicultores que no requieran concesión, permiso o Autorización.*	Al **proyecto** le aplica el Artículo, incisos y, fracciones anteriores, porque se trata de una actividad acuícola con fines comerciales.	Por el hecho de presentar a la autoridad correspondiente (SEMARNAT) la Manifestación de Impacto Ambiental, el promovente está cumpliendo con este apartado. El proyecto se vincula por la obligatoriedad de obtener la autorización correspondiente para realizar las obras descritas en esta manifestación de impacto ambiental. Como ya se mencionó anteriormente, la promovente una vez autorizado el proyecto en materia ambiental procederá a tramitar el Registro Nacional de Pesca para la unidad de producción acuícola.
Art. 30°.- *Las actividades pesqueras se clasifican en:* **II.-** *Cultivo o acuacultura con fines*		
Artículo 31°.- *Para realizar las actividades de pesca se requiere lo siguiente:* **I,** *Concesión, para:* **Inciso b)** *Acuacultura comercial* **II,** Permiso, para: **Inciso g)** *Acuacultura de fomento* **III,** *Autorización, para:* **Inciso d)** *Recolectar del medio natural reproductores, larvas, postlarvas, crías, huevos, semillas, alevines o en cualquier otro estadio, y* **Inciso e)** *Acuacultura didáctica.*		

Artículos 22.- *la Secretaría podrá inscribir en el Registro Nacional de Pesca a los acuicultores que no requieran concesión, permiso o Autorización.*	Al **proyecto** le aplica el Artículo, incisos y, fracciones anteriores, porque se trata de una actividad acuícola con fines comerciales.	Por el hecho de presentar a la autoridad correspondiente (SEMARNAT) la Manifestación de Impacto Ambiental, el promovente está cumpliendo con este apartado. El proyecto se vincula por la obligatoriedad de obtener la autorización correspondiente para realizar las obras descritas en esta manifestación de impacto ambiental. Como ya se mencionó anteriormente, la promovente una vez autorizado el proyecto en materia ambiental procederá a tramitar el Registro Nacional de Pesca para la unidad de producción acuícola.
Art. 30°.- *Las actividades pesqueras se clasifican en:* **II.-** *Cultivo o acuacultura con fines*		
Artículo 31°.- *Para realizar las actividades de pesca se requiere lo siguiente:* **I,** *Concesión, para:* **Inciso b)** *Acuacultura comercial* **II,** Permiso, para: **Inciso g)** *Acuacultura de fomento* **III,** *Autorización, para:* **Inciso d)** *Recolectar del medio natural reproductores, larvas, postlarvas, crías, huevos, semillas, alevines o en cualquier otro estadio, y* **Inciso e)** *Acuacultura didáctica.*		

Artículos 22.- *la Secretaría podrá inscribir en el Registro Nacional de Pesca a los acuicultores que no requieran concesión, permiso o Autorización.*	Al **proyecto** le aplica el Artículo, incisos y, fracciones anteriores, porque se trata de una actividad acuícola con fines comerciales.	Por el hecho de presentar a la autoridad correspondiente (SEMARNAT) la Manifestación de Impacto Ambiental, el promovente está cumpliendo con este apartado. El proyecto se vincula por la obligatoriedad de obtener la autorización correspondiente para realizar las obras descritas en esta manifestación de impacto ambiental. Como ya se mencionó anteriormente, la promovente una vez autorizado el proyecto en materia ambiental procederá a tramitar el Registro Nacional de Pesca para la unidad de producción acuícola.
Art. 30°.- *Las actividades pesqueras se clasifican en:* **II.-** *Cultivo o acuacultura con fines*		
Artículo 31°.- *Para realizar las actividades de pesca se requiere lo siguiente:* **I,** *Concesión, para:* **Inciso b)** *Acuacultura comercial* **II,** Permiso, para: **Inciso g)** *Acuacultura de fomento* **III,** *Autorización, para:* **Inciso d)** *Recolectar del medio natural reproductores, larvas, postlarvas, crías, huevos, semillas, alevines o en cualquier otro estadio, y* **Inciso e)** *Acuacultura didáctica.*		

Artículos 22.- *la Secretaría podrá inscribir en el Registro Nacional de Pesca a los acuicultores que no requieran concesión, permiso o Autorización.*	Al **proyecto** le aplica el Artículo, incisos y, fracciones anteriores, porque se trata de una actividad acuícola con fines comerciales.	Por el hecho de presentar a la autoridad correspondiente (SEMARNAT) la Manifestación de Impacto Ambiental, el promovente está cumpliendo con este apartado. El proyecto se vincula por la obligatoriedad de obtener la autorización correspondiente para realizar las obras descritas en esta manifestación de impacto ambiental. Como ya se mencionó anteriormente, la promovente una vez autorizado el proyecto en materia ambiental procederá a tramitar el Registro Nacional de Pesca para la unidad de producción acuícola.
Art. 30°.- *Las actividades pesqueras se clasifican en:* **II.-** *Cultivo o acuacultura con fines*		
Artículo 31°.- *Para realizar las actividades de pesca se requiere lo siguiente:* **I,** *Concesión, para:* **Inciso b)** *Acuacultura comercial* **II,** Permiso, para: **Inciso g)** *Acuacultura de fomento* **III,** *Autorización, para:* **Inciso d)** *Recolectar del medio natural reproductores, larvas, postlarvas, crías, huevos, semillas, alevines o en cualquier otro estadio, y* **Inciso e)** *Acuacultura didáctica.*		

Artículos 22.- *la Secretaría podrá inscribir en el Registro Nacional de Pesca a los acuicultores que no requieran concesión, permiso o Autorización.*	Al **proyecto** le aplica el Artículo, incisos y, fracciones anteriores, porque se trata de una actividad acuícola con fines comerciales.	Por el hecho de presentar a la autoridad correspondiente (SEMARNAT) la Manifestación de Impacto Ambiental, el promovente está cumpliendo con este apartado. El proyecto se vincula por la obligatoriedad de obtener la autorización correspondiente para realizar las obras descritas en esta manifestación de impacto ambiental. Como ya se mencionó anteriormente, la promovente una vez autorizado el proyecto en materia ambiental procederá a tramitar el Registro Nacional de Pesca para la unidad de producción acuícola.
Art. 30°.- *Las actividades pesqueras se clasifican en:* **II.-** *Cultivo o acuacultura con fines*		
Artículo 31°.- *Para realizar las actividades de pesca se requiere lo siguiente:* **I,** *Concesión, para:* **Inciso b)** *Acuacultura comercial* **II,** Permiso, para: **Inciso g)** *Acuacultura de fomento* **III,** *Autorización, para:* **Inciso d)** *Recolectar del medio natural reproductores, larvas, postlarvas, crías, huevos, semillas, alevines o en cualquier otro estadio, y* **Inciso e)** *Acuacultura didáctica.*		

Artículos 22.- *la Secretaría podrá inscribir en el Registro Nacional de Pesca a los acuicultores que no requieran concesión, permiso o Autorización.*	Al **proyecto** le aplica el Artículo, incisos y, fracciones anteriores, porque se trata de una actividad acuícola con fines comerciales.	Por el hecho de presentar a la autoridad correspondiente (SEMARNAT) la Manifestación de Impacto Ambiental, el promovente está cumpliendo con este apartado. El proyecto se vincula por la obligatoriedad de obtener la autorización correspondiente para realizar las obras descritas en esta manifestación de impacto ambiental. Como ya se mencionó anteriormente, la promovente una vez autorizado el proyecto en materia ambiental procederá a tramitar el Registro Nacional de Pesca para la unidad de producción acuícola.
Art. 30°.- *Las actividades pesqueras se clasifican en:* **II.-** *Cultivo o acuacultura con fines*		
Artículo 31°.- *Para realizar las actividades de pesca se requiere lo siguiente:* **I,** *Concesión, para:* **Inciso b)** *Acuacultura comercial* **II,** Permiso, para: **Inciso g)** *Acuacultura de fomento* **III,** *Autorización, para:* **Inciso d)** *Recolectar del medio natural reproductores, larvas, postlarvas, crías, huevos, semillas, alevines o en cualquier otro estadio, y* **Inciso e)** *Acuacultura didáctica.*		

Artículos 22.- *la Secretaría podrá inscribir en el Registro Nacional de Pesca a los acuicultores que no requieran concesión, permiso o Autorización.*	Al **proyecto** le aplica el Artículo, incisos y, fracciones anteriores, porque se trata de una actividad acuícola con fines comerciales.	Por el hecho de presentar a la autoridad correspondiente (SEMARNAT) la Manifestación de Impacto Ambiental, el promovente está cumpliendo con este apartado. El proyecto se vincula por la obligatoriedad de obtener la autorización correspondiente para realizar las obras descritas en esta manifestación de impacto ambiental. Como ya se mencionó anteriormente, la promovente una vez autorizado el proyecto en materia ambiental procederá a tramitar el Registro Nacional de Pesca para la unidad de producción acuícola.
Art. 30°.- *Las actividades pesqueras se clasifican en:* **II.-** *Cultivo o acuacultura con fines*		
Artículo 31°.- *Para realizar las actividades de pesca se requiere lo siguiente:* **I,** *Concesión, para:* **Inciso b)** *Acuacultura comercial* **II,** Permiso, para: **Inciso g)** *Acuacultura de fomento* **III,** *Autorización, para:* **Inciso d)** *Recolectar del medio natural reproductores, larvas, postlarvas, crías, huevos, semillas, alevines o en cualquier otro estadio, y* **Inciso e)** *Acuacultura didáctica.*		

Artículos 22.- *la Secretaría podrá inscribir en el Registro Nacional de Pesca a los acuicultores que no requieran concesión, permiso o Autorización.*	Al **proyecto** le aplica el Artículo, incisos y, fracciones anteriores, porque se trata de una actividad acuícola con fines comerciales.	Por el hecho de presentar a la autoridad correspondiente (SEMARNAT) la Manifestación de Impacto Ambiental, el promovente está cumpliendo con este apartado. El proyecto se vincula por la obligatoriedad de obtener la autorización correspondiente para realizar las obras descritas en esta manifestación de impacto ambiental. Como ya se mencionó anteriormente, la promovente una vez autorizado el proyecto en materia ambiental procederá a tramitar el Registro Nacional de Pesca para la unidad de producción acuícola.
Art. 30°.- *Las actividades pesqueras se clasifican en:* **II.-** *Cultivo o acuacultura con fines*		
Artículo 31°.- *Para realizar las actividades de pesca se requiere lo siguiente:* **I,** *Concesión, para:* **Inciso b)** *Acuacultura comercial* **II,** Permiso, para: **Inciso g)** *Acuacultura de fomento* **III,** *Autorización, para:* **Inciso d)** *Recolectar del medio natural reproductores, larvas, postlarvas, crías, huevos, semillas, alevines o en cualquier otro estadio, y* **Inciso e)** *Acuacultura didáctica.*		

Artículos 22.- *la Secretaría podrá inscribir en el Registro Nacional de Pesca a los acuicultores que no requieran concesión, permiso o Autorización.*	Al **proyecto** le aplica el Artículo, incisos y, fracciones anteriores, porque se trata de una actividad acuícola con fines comerciales.	Por el hecho de presentar a la autoridad correspondiente (SEMARNAT) la Manifestación de Impacto Ambiental, el promovente está cumpliendo con este apartado. El proyecto se vincula por la obligatoriedad de obtener la autorización correspondiente para realizar las obras descritas en esta manifestación de impacto ambiental. Como ya se mencionó anteriormente, la promovente una vez autorizado el proyecto en materia ambiental procederá a tramitar el Registro Nacional de Pesca para la unidad de producción acuícola.
Art. 30°.- *Las actividades pesqueras se clasifican en:* **II.-** *Cultivo o acuacultura con fines*		
Artículo 31°.- *Para realizar las actividades de pesca se requiere lo siguiente:* **I,** *Concesión, para:* **Inciso b)** *Acuacultura comercial* **II,** Permiso, para: **Inciso g)** *Acuacultura de fomento* **III,** *Autorización, para:* **Inciso d)** *Recolectar del medio natural reproductores, larvas, postlarvas, crías, huevos, semillas, alevines o en cualquier otro estadio, y* **Inciso e)** *Acuacultura didáctica.*		

Artículos 22.- *la Secretaría podrá inscribir en el Registro Nacional de Pesca a los acuicultores que no requieran concesión, permiso o Autorización.*	Al **proyecto** le aplica el Artículo, incisos y, fracciones anteriores, porque se trata de una actividad acuícola con fines comerciales.	Por el hecho de presentar a la autoridad correspondiente (SEMARNAT) la Manifestación de Impacto Ambiental, el promovente está cumpliendo con este apartado. El proyecto se vincula por la obligatoriedad de obtener la autorización correspondiente para realizar las obras descritas en esta manifestación de impacto ambiental. Como ya se mencionó anteriormente, la promovente una vez autorizado el proyecto en materia ambiental procederá a tramitar el Registro Nacional de Pesca para la unidad de producción acuícola.
Art. 30°.- *Las actividades pesqueras se clasifican en:* **II.-** *Cultivo o acuacultura con fines*		
Artículo 31°.- *Para realizar las actividades de pesca se requiere lo siguiente:* **I,** *Concesión, para:* **Inciso b)** *Acuacultura comercial* **II,** Permiso, para: **Inciso g)** *Acuacultura de fomento* **III,** *Autorización, para:* **Inciso d)** *Recolectar del medio natural reproductores, larvas, postlarvas, crías, huevos, semillas, alevines o en cualquier otro estadio, y* **Inciso e)** *Acuacultura didáctica.*		

Artículos 22.- *la Secretaría podrá inscribir en el Registro Nacional de Pesca a los acuicultores que no requieran concesión, permiso o Autorización.*	Al **proyecto** le aplica el Artículo, incisos y, fracciones anteriores, porque se trata de una actividad acuícola con fines comerciales.	Por el hecho de presentar a la autoridad correspondiente (SEMARNAT) la Manifestación de Impacto Ambiental, el promovente está cumpliendo con este apartado. El proyecto se vincula por la obligatoriedad de obtener la autorización correspondiente para realizar las obras descritas en esta manifestación de impacto ambiental. Como ya se mencionó anteriormente, la promovente una vez autorizado el proyecto en materia ambiental procederá a tramitar el Registro Nacional de Pesca para la unidad de producción acuícola.
Art. 30°.- *Las actividades pesqueras se clasifican en:* **II.-** *Cultivo o acuacultura con fines*		
Artículo 31°.- *Para realizar las actividades de pesca se requiere lo siguiente:* **I,** *Concesión, para:* **Inciso b)** *Acuacultura comercial* **II,** Permiso, para: **Inciso g)** *Acuacultura de fomento* **III,** *Autorización, para:* **Inciso d)** *Recolectar del medio natural reproductores, larvas, postlarvas, crías, huevos, semillas, alevines o en cualquier otro estadio, y* **Inciso e)** *Acuacultura didáctica.*		

Artículos 22.- *la Secretaría podrá inscribir en el Registro Nacional de Pesca a los acuicultores que no requieran concesión, permiso o Autorización.*	Al **proyecto** le aplica el Artículo, incisos y, fracciones anteriores, porque se trata de una actividad acuícola con fines comerciales.	Por el hecho de presentar a la autoridad correspondiente (SEMARNAT) la Manifestación de Impacto Ambiental, el promovente está cumpliendo con este apartado. El proyecto se vincula por la obligatoriedad de obtener la autorización correspondiente para realizar las obras descritas en esta manifestación de impacto ambiental. Como ya se mencionó anteriormente, la promovente una vez autorizado el proyecto en materia ambiental procederá a tramitar el Registro Nacional de Pesca para la unidad de producción acuícola.
Art. 30°.- *Las actividades pesqueras se clasifican en:* **II.-** *Cultivo o acuacultura con fines*		
Artículo 31°.- *Para realizar las actividades de pesca se requiere lo siguiente:* **I,** *Concesión, para:* **Inciso b)** *Acuacultura comercial* **II,** Permiso, para: **Inciso g)** *Acuacultura de fomento* **III,** *Autorización, para:* **Inciso d)** *Recolectar del medio natural reproductores, larvas, postlarvas, crías, huevos, semillas, alevines o en cualquier otro estadio, y* **Inciso e)** *Acuacultura didáctica.*		

Artículos 22.- *la Secretaría podrá inscribir en el Registro Nacional de Pesca a los acuicultores que no requieran concesión, permiso o Autorización.*	Al **proyecto** le aplica el Artículo, incisos y, fracciones anteriores, porque se trata de una actividad acuícola con fines comerciales.	Por el hecho de presentar a la autoridad correspondiente (SEMARNAT) la Manifestación de Impacto Ambiental, el promovente está cumpliendo con este apartado. El proyecto se vincula por la obligatoriedad de obtener la autorización correspondiente para realizar las obras descritas en esta manifestación de impacto ambiental. Como ya se mencionó anteriormente, la promovente una vez autorizado el proyecto en materia ambiental procederá a tramitar el Registro Nacional de Pesca para la unidad de producción acuícola.
Art. 30°.- *Las actividades pesqueras se clasifican en:* **II.-** *Cultivo o acuacultura con fines*		
Artículo 31°.- *Para realizar las actividades de pesca se requiere lo siguiente:* **I,** *Concesión, para:* **Inciso b)** *Acuacultura comercial* **II,** Permiso, para: **Inciso g)** *Acuacultura de fomento* **III,** *Autorización, para:* **Inciso d)** *Recolectar del medio natural reproductores, larvas, postlarvas, crías, huevos, semillas, alevines o en cualquier otro estadio, y* **Inciso e)** *Acuacultura didáctica.*		

Artículos 22.- *la Secretaría podrá inscribir en el Registro Nacional de Pesca a los acuicultores que no requieran concesión, permiso o Autorización.*	Al **proyecto** le aplica el Artículo, incisos y, fracciones anteriores, porque se trata de una actividad acuícola con fines comerciales.	Por el hecho de presentar a la autoridad correspondiente (SEMARNAT) la Manifestación de Impacto Ambiental, el promovente está cumpliendo con este apartado. El proyecto se vincula por la obligatoriedad de obtener la autorización correspondiente para realizar las obras descritas en esta manifestación de impacto ambiental. Como ya se mencionó anteriormente, la promovente una vez autorizado el proyecto en materia ambiental procederá a tramitar el Registro Nacional de Pesca para la unidad de producción acuícola.
Art. 30°.- *Las actividades pesqueras se clasifican en:* **II.-** *Cultivo o acuacultura con fines*		
Artículo 31°.- *Para realizar las actividades de pesca se requiere lo siguiente:* **I,** *Concesión, para:* **Inciso b)** *Acuacultura comercial* **II,** Permiso, para: **Inciso g)** *Acuacultura de fomento* **III,** *Autorización, para:* **Inciso d)** *Recolectar del medio natural reproductores, larvas, postlarvas, crías, huevos, semillas, alevines o en cualquier otro estadio, y* **Inciso e)** *Acuacultura didáctica.*		

Artículos 22.- *la Secretaría podrá inscribir en el Registro Nacional de Pesca a los acuicultores que no requieran concesión, permiso o Autorización.*	Al **proyecto** le aplica el Artículo, incisos y, fracciones anteriores, porque se trata de una actividad acuícola con fines comerciales.	Por el hecho de presentar a la autoridad correspondiente (SEMARNAT) la Manifestación de Impacto Ambiental, el promovente está cumpliendo con este apartado. El proyecto se vincula por la obligatoriedad de obtener la autorización correspondiente para realizar las obras descritas en esta manifestación de impacto ambiental. Como ya se mencionó anteriormente, la promovente una vez autorizado el proyecto en materia ambiental procederá a tramitar el Registro Nacional de Pesca para la unidad de producción acuícola.
Art. 30°.- *Las actividades pesqueras se clasifican en:* **II.-** *Cultivo o acuacultura con fines*		
Artículo 31°.- *Para realizar las actividades de pesca se requiere lo siguiente:* **I,** *Concesión, para:* **Inciso b)** *Acuacultura comercial* **II,** Permiso, para: **Inciso g)** *Acuacultura de fomento* **III,** *Autorización, para:* **Inciso d)** *Recolectar del medio natural reproductores, larvas, postlarvas, crías, huevos, semillas, alevines o en cualquier otro estadio, y* **Inciso e)** *Acuacultura didáctica.*		

Artículos 22.- *la Secretaría podrá inscribir en el Registro Nacional de Pesca a los acuicultores que no requieran concesión, permiso o Autorización.*	Al **proyecto** le aplica el Artículo, incisos y, fracciones anteriores, porque se trata de una actividad acuícola con fines comerciales.	Por el hecho de presentar a la autoridad correspondiente (SEMARNAT) la Manifestación de Impacto Ambiental, el promovente está cumpliendo con este apartado. El proyecto se vincula por la obligatoriedad de obtener la autorización correspondiente para realizar las obras descritas en esta manifestación de impacto ambiental. Como ya se mencionó anteriormente, la promovente una vez autorizado el proyecto en materia ambiental procederá a tramitar el Registro Nacional de Pesca para la unidad de producción acuícola.
Art. 30°.- *Las actividades pesqueras se clasifican en:* **II.-** *Cultivo o acuacultura con fines*		
Artículo 31°.- *Para realizar las actividades de pesca se requiere lo siguiente:* **I,** *Concesión, para:* **Inciso b)** *Acuacultura comercial* **II,** Permiso, para: **Inciso g)** *Acuacultura de fomento* **III,** *Autorización, para:* **Inciso d)** *Recolectar del medio natural reproductores, larvas, postlarvas, crías, huevos, semillas, alevines o en cualquier otro estadio, y* **Inciso e)** *Acuacultura didáctica.*		

Artículos 22.- *la Secretaría podrá inscribir en el Registro Nacional de Pesca a los acuicultores que no requieran concesión, permiso o Autorización.*	Al **proyecto** le aplica el Artículo, incisos y, fracciones anteriores, porque se trata de una actividad acuícola con fines comerciales.	Por el hecho de presentar a la autoridad correspondiente (SEMARNAT) la Manifestación de Impacto Ambiental, el promovente está cumpliendo con este apartado. El proyecto se vincula por la obligatoriedad de obtener la autorización correspondiente para realizar las obras descritas en esta manifestación de impacto ambiental. Como ya se mencionó anteriormente, la promovente una vez autorizado el proyecto en materia ambiental procederá a tramitar el Registro Nacional de Pesca para la unidad de producción acuícola.
Art. 30°.- *Las actividades pesqueras se clasifican en:* **II.-** *Cultivo o acuacultura con fines*		
Artículo 31°.- *Para realizar las actividades de pesca se requiere lo siguiente:* **I,** *Concesión, para:* **Inciso b)** *Acuacultura comercial* **II,** Permiso, para: **Inciso g)** *Acuacultura de fomento* **III,** *Autorización, para:* **Inciso d)** *Recolectar del medio natural reproductores, larvas, postlarvas, crías, huevos, semillas, alevines o en cualquier otro estadio, y* **Inciso e)** *Acuacultura didáctica.*		

Artículos 22.- *la Secretaría podrá inscribir en el Registro Nacional de Pesca a los acuicultores que no requieran concesión, permiso o Autorización.*	Al **proyecto** le aplica el Artículo, incisos y, fracciones anteriores, porque se trata de una actividad acuícola con fines comerciales.	Por el hecho de presentar a la autoridad correspondiente (SEMARNAT) la Manifestación de Impacto Ambiental, el promovente está cumpliendo con este apartado. El proyecto se vincula por la obligatoriedad de obtener la autorización correspondiente para realizar las obras descritas en esta manifestación de impacto ambiental. Como ya se mencionó anteriormente, la promovente una vez autorizado el proyecto en materia ambiental procederá a tramitar el Registro Nacional de Pesca para la unidad de producción acuícola.
Art. 30°.- *Las actividades pesqueras se clasifican en:* **II.-** *Cultivo o acuacultura con fines*		
Artículo 31°.- *Para realizar las actividades de pesca se requiere lo siguiente:* **I,** *Concesión, para:* **Inciso b)** *Acuacultura comercial* **II,** Permiso, para: **Inciso g)** *Acuacultura de fomento* **III,** *Autorización, para:* **Inciso d)** *Recolectar del medio natural reproductores, larvas, postlarvas, crías, huevos, semillas, alevines o en cualquier otro estadio, y* **Inciso e)** *Acuacultura didáctica.*		

Artículos 22.- *la Secretaría podrá inscribir en el Registro Nacional de Pesca a los acuicultores que no requieran concesión, permiso o Autorización.*	Al **proyecto** le aplica el Artículo, incisos y, fracciones anteriores, porque se trata de una actividad acuícola con fines comerciales.	Por el hecho de presentar a la autoridad correspondiente (SEMARNAT) la Manifestación de Impacto Ambiental, el promovente está cumpliendo con este apartado. El proyecto se vincula por la obligatoriedad de obtener la autorización correspondiente para realizar las obras descritas en esta manifestación de impacto ambiental. Como ya se mencionó anteriormente, la promovente una vez autorizado el proyecto en materia ambiental procederá a tramitar el Registro Nacional de Pesca para la unidad de producción acuícola.
Art. 30°.- *Las actividades pesqueras se clasifican en:* **II.-** *Cultivo o acuacultura con fines*		
Artículo 31°.- *Para realizar las actividades de pesca se requiere lo siguiente:* **I,** *Concesión, para:* **Inciso b)** *Acuacultura comercial* **II,** Permiso, para: **Inciso g)** *Acuacultura de fomento* **III,** *Autorización, para:* **Inciso d)** *Recolectar del medio natural reproductores, larvas, postlarvas, crías, huevos, semillas, alevines o en cualquier otro estadio, y* **Inciso e)** *Acuacultura didáctica.*		

Artículos 22.- *la Secretaría podrá inscribir en el Registro Nacional de Pesca a los acuicultores que no requieran concesión, permiso o Autorización.*	Al **proyecto** le aplica el Artículo, incisos y, fracciones anteriores, porque se trata de una actividad acuícola con fines comerciales.	Por el hecho de presentar a la autoridad correspondiente (SEMARNAT) la Manifestación de Impacto Ambiental, el promovente está cumpliendo con este apartado. El proyecto se vincula por la obligatoriedad de obtener la autorización correspondiente para realizar las obras descritas en esta manifestación de impacto ambiental. Como ya se mencionó anteriormente, la promovente una vez autorizado el proyecto en materia ambiental procederá a tramitar el Registro Nacional de Pesca para la unidad de producción acuícola.
Art. 30°.- *Las actividades pesqueras se clasifican en:* **II.-** *Cultivo o acuacultura con fines*		
Artículo 31°.- *Para realizar las actividades de pesca se requiere lo siguiente:* **I,** *Concesión, para:* **Inciso b)** *Acuacultura comercial* **II,** Permiso, para: **Inciso g)** *Acuacultura de fomento* **III,** *Autorización, para:* **Inciso d)** *Recolectar del medio natural reproductores, larvas, postlarvas, crías, huevos, semillas, alevines o en cualquier otro estadio, y* **Inciso e)** *Acuacultura didáctica.*		

Artículos 22.- *la Secretaría podrá inscribir en el Registro Nacional de Pesca a los acuicultores que no requieran concesión, permiso o Autorización.*	Al **proyecto** le aplica el Artículo, incisos y, fracciones anteriores, porque se trata de una actividad acuícola con fines comerciales.	Por el hecho de presentar a la autoridad correspondiente (SEMARNAT) la Manifestación de Impacto Ambiental, el promovente está cumpliendo con este apartado. El proyecto se vincula por la obligatoriedad de obtener la autorización correspondiente para realizar las obras descritas en esta manifestación de impacto ambiental. Como ya se mencionó anteriormente, la promovente una vez autorizado el proyecto en materia ambiental procederá a tramitar el Registro Nacional de Pesca para la unidad de producción acuícola.
Art. 30°.- *Las actividades pesqueras se clasifican en:* **II.-** *Cultivo o acuacultura con fines*		
Artículo 31°.- *Para realizar las actividades de pesca se requiere lo siguiente:* **I,** *Concesión, para:* **Inciso b)** *Acuacultura comercial* **II,** Permiso, para: **Inciso g)** *Acuacultura de fomento* **III,** *Autorización, para:* **Inciso d)** *Recolectar del medio natural reproductores, larvas, postlarvas, crías, huevos, semillas, alevines o en cualquier otro estadio, y* **Inciso e)** *Acuacultura didáctica.*		

Artículos 22.- *la Secretaría podrá inscribir en el Registro Nacional de Pesca a los acuicultores que no requieran concesión, permiso o Autorización.*	Al **proyecto** le aplica el Artículo, incisos y, fracciones anteriores, porque se trata de una actividad acuícola con fines comerciales.	Por el hecho de presentar a la autoridad correspondiente (SEMARNAT) la Manifestación de Impacto Ambiental, el promovente está cumpliendo con este apartado. El proyecto se vincula por la obligatoriedad de obtener la autorización correspondiente para realizar las obras descritas en esta manifestación de impacto ambiental. Como ya se mencionó anteriormente, la promovente una vez autorizado el proyecto en materia ambiental procederá a tramitar el Registro Nacional de Pesca para la unidad de producción acuícola.
Art. 30°.- *Las actividades pesqueras se clasifican en:* **II.-** *Cultivo o acuacultura con fines*		
Artículo 31°.- *Para realizar las actividades de pesca se requiere lo siguiente:* **I,** *Concesión, para:* **Inciso b)** *Acuacultura comercial* **II,** Permiso, para: **Inciso g)** *Acuacultura de fomento* **III,** *Autorización, para:* **Inciso d)** *Recolectar del medio natural reproductores, larvas, postlarvas, crías, huevos, semillas, alevines o en cualquier otro estadio, y* **Inciso e)** *Acuacultura didáctica.*		

Artículos 22.- *la Secretaría podrá inscribir en el Registro Nacional de Pesca a los acuicultores que no requieran concesión, permiso o Autorización.*	Al **proyecto** le aplica el Artículo, incisos y, fracciones anteriores, porque se trata de una actividad acuícola con fines comerciales.	Por el hecho de presentar a la autoridad correspondiente (SEMARNAT) la Manifestación de Impacto Ambiental, el promovente está cumpliendo con este apartado. El proyecto se vincula por la obligatoriedad de obtener la autorización correspondiente para realizar las obras descritas en esta manifestación de impacto ambiental. Como ya se mencionó anteriormente, la promovente una vez autorizado el proyecto en materia ambiental procederá a tramitar el Registro Nacional de Pesca para la unidad de producción acuícola.
Art. 30°.- *Las actividades pesqueras se clasifican en:* **II.-** *Cultivo o acuacultura con fines*		
Artículo 31°.- *Para realizar las actividades de pesca se requiere lo siguiente:* **I,** *Concesión, para:* **Inciso b)** *Acuacultura comercial* **II,** Permiso, para: **Inciso g)** *Acuacultura de fomento* **III,** *Autorización, para:* **Inciso d)** *Recolectar del medio natural reproductores, larvas, postlarvas, crías, huevos, semillas, alevines o en cualquier otro estadio, y* **Inciso e)** *Acuacultura didáctica.*		

Artículos 22.- *la Secretaría podrá inscribir en el Registro Nacional de Pesca a los acuicultores que no requieran concesión, permiso o Autorización.*	Al **proyecto** le aplica el Artículo, incisos y, fracciones anteriores, porque se trata de una actividad acuícola con fines comerciales.	Por el hecho de presentar a la autoridad correspondiente (SEMARNAT) la Manifestación de Impacto Ambiental, el promovente está cumpliendo con este apartado. El proyecto se vincula por la obligatoriedad de obtener la autorización correspondiente para realizar las obras descritas en esta manifestación de impacto ambiental. Como ya se mencionó anteriormente, la promovente una vez autorizado el proyecto en materia ambiental procederá a tramitar el Registro Nacional de Pesca para la unidad de producción acuícola.
Art. 30°.- *Las actividades pesqueras se clasifican en:* **II.-** *Cultivo o acuacultura con fines*		
Artículo 31°.- *Para realizar las actividades de pesca se requiere lo siguiente:* **I,** *Concesión, para:* **Inciso b)** *Acuacultura comercial* **II,** Permiso, para: **Inciso g)** *Acuacultura de fomento* **III,** *Autorización, para:* **Inciso d)** *Recolectar del medio natural reproductores, larvas, postlarvas, crías, huevos, semillas, alevines o en cualquier otro estadio, y* **Inciso e)** *Acuacultura didáctica.*		

Artículos 22.- *la Secretaría podrá inscribir en el Registro Nacional de Pesca a los acuicultores que no requieran concesión, permiso o Autorización.*	Al **proyecto** le aplica el Artículo, incisos y, fracciones anteriores, porque se trata de una actividad acuícola con fines comerciales.	Por el hecho de presentar a la autoridad correspondiente (SEMARNAT) la Manifestación de Impacto Ambiental, el promovente está cumpliendo con este apartado. El proyecto se vincula por la obligatoriedad de obtener la autorización correspondiente para realizar las obras descritas en esta manifestación de impacto ambiental. Como ya se mencionó anteriormente, la promovente una vez autorizado el proyecto en materia ambiental procederá a tramitar el Registro Nacional de Pesca para la unidad de producción acuícola.
Art. 30°.- *Las actividades pesqueras se clasifican en:* **II.-** *Cultivo o acuacultura con fines*		
Artículo 31°.- *Para realizar las actividades de pesca se requiere lo siguiente:* **I,** *Concesión, para:* **Inciso b)** *Acuacultura comercial* **II,** Permiso, para: **Inciso g)** *Acuacultura de fomento* **III,** *Autorización, para:* **Inciso d)** *Recolectar del medio natural reproductores, larvas, postlarvas, crías, huevos, semillas, alevines o en cualquier otro estadio, y* **Inciso e)** *Acuacultura didáctica.*		

Artículos 22.- *la Secretaría podrá inscribir en el Registro Nacional de Pesca a los acuicultores que no requieran concesión, permiso o Autorización.*	Al **proyecto** le aplica el Artículo, incisos y, fracciones anteriores, porque se trata de una actividad acuícola con fines comerciales.	Por el hecho de presentar a la autoridad correspondiente (SEMARNAT) la Manifestación de Impacto Ambiental, el promovente está cumpliendo con este apartado. El proyecto se vincula por la obligatoriedad de obtener la autorización correspondiente para realizar las obras descritas en esta manifestación de impacto ambiental. Como ya se mencionó anteriormente, la promovente una vez autorizado el proyecto en materia ambiental procederá a tramitar el Registro Nacional de Pesca para la unidad de producción acuícola.
Art. 30°.- *Las actividades pesqueras se clasifican en:* **II.-** *Cultivo o acuacultura con fines*		
Artículo 31°.- *Para realizar las actividades de pesca se requiere lo siguiente:* **I,** *Concesión, para:* **Inciso b)** *Acuacultura comercial* **II,** Permiso, para: **Inciso g)** *Acuacultura de fomento* **III,** *Autorización, para:* **Inciso d)** *Recolectar del medio natural reproductores, larvas, postlarvas, crías, huevos, semillas, alevines o en cualquier otro estadio, y* **Inciso e)** *Acuacultura didáctica.*		

Artículos 22.- *la Secretaría podrá inscribir en el Registro Nacional de Pesca a los acuicultores que no requieran concesión, permiso o Autorización.*	Al **proyecto** le aplica el Artículo, incisos y, fracciones anteriores, porque se trata de una actividad acuícola con fines comerciales.	Por el hecho de presentar a la autoridad correspondiente (SEMARNAT) la Manifestación de Impacto Ambiental, el promovente está cumpliendo con este apartado. El proyecto se vincula por la obligatoriedad de obtener la autorización correspondiente para realizar las obras descritas en esta manifestación de impacto ambiental. Como ya se mencionó anteriormente, la promovente una vez autorizado el proyecto en materia ambiental procederá a tramitar el Registro Nacional de Pesca para la unidad de producción acuícola.
Art. 30°.- *Las actividades pesqueras se clasifican en:* **II.-** *Cultivo o acuacultura con fines*		
Artículo 31°.- *Para realizar las actividades de pesca se requiere lo siguiente:* **I,** *Concesión, para:* **Inciso b)** *Acuacultura comercial* **II,** Permiso, para: **Inciso g)** *Acuacultura de fomento* **III,** *Autorización, para:* **Inciso d)** *Recolectar del medio natural reproductores, larvas, postlarvas, crías, huevos, semillas, alevines o en cualquier otro estadio, y* **Inciso e)** *Acuacultura didáctica.*		

Artículos 22.- *la Secretaría podrá inscribir en el Registro Nacional de Pesca a los acuicultores que no requieran concesión, permiso o Autorización.*	Al **proyecto** le aplica el Artículo, incisos y, fracciones anteriores, porque se trata de una actividad acuícola con fines comerciales.	Por el hecho de presentar a la autoridad correspondiente (SEMARNAT) la Manifestación de Impacto Ambiental, el promovente está cumpliendo con este apartado. El proyecto se vincula por la obligatoriedad de obtener la autorización correspondiente para realizar las obras descritas en esta manifestación de impacto ambiental. Como ya se mencionó anteriormente, la promovente una vez autorizado el proyecto en materia ambiental procederá a tramitar el Registro Nacional de Pesca para la unidad de producción acuícola.
Art. 30°.- *Las actividades pesqueras se clasifican en:* **II.-** *Cultivo o acuacultura con fines*		
Artículo 31°.- *Para realizar las actividades de pesca se requiere lo siguiente:* **I,** *Concesión, para:* **Inciso b)** *Acuacultura comercial* **II,** Permiso, para: **Inciso g)** *Acuacultura de fomento* **III,** *Autorización, para:* **Inciso d)** *Recolectar del medio natural reproductores, larvas, postlarvas, crías, huevos, semillas, alevines o en cualquier otro estadio, y* **Inciso e)** *Acuacultura didáctica.*		

Artículos 22.- *la Secretaría podrá inscribir en el Registro Nacional de Pesca a los acuicultores que no requieran concesión, permiso o Autorización.*	Al **proyecto** le aplica el Artículo, incisos y, fracciones anteriores, porque se trata de una actividad acuícola con fines comerciales.	Por el hecho de presentar a la autoridad correspondiente (SEMARNAT) la Manifestación de Impacto Ambiental, el promovente está cumpliendo con este apartado. El proyecto se vincula por la obligatoriedad de obtener la autorización correspondiente para realizar las obras descritas en esta manifestación de impacto ambiental. Como ya se mencionó anteriormente, la promovente una vez autorizado el proyecto en materia ambiental procederá a tramitar el Registro Nacional de Pesca para la unidad de producción acuícola.
Art. 30°.- *Las actividades pesqueras se clasifican en:* **II.-** *Cultivo o acuacultura con fines*		
Artículo 31°.- *Para realizar las actividades de pesca se requiere lo siguiente:* **I,** *Concesión, para:* **Inciso b)** *Acuacultura comercial* **II,** Permiso, para: **Inciso g)** *Acuacultura de fomento* **III,** *Autorización, para:* **Inciso d)** *Recolectar del medio natural reproductores, larvas, postlarvas, crías, huevos, semillas, alevines o en cualquier otro estadio, y* **Inciso e)** *Acuacultura didáctica.*		

Artículos 22.- *la Secretaría podrá inscribir en el Registro Nacional de Pesca a los acuicultores que no requieran concesión, permiso o Autorización.*	Al **proyecto** le aplica el Artículo, incisos y, fracciones anteriores, porque se trata de una actividad acuícola con fines comerciales.	Por el hecho de presentar a la autoridad correspondiente (SEMARNAT) la Manifestación de Impacto Ambiental, el promovente está cumpliendo con este apartado. El proyecto se vincula por la obligatoriedad de obtener la autorización correspondiente para realizar las obras descritas en esta manifestación de impacto ambiental. Como ya se mencionó anteriormente, la promovente una vez autorizado el proyecto en materia ambiental procederá a tramitar el Registro Nacional de Pesca para la unidad de producción acuícola.
Art. 30°.- *Las actividades pesqueras se clasifican en:* **II.-** *Cultivo o acuacultura con fines*		
Artículo 31°.- *Para realizar las actividades de pesca se requiere lo siguiente:* **I,** *Concesión, para:* **Inciso b)** *Acuacultura comercial* **II,** Permiso, para: **Inciso g)** *Acuacultura de fomento* **III,** *Autorización, para:* **Inciso d)** *Recolectar del medio natural reproductores, larvas, postlarvas, crías, huevos, semillas, alevines o en cualquier otro estadio, y* **Inciso e)** *Acuacultura didáctica.*		

Artículos 22.- *la Secretaría podrá inscribir en el Registro Nacional de Pesca a los acuicultores que no requieran concesión, permiso o Autorización.*	Al **proyecto** le aplica el Artículo, incisos y, fracciones anteriores, porque se trata de una actividad acuícola con fines comerciales.	Por el hecho de presentar a la autoridad correspondiente (SEMARNAT) la Manifestación de Impacto Ambiental, el promovente está cumpliendo con este apartado. El proyecto se vincula por la obligatoriedad de obtener la autorización correspondiente para realizar las obras descritas en esta manifestación de impacto ambiental. Como ya se mencionó anteriormente, la promovente una vez autorizado el proyecto en materia ambiental procederá a tramitar el Registro Nacional de Pesca para la unidad de producción acuícola.
Art. 30°.- *Las actividades pesqueras se clasifican en:* **II.-** *Cultivo o acuacultura con fines*		
Artículo 31°.- *Para realizar las actividades de pesca se requiere lo siguiente:* **I,** *Concesión, para:* **Inciso b)** *Acuacultura comercial* **II,** Permiso, para: **Inciso g)** *Acuacultura de fomento* **III,** *Autorización, para:* **Inciso d)** *Recolectar del medio natural reproductores, larvas, postlarvas, crías, huevos, semillas, alevines o en cualquier otro estadio, y* **Inciso e)** *Acuacultura didáctica.*		

Artículos 22.- *la Secretaría podrá inscribir en el Registro Nacional de Pesca a los acuicultores que no requieran concesión, permiso o Autorización.*	Al **proyecto** le aplica el Artículo, incisos y, fracciones anteriores, porque se trata de una actividad acuícola con fines comerciales.	Por el hecho de presentar a la autoridad correspondiente (SEMARNAT) la Manifestación de Impacto Ambiental, el promovente está cumpliendo con este apartado. El proyecto se vincula por la obligatoriedad de obtener la autorización correspondiente para realizar las obras descritas en esta manifestación de impacto ambiental. Como ya se mencionó anteriormente, la promovente una vez autorizado el proyecto en materia ambiental procederá a tramitar el Registro Nacional de Pesca para la unidad de producción acuícola.
Art. 30°.- *Las actividades pesqueras se clasifican en:* **II.-** *Cultivo o acuacultura con fines*		
Artículo 31°.- *Para realizar las actividades de pesca se requiere lo siguiente:* **I,** *Concesión, para:* **Inciso b)** *Acuacultura comercial* **II,** Permiso, para: **Inciso g)** *Acuacultura de fomento* **III,** *Autorización, para:* **Inciso d)** *Recolectar del medio natural reproductores, larvas, postlarvas, crías, huevos, semillas, alevines o en cualquier otro estadio, y* **Inciso e)** *Acuacultura didáctica.*		

Artículos 22.- *la Secretaría podrá inscribir en el Registro Nacional de Pesca a los acuicultores que no requieran concesión, permiso o Autorización.*	Al **proyecto** le aplica el Artículo, incisos y, fracciones anteriores, porque se trata de una actividad acuícola con fines comerciales.	Por el hecho de presentar a la autoridad correspondiente (SEMARNAT) la Manifestación de Impacto Ambiental, el promovente está cumpliendo con este apartado. El proyecto se vincula por la obligatoriedad de obtener la autorización correspondiente para realizar las obras descritas en esta manifestación de impacto ambiental. Como ya se mencionó anteriormente, la promovente una vez autorizado el proyecto en materia ambiental procederá a tramitar el Registro Nacional de Pesca para la unidad de producción acuícola.
Art. 30°.- *Las actividades pesqueras se clasifican en:* **II.-** *Cultivo o acuacultura con fines*		
Artículo 31°.- *Para realizar las actividades de pesca se requiere lo siguiente:* **I,** *Concesión, para:* **Inciso b)** *Acuacultura comercial* **II,** Permiso, para: **Inciso g)** *Acuacultura de fomento* **III,** *Autorización, para:* **Inciso d)** *Recolectar del medio natural reproductores, larvas, postlarvas, crías, huevos, semillas, alevines o en cualquier otro estadio, y* **Inciso e)** *Acuacultura didáctica.*		

Artículos 22.- *la Secretaría podrá inscribir en el Registro Nacional de Pesca a los acuicultores que no requieran concesión, permiso o Autorización.*	Al **proyecto** le aplica el Artículo, incisos y, fracciones anteriores, porque se trata de una actividad acuícola con fines comerciales.	Por el hecho de presentar a la autoridad correspondiente (SEMARNAT) la Manifestación de Impacto Ambiental, el promovente está cumpliendo con este apartado. El proyecto se vincula por la obligatoriedad de obtener la autorización correspondiente para realizar las obras descritas en esta manifestación de impacto ambiental. Como ya se mencionó anteriormente, la promovente una vez autorizado el proyecto en materia ambiental procederá a tramitar el Registro Nacional de Pesca para la unidad de producción acuícola.
Art. 30°.- *Las actividades pesqueras se clasifican en:* **II.-** *Cultivo o acuacultura con fines*		
Artículo 31°.- *Para realizar las actividades de pesca se requiere lo siguiente:* **I,** *Concesión, para:* **Inciso b)** *Acuacultura comercial* **II,** Permiso, para: **Inciso g)** *Acuacultura de fomento* **III,** *Autorización, para:* **Inciso d)** *Recolectar del medio natural reproductores, larvas, postlarvas, crías, huevos, semillas, alevines o en cualquier otro estadio, y* **Inciso e)** *Acuacultura didáctica.*		

Artículos 22.- *la Secretaría podrá inscribir en el Registro Nacional de Pesca a los acuicultores que no requieran concesión, permiso o Autorización.*	Al **proyecto** le aplica el Artículo, incisos y, fracciones anteriores, porque se trata de una actividad acuícola con fines comerciales.	Por el hecho de presentar a la autoridad correspondiente (SEMARNAT) la Manifestación de Impacto Ambiental, el promovente está cumpliendo con este apartado. El proyecto se vincula por la obligatoriedad de obtener la autorización correspondiente para realizar las obras descritas en esta manifestación de impacto ambiental. Como ya se mencionó anteriormente, la promovente una vez autorizado el proyecto en materia ambiental procederá a tramitar el Registro Nacional de Pesca para la unidad de producción acuícola.
Art. 30°.- *Las actividades pesqueras se clasifican en:* **II.-** *Cultivo o acuacultura con fines*		
Artículo 31°.- *Para realizar las actividades de pesca se requiere lo siguiente:* **I,** *Concesión, para:* **Inciso b)** *Acuacultura comercial* **II,** Permiso, para: **Inciso g)** *Acuacultura de fomento* **III,** *Autorización, para:* **Inciso d)** *Recolectar del medio natural reproductores, larvas, postlarvas, crías, huevos, semillas, alevines o en cualquier otro estadio, y* **Inciso e)** *Acuacultura didáctica.*		

Artículos 22.- *la Secretaría podrá inscribir en el Registro Nacional de Pesca a los acuicultores que no requieran concesión, permiso o Autorización.*	Al **proyecto** le aplica el Artículo, incisos y, fracciones anteriores, porque se trata de una actividad acuícola con fines comerciales.	Por el hecho de presentar a la autoridad correspondiente (SEMARNAT) la Manifestación de Impacto Ambiental, el promovente está cumpliendo con este apartado. El proyecto se vincula por la obligatoriedad de obtener la autorización correspondiente para realizar las obras descritas en esta manifestación de impacto ambiental. Como ya se mencionó anteriormente, la promovente una vez autorizado el proyecto en materia ambiental procederá a tramitar el Registro Nacional de Pesca para la unidad de producción acuícola.
Art. 30°.- *Las actividades pesqueras se clasifican en:* **II.-** *Cultivo o acuacultura con fines*		
Artículo 31°.- *Para realizar las actividades de pesca se requiere lo siguiente:* **I,** *Concesión, para:* **Inciso b)** *Acuacultura comercial* **II,** Permiso, para: **Inciso g)** *Acuacultura de fomento* **III,** *Autorización, para:* **Inciso d)** *Recolectar del medio natural reproductores, larvas, postlarvas, crías, huevos, semillas, alevines o en cualquier otro estadio, y* **Inciso e)** *Acuacultura didáctica.*		

Artículos 22.- *la Secretaría podrá inscribir en el Registro Nacional de Pesca a los acuicultores que no requieran concesión, permiso o Autorización.*	Al **proyecto** le aplica el Artículo, incisos y, fracciones anteriores, porque se trata de una actividad acuícola con fines comerciales.	Por el hecho de presentar a la autoridad correspondiente (SEMARNAT) la Manifestación de Impacto Ambiental, el promovente está cumpliendo con este apartado. El proyecto se vincula por la obligatoriedad de obtener la autorización correspondiente para realizar las obras descritas en esta manifestación de impacto ambiental. Como ya se mencionó anteriormente, la promovente una vez autorizado el proyecto en materia ambiental procederá a tramitar el Registro Nacional de Pesca para la unidad de producción acuícola.
Art. 30°.- *Las actividades pesqueras se clasifican en:* **II.-** *Cultivo o acuacultura con fines*		
Artículo 31°.- *Para realizar las actividades de pesca se requiere lo siguiente:* **I,** *Concesión, para:* **Inciso b)** *Acuacultura comercial* **II,** Permiso, para: **Inciso g)** *Acuacultura de fomento* **III,** *Autorización, para:* **Inciso d)** *Recolectar del medio natural reproductores, larvas, postlarvas, crías, huevos, semillas, alevines o en cualquier otro estadio, y* **Inciso e)** *Acuacultura didáctica.*		

Artículos 22.- *la Secretaría podrá inscribir en el Registro Nacional de Pesca a los acuicultores que no requieran concesión, permiso o Autorización.*	Al **proyecto** le aplica el Artículo, incisos y, fracciones anteriores, porque se trata de una actividad acuícola con fines comerciales.	Por el hecho de presentar a la autoridad correspondiente (SEMARNAT) la Manifestación de Impacto Ambiental, el promovente está cumpliendo con este apartado. El proyecto se vincula por la obligatoriedad de obtener la autorización correspondiente para realizar las obras descritas en esta manifestación de impacto ambiental. Como ya se mencionó anteriormente, la promovente una vez autorizado el proyecto en materia ambiental procederá a tramitar el Registro Nacional de Pesca para la unidad de producción acuícola.
Art. 30°.- *Las actividades pesqueras se clasifican en:* **II.-** *Cultivo o acuacultura con fines*		
Artículo 31°.- *Para realizar las actividades de pesca se requiere lo siguiente:* **I,** *Concesión, para:* **Inciso b)** *Acuacultura comercial* **II,** Permiso, para: **Inciso g)** *Acuacultura de fomento* **III,** *Autorización, para:* **Inciso d)** *Recolectar del medio natural reproductores, larvas, postlarvas, crías, huevos, semillas, alevines o en cualquier otro estadio, y* **Inciso e)** *Acuacultura didáctica.*		

Artículos 22.- *la Secretaría podrá inscribir en el Registro Nacional de Pesca a los acuicultores que no requieran concesión, permiso o Autorización.*	Al **proyecto** le aplica el Artículo, incisos y, fracciones anteriores, porque se trata de una actividad acuícola con fines comerciales.	Por el hecho de presentar a la autoridad correspondiente (SEMARNAT) la Manifestación de Impacto Ambiental, el promovente está cumpliendo con este apartado. El proyecto se vincula por la obligatoriedad de obtener la autorización correspondiente para realizar las obras descritas en esta manifestación de impacto ambiental. Como ya se mencionó anteriormente, la promovente una vez autorizado el proyecto en materia ambiental procederá a tramitar el Registro Nacional de Pesca para la unidad de producción acuícola.
Art. 30°.- *Las actividades pesqueras se clasifican en:* **II.-** *Cultivo o acuacultura con fines*		
Artículo 31°.- *Para realizar las actividades de pesca se requiere lo siguiente:* **I,** *Concesión, para:* **Inciso b)** *Acuacultura comercial* **II,** Permiso, para: **Inciso g)** *Acuacultura de fomento* **III,** *Autorización, para:* **Inciso d)** *Recolectar del medio natural reproductores, larvas, postlarvas, crías, huevos, semillas, alevines o en cualquier otro estadio, y* **Inciso e)** *Acuacultura didáctica.*		

Artículos 22.- *la Secretaría podrá inscribir en el Registro Nacional de Pesca a los acuicultores que no requieran concesión, permiso o Autorización.*	Al **proyecto** le aplica el Artículo, incisos y, fracciones anteriores, porque se trata de una actividad acuícola con fines comerciales.	Por el hecho de presentar a la autoridad correspondiente (SEMARNAT) la Manifestación de Impacto Ambiental, el promovente está cumpliendo con este apartado. El proyecto se vincula por la obligatoriedad de obtener la autorización correspondiente para realizar las obras descritas en esta manifestación de impacto ambiental. Como ya se mencionó anteriormente, la promovente una vez autorizado el proyecto en materia ambiental procederá a tramitar el Registro Nacional de Pesca para la unidad de producción acuícola.
Art. 30°.- *Las actividades pesqueras se clasifican en:* **II.-** *Cultivo o acuacultura con fines*		
Artículo 31°.- *Para realizar las actividades de pesca se requiere lo siguiente:* **I,** *Concesión, para:* **Inciso b)** *Acuacultura comercial* **II,** Permiso, para: **Inciso g)** *Acuacultura de fomento* **III,** *Autorización, para:* **Inciso d)** *Recolectar del medio natural reproductores, larvas, postlarvas, crías, huevos, semillas, alevines o en cualquier otro estadio, y* **Inciso e)** *Acuacultura didáctica.*		

Artículos 22.- *la Secretaría podrá inscribir en el Registro Nacional de Pesca a los acuicultores que no requieran concesión, permiso o Autorización.*	Al **proyecto** le aplica el Artículo, incisos y, fracciones anteriores, porque se trata de una actividad acuícola con fines comerciales.	Por el hecho de presentar a la autoridad correspondiente (SEMARNAT) la Manifestación de Impacto Ambiental, el promovente está cumpliendo con este apartado. El proyecto se vincula por la obligatoriedad de obtener la autorización correspondiente para realizar las obras descritas en esta manifestación de impacto ambiental. Como ya se mencionó anteriormente, la promovente una vez autorizado el proyecto en materia ambiental procederá a tramitar el Registro Nacional de Pesca para la unidad de producción acuícola.
Art. 30°.- *Las actividades pesqueras se clasifican en:* **II.-** *Cultivo o acuacultura con fines*		
Artículo 31°.- *Para realizar las actividades de pesca se requiere lo siguiente:* **I,** *Concesión, para:* **Inciso b)** *Acuacultura comercial* **II,** Permiso, para: **Inciso g)** *Acuacultura de fomento* **III,** *Autorización, para:* **Inciso d)** *Recolectar del medio natural reproductores, larvas, postlarvas, crías, huevos, semillas, alevines o en cualquier otro estadio, y* **Inciso e)** *Acuacultura didáctica.*		

Artículos 22.- *la Secretaría podrá inscribir en el Registro Nacional de Pesca a los acuicultores que no requieran concesión, permiso o Autorización.*	Al **proyecto** le aplica el Artículo, incisos y, fracciones anteriores, porque se trata de una actividad acuícola con fines comerciales.	Por el hecho de presentar a la autoridad correspondiente (SEMARNAT) la Manifestación de Impacto Ambiental, el promovente está cumpliendo con este apartado. El proyecto se vincula por la obligatoriedad de obtener la autorización correspondiente para realizar las obras descritas en esta manifestación de impacto ambiental. Como ya se mencionó anteriormente, la promovente una vez autorizado el proyecto en materia ambiental procederá a tramitar el Registro Nacional de Pesca para la unidad de producción acuícola.
Art. 30°.- *Las actividades pesqueras se clasifican en:* **II.-** *Cultivo o acuacultura con fines*		
Artículo 31°.- *Para realizar las actividades de pesca se requiere lo siguiente:* **I,** *Concesión, para:* **Inciso b)** *Acuacultura comercial* **II,** Permiso, para: **Inciso g)** *Acuacultura de fomento* **III,** *Autorización, para:* **Inciso d)** *Recolectar del medio natural reproductores, larvas, postlarvas, crías, huevos, semillas, alevines o en cualquier otro estadio, y* **Inciso e)** *Acuacultura didáctica.*		

Artículos 22.- *la Secretaría podrá inscribir en el Registro Nacional de Pesca a los acuicultores que no requieran concesión, permiso o Autorización.*	Al **proyecto** le aplica el Artículo, incisos y, fracciones anteriores, porque se trata de una actividad acuícola con fines comerciales.	Por el hecho de presentar a la autoridad correspondiente (SEMARNAT) la Manifestación de Impacto Ambiental, el promovente está cumpliendo con este apartado. El proyecto se vincula por la obligatoriedad de obtener la autorización correspondiente para realizar las obras descritas en esta manifestación de impacto ambiental. Como ya se mencionó anteriormente, la promovente una vez autorizado el proyecto en materia ambiental procederá a tramitar el Registro Nacional de Pesca para la unidad de producción acuícola.
Art. 30°.- *Las actividades pesqueras se clasifican en:* **II.-** *Cultivo o acuacultura con fines*		
Artículo 31°.- *Para realizar las actividades de pesca se requiere lo siguiente:* **I,** *Concesión, para:* **Inciso b)** *Acuacultura comercial* **II,** Permiso, para: **Inciso g)** *Acuacultura de fomento* **III,** *Autorización, para:* **Inciso d)** *Recolectar del medio natural reproductores, larvas, postlarvas, crías, huevos, semillas, alevines o en cualquier otro estadio, y* **Inciso e)** *Acuacultura didáctica.*		

Artículos 22.- *la Secretaría podrá inscribir en el Registro Nacional de Pesca a los acuicultores que no requieran concesión, permiso o Autorización.*	Al **proyecto** le aplica el Artículo, incisos y, fracciones anteriores, porque se trata de una actividad acuícola con fines comerciales.	Por el hecho de presentar a la autoridad correspondiente (SEMARNAT) la Manifestación de Impacto Ambiental, el promovente está cumpliendo con este apartado. El proyecto se vincula por la obligatoriedad de obtener la autorización correspondiente para realizar las obras descritas en esta manifestación de impacto ambiental. Como ya se mencionó anteriormente, la promovente una vez autorizado el proyecto en materia ambiental procederá a tramitar el Registro Nacional de Pesca para la unidad de producción acuícola.
Art. 30°.- *Las actividades pesqueras se clasifican en:* **II.-** *Cultivo o acuacultura con fines*		
Artículo 31°.- *Para realizar las actividades de pesca se requiere lo siguiente:* **I,** *Concesión, para:* **Inciso b)** *Acuacultura comercial* **II,** Permiso, para: **Inciso g)** *Acuacultura de fomento* **III,** *Autorización, para:* **Inciso d)** *Recolectar del medio natural reproductores, larvas, postlarvas, crías, huevos, semillas, alevines o en cualquier otro estadio, y* **Inciso e)** *Acuacultura didáctica.*		

Artículos 22.- *la Secretaría podrá inscribir en el Registro Nacional de Pesca a los acuicultores que no requieran concesión, permiso o Autorización.*	Al **proyecto** le aplica el Artículo, incisos y, fracciones anteriores, porque se trata de una actividad acuícola con fines comerciales.	Por el hecho de presentar a la autoridad correspondiente (SEMARNAT) la Manifestación de Impacto Ambiental, el promovente está cumpliendo con este apartado. El proyecto se vincula por la obligatoriedad de obtener la autorización correspondiente para realizar las obras descritas en esta manifestación de impacto ambiental. Como ya se mencionó anteriormente, la promovente una vez autorizado el proyecto en materia ambiental procederá a tramitar el Registro Nacional de Pesca para la unidad de producción acuícola.
Art. 30°.- *Las actividades pesqueras se clasifican en:* **II.-** *Cultivo o acuacultura con fines*		
Artículo 31°.- *Para realizar las actividades de pesca se requiere lo siguiente:* **I,** *Concesión, para:* **Inciso b)** *Acuacultura comercial* **II,** Permiso, para: **Inciso g)** *Acuacultura de fomento* **III,** *Autorización, para:* **Inciso d)** *Recolectar del medio natural reproductores, larvas, postlarvas, crías, huevos, semillas, alevines o en cualquier otro estadio, y* **Inciso e)** *Acuacultura didáctica.*		

Artículos 22.- *la Secretaría podrá inscribir en el Registro Nacional de Pesca a los acuicultores que no requieran concesión, permiso o Autorización.*	Al **proyecto** le aplica el Artículo, incisos y, fracciones anteriores, porque se trata de una actividad acuícola con fines comerciales.	Por el hecho de presentar a la autoridad correspondiente (SEMARNAT) la Manifestación de Impacto Ambiental, el promovente está cumpliendo con este apartado. El proyecto se vincula por la obligatoriedad de obtener la autorización correspondiente para realizar las obras descritas en esta manifestación de impacto ambiental. Como ya se mencionó anteriormente, la promovente una vez autorizado el proyecto en materia ambiental procederá a tramitar el Registro Nacional de Pesca para la unidad de producción acuícola.
Art. 30°.- *Las actividades pesqueras se clasifican en:* **II.-** *Cultivo o acuacultura con fines*		
Artículo 31°.- *Para realizar las actividades de pesca se requiere lo siguiente:* **I,** *Concesión, para:* **Inciso b)** *Acuacultura comercial* **II,** Permiso, para: **Inciso g)** *Acuacultura de fomento* **III,** *Autorización, para:* **Inciso d)** *Recolectar del medio natural reproductores, larvas, postlarvas, crías, huevos, semillas, alevines o en cualquier otro estadio, y* **Inciso e)** *Acuacultura didáctica.*		

Artículos 22.- *la Secretaría podrá inscribir en el Registro Nacional de Pesca a los acuicultores que no requieran concesión, permiso o Autorización.*	Al **proyecto** le aplica el Artículo, incisos y, fracciones anteriores, porque se trata de una actividad acuícola con fines comerciales.	Por el hecho de presentar a la autoridad correspondiente (SEMARNAT) la Manifestación de Impacto Ambiental, el promovente está cumpliendo con este apartado. El proyecto se vincula por la obligatoriedad de obtener la autorización correspondiente para realizar las obras descritas en esta manifestación de impacto ambiental. Como ya se mencionó anteriormente, la promovente una vez autorizado el proyecto en materia ambiental procederá a tramitar el Registro Nacional de Pesca para la unidad de producción acuícola.
Art. 30°.- *Las actividades pesqueras se clasifican en:* **II.-** *Cultivo o acuacultura con fines*		
Artículo 31°.- *Para realizar las actividades de pesca se requiere lo siguiente:* **I,** *Concesión, para:* **Inciso b)** *Acuacultura comercial* **II,** Permiso, para: **Inciso g)** *Acuacultura de fomento* **III,** *Autorización, para:* **Inciso d)** *Recolectar del medio natural reproductores, larvas, postlarvas, crías, huevos, semillas, alevines o en cualquier otro estadio, y* **Inciso e)** *Acuacultura didáctica.*		

Artículos 22.- *la Secretaría podrá inscribir en el Registro Nacional de Pesca a los acuicultores que no requieran concesión, permiso o Autorización.*	Al **proyecto** le aplica el Artículo, incisos y, fracciones anteriores, porque se trata de una actividad acuícola con fines comerciales.	Por el hecho de presentar a la autoridad correspondiente (SEMARNAT) la Manifestación de Impacto Ambiental, el promovente está cumpliendo con este apartado. El proyecto se vincula por la obligatoriedad de obtener la autorización correspondiente para realizar las obras descritas en esta manifestación de impacto ambiental. Como ya se mencionó anteriormente, la promovente una vez autorizado el proyecto en materia ambiental procederá a tramitar el Registro Nacional de Pesca para la unidad de producción acuícola.
Art. 30°.- *Las actividades pesqueras se clasifican en:* **II.-** *Cultivo o acuacultura con fines*		
Artículo 31°.- *Para realizar las actividades de pesca se requiere lo siguiente:* **I,** *Concesión, para:* **Inciso b)** *Acuacultura comercial* **II,** Permiso, para: **Inciso g)** *Acuacultura de fomento* **III,** *Autorización, para:* **Inciso d)** *Recolectar del medio natural reproductores, larvas, postlarvas, crías, huevos, semillas, alevines o en cualquier otro estadio, y* **Inciso e)** *Acuacultura didáctica.*		

Artículos 22.- *la Secretaría podrá inscribir en el Registro Nacional de Pesca a los acuicultores que no requieran concesión, permiso o Autorización.*	Al **proyecto** le aplica el Artículo, incisos y, fracciones anteriores, porque se trata de una actividad acuícola con fines comerciales.	Por el hecho de presentar a la autoridad correspondiente (SEMARNAT) la Manifestación de Impacto Ambiental, el promovente está cumpliendo con este apartado. El proyecto se vincula por la obligatoriedad de obtener la autorización correspondiente para realizar las obras descritas en esta manifestación de impacto ambiental. Como ya se mencionó anteriormente, la promovente una vez autorizado el proyecto en materia ambiental procederá a tramitar el Registro Nacional de Pesca para la unidad de producción acuícola.
Art. 30°.- *Las actividades pesqueras se clasifican en:* **II.-** *Cultivo o acuacultura con fines*		
Artículo 31°.- *Para realizar las actividades de pesca se requiere lo siguiente:* **I,** *Concesión, para:* **Inciso b)** *Acuacultura comercial* **II,** Permiso, para: **Inciso g)** *Acuacultura de fomento* **III,** *Autorización, para:* **Inciso d)** *Recolectar del medio natural reproductores, larvas, postlarvas, crías, huevos, semillas, alevines o en cualquier otro estadio, y* **Inciso e)** *Acuacultura didáctica.*		

Artículos 22.- *la Secretaría podrá inscribir en el Registro Nacional de Pesca a los acuicultores que no requieran concesión, permiso o Autorización.*	Al **proyecto** le aplica el Artículo, incisos y, fracciones anteriores, porque se trata de una actividad acuícola con fines comerciales.	Por el hecho de presentar a la autoridad correspondiente (SEMARNAT) la Manifestación de Impacto Ambiental, el promovente está cumpliendo con este apartado. El proyecto se vincula por la obligatoriedad de obtener la autorización correspondiente para realizar las obras descritas en esta manifestación de impacto ambiental. Como ya se mencionó anteriormente, la promovente una vez autorizado el proyecto en materia ambiental procederá a tramitar el Registro Nacional de Pesca para la unidad de producción acuícola.
Art. 30°.- *Las actividades pesqueras se clasifican en:* **II.-** *Cultivo o acuacultura con fines*		
Artículo 31°.- *Para realizar las actividades de pesca se requiere lo siguiente:* **I,** *Concesión, para:* **Inciso b)** *Acuacultura comercial* **II,** Permiso, para: **Inciso g)** *Acuacultura de fomento* **III,** *Autorización, para:* **Inciso d)** *Recolectar del medio natural reproductores, larvas, postlarvas, crías, huevos, semillas, alevines o en cualquier otro estadio, y* **Inciso e)** *Acuacultura didáctica.*		

Artículos 22.- *la Secretaría podrá inscribir en el Registro Nacional de Pesca a los acuicultores que no requieran concesión, permiso o Autorización.*	Al **proyecto** le aplica el Artículo, incisos y, fracciones anteriores, porque se trata de una actividad acuícola con fines comerciales.	Por el hecho de presentar a la autoridad correspondiente (SEMARNAT) la Manifestación de Impacto Ambiental, el promovente está cumpliendo con este apartado. El proyecto se vincula por la obligatoriedad de obtener la autorización correspondiente para realizar las obras descritas en esta manifestación de impacto ambiental. Como ya se mencionó anteriormente, la promovente una vez autorizado el proyecto en materia ambiental procederá a tramitar el Registro Nacional de Pesca para la unidad de producción acuícola.
Art. 30°.- *Las actividades pesqueras se clasifican en:* **II.-** *Cultivo o acuacultura con fines*		
Artículo 31°.- *Para realizar las actividades de pesca se requiere lo siguiente:* **I,** *Concesión, para:* **Inciso b)** *Acuacultura comercial* **II,** Permiso, para: **Inciso g)** *Acuacultura de fomento* **III,** *Autorización, para:* **Inciso d)** *Recolectar del medio natural reproductores, larvas, postlarvas, crías, huevos, semillas, alevines o en cualquier otro estadio, y* **Inciso e)** *Acuacultura didáctica.*		

Artículos 22.- *la Secretaría podrá inscribir en el Registro Nacional de Pesca a los acuicultores que no requieran concesión, permiso o Autorización.*	Al **proyecto** le aplica el Artículo, incisos y, fracciones anteriores, porque se trata de una actividad acuícola con fines comerciales.	Por el hecho de presentar a la autoridad correspondiente (SEMARNAT) la Manifestación de Impacto Ambiental, el promovente está cumpliendo con este apartado. El proyecto se vincula por la obligatoriedad de obtener la autorización correspondiente para realizar las obras descritas en esta manifestación de impacto ambiental. Como ya se mencionó anteriormente, la promovente una vez autorizado el proyecto en materia ambiental procederá a tramitar el Registro Nacional de Pesca para la unidad de producción acuícola.
Art. 30°.- *Las actividades pesqueras se clasifican en:* **II.-** *Cultivo o acuacultura con fines*		
Artículo 31°.- *Para realizar las actividades de pesca se requiere lo siguiente:* **I,** *Concesión, para:* **Inciso b)** *Acuacultura comercial* **II,** Permiso, para: **Inciso g)** *Acuacultura de fomento* **III,** *Autorización, para:* **Inciso d)** *Recolectar del medio natural reproductores, larvas, postlarvas, crías, huevos, semillas, alevines o en cualquier otro estadio, y* **Inciso e)** *Acuacultura didáctica.*		

Artículos 22.- *la Secretaría podrá inscribir en el Registro Nacional de Pesca a los acuicultores que no requieran concesión, permiso o Autorización.*	Al **proyecto** le aplica el Artículo, incisos y, fracciones anteriores, porque se trata de una actividad acuícola con fines comerciales.	Por el hecho de presentar a la autoridad correspondiente (SEMARNAT) la Manifestación de Impacto Ambiental, el promovente está cumpliendo con este apartado. El proyecto se vincula por la obligatoriedad de obtener la autorización correspondiente para realizar las obras descritas en esta manifestación de impacto ambiental. Como ya se mencionó anteriormente, la promovente una vez autorizado el proyecto en materia ambiental procederá a tramitar el Registro Nacional de Pesca para la unidad de producción acuícola.
Art. 30°.- *Las actividades pesqueras se clasifican en:* **II.-** *Cultivo o acuacultura con fines*		
Artículo 31°.- *Para realizar las actividades de pesca se requiere lo siguiente:* **I,** *Concesión, para:* **Inciso b)** *Acuacultura comercial* **II,** Permiso, para: **Inciso g)** *Acuacultura de fomento* **III,** *Autorización, para:* **Inciso d)** *Recolectar del medio natural reproductores, larvas, postlarvas, crías, huevos, semillas, alevines o en cualquier otro estadio, y* **Inciso e)** *Acuacultura didáctica.*		

Artículos 22.- *la Secretaría podrá inscribir en el Registro Nacional de Pesca a los acuicultores que no requieran concesión, permiso o Autorización.*	Al **proyecto** le aplica el Artículo, incisos y, fracciones anteriores, porque se trata de una actividad acuícola con fines comerciales.	Por el hecho de presentar a la autoridad correspondiente (SEMARNAT) la Manifestación de Impacto Ambiental, el promovente está cumpliendo con este apartado. El proyecto se vincula por la obligatoriedad de obtener la autorización correspondiente para realizar las obras descritas en esta manifestación de impacto ambiental. Como ya se mencionó anteriormente, la promovente una vez autorizado el proyecto en materia ambiental procederá a tramitar el Registro Nacional de Pesca para la unidad de producción acuícola.
Art. 30°.- *Las actividades pesqueras se clasifican en:* **II.-** *Cultivo o acuacultura con fines*		
Artículo 31°.- *Para realizar las actividades de pesca se requiere lo siguiente:* **I,** *Concesión, para:* **Inciso b)** *Acuacultura comercial* **II,** Permiso, para: **Inciso g)** *Acuacultura de fomento* **III,** *Autorización, para:* **Inciso d)** *Recolectar del medio natural reproductores, larvas, postlarvas, crías, huevos, semillas, alevines o en cualquier otro estadio, y* **Inciso e)** *Acuacultura didáctica.*		

Artículos 22.- *la Secretaría podrá inscribir en el Registro Nacional de Pesca a los acuicultores que no requieran concesión, permiso o Autorización.*	Al **proyecto** le aplica el Artículo, incisos y, fracciones anteriores, porque se trata de una actividad acuícola con fines comerciales.	Por el hecho de presentar a la autoridad correspondiente (SEMARNAT) la Manifestación de Impacto Ambiental, el promovente está cumpliendo con este apartado. El proyecto se vincula por la obligatoriedad de obtener la autorización correspondiente para realizar las obras descritas en esta manifestación de impacto ambiental. Como ya se mencionó anteriormente, la promovente una vez autorizado el proyecto en materia ambiental procederá a tramitar el Registro Nacional de Pesca para la unidad de producción acuícola.
Art. 30°.- *Las actividades pesqueras se clasifican en:* **II.-** *Cultivo o acuacultura con fines*		
Artículo 31°.- *Para realizar las actividades de pesca se requiere lo siguiente:* **I,** *Concesión, para:* **Inciso b)** *Acuacultura comercial* **II,** Permiso, para: **Inciso g)** *Acuacultura de fomento* **III,** *Autorización, para:* **Inciso d)** *Recolectar del medio natural reproductores, larvas, postlarvas, crías, huevos, semillas, alevines o en cualquier otro estadio, y* **Inciso e)** *Acuacultura didáctica.*		

Artículos 22.- *la Secretaría podrá inscribir en el Registro Nacional de Pesca a los acuicultores que no requieran concesión, permiso o Autorización.*	Al **proyecto** le aplica el Artículo, incisos y, fracciones anteriores, porque se trata de una actividad acuícola con fines comerciales.	Por el hecho de presentar a la autoridad correspondiente (SEMARNAT) la Manifestación de Impacto Ambiental, el promovente está cumpliendo con este apartado. El proyecto se vincula por la obligatoriedad de obtener la autorización correspondiente para realizar las obras descritas en esta manifestación de impacto ambiental. Como ya se mencionó anteriormente, la promovente una vez autorizado el proyecto en materia ambiental procederá a tramitar el Registro Nacional de Pesca para la unidad de producción acuícola.
Art. 30°.- *Las actividades pesqueras se clasifican en:* **II.-** *Cultivo o acuacultura con fines*		
Artículo 31°.- *Para realizar las actividades de pesca se requiere lo siguiente:* **I,** *Concesión, para:* **Inciso b)** *Acuacultura comercial* **II,** Permiso, para: **Inciso g)** *Acuacultura de fomento* **III,** *Autorización, para:* **Inciso d)** *Recolectar del medio natural reproductores, larvas, postlarvas, crías, huevos, semillas, alevines o en cualquier otro estadio, y* **Inciso e)** *Acuacultura didáctica.*		

Artículos 22.- *la Secretaría podrá inscribir en el Registro Nacional de Pesca a los acuicultores que no requieran concesión, permiso o Autorización.*	Al **proyecto** le aplica el Artículo, incisos y, fracciones anteriores, porque se trata de una actividad acuícola con fines comerciales.	Por el hecho de presentar a la autoridad correspondiente (SEMARNAT) la Manifestación de Impacto Ambiental, el promovente está cumpliendo con este apartado. El proyecto se vincula por la obligatoriedad de obtener la autorización correspondiente para realizar las obras descritas en esta manifestación de impacto ambiental. Como ya se mencionó anteriormente, la promovente una vez autorizado el proyecto en materia ambiental procederá a tramitar el Registro Nacional de Pesca para la unidad de producción acuícola.
Art. 30°.- *Las actividades pesqueras se clasifican en:* **II.-** *Cultivo o acuacultura con fines*		
Artículo 31°.- *Para realizar las actividades de pesca se requiere lo siguiente:* **I,** *Concesión, para:* **Inciso b)** *Acuacultura comercial* **II,** Permiso, para: **Inciso g)** *Acuacultura de fomento* **III,** *Autorización, para:* **Inciso d)** *Recolectar del medio natural reproductores, larvas, postlarvas, crías, huevos, semillas, alevines o en cualquier otro estadio, y* **Inciso e)** *Acuacultura didáctica.*		

Artículos 22.- *la Secretaría podrá inscribir en el Registro Nacional de Pesca a los acuicultores que no requieran concesión, permiso o Autorización.*	Al **proyecto** le aplica el Artículo, incisos y, fracciones anteriores, porque se trata de una actividad acuícola con fines comerciales.	Por el hecho de presentar a la autoridad correspondiente (SEMARNAT) la Manifestación de Impacto Ambiental, el promovente está cumpliendo con este apartado. El proyecto se vincula por la obligatoriedad de obtener la autorización correspondiente para realizar las obras descritas en esta manifestación de impacto ambiental. Como ya se mencionó anteriormente, la promovente una vez autorizado el proyecto en materia ambiental procederá a tramitar el Registro Nacional de Pesca para la unidad de producción acuícola.
Art. 30°.- *Las actividades pesqueras se clasifican en:* **II.-** *Cultivo o acuacultura con fines*		
Artículo 31°.- *Para realizar las actividades de pesca se requiere lo siguiente:* **I,** *Concesión, para:* **Inciso b)** *Acuacultura comercial* **II,** Permiso, para: **Inciso g)** *Acuacultura de fomento* **III,** *Autorización, para:* **Inciso d)** *Recolectar del medio natural reproductores, larvas, postlarvas, crías, huevos, semillas, alevines o en cualquier otro estadio, y* **Inciso e)** *Acuacultura didáctica.*		

Artículos 22.- *la Secretaría podrá inscribir en el Registro Nacional de Pesca a los acuicultores que no requieran concesión, permiso o Autorización.*	Al **proyecto** le aplica el Artículo, incisos y, fracciones anteriores, porque se trata de una actividad acuícola con fines comerciales.	Por el hecho de presentar a la autoridad correspondiente (SEMARNAT) la Manifestación de Impacto Ambiental, el promovente está cumpliendo con este apartado. El proyecto se vincula por la obligatoriedad de obtener la autorización correspondiente para realizar las obras descritas en esta manifestación de impacto ambiental. Como ya se mencionó anteriormente, la promovente una vez autorizado el proyecto en materia ambiental procederá a tramitar el Registro Nacional de Pesca para la unidad de producción acuícola.
Art. 30°.- *Las actividades pesqueras se clasifican en:* **II.-** *Cultivo o acuacultura con fines*		
Artículo 31°.- *Para realizar las actividades de pesca se requiere lo siguiente:* **I,** *Concesión, para:* **Inciso b)** *Acuacultura comercial* **II,** Permiso, para: **Inciso g)** *Acuacultura de fomento* **III,** *Autorización, para:* **Inciso d)** *Recolectar del medio natural reproductores, larvas, postlarvas, crías, huevos, semillas, alevines o en cualquier otro estadio, y* **Inciso e)** *Acuacultura didáctica.*		

Artículos 22.- *la Secretaría podrá inscribir en el Registro Nacional de Pesca a los acuicultores que no requieran concesión, permiso o Autorización.*	Al **proyecto** le aplica el Artículo, incisos y, fracciones anteriores, porque se trata de una actividad acuícola con fines comerciales.	Por el hecho de presentar a la autoridad correspondiente (SEMARNAT) la Manifestación de Impacto Ambiental, el promovente está cumpliendo con este apartado. El proyecto se vincula por la obligatoriedad de obtener la autorización correspondiente para realizar las obras descritas en esta manifestación de impacto ambiental. Como ya se mencionó anteriormente, la promovente una vez autorizado el proyecto en materia ambiental procederá a tramitar el Registro Nacional de Pesca para la unidad de producción acuícola.
Art. 30°.- *Las actividades pesqueras se clasifican en:* **II.-** *Cultivo o acuacultura con fines*		
Artículo 31°.- *Para realizar las actividades de pesca se requiere lo siguiente:* **I,** *Concesión, para:* **Inciso b)** *Acuacultura comercial* **II,** Permiso, para: **Inciso g)** *Acuacultura de fomento* **III,** *Autorización, para:* **Inciso d)** *Recolectar del medio natural reproductores, larvas, postlarvas, crías, huevos, semillas, alevines o en cualquier otro estadio, y* **Inciso e)** *Acuacultura didáctica.*		

Artículos 22.- *la Secretaría podrá inscribir en el Registro Nacional de Pesca a los acuicultores que no requieran concesión, permiso o Autorización.*	Al **proyecto** le aplica el Artículo, incisos y, fracciones anteriores, porque se trata de una actividad acuícola con fines comerciales.	Por el hecho de presentar a la autoridad correspondiente (SEMARNAT) la Manifestación de Impacto Ambiental, el promovente está cumpliendo con este apartado. El proyecto se vincula por la obligatoriedad de obtener la autorización correspondiente para realizar las obras descritas en esta manifestación de impacto ambiental. Como ya se mencionó anteriormente, la promovente una vez autorizado el proyecto en materia ambiental procederá a tramitar el Registro Nacional de Pesca para la unidad de producción acuícola.
Art. 30°.- *Las actividades pesqueras se clasifican en:* **II.-** *Cultivo o acuacultura con fines*		
Artículo 31°.- *Para realizar las actividades de pesca se requiere lo siguiente:* **I,** *Concesión, para:* **Inciso b)** *Acuacultura comercial* **II,** Permiso, para: **Inciso g)** *Acuacultura de fomento* **III,** *Autorización, para:* **Inciso d)** *Recolectar del medio natural reproductores, larvas, postlarvas, crías, huevos, semillas, alevines o en cualquier otro estadio, y* **Inciso e)** *Acuacultura didáctica.*		

Artículos 22.- *la Secretaría podrá inscribir en el Registro Nacional de Pesca a los acuicultores que no requieran concesión, permiso o Autorización.*	Al **proyecto** le aplica el Artículo, incisos y, fracciones anteriores, porque se trata de una actividad acuícola con fines comerciales.	Por el hecho de presentar a la autoridad correspondiente (SEMARNAT) la Manifestación de Impacto Ambiental, el promovente está cumpliendo con este apartado. El proyecto se vincula por la obligatoriedad de obtener la autorización correspondiente para realizar las obras descritas en esta manifestación de impacto ambiental. Como ya se mencionó anteriormente, la promovente una vez autorizado el proyecto en materia ambiental procederá a tramitar el Registro Nacional de Pesca para la unidad de producción acuícola.
Art. 30°.- *Las actividades pesqueras se clasifican en:* **II.-** *Cultivo o acuacultura con fines*		
Artículo 31°.- *Para realizar las actividades de pesca se requiere lo siguiente:* **I,** *Concesión, para:* **Inciso b)** *Acuacultura comercial* **II,** Permiso, para: **Inciso g)** *Acuacultura de fomento* **III,** *Autorización, para:* **Inciso d)** *Recolectar del medio natural reproductores, larvas, postlarvas, crías, huevos, semillas, alevines o en cualquier otro estadio, y* **Inciso e)** *Acuacultura didáctica.*		

Artículos 22.- *la Secretaría podrá inscribir en el Registro Nacional de Pesca a los acuicultores que no requieran concesión, permiso o Autorización.*	Al **proyecto** le aplica el Artículo, incisos y, fracciones anteriores, porque se trata de una actividad acuícola con fines comerciales.	Por el hecho de presentar a la autoridad correspondiente (SEMARNAT) la Manifestación de Impacto Ambiental, el promovente está cumpliendo con este apartado. El proyecto se vincula por la obligatoriedad de obtener la autorización correspondiente para realizar las obras descritas en esta manifestación de impacto ambiental. Como ya se mencionó anteriormente, la promovente una vez autorizado el proyecto en materia ambiental procederá a tramitar el Registro Nacional de Pesca para la unidad de producción acuícola.
Art. 30°.- *Las actividades pesqueras se clasifican en:* **II.-** *Cultivo o acuacultura con fines*		
Artículo 31°.- *Para realizar las actividades de pesca se requiere lo siguiente:* **I,** *Concesión, para:* **Inciso b)** *Acuacultura comercial* **II,** Permiso, para: **Inciso g)** *Acuacultura de fomento* **III,** *Autorización, para:* **Inciso d)** *Recolectar del medio natural reproductores, larvas, postlarvas, crías, huevos, semillas, alevines o en cualquier otro estadio, y* **Inciso e)** *Acuacultura didáctica.*		

Artículos 22.- *la Secretaría podrá inscribir en el Registro Nacional de Pesca a los acuicultores que no requieran concesión, permiso o Autorización.*	Al **proyecto** le aplica el Artículo, incisos y, fracciones anteriores, porque se trata de una actividad acuícola con fines comerciales.	Por el hecho de presentar a la autoridad correspondiente (SEMARNAT) la Manifestación de Impacto Ambiental, el promovente está cumpliendo con este apartado. El proyecto se vincula por la obligatoriedad de obtener la autorización correspondiente para realizar las obras descritas en esta manifestación de impacto ambiental. Como ya se mencionó anteriormente, la promovente una vez autorizado el proyecto en materia ambiental procederá a tramitar el Registro Nacional de Pesca para la unidad de producción acuícola.
Art. 30°.- *Las actividades pesqueras se clasifican en:* **II.-** *Cultivo o acuacultura con fines*		
Artículo 31°.- *Para realizar las actividades de pesca se requiere lo siguiente:* **I,** *Concesión, para:* **Inciso b)** *Acuacultura comercial* **II,** Permiso, para: **Inciso g)** *Acuacultura de fomento* **III,** *Autorización, para:* **Inciso d)** *Recolectar del medio natural reproductores, larvas, postlarvas, crías, huevos, semillas, alevines o en cualquier otro estadio, y* **Inciso e)** *Acuacultura didáctica.*		

Artículos 22.- *la Secretaría podrá inscribir en el Registro Nacional de Pesca a los acuicultores que no requieran concesión, permiso o Autorización.*	Al **proyecto** le aplica el Artículo, incisos y, fracciones anteriores, porque se trata de una actividad acuícola con fines comerciales.	Por el hecho de presentar a la autoridad correspondiente (SEMARNAT) la Manifestación de Impacto Ambiental, el promovente está cumpliendo con este apartado. El proyecto se vincula por la obligatoriedad de obtener la autorización correspondiente para realizar las obras descritas en esta manifestación de impacto ambiental. Como ya se mencionó anteriormente, la promovente una vez autorizado el proyecto en materia ambiental procederá a tramitar el Registro Nacional de Pesca para la unidad de producción acuícola.
Art. 30°.- *Las actividades pesqueras se clasifican en:* **II.-** *Cultivo o acuacultura con fines*		
Artículo 31°.- *Para realizar las actividades de pesca se requiere lo siguiente:* **I,** *Concesión, para:* **Inciso b)** *Acuacultura comercial* **II,** Permiso, para: **Inciso g)** *Acuacultura de fomento* **III,** *Autorización, para:* **Inciso d)** *Recolectar del medio natural reproductores, larvas, postlarvas, crías, huevos, semillas, alevines o en cualquier otro estadio, y* **Inciso e)** *Acuacultura didáctica.*		

Artículos 22.- *la Secretaría podrá inscribir en el Registro Nacional de Pesca a los acuicultores que no requieran concesión, permiso o Autorización.*	Al **proyecto** le aplica el Artículo, incisos y, fracciones anteriores, porque se trata de una actividad acuícola con fines comerciales.	Por el hecho de presentar a la autoridad correspondiente (SEMARNAT) la Manifestación de Impacto Ambiental, el promovente está cumpliendo con este apartado. El proyecto se vincula por la obligatoriedad de obtener la autorización correspondiente para realizar las obras descritas en esta manifestación de impacto ambiental. Como ya se mencionó anteriormente, la promovente una vez autorizado el proyecto en materia ambiental procederá a tramitar el Registro Nacional de Pesca para la unidad de producción acuícola.
Art. 30°.- *Las actividades pesqueras se clasifican en:* **II.-** *Cultivo o acuacultura con fines*		
Artículo 31°.- *Para realizar las actividades de pesca se requiere lo siguiente:* **I,** *Concesión, para:* **Inciso b)** *Acuacultura comercial* **II,** Permiso, para: **Inciso g)** *Acuacultura de fomento* **III,** *Autorización, para:* **Inciso d)** *Recolectar del medio natural reproductores, larvas, postlarvas, crías, huevos, semillas, alevines o en cualquier otro estadio, y* **Inciso e)** *Acuacultura didáctica.*		

Artículos 22.- *la Secretaría podrá inscribir en el Registro Nacional de Pesca a los acuicultores que no requieran concesión, permiso o Autorización.*	Al **proyecto** le aplica el Artículo, incisos y, fracciones anteriores, porque se trata de una actividad acuícola con fines comerciales.	Por el hecho de presentar a la autoridad correspondiente (SEMARNAT) la Manifestación de Impacto Ambiental, el promovente está cumpliendo con este apartado. El proyecto se vincula por la obligatoriedad de obtener la autorización correspondiente para realizar las obras descritas en esta manifestación de impacto ambiental. Como ya se mencionó anteriormente, la promovente una vez autorizado el proyecto en materia ambiental procederá a tramitar el Registro Nacional de Pesca para la unidad de producción acuícola.
Art. 30°.- *Las actividades pesqueras se clasifican en:* **II.-** *Cultivo o acuacultura con fines*		
Artículo 31°.- *Para realizar las actividades de pesca se requiere lo siguiente:* **I,** *Concesión, para:* **Inciso b)** *Acuacultura comercial* **II,** Permiso, para: **Inciso g)** *Acuacultura de fomento* **III,** *Autorización, para:* **Inciso d)** *Recolectar del medio natural reproductores, larvas, postlarvas, crías, huevos, semillas, alevines o en cualquier otro estadio, y* **Inciso e)** *Acuacultura didáctica.*		

Artículos 22.- *la Secretaría podrá inscribir en el Registro Nacional de Pesca a los acuicultores que no requieran concesión, permiso o Autorización.*	Al **proyecto** le aplica el Artículo, incisos y, fracciones anteriores, porque se trata de una actividad acuícola con fines comerciales.	Por el hecho de presentar a la autoridad correspondiente (SEMARNAT) la Manifestación de Impacto Ambiental, el promovente está cumpliendo con este apartado. El proyecto se vincula por la obligatoriedad de obtener la autorización correspondiente para realizar las obras descritas en esta manifestación de impacto ambiental. Como ya se mencionó anteriormente, la promovente una vez autorizado el proyecto en materia ambiental procederá a tramitar el Registro Nacional de Pesca para la unidad de producción acuícola.
Art. 30°.- *Las actividades pesqueras se clasifican en:* **II.-** *Cultivo o acuacultura con fines*		
Artículo 31°.- *Para realizar las actividades de pesca se requiere lo siguiente:* **I,** *Concesión, para:* **Inciso b)** *Acuacultura comercial* **II,** Permiso, para: **Inciso g)** *Acuacultura de fomento* **III,** *Autorización, para:* **Inciso d)** *Recolectar del medio natural reproductores, larvas, postlarvas, crías, huevos, semillas, alevines o en cualquier otro estadio, y* **Inciso e)** *Acuacultura didáctica.*		

Artículos 22.- *la Secretaría podrá inscribir en el Registro Nacional de Pesca a los acuicultores que no requieran concesión, permiso o Autorización.*	Al **proyecto** le aplica el Artículo, incisos y, fracciones anteriores, porque se trata de una actividad acuícola con fines comerciales.	Por el hecho de presentar a la autoridad correspondiente (SEMARNAT) la Manifestación de Impacto Ambiental, el promovente está cumpliendo con este apartado. El proyecto se vincula por la obligatoriedad de obtener la autorización correspondiente para realizar las obras descritas en esta manifestación de impacto ambiental. Como ya se mencionó anteriormente, la promovente una vez autorizado el proyecto en materia ambiental procederá a tramitar el Registro Nacional de Pesca para la unidad de producción acuícola.
Art. 30°.- *Las actividades pesqueras se clasifican en:* **II.-** *Cultivo o acuacultura con fines*		
Artículo 31°.- *Para realizar las actividades de pesca se requiere lo siguiente:* **I,** *Concesión, para:* **Inciso b)** *Acuacultura comercial* **II,** Permiso, para: **Inciso g)** *Acuacultura de fomento* **III,** *Autorización, para:* **Inciso d)** *Recolectar del medio natural reproductores, larvas, postlarvas, crías, huevos, semillas, alevines o en cualquier otro estadio, y* **Inciso e)** *Acuacultura didáctica.*		

Artículos 22.- *la Secretaría podrá inscribir en el Registro Nacional de Pesca a los acuicultores que no requieran concesión, permiso o Autorización.*	Al **proyecto** le aplica el Artículo, incisos y, fracciones anteriores, porque se trata de una actividad acuícola con fines comerciales.	Por el hecho de presentar a la autoridad correspondiente (SEMARNAT) la Manifestación de Impacto Ambiental, el promovente está cumpliendo con este apartado. El proyecto se vincula por la obligatoriedad de obtener la autorización correspondiente para realizar las obras descritas en esta manifestación de impacto ambiental. Como ya se mencionó anteriormente, la promovente una vez autorizado el proyecto en materia ambiental procederá a tramitar el Registro Nacional de Pesca para la unidad de producción acuícola.
Art. 30°.- *Las actividades pesqueras se clasifican en:* **II.-** *Cultivo o acuacultura con fines*		
Artículo 31°.- *Para realizar las actividades de pesca se requiere lo siguiente:* **I,** *Concesión, para:* **Inciso b)** *Acuacultura comercial* **II,** Permiso, para: **Inciso g)** *Acuacultura de fomento* **III,** *Autorización, para:* **Inciso d)** *Recolectar del medio natural reproductores, larvas, postlarvas, crías, huevos, semillas, alevines o en cualquier otro estadio, y* **Inciso e)** *Acuacultura didáctica.*		

Artículos 22.- *la Secretaría podrá inscribir en el Registro Nacional de Pesca a los acuicultores que no requieran concesión, permiso o Autorización.*	Al **proyecto** le aplica el Artículo, incisos y, fracciones anteriores, porque se trata de una actividad acuícola con fines comerciales.	Por el hecho de presentar a la autoridad correspondiente (SEMARNAT) la Manifestación de Impacto Ambiental, el promovente está cumpliendo con este apartado. El proyecto se vincula por la obligatoriedad de obtener la autorización correspondiente para realizar las obras descritas en esta manifestación de impacto ambiental. Como ya se mencionó anteriormente, la promovente una vez autorizado el proyecto en materia ambiental procederá a tramitar el Registro Nacional de Pesca para la unidad de producción acuícola.
Art. 30°.- *Las actividades pesqueras se clasifican en:* **II.-** *Cultivo o acuacultura con fines*		
Artículo 31°.- *Para realizar las actividades de pesca se requiere lo siguiente:* **I,** *Concesión, para:* **Inciso b)** *Acuacultura comercial* **II,** Permiso, para: **Inciso g)** *Acuacultura de fomento* **III,** *Autorización, para:* **Inciso d)** *Recolectar del medio natural reproductores, larvas, postlarvas, crías, huevos, semillas, alevines o en cualquier otro estadio, y* **Inciso e)** *Acuacultura didáctica.*		

Artículos 22.- *la Secretaría podrá inscribir en el Registro Nacional de Pesca a los acuicultores que no requieran concesión, permiso o Autorización.*	Al **proyecto** le aplica el Artículo, incisos y, fracciones anteriores, porque se trata de una actividad acuícola con fines comerciales.	Por el hecho de presentar a la autoridad correspondiente (SEMARNAT) la Manifestación de Impacto Ambiental, el promovente está cumpliendo con este apartado. El proyecto se vincula por la obligatoriedad de obtener la autorización correspondiente para realizar las obras descritas en esta manifestación de impacto ambiental. Como ya se mencionó anteriormente, la promovente una vez autorizado el proyecto en materia ambiental procederá a tramitar el Registro Nacional de Pesca para la unidad de producción acuícola.
Art. 30°.- *Las actividades pesqueras se clasifican en:* **II.-** *Cultivo o acuacultura con fines*		
Artículo 31°.- *Para realizar las actividades de pesca se requiere lo siguiente:* **I,** *Concesión, para:* **Inciso b)** *Acuacultura comercial* **II,** Permiso, para: **Inciso g)** *Acuacultura de fomento* **III,** *Autorización, para:* **Inciso d)** *Recolectar del medio natural reproductores, larvas, postlarvas, crías, huevos, semillas, alevines o en cualquier otro estadio, y* **Inciso e)** *Acuacultura didáctica.*		

Artículos 22.- *la Secretaría podrá inscribir en el Registro Nacional de Pesca a los acuicultores que no requieran concesión, permiso o Autorización.*	Al **proyecto** le aplica el Artículo, incisos y, fracciones anteriores, porque se trata de una actividad acuícola con fines comerciales.	Por el hecho de presentar a la autoridad correspondiente (SEMARNAT) la Manifestación de Impacto Ambiental, el promovente está cumpliendo con este apartado. El proyecto se vincula por la obligatoriedad de obtener la autorización correspondiente para realizar las obras descritas en esta manifestación de impacto ambiental. Como ya se mencionó anteriormente, la promovente una vez autorizado el proyecto en materia ambiental procederá a tramitar el Registro Nacional de Pesca para la unidad de producción acuícola.
Art. 30°.- *Las actividades pesqueras se clasifican en:* **II.-** *Cultivo o acuacultura con fines*		
Artículo 31°.- *Para realizar las actividades de pesca se requiere lo siguiente:* **I,** *Concesión, para:* **Inciso b)** *Acuacultura comercial* **II,** Permiso, para: **Inciso g)** *Acuacultura de fomento* **III,** *Autorización, para:* **Inciso d)** *Recolectar del medio natural reproductores, larvas, postlarvas, crías, huevos, semillas, alevines o en cualquier otro estadio, y* **Inciso e)** *Acuacultura didáctica.*		

Artículos 22.- *la Secretaría podrá inscribir en el Registro Nacional de Pesca a los acuicultores que no requieran concesión, permiso o Autorización.*	Al **proyecto** le aplica el Artículo, incisos y, fracciones anteriores, porque se trata de una actividad acuícola con fines comerciales.	Por el hecho de presentar a la autoridad correspondiente (SEMARNAT) la Manifestación de Impacto Ambiental, el promovente está cumpliendo con este apartado. El proyecto se vincula por la obligatoriedad de obtener la autorización correspondiente para realizar las obras descritas en esta manifestación de impacto ambiental. Como ya se mencionó anteriormente, la promovente una vez autorizado el proyecto en materia ambiental procederá a tramitar el Registro Nacional de Pesca para la unidad de producción acuícola.
Art. 30°.- *Las actividades pesqueras se clasifican en:* **II.-** *Cultivo o acuacultura con fines*		
Artículo 31°.- *Para realizar las actividades de pesca se requiere lo siguiente:* **I,** *Concesión, para:* **Inciso b)** *Acuacultura comercial* **II,** Permiso, para: **Inciso g)** *Acuacultura de fomento* **III,** *Autorización, para:* **Inciso d)** *Recolectar del medio natural reproductores, larvas, postlarvas, crías, huevos, semillas, alevines o en cualquier otro estadio, y* **Inciso e)** *Acuacultura didáctica.*		

Artículos 22.- *la Secretaría podrá inscribir en el Registro Nacional de Pesca a los acuicultores que no requieran concesión, permiso o Autorización.*	Al **proyecto** le aplica el Artículo, incisos y, fracciones anteriores, porque se trata de una actividad acuícola con fines comerciales.	Por el hecho de presentar a la autoridad correspondiente (SEMARNAT) la Manifestación de Impacto Ambiental, el promovente está cumpliendo con este apartado. El proyecto se vincula por la obligatoriedad de obtener la autorización correspondiente para realizar las obras descritas en esta manifestación de impacto ambiental. Como ya se mencionó anteriormente, la promovente una vez autorizado el proyecto en materia ambiental procederá a tramitar el Registro Nacional de Pesca para la unidad de producción acuícola.
Art. 30°.- *Las actividades pesqueras se clasifican en:* **II.-** *Cultivo o acuacultura con fines*		
Artículo 31°.- *Para realizar las actividades de pesca se requiere lo siguiente:* **I,** *Concesión, para:* **Inciso b)** *Acuacultura comercial* **II,** Permiso, para: **Inciso g)** *Acuacultura de fomento* **III,** *Autorización, para:* **Inciso d)** *Recolectar del medio natural reproductores, larvas, postlarvas, crías, huevos, semillas, alevines o en cualquier otro estadio, y* **Inciso e)** *Acuacultura didáctica.*		

Artículos 22.- *la Secretaría podrá inscribir en el Registro Nacional de Pesca a los acuicultores que no requieran concesión, permiso o Autorización.*	Al **proyecto** le aplica el Artículo, incisos y, fracciones anteriores, porque se trata de una actividad acuícola con fines comerciales.	Por el hecho de presentar a la autoridad correspondiente (SEMARNAT) la Manifestación de Impacto Ambiental, el promovente está cumpliendo con este apartado. El proyecto se vincula por la obligatoriedad de obtener la autorización correspondiente para realizar las obras descritas en esta manifestación de impacto ambiental. Como ya se mencionó anteriormente, la promovente una vez autorizado el proyecto en materia ambiental procederá a tramitar el Registro Nacional de Pesca para la unidad de producción acuícola.
Art. 30°.- *Las actividades pesqueras se clasifican en:* **II.-** *Cultivo o acuacultura con fines*		
Artículo 31°.- *Para realizar las actividades de pesca se requiere lo siguiente:* **I,** *Concesión, para:* **Inciso b)** *Acuacultura comercial* **II,** Permiso, para: **Inciso g)** *Acuacultura de fomento* **III,** *Autorización, para:* **Inciso d)** *Recolectar del medio natural reproductores, larvas, postlarvas, crías, huevos, semillas, alevines o en cualquier otro estadio, y* **Inciso e)** *Acuacultura didáctica.*		

Artículos 22.- *la Secretaría podrá inscribir en el Registro Nacional de Pesca a los acuicultores que no requieran concesión, permiso o Autorización.*	Al **proyecto** le aplica el Artículo, incisos y, fracciones anteriores, porque se trata de una actividad acuícola con fines comerciales.	Por el hecho de presentar a la autoridad correspondiente (SEMARNAT) la Manifestación de Impacto Ambiental, el promovente está cumpliendo con este apartado. El proyecto se vincula por la obligatoriedad de obtener la autorización correspondiente para realizar las obras descritas en esta manifestación de impacto ambiental. Como ya se mencionó anteriormente, la promovente una vez autorizado el proyecto en materia ambiental procederá a tramitar el Registro Nacional de Pesca para la unidad de producción acuícola.
Art. 30°.- *Las actividades pesqueras se clasifican en:* **II.-** *Cultivo o acuacultura con fines*		
Artículo 31°.- *Para realizar las actividades de pesca se requiere lo siguiente:* **I,** *Concesión, para:* **Inciso b)** *Acuacultura comercial* **II,** Permiso, para: **Inciso g)** *Acuacultura de fomento* **III,** *Autorización, para:* **Inciso d)** *Recolectar del medio natural reproductores, larvas, postlarvas, crías, huevos, semillas, alevines o en cualquier otro estadio, y* **Inciso e)** *Acuacultura didáctica.*		

Artículos 22.- *la Secretaría podrá inscribir en el Registro Nacional de Pesca a los acuicultores que no requieran concesión, permiso o Autorización.*	Al **proyecto** le aplica el Artículo, incisos y, fracciones anteriores, porque se trata de una actividad acuícola con fines comerciales.	Por el hecho de presentar a la autoridad correspondiente (SEMARNAT) la Manifestación de Impacto Ambiental, el promovente está cumpliendo con este apartado. El proyecto se vincula por la obligatoriedad de obtener la autorización correspondiente para realizar las obras descritas en esta manifestación de impacto ambiental. Como ya se mencionó anteriormente, la promovente una vez autorizado el proyecto en materia ambiental procederá a tramitar el Registro Nacional de Pesca para la unidad de producción acuícola.
Art. 30°.- *Las actividades pesqueras se clasifican en:* **II.-** *Cultivo o acuacultura con fines*		
Artículo 31°.- *Para realizar las actividades de pesca se requiere lo siguiente:* **I,** *Concesión, para:* **Inciso b)** *Acuacultura comercial* **II,** Permiso, para: **Inciso g)** *Acuacultura de fomento* **III,** *Autorización, para:* **Inciso d)** *Recolectar del medio natural reproductores, larvas, postlarvas, crías, huevos, semillas, alevines o en cualquier otro estadio, y* **Inciso e)** *Acuacultura didáctica.*		

Artículos 22.- *la Secretaría podrá inscribir en el Registro Nacional de Pesca a los acuicultores que no requieran concesión, permiso o Autorización.*	Al **proyecto** le aplica el Artículo, incisos y, fracciones anteriores, porque se trata de una actividad acuícola con fines comerciales.	Por el hecho de presentar a la autoridad correspondiente (SEMARNAT) la Manifestación de Impacto Ambiental, el promovente está cumpliendo con este apartado. El proyecto se vincula por la obligatoriedad de obtener la autorización correspondiente para realizar las obras descritas en esta manifestación de impacto ambiental. Como ya se mencionó anteriormente, la promovente una vez autorizado el proyecto en materia ambiental procederá a tramitar el Registro Nacional de Pesca para la unidad de producción acuícola.
Art. 30°.- *Las actividades pesqueras se clasifican en:* **II.-** *Cultivo o acuacultura con fines*		
Artículo 31°.- *Para realizar las actividades de pesca se requiere lo siguiente:* **I,** *Concesión, para:* **Inciso b)** *Acuacultura comercial* **II,** Permiso, para: **Inciso g)** *Acuacultura de fomento* **III,** *Autorización, para:* **Inciso d)** *Recolectar del medio natural reproductores, larvas, postlarvas, crías, huevos, semillas, alevines o en cualquier otro estadio, y* **Inciso e)** *Acuacultura didáctica.*		

Artículos 22.- *la Secretaría podrá inscribir en el Registro Nacional de Pesca a los acuicultores que no requieran concesión, permiso o Autorización.*	Al **proyecto** le aplica el Artículo, incisos y, fracciones anteriores, porque se trata de una actividad acuícola con fines comerciales.	Por el hecho de presentar a la autoridad correspondiente (SEMARNAT) la Manifestación de Impacto Ambiental, el promovente está cumpliendo con este apartado. El proyecto se vincula por la obligatoriedad de obtener la autorización correspondiente para realizar las obras descritas en esta manifestación de impacto ambiental. Como ya se mencionó anteriormente, la promovente una vez autorizado el proyecto en materia ambiental procederá a tramitar el Registro Nacional de Pesca para la unidad de producción acuícola.
Art. 30°.- *Las actividades pesqueras se clasifican en:* **II.-** *Cultivo o acuacultura con fines*		
Artículo 31°.- *Para realizar las actividades de pesca se requiere lo siguiente:* **I,** *Concesión, para:* **Inciso b)** *Acuacultura comercial* **II,** Permiso, para: **Inciso g)** *Acuacultura de fomento* **III,** *Autorización, para:* **Inciso d)** *Recolectar del medio natural reproductores, larvas, postlarvas, crías, huevos, semillas, alevines o en cualquier otro estadio, y* **Inciso e)** *Acuacultura didáctica.*		

Artículos 22.- *la Secretaría podrá inscribir en el Registro Nacional de Pesca a los acuicultores que no requieran concesión, permiso o Autorización.*	Al **proyecto** le aplica el Artículo, incisos y, fracciones anteriores, porque se trata de una actividad acuícola con fines comerciales.	Por el hecho de presentar a la autoridad correspondiente (SEMARNAT) la Manifestación de Impacto Ambiental, el promovente está cumpliendo con este apartado. El proyecto se vincula por la obligatoriedad de obtener la autorización correspondiente para realizar las obras descritas en esta manifestación de impacto ambiental. Como ya se mencionó anteriormente, la promovente una vez autorizado el proyecto en materia ambiental procederá a tramitar el Registro Nacional de Pesca para la unidad de producción acuícola.
Art. 30°.- *Las actividades pesqueras se clasifican en:* **II.-** *Cultivo o acuacultura con fines*		
Artículo 31°.- *Para realizar las actividades de pesca se requiere lo siguiente:* **I,** *Concesión, para:* **Inciso b)** *Acuacultura comercial* **II,** Permiso, para: **Inciso g)** *Acuacultura de fomento* **III,** *Autorización, para:* **Inciso d)** *Recolectar del medio natural reproductores, larvas, postlarvas, crías, huevos, semillas, alevines o en cualquier otro estadio, y* **Inciso e)** *Acuacultura didáctica.*		

Artículos 22.- *la Secretaría podrá inscribir en el Registro Nacional de Pesca a los acuicultores que no requieran concesión, permiso o Autorización.*	Al **proyecto** le aplica el Artículo, incisos y, fracciones anteriores, porque se trata de una actividad acuícola con fines comerciales.	Por el hecho de presentar a la autoridad correspondiente (SEMARNAT) la Manifestación de Impacto Ambiental, el promovente está cumpliendo con este apartado. El proyecto se vincula por la obligatoriedad de obtener la autorización correspondiente para realizar las obras descritas en esta manifestación de impacto ambiental. Como ya se mencionó anteriormente, la promovente una vez autorizado el proyecto en materia ambiental procederá a tramitar el Registro Nacional de Pesca para la unidad de producción acuícola.
Art. 30°.- *Las actividades pesqueras se clasifican en:* **II.-** *Cultivo o acuacultura con fines*		
Artículo 31°.- *Para realizar las actividades de pesca se requiere lo siguiente:* **I,** *Concesión, para:* **Inciso b)** *Acuacultura comercial* **II,** Permiso, para: **Inciso g)** *Acuacultura de fomento* **III,** *Autorización, para:* **Inciso d)** *Recolectar del medio natural reproductores, larvas, postlarvas, crías, huevos, semillas, alevines o en cualquier otro estadio, y* **Inciso e)** *Acuacultura didáctica.*		

Artículos 22.- *la Secretaría podrá inscribir en el Registro Nacional de Pesca a los acuicultores que no requieran concesión, permiso o Autorización.*	Al **proyecto** le aplica el Artículo, incisos y, fracciones anteriores, porque se trata de una actividad acuícola con fines comerciales.	Por el hecho de presentar a la autoridad correspondiente (SEMARNAT) la Manifestación de Impacto Ambiental, el promovente está cumpliendo con este apartado. El proyecto se vincula por la obligatoriedad de obtener la autorización correspondiente para realizar las obras descritas en esta manifestación de impacto ambiental. Como ya se mencionó anteriormente, la promovente una vez autorizado el proyecto en materia ambiental procederá a tramitar el Registro Nacional de Pesca para la unidad de producción acuícola.
Art. 30°.- *Las actividades pesqueras se clasifican en:* **II.-** *Cultivo o acuacultura con fines*		
Artículo 31°.- *Para realizar las actividades de pesca se requiere lo siguiente:* **I,** *Concesión, para:* **Inciso b)** *Acuacultura comercial* **II,** Permiso, para: **Inciso g)** *Acuacultura de fomento* **III,** *Autorización, para:* **Inciso d)** *Recolectar del medio natural reproductores, larvas, postlarvas, crías, huevos, semillas, alevines o en cualquier otro estadio, y* **Inciso e)** *Acuacultura didáctica.*		

Artículos 22.- *la Secretaría podrá inscribir en el Registro Nacional de Pesca a los acuicultores que no requieran concesión, permiso o Autorización.*	Al **proyecto** le aplica el Artículo, incisos y, fracciones anteriores, porque se trata de una actividad acuícola con fines comerciales.	Por el hecho de presentar a la autoridad correspondiente (SEMARNAT) la Manifestación de Impacto Ambiental, el promovente está cumpliendo con este apartado. El proyecto se vincula por la obligatoriedad de obtener la autorización correspondiente para realizar las obras descritas en esta manifestación de impacto ambiental. Como ya se mencionó anteriormente, la promovente una vez autorizado el proyecto en materia ambiental procederá a tramitar el Registro Nacional de Pesca para la unidad de producción acuícola.
Art. 30°.- *Las actividades pesqueras se clasifican en:* **II.-** *Cultivo o acuacultura con fines*		
Artículo 31°.- *Para realizar las actividades de pesca se requiere lo siguiente:* **I,** *Concesión, para:* **Inciso b)** *Acuacultura comercial* **II,** Permiso, para: **Inciso g)** *Acuacultura de fomento* **III,** *Autorización, para:* **Inciso d)** *Recolectar del medio natural reproductores, larvas, postlarvas, crías, huevos, semillas, alevines o en cualquier otro estadio, y* **Inciso e)** *Acuacultura didáctica.*		

Artículos 22.- *la Secretaría podrá inscribir en el Registro Nacional de Pesca a los acuicultores que no requieran concesión, permiso o Autorización.*	Al **proyecto** le aplica el Artículo, incisos y, fracciones anteriores, porque se trata de una actividad acuícola con fines comerciales.	Por el hecho de presentar a la autoridad correspondiente (SEMARNAT) la Manifestación de Impacto Ambiental, el promovente está cumpliendo con este apartado. El proyecto se vincula por la obligatoriedad de obtener la autorización correspondiente para realizar las obras descritas en esta manifestación de impacto ambiental. Como ya se mencionó anteriormente, la promovente una vez autorizado el proyecto en materia ambiental procederá a tramitar el Registro Nacional de Pesca para la unidad de producción acuícola.
Art. 30°.- *Las actividades pesqueras se clasifican en:* **II.-** *Cultivo o acuacultura con fines*		
Artículo 31°.- *Para realizar las actividades de pesca se requiere lo siguiente:* **I,** *Concesión, para:* **Inciso b)** *Acuacultura comercial* **II,** Permiso, para: **Inciso g)** *Acuacultura de fomento* **III,** *Autorización, para:* **Inciso d)** *Recolectar del medio natural reproductores, larvas, postlarvas, crías, huevos, semillas, alevines o en cualquier otro estadio, y* **Inciso e)** *Acuacultura didáctica.*		

Artículos 22.- *la Secretaría podrá inscribir en el Registro Nacional de Pesca a los acuicultores que no requieran concesión, permiso o Autorización.*	Al **proyecto** le aplica el Artículo, incisos y, fracciones anteriores, porque se trata de una actividad acuícola con fines comerciales.	Por el hecho de presentar a la autoridad correspondiente (SEMARNAT) la Manifestación de Impacto Ambiental, el promovente está cumpliendo con este apartado. El proyecto se vincula por la obligatoriedad de obtener la autorización correspondiente para realizar las obras descritas en esta manifestación de impacto ambiental. Como ya se mencionó anteriormente, la promovente una vez autorizado el proyecto en materia ambiental procederá a tramitar el Registro Nacional de Pesca para la unidad de producción acuícola.
Art. 30°.- *Las actividades pesqueras se clasifican en:* **II.-** *Cultivo o acuacultura con fines*		
Artículo 31°.- *Para realizar las actividades de pesca se requiere lo siguiente:* **I,** *Concesión, para:* **Inciso b)** *Acuacultura comercial* **II,** Permiso, para: **Inciso g)** *Acuacultura de fomento* **III,** *Autorización, para:* **Inciso d)** *Recolectar del medio natural reproductores, larvas, postlarvas, crías, huevos, semillas, alevines o en cualquier otro estadio, y* **Inciso e)** *Acuacultura didáctica.*		

Artículos 22.- *la Secretaría podrá inscribir en el Registro Nacional de Pesca a los acuicultores que no requieran concesión, permiso o Autorización.*	Al **proyecto** le aplica el Artículo, incisos y, fracciones anteriores, porque se trata de una actividad acuícola con fines comerciales.	Por el hecho de presentar a la autoridad correspondiente (SEMARNAT) la Manifestación de Impacto Ambiental, el promovente está cumpliendo con este apartado. El proyecto se vincula por la obligatoriedad de obtener la autorización correspondiente para realizar las obras descritas en esta manifestación de impacto ambiental. Como ya se mencionó anteriormente, la promovente una vez autorizado el proyecto en materia ambiental procederá a tramitar el Registro Nacional de Pesca para la unidad de producción acuícola.
Art. 30°.- *Las actividades pesqueras se clasifican en:* **II.-** *Cultivo o acuacultura con fines*		
Artículo 31°.- *Para realizar las actividades de pesca se requiere lo siguiente:* **I,** *Concesión, para:* **Inciso b)** *Acuacultura comercial* **II,** Permiso, para: **Inciso g)** *Acuacultura de fomento* **III,** *Autorización, para:* **Inciso d)** *Recolectar del medio natural reproductores, larvas, postlarvas, crías, huevos, semillas, alevines o en cualquier otro estadio, y* **Inciso e)** *Acuacultura didáctica.*		

Artículos 22.- *la Secretaría podrá inscribir en el Registro Nacional de Pesca a los acuicultores que no requieran concesión, permiso o Autorización.*	Al **proyecto** le aplica el Artículo, incisos y, fracciones anteriores, porque se trata de una actividad acuícola con fines comerciales.	Por el hecho de presentar a la autoridad correspondiente (SEMARNAT) la Manifestación de Impacto Ambiental, el promovente está cumpliendo con este apartado. El proyecto se vincula por la obligatoriedad de obtener la autorización correspondiente para realizar las obras descritas en esta manifestación de impacto ambiental. Como ya se mencionó anteriormente, la promovente una vez autorizado el proyecto en materia ambiental procederá a tramitar el Registro Nacional de Pesca para la unidad de producción acuícola.
Art. 30°.- *Las actividades pesqueras se clasifican en:* **II.-** *Cultivo o acuacultura con fines*		
Artículo 31°.- *Para realizar las actividades de pesca se requiere lo siguiente:* **I,** *Concesión, para:* **Inciso b)** *Acuacultura comercial* **II,** Permiso, para: **Inciso g)** *Acuacultura de fomento* **III,** *Autorización, para:* **Inciso d)** *Recolectar del medio natural reproductores, larvas, postlarvas, crías, huevos, semillas, alevines o en cualquier otro estadio, y* **Inciso e)** *Acuacultura didáctica.*		

Artículos 22.- *la Secretaría podrá inscribir en el Registro Nacional de Pesca a los acuicultores que no requieran concesión, permiso o Autorización.*	Al **proyecto** le aplica el Artículo, incisos y, fracciones anteriores, porque se trata de una actividad acuícola con fines comerciales.	Por el hecho de presentar a la autoridad correspondiente (SEMARNAT) la Manifestación de Impacto Ambiental, el promovente está cumpliendo con este apartado. El proyecto se vincula por la obligatoriedad de obtener la autorización correspondiente para realizar las obras descritas en esta manifestación de impacto ambiental. Como ya se mencionó anteriormente, la promovente una vez autorizado el proyecto en materia ambiental procederá a tramitar el Registro Nacional de Pesca para la unidad de producción acuícola.
Art. 30°.- *Las actividades pesqueras se clasifican en:* **II.-** *Cultivo o acuacultura con fines*		
Artículo 31°.- *Para realizar las actividades de pesca se requiere lo siguiente:* **I,** *Concesión, para:* **Inciso b)** *Acuacultura comercial* **II,** Permiso, para: **Inciso g)** *Acuacultura de fomento* **III,** *Autorización, para:* **Inciso d)** *Recolectar del medio natural reproductores, larvas, postlarvas, crías, huevos, semillas, alevines o en cualquier otro estadio, y* **Inciso e)** *Acuacultura didáctica.*		

Artículos 22.- *la Secretaría podrá inscribir en el Registro Nacional de Pesca a los acuicultores que no requieran concesión, permiso o Autorización.*	Al **proyecto** le aplica el Artículo, incisos y, fracciones anteriores, porque se trata de una actividad acuícola con fines comerciales.	Por el hecho de presentar a la autoridad correspondiente (SEMARNAT) la Manifestación de Impacto Ambiental, el promovente está cumpliendo con este apartado. El proyecto se vincula por la obligatoriedad de obtener la autorización correspondiente para realizar las obras descritas en esta manifestación de impacto ambiental. Como ya se mencionó anteriormente, la promovente una vez autorizado el proyecto en materia ambiental procederá a tramitar el Registro Nacional de Pesca para la unidad de producción acuícola.
Art. 30°.- *Las actividades pesqueras se clasifican en:* **II.-** *Cultivo o acuacultura con fines*		
Artículo 31°.- *Para realizar las actividades de pesca se requiere lo siguiente:* **I,** *Concesión, para:* **Inciso b)** *Acuacultura comercial* **II,** Permiso, para: **Inciso g)** *Acuacultura de fomento* **III,** *Autorización, para:* **Inciso d)** *Recolectar del medio natural reproductores, larvas, postlarvas, crías, huevos, semillas, alevines o en cualquier otro estadio, y* **Inciso e)** *Acuacultura didáctica.*		

Artículos 22.- *la Secretaría podrá inscribir en el Registro Nacional de Pesca a los acuicultores que no requieran concesión, permiso o Autorización.*	Al **proyecto** le aplica el Artículo, incisos y, fracciones anteriores, porque se trata de una actividad acuícola con fines comerciales.	Por el hecho de presentar a la autoridad correspondiente (SEMARNAT) la Manifestación de Impacto Ambiental, el promovente está cumpliendo con este apartado. El proyecto se vincula por la obligatoriedad de obtener la autorización correspondiente para realizar las obras descritas en esta manifestación de impacto ambiental. Como ya se mencionó anteriormente, la promovente una vez autorizado el proyecto en materia ambiental procederá a tramitar el Registro Nacional de Pesca para la unidad de producción acuícola.
Art. 30°.- *Las actividades pesqueras se clasifican en:* **II.-** *Cultivo o acuacultura con fines*		
Artículo 31°.- *Para realizar las actividades de pesca se requiere lo siguiente:* **I,** *Concesión, para:* **Inciso b)** *Acuacultura comercial* **II,** Permiso, para: **Inciso g)** *Acuacultura de fomento* **III,** *Autorización, para:* **Inciso d)** *Recolectar del medio natural reproductores, larvas, postlarvas, crías, huevos, semillas, alevines o en cualquier otro estadio, y* **Inciso e)** *Acuacultura didáctica.*		

Artículos 22.- *la Secretaría podrá inscribir en el Registro Nacional de Pesca a los acuicultores que no requieran concesión, permiso o Autorización.*	Al **proyecto** le aplica el Artículo, incisos y, fracciones anteriores, porque se trata de una actividad acuícola con fines comerciales.	Por el hecho de presentar a la autoridad correspondiente (SEMARNAT) la Manifestación de Impacto Ambiental, el promovente está cumpliendo con este apartado. El proyecto se vincula por la obligatoriedad de obtener la autorización correspondiente para realizar las obras descritas en esta manifestación de impacto ambiental. Como ya se mencionó anteriormente, la promovente una vez autorizado el proyecto en materia ambiental procederá a tramitar el Registro Nacional de Pesca para la unidad de producción acuícola.
Art. 30°.- *Las actividades pesqueras se clasifican en:* **II.-** *Cultivo o acuacultura con fines*		
Artículo 31°.- *Para realizar las actividades de pesca se requiere lo siguiente:* **I,** *Concesión, para:* **Inciso b)** *Acuacultura comercial* **II,** Permiso, para: **Inciso g)** *Acuacultura de fomento* **III,** *Autorización, para:* **Inciso d)** *Recolectar del medio natural reproductores, larvas, postlarvas, crías, huevos, semillas, alevines o en cualquier otro estadio, y* **Inciso e)** *Acuacultura didáctica.*		

Artículos 22.- *la Secretaría podrá inscribir en el Registro Nacional de Pesca a los acuicultores que no requieran concesión, permiso o Autorización.*	Al **proyecto** le aplica el Artículo, incisos y, fracciones anteriores, porque se trata de una actividad acuícola con fines comerciales.	Por el hecho de presentar a la autoridad correspondiente (SEMARNAT) la Manifestación de Impacto Ambiental, el promovente está cumpliendo con este apartado. El proyecto se vincula por la obligatoriedad de obtener la autorización correspondiente para realizar las obras descritas en esta manifestación de impacto ambiental. Como ya se mencionó anteriormente, la promovente una vez autorizado el proyecto en materia ambiental procederá a tramitar el Registro Nacional de Pesca para la unidad de producción acuícola.
Art. 30°.- *Las actividades pesqueras se clasifican en:* **II.-** *Cultivo o acuacultura con fines*		
Artículo 31°.- *Para realizar las actividades de pesca se requiere lo siguiente:* **I,** *Concesión, para:* **Inciso b)** *Acuacultura comercial* **II,** Permiso, para: **Inciso g)** *Acuacultura de fomento* **III,** *Autorización, para:* **Inciso d)** *Recolectar del medio natural reproductores, larvas, postlarvas, crías, huevos, semillas, alevines o en cualquier otro estadio, y* **Inciso e)** *Acuacultura didáctica.*		

Artículos 22.- *la Secretaría podrá inscribir en el Registro Nacional de Pesca a los acuicultores que no requieran concesión, permiso o Autorización.*	Al **proyecto** le aplica el Artículo, incisos y, fracciones anteriores, porque se trata de una actividad acuícola con fines comerciales.	Por el hecho de presentar a la autoridad correspondiente (SEMARNAT) la Manifestación de Impacto Ambiental, el promovente está cumpliendo con este apartado. El proyecto se vincula por la obligatoriedad de obtener la autorización correspondiente para realizar las obras descritas en esta manifestación de impacto ambiental. Como ya se mencionó anteriormente, la promovente una vez autorizado el proyecto en materia ambiental procederá a tramitar el Registro Nacional de Pesca para la unidad de producción acuícola.
Art. 30°.- *Las actividades pesqueras se clasifican en:* **II.-** *Cultivo o acuacultura con fines*		
Artículo 31°.- *Para realizar las actividades de pesca se requiere lo siguiente:* **I,** *Concesión, para:* **Inciso b)** *Acuacultura comercial* **II,** Permiso, para: **Inciso g)** *Acuacultura de fomento* **III,** *Autorización, para:* **Inciso d)** *Recolectar del medio natural reproductores, larvas, postlarvas, crías, huevos, semillas, alevines o en cualquier otro estadio, y* **Inciso e)** *Acuacultura didáctica.*		

Artículos 22.- *la Secretaría podrá inscribir en el Registro Nacional de Pesca a los acuicultores que no requieran concesión, permiso o Autorización.*	Al **proyecto** le aplica el Artículo, incisos y, fracciones anteriores, porque se trata de una actividad acuícola con fines comerciales.	Por el hecho de presentar a la autoridad correspondiente (SEMARNAT) la Manifestación de Impacto Ambiental, el promovente está cumpliendo con este apartado. El proyecto se vincula por la obligatoriedad de obtener la autorización correspondiente para realizar las obras descritas en esta manifestación de impacto ambiental. Como ya se mencionó anteriormente, la promovente una vez autorizado el proyecto en materia ambiental procederá a tramitar el Registro Nacional de Pesca para la unidad de producción acuícola.
Art. 30°.- *Las actividades pesqueras se clasifican en:* **II.-** *Cultivo o acuacultura con fines*		
Artículo 31°.- *Para realizar las actividades de pesca se requiere lo siguiente:* **I,** *Concesión, para:* **Inciso b)** *Acuacultura comercial* **II,** Permiso, para: **Inciso g)** *Acuacultura de fomento* **III,** *Autorización, para:* **Inciso d)** *Recolectar del medio natural reproductores, larvas, postlarvas, crías, huevos, semillas, alevines o en cualquier otro estadio, y* **Inciso e)** *Acuacultura didáctica.*		

Artículos 22.- *la Secretaría podrá inscribir en el Registro Nacional de Pesca a los acuicultores que no requieran concesión, permiso o Autorización.*	Al **proyecto** le aplica el Artículo, incisos y, fracciones anteriores, porque se trata de una actividad acuícola con fines comerciales.	Por el hecho de presentar a la autoridad correspondiente (SEMARNAT) la Manifestación de Impacto Ambiental, el promovente está cumpliendo con este apartado. El proyecto se vincula por la obligatoriedad de obtener la autorización correspondiente para realizar las obras descritas en esta manifestación de impacto ambiental. Como ya se mencionó anteriormente, la promovente una vez autorizado el proyecto en materia ambiental procederá a tramitar el Registro Nacional de Pesca para la unidad de producción acuícola.
Art. 30°.- *Las actividades pesqueras se clasifican en:* **II.-** *Cultivo o acuacultura con fines*		
Artículo 31°.- *Para realizar las actividades de pesca se requiere lo siguiente:* **I,** *Concesión, para:* **Inciso b)** *Acuacultura comercial* **II,** Permiso, para: **Inciso g)** *Acuacultura de fomento* **III,** *Autorización, para:* **Inciso d)** *Recolectar del medio natural reproductores, larvas, postlarvas, crías, huevos, semillas, alevines o en cualquier otro estadio, y* **Inciso e)** *Acuacultura didáctica.*		

Artículos 22.- *la Secretaría podrá inscribir en el Registro Nacional de Pesca a los acuicultores que no requieran concesión, permiso o Autorización.*	Al **proyecto** le aplica el Artículo, incisos y, fracciones anteriores, porque se trata de una actividad acuícola con fines comerciales.	Por el hecho de presentar a la autoridad correspondiente (SEMARNAT) la Manifestación de Impacto Ambiental, el promovente está cumpliendo con este apartado. El proyecto se vincula por la obligatoriedad de obtener la autorización correspondiente para realizar las obras descritas en esta manifestación de impacto ambiental. Como ya se mencionó anteriormente, la promovente una vez autorizado el proyecto en materia ambiental procederá a tramitar el Registro Nacional de Pesca para la unidad de producción acuícola.
Art. 30°.- *Las actividades pesqueras se clasifican en:* **II.-** *Cultivo o acuacultura con fines*		
Artículo 31°.- *Para realizar las actividades de pesca se requiere lo siguiente:* **I,** *Concesión, para:* **Inciso b)** *Acuacultura comercial* **II,** Permiso, para: **Inciso g)** *Acuacultura de fomento* **III,** *Autorización, para:* **Inciso d)** *Recolectar del medio natural reproductores, larvas, postlarvas, crías, huevos, semillas, alevines o en cualquier otro estadio, y* **Inciso e)** *Acuacultura didáctica.*		

Artículos 22.- *la Secretaría podrá inscribir en el Registro Nacional de Pesca a los acuicultores que no requieran concesión, permiso o Autorización.*	Al **proyecto** le aplica el Artículo, incisos y, fracciones anteriores, porque se trata de una actividad acuícola con fines comerciales.	Por el hecho de presentar a la autoridad correspondiente (SEMARNAT) la Manifestación de Impacto Ambiental, el promovente está cumpliendo con este apartado. El proyecto se vincula por la obligatoriedad de obtener la autorización correspondiente para realizar las obras descritas en esta manifestación de impacto ambiental. Como ya se mencionó anteriormente, la promovente una vez autorizado el proyecto en materia ambiental procederá a tramitar el Registro Nacional de Pesca para la unidad de producción acuícola.
Art. 30°.- *Las actividades pesqueras se clasifican en:* **II.-** *Cultivo o acuacultura con fines*		
Artículo 31°.- *Para realizar las actividades de pesca se requiere lo siguiente:* **I,** *Concesión, para:* **Inciso b)** *Acuacultura comercial* **II,** Permiso, para: **Inciso g)** *Acuacultura de fomento* **III,** *Autorización, para:* **Inciso d)** *Recolectar del medio natural reproductores, larvas, postlarvas, crías, huevos, semillas, alevines o en cualquier otro estadio, y* **Inciso e)** *Acuacultura didáctica.*		

Artículos 22.- *la Secretaría podrá inscribir en el Registro Nacional de Pesca a los acuicultores que no requieran concesión, permiso o Autorización.*	Al **proyecto** le aplica el Artículo, incisos y, fracciones anteriores, porque se trata de una actividad acuícola con fines comerciales.	Por el hecho de presentar a la autoridad correspondiente (SEMARNAT) la Manifestación de Impacto Ambiental, el promovente está cumpliendo con este apartado. El proyecto se vincula por la obligatoriedad de obtener la autorización correspondiente para realizar las obras descritas en esta manifestación de impacto ambiental. Como ya se mencionó anteriormente, la promovente una vez autorizado el proyecto en materia ambiental procederá a tramitar el Registro Nacional de Pesca para la unidad de producción acuícola.
Art. 30°.- *Las actividades pesqueras se clasifican en:* **II.-** *Cultivo o acuacultura con fines*		
Artículo 31°.- *Para realizar las actividades de pesca se requiere lo siguiente:* **I,** *Concesión, para:* **Inciso b)** *Acuacultura comercial* **II,** Permiso, para: **Inciso g)** *Acuacultura de fomento* **III,** *Autorización, para:* **Inciso d)** *Recolectar del medio natural reproductores, larvas, postlarvas, crías, huevos, semillas, alevines o en cualquier otro estadio, y* **Inciso e)** *Acuacultura didáctica.*		

Artículos 22.- *la Secretaría podrá inscribir en el Registro Nacional de Pesca a los acuicultores que no requieran concesión, permiso o Autorización.*	Al **proyecto** le aplica el Artículo, incisos y, fracciones anteriores, porque se trata de una actividad acuícola con fines comerciales.	Por el hecho de presentar a la autoridad correspondiente (SEMARNAT) la Manifestación de Impacto Ambiental, el promovente está cumpliendo con este apartado. El proyecto se vincula por la obligatoriedad de obtener la autorización correspondiente para realizar las obras descritas en esta manifestación de impacto ambiental. Como ya se mencionó anteriormente, la promovente una vez autorizado el proyecto en materia ambiental procederá a tramitar el Registro Nacional de Pesca para la unidad de producción acuícola.
Art. 30°.- *Las actividades pesqueras se clasifican en:* **II.-** *Cultivo o acuacultura con fines*		
Artículo 31°.- *Para realizar las actividades de pesca se requiere lo siguiente:* **I,** *Concesión, para:* **Inciso b)** *Acuacultura comercial* **II,** Permiso, para: **Inciso g)** *Acuacultura de fomento* **III,** *Autorización, para:* **Inciso d)** *Recolectar del medio natural reproductores, larvas, postlarvas, crías, huevos, semillas, alevines o en cualquier otro estadio, y* **Inciso e)** *Acuacultura didáctica.*		

Artículos 22.- *la Secretaría podrá inscribir en el Registro Nacional de Pesca a los acuicultores que no requieran concesión, permiso o Autorización.*	Al **proyecto** le aplica el Artículo, incisos y, fracciones anteriores, porque se trata de una actividad acuícola con fines comerciales.	Por el hecho de presentar a la autoridad correspondiente (SEMARNAT) la Manifestación de Impacto Ambiental, el promovente está cumpliendo con este apartado. El proyecto se vincula por la obligatoriedad de obtener la autorización correspondiente para realizar las obras descritas en esta manifestación de impacto ambiental. Como ya se mencionó anteriormente, la promovente una vez autorizado el proyecto en materia ambiental procederá a tramitar el Registro Nacional de Pesca para la unidad de producción acuícola.
Art. 30°.- *Las actividades pesqueras se clasifican en:* **II.-** *Cultivo o acuacultura con fines*		
Artículo 31°.- *Para realizar las actividades de pesca se requiere lo siguiente:* **I,** *Concesión, para:* **Inciso b)** *Acuacultura comercial* **II,** Permiso, para: **Inciso g)** *Acuacultura de fomento* **III,** *Autorización, para:* **Inciso d)** *Recolectar del medio natural reproductores, larvas, postlarvas, crías, huevos, semillas, alevines o en cualquier otro estadio, y* **Inciso e)** *Acuacultura didáctica.*		

Artículos 22.- *la Secretaría podrá inscribir en el Registro Nacional de Pesca a los acuicultores que no requieran concesión, permiso o Autorización.*	Al **proyecto** le aplica el Artículo, incisos y, fracciones anteriores, porque se trata de una actividad acuícola con fines comerciales.	Por el hecho de presentar a la autoridad correspondiente (SEMARNAT) la Manifestación de Impacto Ambiental, el promovente está cumpliendo con este apartado. El proyecto se vincula por la obligatoriedad de obtener la autorización correspondiente para realizar las obras descritas en esta manifestación de impacto ambiental. Como ya se mencionó anteriormente, la promovente una vez autorizado el proyecto en materia ambiental procederá a tramitar el Registro Nacional de Pesca para la unidad de producción acuícola.
Art. 30°.- *Las actividades pesqueras se clasifican en:* **II.-** *Cultivo o acuacultura con fines*		
Artículo 31°.- *Para realizar las actividades de pesca se requiere lo siguiente:* **I,** *Concesión, para:* **Inciso b)** *Acuacultura comercial* **II,** Permiso, para: **Inciso g)** *Acuacultura de fomento* **III,** *Autorización, para:* **Inciso d)** *Recolectar del medio natural reproductores, larvas, postlarvas, crías, huevos, semillas, alevines o en cualquier otro estadio, y* **Inciso e)** *Acuacultura didáctica.*		

Artículos 22.- *la Secretaría podrá inscribir en el Registro Nacional de Pesca a los acuicultores que no requieran concesión, permiso o Autorización.*	Al **proyecto** le aplica el Artículo, incisos y, fracciones anteriores, porque se trata de una actividad acuícola con fines comerciales.	Por el hecho de presentar a la autoridad correspondiente (SEMARNAT) la Manifestación de Impacto Ambiental, el promovente está cumpliendo con este apartado. El proyecto se vincula por la obligatoriedad de obtener la autorización correspondiente para realizar las obras descritas en esta manifestación de impacto ambiental. Como ya se mencionó anteriormente, la promovente una vez autorizado el proyecto en materia ambiental procederá a tramitar el Registro Nacional de Pesca para la unidad de producción acuícola.
Art. 30°.- *Las actividades pesqueras se clasifican en:* **II.-** *Cultivo o acuacultura con fines*		
Artículo 31°.- *Para realizar las actividades de pesca se requiere lo siguiente:* **I,** *Concesión, para:* **Inciso b)** *Acuacultura comercial* **II,** Permiso, para: **Inciso g)** *Acuacultura de fomento* **III,** *Autorización, para:* **Inciso d)** *Recolectar del medio natural reproductores, larvas, postlarvas, crías, huevos, semillas, alevines o en cualquier otro estadio, y* **Inciso e)** *Acuacultura didáctica.*		

Artículos 22.- *la Secretaría podrá inscribir en el Registro Nacional de Pesca a los acuicultores que no requieran concesión, permiso o Autorización.*	Al **proyecto** le aplica el Artículo, incisos y, fracciones anteriores, porque se trata de una actividad acuícola con fines comerciales.	Por el hecho de presentar a la autoridad correspondiente (SEMARNAT) la Manifestación de Impacto Ambiental, el promovente está cumpliendo con este apartado. El proyecto se vincula por la obligatoriedad de obtener la autorización correspondiente para realizar las obras descritas en esta manifestación de impacto ambiental. Como ya se mencionó anteriormente, la promovente una vez autorizado el proyecto en materia ambiental procederá a tramitar el Registro Nacional de Pesca para la unidad de producción acuícola.
Art. 30°.- *Las actividades pesqueras se clasifican en:* **II.-** *Cultivo o acuacultura con fines*		
Artículo 31°.- *Para realizar las actividades de pesca se requiere lo siguiente:* **I,** *Concesión, para:* **Inciso b)** *Acuacultura comercial* **II,** Permiso, para: **Inciso g)** *Acuacultura de fomento* **III,** *Autorización, para:* **Inciso d)** *Recolectar del medio natural reproductores, larvas, postlarvas, crías, huevos, semillas, alevines o en cualquier otro estadio, y* **Inciso e)** *Acuacultura didáctica.*		

Artículos 22.- *la Secretaría podrá inscribir en el Registro Nacional de Pesca a los acuicultores que no requieran concesión, permiso o Autorización.*	Al **proyecto** le aplica el Artículo, incisos y, fracciones anteriores, porque se trata de una actividad acuícola con fines comerciales.	Por el hecho de presentar a la autoridad correspondiente (SEMARNAT) la Manifestación de Impacto Ambiental, el promovente está cumpliendo con este apartado. El proyecto se vincula por la obligatoriedad de obtener la autorización correspondiente para realizar las obras descritas en esta manifestación de impacto ambiental. Como ya se mencionó anteriormente, la promovente una vez autorizado el proyecto en materia ambiental procederá a tramitar el Registro Nacional de Pesca para la unidad de producción acuícola.
Art. 30°.- *Las actividades pesqueras se clasifican en:* **II.-** *Cultivo o acuacultura con fines*		
Artículo 31°.- *Para realizar las actividades de pesca se requiere lo siguiente:* **I,** *Concesión, para:* **Inciso b)** *Acuacultura comercial* **II,** Permiso, para: **Inciso g)** *Acuacultura de fomento* **III,** *Autorización, para:* **Inciso d)** *Recolectar del medio natural reproductores, larvas, postlarvas, crías, huevos, semillas, alevines o en cualquier otro estadio, y* **Inciso e)** *Acuacultura didáctica.*		

Artículos 22.- *la Secretaría podrá inscribir en el Registro Nacional de Pesca a los acuicultores que no requieran concesión, permiso o Autorización.*	Al **proyecto** le aplica el Artículo, incisos y, fracciones anteriores, porque se trata de una actividad acuícola con fines comerciales.	Por el hecho de presentar a la autoridad correspondiente (SEMARNAT) la Manifestación de Impacto Ambiental, el promovente está cumpliendo con este apartado. El proyecto se vincula por la obligatoriedad de obtener la autorización correspondiente para realizar las obras descritas en esta manifestación de impacto ambiental. Como ya se mencionó anteriormente, la promovente una vez autorizado el proyecto en materia ambiental procederá a tramitar el Registro Nacional de Pesca para la unidad de producción acuícola.
Art. 30°.- *Las actividades pesqueras se clasifican en:* **II.-** *Cultivo o acuacultura con fines*		
Artículo 31°.- *Para realizar las actividades de pesca se requiere lo siguiente:* **I,** *Concesión, para:* **Inciso b)** *Acuacultura comercial* **II,** Permiso, para: **Inciso g)** *Acuacultura de fomento* **III,** *Autorización, para:* **Inciso d)** *Recolectar del medio natural reproductores, larvas, postlarvas, crías, huevos, semillas, alevines o en cualquier otro estadio, y* **Inciso e)** *Acuacultura didáctica.*		

Artículos 22.- *la Secretaría podrá inscribir en el Registro Nacional de Pesca a los acuicultores que no requieran concesión, permiso o Autorización.*	Al **proyecto** le aplica el Artículo, incisos y, fracciones anteriores, porque se trata de una actividad acuícola con fines comerciales.	Por el hecho de presentar a la autoridad correspondiente (SEMARNAT) la Manifestación de Impacto Ambiental, el promovente está cumpliendo con este apartado. El proyecto se vincula por la obligatoriedad de obtener la autorización correspondiente para realizar las obras descritas en esta manifestación de impacto ambiental. Como ya se mencionó anteriormente, la promovente una vez autorizado el proyecto en materia ambiental procederá a tramitar el Registro Nacional de Pesca para la unidad de producción acuícola.
Art. 30°.- *Las actividades pesqueras se clasifican en:* **II.-** *Cultivo o acuacultura con fines*		
Artículo 31°.- *Para realizar las actividades de pesca se requiere lo siguiente:* **I,** *Concesión, para:* **Inciso b)** *Acuacultura comercial* **II,** Permiso, para: **Inciso g)** *Acuacultura de fomento* **III,** *Autorización, para:* **Inciso d)** *Recolectar del medio natural reproductores, larvas, postlarvas, crías, huevos, semillas, alevines o en cualquier otro estadio, y* **Inciso e)** *Acuacultura didáctica.*		

Artículos 22.- *la Secretaría podrá inscribir en el Registro Nacional de Pesca a los acuicultores que no requieran concesión, permiso o Autorización.*	Al **proyecto** le aplica el Artículo, incisos y, fracciones anteriores, porque se trata de una actividad acuícola con fines comerciales.	Por el hecho de presentar a la autoridad correspondiente (SEMARNAT) la Manifestación de Impacto Ambiental, el promovente está cumpliendo con este apartado. El proyecto se vincula por la obligatoriedad de obtener la autorización correspondiente para realizar las obras descritas en esta manifestación de impacto ambiental. Como ya se mencionó anteriormente, la promovente una vez autorizado el proyecto en materia ambiental procederá a tramitar el Registro Nacional de Pesca para la unidad de producción acuícola.
Art. 30°.- *Las actividades pesqueras se clasifican en:* **II.-** *Cultivo o acuacultura con fines*		
Artículo 31°.- *Para realizar las actividades de pesca se requiere lo siguiente:* **I,** *Concesión, para:* **Inciso b)** *Acuacultura comercial* **II,** Permiso, para: **Inciso g)** *Acuacultura de fomento* **III,** *Autorización, para:* **Inciso d)** *Recolectar del medio natural reproductores, larvas, postlarvas, crías, huevos, semillas, alevines o en cualquier otro estadio, y* **Inciso e)** *Acuacultura didáctica.*		

Artículos 22.- *la Secretaría podrá inscribir en el Registro Nacional de Pesca a los acuicultores que no requieran concesión, permiso o Autorización.*	Al **proyecto** le aplica el Artículo, incisos y, fracciones anteriores, porque se trata de una actividad acuícola con fines comerciales.	Por el hecho de presentar a la autoridad correspondiente (SEMARNAT) la Manifestación de Impacto Ambiental, el promovente está cumpliendo con este apartado. El proyecto se vincula por la obligatoriedad de obtener la autorización correspondiente para realizar las obras descritas en esta manifestación de impacto ambiental. Como ya se mencionó anteriormente, la promovente una vez autorizado el proyecto en materia ambiental procederá a tramitar el Registro Nacional de Pesca para la unidad de producción acuícola.
Art. 30°.- *Las actividades pesqueras se clasifican en:* **II.-** *Cultivo o acuacultura con fines*		
Artículo 31°.- *Para realizar las actividades de pesca se requiere lo siguiente:* **I,** *Concesión, para:* **Inciso b)** *Acuacultura comercial* **II,** Permiso, para: **Inciso g)** *Acuacultura de fomento* **III,** *Autorización, para:* **Inciso d)** *Recolectar del medio natural reproductores, larvas, postlarvas, crías, huevos, semillas, alevines o en cualquier otro estadio, y* **Inciso e)** *Acuacultura didáctica.*		

Artículos 22.- *la Secretaría podrá inscribir en el Registro Nacional de Pesca a los acuicultores que no requieran concesión, permiso o Autorización.*	Al **proyecto** le aplica el Artículo, incisos y, fracciones anteriores, porque se trata de una actividad acuícola con fines comerciales.	Por el hecho de presentar a la autoridad correspondiente (SEMARNAT) la Manifestación de Impacto Ambiental, el promovente está cumpliendo con este apartado. El proyecto se vincula por la obligatoriedad de obtener la autorización correspondiente para realizar las obras descritas en esta manifestación de impacto ambiental. Como ya se mencionó anteriormente, la promovente una vez autorizado el proyecto en materia ambiental procederá a tramitar el Registro Nacional de Pesca para la unidad de producción acuícola.
Art. 30°.- *Las actividades pesqueras se clasifican en:* **II.-** *Cultivo o acuacultura con fines*		
Artículo 31°.- *Para realizar las actividades de pesca se requiere lo siguiente:* **I,** *Concesión, para:* **Inciso b)** *Acuacultura comercial* **II,** Permiso, para: **Inciso g)** *Acuacultura de fomento* **III,** *Autorización, para:* **Inciso d)** *Recolectar del medio natural reproductores, larvas, postlarvas, crías, huevos, semillas, alevines o en cualquier otro estadio, y* **Inciso e)** *Acuacultura didáctica.*		

Artículos 22.- *la Secretaría podrá inscribir en el Registro Nacional de Pesca a los acuicultores que no requieran concesión, permiso o Autorización.*	Al **proyecto** le aplica el Artículo, incisos y, fracciones anteriores, porque se trata de una actividad acuícola con fines comerciales.	Por el hecho de presentar a la autoridad correspondiente (SEMARNAT) la Manifestación de Impacto Ambiental, el promovente está cumpliendo con este apartado. El proyecto se vincula por la obligatoriedad de obtener la autorización correspondiente para realizar las obras descritas en esta manifestación de impacto ambiental. Como ya se mencionó anteriormente, la promovente una vez autorizado el proyecto en materia ambiental procederá a tramitar el Registro Nacional de Pesca para la unidad de producción acuícola.
Art. 30°.- *Las actividades pesqueras se clasifican en:* **II.-** *Cultivo o acuacultura con fines*		
Artículo 31°.- *Para realizar las actividades de pesca se requiere lo siguiente:* **I,** *Concesión, para:* **Inciso b)** *Acuacultura comercial* **II,** Permiso, para: **Inciso g)** *Acuacultura de fomento* **III,** *Autorización, para:* **Inciso d)** *Recolectar del medio natural reproductores, larvas, postlarvas, crías, huevos, semillas, alevines o en cualquier otro estadio, y* **Inciso e)** *Acuacultura didáctica.*		

Artículos 22.- *la Secretaría podrá inscribir en el Registro Nacional de Pesca a los acuicultores que no requieran concesión, permiso o Autorización.*	Al **proyecto** le aplica el Artículo, incisos y, fracciones anteriores, porque se trata de una actividad acuícola con fines comerciales.	Por el hecho de presentar a la autoridad correspondiente (SEMARNAT) la Manifestación de Impacto Ambiental, el promovente está cumpliendo con este apartado. El proyecto se vincula por la obligatoriedad de obtener la autorización correspondiente para realizar las obras descritas en esta manifestación de impacto ambiental. Como ya se mencionó anteriormente, la promovente una vez autorizado el proyecto en materia ambiental procederá a tramitar el Registro Nacional de Pesca para la unidad de producción acuícola.
Art. 30°.- *Las actividades pesqueras se clasifican en:* **II.-** *Cultivo o acuacultura con fines*		
Artículo 31°.- *Para realizar las actividades de pesca se requiere lo siguiente:* **I,** *Concesión, para:* **Inciso b)** *Acuacultura comercial* **II,** Permiso, para: **Inciso g)** *Acuacultura de fomento* **III,** *Autorización, para:* **Inciso d)** *Recolectar del medio natural reproductores, larvas, postlarvas, crías, huevos, semillas, alevines o en cualquier otro estadio, y* **Inciso e)** *Acuacultura didáctica.*		

Artículos 22.- *la Secretaría podrá inscribir en el Registro Nacional de Pesca a los acuicultores que no requieran concesión, permiso o Autorización.*	Al **proyecto** le aplica el Artículo, incisos y, fracciones anteriores, porque se trata de una actividad acuícola con fines comerciales.	Por el hecho de presentar a la autoridad correspondiente (SEMARNAT) la Manifestación de Impacto Ambiental, el promovente está cumpliendo con este apartado. El proyecto se vincula por la obligatoriedad de obtener la autorización correspondiente para realizar las obras descritas en esta manifestación de impacto ambiental. Como ya se mencionó anteriormente, la promovente una vez autorizado el proyecto en materia ambiental procederá a tramitar el Registro Nacional de Pesca para la unidad de producción acuícola.
Art. 30°.- *Las actividades pesqueras se clasifican en:* **II.-** *Cultivo o acuacultura con fines*		
Artículo 31°.- *Para realizar las actividades de pesca se requiere lo siguiente:* **I,** *Concesión, para:* **Inciso b)** *Acuacultura comercial* **II,** Permiso, para: **Inciso g)** *Acuacultura de fomento* **III,** *Autorización, para:* **Inciso d)** *Recolectar del medio natural reproductores, larvas, postlarvas, crías, huevos, semillas, alevines o en cualquier otro estadio, y* **Inciso e)** *Acuacultura didáctica.*		

Artículos 22.- *la Secretaría podrá inscribir en el Registro Nacional de Pesca a los acuicultores que no requieran concesión, permiso o Autorización.*	Al **proyecto** le aplica el Artículo, incisos y, fracciones anteriores, porque se trata de una actividad acuícola con fines comerciales.	Por el hecho de presentar a la autoridad correspondiente (SEMARNAT) la Manifestación de Impacto Ambiental, el promovente está cumpliendo con este apartado. El proyecto se vincula por la obligatoriedad de obtener la autorización correspondiente para realizar las obras descritas en esta manifestación de impacto ambiental. Como ya se mencionó anteriormente, la promovente una vez autorizado el proyecto en materia ambiental procederá a tramitar el Registro Nacional de Pesca para la unidad de producción acuícola.
Art. 30°.- *Las actividades pesqueras se clasifican en:* **II.-** *Cultivo o acuacultura con fines*		
Artículo 31°.- *Para realizar las actividades de pesca se requiere lo siguiente:* **I,** *Concesión, para:* **Inciso b)** *Acuacultura comercial* **II,** Permiso, para: **Inciso g)** *Acuacultura de fomento* **III,** *Autorización, para:* **Inciso d)** *Recolectar del medio natural reproductores, larvas, postlarvas, crías, huevos, semillas, alevines o en cualquier otro estadio, y* **Inciso e)** *Acuacultura didáctica.*		

Artículos 22.- *la Secretaría podrá inscribir en el Registro Nacional de Pesca a los acuicultores que no requieran concesión, permiso o Autorización.*	Al **proyecto** le aplica el Artículo, incisos y, fracciones anteriores, porque se trata de una actividad acuícola con fines comerciales.	Por el hecho de presentar a la autoridad correspondiente (SEMARNAT) la Manifestación de Impacto Ambiental, el promovente está cumpliendo con este apartado. El proyecto se vincula por la obligatoriedad de obtener la autorización correspondiente para realizar las obras descritas en esta manifestación de impacto ambiental. Como ya se mencionó anteriormente, la promovente una vez autorizado el proyecto en materia ambiental procederá a tramitar el Registro Nacional de Pesca para la unidad de producción acuícola.
Art. 30°.- *Las actividades pesqueras se clasifican en:* **II.-** *Cultivo o acuacultura con fines*		
Artículo 31°.- *Para realizar las actividades de pesca se requiere lo siguiente:* **I,** *Concesión, para:* **Inciso b)** *Acuacultura comercial* **II,** Permiso, para: **Inciso g)** *Acuacultura de fomento* **III,** *Autorización, para:* **Inciso d)** *Recolectar del medio natural reproductores, larvas, postlarvas, crías, huevos, semillas, alevines o en cualquier otro estadio, y* **Inciso e)** *Acuacultura didáctica.*		

Artículos 22.- *la Secretaría podrá inscribir en el Registro Nacional de Pesca a los acuicultores que no requieran concesión, permiso o Autorización.*	Al **proyecto** le aplica el Artículo, incisos y, fracciones anteriores, porque se trata de una actividad acuícola con fines comerciales.	Por el hecho de presentar a la autoridad correspondiente (SEMARNAT) la Manifestación de Impacto Ambiental, el promovente está cumpliendo con este apartado. El proyecto se vincula por la obligatoriedad de obtener la autorización correspondiente para realizar las obras descritas en esta manifestación de impacto ambiental. Como ya se mencionó anteriormente, la promovente una vez autorizado el proyecto en materia ambiental procederá a tramitar el Registro Nacional de Pesca para la unidad de producción acuícola.
Art. 30°.- *Las actividades pesqueras se clasifican en:* **II.-** *Cultivo o acuacultura con fines*		
Artículo 31°.- *Para realizar las actividades de pesca se requiere lo siguiente:* **I,** *Concesión, para:* **Inciso b)** *Acuacultura comercial* **II,** Permiso, para: **Inciso g)** *Acuacultura de fomento* **III,** *Autorización, para:* **Inciso d)** *Recolectar del medio natural reproductores, larvas, postlarvas, crías, huevos, semillas, alevines o en cualquier otro estadio, y* **Inciso e)** *Acuacultura didáctica.*		

Artículos 22.- *la Secretaría podrá inscribir en el Registro Nacional de Pesca a los acuicultores que no requieran concesión, permiso o Autorización.*	Al **proyecto** le aplica el Artículo, incisos y, fracciones anteriores, porque se trata de una actividad acuícola con fines comerciales.	Por el hecho de presentar a la autoridad correspondiente (SEMARNAT) la Manifestación de Impacto Ambiental, el promovente está cumpliendo con este apartado. El proyecto se vincula por la obligatoriedad de obtener la autorización correspondiente para realizar las obras descritas en esta manifestación de impacto ambiental. Como ya se mencionó anteriormente, la promovente una vez autorizado el proyecto en materia ambiental procederá a tramitar el Registro Nacional de Pesca para la unidad de producción acuícola.
Art. 30°.- *Las actividades pesqueras se clasifican en:* **II.-** *Cultivo o acuacultura con fines*		
Artículo 31°.- *Para realizar las actividades de pesca se requiere lo siguiente:* **I,** *Concesión, para:* **Inciso b)** *Acuacultura comercial* **II,** Permiso, para: **Inciso g)** *Acuacultura de fomento* **III,** *Autorización, para:* **Inciso d)** *Recolectar del medio natural reproductores, larvas, postlarvas, crías, huevos, semillas, alevines o en cualquier otro estadio, y* **Inciso e)** *Acuacultura didáctica.*		

Artículos 22.- *la Secretaría podrá inscribir en el Registro Nacional de Pesca a los acuicultores que no requieran concesión, permiso o Autorización.*	Al **proyecto** le aplica el Artículo, incisos y, fracciones anteriores, porque se trata de una actividad acuícola con fines comerciales.	Por el hecho de presentar a la autoridad correspondiente (SEMARNAT) la Manifestación de Impacto Ambiental, el promovente está cumpliendo con este apartado. El proyecto se vincula por la obligatoriedad de obtener la autorización correspondiente para realizar las obras descritas en esta manifestación de impacto ambiental. Como ya se mencionó anteriormente, la promovente una vez autorizado el proyecto en materia ambiental procederá a tramitar el Registro Nacional de Pesca para la unidad de producción acuícola.
Art. 30°.- *Las actividades pesqueras se clasifican en:* **II.-** *Cultivo o acuacultura con fines*		
Artículo 31°.- *Para realizar las actividades de pesca se requiere lo siguiente:* **I,** *Concesión, para:* **Inciso b)** *Acuacultura comercial* **II,** Permiso, para: **Inciso g)** *Acuacultura de fomento* **III,** *Autorización, para:* **Inciso d)** *Recolectar del medio natural reproductores, larvas, postlarvas, crías, huevos, semillas, alevines o en cualquier otro estadio, y* **Inciso e)** *Acuacultura didáctica.*		

Artículos 22.- *la Secretaría podrá inscribir en el Registro Nacional de Pesca a los acuicultores que no requieran concesión, permiso o Autorización.*	Al **proyecto** le aplica el Artículo, incisos y, fracciones anteriores, porque se trata de una actividad acuícola con fines comerciales.	Por el hecho de presentar a la autoridad correspondiente (SEMARNAT) la Manifestación de Impacto Ambiental, el promovente está cumpliendo con este apartado. El proyecto se vincula por la obligatoriedad de obtener la autorización correspondiente para realizar las obras descritas en esta manifestación de impacto ambiental. Como ya se mencionó anteriormente, la promovente una vez autorizado el proyecto en materia ambiental procederá a tramitar el Registro Nacional de Pesca para la unidad de producción acuícola.
Art. 30°.- *Las actividades pesqueras se clasifican en:* **II.-** *Cultivo o acuacultura con fines*		
Artículo 31°.- *Para realizar las actividades de pesca se requiere lo siguiente:* **I,** *Concesión, para:* **Inciso b)** *Acuacultura comercial* **II,** Permiso, para: **Inciso g)** *Acuacultura de fomento* **III,** *Autorización, para:* **Inciso d)** *Recolectar del medio natural reproductores, larvas, postlarvas, crías, huevos, semillas, alevines o en cualquier otro estadio, y* **Inciso e)** *Acuacultura didáctica.*		

Artículos 22.- *la Secretaría podrá inscribir en el Registro Nacional de Pesca a los acuicultores que no requieran concesión, permiso o Autorización.*	Al **proyecto** le aplica el Artículo, incisos y, fracciones anteriores, porque se trata de una actividad acuícola con fines comerciales.	Por el hecho de presentar a la autoridad correspondiente (SEMARNAT) la Manifestación de Impacto Ambiental, el promovente está cumpliendo con este apartado. El proyecto se vincula por la obligatoriedad de obtener la autorización correspondiente para realizar las obras descritas en esta manifestación de impacto ambiental. Como ya se mencionó anteriormente, la promovente una vez autorizado el proyecto en materia ambiental procederá a tramitar el Registro Nacional de Pesca para la unidad de producción acuícola.
Art. 30°.- *Las actividades pesqueras se clasifican en:* **II.-** *Cultivo o acuacultura con fines*		
Artículo 31°.- *Para realizar las actividades de pesca se requiere lo siguiente:* **I,** *Concesión, para:* **Inciso b)** *Acuacultura comercial* **II,** Permiso, para: **Inciso g)** *Acuacultura de fomento* **III,** *Autorización, para:* **Inciso d)** *Recolectar del medio natural reproductores, larvas, postlarvas, crías, huevos, semillas, alevines o en cualquier otro estadio, y* **Inciso e)** *Acuacultura didáctica.*		

Artículos 22.- *la Secretaría podrá inscribir en el Registro Nacional de Pesca a los acuicultores que no requieran concesión, permiso o Autorización.*	Al **proyecto** le aplica el Artículo, incisos y, fracciones anteriores, porque se trata de una actividad acuícola con fines comerciales.	Por el hecho de presentar a la autoridad correspondiente (SEMARNAT) la Manifestación de Impacto Ambiental, el promovente está cumpliendo con este apartado. El proyecto se vincula por la obligatoriedad de obtener la autorización correspondiente para realizar las obras descritas en esta manifestación de impacto ambiental. Como ya se mencionó anteriormente, la promovente una vez autorizado el proyecto en materia ambiental procederá a tramitar el Registro Nacional de Pesca para la unidad de producción acuícola.
Art. 30°.- *Las actividades pesqueras se clasifican en:* **II.-** *Cultivo o acuacultura con fines*		
Artículo 31°.- *Para realizar las actividades de pesca se requiere lo siguiente:* **I,** *Concesión, para:* **Inciso b)** *Acuacultura comercial* **II,** Permiso, para: **Inciso g)** *Acuacultura de fomento* **III,** *Autorización, para:* **Inciso d)** *Recolectar del medio natural reproductores, larvas, postlarvas, crías, huevos, semillas, alevines o en cualquier otro estadio, y* **Inciso e)** *Acuacultura didáctica.*		

Artículos 22.- *la Secretaría podrá inscribir en el Registro Nacional de Pesca a los acuicultores que no requieran concesión, permiso o Autorización.*	Al **proyecto** le aplica el Artículo, incisos y, fracciones anteriores, porque se trata de una actividad acuícola con fines comerciales.	Por el hecho de presentar a la autoridad correspondiente (SEMARNAT) la Manifestación de Impacto Ambiental, el promovente está cumpliendo con este apartado. El proyecto se vincula por la obligatoriedad de obtener la autorización correspondiente para realizar las obras descritas en esta manifestación de impacto ambiental. Como ya se mencionó anteriormente, la promovente una vez autorizado el proyecto en materia ambiental procederá a tramitar el Registro Nacional de Pesca para la unidad de producción acuícola.
Art. 30°.- *Las actividades pesqueras se clasifican en:* **II.-** *Cultivo o acuacultura con fines*		
Artículo 31°.- *Para realizar las actividades de pesca se requiere lo siguiente:* **I,** *Concesión, para:* **Inciso b)** *Acuacultura comercial* **II,** Permiso, para: **Inciso g)** *Acuacultura de fomento* **III,** *Autorización, para:* **Inciso d)** *Recolectar del medio natural reproductores, larvas, postlarvas, crías, huevos, semillas, alevines o en cualquier otro estadio, y* **Inciso e)** *Acuacultura didáctica.*		

Artículos 22.- *la Secretaría podrá inscribir en el Registro Nacional de Pesca a los acuicultores que no requieran concesión, permiso o Autorización.*	Al **proyecto** le aplica el Artículo, incisos y, fracciones anteriores, porque se trata de una actividad acuícola con fines comerciales.	Por el hecho de presentar a la autoridad correspondiente (SEMARNAT) la Manifestación de Impacto Ambiental, el promovente está cumpliendo con este apartado. El proyecto se vincula por la obligatoriedad de obtener la autorización correspondiente para realizar las obras descritas en esta manifestación de impacto ambiental. Como ya se mencionó anteriormente, la promovente una vez autorizado el proyecto en materia ambiental procederá a tramitar el Registro Nacional de Pesca para la unidad de producción acuícola.
Art. 30°.- *Las actividades pesqueras se clasifican en:* **II.-** *Cultivo o acuacultura con fines*		
Artículo 31°.- *Para realizar las actividades de pesca se requiere lo siguiente:* **I,** *Concesión, para:* **Inciso b)** *Acuacultura comercial* **II,** Permiso, para: **Inciso g)** *Acuacultura de fomento* **III,** *Autorización, para:* **Inciso d)** *Recolectar del medio natural reproductores, larvas, postlarvas, crías, huevos, semillas, alevines o en cualquier otro estadio, y* **Inciso e)** *Acuacultura didáctica.*		

Artículos 22.- *la Secretaría podrá inscribir en el Registro Nacional de Pesca a los acuicultores que no requieran concesión, permiso o Autorización.*	Al **proyecto** le aplica el Artículo, incisos y, fracciones anteriores, porque se trata de una actividad acuícola con fines comerciales.	Por el hecho de presentar a la autoridad correspondiente (SEMARNAT) la Manifestación de Impacto Ambiental, el promovente está cumpliendo con este apartado. El proyecto se vincula por la obligatoriedad de obtener la autorización correspondiente para realizar las obras descritas en esta manifestación de impacto ambiental. Como ya se mencionó anteriormente, la promovente una vez autorizado el proyecto en materia ambiental procederá a tramitar el Registro Nacional de Pesca para la unidad de producción acuícola.
Art. 30°.- *Las actividades pesqueras se clasifican en:* **II.-** *Cultivo o acuacultura con fines*		
Artículo 31°.- *Para realizar las actividades de pesca se requiere lo siguiente:* **I,** *Concesión, para:* **Inciso b)** *Acuacultura comercial* **II,** Permiso, para: **Inciso g)** *Acuacultura de fomento* **III,** *Autorización, para:* **Inciso d)** *Recolectar del medio natural reproductores, larvas, postlarvas, crías, huevos, semillas, alevines o en cualquier otro estadio, y* **Inciso e)** *Acuacultura didáctica.*		

Artículos 22.- *la Secretaría podrá inscribir en el Registro Nacional de Pesca a los acuicultores que no requieran concesión, permiso o Autorización.*	Al **proyecto** le aplica el Artículo, incisos y, fracciones anteriores, porque se trata de una actividad acuícola con fines comerciales.	Por el hecho de presentar a la autoridad correspondiente (SEMARNAT) la Manifestación de Impacto Ambiental, el promovente está cumpliendo con este apartado. El proyecto se vincula por la obligatoriedad de obtener la autorización correspondiente para realizar las obras descritas en esta manifestación de impacto ambiental. Como ya se mencionó anteriormente, la promovente una vez autorizado el proyecto en materia ambiental procederá a tramitar el Registro Nacional de Pesca para la unidad de producción acuícola.
Art. 30°.- *Las actividades pesqueras se clasifican en:* **II.-** *Cultivo o acuacultura con fines*		
Artículo 31°.- *Para realizar las actividades de pesca se requiere lo siguiente:* **I,** *Concesión, para:* **Inciso b)** *Acuacultura comercial* **II,** Permiso, para: **Inciso g)** *Acuacultura de fomento* **III,** *Autorización, para:* **Inciso d)** *Recolectar del medio natural reproductores, larvas, postlarvas, crías, huevos, semillas, alevines o en cualquier otro estadio, y* **Inciso e)** *Acuacultura didáctica.*		

Artículos 22.- *la Secretaría podrá inscribir en el Registro Nacional de Pesca a los acuicultores que no requieran concesión, permiso o Autorización.*	Al **proyecto** le aplica el Artículo, incisos y, fracciones anteriores, porque se trata de una actividad acuícola con fines comerciales.	Por el hecho de presentar a la autoridad correspondiente (SEMARNAT) la Manifestación de Impacto Ambiental, el promovente está cumpliendo con este apartado. El proyecto se vincula por la obligatoriedad de obtener la autorización correspondiente para realizar las obras descritas en esta manifestación de impacto ambiental. Como ya se mencionó anteriormente, la promovente una vez autorizado el proyecto en materia ambiental procederá a tramitar el Registro Nacional de Pesca para la unidad de producción acuícola.
Art. 30°.- *Las actividades pesqueras se clasifican en:* **II.-** *Cultivo o acuacultura con fines*		
Artículo 31°.- *Para realizar las actividades de pesca se requiere lo siguiente:* **I,** *Concesión, para:* **Inciso b)** *Acuacultura comercial* **II,** Permiso, para: **Inciso g)** *Acuacultura de fomento* **III,** *Autorización, para:* **Inciso d)** *Recolectar del medio natural reproductores, larvas, postlarvas, crías, huevos, semillas, alevines o en cualquier otro estadio, y* **Inciso e)** *Acuacultura didáctica.*		

Artículos 22.- *la Secretaría podrá inscribir en el Registro Nacional de Pesca a los acuicultores que no requieran concesión, permiso o Autorización.*	Al **proyecto** le aplica el Artículo, incisos y, fracciones anteriores, porque se trata de una actividad acuícola con fines comerciales.	Por el hecho de presentar a la autoridad correspondiente (SEMARNAT) la Manifestación de Impacto Ambiental, el promovente está cumpliendo con este apartado. El proyecto se vincula por la obligatoriedad de obtener la autorización correspondiente para realizar las obras descritas en esta manifestación de impacto ambiental. Como ya se mencionó anteriormente, la promovente una vez autorizado el proyecto en materia ambiental procederá a tramitar el Registro Nacional de Pesca para la unidad de producción acuícola.
Art. 30°.- *Las actividades pesqueras se clasifican en:* **II.-** *Cultivo o acuacultura con fines*		
Artículo 31°.- *Para realizar las actividades de pesca se requiere lo siguiente:* **I,** *Concesión, para:* **Inciso b)** *Acuacultura comercial* **II,** Permiso, para: **Inciso g)** *Acuacultura de fomento* **III,** *Autorización, para:* **Inciso d)** *Recolectar del medio natural reproductores, larvas, postlarvas, crías, huevos, semillas, alevines o en cualquier otro estadio, y* **Inciso e)** *Acuacultura didáctica.*		

Artículos 22.- *la Secretaría podrá inscribir en el Registro Nacional de Pesca a los acuicultores que no requieran concesión, permiso o Autorización.*	Al **proyecto** le aplica el Artículo, incisos y, fracciones anteriores, porque se trata de una actividad acuícola con fines comerciales.	Por el hecho de presentar a la autoridad correspondiente (SEMARNAT) la Manifestación de Impacto Ambiental, el promovente está cumpliendo con este apartado. El proyecto se vincula por la obligatoriedad de obtener la autorización correspondiente para realizar las obras descritas en esta manifestación de impacto ambiental. Como ya se mencionó anteriormente, la promovente una vez autorizado el proyecto en materia ambiental procederá a tramitar el Registro Nacional de Pesca para la unidad de producción acuícola.
Art. 30°.- *Las actividades pesqueras se clasifican en:* **II.-** *Cultivo o acuacultura con fines*		
Artículo 31°.- *Para realizar las actividades de pesca se requiere lo siguiente:* **I,** *Concesión, para:* **Inciso b)** *Acuacultura comercial* **II,** Permiso, para: **Inciso g)** *Acuacultura de fomento* **III,** *Autorización, para:* **Inciso d)** *Recolectar del medio natural reproductores, larvas, postlarvas, crías, huevos, semillas, alevines o en cualquier otro estadio, y* **Inciso e)** *Acuacultura didáctica.*		

Artículos 22.- *la Secretaría podrá inscribir en el Registro Nacional de Pesca a los acuicultores que no requieran concesión, permiso o Autorización.*	Al **proyecto** le aplica el Artículo, incisos y, fracciones anteriores, porque se trata de una actividad acuícola con fines comerciales.	Por el hecho de presentar a la autoridad correspondiente (SEMARNAT) la Manifestación de Impacto Ambiental, el promovente está cumpliendo con este apartado. El proyecto se vincula por la obligatoriedad de obtener la autorización correspondiente para realizar las obras descritas en esta manifestación de impacto ambiental. Como ya se mencionó anteriormente, la promovente una vez autorizado el proyecto en materia ambiental procederá a tramitar el Registro Nacional de Pesca para la unidad de producción acuícola.
Art. 30°.- *Las actividades pesqueras se clasifican en:* **II.-** *Cultivo o acuacultura con fines*		
Artículo 31°.- *Para realizar las actividades de pesca se requiere lo siguiente:* **I,** *Concesión, para:* **Inciso b)** *Acuacultura comercial* **II,** Permiso, para: **Inciso g)** *Acuacultura de fomento* **III,** *Autorización, para:* **Inciso d)** *Recolectar del medio natural reproductores, larvas, postlarvas, crías, huevos, semillas, alevines o en cualquier otro estadio, y* **Inciso e)** *Acuacultura didáctica.*		

Artículos 22.- *la Secretaría podrá inscribir en el Registro Nacional de Pesca a los acuicultores que no requieran concesión, permiso o Autorización.*	Al **proyecto** le aplica el Artículo, incisos y, fracciones anteriores, porque se trata de una actividad acuícola con fines comerciales.	Por el hecho de presentar a la autoridad correspondiente (SEMARNAT) la Manifestación de Impacto Ambiental, el promovente está cumpliendo con este apartado. El proyecto se vincula por la obligatoriedad de obtener la autorización correspondiente para realizar las obras descritas en esta manifestación de impacto ambiental. Como ya se mencionó anteriormente, la promovente una vez autorizado el proyecto en materia ambiental procederá a tramitar el Registro Nacional de Pesca para la unidad de producción acuícola.
Art. 30°.- *Las actividades pesqueras se clasifican en:* **II.-** *Cultivo o acuacultura con fines*		
Artículo 31°.- *Para realizar las actividades de pesca se requiere lo siguiente:* **I,** *Concesión, para:* **Inciso b)** *Acuacultura comercial* **II,** Permiso, para: **Inciso g)** *Acuacultura de fomento* **III,** *Autorización, para:* **Inciso d)** *Recolectar del medio natural reproductores, larvas, postlarvas, crías, huevos, semillas, alevines o en cualquier otro estadio, y* **Inciso e)** *Acuacultura didáctica.*		

Artículos 22.- *la Secretaría podrá inscribir en el Registro Nacional de Pesca a los acuicultores que no requieran concesión, permiso o Autorización.*	Al **proyecto** le aplica el Artículo, incisos y, fracciones anteriores, porque se trata de una actividad acuícola con fines comerciales.	Por el hecho de presentar a la autoridad correspondiente (SEMARNAT) la Manifestación de Impacto Ambiental, el promovente está cumpliendo con este apartado. El proyecto se vincula por la obligatoriedad de obtener la autorización correspondiente para realizar las obras descritas en esta manifestación de impacto ambiental. Como ya se mencionó anteriormente, la promovente una vez autorizado el proyecto en materia ambiental procederá a tramitar el Registro Nacional de Pesca para la unidad de producción acuícola.
Art. 30°.- *Las actividades pesqueras se clasifican en:* **II.-** *Cultivo o acuacultura con fines*		
Artículo 31°.- *Para realizar las actividades de pesca se requiere lo siguiente:* **I,** *Concesión, para:* **Inciso b)** *Acuacultura comercial* **II,** Permiso, para: **Inciso g)** *Acuacultura de fomento* **III,** *Autorización, para:* **Inciso d)** *Recolectar del medio natural reproductores, larvas, postlarvas, crías, huevos, semillas, alevines o en cualquier otro estadio, y* **Inciso e)** *Acuacultura didáctica.*		

Artículos 22.- *la Secretaría podrá inscribir en el Registro Nacional de Pesca a los acuicultores que no requieran concesión, permiso o Autorización.*	Al **proyecto** le aplica el Artículo, incisos y, fracciones anteriores, porque se trata de una actividad acuícola con fines comerciales.	Por el hecho de presentar a la autoridad correspondiente (SEMARNAT) la Manifestación de Impacto Ambiental, el promovente está cumpliendo con este apartado. El proyecto se vincula por la obligatoriedad de obtener la autorización correspondiente para realizar las obras descritas en esta manifestación de impacto ambiental. Como ya se mencionó anteriormente, la promovente una vez autorizado el proyecto en materia ambiental procederá a tramitar el Registro Nacional de Pesca para la unidad de producción acuícola.
Art. 30°.- *Las actividades pesqueras se clasifican en:* **II.-** *Cultivo o acuacultura con fines*		
Artículo 31°.- *Para realizar las actividades de pesca se requiere lo siguiente:* **I,** *Concesión, para:* **Inciso b)** *Acuacultura comercial* **II,** Permiso, para: **Inciso g)** *Acuacultura de fomento* **III,** *Autorización, para:* **Inciso d)** *Recolectar del medio natural reproductores, larvas, postlarvas, crías, huevos, semillas, alevines o en cualquier otro estadio, y* **Inciso e)** *Acuacultura didáctica.*		

Artículos 22.- *la Secretaría podrá inscribir en el Registro Nacional de Pesca a los acuicultores que no requieran concesión, permiso o Autorización.*	Al **proyecto** le aplica el Artículo, incisos y, fracciones anteriores, porque se trata de una actividad acuícola con fines comerciales.	Por el hecho de presentar a la autoridad correspondiente (SEMARNAT) la Manifestación de Impacto Ambiental, el promovente está cumpliendo con este apartado. El proyecto se vincula por la obligatoriedad de obtener la autorización correspondiente para realizar las obras descritas en esta manifestación de impacto ambiental. Como ya se mencionó anteriormente, la promovente una vez autorizado el proyecto en materia ambiental procederá a tramitar el Registro Nacional de Pesca para la unidad de producción acuícola.
Art. 30°.- *Las actividades pesqueras se clasifican en:* **II.-** *Cultivo o acuacultura con fines*		
Artículo 31°.- *Para realizar las actividades de pesca se requiere lo siguiente:* **I,** *Concesión, para:* **Inciso b)** *Acuacultura comercial* **II,** Permiso, para: **Inciso g)** *Acuacultura de fomento* **III,** *Autorización, para:* **Inciso d)** *Recolectar del medio natural reproductores, larvas, postlarvas, crías, huevos, semillas, alevines o en cualquier otro estadio, y* **Inciso e)** *Acuacultura didáctica.*		

Artículos 22.- *la Secretaría podrá inscribir en el Registro Nacional de Pesca a los acuicultores que no requieran concesión, permiso o Autorización.*	Al **proyecto** le aplica el Artículo, incisos y, fracciones anteriores, porque se trata de una actividad acuícola con fines comerciales.	Por el hecho de presentar a la autoridad correspondiente (SEMARNAT) la Manifestación de Impacto Ambiental, el promovente está cumpliendo con este apartado. El proyecto se vincula por la obligatoriedad de obtener la autorización correspondiente para realizar las obras descritas en esta manifestación de impacto ambiental. Como ya se mencionó anteriormente, la promovente una vez autorizado el proyecto en materia ambiental procederá a tramitar el Registro Nacional de Pesca para la unidad de producción acuícola.
Art. 30°.- *Las actividades pesqueras se clasifican en:* **II.-** *Cultivo o acuacultura con fines*		
Artículo 31°.- *Para realizar las actividades de pesca se requiere lo siguiente:* **I,** *Concesión, para:* **Inciso b)** *Acuacultura comercial* **II,** Permiso, para: **Inciso g)** *Acuacultura de fomento* **III,** *Autorización, para:* **Inciso d)** *Recolectar del medio natural reproductores, larvas, postlarvas, crías, huevos, semillas, alevines o en cualquier otro estadio, y* **Inciso e)** *Acuacultura didáctica.*		

Artículos 22.- *la Secretaría podrá inscribir en el Registro Nacional de Pesca a los acuicultores que no requieran concesión, permiso o Autorización.*	Al **proyecto** le aplica el Artículo, incisos y, fracciones anteriores, porque se trata de una actividad acuícola con fines comerciales.	Por el hecho de presentar a la autoridad correspondiente (SEMARNAT) la Manifestación de Impacto Ambiental, el promovente está cumpliendo con este apartado. El proyecto se vincula por la obligatoriedad de obtener la autorización correspondiente para realizar las obras descritas en esta manifestación de impacto ambiental. Como ya se mencionó anteriormente, la promovente una vez autorizado el proyecto en materia ambiental procederá a tramitar el Registro Nacional de Pesca para la unidad de producción acuícola.
Art. 30°.- *Las actividades pesqueras se clasifican en:* **II.-** *Cultivo o acuacultura con fines*		
Artículo 31°.- *Para realizar las actividades de pesca se requiere lo siguiente:* **I,** *Concesión, para:* **Inciso b)** *Acuacultura comercial* **II,** Permiso, para: **Inciso g)** *Acuacultura de fomento* **III,** *Autorización, para:* **Inciso d)** *Recolectar del medio natural reproductores, larvas, postlarvas, crías, huevos, semillas, alevines o en cualquier otro estadio, y* **Inciso e)** *Acuacultura didáctica.*		

Artículos 22.- *la Secretaría podrá inscribir en el Registro Nacional de Pesca a los acuicultores que no requieran concesión, permiso o Autorización.*	Al **proyecto** le aplica el Artículo, incisos y, fracciones anteriores, porque se trata de una actividad acuícola con fines comerciales.	Por el hecho de presentar a la autoridad correspondiente (SEMARNAT) la Manifestación de Impacto Ambiental, el promovente está cumpliendo con este apartado. El proyecto se vincula por la obligatoriedad de obtener la autorización correspondiente para realizar las obras descritas en esta manifestación de impacto ambiental. Como ya se mencionó anteriormente, la promovente una vez autorizado el proyecto en materia ambiental procederá a tramitar el Registro Nacional de Pesca para la unidad de producción acuícola.
Art. 30°.- *Las actividades pesqueras se clasifican en:* **II.-** *Cultivo o acuacultura con fines*		
Artículo 31°.- *Para realizar las actividades de pesca se requiere lo siguiente:* **I,** *Concesión, para:* **Inciso b)** *Acuacultura comercial* **II,** Permiso, para: **Inciso g)** *Acuacultura de fomento* **III,** *Autorización, para:* **Inciso d)** *Recolectar del medio natural reproductores, larvas, postlarvas, crías, huevos, semillas, alevines o en cualquier otro estadio, y* **Inciso e)** *Acuacultura didáctica.*		

Artículos 22.- *la Secretaría podrá inscribir en el Registro Nacional de Pesca a los acuicultores que no requieran concesión, permiso o Autorización.*	Al **proyecto** le aplica el Artículo, incisos y, fracciones anteriores, porque se trata de una actividad acuícola con fines comerciales.	Por el hecho de presentar a la autoridad correspondiente (SEMARNAT) la Manifestación de Impacto Ambiental, el promovente está cumpliendo con este apartado. El proyecto se vincula por la obligatoriedad de obtener la autorización correspondiente para realizar las obras descritas en esta manifestación de impacto ambiental. Como ya se mencionó anteriormente, la promovente una vez autorizado el proyecto en materia ambiental procederá a tramitar el Registro Nacional de Pesca para la unidad de producción acuícola.
Art. 30°.- *Las actividades pesqueras se clasifican en:* **II.-** *Cultivo o acuacultura con fines*		
Artículo 31°.- *Para realizar las actividades de pesca se requiere lo siguiente:* **I,** *Concesión, para:* **Inciso b)** *Acuacultura comercial* **II,** Permiso, para: **Inciso g)** *Acuacultura de fomento* **III,** *Autorización, para:* **Inciso d)** *Recolectar del medio natural reproductores, larvas, postlarvas, crías, huevos, semillas, alevines o en cualquier otro estadio, y* **Inciso e)** *Acuacultura didáctica.*		

Artículos 22.- *la Secretaría podrá inscribir en el Registro Nacional de Pesca a los acuicultores que no requieran concesión, permiso o Autorización.*	Al **proyecto** le aplica el Artículo, incisos y, fracciones anteriores, porque se trata de una actividad acuícola con fines comerciales.	Por el hecho de presentar a la autoridad correspondiente (SEMARNAT) la Manifestación de Impacto Ambiental, el promovente está cumpliendo con este apartado. El proyecto se vincula por la obligatoriedad de obtener la autorización correspondiente para realizar las obras descritas en esta manifestación de impacto ambiental. Como ya se mencionó anteriormente, la promovente una vez autorizado el proyecto en materia ambiental procederá a tramitar el Registro Nacional de Pesca para la unidad de producción acuícola.
Art. 30°.- *Las actividades pesqueras se clasifican en:* **II.-** *Cultivo o acuacultura con fines*		
Artículo 31°.- *Para realizar las actividades de pesca se requiere lo siguiente:* **I,** *Concesión, para:* **Inciso b)** *Acuacultura comercial* **II,** Permiso, para: **Inciso g)** *Acuacultura de fomento* **III,** *Autorización, para:* **Inciso d)** *Recolectar del medio natural reproductores, larvas, postlarvas, crías, huevos, semillas, alevines o en cualquier otro estadio, y* **Inciso e)** *Acuacultura didáctica.*		

Artículos 22.- *la Secretaría podrá inscribir en el Registro Nacional de Pesca a los acuicultores que no requieran concesión, permiso o Autorización.*	Al **proyecto** le aplica el Artículo, incisos y, fracciones anteriores, porque se trata de una actividad acuícola con fines comerciales.	Por el hecho de presentar a la autoridad correspondiente (SEMARNAT) la Manifestación de Impacto Ambiental, el promovente está cumpliendo con este apartado. El proyecto se vincula por la obligatoriedad de obtener la autorización correspondiente para realizar las obras descritas en esta manifestación de impacto ambiental. Como ya se mencionó anteriormente, la promovente una vez autorizado el proyecto en materia ambiental procederá a tramitar el Registro Nacional de Pesca para la unidad de producción acuícola.
Art. 30°.- *Las actividades pesqueras se clasifican en:* **II.-** *Cultivo o acuacultura con fines*		
Artículo 31°.- *Para realizar las actividades de pesca se requiere lo siguiente:* **I,** *Concesión, para:* **Inciso b)** *Acuacultura comercial* **II,** Permiso, para: **Inciso g)** *Acuacultura de fomento* **III,** *Autorización, para:* **Inciso d)** *Recolectar del medio natural reproductores, larvas, postlarvas, crías, huevos, semillas, alevines o en cualquier otro estadio, y* **Inciso e)** *Acuacultura didáctica.*		

Artículos 22.- *la Secretaría podrá inscribir en el Registro Nacional de Pesca a los acuicultores que no requieran concesión, permiso o Autorización.*	Al **proyecto** le aplica el Artículo, incisos y, fracciones anteriores, porque se trata de una actividad acuícola con fines comerciales.	Por el hecho de presentar a la autoridad correspondiente (SEMARNAT) la Manifestación de Impacto Ambiental, el promovente está cumpliendo con este apartado. El proyecto se vincula por la obligatoriedad de obtener la autorización correspondiente para realizar las obras descritas en esta manifestación de impacto ambiental. Como ya se mencionó anteriormente, la promovente una vez autorizado el proyecto en materia ambiental procederá a tramitar el Registro Nacional de Pesca para la unidad de producción acuícola.
Art. 30°.- *Las actividades pesqueras se clasifican en:* **II.-** *Cultivo o acuacultura con fines*		
Artículo 31°.- *Para realizar las actividades de pesca se requiere lo siguiente:* **I,** *Concesión, para:* **Inciso b)** *Acuacultura comercial* **II,** Permiso, para: **Inciso g)** *Acuacultura de fomento* **III,** *Autorización, para:* **Inciso d)** *Recolectar del medio natural reproductores, larvas, postlarvas, crías, huevos, semillas, alevines o en cualquier otro estadio, y* **Inciso e)** *Acuacultura didáctica.*		

Artículos 22.- *la Secretaría podrá inscribir en el Registro Nacional de Pesca a los acuicultores que no requieran concesión, permiso o Autorización.*	Al **proyecto** le aplica el Artículo, incisos y, fracciones anteriores, porque se trata de una actividad acuícola con fines comerciales.	Por el hecho de presentar a la autoridad correspondiente (SEMARNAT) la Manifestación de Impacto Ambiental, el promovente está cumpliendo con este apartado. El proyecto se vincula por la obligatoriedad de obtener la autorización correspondiente para realizar las obras descritas en esta manifestación de impacto ambiental. Como ya se mencionó anteriormente, la promovente una vez autorizado el proyecto en materia ambiental procederá a tramitar el Registro Nacional de Pesca para la unidad de producción acuícola.
Art. 30°.- *Las actividades pesqueras se clasifican en:* **II.-** *Cultivo o acuacultura con fines*		
Artículo 31°.- *Para realizar las actividades de pesca se requiere lo siguiente:* **I,** *Concesión, para:* **Inciso b)** *Acuacultura comercial* **II,** Permiso, para: **Inciso g)** *Acuacultura de fomento* **III,** *Autorización, para:* **Inciso d)** *Recolectar del medio natural reproductores, larvas, postlarvas, crías, huevos, semillas, alevines o en cualquier otro estadio, y* **Inciso e)** *Acuacultura didáctica.*		

Artículos 22.- *la Secretaría podrá inscribir en el Registro Nacional de Pesca a los acuicultores que no requieran concesión, permiso o Autorización.*	Al **proyecto** le aplica el Artículo, incisos y, fracciones anteriores, porque se trata de una actividad acuícola con fines comerciales.	Por el hecho de presentar a la autoridad correspondiente (SEMARNAT) la Manifestación de Impacto Ambiental, el promovente está cumpliendo con este apartado. El proyecto se vincula por la obligatoriedad de obtener la autorización correspondiente para realizar las obras descritas en esta manifestación de impacto ambiental. Como ya se mencionó anteriormente, la promovente una vez autorizado el proyecto en materia ambiental procederá a tramitar el Registro Nacional de Pesca para la unidad de producción acuícola.
Art. 30°.- *Las actividades pesqueras se clasifican en:* **II.-** *Cultivo o acuacultura con fines*		
Artículo 31°.- *Para realizar las actividades de pesca se requiere lo siguiente:* **I,** *Concesión, para:* **Inciso b)** *Acuacultura comercial* **II,** Permiso, para: **Inciso g)** *Acuacultura de fomento* **III,** *Autorización, para:* **Inciso d)** *Recolectar del medio natural reproductores, larvas, postlarvas, crías, huevos, semillas, alevines o en cualquier otro estadio, y* **Inciso e)** *Acuacultura didáctica.*		

Artículos 22.- *la Secretaría podrá inscribir en el Registro Nacional de Pesca a los acuicultores que no requieran concesión, permiso o Autorización.*	Al **proyecto** le aplica el Artículo, incisos y, fracciones anteriores, porque se trata de una actividad acuícola con fines comerciales.	Por el hecho de presentar a la autoridad correspondiente (SEMARNAT) la Manifestación de Impacto Ambiental, el promovente está cumpliendo con este apartado. El proyecto se vincula por la obligatoriedad de obtener la autorización correspondiente para realizar las obras descritas en esta manifestación de impacto ambiental. Como ya se mencionó anteriormente, la promovente una vez autorizado el proyecto en materia ambiental procederá a tramitar el Registro Nacional de Pesca para la unidad de producción acuícola.
Art. 30°.- *Las actividades pesqueras se clasifican en:* **II.-** *Cultivo o acuacultura con fines*		
Artículo 31°.- *Para realizar las actividades de pesca se requiere lo siguiente:* **I,** *Concesión, para:* **Inciso b)** *Acuacultura comercial* **II,** Permiso, para: **Inciso g)** *Acuacultura de fomento* **III,** *Autorización, para:* **Inciso d)** *Recolectar del medio natural reproductores, larvas, postlarvas, crías, huevos, semillas, alevines o en cualquier otro estadio, y* **Inciso e)** *Acuacultura didáctica.*		

Artículos 22.- *la Secretaría podrá inscribir en el Registro Nacional de Pesca a los acuicultores que no requieran concesión, permiso o Autorización.*	Al **proyecto** le aplica el Artículo, incisos y, fracciones anteriores, porque se trata de una actividad acuícola con fines comerciales.	Por el hecho de presentar a la autoridad correspondiente (SEMARNAT) la Manifestación de Impacto Ambiental, el promovente está cumpliendo con este apartado. El proyecto se vincula por la obligatoriedad de obtener la autorización correspondiente para realizar las obras descritas en esta manifestación de impacto ambiental. Como ya se mencionó anteriormente, la promovente una vez autorizado el proyecto en materia ambiental procederá a tramitar el Registro Nacional de Pesca para la unidad de producción acuícola.
Art. 30°.- *Las actividades pesqueras se clasifican en:* **II.-** *Cultivo o acuacultura con fines*		
Artículo 31°.- *Para realizar las actividades de pesca se requiere lo siguiente:* **I,** *Concesión, para:* **Inciso b)** *Acuacultura comercial* **II,** Permiso, para: **Inciso g)** *Acuacultura de fomento* **III,** *Autorización, para:* **Inciso d)** *Recolectar del medio natural reproductores, larvas, postlarvas, crías, huevos, semillas, alevines o en cualquier otro estadio, y* **Inciso e)** *Acuacultura didáctica.*		

Artículos 22.- *la Secretaría podrá inscribir en el Registro Nacional de Pesca a los acuicultores que no requieran concesión, permiso o Autorización.*	Al **proyecto** le aplica el Artículo, incisos y, fracciones anteriores, porque se trata de una actividad acuícola con fines comerciales.	Por el hecho de presentar a la autoridad correspondiente (SEMARNAT) la Manifestación de Impacto Ambiental, el promovente está cumpliendo con este apartado. El proyecto se vincula por la obligatoriedad de obtener la autorización correspondiente para realizar las obras descritas en esta manifestación de impacto ambiental. Como ya se mencionó anteriormente, la promovente una vez autorizado el proyecto en materia ambiental procederá a tramitar el Registro Nacional de Pesca para la unidad de producción acuícola.
Art. 30°.- *Las actividades pesqueras se clasifican en:* **II.-** *Cultivo o acuacultura con fines*		
Artículo 31°.- *Para realizar las actividades de pesca se requiere lo siguiente:* **I,** *Concesión, para:* **Inciso b)** *Acuacultura comercial* **II,** Permiso, para: **Inciso g)** *Acuacultura de fomento* **III,** *Autorización, para:* **Inciso d)** *Recolectar del medio natural reproductores, larvas, postlarvas, crías, huevos, semillas, alevines o en cualquier otro estadio, y* **Inciso e)** *Acuacultura didáctica.*		

Artículos 22.- *la Secretaría podrá inscribir en el Registro Nacional de Pesca a los acuicultores que no requieran concesión, permiso o Autorización.*	Al **proyecto** le aplica el Artículo, incisos y, fracciones anteriores, porque se trata de una actividad acuícola con fines comerciales.	Por el hecho de presentar a la autoridad correspondiente (SEMARNAT) la Manifestación de Impacto Ambiental, el promovente está cumpliendo con este apartado. El proyecto se vincula por la obligatoriedad de obtener la autorización correspondiente para realizar las obras descritas en esta manifestación de impacto ambiental. Como ya se mencionó anteriormente, la promovente una vez autorizado el proyecto en materia ambiental procederá a tramitar el Registro Nacional de Pesca para la unidad de producción acuícola.
Art. 30°.- *Las actividades pesqueras se clasifican en:* **II.-** *Cultivo o acuacultura con fines*		
Artículo 31°.- *Para realizar las actividades de pesca se requiere lo siguiente:* **I,** *Concesión, para:* **Inciso b)** *Acuacultura comercial* **II,** Permiso, para: **Inciso g)** *Acuacultura de fomento* **III,** *Autorización, para:* **Inciso d)** *Recolectar del medio natural reproductores, larvas, postlarvas, crías, huevos, semillas, alevines o en cualquier otro estadio, y* **Inciso e)** *Acuacultura didáctica.*		

Artículos 22.- *la Secretaría podrá inscribir en el Registro Nacional de Pesca a los acuicultores que no requieran concesión, permiso o Autorización.*	Al **proyecto** le aplica el Artículo, incisos y, fracciones anteriores, porque se trata de una actividad acuícola con fines comerciales.	Por el hecho de presentar a la autoridad correspondiente (SEMARNAT) la Manifestación de Impacto Ambiental, el promovente está cumpliendo con este apartado. El proyecto se vincula por la obligatoriedad de obtener la autorización correspondiente para realizar las obras descritas en esta manifestación de impacto ambiental. Como ya se mencionó anteriormente, la promovente una vez autorizado el proyecto en materia ambiental procederá a tramitar el Registro Nacional de Pesca para la unidad de producción acuícola.
Art. 30°.- *Las actividades pesqueras se clasifican en:* **II.-** *Cultivo o acuacultura con fines*		
Artículo 31°.- *Para realizar las actividades de pesca se requiere lo siguiente:* **I,** *Concesión, para:* **Inciso b)** *Acuacultura comercial* **II,** Permiso, para: **Inciso g)** *Acuacultura de fomento* **III,** *Autorización, para:* **Inciso d)** *Recolectar del medio natural reproductores, larvas, postlarvas, crías, huevos, semillas, alevines o en cualquier otro estadio, y* **Inciso e)** *Acuacultura didáctica.*		

Artículos 22.- *la Secretaría podrá inscribir en el Registro Nacional de Pesca a los acuicultores que no requieran concesión, permiso o Autorización.*	Al **proyecto** le aplica el Artículo, incisos y, fracciones anteriores, porque se trata de una actividad acuícola con fines comerciales.	Por el hecho de presentar a la autoridad correspondiente (SEMARNAT) la Manifestación de Impacto Ambiental, el promovente está cumpliendo con este apartado. El proyecto se vincula por la obligatoriedad de obtener la autorización correspondiente para realizar las obras descritas en esta manifestación de impacto ambiental. Como ya se mencionó anteriormente, la promovente una vez autorizado el proyecto en materia ambiental procederá a tramitar el Registro Nacional de Pesca para la unidad de producción acuícola.
Art. 30°.- *Las actividades pesqueras se clasifican en:* **II.-** *Cultivo o acuacultura con fines*		
Artículo 31°.- *Para realizar las actividades de pesca se requiere lo siguiente:* **I,** *Concesión, para:* **Inciso b)** *Acuacultura comercial* **II,** Permiso, para: **Inciso g)** *Acuacultura de fomento* **III,** *Autorización, para:* **Inciso d)** *Recolectar del medio natural reproductores, larvas, postlarvas, crías, huevos, semillas, alevines o en cualquier otro estadio, y* **Inciso e)** *Acuacultura didáctica.*		

Artículos 22.- *la Secretaría podrá inscribir en el Registro Nacional de Pesca a los acuicultores que no requieran concesión, permiso o Autorización.*	Al **proyecto** le aplica el Artículo, incisos y, fracciones anteriores, porque se trata de una actividad acuícola con fines comerciales.	Por el hecho de presentar a la autoridad correspondiente (SEMARNAT) la Manifestación de Impacto Ambiental, el promovente está cumpliendo con este apartado. El proyecto se vincula por la obligatoriedad de obtener la autorización correspondiente para realizar las obras descritas en esta manifestación de impacto ambiental. Como ya se mencionó anteriormente, la promovente una vez autorizado el proyecto en materia ambiental procederá a tramitar el Registro Nacional de Pesca para la unidad de producción acuícola.
Art. 30°.- *Las actividades pesqueras se clasifican en:* **II.-** *Cultivo o acuacultura con fines*		
Artículo 31°.- *Para realizar las actividades de pesca se requiere lo siguiente:* **I,** *Concesión, para:* **Inciso b)** *Acuacultura comercial* **II,** Permiso, para: **Inciso g)** *Acuacultura de fomento* **III,** *Autorización, para:* **Inciso d)** *Recolectar del medio natural reproductores, larvas, postlarvas, crías, huevos, semillas, alevines o en cualquier otro estadio, y* **Inciso e)** *Acuacultura didáctica.*		

Artículos 22.- *la Secretaría podrá inscribir en el Registro Nacional de Pesca a los acuicultores que no requieran concesión, permiso o Autorización.*	Al **proyecto** le aplica el Artículo, incisos y, fracciones anteriores, porque se trata de una actividad acuícola con fines comerciales.	Por el hecho de presentar a la autoridad correspondiente (SEMARNAT) la Manifestación de Impacto Ambiental, el promovente está cumpliendo con este apartado. El proyecto se vincula por la obligatoriedad de obtener la autorización correspondiente para realizar las obras descritas en esta manifestación de impacto ambiental. Como ya se mencionó anteriormente, la promovente una vez autorizado el proyecto en materia ambiental procederá a tramitar el Registro Nacional de Pesca para la unidad de producción acuícola.
Art. 30°.- *Las actividades pesqueras se clasifican en:* **II.-** *Cultivo o acuacultura con fines*		
Artículo 31°.- *Para realizar las actividades de pesca se requiere lo siguiente:* **I,** *Concesión, para:* **Inciso b)** *Acuacultura comercial* **II,** Permiso, para: **Inciso g)** *Acuacultura de fomento* **III,** *Autorización, para:* **Inciso d)** *Recolectar del medio natural reproductores, larvas, postlarvas, crías, huevos, semillas, alevines o en cualquier otro estadio, y* **Inciso e)** *Acuacultura didáctica.*		

Artículos 22.- *la Secretaría podrá inscribir en el Registro Nacional de Pesca a los acuicultores que no requieran concesión, permiso o Autorización.*	Al **proyecto** le aplica el Artículo, incisos y, fracciones anteriores, porque se trata de una actividad acuícola con fines comerciales.	Por el hecho de presentar a la autoridad correspondiente (SEMARNAT) la Manifestación de Impacto Ambiental, el promovente está cumpliendo con este apartado. El proyecto se vincula por la obligatoriedad de obtener la autorización correspondiente para realizar las obras descritas en esta manifestación de impacto ambiental. Como ya se mencionó anteriormente, la promovente una vez autorizado el proyecto en materia ambiental procederá a tramitar el Registro Nacional de Pesca para la unidad de producción acuícola.
Art. 30°.- *Las actividades pesqueras se clasifican en:* **II.-** *Cultivo o acuacultura con fines*		
Artículo 31°.- *Para realizar las actividades de pesca se requiere lo siguiente:* **I,** *Concesión, para:* **Inciso b)** *Acuacultura comercial* **II,** Permiso, para: **Inciso g)** *Acuacultura de fomento* **III,** *Autorización, para:* **Inciso d)** *Recolectar del medio natural reproductores, larvas, postlarvas, crías, huevos, semillas, alevines o en cualquier otro estadio, y* **Inciso e)** *Acuacultura didáctica.*		

Artículos 22.- *la Secretaría podrá inscribir en el Registro Nacional de Pesca a los acuicultores que no requieran concesión, permiso o Autorización.*	Al **proyecto** le aplica el Artículo, incisos y, fracciones anteriores, porque se trata de una actividad acuícola con fines comerciales.	Por el hecho de presentar a la autoridad correspondiente (SEMARNAT) la Manifestación de Impacto Ambiental, el promovente está cumpliendo con este apartado. El proyecto se vincula por la obligatoriedad de obtener la autorización correspondiente para realizar las obras descritas en esta manifestación de impacto ambiental. Como ya se mencionó anteriormente, la promovente una vez autorizado el proyecto en materia ambiental procederá a tramitar el Registro Nacional de Pesca para la unidad de producción acuícola.
Art. 30°.- *Las actividades pesqueras se clasifican en:* **II.-** *Cultivo o acuacultura con fines*		
Artículo 31°.- *Para realizar las actividades de pesca se requiere lo siguiente:* **I,** *Concesión, para:* **Inciso b)** *Acuacultura comercial* **II,** Permiso, para: **Inciso g)** *Acuacultura de fomento* **III,** *Autorización, para:* **Inciso d)** *Recolectar del medio natural reproductores, larvas, postlarvas, crías, huevos, semillas, alevines o en cualquier otro estadio, y* **Inciso e)** *Acuacultura didáctica.*		

Artículos 22.- *la Secretaría podrá inscribir en el Registro Nacional de Pesca a los acuicultores que no requieran concesión, permiso o Autorización.*	Al **proyecto** le aplica el Artículo, incisos y, fracciones anteriores, porque se trata de una actividad acuícola con fines comerciales.	Por el hecho de presentar a la autoridad correspondiente (SEMARNAT) la Manifestación de Impacto Ambiental, el promovente está cumpliendo con este apartado. El proyecto se vincula por la obligatoriedad de obtener la autorización correspondiente para realizar las obras descritas en esta manifestación de impacto ambiental. Como ya se mencionó anteriormente, la promovente una vez autorizado el proyecto en materia ambiental procederá a tramitar el Registro Nacional de Pesca para la unidad de producción acuícola.
Art. 30°.- *Las actividades pesqueras se clasifican en:* **II.-** *Cultivo o acuacultura con fines*		
Artículo 31°.- *Para realizar las actividades de pesca se requiere lo siguiente:* **I,** *Concesión, para:* **Inciso b)** *Acuacultura comercial* **II,** Permiso, para: **Inciso g)** *Acuacultura de fomento* **III,** *Autorización, para:* **Inciso d)** *Recolectar del medio natural reproductores, larvas, postlarvas, crías, huevos, semillas, alevines o en cualquier otro estadio, y* **Inciso e)** *Acuacultura didáctica.*		

Artículos 22.- *la Secretaría podrá inscribir en el Registro Nacional de Pesca a los acuicultores que no requieran concesión, permiso o Autorización.*	Al **proyecto** le aplica el Artículo, incisos y, fracciones anteriores, porque se trata de una actividad acuícola con fines comerciales.	Por el hecho de presentar a la autoridad correspondiente (SEMARNAT) la Manifestación de Impacto Ambiental, el promovente está cumpliendo con este apartado. El proyecto se vincula por la obligatoriedad de obtener la autorización correspondiente para realizar las obras descritas en esta manifestación de impacto ambiental. Como ya se mencionó anteriormente, la promovente una vez autorizado el proyecto en materia ambiental procederá a tramitar el Registro Nacional de Pesca para la unidad de producción acuícola.
Art. 30°.- *Las actividades pesqueras se clasifican en:* **II.-** *Cultivo o acuacultura con fines*		
Artículo 31°.- *Para realizar las actividades de pesca se requiere lo siguiente:* **I,** *Concesión, para:* **Inciso b)** *Acuacultura comercial* **II,** Permiso, para: **Inciso g)** *Acuacultura de fomento* **III,** *Autorización, para:* **Inciso d)** *Recolectar del medio natural reproductores, larvas, postlarvas, crías, huevos, semillas, alevines o en cualquier otro estadio, y* **Inciso e)** *Acuacultura didáctica.*		

Artículos 22.- *la Secretaría podrá inscribir en el Registro Nacional de Pesca a los acuicultores que no requieran concesión, permiso o Autorización.*	Al **proyecto** le aplica el Artículo, incisos y, fracciones anteriores, porque se trata de una actividad acuícola con fines comerciales.	Por el hecho de presentar a la autoridad correspondiente (SEMARNAT) la Manifestación de Impacto Ambiental, el promovente está cumpliendo con este apartado. El proyecto se vincula por la obligatoriedad de obtener la autorización correspondiente para realizar las obras descritas en esta manifestación de impacto ambiental. Como ya se mencionó anteriormente, la promovente una vez autorizado el proyecto en materia ambiental procederá a tramitar el Registro Nacional de Pesca para la unidad de producción acuícola.
Art. 30°.- *Las actividades pesqueras se clasifican en:* **II.-** *Cultivo o acuacultura con fines*		
Artículo 31°.- *Para realizar las actividades de pesca se requiere lo siguiente:* **I,** *Concesión, para:* **Inciso b)** *Acuacultura comercial* **II,** Permiso, para: **Inciso g)** *Acuacultura de fomento* **III,** *Autorización, para:* **Inciso d)** *Recolectar del medio natural reproductores, larvas, postlarvas, crías, huevos, semillas, alevines o en cualquier otro estadio, y* **Inciso e)** *Acuacultura didáctica.*		

Artículos 22.- *la Secretaría podrá inscribir en el Registro Nacional de Pesca a los acuicultores que no requieran concesión, permiso o Autorización.*	Al **proyecto** le aplica el Artículo, incisos y, fracciones anteriores, porque se trata de una actividad acuícola con fines comerciales.	Por el hecho de presentar a la autoridad correspondiente (SEMARNAT) la Manifestación de Impacto Ambiental, el promovente está cumpliendo con este apartado. El proyecto se vincula por la obligatoriedad de obtener la autorización correspondiente para realizar las obras descritas en esta manifestación de impacto ambiental. Como ya se mencionó anteriormente, la promovente una vez autorizado el proyecto en materia ambiental procederá a tramitar el Registro Nacional de Pesca para la unidad de producción acuícola.
Art. 30°.- *Las actividades pesqueras se clasifican en:* **II.-** *Cultivo o acuacultura con fines*		
Artículo 31°.- *Para realizar las actividades de pesca se requiere lo siguiente:* **I,** *Concesión, para:* **Inciso b)** *Acuacultura comercial* **II,** Permiso, para: **Inciso g)** *Acuacultura de fomento* **III,** *Autorización, para:* **Inciso d)** *Recolectar del medio natural reproductores, larvas, postlarvas, crías, huevos, semillas, alevines o en cualquier otro estadio, y* **Inciso e)** *Acuacultura didáctica.*		

Artículos 22.- *la Secretaría podrá inscribir en el Registro Nacional de Pesca a los acuicultores que no requieran concesión, permiso o Autorización.*	Al **proyecto** le aplica el Artículo, incisos y, fracciones anteriores, porque se trata de una actividad acuícola con fines comerciales.	Por el hecho de presentar a la autoridad correspondiente (SEMARNAT) la Manifestación de Impacto Ambiental, el promovente está cumpliendo con este apartado. El proyecto se vincula por la obligatoriedad de obtener la autorización correspondiente para realizar las obras descritas en esta manifestación de impacto ambiental. Como ya se mencionó anteriormente, la promovente una vez autorizado el proyecto en materia ambiental procederá a tramitar el Registro Nacional de Pesca para la unidad de producción acuícola.
Art. 30°.- *Las actividades pesqueras se clasifican en:* **II.-** *Cultivo o acuacultura con fines*		
Artículo 31°.- *Para realizar las actividades de pesca se requiere lo siguiente:* **I,** *Concesión, para:* **Inciso b)** *Acuacultura comercial* **II,** Permiso, para: **Inciso g)** *Acuacultura de fomento* **III,** *Autorización, para:* **Inciso d)** *Recolectar del medio natural reproductores, larvas, postlarvas, crías, huevos, semillas, alevines o en cualquier otro estadio, y* **Inciso e)** *Acuacultura didáctica.*		

Artículos 22.- *la Secretaría podrá inscribir en el Registro Nacional de Pesca a los acuicultores que no requieran concesión, permiso o Autorización.*	Al **proyecto** le aplica el Artículo, incisos y, fracciones anteriores, porque se trata de una actividad acuícola con fines comerciales.	Por el hecho de presentar a la autoridad correspondiente (SEMARNAT) la Manifestación de Impacto Ambiental, el promovente está cumpliendo con este apartado. El proyecto se vincula por la obligatoriedad de obtener la autorización correspondiente para realizar las obras descritas en esta manifestación de impacto ambiental. Como ya se mencionó anteriormente, la promovente una vez autorizado el proyecto en materia ambiental procederá a tramitar el Registro Nacional de Pesca para la unidad de producción acuícola.
Art. 30°.- *Las actividades pesqueras se clasifican en:* **II.-** *Cultivo o acuacultura con fines*		
Artículo 31°.- *Para realizar las actividades de pesca se requiere lo siguiente:* **I,** *Concesión, para:* **Inciso b)** *Acuacultura comercial* **II,** Permiso, para: **Inciso g)** *Acuacultura de fomento* **III,** *Autorización, para:* **Inciso d)** *Recolectar del medio natural reproductores, larvas, postlarvas, crías, huevos, semillas, alevines o en cualquier otro estadio, y* **Inciso e)** *Acuacultura didáctica.*		

Artículos 22.- *la Secretaría podrá inscribir en el Registro Nacional de Pesca a los acuicultores que no requieran concesión, permiso o Autorización.*	Al **proyecto** le aplica el Artículo, incisos y, fracciones anteriores, porque se trata de una actividad acuícola con fines comerciales.	Por el hecho de presentar a la autoridad correspondiente (SEMARNAT) la Manifestación de Impacto Ambiental, el promovente está cumpliendo con este apartado. El proyecto se vincula por la obligatoriedad de obtener la autorización correspondiente para realizar las obras descritas en esta manifestación de impacto ambiental. Como ya se mencionó anteriormente, la promovente una vez autorizado el proyecto en materia ambiental procederá a tramitar el Registro Nacional de Pesca para la unidad de producción acuícola.
Art. 30°.- *Las actividades pesqueras se clasifican en:* **II.-** *Cultivo o acuacultura con fines*		
Artículo 31°.- *Para realizar las actividades de pesca se requiere lo siguiente:* **I,** *Concesión, para:* **Inciso b)** *Acuacultura comercial* **II,** Permiso, para: **Inciso g)** *Acuacultura de fomento* **III,** *Autorización, para:* **Inciso d)** *Recolectar del medio natural reproductores, larvas, postlarvas, crías, huevos, semillas, alevines o en cualquier otro estadio, y* **Inciso e)** *Acuacultura didáctica.*		

Artículos 22.- *la Secretaría podrá inscribir en el Registro Nacional de Pesca a los acuicultores que no requieran concesión, permiso o Autorización.*	Al **proyecto** le aplica el Artículo, incisos y, fracciones anteriores, porque se trata de una actividad acuícola con fines comerciales.	Por el hecho de presentar a la autoridad correspondiente (SEMARNAT) la Manifestación de Impacto Ambiental, el promovente está cumpliendo con este apartado. El proyecto se vincula por la obligatoriedad de obtener la autorización correspondiente para realizar las obras descritas en esta manifestación de impacto ambiental. Como ya se mencionó anteriormente, la promovente una vez autorizado el proyecto en materia ambiental procederá a tramitar el Registro Nacional de Pesca para la unidad de producción acuícola.
Art. 30°.- *Las actividades pesqueras se clasifican en:* **II.-** *Cultivo o acuacultura con fines*		
Artículo 31°.- *Para realizar las actividades de pesca se requiere lo siguiente:* **I,** *Concesión, para:* **Inciso b)** *Acuacultura comercial* **II,** Permiso, para: **Inciso g)** *Acuacultura de fomento* **III,** *Autorización, para:* **Inciso d)** *Recolectar del medio natural reproductores, larvas, postlarvas, crías, huevos, semillas, alevines o en cualquier otro estadio, y* **Inciso e)** *Acuacultura didáctica.*		

Artículos 22.- *la Secretaría podrá inscribir en el Registro Nacional de Pesca a los acuicultores que no requieran concesión, permiso o Autorización.*	Al **proyecto** le aplica el Artículo, incisos y, fracciones anteriores, porque se trata de una actividad acuícola con fines comerciales.	Por el hecho de presentar a la autoridad correspondiente (SEMARNAT) la Manifestación de Impacto Ambiental, el promovente está cumpliendo con este apartado. El proyecto se vincula por la obligatoriedad de obtener la autorización correspondiente para realizar las obras descritas en esta manifestación de impacto ambiental. Como ya se mencionó anteriormente, la promovente una vez autorizado el proyecto en materia ambiental procederá a tramitar el Registro Nacional de Pesca para la unidad de producción acuícola.
Art. 30°.- *Las actividades pesqueras se clasifican en:* **II.-** *Cultivo o acuacultura con fines*		
Artículo 31°.- *Para realizar las actividades de pesca se requiere lo siguiente:* **I,** *Concesión, para:* **Inciso b)** *Acuacultura comercial* **II,** Permiso, para: **Inciso g)** *Acuacultura de fomento* **III,** *Autorización, para:* **Inciso d)** *Recolectar del medio natural reproductores, larvas, postlarvas, crías, huevos, semillas, alevines o en cualquier otro estadio, y* **Inciso e)** *Acuacultura didáctica.*		

Artículos 22.- *la Secretaría podrá inscribir en el Registro Nacional de Pesca a los acuicultores que no requieran concesión, permiso o Autorización.*	Al **proyecto** le aplica el Artículo, incisos y, fracciones anteriores, porque se trata de una actividad acuícola con fines comerciales.	Por el hecho de presentar a la autoridad correspondiente (SEMARNAT) la Manifestación de Impacto Ambiental, el promovente está cumpliendo con este apartado. El proyecto se vincula por la obligatoriedad de obtener la autorización correspondiente para realizar las obras descritas en esta manifestación de impacto ambiental. Como ya se mencionó anteriormente, la promovente una vez autorizado el proyecto en materia ambiental procederá a tramitar el Registro Nacional de Pesca para la unidad de producción acuícola.
Art. 30°.- *Las actividades pesqueras se clasifican en:* **II.-** *Cultivo o acuacultura con fines*		
Artículo 31°.- *Para realizar las actividades de pesca se requiere lo siguiente:* **I,** *Concesión, para:* **Inciso b)** *Acuacultura comercial* **II,** Permiso, para: **Inciso g)** *Acuacultura de fomento* **III,** *Autorización, para:* **Inciso d)** *Recolectar del medio natural reproductores, larvas, postlarvas, crías, huevos, semillas, alevines o en cualquier otro estadio, y* **Inciso e)** *Acuacultura didáctica.*		

Artículos 22.- *la Secretaría podrá inscribir en el Registro Nacional de Pesca a los acuicultores que no requieran concesión, permiso o Autorización.*	Al **proyecto** le aplica el Artículo, incisos y, fracciones anteriores, porque se trata de una actividad acuícola con fines comerciales.	Por el hecho de presentar a la autoridad correspondiente (SEMARNAT) la Manifestación de Impacto Ambiental, el promovente está cumpliendo con este apartado. El proyecto se vincula por la obligatoriedad de obtener la autorización correspondiente para realizar las obras descritas en esta manifestación de impacto ambiental. Como ya se mencionó anteriormente, la promovente una vez autorizado el proyecto en materia ambiental procederá a tramitar el Registro Nacional de Pesca para la unidad de producción acuícola.
Art. 30°.- *Las actividades pesqueras se clasifican en:* **II.-** *Cultivo o acuacultura con fines*		
Artículo 31°.- *Para realizar las actividades de pesca se requiere lo siguiente:* **I,** *Concesión, para:* **Inciso b)** *Acuacultura comercial* **II,** Permiso, para: **Inciso g)** *Acuacultura de fomento* **III,** *Autorización, para:* **Inciso d)** *Recolectar del medio natural reproductores, larvas, postlarvas, crías, huevos, semillas, alevines o en cualquier otro estadio, y* **Inciso e)** *Acuacultura didáctica.*		

Artículos 22.- *la Secretaría podrá inscribir en el Registro Nacional de Pesca a los acuicultores que no requieran concesión, permiso o Autorización.*	Al **proyecto** le aplica el Artículo, incisos y, fracciones anteriores, porque se trata de una actividad acuícola con fines comerciales.	Por el hecho de presentar a la autoridad correspondiente (SEMARNAT) la Manifestación de Impacto Ambiental, el promovente está cumpliendo con este apartado. El proyecto se vincula por la obligatoriedad de obtener la autorización correspondiente para realizar las obras descritas en esta manifestación de impacto ambiental. Como ya se mencionó anteriormente, la promovente una vez autorizado el proyecto en materia ambiental procederá a tramitar el Registro Nacional de Pesca para la unidad de producción acuícola.
Art. 30°.- *Las actividades pesqueras se clasifican en:* **II.-** *Cultivo o acuacultura con fines*		
Artículo 31°.- *Para realizar las actividades de pesca se requiere lo siguiente:* **I,** *Concesión, para:* **Inciso b)** *Acuacultura comercial* **II,** Permiso, para: **Inciso g)** *Acuacultura de fomento* **III,** *Autorización, para:* **Inciso d)** *Recolectar del medio natural reproductores, larvas, postlarvas, crías, huevos, semillas, alevines o en cualquier otro estadio, y* **Inciso e)** *Acuacultura didáctica.*		

Artículos 22.- *la Secretaría podrá inscribir en el Registro Nacional de Pesca a los acuicultores que no requieran concesión, permiso o Autorización.*	Al **proyecto** le aplica el Artículo, incisos y, fracciones anteriores, porque se trata de una actividad acuícola con fines comerciales.	Por el hecho de presentar a la autoridad correspondiente (SEMARNAT) la Manifestación de Impacto Ambiental, el promovente está cumpliendo con este apartado. El proyecto se vincula por la obligatoriedad de obtener la autorización correspondiente para realizar las obras descritas en esta manifestación de impacto ambiental. Como ya se mencionó anteriormente, la promovente una vez autorizado el proyecto en materia ambiental procederá a tramitar el Registro Nacional de Pesca para la unidad de producción acuícola.
Art. 30°.- *Las actividades pesqueras se clasifican en:* **II.-** *Cultivo o acuacultura con fines*		
Artículo 31°.- *Para realizar las actividades de pesca se requiere lo siguiente:* **I,** *Concesión, para:* **Inciso b)** *Acuacultura comercial* **II,** Permiso, para: **Inciso g)** *Acuacultura de fomento* **III,** *Autorización, para:* **Inciso d)** *Recolectar del medio natural reproductores, larvas, postlarvas, crías, huevos, semillas, alevines o en cualquier otro estadio, y* **Inciso e)** *Acuacultura didáctica.*		

Artículos 22.- *la Secretaría podrá inscribir en el Registro Nacional de Pesca a los acuicultores que no requieran concesión, permiso o Autorización.*	Al **proyecto** le aplica el Artículo, incisos y, fracciones anteriores, porque se trata de una actividad acuícola con fines comerciales.	Por el hecho de presentar a la autoridad correspondiente (SEMARNAT) la Manifestación de Impacto Ambiental, el promovente está cumpliendo con este apartado. El proyecto se vincula por la obligatoriedad de obtener la autorización correspondiente para realizar las obras descritas en esta manifestación de impacto ambiental. Como ya se mencionó anteriormente, la promovente una vez autorizado el proyecto en materia ambiental procederá a tramitar el Registro Nacional de Pesca para la unidad de producción acuícola.
Art. 30°.- *Las actividades pesqueras se clasifican en:* **II.-** *Cultivo o acuacultura con fines*		
Artículo 31°.- *Para realizar las actividades de pesca se requiere lo siguiente:* **I,** *Concesión, para:* **Inciso b)** *Acuacultura comercial* **II,** Permiso, para: **Inciso g)** *Acuacultura de fomento* **III,** *Autorización, para:* **Inciso d)** *Recolectar del medio natural reproductores, larvas, postlarvas, crías, huevos, semillas, alevines o en cualquier otro estadio, y* **Inciso e)** *Acuacultura didáctica.*		

Artículos 22.- *la Secretaría podrá inscribir en el Registro Nacional de Pesca a los acuicultores que no requieran concesión, permiso o Autorización.*	Al **proyecto** le aplica el Artículo, incisos y, fracciones anteriores, porque se trata de una actividad acuícola con fines comerciales.	Por el hecho de presentar a la autoridad correspondiente (SEMARNAT) la Manifestación de Impacto Ambiental, el promovente está cumpliendo con este apartado. El proyecto se vincula por la obligatoriedad de obtener la autorización correspondiente para realizar las obras descritas en esta manifestación de impacto ambiental. Como ya se mencionó anteriormente, la promovente una vez autorizado el proyecto en materia ambiental procederá a tramitar el Registro Nacional de Pesca para la unidad de producción acuícola.
Art. 30°.- *Las actividades pesqueras se clasifican en:* **II.-** *Cultivo o acuacultura con fines*		
Artículo 31°.- *Para realizar las actividades de pesca se requiere lo siguiente:* **I,** *Concesión, para:* **Inciso b)** *Acuacultura comercial* **II,** Permiso, para: **Inciso g)** *Acuacultura de fomento* **III,** *Autorización, para:* **Inciso d)** *Recolectar del medio natural reproductores, larvas, postlarvas, crías, huevos, semillas, alevines o en cualquier otro estadio, y* **Inciso e)** *Acuacultura didáctica.*		

Artículos 22.- *la Secretaría podrá inscribir en el Registro Nacional de Pesca a los acuicultores que no requieran concesión, permiso o Autorización.*	Al **proyecto** le aplica el Artículo, incisos y, fracciones anteriores, porque se trata de una actividad acuícola con fines comerciales.	Por el hecho de presentar a la autoridad correspondiente (SEMARNAT) la Manifestación de Impacto Ambiental, el promovente está cumpliendo con este apartado. El proyecto se vincula por la obligatoriedad de obtener la autorización correspondiente para realizar las obras descritas en esta manifestación de impacto ambiental. Como ya se mencionó anteriormente, la promovente una vez autorizado el proyecto en materia ambiental procederá a tramitar el Registro Nacional de Pesca para la unidad de producción acuícola.
Art. 30°.- *Las actividades pesqueras se clasifican en:* **II.-** *Cultivo o acuacultura con fines*		
Artículo 31°.- *Para realizar las actividades de pesca se requiere lo siguiente:* **I,** *Concesión, para:* **Inciso b)** *Acuacultura comercial* **II,** Permiso, para: **Inciso g)** *Acuacultura de fomento* **III,** *Autorización, para:* **Inciso d)** *Recolectar del medio natural reproductores, larvas, postlarvas, crías, huevos, semillas, alevines o en cualquier otro estadio, y* **Inciso e)** *Acuacultura didáctica.*		

Artículos 22.- *la Secretaría podrá inscribir en el Registro Nacional de Pesca a los acuicultores que no requieran concesión, permiso o Autorización.*	Al **proyecto** le aplica el Artículo, incisos y, fracciones anteriores, porque se trata de una actividad acuícola con fines comerciales.	Por el hecho de presentar a la autoridad correspondiente (SEMARNAT) la Manifestación de Impacto Ambiental, el promovente está cumpliendo con este apartado. El proyecto se vincula por la obligatoriedad de obtener la autorización correspondiente para realizar las obras descritas en esta manifestación de impacto ambiental. Como ya se mencionó anteriormente, la promovente una vez autorizado el proyecto en materia ambiental procederá a tramitar el Registro Nacional de Pesca para la unidad de producción acuícola.
Art. 30°.- *Las actividades pesqueras se clasifican en:* **II.-** *Cultivo o acuacultura con fines*		
Artículo 31°.- *Para realizar las actividades de pesca se requiere lo siguiente:* **I,** *Concesión, para:* **Inciso b)** *Acuacultura comercial* **II,** Permiso, para: **Inciso g)** *Acuacultura de fomento* **III,** *Autorización, para:* **Inciso d)** *Recolectar del medio natural reproductores, larvas, postlarvas, crías, huevos, semillas, alevines o en cualquier otro estadio, y* **Inciso e)** *Acuacultura didáctica.*		

Artículos 22.- *la Secretaría podrá inscribir en el Registro Nacional de Pesca a los acuicultores que no requieran concesión, permiso o Autorización.*	Al **proyecto** le aplica el Artículo, incisos y, fracciones anteriores, porque se trata de una actividad acuícola con fines comerciales.	Por el hecho de presentar a la autoridad correspondiente (SEMARNAT) la Manifestación de Impacto Ambiental, el promovente está cumpliendo con este apartado. El proyecto se vincula por la obligatoriedad de obtener la autorización correspondiente para realizar las obras descritas en esta manifestación de impacto ambiental. Como ya se mencionó anteriormente, la promovente una vez autorizado el proyecto en materia ambiental procederá a tramitar el Registro Nacional de Pesca para la unidad de producción acuícola.
Art. 30°.- *Las actividades pesqueras se clasifican en:* **II.-** *Cultivo o acuacultura con fines*		
Artículo 31°.- *Para realizar las actividades de pesca se requiere lo siguiente:* **I,** *Concesión, para:* **Inciso b)** *Acuacultura comercial* **II,** Permiso, para: **Inciso g)** *Acuacultura de fomento* **III,** *Autorización, para:* **Inciso d)** *Recolectar del medio natural reproductores, larvas, postlarvas, crías, huevos, semillas, alevines o en cualquier otro estadio, y* **Inciso e)** *Acuacultura didáctica.*		

Artículos 22.- *la Secretaría podrá inscribir en el Registro Nacional de Pesca a los acuicultores que no requieran concesión, permiso o Autorización.*	Al **proyecto** le aplica el Artículo, incisos y, fracciones anteriores, porque se trata de una actividad acuícola con fines comerciales.	Por el hecho de presentar a la autoridad correspondiente (SEMARNAT) la Manifestación de Impacto Ambiental, el promovente está cumpliendo con este apartado. El proyecto se vincula por la obligatoriedad de obtener la autorización correspondiente para realizar las obras descritas en esta manifestación de impacto ambiental. Como ya se mencionó anteriormente, la promovente una vez autorizado el proyecto en materia ambiental procederá a tramitar el Registro Nacional de Pesca para la unidad de producción acuícola.
Art. 30°.- *Las actividades pesqueras se clasifican en:* **II.-** *Cultivo o acuacultura con fines*		
Artículo 31°.- *Para realizar las actividades de pesca se requiere lo siguiente:* **I,** *Concesión, para:* **Inciso b)** *Acuacultura comercial* **II,** Permiso, para: **Inciso g)** *Acuacultura de fomento* **III,** *Autorización, para:* **Inciso d)** *Recolectar del medio natural reproductores, larvas, postlarvas, crías, huevos, semillas, alevines o en cualquier otro estadio, y* **Inciso e)** *Acuacultura didáctica.*		

Artículos 22.- *la Secretaría podrá inscribir en el Registro Nacional de Pesca a los acuicultores que no requieran concesión, permiso o Autorización.*	Al **proyecto** le aplica el Artículo, incisos y, fracciones anteriores, porque se trata de una actividad acuícola con fines comerciales.	Por el hecho de presentar a la autoridad correspondiente (SEMARNAT) la Manifestación de Impacto Ambiental, el promovente está cumpliendo con este apartado. El proyecto se vincula por la obligatoriedad de obtener la autorización correspondiente para realizar las obras descritas en esta manifestación de impacto ambiental. Como ya se mencionó anteriormente, la promovente una vez autorizado el proyecto en materia ambiental procederá a tramitar el Registro Nacional de Pesca para la unidad de producción acuícola.
Art. 30°.- *Las actividades pesqueras se clasifican en:* **II.-** *Cultivo o acuacultura con fines*		
Artículo 31°.- *Para realizar las actividades de pesca se requiere lo siguiente:* **I,** *Concesión, para:* **Inciso b)** *Acuacultura comercial* **II,** Permiso, para: **Inciso g)** *Acuacultura de fomento* **III,** *Autorización, para:* **Inciso d)** *Recolectar del medio natural reproductores, larvas, postlarvas, crías, huevos, semillas, alevines o en cualquier otro estadio, y* **Inciso e)** *Acuacultura didáctica.*		

Artículos 22.- *la Secretaría podrá inscribir en el Registro Nacional de Pesca a los acuicultores que no requieran concesión, permiso o Autorización.*	Al **proyecto** le aplica el Artículo, incisos y, fracciones anteriores, porque se trata de una actividad acuícola con fines comerciales.	Por el hecho de presentar a la autoridad correspondiente (SEMARNAT) la Manifestación de Impacto Ambiental, el promovente está cumpliendo con este apartado. El proyecto se vincula por la obligatoriedad de obtener la autorización correspondiente para realizar las obras descritas en esta manifestación de impacto ambiental. Como ya se mencionó anteriormente, la promovente una vez autorizado el proyecto en materia ambiental procederá a tramitar el Registro Nacional de Pesca para la unidad de producción acuícola.
Art. 30°.- *Las actividades pesqueras se clasifican en:* **II.-** *Cultivo o acuacultura con fines*		
Artículo 31°.- *Para realizar las actividades de pesca se requiere lo siguiente:* **I,** *Concesión, para:* **Inciso b)** *Acuacultura comercial* **II,** Permiso, para: **Inciso g)** *Acuacultura de fomento* **III,** *Autorización, para:* **Inciso d)** *Recolectar del medio natural reproductores, larvas, postlarvas, crías, huevos, semillas, alevines o en cualquier otro estadio, y* **Inciso e)** *Acuacultura didáctica.*		

Artículos 22.- *la Secretaría podrá inscribir en el Registro Nacional de Pesca a los acuicultores que no requieran concesión, permiso o Autorización.*	Al **proyecto** le aplica el Artículo, incisos y, fracciones anteriores, porque se trata de una actividad acuícola con fines comerciales.	Por el hecho de presentar a la autoridad correspondiente (SEMARNAT) la Manifestación de Impacto Ambiental, el promovente está cumpliendo con este apartado. El proyecto se vincula por la obligatoriedad de obtener la autorización correspondiente para realizar las obras descritas en esta manifestación de impacto ambiental. Como ya se mencionó anteriormente, la promovente una vez autorizado el proyecto en materia ambiental procederá a tramitar el Registro Nacional de Pesca para la unidad de producción acuícola.
Art. 30°.- *Las actividades pesqueras se clasifican en:* **II.-** *Cultivo o acuacultura con fines*		
Artículo 31°.- *Para realizar las actividades de pesca se requiere lo siguiente:* **I,** *Concesión, para:* **Inciso b)** *Acuacultura comercial* **II,** Permiso, para: **Inciso g)** *Acuacultura de fomento* **III,** *Autorización, para:* **Inciso d)** *Recolectar del medio natural reproductores, larvas, postlarvas, crías, huevos, semillas, alevines o en cualquier otro estadio, y* **Inciso e)** *Acuacultura didáctica.*		

Artículos 22.- *la Secretaría podrá inscribir en el Registro Nacional de Pesca a los acuicultores que no requieran concesión, permiso o Autorización.*	Al **proyecto** le aplica el Artículo, incisos y, fracciones anteriores, porque se trata de una actividad acuícola con fines comerciales.	Por el hecho de presentar a la autoridad correspondiente (SEMARNAT) la Manifestación de Impacto Ambiental, el promovente está cumpliendo con este apartado. El proyecto se vincula por la obligatoriedad de obtener la autorización correspondiente para realizar las obras descritas en esta manifestación de impacto ambiental. Como ya se mencionó anteriormente, la promovente una vez autorizado el proyecto en materia ambiental procederá a tramitar el Registro Nacional de Pesca para la unidad de producción acuícola.
Art. 30°.- *Las actividades pesqueras se clasifican en:* **II.-** *Cultivo o acuacultura con fines*		
Artículo 31°.- *Para realizar las actividades de pesca se requiere lo siguiente:* **I,** *Concesión, para:* **Inciso b)** *Acuacultura comercial* **II,** Permiso, para: **Inciso g)** *Acuacultura de fomento* **III,** *Autorización, para:* **Inciso d)** *Recolectar del medio natural reproductores, larvas, postlarvas, crías, huevos, semillas, alevines o en cualquier otro estadio, y* **Inciso e)** *Acuacultura didáctica.*		

Artículos 22.- *la Secretaría podrá inscribir en el Registro Nacional de Pesca a los acuicultores que no requieran concesión, permiso o Autorización.*	Al **proyecto** le aplica el Artículo, incisos y, fracciones anteriores, porque se trata de una actividad acuícola con fines comerciales.	Por el hecho de presentar a la autoridad correspondiente (SEMARNAT) la Manifestación de Impacto Ambiental, el promovente está cumpliendo con este apartado. El proyecto se vincula por la obligatoriedad de obtener la autorización correspondiente para realizar las obras descritas en esta manifestación de impacto ambiental. Como ya se mencionó anteriormente, la promovente una vez autorizado el proyecto en materia ambiental procederá a tramitar el Registro Nacional de Pesca para la unidad de producción acuícola.
Art. 30°.- *Las actividades pesqueras se clasifican en:* **II.-** *Cultivo o acuacultura con fines*		
Artículo 31°.- *Para realizar las actividades de pesca se requiere lo siguiente:* **I,** *Concesión, para:* **Inciso b)** *Acuacultura comercial* **II,** Permiso, para: **Inciso g)** *Acuacultura de fomento* **III,** *Autorización, para:* **Inciso d)** *Recolectar del medio natural reproductores, larvas, postlarvas, crías, huevos, semillas, alevines o en cualquier otro estadio, y* **Inciso e)** *Acuacultura didáctica.*		

Artículos 22.- *la Secretaría podrá inscribir en el Registro Nacional de Pesca a los acuicultores que no requieran concesión, permiso o Autorización.*	Al **proyecto** le aplica el Artículo, incisos y, fracciones anteriores, porque se trata de una actividad acuícola con fines comerciales.	Por el hecho de presentar a la autoridad correspondiente (SEMARNAT) la Manifestación de Impacto Ambiental, el promovente está cumpliendo con este apartado. El proyecto se vincula por la obligatoriedad de obtener la autorización correspondiente para realizar las obras descritas en esta manifestación de impacto ambiental. Como ya se mencionó anteriormente, la promovente una vez autorizado el proyecto en materia ambiental procederá a tramitar el Registro Nacional de Pesca para la unidad de producción acuícola.
Art. 30°.- *Las actividades pesqueras se clasifican en:* **II.-** *Cultivo o acuacultura con fines*		
Artículo 31°.- *Para realizar las actividades de pesca se requiere lo siguiente:* **I,** *Concesión, para:* **Inciso b)** *Acuacultura comercial* **II,** Permiso, para: **Inciso g)** *Acuacultura de fomento* **III,** *Autorización, para:* **Inciso d)** *Recolectar del medio natural reproductores, larvas, postlarvas, crías, huevos, semillas, alevines o en cualquier otro estadio, y* **Inciso e)** *Acuacultura didáctica.*		

Artículos 22.- *la Secretaría podrá inscribir en el Registro Nacional de Pesca a los acuicultores que no requieran concesión, permiso o Autorización.*	Al **proyecto** le aplica el Artículo, incisos y, fracciones anteriores, porque se trata de una actividad acuícola con fines comerciales.	Por el hecho de presentar a la autoridad correspondiente (SEMARNAT) la Manifestación de Impacto Ambiental, el promovente está cumpliendo con este apartado. El proyecto se vincula por la obligatoriedad de obtener la autorización correspondiente para realizar las obras descritas en esta manifestación de impacto ambiental. Como ya se mencionó anteriormente, la promovente una vez autorizado el proyecto en materia ambiental procederá a tramitar el Registro Nacional de Pesca para la unidad de producción acuícola.
Art. 30°.- *Las actividades pesqueras se clasifican en:* **II.-** *Cultivo o acuacultura con fines*		
Artículo 31°.- *Para realizar las actividades de pesca se requiere lo siguiente:* **I,** *Concesión, para:* **Inciso b)** *Acuacultura comercial* **II,** Permiso, para: **Inciso g)** *Acuacultura de fomento* **III,** *Autorización, para:* **Inciso d)** *Recolectar del medio natural reproductores, larvas, postlarvas, crías, huevos, semillas, alevines o en cualquier otro estadio, y* **Inciso e)** *Acuacultura didáctica.*		

Artículos 22.- *la Secretaría podrá inscribir en el Registro Nacional de Pesca a los acuicultores que no requieran concesión, permiso o Autorización.*	Al **proyecto** le aplica el Artículo, incisos y, fracciones anteriores, porque se trata de una actividad acuícola con fines comerciales.	Por el hecho de presentar a la autoridad correspondiente (SEMARNAT) la Manifestación de Impacto Ambiental, el promovente está cumpliendo con este apartado. El proyecto se vincula por la obligatoriedad de obtener la autorización correspondiente para realizar las obras descritas en esta manifestación de impacto ambiental. Como ya se mencionó anteriormente, la promovente una vez autorizado el proyecto en materia ambiental procederá a tramitar el Registro Nacional de Pesca para la unidad de producción acuícola.
Art. 30°.- *Las actividades pesqueras se clasifican en:* **II.-** *Cultivo o acuacultura con fines*		
Artículo 31°.- *Para realizar las actividades de pesca se requiere lo siguiente:* **I,** *Concesión, para:* **Inciso b)** *Acuacultura comercial* **II,** Permiso, para: **Inciso g)** *Acuacultura de fomento* **III,** *Autorización, para:* **Inciso d)** *Recolectar del medio natural reproductores, larvas, postlarvas, crías, huevos, semillas, alevines o en cualquier otro estadio, y* **Inciso e)** *Acuacultura didáctica.*		

Artículos 22.- *la Secretaría podrá inscribir en el Registro Nacional de Pesca a los acuicultores que no requieran concesión, permiso o Autorización.*	Al **proyecto** le aplica el Artículo, incisos y, fracciones anteriores, porque se trata de una actividad acuícola con fines comerciales.	Por el hecho de presentar a la autoridad correspondiente (SEMARNAT) la Manifestación de Impacto Ambiental, el promovente está cumpliendo con este apartado. El proyecto se vincula por la obligatoriedad de obtener la autorización correspondiente para realizar las obras descritas en esta manifestación de impacto ambiental. Como ya se mencionó anteriormente, la promovente una vez autorizado el proyecto en materia ambiental procederá a tramitar el Registro Nacional de Pesca para la unidad de producción acuícola.
Art. 30°.- *Las actividades pesqueras se clasifican en:* **II.-** *Cultivo o acuacultura con fines*		
Artículo 31°.- *Para realizar las actividades de pesca se requiere lo siguiente:* **I,** *Concesión, para:* **Inciso b)** *Acuacultura comercial* **II,** Permiso, para: **Inciso g)** *Acuacultura de fomento* **III,** *Autorización, para:* **Inciso d)** *Recolectar del medio natural reproductores, larvas, postlarvas, crías, huevos, semillas, alevines o en cualquier otro estadio, y* **Inciso e)** *Acuacultura didáctica.*		

Artículos 22.- *la Secretaría podrá inscribir en el Registro Nacional de Pesca a los acuicultores que no requieran concesión, permiso o Autorización.*	Al **proyecto** le aplica el Artículo, incisos y, fracciones anteriores, porque se trata de una actividad acuícola con fines comerciales.	Por el hecho de presentar a la autoridad correspondiente (SEMARNAT) la Manifestación de Impacto Ambiental, el promovente está cumpliendo con este apartado. El proyecto se vincula por la obligatoriedad de obtener la autorización correspondiente para realizar las obras descritas en esta manifestación de impacto ambiental. Como ya se mencionó anteriormente, la promovente una vez autorizado el proyecto en materia ambiental procederá a tramitar el Registro Nacional de Pesca para la unidad de producción acuícola.
Art. 30°.- *Las actividades pesqueras se clasifican en:* **II.-** *Cultivo o acuacultura con fines*		
Artículo 31°.- *Para realizar las actividades de pesca se requiere lo siguiente:* **I,** *Concesión, para:* **Inciso b)** *Acuacultura comercial* **II,** Permiso, para: **Inciso g)** *Acuacultura de fomento* **III,** *Autorización, para:* **Inciso d)** *Recolectar del medio natural reproductores, larvas, postlarvas, crías, huevos, semillas, alevines o en cualquier otro estadio, y* **Inciso e)** *Acuacultura didáctica.*		

Artículos 22.- *la Secretaría podrá inscribir en el Registro Nacional de Pesca a los acuicultores que no requieran concesión, permiso o Autorización.*	Al **proyecto** le aplica el Artículo, incisos y, fracciones anteriores, porque se trata de una actividad acuícola con fines comerciales.	Por el hecho de presentar a la autoridad correspondiente (SEMARNAT) la Manifestación de Impacto Ambiental, el promovente está cumpliendo con este apartado. El proyecto se vincula por la obligatoriedad de obtener la autorización correspondiente para realizar las obras descritas en esta manifestación de impacto ambiental. Como ya se mencionó anteriormente, la promovente una vez autorizado el proyecto en materia ambiental procederá a tramitar el Registro Nacional de Pesca para la unidad de producción acuícola.
Art. 30°.- *Las actividades pesqueras se clasifican en:* **II.-** *Cultivo o acuacultura con fines*		
Artículo 31°.- *Para realizar las actividades de pesca se requiere lo siguiente:* **I,** *Concesión, para:* **Inciso b)** *Acuacultura comercial* **II,** Permiso, para: **Inciso g)** *Acuacultura de fomento* **III,** *Autorización, para:* **Inciso d)** *Recolectar del medio natural reproductores, larvas, postlarvas, crías, huevos, semillas, alevines o en cualquier otro estadio, y* **Inciso e)** *Acuacultura didáctica.*		

Artículos 22.- *la Secretaría podrá inscribir en el Registro Nacional de Pesca a los acuicultores que no requieran concesión, permiso o Autorización.*	Al **proyecto** le aplica el Artículo, incisos y, fracciones anteriores, porque se trata de una actividad acuícola con fines comerciales.	Por el hecho de presentar a la autoridad correspondiente (SEMARNAT) la Manifestación de Impacto Ambiental, el promovente está cumpliendo con este apartado. El proyecto se vincula por la obligatoriedad de obtener la autorización correspondiente para realizar las obras descritas en esta manifestación de impacto ambiental. Como ya se mencionó anteriormente, la promovente una vez autorizado el proyecto en materia ambiental procederá a tramitar el Registro Nacional de Pesca para la unidad de producción acuícola.
Art. 30°.- *Las actividades pesqueras se clasifican en:* **II.-** *Cultivo o acuacultura con fines*		
Artículo 31°.- *Para realizar las actividades de pesca se requiere lo siguiente:* **I,** *Concesión, para:* **Inciso b)** *Acuacultura comercial* **II,** Permiso, para: **Inciso g)** *Acuacultura de fomento* **III,** *Autorización, para:* **Inciso d)** *Recolectar del medio natural reproductores, larvas, postlarvas, crías, huevos, semillas, alevines o en cualquier otro estadio, y* **Inciso e)** *Acuacultura didáctica.*		

Artículos 22.- *la Secretaría podrá inscribir en el Registro Nacional de Pesca a los acuicultores que no requieran concesión, permiso o Autorización.*	Al **proyecto** le aplica el Artículo, incisos y, fracciones anteriores, porque se trata de una actividad acuícola con fines comerciales.	Por el hecho de presentar a la autoridad correspondiente (SEMARNAT) la Manifestación de Impacto Ambiental, el promovente está cumpliendo con este apartado. El proyecto se vincula por la obligatoriedad de obtener la autorización correspondiente para realizar las obras descritas en esta manifestación de impacto ambiental. Como ya se mencionó anteriormente, la promovente una vez autorizado el proyecto en materia ambiental procederá a tramitar el Registro Nacional de Pesca para la unidad de producción acuícola.
Art. 30°.- *Las actividades pesqueras se clasifican en:* **II.-** *Cultivo o acuacultura con fines*		
Artículo 31°.- *Para realizar las actividades de pesca se requiere lo siguiente:* **I,** *Concesión, para:* **Inciso b)** *Acuacultura comercial* **II,** Permiso, para: **Inciso g)** *Acuacultura de fomento* **III,** *Autorización, para:* **Inciso d)** *Recolectar del medio natural reproductores, larvas, postlarvas, crías, huevos, semillas, alevines o en cualquier otro estadio, y* **Inciso e)** *Acuacultura didáctica.*		

Artículos 22.- *la Secretaría podrá inscribir en el Registro Nacional de Pesca a los acuicultores que no requieran concesión, permiso o Autorización.*	Al **proyecto** le aplica el Artículo, incisos y, fracciones anteriores, porque se trata de una actividad acuícola con fines comerciales.	Por el hecho de presentar a la autoridad correspondiente (SEMARNAT) la Manifestación de Impacto Ambiental, el promovente está cumpliendo con este apartado. El proyecto se vincula por la obligatoriedad de obtener la autorización correspondiente para realizar las obras descritas en esta manifestación de impacto ambiental. Como ya se mencionó anteriormente, la promovente una vez autorizado el proyecto en materia ambiental procederá a tramitar el Registro Nacional de Pesca para la unidad de producción acuícola.
Art. 30°.- *Las actividades pesqueras se clasifican en:* **II.-** *Cultivo o acuacultura con fines*		
Artículo 31°.- *Para realizar las actividades de pesca se requiere lo siguiente:* **I,** *Concesión, para:* **Inciso b)** *Acuacultura comercial* **II,** Permiso, para: **Inciso g)** *Acuacultura de fomento* **III,** *Autorización, para:* **Inciso d)** *Recolectar del medio natural reproductores, larvas, postlarvas, crías, huevos, semillas, alevines o en cualquier otro estadio, y* **Inciso e)** *Acuacultura didáctica.*		

Artículos 22.- *la Secretaría podrá inscribir en el Registro Nacional de Pesca a los acuicultores que no requieran concesión, permiso o Autorización.*	Al **proyecto** le aplica el Artículo, incisos y, fracciones anteriores, porque se trata de una actividad acuícola con fines comerciales.	Por el hecho de presentar a la autoridad correspondiente (SEMARNAT) la Manifestación de Impacto Ambiental, el promovente está cumpliendo con este apartado. El proyecto se vincula por la obligatoriedad de obtener la autorización correspondiente para realizar las obras descritas en esta manifestación de impacto ambiental. Como ya se mencionó anteriormente, la promovente una vez autorizado el proyecto en materia ambiental procederá a tramitar el Registro Nacional de Pesca para la unidad de producción acuícola.
Art. 30°.- *Las actividades pesqueras se clasifican en:* **II.-** *Cultivo o acuacultura con fines*		
Artículo 31°.- *Para realizar las actividades de pesca se requiere lo siguiente:* **I,** *Concesión, para:* **Inciso b)** *Acuacultura comercial* **II,** Permiso, para: **Inciso g)** *Acuacultura de fomento* **III,** *Autorización, para:* **Inciso d)** *Recolectar del medio natural reproductores, larvas, postlarvas, crías, huevos, semillas, alevines o en cualquier otro estadio, y* **Inciso e)** *Acuacultura didáctica.*		

Artículos 22.- *la Secretaría podrá inscribir en el Registro Nacional de Pesca a los acuicultores que no requieran concesión, permiso o Autorización.*	Al **proyecto** le aplica el Artículo, incisos y, fracciones anteriores, porque se trata de una actividad acuícola con fines comerciales.	Por el hecho de presentar a la autoridad correspondiente (SEMARNAT) la Manifestación de Impacto Ambiental, el promovente está cumpliendo con este apartado. El proyecto se vincula por la obligatoriedad de obtener la autorización correspondiente para realizar las obras descritas en esta manifestación de impacto ambiental. Como ya se mencionó anteriormente, la promovente una vez autorizado el proyecto en materia ambiental procederá a tramitar el Registro Nacional de Pesca para la unidad de producción acuícola.
Art. 30°.- *Las actividades pesqueras se clasifican en:* **II.-** *Cultivo o acuacultura con fines*		
Artículo 31°.- *Para realizar las actividades de pesca se requiere lo siguiente:* **I,** *Concesión, para:* **Inciso b)** *Acuacultura comercial* **II,** Permiso, para: **Inciso g)** *Acuacultura de fomento* **III,** *Autorización, para:* **Inciso d)** *Recolectar del medio natural reproductores, larvas, postlarvas, crías, huevos, semillas, alevines o en cualquier otro estadio, y* **Inciso e)** *Acuacultura didáctica.*		

Artículos 22.- *la Secretaría podrá inscribir en el Registro Nacional de Pesca a los acuicultores que no requieran concesión, permiso o Autorización.*	Al **proyecto** le aplica el Artículo, incisos y, fracciones anteriores, porque se trata de una actividad acuícola con fines comerciales.	Por el hecho de presentar a la autoridad correspondiente (SEMARNAT) la Manifestación de Impacto Ambiental, el promovente está cumpliendo con este apartado. El proyecto se vincula por la obligatoriedad de obtener la autorización correspondiente para realizar las obras descritas en esta manifestación de impacto ambiental. Como ya se mencionó anteriormente, la promovente una vez autorizado el proyecto en materia ambiental procederá a tramitar el Registro Nacional de Pesca para la unidad de producción acuícola.
Art. 30°.- *Las actividades pesqueras se clasifican en:* **II.-** *Cultivo o acuacultura con fines*		
Artículo 31°.- *Para realizar las actividades de pesca se requiere lo siguiente:* **I,** *Concesión, para:* **Inciso b)** *Acuacultura comercial* **II,** Permiso, para: **Inciso g)** *Acuacultura de fomento* **III,** *Autorización, para:* **Inciso d)** *Recolectar del medio natural reproductores, larvas, postlarvas, crías, huevos, semillas, alevines o en cualquier otro estadio, y* **Inciso e)** *Acuacultura didáctica.*		

Artículos 22.- *la Secretaría podrá inscribir en el Registro Nacional de Pesca a los acuicultores que no requieran concesión, permiso o Autorización.*	Al **proyecto** le aplica el Artículo, incisos y, fracciones anteriores, porque se trata de una actividad acuícola con fines comerciales.	Por el hecho de presentar a la autoridad correspondiente (SEMARNAT) la Manifestación de Impacto Ambiental, el promovente está cumpliendo con este apartado. El proyecto se vincula por la obligatoriedad de obtener la autorización correspondiente para realizar las obras descritas en esta manifestación de impacto ambiental. Como ya se mencionó anteriormente, la promovente una vez autorizado el proyecto en materia ambiental procederá a tramitar el Registro Nacional de Pesca para la unidad de producción acuícola.
Art. 30°.- *Las actividades pesqueras se clasifican en:* **II.-** *Cultivo o acuacultura con fines*		
Artículo 31°.- *Para realizar las actividades de pesca se requiere lo siguiente:* **I,** *Concesión, para:* **Inciso b)** *Acuacultura comercial* **II,** Permiso, para: **Inciso g)** *Acuacultura de fomento* **III,** *Autorización, para:* **Inciso d)** *Recolectar del medio natural reproductores, larvas, postlarvas, crías, huevos, semillas, alevines o en cualquier otro estadio, y* **Inciso e)** *Acuacultura didáctica.*		

Artículos 22.- *la Secretaría podrá inscribir en el Registro Nacional de Pesca a los acuicultores que no requieran concesión, permiso o Autorización.*	Al **proyecto** le aplica el Artículo, incisos y, fracciones anteriores, porque se trata de una actividad acuícola con fines comerciales.	Por el hecho de presentar a la autoridad correspondiente (SEMARNAT) la Manifestación de Impacto Ambiental, el promovente está cumpliendo con este apartado. El proyecto se vincula por la obligatoriedad de obtener la autorización correspondiente para realizar las obras descritas en esta manifestación de impacto ambiental. Como ya se mencionó anteriormente, la promovente una vez autorizado el proyecto en materia ambiental procederá a tramitar el Registro Nacional de Pesca para la unidad de producción acuícola.
Art. 30°.- *Las actividades pesqueras se clasifican en:* **II.-** *Cultivo o acuacultura con fines*		
Artículo 31°.- *Para realizar las actividades de pesca se requiere lo siguiente:* **I,** *Concesión, para:* **Inciso b)** *Acuacultura comercial* **II,** Permiso, para: **Inciso g)** *Acuacultura de fomento* **III,** *Autorización, para:* **Inciso d)** *Recolectar del medio natural reproductores, larvas, postlarvas, crías, huevos, semillas, alevines o en cualquier otro estadio, y* **Inciso e)** *Acuacultura didáctica.*		

Artículos 22.- *la Secretaría podrá inscribir en el Registro Nacional de Pesca a los acuicultores que no requieran concesión, permiso o Autorización.*	Al **proyecto** le aplica el Artículo, incisos y, fracciones anteriores, porque se trata de una actividad acuícola con fines comerciales.	Por el hecho de presentar a la autoridad correspondiente (SEMARNAT) la Manifestación de Impacto Ambiental, el promovente está cumpliendo con este apartado. El proyecto se vincula por la obligatoriedad de obtener la autorización correspondiente para realizar las obras descritas en esta manifestación de impacto ambiental. Como ya se mencionó anteriormente, la promovente una vez autorizado el proyecto en materia ambiental procederá a tramitar el Registro Nacional de Pesca para la unidad de producción acuícola.
Art. 30°.- *Las actividades pesqueras se clasifican en:* **II.-** *Cultivo o acuacultura con fines*		
Artículo 31°.- *Para realizar las actividades de pesca se requiere lo siguiente:* **I,** *Concesión, para:* **Inciso b)** *Acuacultura comercial* **II,** Permiso, para: **Inciso g)** *Acuacultura de fomento* **III,** *Autorización, para:* **Inciso d)** *Recolectar del medio natural reproductores, larvas, postlarvas, crías, huevos, semillas, alevines o en cualquier otro estadio, y* **Inciso e)** *Acuacultura didáctica.*		

Artículos 22.- *la Secretaría podrá inscribir en el Registro Nacional de Pesca a los acuicultores que no requieran concesión, permiso o Autorización.*	Al **proyecto** le aplica el Artículo, incisos y, fracciones anteriores, porque se trata de una actividad acuícola con fines comerciales.	Por el hecho de presentar a la autoridad correspondiente (SEMARNAT) la Manifestación de Impacto Ambiental, el promovente está cumpliendo con este apartado. El proyecto se vincula por la obligatoriedad de obtener la autorización correspondiente para realizar las obras descritas en esta manifestación de impacto ambiental. Como ya se mencionó anteriormente, la promovente una vez autorizado el proyecto en materia ambiental procederá a tramitar el Registro Nacional de Pesca para la unidad de producción acuícola.
Art. 30°.- *Las actividades pesqueras se clasifican en:* **II.-** *Cultivo o acuacultura con fines*		
Artículo 31°.- *Para realizar las actividades de pesca se requiere lo siguiente:* **I,** *Concesión, para:* **Inciso b)** *Acuacultura comercial* **II,** Permiso, para: **Inciso g)** *Acuacultura de fomento* **III,** *Autorización, para:* **Inciso d)** *Recolectar del medio natural reproductores, larvas, postlarvas, crías, huevos, semillas, alevines o en cualquier otro estadio, y* **Inciso e)** *Acuacultura didáctica.*		

Artículos 22.- *la Secretaría podrá inscribir en el Registro Nacional de Pesca a los acuicultores que no requieran concesión, permiso o Autorización.*	Al **proyecto** le aplica el Artículo, incisos y, fracciones anteriores, porque se trata de una actividad acuícola con fines comerciales.	Por el hecho de presentar a la autoridad correspondiente (SEMARNAT) la Manifestación de Impacto Ambiental, el promovente está cumpliendo con este apartado. El proyecto se vincula por la obligatoriedad de obtener la autorización correspondiente para realizar las obras descritas en esta manifestación de impacto ambiental. Como ya se mencionó anteriormente, la promovente una vez autorizado el proyecto en materia ambiental procederá a tramitar el Registro Nacional de Pesca para la unidad de producción acuícola.
Art. 30°.- *Las actividades pesqueras se clasifican en:* **II.-** *Cultivo o acuacultura con fines*		
Artículo 31°.- *Para realizar las actividades de pesca se requiere lo siguiente:* **I,** *Concesión, para:* **Inciso b)** *Acuacultura comercial* **II,** Permiso, para: **Inciso g)** *Acuacultura de fomento* **III,** *Autorización, para:* **Inciso d)** *Recolectar del medio natural reproductores, larvas, postlarvas, crías, huevos, semillas, alevines o en cualquier otro estadio, y* **Inciso e)** *Acuacultura didáctica.*		

Artículos 22.- *la Secretaría podrá inscribir en el Registro Nacional de Pesca a los acuicultores que no requieran concesión, permiso o Autorización.*	Al **proyecto** le aplica el Artículo, incisos y, fracciones anteriores, porque se trata de una actividad acuícola con fines comerciales.	Por el hecho de presentar a la autoridad correspondiente (SEMARNAT) la Manifestación de Impacto Ambiental, el promovente está cumpliendo con este apartado. El proyecto se vincula por la obligatoriedad de obtener la autorización correspondiente para realizar las obras descritas en esta manifestación de impacto ambiental. Como ya se mencionó anteriormente, la promovente una vez autorizado el proyecto en materia ambiental procederá a tramitar el Registro Nacional de Pesca para la unidad de producción acuícola.
Art. 30°.- *Las actividades pesqueras se clasifican en:* **II.-** *Cultivo o acuacultura con fines*		
Artículo 31°.- *Para realizar las actividades de pesca se requiere lo siguiente:* **I,** *Concesión, para:* **Inciso b)** *Acuacultura comercial* **II,** Permiso, para: **Inciso g)** *Acuacultura de fomento* **III,** *Autorización, para:* **Inciso d)** *Recolectar del medio natural reproductores, larvas, postlarvas, crías, huevos, semillas, alevines o en cualquier otro estadio, y* **Inciso e)** *Acuacultura didáctica.*		

Artículos 22.- *la Secretaría podrá inscribir en el Registro Nacional de Pesca a los acuicultores que no requieran concesión, permiso o Autorización.*	Al **proyecto** le aplica el Artículo, incisos y, fracciones anteriores, porque se trata de una actividad acuícola con fines comerciales.	Por el hecho de presentar a la autoridad correspondiente (SEMARNAT) la Manifestación de Impacto Ambiental, el promovente está cumpliendo con este apartado. El proyecto se vincula por la obligatoriedad de obtener la autorización correspondiente para realizar las obras descritas en esta manifestación de impacto ambiental. Como ya se mencionó anteriormente, la promovente una vez autorizado el proyecto en materia ambiental procederá a tramitar el Registro Nacional de Pesca para la unidad de producción acuícola.
Art. 30°.- *Las actividades pesqueras se clasifican en:* **II.-** *Cultivo o acuacultura con fines*		
Artículo 31°.- *Para realizar las actividades de pesca se requiere lo siguiente:* **I,** *Concesión, para:* **Inciso b)** *Acuacultura comercial* **II,** Permiso, para: **Inciso g)** *Acuacultura de fomento* **III,** *Autorización, para:* **Inciso d)** *Recolectar del medio natural reproductores, larvas, postlarvas, crías, huevos, semillas, alevines o en cualquier otro estadio, y* **Inciso e)** *Acuacultura didáctica.*		

Artículos 22.- *la Secretaría podrá inscribir en el Registro Nacional de Pesca a los acuicultores que no requieran concesión, permiso o Autorización.*	Al **proyecto** le aplica el Artículo, incisos y, fracciones anteriores, porque se trata de una actividad acuícola con fines comerciales.	Por el hecho de presentar a la autoridad correspondiente (SEMARNAT) la Manifestación de Impacto Ambiental, el promovente está cumpliendo con este apartado. El proyecto se vincula por la obligatoriedad de obtener la autorización correspondiente para realizar las obras descritas en esta manifestación de impacto ambiental. Como ya se mencionó anteriormente, la promovente una vez autorizado el proyecto en materia ambiental procederá a tramitar el Registro Nacional de Pesca para la unidad de producción acuícola.
Art. 30°.- *Las actividades pesqueras se clasifican en:* **II.-** *Cultivo o acuacultura con fines*		
Artículo 31°.- *Para realizar las actividades de pesca se requiere lo siguiente:* **I,** *Concesión, para:* **Inciso b)** *Acuacultura comercial* **II,** Permiso, para: **Inciso g)** *Acuacultura de fomento* **III,** *Autorización, para:* **Inciso d)** *Recolectar del medio natural reproductores, larvas, postlarvas, crías, huevos, semillas, alevines o en cualquier otro estadio, y* **Inciso e)** *Acuacultura didáctica.*		

Artículos 22.- *la Secretaría podrá inscribir en el Registro Nacional de Pesca a los acuicultores que no requieran concesión, permiso o Autorización.*	Al **proyecto** le aplica el Artículo, incisos y, fracciones anteriores, porque se trata de una actividad acuícola con fines comerciales.	Por el hecho de presentar a la autoridad correspondiente (SEMARNAT) la Manifestación de Impacto Ambiental, el promovente está cumpliendo con este apartado. El proyecto se vincula por la obligatoriedad de obtener la autorización correspondiente para realizar las obras descritas en esta manifestación de impacto ambiental. Como ya se mencionó anteriormente, la promovente una vez autorizado el proyecto en materia ambiental procederá a tramitar el Registro Nacional de Pesca para la unidad de producción acuícola.
Art. 30°.- *Las actividades pesqueras se clasifican en:* **II.-** *Cultivo o acuacultura con fines*		
Artículo 31°.- *Para realizar las actividades de pesca se requiere lo siguiente:* **I,** *Concesión, para:* **Inciso b)** *Acuacultura comercial* **II,** Permiso, para: **Inciso g)** *Acuacultura de fomento* **III,** *Autorización, para:* **Inciso d)** *Recolectar del medio natural reproductores, larvas, postlarvas, crías, huevos, semillas, alevines o en cualquier otro estadio, y* **Inciso e)** *Acuacultura didáctica.*		

Artículos 22.- *la Secretaría podrá inscribir en el Registro Nacional de Pesca a los acuicultores que no requieran concesión, permiso o Autorización.*	Al **proyecto** le aplica el Artículo, incisos y, fracciones anteriores, porque se trata de una actividad acuícola con fines comerciales.	Por el hecho de presentar a la autoridad correspondiente (SEMARNAT) la Manifestación de Impacto Ambiental, el promovente está cumpliendo con este apartado. El proyecto se vincula por la obligatoriedad de obtener la autorización correspondiente para realizar las obras descritas en esta manifestación de impacto ambiental. Como ya se mencionó anteriormente, la promovente una vez autorizado el proyecto en materia ambiental procederá a tramitar el Registro Nacional de Pesca para la unidad de producción acuícola.
Art. 30°.- *Las actividades pesqueras se clasifican en:* **II.-** *Cultivo o acuacultura con fines*		
Artículo 31°.- *Para realizar las actividades de pesca se requiere lo siguiente:* **I,** *Concesión, para:* **Inciso b)** *Acuacultura comercial* **II,** Permiso, para: **Inciso g)** *Acuacultura de fomento* **III,** *Autorización, para:* **Inciso d)** *Recolectar del medio natural reproductores, larvas, postlarvas, crías, huevos, semillas, alevines o en cualquier otro estadio, y* **Inciso e)** *Acuacultura didáctica.*		

Artículos 22.- *la Secretaría podrá inscribir en el Registro Nacional de Pesca a los acuicultores que no requieran concesión, permiso o Autorización.*	Al **proyecto** le aplica el Artículo, incisos y, fracciones anteriores, porque se trata de una actividad acuícola con fines comerciales.	Por el hecho de presentar a la autoridad correspondiente (SEMARNAT) la Manifestación de Impacto Ambiental, el promovente está cumpliendo con este apartado. El proyecto se vincula por la obligatoriedad de obtener la autorización correspondiente para realizar las obras descritas en esta manifestación de impacto ambiental. Como ya se mencionó anteriormente, la promovente una vez autorizado el proyecto en materia ambiental procederá a tramitar el Registro Nacional de Pesca para la unidad de producción acuícola.
Art. 30°.- *Las actividades pesqueras se clasifican en:* **II.-** *Cultivo o acuacultura con fines*		
Artículo 31°.- *Para realizar las actividades de pesca se requiere lo siguiente:* **I,** *Concesión, para:* **Inciso b)** *Acuacultura comercial* **II,** Permiso, para: **Inciso g)** *Acuacultura de fomento* **III,** *Autorización, para:* **Inciso d)** *Recolectar del medio natural reproductores, larvas, postlarvas, crías, huevos, semillas, alevines o en cualquier otro estadio, y* **Inciso e)** *Acuacultura didáctica.*		

Artículos 22.- *la Secretaría podrá inscribir en el Registro Nacional de Pesca a los acuicultores que no requieran concesión, permiso o Autorización.*	Al **proyecto** le aplica el Artículo, incisos y, fracciones anteriores, porque se trata de una actividad acuícola con fines comerciales.	Por el hecho de presentar a la autoridad correspondiente (SEMARNAT) la Manifestación de Impacto Ambiental, el promovente está cumpliendo con este apartado. El proyecto se vincula por la obligatoriedad de obtener la autorización correspondiente para realizar las obras descritas en esta manifestación de impacto ambiental. Como ya se mencionó anteriormente, la promovente una vez autorizado el proyecto en materia ambiental procederá a tramitar el Registro Nacional de Pesca para la unidad de producción acuícola.
Art. 30°.- *Las actividades pesqueras se clasifican en:* **II.-** *Cultivo o acuacultura con fines*		
Artículo 31°.- *Para realizar las actividades de pesca se requiere lo siguiente:* **I,** *Concesión, para:* **Inciso b)** *Acuacultura comercial* **II,** Permiso, para: **Inciso g)** *Acuacultura de fomento* **III,** *Autorización, para:* **Inciso d)** *Recolectar del medio natural reproductores, larvas, postlarvas, crías, huevos, semillas, alevines o en cualquier otro estadio, y* **Inciso e)** *Acuacultura didáctica.*		

Artículos 22.- *la Secretaría podrá inscribir en el Registro Nacional de Pesca a los acuicultores que no requieran concesión, permiso o Autorización.*	Al **proyecto** le aplica el Artículo, incisos y, fracciones anteriores, porque se trata de una actividad acuícola con fines comerciales.	Por el hecho de presentar a la autoridad correspondiente (SEMARNAT) la Manifestación de Impacto Ambiental, el promovente está cumpliendo con este apartado. El proyecto se vincula por la obligatoriedad de obtener la autorización correspondiente para realizar las obras descritas en esta manifestación de impacto ambiental. Como ya se mencionó anteriormente, la promovente una vez autorizado el proyecto en materia ambiental procederá a tramitar el Registro Nacional de Pesca para la unidad de producción acuícola.
Art. 30°.- *Las actividades pesqueras se clasifican en:* **II.-** *Cultivo o acuacultura con fines*		
Artículo 31°.- *Para realizar las actividades de pesca se requiere lo siguiente:* **I,** *Concesión, para:* **Inciso b)** *Acuacultura comercial* **II,** Permiso, para: **Inciso g)** *Acuacultura de fomento* **III,** *Autorización, para:* **Inciso d)** *Recolectar del medio natural reproductores, larvas, postlarvas, crías, huevos, semillas, alevines o en cualquier otro estadio, y* **Inciso e)** *Acuacultura didáctica.*		

Artículos 22.- *la Secretaría podrá inscribir en el Registro Nacional de Pesca a los acuicultores que no requieran concesión, permiso o Autorización.*	Al **proyecto** le aplica el Artículo, incisos y, fracciones anteriores, porque se trata de una actividad acuícola con fines comerciales.	Por el hecho de presentar a la autoridad correspondiente (SEMARNAT) la Manifestación de Impacto Ambiental, el promovente está cumpliendo con este apartado. El proyecto se vincula por la obligatoriedad de obtener la autorización correspondiente para realizar las obras descritas en esta manifestación de impacto ambiental. Como ya se mencionó anteriormente, la promovente una vez autorizado el proyecto en materia ambiental procederá a tramitar el Registro Nacional de Pesca para la unidad de producción acuícola.
Art. 30°.- *Las actividades pesqueras se clasifican en:* **II.-** *Cultivo o acuacultura con fines*		
Artículo 31°.- *Para realizar las actividades de pesca se requiere lo siguiente:* **I,** *Concesión, para:* **Inciso b)** *Acuacultura comercial* **II,** Permiso, para: **Inciso g)** *Acuacultura de fomento* **III,** *Autorización, para:* **Inciso d)** *Recolectar del medio natural reproductores, larvas, postlarvas, crías, huevos, semillas, alevines o en cualquier otro estadio, y* **Inciso e)** *Acuacultura didáctica.*		

Artículos 22.- *la Secretaría podrá inscribir en el Registro Nacional de Pesca a los acuicultores que no requieran concesión, permiso o Autorización.*	Al **proyecto** le aplica el Artículo, incisos y, fracciones anteriores, porque se trata de una actividad acuícola con fines comerciales.	Por el hecho de presentar a la autoridad correspondiente (SEMARNAT) la Manifestación de Impacto Ambiental, el promovente está cumpliendo con este apartado. El proyecto se vincula por la obligatoriedad de obtener la autorización correspondiente para realizar las obras descritas en esta manifestación de impacto ambiental. Como ya se mencionó anteriormente, la promovente una vez autorizado el proyecto en materia ambiental procederá a tramitar el Registro Nacional de Pesca para la unidad de producción acuícola.
Art. 30°.- *Las actividades pesqueras se clasifican en:* **II.-** *Cultivo o acuacultura con fines*		
Artículo 31°.- *Para realizar las actividades de pesca se requiere lo siguiente:* **I,** *Concesión, para:* **Inciso b)** *Acuacultura comercial* **II,** Permiso, para: **Inciso g)** *Acuacultura de fomento* **III,** *Autorización, para:* **Inciso d)** *Recolectar del medio natural reproductores, larvas, postlarvas, crías, huevos, semillas, alevines o en cualquier otro estadio, y* **Inciso e)** *Acuacultura didáctica.*		

Artículos 22.- *la Secretaría podrá inscribir en el Registro Nacional de Pesca a los acuicultores que no requieran concesión, permiso o Autorización.*	Al **proyecto** le aplica el Artículo, incisos y, fracciones anteriores, porque se trata de una actividad acuícola con fines comerciales.	Por el hecho de presentar a la autoridad correspondiente (SEMARNAT) la Manifestación de Impacto Ambiental, el promovente está cumpliendo con este apartado. El proyecto se vincula por la obligatoriedad de obtener la autorización correspondiente para realizar las obras descritas en esta manifestación de impacto ambiental. Como ya se mencionó anteriormente, la promovente una vez autorizado el proyecto en materia ambiental procederá a tramitar el Registro Nacional de Pesca para la unidad de producción acuícola.
Art. 30°.- *Las actividades pesqueras se clasifican en:* **II.-** *Cultivo o acuacultura con fines*		
Artículo 31°.- *Para realizar las actividades de pesca se requiere lo siguiente:* **I,** *Concesión, para:* **Inciso b)** *Acuacultura comercial* **II,** Permiso, para: **Inciso g)** *Acuacultura de fomento* **III,** *Autorización, para:* **Inciso d)** *Recolectar del medio natural reproductores, larvas, postlarvas, crías, huevos, semillas, alevines o en cualquier otro estadio, y* **Inciso e)** *Acuacultura didáctica.*		

Artículos 22.- *la Secretaría podrá inscribir en el Registro Nacional de Pesca a los acuicultores que no requieran concesión, permiso o Autorización.*	Al **proyecto** le aplica el Artículo, incisos y, fracciones anteriores, porque se trata de una actividad acuícola con fines comerciales.	Por el hecho de presentar a la autoridad correspondiente (SEMARNAT) la Manifestación de Impacto Ambiental, el promovente está cumpliendo con este apartado. El proyecto se vincula por la obligatoriedad de obtener la autorización correspondiente para realizar las obras descritas en esta manifestación de impacto ambiental. Como ya se mencionó anteriormente, la promovente una vez autorizado el proyecto en materia ambiental procederá a tramitar el Registro Nacional de Pesca para la unidad de producción acuícola.
Art. 30°.- *Las actividades pesqueras se clasifican en:* **II.-** *Cultivo o acuacultura con fines*		
Artículo 31°.- *Para realizar las actividades de pesca se requiere lo siguiente:* **I,** *Concesión, para:* **Inciso b)** *Acuacultura comercial* **II,** Permiso, para: **Inciso g)** *Acuacultura de fomento* **III,** *Autorización, para:* **Inciso d)** *Recolectar del medio natural reproductores, larvas, postlarvas, crías, huevos, semillas, alevines o en cualquier otro estadio, y* **Inciso e)** *Acuacultura didáctica.*		

Artículos 22.- *la Secretaría podrá inscribir en el Registro Nacional de Pesca a los acuicultores que no requieran concesión, permiso o Autorización.*	Al **proyecto** le aplica el Artículo, incisos y, fracciones anteriores, porque se trata de una actividad acuícola con fines comerciales.	Por el hecho de presentar a la autoridad correspondiente (SEMARNAT) la Manifestación de Impacto Ambiental, el promovente está cumpliendo con este apartado. El proyecto se vincula por la obligatoriedad de obtener la autorización correspondiente para realizar las obras descritas en esta manifestación de impacto ambiental. Como ya se mencionó anteriormente, la promovente una vez autorizado el proyecto en materia ambiental procederá a tramitar el Registro Nacional de Pesca para la unidad de producción acuícola.
Art. 30°.- *Las actividades pesqueras se clasifican en:* **II.-** *Cultivo o acuacultura con fines*		
Artículo 31°.- *Para realizar las actividades de pesca se requiere lo siguiente:* **I,** *Concesión, para:* **Inciso b)** *Acuacultura comercial* **II,** Permiso, para: **Inciso g)** *Acuacultura de fomento* **III,** *Autorización, para:* **Inciso d)** *Recolectar del medio natural reproductores, larvas, postlarvas, crías, huevos, semillas, alevines o en cualquier otro estadio, y* **Inciso e)** *Acuacultura didáctica.*		

Artículos 22.- *la Secretaría podrá inscribir en el Registro Nacional de Pesca a los acuicultores que no requieran concesión, permiso o Autorización.*	Al **proyecto** le aplica el Artículo, incisos y, fracciones anteriores, porque se trata de una actividad acuícola con fines comerciales.	Por el hecho de presentar a la autoridad correspondiente (SEMARNAT) la Manifestación de Impacto Ambiental, el promovente está cumpliendo con este apartado. El proyecto se vincula por la obligatoriedad de obtener la autorización correspondiente para realizar las obras descritas en esta manifestación de impacto ambiental. Como ya se mencionó anteriormente, la promovente una vez autorizado el proyecto en materia ambiental procederá a tramitar el Registro Nacional de Pesca para la unidad de producción acuícola.
Art. 30°.- *Las actividades pesqueras se clasifican en:* **II.-** *Cultivo o acuacultura con fines*		
Artículo 31°.- *Para realizar las actividades de pesca se requiere lo siguiente:* **I,** *Concesión, para:* **Inciso b)** *Acuacultura comercial* **II,** Permiso, para: **Inciso g)** *Acuacultura de fomento* **III,** *Autorización, para:* **Inciso d)** *Recolectar del medio natural reproductores, larvas, postlarvas, crías, huevos, semillas, alevines o en cualquier otro estadio, y* **Inciso e)** *Acuacultura didáctica.*		

Artículos 22.- *la Secretaría podrá inscribir en el Registro Nacional de Pesca a los acuicultores que no requieran concesión, permiso o Autorización.*	Al **proyecto** le aplica el Artículo, incisos y, fracciones anteriores, porque se trata de una actividad acuícola con fines comerciales.	Por el hecho de presentar a la autoridad correspondiente (SEMARNAT) la Manifestación de Impacto Ambiental, el promovente está cumpliendo con este apartado. El proyecto se vincula por la obligatoriedad de obtener la autorización correspondiente para realizar las obras descritas en esta manifestación de impacto ambiental. Como ya se mencionó anteriormente, la promovente una vez autorizado el proyecto en materia ambiental procederá a tramitar el Registro Nacional de Pesca para la unidad de producción acuícola.
Art. 30°.- *Las actividades pesqueras se clasifican en:* **II.-** *Cultivo o acuacultura con fines*		
Artículo 31°.- *Para realizar las actividades de pesca se requiere lo siguiente:* **I,** *Concesión, para:* **Inciso b)** *Acuacultura comercial* **II,** Permiso, para: **Inciso g)** *Acuacultura de fomento* **III,** *Autorización, para:* **Inciso d)** *Recolectar del medio natural reproductores, larvas, postlarvas, crías, huevos, semillas, alevines o en cualquier otro estadio, y* **Inciso e)** *Acuacultura didáctica.*		

Artículos 22.- *la Secretaría podrá inscribir en el Registro Nacional de Pesca a los acuicultores que no requieran concesión, permiso o Autorización.*	Al **proyecto** le aplica el Artículo, incisos y, fracciones anteriores, porque se trata de una actividad acuícola con fines comerciales.	Por el hecho de presentar a la autoridad correspondiente (SEMARNAT) la Manifestación de Impacto Ambiental, el promovente está cumpliendo con este apartado. El proyecto se vincula por la obligatoriedad de obtener la autorización correspondiente para realizar las obras descritas en esta manifestación de impacto ambiental. Como ya se mencionó anteriormente, la promovente una vez autorizado el proyecto en materia ambiental procederá a tramitar el Registro Nacional de Pesca para la unidad de producción acuícola.
Art. 30°.- *Las actividades pesqueras se clasifican en:* **II.-** *Cultivo o acuacultura con fines*		
Artículo 31°.- *Para realizar las actividades de pesca se requiere lo siguiente:* **I,** *Concesión, para:* **Inciso b)** *Acuacultura comercial* **II,** Permiso, para: **Inciso g)** *Acuacultura de fomento* **III,** *Autorización, para:* **Inciso d)** *Recolectar del medio natural reproductores, larvas, postlarvas, crías, huevos, semillas, alevines o en cualquier otro estadio, y* **Inciso e)** *Acuacultura didáctica.*		

Artículos 22.- *la Secretaría podrá inscribir en el Registro Nacional de Pesca a los acuicultores que no requieran concesión, permiso o Autorización.*	Al **proyecto** le aplica el Artículo, incisos y, fracciones anteriores, porque se trata de una actividad acuícola con fines comerciales.	Por el hecho de presentar a la autoridad correspondiente (SEMARNAT) la Manifestación de Impacto Ambiental, el promovente está cumpliendo con este apartado. El proyecto se vincula por la obligatoriedad de obtener la autorización correspondiente para realizar las obras descritas en esta manifestación de impacto ambiental. Como ya se mencionó anteriormente, la promovente una vez autorizado el proyecto en materia ambiental procederá a tramitar el Registro Nacional de Pesca para la unidad de producción acuícola.
Art. 30°.- *Las actividades pesqueras se clasifican en:* **II.-** *Cultivo o acuacultura con fines*		
Artículo 31°.- *Para realizar las actividades de pesca se requiere lo siguiente:* **I,** *Concesión, para:* **Inciso b)** *Acuacultura comercial* **II,** Permiso, para: **Inciso g)** *Acuacultura de fomento* **III,** *Autorización, para:* **Inciso d)** *Recolectar del medio natural reproductores, larvas, postlarvas, crías, huevos, semillas, alevines o en cualquier otro estadio, y* **Inciso e)** *Acuacultura didáctica.*		

Artículos 22.- *la Secretaría podrá inscribir en el Registro Nacional de Pesca a los acuicultores que no requieran concesión, permiso o Autorización.*	Al **proyecto** le aplica el Artículo, incisos y, fracciones anteriores, porque se trata de una actividad acuícola con fines comerciales.	Por el hecho de presentar a la autoridad correspondiente (SEMARNAT) la Manifestación de Impacto Ambiental, el promovente está cumpliendo con este apartado. El proyecto se vincula por la obligatoriedad de obtener la autorización correspondiente para realizar las obras descritas en esta manifestación de impacto ambiental. Como ya se mencionó anteriormente, la promovente una vez autorizado el proyecto en materia ambiental procederá a tramitar el Registro Nacional de Pesca para la unidad de producción acuícola.
Art. 30°.- *Las actividades pesqueras se clasifican en:* **II.-** *Cultivo o acuacultura con fines*		
Artículo 31°.- *Para realizar las actividades de pesca se requiere lo siguiente:* **I,** *Concesión, para:* **Inciso b)** *Acuacultura comercial* **II,** Permiso, para: **Inciso g)** *Acuacultura de fomento* **III,** *Autorización, para:* **Inciso d)** *Recolectar del medio natural reproductores, larvas, postlarvas, crías, huevos, semillas, alevines o en cualquier otro estadio, y* **Inciso e)** *Acuacultura didáctica.*		

Artículos 22.- *la Secretaría podrá inscribir en el Registro Nacional de Pesca a los acuicultores que no requieran concesión, permiso o Autorización.*	Al **proyecto** le aplica el Artículo, incisos y, fracciones anteriores, porque se trata de una actividad acuícola con fines comerciales.	Por el hecho de presentar a la autoridad correspondiente (SEMARNAT) la Manifestación de Impacto Ambiental, el promovente está cumpliendo con este apartado. El proyecto se vincula por la obligatoriedad de obtener la autorización correspondiente para realizar las obras descritas en esta manifestación de impacto ambiental. Como ya se mencionó anteriormente, la promovente una vez autorizado el proyecto en materia ambiental procederá a tramitar el Registro Nacional de Pesca para la unidad de producción acuícola.
Art. 30°.- *Las actividades pesqueras se clasifican en:* **II.-** *Cultivo o acuacultura con fines*		
Artículo 31°.- *Para realizar las actividades de pesca se requiere lo siguiente:* **I,** *Concesión, para:* **Inciso b)** *Acuacultura comercial* **II,** Permiso, para: **Inciso g)** *Acuacultura de fomento* **III,** *Autorización, para:* **Inciso d)** *Recolectar del medio natural reproductores, larvas, postlarvas, crías, huevos, semillas, alevines o en cualquier otro estadio, y* **Inciso e)** *Acuacultura didáctica.*		

Artículos 22.- *la Secretaría podrá inscribir en el Registro Nacional de Pesca a los acuicultores que no requieran concesión, permiso o Autorización.*	Al **proyecto** le aplica el Artículo, incisos y, fracciones anteriores, porque se trata de una actividad acuícola con fines comerciales.	Por el hecho de presentar a la autoridad correspondiente (SEMARNAT) la Manifestación de Impacto Ambiental, el promovente está cumpliendo con este apartado. El proyecto se vincula por la obligatoriedad de obtener la autorización correspondiente para realizar las obras descritas en esta manifestación de impacto ambiental. Como ya se mencionó anteriormente, la promovente una vez autorizado el proyecto en materia ambiental procederá a tramitar el Registro Nacional de Pesca para la unidad de producción acuícola.
Art. 30°.- *Las actividades pesqueras se clasifican en:* **II.-** *Cultivo o acuacultura con fines*		
Artículo 31°.- *Para realizar las actividades de pesca se requiere lo siguiente:* **I,** *Concesión, para:* **Inciso b)** *Acuacultura comercial* **II,** Permiso, para: **Inciso g)** *Acuacultura de fomento* **III,** *Autorización, para:* **Inciso d)** *Recolectar del medio natural reproductores, larvas, postlarvas, crías, huevos, semillas, alevines o en cualquier otro estadio, y* **Inciso e)** *Acuacultura didáctica.*		

Artículos 22.- *la Secretaría podrá inscribir en el Registro Nacional de Pesca a los acuicultores que no requieran concesión, permiso o Autorización.*	Al **proyecto** le aplica el Artículo, incisos y, fracciones anteriores, porque se trata de una actividad acuícola con fines comerciales.	Por el hecho de presentar a la autoridad correspondiente (SEMARNAT) la Manifestación de Impacto Ambiental, el promovente está cumpliendo con este apartado. El proyecto se vincula por la obligatoriedad de obtener la autorización correspondiente para realizar las obras descritas en esta manifestación de impacto ambiental. Como ya se mencionó anteriormente, la promovente una vez autorizado el proyecto en materia ambiental procederá a tramitar el Registro Nacional de Pesca para la unidad de producción acuícola.
Art. 30°.- *Las actividades pesqueras se clasifican en:* **II.-** *Cultivo o acuacultura con fines*		
Artículo 31°.- *Para realizar las actividades de pesca se requiere lo siguiente:* **I,** *Concesión, para:* **Inciso b)** *Acuacultura comercial* **II,** Permiso, para: **Inciso g)** *Acuacultura de fomento* **III,** *Autorización, para:* **Inciso d)** *Recolectar del medio natural reproductores, larvas, postlarvas, crías, huevos, semillas, alevines o en cualquier otro estadio, y* **Inciso e)** *Acuacultura didáctica.*		

Artículos 22.- *la Secretaría podrá inscribir en el Registro Nacional de Pesca a los acuicultores que no requieran concesión, permiso o Autorización.*	Al **proyecto** le aplica el Artículo, incisos y, fracciones anteriores, porque se trata de una actividad acuícola con fines comerciales.	Por el hecho de presentar a la autoridad correspondiente (SEMARNAT) la Manifestación de Impacto Ambiental, el promovente está cumpliendo con este apartado. El proyecto se vincula por la obligatoriedad de obtener la autorización correspondiente para realizar las obras descritas en esta manifestación de impacto ambiental. Como ya se mencionó anteriormente, la promovente una vez autorizado el proyecto en materia ambiental procederá a tramitar el Registro Nacional de Pesca para la unidad de producción acuícola.
Art. 30°.- *Las actividades pesqueras se clasifican en:* **II.-** *Cultivo o acuacultura con fines*		
Artículo 31°.- *Para realizar las actividades de pesca se requiere lo siguiente:* **I,** *Concesión, para:* **Inciso b)** *Acuacultura comercial* **II,** Permiso, para: **Inciso g)** *Acuacultura de fomento* **III,** *Autorización, para:* **Inciso d)** *Recolectar del medio natural reproductores, larvas, postlarvas, crías, huevos, semillas, alevines o en cualquier otro estadio, y* **Inciso e)** *Acuacultura didáctica.*		

Artículos 22.- *la Secretaría podrá inscribir en el Registro Nacional de Pesca a los acuicultores que no requieran concesión, permiso o Autorización.*	Al **proyecto** le aplica el Artículo, incisos y, fracciones anteriores, porque se trata de una actividad acuícola con fines comerciales.	Por el hecho de presentar a la autoridad correspondiente (SEMARNAT) la Manifestación de Impacto Ambiental, el promovente está cumpliendo con este apartado. El proyecto se vincula por la obligatoriedad de obtener la autorización correspondiente para realizar las obras descritas en esta manifestación de impacto ambiental. Como ya se mencionó anteriormente, la promovente una vez autorizado el proyecto en materia ambiental procederá a tramitar el Registro Nacional de Pesca para la unidad de producción acuícola.
Art. 30°.- *Las actividades pesqueras se clasifican en:* **II.-** *Cultivo o acuacultura con fines*		
Artículo 31°.- *Para realizar las actividades de pesca se requiere lo siguiente:* **I,** *Concesión, para:* **Inciso b)** *Acuacultura comercial* **II,** Permiso, para: **Inciso g)** *Acuacultura de fomento* **III,** *Autorización, para:* **Inciso d)** *Recolectar del medio natural reproductores, larvas, postlarvas, crías, huevos, semillas, alevines o en cualquier otro estadio, y* **Inciso e)** *Acuacultura didáctica.*		

Artículos 22.- *la Secretaría podrá inscribir en el Registro Nacional de Pesca a los acuicultores que no requieran concesión, permiso o Autorización.*	Al **proyecto** le aplica el Artículo, incisos y, fracciones anteriores, porque se trata de una actividad acuícola con fines comerciales.	Por el hecho de presentar a la autoridad correspondiente (SEMARNAT) la Manifestación de Impacto Ambiental, el promovente está cumpliendo con este apartado. El proyecto se vincula por la obligatoriedad de obtener la autorización correspondiente para realizar las obras descritas en esta manifestación de impacto ambiental. Como ya se mencionó anteriormente, la promovente una vez autorizado el proyecto en materia ambiental procederá a tramitar el Registro Nacional de Pesca para la unidad de producción acuícola.
Art. 30°.- *Las actividades pesqueras se clasifican en:* **II.-** *Cultivo o acuacultura con fines*		
Artículo 31°.- *Para realizar las actividades de pesca se requiere lo siguiente:* **I,** *Concesión, para:* **Inciso b)** *Acuacultura comercial* **II,** Permiso, para: **Inciso g)** *Acuacultura de fomento* **III,** *Autorización, para:* **Inciso d)** *Recolectar del medio natural reproductores, larvas, postlarvas, crías, huevos, semillas, alevines o en cualquier otro estadio, y* **Inciso e)** *Acuacultura didáctica.*		

Artículos 22.- *la Secretaría podrá inscribir en el Registro Nacional de Pesca a los acuicultores que no requieran concesión, permiso o Autorización.*	Al **proyecto** le aplica el Artículo, incisos y, fracciones anteriores, porque se trata de una actividad acuícola con fines comerciales.	Por el hecho de presentar a la autoridad correspondiente (SEMARNAT) la Manifestación de Impacto Ambiental, el promovente está cumpliendo con este apartado. El proyecto se vincula por la obligatoriedad de obtener la autorización correspondiente para realizar las obras descritas en esta manifestación de impacto ambiental. Como ya se mencionó anteriormente, la promovente una vez autorizado el proyecto en materia ambiental procederá a tramitar el Registro Nacional de Pesca para la unidad de producción acuícola.
Art. 30°.- *Las actividades pesqueras se clasifican en:* **II.-** *Cultivo o acuacultura con fines*		
Artículo 31°.- *Para realizar las actividades de pesca se requiere lo siguiente:* **I,** *Concesión, para:* **Inciso b)** *Acuacultura comercial* **II,** Permiso, para: **Inciso g)** *Acuacultura de fomento* **III,** *Autorización, para:* **Inciso d)** *Recolectar del medio natural reproductores, larvas, postlarvas, crías, huevos, semillas, alevines o en cualquier otro estadio, y* **Inciso e)** *Acuacultura didáctica.*		

Artículos 22.- *la Secretaría podrá inscribir en el Registro Nacional de Pesca a los acuicultores que no requieran concesión, permiso o Autorización.*	Al **proyecto** le aplica el Artículo, incisos y, fracciones anteriores, porque se trata de una actividad acuícola con fines comerciales.	Por el hecho de presentar a la autoridad correspondiente (SEMARNAT) la Manifestación de Impacto Ambiental, el promovente está cumpliendo con este apartado. El proyecto se vincula por la obligatoriedad de obtener la autorización correspondiente para realizar las obras descritas en esta manifestación de impacto ambiental. Como ya se mencionó anteriormente, la promovente una vez autorizado el proyecto en materia ambiental procederá a tramitar el Registro Nacional de Pesca para la unidad de producción acuícola.
Art. 30°.- *Las actividades pesqueras se clasifican en:* **II.-** *Cultivo o acuacultura con fines*		
Artículo 31°.- *Para realizar las actividades de pesca se requiere lo siguiente:* **I,** *Concesión, para:* **Inciso b)** *Acuacultura comercial* **II,** Permiso, para: **Inciso g)** *Acuacultura de fomento* **III,** *Autorización, para:* **Inciso d)** *Recolectar del medio natural reproductores, larvas, postlarvas, crías, huevos, semillas, alevines o en cualquier otro estadio, y* **Inciso e)** *Acuacultura didáctica.*		

Artículos 22.- *la Secretaría podrá inscribir en el Registro Nacional de Pesca a los acuicultores que no requieran concesión, permiso o Autorización.*	Al **proyecto** le aplica el Artículo, incisos y, fracciones anteriores, porque se trata de una actividad acuícola con fines comerciales.	Por el hecho de presentar a la autoridad correspondiente (SEMARNAT) la Manifestación de Impacto Ambiental, el promovente está cumpliendo con este apartado. El proyecto se vincula por la obligatoriedad de obtener la autorización correspondiente para realizar las obras descritas en esta manifestación de impacto ambiental. Como ya se mencionó anteriormente, la promovente una vez autorizado el proyecto en materia ambiental procederá a tramitar el Registro Nacional de Pesca para la unidad de producción acuícola.
Art. 30°.- *Las actividades pesqueras se clasifican en:* **II.-** *Cultivo o acuacultura con fines*		
Artículo 31°.- *Para realizar las actividades de pesca se requiere lo siguiente:* **I,** *Concesión, para:* **Inciso b)** *Acuacultura comercial* **II,** Permiso, para: **Inciso g)** *Acuacultura de fomento* **III,** *Autorización, para:* **Inciso d)** *Recolectar del medio natural reproductores, larvas, postlarvas, crías, huevos, semillas, alevines o en cualquier otro estadio, y* **Inciso e)** *Acuacultura didáctica.*		

Artículos 22.- *la Secretaría podrá inscribir en el Registro Nacional de Pesca a los acuicultores que no requieran concesión, permiso o Autorización.*	Al **proyecto** le aplica el Artículo, incisos y, fracciones anteriores, porque se trata de una actividad acuícola con fines comerciales.	Por el hecho de presentar a la autoridad correspondiente (SEMARNAT) la Manifestación de Impacto Ambiental, el promovente está cumpliendo con este apartado. El proyecto se vincula por la obligatoriedad de obtener la autorización correspondiente para realizar las obras descritas en esta manifestación de impacto ambiental. Como ya se mencionó anteriormente, la promovente una vez autorizado el proyecto en materia ambiental procederá a tramitar el Registro Nacional de Pesca para la unidad de producción acuícola.
Art. 30°.- *Las actividades pesqueras se clasifican en:* **II.-** *Cultivo o acuacultura con fines*		
Artículo 31°.- *Para realizar las actividades de pesca se requiere lo siguiente:* **I,** *Concesión, para:* **Inciso b)** *Acuacultura comercial* **II,** Permiso, para: **Inciso g)** *Acuacultura de fomento* **III,** *Autorización, para:* **Inciso d)** *Recolectar del medio natural reproductores, larvas, postlarvas, crías, huevos, semillas, alevines o en cualquier otro estadio, y* **Inciso e)** *Acuacultura didáctica.*		

Artículos 22.- *la Secretaría podrá inscribir en el Registro Nacional de Pesca a los acuicultores que no requieran concesión, permiso o Autorización.*	Al **proyecto** le aplica el Artículo, incisos y, fracciones anteriores, porque se trata de una actividad acuícola con fines comerciales.	Por el hecho de presentar a la autoridad correspondiente (SEMARNAT) la Manifestación de Impacto Ambiental, el promovente está cumpliendo con este apartado. El proyecto se vincula por la obligatoriedad de obtener la autorización correspondiente para realizar las obras descritas en esta manifestación de impacto ambiental. Como ya se mencionó anteriormente, la promovente una vez autorizado el proyecto en materia ambiental procederá a tramitar el Registro Nacional de Pesca para la unidad de producción acuícola.
Art. 30°.- *Las actividades pesqueras se clasifican en:* **II.-** *Cultivo o acuacultura con fines*		
Artículo 31°.- *Para realizar las actividades de pesca se requiere lo siguiente:* **I,** *Concesión, para:* **Inciso b)** *Acuacultura comercial* **II,** Permiso, para: **Inciso g)** *Acuacultura de fomento* **III,** *Autorización, para:* **Inciso d)** *Recolectar del medio natural reproductores, larvas, postlarvas, crías, huevos, semillas, alevines o en cualquier otro estadio, y* **Inciso e)** *Acuacultura didáctica.*		

Artículos 22.- *la Secretaría podrá inscribir en el Registro Nacional de Pesca a los acuicultores que no requieran concesión, permiso o Autorización.*	Al **proyecto** le aplica el Artículo, incisos y, fracciones anteriores, porque se trata de una actividad acuícola con fines comerciales.	Por el hecho de presentar a la autoridad correspondiente (SEMARNAT) la Manifestación de Impacto Ambiental, el promovente está cumpliendo con este apartado. El proyecto se vincula por la obligatoriedad de obtener la autorización correspondiente para realizar las obras descritas en esta manifestación de impacto ambiental. Como ya se mencionó anteriormente, la promovente una vez autorizado el proyecto en materia ambiental procederá a tramitar el Registro Nacional de Pesca para la unidad de producción acuícola.
Art. 30°.- *Las actividades pesqueras se clasifican en:* **II.-** *Cultivo o acuacultura con fines*		
Artículo 31°.- *Para realizar las actividades de pesca se requiere lo siguiente:* **I,** *Concesión, para:* **Inciso b)** *Acuacultura comercial* **II,** Permiso, para: **Inciso g)** *Acuacultura de fomento* **III,** *Autorización, para:* **Inciso d)** *Recolectar del medio natural reproductores, larvas, postlarvas, crías, huevos, semillas, alevines o en cualquier otro estadio, y* **Inciso e)** *Acuacultura didáctica.*		

Artículos 22.- *la Secretaría podrá inscribir en el Registro Nacional de Pesca a los acuicultores que no requieran concesión, permiso o Autorización.*	Al **proyecto** le aplica el Artículo, incisos y, fracciones anteriores, porque se trata de una actividad acuícola con fines comerciales.	Por el hecho de presentar a la autoridad correspondiente (SEMARNAT) la Manifestación de Impacto Ambiental, el promovente está cumpliendo con este apartado. El proyecto se vincula por la obligatoriedad de obtener la autorización correspondiente para realizar las obras descritas en esta manifestación de impacto ambiental. Como ya se mencionó anteriormente, la promovente una vez autorizado el proyecto en materia ambiental procederá a tramitar el Registro Nacional de Pesca para la unidad de producción acuícola.
Art. 30°.- *Las actividades pesqueras se clasifican en:* **II.-** *Cultivo o acuacultura con fines*		
Artículo 31°.- *Para realizar las actividades de pesca se requiere lo siguiente:* **I,** *Concesión, para:* **Inciso b)** *Acuacultura comercial* **II,** Permiso, para: **Inciso g)** *Acuacultura de fomento* **III,** *Autorización, para:* **Inciso d)** *Recolectar del medio natural reproductores, larvas, postlarvas, crías, huevos, semillas, alevines o en cualquier otro estadio, y* **Inciso e)** *Acuacultura didáctica.*		

Artículos 22.- *la Secretaría podrá inscribir en el Registro Nacional de Pesca a los acuicultores que no requieran concesión, permiso o Autorización.*	Al **proyecto** le aplica el Artículo, incisos y, fracciones anteriores, porque se trata de una actividad acuícola con fines comerciales.	Por el hecho de presentar a la autoridad correspondiente (SEMARNAT) la Manifestación de Impacto Ambiental, el promovente está cumpliendo con este apartado. El proyecto se vincula por la obligatoriedad de obtener la autorización correspondiente para realizar las obras descritas en esta manifestación de impacto ambiental. Como ya se mencionó anteriormente, la promovente una vez autorizado el proyecto en materia ambiental procederá a tramitar el Registro Nacional de Pesca para la unidad de producción acuícola.
Art. 30°.- *Las actividades pesqueras se clasifican en:* **II.-** *Cultivo o acuacultura con fines*		
Artículo 31°.- *Para realizar las actividades de pesca se requiere lo siguiente:* **I,** *Concesión, para:* **Inciso b)** *Acuacultura comercial* **II,** Permiso, para: **Inciso g)** *Acuacultura de fomento* **III,** *Autorización, para:* **Inciso d)** *Recolectar del medio natural reproductores, larvas, postlarvas, crías, huevos, semillas, alevines o en cualquier otro estadio, y* **Inciso e)** *Acuacultura didáctica.*		

Artículos 22.- *la Secretaría podrá inscribir en el Registro Nacional de Pesca a los acuicultores que no requieran concesión, permiso o Autorización.*	Al **proyecto** le aplica el Artículo, incisos y, fracciones anteriores, porque se trata de una actividad acuícola con fines comerciales.	Por el hecho de presentar a la autoridad correspondiente (SEMARNAT) la Manifestación de Impacto Ambiental, el promovente está cumpliendo con este apartado. El proyecto se vincula por la obligatoriedad de obtener la autorización correspondiente para realizar las obras descritas en esta manifestación de impacto ambiental. Como ya se mencionó anteriormente, la promovente una vez autorizado el proyecto en materia ambiental procederá a tramitar el Registro Nacional de Pesca para la unidad de producción acuícola.
Art. 30°.- *Las actividades pesqueras se clasifican en:* **II.-** *Cultivo o acuacultura con fines*		
Artículo 31°.- *Para realizar las actividades de pesca se requiere lo siguiente:* **I,** *Concesión, para:* **Inciso b)** *Acuacultura comercial* **II,** Permiso, para: **Inciso g)** *Acuacultura de fomento* **III,** *Autorización, para:* **Inciso d)** *Recolectar del medio natural reproductores, larvas, postlarvas, crías, huevos, semillas, alevines o en cualquier otro estadio, y* **Inciso e)** *Acuacultura didáctica.*		

Artículos 22.- *la Secretaría podrá inscribir en el Registro Nacional de Pesca a los acuicultores que no requieran concesión, permiso o Autorización.*	Al **proyecto** le aplica el Artículo, incisos y, fracciones anteriores, porque se trata de una actividad acuícola con fines comerciales.	Por el hecho de presentar a la autoridad correspondiente (SEMARNAT) la Manifestación de Impacto Ambiental, el promovente está cumpliendo con este apartado. El proyecto se vincula por la obligatoriedad de obtener la autorización correspondiente para realizar las obras descritas en esta manifestación de impacto ambiental. Como ya se mencionó anteriormente, la promovente una vez autorizado el proyecto en materia ambiental procederá a tramitar el Registro Nacional de Pesca para la unidad de producción acuícola.
Art. 30°.- *Las actividades pesqueras se clasifican en:* **II.-** *Cultivo o acuacultura con fines*		
Artículo 31°.- *Para realizar las actividades de pesca se requiere lo siguiente:* **I,** *Concesión, para:* **Inciso b)** *Acuacultura comercial* **II,** Permiso, para: **Inciso g)** *Acuacultura de fomento* **III,** *Autorización, para:* **Inciso d)** *Recolectar del medio natural reproductores, larvas, postlarvas, crías, huevos, semillas, alevines o en cualquier otro estadio, y* **Inciso e)** *Acuacultura didáctica.*		

Artículos 22.- *la Secretaría podrá inscribir en el Registro Nacional de Pesca a los acuicultores que no requieran concesión, permiso o Autorización.*	Al **proyecto** le aplica el Artículo, incisos y, fracciones anteriores, porque se trata de una actividad acuícola con fines comerciales.	Por el hecho de presentar a la autoridad correspondiente (SEMARNAT) la Manifestación de Impacto Ambiental, el promovente está cumpliendo con este apartado. El proyecto se vincula por la obligatoriedad de obtener la autorización correspondiente para realizar las obras descritas en esta manifestación de impacto ambiental. Como ya se mencionó anteriormente, la promovente una vez autorizado el proyecto en materia ambiental procederá a tramitar el Registro Nacional de Pesca para la unidad de producción acuícola.
Art. 30°.- *Las actividades pesqueras se clasifican en:* **II.-** *Cultivo o acuacultura con fines*		
Artículo 31°.- *Para realizar las actividades de pesca se requiere lo siguiente:* **I,** *Concesión, para:* **Inciso b)** *Acuacultura comercial* **II,** Permiso, para: **Inciso g)** *Acuacultura de fomento* **III,** *Autorización, para:* **Inciso d)** *Recolectar del medio natural reproductores, larvas, postlarvas, crías, huevos, semillas, alevines o en cualquier otro estadio, y* **Inciso e)** *Acuacultura didáctica.*		

Artículos 22.- *la Secretaría podrá inscribir en el Registro Nacional de Pesca a los acuicultores que no requieran concesión, permiso o Autorización.*	Al **proyecto** le aplica el Artículo, incisos y, fracciones anteriores, porque se trata de una actividad acuícola con fines comerciales.	Por el hecho de presentar a la autoridad correspondiente (SEMARNAT) la Manifestación de Impacto Ambiental, el promovente está cumpliendo con este apartado. El proyecto se vincula por la obligatoriedad de obtener la autorización correspondiente para realizar las obras descritas en esta manifestación de impacto ambiental. Como ya se mencionó anteriormente, la promovente una vez autorizado el proyecto en materia ambiental procederá a tramitar el Registro Nacional de Pesca para la unidad de producción acuícola.
Art. 30°.- *Las actividades pesqueras se clasifican en:* **II.-** *Cultivo o acuacultura con fines*		
Artículo 31°.- *Para realizar las actividades de pesca se requiere lo siguiente:* **I,** *Concesión, para:* **Inciso b)** *Acuacultura comercial* **II,** Permiso, para: **Inciso g)** *Acuacultura de fomento* **III,** *Autorización, para:* **Inciso d)** *Recolectar del medio natural reproductores, larvas, postlarvas, crías, huevos, semillas, alevines o en cualquier otro estadio, y* **Inciso e)** *Acuacultura didáctica.*		

Artículos 22.- *la Secretaría podrá inscribir en el Registro Nacional de Pesca a los acuicultores que no requieran concesión, permiso o Autorización.*	Al **proyecto** le aplica el Artículo, incisos y, fracciones anteriores, porque se trata de una actividad acuícola con fines comerciales.	Por el hecho de presentar a la autoridad correspondiente (SEMARNAT) la Manifestación de Impacto Ambiental, el promovente está cumpliendo con este apartado. El proyecto se vincula por la obligatoriedad de obtener la autorización correspondiente para realizar las obras descritas en esta manifestación de impacto ambiental. Como ya se mencionó anteriormente, la promovente una vez autorizado el proyecto en materia ambiental procederá a tramitar el Registro Nacional de Pesca para la unidad de producción acuícola.
Art. 30°.- *Las actividades pesqueras se clasifican en:* **II.-** *Cultivo o acuacultura con fines*		
Artículo 31°.- *Para realizar las actividades de pesca se requiere lo siguiente:* **I,** *Concesión, para:* **Inciso b)** *Acuacultura comercial* **II,** Permiso, para: **Inciso g)** *Acuacultura de fomento* **III,** *Autorización, para:* **Inciso d)** *Recolectar del medio natural reproductores, larvas, postlarvas, crías, huevos, semillas, alevines o en cualquier otro estadio, y* **Inciso e)** *Acuacultura didáctica.*		

Artículos 22.- *la Secretaría podrá inscribir en el Registro Nacional de Pesca a los acuicultores que no requieran concesión, permiso o Autorización.*	Al **proyecto** le aplica el Artículo, incisos y, fracciones anteriores, porque se trata de una actividad acuícola con fines comerciales.	Por el hecho de presentar a la autoridad correspondiente (SEMARNAT) la Manifestación de Impacto Ambiental, el promovente está cumpliendo con este apartado. El proyecto se vincula por la obligatoriedad de obtener la autorización correspondiente para realizar las obras descritas en esta manifestación de impacto ambiental. Como ya se mencionó anteriormente, la promovente una vez autorizado el proyecto en materia ambiental procederá a tramitar el Registro Nacional de Pesca para la unidad de producción acuícola.
Art. 30°.- *Las actividades pesqueras se clasifican en:* **II.-** *Cultivo o acuacultura con fines*		
Artículo 31°.- *Para realizar las actividades de pesca se requiere lo siguiente:* **I,** *Concesión, para:* **Inciso b)** *Acuacultura comercial* **II,** Permiso, para: **Inciso g)** *Acuacultura de fomento* **III,** *Autorización, para:* **Inciso d)** *Recolectar del medio natural reproductores, larvas, postlarvas, crías, huevos, semillas, alevines o en cualquier otro estadio, y* **Inciso e)** *Acuacultura didáctica.*		

Artículos 22.- *la Secretaría podrá inscribir en el Registro Nacional de Pesca a los acuicultores que no requieran concesión, permiso o Autorización.*	Al **proyecto** le aplica el Artículo, incisos y, fracciones anteriores, porque se trata de una actividad acuícola con fines comerciales.	Por el hecho de presentar a la autoridad correspondiente (SEMARNAT) la Manifestación de Impacto Ambiental, el promovente está cumpliendo con este apartado. El proyecto se vincula por la obligatoriedad de obtener la autorización correspondiente para realizar las obras descritas en esta manifestación de impacto ambiental. Como ya se mencionó anteriormente, la promovente una vez autorizado el proyecto en materia ambiental procederá a tramitar el Registro Nacional de Pesca para la unidad de producción acuícola.
Art. 30°.- *Las actividades pesqueras se clasifican en:* **II.-** *Cultivo o acuacultura con fines*		
Artículo 31°.- *Para realizar las actividades de pesca se requiere lo siguiente:* **I,** *Concesión, para:* **Inciso b)** *Acuacultura comercial* **II,** Permiso, para: **Inciso g)** *Acuacultura de fomento* **III,** *Autorización, para:* **Inciso d)** *Recolectar del medio natural reproductores, larvas, postlarvas, crías, huevos, semillas, alevines o en cualquier otro estadio, y* **Inciso e)** *Acuacultura didáctica.*		

Artículos 22.- *la Secretaría podrá inscribir en el Registro Nacional de Pesca a los acuicultores que no requieran concesión, permiso o Autorización.*	Al **proyecto** le aplica el Artículo, incisos y, fracciones anteriores, porque se trata de una actividad acuícola con fines comerciales.	Por el hecho de presentar a la autoridad correspondiente (SEMARNAT) la Manifestación de Impacto Ambiental, el promovente está cumpliendo con este apartado. El proyecto se vincula por la obligatoriedad de obtener la autorización correspondiente para realizar las obras descritas en esta manifestación de impacto ambiental. Como ya se mencionó anteriormente, la promovente una vez autorizado el proyecto en materia ambiental procederá a tramitar el Registro Nacional de Pesca para la unidad de producción acuícola.
Art. 30°.- *Las actividades pesqueras se clasifican en:* **II.-** *Cultivo o acuacultura con fines*		
Artículo 31°.- *Para realizar las actividades de pesca se requiere lo siguiente:* **I,** *Concesión, para:* **Inciso b)** *Acuacultura comercial* **II,** Permiso, para: **Inciso g)** *Acuacultura de fomento* **III,** *Autorización, para:* **Inciso d)** *Recolectar del medio natural reproductores, larvas, postlarvas, crías, huevos, semillas, alevines o en cualquier otro estadio, y* **Inciso e)** *Acuacultura didáctica.*		

Artículos 22.- *la Secretaría podrá inscribir en el Registro Nacional de Pesca a los acuicultores que no requieran concesión, permiso o Autorización.*	Al **proyecto** le aplica el Artículo, incisos y, fracciones anteriores, porque se trata de una actividad acuícola con fines comerciales.	Por el hecho de presentar a la autoridad correspondiente (SEMARNAT) la Manifestación de Impacto Ambiental, el promovente está cumpliendo con este apartado. El proyecto se vincula por la obligatoriedad de obtener la autorización correspondiente para realizar las obras descritas en esta manifestación de impacto ambiental. Como ya se mencionó anteriormente, la promovente una vez autorizado el proyecto en materia ambiental procederá a tramitar el Registro Nacional de Pesca para la unidad de producción acuícola.
Art. 30°.- *Las actividades pesqueras se clasifican en:* **II.-** *Cultivo o acuacultura con fines*		
Artículo 31°.- *Para realizar las actividades de pesca se requiere lo siguiente:* **I,** *Concesión, para:* **Inciso b)** *Acuacultura comercial* **II,** Permiso, para: **Inciso g)** *Acuacultura de fomento* **III,** *Autorización, para:* **Inciso d)** *Recolectar del medio natural reproductores, larvas, postlarvas, crías, huevos, semillas, alevines o en cualquier otro estadio, y* **Inciso e)** *Acuacultura didáctica.*		

Artículos 22.- *la Secretaría podrá inscribir en el Registro Nacional de Pesca a los acuicultores que no requieran concesión, permiso o Autorización.*	Al **proyecto** le aplica el Artículo, incisos y, fracciones anteriores, porque se trata de una actividad acuícola con fines comerciales.	Por el hecho de presentar a la autoridad correspondiente (SEMARNAT) la Manifestación de Impacto Ambiental, el promovente está cumpliendo con este apartado. El proyecto se vincula por la obligatoriedad de obtener la autorización correspondiente para realizar las obras descritas en esta manifestación de impacto ambiental. Como ya se mencionó anteriormente, la promovente una vez autorizado el proyecto en materia ambiental procederá a tramitar el Registro Nacional de Pesca para la unidad de producción acuícola.
Art. 30°.- *Las actividades pesqueras se clasifican en:* **II.-** *Cultivo o acuacultura con fines*		
Artículo 31°.- *Para realizar las actividades de pesca se requiere lo siguiente:* **I,** *Concesión, para:* **Inciso b)** *Acuacultura comercial* **II,** Permiso, para: **Inciso g)** *Acuacultura de fomento* **III,** *Autorización, para:* **Inciso d)** *Recolectar del medio natural reproductores, larvas, postlarvas, crías, huevos, semillas, alevines o en cualquier otro estadio, y* **Inciso e)** *Acuacultura didáctica.*		

Artículos 22.- *la Secretaría podrá inscribir en el Registro Nacional de Pesca a los acuicultores que no requieran concesión, permiso o Autorización.*	Al **proyecto** le aplica el Artículo, incisos y, fracciones anteriores, porque se trata de una actividad acuícola con fines comerciales.	Por el hecho de presentar a la autoridad correspondiente (SEMARNAT) la Manifestación de Impacto Ambiental, el promovente está cumpliendo con este apartado. El proyecto se vincula por la obligatoriedad de obtener la autorización correspondiente para realizar las obras descritas en esta manifestación de impacto ambiental. Como ya se mencionó anteriormente, la promovente una vez autorizado el proyecto en materia ambiental procederá a tramitar el Registro Nacional de Pesca para la unidad de producción acuícola.
Art. 30°.- *Las actividades pesqueras se clasifican en:* **II.-** *Cultivo o acuacultura con fines*		
Artículo 31°.- *Para realizar las actividades de pesca se requiere lo siguiente:* **I,** *Concesión, para:* **Inciso b)** *Acuacultura comercial* **II,** Permiso, para: **Inciso g)** *Acuacultura de fomento* **III,** *Autorización, para:* **Inciso d)** *Recolectar del medio natural reproductores, larvas, postlarvas, crías, huevos, semillas, alevines o en cualquier otro estadio, y* **Inciso e)** *Acuacultura didáctica.*		

Artículos 22.- *la Secretaría podrá inscribir en el Registro Nacional de Pesca a los acuicultores que no requieran concesión, permiso o Autorización.*	Al **proyecto** le aplica el Artículo, incisos y, fracciones anteriores, porque se trata de una actividad acuícola con fines comerciales.	Por el hecho de presentar a la autoridad correspondiente (SEMARNAT) la Manifestación de Impacto Ambiental, el promovente está cumpliendo con este apartado. El proyecto se vincula por la obligatoriedad de obtener la autorización correspondiente para realizar las obras descritas en esta manifestación de impacto ambiental. Como ya se mencionó anteriormente, la promovente una vez autorizado el proyecto en materia ambiental procederá a tramitar el Registro Nacional de Pesca para la unidad de producción acuícola.
Art. 30°.- *Las actividades pesqueras se clasifican en:* **II.-** *Cultivo o acuacultura con fines*		
Artículo 31°.- *Para realizar las actividades de pesca se requiere lo siguiente:* **I,** *Concesión, para:* **Inciso b)** *Acuacultura comercial* **II,** Permiso, para: **Inciso g)** *Acuacultura de fomento* **III,** *Autorización, para:* **Inciso d)** *Recolectar del medio natural reproductores, larvas, postlarvas, crías, huevos, semillas, alevines o en cualquier otro estadio, y* **Inciso e)** *Acuacultura didáctica.*		

Artículos 22.- *la Secretaría podrá inscribir en el Registro Nacional de Pesca a los acuicultores que no requieran concesión, permiso o Autorización.*	Al **proyecto** le aplica el Artículo, incisos y, fracciones anteriores, porque se trata de una actividad acuícola con fines comerciales.	Por el hecho de presentar a la autoridad correspondiente (SEMARNAT) la Manifestación de Impacto Ambiental, el promovente está cumpliendo con este apartado. El proyecto se vincula por la obligatoriedad de obtener la autorización correspondiente para realizar las obras descritas en esta manifestación de impacto ambiental. Como ya se mencionó anteriormente, la promovente una vez autorizado el proyecto en materia ambiental procederá a tramitar el Registro Nacional de Pesca para la unidad de producción acuícola.
Art. 30°.- *Las actividades pesqueras se clasifican en:* **II.-** *Cultivo o acuacultura con fines*		
Artículo 31°.- *Para realizar las actividades de pesca se requiere lo siguiente:* **I,** *Concesión, para:* **Inciso b)** *Acuacultura comercial* **II,** Permiso, para: **Inciso g)** *Acuacultura de fomento* **III,** *Autorización, para:* **Inciso d)** *Recolectar del medio natural reproductores, larvas, postlarvas, crías, huevos, semillas, alevines o en cualquier otro estadio, y* **Inciso e)** *Acuacultura didáctica.*		

Artículos 22.- *la Secretaría podrá inscribir en el Registro Nacional de Pesca a los acuicultores que no requieran concesión, permiso o Autorización.*	Al **proyecto** le aplica el Artículo, incisos y, fracciones anteriores, porque se trata de una actividad acuícola con fines comerciales.	Por el hecho de presentar a la autoridad correspondiente (SEMARNAT) la Manifestación de Impacto Ambiental, el promovente está cumpliendo con este apartado. El proyecto se vincula por la obligatoriedad de obtener la autorización correspondiente para realizar las obras descritas en esta manifestación de impacto ambiental. Como ya se mencionó anteriormente, la promovente una vez autorizado el proyecto en materia ambiental procederá a tramitar el Registro Nacional de Pesca para la unidad de producción acuícola.
Art. 30°.- *Las actividades pesqueras se clasifican en:* **II.-** *Cultivo o acuacultura con fines*		
Artículo 31°.- *Para realizar las actividades de pesca se requiere lo siguiente:* **I,** *Concesión, para:* **Inciso b)** *Acuacultura comercial* **II,** Permiso, para: **Inciso g)** *Acuacultura de fomento* **III,** *Autorización, para:* **Inciso d)** *Recolectar del medio natural reproductores, larvas, postlarvas, crías, huevos, semillas, alevines o en cualquier otro estadio, y* **Inciso e)** *Acuacultura didáctica.*		

Artículos 22.- *la Secretaría podrá inscribir en el Registro Nacional de Pesca a los acuicultores que no requieran concesión, permiso o Autorización.*	Al **proyecto** le aplica el Artículo, incisos y, fracciones anteriores, porque se trata de una actividad acuícola con fines comerciales.	Por el hecho de presentar a la autoridad correspondiente (SEMARNAT) la Manifestación de Impacto Ambiental, el promovente está cumpliendo con este apartado. El proyecto se vincula por la obligatoriedad de obtener la autorización correspondiente para realizar las obras descritas en esta manifestación de impacto ambiental. Como ya se mencionó anteriormente, la promovente una vez autorizado el proyecto en materia ambiental procederá a tramitar el Registro Nacional de Pesca para la unidad de producción acuícola.
Art. 30°.- *Las actividades pesqueras se clasifican en:* **II.-** *Cultivo o acuacultura con fines*		
Artículo 31°.- *Para realizar las actividades de pesca se requiere lo siguiente:* **I,** *Concesión, para:* **Inciso b)** *Acuacultura comercial* **II,** Permiso, para: **Inciso g)** *Acuacultura de fomento* **III,** *Autorización, para:* **Inciso d)** *Recolectar del medio natural reproductores, larvas, postlarvas, crías, huevos, semillas, alevines o en cualquier otro estadio, y* **Inciso e)** *Acuacultura didáctica.*		

Artículos 22.- *la Secretaría podrá inscribir en el Registro Nacional de Pesca a los acuicultores que no requieran concesión, permiso o Autorización.*	Al **proyecto** le aplica el Artículo, incisos y, fracciones anteriores, porque se trata de una actividad acuícola con fines comerciales.	Por el hecho de presentar a la autoridad correspondiente (SEMARNAT) la Manifestación de Impacto Ambiental, el promovente está cumpliendo con este apartado. El proyecto se vincula por la obligatoriedad de obtener la autorización correspondiente para realizar las obras descritas en esta manifestación de impacto ambiental. Como ya se mencionó anteriormente, la promovente una vez autorizado el proyecto en materia ambiental procederá a tramitar el Registro Nacional de Pesca para la unidad de producción acuícola.
Art. 30°.- *Las actividades pesqueras se clasifican en:* **II.-** *Cultivo o acuacultura con fines*		
Artículo 31°.- *Para realizar las actividades de pesca se requiere lo siguiente:* **I,** *Concesión, para:* **Inciso b)** *Acuacultura comercial* **II,** Permiso, para: **Inciso g)** *Acuacultura de fomento* **III,** *Autorización, para:* **Inciso d)** *Recolectar del medio natural reproductores, larvas, postlarvas, crías, huevos, semillas, alevines o en cualquier otro estadio, y* **Inciso e)** *Acuacultura didáctica.*		

Artículos 22.- *la Secretaría podrá inscribir en el Registro Nacional de Pesca a los acuicultores que no requieran concesión, permiso o Autorización.*	Al **proyecto** le aplica el Artículo, incisos y, fracciones anteriores, porque se trata de una actividad acuícola con fines comerciales.	Por el hecho de presentar a la autoridad correspondiente (SEMARNAT) la Manifestación de Impacto Ambiental, el promovente está cumpliendo con este apartado. El proyecto se vincula por la obligatoriedad de obtener la autorización correspondiente para realizar las obras descritas en esta manifestación de impacto ambiental. Como ya se mencionó anteriormente, la promovente una vez autorizado el proyecto en materia ambiental procederá a tramitar el Registro Nacional de Pesca para la unidad de producción acuícola.
Art. 30°.- *Las actividades pesqueras se clasifican en:* **II.-** *Cultivo o acuacultura con fines*		
Artículo 31°.- *Para realizar las actividades de pesca se requiere lo siguiente:* **I,** *Concesión, para:* **Inciso b)** *Acuacultura comercial* **II,** Permiso, para: **Inciso g)** *Acuacultura de fomento* **III,** *Autorización, para:* **Inciso d)** *Recolectar del medio natural reproductores, larvas, postlarvas, crías, huevos, semillas, alevines o en cualquier otro estadio, y* **Inciso e)** *Acuacultura didáctica.*		

Artículos 22.- *la Secretaría podrá inscribir en el Registro Nacional de Pesca a los acuicultores que no requieran concesión, permiso o Autorización.*	Al **proyecto** le aplica el Artículo, incisos y, fracciones anteriores, porque se trata de una actividad acuícola con fines comerciales.	Por el hecho de presentar a la autoridad correspondiente (SEMARNAT) la Manifestación de Impacto Ambiental, el promovente está cumpliendo con este apartado. El proyecto se vincula por la obligatoriedad de obtener la autorización correspondiente para realizar las obras descritas en esta manifestación de impacto ambiental. Como ya se mencionó anteriormente, la promovente una vez autorizado el proyecto en materia ambiental procederá a tramitar el Registro Nacional de Pesca para la unidad de producción acuícola.
Art. 30°.- *Las actividades pesqueras se clasifican en:* **II.-** *Cultivo o acuacultura con fines*		
Artículo 31°.- *Para realizar las actividades de pesca se requiere lo siguiente:* **I,** *Concesión, para:* **Inciso b)** *Acuacultura comercial* **II,** Permiso, para: **Inciso g)** *Acuacultura de fomento* **III,** *Autorización, para:* **Inciso d)** *Recolectar del medio natural reproductores, larvas, postlarvas, crías, huevos, semillas, alevines o en cualquier otro estadio, y* **Inciso e)** *Acuacultura didáctica.*		

Artículos 22.- *la Secretaría podrá inscribir en el Registro Nacional de Pesca a los acuicultores que no requieran concesión, permiso o Autorización.*	Al **proyecto** le aplica el Artículo, incisos y, fracciones anteriores, porque se trata de una actividad acuícola con fines comerciales.	Por el hecho de presentar a la autoridad correspondiente (SEMARNAT) la Manifestación de Impacto Ambiental, el promovente está cumpliendo con este apartado. El proyecto se vincula por la obligatoriedad de obtener la autorización correspondiente para realizar las obras descritas en esta manifestación de impacto ambiental. Como ya se mencionó anteriormente, la promovente una vez autorizado el proyecto en materia ambiental procederá a tramitar el Registro Nacional de Pesca para la unidad de producción acuícola.
Art. 30°.- *Las actividades pesqueras se clasifican en:* **II.-** *Cultivo o acuacultura con fines*		
Artículo 31°.- *Para realizar las actividades de pesca se requiere lo siguiente:* **I,** *Concesión, para:* **Inciso b)** *Acuacultura comercial* **II,** Permiso, para: **Inciso g)** *Acuacultura de fomento* **III,** *Autorización, para:* **Inciso d)** *Recolectar del medio natural reproductores, larvas, postlarvas, crías, huevos, semillas, alevines o en cualquier otro estadio, y* **Inciso e)** *Acuacultura didáctica.*		

Artículos 22.- *la Secretaría podrá inscribir en el Registro Nacional de Pesca a los acuicultores que no requieran concesión, permiso o Autorización.*	Al **proyecto** le aplica el Artículo, incisos y, fracciones anteriores, porque se trata de una actividad acuícola con fines comerciales.	Por el hecho de presentar a la autoridad correspondiente (SEMARNAT) la Manifestación de Impacto Ambiental, el promovente está cumpliendo con este apartado. El proyecto se vincula por la obligatoriedad de obtener la autorización correspondiente para realizar las obras descritas en esta manifestación de impacto ambiental. Como ya se mencionó anteriormente, la promovente una vez autorizado el proyecto en materia ambiental procederá a tramitar el Registro Nacional de Pesca para la unidad de producción acuícola.
Art. 30°.- *Las actividades pesqueras se clasifican en:* **II.-** *Cultivo o acuacultura con fines*		
Artículo 31°.- *Para realizar las actividades de pesca se requiere lo siguiente:* **I,** *Concesión, para:* **Inciso b)** *Acuacultura comercial* **II,** Permiso, para: **Inciso g)** *Acuacultura de fomento* **III,** *Autorización, para:* **Inciso d)** *Recolectar del medio natural reproductores, larvas, postlarvas, crías, huevos, semillas, alevines o en cualquier otro estadio, y* **Inciso e)** *Acuacultura didáctica.*		

Artículos 22.- *la Secretaría podrá inscribir en el Registro Nacional de Pesca a los acuicultores que no requieran concesión, permiso o Autorización.*	Al **proyecto** le aplica el Artículo, incisos y, fracciones anteriores, porque se trata de una actividad acuícola con fines comerciales.	Por el hecho de presentar a la autoridad correspondiente (SEMARNAT) la Manifestación de Impacto Ambiental, el promovente está cumpliendo con este apartado. El proyecto se vincula por la obligatoriedad de obtener la autorización correspondiente para realizar las obras descritas en esta manifestación de impacto ambiental. Como ya se mencionó anteriormente, la promovente una vez autorizado el proyecto en materia ambiental procederá a tramitar el Registro Nacional de Pesca para la unidad de producción acuícola.
Art. 30°.- *Las actividades pesqueras se clasifican en:* **II.-** *Cultivo o acuacultura con fines*		
Artículo 31°.- *Para realizar las actividades de pesca se requiere lo siguiente:* **I,** *Concesión, para:* **Inciso b)** *Acuacultura comercial* **II,** Permiso, para: **Inciso g)** *Acuacultura de fomento* **III,** *Autorización, para:* **Inciso d)** *Recolectar del medio natural reproductores, larvas, postlarvas, crías, huevos, semillas, alevines o en cualquier otro estadio, y* **Inciso e)** *Acuacultura didáctica.*		

Artículos 22.- *la Secretaría podrá inscribir en el Registro Nacional de Pesca a los acuicultores que no requieran concesión, permiso o Autorización.*	Al **proyecto** le aplica el Artículo, incisos y, fracciones anteriores, porque se trata de una actividad acuícola con fines comerciales.	Por el hecho de presentar a la autoridad correspondiente (SEMARNAT) la Manifestación de Impacto Ambiental, el promovente está cumpliendo con este apartado. El proyecto se vincula por la obligatoriedad de obtener la autorización correspondiente para realizar las obras descritas en esta manifestación de impacto ambiental. Como ya se mencionó anteriormente, la promovente una vez autorizado el proyecto en materia ambiental procederá a tramitar el Registro Nacional de Pesca para la unidad de producción acuícola.
Art. 30°.- *Las actividades pesqueras se clasifican en:* **II.-** *Cultivo o acuacultura con fines*		
Artículo 31°.- *Para realizar las actividades de pesca se requiere lo siguiente:* **I,** *Concesión, para:* **Inciso b)** *Acuacultura comercial* **II,** Permiso, para: **Inciso g)** *Acuacultura de fomento* **III,** *Autorización, para:* **Inciso d)** *Recolectar del medio natural reproductores, larvas, postlarvas, crías, huevos, semillas, alevines o en cualquier otro estadio, y* **Inciso e)** *Acuacultura didáctica.*		

Artículos 22.- *la Secretaría podrá inscribir en el Registro Nacional de Pesca a los acuicultores que no requieran concesión, permiso o Autorización.*	Al **proyecto** le aplica el Artículo, incisos y, fracciones anteriores, porque se trata de una actividad acuícola con fines comerciales.	Por el hecho de presentar a la autoridad correspondiente (SEMARNAT) la Manifestación de Impacto Ambiental, el promovente está cumpliendo con este apartado. El proyecto se vincula por la obligatoriedad de obtener la autorización correspondiente para realizar las obras descritas en esta manifestación de impacto ambiental. Como ya se mencionó anteriormente, la promovente una vez autorizado el proyecto en materia ambiental procederá a tramitar el Registro Nacional de Pesca para la unidad de producción acuícola.
Art. 30°.- *Las actividades pesqueras se clasifican en:* **II.-** *Cultivo o acuacultura con fines*		
Artículo 31°.- *Para realizar las actividades de pesca se requiere lo siguiente:* **I,** *Concesión, para:* **Inciso b)** *Acuacultura comercial* **II,** Permiso, para: **Inciso g)** *Acuacultura de fomento* **III,** *Autorización, para:* **Inciso d)** *Recolectar del medio natural reproductores, larvas, postlarvas, crías, huevos, semillas, alevines o en cualquier otro estadio, y* **Inciso e)** *Acuacultura didáctica.*		

Artículos 22.- *la Secretaría podrá inscribir en el Registro Nacional de Pesca a los acuicultores que no requieran concesión, permiso o Autorización.*	Al **proyecto** le aplica el Artículo, incisos y, fracciones anteriores, porque se trata de una actividad acuícola con fines comerciales.	Por el hecho de presentar a la autoridad correspondiente (SEMARNAT) la Manifestación de Impacto Ambiental, el promovente está cumpliendo con este apartado. El proyecto se vincula por la obligatoriedad de obtener la autorización correspondiente para realizar las obras descritas en esta manifestación de impacto ambiental. Como ya se mencionó anteriormente, la promovente una vez autorizado el proyecto en materia ambiental procederá a tramitar el Registro Nacional de Pesca para la unidad de producción acuícola.
Art. 30°.- *Las actividades pesqueras se clasifican en:* **II.-** *Cultivo o acuacultura con fines*		
Artículo 31°.- *Para realizar las actividades de pesca se requiere lo siguiente:* **I,** *Concesión, para:* **Inciso b)** *Acuacultura comercial* **II,** Permiso, para: **Inciso g)** *Acuacultura de fomento* **III,** *Autorización, para:* **Inciso d)** *Recolectar del medio natural reproductores, larvas, postlarvas, crías, huevos, semillas, alevines o en cualquier otro estadio, y* **Inciso e)** *Acuacultura didáctica.*		

Artículos 22.- *la Secretaría podrá inscribir en el Registro Nacional de Pesca a los acuicultores que no requieran concesión, permiso o Autorización.*	Al **proyecto** le aplica el Artículo, incisos y, fracciones anteriores, porque se trata de una actividad acuícola con fines comerciales.	Por el hecho de presentar a la autoridad correspondiente (SEMARNAT) la Manifestación de Impacto Ambiental, el promovente está cumpliendo con este apartado. El proyecto se vincula por la obligatoriedad de obtener la autorización correspondiente para realizar las obras descritas en esta manifestación de impacto ambiental. Como ya se mencionó anteriormente, la promovente una vez autorizado el proyecto en materia ambiental procederá a tramitar el Registro Nacional de Pesca para la unidad de producción acuícola.
Art. 30°.- *Las actividades pesqueras se clasifican en:* **II.-** *Cultivo o acuacultura con fines*		
Artículo 31°.- *Para realizar las actividades de pesca se requiere lo siguiente:* **I,** *Concesión, para:* **Inciso b)** *Acuacultura comercial* **II,** Permiso, para: **Inciso g)** *Acuacultura de fomento* **III,** *Autorización, para:* **Inciso d)** *Recolectar del medio natural reproductores, larvas, postlarvas, crías, huevos, semillas, alevines o en cualquier otro estadio, y* **Inciso e)** *Acuacultura didáctica.*		

Artículos 22.- *la Secretaría podrá inscribir en el Registro Nacional de Pesca a los acuicultores que no requieran concesión, permiso o Autorización.*	Al **proyecto** le aplica el Artículo, incisos y, fracciones anteriores, porque se trata de una actividad acuícola con fines comerciales.	Por el hecho de presentar a la autoridad correspondiente (SEMARNAT) la Manifestación de Impacto Ambiental, el promovente está cumpliendo con este apartado. El proyecto se vincula por la obligatoriedad de obtener la autorización correspondiente para realizar las obras descritas en esta manifestación de impacto ambiental. Como ya se mencionó anteriormente, la promovente una vez autorizado el proyecto en materia ambiental procederá a tramitar el Registro Nacional de Pesca para la unidad de producción acuícola.
Art. 30°.- *Las actividades pesqueras se clasifican en:* **II.-** *Cultivo o acuacultura con fines*		
Artículo 31°.- *Para realizar las actividades de pesca se requiere lo siguiente:* **I,** *Concesión, para:* **Inciso b)** *Acuacultura comercial* **II,** Permiso, para: **Inciso g)** *Acuacultura de fomento* **III,** *Autorización, para:* **Inciso d)** *Recolectar del medio natural reproductores, larvas, postlarvas, crías, huevos, semillas, alevines o en cualquier otro estadio, y* **Inciso e)** *Acuacultura didáctica.*		

Artículos 22.- *la Secretaría podrá inscribir en el Registro Nacional de Pesca a los acuicultores que no requieran concesión, permiso o Autorización.*	Al **proyecto** le aplica el Artículo, incisos y, fracciones anteriores, porque se trata de una actividad acuícola con fines comerciales.	Por el hecho de presentar a la autoridad correspondiente (SEMARNAT) la Manifestación de Impacto Ambiental, el promovente está cumpliendo con este apartado. El proyecto se vincula por la obligatoriedad de obtener la autorización correspondiente para realizar las obras descritas en esta manifestación de impacto ambiental. Como ya se mencionó anteriormente, la promovente una vez autorizado el proyecto en materia ambiental procederá a tramitar el Registro Nacional de Pesca para la unidad de producción acuícola.
Art. 30°.- *Las actividades pesqueras se clasifican en:* **II.-** *Cultivo o acuacultura con fines*		
Artículo 31°.- *Para realizar las actividades de pesca se requiere lo siguiente:* **I,** *Concesión, para:* **Inciso b)** *Acuacultura comercial* **II,** Permiso, para: **Inciso g)** *Acuacultura de fomento* **III,** *Autorización, para:* **Inciso d)** *Recolectar del medio natural reproductores, larvas, postlarvas, crías, huevos, semillas, alevines o en cualquier otro estadio, y* **Inciso e)** *Acuacultura didáctica.*		

Artículos 22.- *la Secretaría podrá inscribir en el Registro Nacional de Pesca a los acuicultores que no requieran concesión, permiso o Autorización.*	Al **proyecto** le aplica el Artículo, incisos y, fracciones anteriores, porque se trata de una actividad acuícola con fines comerciales.	Por el hecho de presentar a la autoridad correspondiente (SEMARNAT) la Manifestación de Impacto Ambiental, el promovente está cumpliendo con este apartado. El proyecto se vincula por la obligatoriedad de obtener la autorización correspondiente para realizar las obras descritas en esta manifestación de impacto ambiental. Como ya se mencionó anteriormente, la promovente una vez autorizado el proyecto en materia ambiental procederá a tramitar el Registro Nacional de Pesca para la unidad de producción acuícola.
Art. 30°.- *Las actividades pesqueras se clasifican en:* **II.-** *Cultivo o acuacultura con fines*		
Artículo 31°.- *Para realizar las actividades de pesca se requiere lo siguiente:* **I,** *Concesión, para:* **Inciso b)** *Acuacultura comercial* **II,** Permiso, para: **Inciso g)** *Acuacultura de fomento* **III,** *Autorización, para:* **Inciso d)** *Recolectar del medio natural reproductores, larvas, postlarvas, crías, huevos, semillas, alevines o en cualquier otro estadio, y* **Inciso e)** *Acuacultura didáctica.*		

Artículos 22.- *la Secretaría podrá inscribir en el Registro Nacional de Pesca a los acuicultores que no requieran concesión, permiso o Autorización.*	Al **proyecto** le aplica el Artículo, incisos y, fracciones anteriores, porque se trata de una actividad acuícola con fines comerciales.	Por el hecho de presentar a la autoridad correspondiente (SEMARNAT) la Manifestación de Impacto Ambiental, el promovente está cumpliendo con este apartado. El proyecto se vincula por la obligatoriedad de obtener la autorización correspondiente para realizar las obras descritas en esta manifestación de impacto ambiental. Como ya se mencionó anteriormente, la promovente una vez autorizado el proyecto en materia ambiental procederá a tramitar el Registro Nacional de Pesca para la unidad de producción acuícola.
Art. 30°.- *Las actividades pesqueras se clasifican en:* **II.-** *Cultivo o acuacultura con fines*		
Artículo 31°.- *Para realizar las actividades de pesca se requiere lo siguiente:* **I,** *Concesión, para:* **Inciso b)** *Acuacultura comercial* **II,** Permiso, para: **Inciso g)** *Acuacultura de fomento* **III,** *Autorización, para:* **Inciso d)** *Recolectar del medio natural reproductores, larvas, postlarvas, crías, huevos, semillas, alevines o en cualquier otro estadio, y* **Inciso e)** *Acuacultura didáctica.*		

Artículos 22.- *la Secretaría podrá inscribir en el Registro Nacional de Pesca a los acuicultores que no requieran concesión, permiso o Autorización.*	Al **proyecto** le aplica el Artículo, incisos y, fracciones anteriores, porque se trata de una actividad acuícola con fines comerciales.	Por el hecho de presentar a la autoridad correspondiente (SEMARNAT) la Manifestación de Impacto Ambiental, el promovente está cumpliendo con este apartado. El proyecto se vincula por la obligatoriedad de obtener la autorización correspondiente para realizar las obras descritas en esta manifestación de impacto ambiental. Como ya se mencionó anteriormente, la promovente una vez autorizado el proyecto en materia ambiental procederá a tramitar el Registro Nacional de Pesca para la unidad de producción acuícola.
Art. 30°.- *Las actividades pesqueras se clasifican en:* **II.-** *Cultivo o acuacultura con fines*		
Artículo 31°.- *Para realizar las actividades de pesca se requiere lo siguiente:* **I,** *Concesión, para:* **Inciso b)** *Acuacultura comercial* **II,** Permiso, para: **Inciso g)** *Acuacultura de fomento* **III,** *Autorización, para:* **Inciso d)** *Recolectar del medio natural reproductores, larvas, postlarvas, crías, huevos, semillas, alevines o en cualquier otro estadio, y* **Inciso e)** *Acuacultura didáctica.*		

Artículos 22.- *la Secretaría podrá inscribir en el Registro Nacional de Pesca a los acuicultores que no requieran concesión, permiso o Autorización.*	Al **proyecto** le aplica el Artículo, incisos y, fracciones anteriores, porque se trata de una actividad acuícola con fines comerciales.	Por el hecho de presentar a la autoridad correspondiente (SEMARNAT) la Manifestación de Impacto Ambiental, el promovente está cumpliendo con este apartado. El proyecto se vincula por la obligatoriedad de obtener la autorización correspondiente para realizar las obras descritas en esta manifestación de impacto ambiental. Como ya se mencionó anteriormente, la promovente una vez autorizado el proyecto en materia ambiental procederá a tramitar el Registro Nacional de Pesca para la unidad de producción acuícola.
Art. 30°.- *Las actividades pesqueras se clasifican en:* **II.-** *Cultivo o acuacultura con fines*		
Artículo 31°.- *Para realizar las actividades de pesca se requiere lo siguiente:* **I,** *Concesión, para:* **Inciso b)** *Acuacultura comercial* **II,** Permiso, para: **Inciso g)** *Acuacultura de fomento* **III,** *Autorización, para:* **Inciso d)** *Recolectar del medio natural reproductores, larvas, postlarvas, crías, huevos, semillas, alevines o en cualquier otro estadio, y* **Inciso e)** *Acuacultura didáctica.*		

Artículos 22.- *la Secretaría podrá inscribir en el Registro Nacional de Pesca a los acuicultores que no requieran concesión, permiso o Autorización.*	Al **proyecto** le aplica el Artículo, incisos y, fracciones anteriores, porque se trata de una actividad acuícola con fines comerciales.	Por el hecho de presentar a la autoridad correspondiente (SEMARNAT) la Manifestación de Impacto Ambiental, el promovente está cumpliendo con este apartado. El proyecto se vincula por la obligatoriedad de obtener la autorización correspondiente para realizar las obras descritas en esta manifestación de impacto ambiental. Como ya se mencionó anteriormente, la promovente una vez autorizado el proyecto en materia ambiental procederá a tramitar el Registro Nacional de Pesca para la unidad de producción acuícola.
Art. 30°.- *Las actividades pesqueras se clasifican en:* **II.-** *Cultivo o acuacultura con fines*		
Artículo 31°.- *Para realizar las actividades de pesca se requiere lo siguiente:* **I,** *Concesión, para:* **Inciso b)** *Acuacultura comercial* **II,** Permiso, para: **Inciso g)** *Acuacultura de fomento* **III,** *Autorización, para:* **Inciso d)** *Recolectar del medio natural reproductores, larvas, postlarvas, crías, huevos, semillas, alevines o en cualquier otro estadio, y* **Inciso e)** *Acuacultura didáctica.*		

Artículos 22.- *la Secretaría podrá inscribir en el Registro Nacional de Pesca a los acuicultores que no requieran concesión, permiso o Autorización.*	Al **proyecto** le aplica el Artículo, incisos y, fracciones anteriores, porque se trata de una actividad acuícola con fines comerciales.	Por el hecho de presentar a la autoridad correspondiente (SEMARNAT) la Manifestación de Impacto Ambiental, el promovente está cumpliendo con este apartado. El proyecto se vincula por la obligatoriedad de obtener la autorización correspondiente para realizar las obras descritas en esta manifestación de impacto ambiental. Como ya se mencionó anteriormente, la promovente una vez autorizado el proyecto en materia ambiental procederá a tramitar el Registro Nacional de Pesca para la unidad de producción acuícola.
Art. 30°.- *Las actividades pesqueras se clasifican en:* **II.-** *Cultivo o acuacultura con fines*		
Artículo 31°.- *Para realizar las actividades de pesca se requiere lo siguiente:* **I,** *Concesión, para:* **Inciso b)** *Acuacultura comercial* **II,** Permiso, para: **Inciso g)** *Acuacultura de fomento* **III,** *Autorización, para:* **Inciso d)** *Recolectar del medio natural reproductores, larvas, postlarvas, crías, huevos, semillas, alevines o en cualquier otro estadio, y* **Inciso e)** *Acuacultura didáctica.*		

Artículos 22.- *la Secretaría podrá inscribir en el Registro Nacional de Pesca a los acuicultores que no requieran concesión, permiso o Autorización.*	Al **proyecto** le aplica el Artículo, incisos y, fracciones anteriores, porque se trata de una actividad acuícola con fines comerciales.	Por el hecho de presentar a la autoridad correspondiente (SEMARNAT) la Manifestación de Impacto Ambiental, el promovente está cumpliendo con este apartado. El proyecto se vincula por la obligatoriedad de obtener la autorización correspondiente para realizar las obras descritas en esta manifestación de impacto ambiental. Como ya se mencionó anteriormente, la promovente una vez autorizado el proyecto en materia ambiental procederá a tramitar el Registro Nacional de Pesca para la unidad de producción acuícola.
Art. 30°.- *Las actividades pesqueras se clasifican en:* **II.-** *Cultivo o acuacultura con fines*		
Artículo 31°.- *Para realizar las actividades de pesca se requiere lo siguiente:* **I,** *Concesión, para:* **Inciso b)** *Acuacultura comercial* **II,** Permiso, para: **Inciso g)** *Acuacultura de fomento* **III,** *Autorización, para:* **Inciso d)** *Recolectar del medio natural reproductores, larvas, postlarvas, crías, huevos, semillas, alevines o en cualquier otro estadio, y* **Inciso e)** *Acuacultura didáctica.*		

Artículos 22.- *la Secretaría podrá inscribir en el Registro Nacional de Pesca a los acuicultores que no requieran concesión, permiso o Autorización.*	Al **proyecto** le aplica el Artículo, incisos y, fracciones anteriores, porque se trata de una actividad acuícola con fines comerciales.	Por el hecho de presentar a la autoridad correspondiente (SEMARNAT) la Manifestación de Impacto Ambiental, el promovente está cumpliendo con este apartado. El proyecto se vincula por la obligatoriedad de obtener la autorización correspondiente para realizar las obras descritas en esta manifestación de impacto ambiental. Como ya se mencionó anteriormente, la promovente una vez autorizado el proyecto en materia ambiental procederá a tramitar el Registro Nacional de Pesca para la unidad de producción acuícola.
Art. 30°.- *Las actividades pesqueras se clasifican en:* **II.-** *Cultivo o acuacultura con fines*		
Artículo 31°.- *Para realizar las actividades de pesca se requiere lo siguiente:* **I,** *Concesión, para:* **Inciso b)** *Acuacultura comercial* **II,** Permiso, para: **Inciso g)** *Acuacultura de fomento* **III,** *Autorización, para:* **Inciso d)** *Recolectar del medio natural reproductores, larvas, postlarvas, crías, huevos, semillas, alevines o en cualquier otro estadio, y* **Inciso e)** *Acuacultura didáctica.*		

Artículos 22.- *la Secretaría podrá inscribir en el Registro Nacional de Pesca a los acuicultores que no requieran concesión, permiso o Autorización.*	Al **proyecto** le aplica el Artículo, incisos y, fracciones anteriores, porque se trata de una actividad acuícola con fines comerciales.	Por el hecho de presentar a la autoridad correspondiente (SEMARNAT) la Manifestación de Impacto Ambiental, el promovente está cumpliendo con este apartado. El proyecto se vincula por la obligatoriedad de obtener la autorización correspondiente para realizar las obras descritas en esta manifestación de impacto ambiental. Como ya se mencionó anteriormente, la promovente una vez autorizado el proyecto en materia ambiental procederá a tramitar el Registro Nacional de Pesca para la unidad de producción acuícola.
Art. 30°.- *Las actividades pesqueras se clasifican en:* **II.-** *Cultivo o acuacultura con fines*		
Artículo 31°.- *Para realizar las actividades de pesca se requiere lo siguiente:* **I,** *Concesión, para:* **Inciso b)** *Acuacultura comercial* **II,** Permiso, para: **Inciso g)** *Acuacultura de fomento* **III,** *Autorización, para:* **Inciso d)** *Recolectar del medio natural reproductores, larvas, postlarvas, crías, huevos, semillas, alevines o en cualquier otro estadio, y* **Inciso e)** *Acuacultura didáctica.*		

Artículos 22.- *la Secretaría podrá inscribir en el Registro Nacional de Pesca a los acuicultores que no requieran concesión, permiso o Autorización.*	Al **proyecto** le aplica el Artículo, incisos y, fracciones anteriores, porque se trata de una actividad acuícola con fines comerciales.	Por el hecho de presentar a la autoridad correspondiente (SEMARNAT) la Manifestación de Impacto Ambiental, el promovente está cumpliendo con este apartado. El proyecto se vincula por la obligatoriedad de obtener la autorización correspondiente para realizar las obras descritas en esta manifestación de impacto ambiental. Como ya se mencionó anteriormente, la promovente una vez autorizado el proyecto en materia ambiental procederá a tramitar el Registro Nacional de Pesca para la unidad de producción acuícola.
Art. 30°.- *Las actividades pesqueras se clasifican en:* **II.-** *Cultivo o acuacultura con fines*		
Artículo 31°.- *Para realizar las actividades de pesca se requiere lo siguiente:* **I,** *Concesión, para:* **Inciso b)** *Acuacultura comercial* **II,** Permiso, para: **Inciso g)** *Acuacultura de fomento* **III,** *Autorización, para:* **Inciso d)** *Recolectar del medio natural reproductores, larvas, postlarvas, crías, huevos, semillas, alevines o en cualquier otro estadio, y* **Inciso e)** *Acuacultura didáctica.*		

Artículos 22.- *la Secretaría podrá inscribir en el Registro Nacional de Pesca a los acuicultores que no requieran concesión, permiso o Autorización.*	Al **proyecto** le aplica el Artículo, incisos y, fracciones anteriores, porque se trata de una actividad acuícola con fines comerciales.	Por el hecho de presentar a la autoridad correspondiente (SEMARNAT) la Manifestación de Impacto Ambiental, el promovente está cumpliendo con este apartado. El proyecto se vincula por la obligatoriedad de obtener la autorización correspondiente para realizar las obras descritas en esta manifestación de impacto ambiental. Como ya se mencionó anteriormente, la promovente una vez autorizado el proyecto en materia ambiental procederá a tramitar el Registro Nacional de Pesca para la unidad de producción acuícola.
Art. 30°.- *Las actividades pesqueras se clasifican en:* **II.-** *Cultivo o acuacultura con fines*		
Artículo 31°.- *Para realizar las actividades de pesca se requiere lo siguiente:* **I,** *Concesión, para:* **Inciso b)** *Acuacultura comercial* **II,** Permiso, para: **Inciso g)** *Acuacultura de fomento* **III,** *Autorización, para:* **Inciso d)** *Recolectar del medio natural reproductores, larvas, postlarvas, crías, huevos, semillas, alevines o en cualquier otro estadio, y* **Inciso e)** *Acuacultura didáctica.*		

Artículos 22.- *la Secretaría podrá inscribir en el Registro Nacional de Pesca a los acuicultores que no requieran concesión, permiso o Autorización.*	Al **proyecto** le aplica el Artículo, incisos y, fracciones anteriores, porque se trata de una actividad acuícola con fines comerciales.	Por el hecho de presentar a la autoridad correspondiente (SEMARNAT) la Manifestación de Impacto Ambiental, el promovente está cumpliendo con este apartado. El proyecto se vincula por la obligatoriedad de obtener la autorización correspondiente para realizar las obras descritas en esta manifestación de impacto ambiental. Como ya se mencionó anteriormente, la promovente una vez autorizado el proyecto en materia ambiental procederá a tramitar el Registro Nacional de Pesca para la unidad de producción acuícola.
Art. 30°.- *Las actividades pesqueras se clasifican en:* **II.-** *Cultivo o acuacultura con fines*		
Artículo 31°.- *Para realizar las actividades de pesca se requiere lo siguiente:* **I,** *Concesión, para:* **Inciso b)** *Acuacultura comercial* **II,** Permiso, para: **Inciso g)** *Acuacultura de fomento* **III,** *Autorización, para:* **Inciso d)** *Recolectar del medio natural reproductores, larvas, postlarvas, crías, huevos, semillas, alevines o en cualquier otro estadio, y* **Inciso e)** *Acuacultura didáctica.*		

Artículos 22.- *la Secretaría podrá inscribir en el Registro Nacional de Pesca a los acuicultores que no requieran concesión, permiso o Autorización.*	Al **proyecto** le aplica el Artículo, incisos y, fracciones anteriores, porque se trata de una actividad acuícola con fines comerciales.	Por el hecho de presentar a la autoridad correspondiente (SEMARNAT) la Manifestación de Impacto Ambiental, el promovente está cumpliendo con este apartado. El proyecto se vincula por la obligatoriedad de obtener la autorización correspondiente para realizar las obras descritas en esta manifestación de impacto ambiental. Como ya se mencionó anteriormente, la promovente una vez autorizado el proyecto en materia ambiental procederá a tramitar el Registro Nacional de Pesca para la unidad de producción acuícola.
Art. 30°.- *Las actividades pesqueras se clasifican en:* **II.-** *Cultivo o acuacultura con fines*		
Artículo 31°.- *Para realizar las actividades de pesca se requiere lo siguiente:* **I,** *Concesión, para:* **Inciso b)** *Acuacultura comercial* **II,** Permiso, para: **Inciso g)** *Acuacultura de fomento* **III,** *Autorización, para:* **Inciso d)** *Recolectar del medio natural reproductores, larvas, postlarvas, crías, huevos, semillas, alevines o en cualquier otro estadio, y* **Inciso e)** *Acuacultura didáctica.*		

Artículos 22.- *la Secretaría podrá inscribir en el Registro Nacional de Pesca a los acuicultores que no requieran concesión, permiso o Autorización.*	Al **proyecto** le aplica el Artículo, incisos y, fracciones anteriores, porque se trata de una actividad acuícola con fines comerciales.	Por el hecho de presentar a la autoridad correspondiente (SEMARNAT) la Manifestación de Impacto Ambiental, el promovente está cumpliendo con este apartado. El proyecto se vincula por la obligatoriedad de obtener la autorización correspondiente para realizar las obras descritas en esta manifestación de impacto ambiental. Como ya se mencionó anteriormente, la promovente una vez autorizado el proyecto en materia ambiental procederá a tramitar el Registro Nacional de Pesca para la unidad de producción acuícola.
Art. 30°.- *Las actividades pesqueras se clasifican en:* **II.-** *Cultivo o acuacultura con fines*		
Artículo 31°.- *Para realizar las actividades de pesca se requiere lo siguiente:* **I,** *Concesión, para:* **Inciso b)** *Acuacultura comercial* **II,** Permiso, para: **Inciso g)** *Acuacultura de fomento* **III,** *Autorización, para:* **Inciso d)** *Recolectar del medio natural reproductores, larvas, postlarvas, crías, huevos, semillas, alevines o en cualquier otro estadio, y* **Inciso e)** *Acuacultura didáctica.*		

Artículos 22.- *la Secretaría podrá inscribir en el Registro Nacional de Pesca a los acuicultores que no requieran concesión, permiso o Autorización.*	Al **proyecto** le aplica el Artículo, incisos y, fracciones anteriores, porque se trata de una actividad acuícola con fines comerciales.	Por el hecho de presentar a la autoridad correspondiente (SEMARNAT) la Manifestación de Impacto Ambiental, el promovente está cumpliendo con este apartado. El proyecto se vincula por la obligatoriedad de obtener la autorización correspondiente para realizar las obras descritas en esta manifestación de impacto ambiental. Como ya se mencionó anteriormente, la promovente una vez autorizado el proyecto en materia ambiental procederá a tramitar el Registro Nacional de Pesca para la unidad de producción acuícola.
Art. 30°.- *Las actividades pesqueras se clasifican en:* **II.-** *Cultivo o acuacultura con fines*		
Artículo 31°.- *Para realizar las actividades de pesca se requiere lo siguiente:* **I,** *Concesión, para:* **Inciso b)** *Acuacultura comercial* **II,** Permiso, para: **Inciso g)** *Acuacultura de fomento* **III,** *Autorización, para:* **Inciso d)** *Recolectar del medio natural reproductores, larvas, postlarvas, crías, huevos, semillas, alevines o en cualquier otro estadio, y* **Inciso e)** *Acuacultura didáctica.*		

Artículos 22.- *la Secretaría podrá inscribir en el Registro Nacional de Pesca a los acuicultores que no requieran concesión, permiso o Autorización.*	Al **proyecto** le aplica el Artículo, incisos y, fracciones anteriores, porque se trata de una actividad acuícola con fines comerciales.	Por el hecho de presentar a la autoridad correspondiente (SEMARNAT) la Manifestación de Impacto Ambiental, el promovente está cumpliendo con este apartado. El proyecto se vincula por la obligatoriedad de obtener la autorización correspondiente para realizar las obras descritas en esta manifestación de impacto ambiental. Como ya se mencionó anteriormente, la promovente una vez autorizado el proyecto en materia ambiental procederá a tramitar el Registro Nacional de Pesca para la unidad de producción acuícola.
Art. 30°.- *Las actividades pesqueras se clasifican en:* **II.-** *Cultivo o acuacultura con fines*		
Artículo 31°.- *Para realizar las actividades de pesca se requiere lo siguiente:* **I,** *Concesión, para:* **Inciso b)** *Acuacultura comercial* **II,** Permiso, para: **Inciso g)** *Acuacultura de fomento* **III,** *Autorización, para:* **Inciso d)** *Recolectar del medio natural reproductores, larvas, postlarvas, crías, huevos, semillas, alevines o en cualquier otro estadio, y* **Inciso e)** *Acuacultura didáctica.*		

Artículos 22.- *la Secretaría podrá inscribir en el Registro Nacional de Pesca a los acuicultores que no requieran concesión, permiso o Autorización.*	Al **proyecto** le aplica el Artículo, incisos y, fracciones anteriores, porque se trata de una actividad acuícola con fines comerciales.	Por el hecho de presentar a la autoridad correspondiente (SEMARNAT) la Manifestación de Impacto Ambiental, el promovente está cumpliendo con este apartado. El proyecto se vincula por la obligatoriedad de obtener la autorización correspondiente para realizar las obras descritas en esta manifestación de impacto ambiental. Como ya se mencionó anteriormente, la promovente una vez autorizado el proyecto en materia ambiental procederá a tramitar el Registro Nacional de Pesca para la unidad de producción acuícola.
Art. 30°.- *Las actividades pesqueras se clasifican en:* **II.-** *Cultivo o acuacultura con fines*		
Artículo 31°.- *Para realizar las actividades de pesca se requiere lo siguiente:* **I,** *Concesión, para:* **Inciso b)** *Acuacultura comercial* **II,** Permiso, para: **Inciso g)** *Acuacultura de fomento* **III,** *Autorización, para:* **Inciso d)** *Recolectar del medio natural reproductores, larvas, postlarvas, crías, huevos, semillas, alevines o en cualquier otro estadio, y* **Inciso e)** *Acuacultura didáctica.*		

Artículos 22.- *la Secretaría podrá inscribir en el Registro Nacional de Pesca a los acuicultores que no requieran concesión, permiso o Autorización.*	Al **proyecto** le aplica el Artículo, incisos y, fracciones anteriores, porque se trata de una actividad acuícola con fines comerciales.	Por el hecho de presentar a la autoridad correspondiente (SEMARNAT) la Manifestación de Impacto Ambiental, el promovente está cumpliendo con este apartado. El proyecto se vincula por la obligatoriedad de obtener la autorización correspondiente para realizar las obras descritas en esta manifestación de impacto ambiental. Como ya se mencionó anteriormente, la promovente una vez autorizado el proyecto en materia ambiental procederá a tramitar el Registro Nacional de Pesca para la unidad de producción acuícola.
Art. 30°.- *Las actividades pesqueras se clasifican en:* **II.-** *Cultivo o acuacultura con fines*		
Artículo 31°.- *Para realizar las actividades de pesca se requiere lo siguiente:* **I,** *Concesión, para:* **Inciso b)** *Acuacultura comercial* **II,** Permiso, para: **Inciso g)** *Acuacultura de fomento* **III,** *Autorización, para:* **Inciso d)** *Recolectar del medio natural reproductores, larvas, postlarvas, crías, huevos, semillas, alevines o en cualquier otro estadio, y* **Inciso e)** *Acuacultura didáctica.*		

Artículos 22.- *la Secretaría podrá inscribir en el Registro Nacional de Pesca a los acuicultores que no requieran concesión, permiso o Autorización.*	Al **proyecto** le aplica el Artículo, incisos y, fracciones anteriores, porque se trata de una actividad acuícola con fines comerciales.	Por el hecho de presentar a la autoridad correspondiente (SEMARNAT) la Manifestación de Impacto Ambiental, el promovente está cumpliendo con este apartado. El proyecto se vincula por la obligatoriedad de obtener la autorización correspondiente para realizar las obras descritas en esta manifestación de impacto ambiental. Como ya se mencionó anteriormente, la promovente una vez autorizado el proyecto en materia ambiental procederá a tramitar el Registro Nacional de Pesca para la unidad de producción acuícola.
Art. 30°.- *Las actividades pesqueras se clasifican en:* **II.-** *Cultivo o acuacultura con fines*		
Artículo 31°.- *Para realizar las actividades de pesca se requiere lo siguiente:* **I,** *Concesión, para:* **Inciso b)** *Acuacultura comercial* **II,** Permiso, para: **Inciso g)** *Acuacultura de fomento* **III,** *Autorización, para:* **Inciso d)** *Recolectar del medio natural reproductores, larvas, postlarvas, crías, huevos, semillas, alevines o en cualquier otro estadio, y* **Inciso e)** *Acuacultura didáctica.*		

Artículos 22.- *la Secretaría podrá inscribir en el Registro Nacional de Pesca a los acuicultores que no requieran concesión, permiso o Autorización.*	Al **proyecto** le aplica el Artículo, incisos y, fracciones anteriores, porque se trata de una actividad acuícola con fines comerciales.	Por el hecho de presentar a la autoridad correspondiente (SEMARNAT) la Manifestación de Impacto Ambiental, el promovente está cumpliendo con este apartado. El proyecto se vincula por la obligatoriedad de obtener la autorización correspondiente para realizar las obras descritas en esta manifestación de impacto ambiental. Como ya se mencionó anteriormente, la promovente una vez autorizado el proyecto en materia ambiental procederá a tramitar el Registro Nacional de Pesca para la unidad de producción acuícola.
Art. 30°.- *Las actividades pesqueras se clasifican en:* **II.-** *Cultivo o acuacultura con fines*		
Artículo 31°.- *Para realizar las actividades de pesca se requiere lo siguiente:* **I,** *Concesión, para:* **Inciso b)** *Acuacultura comercial* **II,** Permiso, para: **Inciso g)** *Acuacultura de fomento* **III,** *Autorización, para:* **Inciso d)** *Recolectar del medio natural reproductores, larvas, postlarvas, crías, huevos, semillas, alevines o en cualquier otro estadio, y* **Inciso e)** *Acuacultura didáctica.*		

Artículos 22.- *la Secretaría podrá inscribir en el Registro Nacional de Pesca a los acuicultores que no requieran concesión, permiso o Autorización.*	Al **proyecto** le aplica el Artículo, incisos y, fracciones anteriores, porque se trata de una actividad acuícola con fines comerciales.	Por el hecho de presentar a la autoridad correspondiente (SEMARNAT) la Manifestación de Impacto Ambiental, el promovente está cumpliendo con este apartado. El proyecto se vincula por la obligatoriedad de obtener la autorización correspondiente para realizar las obras descritas en esta manifestación de impacto ambiental. Como ya se mencionó anteriormente, la promovente una vez autorizado el proyecto en materia ambiental procederá a tramitar el Registro Nacional de Pesca para la unidad de producción acuícola.
Art. 30°.- *Las actividades pesqueras se clasifican en:* **II.-** *Cultivo o acuacultura con fines*		
Artículo 31°.- *Para realizar las actividades de pesca se requiere lo siguiente:* **I,** *Concesión, para:* **Inciso b)** *Acuacultura comercial* **II,** Permiso, para: **Inciso g)** *Acuacultura de fomento* **III,** *Autorización, para:* **Inciso d)** *Recolectar del medio natural reproductores, larvas, postlarvas, crías, huevos, semillas, alevines o en cualquier otro estadio, y* **Inciso e)** *Acuacultura didáctica.*		

Artículos 22.- *la Secretaría podrá inscribir en el Registro Nacional de Pesca a los acuicultores que no requieran concesión, permiso o Autorización.*	Al **proyecto** le aplica el Artículo, incisos y, fracciones anteriores, porque se trata de una actividad acuícola con fines comerciales.	Por el hecho de presentar a la autoridad correspondiente (SEMARNAT) la Manifestación de Impacto Ambiental, el promovente está cumpliendo con este apartado. El proyecto se vincula por la obligatoriedad de obtener la autorización correspondiente para realizar las obras descritas en esta manifestación de impacto ambiental. Como ya se mencionó anteriormente, la promovente una vez autorizado el proyecto en materia ambiental procederá a tramitar el Registro Nacional de Pesca para la unidad de producción acuícola.
Art. 30°.- *Las actividades pesqueras se clasifican en:* **II.-** *Cultivo o acuacultura con fines*		
Artículo 31°.- *Para realizar las actividades de pesca se requiere lo siguiente:* **I,** *Concesión, para:* **Inciso b)** *Acuacultura comercial* **II,** Permiso, para: **Inciso g)** *Acuacultura de fomento* **III,** *Autorización, para:* **Inciso d)** *Recolectar del medio natural reproductores, larvas, postlarvas, crías, huevos, semillas, alevines o en cualquier otro estadio, y* **Inciso e)** *Acuacultura didáctica.*		

Artículos 22.- *la Secretaría podrá inscribir en el Registro Nacional de Pesca a los acuicultores que no requieran concesión, permiso o Autorización.*	Al **proyecto** le aplica el Artículo, incisos y, fracciones anteriores, porque se trata de una actividad acuícola con fines comerciales.	Por el hecho de presentar a la autoridad correspondiente (SEMARNAT) la Manifestación de Impacto Ambiental, el promovente está cumpliendo con este apartado. El proyecto se vincula por la obligatoriedad de obtener la autorización correspondiente para realizar las obras descritas en esta manifestación de impacto ambiental. Como ya se mencionó anteriormente, la promovente una vez autorizado el proyecto en materia ambiental procederá a tramitar el Registro Nacional de Pesca para la unidad de producción acuícola.
Art. 30°.- *Las actividades pesqueras se clasifican en:* **II.-** *Cultivo o acuacultura con fines*		
Artículo 31°.- *Para realizar las actividades de pesca se requiere lo siguiente:* **I,** *Concesión, para:* **Inciso b)** *Acuacultura comercial* **II,** Permiso, para: **Inciso g)** *Acuacultura de fomento* **III,** *Autorización, para:* **Inciso d)** *Recolectar del medio natural reproductores, larvas, postlarvas, crías, huevos, semillas, alevines o en cualquier otro estadio, y* **Inciso e)** *Acuacultura didáctica.*		

Artículos 22.- *la Secretaría podrá inscribir en el Registro Nacional de Pesca a los acuicultores que no requieran concesión, permiso o Autorización.*	Al **proyecto** le aplica el Artículo, incisos y, fracciones anteriores, porque se trata de una actividad acuícola con fines comerciales.	Por el hecho de presentar a la autoridad correspondiente (SEMARNAT) la Manifestación de Impacto Ambiental, el promovente está cumpliendo con este apartado. El proyecto se vincula por la obligatoriedad de obtener la autorización correspondiente para realizar las obras descritas en esta manifestación de impacto ambiental. Como ya se mencionó anteriormente, la promovente una vez autorizado el proyecto en materia ambiental procederá a tramitar el Registro Nacional de Pesca para la unidad de producción acuícola.
Art. 30°.- *Las actividades pesqueras se clasifican en:* **II.-** *Cultivo o acuacultura con fines*		
Artículo 31°.- *Para realizar las actividades de pesca se requiere lo siguiente:* **I,** *Concesión, para:* **Inciso b)** *Acuacultura comercial* **II,** Permiso, para: **Inciso g)** *Acuacultura de fomento* **III,** *Autorización, para:* **Inciso d)** *Recolectar del medio natural reproductores, larvas, postlarvas, crías, huevos, semillas, alevines o en cualquier otro estadio, y* **Inciso e)** *Acuacultura didáctica.*		

Artículos 22.- *la Secretaría podrá inscribir en el Registro Nacional de Pesca a los acuicultores que no requieran concesión, permiso o Autorización.*	Al **proyecto** le aplica el Artículo, incisos y, fracciones anteriores, porque se trata de una actividad acuícola con fines comerciales.	Por el hecho de presentar a la autoridad correspondiente (SEMARNAT) la Manifestación de Impacto Ambiental, el promovente está cumpliendo con este apartado. El proyecto se vincula por la obligatoriedad de obtener la autorización correspondiente para realizar las obras descritas en esta manifestación de impacto ambiental. Como ya se mencionó anteriormente, la promovente una vez autorizado el proyecto en materia ambiental procederá a tramitar el Registro Nacional de Pesca para la unidad de producción acuícola.
Art. 30°.- *Las actividades pesqueras se clasifican en:* **II.-** *Cultivo o acuacultura con fines*		
Artículo 31°.- *Para realizar las actividades de pesca se requiere lo siguiente:* **I,** *Concesión, para:* **Inciso b)** *Acuacultura comercial* **II,** Permiso, para: **Inciso g)** *Acuacultura de fomento* **III,** *Autorización, para:* **Inciso d)** *Recolectar del medio natural reproductores, larvas, postlarvas, crías, huevos, semillas, alevines o en cualquier otro estadio, y* **Inciso e)** *Acuacultura didáctica.*		

Artículos 22.- *la Secretaría podrá inscribir en el Registro Nacional de Pesca a los acuicultores que no requieran concesión, permiso o Autorización.*	Al **proyecto** le aplica el Artículo, incisos y, fracciones anteriores, porque se trata de una actividad acuícola con fines comerciales.	Por el hecho de presentar a la autoridad correspondiente (SEMARNAT) la Manifestación de Impacto Ambiental, el promovente está cumpliendo con este apartado. El proyecto se vincula por la obligatoriedad de obtener la autorización correspondiente para realizar las obras descritas en esta manifestación de impacto ambiental. Como ya se mencionó anteriormente, la promovente una vez autorizado el proyecto en materia ambiental procederá a tramitar el Registro Nacional de Pesca para la unidad de producción acuícola.
Art. 30°.- *Las actividades pesqueras se clasifican en:* **II.-** *Cultivo o acuacultura con fines*		
Artículo 31°.- *Para realizar las actividades de pesca se requiere lo siguiente:* **I,** *Concesión, para:* **Inciso b)** *Acuacultura comercial* **II,** Permiso, para: **Inciso g)** *Acuacultura de fomento* **III,** *Autorización, para:* **Inciso d)** *Recolectar del medio natural reproductores, larvas, postlarvas, crías, huevos, semillas, alevines o en cualquier otro estadio, y* **Inciso e)** *Acuacultura didáctica.*		

Artículos 22.- *la Secretaría podrá inscribir en el Registro Nacional de Pesca a los acuicultores que no requieran concesión, permiso o Autorización.*	Al **proyecto** le aplica el Artículo, incisos y, fracciones anteriores, porque se trata de una actividad acuícola con fines comerciales.	Por el hecho de presentar a la autoridad correspondiente (SEMARNAT) la Manifestación de Impacto Ambiental, el promovente está cumpliendo con este apartado. El proyecto se vincula por la obligatoriedad de obtener la autorización correspondiente para realizar las obras descritas en esta manifestación de impacto ambiental. Como ya se mencionó anteriormente, la promovente una vez autorizado el proyecto en materia ambiental procederá a tramitar el Registro Nacional de Pesca para la unidad de producción acuícola.
Art. 30°.- *Las actividades pesqueras se clasifican en:* **II.-** *Cultivo o acuacultura con fines*		
Artículo 31°.- *Para realizar las actividades de pesca se requiere lo siguiente:* **I,** *Concesión, para:* **Inciso b)** *Acuacultura comercial* **II,** Permiso, para: **Inciso g)** *Acuacultura de fomento* **III,** *Autorización, para:* **Inciso d)** *Recolectar del medio natural reproductores, larvas, postlarvas, crías, huevos, semillas, alevines o en cualquier otro estadio, y* **Inciso e)** *Acuacultura didáctica.*		

Artículos 22.- *la Secretaría podrá inscribir en el Registro Nacional de Pesca a los acuicultores que no requieran concesión, permiso o Autorización.*	Al **proyecto** le aplica el Artículo, incisos y, fracciones anteriores, porque se trata de una actividad acuícola con fines comerciales.	Por el hecho de presentar a la autoridad correspondiente (SEMARNAT) la Manifestación de Impacto Ambiental, el promovente está cumpliendo con este apartado. El proyecto se vincula por la obligatoriedad de obtener la autorización correspondiente para realizar las obras descritas en esta manifestación de impacto ambiental. Como ya se mencionó anteriormente, la promovente una vez autorizado el proyecto en materia ambiental procederá a tramitar el Registro Nacional de Pesca para la unidad de producción acuícola.
Art. 30°.- *Las actividades pesqueras se clasifican en:* **II.-** *Cultivo o acuacultura con fines*		
Artículo 31°.- *Para realizar las actividades de pesca se requiere lo siguiente:* **I,** *Concesión, para:* **Inciso b)** *Acuacultura comercial* **II,** Permiso, para: **Inciso g)** *Acuacultura de fomento* **III,** *Autorización, para:* **Inciso d)** *Recolectar del medio natural reproductores, larvas, postlarvas, crías, huevos, semillas, alevines o en cualquier otro estadio, y* **Inciso e)** *Acuacultura didáctica.*		

Artículos 22.- *la Secretaría podrá inscribir en el Registro Nacional de Pesca a los acuicultores que no requieran concesión, permiso o Autorización.*	Al **proyecto** le aplica el Artículo, incisos y, fracciones anteriores, porque se trata de una actividad acuícola con fines comerciales.	Por el hecho de presentar a la autoridad correspondiente (SEMARNAT) la Manifestación de Impacto Ambiental, el promovente está cumpliendo con este apartado. El proyecto se vincula por la obligatoriedad de obtener la autorización correspondiente para realizar las obras descritas en esta manifestación de impacto ambiental. Como ya se mencionó anteriormente, la promovente una vez autorizado el proyecto en materia ambiental procederá a tramitar el Registro Nacional de Pesca para la unidad de producción acuícola.
Art. 30°.- *Las actividades pesqueras se clasifican en:* **II.-** *Cultivo o acuacultura con fines*		
Artículo 31°.- *Para realizar las actividades de pesca se requiere lo siguiente:* **I,** *Concesión, para:* **Inciso b)** *Acuacultura comercial* **II,** Permiso, para: **Inciso g)** *Acuacultura de fomento* **III,** *Autorización, para:* **Inciso d)** *Recolectar del medio natural reproductores, larvas, postlarvas, crías, huevos, semillas, alevines o en cualquier otro estadio, y* **Inciso e)** *Acuacultura didáctica.*		

Artículos 22.- *la Secretaría podrá inscribir en el Registro Nacional de Pesca a los acuicultores que no requieran concesión, permiso o Autorización.*	Al **proyecto** le aplica el Artículo, incisos y, fracciones anteriores, porque se trata de una actividad acuícola con fines comerciales.	Por el hecho de presentar a la autoridad correspondiente (SEMARNAT) la Manifestación de Impacto Ambiental, el promovente está cumpliendo con este apartado. El proyecto se vincula por la obligatoriedad de obtener la autorización correspondiente para realizar las obras descritas en esta manifestación de impacto ambiental. Como ya se mencionó anteriormente, la promovente una vez autorizado el proyecto en materia ambiental procederá a tramitar el Registro Nacional de Pesca para la unidad de producción acuícola.
Art. 30°.- *Las actividades pesqueras se clasifican en:* **II.-** *Cultivo o acuacultura con fines*		
Artículo 31°.- *Para realizar las actividades de pesca se requiere lo siguiente:* **I,** *Concesión, para:* **Inciso b)** *Acuacultura comercial* **II,** Permiso, para: **Inciso g)** *Acuacultura de fomento* **III,** *Autorización, para:* **Inciso d)** *Recolectar del medio natural reproductores, larvas, postlarvas, crías, huevos, semillas, alevines o en cualquier otro estadio, y* **Inciso e)** *Acuacultura didáctica.*		

Artículos 22.- *la Secretaría podrá inscribir en el Registro Nacional de Pesca a los acuicultores que no requieran concesión, permiso o Autorización.*	Al **proyecto** le aplica el Artículo, incisos y, fracciones anteriores, porque se trata de una actividad acuícola con fines comerciales.	Por el hecho de presentar a la autoridad correspondiente (SEMARNAT) la Manifestación de Impacto Ambiental, el promovente está cumpliendo con este apartado. El proyecto se vincula por la obligatoriedad de obtener la autorización correspondiente para realizar las obras descritas en esta manifestación de impacto ambiental. Como ya se mencionó anteriormente, la promovente una vez autorizado el proyecto en materia ambiental procederá a tramitar el Registro Nacional de Pesca para la unidad de producción acuícola.
Art. 30°.- *Las actividades pesqueras se clasifican en:* **II.-** *Cultivo o acuacultura con fines*		
Artículo 31°.- *Para realizar las actividades de pesca se requiere lo siguiente:* **I,** *Concesión, para:* **Inciso b)** *Acuacultura comercial* **II,** Permiso, para: **Inciso g)** *Acuacultura de fomento* **III,** *Autorización, para:* **Inciso d)** *Recolectar del medio natural reproductores, larvas, postlarvas, crías, huevos, semillas, alevines o en cualquier otro estadio, y* **Inciso e)** *Acuacultura didáctica.*		

Artículos 22.- *la Secretaría podrá inscribir en el Registro Nacional de Pesca a los acuicultores que no requieran concesión, permiso o Autorización.*	Al **proyecto** le aplica el Artículo, incisos y, fracciones anteriores, porque se trata de una actividad acuícola con fines comerciales.	Por el hecho de presentar a la autoridad correspondiente (SEMARNAT) la Manifestación de Impacto Ambiental, el promovente está cumpliendo con este apartado. El proyecto se vincula por la obligatoriedad de obtener la autorización correspondiente para realizar las obras descritas en esta manifestación de impacto ambiental. Como ya se mencionó anteriormente, la promovente una vez autorizado el proyecto en materia ambiental procederá a tramitar el Registro Nacional de Pesca para la unidad de producción acuícola.
Art. 30°.- *Las actividades pesqueras se clasifican en:* **II.-** *Cultivo o acuacultura con fines*		
Artículo 31°.- *Para realizar las actividades de pesca se requiere lo siguiente:* **I,** *Concesión, para:* **Inciso b)** *Acuacultura comercial* **II,** Permiso, para: **Inciso g)** *Acuacultura de fomento* **III,** *Autorización, para:* **Inciso d)** *Recolectar del medio natural reproductores, larvas, postlarvas, crías, huevos, semillas, alevines o en cualquier otro estadio, y* **Inciso e)** *Acuacultura didáctica.*		

Artículos 22.- *la Secretaría podrá inscribir en el Registro Nacional de Pesca a los acuicultores que no requieran concesión, permiso o Autorización.*	Al **proyecto** le aplica el Artículo, incisos y, fracciones anteriores, porque se trata de una actividad acuícola con fines comerciales.	Por el hecho de presentar a la autoridad correspondiente (SEMARNAT) la Manifestación de Impacto Ambiental, el promovente está cumpliendo con este apartado. El proyecto se vincula por la obligatoriedad de obtener la autorización correspondiente para realizar las obras descritas en esta manifestación de impacto ambiental. Como ya se mencionó anteriormente, la promovente una vez autorizado el proyecto en materia ambiental procederá a tramitar el Registro Nacional de Pesca para la unidad de producción acuícola.
Art. 30°.- *Las actividades pesqueras se clasifican en:* **II.-** *Cultivo o acuacultura con fines*		
Artículo 31°.- *Para realizar las actividades de pesca se requiere lo siguiente:* **I,** *Concesión, para:* **Inciso b)** *Acuacultura comercial* **II,** Permiso, para: **Inciso g)** *Acuacultura de fomento* **III,** *Autorización, para:* **Inciso d)** *Recolectar del medio natural reproductores, larvas, postlarvas, crías, huevos, semillas, alevines o en cualquier otro estadio, y* **Inciso e)** *Acuacultura didáctica.*		

Artículos 22.- *la Secretaría podrá inscribir en el Registro Nacional de Pesca a los acuicultores que no requieran concesión, permiso o Autorización.*	Al **proyecto** le aplica el Artículo, incisos y, fracciones anteriores, porque se trata de una actividad acuícola con fines comerciales.	Por el hecho de presentar a la autoridad correspondiente (SEMARNAT) la Manifestación de Impacto Ambiental, el promovente está cumpliendo con este apartado. El proyecto se vincula por la obligatoriedad de obtener la autorización correspondiente para realizar las obras descritas en esta manifestación de impacto ambiental. Como ya se mencionó anteriormente, la promovente una vez autorizado el proyecto en materia ambiental procederá a tramitar el Registro Nacional de Pesca para la unidad de producción acuícola.
Art. 30°.- *Las actividades pesqueras se clasifican en:* **II.-** *Cultivo o acuacultura con fines*		
Artículo 31°.- *Para realizar las actividades de pesca se requiere lo siguiente:* **I,** *Concesión, para:* **Inciso b)** *Acuacultura comercial* **II,** Permiso, para: **Inciso g)** *Acuacultura de fomento* **III,** *Autorización, para:* **Inciso d)** *Recolectar del medio natural reproductores, larvas, postlarvas, crías, huevos, semillas, alevines o en cualquier otro estadio, y* **Inciso e)** *Acuacultura didáctica.*		

Artículos 22.- *la Secretaría podrá inscribir en el Registro Nacional de Pesca a los acuicultores que no requieran concesión, permiso o Autorización.*	Al **proyecto** le aplica el Artículo, incisos y, fracciones anteriores, porque se trata de una actividad acuícola con fines comerciales.	Por el hecho de presentar a la autoridad correspondiente (SEMARNAT) la Manifestación de Impacto Ambiental, el promovente está cumpliendo con este apartado. El proyecto se vincula por la obligatoriedad de obtener la autorización correspondiente para realizar las obras descritas en esta manifestación de impacto ambiental. Como ya se mencionó anteriormente, la promovente una vez autorizado el proyecto en materia ambiental procederá a tramitar el Registro Nacional de Pesca para la unidad de producción acuícola.
Art. 30°.- *Las actividades pesqueras se clasifican en:* **II.-** *Cultivo o acuacultura con fines*		
Artículo 31°.- *Para realizar las actividades de pesca se requiere lo siguiente:* **I,** *Concesión, para:* **Inciso b)** *Acuacultura comercial* **II,** Permiso, para: **Inciso g)** *Acuacultura de fomento* **III,** *Autorización, para:* **Inciso d)** *Recolectar del medio natural reproductores, larvas, postlarvas, crías, huevos, semillas, alevines o en cualquier otro estadio, y* **Inciso e)** *Acuacultura didáctica.*		

Artículos 22.- *la Secretaría podrá inscribir en el Registro Nacional de Pesca a los acuicultores que no requieran concesión, permiso o Autorización.*	Al **proyecto** le aplica el Artículo, incisos y, fracciones anteriores, porque se trata de una actividad acuícola con fines comerciales.	Por el hecho de presentar a la autoridad correspondiente (SEMARNAT) la Manifestación de Impacto Ambiental, el promovente está cumpliendo con este apartado. El proyecto se vincula por la obligatoriedad de obtener la autorización correspondiente para realizar las obras descritas en esta manifestación de impacto ambiental. Como ya se mencionó anteriormente, la promovente una vez autorizado el proyecto en materia ambiental procederá a tramitar el Registro Nacional de Pesca para la unidad de producción acuícola.
Art. 30°.- *Las actividades pesqueras se clasifican en:* **II.-** *Cultivo o acuacultura con fines*		
Artículo 31°.- *Para realizar las actividades de pesca se requiere lo siguiente:* **I,** *Concesión, para:* **Inciso b)** *Acuacultura comercial* **II,** Permiso, para: **Inciso g)** *Acuacultura de fomento* **III,** *Autorización, para:* **Inciso d)** *Recolectar del medio natural reproductores, larvas, postlarvas, crías, huevos, semillas, alevines o en cualquier otro estadio, y* **Inciso e)** *Acuacultura didáctica.*		

Artículos 22.- *la Secretaría podrá inscribir en el Registro Nacional de Pesca a los acuicultores que no requieran concesión, permiso o Autorización.*	Al **proyecto** le aplica el Artículo, incisos y, fracciones anteriores, porque se trata de una actividad acuícola con fines comerciales.	Por el hecho de presentar a la autoridad correspondiente (SEMARNAT) la Manifestación de Impacto Ambiental, el promovente está cumpliendo con este apartado. El proyecto se vincula por la obligatoriedad de obtener la autorización correspondiente para realizar las obras descritas en esta manifestación de impacto ambiental. Como ya se mencionó anteriormente, la promovente una vez autorizado el proyecto en materia ambiental procederá a tramitar el Registro Nacional de Pesca para la unidad de producción acuícola.
Art. 30°.- *Las actividades pesqueras se clasifican en:* **II.-** *Cultivo o acuacultura con fines*		
Artículo 31°.- *Para realizar las actividades de pesca se requiere lo siguiente:* **I,** *Concesión, para:* **Inciso b)** *Acuacultura comercial* **II,** Permiso, para: **Inciso g)** *Acuacultura de fomento* **III,** *Autorización, para:* **Inciso d)** *Recolectar del medio natural reproductores, larvas, postlarvas, crías, huevos, semillas, alevines o en cualquier otro estadio, y* **Inciso e)** *Acuacultura didáctica.*		

Artículos 22.- *la Secretaría podrá inscribir en el Registro Nacional de Pesca a los acuicultores que no requieran concesión, permiso o Autorización.*	Al **proyecto** le aplica el Artículo, incisos y, fracciones anteriores, porque se trata de una actividad acuícola con fines comerciales.	Por el hecho de presentar a la autoridad correspondiente (SEMARNAT) la Manifestación de Impacto Ambiental, el promovente está cumpliendo con este apartado. El proyecto se vincula por la obligatoriedad de obtener la autorización correspondiente para realizar las obras descritas en esta manifestación de impacto ambiental. Como ya se mencionó anteriormente, la promovente una vez autorizado el proyecto en materia ambiental procederá a tramitar el Registro Nacional de Pesca para la unidad de producción acuícola.
Art. 30°.- *Las actividades pesqueras se clasifican en:* **II.-** *Cultivo o acuacultura con fines*		
Artículo 31°.- *Para realizar las actividades de pesca se requiere lo siguiente:* **I,** *Concesión, para:* **Inciso b)** *Acuacultura comercial* **II,** Permiso, para: **Inciso g)** *Acuacultura de fomento* **III,** *Autorización, para:* **Inciso d)** *Recolectar del medio natural reproductores, larvas, postlarvas, crías, huevos, semillas, alevines o en cualquier otro estadio, y* **Inciso e)** *Acuacultura didáctica.*		

Artículos 22.- *la Secretaría podrá inscribir en el Registro Nacional de Pesca a los acuicultores que no requieran concesión, permiso o Autorización.*	Al **proyecto** le aplica el Artículo, incisos y, fracciones anteriores, porque se trata de una actividad acuícola con fines comerciales.	Por el hecho de presentar a la autoridad correspondiente (SEMARNAT) la Manifestación de Impacto Ambiental, el promovente está cumpliendo con este apartado. El proyecto se vincula por la obligatoriedad de obtener la autorización correspondiente para realizar las obras descritas en esta manifestación de impacto ambiental. Como ya se mencionó anteriormente, la promovente una vez autorizado el proyecto en materia ambiental procederá a tramitar el Registro Nacional de Pesca para la unidad de producción acuícola.
Art. 30°.- *Las actividades pesqueras se clasifican en:* **II.-** *Cultivo o acuacultura con fines*		
Artículo 31°.- *Para realizar las actividades de pesca se requiere lo siguiente:* **I,** *Concesión, para:* **Inciso b)** *Acuacultura comercial* **II,** Permiso, para: **Inciso g)** *Acuacultura de fomento* **III,** *Autorización, para:* **Inciso d)** *Recolectar del medio natural reproductores, larvas, postlarvas, crías, huevos, semillas, alevines o en cualquier otro estadio, y* **Inciso e)** *Acuacultura didáctica.*		

Artículos 22.- *la Secretaría podrá inscribir en el Registro Nacional de Pesca a los acuicultores que no requieran concesión, permiso o Autorización.*	Al **proyecto** le aplica el Artículo, incisos y, fracciones anteriores, porque se trata de una actividad acuícola con fines comerciales.	Por el hecho de presentar a la autoridad correspondiente (SEMARNAT) la Manifestación de Impacto Ambiental, el promovente está cumpliendo con este apartado. El proyecto se vincula por la obligatoriedad de obtener la autorización correspondiente para realizar las obras descritas en esta manifestación de impacto ambiental. Como ya se mencionó anteriormente, la promovente una vez autorizado el proyecto en materia ambiental procederá a tramitar el Registro Nacional de Pesca para la unidad de producción acuícola.
Art. 30°.- *Las actividades pesqueras se clasifican en:* **II.-** *Cultivo o acuacultura con fines*		
Artículo 31°.- *Para realizar las actividades de pesca se requiere lo siguiente:* **I,** *Concesión, para:* **Inciso b)** *Acuacultura comercial* **II,** Permiso, para: **Inciso g)** *Acuacultura de fomento* **III,** *Autorización, para:* **Inciso d)** *Recolectar del medio natural reproductores, larvas, postlarvas, crías, huevos, semillas, alevines o en cualquier otro estadio, y* **Inciso e)** *Acuacultura didáctica.*		

Artículos 22.- *la Secretaría podrá inscribir en el Registro Nacional de Pesca a los acuicultores que no requieran concesión, permiso o Autorización.*	Al **proyecto** le aplica el Artículo, incisos y, fracciones anteriores, porque se trata de una actividad acuícola con fines comerciales.	Por el hecho de presentar a la autoridad correspondiente (SEMARNAT) la Manifestación de Impacto Ambiental, el promovente está cumpliendo con este apartado. El proyecto se vincula por la obligatoriedad de obtener la autorización correspondiente para realizar las obras descritas en esta manifestación de impacto ambiental. Como ya se mencionó anteriormente, la promovente una vez autorizado el proyecto en materia ambiental procederá a tramitar el Registro Nacional de Pesca para la unidad de producción acuícola.
Art. 30°.- *Las actividades pesqueras se clasifican en:* **II.-** *Cultivo o acuacultura con fines*		
Artículo 31°.- *Para realizar las actividades de pesca se requiere lo siguiente:* **I,** *Concesión, para:* **Inciso b)** *Acuacultura comercial* **II,** Permiso, para: **Inciso g)** *Acuacultura de fomento* **III,** *Autorización, para:* **Inciso d)** *Recolectar del medio natural reproductores, larvas, postlarvas, crías, huevos, semillas, alevines o en cualquier otro estadio, y* **Inciso e)** *Acuacultura didáctica.*		

Artículos 22.- *la Secretaría podrá inscribir en el Registro Nacional de Pesca a los acuicultores que no requieran concesión, permiso o Autorización.*	Al **proyecto** le aplica el Artículo, incisos y, fracciones anteriores, porque se trata de una actividad acuícola con fines comerciales.	Por el hecho de presentar a la autoridad correspondiente (SEMARNAT) la Manifestación de Impacto Ambiental, el promovente está cumpliendo con este apartado. El proyecto se vincula por la obligatoriedad de obtener la autorización correspondiente para realizar las obras descritas en esta manifestación de impacto ambiental. Como ya se mencionó anteriormente, la promovente una vez autorizado el proyecto en materia ambiental procederá a tramitar el Registro Nacional de Pesca para la unidad de producción acuícola.
Art. 30°.- *Las actividades pesqueras se clasifican en:* **II.-** *Cultivo o acuacultura con fines*		
Artículo 31°.- *Para realizar las actividades de pesca se requiere lo siguiente:* **I,** *Concesión, para:* **Inciso b)** *Acuacultura comercial* **II,** Permiso, para: **Inciso g)** *Acuacultura de fomento* **III,** *Autorización, para:* **Inciso d)** *Recolectar del medio natural reproductores, larvas, postlarvas, crías, huevos, semillas, alevines o en cualquier otro estadio, y* **Inciso e)** *Acuacultura didáctica.*		

Artículos 22.- *la Secretaría podrá inscribir en el Registro Nacional de Pesca a los acuicultores que no requieran concesión, permiso o Autorización.*	Al **proyecto** le aplica el Artículo, incisos y, fracciones anteriores, porque se trata de una actividad acuícola con fines comerciales.	Por el hecho de presentar a la autoridad correspondiente (SEMARNAT) la Manifestación de Impacto Ambiental, el promovente está cumpliendo con este apartado. El proyecto se vincula por la obligatoriedad de obtener la autorización correspondiente para realizar las obras descritas en esta manifestación de impacto ambiental. Como ya se mencionó anteriormente, la promovente una vez autorizado el proyecto en materia ambiental procederá a tramitar el Registro Nacional de Pesca para la unidad de producción acuícola.
Art. 30°.- *Las actividades pesqueras se clasifican en:* **II.-** *Cultivo o acuacultura con fines*		
Artículo 31°.- *Para realizar las actividades de pesca se requiere lo siguiente:* **I,** *Concesión, para:* **Inciso b)** *Acuacultura comercial* **II,** Permiso, para: **Inciso g)** *Acuacultura de fomento* **III,** *Autorización, para:* **Inciso d)** *Recolectar del medio natural reproductores, larvas, postlarvas, crías, huevos, semillas, alevines o en cualquier otro estadio, y* **Inciso e)** *Acuacultura didáctica.*		

Artículos 22.- *la Secretaría podrá inscribir en el Registro Nacional de Pesca a los acuicultores que no requieran concesión, permiso o Autorización.*	Al **proyecto** le aplica el Artículo, incisos y, fracciones anteriores, porque se trata de una actividad acuícola con fines comerciales.	Por el hecho de presentar a la autoridad correspondiente (SEMARNAT) la Manifestación de Impacto Ambiental, el promovente está cumpliendo con este apartado. El proyecto se vincula por la obligatoriedad de obtener la autorización correspondiente para realizar las obras descritas en esta manifestación de impacto ambiental. Como ya se mencionó anteriormente, la promovente una vez autorizado el proyecto en materia ambiental procederá a tramitar el Registro Nacional de Pesca para la unidad de producción acuícola.
Art. 30°.- *Las actividades pesqueras se clasifican en:* **II.-** *Cultivo o acuacultura con fines*		
Artículo 31°.- *Para realizar las actividades de pesca se requiere lo siguiente:* **I,** *Concesión, para:* **Inciso b)** *Acuacultura comercial* **II,** Permiso, para: **Inciso g)** *Acuacultura de fomento* **III,** *Autorización, para:* **Inciso d)** *Recolectar del medio natural reproductores, larvas, postlarvas, crías, huevos, semillas, alevines o en cualquier otro estadio, y* **Inciso e)** *Acuacultura didáctica.*		

Artículos 22.- *la Secretaría podrá inscribir en el Registro Nacional de Pesca a los acuicultores que no requieran concesión, permiso o Autorización.*	Al **proyecto** le aplica el Artículo, incisos y, fracciones anteriores, porque se trata de una actividad acuícola con fines comerciales.	Por el hecho de presentar a la autoridad correspondiente (SEMARNAT) la Manifestación de Impacto Ambiental, el promovente está cumpliendo con este apartado. El proyecto se vincula por la obligatoriedad de obtener la autorización correspondiente para realizar las obras descritas en esta manifestación de impacto ambiental. Como ya se mencionó anteriormente, la promovente una vez autorizado el proyecto en materia ambiental procederá a tramitar el Registro Nacional de Pesca para la unidad de producción acuícola.
Art. 30°.- *Las actividades pesqueras se clasifican en:* **II.-** *Cultivo o acuacultura con fines*		
Artículo 31°.- *Para realizar las actividades de pesca se requiere lo siguiente:* **I,** *Concesión, para:* **Inciso b)** *Acuacultura comercial* **II,** Permiso, para: **Inciso g)** *Acuacultura de fomento* **III,** *Autorización, para:* **Inciso d)** *Recolectar del medio natural reproductores, larvas, postlarvas, crías, huevos, semillas, alevines o en cualquier otro estadio, y* **Inciso e)** *Acuacultura didáctica.*		

Artículos 22.- *la Secretaría podrá inscribir en el Registro Nacional de Pesca a los acuicultores que no requieran concesión, permiso o Autorización.*	Al **proyecto** le aplica el Artículo, incisos y, fracciones anteriores, porque se trata de una actividad acuícola con fines comerciales.	Por el hecho de presentar a la autoridad correspondiente (SEMARNAT) la Manifestación de Impacto Ambiental, el promovente está cumpliendo con este apartado. El proyecto se vincula por la obligatoriedad de obtener la autorización correspondiente para realizar las obras descritas en esta manifestación de impacto ambiental. Como ya se mencionó anteriormente, la promovente una vez autorizado el proyecto en materia ambiental procederá a tramitar el Registro Nacional de Pesca para la unidad de producción acuícola.
Art. 30°.- *Las actividades pesqueras se clasifican en:* **II.-** *Cultivo o acuacultura con fines*		
Artículo 31°.- *Para realizar las actividades de pesca se requiere lo siguiente:* **I,** *Concesión, para:* **Inciso b)** *Acuacultura comercial* **II,** Permiso, para: **Inciso g)** *Acuacultura de fomento* **III,** *Autorización, para:* **Inciso d)** *Recolectar del medio natural reproductores, larvas, postlarvas, crías, huevos, semillas, alevines o en cualquier otro estadio, y* **Inciso e)** *Acuacultura didáctica.*		

Artículos 22.- *la Secretaría podrá inscribir en el Registro Nacional de Pesca a los acuicultores que no requieran concesión, permiso o Autorización.*	Al **proyecto** le aplica el Artículo, incisos y, fracciones anteriores, porque se trata de una actividad acuícola con fines comerciales.	Por el hecho de presentar a la autoridad correspondiente (SEMARNAT) la Manifestación de Impacto Ambiental, el promovente está cumpliendo con este apartado. El proyecto se vincula por la obligatoriedad de obtener la autorización correspondiente para realizar las obras descritas en esta manifestación de impacto ambiental. Como ya se mencionó anteriormente, la promovente una vez autorizado el proyecto en materia ambiental procederá a tramitar el Registro Nacional de Pesca para la unidad de producción acuícola.
Art. 30°.- *Las actividades pesqueras se clasifican en:* **II.-** *Cultivo o acuacultura con fines*		
Artículo 31°.- *Para realizar las actividades de pesca se requiere lo siguiente:* **I,** *Concesión, para:* **Inciso b)** *Acuacultura comercial* **II,** Permiso, para: **Inciso g)** *Acuacultura de fomento* **III,** *Autorización, para:* **Inciso d)** *Recolectar del medio natural reproductores, larvas, postlarvas, crías, huevos, semillas, alevines o en cualquier otro estadio, y* **Inciso e)** *Acuacultura didáctica.*		

Artículos 22.- *la Secretaría podrá inscribir en el Registro Nacional de Pesca a los acuicultores que no requieran concesión, permiso o Autorización.*	Al **proyecto** le aplica el Artículo, incisos y, fracciones anteriores, porque se trata de una actividad acuícola con fines comerciales.	Por el hecho de presentar a la autoridad correspondiente (SEMARNAT) la Manifestación de Impacto Ambiental, el promovente está cumpliendo con este apartado. El proyecto se vincula por la obligatoriedad de obtener la autorización correspondiente para realizar las obras descritas en esta manifestación de impacto ambiental. Como ya se mencionó anteriormente, la promovente una vez autorizado el proyecto en materia ambiental procederá a tramitar el Registro Nacional de Pesca para la unidad de producción acuícola.
Art. 30°.- *Las actividades pesqueras se clasifican en:* **II.-** *Cultivo o acuacultura con fines*		
Artículo 31°.- *Para realizar las actividades de pesca se requiere lo siguiente:* **I,** *Concesión, para:* **Inciso b)** *Acuacultura comercial* **II,** Permiso, para: **Inciso g)** *Acuacultura de fomento* **III,** *Autorización, para:* **Inciso d)** *Recolectar del medio natural reproductores, larvas, postlarvas, crías, huevos, semillas, alevines o en cualquier otro estadio, y* **Inciso e)** *Acuacultura didáctica.*		

Artículos 22.- *la Secretaría podrá inscribir en el Registro Nacional de Pesca a los acuicultores que no requieran concesión, permiso o Autorización.*	Al **proyecto** le aplica el Artículo, incisos y, fracciones anteriores, porque se trata de una actividad acuícola con fines comerciales.	Por el hecho de presentar a la autoridad correspondiente (SEMARNAT) la Manifestación de Impacto Ambiental, el promovente está cumpliendo con este apartado. El proyecto se vincula por la obligatoriedad de obtener la autorización correspondiente para realizar las obras descritas en esta manifestación de impacto ambiental. Como ya se mencionó anteriormente, la promovente una vez autorizado el proyecto en materia ambiental procederá a tramitar el Registro Nacional de Pesca para la unidad de producción acuícola.
Art. 30°.- *Las actividades pesqueras se clasifican en:* **II.-** *Cultivo o acuacultura con fines*		
Artículo 31°.- *Para realizar las actividades de pesca se requiere lo siguiente:* **I,** *Concesión, para:* **Inciso b)** *Acuacultura comercial* **II,** Permiso, para: **Inciso g)** *Acuacultura de fomento* **III,** *Autorización, para:* **Inciso d)** *Recolectar del medio natural reproductores, larvas, postlarvas, crías, huevos, semillas, alevines o en cualquier otro estadio, y* **Inciso e)** *Acuacultura didáctica.*		

Artículos 22.- *la Secretaría podrá inscribir en el Registro Nacional de Pesca a los acuicultores que no requieran concesión, permiso o Autorización.*	Al **proyecto** le aplica el Artículo, incisos y, fracciones anteriores, porque se trata de una actividad acuícola con fines comerciales.	Por el hecho de presentar a la autoridad correspondiente (SEMARNAT) la Manifestación de Impacto Ambiental, el promovente está cumpliendo con este apartado. El proyecto se vincula por la obligatoriedad de obtener la autorización correspondiente para realizar las obras descritas en esta manifestación de impacto ambiental. Como ya se mencionó anteriormente, la promovente una vez autorizado el proyecto en materia ambiental procederá a tramitar el Registro Nacional de Pesca para la unidad de producción acuícola.
Art. 30°.- *Las actividades pesqueras se clasifican en:* **II.-** *Cultivo o acuacultura con fines*		
Artículo 31°.- *Para realizar las actividades de pesca se requiere lo siguiente:* **I,** *Concesión, para:* **Inciso b)** *Acuacultura comercial* **II,** Permiso, para: **Inciso g)** *Acuacultura de fomento* **III,** *Autorización, para:* **Inciso d)** *Recolectar del medio natural reproductores, larvas, postlarvas, crías, huevos, semillas, alevines o en cualquier otro estadio, y* **Inciso e)** *Acuacultura didáctica.*		

Artículos 22.- *la Secretaría podrá inscribir en el Registro Nacional de Pesca a los acuicultores que no requieran concesión, permiso o Autorización.*	Al **proyecto** le aplica el Artículo, incisos y, fracciones anteriores, porque se trata de una actividad acuícola con fines comerciales.	Por el hecho de presentar a la autoridad correspondiente (SEMARNAT) la Manifestación de Impacto Ambiental, el promovente está cumpliendo con este apartado. El proyecto se vincula por la obligatoriedad de obtener la autorización correspondiente para realizar las obras descritas en esta manifestación de impacto ambiental. Como ya se mencionó anteriormente, la promovente una vez autorizado el proyecto en materia ambiental procederá a tramitar el Registro Nacional de Pesca para la unidad de producción acuícola.
Art. 30°.- *Las actividades pesqueras se clasifican en:* **II.-** *Cultivo o acuacultura con fines*		
Artículo 31°.- *Para realizar las actividades de pesca se requiere lo siguiente:* **I,** *Concesión, para:* **Inciso b)** *Acuacultura comercial* **II,** Permiso, para: **Inciso g)** *Acuacultura de fomento* **III,** *Autorización, para:* **Inciso d)** *Recolectar del medio natural reproductores, larvas, postlarvas, crías, huevos, semillas, alevines o en cualquier otro estadio, y* **Inciso e)** *Acuacultura didáctica.*		

Artículos 22.- *la Secretaría podrá inscribir en el Registro Nacional de Pesca a los acuicultores que no requieran concesión, permiso o Autorización.*	Al **proyecto** le aplica el Artículo, incisos y, fracciones anteriores, porque se trata de una actividad acuícola con fines comerciales.	Por el hecho de presentar a la autoridad correspondiente (SEMARNAT) la Manifestación de Impacto Ambiental, el promovente está cumpliendo con este apartado. El proyecto se vincula por la obligatoriedad de obtener la autorización correspondiente para realizar las obras descritas en esta manifestación de impacto ambiental. Como ya se mencionó anteriormente, la promovente una vez autorizado el proyecto en materia ambiental procederá a tramitar el Registro Nacional de Pesca para la unidad de producción acuícola.
Art. 30°.- *Las actividades pesqueras se clasifican en:* **II.-** *Cultivo o acuacultura con fines*		
Artículo 31°.- *Para realizar las actividades de pesca se requiere lo siguiente:* **I,** *Concesión, para:* **Inciso b)** *Acuacultura comercial* **II,** Permiso, para: **Inciso g)** *Acuacultura de fomento* **III,** *Autorización, para:* **Inciso d)** *Recolectar del medio natural reproductores, larvas, postlarvas, crías, huevos, semillas, alevines o en cualquier otro estadio, y* **Inciso e)** *Acuacultura didáctica.*		

Artículos 22.- *la Secretaría podrá inscribir en el Registro Nacional de Pesca a los acuicultores que no requieran concesión, permiso o Autorización.*	Al **proyecto** le aplica el Artículo, incisos y, fracciones anteriores, porque se trata de una actividad acuícola con fines comerciales.	Por el hecho de presentar a la autoridad correspondiente (SEMARNAT) la Manifestación de Impacto Ambiental, el promovente está cumpliendo con este apartado. El proyecto se vincula por la obligatoriedad de obtener la autorización correspondiente para realizar las obras descritas en esta manifestación de impacto ambiental. Como ya se mencionó anteriormente, la promovente una vez autorizado el proyecto en materia ambiental procederá a tramitar el Registro Nacional de Pesca para la unidad de producción acuícola.
Art. 30°.- *Las actividades pesqueras se clasifican en:* **II.-** *Cultivo o acuacultura con fines*		
Artículo 31°.- *Para realizar las actividades de pesca se requiere lo siguiente:* **I,** *Concesión, para:* **Inciso b)** *Acuacultura comercial* **II,** Permiso, para: **Inciso g)** *Acuacultura de fomento* **III,** *Autorización, para:* **Inciso d)** *Recolectar del medio natural reproductores, larvas, postlarvas, crías, huevos, semillas, alevines o en cualquier otro estadio, y* **Inciso e)** *Acuacultura didáctica.*		

Artículos 22.- *la Secretaría podrá inscribir en el Registro Nacional de Pesca a los acuicultores que no requieran concesión, permiso o Autorización.*	Al **proyecto** le aplica el Artículo, incisos y, fracciones anteriores, porque se trata de una actividad acuícola con fines comerciales.	Por el hecho de presentar a la autoridad correspondiente (SEMARNAT) la Manifestación de Impacto Ambiental, el promovente está cumpliendo con este apartado. El proyecto se vincula por la obligatoriedad de obtener la autorización correspondiente para realizar las obras descritas en esta manifestación de impacto ambiental. Como ya se mencionó anteriormente, la promovente una vez autorizado el proyecto en materia ambiental procederá a tramitar el Registro Nacional de Pesca para la unidad de producción acuícola.
Art. 30°.- *Las actividades pesqueras se clasifican en:* **II.-** *Cultivo o acuacultura con fines*		
Artículo 31°.- *Para realizar las actividades de pesca se requiere lo siguiente:* **I,** *Concesión, para:* **Inciso b)** *Acuacultura comercial* **II,** Permiso, para: **Inciso g)** *Acuacultura de fomento* **III,** *Autorización, para:* **Inciso d)** *Recolectar del medio natural reproductores, larvas, postlarvas, crías, huevos, semillas, alevines o en cualquier otro estadio, y* **Inciso e)** *Acuacultura didáctica.*		

Artículos 22.- *la Secretaría podrá inscribir en el Registro Nacional de Pesca a los acuicultores que no requieran concesión, permiso o Autorización.*	Al **proyecto** le aplica el Artículo, incisos y, fracciones anteriores, porque se trata de una actividad acuícola con fines comerciales.	Por el hecho de presentar a la autoridad correspondiente (SEMARNAT) la Manifestación de Impacto Ambiental, el promovente está cumpliendo con este apartado. El proyecto se vincula por la obligatoriedad de obtener la autorización correspondiente para realizar las obras descritas en esta manifestación de impacto ambiental. Como ya se mencionó anteriormente, la promovente una vez autorizado el proyecto en materia ambiental procederá a tramitar el Registro Nacional de Pesca para la unidad de producción acuícola.
Art. 30°.- *Las actividades pesqueras se clasifican en:* **II.-** *Cultivo o acuacultura con fines*		
Artículo 31°.- *Para realizar las actividades de pesca se requiere lo siguiente:* **I,** *Concesión, para:* **Inciso b)** *Acuacultura comercial* **II,** Permiso, para: **Inciso g)** *Acuacultura de fomento* **III,** *Autorización, para:* **Inciso d)** *Recolectar del medio natural reproductores, larvas, postlarvas, crías, huevos, semillas, alevines o en cualquier otro estadio, y* **Inciso e)** *Acuacultura didáctica.*		

Artículos 22.- *la Secretaría podrá inscribir en el Registro Nacional de Pesca a los acuicultores que no requieran concesión, permiso o Autorización.*	Al **proyecto** le aplica el Artículo, incisos y, fracciones anteriores, porque se trata de una actividad acuícola con fines comerciales.	Por el hecho de presentar a la autoridad correspondiente (SEMARNAT) la Manifestación de Impacto Ambiental, el promovente está cumpliendo con este apartado. El proyecto se vincula por la obligatoriedad de obtener la autorización correspondiente para realizar las obras descritas en esta manifestación de impacto ambiental. Como ya se mencionó anteriormente, la promovente una vez autorizado el proyecto en materia ambiental procederá a tramitar el Registro Nacional de Pesca para la unidad de producción acuícola.
Art. 30°.- *Las actividades pesqueras se clasifican en:* **II.-** *Cultivo o acuacultura con fines*		
Artículo 31°.- *Para realizar las actividades de pesca se requiere lo siguiente:* **I,** *Concesión, para:* **Inciso b)** *Acuacultura comercial* **II,** Permiso, para: **Inciso g)** *Acuacultura de fomento* **III,** *Autorización, para:* **Inciso d)** *Recolectar del medio natural reproductores, larvas, postlarvas, crías, huevos, semillas, alevines o en cualquier otro estadio, y* **Inciso e)** *Acuacultura didáctica.*		

Artículos 22.- *la Secretaría podrá inscribir en el Registro Nacional de Pesca a los acuicultores que no requieran concesión, permiso o Autorización.*	Al **proyecto** le aplica el Artículo, incisos y, fracciones anteriores, porque se trata de una actividad acuícola con fines comerciales.	Por el hecho de presentar a la autoridad correspondiente (SEMARNAT) la Manifestación de Impacto Ambiental, el promovente está cumpliendo con este apartado. El proyecto se vincula por la obligatoriedad de obtener la autorización correspondiente para realizar las obras descritas en esta manifestación de impacto ambiental. Como ya se mencionó anteriormente, la promovente una vez autorizado el proyecto en materia ambiental procederá a tramitar el Registro Nacional de Pesca para la unidad de producción acuícola.
Art. 30°.- *Las actividades pesqueras se clasifican en:* **II.-** *Cultivo o acuacultura con fines*		
Artículo 31°.- *Para realizar las actividades de pesca se requiere lo siguiente:* **I,** *Concesión, para:* **Inciso b)** *Acuacultura comercial* **II,** Permiso, para: **Inciso g)** *Acuacultura de fomento* **III,** *Autorización, para:* **Inciso d)** *Recolectar del medio natural reproductores, larvas, postlarvas, crías, huevos, semillas, alevines o en cualquier otro estadio, y* **Inciso e)** *Acuacultura didáctica.*		

Artículos 22.- *la Secretaría podrá inscribir en el Registro Nacional de Pesca a los acuicultores que no requieran concesión, permiso o Autorización.*	Al **proyecto** le aplica el Artículo, incisos y, fracciones anteriores, porque se trata de una actividad acuícola con fines comerciales.	Por el hecho de presentar a la autoridad correspondiente (SEMARNAT) la Manifestación de Impacto Ambiental, el promovente está cumpliendo con este apartado. El proyecto se vincula por la obligatoriedad de obtener la autorización correspondiente para realizar las obras descritas en esta manifestación de impacto ambiental. Como ya se mencionó anteriormente, la promovente una vez autorizado el proyecto en materia ambiental procederá a tramitar el Registro Nacional de Pesca para la unidad de producción acuícola.
Art. 30°.- *Las actividades pesqueras se clasifican en:* **II.-** *Cultivo o acuacultura con fines*		
Artículo 31°.- *Para realizar las actividades de pesca se requiere lo siguiente:* **I,** *Concesión, para:* **Inciso b)** *Acuacultura comercial* **II,** Permiso, para: **Inciso g)** *Acuacultura de fomento* **III,** *Autorización, para:* **Inciso d)** *Recolectar del medio natural reproductores, larvas, postlarvas, crías, huevos, semillas, alevines o en cualquier otro estadio, y* **Inciso e)** *Acuacultura didáctica.*		

Artículos 22.- *la Secretaría podrá inscribir en el Registro Nacional de Pesca a los acuicultores que no requieran concesión, permiso o Autorización.*	Al **proyecto** le aplica el Artículo, incisos y, fracciones anteriores, porque se trata de una actividad acuícola con fines comerciales.	Por el hecho de presentar a la autoridad correspondiente (SEMARNAT) la Manifestación de Impacto Ambiental, el promovente está cumpliendo con este apartado. El proyecto se vincula por la obligatoriedad de obtener la autorización correspondiente para realizar las obras descritas en esta manifestación de impacto ambiental. Como ya se mencionó anteriormente, la promovente una vez autorizado el proyecto en materia ambiental procederá a tramitar el Registro Nacional de Pesca para la unidad de producción acuícola.
Art. 30°.- *Las actividades pesqueras se clasifican en:* **II.-** *Cultivo o acuacultura con fines*		
Artículo 31°.- *Para realizar las actividades de pesca se requiere lo siguiente:* **I,** *Concesión, para:* **Inciso b)** *Acuacultura comercial* **II,** Permiso, para: **Inciso g)** *Acuacultura de fomento* **III,** *Autorización, para:* **Inciso d)** *Recolectar del medio natural reproductores, larvas, postlarvas, crías, huevos, semillas, alevines o en cualquier otro estadio, y* **Inciso e)** *Acuacultura didáctica.*		

Artículos 22.- *la Secretaría podrá inscribir en el Registro Nacional de Pesca a los acuicultores que no requieran concesión, permiso o Autorización.*	Al **proyecto** le aplica el Artículo, incisos y, fracciones anteriores, porque se trata de una actividad acuícola con fines comerciales.	Por el hecho de presentar a la autoridad correspondiente (SEMARNAT) la Manifestación de Impacto Ambiental, el promovente está cumpliendo con este apartado. El proyecto se vincula por la obligatoriedad de obtener la autorización correspondiente para realizar las obras descritas en esta manifestación de impacto ambiental. Como ya se mencionó anteriormente, la promovente una vez autorizado el proyecto en materia ambiental procederá a tramitar el Registro Nacional de Pesca para la unidad de producción acuícola.
Art. 30°.- *Las actividades pesqueras se clasifican en:* **II.-** *Cultivo o acuacultura con fines*		
Artículo 31°.- *Para realizar las actividades de pesca se requiere lo siguiente:* **I,** *Concesión, para:* **Inciso b)** *Acuacultura comercial* **II,** Permiso, para: **Inciso g)** *Acuacultura de fomento* **III,** *Autorización, para:* **Inciso d)** *Recolectar del medio natural reproductores, larvas, postlarvas, crías, huevos, semillas, alevines o en cualquier otro estadio, y* **Inciso e)** *Acuacultura didáctica.*		

Artículos 22.- *la Secretaría podrá inscribir en el Registro Nacional de Pesca a los acuicultores que no requieran concesión, permiso o Autorización.*	Al **proyecto** le aplica el Artículo, incisos y, fracciones anteriores, porque se trata de una actividad acuícola con fines comerciales.	Por el hecho de presentar a la autoridad correspondiente (SEMARNAT) la Manifestación de Impacto Ambiental, el promovente está cumpliendo con este apartado. El proyecto se vincula por la obligatoriedad de obtener la autorización correspondiente para realizar las obras descritas en esta manifestación de impacto ambiental. Como ya se mencionó anteriormente, la promovente una vez autorizado el proyecto en materia ambiental procederá a tramitar el Registro Nacional de Pesca para la unidad de producción acuícola.
Art. 30°.- *Las actividades pesqueras se clasifican en:* **II.-** *Cultivo o acuacultura con fines*		
Artículo 31°.- *Para realizar las actividades de pesca se requiere lo siguiente:* **I,** *Concesión, para:* **Inciso b)** *Acuacultura comercial* **II,** Permiso, para: **Inciso g)** *Acuacultura de fomento* **III,** *Autorización, para:* **Inciso d)** *Recolectar del medio natural reproductores, larvas, postlarvas, crías, huevos, semillas, alevines o en cualquier otro estadio, y* **Inciso e)** *Acuacultura didáctica.*		

Artículos 22.- *la Secretaría podrá inscribir en el Registro Nacional de Pesca a los acuicultores que no requieran concesión, permiso o Autorización.*	Al **proyecto** le aplica el Artículo, incisos y, fracciones anteriores, porque se trata de una actividad acuícola con fines comerciales.	Por el hecho de presentar a la autoridad correspondiente (SEMARNAT) la Manifestación de Impacto Ambiental, el promovente está cumpliendo con este apartado. El proyecto se vincula por la obligatoriedad de obtener la autorización correspondiente para realizar las obras descritas en esta manifestación de impacto ambiental. Como ya se mencionó anteriormente, la promovente una vez autorizado el proyecto en materia ambiental procederá a tramitar el Registro Nacional de Pesca para la unidad de producción acuícola.
Art. 30°.- *Las actividades pesqueras se clasifican en:* **II.-** *Cultivo o acuacultura con fines*		
Artículo 31°.- *Para realizar las actividades de pesca se requiere lo siguiente:* **I,** *Concesión, para:* **Inciso b)** *Acuacultura comercial* **II,** Permiso, para: **Inciso g)** *Acuacultura de fomento* **III,** *Autorización, para:* **Inciso d)** *Recolectar del medio natural reproductores, larvas, postlarvas, crías, huevos, semillas, alevines o en cualquier otro estadio, y* **Inciso e)** *Acuacultura didáctica.*		

Artículos 22.- *la Secretaría podrá inscribir en el Registro Nacional de Pesca a los acuicultores que no requieran concesión, permiso o Autorización.*	Al **proyecto** le aplica el Artículo, incisos y, fracciones anteriores, porque se trata de una actividad acuícola con fines comerciales.	Por el hecho de presentar a la autoridad correspondiente (SEMARNAT) la Manifestación de Impacto Ambiental, el promovente está cumpliendo con este apartado. El proyecto se vincula por la obligatoriedad de obtener la autorización correspondiente para realizar las obras descritas en esta manifestación de impacto ambiental. Como ya se mencionó anteriormente, la promovente una vez autorizado el proyecto en materia ambiental procederá a tramitar el Registro Nacional de Pesca para la unidad de producción acuícola.
Art. 30°.- *Las actividades pesqueras se clasifican en:* **II.-** *Cultivo o acuacultura con fines*		
Artículo 31°.- *Para realizar las actividades de pesca se requiere lo siguiente:* **I,** *Concesión, para:* **Inciso b)** *Acuacultura comercial* **II,** Permiso, para: **Inciso g)** *Acuacultura de fomento* **III,** *Autorización, para:* **Inciso d)** *Recolectar del medio natural reproductores, larvas, postlarvas, crías, huevos, semillas, alevines o en cualquier otro estadio, y* **Inciso e)** *Acuacultura didáctica.*		

Artículos 22.- *la Secretaría podrá inscribir en el Registro Nacional de Pesca a los acuicultores que no requieran concesión, permiso o Autorización.*	Al **proyecto** le aplica el Artículo, incisos y, fracciones anteriores, porque se trata de una actividad acuícola con fines comerciales.	Por el hecho de presentar a la autoridad correspondiente (SEMARNAT) la Manifestación de Impacto Ambiental, el promovente está cumpliendo con este apartado. El proyecto se vincula por la obligatoriedad de obtener la autorización correspondiente para realizar las obras descritas en esta manifestación de impacto ambiental. Como ya se mencionó anteriormente, la promovente una vez autorizado el proyecto en materia ambiental procederá a tramitar el Registro Nacional de Pesca para la unidad de producción acuícola.
Art. 30°.- *Las actividades pesqueras se clasifican en:* **II.-** *Cultivo o acuacultura con fines*		
Artículo 31°.- *Para realizar las actividades de pesca se requiere lo siguiente:* **I,** *Concesión, para:* **Inciso b)** *Acuacultura comercial* **II,** Permiso, para: **Inciso g)** *Acuacultura de fomento* **III,** *Autorización, para:* **Inciso d)** *Recolectar del medio natural reproductores, larvas, postlarvas, crías, huevos, semillas, alevines o en cualquier otro estadio, y* **Inciso e)** *Acuacultura didáctica.*		

Artículos 22.- *la Secretaría podrá inscribir en el Registro Nacional de Pesca a los acuicultores que no requieran concesión, permiso o Autorización.*	Al **proyecto** le aplica el Artículo, incisos y, fracciones anteriores, porque se trata de una actividad acuícola con fines comerciales.	Por el hecho de presentar a la autoridad correspondiente (SEMARNAT) la Manifestación de Impacto Ambiental, el promovente está cumpliendo con este apartado. El proyecto se vincula por la obligatoriedad de obtener la autorización correspondiente para realizar las obras descritas en esta manifestación de impacto ambiental. Como ya se mencionó anteriormente, la promovente una vez autorizado el proyecto en materia ambiental procederá a tramitar el Registro Nacional de Pesca para la unidad de producción acuícola.
Art. 30°.- *Las actividades pesqueras se clasifican en:* **II.-** *Cultivo o acuacultura con fines*		
Artículo 31°.- *Para realizar las actividades de pesca se requiere lo siguiente:* **I,** *Concesión, para:* **Inciso b)** *Acuacultura comercial* **II,** Permiso, para: **Inciso g)** *Acuacultura de fomento* **III,** *Autorización, para:* **Inciso d)** *Recolectar del medio natural reproductores, larvas, postlarvas, crías, huevos, semillas, alevines o en cualquier otro estadio, y* **Inciso e)** *Acuacultura didáctica.*		

Artículos 22.- *la Secretaría podrá inscribir en el Registro Nacional de Pesca a los acuicultores que no requieran concesión, permiso o Autorización.*	Al **proyecto** le aplica el Artículo, incisos y, fracciones anteriores, porque se trata de una actividad acuícola con fines comerciales.	Por el hecho de presentar a la autoridad correspondiente (SEMARNAT) la Manifestación de Impacto Ambiental, el promovente está cumpliendo con este apartado. El proyecto se vincula por la obligatoriedad de obtener la autorización correspondiente para realizar las obras descritas en esta manifestación de impacto ambiental. Como ya se mencionó anteriormente, la promovente una vez autorizado el proyecto en materia ambiental procederá a tramitar el Registro Nacional de Pesca para la unidad de producción acuícola.
Art. 30°.- *Las actividades pesqueras se clasifican en:* **II.-** *Cultivo o acuacultura con fines*		
Artículo 31°.- *Para realizar las actividades de pesca se requiere lo siguiente:* **I,** *Concesión, para:* **Inciso b)** *Acuacultura comercial* **II,** Permiso, para: **Inciso g)** *Acuacultura de fomento* **III,** *Autorización, para:* **Inciso d)** *Recolectar del medio natural reproductores, larvas, postlarvas, crías, huevos, semillas, alevines o en cualquier otro estadio, y* **Inciso e)** *Acuacultura didáctica.*		

Artículos 22.- *la Secretaría podrá inscribir en el Registro Nacional de Pesca a los acuicultores que no requieran concesión, permiso o Autorización.*	Al **proyecto** le aplica el Artículo, incisos y, fracciones anteriores, porque se trata de una actividad acuícola con fines comerciales.	Por el hecho de presentar a la autoridad correspondiente (SEMARNAT) la Manifestación de Impacto Ambiental, el promovente está cumpliendo con este apartado. El proyecto se vincula por la obligatoriedad de obtener la autorización correspondiente para realizar las obras descritas en esta manifestación de impacto ambiental. Como ya se mencionó anteriormente, la promovente una vez autorizado el proyecto en materia ambiental procederá a tramitar el Registro Nacional de Pesca para la unidad de producción acuícola.
Art. 30°.- *Las actividades pesqueras se clasifican en:* **II.-** *Cultivo o acuacultura con fines*		
Artículo 31°.- *Para realizar las actividades de pesca se requiere lo siguiente:* **I,** *Concesión, para:* **Inciso b)** *Acuacultura comercial* **II,** Permiso, para: **Inciso g)** *Acuacultura de fomento* **III,** *Autorización, para:* **Inciso d)** *Recolectar del medio natural reproductores, larvas, postlarvas, crías, huevos, semillas, alevines o en cualquier otro estadio, y* **Inciso e)** *Acuacultura didáctica.*		

Artículos 22.- *la Secretaría podrá inscribir en el Registro Nacional de Pesca a los acuicultores que no requieran concesión, permiso o Autorización.*	Al **proyecto** le aplica el Artículo, incisos y, fracciones anteriores, porque se trata de una actividad acuícola con fines comerciales.	Por el hecho de presentar a la autoridad correspondiente (SEMARNAT) la Manifestación de Impacto Ambiental, el promovente está cumpliendo con este apartado. El proyecto se vincula por la obligatoriedad de obtener la autorización correspondiente para realizar las obras descritas en esta manifestación de impacto ambiental. Como ya se mencionó anteriormente, la promovente una vez autorizado el proyecto en materia ambiental procederá a tramitar el Registro Nacional de Pesca para la unidad de producción acuícola.
Art. 30°.- *Las actividades pesqueras se clasifican en:* **II.-** *Cultivo o acuacultura con fines*		
Artículo 31°.- *Para realizar las actividades de pesca se requiere lo siguiente:* **I,** *Concesión, para:* **Inciso b)** *Acuacultura comercial* **II,** Permiso, para: **Inciso g)** *Acuacultura de fomento* **III,** *Autorización, para:* **Inciso d)** *Recolectar del medio natural reproductores, larvas, postlarvas, crías, huevos, semillas, alevines o en cualquier otro estadio, y* **Inciso e)** *Acuacultura didáctica.*		

Artículos 22.- *la Secretaría podrá inscribir en el Registro Nacional de Pesca a los acuicultores que no requieran concesión, permiso o Autorización.*	Al **proyecto** le aplica el Artículo, incisos y, fracciones anteriores, porque se trata de una actividad acuícola con fines comerciales.	Por el hecho de presentar a la autoridad correspondiente (SEMARNAT) la Manifestación de Impacto Ambiental, el promovente está cumpliendo con este apartado. El proyecto se vincula por la obligatoriedad de obtener la autorización correspondiente para realizar las obras descritas en esta manifestación de impacto ambiental. Como ya se mencionó anteriormente, la promovente una vez autorizado el proyecto en materia ambiental procederá a tramitar el Registro Nacional de Pesca para la unidad de producción acuícola.
Art. 30°.- *Las actividades pesqueras se clasifican en:* **II.-** *Cultivo o acuacultura con fines*		
Artículo 31°.- *Para realizar las actividades de pesca se requiere lo siguiente:* **I,** *Concesión, para:* **Inciso b)** *Acuacultura comercial* **II,** Permiso, para: **Inciso g)** *Acuacultura de fomento* **III,** *Autorización, para:* **Inciso d)** *Recolectar del medio natural reproductores, larvas, postlarvas, crías, huevos, semillas, alevines o en cualquier otro estadio, y* **Inciso e)** *Acuacultura didáctica.*		

Artículos 22.- *la Secretaría podrá inscribir en el Registro Nacional de Pesca a los acuicultores que no requieran concesión, permiso o Autorización.*	Al **proyecto** le aplica el Artículo, incisos y, fracciones anteriores, porque se trata de una actividad acuícola con fines comerciales.	Por el hecho de presentar a la autoridad correspondiente (SEMARNAT) la Manifestación de Impacto Ambiental, el promovente está cumpliendo con este apartado. El proyecto se vincula por la obligatoriedad de obtener la autorización correspondiente para realizar las obras descritas en esta manifestación de impacto ambiental. Como ya se mencionó anteriormente, la promovente una vez autorizado el proyecto en materia ambiental procederá a tramitar el Registro Nacional de Pesca para la unidad de producción acuícola.
Art. 30°.- *Las actividades pesqueras se clasifican en:* **II.-** *Cultivo o acuacultura con fines*		
Artículo 31°.- *Para realizar las actividades de pesca se requiere lo siguiente:* **I,** *Concesión, para:* **Inciso b)** *Acuacultura comercial* **II,** Permiso, para: **Inciso g)** *Acuacultura de fomento* **III,** *Autorización, para:* **Inciso d)** *Recolectar del medio natural reproductores, larvas, postlarvas, crías, huevos, semillas, alevines o en cualquier otro estadio, y* **Inciso e)** *Acuacultura didáctica.*		

Artículos 22.- *la Secretaría podrá inscribir en el Registro Nacional de Pesca a los acuicultores que no requieran concesión, permiso o Autorización.*	Al **proyecto** le aplica el Artículo, incisos y, fracciones anteriores, porque se trata de una actividad acuícola con fines comerciales.	Por el hecho de presentar a la autoridad correspondiente (SEMARNAT) la Manifestación de Impacto Ambiental, el promovente está cumpliendo con este apartado. El proyecto se vincula por la obligatoriedad de obtener la autorización correspondiente para realizar las obras descritas en esta manifestación de impacto ambiental. Como ya se mencionó anteriormente, la promovente una vez autorizado el proyecto en materia ambiental procederá a tramitar el Registro Nacional de Pesca para la unidad de producción acuícola.
Art. 30°.- *Las actividades pesqueras se clasifican en:* **II.-** *Cultivo o acuacultura con fines*		
Artículo 31°.- *Para realizar las actividades de pesca se requiere lo siguiente:* **I,** *Concesión, para:* **Inciso b)** *Acuacultura comercial* **II,** Permiso, para: **Inciso g)** *Acuacultura de fomento* **III,** *Autorización, para:* **Inciso d)** *Recolectar del medio natural reproductores, larvas, postlarvas, crías, huevos, semillas, alevines o en cualquier otro estadio, y* **Inciso e)** *Acuacultura didáctica.*		

Artículos 22.- *la Secretaría podrá inscribir en el Registro Nacional de Pesca a los acuicultores que no requieran concesión, permiso o Autorización.*	Al **proyecto** le aplica el Artículo, incisos y, fracciones anteriores, porque se trata de una actividad acuícola con fines comerciales.	Por el hecho de presentar a la autoridad correspondiente (SEMARNAT) la Manifestación de Impacto Ambiental, el promovente está cumpliendo con este apartado. El proyecto se vincula por la obligatoriedad de obtener la autorización correspondiente para realizar las obras descritas en esta manifestación de impacto ambiental. Como ya se mencionó anteriormente, la promovente una vez autorizado el proyecto en materia ambiental procederá a tramitar el Registro Nacional de Pesca para la unidad de producción acuícola.
Art. 30°.- *Las actividades pesqueras se clasifican en:* **II.-** *Cultivo o acuacultura con fines*		
Artículo 31°.- *Para realizar las actividades de pesca se requiere lo siguiente:* **I,** *Concesión, para:* **Inciso b)** *Acuacultura comercial* **II,** Permiso, para: **Inciso g)** *Acuacultura de fomento* **III,** *Autorización, para:* **Inciso d)** *Recolectar del medio natural reproductores, larvas, postlarvas, crías, huevos, semillas, alevines o en cualquier otro estadio, y* **Inciso e)** *Acuacultura didáctica.*		

Artículos 22.- *la Secretaría podrá inscribir en el Registro Nacional de Pesca a los acuicultores que no requieran concesión, permiso o Autorización.*	Al **proyecto** le aplica el Artículo, incisos y, fracciones anteriores, porque se trata de una actividad acuícola con fines comerciales.	Por el hecho de presentar a la autoridad correspondiente (SEMARNAT) la Manifestación de Impacto Ambiental, el promovente está cumpliendo con este apartado. El proyecto se vincula por la obligatoriedad de obtener la autorización correspondiente para realizar las obras descritas en esta manifestación de impacto ambiental. Como ya se mencionó anteriormente, la promovente una vez autorizado el proyecto en materia ambiental procederá a tramitar el Registro Nacional de Pesca para la unidad de producción acuícola.
Art. 30°.- *Las actividades pesqueras se clasifican en:* **II.-** *Cultivo o acuacultura con fines*		
Artículo 31°.- *Para realizar las actividades de pesca se requiere lo siguiente:* **I,** *Concesión, para:* **Inciso b)** *Acuacultura comercial* **II,** Permiso, para: **Inciso g)** *Acuacultura de fomento* **III,** *Autorización, para:* **Inciso d)** *Recolectar del medio natural reproductores, larvas, postlarvas, crías, huevos, semillas, alevines o en cualquier otro estadio, y* **Inciso e)** *Acuacultura didáctica.*		

Artículos 22.- *la Secretaría podrá inscribir en el Registro Nacional de Pesca a los acuicultores que no requieran concesión, permiso o Autorización.*	Al **proyecto** le aplica el Artículo, incisos y, fracciones anteriores, porque se trata de una actividad acuícola con fines comerciales.	Por el hecho de presentar a la autoridad correspondiente (SEMARNAT) la Manifestación de Impacto Ambiental, el promovente está cumpliendo con este apartado. El proyecto se vincula por la obligatoriedad de obtener la autorización correspondiente para realizar las obras descritas en esta manifestación de impacto ambiental. Como ya se mencionó anteriormente, la promovente una vez autorizado el proyecto en materia ambiental procederá a tramitar el Registro Nacional de Pesca para la unidad de producción acuícola.
Art. 30°.- *Las actividades pesqueras se clasifican en:* **II.-** *Cultivo o acuacultura con fines*		
Artículo 31°.- *Para realizar las actividades de pesca se requiere lo siguiente:* **I,** *Concesión, para:* **Inciso b)** *Acuacultura comercial* **II,** Permiso, para: **Inciso g)** *Acuacultura de fomento* **III,** *Autorización, para:* **Inciso d)** *Recolectar del medio natural reproductores, larvas, postlarvas, crías, huevos, semillas, alevines o en cualquier otro estadio, y* **Inciso e)** *Acuacultura didáctica.*		

Artículos 22.- *la Secretaría podrá inscribir en el Registro Nacional de Pesca a los acuicultores que no requieran concesión, permiso o Autorización.*	Al **proyecto** le aplica el Artículo, incisos y, fracciones anteriores, porque se trata de una actividad acuícola con fines comerciales.	Por el hecho de presentar a la autoridad correspondiente (SEMARNAT) la Manifestación de Impacto Ambiental, el promovente está cumpliendo con este apartado. El proyecto se vincula por la obligatoriedad de obtener la autorización correspondiente para realizar las obras descritas en esta manifestación de impacto ambiental. Como ya se mencionó anteriormente, la promovente una vez autorizado el proyecto en materia ambiental procederá a tramitar el Registro Nacional de Pesca para la unidad de producción acuícola.
Art. 30°.- *Las actividades pesqueras se clasifican en:* **II.-** *Cultivo o acuacultura con fines*		
Artículo 31°.- *Para realizar las actividades de pesca se requiere lo siguiente:* **I,** *Concesión, para:* **Inciso b)** *Acuacultura comercial* **II,** Permiso, para: **Inciso g)** *Acuacultura de fomento* **III,** *Autorización, para:* **Inciso d)** *Recolectar del medio natural reproductores, larvas, postlarvas, crías, huevos, semillas, alevines o en cualquier otro estadio, y* **Inciso e)** *Acuacultura didáctica.*		

Artículos 22.- *la Secretaría podrá inscribir en el Registro Nacional de Pesca a los acuicultores que no requieran concesión, permiso o Autorización.*	Al **proyecto** le aplica el Artículo, incisos y, fracciones anteriores, porque se trata de una actividad acuícola con fines comerciales.	Por el hecho de presentar a la autoridad correspondiente (SEMARNAT) la Manifestación de Impacto Ambiental, el promovente está cumpliendo con este apartado. El proyecto se vincula por la obligatoriedad de obtener la autorización correspondiente para realizar las obras descritas en esta manifestación de impacto ambiental. Como ya se mencionó anteriormente, la promovente una vez autorizado el proyecto en materia ambiental procederá a tramitar el Registro Nacional de Pesca para la unidad de producción acuícola.
Art. 30°.- *Las actividades pesqueras se clasifican en:* **II.-** *Cultivo o acuacultura con fines*		
Artículo 31°.- *Para realizar las actividades de pesca se requiere lo siguiente:* **I,** *Concesión, para:* **Inciso b)** *Acuacultura comercial* **II,** Permiso, para: **Inciso g)** *Acuacultura de fomento* **III,** *Autorización, para:* **Inciso d)** *Recolectar del medio natural reproductores, larvas, postlarvas, crías, huevos, semillas, alevines o en cualquier otro estadio, y* **Inciso e)** *Acuacultura didáctica.*		

Artículos 22.- *la Secretaría podrá inscribir en el Registro Nacional de Pesca a los acuicultores que no requieran concesión, permiso o Autorización.*	Al **proyecto** le aplica el Artículo, incisos y, fracciones anteriores, porque se trata de una actividad acuícola con fines comerciales.	Por el hecho de presentar a la autoridad correspondiente (SEMARNAT) la Manifestación de Impacto Ambiental, el promovente está cumpliendo con este apartado. El proyecto se vincula por la obligatoriedad de obtener la autorización correspondiente para realizar las obras descritas en esta manifestación de impacto ambiental. Como ya se mencionó anteriormente, la promovente una vez autorizado el proyecto en materia ambiental procederá a tramitar el Registro Nacional de Pesca para la unidad de producción acuícola.
Art. 30°.- *Las actividades pesqueras se clasifican en:* **II.-** *Cultivo o acuacultura con fines*		
Artículo 31°.- *Para realizar las actividades de pesca se requiere lo siguiente:* **I,** *Concesión, para:* **Inciso b)** *Acuacultura comercial* **II,** Permiso, para: **Inciso g)** *Acuacultura de fomento* **III,** *Autorización, para:* **Inciso d)** *Recolectar del medio natural reproductores, larvas, postlarvas, crías, huevos, semillas, alevines o en cualquier otro estadio, y* **Inciso e)** *Acuacultura didáctica.*		

Artículos 22.- *la Secretaría podrá inscribir en el Registro Nacional de Pesca a los acuicultores que no requieran concesión, permiso o Autorización.*	Al **proyecto** le aplica el Artículo, incisos y, fracciones anteriores, porque se trata de una actividad acuícola con fines comerciales.	Por el hecho de presentar a la autoridad correspondiente (SEMARNAT) la Manifestación de Impacto Ambiental, el promovente está cumpliendo con este apartado. El proyecto se vincula por la obligatoriedad de obtener la autorización correspondiente para realizar las obras descritas en esta manifestación de impacto ambiental. Como ya se mencionó anteriormente, la promovente una vez autorizado el proyecto en materia ambiental procederá a tramitar el Registro Nacional de Pesca para la unidad de producción acuícola.
Art. 30°.- *Las actividades pesqueras se clasifican en:* **II.-** *Cultivo o acuacultura con fines*		
Artículo 31°.- *Para realizar las actividades de pesca se requiere lo siguiente:* **I,** *Concesión, para:* **Inciso b)** *Acuacultura comercial* **II,** Permiso, para: **Inciso g)** *Acuacultura de fomento* **III,** *Autorización, para:* **Inciso d)** *Recolectar del medio natural reproductores, larvas, postlarvas, crías, huevos, semillas, alevines o en cualquier otro estadio, y* **Inciso e)** *Acuacultura didáctica.*		

Artículos 22.- *la Secretaría podrá inscribir en el Registro Nacional de Pesca a los acuicultores que no requieran concesión, permiso o Autorización.*	Al **proyecto** le aplica el Artículo, incisos y, fracciones anteriores, porque se trata de una actividad acuícola con fines comerciales.	Por el hecho de presentar a la autoridad correspondiente (SEMARNAT) la Manifestación de Impacto Ambiental, el promovente está cumpliendo con este apartado. El proyecto se vincula por la obligatoriedad de obtener la autorización correspondiente para realizar las obras descritas en esta manifestación de impacto ambiental. Como ya se mencionó anteriormente, la promovente una vez autorizado el proyecto en materia ambiental procederá a tramitar el Registro Nacional de Pesca para la unidad de producción acuícola.
Art. 30°.- *Las actividades pesqueras se clasifican en:* **II.-** *Cultivo o acuacultura con fines*		
Artículo 31°.- *Para realizar las actividades de pesca se requiere lo siguiente:* **I,** *Concesión, para:* **Inciso b)** *Acuacultura comercial* **II,** Permiso, para: **Inciso g)** *Acuacultura de fomento* **III,** *Autorización, para:* **Inciso d)** *Recolectar del medio natural reproductores, larvas, postlarvas, crías, huevos, semillas, alevines o en cualquier otro estadio, y* **Inciso e)** *Acuacultura didáctica.*		

Artículos 22.- *la Secretaría podrá inscribir en el Registro Nacional de Pesca a los acuicultores que no requieran concesión, permiso o Autorización.*	Al **proyecto** le aplica el Artículo, incisos y, fracciones anteriores, porque se trata de una actividad acuícola con fines comerciales.	Por el hecho de presentar a la autoridad correspondiente (SEMARNAT) la Manifestación de Impacto Ambiental, el promovente está cumpliendo con este apartado. El proyecto se vincula por la obligatoriedad de obtener la autorización correspondiente para realizar las obras descritas en esta manifestación de impacto ambiental. Como ya se mencionó anteriormente, la promovente una vez autorizado el proyecto en materia ambiental procederá a tramitar el Registro Nacional de Pesca para la unidad de producción acuícola.
Art. 30°.- *Las actividades pesqueras se clasifican en:* **II.-** *Cultivo o acuacultura con fines*		
Artículo 31°.- *Para realizar las actividades de pesca se requiere lo siguiente:* **I,** *Concesión, para:* **Inciso b)** *Acuacultura comercial* **II,** Permiso, para: **Inciso g)** *Acuacultura de fomento* **III,** *Autorización, para:* **Inciso d)** *Recolectar del medio natural reproductores, larvas, postlarvas, crías, huevos, semillas, alevines o en cualquier otro estadio, y* **Inciso e)** *Acuacultura didáctica.*		

Artículos 22.- *la Secretaría podrá inscribir en el Registro Nacional de Pesca a los acuicultores que no requieran concesión, permiso o Autorización.*	Al **proyecto** le aplica el Artículo, incisos y, fracciones anteriores, porque se trata de una actividad acuícola con fines comerciales.	Por el hecho de presentar a la autoridad correspondiente (SEMARNAT) la Manifestación de Impacto Ambiental, el promovente está cumpliendo con este apartado. El proyecto se vincula por la obligatoriedad de obtener la autorización correspondiente para realizar las obras descritas en esta manifestación de impacto ambiental. Como ya se mencionó anteriormente, la promovente una vez autorizado el proyecto en materia ambiental procederá a tramitar el Registro Nacional de Pesca para la unidad de producción acuícola.
Art. 30°.- *Las actividades pesqueras se clasifican en:* **II.-** *Cultivo o acuacultura con fines*		
Artículo 31°.- *Para realizar las actividades de pesca se requiere lo siguiente:* **I,** *Concesión, para:* **Inciso b)** *Acuacultura comercial* **II,** Permiso, para: **Inciso g)** *Acuacultura de fomento* **III,** *Autorización, para:* **Inciso d)** *Recolectar del medio natural reproductores, larvas, postlarvas, crías, huevos, semillas, alevines o en cualquier otro estadio, y* **Inciso e)** *Acuacultura didáctica.*		

Artículos 22.- *la Secretaría podrá inscribir en el Registro Nacional de Pesca a los acuicultores que no requieran concesión, permiso o Autorización.*	Al **proyecto** le aplica el Artículo, incisos y, fracciones anteriores, porque se trata de una actividad acuícola con fines comerciales.	Por el hecho de presentar a la autoridad correspondiente (SEMARNAT) la Manifestación de Impacto Ambiental, el promovente está cumpliendo con este apartado. El proyecto se vincula por la obligatoriedad de obtener la autorización correspondiente para realizar las obras descritas en esta manifestación de impacto ambiental. Como ya se mencionó anteriormente, la promovente una vez autorizado el proyecto en materia ambiental procederá a tramitar el Registro Nacional de Pesca para la unidad de producción acuícola.
Art. 30°.- *Las actividades pesqueras se clasifican en:* **II.-** *Cultivo o acuacultura con fines*		
Artículo 31°.- *Para realizar las actividades de pesca se requiere lo siguiente:* **I,** *Concesión, para:* **Inciso b)** *Acuacultura comercial* **II,** Permiso, para: **Inciso g)** *Acuacultura de fomento* **III,** *Autorización, para:* **Inciso d)** *Recolectar del medio natural reproductores, larvas, postlarvas, crías, huevos, semillas, alevines o en cualquier otro estadio, y* **Inciso e)** *Acuacultura didáctica.*		

Artículos 22.- *la Secretaría podrá inscribir en el Registro Nacional de Pesca a los acuicultores que no requieran concesión, permiso o Autorización.*	Al **proyecto** le aplica el Artículo, incisos y, fracciones anteriores, porque se trata de una actividad acuícola con fines comerciales.	Por el hecho de presentar a la autoridad correspondiente (SEMARNAT) la Manifestación de Impacto Ambiental, el promovente está cumpliendo con este apartado. El proyecto se vincula por la obligatoriedad de obtener la autorización correspondiente para realizar las obras descritas en esta manifestación de impacto ambiental. Como ya se mencionó anteriormente, la promovente una vez autorizado el proyecto en materia ambiental procederá a tramitar el Registro Nacional de Pesca para la unidad de producción acuícola.
Art. 30°.- *Las actividades pesqueras se clasifican en:* **II.-** *Cultivo o acuacultura con fines*		
Artículo 31°.- *Para realizar las actividades de pesca se requiere lo siguiente:* **I,** *Concesión, para:* **Inciso b)** *Acuacultura comercial* **II,** Permiso, para: **Inciso g)** *Acuacultura de fomento* **III,** *Autorización, para:* **Inciso d)** *Recolectar del medio natural reproductores, larvas, postlarvas, crías, huevos, semillas, alevines o en cualquier otro estadio, y* **Inciso e)** *Acuacultura didáctica.*		

Artículos 22.- *la Secretaría podrá inscribir en el Registro Nacional de Pesca a los acuicultores que no requieran concesión, permiso o Autorización.*	Al **proyecto** le aplica el Artículo, incisos y, fracciones anteriores, porque se trata de una actividad acuícola con fines comerciales.	Por el hecho de presentar a la autoridad correspondiente (SEMARNAT) la Manifestación de Impacto Ambiental, el promovente está cumpliendo con este apartado. El proyecto se vincula por la obligatoriedad de obtener la autorización correspondiente para realizar las obras descritas en esta manifestación de impacto ambiental. Como ya se mencionó anteriormente, la promovente una vez autorizado el proyecto en materia ambiental procederá a tramitar el Registro Nacional de Pesca para la unidad de producción acuícola.
Art. 30°.- *Las actividades pesqueras se clasifican en:* **II.-** *Cultivo o acuacultura con fines*		
Artículo 31°.- *Para realizar las actividades de pesca se requiere lo siguiente:* **I,** *Concesión, para:* **Inciso b)** *Acuacultura comercial* **II,** Permiso, para: **Inciso g)** *Acuacultura de fomento* **III,** *Autorización, para:* **Inciso d)** *Recolectar del medio natural reproductores, larvas, postlarvas, crías, huevos, semillas, alevines o en cualquier otro estadio, y* **Inciso e)** *Acuacultura didáctica.*		

Artículos 22.- *la Secretaría podrá inscribir en el Registro Nacional de Pesca a los acuicultores que no requieran concesión, permiso o Autorización.*	Al **proyecto** le aplica el Artículo, incisos y, fracciones anteriores, porque se trata de una actividad acuícola con fines comerciales.	Por el hecho de presentar a la autoridad correspondiente (SEMARNAT) la Manifestación de Impacto Ambiental, el promovente está cumpliendo con este apartado. El proyecto se vincula por la obligatoriedad de obtener la autorización correspondiente para realizar las obras descritas en esta manifestación de impacto ambiental. Como ya se mencionó anteriormente, la promovente una vez autorizado el proyecto en materia ambiental procederá a tramitar el Registro Nacional de Pesca para la unidad de producción acuícola.
Art. 30°.- *Las actividades pesqueras se clasifican en:* **II.-** *Cultivo o acuacultura con fines*		
Artículo 31°.- *Para realizar las actividades de pesca se requiere lo siguiente:* **I,** *Concesión, para:* **Inciso b)** *Acuacultura comercial* **II,** Permiso, para: **Inciso g)** *Acuacultura de fomento* **III,** *Autorización, para:* **Inciso d)** *Recolectar del medio natural reproductores, larvas, postlarvas, crías, huevos, semillas, alevines o en cualquier otro estadio, y* **Inciso e)** *Acuacultura didáctica.*		

Artículos 22.- *la Secretaría podrá inscribir en el Registro Nacional de Pesca a los acuicultores que no requieran concesión, permiso o Autorización.*	Al **proyecto** le aplica el Artículo, incisos y, fracciones anteriores, porque se trata de una actividad acuícola con fines comerciales.	Por el hecho de presentar a la autoridad correspondiente (SEMARNAT) la Manifestación de Impacto Ambiental, el promovente está cumpliendo con este apartado. El proyecto se vincula por la obligatoriedad de obtener la autorización correspondiente para realizar las obras descritas en esta manifestación de impacto ambiental. Como ya se mencionó anteriormente, la promovente una vez autorizado el proyecto en materia ambiental procederá a tramitar el Registro Nacional de Pesca para la unidad de producción acuícola.
Art. 30°.- *Las actividades pesqueras se clasifican en:* **II.-** *Cultivo o acuacultura con fines*		
Artículo 31°.- *Para realizar las actividades de pesca se requiere lo siguiente:* **I,** *Concesión, para:* **Inciso b)** *Acuacultura comercial* **II,** Permiso, para: **Inciso g)** *Acuacultura de fomento* **III,** *Autorización, para:* **Inciso d)** *Recolectar del medio natural reproductores, larvas, postlarvas, crías, huevos, semillas, alevines o en cualquier otro estadio, y* **Inciso e)** *Acuacultura didáctica.*		

Artículos 22.- *la Secretaría podrá inscribir en el Registro Nacional de Pesca a los acuicultores que no requieran concesión, permiso o Autorización.*	Al **proyecto** le aplica el Artículo, incisos y, fracciones anteriores, porque se trata de una actividad acuícola con fines comerciales.	Por el hecho de presentar a la autoridad correspondiente (SEMARNAT) la Manifestación de Impacto Ambiental, el promovente está cumpliendo con este apartado. El proyecto se vincula por la obligatoriedad de obtener la autorización correspondiente para realizar las obras descritas en esta manifestación de impacto ambiental. Como ya se mencionó anteriormente, la promovente una vez autorizado el proyecto en materia ambiental procederá a tramitar el Registro Nacional de Pesca para la unidad de producción acuícola.
Art. 30°.- *Las actividades pesqueras se clasifican en:* **II.-** *Cultivo o acuacultura con fines*		
Artículo 31°.- *Para realizar las actividades de pesca se requiere lo siguiente:* **I,** *Concesión, para:* **Inciso b)** *Acuacultura comercial* **II,** Permiso, para: **Inciso g)** *Acuacultura de fomento* **III,** *Autorización, para:* **Inciso d)** *Recolectar del medio natural reproductores, larvas, postlarvas, crías, huevos, semillas, alevines o en cualquier otro estadio, y* **Inciso e)** *Acuacultura didáctica.*		

Artículos 22.- *la Secretaría podrá inscribir en el Registro Nacional de Pesca a los acuicultores que no requieran concesión, permiso o Autorización.*	Al **proyecto** le aplica el Artículo, incisos y, fracciones anteriores, porque se trata de una actividad acuícola con fines comerciales.	Por el hecho de presentar a la autoridad correspondiente (SEMARNAT) la Manifestación de Impacto Ambiental, el promovente está cumpliendo con este apartado. El proyecto se vincula por la obligatoriedad de obtener la autorización correspondiente para realizar las obras descritas en esta manifestación de impacto ambiental. Como ya se mencionó anteriormente, la promovente una vez autorizado el proyecto en materia ambiental procederá a tramitar el Registro Nacional de Pesca para la unidad de producción acuícola.
Art. 30°.- *Las actividades pesqueras se clasifican en:* **II.-** *Cultivo o acuacultura con fines*		
Artículo 31°.- *Para realizar las actividades de pesca se requiere lo siguiente:* **I,** *Concesión, para:* **Inciso b)** *Acuacultura comercial* **II,** Permiso, para: **Inciso g)** *Acuacultura de fomento* **III,** *Autorización, para:* **Inciso d)** *Recolectar del medio natural reproductores, larvas, postlarvas, crías, huevos, semillas, alevines o en cualquier otro estadio, y* **Inciso e)** *Acuacultura didáctica.*		

Artículos 22.- *la Secretaría podrá inscribir en el Registro Nacional de Pesca a los acuicultores que no requieran concesión, permiso o Autorización.*	Al **proyecto** le aplica el Artículo, incisos y, fracciones anteriores, porque se trata de una actividad acuícola con fines comerciales.	Por el hecho de presentar a la autoridad correspondiente (SEMARNAT) la Manifestación de Impacto Ambiental, el promovente está cumpliendo con este apartado. El proyecto se vincula por la obligatoriedad de obtener la autorización correspondiente para realizar las obras descritas en esta manifestación de impacto ambiental. Como ya se mencionó anteriormente, la promovente una vez autorizado el proyecto en materia ambiental procederá a tramitar el Registro Nacional de Pesca para la unidad de producción acuícola.
Art. 30°.- *Las actividades pesqueras se clasifican en:* **II.-** *Cultivo o acuacultura con fines*		
Artículo 31°.- *Para realizar las actividades de pesca se requiere lo siguiente:* **I,** *Concesión, para:* **Inciso b)** *Acuacultura comercial* **II,** Permiso, para: **Inciso g)** *Acuacultura de fomento* **III,** *Autorización, para:* **Inciso d)** *Recolectar del medio natural reproductores, larvas, postlarvas, crías, huevos, semillas, alevines o en cualquier otro estadio, y* **Inciso e)** *Acuacultura didáctica.*		

Artículos 22.- *la Secretaría podrá inscribir en el Registro Nacional de Pesca a los acuicultores que no requieran concesión, permiso o Autorización.*	Al **proyecto** le aplica el Artículo, incisos y, fracciones anteriores, porque se trata de una actividad acuícola con fines comerciales.	Por el hecho de presentar a la autoridad correspondiente (SEMARNAT) la Manifestación de Impacto Ambiental, el promovente está cumpliendo con este apartado. El proyecto se vincula por la obligatoriedad de obtener la autorización correspondiente para realizar las obras descritas en esta manifestación de impacto ambiental. Como ya se mencionó anteriormente, la promovente una vez autorizado el proyecto en materia ambiental procederá a tramitar el Registro Nacional de Pesca para la unidad de producción acuícola.
Art. 30°.- *Las actividades pesqueras se clasifican en:* **II.-** *Cultivo o acuacultura con fines*		
Artículo 31°.- *Para realizar las actividades de pesca se requiere lo siguiente:* **I,** *Concesión, para:* **Inciso b)** *Acuacultura comercial* **II,** Permiso, para: **Inciso g)** *Acuacultura de fomento* **III,** *Autorización, para:* **Inciso d)** *Recolectar del medio natural reproductores, larvas, postlarvas, crías, huevos, semillas, alevines o en cualquier otro estadio, y* **Inciso e)** *Acuacultura didáctica.*		

Artículos 22.- *la Secretaría podrá inscribir en el Registro Nacional de Pesca a los acuicultores que no requieran concesión, permiso o Autorización.*	Al **proyecto** le aplica el Artículo, incisos y, fracciones anteriores, porque se trata de una actividad acuícola con fines comerciales.	Por el hecho de presentar a la autoridad correspondiente (SEMARNAT) la Manifestación de Impacto Ambiental, el promovente está cumpliendo con este apartado. El proyecto se vincula por la obligatoriedad de obtener la autorización correspondiente para realizar las obras descritas en esta manifestación de impacto ambiental. Como ya se mencionó anteriormente, la promovente una vez autorizado el proyecto en materia ambiental procederá a tramitar el Registro Nacional de Pesca para la unidad de producción acuícola.
Art. 30°.- *Las actividades pesqueras se clasifican en:* **II.-** *Cultivo o acuacultura con fines*		
Artículo 31°.- *Para realizar las actividades de pesca se requiere lo siguiente:* **I,** *Concesión, para:* **Inciso b)** *Acuacultura comercial* **II,** Permiso, para: **Inciso g)** *Acuacultura de fomento* **III,** *Autorización, para:* **Inciso d)** *Recolectar del medio natural reproductores, larvas, postlarvas, crías, huevos, semillas, alevines o en cualquier otro estadio, y* **Inciso e)** *Acuacultura didáctica.*		

Artículos 22.- *la Secretaría podrá inscribir en el Registro Nacional de Pesca a los acuicultores que no requieran concesión, permiso o Autorización.*	Al **proyecto** le aplica el Artículo, incisos y, fracciones anteriores, porque se trata de una actividad acuícola con fines comerciales.	Por el hecho de presentar a la autoridad correspondiente (SEMARNAT) la Manifestación de Impacto Ambiental, el promovente está cumpliendo con este apartado. El proyecto se vincula por la obligatoriedad de obtener la autorización correspondiente para realizar las obras descritas en esta manifestación de impacto ambiental. Como ya se mencionó anteriormente, la promovente una vez autorizado el proyecto en materia ambiental procederá a tramitar el Registro Nacional de Pesca para la unidad de producción acuícola.
Art. 30°.- *Las actividades pesqueras se clasifican en:* **II.-** *Cultivo o acuacultura con fines*		
Artículo 31°.- *Para realizar las actividades de pesca se requiere lo siguiente:* **I,** *Concesión, para:* **Inciso b)** *Acuacultura comercial* **II,** Permiso, para: **Inciso g)** *Acuacultura de fomento* **III,** *Autorización, para:* **Inciso d)** *Recolectar del medio natural reproductores, larvas, postlarvas, crías, huevos, semillas, alevines o en cualquier otro estadio, y* **Inciso e)** *Acuacultura didáctica.*		

Artículos 22.- *la Secretaría podrá inscribir en el Registro Nacional de Pesca a los acuicultores que no requieran concesión, permiso o Autorización.*	Al **proyecto** le aplica el Artículo, incisos y, fracciones anteriores, porque se trata de una actividad acuícola con fines comerciales.	Por el hecho de presentar a la autoridad correspondiente (SEMARNAT) la Manifestación de Impacto Ambiental, el promovente está cumpliendo con este apartado. El proyecto se vincula por la obligatoriedad de obtener la autorización correspondiente para realizar las obras descritas en esta manifestación de impacto ambiental. Como ya se mencionó anteriormente, la promovente una vez autorizado el proyecto en materia ambiental procederá a tramitar el Registro Nacional de Pesca para la unidad de producción acuícola.
Art. 30°.- *Las actividades pesqueras se clasifican en:* **II.-** *Cultivo o acuacultura con fines*		
Artículo 31°.- *Para realizar las actividades de pesca se requiere lo siguiente:* **I,** *Concesión, para:* **Inciso b)** *Acuacultura comercial* **II,** Permiso, para: **Inciso g)** *Acuacultura de fomento* **III,** *Autorización, para:* **Inciso d)** *Recolectar del medio natural reproductores, larvas, postlarvas, crías, huevos, semillas, alevines o en cualquier otro estadio, y* **Inciso e)** *Acuacultura didáctica.*		

Artículos 22.- *la Secretaría podrá inscribir en el Registro Nacional de Pesca a los acuicultores que no requieran concesión, permiso o Autorización.*	Al **proyecto** le aplica el Artículo, incisos y, fracciones anteriores, porque se trata de una actividad acuícola con fines comerciales.	Por el hecho de presentar a la autoridad correspondiente (SEMARNAT) la Manifestación de Impacto Ambiental, el promovente está cumpliendo con este apartado. El proyecto se vincula por la obligatoriedad de obtener la autorización correspondiente para realizar las obras descritas en esta manifestación de impacto ambiental. Como ya se mencionó anteriormente, la promovente una vez autorizado el proyecto en materia ambiental procederá a tramitar el Registro Nacional de Pesca para la unidad de producción acuícola.
Art. 30°.- *Las actividades pesqueras se clasifican en:* **II.-** *Cultivo o acuacultura con fines*		
Artículo 31°.- *Para realizar las actividades de pesca se requiere lo siguiente:* **I,** *Concesión, para:* **Inciso b)** *Acuacultura comercial* **II,** Permiso, para: **Inciso g)** *Acuacultura de fomento* **III,** *Autorización, para:* **Inciso d)** *Recolectar del medio natural reproductores, larvas, postlarvas, crías, huevos, semillas, alevines o en cualquier otro estadio, y* **Inciso e)** *Acuacultura didáctica.*		

Artículos 22.- *la Secretaría podrá inscribir en el Registro Nacional de Pesca a los acuicultores que no requieran concesión, permiso o Autorización.*	Al **proyecto** le aplica el Artículo, incisos y, fracciones anteriores, porque se trata de una actividad acuícola con fines comerciales.	Por el hecho de presentar a la autoridad correspondiente (SEMARNAT) la Manifestación de Impacto Ambiental, el promovente está cumpliendo con este apartado. El proyecto se vincula por la obligatoriedad de obtener la autorización correspondiente para realizar las obras descritas en esta manifestación de impacto ambiental. Como ya se mencionó anteriormente, la promovente una vez autorizado el proyecto en materia ambiental procederá a tramitar el Registro Nacional de Pesca para la unidad de producción acuícola.
Art. 30°.- *Las actividades pesqueras se clasifican en:* **II.-** *Cultivo o acuacultura con fines*		
Artículo 31°.- *Para realizar las actividades de pesca se requiere lo siguiente:* **I,** *Concesión, para:* **Inciso b)** *Acuacultura comercial* **II,** Permiso, para: **Inciso g)** *Acuacultura de fomento* **III,** *Autorización, para:* **Inciso d)** *Recolectar del medio natural reproductores, larvas, postlarvas, crías, huevos, semillas, alevines o en cualquier otro estadio, y* **Inciso e)** *Acuacultura didáctica.*		

Artículos 22.- *la Secretaría podrá inscribir en el Registro Nacional de Pesca a los acuicultores que no requieran concesión, permiso o Autorización.*	Al **proyecto** le aplica el Artículo, incisos y, fracciones anteriores, porque se trata de una actividad acuícola con fines comerciales.	Por el hecho de presentar a la autoridad correspondiente (SEMARNAT) la Manifestación de Impacto Ambiental, el promovente está cumpliendo con este apartado. El proyecto se vincula por la obligatoriedad de obtener la autorización correspondiente para realizar las obras descritas en esta manifestación de impacto ambiental. Como ya se mencionó anteriormente, la promovente una vez autorizado el proyecto en materia ambiental procederá a tramitar el Registro Nacional de Pesca para la unidad de producción acuícola.
Art. 30°.- *Las actividades pesqueras se clasifican en:* **II.-** *Cultivo o acuacultura con fines*		
Artículo 31°.- *Para realizar las actividades de pesca se requiere lo siguiente:* **I,** *Concesión, para:* **Inciso b)** *Acuacultura comercial* **II,** Permiso, para: **Inciso g)** *Acuacultura de fomento* **III,** *Autorización, para:* **Inciso d)** *Recolectar del medio natural reproductores, larvas, postlarvas, crías, huevos, semillas, alevines o en cualquier otro estadio, y* **Inciso e)** *Acuacultura didáctica.*		

Artículos 22.- *la Secretaría podrá inscribir en el Registro Nacional de Pesca a los acuicultores que no requieran concesión, permiso o Autorización.*	Al **proyecto** le aplica el Artículo, incisos y, fracciones anteriores, porque se trata de una actividad acuícola con fines comerciales.	Por el hecho de presentar a la autoridad correspondiente (SEMARNAT) la Manifestación de Impacto Ambiental, el promovente está cumpliendo con este apartado. El proyecto se vincula por la obligatoriedad de obtener la autorización correspondiente para realizar las obras descritas en esta manifestación de impacto ambiental. Como ya se mencionó anteriormente, la promovente una vez autorizado el proyecto en materia ambiental procederá a tramitar el Registro Nacional de Pesca para la unidad de producción acuícola.
Art. 30°.- *Las actividades pesqueras se clasifican en:* **II.-** *Cultivo o acuacultura con fines*		
Artículo 31°.- *Para realizar las actividades de pesca se requiere lo siguiente:* **I,** *Concesión, para:* **Inciso b)** *Acuacultura comercial* **II,** Permiso, para: **Inciso g)** *Acuacultura de fomento* **III,** *Autorización, para:* **Inciso d)** *Recolectar del medio natural reproductores, larvas, postlarvas, crías, huevos, semillas, alevines o en cualquier otro estadio, y* **Inciso e)** *Acuacultura didáctica.*		

Artículos 22.- *la Secretaría podrá inscribir en el Registro Nacional de Pesca a los acuicultores que no requieran concesión, permiso o Autorización.*	Al **proyecto** le aplica el Artículo, incisos y, fracciones anteriores, porque se trata de una actividad acuícola con fines comerciales.	Por el hecho de presentar a la autoridad correspondiente (SEMARNAT) la Manifestación de Impacto Ambiental, el promovente está cumpliendo con este apartado. El proyecto se vincula por la obligatoriedad de obtener la autorización correspondiente para realizar las obras descritas en esta manifestación de impacto ambiental. Como ya se mencionó anteriormente, la promovente una vez autorizado el proyecto en materia ambiental procederá a tramitar el Registro Nacional de Pesca para la unidad de producción acuícola.
Art. 30°.- *Las actividades pesqueras se clasifican en:* **II.-** *Cultivo o acuacultura con fines*		
Artículo 31°.- *Para realizar las actividades de pesca se requiere lo siguiente:* **I,** *Concesión, para:* **Inciso b)** *Acuacultura comercial* **II,** Permiso, para: **Inciso g)** *Acuacultura de fomento* **III,** *Autorización, para:* **Inciso d)** *Recolectar del medio natural reproductores, larvas, postlarvas, crías, huevos, semillas, alevines o en cualquier otro estadio, y* **Inciso e)** *Acuacultura didáctica.*		

Artículos 22.- *la Secretaría podrá inscribir en el Registro Nacional de Pesca a los acuicultores que no requieran concesión, permiso o Autorización.*	Al **proyecto** le aplica el Artículo, incisos y, fracciones anteriores, porque se trata de una actividad acuícola con fines comerciales.	Por el hecho de presentar a la autoridad correspondiente (SEMARNAT) la Manifestación de Impacto Ambiental, el promovente está cumpliendo con este apartado. El proyecto se vincula por la obligatoriedad de obtener la autorización correspondiente para realizar las obras descritas en esta manifestación de impacto ambiental. Como ya se mencionó anteriormente, la promovente una vez autorizado el proyecto en materia ambiental procederá a tramitar el Registro Nacional de Pesca para la unidad de producción acuícola.
Art. 30°.- *Las actividades pesqueras se clasifican en:* **II.-** *Cultivo o acuacultura con fines*		
Artículo 31°.- *Para realizar las actividades de pesca se requiere lo siguiente:* **I,** *Concesión, para:* **Inciso b)** *Acuacultura comercial* **II,** Permiso, para: **Inciso g)** *Acuacultura de fomento* **III,** *Autorización, para:* **Inciso d)** *Recolectar del medio natural reproductores, larvas, postlarvas, crías, huevos, semillas, alevines o en cualquier otro estadio, y* **Inciso e)** *Acuacultura didáctica.*		

Artículos 22.- *la Secretaría podrá inscribir en el Registro Nacional de Pesca a los acuicultores que no requieran concesión, permiso o Autorización.*	Al **proyecto** le aplica el Artículo, incisos y, fracciones anteriores, porque se trata de una actividad acuícola con fines comerciales.	Por el hecho de presentar a la autoridad correspondiente (SEMARNAT) la Manifestación de Impacto Ambiental, el promovente está cumpliendo con este apartado. El proyecto se vincula por la obligatoriedad de obtener la autorización correspondiente para realizar las obras descritas en esta manifestación de impacto ambiental. Como ya se mencionó anteriormente, la promovente una vez autorizado el proyecto en materia ambiental procederá a tramitar el Registro Nacional de Pesca para la unidad de producción acuícola.
Art. 30°.- *Las actividades pesqueras se clasifican en:* **II.-** *Cultivo o acuacultura con fines*		
Artículo 31°.- *Para realizar las actividades de pesca se requiere lo siguiente:* **I,** *Concesión, para:* **Inciso b)** *Acuacultura comercial* **II,** Permiso, para: **Inciso g)** *Acuacultura de fomento* **III,** *Autorización, para:* **Inciso d)** *Recolectar del medio natural reproductores, larvas, postlarvas, crías, huevos, semillas, alevines o en cualquier otro estadio, y* **Inciso e)** *Acuacultura didáctica.*		

Artículos 22.- *la Secretaría podrá inscribir en el Registro Nacional de Pesca a los acuicultores que no requieran concesión, permiso o Autorización.*	Al **proyecto** le aplica el Artículo, incisos y, fracciones anteriores, porque se trata de una actividad acuícola con fines comerciales.	Por el hecho de presentar a la autoridad correspondiente (SEMARNAT) la Manifestación de Impacto Ambiental, el promovente está cumpliendo con este apartado. El proyecto se vincula por la obligatoriedad de obtener la autorización correspondiente para realizar las obras descritas en esta manifestación de impacto ambiental. Como ya se mencionó anteriormente, la promovente una vez autorizado el proyecto en materia ambiental procederá a tramitar el Registro Nacional de Pesca para la unidad de producción acuícola.
Art. 30°.- *Las actividades pesqueras se clasifican en:* **II.-** *Cultivo o acuacultura con fines*		
Artículo 31°.- *Para realizar las actividades de pesca se requiere lo siguiente:* **I,** *Concesión, para:* **Inciso b)** *Acuacultura comercial* **II,** Permiso, para: **Inciso g)** *Acuacultura de fomento* **III,** *Autorización, para:* **Inciso d)** *Recolectar del medio natural reproductores, larvas, postlarvas, crías, huevos, semillas, alevines o en cualquier otro estadio, y* **Inciso e)** *Acuacultura didáctica.*		

Artículos 22.- *la Secretaría podrá inscribir en el Registro Nacional de Pesca a los acuicultores que no requieran concesión, permiso o Autorización.*	Al **proyecto** le aplica el Artículo, incisos y, fracciones anteriores, porque se trata de una actividad acuícola con fines comerciales.	Por el hecho de presentar a la autoridad correspondiente (SEMARNAT) la Manifestación de Impacto Ambiental, el promovente está cumpliendo con este apartado. El proyecto se vincula por la obligatoriedad de obtener la autorización correspondiente para realizar las obras descritas en esta manifestación de impacto ambiental. Como ya se mencionó anteriormente, la promovente una vez autorizado el proyecto en materia ambiental procederá a tramitar el Registro Nacional de Pesca para la unidad de producción acuícola.
Art. 30°.- *Las actividades pesqueras se clasifican en:* **II.-** *Cultivo o acuacultura con fines*		
Artículo 31°.- *Para realizar las actividades de pesca se requiere lo siguiente:* **I,** *Concesión, para:* **Inciso b)** *Acuacultura comercial* **II,** Permiso, para: **Inciso g)** *Acuacultura de fomento* **III,** *Autorización, para:* **Inciso d)** *Recolectar del medio natural reproductores, larvas, postlarvas, crías, huevos, semillas, alevines o en cualquier otro estadio, y* **Inciso e)** *Acuacultura didáctica.*		

Artículos 22.- *la Secretaría podrá inscribir en el Registro Nacional de Pesca a los acuicultores que no requieran concesión, permiso o Autorización.*	Al **proyecto** le aplica el Artículo, incisos y, fracciones anteriores, porque se trata de una actividad acuícola con fines comerciales.	Por el hecho de presentar a la autoridad correspondiente (SEMARNAT) la Manifestación de Impacto Ambiental, el promovente está cumpliendo con este apartado. El proyecto se vincula por la obligatoriedad de obtener la autorización correspondiente para realizar las obras descritas en esta manifestación de impacto ambiental. Como ya se mencionó anteriormente, la promovente una vez autorizado el proyecto en materia ambiental procederá a tramitar el Registro Nacional de Pesca para la unidad de producción acuícola.
Art. 30°.- *Las actividades pesqueras se clasifican en:* **II.-** *Cultivo o acuacultura con fines*		
Artículo 31°.- *Para realizar las actividades de pesca se requiere lo siguiente:* **I,** *Concesión, para:* **Inciso b)** *Acuacultura comercial* **II,** Permiso, para: **Inciso g)** *Acuacultura de fomento* **III,** *Autorización, para:* **Inciso d)** *Recolectar del medio natural reproductores, larvas, postlarvas, crías, huevos, semillas, alevines o en cualquier otro estadio, y* **Inciso e)** *Acuacultura didáctica.*		

Artículos 22.- *la Secretaría podrá inscribir en el Registro Nacional de Pesca a los acuicultores que no requieran concesión, permiso o Autorización.*	Al **proyecto** le aplica el Artículo, incisos y, fracciones anteriores, porque se trata de una actividad acuícola con fines comerciales.	Por el hecho de presentar a la autoridad correspondiente (SEMARNAT) la Manifestación de Impacto Ambiental, el promovente está cumpliendo con este apartado. El proyecto se vincula por la obligatoriedad de obtener la autorización correspondiente para realizar las obras descritas en esta manifestación de impacto ambiental. Como ya se mencionó anteriormente, la promovente una vez autorizado el proyecto en materia ambiental procederá a tramitar el Registro Nacional de Pesca para la unidad de producción acuícola.
Art. 30°.- *Las actividades pesqueras se clasifican en:* **II.-** *Cultivo o acuacultura con fines*		
Artículo 31°.- *Para realizar las actividades de pesca se requiere lo siguiente:* **I,** *Concesión, para:* **Inciso b)** *Acuacultura comercial* **II,** Permiso, para: **Inciso g)** *Acuacultura de fomento* **III,** *Autorización, para:* **Inciso d)** *Recolectar del medio natural reproductores, larvas, postlarvas, crías, huevos, semillas, alevines o en cualquier otro estadio, y* **Inciso e)** *Acuacultura didáctica.*		

Artículos 22.- *la Secretaría podrá inscribir en el Registro Nacional de Pesca a los acuicultores que no requieran concesión, permiso o Autorización.*	Al **proyecto** le aplica el Artículo, incisos y, fracciones anteriores, porque se trata de una actividad acuícola con fines comerciales.	Por el hecho de presentar a la autoridad correspondiente (SEMARNAT) la Manifestación de Impacto Ambiental, el promovente está cumpliendo con este apartado. El proyecto se vincula por la obligatoriedad de obtener la autorización correspondiente para realizar las obras descritas en esta manifestación de impacto ambiental. Como ya se mencionó anteriormente, la promovente una vez autorizado el proyecto en materia ambiental procederá a tramitar el Registro Nacional de Pesca para la unidad de producción acuícola.
Art. 30°.- *Las actividades pesqueras se clasifican en:* **II.-** *Cultivo o acuacultura con fines*		
Artículo 31°.- *Para realizar las actividades de pesca se requiere lo siguiente:* **I,** *Concesión, para:* **Inciso b)** *Acuacultura comercial* **II,** Permiso, para: **Inciso g)** *Acuacultura de fomento* **III,** *Autorización, para:* **Inciso d)** *Recolectar del medio natural reproductores, larvas, postlarvas, crías, huevos, semillas, alevines o en cualquier otro estadio, y* **Inciso e)** *Acuacultura didáctica.*		

Artículos 22.- *la Secretaría podrá inscribir en el Registro Nacional de Pesca a los acuicultores que no requieran concesión, permiso o Autorización.*	Al **proyecto** le aplica el Artículo, incisos y, fracciones anteriores, porque se trata de una actividad acuícola con fines comerciales.	Por el hecho de presentar a la autoridad correspondiente (SEMARNAT) la Manifestación de Impacto Ambiental, el promovente está cumpliendo con este apartado. El proyecto se vincula por la obligatoriedad de obtener la autorización correspondiente para realizar las obras descritas en esta manifestación de impacto ambiental. Como ya se mencionó anteriormente, la promovente una vez autorizado el proyecto en materia ambiental procederá a tramitar el Registro Nacional de Pesca para la unidad de producción acuícola.
Art. 30°.- *Las actividades pesqueras se clasifican en:* **II.-** *Cultivo o acuacultura con fines*		
Artículo 31°.- *Para realizar las actividades de pesca se requiere lo siguiente:* **I,** *Concesión, para:* **Inciso b)** *Acuacultura comercial* **II,** Permiso, para: **Inciso g)** *Acuacultura de fomento* **III,** *Autorización, para:* **Inciso d)** *Recolectar del medio natural reproductores, larvas, postlarvas, crías, huevos, semillas, alevines o en cualquier otro estadio, y* **Inciso e)** *Acuacultura didáctica.*		

Artículos 22.- *la Secretaría podrá inscribir en el Registro Nacional de Pesca a los acuicultores que no requieran concesión, permiso o Autorización.*	Al **proyecto** le aplica el Artículo, incisos y, fracciones anteriores, porque se trata de una actividad acuícola con fines comerciales.	Por el hecho de presentar a la autoridad correspondiente (SEMARNAT) la Manifestación de Impacto Ambiental, el promovente está cumpliendo con este apartado. El proyecto se vincula por la obligatoriedad de obtener la autorización correspondiente para realizar las obras descritas en esta manifestación de impacto ambiental. Como ya se mencionó anteriormente, la promovente una vez autorizado el proyecto en materia ambiental procederá a tramitar el Registro Nacional de Pesca para la unidad de producción acuícola.
Art. 30°.- *Las actividades pesqueras se clasifican en:* **II.-** *Cultivo o acuacultura con fines*		
Artículo 31°.- *Para realizar las actividades de pesca se requiere lo siguiente:* **I,** *Concesión, para:* **Inciso b)** *Acuacultura comercial* **II,** Permiso, para: **Inciso g)** *Acuacultura de fomento* **III,** *Autorización, para:* **Inciso d)** *Recolectar del medio natural reproductores, larvas, postlarvas, crías, huevos, semillas, alevines o en cualquier otro estadio, y* **Inciso e)** *Acuacultura didáctica.*		

Artículos 22.- *la Secretaría podrá inscribir en el Registro Nacional de Pesca a los acuicultores que no requieran concesión, permiso o Autorización.*	Al **proyecto** le aplica el Artículo, incisos y, fracciones anteriores, porque se trata de una actividad acuícola con fines comerciales.	Por el hecho de presentar a la autoridad correspondiente (SEMARNAT) la Manifestación de Impacto Ambiental, el promovente está cumpliendo con este apartado. El proyecto se vincula por la obligatoriedad de obtener la autorización correspondiente para realizar las obras descritas en esta manifestación de impacto ambiental. Como ya se mencionó anteriormente, la promovente una vez autorizado el proyecto en materia ambiental procederá a tramitar el Registro Nacional de Pesca para la unidad de producción acuícola.
Art. 30°.- *Las actividades pesqueras se clasifican en:* **II.-** *Cultivo o acuacultura con fines*		
Artículo 31°.- *Para realizar las actividades de pesca se requiere lo siguiente:* **I,** *Concesión, para:* **Inciso b)** *Acuacultura comercial* **II,** Permiso, para: **Inciso g)** *Acuacultura de fomento* **III,** *Autorización, para:* **Inciso d)** *Recolectar del medio natural reproductores, larvas, postlarvas, crías, huevos, semillas, alevines o en cualquier otro estadio, y* **Inciso e)** *Acuacultura didáctica.*		

Artículos 22.- *la Secretaría podrá inscribir en el Registro Nacional de Pesca a los acuicultores que no requieran concesión, permiso o Autorización.*	Al **proyecto** le aplica el Artículo, incisos y, fracciones anteriores, porque se trata de una actividad acuícola con fines comerciales.	Por el hecho de presentar a la autoridad correspondiente (SEMARNAT) la Manifestación de Impacto Ambiental, el promovente está cumpliendo con este apartado. El proyecto se vincula por la obligatoriedad de obtener la autorización correspondiente para realizar las obras descritas en esta manifestación de impacto ambiental. Como ya se mencionó anteriormente, la promovente una vez autorizado el proyecto en materia ambiental procederá a tramitar el Registro Nacional de Pesca para la unidad de producción acuícola.
Art. 30°.- *Las actividades pesqueras se clasifican en:* **II.-** *Cultivo o acuacultura con fines*		
Artículo 31°.- *Para realizar las actividades de pesca se requiere lo siguiente:* **I,** *Concesión, para:* **Inciso b)** *Acuacultura comercial* **II,** Permiso, para: **Inciso g)** *Acuacultura de fomento* **III,** *Autorización, para:* **Inciso d)** *Recolectar del medio natural reproductores, larvas, postlarvas, crías, huevos, semillas, alevines o en cualquier otro estadio, y* **Inciso e)** *Acuacultura didáctica.*		

Artículos 22.- *la Secretaría podrá inscribir en el Registro Nacional de Pesca a los acuicultores que no requieran concesión, permiso o Autorización.*	Al **proyecto** le aplica el Artículo, incisos y, fracciones anteriores, porque se trata de una actividad acuícola con fines comerciales.	Por el hecho de presentar a la autoridad correspondiente (SEMARNAT) la Manifestación de Impacto Ambiental, el promovente está cumpliendo con este apartado. El proyecto se vincula por la obligatoriedad de obtener la autorización correspondiente para realizar las obras descritas en esta manifestación de impacto ambiental. Como ya se mencionó anteriormente, la promovente una vez autorizado el proyecto en materia ambiental procederá a tramitar el Registro Nacional de Pesca para la unidad de producción acuícola.
Art. 30°.- *Las actividades pesqueras se clasifican en:* **II.-** *Cultivo o acuacultura con fines*		
Artículo 31°.- *Para realizar las actividades de pesca se requiere lo siguiente:* **I,** *Concesión, para:* **Inciso b)** *Acuacultura comercial* **II,** Permiso, para: **Inciso g)** *Acuacultura de fomento* **III,** *Autorización, para:* **Inciso d)** *Recolectar del medio natural reproductores, larvas, postlarvas, crías, huevos, semillas, alevines o en cualquier otro estadio, y* **Inciso e)** *Acuacultura didáctica.*		

Artículos 22.- *la Secretaría podrá inscribir en el Registro Nacional de Pesca a los acuicultores que no requieran concesión, permiso o Autorización.*	Al **proyecto** le aplica el Artículo, incisos y, fracciones anteriores, porque se trata de una actividad acuícola con fines comerciales.	Por el hecho de presentar a la autoridad correspondiente (SEMARNAT) la Manifestación de Impacto Ambiental, el promovente está cumpliendo con este apartado. El proyecto se vincula por la obligatoriedad de obtener la autorización correspondiente para realizar las obras descritas en esta manifestación de impacto ambiental. Como ya se mencionó anteriormente, la promovente una vez autorizado el proyecto en materia ambiental procederá a tramitar el Registro Nacional de Pesca para la unidad de producción acuícola.
Art. 30°.- *Las actividades pesqueras se clasifican en:* **II.-** *Cultivo o acuacultura con fines*		
Artículo 31°.- *Para realizar las actividades de pesca se requiere lo siguiente:* **I,** *Concesión, para:* **Inciso b)** *Acuacultura comercial* **II,** Permiso, para: **Inciso g)** *Acuacultura de fomento* **III,** *Autorización, para:* **Inciso d)** *Recolectar del medio natural reproductores, larvas, postlarvas, crías, huevos, semillas, alevines o en cualquier otro estadio, y* **Inciso e)** *Acuacultura didáctica.*		

Artículos 22.- *la Secretaría podrá inscribir en el Registro Nacional de Pesca a los acuicultores que no requieran concesión, permiso o Autorización.*	Al **proyecto** le aplica el Artículo, incisos y, fracciones anteriores, porque se trata de una actividad acuícola con fines comerciales.	Por el hecho de presentar a la autoridad correspondiente (SEMARNAT) la Manifestación de Impacto Ambiental, el promovente está cumpliendo con este apartado. El proyecto se vincula por la obligatoriedad de obtener la autorización correspondiente para realizar las obras descritas en esta manifestación de impacto ambiental. Como ya se mencionó anteriormente, la promovente una vez autorizado el proyecto en materia ambiental procederá a tramitar el Registro Nacional de Pesca para la unidad de producción acuícola.
Art. 30°.- *Las actividades pesqueras se clasifican en:* **II.-** *Cultivo o acuacultura con fines*		
Artículo 31°.- *Para realizar las actividades de pesca se requiere lo siguiente:* **I,** *Concesión, para:* **Inciso b)** *Acuacultura comercial* **II,** Permiso, para: **Inciso g)** *Acuacultura de fomento* **III,** *Autorización, para:* **Inciso d)** *Recolectar del medio natural reproductores, larvas, postlarvas, crías, huevos, semillas, alevines o en cualquier otro estadio, y* **Inciso e)** *Acuacultura didáctica.*		

Artículos 22.- *la Secretaría podrá inscribir en el Registro Nacional de Pesca a los acuicultores que no requieran concesión, permiso o Autorización.*	Al **proyecto** le aplica el Artículo, incisos y, fracciones anteriores, porque se trata de una actividad acuícola con fines comerciales.	Por el hecho de presentar a la autoridad correspondiente (SEMARNAT) la Manifestación de Impacto Ambiental, el promovente está cumpliendo con este apartado. El proyecto se vincula por la obligatoriedad de obtener la autorización correspondiente para realizar las obras descritas en esta manifestación de impacto ambiental. Como ya se mencionó anteriormente, la promovente una vez autorizado el proyecto en materia ambiental procederá a tramitar el Registro Nacional de Pesca para la unidad de producción acuícola.
Art. 30°.- *Las actividades pesqueras se clasifican en:* **II.-** *Cultivo o acuacultura con fines*		
Artículo 31°.- *Para realizar las actividades de pesca se requiere lo siguiente:* **I,** *Concesión, para:* **Inciso b)** *Acuacultura comercial* **II,** Permiso, para: **Inciso g)** *Acuacultura de fomento* **III,** *Autorización, para:* **Inciso d)** *Recolectar del medio natural reproductores, larvas, postlarvas, crías, huevos, semillas, alevines o en cualquier otro estadio, y* **Inciso e)** *Acuacultura didáctica.*		

Artículos 22.- *la Secretaría podrá inscribir en el Registro Nacional de Pesca a los acuicultores que no requieran concesión, permiso o Autorización.*	Al **proyecto** le aplica el Artículo, incisos y, fracciones anteriores, porque se trata de una actividad acuícola con fines comerciales.	Por el hecho de presentar a la autoridad correspondiente (SEMARNAT) la Manifestación de Impacto Ambiental, el promovente está cumpliendo con este apartado. El proyecto se vincula por la obligatoriedad de obtener la autorización correspondiente para realizar las obras descritas en esta manifestación de impacto ambiental. Como ya se mencionó anteriormente, la promovente una vez autorizado el proyecto en materia ambiental procederá a tramitar el Registro Nacional de Pesca para la unidad de producción acuícola.
Art. 30°.- *Las actividades pesqueras se clasifican en:* **II.-** *Cultivo o acuacultura con fines*		
Artículo 31°.- *Para realizar las actividades de pesca se requiere lo siguiente:* **I,** *Concesión, para:* **Inciso b)** *Acuacultura comercial* **II,** Permiso, para: **Inciso g)** *Acuacultura de fomento* **III,** *Autorización, para:* **Inciso d)** *Recolectar del medio natural reproductores, larvas, postlarvas, crías, huevos, semillas, alevines o en cualquier otro estadio, y* **Inciso e)** *Acuacultura didáctica.*		

Artículos 22.- *la Secretaría podrá inscribir en el Registro Nacional de Pesca a los acuicultores que no requieran concesión, permiso o Autorización.*	Al **proyecto** le aplica el Artículo, incisos y, fracciones anteriores, porque se trata de una actividad acuícola con fines comerciales.	Por el hecho de presentar a la autoridad correspondiente (SEMARNAT) la Manifestación de Impacto Ambiental, el promovente está cumpliendo con este apartado. El proyecto se vincula por la obligatoriedad de obtener la autorización correspondiente para realizar las obras descritas en esta manifestación de impacto ambiental. Como ya se mencionó anteriormente, la promovente una vez autorizado el proyecto en materia ambiental procederá a tramitar el Registro Nacional de Pesca para la unidad de producción acuícola.
Art. 30°.- *Las actividades pesqueras se clasifican en:* **II.-** *Cultivo o acuacultura con fines*		
Artículo 31°.- *Para realizar las actividades de pesca se requiere lo siguiente:* **I,** *Concesión, para:* **Inciso b)** *Acuacultura comercial* **II,** Permiso, para: **Inciso g)** *Acuacultura de fomento* **III,** *Autorización, para:* **Inciso d)** *Recolectar del medio natural reproductores, larvas, postlarvas, crías, huevos, semillas, alevines o en cualquier otro estadio, y* **Inciso e)** *Acuacultura didáctica.*		

Artículos 22.- *la Secretaría podrá inscribir en el Registro Nacional de Pesca a los acuicultores que no requieran concesión, permiso o Autorización.*	Al **proyecto** le aplica el Artículo, incisos y, fracciones anteriores, porque se trata de una actividad acuícola con fines comerciales.	Por el hecho de presentar a la autoridad correspondiente (SEMARNAT) la Manifestación de Impacto Ambiental, el promovente está cumpliendo con este apartado. El proyecto se vincula por la obligatoriedad de obtener la autorización correspondiente para realizar las obras descritas en esta manifestación de impacto ambiental. Como ya se mencionó anteriormente, la promovente una vez autorizado el proyecto en materia ambiental procederá a tramitar el Registro Nacional de Pesca para la unidad de producción acuícola.
Art. 30°.- *Las actividades pesqueras se clasifican en:* **II.-** *Cultivo o acuacultura con fines*		
Artículo 31°.- *Para realizar las actividades de pesca se requiere lo siguiente:* **I,** *Concesión, para:* **Inciso b)** *Acuacultura comercial* **II,** Permiso, para: **Inciso g)** *Acuacultura de fomento* **III,** *Autorización, para:* **Inciso d)** *Recolectar del medio natural reproductores, larvas, postlarvas, crías, huevos, semillas, alevines o en cualquier otro estadio, y* **Inciso e)** *Acuacultura didáctica.*		

Artículos 22.- *la Secretaría podrá inscribir en el Registro Nacional de Pesca a los acuicultores que no requieran concesión, permiso o Autorización.*	Al **proyecto** le aplica el Artículo, incisos y, fracciones anteriores, porque se trata de una actividad acuícola con fines comerciales.	Por el hecho de presentar a la autoridad correspondiente (SEMARNAT) la Manifestación de Impacto Ambiental, el promovente está cumpliendo con este apartado. El proyecto se vincula por la obligatoriedad de obtener la autorización correspondiente para realizar las obras descritas en esta manifestación de impacto ambiental. Como ya se mencionó anteriormente, la promovente una vez autorizado el proyecto en materia ambiental procederá a tramitar el Registro Nacional de Pesca para la unidad de producción acuícola.
Art. 30°.- *Las actividades pesqueras se clasifican en:* **II.-** *Cultivo o acuacultura con fines*		
Artículo 31°.- *Para realizar las actividades de pesca se requiere lo siguiente:* **I,** *Concesión, para:* **Inciso b)** *Acuacultura comercial* **II,** Permiso, para: **Inciso g)** *Acuacultura de fomento* **III,** *Autorización, para:* **Inciso d)** *Recolectar del medio natural reproductores, larvas, postlarvas, crías, huevos, semillas, alevines o en cualquier otro estadio, y* **Inciso e)** *Acuacultura didáctica.*		

Artículos 22.- *la Secretaría podrá inscribir en el Registro Nacional de Pesca a los acuicultores que no requieran concesión, permiso o Autorización.*	Al **proyecto** le aplica el Artículo, incisos y, fracciones anteriores, porque se trata de una actividad acuícola con fines comerciales.	Por el hecho de presentar a la autoridad correspondiente (SEMARNAT) la Manifestación de Impacto Ambiental, el promovente está cumpliendo con este apartado. El proyecto se vincula por la obligatoriedad de obtener la autorización correspondiente para realizar las obras descritas en esta manifestación de impacto ambiental. Como ya se mencionó anteriormente, la promovente una vez autorizado el proyecto en materia ambiental procederá a tramitar el Registro Nacional de Pesca para la unidad de producción acuícola.
Art. 30°.- *Las actividades pesqueras se clasifican en:* **II.-** *Cultivo o acuacultura con fines*		
Artículo 31°.- *Para realizar las actividades de pesca se requiere lo siguiente:* **I,** *Concesión, para:* **Inciso b)** *Acuacultura comercial* **II,** Permiso, para: **Inciso g)** *Acuacultura de fomento* **III,** *Autorización, para:* **Inciso d)** *Recolectar del medio natural reproductores, larvas, postlarvas, crías, huevos, semillas, alevines o en cualquier otro estadio, y* **Inciso e)** *Acuacultura didáctica.*		

Artículos 22.- *la Secretaría podrá inscribir en el Registro Nacional de Pesca a los acuicultores que no requieran concesión, permiso o Autorización.*	Al **proyecto** le aplica el Artículo, incisos y, fracciones anteriores, porque se trata de una actividad acuícola con fines comerciales.	Por el hecho de presentar a la autoridad correspondiente (SEMARNAT) la Manifestación de Impacto Ambiental, el promovente está cumpliendo con este apartado. El proyecto se vincula por la obligatoriedad de obtener la autorización correspondiente para realizar las obras descritas en esta manifestación de impacto ambiental. Como ya se mencionó anteriormente, la promovente una vez autorizado el proyecto en materia ambiental procederá a tramitar el Registro Nacional de Pesca para la unidad de producción acuícola.
Art. 30°.- *Las actividades pesqueras se clasifican en:* **II.-** *Cultivo o acuacultura con fines*		
Artículo 31°.- *Para realizar las actividades de pesca se requiere lo siguiente:* **I,** *Concesión, para:* **Inciso b)** *Acuacultura comercial* **II,** Permiso, para: **Inciso g)** *Acuacultura de fomento* **III,** *Autorización, para:* **Inciso d)** *Recolectar del medio natural reproductores, larvas, postlarvas, crías, huevos, semillas, alevines o en cualquier otro estadio, y* **Inciso e)** *Acuacultura didáctica.*		

Artículos 22.- *la Secretaría podrá inscribir en el Registro Nacional de Pesca a los acuicultores que no requieran concesión, permiso o Autorización.*	Al **proyecto** le aplica el Artículo, incisos y, fracciones anteriores, porque se trata de una actividad acuícola con fines comerciales.	Por el hecho de presentar a la autoridad correspondiente (SEMARNAT) la Manifestación de Impacto Ambiental, el promovente está cumpliendo con este apartado. El proyecto se vincula por la obligatoriedad de obtener la autorización correspondiente para realizar las obras descritas en esta manifestación de impacto ambiental. Como ya se mencionó anteriormente, la promovente una vez autorizado el proyecto en materia ambiental procederá a tramitar el Registro Nacional de Pesca para la unidad de producción acuícola.
Art. 30°.- *Las actividades pesqueras se clasifican en:* **II.-** *Cultivo o acuacultura con fines*		
Artículo 31°.- *Para realizar las actividades de pesca se requiere lo siguiente:* **I,** *Concesión, para:* **Inciso b)** *Acuacultura comercial* **II,** Permiso, para: **Inciso g)** *Acuacultura de fomento* **III,** *Autorización, para:* **Inciso d)** *Recolectar del medio natural reproductores, larvas, postlarvas, crías, huevos, semillas, alevines o en cualquier otro estadio, y* **Inciso e)** *Acuacultura didáctica.*		

Artículos 22.- *la Secretaría podrá inscribir en el Registro Nacional de Pesca a los acuicultores que no requieran concesión, permiso o Autorización.*	Al **proyecto** le aplica el Artículo, incisos y, fracciones anteriores, porque se trata de una actividad acuícola con fines comerciales.	Por el hecho de presentar a la autoridad correspondiente (SEMARNAT) la Manifestación de Impacto Ambiental, el promovente está cumpliendo con este apartado. El proyecto se vincula por la obligatoriedad de obtener la autorización correspondiente para realizar las obras descritas en esta manifestación de impacto ambiental. Como ya se mencionó anteriormente, la promovente una vez autorizado el proyecto en materia ambiental procederá a tramitar el Registro Nacional de Pesca para la unidad de producción acuícola.
Art. 30°.- *Las actividades pesqueras se clasifican en:* **II.-** *Cultivo o acuacultura con fines*		
Artículo 31°.- *Para realizar las actividades de pesca se requiere lo siguiente:* **I,** *Concesión, para:* **Inciso b)** *Acuacultura comercial* **II,** Permiso, para: **Inciso g)** *Acuacultura de fomento* **III,** *Autorización, para:* **Inciso d)** *Recolectar del medio natural reproductores, larvas, postlarvas, crías, huevos, semillas, alevines o en cualquier otro estadio, y* **Inciso e)** *Acuacultura didáctica.*		

Artículos 22.- *la Secretaría podrá inscribir en el Registro Nacional de Pesca a los acuicultores que no requieran concesión, permiso o Autorización.*	Al **proyecto** le aplica el Artículo, incisos y, fracciones anteriores, porque se trata de una actividad acuícola con fines comerciales.	Por el hecho de presentar a la autoridad correspondiente (SEMARNAT) la Manifestación de Impacto Ambiental, el promovente está cumpliendo con este apartado. El proyecto se vincula por la obligatoriedad de obtener la autorización correspondiente para realizar las obras descritas en esta manifestación de impacto ambiental. Como ya se mencionó anteriormente, la promovente una vez autorizado el proyecto en materia ambiental procederá a tramitar el Registro Nacional de Pesca para la unidad de producción acuícola.
Art. 30°.- *Las actividades pesqueras se clasifican en:* **II.-** *Cultivo o acuacultura con fines*		
Artículo 31°.- *Para realizar las actividades de pesca se requiere lo siguiente:* **I,** *Concesión, para:* **Inciso b)** *Acuacultura comercial* **II,** Permiso, para: **Inciso g)** *Acuacultura de fomento* **III,** *Autorización, para:* **Inciso d)** *Recolectar del medio natural reproductores, larvas, postlarvas, crías, huevos, semillas, alevines o en cualquier otro estadio, y* **Inciso e)** *Acuacultura didáctica.*		

Artículos 22.- *la Secretaría podrá inscribir en el Registro Nacional de Pesca a los acuicultores que no requieran concesión, permiso o Autorización.*	Al **proyecto** le aplica el Artículo, incisos y, fracciones anteriores, porque se trata de una actividad acuícola con fines comerciales.	Por el hecho de presentar a la autoridad correspondiente (SEMARNAT) la Manifestación de Impacto Ambiental, el promovente está cumpliendo con este apartado. El proyecto se vincula por la obligatoriedad de obtener la autorización correspondiente para realizar las obras descritas en esta manifestación de impacto ambiental. Como ya se mencionó anteriormente, la promovente una vez autorizado el proyecto en materia ambiental procederá a tramitar el Registro Nacional de Pesca para la unidad de producción acuícola.
Art. 30°.- *Las actividades pesqueras se clasifican en:* **II.-** *Cultivo o acuacultura con fines*		
Artículo 31°.- *Para realizar las actividades de pesca se requiere lo siguiente:* **I,** *Concesión, para:* **Inciso b)** *Acuacultura comercial* **II,** Permiso, para: **Inciso g)** *Acuacultura de fomento* **III,** *Autorización, para:* **Inciso d)** *Recolectar del medio natural reproductores, larvas, postlarvas, crías, huevos, semillas, alevines o en cualquier otro estadio, y* **Inciso e)** *Acuacultura didáctica.*		

Artículos 22.- *la Secretaría podrá inscribir en el Registro Nacional de Pesca a los acuicultores que no requieran concesión, permiso o Autorización.*	Al **proyecto** le aplica el Artículo, incisos y, fracciones anteriores, porque se trata de una actividad acuícola con fines comerciales.	Por el hecho de presentar a la autoridad correspondiente (SEMARNAT) la Manifestación de Impacto Ambiental, el promovente está cumpliendo con este apartado. El proyecto se vincula por la obligatoriedad de obtener la autorización correspondiente para realizar las obras descritas en esta manifestación de impacto ambiental. Como ya se mencionó anteriormente, la promovente una vez autorizado el proyecto en materia ambiental procederá a tramitar el Registro Nacional de Pesca para la unidad de producción acuícola.
Art. 30°.- *Las actividades pesqueras se clasifican en:* **II.-** *Cultivo o acuacultura con fines*		
Artículo 31°.- *Para realizar las actividades de pesca se requiere lo siguiente:* **I,** *Concesión, para:* **Inciso b)** *Acuacultura comercial* **II,** Permiso, para: **Inciso g)** *Acuacultura de fomento* **III,** *Autorización, para:* **Inciso d)** *Recolectar del medio natural reproductores, larvas, postlarvas, crías, huevos, semillas, alevines o en cualquier otro estadio, y* **Inciso e)** *Acuacultura didáctica.*		

Artículos 22.- *la Secretaría podrá inscribir en el Registro Nacional de Pesca a los acuicultores que no requieran concesión, permiso o Autorización.*	Al **proyecto** le aplica el Artículo, incisos y, fracciones anteriores, porque se trata de una actividad acuícola con fines comerciales.	Por el hecho de presentar a la autoridad correspondiente (SEMARNAT) la Manifestación de Impacto Ambiental, el promovente está cumpliendo con este apartado. El proyecto se vincula por la obligatoriedad de obtener la autorización correspondiente para realizar las obras descritas en esta manifestación de impacto ambiental. Como ya se mencionó anteriormente, la promovente una vez autorizado el proyecto en materia ambiental procederá a tramitar el Registro Nacional de Pesca para la unidad de producción acuícola.
Art. 30°.- *Las actividades pesqueras se clasifican en:* **II.-** *Cultivo o acuacultura con fines*		
Artículo 31°.- *Para realizar las actividades de pesca se requiere lo siguiente:* **I,** *Concesión, para:* **Inciso b)** *Acuacultura comercial* **II,** Permiso, para: **Inciso g)** *Acuacultura de fomento* **III,** *Autorización, para:* **Inciso d)** *Recolectar del medio natural reproductores, larvas, postlarvas, crías, huevos, semillas, alevines o en cualquier otro estadio, y* **Inciso e)** *Acuacultura didáctica.*		

Artículos 22.- *la Secretaría podrá inscribir en el Registro Nacional de Pesca a los acuicultores que no requieran concesión, permiso o Autorización.*	Al **proyecto** le aplica el Artículo, incisos y, fracciones anteriores, porque se trata de una actividad acuícola con fines comerciales.	Por el hecho de presentar a la autoridad correspondiente (SEMARNAT) la Manifestación de Impacto Ambiental, el promovente está cumpliendo con este apartado. El proyecto se vincula por la obligatoriedad de obtener la autorización correspondiente para realizar las obras descritas en esta manifestación de impacto ambiental. Como ya se mencionó anteriormente, la promovente una vez autorizado el proyecto en materia ambiental procederá a tramitar el Registro Nacional de Pesca para la unidad de producción acuícola.
Art. 30°.- *Las actividades pesqueras se clasifican en:* **II.-** *Cultivo o acuacultura con fines*		
Artículo 31°.- *Para realizar las actividades de pesca se requiere lo siguiente:* **I,** *Concesión, para:* **Inciso b)** *Acuacultura comercial* **II,** Permiso, para: **Inciso g)** *Acuacultura de fomento* **III,** *Autorización, para:* **Inciso d)** *Recolectar del medio natural reproductores, larvas, postlarvas, crías, huevos, semillas, alevines o en cualquier otro estadio, y* **Inciso e)** *Acuacultura didáctica.*		

Artículos 22.- *la Secretaría podrá inscribir en el Registro Nacional de Pesca a los acuicultores que no requieran concesión, permiso o Autorización.*	Al **proyecto** le aplica el Artículo, incisos y, fracciones anteriores, porque se trata de una actividad acuícola con fines comerciales.	Por el hecho de presentar a la autoridad correspondiente (SEMARNAT) la Manifestación de Impacto Ambiental, el promovente está cumpliendo con este apartado. El proyecto se vincula por la obligatoriedad de obtener la autorización correspondiente para realizar las obras descritas en esta manifestación de impacto ambiental. Como ya se mencionó anteriormente, la promovente una vez autorizado el proyecto en materia ambiental procederá a tramitar el Registro Nacional de Pesca para la unidad de producción acuícola.
Art. 30°.- *Las actividades pesqueras se clasifican en:* **II.-** *Cultivo o acuacultura con fines*		
Artículo 31°.- *Para realizar las actividades de pesca se requiere lo siguiente:* **I,** *Concesión, para:* **Inciso b)** *Acuacultura comercial* **II,** Permiso, para: **Inciso g)** *Acuacultura de fomento* **III,** *Autorización, para:* **Inciso d)** *Recolectar del medio natural reproductores, larvas, postlarvas, crías, huevos, semillas, alevines o en cualquier otro estadio, y* **Inciso e)** *Acuacultura didáctica.*		

Artículos 22.- *la Secretaría podrá inscribir en el Registro Nacional de Pesca a los acuicultores que no requieran concesión, permiso o Autorización.*	Al **proyecto** le aplica el Artículo, incisos y, fracciones anteriores, porque se trata de una actividad acuícola con fines comerciales.	Por el hecho de presentar a la autoridad correspondiente (SEMARNAT) la Manifestación de Impacto Ambiental, el promovente está cumpliendo con este apartado. El proyecto se vincula por la obligatoriedad de obtener la autorización correspondiente para realizar las obras descritas en esta manifestación de impacto ambiental. Como ya se mencionó anteriormente, la promovente una vez autorizado el proyecto en materia ambiental procederá a tramitar el Registro Nacional de Pesca para la unidad de producción acuícola.
Art. 30°.- *Las actividades pesqueras se clasifican en:* **II.-** *Cultivo o acuacultura con fines*		
Artículo 31°.- *Para realizar las actividades de pesca se requiere lo siguiente:* **I,** *Concesión, para:* **Inciso b)** *Acuacultura comercial* **II,** Permiso, para: **Inciso g)** *Acuacultura de fomento* **III,** *Autorización, para:* **Inciso d)** *Recolectar del medio natural reproductores, larvas, postlarvas, crías, huevos, semillas, alevines o en cualquier otro estadio, y* **Inciso e)** *Acuacultura didáctica.*		

Artículos 22.- *la Secretaría podrá inscribir en el Registro Nacional de Pesca a los acuicultores que no requieran concesión, permiso o Autorización.*	Al **proyecto** le aplica el Artículo, incisos y, fracciones anteriores, porque se trata de una actividad acuícola con fines comerciales.	Por el hecho de presentar a la autoridad correspondiente (SEMARNAT) la Manifestación de Impacto Ambiental, el promovente está cumpliendo con este apartado. El proyecto se vincula por la obligatoriedad de obtener la autorización correspondiente para realizar las obras descritas en esta manifestación de impacto ambiental. Como ya se mencionó anteriormente, la promovente una vez autorizado el proyecto en materia ambiental procederá a tramitar el Registro Nacional de Pesca para la unidad de producción acuícola.
Art. 30°.- *Las actividades pesqueras se clasifican en:* **II.-** *Cultivo o acuacultura con fines*		
Artículo 31°.- *Para realizar las actividades de pesca se requiere lo siguiente:* **I,** *Concesión, para:* **Inciso b)** *Acuacultura comercial* **II,** Permiso, para: **Inciso g)** *Acuacultura de fomento* **III,** *Autorización, para:* **Inciso d)** *Recolectar del medio natural reproductores, larvas, postlarvas, crías, huevos, semillas, alevines o en cualquier otro estadio, y* **Inciso e)** *Acuacultura didáctica.*		

Artículos 22.- *la Secretaría podrá inscribir en el Registro Nacional de Pesca a los acuicultores que no requieran concesión, permiso o Autorización.*	Al **proyecto** le aplica el Artículo, incisos y, fracciones anteriores, porque se trata de una actividad acuícola con fines comerciales.	Por el hecho de presentar a la autoridad correspondiente (SEMARNAT) la Manifestación de Impacto Ambiental, el promovente está cumpliendo con este apartado. El proyecto se vincula por la obligatoriedad de obtener la autorización correspondiente para realizar las obras descritas en esta manifestación de impacto ambiental. Como ya se mencionó anteriormente, la promovente una vez autorizado el proyecto en materia ambiental procederá a tramitar el Registro Nacional de Pesca para la unidad de producción acuícola.
Art. 30°.- *Las actividades pesqueras se clasifican en:* **II.-** *Cultivo o acuacultura con fines*		
Artículo 31°.- *Para realizar las actividades de pesca se requiere lo siguiente:* **I,** *Concesión, para:* **Inciso b)** *Acuacultura comercial* **II,** Permiso, para: **Inciso g)** *Acuacultura de fomento* **III,** *Autorización, para:* **Inciso d)** *Recolectar del medio natural reproductores, larvas, postlarvas, crías, huevos, semillas, alevines o en cualquier otro estadio, y* **Inciso e)** *Acuacultura didáctica.*		

Artículos 22.- *la Secretaría podrá inscribir en el Registro Nacional de Pesca a los acuicultores que no requieran concesión, permiso o Autorización.*	Al **proyecto** le aplica el Artículo, incisos y, fracciones anteriores, porque se trata de una actividad acuícola con fines comerciales.	Por el hecho de presentar a la autoridad correspondiente (SEMARNAT) la Manifestación de Impacto Ambiental, el promovente está cumpliendo con este apartado. El proyecto se vincula por la obligatoriedad de obtener la autorización correspondiente para realizar las obras descritas en esta manifestación de impacto ambiental. Como ya se mencionó anteriormente, la promovente una vez autorizado el proyecto en materia ambiental procederá a tramitar el Registro Nacional de Pesca para la unidad de producción acuícola.
Art. 30°.- *Las actividades pesqueras se clasifican en:* **II.-** *Cultivo o acuacultura con fines*		
Artículo 31°.- *Para realizar las actividades de pesca se requiere lo siguiente:* **I,** *Concesión, para:* **Inciso b)** *Acuacultura comercial* **II,** Permiso, para: **Inciso g)** *Acuacultura de fomento* **III,** *Autorización, para:* **Inciso d)** *Recolectar del medio natural reproductores, larvas, postlarvas, crías, huevos, semillas, alevines o en cualquier otro estadio, y* **Inciso e)** *Acuacultura didáctica.*		

Artículos 22.- *la Secretaría podrá inscribir en el Registro Nacional de Pesca a los acuicultores que no requieran concesión, permiso o Autorización.*	Al **proyecto** le aplica el Artículo, incisos y, fracciones anteriores, porque se trata de una actividad acuícola con fines comerciales.	Por el hecho de presentar a la autoridad correspondiente (SEMARNAT) la Manifestación de Impacto Ambiental, el promovente está cumpliendo con este apartado. El proyecto se vincula por la obligatoriedad de obtener la autorización correspondiente para realizar las obras descritas en esta manifestación de impacto ambiental. Como ya se mencionó anteriormente, la promovente una vez autorizado el proyecto en materia ambiental procederá a tramitar el Registro Nacional de Pesca para la unidad de producción acuícola.
Art. 30°.- *Las actividades pesqueras se clasifican en:* **II.-** *Cultivo o acuacultura con fines*		
Artículo 31°.- *Para realizar las actividades de pesca se requiere lo siguiente:* **I,** *Concesión, para:* **Inciso b)** *Acuacultura comercial* **II,** Permiso, para: **Inciso g)** *Acuacultura de fomento* **III,** *Autorización, para:* **Inciso d)** *Recolectar del medio natural reproductores, larvas, postlarvas, crías, huevos, semillas, alevines o en cualquier otro estadio, y* **Inciso e)** *Acuacultura didáctica.*		

Artículos 22.- *la Secretaría podrá inscribir en el Registro Nacional de Pesca a los acuicultores que no requieran concesión, permiso o Autorización.*	Al **proyecto** le aplica el Artículo, incisos y, fracciones anteriores, porque se trata de una actividad acuícola con fines comerciales.	Por el hecho de presentar a la autoridad correspondiente (SEMARNAT) la Manifestación de Impacto Ambiental, el promovente está cumpliendo con este apartado. El proyecto se vincula por la obligatoriedad de obtener la autorización correspondiente para realizar las obras descritas en esta manifestación de impacto ambiental. Como ya se mencionó anteriormente, la promovente una vez autorizado el proyecto en materia ambiental procederá a tramitar el Registro Nacional de Pesca para la unidad de producción acuícola.
Art. 30°.- *Las actividades pesqueras se clasifican en:* **II.-** *Cultivo o acuacultura con fines*		
Artículo 31°.- *Para realizar las actividades de pesca se requiere lo siguiente:* **I,** *Concesión, para:* **Inciso b)** *Acuacultura comercial* **II,** Permiso, para: **Inciso g)** *Acuacultura de fomento* **III,** *Autorización, para:* **Inciso d)** *Recolectar del medio natural reproductores, larvas, postlarvas, crías, huevos, semillas, alevines o en cualquier otro estadio, y* **Inciso e)** *Acuacultura didáctica.*		

Artículos 22.- *la Secretaría podrá inscribir en el Registro Nacional de Pesca a los acuicultores que no requieran concesión, permiso o Autorización.*	Al **proyecto** le aplica el Artículo, incisos y, fracciones anteriores, porque se trata de una actividad acuícola con fines comerciales.	Por el hecho de presentar a la autoridad correspondiente (SEMARNAT) la Manifestación de Impacto Ambiental, el promovente está cumpliendo con este apartado. El proyecto se vincula por la obligatoriedad de obtener la autorización correspondiente para realizar las obras descritas en esta manifestación de impacto ambiental. Como ya se mencionó anteriormente, la promovente una vez autorizado el proyecto en materia ambiental procederá a tramitar el Registro Nacional de Pesca para la unidad de producción acuícola.
Art. 30°.- *Las actividades pesqueras se clasifican en:* **II.-** *Cultivo o acuacultura con fines*		
Artículo 31°.- *Para realizar las actividades de pesca se requiere lo siguiente:* **I,** *Concesión, para:* **Inciso b)** *Acuacultura comercial* **II,** Permiso, para: **Inciso g)** *Acuacultura de fomento* **III,** *Autorización, para:* **Inciso d)** *Recolectar del medio natural reproductores, larvas, postlarvas, crías, huevos, semillas, alevines o en cualquier otro estadio, y* **Inciso e)** *Acuacultura didáctica.*		

Artículos 22.- *la Secretaría podrá inscribir en el Registro Nacional de Pesca a los acuicultores que no requieran concesión, permiso o Autorización.*	Al **proyecto** le aplica el Artículo, incisos y, fracciones anteriores, porque se trata de una actividad acuícola con fines comerciales.	Por el hecho de presentar a la autoridad correspondiente (SEMARNAT) la Manifestación de Impacto Ambiental, el promovente está cumpliendo con este apartado. El proyecto se vincula por la obligatoriedad de obtener la autorización correspondiente para realizar las obras descritas en esta manifestación de impacto ambiental. Como ya se mencionó anteriormente, la promovente una vez autorizado el proyecto en materia ambiental procederá a tramitar el Registro Nacional de Pesca para la unidad de producción acuícola.
Art. 30°.- *Las actividades pesqueras se clasifican en:* **II.-** *Cultivo o acuacultura con fines*		
Artículo 31°.- *Para realizar las actividades de pesca se requiere lo siguiente:* **I,** *Concesión, para:* **Inciso b)** *Acuacultura comercial* **II,** Permiso, para: **Inciso g)** *Acuacultura de fomento* **III,** *Autorización, para:* **Inciso d)** *Recolectar del medio natural reproductores, larvas, postlarvas, crías, huevos, semillas, alevines o en cualquier otro estadio, y* **Inciso e)** *Acuacultura didáctica.*		

Artículos 22.- *la Secretaría podrá inscribir en el Registro Nacional de Pesca a los acuicultores que no requieran concesión, permiso o Autorización.*	Al **proyecto** le aplica el Artículo, incisos y, fracciones anteriores, porque se trata de una actividad acuícola con fines comerciales.	Por el hecho de presentar a la autoridad correspondiente (SEMARNAT) la Manifestación de Impacto Ambiental, el promovente está cumpliendo con este apartado. El proyecto se vincula por la obligatoriedad de obtener la autorización correspondiente para realizar las obras descritas en esta manifestación de impacto ambiental. Como ya se mencionó anteriormente, la promovente una vez autorizado el proyecto en materia ambiental procederá a tramitar el Registro Nacional de Pesca para la unidad de producción acuícola.
Art. 30°.- *Las actividades pesqueras se clasifican en:* **II.-** *Cultivo o acuacultura con fines*		
Artículo 31°.- *Para realizar las actividades de pesca se requiere lo siguiente:* **I,** *Concesión, para:* **Inciso b)** *Acuacultura comercial* **II,** Permiso, para: **Inciso g)** *Acuacultura de fomento* **III,** *Autorización, para:* **Inciso d)** *Recolectar del medio natural reproductores, larvas, postlarvas, crías, huevos, semillas, alevines o en cualquier otro estadio, y* **Inciso e)** *Acuacultura didáctica.*		

Artículos 22.- *la Secretaría podrá inscribir en el Registro Nacional de Pesca a los acuicultores que no requieran concesión, permiso o Autorización.*	Al **proyecto** le aplica el Artículo, incisos y, fracciones anteriores, porque se trata de una actividad acuícola con fines comerciales.	Por el hecho de presentar a la autoridad correspondiente (SEMARNAT) la Manifestación de Impacto Ambiental, el promovente está cumpliendo con este apartado. El proyecto se vincula por la obligatoriedad de obtener la autorización correspondiente para realizar las obras descritas en esta manifestación de impacto ambiental. Como ya se mencionó anteriormente, la promovente una vez autorizado el proyecto en materia ambiental procederá a tramitar el Registro Nacional de Pesca para la unidad de producción acuícola.
Art. 30°.- *Las actividades pesqueras se clasifican en:* **II.-** *Cultivo o acuacultura con fines*		
Artículo 31°.- *Para realizar las actividades de pesca se requiere lo siguiente:* **I,** *Concesión, para:* **Inciso b)** *Acuacultura comercial* **II,** Permiso, para: **Inciso g)** *Acuacultura de fomento* **III,** *Autorización, para:* **Inciso d)** *Recolectar del medio natural reproductores, larvas, postlarvas, crías, huevos, semillas, alevines o en cualquier otro estadio, y* **Inciso e)** *Acuacultura didáctica.*		

Artículos 22.- *la Secretaría podrá inscribir en el Registro Nacional de Pesca a los acuicultores que no requieran concesión, permiso o Autorización.*	Al **proyecto** le aplica el Artículo, incisos y, fracciones anteriores, porque se trata de una actividad acuícola con fines comerciales.	Por el hecho de presentar a la autoridad correspondiente (SEMARNAT) la Manifestación de Impacto Ambiental, el promovente está cumpliendo con este apartado. El proyecto se vincula por la obligatoriedad de obtener la autorización correspondiente para realizar las obras descritas en esta manifestación de impacto ambiental. Como ya se mencionó anteriormente, la promovente una vez autorizado el proyecto en materia ambiental procederá a tramitar el Registro Nacional de Pesca para la unidad de producción acuícola.
Art. 30°.- *Las actividades pesqueras se clasifican en:* **II.-** *Cultivo o acuacultura con fines*		
Artículo 31°.- *Para realizar las actividades de pesca se requiere lo siguiente:* **I,** *Concesión, para:* **Inciso b)** *Acuacultura comercial* **II,** Permiso, para: **Inciso g)** *Acuacultura de fomento* **III,** *Autorización, para:* **Inciso d)** *Recolectar del medio natural reproductores, larvas, postlarvas, crías, huevos, semillas, alevines o en cualquier otro estadio, y* **Inciso e)** *Acuacultura didáctica.*		

Artículos 22.- *la Secretaría podrá inscribir en el Registro Nacional de Pesca a los acuicultores que no requieran concesión, permiso o Autorización.*	Al **proyecto** le aplica el Artículo, incisos y, fracciones anteriores, porque se trata de una actividad acuícola con fines comerciales.	Por el hecho de presentar a la autoridad correspondiente (SEMARNAT) la Manifestación de Impacto Ambiental, el promovente está cumpliendo con este apartado. El proyecto se vincula por la obligatoriedad de obtener la autorización correspondiente para realizar las obras descritas en esta manifestación de impacto ambiental. Como ya se mencionó anteriormente, la promovente una vez autorizado el proyecto en materia ambiental procederá a tramitar el Registro Nacional de Pesca para la unidad de producción acuícola.
Art. 30°.- *Las actividades pesqueras se clasifican en:* **II.-** *Cultivo o acuacultura con fines*		
Artículo 31°.- *Para realizar las actividades de pesca se requiere lo siguiente:* **I,** *Concesión, para:* **Inciso b)** *Acuacultura comercial* **II,** Permiso, para: **Inciso g)** *Acuacultura de fomento* **III,** *Autorización, para:* **Inciso d)** *Recolectar del medio natural reproductores, larvas, postlarvas, crías, huevos, semillas, alevines o en cualquier otro estadio, y* **Inciso e)** *Acuacultura didáctica.*		

Artículos 22.- *la Secretaría podrá inscribir en el Registro Nacional de Pesca a los acuicultores que no requieran concesión, permiso o Autorización.*	Al **proyecto** le aplica el Artículo, incisos y, fracciones anteriores, porque se trata de una actividad acuícola con fines comerciales.	Por el hecho de presentar a la autoridad correspondiente (SEMARNAT) la Manifestación de Impacto Ambiental, el promovente está cumpliendo con este apartado. El proyecto se vincula por la obligatoriedad de obtener la autorización correspondiente para realizar las obras descritas en esta manifestación de impacto ambiental. Como ya se mencionó anteriormente, la promovente una vez autorizado el proyecto en materia ambiental procederá a tramitar el Registro Nacional de Pesca para la unidad de producción acuícola.
Art. 30°.- *Las actividades pesqueras se clasifican en:* **II.-** *Cultivo o acuacultura con fines*		
Artículo 31°.- *Para realizar las actividades de pesca se requiere lo siguiente:* **I,** *Concesión, para:* **Inciso b)** *Acuacultura comercial* **II,** Permiso, para: **Inciso g)** *Acuacultura de fomento* **III,** *Autorización, para:* **Inciso d)** *Recolectar del medio natural reproductores, larvas, postlarvas, crías, huevos, semillas, alevines o en cualquier otro estadio, y* **Inciso e)** *Acuacultura didáctica.*		

Artículos 22.- *la Secretaría podrá inscribir en el Registro Nacional de Pesca a los acuicultores que no requieran concesión, permiso o Autorización.*	Al **proyecto** le aplica el Artículo, incisos y, fracciones anteriores, porque se trata de una actividad acuícola con fines comerciales.	Por el hecho de presentar a la autoridad correspondiente (SEMARNAT) la Manifestación de Impacto Ambiental, el promovente está cumpliendo con este apartado. El proyecto se vincula por la obligatoriedad de obtener la autorización correspondiente para realizar las obras descritas en esta manifestación de impacto ambiental. Como ya se mencionó anteriormente, la promovente una vez autorizado el proyecto en materia ambiental procederá a tramitar el Registro Nacional de Pesca para la unidad de producción acuícola.
Art. 30°.- *Las actividades pesqueras se clasifican en:* **II.-** *Cultivo o acuacultura con fines*		
Artículo 31°.- *Para realizar las actividades de pesca se requiere lo siguiente:* **I,** *Concesión, para:* **Inciso b)** *Acuacultura comercial* **II,** Permiso, para: **Inciso g)** *Acuacultura de fomento* **III,** *Autorización, para:* **Inciso d)** *Recolectar del medio natural reproductores, larvas, postlarvas, crías, huevos, semillas, alevines o en cualquier otro estadio, y* **Inciso e)** *Acuacultura didáctica.*		

Artículos 22.- *la Secretaría podrá inscribir en el Registro Nacional de Pesca a los acuicultores que no requieran concesión, permiso o Autorización.*	Al **proyecto** le aplica el Artículo, incisos y, fracciones anteriores, porque se trata de una actividad acuícola con fines comerciales.	Por el hecho de presentar a la autoridad correspondiente (SEMARNAT) la Manifestación de Impacto Ambiental, el promovente está cumpliendo con este apartado. El proyecto se vincula por la obligatoriedad de obtener la autorización correspondiente para realizar las obras descritas en esta manifestación de impacto ambiental. Como ya se mencionó anteriormente, la promovente una vez autorizado el proyecto en materia ambiental procederá a tramitar el Registro Nacional de Pesca para la unidad de producción acuícola.
Art. 30°.- *Las actividades pesqueras se clasifican en:* **II.-** *Cultivo o acuacultura con fines*		
Artículo 31°.- *Para realizar las actividades de pesca se requiere lo siguiente:* **I,** *Concesión, para:* **Inciso b)** *Acuacultura comercial* **II,** Permiso, para: **Inciso g)** *Acuacultura de fomento* **III,** *Autorización, para:* **Inciso d)** *Recolectar del medio natural reproductores, larvas, postlarvas, crías, huevos, semillas, alevines o en cualquier otro estadio, y* **Inciso e)** *Acuacultura didáctica.*		

Artículos 22.- *la Secretaría podrá inscribir en el Registro Nacional de Pesca a los acuicultores que no requieran concesión, permiso o Autorización.*	Al **proyecto** le aplica el Artículo, incisos y, fracciones anteriores, porque se trata de una actividad acuícola con fines comerciales.	Por el hecho de presentar a la autoridad correspondiente (SEMARNAT) la Manifestación de Impacto Ambiental, el promovente está cumpliendo con este apartado. El proyecto se vincula por la obligatoriedad de obtener la autorización correspondiente para realizar las obras descritas en esta manifestación de impacto ambiental. Como ya se mencionó anteriormente, la promovente una vez autorizado el proyecto en materia ambiental procederá a tramitar el Registro Nacional de Pesca para la unidad de producción acuícola.
Art. 30°.- *Las actividades pesqueras se clasifican en:* **II.-** *Cultivo o acuacultura con fines*		
Artículo 31°.- *Para realizar las actividades de pesca se requiere lo siguiente:* **I,** *Concesión, para:* **Inciso b)** *Acuacultura comercial* **II,** Permiso, para: **Inciso g)** *Acuacultura de fomento* **III,** *Autorización, para:* **Inciso d)** *Recolectar del medio natural reproductores, larvas, postlarvas, crías, huevos, semillas, alevines o en cualquier otro estadio, y* **Inciso e)** *Acuacultura didáctica.*		

Artículos 22.- *la Secretaría podrá inscribir en el Registro Nacional de Pesca a los acuicultores que no requieran concesión, permiso o Autorización.*	Al **proyecto** le aplica el Artículo, incisos y, fracciones anteriores, porque se trata de una actividad acuícola con fines comerciales.	Por el hecho de presentar a la autoridad correspondiente (SEMARNAT) la Manifestación de Impacto Ambiental, el promovente está cumpliendo con este apartado. El proyecto se vincula por la obligatoriedad de obtener la autorización correspondiente para realizar las obras descritas en esta manifestación de impacto ambiental. Como ya se mencionó anteriormente, la promovente una vez autorizado el proyecto en materia ambiental procederá a tramitar el Registro Nacional de Pesca para la unidad de producción acuícola.
Art. 30°.- *Las actividades pesqueras se clasifican en:* **II.-** *Cultivo o acuacultura con fines*		
Artículo 31°.- *Para realizar las actividades de pesca se requiere lo siguiente:* **I,** *Concesión, para:* **Inciso b)** *Acuacultura comercial* **II,** Permiso, para: **Inciso g)** *Acuacultura de fomento* **III,** *Autorización, para:* **Inciso d)** *Recolectar del medio natural reproductores, larvas, postlarvas, crías, huevos, semillas, alevines o en cualquier otro estadio, y* **Inciso e)** *Acuacultura didáctica.*		

Artículos 22.- *la Secretaría podrá inscribir en el Registro Nacional de Pesca a los acuicultores que no requieran concesión, permiso o Autorización.*	Al **proyecto** le aplica el Artículo, incisos y, fracciones anteriores, porque se trata de una actividad acuícola con fines comerciales.	Por el hecho de presentar a la autoridad correspondiente (SEMARNAT) la Manifestación de Impacto Ambiental, el promovente está cumpliendo con este apartado. El proyecto se vincula por la obligatoriedad de obtener la autorización correspondiente para realizar las obras descritas en esta manifestación de impacto ambiental. Como ya se mencionó anteriormente, la promovente una vez autorizado el proyecto en materia ambiental procederá a tramitar el Registro Nacional de Pesca para la unidad de producción acuícola.
Art. 30°.- *Las actividades pesqueras se clasifican en:* **II.-** *Cultivo o acuacultura con fines*		
Artículo 31°.- *Para realizar las actividades de pesca se requiere lo siguiente:* **I,** *Concesión, para:* **Inciso b)** *Acuacultura comercial* **II,** Permiso, para: **Inciso g)** *Acuacultura de fomento* **III,** *Autorización, para:* **Inciso d)** *Recolectar del medio natural reproductores, larvas, postlarvas, crías, huevos, semillas, alevines o en cualquier otro estadio, y* **Inciso e)** *Acuacultura didáctica.*		

Artículos 22.- *la Secretaría podrá inscribir en el Registro Nacional de Pesca a los acuicultores que no requieran concesión, permiso o Autorización.*	Al **proyecto** le aplica el Artículo, incisos y, fracciones anteriores, porque se trata de una actividad acuícola con fines comerciales.	Por el hecho de presentar a la autoridad correspondiente (SEMARNAT) la Manifestación de Impacto Ambiental, el promovente está cumpliendo con este apartado. El proyecto se vincula por la obligatoriedad de obtener la autorización correspondiente para realizar las obras descritas en esta manifestación de impacto ambiental. Como ya se mencionó anteriormente, la promovente una vez autorizado el proyecto en materia ambiental procederá a tramitar el Registro Nacional de Pesca para la unidad de producción acuícola.
Art. 30°.- *Las actividades pesqueras se clasifican en:* **II.-** *Cultivo o acuacultura con fines*		
Artículo 31°.- *Para realizar las actividades de pesca se requiere lo siguiente:* **I,** *Concesión, para:* **Inciso b)** *Acuacultura comercial* **II,** Permiso, para: **Inciso g)** *Acuacultura de fomento* **III,** *Autorización, para:* **Inciso d)** *Recolectar del medio natural reproductores, larvas, postlarvas, crías, huevos, semillas, alevines o en cualquier otro estadio, y* **Inciso e)** *Acuacultura didáctica.*		

Artículos 22.- *la Secretaría podrá inscribir en el Registro Nacional de Pesca a los acuicultores que no requieran concesión, permiso o Autorización.*	Al **proyecto** le aplica el Artículo, incisos y, fracciones anteriores, porque se trata de una actividad acuícola con fines comerciales.	Por el hecho de presentar a la autoridad correspondiente (SEMARNAT) la Manifestación de Impacto Ambiental, el promovente está cumpliendo con este apartado. El proyecto se vincula por la obligatoriedad de obtener la autorización correspondiente para realizar las obras descritas en esta manifestación de impacto ambiental. Como ya se mencionó anteriormente, la promovente una vez autorizado el proyecto en materia ambiental procederá a tramitar el Registro Nacional de Pesca para la unidad de producción acuícola.
Art. 30°.- *Las actividades pesqueras se clasifican en:* **II.-** *Cultivo o acuacultura con fines*		
Artículo 31°.- *Para realizar las actividades de pesca se requiere lo siguiente:* **I,** *Concesión, para:* **Inciso b)** *Acuacultura comercial* **II,** Permiso, para: **Inciso g)** *Acuacultura de fomento* **III,** *Autorización, para:* **Inciso d)** *Recolectar del medio natural reproductores, larvas, postlarvas, crías, huevos, semillas, alevines o en cualquier otro estadio, y* **Inciso e)** *Acuacultura didáctica.*		

Artículos 22.- *la Secretaría podrá inscribir en el Registro Nacional de Pesca a los acuicultores que no requieran concesión, permiso o Autorización.*	Al **proyecto** le aplica el Artículo, incisos y, fracciones anteriores, porque se trata de una actividad acuícola con fines comerciales.	Por el hecho de presentar a la autoridad correspondiente (SEMARNAT) la Manifestación de Impacto Ambiental, el promovente está cumpliendo con este apartado. El proyecto se vincula por la obligatoriedad de obtener la autorización correspondiente para realizar las obras descritas en esta manifestación de impacto ambiental. Como ya se mencionó anteriormente, la promovente una vez autorizado el proyecto en materia ambiental procederá a tramitar el Registro Nacional de Pesca para la unidad de producción acuícola.
Art. 30°.- *Las actividades pesqueras se clasifican en:* **II.-** *Cultivo o acuacultura con fines*		
Artículo 31°.- *Para realizar las actividades de pesca se requiere lo siguiente:* **I,** *Concesión, para:* **Inciso b)** *Acuacultura comercial* **II,** Permiso, para: **Inciso g)** *Acuacultura de fomento* **III,** *Autorización, para:* **Inciso d)** *Recolectar del medio natural reproductores, larvas, postlarvas, crías, huevos, semillas, alevines o en cualquier otro estadio, y* **Inciso e)** *Acuacultura didáctica.*		

Artículos 22.- *la Secretaría podrá inscribir en el Registro Nacional de Pesca a los acuicultores que no requieran concesión, permiso o Autorización.*	Al **proyecto** le aplica el Artículo, incisos y, fracciones anteriores, porque se trata de una actividad acuícola con fines comerciales.	Por el hecho de presentar a la autoridad correspondiente (SEMARNAT) la Manifestación de Impacto Ambiental, el promovente está cumpliendo con este apartado. El proyecto se vincula por la obligatoriedad de obtener la autorización correspondiente para realizar las obras descritas en esta manifestación de impacto ambiental. Como ya se mencionó anteriormente, la promovente una vez autorizado el proyecto en materia ambiental procederá a tramitar el Registro Nacional de Pesca para la unidad de producción acuícola.
Art. 30°.- *Las actividades pesqueras se clasifican en:* **II.-** *Cultivo o acuacultura con fines*		
Artículo 31°.- *Para realizar las actividades de pesca se requiere lo siguiente:* **I,** *Concesión, para:* **Inciso b)** *Acuacultura comercial* **II,** Permiso, para: **Inciso g)** *Acuacultura de fomento* **III,** *Autorización, para:* **Inciso d)** *Recolectar del medio natural reproductores, larvas, postlarvas, crías, huevos, semillas, alevines o en cualquier otro estadio, y* **Inciso e)** *Acuacultura didáctica.*		

Artículos 22.- *la Secretaría podrá inscribir en el Registro Nacional de Pesca a los acuicultores que no requieran concesión, permiso o Autorización.*	Al **proyecto** le aplica el Artículo, incisos y, fracciones anteriores, porque se trata de una actividad acuícola con fines comerciales.	Por el hecho de presentar a la autoridad correspondiente (SEMARNAT) la Manifestación de Impacto Ambiental, el promovente está cumpliendo con este apartado. El proyecto se vincula por la obligatoriedad de obtener la autorización correspondiente para realizar las obras descritas en esta manifestación de impacto ambiental. Como ya se mencionó anteriormente, la promovente una vez autorizado el proyecto en materia ambiental procederá a tramitar el Registro Nacional de Pesca para la unidad de producción acuícola.
Art. 30°.- *Las actividades pesqueras se clasifican en:* **II.-** *Cultivo o acuacultura con fines*		
Artículo 31°.- *Para realizar las actividades de pesca se requiere lo siguiente:* **I,** *Concesión, para:* **Inciso b)** *Acuacultura comercial* **II,** Permiso, para: **Inciso g)** *Acuacultura de fomento* **III,** *Autorización, para:* **Inciso d)** *Recolectar del medio natural reproductores, larvas, postlarvas, crías, huevos, semillas, alevines o en cualquier otro estadio, y* **Inciso e)** *Acuacultura didáctica.*		

Artículos 22.- *la Secretaría podrá inscribir en el Registro Nacional de Pesca a los acuicultores que no requieran concesión, permiso o Autorización.*	Al **proyecto** le aplica el Artículo, incisos y, fracciones anteriores, porque se trata de una actividad acuícola con fines comerciales.	Por el hecho de presentar a la autoridad correspondiente (SEMARNAT) la Manifestación de Impacto Ambiental, el promovente está cumpliendo con este apartado. El proyecto se vincula por la obligatoriedad de obtener la autorización correspondiente para realizar las obras descritas en esta manifestación de impacto ambiental. Como ya se mencionó anteriormente, la promovente una vez autorizado el proyecto en materia ambiental procederá a tramitar el Registro Nacional de Pesca para la unidad de producción acuícola.
Art. 30°.- *Las actividades pesqueras se clasifican en:* **II.-** *Cultivo o acuacultura con fines*		
Artículo 31°.- *Para realizar las actividades de pesca se requiere lo siguiente:* **I,** *Concesión, para:* **Inciso b)** *Acuacultura comercial* **II,** Permiso, para: **Inciso g)** *Acuacultura de fomento* **III,** *Autorización, para:* **Inciso d)** *Recolectar del medio natural reproductores, larvas, postlarvas, crías, huevos, semillas, alevines o en cualquier otro estadio, y* **Inciso e)** *Acuacultura didáctica.*		

Artículos 22.- *la Secretaría podrá inscribir en el Registro Nacional de Pesca a los acuicultores que no requieran concesión, permiso o Autorización.*	Al **proyecto** le aplica el Artículo, incisos y, fracciones anteriores, porque se trata de una actividad acuícola con fines comerciales.	Por el hecho de presentar a la autoridad correspondiente (SEMARNAT) la Manifestación de Impacto Ambiental, el promovente está cumpliendo con este apartado. El proyecto se vincula por la obligatoriedad de obtener la autorización correspondiente para realizar las obras descritas en esta manifestación de impacto ambiental. Como ya se mencionó anteriormente, la promovente una vez autorizado el proyecto en materia ambiental procederá a tramitar el Registro Nacional de Pesca para la unidad de producción acuícola.
Art. 30°.- *Las actividades pesqueras se clasifican en:* **II.-** *Cultivo o acuacultura con fines*		
Artículo 31°.- *Para realizar las actividades de pesca se requiere lo siguiente:* **I,** *Concesión, para:* **Inciso b)** *Acuacultura comercial* **II,** Permiso, para: **Inciso g)** *Acuacultura de fomento* **III,** *Autorización, para:* **Inciso d)** *Recolectar del medio natural reproductores, larvas, postlarvas, crías, huevos, semillas, alevines o en cualquier otro estadio, y* **Inciso e)** *Acuacultura didáctica.*		

Artículos 22.- *la Secretaría podrá inscribir en el Registro Nacional de Pesca a los acuicultores que no requieran concesión, permiso o Autorización.*	Al **proyecto** le aplica el Artículo, incisos y, fracciones anteriores, porque se trata de una actividad acuícola con fines comerciales.	Por el hecho de presentar a la autoridad correspondiente (SEMARNAT) la Manifestación de Impacto Ambiental, el promovente está cumpliendo con este apartado. El proyecto se vincula por la obligatoriedad de obtener la autorización correspondiente para realizar las obras descritas en esta manifestación de impacto ambiental. Como ya se mencionó anteriormente, la promovente una vez autorizado el proyecto en materia ambiental procederá a tramitar el Registro Nacional de Pesca para la unidad de producción acuícola.
Art. 30°.- *Las actividades pesqueras se clasifican en:* **II.-** *Cultivo o acuacultura con fines*		
Artículo 31°.- *Para realizar las actividades de pesca se requiere lo siguiente:* **I,** *Concesión, para:* **Inciso b)** *Acuacultura comercial* **II,** Permiso, para: **Inciso g)** *Acuacultura de fomento* **III,** *Autorización, para:* **Inciso d)** *Recolectar del medio natural reproductores, larvas, postlarvas, crías, huevos, semillas, alevines o en cualquier otro estadio, y* **Inciso e)** *Acuacultura didáctica.*		

Artículos 22.- *la Secretaría podrá inscribir en el Registro Nacional de Pesca a los acuicultores que no requieran concesión, permiso o Autorización.*	Al **proyecto** le aplica el Artículo, incisos y, fracciones anteriores, porque se trata de una actividad acuícola con fines comerciales.	Por el hecho de presentar a la autoridad correspondiente (SEMARNAT) la Manifestación de Impacto Ambiental, el promovente está cumpliendo con este apartado. El proyecto se vincula por la obligatoriedad de obtener la autorización correspondiente para realizar las obras descritas en esta manifestación de impacto ambiental. Como ya se mencionó anteriormente, la promovente una vez autorizado el proyecto en materia ambiental procederá a tramitar el Registro Nacional de Pesca para la unidad de producción acuícola.
Art. 30°.- *Las actividades pesqueras se clasifican en:* **II.-** *Cultivo o acuacultura con fines*		
Artículo 31°.- *Para realizar las actividades de pesca se requiere lo siguiente:* **I,** *Concesión, para:* **Inciso b)** *Acuacultura comercial* **II,** Permiso, para: **Inciso g)** *Acuacultura de fomento* **III,** *Autorización, para:* **Inciso d)** *Recolectar del medio natural reproductores, larvas, postlarvas, crías, huevos, semillas, alevines o en cualquier otro estadio, y* **Inciso e)** *Acuacultura didáctica.*		

Artículos 22.- *la Secretaría podrá inscribir en el Registro Nacional de Pesca a los acuicultores que no requieran concesión, permiso o Autorización.*	Al **proyecto** le aplica el Artículo, incisos y, fracciones anteriores, porque se trata de una actividad acuícola con fines comerciales.	Por el hecho de presentar a la autoridad correspondiente (SEMARNAT) la Manifestación de Impacto Ambiental, el promovente está cumpliendo con este apartado. El proyecto se vincula por la obligatoriedad de obtener la autorización correspondiente para realizar las obras descritas en esta manifestación de impacto ambiental. Como ya se mencionó anteriormente, la promovente una vez autorizado el proyecto en materia ambiental procederá a tramitar el Registro Nacional de Pesca para la unidad de producción acuícola.
Art. 30°.- *Las actividades pesqueras se clasifican en:* **II.-** *Cultivo o acuacultura con fines*		
Artículo 31°.- *Para realizar las actividades de pesca se requiere lo siguiente:* **I,** *Concesión, para:* **Inciso b)** *Acuacultura comercial* **II,** Permiso, para: **Inciso g)** *Acuacultura de fomento* **III,** *Autorización, para:* **Inciso d)** *Recolectar del medio natural reproductores, larvas, postlarvas, crías, huevos, semillas, alevines o en cualquier otro estadio, y* **Inciso e)** *Acuacultura didáctica.*		

Artículos 22.- *la Secretaría podrá inscribir en el Registro Nacional de Pesca a los acuicultores que no requieran concesión, permiso o Autorización.*	Al **proyecto** le aplica el Artículo, incisos y, fracciones anteriores, porque se trata de una actividad acuícola con fines comerciales.	Por el hecho de presentar a la autoridad correspondiente (SEMARNAT) la Manifestación de Impacto Ambiental, el promovente está cumpliendo con este apartado. El proyecto se vincula por la obligatoriedad de obtener la autorización correspondiente para realizar las obras descritas en esta manifestación de impacto ambiental. Como ya se mencionó anteriormente, la promovente una vez autorizado el proyecto en materia ambiental procederá a tramitar el Registro Nacional de Pesca para la unidad de producción acuícola.
Art. 30°.- *Las actividades pesqueras se clasifican en:* **II.-** *Cultivo o acuacultura con fines*		
Artículo 31°.- *Para realizar las actividades de pesca se requiere lo siguiente:* **I,** *Concesión, para:* **Inciso b)** *Acuacultura comercial* **II,** Permiso, para: **Inciso g)** *Acuacultura de fomento* **III,** *Autorización, para:* **Inciso d)** *Recolectar del medio natural reproductores, larvas, postlarvas, crías, huevos, semillas, alevines o en cualquier otro estadio, y* **Inciso e)** *Acuacultura didáctica.*		

Artículos 22.- *la Secretaría podrá inscribir en el Registro Nacional de Pesca a los acuicultores que no requieran concesión, permiso o Autorización.*	Al **proyecto** le aplica el Artículo, incisos y, fracciones anteriores, porque se trata de una actividad acuícola con fines comerciales.	Por el hecho de presentar a la autoridad correspondiente (SEMARNAT) la Manifestación de Impacto Ambiental, el promovente está cumpliendo con este apartado. El proyecto se vincula por la obligatoriedad de obtener la autorización correspondiente para realizar las obras descritas en esta manifestación de impacto ambiental. Como ya se mencionó anteriormente, la promovente una vez autorizado el proyecto en materia ambiental procederá a tramitar el Registro Nacional de Pesca para la unidad de producción acuícola.
Art. 30°.- *Las actividades pesqueras se clasifican en:* **II.-** *Cultivo o acuacultura con fines*		
Artículo 31°.- *Para realizar las actividades de pesca se requiere lo siguiente:* **I,** *Concesión, para:* **Inciso b)** *Acuacultura comercial* **II,** Permiso, para: **Inciso g)** *Acuacultura de fomento* **III,** *Autorización, para:* **Inciso d)** *Recolectar del medio natural reproductores, larvas, postlarvas, crías, huevos, semillas, alevines o en cualquier otro estadio, y* **Inciso e)** *Acuacultura didáctica.*		

Artículos 22.- *la Secretaría podrá inscribir en el Registro Nacional de Pesca a los acuicultores que no requieran concesión, permiso o Autorización.*	Al **proyecto** le aplica el Artículo, incisos y, fracciones anteriores, porque se trata de una actividad acuícola con fines comerciales.	Por el hecho de presentar a la autoridad correspondiente (SEMARNAT) la Manifestación de Impacto Ambiental, el promovente está cumpliendo con este apartado. El proyecto se vincula por la obligatoriedad de obtener la autorización correspondiente para realizar las obras descritas en esta manifestación de impacto ambiental. Como ya se mencionó anteriormente, la promovente una vez autorizado el proyecto en materia ambiental procederá a tramitar el Registro Nacional de Pesca para la unidad de producción acuícola.
Art. 30°.- *Las actividades pesqueras se clasifican en:* **II.-** *Cultivo o acuacultura con fines*		
Artículo 31°.- *Para realizar las actividades de pesca se requiere lo siguiente:* **I,** *Concesión, para:* **Inciso b)** *Acuacultura comercial* **II,** Permiso, para: **Inciso g)** *Acuacultura de fomento* **III,** *Autorización, para:* **Inciso d)** *Recolectar del medio natural reproductores, larvas, postlarvas, crías, huevos, semillas, alevines o en cualquier otro estadio, y* **Inciso e)** *Acuacultura didáctica.*		

Artículos 22.- *la Secretaría podrá inscribir en el Registro Nacional de Pesca a los acuicultores que no requieran concesión, permiso o Autorización.*	Al **proyecto** le aplica el Artículo, incisos y, fracciones anteriores, porque se trata de una actividad acuícola con fines comerciales.	Por el hecho de presentar a la autoridad correspondiente (SEMARNAT) la Manifestación de Impacto Ambiental, el promovente está cumpliendo con este apartado. El proyecto se vincula por la obligatoriedad de obtener la autorización correspondiente para realizar las obras descritas en esta manifestación de impacto ambiental. Como ya se mencionó anteriormente, la promovente una vez autorizado el proyecto en materia ambiental procederá a tramitar el Registro Nacional de Pesca para la unidad de producción acuícola.
Art. 30°.- *Las actividades pesqueras se clasifican en:* **II.-** *Cultivo o acuacultura con fines*		
Artículo 31°.- *Para realizar las actividades de pesca se requiere lo siguiente:* **I,** *Concesión, para:* **Inciso b)** *Acuacultura comercial* **II,** Permiso, para: **Inciso g)** *Acuacultura de fomento* **III,** *Autorización, para:* **Inciso d)** *Recolectar del medio natural reproductores, larvas, postlarvas, crías, huevos, semillas, alevines o en cualquier otro estadio, y* **Inciso e)** *Acuacultura didáctica.*		

Artículos 22.- *la Secretaría podrá inscribir en el Registro Nacional de Pesca a los acuicultores que no requieran concesión, permiso o Autorización.*	Al **proyecto** le aplica el Artículo, incisos y, fracciones anteriores, porque se trata de una actividad acuícola con fines comerciales.	Por el hecho de presentar a la autoridad correspondiente (SEMARNAT) la Manifestación de Impacto Ambiental, el promovente está cumpliendo con este apartado. El proyecto se vincula por la obligatoriedad de obtener la autorización correspondiente para realizar las obras descritas en esta manifestación de impacto ambiental. Como ya se mencionó anteriormente, la promovente una vez autorizado el proyecto en materia ambiental procederá a tramitar el Registro Nacional de Pesca para la unidad de producción acuícola.
Art. 30°.- *Las actividades pesqueras se clasifican en:* **II.-** *Cultivo o acuacultura con fines*		
Artículo 31°.- *Para realizar las actividades de pesca se requiere lo siguiente:* **I,** *Concesión, para:* **Inciso b)** *Acuacultura comercial* **II,** Permiso, para: **Inciso g)** *Acuacultura de fomento* **III,** *Autorización, para:* **Inciso d)** *Recolectar del medio natural reproductores, larvas, postlarvas, crías, huevos, semillas, alevines o en cualquier otro estadio, y* **Inciso e)** *Acuacultura didáctica.*		

Artículos 22.- *la Secretaría podrá inscribir en el Registro Nacional de Pesca a los acuicultores que no requieran concesión, permiso o Autorización.*	Al **proyecto** le aplica el Artículo, incisos y, fracciones anteriores, porque se trata de una actividad acuícola con fines comerciales.	Por el hecho de presentar a la autoridad correspondiente (SEMARNAT) la Manifestación de Impacto Ambiental, el promovente está cumpliendo con este apartado. El proyecto se vincula por la obligatoriedad de obtener la autorización correspondiente para realizar las obras descritas en esta manifestación de impacto ambiental. Como ya se mencionó anteriormente, la promovente una vez autorizado el proyecto en materia ambiental procederá a tramitar el Registro Nacional de Pesca para la unidad de producción acuícola.
Art. 30°.- *Las actividades pesqueras se clasifican en:* **II.-** *Cultivo o acuacultura con fines*		
Artículo 31°.- *Para realizar las actividades de pesca se requiere lo siguiente:* **I,** *Concesión, para:* **Inciso b)** *Acuacultura comercial* **II,** Permiso, para: **Inciso g)** *Acuacultura de fomento* **III,** *Autorización, para:* **Inciso d)** *Recolectar del medio natural reproductores, larvas, postlarvas, crías, huevos, semillas, alevines o en cualquier otro estadio, y* **Inciso e)** *Acuacultura didáctica.*		

Artículos 22.- *la Secretaría podrá inscribir en el Registro Nacional de Pesca a los acuicultores que no requieran concesión, permiso o Autorización.*	Al **proyecto** le aplica el Artículo, incisos y, fracciones anteriores, porque se trata de una actividad acuícola con fines comerciales.	Por el hecho de presentar a la autoridad correspondiente (SEMARNAT) la Manifestación de Impacto Ambiental, el promovente está cumpliendo con este apartado. El proyecto se vincula por la obligatoriedad de obtener la autorización correspondiente para realizar las obras descritas en esta manifestación de impacto ambiental. Como ya se mencionó anteriormente, la promovente una vez autorizado el proyecto en materia ambiental procederá a tramitar el Registro Nacional de Pesca para la unidad de producción acuícola.
Art. 30°.- *Las actividades pesqueras se clasifican en:* **II.-** *Cultivo o acuacultura con fines*		
Artículo 31°.- *Para realizar las actividades de pesca se requiere lo siguiente:* **I,** *Concesión, para:* **Inciso b)** *Acuacultura comercial* **II,** Permiso, para: **Inciso g)** *Acuacultura de fomento* **III,** *Autorización, para:* **Inciso d)** *Recolectar del medio natural reproductores, larvas, postlarvas, crías, huevos, semillas, alevines o en cualquier otro estadio, y* **Inciso e)** *Acuacultura didáctica.*		

Artículos 22.- *la Secretaría podrá inscribir en el Registro Nacional de Pesca a los acuicultores que no requieran concesión, permiso o Autorización.*	Al **proyecto** le aplica el Artículo, incisos y, fracciones anteriores, porque se trata de una actividad acuícola con fines comerciales.	Por el hecho de presentar a la autoridad correspondiente (SEMARNAT) la Manifestación de Impacto Ambiental, el promovente está cumpliendo con este apartado. El proyecto se vincula por la obligatoriedad de obtener la autorización correspondiente para realizar las obras descritas en esta manifestación de impacto ambiental. Como ya se mencionó anteriormente, la promovente una vez autorizado el proyecto en materia ambiental procederá a tramitar el Registro Nacional de Pesca para la unidad de producción acuícola.
Art. 30°.- *Las actividades pesqueras se clasifican en:* **II.-** *Cultivo o acuacultura con fines*		
Artículo 31°.- *Para realizar las actividades de pesca se requiere lo siguiente:* **I,** *Concesión, para:* **Inciso b)** *Acuacultura comercial* **II,** Permiso, para: **Inciso g)** *Acuacultura de fomento* **III,** *Autorización, para:* **Inciso d)** *Recolectar del medio natural reproductores, larvas, postlarvas, crías, huevos, semillas, alevines o en cualquier otro estadio, y* **Inciso e)** *Acuacultura didáctica.*		

Artículos 22.- *la Secretaría podrá inscribir en el Registro Nacional de Pesca a los acuicultores que no requieran concesión, permiso o Autorización.*	Al **proyecto** le aplica el Artículo, incisos y, fracciones anteriores, porque se trata de una actividad acuícola con fines comerciales.	Por el hecho de presentar a la autoridad correspondiente (SEMARNAT) la Manifestación de Impacto Ambiental, el promovente está cumpliendo con este apartado. El proyecto se vincula por la obligatoriedad de obtener la autorización correspondiente para realizar las obras descritas en esta manifestación de impacto ambiental. Como ya se mencionó anteriormente, la promovente una vez autorizado el proyecto en materia ambiental procederá a tramitar el Registro Nacional de Pesca para la unidad de producción acuícola.
Art. 30°.- *Las actividades pesqueras se clasifican en:* **II.-** *Cultivo o acuacultura con fines*		
Artículo 31°.- *Para realizar las actividades de pesca se requiere lo siguiente:* **I,** *Concesión, para:* **Inciso b)** *Acuacultura comercial* **II,** Permiso, para: **Inciso g)** *Acuacultura de fomento* **III,** *Autorización, para:* **Inciso d)** *Recolectar del medio natural reproductores, larvas, postlarvas, crías, huevos, semillas, alevines o en cualquier otro estadio, y* **Inciso e)** *Acuacultura didáctica.*		

Artículos 22.- *la Secretaría podrá inscribir en el Registro Nacional de Pesca a los acuicultores que no requieran concesión, permiso o Autorización.*	Al **proyecto** le aplica el Artículo, incisos y, fracciones anteriores, porque se trata de una actividad acuícola con fines comerciales.	Por el hecho de presentar a la autoridad correspondiente (SEMARNAT) la Manifestación de Impacto Ambiental, el promovente está cumpliendo con este apartado. El proyecto se vincula por la obligatoriedad de obtener la autorización correspondiente para realizar las obras descritas en esta manifestación de impacto ambiental. Como ya se mencionó anteriormente, la promovente una vez autorizado el proyecto en materia ambiental procederá a tramitar el Registro Nacional de Pesca para la unidad de producción acuícola.
Art. 30°.- *Las actividades pesqueras se clasifican en:* **II.-** *Cultivo o acuacultura con fines*		
Artículo 31°.- *Para realizar las actividades de pesca se requiere lo siguiente:* **I,** *Concesión, para:* **Inciso b)** *Acuacultura comercial* **II,** Permiso, para: **Inciso g)** *Acuacultura de fomento* **III,** *Autorización, para:* **Inciso d)** *Recolectar del medio natural reproductores, larvas, postlarvas, crías, huevos, semillas, alevines o en cualquier otro estadio, y* **Inciso e)** *Acuacultura didáctica.*		

Artículos 22.- *la Secretaría podrá inscribir en el Registro Nacional de Pesca a los acuicultores que no requieran concesión, permiso o Autorización.*	Al **proyecto** le aplica el Artículo, incisos y, fracciones anteriores, porque se trata de una actividad acuícola con fines comerciales.	Por el hecho de presentar a la autoridad correspondiente (SEMARNAT) la Manifestación de Impacto Ambiental, el promovente está cumpliendo con este apartado. El proyecto se vincula por la obligatoriedad de obtener la autorización correspondiente para realizar las obras descritas en esta manifestación de impacto ambiental. Como ya se mencionó anteriormente, la promovente una vez autorizado el proyecto en materia ambiental procederá a tramitar el Registro Nacional de Pesca para la unidad de producción acuícola.
Art. 30°.- *Las actividades pesqueras se clasifican en:* **II.-** *Cultivo o acuacultura con fines*		
Artículo 31°.- *Para realizar las actividades de pesca se requiere lo siguiente:* **I,** *Concesión, para:* **Inciso b)** *Acuacultura comercial* **II,** Permiso, para: **Inciso g)** *Acuacultura de fomento* **III,** *Autorización, para:* **Inciso d)** *Recolectar del medio natural reproductores, larvas, postlarvas, crías, huevos, semillas, alevines o en cualquier otro estadio, y* **Inciso e)** *Acuacultura didáctica.*		

Artículos 22.- *la Secretaría podrá inscribir en el Registro Nacional de Pesca a los acuicultores que no requieran concesión, permiso o Autorización.*	Al **proyecto** le aplica el Artículo, incisos y, fracciones anteriores, porque se trata de una actividad acuícola con fines comerciales.	Por el hecho de presentar a la autoridad correspondiente (SEMARNAT) la Manifestación de Impacto Ambiental, el promovente está cumpliendo con este apartado. El proyecto se vincula por la obligatoriedad de obtener la autorización correspondiente para realizar las obras descritas en esta manifestación de impacto ambiental. Como ya se mencionó anteriormente, la promovente una vez autorizado el proyecto en materia ambiental procederá a tramitar el Registro Nacional de Pesca para la unidad de producción acuícola.
Art. 30°.- *Las actividades pesqueras se clasifican en:* **II.-** *Cultivo o acuacultura con fines*		
Artículo 31°.- *Para realizar las actividades de pesca se requiere lo siguiente:* **I,** *Concesión, para:* **Inciso b)** *Acuacultura comercial* **II,** Permiso, para: **Inciso g)** *Acuacultura de fomento* **III,** *Autorización, para:* **Inciso d)** *Recolectar del medio natural reproductores, larvas, postlarvas, crías, huevos, semillas, alevines o en cualquier otro estadio, y* **Inciso e)** *Acuacultura didáctica.*		

Artículos 22.- *la Secretaría podrá inscribir en el Registro Nacional de Pesca a los acuicultores que no requieran concesión, permiso o Autorización.*	Al **proyecto** le aplica el Artículo, incisos y, fracciones anteriores, porque se trata de una actividad acuícola con fines comerciales.	Por el hecho de presentar a la autoridad correspondiente (SEMARNAT) la Manifestación de Impacto Ambiental, el promovente está cumpliendo con este apartado. El proyecto se vincula por la obligatoriedad de obtener la autorización correspondiente para realizar las obras descritas en esta manifestación de impacto ambiental. Como ya se mencionó anteriormente, la promovente una vez autorizado el proyecto en materia ambiental procederá a tramitar el Registro Nacional de Pesca para la unidad de producción acuícola.
Art. 30°.- *Las actividades pesqueras se clasifican en:* **II.-** *Cultivo o acuacultura con fines*		
Artículo 31°.- *Para realizar las actividades de pesca se requiere lo siguiente:* **I,** *Concesión, para:* **Inciso b)** *Acuacultura comercial* **II,** Permiso, para: **Inciso g)** *Acuacultura de fomento* **III,** *Autorización, para:* **Inciso d)** *Recolectar del medio natural reproductores, larvas, postlarvas, crías, huevos, semillas, alevines o en cualquier otro estadio, y* **Inciso e)** *Acuacultura didáctica.*		

Artículos 22.- *la Secretaría podrá inscribir en el Registro Nacional de Pesca a los acuicultores que no requieran concesión, permiso o Autorización.*	Al **proyecto** le aplica el Artículo, incisos y, fracciones anteriores, porque se trata de una actividad acuícola con fines comerciales.	Por el hecho de presentar a la autoridad correspondiente (SEMARNAT) la Manifestación de Impacto Ambiental, el promovente está cumpliendo con este apartado. El proyecto se vincula por la obligatoriedad de obtener la autorización correspondiente para realizar las obras descritas en esta manifestación de impacto ambiental. Como ya se mencionó anteriormente, la promovente una vez autorizado el proyecto en materia ambiental procederá a tramitar el Registro Nacional de Pesca para la unidad de producción acuícola.
Art. 30°.- *Las actividades pesqueras se clasifican en:* **II.-** *Cultivo o acuacultura con fines*		
Artículo 31°.- *Para realizar las actividades de pesca se requiere lo siguiente:* **I,** *Concesión, para:* **Inciso b)** *Acuacultura comercial* **II,** Permiso, para: **Inciso g)** *Acuacultura de fomento* **III,** *Autorización, para:* **Inciso d)** *Recolectar del medio natural reproductores, larvas, postlarvas, crías, huevos, semillas, alevines o en cualquier otro estadio, y* **Inciso e)** *Acuacultura didáctica.*		

Artículos 22.- *la Secretaría podrá inscribir en el Registro Nacional de Pesca a los acuicultores que no requieran concesión, permiso o Autorización.*	Al **proyecto** le aplica el Artículo, incisos y, fracciones anteriores, porque se trata de una actividad acuícola con fines comerciales.	Por el hecho de presentar a la autoridad correspondiente (SEMARNAT) la Manifestación de Impacto Ambiental, el promovente está cumpliendo con este apartado. El proyecto se vincula por la obligatoriedad de obtener la autorización correspondiente para realizar las obras descritas en esta manifestación de impacto ambiental. Como ya se mencionó anteriormente, la promovente una vez autorizado el proyecto en materia ambiental procederá a tramitar el Registro Nacional de Pesca para la unidad de producción acuícola.
Art. 30°.- *Las actividades pesqueras se clasifican en:* **II.-** *Cultivo o acuacultura con fines*		
Artículo 31°.- *Para realizar las actividades de pesca se requiere lo siguiente:* **I,** *Concesión, para:* **Inciso b)** *Acuacultura comercial* **II,** Permiso, para: **Inciso g)** *Acuacultura de fomento* **III,** *Autorización, para:* **Inciso d)** *Recolectar del medio natural reproductores, larvas, postlarvas, crías, huevos, semillas, alevines o en cualquier otro estadio, y* **Inciso e)** *Acuacultura didáctica.*		

Artículos 22.- *la Secretaría podrá inscribir en el Registro Nacional de Pesca a los acuicultores que no requieran concesión, permiso o Autorización.*	Al **proyecto** le aplica el Artículo, incisos y, fracciones anteriores, porque se trata de una actividad acuícola con fines comerciales.	Por el hecho de presentar a la autoridad correspondiente (SEMARNAT) la Manifestación de Impacto Ambiental, el promovente está cumpliendo con este apartado. El proyecto se vincula por la obligatoriedad de obtener la autorización correspondiente para realizar las obras descritas en esta manifestación de impacto ambiental. Como ya se mencionó anteriormente, la promovente una vez autorizado el proyecto en materia ambiental procederá a tramitar el Registro Nacional de Pesca para la unidad de producción acuícola.
Art. 30°.- *Las actividades pesqueras se clasifican en:* **II.-** *Cultivo o acuacultura con fines*		
Artículo 31°.- *Para realizar las actividades de pesca se requiere lo siguiente:* **I,** *Concesión, para:* **Inciso b)** *Acuacultura comercial* **II,** Permiso, para: **Inciso g)** *Acuacultura de fomento* **III,** *Autorización, para:* **Inciso d)** *Recolectar del medio natural reproductores, larvas, postlarvas, crías, huevos, semillas, alevines o en cualquier otro estadio, y* **Inciso e)** *Acuacultura didáctica.*		

Artículos 22.- *la Secretaría podrá inscribir en el Registro Nacional de Pesca a los acuicultores que no requieran concesión, permiso o Autorización.*	Al **proyecto** le aplica el Artículo, incisos y, fracciones anteriores, porque se trata de una actividad acuícola con fines comerciales.	Por el hecho de presentar a la autoridad correspondiente (SEMARNAT) la Manifestación de Impacto Ambiental, el promovente está cumpliendo con este apartado. El proyecto se vincula por la obligatoriedad de obtener la autorización correspondiente para realizar las obras descritas en esta manifestación de impacto ambiental. Como ya se mencionó anteriormente, la promovente una vez autorizado el proyecto en materia ambiental procederá a tramitar el Registro Nacional de Pesca para la unidad de producción acuícola.
Art. 30°.- *Las actividades pesqueras se clasifican en:* **II.-** *Cultivo o acuacultura con fines*		
Artículo 31°.- *Para realizar las actividades de pesca se requiere lo siguiente:* **I,** *Concesión, para:* **Inciso b)** *Acuacultura comercial* **II,** Permiso, para: **Inciso g)** *Acuacultura de fomento* **III,** *Autorización, para:* **Inciso d)** *Recolectar del medio natural reproductores, larvas, postlarvas, crías, huevos, semillas, alevines o en cualquier otro estadio, y* **Inciso e)** *Acuacultura didáctica.*		

Artículos 22.- *la Secretaría podrá inscribir en el Registro Nacional de Pesca a los acuicultores que no requieran concesión, permiso o Autorización.*	Al **proyecto** le aplica el Artículo, incisos y, fracciones anteriores, porque se trata de una actividad acuícola con fines comerciales.	Por el hecho de presentar a la autoridad correspondiente (SEMARNAT) la Manifestación de Impacto Ambiental, el promovente está cumpliendo con este apartado. El proyecto se vincula por la obligatoriedad de obtener la autorización correspondiente para realizar las obras descritas en esta manifestación de impacto ambiental. Como ya se mencionó anteriormente, la promovente una vez autorizado el proyecto en materia ambiental procederá a tramitar el Registro Nacional de Pesca para la unidad de producción acuícola.
Art. 30°.- *Las actividades pesqueras se clasifican en:* **II.-** *Cultivo o acuacultura con fines*		
Artículo 31°.- *Para realizar las actividades de pesca se requiere lo siguiente:* **I,** *Concesión, para:* **Inciso b)** *Acuacultura comercial* **II,** Permiso, para: **Inciso g)** *Acuacultura de fomento* **III,** *Autorización, para:* **Inciso d)** *Recolectar del medio natural reproductores, larvas, postlarvas, crías, huevos, semillas, alevines o en cualquier otro estadio, y* **Inciso e)** *Acuacultura didáctica.*		

Artículos 22.- *la Secretaría podrá inscribir en el Registro Nacional de Pesca a los acuicultores que no requieran concesión, permiso o Autorización.*	Al **proyecto** le aplica el Artículo, incisos y, fracciones anteriores, porque se trata de una actividad acuícola con fines comerciales.	Por el hecho de presentar a la autoridad correspondiente (SEMARNAT) la Manifestación de Impacto Ambiental, el promovente está cumpliendo con este apartado. El proyecto se vincula por la obligatoriedad de obtener la autorización correspondiente para realizar las obras descritas en esta manifestación de impacto ambiental. Como ya se mencionó anteriormente, la promovente una vez autorizado el proyecto en materia ambiental procederá a tramitar el Registro Nacional de Pesca para la unidad de producción acuícola.
Art. 30°.- *Las actividades pesqueras se clasifican en:* **II.-** *Cultivo o acuacultura con fines*		
Artículo 31°.- *Para realizar las actividades de pesca se requiere lo siguiente:* **I,** *Concesión, para:* **Inciso b)** *Acuacultura comercial* **II,** Permiso, para: **Inciso g)** *Acuacultura de fomento* **III,** *Autorización, para:* **Inciso d)** *Recolectar del medio natural reproductores, larvas, postlarvas, crías, huevos, semillas, alevines o en cualquier otro estadio, y* **Inciso e)** *Acuacultura didáctica.*		

Artículos 22.- *la Secretaría podrá inscribir en el Registro Nacional de Pesca a los acuicultores que no requieran concesión, permiso o Autorización.*	Al **proyecto** le aplica el Artículo, incisos y, fracciones anteriores, porque se trata de una actividad acuícola con fines comerciales.	Por el hecho de presentar a la autoridad correspondiente (SEMARNAT) la Manifestación de Impacto Ambiental, el promovente está cumpliendo con este apartado. El proyecto se vincula por la obligatoriedad de obtener la autorización correspondiente para realizar las obras descritas en esta manifestación de impacto ambiental. Como ya se mencionó anteriormente, la promovente una vez autorizado el proyecto en materia ambiental procederá a tramitar el Registro Nacional de Pesca para la unidad de producción acuícola.
Art. 30°.- *Las actividades pesqueras se clasifican en:* **II.-** *Cultivo o acuacultura con fines*		
Artículo 31°.- *Para realizar las actividades de pesca se requiere lo siguiente:* **I,** *Concesión, para:* **Inciso b)** *Acuacultura comercial* **II,** Permiso, para: **Inciso g)** *Acuacultura de fomento* **III,** *Autorización, para:* **Inciso d)** *Recolectar del medio natural reproductores, larvas, postlarvas, crías, huevos, semillas, alevines o en cualquier otro estadio, y* **Inciso e)** *Acuacultura didáctica.*		

Artículos 22.- *la Secretaría podrá inscribir en el Registro Nacional de Pesca a los acuicultores que no requieran concesión, permiso o Autorización.*	Al **proyecto** le aplica el Artículo, incisos y, fracciones anteriores, porque se trata de una actividad acuícola con fines comerciales.	Por el hecho de presentar a la autoridad correspondiente (SEMARNAT) la Manifestación de Impacto Ambiental, el promovente está cumpliendo con este apartado. El proyecto se vincula por la obligatoriedad de obtener la autorización correspondiente para realizar las obras descritas en esta manifestación de impacto ambiental. Como ya se mencionó anteriormente, la promovente una vez autorizado el proyecto en materia ambiental procederá a tramitar el Registro Nacional de Pesca para la unidad de producción acuícola.
Art. 30°.- *Las actividades pesqueras se clasifican en:* **II.-** *Cultivo o acuacultura con fines*		
Artículo 31°.- *Para realizar las actividades de pesca se requiere lo siguiente:* **I,** *Concesión, para:* **Inciso b)** *Acuacultura comercial* **II,** Permiso, para: **Inciso g)** *Acuacultura de fomento* **III,** *Autorización, para:* **Inciso d)** *Recolectar del medio natural reproductores, larvas, postlarvas, crías, huevos, semillas, alevines o en cualquier otro estadio, y* **Inciso e)** *Acuacultura didáctica.*		

Artículos 22.- *la Secretaría podrá inscribir en el Registro Nacional de Pesca a los acuicultores que no requieran concesión, permiso o Autorización.*	Al **proyecto** le aplica el Artículo, incisos y, fracciones anteriores, porque se trata de una actividad acuícola con fines comerciales.	Por el hecho de presentar a la autoridad correspondiente (SEMARNAT) la Manifestación de Impacto Ambiental, el promovente está cumpliendo con este apartado. El proyecto se vincula por la obligatoriedad de obtener la autorización correspondiente para realizar las obras descritas en esta manifestación de impacto ambiental. Como ya se mencionó anteriormente, la promovente una vez autorizado el proyecto en materia ambiental procederá a tramitar el Registro Nacional de Pesca para la unidad de producción acuícola.
Art. 30°.- *Las actividades pesqueras se clasifican en:* **II.-** *Cultivo o acuacultura con fines*		
Artículo 31°.- *Para realizar las actividades de pesca se requiere lo siguiente:* **I,** *Concesión, para:* **Inciso b)** *Acuacultura comercial* **II,** Permiso, para: **Inciso g)** *Acuacultura de fomento* **III,** *Autorización, para:* **Inciso d)** *Recolectar del medio natural reproductores, larvas, postlarvas, crías, huevos, semillas, alevines o en cualquier otro estadio, y* **Inciso e)** *Acuacultura didáctica.*		

Artículos 22.- *la Secretaría podrá inscribir en el Registro Nacional de Pesca a los acuicultores que no requieran concesión, permiso o Autorización.*	Al **proyecto** le aplica el Artículo, incisos y, fracciones anteriores, porque se trata de una actividad acuícola con fines comerciales.	Por el hecho de presentar a la autoridad correspondiente (SEMARNAT) la Manifestación de Impacto Ambiental, el promovente está cumpliendo con este apartado. El proyecto se vincula por la obligatoriedad de obtener la autorización correspondiente para realizar las obras descritas en esta manifestación de impacto ambiental. Como ya se mencionó anteriormente, la promovente una vez autorizado el proyecto en materia ambiental procederá a tramitar el Registro Nacional de Pesca para la unidad de producción acuícola.
Art. 30°.- *Las actividades pesqueras se clasifican en:* **II.-** *Cultivo o acuacultura con fines*		
Artículo 31°.- *Para realizar las actividades de pesca se requiere lo siguiente:* **I,** *Concesión, para:* **Inciso b)** *Acuacultura comercial* **II,** Permiso, para: **Inciso g)** *Acuacultura de fomento* **III,** *Autorización, para:* **Inciso d)** *Recolectar del medio natural reproductores, larvas, postlarvas, crías, huevos, semillas, alevines o en cualquier otro estadio, y* **Inciso e)** *Acuacultura didáctica.*		

Artículos 22.- *la Secretaría podrá inscribir en el Registro Nacional de Pesca a los acuicultores que no requieran concesión, permiso o Autorización.*	Al **proyecto** le aplica el Artículo, incisos y, fracciones anteriores, porque se trata de una actividad acuícola con fines comerciales.	Por el hecho de presentar a la autoridad correspondiente (SEMARNAT) la Manifestación de Impacto Ambiental, el promovente está cumpliendo con este apartado. El proyecto se vincula por la obligatoriedad de obtener la autorización correspondiente para realizar las obras descritas en esta manifestación de impacto ambiental. Como ya se mencionó anteriormente, la promovente una vez autorizado el proyecto en materia ambiental procederá a tramitar el Registro Nacional de Pesca para la unidad de producción acuícola.
Art. 30°.- *Las actividades pesqueras se clasifican en:* **II.-** *Cultivo o acuacultura con fines*		
Artículo 31°.- *Para realizar las actividades de pesca se requiere lo siguiente:* **I,** *Concesión, para:* **Inciso b)** *Acuacultura comercial* **II,** Permiso, para: **Inciso g)** *Acuacultura de fomento* **III,** *Autorización, para:* **Inciso d)** *Recolectar del medio natural reproductores, larvas, postlarvas, crías, huevos, semillas, alevines o en cualquier otro estadio, y* **Inciso e)** *Acuacultura didáctica.*		

Artículos 22.- *la Secretaría podrá inscribir en el Registro Nacional de Pesca a los acuicultores que no requieran concesión, permiso o Autorización.*	Al **proyecto** le aplica el Artículo, incisos y, fracciones anteriores, porque se trata de una actividad acuícola con fines comerciales.	Por el hecho de presentar a la autoridad correspondiente (SEMARNAT) la Manifestación de Impacto Ambiental, el promovente está cumpliendo con este apartado. El proyecto se vincula por la obligatoriedad de obtener la autorización correspondiente para realizar las obras descritas en esta manifestación de impacto ambiental. Como ya se mencionó anteriormente, la promovente una vez autorizado el proyecto en materia ambiental procederá a tramitar el Registro Nacional de Pesca para la unidad de producción acuícola.
Art. 30°.- *Las actividades pesqueras se clasifican en:* **II.-** *Cultivo o acuacultura con fines*		
Artículo 31°.- *Para realizar las actividades de pesca se requiere lo siguiente:* **I,** *Concesión, para:* **Inciso b)** *Acuacultura comercial* **II,** Permiso, para: **Inciso g)** *Acuacultura de fomento* **III,** *Autorización, para:* **Inciso d)** *Recolectar del medio natural reproductores, larvas, postlarvas, crías, huevos, semillas, alevines o en cualquier otro estadio, y* **Inciso e)** *Acuacultura didáctica.*		

Artículos 22.- *la Secretaría podrá inscribir en el Registro Nacional de Pesca a los acuicultores que no requieran concesión, permiso o Autorización.*	Al **proyecto** le aplica el Artículo, incisos y, fracciones anteriores, porque se trata de una actividad acuícola con fines comerciales.	Por el hecho de presentar a la autoridad correspondiente (SEMARNAT) la Manifestación de Impacto Ambiental, el promovente está cumpliendo con este apartado. El proyecto se vincula por la obligatoriedad de obtener la autorización correspondiente para realizar las obras descritas en esta manifestación de impacto ambiental. Como ya se mencionó anteriormente, la promovente una vez autorizado el proyecto en materia ambiental procederá a tramitar el Registro Nacional de Pesca para la unidad de producción acuícola.
Art. 30°.- *Las actividades pesqueras se clasifican en:* **II.-** *Cultivo o acuacultura con fines*		
Artículo 31°.- *Para realizar las actividades de pesca se requiere lo siguiente:* **I,** *Concesión, para:* **Inciso b)** *Acuacultura comercial* **II,** Permiso, para: **Inciso g)** *Acuacultura de fomento* **III,** *Autorización, para:* **Inciso d)** *Recolectar del medio natural reproductores, larvas, postlarvas, crías, huevos, semillas, alevines o en cualquier otro estadio, y* **Inciso e)** *Acuacultura didáctica.*		

Artículos 22.- *la Secretaría podrá inscribir en el Registro Nacional de Pesca a los acuicultores que no requieran concesión, permiso o Autorización.*	Al **proyecto** le aplica el Artículo, incisos y, fracciones anteriores, porque se trata de una actividad acuícola con fines comerciales.	Por el hecho de presentar a la autoridad correspondiente (SEMARNAT) la Manifestación de Impacto Ambiental, el promovente está cumpliendo con este apartado. El proyecto se vincula por la obligatoriedad de obtener la autorización correspondiente para realizar las obras descritas en esta manifestación de impacto ambiental. Como ya se mencionó anteriormente, la promovente una vez autorizado el proyecto en materia ambiental procederá a tramitar el Registro Nacional de Pesca para la unidad de producción acuícola.
Art. 30°.- *Las actividades pesqueras se clasifican en:* **II.-** *Cultivo o acuacultura con fines*		
Artículo 31°.- *Para realizar las actividades de pesca se requiere lo siguiente:* **I,** *Concesión, para:* **Inciso b)** *Acuacultura comercial* **II,** Permiso, para: **Inciso g)** *Acuacultura de fomento* **III,** *Autorización, para:* **Inciso d)** *Recolectar del medio natural reproductores, larvas, postlarvas, crías, huevos, semillas, alevines o en cualquier otro estadio, y* **Inciso e)** *Acuacultura didáctica.*		

Artículos 22.- *la Secretaría podrá inscribir en el Registro Nacional de Pesca a los acuicultores que no requieran concesión, permiso o Autorización.*	Al **proyecto** le aplica el Artículo, incisos y, fracciones anteriores, porque se trata de una actividad acuícola con fines comerciales.	Por el hecho de presentar a la autoridad correspondiente (SEMARNAT) la Manifestación de Impacto Ambiental, el promovente está cumpliendo con este apartado. El proyecto se vincula por la obligatoriedad de obtener la autorización correspondiente para realizar las obras descritas en esta manifestación de impacto ambiental. Como ya se mencionó anteriormente, la promovente una vez autorizado el proyecto en materia ambiental procederá a tramitar el Registro Nacional de Pesca para la unidad de producción acuícola.
Art. 30°.- *Las actividades pesqueras se clasifican en:* **II.-** *Cultivo o acuacultura con fines*		
Artículo 31°.- *Para realizar las actividades de pesca se requiere lo siguiente:* **I,** *Concesión, para:* **Inciso b)** *Acuacultura comercial* **II,** Permiso, para: **Inciso g)** *Acuacultura de fomento* **III,** *Autorización, para:* **Inciso d)** *Recolectar del medio natural reproductores, larvas, postlarvas, crías, huevos, semillas, alevines o en cualquier otro estadio, y* **Inciso e)** *Acuacultura didáctica.*		

Artículos 22.- *la Secretaría podrá inscribir en el Registro Nacional de Pesca a los acuicultores que no requieran concesión, permiso o Autorización.*	Al **proyecto** le aplica el Artículo, incisos y, fracciones anteriores, porque se trata de una actividad acuícola con fines comerciales.	Por el hecho de presentar a la autoridad correspondiente (SEMARNAT) la Manifestación de Impacto Ambiental, el promovente está cumpliendo con este apartado. El proyecto se vincula por la obligatoriedad de obtener la autorización correspondiente para realizar las obras descritas en esta manifestación de impacto ambiental. Como ya se mencionó anteriormente, la promovente una vez autorizado el proyecto en materia ambiental procederá a tramitar el Registro Nacional de Pesca para la unidad de producción acuícola.
Art. 30°.- *Las actividades pesqueras se clasifican en:* **II.-** *Cultivo o acuacultura con fines*		
Artículo 31°.- *Para realizar las actividades de pesca se requiere lo siguiente:* **I,** *Concesión, para:* **Inciso b)** *Acuacultura comercial* **II,** Permiso, para: **Inciso g)** *Acuacultura de fomento* **III,** *Autorización, para:* **Inciso d)** *Recolectar del medio natural reproductores, larvas, postlarvas, crías, huevos, semillas, alevines o en cualquier otro estadio, y* **Inciso e)** *Acuacultura didáctica.*		

Artículos 22.- *la Secretaría podrá inscribir en el Registro Nacional de Pesca a los acuicultores que no requieran concesión, permiso o Autorización.*	Al **proyecto** le aplica el Artículo, incisos y, fracciones anteriores, porque se trata de una actividad acuícola con fines comerciales.	Por el hecho de presentar a la autoridad correspondiente (SEMARNAT) la Manifestación de Impacto Ambiental, el promovente está cumpliendo con este apartado. El proyecto se vincula por la obligatoriedad de obtener la autorización correspondiente para realizar las obras descritas en esta manifestación de impacto ambiental. Como ya se mencionó anteriormente, la promovente una vez autorizado el proyecto en materia ambiental procederá a tramitar el Registro Nacional de Pesca para la unidad de producción acuícola.
Art. 30°.- *Las actividades pesqueras se clasifican en:* **II.-** *Cultivo o acuacultura con fines*		
Artículo 31°.- *Para realizar las actividades de pesca se requiere lo siguiente:* **I,** *Concesión, para:* **Inciso b)** *Acuacultura comercial* **II,** Permiso, para: **Inciso g)** *Acuacultura de fomento* **III,** *Autorización, para:* **Inciso d)** *Recolectar del medio natural reproductores, larvas, postlarvas, crías, huevos, semillas, alevines o en cualquier otro estadio, y* **Inciso e)** *Acuacultura didáctica.*		

Artículos 22.- *la Secretaría podrá inscribir en el Registro Nacional de Pesca a los acuicultores que no requieran concesión, permiso o Autorización.*	Al **proyecto** le aplica el Artículo, incisos y, fracciones anteriores, porque se trata de una actividad acuícola con fines comerciales.	Por el hecho de presentar a la autoridad correspondiente (SEMARNAT) la Manifestación de Impacto Ambiental, el promovente está cumpliendo con este apartado. El proyecto se vincula por la obligatoriedad de obtener la autorización correspondiente para realizar las obras descritas en esta manifestación de impacto ambiental. Como ya se mencionó anteriormente, la promovente una vez autorizado el proyecto en materia ambiental procederá a tramitar el Registro Nacional de Pesca para la unidad de producción acuícola.
Art. 30°.- *Las actividades pesqueras se clasifican en:* **II.-** *Cultivo o acuacultura con fines*		
Artículo 31°.- *Para realizar las actividades de pesca se requiere lo siguiente:* **I,** *Concesión, para:* **Inciso b)** *Acuacultura comercial* **II,** Permiso, para: **Inciso g)** *Acuacultura de fomento* **III,** *Autorización, para:* **Inciso d)** *Recolectar del medio natural reproductores, larvas, postlarvas, crías, huevos, semillas, alevines o en cualquier otro estadio, y* **Inciso e)** *Acuacultura didáctica.*		

Artículos 22.- *la Secretaría podrá inscribir en el Registro Nacional de Pesca a los acuicultores que no requieran concesión, permiso o Autorización.*	Al **proyecto** le aplica el Artículo, incisos y, fracciones anteriores, porque se trata de una actividad acuícola con fines comerciales.	Por el hecho de presentar a la autoridad correspondiente (SEMARNAT) la Manifestación de Impacto Ambiental, el promovente está cumpliendo con este apartado. El proyecto se vincula por la obligatoriedad de obtener la autorización correspondiente para realizar las obras descritas en esta manifestación de impacto ambiental. Como ya se mencionó anteriormente, la promovente una vez autorizado el proyecto en materia ambiental procederá a tramitar el Registro Nacional de Pesca para la unidad de producción acuícola.
Art. 30°.- *Las actividades pesqueras se clasifican en:* **II.-** *Cultivo o acuacultura con fines*		
Artículo 31°.- *Para realizar las actividades de pesca se requiere lo siguiente:* **I,** *Concesión, para:* **Inciso b)** *Acuacultura comercial* **II,** Permiso, para: **Inciso g)** *Acuacultura de fomento* **III,** *Autorización, para:* **Inciso d)** *Recolectar del medio natural reproductores, larvas, postlarvas, crías, huevos, semillas, alevines o en cualquier otro estadio, y* **Inciso e)** *Acuacultura didáctica.*		

Artículos 22.- *la Secretaría podrá inscribir en el Registro Nacional de Pesca a los acuicultores que no requieran concesión, permiso o Autorización.*	Al **proyecto** le aplica el Artículo, incisos y, fracciones anteriores, porque se trata de una actividad acuícola con fines comerciales.	Por el hecho de presentar a la autoridad correspondiente (SEMARNAT) la Manifestación de Impacto Ambiental, el promovente está cumpliendo con este apartado. El proyecto se vincula por la obligatoriedad de obtener la autorización correspondiente para realizar las obras descritas en esta manifestación de impacto ambiental. Como ya se mencionó anteriormente, la promovente una vez autorizado el proyecto en materia ambiental procederá a tramitar el Registro Nacional de Pesca para la unidad de producción acuícola.
Art. 30°.- *Las actividades pesqueras se clasifican en:* **II.-** *Cultivo o acuacultura con fines*		
Artículo 31°.- *Para realizar las actividades de pesca se requiere lo siguiente:* **I,** *Concesión, para:* **Inciso b)** *Acuacultura comercial* **II,** Permiso, para: **Inciso g)** *Acuacultura de fomento* **III,** *Autorización, para:* **Inciso d)** *Recolectar del medio natural reproductores, larvas, postlarvas, crías, huevos, semillas, alevines o en cualquier otro estadio, y* **Inciso e)** *Acuacultura didáctica.*		

Artículos 22.- *la Secretaría podrá inscribir en el Registro Nacional de Pesca a los acuicultores que no requieran concesión, permiso o Autorización.*	Al **proyecto** le aplica el Artículo, incisos y, fracciones anteriores, porque se trata de una actividad acuícola con fines comerciales.	Por el hecho de presentar a la autoridad correspondiente (SEMARNAT) la Manifestación de Impacto Ambiental, el promovente está cumpliendo con este apartado. El proyecto se vincula por la obligatoriedad de obtener la autorización correspondiente para realizar las obras descritas en esta manifestación de impacto ambiental. Como ya se mencionó anteriormente, la promovente una vez autorizado el proyecto en materia ambiental procederá a tramitar el Registro Nacional de Pesca para la unidad de producción acuícola.
Art. 30°.- *Las actividades pesqueras se clasifican en:* **II.-** *Cultivo o acuacultura con fines*		
Artículo 31°.- *Para realizar las actividades de pesca se requiere lo siguiente:* **I,** *Concesión, para:* **Inciso b)** *Acuacultura comercial* **II,** Permiso, para: **Inciso g)** *Acuacultura de fomento* **III,** *Autorización, para:* **Inciso d)** *Recolectar del medio natural reproductores, larvas, postlarvas, crías, huevos, semillas, alevines o en cualquier otro estadio, y* **Inciso e)** *Acuacultura didáctica.*		

Artículos 22.- *la Secretaría podrá inscribir en el Registro Nacional de Pesca a los acuicultores que no requieran concesión, permiso o Autorización.*	Al **proyecto** le aplica el Artículo, incisos y, fracciones anteriores, porque se trata de una actividad acuícola con fines comerciales.	Por el hecho de presentar a la autoridad correspondiente (SEMARNAT) la Manifestación de Impacto Ambiental, el promovente está cumpliendo con este apartado. El proyecto se vincula por la obligatoriedad de obtener la autorización correspondiente para realizar las obras descritas en esta manifestación de impacto ambiental. Como ya se mencionó anteriormente, la promovente una vez autorizado el proyecto en materia ambiental procederá a tramitar el Registro Nacional de Pesca para la unidad de producción acuícola.
Art. 30°.- *Las actividades pesqueras se clasifican en:* **II.-** *Cultivo o acuacultura con fines*		
Artículo 31°.- *Para realizar las actividades de pesca se requiere lo siguiente:* **I,** *Concesión, para:* **Inciso b)** *Acuacultura comercial* **II,** Permiso, para: **Inciso g)** *Acuacultura de fomento* **III,** *Autorización, para:* **Inciso d)** *Recolectar del medio natural reproductores, larvas, postlarvas, crías, huevos, semillas, alevines o en cualquier otro estadio, y* **Inciso e)** *Acuacultura didáctica.*		

Artículos 22.- *la Secretaría podrá inscribir en el Registro Nacional de Pesca a los acuicultores que no requieran concesión, permiso o Autorización.*	Al **proyecto** le aplica el Artículo, incisos y, fracciones anteriores, porque se trata de una actividad acuícola con fines comerciales.	Por el hecho de presentar a la autoridad correspondiente (SEMARNAT) la Manifestación de Impacto Ambiental, el promovente está cumpliendo con este apartado. El proyecto se vincula por la obligatoriedad de obtener la autorización correspondiente para realizar las obras descritas en esta manifestación de impacto ambiental. Como ya se mencionó anteriormente, la promovente una vez autorizado el proyecto en materia ambiental procederá a tramitar el Registro Nacional de Pesca para la unidad de producción acuícola.
Art. 30°.- *Las actividades pesqueras se clasifican en:* **II.-** *Cultivo o acuacultura con fines*		
Artículo 31°.- *Para realizar las actividades de pesca se requiere lo siguiente:* **I,** *Concesión, para:* **Inciso b)** *Acuacultura comercial* **II,** Permiso, para: **Inciso g)** *Acuacultura de fomento* **III,** *Autorización, para:* **Inciso d)** *Recolectar del medio natural reproductores, larvas, postlarvas, crías, huevos, semillas, alevines o en cualquier otro estadio, y* **Inciso e)** *Acuacultura didáctica.*		

Artículos 22.- *la Secretaría podrá inscribir en el Registro Nacional de Pesca a los acuicultores que no requieran concesión, permiso o Autorización.*	Al **proyecto** le aplica el Artículo, incisos y, fracciones anteriores, porque se trata de una actividad acuícola con fines comerciales.	Por el hecho de presentar a la autoridad correspondiente (SEMARNAT) la Manifestación de Impacto Ambiental, el promovente está cumpliendo con este apartado. El proyecto se vincula por la obligatoriedad de obtener la autorización correspondiente para realizar las obras descritas en esta manifestación de impacto ambiental. Como ya se mencionó anteriormente, la promovente una vez autorizado el proyecto en materia ambiental procederá a tramitar el Registro Nacional de Pesca para la unidad de producción acuícola.
Art. 30°.- *Las actividades pesqueras se clasifican en:* **II.-** *Cultivo o acuacultura con fines*		
Artículo 31°.- *Para realizar las actividades de pesca se requiere lo siguiente:* **I,** *Concesión, para:* **Inciso b)** *Acuacultura comercial* **II,** Permiso, para: **Inciso g)** *Acuacultura de fomento* **III,** *Autorización, para:* **Inciso d)** *Recolectar del medio natural reproductores, larvas, postlarvas, crías, huevos, semillas, alevines o en cualquier otro estadio, y* **Inciso e)** *Acuacultura didáctica.*		

Artículos 22.- *la Secretaría podrá inscribir en el Registro Nacional de Pesca a los acuicultores que no requieran concesión, permiso o Autorización.*	Al **proyecto** le aplica el Artículo, incisos y, fracciones anteriores, porque se trata de una actividad acuícola con fines comerciales.	Por el hecho de presentar a la autoridad correspondiente (SEMARNAT) la Manifestación de Impacto Ambiental, el promovente está cumpliendo con este apartado. El proyecto se vincula por la obligatoriedad de obtener la autorización correspondiente para realizar las obras descritas en esta manifestación de impacto ambiental. Como ya se mencionó anteriormente, la promovente una vez autorizado el proyecto en materia ambiental procederá a tramitar el Registro Nacional de Pesca para la unidad de producción acuícola.
Art. 30°.- *Las actividades pesqueras se clasifican en:* **II.-** *Cultivo o acuacultura con fines*		
Artículo 31°.- *Para realizar las actividades de pesca se requiere lo siguiente:* **I,** *Concesión, para:* **Inciso b)** *Acuacultura comercial* **II,** Permiso, para: **Inciso g)** *Acuacultura de fomento* **III,** *Autorización, para:* **Inciso d)** *Recolectar del medio natural reproductores, larvas, postlarvas, crías, huevos, semillas, alevines o en cualquier otro estadio, y* **Inciso e)** *Acuacultura didáctica.*		

Artículos 22.- *la Secretaría podrá inscribir en el Registro Nacional de Pesca a los acuicultores que no requieran concesión, permiso o Autorización.*	Al **proyecto** le aplica el Artículo, incisos y, fracciones anteriores, porque se trata de una actividad acuícola con fines comerciales.	Por el hecho de presentar a la autoridad correspondiente (SEMARNAT) la Manifestación de Impacto Ambiental, el promovente está cumpliendo con este apartado. El proyecto se vincula por la obligatoriedad de obtener la autorización correspondiente para realizar las obras descritas en esta manifestación de impacto ambiental. Como ya se mencionó anteriormente, la promovente una vez autorizado el proyecto en materia ambiental procederá a tramitar el Registro Nacional de Pesca para la unidad de producción acuícola.
Art. 30°.- *Las actividades pesqueras se clasifican en:* **II.-** *Cultivo o acuacultura con fines*		
Artículo 31°.- *Para realizar las actividades de pesca se requiere lo siguiente:* **I,** *Concesión, para:* **Inciso b)** *Acuacultura comercial* **II,** Permiso, para: **Inciso g)** *Acuacultura de fomento* **III,** *Autorización, para:* **Inciso d)** *Recolectar del medio natural reproductores, larvas, postlarvas, crías, huevos, semillas, alevines o en cualquier otro estadio, y* **Inciso e)** *Acuacultura didáctica.*		

Artículos 22.- *la Secretaría podrá inscribir en el Registro Nacional de Pesca a los acuicultores que no requieran concesión, permiso o Autorización.*	Al **proyecto** le aplica el Artículo, incisos y, fracciones anteriores, porque se trata de una actividad acuícola con fines comerciales.	Por el hecho de presentar a la autoridad correspondiente (SEMARNAT) la Manifestación de Impacto Ambiental, el promovente está cumpliendo con este apartado. El proyecto se vincula por la obligatoriedad de obtener la autorización correspondiente para realizar las obras descritas en esta manifestación de impacto ambiental. Como ya se mencionó anteriormente, la promovente una vez autorizado el proyecto en materia ambiental procederá a tramitar el Registro Nacional de Pesca para la unidad de producción acuícola.
Art. 30°.- *Las actividades pesqueras se clasifican en:* **II.-** *Cultivo o acuacultura con fines*		
Artículo 31°.- *Para realizar las actividades de pesca se requiere lo siguiente:* **I,** *Concesión, para:* **Inciso b)** *Acuacultura comercial* **II,** Permiso, para: **Inciso g)** *Acuacultura de fomento* **III,** *Autorización, para:* **Inciso d)** *Recolectar del medio natural reproductores, larvas, postlarvas, crías, huevos, semillas, alevines o en cualquier otro estadio, y* **Inciso e)** *Acuacultura didáctica.*		

Artículos 22.- *la Secretaría podrá inscribir en el Registro Nacional de Pesca a los acuicultores que no requieran concesión, permiso o Autorización.*	Al **proyecto** le aplica el Artículo, incisos y, fracciones anteriores, porque se trata de una actividad acuícola con fines comerciales.	Por el hecho de presentar a la autoridad correspondiente (SEMARNAT) la Manifestación de Impacto Ambiental, el promovente está cumpliendo con este apartado. El proyecto se vincula por la obligatoriedad de obtener la autorización correspondiente para realizar las obras descritas en esta manifestación de impacto ambiental. Como ya se mencionó anteriormente, la promovente una vez autorizado el proyecto en materia ambiental procederá a tramitar el Registro Nacional de Pesca para la unidad de producción acuícola.
Art. 30°.- *Las actividades pesqueras se clasifican en:* **II.-** *Cultivo o acuacultura con fines*		
Artículo 31°.- *Para realizar las actividades de pesca se requiere lo siguiente:* **I,** *Concesión, para:* **Inciso b)** *Acuacultura comercial* **II,** Permiso, para: **Inciso g)** *Acuacultura de fomento* **III,** *Autorización, para:* **Inciso d)** *Recolectar del medio natural reproductores, larvas, postlarvas, crías, huevos, semillas, alevines o en cualquier otro estadio, y* **Inciso e)** *Acuacultura didáctica.*		

Artículos 22.- *la Secretaría podrá inscribir en el Registro Nacional de Pesca a los acuicultores que no requieran concesión, permiso o Autorización.*	Al **proyecto** le aplica el Artículo, incisos y, fracciones anteriores, porque se trata de una actividad acuícola con fines comerciales.	Por el hecho de presentar a la autoridad correspondiente (SEMARNAT) la Manifestación de Impacto Ambiental, el promovente está cumpliendo con este apartado. El proyecto se vincula por la obligatoriedad de obtener la autorización correspondiente para realizar las obras descritas en esta manifestación de impacto ambiental. Como ya se mencionó anteriormente, la promovente una vez autorizado el proyecto en materia ambiental procederá a tramitar el Registro Nacional de Pesca para la unidad de producción acuícola.
Art. 30°.- *Las actividades pesqueras se clasifican en:* **II.-** *Cultivo o acuacultura con fines*		
Artículo 31°.- *Para realizar las actividades de pesca se requiere lo siguiente:* **I,** *Concesión, para:* **Inciso b)** *Acuacultura comercial* **II,** Permiso, para: **Inciso g)** *Acuacultura de fomento* **III,** *Autorización, para:* **Inciso d)** *Recolectar del medio natural reproductores, larvas, postlarvas, crías, huevos, semillas, alevines o en cualquier otro estadio, y* **Inciso e)** *Acuacultura didáctica.*		

Artículos 22.- *la Secretaría podrá inscribir en el Registro Nacional de Pesca a los acuicultores que no requieran concesión, permiso o Autorización.*	Al **proyecto** le aplica el Artículo, incisos y, fracciones anteriores, porque se trata de una actividad acuícola con fines comerciales.	Por el hecho de presentar a la autoridad correspondiente (SEMARNAT) la Manifestación de Impacto Ambiental, el promovente está cumpliendo con este apartado. El proyecto se vincula por la obligatoriedad de obtener la autorización correspondiente para realizar las obras descritas en esta manifestación de impacto ambiental. Como ya se mencionó anteriormente, la promovente una vez autorizado el proyecto en materia ambiental procederá a tramitar el Registro Nacional de Pesca para la unidad de producción acuícola.
Art. 30°.- *Las actividades pesqueras se clasifican en:* **II.-** *Cultivo o acuacultura con fines*		
Artículo 31°.- *Para realizar las actividades de pesca se requiere lo siguiente:* **I,** *Concesión, para:* **Inciso b)** *Acuacultura comercial* **II,** Permiso, para: **Inciso g)** *Acuacultura de fomento* **III,** *Autorización, para:* **Inciso d)** *Recolectar del medio natural reproductores, larvas, postlarvas, crías, huevos, semillas, alevines o en cualquier otro estadio, y* **Inciso e)** *Acuacultura didáctica.*		

Artículos 22.- *la Secretaría podrá inscribir en el Registro Nacional de Pesca a los acuicultores que no requieran concesión, permiso o Autorización.*	Al **proyecto** le aplica el Artículo, incisos y, fracciones anteriores, porque se trata de una actividad acuícola con fines comerciales.	Por el hecho de presentar a la autoridad correspondiente (SEMARNAT) la Manifestación de Impacto Ambiental, el promovente está cumpliendo con este apartado. El proyecto se vincula por la obligatoriedad de obtener la autorización correspondiente para realizar las obras descritas en esta manifestación de impacto ambiental. Como ya se mencionó anteriormente, la promovente una vez autorizado el proyecto en materia ambiental procederá a tramitar el Registro Nacional de Pesca para la unidad de producción acuícola.
Art. 30°.- *Las actividades pesqueras se clasifican en:* **II.-** *Cultivo o acuacultura con fines*		
Artículo 31°.- *Para realizar las actividades de pesca se requiere lo siguiente:* **I,** *Concesión, para:* **Inciso b)** *Acuacultura comercial* **II,** Permiso, para: **Inciso g)** *Acuacultura de fomento* **III,** *Autorización, para:* **Inciso d)** *Recolectar del medio natural reproductores, larvas, postlarvas, crías, huevos, semillas, alevines o en cualquier otro estadio, y* **Inciso e)** *Acuacultura didáctica.*		

Artículos 22.- *la Secretaría podrá inscribir en el Registro Nacional de Pesca a los acuicultores que no requieran concesión, permiso o Autorización.*	Al **proyecto** le aplica el Artículo, incisos y, fracciones anteriores, porque se trata de una actividad acuícola con fines comerciales.	Por el hecho de presentar a la autoridad correspondiente (SEMARNAT) la Manifestación de Impacto Ambiental, el promovente está cumpliendo con este apartado. El proyecto se vincula por la obligatoriedad de obtener la autorización correspondiente para realizar las obras descritas en esta manifestación de impacto ambiental. Como ya se mencionó anteriormente, la promovente una vez autorizado el proyecto en materia ambiental procederá a tramitar el Registro Nacional de Pesca para la unidad de producción acuícola.
Art. 30°.- *Las actividades pesqueras se clasifican en:* **II.-** *Cultivo o acuacultura con fines*		
Artículo 31°.- *Para realizar las actividades de pesca se requiere lo siguiente:* **I,** *Concesión, para:* **Inciso b)** *Acuacultura comercial* **II,** Permiso, para: **Inciso g)** *Acuacultura de fomento* **III,** *Autorización, para:* **Inciso d)** *Recolectar del medio natural reproductores, larvas, postlarvas, crías, huevos, semillas, alevines o en cualquier otro estadio, y* **Inciso e)** *Acuacultura didáctica.*		

Artículos 22.- *la Secretaría podrá inscribir en el Registro Nacional de Pesca a los acuicultores que no requieran concesión, permiso o Autorización.*	Al **proyecto** le aplica el Artículo, incisos y, fracciones anteriores, porque se trata de una actividad acuícola con fines comerciales.	Por el hecho de presentar a la autoridad correspondiente (SEMARNAT) la Manifestación de Impacto Ambiental, el promovente está cumpliendo con este apartado. El proyecto se vincula por la obligatoriedad de obtener la autorización correspondiente para realizar las obras descritas en esta manifestación de impacto ambiental. Como ya se mencionó anteriormente, la promovente una vez autorizado el proyecto en materia ambiental procederá a tramitar el Registro Nacional de Pesca para la unidad de producción acuícola.
Art. 30°.- *Las actividades pesqueras se clasifican en:* **II.-** *Cultivo o acuacultura con fines*		
Artículo 31°.- *Para realizar las actividades de pesca se requiere lo siguiente:* **I,** *Concesión, para:* **Inciso b)** *Acuacultura comercial* **II,** Permiso, para: **Inciso g)** *Acuacultura de fomento* **III,** *Autorización, para:* **Inciso d)** *Recolectar del medio natural reproductores, larvas, postlarvas, crías, huevos, semillas, alevines o en cualquier otro estadio, y* **Inciso e)** *Acuacultura didáctica.*		

Artículos 22.- *la Secretaría podrá inscribir en el Registro Nacional de Pesca a los acuicultores que no requieran concesión, permiso o Autorización.*	Al **proyecto** le aplica el Artículo, incisos y, fracciones anteriores, porque se trata de una actividad acuícola con fines comerciales.	Por el hecho de presentar a la autoridad correspondiente (SEMARNAT) la Manifestación de Impacto Ambiental, el promovente está cumpliendo con este apartado. El proyecto se vincula por la obligatoriedad de obtener la autorización correspondiente para realizar las obras descritas en esta manifestación de impacto ambiental. Como ya se mencionó anteriormente, la promovente una vez autorizado el proyecto en materia ambiental procederá a tramitar el Registro Nacional de Pesca para la unidad de producción acuícola.
Art. 30°.- *Las actividades pesqueras se clasifican en:* **II.-** *Cultivo o acuacultura con fines*		
Artículo 31°.- *Para realizar las actividades de pesca se requiere lo siguiente:* **I,** *Concesión, para:* **Inciso b)** *Acuacultura comercial* **II,** Permiso, para: **Inciso g)** *Acuacultura de fomento* **III,** *Autorización, para:* **Inciso d)** *Recolectar del medio natural reproductores, larvas, postlarvas, crías, huevos, semillas, alevines o en cualquier otro estadio, y* **Inciso e)** *Acuacultura didáctica.*		

Artículos 22.- *la Secretaría podrá inscribir en el Registro Nacional de Pesca a los acuicultores que no requieran concesión, permiso o Autorización.*	Al **proyecto** le aplica el Artículo, incisos y, fracciones anteriores, porque se trata de una actividad acuícola con fines comerciales.	Por el hecho de presentar a la autoridad correspondiente (SEMARNAT) la Manifestación de Impacto Ambiental, el promovente está cumpliendo con este apartado. El proyecto se vincula por la obligatoriedad de obtener la autorización correspondiente para realizar las obras descritas en esta manifestación de impacto ambiental. Como ya se mencionó anteriormente, la promovente una vez autorizado el proyecto en materia ambiental procederá a tramitar el Registro Nacional de Pesca para la unidad de producción acuícola.
Art. 30°.- *Las actividades pesqueras se clasifican en:* **II.-** *Cultivo o acuacultura con fines*		
Artículo 31°.- *Para realizar las actividades de pesca se requiere lo siguiente:* **I,** *Concesión, para:* **Inciso b)** *Acuacultura comercial* **II,** Permiso, para: **Inciso g)** *Acuacultura de fomento* **III,** *Autorización, para:* **Inciso d)** *Recolectar del medio natural reproductores, larvas, postlarvas, crías, huevos, semillas, alevines o en cualquier otro estadio, y* **Inciso e)** *Acuacultura didáctica.*		

Artículos 22.- *la Secretaría podrá inscribir en el Registro Nacional de Pesca a los acuicultores que no requieran concesión, permiso o Autorización.*	Al **proyecto** le aplica el Artículo, incisos y, fracciones anteriores, porque se trata de una actividad acuícola con fines comerciales.	Por el hecho de presentar a la autoridad correspondiente (SEMARNAT) la Manifestación de Impacto Ambiental, el promovente está cumpliendo con este apartado. El proyecto se vincula por la obligatoriedad de obtener la autorización correspondiente para realizar las obras descritas en esta manifestación de impacto ambiental. Como ya se mencionó anteriormente, la promovente una vez autorizado el proyecto en materia ambiental procederá a tramitar el Registro Nacional de Pesca para la unidad de producción acuícola.
Art. 30°.- *Las actividades pesqueras se clasifican en:* **II.-** *Cultivo o acuacultura con fines*		
Artículo 31°.- *Para realizar las actividades de pesca se requiere lo siguiente:* **I,** *Concesión, para:* **Inciso b)** *Acuacultura comercial* **II,** Permiso, para: **Inciso g)** *Acuacultura de fomento* **III,** *Autorización, para:* **Inciso d)** *Recolectar del medio natural reproductores, larvas, postlarvas, crías, huevos, semillas, alevines o en cualquier otro estadio, y* **Inciso e)** *Acuacultura didáctica.*		

Artículos 22.- *la Secretaría podrá inscribir en el Registro Nacional de Pesca a los acuicultores que no requieran concesión, permiso o Autorización.*	Al **proyecto** le aplica el Artículo, incisos y, fracciones anteriores, porque se trata de una actividad acuícola con fines comerciales.	Por el hecho de presentar a la autoridad correspondiente (SEMARNAT) la Manifestación de Impacto Ambiental, el promovente está cumpliendo con este apartado. El proyecto se vincula por la obligatoriedad de obtener la autorización correspondiente para realizar las obras descritas en esta manifestación de impacto ambiental. Como ya se mencionó anteriormente, la promovente una vez autorizado el proyecto en materia ambiental procederá a tramitar el Registro Nacional de Pesca para la unidad de producción acuícola.
Art. 30°.- *Las actividades pesqueras se clasifican en:* **II.-** *Cultivo o acuacultura con fines*		
Artículo 31°.- *Para realizar las actividades de pesca se requiere lo siguiente:* **I,** *Concesión, para:* **Inciso b)** *Acuacultura comercial* **II,** Permiso, para: **Inciso g)** *Acuacultura de fomento* **III,** *Autorización, para:* **Inciso d)** *Recolectar del medio natural reproductores, larvas, postlarvas, crías, huevos, semillas, alevines o en cualquier otro estadio, y* **Inciso e)** *Acuacultura didáctica.*		

Artículos 22.- *la Secretaría podrá inscribir en el Registro Nacional de Pesca a los acuicultores que no requieran concesión, permiso o Autorización.*	Al **proyecto** le aplica el Artículo, incisos y, fracciones anteriores, porque se trata de una actividad acuícola con fines comerciales.	Por el hecho de presentar a la autoridad correspondiente (SEMARNAT) la Manifestación de Impacto Ambiental, el promovente está cumpliendo con este apartado. El proyecto se vincula por la obligatoriedad de obtener la autorización correspondiente para realizar las obras descritas en esta manifestación de impacto ambiental. Como ya se mencionó anteriormente, la promovente una vez autorizado el proyecto en materia ambiental procederá a tramitar el Registro Nacional de Pesca para la unidad de producción acuícola.
Art. 30°.- *Las actividades pesqueras se clasifican en:* **II.-** *Cultivo o acuacultura con fines*		
Artículo 31°.- *Para realizar las actividades de pesca se requiere lo siguiente:* **I,** *Concesión, para:* **Inciso b)** *Acuacultura comercial* **II,** Permiso, para: **Inciso g)** *Acuacultura de fomento* **III,** *Autorización, para:* **Inciso d)** *Recolectar del medio natural reproductores, larvas, postlarvas, crías, huevos, semillas, alevines o en cualquier otro estadio, y* **Inciso e)** *Acuacultura didáctica.*		

Artículos 22.- *la Secretaría podrá inscribir en el Registro Nacional de Pesca a los acuicultores que no requieran concesión, permiso o Autorización.*	Al **proyecto** le aplica el Artículo, incisos y, fracciones anteriores, porque se trata de una actividad acuícola con fines comerciales.	Por el hecho de presentar a la autoridad correspondiente (SEMARNAT) la Manifestación de Impacto Ambiental, el promovente está cumpliendo con este apartado. El proyecto se vincula por la obligatoriedad de obtener la autorización correspondiente para realizar las obras descritas en esta manifestación de impacto ambiental. Como ya se mencionó anteriormente, la promovente una vez autorizado el proyecto en materia ambiental procederá a tramitar el Registro Nacional de Pesca para la unidad de producción acuícola.
Art. 30°.- *Las actividades pesqueras se clasifican en:* **II.-** *Cultivo o acuacultura con fines*		
Artículo 31°.- *Para realizar las actividades de pesca se requiere lo siguiente:* **I,** *Concesión, para:* **Inciso b)** *Acuacultura comercial* **II,** Permiso, para: **Inciso g)** *Acuacultura de fomento* **III,** *Autorización, para:* **Inciso d)** *Recolectar del medio natural reproductores, larvas, postlarvas, crías, huevos, semillas, alevines o en cualquier otro estadio, y* **Inciso e)** *Acuacultura didáctica.*		

Artículos 22.- *la Secretaría podrá inscribir en el Registro Nacional de Pesca a los acuicultores que no requieran concesión, permiso o Autorización.*	Al **proyecto** le aplica el Artículo, incisos y, fracciones anteriores, porque se trata de una actividad acuícola con fines comerciales.	Por el hecho de presentar a la autoridad correspondiente (SEMARNAT) la Manifestación de Impacto Ambiental, el promovente está cumpliendo con este apartado. El proyecto se vincula por la obligatoriedad de obtener la autorización correspondiente para realizar las obras descritas en esta manifestación de impacto ambiental. Como ya se mencionó anteriormente, la promovente una vez autorizado el proyecto en materia ambiental procederá a tramitar el Registro Nacional de Pesca para la unidad de producción acuícola.
Art. 30°.- *Las actividades pesqueras se clasifican en:* **II.-** *Cultivo o acuacultura con fines*		
Artículo 31°.- *Para realizar las actividades de pesca se requiere lo siguiente:* **I,** *Concesión, para:* **Inciso b)** *Acuacultura comercial* **II,** Permiso, para: **Inciso g)** *Acuacultura de fomento* **III,** *Autorización, para:* **Inciso d)** *Recolectar del medio natural reproductores, larvas, postlarvas, crías, huevos, semillas, alevines o en cualquier otro estadio, y* **Inciso e)** *Acuacultura didáctica.*		

Artículos 22.- *la Secretaría podrá inscribir en el Registro Nacional de Pesca a los acuicultores que no requieran concesión, permiso o Autorización.*	Al **proyecto** le aplica el Artículo, incisos y, fracciones anteriores, porque se trata de una actividad acuícola con fines comerciales.	Por el hecho de presentar a la autoridad correspondiente (SEMARNAT) la Manifestación de Impacto Ambiental, el promovente está cumpliendo con este apartado. El proyecto se vincula por la obligatoriedad de obtener la autorización correspondiente para realizar las obras descritas en esta manifestación de impacto ambiental. Como ya se mencionó anteriormente, la promovente una vez autorizado el proyecto en materia ambiental procederá a tramitar el Registro Nacional de Pesca para la unidad de producción acuícola.
Art. 30°.- *Las actividades pesqueras se clasifican en:* **II.-** *Cultivo o acuacultura con fines*		
Artículo 31°.- *Para realizar las actividades de pesca se requiere lo siguiente:* **I,** *Concesión, para:* **Inciso b)** *Acuacultura comercial* **II,** Permiso, para: **Inciso g)** *Acuacultura de fomento* **III,** *Autorización, para:* **Inciso d)** *Recolectar del medio natural reproductores, larvas, postlarvas, crías, huevos, semillas, alevines o en cualquier otro estadio, y* **Inciso e)** *Acuacultura didáctica.*		

Artículos 22.- *la Secretaría podrá inscribir en el Registro Nacional de Pesca a los acuicultores que no requieran concesión, permiso o Autorización.*	Al **proyecto** le aplica el Artículo, incisos y, fracciones anteriores, porque se trata de una actividad acuícola con fines comerciales.	Por el hecho de presentar a la autoridad correspondiente (SEMARNAT) la Manifestación de Impacto Ambiental, el promovente está cumpliendo con este apartado. El proyecto se vincula por la obligatoriedad de obtener la autorización correspondiente para realizar las obras descritas en esta manifestación de impacto ambiental. Como ya se mencionó anteriormente, la promovente una vez autorizado el proyecto en materia ambiental procederá a tramitar el Registro Nacional de Pesca para la unidad de producción acuícola.
Art. 30°.- *Las actividades pesqueras se clasifican en:* **II.-** *Cultivo o acuacultura con fines*		
Artículo 31°.- *Para realizar las actividades de pesca se requiere lo siguiente:* **I,** *Concesión, para:* **Inciso b)** *Acuacultura comercial* **II,** Permiso, para: **Inciso g)** *Acuacultura de fomento* **III,** *Autorización, para:* **Inciso d)** *Recolectar del medio natural reproductores, larvas, postlarvas, crías, huevos, semillas, alevines o en cualquier otro estadio, y* **Inciso e)** *Acuacultura didáctica.*		

Artículos 22.- *la Secretaría podrá inscribir en el Registro Nacional de Pesca a los acuicultores que no requieran concesión, permiso o Autorización.*	Al **proyecto** le aplica el Artículo, incisos y, fracciones anteriores, porque se trata de una actividad acuícola con fines comerciales.	Por el hecho de presentar a la autoridad correspondiente (SEMARNAT) la Manifestación de Impacto Ambiental, el promovente está cumpliendo con este apartado. El proyecto se vincula por la obligatoriedad de obtener la autorización correspondiente para realizar las obras descritas en esta manifestación de impacto ambiental. Como ya se mencionó anteriormente, la promovente una vez autorizado el proyecto en materia ambiental procederá a tramitar el Registro Nacional de Pesca para la unidad de producción acuícola.
Art. 30°.- *Las actividades pesqueras se clasifican en:* **II.-** *Cultivo o acuacultura con fines*		
Artículo 31°.- *Para realizar las actividades de pesca se requiere lo siguiente:* **I,** *Concesión, para:* **Inciso b)** *Acuacultura comercial* **II,** Permiso, para: **Inciso g)** *Acuacultura de fomento* **III,** *Autorización, para:* **Inciso d)** *Recolectar del medio natural reproductores, larvas, postlarvas, crías, huevos, semillas, alevines o en cualquier otro estadio, y* **Inciso e)** *Acuacultura didáctica.*		

Artículos 22.- *la Secretaría podrá inscribir en el Registro Nacional de Pesca a los acuicultores que no requieran concesión, permiso o Autorización.*	Al **proyecto** le aplica el Artículo, incisos y, fracciones anteriores, porque se trata de una actividad acuícola con fines comerciales.	Por el hecho de presentar a la autoridad correspondiente (SEMARNAT) la Manifestación de Impacto Ambiental, el promovente está cumpliendo con este apartado. El proyecto se vincula por la obligatoriedad de obtener la autorización correspondiente para realizar las obras descritas en esta manifestación de impacto ambiental. Como ya se mencionó anteriormente, la promovente una vez autorizado el proyecto en materia ambiental procederá a tramitar el Registro Nacional de Pesca para la unidad de producción acuícola.
Art. 30°.- *Las actividades pesqueras se clasifican en:* **II.-** *Cultivo o acuacultura con fines*		
Artículo 31°.- *Para realizar las actividades de pesca se requiere lo siguiente:* **I,** *Concesión, para:* **Inciso b)** *Acuacultura comercial* **II,** Permiso, para: **Inciso g)** *Acuacultura de fomento* **III,** *Autorización, para:* **Inciso d)** *Recolectar del medio natural reproductores, larvas, postlarvas, crías, huevos, semillas, alevines o en cualquier otro estadio, y* **Inciso e)** *Acuacultura didáctica.*		

Artículos 22.- *la Secretaría podrá inscribir en el Registro Nacional de Pesca a los acuicultores que no requieran concesión, permiso o Autorización.*	Al **proyecto** le aplica el Artículo, incisos y, fracciones anteriores, porque se trata de una actividad acuícola con fines comerciales.	Por el hecho de presentar a la autoridad correspondiente (SEMARNAT) la Manifestación de Impacto Ambiental, el promovente está cumpliendo con este apartado. El proyecto se vincula por la obligatoriedad de obtener la autorización correspondiente para realizar las obras descritas en esta manifestación de impacto ambiental. Como ya se mencionó anteriormente, la promovente una vez autorizado el proyecto en materia ambiental procederá a tramitar el Registro Nacional de Pesca para la unidad de producción acuícola.
Art. 30°.- *Las actividades pesqueras se clasifican en:* **II.-** *Cultivo o acuacultura con fines*		
Artículo 31°.- *Para realizar las actividades de pesca se requiere lo siguiente:* **I,** *Concesión, para:* **Inciso b)** *Acuacultura comercial* **II,** Permiso, para: **Inciso g)** *Acuacultura de fomento* **III,** *Autorización, para:* **Inciso d)** *Recolectar del medio natural reproductores, larvas, postlarvas, crías, huevos, semillas, alevines o en cualquier otro estadio, y* **Inciso e)** *Acuacultura didáctica.*		

Artículos 22.- *la Secretaría podrá inscribir en el Registro Nacional de Pesca a los acuicultores que no requieran concesión, permiso o Autorización.*	Al **proyecto** le aplica el Artículo, incisos y, fracciones anteriores, porque se trata de una actividad acuícola con fines comerciales.	Por el hecho de presentar a la autoridad correspondiente (SEMARNAT) la Manifestación de Impacto Ambiental, el promovente está cumpliendo con este apartado. El proyecto se vincula por la obligatoriedad de obtener la autorización correspondiente para realizar las obras descritas en esta manifestación de impacto ambiental. Como ya se mencionó anteriormente, la promovente una vez autorizado el proyecto en materia ambiental procederá a tramitar el Registro Nacional de Pesca para la unidad de producción acuícola.
Art. 30°.- *Las actividades pesqueras se clasifican en:* **II.-** *Cultivo o acuacultura con fines*		
Artículo 31°.- *Para realizar las actividades de pesca se requiere lo siguiente:* **I,** *Concesión, para:* **Inciso b)** *Acuacultura comercial* **II,** Permiso, para: **Inciso g)** *Acuacultura de fomento* **III,** *Autorización, para:* **Inciso d)** *Recolectar del medio natural reproductores, larvas, postlarvas, crías, huevos, semillas, alevines o en cualquier otro estadio, y* **Inciso e)** *Acuacultura didáctica.*		

Artículos 22.- *la Secretaría podrá inscribir en el Registro Nacional de Pesca a los acuicultores que no requieran concesión, permiso o Autorización.*	Al **proyecto** le aplica el Artículo, incisos y, fracciones anteriores, porque se trata de una actividad acuícola con fines comerciales.	Por el hecho de presentar a la autoridad correspondiente (SEMARNAT) la Manifestación de Impacto Ambiental, el promovente está cumpliendo con este apartado. El proyecto se vincula por la obligatoriedad de obtener la autorización correspondiente para realizar las obras descritas en esta manifestación de impacto ambiental. Como ya se mencionó anteriormente, la promovente una vez autorizado el proyecto en materia ambiental procederá a tramitar el Registro Nacional de Pesca para la unidad de producción acuícola.
Art. 30°.- *Las actividades pesqueras se clasifican en:* **II.-** *Cultivo o acuacultura con fines*		
Artículo 31°.- *Para realizar las actividades de pesca se requiere lo siguiente:* **I,** *Concesión, para:* **Inciso b)** *Acuacultura comercial* **II,** Permiso, para: **Inciso g)** *Acuacultura de fomento* **III,** *Autorización, para:* **Inciso d)** *Recolectar del medio natural reproductores, larvas, postlarvas, crías, huevos, semillas, alevines o en cualquier otro estadio, y* **Inciso e)** *Acuacultura didáctica.*		

Artículos 22.- *la Secretaría podrá inscribir en el Registro Nacional de Pesca a los acuicultores que no requieran concesión, permiso o Autorización.*	Al **proyecto** le aplica el Artículo, incisos y, fracciones anteriores, porque se trata de una actividad acuícola con fines comerciales.	Por el hecho de presentar a la autoridad correspondiente (SEMARNAT) la Manifestación de Impacto Ambiental, el promovente está cumpliendo con este apartado. El proyecto se vincula por la obligatoriedad de obtener la autorización correspondiente para realizar las obras descritas en esta manifestación de impacto ambiental. Como ya se mencionó anteriormente, la promovente una vez autorizado el proyecto en materia ambiental procederá a tramitar el Registro Nacional de Pesca para la unidad de producción acuícola.
Art. 30°.- *Las actividades pesqueras se clasifican en:* **II.-** *Cultivo o acuacultura con fines*		
Artículo 31°.- *Para realizar las actividades de pesca se requiere lo siguiente:* **I,** *Concesión, para:* **Inciso b)** *Acuacultura comercial* **II,** Permiso, para: **Inciso g)** *Acuacultura de fomento* **III,** *Autorización, para:* **Inciso d)** *Recolectar del medio natural reproductores, larvas, postlarvas, crías, huevos, semillas, alevines o en cualquier otro estadio, y* **Inciso e)** *Acuacultura didáctica.*		

Artículos 22.- *la Secretaría podrá inscribir en el Registro Nacional de Pesca a los acuicultores que no requieran concesión, permiso o Autorización.*	Al **proyecto** le aplica el Artículo, incisos y, fracciones anteriores, porque se trata de una actividad acuícola con fines comerciales.	Por el hecho de presentar a la autoridad correspondiente (SEMARNAT) la Manifestación de Impacto Ambiental, el promovente está cumpliendo con este apartado. El proyecto se vincula por la obligatoriedad de obtener la autorización correspondiente para realizar las obras descritas en esta manifestación de impacto ambiental. Como ya se mencionó anteriormente, la promovente una vez autorizado el proyecto en materia ambiental procederá a tramitar el Registro Nacional de Pesca para la unidad de producción acuícola.
Art. 30°.- *Las actividades pesqueras se clasifican en:* **II.-** *Cultivo o acuacultura con fines*		
Artículo 31°.- *Para realizar las actividades de pesca se requiere lo siguiente:* **I,** *Concesión, para:* **Inciso b)** *Acuacultura comercial* **II,** Permiso, para: **Inciso g)** *Acuacultura de fomento* **III,** *Autorización, para:* **Inciso d)** *Recolectar del medio natural reproductores, larvas, postlarvas, crías, huevos, semillas, alevines o en cualquier otro estadio, y* **Inciso e)** *Acuacultura didáctica.*		

Artículos 22.- *la Secretaría podrá inscribir en el Registro Nacional de Pesca a los acuicultores que no requieran concesión, permiso o Autorización.*	Al **proyecto** le aplica el Artículo, incisos y, fracciones anteriores, porque se trata de una actividad acuícola con fines comerciales.	Por el hecho de presentar a la autoridad correspondiente (SEMARNAT) la Manifestación de Impacto Ambiental, el promovente está cumpliendo con este apartado. El proyecto se vincula por la obligatoriedad de obtener la autorización correspondiente para realizar las obras descritas en esta manifestación de impacto ambiental. Como ya se mencionó anteriormente, la promovente una vez autorizado el proyecto en materia ambiental procederá a tramitar el Registro Nacional de Pesca para la unidad de producción acuícola.
Art. 30°.- *Las actividades pesqueras se clasifican en:* **II.-** *Cultivo o acuacultura con fines*		
Artículo 31°.- *Para realizar las actividades de pesca se requiere lo siguiente:* **I,** *Concesión, para:* **Inciso b)** *Acuacultura comercial* **II,** Permiso, para: **Inciso g)** *Acuacultura de fomento* **III,** *Autorización, para:* **Inciso d)** *Recolectar del medio natural reproductores, larvas, postlarvas, crías, huevos, semillas, alevines o en cualquier otro estadio, y* **Inciso e)** *Acuacultura didáctica.*		

Artículos 22.- *la Secretaría podrá inscribir en el Registro Nacional de Pesca a los acuicultores que no requieran concesión, permiso o Autorización.*	Al **proyecto** le aplica el Artículo, incisos y, fracciones anteriores, porque se trata de una actividad acuícola con fines comerciales.	Por el hecho de presentar a la autoridad correspondiente (SEMARNAT) la Manifestación de Impacto Ambiental, el promovente está cumpliendo con este apartado. El proyecto se vincula por la obligatoriedad de obtener la autorización correspondiente para realizar las obras descritas en esta manifestación de impacto ambiental. Como ya se mencionó anteriormente, la promovente una vez autorizado el proyecto en materia ambiental procederá a tramitar el Registro Nacional de Pesca para la unidad de producción acuícola.
Art. 30°.- *Las actividades pesqueras se clasifican en:* **II.-** *Cultivo o acuacultura con fines*		
Artículo 31°.- *Para realizar las actividades de pesca se requiere lo siguiente:* **I,** *Concesión, para:* **Inciso b)** *Acuacultura comercial* **II,** Permiso, para: **Inciso g)** *Acuacultura de fomento* **III,** *Autorización, para:* **Inciso d)** *Recolectar del medio natural reproductores, larvas, postlarvas, crías, huevos, semillas, alevines o en cualquier otro estadio, y* **Inciso e)** *Acuacultura didáctica.*		

Artículos 22.- *la Secretaría podrá inscribir en el Registro Nacional de Pesca a los acuicultores que no requieran concesión, permiso o Autorización.*	Al **proyecto** le aplica el Artículo, incisos y, fracciones anteriores, porque se trata de una actividad acuícola con fines comerciales.	Por el hecho de presentar a la autoridad correspondiente (SEMARNAT) la Manifestación de Impacto Ambiental, el promovente está cumpliendo con este apartado. El proyecto se vincula por la obligatoriedad de obtener la autorización correspondiente para realizar las obras descritas en esta manifestación de impacto ambiental. Como ya se mencionó anteriormente, la promovente una vez autorizado el proyecto en materia ambiental procederá a tramitar el Registro Nacional de Pesca para la unidad de producción acuícola.
Art. 30°.- *Las actividades pesqueras se clasifican en:* **II.-** *Cultivo o acuacultura con fines*		
Artículo 31°.- *Para realizar las actividades de pesca se requiere lo siguiente:* **I,** *Concesión, para:* **Inciso b)** *Acuacultura comercial* **II,** Permiso, para: **Inciso g)** *Acuacultura de fomento* **III,** *Autorización, para:* **Inciso d)** *Recolectar del medio natural reproductores, larvas, postlarvas, crías, huevos, semillas, alevines o en cualquier otro estadio, y* **Inciso e)** *Acuacultura didáctica.*		

Artículos 22.- *la Secretaría podrá inscribir en el Registro Nacional de Pesca a los acuicultores que no requieran concesión, permiso o Autorización.*	Al **proyecto** le aplica el Artículo, incisos y, fracciones anteriores, porque se trata de una actividad acuícola con fines comerciales.	Por el hecho de presentar a la autoridad correspondiente (SEMARNAT) la Manifestación de Impacto Ambiental, el promovente está cumpliendo con este apartado. El proyecto se vincula por la obligatoriedad de obtener la autorización correspondiente para realizar las obras descritas en esta manifestación de impacto ambiental. Como ya se mencionó anteriormente, la promovente una vez autorizado el proyecto en materia ambiental procederá a tramitar el Registro Nacional de Pesca para la unidad de producción acuícola.
Art. 30°.- *Las actividades pesqueras se clasifican en:* **II.-** *Cultivo o acuacultura con fines*		
Artículo 31°.- *Para realizar las actividades de pesca se requiere lo siguiente:* **I,** *Concesión, para:* **Inciso b)** *Acuacultura comercial* **II,** Permiso, para: **Inciso g)** *Acuacultura de fomento* **III,** *Autorización, para:* **Inciso d)** *Recolectar del medio natural reproductores, larvas, postlarvas, crías, huevos, semillas, alevines o en cualquier otro estadio, y* **Inciso e)** *Acuacultura didáctica.*		

Artículos 22.- *la Secretaría podrá inscribir en el Registro Nacional de Pesca a los acuicultores que no requieran concesión, permiso o Autorización.*	Al **proyecto** le aplica el Artículo, incisos y, fracciones anteriores, porque se trata de una actividad acuícola con fines comerciales.	Por el hecho de presentar a la autoridad correspondiente (SEMARNAT) la Manifestación de Impacto Ambiental, el promovente está cumpliendo con este apartado. El proyecto se vincula por la obligatoriedad de obtener la autorización correspondiente para realizar las obras descritas en esta manifestación de impacto ambiental. Como ya se mencionó anteriormente, la promovente una vez autorizado el proyecto en materia ambiental procederá a tramitar el Registro Nacional de Pesca para la unidad de producción acuícola.
Art. 30°.- *Las actividades pesqueras se clasifican en:* **II.-** *Cultivo o acuacultura con fines*		
Artículo 31°.- *Para realizar las actividades de pesca se requiere lo siguiente:* **I,** *Concesión, para:* **Inciso b)** *Acuacultura comercial* **II,** Permiso, para: **Inciso g)** *Acuacultura de fomento* **III,** *Autorización, para:* **Inciso d)** *Recolectar del medio natural reproductores, larvas, postlarvas, crías, huevos, semillas, alevines o en cualquier otro estadio, y* **Inciso e)** *Acuacultura didáctica.*		

Artículos 22.- *la Secretaría podrá inscribir en el Registro Nacional de Pesca a los acuicultores que no requieran concesión, permiso o Autorización.*	Al **proyecto** le aplica el Artículo, incisos y, fracciones anteriores, porque se trata de una actividad acuícola con fines comerciales.	Por el hecho de presentar a la autoridad correspondiente (SEMARNAT) la Manifestación de Impacto Ambiental, el promovente está cumpliendo con este apartado. El proyecto se vincula por la obligatoriedad de obtener la autorización correspondiente para realizar las obras descritas en esta manifestación de impacto ambiental. Como ya se mencionó anteriormente, la promovente una vez autorizado el proyecto en materia ambiental procederá a tramitar el Registro Nacional de Pesca para la unidad de producción acuícola.
Art. 30°.- *Las actividades pesqueras se clasifican en:* **II.-** *Cultivo o acuacultura con fines*		
Artículo 31°.- *Para realizar las actividades de pesca se requiere lo siguiente:* **I,** *Concesión, para:* **Inciso b)** *Acuacultura comercial* **II,** Permiso, para: **Inciso g)** *Acuacultura de fomento* **III,** *Autorización, para:* **Inciso d)** *Recolectar del medio natural reproductores, larvas, postlarvas, crías, huevos, semillas, alevines o en cualquier otro estadio, y* **Inciso e)** *Acuacultura didáctica.*		

Artículos 22.- *la Secretaría podrá inscribir en el Registro Nacional de Pesca a los acuicultores que no requieran concesión, permiso o Autorización.*	Al **proyecto** le aplica el Artículo, incisos y, fracciones anteriores, porque se trata de una actividad acuícola con fines comerciales.	Por el hecho de presentar a la autoridad correspondiente (SEMARNAT) la Manifestación de Impacto Ambiental, el promovente está cumpliendo con este apartado. El proyecto se vincula por la obligatoriedad de obtener la autorización correspondiente para realizar las obras descritas en esta manifestación de impacto ambiental. Como ya se mencionó anteriormente, la promovente una vez autorizado el proyecto en materia ambiental procederá a tramitar el Registro Nacional de Pesca para la unidad de producción acuícola.
Art. 30°.- *Las actividades pesqueras se clasifican en:* **II.-** *Cultivo o acuacultura con fines*		
Artículo 31°.- *Para realizar las actividades de pesca se requiere lo siguiente:* **I,** *Concesión, para:* **Inciso b)** *Acuacultura comercial* **II,** Permiso, para: **Inciso g)** *Acuacultura de fomento* **III,** *Autorización, para:* **Inciso d)** *Recolectar del medio natural reproductores, larvas, postlarvas, crías, huevos, semillas, alevines o en cualquier otro estadio, y* **Inciso e)** *Acuacultura didáctica.*		

Artículos 22.- *la Secretaría podrá inscribir en el Registro Nacional de Pesca a los acuicultores que no requieran concesión, permiso o Autorización.*	Al **proyecto** le aplica el Artículo, incisos y, fracciones anteriores, porque se trata de una actividad acuícola con fines comerciales.	Por el hecho de presentar a la autoridad correspondiente (SEMARNAT) la Manifestación de Impacto Ambiental, el promovente está cumpliendo con este apartado. El proyecto se vincula por la obligatoriedad de obtener la autorización correspondiente para realizar las obras descritas en esta manifestación de impacto ambiental. Como ya se mencionó anteriormente, la promovente una vez autorizado el proyecto en materia ambiental procederá a tramitar el Registro Nacional de Pesca para la unidad de producción acuícola.
Art. 30°.- *Las actividades pesqueras se clasifican en:* **II.-** *Cultivo o acuacultura con fines*		
Artículo 31°.- *Para realizar las actividades de pesca se requiere lo siguiente:* **I,** *Concesión, para:* **Inciso b)** *Acuacultura comercial* **II,** Permiso, para: **Inciso g)** *Acuacultura de fomento* **III,** *Autorización, para:* **Inciso d)** *Recolectar del medio natural reproductores, larvas, postlarvas, crías, huevos, semillas, alevines o en cualquier otro estadio, y* **Inciso e)** *Acuacultura didáctica.*		

Artículos 22.- *la Secretaría podrá inscribir en el Registro Nacional de Pesca a los acuicultores que no requieran concesión, permiso o Autorización.*	Al **proyecto** le aplica el Artículo, incisos y, fracciones anteriores, porque se trata de una actividad acuícola con fines comerciales.	Por el hecho de presentar a la autoridad correspondiente (SEMARNAT) la Manifestación de Impacto Ambiental, el promovente está cumpliendo con este apartado. El proyecto se vincula por la obligatoriedad de obtener la autorización correspondiente para realizar las obras descritas en esta manifestación de impacto ambiental. Como ya se mencionó anteriormente, la promovente una vez autorizado el proyecto en materia ambiental procederá a tramitar el Registro Nacional de Pesca para la unidad de producción acuícola.
Art. 30°.- *Las actividades pesqueras se clasifican en:* **II.-** *Cultivo o acuacultura con fines*		
Artículo 31°.- *Para realizar las actividades de pesca se requiere lo siguiente:* **I,** *Concesión, para:* **Inciso b)** *Acuacultura comercial* **II,** Permiso, para: **Inciso g)** *Acuacultura de fomento* **III,** *Autorización, para:* **Inciso d)** *Recolectar del medio natural reproductores, larvas, postlarvas, crías, huevos, semillas, alevines o en cualquier otro estadio, y* **Inciso e)** *Acuacultura didáctica.*		

Artículos 22.- *la Secretaría podrá inscribir en el Registro Nacional de Pesca a los acuicultores que no requieran concesión, permiso o Autorización.*	Al **proyecto** le aplica el Artículo, incisos y, fracciones anteriores, porque se trata de una actividad acuícola con fines comerciales.	Por el hecho de presentar a la autoridad correspondiente (SEMARNAT) la Manifestación de Impacto Ambiental, el promovente está cumpliendo con este apartado. El proyecto se vincula por la obligatoriedad de obtener la autorización correspondiente para realizar las obras descritas en esta manifestación de impacto ambiental. Como ya se mencionó anteriormente, la promovente una vez autorizado el proyecto en materia ambiental procederá a tramitar el Registro Nacional de Pesca para la unidad de producción acuícola.
Art. 30°.- *Las actividades pesqueras se clasifican en:* **II.-** *Cultivo o acuacultura con fines*		
Artículo 31°.- *Para realizar las actividades de pesca se requiere lo siguiente:* **I,** *Concesión, para:* **Inciso b)** *Acuacultura comercial* **II,** Permiso, para: **Inciso g)** *Acuacultura de fomento* **III,** *Autorización, para:* **Inciso d)** *Recolectar del medio natural reproductores, larvas, postlarvas, crías, huevos, semillas, alevines o en cualquier otro estadio, y* **Inciso e)** *Acuacultura didáctica.*		

Artículos 22.- *la Secretaría podrá inscribir en el Registro Nacional de Pesca a los acuicultores que no requieran concesión, permiso o Autorización.*	Al **proyecto** le aplica el Artículo, incisos y, fracciones anteriores, porque se trata de una actividad acuícola con fines comerciales.	Por el hecho de presentar a la autoridad correspondiente (SEMARNAT) la Manifestación de Impacto Ambiental, el promovente está cumpliendo con este apartado. El proyecto se vincula por la obligatoriedad de obtener la autorización correspondiente para realizar las obras descritas en esta manifestación de impacto ambiental. Como ya se mencionó anteriormente, la promovente una vez autorizado el proyecto en materia ambiental procederá a tramitar el Registro Nacional de Pesca para la unidad de producción acuícola.
Art. 30°.- *Las actividades pesqueras se clasifican en:* **II.-** *Cultivo o acuacultura con fines*		
Artículo 31°.- *Para realizar las actividades de pesca se requiere lo siguiente:* **I,** *Concesión, para:* **Inciso b)** *Acuacultura comercial* **II,** Permiso, para: **Inciso g)** *Acuacultura de fomento* **III,** *Autorización, para:* **Inciso d)** *Recolectar del medio natural reproductores, larvas, postlarvas, crías, huevos, semillas, alevines o en cualquier otro estadio, y* **Inciso e)** *Acuacultura didáctica.*		

Artículos 22.- *la Secretaría podrá inscribir en el Registro Nacional de Pesca a los acuicultores que no requieran concesión, permiso o Autorización.*	Al **proyecto** le aplica el Artículo, incisos y, fracciones anteriores, porque se trata de una actividad acuícola con fines comerciales.	Por el hecho de presentar a la autoridad correspondiente (SEMARNAT) la Manifestación de Impacto Ambiental, el promovente está cumpliendo con este apartado. El proyecto se vincula por la obligatoriedad de obtener la autorización correspondiente para realizar las obras descritas en esta manifestación de impacto ambiental. Como ya se mencionó anteriormente, la promovente una vez autorizado el proyecto en materia ambiental procederá a tramitar el Registro Nacional de Pesca para la unidad de producción acuícola.
Art. 30°.- *Las actividades pesqueras se clasifican en:* **II.-** *Cultivo o acuacultura con fines*		
Artículo 31°.- *Para realizar las actividades de pesca se requiere lo siguiente:* **I,** *Concesión, para:* **Inciso b)** *Acuacultura comercial* **II,** Permiso, para: **Inciso g)** *Acuacultura de fomento* **III,** *Autorización, para:* **Inciso d)** *Recolectar del medio natural reproductores, larvas, postlarvas, crías, huevos, semillas, alevines o en cualquier otro estadio, y* **Inciso e)** *Acuacultura didáctica.*		

Artículos 22.- *la Secretaría podrá inscribir en el Registro Nacional de Pesca a los acuicultores que no requieran concesión, permiso o Autorización.*	Al **proyecto** le aplica el Artículo, incisos y, fracciones anteriores, porque se trata de una actividad acuícola con fines comerciales.	Por el hecho de presentar a la autoridad correspondiente (SEMARNAT) la Manifestación de Impacto Ambiental, el promovente está cumpliendo con este apartado. El proyecto se vincula por la obligatoriedad de obtener la autorización correspondiente para realizar las obras descritas en esta manifestación de impacto ambiental. Como ya se mencionó anteriormente, la promovente una vez autorizado el proyecto en materia ambiental procederá a tramitar el Registro Nacional de Pesca para la unidad de producción acuícola.
Art. 30°.- *Las actividades pesqueras se clasifican en:* **II.-** *Cultivo o acuacultura con fines*		
Artículo 31°.- *Para realizar las actividades de pesca se requiere lo siguiente:* **I,** *Concesión, para:* **Inciso b)** *Acuacultura comercial* **II,** Permiso, para: **Inciso g)** *Acuacultura de fomento* **III,** *Autorización, para:* **Inciso d)** *Recolectar del medio natural reproductores, larvas, postlarvas, crías, huevos, semillas, alevines o en cualquier otro estadio, y* **Inciso e)** *Acuacultura didáctica.*		

Artículos 22.- *la Secretaría podrá inscribir en el Registro Nacional de Pesca a los acuicultores que no requieran concesión, permiso o Autorización.*	Al **proyecto** le aplica el Artículo, incisos y, fracciones anteriores, porque se trata de una actividad acuícola con fines comerciales.	Por el hecho de presentar a la autoridad correspondiente (SEMARNAT) la Manifestación de Impacto Ambiental, el promovente está cumpliendo con este apartado. El proyecto se vincula por la obligatoriedad de obtener la autorización correspondiente para realizar las obras descritas en esta manifestación de impacto ambiental. Como ya se mencionó anteriormente, la promovente una vez autorizado el proyecto en materia ambiental procederá a tramitar el Registro Nacional de Pesca para la unidad de producción acuícola.
Art. 30°.- *Las actividades pesqueras se clasifican en:* **II.-** *Cultivo o acuacultura con fines*		
Artículo 31°.- *Para realizar las actividades de pesca se requiere lo siguiente:* **I,** *Concesión, para:* **Inciso b)** *Acuacultura comercial* **II,** Permiso, para: **Inciso g)** *Acuacultura de fomento* **III,** *Autorización, para:* **Inciso d)** *Recolectar del medio natural reproductores, larvas, postlarvas, crías, huevos, semillas, alevines o en cualquier otro estadio, y* **Inciso e)** *Acuacultura didáctica.*		

Artículos 22.- *la Secretaría podrá inscribir en el Registro Nacional de Pesca a los acuicultores que no requieran concesión, permiso o Autorización.*	Al **proyecto** le aplica el Artículo, incisos y, fracciones anteriores, porque se trata de una actividad acuícola con fines comerciales.	Por el hecho de presentar a la autoridad correspondiente (SEMARNAT) la Manifestación de Impacto Ambiental, el promovente está cumpliendo con este apartado. El proyecto se vincula por la obligatoriedad de obtener la autorización correspondiente para realizar las obras descritas en esta manifestación de impacto ambiental. Como ya se mencionó anteriormente, la promovente una vez autorizado el proyecto en materia ambiental procederá a tramitar el Registro Nacional de Pesca para la unidad de producción acuícola.
Art. 30°.- *Las actividades pesqueras se clasifican en:* **II.-** *Cultivo o acuacultura con fines*		
Artículo 31°.- *Para realizar las actividades de pesca se requiere lo siguiente:* **I,** *Concesión, para:* **Inciso b)** *Acuacultura comercial* **II,** Permiso, para: **Inciso g)** *Acuacultura de fomento* **III,** *Autorización, para:* **Inciso d)** *Recolectar del medio natural reproductores, larvas, postlarvas, crías, huevos, semillas, alevines o en cualquier otro estadio, y* **Inciso e)** *Acuacultura didáctica.*		

Artículos 22.- *la Secretaría podrá inscribir en el Registro Nacional de Pesca a los acuicultores que no requieran concesión, permiso o Autorización.*	Al **proyecto** le aplica el Artículo, incisos y, fracciones anteriores, porque se trata de una actividad acuícola con fines comerciales.	Por el hecho de presentar a la autoridad correspondiente (SEMARNAT) la Manifestación de Impacto Ambiental, el promovente está cumpliendo con este apartado. El proyecto se vincula por la obligatoriedad de obtener la autorización correspondiente para realizar las obras descritas en esta manifestación de impacto ambiental. Como ya se mencionó anteriormente, la promovente una vez autorizado el proyecto en materia ambiental procederá a tramitar el Registro Nacional de Pesca para la unidad de producción acuícola.
Art. 30°.- *Las actividades pesqueras se clasifican en:* **II.-** *Cultivo o acuacultura con fines*		
Artículo 31°.- *Para realizar las actividades de pesca se requiere lo siguiente:* **I,** *Concesión, para:* **Inciso b)** *Acuacultura comercial* **II,** Permiso, para: **Inciso g)** *Acuacultura de fomento* **III,** *Autorización, para:* **Inciso d)** *Recolectar del medio natural reproductores, larvas, postlarvas, crías, huevos, semillas, alevines o en cualquier otro estadio, y* **Inciso e)** *Acuacultura didáctica.*		

Artículos 22.- *la Secretaría podrá inscribir en el Registro Nacional de Pesca a los acuicultores que no requieran concesión, permiso o Autorización.*	Al **proyecto** le aplica el Artículo, incisos y, fracciones anteriores, porque se trata de una actividad acuícola con fines comerciales.	Por el hecho de presentar a la autoridad correspondiente (SEMARNAT) la Manifestación de Impacto Ambiental, el promovente está cumpliendo con este apartado. El proyecto se vincula por la obligatoriedad de obtener la autorización correspondiente para realizar las obras descritas en esta manifestación de impacto ambiental. Como ya se mencionó anteriormente, la promovente una vez autorizado el proyecto en materia ambiental procederá a tramitar el Registro Nacional de Pesca para la unidad de producción acuícola.
Art. 30°.- *Las actividades pesqueras se clasifican en:* **II.-** *Cultivo o acuacultura con fines*		
Artículo 31°.- *Para realizar las actividades de pesca se requiere lo siguiente:* **I,** *Concesión, para:* **Inciso b)** *Acuacultura comercial* **II,** Permiso, para: **Inciso g)** *Acuacultura de fomento* **III,** *Autorización, para:* **Inciso d)** *Recolectar del medio natural reproductores, larvas, postlarvas, crías, huevos, semillas, alevines o en cualquier otro estadio, y* **Inciso e)** *Acuacultura didáctica.*		

Artículos 22.- *la Secretaría podrá inscribir en el Registro Nacional de Pesca a los acuicultores que no requieran concesión, permiso o Autorización.*	Al **proyecto** le aplica el Artículo, incisos y, fracciones anteriores, porque se trata de una actividad acuícola con fines comerciales.	Por el hecho de presentar a la autoridad correspondiente (SEMARNAT) la Manifestación de Impacto Ambiental, el promovente está cumpliendo con este apartado. El proyecto se vincula por la obligatoriedad de obtener la autorización correspondiente para realizar las obras descritas en esta manifestación de impacto ambiental. Como ya se mencionó anteriormente, la promovente una vez autorizado el proyecto en materia ambiental procederá a tramitar el Registro Nacional de Pesca para la unidad de producción acuícola.
Art. 30°.- *Las actividades pesqueras se clasifican en:* **II.-** *Cultivo o acuacultura con fines*		
Artículo 31°.- *Para realizar las actividades de pesca se requiere lo siguiente:* **I,** *Concesión, para:* **Inciso b)** *Acuacultura comercial* **II,** Permiso, para: **Inciso g)** *Acuacultura de fomento* **III,** *Autorización, para:* **Inciso d)** *Recolectar del medio natural reproductores, larvas, postlarvas, crías, huevos, semillas, alevines o en cualquier otro estadio, y* **Inciso e)** *Acuacultura didáctica.*		

Artículos 22.- *la Secretaría podrá inscribir en el Registro Nacional de Pesca a los acuicultores que no requieran concesión, permiso o Autorización.*	Al **proyecto** le aplica el Artículo, incisos y, fracciones anteriores, porque se trata de una actividad acuícola con fines comerciales.	Por el hecho de presentar a la autoridad correspondiente (SEMARNAT) la Manifestación de Impacto Ambiental, el promovente está cumpliendo con este apartado. El proyecto se vincula por la obligatoriedad de obtener la autorización correspondiente para realizar las obras descritas en esta manifestación de impacto ambiental. Como ya se mencionó anteriormente, la promovente una vez autorizado el proyecto en materia ambiental procederá a tramitar el Registro Nacional de Pesca para la unidad de producción acuícola.
Art. 30°.- *Las actividades pesqueras se clasifican en:* **II.-** *Cultivo o acuacultura con fines*		
Artículo 31°.- *Para realizar las actividades de pesca se requiere lo siguiente:* **I,** *Concesión, para:* **Inciso b)** *Acuacultura comercial* **II,** Permiso, para: **Inciso g)** *Acuacultura de fomento* **III,** *Autorización, para:* **Inciso d)** *Recolectar del medio natural reproductores, larvas, postlarvas, crías, huevos, semillas, alevines o en cualquier otro estadio, y* **Inciso e)** *Acuacultura didáctica.*		

Artículos 22.- *la Secretaría podrá inscribir en el Registro Nacional de Pesca a los acuicultores que no requieran concesión, permiso o Autorización.*	Al **proyecto** le aplica el Artículo, incisos y, fracciones anteriores, porque se trata de una actividad acuícola con fines comerciales.	Por el hecho de presentar a la autoridad correspondiente (SEMARNAT) la Manifestación de Impacto Ambiental, el promovente está cumpliendo con este apartado. El proyecto se vincula por la obligatoriedad de obtener la autorización correspondiente para realizar las obras descritas en esta manifestación de impacto ambiental. Como ya se mencionó anteriormente, la promovente una vez autorizado el proyecto en materia ambiental procederá a tramitar el Registro Nacional de Pesca para la unidad de producción acuícola.
Art. 30°.- *Las actividades pesqueras se clasifican en:* **II.-** *Cultivo o acuacultura con fines*		
Artículo 31°.- *Para realizar las actividades de pesca se requiere lo siguiente:* **I,** *Concesión, para:* **Inciso b)** *Acuacultura comercial* **II,** Permiso, para: **Inciso g)** *Acuacultura de fomento* **III,** *Autorización, para:* **Inciso d)** *Recolectar del medio natural reproductores, larvas, postlarvas, crías, huevos, semillas, alevines o en cualquier otro estadio, y* **Inciso e)** *Acuacultura didáctica.*		

Artículos 22.- *la Secretaría podrá inscribir en el Registro Nacional de Pesca a los acuicultores que no requieran concesión, permiso o Autorización.*	Al **proyecto** le aplica el Artículo, incisos y, fracciones anteriores, porque se trata de una actividad acuícola con fines comerciales.	Por el hecho de presentar a la autoridad correspondiente (SEMARNAT) la Manifestación de Impacto Ambiental, el promovente está cumpliendo con este apartado. El proyecto se vincula por la obligatoriedad de obtener la autorización correspondiente para realizar las obras descritas en esta manifestación de impacto ambiental. Como ya se mencionó anteriormente, la promovente una vez autorizado el proyecto en materia ambiental procederá a tramitar el Registro Nacional de Pesca para la unidad de producción acuícola.
Art. 30°.- *Las actividades pesqueras se clasifican en:* **II.-** *Cultivo o acuacultura con fines*		
Artículo 31°.- *Para realizar las actividades de pesca se requiere lo siguiente:* **I,** *Concesión, para:* **Inciso b)** *Acuacultura comercial* **II,** Permiso, para: **Inciso g)** *Acuacultura de fomento* **III,** *Autorización, para:* **Inciso d)** *Recolectar del medio natural reproductores, larvas, postlarvas, crías, huevos, semillas, alevines o en cualquier otro estadio, y* **Inciso e)** *Acuacultura didáctica.*		

Artículos 22.- *la Secretaría podrá inscribir en el Registro Nacional de Pesca a los acuicultores que no requieran concesión, permiso o Autorización.*	Al **proyecto** le aplica el Artículo, incisos y, fracciones anteriores, porque se trata de una actividad acuícola con fines comerciales.	Por el hecho de presentar a la autoridad correspondiente (SEMARNAT) la Manifestación de Impacto Ambiental, el promovente está cumpliendo con este apartado. El proyecto se vincula por la obligatoriedad de obtener la autorización correspondiente para realizar las obras descritas en esta manifestación de impacto ambiental. Como ya se mencionó anteriormente, la promovente una vez autorizado el proyecto en materia ambiental procederá a tramitar el Registro Nacional de Pesca para la unidad de producción acuícola.
Art. 30°.- *Las actividades pesqueras se clasifican en:* **II.-** *Cultivo o acuacultura con fines*		
Artículo 31°.- *Para realizar las actividades de pesca se requiere lo siguiente:* **I,** *Concesión, para:* **Inciso b)** *Acuacultura comercial* **II,** Permiso, para: **Inciso g)** *Acuacultura de fomento* **III,** *Autorización, para:* **Inciso d)** *Recolectar del medio natural reproductores, larvas, postlarvas, crías, huevos, semillas, alevines o en cualquier otro estadio, y* **Inciso e)** *Acuacultura didáctica.*		

Artículos 22.- *la Secretaría podrá inscribir en el Registro Nacional de Pesca a los acuicultores que no requieran concesión, permiso o Autorización.*	Al **proyecto** le aplica el Artículo, incisos y, fracciones anteriores, porque se trata de una actividad acuícola con fines comerciales.	Por el hecho de presentar a la autoridad correspondiente (SEMARNAT) la Manifestación de Impacto Ambiental, el promovente está cumpliendo con este apartado. El proyecto se vincula por la obligatoriedad de obtener la autorización correspondiente para realizar las obras descritas en esta manifestación de impacto ambiental. Como ya se mencionó anteriormente, la promovente una vez autorizado el proyecto en materia ambiental procederá a tramitar el Registro Nacional de Pesca para la unidad de producción acuícola.
Art. 30°.- *Las actividades pesqueras se clasifican en:* **II.-** *Cultivo o acuacultura con fines*		
Artículo 31°.- *Para realizar las actividades de pesca se requiere lo siguiente:* **I,** *Concesión, para:* **Inciso b)** *Acuacultura comercial* **II,** Permiso, para: **Inciso g)** *Acuacultura de fomento* **III,** *Autorización, para:* **Inciso d)** *Recolectar del medio natural reproductores, larvas, postlarvas, crías, huevos, semillas, alevines o en cualquier otro estadio, y* **Inciso e)** *Acuacultura didáctica.*		

Artículos 22.- *la Secretaría podrá inscribir en el Registro Nacional de Pesca a los acuicultores que no requieran concesión, permiso o Autorización.*	Al **proyecto** le aplica el Artículo, incisos y, fracciones anteriores, porque se trata de una actividad acuícola con fines comerciales.	Por el hecho de presentar a la autoridad correspondiente (SEMARNAT) la Manifestación de Impacto Ambiental, el promovente está cumpliendo con este apartado. El proyecto se vincula por la obligatoriedad de obtener la autorización correspondiente para realizar las obras descritas en esta manifestación de impacto ambiental. Como ya se mencionó anteriormente, la promovente una vez autorizado el proyecto en materia ambiental procederá a tramitar el Registro Nacional de Pesca para la unidad de producción acuícola.
Art. 30°.- *Las actividades pesqueras se clasifican en:* **II.-** *Cultivo o acuacultura con fines*		
Artículo 31°.- *Para realizar las actividades de pesca se requiere lo siguiente:* **I,** *Concesión, para:* **Inciso b)** *Acuacultura comercial* **II,** Permiso, para: **Inciso g)** *Acuacultura de fomento* **III,** *Autorización, para:* **Inciso d)** *Recolectar del medio natural reproductores, larvas, postlarvas, crías, huevos, semillas, alevines o en cualquier otro estadio, y* **Inciso e)** *Acuacultura didáctica.*		

Artículos 22.- *la Secretaría podrá inscribir en el Registro Nacional de Pesca a los acuicultores que no requieran concesión, permiso o Autorización.*	Al **proyecto** le aplica el Artículo, incisos y, fracciones anteriores, porque se trata de una actividad acuícola con fines comerciales.	Por el hecho de presentar a la autoridad correspondiente (SEMARNAT) la Manifestación de Impacto Ambiental, el promovente está cumpliendo con este apartado. El proyecto se vincula por la obligatoriedad de obtener la autorización correspondiente para realizar las obras descritas en esta manifestación de impacto ambiental. Como ya se mencionó anteriormente, la promovente una vez autorizado el proyecto en materia ambiental procederá a tramitar el Registro Nacional de Pesca para la unidad de producción acuícola.
Art. 30°.- *Las actividades pesqueras se clasifican en:* **II.-** *Cultivo o acuacultura con fines*		
Artículo 31°.- *Para realizar las actividades de pesca se requiere lo siguiente:* **I,** *Concesión, para:* **Inciso b)** *Acuacultura comercial* **II,** Permiso, para: **Inciso g)** *Acuacultura de fomento* **III,** *Autorización, para:* **Inciso d)** *Recolectar del medio natural reproductores, larvas, postlarvas, crías, huevos, semillas, alevines o en cualquier otro estadio, y* **Inciso e)** *Acuacultura didáctica.*		

Artículos 22.- *la Secretaría podrá inscribir en el Registro Nacional de Pesca a los acuicultores que no requieran concesión, permiso o Autorización.*	Al **proyecto** le aplica el Artículo, incisos y, fracciones anteriores, porque se trata de una actividad acuícola con fines comerciales.	Por el hecho de presentar a la autoridad correspondiente (SEMARNAT) la Manifestación de Impacto Ambiental, el promovente está cumpliendo con este apartado. El proyecto se vincula por la obligatoriedad de obtener la autorización correspondiente para realizar las obras descritas en esta manifestación de impacto ambiental. Como ya se mencionó anteriormente, la promovente una vez autorizado el proyecto en materia ambiental procederá a tramitar el Registro Nacional de Pesca para la unidad de producción acuícola.
Art. 30°.- *Las actividades pesqueras se clasifican en:* **II.-** *Cultivo o acuacultura con fines*		
Artículo 31°.- *Para realizar las actividades de pesca se requiere lo siguiente:* **I,** *Concesión, para:* **Inciso b)** *Acuacultura comercial* **II,** Permiso, para: **Inciso g)** *Acuacultura de fomento* **III,** *Autorización, para:* **Inciso d)** *Recolectar del medio natural reproductores, larvas, postlarvas, crías, huevos, semillas, alevines o en cualquier otro estadio, y* **Inciso e)** *Acuacultura didáctica.*		

Artículos 22.- *la Secretaría podrá inscribir en el Registro Nacional de Pesca a los acuicultores que no requieran concesión, permiso o Autorización.*	Al **proyecto** le aplica el Artículo, incisos y, fracciones anteriores, porque se trata de una actividad acuícola con fines comerciales.	Por el hecho de presentar a la autoridad correspondiente (SEMARNAT) la Manifestación de Impacto Ambiental, el promovente está cumpliendo con este apartado. El proyecto se vincula por la obligatoriedad de obtener la autorización correspondiente para realizar las obras descritas en esta manifestación de impacto ambiental. Como ya se mencionó anteriormente, la promovente una vez autorizado el proyecto en materia ambiental procederá a tramitar el Registro Nacional de Pesca para la unidad de producción acuícola.
Art. 30°.- *Las actividades pesqueras se clasifican en:* **II.-** *Cultivo o acuacultura con fines*		
Artículo 31°.- *Para realizar las actividades de pesca se requiere lo siguiente:* **I,** *Concesión, para:* **Inciso b)** *Acuacultura comercial* **II,** Permiso, para: **Inciso g)** *Acuacultura de fomento* **III,** *Autorización, para:* **Inciso d)** *Recolectar del medio natural reproductores, larvas, postlarvas, crías, huevos, semillas, alevines o en cualquier otro estadio, y* **Inciso e)** *Acuacultura didáctica.*		

Artículos 22.- *la Secretaría podrá inscribir en el Registro Nacional de Pesca a los acuicultores que no requieran concesión, permiso o Autorización.*	Al **proyecto** le aplica el Artículo, incisos y, fracciones anteriores, porque se trata de una actividad acuícola con fines comerciales.	Por el hecho de presentar a la autoridad correspondiente (SEMARNAT) la Manifestación de Impacto Ambiental, el promovente está cumpliendo con este apartado. El proyecto se vincula por la obligatoriedad de obtener la autorización correspondiente para realizar las obras descritas en esta manifestación de impacto ambiental. Como ya se mencionó anteriormente, la promovente una vez autorizado el proyecto en materia ambiental procederá a tramitar el Registro Nacional de Pesca para la unidad de producción acuícola.
Art. 30°.- *Las actividades pesqueras se clasifican en:* **II.-** *Cultivo o acuacultura con fines*		
Artículo 31°.- *Para realizar las actividades de pesca se requiere lo siguiente:* **I,** *Concesión, para:* **Inciso b)** *Acuacultura comercial* **II,** Permiso, para: **Inciso g)** *Acuacultura de fomento* **III,** *Autorización, para:* **Inciso d)** *Recolectar del medio natural reproductores, larvas, postlarvas, crías, huevos, semillas, alevines o en cualquier otro estadio, y* **Inciso e)** *Acuacultura didáctica.*		

Artículos 22.- *la Secretaría podrá inscribir en el Registro Nacional de Pesca a los acuicultores que no requieran concesión, permiso o Autorización.*	Al **proyecto** le aplica el Artículo, incisos y, fracciones anteriores, porque se trata de una actividad acuícola con fines comerciales.	Por el hecho de presentar a la autoridad correspondiente (SEMARNAT) la Manifestación de Impacto Ambiental, el promovente está cumpliendo con este apartado. El proyecto se vincula por la obligatoriedad de obtener la autorización correspondiente para realizar las obras descritas en esta manifestación de impacto ambiental. Como ya se mencionó anteriormente, la promovente una vez autorizado el proyecto en materia ambiental procederá a tramitar el Registro Nacional de Pesca para la unidad de producción acuícola.
Art. 30°.- *Las actividades pesqueras se clasifican en:* **II.-** *Cultivo o acuacultura con fines*		
Artículo 31°.- *Para realizar las actividades de pesca se requiere lo siguiente:* **I,** *Concesión, para:* **Inciso b)** *Acuacultura comercial* **II,** Permiso, para: **Inciso g)** *Acuacultura de fomento* **III,** *Autorización, para:* **Inciso d)** *Recolectar del medio natural reproductores, larvas, postlarvas, crías, huevos, semillas, alevines o en cualquier otro estadio, y* **Inciso e)** *Acuacultura didáctica.*		

Artículos 22.- *la Secretaría podrá inscribir en el Registro Nacional de Pesca a los acuicultores que no requieran concesión, permiso o Autorización.*	Al **proyecto** le aplica el Artículo, incisos y, fracciones anteriores, porque se trata de una actividad acuícola con fines comerciales.	Por el hecho de presentar a la autoridad correspondiente (SEMARNAT) la Manifestación de Impacto Ambiental, el promovente está cumpliendo con este apartado. El proyecto se vincula por la obligatoriedad de obtener la autorización correspondiente para realizar las obras descritas en esta manifestación de impacto ambiental. Como ya se mencionó anteriormente, la promovente una vez autorizado el proyecto en materia ambiental procederá a tramitar el Registro Nacional de Pesca para la unidad de producción acuícola.
Art. 30°.- *Las actividades pesqueras se clasifican en:* **II.-** *Cultivo o acuacultura con fines*		
Artículo 31°.- *Para realizar las actividades de pesca se requiere lo siguiente:* **I,** *Concesión, para:* **Inciso b)** *Acuacultura comercial* **II,** Permiso, para: **Inciso g)** *Acuacultura de fomento* **III,** *Autorización, para:* **Inciso d)** *Recolectar del medio natural reproductores, larvas, postlarvas, crías, huevos, semillas, alevines o en cualquier otro estadio, y* **Inciso e)** *Acuacultura didáctica.*		

Artículos 22.- *la Secretaría podrá inscribir en el Registro Nacional de Pesca a los acuicultores que no requieran concesión, permiso o Autorización.*	Al **proyecto** le aplica el Artículo, incisos y, fracciones anteriores, porque se trata de una actividad acuícola con fines comerciales.	Por el hecho de presentar a la autoridad correspondiente (SEMARNAT) la Manifestación de Impacto Ambiental, el promovente está cumpliendo con este apartado. El proyecto se vincula por la obligatoriedad de obtener la autorización correspondiente para realizar las obras descritas en esta manifestación de impacto ambiental. Como ya se mencionó anteriormente, la promovente una vez autorizado el proyecto en materia ambiental procederá a tramitar el Registro Nacional de Pesca para la unidad de producción acuícola.
Art. 30°.- *Las actividades pesqueras se clasifican en:* **II.-** *Cultivo o acuacultura con fines*		
Artículo 31°.- *Para realizar las actividades de pesca se requiere lo siguiente:* **I,** *Concesión, para:* **Inciso b)** *Acuacultura comercial* **II,** Permiso, para: **Inciso g)** *Acuacultura de fomento* **III,** *Autorización, para:* **Inciso d)** *Recolectar del medio natural reproductores, larvas, postlarvas, crías, huevos, semillas, alevines o en cualquier otro estadio, y* **Inciso e)** *Acuacultura didáctica.*		

Artículos 22.- *la Secretaría podrá inscribir en el Registro Nacional de Pesca a los acuicultores que no requieran concesión, permiso o Autorización.*	Al **proyecto** le aplica el Artículo, incisos y, fracciones anteriores, porque se trata de una actividad acuícola con fines comerciales.	Por el hecho de presentar a la autoridad correspondiente (SEMARNAT) la Manifestación de Impacto Ambiental, el promovente está cumpliendo con este apartado. El proyecto se vincula por la obligatoriedad de obtener la autorización correspondiente para realizar las obras descritas en esta manifestación de impacto ambiental. Como ya se mencionó anteriormente, la promovente una vez autorizado el proyecto en materia ambiental procederá a tramitar el Registro Nacional de Pesca para la unidad de producción acuícola.
Art. 30°.- *Las actividades pesqueras se clasifican en:* **II.-** *Cultivo o acuacultura con fines*		
Artículo 31°.- *Para realizar las actividades de pesca se requiere lo siguiente:* **I,** *Concesión, para:* **Inciso b)** *Acuacultura comercial* **II,** Permiso, para: **Inciso g)** *Acuacultura de fomento* **III,** *Autorización, para:* **Inciso d)** *Recolectar del medio natural reproductores, larvas, postlarvas, crías, huevos, semillas, alevines o en cualquier otro estadio, y* **Inciso e)** *Acuacultura didáctica.*		

Artículos 22.- *la Secretaría podrá inscribir en el Registro Nacional de Pesca a los acuicultores que no requieran concesión, permiso o Autorización.*	Al **proyecto** le aplica el Artículo, incisos y, fracciones anteriores, porque se trata de una actividad acuícola con fines comerciales.	Por el hecho de presentar a la autoridad correspondiente (SEMARNAT) la Manifestación de Impacto Ambiental, el promovente está cumpliendo con este apartado. El proyecto se vincula por la obligatoriedad de obtener la autorización correspondiente para realizar las obras descritas en esta manifestación de impacto ambiental. Como ya se mencionó anteriormente, la promovente una vez autorizado el proyecto en materia ambiental procederá a tramitar el Registro Nacional de Pesca para la unidad de producción acuícola.
Art. 30°.- *Las actividades pesqueras se clasifican en:* **II.-** *Cultivo o acuacultura con fines*		
Artículo 31°.- *Para realizar las actividades de pesca se requiere lo siguiente:* **I,** *Concesión, para:* **Inciso b)** *Acuacultura comercial* **II,** Permiso, para: **Inciso g)** *Acuacultura de fomento* **III,** *Autorización, para:* **Inciso d)** *Recolectar del medio natural reproductores, larvas, postlarvas, crías, huevos, semillas, alevines o en cualquier otro estadio, y* **Inciso e)** *Acuacultura didáctica.*		

Artículos 22.- *la Secretaría podrá inscribir en el Registro Nacional de Pesca a los acuicultores que no requieran concesión, permiso o Autorización.*	Al **proyecto** le aplica el Artículo, incisos y, fracciones anteriores, porque se trata de una actividad acuícola con fines comerciales.	Por el hecho de presentar a la autoridad correspondiente (SEMARNAT) la Manifestación de Impacto Ambiental, el promovente está cumpliendo con este apartado. El proyecto se vincula por la obligatoriedad de obtener la autorización correspondiente para realizar las obras descritas en esta manifestación de impacto ambiental. Como ya se mencionó anteriormente, la promovente una vez autorizado el proyecto en materia ambiental procederá a tramitar el Registro Nacional de Pesca para la unidad de producción acuícola.
Art. 30°.- *Las actividades pesqueras se clasifican en:* **II.-** *Cultivo o acuacultura con fines*		
Artículo 31°.- *Para realizar las actividades de pesca se requiere lo siguiente:* **I,** *Concesión, para:* **Inciso b)** *Acuacultura comercial* **II,** Permiso, para: **Inciso g)** *Acuacultura de fomento* **III,** *Autorización, para:* **Inciso d)** *Recolectar del medio natural reproductores, larvas, postlarvas, crías, huevos, semillas, alevines o en cualquier otro estadio, y* **Inciso e)** *Acuacultura didáctica.*		

Artículos 22.- *la Secretaría podrá inscribir en el Registro Nacional de Pesca a los acuicultores que no requieran concesión, permiso o Autorización.*	Al **proyecto** le aplica el Artículo, incisos y, fracciones anteriores, porque se trata de una actividad acuícola con fines comerciales.	Por el hecho de presentar a la autoridad correspondiente (SEMARNAT) la Manifestación de Impacto Ambiental, el promovente está cumpliendo con este apartado. El proyecto se vincula por la obligatoriedad de obtener la autorización correspondiente para realizar las obras descritas en esta manifestación de impacto ambiental. Como ya se mencionó anteriormente, la promovente una vez autorizado el proyecto en materia ambiental procederá a tramitar el Registro Nacional de Pesca para la unidad de producción acuícola.
Art. 30°.- *Las actividades pesqueras se clasifican en:* **II.-** *Cultivo o acuacultura con fines*		
Artículo 31°.- *Para realizar las actividades de pesca se requiere lo siguiente:* **I,** *Concesión, para:* **Inciso b)** *Acuacultura comercial* **II,** Permiso, para: **Inciso g)** *Acuacultura de fomento* **III,** *Autorización, para:* **Inciso d)** *Recolectar del medio natural reproductores, larvas, postlarvas, crías, huevos, semillas, alevines o en cualquier otro estadio, y* **Inciso e)** *Acuacultura didáctica.*		

Artículos 22.- *la Secretaría podrá inscribir en el Registro Nacional de Pesca a los acuicultores que no requieran concesión, permiso o Autorización.*	Al **proyecto** le aplica el Artículo, incisos y, fracciones anteriores, porque se trata de una actividad acuícola con fines comerciales.	Por el hecho de presentar a la autoridad correspondiente (SEMARNAT) la Manifestación de Impacto Ambiental, el promovente está cumpliendo con este apartado. El proyecto se vincula por la obligatoriedad de obtener la autorización correspondiente para realizar las obras descritas en esta manifestación de impacto ambiental. Como ya se mencionó anteriormente, la promovente una vez autorizado el proyecto en materia ambiental procederá a tramitar el Registro Nacional de Pesca para la unidad de producción acuícola.
Art. 30°.- *Las actividades pesqueras se clasifican en:* **II.-** *Cultivo o acuacultura con fines*		
Artículo 31°.- *Para realizar las actividades de pesca se requiere lo siguiente:* **I,** *Concesión, para:* **Inciso b)** *Acuacultura comercial* **II,** Permiso, para: **Inciso g)** *Acuacultura de fomento* **III,** *Autorización, para:* **Inciso d)** *Recolectar del medio natural reproductores, larvas, postlarvas, crías, huevos, semillas, alevines o en cualquier otro estadio, y* **Inciso e)** *Acuacultura didáctica.*		

Artículos 22.- *la Secretaría podrá inscribir en el Registro Nacional de Pesca a los acuicultores que no requieran concesión, permiso o Autorización.*	Al **proyecto** le aplica el Artículo, incisos y, fracciones anteriores, porque se trata de una actividad acuícola con fines comerciales.	Por el hecho de presentar a la autoridad correspondiente (SEMARNAT) la Manifestación de Impacto Ambiental, el promovente está cumpliendo con este apartado. El proyecto se vincula por la obligatoriedad de obtener la autorización correspondiente para realizar las obras descritas en esta manifestación de impacto ambiental. Como ya se mencionó anteriormente, la promovente una vez autorizado el proyecto en materia ambiental procederá a tramitar el Registro Nacional de Pesca para la unidad de producción acuícola.
Art. 30°.- *Las actividades pesqueras se clasifican en:* **II.-** *Cultivo o acuacultura con fines*		
Artículo 31°.- *Para realizar las actividades de pesca se requiere lo siguiente:* **I,** *Concesión, para:* **Inciso b)** *Acuacultura comercial* **II,** Permiso, para: **Inciso g)** *Acuacultura de fomento* **III,** *Autorización, para:* **Inciso d)** *Recolectar del medio natural reproductores, larvas, postlarvas, crías, huevos, semillas, alevines o en cualquier otro estadio, y* **Inciso e)** *Acuacultura didáctica.*		

Artículos 22.- *la Secretaría podrá inscribir en el Registro Nacional de Pesca a los acuicultores que no requieran concesión, permiso o Autorización.*	Al **proyecto** le aplica el Artículo, incisos y, fracciones anteriores, porque se trata de una actividad acuícola con fines comerciales.	Por el hecho de presentar a la autoridad correspondiente (SEMARNAT) la Manifestación de Impacto Ambiental, el promovente está cumpliendo con este apartado. El proyecto se vincula por la obligatoriedad de obtener la autorización correspondiente para realizar las obras descritas en esta manifestación de impacto ambiental. Como ya se mencionó anteriormente, la promovente una vez autorizado el proyecto en materia ambiental procederá a tramitar el Registro Nacional de Pesca para la unidad de producción acuícola.
Art. 30°.- *Las actividades pesqueras se clasifican en:* **II.-** *Cultivo o acuacultura con fines*		
Artículo 31°.- *Para realizar las actividades de pesca se requiere lo siguiente:* **I,** *Concesión, para:* **Inciso b)** *Acuacultura comercial* **II,** Permiso, para: **Inciso g)** *Acuacultura de fomento* **III,** *Autorización, para:* **Inciso d)** *Recolectar del medio natural reproductores, larvas, postlarvas, crías, huevos, semillas, alevines o en cualquier otro estadio, y* **Inciso e)** *Acuacultura didáctica.*		

Artículos 22.- *la Secretaría podrá inscribir en el Registro Nacional de Pesca a los acuicultores que no requieran concesión, permiso o Autorización.*	Al **proyecto** le aplica el Artículo, incisos y, fracciones anteriores, porque se trata de una actividad acuícola con fines comerciales.	Por el hecho de presentar a la autoridad correspondiente (SEMARNAT) la Manifestación de Impacto Ambiental, el promovente está cumpliendo con este apartado. El proyecto se vincula por la obligatoriedad de obtener la autorización correspondiente para realizar las obras descritas en esta manifestación de impacto ambiental. Como ya se mencionó anteriormente, la promovente una vez autorizado el proyecto en materia ambiental procederá a tramitar el Registro Nacional de Pesca para la unidad de producción acuícola.
Art. 30°.- *Las actividades pesqueras se clasifican en:* **II.-** *Cultivo o acuacultura con fines*		
Artículo 31°.- *Para realizar las actividades de pesca se requiere lo siguiente:* **I,** *Concesión, para:* **Inciso b)** *Acuacultura comercial* **II,** Permiso, para: **Inciso g)** *Acuacultura de fomento* **III,** *Autorización, para:* **Inciso d)** *Recolectar del medio natural reproductores, larvas, postlarvas, crías, huevos, semillas, alevines o en cualquier otro estadio, y* **Inciso e)** *Acuacultura didáctica.*		

Artículos 22.- *la Secretaría podrá inscribir en el Registro Nacional de Pesca a los acuicultores que no requieran concesión, permiso o Autorización.*	Al **proyecto** le aplica el Artículo, incisos y, fracciones anteriores, porque se trata de una actividad acuícola con fines comerciales.	Por el hecho de presentar a la autoridad correspondiente (SEMARNAT) la Manifestación de Impacto Ambiental, el promovente está cumpliendo con este apartado. El proyecto se vincula por la obligatoriedad de obtener la autorización correspondiente para realizar las obras descritas en esta manifestación de impacto ambiental. Como ya se mencionó anteriormente, la promovente una vez autorizado el proyecto en materia ambiental procederá a tramitar el Registro Nacional de Pesca para la unidad de producción acuícola.
Art. 30°.- *Las actividades pesqueras se clasifican en:* **II.-** *Cultivo o acuacultura con fines*		
Artículo 31°.- *Para realizar las actividades de pesca se requiere lo siguiente:* **I,** *Concesión, para:* **Inciso b)** *Acuacultura comercial* **II,** Permiso, para: **Inciso g)** *Acuacultura de fomento* **III,** *Autorización, para:* **Inciso d)** *Recolectar del medio natural reproductores, larvas, postlarvas, crías, huevos, semillas, alevines o en cualquier otro estadio, y* **Inciso e)** *Acuacultura didáctica.*		

Artículos 22.- *la Secretaría podrá inscribir en el Registro Nacional de Pesca a los acuicultores que no requieran concesión, permiso o Autorización.*	Al **proyecto** le aplica el Artículo, incisos y, fracciones anteriores, porque se trata de una actividad acuícola con fines comerciales.	Por el hecho de presentar a la autoridad correspondiente (SEMARNAT) la Manifestación de Impacto Ambiental, el promovente está cumpliendo con este apartado. El proyecto se vincula por la obligatoriedad de obtener la autorización correspondiente para realizar las obras descritas en esta manifestación de impacto ambiental. Como ya se mencionó anteriormente, la promovente una vez autorizado el proyecto en materia ambiental procederá a tramitar el Registro Nacional de Pesca para la unidad de producción acuícola.
Art. 30°.- *Las actividades pesqueras se clasifican en:* **II.-** *Cultivo o acuacultura con fines*		
Artículo 31°.- *Para realizar las actividades de pesca se requiere lo siguiente:* **I,** *Concesión, para:* **Inciso b)** *Acuacultura comercial* **II,** Permiso, para: **Inciso g)** *Acuacultura de fomento* **III,** *Autorización, para:* **Inciso d)** *Recolectar del medio natural reproductores, larvas, postlarvas, crías, huevos, semillas, alevines o en cualquier otro estadio, y* **Inciso e)** *Acuacultura didáctica.*		

Artículos 22.- *la Secretaría podrá inscribir en el Registro Nacional de Pesca a los acuicultores que no requieran concesión, permiso o Autorización.*	Al **proyecto** le aplica el Artículo, incisos y, fracciones anteriores, porque se trata de una actividad acuícola con fines comerciales.	Por el hecho de presentar a la autoridad correspondiente (SEMARNAT) la Manifestación de Impacto Ambiental, el promovente está cumpliendo con este apartado. El proyecto se vincula por la obligatoriedad de obtener la autorización correspondiente para realizar las obras descritas en esta manifestación de impacto ambiental. Como ya se mencionó anteriormente, la promovente una vez autorizado el proyecto en materia ambiental procederá a tramitar el Registro Nacional de Pesca para la unidad de producción acuícola.
Art. 30°.- *Las actividades pesqueras se clasifican en:* **II.-** *Cultivo o acuacultura con fines*		
Artículo 31°.- *Para realizar las actividades de pesca se requiere lo siguiente:* **I,** *Concesión, para:* **Inciso b)** *Acuacultura comercial* **II,** Permiso, para: **Inciso g)** *Acuacultura de fomento* **III,** *Autorización, para:* **Inciso d)** *Recolectar del medio natural reproductores, larvas, postlarvas, crías, huevos, semillas, alevines o en cualquier otro estadio, y* **Inciso e)** *Acuacultura didáctica.*		

Artículos 22.- *la Secretaría podrá inscribir en el Registro Nacional de Pesca a los acuicultores que no requieran concesión, permiso o Autorización.*	Al **proyecto** le aplica el Artículo, incisos y, fracciones anteriores, porque se trata de una actividad acuícola con fines comerciales.	Por el hecho de presentar a la autoridad correspondiente (SEMARNAT) la Manifestación de Impacto Ambiental, el promovente está cumpliendo con este apartado. El proyecto se vincula por la obligatoriedad de obtener la autorización correspondiente para realizar las obras descritas en esta manifestación de impacto ambiental. Como ya se mencionó anteriormente, la promovente una vez autorizado el proyecto en materia ambiental procederá a tramitar el Registro Nacional de Pesca para la unidad de producción acuícola.
Art. 30°.- *Las actividades pesqueras se clasifican en:* **II.-** *Cultivo o acuacultura con fines*		
Artículo 31°.- *Para realizar las actividades de pesca se requiere lo siguiente:* **I,** *Concesión, para:* **Inciso b)** *Acuacultura comercial* **II,** Permiso, para: **Inciso g)** *Acuacultura de fomento* **III,** *Autorización, para:* **Inciso d)** *Recolectar del medio natural reproductores, larvas, postlarvas, crías, huevos, semillas, alevines o en cualquier otro estadio, y* **Inciso e)** *Acuacultura didáctica.*		

Artículos 22.- *la Secretaría podrá inscribir en el Registro Nacional de Pesca a los acuicultores que no requieran concesión, permiso o Autorización.*	Al **proyecto** le aplica el Artículo, incisos y, fracciones anteriores, porque se trata de una actividad acuícola con fines comerciales.	Por el hecho de presentar a la autoridad correspondiente (SEMARNAT) la Manifestación de Impacto Ambiental, el promovente está cumpliendo con este apartado. El proyecto se vincula por la obligatoriedad de obtener la autorización correspondiente para realizar las obras descritas en esta manifestación de impacto ambiental. Como ya se mencionó anteriormente, la promovente una vez autorizado el proyecto en materia ambiental procederá a tramitar el Registro Nacional de Pesca para la unidad de producción acuícola.
Art. 30°.- *Las actividades pesqueras se clasifican en:* **II.-** *Cultivo o acuacultura con fines*		
Artículo 31°.- *Para realizar las actividades de pesca se requiere lo siguiente:* **I,** *Concesión, para:* **Inciso b)** *Acuacultura comercial* **II,** Permiso, para: **Inciso g)** *Acuacultura de fomento* **III,** *Autorización, para:* **Inciso d)** *Recolectar del medio natural reproductores, larvas, postlarvas, crías, huevos, semillas, alevines o en cualquier otro estadio, y* **Inciso e)** *Acuacultura didáctica.*		

Artículos 22.- *la Secretaría podrá inscribir en el Registro Nacional de Pesca a los acuicultores que no requieran concesión, permiso o Autorización.*	Al **proyecto** le aplica el Artículo, incisos y, fracciones anteriores, porque se trata de una actividad acuícola con fines comerciales.	Por el hecho de presentar a la autoridad correspondiente (SEMARNAT) la Manifestación de Impacto Ambiental, el promovente está cumpliendo con este apartado. El proyecto se vincula por la obligatoriedad de obtener la autorización correspondiente para realizar las obras descritas en esta manifestación de impacto ambiental. Como ya se mencionó anteriormente, la promovente una vez autorizado el proyecto en materia ambiental procederá a tramitar el Registro Nacional de Pesca para la unidad de producción acuícola.
Art. 30°.- *Las actividades pesqueras se clasifican en:* **II.-** *Cultivo o acuacultura con fines*		
Artículo 31°.- *Para realizar las actividades de pesca se requiere lo siguiente:* **I,** *Concesión, para:* **Inciso b)** *Acuacultura comercial* **II,** Permiso, para: **Inciso g)** *Acuacultura de fomento* **III,** *Autorización, para:* **Inciso d)** *Recolectar del medio natural reproductores, larvas, postlarvas, crías, huevos, semillas, alevines o en cualquier otro estadio, y* **Inciso e)** *Acuacultura didáctica.*		

Artículos 22.- *la Secretaría podrá inscribir en el Registro Nacional de Pesca a los acuicultores que no requieran concesión, permiso o Autorización.*	Al **proyecto** le aplica el Artículo, incisos y, fracciones anteriores, porque se trata de una actividad acuícola con fines comerciales.	Por el hecho de presentar a la autoridad correspondiente (SEMARNAT) la Manifestación de Impacto Ambiental, el promovente está cumpliendo con este apartado. El proyecto se vincula por la obligatoriedad de obtener la autorización correspondiente para realizar las obras descritas en esta manifestación de impacto ambiental. Como ya se mencionó anteriormente, la promovente una vez autorizado el proyecto en materia ambiental procederá a tramitar el Registro Nacional de Pesca para la unidad de producción acuícola.
Art. 30°.- *Las actividades pesqueras se clasifican en:* **II.-** *Cultivo o acuacultura con fines*		
Artículo 31°.- *Para realizar las actividades de pesca se requiere lo siguiente:* **I,** *Concesión, para:* **Inciso b)** *Acuacultura comercial* **II,** Permiso, para: **Inciso g)** *Acuacultura de fomento* **III,** *Autorización, para:* **Inciso d)** *Recolectar del medio natural reproductores, larvas, postlarvas, crías, huevos, semillas, alevines o en cualquier otro estadio, y* **Inciso e)** *Acuacultura didáctica.*		

Artículos 22.- *la Secretaría podrá inscribir en el Registro Nacional de Pesca a los acuicultores que no requieran concesión, permiso o Autorización.*	Al **proyecto** le aplica el Artículo, incisos y, fracciones anteriores, porque se trata de una actividad acuícola con fines comerciales.	Por el hecho de presentar a la autoridad correspondiente (SEMARNAT) la Manifestación de Impacto Ambiental, el promovente está cumpliendo con este apartado. El proyecto se vincula por la obligatoriedad de obtener la autorización correspondiente para realizar las obras descritas en esta manifestación de impacto ambiental. Como ya se mencionó anteriormente, la promovente una vez autorizado el proyecto en materia ambiental procederá a tramitar el Registro Nacional de Pesca para la unidad de producción acuícola.
Art. 30°.- *Las actividades pesqueras se clasifican en:* **II.-** *Cultivo o acuacultura con fines*		
Artículo 31°.- *Para realizar las actividades de pesca se requiere lo siguiente:* **I,** *Concesión, para:* **Inciso b)** *Acuacultura comercial* **II,** Permiso, para: **Inciso g)** *Acuacultura de fomento* **III,** *Autorización, para:* **Inciso d)** *Recolectar del medio natural reproductores, larvas, postlarvas, crías, huevos, semillas, alevines o en cualquier otro estadio, y* **Inciso e)** *Acuacultura didáctica.*		

Artículos 22.- *la Secretaría podrá inscribir en el Registro Nacional de Pesca a los acuicultores que no requieran concesión, permiso o Autorización.*	Al **proyecto** le aplica el Artículo, incisos y, fracciones anteriores, porque se trata de una actividad acuícola con fines comerciales.	Por el hecho de presentar a la autoridad correspondiente (SEMARNAT) la Manifestación de Impacto Ambiental, el promovente está cumpliendo con este apartado. El proyecto se vincula por la obligatoriedad de obtener la autorización correspondiente para realizar las obras descritas en esta manifestación de impacto ambiental. Como ya se mencionó anteriormente, la promovente una vez autorizado el proyecto en materia ambiental procederá a tramitar el Registro Nacional de Pesca para la unidad de producción acuícola.
Art. 30°.- *Las actividades pesqueras se clasifican en:* **II.-** *Cultivo o acuacultura con fines*		
Artículo 31°.- *Para realizar las actividades de pesca se requiere lo siguiente:* **I,** *Concesión, para:* **Inciso b)** *Acuacultura comercial* **II,** Permiso, para: **Inciso g)** *Acuacultura de fomento* **III,** *Autorización, para:* **Inciso d)** *Recolectar del medio natural reproductores, larvas, postlarvas, crías, huevos, semillas, alevines o en cualquier otro estadio, y* **Inciso e)** *Acuacultura didáctica.*		

Artículos 22.- *la Secretaría podrá inscribir en el Registro Nacional de Pesca a los acuicultores que no requieran concesión, permiso o Autorización.*	Al **proyecto** le aplica el Artículo, incisos y, fracciones anteriores, porque se trata de una actividad acuícola con fines comerciales.	Por el hecho de presentar a la autoridad correspondiente (SEMARNAT) la Manifestación de Impacto Ambiental, el promovente está cumpliendo con este apartado. El proyecto se vincula por la obligatoriedad de obtener la autorización correspondiente para realizar las obras descritas en esta manifestación de impacto ambiental. Como ya se mencionó anteriormente, la promovente una vez autorizado el proyecto en materia ambiental procederá a tramitar el Registro Nacional de Pesca para la unidad de producción acuícola.
Art. 30°.- *Las actividades pesqueras se clasifican en:* **II.-** *Cultivo o acuacultura con fines*		
Artículo 31°.- *Para realizar las actividades de pesca se requiere lo siguiente:* **I,** *Concesión, para:* **Inciso b)** *Acuacultura comercial* **II,** Permiso, para: **Inciso g)** *Acuacultura de fomento* **III,** *Autorización, para:* **Inciso d)** *Recolectar del medio natural reproductores, larvas, postlarvas, crías, huevos, semillas, alevines o en cualquier otro estadio, y* **Inciso e)** *Acuacultura didáctica.*		

Artículos 22.- *la Secretaría podrá inscribir en el Registro Nacional de Pesca a los acuicultores que no requieran concesión, permiso o Autorización.*	Al **proyecto** le aplica el Artículo, incisos y, fracciones anteriores, porque se trata de una actividad acuícola con fines comerciales.	Por el hecho de presentar a la autoridad correspondiente (SEMARNAT) la Manifestación de Impacto Ambiental, el promovente está cumpliendo con este apartado. El proyecto se vincula por la obligatoriedad de obtener la autorización correspondiente para realizar las obras descritas en esta manifestación de impacto ambiental. Como ya se mencionó anteriormente, la promovente una vez autorizado el proyecto en materia ambiental procederá a tramitar el Registro Nacional de Pesca para la unidad de producción acuícola.
Art. 30°.- *Las actividades pesqueras se clasifican en:* **II.-** *Cultivo o acuacultura con fines*		
Artículo 31°.- *Para realizar las actividades de pesca se requiere lo siguiente:* **I,** *Concesión, para:* **Inciso b)** *Acuacultura comercial* **II,** Permiso, para: **Inciso g)** *Acuacultura de fomento* **III,** *Autorización, para:* **Inciso d)** *Recolectar del medio natural reproductores, larvas, postlarvas, crías, huevos, semillas, alevines o en cualquier otro estadio, y* **Inciso e)** *Acuacultura didáctica.*		

Artículos 22.- *la Secretaría podrá inscribir en el Registro Nacional de Pesca a los acuicultores que no requieran concesión, permiso o Autorización.*	Al **proyecto** le aplica el Artículo, incisos y, fracciones anteriores, porque se trata de una actividad acuícola con fines comerciales.	Por el hecho de presentar a la autoridad correspondiente (SEMARNAT) la Manifestación de Impacto Ambiental, el promovente está cumpliendo con este apartado. El proyecto se vincula por la obligatoriedad de obtener la autorización correspondiente para realizar las obras descritas en esta manifestación de impacto ambiental. Como ya se mencionó anteriormente, la promovente una vez autorizado el proyecto en materia ambiental procederá a tramitar el Registro Nacional de Pesca para la unidad de producción acuícola.
Art. 30°.- *Las actividades pesqueras se clasifican en:* **II.-** *Cultivo o acuacultura con fines*		
Artículo 31°.- *Para realizar las actividades de pesca se requiere lo siguiente:* **I,** *Concesión, para:* **Inciso b)** *Acuacultura comercial* **II,** Permiso, para: **Inciso g)** *Acuacultura de fomento* **III,** *Autorización, para:* **Inciso d)** *Recolectar del medio natural reproductores, larvas, postlarvas, crías, huevos, semillas, alevines o en cualquier otro estadio, y* **Inciso e)** *Acuacultura didáctica.*		

Artículos 22.- *la Secretaría podrá inscribir en el Registro Nacional de Pesca a los acuicultores que no requieran concesión, permiso o Autorización.*	Al **proyecto** le aplica el Artículo, incisos y, fracciones anteriores, porque se trata de una actividad acuícola con fines comerciales.	Por el hecho de presentar a la autoridad correspondiente (SEMARNAT) la Manifestación de Impacto Ambiental, el promovente está cumpliendo con este apartado. El proyecto se vincula por la obligatoriedad de obtener la autorización correspondiente para realizar las obras descritas en esta manifestación de impacto ambiental. Como ya se mencionó anteriormente, la promovente una vez autorizado el proyecto en materia ambiental procederá a tramitar el Registro Nacional de Pesca para la unidad de producción acuícola.
Art. 30°.- *Las actividades pesqueras se clasifican en:* **II.-** *Cultivo o acuacultura con fines*		
Artículo 31°.- *Para realizar las actividades de pesca se requiere lo siguiente:* **I,** *Concesión, para:* **Inciso b)** *Acuacultura comercial* **II,** Permiso, para: **Inciso g)** *Acuacultura de fomento* **III,** *Autorización, para:* **Inciso d)** *Recolectar del medio natural reproductores, larvas, postlarvas, crías, huevos, semillas, alevines o en cualquier otro estadio, y* **Inciso e)** *Acuacultura didáctica.*		

Artículos 22.- *la Secretaría podrá inscribir en el Registro Nacional de Pesca a los acuicultores que no requieran concesión, permiso o Autorización.*	Al **proyecto** le aplica el Artículo, incisos y, fracciones anteriores, porque se trata de una actividad acuícola con fines comerciales.	Por el hecho de presentar a la autoridad correspondiente (SEMARNAT) la Manifestación de Impacto Ambiental, el promovente está cumpliendo con este apartado. El proyecto se vincula por la obligatoriedad de obtener la autorización correspondiente para realizar las obras descritas en esta manifestación de impacto ambiental. Como ya se mencionó anteriormente, la promovente una vez autorizado el proyecto en materia ambiental procederá a tramitar el Registro Nacional de Pesca para la unidad de producción acuícola.
Art. 30°.- *Las actividades pesqueras se clasifican en:* **II.-** *Cultivo o acuacultura con fines*		
Artículo 31°.- *Para realizar las actividades de pesca se requiere lo siguiente:* **I,** *Concesión, para:* **Inciso b)** *Acuacultura comercial* **II,** Permiso, para: **Inciso g)** *Acuacultura de fomento* **III,** *Autorización, para:* **Inciso d)** *Recolectar del medio natural reproductores, larvas, postlarvas, crías, huevos, semillas, alevines o en cualquier otro estadio, y* **Inciso e)** *Acuacultura didáctica.*		

Artículos 22.- *la Secretaría podrá inscribir en el Registro Nacional de Pesca a los acuicultores que no requieran concesión, permiso o Autorización.*	Al **proyecto** le aplica el Artículo, incisos y, fracciones anteriores, porque se trata de una actividad acuícola con fines comerciales.	Por el hecho de presentar a la autoridad correspondiente (SEMARNAT) la Manifestación de Impacto Ambiental, el promovente está cumpliendo con este apartado. El proyecto se vincula por la obligatoriedad de obtener la autorización correspondiente para realizar las obras descritas en esta manifestación de impacto ambiental. Como ya se mencionó anteriormente, la promovente una vez autorizado el proyecto en materia ambiental procederá a tramitar el Registro Nacional de Pesca para la unidad de producción acuícola.
Art. 30°.- *Las actividades pesqueras se clasifican en:* **II.-** *Cultivo o acuacultura con fines*		
Artículo 31°.- *Para realizar las actividades de pesca se requiere lo siguiente:* **I,** *Concesión, para:* **Inciso b)** *Acuacultura comercial* **II,** Permiso, para: **Inciso g)** *Acuacultura de fomento* **III,** *Autorización, para:* **Inciso d)** *Recolectar del medio natural reproductores, larvas, postlarvas, crías, huevos, semillas, alevines o en cualquier otro estadio, y* **Inciso e)** *Acuacultura didáctica.*		

Artículos 22.- *la Secretaría podrá inscribir en el Registro Nacional de Pesca a los acuicultores que no requieran concesión, permiso o Autorización.*	Al **proyecto** le aplica el Artículo, incisos y, fracciones anteriores, porque se trata de una actividad acuícola con fines comerciales.	Por el hecho de presentar a la autoridad correspondiente (SEMARNAT) la Manifestación de Impacto Ambiental, el promovente está cumpliendo con este apartado. El proyecto se vincula por la obligatoriedad de obtener la autorización correspondiente para realizar las obras descritas en esta manifestación de impacto ambiental. Como ya se mencionó anteriormente, la promovente una vez autorizado el proyecto en materia ambiental procederá a tramitar el Registro Nacional de Pesca para la unidad de producción acuícola.
Art. 30°.- *Las actividades pesqueras se clasifican en:* **II.-** *Cultivo o acuacultura con fines*		
Artículo 31°.- *Para realizar las actividades de pesca se requiere lo siguiente:* **I,** *Concesión, para:* **Inciso b)** *Acuacultura comercial* **II,** Permiso, para: **Inciso g)** *Acuacultura de fomento* **III,** *Autorización, para:* **Inciso d)** *Recolectar del medio natural reproductores, larvas, postlarvas, crías, huevos, semillas, alevines o en cualquier otro estadio, y* **Inciso e)** *Acuacultura didáctica.*		

Artículos 22.- *la Secretaría podrá inscribir en el Registro Nacional de Pesca a los acuicultores que no requieran concesión, permiso o Autorización.*	Al **proyecto** le aplica el Artículo, incisos y, fracciones anteriores, porque se trata de una actividad acuícola con fines comerciales.	Por el hecho de presentar a la autoridad correspondiente (SEMARNAT) la Manifestación de Impacto Ambiental, el promovente está cumpliendo con este apartado. El proyecto se vincula por la obligatoriedad de obtener la autorización correspondiente para realizar las obras descritas en esta manifestación de impacto ambiental. Como ya se mencionó anteriormente, la promovente una vez autorizado el proyecto en materia ambiental procederá a tramitar el Registro Nacional de Pesca para la unidad de producción acuícola.
Art. 30°.- *Las actividades pesqueras se clasifican en:* **II.-** *Cultivo o acuacultura con fines*		
Artículo 31°.- *Para realizar las actividades de pesca se requiere lo siguiente:* **I,** *Concesión, para:* **Inciso b)** *Acuacultura comercial* **II,** Permiso, para: **Inciso g)** *Acuacultura de fomento* **III,** *Autorización, para:* **Inciso d)** *Recolectar del medio natural reproductores, larvas, postlarvas, crías, huevos, semillas, alevines o en cualquier otro estadio, y* **Inciso e)** *Acuacultura didáctica.*		

Artículos 22.- *la Secretaría podrá inscribir en el Registro Nacional de Pesca a los acuicultores que no requieran concesión, permiso o Autorización.*	Al **proyecto** le aplica el Artículo, incisos y, fracciones anteriores, porque se trata de una actividad acuícola con fines comerciales.	Por el hecho de presentar a la autoridad correspondiente (SEMARNAT) la Manifestación de Impacto Ambiental, el promovente está cumpliendo con este apartado. El proyecto se vincula por la obligatoriedad de obtener la autorización correspondiente para realizar las obras descritas en esta manifestación de impacto ambiental. Como ya se mencionó anteriormente, la promovente una vez autorizado el proyecto en materia ambiental procederá a tramitar el Registro Nacional de Pesca para la unidad de producción acuícola.
Art. 30°.- *Las actividades pesqueras se clasifican en:* **II.-** *Cultivo o acuacultura con fines*		
Artículo 31°.- *Para realizar las actividades de pesca se requiere lo siguiente:* **I,** *Concesión, para:* **Inciso b)** *Acuacultura comercial* **II,** Permiso, para: **Inciso g)** *Acuacultura de fomento* **III,** *Autorización, para:* **Inciso d)** *Recolectar del medio natural reproductores, larvas, postlarvas, crías, huevos, semillas, alevines o en cualquier otro estadio, y* **Inciso e)** *Acuacultura didáctica.*		

Artículos 22.- *la Secretaría podrá inscribir en el Registro Nacional de Pesca a los acuicultores que no requieran concesión, permiso o Autorización.*	Al **proyecto** le aplica el Artículo, incisos y, fracciones anteriores, porque se trata de una actividad acuícola con fines comerciales.	Por el hecho de presentar a la autoridad correspondiente (SEMARNAT) la Manifestación de Impacto Ambiental, el promovente está cumpliendo con este apartado. El proyecto se vincula por la obligatoriedad de obtener la autorización correspondiente para realizar las obras descritas en esta manifestación de impacto ambiental. Como ya se mencionó anteriormente, la promovente una vez autorizado el proyecto en materia ambiental procederá a tramitar el Registro Nacional de Pesca para la unidad de producción acuícola.
Art. 30°.- *Las actividades pesqueras se clasifican en:* **II.-** *Cultivo o acuacultura con fines*		
Artículo 31°.- *Para realizar las actividades de pesca se requiere lo siguiente:* **I,** *Concesión, para:* **Inciso b)** *Acuacultura comercial* **II,** Permiso, para: **Inciso g)** *Acuacultura de fomento* **III,** *Autorización, para:* **Inciso d)** *Recolectar del medio natural reproductores, larvas, postlarvas, crías, huevos, semillas, alevines o en cualquier otro estadio, y* **Inciso e)** *Acuacultura didáctica.*		

Artículos 22.- *la Secretaría podrá inscribir en el Registro Nacional de Pesca a los acuicultores que no requieran concesión, permiso o Autorización.*	Al **proyecto** le aplica el Artículo, incisos y, fracciones anteriores, porque se trata de una actividad acuícola con fines comerciales.	Por el hecho de presentar a la autoridad correspondiente (SEMARNAT) la Manifestación de Impacto Ambiental, el promovente está cumpliendo con este apartado. El proyecto se vincula por la obligatoriedad de obtener la autorización correspondiente para realizar las obras descritas en esta manifestación de impacto ambiental. Como ya se mencionó anteriormente, la promovente una vez autorizado el proyecto en materia ambiental procederá a tramitar el Registro Nacional de Pesca para la unidad de producción acuícola.
Art. 30°.- *Las actividades pesqueras se clasifican en:* **II.-** *Cultivo o acuacultura con fines*		
Artículo 31°.- *Para realizar las actividades de pesca se requiere lo siguiente:* **I,** *Concesión, para:* **Inciso b)** *Acuacultura comercial* **II,** Permiso, para: **Inciso g)** *Acuacultura de fomento* **III,** *Autorización, para:* **Inciso d)** *Recolectar del medio natural reproductores, larvas, postlarvas, crías, huevos, semillas, alevines o en cualquier otro estadio, y* **Inciso e)** *Acuacultura didáctica.*		

Artículos 22.- *la Secretaría podrá inscribir en el Registro Nacional de Pesca a los acuicultores que no requieran concesión, permiso o Autorización.*	Al **proyecto** le aplica el Artículo, incisos y, fracciones anteriores, porque se trata de una actividad acuícola con fines comerciales.	Por el hecho de presentar a la autoridad correspondiente (SEMARNAT) la Manifestación de Impacto Ambiental, el promovente está cumpliendo con este apartado. El proyecto se vincula por la obligatoriedad de obtener la autorización correspondiente para realizar las obras descritas en esta manifestación de impacto ambiental. Como ya se mencionó anteriormente, la promovente una vez autorizado el proyecto en materia ambiental procederá a tramitar el Registro Nacional de Pesca para la unidad de producción acuícola.
Art. 30°.- *Las actividades pesqueras se clasifican en:* **II.-** *Cultivo o acuacultura con fines*		
Artículo 31°.- *Para realizar las actividades de pesca se requiere lo siguiente:* **I,** *Concesión, para:* **Inciso b)** *Acuacultura comercial* **II,** Permiso, para: **Inciso g)** *Acuacultura de fomento* **III,** *Autorización, para:* **Inciso d)** *Recolectar del medio natural reproductores, larvas, postlarvas, crías, huevos, semillas, alevines o en cualquier otro estadio, y* **Inciso e)** *Acuacultura didáctica.*		

Artículos 22.- *la Secretaría podrá inscribir en el Registro Nacional de Pesca a los acuicultores que no requieran concesión, permiso o Autorización.*	Al **proyecto** le aplica el Artículo, incisos y, fracciones anteriores, porque se trata de una actividad acuícola con fines comerciales.	Por el hecho de presentar a la autoridad correspondiente (SEMARNAT) la Manifestación de Impacto Ambiental, el promovente está cumpliendo con este apartado. El proyecto se vincula por la obligatoriedad de obtener la autorización correspondiente para realizar las obras descritas en esta manifestación de impacto ambiental. Como ya se mencionó anteriormente, la promovente una vez autorizado el proyecto en materia ambiental procederá a tramitar el Registro Nacional de Pesca para la unidad de producción acuícola.
Art. 30°.- *Las actividades pesqueras se clasifican en:* **II.-** *Cultivo o acuacultura con fines*		
Artículo 31°.- *Para realizar las actividades de pesca se requiere lo siguiente:* **I,** *Concesión, para:* **Inciso b)** *Acuacultura comercial* **II,** Permiso, para: **Inciso g)** *Acuacultura de fomento* **III,** *Autorización, para:* **Inciso d)** *Recolectar del medio natural reproductores, larvas, postlarvas, crías, huevos, semillas, alevines o en cualquier otro estadio, y* **Inciso e)** *Acuacultura didáctica.*		

Artículos 22.- *la Secretaría podrá inscribir en el Registro Nacional de Pesca a los acuicultores que no requieran concesión, permiso o Autorización.*	Al **proyecto** le aplica el Artículo, incisos y, fracciones anteriores, porque se trata de una actividad acuícola con fines comerciales.	Por el hecho de presentar a la autoridad correspondiente (SEMARNAT) la Manifestación de Impacto Ambiental, el promovente está cumpliendo con este apartado. El proyecto se vincula por la obligatoriedad de obtener la autorización correspondiente para realizar las obras descritas en esta manifestación de impacto ambiental. Como ya se mencionó anteriormente, la promovente una vez autorizado el proyecto en materia ambiental procederá a tramitar el Registro Nacional de Pesca para la unidad de producción acuícola.
Art. 30°.- *Las actividades pesqueras se clasifican en:* **II.-** *Cultivo o acuacultura con fines*		
Artículo 31°.- *Para realizar las actividades de pesca se requiere lo siguiente:* **I,** *Concesión, para:* **Inciso b)** *Acuacultura comercial* **II,** Permiso, para: **Inciso g)** *Acuacultura de fomento* **III,** *Autorización, para:* **Inciso d)** *Recolectar del medio natural reproductores, larvas, postlarvas, crías, huevos, semillas, alevines o en cualquier otro estadio, y* **Inciso e)** *Acuacultura didáctica.*		

Artículos 22.- *la Secretaría podrá inscribir en el Registro Nacional de Pesca a los acuicultores que no requieran concesión, permiso o Autorización.*	Al **proyecto** le aplica el Artículo, incisos y, fracciones anteriores, porque se trata de una actividad acuícola con fines comerciales.	Por el hecho de presentar a la autoridad correspondiente (SEMARNAT) la Manifestación de Impacto Ambiental, el promovente está cumpliendo con este apartado. El proyecto se vincula por la obligatoriedad de obtener la autorización correspondiente para realizar las obras descritas en esta manifestación de impacto ambiental. Como ya se mencionó anteriormente, la promovente una vez autorizado el proyecto en materia ambiental procederá a tramitar el Registro Nacional de Pesca para la unidad de producción acuícola.
Art. 30°.- *Las actividades pesqueras se clasifican en:* **II.-** *Cultivo o acuacultura con fines*		
Artículo 31°.- *Para realizar las actividades de pesca se requiere lo siguiente:* **I,** *Concesión, para:* **Inciso b)** *Acuacultura comercial* **II,** Permiso, para: **Inciso g)** *Acuacultura de fomento* **III,** *Autorización, para:* **Inciso d)** *Recolectar del medio natural reproductores, larvas, postlarvas, crías, huevos, semillas, alevines o en cualquier otro estadio, y* **Inciso e)** *Acuacultura didáctica.*		

Artículos 22.- *la Secretaría podrá inscribir en el Registro Nacional de Pesca a los acuicultores que no requieran concesión, permiso o Autorización.*	Al **proyecto** le aplica el Artículo, incisos y, fracciones anteriores, porque se trata de una actividad acuícola con fines comerciales.	Por el hecho de presentar a la autoridad correspondiente (SEMARNAT) la Manifestación de Impacto Ambiental, el promovente está cumpliendo con este apartado. El proyecto se vincula por la obligatoriedad de obtener la autorización correspondiente para realizar las obras descritas en esta manifestación de impacto ambiental. Como ya se mencionó anteriormente, la promovente una vez autorizado el proyecto en materia ambiental procederá a tramitar el Registro Nacional de Pesca para la unidad de producción acuícola.
Art. 30°.- *Las actividades pesqueras se clasifican en:* **II.-** *Cultivo o acuacultura con fines*		
Artículo 31°.- *Para realizar las actividades de pesca se requiere lo siguiente:* **I,** *Concesión, para:* **Inciso b)** *Acuacultura comercial* **II,** Permiso, para: **Inciso g)** *Acuacultura de fomento* **III,** *Autorización, para:* **Inciso d)** *Recolectar del medio natural reproductores, larvas, postlarvas, crías, huevos, semillas, alevines o en cualquier otro estadio, y* **Inciso e)** *Acuacultura didáctica.*		

Artículos 22.- *la Secretaría podrá inscribir en el Registro Nacional de Pesca a los acuicultores que no requieran concesión, permiso o Autorización.*	Al **proyecto** le aplica el Artículo, incisos y, fracciones anteriores, porque se trata de una actividad acuícola con fines comerciales.	Por el hecho de presentar a la autoridad correspondiente (SEMARNAT) la Manifestación de Impacto Ambiental, el promovente está cumpliendo con este apartado. El proyecto se vincula por la obligatoriedad de obtener la autorización correspondiente para realizar las obras descritas en esta manifestación de impacto ambiental. Como ya se mencionó anteriormente, la promovente una vez autorizado el proyecto en materia ambiental procederá a tramitar el Registro Nacional de Pesca para la unidad de producción acuícola.
Art. 30°.- *Las actividades pesqueras se clasifican en:* **II.-** *Cultivo o acuacultura con fines*		
Artículo 31°.- *Para realizar las actividades de pesca se requiere lo siguiente:* **I,** *Concesión, para:* **Inciso b)** *Acuacultura comercial* **II,** Permiso, para: **Inciso g)** *Acuacultura de fomento* **III,** *Autorización, para:* **Inciso d)** *Recolectar del medio natural reproductores, larvas, postlarvas, crías, huevos, semillas, alevines o en cualquier otro estadio, y* **Inciso e)** *Acuacultura didáctica.*		

Artículos 22.- *la Secretaría podrá inscribir en el Registro Nacional de Pesca a los acuicultores que no requieran concesión, permiso o Autorización.*	Al **proyecto** le aplica el Artículo, incisos y, fracciones anteriores, porque se trata de una actividad acuícola con fines comerciales.	Por el hecho de presentar a la autoridad correspondiente (SEMARNAT) la Manifestación de Impacto Ambiental, el promovente está cumpliendo con este apartado. El proyecto se vincula por la obligatoriedad de obtener la autorización correspondiente para realizar las obras descritas en esta manifestación de impacto ambiental. Como ya se mencionó anteriormente, la promovente una vez autorizado el proyecto en materia ambiental procederá a tramitar el Registro Nacional de Pesca para la unidad de producción acuícola.
Art. 30°.- *Las actividades pesqueras se clasifican en:* **II.-** *Cultivo o acuacultura con fines*		
Artículo 31°.- *Para realizar las actividades de pesca se requiere lo siguiente:* **I,** *Concesión, para:* **Inciso b)** *Acuacultura comercial* **II,** Permiso, para: **Inciso g)** *Acuacultura de fomento* **III,** *Autorización, para:* **Inciso d)** *Recolectar del medio natural reproductores, larvas, postlarvas, crías, huevos, semillas, alevines o en cualquier otro estadio, y* **Inciso e)** *Acuacultura didáctica.*		

Artículos 22.- *la Secretaría podrá inscribir en el Registro Nacional de Pesca a los acuicultores que no requieran concesión, permiso o Autorización.*	Al **proyecto** le aplica el Artículo, incisos y, fracciones anteriores, porque se trata de una actividad acuícola con fines comerciales.	Por el hecho de presentar a la autoridad correspondiente (SEMARNAT) la Manifestación de Impacto Ambiental, el promovente está cumpliendo con este apartado. El proyecto se vincula por la obligatoriedad de obtener la autorización correspondiente para realizar las obras descritas en esta manifestación de impacto ambiental. Como ya se mencionó anteriormente, la promovente una vez autorizado el proyecto en materia ambiental procederá a tramitar el Registro Nacional de Pesca para la unidad de producción acuícola.
Art. 30°.- *Las actividades pesqueras se clasifican en:* **II.-** *Cultivo o acuacultura con fines*		
Artículo 31°.- *Para realizar las actividades de pesca se requiere lo siguiente:* **I,** *Concesión, para:* **Inciso b)** *Acuacultura comercial* **II,** Permiso, para: **Inciso g)** *Acuacultura de fomento* **III,** *Autorización, para:* **Inciso d)** *Recolectar del medio natural reproductores, larvas, postlarvas, crías, huevos, semillas, alevines o en cualquier otro estadio, y* **Inciso e)** *Acuacultura didáctica.*		

Artículos 22.- *la Secretaría podrá inscribir en el Registro Nacional de Pesca a los acuicultores que no requieran concesión, permiso o Autorización.*	Al **proyecto** le aplica el Artículo, incisos y, fracciones anteriores, porque se trata de una actividad acuícola con fines comerciales.	Por el hecho de presentar a la autoridad correspondiente (SEMARNAT) la Manifestación de Impacto Ambiental, el promovente está cumpliendo con este apartado. El proyecto se vincula por la obligatoriedad de obtener la autorización correspondiente para realizar las obras descritas en esta manifestación de impacto ambiental. Como ya se mencionó anteriormente, la promovente una vez autorizado el proyecto en materia ambiental procederá a tramitar el Registro Nacional de Pesca para la unidad de producción acuícola.
Art. 30°.- *Las actividades pesqueras se clasifican en:* **II.-** *Cultivo o acuacultura con fines*		
Artículo 31°.- *Para realizar las actividades de pesca se requiere lo siguiente:* **I,** *Concesión, para:* **Inciso b)** *Acuacultura comercial* **II,** Permiso, para: **Inciso g)** *Acuacultura de fomento* **III,** *Autorización, para:* **Inciso d)** *Recolectar del medio natural reproductores, larvas, postlarvas, crías, huevos, semillas, alevines o en cualquier otro estadio, y* **Inciso e)** *Acuacultura didáctica.*		

Artículos 22.- *la Secretaría podrá inscribir en el Registro Nacional de Pesca a los acuicultores que no requieran concesión, permiso o Autorización.*	Al **proyecto** le aplica el Artículo, incisos y, fracciones anteriores, porque se trata de una actividad acuícola con fines comerciales.	Por el hecho de presentar a la autoridad correspondiente (SEMARNAT) la Manifestación de Impacto Ambiental, el promovente está cumpliendo con este apartado. El proyecto se vincula por la obligatoriedad de obtener la autorización correspondiente para realizar las obras descritas en esta manifestación de impacto ambiental. Como ya se mencionó anteriormente, la promovente una vez autorizado el proyecto en materia ambiental procederá a tramitar el Registro Nacional de Pesca para la unidad de producción acuícola.
Art. 30°.- *Las actividades pesqueras se clasifican en:* **II.-** *Cultivo o acuacultura con fines*		
Artículo 31°.- *Para realizar las actividades de pesca se requiere lo siguiente:* **I,** *Concesión, para:* **Inciso b)** *Acuacultura comercial* **II,** Permiso, para: **Inciso g)** *Acuacultura de fomento* **III,** *Autorización, para:* **Inciso d)** *Recolectar del medio natural reproductores, larvas, postlarvas, crías, huevos, semillas, alevines o en cualquier otro estadio, y* **Inciso e)** *Acuacultura didáctica.*		

Artículos 22.- *la Secretaría podrá inscribir en el Registro Nacional de Pesca a los acuicultores que no requieran concesión, permiso o Autorización.*	Al **proyecto** le aplica el Artículo, incisos y, fracciones anteriores, porque se trata de una actividad acuícola con fines comerciales.	Por el hecho de presentar a la autoridad correspondiente (SEMARNAT) la Manifestación de Impacto Ambiental, el promovente está cumpliendo con este apartado. El proyecto se vincula por la obligatoriedad de obtener la autorización correspondiente para realizar las obras descritas en esta manifestación de impacto ambiental. Como ya se mencionó anteriormente, la promovente una vez autorizado el proyecto en materia ambiental procederá a tramitar el Registro Nacional de Pesca para la unidad de producción acuícola.
Art. 30°.- *Las actividades pesqueras se clasifican en:* **II.-** *Cultivo o acuacultura con fines*		
Artículo 31°.- *Para realizar las actividades de pesca se requiere lo siguiente:* **I,** *Concesión, para:* **Inciso b)** *Acuacultura comercial* **II,** Permiso, para: **Inciso g)** *Acuacultura de fomento* **III,** *Autorización, para:* **Inciso d)** *Recolectar del medio natural reproductores, larvas, postlarvas, crías, huevos, semillas, alevines o en cualquier otro estadio, y* **Inciso e)** *Acuacultura didáctica.*		

Artículos 22.- *la Secretaría podrá inscribir en el Registro Nacional de Pesca a los acuicultores que no requieran concesión, permiso o Autorización.*	Al **proyecto** le aplica el Artículo, incisos y, fracciones anteriores, porque se trata de una actividad acuícola con fines comerciales.	Por el hecho de presentar a la autoridad correspondiente (SEMARNAT) la Manifestación de Impacto Ambiental, el promovente está cumpliendo con este apartado. El proyecto se vincula por la obligatoriedad de obtener la autorización correspondiente para realizar las obras descritas en esta manifestación de impacto ambiental. Como ya se mencionó anteriormente, la promovente una vez autorizado el proyecto en materia ambiental procederá a tramitar el Registro Nacional de Pesca para la unidad de producción acuícola.
Art. 30°.- *Las actividades pesqueras se clasifican en:* **II.-** *Cultivo o acuacultura con fines*		
Artículo 31°.- *Para realizar las actividades de pesca se requiere lo siguiente:* **I,** *Concesión, para:* **Inciso b)** *Acuacultura comercial* **II,** Permiso, para: **Inciso g)** *Acuacultura de fomento* **III,** *Autorización, para:* **Inciso d)** *Recolectar del medio natural reproductores, larvas, postlarvas, crías, huevos, semillas, alevines o en cualquier otro estadio, y* **Inciso e)** *Acuacultura didáctica.*		

Artículos 22.- *la Secretaría podrá inscribir en el Registro Nacional de Pesca a los acuicultores que no requieran concesión, permiso o Autorización.*	Al **proyecto** le aplica el Artículo, incisos y, fracciones anteriores, porque se trata de una actividad acuícola con fines comerciales.	Por el hecho de presentar a la autoridad correspondiente (SEMARNAT) la Manifestación de Impacto Ambiental, el promovente está cumpliendo con este apartado. El proyecto se vincula por la obligatoriedad de obtener la autorización correspondiente para realizar las obras descritas en esta manifestación de impacto ambiental. Como ya se mencionó anteriormente, la promovente una vez autorizado el proyecto en materia ambiental procederá a tramitar el Registro Nacional de Pesca para la unidad de producción acuícola.
Art. 30°.- *Las actividades pesqueras se clasifican en:* **II.-** *Cultivo o acuacultura con fines*		
Artículo 31°.- *Para realizar las actividades de pesca se requiere lo siguiente:* **I,** *Concesión, para:* **Inciso b)** *Acuacultura comercial* **II,** Permiso, para: **Inciso g)** *Acuacultura de fomento* **III,** *Autorización, para:* **Inciso d)** *Recolectar del medio natural reproductores, larvas, postlarvas, crías, huevos, semillas, alevines o en cualquier otro estadio, y* **Inciso e)** *Acuacultura didáctica.*		

Artículos 22.- *la Secretaría podrá inscribir en el Registro Nacional de Pesca a los acuicultores que no requieran concesión, permiso o Autorización.*	Al **proyecto** le aplica el Artículo, incisos y, fracciones anteriores, porque se trata de una actividad acuícola con fines comerciales.	Por el hecho de presentar a la autoridad correspondiente (SEMARNAT) la Manifestación de Impacto Ambiental, el promovente está cumpliendo con este apartado. El proyecto se vincula por la obligatoriedad de obtener la autorización correspondiente para realizar las obras descritas en esta manifestación de impacto ambiental. Como ya se mencionó anteriormente, la promovente una vez autorizado el proyecto en materia ambiental procederá a tramitar el Registro Nacional de Pesca para la unidad de producción acuícola.
Art. 30°.- *Las actividades pesqueras se clasifican en:* **II.-** *Cultivo o acuacultura con fines*		
Artículo 31°.- *Para realizar las actividades de pesca se requiere lo siguiente:* **I,** *Concesión, para:* **Inciso b)** *Acuacultura comercial* **II,** Permiso, para: **Inciso g)** *Acuacultura de fomento* **III,** *Autorización, para:* **Inciso d)** *Recolectar del medio natural reproductores, larvas, postlarvas, crías, huevos, semillas, alevines o en cualquier otro estadio, y* **Inciso e)** *Acuacultura didáctica.*		

Artículos 22.- *la Secretaría podrá inscribir en el Registro Nacional de Pesca a los acuicultores que no requieran concesión, permiso o Autorización.*	Al **proyecto** le aplica el Artículo, incisos y, fracciones anteriores, porque se trata de una actividad acuícola con fines comerciales.	Por el hecho de presentar a la autoridad correspondiente (SEMARNAT) la Manifestación de Impacto Ambiental, el promovente está cumpliendo con este apartado. El proyecto se vincula por la obligatoriedad de obtener la autorización correspondiente para realizar las obras descritas en esta manifestación de impacto ambiental. Como ya se mencionó anteriormente, la promovente una vez autorizado el proyecto en materia ambiental procederá a tramitar el Registro Nacional de Pesca para la unidad de producción acuícola.
Art. 30°.- *Las actividades pesqueras se clasifican en:* **II.-** *Cultivo o acuacultura con fines*		
Artículo 31°.- *Para realizar las actividades de pesca se requiere lo siguiente:* **I,** *Concesión, para:* **Inciso b)** *Acuacultura comercial* **II,** Permiso, para: **Inciso g)** *Acuacultura de fomento* **III,** *Autorización, para:* **Inciso d)** *Recolectar del medio natural reproductores, larvas, postlarvas, crías, huevos, semillas, alevines o en cualquier otro estadio, y* **Inciso e)** *Acuacultura didáctica.*		

Artículos 22.- *la Secretaría podrá inscribir en el Registro Nacional de Pesca a los acuicultores que no requieran concesión, permiso o Autorización.*	Al **proyecto** le aplica el Artículo, incisos y, fracciones anteriores, porque se trata de una actividad acuícola con fines comerciales.	Por el hecho de presentar a la autoridad correspondiente (SEMARNAT) la Manifestación de Impacto Ambiental, el promovente está cumpliendo con este apartado. El proyecto se vincula por la obligatoriedad de obtener la autorización correspondiente para realizar las obras descritas en esta manifestación de impacto ambiental. Como ya se mencionó anteriormente, la promovente una vez autorizado el proyecto en materia ambiental procederá a tramitar el Registro Nacional de Pesca para la unidad de producción acuícola.
Art. 30°.- *Las actividades pesqueras se clasifican en:* **II.-** *Cultivo o acuacultura con fines*		
Artículo 31°.- *Para realizar las actividades de pesca se requiere lo siguiente:* **I,** *Concesión, para:* **Inciso b)** *Acuacultura comercial* **II,** Permiso, para: **Inciso g)** *Acuacultura de fomento* **III,** *Autorización, para:* **Inciso d)** *Recolectar del medio natural reproductores, larvas, postlarvas, crías, huevos, semillas, alevines o en cualquier otro estadio, y* **Inciso e)** *Acuacultura didáctica.*		

Artículos 22.- *la Secretaría podrá inscribir en el Registro Nacional de Pesca a los acuicultores que no requieran concesión, permiso o Autorización.*	Al **proyecto** le aplica el Artículo, incisos y, fracciones anteriores, porque se trata de una actividad acuícola con fines comerciales.	Por el hecho de presentar a la autoridad correspondiente (SEMARNAT) la Manifestación de Impacto Ambiental, el promovente está cumpliendo con este apartado. El proyecto se vincula por la obligatoriedad de obtener la autorización correspondiente para realizar las obras descritas en esta manifestación de impacto ambiental. Como ya se mencionó anteriormente, la promovente una vez autorizado el proyecto en materia ambiental procederá a tramitar el Registro Nacional de Pesca para la unidad de producción acuícola.
Art. 30°.- *Las actividades pesqueras se clasifican en:* **II.-** *Cultivo o acuacultura con fines*		
Artículo 31°.- *Para realizar las actividades de pesca se requiere lo siguiente:* **I,** *Concesión, para:* **Inciso b)** *Acuacultura comercial* **II,** Permiso, para: **Inciso g)** *Acuacultura de fomento* **III,** *Autorización, para:* **Inciso d)** *Recolectar del medio natural reproductores, larvas, postlarvas, crías, huevos, semillas, alevines o en cualquier otro estadio, y* **Inciso e)** *Acuacultura didáctica.*		

Artículos 22.- *la Secretaría podrá inscribir en el Registro Nacional de Pesca a los acuicultores que no requieran concesión, permiso o Autorización.*	Al **proyecto** le aplica el Artículo, incisos y, fracciones anteriores, porque se trata de una actividad acuícola con fines comerciales.	Por el hecho de presentar a la autoridad correspondiente (SEMARNAT) la Manifestación de Impacto Ambiental, el promovente está cumpliendo con este apartado. El proyecto se vincula por la obligatoriedad de obtener la autorización correspondiente para realizar las obras descritas en esta manifestación de impacto ambiental. Como ya se mencionó anteriormente, la promovente una vez autorizado el proyecto en materia ambiental procederá a tramitar el Registro Nacional de Pesca para la unidad de producción acuícola.
Art. 30°.- *Las actividades pesqueras se clasifican en:* **II.-** *Cultivo o acuacultura con fines*		
Artículo 31°.- *Para realizar las actividades de pesca se requiere lo siguiente:* **I,** *Concesión, para:* **Inciso b)** *Acuacultura comercial* **II,** Permiso, para: **Inciso g)** *Acuacultura de fomento* **III,** *Autorización, para:* **Inciso d)** *Recolectar del medio natural reproductores, larvas, postlarvas, crías, huevos, semillas, alevines o en cualquier otro estadio, y* **Inciso e)** *Acuacultura didáctica.*		

Artículos 22.- *la Secretaría podrá inscribir en el Registro Nacional de Pesca a los acuicultores que no requieran concesión, permiso o Autorización.*	Al **proyecto** le aplica el Artículo, incisos y, fracciones anteriores, porque se trata de una actividad acuícola con fines comerciales.	Por el hecho de presentar a la autoridad correspondiente (SEMARNAT) la Manifestación de Impacto Ambiental, el promovente está cumpliendo con este apartado. El proyecto se vincula por la obligatoriedad de obtener la autorización correspondiente para realizar las obras descritas en esta manifestación de impacto ambiental. Como ya se mencionó anteriormente, la promovente una vez autorizado el proyecto en materia ambiental procederá a tramitar el Registro Nacional de Pesca para la unidad de producción acuícola.
Art. 30°.- *Las actividades pesqueras se clasifican en:* **II.-** *Cultivo o acuacultura con fines*		
Artículo 31°.- *Para realizar las actividades de pesca se requiere lo siguiente:* **I,** *Concesión, para:* **Inciso b)** *Acuacultura comercial* **II,** Permiso, para: **Inciso g)** *Acuacultura de fomento* **III,** *Autorización, para:* **Inciso d)** *Recolectar del medio natural reproductores, larvas, postlarvas, crías, huevos, semillas, alevines o en cualquier otro estadio, y* **Inciso e)** *Acuacultura didáctica.*		

Artículos 22.- *la Secretaría podrá inscribir en el Registro Nacional de Pesca a los acuicultores que no requieran concesión, permiso o Autorización.*	Al **proyecto** le aplica el Artículo, incisos y, fracciones anteriores, porque se trata de una actividad acuícola con fines comerciales.	Por el hecho de presentar a la autoridad correspondiente (SEMARNAT) la Manifestación de Impacto Ambiental, el promovente está cumpliendo con este apartado. El proyecto se vincula por la obligatoriedad de obtener la autorización correspondiente para realizar las obras descritas en esta manifestación de impacto ambiental. Como ya se mencionó anteriormente, la promovente una vez autorizado el proyecto en materia ambiental procederá a tramitar el Registro Nacional de Pesca para la unidad de producción acuícola.
Art. 30°.- *Las actividades pesqueras se clasifican en:* **II.-** *Cultivo o acuacultura con fines*		
Artículo 31°.- *Para realizar las actividades de pesca se requiere lo siguiente:* **I,** *Concesión, para:* **Inciso b)** *Acuacultura comercial* **II,** Permiso, para: **Inciso g)** *Acuacultura de fomento* **III,** *Autorización, para:* **Inciso d)** *Recolectar del medio natural reproductores, larvas, postlarvas, crías, huevos, semillas, alevines o en cualquier otro estadio, y* **Inciso e)** *Acuacultura didáctica.*		

Artículos 22.- *la Secretaría podrá inscribir en el Registro Nacional de Pesca a los acuicultores que no requieran concesión, permiso o Autorización.*	Al **proyecto** le aplica el Artículo, incisos y, fracciones anteriores, porque se trata de una actividad acuícola con fines comerciales.	Por el hecho de presentar a la autoridad correspondiente (SEMARNAT) la Manifestación de Impacto Ambiental, el promovente está cumpliendo con este apartado. El proyecto se vincula por la obligatoriedad de obtener la autorización correspondiente para realizar las obras descritas en esta manifestación de impacto ambiental. Como ya se mencionó anteriormente, la promovente una vez autorizado el proyecto en materia ambiental procederá a tramitar el Registro Nacional de Pesca para la unidad de producción acuícola.
Art. 30°.- *Las actividades pesqueras se clasifican en:* **II.-** *Cultivo o acuacultura con fines*		
Artículo 31°.- *Para realizar las actividades de pesca se requiere lo siguiente:* **I,** *Concesión, para:* **Inciso b)** *Acuacultura comercial* **II,** Permiso, para: **Inciso g)** *Acuacultura de fomento* **III,** *Autorización, para:* **Inciso d)** *Recolectar del medio natural reproductores, larvas, postlarvas, crías, huevos, semillas, alevines o en cualquier otro estadio, y* **Inciso e)** *Acuacultura didáctica.*		

Artículos 22.- *la Secretaría podrá inscribir en el Registro Nacional de Pesca a los acuicultores que no requieran concesión, permiso o Autorización.*	Al **proyecto** le aplica el Artículo, incisos y, fracciones anteriores, porque se trata de una actividad acuícola con fines comerciales.	Por el hecho de presentar a la autoridad correspondiente (SEMARNAT) la Manifestación de Impacto Ambiental, el promovente está cumpliendo con este apartado. El proyecto se vincula por la obligatoriedad de obtener la autorización correspondiente para realizar las obras descritas en esta manifestación de impacto ambiental. Como ya se mencionó anteriormente, la promovente una vez autorizado el proyecto en materia ambiental procederá a tramitar el Registro Nacional de Pesca para la unidad de producción acuícola.
Art. 30°.- *Las actividades pesqueras se clasifican en:* **II.-** *Cultivo o acuacultura con fines*		
Artículo 31°.- *Para realizar las actividades de pesca se requiere lo siguiente:* **I,** *Concesión, para:* **Inciso b)** *Acuacultura comercial* **II,** Permiso, para: **Inciso g)** *Acuacultura de fomento* **III,** *Autorización, para:* **Inciso d)** *Recolectar del medio natural reproductores, larvas, postlarvas, crías, huevos, semillas, alevines o en cualquier otro estadio, y* **Inciso e)** *Acuacultura didáctica.*		

Artículos 22.- *la Secretaría podrá inscribir en el Registro Nacional de Pesca a los acuicultores que no requieran concesión, permiso o Autorización.*	Al **proyecto** le aplica el Artículo, incisos y, fracciones anteriores, porque se trata de una actividad acuícola con fines comerciales.	Por el hecho de presentar a la autoridad correspondiente (SEMARNAT) la Manifestación de Impacto Ambiental, el promovente está cumpliendo con este apartado. El proyecto se vincula por la obligatoriedad de obtener la autorización correspondiente para realizar las obras descritas en esta manifestación de impacto ambiental. Como ya se mencionó anteriormente, la promovente una vez autorizado el proyecto en materia ambiental procederá a tramitar el Registro Nacional de Pesca para la unidad de producción acuícola.
Art. 30°.- *Las actividades pesqueras se clasifican en:* **II.-** *Cultivo o acuacultura con fines*		
Artículo 31°.- *Para realizar las actividades de pesca se requiere lo siguiente:* **I,** *Concesión, para:* **Inciso b)** *Acuacultura comercial* **II,** Permiso, para: **Inciso g)** *Acuacultura de fomento* **III,** *Autorización, para:* **Inciso d)** *Recolectar del medio natural reproductores, larvas, postlarvas, crías, huevos, semillas, alevines o en cualquier otro estadio, y* **Inciso e)** *Acuacultura didáctica.*		

Artículos 22.- *la Secretaría podrá inscribir en el Registro Nacional de Pesca a los acuicultores que no requieran concesión, permiso o Autorización.*	Al **proyecto** le aplica el Artículo, incisos y, fracciones anteriores, porque se trata de una actividad acuícola con fines comerciales.	Por el hecho de presentar a la autoridad correspondiente (SEMARNAT) la Manifestación de Impacto Ambiental, el promovente está cumpliendo con este apartado. El proyecto se vincula por la obligatoriedad de obtener la autorización correspondiente para realizar las obras descritas en esta manifestación de impacto ambiental. Como ya se mencionó anteriormente, la promovente una vez autorizado el proyecto en materia ambiental procederá a tramitar el Registro Nacional de Pesca para la unidad de producción acuícola.
Art. 30°.- *Las actividades pesqueras se clasifican en:* **II.-** *Cultivo o acuacultura con fines*		
Artículo 31°.- *Para realizar las actividades de pesca se requiere lo siguiente:* **I,** *Concesión, para:* **Inciso b)** *Acuacultura comercial* **II,** Permiso, para: **Inciso g)** *Acuacultura de fomento* **III,** *Autorización, para:* **Inciso d)** *Recolectar del medio natural reproductores, larvas, postlarvas, crías, huevos, semillas, alevines o en cualquier otro estadio, y* **Inciso e)** *Acuacultura didáctica.*		

Artículos 22.- *la Secretaría podrá inscribir en el Registro Nacional de Pesca a los acuicultores que no requieran concesión, permiso o Autorización.*	Al **proyecto** le aplica el Artículo, incisos y, fracciones anteriores, porque se trata de una actividad acuícola con fines comerciales.	Por el hecho de presentar a la autoridad correspondiente (SEMARNAT) la Manifestación de Impacto Ambiental, el promovente está cumpliendo con este apartado. El proyecto se vincula por la obligatoriedad de obtener la autorización correspondiente para realizar las obras descritas en esta manifestación de impacto ambiental. Como ya se mencionó anteriormente, la promovente una vez autorizado el proyecto en materia ambiental procederá a tramitar el Registro Nacional de Pesca para la unidad de producción acuícola.
Art. 30°.- *Las actividades pesqueras se clasifican en:* **II.-** *Cultivo o acuacultura con fines*		
Artículo 31°.- *Para realizar las actividades de pesca se requiere lo siguiente:* **I,** *Concesión, para:* **Inciso b)** *Acuacultura comercial* **II,** Permiso, para: **Inciso g)** *Acuacultura de fomento* **III,** *Autorización, para:* **Inciso d)** *Recolectar del medio natural reproductores, larvas, postlarvas, crías, huevos, semillas, alevines o en cualquier otro estadio, y* **Inciso e)** *Acuacultura didáctica.*		

Artículos 22.- *la Secretaría podrá inscribir en el Registro Nacional de Pesca a los acuicultores que no requieran concesión, permiso o Autorización.*	Al **proyecto** le aplica el Artículo, incisos y, fracciones anteriores, porque se trata de una actividad acuícola con fines comerciales.	Por el hecho de presentar a la autoridad correspondiente (SEMARNAT) la Manifestación de Impacto Ambiental, el promovente está cumpliendo con este apartado. El proyecto se vincula por la obligatoriedad de obtener la autorización correspondiente para realizar las obras descritas en esta manifestación de impacto ambiental. Como ya se mencionó anteriormente, la promovente una vez autorizado el proyecto en materia ambiental procederá a tramitar el Registro Nacional de Pesca para la unidad de producción acuícola.
Art. 30°.- *Las actividades pesqueras se clasifican en:* **II.-** *Cultivo o acuacultura con fines*		
Artículo 31°.- *Para realizar las actividades de pesca se requiere lo siguiente:* **I,** *Concesión, para:* **Inciso b)** *Acuacultura comercial* **II,** Permiso, para: **Inciso g)** *Acuacultura de fomento* **III,** *Autorización, para:* **Inciso d)** *Recolectar del medio natural reproductores, larvas, postlarvas, crías, huevos, semillas, alevines o en cualquier otro estadio, y* **Inciso e)** *Acuacultura didáctica.*		

Artículos 22.- *la Secretaría podrá inscribir en el Registro Nacional de Pesca a los acuicultores que no requieran concesión, permiso o Autorización.*	Al **proyecto** le aplica el Artículo, incisos y, fracciones anteriores, porque se trata de una actividad acuícola con fines comerciales.	Por el hecho de presentar a la autoridad correspondiente (SEMARNAT) la Manifestación de Impacto Ambiental, el promovente está cumpliendo con este apartado. El proyecto se vincula por la obligatoriedad de obtener la autorización correspondiente para realizar las obras descritas en esta manifestación de impacto ambiental. Como ya se mencionó anteriormente, la promovente una vez autorizado el proyecto en materia ambiental procederá a tramitar el Registro Nacional de Pesca para la unidad de producción acuícola.
Art. 30°.- *Las actividades pesqueras se clasifican en:* **II.-** *Cultivo o acuacultura con fines*		
Artículo 31°.- *Para realizar las actividades de pesca se requiere lo siguiente:* **I,** *Concesión, para:* **Inciso b)** *Acuacultura comercial* **II,** Permiso, para: **Inciso g)** *Acuacultura de fomento* **III,** *Autorización, para:* **Inciso d)** *Recolectar del medio natural reproductores, larvas, postlarvas, crías, huevos, semillas, alevines o en cualquier otro estadio, y* **Inciso e)** *Acuacultura didáctica.*		

Artículos 22.- *la Secretaría podrá inscribir en el Registro Nacional de Pesca a los acuicultores que no requieran concesión, permiso o Autorización.*	Al **proyecto** le aplica el Artículo, incisos y, fracciones anteriores, porque se trata de una actividad acuícola con fines comerciales.	Por el hecho de presentar a la autoridad correspondiente (SEMARNAT) la Manifestación de Impacto Ambiental, el promovente está cumpliendo con este apartado. El proyecto se vincula por la obligatoriedad de obtener la autorización correspondiente para realizar las obras descritas en esta manifestación de impacto ambiental. Como ya se mencionó anteriormente, la promovente una vez autorizado el proyecto en materia ambiental procederá a tramitar el Registro Nacional de Pesca para la unidad de producción acuícola.
Art. 30°.- *Las actividades pesqueras se clasifican en:* **II.-** *Cultivo o acuacultura con fines*		
Artículo 31°.- *Para realizar las actividades de pesca se requiere lo siguiente:* **I,** *Concesión, para:* **Inciso b)** *Acuacultura comercial* **II,** Permiso, para: **Inciso g)** *Acuacultura de fomento* **III,** *Autorización, para:* **Inciso d)** *Recolectar del medio natural reproductores, larvas, postlarvas, crías, huevos, semillas, alevines o en cualquier otro estadio, y* **Inciso e)** *Acuacultura didáctica.*		

Artículos 22.- *la Secretaría podrá inscribir en el Registro Nacional de Pesca a los acuicultores que no requieran concesión, permiso o Autorización.*	Al **proyecto** le aplica el Artículo, incisos y, fracciones anteriores, porque se trata de una actividad acuícola con fines comerciales.	Por el hecho de presentar a la autoridad correspondiente (SEMARNAT) la Manifestación de Impacto Ambiental, el promovente está cumpliendo con este apartado. El proyecto se vincula por la obligatoriedad de obtener la autorización correspondiente para realizar las obras descritas en esta manifestación de impacto ambiental. Como ya se mencionó anteriormente, la promovente una vez autorizado el proyecto en materia ambiental procederá a tramitar el Registro Nacional de Pesca para la unidad de producción acuícola.
Art. 30°.- *Las actividades pesqueras se clasifican en:* **II.-** *Cultivo o acuacultura con fines*		
Artículo 31°.- *Para realizar las actividades de pesca se requiere lo siguiente:* **I,** *Concesión, para:* **Inciso b)** *Acuacultura comercial* **II,** Permiso, para: **Inciso g)** *Acuacultura de fomento* **III,** *Autorización, para:* **Inciso d)** *Recolectar del medio natural reproductores, larvas, postlarvas, crías, huevos, semillas, alevines o en cualquier otro estadio, y* **Inciso e)** *Acuacultura didáctica.*		

Artículos 22.- *la Secretaría podrá inscribir en el Registro Nacional de Pesca a los acuicultores que no requieran concesión, permiso o Autorización.*	Al **proyecto** le aplica el Artículo, incisos y, fracciones anteriores, porque se trata de una actividad acuícola con fines comerciales.	Por el hecho de presentar a la autoridad correspondiente (SEMARNAT) la Manifestación de Impacto Ambiental, el promovente está cumpliendo con este apartado. El proyecto se vincula por la obligatoriedad de obtener la autorización correspondiente para realizar las obras descritas en esta manifestación de impacto ambiental. Como ya se mencionó anteriormente, la promovente una vez autorizado el proyecto en materia ambiental procederá a tramitar el Registro Nacional de Pesca para la unidad de producción acuícola.
Art. 30°.- *Las actividades pesqueras se clasifican en:* **II.-** *Cultivo o acuacultura con fines*		
Artículo 31°.- *Para realizar las actividades de pesca se requiere lo siguiente:* **I,** *Concesión, para:* **Inciso b)** *Acuacultura comercial* **II,** Permiso, para: **Inciso g)** *Acuacultura de fomento* **III,** *Autorización, para:* **Inciso d)** *Recolectar del medio natural reproductores, larvas, postlarvas, crías, huevos, semillas, alevines o en cualquier otro estadio, y* **Inciso e)** *Acuacultura didáctica.*		

Artículos 22.- *la Secretaría podrá inscribir en el Registro Nacional de Pesca a los acuicultores que no requieran concesión, permiso o Autorización.*	Al **proyecto** le aplica el Artículo, incisos y, fracciones anteriores, porque se trata de una actividad acuícola con fines comerciales.	Por el hecho de presentar a la autoridad correspondiente (SEMARNAT) la Manifestación de Impacto Ambiental, el promovente está cumpliendo con este apartado. El proyecto se vincula por la obligatoriedad de obtener la autorización correspondiente para realizar las obras descritas en esta manifestación de impacto ambiental. Como ya se mencionó anteriormente, la promovente una vez autorizado el proyecto en materia ambiental procederá a tramitar el Registro Nacional de Pesca para la unidad de producción acuícola.
Art. 30°.- *Las actividades pesqueras se clasifican en:* **II.-** *Cultivo o acuacultura con fines*		
Artículo 31°.- *Para realizar las actividades de pesca se requiere lo siguiente:* **I,** *Concesión, para:* **Inciso b)** *Acuacultura comercial* **II,** Permiso, para: **Inciso g)** *Acuacultura de fomento* **III,** *Autorización, para:* **Inciso d)** *Recolectar del medio natural reproductores, larvas, postlarvas, crías, huevos, semillas, alevines o en cualquier otro estadio, y* **Inciso e)** *Acuacultura didáctica.*		

Artículos 22.- *la Secretaría podrá inscribir en el Registro Nacional de Pesca a los acuicultores que no requieran concesión, permiso o Autorización.*	Al **proyecto** le aplica el Artículo, incisos y, fracciones anteriores, porque se trata de una actividad acuícola con fines comerciales.	Por el hecho de presentar a la autoridad correspondiente (SEMARNAT) la Manifestación de Impacto Ambiental, el promovente está cumpliendo con este apartado. El proyecto se vincula por la obligatoriedad de obtener la autorización correspondiente para realizar las obras descritas en esta manifestación de impacto ambiental. Como ya se mencionó anteriormente, la promovente una vez autorizado el proyecto en materia ambiental procederá a tramitar el Registro Nacional de Pesca para la unidad de producción acuícola.
Art. 30°.- *Las actividades pesqueras se clasifican en:* **II.-** *Cultivo o acuacultura con fines*		
Artículo 31°.- *Para realizar las actividades de pesca se requiere lo siguiente:* **I,** *Concesión, para:* **Inciso b)** *Acuacultura comercial* **II,** Permiso, para: **Inciso g)** *Acuacultura de fomento* **III,** *Autorización, para:* **Inciso d)** *Recolectar del medio natural reproductores, larvas, postlarvas, crías, huevos, semillas, alevines o en cualquier otro estadio, y* **Inciso e)** *Acuacultura didáctica.*		

Artículos 22.- *la Secretaría podrá inscribir en el Registro Nacional de Pesca a los acuicultores que no requieran concesión, permiso o Autorización.*	Al **proyecto** le aplica el Artículo, incisos y, fracciones anteriores, porque se trata de una actividad acuícola con fines comerciales.	Por el hecho de presentar a la autoridad correspondiente (SEMARNAT) la Manifestación de Impacto Ambiental, el promovente está cumpliendo con este apartado. El proyecto se vincula por la obligatoriedad de obtener la autorización correspondiente para realizar las obras descritas en esta manifestación de impacto ambiental. Como ya se mencionó anteriormente, la promovente una vez autorizado el proyecto en materia ambiental procederá a tramitar el Registro Nacional de Pesca para la unidad de producción acuícola.
Art. 30°.- *Las actividades pesqueras se clasifican en:* **II.-** *Cultivo o acuacultura con fines*		
Artículo 31°.- *Para realizar las actividades de pesca se requiere lo siguiente:* **I,** *Concesión, para:* **Inciso b)** *Acuacultura comercial* **II,** Permiso, para: **Inciso g)** *Acuacultura de fomento* **III,** *Autorización, para:* **Inciso d)** *Recolectar del medio natural reproductores, larvas, postlarvas, crías, huevos, semillas, alevines o en cualquier otro estadio, y* **Inciso e)** *Acuacultura didáctica.*		

Artículos 22.- *la Secretaría podrá inscribir en el Registro Nacional de Pesca a los acuicultores que no requieran concesión, permiso o Autorización.*	Al **proyecto** le aplica el Artículo, incisos y, fracciones anteriores, porque se trata de una actividad acuícola con fines comerciales.	Por el hecho de presentar a la autoridad correspondiente (SEMARNAT) la Manifestación de Impacto Ambiental, el promovente está cumpliendo con este apartado. El proyecto se vincula por la obligatoriedad de obtener la autorización correspondiente para realizar las obras descritas en esta manifestación de impacto ambiental. Como ya se mencionó anteriormente, la promovente una vez autorizado el proyecto en materia ambiental procederá a tramitar el Registro Nacional de Pesca para la unidad de producción acuícola.
Art. 30°.- *Las actividades pesqueras se clasifican en:* **II.-** *Cultivo o acuacultura con fines*		
Artículo 31°.- *Para realizar las actividades de pesca se requiere lo siguiente:* **I,** *Concesión, para:* **Inciso b)** *Acuacultura comercial* **II,** Permiso, para: **Inciso g)** *Acuacultura de fomento* **III,** *Autorización, para:* **Inciso d)** *Recolectar del medio natural reproductores, larvas, postlarvas, crías, huevos, semillas, alevines o en cualquier otro estadio, y* **Inciso e)** *Acuacultura didáctica.*		

Artículos 22.- *la Secretaría podrá inscribir en el Registro Nacional de Pesca a los acuicultores que no requieran concesión, permiso o Autorización.*	Al **proyecto** le aplica el Artículo, incisos y, fracciones anteriores, porque se trata de una actividad acuícola con fines comerciales.	Por el hecho de presentar a la autoridad correspondiente (SEMARNAT) la Manifestación de Impacto Ambiental, el promovente está cumpliendo con este apartado. El proyecto se vincula por la obligatoriedad de obtener la autorización correspondiente para realizar las obras descritas en esta manifestación de impacto ambiental. Como ya se mencionó anteriormente, la promovente una vez autorizado el proyecto en materia ambiental procederá a tramitar el Registro Nacional de Pesca para la unidad de producción acuícola.
Art. 30°.- *Las actividades pesqueras se clasifican en:* **II.-** *Cultivo o acuacultura con fines*		
Artículo 31°.- *Para realizar las actividades de pesca se requiere lo siguiente:* **I,** *Concesión, para:* **Inciso b)** *Acuacultura comercial* **II,** Permiso, para: **Inciso g)** *Acuacultura de fomento* **III,** *Autorización, para:* **Inciso d)** *Recolectar del medio natural reproductores, larvas, postlarvas, crías, huevos, semillas, alevines o en cualquier otro estadio, y* **Inciso e)** *Acuacultura didáctica.*		

Artículos 22.- *la Secretaría podrá inscribir en el Registro Nacional de Pesca a los acuicultores que no requieran concesión, permiso o Autorización.*	Al **proyecto** le aplica el Artículo, incisos y, fracciones anteriores, porque se trata de una actividad acuícola con fines comerciales.	Por el hecho de presentar a la autoridad correspondiente (SEMARNAT) la Manifestación de Impacto Ambiental, el promovente está cumpliendo con este apartado. El proyecto se vincula por la obligatoriedad de obtener la autorización correspondiente para realizar las obras descritas en esta manifestación de impacto ambiental. Como ya se mencionó anteriormente, la promovente una vez autorizado el proyecto en materia ambiental procederá a tramitar el Registro Nacional de Pesca para la unidad de producción acuícola.
Art. 30°.- *Las actividades pesqueras se clasifican en:* **II.-** *Cultivo o acuacultura con fines*		
Artículo 31°.- *Para realizar las actividades de pesca se requiere lo siguiente:* **I,** *Concesión, para:* **Inciso b)** *Acuacultura comercial* **II,** Permiso, para: **Inciso g)** *Acuacultura de fomento* **III,** *Autorización, para:* **Inciso d)** *Recolectar del medio natural reproductores, larvas, postlarvas, crías, huevos, semillas, alevines o en cualquier otro estadio, y* **Inciso e)** *Acuacultura didáctica.*		

Artículos 22.- *la Secretaría podrá inscribir en el Registro Nacional de Pesca a los acuicultores que no requieran concesión, permiso o Autorización.*	Al **proyecto** le aplica el Artículo, incisos y, fracciones anteriores, porque se trata de una actividad acuícola con fines comerciales.	Por el hecho de presentar a la autoridad correspondiente (SEMARNAT) la Manifestación de Impacto Ambiental, el promovente está cumpliendo con este apartado. El proyecto se vincula por la obligatoriedad de obtener la autorización correspondiente para realizar las obras descritas en esta manifestación de impacto ambiental. Como ya se mencionó anteriormente, la promovente una vez autorizado el proyecto en materia ambiental procederá a tramitar el Registro Nacional de Pesca para la unidad de producción acuícola.
Art. 30°.- *Las actividades pesqueras se clasifican en:* **II.-** *Cultivo o acuacultura con fines*		
Artículo 31°.- *Para realizar las actividades de pesca se requiere lo siguiente:* **I,** *Concesión, para:* **Inciso b)** *Acuacultura comercial* **II,** Permiso, para: **Inciso g)** *Acuacultura de fomento* **III,** *Autorización, para:* **Inciso d)** *Recolectar del medio natural reproductores, larvas, postlarvas, crías, huevos, semillas, alevines o en cualquier otro estadio, y* **Inciso e)** *Acuacultura didáctica.*		

Artículos 22.- *la Secretaría podrá inscribir en el Registro Nacional de Pesca a los acuicultores que no requieran concesión, permiso o Autorización.*	Al **proyecto** le aplica el Artículo, incisos y, fracciones anteriores, porque se trata de una actividad acuícola con fines comerciales.	Por el hecho de presentar a la autoridad correspondiente (SEMARNAT) la Manifestación de Impacto Ambiental, el promovente está cumpliendo con este apartado. El proyecto se vincula por la obligatoriedad de obtener la autorización correspondiente para realizar las obras descritas en esta manifestación de impacto ambiental. Como ya se mencionó anteriormente, la promovente una vez autorizado el proyecto en materia ambiental procederá a tramitar el Registro Nacional de Pesca para la unidad de producción acuícola.
Art. 30°.- *Las actividades pesqueras se clasifican en:* **II.-** *Cultivo o acuacultura con fines*		
Artículo 31°.- *Para realizar las actividades de pesca se requiere lo siguiente:* **I,** *Concesión, para:* **Inciso b)** *Acuacultura comercial* **II,** Permiso, para: **Inciso g)** *Acuacultura de fomento* **III,** *Autorización, para:* **Inciso d)** *Recolectar del medio natural reproductores, larvas, postlarvas, crías, huevos, semillas, alevines o en cualquier otro estadio, y* **Inciso e)** *Acuacultura didáctica.*		

Artículos 22.- *la Secretaría podrá inscribir en el Registro Nacional de Pesca a los acuicultores que no requieran concesión, permiso o Autorización.*	Al **proyecto** le aplica el Artículo, incisos y, fracciones anteriores, porque se trata de una actividad acuícola con fines comerciales.	Por el hecho de presentar a la autoridad correspondiente (SEMARNAT) la Manifestación de Impacto Ambiental, el promovente está cumpliendo con este apartado. El proyecto se vincula por la obligatoriedad de obtener la autorización correspondiente para realizar las obras descritas en esta manifestación de impacto ambiental. Como ya se mencionó anteriormente, la promovente una vez autorizado el proyecto en materia ambiental procederá a tramitar el Registro Nacional de Pesca para la unidad de producción acuícola.
Art. 30°.- *Las actividades pesqueras se clasifican en:* **II.-** *Cultivo o acuacultura con fines*		
Artículo 31°.- *Para realizar las actividades de pesca se requiere lo siguiente:* **I,** *Concesión, para:* **Inciso b)** *Acuacultura comercial* **II,** Permiso, para: **Inciso g)** *Acuacultura de fomento* **III,** *Autorización, para:* **Inciso d)** *Recolectar del medio natural reproductores, larvas, postlarvas, crías, huevos, semillas, alevines o en cualquier otro estadio, y* **Inciso e)** *Acuacultura didáctica.*		

Artículos 22.- *la Secretaría podrá inscribir en el Registro Nacional de Pesca a los acuicultores que no requieran concesión, permiso o Autorización.*	Al **proyecto** le aplica el Artículo, incisos y, fracciones anteriores, porque se trata de una actividad acuícola con fines comerciales.	Por el hecho de presentar a la autoridad correspondiente (SEMARNAT) la Manifestación de Impacto Ambiental, el promovente está cumpliendo con este apartado. El proyecto se vincula por la obligatoriedad de obtener la autorización correspondiente para realizar las obras descritas en esta manifestación de impacto ambiental. Como ya se mencionó anteriormente, la promovente una vez autorizado el proyecto en materia ambiental procederá a tramitar el Registro Nacional de Pesca para la unidad de producción acuícola.
Art. 30°.- *Las actividades pesqueras se clasifican en:* **II.-** *Cultivo o acuacultura con fines*		
Artículo 31°.- *Para realizar las actividades de pesca se requiere lo siguiente:* **I,** *Concesión, para:* **Inciso b)** *Acuacultura comercial* **II,** Permiso, para: **Inciso g)** *Acuacultura de fomento* **III,** *Autorización, para:* **Inciso d)** *Recolectar del medio natural reproductores, larvas, postlarvas, crías, huevos, semillas, alevines o en cualquier otro estadio, y* **Inciso e)** *Acuacultura didáctica.*		

Artículos 22.- *la Secretaría podrá inscribir en el Registro Nacional de Pesca a los acuicultores que no requieran concesión, permiso o Autorización.*	Al **proyecto** le aplica el Artículo, incisos y, fracciones anteriores, porque se trata de una actividad acuícola con fines comerciales.	Por el hecho de presentar a la autoridad correspondiente (SEMARNAT) la Manifestación de Impacto Ambiental, el promovente está cumpliendo con este apartado. El proyecto se vincula por la obligatoriedad de obtener la autorización correspondiente para realizar las obras descritas en esta manifestación de impacto ambiental. Como ya se mencionó anteriormente, la promovente una vez autorizado el proyecto en materia ambiental procederá a tramitar el Registro Nacional de Pesca para la unidad de producción acuícola.
Art. 30°.- *Las actividades pesqueras se clasifican en:* **II.-** *Cultivo o acuacultura con fines*		
Artículo 31°.- *Para realizar las actividades de pesca se requiere lo siguiente:* **I,** *Concesión, para:* **Inciso b)** *Acuacultura comercial* **II,** Permiso, para: **Inciso g)** *Acuacultura de fomento* **III,** *Autorización, para:* **Inciso d)** *Recolectar del medio natural reproductores, larvas, postlarvas, crías, huevos, semillas, alevines o en cualquier otro estadio, y* **Inciso e)** *Acuacultura didáctica.*		

Artículos 22.- *la Secretaría podrá inscribir en el Registro Nacional de Pesca a los acuicultores que no requieran concesión, permiso o Autorización.*	Al **proyecto** le aplica el Artículo, incisos y, fracciones anteriores, porque se trata de una actividad acuícola con fines comerciales.	Por el hecho de presentar a la autoridad correspondiente (SEMARNAT) la Manifestación de Impacto Ambiental, el promovente está cumpliendo con este apartado. El proyecto se vincula por la obligatoriedad de obtener la autorización correspondiente para realizar las obras descritas en esta manifestación de impacto ambiental. Como ya se mencionó anteriormente, la promovente una vez autorizado el proyecto en materia ambiental procederá a tramitar el Registro Nacional de Pesca para la unidad de producción acuícola.
Art. 30°.- *Las actividades pesqueras se clasifican en:* **II.-** *Cultivo o acuacultura con fines*		
Artículo 31°.- *Para realizar las actividades de pesca se requiere lo siguiente:* **I,** *Concesión, para:* **Inciso b)** *Acuacultura comercial* **II,** Permiso, para: **Inciso g)** *Acuacultura de fomento* **III,** *Autorización, para:* **Inciso d)** *Recolectar del medio natural reproductores, larvas, postlarvas, crías, huevos, semillas, alevines o en cualquier otro estadio, y* **Inciso e)** *Acuacultura didáctica.*		

Artículos 22.- *la Secretaría podrá inscribir en el Registro Nacional de Pesca a los acuicultores que no requieran concesión, permiso o Autorización.*	Al **proyecto** le aplica el Artículo, incisos y, fracciones anteriores, porque se trata de una actividad acuícola con fines comerciales.	Por el hecho de presentar a la autoridad correspondiente (SEMARNAT) la Manifestación de Impacto Ambiental, el promovente está cumpliendo con este apartado. El proyecto se vincula por la obligatoriedad de obtener la autorización correspondiente para realizar las obras descritas en esta manifestación de impacto ambiental. Como ya se mencionó anteriormente, la promovente una vez autorizado el proyecto en materia ambiental procederá a tramitar el Registro Nacional de Pesca para la unidad de producción acuícola.
Art. 30°.- *Las actividades pesqueras se clasifican en:* **II.-** *Cultivo o acuacultura con fines*		
Artículo 31°.- *Para realizar las actividades de pesca se requiere lo siguiente:* **I,** *Concesión, para:* **Inciso b)** *Acuacultura comercial* **II,** Permiso, para: **Inciso g)** *Acuacultura de fomento* **III,** *Autorización, para:* **Inciso d)** *Recolectar del medio natural reproductores, larvas, postlarvas, crías, huevos, semillas, alevines o en cualquier otro estadio, y* **Inciso e)** *Acuacultura didáctica.*		

Artículos 22.- *la Secretaría podrá inscribir en el Registro Nacional de Pesca a los acuicultores que no requieran concesión, permiso o Autorización.*	Al **proyecto** le aplica el Artículo, incisos y, fracciones anteriores, porque se trata de una actividad acuícola con fines comerciales.	Por el hecho de presentar a la autoridad correspondiente (SEMARNAT) la Manifestación de Impacto Ambiental, el promovente está cumpliendo con este apartado. El proyecto se vincula por la obligatoriedad de obtener la autorización correspondiente para realizar las obras descritas en esta manifestación de impacto ambiental. Como ya se mencionó anteriormente, la promovente una vez autorizado el proyecto en materia ambiental procederá a tramitar el Registro Nacional de Pesca para la unidad de producción acuícola.
Art. 30°.- *Las actividades pesqueras se clasifican en:* **II.-** *Cultivo o acuacultura con fines*		
Artículo 31°.- *Para realizar las actividades de pesca se requiere lo siguiente:* **I,** *Concesión, para:* **Inciso b)** *Acuacultura comercial* **II,** Permiso, para: **Inciso g)** *Acuacultura de fomento* **III,** *Autorización, para:* **Inciso d)** *Recolectar del medio natural reproductores, larvas, postlarvas, crías, huevos, semillas, alevines o en cualquier otro estadio, y* **Inciso e)** *Acuacultura didáctica.*		

Artículos 22.- *la Secretaría podrá inscribir en el Registro Nacional de Pesca a los acuicultores que no requieran concesión, permiso o Autorización.*	Al **proyecto** le aplica el Artículo, incisos y, fracciones anteriores, porque se trata de una actividad acuícola con fines comerciales.	Por el hecho de presentar a la autoridad correspondiente (SEMARNAT) la Manifestación de Impacto Ambiental, el promovente está cumpliendo con este apartado. El proyecto se vincula por la obligatoriedad de obtener la autorización correspondiente para realizar las obras descritas en esta manifestación de impacto ambiental. Como ya se mencionó anteriormente, la promovente una vez autorizado el proyecto en materia ambiental procederá a tramitar el Registro Nacional de Pesca para la unidad de producción acuícola.
Art. 30°.- *Las actividades pesqueras se clasifican en:* **II.-** *Cultivo o acuacultura con fines*		
Artículo 31°.- *Para realizar las actividades de pesca se requiere lo siguiente:* **I,** *Concesión, para:* **Inciso b)** *Acuacultura comercial* **II,** Permiso, para: **Inciso g)** *Acuacultura de fomento* **III,** *Autorización, para:* **Inciso d)** *Recolectar del medio natural reproductores, larvas, postlarvas, crías, huevos, semillas, alevines o en cualquier otro estadio, y* **Inciso e)** *Acuacultura didáctica.*		

Artículos 22.- *la Secretaría podrá inscribir en el Registro Nacional de Pesca a los acuicultores que no requieran concesión, permiso o Autorización.*	Al **proyecto** le aplica el Artículo, incisos y, fracciones anteriores, porque se trata de una actividad acuícola con fines comerciales.	Por el hecho de presentar a la autoridad correspondiente (SEMARNAT) la Manifestación de Impacto Ambiental, el promovente está cumpliendo con este apartado. El proyecto se vincula por la obligatoriedad de obtener la autorización correspondiente para realizar las obras descritas en esta manifestación de impacto ambiental. Como ya se mencionó anteriormente, la promovente una vez autorizado el proyecto en materia ambiental procederá a tramitar el Registro Nacional de Pesca para la unidad de producción acuícola.
Art. 30°.- *Las actividades pesqueras se clasifican en:* **II.-** *Cultivo o acuacultura con fines*		
Artículo 31°.- *Para realizar las actividades de pesca se requiere lo siguiente:* **I,** *Concesión, para:* **Inciso b)** *Acuacultura comercial* **II,** Permiso, para: **Inciso g)** *Acuacultura de fomento* **III,** *Autorización, para:* **Inciso d)** *Recolectar del medio natural reproductores, larvas, postlarvas, crías, huevos, semillas, alevines o en cualquier otro estadio, y* **Inciso e)** *Acuacultura didáctica.*		

Artículos 22.- *la Secretaría podrá inscribir en el Registro Nacional de Pesca a los acuicultores que no requieran concesión, permiso o Autorización.*	Al **proyecto** le aplica el Artículo, incisos y, fracciones anteriores, porque se trata de una actividad acuícola con fines comerciales.	Por el hecho de presentar a la autoridad correspondiente (SEMARNAT) la Manifestación de Impacto Ambiental, el promovente está cumpliendo con este apartado. El proyecto se vincula por la obligatoriedad de obtener la autorización correspondiente para realizar las obras descritas en esta manifestación de impacto ambiental. Como ya se mencionó anteriormente, la promovente una vez autorizado el proyecto en materia ambiental procederá a tramitar el Registro Nacional de Pesca para la unidad de producción acuícola.
Art. 30°.- *Las actividades pesqueras se clasifican en:* **II.-** *Cultivo o acuacultura con fines*		
Artículo 31°.- *Para realizar las actividades de pesca se requiere lo siguiente:* **I,** *Concesión, para:* **Inciso b)** *Acuacultura comercial* **II,** Permiso, para: **Inciso g)** *Acuacultura de fomento* **III,** *Autorización, para:* **Inciso d)** *Recolectar del medio natural reproductores, larvas, postlarvas, crías, huevos, semillas, alevines o en cualquier otro estadio, y* **Inciso e)** *Acuacultura didáctica.*		

Artículos 22.- *la Secretaría podrá inscribir en el Registro Nacional de Pesca a los acuicultores que no requieran concesión, permiso o Autorización.*	Al **proyecto** le aplica el Artículo, incisos y, fracciones anteriores, porque se trata de una actividad acuícola con fines comerciales.	Por el hecho de presentar a la autoridad correspondiente (SEMARNAT) la Manifestación de Impacto Ambiental, el promovente está cumpliendo con este apartado. El proyecto se vincula por la obligatoriedad de obtener la autorización correspondiente para realizar las obras descritas en esta manifestación de impacto ambiental. Como ya se mencionó anteriormente, la promovente una vez autorizado el proyecto en materia ambiental procederá a tramitar el Registro Nacional de Pesca para la unidad de producción acuícola.
Art. 30°.- *Las actividades pesqueras se clasifican en:* **II.-** *Cultivo o acuacultura con fines*		
Artículo 31°.- *Para realizar las actividades de pesca se requiere lo siguiente:* **I,** *Concesión, para:* **Inciso b)** *Acuacultura comercial* **II,** Permiso, para: **Inciso g)** *Acuacultura de fomento* **III,** *Autorización, para:* **Inciso d)** *Recolectar del medio natural reproductores, larvas, postlarvas, crías, huevos, semillas, alevines o en cualquier otro estadio, y* **Inciso e)** *Acuacultura didáctica.*		

Artículos 22.- *la Secretaría podrá inscribir en el Registro Nacional de Pesca a los acuicultores que no requieran concesión, permiso o Autorización.*	Al **proyecto** le aplica el Artículo, incisos y, fracciones anteriores, porque se trata de una actividad acuícola con fines comerciales.	Por el hecho de presentar a la autoridad correspondiente (SEMARNAT) la Manifestación de Impacto Ambiental, el promovente está cumpliendo con este apartado. El proyecto se vincula por la obligatoriedad de obtener la autorización correspondiente para realizar las obras descritas en esta manifestación de impacto ambiental. Como ya se mencionó anteriormente, la promovente una vez autorizado el proyecto en materia ambiental procederá a tramitar el Registro Nacional de Pesca para la unidad de producción acuícola.
Art. 30°.- *Las actividades pesqueras se clasifican en:* **II.-** *Cultivo o acuacultura con fines*		
Artículo 31°.- *Para realizar las actividades de pesca se requiere lo siguiente:* **I,** *Concesión, para:* **Inciso b)** *Acuacultura comercial* **II,** Permiso, para: **Inciso g)** *Acuacultura de fomento* **III,** *Autorización, para:* **Inciso d)** *Recolectar del medio natural reproductores, larvas, postlarvas, crías, huevos, semillas, alevines o en cualquier otro estadio, y* **Inciso e)** *Acuacultura didáctica.*		

Artículos 22.- *la Secretaría podrá inscribir en el Registro Nacional de Pesca a los acuicultores que no requieran concesión, permiso o Autorización.*	Al **proyecto** le aplica el Artículo, incisos y, fracciones anteriores, porque se trata de una actividad acuícola con fines comerciales.	Por el hecho de presentar a la autoridad correspondiente (SEMARNAT) la Manifestación de Impacto Ambiental, el promovente está cumpliendo con este apartado. El proyecto se vincula por la obligatoriedad de obtener la autorización correspondiente para realizar las obras descritas en esta manifestación de impacto ambiental. Como ya se mencionó anteriormente, la promovente una vez autorizado el proyecto en materia ambiental procederá a tramitar el Registro Nacional de Pesca para la unidad de producción acuícola.
Art. 30°.- *Las actividades pesqueras se clasifican en:* **II.-** *Cultivo o acuacultura con fines*		
Artículo 31°.- *Para realizar las actividades de pesca se requiere lo siguiente:* **I,** *Concesión, para:* **Inciso b)** *Acuacultura comercial* **II,** Permiso, para: **Inciso g)** *Acuacultura de fomento* **III,** *Autorización, para:* **Inciso d)** *Recolectar del medio natural reproductores, larvas, postlarvas, crías, huevos, semillas, alevines o en cualquier otro estadio, y* **Inciso e)** *Acuacultura didáctica.*		

Artículos 22.- *la Secretaría podrá inscribir en el Registro Nacional de Pesca a los acuicultores que no requieran concesión, permiso o Autorización.*	Al **proyecto** le aplica el Artículo, incisos y, fracciones anteriores, porque se trata de una actividad acuícola con fines comerciales.	Por el hecho de presentar a la autoridad correspondiente (SEMARNAT) la Manifestación de Impacto Ambiental, el promovente está cumpliendo con este apartado. El proyecto se vincula por la obligatoriedad de obtener la autorización correspondiente para realizar las obras descritas en esta manifestación de impacto ambiental. Como ya se mencionó anteriormente, la promovente una vez autorizado el proyecto en materia ambiental procederá a tramitar el Registro Nacional de Pesca para la unidad de producción acuícola.
Art. 30°.- *Las actividades pesqueras se clasifican en:* **II.-** *Cultivo o acuacultura con fines*		
Artículo 31°.- *Para realizar las actividades de pesca se requiere lo siguiente:* **I,** *Concesión, para:* **Inciso b)** *Acuacultura comercial* **II,** Permiso, para: **Inciso g)** *Acuacultura de fomento* **III,** *Autorización, para:* **Inciso d)** *Recolectar del medio natural reproductores, larvas, postlarvas, crías, huevos, semillas, alevines o en cualquier otro estadio, y* **Inciso e)** *Acuacultura didáctica.*		

Artículos 22.- *la Secretaría podrá inscribir en el Registro Nacional de Pesca a los acuicultores que no requieran concesión, permiso o Autorización.*	Al **proyecto** le aplica el Artículo, incisos y, fracciones anteriores, porque se trata de una actividad acuícola con fines comerciales.	Por el hecho de presentar a la autoridad correspondiente (SEMARNAT) la Manifestación de Impacto Ambiental, el promovente está cumpliendo con este apartado. El proyecto se vincula por la obligatoriedad de obtener la autorización correspondiente para realizar las obras descritas en esta manifestación de impacto ambiental. Como ya se mencionó anteriormente, la promovente una vez autorizado el proyecto en materia ambiental procederá a tramitar el Registro Nacional de Pesca para la unidad de producción acuícola.
Art. 30°.- *Las actividades pesqueras se clasifican en:* **II.-** *Cultivo o acuacultura con fines*		
Artículo 31°.- *Para realizar las actividades de pesca se requiere lo siguiente:* **I,** *Concesión, para:* **Inciso b)** *Acuacultura comercial* **II,** Permiso, para: **Inciso g)** *Acuacultura de fomento* **III,** *Autorización, para:* **Inciso d)** *Recolectar del medio natural reproductores, larvas, postlarvas, crías, huevos, semillas, alevines o en cualquier otro estadio, y* **Inciso e)** *Acuacultura didáctica.*		

Artículos 22.- *la Secretaría podrá inscribir en el Registro Nacional de Pesca a los acuicultores que no requieran concesión, permiso o Autorización.*	Al **proyecto** le aplica el Artículo, incisos y, fracciones anteriores, porque se trata de una actividad acuícola con fines comerciales.	Por el hecho de presentar a la autoridad correspondiente (SEMARNAT) la Manifestación de Impacto Ambiental, el promovente está cumpliendo con este apartado. El proyecto se vincula por la obligatoriedad de obtener la autorización correspondiente para realizar las obras descritas en esta manifestación de impacto ambiental. Como ya se mencionó anteriormente, la promovente una vez autorizado el proyecto en materia ambiental procederá a tramitar el Registro Nacional de Pesca para la unidad de producción acuícola.
Art. 30°.- *Las actividades pesqueras se clasifican en:* **II.-** *Cultivo o acuacultura con fines*		
Artículo 31°.- *Para realizar las actividades de pesca se requiere lo siguiente:* **I,** *Concesión, para:* **Inciso b)** *Acuacultura comercial* **II,** Permiso, para: **Inciso g)** *Acuacultura de fomento* **III,** *Autorización, para:* **Inciso d)** *Recolectar del medio natural reproductores, larvas, postlarvas, crías, huevos, semillas, alevines o en cualquier otro estadio, y* **Inciso e)** *Acuacultura didáctica.*		

Artículos 22.- *la Secretaría podrá inscribir en el Registro Nacional de Pesca a los acuicultores que no requieran concesión, permiso o Autorización.*	Al **proyecto** le aplica el Artículo, incisos y, fracciones anteriores, porque se trata de una actividad acuícola con fines comerciales.	Por el hecho de presentar a la autoridad correspondiente (SEMARNAT) la Manifestación de Impacto Ambiental, el promovente está cumpliendo con este apartado. El proyecto se vincula por la obligatoriedad de obtener la autorización correspondiente para realizar las obras descritas en esta manifestación de impacto ambiental. Como ya se mencionó anteriormente, la promovente una vez autorizado el proyecto en materia ambiental procederá a tramitar el Registro Nacional de Pesca para la unidad de producción acuícola.
Art. 30°.- *Las actividades pesqueras se clasifican en:* **II.-** *Cultivo o acuacultura con fines*		
Artículo 31°.- *Para realizar las actividades de pesca se requiere lo siguiente:* **I,** *Concesión, para:* **Inciso b)** *Acuacultura comercial* **II,** Permiso, para: **Inciso g)** *Acuacultura de fomento* **III,** *Autorización, para:* **Inciso d)** *Recolectar del medio natural reproductores, larvas, postlarvas, crías, huevos, semillas, alevines o en cualquier otro estadio, y* **Inciso e)** *Acuacultura didáctica.*		

Artículos 22.- *la Secretaría podrá inscribir en el Registro Nacional de Pesca a los acuicultores que no requieran concesión, permiso o Autorización.*	Al **proyecto** le aplica el Artículo, incisos y, fracciones anteriores, porque se trata de una actividad acuícola con fines comerciales.	Por el hecho de presentar a la autoridad correspondiente (SEMARNAT) la Manifestación de Impacto Ambiental, el promovente está cumpliendo con este apartado. El proyecto se vincula por la obligatoriedad de obtener la autorización correspondiente para realizar las obras descritas en esta manifestación de impacto ambiental. Como ya se mencionó anteriormente, la promovente una vez autorizado el proyecto en materia ambiental procederá a tramitar el Registro Nacional de Pesca para la unidad de producción acuícola.
Art. 30°.- *Las actividades pesqueras se clasifican en:* **II.-** *Cultivo o acuacultura con fines*		
Artículo 31°.- *Para realizar las actividades de pesca se requiere lo siguiente:* **I,** *Concesión, para:* **Inciso b)** *Acuacultura comercial* **II,** Permiso, para: **Inciso g)** *Acuacultura de fomento* **III,** *Autorización, para:* **Inciso d)** *Recolectar del medio natural reproductores, larvas, postlarvas, crías, huevos, semillas, alevines o en cualquier otro estadio, y* **Inciso e)** *Acuacultura didáctica.*		

Artículos 22.- *la Secretaría podrá inscribir en el Registro Nacional de Pesca a los acuicultores que no requieran concesión, permiso o Autorización.*	Al **proyecto** le aplica el Artículo, incisos y, fracciones anteriores, porque se trata de una actividad acuícola con fines comerciales.	Por el hecho de presentar a la autoridad correspondiente (SEMARNAT) la Manifestación de Impacto Ambiental, el promovente está cumpliendo con este apartado. El proyecto se vincula por la obligatoriedad de obtener la autorización correspondiente para realizar las obras descritas en esta manifestación de impacto ambiental. Como ya se mencionó anteriormente, la promovente una vez autorizado el proyecto en materia ambiental procederá a tramitar el Registro Nacional de Pesca para la unidad de producción acuícola.
Art. 30°.- *Las actividades pesqueras se clasifican en:* **II.-** *Cultivo o acuacultura con fines*		
Artículo 31°.- *Para realizar las actividades de pesca se requiere lo siguiente:* **I,** *Concesión, para:* **Inciso b)** *Acuacultura comercial* **II,** Permiso, para: **Inciso g)** *Acuacultura de fomento* **III,** *Autorización, para:* **Inciso d)** *Recolectar del medio natural reproductores, larvas, postlarvas, crías, huevos, semillas, alevines o en cualquier otro estadio, y* **Inciso e)** *Acuacultura didáctica.*		

Artículos 22.- *la Secretaría podrá inscribir en el Registro Nacional de Pesca a los acuicultores que no requieran concesión, permiso o Autorización.*	Al **proyecto** le aplica el Artículo, incisos y, fracciones anteriores, porque se trata de una actividad acuícola con fines comerciales.	Por el hecho de presentar a la autoridad correspondiente (SEMARNAT) la Manifestación de Impacto Ambiental, el promovente está cumpliendo con este apartado. El proyecto se vincula por la obligatoriedad de obtener la autorización correspondiente para realizar las obras descritas en esta manifestación de impacto ambiental. Como ya se mencionó anteriormente, la promovente una vez autorizado el proyecto en materia ambiental procederá a tramitar el Registro Nacional de Pesca para la unidad de producción acuícola.
Art. 30°.- *Las actividades pesqueras se clasifican en:* **II.-** *Cultivo o acuacultura con fines*		
Artículo 31°.- *Para realizar las actividades de pesca se requiere lo siguiente:* **I,** *Concesión, para:* **Inciso b)** *Acuacultura comercial* **II,** Permiso, para: **Inciso g)** *Acuacultura de fomento* **III,** *Autorización, para:* **Inciso d)** *Recolectar del medio natural reproductores, larvas, postlarvas, crías, huevos, semillas, alevines o en cualquier otro estadio, y* **Inciso e)** *Acuacultura didáctica.*		

Artículos 22.- *la Secretaría podrá inscribir en el Registro Nacional de Pesca a los acuicultores que no requieran concesión, permiso o Autorización.*	Al **proyecto** le aplica el Artículo, incisos y, fracciones anteriores, porque se trata de una actividad acuícola con fines comerciales.	Por el hecho de presentar a la autoridad correspondiente (SEMARNAT) la Manifestación de Impacto Ambiental, el promovente está cumpliendo con este apartado. El proyecto se vincula por la obligatoriedad de obtener la autorización correspondiente para realizar las obras descritas en esta manifestación de impacto ambiental. Como ya se mencionó anteriormente, la promovente una vez autorizado el proyecto en materia ambiental procederá a tramitar el Registro Nacional de Pesca para la unidad de producción acuícola.
Art. 30°.- *Las actividades pesqueras se clasifican en:* **II.-** *Cultivo o acuacultura con fines*		
Artículo 31°.- *Para realizar las actividades de pesca se requiere lo siguiente:* **I,** *Concesión, para:* **Inciso b)** *Acuacultura comercial* **II,** Permiso, para: **Inciso g)** *Acuacultura de fomento* **III,** *Autorización, para:* **Inciso d)** *Recolectar del medio natural reproductores, larvas, postlarvas, crías, huevos, semillas, alevines o en cualquier otro estadio, y* **Inciso e)** *Acuacultura didáctica.*		

Artículos 22.- *la Secretaría podrá inscribir en el Registro Nacional de Pesca a los acuicultores que no requieran concesión, permiso o Autorización.*	Al **proyecto** le aplica el Artículo, incisos y, fracciones anteriores, porque se trata de una actividad acuícola con fines comerciales.	Por el hecho de presentar a la autoridad correspondiente (SEMARNAT) la Manifestación de Impacto Ambiental, el promovente está cumpliendo con este apartado. El proyecto se vincula por la obligatoriedad de obtener la autorización correspondiente para realizar las obras descritas en esta manifestación de impacto ambiental. Como ya se mencionó anteriormente, la promovente una vez autorizado el proyecto en materia ambiental procederá a tramitar el Registro Nacional de Pesca para la unidad de producción acuícola.
Art. 30°.- *Las actividades pesqueras se clasifican en:* **II.-** *Cultivo o acuacultura con fines*		
Artículo 31°.- *Para realizar las actividades de pesca se requiere lo siguiente:* **I,** *Concesión, para:* **Inciso b)** *Acuacultura comercial* **II,** Permiso, para: **Inciso g)** *Acuacultura de fomento* **III,** *Autorización, para:* **Inciso d)** *Recolectar del medio natural reproductores, larvas, postlarvas, crías, huevos, semillas, alevines o en cualquier otro estadio, y* **Inciso e)** *Acuacultura didáctica.*		

Artículos 22.- *la Secretaría podrá inscribir en el Registro Nacional de Pesca a los acuicultores que no requieran concesión, permiso o Autorización.*	Al **proyecto** le aplica el Artículo, incisos y, fracciones anteriores, porque se trata de una actividad acuícola con fines comerciales.	Por el hecho de presentar a la autoridad correspondiente (SEMARNAT) la Manifestación de Impacto Ambiental, el promovente está cumpliendo con este apartado. El proyecto se vincula por la obligatoriedad de obtener la autorización correspondiente para realizar las obras descritas en esta manifestación de impacto ambiental. Como ya se mencionó anteriormente, la promovente una vez autorizado el proyecto en materia ambiental procederá a tramitar el Registro Nacional de Pesca para la unidad de producción acuícola.
Art. 30°.- *Las actividades pesqueras se clasifican en:* **II.-** *Cultivo o acuacultura con fines*		
Artículo 31°.- *Para realizar las actividades de pesca se requiere lo siguiente:* **I,** *Concesión, para:* **Inciso b)** *Acuacultura comercial* **II,** Permiso, para: **Inciso g)** *Acuacultura de fomento* **III,** *Autorización, para:* **Inciso d)** *Recolectar del medio natural reproductores, larvas, postlarvas, crías, huevos, semillas, alevines o en cualquier otro estadio, y* **Inciso e)** *Acuacultura didáctica.*		

Artículos 22.- *la Secretaría podrá inscribir en el Registro Nacional de Pesca a los acuicultores que no requieran concesión, permiso o Autorización.*	Al **proyecto** le aplica el Artículo, incisos y, fracciones anteriores, porque se trata de una actividad acuícola con fines comerciales.	Por el hecho de presentar a la autoridad correspondiente (SEMARNAT) la Manifestación de Impacto Ambiental, el promovente está cumpliendo con este apartado. El proyecto se vincula por la obligatoriedad de obtener la autorización correspondiente para realizar las obras descritas en esta manifestación de impacto ambiental. Como ya se mencionó anteriormente, la promovente una vez autorizado el proyecto en materia ambiental procederá a tramitar el Registro Nacional de Pesca para la unidad de producción acuícola.
Art. 30°.- *Las actividades pesqueras se clasifican en:* **II.-** *Cultivo o acuacultura con fines*		
Artículo 31°.- *Para realizar las actividades de pesca se requiere lo siguiente:* **I,** *Concesión, para:* **Inciso b)** *Acuacultura comercial* **II,** Permiso, para: **Inciso g)** *Acuacultura de fomento* **III,** *Autorización, para:* **Inciso d)** *Recolectar del medio natural reproductores, larvas, postlarvas, crías, huevos, semillas, alevines o en cualquier otro estadio, y* **Inciso e)** *Acuacultura didáctica.*		

Artículos 22.- *la Secretaría podrá inscribir en el Registro Nacional de Pesca a los acuicultores que no requieran concesión, permiso o Autorización.*	Al **proyecto** le aplica el Artículo, incisos y, fracciones anteriores, porque se trata de una actividad acuícola con fines comerciales.	Por el hecho de presentar a la autoridad correspondiente (SEMARNAT) la Manifestación de Impacto Ambiental, el promovente está cumpliendo con este apartado. El proyecto se vincula por la obligatoriedad de obtener la autorización correspondiente para realizar las obras descritas en esta manifestación de impacto ambiental. Como ya se mencionó anteriormente, la promovente una vez autorizado el proyecto en materia ambiental procederá a tramitar el Registro Nacional de Pesca para la unidad de producción acuícola.
Art. 30°.- *Las actividades pesqueras se clasifican en:* **II.-** *Cultivo o acuacultura con fines*		
Artículo 31°.- *Para realizar las actividades de pesca se requiere lo siguiente:* **I,** *Concesión, para:* **Inciso b)** *Acuacultura comercial* **II,** Permiso, para: **Inciso g)** *Acuacultura de fomento* **III,** *Autorización, para:* **Inciso d)** *Recolectar del medio natural reproductores, larvas, postlarvas, crías, huevos, semillas, alevines o en cualquier otro estadio, y* **Inciso e)** *Acuacultura didáctica.*		

Artículos 22.- *la Secretaría podrá inscribir en el Registro Nacional de Pesca a los acuicultores que no requieran concesión, permiso o Autorización.*	Al **proyecto** le aplica el Artículo, incisos y, fracciones anteriores, porque se trata de una actividad acuícola con fines comerciales.	Por el hecho de presentar a la autoridad correspondiente (SEMARNAT) la Manifestación de Impacto Ambiental, el promovente está cumpliendo con este apartado. El proyecto se vincula por la obligatoriedad de obtener la autorización correspondiente para realizar las obras descritas en esta manifestación de impacto ambiental. Como ya se mencionó anteriormente, la promovente una vez autorizado el proyecto en materia ambiental procederá a tramitar el Registro Nacional de Pesca para la unidad de producción acuícola.
Art. 30°.- *Las actividades pesqueras se clasifican en:* **II.-** *Cultivo o acuacultura con fines*		
Artículo 31°.- *Para realizar las actividades de pesca se requiere lo siguiente:* **I,** *Concesión, para:* **Inciso b)** *Acuacultura comercial* **II,** Permiso, para: **Inciso g)** *Acuacultura de fomento* **III,** *Autorización, para:* **Inciso d)** *Recolectar del medio natural reproductores, larvas, postlarvas, crías, huevos, semillas, alevines o en cualquier otro estadio, y* **Inciso e)** *Acuacultura didáctica.*		

Artículos 22.- *la Secretaría podrá inscribir en el Registro Nacional de Pesca a los acuicultores que no requieran concesión, permiso o Autorización.*	Al **proyecto** le aplica el Artículo, incisos y, fracciones anteriores, porque se trata de una actividad acuícola con fines comerciales.	Por el hecho de presentar a la autoridad correspondiente (SEMARNAT) la Manifestación de Impacto Ambiental, el promovente está cumpliendo con este apartado. El proyecto se vincula por la obligatoriedad de obtener la autorización correspondiente para realizar las obras descritas en esta manifestación de impacto ambiental. Como ya se mencionó anteriormente, la promovente una vez autorizado el proyecto en materia ambiental procederá a tramitar el Registro Nacional de Pesca para la unidad de producción acuícola.
Art. 30°.- *Las actividades pesqueras se clasifican en:* **II.-** *Cultivo o acuacultura con fines*		
Artículo 31°.- *Para realizar las actividades de pesca se requiere lo siguiente:* **I,** *Concesión, para:* **Inciso b)** *Acuacultura comercial* **II,** Permiso, para: **Inciso g)** *Acuacultura de fomento* **III,** *Autorización, para:* **Inciso d)** *Recolectar del medio natural reproductores, larvas, postlarvas, crías, huevos, semillas, alevines o en cualquier otro estadio, y* **Inciso e)** *Acuacultura didáctica.*		

Artículos 22.- *la Secretaría podrá inscribir en el Registro Nacional de Pesca a los acuicultores que no requieran concesión, permiso o Autorización.*	Al **proyecto** le aplica el Artículo, incisos y, fracciones anteriores, porque se trata de una actividad acuícola con fines comerciales.	Por el hecho de presentar a la autoridad correspondiente (SEMARNAT) la Manifestación de Impacto Ambiental, el promovente está cumpliendo con este apartado. El proyecto se vincula por la obligatoriedad de obtener la autorización correspondiente para realizar las obras descritas en esta manifestación de impacto ambiental. Como ya se mencionó anteriormente, la promovente una vez autorizado el proyecto en materia ambiental procederá a tramitar el Registro Nacional de Pesca para la unidad de producción acuícola.
Art. 30°.- *Las actividades pesqueras se clasifican en:* **II.-** *Cultivo o acuacultura con fines*		
Artículo 31°.- *Para realizar las actividades de pesca se requiere lo siguiente:* **I,** *Concesión, para:* **Inciso b)** *Acuacultura comercial* **II,** Permiso, para: **Inciso g)** *Acuacultura de fomento* **III,** *Autorización, para:* **Inciso d)** *Recolectar del medio natural reproductores, larvas, postlarvas, crías, huevos, semillas, alevines o en cualquier otro estadio, y* **Inciso e)** *Acuacultura didáctica.*		

Artículos 22.- *la Secretaría podrá inscribir en el Registro Nacional de Pesca a los acuicultores que no requieran concesión, permiso o Autorización.*	Al **proyecto** le aplica el Artículo, incisos y, fracciones anteriores, porque se trata de una actividad acuícola con fines comerciales.	Por el hecho de presentar a la autoridad correspondiente (SEMARNAT) la Manifestación de Impacto Ambiental, el promovente está cumpliendo con este apartado. El proyecto se vincula por la obligatoriedad de obtener la autorización correspondiente para realizar las obras descritas en esta manifestación de impacto ambiental. Como ya se mencionó anteriormente, la promovente una vez autorizado el proyecto en materia ambiental procederá a tramitar el Registro Nacional de Pesca para la unidad de producción acuícola.
Art. 30°.- *Las actividades pesqueras se clasifican en:* **II.-** *Cultivo o acuacultura con fines*		
Artículo 31°.- *Para realizar las actividades de pesca se requiere lo siguiente:* **I,** *Concesión, para:* **Inciso b)** *Acuacultura comercial* **II,** Permiso, para: **Inciso g)** *Acuacultura de fomento* **III,** *Autorización, para:* **Inciso d)** *Recolectar del medio natural reproductores, larvas, postlarvas, crías, huevos, semillas, alevines o en cualquier otro estadio, y* **Inciso e)** *Acuacultura didáctica.*		

Artículos 22.- *la Secretaría podrá inscribir en el Registro Nacional de Pesca a los acuicultores que no requieran concesión, permiso o Autorización.*	Al **proyecto** le aplica el Artículo, incisos y, fracciones anteriores, porque se trata de una actividad acuícola con fines comerciales.	Por el hecho de presentar a la autoridad correspondiente (SEMARNAT) la Manifestación de Impacto Ambiental, el promovente está cumpliendo con este apartado. El proyecto se vincula por la obligatoriedad de obtener la autorización correspondiente para realizar las obras descritas en esta manifestación de impacto ambiental. Como ya se mencionó anteriormente, la promovente una vez autorizado el proyecto en materia ambiental procederá a tramitar el Registro Nacional de Pesca para la unidad de producción acuícola.
Art. 30°.- *Las actividades pesqueras se clasifican en:* **II.-** *Cultivo o acuacultura con fines*		
Artículo 31°.- *Para realizar las actividades de pesca se requiere lo siguiente:* **I,** *Concesión, para:* **Inciso b)** *Acuacultura comercial* **II,** Permiso, para: **Inciso g)** *Acuacultura de fomento* **III,** *Autorización, para:* **Inciso d)** *Recolectar del medio natural reproductores, larvas, postlarvas, crías, huevos, semillas, alevines o en cualquier otro estadio, y* **Inciso e)** *Acuacultura didáctica.*		

Artículos 22.- *la Secretaría podrá inscribir en el Registro Nacional de Pesca a los acuicultores que no requieran concesión, permiso o Autorización.*	Al **proyecto** le aplica el Artículo, incisos y, fracciones anteriores, porque se trata de una actividad acuícola con fines comerciales.	Por el hecho de presentar a la autoridad correspondiente (SEMARNAT) la Manifestación de Impacto Ambiental, el promovente está cumpliendo con este apartado. El proyecto se vincula por la obligatoriedad de obtener la autorización correspondiente para realizar las obras descritas en esta manifestación de impacto ambiental. Como ya se mencionó anteriormente, la promovente una vez autorizado el proyecto en materia ambiental procederá a tramitar el Registro Nacional de Pesca para la unidad de producción acuícola.
Art. 30°.- *Las actividades pesqueras se clasifican en:* **II.-** *Cultivo o acuacultura con fines*		
Artículo 31°.- *Para realizar las actividades de pesca se requiere lo siguiente:* **I,** *Concesión, para:* **Inciso b)** *Acuacultura comercial* **II,** Permiso, para: **Inciso g)** *Acuacultura de fomento* **III,** *Autorización, para:* **Inciso d)** *Recolectar del medio natural reproductores, larvas, postlarvas, crías, huevos, semillas, alevines o en cualquier otro estadio, y* **Inciso e)** *Acuacultura didáctica.*		

Artículos 22.- *la Secretaría podrá inscribir en el Registro Nacional de Pesca a los acuicultores que no requieran concesión, permiso o Autorización.*	Al **proyecto** le aplica el Artículo, incisos y, fracciones anteriores, porque se trata de una actividad acuícola con fines comerciales.	Por el hecho de presentar a la autoridad correspondiente (SEMARNAT) la Manifestación de Impacto Ambiental, el promovente está cumpliendo con este apartado. El proyecto se vincula por la obligatoriedad de obtener la autorización correspondiente para realizar las obras descritas en esta manifestación de impacto ambiental. Como ya se mencionó anteriormente, la promovente una vez autorizado el proyecto en materia ambiental procederá a tramitar el Registro Nacional de Pesca para la unidad de producción acuícola.
Art. 30°.- *Las actividades pesqueras se clasifican en:* **II.-** *Cultivo o acuacultura con fines*		
Artículo 31°.- *Para realizar las actividades de pesca se requiere lo siguiente:* **I,** *Concesión, para:* **Inciso b)** *Acuacultura comercial* **II,** Permiso, para: **Inciso g)** *Acuacultura de fomento* **III,** *Autorización, para:* **Inciso d)** *Recolectar del medio natural reproductores, larvas, postlarvas, crías, huevos, semillas, alevines o en cualquier otro estadio, y* **Inciso e)** *Acuacultura didáctica.*		

Artículos 22.- *la Secretaría podrá inscribir en el Registro Nacional de Pesca a los acuicultores que no requieran concesión, permiso o Autorización.*	Al **proyecto** le aplica el Artículo, incisos y, fracciones anteriores, porque se trata de una actividad acuícola con fines comerciales.	Por el hecho de presentar a la autoridad correspondiente (SEMARNAT) la Manifestación de Impacto Ambiental, el promovente está cumpliendo con este apartado. El proyecto se vincula por la obligatoriedad de obtener la autorización correspondiente para realizar las obras descritas en esta manifestación de impacto ambiental. Como ya se mencionó anteriormente, la promovente una vez autorizado el proyecto en materia ambiental procederá a tramitar el Registro Nacional de Pesca para la unidad de producción acuícola.
Art. 30°.- *Las actividades pesqueras se clasifican en:* **II.-** *Cultivo o acuacultura con fines*		
Artículo 31°.- *Para realizar las actividades de pesca se requiere lo siguiente:* **I,** *Concesión, para:* **Inciso b)** *Acuacultura comercial* **II,** Permiso, para: **Inciso g)** *Acuacultura de fomento* **III,** *Autorización, para:* **Inciso d)** *Recolectar del medio natural reproductores, larvas, postlarvas, crías, huevos, semillas, alevines o en cualquier otro estadio, y* **Inciso e)** *Acuacultura didáctica.*		

Artículos 22.- *la Secretaría podrá inscribir en el Registro Nacional de Pesca a los acuicultores que no requieran concesión, permiso o Autorización.*	Al **proyecto** le aplica el Artículo, incisos y, fracciones anteriores, porque se trata de una actividad acuícola con fines comerciales.	Por el hecho de presentar a la autoridad correspondiente (SEMARNAT) la Manifestación de Impacto Ambiental, el promovente está cumpliendo con este apartado. El proyecto se vincula por la obligatoriedad de obtener la autorización correspondiente para realizar las obras descritas en esta manifestación de impacto ambiental. Como ya se mencionó anteriormente, la promovente una vez autorizado el proyecto en materia ambiental procederá a tramitar el Registro Nacional de Pesca para la unidad de producción acuícola.
Art. 30°.- *Las actividades pesqueras se clasifican en:* **II.-** *Cultivo o acuacultura con fines*		
Artículo 31°.- *Para realizar las actividades de pesca se requiere lo siguiente:* **I,** *Concesión, para:* **Inciso b)** *Acuacultura comercial* **II,** Permiso, para: **Inciso g)** *Acuacultura de fomento* **III,** *Autorización, para:* **Inciso d)** *Recolectar del medio natural reproductores, larvas, postlarvas, crías, huevos, semillas, alevines o en cualquier otro estadio, y* **Inciso e)** *Acuacultura didáctica.*		

Artículos 22.- *la Secretaría podrá inscribir en el Registro Nacional de Pesca a los acuicultores que no requieran concesión, permiso o Autorización.*	Al **proyecto** le aplica el Artículo, incisos y, fracciones anteriores, porque se trata de una actividad acuícola con fines comerciales.	Por el hecho de presentar a la autoridad correspondiente (SEMARNAT) la Manifestación de Impacto Ambiental, el promovente está cumpliendo con este apartado. El proyecto se vincula por la obligatoriedad de obtener la autorización correspondiente para realizar las obras descritas en esta manifestación de impacto ambiental. Como ya se mencionó anteriormente, la promovente una vez autorizado el proyecto en materia ambiental procederá a tramitar el Registro Nacional de Pesca para la unidad de producción acuícola.
Art. 30°.- *Las actividades pesqueras se clasifican en:* **II.-** *Cultivo o acuacultura con fines*		
Artículo 31°.- *Para realizar las actividades de pesca se requiere lo siguiente:* **I,** *Concesión, para:* **Inciso b)** *Acuacultura comercial* **II,** Permiso, para: **Inciso g)** *Acuacultura de fomento* **III,** *Autorización, para:* **Inciso d)** *Recolectar del medio natural reproductores, larvas, postlarvas, crías, huevos, semillas, alevines o en cualquier otro estadio, y* **Inciso e)** *Acuacultura didáctica.*		

Artículos 22.- *la Secretaría podrá inscribir en el Registro Nacional de Pesca a los acuicultores que no requieran concesión, permiso o Autorización.*	Al **proyecto** le aplica el Artículo, incisos y, fracciones anteriores, porque se trata de una actividad acuícola con fines comerciales.	Por el hecho de presentar a la autoridad correspondiente (SEMARNAT) la Manifestación de Impacto Ambiental, el promovente está cumpliendo con este apartado. El proyecto se vincula por la obligatoriedad de obtener la autorización correspondiente para realizar las obras descritas en esta manifestación de impacto ambiental. Como ya se mencionó anteriormente, la promovente una vez autorizado el proyecto en materia ambiental procederá a tramitar el Registro Nacional de Pesca para la unidad de producción acuícola.
Art. 30°.- *Las actividades pesqueras se clasifican en:* **II.-** *Cultivo o acuacultura con fines*		
Artículo 31°.- *Para realizar las actividades de pesca se requiere lo siguiente:* **I,** *Concesión, para:* **Inciso b)** *Acuacultura comercial* **II,** Permiso, para: **Inciso g)** *Acuacultura de fomento* **III,** *Autorización, para:* **Inciso d)** *Recolectar del medio natural reproductores, larvas, postlarvas, crías, huevos, semillas, alevines o en cualquier otro estadio, y* **Inciso e)** *Acuacultura didáctica.*		

Artículos 22.- *la Secretaría podrá inscribir en el Registro Nacional de Pesca a los acuicultores que no requieran concesión, permiso o Autorización.*	Al **proyecto** le aplica el Artículo, incisos y, fracciones anteriores, porque se trata de una actividad acuícola con fines comerciales.	Por el hecho de presentar a la autoridad correspondiente (SEMARNAT) la Manifestación de Impacto Ambiental, el promovente está cumpliendo con este apartado. El proyecto se vincula por la obligatoriedad de obtener la autorización correspondiente para realizar las obras descritas en esta manifestación de impacto ambiental. Como ya se mencionó anteriormente, la promovente una vez autorizado el proyecto en materia ambiental procederá a tramitar el Registro Nacional de Pesca para la unidad de producción acuícola.
Art. 30°.- *Las actividades pesqueras se clasifican en:* **II.-** *Cultivo o acuacultura con fines*		
Artículo 31°.- *Para realizar las actividades de pesca se requiere lo siguiente:* **I,** *Concesión, para:* **Inciso b)** *Acuacultura comercial* **II,** Permiso, para: **Inciso g)** *Acuacultura de fomento* **III,** *Autorización, para:* **Inciso d)** *Recolectar del medio natural reproductores, larvas, postlarvas, crías, huevos, semillas, alevines o en cualquier otro estadio, y* **Inciso e)** *Acuacultura didáctica.*		

Artículos 22.- *la Secretaría podrá inscribir en el Registro Nacional de Pesca a los acuicultores que no requieran concesión, permiso o Autorización.*	Al **proyecto** le aplica el Artículo, incisos y, fracciones anteriores, porque se trata de una actividad acuícola con fines comerciales.	Por el hecho de presentar a la autoridad correspondiente (SEMARNAT) la Manifestación de Impacto Ambiental, el promovente está cumpliendo con este apartado. El proyecto se vincula por la obligatoriedad de obtener la autorización correspondiente para realizar las obras descritas en esta manifestación de impacto ambiental. Como ya se mencionó anteriormente, la promovente una vez autorizado el proyecto en materia ambiental procederá a tramitar el Registro Nacional de Pesca para la unidad de producción acuícola.
Art. 30°.- *Las actividades pesqueras se clasifican en:* **II.-** *Cultivo o acuacultura con fines*		
Artículo 31°.- *Para realizar las actividades de pesca se requiere lo siguiente:* **I,** *Concesión, para:* **Inciso b)** *Acuacultura comercial* **II,** Permiso, para: **Inciso g)** *Acuacultura de fomento* **III,** *Autorización, para:* **Inciso d)** *Recolectar del medio natural reproductores, larvas, postlarvas, crías, huevos, semillas, alevines o en cualquier otro estadio, y* **Inciso e)** *Acuacultura didáctica.*		

Artículos 22.- *la Secretaría podrá inscribir en el Registro Nacional de Pesca a los acuicultores que no requieran concesión, permiso o Autorización.*	Al **proyecto** le aplica el Artículo, incisos y, fracciones anteriores, porque se trata de una actividad acuícola con fines comerciales.	Por el hecho de presentar a la autoridad correspondiente (SEMARNAT) la Manifestación de Impacto Ambiental, el promovente está cumpliendo con este apartado. El proyecto se vincula por la obligatoriedad de obtener la autorización correspondiente para realizar las obras descritas en esta manifestación de impacto ambiental. Como ya se mencionó anteriormente, la promovente una vez autorizado el proyecto en materia ambiental procederá a tramitar el Registro Nacional de Pesca para la unidad de producción acuícola.
Art. 30°.- *Las actividades pesqueras se clasifican en:* **II.-** *Cultivo o acuacultura con fines*		
Artículo 31°.- *Para realizar las actividades de pesca se requiere lo siguiente:* **I,** *Concesión, para:* **Inciso b)** *Acuacultura comercial* **II,** Permiso, para: **Inciso g)** *Acuacultura de fomento* **III,** *Autorización, para:* **Inciso d)** *Recolectar del medio natural reproductores, larvas, postlarvas, crías, huevos, semillas, alevines o en cualquier otro estadio, y* **Inciso e)** *Acuacultura didáctica.*		

Artículos 22.- *la Secretaría podrá inscribir en el Registro Nacional de Pesca a los acuicultores que no requieran concesión, permiso o Autorización.*	Al **proyecto** le aplica el Artículo, incisos y, fracciones anteriores, porque se trata de una actividad acuícola con fines comerciales.	Por el hecho de presentar a la autoridad correspondiente (SEMARNAT) la Manifestación de Impacto Ambiental, el promovente está cumpliendo con este apartado. El proyecto se vincula por la obligatoriedad de obtener la autorización correspondiente para realizar las obras descritas en esta manifestación de impacto ambiental. Como ya se mencionó anteriormente, la promovente una vez autorizado el proyecto en materia ambiental procederá a tramitar el Registro Nacional de Pesca para la unidad de producción acuícola.
Art. 30°.- *Las actividades pesqueras se clasifican en:* **II.-** *Cultivo o acuacultura con fines*		
Artículo 31°.- *Para realizar las actividades de pesca se requiere lo siguiente:* **I,** *Concesión, para:* **Inciso b)** *Acuacultura comercial* **II,** Permiso, para: **Inciso g)** *Acuacultura de fomento* **III,** *Autorización, para:* **Inciso d)** *Recolectar del medio natural reproductores, larvas, postlarvas, crías, huevos, semillas, alevines o en cualquier otro estadio, y* **Inciso e)** *Acuacultura didáctica.*		

Artículos 22.- *la Secretaría podrá inscribir en el Registro Nacional de Pesca a los acuicultores que no requieran concesión, permiso o Autorización.*	Al **proyecto** le aplica el Artículo, incisos y, fracciones anteriores, porque se trata de una actividad acuícola con fines comerciales.	Por el hecho de presentar a la autoridad correspondiente (SEMARNAT) la Manifestación de Impacto Ambiental, el promovente está cumpliendo con este apartado. El proyecto se vincula por la obligatoriedad de obtener la autorización correspondiente para realizar las obras descritas en esta manifestación de impacto ambiental. Como ya se mencionó anteriormente, la promovente una vez autorizado el proyecto en materia ambiental procederá a tramitar el Registro Nacional de Pesca para la unidad de producción acuícola.
Art. 30°.- *Las actividades pesqueras se clasifican en:* **II.-** *Cultivo o acuacultura con fines*		
Artículo 31°.- *Para realizar las actividades de pesca se requiere lo siguiente:* **I,** *Concesión, para:* **Inciso b)** *Acuacultura comercial* **II,** Permiso, para: **Inciso g)** *Acuacultura de fomento* **III,** *Autorización, para:* **Inciso d)** *Recolectar del medio natural reproductores, larvas, postlarvas, crías, huevos, semillas, alevines o en cualquier otro estadio, y* **Inciso e)** *Acuacultura didáctica.*		

Artículos 22.- *la Secretaría podrá inscribir en el Registro Nacional de Pesca a los acuicultores que no requieran concesión, permiso o Autorización.*	Al **proyecto** le aplica el Artículo, incisos y, fracciones anteriores, porque se trata de una actividad acuícola con fines comerciales.	Por el hecho de presentar a la autoridad correspondiente (SEMARNAT) la Manifestación de Impacto Ambiental, el promovente está cumpliendo con este apartado. El proyecto se vincula por la obligatoriedad de obtener la autorización correspondiente para realizar las obras descritas en esta manifestación de impacto ambiental. Como ya se mencionó anteriormente, la promovente una vez autorizado el proyecto en materia ambiental procederá a tramitar el Registro Nacional de Pesca para la unidad de producción acuícola.
Art. 30°.- *Las actividades pesqueras se clasifican en:* **II.-** *Cultivo o acuacultura con fines*		
Artículo 31°.- *Para realizar las actividades de pesca se requiere lo siguiente:* **I,** *Concesión, para:* **Inciso b)** *Acuacultura comercial* **II,** Permiso, para: **Inciso g)** *Acuacultura de fomento* **III,** *Autorización, para:* **Inciso d)** *Recolectar del medio natural reproductores, larvas, postlarvas, crías, huevos, semillas, alevines o en cualquier otro estadio, y* **Inciso e)** *Acuacultura didáctica.*		

Artículos 22.- *la Secretaría podrá inscribir en el Registro Nacional de Pesca a los acuicultores que no requieran concesión, permiso o Autorización.*	Al **proyecto** le aplica el Artículo, incisos y, fracciones anteriores, porque se trata de una actividad acuícola con fines comerciales.	Por el hecho de presentar a la autoridad correspondiente (SEMARNAT) la Manifestación de Impacto Ambiental, el promovente está cumpliendo con este apartado. El proyecto se vincula por la obligatoriedad de obtener la autorización correspondiente para realizar las obras descritas en esta manifestación de impacto ambiental. Como ya se mencionó anteriormente, la promovente una vez autorizado el proyecto en materia ambiental procederá a tramitar el Registro Nacional de Pesca para la unidad de producción acuícola.
Art. 30°.- *Las actividades pesqueras se clasifican en:* **II.-** *Cultivo o acuacultura con fines*		
Artículo 31°.- *Para realizar las actividades de pesca se requiere lo siguiente:* **I,** *Concesión, para:* **Inciso b)** *Acuacultura comercial* **II,** Permiso, para: **Inciso g)** *Acuacultura de fomento* **III,** *Autorización, para:* **Inciso d)** *Recolectar del medio natural reproductores, larvas, postlarvas, crías, huevos, semillas, alevines o en cualquier otro estadio, y* **Inciso e)** *Acuacultura didáctica.*		

Artículos 22.- *la Secretaría podrá inscribir en el Registro Nacional de Pesca a los acuicultores que no requieran concesión, permiso o Autorización.*	Al **proyecto** le aplica el Artículo, incisos y, fracciones anteriores, porque se trata de una actividad acuícola con fines comerciales.	Por el hecho de presentar a la autoridad correspondiente (SEMARNAT) la Manifestación de Impacto Ambiental, el promovente está cumpliendo con este apartado. El proyecto se vincula por la obligatoriedad de obtener la autorización correspondiente para realizar las obras descritas en esta manifestación de impacto ambiental. Como ya se mencionó anteriormente, la promovente una vez autorizado el proyecto en materia ambiental procederá a tramitar el Registro Nacional de Pesca para la unidad de producción acuícola.
Art. 30°.- *Las actividades pesqueras se clasifican en:* **II.-** *Cultivo o acuacultura con fines*		
Artículo 31°.- *Para realizar las actividades de pesca se requiere lo siguiente:* **I,** *Concesión, para:* **Inciso b)** *Acuacultura comercial* **II,** Permiso, para: **Inciso g)** *Acuacultura de fomento* **III,** *Autorización, para:* **Inciso d)** *Recolectar del medio natural reproductores, larvas, postlarvas, crías, huevos, semillas, alevines o en cualquier otro estadio, y* **Inciso e)** *Acuacultura didáctica.*		

Artículos 22.- *la Secretaría podrá inscribir en el Registro Nacional de Pesca a los acuicultores que no requieran concesión, permiso o Autorización.*	Al **proyecto** le aplica el Artículo, incisos y, fracciones anteriores, porque se trata de una actividad acuícola con fines comerciales.	Por el hecho de presentar a la autoridad correspondiente (SEMARNAT) la Manifestación de Impacto Ambiental, el promovente está cumpliendo con este apartado. El proyecto se vincula por la obligatoriedad de obtener la autorización correspondiente para realizar las obras descritas en esta manifestación de impacto ambiental. Como ya se mencionó anteriormente, la promovente una vez autorizado el proyecto en materia ambiental procederá a tramitar el Registro Nacional de Pesca para la unidad de producción acuícola.
Art. 30°.- *Las actividades pesqueras se clasifican en:* **II.-** *Cultivo o acuacultura con fines*		
Artículo 31°.- *Para realizar las actividades de pesca se requiere lo siguiente:* **I,** *Concesión, para:* **Inciso b)** *Acuacultura comercial* **II,** Permiso, para: **Inciso g)** *Acuacultura de fomento* **III,** *Autorización, para:* **Inciso d)** *Recolectar del medio natural reproductores, larvas, postlarvas, crías, huevos, semillas, alevines o en cualquier otro estadio, y* **Inciso e)** *Acuacultura didáctica.*		

Artículos 22.- *la Secretaría podrá inscribir en el Registro Nacional de Pesca a los acuicultores que no requieran concesión, permiso o Autorización.*	Al **proyecto** le aplica el Artículo, incisos y, fracciones anteriores, porque se trata de una actividad acuícola con fines comerciales.	Por el hecho de presentar a la autoridad correspondiente (SEMARNAT) la Manifestación de Impacto Ambiental, el promovente está cumpliendo con este apartado. El proyecto se vincula por la obligatoriedad de obtener la autorización correspondiente para realizar las obras descritas en esta manifestación de impacto ambiental. Como ya se mencionó anteriormente, la promovente una vez autorizado el proyecto en materia ambiental procederá a tramitar el Registro Nacional de Pesca para la unidad de producción acuícola.
Art. 30°.- *Las actividades pesqueras se clasifican en:* **II.-** *Cultivo o acuacultura con fines*		
Artículo 31°.- *Para realizar las actividades de pesca se requiere lo siguiente:* **I,** *Concesión, para:* **Inciso b)** *Acuacultura comercial* **II,** Permiso, para: **Inciso g)** *Acuacultura de fomento* **III,** *Autorización, para:* **Inciso d)** *Recolectar del medio natural reproductores, larvas, postlarvas, crías, huevos, semillas, alevines o en cualquier otro estadio, y* **Inciso e)** *Acuacultura didáctica.*		

Artículos 22.- *la Secretaría podrá inscribir en el Registro Nacional de Pesca a los acuicultores que no requieran concesión, permiso o Autorización.*	Al **proyecto** le aplica el Artículo, incisos y, fracciones anteriores, porque se trata de una actividad acuícola con fines comerciales.	Por el hecho de presentar a la autoridad correspondiente (SEMARNAT) la Manifestación de Impacto Ambiental, el promovente está cumpliendo con este apartado. El proyecto se vincula por la obligatoriedad de obtener la autorización correspondiente para realizar las obras descritas en esta manifestación de impacto ambiental. Como ya se mencionó anteriormente, la promovente una vez autorizado el proyecto en materia ambiental procederá a tramitar el Registro Nacional de Pesca para la unidad de producción acuícola.
Art. 30°.- *Las actividades pesqueras se clasifican en:* **II.-** *Cultivo o acuacultura con fines*		
Artículo 31°.- *Para realizar las actividades de pesca se requiere lo siguiente:* **I,** *Concesión, para:* **Inciso b)** *Acuacultura comercial* **II,** Permiso, para: **Inciso g)** *Acuacultura de fomento* **III,** *Autorización, para:* **Inciso d)** *Recolectar del medio natural reproductores, larvas, postlarvas, crías, huevos, semillas, alevines o en cualquier otro estadio, y* **Inciso e)** *Acuacultura didáctica.*		

Artículos 22.- *la Secretaría podrá inscribir en el Registro Nacional de Pesca a los acuicultores que no requieran concesión, permiso o Autorización.*	Al **proyecto** le aplica el Artículo, incisos y, fracciones anteriores, porque se trata de una actividad acuícola con fines comerciales.	Por el hecho de presentar a la autoridad correspondiente (SEMARNAT) la Manifestación de Impacto Ambiental, el promovente está cumpliendo con este apartado. El proyecto se vincula por la obligatoriedad de obtener la autorización correspondiente para realizar las obras descritas en esta manifestación de impacto ambiental. Como ya se mencionó anteriormente, la promovente una vez autorizado el proyecto en materia ambiental procederá a tramitar el Registro Nacional de Pesca para la unidad de producción acuícola.
Art. 30°.- *Las actividades pesqueras se clasifican en:* **II.-** *Cultivo o acuacultura con fines*		
Artículo 31°.- *Para realizar las actividades de pesca se requiere lo siguiente:* **I,** *Concesión, para:* **Inciso b)** *Acuacultura comercial* **II,** Permiso, para: **Inciso g)** *Acuacultura de fomento* **III,** *Autorización, para:* **Inciso d)** *Recolectar del medio natural reproductores, larvas, postlarvas, crías, huevos, semillas, alevines o en cualquier otro estadio, y* **Inciso e)** *Acuacultura didáctica.*		

Artículos 22.- *la Secretaría podrá inscribir en el Registro Nacional de Pesca a los acuicultores que no requieran concesión, permiso o Autorización.*	Al **proyecto** le aplica el Artículo, incisos y, fracciones anteriores, porque se trata de una actividad acuícola con fines comerciales.	Por el hecho de presentar a la autoridad correspondiente (SEMARNAT) la Manifestación de Impacto Ambiental, el promovente está cumpliendo con este apartado. El proyecto se vincula por la obligatoriedad de obtener la autorización correspondiente para realizar las obras descritas en esta manifestación de impacto ambiental. Como ya se mencionó anteriormente, la promovente una vez autorizado el proyecto en materia ambiental procederá a tramitar el Registro Nacional de Pesca para la unidad de producción acuícola.
Art. 30°.- *Las actividades pesqueras se clasifican en:* **II.-** *Cultivo o acuacultura con fines*		
Artículo 31°.- *Para realizar las actividades de pesca se requiere lo siguiente:* **I,** *Concesión, para:* **Inciso b)** *Acuacultura comercial* **II,** Permiso, para: **Inciso g)** *Acuacultura de fomento* **III,** *Autorización, para:* **Inciso d)** *Recolectar del medio natural reproductores, larvas, postlarvas, crías, huevos, semillas, alevines o en cualquier otro estadio, y* **Inciso e)** *Acuacultura didáctica.*		

Artículos 22.- *la Secretaría podrá inscribir en el Registro Nacional de Pesca a los acuicultores que no requieran concesión, permiso o Autorización.*	Al **proyecto** le aplica el Artículo, incisos y, fracciones anteriores, porque se trata de una actividad acuícola con fines comerciales.	Por el hecho de presentar a la autoridad correspondiente (SEMARNAT) la Manifestación de Impacto Ambiental, el promovente está cumpliendo con este apartado. El proyecto se vincula por la obligatoriedad de obtener la autorización correspondiente para realizar las obras descritas en esta manifestación de impacto ambiental. Como ya se mencionó anteriormente, la promovente una vez autorizado el proyecto en materia ambiental procederá a tramitar el Registro Nacional de Pesca para la unidad de producción acuícola.
Art. 30°.- *Las actividades pesqueras se clasifican en:* **II.-** *Cultivo o acuacultura con fines*		
Artículo 31°.- *Para realizar las actividades de pesca se requiere lo siguiente:* **I,** *Concesión, para:* **Inciso b)** *Acuacultura comercial* **II,** Permiso, para: **Inciso g)** *Acuacultura de fomento* **III,** *Autorización, para:* **Inciso d)** *Recolectar del medio natural reproductores, larvas, postlarvas, crías, huevos, semillas, alevines o en cualquier otro estadio, y* **Inciso e)** *Acuacultura didáctica.*		

Artículos 22.- *la Secretaría podrá inscribir en el Registro Nacional de Pesca a los acuicultores que no requieran concesión, permiso o Autorización.*	Al **proyecto** le aplica el Artículo, incisos y, fracciones anteriores, porque se trata de una actividad acuícola con fines comerciales.	Por el hecho de presentar a la autoridad correspondiente (SEMARNAT) la Manifestación de Impacto Ambiental, el promovente está cumpliendo con este apartado. El proyecto se vincula por la obligatoriedad de obtener la autorización correspondiente para realizar las obras descritas en esta manifestación de impacto ambiental. Como ya se mencionó anteriormente, la promovente una vez autorizado el proyecto en materia ambiental procederá a tramitar el Registro Nacional de Pesca para la unidad de producción acuícola.
Art. 30°.- *Las actividades pesqueras se clasifican en:* **II.-** *Cultivo o acuacultura con fines*		
Artículo 31°.- *Para realizar las actividades de pesca se requiere lo siguiente:* **I,** *Concesión, para:* **Inciso b)** *Acuacultura comercial* **II,** Permiso, para: **Inciso g)** *Acuacultura de fomento* **III,** *Autorización, para:* **Inciso d)** *Recolectar del medio natural reproductores, larvas, postlarvas, crías, huevos, semillas, alevines o en cualquier otro estadio, y* **Inciso e)** *Acuacultura didáctica.*		

Artículos 22.- *la Secretaría podrá inscribir en el Registro Nacional de Pesca a los acuicultores que no requieran concesión, permiso o Autorización.*	Al **proyecto** le aplica el Artículo, incisos y, fracciones anteriores, porque se trata de una actividad acuícola con fines comerciales.	Por el hecho de presentar a la autoridad correspondiente (SEMARNAT) la Manifestación de Impacto Ambiental, el promovente está cumpliendo con este apartado. El proyecto se vincula por la obligatoriedad de obtener la autorización correspondiente para realizar las obras descritas en esta manifestación de impacto ambiental. Como ya se mencionó anteriormente, la promovente una vez autorizado el proyecto en materia ambiental procederá a tramitar el Registro Nacional de Pesca para la unidad de producción acuícola.
Art. 30°.- *Las actividades pesqueras se clasifican en:* **II.-** *Cultivo o acuacultura con fines*		
Artículo 31°.- *Para realizar las actividades de pesca se requiere lo siguiente:* **I,** *Concesión, para:* **Inciso b)** *Acuacultura comercial* **II,** Permiso, para: **Inciso g)** *Acuacultura de fomento* **III,** *Autorización, para:* **Inciso d)** *Recolectar del medio natural reproductores, larvas, postlarvas, crías, huevos, semillas, alevines o en cualquier otro estadio, y* **Inciso e)** *Acuacultura didáctica.*		

Artículos 22.- *la Secretaría podrá inscribir en el Registro Nacional de Pesca a los acuicultores que no requieran concesión, permiso o Autorización.*	Al **proyecto** le aplica el Artículo, incisos y, fracciones anteriores, porque se trata de una actividad acuícola con fines comerciales.	Por el hecho de presentar a la autoridad correspondiente (SEMARNAT) la Manifestación de Impacto Ambiental, el promovente está cumpliendo con este apartado. El proyecto se vincula por la obligatoriedad de obtener la autorización correspondiente para realizar las obras descritas en esta manifestación de impacto ambiental. Como ya se mencionó anteriormente, la promovente una vez autorizado el proyecto en materia ambiental procederá a tramitar el Registro Nacional de Pesca para la unidad de producción acuícola.
Art. 30°.- *Las actividades pesqueras se clasifican en:* **II.-** *Cultivo o acuacultura con fines*		
Artículo 31°.- *Para realizar las actividades de pesca se requiere lo siguiente:* **I,** *Concesión, para:* **Inciso b)** *Acuacultura comercial* **II,** Permiso, para: **Inciso g)** *Acuacultura de fomento* **III,** *Autorización, para:* **Inciso d)** *Recolectar del medio natural reproductores, larvas, postlarvas, crías, huevos, semillas, alevines o en cualquier otro estadio, y* **Inciso e)** *Acuacultura didáctica.*		

Artículos 22.- *la Secretaría podrá inscribir en el Registro Nacional de Pesca a los acuicultores que no requieran concesión, permiso o Autorización.*	Al **proyecto** le aplica el Artículo, incisos y, fracciones anteriores, porque se trata de una actividad acuícola con fines comerciales.	Por el hecho de presentar a la autoridad correspondiente (SEMARNAT) la Manifestación de Impacto Ambiental, el promovente está cumpliendo con este apartado. El proyecto se vincula por la obligatoriedad de obtener la autorización correspondiente para realizar las obras descritas en esta manifestación de impacto ambiental. Como ya se mencionó anteriormente, la promovente una vez autorizado el proyecto en materia ambiental procederá a tramitar el Registro Nacional de Pesca para la unidad de producción acuícola.
Art. 30°.- *Las actividades pesqueras se clasifican en:* **II.-** *Cultivo o acuacultura con fines*		
Artículo 31°.- *Para realizar las actividades de pesca se requiere lo siguiente:* **I,** *Concesión, para:* **Inciso b)** *Acuacultura comercial* **II,** Permiso, para: **Inciso g)** *Acuacultura de fomento* **III,** *Autorización, para:* **Inciso d)** *Recolectar del medio natural reproductores, larvas, postlarvas, crías, huevos, semillas, alevines o en cualquier otro estadio, y* **Inciso e)** *Acuacultura didáctica.*		

Artículos 22.- *la Secretaría podrá inscribir en el Registro Nacional de Pesca a los acuicultores que no requieran concesión, permiso o Autorización.*	Al **proyecto** le aplica el Artículo, incisos y, fracciones anteriores, porque se trata de una actividad acuícola con fines comerciales.	Por el hecho de presentar a la autoridad correspondiente (SEMARNAT) la Manifestación de Impacto Ambiental, el promovente está cumpliendo con este apartado. El proyecto se vincula por la obligatoriedad de obtener la autorización correspondiente para realizar las obras descritas en esta manifestación de impacto ambiental. Como ya se mencionó anteriormente, la promovente una vez autorizado el proyecto en materia ambiental procederá a tramitar el Registro Nacional de Pesca para la unidad de producción acuícola.
Art. 30°.- *Las actividades pesqueras se clasifican en:* **II.-** *Cultivo o acuacultura con fines*		
Artículo 31°.- *Para realizar las actividades de pesca se requiere lo siguiente:* **I,** *Concesión, para:* **Inciso b)** *Acuacultura comercial* **II,** Permiso, para: **Inciso g)** *Acuacultura de fomento* **III,** *Autorización, para:* **Inciso d)** *Recolectar del medio natural reproductores, larvas, postlarvas, crías, huevos, semillas, alevines o en cualquier otro estadio, y* **Inciso e)** *Acuacultura didáctica.*		

Artículos 22.- *la Secretaría podrá inscribir en el Registro Nacional de Pesca a los acuicultores que no requieran concesión, permiso o Autorización.*	Al **proyecto** le aplica el Artículo, incisos y, fracciones anteriores, porque se trata de una actividad acuícola con fines comerciales.	Por el hecho de presentar a la autoridad correspondiente (SEMARNAT) la Manifestación de Impacto Ambiental, el promovente está cumpliendo con este apartado. El proyecto se vincula por la obligatoriedad de obtener la autorización correspondiente para realizar las obras descritas en esta manifestación de impacto ambiental. Como ya se mencionó anteriormente, la promovente una vez autorizado el proyecto en materia ambiental procederá a tramitar el Registro Nacional de Pesca para la unidad de producción acuícola.
Art. 30°.- *Las actividades pesqueras se clasifican en:* **II.-** *Cultivo o acuacultura con fines*		
Artículo 31°.- *Para realizar las actividades de pesca se requiere lo siguiente:* **I,** *Concesión, para:* **Inciso b)** *Acuacultura comercial* **II,** Permiso, para: **Inciso g)** *Acuacultura de fomento* **III,** *Autorización, para:* **Inciso d)** *Recolectar del medio natural reproductores, larvas, postlarvas, crías, huevos, semillas, alevines o en cualquier otro estadio, y* **Inciso e)** *Acuacultura didáctica.*		

Artículos 22.- *la Secretaría podrá inscribir en el Registro Nacional de Pesca a los acuicultores que no requieran concesión, permiso o Autorización.*	Al **proyecto** le aplica el Artículo, incisos y, fracciones anteriores, porque se trata de una actividad acuícola con fines comerciales.	Por el hecho de presentar a la autoridad correspondiente (SEMARNAT) la Manifestación de Impacto Ambiental, el promovente está cumpliendo con este apartado. El proyecto se vincula por la obligatoriedad de obtener la autorización correspondiente para realizar las obras descritas en esta manifestación de impacto ambiental. Como ya se mencionó anteriormente, la promovente una vez autorizado el proyecto en materia ambiental procederá a tramitar el Registro Nacional de Pesca para la unidad de producción acuícola.
Art. 30°.- *Las actividades pesqueras se clasifican en:* **II.-** *Cultivo o acuacultura con fines*		
Artículo 31°.- *Para realizar las actividades de pesca se requiere lo siguiente:* **I,** *Concesión, para:* **Inciso b)** *Acuacultura comercial* **II,** Permiso, para: **Inciso g)** *Acuacultura de fomento* **III,** *Autorización, para:* **Inciso d)** *Recolectar del medio natural reproductores, larvas, postlarvas, crías, huevos, semillas, alevines o en cualquier otro estadio, y* **Inciso e)** *Acuacultura didáctica.*		

Artículos 22.- *la Secretaría podrá inscribir en el Registro Nacional de Pesca a los acuicultores que no requieran concesión, permiso o Autorización.*	Al **proyecto** le aplica el Artículo, incisos y, fracciones anteriores, porque se trata de una actividad acuícola con fines comerciales.	Por el hecho de presentar a la autoridad correspondiente (SEMARNAT) la Manifestación de Impacto Ambiental, el promovente está cumpliendo con este apartado. El proyecto se vincula por la obligatoriedad de obtener la autorización correspondiente para realizar las obras descritas en esta manifestación de impacto ambiental. Como ya se mencionó anteriormente, la promovente una vez autorizado el proyecto en materia ambiental procederá a tramitar el Registro Nacional de Pesca para la unidad de producción acuícola.
Art. 30°.- *Las actividades pesqueras se clasifican en:* **II.-** *Cultivo o acuacultura con fines*		
Artículo 31°.- *Para realizar las actividades de pesca se requiere lo siguiente:* **I,** *Concesión, para:* **Inciso b)** *Acuacultura comercial* **II,** Permiso, para: **Inciso g)** *Acuacultura de fomento* **III,** *Autorización, para:* **Inciso d)** *Recolectar del medio natural reproductores, larvas, postlarvas, crías, huevos, semillas, alevines o en cualquier otro estadio, y* **Inciso e)** *Acuacultura didáctica.*		

Artículos 22.- *la Secretaría podrá inscribir en el Registro Nacional de Pesca a los acuicultores que no requieran concesión, permiso o Autorización.*	Al **proyecto** le aplica el Artículo, incisos y, fracciones anteriores, porque se trata de una actividad acuícola con fines comerciales.	Por el hecho de presentar a la autoridad correspondiente (SEMARNAT) la Manifestación de Impacto Ambiental, el promovente está cumpliendo con este apartado. El proyecto se vincula por la obligatoriedad de obtener la autorización correspondiente para realizar las obras descritas en esta manifestación de impacto ambiental. Como ya se mencionó anteriormente, la promovente una vez autorizado el proyecto en materia ambiental procederá a tramitar el Registro Nacional de Pesca para la unidad de producción acuícola.
Art. 30°.- *Las actividades pesqueras se clasifican en:* **II.-** *Cultivo o acuacultura con fines*		
Artículo 31°.- *Para realizar las actividades de pesca se requiere lo siguiente:* **I,** *Concesión, para:* **Inciso b)** *Acuacultura comercial* **II,** Permiso, para: **Inciso g)** *Acuacultura de fomento* **III,** *Autorización, para:* **Inciso d)** *Recolectar del medio natural reproductores, larvas, postlarvas, crías, huevos, semillas, alevines o en cualquier otro estadio, y* **Inciso e)** *Acuacultura didáctica.*		

Artículos 22.- *la Secretaría podrá inscribir en el Registro Nacional de Pesca a los acuicultores que no requieran concesión, permiso o Autorización.*	Al **proyecto** le aplica el Artículo, incisos y, fracciones anteriores, porque se trata de una actividad acuícola con fines comerciales.	Por el hecho de presentar a la autoridad correspondiente (SEMARNAT) la Manifestación de Impacto Ambiental, el promovente está cumpliendo con este apartado. El proyecto se vincula por la obligatoriedad de obtener la autorización correspondiente para realizar las obras descritas en esta manifestación de impacto ambiental. Como ya se mencionó anteriormente, la promovente una vez autorizado el proyecto en materia ambiental procederá a tramitar el Registro Nacional de Pesca para la unidad de producción acuícola.
Art. 30°.- *Las actividades pesqueras se clasifican en:* **II.-** *Cultivo o acuacultura con fines*		
Artículo 31°.- *Para realizar las actividades de pesca se requiere lo siguiente:* **I,** *Concesión, para:* **Inciso b)** *Acuacultura comercial* **II,** Permiso, para: **Inciso g)** *Acuacultura de fomento* **III,** *Autorización, para:* **Inciso d)** *Recolectar del medio natural reproductores, larvas, postlarvas, crías, huevos, semillas, alevines o en cualquier otro estadio, y* **Inciso e)** *Acuacultura didáctica.*		

Artículos 22.- *la Secretaría podrá inscribir en el Registro Nacional de Pesca a los acuicultores que no requieran concesión, permiso o Autorización.*	Al **proyecto** le aplica el Artículo, incisos y, fracciones anteriores, porque se trata de una actividad acuícola con fines comerciales.	Por el hecho de presentar a la autoridad correspondiente (SEMARNAT) la Manifestación de Impacto Ambiental, el promovente está cumpliendo con este apartado. El proyecto se vincula por la obligatoriedad de obtener la autorización correspondiente para realizar las obras descritas en esta manifestación de impacto ambiental. Como ya se mencionó anteriormente, la promovente una vez autorizado el proyecto en materia ambiental procederá a tramitar el Registro Nacional de Pesca para la unidad de producción acuícola.
Art. 30°.- *Las actividades pesqueras se clasifican en:* **II.-** *Cultivo o acuacultura con fines*		
Artículo 31°.- *Para realizar las actividades de pesca se requiere lo siguiente:* **I,** *Concesión, para:* **Inciso b)** *Acuacultura comercial* **II,** Permiso, para: **Inciso g)** *Acuacultura de fomento* **III,** *Autorización, para:* **Inciso d)** *Recolectar del medio natural reproductores, larvas, postlarvas, crías, huevos, semillas, alevines o en cualquier otro estadio, y* **Inciso e)** *Acuacultura didáctica.*		

Artículos 22.- *la Secretaría podrá inscribir en el Registro Nacional de Pesca a los acuicultores que no requieran concesión, permiso o Autorización.*	Al **proyecto** le aplica el Artículo, incisos y, fracciones anteriores, porque se trata de una actividad acuícola con fines comerciales.	Por el hecho de presentar a la autoridad correspondiente (SEMARNAT) la Manifestación de Impacto Ambiental, el promovente está cumpliendo con este apartado. El proyecto se vincula por la obligatoriedad de obtener la autorización correspondiente para realizar las obras descritas en esta manifestación de impacto ambiental. Como ya se mencionó anteriormente, la promovente una vez autorizado el proyecto en materia ambiental procederá a tramitar el Registro Nacional de Pesca para la unidad de producción acuícola.
Art. 30°.- *Las actividades pesqueras se clasifican en:* **II.-** *Cultivo o acuacultura con fines*		
Artículo 31°.- *Para realizar las actividades de pesca se requiere lo siguiente:* **I,** *Concesión, para:* **Inciso b)** *Acuacultura comercial* **II,** Permiso, para: **Inciso g)** *Acuacultura de fomento* **III,** *Autorización, para:* **Inciso d)** *Recolectar del medio natural reproductores, larvas, postlarvas, crías, huevos, semillas, alevines o en cualquier otro estadio, y* **Inciso e)** *Acuacultura didáctica.*		

Artículos 22.- *la Secretaría podrá inscribir en el Registro Nacional de Pesca a los acuicultores que no requieran concesión, permiso o Autorización.*	Al **proyecto** le aplica el Artículo, incisos y, fracciones anteriores, porque se trata de una actividad acuícola con fines comerciales.	Por el hecho de presentar a la autoridad correspondiente (SEMARNAT) la Manifestación de Impacto Ambiental, el promovente está cumpliendo con este apartado. El proyecto se vincula por la obligatoriedad de obtener la autorización correspondiente para realizar las obras descritas en esta manifestación de impacto ambiental. Como ya se mencionó anteriormente, la promovente una vez autorizado el proyecto en materia ambiental procederá a tramitar el Registro Nacional de Pesca para la unidad de producción acuícola.
Art. 30°.- *Las actividades pesqueras se clasifican en:* **II.-** *Cultivo o acuacultura con fines*		
Artículo 31°.- *Para realizar las actividades de pesca se requiere lo siguiente:* **I,** *Concesión, para:* **Inciso b)** *Acuacultura comercial* **II,** Permiso, para: **Inciso g)** *Acuacultura de fomento* **III,** *Autorización, para:* **Inciso d)** *Recolectar del medio natural reproductores, larvas, postlarvas, crías, huevos, semillas, alevines o en cualquier otro estadio, y* **Inciso e)** *Acuacultura didáctica.*		

Artículos 22.- *la Secretaría podrá inscribir en el Registro Nacional de Pesca a los acuicultores que no requieran concesión, permiso o Autorización.*	Al **proyecto** le aplica el Artículo, incisos y, fracciones anteriores, porque se trata de una actividad acuícola con fines comerciales.	Por el hecho de presentar a la autoridad correspondiente (SEMARNAT) la Manifestación de Impacto Ambiental, el promovente está cumpliendo con este apartado. El proyecto se vincula por la obligatoriedad de obtener la autorización correspondiente para realizar las obras descritas en esta manifestación de impacto ambiental. Como ya se mencionó anteriormente, la promovente una vez autorizado el proyecto en materia ambiental procederá a tramitar el Registro Nacional de Pesca para la unidad de producción acuícola.
Art. 30°.- *Las actividades pesqueras se clasifican en:* **II.-** *Cultivo o acuacultura con fines*		
Artículo 31°.- *Para realizar las actividades de pesca se requiere lo siguiente:* **I,** *Concesión, para:* **Inciso b)** *Acuacultura comercial* **II,** Permiso, para: **Inciso g)** *Acuacultura de fomento* **III,** *Autorización, para:* **Inciso d)** *Recolectar del medio natural reproductores, larvas, postlarvas, crías, huevos, semillas, alevines o en cualquier otro estadio, y* **Inciso e)** *Acuacultura didáctica.*		

Artículos 22.- *la Secretaría podrá inscribir en el Registro Nacional de Pesca a los acuicultores que no requieran concesión, permiso o Autorización.*	Al **proyecto** le aplica el Artículo, incisos y, fracciones anteriores, porque se trata de una actividad acuícola con fines comerciales.	Por el hecho de presentar a la autoridad correspondiente (SEMARNAT) la Manifestación de Impacto Ambiental, el promovente está cumpliendo con este apartado. El proyecto se vincula por la obligatoriedad de obtener la autorización correspondiente para realizar las obras descritas en esta manifestación de impacto ambiental. Como ya se mencionó anteriormente, la promovente una vez autorizado el proyecto en materia ambiental procederá a tramitar el Registro Nacional de Pesca para la unidad de producción acuícola.
Art. 30°.- *Las actividades pesqueras se clasifican en:* **II.-** *Cultivo o acuacultura con fines*		
Artículo 31°.- *Para realizar las actividades de pesca se requiere lo siguiente:* **I,** *Concesión, para:* **Inciso b)** *Acuacultura comercial* **II,** Permiso, para: **Inciso g)** *Acuacultura de fomento* **III,** *Autorización, para:* **Inciso d)** *Recolectar del medio natural reproductores, larvas, postlarvas, crías, huevos, semillas, alevines o en cualquier otro estadio, y* **Inciso e)** *Acuacultura didáctica.*		

Artículos 22.- *la Secretaría podrá inscribir en el Registro Nacional de Pesca a los acuicultores que no requieran concesión, permiso o Autorización.*	Al **proyecto** le aplica el Artículo, incisos y, fracciones anteriores, porque se trata de una actividad acuícola con fines comerciales.	Por el hecho de presentar a la autoridad correspondiente (SEMARNAT) la Manifestación de Impacto Ambiental, el promovente está cumpliendo con este apartado. El proyecto se vincula por la obligatoriedad de obtener la autorización correspondiente para realizar las obras descritas en esta manifestación de impacto ambiental. Como ya se mencionó anteriormente, la promovente una vez autorizado el proyecto en materia ambiental procederá a tramitar el Registro Nacional de Pesca para la unidad de producción acuícola.
Art. 30°.- *Las actividades pesqueras se clasifican en:* **II.-** *Cultivo o acuacultura con fines*		
Artículo 31°.- *Para realizar las actividades de pesca se requiere lo siguiente:* **I,** *Concesión, para:* **Inciso b)** *Acuacultura comercial* **II,** Permiso, para: **Inciso g)** *Acuacultura de fomento* **III,** *Autorización, para:* **Inciso d)** *Recolectar del medio natural reproductores, larvas, postlarvas, crías, huevos, semillas, alevines o en cualquier otro estadio, y* **Inciso e)** *Acuacultura didáctica.*		

Artículos 22.- *la Secretaría podrá inscribir en el Registro Nacional de Pesca a los acuicultores que no requieran concesión, permiso o Autorización.*	Al **proyecto** le aplica el Artículo, incisos y, fracciones anteriores, porque se trata de una actividad acuícola con fines comerciales.	Por el hecho de presentar a la autoridad correspondiente (SEMARNAT) la Manifestación de Impacto Ambiental, el promovente está cumpliendo con este apartado. El proyecto se vincula por la obligatoriedad de obtener la autorización correspondiente para realizar las obras descritas en esta manifestación de impacto ambiental. Como ya se mencionó anteriormente, la promovente una vez autorizado el proyecto en materia ambiental procederá a tramitar el Registro Nacional de Pesca para la unidad de producción acuícola.
Art. 30°.- *Las actividades pesqueras se clasifican en:* **II.-** *Cultivo o acuacultura con fines*		
Artículo 31°.- *Para realizar las actividades de pesca se requiere lo siguiente:* **I,** *Concesión, para:* **Inciso b)** *Acuacultura comercial* **II,** Permiso, para: **Inciso g)** *Acuacultura de fomento* **III,** *Autorización, para:* **Inciso d)** *Recolectar del medio natural reproductores, larvas, postlarvas, crías, huevos, semillas, alevines o en cualquier otro estadio, y* **Inciso e)** *Acuacultura didáctica.*		

Artículos 22.- *la Secretaría podrá inscribir en el Registro Nacional de Pesca a los acuicultores que no requieran concesión, permiso o Autorización.*	Al **proyecto** le aplica el Artículo, incisos y, fracciones anteriores, porque se trata de una actividad acuícola con fines comerciales.	Por el hecho de presentar a la autoridad correspondiente (SEMARNAT) la Manifestación de Impacto Ambiental, el promovente está cumpliendo con este apartado. El proyecto se vincula por la obligatoriedad de obtener la autorización correspondiente para realizar las obras descritas en esta manifestación de impacto ambiental. Como ya se mencionó anteriormente, la promovente una vez autorizado el proyecto en materia ambiental procederá a tramitar el Registro Nacional de Pesca para la unidad de producción acuícola.
Art. 30°.- *Las actividades pesqueras se clasifican en:* **II.-** *Cultivo o acuacultura con fines*		
Artículo 31°.- *Para realizar las actividades de pesca se requiere lo siguiente:* **I,** *Concesión, para:* **Inciso b)** *Acuacultura comercial* **II,** Permiso, para: **Inciso g)** *Acuacultura de fomento* **III,** *Autorización, para:* **Inciso d)** *Recolectar del medio natural reproductores, larvas, postlarvas, crías, huevos, semillas, alevines o en cualquier otro estadio, y* **Inciso e)** *Acuacultura didáctica.*		

Artículos 22.- *la Secretaría podrá inscribir en el Registro Nacional de Pesca a los acuicultores que no requieran concesión, permiso o Autorización.*	Al **proyecto** le aplica el Artículo, incisos y, fracciones anteriores, porque se trata de una actividad acuícola con fines comerciales.	Por el hecho de presentar a la autoridad correspondiente (SEMARNAT) la Manifestación de Impacto Ambiental, el promovente está cumpliendo con este apartado. El proyecto se vincula por la obligatoriedad de obtener la autorización correspondiente para realizar las obras descritas en esta manifestación de impacto ambiental. Como ya se mencionó anteriormente, la promovente una vez autorizado el proyecto en materia ambiental procederá a tramitar el Registro Nacional de Pesca para la unidad de producción acuícola.
Art. 30°.- *Las actividades pesqueras se clasifican en:* **II.-** *Cultivo o acuacultura con fines*		
Artículo 31°.- *Para realizar las actividades de pesca se requiere lo siguiente:* **I,** *Concesión, para:* **Inciso b)** *Acuacultura comercial* **II,** Permiso, para: **Inciso g)** *Acuacultura de fomento* **III,** *Autorización, para:* **Inciso d)** *Recolectar del medio natural reproductores, larvas, postlarvas, crías, huevos, semillas, alevines o en cualquier otro estadio, y* **Inciso e)** *Acuacultura didáctica.*		

Artículos 22.- *la Secretaría podrá inscribir en el Registro Nacional de Pesca a los acuicultores que no requieran concesión, permiso o Autorización.*	Al **proyecto** le aplica el Artículo, incisos y, fracciones anteriores, porque se trata de una actividad acuícola con fines comerciales.	Por el hecho de presentar a la autoridad correspondiente (SEMARNAT) la Manifestación de Impacto Ambiental, el promovente está cumpliendo con este apartado. El proyecto se vincula por la obligatoriedad de obtener la autorización correspondiente para realizar las obras descritas en esta manifestación de impacto ambiental. Como ya se mencionó anteriormente, la promovente una vez autorizado el proyecto en materia ambiental procederá a tramitar el Registro Nacional de Pesca para la unidad de producción acuícola.
Art. 30°.- *Las actividades pesqueras se clasifican en:* **II.-** *Cultivo o acuacultura con fines*		
Artículo 31°.- *Para realizar las actividades de pesca se requiere lo siguiente:* **I,** *Concesión, para:* **Inciso b)** *Acuacultura comercial* **II,** Permiso, para: **Inciso g)** *Acuacultura de fomento* **III,** *Autorización, para:* **Inciso d)** *Recolectar del medio natural reproductores, larvas, postlarvas, crías, huevos, semillas, alevines o en cualquier otro estadio, y* **Inciso e)** *Acuacultura didáctica.*		

Artículos 22.- *la Secretaría podrá inscribir en el Registro Nacional de Pesca a los acuicultores que no requieran concesión, permiso o Autorización.*	Al **proyecto** le aplica el Artículo, incisos y, fracciones anteriores, porque se trata de una actividad acuícola con fines comerciales.	Por el hecho de presentar a la autoridad correspondiente (SEMARNAT) la Manifestación de Impacto Ambiental, el promovente está cumpliendo con este apartado. El proyecto se vincula por la obligatoriedad de obtener la autorización correspondiente para realizar las obras descritas en esta manifestación de impacto ambiental. Como ya se mencionó anteriormente, la promovente una vez autorizado el proyecto en materia ambiental procederá a tramitar el Registro Nacional de Pesca para la unidad de producción acuícola.
Art. 30°.- *Las actividades pesqueras se clasifican en:* **II.-** *Cultivo o acuacultura con fines*		
Artículo 31°.- *Para realizar las actividades de pesca se requiere lo siguiente:* **I,** *Concesión, para:* **Inciso b)** *Acuacultura comercial* **II,** Permiso, para: **Inciso g)** *Acuacultura de fomento* **III,** *Autorización, para:* **Inciso d)** *Recolectar del medio natural reproductores, larvas, postlarvas, crías, huevos, semillas, alevines o en cualquier otro estadio, y* **Inciso e)** *Acuacultura didáctica.*		

Artículos 22.- *la Secretaría podrá inscribir en el Registro Nacional de Pesca a los acuicultores que no requieran concesión, permiso o Autorización.*	Al **proyecto** le aplica el Artículo, incisos y, fracciones anteriores, porque se trata de una actividad acuícola con fines comerciales.	Por el hecho de presentar a la autoridad correspondiente (SEMARNAT) la Manifestación de Impacto Ambiental, el promovente está cumpliendo con este apartado. El proyecto se vincula por la obligatoriedad de obtener la autorización correspondiente para realizar las obras descritas en esta manifestación de impacto ambiental. Como ya se mencionó anteriormente, la promovente una vez autorizado el proyecto en materia ambiental procederá a tramitar el Registro Nacional de Pesca para la unidad de producción acuícola.
Art. 30°.- *Las actividades pesqueras se clasifican en:* **II.-** *Cultivo o acuacultura con fines*		
Artículo 31°.- *Para realizar las actividades de pesca se requiere lo siguiente:* **I,** *Concesión, para:* **Inciso b)** *Acuacultura comercial* **II,** Permiso, para: **Inciso g)** *Acuacultura de fomento* **III,** *Autorización, para:* **Inciso d)** *Recolectar del medio natural reproductores, larvas, postlarvas, crías, huevos, semillas, alevines o en cualquier otro estadio, y* **Inciso e)** *Acuacultura didáctica.*		

Artículos 22.- *la Secretaría podrá inscribir en el Registro Nacional de Pesca a los acuicultores que no requieran concesión, permiso o Autorización.*	Al **proyecto** le aplica el Artículo, incisos y, fracciones anteriores, porque se trata de una actividad acuícola con fines comerciales.	Por el hecho de presentar a la autoridad correspondiente (SEMARNAT) la Manifestación de Impacto Ambiental, el promovente está cumpliendo con este apartado. El proyecto se vincula por la obligatoriedad de obtener la autorización correspondiente para realizar las obras descritas en esta manifestación de impacto ambiental. Como ya se mencionó anteriormente, la promovente una vez autorizado el proyecto en materia ambiental procederá a tramitar el Registro Nacional de Pesca para la unidad de producción acuícola.
Art. 30°.- *Las actividades pesqueras se clasifican en:* **II.-** *Cultivo o acuacultura con fines*		
Artículo 31°.- *Para realizar las actividades de pesca se requiere lo siguiente:* **I,** *Concesión, para:* **Inciso b)** *Acuacultura comercial* **II,** Permiso, para: **Inciso g)** *Acuacultura de fomento* **III,** *Autorización, para:* **Inciso d)** *Recolectar del medio natural reproductores, larvas, postlarvas, crías, huevos, semillas, alevines o en cualquier otro estadio, y* **Inciso e)** *Acuacultura didáctica.*		

Artículos 22.- *la Secretaría podrá inscribir en el Registro Nacional de Pesca a los acuicultores que no requieran concesión, permiso o Autorización.*	Al **proyecto** le aplica el Artículo, incisos y, fracciones anteriores, porque se trata de una actividad acuícola con fines comerciales.	Por el hecho de presentar a la autoridad correspondiente (SEMARNAT) la Manifestación de Impacto Ambiental, el promovente está cumpliendo con este apartado. El proyecto se vincula por la obligatoriedad de obtener la autorización correspondiente para realizar las obras descritas en esta manifestación de impacto ambiental. Como ya se mencionó anteriormente, la promovente una vez autorizado el proyecto en materia ambiental procederá a tramitar el Registro Nacional de Pesca para la unidad de producción acuícola.
Art. 30°.- *Las actividades pesqueras se clasifican en:* **II.-** *Cultivo o acuacultura con fines*		
Artículo 31°.- *Para realizar las actividades de pesca se requiere lo siguiente:* **I,** *Concesión, para:* **Inciso b)** *Acuacultura comercial* **II,** Permiso, para: **Inciso g)** *Acuacultura de fomento* **III,** *Autorización, para:* **Inciso d)** *Recolectar del medio natural reproductores, larvas, postlarvas, crías, huevos, semillas, alevines o en cualquier otro estadio, y* **Inciso e)** *Acuacultura didáctica.*		

Artículos 22.- *la Secretaría podrá inscribir en el Registro Nacional de Pesca a los acuicultores que no requieran concesión, permiso o Autorización.*	Al **proyecto** le aplica el Artículo, incisos y, fracciones anteriores, porque se trata de una actividad acuícola con fines comerciales.	Por el hecho de presentar a la autoridad correspondiente (SEMARNAT) la Manifestación de Impacto Ambiental, el promovente está cumpliendo con este apartado. El proyecto se vincula por la obligatoriedad de obtener la autorización correspondiente para realizar las obras descritas en esta manifestación de impacto ambiental. Como ya se mencionó anteriormente, la promovente una vez autorizado el proyecto en materia ambiental procederá a tramitar el Registro Nacional de Pesca para la unidad de producción acuícola.
Art. 30°.- *Las actividades pesqueras se clasifican en:* **II.-** *Cultivo o acuacultura con fines*		
Artículo 31°.- *Para realizar las actividades de pesca se requiere lo siguiente:* **I,** *Concesión, para:* **Inciso b)** *Acuacultura comercial* **II,** Permiso, para: **Inciso g)** *Acuacultura de fomento* **III,** *Autorización, para:* **Inciso d)** *Recolectar del medio natural reproductores, larvas, postlarvas, crías, huevos, semillas, alevines o en cualquier otro estadio, y* **Inciso e)** *Acuacultura didáctica.*		

Artículos 22.- *la Secretaría podrá inscribir en el Registro Nacional de Pesca a los acuicultores que no requieran concesión, permiso o Autorización.*	Al **proyecto** le aplica el Artículo, incisos y, fracciones anteriores, porque se trata de una actividad acuícola con fines comerciales.	Por el hecho de presentar a la autoridad correspondiente (SEMARNAT) la Manifestación de Impacto Ambiental, el promovente está cumpliendo con este apartado. El proyecto se vincula por la obligatoriedad de obtener la autorización correspondiente para realizar las obras descritas en esta manifestación de impacto ambiental. Como ya se mencionó anteriormente, la promovente una vez autorizado el proyecto en materia ambiental procederá a tramitar el Registro Nacional de Pesca para la unidad de producción acuícola.
Art. 30°.- *Las actividades pesqueras se clasifican en:* **II.-** *Cultivo o acuacultura con fines*		
Artículo 31°.- *Para realizar las actividades de pesca se requiere lo siguiente:* **I,** *Concesión, para:* **Inciso b)** *Acuacultura comercial* **II,** Permiso, para: **Inciso g)** *Acuacultura de fomento* **III,** *Autorización, para:* **Inciso d)** *Recolectar del medio natural reproductores, larvas, postlarvas, crías, huevos, semillas, alevines o en cualquier otro estadio, y* **Inciso e)** *Acuacultura didáctica.*		

Artículos 22.- *la Secretaría podrá inscribir en el Registro Nacional de Pesca a los acuicultores que no requieran concesión, permiso o Autorización.*	Al **proyecto** le aplica el Artículo, incisos y, fracciones anteriores, porque se trata de una actividad acuícola con fines comerciales.	Por el hecho de presentar a la autoridad correspondiente (SEMARNAT) la Manifestación de Impacto Ambiental, el promovente está cumpliendo con este apartado. El proyecto se vincula por la obligatoriedad de obtener la autorización correspondiente para realizar las obras descritas en esta manifestación de impacto ambiental. Como ya se mencionó anteriormente, la promovente una vez autorizado el proyecto en materia ambiental procederá a tramitar el Registro Nacional de Pesca para la unidad de producción acuícola.
Art. 30°.- *Las actividades pesqueras se clasifican en:* **II.-** *Cultivo o acuacultura con fines*		
Artículo 31°.- *Para realizar las actividades de pesca se requiere lo siguiente:* **I,** *Concesión, para:* **Inciso b)** *Acuacultura comercial* **II,** Permiso, para: **Inciso g)** *Acuacultura de fomento* **III,** *Autorización, para:* **Inciso d)** *Recolectar del medio natural reproductores, larvas, postlarvas, crías, huevos, semillas, alevines o en cualquier otro estadio, y* **Inciso e)** *Acuacultura didáctica.*		

Artículos 22.- *la Secretaría podrá inscribir en el Registro Nacional de Pesca a los acuicultores que no requieran concesión, permiso o Autorización.*	Al **proyecto** le aplica el Artículo, incisos y, fracciones anteriores, porque se trata de una actividad acuícola con fines comerciales.	Por el hecho de presentar a la autoridad correspondiente (SEMARNAT) la Manifestación de Impacto Ambiental, el promovente está cumpliendo con este apartado. El proyecto se vincula por la obligatoriedad de obtener la autorización correspondiente para realizar las obras descritas en esta manifestación de impacto ambiental. Como ya se mencionó anteriormente, la promovente una vez autorizado el proyecto en materia ambiental procederá a tramitar el Registro Nacional de Pesca para la unidad de producción acuícola.
Art. 30°.- *Las actividades pesqueras se clasifican en:* **II.-** *Cultivo o acuacultura con fines*		
Artículo 31°.- *Para realizar las actividades de pesca se requiere lo siguiente:* **I,** *Concesión, para:* **Inciso b)** *Acuacultura comercial* **II,** Permiso, para: **Inciso g)** *Acuacultura de fomento* **III,** *Autorización, para:* **Inciso d)** *Recolectar del medio natural reproductores, larvas, postlarvas, crías, huevos, semillas, alevines o en cualquier otro estadio, y* **Inciso e)** *Acuacultura didáctica.*		

Artículos 22.- *la Secretaría podrá inscribir en el Registro Nacional de Pesca a los acuicultores que no requieran concesión, permiso o Autorización.*	Al **proyecto** le aplica el Artículo, incisos y, fracciones anteriores, porque se trata de una actividad acuícola con fines comerciales.	Por el hecho de presentar a la autoridad correspondiente (SEMARNAT) la Manifestación de Impacto Ambiental, el promovente está cumpliendo con este apartado. El proyecto se vincula por la obligatoriedad de obtener la autorización correspondiente para realizar las obras descritas en esta manifestación de impacto ambiental. Como ya se mencionó anteriormente, la promovente una vez autorizado el proyecto en materia ambiental procederá a tramitar el Registro Nacional de Pesca para la unidad de producción acuícola.
Art. 30°.- *Las actividades pesqueras se clasifican en:* **II.-** *Cultivo o acuacultura con fines*		
Artículo 31°.- *Para realizar las actividades de pesca se requiere lo siguiente:* **I,** *Concesión, para:* **Inciso b)** *Acuacultura comercial* **II,** Permiso, para: **Inciso g)** *Acuacultura de fomento* **III,** *Autorización, para:* **Inciso d)** *Recolectar del medio natural reproductores, larvas, postlarvas, crías, huevos, semillas, alevines o en cualquier otro estadio, y* **Inciso e)** *Acuacultura didáctica.*		

Artículos 22.- *la Secretaría podrá inscribir en el Registro Nacional de Pesca a los acuicultores que no requieran concesión, permiso o Autorización.*	Al **proyecto** le aplica el Artículo, incisos y, fracciones anteriores, porque se trata de una actividad acuícola con fines comerciales.	Por el hecho de presentar a la autoridad correspondiente (SEMARNAT) la Manifestación de Impacto Ambiental, el promovente está cumpliendo con este apartado. El proyecto se vincula por la obligatoriedad de obtener la autorización correspondiente para realizar las obras descritas en esta manifestación de impacto ambiental. Como ya se mencionó anteriormente, la promovente una vez autorizado el proyecto en materia ambiental procederá a tramitar el Registro Nacional de Pesca para la unidad de producción acuícola.
Art. 30°.- *Las actividades pesqueras se clasifican en:* **II.-** *Cultivo o acuacultura con fines*		
Artículo 31°.- *Para realizar las actividades de pesca se requiere lo siguiente:* **I,** *Concesión, para:* **Inciso b)** *Acuacultura comercial* **II,** Permiso, para: **Inciso g)** *Acuacultura de fomento* **III,** *Autorización, para:* **Inciso d)** *Recolectar del medio natural reproductores, larvas, postlarvas, crías, huevos, semillas, alevines o en cualquier otro estadio, y* **Inciso e)** *Acuacultura didáctica.*		

Artículos 22.- *la Secretaría podrá inscribir en el Registro Nacional de Pesca a los acuicultores que no requieran concesión, permiso o Autorización.*	Al **proyecto** le aplica el Artículo, incisos y, fracciones anteriores, porque se trata de una actividad acuícola con fines comerciales.	Por el hecho de presentar a la autoridad correspondiente (SEMARNAT) la Manifestación de Impacto Ambiental, el promovente está cumpliendo con este apartado. El proyecto se vincula por la obligatoriedad de obtener la autorización correspondiente para realizar las obras descritas en esta manifestación de impacto ambiental. Como ya se mencionó anteriormente, la promovente una vez autorizado el proyecto en materia ambiental procederá a tramitar el Registro Nacional de Pesca para la unidad de producción acuícola.
Art. 30°.- *Las actividades pesqueras se clasifican en:* **II.-** *Cultivo o acuacultura con fines*		
Artículo 31°.- *Para realizar las actividades de pesca se requiere lo siguiente:* **I,** *Concesión, para:* **Inciso b)** *Acuacultura comercial* **II,** Permiso, para: **Inciso g)** *Acuacultura de fomento* **III,** *Autorización, para:* **Inciso d)** *Recolectar del medio natural reproductores, larvas, postlarvas, crías, huevos, semillas, alevines o en cualquier otro estadio, y* **Inciso e)** *Acuacultura didáctica.*		

Artículos 22.- *la Secretaría podrá inscribir en el Registro Nacional de Pesca a los acuicultores que no requieran concesión, permiso o Autorización.*	Al **proyecto** le aplica el Artículo, incisos y, fracciones anteriores, porque se trata de una actividad acuícola con fines comerciales.	Por el hecho de presentar a la autoridad correspondiente (SEMARNAT) la Manifestación de Impacto Ambiental, el promovente está cumpliendo con este apartado. El proyecto se vincula por la obligatoriedad de obtener la autorización correspondiente para realizar las obras descritas en esta manifestación de impacto ambiental. Como ya se mencionó anteriormente, la promovente una vez autorizado el proyecto en materia ambiental procederá a tramitar el Registro Nacional de Pesca para la unidad de producción acuícola.
Art. 30°.- *Las actividades pesqueras se clasifican en:* **II.-** *Cultivo o acuacultura con fines*		
Artículo 31°.- *Para realizar las actividades de pesca se requiere lo siguiente:* **I,** *Concesión, para:* **Inciso b)** *Acuacultura comercial* **II,** Permiso, para: **Inciso g)** *Acuacultura de fomento* **III,** *Autorización, para:* **Inciso d)** *Recolectar del medio natural reproductores, larvas, postlarvas, crías, huevos, semillas, alevines o en cualquier otro estadio, y* **Inciso e)** *Acuacultura didáctica.*		

Artículos 22.- *la Secretaría podrá inscribir en el Registro Nacional de Pesca a los acuicultores que no requieran concesión, permiso o Autorización.*	Al **proyecto** le aplica el Artículo, incisos y, fracciones anteriores, porque se trata de una actividad acuícola con fines comerciales.	Por el hecho de presentar a la autoridad correspondiente (SEMARNAT) la Manifestación de Impacto Ambiental, el promovente está cumpliendo con este apartado. El proyecto se vincula por la obligatoriedad de obtener la autorización correspondiente para realizar las obras descritas en esta manifestación de impacto ambiental. Como ya se mencionó anteriormente, la promovente una vez autorizado el proyecto en materia ambiental procederá a tramitar el Registro Nacional de Pesca para la unidad de producción acuícola.
Art. 30°.- *Las actividades pesqueras se clasifican en:* **II.-** *Cultivo o acuacultura con fines*		
Artículo 31°.- *Para realizar las actividades de pesca se requiere lo siguiente:* **I,** *Concesión, para:* **Inciso b)** *Acuacultura comercial* **II,** Permiso, para: **Inciso g)** *Acuacultura de fomento* **III,** *Autorización, para:* **Inciso d)** *Recolectar del medio natural reproductores, larvas, postlarvas, crías, huevos, semillas, alevines o en cualquier otro estadio, y* **Inciso e)** *Acuacultura didáctica.*		

Artículos 22.- *la Secretaría podrá inscribir en el Registro Nacional de Pesca a los acuicultores que no requieran concesión, permiso o Autorización.*	Al **proyecto** le aplica el Artículo, incisos y, fracciones anteriores, porque se trata de una actividad acuícola con fines comerciales.	Por el hecho de presentar a la autoridad correspondiente (SEMARNAT) la Manifestación de Impacto Ambiental, el promovente está cumpliendo con este apartado. El proyecto se vincula por la obligatoriedad de obtener la autorización correspondiente para realizar las obras descritas en esta manifestación de impacto ambiental. Como ya se mencionó anteriormente, la promovente una vez autorizado el proyecto en materia ambiental procederá a tramitar el Registro Nacional de Pesca para la unidad de producción acuícola.
Art. 30°.- *Las actividades pesqueras se clasifican en:* **II.-** *Cultivo o acuacultura con fines*		
Artículo 31°.- *Para realizar las actividades de pesca se requiere lo siguiente:* **I,** *Concesión, para:* **Inciso b)** *Acuacultura comercial* **II,** Permiso, para: **Inciso g)** *Acuacultura de fomento* **III,** *Autorización, para:* **Inciso d)** *Recolectar del medio natural reproductores, larvas, postlarvas, crías, huevos, semillas, alevines o en cualquier otro estadio, y* **Inciso e)** *Acuacultura didáctica.*		

Artículos 22.- *la Secretaría podrá inscribir en el Registro Nacional de Pesca a los acuicultores que no requieran concesión, permiso o Autorización.*	Al **proyecto** le aplica el Artículo, incisos y, fracciones anteriores, porque se trata de una actividad acuícola con fines comerciales.	Por el hecho de presentar a la autoridad correspondiente (SEMARNAT) la Manifestación de Impacto Ambiental, el promovente está cumpliendo con este apartado. El proyecto se vincula por la obligatoriedad de obtener la autorización correspondiente para realizar las obras descritas en esta manifestación de impacto ambiental. Como ya se mencionó anteriormente, la promovente una vez autorizado el proyecto en materia ambiental procederá a tramitar el Registro Nacional de Pesca para la unidad de producción acuícola.
Art. 30°.- *Las actividades pesqueras se clasifican en:* **II.-** *Cultivo o acuacultura con fines*		
Artículo 31°.- *Para realizar las actividades de pesca se requiere lo siguiente:* **I,** *Concesión, para:* **Inciso b)** *Acuacultura comercial* **II,** Permiso, para: **Inciso g)** *Acuacultura de fomento* **III,** *Autorización, para:* **Inciso d)** *Recolectar del medio natural reproductores, larvas, postlarvas, crías, huevos, semillas, alevines o en cualquier otro estadio, y* **Inciso e)** *Acuacultura didáctica.*		

Artículos 22.- *la Secretaría podrá inscribir en el Registro Nacional de Pesca a los acuicultores que no requieran concesión, permiso o Autorización.*	Al **proyecto** le aplica el Artículo, incisos y, fracciones anteriores, porque se trata de una actividad acuícola con fines comerciales.	Por el hecho de presentar a la autoridad correspondiente (SEMARNAT) la Manifestación de Impacto Ambiental, el promovente está cumpliendo con este apartado. El proyecto se vincula por la obligatoriedad de obtener la autorización correspondiente para realizar las obras descritas en esta manifestación de impacto ambiental. Como ya se mencionó anteriormente, la promovente una vez autorizado el proyecto en materia ambiental procederá a tramitar el Registro Nacional de Pesca para la unidad de producción acuícola.
Art. 30°.- *Las actividades pesqueras se clasifican en:* **II.-** *Cultivo o acuacultura con fines*		
Artículo 31°.- *Para realizar las actividades de pesca se requiere lo siguiente:* **I,** *Concesión, para:* **Inciso b)** *Acuacultura comercial* **II,** Permiso, para: **Inciso g)** *Acuacultura de fomento* **III,** *Autorización, para:* **Inciso d)** *Recolectar del medio natural reproductores, larvas, postlarvas, crías, huevos, semillas, alevines o en cualquier otro estadio, y* **Inciso e)** *Acuacultura didáctica.*		

Artículos 22.- *la Secretaría podrá inscribir en el Registro Nacional de Pesca a los acuicultores que no requieran concesión, permiso o Autorización.*	Al **proyecto** le aplica el Artículo, incisos y, fracciones anteriores, porque se trata de una actividad acuícola con fines comerciales.	Por el hecho de presentar a la autoridad correspondiente (SEMARNAT) la Manifestación de Impacto Ambiental, el promovente está cumpliendo con este apartado. El proyecto se vincula por la obligatoriedad de obtener la autorización correspondiente para realizar las obras descritas en esta manifestación de impacto ambiental. Como ya se mencionó anteriormente, la promovente una vez autorizado el proyecto en materia ambiental procederá a tramitar el Registro Nacional de Pesca para la unidad de producción acuícola.
Art. 30°.- *Las actividades pesqueras se clasifican en:* **II.-** *Cultivo o acuacultura con fines*		
Artículo 31°.- *Para realizar las actividades de pesca se requiere lo siguiente:* **I,** *Concesión, para:* **Inciso b)** *Acuacultura comercial* **II,** Permiso, para: **Inciso g)** *Acuacultura de fomento* **III,** *Autorización, para:* **Inciso d)** *Recolectar del medio natural reproductores, larvas, postlarvas, crías, huevos, semillas, alevines o en cualquier otro estadio, y* **Inciso e)** *Acuacultura didáctica.*		

Artículos 22.- *la Secretaría podrá inscribir en el Registro Nacional de Pesca a los acuicultores que no requieran concesión, permiso o Autorización.*	Al **proyecto** le aplica el Artículo, incisos y, fracciones anteriores, porque se trata de una actividad acuícola con fines comerciales.	Por el hecho de presentar a la autoridad correspondiente (SEMARNAT) la Manifestación de Impacto Ambiental, el promovente está cumpliendo con este apartado. El proyecto se vincula por la obligatoriedad de obtener la autorización correspondiente para realizar las obras descritas en esta manifestación de impacto ambiental. Como ya se mencionó anteriormente, la promovente una vez autorizado el proyecto en materia ambiental procederá a tramitar el Registro Nacional de Pesca para la unidad de producción acuícola.
Art. 30°.- *Las actividades pesqueras se clasifican en:* **II.-** *Cultivo o acuacultura con fines*		
Artículo 31°.- *Para realizar las actividades de pesca se requiere lo siguiente:* **I,** *Concesión, para:* **Inciso b)** *Acuacultura comercial* **II,** Permiso, para: **Inciso g)** *Acuacultura de fomento* **III,** *Autorización, para:* **Inciso d)** *Recolectar del medio natural reproductores, larvas, postlarvas, crías, huevos, semillas, alevines o en cualquier otro estadio, y* **Inciso e)** *Acuacultura didáctica.*		

Artículos 22.- *la Secretaría podrá inscribir en el Registro Nacional de Pesca a los acuicultores que no requieran concesión, permiso o Autorización.*	Al **proyecto** le aplica el Artículo, incisos y, fracciones anteriores, porque se trata de una actividad acuícola con fines comerciales.	Por el hecho de presentar a la autoridad correspondiente (SEMARNAT) la Manifestación de Impacto Ambiental, el promovente está cumpliendo con este apartado. El proyecto se vincula por la obligatoriedad de obtener la autorización correspondiente para realizar las obras descritas en esta manifestación de impacto ambiental. Como ya se mencionó anteriormente, la promovente una vez autorizado el proyecto en materia ambiental procederá a tramitar el Registro Nacional de Pesca para la unidad de producción acuícola.
Art. 30°.- *Las actividades pesqueras se clasifican en:* **II.-** *Cultivo o acuacultura con fines*		
Artículo 31°.- *Para realizar las actividades de pesca se requiere lo siguiente:* **I,** *Concesión, para:* **Inciso b)** *Acuacultura comercial* **II,** Permiso, para: **Inciso g)** *Acuacultura de fomento* **III,** *Autorización, para:* **Inciso d)** *Recolectar del medio natural reproductores, larvas, postlarvas, crías, huevos, semillas, alevines o en cualquier otro estadio, y* **Inciso e)** *Acuacultura didáctica.*		

Artículos 22.- *la Secretaría podrá inscribir en el Registro Nacional de Pesca a los acuicultores que no requieran concesión, permiso o Autorización.*	Al **proyecto** le aplica el Artículo, incisos y, fracciones anteriores, porque se trata de una actividad acuícola con fines comerciales.	Por el hecho de presentar a la autoridad correspondiente (SEMARNAT) la Manifestación de Impacto Ambiental, el promovente está cumpliendo con este apartado. El proyecto se vincula por la obligatoriedad de obtener la autorización correspondiente para realizar las obras descritas en esta manifestación de impacto ambiental. Como ya se mencionó anteriormente, la promovente una vez autorizado el proyecto en materia ambiental procederá a tramitar el Registro Nacional de Pesca para la unidad de producción acuícola.
Art. 30°.- *Las actividades pesqueras se clasifican en:* **II.-** *Cultivo o acuacultura con fines*		
Artículo 31°.- *Para realizar las actividades de pesca se requiere lo siguiente:* **I,** *Concesión, para:* **Inciso b)** *Acuacultura comercial* **II,** Permiso, para: **Inciso g)** *Acuacultura de fomento* **III,** *Autorización, para:* **Inciso d)** *Recolectar del medio natural reproductores, larvas, postlarvas, crías, huevos, semillas, alevines o en cualquier otro estadio, y* **Inciso e)** *Acuacultura didáctica.*		

Artículos 22.- *la Secretaría podrá inscribir en el Registro Nacional de Pesca a los acuicultores que no requieran concesión, permiso o Autorización.*	Al **proyecto** le aplica el Artículo, incisos y, fracciones anteriores, porque se trata de una actividad acuícola con fines comerciales.	Por el hecho de presentar a la autoridad correspondiente (SEMARNAT) la Manifestación de Impacto Ambiental, el promovente está cumpliendo con este apartado. El proyecto se vincula por la obligatoriedad de obtener la autorización correspondiente para realizar las obras descritas en esta manifestación de impacto ambiental. Como ya se mencionó anteriormente, la promovente una vez autorizado el proyecto en materia ambiental procederá a tramitar el Registro Nacional de Pesca para la unidad de producción acuícola.
Art. 30°.- *Las actividades pesqueras se clasifican en:* **II.-** *Cultivo o acuacultura con fines*		
Artículo 31°.- *Para realizar las actividades de pesca se requiere lo siguiente:* **I,** *Concesión, para:* **Inciso b)** *Acuacultura comercial* **II,** Permiso, para: **Inciso g)** *Acuacultura de fomento* **III,** *Autorización, para:* **Inciso d)** *Recolectar del medio natural reproductores, larvas, postlarvas, crías, huevos, semillas, alevines o en cualquier otro estadio, y* **Inciso e)** *Acuacultura didáctica.*		

Artículos 22.- *la Secretaría podrá inscribir en el Registro Nacional de Pesca a los acuicultores que no requieran concesión, permiso o Autorización.*	Al **proyecto** le aplica el Artículo, incisos y, fracciones anteriores, porque se trata de una actividad acuícola con fines comerciales.	Por el hecho de presentar a la autoridad correspondiente (SEMARNAT) la Manifestación de Impacto Ambiental, el promovente está cumpliendo con este apartado. El proyecto se vincula por la obligatoriedad de obtener la autorización correspondiente para realizar las obras descritas en esta manifestación de impacto ambiental. Como ya se mencionó anteriormente, la promovente una vez autorizado el proyecto en materia ambiental procederá a tramitar el Registro Nacional de Pesca para la unidad de producción acuícola.
Art. 30°.- *Las actividades pesqueras se clasifican en:* **II.-** *Cultivo o acuacultura con fines*		
Artículo 31°.- *Para realizar las actividades de pesca se requiere lo siguiente:* **I,** *Concesión, para:* **Inciso b)** *Acuacultura comercial* **II,** Permiso, para: **Inciso g)** *Acuacultura de fomento* **III,** *Autorización, para:* **Inciso d)** *Recolectar del medio natural reproductores, larvas, postlarvas, crías, huevos, semillas, alevines o en cualquier otro estadio, y* **Inciso e)** *Acuacultura didáctica.*		

Artículos 22.- *la Secretaría podrá inscribir en el Registro Nacional de Pesca a los acuicultores que no requieran concesión, permiso o Autorización.*	Al **proyecto** le aplica el Artículo, incisos y, fracciones anteriores, porque se trata de una actividad acuícola con fines comerciales.	Por el hecho de presentar a la autoridad correspondiente (SEMARNAT) la Manifestación de Impacto Ambiental, el promovente está cumpliendo con este apartado. El proyecto se vincula por la obligatoriedad de obtener la autorización correspondiente para realizar las obras descritas en esta manifestación de impacto ambiental. Como ya se mencionó anteriormente, la promovente una vez autorizado el proyecto en materia ambiental procederá a tramitar el Registro Nacional de Pesca para la unidad de producción acuícola.
Art. 30°.- *Las actividades pesqueras se clasifican en:* **II.-** *Cultivo o acuacultura con fines*		
Artículo 31°.- *Para realizar las actividades de pesca se requiere lo siguiente:* **I,** *Concesión, para:* **Inciso b)** *Acuacultura comercial* **II,** Permiso, para: **Inciso g)** *Acuacultura de fomento* **III,** *Autorización, para:* **Inciso d)** *Recolectar del medio natural reproductores, larvas, postlarvas, crías, huevos, semillas, alevines o en cualquier otro estadio, y* **Inciso e)** *Acuacultura didáctica.*		

Artículos 22.- *la Secretaría podrá inscribir en el Registro Nacional de Pesca a los acuicultores que no requieran concesión, permiso o Autorización.*	Al **proyecto** le aplica el Artículo, incisos y, fracciones anteriores, porque se trata de una actividad acuícola con fines comerciales.	Por el hecho de presentar a la autoridad correspondiente (SEMARNAT) la Manifestación de Impacto Ambiental, el promovente está cumpliendo con este apartado. El proyecto se vincula por la obligatoriedad de obtener la autorización correspondiente para realizar las obras descritas en esta manifestación de impacto ambiental. Como ya se mencionó anteriormente, la promovente una vez autorizado el proyecto en materia ambiental procederá a tramitar el Registro Nacional de Pesca para la unidad de producción acuícola.
Art. 30°.- *Las actividades pesqueras se clasifican en:* **II.-** *Cultivo o acuacultura con fines*		
Artículo 31°.- *Para realizar las actividades de pesca se requiere lo siguiente:* **I,** *Concesión, para:* **Inciso b)** *Acuacultura comercial* **II,** Permiso, para: **Inciso g)** *Acuacultura de fomento* **III,** *Autorización, para:* **Inciso d)** *Recolectar del medio natural reproductores, larvas, postlarvas, crías, huevos, semillas, alevines o en cualquier otro estadio, y* **Inciso e)** *Acuacultura didáctica.*		

Artículos 22.- *la Secretaría podrá inscribir en el Registro Nacional de Pesca a los acuicultores que no requieran concesión, permiso o Autorización.*	Al **proyecto** le aplica el Artículo, incisos y, fracciones anteriores, porque se trata de una actividad acuícola con fines comerciales.	Por el hecho de presentar a la autoridad correspondiente (SEMARNAT) la Manifestación de Impacto Ambiental, el promovente está cumpliendo con este apartado. El proyecto se vincula por la obligatoriedad de obtener la autorización correspondiente para realizar las obras descritas en esta manifestación de impacto ambiental. Como ya se mencionó anteriormente, la promovente una vez autorizado el proyecto en materia ambiental procederá a tramitar el Registro Nacional de Pesca para la unidad de producción acuícola.
Art. 30°.- *Las actividades pesqueras se clasifican en:* **II.-** *Cultivo o acuacultura con fines*		
Artículo 31°.- *Para realizar las actividades de pesca se requiere lo siguiente:* **I,** *Concesión, para:* **Inciso b)** *Acuacultura comercial* **II,** Permiso, para: **Inciso g)** *Acuacultura de fomento* **III,** *Autorización, para:* **Inciso d)** *Recolectar del medio natural reproductores, larvas, postlarvas, crías, huevos, semillas, alevines o en cualquier otro estadio, y* **Inciso e)** *Acuacultura didáctica.*		

Artículos 22.- *la Secretaría podrá inscribir en el Registro Nacional de Pesca a los acuicultores que no requieran concesión, permiso o Autorización.*	Al **proyecto** le aplica el Artículo, incisos y, fracciones anteriores, porque se trata de una actividad acuícola con fines comerciales.	Por el hecho de presentar a la autoridad correspondiente (SEMARNAT) la Manifestación de Impacto Ambiental, el promovente está cumpliendo con este apartado. El proyecto se vincula por la obligatoriedad de obtener la autorización correspondiente para realizar las obras descritas en esta manifestación de impacto ambiental. Como ya se mencionó anteriormente, la promovente una vez autorizado el proyecto en materia ambiental procederá a tramitar el Registro Nacional de Pesca para la unidad de producción acuícola.
Art. 30°.- *Las actividades pesqueras se clasifican en:* **II.-** *Cultivo o acuacultura con fines*		
Artículo 31°.- *Para realizar las actividades de pesca se requiere lo siguiente:* **I,** *Concesión, para:* **Inciso b)** *Acuacultura comercial* **II,** Permiso, para: **Inciso g)** *Acuacultura de fomento* **III,** *Autorización, para:* **Inciso d)** *Recolectar del medio natural reproductores, larvas, postlarvas, crías, huevos, semillas, alevines o en cualquier otro estadio, y* **Inciso e)** *Acuacultura didáctica.*		

Artículos 22.- *la Secretaría podrá inscribir en el Registro Nacional de Pesca a los acuicultores que no requieran concesión, permiso o Autorización.*	Al **proyecto** le aplica el Artículo, incisos y, fracciones anteriores, porque se trata de una actividad acuícola con fines comerciales.	Por el hecho de presentar a la autoridad correspondiente (SEMARNAT) la Manifestación de Impacto Ambiental, el promovente está cumpliendo con este apartado. El proyecto se vincula por la obligatoriedad de obtener la autorización correspondiente para realizar las obras descritas en esta manifestación de impacto ambiental. Como ya se mencionó anteriormente, la promovente una vez autorizado el proyecto en materia ambiental procederá a tramitar el Registro Nacional de Pesca para la unidad de producción acuícola.
Art. 30°.- *Las actividades pesqueras se clasifican en:* **II.-** *Cultivo o acuacultura con fines*		
Artículo 31°.- *Para realizar las actividades de pesca se requiere lo siguiente:* **I,** *Concesión, para:* **Inciso b)** *Acuacultura comercial* **II,** Permiso, para: **Inciso g)** *Acuacultura de fomento* **III,** *Autorización, para:* **Inciso d)** *Recolectar del medio natural reproductores, larvas, postlarvas, crías, huevos, semillas, alevines o en cualquier otro estadio, y* **Inciso e)** *Acuacultura didáctica.*		

Artículos 22.- *la Secretaría podrá inscribir en el Registro Nacional de Pesca a los acuicultores que no requieran concesión, permiso o Autorización.*	Al **proyecto** le aplica el Artículo, incisos y, fracciones anteriores, porque se trata de una actividad acuícola con fines comerciales.	Por el hecho de presentar a la autoridad correspondiente (SEMARNAT) la Manifestación de Impacto Ambiental, el promovente está cumpliendo con este apartado. El proyecto se vincula por la obligatoriedad de obtener la autorización correspondiente para realizar las obras descritas en esta manifestación de impacto ambiental. Como ya se mencionó anteriormente, la promovente una vez autorizado el proyecto en materia ambiental procederá a tramitar el Registro Nacional de Pesca para la unidad de producción acuícola.
Art. 30°.- *Las actividades pesqueras se clasifican en:* **II.-** *Cultivo o acuacultura con fines*		
Artículo 31°.- *Para realizar las actividades de pesca se requiere lo siguiente:* **I,** *Concesión, para:* **Inciso b)** *Acuacultura comercial* **II,** Permiso, para: **Inciso g)** *Acuacultura de fomento* **III,** *Autorización, para:* **Inciso d)** *Recolectar del medio natural reproductores, larvas, postlarvas, crías, huevos, semillas, alevines o en cualquier otro estadio, y* **Inciso e)** *Acuacultura didáctica.*		

Artículos 22.- *la Secretaría podrá inscribir en el Registro Nacional de Pesca a los acuicultores que no requieran concesión, permiso o Autorización.*	Al **proyecto** le aplica el Artículo, incisos y, fracciones anteriores, porque se trata de una actividad acuícola con fines comerciales.	Por el hecho de presentar a la autoridad correspondiente (SEMARNAT) la Manifestación de Impacto Ambiental, el promovente está cumpliendo con este apartado. El proyecto se vincula por la obligatoriedad de obtener la autorización correspondiente para realizar las obras descritas en esta manifestación de impacto ambiental. Como ya se mencionó anteriormente, la promovente una vez autorizado el proyecto en materia ambiental procederá a tramitar el Registro Nacional de Pesca para la unidad de producción acuícola.
Art. 30°.- *Las actividades pesqueras se clasifican en:* **II.-** *Cultivo o acuacultura con fines*		
Artículo 31°.- *Para realizar las actividades de pesca se requiere lo siguiente:* **I,** *Concesión, para:* **Inciso b)** *Acuacultura comercial* **II,** Permiso, para: **Inciso g)** *Acuacultura de fomento* **III,** *Autorización, para:* **Inciso d)** *Recolectar del medio natural reproductores, larvas, postlarvas, crías, huevos, semillas, alevines o en cualquier otro estadio, y* **Inciso e)** *Acuacultura didáctica.*		

Artículos 22.- *la Secretaría podrá inscribir en el Registro Nacional de Pesca a los acuicultores que no requieran concesión, permiso o Autorización.*	Al **proyecto** le aplica el Artículo, incisos y, fracciones anteriores, porque se trata de una actividad acuícola con fines comerciales.	Por el hecho de presentar a la autoridad correspondiente (SEMARNAT) la Manifestación de Impacto Ambiental, el promovente está cumpliendo con este apartado. El proyecto se vincula por la obligatoriedad de obtener la autorización correspondiente para realizar las obras descritas en esta manifestación de impacto ambiental. Como ya se mencionó anteriormente, la promovente una vez autorizado el proyecto en materia ambiental procederá a tramitar el Registro Nacional de Pesca para la unidad de producción acuícola.
Art. 30°.- *Las actividades pesqueras se clasifican en:* **II.-** *Cultivo o acuacultura con fines*		
Artículo 31°.- *Para realizar las actividades de pesca se requiere lo siguiente:* **I,** *Concesión, para:* **Inciso b)** *Acuacultura comercial* **II,** Permiso, para: **Inciso g)** *Acuacultura de fomento* **III,** *Autorización, para:* **Inciso d)** *Recolectar del medio natural reproductores, larvas, postlarvas, crías, huevos, semillas, alevines o en cualquier otro estadio, y* **Inciso e)** *Acuacultura didáctica.*		

Artículos 22.- *la Secretaría podrá inscribir en el Registro Nacional de Pesca a los acuicultores que no requieran concesión, permiso o Autorización.*	Al **proyecto** le aplica el Artículo, incisos y, fracciones anteriores, porque se trata de una actividad acuícola con fines comerciales.	Por el hecho de presentar a la autoridad correspondiente (SEMARNAT) la Manifestación de Impacto Ambiental, el promovente está cumpliendo con este apartado. El proyecto se vincula por la obligatoriedad de obtener la autorización correspondiente para realizar las obras descritas en esta manifestación de impacto ambiental. Como ya se mencionó anteriormente, la promovente una vez autorizado el proyecto en materia ambiental procederá a tramitar el Registro Nacional de Pesca para la unidad de producción acuícola.
Art. 30°.- *Las actividades pesqueras se clasifican en:* **II.-** *Cultivo o acuacultura con fines*		
Artículo 31°.- *Para realizar las actividades de pesca se requiere lo siguiente:* **I,** *Concesión, para:* **Inciso b)** *Acuacultura comercial* **II,** Permiso, para: **Inciso g)** *Acuacultura de fomento* **III,** *Autorización, para:* **Inciso d)** *Recolectar del medio natural reproductores, larvas, postlarvas, crías, huevos, semillas, alevines o en cualquier otro estadio, y* **Inciso e)** *Acuacultura didáctica.*		

Artículos 22.- *la Secretaría podrá inscribir en el Registro Nacional de Pesca a los acuicultores que no requieran concesión, permiso o Autorización.*	Al **proyecto** le aplica el Artículo, incisos y, fracciones anteriores, porque se trata de una actividad acuícola con fines comerciales.	Por el hecho de presentar a la autoridad correspondiente (SEMARNAT) la Manifestación de Impacto Ambiental, el promovente está cumpliendo con este apartado. El proyecto se vincula por la obligatoriedad de obtener la autorización correspondiente para realizar las obras descritas en esta manifestación de impacto ambiental. Como ya se mencionó anteriormente, la promovente una vez autorizado el proyecto en materia ambiental procederá a tramitar el Registro Nacional de Pesca para la unidad de producción acuícola.
Art. 30°.- *Las actividades pesqueras se clasifican en:* **II.-** *Cultivo o acuacultura con fines*		
Artículo 31°.- *Para realizar las actividades de pesca se requiere lo siguiente:* **I,** *Concesión, para:* **Inciso b)** *Acuacultura comercial* **II,** Permiso, para: **Inciso g)** *Acuacultura de fomento* **III,** *Autorización, para:* **Inciso d)** *Recolectar del medio natural reproductores, larvas, postlarvas, crías, huevos, semillas, alevines o en cualquier otro estadio, y* **Inciso e)** *Acuacultura didáctica.*		

Artículos 22.- *la Secretaría podrá inscribir en el Registro Nacional de Pesca a los acuicultores que no requieran concesión, permiso o Autorización.*	Al **proyecto** le aplica el Artículo, incisos y, fracciones anteriores, porque se trata de una actividad acuícola con fines comerciales.	Por el hecho de presentar a la autoridad correspondiente (SEMARNAT) la Manifestación de Impacto Ambiental, el promovente está cumpliendo con este apartado. El proyecto se vincula por la obligatoriedad de obtener la autorización correspondiente para realizar las obras descritas en esta manifestación de impacto ambiental. Como ya se mencionó anteriormente, la promovente una vez autorizado el proyecto en materia ambiental procederá a tramitar el Registro Nacional de Pesca para la unidad de producción acuícola.
Art. 30°.- *Las actividades pesqueras se clasifican en:* **II.-** *Cultivo o acuacultura con fines*		
Artículo 31°.- *Para realizar las actividades de pesca se requiere lo siguiente:* **I,** *Concesión, para:* **Inciso b)** *Acuacultura comercial* **II,** Permiso, para: **Inciso g)** *Acuacultura de fomento* **III,** *Autorización, para:* **Inciso d)** *Recolectar del medio natural reproductores, larvas, postlarvas, crías, huevos, semillas, alevines o en cualquier otro estadio, y* **Inciso e)** *Acuacultura didáctica.*		

Artículos 22.- *la Secretaría podrá inscribir en el Registro Nacional de Pesca a los acuicultores que no requieran concesión, permiso o Autorización.*	Al **proyecto** le aplica el Artículo, incisos y, fracciones anteriores, porque se trata de una actividad acuícola con fines comerciales.	Por el hecho de presentar a la autoridad correspondiente (SEMARNAT) la Manifestación de Impacto Ambiental, el promovente está cumpliendo con este apartado. El proyecto se vincula por la obligatoriedad de obtener la autorización correspondiente para realizar las obras descritas en esta manifestación de impacto ambiental. Como ya se mencionó anteriormente, la promovente una vez autorizado el proyecto en materia ambiental procederá a tramitar el Registro Nacional de Pesca para la unidad de producción acuícola.
Art. 30°.- *Las actividades pesqueras se clasifican en:* **II.-** *Cultivo o acuacultura con fines*		
Artículo 31°.- *Para realizar las actividades de pesca se requiere lo siguiente:* **I,** *Concesión, para:* **Inciso b)** *Acuacultura comercial* **II,** Permiso, para: **Inciso g)** *Acuacultura de fomento* **III,** *Autorización, para:* **Inciso d)** *Recolectar del medio natural reproductores, larvas, postlarvas, crías, huevos, semillas, alevines o en cualquier otro estadio, y* **Inciso e)** *Acuacultura didáctica.*		

Artículos 22.- *la Secretaría podrá inscribir en el Registro Nacional de Pesca a los acuicultores que no requieran concesión, permiso o Autorización.*	Al **proyecto** le aplica el Artículo, incisos y, fracciones anteriores, porque se trata de una actividad acuícola con fines comerciales.	Por el hecho de presentar a la autoridad correspondiente (SEMARNAT) la Manifestación de Impacto Ambiental, el promovente está cumpliendo con este apartado. El proyecto se vincula por la obligatoriedad de obtener la autorización correspondiente para realizar las obras descritas en esta manifestación de impacto ambiental. Como ya se mencionó anteriormente, la promovente una vez autorizado el proyecto en materia ambiental procederá a tramitar el Registro Nacional de Pesca para la unidad de producción acuícola.
Art. 30°.- *Las actividades pesqueras se clasifican en:* **II.-** *Cultivo o acuacultura con fines*		
Artículo 31°.- *Para realizar las actividades de pesca se requiere lo siguiente:* **I,** *Concesión, para:* **Inciso b)** *Acuacultura comercial* **II,** Permiso, para: **Inciso g)** *Acuacultura de fomento* **III,** *Autorización, para:* **Inciso d)** *Recolectar del medio natural reproductores, larvas, postlarvas, crías, huevos, semillas, alevines o en cualquier otro estadio, y* **Inciso e)** *Acuacultura didáctica.*		

Artículos 22.- *la Secretaría podrá inscribir en el Registro Nacional de Pesca a los acuicultores que no requieran concesión, permiso o Autorización.*	Al **proyecto** le aplica el Artículo, incisos y, fracciones anteriores, porque se trata de una actividad acuícola con fines comerciales.	Por el hecho de presentar a la autoridad correspondiente (SEMARNAT) la Manifestación de Impacto Ambiental, el promovente está cumpliendo con este apartado. El proyecto se vincula por la obligatoriedad de obtener la autorización correspondiente para realizar las obras descritas en esta manifestación de impacto ambiental. Como ya se mencionó anteriormente, la promovente una vez autorizado el proyecto en materia ambiental procederá a tramitar el Registro Nacional de Pesca para la unidad de producción acuícola.
Art. 30°.- *Las actividades pesqueras se clasifican en:* **II.-** *Cultivo o acuacultura con fines*		
Artículo 31°.- *Para realizar las actividades de pesca se requiere lo siguiente:* **I,** *Concesión, para:* **Inciso b)** *Acuacultura comercial* **II,** Permiso, para: **Inciso g)** *Acuacultura de fomento* **III,** *Autorización, para:* **Inciso d)** *Recolectar del medio natural reproductores, larvas, postlarvas, crías, huevos, semillas, alevines o en cualquier otro estadio, y* **Inciso e)** *Acuacultura didáctica.*		

Artículos 22.- *la Secretaría podrá inscribir en el Registro Nacional de Pesca a los acuicultores que no requieran concesión, permiso o Autorización.*	Al **proyecto** le aplica el Artículo, incisos y, fracciones anteriores, porque se trata de una actividad acuícola con fines comerciales.	Por el hecho de presentar a la autoridad correspondiente (SEMARNAT) la Manifestación de Impacto Ambiental, el promovente está cumpliendo con este apartado. El proyecto se vincula por la obligatoriedad de obtener la autorización correspondiente para realizar las obras descritas en esta manifestación de impacto ambiental. Como ya se mencionó anteriormente, la promovente una vez autorizado el proyecto en materia ambiental procederá a tramitar el Registro Nacional de Pesca para la unidad de producción acuícola.
Art. 30°.- *Las actividades pesqueras se clasifican en:* **II.-** *Cultivo o acuacultura con fines*		
Artículo 31°.- *Para realizar las actividades de pesca se requiere lo siguiente:* **I,** *Concesión, para:* **Inciso b)** *Acuacultura comercial* **II,** Permiso, para: **Inciso g)** *Acuacultura de fomento* **III,** *Autorización, para:* **Inciso d)** *Recolectar del medio natural reproductores, larvas, postlarvas, crías, huevos, semillas, alevines o en cualquier otro estadio, y* **Inciso e)** *Acuacultura didáctica.*		

Artículos 22.- *la Secretaría podrá inscribir en el Registro Nacional de Pesca a los acuicultores que no requieran concesión, permiso o Autorización.*	Al **proyecto** le aplica el Artículo, incisos y, fracciones anteriores, porque se trata de una actividad acuícola con fines comerciales.	Por el hecho de presentar a la autoridad correspondiente (SEMARNAT) la Manifestación de Impacto Ambiental, el promovente está cumpliendo con este apartado. El proyecto se vincula por la obligatoriedad de obtener la autorización correspondiente para realizar las obras descritas en esta manifestación de impacto ambiental. Como ya se mencionó anteriormente, la promovente una vez autorizado el proyecto en materia ambiental procederá a tramitar el Registro Nacional de Pesca para la unidad de producción acuícola.
Art. 30°.- *Las actividades pesqueras se clasifican en:* **II.-** *Cultivo o acuacultura con fines*		
Artículo 31°.- *Para realizar las actividades de pesca se requiere lo siguiente:* **I,** *Concesión, para:* **Inciso b)** *Acuacultura comercial* **II,** Permiso, para: **Inciso g)** *Acuacultura de fomento* **III,** *Autorización, para:* **Inciso d)** *Recolectar del medio natural reproductores, larvas, postlarvas, crías, huevos, semillas, alevines o en cualquier otro estadio, y* **Inciso e)** *Acuacultura didáctica.*		

Artículos 22.- *la Secretaría podrá inscribir en el Registro Nacional de Pesca a los acuicultores que no requieran concesión, permiso o Autorización.*	Al **proyecto** le aplica el Artículo, incisos y, fracciones anteriores, porque se trata de una actividad acuícola con fines comerciales.	Por el hecho de presentar a la autoridad correspondiente (SEMARNAT) la Manifestación de Impacto Ambiental, el promovente está cumpliendo con este apartado. El proyecto se vincula por la obligatoriedad de obtener la autorización correspondiente para realizar las obras descritas en esta manifestación de impacto ambiental. Como ya se mencionó anteriormente, la promovente una vez autorizado el proyecto en materia ambiental procederá a tramitar el Registro Nacional de Pesca para la unidad de producción acuícola.
Art. 30°.- *Las actividades pesqueras se clasifican en:* **II.-** *Cultivo o acuacultura con fines*		
Artículo 31°.- *Para realizar las actividades de pesca se requiere lo siguiente:* **I,** *Concesión, para:* **Inciso b)** *Acuacultura comercial* **II,** Permiso, para: **Inciso g)** *Acuacultura de fomento* **III,** *Autorización, para:* **Inciso d)** *Recolectar del medio natural reproductores, larvas, postlarvas, crías, huevos, semillas, alevines o en cualquier otro estadio, y* **Inciso e)** *Acuacultura didáctica.*		

Artículos 22.- *la Secretaría podrá inscribir en el Registro Nacional de Pesca a los acuicultores que no requieran concesión, permiso o Autorización.*	Al **proyecto** le aplica el Artículo, incisos y, fracciones anteriores, porque se trata de una actividad acuícola con fines comerciales.	Por el hecho de presentar a la autoridad correspondiente (SEMARNAT) la Manifestación de Impacto Ambiental, el promovente está cumpliendo con este apartado. El proyecto se vincula por la obligatoriedad de obtener la autorización correspondiente para realizar las obras descritas en esta manifestación de impacto ambiental. Como ya se mencionó anteriormente, la promovente una vez autorizado el proyecto en materia ambiental procederá a tramitar el Registro Nacional de Pesca para la unidad de producción acuícola.
Art. 30°.- *Las actividades pesqueras se clasifican en:* **II.-** *Cultivo o acuacultura con fines*		
Artículo 31°.- *Para realizar las actividades de pesca se requiere lo siguiente:* **I,** *Concesión, para:* **Inciso b)** *Acuacultura comercial* **II,** Permiso, para: **Inciso g)** *Acuacultura de fomento* **III,** *Autorización, para:* **Inciso d)** *Recolectar del medio natural reproductores, larvas, postlarvas, crías, huevos, semillas, alevines o en cualquier otro estadio, y* **Inciso e)** *Acuacultura didáctica.*		

Artículos 22.- *la Secretaría podrá inscribir en el Registro Nacional de Pesca a los acuicultores que no requieran concesión, permiso o Autorización.*	Al **proyecto** le aplica el Artículo, incisos y, fracciones anteriores, porque se trata de una actividad acuícola con fines comerciales.	Por el hecho de presentar a la autoridad correspondiente (SEMARNAT) la Manifestación de Impacto Ambiental, el promovente está cumpliendo con este apartado. El proyecto se vincula por la obligatoriedad de obtener la autorización correspondiente para realizar las obras descritas en esta manifestación de impacto ambiental. Como ya se mencionó anteriormente, la promovente una vez autorizado el proyecto en materia ambiental procederá a tramitar el Registro Nacional de Pesca para la unidad de producción acuícola.
Art. 30°.- *Las actividades pesqueras se clasifican en:* **II.-** *Cultivo o acuacultura con fines*		
Artículo 31°.- *Para realizar las actividades de pesca se requiere lo siguiente:* **I,** *Concesión, para:* **Inciso b)** *Acuacultura comercial* **II,** Permiso, para: **Inciso g)** *Acuacultura de fomento* **III,** *Autorización, para:* **Inciso d)** *Recolectar del medio natural reproductores, larvas, postlarvas, crías, huevos, semillas, alevines o en cualquier otro estadio, y* **Inciso e)** *Acuacultura didáctica.*		

Artículos 22.- *la Secretaría podrá inscribir en el Registro Nacional de Pesca a los acuicultores que no requieran concesión, permiso o Autorización.*	Al **proyecto** le aplica el Artículo, incisos y, fracciones anteriores, porque se trata de una actividad acuícola con fines comerciales.	Por el hecho de presentar a la autoridad correspondiente (SEMARNAT) la Manifestación de Impacto Ambiental, el promovente está cumpliendo con este apartado. El proyecto se vincula por la obligatoriedad de obtener la autorización correspondiente para realizar las obras descritas en esta manifestación de impacto ambiental. Como ya se mencionó anteriormente, la promovente una vez autorizado el proyecto en materia ambiental procederá a tramitar el Registro Nacional de Pesca para la unidad de producción acuícola.
Art. 30°.- *Las actividades pesqueras se clasifican en:* **II.-** *Cultivo o acuacultura con fines*		
Artículo 31°.- *Para realizar las actividades de pesca se requiere lo siguiente:* **I,** *Concesión, para:* **Inciso b)** *Acuacultura comercial* **II,** Permiso, para: **Inciso g)** *Acuacultura de fomento* **III,** *Autorización, para:* **Inciso d)** *Recolectar del medio natural reproductores, larvas, postlarvas, crías, huevos, semillas, alevines o en cualquier otro estadio, y* **Inciso e)** *Acuacultura didáctica.*		

Artículos 22.- *la Secretaría podrá inscribir en el Registro Nacional de Pesca a los acuicultores que no requieran concesión, permiso o Autorización.*	Al **proyecto** le aplica el Artículo, incisos y, fracciones anteriores, porque se trata de una actividad acuícola con fines comerciales.	Por el hecho de presentar a la autoridad correspondiente (SEMARNAT) la Manifestación de Impacto Ambiental, el promovente está cumpliendo con este apartado. El proyecto se vincula por la obligatoriedad de obtener la autorización correspondiente para realizar las obras descritas en esta manifestación de impacto ambiental. Como ya se mencionó anteriormente, la promovente una vez autorizado el proyecto en materia ambiental procederá a tramitar el Registro Nacional de Pesca para la unidad de producción acuícola.
Art. 30°.- *Las actividades pesqueras se clasifican en:* **II.-** *Cultivo o acuacultura con fines*		
Artículo 31°.- *Para realizar las actividades de pesca se requiere lo siguiente:* **I,** *Concesión, para:* **Inciso b)** *Acuacultura comercial* **II,** Permiso, para: **Inciso g)** *Acuacultura de fomento* **III,** *Autorización, para:* **Inciso d)** *Recolectar del medio natural reproductores, larvas, postlarvas, crías, huevos, semillas, alevines o en cualquier otro estadio, y* **Inciso e)** *Acuacultura didáctica.*		

Artículos 22.- *la Secretaría podrá inscribir en el Registro Nacional de Pesca a los acuicultores que no requieran concesión, permiso o Autorización.*	Al **proyecto** le aplica el Artículo, incisos y, fracciones anteriores, porque se trata de una actividad acuícola con fines comerciales.	Por el hecho de presentar a la autoridad correspondiente (SEMARNAT) la Manifestación de Impacto Ambiental, el promovente está cumpliendo con este apartado. El proyecto se vincula por la obligatoriedad de obtener la autorización correspondiente para realizar las obras descritas en esta manifestación de impacto ambiental. Como ya se mencionó anteriormente, la promovente una vez autorizado el proyecto en materia ambiental procederá a tramitar el Registro Nacional de Pesca para la unidad de producción acuícola.
Art. 30°.- *Las actividades pesqueras se clasifican en:* **II.-** *Cultivo o acuacultura con fines*		
Artículo 31°.- *Para realizar las actividades de pesca se requiere lo siguiente:* **I,** *Concesión, para:* **Inciso b)** *Acuacultura comercial* **II,** Permiso, para: **Inciso g)** *Acuacultura de fomento* **III,** *Autorización, para:* **Inciso d)** *Recolectar del medio natural reproductores, larvas, postlarvas, crías, huevos, semillas, alevines o en cualquier otro estadio, y* **Inciso e)** *Acuacultura didáctica.*		

Artículos 22.- *la Secretaría podrá inscribir en el Registro Nacional de Pesca a los acuicultores que no requieran concesión, permiso o Autorización.*	Al **proyecto** le aplica el Artículo, incisos y, fracciones anteriores, porque se trata de una actividad acuícola con fines comerciales.	Por el hecho de presentar a la autoridad correspondiente (SEMARNAT) la Manifestación de Impacto Ambiental, el promovente está cumpliendo con este apartado. El proyecto se vincula por la obligatoriedad de obtener la autorización correspondiente para realizar las obras descritas en esta manifestación de impacto ambiental. Como ya se mencionó anteriormente, la promovente una vez autorizado el proyecto en materia ambiental procederá a tramitar el Registro Nacional de Pesca para la unidad de producción acuícola.
Art. 30°.- *Las actividades pesqueras se clasifican en:* **II.-** *Cultivo o acuacultura con fines*		
Artículo 31°.- *Para realizar las actividades de pesca se requiere lo siguiente:* **I,** *Concesión, para:* **Inciso b)** *Acuacultura comercial* **II,** Permiso, para: **Inciso g)** *Acuacultura de fomento* **III,** *Autorización, para:* **Inciso d)** *Recolectar del medio natural reproductores, larvas, postlarvas, crías, huevos, semillas, alevines o en cualquier otro estadio, y* **Inciso e)** *Acuacultura didáctica.*		

Artículos 22.- *la Secretaría podrá inscribir en el Registro Nacional de Pesca a los acuicultores que no requieran concesión, permiso o Autorización.*	Al **proyecto** le aplica el Artículo, incisos y, fracciones anteriores, porque se trata de una actividad acuícola con fines comerciales.	Por el hecho de presentar a la autoridad correspondiente (SEMARNAT) la Manifestación de Impacto Ambiental, el promovente está cumpliendo con este apartado. El proyecto se vincula por la obligatoriedad de obtener la autorización correspondiente para realizar las obras descritas en esta manifestación de impacto ambiental. Como ya se mencionó anteriormente, la promovente una vez autorizado el proyecto en materia ambiental procederá a tramitar el Registro Nacional de Pesca para la unidad de producción acuícola.
Art. 30°.- *Las actividades pesqueras se clasifican en:* **II.-** *Cultivo o acuacultura con fines*		
Artículo 31°.- *Para realizar las actividades de pesca se requiere lo siguiente:* **I,** *Concesión, para:* **Inciso b)** *Acuacultura comercial* **II,** Permiso, para: **Inciso g)** *Acuacultura de fomento* **III,** *Autorización, para:* **Inciso d)** *Recolectar del medio natural reproductores, larvas, postlarvas, crías, huevos, semillas, alevines o en cualquier otro estadio, y* **Inciso e)** *Acuacultura didáctica.*		

Artículos 22.- *la Secretaría podrá inscribir en el Registro Nacional de Pesca a los acuicultores que no requieran concesión, permiso o Autorización.*	Al **proyecto** le aplica el Artículo, incisos y, fracciones anteriores, porque se trata de una actividad acuícola con fines comerciales.	Por el hecho de presentar a la autoridad correspondiente (SEMARNAT) la Manifestación de Impacto Ambiental, el promovente está cumpliendo con este apartado. El proyecto se vincula por la obligatoriedad de obtener la autorización correspondiente para realizar las obras descritas en esta manifestación de impacto ambiental. Como ya se mencionó anteriormente, la promovente una vez autorizado el proyecto en materia ambiental procederá a tramitar el Registro Nacional de Pesca para la unidad de producción acuícola.
Art. 30°.- *Las actividades pesqueras se clasifican en:* **II.-** *Cultivo o acuacultura con fines*		
Artículo 31°.- *Para realizar las actividades de pesca se requiere lo siguiente:* **I,** *Concesión, para:* **Inciso b)** *Acuacultura comercial* **II,** Permiso, para: **Inciso g)** *Acuacultura de fomento* **III,** *Autorización, para:* **Inciso d)** *Recolectar del medio natural reproductores, larvas, postlarvas, crías, huevos, semillas, alevines o en cualquier otro estadio, y* **Inciso e)** *Acuacultura didáctica.*		

Artículos 22.- *la Secretaría podrá inscribir en el Registro Nacional de Pesca a los acuicultores que no requieran concesión, permiso o Autorización.*	Al **proyecto** le aplica el Artículo, incisos y, fracciones anteriores, porque se trata de una actividad acuícola con fines comerciales.	Por el hecho de presentar a la autoridad correspondiente (SEMARNAT) la Manifestación de Impacto Ambiental, el promovente está cumpliendo con este apartado. El proyecto se vincula por la obligatoriedad de obtener la autorización correspondiente para realizar las obras descritas en esta manifestación de impacto ambiental. Como ya se mencionó anteriormente, la promovente una vez autorizado el proyecto en materia ambiental procederá a tramitar el Registro Nacional de Pesca para la unidad de producción acuícola.
Art. 30°.- *Las actividades pesqueras se clasifican en:* **II.-** *Cultivo o acuacultura con fines*		
Artículo 31°.- *Para realizar las actividades de pesca se requiere lo siguiente:* **I,** *Concesión, para:* **Inciso b)** *Acuacultura comercial* **II,** Permiso, para: **Inciso g)** *Acuacultura de fomento* **III,** *Autorización, para:* **Inciso d)** *Recolectar del medio natural reproductores, larvas, postlarvas, crías, huevos, semillas, alevines o en cualquier otro estadio, y* **Inciso e)** *Acuacultura didáctica.*		

Artículos 22.- *la Secretaría podrá inscribir en el Registro Nacional de Pesca a los acuicultores que no requieran concesión, permiso o Autorización.*	Al **proyecto** le aplica el Artículo, incisos y, fracciones anteriores, porque se trata de una actividad acuícola con fines comerciales.	Por el hecho de presentar a la autoridad correspondiente (SEMARNAT) la Manifestación de Impacto Ambiental, el promovente está cumpliendo con este apartado. El proyecto se vincula por la obligatoriedad de obtener la autorización correspondiente para realizar las obras descritas en esta manifestación de impacto ambiental. Como ya se mencionó anteriormente, la promovente una vez autorizado el proyecto en materia ambiental procederá a tramitar el Registro Nacional de Pesca para la unidad de producción acuícola.
Art. 30°.- *Las actividades pesqueras se clasifican en:* **II.-** *Cultivo o acuacultura con fines*		
Artículo 31°.- *Para realizar las actividades de pesca se requiere lo siguiente:* **I,** *Concesión, para:* **Inciso b)** *Acuacultura comercial* **II,** Permiso, para: **Inciso g)** *Acuacultura de fomento* **III,** *Autorización, para:* **Inciso d)** *Recolectar del medio natural reproductores, larvas, postlarvas, crías, huevos, semillas, alevines o en cualquier otro estadio, y* **Inciso e)** *Acuacultura didáctica.*		

Artículos 22.- *la Secretaría podrá inscribir en el Registro Nacional de Pesca a los acuicultores que no requieran concesión, permiso o Autorización.*	Al **proyecto** le aplica el Artículo, incisos y, fracciones anteriores, porque se trata de una actividad acuícola con fines comerciales.	Por el hecho de presentar a la autoridad correspondiente (SEMARNAT) la Manifestación de Impacto Ambiental, el promovente está cumpliendo con este apartado. El proyecto se vincula por la obligatoriedad de obtener la autorización correspondiente para realizar las obras descritas en esta manifestación de impacto ambiental. Como ya se mencionó anteriormente, la promovente una vez autorizado el proyecto en materia ambiental procederá a tramitar el Registro Nacional de Pesca para la unidad de producción acuícola.
Art. 30°.- *Las actividades pesqueras se clasifican en:* **II.-** *Cultivo o acuacultura con fines*		
Artículo 31°.- *Para realizar las actividades de pesca se requiere lo siguiente:* **I,** *Concesión, para:* **Inciso b)** *Acuacultura comercial* **II,** Permiso, para: **Inciso g)** *Acuacultura de fomento* **III,** *Autorización, para:* **Inciso d)** *Recolectar del medio natural reproductores, larvas, postlarvas, crías, huevos, semillas, alevines o en cualquier otro estadio, y* **Inciso e)** *Acuacultura didáctica.*		

Artículos 22.- *la Secretaría podrá inscribir en el Registro Nacional de Pesca a los acuicultores que no requieran concesión, permiso o Autorización.*	Al **proyecto** le aplica el Artículo, incisos y, fracciones anteriores, porque se trata de una actividad acuícola con fines comerciales.	Por el hecho de presentar a la autoridad correspondiente (SEMARNAT) la Manifestación de Impacto Ambiental, el promovente está cumpliendo con este apartado. El proyecto se vincula por la obligatoriedad de obtener la autorización correspondiente para realizar las obras descritas en esta manifestación de impacto ambiental. Como ya se mencionó anteriormente, la promovente una vez autorizado el proyecto en materia ambiental procederá a tramitar el Registro Nacional de Pesca para la unidad de producción acuícola.
Art. 30°.- *Las actividades pesqueras se clasifican en:* **II.-** *Cultivo o acuacultura con fines*		
Artículo 31°.- *Para realizar las actividades de pesca se requiere lo siguiente:* **I,** *Concesión, para:* **Inciso b)** *Acuacultura comercial* **II,** Permiso, para: **Inciso g)** *Acuacultura de fomento* **III,** *Autorización, para:* **Inciso d)** *Recolectar del medio natural reproductores, larvas, postlarvas, crías, huevos, semillas, alevines o en cualquier otro estadio, y* **Inciso e)** *Acuacultura didáctica.*		

Artículos 22.- *la Secretaría podrá inscribir en el Registro Nacional de Pesca a los acuicultores que no requieran concesión, permiso o Autorización.*	Al **proyecto** le aplica el Artículo, incisos y, fracciones anteriores, porque se trata de una actividad acuícola con fines comerciales.	Por el hecho de presentar a la autoridad correspondiente (SEMARNAT) la Manifestación de Impacto Ambiental, el promovente está cumpliendo con este apartado. El proyecto se vincula por la obligatoriedad de obtener la autorización correspondiente para realizar las obras descritas en esta manifestación de impacto ambiental. Como ya se mencionó anteriormente, la promovente una vez autorizado el proyecto en materia ambiental procederá a tramitar el Registro Nacional de Pesca para la unidad de producción acuícola.
Art. 30°.- *Las actividades pesqueras se clasifican en:* **II.-** *Cultivo o acuacultura con fines*		
Artículo 31°.- *Para realizar las actividades de pesca se requiere lo siguiente:* **I,** *Concesión, para:* **Inciso b)** *Acuacultura comercial* **II,** Permiso, para: **Inciso g)** *Acuacultura de fomento* **III,** *Autorización, para:* **Inciso d)** *Recolectar del medio natural reproductores, larvas, postlarvas, crías, huevos, semillas, alevines o en cualquier otro estadio, y* **Inciso e)** *Acuacultura didáctica.*		

Artículos 22.- *la Secretaría podrá inscribir en el Registro Nacional de Pesca a los acuicultores que no requieran concesión, permiso o Autorización.*	Al **proyecto** le aplica el Artículo, incisos y, fracciones anteriores, porque se trata de una actividad acuícola con fines comerciales.	Por el hecho de presentar a la autoridad correspondiente (SEMARNAT) la Manifestación de Impacto Ambiental, el promovente está cumpliendo con este apartado. El proyecto se vincula por la obligatoriedad de obtener la autorización correspondiente para realizar las obras descritas en esta manifestación de impacto ambiental. Como ya se mencionó anteriormente, la promovente una vez autorizado el proyecto en materia ambiental procederá a tramitar el Registro Nacional de Pesca para la unidad de producción acuícola.
Art. 30°.- *Las actividades pesqueras se clasifican en:* **II.-** *Cultivo o acuacultura con fines*		
Artículo 31°.- *Para realizar las actividades de pesca se requiere lo siguiente:* **I,** *Concesión, para:* **Inciso b)** *Acuacultura comercial* **II,** Permiso, para: **Inciso g)** *Acuacultura de fomento* **III,** *Autorización, para:* **Inciso d)** *Recolectar del medio natural reproductores, larvas, postlarvas, crías, huevos, semillas, alevines o en cualquier otro estadio, y* **Inciso e)** *Acuacultura didáctica.*		

Artículos 22.- *la Secretaría podrá inscribir en el Registro Nacional de Pesca a los acuicultores que no requieran concesión, permiso o Autorización.*	Al **proyecto** le aplica el Artículo, incisos y, fracciones anteriores, porque se trata de una actividad acuícola con fines comerciales.	Por el hecho de presentar a la autoridad correspondiente (SEMARNAT) la Manifestación de Impacto Ambiental, el promovente está cumpliendo con este apartado. El proyecto se vincula por la obligatoriedad de obtener la autorización correspondiente para realizar las obras descritas en esta manifestación de impacto ambiental. Como ya se mencionó anteriormente, la promovente una vez autorizado el proyecto en materia ambiental procederá a tramitar el Registro Nacional de Pesca para la unidad de producción acuícola.
Art. 30°.- *Las actividades pesqueras se clasifican en:* **II.-** *Cultivo o acuacultura con fines*		
Artículo 31°.- *Para realizar las actividades de pesca se requiere lo siguiente:* **I,** *Concesión, para:* **Inciso b)** *Acuacultura comercial* **II,** Permiso, para: **Inciso g)** *Acuacultura de fomento* **III,** *Autorización, para:* **Inciso d)** *Recolectar del medio natural reproductores, larvas, postlarvas, crías, huevos, semillas, alevines o en cualquier otro estadio, y* **Inciso e)** *Acuacultura didáctica.*		

Artículos 22.- *la Secretaría podrá inscribir en el Registro Nacional de Pesca a los acuicultores que no requieran concesión, permiso o Autorización.*	Al **proyecto** le aplica el Artículo, incisos y, fracciones anteriores, porque se trata de una actividad acuícola con fines comerciales.	Por el hecho de presentar a la autoridad correspondiente (SEMARNAT) la Manifestación de Impacto Ambiental, el promovente está cumpliendo con este apartado. El proyecto se vincula por la obligatoriedad de obtener la autorización correspondiente para realizar las obras descritas en esta manifestación de impacto ambiental. Como ya se mencionó anteriormente, la promovente una vez autorizado el proyecto en materia ambiental procederá a tramitar el Registro Nacional de Pesca para la unidad de producción acuícola.
Art. 30°.- *Las actividades pesqueras se clasifican en:* **II.-** *Cultivo o acuacultura con fines*		
Artículo 31°.- *Para realizar las actividades de pesca se requiere lo siguiente:* **I,** *Concesión, para:* **Inciso b)** *Acuacultura comercial* **II,** Permiso, para: **Inciso g)** *Acuacultura de fomento* **III,** *Autorización, para:* **Inciso d)** *Recolectar del medio natural reproductores, larvas, postlarvas, crías, huevos, semillas, alevines o en cualquier otro estadio, y* **Inciso e)** *Acuacultura didáctica.*		

Artículos 22.- *la Secretaría podrá inscribir en el Registro Nacional de Pesca a los acuicultores que no requieran concesión, permiso o Autorización.*	Al **proyecto** le aplica el Artículo, incisos y, fracciones anteriores, porque se trata de una actividad acuícola con fines comerciales.	Por el hecho de presentar a la autoridad correspondiente (SEMARNAT) la Manifestación de Impacto Ambiental, el promovente está cumpliendo con este apartado. El proyecto se vincula por la obligatoriedad de obtener la autorización correspondiente para realizar las obras descritas en esta manifestación de impacto ambiental. Como ya se mencionó anteriormente, la promovente una vez autorizado el proyecto en materia ambiental procederá a tramitar el Registro Nacional de Pesca para la unidad de producción acuícola.
Art. 30°.- *Las actividades pesqueras se clasifican en:* **II.-** *Cultivo o acuacultura con fines*		
Artículo 31°.- *Para realizar las actividades de pesca se requiere lo siguiente:* **I,** *Concesión, para:* **Inciso b)** *Acuacultura comercial* **II,** Permiso, para: **Inciso g)** *Acuacultura de fomento* **III,** *Autorización, para:* **Inciso d)** *Recolectar del medio natural reproductores, larvas, postlarvas, crías, huevos, semillas, alevines o en cualquier otro estadio, y* **Inciso e)** *Acuacultura didáctica.*		

Artículos 22.- *la Secretaría podrá inscribir en el Registro Nacional de Pesca a los acuicultores que no requieran concesión, permiso o Autorización.*	Al **proyecto** le aplica el Artículo, incisos y, fracciones anteriores, porque se trata de una actividad acuícola con fines comerciales.	Por el hecho de presentar a la autoridad correspondiente (SEMARNAT) la Manifestación de Impacto Ambiental, el promovente está cumpliendo con este apartado. El proyecto se vincula por la obligatoriedad de obtener la autorización correspondiente para realizar las obras descritas en esta manifestación de impacto ambiental. Como ya se mencionó anteriormente, la promovente una vez autorizado el proyecto en materia ambiental procederá a tramitar el Registro Nacional de Pesca para la unidad de producción acuícola.
Art. 30°.- *Las actividades pesqueras se clasifican en:* **II.-** *Cultivo o acuacultura con fines*		
Artículo 31°.- *Para realizar las actividades de pesca se requiere lo siguiente:* **I,** *Concesión, para:* **Inciso b)** *Acuacultura comercial* **II,** Permiso, para: **Inciso g)** *Acuacultura de fomento* **III,** *Autorización, para:* **Inciso d)** *Recolectar del medio natural reproductores, larvas, postlarvas, crías, huevos, semillas, alevines o en cualquier otro estadio, y* **Inciso e)** *Acuacultura didáctica.*		

Artículos 22.- *la Secretaría podrá inscribir en el Registro Nacional de Pesca a los acuicultores que no requieran concesión, permiso o Autorización.*	Al **proyecto** le aplica el Artículo, incisos y, fracciones anteriores, porque se trata de una actividad acuícola con fines comerciales.	Por el hecho de presentar a la autoridad correspondiente (SEMARNAT) la Manifestación de Impacto Ambiental, el promovente está cumpliendo con este apartado. El proyecto se vincula por la obligatoriedad de obtener la autorización correspondiente para realizar las obras descritas en esta manifestación de impacto ambiental. Como ya se mencionó anteriormente, la promovente una vez autorizado el proyecto en materia ambiental procederá a tramitar el Registro Nacional de Pesca para la unidad de producción acuícola.
Art. 30°.- *Las actividades pesqueras se clasifican en:* **II.-** *Cultivo o acuacultura con fines*		
Artículo 31°.- *Para realizar las actividades de pesca se requiere lo siguiente:* **I,** *Concesión, para:* **Inciso b)** *Acuacultura comercial* **II,** Permiso, para: **Inciso g)** *Acuacultura de fomento* **III,** *Autorización, para:* **Inciso d)** *Recolectar del medio natural reproductores, larvas, postlarvas, crías, huevos, semillas, alevines o en cualquier otro estadio, y* **Inciso e)** *Acuacultura didáctica.*		

Artículos 22.- *la Secretaría podrá inscribir en el Registro Nacional de Pesca a los acuicultores que no requieran concesión, permiso o Autorización.*	Al **proyecto** le aplica el Artículo, incisos y, fracciones anteriores, porque se trata de una actividad acuícola con fines comerciales.	Por el hecho de presentar a la autoridad correspondiente (SEMARNAT) la Manifestación de Impacto Ambiental, el promovente está cumpliendo con este apartado. El proyecto se vincula por la obligatoriedad de obtener la autorización correspondiente para realizar las obras descritas en esta manifestación de impacto ambiental. Como ya se mencionó anteriormente, la promovente una vez autorizado el proyecto en materia ambiental procederá a tramitar el Registro Nacional de Pesca para la unidad de producción acuícola.
Art. 30°.- *Las actividades pesqueras se clasifican en:* **II.-** *Cultivo o acuacultura con fines*		
Artículo 31°.- *Para realizar las actividades de pesca se requiere lo siguiente:* **I,** *Concesión, para:* **Inciso b)** *Acuacultura comercial* **II,** Permiso, para: **Inciso g)** *Acuacultura de fomento* **III,** *Autorización, para:* **Inciso d)** *Recolectar del medio natural reproductores, larvas, postlarvas, crías, huevos, semillas, alevines o en cualquier otro estadio, y* **Inciso e)** *Acuacultura didáctica.*		

Artículos 22.- *la Secretaría podrá inscribir en el Registro Nacional de Pesca a los acuicultores que no requieran concesión, permiso o Autorización.*	Al **proyecto** le aplica el Artículo, incisos y, fracciones anteriores, porque se trata de una actividad acuícola con fines comerciales.	Por el hecho de presentar a la autoridad correspondiente (SEMARNAT) la Manifestación de Impacto Ambiental, el promovente está cumpliendo con este apartado. El proyecto se vincula por la obligatoriedad de obtener la autorización correspondiente para realizar las obras descritas en esta manifestación de impacto ambiental. Como ya se mencionó anteriormente, la promovente una vez autorizado el proyecto en materia ambiental procederá a tramitar el Registro Nacional de Pesca para la unidad de producción acuícola.
Art. 30°.- *Las actividades pesqueras se clasifican en:* **II.-** *Cultivo o acuacultura con fines*		
Artículo 31°.- *Para realizar las actividades de pesca se requiere lo siguiente:* **I,** *Concesión, para:* **Inciso b)** *Acuacultura comercial* **II,** Permiso, para: **Inciso g)** *Acuacultura de fomento* **III,** *Autorización, para:* **Inciso d)** *Recolectar del medio natural reproductores, larvas, postlarvas, crías, huevos, semillas, alevines o en cualquier otro estadio, y* **Inciso e)** *Acuacultura didáctica.*		

Artículos 22.- *la Secretaría podrá inscribir en el Registro Nacional de Pesca a los acuicultores que no requieran concesión, permiso o Autorización.*	Al **proyecto** le aplica el Artículo, incisos y, fracciones anteriores, porque se trata de una actividad acuícola con fines comerciales.	Por el hecho de presentar a la autoridad correspondiente (SEMARNAT) la Manifestación de Impacto Ambiental, el promovente está cumpliendo con este apartado. El proyecto se vincula por la obligatoriedad de obtener la autorización correspondiente para realizar las obras descritas en esta manifestación de impacto ambiental. Como ya se mencionó anteriormente, la promovente una vez autorizado el proyecto en materia ambiental procederá a tramitar el Registro Nacional de Pesca para la unidad de producción acuícola.
Art. 30°.- *Las actividades pesqueras se clasifican en:* **II.-** *Cultivo o acuacultura con fines*		
Artículo 31°.- *Para realizar las actividades de pesca se requiere lo siguiente:* **I,** *Concesión, para:* **Inciso b)** *Acuacultura comercial* **II,** Permiso, para: **Inciso g)** *Acuacultura de fomento* **III,** *Autorización, para:* **Inciso d)** *Recolectar del medio natural reproductores, larvas, postlarvas, crías, huevos, semillas, alevines o en cualquier otro estadio, y* **Inciso e)** *Acuacultura didáctica.*		

Artículos 22.- *la Secretaría podrá inscribir en el Registro Nacional de Pesca a los acuicultores que no requieran concesión, permiso o Autorización.*	Al **proyecto** le aplica el Artículo, incisos y, fracciones anteriores, porque se trata de una actividad acuícola con fines comerciales.	Por el hecho de presentar a la autoridad correspondiente (SEMARNAT) la Manifestación de Impacto Ambiental, el promovente está cumpliendo con este apartado. El proyecto se vincula por la obligatoriedad de obtener la autorización correspondiente para realizar las obras descritas en esta manifestación de impacto ambiental. Como ya se mencionó anteriormente, la promovente una vez autorizado el proyecto en materia ambiental procederá a tramitar el Registro Nacional de Pesca para la unidad de producción acuícola.
Art. 30°.- *Las actividades pesqueras se clasifican en:* **II.-** *Cultivo o acuacultura con fines*		
Artículo 31°.- *Para realizar las actividades de pesca se requiere lo siguiente:* **I,** *Concesión, para:* **Inciso b)** *Acuacultura comercial* **II,** Permiso, para: **Inciso g)** *Acuacultura de fomento* **III,** *Autorización, para:* **Inciso d)** *Recolectar del medio natural reproductores, larvas, postlarvas, crías, huevos, semillas, alevines o en cualquier otro estadio, y* **Inciso e)** *Acuacultura didáctica.*		

Artículos 22.- *la Secretaría podrá inscribir en el Registro Nacional de Pesca a los acuicultores que no requieran concesión, permiso o Autorización.*	Al **proyecto** le aplica el Artículo, incisos y, fracciones anteriores, porque se trata de una actividad acuícola con fines comerciales.	Por el hecho de presentar a la autoridad correspondiente (SEMARNAT) la Manifestación de Impacto Ambiental, el promovente está cumpliendo con este apartado. El proyecto se vincula por la obligatoriedad de obtener la autorización correspondiente para realizar las obras descritas en esta manifestación de impacto ambiental. Como ya se mencionó anteriormente, la promovente una vez autorizado el proyecto en materia ambiental procederá a tramitar el Registro Nacional de Pesca para la unidad de producción acuícola.
Art. 30°.- *Las actividades pesqueras se clasifican en:* **II.-** *Cultivo o acuacultura con fines*		
Artículo 31°.- *Para realizar las actividades de pesca se requiere lo siguiente:* **I,** *Concesión, para:* **Inciso b)** *Acuacultura comercial* **II,** Permiso, para: **Inciso g)** *Acuacultura de fomento* **III,** *Autorización, para:* **Inciso d)** *Recolectar del medio natural reproductores, larvas, postlarvas, crías, huevos, semillas, alevines o en cualquier otro estadio, y* **Inciso e)** *Acuacultura didáctica.*		

Artículos 22.- *la Secretaría podrá inscribir en el Registro Nacional de Pesca a los acuicultores que no requieran concesión, permiso o Autorización.*	Al **proyecto** le aplica el Artículo, incisos y, fracciones anteriores, porque se trata de una actividad acuícola con fines comerciales.	Por el hecho de presentar a la autoridad correspondiente (SEMARNAT) la Manifestación de Impacto Ambiental, el promovente está cumpliendo con este apartado. El proyecto se vincula por la obligatoriedad de obtener la autorización correspondiente para realizar las obras descritas en esta manifestación de impacto ambiental. Como ya se mencionó anteriormente, la promovente una vez autorizado el proyecto en materia ambiental procederá a tramitar el Registro Nacional de Pesca para la unidad de producción acuícola.
Art. 30°.- *Las actividades pesqueras se clasifican en:* **II.-** *Cultivo o acuacultura con fines*		
Artículo 31°.- *Para realizar las actividades de pesca se requiere lo siguiente:* **I,** *Concesión, para:* **Inciso b)** *Acuacultura comercial* **II,** Permiso, para: **Inciso g)** *Acuacultura de fomento* **III,** *Autorización, para:* **Inciso d)** *Recolectar del medio natural reproductores, larvas, postlarvas, crías, huevos, semillas, alevines o en cualquier otro estadio, y* **Inciso e)** *Acuacultura didáctica.*		

Artículos 22.- *la Secretaría podrá inscribir en el Registro Nacional de Pesca a los acuicultores que no requieran concesión, permiso o Autorización.*	Al **proyecto** le aplica el Artículo, incisos y, fracciones anteriores, porque se trata de una actividad acuícola con fines comerciales.	Por el hecho de presentar a la autoridad correspondiente (SEMARNAT) la Manifestación de Impacto Ambiental, el promovente está cumpliendo con este apartado. El proyecto se vincula por la obligatoriedad de obtener la autorización correspondiente para realizar las obras descritas en esta manifestación de impacto ambiental. Como ya se mencionó anteriormente, la promovente una vez autorizado el proyecto en materia ambiental procederá a tramitar el Registro Nacional de Pesca para la unidad de producción acuícola.
Art. 30°.- *Las actividades pesqueras se clasifican en:* **II.-** *Cultivo o acuacultura con fines*		
Artículo 31°.- *Para realizar las actividades de pesca se requiere lo siguiente:* **I,** *Concesión, para:* **Inciso b)** *Acuacultura comercial* **II,** Permiso, para: **Inciso g)** *Acuacultura de fomento* **III,** *Autorización, para:* **Inciso d)** *Recolectar del medio natural reproductores, larvas, postlarvas, crías, huevos, semillas, alevines o en cualquier otro estadio, y* **Inciso e)** *Acuacultura didáctica.*		

Artículos 22.- *la Secretaría podrá inscribir en el Registro Nacional de Pesca a los acuicultores que no requieran concesión, permiso o Autorización.*	Al **proyecto** le aplica el Artículo, incisos y, fracciones anteriores, porque se trata de una actividad acuícola con fines comerciales.	Por el hecho de presentar a la autoridad correspondiente (SEMARNAT) la Manifestación de Impacto Ambiental, el promovente está cumpliendo con este apartado. El proyecto se vincula por la obligatoriedad de obtener la autorización correspondiente para realizar las obras descritas en esta manifestación de impacto ambiental. Como ya se mencionó anteriormente, la promovente una vez autorizado el proyecto en materia ambiental procederá a tramitar el Registro Nacional de Pesca para la unidad de producción acuícola.
Art. 30°.- *Las actividades pesqueras se clasifican en:* **II.-** *Cultivo o acuacultura con fines*		
Artículo 31°.- *Para realizar las actividades de pesca se requiere lo siguiente:* **I,** *Concesión, para:* **Inciso b)** *Acuacultura comercial* **II,** Permiso, para: **Inciso g)** *Acuacultura de fomento* **III,** *Autorización, para:* **Inciso d)** *Recolectar del medio natural reproductores, larvas, postlarvas, crías, huevos, semillas, alevines o en cualquier otro estadio, y* **Inciso e)** *Acuacultura didáctica.*		

Artículos 22.- *la Secretaría podrá inscribir en el Registro Nacional de Pesca a los acuicultores que no requieran concesión, permiso o Autorización.*	Al **proyecto** le aplica el Artículo, incisos y, fracciones anteriores, porque se trata de una actividad acuícola con fines comerciales.	Por el hecho de presentar a la autoridad correspondiente (SEMARNAT) la Manifestación de Impacto Ambiental, el promovente está cumpliendo con este apartado. El proyecto se vincula por la obligatoriedad de obtener la autorización correspondiente para realizar las obras descritas en esta manifestación de impacto ambiental. Como ya se mencionó anteriormente, la promovente una vez autorizado el proyecto en materia ambiental procederá a tramitar el Registro Nacional de Pesca para la unidad de producción acuícola.
Art. 30°.- *Las actividades pesqueras se clasifican en:* **II.-** *Cultivo o acuacultura con fines*		
Artículo 31°.- *Para realizar las actividades de pesca se requiere lo siguiente:* **I,** *Concesión, para:* **Inciso b)** *Acuacultura comercial* **II,** Permiso, para: **Inciso g)** *Acuacultura de fomento* **III,** *Autorización, para:* **Inciso d)** *Recolectar del medio natural reproductores, larvas, postlarvas, crías, huevos, semillas, alevines o en cualquier otro estadio, y* **Inciso e)** *Acuacultura didáctica.*		

Artículos 22.- *la Secretaría podrá inscribir en el Registro Nacional de Pesca a los acuicultores que no requieran concesión, permiso o Autorización.*	Al **proyecto** le aplica el Artículo, incisos y, fracciones anteriores, porque se trata de una actividad acuícola con fines comerciales.	Por el hecho de presentar a la autoridad correspondiente (SEMARNAT) la Manifestación de Impacto Ambiental, el promovente está cumpliendo con este apartado. El proyecto se vincula por la obligatoriedad de obtener la autorización correspondiente para realizar las obras descritas en esta manifestación de impacto ambiental. Como ya se mencionó anteriormente, la promovente una vez autorizado el proyecto en materia ambiental procederá a tramitar el Registro Nacional de Pesca para la unidad de producción acuícola.
Art. 30°.- *Las actividades pesqueras se clasifican en:* **II.-** *Cultivo o acuacultura con fines*		
Artículo 31°.- *Para realizar las actividades de pesca se requiere lo siguiente:* **I,** *Concesión, para:* **Inciso b)** *Acuacultura comercial* **II,** Permiso, para: **Inciso g)** *Acuacultura de fomento* **III,** *Autorización, para:* **Inciso d)** *Recolectar del medio natural reproductores, larvas, postlarvas, crías, huevos, semillas, alevines o en cualquier otro estadio, y* **Inciso e)** *Acuacultura didáctica.*		

Artículos 22.- *la Secretaría podrá inscribir en el Registro Nacional de Pesca a los acuicultores que no requieran concesión, permiso o Autorización.*	Al **proyecto** le aplica el Artículo, incisos y, fracciones anteriores, porque se trata de una actividad acuícola con fines comerciales.	Por el hecho de presentar a la autoridad correspondiente (SEMARNAT) la Manifestación de Impacto Ambiental, el promovente está cumpliendo con este apartado. El proyecto se vincula por la obligatoriedad de obtener la autorización correspondiente para realizar las obras descritas en esta manifestación de impacto ambiental. Como ya se mencionó anteriormente, la promovente una vez autorizado el proyecto en materia ambiental procederá a tramitar el Registro Nacional de Pesca para la unidad de producción acuícola.
Art. 30°.- *Las actividades pesqueras se clasifican en:* **II.-** *Cultivo o acuacultura con fines*		
Artículo 31°.- *Para realizar las actividades de pesca se requiere lo siguiente:* **I,** *Concesión, para:* **Inciso b)** *Acuacultura comercial* **II,** Permiso, para: **Inciso g)** *Acuacultura de fomento* **III,** *Autorización, para:* **Inciso d)** *Recolectar del medio natural reproductores, larvas, postlarvas, crías, huevos, semillas, alevines o en cualquier otro estadio, y* **Inciso e)** *Acuacultura didáctica.*		

Artículos 22.- *la Secretaría podrá inscribir en el Registro Nacional de Pesca a los acuicultores que no requieran concesión, permiso o Autorización.*	Al **proyecto** le aplica el Artículo, incisos y, fracciones anteriores, porque se trata de una actividad acuícola con fines comerciales.	Por el hecho de presentar a la autoridad correspondiente (SEMARNAT) la Manifestación de Impacto Ambiental, el promovente está cumpliendo con este apartado. El proyecto se vincula por la obligatoriedad de obtener la autorización correspondiente para realizar las obras descritas en esta manifestación de impacto ambiental. Como ya se mencionó anteriormente, la promovente una vez autorizado el proyecto en materia ambiental procederá a tramitar el Registro Nacional de Pesca para la unidad de producción acuícola.
Art. 30°.- *Las actividades pesqueras se clasifican en:* **II.-** *Cultivo o acuacultura con fines*		
Artículo 31°.- *Para realizar las actividades de pesca se requiere lo siguiente:* **I,** *Concesión, para:* **Inciso b)** *Acuacultura comercial* **II,** Permiso, para: **Inciso g)** *Acuacultura de fomento* **III,** *Autorización, para:* **Inciso d)** *Recolectar del medio natural reproductores, larvas, postlarvas, crías, huevos, semillas, alevines o en cualquier otro estadio, y* **Inciso e)** *Acuacultura didáctica.*		

Artículos 22.- *la Secretaría podrá inscribir en el Registro Nacional de Pesca a los acuicultores que no requieran concesión, permiso o Autorización.*	Al **proyecto** le aplica el Artículo, incisos y, fracciones anteriores, porque se trata de una actividad acuícola con fines comerciales.	Por el hecho de presentar a la autoridad correspondiente (SEMARNAT) la Manifestación de Impacto Ambiental, el promovente está cumpliendo con este apartado. El proyecto se vincula por la obligatoriedad de obtener la autorización correspondiente para realizar las obras descritas en esta manifestación de impacto ambiental. Como ya se mencionó anteriormente, la promovente una vez autorizado el proyecto en materia ambiental procederá a tramitar el Registro Nacional de Pesca para la unidad de producción acuícola.
Art. 30°.- *Las actividades pesqueras se clasifican en:* **II.-** *Cultivo o acuacultura con fines*		
Artículo 31°.- *Para realizar las actividades de pesca se requiere lo siguiente:* **I,** *Concesión, para:* **Inciso b)** *Acuacultura comercial* **II,** Permiso, para: **Inciso g)** *Acuacultura de fomento* **III,** *Autorización, para:* **Inciso d)** *Recolectar del medio natural reproductores, larvas, postlarvas, crías, huevos, semillas, alevines o en cualquier otro estadio, y* **Inciso e)** *Acuacultura didáctica.*		

Artículos 22.- *la Secretaría podrá inscribir en el Registro Nacional de Pesca a los acuicultores que no requieran concesión, permiso o Autorización.*	Al **proyecto** le aplica el Artículo, incisos y, fracciones anteriores, porque se trata de una actividad acuícola con fines comerciales.	Por el hecho de presentar a la autoridad correspondiente (SEMARNAT) la Manifestación de Impacto Ambiental, el promovente está cumpliendo con este apartado. El proyecto se vincula por la obligatoriedad de obtener la autorización correspondiente para realizar las obras descritas en esta manifestación de impacto ambiental. Como ya se mencionó anteriormente, la promovente una vez autorizado el proyecto en materia ambiental procederá a tramitar el Registro Nacional de Pesca para la unidad de producción acuícola.
Art. 30°.- *Las actividades pesqueras se clasifican en:* **II.-** *Cultivo o acuacultura con fines*		
Artículo 31°.- *Para realizar las actividades de pesca se requiere lo siguiente:* **I,** *Concesión, para:* **Inciso b)** *Acuacultura comercial* **II,** Permiso, para: **Inciso g)** *Acuacultura de fomento* **III,** *Autorización, para:* **Inciso d)** *Recolectar del medio natural reproductores, larvas, postlarvas, crías, huevos, semillas, alevines o en cualquier otro estadio, y* **Inciso e)** *Acuacultura didáctica.*		

Artículos 22.- *la Secretaría podrá inscribir en el Registro Nacional de Pesca a los acuicultores que no requieran concesión, permiso o Autorización.*	Al **proyecto** le aplica el Artículo, incisos y, fracciones anteriores, porque se trata de una actividad acuícola con fines comerciales.	Por el hecho de presentar a la autoridad correspondiente (SEMARNAT) la Manifestación de Impacto Ambiental, el promovente está cumpliendo con este apartado. El proyecto se vincula por la obligatoriedad de obtener la autorización correspondiente para realizar las obras descritas en esta manifestación de impacto ambiental. Como ya se mencionó anteriormente, la promovente una vez autorizado el proyecto en materia ambiental procederá a tramitar el Registro Nacional de Pesca para la unidad de producción acuícola.
Art. 30°.- *Las actividades pesqueras se clasifican en:* **II.-** *Cultivo o acuacultura con fines*		
Artículo 31°.- *Para realizar las actividades de pesca se requiere lo siguiente:* **I,** *Concesión, para:* **Inciso b)** *Acuacultura comercial* **II,** Permiso, para: **Inciso g)** *Acuacultura de fomento* **III,** *Autorización, para:* **Inciso d)** *Recolectar del medio natural reproductores, larvas, postlarvas, crías, huevos, semillas, alevines o en cualquier otro estadio, y* **Inciso e)** *Acuacultura didáctica.*		

Artículos 22.- *la Secretaría podrá inscribir en el Registro Nacional de Pesca a los acuicultores que no requieran concesión, permiso o Autorización.*	Al **proyecto** le aplica el Artículo, incisos y, fracciones anteriores, porque se trata de una actividad acuícola con fines comerciales.	Por el hecho de presentar a la autoridad correspondiente (SEMARNAT) la Manifestación de Impacto Ambiental, el promovente está cumpliendo con este apartado. El proyecto se vincula por la obligatoriedad de obtener la autorización correspondiente para realizar las obras descritas en esta manifestación de impacto ambiental. Como ya se mencionó anteriormente, la promovente una vez autorizado el proyecto en materia ambiental procederá a tramitar el Registro Nacional de Pesca para la unidad de producción acuícola.
Art. 30°.- *Las actividades pesqueras se clasifican en:* **II.-** *Cultivo o acuacultura con fines*		
Artículo 31°.- *Para realizar las actividades de pesca se requiere lo siguiente:* **I,** *Concesión, para:* **Inciso b)** *Acuacultura comercial* **II,** Permiso, para: **Inciso g)** *Acuacultura de fomento* **III,** *Autorización, para:* **Inciso d)** *Recolectar del medio natural reproductores, larvas, postlarvas, crías, huevos, semillas, alevines o en cualquier otro estadio, y* **Inciso e)** *Acuacultura didáctica.*		

Artículos 22.- *la Secretaría podrá inscribir en el Registro Nacional de Pesca a los acuicultores que no requieran concesión, permiso o Autorización.*	Al **proyecto** le aplica el Artículo, incisos y, fracciones anteriores, porque se trata de una actividad acuícola con fines comerciales.	Por el hecho de presentar a la autoridad correspondiente (SEMARNAT) la Manifestación de Impacto Ambiental, el promovente está cumpliendo con este apartado. El proyecto se vincula por la obligatoriedad de obtener la autorización correspondiente para realizar las obras descritas en esta manifestación de impacto ambiental. Como ya se mencionó anteriormente, la promovente una vez autorizado el proyecto en materia ambiental procederá a tramitar el Registro Nacional de Pesca para la unidad de producción acuícola.
Art. 30°.- *Las actividades pesqueras se clasifican en:* **II.-** *Cultivo o acuacultura con fines*		
Artículo 31°.- *Para realizar las actividades de pesca se requiere lo siguiente:* **I,** *Concesión, para:* **Inciso b)** *Acuacultura comercial* **II,** Permiso, para: **Inciso g)** *Acuacultura de fomento* **III,** *Autorización, para:* **Inciso d)** *Recolectar del medio natural reproductores, larvas, postlarvas, crías, huevos, semillas, alevines o en cualquier otro estadio, y* **Inciso e)** *Acuacultura didáctica.*		

Artículos 22.- *la Secretaría podrá inscribir en el Registro Nacional de Pesca a los acuicultores que no requieran concesión, permiso o Autorización.*	Al **proyecto** le aplica el Artículo, incisos y, fracciones anteriores, porque se trata de una actividad acuícola con fines comerciales.	Por el hecho de presentar a la autoridad correspondiente (SEMARNAT) la Manifestación de Impacto Ambiental, el promovente está cumpliendo con este apartado. El proyecto se vincula por la obligatoriedad de obtener la autorización correspondiente para realizar las obras descritas en esta manifestación de impacto ambiental. Como ya se mencionó anteriormente, la promovente una vez autorizado el proyecto en materia ambiental procederá a tramitar el Registro Nacional de Pesca para la unidad de producción acuícola.
Art. 30°.- *Las actividades pesqueras se clasifican en:* **II.-** *Cultivo o acuacultura con fines*		
Artículo 31°.- *Para realizar las actividades de pesca se requiere lo siguiente:* **I,** *Concesión, para:* **Inciso b)** *Acuacultura comercial* **II,** Permiso, para: **Inciso g)** *Acuacultura de fomento* **III,** *Autorización, para:* **Inciso d)** *Recolectar del medio natural reproductores, larvas, postlarvas, crías, huevos, semillas, alevines o en cualquier otro estadio, y* **Inciso e)** *Acuacultura didáctica.*		

Artículos 22.- *la Secretaría podrá inscribir en el Registro Nacional de Pesca a los acuicultores que no requieran concesión, permiso o Autorización.*	Al **proyecto** le aplica el Artículo, incisos y, fracciones anteriores, porque se trata de una actividad acuícola con fines comerciales.	Por el hecho de presentar a la autoridad correspondiente (SEMARNAT) la Manifestación de Impacto Ambiental, el promovente está cumpliendo con este apartado. El proyecto se vincula por la obligatoriedad de obtener la autorización correspondiente para realizar las obras descritas en esta manifestación de impacto ambiental. Como ya se mencionó anteriormente, la promovente una vez autorizado el proyecto en materia ambiental procederá a tramitar el Registro Nacional de Pesca para la unidad de producción acuícola.
Art. 30°.- *Las actividades pesqueras se clasifican en:* **II.-** *Cultivo o acuacultura con fines*		
Artículo 31°.- *Para realizar las actividades de pesca se requiere lo siguiente:* **I,** *Concesión, para:* **Inciso b)** *Acuacultura comercial* **II,** Permiso, para: **Inciso g)** *Acuacultura de fomento* **III,** *Autorización, para:* **Inciso d)** *Recolectar del medio natural reproductores, larvas, postlarvas, crías, huevos, semillas, alevines o en cualquier otro estadio, y* **Inciso e)** *Acuacultura didáctica.*		

Artículos 22.- *la Secretaría podrá inscribir en el Registro Nacional de Pesca a los acuicultores que no requieran concesión, permiso o Autorización.*	Al **proyecto** le aplica el Artículo, incisos y, fracciones anteriores, porque se trata de una actividad acuícola con fines comerciales.	Por el hecho de presentar a la autoridad correspondiente (SEMARNAT) la Manifestación de Impacto Ambiental, el promovente está cumpliendo con este apartado. El proyecto se vincula por la obligatoriedad de obtener la autorización correspondiente para realizar las obras descritas en esta manifestación de impacto ambiental. Como ya se mencionó anteriormente, la promovente una vez autorizado el proyecto en materia ambiental procederá a tramitar el Registro Nacional de Pesca para la unidad de producción acuícola.
Art. 30°.- *Las actividades pesqueras se clasifican en:* **II.-** *Cultivo o acuacultura con fines*		
Artículo 31°.- *Para realizar las actividades de pesca se requiere lo siguiente:* **I,** *Concesión, para:* **Inciso b)** *Acuacultura comercial* **II,** Permiso, para: **Inciso g)** *Acuacultura de fomento* **III,** *Autorización, para:* **Inciso d)** *Recolectar del medio natural reproductores, larvas, postlarvas, crías, huevos, semillas, alevines o en cualquier otro estadio, y* **Inciso e)** *Acuacultura didáctica.*		

Artículos 22.- *la Secretaría podrá inscribir en el Registro Nacional de Pesca a los acuicultores que no requieran concesión, permiso o Autorización.*	Al **proyecto** le aplica el Artículo, incisos y, fracciones anteriores, porque se trata de una actividad acuícola con fines comerciales.	Por el hecho de presentar a la autoridad correspondiente (SEMARNAT) la Manifestación de Impacto Ambiental, el promovente está cumpliendo con este apartado. El proyecto se vincula por la obligatoriedad de obtener la autorización correspondiente para realizar las obras descritas en esta manifestación de impacto ambiental. Como ya se mencionó anteriormente, la promovente una vez autorizado el proyecto en materia ambiental procederá a tramitar el Registro Nacional de Pesca para la unidad de producción acuícola.
Art. 30°.- *Las actividades pesqueras se clasifican en:* **II.-** *Cultivo o acuacultura con fines*		
Artículo 31°.- *Para realizar las actividades de pesca se requiere lo siguiente:* **I,** *Concesión, para:* **Inciso b)** *Acuacultura comercial* **II,** Permiso, para: **Inciso g)** *Acuacultura de fomento* **III,** *Autorización, para:* **Inciso d)** *Recolectar del medio natural reproductores, larvas, postlarvas, crías, huevos, semillas, alevines o en cualquier otro estadio, y* **Inciso e)** *Acuacultura didáctica.*		

Artículos 22.- *la Secretaría podrá inscribir en el Registro Nacional de Pesca a los acuicultores que no requieran concesión, permiso o Autorización.*	Al **proyecto** le aplica el Artículo, incisos y, fracciones anteriores, porque se trata de una actividad acuícola con fines comerciales.	Por el hecho de presentar a la autoridad correspondiente (SEMARNAT) la Manifestación de Impacto Ambiental, el promovente está cumpliendo con este apartado. El proyecto se vincula por la obligatoriedad de obtener la autorización correspondiente para realizar las obras descritas en esta manifestación de impacto ambiental. Como ya se mencionó anteriormente, la promovente una vez autorizado el proyecto en materia ambiental procederá a tramitar el Registro Nacional de Pesca para la unidad de producción acuícola.
Art. 30°.- *Las actividades pesqueras se clasifican en:* **II.-** *Cultivo o acuacultura con fines*		
Artículo 31°.- *Para realizar las actividades de pesca se requiere lo siguiente:* **I,** *Concesión, para:* **Inciso b)** *Acuacultura comercial* **II,** Permiso, para: **Inciso g)** *Acuacultura de fomento* **III,** *Autorización, para:* **Inciso d)** *Recolectar del medio natural reproductores, larvas, postlarvas, crías, huevos, semillas, alevines o en cualquier otro estadio, y* **Inciso e)** *Acuacultura didáctica.*		

Artículos 22.- *la Secretaría podrá inscribir en el Registro Nacional de Pesca a los acuicultores que no requieran concesión, permiso o Autorización.*	Al **proyecto** le aplica el Artículo, incisos y, fracciones anteriores, porque se trata de una actividad acuícola con fines comerciales.	Por el hecho de presentar a la autoridad correspondiente (SEMARNAT) la Manifestación de Impacto Ambiental, el promovente está cumpliendo con este apartado. El proyecto se vincula por la obligatoriedad de obtener la autorización correspondiente para realizar las obras descritas en esta manifestación de impacto ambiental. Como ya se mencionó anteriormente, la promovente una vez autorizado el proyecto en materia ambiental procederá a tramitar el Registro Nacional de Pesca para la unidad de producción acuícola.
Art. 30°.- *Las actividades pesqueras se clasifican en:* **II.-** *Cultivo o acuacultura con fines*		
Artículo 31°.- *Para realizar las actividades de pesca se requiere lo siguiente:* **I,** *Concesión, para:* **Inciso b)** *Acuacultura comercial* **II,** Permiso, para: **Inciso g)** *Acuacultura de fomento* **III,** *Autorización, para:* **Inciso d)** *Recolectar del medio natural reproductores, larvas, postlarvas, crías, huevos, semillas, alevines o en cualquier otro estadio, y* **Inciso e)** *Acuacultura didáctica.*		

Artículos 22.- *la Secretaría podrá inscribir en el Registro Nacional de Pesca a los acuicultores que no requieran concesión, permiso o Autorización.*	Al **proyecto** le aplica el Artículo, incisos y, fracciones anteriores, porque se trata de una actividad acuícola con fines comerciales.	Por el hecho de presentar a la autoridad correspondiente (SEMARNAT) la Manifestación de Impacto Ambiental, el promovente está cumpliendo con este apartado. El proyecto se vincula por la obligatoriedad de obtener la autorización correspondiente para realizar las obras descritas en esta manifestación de impacto ambiental. Como ya se mencionó anteriormente, la promovente una vez autorizado el proyecto en materia ambiental procederá a tramitar el Registro Nacional de Pesca para la unidad de producción acuícola.
Art. 30°.- *Las actividades pesqueras se clasifican en:* **II.-** *Cultivo o acuacultura con fines*		
Artículo 31°.- *Para realizar las actividades de pesca se requiere lo siguiente:* **I,** *Concesión, para:* **Inciso b)** *Acuacultura comercial* **II,** Permiso, para: **Inciso g)** *Acuacultura de fomento* **III,** *Autorización, para:* **Inciso d)** *Recolectar del medio natural reproductores, larvas, postlarvas, crías, huevos, semillas, alevines o en cualquier otro estadio, y* **Inciso e)** *Acuacultura didáctica.*		

Artículos 22.- *la Secretaría podrá inscribir en el Registro Nacional de Pesca a los acuicultores que no requieran concesión, permiso o Autorización.*	Al **proyecto** le aplica el Artículo, incisos y, fracciones anteriores, porque se trata de una actividad acuícola con fines comerciales.	Por el hecho de presentar a la autoridad correspondiente (SEMARNAT) la Manifestación de Impacto Ambiental, el promovente está cumpliendo con este apartado. El proyecto se vincula por la obligatoriedad de obtener la autorización correspondiente para realizar las obras descritas en esta manifestación de impacto ambiental. Como ya se mencionó anteriormente, la promovente una vez autorizado el proyecto en materia ambiental procederá a tramitar el Registro Nacional de Pesca para la unidad de producción acuícola.
Art. 30°.- *Las actividades pesqueras se clasifican en:* **II.-** *Cultivo o acuacultura con fines*		
Artículo 31°.- *Para realizar las actividades de pesca se requiere lo siguiente:* **I,** *Concesión, para:* **Inciso b)** *Acuacultura comercial* **II,** Permiso, para: **Inciso g)** *Acuacultura de fomento* **III,** *Autorización, para:* **Inciso d)** *Recolectar del medio natural reproductores, larvas, postlarvas, crías, huevos, semillas, alevines o en cualquier otro estadio, y* **Inciso e)** *Acuacultura didáctica.*		

Artículos 22.- *la Secretaría podrá inscribir en el Registro Nacional de Pesca a los acuicultores que no requieran concesión, permiso o Autorización.*	Al **proyecto** le aplica el Artículo, incisos y, fracciones anteriores, porque se trata de una actividad acuícola con fines comerciales.	Por el hecho de presentar a la autoridad correspondiente (SEMARNAT) la Manifestación de Impacto Ambiental, el promovente está cumpliendo con este apartado. El proyecto se vincula por la obligatoriedad de obtener la autorización correspondiente para realizar las obras descritas en esta manifestación de impacto ambiental. Como ya se mencionó anteriormente, la promovente una vez autorizado el proyecto en materia ambiental procederá a tramitar el Registro Nacional de Pesca para la unidad de producción acuícola.
Art. 30°.- *Las actividades pesqueras se clasifican en:* **II.-** *Cultivo o acuacultura con fines*		
Artículo 31°.- *Para realizar las actividades de pesca se requiere lo siguiente:* **I,** *Concesión, para:* **Inciso b)** *Acuacultura comercial* **II,** Permiso, para: **Inciso g)** *Acuacultura de fomento* **III,** *Autorización, para:* **Inciso d)** *Recolectar del medio natural reproductores, larvas, postlarvas, crías, huevos, semillas, alevines o en cualquier otro estadio, y* **Inciso e)** *Acuacultura didáctica.*		

Artículos 22.- *la Secretaría podrá inscribir en el Registro Nacional de Pesca a los acuicultores que no requieran concesión, permiso o Autorización.*	Al **proyecto** le aplica el Artículo, incisos y, fracciones anteriores, porque se trata de una actividad acuícola con fines comerciales.	Por el hecho de presentar a la autoridad correspondiente (SEMARNAT) la Manifestación de Impacto Ambiental, el promovente está cumpliendo con este apartado. El proyecto se vincula por la obligatoriedad de obtener la autorización correspondiente para realizar las obras descritas en esta manifestación de impacto ambiental. Como ya se mencionó anteriormente, la promovente una vez autorizado el proyecto en materia ambiental procederá a tramitar el Registro Nacional de Pesca para la unidad de producción acuícola.
Art. 30°.- *Las actividades pesqueras se clasifican en:* **II.-** *Cultivo o acuacultura con fines*		
Artículo 31°.- *Para realizar las actividades de pesca se requiere lo siguiente:* **I,** *Concesión, para:* **Inciso b)** *Acuacultura comercial* **II,** Permiso, para: **Inciso g)** *Acuacultura de fomento* **III,** *Autorización, para:* **Inciso d)** *Recolectar del medio natural reproductores, larvas, postlarvas, crías, huevos, semillas, alevines o en cualquier otro estadio, y* **Inciso e)** *Acuacultura didáctica.*		

Artículos 22.- *la Secretaría podrá inscribir en el Registro Nacional de Pesca a los acuicultores que no requieran concesión, permiso o Autorización.*	Al **proyecto** le aplica el Artículo, incisos y, fracciones anteriores, porque se trata de una actividad acuícola con fines comerciales.	Por el hecho de presentar a la autoridad correspondiente (SEMARNAT) la Manifestación de Impacto Ambiental, el promovente está cumpliendo con este apartado. El proyecto se vincula por la obligatoriedad de obtener la autorización correspondiente para realizar las obras descritas en esta manifestación de impacto ambiental. Como ya se mencionó anteriormente, la promovente una vez autorizado el proyecto en materia ambiental procederá a tramitar el Registro Nacional de Pesca para la unidad de producción acuícola.
Art. 30°.- *Las actividades pesqueras se clasifican en:* **II.-** *Cultivo o acuacultura con fines*		
Artículo 31°.- *Para realizar las actividades de pesca se requiere lo siguiente:* **I,** *Concesión, para:* **Inciso b)** *Acuacultura comercial* **II,** Permiso, para: **Inciso g)** *Acuacultura de fomento* **III,** *Autorización, para:* **Inciso d)** *Recolectar del medio natural reproductores, larvas, postlarvas, crías, huevos, semillas, alevines o en cualquier otro estadio, y* **Inciso e)** *Acuacultura didáctica.*		

Artículos 22.- *la Secretaría podrá inscribir en el Registro Nacional de Pesca a los acuicultores que no requieran concesión, permiso o Autorización.*	Al **proyecto** le aplica el Artículo, incisos y, fracciones anteriores, porque se trata de una actividad acuícola con fines comerciales.	Por el hecho de presentar a la autoridad correspondiente (SEMARNAT) la Manifestación de Impacto Ambiental, el promovente está cumpliendo con este apartado. El proyecto se vincula por la obligatoriedad de obtener la autorización correspondiente para realizar las obras descritas en esta manifestación de impacto ambiental. Como ya se mencionó anteriormente, la promovente una vez autorizado el proyecto en materia ambiental procederá a tramitar el Registro Nacional de Pesca para la unidad de producción acuícola.
Art. 30°.- *Las actividades pesqueras se clasifican en:* **II.-** *Cultivo o acuacultura con fines*		
Artículo 31°.- *Para realizar las actividades de pesca se requiere lo siguiente:* **I,** *Concesión, para:* **Inciso b)** *Acuacultura comercial* **II,** Permiso, para: **Inciso g)** *Acuacultura de fomento* **III,** *Autorización, para:* **Inciso d)** *Recolectar del medio natural reproductores, larvas, postlarvas, crías, huevos, semillas, alevines o en cualquier otro estadio, y* **Inciso e)** *Acuacultura didáctica.*		

Artículos 22.- *la Secretaría podrá inscribir en el Registro Nacional de Pesca a los acuicultores que no requieran concesión, permiso o Autorización.*	Al **proyecto** le aplica el Artículo, incisos y, fracciones anteriores, porque se trata de una actividad acuícola con fines comerciales.	Por el hecho de presentar a la autoridad correspondiente (SEMARNAT) la Manifestación de Impacto Ambiental, el promovente está cumpliendo con este apartado. El proyecto se vincula por la obligatoriedad de obtener la autorización correspondiente para realizar las obras descritas en esta manifestación de impacto ambiental. Como ya se mencionó anteriormente, la promovente una vez autorizado el proyecto en materia ambiental procederá a tramitar el Registro Nacional de Pesca para la unidad de producción acuícola.
Art. 30°.- *Las actividades pesqueras se clasifican en:* **II.-** *Cultivo o acuacultura con fines*		
Artículo 31°.- *Para realizar las actividades de pesca se requiere lo siguiente:* **I,** *Concesión, para:* **Inciso b)** *Acuacultura comercial* **II,** Permiso, para: **Inciso g)** *Acuacultura de fomento* **III,** *Autorización, para:* **Inciso d)** *Recolectar del medio natural reproductores, larvas, postlarvas, crías, huevos, semillas, alevines o en cualquier otro estadio, y* **Inciso e)** *Acuacultura didáctica.*		

Artículos 22.- *la Secretaría podrá inscribir en el Registro Nacional de Pesca a los acuicultores que no requieran concesión, permiso o Autorización.*	Al **proyecto** le aplica el Artículo, incisos y, fracciones anteriores, porque se trata de una actividad acuícola con fines comerciales.	Por el hecho de presentar a la autoridad correspondiente (SEMARNAT) la Manifestación de Impacto Ambiental, el promovente está cumpliendo con este apartado. El proyecto se vincula por la obligatoriedad de obtener la autorización correspondiente para realizar las obras descritas en esta manifestación de impacto ambiental. Como ya se mencionó anteriormente, la promovente una vez autorizado el proyecto en materia ambiental procederá a tramitar el Registro Nacional de Pesca para la unidad de producción acuícola.
Art. 30°.- *Las actividades pesqueras se clasifican en:* **II.-** *Cultivo o acuacultura con fines*		
Artículo 31°.- *Para realizar las actividades de pesca se requiere lo siguiente:* **I,** *Concesión, para:* **Inciso b)** *Acuacultura comercial* **II,** Permiso, para: **Inciso g)** *Acuacultura de fomento* **III,** *Autorización, para:* **Inciso d)** *Recolectar del medio natural reproductores, larvas, postlarvas, crías, huevos, semillas, alevines o en cualquier otro estadio, y* **Inciso e)** *Acuacultura didáctica.*		

Artículos 22.- *la Secretaría podrá inscribir en el Registro Nacional de Pesca a los acuicultores que no requieran concesión, permiso o Autorización.*	Al **proyecto** le aplica el Artículo, incisos y, fracciones anteriores, porque se trata de una actividad acuícola con fines comerciales.	Por el hecho de presentar a la autoridad correspondiente (SEMARNAT) la Manifestación de Impacto Ambiental, el promovente está cumpliendo con este apartado. El proyecto se vincula por la obligatoriedad de obtener la autorización correspondiente para realizar las obras descritas en esta manifestación de impacto ambiental. Como ya se mencionó anteriormente, la promovente una vez autorizado el proyecto en materia ambiental procederá a tramitar el Registro Nacional de Pesca para la unidad de producción acuícola.
Art. 30°.- *Las actividades pesqueras se clasifican en:* **II.-** *Cultivo o acuacultura con fines*		
Artículo 31°.- *Para realizar las actividades de pesca se requiere lo siguiente:* **I,** *Concesión, para:* **Inciso b)** *Acuacultura comercial* **II,** Permiso, para: **Inciso g)** *Acuacultura de fomento* **III,** *Autorización, para:* **Inciso d)** *Recolectar del medio natural reproductores, larvas, postlarvas, crías, huevos, semillas, alevines o en cualquier otro estadio, y* **Inciso e)** *Acuacultura didáctica.*		

Artículos 22.- *la Secretaría podrá inscribir en el Registro Nacional de Pesca a los acuicultores que no requieran concesión, permiso o Autorización.*	Al **proyecto** le aplica el Artículo, incisos y, fracciones anteriores, porque se trata de una actividad acuícola con fines comerciales.	Por el hecho de presentar a la autoridad correspondiente (SEMARNAT) la Manifestación de Impacto Ambiental, el promovente está cumpliendo con este apartado. El proyecto se vincula por la obligatoriedad de obtener la autorización correspondiente para realizar las obras descritas en esta manifestación de impacto ambiental. Como ya se mencionó anteriormente, la promovente una vez autorizado el proyecto en materia ambiental procederá a tramitar el Registro Nacional de Pesca para la unidad de producción acuícola.
Art. 30°.- *Las actividades pesqueras se clasifican en:* **II.-** *Cultivo o acuacultura con fines*		
Artículo 31°.- *Para realizar las actividades de pesca se requiere lo siguiente:* **I,** *Concesión, para:* **Inciso b)** *Acuacultura comercial* **II,** Permiso, para: **Inciso g)** *Acuacultura de fomento* **III,** *Autorización, para:* **Inciso d)** *Recolectar del medio natural reproductores, larvas, postlarvas, crías, huevos, semillas, alevines o en cualquier otro estadio, y* **Inciso e)** *Acuacultura didáctica.*		

Artículos 22.- *la Secretaría podrá inscribir en el Registro Nacional de Pesca a los acuicultores que no requieran concesión, permiso o Autorización.*	Al **proyecto** le aplica el Artículo, incisos y, fracciones anteriores, porque se trata de una actividad acuícola con fines comerciales.	Por el hecho de presentar a la autoridad correspondiente (SEMARNAT) la Manifestación de Impacto Ambiental, el promovente está cumpliendo con este apartado. El proyecto se vincula por la obligatoriedad de obtener la autorización correspondiente para realizar las obras descritas en esta manifestación de impacto ambiental. Como ya se mencionó anteriormente, la promovente una vez autorizado el proyecto en materia ambiental procederá a tramitar el Registro Nacional de Pesca para la unidad de producción acuícola.
Art. 30°.- *Las actividades pesqueras se clasifican en:* **II.-** *Cultivo o acuacultura con fines*		
Artículo 31°.- *Para realizar las actividades de pesca se requiere lo siguiente:* **I,** *Concesión, para:* **Inciso b)** *Acuacultura comercial* **II,** Permiso, para: **Inciso g)** *Acuacultura de fomento* **III,** *Autorización, para:* **Inciso d)** *Recolectar del medio natural reproductores, larvas, postlarvas, crías, huevos, semillas, alevines o en cualquier otro estadio, y* **Inciso e)** *Acuacultura didáctica.*		

Artículos 22.- *la Secretaría podrá inscribir en el Registro Nacional de Pesca a los acuicultores que no requieran concesión, permiso o Autorización.*	Al **proyecto** le aplica el Artículo, incisos y, fracciones anteriores, porque se trata de una actividad acuícola con fines comerciales.	Por el hecho de presentar a la autoridad correspondiente (SEMARNAT) la Manifestación de Impacto Ambiental, el promovente está cumpliendo con este apartado. El proyecto se vincula por la obligatoriedad de obtener la autorización correspondiente para realizar las obras descritas en esta manifestación de impacto ambiental. Como ya se mencionó anteriormente, la promovente una vez autorizado el proyecto en materia ambiental procederá a tramitar el Registro Nacional de Pesca para la unidad de producción acuícola.
Art. 30°.- *Las actividades pesqueras se clasifican en:* **II.-** *Cultivo o acuacultura con fines*		
Artículo 31°.- *Para realizar las actividades de pesca se requiere lo siguiente:* **I,** *Concesión, para:* **Inciso b)** *Acuacultura comercial* **II,** Permiso, para: **Inciso g)** *Acuacultura de fomento* **III,** *Autorización, para:* **Inciso d)** *Recolectar del medio natural reproductores, larvas, postlarvas, crías, huevos, semillas, alevines o en cualquier otro estadio, y* **Inciso e)** *Acuacultura didáctica.*		

Artículos 22.- *la Secretaría podrá inscribir en el Registro Nacional de Pesca a los acuicultores que no requieran concesión, permiso o Autorización.*	Al **proyecto** le aplica el Artículo, incisos y, fracciones anteriores, porque se trata de una actividad acuícola con fines comerciales.	Por el hecho de presentar a la autoridad correspondiente (SEMARNAT) la Manifestación de Impacto Ambiental, el promovente está cumpliendo con este apartado. El proyecto se vincula por la obligatoriedad de obtener la autorización correspondiente para realizar las obras descritas en esta manifestación de impacto ambiental. Como ya se mencionó anteriormente, la promovente una vez autorizado el proyecto en materia ambiental procederá a tramitar el Registro Nacional de Pesca para la unidad de producción acuícola.
Art. 30°.- *Las actividades pesqueras se clasifican en:* **II.-** *Cultivo o acuacultura con fines*		
Artículo 31°.- *Para realizar las actividades de pesca se requiere lo siguiente:* **I,** *Concesión, para:* **Inciso b)** *Acuacultura comercial* **II,** Permiso, para: **Inciso g)** *Acuacultura de fomento* **III,** *Autorización, para:* **Inciso d)** *Recolectar del medio natural reproductores, larvas, postlarvas, crías, huevos, semillas, alevines o en cualquier otro estadio, y* **Inciso e)** *Acuacultura didáctica.*		

Artículos 22.- *la Secretaría podrá inscribir en el Registro Nacional de Pesca a los acuicultores que no requieran concesión, permiso o Autorización.*	Al **proyecto** le aplica el Artículo, incisos y, fracciones anteriores, porque se trata de una actividad acuícola con fines comerciales.	Por el hecho de presentar a la autoridad correspondiente (SEMARNAT) la Manifestación de Impacto Ambiental, el promovente está cumpliendo con este apartado. El proyecto se vincula por la obligatoriedad de obtener la autorización correspondiente para realizar las obras descritas en esta manifestación de impacto ambiental. Como ya se mencionó anteriormente, la promovente una vez autorizado el proyecto en materia ambiental procederá a tramitar el Registro Nacional de Pesca para la unidad de producción acuícola.
Art. 30°.- *Las actividades pesqueras se clasifican en:* **II.-** *Cultivo o acuacultura con fines*		
Artículo 31°.- *Para realizar las actividades de pesca se requiere lo siguiente:* **I,** *Concesión, para:* **Inciso b)** *Acuacultura comercial* **II,** Permiso, para: **Inciso g)** *Acuacultura de fomento* **III,** *Autorización, para:* **Inciso d)** *Recolectar del medio natural reproductores, larvas, postlarvas, crías, huevos, semillas, alevines o en cualquier otro estadio, y* **Inciso e)** *Acuacultura didáctica.*		

Artículos 22.- *la Secretaría podrá inscribir en el Registro Nacional de Pesca a los acuicultores que no requieran concesión, permiso o Autorización.*	Al **proyecto** le aplica el Artículo, incisos y, fracciones anteriores, porque se trata de una actividad acuícola con fines comerciales.	Por el hecho de presentar a la autoridad correspondiente (SEMARNAT) la Manifestación de Impacto Ambiental, el promovente está cumpliendo con este apartado. El proyecto se vincula por la obligatoriedad de obtener la autorización correspondiente para realizar las obras descritas en esta manifestación de impacto ambiental. Como ya se mencionó anteriormente, la promovente una vez autorizado el proyecto en materia ambiental procederá a tramitar el Registro Nacional de Pesca para la unidad de producción acuícola.
Art. 30°.- *Las actividades pesqueras se clasifican en:* **II.-** *Cultivo o acuacultura con fines*		
Artículo 31°.- *Para realizar las actividades de pesca se requiere lo siguiente:* **I,** *Concesión, para:* **Inciso b)** *Acuacultura comercial* **II,** Permiso, para: **Inciso g)** *Acuacultura de fomento* **III,** *Autorización, para:* **Inciso d)** *Recolectar del medio natural reproductores, larvas, postlarvas, crías, huevos, semillas, alevines o en cualquier otro estadio, y* **Inciso e)** *Acuacultura didáctica.*		

Artículos 22.- *la Secretaría podrá inscribir en el Registro Nacional de Pesca a los acuicultores que no requieran concesión, permiso o Autorización.*	Al **proyecto** le aplica el Artículo, incisos y, fracciones anteriores, porque se trata de una actividad acuícola con fines comerciales.	Por el hecho de presentar a la autoridad correspondiente (SEMARNAT) la Manifestación de Impacto Ambiental, el promovente está cumpliendo con este apartado. El proyecto se vincula por la obligatoriedad de obtener la autorización correspondiente para realizar las obras descritas en esta manifestación de impacto ambiental. Como ya se mencionó anteriormente, la promovente una vez autorizado el proyecto en materia ambiental procederá a tramitar el Registro Nacional de Pesca para la unidad de producción acuícola.
Art. 30°.- *Las actividades pesqueras se clasifican en:* **II.-** *Cultivo o acuacultura con fines*		
Artículo 31°.- *Para realizar las actividades de pesca se requiere lo siguiente:* **I,** *Concesión, para:* **Inciso b)** *Acuacultura comercial* **II,** Permiso, para: **Inciso g)** *Acuacultura de fomento* **III,** *Autorización, para:* **Inciso d)** *Recolectar del medio natural reproductores, larvas, postlarvas, crías, huevos, semillas, alevines o en cualquier otro estadio, y* **Inciso e)** *Acuacultura didáctica.*		

Artículos 22.- *la Secretaría podrá inscribir en el Registro Nacional de Pesca a los acuicultores que no requieran concesión, permiso o Autorización.*	Al **proyecto** le aplica el Artículo, incisos y, fracciones anteriores, porque se trata de una actividad acuícola con fines comerciales.	Por el hecho de presentar a la autoridad correspondiente (SEMARNAT) la Manifestación de Impacto Ambiental, el promovente está cumpliendo con este apartado. El proyecto se vincula por la obligatoriedad de obtener la autorización correspondiente para realizar las obras descritas en esta manifestación de impacto ambiental. Como ya se mencionó anteriormente, la promovente una vez autorizado el proyecto en materia ambiental procederá a tramitar el Registro Nacional de Pesca para la unidad de producción acuícola.
Art. 30°.- *Las actividades pesqueras se clasifican en:* **II.-** *Cultivo o acuacultura con fines*		
Artículo 31°.- *Para realizar las actividades de pesca se requiere lo siguiente:* **I,** *Concesión, para:* **Inciso b)** *Acuacultura comercial* **II,** Permiso, para: **Inciso g)** *Acuacultura de fomento* **III,** *Autorización, para:* **Inciso d)** *Recolectar del medio natural reproductores, larvas, postlarvas, crías, huevos, semillas, alevines o en cualquier otro estadio, y* **Inciso e)** *Acuacultura didáctica.*		

Artículos 22.- *la Secretaría podrá inscribir en el Registro Nacional de Pesca a los acuicultores que no requieran concesión, permiso o Autorización.*	Al **proyecto** le aplica el Artículo, incisos y, fracciones anteriores, porque se trata de una actividad acuícola con fines comerciales.	Por el hecho de presentar a la autoridad correspondiente (SEMARNAT) la Manifestación de Impacto Ambiental, el promovente está cumpliendo con este apartado. El proyecto se vincula por la obligatoriedad de obtener la autorización correspondiente para realizar las obras descritas en esta manifestación de impacto ambiental. Como ya se mencionó anteriormente, la promovente una vez autorizado el proyecto en materia ambiental procederá a tramitar el Registro Nacional de Pesca para la unidad de producción acuícola.
Art. 30°.- *Las actividades pesqueras se clasifican en:* **II.-** *Cultivo o acuacultura con fines*		
Artículo 31°.- *Para realizar las actividades de pesca se requiere lo siguiente:* **I,** *Concesión, para:* **Inciso b)** *Acuacultura comercial* **II,** Permiso, para: **Inciso g)** *Acuacultura de fomento* **III,** *Autorización, para:* **Inciso d)** *Recolectar del medio natural reproductores, larvas, postlarvas, crías, huevos, semillas, alevines o en cualquier otro estadio, y* **Inciso e)** *Acuacultura didáctica.*		

Artículos 22.- *la Secretaría podrá inscribir en el Registro Nacional de Pesca a los acuicultores que no requieran concesión, permiso o Autorización.*	Al **proyecto** le aplica el Artículo, incisos y, fracciones anteriores, porque se trata de una actividad acuícola con fines comerciales.	Por el hecho de presentar a la autoridad correspondiente (SEMARNAT) la Manifestación de Impacto Ambiental, el promovente está cumpliendo con este apartado. El proyecto se vincula por la obligatoriedad de obtener la autorización correspondiente para realizar las obras descritas en esta manifestación de impacto ambiental. Como ya se mencionó anteriormente, la promovente una vez autorizado el proyecto en materia ambiental procederá a tramitar el Registro Nacional de Pesca para la unidad de producción acuícola.
Art. 30°.- *Las actividades pesqueras se clasifican en:* **II.-** *Cultivo o acuacultura con fines*		
Artículo 31°.- *Para realizar las actividades de pesca se requiere lo siguiente:* **I,** *Concesión, para:* **Inciso b)** *Acuacultura comercial* **II,** Permiso, para: **Inciso g)** *Acuacultura de fomento* **III,** *Autorización, para:* **Inciso d)** *Recolectar del medio natural reproductores, larvas, postlarvas, crías, huevos, semillas, alevines o en cualquier otro estadio, y* **Inciso e)** *Acuacultura didáctica.*		

Artículos 22.- *la Secretaría podrá inscribir en el Registro Nacional de Pesca a los acuicultores que no requieran concesión, permiso o Autorización.*	Al **proyecto** le aplica el Artículo, incisos y, fracciones anteriores, porque se trata de una actividad acuícola con fines comerciales.	Por el hecho de presentar a la autoridad correspondiente (SEMARNAT) la Manifestación de Impacto Ambiental, el promovente está cumpliendo con este apartado. El proyecto se vincula por la obligatoriedad de obtener la autorización correspondiente para realizar las obras descritas en esta manifestación de impacto ambiental. Como ya se mencionó anteriormente, la promovente una vez autorizado el proyecto en materia ambiental procederá a tramitar el Registro Nacional de Pesca para la unidad de producción acuícola.
Art. 30°.- *Las actividades pesqueras se clasifican en:* **II.-** *Cultivo o acuacultura con fines*		
Artículo 31°.- *Para realizar las actividades de pesca se requiere lo siguiente:* **I,** *Concesión, para:* **Inciso b)** *Acuacultura comercial* **II,** Permiso, para: **Inciso g)** *Acuacultura de fomento* **III,** *Autorización, para:* **Inciso d)** *Recolectar del medio natural reproductores, larvas, postlarvas, crías, huevos, semillas, alevines o en cualquier otro estadio, y* **Inciso e)** *Acuacultura didáctica.*		

Artículos 22.- *la Secretaría podrá inscribir en el Registro Nacional de Pesca a los acuicultores que no requieran concesión, permiso o Autorización.*	Al **proyecto** le aplica el Artículo, incisos y, fracciones anteriores, porque se trata de una actividad acuícola con fines comerciales.	Por el hecho de presentar a la autoridad correspondiente (SEMARNAT) la Manifestación de Impacto Ambiental, el promovente está cumpliendo con este apartado. El proyecto se vincula por la obligatoriedad de obtener la autorización correspondiente para realizar las obras descritas en esta manifestación de impacto ambiental. Como ya se mencionó anteriormente, la promovente una vez autorizado el proyecto en materia ambiental procederá a tramitar el Registro Nacional de Pesca para la unidad de producción acuícola.
Art. 30°.- *Las actividades pesqueras se clasifican en:* **II.-** *Cultivo o acuacultura con fines*		
Artículo 31°.- *Para realizar las actividades de pesca se requiere lo siguiente:* **I,** *Concesión, para:* **Inciso b)** *Acuacultura comercial* **II,** Permiso, para: **Inciso g)** *Acuacultura de fomento* **III,** *Autorización, para:* **Inciso d)** *Recolectar del medio natural reproductores, larvas, postlarvas, crías, huevos, semillas, alevines o en cualquier otro estadio, y* **Inciso e)** *Acuacultura didáctica.*		

Artículos 22.- *la Secretaría podrá inscribir en el Registro Nacional de Pesca a los acuicultores que no requieran concesión, permiso o Autorización.*	Al **proyecto** le aplica el Artículo, incisos y, fracciones anteriores, porque se trata de una actividad acuícola con fines comerciales.	Por el hecho de presentar a la autoridad correspondiente (SEMARNAT) la Manifestación de Impacto Ambiental, el promovente está cumpliendo con este apartado. El proyecto se vincula por la obligatoriedad de obtener la autorización correspondiente para realizar las obras descritas en esta manifestación de impacto ambiental. Como ya se mencionó anteriormente, la promovente una vez autorizado el proyecto en materia ambiental procederá a tramitar el Registro Nacional de Pesca para la unidad de producción acuícola.
Art. 30°.- *Las actividades pesqueras se clasifican en:* **II.-** *Cultivo o acuacultura con fines*		
Artículo 31°.- *Para realizar las actividades de pesca se requiere lo siguiente:* **I,** *Concesión, para:* **Inciso b)** *Acuacultura comercial* **II,** Permiso, para: **Inciso g)** *Acuacultura de fomento* **III,** *Autorización, para:* **Inciso d)** *Recolectar del medio natural reproductores, larvas, postlarvas, crías, huevos, semillas, alevines o en cualquier otro estadio, y* **Inciso e)** *Acuacultura didáctica.*		

Artículos 22.- *la Secretaría podrá inscribir en el Registro Nacional de Pesca a los acuicultores que no requieran concesión, permiso o Autorización.*	Al **proyecto** le aplica el Artículo, incisos y, fracciones anteriores, porque se trata de una actividad acuícola con fines comerciales.	Por el hecho de presentar a la autoridad correspondiente (SEMARNAT) la Manifestación de Impacto Ambiental, el promovente está cumpliendo con este apartado. El proyecto se vincula por la obligatoriedad de obtener la autorización correspondiente para realizar las obras descritas en esta manifestación de impacto ambiental. Como ya se mencionó anteriormente, la promovente una vez autorizado el proyecto en materia ambiental procederá a tramitar el Registro Nacional de Pesca para la unidad de producción acuícola.
Art. 30°.- *Las actividades pesqueras se clasifican en:* **II.-** *Cultivo o acuacultura con fines*		
Artículo 31°.- *Para realizar las actividades de pesca se requiere lo siguiente:* **I,** *Concesión, para:* **Inciso b)** *Acuacultura comercial* **II,** Permiso, para: **Inciso g)** *Acuacultura de fomento* **III,** *Autorización, para:* **Inciso d)** *Recolectar del medio natural reproductores, larvas, postlarvas, crías, huevos, semillas, alevines o en cualquier otro estadio, y* **Inciso e)** *Acuacultura didáctica.*		

Artículos 22.- *la Secretaría podrá inscribir en el Registro Nacional de Pesca a los acuicultores que no requieran concesión, permiso o Autorización.*	Al **proyecto** le aplica el Artículo, incisos y, fracciones anteriores, porque se trata de una actividad acuícola con fines comerciales.	Por el hecho de presentar a la autoridad correspondiente (SEMARNAT) la Manifestación de Impacto Ambiental, el promovente está cumpliendo con este apartado. El proyecto se vincula por la obligatoriedad de obtener la autorización correspondiente para realizar las obras descritas en esta manifestación de impacto ambiental. Como ya se mencionó anteriormente, la promovente una vez autorizado el proyecto en materia ambiental procederá a tramitar el Registro Nacional de Pesca para la unidad de producción acuícola.
Art. 30°.- *Las actividades pesqueras se clasifican en:* **II.-** *Cultivo o acuacultura con fines*		
Artículo 31°.- *Para realizar las actividades de pesca se requiere lo siguiente:* **I,** *Concesión, para:* **Inciso b)** *Acuacultura comercial* **II,** Permiso, para: **Inciso g)** *Acuacultura de fomento* **III,** *Autorización, para:* **Inciso d)** *Recolectar del medio natural reproductores, larvas, postlarvas, crías, huevos, semillas, alevines o en cualquier otro estadio, y* **Inciso e)** *Acuacultura didáctica.*		

Artículos 22.- *la Secretaría podrá inscribir en el Registro Nacional de Pesca a los acuicultores que no requieran concesión, permiso o Autorización.*	Al **proyecto** le aplica el Artículo, incisos y, fracciones anteriores, porque se trata de una actividad acuícola con fines comerciales.	Por el hecho de presentar a la autoridad correspondiente (SEMARNAT) la Manifestación de Impacto Ambiental, el promovente está cumpliendo con este apartado. El proyecto se vincula por la obligatoriedad de obtener la autorización correspondiente para realizar las obras descritas en esta manifestación de impacto ambiental. Como ya se mencionó anteriormente, la promovente una vez autorizado el proyecto en materia ambiental procederá a tramitar el Registro Nacional de Pesca para la unidad de producción acuícola.
Art. 30°.- *Las actividades pesqueras se clasifican en:* **II.-** *Cultivo o acuacultura con fines*		
Artículo 31°.- *Para realizar las actividades de pesca se requiere lo siguiente:* **I,** *Concesión, para:* **Inciso b)** *Acuacultura comercial* **II,** Permiso, para: **Inciso g)** *Acuacultura de fomento* **III,** *Autorización, para:* **Inciso d)** *Recolectar del medio natural reproductores, larvas, postlarvas, crías, huevos, semillas, alevines o en cualquier otro estadio, y* **Inciso e)** *Acuacultura didáctica.*		

Artículos 22.- *la Secretaría podrá inscribir en el Registro Nacional de Pesca a los acuicultores que no requieran concesión, permiso o Autorización.*	Al **proyecto** le aplica el Artículo, incisos y, fracciones anteriores, porque se trata de una actividad acuícola con fines comerciales.	Por el hecho de presentar a la autoridad correspondiente (SEMARNAT) la Manifestación de Impacto Ambiental, el promovente está cumpliendo con este apartado. El proyecto se vincula por la obligatoriedad de obtener la autorización correspondiente para realizar las obras descritas en esta manifestación de impacto ambiental. Como ya se mencionó anteriormente, la promovente una vez autorizado el proyecto en materia ambiental procederá a tramitar el Registro Nacional de Pesca para la unidad de producción acuícola.
Art. 30°.- *Las actividades pesqueras se clasifican en:* **II.-** *Cultivo o acuacultura con fines*		
Artículo 31°.- *Para realizar las actividades de pesca se requiere lo siguiente:* **I,** *Concesión, para:* **Inciso b)** *Acuacultura comercial* **II,** Permiso, para: **Inciso g)** *Acuacultura de fomento* **III,** *Autorización, para:* **Inciso d)** *Recolectar del medio natural reproductores, larvas, postlarvas, crías, huevos, semillas, alevines o en cualquier otro estadio, y* **Inciso e)** *Acuacultura didáctica.*		

Artículos 22.- *la Secretaría podrá inscribir en el Registro Nacional de Pesca a los acuicultores que no requieran concesión, permiso o Autorización.*	Al **proyecto** le aplica el Artículo, incisos y, fracciones anteriores, porque se trata de una actividad acuícola con fines comerciales.	Por el hecho de presentar a la autoridad correspondiente (SEMARNAT) la Manifestación de Impacto Ambiental, el promovente está cumpliendo con este apartado. El proyecto se vincula por la obligatoriedad de obtener la autorización correspondiente para realizar las obras descritas en esta manifestación de impacto ambiental. Como ya se mencionó anteriormente, la promovente una vez autorizado el proyecto en materia ambiental procederá a tramitar el Registro Nacional de Pesca para la unidad de producción acuícola.
Art. 30°.- *Las actividades pesqueras se clasifican en:* **II.-** *Cultivo o acuacultura con fines*		
Artículo 31°.- *Para realizar las actividades de pesca se requiere lo siguiente:* **I,** *Concesión, para:* **Inciso b)** *Acuacultura comercial* **II,** Permiso, para: **Inciso g)** *Acuacultura de fomento* **III,** *Autorización, para:* **Inciso d)** *Recolectar del medio natural reproductores, larvas, postlarvas, crías, huevos, semillas, alevines o en cualquier otro estadio, y* **Inciso e)** *Acuacultura didáctica.*		

Artículos 22.- *la Secretaría podrá inscribir en el Registro Nacional de Pesca a los acuicultores que no requieran concesión, permiso o Autorización.*	Al **proyecto** le aplica el Artículo, incisos y, fracciones anteriores, porque se trata de una actividad acuícola con fines comerciales.	Por el hecho de presentar a la autoridad correspondiente (SEMARNAT) la Manifestación de Impacto Ambiental, el promovente está cumpliendo con este apartado. El proyecto se vincula por la obligatoriedad de obtener la autorización correspondiente para realizar las obras descritas en esta manifestación de impacto ambiental. Como ya se mencionó anteriormente, la promovente una vez autorizado el proyecto en materia ambiental procederá a tramitar el Registro Nacional de Pesca para la unidad de producción acuícola.
Art. 30°.- *Las actividades pesqueras se clasifican en:* **II.-** *Cultivo o acuacultura con fines*		
Artículo 31°.- *Para realizar las actividades de pesca se requiere lo siguiente:* **I,** *Concesión, para:* **Inciso b)** *Acuacultura comercial* **II,** Permiso, para: **Inciso g)** *Acuacultura de fomento* **III,** *Autorización, para:* **Inciso d)** *Recolectar del medio natural reproductores, larvas, postlarvas, crías, huevos, semillas, alevines o en cualquier otro estadio, y* **Inciso e)** *Acuacultura didáctica.*		

Artículos 22.- *la Secretaría podrá inscribir en el Registro Nacional de Pesca a los acuicultores que no requieran concesión, permiso o Autorización.*	Al **proyecto** le aplica el Artículo, incisos y, fracciones anteriores, porque se trata de una actividad acuícola con fines comerciales.	Por el hecho de presentar a la autoridad correspondiente (SEMARNAT) la Manifestación de Impacto Ambiental, el promovente está cumpliendo con este apartado. El proyecto se vincula por la obligatoriedad de obtener la autorización correspondiente para realizar las obras descritas en esta manifestación de impacto ambiental. Como ya se mencionó anteriormente, la promovente una vez autorizado el proyecto en materia ambiental procederá a tramitar el Registro Nacional de Pesca para la unidad de producción acuícola.
Art. 30°.- *Las actividades pesqueras se clasifican en:* **II.-** *Cultivo o acuacultura con fines*		
Artículo 31°.- *Para realizar las actividades de pesca se requiere lo siguiente:* **I,** *Concesión, para:* **Inciso b)** *Acuacultura comercial* **II,** Permiso, para: **Inciso g)** *Acuacultura de fomento* **III,** *Autorización, para:* **Inciso d)** *Recolectar del medio natural reproductores, larvas, postlarvas, crías, huevos, semillas, alevines o en cualquier otro estadio, y* **Inciso e)** *Acuacultura didáctica.*		

Artículos 22.- *la Secretaría podrá inscribir en el Registro Nacional de Pesca a los acuicultores que no requieran concesión, permiso o Autorización.*	Al **proyecto** le aplica el Artículo, incisos y, fracciones anteriores, porque se trata de una actividad acuícola con fines comerciales.	Por el hecho de presentar a la autoridad correspondiente (SEMARNAT) la Manifestación de Impacto Ambiental, el promovente está cumpliendo con este apartado. El proyecto se vincula por la obligatoriedad de obtener la autorización correspondiente para realizar las obras descritas en esta manifestación de impacto ambiental. Como ya se mencionó anteriormente, la promovente una vez autorizado el proyecto en materia ambiental procederá a tramitar el Registro Nacional de Pesca para la unidad de producción acuícola.
Art. 30°.- *Las actividades pesqueras se clasifican en:* **II.-** *Cultivo o acuacultura con fines*		
Artículo 31°.- *Para realizar las actividades de pesca se requiere lo siguiente:* **I,** *Concesión, para:* **Inciso b)** *Acuacultura comercial* **II,** Permiso, para: **Inciso g)** *Acuacultura de fomento* **III,** *Autorización, para:* **Inciso d)** *Recolectar del medio natural reproductores, larvas, postlarvas, crías, huevos, semillas, alevines o en cualquier otro estadio, y* **Inciso e)** *Acuacultura didáctica.*		

Artículos 22.- *la Secretaría podrá inscribir en el Registro Nacional de Pesca a los acuicultores que no requieran concesión, permiso o Autorización.*	Al **proyecto** le aplica el Artículo, incisos y, fracciones anteriores, porque se trata de una actividad acuícola con fines comerciales.	Por el hecho de presentar a la autoridad correspondiente (SEMARNAT) la Manifestación de Impacto Ambiental, el promovente está cumpliendo con este apartado. El proyecto se vincula por la obligatoriedad de obtener la autorización correspondiente para realizar las obras descritas en esta manifestación de impacto ambiental. Como ya se mencionó anteriormente, la promovente una vez autorizado el proyecto en materia ambiental procederá a tramitar el Registro Nacional de Pesca para la unidad de producción acuícola.
Art. 30°.- *Las actividades pesqueras se clasifican en:* **II.-** *Cultivo o acuacultura con fines*		
Artículo 31°.- *Para realizar las actividades de pesca se requiere lo siguiente:* **I,** *Concesión, para:* **Inciso b)** *Acuacultura comercial* **II,** Permiso, para: **Inciso g)** *Acuacultura de fomento* **III,** *Autorización, para:* **Inciso d)** *Recolectar del medio natural reproductores, larvas, postlarvas, crías, huevos, semillas, alevines o en cualquier otro estadio, y* **Inciso e)** *Acuacultura didáctica.*		

Artículos 22.- *la Secretaría podrá inscribir en el Registro Nacional de Pesca a los acuicultores que no requieran concesión, permiso o Autorización.*	Al **proyecto** le aplica el Artículo, incisos y, fracciones anteriores, porque se trata de una actividad acuícola con fines comerciales.	Por el hecho de presentar a la autoridad correspondiente (SEMARNAT) la Manifestación de Impacto Ambiental, el promovente está cumpliendo con este apartado. El proyecto se vincula por la obligatoriedad de obtener la autorización correspondiente para realizar las obras descritas en esta manifestación de impacto ambiental. Como ya se mencionó anteriormente, la promovente una vez autorizado el proyecto en materia ambiental procederá a tramitar el Registro Nacional de Pesca para la unidad de producción acuícola.
Art. 30°.- *Las actividades pesqueras se clasifican en:* **II.-** *Cultivo o acuacultura con fines*		
Artículo 31°.- *Para realizar las actividades de pesca se requiere lo siguiente:* **I,** *Concesión, para:* **Inciso b)** *Acuacultura comercial* **II,** Permiso, para: **Inciso g)** *Acuacultura de fomento* **III,** *Autorización, para:* **Inciso d)** *Recolectar del medio natural reproductores, larvas, postlarvas, crías, huevos, semillas, alevines o en cualquier otro estadio, y* **Inciso e)** *Acuacultura didáctica.*		

Artículos 22.- *la Secretaría podrá inscribir en el Registro Nacional de Pesca a los acuicultores que no requieran concesión, permiso o Autorización.*	Al **proyecto** le aplica el Artículo, incisos y, fracciones anteriores, porque se trata de una actividad acuícola con fines comerciales.	Por el hecho de presentar a la autoridad correspondiente (SEMARNAT) la Manifestación de Impacto Ambiental, el promovente está cumpliendo con este apartado. El proyecto se vincula por la obligatoriedad de obtener la autorización correspondiente para realizar las obras descritas en esta manifestación de impacto ambiental. Como ya se mencionó anteriormente, la promovente una vez autorizado el proyecto en materia ambiental procederá a tramitar el Registro Nacional de Pesca para la unidad de producción acuícola.
Art. 30°.- *Las actividades pesqueras se clasifican en:* **II.-** *Cultivo o acuacultura con fines*		
Artículo 31°.- *Para realizar las actividades de pesca se requiere lo siguiente:* **I,** *Concesión, para:* **Inciso b)** *Acuacultura comercial* **II,** Permiso, para: **Inciso g)** *Acuacultura de fomento* **III,** *Autorización, para:* **Inciso d)** *Recolectar del medio natural reproductores, larvas, postlarvas, crías, huevos, semillas, alevines o en cualquier otro estadio, y* **Inciso e)** *Acuacultura didáctica.*		

Artículos 22.- *la Secretaría podrá inscribir en el Registro Nacional de Pesca a los acuicultores que no requieran concesión, permiso o Autorización.*	Al **proyecto** le aplica el Artículo, incisos y, fracciones anteriores, porque se trata de una actividad acuícola con fines comerciales.	Por el hecho de presentar a la autoridad correspondiente (SEMARNAT) la Manifestación de Impacto Ambiental, el promovente está cumpliendo con este apartado. El proyecto se vincula por la obligatoriedad de obtener la autorización correspondiente para realizar las obras descritas en esta manifestación de impacto ambiental. Como ya se mencionó anteriormente, la promovente una vez autorizado el proyecto en materia ambiental procederá a tramitar el Registro Nacional de Pesca para la unidad de producción acuícola.
Art. 30°.- *Las actividades pesqueras se clasifican en:* **II.-** *Cultivo o acuacultura con fines*		
Artículo 31°.- *Para realizar las actividades de pesca se requiere lo siguiente:* **I,** *Concesión, para:* **Inciso b)** *Acuacultura comercial* **II,** Permiso, para: **Inciso g)** *Acuacultura de fomento* **III,** *Autorización, para:* **Inciso d)** *Recolectar del medio natural reproductores, larvas, postlarvas, crías, huevos, semillas, alevines o en cualquier otro estadio, y* **Inciso e)** *Acuacultura didáctica.*		

Artículos 22.- *la Secretaría podrá inscribir en el Registro Nacional de Pesca a los acuicultores que no requieran concesión, permiso o Autorización.*	Al **proyecto** le aplica el Artículo, incisos y, fracciones anteriores, porque se trata de una actividad acuícola con fines comerciales.	Por el hecho de presentar a la autoridad correspondiente (SEMARNAT) la Manifestación de Impacto Ambiental, el promovente está cumpliendo con este apartado. El proyecto se vincula por la obligatoriedad de obtener la autorización correspondiente para realizar las obras descritas en esta manifestación de impacto ambiental. Como ya se mencionó anteriormente, la promovente una vez autorizado el proyecto en materia ambiental procederá a tramitar el Registro Nacional de Pesca para la unidad de producción acuícola.
Art. 30°.- *Las actividades pesqueras se clasifican en:* **II.-** *Cultivo o acuacultura con fines*		
Artículo 31°.- *Para realizar las actividades de pesca se requiere lo siguiente:* **I,** *Concesión, para:* **Inciso b)** *Acuacultura comercial* **II,** Permiso, para: **Inciso g)** *Acuacultura de fomento* **III,** *Autorización, para:* **Inciso d)** *Recolectar del medio natural reproductores, larvas, postlarvas, crías, huevos, semillas, alevines o en cualquier otro estadio, y* **Inciso e)** *Acuacultura didáctica.*		

Artículos 22.- *la Secretaría podrá inscribir en el Registro Nacional de Pesca a los acuicultores que no requieran concesión, permiso o Autorización.*	Al **proyecto** le aplica el Artículo, incisos y, fracciones anteriores, porque se trata de una actividad acuícola con fines comerciales.	Por el hecho de presentar a la autoridad correspondiente (SEMARNAT) la Manifestación de Impacto Ambiental, el promovente está cumpliendo con este apartado. El proyecto se vincula por la obligatoriedad de obtener la autorización correspondiente para realizar las obras descritas en esta manifestación de impacto ambiental. Como ya se mencionó anteriormente, la promovente una vez autorizado el proyecto en materia ambiental procederá a tramitar el Registro Nacional de Pesca para la unidad de producción acuícola.
Art. 30°.- *Las actividades pesqueras se clasifican en:* **II.-** *Cultivo o acuacultura con fines*		
Artículo 31°.- *Para realizar las actividades de pesca se requiere lo siguiente:* **I,** *Concesión, para:* **Inciso b)** *Acuacultura comercial* **II,** Permiso, para: **Inciso g)** *Acuacultura de fomento* **III,** *Autorización, para:* **Inciso d)** *Recolectar del medio natural reproductores, larvas, postlarvas, crías, huevos, semillas, alevines o en cualquier otro estadio, y* **Inciso e)** *Acuacultura didáctica.*		

Artículos 22.- *la Secretaría podrá inscribir en el Registro Nacional de Pesca a los acuicultores que no requieran concesión, permiso o Autorización.*	Al **proyecto** le aplica el Artículo, incisos y, fracciones anteriores, porque se trata de una actividad acuícola con fines comerciales.	Por el hecho de presentar a la autoridad correspondiente (SEMARNAT) la Manifestación de Impacto Ambiental, el promovente está cumpliendo con este apartado. El proyecto se vincula por la obligatoriedad de obtener la autorización correspondiente para realizar las obras descritas en esta manifestación de impacto ambiental. Como ya se mencionó anteriormente, la promovente una vez autorizado el proyecto en materia ambiental procederá a tramitar el Registro Nacional de Pesca para la unidad de producción acuícola.
Art. 30°.- *Las actividades pesqueras se clasifican en:* **II.-** *Cultivo o acuacultura con fines*		
Artículo 31°.- *Para realizar las actividades de pesca se requiere lo siguiente:* **I,** *Concesión, para:* **Inciso b)** *Acuacultura comercial* **II,** Permiso, para: **Inciso g)** *Acuacultura de fomento* **III,** *Autorización, para:* **Inciso d)** *Recolectar del medio natural reproductores, larvas, postlarvas, crías, huevos, semillas, alevines o en cualquier otro estadio, y* **Inciso e)** *Acuacultura didáctica.*		

Artículos 22.- *la Secretaría podrá inscribir en el Registro Nacional de Pesca a los acuicultores que no requieran concesión, permiso o Autorización.*	Al **proyecto** le aplica el Artículo, incisos y, fracciones anteriores, porque se trata de una actividad acuícola con fines comerciales.	Por el hecho de presentar a la autoridad correspondiente (SEMARNAT) la Manifestación de Impacto Ambiental, el promovente está cumpliendo con este apartado. El proyecto se vincula por la obligatoriedad de obtener la autorización correspondiente para realizar las obras descritas en esta manifestación de impacto ambiental. Como ya se mencionó anteriormente, la promovente una vez autorizado el proyecto en materia ambiental procederá a tramitar el Registro Nacional de Pesca para la unidad de producción acuícola.
Art. 30°.- *Las actividades pesqueras se clasifican en:* **II.-** *Cultivo o acuacultura con fines*		
Artículo 31°.- *Para realizar las actividades de pesca se requiere lo siguiente:* **I,** *Concesión, para:* **Inciso b)** *Acuacultura comercial* **II,** Permiso, para: **Inciso g)** *Acuacultura de fomento* **III,** *Autorización, para:* **Inciso d)** *Recolectar del medio natural reproductores, larvas, postlarvas, crías, huevos, semillas, alevines o en cualquier otro estadio, y* **Inciso e)** *Acuacultura didáctica.*		

Artículos 22.- *la Secretaría podrá inscribir en el Registro Nacional de Pesca a los acuicultores que no requieran concesión, permiso o Autorización.*	Al **proyecto** le aplica el Artículo, incisos y, fracciones anteriores, porque se trata de una actividad acuícola con fines comerciales.	Por el hecho de presentar a la autoridad correspondiente (SEMARNAT) la Manifestación de Impacto Ambiental, el promovente está cumpliendo con este apartado. El proyecto se vincula por la obligatoriedad de obtener la autorización correspondiente para realizar las obras descritas en esta manifestación de impacto ambiental. Como ya se mencionó anteriormente, la promovente una vez autorizado el proyecto en materia ambiental procederá a tramitar el Registro Nacional de Pesca para la unidad de producción acuícola.
Art. 30°.- *Las actividades pesqueras se clasifican en:* **II.-** *Cultivo o acuacultura con fines*		
Artículo 31°.- *Para realizar las actividades de pesca se requiere lo siguiente:* **I,** *Concesión, para:* **Inciso b)** *Acuacultura comercial* **II,** Permiso, para: **Inciso g)** *Acuacultura de fomento* **III,** *Autorización, para:* **Inciso d)** *Recolectar del medio natural reproductores, larvas, postlarvas, crías, huevos, semillas, alevines o en cualquier otro estadio, y* **Inciso e)** *Acuacultura didáctica.*		

Artículos 22.- *la Secretaría podrá inscribir en el Registro Nacional de Pesca a los acuicultores que no requieran concesión, permiso o Autorización.*	Al **proyecto** le aplica el Artículo, incisos y, fracciones anteriores, porque se trata de una actividad acuícola con fines comerciales.	Por el hecho de presentar a la autoridad correspondiente (SEMARNAT) la Manifestación de Impacto Ambiental, el promovente está cumpliendo con este apartado. El proyecto se vincula por la obligatoriedad de obtener la autorización correspondiente para realizar las obras descritas en esta manifestación de impacto ambiental. Como ya se mencionó anteriormente, la promovente una vez autorizado el proyecto en materia ambiental procederá a tramitar el Registro Nacional de Pesca para la unidad de producción acuícola.
Art. 30°.- *Las actividades pesqueras se clasifican en:* **II.-** *Cultivo o acuacultura con fines*		
Artículo 31°.- *Para realizar las actividades de pesca se requiere lo siguiente:* **I,** *Concesión, para:* **Inciso b)** *Acuacultura comercial* **II,** Permiso, para: **Inciso g)** *Acuacultura de fomento* **III,** *Autorización, para:* **Inciso d)** *Recolectar del medio natural reproductores, larvas, postlarvas, crías, huevos, semillas, alevines o en cualquier otro estadio, y* **Inciso e)** *Acuacultura didáctica.*		

Artículos 22.- *la Secretaría podrá inscribir en el Registro Nacional de Pesca a los acuicultores que no requieran concesión, permiso o Autorización.*	Al **proyecto** le aplica el Artículo, incisos y, fracciones anteriores, porque se trata de una actividad acuícola con fines comerciales.	Por el hecho de presentar a la autoridad correspondiente (SEMARNAT) la Manifestación de Impacto Ambiental, el promovente está cumpliendo con este apartado. El proyecto se vincula por la obligatoriedad de obtener la autorización correspondiente para realizar las obras descritas en esta manifestación de impacto ambiental. Como ya se mencionó anteriormente, la promovente una vez autorizado el proyecto en materia ambiental procederá a tramitar el Registro Nacional de Pesca para la unidad de producción acuícola.
Art. 30°.- *Las actividades pesqueras se clasifican en:* **II.-** *Cultivo o acuacultura con fines*		
Artículo 31°.- *Para realizar las actividades de pesca se requiere lo siguiente:* **I,** *Concesión, para:* **Inciso b)** *Acuacultura comercial* **II,** Permiso, para: **Inciso g)** *Acuacultura de fomento* **III,** *Autorización, para:* **Inciso d)** *Recolectar del medio natural reproductores, larvas, postlarvas, crías, huevos, semillas, alevines o en cualquier otro estadio, y* **Inciso e)** *Acuacultura didáctica.*		

Artículos 22.- *la Secretaría podrá inscribir en el Registro Nacional de Pesca a los acuicultores que no requieran concesión, permiso o Autorización.*	Al **proyecto** le aplica el Artículo, incisos y, fracciones anteriores, porque se trata de una actividad acuícola con fines comerciales.	Por el hecho de presentar a la autoridad correspondiente (SEMARNAT) la Manifestación de Impacto Ambiental, el promovente está cumpliendo con este apartado. El proyecto se vincula por la obligatoriedad de obtener la autorización correspondiente para realizar las obras descritas en esta manifestación de impacto ambiental. Como ya se mencionó anteriormente, la promovente una vez autorizado el proyecto en materia ambiental procederá a tramitar el Registro Nacional de Pesca para la unidad de producción acuícola.
Art. 30°.- *Las actividades pesqueras se clasifican en:* **II.-** *Cultivo o acuacultura con fines*		
Artículo 31°.- *Para realizar las actividades de pesca se requiere lo siguiente:* **I,** *Concesión, para:* **Inciso b)** *Acuacultura comercial* **II,** Permiso, para: **Inciso g)** *Acuacultura de fomento* **III,** *Autorización, para:* **Inciso d)** *Recolectar del medio natural reproductores, larvas, postlarvas, crías, huevos, semillas, alevines o en cualquier otro estadio, y* **Inciso e)** *Acuacultura didáctica.*		

Artículos 22.- *la Secretaría podrá inscribir en el Registro Nacional de Pesca a los acuicultores que no requieran concesión, permiso o Autorización.*	Al **proyecto** le aplica el Artículo, incisos y, fracciones anteriores, porque se trata de una actividad acuícola con fines comerciales.	Por el hecho de presentar a la autoridad correspondiente (SEMARNAT) la Manifestación de Impacto Ambiental, el promovente está cumpliendo con este apartado. El proyecto se vincula por la obligatoriedad de obtener la autorización correspondiente para realizar las obras descritas en esta manifestación de impacto ambiental. Como ya se mencionó anteriormente, la promovente una vez autorizado el proyecto en materia ambiental procederá a tramitar el Registro Nacional de Pesca para la unidad de producción acuícola.
Art. 30°.- *Las actividades pesqueras se clasifican en:* **II.-** *Cultivo o acuacultura con fines*		
Artículo 31°.- *Para realizar las actividades de pesca se requiere lo siguiente:* **I,** *Concesión, para:* **Inciso b)** *Acuacultura comercial* **II,** Permiso, para: **Inciso g)** *Acuacultura de fomento* **III,** *Autorización, para:* **Inciso d)** *Recolectar del medio natural reproductores, larvas, postlarvas, crías, huevos, semillas, alevines o en cualquier otro estadio, y* **Inciso e)** *Acuacultura didáctica.*		

Artículos 22.- *la Secretaría podrá inscribir en el Registro Nacional de Pesca a los acuicultores que no requieran concesión, permiso o Autorización.*	Al **proyecto** le aplica el Artículo, incisos y, fracciones anteriores, porque se trata de una actividad acuícola con fines comerciales.	Por el hecho de presentar a la autoridad correspondiente (SEMARNAT) la Manifestación de Impacto Ambiental, el promovente está cumpliendo con este apartado. El proyecto se vincula por la obligatoriedad de obtener la autorización correspondiente para realizar las obras descritas en esta manifestación de impacto ambiental. Como ya se mencionó anteriormente, la promovente una vez autorizado el proyecto en materia ambiental procederá a tramitar el Registro Nacional de Pesca para la unidad de producción acuícola.
Art. 30°.- *Las actividades pesqueras se clasifican en:* **II.-** *Cultivo o acuacultura con fines*		
Artículo 31°.- *Para realizar las actividades de pesca se requiere lo siguiente:* **I,** *Concesión, para:* **Inciso b)** *Acuacultura comercial* **II,** Permiso, para: **Inciso g)** *Acuacultura de fomento* **III,** *Autorización, para:* **Inciso d)** *Recolectar del medio natural reproductores, larvas, postlarvas, crías, huevos, semillas, alevines o en cualquier otro estadio, y* **Inciso e)** *Acuacultura didáctica.*		

Artículos 22.- *la Secretaría podrá inscribir en el Registro Nacional de Pesca a los acuicultores que no requieran concesión, permiso o Autorización.*	Al **proyecto** le aplica el Artículo, incisos y, fracciones anteriores, porque se trata de una actividad acuícola con fines comerciales.	Por el hecho de presentar a la autoridad correspondiente (SEMARNAT) la Manifestación de Impacto Ambiental, el promovente está cumpliendo con este apartado. El proyecto se vincula por la obligatoriedad de obtener la autorización correspondiente para realizar las obras descritas en esta manifestación de impacto ambiental. Como ya se mencionó anteriormente, la promovente una vez autorizado el proyecto en materia ambiental procederá a tramitar el Registro Nacional de Pesca para la unidad de producción acuícola.
Art. 30°.- *Las actividades pesqueras se clasifican en:* **II.-** *Cultivo o acuacultura con fines*		
Artículo 31°.- *Para realizar las actividades de pesca se requiere lo siguiente:* **I,** *Concesión, para:* **Inciso b)** *Acuacultura comercial* **II,** Permiso, para: **Inciso g)** *Acuacultura de fomento* **III,** *Autorización, para:* **Inciso d)** *Recolectar del medio natural reproductores, larvas, postlarvas, crías, huevos, semillas, alevines o en cualquier otro estadio, y* **Inciso e)** *Acuacultura didáctica.*		

Artículos 22.- *la Secretaría podrá inscribir en el Registro Nacional de Pesca a los acuicultores que no requieran concesión, permiso o Autorización.*	Al **proyecto** le aplica el Artículo, incisos y, fracciones anteriores, porque se trata de una actividad acuícola con fines comerciales.	Por el hecho de presentar a la autoridad correspondiente (SEMARNAT) la Manifestación de Impacto Ambiental, el promovente está cumpliendo con este apartado. El proyecto se vincula por la obligatoriedad de obtener la autorización correspondiente para realizar las obras descritas en esta manifestación de impacto ambiental. Como ya se mencionó anteriormente, la promovente una vez autorizado el proyecto en materia ambiental procederá a tramitar el Registro Nacional de Pesca para la unidad de producción acuícola.
Art. 30°.- *Las actividades pesqueras se clasifican en:* **II.-** *Cultivo o acuacultura con fines*		
Artículo 31°.- *Para realizar las actividades de pesca se requiere lo siguiente:* **I,** *Concesión, para:* **Inciso b)** *Acuacultura comercial* **II,** Permiso, para: **Inciso g)** *Acuacultura de fomento* **III,** *Autorización, para:* **Inciso d)** *Recolectar del medio natural reproductores, larvas, postlarvas, crías, huevos, semillas, alevines o en cualquier otro estadio, y* **Inciso e)** *Acuacultura didáctica.*		

Artículos 22.- *la Secretaría podrá inscribir en el Registro Nacional de Pesca a los acuicultores que no requieran concesión, permiso o Autorización.*	Al **proyecto** le aplica el Artículo, incisos y, fracciones anteriores, porque se trata de una actividad acuícola con fines comerciales.	Por el hecho de presentar a la autoridad correspondiente (SEMARNAT) la Manifestación de Impacto Ambiental, el promovente está cumpliendo con este apartado. El proyecto se vincula por la obligatoriedad de obtener la autorización correspondiente para realizar las obras descritas en esta manifestación de impacto ambiental. Como ya se mencionó anteriormente, la promovente una vez autorizado el proyecto en materia ambiental procederá a tramitar el Registro Nacional de Pesca para la unidad de producción acuícola.
Art. 30°.- *Las actividades pesqueras se clasifican en:* **II.-** *Cultivo o acuacultura con fines*		
Artículo 31°.- *Para realizar las actividades de pesca se requiere lo siguiente:* **I,** *Concesión, para:* **Inciso b)** *Acuacultura comercial* **II,** Permiso, para: **Inciso g)** *Acuacultura de fomento* **III,** *Autorización, para:* **Inciso d)** *Recolectar del medio natural reproductores, larvas, postlarvas, crías, huevos, semillas, alevines o en cualquier otro estadio, y* **Inciso e)** *Acuacultura didáctica.*		

Artículos 22.- *la Secretaría podrá inscribir en el Registro Nacional de Pesca a los acuicultores que no requieran concesión, permiso o Autorización.*	Al **proyecto** le aplica el Artículo, incisos y, fracciones anteriores, porque se trata de una actividad acuícola con fines comerciales.	Por el hecho de presentar a la autoridad correspondiente (SEMARNAT) la Manifestación de Impacto Ambiental, el promovente está cumpliendo con este apartado. El proyecto se vincula por la obligatoriedad de obtener la autorización correspondiente para realizar las obras descritas en esta manifestación de impacto ambiental. Como ya se mencionó anteriormente, la promovente una vez autorizado el proyecto en materia ambiental procederá a tramitar el Registro Nacional de Pesca para la unidad de producción acuícola.
Art. 30°.- *Las actividades pesqueras se clasifican en:* **II.-** *Cultivo o acuacultura con fines*		
Artículo 31°.- *Para realizar las actividades de pesca se requiere lo siguiente:* **I,** *Concesión, para:* **Inciso b)** *Acuacultura comercial* **II,** Permiso, para: **Inciso g)** *Acuacultura de fomento* **III,** *Autorización, para:* **Inciso d)** *Recolectar del medio natural reproductores, larvas, postlarvas, crías, huevos, semillas, alevines o en cualquier otro estadio, y* **Inciso e)** *Acuacultura didáctica.*		

Artículos 22.- *la Secretaría podrá inscribir en el Registro Nacional de Pesca a los acuicultores que no requieran concesión, permiso o Autorización.*	Al **proyecto** le aplica el Artículo, incisos y, fracciones anteriores, porque se trata de una actividad acuícola con fines comerciales.	Por el hecho de presentar a la autoridad correspondiente (SEMARNAT) la Manifestación de Impacto Ambiental, el promovente está cumpliendo con este apartado. El proyecto se vincula por la obligatoriedad de obtener la autorización correspondiente para realizar las obras descritas en esta manifestación de impacto ambiental. Como ya se mencionó anteriormente, la promovente una vez autorizado el proyecto en materia ambiental procederá a tramitar el Registro Nacional de Pesca para la unidad de producción acuícola.
Art. 30°.- *Las actividades pesqueras se clasifican en:* **II.-** *Cultivo o acuacultura con fines*		
Artículo 31°.- *Para realizar las actividades de pesca se requiere lo siguiente:* **I,** *Concesión, para:* **Inciso b)** *Acuacultura comercial* **II,** Permiso, para: **Inciso g)** *Acuacultura de fomento* **III,** *Autorización, para:* **Inciso d)** *Recolectar del medio natural reproductores, larvas, postlarvas, crías, huevos, semillas, alevines o en cualquier otro estadio, y* **Inciso e)** *Acuacultura didáctica.*		

Artículos 22.- *la Secretaría podrá inscribir en el Registro Nacional de Pesca a los acuicultores que no requieran concesión, permiso o Autorización.*	Al **proyecto** le aplica el Artículo, incisos y, fracciones anteriores, porque se trata de una actividad acuícola con fines comerciales.	Por el hecho de presentar a la autoridad correspondiente (SEMARNAT) la Manifestación de Impacto Ambiental, el promovente está cumpliendo con este apartado. El proyecto se vincula por la obligatoriedad de obtener la autorización correspondiente para realizar las obras descritas en esta manifestación de impacto ambiental. Como ya se mencionó anteriormente, la promovente una vez autorizado el proyecto en materia ambiental procederá a tramitar el Registro Nacional de Pesca para la unidad de producción acuícola.
Art. 30°.- *Las actividades pesqueras se clasifican en:* **II.-** *Cultivo o acuacultura con fines*		
Artículo 31°.- *Para realizar las actividades de pesca se requiere lo siguiente:* **I,** *Concesión, para:* **Inciso b)** *Acuacultura comercial* **II,** Permiso, para: **Inciso g)** *Acuacultura de fomento* **III,** *Autorización, para:* **Inciso d)** *Recolectar del medio natural reproductores, larvas, postlarvas, crías, huevos, semillas, alevines o en cualquier otro estadio, y* **Inciso e)** *Acuacultura didáctica.*		

Artículos 22.- *la Secretaría podrá inscribir en el Registro Nacional de Pesca a los acuicultores que no requieran concesión, permiso o Autorización.*	Al **proyecto** le aplica el Artículo, incisos y, fracciones anteriores, porque se trata de una actividad acuícola con fines comerciales.	Por el hecho de presentar a la autoridad correspondiente (SEMARNAT) la Manifestación de Impacto Ambiental, el promovente está cumpliendo con este apartado. El proyecto se vincula por la obligatoriedad de obtener la autorización correspondiente para realizar las obras descritas en esta manifestación de impacto ambiental. Como ya se mencionó anteriormente, la promovente una vez autorizado el proyecto en materia ambiental procederá a tramitar el Registro Nacional de Pesca para la unidad de producción acuícola.
Art. 30°.- *Las actividades pesqueras se clasifican en:* **II.-** *Cultivo o acuacultura con fines*		
Artículo 31°.- *Para realizar las actividades de pesca se requiere lo siguiente:* **I,** *Concesión, para:* **Inciso b)** *Acuacultura comercial* **II,** Permiso, para: **Inciso g)** *Acuacultura de fomento* **III,** *Autorización, para:* **Inciso d)** *Recolectar del medio natural reproductores, larvas, postlarvas, crías, huevos, semillas, alevines o en cualquier otro estadio, y* **Inciso e)** *Acuacultura didáctica.*		

Artículos 22.- *la Secretaría podrá inscribir en el Registro Nacional de Pesca a los acuicultores que no requieran concesión, permiso o Autorización.*	Al **proyecto** le aplica el Artículo, incisos y, fracciones anteriores, porque se trata de una actividad acuícola con fines comerciales.	Por el hecho de presentar a la autoridad correspondiente (SEMARNAT) la Manifestación de Impacto Ambiental, el promovente está cumpliendo con este apartado. El proyecto se vincula por la obligatoriedad de obtener la autorización correspondiente para realizar las obras descritas en esta manifestación de impacto ambiental. Como ya se mencionó anteriormente, la promovente una vez autorizado el proyecto en materia ambiental procederá a tramitar el Registro Nacional de Pesca para la unidad de producción acuícola.
Art. 30°.- *Las actividades pesqueras se clasifican en:* **II.-** *Cultivo o acuacultura con fines*		
Artículo 31°.- *Para realizar las actividades de pesca se requiere lo siguiente:* **I,** *Concesión, para:* **Inciso b)** *Acuacultura comercial* **II,** Permiso, para: **Inciso g)** *Acuacultura de fomento* **III,** *Autorización, para:* **Inciso d)** *Recolectar del medio natural reproductores, larvas, postlarvas, crías, huevos, semillas, alevines o en cualquier otro estadio, y* **Inciso e)** *Acuacultura didáctica.*		

Artículos 22.- *la Secretaría podrá inscribir en el Registro Nacional de Pesca a los acuicultores que no requieran concesión, permiso o Autorización.*	Al **proyecto** le aplica el Artículo, incisos y, fracciones anteriores, porque se trata de una actividad acuícola con fines comerciales.	Por el hecho de presentar a la autoridad correspondiente (SEMARNAT) la Manifestación de Impacto Ambiental, el promovente está cumpliendo con este apartado. El proyecto se vincula por la obligatoriedad de obtener la autorización correspondiente para realizar las obras descritas en esta manifestación de impacto ambiental. Como ya se mencionó anteriormente, la promovente una vez autorizado el proyecto en materia ambiental procederá a tramitar el Registro Nacional de Pesca para la unidad de producción acuícola.
Art. 30°.- *Las actividades pesqueras se clasifican en:* **II.-** *Cultivo o acuacultura con fines*		
Artículo 31°.- *Para realizar las actividades de pesca se requiere lo siguiente:* **I,** *Concesión, para:* **Inciso b)** *Acuacultura comercial* **II,** Permiso, para: **Inciso g)** *Acuacultura de fomento* **III,** *Autorización, para:* **Inciso d)** *Recolectar del medio natural reproductores, larvas, postlarvas, crías, huevos, semillas, alevines o en cualquier otro estadio, y* **Inciso e)** *Acuacultura didáctica.*		

Artículos 22.- *la Secretaría podrá inscribir en el Registro Nacional de Pesca a los acuicultores que no requieran concesión, permiso o Autorización.*	Al **proyecto** le aplica el Artículo, incisos y, fracciones anteriores, porque se trata de una actividad acuícola con fines comerciales.	Por el hecho de presentar a la autoridad correspondiente (SEMARNAT) la Manifestación de Impacto Ambiental, el promovente está cumpliendo con este apartado. El proyecto se vincula por la obligatoriedad de obtener la autorización correspondiente para realizar las obras descritas en esta manifestación de impacto ambiental. Como ya se mencionó anteriormente, la promovente una vez autorizado el proyecto en materia ambiental procederá a tramitar el Registro Nacional de Pesca para la unidad de producción acuícola.
Art. 30°.- *Las actividades pesqueras se clasifican en:* **II.-** *Cultivo o acuacultura con fines*		
Artículo 31°.- *Para realizar las actividades de pesca se requiere lo siguiente:* **I,** *Concesión, para:* **Inciso b)** *Acuacultura comercial* **II,** Permiso, para: **Inciso g)** *Acuacultura de fomento* **III,** *Autorización, para:* **Inciso d)** *Recolectar del medio natural reproductores, larvas, postlarvas, crías, huevos, semillas, alevines o en cualquier otro estadio, y* **Inciso e)** *Acuacultura didáctica.*		

Artículos 22.- *la Secretaría podrá inscribir en el Registro Nacional de Pesca a los acuicultores que no requieran concesión, permiso o Autorización.*	Al **proyecto** le aplica el Artículo, incisos y, fracciones anteriores, porque se trata de una actividad acuícola con fines comerciales.	Por el hecho de presentar a la autoridad correspondiente (SEMARNAT) la Manifestación de Impacto Ambiental, el promovente está cumpliendo con este apartado. El proyecto se vincula por la obligatoriedad de obtener la autorización correspondiente para realizar las obras descritas en esta manifestación de impacto ambiental. Como ya se mencionó anteriormente, la promovente una vez autorizado el proyecto en materia ambiental procederá a tramitar el Registro Nacional de Pesca para la unidad de producción acuícola.
Art. 30°.- *Las actividades pesqueras se clasifican en:* **II.-** *Cultivo o acuacultura con fines*		
Artículo 31°.- *Para realizar las actividades de pesca se requiere lo siguiente:* **I,** *Concesión, para:* **Inciso b)** *Acuacultura comercial* **II,** Permiso, para: **Inciso g)** *Acuacultura de fomento* **III,** *Autorización, para:* **Inciso d)** *Recolectar del medio natural reproductores, larvas, postlarvas, crías, huevos, semillas, alevines o en cualquier otro estadio, y* **Inciso e)** *Acuacultura didáctica.*		

Artículos 22.- *la Secretaría podrá inscribir en el Registro Nacional de Pesca a los acuicultores que no requieran concesión, permiso o Autorización.*	Al **proyecto** le aplica el Artículo, incisos y, fracciones anteriores, porque se trata de una actividad acuícola con fines comerciales.	Por el hecho de presentar a la autoridad correspondiente (SEMARNAT) la Manifestación de Impacto Ambiental, el promovente está cumpliendo con este apartado. El proyecto se vincula por la obligatoriedad de obtener la autorización correspondiente para realizar las obras descritas en esta manifestación de impacto ambiental. Como ya se mencionó anteriormente, la promovente una vez autorizado el proyecto en materia ambiental procederá a tramitar el Registro Nacional de Pesca para la unidad de producción acuícola.
Art. 30°.- *Las actividades pesqueras se clasifican en:* **II.-** *Cultivo o acuacultura con fines*		
Artículo 31°.- *Para realizar las actividades de pesca se requiere lo siguiente:* **I,** *Concesión, para:* **Inciso b)** *Acuacultura comercial* **II,** Permiso, para: **Inciso g)** *Acuacultura de fomento* **III,** *Autorización, para:* **Inciso d)** *Recolectar del medio natural reproductores, larvas, postlarvas, crías, huevos, semillas, alevines o en cualquier otro estadio, y* **Inciso e)** *Acuacultura didáctica.*		

Artículos 22.- *la Secretaría podrá inscribir en el Registro Nacional de Pesca a los acuicultores que no requieran concesión, permiso o Autorización.*	Al **proyecto** le aplica el Artículo, incisos y, fracciones anteriores, porque se trata de una actividad acuícola con fines comerciales.	Por el hecho de presentar a la autoridad correspondiente (SEMARNAT) la Manifestación de Impacto Ambiental, el promovente está cumpliendo con este apartado. El proyecto se vincula por la obligatoriedad de obtener la autorización correspondiente para realizar las obras descritas en esta manifestación de impacto ambiental. Como ya se mencionó anteriormente, la promovente una vez autorizado el proyecto en materia ambiental procederá a tramitar el Registro Nacional de Pesca para la unidad de producción acuícola.
Art. 30°.- *Las actividades pesqueras se clasifican en:* **II.-** *Cultivo o acuacultura con fines*		
Artículo 31°.- *Para realizar las actividades de pesca se requiere lo siguiente:* **I,** *Concesión, para:* **Inciso b)** *Acuacultura comercial* **II,** Permiso, para: **Inciso g)** *Acuacultura de fomento* **III,** *Autorización, para:* **Inciso d)** *Recolectar del medio natural reproductores, larvas, postlarvas, crías, huevos, semillas, alevines o en cualquier otro estadio, y* **Inciso e)** *Acuacultura didáctica.*		

Artículos 22.- *la Secretaría podrá inscribir en el Registro Nacional de Pesca a los acuicultores que no requieran concesión, permiso o Autorización.*	Al **proyecto** le aplica el Artículo, incisos y, fracciones anteriores, porque se trata de una actividad acuícola con fines comerciales.	Por el hecho de presentar a la autoridad correspondiente (SEMARNAT) la Manifestación de Impacto Ambiental, el promovente está cumpliendo con este apartado. El proyecto se vincula por la obligatoriedad de obtener la autorización correspondiente para realizar las obras descritas en esta manifestación de impacto ambiental. Como ya se mencionó anteriormente, la promovente una vez autorizado el proyecto en materia ambiental procederá a tramitar el Registro Nacional de Pesca para la unidad de producción acuícola.
Art. 30°.- *Las actividades pesqueras se clasifican en:* **II.-** *Cultivo o acuacultura con fines*		
Artículo 31°.- *Para realizar las actividades de pesca se requiere lo siguiente:* **I,** *Concesión, para:* **Inciso b)** *Acuacultura comercial* **II,** Permiso, para: **Inciso g)** *Acuacultura de fomento* **III,** *Autorización, para:* **Inciso d)** *Recolectar del medio natural reproductores, larvas, postlarvas, crías, huevos, semillas, alevines o en cualquier otro estadio, y* **Inciso e)** *Acuacultura didáctica.*		

Artículos 22.- *la Secretaría podrá inscribir en el Registro Nacional de Pesca a los acuicultores que no requieran concesión, permiso o Autorización.*	Al **proyecto** le aplica el Artículo, incisos y, fracciones anteriores, porque se trata de una actividad acuícola con fines comerciales.	Por el hecho de presentar a la autoridad correspondiente (SEMARNAT) la Manifestación de Impacto Ambiental, el promovente está cumpliendo con este apartado. El proyecto se vincula por la obligatoriedad de obtener la autorización correspondiente para realizar las obras descritas en esta manifestación de impacto ambiental. Como ya se mencionó anteriormente, la promovente una vez autorizado el proyecto en materia ambiental procederá a tramitar el Registro Nacional de Pesca para la unidad de producción acuícola.
Art. 30°.- *Las actividades pesqueras se clasifican en:* **II.-** *Cultivo o acuacultura con fines*		
Artículo 31°.- *Para realizar las actividades de pesca se requiere lo siguiente:* **I,** *Concesión, para:* **Inciso b)** *Acuacultura comercial* **II,** Permiso, para: **Inciso g)** *Acuacultura de fomento* **III,** *Autorización, para:* **Inciso d)** *Recolectar del medio natural reproductores, larvas, postlarvas, crías, huevos, semillas, alevines o en cualquier otro estadio, y* **Inciso e)** *Acuacultura didáctica.*		

Artículos 22.- *la Secretaría podrá inscribir en el Registro Nacional de Pesca a los acuicultores que no requieran concesión, permiso o Autorización.*	Al **proyecto** le aplica el Artículo, incisos y, fracciones anteriores, porque se trata de una actividad acuícola con fines comerciales.	Por el hecho de presentar a la autoridad correspondiente (SEMARNAT) la Manifestación de Impacto Ambiental, el promovente está cumpliendo con este apartado. El proyecto se vincula por la obligatoriedad de obtener la autorización correspondiente para realizar las obras descritas en esta manifestación de impacto ambiental. Como ya se mencionó anteriormente, la promovente una vez autorizado el proyecto en materia ambiental procederá a tramitar el Registro Nacional de Pesca para la unidad de producción acuícola.
Art. 30°.- *Las actividades pesqueras se clasifican en:* **II.-** *Cultivo o acuacultura con fines*		
Artículo 31°.- *Para realizar las actividades de pesca se requiere lo siguiente:* **I,** *Concesión, para:* **Inciso b)** *Acuacultura comercial* **II,** Permiso, para: **Inciso g)** *Acuacultura de fomento* **III,** *Autorización, para:* **Inciso d)** *Recolectar del medio natural reproductores, larvas, postlarvas, crías, huevos, semillas, alevines o en cualquier otro estadio, y* **Inciso e)** *Acuacultura didáctica.*		

Artículos 22.- *la Secretaría podrá inscribir en el Registro Nacional de Pesca a los acuicultores que no requieran concesión, permiso o Autorización.*	Al **proyecto** le aplica el Artículo, incisos y, fracciones anteriores, porque se trata de una actividad acuícola con fines comerciales.	Por el hecho de presentar a la autoridad correspondiente (SEMARNAT) la Manifestación de Impacto Ambiental, el promovente está cumpliendo con este apartado. El proyecto se vincula por la obligatoriedad de obtener la autorización correspondiente para realizar las obras descritas en esta manifestación de impacto ambiental. Como ya se mencionó anteriormente, la promovente una vez autorizado el proyecto en materia ambiental procederá a tramitar el Registro Nacional de Pesca para la unidad de producción acuícola.
Art. 30°.- *Las actividades pesqueras se clasifican en:* **II.-** *Cultivo o acuacultura con fines*		
Artículo 31°.- *Para realizar las actividades de pesca se requiere lo siguiente:* **I,** *Concesión, para:* **Inciso b)** *Acuacultura comercial* **II,** Permiso, para: **Inciso g)** *Acuacultura de fomento* **III,** *Autorización, para:* **Inciso d)** *Recolectar del medio natural reproductores, larvas, postlarvas, crías, huevos, semillas, alevines o en cualquier otro estadio, y* **Inciso e)** *Acuacultura didáctica.*		

Artículos 22.- *la Secretaría podrá inscribir en el Registro Nacional de Pesca a los acuicultores que no requieran concesión, permiso o Autorización.*	Al **proyecto** le aplica el Artículo, incisos y, fracciones anteriores, porque se trata de una actividad acuícola con fines comerciales.	Por el hecho de presentar a la autoridad correspondiente (SEMARNAT) la Manifestación de Impacto Ambiental, el promovente está cumpliendo con este apartado. El proyecto se vincula por la obligatoriedad de obtener la autorización correspondiente para realizar las obras descritas en esta manifestación de impacto ambiental. Como ya se mencionó anteriormente, la promovente una vez autorizado el proyecto en materia ambiental procederá a tramitar el Registro Nacional de Pesca para la unidad de producción acuícola.
Art. 30°.- *Las actividades pesqueras se clasifican en:* **II.-** *Cultivo o acuacultura con fines*		
Artículo 31°.- *Para realizar las actividades de pesca se requiere lo siguiente:* **I,** *Concesión, para:* **Inciso b)** *Acuacultura comercial* **II,** Permiso, para: **Inciso g)** *Acuacultura de fomento* **III,** *Autorización, para:* **Inciso d)** *Recolectar del medio natural reproductores, larvas, postlarvas, crías, huevos, semillas, alevines o en cualquier otro estadio, y* **Inciso e)** *Acuacultura didáctica.*		

Artículos 22.- *la Secretaría podrá inscribir en el Registro Nacional de Pesca a los acuicultores que no requieran concesión, permiso o Autorización.*	Al **proyecto** le aplica el Artículo, incisos y, fracciones anteriores, porque se trata de una actividad acuícola con fines comerciales.	Por el hecho de presentar a la autoridad correspondiente (SEMARNAT) la Manifestación de Impacto Ambiental, el promovente está cumpliendo con este apartado. El proyecto se vincula por la obligatoriedad de obtener la autorización correspondiente para realizar las obras descritas en esta manifestación de impacto ambiental. Como ya se mencionó anteriormente, la promovente una vez autorizado el proyecto en materia ambiental procederá a tramitar el Registro Nacional de Pesca para la unidad de producción acuícola.
Art. 30°.- *Las actividades pesqueras se clasifican en:* **II.-** *Cultivo o acuacultura con fines*		
Artículo 31°.- *Para realizar las actividades de pesca se requiere lo siguiente:* **I,** *Concesión, para:* **Inciso b)** *Acuacultura comercial* **II,** Permiso, para: **Inciso g)** *Acuacultura de fomento* **III,** *Autorización, para:* **Inciso d)** *Recolectar del medio natural reproductores, larvas, postlarvas, crías, huevos, semillas, alevines o en cualquier otro estadio, y* **Inciso e)** *Acuacultura didáctica.*		

Artículos 22.- *la Secretaría podrá inscribir en el Registro Nacional de Pesca a los acuicultores que no requieran concesión, permiso o Autorización.*	Al **proyecto** le aplica el Artículo, incisos y, fracciones anteriores, porque se trata de una actividad acuícola con fines comerciales.	Por el hecho de presentar a la autoridad correspondiente (SEMARNAT) la Manifestación de Impacto Ambiental, el promovente está cumpliendo con este apartado. El proyecto se vincula por la obligatoriedad de obtener la autorización correspondiente para realizar las obras descritas en esta manifestación de impacto ambiental. Como ya se mencionó anteriormente, la promovente una vez autorizado el proyecto en materia ambiental procederá a tramitar el Registro Nacional de Pesca para la unidad de producción acuícola.
Art. 30°.- *Las actividades pesqueras se clasifican en:* **II.-** *Cultivo o acuacultura con fines*		
Artículo 31°.- *Para realizar las actividades de pesca se requiere lo siguiente:* **I,** *Concesión, para:* **Inciso b)** *Acuacultura comercial* **II,** Permiso, para: **Inciso g)** *Acuacultura de fomento* **III,** *Autorización, para:* **Inciso d)** *Recolectar del medio natural reproductores, larvas, postlarvas, crías, huevos, semillas, alevines o en cualquier otro estadio, y* **Inciso e)** *Acuacultura didáctica.*		

Artículos 22.- *la Secretaría podrá inscribir en el Registro Nacional de Pesca a los acuicultores que no requieran concesión, permiso o Autorización.*	Al **proyecto** le aplica el Artículo, incisos y, fracciones anteriores, porque se trata de una actividad acuícola con fines comerciales.	Por el hecho de presentar a la autoridad correspondiente (SEMARNAT) la Manifestación de Impacto Ambiental, el promovente está cumpliendo con este apartado. El proyecto se vincula por la obligatoriedad de obtener la autorización correspondiente para realizar las obras descritas en esta manifestación de impacto ambiental. Como ya se mencionó anteriormente, la promovente una vez autorizado el proyecto en materia ambiental procederá a tramitar el Registro Nacional de Pesca para la unidad de producción acuícola.
Art. 30°.- *Las actividades pesqueras se clasifican en:* **II.-** *Cultivo o acuacultura con fines*		
Artículo 31°.- *Para realizar las actividades de pesca se requiere lo siguiente:* **I,** *Concesión, para:* **Inciso b)** *Acuacultura comercial* **II,** Permiso, para: **Inciso g)** *Acuacultura de fomento* **III,** *Autorización, para:* **Inciso d)** *Recolectar del medio natural reproductores, larvas, postlarvas, crías, huevos, semillas, alevines o en cualquier otro estadio, y* **Inciso e)** *Acuacultura didáctica.*		

Artículos 22.- *la Secretaría podrá inscribir en el Registro Nacional de Pesca a los acuicultores que no requieran concesión, permiso o Autorización.*	Al **proyecto** le aplica el Artículo, incisos y, fracciones anteriores, porque se trata de una actividad acuícola con fines comerciales.	Por el hecho de presentar a la autoridad correspondiente (SEMARNAT) la Manifestación de Impacto Ambiental, el promovente está cumpliendo con este apartado. El proyecto se vincula por la obligatoriedad de obtener la autorización correspondiente para realizar las obras descritas en esta manifestación de impacto ambiental. Como ya se mencionó anteriormente, la promovente una vez autorizado el proyecto en materia ambiental procederá a tramitar el Registro Nacional de Pesca para la unidad de producción acuícola.
Art. 30°.- *Las actividades pesqueras se clasifican en:* **II.-** *Cultivo o acuacultura con fines*		
Artículo 31°.- *Para realizar las actividades de pesca se requiere lo siguiente:* **I,** *Concesión, para:* **Inciso b)** *Acuacultura comercial* **II,** Permiso, para: **Inciso g)** *Acuacultura de fomento* **III,** *Autorización, para:* **Inciso d)** *Recolectar del medio natural reproductores, larvas, postlarvas, crías, huevos, semillas, alevines o en cualquier otro estadio, y* **Inciso e)** *Acuacultura didáctica.*		

Artículos 22.- *la Secretaría podrá inscribir en el Registro Nacional de Pesca a los acuicultores que no requieran concesión, permiso o Autorización.*	Al **proyecto** le aplica el Artículo, incisos y, fracciones anteriores, porque se trata de una actividad acuícola con fines comerciales.	Por el hecho de presentar a la autoridad correspondiente (SEMARNAT) la Manifestación de Impacto Ambiental, el promovente está cumpliendo con este apartado. El proyecto se vincula por la obligatoriedad de obtener la autorización correspondiente para realizar las obras descritas en esta manifestación de impacto ambiental. Como ya se mencionó anteriormente, la promovente una vez autorizado el proyecto en materia ambiental procederá a tramitar el Registro Nacional de Pesca para la unidad de producción acuícola.
Art. 30°.- *Las actividades pesqueras se clasifican en:* **II.-** *Cultivo o acuacultura con fines*		
Artículo 31°.- *Para realizar las actividades de pesca se requiere lo siguiente:* **I,** *Concesión, para:* **Inciso b)** *Acuacultura comercial* **II,** Permiso, para: **Inciso g)** *Acuacultura de fomento* **III,** *Autorización, para:* **Inciso d)** *Recolectar del medio natural reproductores, larvas, postlarvas, crías, huevos, semillas, alevines o en cualquier otro estadio, y* **Inciso e)** *Acuacultura didáctica.*		

Artículos 22.- *la Secretaría podrá inscribir en el Registro Nacional de Pesca a los acuicultores que no requieran concesión, permiso o Autorización.*	Al **proyecto** le aplica el Artículo, incisos y, fracciones anteriores, porque se trata de una actividad acuícola con fines comerciales.	Por el hecho de presentar a la autoridad correspondiente (SEMARNAT) la Manifestación de Impacto Ambiental, el promovente está cumpliendo con este apartado. El proyecto se vincula por la obligatoriedad de obtener la autorización correspondiente para realizar las obras descritas en esta manifestación de impacto ambiental. Como ya se mencionó anteriormente, la promovente una vez autorizado el proyecto en materia ambiental procederá a tramitar el Registro Nacional de Pesca para la unidad de producción acuícola.
Art. 30°.- *Las actividades pesqueras se clasifican en:* **II.-** *Cultivo o acuacultura con fines*		
Artículo 31°.- *Para realizar las actividades de pesca se requiere lo siguiente:* **I,** *Concesión, para:* **Inciso b)** *Acuacultura comercial* **II,** Permiso, para: **Inciso g)** *Acuacultura de fomento* **III,** *Autorización, para:* **Inciso d)** *Recolectar del medio natural reproductores, larvas, postlarvas, crías, huevos, semillas, alevines o en cualquier otro estadio, y* **Inciso e)** *Acuacultura didáctica.*		

Artículos 22.- *la Secretaría podrá inscribir en el Registro Nacional de Pesca a los acuicultores que no requieran concesión, permiso o Autorización.*	Al **proyecto** le aplica el Artículo, incisos y, fracciones anteriores, porque se trata de una actividad acuícola con fines comerciales.	Por el hecho de presentar a la autoridad correspondiente (SEMARNAT) la Manifestación de Impacto Ambiental, el promovente está cumpliendo con este apartado. El proyecto se vincula por la obligatoriedad de obtener la autorización correspondiente para realizar las obras descritas en esta manifestación de impacto ambiental. Como ya se mencionó anteriormente, la promovente una vez autorizado el proyecto en materia ambiental procederá a tramitar el Registro Nacional de Pesca para la unidad de producción acuícola.
Art. 30°.- *Las actividades pesqueras se clasifican en:* **II.-** *Cultivo o acuacultura con fines*		
Artículo 31°.- *Para realizar las actividades de pesca se requiere lo siguiente:* **I,** *Concesión, para:* **Inciso b)** *Acuacultura comercial* **II,** Permiso, para: **Inciso g)** *Acuacultura de fomento* **III,** *Autorización, para:* **Inciso d)** *Recolectar del medio natural reproductores, larvas, postlarvas, crías, huevos, semillas, alevines o en cualquier otro estadio, y* **Inciso e)** *Acuacultura didáctica.*		

Artículos 22.- *la Secretaría podrá inscribir en el Registro Nacional de Pesca a los acuicultores que no requieran concesión, permiso o Autorización.*	Al **proyecto** le aplica el Artículo, incisos y, fracciones anteriores, porque se trata de una actividad acuícola con fines comerciales.	Por el hecho de presentar a la autoridad correspondiente (SEMARNAT) la Manifestación de Impacto Ambiental, el promovente está cumpliendo con este apartado. El proyecto se vincula por la obligatoriedad de obtener la autorización correspondiente para realizar las obras descritas en esta manifestación de impacto ambiental. Como ya se mencionó anteriormente, la promovente una vez autorizado el proyecto en materia ambiental procederá a tramitar el Registro Nacional de Pesca para la unidad de producción acuícola.
Art. 30°.- *Las actividades pesqueras se clasifican en:* **II.-** *Cultivo o acuacultura con fines*		
Artículo 31°.- *Para realizar las actividades de pesca se requiere lo siguiente:* **I,** *Concesión, para:* **Inciso b)** *Acuacultura comercial* **II,** Permiso, para: **Inciso g)** *Acuacultura de fomento* **III,** *Autorización, para:* **Inciso d)** *Recolectar del medio natural reproductores, larvas, postlarvas, crías, huevos, semillas, alevines o en cualquier otro estadio, y* **Inciso e)** *Acuacultura didáctica.*		

Artículos 22.- *la Secretaría podrá inscribir en el Registro Nacional de Pesca a los acuicultores que no requieran concesión, permiso o Autorización.*	Al **proyecto** le aplica el Artículo, incisos y, fracciones anteriores, porque se trata de una actividad acuícola con fines comerciales.	Por el hecho de presentar a la autoridad correspondiente (SEMARNAT) la Manifestación de Impacto Ambiental, el promovente está cumpliendo con este apartado. El proyecto se vincula por la obligatoriedad de obtener la autorización correspondiente para realizar las obras descritas en esta manifestación de impacto ambiental. Como ya se mencionó anteriormente, la promovente una vez autorizado el proyecto en materia ambiental procederá a tramitar el Registro Nacional de Pesca para la unidad de producción acuícola.
Art. 30°.- *Las actividades pesqueras se clasifican en:* **II.-** *Cultivo o acuacultura con fines*		
Artículo 31°.- *Para realizar las actividades de pesca se requiere lo siguiente:* **I,** *Concesión, para:* **Inciso b)** *Acuacultura comercial* **II,** Permiso, para: **Inciso g)** *Acuacultura de fomento* **III,** *Autorización, para:* **Inciso d)** *Recolectar del medio natural reproductores, larvas, postlarvas, crías, huevos, semillas, alevines o en cualquier otro estadio, y* **Inciso e)** *Acuacultura didáctica.*		

Artículos 22.- *la Secretaría podrá inscribir en el Registro Nacional de Pesca a los acuicultores que no requieran concesión, permiso o Autorización.*	Al **proyecto** le aplica el Artículo, incisos y, fracciones anteriores, porque se trata de una actividad acuícola con fines comerciales.	Por el hecho de presentar a la autoridad correspondiente (SEMARNAT) la Manifestación de Impacto Ambiental, el promovente está cumpliendo con este apartado. El proyecto se vincula por la obligatoriedad de obtener la autorización correspondiente para realizar las obras descritas en esta manifestación de impacto ambiental. Como ya se mencionó anteriormente, la promovente una vez autorizado el proyecto en materia ambiental procederá a tramitar el Registro Nacional de Pesca para la unidad de producción acuícola.
Art. 30°.- *Las actividades pesqueras se clasifican en:* **II.-** *Cultivo o acuacultura con fines*		
Artículo 31°.- *Para realizar las actividades de pesca se requiere lo siguiente:* **I,** *Concesión, para:* **Inciso b)** *Acuacultura comercial* **II,** Permiso, para: **Inciso g)** *Acuacultura de fomento* **III,** *Autorización, para:* **Inciso d)** *Recolectar del medio natural reproductores, larvas, postlarvas, crías, huevos, semillas, alevines o en cualquier otro estadio, y* **Inciso e)** *Acuacultura didáctica.*		

Artículos 22.- *la Secretaría podrá inscribir en el Registro Nacional de Pesca a los acuicultores que no requieran concesión, permiso o Autorización.*	Al **proyecto** le aplica el Artículo, incisos y, fracciones anteriores, porque se trata de una actividad acuícola con fines comerciales.	Por el hecho de presentar a la autoridad correspondiente (SEMARNAT) la Manifestación de Impacto Ambiental, el promovente está cumpliendo con este apartado. El proyecto se vincula por la obligatoriedad de obtener la autorización correspondiente para realizar las obras descritas en esta manifestación de impacto ambiental. Como ya se mencionó anteriormente, la promovente una vez autorizado el proyecto en materia ambiental procederá a tramitar el Registro Nacional de Pesca para la unidad de producción acuícola.
Art. 30°.- *Las actividades pesqueras se clasifican en:* **II.-** *Cultivo o acuacultura con fines*		
Artículo 31°.- *Para realizar las actividades de pesca se requiere lo siguiente:* **I,** *Concesión, para:* **Inciso b)** *Acuacultura comercial* **II,** Permiso, para: **Inciso g)** *Acuacultura de fomento* **III,** *Autorización, para:* **Inciso d)** *Recolectar del medio natural reproductores, larvas, postlarvas, crías, huevos, semillas, alevines o en cualquier otro estadio, y* **Inciso e)** *Acuacultura didáctica.*		

Artículos 22.- *la Secretaría podrá inscribir en el Registro Nacional de Pesca a los acuicultores que no requieran concesión, permiso o Autorización.*	Al **proyecto** le aplica el Artículo, incisos y, fracciones anteriores, porque se trata de una actividad acuícola con fines comerciales.	Por el hecho de presentar a la autoridad correspondiente (SEMARNAT) la Manifestación de Impacto Ambiental, el promovente está cumpliendo con este apartado. El proyecto se vincula por la obligatoriedad de obtener la autorización correspondiente para realizar las obras descritas en esta manifestación de impacto ambiental. Como ya se mencionó anteriormente, la promovente una vez autorizado el proyecto en materia ambiental procederá a tramitar el Registro Nacional de Pesca para la unidad de producción acuícola.
Art. 30°.- *Las actividades pesqueras se clasifican en:* **II.-** *Cultivo o acuacultura con fines*		
Artículo 31°.- *Para realizar las actividades de pesca se requiere lo siguiente:* **I,** *Concesión, para:* **Inciso b)** *Acuacultura comercial* **II,** Permiso, para: **Inciso g)** *Acuacultura de fomento* **III,** *Autorización, para:* **Inciso d)** *Recolectar del medio natural reproductores, larvas, postlarvas, crías, huevos, semillas, alevines o en cualquier otro estadio, y* **Inciso e)** *Acuacultura didáctica.*		

Artículos 22.- *la Secretaría podrá inscribir en el Registro Nacional de Pesca a los acuicultores que no requieran concesión, permiso o Autorización.*	Al **proyecto** le aplica el Artículo, incisos y, fracciones anteriores, porque se trata de una actividad acuícola con fines comerciales.	Por el hecho de presentar a la autoridad correspondiente (SEMARNAT) la Manifestación de Impacto Ambiental, el promovente está cumpliendo con este apartado. El proyecto se vincula por la obligatoriedad de obtener la autorización correspondiente para realizar las obras descritas en esta manifestación de impacto ambiental. Como ya se mencionó anteriormente, la promovente una vez autorizado el proyecto en materia ambiental procederá a tramitar el Registro Nacional de Pesca para la unidad de producción acuícola.
Art. 30°.- *Las actividades pesqueras se clasifican en:* **II.-** *Cultivo o acuacultura con fines*		
Artículo 31°.- *Para realizar las actividades de pesca se requiere lo siguiente:* **I,** *Concesión, para:* **Inciso b)** *Acuacultura comercial* **II,** Permiso, para: **Inciso g)** *Acuacultura de fomento* **III,** *Autorización, para:* **Inciso d)** *Recolectar del medio natural reproductores, larvas, postlarvas, crías, huevos, semillas, alevines o en cualquier otro estadio, y* **Inciso e)** *Acuacultura didáctica.*		

Artículos 22.- *la Secretaría podrá inscribir en el Registro Nacional de Pesca a los acuicultores que no requieran concesión, permiso o Autorización.*	Al **proyecto** le aplica el Artículo, incisos y, fracciones anteriores, porque se trata de una actividad acuícola con fines comerciales.	Por el hecho de presentar a la autoridad correspondiente (SEMARNAT) la Manifestación de Impacto Ambiental, el promovente está cumpliendo con este apartado. El proyecto se vincula por la obligatoriedad de obtener la autorización correspondiente para realizar las obras descritas en esta manifestación de impacto ambiental. Como ya se mencionó anteriormente, la promovente una vez autorizado el proyecto en materia ambiental procederá a tramitar el Registro Nacional de Pesca para la unidad de producción acuícola.
Art. 30°.- *Las actividades pesqueras se clasifican en:* **II.-** *Cultivo o acuacultura con fines*		
Artículo 31°.- *Para realizar las actividades de pesca se requiere lo siguiente:* **I,** *Concesión, para:* **Inciso b)** *Acuacultura comercial* **II,** Permiso, para: **Inciso g)** *Acuacultura de fomento* **III,** *Autorización, para:* **Inciso d)** *Recolectar del medio natural reproductores, larvas, postlarvas, crías, huevos, semillas, alevines o en cualquier otro estadio, y* **Inciso e)** *Acuacultura didáctica.*		

Artículos 22.- *la Secretaría podrá inscribir en el Registro Nacional de Pesca a los acuicultores que no requieran concesión, permiso o Autorización.*	Al **proyecto** le aplica el Artículo, incisos y, fracciones anteriores, porque se trata de una actividad acuícola con fines comerciales.	Por el hecho de presentar a la autoridad correspondiente (SEMARNAT) la Manifestación de Impacto Ambiental, el promovente está cumpliendo con este apartado. El proyecto se vincula por la obligatoriedad de obtener la autorización correspondiente para realizar las obras descritas en esta manifestación de impacto ambiental. Como ya se mencionó anteriormente, la promovente una vez autorizado el proyecto en materia ambiental procederá a tramitar el Registro Nacional de Pesca para la unidad de producción acuícola.
Art. 30°.- *Las actividades pesqueras se clasifican en:* **II.-** *Cultivo o acuacultura con fines*		
Artículo 31°.- *Para realizar las actividades de pesca se requiere lo siguiente:* **I,** *Concesión, para:* **Inciso b)** *Acuacultura comercial* **II,** Permiso, para: **Inciso g)** *Acuacultura de fomento* **III,** *Autorización, para:* **Inciso d)** *Recolectar del medio natural reproductores, larvas, postlarvas, crías, huevos, semillas, alevines o en cualquier otro estadio, y* **Inciso e)** *Acuacultura didáctica.*		

Artículos 22.- *la Secretaría podrá inscribir en el Registro Nacional de Pesca a los acuicultores que no requieran concesión, permiso o Autorización.*	Al **proyecto** le aplica el Artículo, incisos y, fracciones anteriores, porque se trata de una actividad acuícola con fines comerciales.	Por el hecho de presentar a la autoridad correspondiente (SEMARNAT) la Manifestación de Impacto Ambiental, el promovente está cumpliendo con este apartado. El proyecto se vincula por la obligatoriedad de obtener la autorización correspondiente para realizar las obras descritas en esta manifestación de impacto ambiental. Como ya se mencionó anteriormente, la promovente una vez autorizado el proyecto en materia ambiental procederá a tramitar el Registro Nacional de Pesca para la unidad de producción acuícola.
Art. 30°.- *Las actividades pesqueras se clasifican en:* **II.-** *Cultivo o acuacultura con fines*		
Artículo 31°.- *Para realizar las actividades de pesca se requiere lo siguiente:* **I,** *Concesión, para:* **Inciso b)** *Acuacultura comercial* **II,** Permiso, para: **Inciso g)** *Acuacultura de fomento* **III,** *Autorización, para:* **Inciso d)** *Recolectar del medio natural reproductores, larvas, postlarvas, crías, huevos, semillas, alevines o en cualquier otro estadio, y* **Inciso e)** *Acuacultura didáctica.*		

Artículos 22.- *la Secretaría podrá inscribir en el Registro Nacional de Pesca a los acuicultores que no requieran concesión, permiso o Autorización.*	Al **proyecto** le aplica el Artículo, incisos y, fracciones anteriores, porque se trata de una actividad acuícola con fines comerciales.	Por el hecho de presentar a la autoridad correspondiente (SEMARNAT) la Manifestación de Impacto Ambiental, el promovente está cumpliendo con este apartado. El proyecto se vincula por la obligatoriedad de obtener la autorización correspondiente para realizar las obras descritas en esta manifestación de impacto ambiental. Como ya se mencionó anteriormente, la promovente una vez autorizado el proyecto en materia ambiental procederá a tramitar el Registro Nacional de Pesca para la unidad de producción acuícola.
Art. 30°.- *Las actividades pesqueras se clasifican en:* **II.-** *Cultivo o acuacultura con fines*		
Artículo 31°.- *Para realizar las actividades de pesca se requiere lo siguiente:* **I,** *Concesión, para:* **Inciso b)** *Acuacultura comercial* **II,** Permiso, para: **Inciso g)** *Acuacultura de fomento* **III,** *Autorización, para:* **Inciso d)** *Recolectar del medio natural reproductores, larvas, postlarvas, crías, huevos, semillas, alevines o en cualquier otro estadio, y* **Inciso e)** *Acuacultura didáctica.*		

Artículos 22.- *la Secretaría podrá inscribir en el Registro Nacional de Pesca a los acuicultores que no requieran concesión, permiso o Autorización.*	Al **proyecto** le aplica el Artículo, incisos y, fracciones anteriores, porque se trata de una actividad acuícola con fines comerciales.	Por el hecho de presentar a la autoridad correspondiente (SEMARNAT) la Manifestación de Impacto Ambiental, el promovente está cumpliendo con este apartado. El proyecto se vincula por la obligatoriedad de obtener la autorización correspondiente para realizar las obras descritas en esta manifestación de impacto ambiental. Como ya se mencionó anteriormente, la promovente una vez autorizado el proyecto en materia ambiental procederá a tramitar el Registro Nacional de Pesca para la unidad de producción acuícola.
Art. 30°.- *Las actividades pesqueras se clasifican en:* **II.-** *Cultivo o acuacultura con fines*		
Artículo 31°.- *Para realizar las actividades de pesca se requiere lo siguiente:* **I,** *Concesión, para:* **Inciso b)** *Acuacultura comercial* **II,** Permiso, para: **Inciso g)** *Acuacultura de fomento* **III,** *Autorización, para:* **Inciso d)** *Recolectar del medio natural reproductores, larvas, postlarvas, crías, huevos, semillas, alevines o en cualquier otro estadio, y* **Inciso e)** *Acuacultura didáctica.*		

Artículos 22.- *la Secretaría podrá inscribir en el Registro Nacional de Pesca a los acuicultores que no requieran concesión, permiso o Autorización.*	Al **proyecto** le aplica el Artículo, incisos y, fracciones anteriores, porque se trata de una actividad acuícola con fines comerciales.	Por el hecho de presentar a la autoridad correspondiente (SEMARNAT) la Manifestación de Impacto Ambiental, el promovente está cumpliendo con este apartado. El proyecto se vincula por la obligatoriedad de obtener la autorización correspondiente para realizar las obras descritas en esta manifestación de impacto ambiental. Como ya se mencionó anteriormente, la promovente una vez autorizado el proyecto en materia ambiental procederá a tramitar el Registro Nacional de Pesca para la unidad de producción acuícola.
Art. 30°.- *Las actividades pesqueras se clasifican en:* **II.-** *Cultivo o acuacultura con fines*		
Artículo 31°.- *Para realizar las actividades de pesca se requiere lo siguiente:* **I,** *Concesión, para:* **Inciso b)** *Acuacultura comercial* **II,** Permiso, para: **Inciso g)** *Acuacultura de fomento* **III,** *Autorización, para:* **Inciso d)** *Recolectar del medio natural reproductores, larvas, postlarvas, crías, huevos, semillas, alevines o en cualquier otro estadio, y* **Inciso e)** *Acuacultura didáctica.*		

Artículos 22.- *la Secretaría podrá inscribir en el Registro Nacional de Pesca a los acuicultores que no requieran concesión, permiso o Autorización.*	Al **proyecto** le aplica el Artículo, incisos y, fracciones anteriores, porque se trata de una actividad acuícola con fines comerciales.	Por el hecho de presentar a la autoridad correspondiente (SEMARNAT) la Manifestación de Impacto Ambiental, el promovente está cumpliendo con este apartado. El proyecto se vincula por la obligatoriedad de obtener la autorización correspondiente para realizar las obras descritas en esta manifestación de impacto ambiental. Como ya se mencionó anteriormente, la promovente una vez autorizado el proyecto en materia ambiental procederá a tramitar el Registro Nacional de Pesca para la unidad de producción acuícola.
Art. 30°.- *Las actividades pesqueras se clasifican en:* **II.-** *Cultivo o acuacultura con fines*		
Artículo 31°.- *Para realizar las actividades de pesca se requiere lo siguiente:* **I,** *Concesión, para:* **Inciso b)** *Acuacultura comercial* **II,** Permiso, para: **Inciso g)** *Acuacultura de fomento* **III,** *Autorización, para:* **Inciso d)** *Recolectar del medio natural reproductores, larvas, postlarvas, crías, huevos, semillas, alevines o en cualquier otro estadio, y* **Inciso e)** *Acuacultura didáctica.*		

Artículos 22.- *la Secretaría podrá inscribir en el Registro Nacional de Pesca a los acuicultores que no requieran concesión, permiso o Autorización.*	Al **proyecto** le aplica el Artículo, incisos y, fracciones anteriores, porque se trata de una actividad acuícola con fines comerciales.	Por el hecho de presentar a la autoridad correspondiente (SEMARNAT) la Manifestación de Impacto Ambiental, el promovente está cumpliendo con este apartado. El proyecto se vincula por la obligatoriedad de obtener la autorización correspondiente para realizar las obras descritas en esta manifestación de impacto ambiental. Como ya se mencionó anteriormente, la promovente una vez autorizado el proyecto en materia ambiental procederá a tramitar el Registro Nacional de Pesca para la unidad de producción acuícola.
Art. 30°.- *Las actividades pesqueras se clasifican en:* **II.-** *Cultivo o acuacultura con fines*		
Artículo 31°.- *Para realizar las actividades de pesca se requiere lo siguiente:* **I,** *Concesión, para:* **Inciso b)** *Acuacultura comercial* **II,** Permiso, para: **Inciso g)** *Acuacultura de fomento* **III,** *Autorización, para:* **Inciso d)** *Recolectar del medio natural reproductores, larvas, postlarvas, crías, huevos, semillas, alevines o en cualquier otro estadio, y* **Inciso e)** *Acuacultura didáctica.*		

Artículos 22.- *la Secretaría podrá inscribir en el Registro Nacional de Pesca a los acuicultores que no requieran concesión, permiso o Autorización.*	Al **proyecto** le aplica el Artículo, incisos y, fracciones anteriores, porque se trata de una actividad acuícola con fines comerciales.	Por el hecho de presentar a la autoridad correspondiente (SEMARNAT) la Manifestación de Impacto Ambiental, el promovente está cumpliendo con este apartado. El proyecto se vincula por la obligatoriedad de obtener la autorización correspondiente para realizar las obras descritas en esta manifestación de impacto ambiental. Como ya se mencionó anteriormente, la promovente una vez autorizado el proyecto en materia ambiental procederá a tramitar el Registro Nacional de Pesca para la unidad de producción acuícola.
Art. 30°.- *Las actividades pesqueras se clasifican en:* **II.-** *Cultivo o acuacultura con fines*		
Artículo 31°.- *Para realizar las actividades de pesca se requiere lo siguiente:* **I,** *Concesión, para:* **Inciso b)** *Acuacultura comercial* **II,** Permiso, para: **Inciso g)** *Acuacultura de fomento* **III,** *Autorización, para:* **Inciso d)** *Recolectar del medio natural reproductores, larvas, postlarvas, crías, huevos, semillas, alevines o en cualquier otro estadio, y* **Inciso e)** *Acuacultura didáctica.*		

Artículos 22.- *la Secretaría podrá inscribir en el Registro Nacional de Pesca a los acuicultores que no requieran concesión, permiso o Autorización.*	Al **proyecto** le aplica el Artículo, incisos y, fracciones anteriores, porque se trata de una actividad acuícola con fines comerciales.	Por el hecho de presentar a la autoridad correspondiente (SEMARNAT) la Manifestación de Impacto Ambiental, el promovente está cumpliendo con este apartado. El proyecto se vincula por la obligatoriedad de obtener la autorización correspondiente para realizar las obras descritas en esta manifestación de impacto ambiental. Como ya se mencionó anteriormente, la promovente una vez autorizado el proyecto en materia ambiental procederá a tramitar el Registro Nacional de Pesca para la unidad de producción acuícola.
Art. 30°.- *Las actividades pesqueras se clasifican en:* **II.-** *Cultivo o acuacultura con fines*		
Artículo 31°.- *Para realizar las actividades de pesca se requiere lo siguiente:* **I,** *Concesión, para:* **Inciso b)** *Acuacultura comercial* **II,** Permiso, para: **Inciso g)** *Acuacultura de fomento* **III,** *Autorización, para:* **Inciso d)** *Recolectar del medio natural reproductores, larvas, postlarvas, crías, huevos, semillas, alevines o en cualquier otro estadio, y* **Inciso e)** *Acuacultura didáctica.*		

Artículos 22.- *la Secretaría podrá inscribir en el Registro Nacional de Pesca a los acuicultores que no requieran concesión, permiso o Autorización.*	Al **proyecto** le aplica el Artículo, incisos y, fracciones anteriores, porque se trata de una actividad acuícola con fines comerciales.	Por el hecho de presentar a la autoridad correspondiente (SEMARNAT) la Manifestación de Impacto Ambiental, el promovente está cumpliendo con este apartado. El proyecto se vincula por la obligatoriedad de obtener la autorización correspondiente para realizar las obras descritas en esta manifestación de impacto ambiental. Como ya se mencionó anteriormente, la promovente una vez autorizado el proyecto en materia ambiental procederá a tramitar el Registro Nacional de Pesca para la unidad de producción acuícola.
Art. 30°.- *Las actividades pesqueras se clasifican en:* **II.-** *Cultivo o acuacultura con fines*		
Artículo 31°.- *Para realizar las actividades de pesca se requiere lo siguiente:* **I,** *Concesión, para:* **Inciso b)** *Acuacultura comercial* **II,** Permiso, para: **Inciso g)** *Acuacultura de fomento* **III,** *Autorización, para:* **Inciso d)** *Recolectar del medio natural reproductores, larvas, postlarvas, crías, huevos, semillas, alevines o en cualquier otro estadio, y* **Inciso e)** *Acuacultura didáctica.*		

Artículos 22.- *la Secretaría podrá inscribir en el Registro Nacional de Pesca a los acuicultores que no requieran concesión, permiso o Autorización.*	Al **proyecto** le aplica el Artículo, incisos y, fracciones anteriores, porque se trata de una actividad acuícola con fines comerciales.	Por el hecho de presentar a la autoridad correspondiente (SEMARNAT) la Manifestación de Impacto Ambiental, el promovente está cumpliendo con este apartado. El proyecto se vincula por la obligatoriedad de obtener la autorización correspondiente para realizar las obras descritas en esta manifestación de impacto ambiental. Como ya se mencionó anteriormente, la promovente una vez autorizado el proyecto en materia ambiental procederá a tramitar el Registro Nacional de Pesca para la unidad de producción acuícola.
Art. 30°.- *Las actividades pesqueras se clasifican en:* **II.-** *Cultivo o acuacultura con fines*		
Artículo 31°.- *Para realizar las actividades de pesca se requiere lo siguiente:* **I,** *Concesión, para:* **Inciso b)** *Acuacultura comercial* **II,** Permiso, para: **Inciso g)** *Acuacultura de fomento* **III,** *Autorización, para:* **Inciso d)** *Recolectar del medio natural reproductores, larvas, postlarvas, crías, huevos, semillas, alevines o en cualquier otro estadio, y* **Inciso e)** *Acuacultura didáctica.*		

Artículos 22.- *la Secretaría podrá inscribir en el Registro Nacional de Pesca a los acuicultores que no requieran concesión, permiso o Autorización.*	Al **proyecto** le aplica el Artículo, incisos y, fracciones anteriores, porque se trata de una actividad acuícola con fines comerciales.	Por el hecho de presentar a la autoridad correspondiente (SEMARNAT) la Manifestación de Impacto Ambiental, el promovente está cumpliendo con este apartado. El proyecto se vincula por la obligatoriedad de obtener la autorización correspondiente para realizar las obras descritas en esta manifestación de impacto ambiental. Como ya se mencionó anteriormente, la promovente una vez autorizado el proyecto en materia ambiental procederá a tramitar el Registro Nacional de Pesca para la unidad de producción acuícola.
Art. 30°.- *Las actividades pesqueras se clasifican en:* **II.-** *Cultivo o acuacultura con fines*		
Artículo 31°.- *Para realizar las actividades de pesca se requiere lo siguiente:* **I,** *Concesión, para:* **Inciso b)** *Acuacultura comercial* **II,** Permiso, para: **Inciso g)** *Acuacultura de fomento* **III,** *Autorización, para:* **Inciso d)** *Recolectar del medio natural reproductores, larvas, postlarvas, crías, huevos, semillas, alevines o en cualquier otro estadio, y* **Inciso e)** *Acuacultura didáctica.*		

Artículos 22.- *la Secretaría podrá inscribir en el Registro Nacional de Pesca a los acuicultores que no requieran concesión, permiso o Autorización.*	Al **proyecto** le aplica el Artículo, incisos y, fracciones anteriores, porque se trata de una actividad acuícola con fines comerciales.	Por el hecho de presentar a la autoridad correspondiente (SEMARNAT) la Manifestación de Impacto Ambiental, el promovente está cumpliendo con este apartado. El proyecto se vincula por la obligatoriedad de obtener la autorización correspondiente para realizar las obras descritas en esta manifestación de impacto ambiental. Como ya se mencionó anteriormente, la promovente una vez autorizado el proyecto en materia ambiental procederá a tramitar el Registro Nacional de Pesca para la unidad de producción acuícola.
Art. 30°.- *Las actividades pesqueras se clasifican en:* **II.-** *Cultivo o acuacultura con fines*		
Artículo 31°.- *Para realizar las actividades de pesca se requiere lo siguiente:* **I,** *Concesión, para:* **Inciso b)** *Acuacultura comercial* **II,** Permiso, para: **Inciso g)** *Acuacultura de fomento* **III,** *Autorización, para:* **Inciso d)** *Recolectar del medio natural reproductores, larvas, postlarvas, crías, huevos, semillas, alevines o en cualquier otro estadio, y* **Inciso e)** *Acuacultura didáctica.*		

Artículos 22.- *la Secretaría podrá inscribir en el Registro Nacional de Pesca a los acuicultores que no requieran concesión, permiso o Autorización.*	Al **proyecto** le aplica el Artículo, incisos y, fracciones anteriores, porque se trata de una actividad acuícola con fines comerciales.	Por el hecho de presentar a la autoridad correspondiente (SEMARNAT) la Manifestación de Impacto Ambiental, el promovente está cumpliendo con este apartado. El proyecto se vincula por la obligatoriedad de obtener la autorización correspondiente para realizar las obras descritas en esta manifestación de impacto ambiental. Como ya se mencionó anteriormente, la promovente una vez autorizado el proyecto en materia ambiental procederá a tramitar el Registro Nacional de Pesca para la unidad de producción acuícola.
Art. 30°.- *Las actividades pesqueras se clasifican en:* **II.-** *Cultivo o acuacultura con fines*		
Artículo 31°.- *Para realizar las actividades de pesca se requiere lo siguiente:* **I,** *Concesión, para:* **Inciso b)** *Acuacultura comercial* **II,** Permiso, para: **Inciso g)** *Acuacultura de fomento* **III,** *Autorización, para:* **Inciso d)** *Recolectar del medio natural reproductores, larvas, postlarvas, crías, huevos, semillas, alevines o en cualquier otro estadio, y* **Inciso e)** *Acuacultura didáctica.*		

Artículos 22.- *la Secretaría podrá inscribir en el Registro Nacional de Pesca a los acuicultores que no requieran concesión, permiso o Autorización.*	Al **proyecto** le aplica el Artículo, incisos y, fracciones anteriores, porque se trata de una actividad acuícola con fines comerciales.	Por el hecho de presentar a la autoridad correspondiente (SEMARNAT) la Manifestación de Impacto Ambiental, el promovente está cumpliendo con este apartado. El proyecto se vincula por la obligatoriedad de obtener la autorización correspondiente para realizar las obras descritas en esta manifestación de impacto ambiental. Como ya se mencionó anteriormente, la promovente una vez autorizado el proyecto en materia ambiental procederá a tramitar el Registro Nacional de Pesca para la unidad de producción acuícola.
Art. 30°.- *Las actividades pesqueras se clasifican en:* **II.-** *Cultivo o acuacultura con fines*		
Artículo 31°.- *Para realizar las actividades de pesca se requiere lo siguiente:* **I,** *Concesión, para:* **Inciso b)** *Acuacultura comercial* **II,** Permiso, para: **Inciso g)** *Acuacultura de fomento* **III,** *Autorización, para:* **Inciso d)** *Recolectar del medio natural reproductores, larvas, postlarvas, crías, huevos, semillas, alevines o en cualquier otro estadio, y* **Inciso e)** *Acuacultura didáctica.*		

Artículos 22.- *la Secretaría podrá inscribir en el Registro Nacional de Pesca a los acuicultores que no requieran concesión, permiso o Autorización.*	Al **proyecto** le aplica el Artículo, incisos y, fracciones anteriores, porque se trata de una actividad acuícola con fines comerciales.	Por el hecho de presentar a la autoridad correspondiente (SEMARNAT) la Manifestación de Impacto Ambiental, el promovente está cumpliendo con este apartado. El proyecto se vincula por la obligatoriedad de obtener la autorización correspondiente para realizar las obras descritas en esta manifestación de impacto ambiental. Como ya se mencionó anteriormente, la promovente una vez autorizado el proyecto en materia ambiental procederá a tramitar el Registro Nacional de Pesca para la unidad de producción acuícola.
Art. 30°.- *Las actividades pesqueras se clasifican en:* **II.-** *Cultivo o acuacultura con fines*		
Artículo 31°.- *Para realizar las actividades de pesca se requiere lo siguiente:* **I,** *Concesión, para:* **Inciso b)** *Acuacultura comercial* **II,** Permiso, para: **Inciso g)** *Acuacultura de fomento* **III,** *Autorización, para:* **Inciso d)** *Recolectar del medio natural reproductores, larvas, postlarvas, crías, huevos, semillas, alevines o en cualquier otro estadio, y* **Inciso e)** *Acuacultura didáctica.*		

Artículos 22.- *la Secretaría podrá inscribir en el Registro Nacional de Pesca a los acuicultores que no requieran concesión, permiso o Autorización.*	Al **proyecto** le aplica el Artículo, incisos y, fracciones anteriores, porque se trata de una actividad acuícola con fines comerciales.	Por el hecho de presentar a la autoridad correspondiente (SEMARNAT) la Manifestación de Impacto Ambiental, el promovente está cumpliendo con este apartado. El proyecto se vincula por la obligatoriedad de obtener la autorización correspondiente para realizar las obras descritas en esta manifestación de impacto ambiental. Como ya se mencionó anteriormente, la promovente una vez autorizado el proyecto en materia ambiental procederá a tramitar el Registro Nacional de Pesca para la unidad de producción acuícola.
Art. 30°.- *Las actividades pesqueras se clasifican en:* **II.-** *Cultivo o acuacultura con fines*		
Artículo 31°.- *Para realizar las actividades de pesca se requiere lo siguiente:* **I,** *Concesión, para:* **Inciso b)** *Acuacultura comercial* **II,** Permiso, para: **Inciso g)** *Acuacultura de fomento* **III,** *Autorización, para:* **Inciso d)** *Recolectar del medio natural reproductores, larvas, postlarvas, crías, huevos, semillas, alevines o en cualquier otro estadio, y* **Inciso e)** *Acuacultura didáctica.*		

Artículos 22.- *la Secretaría podrá inscribir en el Registro Nacional de Pesca a los acuicultores que no requieran concesión, permiso o Autorización.*	Al **proyecto** le aplica el Artículo, incisos y, fracciones anteriores, porque se trata de una actividad acuícola con fines comerciales.	Por el hecho de presentar a la autoridad correspondiente (SEMARNAT) la Manifestación de Impacto Ambiental, el promovente está cumpliendo con este apartado. El proyecto se vincula por la obligatoriedad de obtener la autorización correspondiente para realizar las obras descritas en esta manifestación de impacto ambiental. Como ya se mencionó anteriormente, la promovente una vez autorizado el proyecto en materia ambiental procederá a tramitar el Registro Nacional de Pesca para la unidad de producción acuícola.
Art. 30°.- *Las actividades pesqueras se clasifican en:* **II.-** *Cultivo o acuacultura con fines*		
Artículo 31°.- *Para realizar las actividades de pesca se requiere lo siguiente:* **I,** *Concesión, para:* **Inciso b)** *Acuacultura comercial* **II,** Permiso, para: **Inciso g)** *Acuacultura de fomento* **III,** *Autorización, para:* **Inciso d)** *Recolectar del medio natural reproductores, larvas, postlarvas, crías, huevos, semillas, alevines o en cualquier otro estadio, y* **Inciso e)** *Acuacultura didáctica.*		

Artículos 22.- *la Secretaría podrá inscribir en el Registro Nacional de Pesca a los acuicultores que no requieran concesión, permiso o Autorización.*	Al **proyecto** le aplica el Artículo, incisos y, fracciones anteriores, porque se trata de una actividad acuícola con fines comerciales.	Por el hecho de presentar a la autoridad correspondiente (SEMARNAT) la Manifestación de Impacto Ambiental, el promovente está cumpliendo con este apartado. El proyecto se vincula por la obligatoriedad de obtener la autorización correspondiente para realizar las obras descritas en esta manifestación de impacto ambiental. Como ya se mencionó anteriormente, la promovente una vez autorizado el proyecto en materia ambiental procederá a tramitar el Registro Nacional de Pesca para la unidad de producción acuícola.
Art. 30°.- *Las actividades pesqueras se clasifican en:* **II.-** *Cultivo o acuacultura con fines*		
Artículo 31°.- *Para realizar las actividades de pesca se requiere lo siguiente:* **I,** *Concesión, para:* **Inciso b)** *Acuacultura comercial* **II,** Permiso, para: **Inciso g)** *Acuacultura de fomento* **III,** *Autorización, para:* **Inciso d)** *Recolectar del medio natural reproductores, larvas, postlarvas, crías, huevos, semillas, alevines o en cualquier otro estadio, y* **Inciso e)** *Acuacultura didáctica.*		

Artículos 22.- *la Secretaría podrá inscribir en el Registro Nacional de Pesca a los acuicultores que no requieran concesión, permiso o Autorización.*	Al **proyecto** le aplica el Artículo, incisos y, fracciones anteriores, porque se trata de una actividad acuícola con fines comerciales.	Por el hecho de presentar a la autoridad correspondiente (SEMARNAT) la Manifestación de Impacto Ambiental, el promovente está cumpliendo con este apartado. El proyecto se vincula por la obligatoriedad de obtener la autorización correspondiente para realizar las obras descritas en esta manifestación de impacto ambiental. Como ya se mencionó anteriormente, la promovente una vez autorizado el proyecto en materia ambiental procederá a tramitar el Registro Nacional de Pesca para la unidad de producción acuícola.
Art. 30°.- *Las actividades pesqueras se clasifican en:* **II.-** *Cultivo o acuacultura con fines*		
Artículo 31°.- *Para realizar las actividades de pesca se requiere lo siguiente:* **I,** *Concesión, para:* **Inciso b)** *Acuacultura comercial* **II,** Permiso, para: **Inciso g)** *Acuacultura de fomento* **III,** *Autorización, para:* **Inciso d)** *Recolectar del medio natural reproductores, larvas, postlarvas, crías, huevos, semillas, alevines o en cualquier otro estadio, y* **Inciso e)** *Acuacultura didáctica.*		

Artículos 22.- *la Secretaría podrá inscribir en el Registro Nacional de Pesca a los acuicultores que no requieran concesión, permiso o Autorización.*	Al **proyecto** le aplica el Artículo, incisos y, fracciones anteriores, porque se trata de una actividad acuícola con fines comerciales.	Por el hecho de presentar a la autoridad correspondiente (SEMARNAT) la Manifestación de Impacto Ambiental, el promovente está cumpliendo con este apartado. El proyecto se vincula por la obligatoriedad de obtener la autorización correspondiente para realizar las obras descritas en esta manifestación de impacto ambiental. Como ya se mencionó anteriormente, la promovente una vez autorizado el proyecto en materia ambiental procederá a tramitar el Registro Nacional de Pesca para la unidad de producción acuícola.
Art. 30°.- *Las actividades pesqueras se clasifican en:* **II.-** *Cultivo o acuacultura con fines*		
Artículo 31°.- *Para realizar las actividades de pesca se requiere lo siguiente:* **I,** *Concesión, para:* **Inciso b)** *Acuacultura comercial* **II,** Permiso, para: **Inciso g)** *Acuacultura de fomento* **III,** *Autorización, para:* **Inciso d)** *Recolectar del medio natural reproductores, larvas, postlarvas, crías, huevos, semillas, alevines o en cualquier otro estadio, y* **Inciso e)** *Acuacultura didáctica.*		

Artículos 22.- *la Secretaría podrá inscribir en el Registro Nacional de Pesca a los acuicultores que no requieran concesión, permiso o Autorización.*	Al **proyecto** le aplica el Artículo, incisos y, fracciones anteriores, porque se trata de una actividad acuícola con fines comerciales.	Por el hecho de presentar a la autoridad correspondiente (SEMARNAT) la Manifestación de Impacto Ambiental, el promovente está cumpliendo con este apartado. El proyecto se vincula por la obligatoriedad de obtener la autorización correspondiente para realizar las obras descritas en esta manifestación de impacto ambiental. Como ya se mencionó anteriormente, la promovente una vez autorizado el proyecto en materia ambiental procederá a tramitar el Registro Nacional de Pesca para la unidad de producción acuícola.
Art. 30°.- *Las actividades pesqueras se clasifican en:* **II.-** *Cultivo o acuacultura con fines*		
Artículo 31°.- *Para realizar las actividades de pesca se requiere lo siguiente:* **I,** *Concesión, para:* **Inciso b)** *Acuacultura comercial* **II,** Permiso, para: **Inciso g)** *Acuacultura de fomento* **III,** *Autorización, para:* **Inciso d)** *Recolectar del medio natural reproductores, larvas, postlarvas, crías, huevos, semillas, alevines o en cualquier otro estadio, y* **Inciso e)** *Acuacultura didáctica.*		

Artículos 22.- *la Secretaría podrá inscribir en el Registro Nacional de Pesca a los acuicultores que no requieran concesión, permiso o Autorización.*	Al **proyecto** le aplica el Artículo, incisos y, fracciones anteriores, porque se trata de una actividad acuícola con fines comerciales.	Por el hecho de presentar a la autoridad correspondiente (SEMARNAT) la Manifestación de Impacto Ambiental, el promovente está cumpliendo con este apartado. El proyecto se vincula por la obligatoriedad de obtener la autorización correspondiente para realizar las obras descritas en esta manifestación de impacto ambiental. Como ya se mencionó anteriormente, la promovente una vez autorizado el proyecto en materia ambiental procederá a tramitar el Registro Nacional de Pesca para la unidad de producción acuícola.
Art. 30°.- *Las actividades pesqueras se clasifican en:* **II.-** *Cultivo o acuacultura con fines*		
Artículo 31°.- *Para realizar las actividades de pesca se requiere lo siguiente:* **I,** *Concesión, para:* **Inciso b)** *Acuacultura comercial* **II,** Permiso, para: **Inciso g)** *Acuacultura de fomento* **III,** *Autorización, para:* **Inciso d)** *Recolectar del medio natural reproductores, larvas, postlarvas, crías, huevos, semillas, alevines o en cualquier otro estadio, y* **Inciso e)** *Acuacultura didáctica.*		

Artículos 22.- *la Secretaría podrá inscribir en el Registro Nacional de Pesca a los acuicultores que no requieran concesión, permiso o Autorización.*	Al **proyecto** le aplica el Artículo, incisos y, fracciones anteriores, porque se trata de una actividad acuícola con fines comerciales.	Por el hecho de presentar a la autoridad correspondiente (SEMARNAT) la Manifestación de Impacto Ambiental, el promovente está cumpliendo con este apartado. El proyecto se vincula por la obligatoriedad de obtener la autorización correspondiente para realizar las obras descritas en esta manifestación de impacto ambiental. Como ya se mencionó anteriormente, la promovente una vez autorizado el proyecto en materia ambiental procederá a tramitar el Registro Nacional de Pesca para la unidad de producción acuícola.
Art. 30°.- *Las actividades pesqueras se clasifican en:* **II.-** *Cultivo o acuacultura con fines*		
Artículo 31°.- *Para realizar las actividades de pesca se requiere lo siguiente:* **I,** *Concesión, para:* **Inciso b)** *Acuacultura comercial* **II,** Permiso, para: **Inciso g)** *Acuacultura de fomento* **III,** *Autorización, para:* **Inciso d)** *Recolectar del medio natural reproductores, larvas, postlarvas, crías, huevos, semillas, alevines o en cualquier otro estadio, y* **Inciso e)** *Acuacultura didáctica.*		

Artículos 22.- *la Secretaría podrá inscribir en el Registro Nacional de Pesca a los acuicultores que no requieran concesión, permiso o Autorización.*	Al **proyecto** le aplica el Artículo, incisos y, fracciones anteriores, porque se trata de una actividad acuícola con fines comerciales.	Por el hecho de presentar a la autoridad correspondiente (SEMARNAT) la Manifestación de Impacto Ambiental, el promovente está cumpliendo con este apartado. El proyecto se vincula por la obligatoriedad de obtener la autorización correspondiente para realizar las obras descritas en esta manifestación de impacto ambiental. Como ya se mencionó anteriormente, la promovente una vez autorizado el proyecto en materia ambiental procederá a tramitar el Registro Nacional de Pesca para la unidad de producción acuícola.
Art. 30°.- *Las actividades pesqueras se clasifican en:* **II.-** *Cultivo o acuacultura con fines*		
Artículo 31°.- *Para realizar las actividades de pesca se requiere lo siguiente:* **I,** *Concesión, para:* **Inciso b)** *Acuacultura comercial* **II,** Permiso, para: **Inciso g)** *Acuacultura de fomento* **III,** *Autorización, para:* **Inciso d)** *Recolectar del medio natural reproductores, larvas, postlarvas, crías, huevos, semillas, alevines o en cualquier otro estadio, y* **Inciso e)** *Acuacultura didáctica.*		

Artículos 22.- *la Secretaría podrá inscribir en el Registro Nacional de Pesca a los acuicultores que no requieran concesión, permiso o Autorización.*	Al **proyecto** le aplica el Artículo, incisos y, fracciones anteriores, porque se trata de una actividad acuícola con fines comerciales.	Por el hecho de presentar a la autoridad correspondiente (SEMARNAT) la Manifestación de Impacto Ambiental, el promovente está cumpliendo con este apartado. El proyecto se vincula por la obligatoriedad de obtener la autorización correspondiente para realizar las obras descritas en esta manifestación de impacto ambiental. Como ya se mencionó anteriormente, la promovente una vez autorizado el proyecto en materia ambiental procederá a tramitar el Registro Nacional de Pesca para la unidad de producción acuícola.
Art. 30°.- *Las actividades pesqueras se clasifican en:* **II.-** *Cultivo o acuacultura con fines*		
Artículo 31°.- *Para realizar las actividades de pesca se requiere lo siguiente:* **I,** *Concesión, para:* **Inciso b)** *Acuacultura comercial* **II,** Permiso, para: **Inciso g)** *Acuacultura de fomento* **III,** *Autorización, para:* **Inciso d)** *Recolectar del medio natural reproductores, larvas, postlarvas, crías, huevos, semillas, alevines o en cualquier otro estadio, y* **Inciso e)** *Acuacultura didáctica.*		

Artículos 22.- *la Secretaría podrá inscribir en el Registro Nacional de Pesca a los acuicultores que no requieran concesión, permiso o Autorización.*	Al **proyecto** le aplica el Artículo, incisos y, fracciones anteriores, porque se trata de una actividad acuícola con fines comerciales.	Por el hecho de presentar a la autoridad correspondiente (SEMARNAT) la Manifestación de Impacto Ambiental, el promovente está cumpliendo con este apartado. El proyecto se vincula por la obligatoriedad de obtener la autorización correspondiente para realizar las obras descritas en esta manifestación de impacto ambiental. Como ya se mencionó anteriormente, la promovente una vez autorizado el proyecto en materia ambiental procederá a tramitar el Registro Nacional de Pesca para la unidad de producción acuícola.
Art. 30°.- *Las actividades pesqueras se clasifican en:* **II.-** *Cultivo o acuacultura con fines*		
Artículo 31°.- *Para realizar las actividades de pesca se requiere lo siguiente:* **I,** *Concesión, para:* **Inciso b)** *Acuacultura comercial* **II,** Permiso, para: **Inciso g)** *Acuacultura de fomento* **III,** *Autorización, para:* **Inciso d)** *Recolectar del medio natural reproductores, larvas, postlarvas, crías, huevos, semillas, alevines o en cualquier otro estadio, y* **Inciso e)** *Acuacultura didáctica.*		

Artículos 22.- *la Secretaría podrá inscribir en el Registro Nacional de Pesca a los acuicultores que no requieran concesión, permiso o Autorización.*	Al **proyecto** le aplica el Artículo, incisos y, fracciones anteriores, porque se trata de una actividad acuícola con fines comerciales.	Por el hecho de presentar a la autoridad correspondiente (SEMARNAT) la Manifestación de Impacto Ambiental, el promovente está cumpliendo con este apartado. El proyecto se vincula por la obligatoriedad de obtener la autorización correspondiente para realizar las obras descritas en esta manifestación de impacto ambiental. Como ya se mencionó anteriormente, la promovente una vez autorizado el proyecto en materia ambiental procederá a tramitar el Registro Nacional de Pesca para la unidad de producción acuícola.
Art. 30°.- *Las actividades pesqueras se clasifican en:* **II.-** *Cultivo o acuacultura con fines*		
Artículo 31°.- *Para realizar las actividades de pesca se requiere lo siguiente:* **I,** *Concesión, para:* **Inciso b)** *Acuacultura comercial* **II,** Permiso, para: **Inciso g)** *Acuacultura de fomento* **III,** *Autorización, para:* **Inciso d)** *Recolectar del medio natural reproductores, larvas, postlarvas, crías, huevos, semillas, alevines o en cualquier otro estadio, y* **Inciso e)** *Acuacultura didáctica.*		

Artículos 22.- *la Secretaría podrá inscribir en el Registro Nacional de Pesca a los acuicultores que no requieran concesión, permiso o Autorización.*	Al **proyecto** le aplica el Artículo, incisos y, fracciones anteriores, porque se trata de una actividad acuícola con fines comerciales.	Por el hecho de presentar a la autoridad correspondiente (SEMARNAT) la Manifestación de Impacto Ambiental, el promovente está cumpliendo con este apartado. El proyecto se vincula por la obligatoriedad de obtener la autorización correspondiente para realizar las obras descritas en esta manifestación de impacto ambiental. Como ya se mencionó anteriormente, la promovente una vez autorizado el proyecto en materia ambiental procederá a tramitar el Registro Nacional de Pesca para la unidad de producción acuícola.
Art. 30°.- *Las actividades pesqueras se clasifican en:* **II.-** *Cultivo o acuacultura con fines*		
Artículo 31°.- *Para realizar las actividades de pesca se requiere lo siguiente:* **I,** *Concesión, para:* **Inciso b)** *Acuacultura comercial* **II,** Permiso, para: **Inciso g)** *Acuacultura de fomento* **III,** *Autorización, para:* **Inciso d)** *Recolectar del medio natural reproductores, larvas, postlarvas, crías, huevos, semillas, alevines o en cualquier otro estadio, y* **Inciso e)** *Acuacultura didáctica.*		

Artículos 22.- *la Secretaría podrá inscribir en el Registro Nacional de Pesca a los acuicultores que no requieran concesión, permiso o Autorización.*	Al **proyecto** le aplica el Artículo, incisos y, fracciones anteriores, porque se trata de una actividad acuícola con fines comerciales.	Por el hecho de presentar a la autoridad correspondiente (SEMARNAT) la Manifestación de Impacto Ambiental, el promovente está cumpliendo con este apartado. El proyecto se vincula por la obligatoriedad de obtener la autorización correspondiente para realizar las obras descritas en esta manifestación de impacto ambiental. Como ya se mencionó anteriormente, la promovente una vez autorizado el proyecto en materia ambiental procederá a tramitar el Registro Nacional de Pesca para la unidad de producción acuícola.
Art. 30°.- *Las actividades pesqueras se clasifican en:* **II.-** *Cultivo o acuacultura con fines*		
Artículo 31°.- *Para realizar las actividades de pesca se requiere lo siguiente:* **I,** *Concesión, para:* **Inciso b)** *Acuacultura comercial* **II,** Permiso, para: **Inciso g)** *Acuacultura de fomento* **III,** *Autorización, para:* **Inciso d)** *Recolectar del medio natural reproductores, larvas, postlarvas, crías, huevos, semillas, alevines o en cualquier otro estadio, y* **Inciso e)** *Acuacultura didáctica.*		

Artículos 22.- *la Secretaría podrá inscribir en el Registro Nacional de Pesca a los acuicultores que no requieran concesión, permiso o Autorización.*	Al **proyecto** le aplica el Artículo, incisos y, fracciones anteriores, porque se trata de una actividad acuícola con fines comerciales.	Por el hecho de presentar a la autoridad correspondiente (SEMARNAT) la Manifestación de Impacto Ambiental, el promovente está cumpliendo con este apartado. El proyecto se vincula por la obligatoriedad de obtener la autorización correspondiente para realizar las obras descritas en esta manifestación de impacto ambiental. Como ya se mencionó anteriormente, la promovente una vez autorizado el proyecto en materia ambiental procederá a tramitar el Registro Nacional de Pesca para la unidad de producción acuícola.
Art. 30°.- *Las actividades pesqueras se clasifican en:* **II.-** *Cultivo o acuacultura con fines*		
Artículo 31°.- *Para realizar las actividades de pesca se requiere lo siguiente:* **I,** *Concesión, para:* **Inciso b)** *Acuacultura comercial* **II,** Permiso, para: **Inciso g)** *Acuacultura de fomento* **III,** *Autorización, para:* **Inciso d)** *Recolectar del medio natural reproductores, larvas, postlarvas, crías, huevos, semillas, alevines o en cualquier otro estadio, y* **Inciso e)** *Acuacultura didáctica.*		

Artículos 22.- *la Secretaría podrá inscribir en el Registro Nacional de Pesca a los acuicultores que no requieran concesión, permiso o Autorización.*	Al **proyecto** le aplica el Artículo, incisos y, fracciones anteriores, porque se trata de una actividad acuícola con fines comerciales.	Por el hecho de presentar a la autoridad correspondiente (SEMARNAT) la Manifestación de Impacto Ambiental, el promovente está cumpliendo con este apartado. El proyecto se vincula por la obligatoriedad de obtener la autorización correspondiente para realizar las obras descritas en esta manifestación de impacto ambiental. Como ya se mencionó anteriormente, la promovente una vez autorizado el proyecto en materia ambiental procederá a tramitar el Registro Nacional de Pesca para la unidad de producción acuícola.
Art. 30°.- *Las actividades pesqueras se clasifican en:* **II.-** *Cultivo o acuacultura con fines*		
Artículo 31°.- *Para realizar las actividades de pesca se requiere lo siguiente:* **I,** *Concesión, para:* **Inciso b)** *Acuacultura comercial* **II,** Permiso, para: **Inciso g)** *Acuacultura de fomento* **III,** *Autorización, para:* **Inciso d)** *Recolectar del medio natural reproductores, larvas, postlarvas, crías, huevos, semillas, alevines o en cualquier otro estadio, y* **Inciso e)** *Acuacultura didáctica.*		

Artículos 22.- *la Secretaría podrá inscribir en el Registro Nacional de Pesca a los acuicultores que no requieran concesión, permiso o Autorización.*	Al **proyecto** le aplica el Artículo, incisos y, fracciones anteriores, porque se trata de una actividad acuícola con fines comerciales.	Por el hecho de presentar a la autoridad correspondiente (SEMARNAT) la Manifestación de Impacto Ambiental, el promovente está cumpliendo con este apartado. El proyecto se vincula por la obligatoriedad de obtener la autorización correspondiente para realizar las obras descritas en esta manifestación de impacto ambiental. Como ya se mencionó anteriormente, la promovente una vez autorizado el proyecto en materia ambiental procederá a tramitar el Registro Nacional de Pesca para la unidad de producción acuícola.
Art. 30°.- *Las actividades pesqueras se clasifican en:* **II.-** *Cultivo o acuacultura con fines*		
Artículo 31°.- *Para realizar las actividades de pesca se requiere lo siguiente:* **I,** *Concesión, para:* **Inciso b)** *Acuacultura comercial* **II,** Permiso, para: **Inciso g)** *Acuacultura de fomento* **III,** *Autorización, para:* **Inciso d)** *Recolectar del medio natural reproductores, larvas, postlarvas, crías, huevos, semillas, alevines o en cualquier otro estadio, y* **Inciso e)** *Acuacultura didáctica.*		

Artículos 22.- *la Secretaría podrá inscribir en el Registro Nacional de Pesca a los acuicultores que no requieran concesión, permiso o Autorización.*	Al **proyecto** le aplica el Artículo, incisos y, fracciones anteriores, porque se trata de una actividad acuícola con fines comerciales.	Por el hecho de presentar a la autoridad correspondiente (SEMARNAT) la Manifestación de Impacto Ambiental, el promovente está cumpliendo con este apartado. El proyecto se vincula por la obligatoriedad de obtener la autorización correspondiente para realizar las obras descritas en esta manifestación de impacto ambiental. Como ya se mencionó anteriormente, la promovente una vez autorizado el proyecto en materia ambiental procederá a tramitar el Registro Nacional de Pesca para la unidad de producción acuícola.
Art. 30°.- *Las actividades pesqueras se clasifican en:* **II.-** *Cultivo o acuacultura con fines*		
Artículo 31°.- *Para realizar las actividades de pesca se requiere lo siguiente:* **I,** *Concesión, para:* **Inciso b)** *Acuacultura comercial* **II,** Permiso, para: **Inciso g)** *Acuacultura de fomento* **III,** *Autorización, para:* **Inciso d)** *Recolectar del medio natural reproductores, larvas, postlarvas, crías, huevos, semillas, alevines o en cualquier otro estadio, y* **Inciso e)** *Acuacultura didáctica.*		

Artículos 22.- *la Secretaría podrá inscribir en el Registro Nacional de Pesca a los acuicultores que no requieran concesión, permiso o Autorización.*	Al **proyecto** le aplica el Artículo, incisos y, fracciones anteriores, porque se trata de una actividad acuícola con fines comerciales.	Por el hecho de presentar a la autoridad correspondiente (SEMARNAT) la Manifestación de Impacto Ambiental, el promovente está cumpliendo con este apartado. El proyecto se vincula por la obligatoriedad de obtener la autorización correspondiente para realizar las obras descritas en esta manifestación de impacto ambiental. Como ya se mencionó anteriormente, la promovente una vez autorizado el proyecto en materia ambiental procederá a tramitar el Registro Nacional de Pesca para la unidad de producción acuícola.
Art. 30°.- *Las actividades pesqueras se clasifican en:* **II.-** *Cultivo o acuacultura con fines*		
Artículo 31°.- *Para realizar las actividades de pesca se requiere lo siguiente:* **I,** *Concesión, para:* **Inciso b)** *Acuacultura comercial* **II,** Permiso, para: **Inciso g)** *Acuacultura de fomento* **III,** *Autorización, para:* **Inciso d)** *Recolectar del medio natural reproductores, larvas, postlarvas, crías, huevos, semillas, alevines o en cualquier otro estadio, y* **Inciso e)** *Acuacultura didáctica.*		

Artículos 22.- *la Secretaría podrá inscribir en el Registro Nacional de Pesca a los acuicultores que no requieran concesión, permiso o Autorización.*	Al **proyecto** le aplica el Artículo, incisos y, fracciones anteriores, porque se trata de una actividad acuícola con fines comerciales.	Por el hecho de presentar a la autoridad correspondiente (SEMARNAT) la Manifestación de Impacto Ambiental, el promovente está cumpliendo con este apartado. El proyecto se vincula por la obligatoriedad de obtener la autorización correspondiente para realizar las obras descritas en esta manifestación de impacto ambiental. Como ya se mencionó anteriormente, la promovente una vez autorizado el proyecto en materia ambiental procederá a tramitar el Registro Nacional de Pesca para la unidad de producción acuícola.
Art. 30°.- *Las actividades pesqueras se clasifican en:* **II.-** *Cultivo o acuacultura con fines*		
Artículo 31°.- *Para realizar las actividades de pesca se requiere lo siguiente:* **I,** *Concesión, para:* **Inciso b)** *Acuacultura comercial* **II,** Permiso, para: **Inciso g)** *Acuacultura de fomento* **III,** *Autorización, para:* **Inciso d)** *Recolectar del medio natural reproductores, larvas, postlarvas, crías, huevos, semillas, alevines o en cualquier otro estadio, y* **Inciso e)** *Acuacultura didáctica.*		

Artículos 22.- *la Secretaría podrá inscribir en el Registro Nacional de Pesca a los acuicultores que no requieran concesión, permiso o Autorización.*	Al **proyecto** le aplica el Artículo, incisos y, fracciones anteriores, porque se trata de una actividad acuícola con fines comerciales.	Por el hecho de presentar a la autoridad correspondiente (SEMARNAT) la Manifestación de Impacto Ambiental, el promovente está cumpliendo con este apartado. El proyecto se vincula por la obligatoriedad de obtener la autorización correspondiente para realizar las obras descritas en esta manifestación de impacto ambiental. Como ya se mencionó anteriormente, la promovente una vez autorizado el proyecto en materia ambiental procederá a tramitar el Registro Nacional de Pesca para la unidad de producción acuícola.
Art. 30°.- *Las actividades pesqueras se clasifican en:* **II.-** *Cultivo o acuacultura con fines*		
Artículo 31°.- *Para realizar las actividades de pesca se requiere lo siguiente:* **I,** *Concesión, para:* **Inciso b)** *Acuacultura comercial* **II,** Permiso, para: **Inciso g)** *Acuacultura de fomento* **III,** *Autorización, para:* **Inciso d)** *Recolectar del medio natural reproductores, larvas, postlarvas, crías, huevos, semillas, alevines o en cualquier otro estadio, y* **Inciso e)** *Acuacultura didáctica.*		

Artículos 22.- *la Secretaría podrá inscribir en el Registro Nacional de Pesca a los acuicultores que no requieran concesión, permiso o Autorización.*	Al **proyecto** le aplica el Artículo, incisos y, fracciones anteriores, porque se trata de una actividad acuícola con fines comerciales.	Por el hecho de presentar a la autoridad correspondiente (SEMARNAT) la Manifestación de Impacto Ambiental, el promovente está cumpliendo con este apartado. El proyecto se vincula por la obligatoriedad de obtener la autorización correspondiente para realizar las obras descritas en esta manifestación de impacto ambiental. Como ya se mencionó anteriormente, la promovente una vez autorizado el proyecto en materia ambiental procederá a tramitar el Registro Nacional de Pesca para la unidad de producción acuícola.
Art. 30°.- *Las actividades pesqueras se clasifican en:* **II.-** *Cultivo o acuacultura con fines*		
Artículo 31°.- *Para realizar las actividades de pesca se requiere lo siguiente:* **I,** *Concesión, para:* **Inciso b)** *Acuacultura comercial* **II,** Permiso, para: **Inciso g)** *Acuacultura de fomento* **III,** *Autorización, para:* **Inciso d)** *Recolectar del medio natural reproductores, larvas, postlarvas, crías, huevos, semillas, alevines o en cualquier otro estadio, y* **Inciso e)** *Acuacultura didáctica.*		

Artículos 22.- *la Secretaría podrá inscribir en el Registro Nacional de Pesca a los acuicultores que no requieran concesión, permiso o Autorización.*	Al **proyecto** le aplica el Artículo, incisos y, fracciones anteriores, porque se trata de una actividad acuícola con fines comerciales.	Por el hecho de presentar a la autoridad correspondiente (SEMARNAT) la Manifestación de Impacto Ambiental, el promovente está cumpliendo con este apartado. El proyecto se vincula por la obligatoriedad de obtener la autorización correspondiente para realizar las obras descritas en esta manifestación de impacto ambiental. Como ya se mencionó anteriormente, la promovente una vez autorizado el proyecto en materia ambiental procederá a tramitar el Registro Nacional de Pesca para la unidad de producción acuícola.
Art. 30°.- *Las actividades pesqueras se clasifican en:* **II.-** *Cultivo o acuacultura con fines*		
Artículo 31°.- *Para realizar las actividades de pesca se requiere lo siguiente:* **I,** *Concesión, para:* **Inciso b)** *Acuacultura comercial* **II,** Permiso, para: **Inciso g)** *Acuacultura de fomento* **III,** *Autorización, para:* **Inciso d)** *Recolectar del medio natural reproductores, larvas, postlarvas, crías, huevos, semillas, alevines o en cualquier otro estadio, y* **Inciso e)** *Acuacultura didáctica.*		

Artículos 22.- *la Secretaría podrá inscribir en el Registro Nacional de Pesca a los acuicultores que no requieran concesión, permiso o Autorización.*	Al **proyecto** le aplica el Artículo, incisos y, fracciones anteriores, porque se trata de una actividad acuícola con fines comerciales.	Por el hecho de presentar a la autoridad correspondiente (SEMARNAT) la Manifestación de Impacto Ambiental, el promovente está cumpliendo con este apartado. El proyecto se vincula por la obligatoriedad de obtener la autorización correspondiente para realizar las obras descritas en esta manifestación de impacto ambiental. Como ya se mencionó anteriormente, la promovente una vez autorizado el proyecto en materia ambiental procederá a tramitar el Registro Nacional de Pesca para la unidad de producción acuícola.
Art. 30°.- *Las actividades pesqueras se clasifican en:* **II.-** *Cultivo o acuacultura con fines*		
Artículo 31°.- *Para realizar las actividades de pesca se requiere lo siguiente:* **I,** *Concesión, para:* **Inciso b)** *Acuacultura comercial* **II,** Permiso, para: **Inciso g)** *Acuacultura de fomento* **III,** *Autorización, para:* **Inciso d)** *Recolectar del medio natural reproductores, larvas, postlarvas, crías, huevos, semillas, alevines o en cualquier otro estadio, y* **Inciso e)** *Acuacultura didáctica.*		

Artículos 22.- *la Secretaría podrá inscribir en el Registro Nacional de Pesca a los acuicultores que no requieran concesión, permiso o Autorización.*	Al **proyecto** le aplica el Artículo, incisos y, fracciones anteriores, porque se trata de una actividad acuícola con fines comerciales.	Por el hecho de presentar a la autoridad correspondiente (SEMARNAT) la Manifestación de Impacto Ambiental, el promovente está cumpliendo con este apartado. El proyecto se vincula por la obligatoriedad de obtener la autorización correspondiente para realizar las obras descritas en esta manifestación de impacto ambiental. Como ya se mencionó anteriormente, la promovente una vez autorizado el proyecto en materia ambiental procederá a tramitar el Registro Nacional de Pesca para la unidad de producción acuícola.
Art. 30°.- *Las actividades pesqueras se clasifican en:* **II.-** *Cultivo o acuacultura con fines*		
Artículo 31°.- *Para realizar las actividades de pesca se requiere lo siguiente:* **I,** *Concesión, para:* **Inciso b)** *Acuacultura comercial* **II,** Permiso, para: **Inciso g)** *Acuacultura de fomento* **III,** *Autorización, para:* **Inciso d)** *Recolectar del medio natural reproductores, larvas, postlarvas, crías, huevos, semillas, alevines o en cualquier otro estadio, y* **Inciso e)** *Acuacultura didáctica.*		

Artículos 22.- *la Secretaría podrá inscribir en el Registro Nacional de Pesca a los acuicultores que no requieran concesión, permiso o Autorización.*	Al **proyecto** le aplica el Artículo, incisos y, fracciones anteriores, porque se trata de una actividad acuícola con fines comerciales.	Por el hecho de presentar a la autoridad correspondiente (SEMARNAT) la Manifestación de Impacto Ambiental, el promovente está cumpliendo con este apartado. El proyecto se vincula por la obligatoriedad de obtener la autorización correspondiente para realizar las obras descritas en esta manifestación de impacto ambiental. Como ya se mencionó anteriormente, la promovente una vez autorizado el proyecto en materia ambiental procederá a tramitar el Registro Nacional de Pesca para la unidad de producción acuícola.
Art. 30°.- *Las actividades pesqueras se clasifican en:* **II.-** *Cultivo o acuacultura con fines*		
Artículo 31°.- *Para realizar las actividades de pesca se requiere lo siguiente:* **I,** *Concesión, para:* **Inciso b)** *Acuacultura comercial* **II,** Permiso, para: **Inciso g)** *Acuacultura de fomento* **III,** *Autorización, para:* **Inciso d)** *Recolectar del medio natural reproductores, larvas, postlarvas, crías, huevos, semillas, alevines o en cualquier otro estadio, y* **Inciso e)** *Acuacultura didáctica.*		

Artículos 22.- *la Secretaría podrá inscribir en el Registro Nacional de Pesca a los acuicultores que no requieran concesión, permiso o Autorización.*	Al **proyecto** le aplica el Artículo, incisos y, fracciones anteriores, porque se trata de una actividad acuícola con fines comerciales.	Por el hecho de presentar a la autoridad correspondiente (SEMARNAT) la Manifestación de Impacto Ambiental, el promovente está cumpliendo con este apartado. El proyecto se vincula por la obligatoriedad de obtener la autorización correspondiente para realizar las obras descritas en esta manifestación de impacto ambiental. Como ya se mencionó anteriormente, la promovente una vez autorizado el proyecto en materia ambiental procederá a tramitar el Registro Nacional de Pesca para la unidad de producción acuícola.
Art. 30°.- *Las actividades pesqueras se clasifican en:* **II.-** *Cultivo o acuacultura con fines*		
Artículo 31°.- *Para realizar las actividades de pesca se requiere lo siguiente:* **I,** *Concesión, para:* **Inciso b)** *Acuacultura comercial* **II,** Permiso, para: **Inciso g)** *Acuacultura de fomento* **III,** *Autorización, para:* **Inciso d)** *Recolectar del medio natural reproductores, larvas, postlarvas, crías, huevos, semillas, alevines o en cualquier otro estadio, y* **Inciso e)** *Acuacultura didáctica.*		

Artículos 22.- *la Secretaría podrá inscribir en el Registro Nacional de Pesca a los acuicultores que no requieran concesión, permiso o Autorización.*	Al **proyecto** le aplica el Artículo, incisos y, fracciones anteriores, porque se trata de una actividad acuícola con fines comerciales.	Por el hecho de presentar a la autoridad correspondiente (SEMARNAT) la Manifestación de Impacto Ambiental, el promovente está cumpliendo con este apartado. El proyecto se vincula por la obligatoriedad de obtener la autorización correspondiente para realizar las obras descritas en esta manifestación de impacto ambiental. Como ya se mencionó anteriormente, la promovente una vez autorizado el proyecto en materia ambiental procederá a tramitar el Registro Nacional de Pesca para la unidad de producción acuícola.
Art. 30°.- *Las actividades pesqueras se clasifican en:* **II.-** *Cultivo o acuacultura con fines*		
Artículo 31°.- *Para realizar las actividades de pesca se requiere lo siguiente:* **I,** *Concesión, para:* **Inciso b)** *Acuacultura comercial* **II,** Permiso, para: **Inciso g)** *Acuacultura de fomento* **III,** *Autorización, para:* **Inciso d)** *Recolectar del medio natural reproductores, larvas, postlarvas, crías, huevos, semillas, alevines o en cualquier otro estadio, y* **Inciso e)** *Acuacultura didáctica.*		

Artículos 22.- *la Secretaría podrá inscribir en el Registro Nacional de Pesca a los acuicultores que no requieran concesión, permiso o Autorización.*	Al **proyecto** le aplica el Artículo, incisos y, fracciones anteriores, porque se trata de una actividad acuícola con fines comerciales.	Por el hecho de presentar a la autoridad correspondiente (SEMARNAT) la Manifestación de Impacto Ambiental, el promovente está cumpliendo con este apartado. El proyecto se vincula por la obligatoriedad de obtener la autorización correspondiente para realizar las obras descritas en esta manifestación de impacto ambiental. Como ya se mencionó anteriormente, la promovente una vez autorizado el proyecto en materia ambiental procederá a tramitar el Registro Nacional de Pesca para la unidad de producción acuícola.
Art. 30°.- *Las actividades pesqueras se clasifican en:* **II.-** *Cultivo o acuacultura con fines*		
Artículo 31°.- *Para realizar las actividades de pesca se requiere lo siguiente:* **I,** *Concesión, para:* **Inciso b)** *Acuacultura comercial* **II,** Permiso, para: **Inciso g)** *Acuacultura de fomento* **III,** *Autorización, para:* **Inciso d)** *Recolectar del medio natural reproductores, larvas, postlarvas, crías, huevos, semillas, alevines o en cualquier otro estadio, y* **Inciso e)** *Acuacultura didáctica.*		

Artículos 22.- *la Secretaría podrá inscribir en el Registro Nacional de Pesca a los acuicultores que no requieran concesión, permiso o Autorización.*	Al **proyecto** le aplica el Artículo, incisos y, fracciones anteriores, porque se trata de una actividad acuícola con fines comerciales.	Por el hecho de presentar a la autoridad correspondiente (SEMARNAT) la Manifestación de Impacto Ambiental, el promovente está cumpliendo con este apartado. El proyecto se vincula por la obligatoriedad de obtener la autorización correspondiente para realizar las obras descritas en esta manifestación de impacto ambiental. Como ya se mencionó anteriormente, la promovente una vez autorizado el proyecto en materia ambiental procederá a tramitar el Registro Nacional de Pesca para la unidad de producción acuícola.
Art. 30°.- *Las actividades pesqueras se clasifican en:* **II.-** *Cultivo o acuacultura con fines*		
Artículo 31°.- *Para realizar las actividades de pesca se requiere lo siguiente:* **I,** *Concesión, para:* **Inciso b)** *Acuacultura comercial* **II,** Permiso, para: **Inciso g)** *Acuacultura de fomento* **III,** *Autorización, para:* **Inciso d)** *Recolectar del medio natural reproductores, larvas, postlarvas, crías, huevos, semillas, alevines o en cualquier otro estadio, y* **Inciso e)** *Acuacultura didáctica.*		

Artículos 22.- *la Secretaría podrá inscribir en el Registro Nacional de Pesca a los acuicultores que no requieran concesión, permiso o Autorización.*	Al **proyecto** le aplica el Artículo, incisos y, fracciones anteriores, porque se trata de una actividad acuícola con fines comerciales.	Por el hecho de presentar a la autoridad correspondiente (SEMARNAT) la Manifestación de Impacto Ambiental, el promovente está cumpliendo con este apartado. El proyecto se vincula por la obligatoriedad de obtener la autorización correspondiente para realizar las obras descritas en esta manifestación de impacto ambiental. Como ya se mencionó anteriormente, la promovente una vez autorizado el proyecto en materia ambiental procederá a tramitar el Registro Nacional de Pesca para la unidad de producción acuícola.
Art. 30°.- *Las actividades pesqueras se clasifican en:* **II.-** *Cultivo o acuacultura con fines*		
Artículo 31°.- *Para realizar las actividades de pesca se requiere lo siguiente:* **I,** *Concesión, para:* **Inciso b)** *Acuacultura comercial* **II,** Permiso, para: **Inciso g)** *Acuacultura de fomento* **III,** *Autorización, para:* **Inciso d)** *Recolectar del medio natural reproductores, larvas, postlarvas, crías, huevos, semillas, alevines o en cualquier otro estadio, y* **Inciso e)** *Acuacultura didáctica.*		

Artículos 22.- *la Secretaría podrá inscribir en el Registro Nacional de Pesca a los acuicultores que no requieran concesión, permiso o Autorización.*	Al **proyecto** le aplica el Artículo, incisos y, fracciones anteriores, porque se trata de una actividad acuícola con fines comerciales.	Por el hecho de presentar a la autoridad correspondiente (SEMARNAT) la Manifestación de Impacto Ambiental, el promovente está cumpliendo con este apartado. El proyecto se vincula por la obligatoriedad de obtener la autorización correspondiente para realizar las obras descritas en esta manifestación de impacto ambiental. Como ya se mencionó anteriormente, la promovente una vez autorizado el proyecto en materia ambiental procederá a tramitar el Registro Nacional de Pesca para la unidad de producción acuícola.
Art. 30°.- *Las actividades pesqueras se clasifican en:* **II.-** *Cultivo o acuacultura con fines*		
Artículo 31°.- *Para realizar las actividades de pesca se requiere lo siguiente:* **I,** *Concesión, para:* **Inciso b)** *Acuacultura comercial* **II,** Permiso, para: **Inciso g)** *Acuacultura de fomento* **III,** *Autorización, para:* **Inciso d)** *Recolectar del medio natural reproductores, larvas, postlarvas, crías, huevos, semillas, alevines o en cualquier otro estadio, y* **Inciso e)** *Acuacultura didáctica.*		

Artículos 22.- *la Secretaría podrá inscribir en el Registro Nacional de Pesca a los acuicultores que no requieran concesión, permiso o Autorización.*	Al **proyecto** le aplica el Artículo, incisos y, fracciones anteriores, porque se trata de una actividad acuícola con fines comerciales.	Por el hecho de presentar a la autoridad correspondiente (SEMARNAT) la Manifestación de Impacto Ambiental, el promovente está cumpliendo con este apartado. El proyecto se vincula por la obligatoriedad de obtener la autorización correspondiente para realizar las obras descritas en esta manifestación de impacto ambiental. Como ya se mencionó anteriormente, la promovente una vez autorizado el proyecto en materia ambiental procederá a tramitar el Registro Nacional de Pesca para la unidad de producción acuícola.
Art. 30°.- *Las actividades pesqueras se clasifican en:* **II.-** *Cultivo o acuacultura con fines*		
Artículo 31°.- *Para realizar las actividades de pesca se requiere lo siguiente:* **I,** *Concesión, para:* **Inciso b)** *Acuacultura comercial* **II,** Permiso, para: **Inciso g)** *Acuacultura de fomento* **III,** *Autorización, para:* **Inciso d)** *Recolectar del medio natural reproductores, larvas, postlarvas, crías, huevos, semillas, alevines o en cualquier otro estadio, y* **Inciso e)** *Acuacultura didáctica.*		

Artículos 22.- *la Secretaría podrá inscribir en el Registro Nacional de Pesca a los acuicultores que no requieran concesión, permiso o Autorización.*	Al **proyecto** le aplica el Artículo, incisos y, fracciones anteriores, porque se trata de una actividad acuícola con fines comerciales.	Por el hecho de presentar a la autoridad correspondiente (SEMARNAT) la Manifestación de Impacto Ambiental, el promovente está cumpliendo con este apartado. El proyecto se vincula por la obligatoriedad de obtener la autorización correspondiente para realizar las obras descritas en esta manifestación de impacto ambiental. Como ya se mencionó anteriormente, la promovente una vez autorizado el proyecto en materia ambiental procederá a tramitar el Registro Nacional de Pesca para la unidad de producción acuícola.
Art. 30°.- *Las actividades pesqueras se clasifican en:* **II.-** *Cultivo o acuacultura con fines*		
Artículo 31°.- *Para realizar las actividades de pesca se requiere lo siguiente:* **I,** *Concesión, para:* **Inciso b)** *Acuacultura comercial* **II,** Permiso, para: **Inciso g)** *Acuacultura de fomento* **III,** *Autorización, para:* **Inciso d)** *Recolectar del medio natural reproductores, larvas, postlarvas, crías, huevos, semillas, alevines o en cualquier otro estadio, y* **Inciso e)** *Acuacultura didáctica.*		

Artículos 22.- *la Secretaría podrá inscribir en el Registro Nacional de Pesca a los acuicultores que no requieran concesión, permiso o Autorización.*	Al **proyecto** le aplica el Artículo, incisos y, fracciones anteriores, porque se trata de una actividad acuícola con fines comerciales.	Por el hecho de presentar a la autoridad correspondiente (SEMARNAT) la Manifestación de Impacto Ambiental, el promovente está cumpliendo con este apartado. El proyecto se vincula por la obligatoriedad de obtener la autorización correspondiente para realizar las obras descritas en esta manifestación de impacto ambiental. Como ya se mencionó anteriormente, la promovente una vez autorizado el proyecto en materia ambiental procederá a tramitar el Registro Nacional de Pesca para la unidad de producción acuícola.
Art. 30°.- *Las actividades pesqueras se clasifican en:* **II.-** *Cultivo o acuacultura con fines*		
Artículo 31°.- *Para realizar las actividades de pesca se requiere lo siguiente:* **I,** *Concesión, para:* **Inciso b)** *Acuacultura comercial* **II,** Permiso, para: **Inciso g)** *Acuacultura de fomento* **III,** *Autorización, para:* **Inciso d)** *Recolectar del medio natural reproductores, larvas, postlarvas, crías, huevos, semillas, alevines o en cualquier otro estadio, y* **Inciso e)** *Acuacultura didáctica.*		

Artículos 22.- *la Secretaría podrá inscribir en el Registro Nacional de Pesca a los acuicultores que no requieran concesión, permiso o Autorización.*	Al **proyecto** le aplica el Artículo, incisos y, fracciones anteriores, porque se trata de una actividad acuícola con fines comerciales.	Por el hecho de presentar a la autoridad correspondiente (SEMARNAT) la Manifestación de Impacto Ambiental, el promovente está cumpliendo con este apartado. El proyecto se vincula por la obligatoriedad de obtener la autorización correspondiente para realizar las obras descritas en esta manifestación de impacto ambiental. Como ya se mencionó anteriormente, la promovente una vez autorizado el proyecto en materia ambiental procederá a tramitar el Registro Nacional de Pesca para la unidad de producción acuícola.
Art. 30°.- *Las actividades pesqueras se clasifican en:* **II.-** *Cultivo o acuacultura con fines*		
Artículo 31°.- *Para realizar las actividades de pesca se requiere lo siguiente:* **I,** *Concesión, para:* **Inciso b)** *Acuacultura comercial* **II,** Permiso, para: **Inciso g)** *Acuacultura de fomento* **III,** *Autorización, para:* **Inciso d)** *Recolectar del medio natural reproductores, larvas, postlarvas, crías, huevos, semillas, alevines o en cualquier otro estadio, y* **Inciso e)** *Acuacultura didáctica.*		

Artículos 22.- *la Secretaría podrá inscribir en el Registro Nacional de Pesca a los acuicultores que no requieran concesión, permiso o Autorización.*	Al **proyecto** le aplica el Artículo, incisos y, fracciones anteriores, porque se trata de una actividad acuícola con fines comerciales.	Por el hecho de presentar a la autoridad correspondiente (SEMARNAT) la Manifestación de Impacto Ambiental, el promovente está cumpliendo con este apartado. El proyecto se vincula por la obligatoriedad de obtener la autorización correspondiente para realizar las obras descritas en esta manifestación de impacto ambiental. Como ya se mencionó anteriormente, la promovente una vez autorizado el proyecto en materia ambiental procederá a tramitar el Registro Nacional de Pesca para la unidad de producción acuícola.
Art. 30°.- *Las actividades pesqueras se clasifican en:* **II.-** *Cultivo o acuacultura con fines*		
Artículo 31°.- *Para realizar las actividades de pesca se requiere lo siguiente:* **I,** *Concesión, para:* **Inciso b)** *Acuacultura comercial* **II,** Permiso, para: **Inciso g)** *Acuacultura de fomento* **III,** *Autorización, para:* **Inciso d)** *Recolectar del medio natural reproductores, larvas, postlarvas, crías, huevos, semillas, alevines o en cualquier otro estadio, y* **Inciso e)** *Acuacultura didáctica.*		

Artículos 22.- *la Secretaría podrá inscribir en el Registro Nacional de Pesca a los acuicultores que no requieran concesión, permiso o Autorización.*	Al **proyecto** le aplica el Artículo, incisos y, fracciones anteriores, porque se trata de una actividad acuícola con fines comerciales.	Por el hecho de presentar a la autoridad correspondiente (SEMARNAT) la Manifestación de Impacto Ambiental, el promovente está cumpliendo con este apartado. El proyecto se vincula por la obligatoriedad de obtener la autorización correspondiente para realizar las obras descritas en esta manifestación de impacto ambiental. Como ya se mencionó anteriormente, la promovente una vez autorizado el proyecto en materia ambiental procederá a tramitar el Registro Nacional de Pesca para la unidad de producción acuícola.
Art. 30°.- *Las actividades pesqueras se clasifican en:* **II.-** *Cultivo o acuacultura con fines*		
Artículo 31°.- *Para realizar las actividades de pesca se requiere lo siguiente:* **I,** *Concesión, para:* **Inciso b)** *Acuacultura comercial* **II,** Permiso, para: **Inciso g)** *Acuacultura de fomento* **III,** *Autorización, para:* **Inciso d)** *Recolectar del medio natural reproductores, larvas, postlarvas, crías, huevos, semillas, alevines o en cualquier otro estadio, y* **Inciso e)** *Acuacultura didáctica.*		

Artículos 22.- *la Secretaría podrá inscribir en el Registro Nacional de Pesca a los acuicultores que no requieran concesión, permiso o Autorización.*	Al **proyecto** le aplica el Artículo, incisos y, fracciones anteriores, porque se trata de una actividad acuícola con fines comerciales.	Por el hecho de presentar a la autoridad correspondiente (SEMARNAT) la Manifestación de Impacto Ambiental, el promovente está cumpliendo con este apartado. El proyecto se vincula por la obligatoriedad de obtener la autorización correspondiente para realizar las obras descritas en esta manifestación de impacto ambiental. Como ya se mencionó anteriormente, la promovente una vez autorizado el proyecto en materia ambiental procederá a tramitar el Registro Nacional de Pesca para la unidad de producción acuícola.
Art. 30°.- *Las actividades pesqueras se clasifican en:* **II.-** *Cultivo o acuacultura con fines*		
Artículo 31°.- *Para realizar las actividades de pesca se requiere lo siguiente:* **I,** *Concesión, para:* **Inciso b)** *Acuacultura comercial* **II,** Permiso, para: **Inciso g)** *Acuacultura de fomento* **III,** *Autorización, para:* **Inciso d)** *Recolectar del medio natural reproductores, larvas, postlarvas, crías, huevos, semillas, alevines o en cualquier otro estadio, y* **Inciso e)** *Acuacultura didáctica.*		

Artículos 22.- *la Secretaría podrá inscribir en el Registro Nacional de Pesca a los acuicultores que no requieran concesión, permiso o Autorización.*	Al **proyecto** le aplica el Artículo, incisos y, fracciones anteriores, porque se trata de una actividad acuícola con fines comerciales.	Por el hecho de presentar a la autoridad correspondiente (SEMARNAT) la Manifestación de Impacto Ambiental, el promovente está cumpliendo con este apartado. El proyecto se vincula por la obligatoriedad de obtener la autorización correspondiente para realizar las obras descritas en esta manifestación de impacto ambiental. Como ya se mencionó anteriormente, la promovente una vez autorizado el proyecto en materia ambiental procederá a tramitar el Registro Nacional de Pesca para la unidad de producción acuícola.
Art. 30°.- *Las actividades pesqueras se clasifican en:* **II.-** *Cultivo o acuacultura con fines*		
Artículo 31°.- *Para realizar las actividades de pesca se requiere lo siguiente:* **I,** *Concesión, para:* **Inciso b)** *Acuacultura comercial* **II,** Permiso, para: **Inciso g)** *Acuacultura de fomento* **III,** *Autorización, para:* **Inciso d)** *Recolectar del medio natural reproductores, larvas, postlarvas, crías, huevos, semillas, alevines o en cualquier otro estadio, y* **Inciso e)** *Acuacultura didáctica.*		

Artículos 22.- *la Secretaría podrá inscribir en el Registro Nacional de Pesca a los acuicultores que no requieran concesión, permiso o Autorización.*	Al **proyecto** le aplica el Artículo, incisos y, fracciones anteriores, porque se trata de una actividad acuícola con fines comerciales.	Por el hecho de presentar a la autoridad correspondiente (SEMARNAT) la Manifestación de Impacto Ambiental, el promovente está cumpliendo con este apartado. El proyecto se vincula por la obligatoriedad de obtener la autorización correspondiente para realizar las obras descritas en esta manifestación de impacto ambiental. Como ya se mencionó anteriormente, la promovente una vez autorizado el proyecto en materia ambiental procederá a tramitar el Registro Nacional de Pesca para la unidad de producción acuícola.
Art. 30°.- *Las actividades pesqueras se clasifican en:* **II.-** *Cultivo o acuacultura con fines*		
Artículo 31°.- *Para realizar las actividades de pesca se requiere lo siguiente:* **I,** *Concesión, para:* **Inciso b)** *Acuacultura comercial* **II,** Permiso, para: **Inciso g)** *Acuacultura de fomento* **III,** *Autorización, para:* **Inciso d)** *Recolectar del medio natural reproductores, larvas, postlarvas, crías, huevos, semillas, alevines o en cualquier otro estadio, y* **Inciso e)** *Acuacultura didáctica.*		

Artículos 22.- *la Secretaría podrá inscribir en el Registro Nacional de Pesca a los acuicultores que no requieran concesión, permiso o Autorización.*	Al **proyecto** le aplica el Artículo, incisos y, fracciones anteriores, porque se trata de una actividad acuícola con fines comerciales.	Por el hecho de presentar a la autoridad correspondiente (SEMARNAT) la Manifestación de Impacto Ambiental, el promovente está cumpliendo con este apartado. El proyecto se vincula por la obligatoriedad de obtener la autorización correspondiente para realizar las obras descritas en esta manifestación de impacto ambiental. Como ya se mencionó anteriormente, la promovente una vez autorizado el proyecto en materia ambiental procederá a tramitar el Registro Nacional de Pesca para la unidad de producción acuícola.
Art. 30°.- *Las actividades pesqueras se clasifican en:* **II.-** *Cultivo o acuacultura con fines*		
Artículo 31°.- *Para realizar las actividades de pesca se requiere lo siguiente:* **I,** *Concesión, para:* **Inciso b)** *Acuacultura comercial* **II,** Permiso, para: **Inciso g)** *Acuacultura de fomento* **III,** *Autorización, para:* **Inciso d)** *Recolectar del medio natural reproductores, larvas, postlarvas, crías, huevos, semillas, alevines o en cualquier otro estadio, y* **Inciso e)** *Acuacultura didáctica.*		

Artículos 22.- *la Secretaría podrá inscribir en el Registro Nacional de Pesca a los acuicultores que no requieran concesión, permiso o Autorización.*	Al **proyecto** le aplica el Artículo, incisos y, fracciones anteriores, porque se trata de una actividad acuícola con fines comerciales.	Por el hecho de presentar a la autoridad correspondiente (SEMARNAT) la Manifestación de Impacto Ambiental, el promovente está cumpliendo con este apartado. El proyecto se vincula por la obligatoriedad de obtener la autorización correspondiente para realizar las obras descritas en esta manifestación de impacto ambiental. Como ya se mencionó anteriormente, la promovente una vez autorizado el proyecto en materia ambiental procederá a tramitar el Registro Nacional de Pesca para la unidad de producción acuícola.
Art. 30°.- *Las actividades pesqueras se clasifican en:* **II.-** *Cultivo o acuacultura con fines*		
Artículo 31°.- *Para realizar las actividades de pesca se requiere lo siguiente:* **I,** *Concesión, para:* **Inciso b)** *Acuacultura comercial* **II,** Permiso, para: **Inciso g)** *Acuacultura de fomento* **III,** *Autorización, para:* **Inciso d)** *Recolectar del medio natural reproductores, larvas, postlarvas, crías, huevos, semillas, alevines o en cualquier otro estadio, y* **Inciso e)** *Acuacultura didáctica.*		

Artículos 22.- *la Secretaría podrá inscribir en el Registro Nacional de Pesca a los acuicultores que no requieran concesión, permiso o Autorización.*	Al **proyecto** le aplica el Artículo, incisos y, fracciones anteriores, porque se trata de una actividad acuícola con fines comerciales.	Por el hecho de presentar a la autoridad correspondiente (SEMARNAT) la Manifestación de Impacto Ambiental, el promovente está cumpliendo con este apartado. El proyecto se vincula por la obligatoriedad de obtener la autorización correspondiente para realizar las obras descritas en esta manifestación de impacto ambiental. Como ya se mencionó anteriormente, la promovente una vez autorizado el proyecto en materia ambiental procederá a tramitar el Registro Nacional de Pesca para la unidad de producción acuícola.
Art. 30°.- *Las actividades pesqueras se clasifican en:* **II.-** *Cultivo o acuacultura con fines*		
Artículo 31°.- *Para realizar las actividades de pesca se requiere lo siguiente:* **I,** *Concesión, para:* **Inciso b)** *Acuacultura comercial* **II,** Permiso, para: **Inciso g)** *Acuacultura de fomento* **III,** *Autorización, para:* **Inciso d)** *Recolectar del medio natural reproductores, larvas, postlarvas, crías, huevos, semillas, alevines o en cualquier otro estadio, y* **Inciso e)** *Acuacultura didáctica.*		

Artículos 22.- *la Secretaría podrá inscribir en el Registro Nacional de Pesca a los acuicultores que no requieran concesión, permiso o Autorización.*	Al **proyecto** le aplica el Artículo, incisos y, fracciones anteriores, porque se trata de una actividad acuícola con fines comerciales.	Por el hecho de presentar a la autoridad correspondiente (SEMARNAT) la Manifestación de Impacto Ambiental, el promovente está cumpliendo con este apartado. El proyecto se vincula por la obligatoriedad de obtener la autorización correspondiente para realizar las obras descritas en esta manifestación de impacto ambiental. Como ya se mencionó anteriormente, la promovente una vez autorizado el proyecto en materia ambiental procederá a tramitar el Registro Nacional de Pesca para la unidad de producción acuícola.
Art. 30°.- *Las actividades pesqueras se clasifican en:* **II.-** *Cultivo o acuacultura con fines*		
Artículo 31°.- *Para realizar las actividades de pesca se requiere lo siguiente:* **I,** *Concesión, para:* **Inciso b)** *Acuacultura comercial* **II,** Permiso, para: **Inciso g)** *Acuacultura de fomento* **III,** *Autorización, para:* **Inciso d)** *Recolectar del medio natural reproductores, larvas, postlarvas, crías, huevos, semillas, alevines o en cualquier otro estadio, y* **Inciso e)** *Acuacultura didáctica.*		

Artículos 22.- *la Secretaría podrá inscribir en el Registro Nacional de Pesca a los acuicultores que no requieran concesión, permiso o Autorización.*	Al **proyecto** le aplica el Artículo, incisos y, fracciones anteriores, porque se trata de una actividad acuícola con fines comerciales.	Por el hecho de presentar a la autoridad correspondiente (SEMARNAT) la Manifestación de Impacto Ambiental, el promovente está cumpliendo con este apartado. El proyecto se vincula por la obligatoriedad de obtener la autorización correspondiente para realizar las obras descritas en esta manifestación de impacto ambiental. Como ya se mencionó anteriormente, la promovente una vez autorizado el proyecto en materia ambiental procederá a tramitar el Registro Nacional de Pesca para la unidad de producción acuícola.
Art. 30°.- *Las actividades pesqueras se clasifican en:* **II.-** *Cultivo o acuacultura con fines*		
Artículo 31°.- *Para realizar las actividades de pesca se requiere lo siguiente:* **I,** *Concesión, para:* **Inciso b)** *Acuacultura comercial* **II,** Permiso, para: **Inciso g)** *Acuacultura de fomento* **III,** *Autorización, para:* **Inciso d)** *Recolectar del medio natural reproductores, larvas, postlarvas, crías, huevos, semillas, alevines o en cualquier otro estadio, y* **Inciso e)** *Acuacultura didáctica.*		

Artículos 22.- *la Secretaría podrá inscribir en el Registro Nacional de Pesca a los acuicultores que no requieran concesión, permiso o Autorización.*	Al **proyecto** le aplica el Artículo, incisos y, fracciones anteriores, porque se trata de una actividad acuícola con fines comerciales.	Por el hecho de presentar a la autoridad correspondiente (SEMARNAT) la Manifestación de Impacto Ambiental, el promovente está cumpliendo con este apartado. El proyecto se vincula por la obligatoriedad de obtener la autorización correspondiente para realizar las obras descritas en esta manifestación de impacto ambiental. Como ya se mencionó anteriormente, la promovente una vez autorizado el proyecto en materia ambiental procederá a tramitar el Registro Nacional de Pesca para la unidad de producción acuícola.
Art. 30°.- *Las actividades pesqueras se clasifican en:* **II.-** *Cultivo o acuacultura con fines*		
Artículo 31°.- *Para realizar las actividades de pesca se requiere lo siguiente:* **I,** *Concesión, para:* **Inciso b)** *Acuacultura comercial* **II,** Permiso, para: **Inciso g)** *Acuacultura de fomento* **III,** *Autorización, para:* **Inciso d)** *Recolectar del medio natural reproductores, larvas, postlarvas, crías, huevos, semillas, alevines o en cualquier otro estadio, y* **Inciso e)** *Acuacultura didáctica.*		

Artículos 22.- *la Secretaría podrá inscribir en el Registro Nacional de Pesca a los acuicultores que no requieran concesión, permiso o Autorización.*	Al **proyecto** le aplica el Artículo, incisos y, fracciones anteriores, porque se trata de una actividad acuícola con fines comerciales.	Por el hecho de presentar a la autoridad correspondiente (SEMARNAT) la Manifestación de Impacto Ambiental, el promovente está cumpliendo con este apartado. El proyecto se vincula por la obligatoriedad de obtener la autorización correspondiente para realizar las obras descritas en esta manifestación de impacto ambiental. Como ya se mencionó anteriormente, la promovente una vez autorizado el proyecto en materia ambiental procederá a tramitar el Registro Nacional de Pesca para la unidad de producción acuícola.
Art. 30°.- *Las actividades pesqueras se clasifican en:* **II.-** *Cultivo o acuacultura con fines*		
Artículo 31°.- *Para realizar las actividades de pesca se requiere lo siguiente:* **I,** *Concesión, para:* **Inciso b)** *Acuacultura comercial* **II,** Permiso, para: **Inciso g)** *Acuacultura de fomento* **III,** *Autorización, para:* **Inciso d)** *Recolectar del medio natural reproductores, larvas, postlarvas, crías, huevos, semillas, alevines o en cualquier otro estadio, y* **Inciso e)** *Acuacultura didáctica.*		

Artículos 22.- *la Secretaría podrá inscribir en el Registro Nacional de Pesca a los acuicultores que no requieran concesión, permiso o Autorización.*	Al **proyecto** le aplica el Artículo, incisos y, fracciones anteriores, porque se trata de una actividad acuícola con fines comerciales.	Por el hecho de presentar a la autoridad correspondiente (SEMARNAT) la Manifestación de Impacto Ambiental, el promovente está cumpliendo con este apartado. El proyecto se vincula por la obligatoriedad de obtener la autorización correspondiente para realizar las obras descritas en esta manifestación de impacto ambiental. Como ya se mencionó anteriormente, la promovente una vez autorizado el proyecto en materia ambiental procederá a tramitar el Registro Nacional de Pesca para la unidad de producción acuícola.
Art. 30°.- *Las actividades pesqueras se clasifican en:* **II.-** *Cultivo o acuacultura con fines*		
Artículo 31°.- *Para realizar las actividades de pesca se requiere lo siguiente:* **I,** *Concesión, para:* **Inciso b)** *Acuacultura comercial* **II,** Permiso, para: **Inciso g)** *Acuacultura de fomento* **III,** *Autorización, para:* **Inciso d)** *Recolectar del medio natural reproductores, larvas, postlarvas, crías, huevos, semillas, alevines o en cualquier otro estadio, y* **Inciso e)** *Acuacultura didáctica.*		

Artículos 22.- *la Secretaría podrá inscribir en el Registro Nacional de Pesca a los acuicultores que no requieran concesión, permiso o Autorización.*	Al **proyecto** le aplica el Artículo, incisos y, fracciones anteriores, porque se trata de una actividad acuícola con fines comerciales.	Por el hecho de presentar a la autoridad correspondiente (SEMARNAT) la Manifestación de Impacto Ambiental, el promovente está cumpliendo con este apartado. El proyecto se vincula por la obligatoriedad de obtener la autorización correspondiente para realizar las obras descritas en esta manifestación de impacto ambiental. Como ya se mencionó anteriormente, la promovente una vez autorizado el proyecto en materia ambiental procederá a tramitar el Registro Nacional de Pesca para la unidad de producción acuícola.
Art. 30°.- *Las actividades pesqueras se clasifican en:* **II.-** *Cultivo o acuacultura con fines*		
Artículo 31°.- *Para realizar las actividades de pesca se requiere lo siguiente:* **I,** *Concesión, para:* **Inciso b)** *Acuacultura comercial* **II,** Permiso, para: **Inciso g)** *Acuacultura de fomento* **III,** *Autorización, para:* **Inciso d)** *Recolectar del medio natural reproductores, larvas, postlarvas, crías, huevos, semillas, alevines o en cualquier otro estadio, y* **Inciso e)** *Acuacultura didáctica.*		

Artículos 22.- *la Secretaría podrá inscribir en el Registro Nacional de Pesca a los acuicultores que no requieran concesión, permiso o Autorización.*	Al **proyecto** le aplica el Artículo, incisos y, fracciones anteriores, porque se trata de una actividad acuícola con fines comerciales.	Por el hecho de presentar a la autoridad correspondiente (SEMARNAT) la Manifestación de Impacto Ambiental, el promovente está cumpliendo con este apartado. El proyecto se vincula por la obligatoriedad de obtener la autorización correspondiente para realizar las obras descritas en esta manifestación de impacto ambiental. Como ya se mencionó anteriormente, la promovente una vez autorizado el proyecto en materia ambiental procederá a tramitar el Registro Nacional de Pesca para la unidad de producción acuícola.
Art. 30°.- *Las actividades pesqueras se clasifican en:* **II.-** *Cultivo o acuacultura con fines*		
Artículo 31°.- *Para realizar las actividades de pesca se requiere lo siguiente:* **I,** *Concesión, para:* **Inciso b)** *Acuacultura comercial* **II,** Permiso, para: **Inciso g)** *Acuacultura de fomento* **III,** *Autorización, para:* **Inciso d)** *Recolectar del medio natural reproductores, larvas, postlarvas, crías, huevos, semillas, alevines o en cualquier otro estadio, y* **Inciso e)** *Acuacultura didáctica.*		

Artículos 22.- *la Secretaría podrá inscribir en el Registro Nacional de Pesca a los acuicultores que no requieran concesión, permiso o Autorización.*	Al **proyecto** le aplica el Artículo, incisos y, fracciones anteriores, porque se trata de una actividad acuícola con fines comerciales.	Por el hecho de presentar a la autoridad correspondiente (SEMARNAT) la Manifestación de Impacto Ambiental, el promovente está cumpliendo con este apartado. El proyecto se vincula por la obligatoriedad de obtener la autorización correspondiente para realizar las obras descritas en esta manifestación de impacto ambiental. Como ya se mencionó anteriormente, la promovente una vez autorizado el proyecto en materia ambiental procederá a tramitar el Registro Nacional de Pesca para la unidad de producción acuícola.
Art. 30°.- *Las actividades pesqueras se clasifican en:* **II.-** *Cultivo o acuacultura con fines*		
Artículo 31°.- *Para realizar las actividades de pesca se requiere lo siguiente:* **I,** *Concesión, para:* **Inciso b)** *Acuacultura comercial* **II,** Permiso, para: **Inciso g)** *Acuacultura de fomento* **III,** *Autorización, para:* **Inciso d)** *Recolectar del medio natural reproductores, larvas, postlarvas, crías, huevos, semillas, alevines o en cualquier otro estadio, y* **Inciso e)** *Acuacultura didáctica.*		

Artículos 22.- *la Secretaría podrá inscribir en el Registro Nacional de Pesca a los acuicultores que no requieran concesión, permiso o Autorización.*	Al **proyecto** le aplica el Artículo, incisos y, fracciones anteriores, porque se trata de una actividad acuícola con fines comerciales.	Por el hecho de presentar a la autoridad correspondiente (SEMARNAT) la Manifestación de Impacto Ambiental, el promovente está cumpliendo con este apartado. El proyecto se vincula por la obligatoriedad de obtener la autorización correspondiente para realizar las obras descritas en esta manifestación de impacto ambiental. Como ya se mencionó anteriormente, la promovente una vez autorizado el proyecto en materia ambiental procederá a tramitar el Registro Nacional de Pesca para la unidad de producción acuícola.
Art. 30°.- *Las actividades pesqueras se clasifican en:* **II.-** *Cultivo o acuacultura con fines*		
Artículo 31°.- *Para realizar las actividades de pesca se requiere lo siguiente:* **I,** *Concesión, para:* **Inciso b)** *Acuacultura comercial* **II,** Permiso, para: **Inciso g)** *Acuacultura de fomento* **III,** *Autorización, para:* **Inciso d)** *Recolectar del medio natural reproductores, larvas, postlarvas, crías, huevos, semillas, alevines o en cualquier otro estadio, y* **Inciso e)** *Acuacultura didáctica.*		

Artículos 22.- *la Secretaría podrá inscribir en el Registro Nacional de Pesca a los acuicultores que no requieran concesión, permiso o Autorización.*	Al **proyecto** le aplica el Artículo, incisos y, fracciones anteriores, porque se trata de una actividad acuícola con fines comerciales.	Por el hecho de presentar a la autoridad correspondiente (SEMARNAT) la Manifestación de Impacto Ambiental, el promovente está cumpliendo con este apartado. El proyecto se vincula por la obligatoriedad de obtener la autorización correspondiente para realizar las obras descritas en esta manifestación de impacto ambiental. Como ya se mencionó anteriormente, la promovente una vez autorizado el proyecto en materia ambiental procederá a tramitar el Registro Nacional de Pesca para la unidad de producción acuícola.
Art. 30°.- *Las actividades pesqueras se clasifican en:* **II.-** *Cultivo o acuacultura con fines*		
Artículo 31°.- *Para realizar las actividades de pesca se requiere lo siguiente:* **I,** *Concesión, para:* **Inciso b)** *Acuacultura comercial* **II,** Permiso, para: **Inciso g)** *Acuacultura de fomento* **III,** *Autorización, para:* **Inciso d)** *Recolectar del medio natural reproductores, larvas, postlarvas, crías, huevos, semillas, alevines o en cualquier otro estadio, y* **Inciso e)** *Acuacultura didáctica.*		

Artículos 22.- *la Secretaría podrá inscribir en el Registro Nacional de Pesca a los acuicultores que no requieran concesión, permiso o Autorización.*	Al **proyecto** le aplica el Artículo, incisos y, fracciones anteriores, porque se trata de una actividad acuícola con fines comerciales.	Por el hecho de presentar a la autoridad correspondiente (SEMARNAT) la Manifestación de Impacto Ambiental, el promovente está cumpliendo con este apartado. El proyecto se vincula por la obligatoriedad de obtener la autorización correspondiente para realizar las obras descritas en esta manifestación de impacto ambiental. Como ya se mencionó anteriormente, la promovente una vez autorizado el proyecto en materia ambiental procederá a tramitar el Registro Nacional de Pesca para la unidad de producción acuícola.
Art. 30°.- *Las actividades pesqueras se clasifican en:* **II.-** *Cultivo o acuacultura con fines*		
Artículo 31°.- *Para realizar las actividades de pesca se requiere lo siguiente:* **I,** *Concesión, para:* **Inciso b)** *Acuacultura comercial* **II,** Permiso, para: **Inciso g)** *Acuacultura de fomento* **III,** *Autorización, para:* **Inciso d)** *Recolectar del medio natural reproductores, larvas, postlarvas, crías, huevos, semillas, alevines o en cualquier otro estadio, y* **Inciso e)** *Acuacultura didáctica.*		

Artículos 22.- *la Secretaría podrá inscribir en el Registro Nacional de Pesca a los acuicultores que no requieran concesión, permiso o Autorización.*	Al **proyecto** le aplica el Artículo, incisos y, fracciones anteriores, porque se trata de una actividad acuícola con fines comerciales.	Por el hecho de presentar a la autoridad correspondiente (SEMARNAT) la Manifestación de Impacto Ambiental, el promovente está cumpliendo con este apartado. El proyecto se vincula por la obligatoriedad de obtener la autorización correspondiente para realizar las obras descritas en esta manifestación de impacto ambiental. Como ya se mencionó anteriormente, la promovente una vez autorizado el proyecto en materia ambiental procederá a tramitar el Registro Nacional de Pesca para la unidad de producción acuícola.
Art. 30°.- *Las actividades pesqueras se clasifican en:* **II.-** *Cultivo o acuacultura con fines*		
Artículo 31°.- *Para realizar las actividades de pesca se requiere lo siguiente:* **I,** *Concesión, para:* **Inciso b)** *Acuacultura comercial* **II,** Permiso, para: **Inciso g)** *Acuacultura de fomento* **III,** *Autorización, para:* **Inciso d)** *Recolectar del medio natural reproductores, larvas, postlarvas, crías, huevos, semillas, alevines o en cualquier otro estadio, y* **Inciso e)** *Acuacultura didáctica.*		

Artículos 22.- *la Secretaría podrá inscribir en el Registro Nacional de Pesca a los acuicultores que no requieran concesión, permiso o Autorización.*	Al **proyecto** le aplica el Artículo, incisos y, fracciones anteriores, porque se trata de una actividad acuícola con fines comerciales.	Por el hecho de presentar a la autoridad correspondiente (SEMARNAT) la Manifestación de Impacto Ambiental, el promovente está cumpliendo con este apartado. El proyecto se vincula por la obligatoriedad de obtener la autorización correspondiente para realizar las obras descritas en esta manifestación de impacto ambiental. Como ya se mencionó anteriormente, la promovente una vez autorizado el proyecto en materia ambiental procederá a tramitar el Registro Nacional de Pesca para la unidad de producción acuícola.
Art. 30°.- *Las actividades pesqueras se clasifican en:* **II.-** *Cultivo o acuacultura con fines*		
Artículo 31°.- *Para realizar las actividades de pesca se requiere lo siguiente:* **I,** *Concesión, para:* **Inciso b)** *Acuacultura comercial* **II,** Permiso, para: **Inciso g)** *Acuacultura de fomento* **III,** *Autorización, para:* **Inciso d)** *Recolectar del medio natural reproductores, larvas, postlarvas, crías, huevos, semillas, alevines o en cualquier otro estadio, y* **Inciso e)** *Acuacultura didáctica.*		

Artículos 22.- *la Secretaría podrá inscribir en el Registro Nacional de Pesca a los acuicultores que no requieran concesión, permiso o Autorización.*	Al **proyecto** le aplica el Artículo, incisos y, fracciones anteriores, porque se trata de una actividad acuícola con fines comerciales.	Por el hecho de presentar a la autoridad correspondiente (SEMARNAT) la Manifestación de Impacto Ambiental, el promovente está cumpliendo con este apartado. El proyecto se vincula por la obligatoriedad de obtener la autorización correspondiente para realizar las obras descritas en esta manifestación de impacto ambiental. Como ya se mencionó anteriormente, la promovente una vez autorizado el proyecto en materia ambiental procederá a tramitar el Registro Nacional de Pesca para la unidad de producción acuícola.
Art. 30°.- *Las actividades pesqueras se clasifican en:* **II.-** *Cultivo o acuacultura con fines*		
Artículo 31°.- *Para realizar las actividades de pesca se requiere lo siguiente:* **I,** *Concesión, para:* **Inciso b)** *Acuacultura comercial* **II,** Permiso, para: **Inciso g)** *Acuacultura de fomento* **III,** *Autorización, para:* **Inciso d)** *Recolectar del medio natural reproductores, larvas, postlarvas, crías, huevos, semillas, alevines o en cualquier otro estadio, y* **Inciso e)** *Acuacultura didáctica.*		

Artículos 22.- *la Secretaría podrá inscribir en el Registro Nacional de Pesca a los acuicultores que no requieran concesión, permiso o Autorización.*	Al **proyecto** le aplica el Artículo, incisos y, fracciones anteriores, porque se trata de una actividad acuícola con fines comerciales.	Por el hecho de presentar a la autoridad correspondiente (SEMARNAT) la Manifestación de Impacto Ambiental, el promovente está cumpliendo con este apartado. El proyecto se vincula por la obligatoriedad de obtener la autorización correspondiente para realizar las obras descritas en esta manifestación de impacto ambiental. Como ya se mencionó anteriormente, la promovente una vez autorizado el proyecto en materia ambiental procederá a tramitar el Registro Nacional de Pesca para la unidad de producción acuícola.
Art. 30°.- *Las actividades pesqueras se clasifican en:* **II.-** *Cultivo o acuacultura con fines*		
Artículo 31°.- *Para realizar las actividades de pesca se requiere lo siguiente:* **I,** *Concesión, para:* **Inciso b)** *Acuacultura comercial* **II,** Permiso, para: **Inciso g)** *Acuacultura de fomento* **III,** *Autorización, para:* **Inciso d)** *Recolectar del medio natural reproductores, larvas, postlarvas, crías, huevos, semillas, alevines o en cualquier otro estadio, y* **Inciso e)** *Acuacultura didáctica.*		

Artículos 22.- *la Secretaría podrá inscribir en el Registro Nacional de Pesca a los acuicultores que no requieran concesión, permiso o Autorización.*	Al **proyecto** le aplica el Artículo, incisos y, fracciones anteriores, porque se trata de una actividad acuícola con fines comerciales.	Por el hecho de presentar a la autoridad correspondiente (SEMARNAT) la Manifestación de Impacto Ambiental, el promovente está cumpliendo con este apartado. El proyecto se vincula por la obligatoriedad de obtener la autorización correspondiente para realizar las obras descritas en esta manifestación de impacto ambiental. Como ya se mencionó anteriormente, la promovente una vez autorizado el proyecto en materia ambiental procederá a tramitar el Registro Nacional de Pesca para la unidad de producción acuícola.
Art. 30°.- *Las actividades pesqueras se clasifican en:* **II.-** *Cultivo o acuacultura con fines*		
Artículo 31°.- *Para realizar las actividades de pesca se requiere lo siguiente:* **I,** *Concesión, para:* **Inciso b)** *Acuacultura comercial* **II,** Permiso, para: **Inciso g)** *Acuacultura de fomento* **III,** *Autorización, para:* **Inciso d)** *Recolectar del medio natural reproductores, larvas, postlarvas, crías, huevos, semillas, alevines o en cualquier otro estadio, y* **Inciso e)** *Acuacultura didáctica.*		

Artículos 22.- *la Secretaría podrá inscribir en el Registro Nacional de Pesca a los acuicultores que no requieran concesión, permiso o Autorización.*	Al **proyecto** le aplica el Artículo, incisos y, fracciones anteriores, porque se trata de una actividad acuícola con fines comerciales.	Por el hecho de presentar a la autoridad correspondiente (SEMARNAT) la Manifestación de Impacto Ambiental, el promovente está cumpliendo con este apartado. El proyecto se vincula por la obligatoriedad de obtener la autorización correspondiente para realizar las obras descritas en esta manifestación de impacto ambiental. Como ya se mencionó anteriormente, la promovente una vez autorizado el proyecto en materia ambiental procederá a tramitar el Registro Nacional de Pesca para la unidad de producción acuícola.
Art. 30°.- *Las actividades pesqueras se clasifican en:* **II.-** *Cultivo o acuacultura con fines*		
Artículo 31°.- *Para realizar las actividades de pesca se requiere lo siguiente:* **I,** *Concesión, para:* **Inciso b)** *Acuacultura comercial* **II,** Permiso, para: **Inciso g)** *Acuacultura de fomento* **III,** *Autorización, para:* **Inciso d)** *Recolectar del medio natural reproductores, larvas, postlarvas, crías, huevos, semillas, alevines o en cualquier otro estadio, y* **Inciso e)** *Acuacultura didáctica.*		

Artículos 22.- *la Secretaría podrá inscribir en el Registro Nacional de Pesca a los acuicultores que no requieran concesión, permiso o Autorización.*	Al **proyecto** le aplica el Artículo, incisos y, fracciones anteriores, porque se trata de una actividad acuícola con fines comerciales.	Por el hecho de presentar a la autoridad correspondiente (SEMARNAT) la Manifestación de Impacto Ambiental, el promovente está cumpliendo con este apartado. El proyecto se vincula por la obligatoriedad de obtener la autorización correspondiente para realizar las obras descritas en esta manifestación de impacto ambiental. Como ya se mencionó anteriormente, la promovente una vez autorizado el proyecto en materia ambiental procederá a tramitar el Registro Nacional de Pesca para la unidad de producción acuícola.
Art. 30°.- *Las actividades pesqueras se clasifican en:* **II.-** *Cultivo o acuacultura con fines*		
Artículo 31°.- *Para realizar las actividades de pesca se requiere lo siguiente:* **I,** *Concesión, para:* **Inciso b)** *Acuacultura comercial* **II,** Permiso, para: **Inciso g)** *Acuacultura de fomento* **III,** *Autorización, para:* **Inciso d)** *Recolectar del medio natural reproductores, larvas, postlarvas, crías, huevos, semillas, alevines o en cualquier otro estadio, y* **Inciso e)** *Acuacultura didáctica.*		

Artículos 22.- *la Secretaría podrá inscribir en el Registro Nacional de Pesca a los acuicultores que no requieran concesión, permiso o Autorización.*	Al **proyecto** le aplica el Artículo, incisos y, fracciones anteriores, porque se trata de una actividad acuícola con fines comerciales.	Por el hecho de presentar a la autoridad correspondiente (SEMARNAT) la Manifestación de Impacto Ambiental, el promovente está cumpliendo con este apartado. El proyecto se vincula por la obligatoriedad de obtener la autorización correspondiente para realizar las obras descritas en esta manifestación de impacto ambiental. Como ya se mencionó anteriormente, la promovente una vez autorizado el proyecto en materia ambiental procederá a tramitar el Registro Nacional de Pesca para la unidad de producción acuícola.
Art. 30°.- *Las actividades pesqueras se clasifican en:* **II.-** *Cultivo o acuacultura con fines*		
Artículo 31°.- *Para realizar las actividades de pesca se requiere lo siguiente:* **I,** *Concesión, para:* **Inciso b)** *Acuacultura comercial* **II,** Permiso, para: **Inciso g)** *Acuacultura de fomento* **III,** *Autorización, para:* **Inciso d)** *Recolectar del medio natural reproductores, larvas, postlarvas, crías, huevos, semillas, alevines o en cualquier otro estadio, y* **Inciso e)** *Acuacultura didáctica.*		

Artículos 22.- *la Secretaría podrá inscribir en el Registro Nacional de Pesca a los acuicultores que no requieran concesión, permiso o Autorización.*	Al **proyecto** le aplica el Artículo, incisos y, fracciones anteriores, porque se trata de una actividad acuícola con fines comerciales.	Por el hecho de presentar a la autoridad correspondiente (SEMARNAT) la Manifestación de Impacto Ambiental, el promovente está cumpliendo con este apartado. El proyecto se vincula por la obligatoriedad de obtener la autorización correspondiente para realizar las obras descritas en esta manifestación de impacto ambiental. Como ya se mencionó anteriormente, la promovente una vez autorizado el proyecto en materia ambiental procederá a tramitar el Registro Nacional de Pesca para la unidad de producción acuícola.
Art. 30°.- *Las actividades pesqueras se clasifican en:* **II.-** *Cultivo o acuacultura con fines*		
Artículo 31°.- *Para realizar las actividades de pesca se requiere lo siguiente:* **I,** *Concesión, para:* **Inciso b)** *Acuacultura comercial* **II,** Permiso, para: **Inciso g)** *Acuacultura de fomento* **III,** *Autorización, para:* **Inciso d)** *Recolectar del medio natural reproductores, larvas, postlarvas, crías, huevos, semillas, alevines o en cualquier otro estadio, y* **Inciso e)** *Acuacultura didáctica.*		

Artículos 22.- *la Secretaría podrá inscribir en el Registro Nacional de Pesca a los acuicultores que no requieran concesión, permiso o Autorización.*	Al **proyecto** le aplica el Artículo, incisos y, fracciones anteriores, porque se trata de una actividad acuícola con fines comerciales.	Por el hecho de presentar a la autoridad correspondiente (SEMARNAT) la Manifestación de Impacto Ambiental, el promovente está cumpliendo con este apartado. El proyecto se vincula por la obligatoriedad de obtener la autorización correspondiente para realizar las obras descritas en esta manifestación de impacto ambiental. Como ya se mencionó anteriormente, la promovente una vez autorizado el proyecto en materia ambiental procederá a tramitar el Registro Nacional de Pesca para la unidad de producción acuícola.
Art. 30°.- *Las actividades pesqueras se clasifican en:* **II.-** *Cultivo o acuacultura con fines*		
Artículo 31°.- *Para realizar las actividades de pesca se requiere lo siguiente:* **I,** *Concesión, para:* **Inciso b)** *Acuacultura comercial* **II,** Permiso, para: **Inciso g)** *Acuacultura de fomento* **III,** *Autorización, para:* **Inciso d)** *Recolectar del medio natural reproductores, larvas, postlarvas, crías, huevos, semillas, alevines o en cualquier otro estadio, y* **Inciso e)** *Acuacultura didáctica.*		

Artículos 22.- *la Secretaría podrá inscribir en el Registro Nacional de Pesca a los acuicultores que no requieran concesión, permiso o Autorización.*	Al **proyecto** le aplica el Artículo, incisos y, fracciones anteriores, porque se trata de una actividad acuícola con fines comerciales.	Por el hecho de presentar a la autoridad correspondiente (SEMARNAT) la Manifestación de Impacto Ambiental, el promovente está cumpliendo con este apartado. El proyecto se vincula por la obligatoriedad de obtener la autorización correspondiente para realizar las obras descritas en esta manifestación de impacto ambiental. Como ya se mencionó anteriormente, la promovente una vez autorizado el proyecto en materia ambiental procederá a tramitar el Registro Nacional de Pesca para la unidad de producción acuícola.
Art. 30°.- *Las actividades pesqueras se clasifican en:* **II.-** *Cultivo o acuacultura con fines*		
Artículo 31°.- *Para realizar las actividades de pesca se requiere lo siguiente:* **I,** *Concesión, para:* **Inciso b)** *Acuacultura comercial* **II,** Permiso, para: **Inciso g)** *Acuacultura de fomento* **III,** *Autorización, para:* **Inciso d)** *Recolectar del medio natural reproductores, larvas, postlarvas, crías, huevos, semillas, alevines o en cualquier otro estadio, y* **Inciso e)** *Acuacultura didáctica.*		

Artículos 22.- *la Secretaría podrá inscribir en el Registro Nacional de Pesca a los acuicultores que no requieran concesión, permiso o Autorización.*	Al **proyecto** le aplica el Artículo, incisos y, fracciones anteriores, porque se trata de una actividad acuícola con fines comerciales.	Por el hecho de presentar a la autoridad correspondiente (SEMARNAT) la Manifestación de Impacto Ambiental, el promovente está cumpliendo con este apartado. El proyecto se vincula por la obligatoriedad de obtener la autorización correspondiente para realizar las obras descritas en esta manifestación de impacto ambiental. Como ya se mencionó anteriormente, la promovente una vez autorizado el proyecto en materia ambiental procederá a tramitar el Registro Nacional de Pesca para la unidad de producción acuícola.
Art. 30°.- *Las actividades pesqueras se clasifican en:* **II.-** *Cultivo o acuacultura con fines*		
Artículo 31°.- *Para realizar las actividades de pesca se requiere lo siguiente:* **I,** *Concesión, para:* **Inciso b)** *Acuacultura comercial* **II,** Permiso, para: **Inciso g)** *Acuacultura de fomento* **III,** *Autorización, para:* **Inciso d)** *Recolectar del medio natural reproductores, larvas, postlarvas, crías, huevos, semillas, alevines o en cualquier otro estadio, y* **Inciso e)** *Acuacultura didáctica.*		

Artículos 22.- *la Secretaría podrá inscribir en el Registro Nacional de Pesca a los acuicultores que no requieran concesión, permiso o Autorización.*	Al **proyecto** le aplica el Artículo, incisos y, fracciones anteriores, porque se trata de una actividad acuícola con fines comerciales.	Por el hecho de presentar a la autoridad correspondiente (SEMARNAT) la Manifestación de Impacto Ambiental, el promovente está cumpliendo con este apartado. El proyecto se vincula por la obligatoriedad de obtener la autorización correspondiente para realizar las obras descritas en esta manifestación de impacto ambiental. Como ya se mencionó anteriormente, la promovente una vez autorizado el proyecto en materia ambiental procederá a tramitar el Registro Nacional de Pesca para la unidad de producción acuícola.
Art. 30°.- *Las actividades pesqueras se clasifican en:* **II.-** *Cultivo o acuacultura con fines*		
Artículo 31°.- *Para realizar las actividades de pesca se requiere lo siguiente:* **I,** *Concesión, para:* **Inciso b)** *Acuacultura comercial* **II,** Permiso, para: **Inciso g)** *Acuacultura de fomento* **III,** *Autorización, para:* **Inciso d)** *Recolectar del medio natural reproductores, larvas, postlarvas, crías, huevos, semillas, alevines o en cualquier otro estadio, y* **Inciso e)** *Acuacultura didáctica.*		

Artículos 22.- *la Secretaría podrá inscribir en el Registro Nacional de Pesca a los acuicultores que no requieran concesión, permiso o Autorización.*	Al **proyecto** le aplica el Artículo, incisos y, fracciones anteriores, porque se trata de una actividad acuícola con fines comerciales.	Por el hecho de presentar a la autoridad correspondiente (SEMARNAT) la Manifestación de Impacto Ambiental, el promovente está cumpliendo con este apartado. El proyecto se vincula por la obligatoriedad de obtener la autorización correspondiente para realizar las obras descritas en esta manifestación de impacto ambiental. Como ya se mencionó anteriormente, la promovente una vez autorizado el proyecto en materia ambiental procederá a tramitar el Registro Nacional de Pesca para la unidad de producción acuícola.
Art. 30°.- *Las actividades pesqueras se clasifican en:* **II.-** *Cultivo o acuacultura con fines*		
Artículo 31°.- *Para realizar las actividades de pesca se requiere lo siguiente:* **I,** *Concesión, para:* **Inciso b)** *Acuacultura comercial* **II,** Permiso, para: **Inciso g)** *Acuacultura de fomento* **III,** *Autorización, para:* **Inciso d)** *Recolectar del medio natural reproductores, larvas, postlarvas, crías, huevos, semillas, alevines o en cualquier otro estadio, y* **Inciso e)** *Acuacultura didáctica.*		

Artículos 22.- *la Secretaría podrá inscribir en el Registro Nacional de Pesca a los acuicultores que no requieran concesión, permiso o Autorización.*	Al **proyecto** le aplica el Artículo, incisos y, fracciones anteriores, porque se trata de una actividad acuícola con fines comerciales.	Por el hecho de presentar a la autoridad correspondiente (SEMARNAT) la Manifestación de Impacto Ambiental, el promovente está cumpliendo con este apartado. El proyecto se vincula por la obligatoriedad de obtener la autorización correspondiente para realizar las obras descritas en esta manifestación de impacto ambiental. Como ya se mencionó anteriormente, la promovente una vez autorizado el proyecto en materia ambiental procederá a tramitar el Registro Nacional de Pesca para la unidad de producción acuícola.
Art. 30°.- *Las actividades pesqueras se clasifican en:* **II.-** *Cultivo o acuacultura con fines*		
Artículo 31°.- *Para realizar las actividades de pesca se requiere lo siguiente:* **I,** *Concesión, para:* **Inciso b)** *Acuacultura comercial* **II,** Permiso, para: **Inciso g)** *Acuacultura de fomento* **III,** *Autorización, para:* **Inciso d)** *Recolectar del medio natural reproductores, larvas, postlarvas, crías, huevos, semillas, alevines o en cualquier otro estadio, y* **Inciso e)** *Acuacultura didáctica.*		

Artículos 22.- *la Secretaría podrá inscribir en el Registro Nacional de Pesca a los acuicultores que no requieran concesión, permiso o Autorización.*	Al **proyecto** le aplica el Artículo, incisos y, fracciones anteriores, porque se trata de una actividad acuícola con fines comerciales.	Por el hecho de presentar a la autoridad correspondiente (SEMARNAT) la Manifestación de Impacto Ambiental, el promovente está cumpliendo con este apartado. El proyecto se vincula por la obligatoriedad de obtener la autorización correspondiente para realizar las obras descritas en esta manifestación de impacto ambiental. Como ya se mencionó anteriormente, la promovente una vez autorizado el proyecto en materia ambiental procederá a tramitar el Registro Nacional de Pesca para la unidad de producción acuícola.
Art. 30°.- *Las actividades pesqueras se clasifican en:* **II.-** *Cultivo o acuacultura con fines*		
Artículo 31°.- *Para realizar las actividades de pesca se requiere lo siguiente:* **I,** *Concesión, para:* **Inciso b)** *Acuacultura comercial* **II,** Permiso, para: **Inciso g)** *Acuacultura de fomento* **III,** *Autorización, para:* **Inciso d)** *Recolectar del medio natural reproductores, larvas, postlarvas, crías, huevos, semillas, alevines o en cualquier otro estadio, y* **Inciso e)** *Acuacultura didáctica.*		

Artículos 22.- *la Secretaría podrá inscribir en el Registro Nacional de Pesca a los acuicultores que no requieran concesión, permiso o Autorización.*	Al **proyecto** le aplica el Artículo, incisos y, fracciones anteriores, porque se trata de una actividad acuícola con fines comerciales.	Por el hecho de presentar a la autoridad correspondiente (SEMARNAT) la Manifestación de Impacto Ambiental, el promovente está cumpliendo con este apartado. El proyecto se vincula por la obligatoriedad de obtener la autorización correspondiente para realizar las obras descritas en esta manifestación de impacto ambiental. Como ya se mencionó anteriormente, la promovente una vez autorizado el proyecto en materia ambiental procederá a tramitar el Registro Nacional de Pesca para la unidad de producción acuícola.
Art. 30°.- *Las actividades pesqueras se clasifican en:* **II.-** *Cultivo o acuacultura con fines*		
Artículo 31°.- *Para realizar las actividades de pesca se requiere lo siguiente:* **I,** *Concesión, para:* **Inciso b)** *Acuacultura comercial* **II,** Permiso, para: **Inciso g)** *Acuacultura de fomento* **III,** *Autorización, para:* **Inciso d)** *Recolectar del medio natural reproductores, larvas, postlarvas, crías, huevos, semillas, alevines o en cualquier otro estadio, y* **Inciso e)** *Acuacultura didáctica.*		

Artículos 22.- *la Secretaría podrá inscribir en el Registro Nacional de Pesca a los acuicultores que no requieran concesión, permiso o Autorización.*	Al **proyecto** le aplica el Artículo, incisos y, fracciones anteriores, porque se trata de una actividad acuícola con fines comerciales.	Por el hecho de presentar a la autoridad correspondiente (SEMARNAT) la Manifestación de Impacto Ambiental, el promovente está cumpliendo con este apartado. El proyecto se vincula por la obligatoriedad de obtener la autorización correspondiente para realizar las obras descritas en esta manifestación de impacto ambiental. Como ya se mencionó anteriormente, la promovente una vez autorizado el proyecto en materia ambiental procederá a tramitar el Registro Nacional de Pesca para la unidad de producción acuícola.
Art. 30°.- *Las actividades pesqueras se clasifican en:* **II.-** *Cultivo o acuacultura con fines*		
Artículo 31°.- *Para realizar las actividades de pesca se requiere lo siguiente:* **I,** *Concesión, para:* **Inciso b)** *Acuacultura comercial* **II,** Permiso, para: **Inciso g)** *Acuacultura de fomento* **III,** *Autorización, para:* **Inciso d)** *Recolectar del medio natural reproductores, larvas, postlarvas, crías, huevos, semillas, alevines o en cualquier otro estadio, y* **Inciso e)** *Acuacultura didáctica.*		

Artículos 22.- *la Secretaría podrá inscribir en el Registro Nacional de Pesca a los acuicultores que no requieran concesión, permiso o Autorización.*	Al **proyecto** le aplica el Artículo, incisos y, fracciones anteriores, porque se trata de una actividad acuícola con fines comerciales.	Por el hecho de presentar a la autoridad correspondiente (SEMARNAT) la Manifestación de Impacto Ambiental, el promovente está cumpliendo con este apartado. El proyecto se vincula por la obligatoriedad de obtener la autorización correspondiente para realizar las obras descritas en esta manifestación de impacto ambiental. Como ya se mencionó anteriormente, la promovente una vez autorizado el proyecto en materia ambiental procederá a tramitar el Registro Nacional de Pesca para la unidad de producción acuícola.
Art. 30°.- *Las actividades pesqueras se clasifican en:* **II.-** *Cultivo o acuacultura con fines*		
Artículo 31°.- *Para realizar las actividades de pesca se requiere lo siguiente:* **I,** *Concesión, para:* **Inciso b)** *Acuacultura comercial* **II,** Permiso, para: **Inciso g)** *Acuacultura de fomento* **III,** *Autorización, para:* **Inciso d)** *Recolectar del medio natural reproductores, larvas, postlarvas, crías, huevos, semillas, alevines o en cualquier otro estadio, y* **Inciso e)** *Acuacultura didáctica.*		

Artículos 22.- *la Secretaría podrá inscribir en el Registro Nacional de Pesca a los acuicultores que no requieran concesión, permiso o Autorización.*	Al **proyecto** le aplica el Artículo, incisos y, fracciones anteriores, porque se trata de una actividad acuícola con fines comerciales.	Por el hecho de presentar a la autoridad correspondiente (SEMARNAT) la Manifestación de Impacto Ambiental, el promovente está cumpliendo con este apartado. El proyecto se vincula por la obligatoriedad de obtener la autorización correspondiente para realizar las obras descritas en esta manifestación de impacto ambiental. Como ya se mencionó anteriormente, la promovente una vez autorizado el proyecto en materia ambiental procederá a tramitar el Registro Nacional de Pesca para la unidad de producción acuícola.
Art. 30°.- *Las actividades pesqueras se clasifican en:* **II.-** *Cultivo o acuacultura con fines*		
Artículo 31°.- *Para realizar las actividades de pesca se requiere lo siguiente:* **I,** *Concesión, para:* **Inciso b)** *Acuacultura comercial* **II,** Permiso, para: **Inciso g)** *Acuacultura de fomento* **III,** *Autorización, para:* **Inciso d)** *Recolectar del medio natural reproductores, larvas, postlarvas, crías, huevos, semillas, alevines o en cualquier otro estadio, y* **Inciso e)** *Acuacultura didáctica.*		

Artículos 22.- *la Secretaría podrá inscribir en el Registro Nacional de Pesca a los acuicultores que no requieran concesión, permiso o Autorización.*	Al **proyecto** le aplica el Artículo, incisos y, fracciones anteriores, porque se trata de una actividad acuícola con fines comerciales.	Por el hecho de presentar a la autoridad correspondiente (SEMARNAT) la Manifestación de Impacto Ambiental, el promovente está cumpliendo con este apartado. El proyecto se vincula por la obligatoriedad de obtener la autorización correspondiente para realizar las obras descritas en esta manifestación de impacto ambiental. Como ya se mencionó anteriormente, la promovente una vez autorizado el proyecto en materia ambiental procederá a tramitar el Registro Nacional de Pesca para la unidad de producción acuícola.
Art. 30°.- *Las actividades pesqueras se clasifican en:* **II.-** *Cultivo o acuacultura con fines*		
Artículo 31°.- *Para realizar las actividades de pesca se requiere lo siguiente:* **I,** *Concesión, para:* **Inciso b)** *Acuacultura comercial* **II,** Permiso, para: **Inciso g)** *Acuacultura de fomento* **III,** *Autorización, para:* **Inciso d)** *Recolectar del medio natural reproductores, larvas, postlarvas, crías, huevos, semillas, alevines o en cualquier otro estadio, y* **Inciso e)** *Acuacultura didáctica.*		

Artículos 22.- *la Secretaría podrá inscribir en el Registro Nacional de Pesca a los acuicultores que no requieran concesión, permiso o Autorización.*	Al **proyecto** le aplica el Artículo, incisos y, fracciones anteriores, porque se trata de una actividad acuícola con fines comerciales.	Por el hecho de presentar a la autoridad correspondiente (SEMARNAT) la Manifestación de Impacto Ambiental, el promovente está cumpliendo con este apartado. El proyecto se vincula por la obligatoriedad de obtener la autorización correspondiente para realizar las obras descritas en esta manifestación de impacto ambiental. Como ya se mencionó anteriormente, la promovente una vez autorizado el proyecto en materia ambiental procederá a tramitar el Registro Nacional de Pesca para la unidad de producción acuícola.
Art. 30°.- *Las actividades pesqueras se clasifican en:* **II.-** *Cultivo o acuacultura con fines*		
Artículo 31°.- *Para realizar las actividades de pesca se requiere lo siguiente:* **I,** *Concesión, para:* **Inciso b)** *Acuacultura comercial* **II,** Permiso, para: **Inciso g)** *Acuacultura de fomento* **III,** *Autorización, para:* **Inciso d)** *Recolectar del medio natural reproductores, larvas, postlarvas, crías, huevos, semillas, alevines o en cualquier otro estadio, y* **Inciso e)** *Acuacultura didáctica.*		

Artículos 22.- *la Secretaría podrá inscribir en el Registro Nacional de Pesca a los acuicultores que no requieran concesión, permiso o Autorización.*	Al **proyecto** le aplica el Artículo, incisos y, fracciones anteriores, porque se trata de una actividad acuícola con fines comerciales.	Por el hecho de presentar a la autoridad correspondiente (SEMARNAT) la Manifestación de Impacto Ambiental, el promovente está cumpliendo con este apartado. El proyecto se vincula por la obligatoriedad de obtener la autorización correspondiente para realizar las obras descritas en esta manifestación de impacto ambiental. Como ya se mencionó anteriormente, la promovente una vez autorizado el proyecto en materia ambiental procederá a tramitar el Registro Nacional de Pesca para la unidad de producción acuícola.
Art. 30°.- *Las actividades pesqueras se clasifican en:* **II.-** *Cultivo o acuacultura con fines*		
Artículo 31°.- *Para realizar las actividades de pesca se requiere lo siguiente:* **I,** *Concesión, para:* **Inciso b)** *Acuacultura comercial* **II,** Permiso, para: **Inciso g)** *Acuacultura de fomento* **III,** *Autorización, para:* **Inciso d)** *Recolectar del medio natural reproductores, larvas, postlarvas, crías, huevos, semillas, alevines o en cualquier otro estadio, y* **Inciso e)** *Acuacultura didáctica.*		

Artículos 22.- *la Secretaría podrá inscribir en el Registro Nacional de Pesca a los acuicultores que no requieran concesión, permiso o Autorización.*	Al **proyecto** le aplica el Artículo, incisos y, fracciones anteriores, porque se trata de una actividad acuícola con fines comerciales.	Por el hecho de presentar a la autoridad correspondiente (SEMARNAT) la Manifestación de Impacto Ambiental, el promovente está cumpliendo con este apartado. El proyecto se vincula por la obligatoriedad de obtener la autorización correspondiente para realizar las obras descritas en esta manifestación de impacto ambiental. Como ya se mencionó anteriormente, la promovente una vez autorizado el proyecto en materia ambiental procederá a tramitar el Registro Nacional de Pesca para la unidad de producción acuícola.
Art. 30°.- *Las actividades pesqueras se clasifican en:* **II.-** *Cultivo o acuacultura con fines*		
Artículo 31°.- *Para realizar las actividades de pesca se requiere lo siguiente:* **I,** *Concesión, para:* **Inciso b)** *Acuacultura comercial* **II,** Permiso, para: **Inciso g)** *Acuacultura de fomento* **III,** *Autorización, para:* **Inciso d)** *Recolectar del medio natural reproductores, larvas, postlarvas, crías, huevos, semillas, alevines o en cualquier otro estadio, y* **Inciso e)** *Acuacultura didáctica.*		

Artículos 22.- *la Secretaría podrá inscribir en el Registro Nacional de Pesca a los acuicultores que no requieran concesión, permiso o Autorización.*	Al **proyecto** le aplica el Artículo, incisos y, fracciones anteriores, porque se trata de una actividad acuícola con fines comerciales.	Por el hecho de presentar a la autoridad correspondiente (SEMARNAT) la Manifestación de Impacto Ambiental, el promovente está cumpliendo con este apartado. El proyecto se vincula por la obligatoriedad de obtener la autorización correspondiente para realizar las obras descritas en esta manifestación de impacto ambiental. Como ya se mencionó anteriormente, la promovente una vez autorizado el proyecto en materia ambiental procederá a tramitar el Registro Nacional de Pesca para la unidad de producción acuícola.
Art. 30°.- *Las actividades pesqueras se clasifican en:* **II.-** *Cultivo o acuacultura con fines*		
Artículo 31°.- *Para realizar las actividades de pesca se requiere lo siguiente:* **I,** *Concesión, para:* **Inciso b)** *Acuacultura comercial* **II,** Permiso, para: **Inciso g)** *Acuacultura de fomento* **III,** *Autorización, para:* **Inciso d)** *Recolectar del medio natural reproductores, larvas, postlarvas, crías, huevos, semillas, alevines o en cualquier otro estadio, y* **Inciso e)** *Acuacultura didáctica.*		

Artículos 22.- *la Secretaría podrá inscribir en el Registro Nacional de Pesca a los acuicultores que no requieran concesión, permiso o Autorización.*	Al **proyecto** le aplica el Artículo, incisos y, fracciones anteriores, porque se trata de una actividad acuícola con fines comerciales.	Por el hecho de presentar a la autoridad correspondiente (SEMARNAT) la Manifestación de Impacto Ambiental, el promovente está cumpliendo con este apartado. El proyecto se vincula por la obligatoriedad de obtener la autorización correspondiente para realizar las obras descritas en esta manifestación de impacto ambiental. Como ya se mencionó anteriormente, la promovente una vez autorizado el proyecto en materia ambiental procederá a tramitar el Registro Nacional de Pesca para la unidad de producción acuícola.
Art. 30°.- *Las actividades pesqueras se clasifican en:* **II.-** *Cultivo o acuacultura con fines*		
Artículo 31°.- *Para realizar las actividades de pesca se requiere lo siguiente:* **I,** *Concesión, para:* **Inciso b)** *Acuacultura comercial* **II,** Permiso, para: **Inciso g)** *Acuacultura de fomento* **III,** *Autorización, para:* **Inciso d)** *Recolectar del medio natural reproductores, larvas, postlarvas, crías, huevos, semillas, alevines o en cualquier otro estadio, y* **Inciso e)** *Acuacultura didáctica.*		

Artículos 22.- *la Secretaría podrá inscribir en el Registro Nacional de Pesca a los acuicultores que no requieran concesión, permiso o Autorización.*	Al **proyecto** le aplica el Artículo, incisos y, fracciones anteriores, porque se trata de una actividad acuícola con fines comerciales.	Por el hecho de presentar a la autoridad correspondiente (SEMARNAT) la Manifestación de Impacto Ambiental, el promovente está cumpliendo con este apartado. El proyecto se vincula por la obligatoriedad de obtener la autorización correspondiente para realizar las obras descritas en esta manifestación de impacto ambiental. Como ya se mencionó anteriormente, la promovente una vez autorizado el proyecto en materia ambiental procederá a tramitar el Registro Nacional de Pesca para la unidad de producción acuícola.
Art. 30°.- *Las actividades pesqueras se clasifican en:* **II.-** *Cultivo o acuacultura con fines*		
Artículo 31°.- *Para realizar las actividades de pesca se requiere lo siguiente:* **I,** *Concesión, para:* **Inciso b)** *Acuacultura comercial* **II,** Permiso, para: **Inciso g)** *Acuacultura de fomento* **III,** *Autorización, para:* **Inciso d)** *Recolectar del medio natural reproductores, larvas, postlarvas, crías, huevos, semillas, alevines o en cualquier otro estadio, y* **Inciso e)** *Acuacultura didáctica.*		

Artículos 22.- *la Secretaría podrá inscribir en el Registro Nacional de Pesca a los acuicultores que no requieran concesión, permiso o Autorización.*	Al **proyecto** le aplica el Artículo, incisos y, fracciones anteriores, porque se trata de una actividad acuícola con fines comerciales.	Por el hecho de presentar a la autoridad correspondiente (SEMARNAT) la Manifestación de Impacto Ambiental, el promovente está cumpliendo con este apartado. El proyecto se vincula por la obligatoriedad de obtener la autorización correspondiente para realizar las obras descritas en esta manifestación de impacto ambiental. Como ya se mencionó anteriormente, la promovente una vez autorizado el proyecto en materia ambiental procederá a tramitar el Registro Nacional de Pesca para la unidad de producción acuícola.
Art. 30°.- *Las actividades pesqueras se clasifican en:* **II.-** *Cultivo o acuacultura con fines*		
Artículo 31°.- *Para realizar las actividades de pesca se requiere lo siguiente:* **I,** *Concesión, para:* **Inciso b)** *Acuacultura comercial* **II,** Permiso, para: **Inciso g)** *Acuacultura de fomento* **III,** *Autorización, para:* **Inciso d)** *Recolectar del medio natural reproductores, larvas, postlarvas, crías, huevos, semillas, alevines o en cualquier otro estadio, y* **Inciso e)** *Acuacultura didáctica.*		

Artículos 22.- *la Secretaría podrá inscribir en el Registro Nacional de Pesca a los acuicultores que no requieran concesión, permiso o Autorización.*	Al **proyecto** le aplica el Artículo, incisos y, fracciones anteriores, porque se trata de una actividad acuícola con fines comerciales.	Por el hecho de presentar a la autoridad correspondiente (SEMARNAT) la Manifestación de Impacto Ambiental, el promovente está cumpliendo con este apartado. El proyecto se vincula por la obligatoriedad de obtener la autorización correspondiente para realizar las obras descritas en esta manifestación de impacto ambiental. Como ya se mencionó anteriormente, la promovente una vez autorizado el proyecto en materia ambiental procederá a tramitar el Registro Nacional de Pesca para la unidad de producción acuícola.
Art. 30°.- *Las actividades pesqueras se clasifican en:* **II.-** *Cultivo o acuacultura con fines*		
Artículo 31°.- *Para realizar las actividades de pesca se requiere lo siguiente:* **I,** *Concesión, para:* **Inciso b)** *Acuacultura comercial* **II,** Permiso, para: **Inciso g)** *Acuacultura de fomento* **III,** *Autorización, para:* **Inciso d)** *Recolectar del medio natural reproductores, larvas, postlarvas, crías, huevos, semillas, alevines o en cualquier otro estadio, y* **Inciso e)** *Acuacultura didáctica.*		

Artículos 22.- *la Secretaría podrá inscribir en el Registro Nacional de Pesca a los acuicultores que no requieran concesión, permiso o Autorización.*	Al **proyecto** le aplica el Artículo, incisos y, fracciones anteriores, porque se trata de una actividad acuícola con fines comerciales.	Por el hecho de presentar a la autoridad correspondiente (SEMARNAT) la Manifestación de Impacto Ambiental, el promovente está cumpliendo con este apartado. El proyecto se vincula por la obligatoriedad de obtener la autorización correspondiente para realizar las obras descritas en esta manifestación de impacto ambiental. Como ya se mencionó anteriormente, la promovente una vez autorizado el proyecto en materia ambiental procederá a tramitar el Registro Nacional de Pesca para la unidad de producción acuícola.
Art. 30°.- *Las actividades pesqueras se clasifican en:* **II.-** *Cultivo o acuacultura con fines*		
Artículo 31°.- *Para realizar las actividades de pesca se requiere lo siguiente:* **I,** *Concesión, para:* **Inciso b)** *Acuacultura comercial* **II,** Permiso, para: **Inciso g)** *Acuacultura de fomento* **III,** *Autorización, para:* **Inciso d)** *Recolectar del medio natural reproductores, larvas, postlarvas, crías, huevos, semillas, alevines o en cualquier otro estadio, y* **Inciso e)** *Acuacultura didáctica.*		

Artículos 22.- *la Secretaría podrá inscribir en el Registro Nacional de Pesca a los acuicultores que no requieran concesión, permiso o Autorización.*	Al **proyecto** le aplica el Artículo, incisos y, fracciones anteriores, porque se trata de una actividad acuícola con fines comerciales.	Por el hecho de presentar a la autoridad correspondiente (SEMARNAT) la Manifestación de Impacto Ambiental, el promovente está cumpliendo con este apartado. El proyecto se vincula por la obligatoriedad de obtener la autorización correspondiente para realizar las obras descritas en esta manifestación de impacto ambiental. Como ya se mencionó anteriormente, la promovente una vez autorizado el proyecto en materia ambiental procederá a tramitar el Registro Nacional de Pesca para la unidad de producción acuícola.
Art. 30°.- *Las actividades pesqueras se clasifican en:* **II.-** *Cultivo o acuacultura con fines*		
Artículo 31°.- *Para realizar las actividades de pesca se requiere lo siguiente:* **I,** *Concesión, para:* **Inciso b)** *Acuacultura comercial* **II,** Permiso, para: **Inciso g)** *Acuacultura de fomento* **III,** *Autorización, para:* **Inciso d)** *Recolectar del medio natural reproductores, larvas, postlarvas, crías, huevos, semillas, alevines o en cualquier otro estadio, y* **Inciso e)** *Acuacultura didáctica.*		

Artículos 22.- *la Secretaría podrá inscribir en el Registro Nacional de Pesca a los acuicultores que no requieran concesión, permiso o Autorización.*	Al **proyecto** le aplica el Artículo, incisos y, fracciones anteriores, porque se trata de una actividad acuícola con fines comerciales.	Por el hecho de presentar a la autoridad correspondiente (SEMARNAT) la Manifestación de Impacto Ambiental, el promovente está cumpliendo con este apartado. El proyecto se vincula por la obligatoriedad de obtener la autorización correspondiente para realizar las obras descritas en esta manifestación de impacto ambiental. Como ya se mencionó anteriormente, la promovente una vez autorizado el proyecto en materia ambiental procederá a tramitar el Registro Nacional de Pesca para la unidad de producción acuícola.
Art. 30°.- *Las actividades pesqueras se clasifican en:* **II.-** *Cultivo o acuacultura con fines*		
Artículo 31°.- *Para realizar las actividades de pesca se requiere lo siguiente:* **I,** *Concesión, para:* **Inciso b)** *Acuacultura comercial* **II,** Permiso, para: **Inciso g)** *Acuacultura de fomento* **III,** *Autorización, para:* **Inciso d)** *Recolectar del medio natural reproductores, larvas, postlarvas, crías, huevos, semillas, alevines o en cualquier otro estadio, y* **Inciso e)** *Acuacultura didáctica.*		

Artículos 22.- *la Secretaría podrá inscribir en el Registro Nacional de Pesca a los acuicultores que no requieran concesión, permiso o Autorización.*	Al **proyecto** le aplica el Artículo, incisos y, fracciones anteriores, porque se trata de una actividad acuícola con fines comerciales.	Por el hecho de presentar a la autoridad correspondiente (SEMARNAT) la Manifestación de Impacto Ambiental, el promovente está cumpliendo con este apartado. El proyecto se vincula por la obligatoriedad de obtener la autorización correspondiente para realizar las obras descritas en esta manifestación de impacto ambiental. Como ya se mencionó anteriormente, la promovente una vez autorizado el proyecto en materia ambiental procederá a tramitar el Registro Nacional de Pesca para la unidad de producción acuícola.
Art. 30°.- *Las actividades pesqueras se clasifican en:* **II.-** *Cultivo o acuacultura con fines*		
Artículo 31°.- *Para realizar las actividades de pesca se requiere lo siguiente:* **I,** *Concesión, para:* **Inciso b)** *Acuacultura comercial* **II,** Permiso, para: **Inciso g)** *Acuacultura de fomento* **III,** *Autorización, para:* **Inciso d)** *Recolectar del medio natural reproductores, larvas, postlarvas, crías, huevos, semillas, alevines o en cualquier otro estadio, y* **Inciso e)** *Acuacultura didáctica.*		

Artículos 22.- *la Secretaría podrá inscribir en el Registro Nacional de Pesca a los acuicultores que no requieran concesión, permiso o Autorización.*	Al **proyecto** le aplica el Artículo, incisos y, fracciones anteriores, porque se trata de una actividad acuícola con fines comerciales.	Por el hecho de presentar a la autoridad correspondiente (SEMARNAT) la Manifestación de Impacto Ambiental, el promovente está cumpliendo con este apartado. El proyecto se vincula por la obligatoriedad de obtener la autorización correspondiente para realizar las obras descritas en esta manifestación de impacto ambiental. Como ya se mencionó anteriormente, la promovente una vez autorizado el proyecto en materia ambiental procederá a tramitar el Registro Nacional de Pesca para la unidad de producción acuícola.
Art. 30°.- *Las actividades pesqueras se clasifican en:* **II.-** *Cultivo o acuacultura con fines*		
Artículo 31°.- *Para realizar las actividades de pesca se requiere lo siguiente:* **I,** *Concesión, para:* **Inciso b)** *Acuacultura comercial* **II,** Permiso, para: **Inciso g)** *Acuacultura de fomento* **III,** *Autorización, para:* **Inciso d)** *Recolectar del medio natural reproductores, larvas, postlarvas, crías, huevos, semillas, alevines o en cualquier otro estadio, y* **Inciso e)** *Acuacultura didáctica.*		

Artículos 22.- *la Secretaría podrá inscribir en el Registro Nacional de Pesca a los acuicultores que no requieran concesión, permiso o Autorización.*	Al **proyecto** le aplica el Artículo, incisos y, fracciones anteriores, porque se trata de una actividad acuícola con fines comerciales.	Por el hecho de presentar a la autoridad correspondiente (SEMARNAT) la Manifestación de Impacto Ambiental, el promovente está cumpliendo con este apartado. El proyecto se vincula por la obligatoriedad de obtener la autorización correspondiente para realizar las obras descritas en esta manifestación de impacto ambiental. Como ya se mencionó anteriormente, la promovente una vez autorizado el proyecto en materia ambiental procederá a tramitar el Registro Nacional de Pesca para la unidad de producción acuícola.
Art. 30°.- *Las actividades pesqueras se clasifican en:* **II.-** *Cultivo o acuacultura con fines*		
Artículo 31°.- *Para realizar las actividades de pesca se requiere lo siguiente:* **I,** *Concesión, para:* **Inciso b)** *Acuacultura comercial* **II,** Permiso, para: **Inciso g)** *Acuacultura de fomento* **III,** *Autorización, para:* **Inciso d)** *Recolectar del medio natural reproductores, larvas, postlarvas, crías, huevos, semillas, alevines o en cualquier otro estadio, y* **Inciso e)** *Acuacultura didáctica.*		

Artículos 22.- *la Secretaría podrá inscribir en el Registro Nacional de Pesca a los acuicultores que no requieran concesión, permiso o Autorización.*	Al **proyecto** le aplica el Artículo, incisos y, fracciones anteriores, porque se trata de una actividad acuícola con fines comerciales.	Por el hecho de presentar a la autoridad correspondiente (SEMARNAT) la Manifestación de Impacto Ambiental, el promovente está cumpliendo con este apartado. El proyecto se vincula por la obligatoriedad de obtener la autorización correspondiente para realizar las obras descritas en esta manifestación de impacto ambiental. Como ya se mencionó anteriormente, la promovente una vez autorizado el proyecto en materia ambiental procederá a tramitar el Registro Nacional de Pesca para la unidad de producción acuícola.
Art. 30°.- *Las actividades pesqueras se clasifican en:* **II.-** *Cultivo o acuacultura con fines*		
Artículo 31°.- *Para realizar las actividades de pesca se requiere lo siguiente:* **I,** *Concesión, para:* **Inciso b)** *Acuacultura comercial* **II,** Permiso, para: **Inciso g)** *Acuacultura de fomento* **III,** *Autorización, para:* **Inciso d)** *Recolectar del medio natural reproductores, larvas, postlarvas, crías, huevos, semillas, alevines o en cualquier otro estadio, y* **Inciso e)** *Acuacultura didáctica.*		

Artículos 22.- *la Secretaría podrá inscribir en el Registro Nacional de Pesca a los acuicultores que no requieran concesión, permiso o Autorización.*	Al **proyecto** le aplica el Artículo, incisos y, fracciones anteriores, porque se trata de una actividad acuícola con fines comerciales.	Por el hecho de presentar a la autoridad correspondiente (SEMARNAT) la Manifestación de Impacto Ambiental, el promovente está cumpliendo con este apartado. El proyecto se vincula por la obligatoriedad de obtener la autorización correspondiente para realizar las obras descritas en esta manifestación de impacto ambiental. Como ya se mencionó anteriormente, la promovente una vez autorizado el proyecto en materia ambiental procederá a tramitar el Registro Nacional de Pesca para la unidad de producción acuícola.
Art. 30°.- *Las actividades pesqueras se clasifican en:* **II.-** *Cultivo o acuacultura con fines*		
Artículo 31°.- *Para realizar las actividades de pesca se requiere lo siguiente:* **I,** *Concesión, para:* **Inciso b)** *Acuacultura comercial* **II,** Permiso, para: **Inciso g)** *Acuacultura de fomento* **III,** *Autorización, para:* **Inciso d)** *Recolectar del medio natural reproductores, larvas, postlarvas, crías, huevos, semillas, alevines o en cualquier otro estadio, y* **Inciso e)** *Acuacultura didáctica.*		

Artículos 22.- *la Secretaría podrá inscribir en el Registro Nacional de Pesca a los acuicultores que no requieran concesión, permiso o Autorización.*	Al **proyecto** le aplica el Artículo, incisos y, fracciones anteriores, porque se trata de una actividad acuícola con fines comerciales.	Por el hecho de presentar a la autoridad correspondiente (SEMARNAT) la Manifestación de Impacto Ambiental, el promovente está cumpliendo con este apartado. El proyecto se vincula por la obligatoriedad de obtener la autorización correspondiente para realizar las obras descritas en esta manifestación de impacto ambiental. Como ya se mencionó anteriormente, la promovente una vez autorizado el proyecto en materia ambiental procederá a tramitar el Registro Nacional de Pesca para la unidad de producción acuícola.
Art. 30°.- *Las actividades pesqueras se clasifican en:* **II.-** *Cultivo o acuacultura con fines*		
Artículo 31°.- *Para realizar las actividades de pesca se requiere lo siguiente:* **I,** *Concesión, para:* **Inciso b)** *Acuacultura comercial* **II,** Permiso, para: **Inciso g)** *Acuacultura de fomento* **III,** *Autorización, para:* **Inciso d)** *Recolectar del medio natural reproductores, larvas, postlarvas, crías, huevos, semillas, alevines o en cualquier otro estadio, y* **Inciso e)** *Acuacultura didáctica.*		

Artículos 22.- *la Secretaría podrá inscribir en el Registro Nacional de Pesca a los acuicultores que no requieran concesión, permiso o Autorización.*	Al **proyecto** le aplica el Artículo, incisos y, fracciones anteriores, porque se trata de una actividad acuícola con fines comerciales.	Por el hecho de presentar a la autoridad correspondiente (SEMARNAT) la Manifestación de Impacto Ambiental, el promovente está cumpliendo con este apartado. El proyecto se vincula por la obligatoriedad de obtener la autorización correspondiente para realizar las obras descritas en esta manifestación de impacto ambiental. Como ya se mencionó anteriormente, la promovente una vez autorizado el proyecto en materia ambiental procederá a tramitar el Registro Nacional de Pesca para la unidad de producción acuícola.
Art. 30°.- *Las actividades pesqueras se clasifican en:* **II.-** *Cultivo o acuacultura con fines*		
Artículo 31°.- *Para realizar las actividades de pesca se requiere lo siguiente:* **I,** *Concesión, para:* **Inciso b)** *Acuacultura comercial* **II,** Permiso, para: **Inciso g)** *Acuacultura de fomento* **III,** *Autorización, para:* **Inciso d)** *Recolectar del medio natural reproductores, larvas, postlarvas, crías, huevos, semillas, alevines o en cualquier otro estadio, y* **Inciso e)** *Acuacultura didáctica.*		

Artículos 22.- *la Secretaría podrá inscribir en el Registro Nacional de Pesca a los acuicultores que no requieran concesión, permiso o Autorización.*	Al **proyecto** le aplica el Artículo, incisos y, fracciones anteriores, porque se trata de una actividad acuícola con fines comerciales.	Por el hecho de presentar a la autoridad correspondiente (SEMARNAT) la Manifestación de Impacto Ambiental, el promovente está cumpliendo con este apartado. El proyecto se vincula por la obligatoriedad de obtener la autorización correspondiente para realizar las obras descritas en esta manifestación de impacto ambiental. Como ya se mencionó anteriormente, la promovente una vez autorizado el proyecto en materia ambiental procederá a tramitar el Registro Nacional de Pesca para la unidad de producción acuícola.
Art. 30°.- *Las actividades pesqueras se clasifican en:* **II.-** *Cultivo o acuacultura con fines*		
Artículo 31°.- *Para realizar las actividades de pesca se requiere lo siguiente:* **I,** *Concesión, para:* **Inciso b)** *Acuacultura comercial* **II,** Permiso, para: **Inciso g)** *Acuacultura de fomento* **III,** *Autorización, para:* **Inciso d)** *Recolectar del medio natural reproductores, larvas, postlarvas, crías, huevos, semillas, alevines o en cualquier otro estadio, y* **Inciso e)** *Acuacultura didáctica.*		

Artículos 22.- *la Secretaría podrá inscribir en el Registro Nacional de Pesca a los acuicultores que no requieran concesión, permiso o Autorización.*	Al **proyecto** le aplica el Artículo, incisos y, fracciones anteriores, porque se trata de una actividad acuícola con fines comerciales.	Por el hecho de presentar a la autoridad correspondiente (SEMARNAT) la Manifestación de Impacto Ambiental, el promovente está cumpliendo con este apartado. El proyecto se vincula por la obligatoriedad de obtener la autorización correspondiente para realizar las obras descritas en esta manifestación de impacto ambiental. Como ya se mencionó anteriormente, la promovente una vez autorizado el proyecto en materia ambiental procederá a tramitar el Registro Nacional de Pesca para la unidad de producción acuícola.
Art. 30°.- *Las actividades pesqueras se clasifican en:* **II.-** *Cultivo o acuacultura con fines*		
Artículo 31°.- *Para realizar las actividades de pesca se requiere lo siguiente:* **I,** *Concesión, para:* **Inciso b)** *Acuacultura comercial* **II,** Permiso, para: **Inciso g)** *Acuacultura de fomento* **III,** *Autorización, para:* **Inciso d)** *Recolectar del medio natural reproductores, larvas, postlarvas, crías, huevos, semillas, alevines o en cualquier otro estadio, y* **Inciso e)** *Acuacultura didáctica.*		

Artículos 22.- *la Secretaría podrá inscribir en el Registro Nacional de Pesca a los acuicultores que no requieran concesión, permiso o Autorización.*	Al **proyecto** le aplica el Artículo, incisos y, fracciones anteriores, porque se trata de una actividad acuícola con fines comerciales.	Por el hecho de presentar a la autoridad correspondiente (SEMARNAT) la Manifestación de Impacto Ambiental, el promovente está cumpliendo con este apartado. El proyecto se vincula por la obligatoriedad de obtener la autorización correspondiente para realizar las obras descritas en esta manifestación de impacto ambiental. Como ya se mencionó anteriormente, la promovente una vez autorizado el proyecto en materia ambiental procederá a tramitar el Registro Nacional de Pesca para la unidad de producción acuícola.
Art. 30°.- *Las actividades pesqueras se clasifican en:* **II.-** *Cultivo o acuacultura con fines*		
Artículo 31°.- *Para realizar las actividades de pesca se requiere lo siguiente:* **I,** *Concesión, para:* **Inciso b)** *Acuacultura comercial* **II,** Permiso, para: **Inciso g)** *Acuacultura de fomento* **III,** *Autorización, para:* **Inciso d)** *Recolectar del medio natural reproductores, larvas, postlarvas, crías, huevos, semillas, alevines o en cualquier otro estadio, y* **Inciso e)** *Acuacultura didáctica.*		

Artículos 22.- *la Secretaría podrá inscribir en el Registro Nacional de Pesca a los acuicultores que no requieran concesión, permiso o Autorización.*	Al **proyecto** le aplica el Artículo, incisos y, fracciones anteriores, porque se trata de una actividad acuícola con fines comerciales.	Por el hecho de presentar a la autoridad correspondiente (SEMARNAT) la Manifestación de Impacto Ambiental, el promovente está cumpliendo con este apartado. El proyecto se vincula por la obligatoriedad de obtener la autorización correspondiente para realizar las obras descritas en esta manifestación de impacto ambiental. Como ya se mencionó anteriormente, la promovente una vez autorizado el proyecto en materia ambiental procederá a tramitar el Registro Nacional de Pesca para la unidad de producción acuícola.
Art. 30°.- *Las actividades pesqueras se clasifican en:* **II.-** *Cultivo o acuacultura con fines*		
Artículo 31°.- *Para realizar las actividades de pesca se requiere lo siguiente:* **I,** *Concesión, para:* **Inciso b)** *Acuacultura comercial* **II,** Permiso, para: **Inciso g)** *Acuacultura de fomento* **III,** *Autorización, para:* **Inciso d)** *Recolectar del medio natural reproductores, larvas, postlarvas, crías, huevos, semillas, alevines o en cualquier otro estadio, y* **Inciso e)** *Acuacultura didáctica.*		

Artículos 22.- *la Secretaría podrá inscribir en el Registro Nacional de Pesca a los acuicultores que no requieran concesión, permiso o Autorización.*	Al **proyecto** le aplica el Artículo, incisos y, fracciones anteriores, porque se trata de una actividad acuícola con fines comerciales.	Por el hecho de presentar a la autoridad correspondiente (SEMARNAT) la Manifestación de Impacto Ambiental, el promovente está cumpliendo con este apartado. El proyecto se vincula por la obligatoriedad de obtener la autorización correspondiente para realizar las obras descritas en esta manifestación de impacto ambiental. Como ya se mencionó anteriormente, la promovente una vez autorizado el proyecto en materia ambiental procederá a tramitar el Registro Nacional de Pesca para la unidad de producción acuícola.
Art. 30°.- *Las actividades pesqueras se clasifican en:* **II.-** *Cultivo o acuacultura con fines*		
Artículo 31°.- *Para realizar las actividades de pesca se requiere lo siguiente:* **I,** *Concesión, para:* **Inciso b)** *Acuacultura comercial* **II,** Permiso, para: **Inciso g)** *Acuacultura de fomento* **III,** *Autorización, para:* **Inciso d)** *Recolectar del medio natural reproductores, larvas, postlarvas, crías, huevos, semillas, alevines o en cualquier otro estadio, y* **Inciso e)** *Acuacultura didáctica.*		

Artículos 22.- *la Secretaría podrá inscribir en el Registro Nacional de Pesca a los acuicultores que no requieran concesión, permiso o Autorización.*	Al **proyecto** le aplica el Artículo, incisos y, fracciones anteriores, porque se trata de una actividad acuícola con fines comerciales.	Por el hecho de presentar a la autoridad correspondiente (SEMARNAT) la Manifestación de Impacto Ambiental, el promovente está cumpliendo con este apartado. El proyecto se vincula por la obligatoriedad de obtener la autorización correspondiente para realizar las obras descritas en esta manifestación de impacto ambiental. Como ya se mencionó anteriormente, la promovente una vez autorizado el proyecto en materia ambiental procederá a tramitar el Registro Nacional de Pesca para la unidad de producción acuícola.
Art. 30°.- *Las actividades pesqueras se clasifican en:* **II.-** *Cultivo o acuacultura con fines*		
Artículo 31°.- *Para realizar las actividades de pesca se requiere lo siguiente:* **I,** *Concesión, para:* **Inciso b)** *Acuacultura comercial* **II,** Permiso, para: **Inciso g)** *Acuacultura de fomento* **III,** *Autorización, para:* **Inciso d)** *Recolectar del medio natural reproductores, larvas, postlarvas, crías, huevos, semillas, alevines o en cualquier otro estadio, y* **Inciso e)** *Acuacultura didáctica.*		

Artículos 22.- *la Secretaría podrá inscribir en el Registro Nacional de Pesca a los acuicultores que no requieran concesión, permiso o Autorización.*	Al **proyecto** le aplica el Artículo, incisos y, fracciones anteriores, porque se trata de una actividad acuícola con fines comerciales.	Por el hecho de presentar a la autoridad correspondiente (SEMARNAT) la Manifestación de Impacto Ambiental, el promovente está cumpliendo con este apartado. El proyecto se vincula por la obligatoriedad de obtener la autorización correspondiente para realizar las obras descritas en esta manifestación de impacto ambiental. Como ya se mencionó anteriormente, la promovente una vez autorizado el proyecto en materia ambiental procederá a tramitar el Registro Nacional de Pesca para la unidad de producción acuícola.
Art. 30°.- *Las actividades pesqueras se clasifican en:* **II.-** *Cultivo o acuacultura con fines*		
Artículo 31°.- *Para realizar las actividades de pesca se requiere lo siguiente:* **I,** *Concesión, para:* **Inciso b)** *Acuacultura comercial* **II,** Permiso, para: **Inciso g)** *Acuacultura de fomento* **III,** *Autorización, para:* **Inciso d)** *Recolectar del medio natural reproductores, larvas, postlarvas, crías, huevos, semillas, alevines o en cualquier otro estadio, y* **Inciso e)** *Acuacultura didáctica.*		

Artículos 22.- *la Secretaría podrá inscribir en el Registro Nacional de Pesca a los acuicultores que no requieran concesión, permiso o Autorización.*	Al **proyecto** le aplica el Artículo, incisos y, fracciones anteriores, porque se trata de una actividad acuícola con fines comerciales.	Por el hecho de presentar a la autoridad correspondiente (SEMARNAT) la Manifestación de Impacto Ambiental, el promovente está cumpliendo con este apartado. El proyecto se vincula por la obligatoriedad de obtener la autorización correspondiente para realizar las obras descritas en esta manifestación de impacto ambiental. Como ya se mencionó anteriormente, la promovente una vez autorizado el proyecto en materia ambiental procederá a tramitar el Registro Nacional de Pesca para la unidad de producción acuícola.
Art. 30°.- *Las actividades pesqueras se clasifican en:* **II.-** *Cultivo o acuacultura con fines*		
Artículo 31°.- *Para realizar las actividades de pesca se requiere lo siguiente:* **I,** *Concesión, para:* **Inciso b)** *Acuacultura comercial* **II,** Permiso, para: **Inciso g)** *Acuacultura de fomento* **III,** *Autorización, para:* **Inciso d)** *Recolectar del medio natural reproductores, larvas, postlarvas, crías, huevos, semillas, alevines o en cualquier otro estadio, y* **Inciso e)** *Acuacultura didáctica.*		

Artículos 22.- *la Secretaría podrá inscribir en el Registro Nacional de Pesca a los acuicultores que no requieran concesión, permiso o Autorización.*	Al **proyecto** le aplica el Artículo, incisos y, fracciones anteriores, porque se trata de una actividad acuícola con fines comerciales.	Por el hecho de presentar a la autoridad correspondiente (SEMARNAT) la Manifestación de Impacto Ambiental, el promovente está cumpliendo con este apartado. El proyecto se vincula por la obligatoriedad de obtener la autorización correspondiente para realizar las obras descritas en esta manifestación de impacto ambiental. Como ya se mencionó anteriormente, la promovente una vez autorizado el proyecto en materia ambiental procederá a tramitar el Registro Nacional de Pesca para la unidad de producción acuícola.
Art. 30°.- *Las actividades pesqueras se clasifican en:* **II.-** *Cultivo o acuacultura con fines*		
Artículo 31°.- *Para realizar las actividades de pesca se requiere lo siguiente:* **I,** *Concesión, para:* **Inciso b)** *Acuacultura comercial* **II,** Permiso, para: **Inciso g)** *Acuacultura de fomento* **III,** *Autorización, para:* **Inciso d)** *Recolectar del medio natural reproductores, larvas, postlarvas, crías, huevos, semillas, alevines o en cualquier otro estadio, y* **Inciso e)** *Acuacultura didáctica.*		

Artículos 22.- *la Secretaría podrá inscribir en el Registro Nacional de Pesca a los acuicultores que no requieran concesión, permiso o Autorización.*	Al **proyecto** le aplica el Artículo, incisos y, fracciones anteriores, porque se trata de una actividad acuícola con fines comerciales.	Por el hecho de presentar a la autoridad correspondiente (SEMARNAT) la Manifestación de Impacto Ambiental, el promovente está cumpliendo con este apartado. El proyecto se vincula por la obligatoriedad de obtener la autorización correspondiente para realizar las obras descritas en esta manifestación de impacto ambiental. Como ya se mencionó anteriormente, la promovente una vez autorizado el proyecto en materia ambiental procederá a tramitar el Registro Nacional de Pesca para la unidad de producción acuícola.
Art. 30°.- *Las actividades pesqueras se clasifican en:* **II.-** *Cultivo o acuacultura con fines*		
Artículo 31°.- *Para realizar las actividades de pesca se requiere lo siguiente:* **I,** *Concesión, para:* **Inciso b)** *Acuacultura comercial* **II,** Permiso, para: **Inciso g)** *Acuacultura de fomento* **III,** *Autorización, para:* **Inciso d)** *Recolectar del medio natural reproductores, larvas, postlarvas, crías, huevos, semillas, alevines o en cualquier otro estadio, y* **Inciso e)** *Acuacultura didáctica.*		

Artículos 22.- *la Secretaría podrá inscribir en el Registro Nacional de Pesca a los acuicultores que no requieran concesión, permiso o Autorización.*	Al **proyecto** le aplica el Artículo, incisos y, fracciones anteriores, porque se trata de una actividad acuícola con fines comerciales.	Por el hecho de presentar a la autoridad correspondiente (SEMARNAT) la Manifestación de Impacto Ambiental, el promovente está cumpliendo con este apartado. El proyecto se vincula por la obligatoriedad de obtener la autorización correspondiente para realizar las obras descritas en esta manifestación de impacto ambiental. Como ya se mencionó anteriormente, la promovente una vez autorizado el proyecto en materia ambiental procederá a tramitar el Registro Nacional de Pesca para la unidad de producción acuícola.
Art. 30°.- *Las actividades pesqueras se clasifican en:* **II.-** *Cultivo o acuacultura con fines*		
Artículo 31°.- *Para realizar las actividades de pesca se requiere lo siguiente:* **I,** *Concesión, para:* **Inciso b)** *Acuacultura comercial* **II,** Permiso, para: **Inciso g)** *Acuacultura de fomento* **III,** *Autorización, para:* **Inciso d)** *Recolectar del medio natural reproductores, larvas, postlarvas, crías, huevos, semillas, alevines o en cualquier otro estadio, y* **Inciso e)** *Acuacultura didáctica.*		

Artículos 22.- *la Secretaría podrá inscribir en el Registro Nacional de Pesca a los acuicultores que no requieran concesión, permiso o Autorización.*	Al **proyecto** le aplica el Artículo, incisos y, fracciones anteriores, porque se trata de una actividad acuícola con fines comerciales.	Por el hecho de presentar a la autoridad correspondiente (SEMARNAT) la Manifestación de Impacto Ambiental, el promovente está cumpliendo con este apartado. El proyecto se vincula por la obligatoriedad de obtener la autorización correspondiente para realizar las obras descritas en esta manifestación de impacto ambiental. Como ya se mencionó anteriormente, la promovente una vez autorizado el proyecto en materia ambiental procederá a tramitar el Registro Nacional de Pesca para la unidad de producción acuícola.
Art. 30°.- *Las actividades pesqueras se clasifican en:* **II.-** *Cultivo o acuacultura con fines*		
Artículo 31°.- *Para realizar las actividades de pesca se requiere lo siguiente:* **I,** *Concesión, para:* **Inciso b)** *Acuacultura comercial* **II,** Permiso, para: **Inciso g)** *Acuacultura de fomento* **III,** *Autorización, para:* **Inciso d)** *Recolectar del medio natural reproductores, larvas, postlarvas, crías, huevos, semillas, alevines o en cualquier otro estadio, y* **Inciso e)** *Acuacultura didáctica.*		

Artículos 22.- *la Secretaría podrá inscribir en el Registro Nacional de Pesca a los acuicultores que no requieran concesión, permiso o Autorización.*	Al **proyecto** le aplica el Artículo, incisos y, fracciones anteriores, porque se trata de una actividad acuícola con fines comerciales.	Por el hecho de presentar a la autoridad correspondiente (SEMARNAT) la Manifestación de Impacto Ambiental, el promovente está cumpliendo con este apartado. El proyecto se vincula por la obligatoriedad de obtener la autorización correspondiente para realizar las obras descritas en esta manifestación de impacto ambiental. Como ya se mencionó anteriormente, la promovente una vez autorizado el proyecto en materia ambiental procederá a tramitar el Registro Nacional de Pesca para la unidad de producción acuícola.
Art. 30°.- *Las actividades pesqueras se clasifican en:* **II.-** *Cultivo o acuacultura con fines*		
Artículo 31°.- *Para realizar las actividades de pesca se requiere lo siguiente:* **I,** *Concesión, para:* **Inciso b)** *Acuacultura comercial* **II,** Permiso, para: **Inciso g)** *Acuacultura de fomento* **III,** *Autorización, para:* **Inciso d)** *Recolectar del medio natural reproductores, larvas, postlarvas, crías, huevos, semillas, alevines o en cualquier otro estadio, y* **Inciso e)** *Acuacultura didáctica.*		

Artículos 22.- *la Secretaría podrá inscribir en el Registro Nacional de Pesca a los acuicultores que no requieran concesión, permiso o Autorización.*	Al **proyecto** le aplica el Artículo, incisos y, fracciones anteriores, porque se trata de una actividad acuícola con fines comerciales.	Por el hecho de presentar a la autoridad correspondiente (SEMARNAT) la Manifestación de Impacto Ambiental, el promovente está cumpliendo con este apartado. El proyecto se vincula por la obligatoriedad de obtener la autorización correspondiente para realizar las obras descritas en esta manifestación de impacto ambiental. Como ya se mencionó anteriormente, la promovente una vez autorizado el proyecto en materia ambiental procederá a tramitar el Registro Nacional de Pesca para la unidad de producción acuícola.
Art. 30°.- *Las actividades pesqueras se clasifican en:* **II.-** *Cultivo o acuacultura con fines*		
Artículo 31°.- *Para realizar las actividades de pesca se requiere lo siguiente:* **I,** *Concesión, para:* **Inciso b)** *Acuacultura comercial* **II,** Permiso, para: **Inciso g)** *Acuacultura de fomento* **III,** *Autorización, para:* **Inciso d)** *Recolectar del medio natural reproductores, larvas, postlarvas, crías, huevos, semillas, alevines o en cualquier otro estadio, y* **Inciso e)** *Acuacultura didáctica.*		

Artículos 22.- *la Secretaría podrá inscribir en el Registro Nacional de Pesca a los acuicultores que no requieran concesión, permiso o Autorización.*	Al **proyecto** le aplica el Artículo, incisos y, fracciones anteriores, porque se trata de una actividad acuícola con fines comerciales.	Por el hecho de presentar a la autoridad correspondiente (SEMARNAT) la Manifestación de Impacto Ambiental, el promovente está cumpliendo con este apartado. El proyecto se vincula por la obligatoriedad de obtener la autorización correspondiente para realizar las obras descritas en esta manifestación de impacto ambiental. Como ya se mencionó anteriormente, la promovente una vez autorizado el proyecto en materia ambiental procederá a tramitar el Registro Nacional de Pesca para la unidad de producción acuícola.
Art. 30°.- *Las actividades pesqueras se clasifican en:* **II.-** *Cultivo o acuacultura con fines*		
Artículo 31°.- *Para realizar las actividades de pesca se requiere lo siguiente:* **I,** *Concesión, para:* **Inciso b)** *Acuacultura comercial* **II,** Permiso, para: **Inciso g)** *Acuacultura de fomento* **III,** *Autorización, para:* **Inciso d)** *Recolectar del medio natural reproductores, larvas, postlarvas, crías, huevos, semillas, alevines o en cualquier otro estadio, y* **Inciso e)** *Acuacultura didáctica.*		

Artículos 22.- *la Secretaría podrá inscribir en el Registro Nacional de Pesca a los acuicultores que no requieran concesión, permiso o Autorización.*	Al **proyecto** le aplica el Artículo, incisos y, fracciones anteriores, porque se trata de una actividad acuícola con fines comerciales.	Por el hecho de presentar a la autoridad correspondiente (SEMARNAT) la Manifestación de Impacto Ambiental, el promovente está cumpliendo con este apartado. El proyecto se vincula por la obligatoriedad de obtener la autorización correspondiente para realizar las obras descritas en esta manifestación de impacto ambiental. Como ya se mencionó anteriormente, la promovente una vez autorizado el proyecto en materia ambiental procederá a tramitar el Registro Nacional de Pesca para la unidad de producción acuícola.
Art. 30°.- *Las actividades pesqueras se clasifican en:* **II.-** *Cultivo o acuacultura con fines*		
Artículo 31°.- *Para realizar las actividades de pesca se requiere lo siguiente:* **I,** *Concesión, para:* **Inciso b)** *Acuacultura comercial* **II,** Permiso, para: **Inciso g)** *Acuacultura de fomento* **III,** *Autorización, para:* **Inciso d)** *Recolectar del medio natural reproductores, larvas, postlarvas, crías, huevos, semillas, alevines o en cualquier otro estadio, y* **Inciso e)** *Acuacultura didáctica.*		

Artículos 22.- *la Secretaría podrá inscribir en el Registro Nacional de Pesca a los acuicultores que no requieran concesión, permiso o Autorización.*	Al **proyecto** le aplica el Artículo, incisos y, fracciones anteriores, porque se trata de una actividad acuícola con fines comerciales.	Por el hecho de presentar a la autoridad correspondiente (SEMARNAT) la Manifestación de Impacto Ambiental, el promovente está cumpliendo con este apartado. El proyecto se vincula por la obligatoriedad de obtener la autorización correspondiente para realizar las obras descritas en esta manifestación de impacto ambiental. Como ya se mencionó anteriormente, la promovente una vez autorizado el proyecto en materia ambiental procederá a tramitar el Registro Nacional de Pesca para la unidad de producción acuícola.
Art. 30°.- *Las actividades pesqueras se clasifican en:* **II.-** *Cultivo o acuacultura con fines*		
Artículo 31°.- *Para realizar las actividades de pesca se requiere lo siguiente:* **I,** *Concesión, para:* **Inciso b)** *Acuacultura comercial* **II,** Permiso, para: **Inciso g)** *Acuacultura de fomento* **III,** *Autorización, para:* **Inciso d)** *Recolectar del medio natural reproductores, larvas, postlarvas, crías, huevos, semillas, alevines o en cualquier otro estadio, y* **Inciso e)** *Acuacultura didáctica.*		

Artículos 22.- *la Secretaría podrá inscribir en el Registro Nacional de Pesca a los acuicultores que no requieran concesión, permiso o Autorización.*	Al **proyecto** le aplica el Artículo, incisos y, fracciones anteriores, porque se trata de una actividad acuícola con fines comerciales.	Por el hecho de presentar a la autoridad correspondiente (SEMARNAT) la Manifestación de Impacto Ambiental, el promovente está cumpliendo con este apartado. El proyecto se vincula por la obligatoriedad de obtener la autorización correspondiente para realizar las obras descritas en esta manifestación de impacto ambiental. Como ya se mencionó anteriormente, la promovente una vez autorizado el proyecto en materia ambiental procederá a tramitar el Registro Nacional de Pesca para la unidad de producción acuícola.
Art. 30°.- *Las actividades pesqueras se clasifican en:* **II.-** *Cultivo o acuacultura con fines*		
Artículo 31°.- *Para realizar las actividades de pesca se requiere lo siguiente:* **I,** *Concesión, para:* **Inciso b)** *Acuacultura comercial* **II,** Permiso, para: **Inciso g)** *Acuacultura de fomento* **III,** *Autorización, para:* **Inciso d)** *Recolectar del medio natural reproductores, larvas, postlarvas, crías, huevos, semillas, alevines o en cualquier otro estadio, y* **Inciso e)** *Acuacultura didáctica.*		

Artículos 22.- *la Secretaría podrá inscribir en el Registro Nacional de Pesca a los acuicultores que no requieran concesión, permiso o Autorización.*	Al **proyecto** le aplica el Artículo, incisos y, fracciones anteriores, porque se trata de una actividad acuícola con fines comerciales.	Por el hecho de presentar a la autoridad correspondiente (SEMARNAT) la Manifestación de Impacto Ambiental, el promovente está cumpliendo con este apartado. El proyecto se vincula por la obligatoriedad de obtener la autorización correspondiente para realizar las obras descritas en esta manifestación de impacto ambiental. Como ya se mencionó anteriormente, la promovente una vez autorizado el proyecto en materia ambiental procederá a tramitar el Registro Nacional de Pesca para la unidad de producción acuícola.
Art. 30°.- *Las actividades pesqueras se clasifican en:* **II.-** *Cultivo o acuacultura con fines*		
Artículo 31°.- *Para realizar las actividades de pesca se requiere lo siguiente:* **I,** *Concesión, para:* **Inciso b)** *Acuacultura comercial* **II,** Permiso, para: **Inciso g)** *Acuacultura de fomento* **III,** *Autorización, para:* **Inciso d)** *Recolectar del medio natural reproductores, larvas, postlarvas, crías, huevos, semillas, alevines o en cualquier otro estadio, y* **Inciso e)** *Acuacultura didáctica.*		

Artículos 22.- *la Secretaría podrá inscribir en el Registro Nacional de Pesca a los acuicultores que no requieran concesión, permiso o Autorización.*	Al **proyecto** le aplica el Artículo, incisos y, fracciones anteriores, porque se trata de una actividad acuícola con fines comerciales.	Por el hecho de presentar a la autoridad correspondiente (SEMARNAT) la Manifestación de Impacto Ambiental, el promovente está cumpliendo con este apartado. El proyecto se vincula por la obligatoriedad de obtener la autorización correspondiente para realizar las obras descritas en esta manifestación de impacto ambiental. Como ya se mencionó anteriormente, la promovente una vez autorizado el proyecto en materia ambiental procederá a tramitar el Registro Nacional de Pesca para la unidad de producción acuícola.
Art. 30°.- *Las actividades pesqueras se clasifican en:* **II.-** *Cultivo o acuacultura con fines*		
Artículo 31°.- *Para realizar las actividades de pesca se requiere lo siguiente:* **I,** *Concesión, para:* **Inciso b)** *Acuacultura comercial* **II,** Permiso, para: **Inciso g)** *Acuacultura de fomento* **III,** *Autorización, para:* **Inciso d)** *Recolectar del medio natural reproductores, larvas, postlarvas, crías, huevos, semillas, alevines o en cualquier otro estadio, y* **Inciso e)** *Acuacultura didáctica.*		

Artículos 22.- *la Secretaría podrá inscribir en el Registro Nacional de Pesca a los acuicultores que no requieran concesión, permiso o Autorización.*	Al **proyecto** le aplica el Artículo, incisos y, fracciones anteriores, porque se trata de una actividad acuícola con fines comerciales.	Por el hecho de presentar a la autoridad correspondiente (SEMARNAT) la Manifestación de Impacto Ambiental, el promovente está cumpliendo con este apartado. El proyecto se vincula por la obligatoriedad de obtener la autorización correspondiente para realizar las obras descritas en esta manifestación de impacto ambiental. Como ya se mencionó anteriormente, la promovente una vez autorizado el proyecto en materia ambiental procederá a tramitar el Registro Nacional de Pesca para la unidad de producción acuícola.
Art. 30°.- *Las actividades pesqueras se clasifican en:* **II.-** *Cultivo o acuacultura con fines*		
Artículo 31°.- *Para realizar las actividades de pesca se requiere lo siguiente:* **I,** *Concesión, para:* **Inciso b)** *Acuacultura comercial* **II,** Permiso, para: **Inciso g)** *Acuacultura de fomento* **III,** *Autorización, para:* **Inciso d)** *Recolectar del medio natural reproductores, larvas, postlarvas, crías, huevos, semillas, alevines o en cualquier otro estadio, y* **Inciso e)** *Acuacultura didáctica.*		

Artículos 22.- *la Secretaría podrá inscribir en el Registro Nacional de Pesca a los acuicultores que no requieran concesión, permiso o Autorización.*	Al **proyecto** le aplica el Artículo, incisos y, fracciones anteriores, porque se trata de una actividad acuícola con fines comerciales.	Por el hecho de presentar a la autoridad correspondiente (SEMARNAT) la Manifestación de Impacto Ambiental, el promovente está cumpliendo con este apartado. El proyecto se vincula por la obligatoriedad de obtener la autorización correspondiente para realizar las obras descritas en esta manifestación de impacto ambiental. Como ya se mencionó anteriormente, la promovente una vez autorizado el proyecto en materia ambiental procederá a tramitar el Registro Nacional de Pesca para la unidad de producción acuícola.
Art. 30°.- *Las actividades pesqueras se clasifican en:* **II.-** *Cultivo o acuacultura con fines*		
Artículo 31°.- *Para realizar las actividades de pesca se requiere lo siguiente:* **I,** *Concesión, para:* **Inciso b)** *Acuacultura comercial* **II,** Permiso, para: **Inciso g)** *Acuacultura de fomento* **III,** *Autorización, para:* **Inciso d)** *Recolectar del medio natural reproductores, larvas, postlarvas, crías, huevos, semillas, alevines o en cualquier otro estadio, y* **Inciso e)** *Acuacultura didáctica.*		

Artículos 22.- *la Secretaría podrá inscribir en el Registro Nacional de Pesca a los acuicultores que no requieran concesión, permiso o Autorización.*	Al **proyecto** le aplica el Artículo, incisos y, fracciones anteriores, porque se trata de una actividad acuícola con fines comerciales.	Por el hecho de presentar a la autoridad correspondiente (SEMARNAT) la Manifestación de Impacto Ambiental, el promovente está cumpliendo con este apartado. El proyecto se vincula por la obligatoriedad de obtener la autorización correspondiente para realizar las obras descritas en esta manifestación de impacto ambiental. Como ya se mencionó anteriormente, la promovente una vez autorizado el proyecto en materia ambiental procederá a tramitar el Registro Nacional de Pesca para la unidad de producción acuícola.
Art. 30°.- *Las actividades pesqueras se clasifican en:* **II.-** *Cultivo o acuacultura con fines*		
Artículo 31°.- *Para realizar las actividades de pesca se requiere lo siguiente:* **I,** *Concesión, para:* **Inciso b)** *Acuacultura comercial* **II,** Permiso, para: **Inciso g)** *Acuacultura de fomento* **III,** *Autorización, para:* **Inciso d)** *Recolectar del medio natural reproductores, larvas, postlarvas, crías, huevos, semillas, alevines o en cualquier otro estadio, y* **Inciso e)** *Acuacultura didáctica.*		

Artículos 22.- *la Secretaría podrá inscribir en el Registro Nacional de Pesca a los acuicultores que no requieran concesión, permiso o Autorización.*	Al **proyecto** le aplica el Artículo, incisos y, fracciones anteriores, porque se trata de una actividad acuícola con fines comerciales.	Por el hecho de presentar a la autoridad correspondiente (SEMARNAT) la Manifestación de Impacto Ambiental, el promovente está cumpliendo con este apartado. El proyecto se vincula por la obligatoriedad de obtener la autorización correspondiente para realizar las obras descritas en esta manifestación de impacto ambiental. Como ya se mencionó anteriormente, la promovente una vez autorizado el proyecto en materia ambiental procederá a tramitar el Registro Nacional de Pesca para la unidad de producción acuícola.
Art. 30°.- *Las actividades pesqueras se clasifican en:* **II.-** *Cultivo o acuacultura con fines*		
Artículo 31°.- *Para realizar las actividades de pesca se requiere lo siguiente:* **I,** *Concesión, para:* **Inciso b)** *Acuacultura comercial* **II,** Permiso, para: **Inciso g)** *Acuacultura de fomento* **III,** *Autorización, para:* **Inciso d)** *Recolectar del medio natural reproductores, larvas, postlarvas, crías, huevos, semillas, alevines o en cualquier otro estadio, y* **Inciso e)** *Acuacultura didáctica.*		

Artículos 22.- *la Secretaría podrá inscribir en el Registro Nacional de Pesca a los acuicultores que no requieran concesión, permiso o Autorización.*	Al **proyecto** le aplica el Artículo, incisos y, fracciones anteriores, porque se trata de una actividad acuícola con fines comerciales.	Por el hecho de presentar a la autoridad correspondiente (SEMARNAT) la Manifestación de Impacto Ambiental, el promovente está cumpliendo con este apartado. El proyecto se vincula por la obligatoriedad de obtener la autorización correspondiente para realizar las obras descritas en esta manifestación de impacto ambiental. Como ya se mencionó anteriormente, la promovente una vez autorizado el proyecto en materia ambiental procederá a tramitar el Registro Nacional de Pesca para la unidad de producción acuícola.
Art. 30°.- *Las actividades pesqueras se clasifican en:* **II.-** *Cultivo o acuacultura con fines*		
Artículo 31°.- *Para realizar las actividades de pesca se requiere lo siguiente:* **I,** *Concesión, para:* **Inciso b)** *Acuacultura comercial* **II,** Permiso, para: **Inciso g)** *Acuacultura de fomento* **III,** *Autorización, para:* **Inciso d)** *Recolectar del medio natural reproductores, larvas, postlarvas, crías, huevos, semillas, alevines o en cualquier otro estadio, y* **Inciso e)** *Acuacultura didáctica.*		

Artículos 22.- *la Secretaría podrá inscribir en el Registro Nacional de Pesca a los acuicultores que no requieran concesión, permiso o Autorización.*	Al **proyecto** le aplica el Artículo, incisos y, fracciones anteriores, porque se trata de una actividad acuícola con fines comerciales.	Por el hecho de presentar a la autoridad correspondiente (SEMARNAT) la Manifestación de Impacto Ambiental, el promovente está cumpliendo con este apartado. El proyecto se vincula por la obligatoriedad de obtener la autorización correspondiente para realizar las obras descritas en esta manifestación de impacto ambiental. Como ya se mencionó anteriormente, la promovente una vez autorizado el proyecto en materia ambiental procederá a tramitar el Registro Nacional de Pesca para la unidad de producción acuícola.
Art. 30°.- *Las actividades pesqueras se clasifican en:* **II.-** *Cultivo o acuacultura con fines*		
Artículo 31°.- *Para realizar las actividades de pesca se requiere lo siguiente:* **I,** *Concesión, para:* **Inciso b)** *Acuacultura comercial* **II,** Permiso, para: **Inciso g)** *Acuacultura de fomento* **III,** *Autorización, para:* **Inciso d)** *Recolectar del medio natural reproductores, larvas, postlarvas, crías, huevos, semillas, alevines o en cualquier otro estadio, y* **Inciso e)** *Acuacultura didáctica.*		

Artículos 22.- *la Secretaría podrá inscribir en el Registro Nacional de Pesca a los acuicultores que no requieran concesión, permiso o Autorización.*	Al **proyecto** le aplica el Artículo, incisos y, fracciones anteriores, porque se trata de una actividad acuícola con fines comerciales.	Por el hecho de presentar a la autoridad correspondiente (SEMARNAT) la Manifestación de Impacto Ambiental, el promovente está cumpliendo con este apartado. El proyecto se vincula por la obligatoriedad de obtener la autorización correspondiente para realizar las obras descritas en esta manifestación de impacto ambiental. Como ya se mencionó anteriormente, la promovente una vez autorizado el proyecto en materia ambiental procederá a tramitar el Registro Nacional de Pesca para la unidad de producción acuícola.
Art. 30°.- *Las actividades pesqueras se clasifican en:* **II.-** *Cultivo o acuacultura con fines*		
Artículo 31°.- *Para realizar las actividades de pesca se requiere lo siguiente:* **I,** *Concesión, para:* **Inciso b)** *Acuacultura comercial* **II,** Permiso, para: **Inciso g)** *Acuacultura de fomento* **III,** *Autorización, para:* **Inciso d)** *Recolectar del medio natural reproductores, larvas, postlarvas, crías, huevos, semillas, alevines o en cualquier otro estadio, y* **Inciso e)** *Acuacultura didáctica.*		

Artículos 22.- *la Secretaría podrá inscribir en el Registro Nacional de Pesca a los acuicultores que no requieran concesión, permiso o Autorización.*	Al **proyecto** le aplica el Artículo, incisos y, fracciones anteriores, porque se trata de una actividad acuícola con fines comerciales.	Por el hecho de presentar a la autoridad correspondiente (SEMARNAT) la Manifestación de Impacto Ambiental, el promovente está cumpliendo con este apartado. El proyecto se vincula por la obligatoriedad de obtener la autorización correspondiente para realizar las obras descritas en esta manifestación de impacto ambiental. Como ya se mencionó anteriormente, la promovente una vez autorizado el proyecto en materia ambiental procederá a tramitar el Registro Nacional de Pesca para la unidad de producción acuícola.
Art. 30°.- *Las actividades pesqueras se clasifican en:* **II.-** *Cultivo o acuacultura con fines*		
Artículo 31°.- *Para realizar las actividades de pesca se requiere lo siguiente:* **I,** *Concesión, para:* **Inciso b)** *Acuacultura comercial* **II,** Permiso, para: **Inciso g)** *Acuacultura de fomento* **III,** *Autorización, para:* **Inciso d)** *Recolectar del medio natural reproductores, larvas, postlarvas, crías, huevos, semillas, alevines o en cualquier otro estadio, y* **Inciso e)** *Acuacultura didáctica.*		

Artículos 22.- *la Secretaría podrá inscribir en el Registro Nacional de Pesca a los acuicultores que no requieran concesión, permiso o Autorización.*	Al **proyecto** le aplica el Artículo, incisos y, fracciones anteriores, porque se trata de una actividad acuícola con fines comerciales.	Por el hecho de presentar a la autoridad correspondiente (SEMARNAT) la Manifestación de Impacto Ambiental, el promovente está cumpliendo con este apartado. El proyecto se vincula por la obligatoriedad de obtener la autorización correspondiente para realizar las obras descritas en esta manifestación de impacto ambiental. Como ya se mencionó anteriormente, la promovente una vez autorizado el proyecto en materia ambiental procederá a tramitar el Registro Nacional de Pesca para la unidad de producción acuícola.
Art. 30°.- *Las actividades pesqueras se clasifican en:* **II.-** *Cultivo o acuacultura con fines*		
Artículo 31°.- *Para realizar las actividades de pesca se requiere lo siguiente:* **I,** *Concesión, para:* **Inciso b)** *Acuacultura comercial* **II,** Permiso, para: **Inciso g)** *Acuacultura de fomento* **III,** *Autorización, para:* **Inciso d)** *Recolectar del medio natural reproductores, larvas, postlarvas, crías, huevos, semillas, alevines o en cualquier otro estadio, y* **Inciso e)** *Acuacultura didáctica.*		

Artículos 22.- *la Secretaría podrá inscribir en el Registro Nacional de Pesca a los acuicultores que no requieran concesión, permiso o Autorización.*	Al **proyecto** le aplica el Artículo, incisos y, fracciones anteriores, porque se trata de una actividad acuícola con fines comerciales.	Por el hecho de presentar a la autoridad correspondiente (SEMARNAT) la Manifestación de Impacto Ambiental, el promovente está cumpliendo con este apartado. El proyecto se vincula por la obligatoriedad de obtener la autorización correspondiente para realizar las obras descritas en esta manifestación de impacto ambiental. Como ya se mencionó anteriormente, la promovente una vez autorizado el proyecto en materia ambiental procederá a tramitar el Registro Nacional de Pesca para la unidad de producción acuícola.
Art. 30°.- *Las actividades pesqueras se clasifican en:* **II.-** *Cultivo o acuacultura con fines*		
Artículo 31°.- *Para realizar las actividades de pesca se requiere lo siguiente:* **I,** *Concesión, para:* **Inciso b)** *Acuacultura comercial* **II,** Permiso, para: **Inciso g)** *Acuacultura de fomento* **III,** *Autorización, para:* **Inciso d)** *Recolectar del medio natural reproductores, larvas, postlarvas, crías, huevos, semillas, alevines o en cualquier otro estadio, y* **Inciso e)** *Acuacultura didáctica.*		

Artículos 22.- *la Secretaría podrá inscribir en el Registro Nacional de Pesca a los acuicultores que no requieran concesión, permiso o Autorización.*	Al **proyecto** le aplica el Artículo, incisos y, fracciones anteriores, porque se trata de una actividad acuícola con fines comerciales.	Por el hecho de presentar a la autoridad correspondiente (SEMARNAT) la Manifestación de Impacto Ambiental, el promovente está cumpliendo con este apartado. El proyecto se vincula por la obligatoriedad de obtener la autorización correspondiente para realizar las obras descritas en esta manifestación de impacto ambiental. Como ya se mencionó anteriormente, la promovente una vez autorizado el proyecto en materia ambiental procederá a tramitar el Registro Nacional de Pesca para la unidad de producción acuícola.
Art. 30°.- *Las actividades pesqueras se clasifican en:* **II.-** *Cultivo o acuacultura con fines*		
Artículo 31°.- *Para realizar las actividades de pesca se requiere lo siguiente:* **I,** *Concesión, para:* **Inciso b)** *Acuacultura comercial* **II,** Permiso, para: **Inciso g)** *Acuacultura de fomento* **III,** *Autorización, para:* **Inciso d)** *Recolectar del medio natural reproductores, larvas, postlarvas, crías, huevos, semillas, alevines o en cualquier otro estadio, y* **Inciso e)** *Acuacultura didáctica.*		

Artículos 22.- *la Secretaría podrá inscribir en el Registro Nacional de Pesca a los acuicultores que no requieran concesión, permiso o Autorización.*	Al **proyecto** le aplica el Artículo, incisos y, fracciones anteriores, porque se trata de una actividad acuícola con fines comerciales.	Por el hecho de presentar a la autoridad correspondiente (SEMARNAT) la Manifestación de Impacto Ambiental, el promovente está cumpliendo con este apartado. El proyecto se vincula por la obligatoriedad de obtener la autorización correspondiente para realizar las obras descritas en esta manifestación de impacto ambiental. Como ya se mencionó anteriormente, la promovente una vez autorizado el proyecto en materia ambiental procederá a tramitar el Registro Nacional de Pesca para la unidad de producción acuícola.
Art. 30°.- *Las actividades pesqueras se clasifican en:* **II.-** *Cultivo o acuacultura con fines*		
Artículo 31°.- *Para realizar las actividades de pesca se requiere lo siguiente:* **I,** *Concesión, para:* **Inciso b)** *Acuacultura comercial* **II,** Permiso, para: **Inciso g)** *Acuacultura de fomento* **III,** *Autorización, para:* **Inciso d)** *Recolectar del medio natural reproductores, larvas, postlarvas, crías, huevos, semillas, alevines o en cualquier otro estadio, y* **Inciso e)** *Acuacultura didáctica.*		

Artículos 22.- *la Secretaría podrá inscribir en el Registro Nacional de Pesca a los acuicultores que no requieran concesión, permiso o Autorización.*	Al **proyecto** le aplica el Artículo, incisos y, fracciones anteriores, porque se trata de una actividad acuícola con fines comerciales.	Por el hecho de presentar a la autoridad correspondiente (SEMARNAT) la Manifestación de Impacto Ambiental, el promovente está cumpliendo con este apartado. El proyecto se vincula por la obligatoriedad de obtener la autorización correspondiente para realizar las obras descritas en esta manifestación de impacto ambiental. Como ya se mencionó anteriormente, la promovente una vez autorizado el proyecto en materia ambiental procederá a tramitar el Registro Nacional de Pesca para la unidad de producción acuícola.
Art. 30°.- *Las actividades pesqueras se clasifican en:* **II.-** *Cultivo o acuacultura con fines*		
Artículo 31°.- *Para realizar las actividades de pesca se requiere lo siguiente:* **I,** *Concesión, para:* **Inciso b)** *Acuacultura comercial* **II,** Permiso, para: **Inciso g)** *Acuacultura de fomento* **III,** *Autorización, para:* **Inciso d)** *Recolectar del medio natural reproductores, larvas, postlarvas, crías, huevos, semillas, alevines o en cualquier otro estadio, y* **Inciso e)** *Acuacultura didáctica.*		

Artículos 22.- *la Secretaría podrá inscribir en el Registro Nacional de Pesca a los acuicultores que no requieran concesión, permiso o Autorización.*	Al **proyecto** le aplica el Artículo, incisos y, fracciones anteriores, porque se trata de una actividad acuícola con fines comerciales.	Por el hecho de presentar a la autoridad correspondiente (SEMARNAT) la Manifestación de Impacto Ambiental, el promovente está cumpliendo con este apartado. El proyecto se vincula por la obligatoriedad de obtener la autorización correspondiente para realizar las obras descritas en esta manifestación de impacto ambiental. Como ya se mencionó anteriormente, la promovente una vez autorizado el proyecto en materia ambiental procederá a tramitar el Registro Nacional de Pesca para la unidad de producción acuícola.
Art. 30°.- *Las actividades pesqueras se clasifican en:* **II.-** *Cultivo o acuacultura con fines*		
Artículo 31°.- *Para realizar las actividades de pesca se requiere lo siguiente:* **I,** *Concesión, para:* **Inciso b)** *Acuacultura comercial* **II,** Permiso, para: **Inciso g)** *Acuacultura de fomento* **III,** *Autorización, para:* **Inciso d)** *Recolectar del medio natural reproductores, larvas, postlarvas, crías, huevos, semillas, alevines o en cualquier otro estadio, y* **Inciso e)** *Acuacultura didáctica.*		

Artículos 22.- *la Secretaría podrá inscribir en el Registro Nacional de Pesca a los acuicultores que no requieran concesión, permiso o Autorización.*	Al **proyecto** le aplica el Artículo, incisos y, fracciones anteriores, porque se trata de una actividad acuícola con fines comerciales.	Por el hecho de presentar a la autoridad correspondiente (SEMARNAT) la Manifestación de Impacto Ambiental, el promovente está cumpliendo con este apartado. El proyecto se vincula por la obligatoriedad de obtener la autorización correspondiente para realizar las obras descritas en esta manifestación de impacto ambiental. Como ya se mencionó anteriormente, la promovente una vez autorizado el proyecto en materia ambiental procederá a tramitar el Registro Nacional de Pesca para la unidad de producción acuícola.
Art. 30°.- *Las actividades pesqueras se clasifican en:* **II.-** *Cultivo o acuacultura con fines*		
Artículo 31°.- *Para realizar las actividades de pesca se requiere lo siguiente:* **I,** *Concesión, para:* **Inciso b)** *Acuacultura comercial* **II,** Permiso, para: **Inciso g)** *Acuacultura de fomento* **III,** *Autorización, para:* **Inciso d)** *Recolectar del medio natural reproductores, larvas, postlarvas, crías, huevos, semillas, alevines o en cualquier otro estadio, y* **Inciso e)** *Acuacultura didáctica.*		

Artículos 22.- *la Secretaría podrá inscribir en el Registro Nacional de Pesca a los acuicultores que no requieran concesión, permiso o Autorización.*	Al **proyecto** le aplica el Artículo, incisos y, fracciones anteriores, porque se trata de una actividad acuícola con fines comerciales.	Por el hecho de presentar a la autoridad correspondiente (SEMARNAT) la Manifestación de Impacto Ambiental, el promovente está cumpliendo con este apartado. El proyecto se vincula por la obligatoriedad de obtener la autorización correspondiente para realizar las obras descritas en esta manifestación de impacto ambiental. Como ya se mencionó anteriormente, la promovente una vez autorizado el proyecto en materia ambiental procederá a tramitar el Registro Nacional de Pesca para la unidad de producción acuícola.
Art. 30°.- *Las actividades pesqueras se clasifican en:* **II.-** *Cultivo o acuacultura con fines*		
Artículo 31°.- *Para realizar las actividades de pesca se requiere lo siguiente:* **I,** *Concesión, para:* **Inciso b)** *Acuacultura comercial* **II,** Permiso, para: **Inciso g)** *Acuacultura de fomento* **III,** *Autorización, para:* **Inciso d)** *Recolectar del medio natural reproductores, larvas, postlarvas, crías, huevos, semillas, alevines o en cualquier otro estadio, y* **Inciso e)** *Acuacultura didáctica.*		

Artículos 22.- *la Secretaría podrá inscribir en el Registro Nacional de Pesca a los acuicultores que no requieran concesión, permiso o Autorización.*	Al **proyecto** le aplica el Artículo, incisos y, fracciones anteriores, porque se trata de una actividad acuícola con fines comerciales.	Por el hecho de presentar a la autoridad correspondiente (SEMARNAT) la Manifestación de Impacto Ambiental, el promovente está cumpliendo con este apartado. El proyecto se vincula por la obligatoriedad de obtener la autorización correspondiente para realizar las obras descritas en esta manifestación de impacto ambiental. Como ya se mencionó anteriormente, la promovente una vez autorizado el proyecto en materia ambiental procederá a tramitar el Registro Nacional de Pesca para la unidad de producción acuícola.
Art. 30°.- *Las actividades pesqueras se clasifican en:* **II.-** *Cultivo o acuacultura con fines*		
Artículo 31°.- *Para realizar las actividades de pesca se requiere lo siguiente:* **I,** *Concesión, para:* **Inciso b)** *Acuacultura comercial* **II,** Permiso, para: **Inciso g)** *Acuacultura de fomento* **III,** *Autorización, para:* **Inciso d)** *Recolectar del medio natural reproductores, larvas, postlarvas, crías, huevos, semillas, alevines o en cualquier otro estadio, y* **Inciso e)** *Acuacultura didáctica.*		

Artículos 22.- *la Secretaría podrá inscribir en el Registro Nacional de Pesca a los acuicultores que no requieran concesión, permiso o Autorización.*	Al **proyecto** le aplica el Artículo, incisos y, fracciones anteriores, porque se trata de una actividad acuícola con fines comerciales.	Por el hecho de presentar a la autoridad correspondiente (SEMARNAT) la Manifestación de Impacto Ambiental, el promovente está cumpliendo con este apartado. El proyecto se vincula por la obligatoriedad de obtener la autorización correspondiente para realizar las obras descritas en esta manifestación de impacto ambiental. Como ya se mencionó anteriormente, la promovente una vez autorizado el proyecto en materia ambiental procederá a tramitar el Registro Nacional de Pesca para la unidad de producción acuícola.
Art. 30°.- *Las actividades pesqueras se clasifican en:* **II.-** *Cultivo o acuacultura con fines*		
Artículo 31°.- *Para realizar las actividades de pesca se requiere lo siguiente:* **I,** *Concesión, para:* **Inciso b)** *Acuacultura comercial* **II,** Permiso, para: **Inciso g)** *Acuacultura de fomento* **III,** *Autorización, para:* **Inciso d)** *Recolectar del medio natural reproductores, larvas, postlarvas, crías, huevos, semillas, alevines o en cualquier otro estadio, y* **Inciso e)** *Acuacultura didáctica.*		

Artículos 22.- *la Secretaría podrá inscribir en el Registro Nacional de Pesca a los acuicultores que no requieran concesión, permiso o Autorización.*	Al **proyecto** le aplica el Artículo, incisos y, fracciones anteriores, porque se trata de una actividad acuícola con fines comerciales.	Por el hecho de presentar a la autoridad correspondiente (SEMARNAT) la Manifestación de Impacto Ambiental, el promovente está cumpliendo con este apartado. El proyecto se vincula por la obligatoriedad de obtener la autorización correspondiente para realizar las obras descritas en esta manifestación de impacto ambiental. Como ya se mencionó anteriormente, la promovente una vez autorizado el proyecto en materia ambiental procederá a tramitar el Registro Nacional de Pesca para la unidad de producción acuícola.
Art. 30°.- *Las actividades pesqueras se clasifican en:* **II.-** *Cultivo o acuacultura con fines*		
Artículo 31°.- *Para realizar las actividades de pesca se requiere lo siguiente:* **I,** *Concesión, para:* **Inciso b)** *Acuacultura comercial* **II,** Permiso, para: **Inciso g)** *Acuacultura de fomento* **III,** *Autorización, para:* **Inciso d)** *Recolectar del medio natural reproductores, larvas, postlarvas, crías, huevos, semillas, alevines o en cualquier otro estadio, y* **Inciso e)** *Acuacultura didáctica.*		

Artículos 22.- *la Secretaría podrá inscribir en el Registro Nacional de Pesca a los acuicultores que no requieran concesión, permiso o Autorización.*	Al **proyecto** le aplica el Artículo, incisos y, fracciones anteriores, porque se trata de una actividad acuícola con fines comerciales.	Por el hecho de presentar a la autoridad correspondiente (SEMARNAT) la Manifestación de Impacto Ambiental, el promovente está cumpliendo con este apartado. El proyecto se vincula por la obligatoriedad de obtener la autorización correspondiente para realizar las obras descritas en esta manifestación de impacto ambiental. Como ya se mencionó anteriormente, la promovente una vez autorizado el proyecto en materia ambiental procederá a tramitar el Registro Nacional de Pesca para la unidad de producción acuícola.
Art. 30°.- *Las actividades pesqueras se clasifican en:* **II.-** *Cultivo o acuacultura con fines*		
Artículo 31°.- *Para realizar las actividades de pesca se requiere lo siguiente:* **I,** *Concesión, para:* **Inciso b)** *Acuacultura comercial* **II,** Permiso, para: **Inciso g)** *Acuacultura de fomento* **III,** *Autorización, para:* **Inciso d)** *Recolectar del medio natural reproductores, larvas, postlarvas, crías, huevos, semillas, alevines o en cualquier otro estadio, y* **Inciso e)** *Acuacultura didáctica.*		

Artículos 22.- *la Secretaría podrá inscribir en el Registro Nacional de Pesca a los acuicultores que no requieran concesión, permiso o Autorización.*	Al **proyecto** le aplica el Artículo, incisos y, fracciones anteriores, porque se trata de una actividad acuícola con fines comerciales.	Por el hecho de presentar a la autoridad correspondiente (SEMARNAT) la Manifestación de Impacto Ambiental, el promovente está cumpliendo con este apartado. El proyecto se vincula por la obligatoriedad de obtener la autorización correspondiente para realizar las obras descritas en esta manifestación de impacto ambiental. Como ya se mencionó anteriormente, la promovente una vez autorizado el proyecto en materia ambiental procederá a tramitar el Registro Nacional de Pesca para la unidad de producción acuícola.
Art. 30°.- *Las actividades pesqueras se clasifican en:* **II.-** *Cultivo o acuacultura con fines*		
Artículo 31°.- *Para realizar las actividades de pesca se requiere lo siguiente:* **I,** *Concesión, para:* **Inciso b)** *Acuacultura comercial* **II,** Permiso, para: **Inciso g)** *Acuacultura de fomento* **III,** *Autorización, para:* **Inciso d)** *Recolectar del medio natural reproductores, larvas, postlarvas, crías, huevos, semillas, alevines o en cualquier otro estadio, y* **Inciso e)** *Acuacultura didáctica.*		

Artículos 22.- *la Secretaría podrá inscribir en el Registro Nacional de Pesca a los acuicultores que no requieran concesión, permiso o Autorización.*	Al **proyecto** le aplica el Artículo, incisos y, fracciones anteriores, porque se trata de una actividad acuícola con fines comerciales.	Por el hecho de presentar a la autoridad correspondiente (SEMARNAT) la Manifestación de Impacto Ambiental, el promovente está cumpliendo con este apartado. El proyecto se vincula por la obligatoriedad de obtener la autorización correspondiente para realizar las obras descritas en esta manifestación de impacto ambiental. Como ya se mencionó anteriormente, la promovente una vez autorizado el proyecto en materia ambiental procederá a tramitar el Registro Nacional de Pesca para la unidad de producción acuícola.
Art. 30°.- *Las actividades pesqueras se clasifican en:* **II.-** *Cultivo o acuacultura con fines*		
Artículo 31°.- *Para realizar las actividades de pesca se requiere lo siguiente:* **I,** *Concesión, para:* **Inciso b)** *Acuacultura comercial* **II,** Permiso, para: **Inciso g)** *Acuacultura de fomento* **III,** *Autorización, para:* **Inciso d)** *Recolectar del medio natural reproductores, larvas, postlarvas, crías, huevos, semillas, alevines o en cualquier otro estadio, y* **Inciso e)** *Acuacultura didáctica.*		

Artículos 22.- *la Secretaría podrá inscribir en el Registro Nacional de Pesca a los acuicultores que no requieran concesión, permiso o Autorización.*	Al **proyecto** le aplica el Artículo, incisos y, fracciones anteriores, porque se trata de una actividad acuícola con fines comerciales.	Por el hecho de presentar a la autoridad correspondiente (SEMARNAT) la Manifestación de Impacto Ambiental, el promovente está cumpliendo con este apartado. El proyecto se vincula por la obligatoriedad de obtener la autorización correspondiente para realizar las obras descritas en esta manifestación de impacto ambiental. Como ya se mencionó anteriormente, la promovente una vez autorizado el proyecto en materia ambiental procederá a tramitar el Registro Nacional de Pesca para la unidad de producción acuícola.
Art. 30°.- *Las actividades pesqueras se clasifican en:* **II.-** *Cultivo o acuacultura con fines*		
Artículo 31°.- *Para realizar las actividades de pesca se requiere lo siguiente:* **I,** *Concesión, para:* **Inciso b)** *Acuacultura comercial* **II,** Permiso, para: **Inciso g)** *Acuacultura de fomento* **III,** *Autorización, para:* **Inciso d)** *Recolectar del medio natural reproductores, larvas, postlarvas, crías, huevos, semillas, alevines o en cualquier otro estadio, y* **Inciso e)** *Acuacultura didáctica.*		

Artículos 22.- *la Secretaría podrá inscribir en el Registro Nacional de Pesca a los acuicultores que no requieran concesión, permiso o Autorización.*	Al **proyecto** le aplica el Artículo, incisos y, fracciones anteriores, porque se trata de una actividad acuícola con fines comerciales.	Por el hecho de presentar a la autoridad correspondiente (SEMARNAT) la Manifestación de Impacto Ambiental, el promovente está cumpliendo con este apartado. El proyecto se vincula por la obligatoriedad de obtener la autorización correspondiente para realizar las obras descritas en esta manifestación de impacto ambiental. Como ya se mencionó anteriormente, la promovente una vez autorizado el proyecto en materia ambiental procederá a tramitar el Registro Nacional de Pesca para la unidad de producción acuícola.
Art. 30°.- *Las actividades pesqueras se clasifican en:* **II.-** *Cultivo o acuacultura con fines*		
Artículo 31°.- *Para realizar las actividades de pesca se requiere lo siguiente:* **I,** *Concesión, para:* **Inciso b)** *Acuacultura comercial* **II,** Permiso, para: **Inciso g)** *Acuacultura de fomento* **III,** *Autorización, para:* **Inciso d)** *Recolectar del medio natural reproductores, larvas, postlarvas, crías, huevos, semillas, alevines o en cualquier otro estadio, y* **Inciso e)** *Acuacultura didáctica.*		

Artículos 22.- *la Secretaría podrá inscribir en el Registro Nacional de Pesca a los acuicultores que no requieran concesión, permiso o Autorización.*	Al **proyecto** le aplica el Artículo, incisos y, fracciones anteriores, porque se trata de una actividad acuícola con fines comerciales.	Por el hecho de presentar a la autoridad correspondiente (SEMARNAT) la Manifestación de Impacto Ambiental, el promovente está cumpliendo con este apartado. El proyecto se vincula por la obligatoriedad de obtener la autorización correspondiente para realizar las obras descritas en esta manifestación de impacto ambiental. Como ya se mencionó anteriormente, la promovente una vez autorizado el proyecto en materia ambiental procederá a tramitar el Registro Nacional de Pesca para la unidad de producción acuícola.
Art. 30°.- *Las actividades pesqueras se clasifican en:* **II.-** *Cultivo o acuacultura con fines*		
Artículo 31°.- *Para realizar las actividades de pesca se requiere lo siguiente:* **I,** *Concesión, para:* **Inciso b)** *Acuacultura comercial* **II,** Permiso, para: **Inciso g)** *Acuacultura de fomento* **III,** *Autorización, para:* **Inciso d)** *Recolectar del medio natural reproductores, larvas, postlarvas, crías, huevos, semillas, alevines o en cualquier otro estadio, y* **Inciso e)** *Acuacultura didáctica.*		

Artículos 22.- *la Secretaría podrá inscribir en el Registro Nacional de Pesca a los acuicultores que no requieran concesión, permiso o Autorización.*	Al **proyecto** le aplica el Artículo, incisos y, fracciones anteriores, porque se trata de una actividad acuícola con fines comerciales.	Por el hecho de presentar a la autoridad correspondiente (SEMARNAT) la Manifestación de Impacto Ambiental, el promovente está cumpliendo con este apartado. El proyecto se vincula por la obligatoriedad de obtener la autorización correspondiente para realizar las obras descritas en esta manifestación de impacto ambiental. Como ya se mencionó anteriormente, la promovente una vez autorizado el proyecto en materia ambiental procederá a tramitar el Registro Nacional de Pesca para la unidad de producción acuícola.
Art. 30°.- *Las actividades pesqueras se clasifican en:* **II.-** *Cultivo o acuacultura con fines*		
Artículo 31°.- *Para realizar las actividades de pesca se requiere lo siguiente:* **I,** *Concesión, para:* **Inciso b)** *Acuacultura comercial* **II,** Permiso, para: **Inciso g)** *Acuacultura de fomento* **III,** *Autorización, para:* **Inciso d)** *Recolectar del medio natural reproductores, larvas, postlarvas, crías, huevos, semillas, alevines o en cualquier otro estadio, y* **Inciso e)** *Acuacultura didáctica.*		

Artículos 22.- *la Secretaría podrá inscribir en el Registro Nacional de Pesca a los acuicultores que no requieran concesión, permiso o Autorización.*	Al **proyecto** le aplica el Artículo, incisos y, fracciones anteriores, porque se trata de una actividad acuícola con fines comerciales.	Por el hecho de presentar a la autoridad correspondiente (SEMARNAT) la Manifestación de Impacto Ambiental, el promovente está cumpliendo con este apartado. El proyecto se vincula por la obligatoriedad de obtener la autorización correspondiente para realizar las obras descritas en esta manifestación de impacto ambiental. Como ya se mencionó anteriormente, la promovente una vez autorizado el proyecto en materia ambiental procederá a tramitar el Registro Nacional de Pesca para la unidad de producción acuícola.
Art. 30°.- *Las actividades pesqueras se clasifican en:* **II.-** *Cultivo o acuacultura con fines*		
Artículo 31°.- *Para realizar las actividades de pesca se requiere lo siguiente:* **I,** *Concesión, para:* **Inciso b)** *Acuacultura comercial* **II,** Permiso, para: **Inciso g)** *Acuacultura de fomento* **III,** *Autorización, para:* **Inciso d)** *Recolectar del medio natural reproductores, larvas, postlarvas, crías, huevos, semillas, alevines o en cualquier otro estadio, y* **Inciso e)** *Acuacultura didáctica.*		

Artículos 22.- *la Secretaría podrá inscribir en el Registro Nacional de Pesca a los acuicultores que no requieran concesión, permiso o Autorización.*	Al **proyecto** le aplica el Artículo, incisos y, fracciones anteriores, porque se trata de una actividad acuícola con fines comerciales.	Por el hecho de presentar a la autoridad correspondiente (SEMARNAT) la Manifestación de Impacto Ambiental, el promovente está cumpliendo con este apartado. El proyecto se vincula por la obligatoriedad de obtener la autorización correspondiente para realizar las obras descritas en esta manifestación de impacto ambiental. Como ya se mencionó anteriormente, la promovente una vez autorizado el proyecto en materia ambiental procederá a tramitar el Registro Nacional de Pesca para la unidad de producción acuícola.
Art. 30°.- *Las actividades pesqueras se clasifican en:* **II.-** *Cultivo o acuacultura con fines*		
Artículo 31°.- *Para realizar las actividades de pesca se requiere lo siguiente:* **I,** *Concesión, para:* **Inciso b)** *Acuacultura comercial* **II,** Permiso, para: **Inciso g)** *Acuacultura de fomento* **III,** *Autorización, para:* **Inciso d)** *Recolectar del medio natural reproductores, larvas, postlarvas, crías, huevos, semillas, alevines o en cualquier otro estadio, y* **Inciso e)** *Acuacultura didáctica.*		

Artículos 22.- *la Secretaría podrá inscribir en el Registro Nacional de Pesca a los acuicultores que no requieran concesión, permiso o Autorización.*	Al **proyecto** le aplica el Artículo, incisos y, fracciones anteriores, porque se trata de una actividad acuícola con fines comerciales.	Por el hecho de presentar a la autoridad correspondiente (SEMARNAT) la Manifestación de Impacto Ambiental, el promovente está cumpliendo con este apartado. El proyecto se vincula por la obligatoriedad de obtener la autorización correspondiente para realizar las obras descritas en esta manifestación de impacto ambiental. Como ya se mencionó anteriormente, la promovente una vez autorizado el proyecto en materia ambiental procederá a tramitar el Registro Nacional de Pesca para la unidad de producción acuícola.
Art. 30°.- *Las actividades pesqueras se clasifican en:* **II.-** *Cultivo o acuacultura con fines*		
Artículo 31°.- *Para realizar las actividades de pesca se requiere lo siguiente:* **I,** *Concesión, para:* **Inciso b)** *Acuacultura comercial* **II,** Permiso, para: **Inciso g)** *Acuacultura de fomento* **III,** *Autorización, para:* **Inciso d)** *Recolectar del medio natural reproductores, larvas, postlarvas, crías, huevos, semillas, alevines o en cualquier otro estadio, y* **Inciso e)** *Acuacultura didáctica.*		

Artículos 22.- *la Secretaría podrá inscribir en el Registro Nacional de Pesca a los acuicultores que no requieran concesión, permiso o Autorización.*	Al **proyecto** le aplica el Artículo, incisos y, fracciones anteriores, porque se trata de una actividad acuícola con fines comerciales.	Por el hecho de presentar a la autoridad correspondiente (SEMARNAT) la Manifestación de Impacto Ambiental, el promovente está cumpliendo con este apartado. El proyecto se vincula por la obligatoriedad de obtener la autorización correspondiente para realizar las obras descritas en esta manifestación de impacto ambiental. Como ya se mencionó anteriormente, la promovente una vez autorizado el proyecto en materia ambiental procederá a tramitar el Registro Nacional de Pesca para la unidad de producción acuícola.
Art. 30°.- *Las actividades pesqueras se clasifican en:* **II.-** *Cultivo o acuacultura con fines*		
Artículo 31°.- *Para realizar las actividades de pesca se requiere lo siguiente:* **I,** *Concesión, para:* **Inciso b)** *Acuacultura comercial* **II,** Permiso, para: **Inciso g)** *Acuacultura de fomento* **III,** *Autorización, para:* **Inciso d)** *Recolectar del medio natural reproductores, larvas, postlarvas, crías, huevos, semillas, alevines o en cualquier otro estadio, y* **Inciso e)** *Acuacultura didáctica.*		

Artículos 22.- *la Secretaría podrá inscribir en el Registro Nacional de Pesca a los acuicultores que no requieran concesión, permiso o Autorización.*	Al **proyecto** le aplica el Artículo, incisos y, fracciones anteriores, porque se trata de una actividad acuícola con fines comerciales.	Por el hecho de presentar a la autoridad correspondiente (SEMARNAT) la Manifestación de Impacto Ambiental, el promovente está cumpliendo con este apartado. El proyecto se vincula por la obligatoriedad de obtener la autorización correspondiente para realizar las obras descritas en esta manifestación de impacto ambiental. Como ya se mencionó anteriormente, la promovente una vez autorizado el proyecto en materia ambiental procederá a tramitar el Registro Nacional de Pesca para la unidad de producción acuícola.
Art. 30°.- *Las actividades pesqueras se clasifican en:* **II.-** *Cultivo o acuacultura con fines*		
Artículo 31°.- *Para realizar las actividades de pesca se requiere lo siguiente:* **I,** *Concesión, para:* **Inciso b)** *Acuacultura comercial* **II,** Permiso, para: **Inciso g)** *Acuacultura de fomento* **III,** *Autorización, para:* **Inciso d)** *Recolectar del medio natural reproductores, larvas, postlarvas, crías, huevos, semillas, alevines o en cualquier otro estadio, y* **Inciso e)** *Acuacultura didáctica.*		

Artículos 22.- *la Secretaría podrá inscribir en el Registro Nacional de Pesca a los acuicultores que no requieran concesión, permiso o Autorización.*	Al **proyecto** le aplica el Artículo, incisos y, fracciones anteriores, porque se trata de una actividad acuícola con fines comerciales.	Por el hecho de presentar a la autoridad correspondiente (SEMARNAT) la Manifestación de Impacto Ambiental, el promovente está cumpliendo con este apartado. El proyecto se vincula por la obligatoriedad de obtener la autorización correspondiente para realizar las obras descritas en esta manifestación de impacto ambiental. Como ya se mencionó anteriormente, la promovente una vez autorizado el proyecto en materia ambiental procederá a tramitar el Registro Nacional de Pesca para la unidad de producción acuícola.
Art. 30°.- *Las actividades pesqueras se clasifican en:* **II.-** *Cultivo o acuacultura con fines*		
Artículo 31°.- *Para realizar las actividades de pesca se requiere lo siguiente:* **I,** *Concesión, para:* **Inciso b)** *Acuacultura comercial* **II,** Permiso, para: **Inciso g)** *Acuacultura de fomento* **III,** *Autorización, para:* **Inciso d)** *Recolectar del medio natural reproductores, larvas, postlarvas, crías, huevos, semillas, alevines o en cualquier otro estadio, y* **Inciso e)** *Acuacultura didáctica.*		

Artículos 22.- *la Secretaría podrá inscribir en el Registro Nacional de Pesca a los acuicultores que no requieran concesión, permiso o Autorización.*	Al **proyecto** le aplica el Artículo, incisos y, fracciones anteriores, porque se trata de una actividad acuícola con fines comerciales.	Por el hecho de presentar a la autoridad correspondiente (SEMARNAT) la Manifestación de Impacto Ambiental, el promovente está cumpliendo con este apartado. El proyecto se vincula por la obligatoriedad de obtener la autorización correspondiente para realizar las obras descritas en esta manifestación de impacto ambiental. Como ya se mencionó anteriormente, la promovente una vez autorizado el proyecto en materia ambiental procederá a tramitar el Registro Nacional de Pesca para la unidad de producción acuícola.
Art. 30°.- *Las actividades pesqueras se clasifican en:* **II.-** *Cultivo o acuacultura con fines*		
Artículo 31°.- *Para realizar las actividades de pesca se requiere lo siguiente:* **I,** *Concesión, para:* **Inciso b)** *Acuacultura comercial* **II,** Permiso, para: **Inciso g)** *Acuacultura de fomento* **III,** *Autorización, para:* **Inciso d)** *Recolectar del medio natural reproductores, larvas, postlarvas, crías, huevos, semillas, alevines o en cualquier otro estadio, y* **Inciso e)** *Acuacultura didáctica.*		

Artículos 22.- *la Secretaría podrá inscribir en el Registro Nacional de Pesca a los acuicultores que no requieran concesión, permiso o Autorización.*	Al **proyecto** le aplica el Artículo, incisos y, fracciones anteriores, porque se trata de una actividad acuícola con fines comerciales.	Por el hecho de presentar a la autoridad correspondiente (SEMARNAT) la Manifestación de Impacto Ambiental, el promovente está cumpliendo con este apartado. El proyecto se vincula por la obligatoriedad de obtener la autorización correspondiente para realizar las obras descritas en esta manifestación de impacto ambiental. Como ya se mencionó anteriormente, la promovente una vez autorizado el proyecto en materia ambiental procederá a tramitar el Registro Nacional de Pesca para la unidad de producción acuícola.
Art. 30°.- *Las actividades pesqueras se clasifican en:* **II.-** *Cultivo o acuacultura con fines*		
Artículo 31°.- *Para realizar las actividades de pesca se requiere lo siguiente:* **I,** *Concesión, para:* **Inciso b)** *Acuacultura comercial* **II,** Permiso, para: **Inciso g)** *Acuacultura de fomento* **III,** *Autorización, para:* **Inciso d)** *Recolectar del medio natural reproductores, larvas, postlarvas, crías, huevos, semillas, alevines o en cualquier otro estadio, y* **Inciso e)** *Acuacultura didáctica.*		

Artículos 22.- *la Secretaría podrá inscribir en el Registro Nacional de Pesca a los acuicultores que no requieran concesión, permiso o Autorización.*	Al **proyecto** le aplica el Artículo, incisos y, fracciones anteriores, porque se trata de una actividad acuícola con fines comerciales.	Por el hecho de presentar a la autoridad correspondiente (SEMARNAT) la Manifestación de Impacto Ambiental, el promovente está cumpliendo con este apartado. El proyecto se vincula por la obligatoriedad de obtener la autorización correspondiente para realizar las obras descritas en esta manifestación de impacto ambiental. Como ya se mencionó anteriormente, la promovente una vez autorizado el proyecto en materia ambiental procederá a tramitar el Registro Nacional de Pesca para la unidad de producción acuícola.
Art. 30°.- *Las actividades pesqueras se clasifican en:* **II.-** *Cultivo o acuacultura con fines*		
Artículo 31°.- *Para realizar las actividades de pesca se requiere lo siguiente:* **I,** *Concesión, para:* **Inciso b)** *Acuacultura comercial* **II,** Permiso, para: **Inciso g)** *Acuacultura de fomento* **III,** *Autorización, para:* **Inciso d)** *Recolectar del medio natural reproductores, larvas, postlarvas, crías, huevos, semillas, alevines o en cualquier otro estadio, y* **Inciso e)** *Acuacultura didáctica.*		

Artículos 22.- *la Secretaría podrá inscribir en el Registro Nacional de Pesca a los acuicultores que no requieran concesión, permiso o Autorización.*	Al **proyecto** le aplica el Artículo, incisos y, fracciones anteriores, porque se trata de una actividad acuícola con fines comerciales.	Por el hecho de presentar a la autoridad correspondiente (SEMARNAT) la Manifestación de Impacto Ambiental, el promovente está cumpliendo con este apartado. El proyecto se vincula por la obligatoriedad de obtener la autorización correspondiente para realizar las obras descritas en esta manifestación de impacto ambiental. Como ya se mencionó anteriormente, la promovente una vez autorizado el proyecto en materia ambiental procederá a tramitar el Registro Nacional de Pesca para la unidad de producción acuícola.
Art. 30°.- *Las actividades pesqueras se clasifican en:* **II.-** *Cultivo o acuacultura con fines*		
Artículo 31°.- *Para realizar las actividades de pesca se requiere lo siguiente:* **I,** *Concesión, para:* **Inciso b)** *Acuacultura comercial* **II,** Permiso, para: **Inciso g)** *Acuacultura de fomento* **III,** *Autorización, para:* **Inciso d)** *Recolectar del medio natural reproductores, larvas, postlarvas, crías, huevos, semillas, alevines o en cualquier otro estadio, y* **Inciso e)** *Acuacultura didáctica.*		

Artículos 22.- *la Secretaría podrá inscribir en el Registro Nacional de Pesca a los acuicultores que no requieran concesión, permiso o Autorización.*	Al **proyecto** le aplica el Artículo, incisos y, fracciones anteriores, porque se trata de una actividad acuícola con fines comerciales.	Por el hecho de presentar a la autoridad correspondiente (SEMARNAT) la Manifestación de Impacto Ambiental, el promovente está cumpliendo con este apartado. El proyecto se vincula por la obligatoriedad de obtener la autorización correspondiente para realizar las obras descritas en esta manifestación de impacto ambiental. Como ya se mencionó anteriormente, la promovente una vez autorizado el proyecto en materia ambiental procederá a tramitar el Registro Nacional de Pesca para la unidad de producción acuícola.
Art. 30°.- *Las actividades pesqueras se clasifican en:* **II.-** *Cultivo o acuacultura con fines*		
Artículo 31°.- *Para realizar las actividades de pesca se requiere lo siguiente:* **I,** *Concesión, para:* **Inciso b)** *Acuacultura comercial* **II,** Permiso, para: **Inciso g)** *Acuacultura de fomento* **III,** *Autorización, para:* **Inciso d)** *Recolectar del medio natural reproductores, larvas, postlarvas, crías, huevos, semillas, alevines o en cualquier otro estadio, y* **Inciso e)** *Acuacultura didáctica.*		

Artículos 22.- *la Secretaría podrá inscribir en el Registro Nacional de Pesca a los acuicultores que no requieran concesión, permiso o Autorización.*	Al **proyecto** le aplica el Artículo, incisos y, fracciones anteriores, porque se trata de una actividad acuícola con fines comerciales.	Por el hecho de presentar a la autoridad correspondiente (SEMARNAT) la Manifestación de Impacto Ambiental, el promovente está cumpliendo con este apartado. El proyecto se vincula por la obligatoriedad de obtener la autorización correspondiente para realizar las obras descritas en esta manifestación de impacto ambiental. Como ya se mencionó anteriormente, la promovente una vez autorizado el proyecto en materia ambiental procederá a tramitar el Registro Nacional de Pesca para la unidad de producción acuícola.
Art. 30°.- *Las actividades pesqueras se clasifican en:* **II.-** *Cultivo o acuacultura con fines*		
Artículo 31°.- *Para realizar las actividades de pesca se requiere lo siguiente:* **I,** *Concesión, para:* **Inciso b)** *Acuacultura comercial* **II,** Permiso, para: **Inciso g)** *Acuacultura de fomento* **III,** *Autorización, para:* **Inciso d)** *Recolectar del medio natural reproductores, larvas, postlarvas, crías, huevos, semillas, alevines o en cualquier otro estadio, y* **Inciso e)** *Acuacultura didáctica.*		

Artículos 22.- *la Secretaría podrá inscribir en el Registro Nacional de Pesca a los acuicultores que no requieran concesión, permiso o Autorización.*	Al **proyecto** le aplica el Artículo, incisos y, fracciones anteriores, porque se trata de una actividad acuícola con fines comerciales.	Por el hecho de presentar a la autoridad correspondiente (SEMARNAT) la Manifestación de Impacto Ambiental, el promovente está cumpliendo con este apartado. El proyecto se vincula por la obligatoriedad de obtener la autorización correspondiente para realizar las obras descritas en esta manifestación de impacto ambiental. Como ya se mencionó anteriormente, la promovente una vez autorizado el proyecto en materia ambiental procederá a tramitar el Registro Nacional de Pesca para la unidad de producción acuícola.
Art. 30°.- *Las actividades pesqueras se clasifican en:* **II.-** *Cultivo o acuacultura con fines*		
Artículo 31°.- *Para realizar las actividades de pesca se requiere lo siguiente:* **I,** *Concesión, para:* **Inciso b)** *Acuacultura comercial* **II,** Permiso, para: **Inciso g)** *Acuacultura de fomento* **III,** *Autorización, para:* **Inciso d)** *Recolectar del medio natural reproductores, larvas, postlarvas, crías, huevos, semillas, alevines o en cualquier otro estadio, y* **Inciso e)** *Acuacultura didáctica.*		

Artículos 22.- *la Secretaría podrá inscribir en el Registro Nacional de Pesca a los acuicultores que no requieran concesión, permiso o Autorización.*	Al **proyecto** le aplica el Artículo, incisos y, fracciones anteriores, porque se trata de una actividad acuícola con fines comerciales.	Por el hecho de presentar a la autoridad correspondiente (SEMARNAT) la Manifestación de Impacto Ambiental, el promovente está cumpliendo con este apartado. El proyecto se vincula por la obligatoriedad de obtener la autorización correspondiente para realizar las obras descritas en esta manifestación de impacto ambiental. Como ya se mencionó anteriormente, la promovente una vez autorizado el proyecto en materia ambiental procederá a tramitar el Registro Nacional de Pesca para la unidad de producción acuícola.
Art. 30°.- *Las actividades pesqueras se clasifican en:* **II.-** *Cultivo o acuacultura con fines*		
Artículo 31°.- *Para realizar las actividades de pesca se requiere lo siguiente:* **I,** *Concesión, para:* **Inciso b)** *Acuacultura comercial* **II,** Permiso, para: **Inciso g)** *Acuacultura de fomento* **III,** *Autorización, para:* **Inciso d)** *Recolectar del medio natural reproductores, larvas, postlarvas, crías, huevos, semillas, alevines o en cualquier otro estadio, y* **Inciso e)** *Acuacultura didáctica.*		

Artículos 22.- *la Secretaría podrá inscribir en el Registro Nacional de Pesca a los acuicultores que no requieran concesión, permiso o Autorización.*	Al **proyecto** le aplica el Artículo, incisos y, fracciones anteriores, porque se trata de una actividad acuícola con fines comerciales.	Por el hecho de presentar a la autoridad correspondiente (SEMARNAT) la Manifestación de Impacto Ambiental, el promovente está cumpliendo con este apartado. El proyecto se vincula por la obligatoriedad de obtener la autorización correspondiente para realizar las obras descritas en esta manifestación de impacto ambiental. Como ya se mencionó anteriormente, la promovente una vez autorizado el proyecto en materia ambiental procederá a tramitar el Registro Nacional de Pesca para la unidad de producción acuícola.
Art. 30°.- *Las actividades pesqueras se clasifican en:* **II.-** *Cultivo o acuacultura con fines*		
Artículo 31°.- *Para realizar las actividades de pesca se requiere lo siguiente:* **I,** *Concesión, para:* **Inciso b)** *Acuacultura comercial* **II,** Permiso, para: **Inciso g)** *Acuacultura de fomento* **III,** *Autorización, para:* **Inciso d)** *Recolectar del medio natural reproductores, larvas, postlarvas, crías, huevos, semillas, alevines o en cualquier otro estadio, y* **Inciso e)** *Acuacultura didáctica.*		

Artículos 22.- *la Secretaría podrá inscribir en el Registro Nacional de Pesca a los acuicultores que no requieran concesión, permiso o Autorización.*	Al **proyecto** le aplica el Artículo, incisos y, fracciones anteriores, porque se trata de una actividad acuícola con fines comerciales.	Por el hecho de presentar a la autoridad correspondiente (SEMARNAT) la Manifestación de Impacto Ambiental, el promovente está cumpliendo con este apartado. El proyecto se vincula por la obligatoriedad de obtener la autorización correspondiente para realizar las obras descritas en esta manifestación de impacto ambiental. Como ya se mencionó anteriormente, la promovente una vez autorizado el proyecto en materia ambiental procederá a tramitar el Registro Nacional de Pesca para la unidad de producción acuícola.
Art. 30°.- *Las actividades pesqueras se clasifican en:* **II.-** *Cultivo o acuacultura con fines*		
Artículo 31°.- *Para realizar las actividades de pesca se requiere lo siguiente:* **I,** *Concesión, para:* **Inciso b)** *Acuacultura comercial* **II,** Permiso, para: **Inciso g)** *Acuacultura de fomento* **III,** *Autorización, para:* **Inciso d)** *Recolectar del medio natural reproductores, larvas, postlarvas, crías, huevos, semillas, alevines o en cualquier otro estadio, y* **Inciso e)** *Acuacultura didáctica.*		

Artículos 22.- *la Secretaría podrá inscribir en el Registro Nacional de Pesca a los acuicultores que no requieran concesión, permiso o Autorización.*	Al **proyecto** le aplica el Artículo, incisos y, fracciones anteriores, porque se trata de una actividad acuícola con fines comerciales.	Por el hecho de presentar a la autoridad correspondiente (SEMARNAT) la Manifestación de Impacto Ambiental, el promovente está cumpliendo con este apartado. El proyecto se vincula por la obligatoriedad de obtener la autorización correspondiente para realizar las obras descritas en esta manifestación de impacto ambiental. Como ya se mencionó anteriormente, la promovente una vez autorizado el proyecto en materia ambiental procederá a tramitar el Registro Nacional de Pesca para la unidad de producción acuícola.
Art. 30°.- *Las actividades pesqueras se clasifican en:* **II.-** *Cultivo o acuacultura con fines*		
Artículo 31°.- *Para realizar las actividades de pesca se requiere lo siguiente:* **I,** *Concesión, para:* **Inciso b)** *Acuacultura comercial* **II,** Permiso, para: **Inciso g)** *Acuacultura de fomento* **III,** *Autorización, para:* **Inciso d)** *Recolectar del medio natural reproductores, larvas, postlarvas, crías, huevos, semillas, alevines o en cualquier otro estadio, y* **Inciso e)** *Acuacultura didáctica.*		

Artículos 22.- *la Secretaría podrá inscribir en el Registro Nacional de Pesca a los acuicultores que no requieran concesión, permiso o Autorización.*	Al **proyecto** le aplica el Artículo, incisos y, fracciones anteriores, porque se trata de una actividad acuícola con fines comerciales.	Por el hecho de presentar a la autoridad correspondiente (SEMARNAT) la Manifestación de Impacto Ambiental, el promovente está cumpliendo con este apartado. El proyecto se vincula por la obligatoriedad de obtener la autorización correspondiente para realizar las obras descritas en esta manifestación de impacto ambiental. Como ya se mencionó anteriormente, la promovente una vez autorizado el proyecto en materia ambiental procederá a tramitar el Registro Nacional de Pesca para la unidad de producción acuícola.
Art. 30°.- *Las actividades pesqueras se clasifican en:* **II.-** *Cultivo o acuacultura con fines*		
Artículo 31°.- *Para realizar las actividades de pesca se requiere lo siguiente:* **I,** *Concesión, para:* **Inciso b)** *Acuacultura comercial* **II,** Permiso, para: **Inciso g)** *Acuacultura de fomento* **III,** *Autorización, para:* **Inciso d)** *Recolectar del medio natural reproductores, larvas, postlarvas, crías, huevos, semillas, alevines o en cualquier otro estadio, y* **Inciso e)** *Acuacultura didáctica.*		

Artículos 22.- *la Secretaría podrá inscribir en el Registro Nacional de Pesca a los acuicultores que no requieran concesión, permiso o Autorización.*	Al **proyecto** le aplica el Artículo, incisos y, fracciones anteriores, porque se trata de una actividad acuícola con fines comerciales.	Por el hecho de presentar a la autoridad correspondiente (SEMARNAT) la Manifestación de Impacto Ambiental, el promovente está cumpliendo con este apartado. El proyecto se vincula por la obligatoriedad de obtener la autorización correspondiente para realizar las obras descritas en esta manifestación de impacto ambiental. Como ya se mencionó anteriormente, la promovente una vez autorizado el proyecto en materia ambiental procederá a tramitar el Registro Nacional de Pesca para la unidad de producción acuícola.
Art. 30°.- *Las actividades pesqueras se clasifican en:* **II.-** *Cultivo o acuacultura con fines*		
Artículo 31°.- *Para realizar las actividades de pesca se requiere lo siguiente:* **I,** *Concesión, para:* **Inciso b)** *Acuacultura comercial* **II,** Permiso, para: **Inciso g)** *Acuacultura de fomento* **III,** *Autorización, para:* **Inciso d)** *Recolectar del medio natural reproductores, larvas, postlarvas, crías, huevos, semillas, alevines o en cualquier otro estadio, y* **Inciso e)** *Acuacultura didáctica.*		

Artículos 22.- *la Secretaría podrá inscribir en el Registro Nacional de Pesca a los acuicultores que no requieran concesión, permiso o Autorización.*	Al **proyecto** le aplica el Artículo, incisos y, fracciones anteriores, porque se trata de una actividad acuícola con fines comerciales.	Por el hecho de presentar a la autoridad correspondiente (SEMARNAT) la Manifestación de Impacto Ambiental, el promovente está cumpliendo con este apartado. El proyecto se vincula por la obligatoriedad de obtener la autorización correspondiente para realizar las obras descritas en esta manifestación de impacto ambiental. Como ya se mencionó anteriormente, la promovente una vez autorizado el proyecto en materia ambiental procederá a tramitar el Registro Nacional de Pesca para la unidad de producción acuícola.
Art. 30°.- *Las actividades pesqueras se clasifican en:* **II.-** *Cultivo o acuacultura con fines*		
Artículo 31°.- *Para realizar las actividades de pesca se requiere lo siguiente:* **I,** *Concesión, para:* **Inciso b)** *Acuacultura comercial* **II,** Permiso, para: **Inciso g)** *Acuacultura de fomento* **III,** *Autorización, para:* **Inciso d)** *Recolectar del medio natural reproductores, larvas, postlarvas, crías, huevos, semillas, alevines o en cualquier otro estadio, y* **Inciso e)** *Acuacultura didáctica.*		

Artículos 22.- *la Secretaría podrá inscribir en el Registro Nacional de Pesca a los acuicultores que no requieran concesión, permiso o Autorización.*	Al **proyecto** le aplica el Artículo, incisos y, fracciones anteriores, porque se trata de una actividad acuícola con fines comerciales.	Por el hecho de presentar a la autoridad correspondiente (SEMARNAT) la Manifestación de Impacto Ambiental, el promovente está cumpliendo con este apartado. El proyecto se vincula por la obligatoriedad de obtener la autorización correspondiente para realizar las obras descritas en esta manifestación de impacto ambiental. Como ya se mencionó anteriormente, la promovente una vez autorizado el proyecto en materia ambiental procederá a tramitar el Registro Nacional de Pesca para la unidad de producción acuícola.
Art. 30°.- *Las actividades pesqueras se clasifican en:* **II.-** *Cultivo o acuacultura con fines*		
Artículo 31°.- *Para realizar las actividades de pesca se requiere lo siguiente:* **I,** *Concesión, para:* **Inciso b)** *Acuacultura comercial* **II,** Permiso, para: **Inciso g)** *Acuacultura de fomento* **III,** *Autorización, para:* **Inciso d)** *Recolectar del medio natural reproductores, larvas, postlarvas, crías, huevos, semillas, alevines o en cualquier otro estadio, y* **Inciso e)** *Acuacultura didáctica.*		

Artículos 22.- *la Secretaría podrá inscribir en el Registro Nacional de Pesca a los acuicultores que no requieran concesión, permiso o Autorización.*	Al **proyecto** le aplica el Artículo, incisos y, fracciones anteriores, porque se trata de una actividad acuícola con fines comerciales.	Por el hecho de presentar a la autoridad correspondiente (SEMARNAT) la Manifestación de Impacto Ambiental, el promovente está cumpliendo con este apartado. El proyecto se vincula por la obligatoriedad de obtener la autorización correspondiente para realizar las obras descritas en esta manifestación de impacto ambiental. Como ya se mencionó anteriormente, la promovente una vez autorizado el proyecto en materia ambiental procederá a tramitar el Registro Nacional de Pesca para la unidad de producción acuícola.
Art. 30°.- *Las actividades pesqueras se clasifican en:* **II.-** *Cultivo o acuacultura con fines*		
Artículo 31°.- *Para realizar las actividades de pesca se requiere lo siguiente:* **I,** *Concesión, para:* **Inciso b)** *Acuacultura comercial* **II,** Permiso, para: **Inciso g)** *Acuacultura de fomento* **III,** *Autorización, para:* **Inciso d)** *Recolectar del medio natural reproductores, larvas, postlarvas, crías, huevos, semillas, alevines o en cualquier otro estadio, y* **Inciso e)** *Acuacultura didáctica.*		

Artículos 22.- *la Secretaría podrá inscribir en el Registro Nacional de Pesca a los acuicultores que no requieran concesión, permiso o Autorización.*	Al **proyecto** le aplica el Artículo, incisos y, fracciones anteriores, porque se trata de una actividad acuícola con fines comerciales.	Por el hecho de presentar a la autoridad correspondiente (SEMARNAT) la Manifestación de Impacto Ambiental, el promovente está cumpliendo con este apartado. El proyecto se vincula por la obligatoriedad de obtener la autorización correspondiente para realizar las obras descritas en esta manifestación de impacto ambiental. Como ya se mencionó anteriormente, la promovente una vez autorizado el proyecto en materia ambiental procederá a tramitar el Registro Nacional de Pesca para la unidad de producción acuícola.
Art. 30°.- *Las actividades pesqueras se clasifican en:* **II.-** *Cultivo o acuacultura con fines*		
Artículo 31°.- *Para realizar las actividades de pesca se requiere lo siguiente:* **I,** *Concesión, para:* **Inciso b)** *Acuacultura comercial* **II,** Permiso, para: **Inciso g)** *Acuacultura de fomento* **III,** *Autorización, para:* **Inciso d)** *Recolectar del medio natural reproductores, larvas, postlarvas, crías, huevos, semillas, alevines o en cualquier otro estadio, y* **Inciso e)** *Acuacultura didáctica.*		

Artículos 22.- *la Secretaría podrá inscribir en el Registro Nacional de Pesca a los acuicultores que no requieran concesión, permiso o Autorización.*	Al **proyecto** le aplica el Artículo, incisos y, fracciones anteriores, porque se trata de una actividad acuícola con fines comerciales.	Por el hecho de presentar a la autoridad correspondiente (SEMARNAT) la Manifestación de Impacto Ambiental, el promovente está cumpliendo con este apartado. El proyecto se vincula por la obligatoriedad de obtener la autorización correspondiente para realizar las obras descritas en esta manifestación de impacto ambiental. Como ya se mencionó anteriormente, la promovente una vez autorizado el proyecto en materia ambiental procederá a tramitar el Registro Nacional de Pesca para la unidad de producción acuícola.
Art. 30°.- *Las actividades pesqueras se clasifican en:* **II.-** *Cultivo o acuacultura con fines*		
Artículo 31°.- *Para realizar las actividades de pesca se requiere lo siguiente:* **I,** *Concesión, para:* **Inciso b)** *Acuacultura comercial* **II,** Permiso, para: **Inciso g)** *Acuacultura de fomento* **III,** *Autorización, para:* **Inciso d)** *Recolectar del medio natural reproductores, larvas, postlarvas, crías, huevos, semillas, alevines o en cualquier otro estadio, y* **Inciso e)** *Acuacultura didáctica.*		

Artículos 22.- *la Secretaría podrá inscribir en el Registro Nacional de Pesca a los acuicultores que no requieran concesión, permiso o Autorización.*	Al **proyecto** le aplica el Artículo, incisos y, fracciones anteriores, porque se trata de una actividad acuícola con fines comerciales.	Por el hecho de presentar a la autoridad correspondiente (SEMARNAT) la Manifestación de Impacto Ambiental, el promovente está cumpliendo con este apartado. El proyecto se vincula por la obligatoriedad de obtener la autorización correspondiente para realizar las obras descritas en esta manifestación de impacto ambiental. Como ya se mencionó anteriormente, la promovente una vez autorizado el proyecto en materia ambiental procederá a tramitar el Registro Nacional de Pesca para la unidad de producción acuícola.
Art. 30°.- *Las actividades pesqueras se clasifican en:* **II.-** *Cultivo o acuacultura con fines*		
Artículo 31°.- *Para realizar las actividades de pesca se requiere lo siguiente:* **I,** *Concesión, para:* **Inciso b)** *Acuacultura comercial* **II,** Permiso, para: **Inciso g)** *Acuacultura de fomento* **III,** *Autorización, para:* **Inciso d)** *Recolectar del medio natural reproductores, larvas, postlarvas, crías, huevos, semillas, alevines o en cualquier otro estadio, y* **Inciso e)** *Acuacultura didáctica.*		

Artículos 22.- *la Secretaría podrá inscribir en el Registro Nacional de Pesca a los acuicultores que no requieran concesión, permiso o Autorización.*	Al **proyecto** le aplica el Artículo, incisos y, fracciones anteriores, porque se trata de una actividad acuícola con fines comerciales.	Por el hecho de presentar a la autoridad correspondiente (SEMARNAT) la Manifestación de Impacto Ambiental, el promovente está cumpliendo con este apartado. El proyecto se vincula por la obligatoriedad de obtener la autorización correspondiente para realizar las obras descritas en esta manifestación de impacto ambiental. Como ya se mencionó anteriormente, la promovente una vez autorizado el proyecto en materia ambiental procederá a tramitar el Registro Nacional de Pesca para la unidad de producción acuícola.
Art. 30°.- *Las actividades pesqueras se clasifican en:* **II.-** *Cultivo o acuacultura con fines*		
Artículo 31°.- *Para realizar las actividades de pesca se requiere lo siguiente:* **I,** *Concesión, para:* **Inciso b)** *Acuacultura comercial* **II,** Permiso, para: **Inciso g)** *Acuacultura de fomento* **III,** *Autorización, para:* **Inciso d)** *Recolectar del medio natural reproductores, larvas, postlarvas, crías, huevos, semillas, alevines o en cualquier otro estadio, y* **Inciso e)** *Acuacultura didáctica.*		

Artículos 22.- *la Secretaría podrá inscribir en el Registro Nacional de Pesca a los acuicultores que no requieran concesión, permiso o Autorización.*	Al **proyecto** le aplica el Artículo, incisos y, fracciones anteriores, porque se trata de una actividad acuícola con fines comerciales.	Por el hecho de presentar a la autoridad correspondiente (SEMARNAT) la Manifestación de Impacto Ambiental, el promovente está cumpliendo con este apartado. El proyecto se vincula por la obligatoriedad de obtener la autorización correspondiente para realizar las obras descritas en esta manifestación de impacto ambiental. Como ya se mencionó anteriormente, la promovente una vez autorizado el proyecto en materia ambiental procederá a tramitar el Registro Nacional de Pesca para la unidad de producción acuícola.
Art. 30°.- *Las actividades pesqueras se clasifican en:* **II.-** *Cultivo o acuacultura con fines*		
Artículo 31°.- *Para realizar las actividades de pesca se requiere lo siguiente:* **I,** *Concesión, para:* **Inciso b)** *Acuacultura comercial* **II,** Permiso, para: **Inciso g)** *Acuacultura de fomento* **III,** *Autorización, para:* **Inciso d)** *Recolectar del medio natural reproductores, larvas, postlarvas, crías, huevos, semillas, alevines o en cualquier otro estadio, y* **Inciso e)** *Acuacultura didáctica.*		

Artículos 22.- *la Secretaría podrá inscribir en el Registro Nacional de Pesca a los acuicultores que no requieran concesión, permiso o Autorización.*	Al **proyecto** le aplica el Artículo, incisos y, fracciones anteriores, porque se trata de una actividad acuícola con fines comerciales.	Por el hecho de presentar a la autoridad correspondiente (SEMARNAT) la Manifestación de Impacto Ambiental, el promovente está cumpliendo con este apartado. El proyecto se vincula por la obligatoriedad de obtener la autorización correspondiente para realizar las obras descritas en esta manifestación de impacto ambiental. Como ya se mencionó anteriormente, la promovente una vez autorizado el proyecto en materia ambiental procederá a tramitar el Registro Nacional de Pesca para la unidad de producción acuícola.
Art. 30°.- *Las actividades pesqueras se clasifican en:* **II.-** *Cultivo o acuacultura con fines*		
Artículo 31°.- *Para realizar las actividades de pesca se requiere lo siguiente:* **I,** *Concesión, para:* **Inciso b)** *Acuacultura comercial* **II,** Permiso, para: **Inciso g)** *Acuacultura de fomento* **III,** *Autorización, para:* **Inciso d)** *Recolectar del medio natural reproductores, larvas, postlarvas, crías, huevos, semillas, alevines o en cualquier otro estadio, y* **Inciso e)** *Acuacultura didáctica.*		

Artículos 22.- *la Secretaría podrá inscribir en el Registro Nacional de Pesca a los acuicultores que no requieran concesión, permiso o Autorización.*	Al **proyecto** le aplica el Artículo, incisos y, fracciones anteriores, porque se trata de una actividad acuícola con fines comerciales.	Por el hecho de presentar a la autoridad correspondiente (SEMARNAT) la Manifestación de Impacto Ambiental, el promovente está cumpliendo con este apartado. El proyecto se vincula por la obligatoriedad de obtener la autorización correspondiente para realizar las obras descritas en esta manifestación de impacto ambiental. Como ya se mencionó anteriormente, la promovente una vez autorizado el proyecto en materia ambiental procederá a tramitar el Registro Nacional de Pesca para la unidad de producción acuícola.
Art. 30°.- *Las actividades pesqueras se clasifican en:* **II.-** *Cultivo o acuacultura con fines*		
Artículo 31°.- *Para realizar las actividades de pesca se requiere lo siguiente:* **I,** *Concesión, para:* **Inciso b)** *Acuacultura comercial* **II,** Permiso, para: **Inciso g)** *Acuacultura de fomento* **III,** *Autorización, para:* **Inciso d)** *Recolectar del medio natural reproductores, larvas, postlarvas, crías, huevos, semillas, alevines o en cualquier otro estadio, y* **Inciso e)** *Acuacultura didáctica.*		

Artículos 22.- *la Secretaría podrá inscribir en el Registro Nacional de Pesca a los acuicultores que no requieran concesión, permiso o Autorización.*	Al **proyecto** le aplica el Artículo, incisos y, fracciones anteriores, porque se trata de una actividad acuícola con fines comerciales.	Por el hecho de presentar a la autoridad correspondiente (SEMARNAT) la Manifestación de Impacto Ambiental, el promovente está cumpliendo con este apartado. El proyecto se vincula por la obligatoriedad de obtener la autorización correspondiente para realizar las obras descritas en esta manifestación de impacto ambiental. Como ya se mencionó anteriormente, la promovente una vez autorizado el proyecto en materia ambiental procederá a tramitar el Registro Nacional de Pesca para la unidad de producción acuícola.
Art. 30°.- *Las actividades pesqueras se clasifican en:* **II.-** *Cultivo o acuacultura con fines*		
Artículo 31°.- *Para realizar las actividades de pesca se requiere lo siguiente:* **I,** *Concesión, para:* **Inciso b)** *Acuacultura comercial* **II,** Permiso, para: **Inciso g)** *Acuacultura de fomento* **III,** *Autorización, para:* **Inciso d)** *Recolectar del medio natural reproductores, larvas, postlarvas, crías, huevos, semillas, alevines o en cualquier otro estadio, y* **Inciso e)** *Acuacultura didáctica.*		

Artículos 22.- *la Secretaría podrá inscribir en el Registro Nacional de Pesca a los acuicultores que no requieran concesión, permiso o Autorización.*	Al **proyecto** le aplica el Artículo, incisos y, fracciones anteriores, porque se trata de una actividad acuícola con fines comerciales.	Por el hecho de presentar a la autoridad correspondiente (SEMARNAT) la Manifestación de Impacto Ambiental, el promovente está cumpliendo con este apartado. El proyecto se vincula por la obligatoriedad de obtener la autorización correspondiente para realizar las obras descritas en esta manifestación de impacto ambiental. Como ya se mencionó anteriormente, la promovente una vez autorizado el proyecto en materia ambiental procederá a tramitar el Registro Nacional de Pesca para la unidad de producción acuícola.
Art. 30°.- *Las actividades pesqueras se clasifican en:* **II.-** *Cultivo o acuacultura con fines*		
Artículo 31°.- *Para realizar las actividades de pesca se requiere lo siguiente:* **I,** *Concesión, para:* **Inciso b)** *Acuacultura comercial* **II,** Permiso, para: **Inciso g)** *Acuacultura de fomento* **III,** *Autorización, para:* **Inciso d)** *Recolectar del medio natural reproductores, larvas, postlarvas, crías, huevos, semillas, alevines o en cualquier otro estadio, y* **Inciso e)** *Acuacultura didáctica.*		

Artículos 22.- *la Secretaría podrá inscribir en el Registro Nacional de Pesca a los acuicultores que no requieran concesión, permiso o Autorización.*	Al **proyecto** le aplica el Artículo, incisos y, fracciones anteriores, porque se trata de una actividad acuícola con fines comerciales.	Por el hecho de presentar a la autoridad correspondiente (SEMARNAT) la Manifestación de Impacto Ambiental, el promovente está cumpliendo con este apartado. El proyecto se vincula por la obligatoriedad de obtener la autorización correspondiente para realizar las obras descritas en esta manifestación de impacto ambiental. Como ya se mencionó anteriormente, la promovente una vez autorizado el proyecto en materia ambiental procederá a tramitar el Registro Nacional de Pesca para la unidad de producción acuícola.
Art. 30°.- *Las actividades pesqueras se clasifican en:* **II.-** *Cultivo o acuacultura con fines*		
Artículo 31°.- *Para realizar las actividades de pesca se requiere lo siguiente:* **I,** *Concesión, para:* **Inciso b)** *Acuacultura comercial* **II,** Permiso, para: **Inciso g)** *Acuacultura de fomento* **III,** *Autorización, para:* **Inciso d)** *Recolectar del medio natural reproductores, larvas, postlarvas, crías, huevos, semillas, alevines o en cualquier otro estadio, y* **Inciso e)** *Acuacultura didáctica.*		

Artículos 22.- *la Secretaría podrá inscribir en el Registro Nacional de Pesca a los acuicultores que no requieran concesión, permiso o Autorización.*	Al **proyecto** le aplica el Artículo, incisos y, fracciones anteriores, porque se trata de una actividad acuícola con fines comerciales.	Por el hecho de presentar a la autoridad correspondiente (SEMARNAT) la Manifestación de Impacto Ambiental, el promovente está cumpliendo con este apartado. El proyecto se vincula por la obligatoriedad de obtener la autorización correspondiente para realizar las obras descritas en esta manifestación de impacto ambiental. Como ya se mencionó anteriormente, la promovente una vez autorizado el proyecto en materia ambiental procederá a tramitar el Registro Nacional de Pesca para la unidad de producción acuícola.
Art. 30°.- *Las actividades pesqueras se clasifican en:* **II.-** *Cultivo o acuacultura con fines*		
Artículo 31°.- *Para realizar las actividades de pesca se requiere lo siguiente:* **I,** *Concesión, para:* **Inciso b)** *Acuacultura comercial* **II,** Permiso, para: **Inciso g)** *Acuacultura de fomento* **III,** *Autorización, para:* **Inciso d)** *Recolectar del medio natural reproductores, larvas, postlarvas, crías, huevos, semillas, alevines o en cualquier otro estadio, y* **Inciso e)** *Acuacultura didáctica.*		

Artículos 22.- *la Secretaría podrá inscribir en el Registro Nacional de Pesca a los acuicultores que no requieran concesión, permiso o Autorización.*	Al **proyecto** le aplica el Artículo, incisos y, fracciones anteriores, porque se trata de una actividad acuícola con fines comerciales.	Por el hecho de presentar a la autoridad correspondiente (SEMARNAT) la Manifestación de Impacto Ambiental, el promovente está cumpliendo con este apartado. El proyecto se vincula por la obligatoriedad de obtener la autorización correspondiente para realizar las obras descritas en esta manifestación de impacto ambiental. Como ya se mencionó anteriormente, la promovente una vez autorizado el proyecto en materia ambiental procederá a tramitar el Registro Nacional de Pesca para la unidad de producción acuícola.
Art. 30°.- *Las actividades pesqueras se clasifican en:* **II.-** *Cultivo o acuacultura con fines*		
Artículo 31°.- *Para realizar las actividades de pesca se requiere lo siguiente:* **I,** *Concesión, para:* **Inciso b)** *Acuacultura comercial* **II,** Permiso, para: **Inciso g)** *Acuacultura de fomento* **III,** *Autorización, para:* **Inciso d)** *Recolectar del medio natural reproductores, larvas, postlarvas, crías, huevos, semillas, alevines o en cualquier otro estadio, y* **Inciso e)** *Acuacultura didáctica.*		

Artículos 22.- *la Secretaría podrá inscribir en el Registro Nacional de Pesca a los acuicultores que no requieran concesión, permiso o Autorización.*	Al **proyecto** le aplica el Artículo, incisos y, fracciones anteriores, porque se trata de una actividad acuícola con fines comerciales.	Por el hecho de presentar a la autoridad correspondiente (SEMARNAT) la Manifestación de Impacto Ambiental, el promovente está cumpliendo con este apartado. El proyecto se vincula por la obligatoriedad de obtener la autorización correspondiente para realizar las obras descritas en esta manifestación de impacto ambiental. Como ya se mencionó anteriormente, la promovente una vez autorizado el proyecto en materia ambiental procederá a tramitar el Registro Nacional de Pesca para la unidad de producción acuícola.
Art. 30°.- *Las actividades pesqueras se clasifican en:* **II.-** *Cultivo o acuacultura con fines*		
Artículo 31°.- *Para realizar las actividades de pesca se requiere lo siguiente:* **I,** *Concesión, para:* **Inciso b)** *Acuacultura comercial* **II,** Permiso, para: **Inciso g)** *Acuacultura de fomento* **III,** *Autorización, para:* **Inciso d)** *Recolectar del medio natural reproductores, larvas, postlarvas, crías, huevos, semillas, alevines o en cualquier otro estadio, y* **Inciso e)** *Acuacultura didáctica.*		

Artículos 22.- *la Secretaría podrá inscribir en el Registro Nacional de Pesca a los acuicultores que no requieran concesión, permiso o Autorización.*	Al **proyecto** le aplica el Artículo, incisos y, fracciones anteriores, porque se trata de una actividad acuícola con fines comerciales.	Por el hecho de presentar a la autoridad correspondiente (SEMARNAT) la Manifestación de Impacto Ambiental, el promovente está cumpliendo con este apartado. El proyecto se vincula por la obligatoriedad de obtener la autorización correspondiente para realizar las obras descritas en esta manifestación de impacto ambiental. Como ya se mencionó anteriormente, la promovente una vez autorizado el proyecto en materia ambiental procederá a tramitar el Registro Nacional de Pesca para la unidad de producción acuícola.
Art. 30°.- *Las actividades pesqueras se clasifican en:* **II.-** *Cultivo o acuacultura con fines*		
Artículo 31°.- *Para realizar las actividades de pesca se requiere lo siguiente:* **I,** *Concesión, para:* **Inciso b)** *Acuacultura comercial* **II,** Permiso, para: **Inciso g)** *Acuacultura de fomento* **III,** *Autorización, para:* **Inciso d)** *Recolectar del medio natural reproductores, larvas, postlarvas, crías, huevos, semillas, alevines o en cualquier otro estadio, y* **Inciso e)** *Acuacultura didáctica.*		

Artículos 22.- *la Secretaría podrá inscribir en el Registro Nacional de Pesca a los acuicultores que no requieran concesión, permiso o Autorización.*	Al **proyecto** le aplica el Artículo, incisos y, fracciones anteriores, porque se trata de una actividad acuícola con fines comerciales.	Por el hecho de presentar a la autoridad correspondiente (SEMARNAT) la Manifestación de Impacto Ambiental, el promovente está cumpliendo con este apartado. El proyecto se vincula por la obligatoriedad de obtener la autorización correspondiente para realizar las obras descritas en esta manifestación de impacto ambiental. Como ya se mencionó anteriormente, la promovente una vez autorizado el proyecto en materia ambiental procederá a tramitar el Registro Nacional de Pesca para la unidad de producción acuícola.
Art. 30°.- *Las actividades pesqueras se clasifican en:* **II.-** *Cultivo o acuacultura con fines*		
Artículo 31°.- *Para realizar las actividades de pesca se requiere lo siguiente:* **I,** *Concesión, para:* **Inciso b)** *Acuacultura comercial* **II,** Permiso, para: **Inciso g)** *Acuacultura de fomento* **III,** *Autorización, para:* **Inciso d)** *Recolectar del medio natural reproductores, larvas, postlarvas, crías, huevos, semillas, alevines o en cualquier otro estadio, y* **Inciso e)** *Acuacultura didáctica.*		

Artículos 22.- *la Secretaría podrá inscribir en el Registro Nacional de Pesca a los acuicultores que no requieran concesión, permiso o Autorización.*	Al **proyecto** le aplica el Artículo, incisos y, fracciones anteriores, porque se trata de una actividad acuícola con fines comerciales.	Por el hecho de presentar a la autoridad correspondiente (SEMARNAT) la Manifestación de Impacto Ambiental, el promovente está cumpliendo con este apartado. El proyecto se vincula por la obligatoriedad de obtener la autorización correspondiente para realizar las obras descritas en esta manifestación de impacto ambiental. Como ya se mencionó anteriormente, la promovente una vez autorizado el proyecto en materia ambiental procederá a tramitar el Registro Nacional de Pesca para la unidad de producción acuícola.
Art. 30°.- *Las actividades pesqueras se clasifican en:* **II.-** *Cultivo o acuacultura con fines*		
Artículo 31°.- *Para realizar las actividades de pesca se requiere lo siguiente:* **I,** *Concesión, para:* **Inciso b)** *Acuacultura comercial* **II,** Permiso, para: **Inciso g)** *Acuacultura de fomento* **III,** *Autorización, para:* **Inciso d)** *Recolectar del medio natural reproductores, larvas, postlarvas, crías, huevos, semillas, alevines o en cualquier otro estadio, y* **Inciso e)** *Acuacultura didáctica.*		

Artículos 22.- *la Secretaría podrá inscribir en el Registro Nacional de Pesca a los acuicultores que no requieran concesión, permiso o Autorización.*	Al **proyecto** le aplica el Artículo, incisos y, fracciones anteriores, porque se trata de una actividad acuícola con fines comerciales.	Por el hecho de presentar a la autoridad correspondiente (SEMARNAT) la Manifestación de Impacto Ambiental, el promovente está cumpliendo con este apartado. El proyecto se vincula por la obligatoriedad de obtener la autorización correspondiente para realizar las obras descritas en esta manifestación de impacto ambiental. Como ya se mencionó anteriormente, la promovente una vez autorizado el proyecto en materia ambiental procederá a tramitar el Registro Nacional de Pesca para la unidad de producción acuícola.
Art. 30°.- *Las actividades pesqueras se clasifican en:* **II.-** *Cultivo o acuacultura con fines*		
Artículo 31°.- *Para realizar las actividades de pesca se requiere lo siguiente:* **I,** *Concesión, para:* **Inciso b)** *Acuacultura comercial* **II,** Permiso, para: **Inciso g)** *Acuacultura de fomento* **III,** *Autorización, para:* **Inciso d)** *Recolectar del medio natural reproductores, larvas, postlarvas, crías, huevos, semillas, alevines o en cualquier otro estadio, y* **Inciso e)** *Acuacultura didáctica.*		

Artículos 22.- *la Secretaría podrá inscribir en el Registro Nacional de Pesca a los acuicultores que no requieran concesión, permiso o Autorización.*	Al **proyecto** le aplica el Artículo, incisos y, fracciones anteriores, porque se trata de una actividad acuícola con fines comerciales.	Por el hecho de presentar a la autoridad correspondiente (SEMARNAT) la Manifestación de Impacto Ambiental, el promovente está cumpliendo con este apartado. El proyecto se vincula por la obligatoriedad de obtener la autorización correspondiente para realizar las obras descritas en esta manifestación de impacto ambiental. Como ya se mencionó anteriormente, la promovente una vez autorizado el proyecto en materia ambiental procederá a tramitar el Registro Nacional de Pesca para la unidad de producción acuícola.
Art. 30°.- *Las actividades pesqueras se clasifican en:* **II.-** *Cultivo o acuacultura con fines*		
Artículo 31°.- *Para realizar las actividades de pesca se requiere lo siguiente:* **I,** *Concesión, para:* **Inciso b)** *Acuacultura comercial* **II,** Permiso, para: **Inciso g)** *Acuacultura de fomento* **III,** *Autorización, para:* **Inciso d)** *Recolectar del medio natural reproductores, larvas, postlarvas, crías, huevos, semillas, alevines o en cualquier otro estadio, y* **Inciso e)** *Acuacultura didáctica.*		

Artículos 22.- *la Secretaría podrá inscribir en el Registro Nacional de Pesca a los acuicultores que no requieran concesión, permiso o Autorización.*	Al **proyecto** le aplica el Artículo, incisos y, fracciones anteriores, porque se trata de una actividad acuícola con fines comerciales.	Por el hecho de presentar a la autoridad correspondiente (SEMARNAT) la Manifestación de Impacto Ambiental, el promovente está cumpliendo con este apartado. El proyecto se vincula por la obligatoriedad de obtener la autorización correspondiente para realizar las obras descritas en esta manifestación de impacto ambiental. Como ya se mencionó anteriormente, la promovente una vez autorizado el proyecto en materia ambiental procederá a tramitar el Registro Nacional de Pesca para la unidad de producción acuícola.
Art. 30°.- *Las actividades pesqueras se clasifican en:* **II.-** *Cultivo o acuacultura con fines*		
Artículo 31°.- *Para realizar las actividades de pesca se requiere lo siguiente:* **I,** *Concesión, para:* **Inciso b)** *Acuacultura comercial* **II,** Permiso, para: **Inciso g)** *Acuacultura de fomento* **III,** *Autorización, para:* **Inciso d)** *Recolectar del medio natural reproductores, larvas, postlarvas, crías, huevos, semillas, alevines o en cualquier otro estadio, y* **Inciso e)** *Acuacultura didáctica.*		

Artículos 22.- *la Secretaría podrá inscribir en el Registro Nacional de Pesca a los acuicultores que no requieran concesión, permiso o Autorización.*	Al **proyecto** le aplica el Artículo, incisos y, fracciones anteriores, porque se trata de una actividad acuícola con fines comerciales.	Por el hecho de presentar a la autoridad correspondiente (SEMARNAT) la Manifestación de Impacto Ambiental, el promovente está cumpliendo con este apartado. El proyecto se vincula por la obligatoriedad de obtener la autorización correspondiente para realizar las obras descritas en esta manifestación de impacto ambiental. Como ya se mencionó anteriormente, la promovente una vez autorizado el proyecto en materia ambiental procederá a tramitar el Registro Nacional de Pesca para la unidad de producción acuícola.
Art. 30°.- *Las actividades pesqueras se clasifican en:* **II.-** *Cultivo o acuacultura con fines*		
Artículo 31°.- *Para realizar las actividades de pesca se requiere lo siguiente:* **I,** *Concesión, para:* **Inciso b)** *Acuacultura comercial* **II,** Permiso, para: **Inciso g)** *Acuacultura de fomento* **III,** *Autorización, para:* **Inciso d)** *Recolectar del medio natural reproductores, larvas, postlarvas, crías, huevos, semillas, alevines o en cualquier otro estadio, y* **Inciso e)** *Acuacultura didáctica.*		

Artículos 22.- *la Secretaría podrá inscribir en el Registro Nacional de Pesca a los acuicultores que no requieran concesión, permiso o Autorización.*	Al **proyecto** le aplica el Artículo, incisos y, fracciones anteriores, porque se trata de una actividad acuícola con fines comerciales.	Por el hecho de presentar a la autoridad correspondiente (SEMARNAT) la Manifestación de Impacto Ambiental, el promovente está cumpliendo con este apartado. El proyecto se vincula por la obligatoriedad de obtener la autorización correspondiente para realizar las obras descritas en esta manifestación de impacto ambiental. Como ya se mencionó anteriormente, la promovente una vez autorizado el proyecto en materia ambiental procederá a tramitar el Registro Nacional de Pesca para la unidad de producción acuícola.
Art. 30°.- *Las actividades pesqueras se clasifican en:* **II.-** *Cultivo o acuacultura con fines*		
Artículo 31°.- *Para realizar las actividades de pesca se requiere lo siguiente:* **I,** *Concesión, para:* **Inciso b)** *Acuacultura comercial* **II,** Permiso, para: **Inciso g)** *Acuacultura de fomento* **III,** *Autorización, para:* **Inciso d)** *Recolectar del medio natural reproductores, larvas, postlarvas, crías, huevos, semillas, alevines o en cualquier otro estadio, y* **Inciso e)** *Acuacultura didáctica.*		

Artículos 22.- *la Secretaría podrá inscribir en el Registro Nacional de Pesca a los acuicultores que no requieran concesión, permiso o Autorización.*	Al **proyecto** le aplica el Artículo, incisos y, fracciones anteriores, porque se trata de una actividad acuícola con fines comerciales.	Por el hecho de presentar a la autoridad correspondiente (SEMARNAT) la Manifestación de Impacto Ambiental, el promovente está cumpliendo con este apartado. El proyecto se vincula por la obligatoriedad de obtener la autorización correspondiente para realizar las obras descritas en esta manifestación de impacto ambiental. Como ya se mencionó anteriormente, la promovente una vez autorizado el proyecto en materia ambiental procederá a tramitar el Registro Nacional de Pesca para la unidad de producción acuícola.
Art. 30°.- *Las actividades pesqueras se clasifican en:* **II.-** *Cultivo o acuacultura con fines*		
Artículo 31°.- *Para realizar las actividades de pesca se requiere lo siguiente:* **I,** *Concesión, para:* **Inciso b)** *Acuacultura comercial* **II,** Permiso, para: **Inciso g)** *Acuacultura de fomento* **III,** *Autorización, para:* **Inciso d)** *Recolectar del medio natural reproductores, larvas, postlarvas, crías, huevos, semillas, alevines o en cualquier otro estadio, y* **Inciso e)** *Acuacultura didáctica.*		

Artículos 22.- *la Secretaría podrá inscribir en el Registro Nacional de Pesca a los acuicultores que no requieran concesión, permiso o Autorización.*	Al **proyecto** le aplica el Artículo, incisos y, fracciones anteriores, porque se trata de una actividad acuícola con fines comerciales.	Por el hecho de presentar a la autoridad correspondiente (SEMARNAT) la Manifestación de Impacto Ambiental, el promovente está cumpliendo con este apartado. El proyecto se vincula por la obligatoriedad de obtener la autorización correspondiente para realizar las obras descritas en esta manifestación de impacto ambiental. Como ya se mencionó anteriormente, la promovente una vez autorizado el proyecto en materia ambiental procederá a tramitar el Registro Nacional de Pesca para la unidad de producción acuícola.
Art. 30°.- *Las actividades pesqueras se clasifican en:* **II.-** *Cultivo o acuacultura con fines*		
Artículo 31°.- *Para realizar las actividades de pesca se requiere lo siguiente:* **I,** *Concesión, para:* **Inciso b)** *Acuacultura comercial* **II,** Permiso, para: **Inciso g)** *Acuacultura de fomento* **III,** *Autorización, para:* **Inciso d)** *Recolectar del medio natural reproductores, larvas, postlarvas, crías, huevos, semillas, alevines o en cualquier otro estadio, y* **Inciso e)** *Acuacultura didáctica.*		

Artículos 22.- *la Secretaría podrá inscribir en el Registro Nacional de Pesca a los acuicultores que no requieran concesión, permiso o Autorización.*	Al **proyecto** le aplica el Artículo, incisos y, fracciones anteriores, porque se trata de una actividad acuícola con fines comerciales.	Por el hecho de presentar a la autoridad correspondiente (SEMARNAT) la Manifestación de Impacto Ambiental, el promovente está cumpliendo con este apartado. El proyecto se vincula por la obligatoriedad de obtener la autorización correspondiente para realizar las obras descritas en esta manifestación de impacto ambiental. Como ya se mencionó anteriormente, la promovente una vez autorizado el proyecto en materia ambiental procederá a tramitar el Registro Nacional de Pesca para la unidad de producción acuícola.
Art. 30°.- *Las actividades pesqueras se clasifican en:* **II.-** *Cultivo o acuacultura con fines*		
Artículo 31°.- *Para realizar las actividades de pesca se requiere lo siguiente:* **I,** *Concesión, para:* **Inciso b)** *Acuacultura comercial* **II,** Permiso, para: **Inciso g)** *Acuacultura de fomento* **III,** *Autorización, para:* **Inciso d)** *Recolectar del medio natural reproductores, larvas, postlarvas, crías, huevos, semillas, alevines o en cualquier otro estadio, y* **Inciso e)** *Acuacultura didáctica.*		

Artículos 22.- *la Secretaría podrá inscribir en el Registro Nacional de Pesca a los acuicultores que no requieran concesión, permiso o Autorización.*	Al **proyecto** le aplica el Artículo, incisos y, fracciones anteriores, porque se trata de una actividad acuícola con fines comerciales.	Por el hecho de presentar a la autoridad correspondiente (SEMARNAT) la Manifestación de Impacto Ambiental, el promovente está cumpliendo con este apartado. El proyecto se vincula por la obligatoriedad de obtener la autorización correspondiente para realizar las obras descritas en esta manifestación de impacto ambiental. Como ya se mencionó anteriormente, la promovente una vez autorizado el proyecto en materia ambiental procederá a tramitar el Registro Nacional de Pesca para la unidad de producción acuícola.
Art. 30°.- *Las actividades pesqueras se clasifican en:* **II.-** *Cultivo o acuacultura con fines*		
Artículo 31°.- *Para realizar las actividades de pesca se requiere lo siguiente:* **I,** *Concesión, para:* **Inciso b)** *Acuacultura comercial* **II,** Permiso, para: **Inciso g)** *Acuacultura de fomento* **III,** *Autorización, para:* **Inciso d)** *Recolectar del medio natural reproductores, larvas, postlarvas, crías, huevos, semillas, alevines o en cualquier otro estadio, y* **Inciso e)** *Acuacultura didáctica.*		

Artículos 22.- *la Secretaría podrá inscribir en el Registro Nacional de Pesca a los acuicultores que no requieran concesión, permiso o Autorización.*	Al **proyecto** le aplica el Artículo, incisos y, fracciones anteriores, porque se trata de una actividad acuícola con fines comerciales.	Por el hecho de presentar a la autoridad correspondiente (SEMARNAT) la Manifestación de Impacto Ambiental, el promovente está cumpliendo con este apartado. El proyecto se vincula por la obligatoriedad de obtener la autorización correspondiente para realizar las obras descritas en esta manifestación de impacto ambiental. Como ya se mencionó anteriormente, la promovente una vez autorizado el proyecto en materia ambiental procederá a tramitar el Registro Nacional de Pesca para la unidad de producción acuícola.
Art. 30°.- *Las actividades pesqueras se clasifican en:* **II.-** *Cultivo o acuacultura con fines*		
Artículo 31°.- *Para realizar las actividades de pesca se requiere lo siguiente:* **I,** *Concesión, para:* **Inciso b)** *Acuacultura comercial* **II,** Permiso, para: **Inciso g)** *Acuacultura de fomento* **III,** *Autorización, para:* **Inciso d)** *Recolectar del medio natural reproductores, larvas, postlarvas, crías, huevos, semillas, alevines o en cualquier otro estadio, y* **Inciso e)** *Acuacultura didáctica.*		

Artículos 22.- *la Secretaría podrá inscribir en el Registro Nacional de Pesca a los acuicultores que no requieran concesión, permiso o Autorización.*	Al **proyecto** le aplica el Artículo, incisos y, fracciones anteriores, porque se trata de una actividad acuícola con fines comerciales.	Por el hecho de presentar a la autoridad correspondiente (SEMARNAT) la Manifestación de Impacto Ambiental, el promovente está cumpliendo con este apartado. El proyecto se vincula por la obligatoriedad de obtener la autorización correspondiente para realizar las obras descritas en esta manifestación de impacto ambiental. Como ya se mencionó anteriormente, la promovente una vez autorizado el proyecto en materia ambiental procederá a tramitar el Registro Nacional de Pesca para la unidad de producción acuícola.
Art. 30°.- *Las actividades pesqueras se clasifican en:* **II.-** *Cultivo o acuacultura con fines*		
Artículo 31°.- *Para realizar las actividades de pesca se requiere lo siguiente:* **I,** *Concesión, para:* **Inciso b)** *Acuacultura comercial* **II,** Permiso, para: **Inciso g)** *Acuacultura de fomento* **III,** *Autorización, para:* **Inciso d)** *Recolectar del medio natural reproductores, larvas, postlarvas, crías, huevos, semillas, alevines o en cualquier otro estadio, y* **Inciso e)** *Acuacultura didáctica.*		

Artículos 22.- *la Secretaría podrá inscribir en el Registro Nacional de Pesca a los acuicultores que no requieran concesión, permiso o Autorización.*	Al **proyecto** le aplica el Artículo, incisos y, fracciones anteriores, porque se trata de una actividad acuícola con fines comerciales.	Por el hecho de presentar a la autoridad correspondiente (SEMARNAT) la Manifestación de Impacto Ambiental, el promovente está cumpliendo con este apartado. El proyecto se vincula por la obligatoriedad de obtener la autorización correspondiente para realizar las obras descritas en esta manifestación de impacto ambiental. Como ya se mencionó anteriormente, la promovente una vez autorizado el proyecto en materia ambiental procederá a tramitar el Registro Nacional de Pesca para la unidad de producción acuícola.
Art. 30°.- *Las actividades pesqueras se clasifican en:* **II.-** *Cultivo o acuacultura con fines*		
Artículo 31°.- *Para realizar las actividades de pesca se requiere lo siguiente:* **I,** *Concesión, para:* **Inciso b)** *Acuacultura comercial* **II,** Permiso, para: **Inciso g)** *Acuacultura de fomento* **III,** *Autorización, para:* **Inciso d)** *Recolectar del medio natural reproductores, larvas, postlarvas, crías, huevos, semillas, alevines o en cualquier otro estadio, y* **Inciso e)** *Acuacultura didáctica.*		

Artículos 22.- *la Secretaría podrá inscribir en el Registro Nacional de Pesca a los acuicultores que no requieran concesión, permiso o Autorización.*	Al **proyecto** le aplica el Artículo, incisos y, fracciones anteriores, porque se trata de una actividad acuícola con fines comerciales.	Por el hecho de presentar a la autoridad correspondiente (SEMARNAT) la Manifestación de Impacto Ambiental, el promovente está cumpliendo con este apartado. El proyecto se vincula por la obligatoriedad de obtener la autorización correspondiente para realizar las obras descritas en esta manifestación de impacto ambiental. Como ya se mencionó anteriormente, la promovente una vez autorizado el proyecto en materia ambiental procederá a tramitar el Registro Nacional de Pesca para la unidad de producción acuícola.
Art. 30°.- *Las actividades pesqueras se clasifican en:* **II.-** *Cultivo o acuacultura con fines*		
Artículo 31°.- *Para realizar las actividades de pesca se requiere lo siguiente:* **I,** *Concesión, para:* **Inciso b)** *Acuacultura comercial* **II,** Permiso, para: **Inciso g)** *Acuacultura de fomento* **III,** *Autorización, para:* **Inciso d)** *Recolectar del medio natural reproductores, larvas, postlarvas, crías, huevos, semillas, alevines o en cualquier otro estadio, y* **Inciso e)** *Acuacultura didáctica.*		

Artículos 22.- *la Secretaría podrá inscribir en el Registro Nacional de Pesca a los acuicultores que no requieran concesión, permiso o Autorización.*	Al **proyecto** le aplica el Artículo, incisos y, fracciones anteriores, porque se trata de una actividad acuícola con fines comerciales.	Por el hecho de presentar a la autoridad correspondiente (SEMARNAT) la Manifestación de Impacto Ambiental, el promovente está cumpliendo con este apartado. El proyecto se vincula por la obligatoriedad de obtener la autorización correspondiente para realizar las obras descritas en esta manifestación de impacto ambiental. Como ya se mencionó anteriormente, la promovente una vez autorizado el proyecto en materia ambiental procederá a tramitar el Registro Nacional de Pesca para la unidad de producción acuícola.
Art. 30°.- *Las actividades pesqueras se clasifican en:* **II.-** *Cultivo o acuacultura con fines*		
Artículo 31°.- *Para realizar las actividades de pesca se requiere lo siguiente:* **I,** *Concesión, para:* **Inciso b)** *Acuacultura comercial* **II,** Permiso, para: **Inciso g)** *Acuacultura de fomento* **III,** *Autorización, para:* **Inciso d)** *Recolectar del medio natural reproductores, larvas, postlarvas, crías, huevos, semillas, alevines o en cualquier otro estadio, y* **Inciso e)** *Acuacultura didáctica.*		

Artículos 22.- *la Secretaría podrá inscribir en el Registro Nacional de Pesca a los acuicultores que no requieran concesión, permiso o Autorización.*	Al **proyecto** le aplica el Artículo, incisos y, fracciones anteriores, porque se trata de una actividad acuícola con fines comerciales.	Por el hecho de presentar a la autoridad correspondiente (SEMARNAT) la Manifestación de Impacto Ambiental, el promovente está cumpliendo con este apartado. El proyecto se vincula por la obligatoriedad de obtener la autorización correspondiente para realizar las obras descritas en esta manifestación de impacto ambiental. Como ya se mencionó anteriormente, la promovente una vez autorizado el proyecto en materia ambiental procederá a tramitar el Registro Nacional de Pesca para la unidad de producción acuícola.
Art. 30°.- *Las actividades pesqueras se clasifican en:* **II.-** *Cultivo o acuacultura con fines*		
Artículo 31°.- *Para realizar las actividades de pesca se requiere lo siguiente:* **I,** *Concesión, para:* **Inciso b)** *Acuacultura comercial* **II,** Permiso, para: **Inciso g)** *Acuacultura de fomento* **III,** *Autorización, para:* **Inciso d)** *Recolectar del medio natural reproductores, larvas, postlarvas, crías, huevos, semillas, alevines o en cualquier otro estadio, y* **Inciso e)** *Acuacultura didáctica.*		

Artículos 22.- *la Secretaría podrá inscribir en el Registro Nacional de Pesca a los acuicultores que no requieran concesión, permiso o Autorización.*	Al **proyecto** le aplica el Artículo, incisos y, fracciones anteriores, porque se trata de una actividad acuícola con fines comerciales.	Por el hecho de presentar a la autoridad correspondiente (SEMARNAT) la Manifestación de Impacto Ambiental, el promovente está cumpliendo con este apartado. El proyecto se vincula por la obligatoriedad de obtener la autorización correspondiente para realizar las obras descritas en esta manifestación de impacto ambiental. Como ya se mencionó anteriormente, la promovente una vez autorizado el proyecto en materia ambiental procederá a tramitar el Registro Nacional de Pesca para la unidad de producción acuícola.
Art. 30°.- *Las actividades pesqueras se clasifican en:* **II.-** *Cultivo o acuacultura con fines*		
Artículo 31°.- *Para realizar las actividades de pesca se requiere lo siguiente:* **I,** *Concesión, para:* **Inciso b)** *Acuacultura comercial* **II,** Permiso, para: **Inciso g)** *Acuacultura de fomento* **III,** *Autorización, para:* **Inciso d)** *Recolectar del medio natural reproductores, larvas, postlarvas, crías, huevos, semillas, alevines o en cualquier otro estadio, y* **Inciso e)** *Acuacultura didáctica.*		

Artículos 22.- *la Secretaría podrá inscribir en el Registro Nacional de Pesca a los acuicultores que no requieran concesión, permiso o Autorización.*	Al **proyecto** le aplica el Artículo, incisos y, fracciones anteriores, porque se trata de una actividad acuícola con fines comerciales.	Por el hecho de presentar a la autoridad correspondiente (SEMARNAT) la Manifestación de Impacto Ambiental, el promovente está cumpliendo con este apartado. El proyecto se vincula por la obligatoriedad de obtener la autorización correspondiente para realizar las obras descritas en esta manifestación de impacto ambiental. Como ya se mencionó anteriormente, la promovente una vez autorizado el proyecto en materia ambiental procederá a tramitar el Registro Nacional de Pesca para la unidad de producción acuícola.
Art. 30°.- *Las actividades pesqueras se clasifican en:* **II.-** *Cultivo o acuacultura con fines*		
Artículo 31°.- *Para realizar las actividades de pesca se requiere lo siguiente:* **I,** *Concesión, para:* **Inciso b)** *Acuacultura comercial* **II,** Permiso, para: **Inciso g)** *Acuacultura de fomento* **III,** *Autorización, para:* **Inciso d)** *Recolectar del medio natural reproductores, larvas, postlarvas, crías, huevos, semillas, alevines o en cualquier otro estadio, y* **Inciso e)** *Acuacultura didáctica.*		

Artículos 22.- *la Secretaría podrá inscribir en el Registro Nacional de Pesca a los acuicultores que no requieran concesión, permiso o Autorización.*	Al **proyecto** le aplica el Artículo, incisos y, fracciones anteriores, porque se trata de una actividad acuícola con fines comerciales.	Por el hecho de presentar a la autoridad correspondiente (SEMARNAT) la Manifestación de Impacto Ambiental, el promovente está cumpliendo con este apartado. El proyecto se vincula por la obligatoriedad de obtener la autorización correspondiente para realizar las obras descritas en esta manifestación de impacto ambiental. Como ya se mencionó anteriormente, la promovente una vez autorizado el proyecto en materia ambiental procederá a tramitar el Registro Nacional de Pesca para la unidad de producción acuícola.
Art. 30°.- *Las actividades pesqueras se clasifican en:* **II.-** *Cultivo o acuacultura con fines*		
Artículo 31°.- *Para realizar las actividades de pesca se requiere lo siguiente:* **I,** *Concesión, para:* **Inciso b)** *Acuacultura comercial* **II,** Permiso, para: **Inciso g)** *Acuacultura de fomento* **III,** *Autorización, para:* **Inciso d)** *Recolectar del medio natural reproductores, larvas, postlarvas, crías, huevos, semillas, alevines o en cualquier otro estadio, y* **Inciso e)** *Acuacultura didáctica.*		

Artículos 22.- *la Secretaría podrá inscribir en el Registro Nacional de Pesca a los acuicultores que no requieran concesión, permiso o Autorización.*	Al **proyecto** le aplica el Artículo, incisos y, fracciones anteriores, porque se trata de una actividad acuícola con fines comerciales.	Por el hecho de presentar a la autoridad correspondiente (SEMARNAT) la Manifestación de Impacto Ambiental, el promovente está cumpliendo con este apartado. El proyecto se vincula por la obligatoriedad de obtener la autorización correspondiente para realizar las obras descritas en esta manifestación de impacto ambiental. Como ya se mencionó anteriormente, la promovente una vez autorizado el proyecto en materia ambiental procederá a tramitar el Registro Nacional de Pesca para la unidad de producción acuícola.
Art. 30°.- *Las actividades pesqueras se clasifican en:* **II.-** *Cultivo o acuacultura con fines*		
Artículo 31°.- *Para realizar las actividades de pesca se requiere lo siguiente:* **I,** *Concesión, para:* **Inciso b)** *Acuacultura comercial* **II,** Permiso, para: **Inciso g)** *Acuacultura de fomento* **III,** *Autorización, para:* **Inciso d)** *Recolectar del medio natural reproductores, larvas, postlarvas, crías, huevos, semillas, alevines o en cualquier otro estadio, y* **Inciso e)** *Acuacultura didáctica.*		

Artículos 22.- *la Secretaría podrá inscribir en el Registro Nacional de Pesca a los acuicultores que no requieran concesión, permiso o Autorización.*	Al **proyecto** le aplica el Artículo, incisos y, fracciones anteriores, porque se trata de una actividad acuícola con fines comerciales.	Por el hecho de presentar a la autoridad correspondiente (SEMARNAT) la Manifestación de Impacto Ambiental, el promovente está cumpliendo con este apartado. El proyecto se vincula por la obligatoriedad de obtener la autorización correspondiente para realizar las obras descritas en esta manifestación de impacto ambiental. Como ya se mencionó anteriormente, la promovente una vez autorizado el proyecto en materia ambiental procederá a tramitar el Registro Nacional de Pesca para la unidad de producción acuícola.
Art. 30°.- *Las actividades pesqueras se clasifican en:* **II.-** *Cultivo o acuacultura con fines*		
Artículo 31°.- *Para realizar las actividades de pesca se requiere lo siguiente:* **I,** *Concesión, para:* **Inciso b)** *Acuacultura comercial* **II,** Permiso, para: **Inciso g)** *Acuacultura de fomento* **III,** *Autorización, para:* **Inciso d)** *Recolectar del medio natural reproductores, larvas, postlarvas, crías, huevos, semillas, alevines o en cualquier otro estadio, y* **Inciso e)** *Acuacultura didáctica.*		

Artículos 22.- *la Secretaría podrá inscribir en el Registro Nacional de Pesca a los acuicultores que no requieran concesión, permiso o Autorización.*	Al **proyecto** le aplica el Artículo, incisos y, fracciones anteriores, porque se trata de una actividad acuícola con fines comerciales.	Por el hecho de presentar a la autoridad correspondiente (SEMARNAT) la Manifestación de Impacto Ambiental, el promovente está cumpliendo con este apartado. El proyecto se vincula por la obligatoriedad de obtener la autorización correspondiente para realizar las obras descritas en esta manifestación de impacto ambiental. Como ya se mencionó anteriormente, la promovente una vez autorizado el proyecto en materia ambiental procederá a tramitar el Registro Nacional de Pesca para la unidad de producción acuícola.
Art. 30°.- *Las actividades pesqueras se clasifican en:* **II.-** *Cultivo o acuacultura con fines*		
Artículo 31°.- *Para realizar las actividades de pesca se requiere lo siguiente:* **I,** *Concesión, para:* **Inciso b)** *Acuacultura comercial* **II,** Permiso, para: **Inciso g)** *Acuacultura de fomento* **III,** *Autorización, para:* **Inciso d)** *Recolectar del medio natural reproductores, larvas, postlarvas, crías, huevos, semillas, alevines o en cualquier otro estadio, y* **Inciso e)** *Acuacultura didáctica.*		

Artículos 22.- *la Secretaría podrá inscribir en el Registro Nacional de Pesca a los acuicultores que no requieran concesión, permiso o Autorización.*	Al **proyecto** le aplica el Artículo, incisos y, fracciones anteriores, porque se trata de una actividad acuícola con fines comerciales.	Por el hecho de presentar a la autoridad correspondiente (SEMARNAT) la Manifestación de Impacto Ambiental, el promovente está cumpliendo con este apartado. El proyecto se vincula por la obligatoriedad de obtener la autorización correspondiente para realizar las obras descritas en esta manifestación de impacto ambiental. Como ya se mencionó anteriormente, la promovente una vez autorizado el proyecto en materia ambiental procederá a tramitar el Registro Nacional de Pesca para la unidad de producción acuícola.
Art. 30°.- *Las actividades pesqueras se clasifican en:* **II.-** *Cultivo o acuacultura con fines*		
Artículo 31°.- *Para realizar las actividades de pesca se requiere lo siguiente:* **I,** *Concesión, para:* **Inciso b)** *Acuacultura comercial* **II,** Permiso, para: **Inciso g)** *Acuacultura de fomento* **III,** *Autorización, para:* **Inciso d)** *Recolectar del medio natural reproductores, larvas, postlarvas, crías, huevos, semillas, alevines o en cualquier otro estadio, y* **Inciso e)** *Acuacultura didáctica.*		

Artículos 22.- *la Secretaría podrá inscribir en el Registro Nacional de Pesca a los acuicultores que no requieran concesión, permiso o Autorización.*	Al **proyecto** le aplica el Artículo, incisos y, fracciones anteriores, porque se trata de una actividad acuícola con fines comerciales.	Por el hecho de presentar a la autoridad correspondiente (SEMARNAT) la Manifestación de Impacto Ambiental, el promovente está cumpliendo con este apartado. El proyecto se vincula por la obligatoriedad de obtener la autorización correspondiente para realizar las obras descritas en esta manifestación de impacto ambiental. Como ya se mencionó anteriormente, la promovente una vez autorizado el proyecto en materia ambiental procederá a tramitar el Registro Nacional de Pesca para la unidad de producción acuícola.
Art. 30°.- *Las actividades pesqueras se clasifican en:* **II.-** *Cultivo o acuacultura con fines*		
Artículo 31°.- *Para realizar las actividades de pesca se requiere lo siguiente:* **I,** *Concesión, para:* **Inciso b)** *Acuacultura comercial* **II,** Permiso, para: **Inciso g)** *Acuacultura de fomento* **III,** *Autorización, para:* **Inciso d)** *Recolectar del medio natural reproductores, larvas, postlarvas, crías, huevos, semillas, alevines o en cualquier otro estadio, y* **Inciso e)** *Acuacultura didáctica.*		

Artículos 22.- *la Secretaría podrá inscribir en el Registro Nacional de Pesca a los acuicultores que no requieran concesión, permiso o Autorización.*	Al **proyecto** le aplica el Artículo, incisos y, fracciones anteriores, porque se trata de una actividad acuícola con fines comerciales.	Por el hecho de presentar a la autoridad correspondiente (SEMARNAT) la Manifestación de Impacto Ambiental, el promovente está cumpliendo con este apartado. El proyecto se vincula por la obligatoriedad de obtener la autorización correspondiente para realizar las obras descritas en esta manifestación de impacto ambiental. Como ya se mencionó anteriormente, la promovente una vez autorizado el proyecto en materia ambiental procederá a tramitar el Registro Nacional de Pesca para la unidad de producción acuícola.
Art. 30°.- *Las actividades pesqueras se clasifican en:* **II.-** *Cultivo o acuacultura con fines*		
Artículo 31°.- *Para realizar las actividades de pesca se requiere lo siguiente:* **I,** *Concesión, para:* **Inciso b)** *Acuacultura comercial* **II,** Permiso, para: **Inciso g)** *Acuacultura de fomento* **III,** *Autorización, para:* **Inciso d)** *Recolectar del medio natural reproductores, larvas, postlarvas, crías, huevos, semillas, alevines o en cualquier otro estadio, y* **Inciso e)** *Acuacultura didáctica.*		

Artículos 22.- *la Secretaría podrá inscribir en el Registro Nacional de Pesca a los acuicultores que no requieran concesión, permiso o Autorización.*	Al **proyecto** le aplica el Artículo, incisos y, fracciones anteriores, porque se trata de una actividad acuícola con fines comerciales.	Por el hecho de presentar a la autoridad correspondiente (SEMARNAT) la Manifestación de Impacto Ambiental, el promovente está cumpliendo con este apartado. El proyecto se vincula por la obligatoriedad de obtener la autorización correspondiente para realizar las obras descritas en esta manifestación de impacto ambiental. Como ya se mencionó anteriormente, la promovente una vez autorizado el proyecto en materia ambiental procederá a tramitar el Registro Nacional de Pesca para la unidad de producción acuícola.
Art. 30°.- *Las actividades pesqueras se clasifican en:* **II.-** *Cultivo o acuacultura con fines*		
Artículo 31°.- *Para realizar las actividades de pesca se requiere lo siguiente:* **I,** *Concesión, para:* **Inciso b)** *Acuacultura comercial* **II,** Permiso, para: **Inciso g)** *Acuacultura de fomento* **III,** *Autorización, para:* **Inciso d)** *Recolectar del medio natural reproductores, larvas, postlarvas, crías, huevos, semillas, alevines o en cualquier otro estadio, y* **Inciso e)** *Acuacultura didáctica.*		

Artículos 22.- *la Secretaría podrá inscribir en el Registro Nacional de Pesca a los acuicultores que no requieran concesión, permiso o Autorización.*	Al **proyecto** le aplica el Artículo, incisos y, fracciones anteriores, porque se trata de una actividad acuícola con fines comerciales.	Por el hecho de presentar a la autoridad correspondiente (SEMARNAT) la Manifestación de Impacto Ambiental, el promovente está cumpliendo con este apartado. El proyecto se vincula por la obligatoriedad de obtener la autorización correspondiente para realizar las obras descritas en esta manifestación de impacto ambiental. Como ya se mencionó anteriormente, la promovente una vez autorizado el proyecto en materia ambiental procederá a tramitar el Registro Nacional de Pesca para la unidad de producción acuícola.
Art. 30°.- *Las actividades pesqueras se clasifican en:* **II.-** *Cultivo o acuacultura con fines*		
Artículo 31°.- *Para realizar las actividades de pesca se requiere lo siguiente:* **I,** *Concesión, para:* **Inciso b)** *Acuacultura comercial* **II,** Permiso, para: **Inciso g)** *Acuacultura de fomento* **III,** *Autorización, para:* **Inciso d)** *Recolectar del medio natural reproductores, larvas, postlarvas, crías, huevos, semillas, alevines o en cualquier otro estadio, y* **Inciso e)** *Acuacultura didáctica.*		

Artículos 22.- *la Secretaría podrá inscribir en el Registro Nacional de Pesca a los acuicultores que no requieran concesión, permiso o Autorización.*	Al **proyecto** le aplica el Artículo, incisos y, fracciones anteriores, porque se trata de una actividad acuícola con fines comerciales.	Por el hecho de presentar a la autoridad correspondiente (SEMARNAT) la Manifestación de Impacto Ambiental, el promovente está cumpliendo con este apartado. El proyecto se vincula por la obligatoriedad de obtener la autorización correspondiente para realizar las obras descritas en esta manifestación de impacto ambiental. Como ya se mencionó anteriormente, la promovente una vez autorizado el proyecto en materia ambiental procederá a tramitar el Registro Nacional de Pesca para la unidad de producción acuícola.
Art. 30°.- *Las actividades pesqueras se clasifican en:* **II.-** *Cultivo o acuacultura con fines*		
Artículo 31°.- *Para realizar las actividades de pesca se requiere lo siguiente:* **I,** *Concesión, para:* **Inciso b)** *Acuacultura comercial* **II,** Permiso, para: **Inciso g)** *Acuacultura de fomento* **III,** *Autorización, para:* **Inciso d)** *Recolectar del medio natural reproductores, larvas, postlarvas, crías, huevos, semillas, alevines o en cualquier otro estadio, y* **Inciso e)** *Acuacultura didáctica.*		

Artículos 22.- *la Secretaría podrá inscribir en el Registro Nacional de Pesca a los acuicultores que no requieran concesión, permiso o Autorización.*	Al **proyecto** le aplica el Artículo, incisos y, fracciones anteriores, porque se trata de una actividad acuícola con fines comerciales.	Por el hecho de presentar a la autoridad correspondiente (SEMARNAT) la Manifestación de Impacto Ambiental, el promovente está cumpliendo con este apartado. El proyecto se vincula por la obligatoriedad de obtener la autorización correspondiente para realizar las obras descritas en esta manifestación de impacto ambiental. Como ya se mencionó anteriormente, la promovente una vez autorizado el proyecto en materia ambiental procederá a tramitar el Registro Nacional de Pesca para la unidad de producción acuícola.
Art. 30°.- *Las actividades pesqueras se clasifican en:* **II.-** *Cultivo o acuacultura con fines*		
Artículo 31°.- *Para realizar las actividades de pesca se requiere lo siguiente:* **I,** *Concesión, para:* **Inciso b)** *Acuacultura comercial* **II,** Permiso, para: **Inciso g)** *Acuacultura de fomento* **III,** *Autorización, para:* **Inciso d)** *Recolectar del medio natural reproductores, larvas, postlarvas, crías, huevos, semillas, alevines o en cualquier otro estadio, y* **Inciso e)** *Acuacultura didáctica.*		

Artículos 22.- *la Secretaría podrá inscribir en el Registro Nacional de Pesca a los acuicultores que no requieran concesión, permiso o Autorización.*	Al **proyecto** le aplica el Artículo, incisos y, fracciones anteriores, porque se trata de una actividad acuícola con fines comerciales.	Por el hecho de presentar a la autoridad correspondiente (SEMARNAT) la Manifestación de Impacto Ambiental, el promovente está cumpliendo con este apartado. El proyecto se vincula por la obligatoriedad de obtener la autorización correspondiente para realizar las obras descritas en esta manifestación de impacto ambiental. Como ya se mencionó anteriormente, la promovente una vez autorizado el proyecto en materia ambiental procederá a tramitar el Registro Nacional de Pesca para la unidad de producción acuícola.
Art. 30°.- *Las actividades pesqueras se clasifican en:* **II.-** *Cultivo o acuacultura con fines*		
Artículo 31°.- *Para realizar las actividades de pesca se requiere lo siguiente:* **I,** *Concesión, para:* **Inciso b)** *Acuacultura comercial* **II,** Permiso, para: **Inciso g)** *Acuacultura de fomento* **III,** *Autorización, para:* **Inciso d)** *Recolectar del medio natural reproductores, larvas, postlarvas, crías, huevos, semillas, alevines o en cualquier otro estadio, y* **Inciso e)** *Acuacultura didáctica.*		

Artículos 22.- *la Secretaría podrá inscribir en el Registro Nacional de Pesca a los acuicultores que no requieran concesión, permiso o Autorización.*	Al **proyecto** le aplica el Artículo, incisos y, fracciones anteriores, porque se trata de una actividad acuícola con fines comerciales.	Por el hecho de presentar a la autoridad correspondiente (SEMARNAT) la Manifestación de Impacto Ambiental, el promovente está cumpliendo con este apartado. El proyecto se vincula por la obligatoriedad de obtener la autorización correspondiente para realizar las obras descritas en esta manifestación de impacto ambiental. Como ya se mencionó anteriormente, la promovente una vez autorizado el proyecto en materia ambiental procederá a tramitar el Registro Nacional de Pesca para la unidad de producción acuícola.
Art. 30°.- *Las actividades pesqueras se clasifican en:* **II.-** *Cultivo o acuacultura con fines*		
Artículo 31°.- *Para realizar las actividades de pesca se requiere lo siguiente:* **I,** *Concesión, para:* **Inciso b)** *Acuacultura comercial* **II,** Permiso, para: **Inciso g)** *Acuacultura de fomento* **III,** *Autorización, para:* **Inciso d)** *Recolectar del medio natural reproductores, larvas, postlarvas, crías, huevos, semillas, alevines o en cualquier otro estadio, y* **Inciso e)** *Acuacultura didáctica.*		

Artículos 22.- *la Secretaría podrá inscribir en el Registro Nacional de Pesca a los acuicultores que no requieran concesión, permiso o Autorización.*	Al **proyecto** le aplica el Artículo, incisos y, fracciones anteriores, porque se trata de una actividad acuícola con fines comerciales.	Por el hecho de presentar a la autoridad correspondiente (SEMARNAT) la Manifestación de Impacto Ambiental, el promovente está cumpliendo con este apartado. El proyecto se vincula por la obligatoriedad de obtener la autorización correspondiente para realizar las obras descritas en esta manifestación de impacto ambiental. Como ya se mencionó anteriormente, la promovente una vez autorizado el proyecto en materia ambiental procederá a tramitar el Registro Nacional de Pesca para la unidad de producción acuícola.
Art. 30°.- *Las actividades pesqueras se clasifican en:* **II.-** *Cultivo o acuacultura con fines*		
Artículo 31°.- *Para realizar las actividades de pesca se requiere lo siguiente:* **I,** *Concesión, para:* **Inciso b)** *Acuacultura comercial* **II,** Permiso, para: **Inciso g)** *Acuacultura de fomento* **III,** *Autorización, para:* **Inciso d)** *Recolectar del medio natural reproductores, larvas, postlarvas, crías, huevos, semillas, alevines o en cualquier otro estadio, y* **Inciso e)** *Acuacultura didáctica.*		

Artículos 22.- *la Secretaría podrá inscribir en el Registro Nacional de Pesca a los acuicultores que no requieran concesión, permiso o Autorización.*	Al **proyecto** le aplica el Artículo, incisos y, fracciones anteriores, porque se trata de una actividad acuícola con fines comerciales.	Por el hecho de presentar a la autoridad correspondiente (SEMARNAT) la Manifestación de Impacto Ambiental, el promovente está cumpliendo con este apartado. El proyecto se vincula por la obligatoriedad de obtener la autorización correspondiente para realizar las obras descritas en esta manifestación de impacto ambiental. Como ya se mencionó anteriormente, la promovente una vez autorizado el proyecto en materia ambiental procederá a tramitar el Registro Nacional de Pesca para la unidad de producción acuícola.
Art. 30°.- *Las actividades pesqueras se clasifican en:* **II.-** *Cultivo o acuacultura con fines*		
Artículo 31°.- *Para realizar las actividades de pesca se requiere lo siguiente:* **I,** *Concesión, para:* **Inciso b)** *Acuacultura comercial* **II,** Permiso, para: **Inciso g)** *Acuacultura de fomento* **III,** *Autorización, para:* **Inciso d)** *Recolectar del medio natural reproductores, larvas, postlarvas, crías, huevos, semillas, alevines o en cualquier otro estadio, y* **Inciso e)** *Acuacultura didáctica.*		

Artículos 22.- *la Secretaría podrá inscribir en el Registro Nacional de Pesca a los acuicultores que no requieran concesión, permiso o Autorización.*	Al **proyecto** le aplica el Artículo, incisos y, fracciones anteriores, porque se trata de una actividad acuícola con fines comerciales.	Por el hecho de presentar a la autoridad correspondiente (SEMARNAT) la Manifestación de Impacto Ambiental, el promovente está cumpliendo con este apartado. El proyecto se vincula por la obligatoriedad de obtener la autorización correspondiente para realizar las obras descritas en esta manifestación de impacto ambiental. Como ya se mencionó anteriormente, la promovente una vez autorizado el proyecto en materia ambiental procederá a tramitar el Registro Nacional de Pesca para la unidad de producción acuícola.
Art. 30°.- *Las actividades pesqueras se clasifican en:* **II.-** *Cultivo o acuacultura con fines*		
Artículo 31°.- *Para realizar las actividades de pesca se requiere lo siguiente:* **I,** *Concesión, para:* **Inciso b)** *Acuacultura comercial* **II,** Permiso, para: **Inciso g)** *Acuacultura de fomento* **III,** *Autorización, para:* **Inciso d)** *Recolectar del medio natural reproductores, larvas, postlarvas, crías, huevos, semillas, alevines o en cualquier otro estadio, y* **Inciso e)** *Acuacultura didáctica.*		

Artículos 22.- *la Secretaría podrá inscribir en el Registro Nacional de Pesca a los acuicultores que no requieran concesión, permiso o Autorización.*	Al **proyecto** le aplica el Artículo, incisos y, fracciones anteriores, porque se trata de una actividad acuícola con fines comerciales.	Por el hecho de presentar a la autoridad correspondiente (SEMARNAT) la Manifestación de Impacto Ambiental, el promovente está cumpliendo con este apartado. El proyecto se vincula por la obligatoriedad de obtener la autorización correspondiente para realizar las obras descritas en esta manifestación de impacto ambiental. Como ya se mencionó anteriormente, la promovente una vez autorizado el proyecto en materia ambiental procederá a tramitar el Registro Nacional de Pesca para la unidad de producción acuícola.
Art. 30°.- *Las actividades pesqueras se clasifican en:* **II.-** *Cultivo o acuacultura con fines*		
Artículo 31°.- *Para realizar las actividades de pesca se requiere lo siguiente:* **I,** *Concesión, para:* **Inciso b)** *Acuacultura comercial* **II,** Permiso, para: **Inciso g)** *Acuacultura de fomento* **III,** *Autorización, para:* **Inciso d)** *Recolectar del medio natural reproductores, larvas, postlarvas, crías, huevos, semillas, alevines o en cualquier otro estadio, y* **Inciso e)** *Acuacultura didáctica.*		

Artículos 22.- *la Secretaría podrá inscribir en el Registro Nacional de Pesca a los acuicultores que no requieran concesión, permiso o Autorización.*	Al **proyecto** le aplica el Artículo, incisos y, fracciones anteriores, porque se trata de una actividad acuícola con fines comerciales.	Por el hecho de presentar a la autoridad correspondiente (SEMARNAT) la Manifestación de Impacto Ambiental, el promovente está cumpliendo con este apartado. El proyecto se vincula por la obligatoriedad de obtener la autorización correspondiente para realizar las obras descritas en esta manifestación de impacto ambiental. Como ya se mencionó anteriormente, la promovente una vez autorizado el proyecto en materia ambiental procederá a tramitar el Registro Nacional de Pesca para la unidad de producción acuícola.
Art. 30°.- *Las actividades pesqueras se clasifican en:* **II.-** *Cultivo o acuacultura con fines*		
Artículo 31°.- *Para realizar las actividades de pesca se requiere lo siguiente:* **I,** *Concesión, para:* **Inciso b)** *Acuacultura comercial* **II,** Permiso, para: **Inciso g)** *Acuacultura de fomento* **III,** *Autorización, para:* **Inciso d)** *Recolectar del medio natural reproductores, larvas, postlarvas, crías, huevos, semillas, alevines o en cualquier otro estadio, y* **Inciso e)** *Acuacultura didáctica.*		

Artículos 22.- *la Secretaría podrá inscribir en el Registro Nacional de Pesca a los acuicultores que no requieran concesión, permiso o Autorización.*	Al **proyecto** le aplica el Artículo, incisos y, fracciones anteriores, porque se trata de una actividad acuícola con fines comerciales.	Por el hecho de presentar a la autoridad correspondiente (SEMARNAT) la Manifestación de Impacto Ambiental, el promovente está cumpliendo con este apartado. El proyecto se vincula por la obligatoriedad de obtener la autorización correspondiente para realizar las obras descritas en esta manifestación de impacto ambiental. Como ya se mencionó anteriormente, la promovente una vez autorizado el proyecto en materia ambiental procederá a tramitar el Registro Nacional de Pesca para la unidad de producción acuícola.
Art. 30°.- *Las actividades pesqueras se clasifican en:* **II.-** *Cultivo o acuacultura con fines*		
Artículo 31°.- *Para realizar las actividades de pesca se requiere lo siguiente:* **I,** *Concesión, para:* **Inciso b)** *Acuacultura comercial* **II,** Permiso, para: **Inciso g)** *Acuacultura de fomento* **III,** *Autorización, para:* **Inciso d)** *Recolectar del medio natural reproductores, larvas, postlarvas, crías, huevos, semillas, alevines o en cualquier otro estadio, y* **Inciso e)** *Acuacultura didáctica.*		

Artículos 22.- *la Secretaría podrá inscribir en el Registro Nacional de Pesca a los acuicultores que no requieran concesión, permiso o Autorización.*	Al **proyecto** le aplica el Artículo, incisos y, fracciones anteriores, porque se trata de una actividad acuícola con fines comerciales.	Por el hecho de presentar a la autoridad correspondiente (SEMARNAT) la Manifestación de Impacto Ambiental, el promovente está cumpliendo con este apartado. El proyecto se vincula por la obligatoriedad de obtener la autorización correspondiente para realizar las obras descritas en esta manifestación de impacto ambiental. Como ya se mencionó anteriormente, la promovente una vez autorizado el proyecto en materia ambiental procederá a tramitar el Registro Nacional de Pesca para la unidad de producción acuícola.
Art. 30°.- *Las actividades pesqueras se clasifican en:* **II.-** *Cultivo o acuacultura con fines*		
Artículo 31°.- *Para realizar las actividades de pesca se requiere lo siguiente:* **I,** *Concesión, para:* **Inciso b)** *Acuacultura comercial* **II,** Permiso, para: **Inciso g)** *Acuacultura de fomento* **III,** *Autorización, para:* **Inciso d)** *Recolectar del medio natural reproductores, larvas, postlarvas, crías, huevos, semillas, alevines o en cualquier otro estadio, y* **Inciso e)** *Acuacultura didáctica.*		

Artículos 22.- *la Secretaría podrá inscribir en el Registro Nacional de Pesca a los acuicultores que no requieran concesión, permiso o Autorización.*	Al **proyecto** le aplica el Artículo, incisos y, fracciones anteriores, porque se trata de una actividad acuícola con fines comerciales.	Por el hecho de presentar a la autoridad correspondiente (SEMARNAT) la Manifestación de Impacto Ambiental, el promovente está cumpliendo con este apartado. El proyecto se vincula por la obligatoriedad de obtener la autorización correspondiente para realizar las obras descritas en esta manifestación de impacto ambiental. Como ya se mencionó anteriormente, la promovente una vez autorizado el proyecto en materia ambiental procederá a tramitar el Registro Nacional de Pesca para la unidad de producción acuícola.
Art. 30°.- *Las actividades pesqueras se clasifican en:* **II.-** *Cultivo o acuacultura con fines*		
Artículo 31°.- *Para realizar las actividades de pesca se requiere lo siguiente:* **I,** *Concesión, para:* **Inciso b)** *Acuacultura comercial* **II,** Permiso, para: **Inciso g)** *Acuacultura de fomento* **III,** *Autorización, para:* **Inciso d)** *Recolectar del medio natural reproductores, larvas, postlarvas, crías, huevos, semillas, alevines o en cualquier otro estadio, y* **Inciso e)** *Acuacultura didáctica.*		

Artículos 22.- *la Secretaría podrá inscribir en el Registro Nacional de Pesca a los acuicultores que no requieran concesión, permiso o Autorización.*	Al **proyecto** le aplica el Artículo, incisos y, fracciones anteriores, porque se trata de una actividad acuícola con fines comerciales.	Por el hecho de presentar a la autoridad correspondiente (SEMARNAT) la Manifestación de Impacto Ambiental, el promovente está cumpliendo con este apartado. El proyecto se vincula por la obligatoriedad de obtener la autorización correspondiente para realizar las obras descritas en esta manifestación de impacto ambiental. Como ya se mencionó anteriormente, la promovente una vez autorizado el proyecto en materia ambiental procederá a tramitar el Registro Nacional de Pesca para la unidad de producción acuícola.
Art. 30°.- *Las actividades pesqueras se clasifican en:* **II.-** *Cultivo o acuacultura con fines*		
Artículo 31°.- *Para realizar las actividades de pesca se requiere lo siguiente:* **I,** *Concesión, para:* **Inciso b)** *Acuacultura comercial* **II,** Permiso, para: **Inciso g)** *Acuacultura de fomento* **III,** *Autorización, para:* **Inciso d)** *Recolectar del medio natural reproductores, larvas, postlarvas, crías, huevos, semillas, alevines o en cualquier otro estadio, y* **Inciso e)** *Acuacultura didáctica.*		

Artículos 22.- *la Secretaría podrá inscribir en el Registro Nacional de Pesca a los acuicultores que no requieran concesión, permiso o Autorización.*	Al **proyecto** le aplica el Artículo, incisos y, fracciones anteriores, porque se trata de una actividad acuícola con fines comerciales.	Por el hecho de presentar a la autoridad correspondiente (SEMARNAT) la Manifestación de Impacto Ambiental, el promovente está cumpliendo con este apartado. El proyecto se vincula por la obligatoriedad de obtener la autorización correspondiente para realizar las obras descritas en esta manifestación de impacto ambiental. Como ya se mencionó anteriormente, la promovente una vez autorizado el proyecto en materia ambiental procederá a tramitar el Registro Nacional de Pesca para la unidad de producción acuícola.
Art. 30°.- *Las actividades pesqueras se clasifican en:* **II.-** *Cultivo o acuacultura con fines*		
Artículo 31°.- *Para realizar las actividades de pesca se requiere lo siguiente:* **I,** *Concesión, para:* **Inciso b)** *Acuacultura comercial* **II,** Permiso, para: **Inciso g)** *Acuacultura de fomento* **III,** *Autorización, para:* **Inciso d)** *Recolectar del medio natural reproductores, larvas, postlarvas, crías, huevos, semillas, alevines o en cualquier otro estadio, y* **Inciso e)** *Acuacultura didáctica.*		

Artículos 22.- *la Secretaría podrá inscribir en el Registro Nacional de Pesca a los acuicultores que no requieran concesión, permiso o Autorización.*	Al **proyecto** le aplica el Artículo, incisos y, fracciones anteriores, porque se trata de una actividad acuícola con fines comerciales.	Por el hecho de presentar a la autoridad correspondiente (SEMARNAT) la Manifestación de Impacto Ambiental, el promovente está cumpliendo con este apartado. El proyecto se vincula por la obligatoriedad de obtener la autorización correspondiente para realizar las obras descritas en esta manifestación de impacto ambiental. Como ya se mencionó anteriormente, la promovente una vez autorizado el proyecto en materia ambiental procederá a tramitar el Registro Nacional de Pesca para la unidad de producción acuícola.
Art. 30°.- *Las actividades pesqueras se clasifican en:* **II.-** *Cultivo o acuacultura con fines*		
Artículo 31°.- *Para realizar las actividades de pesca se requiere lo siguiente:* **I,** *Concesión, para:* **Inciso b)** *Acuacultura comercial* **II,** Permiso, para: **Inciso g)** *Acuacultura de fomento* **III,** *Autorización, para:* **Inciso d)** *Recolectar del medio natural reproductores, larvas, postlarvas, crías, huevos, semillas, alevines o en cualquier otro estadio, y* **Inciso e)** *Acuacultura didáctica.*		

Artículos 22.- *la Secretaría podrá inscribir en el Registro Nacional de Pesca a los acuicultores que no requieran concesión, permiso o Autorización.*	Al **proyecto** le aplica el Artículo, incisos y, fracciones anteriores, porque se trata de una actividad acuícola con fines comerciales.	Por el hecho de presentar a la autoridad correspondiente (SEMARNAT) la Manifestación de Impacto Ambiental, el promovente está cumpliendo con este apartado. El proyecto se vincula por la obligatoriedad de obtener la autorización correspondiente para realizar las obras descritas en esta manifestación de impacto ambiental. Como ya se mencionó anteriormente, la promovente una vez autorizado el proyecto en materia ambiental procederá a tramitar el Registro Nacional de Pesca para la unidad de producción acuícola.
Art. 30°.- *Las actividades pesqueras se clasifican en:* **II.-** *Cultivo o acuacultura con fines*		
Artículo 31°.- *Para realizar las actividades de pesca se requiere lo siguiente:* **I,** *Concesión, para:* **Inciso b)** *Acuacultura comercial* **II,** Permiso, para: **Inciso g)** *Acuacultura de fomento* **III,** *Autorización, para:* **Inciso d)** *Recolectar del medio natural reproductores, larvas, postlarvas, crías, huevos, semillas, alevines o en cualquier otro estadio, y* **Inciso e)** *Acuacultura didáctica.*		

Artículos 22.- *la Secretaría podrá inscribir en el Registro Nacional de Pesca a los acuicultores que no requieran concesión, permiso o Autorización.*	Al **proyecto** le aplica el Artículo, incisos y, fracciones anteriores, porque se trata de una actividad acuícola con fines comerciales.	Por el hecho de presentar a la autoridad correspondiente (SEMARNAT) la Manifestación de Impacto Ambiental, el promovente está cumpliendo con este apartado. El proyecto se vincula por la obligatoriedad de obtener la autorización correspondiente para realizar las obras descritas en esta manifestación de impacto ambiental. Como ya se mencionó anteriormente, la promovente una vez autorizado el proyecto en materia ambiental procederá a tramitar el Registro Nacional de Pesca para la unidad de producción acuícola.
Art. 30°.- *Las actividades pesqueras se clasifican en:* **II.-** *Cultivo o acuacultura con fines*		
Artículo 31°.- *Para realizar las actividades de pesca se requiere lo siguiente:* **I,** *Concesión, para:* **Inciso b)** *Acuacultura comercial* **II,** Permiso, para: **Inciso g)** *Acuacultura de fomento* **III,** *Autorización, para:* **Inciso d)** *Recolectar del medio natural reproductores, larvas, postlarvas, crías, huevos, semillas, alevines o en cualquier otro estadio, y* **Inciso e)** *Acuacultura didáctica.*		

Artículos 22.- *la Secretaría podrá inscribir en el Registro Nacional de Pesca a los acuicultores que no requieran concesión, permiso o Autorización.*	Al **proyecto** le aplica el Artículo, incisos y, fracciones anteriores, porque se trata de una actividad acuícola con fines comerciales.	Por el hecho de presentar a la autoridad correspondiente (SEMARNAT) la Manifestación de Impacto Ambiental, el promovente está cumpliendo con este apartado. El proyecto se vincula por la obligatoriedad de obtener la autorización correspondiente para realizar las obras descritas en esta manifestación de impacto ambiental. Como ya se mencionó anteriormente, la promovente una vez autorizado el proyecto en materia ambiental procederá a tramitar el Registro Nacional de Pesca para la unidad de producción acuícola.
Art. 30°.- *Las actividades pesqueras se clasifican en:* **II.-** *Cultivo o acuacultura con fines*		
Artículo 31°.- *Para realizar las actividades de pesca se requiere lo siguiente:* **I,** *Concesión, para:* **Inciso b)** *Acuacultura comercial* **II,** Permiso, para: **Inciso g)** *Acuacultura de fomento* **III,** *Autorización, para:* **Inciso d)** *Recolectar del medio natural reproductores, larvas, postlarvas, crías, huevos, semillas, alevines o en cualquier otro estadio, y* **Inciso e)** *Acuacultura didáctica.*		

Artículos 22.- *la Secretaría podrá inscribir en el Registro Nacional de Pesca a los acuicultores que no requieran concesión, permiso o Autorización.*	Al **proyecto** le aplica el Artículo, incisos y, fracciones anteriores, porque se trata de una actividad acuícola con fines comerciales.	Por el hecho de presentar a la autoridad correspondiente (SEMARNAT) la Manifestación de Impacto Ambiental, el promovente está cumpliendo con este apartado. El proyecto se vincula por la obligatoriedad de obtener la autorización correspondiente para realizar las obras descritas en esta manifestación de impacto ambiental. Como ya se mencionó anteriormente, la promovente una vez autorizado el proyecto en materia ambiental procederá a tramitar el Registro Nacional de Pesca para la unidad de producción acuícola.
Art. 30°.- *Las actividades pesqueras se clasifican en:* **II.-** *Cultivo o acuacultura con fines*		
Artículo 31°.- *Para realizar las actividades de pesca se requiere lo siguiente:* **I,** *Concesión, para:* **Inciso b)** *Acuacultura comercial* **II,** Permiso, para: **Inciso g)** *Acuacultura de fomento* **III,** *Autorización, para:* **Inciso d)** *Recolectar del medio natural reproductores, larvas, postlarvas, crías, huevos, semillas, alevines o en cualquier otro estadio, y* **Inciso e)** *Acuacultura didáctica.*		

Artículos 22.- *la Secretaría podrá inscribir en el Registro Nacional de Pesca a los acuicultores que no requieran concesión, permiso o Autorización.*	Al **proyecto** le aplica el Artículo, incisos y, fracciones anteriores, porque se trata de una actividad acuícola con fines comerciales.	Por el hecho de presentar a la autoridad correspondiente (SEMARNAT) la Manifestación de Impacto Ambiental, el promovente está cumpliendo con este apartado. El proyecto se vincula por la obligatoriedad de obtener la autorización correspondiente para realizar las obras descritas en esta manifestación de impacto ambiental. Como ya se mencionó anteriormente, la promovente una vez autorizado el proyecto en materia ambiental procederá a tramitar el Registro Nacional de Pesca para la unidad de producción acuícola.
Art. 30°.- *Las actividades pesqueras se clasifican en:* **II.-** *Cultivo o acuacultura con fines*		
Artículo 31°.- *Para realizar las actividades de pesca se requiere lo siguiente:* **I,** *Concesión, para:* **Inciso b)** *Acuacultura comercial* **II,** Permiso, para: **Inciso g)** *Acuacultura de fomento* **III,** *Autorización, para:* **Inciso d)** *Recolectar del medio natural reproductores, larvas, postlarvas, crías, huevos, semillas, alevines o en cualquier otro estadio, y* **Inciso e)** *Acuacultura didáctica.*		

Artículos 22.- *la Secretaría podrá inscribir en el Registro Nacional de Pesca a los acuicultores que no requieran concesión, permiso o Autorización.*	Al **proyecto** le aplica el Artículo, incisos y, fracciones anteriores, porque se trata de una actividad acuícola con fines comerciales.	Por el hecho de presentar a la autoridad correspondiente (SEMARNAT) la Manifestación de Impacto Ambiental, el promovente está cumpliendo con este apartado. El proyecto se vincula por la obligatoriedad de obtener la autorización correspondiente para realizar las obras descritas en esta manifestación de impacto ambiental. Como ya se mencionó anteriormente, la promovente una vez autorizado el proyecto en materia ambiental procederá a tramitar el Registro Nacional de Pesca para la unidad de producción acuícola.
Art. 30°.- *Las actividades pesqueras se clasifican en:* **II.-** *Cultivo o acuacultura con fines*		
Artículo 31°.- *Para realizar las actividades de pesca se requiere lo siguiente:* **I,** *Concesión, para:* **Inciso b)** *Acuacultura comercial* **II,** Permiso, para: **Inciso g)** *Acuacultura de fomento* **III,** *Autorización, para:* **Inciso d)** *Recolectar del medio natural reproductores, larvas, postlarvas, crías, huevos, semillas, alevines o en cualquier otro estadio, y* **Inciso e)** *Acuacultura didáctica.*		

Artículos 22.- *la Secretaría podrá inscribir en el Registro Nacional de Pesca a los acuicultores que no requieran concesión, permiso o Autorización.*	Al **proyecto** le aplica el Artículo, incisos y, fracciones anteriores, porque se trata de una actividad acuícola con fines comerciales.	Por el hecho de presentar a la autoridad correspondiente (SEMARNAT) la Manifestación de Impacto Ambiental, el promovente está cumpliendo con este apartado. El proyecto se vincula por la obligatoriedad de obtener la autorización correspondiente para realizar las obras descritas en esta manifestación de impacto ambiental. Como ya se mencionó anteriormente, la promovente una vez autorizado el proyecto en materia ambiental procederá a tramitar el Registro Nacional de Pesca para la unidad de producción acuícola.
Art. 30°.- *Las actividades pesqueras se clasifican en:* **II.-** *Cultivo o acuacultura con fines*		
Artículo 31°.- *Para realizar las actividades de pesca se requiere lo siguiente:* **I,** *Concesión, para:* **Inciso b)** *Acuacultura comercial* **II,** Permiso, para: **Inciso g)** *Acuacultura de fomento* **III,** *Autorización, para:* **Inciso d)** *Recolectar del medio natural reproductores, larvas, postlarvas, crías, huevos, semillas, alevines o en cualquier otro estadio, y* **Inciso e)** *Acuacultura didáctica.*		

Artículos 22.- *la Secretaría podrá inscribir en el Registro Nacional de Pesca a los acuicultores que no requieran concesión, permiso o Autorización.*	Al **proyecto** le aplica el Artículo, incisos y, fracciones anteriores, porque se trata de una actividad acuícola con fines comerciales.	Por el hecho de presentar a la autoridad correspondiente (SEMARNAT) la Manifestación de Impacto Ambiental, el promovente está cumpliendo con este apartado. El proyecto se vincula por la obligatoriedad de obtener la autorización correspondiente para realizar las obras descritas en esta manifestación de impacto ambiental. Como ya se mencionó anteriormente, la promovente una vez autorizado el proyecto en materia ambiental procederá a tramitar el Registro Nacional de Pesca para la unidad de producción acuícola.
Art. 30°.- *Las actividades pesqueras se clasifican en:* **II.-** *Cultivo o acuacultura con fines*		
Artículo 31°.- *Para realizar las actividades de pesca se requiere lo siguiente:* **I,** *Concesión, para:* **Inciso b)** *Acuacultura comercial* **II,** Permiso, para: **Inciso g)** *Acuacultura de fomento* **III,** *Autorización, para:* **Inciso d)** *Recolectar del medio natural reproductores, larvas, postlarvas, crías, huevos, semillas, alevines o en cualquier otro estadio, y* **Inciso e)** *Acuacultura didáctica.*		

Artículos 22.- *la Secretaría podrá inscribir en el Registro Nacional de Pesca a los acuicultores que no requieran concesión, permiso o Autorización.*	Al **proyecto** le aplica el Artículo, incisos y, fracciones anteriores, porque se trata de una actividad acuícola con fines comerciales.	Por el hecho de presentar a la autoridad correspondiente (SEMARNAT) la Manifestación de Impacto Ambiental, el promovente está cumpliendo con este apartado. El proyecto se vincula por la obligatoriedad de obtener la autorización correspondiente para realizar las obras descritas en esta manifestación de impacto ambiental. Como ya se mencionó anteriormente, la promovente una vez autorizado el proyecto en materia ambiental procederá a tramitar el Registro Nacional de Pesca para la unidad de producción acuícola.
Art. 30°.- *Las actividades pesqueras se clasifican en:* **II.-** *Cultivo o acuacultura con fines*		
Artículo 31°.- *Para realizar las actividades de pesca se requiere lo siguiente:* **I,** *Concesión, para:* **Inciso b)** *Acuacultura comercial* **II,** Permiso, para: **Inciso g)** *Acuacultura de fomento* **III,** *Autorización, para:* **Inciso d)** *Recolectar del medio natural reproductores, larvas, postlarvas, crías, huevos, semillas, alevines o en cualquier otro estadio, y* **Inciso e)** *Acuacultura didáctica.*		

Artículos 22.- *la Secretaría podrá inscribir en el Registro Nacional de Pesca a los acuicultores que no requieran concesión, permiso o Autorización.*	Al **proyecto** le aplica el Artículo, incisos y, fracciones anteriores, porque se trata de una actividad acuícola con fines comerciales.	Por el hecho de presentar a la autoridad correspondiente (SEMARNAT) la Manifestación de Impacto Ambiental, el promovente está cumpliendo con este apartado. El proyecto se vincula por la obligatoriedad de obtener la autorización correspondiente para realizar las obras descritas en esta manifestación de impacto ambiental. Como ya se mencionó anteriormente, la promovente una vez autorizado el proyecto en materia ambiental procederá a tramitar el Registro Nacional de Pesca para la unidad de producción acuícola.
Art. 30°.- *Las actividades pesqueras se clasifican en:* **II.-** *Cultivo o acuacultura con fines*		
Artículo 31°.- *Para realizar las actividades de pesca se requiere lo siguiente:* **I,** *Concesión, para:* **Inciso b)** *Acuacultura comercial* **II,** Permiso, para: **Inciso g)** *Acuacultura de fomento* **III,** *Autorización, para:* **Inciso d)** *Recolectar del medio natural reproductores, larvas, postlarvas, crías, huevos, semillas, alevines o en cualquier otro estadio, y* **Inciso e)** *Acuacultura didáctica.*		

Artículos 22.- *la Secretaría podrá inscribir en el Registro Nacional de Pesca a los acuicultores que no requieran concesión, permiso o Autorización.*	Al **proyecto** le aplica el Artículo, incisos y, fracciones anteriores, porque se trata de una actividad acuícola con fines comerciales.	Por el hecho de presentar a la autoridad correspondiente (SEMARNAT) la Manifestación de Impacto Ambiental, el promovente está cumpliendo con este apartado. El proyecto se vincula por la obligatoriedad de obtener la autorización correspondiente para realizar las obras descritas en esta manifestación de impacto ambiental. Como ya se mencionó anteriormente, la promovente una vez autorizado el proyecto en materia ambiental procederá a tramitar el Registro Nacional de Pesca para la unidad de producción acuícola.
Art. 30°.- *Las actividades pesqueras se clasifican en:* **II.-** *Cultivo o acuacultura con fines*		
Artículo 31°.- *Para realizar las actividades de pesca se requiere lo siguiente:* **I,** *Concesión, para:* **Inciso b)** *Acuacultura comercial* **II,** Permiso, para: **Inciso g)** *Acuacultura de fomento* **III,** *Autorización, para:* **Inciso d)** *Recolectar del medio natural reproductores, larvas, postlarvas, crías, huevos, semillas, alevines o en cualquier otro estadio, y* **Inciso e)** *Acuacultura didáctica.*		

Artículos 22.- *la Secretaría podrá inscribir en el Registro Nacional de Pesca a los acuicultores que no requieran concesión, permiso o Autorización.*	Al **proyecto** le aplica el Artículo, incisos y, fracciones anteriores, porque se trata de una actividad acuícola con fines comerciales.	Por el hecho de presentar a la autoridad correspondiente (SEMARNAT) la Manifestación de Impacto Ambiental, el promovente está cumpliendo con este apartado. El proyecto se vincula por la obligatoriedad de obtener la autorización correspondiente para realizar las obras descritas en esta manifestación de impacto ambiental. Como ya se mencionó anteriormente, la promovente una vez autorizado el proyecto en materia ambiental procederá a tramitar el Registro Nacional de Pesca para la unidad de producción acuícola.
Art. 30°.- *Las actividades pesqueras se clasifican en:* **II.-** *Cultivo o acuacultura con fines*		
Artículo 31°.- *Para realizar las actividades de pesca se requiere lo siguiente:* **I,** *Concesión, para:* **Inciso b)** *Acuacultura comercial* **II,** Permiso, para: **Inciso g)** *Acuacultura de fomento* **III,** *Autorización, para:* **Inciso d)** *Recolectar del medio natural reproductores, larvas, postlarvas, crías, huevos, semillas, alevines o en cualquier otro estadio, y* **Inciso e)** *Acuacultura didáctica.*		

Artículos 22.- *la Secretaría podrá inscribir en el Registro Nacional de Pesca a los acuicultores que no requieran concesión, permiso o Autorización.*	Al **proyecto** le aplica el Artículo, incisos y, fracciones anteriores, porque se trata de una actividad acuícola con fines comerciales.	Por el hecho de presentar a la autoridad correspondiente (SEMARNAT) la Manifestación de Impacto Ambiental, el promovente está cumpliendo con este apartado. El proyecto se vincula por la obligatoriedad de obtener la autorización correspondiente para realizar las obras descritas en esta manifestación de impacto ambiental. Como ya se mencionó anteriormente, la promovente una vez autorizado el proyecto en materia ambiental procederá a tramitar el Registro Nacional de Pesca para la unidad de producción acuícola.
Art. 30°.- *Las actividades pesqueras se clasifican en:* **II.-** *Cultivo o acuacultura con fines*		
Artículo 31°.- *Para realizar las actividades de pesca se requiere lo siguiente:* **I,** *Concesión, para:* **Inciso b)** *Acuacultura comercial* **II,** Permiso, para: **Inciso g)** *Acuacultura de fomento* **III,** *Autorización, para:* **Inciso d)** *Recolectar del medio natural reproductores, larvas, postlarvas, crías, huevos, semillas, alevines o en cualquier otro estadio, y* **Inciso e)** *Acuacultura didáctica.*		

Artículos 22.- *la Secretaría podrá inscribir en el Registro Nacional de Pesca a los acuicultores que no requieran concesión, permiso o Autorización.*	Al **proyecto** le aplica el Artículo, incisos y, fracciones anteriores, porque se trata de una actividad acuícola con fines comerciales.	Por el hecho de presentar a la autoridad correspondiente (SEMARNAT) la Manifestación de Impacto Ambiental, el promovente está cumpliendo con este apartado. El proyecto se vincula por la obligatoriedad de obtener la autorización correspondiente para realizar las obras descritas en esta manifestación de impacto ambiental. Como ya se mencionó anteriormente, la promovente una vez autorizado el proyecto en materia ambiental procederá a tramitar el Registro Nacional de Pesca para la unidad de producción acuícola.
Art. 30°.- *Las actividades pesqueras se clasifican en:* **II.-** *Cultivo o acuacultura con fines*		
Artículo 31°.- *Para realizar las actividades de pesca se requiere lo siguiente:* **I,** *Concesión, para:* **Inciso b)** *Acuacultura comercial* **II,** Permiso, para: **Inciso g)** *Acuacultura de fomento* **III,** *Autorización, para:* **Inciso d)** *Recolectar del medio natural reproductores, larvas, postlarvas, crías, huevos, semillas, alevines o en cualquier otro estadio, y* **Inciso e)** *Acuacultura didáctica.*		

Artículos 22.- *la Secretaría podrá inscribir en el Registro Nacional de Pesca a los acuicultores que no requieran concesión, permiso o Autorización.*	Al **proyecto** le aplica el Artículo, incisos y, fracciones anteriores, porque se trata de una actividad acuícola con fines comerciales.	Por el hecho de presentar a la autoridad correspondiente (SEMARNAT) la Manifestación de Impacto Ambiental, el promovente está cumpliendo con este apartado. El proyecto se vincula por la obligatoriedad de obtener la autorización correspondiente para realizar las obras descritas en esta manifestación de impacto ambiental. Como ya se mencionó anteriormente, la promovente una vez autorizado el proyecto en materia ambiental procederá a tramitar el Registro Nacional de Pesca para la unidad de producción acuícola.
Art. 30°.- *Las actividades pesqueras se clasifican en:* **II.-** *Cultivo o acuacultura con fines*		
Artículo 31°.- *Para realizar las actividades de pesca se requiere lo siguiente:* **I,** *Concesión, para:* **Inciso b)** *Acuacultura comercial* **II,** Permiso, para: **Inciso g)** *Acuacultura de fomento* **III,** *Autorización, para:* **Inciso d)** *Recolectar del medio natural reproductores, larvas, postlarvas, crías, huevos, semillas, alevines o en cualquier otro estadio, y* **Inciso e)** *Acuacultura didáctica.*		

Artículos 22.- *la Secretaría podrá inscribir en el Registro Nacional de Pesca a los acuicultores que no requieran concesión, permiso o Autorización.*	Al **proyecto** le aplica el Artículo, incisos y, fracciones anteriores, porque se trata de una actividad acuícola con fines comerciales.	Por el hecho de presentar a la autoridad correspondiente (SEMARNAT) la Manifestación de Impacto Ambiental, el promovente está cumpliendo con este apartado. El proyecto se vincula por la obligatoriedad de obtener la autorización correspondiente para realizar las obras descritas en esta manifestación de impacto ambiental. Como ya se mencionó anteriormente, la promovente una vez autorizado el proyecto en materia ambiental procederá a tramitar el Registro Nacional de Pesca para la unidad de producción acuícola.
Art. 30°.- *Las actividades pesqueras se clasifican en:* **II.-** *Cultivo o acuacultura con fines*		
Artículo 31°.- *Para realizar las actividades de pesca se requiere lo siguiente:* **I,** *Concesión, para:* **Inciso b)** *Acuacultura comercial* **II,** Permiso, para: **Inciso g)** *Acuacultura de fomento* **III,** *Autorización, para:* **Inciso d)** *Recolectar del medio natural reproductores, larvas, postlarvas, crías, huevos, semillas, alevines o en cualquier otro estadio, y* **Inciso e)** *Acuacultura didáctica.*		

Artículos 22.- *la Secretaría podrá inscribir en el Registro Nacional de Pesca a los acuicultores que no requieran concesión, permiso o Autorización.*	Al **proyecto** le aplica el Artículo, incisos y, fracciones anteriores, porque se trata de una actividad acuícola con fines comerciales.	Por el hecho de presentar a la autoridad correspondiente (SEMARNAT) la Manifestación de Impacto Ambiental, el promovente está cumpliendo con este apartado. El proyecto se vincula por la obligatoriedad de obtener la autorización correspondiente para realizar las obras descritas en esta manifestación de impacto ambiental. Como ya se mencionó anteriormente, la promovente una vez autorizado el proyecto en materia ambiental procederá a tramitar el Registro Nacional de Pesca para la unidad de producción acuícola.
Art. 30°.- *Las actividades pesqueras se clasifican en:* **II.-** *Cultivo o acuacultura con fines*		
Artículo 31°.- *Para realizar las actividades de pesca se requiere lo siguiente:* **I,** *Concesión, para:* **Inciso b)** *Acuacultura comercial* **II,** Permiso, para: **Inciso g)** *Acuacultura de fomento* **III,** *Autorización, para:* **Inciso d)** *Recolectar del medio natural reproductores, larvas, postlarvas, crías, huevos, semillas, alevines o en cualquier otro estadio, y* **Inciso e)** *Acuacultura didáctica.*		

Artículos 22.- *la Secretaría podrá inscribir en el Registro Nacional de Pesca a los acuicultores que no requieran concesión, permiso o Autorización.*	Al **proyecto** le aplica el Artículo, incisos y, fracciones anteriores, porque se trata de una actividad acuícola con fines comerciales.	Por el hecho de presentar a la autoridad correspondiente (SEMARNAT) la Manifestación de Impacto Ambiental, el promovente está cumpliendo con este apartado. El proyecto se vincula por la obligatoriedad de obtener la autorización correspondiente para realizar las obras descritas en esta manifestación de impacto ambiental. Como ya se mencionó anteriormente, la promovente una vez autorizado el proyecto en materia ambiental procederá a tramitar el Registro Nacional de Pesca para la unidad de producción acuícola.
Art. 30°.- *Las actividades pesqueras se clasifican en:* **II.-** *Cultivo o acuacultura con fines*		
Artículo 31°.- *Para realizar las actividades de pesca se requiere lo siguiente:* **I,** *Concesión, para:* **Inciso b)** *Acuacultura comercial* **II,** Permiso, para: **Inciso g)** *Acuacultura de fomento* **III,** *Autorización, para:* **Inciso d)** *Recolectar del medio natural reproductores, larvas, postlarvas, crías, huevos, semillas, alevines o en cualquier otro estadio, y* **Inciso e)** *Acuacultura didáctica.*		

Artículos 22.- *la Secretaría podrá inscribir en el Registro Nacional de Pesca a los acuicultores que no requieran concesión, permiso o Autorización.*	Al **proyecto** le aplica el Artículo, incisos y, fracciones anteriores, porque se trata de una actividad acuícola con fines comerciales.	Por el hecho de presentar a la autoridad correspondiente (SEMARNAT) la Manifestación de Impacto Ambiental, el promovente está cumpliendo con este apartado. El proyecto se vincula por la obligatoriedad de obtener la autorización correspondiente para realizar las obras descritas en esta manifestación de impacto ambiental. Como ya se mencionó anteriormente, la promovente una vez autorizado el proyecto en materia ambiental procederá a tramitar el Registro Nacional de Pesca para la unidad de producción acuícola.
Art. 30°.- *Las actividades pesqueras se clasifican en:* **II.-** *Cultivo o acuacultura con fines*		
Artículo 31°.- *Para realizar las actividades de pesca se requiere lo siguiente:* **I,** *Concesión, para:* **Inciso b)** *Acuacultura comercial* **II,** Permiso, para: **Inciso g)** *Acuacultura de fomento* **III,** *Autorización, para:* **Inciso d)** *Recolectar del medio natural reproductores, larvas, postlarvas, crías, huevos, semillas, alevines o en cualquier otro estadio, y* **Inciso e)** *Acuacultura didáctica.*		

Artículos 22.- *la Secretaría podrá inscribir en el Registro Nacional de Pesca a los acuicultores que no requieran concesión, permiso o Autorización.*	Al **proyecto** le aplica el Artículo, incisos y, fracciones anteriores, porque se trata de una actividad acuícola con fines comerciales.	Por el hecho de presentar a la autoridad correspondiente (SEMARNAT) la Manifestación de Impacto Ambiental, el promovente está cumpliendo con este apartado. El proyecto se vincula por la obligatoriedad de obtener la autorización correspondiente para realizar las obras descritas en esta manifestación de impacto ambiental. Como ya se mencionó anteriormente, la promovente una vez autorizado el proyecto en materia ambiental procederá a tramitar el Registro Nacional de Pesca para la unidad de producción acuícola.
Art. 30°.- *Las actividades pesqueras se clasifican en:* **II.-** *Cultivo o acuacultura con fines*		
Artículo 31°.- *Para realizar las actividades de pesca se requiere lo siguiente:* **I,** *Concesión, para:* **Inciso b)** *Acuacultura comercial* **II,** Permiso, para: **Inciso g)** *Acuacultura de fomento* **III,** *Autorización, para:* **Inciso d)** *Recolectar del medio natural reproductores, larvas, postlarvas, crías, huevos, semillas, alevines o en cualquier otro estadio, y* **Inciso e)** *Acuacultura didáctica.*		

Artículos 22.- *la Secretaría podrá inscribir en el Registro Nacional de Pesca a los acuicultores que no requieran concesión, permiso o Autorización.*	Al **proyecto** le aplica el Artículo, incisos y, fracciones anteriores, porque se trata de una actividad acuícola con fines comerciales.	Por el hecho de presentar a la autoridad correspondiente (SEMARNAT) la Manifestación de Impacto Ambiental, el promovente está cumpliendo con este apartado. El proyecto se vincula por la obligatoriedad de obtener la autorización correspondiente para realizar las obras descritas en esta manifestación de impacto ambiental. Como ya se mencionó anteriormente, la promovente una vez autorizado el proyecto en materia ambiental procederá a tramitar el Registro Nacional de Pesca para la unidad de producción acuícola.
Art. 30°.- *Las actividades pesqueras se clasifican en:* **II.-** *Cultivo o acuacultura con fines*		
Artículo 31°.- *Para realizar las actividades de pesca se requiere lo siguiente:* **I,** *Concesión, para:* **Inciso b)** *Acuacultura comercial* **II,** Permiso, para: **Inciso g)** *Acuacultura de fomento* **III,** *Autorización, para:* **Inciso d)** *Recolectar del medio natural reproductores, larvas, postlarvas, crías, huevos, semillas, alevines o en cualquier otro estadio, y* **Inciso e)** *Acuacultura didáctica.*		

Artículos 22.- *la Secretaría podrá inscribir en el Registro Nacional de Pesca a los acuicultores que no requieran concesión, permiso o Autorización.*	Al **proyecto** le aplica el Artículo, incisos y, fracciones anteriores, porque se trata de una actividad acuícola con fines comerciales.	Por el hecho de presentar a la autoridad correspondiente (SEMARNAT) la Manifestación de Impacto Ambiental, el promovente está cumpliendo con este apartado. El proyecto se vincula por la obligatoriedad de obtener la autorización correspondiente para realizar las obras descritas en esta manifestación de impacto ambiental. Como ya se mencionó anteriormente, la promovente una vez autorizado el proyecto en materia ambiental procederá a tramitar el Registro Nacional de Pesca para la unidad de producción acuícola.
Art. 30°.- *Las actividades pesqueras se clasifican en:* **II.-** *Cultivo o acuacultura con fines*		
Artículo 31°.- *Para realizar las actividades de pesca se requiere lo siguiente:* **I,** *Concesión, para:* **Inciso b)** *Acuacultura comercial* **II,** Permiso, para: **Inciso g)** *Acuacultura de fomento* **III,** *Autorización, para:* **Inciso d)** *Recolectar del medio natural reproductores, larvas, postlarvas, crías, huevos, semillas, alevines o en cualquier otro estadio, y* **Inciso e)** *Acuacultura didáctica.*		

Artículos 22.- *la Secretaría podrá inscribir en el Registro Nacional de Pesca a los acuicultores que no requieran concesión, permiso o Autorización.*	Al **proyecto** le aplica el Artículo, incisos y, fracciones anteriores, porque se trata de una actividad acuícola con fines comerciales.	Por el hecho de presentar a la autoridad correspondiente (SEMARNAT) la Manifestación de Impacto Ambiental, el promovente está cumpliendo con este apartado. El proyecto se vincula por la obligatoriedad de obtener la autorización correspondiente para realizar las obras descritas en esta manifestación de impacto ambiental. Como ya se mencionó anteriormente, la promovente una vez autorizado el proyecto en materia ambiental procederá a tramitar el Registro Nacional de Pesca para la unidad de producción acuícola.
Art. 30°.- *Las actividades pesqueras se clasifican en:* **II.-** *Cultivo o acuacultura con fines*		
Artículo 31°.- *Para realizar las actividades de pesca se requiere lo siguiente:* **I,** *Concesión, para:* **Inciso b)** *Acuacultura comercial* **II,** Permiso, para: **Inciso g)** *Acuacultura de fomento* **III,** *Autorización, para:* **Inciso d)** *Recolectar del medio natural reproductores, larvas, postlarvas, crías, huevos, semillas, alevines o en cualquier otro estadio, y* **Inciso e)** *Acuacultura didáctica.*		

Artículos 22.- *la Secretaría podrá inscribir en el Registro Nacional de Pesca a los acuicultores que no requieran concesión, permiso o Autorización.*	Al **proyecto** le aplica el Artículo, incisos y, fracciones anteriores, porque se trata de una actividad acuícola con fines comerciales.	Por el hecho de presentar a la autoridad correspondiente (SEMARNAT) la Manifestación de Impacto Ambiental, el promovente está cumpliendo con este apartado. El proyecto se vincula por la obligatoriedad de obtener la autorización correspondiente para realizar las obras descritas en esta manifestación de impacto ambiental. Como ya se mencionó anteriormente, la promovente una vez autorizado el proyecto en materia ambiental procederá a tramitar el Registro Nacional de Pesca para la unidad de producción acuícola.
Art. 30°.- *Las actividades pesqueras se clasifican en:* **II.-** *Cultivo o acuacultura con fines*		
Artículo 31°.- *Para realizar las actividades de pesca se requiere lo siguiente:* **I,** *Concesión, para:* **Inciso b)** *Acuacultura comercial* **II,** Permiso, para: **Inciso g)** *Acuacultura de fomento* **III,** *Autorización, para:* **Inciso d)** *Recolectar del medio natural reproductores, larvas, postlarvas, crías, huevos, semillas, alevines o en cualquier otro estadio, y* **Inciso e)** *Acuacultura didáctica.*		

Artículos 22.- *la Secretaría podrá inscribir en el Registro Nacional de Pesca a los acuicultores que no requieran concesión, permiso o Autorización.*	Al **proyecto** le aplica el Artículo, incisos y, fracciones anteriores, porque se trata de una actividad acuícola con fines comerciales.	Por el hecho de presentar a la autoridad correspondiente (SEMARNAT) la Manifestación de Impacto Ambiental, el promovente está cumpliendo con este apartado. El proyecto se vincula por la obligatoriedad de obtener la autorización correspondiente para realizar las obras descritas en esta manifestación de impacto ambiental. Como ya se mencionó anteriormente, la promovente una vez autorizado el proyecto en materia ambiental procederá a tramitar el Registro Nacional de Pesca para la unidad de producción acuícola.
Art. 30°.- *Las actividades pesqueras se clasifican en:* **II.-** *Cultivo o acuacultura con fines*		
Artículo 31°.- *Para realizar las actividades de pesca se requiere lo siguiente:* **I,** *Concesión, para:* **Inciso b)** *Acuacultura comercial* **II,** Permiso, para: **Inciso g)** *Acuacultura de fomento* **III,** *Autorización, para:* **Inciso d)** *Recolectar del medio natural reproductores, larvas, postlarvas, crías, huevos, semillas, alevines o en cualquier otro estadio, y* **Inciso e)** *Acuacultura didáctica.*		

Artículos 22.- *la Secretaría podrá inscribir en el Registro Nacional de Pesca a los acuicultores que no requieran concesión, permiso o Autorización.*	Al **proyecto** le aplica el Artículo, incisos y, fracciones anteriores, porque se trata de una actividad acuícola con fines comerciales.	Por el hecho de presentar a la autoridad correspondiente (SEMARNAT) la Manifestación de Impacto Ambiental, el promovente está cumpliendo con este apartado. El proyecto se vincula por la obligatoriedad de obtener la autorización correspondiente para realizar las obras descritas en esta manifestación de impacto ambiental. Como ya se mencionó anteriormente, la promovente una vez autorizado el proyecto en materia ambiental procederá a tramitar el Registro Nacional de Pesca para la unidad de producción acuícola.
Art. 30°.- *Las actividades pesqueras se clasifican en:* **II.-** *Cultivo o acuacultura con fines*		
Artículo 31°.- *Para realizar las actividades de pesca se requiere lo siguiente:* **I,** *Concesión, para:* **Inciso b)** *Acuacultura comercial* **II,** Permiso, para: **Inciso g)** *Acuacultura de fomento* **III,** *Autorización, para:* **Inciso d)** *Recolectar del medio natural reproductores, larvas, postlarvas, crías, huevos, semillas, alevines o en cualquier otro estadio, y* **Inciso e)** *Acuacultura didáctica.*		

Artículos 22.- *la Secretaría podrá inscribir en el Registro Nacional de Pesca a los acuicultores que no requieran concesión, permiso o Autorización.*	Al **proyecto** le aplica el Artículo, incisos y, fracciones anteriores, porque se trata de una actividad acuícola con fines comerciales.	Por el hecho de presentar a la autoridad correspondiente (SEMARNAT) la Manifestación de Impacto Ambiental, el promovente está cumpliendo con este apartado. El proyecto se vincula por la obligatoriedad de obtener la autorización correspondiente para realizar las obras descritas en esta manifestación de impacto ambiental. Como ya se mencionó anteriormente, la promovente una vez autorizado el proyecto en materia ambiental procederá a tramitar el Registro Nacional de Pesca para la unidad de producción acuícola.
Art. 30°.- *Las actividades pesqueras se clasifican en:* **II.-** *Cultivo o acuacultura con fines*		
Artículo 31°.- *Para realizar las actividades de pesca se requiere lo siguiente:* **I,** *Concesión, para:* **Inciso b)** *Acuacultura comercial* **II,** Permiso, para: **Inciso g)** *Acuacultura de fomento* **III,** *Autorización, para:* **Inciso d)** *Recolectar del medio natural reproductores, larvas, postlarvas, crías, huevos, semillas, alevines o en cualquier otro estadio, y* **Inciso e)** *Acuacultura didáctica.*		

Artículos 22.- *la Secretaría podrá inscribir en el Registro Nacional de Pesca a los acuicultores que no requieran concesión, permiso o Autorización.*	Al **proyecto** le aplica el Artículo, incisos y, fracciones anteriores, porque se trata de una actividad acuícola con fines comerciales.	Por el hecho de presentar a la autoridad correspondiente (SEMARNAT) la Manifestación de Impacto Ambiental, el promovente está cumpliendo con este apartado. El proyecto se vincula por la obligatoriedad de obtener la autorización correspondiente para realizar las obras descritas en esta manifestación de impacto ambiental. Como ya se mencionó anteriormente, la promovente una vez autorizado el proyecto en materia ambiental procederá a tramitar el Registro Nacional de Pesca para la unidad de producción acuícola.
Art. 30°.- *Las actividades pesqueras se clasifican en:* **II.-** *Cultivo o acuacultura con fines*		
Artículo 31°.- *Para realizar las actividades de pesca se requiere lo siguiente:* **I,** *Concesión, para:* **Inciso b)** *Acuacultura comercial* **II,** Permiso, para: **Inciso g)** *Acuacultura de fomento* **III,** *Autorización, para:* **Inciso d)** *Recolectar del medio natural reproductores, larvas, postlarvas, crías, huevos, semillas, alevines o en cualquier otro estadio, y* **Inciso e)** *Acuacultura didáctica.*		

Artículos 22.- *la Secretaría podrá inscribir en el Registro Nacional de Pesca a los acuicultores que no requieran concesión, permiso o Autorización.*	Al **proyecto** le aplica el Artículo, incisos y, fracciones anteriores, porque se trata de una actividad acuícola con fines comerciales.	Por el hecho de presentar a la autoridad correspondiente (SEMARNAT) la Manifestación de Impacto Ambiental, el promovente está cumpliendo con este apartado. El proyecto se vincula por la obligatoriedad de obtener la autorización correspondiente para realizar las obras descritas en esta manifestación de impacto ambiental. Como ya se mencionó anteriormente, la promovente una vez autorizado el proyecto en materia ambiental procederá a tramitar el Registro Nacional de Pesca para la unidad de producción acuícola.
Art. 30°.- *Las actividades pesqueras se clasifican en:* **II.-** *Cultivo o acuacultura con fines*		
Artículo 31°.- *Para realizar las actividades de pesca se requiere lo siguiente:* **I,** *Concesión, para:* **Inciso b)** *Acuacultura comercial* **II,** Permiso, para: **Inciso g)** *Acuacultura de fomento* **III,** *Autorización, para:* **Inciso d)** *Recolectar del medio natural reproductores, larvas, postlarvas, crías, huevos, semillas, alevines o en cualquier otro estadio, y* **Inciso e)** *Acuacultura didáctica.*		

Artículos 22.- *la Secretaría podrá inscribir en el Registro Nacional de Pesca a los acuicultores que no requieran concesión, permiso o Autorización.*	Al **proyecto** le aplica el Artículo, incisos y, fracciones anteriores, porque se trata de una actividad acuícola con fines comerciales.	Por el hecho de presentar a la autoridad correspondiente (SEMARNAT) la Manifestación de Impacto Ambiental, el promovente está cumpliendo con este apartado. El proyecto se vincula por la obligatoriedad de obtener la autorización correspondiente para realizar las obras descritas en esta manifestación de impacto ambiental. Como ya se mencionó anteriormente, la promovente una vez autorizado el proyecto en materia ambiental procederá a tramitar el Registro Nacional de Pesca para la unidad de producción acuícola.
Art. 30°.- *Las actividades pesqueras se clasifican en:* **II.-** *Cultivo o acuacultura con fines*		
Artículo 31°.- *Para realizar las actividades de pesca se requiere lo siguiente:* **I,** *Concesión, para:* **Inciso b)** *Acuacultura comercial* **II,** Permiso, para: **Inciso g)** *Acuacultura de fomento* **III,** *Autorización, para:* **Inciso d)** *Recolectar del medio natural reproductores, larvas, postlarvas, crías, huevos, semillas, alevines o en cualquier otro estadio, y* **Inciso e)** *Acuacultura didáctica.*		

Artículos 22.- *la Secretaría podrá inscribir en el Registro Nacional de Pesca a los acuicultores que no requieran concesión, permiso o Autorización.*	Al **proyecto** le aplica el Artículo, incisos y, fracciones anteriores, porque se trata de una actividad acuícola con fines comerciales.	Por el hecho de presentar a la autoridad correspondiente (SEMARNAT) la Manifestación de Impacto Ambiental, el promovente está cumpliendo con este apartado. El proyecto se vincula por la obligatoriedad de obtener la autorización correspondiente para realizar las obras descritas en esta manifestación de impacto ambiental. Como ya se mencionó anteriormente, la promovente una vez autorizado el proyecto en materia ambiental procederá a tramitar el Registro Nacional de Pesca para la unidad de producción acuícola.
Art. 30°.- *Las actividades pesqueras se clasifican en:* **II.-** *Cultivo o acuacultura con fines*		
Artículo 31°.- *Para realizar las actividades de pesca se requiere lo siguiente:* **I,** *Concesión, para:* **Inciso b)** *Acuacultura comercial* **II,** Permiso, para: **Inciso g)** *Acuacultura de fomento* **III,** *Autorización, para:* **Inciso d)** *Recolectar del medio natural reproductores, larvas, postlarvas, crías, huevos, semillas, alevines o en cualquier otro estadio, y* **Inciso e)** *Acuacultura didáctica.*		

Artículos 22.- *la Secretaría podrá inscribir en el Registro Nacional de Pesca a los acuicultores que no requieran concesión, permiso o Autorización.*	Al **proyecto** le aplica el Artículo, incisos y, fracciones anteriores, porque se trata de una actividad acuícola con fines comerciales.	Por el hecho de presentar a la autoridad correspondiente (SEMARNAT) la Manifestación de Impacto Ambiental, el promovente está cumpliendo con este apartado. El proyecto se vincula por la obligatoriedad de obtener la autorización correspondiente para realizar las obras descritas en esta manifestación de impacto ambiental. Como ya se mencionó anteriormente, la promovente una vez autorizado el proyecto en materia ambiental procederá a tramitar el Registro Nacional de Pesca para la unidad de producción acuícola.
Art. 30°.- *Las actividades pesqueras se clasifican en:* **II.-** *Cultivo o acuacultura con fines*		
Artículo 31°.- *Para realizar las actividades de pesca se requiere lo siguiente:* **I,** *Concesión, para:* **Inciso b)** *Acuacultura comercial* **II,** Permiso, para: **Inciso g)** *Acuacultura de fomento* **III,** *Autorización, para:* **Inciso d)** *Recolectar del medio natural reproductores, larvas, postlarvas, crías, huevos, semillas, alevines o en cualquier otro estadio, y* **Inciso e)** *Acuacultura didáctica.*		

Artículos 22.- *la Secretaría podrá inscribir en el Registro Nacional de Pesca a los acuicultores que no requieran concesión, permiso o Autorización.*	Al **proyecto** le aplica el Artículo, incisos y, fracciones anteriores, porque se trata de una actividad acuícola con fines comerciales.	Por el hecho de presentar a la autoridad correspondiente (SEMARNAT) la Manifestación de Impacto Ambiental, el promovente está cumpliendo con este apartado. El proyecto se vincula por la obligatoriedad de obtener la autorización correspondiente para realizar las obras descritas en esta manifestación de impacto ambiental. Como ya se mencionó anteriormente, la promovente una vez autorizado el proyecto en materia ambiental procederá a tramitar el Registro Nacional de Pesca para la unidad de producción acuícola.
Art. 30°.- *Las actividades pesqueras se clasifican en:* **II.-** *Cultivo o acuacultura con fines*		
Artículo 31°.- *Para realizar las actividades de pesca se requiere lo siguiente:* **I,** *Concesión, para:* **Inciso b)** *Acuacultura comercial* **II,** Permiso, para: **Inciso g)** *Acuacultura de fomento* **III,** *Autorización, para:* **Inciso d)** *Recolectar del medio natural reproductores, larvas, postlarvas, crías, huevos, semillas, alevines o en cualquier otro estadio, y* **Inciso e)** *Acuacultura didáctica.*		

Artículos 22.- *la Secretaría podrá inscribir en el Registro Nacional de Pesca a los acuicultores que no requieran concesión, permiso o Autorización.*	Al **proyecto** le aplica el Artículo, incisos y, fracciones anteriores, porque se trata de una actividad acuícola con fines comerciales.	Por el hecho de presentar a la autoridad correspondiente (SEMARNAT) la Manifestación de Impacto Ambiental, el promovente está cumpliendo con este apartado. El proyecto se vincula por la obligatoriedad de obtener la autorización correspondiente para realizar las obras descritas en esta manifestación de impacto ambiental. Como ya se mencionó anteriormente, la promovente una vez autorizado el proyecto en materia ambiental procederá a tramitar el Registro Nacional de Pesca para la unidad de producción acuícola.
Art. 30°.- *Las actividades pesqueras se clasifican en:* **II.-** *Cultivo o acuacultura con fines*		
Artículo 31°.- *Para realizar las actividades de pesca se requiere lo siguiente:* **I,** *Concesión, para:* **Inciso b)** *Acuacultura comercial* **II,** Permiso, para: **Inciso g)** *Acuacultura de fomento* **III,** *Autorización, para:* **Inciso d)** *Recolectar del medio natural reproductores, larvas, postlarvas, crías, huevos, semillas, alevines o en cualquier otro estadio, y* **Inciso e)** *Acuacultura didáctica.*		

Artículos 22.- *la Secretaría podrá inscribir en el Registro Nacional de Pesca a los acuicultores que no requieran concesión, permiso o Autorización.*	Al **proyecto** le aplica el Artículo, incisos y, fracciones anteriores, porque se trata de una actividad acuícola con fines comerciales.	Por el hecho de presentar a la autoridad correspondiente (SEMARNAT) la Manifestación de Impacto Ambiental, el promovente está cumpliendo con este apartado. El proyecto se vincula por la obligatoriedad de obtener la autorización correspondiente para realizar las obras descritas en esta manifestación de impacto ambiental. Como ya se mencionó anteriormente, la promovente una vez autorizado el proyecto en materia ambiental procederá a tramitar el Registro Nacional de Pesca para la unidad de producción acuícola.
Art. 30°.- *Las actividades pesqueras se clasifican en:* **II.-** *Cultivo o acuacultura con fines*		
Artículo 31°.- *Para realizar las actividades de pesca se requiere lo siguiente:* **I,** *Concesión, para:* **Inciso b)** *Acuacultura comercial* **II,** Permiso, para: **Inciso g)** *Acuacultura de fomento* **III,** *Autorización, para:* **Inciso d)** *Recolectar del medio natural reproductores, larvas, postlarvas, crías, huevos, semillas, alevines o en cualquier otro estadio, y* **Inciso e)** *Acuacultura didáctica.*		

Artículos 22.- *la Secretaría podrá inscribir en el Registro Nacional de Pesca a los acuicultores que no requieran concesión, permiso o Autorización.*	Al **proyecto** le aplica el Artículo, incisos y, fracciones anteriores, porque se trata de una actividad acuícola con fines comerciales.	Por el hecho de presentar a la autoridad correspondiente (SEMARNAT) la Manifestación de Impacto Ambiental, el promovente está cumpliendo con este apartado. El proyecto se vincula por la obligatoriedad de obtener la autorización correspondiente para realizar las obras descritas en esta manifestación de impacto ambiental. Como ya se mencionó anteriormente, la promovente una vez autorizado el proyecto en materia ambiental procederá a tramitar el Registro Nacional de Pesca para la unidad de producción acuícola.
Art. 30°.- *Las actividades pesqueras se clasifican en:* **II.-** *Cultivo o acuacultura con fines*		
Artículo 31°.- *Para realizar las actividades de pesca se requiere lo siguiente:* **I,** *Concesión, para:* **Inciso b)** *Acuacultura comercial* **II,** Permiso, para: **Inciso g)** *Acuacultura de fomento* **III,** *Autorización, para:* **Inciso d)** *Recolectar del medio natural reproductores, larvas, postlarvas, crías, huevos, semillas, alevines o en cualquier otro estadio, y* **Inciso e)** *Acuacultura didáctica.*		

Artículos 22.- *la Secretaría podrá inscribir en el Registro Nacional de Pesca a los acuicultores que no requieran concesión, permiso o Autorización.*	Al **proyecto** le aplica el Artículo, incisos y, fracciones anteriores, porque se trata de una actividad acuícola con fines comerciales.	Por el hecho de presentar a la autoridad correspondiente (SEMARNAT) la Manifestación de Impacto Ambiental, el promovente está cumpliendo con este apartado. El proyecto se vincula por la obligatoriedad de obtener la autorización correspondiente para realizar las obras descritas en esta manifestación de impacto ambiental. Como ya se mencionó anteriormente, la promovente una vez autorizado el proyecto en materia ambiental procederá a tramitar el Registro Nacional de Pesca para la unidad de producción acuícola.
Art. 30°.- *Las actividades pesqueras se clasifican en:* **II.-** *Cultivo o acuacultura con fines*		
Artículo 31°.- *Para realizar las actividades de pesca se requiere lo siguiente:* **I,** *Concesión, para:* **Inciso b)** *Acuacultura comercial* **II,** Permiso, para: **Inciso g)** *Acuacultura de fomento* **III,** *Autorización, para:* **Inciso d)** *Recolectar del medio natural reproductores, larvas, postlarvas, crías, huevos, semillas, alevines o en cualquier otro estadio, y* **Inciso e)** *Acuacultura didáctica.*		

Artículos 22.- *la Secretaría podrá inscribir en el Registro Nacional de Pesca a los acuicultores que no requieran concesión, permiso o Autorización.*	Al **proyecto** le aplica el Artículo, incisos y, fracciones anteriores, porque se trata de una actividad acuícola con fines comerciales.	Por el hecho de presentar a la autoridad correspondiente (SEMARNAT) la Manifestación de Impacto Ambiental, el promovente está cumpliendo con este apartado. El proyecto se vincula por la obligatoriedad de obtener la autorización correspondiente para realizar las obras descritas en esta manifestación de impacto ambiental. Como ya se mencionó anteriormente, la promovente una vez autorizado el proyecto en materia ambiental procederá a tramitar el Registro Nacional de Pesca para la unidad de producción acuícola.
Art. 30°.- *Las actividades pesqueras se clasifican en:* **II.-** *Cultivo o acuacultura con fines*		
Artículo 31°.- *Para realizar las actividades de pesca se requiere lo siguiente:* **I,** *Concesión, para:* **Inciso b)** *Acuacultura comercial* **II,** Permiso, para: **Inciso g)** *Acuacultura de fomento* **III,** *Autorización, para:* **Inciso d)** *Recolectar del medio natural reproductores, larvas, postlarvas, crías, huevos, semillas, alevines o en cualquier otro estadio, y* **Inciso e)** *Acuacultura didáctica.*		

Artículos 22.- *la Secretaría podrá inscribir en el Registro Nacional de Pesca a los acuicultores que no requieran concesión, permiso o Autorización.*	Al **proyecto** le aplica el Artículo, incisos y, fracciones anteriores, porque se trata de una actividad acuícola con fines comerciales.	Por el hecho de presentar a la autoridad correspondiente (SEMARNAT) la Manifestación de Impacto Ambiental, el promovente está cumpliendo con este apartado. El proyecto se vincula por la obligatoriedad de obtener la autorización correspondiente para realizar las obras descritas en esta manifestación de impacto ambiental. Como ya se mencionó anteriormente, la promovente una vez autorizado el proyecto en materia ambiental procederá a tramitar el Registro Nacional de Pesca para la unidad de producción acuícola.
Art. 30°.- *Las actividades pesqueras se clasifican en:* **II.-** *Cultivo o acuacultura con fines*		
Artículo 31°.- *Para realizar las actividades de pesca se requiere lo siguiente:* **I,** *Concesión, para:* **Inciso b)** *Acuacultura comercial* **II,** Permiso, para: **Inciso g)** *Acuacultura de fomento* **III,** *Autorización, para:* **Inciso d)** *Recolectar del medio natural reproductores, larvas, postlarvas, crías, huevos, semillas, alevines o en cualquier otro estadio, y* **Inciso e)** *Acuacultura didáctica.*		

Artículos 22.- *la Secretaría podrá inscribir en el Registro Nacional de Pesca a los acuicultores que no requieran concesión, permiso o Autorización.*	Al **proyecto** le aplica el Artículo, incisos y, fracciones anteriores, porque se trata de una actividad acuícola con fines comerciales.	Por el hecho de presentar a la autoridad correspondiente (SEMARNAT) la Manifestación de Impacto Ambiental, el promovente está cumpliendo con este apartado. El proyecto se vincula por la obligatoriedad de obtener la autorización correspondiente para realizar las obras descritas en esta manifestación de impacto ambiental. Como ya se mencionó anteriormente, la promovente una vez autorizado el proyecto en materia ambiental procederá a tramitar el Registro Nacional de Pesca para la unidad de producción acuícola.
Art. 30°.- *Las actividades pesqueras se clasifican en:* **II.-** *Cultivo o acuacultura con fines*		
Artículo 31°.- *Para realizar las actividades de pesca se requiere lo siguiente:* **I,** *Concesión, para:* **Inciso b)** *Acuacultura comercial* **II,** Permiso, para: **Inciso g)** *Acuacultura de fomento* **III,** *Autorización, para:* **Inciso d)** *Recolectar del medio natural reproductores, larvas, postlarvas, crías, huevos, semillas, alevines o en cualquier otro estadio, y* **Inciso e)** *Acuacultura didáctica.*		

Artículos 22.- *la Secretaría podrá inscribir en el Registro Nacional de Pesca a los acuicultores que no requieran concesión, permiso o Autorización.*	Al **proyecto** le aplica el Artículo, incisos y, fracciones anteriores, porque se trata de una actividad acuícola con fines comerciales.	Por el hecho de presentar a la autoridad correspondiente (SEMARNAT) la Manifestación de Impacto Ambiental, el promovente está cumpliendo con este apartado. El proyecto se vincula por la obligatoriedad de obtener la autorización correspondiente para realizar las obras descritas en esta manifestación de impacto ambiental. Como ya se mencionó anteriormente, la promovente una vez autorizado el proyecto en materia ambiental procederá a tramitar el Registro Nacional de Pesca para la unidad de producción acuícola.
Art. 30°.- *Las actividades pesqueras se clasifican en:* **II.-** *Cultivo o acuacultura con fines*		
Artículo 31°.- *Para realizar las actividades de pesca se requiere lo siguiente:* **I,** *Concesión, para:* **Inciso b)** *Acuacultura comercial* **II,** Permiso, para: **Inciso g)** *Acuacultura de fomento* **III,** *Autorización, para:* **Inciso d)** *Recolectar del medio natural reproductores, larvas, postlarvas, crías, huevos, semillas, alevines o en cualquier otro estadio, y* **Inciso e)** *Acuacultura didáctica.*		

Artículos 22.- *la Secretaría podrá inscribir en el Registro Nacional de Pesca a los acuicultores que no requieran concesión, permiso o Autorización.*	Al **proyecto** le aplica el Artículo, incisos y, fracciones anteriores, porque se trata de una actividad acuícola con fines comerciales.	Por el hecho de presentar a la autoridad correspondiente (SEMARNAT) la Manifestación de Impacto Ambiental, el promovente está cumpliendo con este apartado. El proyecto se vincula por la obligatoriedad de obtener la autorización correspondiente para realizar las obras descritas en esta manifestación de impacto ambiental. Como ya se mencionó anteriormente, la promovente una vez autorizado el proyecto en materia ambiental procederá a tramitar el Registro Nacional de Pesca para la unidad de producción acuícola.
Art. 30°.- *Las actividades pesqueras se clasifican en:* **II.-** *Cultivo o acuacultura con fines*		
Artículo 31°.- *Para realizar las actividades de pesca se requiere lo siguiente:* **I,** *Concesión, para:* **Inciso b)** *Acuacultura comercial* **II,** Permiso, para: **Inciso g)** *Acuacultura de fomento* **III,** *Autorización, para:* **Inciso d)** *Recolectar del medio natural reproductores, larvas, postlarvas, crías, huevos, semillas, alevines o en cualquier otro estadio, y* **Inciso e)** *Acuacultura didáctica.*		

Artículos 22.- *la Secretaría podrá inscribir en el Registro Nacional de Pesca a los acuicultores que no requieran concesión, permiso o Autorización.*	Al **proyecto** le aplica el Artículo, incisos y, fracciones anteriores, porque se trata de una actividad acuícola con fines comerciales.	Por el hecho de presentar a la autoridad correspondiente (SEMARNAT) la Manifestación de Impacto Ambiental, el promovente está cumpliendo con este apartado. El proyecto se vincula por la obligatoriedad de obtener la autorización correspondiente para realizar las obras descritas en esta manifestación de impacto ambiental. Como ya se mencionó anteriormente, la promovente una vez autorizado el proyecto en materia ambiental procederá a tramitar el Registro Nacional de Pesca para la unidad de producción acuícola.
Art. 30°.- *Las actividades pesqueras se clasifican en:* **II.-** *Cultivo o acuacultura con fines*		
Artículo 31°.- *Para realizar las actividades de pesca se requiere lo siguiente:* **I,** *Concesión, para:* **Inciso b)** *Acuacultura comercial* **II,** Permiso, para: **Inciso g)** *Acuacultura de fomento* **III,** *Autorización, para:* **Inciso d)** *Recolectar del medio natural reproductores, larvas, postlarvas, crías, huevos, semillas, alevines o en cualquier otro estadio, y* **Inciso e)** *Acuacultura didáctica.*		

Artículos 22.- *la Secretaría podrá inscribir en el Registro Nacional de Pesca a los acuicultores que no requieran concesión, permiso o Autorización.*	Al **proyecto** le aplica el Artículo, incisos y, fracciones anteriores, porque se trata de una actividad acuícola con fines comerciales.	Por el hecho de presentar a la autoridad correspondiente (SEMARNAT) la Manifestación de Impacto Ambiental, el promovente está cumpliendo con este apartado. El proyecto se vincula por la obligatoriedad de obtener la autorización correspondiente para realizar las obras descritas en esta manifestación de impacto ambiental. Como ya se mencionó anteriormente, la promovente una vez autorizado el proyecto en materia ambiental procederá a tramitar el Registro Nacional de Pesca para la unidad de producción acuícola.
Art. 30°.- *Las actividades pesqueras se clasifican en:* **II.-** *Cultivo o acuacultura con fines*		
Artículo 31°.- *Para realizar las actividades de pesca se requiere lo siguiente:* **I,** *Concesión, para:* **Inciso b)** *Acuacultura comercial* **II,** Permiso, para: **Inciso g)** *Acuacultura de fomento* **III,** *Autorización, para:* **Inciso d)** *Recolectar del medio natural reproductores, larvas, postlarvas, crías, huevos, semillas, alevines o en cualquier otro estadio, y* **Inciso e)** *Acuacultura didáctica.*		

Artículos 22.- *la Secretaría podrá inscribir en el Registro Nacional de Pesca a los acuicultores que no requieran concesión, permiso o Autorización.*	Al **proyecto** le aplica el Artículo, incisos y, fracciones anteriores, porque se trata de una actividad acuícola con fines comerciales.	Por el hecho de presentar a la autoridad correspondiente (SEMARNAT) la Manifestación de Impacto Ambiental, el promovente está cumpliendo con este apartado. El proyecto se vincula por la obligatoriedad de obtener la autorización correspondiente para realizar las obras descritas en esta manifestación de impacto ambiental. Como ya se mencionó anteriormente, la promovente una vez autorizado el proyecto en materia ambiental procederá a tramitar el Registro Nacional de Pesca para la unidad de producción acuícola.
Art. 30°.- *Las actividades pesqueras se clasifican en:* **II.-** *Cultivo o acuacultura con fines*		
Artículo 31°.- *Para realizar las actividades de pesca se requiere lo siguiente:* **I,** *Concesión, para:* **Inciso b)** *Acuacultura comercial* **II,** Permiso, para: **Inciso g)** *Acuacultura de fomento* **III,** *Autorización, para:* **Inciso d)** *Recolectar del medio natural reproductores, larvas, postlarvas, crías, huevos, semillas, alevines o en cualquier otro estadio, y* **Inciso e)** *Acuacultura didáctica.*		

Artículos 22.- *la Secretaría podrá inscribir en el Registro Nacional de Pesca a los acuicultores que no requieran concesión, permiso o Autorización.*	Al **proyecto** le aplica el Artículo, incisos y, fracciones anteriores, porque se trata de una actividad acuícola con fines comerciales.	Por el hecho de presentar a la autoridad correspondiente (SEMARNAT) la Manifestación de Impacto Ambiental, el promovente está cumpliendo con este apartado. El proyecto se vincula por la obligatoriedad de obtener la autorización correspondiente para realizar las obras descritas en esta manifestación de impacto ambiental. Como ya se mencionó anteriormente, la promovente una vez autorizado el proyecto en materia ambiental procederá a tramitar el Registro Nacional de Pesca para la unidad de producción acuícola.
Art. 30°.- *Las actividades pesqueras se clasifican en:* **II.-** *Cultivo o acuacultura con fines*		
Artículo 31°.- *Para realizar las actividades de pesca se requiere lo siguiente:* **I,** *Concesión, para:* **Inciso b)** *Acuacultura comercial* **II,** Permiso, para: **Inciso g)** *Acuacultura de fomento* **III,** *Autorización, para:* **Inciso d)** *Recolectar del medio natural reproductores, larvas, postlarvas, crías, huevos, semillas, alevines o en cualquier otro estadio, y* **Inciso e)** *Acuacultura didáctica.*		

Artículos 22.- *la Secretaría podrá inscribir en el Registro Nacional de Pesca a los acuicultores que no requieran concesión, permiso o Autorización.*	Al **proyecto** le aplica el Artículo, incisos y, fracciones anteriores, porque se trata de una actividad acuícola con fines comerciales.	Por el hecho de presentar a la autoridad correspondiente (SEMARNAT) la Manifestación de Impacto Ambiental, el promovente está cumpliendo con este apartado. El proyecto se vincula por la obligatoriedad de obtener la autorización correspondiente para realizar las obras descritas en esta manifestación de impacto ambiental. Como ya se mencionó anteriormente, la promovente una vez autorizado el proyecto en materia ambiental procederá a tramitar el Registro Nacional de Pesca para la unidad de producción acuícola.
Art. 30°.- *Las actividades pesqueras se clasifican en:* **II.-** *Cultivo o acuacultura con fines*		
Artículo 31°.- *Para realizar las actividades de pesca se requiere lo siguiente:* **I,** *Concesión, para:* **Inciso b)** *Acuacultura comercial* **II,** Permiso, para: **Inciso g)** *Acuacultura de fomento* **III,** *Autorización, para:* **Inciso d)** *Recolectar del medio natural reproductores, larvas, postlarvas, crías, huevos, semillas, alevines o en cualquier otro estadio, y* **Inciso e)** *Acuacultura didáctica.*		

Artículos 22.- *la Secretaría podrá inscribir en el Registro Nacional de Pesca a los acuicultores que no requieran concesión, permiso o Autorización.*	Al **proyecto** le aplica el Artículo, incisos y, fracciones anteriores, porque se trata de una actividad acuícola con fines comerciales.	Por el hecho de presentar a la autoridad correspondiente (SEMARNAT) la Manifestación de Impacto Ambiental, el promovente está cumpliendo con este apartado. El proyecto se vincula por la obligatoriedad de obtener la autorización correspondiente para realizar las obras descritas en esta manifestación de impacto ambiental. Como ya se mencionó anteriormente, la promovente una vez autorizado el proyecto en materia ambiental procederá a tramitar el Registro Nacional de Pesca para la unidad de producción acuícola.
Art. 30°.- *Las actividades pesqueras se clasifican en:* **II.-** *Cultivo o acuacultura con fines*		
Artículo 31°.- *Para realizar las actividades de pesca se requiere lo siguiente:* **I,** *Concesión, para:* **Inciso b)** *Acuacultura comercial* **II,** Permiso, para: **Inciso g)** *Acuacultura de fomento* **III,** *Autorización, para:* **Inciso d)** *Recolectar del medio natural reproductores, larvas, postlarvas, crías, huevos, semillas, alevines o en cualquier otro estadio, y* **Inciso e)** *Acuacultura didáctica.*		

Artículos 22.- *la Secretaría podrá inscribir en el Registro Nacional de Pesca a los acuicultores que no requieran concesión, permiso o Autorización.*	Al **proyecto** le aplica el Artículo, incisos y, fracciones anteriores, porque se trata de una actividad acuícola con fines comerciales.	Por el hecho de presentar a la autoridad correspondiente (SEMARNAT) la Manifestación de Impacto Ambiental, el promovente está cumpliendo con este apartado. El proyecto se vincula por la obligatoriedad de obtener la autorización correspondiente para realizar las obras descritas en esta manifestación de impacto ambiental. Como ya se mencionó anteriormente, la promovente una vez autorizado el proyecto en materia ambiental procederá a tramitar el Registro Nacional de Pesca para la unidad de producción acuícola.
Art. 30°.- *Las actividades pesqueras se clasifican en:* **II.-** *Cultivo o acuacultura con fines*		
Artículo 31°.- *Para realizar las actividades de pesca se requiere lo siguiente:* **I,** *Concesión, para:* **Inciso b)** *Acuacultura comercial* **II,** Permiso, para: **Inciso g)** *Acuacultura de fomento* **III,** *Autorización, para:* **Inciso d)** *Recolectar del medio natural reproductores, larvas, postlarvas, crías, huevos, semillas, alevines o en cualquier otro estadio, y* **Inciso e)** *Acuacultura didáctica.*		

Artículos 22.- *la Secretaría podrá inscribir en el Registro Nacional de Pesca a los acuicultores que no requieran concesión, permiso o Autorización.*	Al **proyecto** le aplica el Artículo, incisos y, fracciones anteriores, porque se trata de una actividad acuícola con fines comerciales.	Por el hecho de presentar a la autoridad correspondiente (SEMARNAT) la Manifestación de Impacto Ambiental, el promovente está cumpliendo con este apartado. El proyecto se vincula por la obligatoriedad de obtener la autorización correspondiente para realizar las obras descritas en esta manifestación de impacto ambiental. Como ya se mencionó anteriormente, la promovente una vez autorizado el proyecto en materia ambiental procederá a tramitar el Registro Nacional de Pesca para la unidad de producción acuícola.
Art. 30°.- *Las actividades pesqueras se clasifican en:* **II.-** *Cultivo o acuacultura con fines*		
Artículo 31°.- *Para realizar las actividades de pesca se requiere lo siguiente:* **I,** *Concesión, para:* **Inciso b)** *Acuacultura comercial* **II,** Permiso, para: **Inciso g)** *Acuacultura de fomento* **III,** *Autorización, para:* **Inciso d)** *Recolectar del medio natural reproductores, larvas, postlarvas, crías, huevos, semillas, alevines o en cualquier otro estadio, y* **Inciso e)** *Acuacultura didáctica.*		

Artículos 22.- *la Secretaría podrá inscribir en el Registro Nacional de Pesca a los acuicultores que no requieran concesión, permiso o Autorización.*	Al **proyecto** le aplica el Artículo, incisos y, fracciones anteriores, porque se trata de una actividad acuícola con fines comerciales.	Por el hecho de presentar a la autoridad correspondiente (SEMARNAT) la Manifestación de Impacto Ambiental, el promovente está cumpliendo con este apartado. El proyecto se vincula por la obligatoriedad de obtener la autorización correspondiente para realizar las obras descritas en esta manifestación de impacto ambiental. Como ya se mencionó anteriormente, la promovente una vez autorizado el proyecto en materia ambiental procederá a tramitar el Registro Nacional de Pesca para la unidad de producción acuícola.
Art. 30°.- *Las actividades pesqueras se clasifican en:* **II.-** *Cultivo o acuacultura con fines*		
Artículo 31°.- *Para realizar las actividades de pesca se requiere lo siguiente:* **I,** *Concesión, para:* **Inciso b)** *Acuacultura comercial* **II,** Permiso, para: **Inciso g)** *Acuacultura de fomento* **III,** *Autorización, para:* **Inciso d)** *Recolectar del medio natural reproductores, larvas, postlarvas, crías, huevos, semillas, alevines o en cualquier otro estadio, y* **Inciso e)** *Acuacultura didáctica.*		

Artículos 22.- *la Secretaría podrá inscribir en el Registro Nacional de Pesca a los acuicultores que no requieran concesión, permiso o Autorización.*	Al **proyecto** le aplica el Artículo, incisos y, fracciones anteriores, porque se trata de una actividad acuícola con fines comerciales.	Por el hecho de presentar a la autoridad correspondiente (SEMARNAT) la Manifestación de Impacto Ambiental, el promovente está cumpliendo con este apartado. El proyecto se vincula por la obligatoriedad de obtener la autorización correspondiente para realizar las obras descritas en esta manifestación de impacto ambiental. Como ya se mencionó anteriormente, la promovente una vez autorizado el proyecto en materia ambiental procederá a tramitar el Registro Nacional de Pesca para la unidad de producción acuícola.
Art. 30°.- *Las actividades pesqueras se clasifican en:* **II.-** *Cultivo o acuacultura con fines*		
Artículo 31°.- *Para realizar las actividades de pesca se requiere lo siguiente:* **I,** *Concesión, para:* **Inciso b)** *Acuacultura comercial* **II,** Permiso, para: **Inciso g)** *Acuacultura de fomento* **III,** *Autorización, para:* **Inciso d)** *Recolectar del medio natural reproductores, larvas, postlarvas, crías, huevos, semillas, alevines o en cualquier otro estadio, y* **Inciso e)** *Acuacultura didáctica.*		

Artículos 22.- *la Secretaría podrá inscribir en el Registro Nacional de Pesca a los acuicultores que no requieran concesión, permiso o Autorización.*	Al **proyecto** le aplica el Artículo, incisos y, fracciones anteriores, porque se trata de una actividad acuícola con fines comerciales.	Por el hecho de presentar a la autoridad correspondiente (SEMARNAT) la Manifestación de Impacto Ambiental, el promovente está cumpliendo con este apartado. El proyecto se vincula por la obligatoriedad de obtener la autorización correspondiente para realizar las obras descritas en esta manifestación de impacto ambiental. Como ya se mencionó anteriormente, la promovente una vez autorizado el proyecto en materia ambiental procederá a tramitar el Registro Nacional de Pesca para la unidad de producción acuícola.
Art. 30°.- *Las actividades pesqueras se clasifican en:* **II.-** *Cultivo o acuacultura con fines*		
Artículo 31°.- *Para realizar las actividades de pesca se requiere lo siguiente:* **I,** *Concesión, para:* **Inciso b)** *Acuacultura comercial* **II,** Permiso, para: **Inciso g)** *Acuacultura de fomento* **III,** *Autorización, para:* **Inciso d)** *Recolectar del medio natural reproductores, larvas, postlarvas, crías, huevos, semillas, alevines o en cualquier otro estadio, y* **Inciso e)** *Acuacultura didáctica.*		

Artículos 22.- *la Secretaría podrá inscribir en el Registro Nacional de Pesca a los acuicultores que no requieran concesión, permiso o Autorización.*	Al **proyecto** le aplica el Artículo, incisos y, fracciones anteriores, porque se trata de una actividad acuícola con fines comerciales.	Por el hecho de presentar a la autoridad correspondiente (SEMARNAT) la Manifestación de Impacto Ambiental, el promovente está cumpliendo con este apartado. El proyecto se vincula por la obligatoriedad de obtener la autorización correspondiente para realizar las obras descritas en esta manifestación de impacto ambiental. Como ya se mencionó anteriormente, la promovente una vez autorizado el proyecto en materia ambiental procederá a tramitar el Registro Nacional de Pesca para la unidad de producción acuícola.
Art. 30°.- *Las actividades pesqueras se clasifican en:* **II.-** *Cultivo o acuacultura con fines*		
Artículo 31°.- *Para realizar las actividades de pesca se requiere lo siguiente:* **I,** *Concesión, para:* **Inciso b)** *Acuacultura comercial* **II,** Permiso, para: **Inciso g)** *Acuacultura de fomento* **III,** *Autorización, para:* **Inciso d)** *Recolectar del medio natural reproductores, larvas, postlarvas, crías, huevos, semillas, alevines o en cualquier otro estadio, y* **Inciso e)** *Acuacultura didáctica.*		

Artículos 22.- *la Secretaría podrá inscribir en el Registro Nacional de Pesca a los acuicultores que no requieran concesión, permiso o Autorización.*	Al **proyecto** le aplica el Artículo, incisos y, fracciones anteriores, porque se trata de una actividad acuícola con fines comerciales.	Por el hecho de presentar a la autoridad correspondiente (SEMARNAT) la Manifestación de Impacto Ambiental, el promovente está cumpliendo con este apartado. El proyecto se vincula por la obligatoriedad de obtener la autorización correspondiente para realizar las obras descritas en esta manifestación de impacto ambiental. Como ya se mencionó anteriormente, la promovente una vez autorizado el proyecto en materia ambiental procederá a tramitar el Registro Nacional de Pesca para la unidad de producción acuícola.
Art. 30°.- *Las actividades pesqueras se clasifican en:* **II.-** *Cultivo o acuacultura con fines*		
Artículo 31°.- *Para realizar las actividades de pesca se requiere lo siguiente:* **I,** *Concesión, para:* **Inciso b)** *Acuacultura comercial* **II,** Permiso, para: **Inciso g)** *Acuacultura de fomento* **III,** *Autorización, para:* **Inciso d)** *Recolectar del medio natural reproductores, larvas, postlarvas, crías, huevos, semillas, alevines o en cualquier otro estadio, y* **Inciso e)** *Acuacultura didáctica.*		

Artículos 22.- *la Secretaría podrá inscribir en el Registro Nacional de Pesca a los acuicultores que no requieran concesión, permiso o Autorización.*	Al **proyecto** le aplica el Artículo, incisos y, fracciones anteriores, porque se trata de una actividad acuícola con fines comerciales.	Por el hecho de presentar a la autoridad correspondiente (SEMARNAT) la Manifestación de Impacto Ambiental, el promovente está cumpliendo con este apartado. El proyecto se vincula por la obligatoriedad de obtener la autorización correspondiente para realizar las obras descritas en esta manifestación de impacto ambiental. Como ya se mencionó anteriormente, la promovente una vez autorizado el proyecto en materia ambiental procederá a tramitar el Registro Nacional de Pesca para la unidad de producción acuícola.
Art. 30°.- *Las actividades pesqueras se clasifican en:* **II.-** *Cultivo o acuacultura con fines*		
Artículo 31°.- *Para realizar las actividades de pesca se requiere lo siguiente:* **I,** *Concesión, para:* **Inciso b)** *Acuacultura comercial* **II,** Permiso, para: **Inciso g)** *Acuacultura de fomento* **III,** *Autorización, para:* **Inciso d)** *Recolectar del medio natural reproductores, larvas, postlarvas, crías, huevos, semillas, alevines o en cualquier otro estadio, y* **Inciso e)** *Acuacultura didáctica.*		

Artículos 22.- *la Secretaría podrá inscribir en el Registro Nacional de Pesca a los acuicultores que no requieran concesión, permiso o Autorización.*	Al **proyecto** le aplica el Artículo, incisos y, fracciones anteriores, porque se trata de una actividad acuícola con fines comerciales.	Por el hecho de presentar a la autoridad correspondiente (SEMARNAT) la Manifestación de Impacto Ambiental, el promovente está cumpliendo con este apartado. El proyecto se vincula por la obligatoriedad de obtener la autorización correspondiente para realizar las obras descritas en esta manifestación de impacto ambiental. Como ya se mencionó anteriormente, la promovente una vez autorizado el proyecto en materia ambiental procederá a tramitar el Registro Nacional de Pesca para la unidad de producción acuícola.
Art. 30°.- *Las actividades pesqueras se clasifican en:* **II.-** *Cultivo o acuacultura con fines*		
Artículo 31°.- *Para realizar las actividades de pesca se requiere lo siguiente:* **I,** *Concesión, para:* **Inciso b)** *Acuacultura comercial* **II,** Permiso, para: **Inciso g)** *Acuacultura de fomento* **III,** *Autorización, para:* **Inciso d)** *Recolectar del medio natural reproductores, larvas, postlarvas, crías, huevos, semillas, alevines o en cualquier otro estadio, y* **Inciso e)** *Acuacultura didáctica.*		

Artículos 22.- *la Secretaría podrá inscribir en el Registro Nacional de Pesca a los acuicultores que no requieran concesión, permiso o Autorización.*	Al **proyecto** le aplica el Artículo, incisos y, fracciones anteriores, porque se trata de una actividad acuícola con fines comerciales.	Por el hecho de presentar a la autoridad correspondiente (SEMARNAT) la Manifestación de Impacto Ambiental, el promovente está cumpliendo con este apartado. El proyecto se vincula por la obligatoriedad de obtener la autorización correspondiente para realizar las obras descritas en esta manifestación de impacto ambiental. Como ya se mencionó anteriormente, la promovente una vez autorizado el proyecto en materia ambiental procederá a tramitar el Registro Nacional de Pesca para la unidad de producción acuícola.
Art. 30°.- *Las actividades pesqueras se clasifican en:* **II.-** *Cultivo o acuacultura con fines*		
Artículo 31°.- *Para realizar las actividades de pesca se requiere lo siguiente:* **I,** *Concesión, para:* **Inciso b)** *Acuacultura comercial* **II,** Permiso, para: **Inciso g)** *Acuacultura de fomento* **III,** *Autorización, para:* **Inciso d)** *Recolectar del medio natural reproductores, larvas, postlarvas, crías, huevos, semillas, alevines o en cualquier otro estadio, y* **Inciso e)** *Acuacultura didáctica.*		

Artículos 22.- *la Secretaría podrá inscribir en el Registro Nacional de Pesca a los acuicultores que no requieran concesión, permiso o Autorización.*	Al **proyecto** le aplica el Artículo, incisos y, fracciones anteriores, porque se trata de una actividad acuícola con fines comerciales.	Por el hecho de presentar a la autoridad correspondiente (SEMARNAT) la Manifestación de Impacto Ambiental, el promovente está cumpliendo con este apartado. El proyecto se vincula por la obligatoriedad de obtener la autorización correspondiente para realizar las obras descritas en esta manifestación de impacto ambiental. Como ya se mencionó anteriormente, la promovente una vez autorizado el proyecto en materia ambiental procederá a tramitar el Registro Nacional de Pesca para la unidad de producción acuícola.
Art. 30°.- *Las actividades pesqueras se clasifican en:* **II.-** *Cultivo o acuacultura con fines*		
Artículo 31°.- *Para realizar las actividades de pesca se requiere lo siguiente:* **I,** *Concesión, para:* **Inciso b)** *Acuacultura comercial* **II,** Permiso, para: **Inciso g)** *Acuacultura de fomento* **III,** *Autorización, para:* **Inciso d)** *Recolectar del medio natural reproductores, larvas, postlarvas, crías, huevos, semillas, alevines o en cualquier otro estadio, y* **Inciso e)** *Acuacultura didáctica.*		

Artículos 22.- *la Secretaría podrá inscribir en el Registro Nacional de Pesca a los acuicultores que no requieran concesión, permiso o Autorización.*	Al **proyecto** le aplica el Artículo, incisos y, fracciones anteriores, porque se trata de una actividad acuícola con fines comerciales.	Por el hecho de presentar a la autoridad correspondiente (SEMARNAT) la Manifestación de Impacto Ambiental, el promovente está cumpliendo con este apartado. El proyecto se vincula por la obligatoriedad de obtener la autorización correspondiente para realizar las obras descritas en esta manifestación de impacto ambiental. Como ya se mencionó anteriormente, la promovente una vez autorizado el proyecto en materia ambiental procederá a tramitar el Registro Nacional de Pesca para la unidad de producción acuícola.
Art. 30°.- *Las actividades pesqueras se clasifican en:* **II.-** *Cultivo o acuacultura con fines*		
Artículo 31°.- *Para realizar las actividades de pesca se requiere lo siguiente:* **I,** *Concesión, para:* **Inciso b)** *Acuacultura comercial* **II,** Permiso, para: **Inciso g)** *Acuacultura de fomento* **III,** *Autorización, para:* **Inciso d)** *Recolectar del medio natural reproductores, larvas, postlarvas, crías, huevos, semillas, alevines o en cualquier otro estadio, y* **Inciso e)** *Acuacultura didáctica.*		

Artículos 22.- *la Secretaría podrá inscribir en el Registro Nacional de Pesca a los acuicultores que no requieran concesión, permiso o Autorización.*	Al **proyecto** le aplica el Artículo, incisos y, fracciones anteriores, porque se trata de una actividad acuícola con fines comerciales.	Por el hecho de presentar a la autoridad correspondiente (SEMARNAT) la Manifestación de Impacto Ambiental, el promovente está cumpliendo con este apartado. El proyecto se vincula por la obligatoriedad de obtener la autorización correspondiente para realizar las obras descritas en esta manifestación de impacto ambiental. Como ya se mencionó anteriormente, la promovente una vez autorizado el proyecto en materia ambiental procederá a tramitar el Registro Nacional de Pesca para la unidad de producción acuícola.
Art. 30°.- *Las actividades pesqueras se clasifican en:* **II.-** *Cultivo o acuacultura con fines*		
Artículo 31°.- *Para realizar las actividades de pesca se requiere lo siguiente:* **I,** *Concesión, para:* **Inciso b)** *Acuacultura comercial* **II,** Permiso, para: **Inciso g)** *Acuacultura de fomento* **III,** *Autorización, para:* **Inciso d)** *Recolectar del medio natural reproductores, larvas, postlarvas, crías, huevos, semillas, alevines o en cualquier otro estadio, y* **Inciso e)** *Acuacultura didáctica.*		

Artículos 22.- *la Secretaría podrá inscribir en el Registro Nacional de Pesca a los acuicultores que no requieran concesión, permiso o Autorización.*	Al **proyecto** le aplica el Artículo, incisos y, fracciones anteriores, porque se trata de una actividad acuícola con fines comerciales.	Por el hecho de presentar a la autoridad correspondiente (SEMARNAT) la Manifestación de Impacto Ambiental, el promovente está cumpliendo con este apartado. El proyecto se vincula por la obligatoriedad de obtener la autorización correspondiente para realizar las obras descritas en esta manifestación de impacto ambiental. Como ya se mencionó anteriormente, la promovente una vez autorizado el proyecto en materia ambiental procederá a tramitar el Registro Nacional de Pesca para la unidad de producción acuícola.
Art. 30°.- *Las actividades pesqueras se clasifican en:* **II.-** *Cultivo o acuacultura con fines*		
Artículo 31°.- *Para realizar las actividades de pesca se requiere lo siguiente:* **I,** *Concesión, para:* **Inciso b)** *Acuacultura comercial* **II,** Permiso, para: **Inciso g)** *Acuacultura de fomento* **III,** *Autorización, para:* **Inciso d)** *Recolectar del medio natural reproductores, larvas, postlarvas, crías, huevos, semillas, alevines o en cualquier otro estadio, y* **Inciso e)** *Acuacultura didáctica.*		

Artículos 22.- *la Secretaría podrá inscribir en el Registro Nacional de Pesca a los acuicultores que no requieran concesión, permiso o Autorización.*	Al **proyecto** le aplica el Artículo, incisos y, fracciones anteriores, porque se trata de una actividad acuícola con fines comerciales.	Por el hecho de presentar a la autoridad correspondiente (SEMARNAT) la Manifestación de Impacto Ambiental, el promovente está cumpliendo con este apartado. El proyecto se vincula por la obligatoriedad de obtener la autorización correspondiente para realizar las obras descritas en esta manifestación de impacto ambiental. Como ya se mencionó anteriormente, la promovente una vez autorizado el proyecto en materia ambiental procederá a tramitar el Registro Nacional de Pesca para la unidad de producción acuícola.
Art. 30°.- *Las actividades pesqueras se clasifican en:* **II.-** *Cultivo o acuacultura con fines*		
Artículo 31°.- *Para realizar las actividades de pesca se requiere lo siguiente:* **I,** *Concesión, para:* **Inciso b)** *Acuacultura comercial* **II,** Permiso, para: **Inciso g)** *Acuacultura de fomento* **III,** *Autorización, para:* **Inciso d)** *Recolectar del medio natural reproductores, larvas, postlarvas, crías, huevos, semillas, alevines o en cualquier otro estadio, y* **Inciso e)** *Acuacultura didáctica.*		

Artículos 22.- *la Secretaría podrá inscribir en el Registro Nacional de Pesca a los acuicultores que no requieran concesión, permiso o Autorización.*	Al **proyecto** le aplica el Artículo, incisos y, fracciones anteriores, porque se trata de una actividad acuícola con fines comerciales.	Por el hecho de presentar a la autoridad correspondiente (SEMARNAT) la Manifestación de Impacto Ambiental, el promovente está cumpliendo con este apartado. El proyecto se vincula por la obligatoriedad de obtener la autorización correspondiente para realizar las obras descritas en esta manifestación de impacto ambiental. Como ya se mencionó anteriormente, la promovente una vez autorizado el proyecto en materia ambiental procederá a tramitar el Registro Nacional de Pesca para la unidad de producción acuícola.
Art. 30°.- *Las actividades pesqueras se clasifican en:* **II.-** *Cultivo o acuacultura con fines*		
Artículo 31°.- *Para realizar las actividades de pesca se requiere lo siguiente:* **I,** *Concesión, para:* **Inciso b)** *Acuacultura comercial* **II,** Permiso, para: **Inciso g)** *Acuacultura de fomento* **III,** *Autorización, para:* **Inciso d)** *Recolectar del medio natural reproductores, larvas, postlarvas, crías, huevos, semillas, alevines o en cualquier otro estadio, y* **Inciso e)** *Acuacultura didáctica.*		

Artículos 22.- *la Secretaría podrá inscribir en el Registro Nacional de Pesca a los acuicultores que no requieran concesión, permiso o Autorización.*	Al **proyecto** le aplica el Artículo, incisos y, fracciones anteriores, porque se trata de una actividad acuícola con fines comerciales.	Por el hecho de presentar a la autoridad correspondiente (SEMARNAT) la Manifestación de Impacto Ambiental, el promovente está cumpliendo con este apartado. El proyecto se vincula por la obligatoriedad de obtener la autorización correspondiente para realizar las obras descritas en esta manifestación de impacto ambiental. Como ya se mencionó anteriormente, la promovente una vez autorizado el proyecto en materia ambiental procederá a tramitar el Registro Nacional de Pesca para la unidad de producción acuícola.
Art. 30°.- *Las actividades pesqueras se clasifican en:* **II.-** *Cultivo o acuacultura con fines*		
Artículo 31°.- *Para realizar las actividades de pesca se requiere lo siguiente:* **I,** *Concesión, para:* **Inciso b)** *Acuacultura comercial* **II,** Permiso, para: **Inciso g)** *Acuacultura de fomento* **III,** *Autorización, para:* **Inciso d)** *Recolectar del medio natural reproductores, larvas, postlarvas, crías, huevos, semillas, alevines o en cualquier otro estadio, y* **Inciso e)** *Acuacultura didáctica.*		

Artículos 22.- *la Secretaría podrá inscribir en el Registro Nacional de Pesca a los acuicultores que no requieran concesión, permiso o Autorización.*	Al **proyecto** le aplica el Artículo, incisos y, fracciones anteriores, porque se trata de una actividad acuícola con fines comerciales.	Por el hecho de presentar a la autoridad correspondiente (SEMARNAT) la Manifestación de Impacto Ambiental, el promovente está cumpliendo con este apartado. El proyecto se vincula por la obligatoriedad de obtener la autorización correspondiente para realizar las obras descritas en esta manifestación de impacto ambiental. Como ya se mencionó anteriormente, la promovente una vez autorizado el proyecto en materia ambiental procederá a tramitar el Registro Nacional de Pesca para la unidad de producción acuícola.
Art. 30°.- *Las actividades pesqueras se clasifican en:* **II.-** *Cultivo o acuacultura con fines*		
Artículo 31°.- *Para realizar las actividades de pesca se requiere lo siguiente:* **I,** *Concesión, para:* **Inciso b)** *Acuacultura comercial* **II,** Permiso, para: **Inciso g)** *Acuacultura de fomento* **III,** *Autorización, para:* **Inciso d)** *Recolectar del medio natural reproductores, larvas, postlarvas, crías, huevos, semillas, alevines o en cualquier otro estadio, y* **Inciso e)** *Acuacultura didáctica.*		

Artículos 22.- *la Secretaría podrá inscribir en el Registro Nacional de Pesca a los acuicultores que no requieran concesión, permiso o Autorización.*	Al **proyecto** le aplica el Artículo, incisos y, fracciones anteriores, porque se trata de una actividad acuícola con fines comerciales.	Por el hecho de presentar a la autoridad correspondiente (SEMARNAT) la Manifestación de Impacto Ambiental, el promovente está cumpliendo con este apartado. El proyecto se vincula por la obligatoriedad de obtener la autorización correspondiente para realizar las obras descritas en esta manifestación de impacto ambiental. Como ya se mencionó anteriormente, la promovente una vez autorizado el proyecto en materia ambiental procederá a tramitar el Registro Nacional de Pesca para la unidad de producción acuícola.
Art. 30°.- *Las actividades pesqueras se clasifican en:* **II.-** *Cultivo o acuacultura con fines*		
Artículo 31°.- *Para realizar las actividades de pesca se requiere lo siguiente:* **I,** *Concesión, para:* **Inciso b)** *Acuacultura comercial* **II,** Permiso, para: **Inciso g)** *Acuacultura de fomento* **III,** *Autorización, para:* **Inciso d)** *Recolectar del medio natural reproductores, larvas, postlarvas, crías, huevos, semillas, alevines o en cualquier otro estadio, y* **Inciso e)** *Acuacultura didáctica.*		

Artículos 22.- *la Secretaría podrá inscribir en el Registro Nacional de Pesca a los acuicultores que no requieran concesión, permiso o Autorización.*	Al **proyecto** le aplica el Artículo, incisos y, fracciones anteriores, porque se trata de una actividad acuícola con fines comerciales.	Por el hecho de presentar a la autoridad correspondiente (SEMARNAT) la Manifestación de Impacto Ambiental, el promovente está cumpliendo con este apartado. El proyecto se vincula por la obligatoriedad de obtener la autorización correspondiente para realizar las obras descritas en esta manifestación de impacto ambiental. Como ya se mencionó anteriormente, la promovente una vez autorizado el proyecto en materia ambiental procederá a tramitar el Registro Nacional de Pesca para la unidad de producción acuícola.
Art. 30°.- *Las actividades pesqueras se clasifican en:* **II.-** *Cultivo o acuacultura con fines*		
Artículo 31°.- *Para realizar las actividades de pesca se requiere lo siguiente:* **I,** *Concesión, para:* **Inciso b)** *Acuacultura comercial* **II,** Permiso, para: **Inciso g)** *Acuacultura de fomento* **III,** *Autorización, para:* **Inciso d)** *Recolectar del medio natural reproductores, larvas, postlarvas, crías, huevos, semillas, alevines o en cualquier otro estadio, y* **Inciso e)** *Acuacultura didáctica.*		

Artículos 22.- *la Secretaría podrá inscribir en el Registro Nacional de Pesca a los acuicultores que no requieran concesión, permiso o Autorización.*	Al **proyecto** le aplica el Artículo, incisos y, fracciones anteriores, porque se trata de una actividad acuícola con fines comerciales.	Por el hecho de presentar a la autoridad correspondiente (SEMARNAT) la Manifestación de Impacto Ambiental, el promovente está cumpliendo con este apartado. El proyecto se vincula por la obligatoriedad de obtener la autorización correspondiente para realizar las obras descritas en esta manifestación de impacto ambiental. Como ya se mencionó anteriormente, la promovente una vez autorizado el proyecto en materia ambiental procederá a tramitar el Registro Nacional de Pesca para la unidad de producción acuícola.
Art. 30°.- *Las actividades pesqueras se clasifican en:* **II.-** *Cultivo o acuacultura con fines*		
Artículo 31°.- *Para realizar las actividades de pesca se requiere lo siguiente:* **I,** *Concesión, para:* **Inciso b)** *Acuacultura comercial* **II,** Permiso, para: **Inciso g)** *Acuacultura de fomento* **III,** *Autorización, para:* **Inciso d)** *Recolectar del medio natural reproductores, larvas, postlarvas, crías, huevos, semillas, alevines o en cualquier otro estadio, y* **Inciso e)** *Acuacultura didáctica.*		

Artículos 22.- *la Secretaría podrá inscribir en el Registro Nacional de Pesca a los acuicultores que no requieran concesión, permiso o Autorización.*	Al **proyecto** le aplica el Artículo, incisos y, fracciones anteriores, porque se trata de una actividad acuícola con fines comerciales.	Por el hecho de presentar a la autoridad correspondiente (SEMARNAT) la Manifestación de Impacto Ambiental, el promovente está cumpliendo con este apartado. El proyecto se vincula por la obligatoriedad de obtener la autorización correspondiente para realizar las obras descritas en esta manifestación de impacto ambiental. Como ya se mencionó anteriormente, la promovente una vez autorizado el proyecto en materia ambiental procederá a tramitar el Registro Nacional de Pesca para la unidad de producción acuícola.
Art. 30°.- *Las actividades pesqueras se clasifican en:* **II.-** *Cultivo o acuacultura con fines*		
Artículo 31°.- *Para realizar las actividades de pesca se requiere lo siguiente:* **I,** *Concesión, para:* **Inciso b)** *Acuacultura comercial* **II,** Permiso, para: **Inciso g)** *Acuacultura de fomento* **III,** *Autorización, para:* **Inciso d)** *Recolectar del medio natural reproductores, larvas, postlarvas, crías, huevos, semillas, alevines o en cualquier otro estadio, y* **Inciso e)** *Acuacultura didáctica.*		

Artículos 22.- *la Secretaría podrá inscribir en el Registro Nacional de Pesca a los acuicultores que no requieran concesión, permiso o Autorización.*	Al **proyecto** le aplica el Artículo, incisos y, fracciones anteriores, porque se trata de una actividad acuícola con fines comerciales.	Por el hecho de presentar a la autoridad correspondiente (SEMARNAT) la Manifestación de Impacto Ambiental, el promovente está cumpliendo con este apartado. El proyecto se vincula por la obligatoriedad de obtener la autorización correspondiente para realizar las obras descritas en esta manifestación de impacto ambiental. Como ya se mencionó anteriormente, la promovente una vez autorizado el proyecto en materia ambiental procederá a tramitar el Registro Nacional de Pesca para la unidad de producción acuícola.
Art. 30°.- *Las actividades pesqueras se clasifican en:* **II.-** *Cultivo o acuacultura con fines*		
Artículo 31°.- *Para realizar las actividades de pesca se requiere lo siguiente:* **I,** *Concesión, para:* **Inciso b)** *Acuacultura comercial* **II,** Permiso, para: **Inciso g)** *Acuacultura de fomento* **III,** *Autorización, para:* **Inciso d)** *Recolectar del medio natural reproductores, larvas, postlarvas, crías, huevos, semillas, alevines o en cualquier otro estadio, y* **Inciso e)** *Acuacultura didáctica.*		

Artículos 22.- *la Secretaría podrá inscribir en el Registro Nacional de Pesca a los acuicultores que no requieran concesión, permiso o Autorización.*	Al **proyecto** le aplica el Artículo, incisos y, fracciones anteriores, porque se trata de una actividad acuícola con fines comerciales.	Por el hecho de presentar a la autoridad correspondiente (SEMARNAT) la Manifestación de Impacto Ambiental, el promovente está cumpliendo con este apartado. El proyecto se vincula por la obligatoriedad de obtener la autorización correspondiente para realizar las obras descritas en esta manifestación de impacto ambiental. Como ya se mencionó anteriormente, la promovente una vez autorizado el proyecto en materia ambiental procederá a tramitar el Registro Nacional de Pesca para la unidad de producción acuícola.
Art. 30°.- *Las actividades pesqueras se clasifican en:* **II.-** *Cultivo o acuacultura con fines*		
Artículo 31°.- *Para realizar las actividades de pesca se requiere lo siguiente:* **I,** *Concesión, para:* **Inciso b)** *Acuacultura comercial* **II,** Permiso, para: **Inciso g)** *Acuacultura de fomento* **III,** *Autorización, para:* **Inciso d)** *Recolectar del medio natural reproductores, larvas, postlarvas, crías, huevos, semillas, alevines o en cualquier otro estadio, y* **Inciso e)** *Acuacultura didáctica.*		

Artículos 22.- *la Secretaría podrá inscribir en el Registro Nacional de Pesca a los acuicultores que no requieran concesión, permiso o Autorización.*	Al **proyecto** le aplica el Artículo, incisos y, fracciones anteriores, porque se trata de una actividad acuícola con fines comerciales.	Por el hecho de presentar a la autoridad correspondiente (SEMARNAT) la Manifestación de Impacto Ambiental, el promovente está cumpliendo con este apartado. El proyecto se vincula por la obligatoriedad de obtener la autorización correspondiente para realizar las obras descritas en esta manifestación de impacto ambiental. Como ya se mencionó anteriormente, la promovente una vez autorizado el proyecto en materia ambiental procederá a tramitar el Registro Nacional de Pesca para la unidad de producción acuícola.
Art. 30°.- *Las actividades pesqueras se clasifican en:* **II.-** *Cultivo o acuacultura con fines*		
Artículo 31°.- *Para realizar las actividades de pesca se requiere lo siguiente:* **I,** *Concesión, para:* **Inciso b)** *Acuacultura comercial* **II,** Permiso, para: **Inciso g)** *Acuacultura de fomento* **III,** *Autorización, para:* **Inciso d)** *Recolectar del medio natural reproductores, larvas, postlarvas, crías, huevos, semillas, alevines o en cualquier otro estadio, y* **Inciso e)** *Acuacultura didáctica.*		

Artículos 22.- *la Secretaría podrá inscribir en el Registro Nacional de Pesca a los acuicultores que no requieran concesión, permiso o Autorización.*	Al **proyecto** le aplica el Artículo, incisos y, fracciones anteriores, porque se trata de una actividad acuícola con fines comerciales.	Por el hecho de presentar a la autoridad correspondiente (SEMARNAT) la Manifestación de Impacto Ambiental, el promovente está cumpliendo con este apartado. El proyecto se vincula por la obligatoriedad de obtener la autorización correspondiente para realizar las obras descritas en esta manifestación de impacto ambiental. Como ya se mencionó anteriormente, la promovente una vez autorizado el proyecto en materia ambiental procederá a tramitar el Registro Nacional de Pesca para la unidad de producción acuícola.
Art. 30°.- *Las actividades pesqueras se clasifican en:* **II.-** *Cultivo o acuacultura con fines*		
Artículo 31°.- *Para realizar las actividades de pesca se requiere lo siguiente:* **I,** *Concesión, para:* **Inciso b)** *Acuacultura comercial* **II,** Permiso, para: **Inciso g)** *Acuacultura de fomento* **III,** *Autorización, para:* **Inciso d)** *Recolectar del medio natural reproductores, larvas, postlarvas, crías, huevos, semillas, alevines o en cualquier otro estadio, y* **Inciso e)** *Acuacultura didáctica.*		

Artículos 22.- *la Secretaría podrá inscribir en el Registro Nacional de Pesca a los acuicultores que no requieran concesión, permiso o Autorización.*	Al **proyecto** le aplica el Artículo, incisos y, fracciones anteriores, porque se trata de una actividad acuícola con fines comerciales.	Por el hecho de presentar a la autoridad correspondiente (SEMARNAT) la Manifestación de Impacto Ambiental, el promovente está cumpliendo con este apartado. El proyecto se vincula por la obligatoriedad de obtener la autorización correspondiente para realizar las obras descritas en esta manifestación de impacto ambiental. Como ya se mencionó anteriormente, la promovente una vez autorizado el proyecto en materia ambiental procederá a tramitar el Registro Nacional de Pesca para la unidad de producción acuícola.
Art. 30°.- *Las actividades pesqueras se clasifican en:* **II.-** *Cultivo o acuacultura con fines*		
Artículo 31°.- *Para realizar las actividades de pesca se requiere lo siguiente:* **I,** *Concesión, para:* **Inciso b)** *Acuacultura comercial* **II,** Permiso, para: **Inciso g)** *Acuacultura de fomento* **III,** *Autorización, para:* **Inciso d)** *Recolectar del medio natural reproductores, larvas, postlarvas, crías, huevos, semillas, alevines o en cualquier otro estadio, y* **Inciso e)** *Acuacultura didáctica.*		

Artículos 22.- *la Secretaría podrá inscribir en el Registro Nacional de Pesca a los acuicultores que no requieran concesión, permiso o Autorización.*	Al **proyecto** le aplica el Artículo, incisos y, fracciones anteriores, porque se trata de una actividad acuícola con fines comerciales.	Por el hecho de presentar a la autoridad correspondiente (SEMARNAT) la Manifestación de Impacto Ambiental, el promovente está cumpliendo con este apartado. El proyecto se vincula por la obligatoriedad de obtener la autorización correspondiente para realizar las obras descritas en esta manifestación de impacto ambiental. Como ya se mencionó anteriormente, la promovente una vez autorizado el proyecto en materia ambiental procederá a tramitar el Registro Nacional de Pesca para la unidad de producción acuícola.
Art. 30°.- *Las actividades pesqueras se clasifican en:* **II.-** *Cultivo o acuacultura con fines*		
Artículo 31°.- *Para realizar las actividades de pesca se requiere lo siguiente:* **I,** *Concesión, para:* **Inciso b)** *Acuacultura comercial* **II,** Permiso, para: **Inciso g)** *Acuacultura de fomento* **III,** *Autorización, para:* **Inciso d)** *Recolectar del medio natural reproductores, larvas, postlarvas, crías, huevos, semillas, alevines o en cualquier otro estadio, y* **Inciso e)** *Acuacultura didáctica.*		

Artículos 22.- *la Secretaría podrá inscribir en el Registro Nacional de Pesca a los acuicultores que no requieran concesión, permiso o Autorización.*	Al **proyecto** le aplica el Artículo, incisos y, fracciones anteriores, porque se trata de una actividad acuícola con fines comerciales.	Por el hecho de presentar a la autoridad correspondiente (SEMARNAT) la Manifestación de Impacto Ambiental, el promovente está cumpliendo con este apartado. El proyecto se vincula por la obligatoriedad de obtener la autorización correspondiente para realizar las obras descritas en esta manifestación de impacto ambiental. Como ya se mencionó anteriormente, la promovente una vez autorizado el proyecto en materia ambiental procederá a tramitar el Registro Nacional de Pesca para la unidad de producción acuícola.
Art. 30°.- *Las actividades pesqueras se clasifican en:* **II.-** *Cultivo o acuacultura con fines*		
Artículo 31°.- *Para realizar las actividades de pesca se requiere lo siguiente:* **I,** *Concesión, para:* **Inciso b)** *Acuacultura comercial* **II,** Permiso, para: **Inciso g)** *Acuacultura de fomento* **III,** *Autorización, para:* **Inciso d)** *Recolectar del medio natural reproductores, larvas, postlarvas, crías, huevos, semillas, alevines o en cualquier otro estadio, y* **Inciso e)** *Acuacultura didáctica.*		

Artículos 22.- *la Secretaría podrá inscribir en el Registro Nacional de Pesca a los acuicultores que no requieran concesión, permiso o Autorización.*	Al **proyecto** le aplica el Artículo, incisos y, fracciones anteriores, porque se trata de una actividad acuícola con fines comerciales.	Por el hecho de presentar a la autoridad correspondiente (SEMARNAT) la Manifestación de Impacto Ambiental, el promovente está cumpliendo con este apartado. El proyecto se vincula por la obligatoriedad de obtener la autorización correspondiente para realizar las obras descritas en esta manifestación de impacto ambiental. Como ya se mencionó anteriormente, la promovente una vez autorizado el proyecto en materia ambiental procederá a tramitar el Registro Nacional de Pesca para la unidad de producción acuícola.
Art. 30°.- *Las actividades pesqueras se clasifican en:* **II.-** *Cultivo o acuacultura con fines*		
Artículo 31°.- *Para realizar las actividades de pesca se requiere lo siguiente:* **I,** *Concesión, para:* **Inciso b)** *Acuacultura comercial* **II,** Permiso, para: **Inciso g)** *Acuacultura de fomento* **III,** *Autorización, para:* **Inciso d)** *Recolectar del medio natural reproductores, larvas, postlarvas, crías, huevos, semillas, alevines o en cualquier otro estadio, y* **Inciso e)** *Acuacultura didáctica.*		

Artículos 22.- *la Secretaría podrá inscribir en el Registro Nacional de Pesca a los acuicultores que no requieran concesión, permiso o Autorización.*	Al **proyecto** le aplica el Artículo, incisos y, fracciones anteriores, porque se trata de una actividad acuícola con fines comerciales.	Por el hecho de presentar a la autoridad correspondiente (SEMARNAT) la Manifestación de Impacto Ambiental, el promovente está cumpliendo con este apartado. El proyecto se vincula por la obligatoriedad de obtener la autorización correspondiente para realizar las obras descritas en esta manifestación de impacto ambiental. Como ya se mencionó anteriormente, la promovente una vez autorizado el proyecto en materia ambiental procederá a tramitar el Registro Nacional de Pesca para la unidad de producción acuícola.
Art. 30°.- *Las actividades pesqueras se clasifican en:* **II.-** *Cultivo o acuacultura con fines*		
Artículo 31°.- *Para realizar las actividades de pesca se requiere lo siguiente:* **I,** *Concesión, para:* **Inciso b)** *Acuacultura comercial* **II,** Permiso, para: **Inciso g)** *Acuacultura de fomento* **III,** *Autorización, para:* **Inciso d)** *Recolectar del medio natural reproductores, larvas, postlarvas, crías, huevos, semillas, alevines o en cualquier otro estadio, y* **Inciso e)** *Acuacultura didáctica.*		

Artículos 22.- *la Secretaría podrá inscribir en el Registro Nacional de Pesca a los acuicultores que no requieran concesión, permiso o Autorización.*	Al **proyecto** le aplica el Artículo, incisos y, fracciones anteriores, porque se trata de una actividad acuícola con fines comerciales.	Por el hecho de presentar a la autoridad correspondiente (SEMARNAT) la Manifestación de Impacto Ambiental, el promovente está cumpliendo con este apartado. El proyecto se vincula por la obligatoriedad de obtener la autorización correspondiente para realizar las obras descritas en esta manifestación de impacto ambiental. Como ya se mencionó anteriormente, la promovente una vez autorizado el proyecto en materia ambiental procederá a tramitar el Registro Nacional de Pesca para la unidad de producción acuícola.
Art. 30°.- *Las actividades pesqueras se clasifican en:* **II.-** *Cultivo o acuacultura con fines*		
Artículo 31°.- *Para realizar las actividades de pesca se requiere lo siguiente:* **I,** *Concesión, para:* **Inciso b)** *Acuacultura comercial* **II,** Permiso, para: **Inciso g)** *Acuacultura de fomento* **III,** *Autorización, para:* **Inciso d)** *Recolectar del medio natural reproductores, larvas, postlarvas, crías, huevos, semillas, alevines o en cualquier otro estadio, y* **Inciso e)** *Acuacultura didáctica.*		

Artículos 22.- *la Secretaría podrá inscribir en el Registro Nacional de Pesca a los acuicultores que no requieran concesión, permiso o Autorización.*	Al **proyecto** le aplica el Artículo, incisos y, fracciones anteriores, porque se trata de una actividad acuícola con fines comerciales.	Por el hecho de presentar a la autoridad correspondiente (SEMARNAT) la Manifestación de Impacto Ambiental, el promovente está cumpliendo con este apartado. El proyecto se vincula por la obligatoriedad de obtener la autorización correspondiente para realizar las obras descritas en esta manifestación de impacto ambiental. Como ya se mencionó anteriormente, la promovente una vez autorizado el proyecto en materia ambiental procederá a tramitar el Registro Nacional de Pesca para la unidad de producción acuícola.
Art. 30°.- *Las actividades pesqueras se clasifican en:* **II.-** *Cultivo o acuacultura con fines*		
Artículo 31°.- *Para realizar las actividades de pesca se requiere lo siguiente:* **I,** *Concesión, para:* **Inciso b)** *Acuacultura comercial* **II,** Permiso, para: **Inciso g)** *Acuacultura de fomento* **III,** *Autorización, para:* **Inciso d)** *Recolectar del medio natural reproductores, larvas, postlarvas, crías, huevos, semillas, alevines o en cualquier otro estadio, y* **Inciso e)** *Acuacultura didáctica.*		

Artículos 22.- *la Secretaría podrá inscribir en el Registro Nacional de Pesca a los acuicultores que no requieran concesión, permiso o Autorización.*	Al **proyecto** le aplica el Artículo, incisos y, fracciones anteriores, porque se trata de una actividad acuícola con fines comerciales.	Por el hecho de presentar a la autoridad correspondiente (SEMARNAT) la Manifestación de Impacto Ambiental, el promovente está cumpliendo con este apartado. El proyecto se vincula por la obligatoriedad de obtener la autorización correspondiente para realizar las obras descritas en esta manifestación de impacto ambiental. Como ya se mencionó anteriormente, la promovente una vez autorizado el proyecto en materia ambiental procederá a tramitar el Registro Nacional de Pesca para la unidad de producción acuícola.
Art. 30°.- *Las actividades pesqueras se clasifican en:* **II.-** *Cultivo o acuacultura con fines*		
Artículo 31°.- *Para realizar las actividades de pesca se requiere lo siguiente:* **I,** *Concesión, para:* **Inciso b)** *Acuacultura comercial* **II,** Permiso, para: **Inciso g)** *Acuacultura de fomento* **III,** *Autorización, para:* **Inciso d)** *Recolectar del medio natural reproductores, larvas, postlarvas, crías, huevos, semillas, alevines o en cualquier otro estadio, y* **Inciso e)** *Acuacultura didáctica.*		

Artículos 22.- *la Secretaría podrá inscribir en el Registro Nacional de Pesca a los acuicultores que no requieran concesión, permiso o Autorización.*	Al **proyecto** le aplica el Artículo, incisos y, fracciones anteriores, porque se trata de una actividad acuícola con fines comerciales.	Por el hecho de presentar a la autoridad correspondiente (SEMARNAT) la Manifestación de Impacto Ambiental, el promovente está cumpliendo con este apartado. El proyecto se vincula por la obligatoriedad de obtener la autorización correspondiente para realizar las obras descritas en esta manifestación de impacto ambiental. Como ya se mencionó anteriormente, la promovente una vez autorizado el proyecto en materia ambiental procederá a tramitar el Registro Nacional de Pesca para la unidad de producción acuícola.
Art. 30°.- *Las actividades pesqueras se clasifican en:* **II.-** *Cultivo o acuacultura con fines*		
Artículo 31°.- *Para realizar las actividades de pesca se requiere lo siguiente:* **I,** *Concesión, para:* **Inciso b)** *Acuacultura comercial* **II,** Permiso, para: **Inciso g)** *Acuacultura de fomento* **III,** *Autorización, para:* **Inciso d)** *Recolectar del medio natural reproductores, larvas, postlarvas, crías, huevos, semillas, alevines o en cualquier otro estadio, y* **Inciso e)** *Acuacultura didáctica.*		

Artículos 22.- *la Secretaría podrá inscribir en el Registro Nacional de Pesca a los acuicultores que no requieran concesión, permiso o Autorización.*	Al **proyecto** le aplica el Artículo, incisos y, fracciones anteriores, porque se trata de una actividad acuícola con fines comerciales.	Por el hecho de presentar a la autoridad correspondiente (SEMARNAT) la Manifestación de Impacto Ambiental, el promovente está cumpliendo con este apartado. El proyecto se vincula por la obligatoriedad de obtener la autorización correspondiente para realizar las obras descritas en esta manifestación de impacto ambiental. Como ya se mencionó anteriormente, la promovente una vez autorizado el proyecto en materia ambiental procederá a tramitar el Registro Nacional de Pesca para la unidad de producción acuícola.
Art. 30°.- *Las actividades pesqueras se clasifican en:* **II.-** *Cultivo o acuacultura con fines*		
Artículo 31°.- *Para realizar las actividades de pesca se requiere lo siguiente:* **I,** *Concesión, para:* **Inciso b)** *Acuacultura comercial* **II,** Permiso, para: **Inciso g)** *Acuacultura de fomento* **III,** *Autorización, para:* **Inciso d)** *Recolectar del medio natural reproductores, larvas, postlarvas, crías, huevos, semillas, alevines o en cualquier otro estadio, y* **Inciso e)** *Acuacultura didáctica.*		

Artículos 22.- *la Secretaría podrá inscribir en el Registro Nacional de Pesca a los acuicultores que no requieran concesión, permiso o Autorización.*	Al **proyecto** le aplica el Artículo, incisos y, fracciones anteriores, porque se trata de una actividad acuícola con fines comerciales.	Por el hecho de presentar a la autoridad correspondiente (SEMARNAT) la Manifestación de Impacto Ambiental, el promovente está cumpliendo con este apartado. El proyecto se vincula por la obligatoriedad de obtener la autorización correspondiente para realizar las obras descritas en esta manifestación de impacto ambiental. Como ya se mencionó anteriormente, la promovente una vez autorizado el proyecto en materia ambiental procederá a tramitar el Registro Nacional de Pesca para la unidad de producción acuícola.
Art. 30°.- *Las actividades pesqueras se clasifican en:* **II.-** *Cultivo o acuacultura con fines*		
Artículo 31°.- *Para realizar las actividades de pesca se requiere lo siguiente:* **I,** *Concesión, para:* **Inciso b)** *Acuacultura comercial* **II,** Permiso, para: **Inciso g)** *Acuacultura de fomento* **III,** *Autorización, para:* **Inciso d)** *Recolectar del medio natural reproductores, larvas, postlarvas, crías, huevos, semillas, alevines o en cualquier otro estadio, y* **Inciso e)** *Acuacultura didáctica.*		

Artículos 22.- *la Secretaría podrá inscribir en el Registro Nacional de Pesca a los acuicultores que no requieran concesión, permiso o Autorización.*	Al **proyecto** le aplica el Artículo, incisos y, fracciones anteriores, porque se trata de una actividad acuícola con fines comerciales.	Por el hecho de presentar a la autoridad correspondiente (SEMARNAT) la Manifestación de Impacto Ambiental, el promovente está cumpliendo con este apartado. El proyecto se vincula por la obligatoriedad de obtener la autorización correspondiente para realizar las obras descritas en esta manifestación de impacto ambiental. Como ya se mencionó anteriormente, la promovente una vez autorizado el proyecto en materia ambiental procederá a tramitar el Registro Nacional de Pesca para la unidad de producción acuícola.
Art. 30°.- *Las actividades pesqueras se clasifican en:* **II.-** *Cultivo o acuacultura con fines*		
Artículo 31°.- *Para realizar las actividades de pesca se requiere lo siguiente:* **I,** *Concesión, para:* **Inciso b)** *Acuacultura comercial* **II,** Permiso, para: **Inciso g)** *Acuacultura de fomento* **III,** *Autorización, para:* **Inciso d)** *Recolectar del medio natural reproductores, larvas, postlarvas, crías, huevos, semillas, alevines o en cualquier otro estadio, y* **Inciso e)** *Acuacultura didáctica.*		

Artículos 22.- *la Secretaría podrá inscribir en el Registro Nacional de Pesca a los acuicultores que no requieran concesión, permiso o Autorización.*	Al **proyecto** le aplica el Artículo, incisos y, fracciones anteriores, porque se trata de una actividad acuícola con fines comerciales.	Por el hecho de presentar a la autoridad correspondiente (SEMARNAT) la Manifestación de Impacto Ambiental, el promovente está cumpliendo con este apartado. El proyecto se vincula por la obligatoriedad de obtener la autorización correspondiente para realizar las obras descritas en esta manifestación de impacto ambiental. Como ya se mencionó anteriormente, la promovente una vez autorizado el proyecto en materia ambiental procederá a tramitar el Registro Nacional de Pesca para la unidad de producción acuícola.
Art. 30°.- *Las actividades pesqueras se clasifican en:* **II.-** *Cultivo o acuacultura con fines*		
Artículo 31°.- *Para realizar las actividades de pesca se requiere lo siguiente:* **I,** *Concesión, para:* **Inciso b)** *Acuacultura comercial* **II,** Permiso, para: **Inciso g)** *Acuacultura de fomento* **III,** *Autorización, para:* **Inciso d)** *Recolectar del medio natural reproductores, larvas, postlarvas, crías, huevos, semillas, alevines o en cualquier otro estadio, y* **Inciso e)** *Acuacultura didáctica.*		

Artículos 22.- *la Secretaría podrá inscribir en el Registro Nacional de Pesca a los acuicultores que no requieran concesión, permiso o Autorización.*	Al **proyecto** le aplica el Artículo, incisos y, fracciones anteriores, porque se trata de una actividad acuícola con fines comerciales.	Por el hecho de presentar a la autoridad correspondiente (SEMARNAT) la Manifestación de Impacto Ambiental, el promovente está cumpliendo con este apartado. El proyecto se vincula por la obligatoriedad de obtener la autorización correspondiente para realizar las obras descritas en esta manifestación de impacto ambiental. Como ya se mencionó anteriormente, la promovente una vez autorizado el proyecto en materia ambiental procederá a tramitar el Registro Nacional de Pesca para la unidad de producción acuícola.
Art. 30°.- *Las actividades pesqueras se clasifican en:* **II.-** *Cultivo o acuacultura con fines*		
Artículo 31°.- *Para realizar las actividades de pesca se requiere lo siguiente:* **I,** *Concesión, para:* **Inciso b)** *Acuacultura comercial* **II,** Permiso, para: **Inciso g)** *Acuacultura de fomento* **III,** *Autorización, para:* **Inciso d)** *Recolectar del medio natural reproductores, larvas, postlarvas, crías, huevos, semillas, alevines o en cualquier otro estadio, y* **Inciso e)** *Acuacultura didáctica.*		

Artículos 22.- *la Secretaría podrá inscribir en el Registro Nacional de Pesca a los acuicultores que no requieran concesión, permiso o Autorización.*	Al **proyecto** le aplica el Artículo, incisos y, fracciones anteriores, porque se trata de una actividad acuícola con fines comerciales.	Por el hecho de presentar a la autoridad correspondiente (SEMARNAT) la Manifestación de Impacto Ambiental, el promovente está cumpliendo con este apartado. El proyecto se vincula por la obligatoriedad de obtener la autorización correspondiente para realizar las obras descritas en esta manifestación de impacto ambiental. Como ya se mencionó anteriormente, la promovente una vez autorizado el proyecto en materia ambiental procederá a tramitar el Registro Nacional de Pesca para la unidad de producción acuícola.
Art. 30°.- *Las actividades pesqueras se clasifican en:* **II.-** *Cultivo o acuacultura con fines*		
Artículo 31°.- *Para realizar las actividades de pesca se requiere lo siguiente:* **I,** *Concesión, para:* **Inciso b)** *Acuacultura comercial* **II,** Permiso, para: **Inciso g)** *Acuacultura de fomento* **III,** *Autorización, para:* **Inciso d)** *Recolectar del medio natural reproductores, larvas, postlarvas, crías, huevos, semillas, alevines o en cualquier otro estadio, y* **Inciso e)** *Acuacultura didáctica.*		

Artículos 22.- *la Secretaría podrá inscribir en el Registro Nacional de Pesca a los acuicultores que no requieran concesión, permiso o Autorización.*	Al **proyecto** le aplica el Artículo, incisos y, fracciones anteriores, porque se trata de una actividad acuícola con fines comerciales.	Por el hecho de presentar a la autoridad correspondiente (SEMARNAT) la Manifestación de Impacto Ambiental, el promovente está cumpliendo con este apartado. El proyecto se vincula por la obligatoriedad de obtener la autorización correspondiente para realizar las obras descritas en esta manifestación de impacto ambiental. Como ya se mencionó anteriormente, la promovente una vez autorizado el proyecto en materia ambiental procederá a tramitar el Registro Nacional de Pesca para la unidad de producción acuícola.
Art. 30°.- *Las actividades pesqueras se clasifican en:* **II.-** *Cultivo o acuacultura con fines*		
Artículo 31°.- *Para realizar las actividades de pesca se requiere lo siguiente:* **I,** *Concesión, para:* **Inciso b)** *Acuacultura comercial* **II,** Permiso, para: **Inciso g)** *Acuacultura de fomento* **III,** *Autorización, para:* **Inciso d)** *Recolectar del medio natural reproductores, larvas, postlarvas, crías, huevos, semillas, alevines o en cualquier otro estadio, y* **Inciso e)** *Acuacultura didáctica.*		

Artículos 22.- *la Secretaría podrá inscribir en el Registro Nacional de Pesca a los acuicultores que no requieran concesión, permiso o Autorización.*	Al **proyecto** le aplica el Artículo, incisos y, fracciones anteriores, porque se trata de una actividad acuícola con fines comerciales.	Por el hecho de presentar a la autoridad correspondiente (SEMARNAT) la Manifestación de Impacto Ambiental, el promovente está cumpliendo con este apartado. El proyecto se vincula por la obligatoriedad de obtener la autorización correspondiente para realizar las obras descritas en esta manifestación de impacto ambiental. Como ya se mencionó anteriormente, la promovente una vez autorizado el proyecto en materia ambiental procederá a tramitar el Registro Nacional de Pesca para la unidad de producción acuícola.
Art. 30°.- *Las actividades pesqueras se clasifican en:* **II.-** *Cultivo o acuacultura con fines*		
Artículo 31°.- *Para realizar las actividades de pesca se requiere lo siguiente:* **I,** *Concesión, para:* **Inciso b)** *Acuacultura comercial* **II,** Permiso, para: **Inciso g)** *Acuacultura de fomento* **III,** *Autorización, para:* **Inciso d)** *Recolectar del medio natural reproductores, larvas, postlarvas, crías, huevos, semillas, alevines o en cualquier otro estadio, y* **Inciso e)** *Acuacultura didáctica.*		

Artículos 22.- *la Secretaría podrá inscribir en el Registro Nacional de Pesca a los acuicultores que no requieran concesión, permiso o Autorización.*	Al **proyecto** le aplica el Artículo, incisos y, fracciones anteriores, porque se trata de una actividad acuícola con fines comerciales.	Por el hecho de presentar a la autoridad correspondiente (SEMARNAT) la Manifestación de Impacto Ambiental, el promovente está cumpliendo con este apartado. El proyecto se vincula por la obligatoriedad de obtener la autorización correspondiente para realizar las obras descritas en esta manifestación de impacto ambiental. Como ya se mencionó anteriormente, la promovente una vez autorizado el proyecto en materia ambiental procederá a tramitar el Registro Nacional de Pesca para la unidad de producción acuícola.
Art. 30°.- *Las actividades pesqueras se clasifican en:* **II.-** *Cultivo o acuacultura con fines*		
Artículo 31°.- *Para realizar las actividades de pesca se requiere lo siguiente:* **I,** *Concesión, para:* **Inciso b)** *Acuacultura comercial* **II,** Permiso, para: **Inciso g)** *Acuacultura de fomento* **III,** *Autorización, para:* **Inciso d)** *Recolectar del medio natural reproductores, larvas, postlarvas, crías, huevos, semillas, alevines o en cualquier otro estadio, y* **Inciso e)** *Acuacultura didáctica.*		

Artículos 22.- *la Secretaría podrá inscribir en el Registro Nacional de Pesca a los acuicultores que no requieran concesión, permiso o Autorización.*	Al **proyecto** le aplica el Artículo, incisos y, fracciones anteriores, porque se trata de una actividad acuícola con fines comerciales.	Por el hecho de presentar a la autoridad correspondiente (SEMARNAT) la Manifestación de Impacto Ambiental, el promovente está cumpliendo con este apartado. El proyecto se vincula por la obligatoriedad de obtener la autorización correspondiente para realizar las obras descritas en esta manifestación de impacto ambiental. Como ya se mencionó anteriormente, la promovente una vez autorizado el proyecto en materia ambiental procederá a tramitar el Registro Nacional de Pesca para la unidad de producción acuícola.
Art. 30°.- *Las actividades pesqueras se clasifican en:* **II.-** *Cultivo o acuacultura con fines*		
Artículo 31°.- *Para realizar las actividades de pesca se requiere lo siguiente:* **I,** *Concesión, para:* **Inciso b)** *Acuacultura comercial* **II,** Permiso, para: **Inciso g)** *Acuacultura de fomento* **III,** *Autorización, para:* **Inciso d)** *Recolectar del medio natural reproductores, larvas, postlarvas, crías, huevos, semillas, alevines o en cualquier otro estadio, y* **Inciso e)** *Acuacultura didáctica.*		

Artículos 22.- *la Secretaría podrá inscribir en el Registro Nacional de Pesca a los acuicultores que no requieran concesión, permiso o Autorización.*	Al **proyecto** le aplica el Artículo, incisos y, fracciones anteriores, porque se trata de una actividad acuícola con fines comerciales.	Por el hecho de presentar a la autoridad correspondiente (SEMARNAT) la Manifestación de Impacto Ambiental, el promovente está cumpliendo con este apartado. El proyecto se vincula por la obligatoriedad de obtener la autorización correspondiente para realizar las obras descritas en esta manifestación de impacto ambiental. Como ya se mencionó anteriormente, la promovente una vez autorizado el proyecto en materia ambiental procederá a tramitar el Registro Nacional de Pesca para la unidad de producción acuícola.
Art. 30°.- *Las actividades pesqueras se clasifican en:* **II.-** *Cultivo o acuacultura con fines*		
Artículo 31°.- *Para realizar las actividades de pesca se requiere lo siguiente:* **I,** *Concesión, para:* **Inciso b)** *Acuacultura comercial* **II,** Permiso, para: **Inciso g)** *Acuacultura de fomento* **III,** *Autorización, para:* **Inciso d)** *Recolectar del medio natural reproductores, larvas, postlarvas, crías, huevos, semillas, alevines o en cualquier otro estadio, y* **Inciso e)** *Acuacultura didáctica.*		

Artículos 22.- *la Secretaría podrá inscribir en el Registro Nacional de Pesca a los acuicultores que no requieran concesión, permiso o Autorización.*	Al **proyecto** le aplica el Artículo, incisos y, fracciones anteriores, porque se trata de una actividad acuícola con fines comerciales.	Por el hecho de presentar a la autoridad correspondiente (SEMARNAT) la Manifestación de Impacto Ambiental, el promovente está cumpliendo con este apartado. El proyecto se vincula por la obligatoriedad de obtener la autorización correspondiente para realizar las obras descritas en esta manifestación de impacto ambiental. Como ya se mencionó anteriormente, la promovente una vez autorizado el proyecto en materia ambiental procederá a tramitar el Registro Nacional de Pesca para la unidad de producción acuícola.
Art. 30°.- *Las actividades pesqueras se clasifican en:* **II.-** *Cultivo o acuacultura con fines*		
Artículo 31°.- *Para realizar las actividades de pesca se requiere lo siguiente:* **I,** *Concesión, para:* **Inciso b)** *Acuacultura comercial* **II,** Permiso, para: **Inciso g)** *Acuacultura de fomento* **III,** *Autorización, para:* **Inciso d)** *Recolectar del medio natural reproductores, larvas, postlarvas, crías, huevos, semillas, alevines o en cualquier otro estadio, y* **Inciso e)** *Acuacultura didáctica.*		

Artículos 22.- *la Secretaría podrá inscribir en el Registro Nacional de Pesca a los acuicultores que no requieran concesión, permiso o Autorización.*	Al **proyecto** le aplica el Artículo, incisos y, fracciones anteriores, porque se trata de una actividad acuícola con fines comerciales.	Por el hecho de presentar a la autoridad correspondiente (SEMARNAT) la Manifestación de Impacto Ambiental, el promovente está cumpliendo con este apartado. El proyecto se vincula por la obligatoriedad de obtener la autorización correspondiente para realizar las obras descritas en esta manifestación de impacto ambiental. Como ya se mencionó anteriormente, la promovente una vez autorizado el proyecto en materia ambiental procederá a tramitar el Registro Nacional de Pesca para la unidad de producción acuícola.
Art. 30°.- *Las actividades pesqueras se clasifican en:* **II.-** *Cultivo o acuacultura con fines*		
Artículo 31°.- *Para realizar las actividades de pesca se requiere lo siguiente:* **I,** *Concesión, para:* **Inciso b)** *Acuacultura comercial* **II,** Permiso, para: **Inciso g)** *Acuacultura de fomento* **III,** *Autorización, para:* **Inciso d)** *Recolectar del medio natural reproductores, larvas, postlarvas, crías, huevos, semillas, alevines o en cualquier otro estadio, y* **Inciso e)** *Acuacultura didáctica.*		

Artículos 22.- *la Secretaría podrá inscribir en el Registro Nacional de Pesca a los acuicultores que no requieran concesión, permiso o Autorización.*	Al **proyecto** le aplica el Artículo, incisos y, fracciones anteriores, porque se trata de una actividad acuícola con fines comerciales.	Por el hecho de presentar a la autoridad correspondiente (SEMARNAT) la Manifestación de Impacto Ambiental, el promovente está cumpliendo con este apartado. El proyecto se vincula por la obligatoriedad de obtener la autorización correspondiente para realizar las obras descritas en esta manifestación de impacto ambiental. Como ya se mencionó anteriormente, la promovente una vez autorizado el proyecto en materia ambiental procederá a tramitar el Registro Nacional de Pesca para la unidad de producción acuícola.
Art. 30°.- *Las actividades pesqueras se clasifican en:* **II.-** *Cultivo o acuacultura con fines*		
Artículo 31°.- *Para realizar las actividades de pesca se requiere lo siguiente:* **I,** *Concesión, para:* **Inciso b)** *Acuacultura comercial* **II,** Permiso, para: **Inciso g)** *Acuacultura de fomento* **III,** *Autorización, para:* **Inciso d)** *Recolectar del medio natural reproductores, larvas, postlarvas, crías, huevos, semillas, alevines o en cualquier otro estadio, y* **Inciso e)** *Acuacultura didáctica.*		

Artículos 22.- *la Secretaría podrá inscribir en el Registro Nacional de Pesca a los acuicultores que no requieran concesión, permiso o Autorización.*	Al **proyecto** le aplica el Artículo, incisos y, fracciones anteriores, porque se trata de una actividad acuícola con fines comerciales.	Por el hecho de presentar a la autoridad correspondiente (SEMARNAT) la Manifestación de Impacto Ambiental, el promovente está cumpliendo con este apartado. El proyecto se vincula por la obligatoriedad de obtener la autorización correspondiente para realizar las obras descritas en esta manifestación de impacto ambiental. Como ya se mencionó anteriormente, la promovente una vez autorizado el proyecto en materia ambiental procederá a tramitar el Registro Nacional de Pesca para la unidad de producción acuícola.
Art. 30°.- *Las actividades pesqueras se clasifican en:* **II.-** *Cultivo o acuacultura con fines*		
Artículo 31°.- *Para realizar las actividades de pesca se requiere lo siguiente:* **I,** *Concesión, para:* **Inciso b)** *Acuacultura comercial* **II,** Permiso, para: **Inciso g)** *Acuacultura de fomento* **III,** *Autorización, para:* **Inciso d)** *Recolectar del medio natural reproductores, larvas, postlarvas, crías, huevos, semillas, alevines o en cualquier otro estadio, y* **Inciso e)** *Acuacultura didáctica.*		

Artículos 22.- *la Secretaría podrá inscribir en el Registro Nacional de Pesca a los acuicultores que no requieran concesión, permiso o Autorización.*	Al **proyecto** le aplica el Artículo, incisos y, fracciones anteriores, porque se trata de una actividad acuícola con fines comerciales.	Por el hecho de presentar a la autoridad correspondiente (SEMARNAT) la Manifestación de Impacto Ambiental, el promovente está cumpliendo con este apartado. El proyecto se vincula por la obligatoriedad de obtener la autorización correspondiente para realizar las obras descritas en esta manifestación de impacto ambiental. Como ya se mencionó anteriormente, la promovente una vez autorizado el proyecto en materia ambiental procederá a tramitar el Registro Nacional de Pesca para la unidad de producción acuícola.
Art. 30°.- *Las actividades pesqueras se clasifican en:* **II.-** *Cultivo o acuacultura con fines*		
Artículo 31°.- *Para realizar las actividades de pesca se requiere lo siguiente:* **I,** *Concesión, para:* **Inciso b)** *Acuacultura comercial* **II,** Permiso, para: **Inciso g)** *Acuacultura de fomento* **III,** *Autorización, para:* **Inciso d)** *Recolectar del medio natural reproductores, larvas, postlarvas, crías, huevos, semillas, alevines o en cualquier otro estadio, y* **Inciso e)** *Acuacultura didáctica.*		

Artículos 22.- *la Secretaría podrá inscribir en el Registro Nacional de Pesca a los acuicultores que no requieran concesión, permiso o Autorización.*	Al **proyecto** le aplica el Artículo, incisos y, fracciones anteriores, porque se trata de una actividad acuícola con fines comerciales.	Por el hecho de presentar a la autoridad correspondiente (SEMARNAT) la Manifestación de Impacto Ambiental, el promovente está cumpliendo con este apartado. El proyecto se vincula por la obligatoriedad de obtener la autorización correspondiente para realizar las obras descritas en esta manifestación de impacto ambiental. Como ya se mencionó anteriormente, la promovente una vez autorizado el proyecto en materia ambiental procederá a tramitar el Registro Nacional de Pesca para la unidad de producción acuícola.
Art. 30°.- *Las actividades pesqueras se clasifican en:* **II.-** *Cultivo o acuacultura con fines*		
Artículo 31°.- *Para realizar las actividades de pesca se requiere lo siguiente:* **I,** *Concesión, para:* **Inciso b)** *Acuacultura comercial* **II,** Permiso, para: **Inciso g)** *Acuacultura de fomento* **III,** *Autorización, para:* **Inciso d)** *Recolectar del medio natural reproductores, larvas, postlarvas, crías, huevos, semillas, alevines o en cualquier otro estadio, y* **Inciso e)** *Acuacultura didáctica.*		

Artículos 22.- *la Secretaría podrá inscribir en el Registro Nacional de Pesca a los acuicultores que no requieran concesión, permiso o Autorización.*	Al **proyecto** le aplica el Artículo, incisos y, fracciones anteriores, porque se trata de una actividad acuícola con fines comerciales.	Por el hecho de presentar a la autoridad correspondiente (SEMARNAT) la Manifestación de Impacto Ambiental, el promovente está cumpliendo con este apartado. El proyecto se vincula por la obligatoriedad de obtener la autorización correspondiente para realizar las obras descritas en esta manifestación de impacto ambiental. Como ya se mencionó anteriormente, la promovente una vez autorizado el proyecto en materia ambiental procederá a tramitar el Registro Nacional de Pesca para la unidad de producción acuícola.
Art. 30°.- *Las actividades pesqueras se clasifican en:* **II.-** *Cultivo o acuacultura con fines*		
Artículo 31°.- *Para realizar las actividades de pesca se requiere lo siguiente:* **I,** *Concesión, para:* **Inciso b)** *Acuacultura comercial* **II,** Permiso, para: **Inciso g)** *Acuacultura de fomento* **III,** *Autorización, para:* **Inciso d)** *Recolectar del medio natural reproductores, larvas, postlarvas, crías, huevos, semillas, alevines o en cualquier otro estadio, y* **Inciso e)** *Acuacultura didáctica.*		

Artículos 22.- *la Secretaría podrá inscribir en el Registro Nacional de Pesca a los acuicultores que no requieran concesión, permiso o Autorización.*	Al **proyecto** le aplica el Artículo, incisos y, fracciones anteriores, porque se trata de una actividad acuícola con fines comerciales.	Por el hecho de presentar a la autoridad correspondiente (SEMARNAT) la Manifestación de Impacto Ambiental, el promovente está cumpliendo con este apartado. El proyecto se vincula por la obligatoriedad de obtener la autorización correspondiente para realizar las obras descritas en esta manifestación de impacto ambiental. Como ya se mencionó anteriormente, la promovente una vez autorizado el proyecto en materia ambiental procederá a tramitar el Registro Nacional de Pesca para la unidad de producción acuícola.
Art. 30°.- *Las actividades pesqueras se clasifican en:* **II.-** *Cultivo o acuacultura con fines*		
Artículo 31°.- *Para realizar las actividades de pesca se requiere lo siguiente:* **I,** *Concesión, para:* **Inciso b)** *Acuacultura comercial* **II,** Permiso, para: **Inciso g)** *Acuacultura de fomento* **III,** *Autorización, para:* **Inciso d)** *Recolectar del medio natural reproductores, larvas, postlarvas, crías, huevos, semillas, alevines o en cualquier otro estadio, y* **Inciso e)** *Acuacultura didáctica.*		

Artículos 22.- *la Secretaría podrá inscribir en el Registro Nacional de Pesca a los acuicultores que no requieran concesión, permiso o Autorización.*	Al **proyecto** le aplica el Artículo, incisos y, fracciones anteriores, porque se trata de una actividad acuícola con fines comerciales.	Por el hecho de presentar a la autoridad correspondiente (SEMARNAT) la Manifestación de Impacto Ambiental, el promovente está cumpliendo con este apartado. El proyecto se vincula por la obligatoriedad de obtener la autorización correspondiente para realizar las obras descritas en esta manifestación de impacto ambiental. Como ya se mencionó anteriormente, la promovente una vez autorizado el proyecto en materia ambiental procederá a tramitar el Registro Nacional de Pesca para la unidad de producción acuícola.
Art. 30°.- *Las actividades pesqueras se clasifican en:* **II.-** *Cultivo o acuacultura con fines*		
Artículo 31°.- *Para realizar las actividades de pesca se requiere lo siguiente:* **I,** *Concesión, para:* **Inciso b)** *Acuacultura comercial* **II,** Permiso, para: **Inciso g)** *Acuacultura de fomento* **III,** *Autorización, para:* **Inciso d)** *Recolectar del medio natural reproductores, larvas, postlarvas, crías, huevos, semillas, alevines o en cualquier otro estadio, y* **Inciso e)** *Acuacultura didáctica.*		

Artículos 22.- *la Secretaría podrá inscribir en el Registro Nacional de Pesca a los acuicultores que no requieran concesión, permiso o Autorización.*	Al **proyecto** le aplica el Artículo, incisos y, fracciones anteriores, porque se trata de una actividad acuícola con fines comerciales.	Por el hecho de presentar a la autoridad correspondiente (SEMARNAT) la Manifestación de Impacto Ambiental, el promovente está cumpliendo con este apartado. El proyecto se vincula por la obligatoriedad de obtener la autorización correspondiente para realizar las obras descritas en esta manifestación de impacto ambiental. Como ya se mencionó anteriormente, la promovente una vez autorizado el proyecto en materia ambiental procederá a tramitar el Registro Nacional de Pesca para la unidad de producción acuícola.
Art. 30°.- *Las actividades pesqueras se clasifican en:* **II.-** *Cultivo o acuacultura con fines*		
Artículo 31°.- *Para realizar las actividades de pesca se requiere lo siguiente:* **I,** *Concesión, para:* **Inciso b)** *Acuacultura comercial* **II,** Permiso, para: **Inciso g)** *Acuacultura de fomento* **III,** *Autorización, para:* **Inciso d)** *Recolectar del medio natural reproductores, larvas, postlarvas, crías, huevos, semillas, alevines o en cualquier otro estadio, y* **Inciso e)** *Acuacultura didáctica.*		

Artículos 22.- *la Secretaría podrá inscribir en el Registro Nacional de Pesca a los acuicultores que no requieran concesión, permiso o Autorización.*	Al **proyecto** le aplica el Artículo, incisos y, fracciones anteriores, porque se trata de una actividad acuícola con fines comerciales.	Por el hecho de presentar a la autoridad correspondiente (SEMARNAT) la Manifestación de Impacto Ambiental, el promovente está cumpliendo con este apartado. El proyecto se vincula por la obligatoriedad de obtener la autorización correspondiente para realizar las obras descritas en esta manifestación de impacto ambiental. Como ya se mencionó anteriormente, la promovente una vez autorizado el proyecto en materia ambiental procederá a tramitar el Registro Nacional de Pesca para la unidad de producción acuícola.
Art. 30°.- *Las actividades pesqueras se clasifican en:* **II.-** *Cultivo o acuacultura con fines*		
Artículo 31°.- *Para realizar las actividades de pesca se requiere lo siguiente:* **I,** *Concesión, para:* **Inciso b)** *Acuacultura comercial* **II,** Permiso, para: **Inciso g)** *Acuacultura de fomento* **III,** *Autorización, para:* **Inciso d)** *Recolectar del medio natural reproductores, larvas, postlarvas, crías, huevos, semillas, alevines o en cualquier otro estadio, y* **Inciso e)** *Acuacultura didáctica.*		

Artículos 22.- *la Secretaría podrá inscribir en el Registro Nacional de Pesca a los acuicultores que no requieran concesión, permiso o Autorización.*	Al **proyecto** le aplica el Artículo, incisos y, fracciones anteriores, porque se trata de una actividad acuícola con fines comerciales.	Por el hecho de presentar a la autoridad correspondiente (SEMARNAT) la Manifestación de Impacto Ambiental, el promovente está cumpliendo con este apartado. El proyecto se vincula por la obligatoriedad de obtener la autorización correspondiente para realizar las obras descritas en esta manifestación de impacto ambiental. Como ya se mencionó anteriormente, la promovente una vez autorizado el proyecto en materia ambiental procederá a tramitar el Registro Nacional de Pesca para la unidad de producción acuícola.
Art. 30°.- *Las actividades pesqueras se clasifican en:* **II.-** *Cultivo o acuacultura con fines*		
Artículo 31°.- *Para realizar las actividades de pesca se requiere lo siguiente:* **I,** *Concesión, para:* **Inciso b)** *Acuacultura comercial* **II,** Permiso, para: **Inciso g)** *Acuacultura de fomento* **III,** *Autorización, para:* **Inciso d)** *Recolectar del medio natural reproductores, larvas, postlarvas, crías, huevos, semillas, alevines o en cualquier otro estadio, y* **Inciso e)** *Acuacultura didáctica.*		

Artículos 22.- *la Secretaría podrá inscribir en el Registro Nacional de Pesca a los acuicultores que no requieran concesión, permiso o Autorización.*	Al **proyecto** le aplica el Artículo, incisos y, fracciones anteriores, porque se trata de una actividad acuícola con fines comerciales.	Por el hecho de presentar a la autoridad correspondiente (SEMARNAT) la Manifestación de Impacto Ambiental, el promovente está cumpliendo con este apartado. El proyecto se vincula por la obligatoriedad de obtener la autorización correspondiente para realizar las obras descritas en esta manifestación de impacto ambiental. Como ya se mencionó anteriormente, la promovente una vez autorizado el proyecto en materia ambiental procederá a tramitar el Registro Nacional de Pesca para la unidad de producción acuícola.
Art. 30°.- *Las actividades pesqueras se clasifican en:* **II.-** *Cultivo o acuacultura con fines*		
Artículo 31°.- *Para realizar las actividades de pesca se requiere lo siguiente:* **I,** *Concesión, para:* **Inciso b)** *Acuacultura comercial* **II,** Permiso, para: **Inciso g)** *Acuacultura de fomento* **III,** *Autorización, para:* **Inciso d)** *Recolectar del medio natural reproductores, larvas, postlarvas, crías, huevos, semillas, alevines o en cualquier otro estadio, y* **Inciso e)** *Acuacultura didáctica.*		

Artículos 22.- *la Secretaría podrá inscribir en el Registro Nacional de Pesca a los acuicultores que no requieran concesión, permiso o Autorización.*	Al **proyecto** le aplica el Artículo, incisos y, fracciones anteriores, porque se trata de una actividad acuícola con fines comerciales.	Por el hecho de presentar a la autoridad correspondiente (SEMARNAT) la Manifestación de Impacto Ambiental, el promovente está cumpliendo con este apartado. El proyecto se vincula por la obligatoriedad de obtener la autorización correspondiente para realizar las obras descritas en esta manifestación de impacto ambiental. Como ya se mencionó anteriormente, la promovente una vez autorizado el proyecto en materia ambiental procederá a tramitar el Registro Nacional de Pesca para la unidad de producción acuícola.
Art. 30°.- *Las actividades pesqueras se clasifican en:* **II.-** *Cultivo o acuacultura con fines*		
Artículo 31°.- *Para realizar las actividades de pesca se requiere lo siguiente:* **I,** *Concesión, para:* **Inciso b)** *Acuacultura comercial* **II,** Permiso, para: **Inciso g)** *Acuacultura de fomento* **III,** *Autorización, para:* **Inciso d)** *Recolectar del medio natural reproductores, larvas, postlarvas, crías, huevos, semillas, alevines o en cualquier otro estadio, y* **Inciso e)** *Acuacultura didáctica.*		

Artículos 22.- *la Secretaría podrá inscribir en el Registro Nacional de Pesca a los acuicultores que no requieran concesión, permiso o Autorización.*	Al **proyecto** le aplica el Artículo, incisos y, fracciones anteriores, porque se trata de una actividad acuícola con fines comerciales.	Por el hecho de presentar a la autoridad correspondiente (SEMARNAT) la Manifestación de Impacto Ambiental, el promovente está cumpliendo con este apartado. El proyecto se vincula por la obligatoriedad de obtener la autorización correspondiente para realizar las obras descritas en esta manifestación de impacto ambiental. Como ya se mencionó anteriormente, la promovente una vez autorizado el proyecto en materia ambiental procederá a tramitar el Registro Nacional de Pesca para la unidad de producción acuícola.
Art. 30°.- *Las actividades pesqueras se clasifican en:* **II.-** *Cultivo o acuacultura con fines*		
Artículo 31°.- *Para realizar las actividades de pesca se requiere lo siguiente:* **I,** *Concesión, para:* **Inciso b)** *Acuacultura comercial* **II,** Permiso, para: **Inciso g)** *Acuacultura de fomento* **III,** *Autorización, para:* **Inciso d)** *Recolectar del medio natural reproductores, larvas, postlarvas, crías, huevos, semillas, alevines o en cualquier otro estadio, y* **Inciso e)** *Acuacultura didáctica.*		

Artículos 22.- *la Secretaría podrá inscribir en el Registro Nacional de Pesca a los acuicultores que no requieran concesión, permiso o Autorización.*	Al **proyecto** le aplica el Artículo, incisos y, fracciones anteriores, porque se trata de una actividad acuícola con fines comerciales.	Por el hecho de presentar a la autoridad correspondiente (SEMARNAT) la Manifestación de Impacto Ambiental, el promovente está cumpliendo con este apartado. El proyecto se vincula por la obligatoriedad de obtener la autorización correspondiente para realizar las obras descritas en esta manifestación de impacto ambiental. Como ya se mencionó anteriormente, la promovente una vez autorizado el proyecto en materia ambiental procederá a tramitar el Registro Nacional de Pesca para la unidad de producción acuícola.
Art. 30°.- *Las actividades pesqueras se clasifican en:* **II.-** *Cultivo o acuacultura con fines*		
Artículo 31°.- *Para realizar las actividades de pesca se requiere lo siguiente:* **I,** *Concesión, para:* **Inciso b)** *Acuacultura comercial* **II,** Permiso, para: **Inciso g)** *Acuacultura de fomento* **III,** *Autorización, para:* **Inciso d)** *Recolectar del medio natural reproductores, larvas, postlarvas, crías, huevos, semillas, alevines o en cualquier otro estadio, y* **Inciso e)** *Acuacultura didáctica.*		

Artículos 22.- *la Secretaría podrá inscribir en el Registro Nacional de Pesca a los acuicultores que no requieran concesión, permiso o Autorización.*	Al **proyecto** le aplica el Artículo, incisos y, fracciones anteriores, porque se trata de una actividad acuícola con fines comerciales.	Por el hecho de presentar a la autoridad correspondiente (SEMARNAT) la Manifestación de Impacto Ambiental, el promovente está cumpliendo con este apartado. El proyecto se vincula por la obligatoriedad de obtener la autorización correspondiente para realizar las obras descritas en esta manifestación de impacto ambiental. Como ya se mencionó anteriormente, la promovente una vez autorizado el proyecto en materia ambiental procederá a tramitar el Registro Nacional de Pesca para la unidad de producción acuícola.
Art. 30°.- *Las actividades pesqueras se clasifican en:* **II.-** *Cultivo o acuacultura con fines*		
Artículo 31°.- *Para realizar las actividades de pesca se requiere lo siguiente:* **I,** *Concesión, para:* **Inciso b)** *Acuacultura comercial* **II,** Permiso, para: **Inciso g)** *Acuacultura de fomento* **III,** *Autorización, para:* **Inciso d)** *Recolectar del medio natural reproductores, larvas, postlarvas, crías, huevos, semillas, alevines o en cualquier otro estadio, y* **Inciso e)** *Acuacultura didáctica.*		

Artículos 22.- *la Secretaría podrá inscribir en el Registro Nacional de Pesca a los acuicultores que no requieran concesión, permiso o Autorización.*	Al **proyecto** le aplica el Artículo, incisos y, fracciones anteriores, porque se trata de una actividad acuícola con fines comerciales.	Por el hecho de presentar a la autoridad correspondiente (SEMARNAT) la Manifestación de Impacto Ambiental, el promovente está cumpliendo con este apartado. El proyecto se vincula por la obligatoriedad de obtener la autorización correspondiente para realizar las obras descritas en esta manifestación de impacto ambiental. Como ya se mencionó anteriormente, la promovente una vez autorizado el proyecto en materia ambiental procederá a tramitar el Registro Nacional de Pesca para la unidad de producción acuícola.
Art. 30°.- *Las actividades pesqueras se clasifican en:* **II.-** *Cultivo o acuacultura con fines*		
Artículo 31°.- *Para realizar las actividades de pesca se requiere lo siguiente:* **I,** *Concesión, para:* **Inciso b)** *Acuacultura comercial* **II,** Permiso, para: **Inciso g)** *Acuacultura de fomento* **III,** *Autorización, para:* **Inciso d)** *Recolectar del medio natural reproductores, larvas, postlarvas, crías, huevos, semillas, alevines o en cualquier otro estadio, y* **Inciso e)** *Acuacultura didáctica.*		

Artículos 22.- *la Secretaría podrá inscribir en el Registro Nacional de Pesca a los acuicultores que no requieran concesión, permiso o Autorización.*	Al **proyecto** le aplica el Artículo, incisos y, fracciones anteriores, porque se trata de una actividad acuícola con fines comerciales.	Por el hecho de presentar a la autoridad correspondiente (SEMARNAT) la Manifestación de Impacto Ambiental, el promovente está cumpliendo con este apartado. El proyecto se vincula por la obligatoriedad de obtener la autorización correspondiente para realizar las obras descritas en esta manifestación de impacto ambiental. Como ya se mencionó anteriormente, la promovente una vez autorizado el proyecto en materia ambiental procederá a tramitar el Registro Nacional de Pesca para la unidad de producción acuícola.
Art. 30°.- *Las actividades pesqueras se clasifican en:* **II.-** *Cultivo o acuacultura con fines*		
Artículo 31°.- *Para realizar las actividades de pesca se requiere lo siguiente:* **I,** *Concesión, para:* **Inciso b)** *Acuacultura comercial* **II,** Permiso, para: **Inciso g)** *Acuacultura de fomento* **III,** *Autorización, para:* **Inciso d)** *Recolectar del medio natural reproductores, larvas, postlarvas, crías, huevos, semillas, alevines o en cualquier otro estadio, y* **Inciso e)** *Acuacultura didáctica.*		

Artículos 22.- *la Secretaría podrá inscribir en el Registro Nacional de Pesca a los acuicultores que no requieran concesión, permiso o Autorización.*	Al **proyecto** le aplica el Artículo, incisos y, fracciones anteriores, porque se trata de una actividad acuícola con fines comerciales.	Por el hecho de presentar a la autoridad correspondiente (SEMARNAT) la Manifestación de Impacto Ambiental, el promovente está cumpliendo con este apartado. El proyecto se vincula por la obligatoriedad de obtener la autorización correspondiente para realizar las obras descritas en esta manifestación de impacto ambiental. Como ya se mencionó anteriormente, la promovente una vez autorizado el proyecto en materia ambiental procederá a tramitar el Registro Nacional de Pesca para la unidad de producción acuícola.
Art. 30°.- *Las actividades pesqueras se clasifican en:* **II.-** *Cultivo o acuacultura con fines*		
Artículo 31°.- *Para realizar las actividades de pesca se requiere lo siguiente:* **I,** *Concesión, para:* **Inciso b)** *Acuacultura comercial* **II,** Permiso, para: **Inciso g)** *Acuacultura de fomento* **III,** *Autorización, para:* **Inciso d)** *Recolectar del medio natural reproductores, larvas, postlarvas, crías, huevos, semillas, alevines o en cualquier otro estadio, y* **Inciso e)** *Acuacultura didáctica.*		

Artículos 22.- *la Secretaría podrá inscribir en el Registro Nacional de Pesca a los acuicultores que no requieran concesión, permiso o Autorización.*	Al **proyecto** le aplica el Artículo, incisos y, fracciones anteriores, porque se trata de una actividad acuícola con fines comerciales.	Por el hecho de presentar a la autoridad correspondiente (SEMARNAT) la Manifestación de Impacto Ambiental, el promovente está cumpliendo con este apartado. El proyecto se vincula por la obligatoriedad de obtener la autorización correspondiente para realizar las obras descritas en esta manifestación de impacto ambiental. Como ya se mencionó anteriormente, la promovente una vez autorizado el proyecto en materia ambiental procederá a tramitar el Registro Nacional de Pesca para la unidad de producción acuícola.
Art. 30°.- *Las actividades pesqueras se clasifican en:* **II.-** *Cultivo o acuacultura con fines*		
Artículo 31°.- *Para realizar las actividades de pesca se requiere lo siguiente:* **I,** *Concesión, para:* **Inciso b)** *Acuacultura comercial* **II,** Permiso, para: **Inciso g)** *Acuacultura de fomento* **III,** *Autorización, para:* **Inciso d)** *Recolectar del medio natural reproductores, larvas, postlarvas, crías, huevos, semillas, alevines o en cualquier otro estadio, y* **Inciso e)** *Acuacultura didáctica.*		

Artículos 22.- *la Secretaría podrá inscribir en el Registro Nacional de Pesca a los acuicultores que no requieran concesión, permiso o Autorización.*	Al **proyecto** le aplica el Artículo, incisos y, fracciones anteriores, porque se trata de una actividad acuícola con fines comerciales.	Por el hecho de presentar a la autoridad correspondiente (SEMARNAT) la Manifestación de Impacto Ambiental, el promovente está cumpliendo con este apartado. El proyecto se vincula por la obligatoriedad de obtener la autorización correspondiente para realizar las obras descritas en esta manifestación de impacto ambiental. Como ya se mencionó anteriormente, la promovente una vez autorizado el proyecto en materia ambiental procederá a tramitar el Registro Nacional de Pesca para la unidad de producción acuícola.
Art. 30°.- *Las actividades pesqueras se clasifican en:* **II.-** *Cultivo o acuacultura con fines*		
Artículo 31°.- *Para realizar las actividades de pesca se requiere lo siguiente:* **I,** *Concesión, para:* **Inciso b)** *Acuacultura comercial* **II,** Permiso, para: **Inciso g)** *Acuacultura de fomento* **III,** *Autorización, para:* **Inciso d)** *Recolectar del medio natural reproductores, larvas, postlarvas, crías, huevos, semillas, alevines o en cualquier otro estadio, y* **Inciso e)** *Acuacultura didáctica.*		

Artículos 22.- *la Secretaría podrá inscribir en el Registro Nacional de Pesca a los acuicultores que no requieran concesión, permiso o Autorización.*	Al **proyecto** le aplica el Artículo, incisos y, fracciones anteriores, porque se trata de una actividad acuícola con fines comerciales.	Por el hecho de presentar a la autoridad correspondiente (SEMARNAT) la Manifestación de Impacto Ambiental, el promovente está cumpliendo con este apartado. El proyecto se vincula por la obligatoriedad de obtener la autorización correspondiente para realizar las obras descritas en esta manifestación de impacto ambiental. Como ya se mencionó anteriormente, la promovente una vez autorizado el proyecto en materia ambiental procederá a tramitar el Registro Nacional de Pesca para la unidad de producción acuícola.
Art. 30°.- *Las actividades pesqueras se clasifican en:* **II.-** *Cultivo o acuacultura con fines*		
Artículo 31°.- *Para realizar las actividades de pesca se requiere lo siguiente:* **I,** *Concesión, para:* **Inciso b)** *Acuacultura comercial* **II,** Permiso, para: **Inciso g)** *Acuacultura de fomento* **III,** *Autorización, para:* **Inciso d)** *Recolectar del medio natural reproductores, larvas, postlarvas, crías, huevos, semillas, alevines o en cualquier otro estadio, y* **Inciso e)** *Acuacultura didáctica.*		

Artículos 22.- *la Secretaría podrá inscribir en el Registro Nacional de Pesca a los acuicultores que no requieran concesión, permiso o Autorización.*	Al **proyecto** le aplica el Artículo, incisos y, fracciones anteriores, porque se trata de una actividad acuícola con fines comerciales.	Por el hecho de presentar a la autoridad correspondiente (SEMARNAT) la Manifestación de Impacto Ambiental, el promovente está cumpliendo con este apartado. El proyecto se vincula por la obligatoriedad de obtener la autorización correspondiente para realizar las obras descritas en esta manifestación de impacto ambiental. Como ya se mencionó anteriormente, la promovente una vez autorizado el proyecto en materia ambiental procederá a tramitar el Registro Nacional de Pesca para la unidad de producción acuícola.
Art. 30°.- *Las actividades pesqueras se clasifican en:* **II.-** *Cultivo o acuacultura con fines*		
Artículo 31°.- *Para realizar las actividades de pesca se requiere lo siguiente:* **I,** *Concesión, para:* **Inciso b)** *Acuacultura comercial* **II,** Permiso, para: **Inciso g)** *Acuacultura de fomento* **III,** *Autorización, para:* **Inciso d)** *Recolectar del medio natural reproductores, larvas, postlarvas, crías, huevos, semillas, alevines o en cualquier otro estadio, y* **Inciso e)** *Acuacultura didáctica.*		

Artículos 22.- *la Secretaría podrá inscribir en el Registro Nacional de Pesca a los acuicultores que no requieran concesión, permiso o Autorización.*	Al **proyecto** le aplica el Artículo, incisos y, fracciones anteriores, porque se trata de una actividad acuícola con fines comerciales.	Por el hecho de presentar a la autoridad correspondiente (SEMARNAT) la Manifestación de Impacto Ambiental, el promovente está cumpliendo con este apartado. El proyecto se vincula por la obligatoriedad de obtener la autorización correspondiente para realizar las obras descritas en esta manifestación de impacto ambiental. Como ya se mencionó anteriormente, la promovente una vez autorizado el proyecto en materia ambiental procederá a tramitar el Registro Nacional de Pesca para la unidad de producción acuícola.
Art. 30°.- *Las actividades pesqueras se clasifican en:* **II.-** *Cultivo o acuacultura con fines*		
Artículo 31°.- *Para realizar las actividades de pesca se requiere lo siguiente:* **I,** *Concesión, para:* **Inciso b)** *Acuacultura comercial* **II,** Permiso, para: **Inciso g)** *Acuacultura de fomento* **III,** *Autorización, para:* **Inciso d)** *Recolectar del medio natural reproductores, larvas, postlarvas, crías, huevos, semillas, alevines o en cualquier otro estadio, y* **Inciso e)** *Acuacultura didáctica.*		

Artículos 22.- *la Secretaría podrá inscribir en el Registro Nacional de Pesca a los acuicultores que no requieran concesión, permiso o Autorización.*	Al **proyecto** le aplica el Artículo, incisos y, fracciones anteriores, porque se trata de una actividad acuícola con fines comerciales.	Por el hecho de presentar a la autoridad correspondiente (SEMARNAT) la Manifestación de Impacto Ambiental, el promovente está cumpliendo con este apartado. El proyecto se vincula por la obligatoriedad de obtener la autorización correspondiente para realizar las obras descritas en esta manifestación de impacto ambiental. Como ya se mencionó anteriormente, la promovente una vez autorizado el proyecto en materia ambiental procederá a tramitar el Registro Nacional de Pesca para la unidad de producción acuícola.
Art. 30°.- *Las actividades pesqueras se clasifican en:* **II.-** *Cultivo o acuacultura con fines*		
Artículo 31°.- *Para realizar las actividades de pesca se requiere lo siguiente:* **I,** *Concesión, para:* **Inciso b)** *Acuacultura comercial* **II,** Permiso, para: **Inciso g)** *Acuacultura de fomento* **III,** *Autorización, para:* **Inciso d)** *Recolectar del medio natural reproductores, larvas, postlarvas, crías, huevos, semillas, alevines o en cualquier otro estadio, y* **Inciso e)** *Acuacultura didáctica.*		

Artículos 22.- *la Secretaría podrá inscribir en el Registro Nacional de Pesca a los acuicultores que no requieran concesión, permiso o Autorización.*	Al **proyecto** le aplica el Artículo, incisos y, fracciones anteriores, porque se trata de una actividad acuícola con fines comerciales.	Por el hecho de presentar a la autoridad correspondiente (SEMARNAT) la Manifestación de Impacto Ambiental, el promovente está cumpliendo con este apartado. El proyecto se vincula por la obligatoriedad de obtener la autorización correspondiente para realizar las obras descritas en esta manifestación de impacto ambiental. Como ya se mencionó anteriormente, la promovente una vez autorizado el proyecto en materia ambiental procederá a tramitar el Registro Nacional de Pesca para la unidad de producción acuícola.
Art. 30°.- *Las actividades pesqueras se clasifican en:* **II.-** *Cultivo o acuacultura con fines*		
Artículo 31°.- *Para realizar las actividades de pesca se requiere lo siguiente:* **I,** *Concesión, para:* **Inciso b)** *Acuacultura comercial* **II,** Permiso, para: **Inciso g)** *Acuacultura de fomento* **III,** *Autorización, para:* **Inciso d)** *Recolectar del medio natural reproductores, larvas, postlarvas, crías, huevos, semillas, alevines o en cualquier otro estadio, y* **Inciso e)** *Acuacultura didáctica.*		

Artículos 22.- *la Secretaría podrá inscribir en el Registro Nacional de Pesca a los acuicultores que no requieran concesión, permiso o Autorización.*	Al **proyecto** le aplica el Artículo, incisos y, fracciones anteriores, porque se trata de una actividad acuícola con fines comerciales.	Por el hecho de presentar a la autoridad correspondiente (SEMARNAT) la Manifestación de Impacto Ambiental, el promovente está cumpliendo con este apartado. El proyecto se vincula por la obligatoriedad de obtener la autorización correspondiente para realizar las obras descritas en esta manifestación de impacto ambiental. Como ya se mencionó anteriormente, la promovente una vez autorizado el proyecto en materia ambiental procederá a tramitar el Registro Nacional de Pesca para la unidad de producción acuícola.
Art. 30°.- *Las actividades pesqueras se clasifican en:* **II.-** *Cultivo o acuacultura con fines*		
Artículo 31°.- *Para realizar las actividades de pesca se requiere lo siguiente:* **I,** *Concesión, para:* **Inciso b)** *Acuacultura comercial* **II,** Permiso, para: **Inciso g)** *Acuacultura de fomento* **III,** *Autorización, para:* **Inciso d)** *Recolectar del medio natural reproductores, larvas, postlarvas, crías, huevos, semillas, alevines o en cualquier otro estadio, y* **Inciso e)** *Acuacultura didáctica.*		

Artículos 22.- *la Secretaría podrá inscribir en el Registro Nacional de Pesca a los acuicultores que no requieran concesión, permiso o Autorización.*	Al **proyecto** le aplica el Artículo, incisos y, fracciones anteriores, porque se trata de una actividad acuícola con fines comerciales.	Por el hecho de presentar a la autoridad correspondiente (SEMARNAT) la Manifestación de Impacto Ambiental, el promovente está cumpliendo con este apartado. El proyecto se vincula por la obligatoriedad de obtener la autorización correspondiente para realizar las obras descritas en esta manifestación de impacto ambiental. Como ya se mencionó anteriormente, la promovente una vez autorizado el proyecto en materia ambiental procederá a tramitar el Registro Nacional de Pesca para la unidad de producción acuícola.
Art. 30°.- *Las actividades pesqueras se clasifican en:* **II.-** *Cultivo o acuacultura con fines*		
Artículo 31°.- *Para realizar las actividades de pesca se requiere lo siguiente:* **I,** *Concesión, para:* **Inciso b)** *Acuacultura comercial* **II,** Permiso, para: **Inciso g)** *Acuacultura de fomento* **III,** *Autorización, para:* **Inciso d)** *Recolectar del medio natural reproductores, larvas, postlarvas, crías, huevos, semillas, alevines o en cualquier otro estadio, y* **Inciso e)** *Acuacultura didáctica.*		

Artículos 22.- *la Secretaría podrá inscribir en el Registro Nacional de Pesca a los acuicultores que no requieran concesión, permiso o Autorización.*	Al **proyecto** le aplica el Artículo, incisos y, fracciones anteriores, porque se trata de una actividad acuícola con fines comerciales.	Por el hecho de presentar a la autoridad correspondiente (SEMARNAT) la Manifestación de Impacto Ambiental, el promovente está cumpliendo con este apartado. El proyecto se vincula por la obligatoriedad de obtener la autorización correspondiente para realizar las obras descritas en esta manifestación de impacto ambiental. Como ya se mencionó anteriormente, la promovente una vez autorizado el proyecto en materia ambiental procederá a tramitar el Registro Nacional de Pesca para la unidad de producción acuícola.
Art. 30°.- *Las actividades pesqueras se clasifican en:* **II.-** *Cultivo o acuacultura con fines*		
Artículo 31°.- *Para realizar las actividades de pesca se requiere lo siguiente:* **I,** *Concesión, para:* **Inciso b)** *Acuacultura comercial* **II,** Permiso, para: **Inciso g)** *Acuacultura de fomento* **III,** *Autorización, para:* **Inciso d)** *Recolectar del medio natural reproductores, larvas, postlarvas, crías, huevos, semillas, alevines o en cualquier otro estadio, y* **Inciso e)** *Acuacultura didáctica.*		

Artículos 22.- *la Secretaría podrá inscribir en el Registro Nacional de Pesca a los acuicultores que no requieran concesión, permiso o Autorización.*	Al **proyecto** le aplica el Artículo, incisos y, fracciones anteriores, porque se trata de una actividad acuícola con fines comerciales.	Por el hecho de presentar a la autoridad correspondiente (SEMARNAT) la Manifestación de Impacto Ambiental, el promovente está cumpliendo con este apartado. El proyecto se vincula por la obligatoriedad de obtener la autorización correspondiente para realizar las obras descritas en esta manifestación de impacto ambiental. Como ya se mencionó anteriormente, la promovente una vez autorizado el proyecto en materia ambiental procederá a tramitar el Registro Nacional de Pesca para la unidad de producción acuícola.
Art. 30°.- *Las actividades pesqueras se clasifican en:* **II.-** *Cultivo o acuacultura con fines*		
Artículo 31°.- *Para realizar las actividades de pesca se requiere lo siguiente:* **I,** *Concesión, para:* **Inciso b)** *Acuacultura comercial* **II,** Permiso, para: **Inciso g)** *Acuacultura de fomento* **III,** *Autorización, para:* **Inciso d)** *Recolectar del medio natural reproductores, larvas, postlarvas, crías, huevos, semillas, alevines o en cualquier otro estadio, y* **Inciso e)** *Acuacultura didáctica.*		

Artículos 22.- *la Secretaría podrá inscribir en el Registro Nacional de Pesca a los acuicultores que no requieran concesión, permiso o Autorización.*	Al **proyecto** le aplica el Artículo, incisos y, fracciones anteriores, porque se trata de una actividad acuícola con fines comerciales.	Por el hecho de presentar a la autoridad correspondiente (SEMARNAT) la Manifestación de Impacto Ambiental, el promovente está cumpliendo con este apartado. El proyecto se vincula por la obligatoriedad de obtener la autorización correspondiente para realizar las obras descritas en esta manifestación de impacto ambiental. Como ya se mencionó anteriormente, la promovente una vez autorizado el proyecto en materia ambiental procederá a tramitar el Registro Nacional de Pesca para la unidad de producción acuícola.
Art. 30°.- *Las actividades pesqueras se clasifican en:* **II.-** *Cultivo o acuacultura con fines*		
Artículo 31°.- *Para realizar las actividades de pesca se requiere lo siguiente:* **I,** *Concesión, para:* **Inciso b)** *Acuacultura comercial* **II,** Permiso, para: **Inciso g)** *Acuacultura de fomento* **III,** *Autorización, para:* **Inciso d)** *Recolectar del medio natural reproductores, larvas, postlarvas, crías, huevos, semillas, alevines o en cualquier otro estadio, y* **Inciso e)** *Acuacultura didáctica.*		

Artículos 22.- *la Secretaría podrá inscribir en el Registro Nacional de Pesca a los acuicultores que no requieran concesión, permiso o Autorización.*	Al **proyecto** le aplica el Artículo, incisos y, fracciones anteriores, porque se trata de una actividad acuícola con fines comerciales.	Por el hecho de presentar a la autoridad correspondiente (SEMARNAT) la Manifestación de Impacto Ambiental, el promovente está cumpliendo con este apartado. El proyecto se vincula por la obligatoriedad de obtener la autorización correspondiente para realizar las obras descritas en esta manifestación de impacto ambiental. Como ya se mencionó anteriormente, la promovente una vez autorizado el proyecto en materia ambiental procederá a tramitar el Registro Nacional de Pesca para la unidad de producción acuícola.
Art. 30°.- *Las actividades pesqueras se clasifican en:* **II.-** *Cultivo o acuacultura con fines*		
Artículo 31°.- *Para realizar las actividades de pesca se requiere lo siguiente:* **I,** *Concesión, para:* **Inciso b)** *Acuacultura comercial* **II,** Permiso, para: **Inciso g)** *Acuacultura de fomento* **III,** *Autorización, para:* **Inciso d)** *Recolectar del medio natural reproductores, larvas, postlarvas, crías, huevos, semillas, alevines o en cualquier otro estadio, y* **Inciso e)** *Acuacultura didáctica.*		

Artículos 22.- *la Secretaría podrá inscribir en el Registro Nacional de Pesca a los acuicultores que no requieran concesión, permiso o Autorización.*	Al **proyecto** le aplica el Artículo, incisos y, fracciones anteriores, porque se trata de una actividad acuícola con fines comerciales.	Por el hecho de presentar a la autoridad correspondiente (SEMARNAT) la Manifestación de Impacto Ambiental, el promovente está cumpliendo con este apartado. El proyecto se vincula por la obligatoriedad de obtener la autorización correspondiente para realizar las obras descritas en esta manifestación de impacto ambiental. Como ya se mencionó anteriormente, la promovente una vez autorizado el proyecto en materia ambiental procederá a tramitar el Registro Nacional de Pesca para la unidad de producción acuícola.
Art. 30°.- *Las actividades pesqueras se clasifican en:* **II.-** *Cultivo o acuacultura con fines*		
Artículo 31°.- *Para realizar las actividades de pesca se requiere lo siguiente:* **I,** *Concesión, para:* **Inciso b)** *Acuacultura comercial* **II,** Permiso, para: **Inciso g)** *Acuacultura de fomento* **III,** *Autorización, para:* **Inciso d)** *Recolectar del medio natural reproductores, larvas, postlarvas, crías, huevos, semillas, alevines o en cualquier otro estadio, y* **Inciso e)** *Acuacultura didáctica.*		

Artículos 22.- *la Secretaría podrá inscribir en el Registro Nacional de Pesca a los acuicultores que no requieran concesión, permiso o Autorización.*	Al **proyecto** le aplica el Artículo, incisos y, fracciones anteriores, porque se trata de una actividad acuícola con fines comerciales.	Por el hecho de presentar a la autoridad correspondiente (SEMARNAT) la Manifestación de Impacto Ambiental, el promovente está cumpliendo con este apartado. El proyecto se vincula por la obligatoriedad de obtener la autorización correspondiente para realizar las obras descritas en esta manifestación de impacto ambiental. Como ya se mencionó anteriormente, la promovente una vez autorizado el proyecto en materia ambiental procederá a tramitar el Registro Nacional de Pesca para la unidad de producción acuícola.
Art. 30°.- *Las actividades pesqueras se clasifican en:* **II.-** *Cultivo o acuacultura con fines*		
Artículo 31°.- *Para realizar las actividades de pesca se requiere lo siguiente:* **I,** *Concesión, para:* **Inciso b)** *Acuacultura comercial* **II,** Permiso, para: **Inciso g)** *Acuacultura de fomento* **III,** *Autorización, para:* **Inciso d)** *Recolectar del medio natural reproductores, larvas, postlarvas, crías, huevos, semillas, alevines o en cualquier otro estadio, y* **Inciso e)** *Acuacultura didáctica.*		

Artículos 22.- *la Secretaría podrá inscribir en el Registro Nacional de Pesca a los acuicultores que no requieran concesión, permiso o Autorización.*	Al **proyecto** le aplica el Artículo, incisos y, fracciones anteriores, porque se trata de una actividad acuícola con fines comerciales.	Por el hecho de presentar a la autoridad correspondiente (SEMARNAT) la Manifestación de Impacto Ambiental, el promovente está cumpliendo con este apartado. El proyecto se vincula por la obligatoriedad de obtener la autorización correspondiente para realizar las obras descritas en esta manifestación de impacto ambiental. Como ya se mencionó anteriormente, la promovente una vez autorizado el proyecto en materia ambiental procederá a tramitar el Registro Nacional de Pesca para la unidad de producción acuícola.
Art. 30°.- *Las actividades pesqueras se clasifican en:* **II.-** *Cultivo o acuacultura con fines*		
Artículo 31°.- *Para realizar las actividades de pesca se requiere lo siguiente:* **I,** *Concesión, para:* **Inciso b)** *Acuacultura comercial* **II,** Permiso, para: **Inciso g)** *Acuacultura de fomento* **III,** *Autorización, para:* **Inciso d)** *Recolectar del medio natural reproductores, larvas, postlarvas, crías, huevos, semillas, alevines o en cualquier otro estadio, y* **Inciso e)** *Acuacultura didáctica.*		

Artículos 22.- *la Secretaría podrá inscribir en el Registro Nacional de Pesca a los acuicultores que no requieran concesión, permiso o Autorización.*	Al **proyecto** le aplica el Artículo, incisos y, fracciones anteriores, porque se trata de una actividad acuícola con fines comerciales.	Por el hecho de presentar a la autoridad correspondiente (SEMARNAT) la Manifestación de Impacto Ambiental, el promovente está cumpliendo con este apartado. El proyecto se vincula por la obligatoriedad de obtener la autorización correspondiente para realizar las obras descritas en esta manifestación de impacto ambiental. Como ya se mencionó anteriormente, la promovente una vez autorizado el proyecto en materia ambiental procederá a tramitar el Registro Nacional de Pesca para la unidad de producción acuícola.
Art. 30°.- *Las actividades pesqueras se clasifican en:* **II.-** *Cultivo o acuacultura con fines*		
Artículo 31°.- *Para realizar las actividades de pesca se requiere lo siguiente:* **I,** *Concesión, para:* **Inciso b)** *Acuacultura comercial* **II,** Permiso, para: **Inciso g)** *Acuacultura de fomento* **III,** *Autorización, para:* **Inciso d)** *Recolectar del medio natural reproductores, larvas, postlarvas, crías, huevos, semillas, alevines o en cualquier otro estadio, y* **Inciso e)** *Acuacultura didáctica.*		

Artículos 22.- *la Secretaría podrá inscribir en el Registro Nacional de Pesca a los acuicultores que no requieran concesión, permiso o Autorización.*	Al **proyecto** le aplica el Artículo, incisos y, fracciones anteriores, porque se trata de una actividad acuícola con fines comerciales.	Por el hecho de presentar a la autoridad correspondiente (SEMARNAT) la Manifestación de Impacto Ambiental, el promovente está cumpliendo con este apartado. El proyecto se vincula por la obligatoriedad de obtener la autorización correspondiente para realizar las obras descritas en esta manifestación de impacto ambiental. Como ya se mencionó anteriormente, la promovente una vez autorizado el proyecto en materia ambiental procederá a tramitar el Registro Nacional de Pesca para la unidad de producción acuícola.
Art. 30°.- *Las actividades pesqueras se clasifican en:* **II.-** *Cultivo o acuacultura con fines*		
Artículo 31°.- *Para realizar las actividades de pesca se requiere lo siguiente:* **I,** *Concesión, para:* **Inciso b)** *Acuacultura comercial* **II,** Permiso, para: **Inciso g)** *Acuacultura de fomento* **III,** *Autorización, para:* **Inciso d)** *Recolectar del medio natural reproductores, larvas, postlarvas, crías, huevos, semillas, alevines o en cualquier otro estadio, y* **Inciso e)** *Acuacultura didáctica.*		

Artículos 22.- *la Secretaría podrá inscribir en el Registro Nacional de Pesca a los acuicultores que no requieran concesión, permiso o Autorización.*	Al **proyecto** le aplica el Artículo, incisos y, fracciones anteriores, porque se trata de una actividad acuícola con fines comerciales.	Por el hecho de presentar a la autoridad correspondiente (SEMARNAT) la Manifestación de Impacto Ambiental, el promovente está cumpliendo con este apartado. El proyecto se vincula por la obligatoriedad de obtener la autorización correspondiente para realizar las obras descritas en esta manifestación de impacto ambiental. Como ya se mencionó anteriormente, la promovente una vez autorizado el proyecto en materia ambiental procederá a tramitar el Registro Nacional de Pesca para la unidad de producción acuícola.
Art. 30°.- *Las actividades pesqueras se clasifican en:* **II.-** *Cultivo o acuacultura con fines*		
Artículo 31°.- *Para realizar las actividades de pesca se requiere lo siguiente:* **I,** *Concesión, para:* **Inciso b)** *Acuacultura comercial* **II,** Permiso, para: **Inciso g)** *Acuacultura de fomento* **III,** *Autorización, para:* **Inciso d)** *Recolectar del medio natural reproductores, larvas, postlarvas, crías, huevos, semillas, alevines o en cualquier otro estadio, y* **Inciso e)** *Acuacultura didáctica.*		

Artículos 22.- *la Secretaría podrá inscribir en el Registro Nacional de Pesca a los acuicultores que no requieran concesión, permiso o Autorización.*	Al **proyecto** le aplica el Artículo, incisos y, fracciones anteriores, porque se trata de una actividad acuícola con fines comerciales.	Por el hecho de presentar a la autoridad correspondiente (SEMARNAT) la Manifestación de Impacto Ambiental, el promovente está cumpliendo con este apartado. El proyecto se vincula por la obligatoriedad de obtener la autorización correspondiente para realizar las obras descritas en esta manifestación de impacto ambiental. Como ya se mencionó anteriormente, la promovente una vez autorizado el proyecto en materia ambiental procederá a tramitar el Registro Nacional de Pesca para la unidad de producción acuícola.
Art. 30°.- *Las actividades pesqueras se clasifican en:* **II.-** *Cultivo o acuacultura con fines*		
Artículo 31°.- *Para realizar las actividades de pesca se requiere lo siguiente:* **I,** *Concesión, para:* **Inciso b)** *Acuacultura comercial* **II,** Permiso, para: **Inciso g)** *Acuacultura de fomento* **III,** *Autorización, para:* **Inciso d)** *Recolectar del medio natural reproductores, larvas, postlarvas, crías, huevos, semillas, alevines o en cualquier otro estadio, y* **Inciso e)** *Acuacultura didáctica.*		

Artículos 22.- *la Secretaría podrá inscribir en el Registro Nacional de Pesca a los acuicultores que no requieran concesión, permiso o Autorización.*	Al **proyecto** le aplica el Artículo, incisos y, fracciones anteriores, porque se trata de una actividad acuícola con fines comerciales.	Por el hecho de presentar a la autoridad correspondiente (SEMARNAT) la Manifestación de Impacto Ambiental, el promovente está cumpliendo con este apartado. El proyecto se vincula por la obligatoriedad de obtener la autorización correspondiente para realizar las obras descritas en esta manifestación de impacto ambiental. Como ya se mencionó anteriormente, la promovente una vez autorizado el proyecto en materia ambiental procederá a tramitar el Registro Nacional de Pesca para la unidad de producción acuícola.
Art. 30°.- *Las actividades pesqueras se clasifican en:* **II.-** *Cultivo o acuacultura con fines*		
Artículo 31°.- *Para realizar las actividades de pesca se requiere lo siguiente:* **I,** *Concesión, para:* **Inciso b)** *Acuacultura comercial* **II,** Permiso, para: **Inciso g)** *Acuacultura de fomento* **III,** *Autorización, para:* **Inciso d)** *Recolectar del medio natural reproductores, larvas, postlarvas, crías, huevos, semillas, alevines o en cualquier otro estadio, y* **Inciso e)** *Acuacultura didáctica.*		

Artículos 22.- *la Secretaría podrá inscribir en el Registro Nacional de Pesca a los acuicultores que no requieran concesión, permiso o Autorización.*	Al **proyecto** le aplica el Artículo, incisos y, fracciones anteriores, porque se trata de una actividad acuícola con fines comerciales.	Por el hecho de presentar a la autoridad correspondiente (SEMARNAT) la Manifestación de Impacto Ambiental, el promovente está cumpliendo con este apartado. El proyecto se vincula por la obligatoriedad de obtener la autorización correspondiente para realizar las obras descritas en esta manifestación de impacto ambiental. Como ya se mencionó anteriormente, la promovente una vez autorizado el proyecto en materia ambiental procederá a tramitar el Registro Nacional de Pesca para la unidad de producción acuícola.
Art. 30°.- *Las actividades pesqueras se clasifican en:* **II.-** *Cultivo o acuacultura con fines*		
Artículo 31°.- *Para realizar las actividades de pesca se requiere lo siguiente:* **I,** *Concesión, para:* **Inciso b)** *Acuacultura comercial* **II,** Permiso, para: **Inciso g)** *Acuacultura de fomento* **III,** *Autorización, para:* **Inciso d)** *Recolectar del medio natural reproductores, larvas, postlarvas, crías, huevos, semillas, alevines o en cualquier otro estadio, y* **Inciso e)** *Acuacultura didáctica.*		

Artículos 22.- *la Secretaría podrá inscribir en el Registro Nacional de Pesca a los acuicultores que no requieran concesión, permiso o Autorización.*	Al **proyecto** le aplica el Artículo, incisos y, fracciones anteriores, porque se trata de una actividad acuícola con fines comerciales.	Por el hecho de presentar a la autoridad correspondiente (SEMARNAT) la Manifestación de Impacto Ambiental, el promovente está cumpliendo con este apartado. El proyecto se vincula por la obligatoriedad de obtener la autorización correspondiente para realizar las obras descritas en esta manifestación de impacto ambiental. Como ya se mencionó anteriormente, la promovente una vez autorizado el proyecto en materia ambiental procederá a tramitar el Registro Nacional de Pesca para la unidad de producción acuícola.
Art. 30°.- *Las actividades pesqueras se clasifican en:* **II.-** *Cultivo o acuacultura con fines*		
Artículo 31°.- *Para realizar las actividades de pesca se requiere lo siguiente:* **I,** *Concesión, para:* **Inciso b)** *Acuacultura comercial* **II,** Permiso, para: **Inciso g)** *Acuacultura de fomento* **III,** *Autorización, para:* **Inciso d)** *Recolectar del medio natural reproductores, larvas, postlarvas, crías, huevos, semillas, alevines o en cualquier otro estadio, y* **Inciso e)** *Acuacultura didáctica.*		

Artículos 22.- *la Secretaría podrá inscribir en el Registro Nacional de Pesca a los acuicultores que no requieran concesión, permiso o Autorización.*	Al **proyecto** le aplica el Artículo, incisos y, fracciones anteriores, porque se trata de una actividad acuícola con fines comerciales.	Por el hecho de presentar a la autoridad correspondiente (SEMARNAT) la Manifestación de Impacto Ambiental, el promovente está cumpliendo con este apartado. El proyecto se vincula por la obligatoriedad de obtener la autorización correspondiente para realizar las obras descritas en esta manifestación de impacto ambiental. Como ya se mencionó anteriormente, la promovente una vez autorizado el proyecto en materia ambiental procederá a tramitar el Registro Nacional de Pesca para la unidad de producción acuícola.
Art. 30°.- *Las actividades pesqueras se clasifican en:* **II.-** *Cultivo o acuacultura con fines*		
Artículo 31°.- *Para realizar las actividades de pesca se requiere lo siguiente:* **I,** *Concesión, para:* **Inciso b)** *Acuacultura comercial* **II,** Permiso, para: **Inciso g)** *Acuacultura de fomento* **III,** *Autorización, para:* **Inciso d)** *Recolectar del medio natural reproductores, larvas, postlarvas, crías, huevos, semillas, alevines o en cualquier otro estadio, y* **Inciso e)** *Acuacultura didáctica.*		

Artículos 22.- *la Secretaría podrá inscribir en el Registro Nacional de Pesca a los acuicultores que no requieran concesión, permiso o Autorización.*	Al **proyecto** le aplica el Artículo, incisos y, fracciones anteriores, porque se trata de una actividad acuícola con fines comerciales.	Por el hecho de presentar a la autoridad correspondiente (SEMARNAT) la Manifestación de Impacto Ambiental, el promovente está cumpliendo con este apartado. El proyecto se vincula por la obligatoriedad de obtener la autorización correspondiente para realizar las obras descritas en esta manifestación de impacto ambiental. Como ya se mencionó anteriormente, la promovente una vez autorizado el proyecto en materia ambiental procederá a tramitar el Registro Nacional de Pesca para la unidad de producción acuícola.
Art. 30°.- *Las actividades pesqueras se clasifican en:* **II.-** *Cultivo o acuacultura con fines*		
Artículo 31°.- *Para realizar las actividades de pesca se requiere lo siguiente:* **I,** *Concesión, para:* **Inciso b)** *Acuacultura comercial* **II,** Permiso, para: **Inciso g)** *Acuacultura de fomento* **III,** *Autorización, para:* **Inciso d)** *Recolectar del medio natural reproductores, larvas, postlarvas, crías, huevos, semillas, alevines o en cualquier otro estadio, y* **Inciso e)** *Acuacultura didáctica.*		

Artículos 22.- *la Secretaría podrá inscribir en el Registro Nacional de Pesca a los acuicultores que no requieran concesión, permiso o Autorización.*	Al **proyecto** le aplica el Artículo, incisos y, fracciones anteriores, porque se trata de una actividad acuícola con fines comerciales.	Por el hecho de presentar a la autoridad correspondiente (SEMARNAT) la Manifestación de Impacto Ambiental, el promovente está cumpliendo con este apartado. El proyecto se vincula por la obligatoriedad de obtener la autorización correspondiente para realizar las obras descritas en esta manifestación de impacto ambiental. Como ya se mencionó anteriormente, la promovente una vez autorizado el proyecto en materia ambiental procederá a tramitar el Registro Nacional de Pesca para la unidad de producción acuícola.
Art. 30°.- *Las actividades pesqueras se clasifican en:* **II.-** *Cultivo o acuacultura con fines*		
Artículo 31°.- *Para realizar las actividades de pesca se requiere lo siguiente:* **I,** *Concesión, para:* **Inciso b)** *Acuacultura comercial* **II,** Permiso, para: **Inciso g)** *Acuacultura de fomento* **III,** *Autorización, para:* **Inciso d)** *Recolectar del medio natural reproductores, larvas, postlarvas, crías, huevos, semillas, alevines o en cualquier otro estadio, y* **Inciso e)** *Acuacultura didáctica.*		

Artículos 22.- *la Secretaría podrá inscribir en el Registro Nacional de Pesca a los acuicultores que no requieran concesión, permiso o Autorización.*	Al **proyecto** le aplica el Artículo, incisos y, fracciones anteriores, porque se trata de una actividad acuícola con fines comerciales.	Por el hecho de presentar a la autoridad correspondiente (SEMARNAT) la Manifestación de Impacto Ambiental, el promovente está cumpliendo con este apartado. El proyecto se vincula por la obligatoriedad de obtener la autorización correspondiente para realizar las obras descritas en esta manifestación de impacto ambiental. Como ya se mencionó anteriormente, la promovente una vez autorizado el proyecto en materia ambiental procederá a tramitar el Registro Nacional de Pesca para la unidad de producción acuícola.
Art. 30°.- *Las actividades pesqueras se clasifican en:* **II.-** *Cultivo o acuacultura con fines*		
Artículo 31°.- *Para realizar las actividades de pesca se requiere lo siguiente:* **I,** *Concesión, para:* **Inciso b)** *Acuacultura comercial* **II,** Permiso, para: **Inciso g)** *Acuacultura de fomento* **III,** *Autorización, para:* **Inciso d)** *Recolectar del medio natural reproductores, larvas, postlarvas, crías, huevos, semillas, alevines o en cualquier otro estadio, y* **Inciso e)** *Acuacultura didáctica.*		

Artículos 22.- *la Secretaría podrá inscribir en el Registro Nacional de Pesca a los acuicultores que no requieran concesión, permiso o Autorización.*	Al **proyecto** le aplica el Artículo, incisos y, fracciones anteriores, porque se trata de una actividad acuícola con fines comerciales.	Por el hecho de presentar a la autoridad correspondiente (SEMARNAT) la Manifestación de Impacto Ambiental, el promovente está cumpliendo con este apartado. El proyecto se vincula por la obligatoriedad de obtener la autorización correspondiente para realizar las obras descritas en esta manifestación de impacto ambiental. Como ya se mencionó anteriormente, la promovente una vez autorizado el proyecto en materia ambiental procederá a tramitar el Registro Nacional de Pesca para la unidad de producción acuícola.
Art. 30°.- *Las actividades pesqueras se clasifican en:* **II.-** *Cultivo o acuacultura con fines*		
Artículo 31°.- *Para realizar las actividades de pesca se requiere lo siguiente:* **I,** *Concesión, para:* **Inciso b)** *Acuacultura comercial* **II,** Permiso, para: **Inciso g)** *Acuacultura de fomento* **III,** *Autorización, para:* **Inciso d)** *Recolectar del medio natural reproductores, larvas, postlarvas, crías, huevos, semillas, alevines o en cualquier otro estadio, y* **Inciso e)** *Acuacultura didáctica.*		

Artículos 22.- *la Secretaría podrá inscribir en el Registro Nacional de Pesca a los acuicultores que no requieran concesión, permiso o Autorización.*	Al **proyecto** le aplica el Artículo, incisos y, fracciones anteriores, porque se trata de una actividad acuícola con fines comerciales.	Por el hecho de presentar a la autoridad correspondiente (SEMARNAT) la Manifestación de Impacto Ambiental, el promovente está cumpliendo con este apartado. El proyecto se vincula por la obligatoriedad de obtener la autorización correspondiente para realizar las obras descritas en esta manifestación de impacto ambiental. Como ya se mencionó anteriormente, la promovente una vez autorizado el proyecto en materia ambiental procederá a tramitar el Registro Nacional de Pesca para la unidad de producción acuícola.
Art. 30°.- *Las actividades pesqueras se clasifican en:* **II.-** *Cultivo o acuacultura con fines*		
Artículo 31°.- *Para realizar las actividades de pesca se requiere lo siguiente:* **I,** *Concesión, para:* **Inciso b)** *Acuacultura comercial* **II,** Permiso, para: **Inciso g)** *Acuacultura de fomento* **III,** *Autorización, para:* **Inciso d)** *Recolectar del medio natural reproductores, larvas, postlarvas, crías, huevos, semillas, alevines o en cualquier otro estadio, y* **Inciso e)** *Acuacultura didáctica.*		

Artículos 22.- *la Secretaría podrá inscribir en el Registro Nacional de Pesca a los acuicultores que no requieran concesión, permiso o Autorización.*	Al **proyecto** le aplica el Artículo, incisos y, fracciones anteriores, porque se trata de una actividad acuícola con fines comerciales.	Por el hecho de presentar a la autoridad correspondiente (SEMARNAT) la Manifestación de Impacto Ambiental, el promovente está cumpliendo con este apartado. El proyecto se vincula por la obligatoriedad de obtener la autorización correspondiente para realizar las obras descritas en esta manifestación de impacto ambiental. Como ya se mencionó anteriormente, la promovente una vez autorizado el proyecto en materia ambiental procederá a tramitar el Registro Nacional de Pesca para la unidad de producción acuícola.
Art. 30°.- *Las actividades pesqueras se clasifican en:* **II.-** *Cultivo o acuacultura con fines*		
Artículo 31°.- *Para realizar las actividades de pesca se requiere lo siguiente:* **I,** *Concesión, para:* **Inciso b)** *Acuacultura comercial* **II,** Permiso, para: **Inciso g)** *Acuacultura de fomento* **III,** *Autorización, para:* **Inciso d)** *Recolectar del medio natural reproductores, larvas, postlarvas, crías, huevos, semillas, alevines o en cualquier otro estadio, y* **Inciso e)** *Acuacultura didáctica.*		

Artículos 22.- *la Secretaría podrá inscribir en el Registro Nacional de Pesca a los acuicultores que no requieran concesión, permiso o Autorización.*	Al **proyecto** le aplica el Artículo, incisos y, fracciones anteriores, porque se trata de una actividad acuícola con fines comerciales.	Por el hecho de presentar a la autoridad correspondiente (SEMARNAT) la Manifestación de Impacto Ambiental, el promovente está cumpliendo con este apartado. El proyecto se vincula por la obligatoriedad de obtener la autorización correspondiente para realizar las obras descritas en esta manifestación de impacto ambiental. Como ya se mencionó anteriormente, la promovente una vez autorizado el proyecto en materia ambiental procederá a tramitar el Registro Nacional de Pesca para la unidad de producción acuícola.
Art. 30°.- *Las actividades pesqueras se clasifican en:* **II.-** *Cultivo o acuacultura con fines*		
Artículo 31°.- *Para realizar las actividades de pesca se requiere lo siguiente:* **I,** *Concesión, para:* **Inciso b)** *Acuacultura comercial* **II,** Permiso, para: **Inciso g)** *Acuacultura de fomento* **III,** *Autorización, para:* **Inciso d)** *Recolectar del medio natural reproductores, larvas, postlarvas, crías, huevos, semillas, alevines o en cualquier otro estadio, y* **Inciso e)** *Acuacultura didáctica.*		

Artículos 22.- *la Secretaría podrá inscribir en el Registro Nacional de Pesca a los acuicultores que no requieran concesión, permiso o Autorización.*	Al **proyecto** le aplica el Artículo, incisos y, fracciones anteriores, porque se trata de una actividad acuícola con fines comerciales.	Por el hecho de presentar a la autoridad correspondiente (SEMARNAT) la Manifestación de Impacto Ambiental, el promovente está cumpliendo con este apartado. El proyecto se vincula por la obligatoriedad de obtener la autorización correspondiente para realizar las obras descritas en esta manifestación de impacto ambiental. Como ya se mencionó anteriormente, la promovente una vez autorizado el proyecto en materia ambiental procederá a tramitar el Registro Nacional de Pesca para la unidad de producción acuícola.
Art. 30°.- *Las actividades pesqueras se clasifican en:* **II.-** *Cultivo o acuacultura con fines*		
Artículo 31°.- *Para realizar las actividades de pesca se requiere lo siguiente:* **I,** *Concesión, para:* **Inciso b)** *Acuacultura comercial* **II,** Permiso, para: **Inciso g)** *Acuacultura de fomento* **III,** *Autorización, para:* **Inciso d)** *Recolectar del medio natural reproductores, larvas, postlarvas, crías, huevos, semillas, alevines o en cualquier otro estadio, y* **Inciso e)** *Acuacultura didáctica.*		

Artículos 22.- *la Secretaría podrá inscribir en el Registro Nacional de Pesca a los acuicultores que no requieran concesión, permiso o Autorización.*	Al **proyecto** le aplica el Artículo, incisos y, fracciones anteriores, porque se trata de una actividad acuícola con fines comerciales.	Por el hecho de presentar a la autoridad correspondiente (SEMARNAT) la Manifestación de Impacto Ambiental, el promovente está cumpliendo con este apartado. El proyecto se vincula por la obligatoriedad de obtener la autorización correspondiente para realizar las obras descritas en esta manifestación de impacto ambiental. Como ya se mencionó anteriormente, la promovente una vez autorizado el proyecto en materia ambiental procederá a tramitar el Registro Nacional de Pesca para la unidad de producción acuícola.
Art. 30°.- *Las actividades pesqueras se clasifican en:* **II.-** *Cultivo o acuacultura con fines*		
Artículo 31°.- *Para realizar las actividades de pesca se requiere lo siguiente:* **I,** *Concesión, para:* **Inciso b)** *Acuacultura comercial* **II,** Permiso, para: **Inciso g)** *Acuacultura de fomento* **III,** *Autorización, para:* **Inciso d)** *Recolectar del medio natural reproductores, larvas, postlarvas, crías, huevos, semillas, alevines o en cualquier otro estadio, y* **Inciso e)** *Acuacultura didáctica.*		

Artículos 22.- *la Secretaría podrá inscribir en el Registro Nacional de Pesca a los acuicultores que no requieran concesión, permiso o Autorización.*	Al **proyecto** le aplica el Artículo, incisos y, fracciones anteriores, porque se trata de una actividad acuícola con fines comerciales.	Por el hecho de presentar a la autoridad correspondiente (SEMARNAT) la Manifestación de Impacto Ambiental, el promovente está cumpliendo con este apartado. El proyecto se vincula por la obligatoriedad de obtener la autorización correspondiente para realizar las obras descritas en esta manifestación de impacto ambiental. Como ya se mencionó anteriormente, la promovente una vez autorizado el proyecto en materia ambiental procederá a tramitar el Registro Nacional de Pesca para la unidad de producción acuícola.
Art. 30°.- *Las actividades pesqueras se clasifican en:* **II.-** *Cultivo o acuacultura con fines*		
Artículo 31°.- *Para realizar las actividades de pesca se requiere lo siguiente:* **I,** *Concesión, para:* **Inciso b)** *Acuacultura comercial* **II,** Permiso, para: **Inciso g)** *Acuacultura de fomento* **III,** *Autorización, para:* **Inciso d)** *Recolectar del medio natural reproductores, larvas, postlarvas, crías, huevos, semillas, alevines o en cualquier otro estadio, y* **Inciso e)** *Acuacultura didáctica.*		

Artículos 22.- *la Secretaría podrá inscribir en el Registro Nacional de Pesca a los acuicultores que no requieran concesión, permiso o Autorización.*	Al **proyecto** le aplica el Artículo, incisos y, fracciones anteriores, porque se trata de una actividad acuícola con fines comerciales.	Por el hecho de presentar a la autoridad correspondiente (SEMARNAT) la Manifestación de Impacto Ambiental, el promovente está cumpliendo con este apartado. El proyecto se vincula por la obligatoriedad de obtener la autorización correspondiente para realizar las obras descritas en esta manifestación de impacto ambiental. Como ya se mencionó anteriormente, la promovente una vez autorizado el proyecto en materia ambiental procederá a tramitar el Registro Nacional de Pesca para la unidad de producción acuícola.
Art. 30°.- *Las actividades pesqueras se clasifican en:* **II.-** *Cultivo o acuacultura con fines*		
Artículo 31°.- *Para realizar las actividades de pesca se requiere lo siguiente:* **I,** *Concesión, para:* **Inciso b)** *Acuacultura comercial* **II,** Permiso, para: **Inciso g)** *Acuacultura de fomento* **III,** *Autorización, para:* **Inciso d)** *Recolectar del medio natural reproductores, larvas, postlarvas, crías, huevos, semillas, alevines o en cualquier otro estadio, y* **Inciso e)** *Acuacultura didáctica.*		

Artículos 22.- *la Secretaría podrá inscribir en el Registro Nacional de Pesca a los acuicultores que no requieran concesión, permiso o Autorización.*	Al **proyecto** le aplica el Artículo, incisos y, fracciones anteriores, porque se trata de una actividad acuícola con fines comerciales.	Por el hecho de presentar a la autoridad correspondiente (SEMARNAT) la Manifestación de Impacto Ambiental, el promovente está cumpliendo con este apartado. El proyecto se vincula por la obligatoriedad de obtener la autorización correspondiente para realizar las obras descritas en esta manifestación de impacto ambiental. Como ya se mencionó anteriormente, la promovente una vez autorizado el proyecto en materia ambiental procederá a tramitar el Registro Nacional de Pesca para la unidad de producción acuícola.
Art. 30°.- *Las actividades pesqueras se clasifican en:* **II.-** *Cultivo o acuacultura con fines*		
Artículo 31°.- *Para realizar las actividades de pesca se requiere lo siguiente:* **I,** *Concesión, para:* **Inciso b)** *Acuacultura comercial* **II,** Permiso, para: **Inciso g)** *Acuacultura de fomento* **III,** *Autorización, para:* **Inciso d)** *Recolectar del medio natural reproductores, larvas, postlarvas, crías, huevos, semillas, alevines o en cualquier otro estadio, y* **Inciso e)** *Acuacultura didáctica.*		

Artículos 22.- *la Secretaría podrá inscribir en el Registro Nacional de Pesca a los acuicultores que no requieran concesión, permiso o Autorización.*	Al **proyecto** le aplica el Artículo, incisos y, fracciones anteriores, porque se trata de una actividad acuícola con fines comerciales.	Por el hecho de presentar a la autoridad correspondiente (SEMARNAT) la Manifestación de Impacto Ambiental, el promovente está cumpliendo con este apartado. El proyecto se vincula por la obligatoriedad de obtener la autorización correspondiente para realizar las obras descritas en esta manifestación de impacto ambiental. Como ya se mencionó anteriormente, la promovente una vez autorizado el proyecto en materia ambiental procederá a tramitar el Registro Nacional de Pesca para la unidad de producción acuícola.
Art. 30°.- *Las actividades pesqueras se clasifican en:* **II.-** *Cultivo o acuacultura con fines*		
Artículo 31°.- *Para realizar las actividades de pesca se requiere lo siguiente:* **I,** *Concesión, para:* **Inciso b)** *Acuacultura comercial* **II,** Permiso, para: **Inciso g)** *Acuacultura de fomento* **III,** *Autorización, para:* **Inciso d)** *Recolectar del medio natural reproductores, larvas, postlarvas, crías, huevos, semillas, alevines o en cualquier otro estadio, y* **Inciso e)** *Acuacultura didáctica.*		

Artículos 22.- *la Secretaría podrá inscribir en el Registro Nacional de Pesca a los acuicultores que no requieran concesión, permiso o Autorización.*	Al **proyecto** le aplica el Artículo, incisos y, fracciones anteriores, porque se trata de una actividad acuícola con fines comerciales.	Por el hecho de presentar a la autoridad correspondiente (SEMARNAT) la Manifestación de Impacto Ambiental, el promovente está cumpliendo con este apartado. El proyecto se vincula por la obligatoriedad de obtener la autorización correspondiente para realizar las obras descritas en esta manifestación de impacto ambiental. Como ya se mencionó anteriormente, la promovente una vez autorizado el proyecto en materia ambiental procederá a tramitar el Registro Nacional de Pesca para la unidad de producción acuícola.
Art. 30°.- *Las actividades pesqueras se clasifican en:* **II.-** *Cultivo o acuacultura con fines*		
Artículo 31°.- *Para realizar las actividades de pesca se requiere lo siguiente:* **I,** *Concesión, para:* **Inciso b)** *Acuacultura comercial* **II,** Permiso, para: **Inciso g)** *Acuacultura de fomento* **III,** *Autorización, para:* **Inciso d)** *Recolectar del medio natural reproductores, larvas, postlarvas, crías, huevos, semillas, alevines o en cualquier otro estadio, y* **Inciso e)** *Acuacultura didáctica.*		

Artículos 22.- *la Secretaría podrá inscribir en el Registro Nacional de Pesca a los acuicultores que no requieran concesión, permiso o Autorización.*	Al **proyecto** le aplica el Artículo, incisos y, fracciones anteriores, porque se trata de una actividad acuícola con fines comerciales.	Por el hecho de presentar a la autoridad correspondiente (SEMARNAT) la Manifestación de Impacto Ambiental, el promovente está cumpliendo con este apartado. El proyecto se vincula por la obligatoriedad de obtener la autorización correspondiente para realizar las obras descritas en esta manifestación de impacto ambiental. Como ya se mencionó anteriormente, la promovente una vez autorizado el proyecto en materia ambiental procederá a tramitar el Registro Nacional de Pesca para la unidad de producción acuícola.
Art. 30°.- *Las actividades pesqueras se clasifican en:* **II.-** *Cultivo o acuacultura con fines*		
Artículo 31°.- *Para realizar las actividades de pesca se requiere lo siguiente:* **I,** *Concesión, para:* **Inciso b)** *Acuacultura comercial* **II,** Permiso, para: **Inciso g)** *Acuacultura de fomento* **III,** *Autorización, para:* **Inciso d)** *Recolectar del medio natural reproductores, larvas, postlarvas, crías, huevos, semillas, alevines o en cualquier otro estadio, y* **Inciso e)** *Acuacultura didáctica.*		

Artículos 22.- *la Secretaría podrá inscribir en el Registro Nacional de Pesca a los acuicultores que no requieran concesión, permiso o Autorización.*	Al **proyecto** le aplica el Artículo, incisos y, fracciones anteriores, porque se trata de una actividad acuícola con fines comerciales.	Por el hecho de presentar a la autoridad correspondiente (SEMARNAT) la Manifestación de Impacto Ambiental, el promovente está cumpliendo con este apartado. El proyecto se vincula por la obligatoriedad de obtener la autorización correspondiente para realizar las obras descritas en esta manifestación de impacto ambiental. Como ya se mencionó anteriormente, la promovente una vez autorizado el proyecto en materia ambiental procederá a tramitar el Registro Nacional de Pesca para la unidad de producción acuícola.
Art. 30°.- *Las actividades pesqueras se clasifican en:* **II.-** *Cultivo o acuacultura con fines*		
Artículo 31°.- *Para realizar las actividades de pesca se requiere lo siguiente:* **I,** *Concesión, para:* **Inciso b)** *Acuacultura comercial* **II,** Permiso, para: **Inciso g)** *Acuacultura de fomento* **III,** *Autorización, para:* **Inciso d)** *Recolectar del medio natural reproductores, larvas, postlarvas, crías, huevos, semillas, alevines o en cualquier otro estadio, y* **Inciso e)** *Acuacultura didáctica.*		

Artículos 22.- *la Secretaría podrá inscribir en el Registro Nacional de Pesca a los acuicultores que no requieran concesión, permiso o Autorización.*	Al **proyecto** le aplica el Artículo, incisos y, fracciones anteriores, porque se trata de una actividad acuícola con fines comerciales.	Por el hecho de presentar a la autoridad correspondiente (SEMARNAT) la Manifestación de Impacto Ambiental, el promovente está cumpliendo con este apartado. El proyecto se vincula por la obligatoriedad de obtener la autorización correspondiente para realizar las obras descritas en esta manifestación de impacto ambiental. Como ya se mencionó anteriormente, la promovente una vez autorizado el proyecto en materia ambiental procederá a tramitar el Registro Nacional de Pesca para la unidad de producción acuícola.
Art. 30°.- *Las actividades pesqueras se clasifican en:* **II.-** *Cultivo o acuacultura con fines*		
Artículo 31°.- *Para realizar las actividades de pesca se requiere lo siguiente:* **I,** *Concesión, para:* **Inciso b)** *Acuacultura comercial* **II,** Permiso, para: **Inciso g)** *Acuacultura de fomento* **III,** *Autorización, para:* **Inciso d)** *Recolectar del medio natural reproductores, larvas, postlarvas, crías, huevos, semillas, alevines o en cualquier otro estadio, y* **Inciso e)** *Acuacultura didáctica.*		

Artículos 22.- *la Secretaría podrá inscribir en el Registro Nacional de Pesca a los acuicultores que no requieran concesión, permiso o Autorización.*	Al **proyecto** le aplica el Artículo, incisos y, fracciones anteriores, porque se trata de una actividad acuícola con fines comerciales.	Por el hecho de presentar a la autoridad correspondiente (SEMARNAT) la Manifestación de Impacto Ambiental, el promovente está cumpliendo con este apartado. El proyecto se vincula por la obligatoriedad de obtener la autorización correspondiente para realizar las obras descritas en esta manifestación de impacto ambiental. Como ya se mencionó anteriormente, la promovente una vez autorizado el proyecto en materia ambiental procederá a tramitar el Registro Nacional de Pesca para la unidad de producción acuícola.
Art. 30°.- *Las actividades pesqueras se clasifican en:* **II.-** *Cultivo o acuacultura con fines*		
Artículo 31°.- *Para realizar las actividades de pesca se requiere lo siguiente:* **I,** *Concesión, para:* **Inciso b)** *Acuacultura comercial* **II,** Permiso, para: **Inciso g)** *Acuacultura de fomento* **III,** *Autorización, para:* **Inciso d)** *Recolectar del medio natural reproductores, larvas, postlarvas, crías, huevos, semillas, alevines o en cualquier otro estadio, y* **Inciso e)** *Acuacultura didáctica.*		

Artículos 22.- *la Secretaría podrá inscribir en el Registro Nacional de Pesca a los acuicultores que no requieran concesión, permiso o Autorización.*	Al **proyecto** le aplica el Artículo, incisos y, fracciones anteriores, porque se trata de una actividad acuícola con fines comerciales.	Por el hecho de presentar a la autoridad correspondiente (SEMARNAT) la Manifestación de Impacto Ambiental, el promovente está cumpliendo con este apartado. El proyecto se vincula por la obligatoriedad de obtener la autorización correspondiente para realizar las obras descritas en esta manifestación de impacto ambiental. Como ya se mencionó anteriormente, la promovente una vez autorizado el proyecto en materia ambiental procederá a tramitar el Registro Nacional de Pesca para la unidad de producción acuícola.
Art. 30°.- *Las actividades pesqueras se clasifican en:* **II.-** *Cultivo o acuacultura con fines*		
Artículo 31°.- *Para realizar las actividades de pesca se requiere lo siguiente:* **I,** *Concesión, para:* **Inciso b)** *Acuacultura comercial* **II,** Permiso, para: **Inciso g)** *Acuacultura de fomento* **III,** *Autorización, para:* **Inciso d)** *Recolectar del medio natural reproductores, larvas, postlarvas, crías, huevos, semillas, alevines o en cualquier otro estadio, y* **Inciso e)** *Acuacultura didáctica.*		

Artículos 22.- *la Secretaría podrá inscribir en el Registro Nacional de Pesca a los acuicultores que no requieran concesión, permiso o Autorización.*	Al **proyecto** le aplica el Artículo, incisos y, fracciones anteriores, porque se trata de una actividad acuícola con fines comerciales.	Por el hecho de presentar a la autoridad correspondiente (SEMARNAT) la Manifestación de Impacto Ambiental, el promovente está cumpliendo con este apartado. El proyecto se vincula por la obligatoriedad de obtener la autorización correspondiente para realizar las obras descritas en esta manifestación de impacto ambiental. Como ya se mencionó anteriormente, la promovente una vez autorizado el proyecto en materia ambiental procederá a tramitar el Registro Nacional de Pesca para la unidad de producción acuícola.
Art. 30°.- *Las actividades pesqueras se clasifican en:* **II.-** *Cultivo o acuacultura con fines*		
Artículo 31°.- *Para realizar las actividades de pesca se requiere lo siguiente:* **I,** *Concesión, para:* **Inciso b)** *Acuacultura comercial* **II,** Permiso, para: **Inciso g)** *Acuacultura de fomento* **III,** *Autorización, para:* **Inciso d)** *Recolectar del medio natural reproductores, larvas, postlarvas, crías, huevos, semillas, alevines o en cualquier otro estadio, y* **Inciso e)** *Acuacultura didáctica.*		

Artículos 22.- *la Secretaría podrá inscribir en el Registro Nacional de Pesca a los acuicultores que no requieran concesión, permiso o Autorización.*	Al **proyecto** le aplica el Artículo, incisos y, fracciones anteriores, porque se trata de una actividad acuícola con fines comerciales.	Por el hecho de presentar a la autoridad correspondiente (SEMARNAT) la Manifestación de Impacto Ambiental, el promovente está cumpliendo con este apartado. El proyecto se vincula por la obligatoriedad de obtener la autorización correspondiente para realizar las obras descritas en esta manifestación de impacto ambiental. Como ya se mencionó anteriormente, la promovente una vez autorizado el proyecto en materia ambiental procederá a tramitar el Registro Nacional de Pesca para la unidad de producción acuícola.
Art. 30°.- *Las actividades pesqueras se clasifican en:* **II.-** *Cultivo o acuacultura con fines*		
Artículo 31°.- *Para realizar las actividades de pesca se requiere lo siguiente:* **I,** *Concesión, para:* **Inciso b)** *Acuacultura comercial* **II,** Permiso, para: **Inciso g)** *Acuacultura de fomento* **III,** *Autorización, para:* **Inciso d)** *Recolectar del medio natural reproductores, larvas, postlarvas, crías, huevos, semillas, alevines o en cualquier otro estadio, y* **Inciso e)** *Acuacultura didáctica.*		

Artículos 22.- *la Secretaría podrá inscribir en el Registro Nacional de Pesca a los acuicultores que no requieran concesión, permiso o Autorización.*	Al **proyecto** le aplica el Artículo, incisos y, fracciones anteriores, porque se trata de una actividad acuícola con fines comerciales.	Por el hecho de presentar a la autoridad correspondiente (SEMARNAT) la Manifestación de Impacto Ambiental, el promovente está cumpliendo con este apartado. El proyecto se vincula por la obligatoriedad de obtener la autorización correspondiente para realizar las obras descritas en esta manifestación de impacto ambiental. Como ya se mencionó anteriormente, la promovente una vez autorizado el proyecto en materia ambiental procederá a tramitar el Registro Nacional de Pesca para la unidad de producción acuícola.
Art. 30°.- *Las actividades pesqueras se clasifican en:* **II.-** *Cultivo o acuacultura con fines*		
Artículo 31°.- *Para realizar las actividades de pesca se requiere lo siguiente:* **I,** *Concesión, para:* **Inciso b)** *Acuacultura comercial* **II,** Permiso, para: **Inciso g)** *Acuacultura de fomento* **III,** *Autorización, para:* **Inciso d)** *Recolectar del medio natural reproductores, larvas, postlarvas, crías, huevos, semillas, alevines o en cualquier otro estadio, y* **Inciso e)** *Acuacultura didáctica.*		

Artículos 22.- *la Secretaría podrá inscribir en el Registro Nacional de Pesca a los acuicultores que no requieran concesión, permiso o Autorización.*	Al **proyecto** le aplica el Artículo, incisos y, fracciones anteriores, porque se trata de una actividad acuícola con fines comerciales.	Por el hecho de presentar a la autoridad correspondiente (SEMARNAT) la Manifestación de Impacto Ambiental, el promovente está cumpliendo con este apartado. El proyecto se vincula por la obligatoriedad de obtener la autorización correspondiente para realizar las obras descritas en esta manifestación de impacto ambiental. Como ya se mencionó anteriormente, la promovente una vez autorizado el proyecto en materia ambiental procederá a tramitar el Registro Nacional de Pesca para la unidad de producción acuícola.
Art. 30°.- *Las actividades pesqueras se clasifican en:* **II.-** *Cultivo o acuacultura con fines*		
Artículo 31°.- *Para realizar las actividades de pesca se requiere lo siguiente:* **I,** *Concesión, para:* **Inciso b)** *Acuacultura comercial* **II,** Permiso, para: **Inciso g)** *Acuacultura de fomento* **III,** *Autorización, para:* **Inciso d)** *Recolectar del medio natural reproductores, larvas, postlarvas, crías, huevos, semillas, alevines o en cualquier otro estadio, y* **Inciso e)** *Acuacultura didáctica.*		

Artículos 22.- *la Secretaría podrá inscribir en el Registro Nacional de Pesca a los acuicultores que no requieran concesión, permiso o Autorización.*	Al **proyecto** le aplica el Artículo, incisos y, fracciones anteriores, porque se trata de una actividad acuícola con fines comerciales.	Por el hecho de presentar a la autoridad correspondiente (SEMARNAT) la Manifestación de Impacto Ambiental, el promovente está cumpliendo con este apartado. El proyecto se vincula por la obligatoriedad de obtener la autorización correspondiente para realizar las obras descritas en esta manifestación de impacto ambiental. Como ya se mencionó anteriormente, la promovente una vez autorizado el proyecto en materia ambiental procederá a tramitar el Registro Nacional de Pesca para la unidad de producción acuícola.
Art. 30°.- *Las actividades pesqueras se clasifican en:* **II.-** *Cultivo o acuacultura con fines*		
Artículo 31°.- *Para realizar las actividades de pesca se requiere lo siguiente:* **I,** *Concesión, para:* **Inciso b)** *Acuacultura comercial* **II,** Permiso, para: **Inciso g)** *Acuacultura de fomento* **III,** *Autorización, para:* **Inciso d)** *Recolectar del medio natural reproductores, larvas, postlarvas, crías, huevos, semillas, alevines o en cualquier otro estadio, y* **Inciso e)** *Acuacultura didáctica.*		

Artículos 22.- *la Secretaría podrá inscribir en el Registro Nacional de Pesca a los acuicultores que no requieran concesión, permiso o Autorización.*	Al **proyecto** le aplica el Artículo, incisos y, fracciones anteriores, porque se trata de una actividad acuícola con fines comerciales.	Por el hecho de presentar a la autoridad correspondiente (SEMARNAT) la Manifestación de Impacto Ambiental, el promovente está cumpliendo con este apartado. El proyecto se vincula por la obligatoriedad de obtener la autorización correspondiente para realizar las obras descritas en esta manifestación de impacto ambiental. Como ya se mencionó anteriormente, la promovente una vez autorizado el proyecto en materia ambiental procederá a tramitar el Registro Nacional de Pesca para la unidad de producción acuícola.
Art. 30°.- *Las actividades pesqueras se clasifican en:* **II.-** *Cultivo o acuacultura con fines*		
Artículo 31°.- *Para realizar las actividades de pesca se requiere lo siguiente:* **I,** *Concesión, para:* **Inciso b)** *Acuacultura comercial* **II,** Permiso, para: **Inciso g)** *Acuacultura de fomento* **III,** *Autorización, para:* **Inciso d)** *Recolectar del medio natural reproductores, larvas, postlarvas, crías, huevos, semillas, alevines o en cualquier otro estadio, y* **Inciso e)** *Acuacultura didáctica.*		

Artículos 22.- *la Secretaría podrá inscribir en el Registro Nacional de Pesca a los acuicultores que no requieran concesión, permiso o Autorización.*	Al **proyecto** le aplica el Artículo, incisos y, fracciones anteriores, porque se trata de una actividad acuícola con fines comerciales.	Por el hecho de presentar a la autoridad correspondiente (SEMARNAT) la Manifestación de Impacto Ambiental, el promovente está cumpliendo con este apartado. El proyecto se vincula por la obligatoriedad de obtener la autorización correspondiente para realizar las obras descritas en esta manifestación de impacto ambiental. Como ya se mencionó anteriormente, la promovente una vez autorizado el proyecto en materia ambiental procederá a tramitar el Registro Nacional de Pesca para la unidad de producción acuícola.
Art. 30°.- *Las actividades pesqueras se clasifican en:* **II.-** *Cultivo o acuacultura con fines*		
Artículo 31°.- *Para realizar las actividades de pesca se requiere lo siguiente:* **I,** *Concesión, para:* **Inciso b)** *Acuacultura comercial* **II,** Permiso, para: **Inciso g)** *Acuacultura de fomento* **III,** *Autorización, para:* **Inciso d)** *Recolectar del medio natural reproductores, larvas, postlarvas, crías, huevos, semillas, alevines o en cualquier otro estadio, y* **Inciso e)** *Acuacultura didáctica.*		

Artículos 22.- *la Secretaría podrá inscribir en el Registro Nacional de Pesca a los acuicultores que no requieran concesión, permiso o Autorización.*	Al **proyecto** le aplica el Artículo, incisos y, fracciones anteriores, porque se trata de una actividad acuícola con fines comerciales.	Por el hecho de presentar a la autoridad correspondiente (SEMARNAT) la Manifestación de Impacto Ambiental, el promovente está cumpliendo con este apartado. El proyecto se vincula por la obligatoriedad de obtener la autorización correspondiente para realizar las obras descritas en esta manifestación de impacto ambiental. Como ya se mencionó anteriormente, la promovente una vez autorizado el proyecto en materia ambiental procederá a tramitar el Registro Nacional de Pesca para la unidad de producción acuícola.
Art. 30°.- *Las actividades pesqueras se clasifican en:* **II.-** *Cultivo o acuacultura con fines*		
Artículo 31°.- *Para realizar las actividades de pesca se requiere lo siguiente:* **I,** *Concesión, para:* **Inciso b)** *Acuacultura comercial* **II,** Permiso, para: **Inciso g)** *Acuacultura de fomento* **III,** *Autorización, para:* **Inciso d)** *Recolectar del medio natural reproductores, larvas, postlarvas, crías, huevos, semillas, alevines o en cualquier otro estadio, y* **Inciso e)** *Acuacultura didáctica.*		

Artículos 22.- *la Secretaría podrá inscribir en el Registro Nacional de Pesca a los acuicultores que no requieran concesión, permiso o Autorización.*	Al **proyecto** le aplica el Artículo, incisos y, fracciones anteriores, porque se trata de una actividad acuícola con fines comerciales.	Por el hecho de presentar a la autoridad correspondiente (SEMARNAT) la Manifestación de Impacto Ambiental, el promovente está cumpliendo con este apartado. El proyecto se vincula por la obligatoriedad de obtener la autorización correspondiente para realizar las obras descritas en esta manifestación de impacto ambiental. Como ya se mencionó anteriormente, la promovente una vez autorizado el proyecto en materia ambiental procederá a tramitar el Registro Nacional de Pesca para la unidad de producción acuícola.
Art. 30°.- *Las actividades pesqueras se clasifican en:* **II.-** *Cultivo o acuacultura con fines*		
Artículo 31°.- *Para realizar las actividades de pesca se requiere lo siguiente:* **I,** *Concesión, para:* **Inciso b)** *Acuacultura comercial* **II,** Permiso, para: **Inciso g)** *Acuacultura de fomento* **III,** *Autorización, para:* **Inciso d)** *Recolectar del medio natural reproductores, larvas, postlarvas, crías, huevos, semillas, alevines o en cualquier otro estadio, y* **Inciso e)** *Acuacultura didáctica.*		

Artículos 22.- *la Secretaría podrá inscribir en el Registro Nacional de Pesca a los acuicultores que no requieran concesión, permiso o Autorización.*	Al **proyecto** le aplica el Artículo, incisos y, fracciones anteriores, porque se trata de una actividad acuícola con fines comerciales.	Por el hecho de presentar a la autoridad correspondiente (SEMARNAT) la Manifestación de Impacto Ambiental, el promovente está cumpliendo con este apartado. El proyecto se vincula por la obligatoriedad de obtener la autorización correspondiente para realizar las obras descritas en esta manifestación de impacto ambiental. Como ya se mencionó anteriormente, la promovente una vez autorizado el proyecto en materia ambiental procederá a tramitar el Registro Nacional de Pesca para la unidad de producción acuícola.
Art. 30°.- *Las actividades pesqueras se clasifican en:* **II.-** *Cultivo o acuacultura con fines*		
Artículo 31°.- *Para realizar las actividades de pesca se requiere lo siguiente:* **I,** *Concesión, para:* **Inciso b)** *Acuacultura comercial* **II,** Permiso, para: **Inciso g)** *Acuacultura de fomento* **III,** *Autorización, para:* **Inciso d)** *Recolectar del medio natural reproductores, larvas, postlarvas, crías, huevos, semillas, alevines o en cualquier otro estadio, y* **Inciso e)** *Acuacultura didáctica.*		

Artículos 22.- *la Secretaría podrá inscribir en el Registro Nacional de Pesca a los acuicultores que no requieran concesión, permiso o Autorización.*	Al **proyecto** le aplica el Artículo, incisos y, fracciones anteriores, porque se trata de una actividad acuícola con fines comerciales.	Por el hecho de presentar a la autoridad correspondiente (SEMARNAT) la Manifestación de Impacto Ambiental, el promovente está cumpliendo con este apartado. El proyecto se vincula por la obligatoriedad de obtener la autorización correspondiente para realizar las obras descritas en esta manifestación de impacto ambiental. Como ya se mencionó anteriormente, la promovente una vez autorizado el proyecto en materia ambiental procederá a tramitar el Registro Nacional de Pesca para la unidad de producción acuícola.
Art. 30°.- *Las actividades pesqueras se clasifican en:* **II.-** *Cultivo o acuacultura con fines*		
Artículo 31°.- *Para realizar las actividades de pesca se requiere lo siguiente:* **I,** *Concesión, para:* **Inciso b)** *Acuacultura comercial* **II,** Permiso, para: **Inciso g)** *Acuacultura de fomento* **III,** *Autorización, para:* **Inciso d)** *Recolectar del medio natural reproductores, larvas, postlarvas, crías, huevos, semillas, alevines o en cualquier otro estadio, y* **Inciso e)** *Acuacultura didáctica.*		

Artículos 22.- *la Secretaría podrá inscribir en el Registro Nacional de Pesca a los acuicultores que no requieran concesión, permiso o Autorización.*	Al **proyecto** le aplica el Artículo, incisos y, fracciones anteriores, porque se trata de una actividad acuícola con fines comerciales.	Por el hecho de presentar a la autoridad correspondiente (SEMARNAT) la Manifestación de Impacto Ambiental, el promovente está cumpliendo con este apartado. El proyecto se vincula por la obligatoriedad de obtener la autorización correspondiente para realizar las obras descritas en esta manifestación de impacto ambiental. Como ya se mencionó anteriormente, la promovente una vez autorizado el proyecto en materia ambiental procederá a tramitar el Registro Nacional de Pesca para la unidad de producción acuícola.
Art. 30°.- *Las actividades pesqueras se clasifican en:* **II.-** *Cultivo o acuacultura con fines*		
Artículo 31°.- *Para realizar las actividades de pesca se requiere lo siguiente:* **I,** *Concesión, para:* **Inciso b)** *Acuacultura comercial* **II,** Permiso, para: **Inciso g)** *Acuacultura de fomento* **III,** *Autorización, para:* **Inciso d)** *Recolectar del medio natural reproductores, larvas, postlarvas, crías, huevos, semillas, alevines o en cualquier otro estadio, y* **Inciso e)** *Acuacultura didáctica.*		

Artículos 22.- *la Secretaría podrá inscribir en el Registro Nacional de Pesca a los acuicultores que no requieran concesión, permiso o Autorización.*	Al **proyecto** le aplica el Artículo, incisos y, fracciones anteriores, porque se trata de una actividad acuícola con fines comerciales.	Por el hecho de presentar a la autoridad correspondiente (SEMARNAT) la Manifestación de Impacto Ambiental, el promovente está cumpliendo con este apartado. El proyecto se vincula por la obligatoriedad de obtener la autorización correspondiente para realizar las obras descritas en esta manifestación de impacto ambiental. Como ya se mencionó anteriormente, la promovente una vez autorizado el proyecto en materia ambiental procederá a tramitar el Registro Nacional de Pesca para la unidad de producción acuícola.
Art. 30°.- *Las actividades pesqueras se clasifican en:* **II.-** *Cultivo o acuacultura con fines*		
Artículo 31°.- *Para realizar las actividades de pesca se requiere lo siguiente:* **I,** *Concesión, para:* **Inciso b)** *Acuacultura comercial* **II,** Permiso, para: **Inciso g)** *Acuacultura de fomento* **III,** *Autorización, para:* **Inciso d)** *Recolectar del medio natural reproductores, larvas, postlarvas, crías, huevos, semillas, alevines o en cualquier otro estadio, y* **Inciso e)** *Acuacultura didáctica.*		

Artículos 22.- *la Secretaría podrá inscribir en el Registro Nacional de Pesca a los acuicultores que no requieran concesión, permiso o Autorización.*	Al **proyecto** le aplica el Artículo, incisos y, fracciones anteriores, porque se trata de una actividad acuícola con fines comerciales.	Por el hecho de presentar a la autoridad correspondiente (SEMARNAT) la Manifestación de Impacto Ambiental, el promovente está cumpliendo con este apartado. El proyecto se vincula por la obligatoriedad de obtener la autorización correspondiente para realizar las obras descritas en esta manifestación de impacto ambiental. Como ya se mencionó anteriormente, la promovente una vez autorizado el proyecto en materia ambiental procederá a tramitar el Registro Nacional de Pesca para la unidad de producción acuícola.
Art. 30°.- *Las actividades pesqueras se clasifican en:* **II.-** *Cultivo o acuacultura con fines*		
Artículo 31°.- *Para realizar las actividades de pesca se requiere lo siguiente:* **I,** *Concesión, para:* **Inciso b)** *Acuacultura comercial* **II,** Permiso, para: **Inciso g)** *Acuacultura de fomento* **III,** *Autorización, para:* **Inciso d)** *Recolectar del medio natural reproductores, larvas, postlarvas, crías, huevos, semillas, alevines o en cualquier otro estadio, y* **Inciso e)** *Acuacultura didáctica.*		

Artículos 22.- *la Secretaría podrá inscribir en el Registro Nacional de Pesca a los acuicultores que no requieran concesión, permiso o Autorización.*	Al **proyecto** le aplica el Artículo, incisos y, fracciones anteriores, porque se trata de una actividad acuícola con fines comerciales.	Por el hecho de presentar a la autoridad correspondiente (SEMARNAT) la Manifestación de Impacto Ambiental, el promovente está cumpliendo con este apartado. El proyecto se vincula por la obligatoriedad de obtener la autorización correspondiente para realizar las obras descritas en esta manifestación de impacto ambiental. Como ya se mencionó anteriormente, la promovente una vez autorizado el proyecto en materia ambiental procederá a tramitar el Registro Nacional de Pesca para la unidad de producción acuícola.
Art. 30°.- *Las actividades pesqueras se clasifican en:* **II.-** *Cultivo o acuacultura con fines*		
Artículo 31°.- *Para realizar las actividades de pesca se requiere lo siguiente:* **I,** *Concesión, para:* **Inciso b)** *Acuacultura comercial* **II,** Permiso, para: **Inciso g)** *Acuacultura de fomento* **III,** *Autorización, para:* **Inciso d)** *Recolectar del medio natural reproductores, larvas, postlarvas, crías, huevos, semillas, alevines o en cualquier otro estadio, y* **Inciso e)** *Acuacultura didáctica.*		

Artículos 22.- *la Secretaría podrá inscribir en el Registro Nacional de Pesca a los acuicultores que no requieran concesión, permiso o Autorización.*	Al **proyecto** le aplica el Artículo, incisos y, fracciones anteriores, porque se trata de una actividad acuícola con fines comerciales.	Por el hecho de presentar a la autoridad correspondiente (SEMARNAT) la Manifestación de Impacto Ambiental, el promovente está cumpliendo con este apartado. El proyecto se vincula por la obligatoriedad de obtener la autorización correspondiente para realizar las obras descritas en esta manifestación de impacto ambiental. Como ya se mencionó anteriormente, la promovente una vez autorizado el proyecto en materia ambiental procederá a tramitar el Registro Nacional de Pesca para la unidad de producción acuícola.
Art. 30°.- *Las actividades pesqueras se clasifican en:* **II.-** *Cultivo o acuacultura con fines*		
Artículo 31°.- *Para realizar las actividades de pesca se requiere lo siguiente:* **I,** *Concesión, para:* **Inciso b)** *Acuacultura comercial* **II,** Permiso, para: **Inciso g)** *Acuacultura de fomento* **III,** *Autorización, para:* **Inciso d)** *Recolectar del medio natural reproductores, larvas, postlarvas, crías, huevos, semillas, alevines o en cualquier otro estadio, y* **Inciso e)** *Acuacultura didáctica.*		

Artículos 22.- *la Secretaría podrá inscribir en el Registro Nacional de Pesca a los acuicultores que no requieran concesión, permiso o Autorización.*	Al **proyecto** le aplica el Artículo, incisos y, fracciones anteriores, porque se trata de una actividad acuícola con fines comerciales.	Por el hecho de presentar a la autoridad correspondiente (SEMARNAT) la Manifestación de Impacto Ambiental, el promovente está cumpliendo con este apartado. El proyecto se vincula por la obligatoriedad de obtener la autorización correspondiente para realizar las obras descritas en esta manifestación de impacto ambiental. Como ya se mencionó anteriormente, la promovente una vez autorizado el proyecto en materia ambiental procederá a tramitar el Registro Nacional de Pesca para la unidad de producción acuícola.
Art. 30°.- *Las actividades pesqueras se clasifican en:* **II.-** *Cultivo o acuacultura con fines*		
Artículo 31°.- *Para realizar las actividades de pesca se requiere lo siguiente:* **I,** *Concesión, para:* **Inciso b)** *Acuacultura comercial* **II,** Permiso, para: **Inciso g)** *Acuacultura de fomento* **III,** *Autorización, para:* **Inciso d)** *Recolectar del medio natural reproductores, larvas, postlarvas, crías, huevos, semillas, alevines o en cualquier otro estadio, y* **Inciso e)** *Acuacultura didáctica.*		

Artículos 22.- *la Secretaría podrá inscribir en el Registro Nacional de Pesca a los acuicultores que no requieran concesión, permiso o Autorización.*	Al **proyecto** le aplica el Artículo, incisos y, fracciones anteriores, porque se trata de una actividad acuícola con fines comerciales.	Por el hecho de presentar a la autoridad correspondiente (SEMARNAT) la Manifestación de Impacto Ambiental, el promovente está cumpliendo con este apartado. El proyecto se vincula por la obligatoriedad de obtener la autorización correspondiente para realizar las obras descritas en esta manifestación de impacto ambiental. Como ya se mencionó anteriormente, la promovente una vez autorizado el proyecto en materia ambiental procederá a tramitar el Registro Nacional de Pesca para la unidad de producción acuícola.
Art. 30°.- *Las actividades pesqueras se clasifican en:* **II.-** *Cultivo o acuacultura con fines*		
Artículo 31°.- *Para realizar las actividades de pesca se requiere lo siguiente:* **I,** *Concesión, para:* **Inciso b)** *Acuacultura comercial* **II,** Permiso, para: **Inciso g)** *Acuacultura de fomento* **III,** *Autorización, para:* **Inciso d)** *Recolectar del medio natural reproductores, larvas, postlarvas, crías, huevos, semillas, alevines o en cualquier otro estadio, y* **Inciso e)** *Acuacultura didáctica.*		

Artículos 22.- *la Secretaría podrá inscribir en el Registro Nacional de Pesca a los acuicultores que no requieran concesión, permiso o Autorización.*	Al **proyecto** le aplica el Artículo, incisos y, fracciones anteriores, porque se trata de una actividad acuícola con fines comerciales.	Por el hecho de presentar a la autoridad correspondiente (SEMARNAT) la Manifestación de Impacto Ambiental, el promovente está cumpliendo con este apartado. El proyecto se vincula por la obligatoriedad de obtener la autorización correspondiente para realizar las obras descritas en esta manifestación de impacto ambiental. Como ya se mencionó anteriormente, la promovente una vez autorizado el proyecto en materia ambiental procederá a tramitar el Registro Nacional de Pesca para la unidad de producción acuícola.
Art. 30°.- *Las actividades pesqueras se clasifican en:* **II.-** *Cultivo o acuacultura con fines*		
Artículo 31°.- *Para realizar las actividades de pesca se requiere lo siguiente:* **I,** *Concesión, para:* **Inciso b)** *Acuacultura comercial* **II,** Permiso, para: **Inciso g)** *Acuacultura de fomento* **III,** *Autorización, para:* **Inciso d)** *Recolectar del medio natural reproductores, larvas, postlarvas, crías, huevos, semillas, alevines o en cualquier otro estadio, y* **Inciso e)** *Acuacultura didáctica.*		

Artículos 22.- *la Secretaría podrá inscribir en el Registro Nacional de Pesca a los acuicultores que no requieran concesión, permiso o Autorización.*	Al **proyecto** le aplica el Artículo, incisos y, fracciones anteriores, porque se trata de una actividad acuícola con fines comerciales.	Por el hecho de presentar a la autoridad correspondiente (SEMARNAT) la Manifestación de Impacto Ambiental, el promovente está cumpliendo con este apartado. El proyecto se vincula por la obligatoriedad de obtener la autorización correspondiente para realizar las obras descritas en esta manifestación de impacto ambiental. Como ya se mencionó anteriormente, la promovente una vez autorizado el proyecto en materia ambiental procederá a tramitar el Registro Nacional de Pesca para la unidad de producción acuícola.
Art. 30°.- *Las actividades pesqueras se clasifican en:* **II.-** *Cultivo o acuacultura con fines*		
Artículo 31°.- *Para realizar las actividades de pesca se requiere lo siguiente:* **I,** *Concesión, para:* **Inciso b)** *Acuacultura comercial* **II,** Permiso, para: **Inciso g)** *Acuacultura de fomento* **III,** *Autorización, para:* **Inciso d)** *Recolectar del medio natural reproductores, larvas, postlarvas, crías, huevos, semillas, alevines o en cualquier otro estadio, y* **Inciso e)** *Acuacultura didáctica.*		

Artículos 22.- *la Secretaría podrá inscribir en el Registro Nacional de Pesca a los acuicultores que no requieran concesión, permiso o Autorización.*	Al **proyecto** le aplica el Artículo, incisos y, fracciones anteriores, porque se trata de una actividad acuícola con fines comerciales.	Por el hecho de presentar a la autoridad correspondiente (SEMARNAT) la Manifestación de Impacto Ambiental, el promovente está cumpliendo con este apartado. El proyecto se vincula por la obligatoriedad de obtener la autorización correspondiente para realizar las obras descritas en esta manifestación de impacto ambiental. Como ya se mencionó anteriormente, la promovente una vez autorizado el proyecto en materia ambiental procederá a tramitar el Registro Nacional de Pesca para la unidad de producción acuícola.
Art. 30°.- *Las actividades pesqueras se clasifican en:* **II.-** *Cultivo o acuacultura con fines*		
Artículo 31°.- *Para realizar las actividades de pesca se requiere lo siguiente:* **I,** *Concesión, para:* **Inciso b)** *Acuacultura comercial* **II,** Permiso, para: **Inciso g)** *Acuacultura de fomento* **III,** *Autorización, para:* **Inciso d)** *Recolectar del medio natural reproductores, larvas, postlarvas, crías, huevos, semillas, alevines o en cualquier otro estadio, y* **Inciso e)** *Acuacultura didáctica.*		

Artículos 22.- *la Secretaría podrá inscribir en el Registro Nacional de Pesca a los acuicultores que no requieran concesión, permiso o Autorización.*	Al **proyecto** le aplica el Artículo, incisos y, fracciones anteriores, porque se trata de una actividad acuícola con fines comerciales.	Por el hecho de presentar a la autoridad correspondiente (SEMARNAT) la Manifestación de Impacto Ambiental, el promovente está cumpliendo con este apartado. El proyecto se vincula por la obligatoriedad de obtener la autorización correspondiente para realizar las obras descritas en esta manifestación de impacto ambiental. Como ya se mencionó anteriormente, la promovente una vez autorizado el proyecto en materia ambiental procederá a tramitar el Registro Nacional de Pesca para la unidad de producción acuícola.
Art. 30°.- *Las actividades pesqueras se clasifican en:* **II.-** *Cultivo o acuacultura con fines*		
Artículo 31°.- *Para realizar las actividades de pesca se requiere lo siguiente:* **I,** *Concesión, para:* **Inciso b)** *Acuacultura comercial* **II,** Permiso, para: **Inciso g)** *Acuacultura de fomento* **III,** *Autorización, para:* **Inciso d)** *Recolectar del medio natural reproductores, larvas, postlarvas, crías, huevos, semillas, alevines o en cualquier otro estadio, y* **Inciso e)** *Acuacultura didáctica.*		

Artículos 22.- *la Secretaría podrá inscribir en el Registro Nacional de Pesca a los acuicultores que no requieran concesión, permiso o Autorización.*	Al **proyecto** le aplica el Artículo, incisos y, fracciones anteriores, porque se trata de una actividad acuícola con fines comerciales.	Por el hecho de presentar a la autoridad correspondiente (SEMARNAT) la Manifestación de Impacto Ambiental, el promovente está cumpliendo con este apartado. El proyecto se vincula por la obligatoriedad de obtener la autorización correspondiente para realizar las obras descritas en esta manifestación de impacto ambiental. Como ya se mencionó anteriormente, la promovente una vez autorizado el proyecto en materia ambiental procederá a tramitar el Registro Nacional de Pesca para la unidad de producción acuícola.
Art. 30°.- *Las actividades pesqueras se clasifican en:* **II.-** *Cultivo o acuacultura con fines*		
Artículo 31°.- *Para realizar las actividades de pesca se requiere lo siguiente:* **I,** *Concesión, para:* **Inciso b)** *Acuacultura comercial* **II,** Permiso, para: **Inciso g)** *Acuacultura de fomento* **III,** *Autorización, para:* **Inciso d)** *Recolectar del medio natural reproductores, larvas, postlarvas, crías, huevos, semillas, alevines o en cualquier otro estadio, y* **Inciso e)** *Acuacultura didáctica.*		

Artículos 22.- *la Secretaría podrá inscribir en el Registro Nacional de Pesca a los acuicultores que no requieran concesión, permiso o Autorización.*	Al **proyecto** le aplica el Artículo, incisos y, fracciones anteriores, porque se trata de una actividad acuícola con fines comerciales.	Por el hecho de presentar a la autoridad correspondiente (SEMARNAT) la Manifestación de Impacto Ambiental, el promovente está cumpliendo con este apartado. El proyecto se vincula por la obligatoriedad de obtener la autorización correspondiente para realizar las obras descritas en esta manifestación de impacto ambiental. Como ya se mencionó anteriormente, la promovente una vez autorizado el proyecto en materia ambiental procederá a tramitar el Registro Nacional de Pesca para la unidad de producción acuícola.
Art. 30°.- *Las actividades pesqueras se clasifican en:* **II.-** *Cultivo o acuacultura con fines*		
Artículo 31°.- *Para realizar las actividades de pesca se requiere lo siguiente:* **I,** *Concesión, para:* **Inciso b)** *Acuacultura comercial* **II,** Permiso, para: **Inciso g)** *Acuacultura de fomento* **III,** *Autorización, para:* **Inciso d)** *Recolectar del medio natural reproductores, larvas, postlarvas, crías, huevos, semillas, alevines o en cualquier otro estadio, y* **Inciso e)** *Acuacultura didáctica.*		

Artículos 22.- *la Secretaría podrá inscribir en el Registro Nacional de Pesca a los acuicultores que no requieran concesión, permiso o Autorización.*	Al **proyecto** le aplica el Artículo, incisos y, fracciones anteriores, porque se trata de una actividad acuícola con fines comerciales.	Por el hecho de presentar a la autoridad correspondiente (SEMARNAT) la Manifestación de Impacto Ambiental, el promovente está cumpliendo con este apartado. El proyecto se vincula por la obligatoriedad de obtener la autorización correspondiente para realizar las obras descritas en esta manifestación de impacto ambiental. Como ya se mencionó anteriormente, la promovente una vez autorizado el proyecto en materia ambiental procederá a tramitar el Registro Nacional de Pesca para la unidad de producción acuícola.
Art. 30°.- *Las actividades pesqueras se clasifican en:* **II.-** *Cultivo o acuacultura con fines*		
Artículo 31°.- *Para realizar las actividades de pesca se requiere lo siguiente:* **I,** *Concesión, para:* **Inciso b)** *Acuacultura comercial* **II,** Permiso, para: **Inciso g)** *Acuacultura de fomento* **III,** *Autorización, para:* **Inciso d)** *Recolectar del medio natural reproductores, larvas, postlarvas, crías, huevos, semillas, alevines o en cualquier otro estadio, y* **Inciso e)** *Acuacultura didáctica.*		

Artículos 22.- *la Secretaría podrá inscribir en el Registro Nacional de Pesca a los acuicultores que no requieran concesión, permiso o Autorización.*	Al **proyecto** le aplica el Artículo, incisos y, fracciones anteriores, porque se trata de una actividad acuícola con fines comerciales.	Por el hecho de presentar a la autoridad correspondiente (SEMARNAT) la Manifestación de Impacto Ambiental, el promovente está cumpliendo con este apartado. El proyecto se vincula por la obligatoriedad de obtener la autorización correspondiente para realizar las obras descritas en esta manifestación de impacto ambiental. Como ya se mencionó anteriormente, la promovente una vez autorizado el proyecto en materia ambiental procederá a tramitar el Registro Nacional de Pesca para la unidad de producción acuícola.
Art. 30°.- *Las actividades pesqueras se clasifican en:* **II.-** *Cultivo o acuacultura con fines*		
Artículo 31°.- *Para realizar las actividades de pesca se requiere lo siguiente:* **I,** *Concesión, para:* **Inciso b)** *Acuacultura comercial* **II,** Permiso, para: **Inciso g)** *Acuacultura de fomento* **III,** *Autorización, para:* **Inciso d)** *Recolectar del medio natural reproductores, larvas, postlarvas, crías, huevos, semillas, alevines o en cualquier otro estadio, y* **Inciso e)** *Acuacultura didáctica.*		

Artículos 22.- *la Secretaría podrá inscribir en el Registro Nacional de Pesca a los acuicultores que no requieran concesión, permiso o Autorización.*	Al **proyecto** le aplica el Artículo, incisos y, fracciones anteriores, porque se trata de una actividad acuícola con fines comerciales.	Por el hecho de presentar a la autoridad correspondiente (SEMARNAT) la Manifestación de Impacto Ambiental, el promovente está cumpliendo con este apartado. El proyecto se vincula por la obligatoriedad de obtener la autorización correspondiente para realizar las obras descritas en esta manifestación de impacto ambiental. Como ya se mencionó anteriormente, la promovente una vez autorizado el proyecto en materia ambiental procederá a tramitar el Registro Nacional de Pesca para la unidad de producción acuícola.
Art. 30°.- *Las actividades pesqueras se clasifican en:* **II.-** *Cultivo o acuacultura con fines*		
Artículo 31°.- *Para realizar las actividades de pesca se requiere lo siguiente:* **I,** *Concesión, para:* **Inciso b)** *Acuacultura comercial* **II,** Permiso, para: **Inciso g)** *Acuacultura de fomento* **III,** *Autorización, para:* **Inciso d)** *Recolectar del medio natural reproductores, larvas, postlarvas, crías, huevos, semillas, alevines o en cualquier otro estadio, y* **Inciso e)** *Acuacultura didáctica.*		

Artículos 22.- *la Secretaría podrá inscribir en el Registro Nacional de Pesca a los acuicultores que no requieran concesión, permiso o Autorización.*	Al **proyecto** le aplica el Artículo, incisos y, fracciones anteriores, porque se trata de una actividad acuícola con fines comerciales.	Por el hecho de presentar a la autoridad correspondiente (SEMARNAT) la Manifestación de Impacto Ambiental, el promovente está cumpliendo con este apartado. El proyecto se vincula por la obligatoriedad de obtener la autorización correspondiente para realizar las obras descritas en esta manifestación de impacto ambiental. Como ya se mencionó anteriormente, la promovente una vez autorizado el proyecto en materia ambiental procederá a tramitar el Registro Nacional de Pesca para la unidad de producción acuícola.
Art. 30°.- *Las actividades pesqueras se clasifican en:* **II.-** *Cultivo o acuacultura con fines*		
Artículo 31°.- *Para realizar las actividades de pesca se requiere lo siguiente:* **I,** *Concesión, para:* **Inciso b)** *Acuacultura comercial* **II,** Permiso, para: **Inciso g)** *Acuacultura de fomento* **III,** *Autorización, para:* **Inciso d)** *Recolectar del medio natural reproductores, larvas, postlarvas, crías, huevos, semillas, alevines o en cualquier otro estadio, y* **Inciso e)** *Acuacultura didáctica.*		

Artículos 22.- *la Secretaría podrá inscribir en el Registro Nacional de Pesca a los acuicultores que no requieran concesión, permiso o Autorización.*	Al **proyecto** le aplica el Artículo, incisos y, fracciones anteriores, porque se trata de una actividad acuícola con fines comerciales.	Por el hecho de presentar a la autoridad correspondiente (SEMARNAT) la Manifestación de Impacto Ambiental, el promovente está cumpliendo con este apartado. El proyecto se vincula por la obligatoriedad de obtener la autorización correspondiente para realizar las obras descritas en esta manifestación de impacto ambiental. Como ya se mencionó anteriormente, la promovente una vez autorizado el proyecto en materia ambiental procederá a tramitar el Registro Nacional de Pesca para la unidad de producción acuícola.
Art. 30°.- *Las actividades pesqueras se clasifican en:* **II.-** *Cultivo o acuacultura con fines*		
Artículo 31°.- *Para realizar las actividades de pesca se requiere lo siguiente:* **I,** *Concesión, para:* **Inciso b)** *Acuacultura comercial* **II,** Permiso, para: **Inciso g)** *Acuacultura de fomento* **III,** *Autorización, para:* **Inciso d)** *Recolectar del medio natural reproductores, larvas, postlarvas, crías, huevos, semillas, alevines o en cualquier otro estadio, y* **Inciso e)** *Acuacultura didáctica.*		

Artículos 22.- *la Secretaría podrá inscribir en el Registro Nacional de Pesca a los acuicultores que no requieran concesión, permiso o Autorización.*	Al **proyecto** le aplica el Artículo, incisos y, fracciones anteriores, porque se trata de una actividad acuícola con fines comerciales.	Por el hecho de presentar a la autoridad correspondiente (SEMARNAT) la Manifestación de Impacto Ambiental, el promovente está cumpliendo con este apartado. El proyecto se vincula por la obligatoriedad de obtener la autorización correspondiente para realizar las obras descritas en esta manifestación de impacto ambiental. Como ya se mencionó anteriormente, la promovente una vez autorizado el proyecto en materia ambiental procederá a tramitar el Registro Nacional de Pesca para la unidad de producción acuícola.
Art. 30°.- *Las actividades pesqueras se clasifican en:* **II.-** *Cultivo o acuacultura con fines*		
Artículo 31°.- *Para realizar las actividades de pesca se requiere lo siguiente:* **I,** *Concesión, para:* **Inciso b)** *Acuacultura comercial* **II,** Permiso, para: **Inciso g)** *Acuacultura de fomento* **III,** *Autorización, para:* **Inciso d)** *Recolectar del medio natural reproductores, larvas, postlarvas, crías, huevos, semillas, alevines o en cualquier otro estadio, y* **Inciso e)** *Acuacultura didáctica.*		

Artículos 22.- *la Secretaría podrá inscribir en el Registro Nacional de Pesca a los acuicultores que no requieran concesión, permiso o Autorización.*	Al **proyecto** le aplica el Artículo, incisos y, fracciones anteriores, porque se trata de una actividad acuícola con fines comerciales.	Por el hecho de presentar a la autoridad correspondiente (SEMARNAT) la Manifestación de Impacto Ambiental, el promovente está cumpliendo con este apartado. El proyecto se vincula por la obligatoriedad de obtener la autorización correspondiente para realizar las obras descritas en esta manifestación de impacto ambiental. Como ya se mencionó anteriormente, la promovente una vez autorizado el proyecto en materia ambiental procederá a tramitar el Registro Nacional de Pesca para la unidad de producción acuícola.
Art. 30°.- *Las actividades pesqueras se clasifican en:* **II.-** *Cultivo o acuacultura con fines*		
Artículo 31°.- *Para realizar las actividades de pesca se requiere lo siguiente:* **I,** *Concesión, para:* **Inciso b)** *Acuacultura comercial* **II,** Permiso, para: **Inciso g)** *Acuacultura de fomento* **III,** *Autorización, para:* **Inciso d)** *Recolectar del medio natural reproductores, larvas, postlarvas, crías, huevos, semillas, alevines o en cualquier otro estadio, y* **Inciso e)** *Acuacultura didáctica.*		

Artículos 22.- *la Secretaría podrá inscribir en el Registro Nacional de Pesca a los acuicultores que no requieran concesión, permiso o Autorización.*	Al **proyecto** le aplica el Artículo, incisos y, fracciones anteriores, porque se trata de una actividad acuícola con fines comerciales.	Por el hecho de presentar a la autoridad correspondiente (SEMARNAT) la Manifestación de Impacto Ambiental, el promovente está cumpliendo con este apartado. El proyecto se vincula por la obligatoriedad de obtener la autorización correspondiente para realizar las obras descritas en esta manifestación de impacto ambiental. Como ya se mencionó anteriormente, la promovente una vez autorizado el proyecto en materia ambiental procederá a tramitar el Registro Nacional de Pesca para la unidad de producción acuícola.
Art. 30°.- *Las actividades pesqueras se clasifican en:* **II.-** *Cultivo o acuacultura con fines*		
Artículo 31°.- *Para realizar las actividades de pesca se requiere lo siguiente:* **I,** *Concesión, para:* **Inciso b)** *Acuacultura comercial* **II,** Permiso, para: **Inciso g)** *Acuacultura de fomento* **III,** *Autorización, para:* **Inciso d)** *Recolectar del medio natural reproductores, larvas, postlarvas, crías, huevos, semillas, alevines o en cualquier otro estadio, y* **Inciso e)** *Acuacultura didáctica.*		

Artículos 22.- *la Secretaría podrá inscribir en el Registro Nacional de Pesca a los acuicultores que no requieran concesión, permiso o Autorización.*	Al **proyecto** le aplica el Artículo, incisos y, fracciones anteriores, porque se trata de una actividad acuícola con fines comerciales.	Por el hecho de presentar a la autoridad correspondiente (SEMARNAT) la Manifestación de Impacto Ambiental, el promovente está cumpliendo con este apartado. El proyecto se vincula por la obligatoriedad de obtener la autorización correspondiente para realizar las obras descritas en esta manifestación de impacto ambiental. Como ya se mencionó anteriormente, la promovente una vez autorizado el proyecto en materia ambiental procederá a tramitar el Registro Nacional de Pesca para la unidad de producción acuícola.
Art. 30°.- *Las actividades pesqueras se clasifican en:* **II.-** *Cultivo o acuacultura con fines*		
Artículo 31°.- *Para realizar las actividades de pesca se requiere lo siguiente:* **I,** *Concesión, para:* **Inciso b)** *Acuacultura comercial* **II,** Permiso, para: **Inciso g)** *Acuacultura de fomento* **III,** *Autorización, para:* **Inciso d)** *Recolectar del medio natural reproductores, larvas, postlarvas, crías, huevos, semillas, alevines o en cualquier otro estadio, y* **Inciso e)** *Acuacultura didáctica.*		

Artículos 22.- *la Secretaría podrá inscribir en el Registro Nacional de Pesca a los acuicultores que no requieran concesión, permiso o Autorización.*	Al **proyecto** le aplica el Artículo, incisos y, fracciones anteriores, porque se trata de una actividad acuícola con fines comerciales.	Por el hecho de presentar a la autoridad correspondiente (SEMARNAT) la Manifestación de Impacto Ambiental, el promovente está cumpliendo con este apartado. El proyecto se vincula por la obligatoriedad de obtener la autorización correspondiente para realizar las obras descritas en esta manifestación de impacto ambiental. Como ya se mencionó anteriormente, la promovente una vez autorizado el proyecto en materia ambiental procederá a tramitar el Registro Nacional de Pesca para la unidad de producción acuícola.
Art. 30°.- *Las actividades pesqueras se clasifican en:* **II.-** *Cultivo o acuacultura con fines*		
Artículo 31°.- *Para realizar las actividades de pesca se requiere lo siguiente:* **I,** *Concesión, para:* **Inciso b)** *Acuacultura comercial* **II,** Permiso, para: **Inciso g)** *Acuacultura de fomento* **III,** *Autorización, para:* **Inciso d)** *Recolectar del medio natural reproductores, larvas, postlarvas, crías, huevos, semillas, alevines o en cualquier otro estadio, y* **Inciso e)** *Acuacultura didáctica.*		

Artículos 22.- *la Secretaría podrá inscribir en el Registro Nacional de Pesca a los acuicultores que no requieran concesión, permiso o Autorización.*	Al **proyecto** le aplica el Artículo, incisos y, fracciones anteriores, porque se trata de una actividad acuícola con fines comerciales.	Por el hecho de presentar a la autoridad correspondiente (SEMARNAT) la Manifestación de Impacto Ambiental, el promovente está cumpliendo con este apartado. El proyecto se vincula por la obligatoriedad de obtener la autorización correspondiente para realizar las obras descritas en esta manifestación de impacto ambiental. Como ya se mencionó anteriormente, la promovente una vez autorizado el proyecto en materia ambiental procederá a tramitar el Registro Nacional de Pesca para la unidad de producción acuícola.
Art. 30°.- *Las actividades pesqueras se clasifican en:* **II.-** *Cultivo o acuacultura con fines*		
Artículo 31°.- *Para realizar las actividades de pesca se requiere lo siguiente:* **I,** *Concesión, para:* **Inciso b)** *Acuacultura comercial* **II,** Permiso, para: **Inciso g)** *Acuacultura de fomento* **III,** *Autorización, para:* **Inciso d)** *Recolectar del medio natural reproductores, larvas, postlarvas, crías, huevos, semillas, alevines o en cualquier otro estadio, y* **Inciso e)** *Acuacultura didáctica.*		

Artículos 22.- *la Secretaría podrá inscribir en el Registro Nacional de Pesca a los acuicultores que no requieran concesión, permiso o Autorización.*	Al **proyecto** le aplica el Artículo, incisos y, fracciones anteriores, porque se trata de una actividad acuícola con fines comerciales.	Por el hecho de presentar a la autoridad correspondiente (SEMARNAT) la Manifestación de Impacto Ambiental, el promovente está cumpliendo con este apartado. El proyecto se vincula por la obligatoriedad de obtener la autorización correspondiente para realizar las obras descritas en esta manifestación de impacto ambiental. Como ya se mencionó anteriormente, la promovente una vez autorizado el proyecto en materia ambiental procederá a tramitar el Registro Nacional de Pesca para la unidad de producción acuícola.
Art. 30°.- *Las actividades pesqueras se clasifican en:* **II.-** *Cultivo o acuacultura con fines*		
Artículo 31°.- *Para realizar las actividades de pesca se requiere lo siguiente:* **I,** *Concesión, para:* **Inciso b)** *Acuacultura comercial* **II,** Permiso, para: **Inciso g)** *Acuacultura de fomento* **III,** *Autorización, para:* **Inciso d)** *Recolectar del medio natural reproductores, larvas, postlarvas, crías, huevos, semillas, alevines o en cualquier otro estadio, y* **Inciso e)** *Acuacultura didáctica.*		

Artículos 22.- *la Secretaría podrá inscribir en el Registro Nacional de Pesca a los acuicultores que no requieran concesión, permiso o Autorización.*	Al **proyecto** le aplica el Artículo, incisos y, fracciones anteriores, porque se trata de una actividad acuícola con fines comerciales.	Por el hecho de presentar a la autoridad correspondiente (SEMARNAT) la Manifestación de Impacto Ambiental, el promovente está cumpliendo con este apartado. El proyecto se vincula por la obligatoriedad de obtener la autorización correspondiente para realizar las obras descritas en esta manifestación de impacto ambiental. Como ya se mencionó anteriormente, la promovente una vez autorizado el proyecto en materia ambiental procederá a tramitar el Registro Nacional de Pesca para la unidad de producción acuícola.
Art. 30°.- *Las actividades pesqueras se clasifican en:* **II.-** *Cultivo o acuacultura con fines*		
Artículo 31°.- *Para realizar las actividades de pesca se requiere lo siguiente:* **I,** *Concesión, para:* **Inciso b)** *Acuacultura comercial* **II,** Permiso, para: **Inciso g)** *Acuacultura de fomento* **III,** *Autorización, para:* **Inciso d)** *Recolectar del medio natural reproductores, larvas, postlarvas, crías, huevos, semillas, alevines o en cualquier otro estadio, y* **Inciso e)** *Acuacultura didáctica.*		

Artículos 22.- *la Secretaría podrá inscribir en el Registro Nacional de Pesca a los acuicultores que no requieran concesión, permiso o Autorización.*	Al **proyecto** le aplica el Artículo, incisos y, fracciones anteriores, porque se trata de una actividad acuícola con fines comerciales.	Por el hecho de presentar a la autoridad correspondiente (SEMARNAT) la Manifestación de Impacto Ambiental, el promovente está cumpliendo con este apartado. El proyecto se vincula por la obligatoriedad de obtener la autorización correspondiente para realizar las obras descritas en esta manifestación de impacto ambiental. Como ya se mencionó anteriormente, la promovente una vez autorizado el proyecto en materia ambiental procederá a tramitar el Registro Nacional de Pesca para la unidad de producción acuícola.
Art. 30°.- *Las actividades pesqueras se clasifican en:* **II.-** *Cultivo o acuacultura con fines*		
Artículo 31°.- *Para realizar las actividades de pesca se requiere lo siguiente:* **I,** *Concesión, para:* **Inciso b)** *Acuacultura comercial* **II,** Permiso, para: **Inciso g)** *Acuacultura de fomento* **III,** *Autorización, para:* **Inciso d)** *Recolectar del medio natural reproductores, larvas, postlarvas, crías, huevos, semillas, alevines o en cualquier otro estadio, y* **Inciso e)** *Acuacultura didáctica.*		

Artículos 22.- *la Secretaría podrá inscribir en el Registro Nacional de Pesca a los acuicultores que no requieran concesión, permiso o Autorización.*	Al **proyecto** le aplica el Artículo, incisos y, fracciones anteriores, porque se trata de una actividad acuícola con fines comerciales.	Por el hecho de presentar a la autoridad correspondiente (SEMARNAT) la Manifestación de Impacto Ambiental, el promovente está cumpliendo con este apartado. El proyecto se vincula por la obligatoriedad de obtener la autorización correspondiente para realizar las obras descritas en esta manifestación de impacto ambiental. Como ya se mencionó anteriormente, la promovente una vez autorizado el proyecto en materia ambiental procederá a tramitar el Registro Nacional de Pesca para la unidad de producción acuícola.
Art. 30°.- *Las actividades pesqueras se clasifican en:* **II.-** *Cultivo o acuacultura con fines*		
Artículo 31°.- *Para realizar las actividades de pesca se requiere lo siguiente:* **I,** *Concesión, para:* **Inciso b)** *Acuacultura comercial* **II,** Permiso, para: **Inciso g)** *Acuacultura de fomento* **III,** *Autorización, para:* **Inciso d)** *Recolectar del medio natural reproductores, larvas, postlarvas, crías, huevos, semillas, alevines o en cualquier otro estadio, y* **Inciso e)** *Acuacultura didáctica.*		

Artículos 22.- *la Secretaría podrá inscribir en el Registro Nacional de Pesca a los acuicultores que no requieran concesión, permiso o Autorización.*	Al **proyecto** le aplica el Artículo, incisos y, fracciones anteriores, porque se trata de una actividad acuícola con fines comerciales.	Por el hecho de presentar a la autoridad correspondiente (SEMARNAT) la Manifestación de Impacto Ambiental, el promovente está cumpliendo con este apartado. El proyecto se vincula por la obligatoriedad de obtener la autorización correspondiente para realizar las obras descritas en esta manifestación de impacto ambiental. Como ya se mencionó anteriormente, la promovente una vez autorizado el proyecto en materia ambiental procederá a tramitar el Registro Nacional de Pesca para la unidad de producción acuícola.
Art. 30°.- *Las actividades pesqueras se clasifican en:* **II.-** *Cultivo o acuacultura con fines*		
Artículo 31°.- *Para realizar las actividades de pesca se requiere lo siguiente:* **I,** *Concesión, para:* **Inciso b)** *Acuacultura comercial* **II,** Permiso, para: **Inciso g)** *Acuacultura de fomento* **III,** *Autorización, para:* **Inciso d)** *Recolectar del medio natural reproductores, larvas, postlarvas, crías, huevos, semillas, alevines o en cualquier otro estadio, y* **Inciso e)** *Acuacultura didáctica.*		

Artículos 22.- *la Secretaría podrá inscribir en el Registro Nacional de Pesca a los acuicultores que no requieran concesión, permiso o Autorización.*	Al **proyecto** le aplica el Artículo, incisos y, fracciones anteriores, porque se trata de una actividad acuícola con fines comerciales.	Por el hecho de presentar a la autoridad correspondiente (SEMARNAT) la Manifestación de Impacto Ambiental, el promovente está cumpliendo con este apartado. El proyecto se vincula por la obligatoriedad de obtener la autorización correspondiente para realizar las obras descritas en esta manifestación de impacto ambiental. Como ya se mencionó anteriormente, la promovente una vez autorizado el proyecto en materia ambiental procederá a tramitar el Registro Nacional de Pesca para la unidad de producción acuícola.
Art. 30°.- *Las actividades pesqueras se clasifican en:* **II.-** *Cultivo o acuacultura con fines*		
Artículo 31°.- *Para realizar las actividades de pesca se requiere lo siguiente:* **I,** *Concesión, para:* **Inciso b)** *Acuacultura comercial* **II,** Permiso, para: **Inciso g)** *Acuacultura de fomento* **III,** *Autorización, para:* **Inciso d)** *Recolectar del medio natural reproductores, larvas, postlarvas, crías, huevos, semillas, alevines o en cualquier otro estadio, y* **Inciso e)** *Acuacultura didáctica.*		

Artículos 22.- *la Secretaría podrá inscribir en el Registro Nacional de Pesca a los acuicultores que no requieran concesión, permiso o Autorización.*	Al **proyecto** le aplica el Artículo, incisos y, fracciones anteriores, porque se trata de una actividad acuícola con fines comerciales.	Por el hecho de presentar a la autoridad correspondiente (SEMARNAT) la Manifestación de Impacto Ambiental, el promovente está cumpliendo con este apartado. El proyecto se vincula por la obligatoriedad de obtener la autorización correspondiente para realizar las obras descritas en esta manifestación de impacto ambiental. Como ya se mencionó anteriormente, la promovente una vez autorizado el proyecto en materia ambiental procederá a tramitar el Registro Nacional de Pesca para la unidad de producción acuícola.
Art. 30°.- *Las actividades pesqueras se clasifican en:* **II.-** *Cultivo o acuacultura con fines*		
Artículo 31°.- *Para realizar las actividades de pesca se requiere lo siguiente:* **I,** *Concesión, para:* **Inciso b)** *Acuacultura comercial* **II,** Permiso, para: **Inciso g)** *Acuacultura de fomento* **III,** *Autorización, para:* **Inciso d)** *Recolectar del medio natural reproductores, larvas, postlarvas, crías, huevos, semillas, alevines o en cualquier otro estadio, y* **Inciso e)** *Acuacultura didáctica.*		

Artículos 22.- *la Secretaría podrá inscribir en el Registro Nacional de Pesca a los acuicultores que no requieran concesión, permiso o Autorización.*	Al **proyecto** le aplica el Artículo, incisos y, fracciones anteriores, porque se trata de una actividad acuícola con fines comerciales.	Por el hecho de presentar a la autoridad correspondiente (SEMARNAT) la Manifestación de Impacto Ambiental, el promovente está cumpliendo con este apartado. El proyecto se vincula por la obligatoriedad de obtener la autorización correspondiente para realizar las obras descritas en esta manifestación de impacto ambiental. Como ya se mencionó anteriormente, la promovente una vez autorizado el proyecto en materia ambiental procederá a tramitar el Registro Nacional de Pesca para la unidad de producción acuícola.
Art. 30°.- *Las actividades pesqueras se clasifican en:* **II.-** *Cultivo o acuacultura con fines*		
Artículo 31°.- *Para realizar las actividades de pesca se requiere lo siguiente:* **I,** *Concesión, para:* **Inciso b)** *Acuacultura comercial* **II,** Permiso, para: **Inciso g)** *Acuacultura de fomento* **III,** *Autorización, para:* **Inciso d)** *Recolectar del medio natural reproductores, larvas, postlarvas, crías, huevos, semillas, alevines o en cualquier otro estadio, y* **Inciso e)** *Acuacultura didáctica.*		

Artículos 22.- *la Secretaría podrá inscribir en el Registro Nacional de Pesca a los acuicultores que no requieran concesión, permiso o Autorización.*	Al **proyecto** le aplica el Artículo, incisos y, fracciones anteriores, porque se trata de una actividad acuícola con fines comerciales.	Por el hecho de presentar a la autoridad correspondiente (SEMARNAT) la Manifestación de Impacto Ambiental, el promovente está cumpliendo con este apartado. El proyecto se vincula por la obligatoriedad de obtener la autorización correspondiente para realizar las obras descritas en esta manifestación de impacto ambiental. Como ya se mencionó anteriormente, la promovente una vez autorizado el proyecto en materia ambiental procederá a tramitar el Registro Nacional de Pesca para la unidad de producción acuícola.
Art. 30°.- *Las actividades pesqueras se clasifican en:* **II.-** *Cultivo o acuacultura con fines*		
Artículo 31°.- *Para realizar las actividades de pesca se requiere lo siguiente:* **I,** *Concesión, para:* **Inciso b)** *Acuacultura comercial* **II,** Permiso, para: **Inciso g)** *Acuacultura de fomento* **III,** *Autorización, para:* **Inciso d)** *Recolectar del medio natural reproductores, larvas, postlarvas, crías, huevos, semillas, alevines o en cualquier otro estadio, y* **Inciso e)** *Acuacultura didáctica.*		

Artículos 22.- *la Secretaría podrá inscribir en el Registro Nacional de Pesca a los acuicultores que no requieran concesión, permiso o Autorización.*	Al **proyecto** le aplica el Artículo, incisos y, fracciones anteriores, porque se trata de una actividad acuícola con fines comerciales.	Por el hecho de presentar a la autoridad correspondiente (SEMARNAT) la Manifestación de Impacto Ambiental, el promovente está cumpliendo con este apartado. El proyecto se vincula por la obligatoriedad de obtener la autorización correspondiente para realizar las obras descritas en esta manifestación de impacto ambiental. Como ya se mencionó anteriormente, la promovente una vez autorizado el proyecto en materia ambiental procederá a tramitar el Registro Nacional de Pesca para la unidad de producción acuícola.
Art. 30°.- *Las actividades pesqueras se clasifican en:* **II.-** *Cultivo o acuacultura con fines*		
Artículo 31°.- *Para realizar las actividades de pesca se requiere lo siguiente:* **I,** *Concesión, para:* **Inciso b)** *Acuacultura comercial* **II,** Permiso, para: **Inciso g)** *Acuacultura de fomento* **III,** *Autorización, para:* **Inciso d)** *Recolectar del medio natural reproductores, larvas, postlarvas, crías, huevos, semillas, alevines o en cualquier otro estadio, y* **Inciso e)** *Acuacultura didáctica.*		

Artículos 22.- *la Secretaría podrá inscribir en el Registro Nacional de Pesca a los acuicultores que no requieran concesión, permiso o Autorización.*	Al **proyecto** le aplica el Artículo, incisos y, fracciones anteriores, porque se trata de una actividad acuícola con fines comerciales.	Por el hecho de presentar a la autoridad correspondiente (SEMARNAT) la Manifestación de Impacto Ambiental, el promovente está cumpliendo con este apartado. El proyecto se vincula por la obligatoriedad de obtener la autorización correspondiente para realizar las obras descritas en esta manifestación de impacto ambiental. Como ya se mencionó anteriormente, la promovente una vez autorizado el proyecto en materia ambiental procederá a tramitar el Registro Nacional de Pesca para la unidad de producción acuícola.
Art. 30°.- *Las actividades pesqueras se clasifican en:* **II.-** *Cultivo o acuacultura con fines*		
Artículo 31°.- *Para realizar las actividades de pesca se requiere lo siguiente:* **I,** *Concesión, para:* **Inciso b)** *Acuacultura comercial* **II,** Permiso, para: **Inciso g)** *Acuacultura de fomento* **III,** *Autorización, para:* **Inciso d)** *Recolectar del medio natural reproductores, larvas, postlarvas, crías, huevos, semillas, alevines o en cualquier otro estadio, y* **Inciso e)** *Acuacultura didáctica.*		

Artículos 22.- *la Secretaría podrá inscribir en el Registro Nacional de Pesca a los acuicultores que no requieran concesión, permiso o Autorización.*	Al **proyecto** le aplica el Artículo, incisos y, fracciones anteriores, porque se trata de una actividad acuícola con fines comerciales.	Por el hecho de presentar a la autoridad correspondiente (SEMARNAT) la Manifestación de Impacto Ambiental, el promovente está cumpliendo con este apartado. El proyecto se vincula por la obligatoriedad de obtener la autorización correspondiente para realizar las obras descritas en esta manifestación de impacto ambiental. Como ya se mencionó anteriormente, la promovente una vez autorizado el proyecto en materia ambiental procederá a tramitar el Registro Nacional de Pesca para la unidad de producción acuícola.
Art. 30°.- *Las actividades pesqueras se clasifican en:* **II.-** *Cultivo o acuacultura con fines*		
Artículo 31°.- *Para realizar las actividades de pesca se requiere lo siguiente:* **I,** *Concesión, para:* **Inciso b)** *Acuacultura comercial* **II,** Permiso, para: **Inciso g)** *Acuacultura de fomento* **III,** *Autorización, para:* **Inciso d)** *Recolectar del medio natural reproductores, larvas, postlarvas, crías, huevos, semillas, alevines o en cualquier otro estadio, y* **Inciso e)** *Acuacultura didáctica.*		

Artículos 22.- *la Secretaría podrá inscribir en el Registro Nacional de Pesca a los acuicultores que no requieran concesión, permiso o Autorización.*	Al **proyecto** le aplica el Artículo, incisos y, fracciones anteriores, porque se trata de una actividad acuícola con fines comerciales.	Por el hecho de presentar a la autoridad correspondiente (SEMARNAT) la Manifestación de Impacto Ambiental, el promovente está cumpliendo con este apartado. El proyecto se vincula por la obligatoriedad de obtener la autorización correspondiente para realizar las obras descritas en esta manifestación de impacto ambiental. Como ya se mencionó anteriormente, la promovente una vez autorizado el proyecto en materia ambiental procederá a tramitar el Registro Nacional de Pesca para la unidad de producción acuícola.
Art. 30°.- *Las actividades pesqueras se clasifican en:* **II.-** *Cultivo o acuacultura con fines*		
Artículo 31°.- *Para realizar las actividades de pesca se requiere lo siguiente:* **I,** *Concesión, para:* **Inciso b)** *Acuacultura comercial* **II,** Permiso, para: **Inciso g)** *Acuacultura de fomento* **III,** *Autorización, para:* **Inciso d)** *Recolectar del medio natural reproductores, larvas, postlarvas, crías, huevos, semillas, alevines o en cualquier otro estadio, y* **Inciso e)** *Acuacultura didáctica.*		

Artículos 22.- *la Secretaría podrá inscribir en el Registro Nacional de Pesca a los acuicultores que no requieran concesión, permiso o Autorización.*	Al **proyecto** le aplica el Artículo, incisos y, fracciones anteriores, porque se trata de una actividad acuícola con fines comerciales.	Por el hecho de presentar a la autoridad correspondiente (SEMARNAT) la Manifestación de Impacto Ambiental, el promovente está cumpliendo con este apartado. El proyecto se vincula por la obligatoriedad de obtener la autorización correspondiente para realizar las obras descritas en esta manifestación de impacto ambiental. Como ya se mencionó anteriormente, la promovente una vez autorizado el proyecto en materia ambiental procederá a tramitar el Registro Nacional de Pesca para la unidad de producción acuícola.
Art. 30°.- *Las actividades pesqueras se clasifican en:* **II.-** *Cultivo o acuacultura con fines*		
Artículo 31°.- *Para realizar las actividades de pesca se requiere lo siguiente:* **I,** *Concesión, para:* **Inciso b)** *Acuacultura comercial* **II,** Permiso, para: **Inciso g)** *Acuacultura de fomento* **III,** *Autorización, para:* **Inciso d)** *Recolectar del medio natural reproductores, larvas, postlarvas, crías, huevos, semillas, alevines o en cualquier otro estadio, y* **Inciso e)** *Acuacultura didáctica.*		

Artículos 22.- *la Secretaría podrá inscribir en el Registro Nacional de Pesca a los acuicultores que no requieran concesión, permiso o Autorización.*	Al **proyecto** le aplica el Artículo, incisos y, fracciones anteriores, porque se trata de una actividad acuícola con fines comerciales.	Por el hecho de presentar a la autoridad correspondiente (SEMARNAT) la Manifestación de Impacto Ambiental, el promovente está cumpliendo con este apartado. El proyecto se vincula por la obligatoriedad de obtener la autorización correspondiente para realizar las obras descritas en esta manifestación de impacto ambiental. Como ya se mencionó anteriormente, la promovente una vez autorizado el proyecto en materia ambiental procederá a tramitar el Registro Nacional de Pesca para la unidad de producción acuícola.
Art. 30°.- *Las actividades pesqueras se clasifican en:* **II.-** *Cultivo o acuacultura con fines*		
Artículo 31°.- *Para realizar las actividades de pesca se requiere lo siguiente:* **I,** *Concesión, para:* **Inciso b)** *Acuacultura comercial* **II,** Permiso, para: **Inciso g)** *Acuacultura de fomento* **III,** *Autorización, para:* **Inciso d)** *Recolectar del medio natural reproductores, larvas, postlarvas, crías, huevos, semillas, alevines o en cualquier otro estadio, y* **Inciso e)** *Acuacultura didáctica.*		

Artículos 22.- *la Secretaría podrá inscribir en el Registro Nacional de Pesca a los acuicultores que no requieran concesión, permiso o Autorización.*	Al **proyecto** le aplica el Artículo, incisos y, fracciones anteriores, porque se trata de una actividad acuícola con fines comerciales.	Por el hecho de presentar a la autoridad correspondiente (SEMARNAT) la Manifestación de Impacto Ambiental, el promovente está cumpliendo con este apartado. El proyecto se vincula por la obligatoriedad de obtener la autorización correspondiente para realizar las obras descritas en esta manifestación de impacto ambiental. Como ya se mencionó anteriormente, la promovente una vez autorizado el proyecto en materia ambiental procederá a tramitar el Registro Nacional de Pesca para la unidad de producción acuícola.
Art. 30°.- *Las actividades pesqueras se clasifican en:* **II.-** *Cultivo o acuacultura con fines*		
Artículo 31°.- *Para realizar las actividades de pesca se requiere lo siguiente:* **I,** *Concesión, para:* **Inciso b)** *Acuacultura comercial* **II,** Permiso, para: **Inciso g)** *Acuacultura de fomento* **III,** *Autorización, para:* **Inciso d)** *Recolectar del medio natural reproductores, larvas, postlarvas, crías, huevos, semillas, alevines o en cualquier otro estadio, y* **Inciso e)** *Acuacultura didáctica.*		

Artículos 22.- *la Secretaría podrá inscribir en el Registro Nacional de Pesca a los acuicultores que no requieran concesión, permiso o Autorización.*	Al **proyecto** le aplica el Artículo, incisos y, fracciones anteriores, porque se trata de una actividad acuícola con fines comerciales.	Por el hecho de presentar a la autoridad correspondiente (SEMARNAT) la Manifestación de Impacto Ambiental, el promovente está cumpliendo con este apartado. El proyecto se vincula por la obligatoriedad de obtener la autorización correspondiente para realizar las obras descritas en esta manifestación de impacto ambiental. Como ya se mencionó anteriormente, la promovente una vez autorizado el proyecto en materia ambiental procederá a tramitar el Registro Nacional de Pesca para la unidad de producción acuícola.
Art. 30°.- *Las actividades pesqueras se clasifican en:* **II.-** *Cultivo o acuacultura con fines*		
Artículo 31°.- *Para realizar las actividades de pesca se requiere lo siguiente:* **I,** *Concesión, para:* **Inciso b)** *Acuacultura comercial* **II,** Permiso, para: **Inciso g)** *Acuacultura de fomento* **III,** *Autorización, para:* **Inciso d)** *Recolectar del medio natural reproductores, larvas, postlarvas, crías, huevos, semillas, alevines o en cualquier otro estadio, y* **Inciso e)** *Acuacultura didáctica.*		

Artículos 22.- *la Secretaría podrá inscribir en el Registro Nacional de Pesca a los acuicultores que no requieran concesión, permiso o Autorización.*	Al **proyecto** le aplica el Artículo, incisos y, fracciones anteriores, porque se trata de una actividad acuícola con fines comerciales.	Por el hecho de presentar a la autoridad correspondiente (SEMARNAT) la Manifestación de Impacto Ambiental, el promovente está cumpliendo con este apartado. El proyecto se vincula por la obligatoriedad de obtener la autorización correspondiente para realizar las obras descritas en esta manifestación de impacto ambiental. Como ya se mencionó anteriormente, la promovente una vez autorizado el proyecto en materia ambiental procederá a tramitar el Registro Nacional de Pesca para la unidad de producción acuícola.
Art. 30°.- *Las actividades pesqueras se clasifican en:* **II.-** *Cultivo o acuacultura con fines*		
Artículo 31°.- *Para realizar las actividades de pesca se requiere lo siguiente:* **I,** *Concesión, para:* **Inciso b)** *Acuacultura comercial* **II,** Permiso, para: **Inciso g)** *Acuacultura de fomento* **III,** *Autorización, para:* **Inciso d)** *Recolectar del medio natural reproductores, larvas, postlarvas, crías, huevos, semillas, alevines o en cualquier otro estadio, y* **Inciso e)** *Acuacultura didáctica.*		

Artículos 22.- *la Secretaría podrá inscribir en el Registro Nacional de Pesca a los acuicultores que no requieran concesión, permiso o Autorización.*	Al **proyecto** le aplica el Artículo, incisos y, fracciones anteriores, porque se trata de una actividad acuícola con fines comerciales.	Por el hecho de presentar a la autoridad correspondiente (SEMARNAT) la Manifestación de Impacto Ambiental, el promovente está cumpliendo con este apartado. El proyecto se vincula por la obligatoriedad de obtener la autorización correspondiente para realizar las obras descritas en esta manifestación de impacto ambiental. Como ya se mencionó anteriormente, la promovente una vez autorizado el proyecto en materia ambiental procederá a tramitar el Registro Nacional de Pesca para la unidad de producción acuícola.
Art. 30°.- *Las actividades pesqueras se clasifican en:* **II.-** *Cultivo o acuacultura con fines*		
Artículo 31°.- *Para realizar las actividades de pesca se requiere lo siguiente:* **I,** *Concesión, para:* **Inciso b)** *Acuacultura comercial* **II,** Permiso, para: **Inciso g)** *Acuacultura de fomento* **III,** *Autorización, para:* **Inciso d)** *Recolectar del medio natural reproductores, larvas, postlarvas, crías, huevos, semillas, alevines o en cualquier otro estadio, y* **Inciso e)** *Acuacultura didáctica.*		

Artículos 22.- *la Secretaría podrá inscribir en el Registro Nacional de Pesca a los acuicultores que no requieran concesión, permiso o Autorización.*	Al **proyecto** le aplica el Artículo, incisos y, fracciones anteriores, porque se trata de una actividad acuícola con fines comerciales.	Por el hecho de presentar a la autoridad correspondiente (SEMARNAT) la Manifestación de Impacto Ambiental, el promovente está cumpliendo con este apartado. El proyecto se vincula por la obligatoriedad de obtener la autorización correspondiente para realizar las obras descritas en esta manifestación de impacto ambiental. Como ya se mencionó anteriormente, la promovente una vez autorizado el proyecto en materia ambiental procederá a tramitar el Registro Nacional de Pesca para la unidad de producción acuícola.
Art. 30°.- *Las actividades pesqueras se clasifican en:* **II.-** *Cultivo o acuacultura con fines*		
Artículo 31°.- *Para realizar las actividades de pesca se requiere lo siguiente:* **I,** *Concesión, para:* **Inciso b)** *Acuacultura comercial* **II,** Permiso, para: **Inciso g)** *Acuacultura de fomento* **III,** *Autorización, para:* **Inciso d)** *Recolectar del medio natural reproductores, larvas, postlarvas, crías, huevos, semillas, alevines o en cualquier otro estadio, y* **Inciso e)** *Acuacultura didáctica.*		

Artículos 22.- *la Secretaría podrá inscribir en el Registro Nacional de Pesca a los acuicultores que no requieran concesión, permiso o Autorización.*	Al **proyecto** le aplica el Artículo, incisos y, fracciones anteriores, porque se trata de una actividad acuícola con fines comerciales.	Por el hecho de presentar a la autoridad correspondiente (SEMARNAT) la Manifestación de Impacto Ambiental, el promovente está cumpliendo con este apartado. El proyecto se vincula por la obligatoriedad de obtener la autorización correspondiente para realizar las obras descritas en esta manifestación de impacto ambiental. Como ya se mencionó anteriormente, la promovente una vez autorizado el proyecto en materia ambiental procederá a tramitar el Registro Nacional de Pesca para la unidad de producción acuícola.
Art. 30°.- *Las actividades pesqueras se clasifican en:* **II.-** *Cultivo o acuacultura con fines*		
Artículo 31°.- *Para realizar las actividades de pesca se requiere lo siguiente:* **I,** *Concesión, para:* **Inciso b)** *Acuacultura comercial* **II,** Permiso, para: **Inciso g)** *Acuacultura de fomento* **III,** *Autorización, para:* **Inciso d)** *Recolectar del medio natural reproductores, larvas, postlarvas, crías, huevos, semillas, alevines o en cualquier otro estadio, y* **Inciso e)** *Acuacultura didáctica.*		

Artículos 22.- *la Secretaría podrá inscribir en el Registro Nacional de Pesca a los acuicultores que no requieran concesión, permiso o Autorización.*	Al **proyecto** le aplica el Artículo, incisos y, fracciones anteriores, porque se trata de una actividad acuícola con fines comerciales.	Por el hecho de presentar a la autoridad correspondiente (SEMARNAT) la Manifestación de Impacto Ambiental, el promovente está cumpliendo con este apartado. El proyecto se vincula por la obligatoriedad de obtener la autorización correspondiente para realizar las obras descritas en esta manifestación de impacto ambiental. Como ya se mencionó anteriormente, la promovente una vez autorizado el proyecto en materia ambiental procederá a tramitar el Registro Nacional de Pesca para la unidad de producción acuícola.
Art. 30°.- *Las actividades pesqueras se clasifican en:* **II.-** *Cultivo o acuacultura con fines*		
Artículo 31°.- *Para realizar las actividades de pesca se requiere lo siguiente:* **I,** *Concesión, para:* **Inciso b)** *Acuacultura comercial* **II,** Permiso, para: **Inciso g)** *Acuacultura de fomento* **III,** *Autorización, para:* **Inciso d)** *Recolectar del medio natural reproductores, larvas, postlarvas, crías, huevos, semillas, alevines o en cualquier otro estadio, y* **Inciso e)** *Acuacultura didáctica.*		

Artículos 22.- *la Secretaría podrá inscribir en el Registro Nacional de Pesca a los acuicultores que no requieran concesión, permiso o Autorización.*	Al **proyecto** le aplica el Artículo, incisos y, fracciones anteriores, porque se trata de una actividad acuícola con fines comerciales.	Por el hecho de presentar a la autoridad correspondiente (SEMARNAT) la Manifestación de Impacto Ambiental, el promovente está cumpliendo con este apartado. El proyecto se vincula por la obligatoriedad de obtener la autorización correspondiente para realizar las obras descritas en esta manifestación de impacto ambiental. Como ya se mencionó anteriormente, la promovente una vez autorizado el proyecto en materia ambiental procederá a tramitar el Registro Nacional de Pesca para la unidad de producción acuícola.
Art. 30°.- *Las actividades pesqueras se clasifican en:* **II.-** *Cultivo o acuacultura con fines*		
Artículo 31°.- *Para realizar las actividades de pesca se requiere lo siguiente:* **I,** *Concesión, para:* **Inciso b)** *Acuacultura comercial* **II,** Permiso, para: **Inciso g)** *Acuacultura de fomento* **III,** *Autorización, para:* **Inciso d)** *Recolectar del medio natural reproductores, larvas, postlarvas, crías, huevos, semillas, alevines o en cualquier otro estadio, y* **Inciso e)** *Acuacultura didáctica.*		

Artículos 22.- *la Secretaría podrá inscribir en el Registro Nacional de Pesca a los acuicultores que no requieran concesión, permiso o Autorización.*	Al **proyecto** le aplica el Artículo, incisos y, fracciones anteriores, porque se trata de una actividad acuícola con fines comerciales.	Por el hecho de presentar a la autoridad correspondiente (SEMARNAT) la Manifestación de Impacto Ambiental, el promovente está cumpliendo con este apartado. El proyecto se vincula por la obligatoriedad de obtener la autorización correspondiente para realizar las obras descritas en esta manifestación de impacto ambiental. Como ya se mencionó anteriormente, la promovente una vez autorizado el proyecto en materia ambiental procederá a tramitar el Registro Nacional de Pesca para la unidad de producción acuícola.
Art. 30°.- *Las actividades pesqueras se clasifican en:* **II.-** *Cultivo o acuacultura con fines*		
Artículo 31°.- *Para realizar las actividades de pesca se requiere lo siguiente:* **I,** *Concesión, para:* **Inciso b)** *Acuacultura comercial* **II,** Permiso, para: **Inciso g)** *Acuacultura de fomento* **III,** *Autorización, para:* **Inciso d)** *Recolectar del medio natural reproductores, larvas, postlarvas, crías, huevos, semillas, alevines o en cualquier otro estadio, y* **Inciso e)** *Acuacultura didáctica.*		

Artículos 22.- *la Secretaría podrá inscribir en el Registro Nacional de Pesca a los acuicultores que no requieran concesión, permiso o Autorización.*	Al **proyecto** le aplica el Artículo, incisos y, fracciones anteriores, porque se trata de una actividad acuícola con fines comerciales.	Por el hecho de presentar a la autoridad correspondiente (SEMARNAT) la Manifestación de Impacto Ambiental, el promovente está cumpliendo con este apartado. El proyecto se vincula por la obligatoriedad de obtener la autorización correspondiente para realizar las obras descritas en esta manifestación de impacto ambiental. Como ya se mencionó anteriormente, la promovente una vez autorizado el proyecto en materia ambiental procederá a tramitar el Registro Nacional de Pesca para la unidad de producción acuícola.
Art. 30°.- *Las actividades pesqueras se clasifican en:* **II.-** *Cultivo o acuacultura con fines*		
Artículo 31°.- *Para realizar las actividades de pesca se requiere lo siguiente:* **I,** *Concesión, para:* **Inciso b)** *Acuacultura comercial* **II,** Permiso, para: **Inciso g)** *Acuacultura de fomento* **III,** *Autorización, para:* **Inciso d)** *Recolectar del medio natural reproductores, larvas, postlarvas, crías, huevos, semillas, alevines o en cualquier otro estadio, y* **Inciso e)** *Acuacultura didáctica.*		

Artículos 22.- *la Secretaría podrá inscribir en el Registro Nacional de Pesca a los acuicultores que no requieran concesión, permiso o Autorización.*	Al **proyecto** le aplica el Artículo, incisos y, fracciones anteriores, porque se trata de una actividad acuícola con fines comerciales.	Por el hecho de presentar a la autoridad correspondiente (SEMARNAT) la Manifestación de Impacto Ambiental, el promovente está cumpliendo con este apartado. El proyecto se vincula por la obligatoriedad de obtener la autorización correspondiente para realizar las obras descritas en esta manifestación de impacto ambiental. Como ya se mencionó anteriormente, la promovente una vez autorizado el proyecto en materia ambiental procederá a tramitar el Registro Nacional de Pesca para la unidad de producción acuícola.
Art. 30°.- *Las actividades pesqueras se clasifican en:* **II.-** *Cultivo o acuacultura con fines*		
Artículo 31°.- *Para realizar las actividades de pesca se requiere lo siguiente:* **I,** *Concesión, para:* **Inciso b)** *Acuacultura comercial* **II,** Permiso, para: **Inciso g)** *Acuacultura de fomento* **III,** *Autorización, para:* **Inciso d)** *Recolectar del medio natural reproductores, larvas, postlarvas, crías, huevos, semillas, alevines o en cualquier otro estadio, y* **Inciso e)** *Acuacultura didáctica.*		

Artículos 22.- *la Secretaría podrá inscribir en el Registro Nacional de Pesca a los acuicultores que no requieran concesión, permiso o Autorización.*	Al **proyecto** le aplica el Artículo, incisos y, fracciones anteriores, porque se trata de una actividad acuícola con fines comerciales.	Por el hecho de presentar a la autoridad correspondiente (SEMARNAT) la Manifestación de Impacto Ambiental, el promovente está cumpliendo con este apartado. El proyecto se vincula por la obligatoriedad de obtener la autorización correspondiente para realizar las obras descritas en esta manifestación de impacto ambiental. Como ya se mencionó anteriormente, la promovente una vez autorizado el proyecto en materia ambiental procederá a tramitar el Registro Nacional de Pesca para la unidad de producción acuícola.
Art. 30°.- *Las actividades pesqueras se clasifican en:* **II.-** *Cultivo o acuacultura con fines*		
Artículo 31°.- *Para realizar las actividades de pesca se requiere lo siguiente:* **I,** *Concesión, para:* **Inciso b)** *Acuacultura comercial* **II,** Permiso, para: **Inciso g)** *Acuacultura de fomento* **III,** *Autorización, para:* **Inciso d)** *Recolectar del medio natural reproductores, larvas, postlarvas, crías, huevos, semillas, alevines o en cualquier otro estadio, y* **Inciso e)** *Acuacultura didáctica.*		

Artículos 22.- *la Secretaría podrá inscribir en el Registro Nacional de Pesca a los acuicultores que no requieran concesión, permiso o Autorización.*	Al **proyecto** le aplica el Artículo, incisos y, fracciones anteriores, porque se trata de una actividad acuícola con fines comerciales.	Por el hecho de presentar a la autoridad correspondiente (SEMARNAT) la Manifestación de Impacto Ambiental, el promovente está cumpliendo con este apartado. El proyecto se vincula por la obligatoriedad de obtener la autorización correspondiente para realizar las obras descritas en esta manifestación de impacto ambiental. Como ya se mencionó anteriormente, la promovente una vez autorizado el proyecto en materia ambiental procederá a tramitar el Registro Nacional de Pesca para la unidad de producción acuícola.
Art. 30°.- *Las actividades pesqueras se clasifican en:* **II.-** *Cultivo o acuacultura con fines*		
Artículo 31°.- *Para realizar las actividades de pesca se requiere lo siguiente:* **I,** *Concesión, para:* **Inciso b)** *Acuacultura comercial* **II,** Permiso, para: **Inciso g)** *Acuacultura de fomento* **III,** *Autorización, para:* **Inciso d)** *Recolectar del medio natural reproductores, larvas, postlarvas, crías, huevos, semillas, alevines o en cualquier otro estadio, y* **Inciso e)** *Acuacultura didáctica.*		

Artículos 22.- *la Secretaría podrá inscribir en el Registro Nacional de Pesca a los acuicultores que no requieran concesión, permiso o Autorización.*	Al **proyecto** le aplica el Artículo, incisos y, fracciones anteriores, porque se trata de una actividad acuícola con fines comerciales.	Por el hecho de presentar a la autoridad correspondiente (SEMARNAT) la Manifestación de Impacto Ambiental, el promovente está cumpliendo con este apartado. El proyecto se vincula por la obligatoriedad de obtener la autorización correspondiente para realizar las obras descritas en esta manifestación de impacto ambiental. Como ya se mencionó anteriormente, la promovente una vez autorizado el proyecto en materia ambiental procederá a tramitar el Registro Nacional de Pesca para la unidad de producción acuícola.
Art. 30°.- *Las actividades pesqueras se clasifican en:* **II.-** *Cultivo o acuacultura con fines*		
Artículo 31°.- *Para realizar las actividades de pesca se requiere lo siguiente:* **I,** *Concesión, para:* **Inciso b)** *Acuacultura comercial* **II,** Permiso, para: **Inciso g)** *Acuacultura de fomento* **III,** *Autorización, para:* **Inciso d)** *Recolectar del medio natural reproductores, larvas, postlarvas, crías, huevos, semillas, alevines o en cualquier otro estadio, y* **Inciso e)** *Acuacultura didáctica.*		

Artículos 22.- *la Secretaría podrá inscribir en el Registro Nacional de Pesca a los acuicultores que no requieran concesión, permiso o Autorización.*	Al **proyecto** le aplica el Artículo, incisos y, fracciones anteriores, porque se trata de una actividad acuícola con fines comerciales.	Por el hecho de presentar a la autoridad correspondiente (SEMARNAT) la Manifestación de Impacto Ambiental, el promovente está cumpliendo con este apartado. El proyecto se vincula por la obligatoriedad de obtener la autorización correspondiente para realizar las obras descritas en esta manifestación de impacto ambiental. Como ya se mencionó anteriormente, la promovente una vez autorizado el proyecto en materia ambiental procederá a tramitar el Registro Nacional de Pesca para la unidad de producción acuícola.
Art. 30°.- *Las actividades pesqueras se clasifican en:* **II.-** *Cultivo o acuacultura con fines*		
Artículo 31°.- *Para realizar las actividades de pesca se requiere lo siguiente:* **I,** *Concesión, para:* **Inciso b)** *Acuacultura comercial* **II,** Permiso, para: **Inciso g)** *Acuacultura de fomento* **III,** *Autorización, para:* **Inciso d)** *Recolectar del medio natural reproductores, larvas, postlarvas, crías, huevos, semillas, alevines o en cualquier otro estadio, y* **Inciso e)** *Acuacultura didáctica.*		

Artículos 22.- *la Secretaría podrá inscribir en el Registro Nacional de Pesca a los acuicultores que no requieran concesión, permiso o Autorización.*	Al **proyecto** le aplica el Artículo, incisos y, fracciones anteriores, porque se trata de una actividad acuícola con fines comerciales.	Por el hecho de presentar a la autoridad correspondiente (SEMARNAT) la Manifestación de Impacto Ambiental, el promovente está cumpliendo con este apartado. El proyecto se vincula por la obligatoriedad de obtener la autorización correspondiente para realizar las obras descritas en esta manifestación de impacto ambiental. Como ya se mencionó anteriormente, la promovente una vez autorizado el proyecto en materia ambiental procederá a tramitar el Registro Nacional de Pesca para la unidad de producción acuícola.
Art. 30°.- *Las actividades pesqueras se clasifican en:* **II.-** *Cultivo o acuacultura con fines*		
Artículo 31°.- *Para realizar las actividades de pesca se requiere lo siguiente:* **I,** *Concesión, para:* **Inciso b)** *Acuacultura comercial* **II,** Permiso, para: **Inciso g)** *Acuacultura de fomento* **III,** *Autorización, para:* **Inciso d)** *Recolectar del medio natural reproductores, larvas, postlarvas, crías, huevos, semillas, alevines o en cualquier otro estadio, y* **Inciso e)** *Acuacultura didáctica.*		

Artículos 22.- *la Secretaría podrá inscribir en el Registro Nacional de Pesca a los acuicultores que no requieran concesión, permiso o Autorización.*	Al **proyecto** le aplica el Artículo, incisos y, fracciones anteriores, porque se trata de una actividad acuícola con fines comerciales.	Por el hecho de presentar a la autoridad correspondiente (SEMARNAT) la Manifestación de Impacto Ambiental, el promovente está cumpliendo con este apartado. El proyecto se vincula por la obligatoriedad de obtener la autorización correspondiente para realizar las obras descritas en esta manifestación de impacto ambiental. Como ya se mencionó anteriormente, la promovente una vez autorizado el proyecto en materia ambiental procederá a tramitar el Registro Nacional de Pesca para la unidad de producción acuícola.
Art. 30°.- *Las actividades pesqueras se clasifican en:* **II.-** *Cultivo o acuacultura con fines*		
Artículo 31°.- *Para realizar las actividades de pesca se requiere lo siguiente:* **I,** *Concesión, para:* **Inciso b)** *Acuacultura comercial* **II,** Permiso, para: **Inciso g)** *Acuacultura de fomento* **III,** *Autorización, para:* **Inciso d)** *Recolectar del medio natural reproductores, larvas, postlarvas, crías, huevos, semillas, alevines o en cualquier otro estadio, y* **Inciso e)** *Acuacultura didáctica.*		

Artículos 22.- *la Secretaría podrá inscribir en el Registro Nacional de Pesca a los acuicultores que no requieran concesión, permiso o Autorización.*	Al **proyecto** le aplica el Artículo, incisos y, fracciones anteriores, porque se trata de una actividad acuícola con fines comerciales.	Por el hecho de presentar a la autoridad correspondiente (SEMARNAT) la Manifestación de Impacto Ambiental, el promovente está cumpliendo con este apartado. El proyecto se vincula por la obligatoriedad de obtener la autorización correspondiente para realizar las obras descritas en esta manifestación de impacto ambiental. Como ya se mencionó anteriormente, la promovente una vez autorizado el proyecto en materia ambiental procederá a tramitar el Registro Nacional de Pesca para la unidad de producción acuícola.
Art. 30°.- *Las actividades pesqueras se clasifican en:* **II.-** *Cultivo o acuacultura con fines*		
Artículo 31°.- *Para realizar las actividades de pesca se requiere lo siguiente:* **I,** *Concesión, para:* **Inciso b)** *Acuacultura comercial* **II,** Permiso, para: **Inciso g)** *Acuacultura de fomento* **III,** *Autorización, para:* **Inciso d)** *Recolectar del medio natural reproductores, larvas, postlarvas, crías, huevos, semillas, alevines o en cualquier otro estadio, y* **Inciso e)** *Acuacultura didáctica.*		

Artículos 22.- *la Secretaría podrá inscribir en el Registro Nacional de Pesca a los acuicultores que no requieran concesión, permiso o Autorización.*	Al **proyecto** le aplica el Artículo, incisos y, fracciones anteriores, porque se trata de una actividad acuícola con fines comerciales.	Por el hecho de presentar a la autoridad correspondiente (SEMARNAT) la Manifestación de Impacto Ambiental, el promovente está cumpliendo con este apartado. El proyecto se vincula por la obligatoriedad de obtener la autorización correspondiente para realizar las obras descritas en esta manifestación de impacto ambiental. Como ya se mencionó anteriormente, la promovente una vez autorizado el proyecto en materia ambiental procederá a tramitar el Registro Nacional de Pesca para la unidad de producción acuícola.
Art. 30°.- *Las actividades pesqueras se clasifican en:* **II.-** *Cultivo o acuacultura con fines*		
Artículo 31°.- *Para realizar las actividades de pesca se requiere lo siguiente:* **I,** *Concesión, para:* **Inciso b)** *Acuacultura comercial* **II,** Permiso, para: **Inciso g)** *Acuacultura de fomento* **III,** *Autorización, para:* **Inciso d)** *Recolectar del medio natural reproductores, larvas, postlarvas, crías, huevos, semillas, alevines o en cualquier otro estadio, y* **Inciso e)** *Acuacultura didáctica.*		

Artículos 22.- *la Secretaría podrá inscribir en el Registro Nacional de Pesca a los acuicultores que no requieran concesión, permiso o Autorización.*	Al **proyecto** le aplica el Artículo, incisos y, fracciones anteriores, porque se trata de una actividad acuícola con fines comerciales.	Por el hecho de presentar a la autoridad correspondiente (SEMARNAT) la Manifestación de Impacto Ambiental, el promovente está cumpliendo con este apartado. El proyecto se vincula por la obligatoriedad de obtener la autorización correspondiente para realizar las obras descritas en esta manifestación de impacto ambiental. Como ya se mencionó anteriormente, la promovente una vez autorizado el proyecto en materia ambiental procederá a tramitar el Registro Nacional de Pesca para la unidad de producción acuícola.
Art. 30°.- *Las actividades pesqueras se clasifican en:* **II.-** *Cultivo o acuacultura con fines*		
Artículo 31°.- *Para realizar las actividades de pesca se requiere lo siguiente:* **I,** *Concesión, para:* **Inciso b)** *Acuacultura comercial* **II,** Permiso, para: **Inciso g)** *Acuacultura de fomento* **III,** *Autorización, para:* **Inciso d)** *Recolectar del medio natural reproductores, larvas, postlarvas, crías, huevos, semillas, alevines o en cualquier otro estadio, y* **Inciso e)** *Acuacultura didáctica.*		

Artículos 22.- *la Secretaría podrá inscribir en el Registro Nacional de Pesca a los acuicultores que no requieran concesión, permiso o Autorización.*	Al **proyecto** le aplica el Artículo, incisos y, fracciones anteriores, porque se trata de una actividad acuícola con fines comerciales.	Por el hecho de presentar a la autoridad correspondiente (SEMARNAT) la Manifestación de Impacto Ambiental, el promovente está cumpliendo con este apartado. El proyecto se vincula por la obligatoriedad de obtener la autorización correspondiente para realizar las obras descritas en esta manifestación de impacto ambiental. Como ya se mencionó anteriormente, la promovente una vez autorizado el proyecto en materia ambiental procederá a tramitar el Registro Nacional de Pesca para la unidad de producción acuícola.
Art. 30°.- *Las actividades pesqueras se clasifican en:* **II.-** *Cultivo o acuacultura con fines*		
Artículo 31°.- *Para realizar las actividades de pesca se requiere lo siguiente:* **I,** *Concesión, para:* **Inciso b)** *Acuacultura comercial* **II,** Permiso, para: **Inciso g)** *Acuacultura de fomento* **III,** *Autorización, para:* **Inciso d)** *Recolectar del medio natural reproductores, larvas, postlarvas, crías, huevos, semillas, alevines o en cualquier otro estadio, y* **Inciso e)** *Acuacultura didáctica.*		

Artículos 22.- *la Secretaría podrá inscribir en el Registro Nacional de Pesca a los acuicultores que no requieran concesión, permiso o Autorización.*	Al **proyecto** le aplica el Artículo, incisos y, fracciones anteriores, porque se trata de una actividad acuícola con fines comerciales.	Por el hecho de presentar a la autoridad correspondiente (SEMARNAT) la Manifestación de Impacto Ambiental, el promovente está cumpliendo con este apartado. El proyecto se vincula por la obligatoriedad de obtener la autorización correspondiente para realizar las obras descritas en esta manifestación de impacto ambiental. Como ya se mencionó anteriormente, la promovente una vez autorizado el proyecto en materia ambiental procederá a tramitar el Registro Nacional de Pesca para la unidad de producción acuícola.
Art. 30°.- *Las actividades pesqueras se clasifican en:* **II.-** *Cultivo o acuacultura con fines*		
Artículo 31°.- *Para realizar las actividades de pesca se requiere lo siguiente:* **I,** *Concesión, para:* **Inciso b)** *Acuacultura comercial* **II,** Permiso, para: **Inciso g)** *Acuacultura de fomento* **III,** *Autorización, para:* **Inciso d)** *Recolectar del medio natural reproductores, larvas, postlarvas, crías, huevos, semillas, alevines o en cualquier otro estadio, y* **Inciso e)** *Acuacultura didáctica.*		

Artículos 22.- *la Secretaría podrá inscribir en el Registro Nacional de Pesca a los acuicultores que no requieran concesión, permiso o Autorización.*	Al **proyecto** le aplica el Artículo, incisos y, fracciones anteriores, porque se trata de una actividad acuícola con fines comerciales.	Por el hecho de presentar a la autoridad correspondiente (SEMARNAT) la Manifestación de Impacto Ambiental, el promovente está cumpliendo con este apartado. El proyecto se vincula por la obligatoriedad de obtener la autorización correspondiente para realizar las obras descritas en esta manifestación de impacto ambiental. Como ya se mencionó anteriormente, la promovente una vez autorizado el proyecto en materia ambiental procederá a tramitar el Registro Nacional de Pesca para la unidad de producción acuícola.
Art. 30°.- *Las actividades pesqueras se clasifican en:* **II.-** *Cultivo o acuacultura con fines*		
Artículo 31°.- *Para realizar las actividades de pesca se requiere lo siguiente:* **I,** *Concesión, para:* **Inciso b)** *Acuacultura comercial* **II,** Permiso, para: **Inciso g)** *Acuacultura de fomento* **III,** *Autorización, para:* **Inciso d)** *Recolectar del medio natural reproductores, larvas, postlarvas, crías, huevos, semillas, alevines o en cualquier otro estadio, y* **Inciso e)** *Acuacultura didáctica.*		

Artículos 22.- *la Secretaría podrá inscribir en el Registro Nacional de Pesca a los acuicultores que no requieran concesión, permiso o Autorización.*	Al **proyecto** le aplica el Artículo, incisos y, fracciones anteriores, porque se trata de una actividad acuícola con fines comerciales.	Por el hecho de presentar a la autoridad correspondiente (SEMARNAT) la Manifestación de Impacto Ambiental, el promovente está cumpliendo con este apartado. El proyecto se vincula por la obligatoriedad de obtener la autorización correspondiente para realizar las obras descritas en esta manifestación de impacto ambiental. Como ya se mencionó anteriormente, la promovente una vez autorizado el proyecto en materia ambiental procederá a tramitar el Registro Nacional de Pesca para la unidad de producción acuícola.
Art. 30°.- *Las actividades pesqueras se clasifican en:* **II.-** *Cultivo o acuacultura con fines*		
Artículo 31°.- *Para realizar las actividades de pesca se requiere lo siguiente:* **I,** *Concesión, para:* **Inciso b)** *Acuacultura comercial* **II,** Permiso, para: **Inciso g)** *Acuacultura de fomento* **III,** *Autorización, para:* **Inciso d)** *Recolectar del medio natural reproductores, larvas, postlarvas, crías, huevos, semillas, alevines o en cualquier otro estadio, y* **Inciso e)** *Acuacultura didáctica.*		

Artículos 22.- *la Secretaría podrá inscribir en el Registro Nacional de Pesca a los acuicultores que no requieran concesión, permiso o Autorización.*	Al **proyecto** le aplica el Artículo, incisos y, fracciones anteriores, porque se trata de una actividad acuícola con fines comerciales.	Por el hecho de presentar a la autoridad correspondiente (SEMARNAT) la Manifestación de Impacto Ambiental, el promovente está cumpliendo con este apartado. El proyecto se vincula por la obligatoriedad de obtener la autorización correspondiente para realizar las obras descritas en esta manifestación de impacto ambiental. Como ya se mencionó anteriormente, la promovente una vez autorizado el proyecto en materia ambiental procederá a tramitar el Registro Nacional de Pesca para la unidad de producción acuícola.
Art. 30°.- *Las actividades pesqueras se clasifican en:* **II.-** *Cultivo o acuacultura con fines*		
Artículo 31°.- *Para realizar las actividades de pesca se requiere lo siguiente:* **I,** *Concesión, para:* **Inciso b)** *Acuacultura comercial* **II,** Permiso, para: **Inciso g)** *Acuacultura de fomento* **III,** *Autorización, para:* **Inciso d)** *Recolectar del medio natural reproductores, larvas, postlarvas, crías, huevos, semillas, alevines o en cualquier otro estadio, y* **Inciso e)** *Acuacultura didáctica.*		

Artículos 22.- *la Secretaría podrá inscribir en el Registro Nacional de Pesca a los acuicultores que no requieran concesión, permiso o Autorización.*	Al **proyecto** le aplica el Artículo, incisos y, fracciones anteriores, porque se trata de una actividad acuícola con fines comerciales.	Por el hecho de presentar a la autoridad correspondiente (SEMARNAT) la Manifestación de Impacto Ambiental, el promovente está cumpliendo con este apartado. El proyecto se vincula por la obligatoriedad de obtener la autorización correspondiente para realizar las obras descritas en esta manifestación de impacto ambiental. Como ya se mencionó anteriormente, la promovente una vez autorizado el proyecto en materia ambiental procederá a tramitar el Registro Nacional de Pesca para la unidad de producción acuícola.
Art. 30°.- *Las actividades pesqueras se clasifican en:* **II.-** *Cultivo o acuacultura con fines*		
Artículo 31°.- *Para realizar las actividades de pesca se requiere lo siguiente:* **I,** *Concesión, para:* **Inciso b)** *Acuacultura comercial* **II,** Permiso, para: **Inciso g)** *Acuacultura de fomento* **III,** *Autorización, para:* **Inciso d)** *Recolectar del medio natural reproductores, larvas, postlarvas, crías, huevos, semillas, alevines o en cualquier otro estadio, y* **Inciso e)** *Acuacultura didáctica.*		

Artículos 22.- *la Secretaría podrá inscribir en el Registro Nacional de Pesca a los acuicultores que no requieran concesión, permiso o Autorización.*	Al **proyecto** le aplica el Artículo, incisos y, fracciones anteriores, porque se trata de una actividad acuícola con fines comerciales.	Por el hecho de presentar a la autoridad correspondiente (SEMARNAT) la Manifestación de Impacto Ambiental, el promovente está cumpliendo con este apartado. El proyecto se vincula por la obligatoriedad de obtener la autorización correspondiente para realizar las obras descritas en esta manifestación de impacto ambiental. Como ya se mencionó anteriormente, la promovente una vez autorizado el proyecto en materia ambiental procederá a tramitar el Registro Nacional de Pesca para la unidad de producción acuícola.
Art. 30°.- *Las actividades pesqueras se clasifican en:* **II.-** *Cultivo o acuacultura con fines*		
Artículo 31°.- *Para realizar las actividades de pesca se requiere lo siguiente:* **I,** *Concesión, para:* **Inciso b)** *Acuacultura comercial* **II,** Permiso, para: **Inciso g)** *Acuacultura de fomento* **III,** *Autorización, para:* **Inciso d)** *Recolectar del medio natural reproductores, larvas, postlarvas, crías, huevos, semillas, alevines o en cualquier otro estadio, y* **Inciso e)** *Acuacultura didáctica.*		

Artículos 22.- *la Secretaría podrá inscribir en el Registro Nacional de Pesca a los acuicultores que no requieran concesión, permiso o Autorización.*	Al **proyecto** le aplica el Artículo, incisos y, fracciones anteriores, porque se trata de una actividad acuícola con fines comerciales.	Por el hecho de presentar a la autoridad correspondiente (SEMARNAT) la Manifestación de Impacto Ambiental, el promovente está cumpliendo con este apartado. El proyecto se vincula por la obligatoriedad de obtener la autorización correspondiente para realizar las obras descritas en esta manifestación de impacto ambiental. Como ya se mencionó anteriormente, la promovente una vez autorizado el proyecto en materia ambiental procederá a tramitar el Registro Nacional de Pesca para la unidad de producción acuícola.
Art. 30°.- *Las actividades pesqueras se clasifican en:* **II.-** *Cultivo o acuacultura con fines*		
Artículo 31°.- *Para realizar las actividades de pesca se requiere lo siguiente:* **I,** *Concesión, para:* **Inciso b)** *Acuacultura comercial* **II,** Permiso, para: **Inciso g)** *Acuacultura de fomento* **III,** *Autorización, para:* **Inciso d)** *Recolectar del medio natural reproductores, larvas, postlarvas, crías, huevos, semillas, alevines o en cualquier otro estadio, y* **Inciso e)** *Acuacultura didáctica.*		

Artículos 22.- *la Secretaría podrá inscribir en el Registro Nacional de Pesca a los acuicultores que no requieran concesión, permiso o Autorización.*	Al **proyecto** le aplica el Artículo, incisos y, fracciones anteriores, porque se trata de una actividad acuícola con fines comerciales.	Por el hecho de presentar a la autoridad correspondiente (SEMARNAT) la Manifestación de Impacto Ambiental, el promovente está cumpliendo con este apartado. El proyecto se vincula por la obligatoriedad de obtener la autorización correspondiente para realizar las obras descritas en esta manifestación de impacto ambiental. Como ya se mencionó anteriormente, la promovente una vez autorizado el proyecto en materia ambiental procederá a tramitar el Registro Nacional de Pesca para la unidad de producción acuícola.
Art. 30°.- *Las actividades pesqueras se clasifican en:* **II.-** *Cultivo o acuacultura con fines*		
Artículo 31°.- *Para realizar las actividades de pesca se requiere lo siguiente:* **I,** *Concesión, para:* **Inciso b)** *Acuacultura comercial* **II,** Permiso, para: **Inciso g)** *Acuacultura de fomento* **III,** *Autorización, para:* **Inciso d)** *Recolectar del medio natural reproductores, larvas, postlarvas, crías, huevos, semillas, alevines o en cualquier otro estadio, y* **Inciso e)** *Acuacultura didáctica.*		

Artículos 22.- *la Secretaría podrá inscribir en el Registro Nacional de Pesca a los acuicultores que no requieran concesión, permiso o Autorización.*	Al **proyecto** le aplica el Artículo, incisos y, fracciones anteriores, porque se trata de una actividad acuícola con fines comerciales.	Por el hecho de presentar a la autoridad correspondiente (SEMARNAT) la Manifestación de Impacto Ambiental, el promovente está cumpliendo con este apartado. El proyecto se vincula por la obligatoriedad de obtener la autorización correspondiente para realizar las obras descritas en esta manifestación de impacto ambiental. Como ya se mencionó anteriormente, la promovente una vez autorizado el proyecto en materia ambiental procederá a tramitar el Registro Nacional de Pesca para la unidad de producción acuícola.
Art. 30°.- *Las actividades pesqueras se clasifican en:* **II.-** *Cultivo o acuacultura con fines*		
Artículo 31°.- *Para realizar las actividades de pesca se requiere lo siguiente:* **I,** *Concesión, para:* **Inciso b)** *Acuacultura comercial* **II,** Permiso, para: **Inciso g)** *Acuacultura de fomento* **III,** *Autorización, para:* **Inciso d)** *Recolectar del medio natural reproductores, larvas, postlarvas, crías, huevos, semillas, alevines o en cualquier otro estadio, y* **Inciso e)** *Acuacultura didáctica.*		

Artículos 22.- *la Secretaría podrá inscribir en el Registro Nacional de Pesca a los acuicultores que no requieran concesión, permiso o Autorización.*	Al **proyecto** le aplica el Artículo, incisos y, fracciones anteriores, porque se trata de una actividad acuícola con fines comerciales.	Por el hecho de presentar a la autoridad correspondiente (SEMARNAT) la Manifestación de Impacto Ambiental, el promovente está cumpliendo con este apartado. El proyecto se vincula por la obligatoriedad de obtener la autorización correspondiente para realizar las obras descritas en esta manifestación de impacto ambiental. Como ya se mencionó anteriormente, la promovente una vez autorizado el proyecto en materia ambiental procederá a tramitar el Registro Nacional de Pesca para la unidad de producción acuícola.
Art. 30°.- *Las actividades pesqueras se clasifican en:* **II.-** *Cultivo o acuacultura con fines*		
Artículo 31°.- *Para realizar las actividades de pesca se requiere lo siguiente:* **I,** *Concesión, para:* **Inciso b)** *Acuacultura comercial* **II,** Permiso, para: **Inciso g)** *Acuacultura de fomento* **III,** *Autorización, para:* **Inciso d)** *Recolectar del medio natural reproductores, larvas, postlarvas, crías, huevos, semillas, alevines o en cualquier otro estadio, y* **Inciso e)** *Acuacultura didáctica.*		

Artículos 22.- *la Secretaría podrá inscribir en el Registro Nacional de Pesca a los acuicultores que no requieran concesión, permiso o Autorización.*	Al **proyecto** le aplica el Artículo, incisos y, fracciones anteriores, porque se trata de una actividad acuícola con fines comerciales.	Por el hecho de presentar a la autoridad correspondiente (SEMARNAT) la Manifestación de Impacto Ambiental, el promovente está cumpliendo con este apartado. El proyecto se vincula por la obligatoriedad de obtener la autorización correspondiente para realizar las obras descritas en esta manifestación de impacto ambiental. Como ya se mencionó anteriormente, la promovente una vez autorizado el proyecto en materia ambiental procederá a tramitar el Registro Nacional de Pesca para la unidad de producción acuícola.
Art. 30°.- *Las actividades pesqueras se clasifican en:* **II.-** *Cultivo o acuacultura con fines*		
Artículo 31°.- *Para realizar las actividades de pesca se requiere lo siguiente:* **I,** *Concesión, para:* **Inciso b)** *Acuacultura comercial* **II,** Permiso, para: **Inciso g)** *Acuacultura de fomento* **III,** *Autorización, para:* **Inciso d)** *Recolectar del medio natural reproductores, larvas, postlarvas, crías, huevos, semillas, alevines o en cualquier otro estadio, y* **Inciso e)** *Acuacultura didáctica.*		

Artículos 22.- *la Secretaría podrá inscribir en el Registro Nacional de Pesca a los acuicultores que no requieran concesión, permiso o Autorización.*	Al **proyecto** le aplica el Artículo, incisos y, fracciones anteriores, porque se trata de una actividad acuícola con fines comerciales.	Por el hecho de presentar a la autoridad correspondiente (SEMARNAT) la Manifestación de Impacto Ambiental, el promovente está cumpliendo con este apartado. El proyecto se vincula por la obligatoriedad de obtener la autorización correspondiente para realizar las obras descritas en esta manifestación de impacto ambiental. Como ya se mencionó anteriormente, la promovente una vez autorizado el proyecto en materia ambiental procederá a tramitar el Registro Nacional de Pesca para la unidad de producción acuícola.
Art. 30°.- *Las actividades pesqueras se clasifican en:* **II.-** *Cultivo o acuacultura con fines*		
Artículo 31°.- *Para realizar las actividades de pesca se requiere lo siguiente:* **I,** *Concesión, para:* **Inciso b)** *Acuacultura comercial* **II,** Permiso, para: **Inciso g)** *Acuacultura de fomento* **III,** *Autorización, para:* **Inciso d)** *Recolectar del medio natural reproductores, larvas, postlarvas, crías, huevos, semillas, alevines o en cualquier otro estadio, y* **Inciso e)** *Acuacultura didáctica.*		

Artículos 22.- *la Secretaría podrá inscribir en el Registro Nacional de Pesca a los acuicultores que no requieran concesión, permiso o Autorización.*	Al **proyecto** le aplica el Artículo, incisos y, fracciones anteriores, porque se trata de una actividad acuícola con fines comerciales.	Por el hecho de presentar a la autoridad correspondiente (SEMARNAT) la Manifestación de Impacto Ambiental, el promovente está cumpliendo con este apartado. El proyecto se vincula por la obligatoriedad de obtener la autorización correspondiente para realizar las obras descritas en esta manifestación de impacto ambiental. Como ya se mencionó anteriormente, la promovente una vez autorizado el proyecto en materia ambiental procederá a tramitar el Registro Nacional de Pesca para la unidad de producción acuícola.
Art. 30°.- *Las actividades pesqueras se clasifican en:* **II.-** *Cultivo o acuacultura con fines*		
Artículo 31°.- *Para realizar las actividades de pesca se requiere lo siguiente:* **I,** *Concesión, para:* **Inciso b)** *Acuacultura comercial* **II,** Permiso, para: **Inciso g)** *Acuacultura de fomento* **III,** *Autorización, para:* **Inciso d)** *Recolectar del medio natural reproductores, larvas, postlarvas, crías, huevos, semillas, alevines o en cualquier otro estadio, y* **Inciso e)** *Acuacultura didáctica.*		

Artículos 22.- *la Secretaría podrá inscribir en el Registro Nacional de Pesca a los acuicultores que no requieran concesión, permiso o Autorización.*	Al **proyecto** le aplica el Artículo, incisos y, fracciones anteriores, porque se trata de una actividad acuícola con fines comerciales.	Por el hecho de presentar a la autoridad correspondiente (SEMARNAT) la Manifestación de Impacto Ambiental, el promovente está cumpliendo con este apartado. El proyecto se vincula por la obligatoriedad de obtener la autorización correspondiente para realizar las obras descritas en esta manifestación de impacto ambiental. Como ya se mencionó anteriormente, la promovente una vez autorizado el proyecto en materia ambiental procederá a tramitar el Registro Nacional de Pesca para la unidad de producción acuícola.
Art. 30°.- *Las actividades pesqueras se clasifican en:* **II.-** *Cultivo o acuacultura con fines*		
Artículo 31°.- *Para realizar las actividades de pesca se requiere lo siguiente:* **I,** *Concesión, para:* **Inciso b)** *Acuacultura comercial* **II,** Permiso, para: **Inciso g)** *Acuacultura de fomento* **III,** *Autorización, para:* **Inciso d)** *Recolectar del medio natural reproductores, larvas, postlarvas, crías, huevos, semillas, alevines o en cualquier otro estadio, y* **Inciso e)** *Acuacultura didáctica.*		

Artículos 22.- *la Secretaría podrá inscribir en el Registro Nacional de Pesca a los acuicultores que no requieran concesión, permiso o Autorización.*	Al **proyecto** le aplica el Artículo, incisos y, fracciones anteriores, porque se trata de una actividad acuícola con fines comerciales.	Por el hecho de presentar a la autoridad correspondiente (SEMARNAT) la Manifestación de Impacto Ambiental, el promovente está cumpliendo con este apartado. El proyecto se vincula por la obligatoriedad de obtener la autorización correspondiente para realizar las obras descritas en esta manifestación de impacto ambiental. Como ya se mencionó anteriormente, la promovente una vez autorizado el proyecto en materia ambiental procederá a tramitar el Registro Nacional de Pesca para la unidad de producción acuícola.
Art. 30°.- *Las actividades pesqueras se clasifican en:* **II.-** *Cultivo o acuacultura con fines*		
Artículo 31°.- *Para realizar las actividades de pesca se requiere lo siguiente:* **I,** *Concesión, para:* **Inciso b)** *Acuacultura comercial* **II,** Permiso, para: **Inciso g)** *Acuacultura de fomento* **III,** *Autorización, para:* **Inciso d)** *Recolectar del medio natural reproductores, larvas, postlarvas, crías, huevos, semillas, alevines o en cualquier otro estadio, y* **Inciso e)** *Acuacultura didáctica.*		

Artículos 22.- *la Secretaría podrá inscribir en el Registro Nacional de Pesca a los acuicultores que no requieran concesión, permiso o Autorización.*	Al **proyecto** le aplica el Artículo, incisos y, fracciones anteriores, porque se trata de una actividad acuícola con fines comerciales.	Por el hecho de presentar a la autoridad correspondiente (SEMARNAT) la Manifestación de Impacto Ambiental, el promovente está cumpliendo con este apartado. El proyecto se vincula por la obligatoriedad de obtener la autorización correspondiente para realizar las obras descritas en esta manifestación de impacto ambiental. Como ya se mencionó anteriormente, la promovente una vez autorizado el proyecto en materia ambiental procederá a tramitar el Registro Nacional de Pesca para la unidad de producción acuícola.
Art. 30°.- *Las actividades pesqueras se clasifican en:* **II.-** *Cultivo o acuacultura con fines*		
Artículo 31°.- *Para realizar las actividades de pesca se requiere lo siguiente:* **I,** *Concesión, para:* **Inciso b)** *Acuacultura comercial* **II,** Permiso, para: **Inciso g)** *Acuacultura de fomento* **III,** *Autorización, para:* **Inciso d)** *Recolectar del medio natural reproductores, larvas, postlarvas, crías, huevos, semillas, alevines o en cualquier otro estadio, y* **Inciso e)** *Acuacultura didáctica.*		

Artículos 22.- *la Secretaría podrá inscribir en el Registro Nacional de Pesca a los acuicultores que no requieran concesión, permiso o Autorización.*	Al **proyecto** le aplica el Artículo, incisos y, fracciones anteriores, porque se trata de una actividad acuícola con fines comerciales.	Por el hecho de presentar a la autoridad correspondiente (SEMARNAT) la Manifestación de Impacto Ambiental, el promovente está cumpliendo con este apartado. El proyecto se vincula por la obligatoriedad de obtener la autorización correspondiente para realizar las obras descritas en esta manifestación de impacto ambiental. Como ya se mencionó anteriormente, la promovente una vez autorizado el proyecto en materia ambiental procederá a tramitar el Registro Nacional de Pesca para la unidad de producción acuícola.
Art. 30°.- *Las actividades pesqueras se clasifican en:* **II.-** *Cultivo o acuacultura con fines*		
Artículo 31°.- *Para realizar las actividades de pesca se requiere lo siguiente:* **I,** *Concesión, para:* **Inciso b)** *Acuacultura comercial* **II,** Permiso, para: **Inciso g)** *Acuacultura de fomento* **III,** *Autorización, para:* **Inciso d)** *Recolectar del medio natural reproductores, larvas, postlarvas, crías, huevos, semillas, alevines o en cualquier otro estadio, y* **Inciso e)** *Acuacultura didáctica.*		

Artículos 22.- *la Secretaría podrá inscribir en el Registro Nacional de Pesca a los acuicultores que no requieran concesión, permiso o Autorización.*	Al **proyecto** le aplica el Artículo, incisos y, fracciones anteriores, porque se trata de una actividad acuícola con fines comerciales.	Por el hecho de presentar a la autoridad correspondiente (SEMARNAT) la Manifestación de Impacto Ambiental, el promovente está cumpliendo con este apartado. El proyecto se vincula por la obligatoriedad de obtener la autorización correspondiente para realizar las obras descritas en esta manifestación de impacto ambiental. Como ya se mencionó anteriormente, la promovente una vez autorizado el proyecto en materia ambiental procederá a tramitar el Registro Nacional de Pesca para la unidad de producción acuícola.
Art. 30°.- *Las actividades pesqueras se clasifican en:* **II.-** *Cultivo o acuacultura con fines*		
Artículo 31°.- *Para realizar las actividades de pesca se requiere lo siguiente:* **I,** *Concesión, para:* **Inciso b)** *Acuacultura comercial* **II,** Permiso, para: **Inciso g)** *Acuacultura de fomento* **III,** *Autorización, para:* **Inciso d)** *Recolectar del medio natural reproductores, larvas, postlarvas, crías, huevos, semillas, alevines o en cualquier otro estadio, y* **Inciso e)** *Acuacultura didáctica.*		

Artículos 22.- *la Secretaría podrá inscribir en el Registro Nacional de Pesca a los acuicultores que no requieran concesión, permiso o Autorización.*	Al **proyecto** le aplica el Artículo, incisos y, fracciones anteriores, porque se trata de una actividad acuícola con fines comerciales.	Por el hecho de presentar a la autoridad correspondiente (SEMARNAT) la Manifestación de Impacto Ambiental, el promovente está cumpliendo con este apartado. El proyecto se vincula por la obligatoriedad de obtener la autorización correspondiente para realizar las obras descritas en esta manifestación de impacto ambiental. Como ya se mencionó anteriormente, la promovente una vez autorizado el proyecto en materia ambiental procederá a tramitar el Registro Nacional de Pesca para la unidad de producción acuícola.
Art. 30°.- *Las actividades pesqueras se clasifican en:* **II.-** *Cultivo o acuacultura con fines*		
Artículo 31°.- *Para realizar las actividades de pesca se requiere lo siguiente:* **I,** *Concesión, para:* **Inciso b)** *Acuacultura comercial* **II,** Permiso, para: **Inciso g)** *Acuacultura de fomento* **III,** *Autorización, para:* **Inciso d)** *Recolectar del medio natural reproductores, larvas, postlarvas, crías, huevos, semillas, alevines o en cualquier otro estadio, y* **Inciso e)** *Acuacultura didáctica.*		

Artículos 22.- *la Secretaría podrá inscribir en el Registro Nacional de Pesca a los acuicultores que no requieran concesión, permiso o Autorización.*	Al **proyecto** le aplica el Artículo, incisos y, fracciones anteriores, porque se trata de una actividad acuícola con fines comerciales.	Por el hecho de presentar a la autoridad correspondiente (SEMARNAT) la Manifestación de Impacto Ambiental, el promovente está cumpliendo con este apartado. El proyecto se vincula por la obligatoriedad de obtener la autorización correspondiente para realizar las obras descritas en esta manifestación de impacto ambiental. Como ya se mencionó anteriormente, la promovente una vez autorizado el proyecto en materia ambiental procederá a tramitar el Registro Nacional de Pesca para la unidad de producción acuícola.
Art. 30°.- *Las actividades pesqueras se clasifican en:* **II.-** *Cultivo o acuacultura con fines*		
Artículo 31°.- *Para realizar las actividades de pesca se requiere lo siguiente:* **I,** *Concesión, para:* **Inciso b)** *Acuacultura comercial* **II,** Permiso, para: **Inciso g)** *Acuacultura de fomento* **III,** *Autorización, para:* **Inciso d)** *Recolectar del medio natural reproductores, larvas, postlarvas, crías, huevos, semillas, alevines o en cualquier otro estadio, y* **Inciso e)** *Acuacultura didáctica.*		

Artículos 22.- *la Secretaría podrá inscribir en el Registro Nacional de Pesca a los acuicultores que no requieran concesión, permiso o Autorización.*	Al **proyecto** le aplica el Artículo, incisos y, fracciones anteriores, porque se trata de una actividad acuícola con fines comerciales.	Por el hecho de presentar a la autoridad correspondiente (SEMARNAT) la Manifestación de Impacto Ambiental, el promovente está cumpliendo con este apartado. El proyecto se vincula por la obligatoriedad de obtener la autorización correspondiente para realizar las obras descritas en esta manifestación de impacto ambiental. Como ya se mencionó anteriormente, la promovente una vez autorizado el proyecto en materia ambiental procederá a tramitar el Registro Nacional de Pesca para la unidad de producción acuícola.
Art. 30°.- *Las actividades pesqueras se clasifican en:* **II.-** *Cultivo o acuacultura con fines*		
Artículo 31°.- *Para realizar las actividades de pesca se requiere lo siguiente:* **I,** *Concesión, para:* **Inciso b)** *Acuacultura comercial* **II,** Permiso, para: **Inciso g)** *Acuacultura de fomento* **III,** *Autorización, para:* **Inciso d)** *Recolectar del medio natural reproductores, larvas, postlarvas, crías, huevos, semillas, alevines o en cualquier otro estadio, y* **Inciso e)** *Acuacultura didáctica.*		

Artículos 22.- *la Secretaría podrá inscribir en el Registro Nacional de Pesca a los acuicultores que no requieran concesión, permiso o Autorización.*	Al **proyecto** le aplica el Artículo, incisos y, fracciones anteriores, porque se trata de una actividad acuícola con fines comerciales.	Por el hecho de presentar a la autoridad correspondiente (SEMARNAT) la Manifestación de Impacto Ambiental, el promovente está cumpliendo con este apartado. El proyecto se vincula por la obligatoriedad de obtener la autorización correspondiente para realizar las obras descritas en esta manifestación de impacto ambiental. Como ya se mencionó anteriormente, la promovente una vez autorizado el proyecto en materia ambiental procederá a tramitar el Registro Nacional de Pesca para la unidad de producción acuícola.
Art. 30°.- *Las actividades pesqueras se clasifican en:* **II.-** *Cultivo o acuacultura con fines*		
Artículo 31°.- *Para realizar las actividades de pesca se requiere lo siguiente:* **I,** *Concesión, para:* **Inciso b)** *Acuacultura comercial* **II,** Permiso, para: **Inciso g)** *Acuacultura de fomento* **III,** *Autorización, para:* **Inciso d)** *Recolectar del medio natural reproductores, larvas, postlarvas, crías, huevos, semillas, alevines o en cualquier otro estadio, y* **Inciso e)** *Acuacultura didáctica.*		

Artículos 22.- *la Secretaría podrá inscribir en el Registro Nacional de Pesca a los acuicultores que no requieran concesión, permiso o Autorización.*	Al **proyecto** le aplica el Artículo, incisos y, fracciones anteriores, porque se trata de una actividad acuícola con fines comerciales.	Por el hecho de presentar a la autoridad correspondiente (SEMARNAT) la Manifestación de Impacto Ambiental, el promovente está cumpliendo con este apartado. El proyecto se vincula por la obligatoriedad de obtener la autorización correspondiente para realizar las obras descritas en esta manifestación de impacto ambiental. Como ya se mencionó anteriormente, la promovente una vez autorizado el proyecto en materia ambiental procederá a tramitar el Registro Nacional de Pesca para la unidad de producción acuícola.
Art. 30°.- *Las actividades pesqueras se clasifican en:* **II.-** *Cultivo o acuacultura con fines*		
Artículo 31°.- *Para realizar las actividades de pesca se requiere lo siguiente:* **I,** *Concesión, para:* **Inciso b)** *Acuacultura comercial* **II,** Permiso, para: **Inciso g)** *Acuacultura de fomento* **III,** *Autorización, para:* **Inciso d)** *Recolectar del medio natural reproductores, larvas, postlarvas, crías, huevos, semillas, alevines o en cualquier otro estadio, y* **Inciso e)** *Acuacultura didáctica.*		

Artículos 22.- *la Secretaría podrá inscribir en el Registro Nacional de Pesca a los acuicultores que no requieran concesión, permiso o Autorización.*	Al **proyecto** le aplica el Artículo, incisos y, fracciones anteriores, porque se trata de una actividad acuícola con fines comerciales.	Por el hecho de presentar a la autoridad correspondiente (SEMARNAT) la Manifestación de Impacto Ambiental, el promovente está cumpliendo con este apartado. El proyecto se vincula por la obligatoriedad de obtener la autorización correspondiente para realizar las obras descritas en esta manifestación de impacto ambiental. Como ya se mencionó anteriormente, la promovente una vez autorizado el proyecto en materia ambiental procederá a tramitar el Registro Nacional de Pesca para la unidad de producción acuícola.
Art. 30°.- *Las actividades pesqueras se clasifican en:* **II.-** *Cultivo o acuacultura con fines*		
Artículo 31°.- *Para realizar las actividades de pesca se requiere lo siguiente:* **I,** *Concesión, para:* **Inciso b)** *Acuacultura comercial* **II,** Permiso, para: **Inciso g)** *Acuacultura de fomento* **III,** *Autorización, para:* **Inciso d)** *Recolectar del medio natural reproductores, larvas, postlarvas, crías, huevos, semillas, alevines o en cualquier otro estadio, y* **Inciso e)** *Acuacultura didáctica.*		

Artículos 22.- *la Secretaría podrá inscribir en el Registro Nacional de Pesca a los acuicultores que no requieran concesión, permiso o Autorización.*	Al **proyecto** le aplica el Artículo, incisos y, fracciones anteriores, porque se trata de una actividad acuícola con fines comerciales.	Por el hecho de presentar a la autoridad correspondiente (SEMARNAT) la Manifestación de Impacto Ambiental, el promovente está cumpliendo con este apartado. El proyecto se vincula por la obligatoriedad de obtener la autorización correspondiente para realizar las obras descritas en esta manifestación de impacto ambiental. Como ya se mencionó anteriormente, la promovente una vez autorizado el proyecto en materia ambiental procederá a tramitar el Registro Nacional de Pesca para la unidad de producción acuícola.
Art. 30°.- *Las actividades pesqueras se clasifican en:* **II.-** *Cultivo o acuacultura con fines*		
Artículo 31°.- *Para realizar las actividades de pesca se requiere lo siguiente:* **I,** *Concesión, para:* **Inciso b)** *Acuacultura comercial* **II,** Permiso, para: **Inciso g)** *Acuacultura de fomento* **III,** *Autorización, para:* **Inciso d)** *Recolectar del medio natural reproductores, larvas, postlarvas, crías, huevos, semillas, alevines o en cualquier otro estadio, y* **Inciso e)** *Acuacultura didáctica.*		

Artículos 22.- *la Secretaría podrá inscribir en el Registro Nacional de Pesca a los acuicultores que no requieran concesión, permiso o Autorización.*	Al **proyecto** le aplica el Artículo, incisos y, fracciones anteriores, porque se trata de una actividad acuícola con fines comerciales.	Por el hecho de presentar a la autoridad correspondiente (SEMARNAT) la Manifestación de Impacto Ambiental, el promovente está cumpliendo con este apartado. El proyecto se vincula por la obligatoriedad de obtener la autorización correspondiente para realizar las obras descritas en esta manifestación de impacto ambiental. Como ya se mencionó anteriormente, la promovente una vez autorizado el proyecto en materia ambiental procederá a tramitar el Registro Nacional de Pesca para la unidad de producción acuícola.
Art. 30°.- *Las actividades pesqueras se clasifican en:* **II.-** *Cultivo o acuacultura con fines*		
Artículo 31°.- *Para realizar las actividades de pesca se requiere lo siguiente:* **I,** *Concesión, para:* **Inciso b)** *Acuacultura comercial* **II,** Permiso, para: **Inciso g)** *Acuacultura de fomento* **III,** *Autorización, para:* **Inciso d)** *Recolectar del medio natural reproductores, larvas, postlarvas, crías, huevos, semillas, alevines o en cualquier otro estadio, y* **Inciso e)** *Acuacultura didáctica.*		

Artículos 22.- *la Secretaría podrá inscribir en el Registro Nacional de Pesca a los acuicultores que no requieran concesión, permiso o Autorización.*	Al **proyecto** le aplica el Artículo, incisos y, fracciones anteriores, porque se trata de una actividad acuícola con fines comerciales.	Por el hecho de presentar a la autoridad correspondiente (SEMARNAT) la Manifestación de Impacto Ambiental, el promovente está cumpliendo con este apartado. El proyecto se vincula por la obligatoriedad de obtener la autorización correspondiente para realizar las obras descritas en esta manifestación de impacto ambiental. Como ya se mencionó anteriormente, la promovente una vez autorizado el proyecto en materia ambiental procederá a tramitar el Registro Nacional de Pesca para la unidad de producción acuícola.
Art. 30°.- *Las actividades pesqueras se clasifican en:* **II.-** *Cultivo o acuacultura con fines*		
Artículo 31°.- *Para realizar las actividades de pesca se requiere lo siguiente:* **I,** *Concesión, para:* **Inciso b)** *Acuacultura comercial* **II,** Permiso, para: **Inciso g)** *Acuacultura de fomento* **III,** *Autorización, para:* **Inciso d)** *Recolectar del medio natural reproductores, larvas, postlarvas, crías, huevos, semillas, alevines o en cualquier otro estadio, y* **Inciso e)** *Acuacultura didáctica.*		

Artículos 22.- *la Secretaría podrá inscribir en el Registro Nacional de Pesca a los acuicultores que no requieran concesión, permiso o Autorización.*	Al **proyecto** le aplica el Artículo, incisos y, fracciones anteriores, porque se trata de una actividad acuícola con fines comerciales.	Por el hecho de presentar a la autoridad correspondiente (SEMARNAT) la Manifestación de Impacto Ambiental, el promovente está cumpliendo con este apartado. El proyecto se vincula por la obligatoriedad de obtener la autorización correspondiente para realizar las obras descritas en esta manifestación de impacto ambiental. Como ya se mencionó anteriormente, la promovente una vez autorizado el proyecto en materia ambiental procederá a tramitar el Registro Nacional de Pesca para la unidad de producción acuícola.
Art. 30°.- *Las actividades pesqueras se clasifican en:* **II.-** *Cultivo o acuacultura con fines*		
Artículo 31°.- *Para realizar las actividades de pesca se requiere lo siguiente:* **I,** *Concesión, para:* **Inciso b)** *Acuacultura comercial* **II,** Permiso, para: **Inciso g)** *Acuacultura de fomento* **III,** *Autorización, para:* **Inciso d)** *Recolectar del medio natural reproductores, larvas, postlarvas, crías, huevos, semillas, alevines o en cualquier otro estadio, y* **Inciso e)** *Acuacultura didáctica.*		

Artículos 22.- *la Secretaría podrá inscribir en el Registro Nacional de Pesca a los acuicultores que no requieran concesión, permiso o Autorización.*	Al **proyecto** le aplica el Artículo, incisos y, fracciones anteriores, porque se trata de una actividad acuícola con fines comerciales.	Por el hecho de presentar a la autoridad correspondiente (SEMARNAT) la Manifestación de Impacto Ambiental, el promovente está cumpliendo con este apartado. El proyecto se vincula por la obligatoriedad de obtener la autorización correspondiente para realizar las obras descritas en esta manifestación de impacto ambiental. Como ya se mencionó anteriormente, la promovente una vez autorizado el proyecto en materia ambiental procederá a tramitar el Registro Nacional de Pesca para la unidad de producción acuícola.
Art. 30°.- *Las actividades pesqueras se clasifican en:* **II.-** *Cultivo o acuacultura con fines*		
Artículo 31°.- *Para realizar las actividades de pesca se requiere lo siguiente:* **I,** *Concesión, para:* **Inciso b)** *Acuacultura comercial* **II,** Permiso, para: **Inciso g)** *Acuacultura de fomento* **III,** *Autorización, para:* **Inciso d)** *Recolectar del medio natural reproductores, larvas, postlarvas, crías, huevos, semillas, alevines o en cualquier otro estadio, y* **Inciso e)** *Acuacultura didáctica.*		

Artículos 22.- *la Secretaría podrá inscribir en el Registro Nacional de Pesca a los acuicultores que no requieran concesión, permiso o Autorización.*	Al **proyecto** le aplica el Artículo, incisos y, fracciones anteriores, porque se trata de una actividad acuícola con fines comerciales.	Por el hecho de presentar a la autoridad correspondiente (SEMARNAT) la Manifestación de Impacto Ambiental, el promovente está cumpliendo con este apartado. El proyecto se vincula por la obligatoriedad de obtener la autorización correspondiente para realizar las obras descritas en esta manifestación de impacto ambiental. Como ya se mencionó anteriormente, la promovente una vez autorizado el proyecto en materia ambiental procederá a tramitar el Registro Nacional de Pesca para la unidad de producción acuícola.
Art. 30°.- *Las actividades pesqueras se clasifican en:* **II.-** *Cultivo o acuacultura con fines*		
Artículo 31°.- *Para realizar las actividades de pesca se requiere lo siguiente:* **I,** *Concesión, para:* **Inciso b)** *Acuacultura comercial* **II,** Permiso, para: **Inciso g)** *Acuacultura de fomento* **III,** *Autorización, para:* **Inciso d)** *Recolectar del medio natural reproductores, larvas, postlarvas, crías, huevos, semillas, alevines o en cualquier otro estadio, y* **Inciso e)** *Acuacultura didáctica.*		

Artículos 22.- *la Secretaría podrá inscribir en el Registro Nacional de Pesca a los acuicultores que no requieran concesión, permiso o Autorización.*	Al **proyecto** le aplica el Artículo, incisos y, fracciones anteriores, porque se trata de una actividad acuícola con fines comerciales.	Por el hecho de presentar a la autoridad correspondiente (SEMARNAT) la Manifestación de Impacto Ambiental, el promovente está cumpliendo con este apartado. El proyecto se vincula por la obligatoriedad de obtener la autorización correspondiente para realizar las obras descritas en esta manifestación de impacto ambiental. Como ya se mencionó anteriormente, la promovente una vez autorizado el proyecto en materia ambiental procederá a tramitar el Registro Nacional de Pesca para la unidad de producción acuícola.
Art. 30°.- *Las actividades pesqueras se clasifican en:* **II.-** *Cultivo o acuacultura con fines*		
Artículo 31°.- *Para realizar las actividades de pesca se requiere lo siguiente:* **I,** *Concesión, para:* **Inciso b)** *Acuacultura comercial* **II,** Permiso, para: **Inciso g)** *Acuacultura de fomento* **III,** *Autorización, para:* **Inciso d)** *Recolectar del medio natural reproductores, larvas, postlarvas, crías, huevos, semillas, alevines o en cualquier otro estadio, y* **Inciso e)** *Acuacultura didáctica.*		

Artículos 22.- *la Secretaría podrá inscribir en el Registro Nacional de Pesca a los acuicultores que no requieran concesión, permiso o Autorización.*	Al **proyecto** le aplica el Artículo, incisos y, fracciones anteriores, porque se trata de una actividad acuícola con fines comerciales.	Por el hecho de presentar a la autoridad correspondiente (SEMARNAT) la Manifestación de Impacto Ambiental, el promovente está cumpliendo con este apartado. El proyecto se vincula por la obligatoriedad de obtener la autorización correspondiente para realizar las obras descritas en esta manifestación de impacto ambiental. Como ya se mencionó anteriormente, la promovente una vez autorizado el proyecto en materia ambiental procederá a tramitar el Registro Nacional de Pesca para la unidad de producción acuícola.
Art. 30°.- *Las actividades pesqueras se clasifican en:* **II.-** *Cultivo o acuacultura con fines*		
Artículo 31°.- *Para realizar las actividades de pesca se requiere lo siguiente:* **I,** *Concesión, para:* **Inciso b)** *Acuacultura comercial* **II,** Permiso, para: **Inciso g)** *Acuacultura de fomento* **III,** *Autorización, para:* **Inciso d)** *Recolectar del medio natural reproductores, larvas, postlarvas, crías, huevos, semillas, alevines o en cualquier otro estadio, y* **Inciso e)** *Acuacultura didáctica.*		

Artículos 22.- *la Secretaría podrá inscribir en el Registro Nacional de Pesca a los acuicultores que no requieran concesión, permiso o Autorización.*	Al **proyecto** le aplica el Artículo, incisos y, fracciones anteriores, porque se trata de una actividad acuícola con fines comerciales.	Por el hecho de presentar a la autoridad correspondiente (SEMARNAT) la Manifestación de Impacto Ambiental, el promovente está cumpliendo con este apartado. El proyecto se vincula por la obligatoriedad de obtener la autorización correspondiente para realizar las obras descritas en esta manifestación de impacto ambiental. Como ya se mencionó anteriormente, la promovente una vez autorizado el proyecto en materia ambiental procederá a tramitar el Registro Nacional de Pesca para la unidad de producción acuícola.
Art. 30°.- *Las actividades pesqueras se clasifican en:* **II.-** *Cultivo o acuacultura con fines*		
Artículo 31°.- *Para realizar las actividades de pesca se requiere lo siguiente:* **I,** *Concesión, para:* **Inciso b)** *Acuacultura comercial* **II,** Permiso, para: **Inciso g)** *Acuacultura de fomento* **III,** *Autorización, para:* **Inciso d)** *Recolectar del medio natural reproductores, larvas, postlarvas, crías, huevos, semillas, alevines o en cualquier otro estadio, y* **Inciso e)** *Acuacultura didáctica.*		

Artículos 22.- *la Secretaría podrá inscribir en el Registro Nacional de Pesca a los acuicultores que no requieran concesión, permiso o Autorización.*	Al **proyecto** le aplica el Artículo, incisos y, fracciones anteriores, porque se trata de una actividad acuícola con fines comerciales.	Por el hecho de presentar a la autoridad correspondiente (SEMARNAT) la Manifestación de Impacto Ambiental, el promovente está cumpliendo con este apartado. El proyecto se vincula por la obligatoriedad de obtener la autorización correspondiente para realizar las obras descritas en esta manifestación de impacto ambiental. Como ya se mencionó anteriormente, la promovente una vez autorizado el proyecto en materia ambiental procederá a tramitar el Registro Nacional de Pesca para la unidad de producción acuícola.
Art. 30°.- *Las actividades pesqueras se clasifican en:* **II.-** *Cultivo o acuacultura con fines*		
Artículo 31°.- *Para realizar las actividades de pesca se requiere lo siguiente:* **I,** *Concesión, para:* **Inciso b)** *Acuacultura comercial* **II,** Permiso, para: **Inciso g)** *Acuacultura de fomento* **III,** *Autorización, para:* **Inciso d)** *Recolectar del medio natural reproductores, larvas, postlarvas, crías, huevos, semillas, alevines o en cualquier otro estadio, y* **Inciso e)** *Acuacultura didáctica.*		

Artículos 22.- *la Secretaría podrá inscribir en el Registro Nacional de Pesca a los acuicultores que no requieran concesión, permiso o Autorización.*	Al **proyecto** le aplica el Artículo, incisos y, fracciones anteriores, porque se trata de una actividad acuícola con fines comerciales.	Por el hecho de presentar a la autoridad correspondiente (SEMARNAT) la Manifestación de Impacto Ambiental, el promovente está cumpliendo con este apartado. El proyecto se vincula por la obligatoriedad de obtener la autorización correspondiente para realizar las obras descritas en esta manifestación de impacto ambiental. Como ya se mencionó anteriormente, la promovente una vez autorizado el proyecto en materia ambiental procederá a tramitar el Registro Nacional de Pesca para la unidad de producción acuícola.
Art. 30°.- *Las actividades pesqueras se clasifican en:* **II.-** *Cultivo o acuacultura con fines*		
Artículo 31°.- *Para realizar las actividades de pesca se requiere lo siguiente:* **I,** *Concesión, para:* **Inciso b)** *Acuacultura comercial* **II,** Permiso, para: **Inciso g)** *Acuacultura de fomento* **III,** *Autorización, para:* **Inciso d)** *Recolectar del medio natural reproductores, larvas, postlarvas, crías, huevos, semillas, alevines o en cualquier otro estadio, y* **Inciso e)** *Acuacultura didáctica.*		

Artículos 22.- *la Secretaría podrá inscribir en el Registro Nacional de Pesca a los acuicultores que no requieran concesión, permiso o Autorización.*	Al **proyecto** le aplica el Artículo, incisos y, fracciones anteriores, porque se trata de una actividad acuícola con fines comerciales.	Por el hecho de presentar a la autoridad correspondiente (SEMARNAT) la Manifestación de Impacto Ambiental, el promovente está cumpliendo con este apartado. El proyecto se vincula por la obligatoriedad de obtener la autorización correspondiente para realizar las obras descritas en esta manifestación de impacto ambiental. Como ya se mencionó anteriormente, la promovente una vez autorizado el proyecto en materia ambiental procederá a tramitar el Registro Nacional de Pesca para la unidad de producción acuícola.
Art. 30°.- *Las actividades pesqueras se clasifican en:* **II.-** *Cultivo o acuacultura con fines*		
Artículo 31°.- *Para realizar las actividades de pesca se requiere lo siguiente:* **I,** *Concesión, para:* **Inciso b)** *Acuacultura comercial* **II,** Permiso, para: **Inciso g)** *Acuacultura de fomento* **III,** *Autorización, para:* **Inciso d)** *Recolectar del medio natural reproductores, larvas, postlarvas, crías, huevos, semillas, alevines o en cualquier otro estadio, y* **Inciso e)** *Acuacultura didáctica.*		

Artículos 22.- *la Secretaría podrá inscribir en el Registro Nacional de Pesca a los acuicultores que no requieran concesión, permiso o Autorización.*	Al **proyecto** le aplica el Artículo, incisos y, fracciones anteriores, porque se trata de una actividad acuícola con fines comerciales.	Por el hecho de presentar a la autoridad correspondiente (SEMARNAT) la Manifestación de Impacto Ambiental, el promovente está cumpliendo con este apartado. El proyecto se vincula por la obligatoriedad de obtener la autorización correspondiente para realizar las obras descritas en esta manifestación de impacto ambiental. Como ya se mencionó anteriormente, la promovente una vez autorizado el proyecto en materia ambiental procederá a tramitar el Registro Nacional de Pesca para la unidad de producción acuícola.
Art. 30°.- *Las actividades pesqueras se clasifican en:* **II.-** *Cultivo o acuacultura con fines*		
Artículo 31°.- *Para realizar las actividades de pesca se requiere lo siguiente:* **I,** *Concesión, para:* **Inciso b)** *Acuacultura comercial* **II,** Permiso, para: **Inciso g)** *Acuacultura de fomento* **III,** *Autorización, para:* **Inciso d)** *Recolectar del medio natural reproductores, larvas, postlarvas, crías, huevos, semillas, alevines o en cualquier otro estadio, y* **Inciso e)** *Acuacultura didáctica.*		

Artículos 22.- *la Secretaría podrá inscribir en el Registro Nacional de Pesca a los acuicultores que no requieran concesión, permiso o Autorización.*	Al **proyecto** le aplica el Artículo, incisos y, fracciones anteriores, porque se trata de una actividad acuícola con fines comerciales.	Por el hecho de presentar a la autoridad correspondiente (SEMARNAT) la Manifestación de Impacto Ambiental, el promovente está cumpliendo con este apartado. El proyecto se vincula por la obligatoriedad de obtener la autorización correspondiente para realizar las obras descritas en esta manifestación de impacto ambiental. Como ya se mencionó anteriormente, la promovente una vez autorizado el proyecto en materia ambiental procederá a tramitar el Registro Nacional de Pesca para la unidad de producción acuícola.
Art. 30°.- *Las actividades pesqueras se clasifican en:* **II.-** *Cultivo o acuacultura con fines*		
Artículo 31°.- *Para realizar las actividades de pesca se requiere lo siguiente:* **I,** *Concesión, para:* **Inciso b)** *Acuacultura comercial* **II,** Permiso, para: **Inciso g)** *Acuacultura de fomento* **III,** *Autorización, para:* **Inciso d)** *Recolectar del medio natural reproductores, larvas, postlarvas, crías, huevos, semillas, alevines o en cualquier otro estadio, y* **Inciso e)** *Acuacultura didáctica.*		

Artículos 22.- *la Secretaría podrá inscribir en el Registro Nacional de Pesca a los acuicultores que no requieran concesión, permiso o Autorización.*	Al **proyecto** le aplica el Artículo, incisos y, fracciones anteriores, porque se trata de una actividad acuícola con fines comerciales.	Por el hecho de presentar a la autoridad correspondiente (SEMARNAT) la Manifestación de Impacto Ambiental, el promovente está cumpliendo con este apartado. El proyecto se vincula por la obligatoriedad de obtener la autorización correspondiente para realizar las obras descritas en esta manifestación de impacto ambiental. Como ya se mencionó anteriormente, la promovente una vez autorizado el proyecto en materia ambiental procederá a tramitar el Registro Nacional de Pesca para la unidad de producción acuícola.
Art. 30°.- *Las actividades pesqueras se clasifican en:* **II.-** *Cultivo o acuacultura con fines*		
Artículo 31°.- *Para realizar las actividades de pesca se requiere lo siguiente:* **I,** *Concesión, para:* **Inciso b)** *Acuacultura comercial* **II,** Permiso, para: **Inciso g)** *Acuacultura de fomento* **III,** *Autorización, para:* **Inciso d)** *Recolectar del medio natural reproductores, larvas, postlarvas, crías, huevos, semillas, alevines o en cualquier otro estadio, y* **Inciso e)** *Acuacultura didáctica.*		

Artículos 22.- *la Secretaría podrá inscribir en el Registro Nacional de Pesca a los acuicultores que no requieran concesión, permiso o Autorización.*	Al **proyecto** le aplica el Artículo, incisos y, fracciones anteriores, porque se trata de una actividad acuícola con fines comerciales.	Por el hecho de presentar a la autoridad correspondiente (SEMARNAT) la Manifestación de Impacto Ambiental, el promovente está cumpliendo con este apartado. El proyecto se vincula por la obligatoriedad de obtener la autorización correspondiente para realizar las obras descritas en esta manifestación de impacto ambiental. Como ya se mencionó anteriormente, la promovente una vez autorizado el proyecto en materia ambiental procederá a tramitar el Registro Nacional de Pesca para la unidad de producción acuícola.
Art. 30°.- *Las actividades pesqueras se clasifican en:* **II.-** *Cultivo o acuacultura con fines*		
Artículo 31°.- *Para realizar las actividades de pesca se requiere lo siguiente:* **I,** *Concesión, para:* **Inciso b)** *Acuacultura comercial* **II,** Permiso, para: **Inciso g)** *Acuacultura de fomento* **III,** *Autorización, para:* **Inciso d)** *Recolectar del medio natural reproductores, larvas, postlarvas, crías, huevos, semillas, alevines o en cualquier otro estadio, y* **Inciso e)** *Acuacultura didáctica.*		

Artículos 22.- *la Secretaría podrá inscribir en el Registro Nacional de Pesca a los acuicultores que no requieran concesión, permiso o Autorización.*	Al **proyecto** le aplica el Artículo, incisos y, fracciones anteriores, porque se trata de una actividad acuícola con fines comerciales.	Por el hecho de presentar a la autoridad correspondiente (SEMARNAT) la Manifestación de Impacto Ambiental, el promovente está cumpliendo con este apartado. El proyecto se vincula por la obligatoriedad de obtener la autorización correspondiente para realizar las obras descritas en esta manifestación de impacto ambiental. Como ya se mencionó anteriormente, la promovente una vez autorizado el proyecto en materia ambiental procederá a tramitar el Registro Nacional de Pesca para la unidad de producción acuícola.
Art. 30°.- *Las actividades pesqueras se clasifican en:* **II.-** *Cultivo o acuacultura con fines*		
Artículo 31°.- *Para realizar las actividades de pesca se requiere lo siguiente:* **I,** *Concesión, para:* **Inciso b)** *Acuacultura comercial* **II,** Permiso, para: **Inciso g)** *Acuacultura de fomento* **III,** *Autorización, para:* **Inciso d)** *Recolectar del medio natural reproductores, larvas, postlarvas, crías, huevos, semillas, alevines o en cualquier otro estadio, y* **Inciso e)** *Acuacultura didáctica.*		

Artículos 22.- *la Secretaría podrá inscribir en el Registro Nacional de Pesca a los acuicultores que no requieran concesión, permiso o Autorización.*	Al **proyecto** le aplica el Artículo, incisos y, fracciones anteriores, porque se trata de una actividad acuícola con fines comerciales.	Por el hecho de presentar a la autoridad correspondiente (SEMARNAT) la Manifestación de Impacto Ambiental, el promovente está cumpliendo con este apartado. El proyecto se vincula por la obligatoriedad de obtener la autorización correspondiente para realizar las obras descritas en esta manifestación de impacto ambiental. Como ya se mencionó anteriormente, la promovente una vez autorizado el proyecto en materia ambiental procederá a tramitar el Registro Nacional de Pesca para la unidad de producción acuícola.
Art. 30°.- *Las actividades pesqueras se clasifican en:* **II.-** *Cultivo o acuacultura con fines*		
Artículo 31°.- *Para realizar las actividades de pesca se requiere lo siguiente:* **I,** *Concesión, para:* **Inciso b)** *Acuacultura comercial* **II,** Permiso, para: **Inciso g)** *Acuacultura de fomento* **III,** *Autorización, para:* **Inciso d)** *Recolectar del medio natural reproductores, larvas, postlarvas, crías, huevos, semillas, alevines o en cualquier otro estadio, y* **Inciso e)** *Acuacultura didáctica.*		

Artículos 22.- *la Secretaría podrá inscribir en el Registro Nacional de Pesca a los acuicultores que no requieran concesión, permiso o Autorización.*	Al **proyecto** le aplica el Artículo, incisos y, fracciones anteriores, porque se trata de una actividad acuícola con fines comerciales.	Por el hecho de presentar a la autoridad correspondiente (SEMARNAT) la Manifestación de Impacto Ambiental, el promovente está cumpliendo con este apartado. El proyecto se vincula por la obligatoriedad de obtener la autorización correspondiente para realizar las obras descritas en esta manifestación de impacto ambiental. Como ya se mencionó anteriormente, la promovente una vez autorizado el proyecto en materia ambiental procederá a tramitar el Registro Nacional de Pesca para la unidad de producción acuícola.
Art. 30°.- *Las actividades pesqueras se clasifican en:* **II.-** *Cultivo o acuacultura con fines*		
Artículo 31°.- *Para realizar las actividades de pesca se requiere lo siguiente:* **I,** *Concesión, para:* **Inciso b)** *Acuacultura comercial* **II,** Permiso, para: **Inciso g)** *Acuacultura de fomento* **III,** *Autorización, para:* **Inciso d)** *Recolectar del medio natural reproductores, larvas, postlarvas, crías, huevos, semillas, alevines o en cualquier otro estadio, y* **Inciso e)** *Acuacultura didáctica.*		

Artículos 22.- *la Secretaría podrá inscribir en el Registro Nacional de Pesca a los acuicultores que no requieran concesión, permiso o Autorización.*	Al **proyecto** le aplica el Artículo, incisos y, fracciones anteriores, porque se trata de una actividad acuícola con fines comerciales.	Por el hecho de presentar a la autoridad correspondiente (SEMARNAT) la Manifestación de Impacto Ambiental, el promovente está cumpliendo con este apartado. El proyecto se vincula por la obligatoriedad de obtener la autorización correspondiente para realizar las obras descritas en esta manifestación de impacto ambiental. Como ya se mencionó anteriormente, la promovente una vez autorizado el proyecto en materia ambiental procederá a tramitar el Registro Nacional de Pesca para la unidad de producción acuícola.
Art. 30°.- *Las actividades pesqueras se clasifican en:* **II.-** *Cultivo o acuacultura con fines*		
Artículo 31°.- *Para realizar las actividades de pesca se requiere lo siguiente:* **I,** *Concesión, para:* **Inciso b)** *Acuacultura comercial* **II,** Permiso, para: **Inciso g)** *Acuacultura de fomento* **III,** *Autorización, para:* **Inciso d)** *Recolectar del medio natural reproductores, larvas, postlarvas, crías, huevos, semillas, alevines o en cualquier otro estadio, y* **Inciso e)** *Acuacultura didáctica.*		

Artículos 22.- *la Secretaría podrá inscribir en el Registro Nacional de Pesca a los acuicultores que no requieran concesión, permiso o Autorización.*	Al **proyecto** le aplica el Artículo, incisos y, fracciones anteriores, porque se trata de una actividad acuícola con fines comerciales.	Por el hecho de presentar a la autoridad correspondiente (SEMARNAT) la Manifestación de Impacto Ambiental, el promovente está cumpliendo con este apartado. El proyecto se vincula por la obligatoriedad de obtener la autorización correspondiente para realizar las obras descritas en esta manifestación de impacto ambiental. Como ya se mencionó anteriormente, la promovente una vez autorizado el proyecto en materia ambiental procederá a tramitar el Registro Nacional de Pesca para la unidad de producción acuícola.
Art. 30°.- *Las actividades pesqueras se clasifican en:* **II.-** *Cultivo o acuacultura con fines*		
Artículo 31°.- *Para realizar las actividades de pesca se requiere lo siguiente:* **I,** *Concesión, para:* **Inciso b)** *Acuacultura comercial* **II,** Permiso, para: **Inciso g)** *Acuacultura de fomento* **III,** *Autorización, para:* **Inciso d)** *Recolectar del medio natural reproductores, larvas, postlarvas, crías, huevos, semillas, alevines o en cualquier otro estadio, y* **Inciso e)** *Acuacultura didáctica.*		

Artículos 22.- *la Secretaría podrá inscribir en el Registro Nacional de Pesca a los acuicultores que no requieran concesión, permiso o Autorización.*	Al **proyecto** le aplica el Artículo, incisos y, fracciones anteriores, porque se trata de una actividad acuícola con fines comerciales.	Por el hecho de presentar a la autoridad correspondiente (SEMARNAT) la Manifestación de Impacto Ambiental, el promovente está cumpliendo con este apartado. El proyecto se vincula por la obligatoriedad de obtener la autorización correspondiente para realizar las obras descritas en esta manifestación de impacto ambiental. Como ya se mencionó anteriormente, la promovente una vez autorizado el proyecto en materia ambiental procederá a tramitar el Registro Nacional de Pesca para la unidad de producción acuícola.
Art. 30°.- *Las actividades pesqueras se clasifican en:* **II.-** *Cultivo o acuacultura con fines*		
Artículo 31°.- *Para realizar las actividades de pesca se requiere lo siguiente:* **I,** *Concesión, para:* **Inciso b)** *Acuacultura comercial* **II,** Permiso, para: **Inciso g)** *Acuacultura de fomento* **III,** *Autorización, para:* **Inciso d)** *Recolectar del medio natural reproductores, larvas, postlarvas, crías, huevos, semillas, alevines o en cualquier otro estadio, y* **Inciso e)** *Acuacultura didáctica.*		

Artículos 22.- *la Secretaría podrá inscribir en el Registro Nacional de Pesca a los acuicultores que no requieran concesión, permiso o Autorización.*	Al **proyecto** le aplica el Artículo, incisos y, fracciones anteriores, porque se trata de una actividad acuícola con fines comerciales.	Por el hecho de presentar a la autoridad correspondiente (SEMARNAT) la Manifestación de Impacto Ambiental, el promovente está cumpliendo con este apartado. El proyecto se vincula por la obligatoriedad de obtener la autorización correspondiente para realizar las obras descritas en esta manifestación de impacto ambiental. Como ya se mencionó anteriormente, la promovente una vez autorizado el proyecto en materia ambiental procederá a tramitar el Registro Nacional de Pesca para la unidad de producción acuícola.
Art. 30°.- *Las actividades pesqueras se clasifican en:* **II.-** *Cultivo o acuacultura con fines*		
Artículo 31°.- *Para realizar las actividades de pesca se requiere lo siguiente:* **I,** *Concesión, para:* **Inciso b)** *Acuacultura comercial* **II,** Permiso, para: **Inciso g)** *Acuacultura de fomento* **III,** *Autorización, para:* **Inciso d)** *Recolectar del medio natural reproductores, larvas, postlarvas, crías, huevos, semillas, alevines o en cualquier otro estadio, y* **Inciso e)** *Acuacultura didáctica.*		

Artículos 22.- *la Secretaría podrá inscribir en el Registro Nacional de Pesca a los acuicultores que no requieran concesión, permiso o Autorización.*	Al **proyecto** le aplica el Artículo, incisos y, fracciones anteriores, porque se trata de una actividad acuícola con fines comerciales.	Por el hecho de presentar a la autoridad correspondiente (SEMARNAT) la Manifestación de Impacto Ambiental, el promovente está cumpliendo con este apartado. El proyecto se vincula por la obligatoriedad de obtener la autorización correspondiente para realizar las obras descritas en esta manifestación de impacto ambiental. Como ya se mencionó anteriormente, la promovente una vez autorizado el proyecto en materia ambiental procederá a tramitar el Registro Nacional de Pesca para la unidad de producción acuícola.
Art. 30°.- *Las actividades pesqueras se clasifican en:* **II.-** *Cultivo o acuacultura con fines*		
Artículo 31°.- *Para realizar las actividades de pesca se requiere lo siguiente:* **I,** *Concesión, para:* **Inciso b)** *Acuacultura comercial* **II,** Permiso, para: **Inciso g)** *Acuacultura de fomento* **III,** *Autorización, para:* **Inciso d)** *Recolectar del medio natural reproductores, larvas, postlarvas, crías, huevos, semillas, alevines o en cualquier otro estadio, y* **Inciso e)** *Acuacultura didáctica.*		

Artículos 22.- *la Secretaría podrá inscribir en el Registro Nacional de Pesca a los acuicultores que no requieran concesión, permiso o Autorización.*	Al **proyecto** le aplica el Artículo, incisos y, fracciones anteriores, porque se trata de una actividad acuícola con fines comerciales.	Por el hecho de presentar a la autoridad correspondiente (SEMARNAT) la Manifestación de Impacto Ambiental, el promovente está cumpliendo con este apartado. El proyecto se vincula por la obligatoriedad de obtener la autorización correspondiente para realizar las obras descritas en esta manifestación de impacto ambiental. Como ya se mencionó anteriormente, la promovente una vez autorizado el proyecto en materia ambiental procederá a tramitar el Registro Nacional de Pesca para la unidad de producción acuícola.
Art. 30°.- *Las actividades pesqueras se clasifican en:* **II.-** *Cultivo o acuacultura con fines*		
Artículo 31°.- *Para realizar las actividades de pesca se requiere lo siguiente:* **I,** *Concesión, para:* **Inciso b)** *Acuacultura comercial* **II,** Permiso, para: **Inciso g)** *Acuacultura de fomento* **III,** *Autorización, para:* **Inciso d)** *Recolectar del medio natural reproductores, larvas, postlarvas, crías, huevos, semillas, alevines o en cualquier otro estadio, y* **Inciso e)** *Acuacultura didáctica.*		

Artículos 22.- *la Secretaría podrá inscribir en el Registro Nacional de Pesca a los acuicultores que no requieran concesión, permiso o Autorización.*	Al **proyecto** le aplica el Artículo, incisos y, fracciones anteriores, porque se trata de una actividad acuícola con fines comerciales.	Por el hecho de presentar a la autoridad correspondiente (SEMARNAT) la Manifestación de Impacto Ambiental, el promovente está cumpliendo con este apartado. El proyecto se vincula por la obligatoriedad de obtener la autorización correspondiente para realizar las obras descritas en esta manifestación de impacto ambiental. Como ya se mencionó anteriormente, la promovente una vez autorizado el proyecto en materia ambiental procederá a tramitar el Registro Nacional de Pesca para la unidad de producción acuícola.
Art. 30°.- *Las actividades pesqueras se clasifican en:* **II.-** *Cultivo o acuacultura con fines*		
Artículo 31°.- *Para realizar las actividades de pesca se requiere lo siguiente:* **I,** *Concesión, para:* **Inciso b)** *Acuacultura comercial* **II,** Permiso, para: **Inciso g)** *Acuacultura de fomento* **III,** *Autorización, para:* **Inciso d)** *Recolectar del medio natural reproductores, larvas, postlarvas, crías, huevos, semillas, alevines o en cualquier otro estadio, y* **Inciso e)** *Acuacultura didáctica.*		

Artículos 22.- *la Secretaría podrá inscribir en el Registro Nacional de Pesca a los acuicultores que no requieran concesión, permiso o Autorización.*	Al **proyecto** le aplica el Artículo, incisos y, fracciones anteriores, porque se trata de una actividad acuícola con fines comerciales.	Por el hecho de presentar a la autoridad correspondiente (SEMARNAT) la Manifestación de Impacto Ambiental, el promovente está cumpliendo con este apartado. El proyecto se vincula por la obligatoriedad de obtener la autorización correspondiente para realizar las obras descritas en esta manifestación de impacto ambiental. Como ya se mencionó anteriormente, la promovente una vez autorizado el proyecto en materia ambiental procederá a tramitar el Registro Nacional de Pesca para la unidad de producción acuícola.
Art. 30°.- *Las actividades pesqueras se clasifican en:* **II.-** *Cultivo o acuacultura con fines*		
Artículo 31°.- *Para realizar las actividades de pesca se requiere lo siguiente:* **I,** *Concesión, para:* **Inciso b)** *Acuacultura comercial* **II,** Permiso, para: **Inciso g)** *Acuacultura de fomento* **III,** *Autorización, para:* **Inciso d)** *Recolectar del medio natural reproductores, larvas, postlarvas, crías, huevos, semillas, alevines o en cualquier otro estadio, y* **Inciso e)** *Acuacultura didáctica.*		

Artículos 22.- *la Secretaría podrá inscribir en el Registro Nacional de Pesca a los acuicultores que no requieran concesión, permiso o Autorización.*	Al **proyecto** le aplica el Artículo, incisos y, fracciones anteriores, porque se trata de una actividad acuícola con fines comerciales.	Por el hecho de presentar a la autoridad correspondiente (SEMARNAT) la Manifestación de Impacto Ambiental, el promovente está cumpliendo con este apartado. El proyecto se vincula por la obligatoriedad de obtener la autorización correspondiente para realizar las obras descritas en esta manifestación de impacto ambiental. Como ya se mencionó anteriormente, la promovente una vez autorizado el proyecto en materia ambiental procederá a tramitar el Registro Nacional de Pesca para la unidad de producción acuícola.
Art. 30°.- *Las actividades pesqueras se clasifican en:* **II.-** *Cultivo o acuacultura con fines*		
Artículo 31°.- *Para realizar las actividades de pesca se requiere lo siguiente:* **I,** *Concesión, para:* **Inciso b)** *Acuacultura comercial* **II,** Permiso, para: **Inciso g)** *Acuacultura de fomento* **III,** *Autorización, para:* **Inciso d)** *Recolectar del medio natural reproductores, larvas, postlarvas, crías, huevos, semillas, alevines o en cualquier otro estadio, y* **Inciso e)** *Acuacultura didáctica.*		

Artículos 22.- *la Secretaría podrá inscribir en el Registro Nacional de Pesca a los acuicultores que no requieran concesión, permiso o Autorización.*	Al **proyecto** le aplica el Artículo, incisos y, fracciones anteriores, porque se trata de una actividad acuícola con fines comerciales.	Por el hecho de presentar a la autoridad correspondiente (SEMARNAT) la Manifestación de Impacto Ambiental, el promovente está cumpliendo con este apartado. El proyecto se vincula por la obligatoriedad de obtener la autorización correspondiente para realizar las obras descritas en esta manifestación de impacto ambiental. Como ya se mencionó anteriormente, la promovente una vez autorizado el proyecto en materia ambiental procederá a tramitar el Registro Nacional de Pesca para la unidad de producción acuícola.
Art. 30°.- *Las actividades pesqueras se clasifican en:* **II.-** *Cultivo o acuacultura con fines*		
Artículo 31°.- *Para realizar las actividades de pesca se requiere lo siguiente:* **I,** *Concesión, para:* **Inciso b)** *Acuacultura comercial* **II,** Permiso, para: **Inciso g)** *Acuacultura de fomento* **III,** *Autorización, para:* **Inciso d)** *Recolectar del medio natural reproductores, larvas, postlarvas, crías, huevos, semillas, alevines o en cualquier otro estadio, y* **Inciso e)** *Acuacultura didáctica.*		

Artículos 22.- *la Secretaría podrá inscribir en el Registro Nacional de Pesca a los acuicultores que no requieran concesión, permiso o Autorización.*	Al **proyecto** le aplica el Artículo, incisos y, fracciones anteriores, porque se trata de una actividad acuícola con fines comerciales.	Por el hecho de presentar a la autoridad correspondiente (SEMARNAT) la Manifestación de Impacto Ambiental, el promovente está cumpliendo con este apartado. El proyecto se vincula por la obligatoriedad de obtener la autorización correspondiente para realizar las obras descritas en esta manifestación de impacto ambiental. Como ya se mencionó anteriormente, la promovente una vez autorizado el proyecto en materia ambiental procederá a tramitar el Registro Nacional de Pesca para la unidad de producción acuícola.
Art. 30°.- *Las actividades pesqueras se clasifican en:* **II.-** *Cultivo o acuacultura con fines*		
Artículo 31°.- *Para realizar las actividades de pesca se requiere lo siguiente:* **I,** *Concesión, para:* **Inciso b)** *Acuacultura comercial* **II,** Permiso, para: **Inciso g)** *Acuacultura de fomento* **III,** *Autorización, para:* **Inciso d)** *Recolectar del medio natural reproductores, larvas, postlarvas, crías, huevos, semillas, alevines o en cualquier otro estadio, y* **Inciso e)** *Acuacultura didáctica.*		

Artículos 22.- *la Secretaría podrá inscribir en el Registro Nacional de Pesca a los acuicultores que no requieran concesión, permiso o Autorización.*	Al **proyecto** le aplica el Artículo, incisos y, fracciones anteriores, porque se trata de una actividad acuícola con fines comerciales.	Por el hecho de presentar a la autoridad correspondiente (SEMARNAT) la Manifestación de Impacto Ambiental, el promovente está cumpliendo con este apartado. El proyecto se vincula por la obligatoriedad de obtener la autorización correspondiente para realizar las obras descritas en esta manifestación de impacto ambiental. Como ya se mencionó anteriormente, la promovente una vez autorizado el proyecto en materia ambiental procederá a tramitar el Registro Nacional de Pesca para la unidad de producción acuícola.
Art. 30°.- *Las actividades pesqueras se clasifican en:* **II.-** *Cultivo o acuacultura con fines*		
Artículo 31°.- *Para realizar las actividades de pesca se requiere lo siguiente:* **I,** *Concesión, para:* **Inciso b)** *Acuacultura comercial* **II,** Permiso, para: **Inciso g)** *Acuacultura de fomento* **III,** *Autorización, para:* **Inciso d)** *Recolectar del medio natural reproductores, larvas, postlarvas, crías, huevos, semillas, alevines o en cualquier otro estadio, y* **Inciso e)** *Acuacultura didáctica.*		

Artículos 22.- *la Secretaría podrá inscribir en el Registro Nacional de Pesca a los acuicultores que no requieran concesión, permiso o Autorización.*	Al **proyecto** le aplica el Artículo, incisos y, fracciones anteriores, porque se trata de una actividad acuícola con fines comerciales.	Por el hecho de presentar a la autoridad correspondiente (SEMARNAT) la Manifestación de Impacto Ambiental, el promovente está cumpliendo con este apartado. El proyecto se vincula por la obligatoriedad de obtener la autorización correspondiente para realizar las obras descritas en esta manifestación de impacto ambiental. Como ya se mencionó anteriormente, la promovente una vez autorizado el proyecto en materia ambiental procederá a tramitar el Registro Nacional de Pesca para la unidad de producción acuícola.
Art. 30°.- *Las actividades pesqueras se clasifican en:* **II.-** *Cultivo o acuacultura con fines*		
Artículo 31°.- *Para realizar las actividades de pesca se requiere lo siguiente:* **I,** *Concesión, para:* **Inciso b)** *Acuacultura comercial* **II,** Permiso, para: **Inciso g)** *Acuacultura de fomento* **III,** *Autorización, para:* **Inciso d)** *Recolectar del medio natural reproductores, larvas, postlarvas, crías, huevos, semillas, alevines o en cualquier otro estadio, y* **Inciso e)** *Acuacultura didáctica.*		

Artículos 22.- *la Secretaría podrá inscribir en el Registro Nacional de Pesca a los acuicultores que no requieran concesión, permiso o Autorización.*	Al **proyecto** le aplica el Artículo, incisos y, fracciones anteriores, porque se trata de una actividad acuícola con fines comerciales.	Por el hecho de presentar a la autoridad correspondiente (SEMARNAT) la Manifestación de Impacto Ambiental, el promovente está cumpliendo con este apartado. El proyecto se vincula por la obligatoriedad de obtener la autorización correspondiente para realizar las obras descritas en esta manifestación de impacto ambiental. Como ya se mencionó anteriormente, la promovente una vez autorizado el proyecto en materia ambiental procederá a tramitar el Registro Nacional de Pesca para la unidad de producción acuícola.
Art. 30°.- *Las actividades pesqueras se clasifican en:* **II.-** *Cultivo o acuacultura con fines*		
Artículo 31°.- *Para realizar las actividades de pesca se requiere lo siguiente:* **I,** *Concesión, para:* **Inciso b)** *Acuacultura comercial* **II,** Permiso, para: **Inciso g)** *Acuacultura de fomento* **III,** *Autorización, para:* **Inciso d)** *Recolectar del medio natural reproductores, larvas, postlarvas, crías, huevos, semillas, alevines o en cualquier otro estadio, y* **Inciso e)** *Acuacultura didáctica.*		

Artículos 22.- *la Secretaría podrá inscribir en el Registro Nacional de Pesca a los acuicultores que no requieran concesión, permiso o Autorización.*	Al **proyecto** le aplica el Artículo, incisos y, fracciones anteriores, porque se trata de una actividad acuícola con fines comerciales.	Por el hecho de presentar a la autoridad correspondiente (SEMARNAT) la Manifestación de Impacto Ambiental, el promovente está cumpliendo con este apartado. El proyecto se vincula por la obligatoriedad de obtener la autorización correspondiente para realizar las obras descritas en esta manifestación de impacto ambiental. Como ya se mencionó anteriormente, la promovente una vez autorizado el proyecto en materia ambiental procederá a tramitar el Registro Nacional de Pesca para la unidad de producción acuícola.
Art. 30°.- *Las actividades pesqueras se clasifican en:* **II.-** *Cultivo o acuacultura con fines*		
Artículo 31°.- *Para realizar las actividades de pesca se requiere lo siguiente:* **I,** *Concesión, para:* **Inciso b)** *Acuacultura comercial* **II,** Permiso, para: **Inciso g)** *Acuacultura de fomento* **III,** *Autorización, para:* **Inciso d)** *Recolectar del medio natural reproductores, larvas, postlarvas, crías, huevos, semillas, alevines o en cualquier otro estadio, y* **Inciso e)** *Acuacultura didáctica.*		

Artículos 22.- *la Secretaría podrá inscribir en el Registro Nacional de Pesca a los acuicultores que no requieran concesión, permiso o Autorización.*	Al **proyecto** le aplica el Artículo, incisos y, fracciones anteriores, porque se trata de una actividad acuícola con fines comerciales.	Por el hecho de presentar a la autoridad correspondiente (SEMARNAT) la Manifestación de Impacto Ambiental, el promovente está cumpliendo con este apartado. El proyecto se vincula por la obligatoriedad de obtener la autorización correspondiente para realizar las obras descritas en esta manifestación de impacto ambiental. Como ya se mencionó anteriormente, la promovente una vez autorizado el proyecto en materia ambiental procederá a tramitar el Registro Nacional de Pesca para la unidad de producción acuícola.
Art. 30°.- *Las actividades pesqueras se clasifican en:* **II.-** *Cultivo o acuacultura con fines*		
Artículo 31°.- *Para realizar las actividades de pesca se requiere lo siguiente:* **I,** *Concesión, para:* **Inciso b)** *Acuacultura comercial* **II,** Permiso, para: **Inciso g)** *Acuacultura de fomento* **III,** *Autorización, para:* **Inciso d)** *Recolectar del medio natural reproductores, larvas, postlarvas, crías, huevos, semillas, alevines o en cualquier otro estadio, y* **Inciso e)** *Acuacultura didáctica.*		

Artículos 22.- *la Secretaría podrá inscribir en el Registro Nacional de Pesca a los acuicultores que no requieran concesión, permiso o Autorización.*	Al **proyecto** le aplica el Artículo, incisos y, fracciones anteriores, porque se trata de una actividad acuícola con fines comerciales.	Por el hecho de presentar a la autoridad correspondiente (SEMARNAT) la Manifestación de Impacto Ambiental, el promovente está cumpliendo con este apartado. El proyecto se vincula por la obligatoriedad de obtener la autorización correspondiente para realizar las obras descritas en esta manifestación de impacto ambiental. Como ya se mencionó anteriormente, la promovente una vez autorizado el proyecto en materia ambiental procederá a tramitar el Registro Nacional de Pesca para la unidad de producción acuícola.
Art. 30°.- *Las actividades pesqueras se clasifican en:* **II.-** *Cultivo o acuacultura con fines*		
Artículo 31°.- *Para realizar las actividades de pesca se requiere lo siguiente:* **I,** *Concesión, para:* **Inciso b)** *Acuacultura comercial* **II,** Permiso, para: **Inciso g)** *Acuacultura de fomento* **III,** *Autorización, para:* **Inciso d)** *Recolectar del medio natural reproductores, larvas, postlarvas, crías, huevos, semillas, alevines o en cualquier otro estadio, y* **Inciso e)** *Acuacultura didáctica.*		

Artículos 22.- *la Secretaría podrá inscribir en el Registro Nacional de Pesca a los acuicultores que no requieran concesión, permiso o Autorización.*	Al **proyecto** le aplica el Artículo, incisos y, fracciones anteriores, porque se trata de una actividad acuícola con fines comerciales.	Por el hecho de presentar a la autoridad correspondiente (SEMARNAT) la Manifestación de Impacto Ambiental, el promovente está cumpliendo con este apartado. El proyecto se vincula por la obligatoriedad de obtener la autorización correspondiente para realizar las obras descritas en esta manifestación de impacto ambiental. Como ya se mencionó anteriormente, la promovente una vez autorizado el proyecto en materia ambiental procederá a tramitar el Registro Nacional de Pesca para la unidad de producción acuícola.
Art. 30°.- *Las actividades pesqueras se clasifican en:* **II.-** *Cultivo o acuacultura con fines*		
Artículo 31°.- *Para realizar las actividades de pesca se requiere lo siguiente:* **I,** *Concesión, para:* **Inciso b)** *Acuacultura comercial* **II,** Permiso, para: **Inciso g)** *Acuacultura de fomento* **III,** *Autorización, para:* **Inciso d)** *Recolectar del medio natural reproductores, larvas, postlarvas, crías, huevos, semillas, alevines o en cualquier otro estadio, y* **Inciso e)** *Acuacultura didáctica.*		

Artículos 22.- *la Secretaría podrá inscribir en el Registro Nacional de Pesca a los acuicultores que no requieran concesión, permiso o Autorización.*	Al **proyecto** le aplica el Artículo, incisos y, fracciones anteriores, porque se trata de una actividad acuícola con fines comerciales.	Por el hecho de presentar a la autoridad correspondiente (SEMARNAT) la Manifestación de Impacto Ambiental, el promovente está cumpliendo con este apartado. El proyecto se vincula por la obligatoriedad de obtener la autorización correspondiente para realizar las obras descritas en esta manifestación de impacto ambiental. Como ya se mencionó anteriormente, la promovente una vez autorizado el proyecto en materia ambiental procederá a tramitar el Registro Nacional de Pesca para la unidad de producción acuícola.
Art. 30°.- *Las actividades pesqueras se clasifican en:* **II.-** *Cultivo o acuacultura con fines*		
Artículo 31°.- *Para realizar las actividades de pesca se requiere lo siguiente:* **I,** *Concesión, para:* **Inciso b)** *Acuacultura comercial* **II,** Permiso, para: **Inciso g)** *Acuacultura de fomento* **III,** *Autorización, para:* **Inciso d)** *Recolectar del medio natural reproductores, larvas, postlarvas, crías, huevos, semillas, alevines o en cualquier otro estadio, y* **Inciso e)** *Acuacultura didáctica.*		

Artículos 22.- *la Secretaría podrá inscribir en el Registro Nacional de Pesca a los acuicultores que no requieran concesión, permiso o Autorización.*	Al **proyecto** le aplica el Artículo, incisos y, fracciones anteriores, porque se trata de una actividad acuícola con fines comerciales.	Por el hecho de presentar a la autoridad correspondiente (SEMARNAT) la Manifestación de Impacto Ambiental, el promovente está cumpliendo con este apartado. El proyecto se vincula por la obligatoriedad de obtener la autorización correspondiente para realizar las obras descritas en esta manifestación de impacto ambiental. Como ya se mencionó anteriormente, la promovente una vez autorizado el proyecto en materia ambiental procederá a tramitar el Registro Nacional de Pesca para la unidad de producción acuícola.
Art. 30°.- *Las actividades pesqueras se clasifican en:* **II.-** *Cultivo o acuacultura con fines*		
Artículo 31°.- *Para realizar las actividades de pesca se requiere lo siguiente:* **I,** *Concesión, para:* **Inciso b)** *Acuacultura comercial* **II,** Permiso, para: **Inciso g)** *Acuacultura de fomento* **III,** *Autorización, para:* **Inciso d)** *Recolectar del medio natural reproductores, larvas, postlarvas, crías, huevos, semillas, alevines o en cualquier otro estadio, y* **Inciso e)** *Acuacultura didáctica.*		

Artículos 22.- *la Secretaría podrá inscribir en el Registro Nacional de Pesca a los acuicultores que no requieran concesión, permiso o Autorización.*	Al **proyecto** le aplica el Artículo, incisos y, fracciones anteriores, porque se trata de una actividad acuícola con fines comerciales.	Por el hecho de presentar a la autoridad correspondiente (SEMARNAT) la Manifestación de Impacto Ambiental, el promovente está cumpliendo con este apartado. El proyecto se vincula por la obligatoriedad de obtener la autorización correspondiente para realizar las obras descritas en esta manifestación de impacto ambiental. Como ya se mencionó anteriormente, la promovente una vez autorizado el proyecto en materia ambiental procederá a tramitar el Registro Nacional de Pesca para la unidad de producción acuícola.
Art. 30°.- *Las actividades pesqueras se clasifican en:* **II.-** *Cultivo o acuacultura con fines*		
Artículo 31°.- *Para realizar las actividades de pesca se requiere lo siguiente:* **I,** *Concesión, para:* **Inciso b)** *Acuacultura comercial* **II,** Permiso, para: **Inciso g)** *Acuacultura de fomento* **III,** *Autorización, para:* **Inciso d)** *Recolectar del medio natural reproductores, larvas, postlarvas, crías, huevos, semillas, alevines o en cualquier otro estadio, y* **Inciso e)** *Acuacultura didáctica.*		

Artículos 22.- *la Secretaría podrá inscribir en el Registro Nacional de Pesca a los acuicultores que no requieran concesión, permiso o Autorización.*	Al **proyecto** le aplica el Artículo, incisos y, fracciones anteriores, porque se trata de una actividad acuícola con fines comerciales.	Por el hecho de presentar a la autoridad correspondiente (SEMARNAT) la Manifestación de Impacto Ambiental, el promovente está cumpliendo con este apartado. El proyecto se vincula por la obligatoriedad de obtener la autorización correspondiente para realizar las obras descritas en esta manifestación de impacto ambiental. Como ya se mencionó anteriormente, la promovente una vez autorizado el proyecto en materia ambiental procederá a tramitar el Registro Nacional de Pesca para la unidad de producción acuícola.
Art. 30°.- *Las actividades pesqueras se clasifican en:* **II.-** *Cultivo o acuacultura con fines*		
Artículo 31°.- *Para realizar las actividades de pesca se requiere lo siguiente:* **I,** *Concesión, para:* **Inciso b)** *Acuacultura comercial* **II,** Permiso, para: **Inciso g)** *Acuacultura de fomento* **III,** *Autorización, para:* **Inciso d)** *Recolectar del medio natural reproductores, larvas, postlarvas, crías, huevos, semillas, alevines o en cualquier otro estadio, y* **Inciso e)** *Acuacultura didáctica.*		

Artículos 22.- *la Secretaría podrá inscribir en el Registro Nacional de Pesca a los acuicultores que no requieran concesión, permiso o Autorización.*	Al **proyecto** le aplica el Artículo, incisos y, fracciones anteriores, porque se trata de una actividad acuícola con fines comerciales.	Por el hecho de presentar a la autoridad correspondiente (SEMARNAT) la Manifestación de Impacto Ambiental, el promovente está cumpliendo con este apartado. El proyecto se vincula por la obligatoriedad de obtener la autorización correspondiente para realizar las obras descritas en esta manifestación de impacto ambiental. Como ya se mencionó anteriormente, la promovente una vez autorizado el proyecto en materia ambiental procederá a tramitar el Registro Nacional de Pesca para la unidad de producción acuícola.
Art. 30°.- *Las actividades pesqueras se clasifican en:* **II.-** *Cultivo o acuacultura con fines*		
Artículo 31°.- *Para realizar las actividades de pesca se requiere lo siguiente:* **I,** *Concesión, para:* **Inciso b)** *Acuacultura comercial* **II,** Permiso, para: **Inciso g)** *Acuacultura de fomento* **III,** *Autorización, para:* **Inciso d)** *Recolectar del medio natural reproductores, larvas, postlarvas, crías, huevos, semillas, alevines o en cualquier otro estadio, y* **Inciso e)** *Acuacultura didáctica.*		

Artículos 22.- *la Secretaría podrá inscribir en el Registro Nacional de Pesca a los acuicultores que no requieran concesión, permiso o Autorización.*	Al **proyecto** le aplica el Artículo, incisos y, fracciones anteriores, porque se trata de una actividad acuícola con fines comerciales.	Por el hecho de presentar a la autoridad correspondiente (SEMARNAT) la Manifestación de Impacto Ambiental, el promovente está cumpliendo con este apartado. El proyecto se vincula por la obligatoriedad de obtener la autorización correspondiente para realizar las obras descritas en esta manifestación de impacto ambiental. Como ya se mencionó anteriormente, la promovente una vez autorizado el proyecto en materia ambiental procederá a tramitar el Registro Nacional de Pesca para la unidad de producción acuícola.
Art. 30°.- *Las actividades pesqueras se clasifican en:* **II.-** *Cultivo o acuacultura con fines*		
Artículo 31°.- *Para realizar las actividades de pesca se requiere lo siguiente:* **I,** *Concesión, para:* **Inciso b)** *Acuacultura comercial* **II,** Permiso, para: **Inciso g)** *Acuacultura de fomento* **III,** *Autorización, para:* **Inciso d)** *Recolectar del medio natural reproductores, larvas, postlarvas, crías, huevos, semillas, alevines o en cualquier otro estadio, y* **Inciso e)** *Acuacultura didáctica.*		

Artículos 22.- *la Secretaría podrá inscribir en el Registro Nacional de Pesca a los acuicultores que no requieran concesión, permiso o Autorización.*	Al **proyecto** le aplica el Artículo, incisos y, fracciones anteriores, porque se trata de una actividad acuícola con fines comerciales.	Por el hecho de presentar a la autoridad correspondiente (SEMARNAT) la Manifestación de Impacto Ambiental, el promovente está cumpliendo con este apartado. El proyecto se vincula por la obligatoriedad de obtener la autorización correspondiente para realizar las obras descritas en esta manifestación de impacto ambiental. Como ya se mencionó anteriormente, la promovente una vez autorizado el proyecto en materia ambiental procederá a tramitar el Registro Nacional de Pesca para la unidad de producción acuícola.
Art. 30°.- *Las actividades pesqueras se clasifican en:* **II.-** *Cultivo o acuacultura con fines*		
Artículo 31°.- *Para realizar las actividades de pesca se requiere lo siguiente:* **I,** *Concesión, para:* **Inciso b)** *Acuacultura comercial* **II,** Permiso, para: **Inciso g)** *Acuacultura de fomento* **III,** *Autorización, para:* **Inciso d)** *Recolectar del medio natural reproductores, larvas, postlarvas, crías, huevos, semillas, alevines o en cualquier otro estadio, y* **Inciso e)** *Acuacultura didáctica.*		

Artículos 22.- *la Secretaría podrá inscribir en el Registro Nacional de Pesca a los acuicultores que no requieran concesión, permiso o Autorización.*	Al **proyecto** le aplica el Artículo, incisos y, fracciones anteriores, porque se trata de una actividad acuícola con fines comerciales.	Por el hecho de presentar a la autoridad correspondiente (SEMARNAT) la Manifestación de Impacto Ambiental, el promovente está cumpliendo con este apartado. El proyecto se vincula por la obligatoriedad de obtener la autorización correspondiente para realizar las obras descritas en esta manifestación de impacto ambiental. Como ya se mencionó anteriormente, la promovente una vez autorizado el proyecto en materia ambiental procederá a tramitar el Registro Nacional de Pesca para la unidad de producción acuícola.
Art. 30°.- *Las actividades pesqueras se clasifican en:* **II.-** *Cultivo o acuacultura con fines*		
Artículo 31°.- *Para realizar las actividades de pesca se requiere lo siguiente:* **I,** *Concesión, para:* **Inciso b)** *Acuacultura comercial* **II,** Permiso, para: **Inciso g)** *Acuacultura de fomento* **III,** *Autorización, para:* **Inciso d)** *Recolectar del medio natural reproductores, larvas, postlarvas, crías, huevos, semillas, alevines o en cualquier otro estadio, y* **Inciso e)** *Acuacultura didáctica.*		

Artículos 22.- *la Secretaría podrá inscribir en el Registro Nacional de Pesca a los acuicultores que no requieran concesión, permiso o Autorización.*	Al **proyecto** le aplica el Artículo, incisos y, fracciones anteriores, porque se trata de una actividad acuícola con fines comerciales.	Por el hecho de presentar a la autoridad correspondiente (SEMARNAT) la Manifestación de Impacto Ambiental, el promovente está cumpliendo con este apartado. El proyecto se vincula por la obligatoriedad de obtener la autorización correspondiente para realizar las obras descritas en esta manifestación de impacto ambiental. Como ya se mencionó anteriormente, la promovente una vez autorizado el proyecto en materia ambiental procederá a tramitar el Registro Nacional de Pesca para la unidad de producción acuícola.
Art. 30°.- *Las actividades pesqueras se clasifican en:* **II.-** *Cultivo o acuacultura con fines*		
Artículo 31°.- *Para realizar las actividades de pesca se requiere lo siguiente:* **I,** *Concesión, para:* **Inciso b)** *Acuacultura comercial* **II,** Permiso, para: **Inciso g)** *Acuacultura de fomento* **III,** *Autorización, para:* **Inciso d)** *Recolectar del medio natural reproductores, larvas, postlarvas, crías, huevos, semillas, alevines o en cualquier otro estadio, y* **Inciso e)** *Acuacultura didáctica.*		

Artículos 22.- *la Secretaría podrá inscribir en el Registro Nacional de Pesca a los acuicultores que no requieran concesión, permiso o Autorización.*	Al **proyecto** le aplica el Artículo, incisos y, fracciones anteriores, porque se trata de una actividad acuícola con fines comerciales.	Por el hecho de presentar a la autoridad correspondiente (SEMARNAT) la Manifestación de Impacto Ambiental, el promovente está cumpliendo con este apartado. El proyecto se vincula por la obligatoriedad de obtener la autorización correspondiente para realizar las obras descritas en esta manifestación de impacto ambiental. Como ya se mencionó anteriormente, la promovente una vez autorizado el proyecto en materia ambiental procederá a tramitar el Registro Nacional de Pesca para la unidad de producción acuícola.
Art. 30°.- *Las actividades pesqueras se clasifican en:* **II.-** *Cultivo o acuacultura con fines*		
Artículo 31°.- *Para realizar las actividades de pesca se requiere lo siguiente:* **I,** *Concesión, para:* **Inciso b)** *Acuacultura comercial* **II,** Permiso, para: **Inciso g)** *Acuacultura de fomento* **III,** *Autorización, para:* **Inciso d)** *Recolectar del medio natural reproductores, larvas, postlarvas, crías, huevos, semillas, alevines o en cualquier otro estadio, y* **Inciso e)** *Acuacultura didáctica.*		

Artículos 22.- *la Secretaría podrá inscribir en el Registro Nacional de Pesca a los acuicultores que no requieran concesión, permiso o Autorización.*	Al **proyecto** le aplica el Artículo, incisos y, fracciones anteriores, porque se trata de una actividad acuícola con fines comerciales.	Por el hecho de presentar a la autoridad correspondiente (SEMARNAT) la Manifestación de Impacto Ambiental, el promovente está cumpliendo con este apartado. El proyecto se vincula por la obligatoriedad de obtener la autorización correspondiente para realizar las obras descritas en esta manifestación de impacto ambiental. Como ya se mencionó anteriormente, la promovente una vez autorizado el proyecto en materia ambiental procederá a tramitar el Registro Nacional de Pesca para la unidad de producción acuícola.
Art. 30°.- *Las actividades pesqueras se clasifican en:* **II.-** *Cultivo o acuacultura con fines*		
Artículo 31°.- *Para realizar las actividades de pesca se requiere lo siguiente:* **I,** *Concesión, para:* **Inciso b)** *Acuacultura comercial* **II,** Permiso, para: **Inciso g)** *Acuacultura de fomento* **III,** *Autorización, para:* **Inciso d)** *Recolectar del medio natural reproductores, larvas, postlarvas, crías, huevos, semillas, alevines o en cualquier otro estadio, y* **Inciso e)** *Acuacultura didáctica.*		

Artículos 22.- *la Secretaría podrá inscribir en el Registro Nacional de Pesca a los acuicultores que no requieran concesión, permiso o Autorización.*	Al **proyecto** le aplica el Artículo, incisos y, fracciones anteriores, porque se trata de una actividad acuícola con fines comerciales.	Por el hecho de presentar a la autoridad correspondiente (SEMARNAT) la Manifestación de Impacto Ambiental, el promovente está cumpliendo con este apartado. El proyecto se vincula por la obligatoriedad de obtener la autorización correspondiente para realizar las obras descritas en esta manifestación de impacto ambiental. Como ya se mencionó anteriormente, la promovente una vez autorizado el proyecto en materia ambiental procederá a tramitar el Registro Nacional de Pesca para la unidad de producción acuícola.
Art. 30°.- *Las actividades pesqueras se clasifican en:* **II.-** *Cultivo o acuacultura con fines*		
Artículo 31°.- *Para realizar las actividades de pesca se requiere lo siguiente:* **I,** *Concesión, para:* **Inciso b)** *Acuacultura comercial* **II,** Permiso, para: **Inciso g)** *Acuacultura de fomento* **III,** *Autorización, para:* **Inciso d)** *Recolectar del medio natural reproductores, larvas, postlarvas, crías, huevos, semillas, alevines o en cualquier otro estadio, y* **Inciso e)** *Acuacultura didáctica.*		

Artículos 22.- *la Secretaría podrá inscribir en el Registro Nacional de Pesca a los acuicultores que no requieran concesión, permiso o Autorización.*	Al **proyecto** le aplica el Artículo, incisos y, fracciones anteriores, porque se trata de una actividad acuícola con fines comerciales.	Por el hecho de presentar a la autoridad correspondiente (SEMARNAT) la Manifestación de Impacto Ambiental, el promovente está cumpliendo con este apartado. El proyecto se vincula por la obligatoriedad de obtener la autorización correspondiente para realizar las obras descritas en esta manifestación de impacto ambiental. Como ya se mencionó anteriormente, la promovente una vez autorizado el proyecto en materia ambiental procederá a tramitar el Registro Nacional de Pesca para la unidad de producción acuícola.
Art. 30°.- *Las actividades pesqueras se clasifican en:* **II.-** *Cultivo o acuacultura con fines*		
Artículo 31°.- *Para realizar las actividades de pesca se requiere lo siguiente:* **I,** *Concesión, para:* **Inciso b)** *Acuacultura comercial* **II,** Permiso, para: **Inciso g)** *Acuacultura de fomento* **III,** *Autorización, para:* **Inciso d)** *Recolectar del medio natural reproductores, larvas, postlarvas, crías, huevos, semillas, alevines o en cualquier otro estadio, y* **Inciso e)** *Acuacultura didáctica.*		

Artículos 22.- *la Secretaría podrá inscribir en el Registro Nacional de Pesca a los acuicultores que no requieran concesión, permiso o Autorización.*	Al **proyecto** le aplica el Artículo, incisos y, fracciones anteriores, porque se trata de una actividad acuícola con fines comerciales.	Por el hecho de presentar a la autoridad correspondiente (SEMARNAT) la Manifestación de Impacto Ambiental, el promovente está cumpliendo con este apartado. El proyecto se vincula por la obligatoriedad de obtener la autorización correspondiente para realizar las obras descritas en esta manifestación de impacto ambiental. Como ya se mencionó anteriormente, la promovente una vez autorizado el proyecto en materia ambiental procederá a tramitar el Registro Nacional de Pesca para la unidad de producción acuícola.
Art. 30°.- *Las actividades pesqueras se clasifican en:* **II.-** *Cultivo o acuacultura con fines*		
Artículo 31°.- *Para realizar las actividades de pesca se requiere lo siguiente:* **I,** *Concesión, para:* **Inciso b)** *Acuacultura comercial* **II,** Permiso, para: **Inciso g)** *Acuacultura de fomento* **III,** *Autorización, para:* **Inciso d)** *Recolectar del medio natural reproductores, larvas, postlarvas, crías, huevos, semillas, alevines o en cualquier otro estadio, y* **Inciso e)** *Acuacultura didáctica.*		

Artículos 22.- *la Secretaría podrá inscribir en el Registro Nacional de Pesca a los acuicultores que no requieran concesión, permiso o Autorización.*	Al **proyecto** le aplica el Artículo, incisos y, fracciones anteriores, porque se trata de una actividad acuícola con fines comerciales.	Por el hecho de presentar a la autoridad correspondiente (SEMARNAT) la Manifestación de Impacto Ambiental, el promovente está cumpliendo con este apartado. El proyecto se vincula por la obligatoriedad de obtener la autorización correspondiente para realizar las obras descritas en esta manifestación de impacto ambiental. Como ya se mencionó anteriormente, la promovente una vez autorizado el proyecto en materia ambiental procederá a tramitar el Registro Nacional de Pesca para la unidad de producción acuícola.
Art. 30°.- *Las actividades pesqueras se clasifican en:* **II.-** *Cultivo o acuacultura con fines*		
Artículo 31°.- *Para realizar las actividades de pesca se requiere lo siguiente:* **I,** *Concesión, para:* **Inciso b)** *Acuacultura comercial* **II,** Permiso, para: **Inciso g)** *Acuacultura de fomento* **III,** *Autorización, para:* **Inciso d)** *Recolectar del medio natural reproductores, larvas, postlarvas, crías, huevos, semillas, alevines o en cualquier otro estadio, y* **Inciso e)** *Acuacultura didáctica.*		

Artículos 22.- *la Secretaría podrá inscribir en el Registro Nacional de Pesca a los acuicultores que no requieran concesión, permiso o Autorización.*	Al **proyecto** le aplica el Artículo, incisos y, fracciones anteriores, porque se trata de una actividad acuícola con fines comerciales.	Por el hecho de presentar a la autoridad correspondiente (SEMARNAT) la Manifestación de Impacto Ambiental, el promovente está cumpliendo con este apartado. El proyecto se vincula por la obligatoriedad de obtener la autorización correspondiente para realizar las obras descritas en esta manifestación de impacto ambiental. Como ya se mencionó anteriormente, la promovente una vez autorizado el proyecto en materia ambiental procederá a tramitar el Registro Nacional de Pesca para la unidad de producción acuícola.
Art. 30°.- *Las actividades pesqueras se clasifican en:* **II.-** *Cultivo o acuacultura con fines*		
Artículo 31°.- *Para realizar las actividades de pesca se requiere lo siguiente:* **I,** *Concesión, para:* **Inciso b)** *Acuacultura comercial* **II,** Permiso, para: **Inciso g)** *Acuacultura de fomento* **III,** *Autorización, para:* **Inciso d)** *Recolectar del medio natural reproductores, larvas, postlarvas, crías, huevos, semillas, alevines o en cualquier otro estadio, y* **Inciso e)** *Acuacultura didáctica.*		

Artículos 22.- *la Secretaría podrá inscribir en el Registro Nacional de Pesca a los acuicultores que no requieran concesión, permiso o Autorización.*	Al **proyecto** le aplica el Artículo, incisos y, fracciones anteriores, porque se trata de una actividad acuícola con fines comerciales.	Por el hecho de presentar a la autoridad correspondiente (SEMARNAT) la Manifestación de Impacto Ambiental, el promovente está cumpliendo con este apartado. El proyecto se vincula por la obligatoriedad de obtener la autorización correspondiente para realizar las obras descritas en esta manifestación de impacto ambiental. Como ya se mencionó anteriormente, la promovente una vez autorizado el proyecto en materia ambiental procederá a tramitar el Registro Nacional de Pesca para la unidad de producción acuícola.
Art. 30°.- *Las actividades pesqueras se clasifican en:* **II.-** *Cultivo o acuacultura con fines*		
Artículo 31°.- *Para realizar las actividades de pesca se requiere lo siguiente:* **I,** *Concesión, para:* **Inciso b)** *Acuacultura comercial* **II,** Permiso, para: **Inciso g)** *Acuacultura de fomento* **III,** *Autorización, para:* **Inciso d)** *Recolectar del medio natural reproductores, larvas, postlarvas, crías, huevos, semillas, alevines o en cualquier otro estadio, y* **Inciso e)** *Acuacultura didáctica.*		

Artículos 22.- *la Secretaría podrá inscribir en el Registro Nacional de Pesca a los acuicultores que no requieran concesión, permiso o Autorización.*	Al **proyecto** le aplica el Artículo, incisos y, fracciones anteriores, porque se trata de una actividad acuícola con fines comerciales.	Por el hecho de presentar a la autoridad correspondiente (SEMARNAT) la Manifestación de Impacto Ambiental, el promovente está cumpliendo con este apartado. El proyecto se vincula por la obligatoriedad de obtener la autorización correspondiente para realizar las obras descritas en esta manifestación de impacto ambiental. Como ya se mencionó anteriormente, la promovente una vez autorizado el proyecto en materia ambiental procederá a tramitar el Registro Nacional de Pesca para la unidad de producción acuícola.
Art. 30°.- *Las actividades pesqueras se clasifican en:* **II.-** *Cultivo o acuacultura con fines*		
Artículo 31°.- *Para realizar las actividades de pesca se requiere lo siguiente:* **I,** *Concesión, para:* **Inciso b)** *Acuacultura comercial* **II,** Permiso, para: **Inciso g)** *Acuacultura de fomento* **III,** *Autorización, para:* **Inciso d)** *Recolectar del medio natural reproductores, larvas, postlarvas, crías, huevos, semillas, alevines o en cualquier otro estadio, y* **Inciso e)** *Acuacultura didáctica.*		

Artículos 22.- *la Secretaría podrá inscribir en el Registro Nacional de Pesca a los acuicultores que no requieran concesión, permiso o Autorización.*	Al **proyecto** le aplica el Artículo, incisos y, fracciones anteriores, porque se trata de una actividad acuícola con fines comerciales.	Por el hecho de presentar a la autoridad correspondiente (SEMARNAT) la Manifestación de Impacto Ambiental, el promovente está cumpliendo con este apartado. El proyecto se vincula por la obligatoriedad de obtener la autorización correspondiente para realizar las obras descritas en esta manifestación de impacto ambiental. Como ya se mencionó anteriormente, la promovente una vez autorizado el proyecto en materia ambiental procederá a tramitar el Registro Nacional de Pesca para la unidad de producción acuícola.
Art. 30°.- *Las actividades pesqueras se clasifican en:* **II.-** *Cultivo o acuacultura con fines*		
Artículo 31°.- *Para realizar las actividades de pesca se requiere lo siguiente:* **I,** *Concesión, para:* **Inciso b)** *Acuacultura comercial* **II,** Permiso, para: **Inciso g)** *Acuacultura de fomento* **III,** *Autorización, para:* **Inciso d)** *Recolectar del medio natural reproductores, larvas, postlarvas, crías, huevos, semillas, alevines o en cualquier otro estadio, y* **Inciso e)** *Acuacultura didáctica.*		

Artículos 22.- *la Secretaría podrá inscribir en el Registro Nacional de Pesca a los acuicultores que no requieran concesión, permiso o Autorización.*	Al **proyecto** le aplica el Artículo, incisos y, fracciones anteriores, porque se trata de una actividad acuícola con fines comerciales.	Por el hecho de presentar a la autoridad correspondiente (SEMARNAT) la Manifestación de Impacto Ambiental, el promovente está cumpliendo con este apartado. El proyecto se vincula por la obligatoriedad de obtener la autorización correspondiente para realizar las obras descritas en esta manifestación de impacto ambiental. Como ya se mencionó anteriormente, la promovente una vez autorizado el proyecto en materia ambiental procederá a tramitar el Registro Nacional de Pesca para la unidad de producción acuícola.
Art. 30°.- *Las actividades pesqueras se clasifican en:* **II.-** *Cultivo o acuacultura con fines*		
Artículo 31°.- *Para realizar las actividades de pesca se requiere lo siguiente:* **I,** *Concesión, para:* **Inciso b)** *Acuacultura comercial* **II,** Permiso, para: **Inciso g)** *Acuacultura de fomento* **III,** *Autorización, para:* **Inciso d)** *Recolectar del medio natural reproductores, larvas, postlarvas, crías, huevos, semillas, alevines o en cualquier otro estadio, y* **Inciso e)** *Acuacultura didáctica.*		

Artículos 22.- *la Secretaría podrá inscribir en el Registro Nacional de Pesca a los acuicultores que no requieran concesión, permiso o Autorización.*	Al **proyecto** le aplica el Artículo, incisos y, fracciones anteriores, porque se trata de una actividad acuícola con fines comerciales.	Por el hecho de presentar a la autoridad correspondiente (SEMARNAT) la Manifestación de Impacto Ambiental, el promovente está cumpliendo con este apartado. El proyecto se vincula por la obligatoriedad de obtener la autorización correspondiente para realizar las obras descritas en esta manifestación de impacto ambiental. Como ya se mencionó anteriormente, la promovente una vez autorizado el proyecto en materia ambiental procederá a tramitar el Registro Nacional de Pesca para la unidad de producción acuícola.
Art. 30°.- *Las actividades pesqueras se clasifican en:* **II.-** *Cultivo o acuacultura con fines*		
Artículo 31°.- *Para realizar las actividades de pesca se requiere lo siguiente:* **I,** *Concesión, para:* **Inciso b)** *Acuacultura comercial* **II,** Permiso, para: **Inciso g)** *Acuacultura de fomento* **III,** *Autorización, para:* **Inciso d)** *Recolectar del medio natural reproductores, larvas, postlarvas, crías, huevos, semillas, alevines o en cualquier otro estadio, y* **Inciso e)** *Acuacultura didáctica.*		

Artículos 22.- *la Secretaría podrá inscribir en el Registro Nacional de Pesca a los acuicultores que no requieran concesión, permiso o Autorización.*	Al **proyecto** le aplica el Artículo, incisos y, fracciones anteriores, porque se trata de una actividad acuícola con fines comerciales.	Por el hecho de presentar a la autoridad correspondiente (SEMARNAT) la Manifestación de Impacto Ambiental, el promovente está cumpliendo con este apartado. El proyecto se vincula por la obligatoriedad de obtener la autorización correspondiente para realizar las obras descritas en esta manifestación de impacto ambiental. Como ya se mencionó anteriormente, la promovente una vez autorizado el proyecto en materia ambiental procederá a tramitar el Registro Nacional de Pesca para la unidad de producción acuícola.
Art. 30°.- *Las actividades pesqueras se clasifican en:* **II.-** *Cultivo o acuacultura con fines*		
Artículo 31°.- *Para realizar las actividades de pesca se requiere lo siguiente:* **I,** *Concesión, para:* **Inciso b)** *Acuacultura comercial* **II,** Permiso, para: **Inciso g)** *Acuacultura de fomento* **III,** *Autorización, para:* **Inciso d)** *Recolectar del medio natural reproductores, larvas, postlarvas, crías, huevos, semillas, alevines o en cualquier otro estadio, y* **Inciso e)** *Acuacultura didáctica.*		

Artículos 22.- *la Secretaría podrá inscribir en el Registro Nacional de Pesca a los acuicultores que no requieran concesión, permiso o Autorización.*	Al **proyecto** le aplica el Artículo, incisos y, fracciones anteriores, porque se trata de una actividad acuícola con fines comerciales.	Por el hecho de presentar a la autoridad correspondiente (SEMARNAT) la Manifestación de Impacto Ambiental, el promovente está cumpliendo con este apartado. El proyecto se vincula por la obligatoriedad de obtener la autorización correspondiente para realizar las obras descritas en esta manifestación de impacto ambiental. Como ya se mencionó anteriormente, la promovente una vez autorizado el proyecto en materia ambiental procederá a tramitar el Registro Nacional de Pesca para la unidad de producción acuícola.
Art. 30°.- *Las actividades pesqueras se clasifican en:* **II.-** *Cultivo o acuacultura con fines*		
Artículo 31°.- *Para realizar las actividades de pesca se requiere lo siguiente:* **I,** *Concesión, para:* **Inciso b)** *Acuacultura comercial* **II,** Permiso, para: **Inciso g)** *Acuacultura de fomento* **III,** *Autorización, para:* **Inciso d)** *Recolectar del medio natural reproductores, larvas, postlarvas, crías, huevos, semillas, alevines o en cualquier otro estadio, y* **Inciso e)** *Acuacultura didáctica.*		

Artículos 22.- *la Secretaría podrá inscribir en el Registro Nacional de Pesca a los acuicultores que no requieran concesión, permiso o Autorización.*	Al **proyecto** le aplica el Artículo, incisos y, fracciones anteriores, porque se trata de una actividad acuícola con fines comerciales.	Por el hecho de presentar a la autoridad correspondiente (SEMARNAT) la Manifestación de Impacto Ambiental, el promovente está cumpliendo con este apartado. El proyecto se vincula por la obligatoriedad de obtener la autorización correspondiente para realizar las obras descritas en esta manifestación de impacto ambiental. Como ya se mencionó anteriormente, la promovente una vez autorizado el proyecto en materia ambiental procederá a tramitar el Registro Nacional de Pesca para la unidad de producción acuícola.
Art. 30°.- *Las actividades pesqueras se clasifican en:* **II.-** *Cultivo o acuacultura con fines*		
Artículo 31°.- *Para realizar las actividades de pesca se requiere lo siguiente:* **I,** *Concesión, para:* **Inciso b)** *Acuacultura comercial* **II,** Permiso, para: **Inciso g)** *Acuacultura de fomento* **III,** *Autorización, para:* **Inciso d)** *Recolectar del medio natural reproductores, larvas, postlarvas, crías, huevos, semillas, alevines o en cualquier otro estadio, y* **Inciso e)** *Acuacultura didáctica.*		

Artículos 22.- *la Secretaría podrá inscribir en el Registro Nacional de Pesca a los acuicultores que no requieran concesión, permiso o Autorización.*	Al **proyecto** le aplica el Artículo, incisos y, fracciones anteriores, porque se trata de una actividad acuícola con fines comerciales.	Por el hecho de presentar a la autoridad correspondiente (SEMARNAT) la Manifestación de Impacto Ambiental, el promovente está cumpliendo con este apartado. El proyecto se vincula por la obligatoriedad de obtener la autorización correspondiente para realizar las obras descritas en esta manifestación de impacto ambiental. Como ya se mencionó anteriormente, la promovente una vez autorizado el proyecto en materia ambiental procederá a tramitar el Registro Nacional de Pesca para la unidad de producción acuícola.
Art. 30°.- *Las actividades pesqueras se clasifican en:* **II.-** *Cultivo o acuacultura con fines*		
Artículo 31°.- *Para realizar las actividades de pesca se requiere lo siguiente:* **I,** *Concesión, para:* **Inciso b)** *Acuacultura comercial* **II,** Permiso, para: **Inciso g)** *Acuacultura de fomento* **III,** *Autorización, para:* **Inciso d)** *Recolectar del medio natural reproductores, larvas, postlarvas, crías, huevos, semillas, alevines o en cualquier otro estadio, y* **Inciso e)** *Acuacultura didáctica.*		

Artículos 22.- *la Secretaría podrá inscribir en el Registro Nacional de Pesca a los acuicultores que no requieran concesión, permiso o Autorización.*	Al **proyecto** le aplica el Artículo, incisos y, fracciones anteriores, porque se trata de una actividad acuícola con fines comerciales.	Por el hecho de presentar a la autoridad correspondiente (SEMARNAT) la Manifestación de Impacto Ambiental, el promovente está cumpliendo con este apartado. El proyecto se vincula por la obligatoriedad de obtener la autorización correspondiente para realizar las obras descritas en esta manifestación de impacto ambiental. Como ya se mencionó anteriormente, la promovente una vez autorizado el proyecto en materia ambiental procederá a tramitar el Registro Nacional de Pesca para la unidad de producción acuícola.
Art. 30°.- *Las actividades pesqueras se clasifican en:* **II.-** *Cultivo o acuacultura con fines*		
Artículo 31°.- *Para realizar las actividades de pesca se requiere lo siguiente:* **I,** *Concesión, para:* **Inciso b)** *Acuacultura comercial* **II,** Permiso, para: **Inciso g)** *Acuacultura de fomento* **III,** *Autorización, para:* **Inciso d)** *Recolectar del medio natural reproductores, larvas, postlarvas, crías, huevos, semillas, alevines o en cualquier otro estadio, y* **Inciso e)** *Acuacultura didáctica.*		

Artículos 22.- *la Secretaría podrá inscribir en el Registro Nacional de Pesca a los acuicultores que no requieran concesión, permiso o Autorización.*	Al **proyecto** le aplica el Artículo, incisos y, fracciones anteriores, porque se trata de una actividad acuícola con fines comerciales.	Por el hecho de presentar a la autoridad correspondiente (SEMARNAT) la Manifestación de Impacto Ambiental, el promovente está cumpliendo con este apartado. El proyecto se vincula por la obligatoriedad de obtener la autorización correspondiente para realizar las obras descritas en esta manifestación de impacto ambiental. Como ya se mencionó anteriormente, la promovente una vez autorizado el proyecto en materia ambiental procederá a tramitar el Registro Nacional de Pesca para la unidad de producción acuícola.
Art. 30°.- *Las actividades pesqueras se clasifican en:* **II.-** *Cultivo o acuacultura con fines*		
Artículo 31°.- *Para realizar las actividades de pesca se requiere lo siguiente:* **I,** *Concesión, para:* **Inciso b)** *Acuacultura comercial* **II,** Permiso, para: **Inciso g)** *Acuacultura de fomento* **III,** *Autorización, para:* **Inciso d)** *Recolectar del medio natural reproductores, larvas, postlarvas, crías, huevos, semillas, alevines o en cualquier otro estadio, y* **Inciso e)** *Acuacultura didáctica.*		

Artículos 22.- *la Secretaría podrá inscribir en el Registro Nacional de Pesca a los acuicultores que no requieran concesión, permiso o Autorización.*	Al **proyecto** le aplica el Artículo, incisos y, fracciones anteriores, porque se trata de una actividad acuícola con fines comerciales.	Por el hecho de presentar a la autoridad correspondiente (SEMARNAT) la Manifestación de Impacto Ambiental, el promovente está cumpliendo con este apartado. El proyecto se vincula por la obligatoriedad de obtener la autorización correspondiente para realizar las obras descritas en esta manifestación de impacto ambiental. Como ya se mencionó anteriormente, la promovente una vez autorizado el proyecto en materia ambiental procederá a tramitar el Registro Nacional de Pesca para la unidad de producción acuícola.
Art. 30°.- *Las actividades pesqueras se clasifican en:* **II.-** *Cultivo o acuacultura con fines*		
Artículo 31°.- *Para realizar las actividades de pesca se requiere lo siguiente:* **I,** *Concesión, para:* **Inciso b)** *Acuacultura comercial* **II,** Permiso, para: **Inciso g)** *Acuacultura de fomento* **III,** *Autorización, para:* **Inciso d)** *Recolectar del medio natural reproductores, larvas, postlarvas, crías, huevos, semillas, alevines o en cualquier otro estadio, y* **Inciso e)** *Acuacultura didáctica.*		

Artículos 22.- *la Secretaría podrá inscribir en el Registro Nacional de Pesca a los acuicultores que no requieran concesión, permiso o Autorización.*	Al **proyecto** le aplica el Artículo, incisos y, fracciones anteriores, porque se trata de una actividad acuícola con fines comerciales.	Por el hecho de presentar a la autoridad correspondiente (SEMARNAT) la Manifestación de Impacto Ambiental, el promovente está cumpliendo con este apartado. El proyecto se vincula por la obligatoriedad de obtener la autorización correspondiente para realizar las obras descritas en esta manifestación de impacto ambiental. Como ya se mencionó anteriormente, la promovente una vez autorizado el proyecto en materia ambiental procederá a tramitar el Registro Nacional de Pesca para la unidad de producción acuícola.
Art. 30°.- *Las actividades pesqueras se clasifican en:* **II.-** *Cultivo o acuacultura con fines*		
Artículo 31°.- *Para realizar las actividades de pesca se requiere lo siguiente:* **I,** *Concesión, para:* **Inciso b)** *Acuacultura comercial* **II,** Permiso, para: **Inciso g)** *Acuacultura de fomento* **III,** *Autorización, para:* **Inciso d)** *Recolectar del medio natural reproductores, larvas, postlarvas, crías, huevos, semillas, alevines o en cualquier otro estadio, y* **Inciso e)** *Acuacultura didáctica.*		

Artículos 22.- *la Secretaría podrá inscribir en el Registro Nacional de Pesca a los acuicultores que no requieran concesión, permiso o Autorización.*	Al **proyecto** le aplica el Artículo, incisos y, fracciones anteriores, porque se trata de una actividad acuícola con fines comerciales.	Por el hecho de presentar a la autoridad correspondiente (SEMARNAT) la Manifestación de Impacto Ambiental, el promovente está cumpliendo con este apartado. El proyecto se vincula por la obligatoriedad de obtener la autorización correspondiente para realizar las obras descritas en esta manifestación de impacto ambiental. Como ya se mencionó anteriormente, la promovente una vez autorizado el proyecto en materia ambiental procederá a tramitar el Registro Nacional de Pesca para la unidad de producción acuícola.
Art. 30°.- *Las actividades pesqueras se clasifican en:* **II.-** *Cultivo o acuacultura con fines*		
Artículo 31°.- *Para realizar las actividades de pesca se requiere lo siguiente:* **I,** *Concesión, para:* **Inciso b)** *Acuacultura comercial* **II,** Permiso, para: **Inciso g)** *Acuacultura de fomento* **III,** *Autorización, para:* **Inciso d)** *Recolectar del medio natural reproductores, larvas, postlarvas, crías, huevos, semillas, alevines o en cualquier otro estadio, y* **Inciso e)** *Acuacultura didáctica.*		

Artículos 22.- *la Secretaría podrá inscribir en el Registro Nacional de Pesca a los acuicultores que no requieran concesión, permiso o Autorización.*	Al **proyecto** le aplica el Artículo, incisos y, fracciones anteriores, porque se trata de una actividad acuícola con fines comerciales.	Por el hecho de presentar a la autoridad correspondiente (SEMARNAT) la Manifestación de Impacto Ambiental, el promovente está cumpliendo con este apartado. El proyecto se vincula por la obligatoriedad de obtener la autorización correspondiente para realizar las obras descritas en esta manifestación de impacto ambiental. Como ya se mencionó anteriormente, la promovente una vez autorizado el proyecto en materia ambiental procederá a tramitar el Registro Nacional de Pesca para la unidad de producción acuícola.
Art. 30°.- *Las actividades pesqueras se clasifican en:* **II.-** *Cultivo o acuacultura con fines*		
Artículo 31°.- *Para realizar las actividades de pesca se requiere lo siguiente:* **I,** *Concesión, para:* **Inciso b)** *Acuacultura comercial* **II,** Permiso, para: **Inciso g)** *Acuacultura de fomento* **III,** *Autorización, para:* **Inciso d)** *Recolectar del medio natural reproductores, larvas, postlarvas, crías, huevos, semillas, alevines o en cualquier otro estadio, y* **Inciso e)** *Acuacultura didáctica.*		

Artículos 22.- *la Secretaría podrá inscribir en el Registro Nacional de Pesca a los acuicultores que no requieran concesión, permiso o Autorización.*	Al **proyecto** le aplica el Artículo, incisos y, fracciones anteriores, porque se trata de una actividad acuícola con fines comerciales.	Por el hecho de presentar a la autoridad correspondiente (SEMARNAT) la Manifestación de Impacto Ambiental, el promovente está cumpliendo con este apartado. El proyecto se vincula por la obligatoriedad de obtener la autorización correspondiente para realizar las obras descritas en esta manifestación de impacto ambiental. Como ya se mencionó anteriormente, la promovente una vez autorizado el proyecto en materia ambiental procederá a tramitar el Registro Nacional de Pesca para la unidad de producción acuícola.
Art. 30°.- *Las actividades pesqueras se clasifican en:* **II.-** *Cultivo o acuacultura con fines*		
Artículo 31°.- *Para realizar las actividades de pesca se requiere lo siguiente:* **I,** *Concesión, para:* **Inciso b)** *Acuacultura comercial* **II,** Permiso, para: **Inciso g)** *Acuacultura de fomento* **III,** *Autorización, para:* **Inciso d)** *Recolectar del medio natural reproductores, larvas, postlarvas, crías, huevos, semillas, alevines o en cualquier otro estadio, y* **Inciso e)** *Acuacultura didáctica.*		

Artículos 22.- *la Secretaría podrá inscribir en el Registro Nacional de Pesca a los acuicultores que no requieran concesión, permiso o Autorización.*	Al **proyecto** le aplica el Artículo, incisos y, fracciones anteriores, porque se trata de una actividad acuícola con fines comerciales.	Por el hecho de presentar a la autoridad correspondiente (SEMARNAT) la Manifestación de Impacto Ambiental, el promovente está cumpliendo con este apartado. El proyecto se vincula por la obligatoriedad de obtener la autorización correspondiente para realizar las obras descritas en esta manifestación de impacto ambiental. Como ya se mencionó anteriormente, la promovente una vez autorizado el proyecto en materia ambiental procederá a tramitar el Registro Nacional de Pesca para la unidad de producción acuícola.
Art. 30°.- *Las actividades pesqueras se clasifican en:* **II.-** *Cultivo o acuacultura con fines*		
Artículo 31°.- *Para realizar las actividades de pesca se requiere lo siguiente:* **I,** *Concesión, para:* **Inciso b)** *Acuacultura comercial* **II,** Permiso, para: **Inciso g)** *Acuacultura de fomento* **III,** *Autorización, para:* **Inciso d)** *Recolectar del medio natural reproductores, larvas, postlarvas, crías, huevos, semillas, alevines o en cualquier otro estadio, y* **Inciso e)** *Acuacultura didáctica.*		

Artículos 22.- *la Secretaría podrá inscribir en el Registro Nacional de Pesca a los acuicultores que no requieran concesión, permiso o Autorización.*	Al **proyecto** le aplica el Artículo, incisos y, fracciones anteriores, porque se trata de una actividad acuícola con fines comerciales.	Por el hecho de presentar a la autoridad correspondiente (SEMARNAT) la Manifestación de Impacto Ambiental, el promovente está cumpliendo con este apartado. El proyecto se vincula por la obligatoriedad de obtener la autorización correspondiente para realizar las obras descritas en esta manifestación de impacto ambiental. Como ya se mencionó anteriormente, la promovente una vez autorizado el proyecto en materia ambiental procederá a tramitar el Registro Nacional de Pesca para la unidad de producción acuícola.
Art. 30°.- *Las actividades pesqueras se clasifican en:* **II.-** *Cultivo o acuacultura con fines*		
Artículo 31°.- *Para realizar las actividades de pesca se requiere lo siguiente:* **I,** *Concesión, para:* **Inciso b)** *Acuacultura comercial* **II,** Permiso, para: **Inciso g)** *Acuacultura de fomento* **III,** *Autorización, para:* **Inciso d)** *Recolectar del medio natural reproductores, larvas, postlarvas, crías, huevos, semillas, alevines o en cualquier otro estadio, y* **Inciso e)** *Acuacultura didáctica.*		

Artículos 22.- *la Secretaría podrá inscribir en el Registro Nacional de Pesca a los acuicultores que no requieran concesión, permiso o Autorización.*	Al **proyecto** le aplica el Artículo, incisos y, fracciones anteriores, porque se trata de una actividad acuícola con fines comerciales.	Por el hecho de presentar a la autoridad correspondiente (SEMARNAT) la Manifestación de Impacto Ambiental, el promovente está cumpliendo con este apartado. El proyecto se vincula por la obligatoriedad de obtener la autorización correspondiente para realizar las obras descritas en esta manifestación de impacto ambiental. Como ya se mencionó anteriormente, la promovente una vez autorizado el proyecto en materia ambiental procederá a tramitar el Registro Nacional de Pesca para la unidad de producción acuícola.
Art. 30°.- *Las actividades pesqueras se clasifican en:* **II.-** *Cultivo o acuacultura con fines*		
Artículo 31°.- *Para realizar las actividades de pesca se requiere lo siguiente:* **I,** *Concesión, para:* **Inciso b)** *Acuacultura comercial* **II,** Permiso, para: **Inciso g)** *Acuacultura de fomento* **III,** *Autorización, para:* **Inciso d)** *Recolectar del medio natural reproductores, larvas, postlarvas, crías, huevos, semillas, alevines o en cualquier otro estadio, y* **Inciso e)** *Acuacultura didáctica.*		

Artículos 22.- *la Secretaría podrá inscribir en el Registro Nacional de Pesca a los acuicultores que no requieran concesión, permiso o Autorización.*	Al **proyecto** le aplica el Artículo, incisos y, fracciones anteriores, porque se trata de una actividad acuícola con fines comerciales.	Por el hecho de presentar a la autoridad correspondiente (SEMARNAT) la Manifestación de Impacto Ambiental, el promovente está cumpliendo con este apartado. El proyecto se vincula por la obligatoriedad de obtener la autorización correspondiente para realizar las obras descritas en esta manifestación de impacto ambiental. Como ya se mencionó anteriormente, la promovente una vez autorizado el proyecto en materia ambiental procederá a tramitar el Registro Nacional de Pesca para la unidad de producción acuícola.
Art. 30°.- *Las actividades pesqueras se clasifican en:* **II.-** *Cultivo o acuacultura con fines*		
Artículo 31°.- *Para realizar las actividades de pesca se requiere lo siguiente:* **I,** *Concesión, para:* **Inciso b)** *Acuacultura comercial* **II,** Permiso, para: **Inciso g)** *Acuacultura de fomento* **III,** *Autorización, para:* **Inciso d)** *Recolectar del medio natural reproductores, larvas, postlarvas, crías, huevos, semillas, alevines o en cualquier otro estadio, y* **Inciso e)** *Acuacultura didáctica.*		

Artículos 22.- *la Secretaría podrá inscribir en el Registro Nacional de Pesca a los acuicultores que no requieran concesión, permiso o Autorización.*	Al **proyecto** le aplica el Artículo, incisos y, fracciones anteriores, porque se trata de una actividad acuícola con fines comerciales.	Por el hecho de presentar a la autoridad correspondiente (SEMARNAT) la Manifestación de Impacto Ambiental, el promovente está cumpliendo con este apartado. El proyecto se vincula por la obligatoriedad de obtener la autorización correspondiente para realizar las obras descritas en esta manifestación de impacto ambiental. Como ya se mencionó anteriormente, la promovente una vez autorizado el proyecto en materia ambiental procederá a tramitar el Registro Nacional de Pesca para la unidad de producción acuícola.
Art. 30°.- *Las actividades pesqueras se clasifican en:* **II.-** *Cultivo o acuacultura con fines*		
Artículo 31°.- *Para realizar las actividades de pesca se requiere lo siguiente:* **I,** *Concesión, para:* **Inciso b)** *Acuacultura comercial* **II,** Permiso, para: **Inciso g)** *Acuacultura de fomento* **III,** *Autorización, para:* **Inciso d)** *Recolectar del medio natural reproductores, larvas, postlarvas, crías, huevos, semillas, alevines o en cualquier otro estadio, y* **Inciso e)** *Acuacultura didáctica.*		

Artículos 22.- *la Secretaría podrá inscribir en el Registro Nacional de Pesca a los acuicultores que no requieran concesión, permiso o Autorización.*	Al **proyecto** le aplica el Artículo, incisos y, fracciones anteriores, porque se trata de una actividad acuícola con fines comerciales.	Por el hecho de presentar a la autoridad correspondiente (SEMARNAT) la Manifestación de Impacto Ambiental, el promovente está cumpliendo con este apartado. El proyecto se vincula por la obligatoriedad de obtener la autorización correspondiente para realizar las obras descritas en esta manifestación de impacto ambiental. Como ya se mencionó anteriormente, la promovente una vez autorizado el proyecto en materia ambiental procederá a tramitar el Registro Nacional de Pesca para la unidad de producción acuícola.
Art. 30°.- *Las actividades pesqueras se clasifican en:* **II.-** *Cultivo o acuacultura con fines*		
Artículo 31°.- *Para realizar las actividades de pesca se requiere lo siguiente:* **I,** *Concesión, para:* **Inciso b)** *Acuacultura comercial* **II,** Permiso, para: **Inciso g)** *Acuacultura de fomento* **III,** *Autorización, para:* **Inciso d)** *Recolectar del medio natural reproductores, larvas, postlarvas, crías, huevos, semillas, alevines o en cualquier otro estadio, y* **Inciso e)** *Acuacultura didáctica.*		

Artículos 22.- *la Secretaría podrá inscribir en el Registro Nacional de Pesca a los acuicultores que no requieran concesión, permiso o Autorización.*	Al **proyecto** le aplica el Artículo, incisos y, fracciones anteriores, porque se trata de una actividad acuícola con fines comerciales.	Por el hecho de presentar a la autoridad correspondiente (SEMARNAT) la Manifestación de Impacto Ambiental, el promovente está cumpliendo con este apartado. El proyecto se vincula por la obligatoriedad de obtener la autorización correspondiente para realizar las obras descritas en esta manifestación de impacto ambiental. Como ya se mencionó anteriormente, la promovente una vez autorizado el proyecto en materia ambiental procederá a tramitar el Registro Nacional de Pesca para la unidad de producción acuícola.
Art. 30°.- *Las actividades pesqueras se clasifican en:* **II.-** *Cultivo o acuacultura con fines*		
Artículo 31°.- *Para realizar las actividades de pesca se requiere lo siguiente:* **I,** *Concesión, para:* **Inciso b)** *Acuacultura comercial* **II,** Permiso, para: **Inciso g)** *Acuacultura de fomento* **III,** *Autorización, para:* **Inciso d)** *Recolectar del medio natural reproductores, larvas, postlarvas, crías, huevos, semillas, alevines o en cualquier otro estadio, y* **Inciso e)** *Acuacultura didáctica.*		

Artículos 22.- *la Secretaría podrá inscribir en el Registro Nacional de Pesca a los acuicultores que no requieran concesión, permiso o Autorización.*	Al **proyecto** le aplica el Artículo, incisos y, fracciones anteriores, porque se trata de una actividad acuícola con fines comerciales.	Por el hecho de presentar a la autoridad correspondiente (SEMARNAT) la Manifestación de Impacto Ambiental, el promovente está cumpliendo con este apartado. El proyecto se vincula por la obligatoriedad de obtener la autorización correspondiente para realizar las obras descritas en esta manifestación de impacto ambiental. Como ya se mencionó anteriormente, la promovente una vez autorizado el proyecto en materia ambiental procederá a tramitar el Registro Nacional de Pesca para la unidad de producción acuícola.
Art. 30°.- *Las actividades pesqueras se clasifican en:* **II.-** *Cultivo o acuacultura con fines*		
Artículo 31°.- *Para realizar las actividades de pesca se requiere lo siguiente:* **I,** *Concesión, para:* **Inciso b)** *Acuacultura comercial* **II,** Permiso, para: **Inciso g)** *Acuacultura de fomento* **III,** *Autorización, para:* **Inciso d)** *Recolectar del medio natural reproductores, larvas, postlarvas, crías, huevos, semillas, alevines o en cualquier otro estadio, y* **Inciso e)** *Acuacultura didáctica.*		

Artículos 22.- *la Secretaría podrá inscribir en el Registro Nacional de Pesca a los acuicultores que no requieran concesión, permiso o Autorización.*	Al **proyecto** le aplica el Artículo, incisos y, fracciones anteriores, porque se trata de una actividad acuícola con fines comerciales.	Por el hecho de presentar a la autoridad correspondiente (SEMARNAT) la Manifestación de Impacto Ambiental, el promovente está cumpliendo con este apartado. El proyecto se vincula por la obligatoriedad de obtener la autorización correspondiente para realizar las obras descritas en esta manifestación de impacto ambiental. Como ya se mencionó anteriormente, la promovente una vez autorizado el proyecto en materia ambiental procederá a tramitar el Registro Nacional de Pesca para la unidad de producción acuícola.
Art. 30°.- *Las actividades pesqueras se clasifican en:* **II.-** *Cultivo o acuacultura con fines*		
Artículo 31°.- *Para realizar las actividades de pesca se requiere lo siguiente:* **I,** *Concesión, para:* **Inciso b)** *Acuacultura comercial* **II,** Permiso, para: **Inciso g)** *Acuacultura de fomento* **III,** *Autorización, para:* **Inciso d)** *Recolectar del medio natural reproductores, larvas, postlarvas, crías, huevos, semillas, alevines o en cualquier otro estadio, y* **Inciso e)** *Acuacultura didáctica.*		

Artículos 22.- *la Secretaría podrá inscribir en el Registro Nacional de Pesca a los acuicultores que no requieran concesión, permiso o Autorización.*	Al **proyecto** le aplica el Artículo, incisos y, fracciones anteriores, porque se trata de una actividad acuícola con fines comerciales.	Por el hecho de presentar a la autoridad correspondiente (SEMARNAT) la Manifestación de Impacto Ambiental, el promovente está cumpliendo con este apartado. El proyecto se vincula por la obligatoriedad de obtener la autorización correspondiente para realizar las obras descritas en esta manifestación de impacto ambiental. Como ya se mencionó anteriormente, la promovente una vez autorizado el proyecto en materia ambiental procederá a tramitar el Registro Nacional de Pesca para la unidad de producción acuícola.
Art. 30°.- *Las actividades pesqueras se clasifican en:* **II.-** *Cultivo o acuacultura con fines*		
Artículo 31°.- *Para realizar las actividades de pesca se requiere lo siguiente:* **I,** *Concesión, para:* **Inciso b)** *Acuacultura comercial* **II,** Permiso, para: **Inciso g)** *Acuacultura de fomento* **III,** *Autorización, para:* **Inciso d)** *Recolectar del medio natural reproductores, larvas, postlarvas, crías, huevos, semillas, alevines o en cualquier otro estadio, y* **Inciso e)** *Acuacultura didáctica.*		

Artículos 22.- *la Secretaría podrá inscribir en el Registro Nacional de Pesca a los acuicultores que no requieran concesión, permiso o Autorización.*	Al **proyecto** le aplica el Artículo, incisos y, fracciones anteriores, porque se trata de una actividad acuícola con fines comerciales.	Por el hecho de presentar a la autoridad correspondiente (SEMARNAT) la Manifestación de Impacto Ambiental, el promovente está cumpliendo con este apartado. El proyecto se vincula por la obligatoriedad de obtener la autorización correspondiente para realizar las obras descritas en esta manifestación de impacto ambiental. Como ya se mencionó anteriormente, la promovente una vez autorizado el proyecto en materia ambiental procederá a tramitar el Registro Nacional de Pesca para la unidad de producción acuícola.
Art. 30°.- *Las actividades pesqueras se clasifican en:* **II.-** *Cultivo o acuacultura con fines*		
Artículo 31°.- *Para realizar las actividades de pesca se requiere lo siguiente:* **I,** *Concesión, para:* **Inciso b)** *Acuacultura comercial* **II,** Permiso, para: **Inciso g)** *Acuacultura de fomento* **III,** *Autorización, para:* **Inciso d)** *Recolectar del medio natural reproductores, larvas, postlarvas, crías, huevos, semillas, alevines o en cualquier otro estadio, y* **Inciso e)** *Acuacultura didáctica.*		

Artículos 22.- *la Secretaría podrá inscribir en el Registro Nacional de Pesca a los acuicultores que no requieran concesión, permiso o Autorización.*	Al **proyecto** le aplica el Artículo, incisos y, fracciones anteriores, porque se trata de una actividad acuícola con fines comerciales.	Por el hecho de presentar a la autoridad correspondiente (SEMARNAT) la Manifestación de Impacto Ambiental, el promovente está cumpliendo con este apartado. El proyecto se vincula por la obligatoriedad de obtener la autorización correspondiente para realizar las obras descritas en esta manifestación de impacto ambiental. Como ya se mencionó anteriormente, la promovente una vez autorizado el proyecto en materia ambiental procederá a tramitar el Registro Nacional de Pesca para la unidad de producción acuícola.
Art. 30°.- *Las actividades pesqueras se clasifican en:* **II.-** *Cultivo o acuacultura con fines*		
Artículo 31°.- *Para realizar las actividades de pesca se requiere lo siguiente:* **I,** *Concesión, para:* **Inciso b)** *Acuacultura comercial* **II,** Permiso, para: **Inciso g)** *Acuacultura de fomento* **III,** *Autorización, para:* **Inciso d)** *Recolectar del medio natural reproductores, larvas, postlarvas, crías, huevos, semillas, alevines o en cualquier otro estadio, y* **Inciso e)** *Acuacultura didáctica.*		

Artículos 22.- *la Secretaría podrá inscribir en el Registro Nacional de Pesca a los acuicultores que no requieran concesión, permiso o Autorización.*	Al **proyecto** le aplica el Artículo, incisos y, fracciones anteriores, porque se trata de una actividad acuícola con fines comerciales.	Por el hecho de presentar a la autoridad correspondiente (SEMARNAT) la Manifestación de Impacto Ambiental, el promovente está cumpliendo con este apartado. El proyecto se vincula por la obligatoriedad de obtener la autorización correspondiente para realizar las obras descritas en esta manifestación de impacto ambiental. Como ya se mencionó anteriormente, la promovente una vez autorizado el proyecto en materia ambiental procederá a tramitar el Registro Nacional de Pesca para la unidad de producción acuícola.
Art. 30°.- *Las actividades pesqueras se clasifican en:* **II.-** *Cultivo o acuacultura con fines*		
Artículo 31°.- *Para realizar las actividades de pesca se requiere lo siguiente:* **I,** *Concesión, para:* **Inciso b)** *Acuacultura comercial* **II,** Permiso, para: **Inciso g)** *Acuacultura de fomento* **III,** *Autorización, para:* **Inciso d)** *Recolectar del medio natural reproductores, larvas, postlarvas, crías, huevos, semillas, alevines o en cualquier otro estadio, y* **Inciso e)** *Acuacultura didáctica.*		

Artículos 22.- *la Secretaría podrá inscribir en el Registro Nacional de Pesca a los acuicultores que no requieran concesión, permiso o Autorización.*	Al **proyecto** le aplica el Artículo, incisos y, fracciones anteriores, porque se trata de una actividad acuícola con fines comerciales.	Por el hecho de presentar a la autoridad correspondiente (SEMARNAT) la Manifestación de Impacto Ambiental, el promovente está cumpliendo con este apartado. El proyecto se vincula por la obligatoriedad de obtener la autorización correspondiente para realizar las obras descritas en esta manifestación de impacto ambiental. Como ya se mencionó anteriormente, la promovente una vez autorizado el proyecto en materia ambiental procederá a tramitar el Registro Nacional de Pesca para la unidad de producción acuícola.
Art. 30°.- *Las actividades pesqueras se clasifican en:* **II.-** *Cultivo o acuacultura con fines*		
Artículo 31°.- *Para realizar las actividades de pesca se requiere lo siguiente:* **I,** *Concesión, para:* **Inciso b)** *Acuacultura comercial* **II,** Permiso, para: **Inciso g)** *Acuacultura de fomento* **III,** *Autorización, para:* **Inciso d)** *Recolectar del medio natural reproductores, larvas, postlarvas, crías, huevos, semillas, alevines o en cualquier otro estadio, y* **Inciso e)** *Acuacultura didáctica.*		

Artículos 22.- *la Secretaría podrá inscribir en el Registro Nacional de Pesca a los acuicultores que no requieran concesión, permiso o Autorización.*	Al **proyecto** le aplica el Artículo, incisos y, fracciones anteriores, porque se trata de una actividad acuícola con fines comerciales.	Por el hecho de presentar a la autoridad correspondiente (SEMARNAT) la Manifestación de Impacto Ambiental, el promovente está cumpliendo con este apartado. El proyecto se vincula por la obligatoriedad de obtener la autorización correspondiente para realizar las obras descritas en esta manifestación de impacto ambiental. Como ya se mencionó anteriormente, la promovente una vez autorizado el proyecto en materia ambiental procederá a tramitar el Registro Nacional de Pesca para la unidad de producción acuícola.
Art. 30°.- *Las actividades pesqueras se clasifican en:* **II.-** *Cultivo o acuacultura con fines*		
Artículo 31°.- *Para realizar las actividades de pesca se requiere lo siguiente:* **I,** *Concesión, para:* **Inciso b)** *Acuacultura comercial* **II,** Permiso, para: **Inciso g)** *Acuacultura de fomento* **III,** *Autorización, para:* **Inciso d)** *Recolectar del medio natural reproductores, larvas, postlarvas, crías, huevos, semillas, alevines o en cualquier otro estadio, y* **Inciso e)** *Acuacultura didáctica.*		

Artículos 22.- *la Secretaría podrá inscribir en el Registro Nacional de Pesca a los acuicultores que no requieran concesión, permiso o Autorización.*	Al **proyecto** le aplica el Artículo, incisos y, fracciones anteriores, porque se trata de una actividad acuícola con fines comerciales.	Por el hecho de presentar a la autoridad correspondiente (SEMARNAT) la Manifestación de Impacto Ambiental, el promovente está cumpliendo con este apartado. El proyecto se vincula por la obligatoriedad de obtener la autorización correspondiente para realizar las obras descritas en esta manifestación de impacto ambiental. Como ya se mencionó anteriormente, la promovente una vez autorizado el proyecto en materia ambiental procederá a tramitar el Registro Nacional de Pesca para la unidad de producción acuícola.
Art. 30°.- *Las actividades pesqueras se clasifican en:* **II.-** *Cultivo o acuacultura con fines*		
Artículo 31°.- *Para realizar las actividades de pesca se requiere lo siguiente:* **I,** *Concesión, para:* **Inciso b)** *Acuacultura comercial* **II,** Permiso, para: **Inciso g)** *Acuacultura de fomento* **III,** *Autorización, para:* **Inciso d)** *Recolectar del medio natural reproductores, larvas, postlarvas, crías, huevos, semillas, alevines o en cualquier otro estadio, y* **Inciso e)** *Acuacultura didáctica.*		

Artículos 22.- *la Secretaría podrá inscribir en el Registro Nacional de Pesca a los acuicultores que no requieran concesión, permiso o Autorización.*	Al **proyecto** le aplica el Artículo, incisos y, fracciones anteriores, porque se trata de una actividad acuícola con fines comerciales.	Por el hecho de presentar a la autoridad correspondiente (SEMARNAT) la Manifestación de Impacto Ambiental, el promovente está cumpliendo con este apartado. El proyecto se vincula por la obligatoriedad de obtener la autorización correspondiente para realizar las obras descritas en esta manifestación de impacto ambiental. Como ya se mencionó anteriormente, la promovente una vez autorizado el proyecto en materia ambiental procederá a tramitar el Registro Nacional de Pesca para la unidad de producción acuícola.
Art. 30°.- *Las actividades pesqueras se clasifican en:* **II.-** *Cultivo o acuacultura con fines*		
Artículo 31°.- *Para realizar las actividades de pesca se requiere lo siguiente:* **I,** *Concesión, para:* **Inciso b)** *Acuacultura comercial* **II,** Permiso, para: **Inciso g)** *Acuacultura de fomento* **III,** *Autorización, para:* **Inciso d)** *Recolectar del medio natural reproductores, larvas, postlarvas, crías, huevos, semillas, alevines o en cualquier otro estadio, y* **Inciso e)** *Acuacultura didáctica.*		

Artículos 22.- *la Secretaría podrá inscribir en el Registro Nacional de Pesca a los acuicultores que no requieran concesión, permiso o Autorización.*	Al **proyecto** le aplica el Artículo, incisos y, fracciones anteriores, porque se trata de una actividad acuícola con fines comerciales.	Por el hecho de presentar a la autoridad correspondiente (SEMARNAT) la Manifestación de Impacto Ambiental, el promovente está cumpliendo con este apartado. El proyecto se vincula por la obligatoriedad de obtener la autorización correspondiente para realizar las obras descritas en esta manifestación de impacto ambiental. Como ya se mencionó anteriormente, la promovente una vez autorizado el proyecto en materia ambiental procederá a tramitar el Registro Nacional de Pesca para la unidad de producción acuícola.
Art. 30°.- *Las actividades pesqueras se clasifican en:* **II.-** *Cultivo o acuacultura con fines*		
Artículo 31°.- *Para realizar las actividades de pesca se requiere lo siguiente:* **I,** *Concesión, para:* **Inciso b)** *Acuacultura comercial* **II,** Permiso, para: **Inciso g)** *Acuacultura de fomento* **III,** *Autorización, para:* **Inciso d)** *Recolectar del medio natural reproductores, larvas, postlarvas, crías, huevos, semillas, alevines o en cualquier otro estadio, y* **Inciso e)** *Acuacultura didáctica.*		

Artículos 22.- *la Secretaría podrá inscribir en el Registro Nacional de Pesca a los acuicultores que no requieran concesión, permiso o Autorización.*	Al **proyecto** le aplica el Artículo, incisos y, fracciones anteriores, porque se trata de una actividad acuícola con fines comerciales.	Por el hecho de presentar a la autoridad correspondiente (SEMARNAT) la Manifestación de Impacto Ambiental, el promovente está cumpliendo con este apartado. El proyecto se vincula por la obligatoriedad de obtener la autorización correspondiente para realizar las obras descritas en esta manifestación de impacto ambiental. Como ya se mencionó anteriormente, la promovente una vez autorizado el proyecto en materia ambiental procederá a tramitar el Registro Nacional de Pesca para la unidad de producción acuícola.
Art. 30°.- *Las actividades pesqueras se clasifican en:* **II.-** *Cultivo o acuacultura con fines*		
Artículo 31°.- *Para realizar las actividades de pesca se requiere lo siguiente:* **I,** *Concesión, para:* **Inciso b)** *Acuacultura comercial* **II,** Permiso, para: **Inciso g)** *Acuacultura de fomento* **III,** *Autorización, para:* **Inciso d)** *Recolectar del medio natural reproductores, larvas, postlarvas, crías, huevos, semillas, alevines o en cualquier otro estadio, y* **Inciso e)** *Acuacultura didáctica.*		

Artículos 22.- *la Secretaría podrá inscribir en el Registro Nacional de Pesca a los acuicultores que no requieran concesión, permiso o Autorización.*	Al **proyecto** le aplica el Artículo, incisos y, fracciones anteriores, porque se trata de una actividad acuícola con fines comerciales.	Por el hecho de presentar a la autoridad correspondiente (SEMARNAT) la Manifestación de Impacto Ambiental, el promovente está cumpliendo con este apartado. El proyecto se vincula por la obligatoriedad de obtener la autorización correspondiente para realizar las obras descritas en esta manifestación de impacto ambiental. Como ya se mencionó anteriormente, la promovente una vez autorizado el proyecto en materia ambiental procederá a tramitar el Registro Nacional de Pesca para la unidad de producción acuícola.
Art. 30°.- *Las actividades pesqueras se clasifican en:* **II.-** *Cultivo o acuacultura con fines*		
Artículo 31°.- *Para realizar las actividades de pesca se requiere lo siguiente:* **I,** *Concesión, para:* **Inciso b)** *Acuacultura comercial* **II,** Permiso, para: **Inciso g)** *Acuacultura de fomento* **III,** *Autorización, para:* **Inciso d)** *Recolectar del medio natural reproductores, larvas, postlarvas, crías, huevos, semillas, alevines o en cualquier otro estadio, y* **Inciso e)** *Acuacultura didáctica.*		

Artículos 22.- *la Secretaría podrá inscribir en el Registro Nacional de Pesca a los acuicultores que no requieran concesión, permiso o Autorización.*	Al **proyecto** le aplica el Artículo, incisos y, fracciones anteriores, porque se trata de una actividad acuícola con fines comerciales.	Por el hecho de presentar a la autoridad correspondiente (SEMARNAT) la Manifestación de Impacto Ambiental, el promovente está cumpliendo con este apartado. El proyecto se vincula por la obligatoriedad de obtener la autorización correspondiente para realizar las obras descritas en esta manifestación de impacto ambiental. Como ya se mencionó anteriormente, la promovente una vez autorizado el proyecto en materia ambiental procederá a tramitar el Registro Nacional de Pesca para la unidad de producción acuícola.
Art. 30°.- *Las actividades pesqueras se clasifican en:* **II.-** *Cultivo o acuacultura con fines*		
Artículo 31°.- *Para realizar las actividades de pesca se requiere lo siguiente:* **I,** *Concesión, para:* **Inciso b)** *Acuacultura comercial* **II,** Permiso, para: **Inciso g)** *Acuacultura de fomento* **III,** *Autorización, para:* **Inciso d)** *Recolectar del medio natural reproductores, larvas, postlarvas, crías, huevos, semillas, alevines o en cualquier otro estadio, y* **Inciso e)** *Acuacultura didáctica.*		

Artículos 22.- *la Secretaría podrá inscribir en el Registro Nacional de Pesca a los acuicultores que no requieran concesión, permiso o Autorización.*	Al **proyecto** le aplica el Artículo, incisos y, fracciones anteriores, porque se trata de una actividad acuícola con fines comerciales.	Por el hecho de presentar a la autoridad correspondiente (SEMARNAT) la Manifestación de Impacto Ambiental, el promovente está cumpliendo con este apartado. El proyecto se vincula por la obligatoriedad de obtener la autorización correspondiente para realizar las obras descritas en esta manifestación de impacto ambiental. Como ya se mencionó anteriormente, la promovente una vez autorizado el proyecto en materia ambiental procederá a tramitar el Registro Nacional de Pesca para la unidad de producción acuícola.
Art. 30°.- *Las actividades pesqueras se clasifican en:* **II.-** *Cultivo o acuacultura con fines*		
Artículo 31°.- *Para realizar las actividades de pesca se requiere lo siguiente:* **I,** *Concesión, para:* **Inciso b)** *Acuacultura comercial* **II,** Permiso, para: **Inciso g)** *Acuacultura de fomento* **III,** *Autorización, para:* **Inciso d)** *Recolectar del medio natural reproductores, larvas, postlarvas, crías, huevos, semillas, alevines o en cualquier otro estadio, y* **Inciso e)** *Acuacultura didáctica.*		

Artículos 22.- *la Secretaría podrá inscribir en el Registro Nacional de Pesca a los acuicultores que no requieran concesión, permiso o Autorización.*	Al **proyecto** le aplica el Artículo, incisos y, fracciones anteriores, porque se trata de una actividad acuícola con fines comerciales.	Por el hecho de presentar a la autoridad correspondiente (SEMARNAT) la Manifestación de Impacto Ambiental, el promovente está cumpliendo con este apartado. El proyecto se vincula por la obligatoriedad de obtener la autorización correspondiente para realizar las obras descritas en esta manifestación de impacto ambiental. Como ya se mencionó anteriormente, la promovente una vez autorizado el proyecto en materia ambiental procederá a tramitar el Registro Nacional de Pesca para la unidad de producción acuícola.
Art. 30°.- *Las actividades pesqueras se clasifican en:* **II.-** *Cultivo o acuacultura con fines*		
Artículo 31°.- *Para realizar las actividades de pesca se requiere lo siguiente:* **I,** *Concesión, para:* **Inciso b)** *Acuacultura comercial* **II,** Permiso, para: **Inciso g)** *Acuacultura de fomento* **III,** *Autorización, para:* **Inciso d)** *Recolectar del medio natural reproductores, larvas, postlarvas, crías, huevos, semillas, alevines o en cualquier otro estadio, y* **Inciso e)** *Acuacultura didáctica.*		

Artículos 22.- *la Secretaría podrá inscribir en el Registro Nacional de Pesca a los acuicultores que no requieran concesión, permiso o Autorización.*	Al **proyecto** le aplica el Artículo, incisos y, fracciones anteriores, porque se trata de una actividad acuícola con fines comerciales.	Por el hecho de presentar a la autoridad correspondiente (SEMARNAT) la Manifestación de Impacto Ambiental, el promovente está cumpliendo con este apartado. El proyecto se vincula por la obligatoriedad de obtener la autorización correspondiente para realizar las obras descritas en esta manifestación de impacto ambiental. Como ya se mencionó anteriormente, la promovente una vez autorizado el proyecto en materia ambiental procederá a tramitar el Registro Nacional de Pesca para la unidad de producción acuícola.
Art. 30°.- *Las actividades pesqueras se clasifican en:* **II.-** *Cultivo o acuacultura con fines*		
Artículo 31°.- *Para realizar las actividades de pesca se requiere lo siguiente:* **I,** *Concesión, para:* **Inciso b)** *Acuacultura comercial* **II,** Permiso, para: **Inciso g)** *Acuacultura de fomento* **III,** *Autorización, para:* **Inciso d)** *Recolectar del medio natural reproductores, larvas, postlarvas, crías, huevos, semillas, alevines o en cualquier otro estadio, y* **Inciso e)** *Acuacultura didáctica.*		

Artículos 22.- *la Secretaría podrá inscribir en el Registro Nacional de Pesca a los acuicultores que no requieran concesión, permiso o Autorización.*	Al **proyecto** le aplica el Artículo, incisos y, fracciones anteriores, porque se trata de una actividad acuícola con fines comerciales.	Por el hecho de presentar a la autoridad correspondiente (SEMARNAT) la Manifestación de Impacto Ambiental, el promovente está cumpliendo con este apartado. El proyecto se vincula por la obligatoriedad de obtener la autorización correspondiente para realizar las obras descritas en esta manifestación de impacto ambiental. Como ya se mencionó anteriormente, la promovente una vez autorizado el proyecto en materia ambiental procederá a tramitar el Registro Nacional de Pesca para la unidad de producción acuícola.
Art. 30°.- *Las actividades pesqueras se clasifican en:* **II.-** *Cultivo o acuacultura con fines*		
Artículo 31°.- *Para realizar las actividades de pesca se requiere lo siguiente:* **I,** *Concesión, para:* **Inciso b)** *Acuacultura comercial* **II,** Permiso, para: **Inciso g)** *Acuacultura de fomento* **III,** *Autorización, para:* **Inciso d)** *Recolectar del medio natural reproductores, larvas, postlarvas, crías, huevos, semillas, alevines o en cualquier otro estadio, y* **Inciso e)** *Acuacultura didáctica.*		

Artículos 22.- *la Secretaría podrá inscribir en el Registro Nacional de Pesca a los acuicultores que no requieran concesión, permiso o Autorización.*	Al **proyecto** le aplica el Artículo, incisos y, fracciones anteriores, porque se trata de una actividad acuícola con fines comerciales.	Por el hecho de presentar a la autoridad correspondiente (SEMARNAT) la Manifestación de Impacto Ambiental, el promovente está cumpliendo con este apartado. El proyecto se vincula por la obligatoriedad de obtener la autorización correspondiente para realizar las obras descritas en esta manifestación de impacto ambiental. Como ya se mencionó anteriormente, la promovente una vez autorizado el proyecto en materia ambiental procederá a tramitar el Registro Nacional de Pesca para la unidad de producción acuícola.
Art. 30°.- *Las actividades pesqueras se clasifican en:* **II.-** *Cultivo o acuacultura con fines*		
Artículo 31°.- *Para realizar las actividades de pesca se requiere lo siguiente:* **I,** *Concesión, para:* **Inciso b)** *Acuacultura comercial* **II,** Permiso, para: **Inciso g)** *Acuacultura de fomento* **III,** *Autorización, para:* **Inciso d)** *Recolectar del medio natural reproductores, larvas, postlarvas, crías, huevos, semillas, alevines o en cualquier otro estadio, y* **Inciso e)** *Acuacultura didáctica.*		

Artículos 22.- *la Secretaría podrá inscribir en el Registro Nacional de Pesca a los acuicultores que no requieran concesión, permiso o Autorización.*	Al **proyecto** le aplica el Artículo, incisos y, fracciones anteriores, porque se trata de una actividad acuícola con fines comerciales.	Por el hecho de presentar a la autoridad correspondiente (SEMARNAT) la Manifestación de Impacto Ambiental, el promovente está cumpliendo con este apartado. El proyecto se vincula por la obligatoriedad de obtener la autorización correspondiente para realizar las obras descritas en esta manifestación de impacto ambiental. Como ya se mencionó anteriormente, la promovente una vez autorizado el proyecto en materia ambiental procederá a tramitar el Registro Nacional de Pesca para la unidad de producción acuícola.
Art. 30°.- *Las actividades pesqueras se clasifican en:* **II.-** *Cultivo o acuacultura con fines*		
Artículo 31°.- *Para realizar las actividades de pesca se requiere lo siguiente:* **I,** *Concesión, para:* **Inciso b)** *Acuacultura comercial* **II,** Permiso, para: **Inciso g)** *Acuacultura de fomento* **III,** *Autorización, para:* **Inciso d)** *Recolectar del medio natural reproductores, larvas, postlarvas, crías, huevos, semillas, alevines o en cualquier otro estadio, y* **Inciso e)** *Acuacultura didáctica.*		

Artículos 22.- *la Secretaría podrá inscribir en el Registro Nacional de Pesca a los acuicultores que no requieran concesión, permiso o Autorización.*	Al **proyecto** le aplica el Artículo, incisos y, fracciones anteriores, porque se trata de una actividad acuícola con fines comerciales.	Por el hecho de presentar a la autoridad correspondiente (SEMARNAT) la Manifestación de Impacto Ambiental, el promovente está cumpliendo con este apartado. El proyecto se vincula por la obligatoriedad de obtener la autorización correspondiente para realizar las obras descritas en esta manifestación de impacto ambiental. Como ya se mencionó anteriormente, la promovente una vez autorizado el proyecto en materia ambiental procederá a tramitar el Registro Nacional de Pesca para la unidad de producción acuícola.
Art. 30°.- *Las actividades pesqueras se clasifican en:* **II.-** *Cultivo o acuacultura con fines*		
Artículo 31°.- *Para realizar las actividades de pesca se requiere lo siguiente:* **I,** *Concesión, para:* **Inciso b)** *Acuacultura comercial* **II,** Permiso, para: **Inciso g)** *Acuacultura de fomento* **III,** *Autorización, para:* **Inciso d)** *Recolectar del medio natural reproductores, larvas, postlarvas, crías, huevos, semillas, alevines o en cualquier otro estadio, y* **Inciso e)** *Acuacultura didáctica.*		

Artículos 22.- *la Secretaría podrá inscribir en el Registro Nacional de Pesca a los acuicultores que no requieran concesión, permiso o Autorización.*	Al **proyecto** le aplica el Artículo, incisos y, fracciones anteriores, porque se trata de una actividad acuícola con fines comerciales.	Por el hecho de presentar a la autoridad correspondiente (SEMARNAT) la Manifestación de Impacto Ambiental, el promovente está cumpliendo con este apartado. El proyecto se vincula por la obligatoriedad de obtener la autorización correspondiente para realizar las obras descritas en esta manifestación de impacto ambiental. Como ya se mencionó anteriormente, la promovente una vez autorizado el proyecto en materia ambiental procederá a tramitar el Registro Nacional de Pesca para la unidad de producción acuícola.
Art. 30°.- *Las actividades pesqueras se clasifican en:* **II.-** *Cultivo o acuacultura con fines*		
Artículo 31°.- *Para realizar las actividades de pesca se requiere lo siguiente:* **I,** *Concesión, para:* **Inciso b)** *Acuacultura comercial* **II,** Permiso, para: **Inciso g)** *Acuacultura de fomento* **III,** *Autorización, para:* **Inciso d)** *Recolectar del medio natural reproductores, larvas, postlarvas, crías, huevos, semillas, alevines o en cualquier otro estadio, y* **Inciso e)** *Acuacultura didáctica.*		

Artículos 22.- *la Secretaría podrá inscribir en el Registro Nacional de Pesca a los acuicultores que no requieran concesión, permiso o Autorización.*	Al **proyecto** le aplica el Artículo, incisos y, fracciones anteriores, porque se trata de una actividad acuícola con fines comerciales.	Por el hecho de presentar a la autoridad correspondiente (SEMARNAT) la Manifestación de Impacto Ambiental, el promovente está cumpliendo con este apartado. El proyecto se vincula por la obligatoriedad de obtener la autorización correspondiente para realizar las obras descritas en esta manifestación de impacto ambiental. Como ya se mencionó anteriormente, la promovente una vez autorizado el proyecto en materia ambiental procederá a tramitar el Registro Nacional de Pesca para la unidad de producción acuícola.
Art. 30°.- *Las actividades pesqueras se clasifican en:* **II.-** *Cultivo o acuacultura con fines*		
Artículo 31°.- *Para realizar las actividades de pesca se requiere lo siguiente:* **I,** *Concesión, para:* **Inciso b)** *Acuacultura comercial* **II,** Permiso, para: **Inciso g)** *Acuacultura de fomento* **III,** *Autorización, para:* **Inciso d)** *Recolectar del medio natural reproductores, larvas, postlarvas, crías, huevos, semillas, alevines o en cualquier otro estadio, y* **Inciso e)** *Acuacultura didáctica.*		

Artículos 22.- *la Secretaría podrá inscribir en el Registro Nacional de Pesca a los acuicultores que no requieran concesión, permiso o Autorización.*	Al **proyecto** le aplica el Artículo, incisos y, fracciones anteriores, porque se trata de una actividad acuícola con fines comerciales.	Por el hecho de presentar a la autoridad correspondiente (SEMARNAT) la Manifestación de Impacto Ambiental, el promovente está cumpliendo con este apartado. El proyecto se vincula por la obligatoriedad de obtener la autorización correspondiente para realizar las obras descritas en esta manifestación de impacto ambiental. Como ya se mencionó anteriormente, la promovente una vez autorizado el proyecto en materia ambiental procederá a tramitar el Registro Nacional de Pesca para la unidad de producción acuícola.
Art. 30°.- *Las actividades pesqueras se clasifican en:* **II.-** *Cultivo o acuacultura con fines*		
Artículo 31°.- *Para realizar las actividades de pesca se requiere lo siguiente:* **I,** *Concesión, para:* **Inciso b)** *Acuacultura comercial* **II,** Permiso, para: **Inciso g)** *Acuacultura de fomento* **III,** *Autorización, para:* **Inciso d)** *Recolectar del medio natural reproductores, larvas, postlarvas, crías, huevos, semillas, alevines o en cualquier otro estadio, y* **Inciso e)** *Acuacultura didáctica.*		

Artículos 22.- *la Secretaría podrá inscribir en el Registro Nacional de Pesca a los acuicultores que no requieran concesión, permiso o Autorización.*	Al **proyecto** le aplica el Artículo, incisos y, fracciones anteriores, porque se trata de una actividad acuícola con fines comerciales.	Por el hecho de presentar a la autoridad correspondiente (SEMARNAT) la Manifestación de Impacto Ambiental, el promovente está cumpliendo con este apartado. El proyecto se vincula por la obligatoriedad de obtener la autorización correspondiente para realizar las obras descritas en esta manifestación de impacto ambiental. Como ya se mencionó anteriormente, la promovente una vez autorizado el proyecto en materia ambiental procederá a tramitar el Registro Nacional de Pesca para la unidad de producción acuícola.
Art. 30°.- *Las actividades pesqueras se clasifican en:* **II.-** *Cultivo o acuacultura con fines*		
Artículo 31°.- *Para realizar las actividades de pesca se requiere lo siguiente:* **I,** *Concesión, para:* **Inciso b)** *Acuacultura comercial* **II,** Permiso, para: **Inciso g)** *Acuacultura de fomento* **III,** *Autorización, para:* **Inciso d)** *Recolectar del medio natural reproductores, larvas, postlarvas, crías, huevos, semillas, alevines o en cualquier otro estadio, y* **Inciso e)** *Acuacultura didáctica.*		

Artículos 22.- *la Secretaría podrá inscribir en el Registro Nacional de Pesca a los acuicultores que no requieran concesión, permiso o Autorización.*	Al **proyecto** le aplica el Artículo, incisos y, fracciones anteriores, porque se trata de una actividad acuícola con fines comerciales.	Por el hecho de presentar a la autoridad correspondiente (SEMARNAT) la Manifestación de Impacto Ambiental, el promovente está cumpliendo con este apartado. El proyecto se vincula por la obligatoriedad de obtener la autorización correspondiente para realizar las obras descritas en esta manifestación de impacto ambiental. Como ya se mencionó anteriormente, la promovente una vez autorizado el proyecto en materia ambiental procederá a tramitar el Registro Nacional de Pesca para la unidad de producción acuícola.
Art. 30°.- *Las actividades pesqueras se clasifican en:* **II.-** *Cultivo o acuacultura con fines*		
Artículo 31°.- *Para realizar las actividades de pesca se requiere lo siguiente:* **I,** *Concesión, para:* **Inciso b)** *Acuacultura comercial* **II,** Permiso, para: **Inciso g)** *Acuacultura de fomento* **III,** *Autorización, para:* **Inciso d)** *Recolectar del medio natural reproductores, larvas, postlarvas, crías, huevos, semillas, alevines o en cualquier otro estadio, y* **Inciso e)** *Acuacultura didáctica.*		

Artículos 22.- *la Secretaría podrá inscribir en el Registro Nacional de Pesca a los acuicultores que no requieran concesión, permiso o Autorización.*	Al **proyecto** le aplica el Artículo, incisos y, fracciones anteriores, porque se trata de una actividad acuícola con fines comerciales.	Por el hecho de presentar a la autoridad correspondiente (SEMARNAT) la Manifestación de Impacto Ambiental, el promovente está cumpliendo con este apartado. El proyecto se vincula por la obligatoriedad de obtener la autorización correspondiente para realizar las obras descritas en esta manifestación de impacto ambiental. Como ya se mencionó anteriormente, la promovente una vez autorizado el proyecto en materia ambiental procederá a tramitar el Registro Nacional de Pesca para la unidad de producción acuícola.
Art. 30°.- *Las actividades pesqueras se clasifican en:* **II.-** *Cultivo o acuacultura con fines*		
Artículo 31°.- *Para realizar las actividades de pesca se requiere lo siguiente:* **I,** *Concesión, para:* **Inciso b)** *Acuacultura comercial* **II,** Permiso, para: **Inciso g)** *Acuacultura de fomento* **III,** *Autorización, para:* **Inciso d)** *Recolectar del medio natural reproductores, larvas, postlarvas, crías, huevos, semillas, alevines o en cualquier otro estadio, y* **Inciso e)** *Acuacultura didáctica.*		

Artículos 22.- *la Secretaría podrá inscribir en el Registro Nacional de Pesca a los acuicultores que no requieran concesión, permiso o Autorización.*	Al **proyecto** le aplica el Artículo, incisos y, fracciones anteriores, porque se trata de una actividad acuícola con fines comerciales.	Por el hecho de presentar a la autoridad correspondiente (SEMARNAT) la Manifestación de Impacto Ambiental, el promovente está cumpliendo con este apartado. El proyecto se vincula por la obligatoriedad de obtener la autorización correspondiente para realizar las obras descritas en esta manifestación de impacto ambiental. Como ya se mencionó anteriormente, la promovente una vez autorizado el proyecto en materia ambiental procederá a tramitar el Registro Nacional de Pesca para la unidad de producción acuícola.
Art. 30°.- *Las actividades pesqueras se clasifican en:* **II.-** *Cultivo o acuacultura con fines*		
Artículo 31°.- *Para realizar las actividades de pesca se requiere lo siguiente:* **I,** *Concesión, para:* **Inciso b)** *Acuacultura comercial* **II,** Permiso, para: **Inciso g)** *Acuacultura de fomento* **III,** *Autorización, para:* **Inciso d)** *Recolectar del medio natural reproductores, larvas, postlarvas, crías, huevos, semillas, alevines o en cualquier otro estadio, y* **Inciso e)** *Acuacultura didáctica.*		

Artículos 22.- *la Secretaría podrá inscribir en el Registro Nacional de Pesca a los acuicultores que no requieran concesión, permiso o Autorización.*	Al **proyecto** le aplica el Artículo, incisos y, fracciones anteriores, porque se trata de una actividad acuícola con fines comerciales.	Por el hecho de presentar a la autoridad correspondiente (SEMARNAT) la Manifestación de Impacto Ambiental, el promovente está cumpliendo con este apartado. El proyecto se vincula por la obligatoriedad de obtener la autorización correspondiente para realizar las obras descritas en esta manifestación de impacto ambiental. Como ya se mencionó anteriormente, la promovente una vez autorizado el proyecto en materia ambiental procederá a tramitar el Registro Nacional de Pesca para la unidad de producción acuícola.
Art. 30°.- *Las actividades pesqueras se clasifican en:* **II.-** *Cultivo o acuacultura con fines*		
Artículo 31°.- *Para realizar las actividades de pesca se requiere lo siguiente:* **I,** *Concesión, para:* **Inciso b)** *Acuacultura comercial* **II,** Permiso, para: **Inciso g)** *Acuacultura de fomento* **III,** *Autorización, para:* **Inciso d)** *Recolectar del medio natural reproductores, larvas, postlarvas, crías, huevos, semillas, alevines o en cualquier otro estadio, y* **Inciso e)** *Acuacultura didáctica.*		

Artículos 22.- *la Secretaría podrá inscribir en el Registro Nacional de Pesca a los acuicultores que no requieran concesión, permiso o Autorización.*	Al **proyecto** le aplica el Artículo, incisos y, fracciones anteriores, porque se trata de una actividad acuícola con fines comerciales.	Por el hecho de presentar a la autoridad correspondiente (SEMARNAT) la Manifestación de Impacto Ambiental, el promovente está cumpliendo con este apartado. El proyecto se vincula por la obligatoriedad de obtener la autorización correspondiente para realizar las obras descritas en esta manifestación de impacto ambiental. Como ya se mencionó anteriormente, la promovente una vez autorizado el proyecto en materia ambiental procederá a tramitar el Registro Nacional de Pesca para la unidad de producción acuícola.
Art. 30°.- *Las actividades pesqueras se clasifican en:* **II.-** *Cultivo o acuacultura con fines*		
Artículo 31°.- *Para realizar las actividades de pesca se requiere lo siguiente:* **I,** *Concesión, para:* **Inciso b)** *Acuacultura comercial* **II,** Permiso, para: **Inciso g)** *Acuacultura de fomento* **III,** *Autorización, para:* **Inciso d)** *Recolectar del medio natural reproductores, larvas, postlarvas, crías, huevos, semillas, alevines o en cualquier otro estadio, y* **Inciso e)** *Acuacultura didáctica.*		

Artículos 22.- *la Secretaría podrá inscribir en el Registro Nacional de Pesca a los acuicultores que no requieran concesión, permiso o Autorización.*	Al **proyecto** le aplica el Artículo, incisos y, fracciones anteriores, porque se trata de una actividad acuícola con fines comerciales.	Por el hecho de presentar a la autoridad correspondiente (SEMARNAT) la Manifestación de Impacto Ambiental, el promovente está cumpliendo con este apartado. El proyecto se vincula por la obligatoriedad de obtener la autorización correspondiente para realizar las obras descritas en esta manifestación de impacto ambiental. Como ya se mencionó anteriormente, la promovente una vez autorizado el proyecto en materia ambiental procederá a tramitar el Registro Nacional de Pesca para la unidad de producción acuícola.
Art. 30°.- *Las actividades pesqueras se clasifican en:* **II.-** *Cultivo o acuacultura con fines*		
Artículo 31°.- *Para realizar las actividades de pesca se requiere lo siguiente:* **I,** *Concesión, para:* **Inciso b)** *Acuacultura comercial* **II,** Permiso, para: **Inciso g)** *Acuacultura de fomento* **III,** *Autorización, para:* **Inciso d)** *Recolectar del medio natural reproductores, larvas, postlarvas, crías, huevos, semillas, alevines o en cualquier otro estadio, y* **Inciso e)** *Acuacultura didáctica.*		

Artículos 22.- *la Secretaría podrá inscribir en el Registro Nacional de Pesca a los acuicultores que no requieran concesión, permiso o Autorización.*	Al **proyecto** le aplica el Artículo, incisos y, fracciones anteriores, porque se trata de una actividad acuícola con fines comerciales.	Por el hecho de presentar a la autoridad correspondiente (SEMARNAT) la Manifestación de Impacto Ambiental, el promovente está cumpliendo con este apartado. El proyecto se vincula por la obligatoriedad de obtener la autorización correspondiente para realizar las obras descritas en esta manifestación de impacto ambiental. Como ya se mencionó anteriormente, la promovente una vez autorizado el proyecto en materia ambiental procederá a tramitar el Registro Nacional de Pesca para la unidad de producción acuícola.
Art. 30°.- *Las actividades pesqueras se clasifican en:* **II.-** *Cultivo o acuacultura con fines*		
Artículo 31°.- *Para realizar las actividades de pesca se requiere lo siguiente:* **I,** *Concesión, para:* **Inciso b)** *Acuacultura comercial* **II,** Permiso, para: **Inciso g)** *Acuacultura de fomento* **III,** *Autorización, para:* **Inciso d)** *Recolectar del medio natural reproductores, larvas, postlarvas, crías, huevos, semillas, alevines o en cualquier otro estadio, y* **Inciso e)** *Acuacultura didáctica.*		

Artículos 22.- *la Secretaría podrá inscribir en el Registro Nacional de Pesca a los acuicultores que no requieran concesión, permiso o Autorización.*	Al **proyecto** le aplica el Artículo, incisos y, fracciones anteriores, porque se trata de una actividad acuícola con fines comerciales.	Por el hecho de presentar a la autoridad correspondiente (SEMARNAT) la Manifestación de Impacto Ambiental, el promovente está cumpliendo con este apartado. El proyecto se vincula por la obligatoriedad de obtener la autorización correspondiente para realizar las obras descritas en esta manifestación de impacto ambiental. Como ya se mencionó anteriormente, la promovente una vez autorizado el proyecto en materia ambiental procederá a tramitar el Registro Nacional de Pesca para la unidad de producción acuícola.
Art. 30°.- *Las actividades pesqueras se clasifican en:* **II.-** *Cultivo o acuacultura con fines*		
Artículo 31°.- *Para realizar las actividades de pesca se requiere lo siguiente:* **I,** *Concesión, para:* **Inciso b)** *Acuacultura comercial* **II,** Permiso, para: **Inciso g)** *Acuacultura de fomento* **III,** *Autorización, para:* **Inciso d)** *Recolectar del medio natural reproductores, larvas, postlarvas, crías, huevos, semillas, alevines o en cualquier otro estadio, y* **Inciso e)** *Acuacultura didáctica.*		

Artículos 22.- *la Secretaría podrá inscribir en el Registro Nacional de Pesca a los acuicultores que no requieran concesión, permiso o Autorización.*	Al **proyecto** le aplica el Artículo, incisos y, fracciones anteriores, porque se trata de una actividad acuícola con fines comerciales.	Por el hecho de presentar a la autoridad correspondiente (SEMARNAT) la Manifestación de Impacto Ambiental, el promovente está cumpliendo con este apartado. El proyecto se vincula por la obligatoriedad de obtener la autorización correspondiente para realizar las obras descritas en esta manifestación de impacto ambiental. Como ya se mencionó anteriormente, la promovente una vez autorizado el proyecto en materia ambiental procederá a tramitar el Registro Nacional de Pesca para la unidad de producción acuícola.
Art. 30°.- *Las actividades pesqueras se clasifican en:* **II.-** *Cultivo o acuacultura con fines*		
Artículo 31°.- *Para realizar las actividades de pesca se requiere lo siguiente:* **I,** *Concesión, para:* **Inciso b)** *Acuacultura comercial* **II,** Permiso, para: **Inciso g)** *Acuacultura de fomento* **III,** *Autorización, para:* **Inciso d)** *Recolectar del medio natural reproductores, larvas, postlarvas, crías, huevos, semillas, alevines o en cualquier otro estadio, y* **Inciso e)** *Acuacultura didáctica.*		

Artículos 22.- *la Secretaría podrá inscribir en el Registro Nacional de Pesca a los acuicultores que no requieran concesión, permiso o Autorización.*	Al **proyecto** le aplica el Artículo, incisos y, fracciones anteriores, porque se trata de una actividad acuícola con fines comerciales.	Por el hecho de presentar a la autoridad correspondiente (SEMARNAT) la Manifestación de Impacto Ambiental, el promovente está cumpliendo con este apartado. El proyecto se vincula por la obligatoriedad de obtener la autorización correspondiente para realizar las obras descritas en esta manifestación de impacto ambiental. Como ya se mencionó anteriormente, la promovente una vez autorizado el proyecto en materia ambiental procederá a tramitar el Registro Nacional de Pesca para la unidad de producción acuícola.
Art. 30°.- *Las actividades pesqueras se clasifican en:* **II.-** *Cultivo o acuacultura con fines*		
Artículo 31°.- *Para realizar las actividades de pesca se requiere lo siguiente:* **I,** *Concesión, para:* **Inciso b)** *Acuacultura comercial* **II,** Permiso, para: **Inciso g)** *Acuacultura de fomento* **III,** *Autorización, para:* **Inciso d)** *Recolectar del medio natural reproductores, larvas, postlarvas, crías, huevos, semillas, alevines o en cualquier otro estadio, y* **Inciso e)** *Acuacultura didáctica.*		

Artículos 22.- *la Secretaría podrá inscribir en el Registro Nacional de Pesca a los acuicultores que no requieran concesión, permiso o Autorización.*	Al **proyecto** le aplica el Artículo, incisos y, fracciones anteriores, porque se trata de una actividad acuícola con fines comerciales.	Por el hecho de presentar a la autoridad correspondiente (SEMARNAT) la Manifestación de Impacto Ambiental, el promovente está cumpliendo con este apartado. El proyecto se vincula por la obligatoriedad de obtener la autorización correspondiente para realizar las obras descritas en esta manifestación de impacto ambiental. Como ya se mencionó anteriormente, la promovente una vez autorizado el proyecto en materia ambiental procederá a tramitar el Registro Nacional de Pesca para la unidad de producción acuícola.
Art. 30°.- *Las actividades pesqueras se clasifican en:* **II.-** *Cultivo o acuacultura con fines*		
Artículo 31°.- *Para realizar las actividades de pesca se requiere lo siguiente:* **I,** *Concesión, para:* **Inciso b)** *Acuacultura comercial* **II,** Permiso, para: **Inciso g)** *Acuacultura de fomento* **III,** *Autorización, para:* **Inciso d)** *Recolectar del medio natural reproductores, larvas, postlarvas, crías, huevos, semillas, alevines o en cualquier otro estadio, y* **Inciso e)** *Acuacultura didáctica.*		

Artículos 22.- *la Secretaría podrá inscribir en el Registro Nacional de Pesca a los acuicultores que no requieran concesión, permiso o Autorización.*	Al **proyecto** le aplica el Artículo, incisos y, fracciones anteriores, porque se trata de una actividad acuícola con fines comerciales.	Por el hecho de presentar a la autoridad correspondiente (SEMARNAT) la Manifestación de Impacto Ambiental, el promovente está cumpliendo con este apartado. El proyecto se vincula por la obligatoriedad de obtener la autorización correspondiente para realizar las obras descritas en esta manifestación de impacto ambiental. Como ya se mencionó anteriormente, la promovente una vez autorizado el proyecto en materia ambiental procederá a tramitar el Registro Nacional de Pesca para la unidad de producción acuícola.
Art. 30°.- *Las actividades pesqueras se clasifican en:* **II.-** *Cultivo o acuacultura con fines*		
Artículo 31°.- *Para realizar las actividades de pesca se requiere lo siguiente:* **I,** *Concesión, para:* **Inciso b)** *Acuacultura comercial* **II,** Permiso, para: **Inciso g)** *Acuacultura de fomento* **III,** *Autorización, para:* **Inciso d)** *Recolectar del medio natural reproductores, larvas, postlarvas, crías, huevos, semillas, alevines o en cualquier otro estadio, y* **Inciso e)** *Acuacultura didáctica.*		

Artículos 22.- *la Secretaría podrá inscribir en el Registro Nacional de Pesca a los acuicultores que no requieran concesión, permiso o Autorización.*	Al **proyecto** le aplica el Artículo, incisos y, fracciones anteriores, porque se trata de una actividad acuícola con fines comerciales.	Por el hecho de presentar a la autoridad correspondiente (SEMARNAT) la Manifestación de Impacto Ambiental, el promovente está cumpliendo con este apartado. El proyecto se vincula por la obligatoriedad de obtener la autorización correspondiente para realizar las obras descritas en esta manifestación de impacto ambiental. Como ya se mencionó anteriormente, la promovente una vez autorizado el proyecto en materia ambiental procederá a tramitar el Registro Nacional de Pesca para la unidad de producción acuícola.
Art. 30°.- *Las actividades pesqueras se clasifican en:* **II.-** *Cultivo o acuacultura con fines*		
Artículo 31°.- *Para realizar las actividades de pesca se requiere lo siguiente:* **I,** *Concesión, para:* **Inciso b)** *Acuacultura comercial* **II,** Permiso, para: **Inciso g)** *Acuacultura de fomento* **III,** *Autorización, para:* **Inciso d)** *Recolectar del medio natural reproductores, larvas, postlarvas, crías, huevos, semillas, alevines o en cualquier otro estadio, y* **Inciso e)** *Acuacultura didáctica.*		

Artículos 22.- *la Secretaría podrá inscribir en el Registro Nacional de Pesca a los acuicultores que no requieran concesión, permiso o Autorización.*	Al **proyecto** le aplica el Artículo, incisos y, fracciones anteriores, porque se trata de una actividad acuícola con fines comerciales.	Por el hecho de presentar a la autoridad correspondiente (SEMARNAT) la Manifestación de Impacto Ambiental, el promovente está cumpliendo con este apartado. El proyecto se vincula por la obligatoriedad de obtener la autorización correspondiente para realizar las obras descritas en esta manifestación de impacto ambiental. Como ya se mencionó anteriormente, la promovente una vez autorizado el proyecto en materia ambiental procederá a tramitar el Registro Nacional de Pesca para la unidad de producción acuícola.
Art. 30°.- *Las actividades pesqueras se clasifican en:* **II.-** *Cultivo o acuacultura con fines*		
Artículo 31°.- *Para realizar las actividades de pesca se requiere lo siguiente:* **I,** *Concesión, para:* **Inciso b)** *Acuacultura comercial* **II,** Permiso, para: **Inciso g)** *Acuacultura de fomento* **III,** *Autorización, para:* **Inciso d)** *Recolectar del medio natural reproductores, larvas, postlarvas, crías, huevos, semillas, alevines o en cualquier otro estadio, y* **Inciso e)** *Acuacultura didáctica.*		

Artículos 22.- *la Secretaría podrá inscribir en el Registro Nacional de Pesca a los acuicultores que no requieran concesión, permiso o Autorización.*	Al **proyecto** le aplica el Artículo, incisos y, fracciones anteriores, porque se trata de una actividad acuícola con fines comerciales.	Por el hecho de presentar a la autoridad correspondiente (SEMARNAT) la Manifestación de Impacto Ambiental, el promovente está cumpliendo con este apartado. El proyecto se vincula por la obligatoriedad de obtener la autorización correspondiente para realizar las obras descritas en esta manifestación de impacto ambiental. Como ya se mencionó anteriormente, la promovente una vez autorizado el proyecto en materia ambiental procederá a tramitar el Registro Nacional de Pesca para la unidad de producción acuícola.
Art. 30°.- *Las actividades pesqueras se clasifican en:* **II.-** *Cultivo o acuacultura con fines*		
Artículo 31°.- *Para realizar las actividades de pesca se requiere lo siguiente:* **I,** *Concesión, para:* **Inciso b)** *Acuacultura comercial* **II,** Permiso, para: **Inciso g)** *Acuacultura de fomento* **III,** *Autorización, para:* **Inciso d)** *Recolectar del medio natural reproductores, larvas, postlarvas, crías, huevos, semillas, alevines o en cualquier otro estadio, y* **Inciso e)** *Acuacultura didáctica.*		

Artículos 22.- *la Secretaría podrá inscribir en el Registro Nacional de Pesca a los acuicultores que no requieran concesión, permiso o Autorización.*	Al **proyecto** le aplica el Artículo, incisos y, fracciones anteriores, porque se trata de una actividad acuícola con fines comerciales.	Por el hecho de presentar a la autoridad correspondiente (SEMARNAT) la Manifestación de Impacto Ambiental, el promovente está cumpliendo con este apartado. El proyecto se vincula por la obligatoriedad de obtener la autorización correspondiente para realizar las obras descritas en esta manifestación de impacto ambiental. Como ya se mencionó anteriormente, la promovente una vez autorizado el proyecto en materia ambiental procederá a tramitar el Registro Nacional de Pesca para la unidad de producción acuícola.
Art. 30°.- *Las actividades pesqueras se clasifican en:* **II.-** *Cultivo o acuacultura con fines*		
Artículo 31°.- *Para realizar las actividades de pesca se requiere lo siguiente:* **I,** *Concesión, para:* **Inciso b)** *Acuacultura comercial* **II,** Permiso, para: **Inciso g)** *Acuacultura de fomento* **III,** *Autorización, para:* **Inciso d)** *Recolectar del medio natural reproductores, larvas, postlarvas, crías, huevos, semillas, alevines o en cualquier otro estadio, y* **Inciso e)** *Acuacultura didáctica.*		

Artículos 22.- *la Secretaría podrá inscribir en el Registro Nacional de Pesca a los acuicultores que no requieran concesión, permiso o Autorización.*	Al **proyecto** le aplica el Artículo, incisos y, fracciones anteriores, porque se trata de una actividad acuícola con fines comerciales.	Por el hecho de presentar a la autoridad correspondiente (SEMARNAT) la Manifestación de Impacto Ambiental, el promovente está cumpliendo con este apartado. El proyecto se vincula por la obligatoriedad de obtener la autorización correspondiente para realizar las obras descritas en esta manifestación de impacto ambiental. Como ya se mencionó anteriormente, la promovente una vez autorizado el proyecto en materia ambiental procederá a tramitar el Registro Nacional de Pesca para la unidad de producción acuícola.
Art. 30°.- *Las actividades pesqueras se clasifican en:* **II.-** *Cultivo o acuacultura con fines*		
Artículo 31°.- *Para realizar las actividades de pesca se requiere lo siguiente:* **I,** *Concesión, para:* **Inciso b)** *Acuacultura comercial* **II,** Permiso, para: **Inciso g)** *Acuacultura de fomento* **III,** *Autorización, para:* **Inciso d)** *Recolectar del medio natural reproductores, larvas, postlarvas, crías, huevos, semillas, alevines o en cualquier otro estadio, y* **Inciso e)** *Acuacultura didáctica.*		

Artículos 22.- *la Secretaría podrá inscribir en el Registro Nacional de Pesca a los acuicultores que no requieran concesión, permiso o Autorización.*	Al **proyecto** le aplica el Artículo, incisos y, fracciones anteriores, porque se trata de una actividad acuícola con fines comerciales.	Por el hecho de presentar a la autoridad correspondiente (SEMARNAT) la Manifestación de Impacto Ambiental, el promovente está cumpliendo con este apartado. El proyecto se vincula por la obligatoriedad de obtener la autorización correspondiente para realizar las obras descritas en esta manifestación de impacto ambiental. Como ya se mencionó anteriormente, la promovente una vez autorizado el proyecto en materia ambiental procederá a tramitar el Registro Nacional de Pesca para la unidad de producción acuícola.
Art. 30°.- *Las actividades pesqueras se clasifican en:* **II.-** *Cultivo o acuacultura con fines*		
Artículo 31°.- *Para realizar las actividades de pesca se requiere lo siguiente:* **I,** *Concesión, para:* **Inciso b)** *Acuacultura comercial* **II,** Permiso, para: **Inciso g)** *Acuacultura de fomento* **III,** *Autorización, para:* **Inciso d)** *Recolectar del medio natural reproductores, larvas, postlarvas, crías, huevos, semillas, alevines o en cualquier otro estadio, y* **Inciso e)** *Acuacultura didáctica.*		

Artículos 22.- *la Secretaría podrá inscribir en el Registro Nacional de Pesca a los acuicultores que no requieran concesión, permiso o Autorización.*	Al **proyecto** le aplica el Artículo, incisos y, fracciones anteriores, porque se trata de una actividad acuícola con fines comerciales.	Por el hecho de presentar a la autoridad correspondiente (SEMARNAT) la Manifestación de Impacto Ambiental, el promovente está cumpliendo con este apartado. El proyecto se vincula por la obligatoriedad de obtener la autorización correspondiente para realizar las obras descritas en esta manifestación de impacto ambiental. Como ya se mencionó anteriormente, la promovente una vez autorizado el proyecto en materia ambiental procederá a tramitar el Registro Nacional de Pesca para la unidad de producción acuícola.
Art. 30°.- *Las actividades pesqueras se clasifican en:* **II.-** *Cultivo o acuacultura con fines*		
Artículo 31°.- *Para realizar las actividades de pesca se requiere lo siguiente:* **I,** *Concesión, para:* **Inciso b)** *Acuacultura comercial* **II,** Permiso, para: **Inciso g)** *Acuacultura de fomento* **III,** *Autorización, para:* **Inciso d)** *Recolectar del medio natural reproductores, larvas, postlarvas, crías, huevos, semillas, alevines o en cualquier otro estadio, y* **Inciso e)** *Acuacultura didáctica.*		

Artículos 22.- *la Secretaría podrá inscribir en el Registro Nacional de Pesca a los acuicultores que no requieran concesión, permiso o Autorización.*	Al **proyecto** le aplica el Artículo, incisos y, fracciones anteriores, porque se trata de una actividad acuícola con fines comerciales.	Por el hecho de presentar a la autoridad correspondiente (SEMARNAT) la Manifestación de Impacto Ambiental, el promovente está cumpliendo con este apartado. El proyecto se vincula por la obligatoriedad de obtener la autorización correspondiente para realizar las obras descritas en esta manifestación de impacto ambiental. Como ya se mencionó anteriormente, la promovente una vez autorizado el proyecto en materia ambiental procederá a tramitar el Registro Nacional de Pesca para la unidad de producción acuícola.
Art. 30°.- *Las actividades pesqueras se clasifican en:* **II.-** *Cultivo o acuacultura con fines*		
Artículo 31°.- *Para realizar las actividades de pesca se requiere lo siguiente:* **I,** *Concesión, para:* **Inciso b)** *Acuacultura comercial* **II,** Permiso, para: **Inciso g)** *Acuacultura de fomento* **III,** *Autorización, para:* **Inciso d)** *Recolectar del medio natural reproductores, larvas, postlarvas, crías, huevos, semillas, alevines o en cualquier otro estadio, y* **Inciso e)** *Acuacultura didáctica.*		

Artículos 22.- *la Secretaría podrá inscribir en el Registro Nacional de Pesca a los acuicultores que no requieran concesión, permiso o Autorización.*	Al **proyecto** le aplica el Artículo, incisos y, fracciones anteriores, porque se trata de una actividad acuícola con fines comerciales.	Por el hecho de presentar a la autoridad correspondiente (SEMARNAT) la Manifestación de Impacto Ambiental, el promovente está cumpliendo con este apartado. El proyecto se vincula por la obligatoriedad de obtener la autorización correspondiente para realizar las obras descritas en esta manifestación de impacto ambiental. Como ya se mencionó anteriormente, la promovente una vez autorizado el proyecto en materia ambiental procederá a tramitar el Registro Nacional de Pesca para la unidad de producción acuícola.
Art. 30°.- *Las actividades pesqueras se clasifican en:* **II.-** *Cultivo o acuacultura con fines*		
Artículo 31°.- *Para realizar las actividades de pesca se requiere lo siguiente:* **I,** *Concesión, para:* **Inciso b)** *Acuacultura comercial* **II,** Permiso, para: **Inciso g)** *Acuacultura de fomento* **III,** *Autorización, para:* **Inciso d)** *Recolectar del medio natural reproductores, larvas, postlarvas, crías, huevos, semillas, alevines o en cualquier otro estadio, y* **Inciso e)** *Acuacultura didáctica.*		

Artículos 22.- *la Secretaría podrá inscribir en el Registro Nacional de Pesca a los acuicultores que no requieran concesión, permiso o Autorización.*	Al **proyecto** le aplica el Artículo, incisos y, fracciones anteriores, porque se trata de una actividad acuícola con fines comerciales.	Por el hecho de presentar a la autoridad correspondiente (SEMARNAT) la Manifestación de Impacto Ambiental, el promovente está cumpliendo con este apartado. El proyecto se vincula por la obligatoriedad de obtener la autorización correspondiente para realizar las obras descritas en esta manifestación de impacto ambiental. Como ya se mencionó anteriormente, la promovente una vez autorizado el proyecto en materia ambiental procederá a tramitar el Registro Nacional de Pesca para la unidad de producción acuícola.
Art. 30°.- *Las actividades pesqueras se clasifican en:* **II.-** *Cultivo o acuacultura con fines*		
Artículo 31°.- *Para realizar las actividades de pesca se requiere lo siguiente:* **I,** *Concesión, para:* **Inciso b)** *Acuacultura comercial* **II,** Permiso, para: **Inciso g)** *Acuacultura de fomento* **III,** *Autorización, para:* **Inciso d)** *Recolectar del medio natural reproductores, larvas, postlarvas, crías, huevos, semillas, alevines o en cualquier otro estadio, y* **Inciso e)** *Acuacultura didáctica.*		

Artículos 22.- *la Secretaría podrá inscribir en el Registro Nacional de Pesca a los acuicultores que no requieran concesión, permiso o Autorización.*	Al **proyecto** le aplica el Artículo, incisos y, fracciones anteriores, porque se trata de una actividad acuícola con fines comerciales.	Por el hecho de presentar a la autoridad correspondiente (SEMARNAT) la Manifestación de Impacto Ambiental, el promovente está cumpliendo con este apartado. El proyecto se vincula por la obligatoriedad de obtener la autorización correspondiente para realizar las obras descritas en esta manifestación de impacto ambiental. Como ya se mencionó anteriormente, la promovente una vez autorizado el proyecto en materia ambiental procederá a tramitar el Registro Nacional de Pesca para la unidad de producción acuícola.
Art. 30°.- *Las actividades pesqueras se clasifican en:* **II.-** *Cultivo o acuacultura con fines*		
Artículo 31°.- *Para realizar las actividades de pesca se requiere lo siguiente:* **I,** *Concesión, para:* **Inciso b)** *Acuacultura comercial* **II,** Permiso, para: **Inciso g)** *Acuacultura de fomento* **III,** *Autorización, para:* **Inciso d)** *Recolectar del medio natural reproductores, larvas, postlarvas, crías, huevos, semillas, alevines o en cualquier otro estadio, y* **Inciso e)** *Acuacultura didáctica.*		

Artículos 22.- *la Secretaría podrá inscribir en el Registro Nacional de Pesca a los acuicultores que no requieran concesión, permiso o Autorización.*	Al **proyecto** le aplica el Artículo, incisos y, fracciones anteriores, porque se trata de una actividad acuícola con fines comerciales.	Por el hecho de presentar a la autoridad correspondiente (SEMARNAT) la Manifestación de Impacto Ambiental, el promovente está cumpliendo con este apartado. El proyecto se vincula por la obligatoriedad de obtener la autorización correspondiente para realizar las obras descritas en esta manifestación de impacto ambiental. Como ya se mencionó anteriormente, la promovente una vez autorizado el proyecto en materia ambiental procederá a tramitar el Registro Nacional de Pesca para la unidad de producción acuícola.
Art. 30°.- *Las actividades pesqueras se clasifican en:* **II.-** *Cultivo o acuacultura con fines*		
Artículo 31°.- *Para realizar las actividades de pesca se requiere lo siguiente:* **I,** *Concesión, para:* **Inciso b)** *Acuacultura comercial* **II,** Permiso, para: **Inciso g)** *Acuacultura de fomento* **III,** *Autorización, para:* **Inciso d)** *Recolectar del medio natural reproductores, larvas, postlarvas, crías, huevos, semillas, alevines o en cualquier otro estadio, y* **Inciso e)** *Acuacultura didáctica.*		

Artículos 22.- *la Secretaría podrá inscribir en el Registro Nacional de Pesca a los acuicultores que no requieran concesión, permiso o Autorización.*	Al **proyecto** le aplica el Artículo, incisos y, fracciones anteriores, porque se trata de una actividad acuícola con fines comerciales.	Por el hecho de presentar a la autoridad correspondiente (SEMARNAT) la Manifestación de Impacto Ambiental, el promovente está cumpliendo con este apartado. El proyecto se vincula por la obligatoriedad de obtener la autorización correspondiente para realizar las obras descritas en esta manifestación de impacto ambiental. Como ya se mencionó anteriormente, la promovente una vez autorizado el proyecto en materia ambiental procederá a tramitar el Registro Nacional de Pesca para la unidad de producción acuícola.
Art. 30°.- *Las actividades pesqueras se clasifican en:* **II.-** *Cultivo o acuacultura con fines*		
Artículo 31°.- *Para realizar las actividades de pesca se requiere lo siguiente:* **I,** *Concesión, para:* **Inciso b)** *Acuacultura comercial* **II,** Permiso, para: **Inciso g)** *Acuacultura de fomento* **III,** *Autorización, para:* **Inciso d)** *Recolectar del medio natural reproductores, larvas, postlarvas, crías, huevos, semillas, alevines o en cualquier otro estadio, y* **Inciso e)** *Acuacultura didáctica.*		

Artículos 22.- *la Secretaría podrá inscribir en el Registro Nacional de Pesca a los acuicultores que no requieran concesión, permiso o Autorización.*	Al **proyecto** le aplica el Artículo, incisos y, fracciones anteriores, porque se trata de una actividad acuícola con fines comerciales.	Por el hecho de presentar a la autoridad correspondiente (SEMARNAT) la Manifestación de Impacto Ambiental, el promovente está cumpliendo con este apartado. El proyecto se vincula por la obligatoriedad de obtener la autorización correspondiente para realizar las obras descritas en esta manifestación de impacto ambiental. Como ya se mencionó anteriormente, la promovente una vez autorizado el proyecto en materia ambiental procederá a tramitar el Registro Nacional de Pesca para la unidad de producción acuícola.
Art. 30°.- *Las actividades pesqueras se clasifican en:* **II.-** *Cultivo o acuacultura con fines*		
Artículo 31°.- *Para realizar las actividades de pesca se requiere lo siguiente:* **I,** *Concesión, para:* **Inciso b)** *Acuacultura comercial* **II,** Permiso, para: **Inciso g)** *Acuacultura de fomento* **III,** *Autorización, para:* **Inciso d)** *Recolectar del medio natural reproductores, larvas, postlarvas, crías, huevos, semillas, alevines o en cualquier otro estadio, y* **Inciso e)** *Acuacultura didáctica.*		

Artículos 22.- *la Secretaría podrá inscribir en el Registro Nacional de Pesca a los acuicultores que no requieran concesión, permiso o Autorización.*	Al **proyecto** le aplica el Artículo, incisos y, fracciones anteriores, porque se trata de una actividad acuícola con fines comerciales.	Por el hecho de presentar a la autoridad correspondiente (SEMARNAT) la Manifestación de Impacto Ambiental, el promovente está cumpliendo con este apartado. El proyecto se vincula por la obligatoriedad de obtener la autorización correspondiente para realizar las obras descritas en esta manifestación de impacto ambiental. Como ya se mencionó anteriormente, la promovente una vez autorizado el proyecto en materia ambiental procederá a tramitar el Registro Nacional de Pesca para la unidad de producción acuícola.
Art. 30°.- *Las actividades pesqueras se clasifican en:* **II.-** *Cultivo o acuacultura con fines*		
Artículo 31°.- *Para realizar las actividades de pesca se requiere lo siguiente:* **I,** *Concesión, para:* **Inciso b)** *Acuacultura comercial* **II,** Permiso, para: **Inciso g)** *Acuacultura de fomento* **III,** *Autorización, para:* **Inciso d)** *Recolectar del medio natural reproductores, larvas, postlarvas, crías, huevos, semillas, alevines o en cualquier otro estadio, y* **Inciso e)** *Acuacultura didáctica.*		

Artículos 22.- *la Secretaría podrá inscribir en el Registro Nacional de Pesca a los acuicultores que no requieran concesión, permiso o Autorización.*	Al **proyecto** le aplica el Artículo, incisos y, fracciones anteriores, porque se trata de una actividad acuícola con fines comerciales.	Por el hecho de presentar a la autoridad correspondiente (SEMARNAT) la Manifestación de Impacto Ambiental, el promovente está cumpliendo con este apartado. El proyecto se vincula por la obligatoriedad de obtener la autorización correspondiente para realizar las obras descritas en esta manifestación de impacto ambiental. Como ya se mencionó anteriormente, la promovente una vez autorizado el proyecto en materia ambiental procederá a tramitar el Registro Nacional de Pesca para la unidad de producción acuícola.
Art. 30°.- *Las actividades pesqueras se clasifican en:* **II.-** *Cultivo o acuacultura con fines*		
Artículo 31°.- *Para realizar las actividades de pesca se requiere lo siguiente:* **I,** *Concesión, para:* **Inciso b)** *Acuacultura comercial* **II,** Permiso, para: **Inciso g)** *Acuacultura de fomento* **III,** *Autorización, para:* **Inciso d)** *Recolectar del medio natural reproductores, larvas, postlarvas, crías, huevos, semillas, alevines o en cualquier otro estadio, y* **Inciso e)** *Acuacultura didáctica.*		

Artículos 22.- *la Secretaría podrá inscribir en el Registro Nacional de Pesca a los acuicultores que no requieran concesión, permiso o Autorización.*	Al **proyecto** le aplica el Artículo, incisos y, fracciones anteriores, porque se trata de una actividad acuícola con fines comerciales.	Por el hecho de presentar a la autoridad correspondiente (SEMARNAT) la Manifestación de Impacto Ambiental, el promovente está cumpliendo con este apartado. El proyecto se vincula por la obligatoriedad de obtener la autorización correspondiente para realizar las obras descritas en esta manifestación de impacto ambiental. Como ya se mencionó anteriormente, la promovente una vez autorizado el proyecto en materia ambiental procederá a tramitar el Registro Nacional de Pesca para la unidad de producción acuícola.
Art. 30°.- *Las actividades pesqueras se clasifican en:* **II.-** *Cultivo o acuacultura con fines*		
Artículo 31°.- *Para realizar las actividades de pesca se requiere lo siguiente:* **I,** *Concesión, para:* **Inciso b)** *Acuacultura comercial* **II,** Permiso, para: **Inciso g)** *Acuacultura de fomento* **III,** *Autorización, para:* **Inciso d)** *Recolectar del medio natural reproductores, larvas, postlarvas, crías, huevos, semillas, alevines o en cualquier otro estadio, y* **Inciso e)** *Acuacultura didáctica.*		

Artículos 22.- *la Secretaría podrá inscribir en el Registro Nacional de Pesca a los acuicultores que no requieran concesión, permiso o Autorización.*	Al **proyecto** le aplica el Artículo, incisos y, fracciones anteriores, porque se trata de una actividad acuícola con fines comerciales.	Por el hecho de presentar a la autoridad correspondiente (SEMARNAT) la Manifestación de Impacto Ambiental, el promovente está cumpliendo con este apartado. El proyecto se vincula por la obligatoriedad de obtener la autorización correspondiente para realizar las obras descritas en esta manifestación de impacto ambiental. Como ya se mencionó anteriormente, la promovente una vez autorizado el proyecto en materia ambiental procederá a tramitar el Registro Nacional de Pesca para la unidad de producción acuícola.
Art. 30°.- *Las actividades pesqueras se clasifican en:* **II.-** *Cultivo o acuacultura con fines*		
Artículo 31°.- *Para realizar las actividades de pesca se requiere lo siguiente:* **I,** *Concesión, para:* **Inciso b)** *Acuacultura comercial* **II,** Permiso, para: **Inciso g)** *Acuacultura de fomento* **III,** *Autorización, para:* **Inciso d)** *Recolectar del medio natural reproductores, larvas, postlarvas, crías, huevos, semillas, alevines o en cualquier otro estadio, y* **Inciso e)** *Acuacultura didáctica.*		

Artículos 22.- *la Secretaría podrá inscribir en el Registro Nacional de Pesca a los acuicultores que no requieran concesión, permiso o Autorización.*	Al **proyecto** le aplica el Artículo, incisos y, fracciones anteriores, porque se trata de una actividad acuícola con fines comerciales.	Por el hecho de presentar a la autoridad correspondiente (SEMARNAT) la Manifestación de Impacto Ambiental, el promovente está cumpliendo con este apartado. El proyecto se vincula por la obligatoriedad de obtener la autorización correspondiente para realizar las obras descritas en esta manifestación de impacto ambiental. Como ya se mencionó anteriormente, la promovente una vez autorizado el proyecto en materia ambiental procederá a tramitar el Registro Nacional de Pesca para la unidad de producción acuícola.
Art. 30°.- *Las actividades pesqueras se clasifican en:* **II.-** *Cultivo o acuacultura con fines*		
Artículo 31°.- *Para realizar las actividades de pesca se requiere lo siguiente:* **I,** *Concesión, para:* **Inciso b)** *Acuacultura comercial* **II,** Permiso, para: **Inciso g)** *Acuacultura de fomento* **III,** *Autorización, para:* **Inciso d)** *Recolectar del medio natural reproductores, larvas, postlarvas, crías, huevos, semillas, alevines o en cualquier otro estadio, y* **Inciso e)** *Acuacultura didáctica.*		

Artículos 22.- *la Secretaría podrá inscribir en el Registro Nacional de Pesca a los acuicultores que no requieran concesión, permiso o Autorización.*	Al **proyecto** le aplica el Artículo, incisos y, fracciones anteriores, porque se trata de una actividad acuícola con fines comerciales.	Por el hecho de presentar a la autoridad correspondiente (SEMARNAT) la Manifestación de Impacto Ambiental, el promovente está cumpliendo con este apartado. El proyecto se vincula por la obligatoriedad de obtener la autorización correspondiente para realizar las obras descritas en esta manifestación de impacto ambiental. Como ya se mencionó anteriormente, la promovente una vez autorizado el proyecto en materia ambiental procederá a tramitar el Registro Nacional de Pesca para la unidad de producción acuícola.
Art. 30°.- *Las actividades pesqueras se clasifican en:* **II.-** *Cultivo o acuacultura con fines*		
Artículo 31°.- *Para realizar las actividades de pesca se requiere lo siguiente:* **I,** *Concesión, para:* **Inciso b)** *Acuacultura comercial* **II,** Permiso, para: **Inciso g)** *Acuacultura de fomento* **III,** *Autorización, para:* **Inciso d)** *Recolectar del medio natural reproductores, larvas, postlarvas, crías, huevos, semillas, alevines o en cualquier otro estadio, y* **Inciso e)** *Acuacultura didáctica.*		

Artículos 22.- *la Secretaría podrá inscribir en el Registro Nacional de Pesca a los acuicultores que no requieran concesión, permiso o Autorización.*	Al **proyecto** le aplica el Artículo, incisos y, fracciones anteriores, porque se trata de una actividad acuícola con fines comerciales.	Por el hecho de presentar a la autoridad correspondiente (SEMARNAT) la Manifestación de Impacto Ambiental, el promovente está cumpliendo con este apartado. El proyecto se vincula por la obligatoriedad de obtener la autorización correspondiente para realizar las obras descritas en esta manifestación de impacto ambiental. Como ya se mencionó anteriormente, la promovente una vez autorizado el proyecto en materia ambiental procederá a tramitar el Registro Nacional de Pesca para la unidad de producción acuícola.
Art. 30°.- *Las actividades pesqueras se clasifican en:* **II.-** *Cultivo o acuacultura con fines*		
Artículo 31°.- *Para realizar las actividades de pesca se requiere lo siguiente:* **I,** *Concesión, para:* **Inciso b)** *Acuacultura comercial* **II,** Permiso, para: **Inciso g)** *Acuacultura de fomento* **III,** *Autorización, para:* **Inciso d)** *Recolectar del medio natural reproductores, larvas, postlarvas, crías, huevos, semillas, alevines o en cualquier otro estadio, y* **Inciso e)** *Acuacultura didáctica.*		

Artículos 22.- *la Secretaría podrá inscribir en el Registro Nacional de Pesca a los acuicultores que no requieran concesión, permiso o Autorización.*	Al **proyecto** le aplica el Artículo, incisos y, fracciones anteriores, porque se trata de una actividad acuícola con fines comerciales.	Por el hecho de presentar a la autoridad correspondiente (SEMARNAT) la Manifestación de Impacto Ambiental, el promovente está cumpliendo con este apartado. El proyecto se vincula por la obligatoriedad de obtener la autorización correspondiente para realizar las obras descritas en esta manifestación de impacto ambiental. Como ya se mencionó anteriormente, la promovente una vez autorizado el proyecto en materia ambiental procederá a tramitar el Registro Nacional de Pesca para la unidad de producción acuícola.
Art. 30°.- *Las actividades pesqueras se clasifican en:* **II.-** *Cultivo o acuacultura con fines*		
Artículo 31°.- *Para realizar las actividades de pesca se requiere lo siguiente:* **I,** *Concesión, para:* **Inciso b)** *Acuacultura comercial* **II,** Permiso, para: **Inciso g)** *Acuacultura de fomento* **III,** *Autorización, para:* **Inciso d)** *Recolectar del medio natural reproductores, larvas, postlarvas, crías, huevos, semillas, alevines o en cualquier otro estadio, y* **Inciso e)** *Acuacultura didáctica.*		

Artículos 22.- *la Secretaría podrá inscribir en el Registro Nacional de Pesca a los acuicultores que no requieran concesión, permiso o Autorización.*	Al **proyecto** le aplica el Artículo, incisos y, fracciones anteriores, porque se trata de una actividad acuícola con fines comerciales.	Por el hecho de presentar a la autoridad correspondiente (SEMARNAT) la Manifestación de Impacto Ambiental, el promovente está cumpliendo con este apartado. El proyecto se vincula por la obligatoriedad de obtener la autorización correspondiente para realizar las obras descritas en esta manifestación de impacto ambiental. Como ya se mencionó anteriormente, la promovente una vez autorizado el proyecto en materia ambiental procederá a tramitar el Registro Nacional de Pesca para la unidad de producción acuícola.
Art. 30°.- *Las actividades pesqueras se clasifican en:* **II.-** *Cultivo o acuacultura con fines*		
Artículo 31°.- *Para realizar las actividades de pesca se requiere lo siguiente:* **I,** *Concesión, para:* **Inciso b)** *Acuacultura comercial* **II,** Permiso, para: **Inciso g)** *Acuacultura de fomento* **III,** *Autorización, para:* **Inciso d)** *Recolectar del medio natural reproductores, larvas, postlarvas, crías, huevos, semillas, alevines o en cualquier otro estadio, y* **Inciso e)** *Acuacultura didáctica.*		

Artículos 22.- *la Secretaría podrá inscribir en el Registro Nacional de Pesca a los acuicultores que no requieran concesión, permiso o Autorización.*	Al **proyecto** le aplica el Artículo, incisos y, fracciones anteriores, porque se trata de una actividad acuícola con fines comerciales.	Por el hecho de presentar a la autoridad correspondiente (SEMARNAT) la Manifestación de Impacto Ambiental, el promovente está cumpliendo con este apartado. El proyecto se vincula por la obligatoriedad de obtener la autorización correspondiente para realizar las obras descritas en esta manifestación de impacto ambiental. Como ya se mencionó anteriormente, la promovente una vez autorizado el proyecto en materia ambiental procederá a tramitar el Registro Nacional de Pesca para la unidad de producción acuícola.
Art. 30°.- *Las actividades pesqueras se clasifican en:* **II.-** *Cultivo o acuacultura con fines*		
Artículo 31°.- *Para realizar las actividades de pesca se requiere lo siguiente:* **I,** *Concesión, para:* **Inciso b)** *Acuacultura comercial* **II,** Permiso, para: **Inciso g)** *Acuacultura de fomento* **III,** *Autorización, para:* **Inciso d)** *Recolectar del medio natural reproductores, larvas, postlarvas, crías, huevos, semillas, alevines o en cualquier otro estadio, y* **Inciso e)** *Acuacultura didáctica.*		

Artículos 22.- *la Secretaría podrá inscribir en el Registro Nacional de Pesca a los acuicultores que no requieran concesión, permiso o Autorización.*	Al **proyecto** le aplica el Artículo, incisos y, fracciones anteriores, porque se trata de una actividad acuícola con fines comerciales.	Por el hecho de presentar a la autoridad correspondiente (SEMARNAT) la Manifestación de Impacto Ambiental, el promovente está cumpliendo con este apartado. El proyecto se vincula por la obligatoriedad de obtener la autorización correspondiente para realizar las obras descritas en esta manifestación de impacto ambiental. Como ya se mencionó anteriormente, la promovente una vez autorizado el proyecto en materia ambiental procederá a tramitar el Registro Nacional de Pesca para la unidad de producción acuícola.
Art. 30°.- *Las actividades pesqueras se clasifican en:* **II.-** *Cultivo o acuacultura con fines*		
Artículo 31°.- *Para realizar las actividades de pesca se requiere lo siguiente:* **I,** *Concesión, para:* **Inciso b)** *Acuacultura comercial* **II,** Permiso, para: **Inciso g)** *Acuacultura de fomento* **III,** *Autorización, para:* **Inciso d)** *Recolectar del medio natural reproductores, larvas, postlarvas, crías, huevos, semillas, alevines o en cualquier otro estadio, y* **Inciso e)** *Acuacultura didáctica.*		

Artículos 22.- *la Secretaría podrá inscribir en el Registro Nacional de Pesca a los acuicultores que no requieran concesión, permiso o Autorización.*	Al **proyecto** le aplica el Artículo, incisos y, fracciones anteriores, porque se trata de una actividad acuícola con fines comerciales.	Por el hecho de presentar a la autoridad correspondiente (SEMARNAT) la Manifestación de Impacto Ambiental, el promovente está cumpliendo con este apartado. El proyecto se vincula por la obligatoriedad de obtener la autorización correspondiente para realizar las obras descritas en esta manifestación de impacto ambiental. Como ya se mencionó anteriormente, la promovente una vez autorizado el proyecto en materia ambiental procederá a tramitar el Registro Nacional de Pesca para la unidad de producción acuícola.
Art. 30°.- *Las actividades pesqueras se clasifican en:* **II.-** *Cultivo o acuacultura con fines*		
Artículo 31°.- *Para realizar las actividades de pesca se requiere lo siguiente:* **I,** *Concesión, para:* **Inciso b)** *Acuacultura comercial* **II,** Permiso, para: **Inciso g)** *Acuacultura de fomento* **III,** *Autorización, para:* **Inciso d)** *Recolectar del medio natural reproductores, larvas, postlarvas, crías, huevos, semillas, alevines o en cualquier otro estadio, y* **Inciso e)** *Acuacultura didáctica.*		

Artículos 22.- *la Secretaría podrá inscribir en el Registro Nacional de Pesca a los acuicultores que no requieran concesión, permiso o Autorización.*	Al **proyecto** le aplica el Artículo, incisos y, fracciones anteriores, porque se trata de una actividad acuícola con fines comerciales.	Por el hecho de presentar a la autoridad correspondiente (SEMARNAT) la Manifestación de Impacto Ambiental, el promovente está cumpliendo con este apartado. El proyecto se vincula por la obligatoriedad de obtener la autorización correspondiente para realizar las obras descritas en esta manifestación de impacto ambiental. Como ya se mencionó anteriormente, la promovente una vez autorizado el proyecto en materia ambiental procederá a tramitar el Registro Nacional de Pesca para la unidad de producción acuícola.
Art. 30°.- *Las actividades pesqueras se clasifican en:* **II.-** *Cultivo o acuacultura con fines*		
Artículo 31°.- *Para realizar las actividades de pesca se requiere lo siguiente:* **I,** *Concesión, para:* **Inciso b)** *Acuacultura comercial* **II,** Permiso, para: **Inciso g)** *Acuacultura de fomento* **III,** *Autorización, para:* **Inciso d)** *Recolectar del medio natural reproductores, larvas, postlarvas, crías, huevos, semillas, alevines o en cualquier otro estadio, y* **Inciso e)** *Acuacultura didáctica.*		

Artículos 22.- *la Secretaría podrá inscribir en el Registro Nacional de Pesca a los acuicultores que no requieran concesión, permiso o Autorización.*	Al **proyecto** le aplica el Artículo, incisos y, fracciones anteriores, porque se trata de una actividad acuícola con fines comerciales.	Por el hecho de presentar a la autoridad correspondiente (SEMARNAT) la Manifestación de Impacto Ambiental, el promovente está cumpliendo con este apartado. El proyecto se vincula por la obligatoriedad de obtener la autorización correspondiente para realizar las obras descritas en esta manifestación de impacto ambiental. Como ya se mencionó anteriormente, la promovente una vez autorizado el proyecto en materia ambiental procederá a tramitar el Registro Nacional de Pesca para la unidad de producción acuícola.
Art. 30°.- *Las actividades pesqueras se clasifican en:* **II.-** *Cultivo o acuacultura con fines*		
Artículo 31°.- *Para realizar las actividades de pesca se requiere lo siguiente:* **I,** *Concesión, para:* **Inciso b)** *Acuacultura comercial* **II,** Permiso, para: **Inciso g)** *Acuacultura de fomento* **III,** *Autorización, para:* **Inciso d)** *Recolectar del medio natural reproductores, larvas, postlarvas, crías, huevos, semillas, alevines o en cualquier otro estadio, y* **Inciso e)** *Acuacultura didáctica.*		

Artículos 22.- *la Secretaría podrá inscribir en el Registro Nacional de Pesca a los acuicultores que no requieran concesión, permiso o Autorización.*	Al **proyecto** le aplica el Artículo, incisos y, fracciones anteriores, porque se trata de una actividad acuícola con fines comerciales.	Por el hecho de presentar a la autoridad correspondiente (SEMARNAT) la Manifestación de Impacto Ambiental, el promovente está cumpliendo con este apartado. El proyecto se vincula por la obligatoriedad de obtener la autorización correspondiente para realizar las obras descritas en esta manifestación de impacto ambiental. Como ya se mencionó anteriormente, la promovente una vez autorizado el proyecto en materia ambiental procederá a tramitar el Registro Nacional de Pesca para la unidad de producción acuícola.
Art. 30°.- *Las actividades pesqueras se clasifican en:* **II.-** *Cultivo o acuacultura con fines*		
Artículo 31°.- *Para realizar las actividades de pesca se requiere lo siguiente:* **I,** *Concesión, para:* **Inciso b)** *Acuacultura comercial* **II,** Permiso, para: **Inciso g)** *Acuacultura de fomento* **III,** *Autorización, para:* **Inciso d)** *Recolectar del medio natural reproductores, larvas, postlarvas, crías, huevos, semillas, alevines o en cualquier otro estadio, y* **Inciso e)** *Acuacultura didáctica.*		

Artículos 22.- *la Secretaría podrá inscribir en el Registro Nacional de Pesca a los acuicultores que no requieran concesión, permiso o Autorización.*	Al **proyecto** le aplica el Artículo, incisos y, fracciones anteriores, porque se trata de una actividad acuícola con fines comerciales.	Por el hecho de presentar a la autoridad correspondiente (SEMARNAT) la Manifestación de Impacto Ambiental, el promovente está cumpliendo con este apartado. El proyecto se vincula por la obligatoriedad de obtener la autorización correspondiente para realizar las obras descritas en esta manifestación de impacto ambiental. Como ya se mencionó anteriormente, la promovente una vez autorizado el proyecto en materia ambiental procederá a tramitar el Registro Nacional de Pesca para la unidad de producción acuícola.
Art. 30°.- *Las actividades pesqueras se clasifican en:* **II.-** *Cultivo o acuacultura con fines*		
Artículo 31°.- *Para realizar las actividades de pesca se requiere lo siguiente:* **I,** *Concesión, para:* **Inciso b)** *Acuacultura comercial* **II,** Permiso, para: **Inciso g)** *Acuacultura de fomento* **III,** *Autorización, para:* **Inciso d)** *Recolectar del medio natural reproductores, larvas, postlarvas, crías, huevos, semillas, alevines o en cualquier otro estadio, y* **Inciso e)** *Acuacultura didáctica.*		

Artículos 22.- *la Secretaría podrá inscribir en el Registro Nacional de Pesca a los acuicultores que no requieran concesión, permiso o Autorización.*	Al **proyecto** le aplica el Artículo, incisos y, fracciones anteriores, porque se trata de una actividad acuícola con fines comerciales.	Por el hecho de presentar a la autoridad correspondiente (SEMARNAT) la Manifestación de Impacto Ambiental, el promovente está cumpliendo con este apartado. El proyecto se vincula por la obligatoriedad de obtener la autorización correspondiente para realizar las obras descritas en esta manifestación de impacto ambiental. Como ya se mencionó anteriormente, la promovente una vez autorizado el proyecto en materia ambiental procederá a tramitar el Registro Nacional de Pesca para la unidad de producción acuícola.
Art. 30°.- *Las actividades pesqueras se clasifican en:* **II.-** *Cultivo o acuacultura con fines*		
Artículo 31°.- *Para realizar las actividades de pesca se requiere lo siguiente:* **I,** *Concesión, para:* **Inciso b)** *Acuacultura comercial* **II,** Permiso, para: **Inciso g)** *Acuacultura de fomento* **III,** *Autorización, para:* **Inciso d)** *Recolectar del medio natural reproductores, larvas, postlarvas, crías, huevos, semillas, alevines o en cualquier otro estadio, y* **Inciso e)** *Acuacultura didáctica.*		

Artículos 22.- *la Secretaría podrá inscribir en el Registro Nacional de Pesca a los acuicultores que no requieran concesión, permiso o Autorización.*	Al **proyecto** le aplica el Artículo, incisos y, fracciones anteriores, porque se trata de una actividad acuícola con fines comerciales.	Por el hecho de presentar a la autoridad correspondiente (SEMARNAT) la Manifestación de Impacto Ambiental, el promovente está cumpliendo con este apartado. El proyecto se vincula por la obligatoriedad de obtener la autorización correspondiente para realizar las obras descritas en esta manifestación de impacto ambiental. Como ya se mencionó anteriormente, la promovente una vez autorizado el proyecto en materia ambiental procederá a tramitar el Registro Nacional de Pesca para la unidad de producción acuícola.
Art. 30°.- *Las actividades pesqueras se clasifican en:* **II.-** *Cultivo o acuacultura con fines*		
Artículo 31°.- *Para realizar las actividades de pesca se requiere lo siguiente:* **I,** *Concesión, para:* **Inciso b)** *Acuacultura comercial* **II,** Permiso, para: **Inciso g)** *Acuacultura de fomento* **III,** *Autorización, para:* **Inciso d)** *Recolectar del medio natural reproductores, larvas, postlarvas, crías, huevos, semillas, alevines o en cualquier otro estadio, y* **Inciso e)** *Acuacultura didáctica.*		

Artículos 22.- *la Secretaría podrá inscribir en el Registro Nacional de Pesca a los acuicultores que no requieran concesión, permiso o Autorización.*	Al **proyecto** le aplica el Artículo, incisos y, fracciones anteriores, porque se trata de una actividad acuícola con fines comerciales.	Por el hecho de presentar a la autoridad correspondiente (SEMARNAT) la Manifestación de Impacto Ambiental, el promovente está cumpliendo con este apartado. El proyecto se vincula por la obligatoriedad de obtener la autorización correspondiente para realizar las obras descritas en esta manifestación de impacto ambiental. Como ya se mencionó anteriormente, la promovente una vez autorizado el proyecto en materia ambiental procederá a tramitar el Registro Nacional de Pesca para la unidad de producción acuícola.
Art. 30°.- *Las actividades pesqueras se clasifican en:* **II.-** *Cultivo o acuacultura con fines*		
Artículo 31°.- *Para realizar las actividades de pesca se requiere lo siguiente:* **I,** *Concesión, para:* **Inciso b)** *Acuacultura comercial* **II,** Permiso, para: **Inciso g)** *Acuacultura de fomento* **III,** *Autorización, para:* **Inciso d)** *Recolectar del medio natural reproductores, larvas, postlarvas, crías, huevos, semillas, alevines o en cualquier otro estadio, y* **Inciso e)** *Acuacultura didáctica.*		

Artículos 22.- *la Secretaría podrá inscribir en el Registro Nacional de Pesca a los acuicultores que no requieran concesión, permiso o Autorización.*	Al **proyecto** le aplica el Artículo, incisos y, fracciones anteriores, porque se trata de una actividad acuícola con fines comerciales.	Por el hecho de presentar a la autoridad correspondiente (SEMARNAT) la Manifestación de Impacto Ambiental, el promovente está cumpliendo con este apartado. El proyecto se vincula por la obligatoriedad de obtener la autorización correspondiente para realizar las obras descritas en esta manifestación de impacto ambiental. Como ya se mencionó anteriormente, la promovente una vez autorizado el proyecto en materia ambiental procederá a tramitar el Registro Nacional de Pesca para la unidad de producción acuícola.
Art. 30°.- *Las actividades pesqueras se clasifican en:* **II.-** *Cultivo o acuacultura con fines*		
Artículo 31°.- *Para realizar las actividades de pesca se requiere lo siguiente:* **I,** *Concesión, para:* **Inciso b)** *Acuacultura comercial* **II,** Permiso, para: **Inciso g)** *Acuacultura de fomento* **III,** *Autorización, para:* **Inciso d)** *Recolectar del medio natural reproductores, larvas, postlarvas, crías, huevos, semillas, alevines o en cualquier otro estadio, y* **Inciso e)** *Acuacultura didáctica.*		

Artículos 22.- *la Secretaría podrá inscribir en el Registro Nacional de Pesca a los acuicultores que no requieran concesión, permiso o Autorización.*	Al **proyecto** le aplica el Artículo, incisos y, fracciones anteriores, porque se trata de una actividad acuícola con fines comerciales.	Por el hecho de presentar a la autoridad correspondiente (SEMARNAT) la Manifestación de Impacto Ambiental, el promovente está cumpliendo con este apartado. El proyecto se vincula por la obligatoriedad de obtener la autorización correspondiente para realizar las obras descritas en esta manifestación de impacto ambiental. Como ya se mencionó anteriormente, la promovente una vez autorizado el proyecto en materia ambiental procederá a tramitar el Registro Nacional de Pesca para la unidad de producción acuícola.
Art. 30°.- *Las actividades pesqueras se clasifican en:* **II.-** *Cultivo o acuacultura con fines*		
Artículo 31°.- *Para realizar las actividades de pesca se requiere lo siguiente:* **I,** *Concesión, para:* **Inciso b)** *Acuacultura comercial* **II,** Permiso, para: **Inciso g)** *Acuacultura de fomento* **III,** *Autorización, para:* **Inciso d)** *Recolectar del medio natural reproductores, larvas, postlarvas, crías, huevos, semillas, alevines o en cualquier otro estadio, y* **Inciso e)** *Acuacultura didáctica.*		

Artículos 22.- *la Secretaría podrá inscribir en el Registro Nacional de Pesca a los acuicultores que no requieran concesión, permiso o Autorización.*	Al **proyecto** le aplica el Artículo, incisos y, fracciones anteriores, porque se trata de una actividad acuícola con fines comerciales.	Por el hecho de presentar a la autoridad correspondiente (SEMARNAT) la Manifestación de Impacto Ambiental, el promovente está cumpliendo con este apartado. El proyecto se vincula por la obligatoriedad de obtener la autorización correspondiente para realizar las obras descritas en esta manifestación de impacto ambiental. Como ya se mencionó anteriormente, la promovente una vez autorizado el proyecto en materia ambiental procederá a tramitar el Registro Nacional de Pesca para la unidad de producción acuícola.
Art. 30°.- *Las actividades pesqueras se clasifican en:* **II.-** *Cultivo o acuacultura con fines*		
Artículo 31°.- *Para realizar las actividades de pesca se requiere lo siguiente:* **I,** *Concesión, para:* **Inciso b)** *Acuacultura comercial* **II,** Permiso, para: **Inciso g)** *Acuacultura de fomento* **III,** *Autorización, para:* **Inciso d)** *Recolectar del medio natural reproductores, larvas, postlarvas, crías, huevos, semillas, alevines o en cualquier otro estadio, y* **Inciso e)** *Acuacultura didáctica.*		

Artículos 22.- *la Secretaría podrá inscribir en el Registro Nacional de Pesca a los acuicultores que no requieran concesión, permiso o Autorización.*	Al **proyecto** le aplica el Artículo, incisos y, fracciones anteriores, porque se trata de una actividad acuícola con fines comerciales.	Por el hecho de presentar a la autoridad correspondiente (SEMARNAT) la Manifestación de Impacto Ambiental, el promovente está cumpliendo con este apartado. El proyecto se vincula por la obligatoriedad de obtener la autorización correspondiente para realizar las obras descritas en esta manifestación de impacto ambiental. Como ya se mencionó anteriormente, la promovente una vez autorizado el proyecto en materia ambiental procederá a tramitar el Registro Nacional de Pesca para la unidad de producción acuícola.
Art. 30°.- *Las actividades pesqueras se clasifican en:* **II.-** *Cultivo o acuacultura con fines*		
Artículo 31°.- *Para realizar las actividades de pesca se requiere lo siguiente:* **I,** *Concesión, para:* **Inciso b)** *Acuacultura comercial* **II,** Permiso, para: **Inciso g)** *Acuacultura de fomento* **III,** *Autorización, para:* **Inciso d)** *Recolectar del medio natural reproductores, larvas, postlarvas, crías, huevos, semillas, alevines o en cualquier otro estadio, y* **Inciso e)** *Acuacultura didáctica.*		

Artículos 22.- *la Secretaría podrá inscribir en el Registro Nacional de Pesca a los acuicultores que no requieran concesión, permiso o Autorización.*	Al **proyecto** le aplica el Artículo, incisos y, fracciones anteriores, porque se trata de una actividad acuícola con fines comerciales.	Por el hecho de presentar a la autoridad correspondiente (SEMARNAT) la Manifestación de Impacto Ambiental, el promovente está cumpliendo con este apartado. El proyecto se vincula por la obligatoriedad de obtener la autorización correspondiente para realizar las obras descritas en esta manifestación de impacto ambiental. Como ya se mencionó anteriormente, la promovente una vez autorizado el proyecto en materia ambiental procederá a tramitar el Registro Nacional de Pesca para la unidad de producción acuícola.
Art. 30°.- *Las actividades pesqueras se clasifican en:* **II.-** *Cultivo o acuacultura con fines*		
Artículo 31°.- *Para realizar las actividades de pesca se requiere lo siguiente:* **I,** *Concesión, para:* **Inciso b)** *Acuacultura comercial* **II,** Permiso, para: **Inciso g)** *Acuacultura de fomento* **III,** *Autorización, para:* **Inciso d)** *Recolectar del medio natural reproductores, larvas, postlarvas, crías, huevos, semillas, alevines o en cualquier otro estadio, y* **Inciso e)** *Acuacultura didáctica.*		

Artículos 22.- *la Secretaría podrá inscribir en el Registro Nacional de Pesca a los acuicultores que no requieran concesión, permiso o Autorización.*	Al **proyecto** le aplica el Artículo, incisos y, fracciones anteriores, porque se trata de una actividad acuícola con fines comerciales.	Por el hecho de presentar a la autoridad correspondiente (SEMARNAT) la Manifestación de Impacto Ambiental, el promovente está cumpliendo con este apartado. El proyecto se vincula por la obligatoriedad de obtener la autorización correspondiente para realizar las obras descritas en esta manifestación de impacto ambiental. Como ya se mencionó anteriormente, la promovente una vez autorizado el proyecto en materia ambiental procederá a tramitar el Registro Nacional de Pesca para la unidad de producción acuícola.
Art. 30°.- *Las actividades pesqueras se clasifican en:* **II.-** *Cultivo o acuacultura con fines*		
Artículo 31°.- *Para realizar las actividades de pesca se requiere lo siguiente:* **I,** *Concesión, para:* **Inciso b)** *Acuacultura comercial* **II,** Permiso, para: **Inciso g)** *Acuacultura de fomento* **III,** *Autorización, para:* **Inciso d)** *Recolectar del medio natural reproductores, larvas, postlarvas, crías, huevos, semillas, alevines o en cualquier otro estadio, y* **Inciso e)** *Acuacultura didáctica.*		

Artículos 22.- *la Secretaría podrá inscribir en el Registro Nacional de Pesca a los acuicultores que no requieran concesión, permiso o Autorización.*	Al **proyecto** le aplica el Artículo, incisos y, fracciones anteriores, porque se trata de una actividad acuícola con fines comerciales.	Por el hecho de presentar a la autoridad correspondiente (SEMARNAT) la Manifestación de Impacto Ambiental, el promovente está cumpliendo con este apartado. El proyecto se vincula por la obligatoriedad de obtener la autorización correspondiente para realizar las obras descritas en esta manifestación de impacto ambiental. Como ya se mencionó anteriormente, la promovente una vez autorizado el proyecto en materia ambiental procederá a tramitar el Registro Nacional de Pesca para la unidad de producción acuícola.
Art. 30°.- *Las actividades pesqueras se clasifican en:* **II.-** *Cultivo o acuacultura con fines*		
Artículo 31°.- *Para realizar las actividades de pesca se requiere lo siguiente:* **I,** *Concesión, para:* **Inciso b)** *Acuacultura comercial* **II,** Permiso, para: **Inciso g)** *Acuacultura de fomento* **III,** *Autorización, para:* **Inciso d)** *Recolectar del medio natural reproductores, larvas, postlarvas, crías, huevos, semillas, alevines o en cualquier otro estadio, y* **Inciso e)** *Acuacultura didáctica.*		

Artículos 22.- *la Secretaría podrá inscribir en el Registro Nacional de Pesca a los acuicultores que no requieran concesión, permiso o Autorización.*	Al **proyecto** le aplica el Artículo, incisos y, fracciones anteriores, porque se trata de una actividad acuícola con fines comerciales.	Por el hecho de presentar a la autoridad correspondiente (SEMARNAT) la Manifestación de Impacto Ambiental, el promovente está cumpliendo con este apartado. El proyecto se vincula por la obligatoriedad de obtener la autorización correspondiente para realizar las obras descritas en esta manifestación de impacto ambiental. Como ya se mencionó anteriormente, la promovente una vez autorizado el proyecto en materia ambiental procederá a tramitar el Registro Nacional de Pesca para la unidad de producción acuícola.
Art. 30°.- *Las actividades pesqueras se clasifican en:* **II.-** *Cultivo o acuacultura con fines*		
Artículo 31°.- *Para realizar las actividades de pesca se requiere lo siguiente:* **I,** *Concesión, para:* **Inciso b)** *Acuacultura comercial* **II,** Permiso, para: **Inciso g)** *Acuacultura de fomento* **III,** *Autorización, para:* **Inciso d)** *Recolectar del medio natural reproductores, larvas, postlarvas, crías, huevos, semillas, alevines o en cualquier otro estadio, y* **Inciso e)** *Acuacultura didáctica.*		

Artículos 22.- *la Secretaría podrá inscribir en el Registro Nacional de Pesca a los acuicultores que no requieran concesión, permiso o Autorización.*	Al **proyecto** le aplica el Artículo, incisos y, fracciones anteriores, porque se trata de una actividad acuícola con fines comerciales.	Por el hecho de presentar a la autoridad correspondiente (SEMARNAT) la Manifestación de Impacto Ambiental, el promovente está cumpliendo con este apartado. El proyecto se vincula por la obligatoriedad de obtener la autorización correspondiente para realizar las obras descritas en esta manifestación de impacto ambiental. Como ya se mencionó anteriormente, la promovente una vez autorizado el proyecto en materia ambiental procederá a tramitar el Registro Nacional de Pesca para la unidad de producción acuícola.
Art. 30°.- *Las actividades pesqueras se clasifican en:* **II.-** *Cultivo o acuacultura con fines*		
Artículo 31°.- *Para realizar las actividades de pesca se requiere lo siguiente:* **I,** *Concesión, para:* **Inciso b)** *Acuacultura comercial* **II,** Permiso, para: **Inciso g)** *Acuacultura de fomento* **III,** *Autorización, para:* **Inciso d)** *Recolectar del medio natural reproductores, larvas, postlarvas, crías, huevos, semillas, alevines o en cualquier otro estadio, y* **Inciso e)** *Acuacultura didáctica.*		

Artículos 22.- *la Secretaría podrá inscribir en el Registro Nacional de Pesca a los acuicultores que no requieran concesión, permiso o Autorización.*	Al **proyecto** le aplica el Artículo, incisos y, fracciones anteriores, porque se trata de una actividad acuícola con fines comerciales.	Por el hecho de presentar a la autoridad correspondiente (SEMARNAT) la Manifestación de Impacto Ambiental, el promovente está cumpliendo con este apartado. El proyecto se vincula por la obligatoriedad de obtener la autorización correspondiente para realizar las obras descritas en esta manifestación de impacto ambiental. Como ya se mencionó anteriormente, la promovente una vez autorizado el proyecto en materia ambiental procederá a tramitar el Registro Nacional de Pesca para la unidad de producción acuícola.
Art. 30°.- *Las actividades pesqueras se clasifican en:* **II.-** *Cultivo o acuacultura con fines*		
Artículo 31°.- *Para realizar las actividades de pesca se requiere lo siguiente:* **I,** *Concesión, para:* **Inciso b)** *Acuacultura comercial* **II,** Permiso, para: **Inciso g)** *Acuacultura de fomento* **III,** *Autorización, para:* **Inciso d)** *Recolectar del medio natural reproductores, larvas, postlarvas, crías, huevos, semillas, alevines o en cualquier otro estadio, y* **Inciso e)** *Acuacultura didáctica.*		

Artículos 22.- *la Secretaría podrá inscribir en el Registro Nacional de Pesca a los acuicultores que no requieran concesión, permiso o Autorización.*	Al **proyecto** le aplica el Artículo, incisos y, fracciones anteriores, porque se trata de una actividad acuícola con fines comerciales.	Por el hecho de presentar a la autoridad correspondiente (SEMARNAT) la Manifestación de Impacto Ambiental, el promovente está cumpliendo con este apartado. El proyecto se vincula por la obligatoriedad de obtener la autorización correspondiente para realizar las obras descritas en esta manifestación de impacto ambiental. Como ya se mencionó anteriormente, la promovente una vez autorizado el proyecto en materia ambiental procederá a tramitar el Registro Nacional de Pesca para la unidad de producción acuícola.
Art. 30°.- *Las actividades pesqueras se clasifican en:* **II.-** *Cultivo o acuacultura con fines*		
Artículo 31°.- *Para realizar las actividades de pesca se requiere lo siguiente:* **I,** *Concesión, para:* **Inciso b)** *Acuacultura comercial* **II,** Permiso, para: **Inciso g)** *Acuacultura de fomento* **III,** *Autorización, para:* **Inciso d)** *Recolectar del medio natural reproductores, larvas, postlarvas, crías, huevos, semillas, alevines o en cualquier otro estadio, y* **Inciso e)** *Acuacultura didáctica.*		

Artículos 22.- *la Secretaría podrá inscribir en el Registro Nacional de Pesca a los acuicultores que no requieran concesión, permiso o Autorización.*	Al **proyecto** le aplica el Artículo, incisos y, fracciones anteriores, porque se trata de una actividad acuícola con fines comerciales.	Por el hecho de presentar a la autoridad correspondiente (SEMARNAT) la Manifestación de Impacto Ambiental, el promovente está cumpliendo con este apartado. El proyecto se vincula por la obligatoriedad de obtener la autorización correspondiente para realizar las obras descritas en esta manifestación de impacto ambiental. Como ya se mencionó anteriormente, la promovente una vez autorizado el proyecto en materia ambiental procederá a tramitar el Registro Nacional de Pesca para la unidad de producción acuícola.
Art. 30°.- *Las actividades pesqueras se clasifican en:* **II.-** *Cultivo o acuacultura con fines*		
Artículo 31°.- *Para realizar las actividades de pesca se requiere lo siguiente:* **I,** *Concesión, para:* **Inciso b)** *Acuacultura comercial* **II,** Permiso, para: **Inciso g)** *Acuacultura de fomento* **III,** *Autorización, para:* **Inciso d)** *Recolectar del medio natural reproductores, larvas, postlarvas, crías, huevos, semillas, alevines o en cualquier otro estadio, y* **Inciso e)** *Acuacultura didáctica.*		

Artículos 22.- *la Secretaría podrá inscribir en el Registro Nacional de Pesca a los acuicultores que no requieran concesión, permiso o Autorización.*	Al **proyecto** le aplica el Artículo, incisos y, fracciones anteriores, porque se trata de una actividad acuícola con fines comerciales.	Por el hecho de presentar a la autoridad correspondiente (SEMARNAT) la Manifestación de Impacto Ambiental, el promovente está cumpliendo con este apartado. El proyecto se vincula por la obligatoriedad de obtener la autorización correspondiente para realizar las obras descritas en esta manifestación de impacto ambiental. Como ya se mencionó anteriormente, la promovente una vez autorizado el proyecto en materia ambiental procederá a tramitar el Registro Nacional de Pesca para la unidad de producción acuícola.
Art. 30°.- *Las actividades pesqueras se clasifican en:* **II.-** *Cultivo o acuacultura con fines*		
Artículo 31°.- *Para realizar las actividades de pesca se requiere lo siguiente:* **I,** *Concesión, para:* **Inciso b)** *Acuacultura comercial* **II,** Permiso, para: **Inciso g)** *Acuacultura de fomento* **III,** *Autorización, para:* **Inciso d)** *Recolectar del medio natural reproductores, larvas, postlarvas, crías, huevos, semillas, alevines o en cualquier otro estadio, y* **Inciso e)** *Acuacultura didáctica.*		

Artículos 22.- *la Secretaría podrá inscribir en el Registro Nacional de Pesca a los acuicultores que no requieran concesión, permiso o Autorización.*	Al **proyecto** le aplica el Artículo, incisos y, fracciones anteriores, porque se trata de una actividad acuícola con fines comerciales.	Por el hecho de presentar a la autoridad correspondiente (SEMARNAT) la Manifestación de Impacto Ambiental, el promovente está cumpliendo con este apartado. El proyecto se vincula por la obligatoriedad de obtener la autorización correspondiente para realizar las obras descritas en esta manifestación de impacto ambiental. Como ya se mencionó anteriormente, la promovente una vez autorizado el proyecto en materia ambiental procederá a tramitar el Registro Nacional de Pesca para la unidad de producción acuícola.
Art. 30°.- *Las actividades pesqueras se clasifican en:* **II.-** *Cultivo o acuacultura con fines*		
Artículo 31°.- *Para realizar las actividades de pesca se requiere lo siguiente:* **I,** *Concesión, para:* **Inciso b)** *Acuacultura comercial* **II,** Permiso, para: **Inciso g)** *Acuacultura de fomento* **III,** *Autorización, para:* **Inciso d)** *Recolectar del medio natural reproductores, larvas, postlarvas, crías, huevos, semillas, alevines o en cualquier otro estadio, y* **Inciso e)** *Acuacultura didáctica.*		

Artículos 22.- *la Secretaría podrá inscribir en el Registro Nacional de Pesca a los acuicultores que no requieran concesión, permiso o Autorización.*	Al **proyecto** le aplica el Artículo, incisos y, fracciones anteriores, porque se trata de una actividad acuícola con fines comerciales.	Por el hecho de presentar a la autoridad correspondiente (SEMARNAT) la Manifestación de Impacto Ambiental, el promovente está cumpliendo con este apartado. El proyecto se vincula por la obligatoriedad de obtener la autorización correspondiente para realizar las obras descritas en esta manifestación de impacto ambiental. Como ya se mencionó anteriormente, la promovente una vez autorizado el proyecto en materia ambiental procederá a tramitar el Registro Nacional de Pesca para la unidad de producción acuícola.
Art. 30°.- *Las actividades pesqueras se clasifican en:* **II.-** *Cultivo o acuacultura con fines*		
Artículo 31°.- *Para realizar las actividades de pesca se requiere lo siguiente:* **I,** *Concesión, para:* **Inciso b)** *Acuacultura comercial* **II,** Permiso, para: **Inciso g)** *Acuacultura de fomento* **III,** *Autorización, para:* **Inciso d)** *Recolectar del medio natural reproductores, larvas, postlarvas, crías, huevos, semillas, alevines o en cualquier otro estadio, y* **Inciso e)** *Acuacultura didáctica.*		

Artículos 22.- *la Secretaría podrá inscribir en el Registro Nacional de Pesca a los acuicultores que no requieran concesión, permiso o Autorización.*	Al **proyecto** le aplica el Artículo, incisos y, fracciones anteriores, porque se trata de una actividad acuícola con fines comerciales.	Por el hecho de presentar a la autoridad correspondiente (SEMARNAT) la Manifestación de Impacto Ambiental, el promovente está cumpliendo con este apartado. El proyecto se vincula por la obligatoriedad de obtener la autorización correspondiente para realizar las obras descritas en esta manifestación de impacto ambiental. Como ya se mencionó anteriormente, la promovente una vez autorizado el proyecto en materia ambiental procederá a tramitar el Registro Nacional de Pesca para la unidad de producción acuícola.
Art. 30°.- *Las actividades pesqueras se clasifican en:* **II.-** *Cultivo o acuacultura con fines*		
Artículo 31°.- *Para realizar las actividades de pesca se requiere lo siguiente:* **I,** *Concesión, para:* **Inciso b)** *Acuacultura comercial* **II,** Permiso, para: **Inciso g)** *Acuacultura de fomento* **III,** *Autorización, para:* **Inciso d)** *Recolectar del medio natural reproductores, larvas, postlarvas, crías, huevos, semillas, alevines o en cualquier otro estadio, y* **Inciso e)** *Acuacultura didáctica.*		

Artículos 22.- *la Secretaría podrá inscribir en el Registro Nacional de Pesca a los acuicultores que no requieran concesión, permiso o Autorización.*	Al **proyecto** le aplica el Artículo, incisos y, fracciones anteriores, porque se trata de una actividad acuícola con fines comerciales.	Por el hecho de presentar a la autoridad correspondiente (SEMARNAT) la Manifestación de Impacto Ambiental, el promovente está cumpliendo con este apartado. El proyecto se vincula por la obligatoriedad de obtener la autorización correspondiente para realizar las obras descritas en esta manifestación de impacto ambiental. Como ya se mencionó anteriormente, la promovente una vez autorizado el proyecto en materia ambiental procederá a tramitar el Registro Nacional de Pesca para la unidad de producción acuícola.
Art. 30°.- *Las actividades pesqueras se clasifican en:* **II.-** *Cultivo o acuacultura con fines*		
Artículo 31°.- *Para realizar las actividades de pesca se requiere lo siguiente:* **I,** *Concesión, para:* **Inciso b)** *Acuacultura comercial* **II,** Permiso, para: **Inciso g)** *Acuacultura de fomento* **III,** *Autorización, para:* **Inciso d)** *Recolectar del medio natural reproductores, larvas, postlarvas, crías, huevos, semillas, alevines o en cualquier otro estadio, y* **Inciso e)** *Acuacultura didáctica.*		

Artículos 22.- *la Secretaría podrá inscribir en el Registro Nacional de Pesca a los acuicultores que no requieran concesión, permiso o Autorización.*	Al **proyecto** le aplica el Artículo, incisos y, fracciones anteriores, porque se trata de una actividad acuícola con fines comerciales.	Por el hecho de presentar a la autoridad correspondiente (SEMARNAT) la Manifestación de Impacto Ambiental, el promovente está cumpliendo con este apartado. El proyecto se vincula por la obligatoriedad de obtener la autorización correspondiente para realizar las obras descritas en esta manifestación de impacto ambiental. Como ya se mencionó anteriormente, la promovente una vez autorizado el proyecto en materia ambiental procederá a tramitar el Registro Nacional de Pesca para la unidad de producción acuícola.
Art. 30°.- *Las actividades pesqueras se clasifican en:* **II.-** *Cultivo o acuacultura con fines*		
Artículo 31°.- *Para realizar las actividades de pesca se requiere lo siguiente:* **I,** *Concesión, para:* **Inciso b)** *Acuacultura comercial* **II,** Permiso, para: **Inciso g)** *Acuacultura de fomento* **III,** *Autorización, para:* **Inciso d)** *Recolectar del medio natural reproductores, larvas, postlarvas, crías, huevos, semillas, alevines o en cualquier otro estadio, y* **Inciso e)** *Acuacultura didáctica.*		

Artículos 22.- *la Secretaría podrá inscribir en el Registro Nacional de Pesca a los acuicultores que no requieran concesión, permiso o Autorización.*	Al **proyecto** le aplica el Artículo, incisos y, fracciones anteriores, porque se trata de una actividad acuícola con fines comerciales.	Por el hecho de presentar a la autoridad correspondiente (SEMARNAT) la Manifestación de Impacto Ambiental, el promovente está cumpliendo con este apartado. El proyecto se vincula por la obligatoriedad de obtener la autorización correspondiente para realizar las obras descritas en esta manifestación de impacto ambiental. Como ya se mencionó anteriormente, la promovente una vez autorizado el proyecto en materia ambiental procederá a tramitar el Registro Nacional de Pesca para la unidad de producción acuícola.
Art. 30°.- *Las actividades pesqueras se clasifican en:* **II.-** *Cultivo o acuacultura con fines*		
Artículo 31°.- *Para realizar las actividades de pesca se requiere lo siguiente:* **I,** *Concesión, para:* **Inciso b)** *Acuacultura comercial* **II,** Permiso, para: **Inciso g)** *Acuacultura de fomento* **III,** *Autorización, para:* **Inciso d)** *Recolectar del medio natural reproductores, larvas, postlarvas, crías, huevos, semillas, alevines o en cualquier otro estadio, y* **Inciso e)** *Acuacultura didáctica.*		

Artículos 22.- *la Secretaría podrá inscribir en el Registro Nacional de Pesca a los acuicultores que no requieran concesión, permiso o Autorización.*	Al **proyecto** le aplica el Artículo, incisos y, fracciones anteriores, porque se trata de una actividad acuícola con fines comerciales.	Por el hecho de presentar a la autoridad correspondiente (SEMARNAT) la Manifestación de Impacto Ambiental, el promovente está cumpliendo con este apartado. El proyecto se vincula por la obligatoriedad de obtener la autorización correspondiente para realizar las obras descritas en esta manifestación de impacto ambiental. Como ya se mencionó anteriormente, la promovente una vez autorizado el proyecto en materia ambiental procederá a tramitar el Registro Nacional de Pesca para la unidad de producción acuícola.
Art. 30°.- *Las actividades pesqueras se clasifican en:* **II.-** *Cultivo o acuacultura con fines*		
Artículo 31°.- *Para realizar las actividades de pesca se requiere lo siguiente:* **I,** *Concesión, para:* **Inciso b)** *Acuacultura comercial* **II,** Permiso, para: **Inciso g)** *Acuacultura de fomento* **III,** *Autorización, para:* **Inciso d)** *Recolectar del medio natural reproductores, larvas, postlarvas, crías, huevos, semillas, alevines o en cualquier otro estadio, y* **Inciso e)** *Acuacultura didáctica.*		

Artículos 22.- *la Secretaría podrá inscribir en el Registro Nacional de Pesca a los acuicultores que no requieran concesión, permiso o Autorización.*	Al **proyecto** le aplica el Artículo, incisos y, fracciones anteriores, porque se trata de una actividad acuícola con fines comerciales.	Por el hecho de presentar a la autoridad correspondiente (SEMARNAT) la Manifestación de Impacto Ambiental, el promovente está cumpliendo con este apartado. El proyecto se vincula por la obligatoriedad de obtener la autorización correspondiente para realizar las obras descritas en esta manifestación de impacto ambiental. Como ya se mencionó anteriormente, la promovente una vez autorizado el proyecto en materia ambiental procederá a tramitar el Registro Nacional de Pesca para la unidad de producción acuícola.
Art. 30°.- *Las actividades pesqueras se clasifican en:* **II.-** *Cultivo o acuacultura con fines*		
Artículo 31°.- *Para realizar las actividades de pesca se requiere lo siguiente:* **I,** *Concesión, para:* **Inciso b)** *Acuacultura comercial* **II,** Permiso, para: **Inciso g)** *Acuacultura de fomento* **III,** *Autorización, para:* **Inciso d)** *Recolectar del medio natural reproductores, larvas, postlarvas, crías, huevos, semillas, alevines o en cualquier otro estadio, y* **Inciso e)** *Acuacultura didáctica.*		

Artículos 22.- *la Secretaría podrá inscribir en el Registro Nacional de Pesca a los acuicultores que no requieran concesión, permiso o Autorización.*	Al **proyecto** le aplica el Artículo, incisos y, fracciones anteriores, porque se trata de una actividad acuícola con fines comerciales.	Por el hecho de presentar a la autoridad correspondiente (SEMARNAT) la Manifestación de Impacto Ambiental, el promovente está cumpliendo con este apartado. El proyecto se vincula por la obligatoriedad de obtener la autorización correspondiente para realizar las obras descritas en esta manifestación de impacto ambiental. Como ya se mencionó anteriormente, la promovente una vez autorizado el proyecto en materia ambiental procederá a tramitar el Registro Nacional de Pesca para la unidad de producción acuícola.
Art. 30°.- *Las actividades pesqueras se clasifican en:* **II.-** *Cultivo o acuacultura con fines*		
Artículo 31°.- *Para realizar las actividades de pesca se requiere lo siguiente:* **I,** *Concesión, para:* **Inciso b)** *Acuacultura comercial* **II,** Permiso, para: **Inciso g)** *Acuacultura de fomento* **III,** *Autorización, para:* **Inciso d)** *Recolectar del medio natural reproductores, larvas, postlarvas, crías, huevos, semillas, alevines o en cualquier otro estadio, y* **Inciso e)** *Acuacultura didáctica.*		

Artículos 22.- *la Secretaría podrá inscribir en el Registro Nacional de Pesca a los acuicultores que no requieran concesión, permiso o Autorización.*	Al **proyecto** le aplica el Artículo, incisos y, fracciones anteriores, porque se trata de una actividad acuícola con fines comerciales.	Por el hecho de presentar a la autoridad correspondiente (SEMARNAT) la Manifestación de Impacto Ambiental, el promovente está cumpliendo con este apartado. El proyecto se vincula por la obligatoriedad de obtener la autorización correspondiente para realizar las obras descritas en esta manifestación de impacto ambiental. Como ya se mencionó anteriormente, la promovente una vez autorizado el proyecto en materia ambiental procederá a tramitar el Registro Nacional de Pesca para la unidad de producción acuícola.
Art. 30°.- *Las actividades pesqueras se clasifican en:* **II.-** *Cultivo o acuacultura con fines*		
Artículo 31°.- *Para realizar las actividades de pesca se requiere lo siguiente:* **I,** *Concesión, para:* **Inciso b)** *Acuacultura comercial* **II,** Permiso, para: **Inciso g)** *Acuacultura de fomento* **III,** *Autorización, para:* **Inciso d)** *Recolectar del medio natural reproductores, larvas, postlarvas, crías, huevos, semillas, alevines o en cualquier otro estadio, y* **Inciso e)** *Acuacultura didáctica.*		

Artículos 22.- *la Secretaría podrá inscribir en el Registro Nacional de Pesca a los acuicultores que no requieran concesión, permiso o Autorización.*	Al **proyecto** le aplica el Artículo, incisos y, fracciones anteriores, porque se trata de una actividad acuícola con fines comerciales.	Por el hecho de presentar a la autoridad correspondiente (SEMARNAT) la Manifestación de Impacto Ambiental, el promovente está cumpliendo con este apartado. El proyecto se vincula por la obligatoriedad de obtener la autorización correspondiente para realizar las obras descritas en esta manifestación de impacto ambiental. Como ya se mencionó anteriormente, la promovente una vez autorizado el proyecto en materia ambiental procederá a tramitar el Registro Nacional de Pesca para la unidad de producción acuícola.
Art. 30°.- *Las actividades pesqueras se clasifican en:* **II.-** *Cultivo o acuacultura con fines*		
Artículo 31°.- *Para realizar las actividades de pesca se requiere lo siguiente:* **I,** *Concesión, para:* **Inciso b)** *Acuacultura comercial* **II,** Permiso, para: **Inciso g)** *Acuacultura de fomento* **III,** *Autorización, para:* **Inciso d)** *Recolectar del medio natural reproductores, larvas, postlarvas, crías, huevos, semillas, alevines o en cualquier otro estadio, y* **Inciso e)** *Acuacultura didáctica.*		

Artículos 22.- *la Secretaría podrá inscribir en el Registro Nacional de Pesca a los acuicultores que no requieran concesión, permiso o Autorización.*	Al **proyecto** le aplica el Artículo, incisos y, fracciones anteriores, porque se trata de una actividad acuícola con fines comerciales.	Por el hecho de presentar a la autoridad correspondiente (SEMARNAT) la Manifestación de Impacto Ambiental, el promovente está cumpliendo con este apartado. El proyecto se vincula por la obligatoriedad de obtener la autorización correspondiente para realizar las obras descritas en esta manifestación de impacto ambiental. Como ya se mencionó anteriormente, la promovente una vez autorizado el proyecto en materia ambiental procederá a tramitar el Registro Nacional de Pesca para la unidad de producción acuícola.
Art. 30°.- *Las actividades pesqueras se clasifican en:* **II.-** *Cultivo o acuacultura con fines*		
Artículo 31°.- *Para realizar las actividades de pesca se requiere lo siguiente:* **I,** *Concesión, para:* **Inciso b)** *Acuacultura comercial* **II,** Permiso, para: **Inciso g)** *Acuacultura de fomento* **III,** *Autorización, para:* **Inciso d)** *Recolectar del medio natural reproductores, larvas, postlarvas, crías, huevos, semillas, alevines o en cualquier otro estadio, y* **Inciso e)** *Acuacultura didáctica.*		

Artículos 22.- *la Secretaría podrá inscribir en el Registro Nacional de Pesca a los acuicultores que no requieran concesión, permiso o Autorización.*	Al **proyecto** le aplica el Artículo, incisos y, fracciones anteriores, porque se trata de una actividad acuícola con fines comerciales.	Por el hecho de presentar a la autoridad correspondiente (SEMARNAT) la Manifestación de Impacto Ambiental, el promovente está cumpliendo con este apartado. El proyecto se vincula por la obligatoriedad de obtener la autorización correspondiente para realizar las obras descritas en esta manifestación de impacto ambiental. Como ya se mencionó anteriormente, la promovente una vez autorizado el proyecto en materia ambiental procederá a tramitar el Registro Nacional de Pesca para la unidad de producción acuícola.
Art. 30°.- *Las actividades pesqueras se clasifican en:* **II.-** *Cultivo o acuacultura con fines*		
Artículo 31°.- *Para realizar las actividades de pesca se requiere lo siguiente:* **I,** *Concesión, para:* **Inciso b)** *Acuacultura comercial* **II,** Permiso, para: **Inciso g)** *Acuacultura de fomento* **III,** *Autorización, para:* **Inciso d)** *Recolectar del medio natural reproductores, larvas, postlarvas, crías, huevos, semillas, alevines o en cualquier otro estadio, y* **Inciso e)** *Acuacultura didáctica.*		

Artículos 22.- *la Secretaría podrá inscribir en el Registro Nacional de Pesca a los acuicultores que no requieran concesión, permiso o Autorización.*	Al **proyecto** le aplica el Artículo, incisos y, fracciones anteriores, porque se trata de una actividad acuícola con fines comerciales.	Por el hecho de presentar a la autoridad correspondiente (SEMARNAT) la Manifestación de Impacto Ambiental, el promovente está cumpliendo con este apartado. El proyecto se vincula por la obligatoriedad de obtener la autorización correspondiente para realizar las obras descritas en esta manifestación de impacto ambiental. Como ya se mencionó anteriormente, la promovente una vez autorizado el proyecto en materia ambiental procederá a tramitar el Registro Nacional de Pesca para la unidad de producción acuícola.
Art. 30°.- *Las actividades pesqueras se clasifican en:* **II.-** *Cultivo o acuacultura con fines*		
Artículo 31°.- *Para realizar las actividades de pesca se requiere lo siguiente:* **I,** *Concesión, para:* **Inciso b)** *Acuacultura comercial* **II,** Permiso, para: **Inciso g)** *Acuacultura de fomento* **III,** *Autorización, para:* **Inciso d)** *Recolectar del medio natural reproductores, larvas, postlarvas, crías, huevos, semillas, alevines o en cualquier otro estadio, y* **Inciso e)** *Acuacultura didáctica.*		

Artículos 22.- *la Secretaría podrá inscribir en el Registro Nacional de Pesca a los acuicultores que no requieran concesión, permiso o Autorización.*	Al **proyecto** le aplica el Artículo, incisos y, fracciones anteriores, porque se trata de una actividad acuícola con fines comerciales.	Por el hecho de presentar a la autoridad correspondiente (SEMARNAT) la Manifestación de Impacto Ambiental, el promovente está cumpliendo con este apartado. El proyecto se vincula por la obligatoriedad de obtener la autorización correspondiente para realizar las obras descritas en esta manifestación de impacto ambiental. Como ya se mencionó anteriormente, la promovente una vez autorizado el proyecto en materia ambiental procederá a tramitar el Registro Nacional de Pesca para la unidad de producción acuícola.
Art. 30°.- *Las actividades pesqueras se clasifican en:* **II.-** *Cultivo o acuacultura con fines*		
Artículo 31°.- *Para realizar las actividades de pesca se requiere lo siguiente:* **I,** *Concesión, para:* **Inciso b)** *Acuacultura comercial* **II,** Permiso, para: **Inciso g)** *Acuacultura de fomento* **III,** *Autorización, para:* **Inciso d)** *Recolectar del medio natural reproductores, larvas, postlarvas, crías, huevos, semillas, alevines o en cualquier otro estadio, y* **Inciso e)** *Acuacultura didáctica.*		

Artículos 22.- *la Secretaría podrá inscribir en el Registro Nacional de Pesca a los acuicultores que no requieran concesión, permiso o Autorización.*	Al **proyecto** le aplica el Artículo, incisos y, fracciones anteriores, porque se trata de una actividad acuícola con fines comerciales.	Por el hecho de presentar a la autoridad correspondiente (SEMARNAT) la Manifestación de Impacto Ambiental, el promovente está cumpliendo con este apartado. El proyecto se vincula por la obligatoriedad de obtener la autorización correspondiente para realizar las obras descritas en esta manifestación de impacto ambiental. Como ya se mencionó anteriormente, la promovente una vez autorizado el proyecto en materia ambiental procederá a tramitar el Registro Nacional de Pesca para la unidad de producción acuícola.
Art. 30°.- *Las actividades pesqueras se clasifican en:* **II.-** *Cultivo o acuacultura con fines*		
Artículo 31°.- *Para realizar las actividades de pesca se requiere lo siguiente:* **I,** *Concesión, para:* **Inciso b)** *Acuacultura comercial* **II,** Permiso, para: **Inciso g)** *Acuacultura de fomento* **III,** *Autorización, para:* **Inciso d)** *Recolectar del medio natural reproductores, larvas, postlarvas, crías, huevos, semillas, alevines o en cualquier otro estadio, y* **Inciso e)** *Acuacultura didáctica.*		

Artículos 22.- *la Secretaría podrá inscribir en el Registro Nacional de Pesca a los acuicultores que no requieran concesión, permiso o Autorización.*	Al **proyecto** le aplica el Artículo, incisos y, fracciones anteriores, porque se trata de una actividad acuícola con fines comerciales.	Por el hecho de presentar a la autoridad correspondiente (SEMARNAT) la Manifestación de Impacto Ambiental, el promovente está cumpliendo con este apartado. El proyecto se vincula por la obligatoriedad de obtener la autorización correspondiente para realizar las obras descritas en esta manifestación de impacto ambiental. Como ya se mencionó anteriormente, la promovente una vez autorizado el proyecto en materia ambiental procederá a tramitar el Registro Nacional de Pesca para la unidad de producción acuícola.
Art. 30°.- *Las actividades pesqueras se clasifican en:* **II.-** *Cultivo o acuacultura con fines*		
Artículo 31°.- *Para realizar las actividades de pesca se requiere lo siguiente:* **I,** *Concesión, para:* **Inciso b)** *Acuacultura comercial* **II,** Permiso, para: **Inciso g)** *Acuacultura de fomento* **III,** *Autorización, para:* **Inciso d)** *Recolectar del medio natural reproductores, larvas, postlarvas, crías, huevos, semillas, alevines o en cualquier otro estadio, y* **Inciso e)** *Acuacultura didáctica.*		

Artículos 22.- *la Secretaría podrá inscribir en el Registro Nacional de Pesca a los acuicultores que no requieran concesión, permiso o Autorización.*	Al **proyecto** le aplica el Artículo, incisos y, fracciones anteriores, porque se trata de una actividad acuícola con fines comerciales.	Por el hecho de presentar a la autoridad correspondiente (SEMARNAT) la Manifestación de Impacto Ambiental, el promovente está cumpliendo con este apartado. El proyecto se vincula por la obligatoriedad de obtener la autorización correspondiente para realizar las obras descritas en esta manifestación de impacto ambiental. Como ya se mencionó anteriormente, la promovente una vez autorizado el proyecto en materia ambiental procederá a tramitar el Registro Nacional de Pesca para la unidad de producción acuícola.
Art. 30°.- *Las actividades pesqueras se clasifican en:* **II.-** *Cultivo o acuacultura con fines*		
Artículo 31°.- *Para realizar las actividades de pesca se requiere lo siguiente:* **I,** *Concesión, para:* **Inciso b)** *Acuacultura comercial* **II,** Permiso, para: **Inciso g)** *Acuacultura de fomento* **III,** *Autorización, para:* **Inciso d)** *Recolectar del medio natural reproductores, larvas, postlarvas, crías, huevos, semillas, alevines o en cualquier otro estadio, y* **Inciso e)** *Acuacultura didáctica.*		

Artículos 22.- *la Secretaría podrá inscribir en el Registro Nacional de Pesca a los acuicultores que no requieran concesión, permiso o Autorización.*	Al **proyecto** le aplica el Artículo, incisos y, fracciones anteriores, porque se trata de una actividad acuícola con fines comerciales.	Por el hecho de presentar a la autoridad correspondiente (SEMARNAT) la Manifestación de Impacto Ambiental, el promovente está cumpliendo con este apartado. El proyecto se vincula por la obligatoriedad de obtener la autorización correspondiente para realizar las obras descritas en esta manifestación de impacto ambiental. Como ya se mencionó anteriormente, la promovente una vez autorizado el proyecto en materia ambiental procederá a tramitar el Registro Nacional de Pesca para la unidad de producción acuícola.
Art. 30°.- *Las actividades pesqueras se clasifican en:* **II.-** *Cultivo o acuacultura con fines*		
Artículo 31°.- *Para realizar las actividades de pesca se requiere lo siguiente:* **I,** *Concesión, para:* **Inciso b)** *Acuacultura comercial* **II,** Permiso, para: **Inciso g)** *Acuacultura de fomento* **III,** *Autorización, para:* **Inciso d)** *Recolectar del medio natural reproductores, larvas, postlarvas, crías, huevos, semillas, alevines o en cualquier otro estadio, y* **Inciso e)** *Acuacultura didáctica.*		

Artículos 22.- *la Secretaría podrá inscribir en el Registro Nacional de Pesca a los acuicultores que no requieran concesión, permiso o Autorización.*	Al **proyecto** le aplica el Artículo, incisos y, fracciones anteriores, porque se trata de una actividad acuícola con fines comerciales.	Por el hecho de presentar a la autoridad correspondiente (SEMARNAT) la Manifestación de Impacto Ambiental, el promovente está cumpliendo con este apartado. El proyecto se vincula por la obligatoriedad de obtener la autorización correspondiente para realizar las obras descritas en esta manifestación de impacto ambiental. Como ya se mencionó anteriormente, la promovente una vez autorizado el proyecto en materia ambiental procederá a tramitar el Registro Nacional de Pesca para la unidad de producción acuícola.
Art. 30°.- *Las actividades pesqueras se clasifican en:* **II.-** *Cultivo o acuacultura con fines*		
Artículo 31°.- *Para realizar las actividades de pesca se requiere lo siguiente:* **I,** *Concesión, para:* **Inciso b)** *Acuacultura comercial* **II,** Permiso, para: **Inciso g)** *Acuacultura de fomento* **III,** *Autorización, para:* **Inciso d)** *Recolectar del medio natural reproductores, larvas, postlarvas, crías, huevos, semillas, alevines o en cualquier otro estadio, y* **Inciso e)** *Acuacultura didáctica.*		

Artículos 22.- *la Secretaría podrá inscribir en el Registro Nacional de Pesca a los acuicultores que no requieran concesión, permiso o Autorización.*	Al **proyecto** le aplica el Artículo, incisos y, fracciones anteriores, porque se trata de una actividad acuícola con fines comerciales.	Por el hecho de presentar a la autoridad correspondiente (SEMARNAT) la Manifestación de Impacto Ambiental, el promovente está cumpliendo con este apartado. El proyecto se vincula por la obligatoriedad de obtener la autorización correspondiente para realizar las obras descritas en esta manifestación de impacto ambiental. Como ya se mencionó anteriormente, la promovente una vez autorizado el proyecto en materia ambiental procederá a tramitar el Registro Nacional de Pesca para la unidad de producción acuícola.
Art. 30°.- *Las actividades pesqueras se clasifican en:* **II.-** *Cultivo o acuacultura con fines*		
Artículo 31°.- *Para realizar las actividades de pesca se requiere lo siguiente:* **I,** *Concesión, para:* **Inciso b)** *Acuacultura comercial* **II,** Permiso, para: **Inciso g)** *Acuacultura de fomento* **III,** *Autorización, para:* **Inciso d)** *Recolectar del medio natural reproductores, larvas, postlarvas, crías, huevos, semillas, alevines o en cualquier otro estadio, y* **Inciso e)** *Acuacultura didáctica.*		

Artículos 22.- *la Secretaría podrá inscribir en el Registro Nacional de Pesca a los acuicultores que no requieran concesión, permiso o Autorización.*	Al **proyecto** le aplica el Artículo, incisos y, fracciones anteriores, porque se trata de una actividad acuícola con fines comerciales.	Por el hecho de presentar a la autoridad correspondiente (SEMARNAT) la Manifestación de Impacto Ambiental, el promovente está cumpliendo con este apartado. El proyecto se vincula por la obligatoriedad de obtener la autorización correspondiente para realizar las obras descritas en esta manifestación de impacto ambiental. Como ya se mencionó anteriormente, la promovente una vez autorizado el proyecto en materia ambiental procederá a tramitar el Registro Nacional de Pesca para la unidad de producción acuícola.
Art. 30°.- *Las actividades pesqueras se clasifican en:* **II.-** *Cultivo o acuacultura con fines*		
Artículo 31°.- *Para realizar las actividades de pesca se requiere lo siguiente:* **I,** *Concesión, para:* **Inciso b)** *Acuacultura comercial* **II,** Permiso, para: **Inciso g)** *Acuacultura de fomento* **III,** *Autorización, para:* **Inciso d)** *Recolectar del medio natural reproductores, larvas, postlarvas, crías, huevos, semillas, alevines o en cualquier otro estadio, y* **Inciso e)** *Acuacultura didáctica.*		

Artículos 22.- *la Secretaría podrá inscribir en el Registro Nacional de Pesca a los acuicultores que no requieran concesión, permiso o Autorización.*	Al **proyecto** le aplica el Artículo, incisos y, fracciones anteriores, porque se trata de una actividad acuícola con fines comerciales.	Por el hecho de presentar a la autoridad correspondiente (SEMARNAT) la Manifestación de Impacto Ambiental, el promovente está cumpliendo con este apartado. El proyecto se vincula por la obligatoriedad de obtener la autorización correspondiente para realizar las obras descritas en esta manifestación de impacto ambiental. Como ya se mencionó anteriormente, la promovente una vez autorizado el proyecto en materia ambiental procederá a tramitar el Registro Nacional de Pesca para la unidad de producción acuícola.
Art. 30°.- *Las actividades pesqueras se clasifican en:* **II.-** *Cultivo o acuacultura con fines*		
Artículo 31°.- *Para realizar las actividades de pesca se requiere lo siguiente:* **I,** *Concesión, para:* **Inciso b)** *Acuacultura comercial* **II,** Permiso, para: **Inciso g)** *Acuacultura de fomento* **III,** *Autorización, para:* **Inciso d)** *Recolectar del medio natural reproductores, larvas, postlarvas, crías, huevos, semillas, alevines o en cualquier otro estadio, y* **Inciso e)** *Acuacultura didáctica.*		

Artículos 22.- *la Secretaría podrá inscribir en el Registro Nacional de Pesca a los acuicultores que no requieran concesión, permiso o Autorización.*	Al **proyecto** le aplica el Artículo, incisos y, fracciones anteriores, porque se trata de una actividad acuícola con fines comerciales.	Por el hecho de presentar a la autoridad correspondiente (SEMARNAT) la Manifestación de Impacto Ambiental, el promovente está cumpliendo con este apartado. El proyecto se vincula por la obligatoriedad de obtener la autorización correspondiente para realizar las obras descritas en esta manifestación de impacto ambiental. Como ya se mencionó anteriormente, la promovente una vez autorizado el proyecto en materia ambiental procederá a tramitar el Registro Nacional de Pesca para la unidad de producción acuícola.
Art. 30°.- *Las actividades pesqueras se clasifican en:* **II.-** *Cultivo o acuacultura con fines*		
Artículo 31°.- *Para realizar las actividades de pesca se requiere lo siguiente:* **I,** *Concesión, para:* **Inciso b)** *Acuacultura comercial* **II,** Permiso, para: **Inciso g)** *Acuacultura de fomento* **III,** *Autorización, para:* **Inciso d)** *Recolectar del medio natural reproductores, larvas, postlarvas, crías, huevos, semillas, alevines o en cualquier otro estadio, y* **Inciso e)** *Acuacultura didáctica.*		

Artículos 22.- *la Secretaría podrá inscribir en el Registro Nacional de Pesca a los acuicultores que no requieran concesión, permiso o Autorización.*	Al **proyecto** le aplica el Artículo, incisos y, fracciones anteriores, porque se trata de una actividad acuícola con fines comerciales.	Por el hecho de presentar a la autoridad correspondiente (SEMARNAT) la Manifestación de Impacto Ambiental, el promovente está cumpliendo con este apartado. El proyecto se vincula por la obligatoriedad de obtener la autorización correspondiente para realizar las obras descritas en esta manifestación de impacto ambiental. Como ya se mencionó anteriormente, la promovente una vez autorizado el proyecto en materia ambiental procederá a tramitar el Registro Nacional de Pesca para la unidad de producción acuícola.
Art. 30°.- *Las actividades pesqueras se clasifican en:* **II.-** *Cultivo o acuacultura con fines*		
Artículo 31°.- *Para realizar las actividades de pesca se requiere lo siguiente:* **I,** *Concesión, para:* **Inciso b)** *Acuacultura comercial* **II,** Permiso, para: **Inciso g)** *Acuacultura de fomento* **III,** *Autorización, para:* **Inciso d)** *Recolectar del medio natural reproductores, larvas, postlarvas, crías, huevos, semillas, alevines o en cualquier otro estadio, y* **Inciso e)** *Acuacultura didáctica.*		

Artículos 22.- *la Secretaría podrá inscribir en el Registro Nacional de Pesca a los acuicultores que no requieran concesión, permiso o Autorización.*	Al **proyecto** le aplica el Artículo, incisos y, fracciones anteriores, porque se trata de una actividad acuícola con fines comerciales.	Por el hecho de presentar a la autoridad correspondiente (SEMARNAT) la Manifestación de Impacto Ambiental, el promovente está cumpliendo con este apartado. El proyecto se vincula por la obligatoriedad de obtener la autorización correspondiente para realizar las obras descritas en esta manifestación de impacto ambiental. Como ya se mencionó anteriormente, la promovente una vez autorizado el proyecto en materia ambiental procederá a tramitar el Registro Nacional de Pesca para la unidad de producción acuícola.
Art. 30°.- *Las actividades pesqueras se clasifican en:* **II.-** *Cultivo o acuacultura con fines*		
Artículo 31°.- *Para realizar las actividades de pesca se requiere lo siguiente:* **I,** *Concesión, para:* **Inciso b)** *Acuacultura comercial* **II,** Permiso, para: **Inciso g)** *Acuacultura de fomento* **III,** *Autorización, para:* **Inciso d)** *Recolectar del medio natural reproductores, larvas, postlarvas, crías, huevos, semillas, alevines o en cualquier otro estadio, y* **Inciso e)** *Acuacultura didáctica.*		

Artículos 22.- *la Secretaría podrá inscribir en el Registro Nacional de Pesca a los acuicultores que no requieran concesión, permiso o Autorización.*	Al **proyecto** le aplica el Artículo, incisos y, fracciones anteriores, porque se trata de una actividad acuícola con fines comerciales.	Por el hecho de presentar a la autoridad correspondiente (SEMARNAT) la Manifestación de Impacto Ambiental, el promovente está cumpliendo con este apartado. El proyecto se vincula por la obligatoriedad de obtener la autorización correspondiente para realizar las obras descritas en esta manifestación de impacto ambiental. Como ya se mencionó anteriormente, la promovente una vez autorizado el proyecto en materia ambiental procederá a tramitar el Registro Nacional de Pesca para la unidad de producción acuícola.
Art. 30°.- *Las actividades pesqueras se clasifican en:* **II.-** *Cultivo o acuacultura con fines*		
Artículo 31°.- *Para realizar las actividades de pesca se requiere lo siguiente:* **I,** *Concesión, para:* **Inciso b)** *Acuacultura comercial* **II,** Permiso, para: **Inciso g)** *Acuacultura de fomento* **III,** *Autorización, para:* **Inciso d)** *Recolectar del medio natural reproductores, larvas, postlarvas, crías, huevos, semillas, alevines o en cualquier otro estadio, y* **Inciso e)** *Acuacultura didáctica.*		

Artículos 22.- *la Secretaría podrá inscribir en el Registro Nacional de Pesca a los acuicultores que no requieran concesión, permiso o Autorización.*	Al **proyecto** le aplica el Artículo, incisos y, fracciones anteriores, porque se trata de una actividad acuícola con fines comerciales.	Por el hecho de presentar a la autoridad correspondiente (SEMARNAT) la Manifestación de Impacto Ambiental, el promovente está cumpliendo con este apartado. El proyecto se vincula por la obligatoriedad de obtener la autorización correspondiente para realizar las obras descritas en esta manifestación de impacto ambiental. Como ya se mencionó anteriormente, la promovente una vez autorizado el proyecto en materia ambiental procederá a tramitar el Registro Nacional de Pesca para la unidad de producción acuícola.
Art. 30°.- *Las actividades pesqueras se clasifican en:* **II.-** *Cultivo o acuacultura con fines*		
Artículo 31°.- *Para realizar las actividades de pesca se requiere lo siguiente:* **I,** *Concesión, para:* **Inciso b)** *Acuacultura comercial* **II,** Permiso, para: **Inciso g)** *Acuacultura de fomento* **III,** *Autorización, para:* **Inciso d)** *Recolectar del medio natural reproductores, larvas, postlarvas, crías, huevos, semillas, alevines o en cualquier otro estadio, y* **Inciso e)** *Acuacultura didáctica.*		

Artículos 22.- *la Secretaría podrá inscribir en el Registro Nacional de Pesca a los acuicultores que no requieran concesión, permiso o Autorización.*	Al **proyecto** le aplica el Artículo, incisos y, fracciones anteriores, porque se trata de una actividad acuícola con fines comerciales.	Por el hecho de presentar a la autoridad correspondiente (SEMARNAT) la Manifestación de Impacto Ambiental, el promovente está cumpliendo con este apartado. El proyecto se vincula por la obligatoriedad de obtener la autorización correspondiente para realizar las obras descritas en esta manifestación de impacto ambiental. Como ya se mencionó anteriormente, la promovente una vez autorizado el proyecto en materia ambiental procederá a tramitar el Registro Nacional de Pesca para la unidad de producción acuícola.
Art. 30°.- *Las actividades pesqueras se clasifican en:* **II.-** *Cultivo o acuacultura con fines*		
Artículo 31°.- *Para realizar las actividades de pesca se requiere lo siguiente:* **I,** *Concesión, para:* **Inciso b)** *Acuacultura comercial* **II,** Permiso, para: **Inciso g)** *Acuacultura de fomento* **III,** *Autorización, para:* **Inciso d)** *Recolectar del medio natural reproductores, larvas, postlarvas, crías, huevos, semillas, alevines o en cualquier otro estadio, y* **Inciso e)** *Acuacultura didáctica.*		

Artículos 22.- *la Secretaría podrá inscribir en el Registro Nacional de Pesca a los acuicultores que no requieran concesión, permiso o Autorización.*	Al **proyecto** le aplica el Artículo, incisos y, fracciones anteriores, porque se trata de una actividad acuícola con fines comerciales.	Por el hecho de presentar a la autoridad correspondiente (SEMARNAT) la Manifestación de Impacto Ambiental, el promovente está cumpliendo con este apartado. El proyecto se vincula por la obligatoriedad de obtener la autorización correspondiente para realizar las obras descritas en esta manifestación de impacto ambiental. Como ya se mencionó anteriormente, la promovente una vez autorizado el proyecto en materia ambiental procederá a tramitar el Registro Nacional de Pesca para la unidad de producción acuícola.
Art. 30°.- *Las actividades pesqueras se clasifican en:* **II.-** *Cultivo o acuacultura con fines*		
Artículo 31°.- *Para realizar las actividades de pesca se requiere lo siguiente:* **I,** *Concesión, para:* **Inciso b)** *Acuacultura comercial* **II,** Permiso, para: **Inciso g)** *Acuacultura de fomento* **III,** *Autorización, para:* **Inciso d)** *Recolectar del medio natural reproductores, larvas, postlarvas, crías, huevos, semillas, alevines o en cualquier otro estadio, y* **Inciso e)** *Acuacultura didáctica.*		

Artículos 22.- *la Secretaría podrá inscribir en el Registro Nacional de Pesca a los acuicultores que no requieran concesión, permiso o Autorización.*	Al **proyecto** le aplica el Artículo, incisos y, fracciones anteriores, porque se trata de una actividad acuícola con fines comerciales.	Por el hecho de presentar a la autoridad correspondiente (SEMARNAT) la Manifestación de Impacto Ambiental, el promovente está cumpliendo con este apartado. El proyecto se vincula por la obligatoriedad de obtener la autorización correspondiente para realizar las obras descritas en esta manifestación de impacto ambiental. Como ya se mencionó anteriormente, la promovente una vez autorizado el proyecto en materia ambiental procederá a tramitar el Registro Nacional de Pesca para la unidad de producción acuícola.
Art. 30°.- *Las actividades pesqueras se clasifican en:* **II.-** *Cultivo o acuacultura con fines*		
Artículo 31°.- *Para realizar las actividades de pesca se requiere lo siguiente:* **I,** *Concesión, para:* **Inciso b)** *Acuacultura comercial* **II,** Permiso, para: **Inciso g)** *Acuacultura de fomento* **III,** *Autorización, para:* **Inciso d)** *Recolectar del medio natural reproductores, larvas, postlarvas, crías, huevos, semillas, alevines o en cualquier otro estadio, y* **Inciso e)** *Acuacultura didáctica.*		

Artículos 22.- *la Secretaría podrá inscribir en el Registro Nacional de Pesca a los acuicultores que no requieran concesión, permiso o Autorización.*	Al **proyecto** le aplica el Artículo, incisos y, fracciones anteriores, porque se trata de una actividad acuícola con fines comerciales.	Por el hecho de presentar a la autoridad correspondiente (SEMARNAT) la Manifestación de Impacto Ambiental, el promovente está cumpliendo con este apartado. El proyecto se vincula por la obligatoriedad de obtener la autorización correspondiente para realizar las obras descritas en esta manifestación de impacto ambiental. Como ya se mencionó anteriormente, la promovente una vez autorizado el proyecto en materia ambiental procederá a tramitar el Registro Nacional de Pesca para la unidad de producción acuícola.
Art. 30°.- *Las actividades pesqueras se clasifican en:* **II.-** *Cultivo o acuacultura con fines*		
Artículo 31°.- *Para realizar las actividades de pesca se requiere lo siguiente:* **I,** *Concesión, para:* **Inciso b)** *Acuacultura comercial* **II,** Permiso, para: **Inciso g)** *Acuacultura de fomento* **III,** *Autorización, para:* **Inciso d)** *Recolectar del medio natural reproductores, larvas, postlarvas, crías, huevos, semillas, alevines o en cualquier otro estadio, y* **Inciso e)** *Acuacultura didáctica.*		

Artículos 22.- *la Secretaría podrá inscribir en el Registro Nacional de Pesca a los acuicultores que no requieran concesión, permiso o Autorización.*	Al **proyecto** le aplica el Artículo, incisos y, fracciones anteriores, porque se trata de una actividad acuícola con fines comerciales.	Por el hecho de presentar a la autoridad correspondiente (SEMARNAT) la Manifestación de Impacto Ambiental, el promovente está cumpliendo con este apartado. El proyecto se vincula por la obligatoriedad de obtener la autorización correspondiente para realizar las obras descritas en esta manifestación de impacto ambiental. Como ya se mencionó anteriormente, la promovente una vez autorizado el proyecto en materia ambiental procederá a tramitar el Registro Nacional de Pesca para la unidad de producción acuícola.
Art. 30°.- *Las actividades pesqueras se clasifican en:* **II.-** *Cultivo o acuacultura con fines*		
Artículo 31°.- *Para realizar las actividades de pesca se requiere lo siguiente:* **I,** *Concesión, para:* **Inciso b)** *Acuacultura comercial* **II,** Permiso, para: **Inciso g)** *Acuacultura de fomento* **III,** *Autorización, para:* **Inciso d)** *Recolectar del medio natural reproductores, larvas, postlarvas, crías, huevos, semillas, alevines o en cualquier otro estadio, y* **Inciso e)** *Acuacultura didáctica.*		

Artículos 22.- *la Secretaría podrá inscribir en el Registro Nacional de Pesca a los acuicultores que no requieran concesión, permiso o Autorización.*	Al **proyecto** le aplica el Artículo, incisos y, fracciones anteriores, porque se trata de una actividad acuícola con fines comerciales.	Por el hecho de presentar a la autoridad correspondiente (SEMARNAT) la Manifestación de Impacto Ambiental, el promovente está cumpliendo con este apartado. El proyecto se vincula por la obligatoriedad de obtener la autorización correspondiente para realizar las obras descritas en esta manifestación de impacto ambiental. Como ya se mencionó anteriormente, la promovente una vez autorizado el proyecto en materia ambiental procederá a tramitar el Registro Nacional de Pesca para la unidad de producción acuícola.
Art. 30°.- *Las actividades pesqueras se clasifican en:* **II.-** *Cultivo o acuacultura con fines*		
Artículo 31°.- *Para realizar las actividades de pesca se requiere lo siguiente:* **I,** *Concesión, para:* **Inciso b)** *Acuacultura comercial* **II,** Permiso, para: **Inciso g)** *Acuacultura de fomento* **III,** *Autorización, para:* **Inciso d)** *Recolectar del medio natural reproductores, larvas, postlarvas, crías, huevos, semillas, alevines o en cualquier otro estadio, y* **Inciso e)** *Acuacultura didáctica.*		

Artículos 22.- *la Secretaría podrá inscribir en el Registro Nacional de Pesca a los acuicultores que no requieran concesión, permiso o Autorización.*	Al **proyecto** le aplica el Artículo, incisos y, fracciones anteriores, porque se trata de una actividad acuícola con fines comerciales.	Por el hecho de presentar a la autoridad correspondiente (SEMARNAT) la Manifestación de Impacto Ambiental, el promovente está cumpliendo con este apartado. El proyecto se vincula por la obligatoriedad de obtener la autorización correspondiente para realizar las obras descritas en esta manifestación de impacto ambiental. Como ya se mencionó anteriormente, la promovente una vez autorizado el proyecto en materia ambiental procederá a tramitar el Registro Nacional de Pesca para la unidad de producción acuícola.
Art. 30°.- *Las actividades pesqueras se clasifican en:* **II.-** *Cultivo o acuacultura con fines*		
Artículo 31°.- *Para realizar las actividades de pesca se requiere lo siguiente:* **I,** *Concesión, para:* **Inciso b)** *Acuacultura comercial* **II,** Permiso, para: **Inciso g)** *Acuacultura de fomento* **III,** *Autorización, para:* **Inciso d)** *Recolectar del medio natural reproductores, larvas, postlarvas, crías, huevos, semillas, alevines o en cualquier otro estadio, y* **Inciso e)** *Acuacultura didáctica.*		

Artículos 22.- *la Secretaría podrá inscribir en el Registro Nacional de Pesca a los acuicultores que no requieran concesión, permiso o Autorización.*	Al **proyecto** le aplica el Artículo, incisos y, fracciones anteriores, porque se trata de una actividad acuícola con fines comerciales.	Por el hecho de presentar a la autoridad correspondiente (SEMARNAT) la Manifestación de Impacto Ambiental, el promovente está cumpliendo con este apartado. El proyecto se vincula por la obligatoriedad de obtener la autorización correspondiente para realizar las obras descritas en esta manifestación de impacto ambiental. Como ya se mencionó anteriormente, la promovente una vez autorizado el proyecto en materia ambiental procederá a tramitar el Registro Nacional de Pesca para la unidad de producción acuícola.
Art. 30°.- *Las actividades pesqueras se clasifican en:* **II.-** *Cultivo o acuacultura con fines*		
Artículo 31°.- *Para realizar las actividades de pesca se requiere lo siguiente:* **I,** *Concesión, para:* **Inciso b)** *Acuacultura comercial* **II,** Permiso, para: **Inciso g)** *Acuacultura de fomento* **III,** *Autorización, para:* **Inciso d)** *Recolectar del medio natural reproductores, larvas, postlarvas, crías, huevos, semillas, alevines o en cualquier otro estadio, y* **Inciso e)** *Acuacultura didáctica.*		

Artículos 22.- *la Secretaría podrá inscribir en el Registro Nacional de Pesca a los acuicultores que no requieran concesión, permiso o Autorización.*	Al **proyecto** le aplica el Artículo, incisos y, fracciones anteriores, porque se trata de una actividad acuícola con fines comerciales.	Por el hecho de presentar a la autoridad correspondiente (SEMARNAT) la Manifestación de Impacto Ambiental, el promovente está cumpliendo con este apartado. El proyecto se vincula por la obligatoriedad de obtener la autorización correspondiente para realizar las obras descritas en esta manifestación de impacto ambiental. Como ya se mencionó anteriormente, la promovente una vez autorizado el proyecto en materia ambiental procederá a tramitar el Registro Nacional de Pesca para la unidad de producción acuícola.
Art. 30°.- *Las actividades pesqueras se clasifican en:* **II.-** *Cultivo o acuacultura con fines*		
Artículo 31°.- *Para realizar las actividades de pesca se requiere lo siguiente:* **I,** *Concesión, para:* **Inciso b)** *Acuacultura comercial* **II,** Permiso, para: **Inciso g)** *Acuacultura de fomento* **III,** *Autorización, para:* **Inciso d)** *Recolectar del medio natural reproductores, larvas, postlarvas, crías, huevos, semillas, alevines o en cualquier otro estadio, y* **Inciso e)** *Acuacultura didáctica.*		

Artículos 22.- *la Secretaría podrá inscribir en el Registro Nacional de Pesca a los acuicultores que no requieran concesión, permiso o Autorización.*	Al **proyecto** le aplica el Artículo, incisos y, fracciones anteriores, porque se trata de una actividad acuícola con fines comerciales.	Por el hecho de presentar a la autoridad correspondiente (SEMARNAT) la Manifestación de Impacto Ambiental, el promovente está cumpliendo con este apartado. El proyecto se vincula por la obligatoriedad de obtener la autorización correspondiente para realizar las obras descritas en esta manifestación de impacto ambiental. Como ya se mencionó anteriormente, la promovente una vez autorizado el proyecto en materia ambiental procederá a tramitar el Registro Nacional de Pesca para la unidad de producción acuícola.
Art. 30°.- *Las actividades pesqueras se clasifican en:* **II.-** *Cultivo o acuacultura con fines*		
Artículo 31°.- *Para realizar las actividades de pesca se requiere lo siguiente:* **I,** *Concesión, para:* **Inciso b)** *Acuacultura comercial* **II,** Permiso, para: **Inciso g)** *Acuacultura de fomento* **III,** *Autorización, para:* **Inciso d)** *Recolectar del medio natural reproductores, larvas, postlarvas, crías, huevos, semillas, alevines o en cualquier otro estadio, y* **Inciso e)** *Acuacultura didáctica.*		

Artículos 22.- *la Secretaría podrá inscribir en el Registro Nacional de Pesca a los acuicultores que no requieran concesión, permiso o Autorización.*	Al **proyecto** le aplica el Artículo, incisos y, fracciones anteriores, porque se trata de una actividad acuícola con fines comerciales.	Por el hecho de presentar a la autoridad correspondiente (SEMARNAT) la Manifestación de Impacto Ambiental, el promovente está cumpliendo con este apartado. El proyecto se vincula por la obligatoriedad de obtener la autorización correspondiente para realizar las obras descritas en esta manifestación de impacto ambiental. Como ya se mencionó anteriormente, la promovente una vez autorizado el proyecto en materia ambiental procederá a tramitar el Registro Nacional de Pesca para la unidad de producción acuícola.
Art. 30°.- *Las actividades pesqueras se clasifican en:* **II.-** *Cultivo o acuacultura con fines*		
Artículo 31°.- *Para realizar las actividades de pesca se requiere lo siguiente:* **I,** *Concesión, para:* **Inciso b)** *Acuacultura comercial* **II,** Permiso, para: **Inciso g)** *Acuacultura de fomento* **III,** *Autorización, para:* **Inciso d)** *Recolectar del medio natural reproductores, larvas, postlarvas, crías, huevos, semillas, alevines o en cualquier otro estadio, y* **Inciso e)** *Acuacultura didáctica.*		

Artículos 22.- *la Secretaría podrá inscribir en el Registro Nacional de Pesca a los acuicultores que no requieran concesión, permiso o Autorización.*	Al **proyecto** le aplica el Artículo, incisos y, fracciones anteriores, porque se trata de una actividad acuícola con fines comerciales.	Por el hecho de presentar a la autoridad correspondiente (SEMARNAT) la Manifestación de Impacto Ambiental, el promovente está cumpliendo con este apartado. El proyecto se vincula por la obligatoriedad de obtener la autorización correspondiente para realizar las obras descritas en esta manifestación de impacto ambiental. Como ya se mencionó anteriormente, la promovente una vez autorizado el proyecto en materia ambiental procederá a tramitar el Registro Nacional de Pesca para la unidad de producción acuícola.
Art. 30°.- *Las actividades pesqueras se clasifican en:* **II.-** *Cultivo o acuacultura con fines*		
Artículo 31°.- *Para realizar las actividades de pesca se requiere lo siguiente:* **I,** *Concesión, para:* **Inciso b)** *Acuacultura comercial* **II,** Permiso, para: **Inciso g)** *Acuacultura de fomento* **III,** *Autorización, para:* **Inciso d)** *Recolectar del medio natural reproductores, larvas, postlarvas, crías, huevos, semillas, alevines o en cualquier otro estadio, y* **Inciso e)** *Acuacultura didáctica.*		

Artículos 22.- *la Secretaría podrá inscribir en el Registro Nacional de Pesca a los acuicultores que no requieran concesión, permiso o Autorización.*	Al **proyecto** le aplica el Artículo, incisos y, fracciones anteriores, porque se trata de una actividad acuícola con fines comerciales.	Por el hecho de presentar a la autoridad correspondiente (SEMARNAT) la Manifestación de Impacto Ambiental, el promovente está cumpliendo con este apartado. El proyecto se vincula por la obligatoriedad de obtener la autorización correspondiente para realizar las obras descritas en esta manifestación de impacto ambiental. Como ya se mencionó anteriormente, la promovente una vez autorizado el proyecto en materia ambiental procederá a tramitar el Registro Nacional de Pesca para la unidad de producción acuícola.
Art. 30°.- *Las actividades pesqueras se clasifican en:* **II.-** *Cultivo o acuacultura con fines*		
Artículo 31°.- *Para realizar las actividades de pesca se requiere lo siguiente:* **I,** *Concesión, para:* **Inciso b)** *Acuacultura comercial* **II,** Permiso, para: **Inciso g)** *Acuacultura de fomento* **III,** *Autorización, para:* **Inciso d)** *Recolectar del medio natural reproductores, larvas, postlarvas, crías, huevos, semillas, alevines o en cualquier otro estadio, y* **Inciso e)** *Acuacultura didáctica.*		

Artículos 22.- *la Secretaría podrá inscribir en el Registro Nacional de Pesca a los acuicultores que no requieran concesión, permiso o Autorización.*	Al **proyecto** le aplica el Artículo, incisos y, fracciones anteriores, porque se trata de una actividad acuícola con fines comerciales.	Por el hecho de presentar a la autoridad correspondiente (SEMARNAT) la Manifestación de Impacto Ambiental, el promovente está cumpliendo con este apartado. El proyecto se vincula por la obligatoriedad de obtener la autorización correspondiente para realizar las obras descritas en esta manifestación de impacto ambiental. Como ya se mencionó anteriormente, la promovente una vez autorizado el proyecto en materia ambiental procederá a tramitar el Registro Nacional de Pesca para la unidad de producción acuícola.
Art. 30°.- *Las actividades pesqueras se clasifican en:* **II.-** *Cultivo o acuacultura con fines*		
Artículo 31°.- *Para realizar las actividades de pesca se requiere lo siguiente:* **I,** *Concesión, para:* **Inciso b)** *Acuacultura comercial* **II,** Permiso, para: **Inciso g)** *Acuacultura de fomento* **III,** *Autorización, para:* **Inciso d)** *Recolectar del medio natural reproductores, larvas, postlarvas, crías, huevos, semillas, alevines o en cualquier otro estadio, y* **Inciso e)** *Acuacultura didáctica.*		

Artículos 22.- *la Secretaría podrá inscribir en el Registro Nacional de Pesca a los acuicultores que no requieran concesión, permiso o Autorización.*	Al **proyecto** le aplica el Artículo, incisos y, fracciones anteriores, porque se trata de una actividad acuícola con fines comerciales.	Por el hecho de presentar a la autoridad correspondiente (SEMARNAT) la Manifestación de Impacto Ambiental, el promovente está cumpliendo con este apartado. El proyecto se vincula por la obligatoriedad de obtener la autorización correspondiente para realizar las obras descritas en esta manifestación de impacto ambiental. Como ya se mencionó anteriormente, la promovente una vez autorizado el proyecto en materia ambiental procederá a tramitar el Registro Nacional de Pesca para la unidad de producción acuícola.
Art. 30°.- *Las actividades pesqueras se clasifican en:* **II.-** *Cultivo o acuacultura con fines*		
Artículo 31°.- *Para realizar las actividades de pesca se requiere lo siguiente:* **I,** *Concesión, para:* **Inciso b)** *Acuacultura comercial* **II,** Permiso, para: **Inciso g)** *Acuacultura de fomento* **III,** *Autorización, para:* **Inciso d)** *Recolectar del medio natural reproductores, larvas, postlarvas, crías, huevos, semillas, alevines o en cualquier otro estadio, y* **Inciso e)** *Acuacultura didáctica.*		

Artículos 22.- *la Secretaría podrá inscribir en el Registro Nacional de Pesca a los acuicultores que no requieran concesión, permiso o Autorización.*	Al **proyecto** le aplica el Artículo, incisos y, fracciones anteriores, porque se trata de una actividad acuícola con fines comerciales.	Por el hecho de presentar a la autoridad correspondiente (SEMARNAT) la Manifestación de Impacto Ambiental, el promovente está cumpliendo con este apartado. El proyecto se vincula por la obligatoriedad de obtener la autorización correspondiente para realizar las obras descritas en esta manifestación de impacto ambiental. Como ya se mencionó anteriormente, la promovente una vez autorizado el proyecto en materia ambiental procederá a tramitar el Registro Nacional de Pesca para la unidad de producción acuícola.
Art. 30°.- *Las actividades pesqueras se clasifican en:* **II.-** *Cultivo o acuacultura con fines*		
Artículo 31°.- *Para realizar las actividades de pesca se requiere lo siguiente:* **I,** *Concesión, para:* **Inciso b)** *Acuacultura comercial* **II,** Permiso, para: **Inciso g)** *Acuacultura de fomento* **III,** *Autorización, para:* **Inciso d)** *Recolectar del medio natural reproductores, larvas, postlarvas, crías, huevos, semillas, alevines o en cualquier otro estadio, y* **Inciso e)** *Acuacultura didáctica.*		

Artículos 22.- *la Secretaría podrá inscribir en el Registro Nacional de Pesca a los acuicultores que no requieran concesión, permiso o Autorización.*	Al **proyecto** le aplica el Artículo, incisos y, fracciones anteriores, porque se trata de una actividad acuícola con fines comerciales.	Por el hecho de presentar a la autoridad correspondiente (SEMARNAT) la Manifestación de Impacto Ambiental, el promovente está cumpliendo con este apartado. El proyecto se vincula por la obligatoriedad de obtener la autorización correspondiente para realizar las obras descritas en esta manifestación de impacto ambiental. Como ya se mencionó anteriormente, la promovente una vez autorizado el proyecto en materia ambiental procederá a tramitar el Registro Nacional de Pesca para la unidad de producción acuícola.
Art. 30°.- *Las actividades pesqueras se clasifican en:* **II.-** *Cultivo o acuacultura con fines*		
Artículo 31°.- *Para realizar las actividades de pesca se requiere lo siguiente:* **I,** *Concesión, para:* **Inciso b)** *Acuacultura comercial* **II,** Permiso, para: **Inciso g)** *Acuacultura de fomento* **III,** *Autorización, para:* **Inciso d)** *Recolectar del medio natural reproductores, larvas, postlarvas, crías, huevos, semillas, alevines o en cualquier otro estadio, y* **Inciso e)** *Acuacultura didáctica.*		

Artículos 22.- *la Secretaría podrá inscribir en el Registro Nacional de Pesca a los acuicultores que no requieran concesión, permiso o Autorización.*	Al **proyecto** le aplica el Artículo, incisos y, fracciones anteriores, porque se trata de una actividad acuícola con fines comerciales.	Por el hecho de presentar a la autoridad correspondiente (SEMARNAT) la Manifestación de Impacto Ambiental, el promovente está cumpliendo con este apartado. El proyecto se vincula por la obligatoriedad de obtener la autorización correspondiente para realizar las obras descritas en esta manifestación de impacto ambiental. Como ya se mencionó anteriormente, la promovente una vez autorizado el proyecto en materia ambiental procederá a tramitar el Registro Nacional de Pesca para la unidad de producción acuícola.
Art. 30°.- *Las actividades pesqueras se clasifican en:* **II.-** *Cultivo o acuacultura con fines*		
Artículo 31°.- *Para realizar las actividades de pesca se requiere lo siguiente:* **I,** *Concesión, para:* **Inciso b)** *Acuacultura comercial* **II,** Permiso, para: **Inciso g)** *Acuacultura de fomento* **III,** *Autorización, para:* **Inciso d)** *Recolectar del medio natural reproductores, larvas, postlarvas, crías, huevos, semillas, alevines o en cualquier otro estadio, y* **Inciso e)** *Acuacultura didáctica.*		

Artículos 22.- *la Secretaría podrá inscribir en el Registro Nacional de Pesca a los acuicultores que no requieran concesión, permiso o Autorización.*	Al **proyecto** le aplica el Artículo, incisos y, fracciones anteriores, porque se trata de una actividad acuícola con fines comerciales.	Por el hecho de presentar a la autoridad correspondiente (SEMARNAT) la Manifestación de Impacto Ambiental, el promovente está cumpliendo con este apartado. El proyecto se vincula por la obligatoriedad de obtener la autorización correspondiente para realizar las obras descritas en esta manifestación de impacto ambiental. Como ya se mencionó anteriormente, la promovente una vez autorizado el proyecto en materia ambiental procederá a tramitar el Registro Nacional de Pesca para la unidad de producción acuícola.
Art. 30°.- *Las actividades pesqueras se clasifican en:* **II.-** *Cultivo o acuacultura con fines*		
Artículo 31°.- *Para realizar las actividades de pesca se requiere lo siguiente:* **I,** *Concesión, para:* **Inciso b)** *Acuacultura comercial* **II,** Permiso, para: **Inciso g)** *Acuacultura de fomento* **III,** *Autorización, para:* **Inciso d)** *Recolectar del medio natural reproductores, larvas, postlarvas, crías, huevos, semillas, alevines o en cualquier otro estadio, y* **Inciso e)** *Acuacultura didáctica.*		

Artículos 22.- *la Secretaría podrá inscribir en el Registro Nacional de Pesca a los acuicultores que no requieran concesión, permiso o Autorización.*	Al **proyecto** le aplica el Artículo, incisos y, fracciones anteriores, porque se trata de una actividad acuícola con fines comerciales.	Por el hecho de presentar a la autoridad correspondiente (SEMARNAT) la Manifestación de Impacto Ambiental, el promovente está cumpliendo con este apartado. El proyecto se vincula por la obligatoriedad de obtener la autorización correspondiente para realizar las obras descritas en esta manifestación de impacto ambiental. Como ya se mencionó anteriormente, la promovente una vez autorizado el proyecto en materia ambiental procederá a tramitar el Registro Nacional de Pesca para la unidad de producción acuícola.
Art. 30°.- *Las actividades pesqueras se clasifican en:* **II.-** *Cultivo o acuacultura con fines*		
Artículo 31°.- *Para realizar las actividades de pesca se requiere lo siguiente:* **I,** *Concesión, para:* **Inciso b)** *Acuacultura comercial* **II,** Permiso, para: **Inciso g)** *Acuacultura de fomento* **III,** *Autorización, para:* **Inciso d)** *Recolectar del medio natural reproductores, larvas, postlarvas, crías, huevos, semillas, alevines o en cualquier otro estadio, y* **Inciso e)** *Acuacultura didáctica.*		

Artículos 22.- *la Secretaría podrá inscribir en el Registro Nacional de Pesca a los acuicultores que no requieran concesión, permiso o Autorización.*	Al **proyecto** le aplica el Artículo, incisos y, fracciones anteriores, porque se trata de una actividad acuícola con fines comerciales.	Por el hecho de presentar a la autoridad correspondiente (SEMARNAT) la Manifestación de Impacto Ambiental, el promovente está cumpliendo con este apartado. El proyecto se vincula por la obligatoriedad de obtener la autorización correspondiente para realizar las obras descritas en esta manifestación de impacto ambiental. Como ya se mencionó anteriormente, la promovente una vez autorizado el proyecto en materia ambiental procederá a tramitar el Registro Nacional de Pesca para la unidad de producción acuícola.
Art. 30°.- *Las actividades pesqueras se clasifican en:* **II.-** *Cultivo o acuacultura con fines*		
Artículo 31°.- *Para realizar las actividades de pesca se requiere lo siguiente:* **I,** *Concesión, para:* **Inciso b)** *Acuacultura comercial* **II,** Permiso, para: **Inciso g)** *Acuacultura de fomento* **III,** *Autorización, para:* **Inciso d)** *Recolectar del medio natural reproductores, larvas, postlarvas, crías, huevos, semillas, alevines o en cualquier otro estadio, y* **Inciso e)** *Acuacultura didáctica.*		

Artículos 22.- *la Secretaría podrá inscribir en el Registro Nacional de Pesca a los acuicultores que no requieran concesión, permiso o Autorización.*	Al **proyecto** le aplica el Artículo, incisos y, fracciones anteriores, porque se trata de una actividad acuícola con fines comerciales.	Por el hecho de presentar a la autoridad correspondiente (SEMARNAT) la Manifestación de Impacto Ambiental, el promovente está cumpliendo con este apartado. El proyecto se vincula por la obligatoriedad de obtener la autorización correspondiente para realizar las obras descritas en esta manifestación de impacto ambiental. Como ya se mencionó anteriormente, la promovente una vez autorizado el proyecto en materia ambiental procederá a tramitar el Registro Nacional de Pesca para la unidad de producción acuícola.
Art. 30°.- *Las actividades pesqueras se clasifican en:* **II.-** *Cultivo o acuacultura con fines*		
Artículo 31°.- *Para realizar las actividades de pesca se requiere lo siguiente:* **I,** *Concesión, para:* **Inciso b)** *Acuacultura comercial* **II,** Permiso, para: **Inciso g)** *Acuacultura de fomento* **III,** *Autorización, para:* **Inciso d)** *Recolectar del medio natural reproductores, larvas, postlarvas, crías, huevos, semillas, alevines o en cualquier otro estadio, y* **Inciso e)** *Acuacultura didáctica.*		

Artículos 22.- *la Secretaría podrá inscribir en el Registro Nacional de Pesca a los acuicultores que no requieran concesión, permiso o Autorización.*	Al **proyecto** le aplica el Artículo, incisos y, fracciones anteriores, porque se trata de una actividad acuícola con fines comerciales.	Por el hecho de presentar a la autoridad correspondiente (SEMARNAT) la Manifestación de Impacto Ambiental, el promovente está cumpliendo con este apartado. El proyecto se vincula por la obligatoriedad de obtener la autorización correspondiente para realizar las obras descritas en esta manifestación de impacto ambiental. Como ya se mencionó anteriormente, la promovente una vez autorizado el proyecto en materia ambiental procederá a tramitar el Registro Nacional de Pesca para la unidad de producción acuícola.
Art. 30°.- *Las actividades pesqueras se clasifican en:* **II.-** *Cultivo o acuacultura con fines*		
Artículo 31°.- *Para realizar las actividades de pesca se requiere lo siguiente:* **I,** *Concesión, para:* **Inciso b)** *Acuacultura comercial* **II,** Permiso, para: **Inciso g)** *Acuacultura de fomento* **III,** *Autorización, para:* **Inciso d)** *Recolectar del medio natural reproductores, larvas, postlarvas, crías, huevos, semillas, alevines o en cualquier otro estadio, y* **Inciso e)** *Acuacultura didáctica.*		

Artículos 22.- *la Secretaría podrá inscribir en el Registro Nacional de Pesca a los acuicultores que no requieran concesión, permiso o Autorización.*	Al **proyecto** le aplica el Artículo, incisos y, fracciones anteriores, porque se trata de una actividad acuícola con fines comerciales.	Por el hecho de presentar a la autoridad correspondiente (SEMARNAT) la Manifestación de Impacto Ambiental, el promovente está cumpliendo con este apartado. El proyecto se vincula por la obligatoriedad de obtener la autorización correspondiente para realizar las obras descritas en esta manifestación de impacto ambiental. Como ya se mencionó anteriormente, la promovente una vez autorizado el proyecto en materia ambiental procederá a tramitar el Registro Nacional de Pesca para la unidad de producción acuícola.
Art. 30°.- *Las actividades pesqueras se clasifican en:* **II.-** *Cultivo o acuacultura con fines*		
Artículo 31°.- *Para realizar las actividades de pesca se requiere lo siguiente:* **I,** *Concesión, para:* **Inciso b)** *Acuacultura comercial* **II,** Permiso, para: **Inciso g)** *Acuacultura de fomento* **III,** *Autorización, para:* **Inciso d)** *Recolectar del medio natural reproductores, larvas, postlarvas, crías, huevos, semillas, alevines o en cualquier otro estadio, y* **Inciso e)** *Acuacultura didáctica.*		

Artículos 22.- *la Secretaría podrá inscribir en el Registro Nacional de Pesca a los acuicultores que no requieran concesión, permiso o Autorización.*	Al **proyecto** le aplica el Artículo, incisos y, fracciones anteriores, porque se trata de una actividad acuícola con fines comerciales.	Por el hecho de presentar a la autoridad correspondiente (SEMARNAT) la Manifestación de Impacto Ambiental, el promovente está cumpliendo con este apartado. El proyecto se vincula por la obligatoriedad de obtener la autorización correspondiente para realizar las obras descritas en esta manifestación de impacto ambiental. Como ya se mencionó anteriormente, la promovente una vez autorizado el proyecto en materia ambiental procederá a tramitar el Registro Nacional de Pesca para la unidad de producción acuícola.
Art. 30°.- *Las actividades pesqueras se clasifican en:* **II.-** *Cultivo o acuacultura con fines*		
Artículo 31°.- *Para realizar las actividades de pesca se requiere lo siguiente:* **I,** *Concesión, para:* **Inciso b)** *Acuacultura comercial* **II,** Permiso, para: **Inciso g)** *Acuacultura de fomento* **III,** *Autorización, para:* **Inciso d)** *Recolectar del medio natural reproductores, larvas, postlarvas, crías, huevos, semillas, alevines o en cualquier otro estadio, y* **Inciso e)** *Acuacultura didáctica.*		

Artículos 22.- *la Secretaría podrá inscribir en el Registro Nacional de Pesca a los acuicultores que no requieran concesión, permiso o Autorización.*	Al **proyecto** le aplica el Artículo, incisos y, fracciones anteriores, porque se trata de una actividad acuícola con fines comerciales.	Por el hecho de presentar a la autoridad correspondiente (SEMARNAT) la Manifestación de Impacto Ambiental, el promovente está cumpliendo con este apartado. El proyecto se vincula por la obligatoriedad de obtener la autorización correspondiente para realizar las obras descritas en esta manifestación de impacto ambiental. Como ya se mencionó anteriormente, la promovente una vez autorizado el proyecto en materia ambiental procederá a tramitar el Registro Nacional de Pesca para la unidad de producción acuícola.
Art. 30°.- *Las actividades pesqueras se clasifican en:* **II.-** *Cultivo o acuacultura con fines*		
Artículo 31°.- *Para realizar las actividades de pesca se requiere lo siguiente:* **I,** *Concesión, para:* **Inciso b)** *Acuacultura comercial* **II,** Permiso, para: **Inciso g)** *Acuacultura de fomento* **III,** *Autorización, para:* **Inciso d)** *Recolectar del medio natural reproductores, larvas, postlarvas, crías, huevos, semillas, alevines o en cualquier otro estadio, y* **Inciso e)** *Acuacultura didáctica.*		

Artículos 22.- *la Secretaría podrá inscribir en el Registro Nacional de Pesca a los acuicultores que no requieran concesión, permiso o Autorización.*	Al **proyecto** le aplica el Artículo, incisos y, fracciones anteriores, porque se trata de una actividad acuícola con fines comerciales.	Por el hecho de presentar a la autoridad correspondiente (SEMARNAT) la Manifestación de Impacto Ambiental, el promovente está cumpliendo con este apartado. El proyecto se vincula por la obligatoriedad de obtener la autorización correspondiente para realizar las obras descritas en esta manifestación de impacto ambiental. Como ya se mencionó anteriormente, la promovente una vez autorizado el proyecto en materia ambiental procederá a tramitar el Registro Nacional de Pesca para la unidad de producción acuícola.
Art. 30°.- *Las actividades pesqueras se clasifican en:* **II.-** *Cultivo o acuacultura con fines*		
Artículo 31°.- *Para realizar las actividades de pesca se requiere lo siguiente:* **I,** *Concesión, para:* **Inciso b)** *Acuacultura comercial* **II,** Permiso, para: **Inciso g)** *Acuacultura de fomento* **III,** *Autorización, para:* **Inciso d)** *Recolectar del medio natural reproductores, larvas, postlarvas, crías, huevos, semillas, alevines o en cualquier otro estadio, y* **Inciso e)** *Acuacultura didáctica.*		

Artículos 22.- *la Secretaría podrá inscribir en el Registro Nacional de Pesca a los acuicultores que no requieran concesión, permiso o Autorización.*	Al **proyecto** le aplica el Artículo, incisos y, fracciones anteriores, porque se trata de una actividad acuícola con fines comerciales.	Por el hecho de presentar a la autoridad correspondiente (SEMARNAT) la Manifestación de Impacto Ambiental, el promovente está cumpliendo con este apartado. El proyecto se vincula por la obligatoriedad de obtener la autorización correspondiente para realizar las obras descritas en esta manifestación de impacto ambiental. Como ya se mencionó anteriormente, la promovente una vez autorizado el proyecto en materia ambiental procederá a tramitar el Registro Nacional de Pesca para la unidad de producción acuícola.
Art. 30°.- *Las actividades pesqueras se clasifican en:* **II.-** *Cultivo o acuacultura con fines*		
Artículo 31°.- *Para realizar las actividades de pesca se requiere lo siguiente:* **I,** *Concesión, para:* **Inciso b)** *Acuacultura comercial* **II,** Permiso, para: **Inciso g)** *Acuacultura de fomento* **III,** *Autorización, para:* **Inciso d)** *Recolectar del medio natural reproductores, larvas, postlarvas, crías, huevos, semillas, alevines o en cualquier otro estadio, y* **Inciso e)** *Acuacultura didáctica.*		

Artículos 22.- *la Secretaría podrá inscribir en el Registro Nacional de Pesca a los acuicultores que no requieran concesión, permiso o Autorización.*	Al **proyecto** le aplica el Artículo, incisos y, fracciones anteriores, porque se trata de una actividad acuícola con fines comerciales.	Por el hecho de presentar a la autoridad correspondiente (SEMARNAT) la Manifestación de Impacto Ambiental, el promovente está cumpliendo con este apartado. El proyecto se vincula por la obligatoriedad de obtener la autorización correspondiente para realizar las obras descritas en esta manifestación de impacto ambiental. Como ya se mencionó anteriormente, la promovente una vez autorizado el proyecto en materia ambiental procederá a tramitar el Registro Nacional de Pesca para la unidad de producción acuícola.
Art. 30°.- *Las actividades pesqueras se clasifican en:* **II.-** *Cultivo o acuacultura con fines*		
Artículo 31°.- *Para realizar las actividades de pesca se requiere lo siguiente:* **I,** *Concesión, para:* **Inciso b)** *Acuacultura comercial* **II,** Permiso, para: **Inciso g)** *Acuacultura de fomento* **III,** *Autorización, para:* **Inciso d)** *Recolectar del medio natural reproductores, larvas, postlarvas, crías, huevos, semillas, alevines o en cualquier otro estadio, y* **Inciso e)** *Acuacultura didáctica.*		

Artículos 22.- *la Secretaría podrá inscribir en el Registro Nacional de Pesca a los acuicultores que no requieran concesión, permiso o Autorización.*	Al **proyecto** le aplica el Artículo, incisos y, fracciones anteriores, porque se trata de una actividad acuícola con fines comerciales.	Por el hecho de presentar a la autoridad correspondiente (SEMARNAT) la Manifestación de Impacto Ambiental, el promovente está cumpliendo con este apartado. El proyecto se vincula por la obligatoriedad de obtener la autorización correspondiente para realizar las obras descritas en esta manifestación de impacto ambiental. Como ya se mencionó anteriormente, la promovente una vez autorizado el proyecto en materia ambiental procederá a tramitar el Registro Nacional de Pesca para la unidad de producción acuícola.
Art. 30°.- *Las actividades pesqueras se clasifican en:* **II.-** *Cultivo o acuacultura con fines*		
Artículo 31°.- *Para realizar las actividades de pesca se requiere lo siguiente:* **I,** *Concesión, para:* **Inciso b)** *Acuacultura comercial* **II,** Permiso, para: **Inciso g)** *Acuacultura de fomento* **III,** *Autorización, para:* **Inciso d)** *Recolectar del medio natural reproductores, larvas, postlarvas, crías, huevos, semillas, alevines o en cualquier otro estadio, y* **Inciso e)** *Acuacultura didáctica.*		

Artículos 22.- *la Secretaría podrá inscribir en el Registro Nacional de Pesca a los acuicultores que no requieran concesión, permiso o Autorización.*	Al **proyecto** le aplica el Artículo, incisos y, fracciones anteriores, porque se trata de una actividad acuícola con fines comerciales.	Por el hecho de presentar a la autoridad correspondiente (SEMARNAT) la Manifestación de Impacto Ambiental, el promovente está cumpliendo con este apartado. El proyecto se vincula por la obligatoriedad de obtener la autorización correspondiente para realizar las obras descritas en esta manifestación de impacto ambiental. Como ya se mencionó anteriormente, la promovente una vez autorizado el proyecto en materia ambiental procederá a tramitar el Registro Nacional de Pesca para la unidad de producción acuícola.
Art. 30°.- *Las actividades pesqueras se clasifican en:* **II.-** *Cultivo o acuacultura con fines*		
Artículo 31°.- *Para realizar las actividades de pesca se requiere lo siguiente:* **I,** *Concesión, para:* **Inciso b)** *Acuacultura comercial* **II,** Permiso, para: **Inciso g)** *Acuacultura de fomento* **III,** *Autorización, para:* **Inciso d)** *Recolectar del medio natural reproductores, larvas, postlarvas, crías, huevos, semillas, alevines o en cualquier otro estadio, y* **Inciso e)** *Acuacultura didáctica.*		

Artículos 22.- *la Secretaría podrá inscribir en el Registro Nacional de Pesca a los acuicultores que no requieran concesión, permiso o Autorización.*	Al **proyecto** le aplica el Artículo, incisos y, fracciones anteriores, porque se trata de una actividad acuícola con fines comerciales.	Por el hecho de presentar a la autoridad correspondiente (SEMARNAT) la Manifestación de Impacto Ambiental, el promovente está cumpliendo con este apartado. El proyecto se vincula por la obligatoriedad de obtener la autorización correspondiente para realizar las obras descritas en esta manifestación de impacto ambiental. Como ya se mencionó anteriormente, la promovente una vez autorizado el proyecto en materia ambiental procederá a tramitar el Registro Nacional de Pesca para la unidad de producción acuícola.
Art. 30°.- *Las actividades pesqueras se clasifican en:* **II.-** *Cultivo o acuacultura con fines*		
Artículo 31°.- *Para realizar las actividades de pesca se requiere lo siguiente:* **I,** *Concesión, para:* **Inciso b)** *Acuacultura comercial* **II,** Permiso, para: **Inciso g)** *Acuacultura de fomento* **III,** *Autorización, para:* **Inciso d)** *Recolectar del medio natural reproductores, larvas, postlarvas, crías, huevos, semillas, alevines o en cualquier otro estadio, y* **Inciso e)** *Acuacultura didáctica.*		

Artículos 22.- *la Secretaría podrá inscribir en el Registro Nacional de Pesca a los acuicultores que no requieran concesión, permiso o Autorización.*	Al **proyecto** le aplica el Artículo, incisos y, fracciones anteriores, porque se trata de una actividad acuícola con fines comerciales.	Por el hecho de presentar a la autoridad correspondiente (SEMARNAT) la Manifestación de Impacto Ambiental, el promovente está cumpliendo con este apartado. El proyecto se vincula por la obligatoriedad de obtener la autorización correspondiente para realizar las obras descritas en esta manifestación de impacto ambiental. Como ya se mencionó anteriormente, la promovente una vez autorizado el proyecto en materia ambiental procederá a tramitar el Registro Nacional de Pesca para la unidad de producción acuícola.
Art. 30°.- *Las actividades pesqueras se clasifican en:* **II.-** *Cultivo o acuacultura con fines*		
Artículo 31°.- *Para realizar las actividades de pesca se requiere lo siguiente:* **I,** *Concesión, para:* **Inciso b)** *Acuacultura comercial* **II,** Permiso, para: **Inciso g)** *Acuacultura de fomento* **III,** *Autorización, para:* **Inciso d)** *Recolectar del medio natural reproductores, larvas, postlarvas, crías, huevos, semillas, alevines o en cualquier otro estadio, y* **Inciso e)** *Acuacultura didáctica.*		

Artículos 22.- *la Secretaría podrá inscribir en el Registro Nacional de Pesca a los acuicultores que no requieran concesión, permiso o Autorización.*	Al **proyecto** le aplica el Artículo, incisos y, fracciones anteriores, porque se trata de una actividad acuícola con fines comerciales.	Por el hecho de presentar a la autoridad correspondiente (SEMARNAT) la Manifestación de Impacto Ambiental, el promovente está cumpliendo con este apartado. El proyecto se vincula por la obligatoriedad de obtener la autorización correspondiente para realizar las obras descritas en esta manifestación de impacto ambiental. Como ya se mencionó anteriormente, la promovente una vez autorizado el proyecto en materia ambiental procederá a tramitar el Registro Nacional de Pesca para la unidad de producción acuícola.
Art. 30°.- *Las actividades pesqueras se clasifican en:* **II.-** *Cultivo o acuacultura con fines*		
Artículo 31°.- *Para realizar las actividades de pesca se requiere lo siguiente:* **I,** *Concesión, para:* **Inciso b)** *Acuacultura comercial* **II,** Permiso, para: **Inciso g)** *Acuacultura de fomento* **III,** *Autorización, para:* **Inciso d)** *Recolectar del medio natural reproductores, larvas, postlarvas, crías, huevos, semillas, alevines o en cualquier otro estadio, y* **Inciso e)** *Acuacultura didáctica.*		

Artículos 22.- *la Secretaría podrá inscribir en el Registro Nacional de Pesca a los acuicultores que no requieran concesión, permiso o Autorización.*	Al **proyecto** le aplica el Artículo, incisos y, fracciones anteriores, porque se trata de una actividad acuícola con fines comerciales.	Por el hecho de presentar a la autoridad correspondiente (SEMARNAT) la Manifestación de Impacto Ambiental, el promovente está cumpliendo con este apartado. El proyecto se vincula por la obligatoriedad de obtener la autorización correspondiente para realizar las obras descritas en esta manifestación de impacto ambiental. Como ya se mencionó anteriormente, la promovente una vez autorizado el proyecto en materia ambiental procederá a tramitar el Registro Nacional de Pesca para la unidad de producción acuícola.
Art. 30°.- *Las actividades pesqueras se clasifican en:* **II.-** *Cultivo o acuacultura con fines*		
Artículo 31°.- *Para realizar las actividades de pesca se requiere lo siguiente:* **I,** *Concesión, para:* **Inciso b)** *Acuacultura comercial* **II,** Permiso, para: **Inciso g)** *Acuacultura de fomento* **III,** *Autorización, para:* **Inciso d)** *Recolectar del medio natural reproductores, larvas, postlarvas, crías, huevos, semillas, alevines o en cualquier otro estadio, y* **Inciso e)** *Acuacultura didáctica.*		

Artículos 22.- *la Secretaría podrá inscribir en el Registro Nacional de Pesca a los acuicultores que no requieran concesión, permiso o Autorización.*	Al **proyecto** le aplica el Artículo, incisos y, fracciones anteriores, porque se trata de una actividad acuícola con fines comerciales.	Por el hecho de presentar a la autoridad correspondiente (SEMARNAT) la Manifestación de Impacto Ambiental, el promovente está cumpliendo con este apartado. El proyecto se vincula por la obligatoriedad de obtener la autorización correspondiente para realizar las obras descritas en esta manifestación de impacto ambiental. Como ya se mencionó anteriormente, la promovente una vez autorizado el proyecto en materia ambiental procederá a tramitar el Registro Nacional de Pesca para la unidad de producción acuícola.
Art. 30°.- *Las actividades pesqueras se clasifican en:* **II.-** *Cultivo o acuacultura con fines*		
Artículo 31°.- *Para realizar las actividades de pesca se requiere lo siguiente:* **I,** *Concesión, para:* **Inciso b)** *Acuacultura comercial* **II,** Permiso, para: **Inciso g)** *Acuacultura de fomento* **III,** *Autorización, para:* **Inciso d)** *Recolectar del medio natural reproductores, larvas, postlarvas, crías, huevos, semillas, alevines o en cualquier otro estadio, y* **Inciso e)** *Acuacultura didáctica.*		

Artículos 22.- *la Secretaría podrá inscribir en el Registro Nacional de Pesca a los acuicultores que no requieran concesión, permiso o Autorización.*	Al **proyecto** le aplica el Artículo, incisos y, fracciones anteriores, porque se trata de una actividad acuícola con fines comerciales.	Por el hecho de presentar a la autoridad correspondiente (SEMARNAT) la Manifestación de Impacto Ambiental, el promovente está cumpliendo con este apartado. El proyecto se vincula por la obligatoriedad de obtener la autorización correspondiente para realizar las obras descritas en esta manifestación de impacto ambiental. Como ya se mencionó anteriormente, la promovente una vez autorizado el proyecto en materia ambiental procederá a tramitar el Registro Nacional de Pesca para la unidad de producción acuícola.
Art. 30°.- *Las actividades pesqueras se clasifican en:* **II.-** *Cultivo o acuacultura con fines*		
Artículo 31°.- *Para realizar las actividades de pesca se requiere lo siguiente:* **I,** *Concesión, para:* **Inciso b)** *Acuacultura comercial* **II,** Permiso, para: **Inciso g)** *Acuacultura de fomento* **III,** *Autorización, para:* **Inciso d)** *Recolectar del medio natural reproductores, larvas, postlarvas, crías, huevos, semillas, alevines o en cualquier otro estadio, y* **Inciso e)** *Acuacultura didáctica.*		

Artículos 22.- *la Secretaría podrá inscribir en el Registro Nacional de Pesca a los acuicultores que no requieran concesión, permiso o Autorización.*	Al **proyecto** le aplica el Artículo, incisos y, fracciones anteriores, porque se trata de una actividad acuícola con fines comerciales.	Por el hecho de presentar a la autoridad correspondiente (SEMARNAT) la Manifestación de Impacto Ambiental, el promovente está cumpliendo con este apartado. El proyecto se vincula por la obligatoriedad de obtener la autorización correspondiente para realizar las obras descritas en esta manifestación de impacto ambiental. Como ya se mencionó anteriormente, la promovente una vez autorizado el proyecto en materia ambiental procederá a tramitar el Registro Nacional de Pesca para la unidad de producción acuícola.
Art. 30°.- *Las actividades pesqueras se clasifican en:* **II.-** *Cultivo o acuacultura con fines*		
Artículo 31°.- *Para realizar las actividades de pesca se requiere lo siguiente:* **I,** *Concesión, para:* **Inciso b)** *Acuacultura comercial* **II,** Permiso, para: **Inciso g)** *Acuacultura de fomento* **III,** *Autorización, para:* **Inciso d)** *Recolectar del medio natural reproductores, larvas, postlarvas, crías, huevos, semillas, alevines o en cualquier otro estadio, y* **Inciso e)** *Acuacultura didáctica.*		

Artículos 22.- *la Secretaría podrá inscribir en el Registro Nacional de Pesca a los acuicultores que no requieran concesión, permiso o Autorización.*	Al **proyecto** le aplica el Artículo, incisos y, fracciones anteriores, porque se trata de una actividad acuícola con fines comerciales.	Por el hecho de presentar a la autoridad correspondiente (SEMARNAT) la Manifestación de Impacto Ambiental, el promovente está cumpliendo con este apartado. El proyecto se vincula por la obligatoriedad de obtener la autorización correspondiente para realizar las obras descritas en esta manifestación de impacto ambiental. Como ya se mencionó anteriormente, la promovente una vez autorizado el proyecto en materia ambiental procederá a tramitar el Registro Nacional de Pesca para la unidad de producción acuícola.
Art. 30°.- *Las actividades pesqueras se clasifican en:* **II.-** *Cultivo o acuacultura con fines*		
Artículo 31°.- *Para realizar las actividades de pesca se requiere lo siguiente:* **I,** *Concesión, para:* **Inciso b)** *Acuacultura comercial* **II,** Permiso, para: **Inciso g)** *Acuacultura de fomento* **III,** *Autorización, para:* **Inciso d)** *Recolectar del medio natural reproductores, larvas, postlarvas, crías, huevos, semillas, alevines o en cualquier otro estadio, y* **Inciso e)** *Acuacultura didáctica.*		

Artículos 22.- *la Secretaría podrá inscribir en el Registro Nacional de Pesca a los acuicultores que no requieran concesión, permiso o Autorización.*	Al **proyecto** le aplica el Artículo, incisos y, fracciones anteriores, porque se trata de una actividad acuícola con fines comerciales.	Por el hecho de presentar a la autoridad correspondiente (SEMARNAT) la Manifestación de Impacto Ambiental, el promovente está cumpliendo con este apartado. El proyecto se vincula por la obligatoriedad de obtener la autorización correspondiente para realizar las obras descritas en esta manifestación de impacto ambiental. Como ya se mencionó anteriormente, la promovente una vez autorizado el proyecto en materia ambiental procederá a tramitar el Registro Nacional de Pesca para la unidad de producción acuícola.
Art. 30°.- *Las actividades pesqueras se clasifican en:* **II.-** *Cultivo o acuacultura con fines*		
Artículo 31°.- *Para realizar las actividades de pesca se requiere lo siguiente:* **I,** *Concesión, para:* **Inciso b)** *Acuacultura comercial* **II,** Permiso, para: **Inciso g)** *Acuacultura de fomento* **III,** *Autorización, para:* **Inciso d)** *Recolectar del medio natural reproductores, larvas, postlarvas, crías, huevos, semillas, alevines o en cualquier otro estadio, y* **Inciso e)** *Acuacultura didáctica.*		

Artículos 22.- *la Secretaría podrá inscribir en el Registro Nacional de Pesca a los acuicultores que no requieran concesión, permiso o Autorización.*	Al **proyecto** le aplica el Artículo, incisos y, fracciones anteriores, porque se trata de una actividad acuícola con fines comerciales.	Por el hecho de presentar a la autoridad correspondiente (SEMARNAT) la Manifestación de Impacto Ambiental, el promovente está cumpliendo con este apartado. El proyecto se vincula por la obligatoriedad de obtener la autorización correspondiente para realizar las obras descritas en esta manifestación de impacto ambiental. Como ya se mencionó anteriormente, la promovente una vez autorizado el proyecto en materia ambiental procederá a tramitar el Registro Nacional de Pesca para la unidad de producción acuícola.
Art. 30°.- *Las actividades pesqueras se clasifican en:* **II.-** *Cultivo o acuacultura con fines*		
Artículo 31°.- *Para realizar las actividades de pesca se requiere lo siguiente:* **I,** *Concesión, para:* **Inciso b)** *Acuacultura comercial* **II,** Permiso, para: **Inciso g)** *Acuacultura de fomento* **III,** *Autorización, para:* **Inciso d)** *Recolectar del medio natural reproductores, larvas, postlarvas, crías, huevos, semillas, alevines o en cualquier otro estadio, y* **Inciso e)** *Acuacultura didáctica.*		

Artículos 22.- *la Secretaría podrá inscribir en el Registro Nacional de Pesca a los acuicultores que no requieran concesión, permiso o Autorización.*	Al **proyecto** le aplica el Artículo, incisos y, fracciones anteriores, porque se trata de una actividad acuícola con fines comerciales.	Por el hecho de presentar a la autoridad correspondiente (SEMARNAT) la Manifestación de Impacto Ambiental, el promovente está cumpliendo con este apartado. El proyecto se vincula por la obligatoriedad de obtener la autorización correspondiente para realizar las obras descritas en esta manifestación de impacto ambiental. Como ya se mencionó anteriormente, la promovente una vez autorizado el proyecto en materia ambiental procederá a tramitar el Registro Nacional de Pesca para la unidad de producción acuícola.
Art. 30°.- *Las actividades pesqueras se clasifican en:* **II.-** *Cultivo o acuacultura con fines*		
Artículo 31°.- *Para realizar las actividades de pesca se requiere lo siguiente:* **I,** *Concesión, para:* **Inciso b)** *Acuacultura comercial* **II,** Permiso, para: **Inciso g)** *Acuacultura de fomento* **III,** *Autorización, para:* **Inciso d)** *Recolectar del medio natural reproductores, larvas, postlarvas, crías, huevos, semillas, alevines o en cualquier otro estadio, y* **Inciso e)** *Acuacultura didáctica.*		

Artículos 22.- *la Secretaría podrá inscribir en el Registro Nacional de Pesca a los acuicultores que no requieran concesión, permiso o Autorización.*	Al **proyecto** le aplica el Artículo, incisos y, fracciones anteriores, porque se trata de una actividad acuícola con fines comerciales.	Por el hecho de presentar a la autoridad correspondiente (SEMARNAT) la Manifestación de Impacto Ambiental, el promovente está cumpliendo con este apartado. El proyecto se vincula por la obligatoriedad de obtener la autorización correspondiente para realizar las obras descritas en esta manifestación de impacto ambiental. Como ya se mencionó anteriormente, la promovente una vez autorizado el proyecto en materia ambiental procederá a tramitar el Registro Nacional de Pesca para la unidad de producción acuícola.
Art. 30°.- *Las actividades pesqueras se clasifican en:* **II.-** *Cultivo o acuacultura con fines*		
Artículo 31°.- *Para realizar las actividades de pesca se requiere lo siguiente:* **I,** *Concesión, para:* **Inciso b)** *Acuacultura comercial* **II,** Permiso, para: **Inciso g)** *Acuacultura de fomento* **III,** *Autorización, para:* **Inciso d)** *Recolectar del medio natural reproductores, larvas, postlarvas, crías, huevos, semillas, alevines o en cualquier otro estadio, y* **Inciso e)** *Acuacultura didáctica.*		

Artículos 22.- *la Secretaría podrá inscribir en el Registro Nacional de Pesca a los acuicultores que no requieran concesión, permiso o Autorización.*	Al **proyecto** le aplica el Artículo, incisos y, fracciones anteriores, porque se trata de una actividad acuícola con fines comerciales.	Por el hecho de presentar a la autoridad correspondiente (SEMARNAT) la Manifestación de Impacto Ambiental, el promovente está cumpliendo con este apartado. El proyecto se vincula por la obligatoriedad de obtener la autorización correspondiente para realizar las obras descritas en esta manifestación de impacto ambiental. Como ya se mencionó anteriormente, la promovente una vez autorizado el proyecto en materia ambiental procederá a tramitar el Registro Nacional de Pesca para la unidad de producción acuícola.
Art. 30°.- *Las actividades pesqueras se clasifican en:* **II.-** *Cultivo o acuacultura con fines*		
Artículo 31°.- *Para realizar las actividades de pesca se requiere lo siguiente:* **I,** *Concesión, para:* **Inciso b)** *Acuacultura comercial* **II,** Permiso, para: **Inciso g)** *Acuacultura de fomento* **III,** *Autorización, para:* **Inciso d)** *Recolectar del medio natural reproductores, larvas, postlarvas, crías, huevos, semillas, alevines o en cualquier otro estadio, y* **Inciso e)** *Acuacultura didáctica.*		

Artículos 22.- *la Secretaría podrá inscribir en el Registro Nacional de Pesca a los acuicultores que no requieran concesión, permiso o Autorización.*	Al **proyecto** le aplica el Artículo, incisos y, fracciones anteriores, porque se trata de una actividad acuícola con fines comerciales.	Por el hecho de presentar a la autoridad correspondiente (SEMARNAT) la Manifestación de Impacto Ambiental, el promovente está cumpliendo con este apartado. El proyecto se vincula por la obligatoriedad de obtener la autorización correspondiente para realizar las obras descritas en esta manifestación de impacto ambiental. Como ya se mencionó anteriormente, la promovente una vez autorizado el proyecto en materia ambiental procederá a tramitar el Registro Nacional de Pesca para la unidad de producción acuícola.
Art. 30°.- *Las actividades pesqueras se clasifican en:* **II.-** *Cultivo o acuacultura con fines*		
Artículo 31°.- *Para realizar las actividades de pesca se requiere lo siguiente:* **I,** *Concesión, para:* **Inciso b)** *Acuacultura comercial* **II,** Permiso, para: **Inciso g)** *Acuacultura de fomento* **III,** *Autorización, para:* **Inciso d)** *Recolectar del medio natural reproductores, larvas, postlarvas, crías, huevos, semillas, alevines o en cualquier otro estadio, y* **Inciso e)** *Acuacultura didáctica.*		

Artículos 22.- *la Secretaría podrá inscribir en el Registro Nacional de Pesca a los acuicultores que no requieran concesión, permiso o Autorización.*	Al **proyecto** le aplica el Artículo, incisos y, fracciones anteriores, porque se trata de una actividad acuícola con fines comerciales.	Por el hecho de presentar a la autoridad correspondiente (SEMARNAT) la Manifestación de Impacto Ambiental, el promovente está cumpliendo con este apartado. El proyecto se vincula por la obligatoriedad de obtener la autorización correspondiente para realizar las obras descritas en esta manifestación de impacto ambiental. Como ya se mencionó anteriormente, la promovente una vez autorizado el proyecto en materia ambiental procederá a tramitar el Registro Nacional de Pesca para la unidad de producción acuícola.
Art. 30°.- *Las actividades pesqueras se clasifican en:* **II.-** *Cultivo o acuacultura con fines*		
Artículo 31°.- *Para realizar las actividades de pesca se requiere lo siguiente:* **I,** *Concesión, para:* **Inciso b)** *Acuacultura comercial* **II,** Permiso, para: **Inciso g)** *Acuacultura de fomento* **III,** *Autorización, para:* **Inciso d)** *Recolectar del medio natural reproductores, larvas, postlarvas, crías, huevos, semillas, alevines o en cualquier otro estadio, y* **Inciso e)** *Acuacultura didáctica.*		

Artículos 22.- *la Secretaría podrá inscribir en el Registro Nacional de Pesca a los acuicultores que no requieran concesión, permiso o Autorización.*	Al **proyecto** le aplica el Artículo, incisos y, fracciones anteriores, porque se trata de una actividad acuícola con fines comerciales.	Por el hecho de presentar a la autoridad correspondiente (SEMARNAT) la Manifestación de Impacto Ambiental, el promovente está cumpliendo con este apartado. El proyecto se vincula por la obligatoriedad de obtener la autorización correspondiente para realizar las obras descritas en esta manifestación de impacto ambiental. Como ya se mencionó anteriormente, la promovente una vez autorizado el proyecto en materia ambiental procederá a tramitar el Registro Nacional de Pesca para la unidad de producción acuícola.
Art. 30°.- *Las actividades pesqueras se clasifican en:* **II.-** *Cultivo o acuacultura con fines*		
Artículo 31°.- *Para realizar las actividades de pesca se requiere lo siguiente:* **I,** *Concesión, para:* **Inciso b)** *Acuacultura comercial* **II,** Permiso, para: **Inciso g)** *Acuacultura de fomento* **III,** *Autorización, para:* **Inciso d)** *Recolectar del medio natural reproductores, larvas, postlarvas, crías, huevos, semillas, alevines o en cualquier otro estadio, y* **Inciso e)** *Acuacultura didáctica.*		

Artículos 22.- *la Secretaría podrá inscribir en el Registro Nacional de Pesca a los acuicultores que no requieran concesión, permiso o Autorización.*	Al **proyecto** le aplica el Artículo, incisos y, fracciones anteriores, porque se trata de una actividad acuícola con fines comerciales.	Por el hecho de presentar a la autoridad correspondiente (SEMARNAT) la Manifestación de Impacto Ambiental, el promovente está cumpliendo con este apartado. El proyecto se vincula por la obligatoriedad de obtener la autorización correspondiente para realizar las obras descritas en esta manifestación de impacto ambiental. Como ya se mencionó anteriormente, la promovente una vez autorizado el proyecto en materia ambiental procederá a tramitar el Registro Nacional de Pesca para la unidad de producción acuícola.
Art. 30°.- *Las actividades pesqueras se clasifican en:* **II.-** *Cultivo o acuacultura con fines*		
Artículo 31°.- *Para realizar las actividades de pesca se requiere lo siguiente:* **I,** *Concesión, para:* **Inciso b)** *Acuacultura comercial* **II,** Permiso, para: **Inciso g)** *Acuacultura de fomento* **III,** *Autorización, para:* **Inciso d)** *Recolectar del medio natural reproductores, larvas, postlarvas, crías, huevos, semillas, alevines o en cualquier otro estadio, y* **Inciso e)** *Acuacultura didáctica.*		

Artículos 22.- *la Secretaría podrá inscribir en el Registro Nacional de Pesca a los acuicultores que no requieran concesión, permiso o Autorización.*	Al **proyecto** le aplica el Artículo, incisos y, fracciones anteriores, porque se trata de una actividad acuícola con fines comerciales.	Por el hecho de presentar a la autoridad correspondiente (SEMARNAT) la Manifestación de Impacto Ambiental, el promovente está cumpliendo con este apartado. El proyecto se vincula por la obligatoriedad de obtener la autorización correspondiente para realizar las obras descritas en esta manifestación de impacto ambiental. Como ya se mencionó anteriormente, la promovente una vez autorizado el proyecto en materia ambiental procederá a tramitar el Registro Nacional de Pesca para la unidad de producción acuícola.
Art. 30°.- *Las actividades pesqueras se clasifican en:* **II.-** *Cultivo o acuacultura con fines*		
Artículo 31°.- *Para realizar las actividades de pesca se requiere lo siguiente:* **I,** *Concesión, para:* **Inciso b)** *Acuacultura comercial* **II,** Permiso, para: **Inciso g)** *Acuacultura de fomento* **III,** *Autorización, para:* **Inciso d)** *Recolectar del medio natural reproductores, larvas, postlarvas, crías, huevos, semillas, alevines o en cualquier otro estadio, y* **Inciso e)** *Acuacultura didáctica.*		

Artículos 22.- *la Secretaría podrá inscribir en el Registro Nacional de Pesca a los acuicultores que no requieran concesión, permiso o Autorización.*	Al **proyecto** le aplica el Artículo, incisos y, fracciones anteriores, porque se trata de una actividad acuícola con fines comerciales.	Por el hecho de presentar a la autoridad correspondiente (SEMARNAT) la Manifestación de Impacto Ambiental, el promovente está cumpliendo con este apartado. El proyecto se vincula por la obligatoriedad de obtener la autorización correspondiente para realizar las obras descritas en esta manifestación de impacto ambiental. Como ya se mencionó anteriormente, la promovente una vez autorizado el proyecto en materia ambiental procederá a tramitar el Registro Nacional de Pesca para la unidad de producción acuícola.
Art. 30°.- *Las actividades pesqueras se clasifican en:* **II.-** *Cultivo o acuacultura con fines*		
Artículo 31°.- *Para realizar las actividades de pesca se requiere lo siguiente:* **I,** *Concesión, para:* **Inciso b)** *Acuacultura comercial* **II,** Permiso, para: **Inciso g)** *Acuacultura de fomento* **III,** *Autorización, para:* **Inciso d)** *Recolectar del medio natural reproductores, larvas, postlarvas, crías, huevos, semillas, alevines o en cualquier otro estadio, y* **Inciso e)** *Acuacultura didáctica.*		

Artículos 22.- *la Secretaría podrá inscribir en el Registro Nacional de Pesca a los acuicultores que no requieran concesión, permiso o Autorización.*	Al **proyecto** le aplica el Artículo, incisos y, fracciones anteriores, porque se trata de una actividad acuícola con fines comerciales.	Por el hecho de presentar a la autoridad correspondiente (SEMARNAT) la Manifestación de Impacto Ambiental, el promovente está cumpliendo con este apartado. El proyecto se vincula por la obligatoriedad de obtener la autorización correspondiente para realizar las obras descritas en esta manifestación de impacto ambiental. Como ya se mencionó anteriormente, la promovente una vez autorizado el proyecto en materia ambiental procederá a tramitar el Registro Nacional de Pesca para la unidad de producción acuícola.
Art. 30°.- *Las actividades pesqueras se clasifican en:* **II.-** *Cultivo o acuacultura con fines*		
Artículo 31°.- *Para realizar las actividades de pesca se requiere lo siguiente:* **I,** *Concesión, para:* **Inciso b)** *Acuacultura comercial* **II,** Permiso, para: **Inciso g)** *Acuacultura de fomento* **III,** *Autorización, para:* **Inciso d)** *Recolectar del medio natural reproductores, larvas, postlarvas, crías, huevos, semillas, alevines o en cualquier otro estadio, y* **Inciso e)** *Acuacultura didáctica.*		

Artículos 22.- *la Secretaría podrá inscribir en el Registro Nacional de Pesca a los acuicultores que no requieran concesión, permiso o Autorización.*	Al **proyecto** le aplica el Artículo, incisos y, fracciones anteriores, porque se trata de una actividad acuícola con fines comerciales.	Por el hecho de presentar a la autoridad correspondiente (SEMARNAT) la Manifestación de Impacto Ambiental, el promovente está cumpliendo con este apartado. El proyecto se vincula por la obligatoriedad de obtener la autorización correspondiente para realizar las obras descritas en esta manifestación de impacto ambiental. Como ya se mencionó anteriormente, la promovente una vez autorizado el proyecto en materia ambiental procederá a tramitar el Registro Nacional de Pesca para la unidad de producción acuícola.
Art. 30°.- *Las actividades pesqueras se clasifican en:* **II.-** *Cultivo o acuacultura con fines*		
Artículo 31°.- *Para realizar las actividades de pesca se requiere lo siguiente:* **I,** *Concesión, para:* **Inciso b)** *Acuacultura comercial* **II,** Permiso, para: **Inciso g)** *Acuacultura de fomento* **III,** *Autorización, para:* **Inciso d)** *Recolectar del medio natural reproductores, larvas, postlarvas, crías, huevos, semillas, alevines o en cualquier otro estadio, y* **Inciso e)** *Acuacultura didáctica.*		

Artículos 22.- *la Secretaría podrá inscribir en el Registro Nacional de Pesca a los acuicultores que no requieran concesión, permiso o Autorización.*	Al **proyecto** le aplica el Artículo, incisos y, fracciones anteriores, porque se trata de una actividad acuícola con fines comerciales.	Por el hecho de presentar a la autoridad correspondiente (SEMARNAT) la Manifestación de Impacto Ambiental, el promovente está cumpliendo con este apartado. El proyecto se vincula por la obligatoriedad de obtener la autorización correspondiente para realizar las obras descritas en esta manifestación de impacto ambiental. Como ya se mencionó anteriormente, la promovente una vez autorizado el proyecto en materia ambiental procederá a tramitar el Registro Nacional de Pesca para la unidad de producción acuícola.
Art. 30°.- *Las actividades pesqueras se clasifican en:* **II.-** *Cultivo o acuacultura con fines*		
Artículo 31°.- *Para realizar las actividades de pesca se requiere lo siguiente:* **I,** *Concesión, para:* **Inciso b)** *Acuacultura comercial* **II,** Permiso, para: **Inciso g)** *Acuacultura de fomento* **III,** *Autorización, para:* **Inciso d)** *Recolectar del medio natural reproductores, larvas, postlarvas, crías, huevos, semillas, alevines o en cualquier otro estadio, y* **Inciso e)** *Acuacultura didáctica.*		

Artículos 22.- *la Secretaría podrá inscribir en el Registro Nacional de Pesca a los acuicultores que no requieran concesión, permiso o Autorización.*	Al **proyecto** le aplica el Artículo, incisos y, fracciones anteriores, porque se trata de una actividad acuícola con fines comerciales.	Por el hecho de presentar a la autoridad correspondiente (SEMARNAT) la Manifestación de Impacto Ambiental, el promovente está cumpliendo con este apartado. El proyecto se vincula por la obligatoriedad de obtener la autorización correspondiente para realizar las obras descritas en esta manifestación de impacto ambiental. Como ya se mencionó anteriormente, la promovente una vez autorizado el proyecto en materia ambiental procederá a tramitar el Registro Nacional de Pesca para la unidad de producción acuícola.
Art. 30°.- *Las actividades pesqueras se clasifican en:* **II.-** *Cultivo o acuacultura con fines*		
Artículo 31°.- *Para realizar las actividades de pesca se requiere lo siguiente:* **I,** *Concesión, para:* **Inciso b)** *Acuacultura comercial* **II,** Permiso, para: **Inciso g)** *Acuacultura de fomento* **III,** *Autorización, para:* **Inciso d)** *Recolectar del medio natural reproductores, larvas, postlarvas, crías, huevos, semillas, alevines o en cualquier otro estadio, y* **Inciso e)** *Acuacultura didáctica.*		

Artículos 22.- *la Secretaría podrá inscribir en el Registro Nacional de Pesca a los acuicultores que no requieran concesión, permiso o Autorización.*	Al **proyecto** le aplica el Artículo, incisos y, fracciones anteriores, porque se trata de una actividad acuícola con fines comerciales.	Por el hecho de presentar a la autoridad correspondiente (SEMARNAT) la Manifestación de Impacto Ambiental, el promovente está cumpliendo con este apartado. El proyecto se vincula por la obligatoriedad de obtener la autorización correspondiente para realizar las obras descritas en esta manifestación de impacto ambiental. Como ya se mencionó anteriormente, la promovente una vez autorizado el proyecto en materia ambiental procederá a tramitar el Registro Nacional de Pesca para la unidad de producción acuícola.
Art. 30°.- *Las actividades pesqueras se clasifican en:* **II.-** *Cultivo o acuacultura con fines*		
Artículo 31°.- *Para realizar las actividades de pesca se requiere lo siguiente:* **I,** *Concesión, para:* **Inciso b)** *Acuacultura comercial* **II,** Permiso, para: **Inciso g)** *Acuacultura de fomento* **III,** *Autorización, para:* **Inciso d)** *Recolectar del medio natural reproductores, larvas, postlarvas, crías, huevos, semillas, alevines o en cualquier otro estadio, y* **Inciso e)** *Acuacultura didáctica.*		

Artículos 22.- *la Secretaría podrá inscribir en el Registro Nacional de Pesca a los acuicultores que no requieran concesión, permiso o Autorización.*	Al **proyecto** le aplica el Artículo, incisos y, fracciones anteriores, porque se trata de una actividad acuícola con fines comerciales.	Por el hecho de presentar a la autoridad correspondiente (SEMARNAT) la Manifestación de Impacto Ambiental, el promovente está cumpliendo con este apartado. El proyecto se vincula por la obligatoriedad de obtener la autorización correspondiente para realizar las obras descritas en esta manifestación de impacto ambiental. Como ya se mencionó anteriormente, la promovente una vez autorizado el proyecto en materia ambiental procederá a tramitar el Registro Nacional de Pesca para la unidad de producción acuícola.
Art. 30°.- *Las actividades pesqueras se clasifican en:* **II.-** *Cultivo o acuacultura con fines*		
Artículo 31°.- *Para realizar las actividades de pesca se requiere lo siguiente:* **I,** *Concesión, para:* **Inciso b)** *Acuacultura comercial* **II,** Permiso, para: **Inciso g)** *Acuacultura de fomento* **III,** *Autorización, para:* **Inciso d)** *Recolectar del medio natural reproductores, larvas, postlarvas, crías, huevos, semillas, alevines o en cualquier otro estadio, y* **Inciso e)** *Acuacultura didáctica.*		

Artículos 22.- *la Secretaría podrá inscribir en el Registro Nacional de Pesca a los acuicultores que no requieran concesión, permiso o Autorización.*	Al **proyecto** le aplica el Artículo, incisos y, fracciones anteriores, porque se trata de una actividad acuícola con fines comerciales.	Por el hecho de presentar a la autoridad correspondiente (SEMARNAT) la Manifestación de Impacto Ambiental, el promovente está cumpliendo con este apartado. El proyecto se vincula por la obligatoriedad de obtener la autorización correspondiente para realizar las obras descritas en esta manifestación de impacto ambiental. Como ya se mencionó anteriormente, la promovente una vez autorizado el proyecto en materia ambiental procederá a tramitar el Registro Nacional de Pesca para la unidad de producción acuícola.
Art. 30°.- *Las actividades pesqueras se clasifican en:* **II.-** *Cultivo o acuacultura con fines*		
Artículo 31°.- *Para realizar las actividades de pesca se requiere lo siguiente:* **I,** *Concesión, para:* **Inciso b)** *Acuacultura comercial* **II,** Permiso, para: **Inciso g)** *Acuacultura de fomento* **III,** *Autorización, para:* **Inciso d)** *Recolectar del medio natural reproductores, larvas, postlarvas, crías, huevos, semillas, alevines o en cualquier otro estadio, y* **Inciso e)** *Acuacultura didáctica.*		

Artículos 22.- *la Secretaría podrá inscribir en el Registro Nacional de Pesca a los acuicultores que no requieran concesión, permiso o Autorización.*	Al **proyecto** le aplica el Artículo, incisos y, fracciones anteriores, porque se trata de una actividad acuícola con fines comerciales.	Por el hecho de presentar a la autoridad correspondiente (SEMARNAT) la Manifestación de Impacto Ambiental, el promovente está cumpliendo con este apartado. El proyecto se vincula por la obligatoriedad de obtener la autorización correspondiente para realizar las obras descritas en esta manifestación de impacto ambiental. Como ya se mencionó anteriormente, la promovente una vez autorizado el proyecto en materia ambiental procederá a tramitar el Registro Nacional de Pesca para la unidad de producción acuícola.
Art. 30°.- *Las actividades pesqueras se clasifican en:* **II.-** *Cultivo o acuacultura con fines*		
Artículo 31°.- *Para realizar las actividades de pesca se requiere lo siguiente:* **I,** *Concesión, para:* **Inciso b)** *Acuacultura comercial* **II,** Permiso, para: **Inciso g)** *Acuacultura de fomento* **III,** *Autorización, para:* **Inciso d)** *Recolectar del medio natural reproductores, larvas, postlarvas, crías, huevos, semillas, alevines o en cualquier otro estadio, y* **Inciso e)** *Acuacultura didáctica.*		

Artículos 22.- *la Secretaría podrá inscribir en el Registro Nacional de Pesca a los acuicultores que no requieran concesión, permiso o Autorización.*	Al **proyecto** le aplica el Artículo, incisos y, fracciones anteriores, porque se trata de una actividad acuícola con fines comerciales.	Por el hecho de presentar a la autoridad correspondiente (SEMARNAT) la Manifestación de Impacto Ambiental, el promovente está cumpliendo con este apartado. El proyecto se vincula por la obligatoriedad de obtener la autorización correspondiente para realizar las obras descritas en esta manifestación de impacto ambiental. Como ya se mencionó anteriormente, la promovente una vez autorizado el proyecto en materia ambiental procederá a tramitar el Registro Nacional de Pesca para la unidad de producción acuícola.
Art. 30°.- *Las actividades pesqueras se clasifican en:* **II.-** *Cultivo o acuacultura con fines*		
Artículo 31°.- *Para realizar las actividades de pesca se requiere lo siguiente:* **I,** *Concesión, para:* **Inciso b)** *Acuacultura comercial* **II,** Permiso, para: **Inciso g)** *Acuacultura de fomento* **III,** *Autorización, para:* **Inciso d)** *Recolectar del medio natural reproductores, larvas, postlarvas, crías, huevos, semillas, alevines o en cualquier otro estadio, y* **Inciso e)** *Acuacultura didáctica.*		

Artículos 22.- *la Secretaría podrá inscribir en el Registro Nacional de Pesca a los acuicultores que no requieran concesión, permiso o Autorización.*	Al **proyecto** le aplica el Artículo, incisos y, fracciones anteriores, porque se trata de una actividad acuícola con fines comerciales.	Por el hecho de presentar a la autoridad correspondiente (SEMARNAT) la Manifestación de Impacto Ambiental, el promovente está cumpliendo con este apartado. El proyecto se vincula por la obligatoriedad de obtener la autorización correspondiente para realizar las obras descritas en esta manifestación de impacto ambiental. Como ya se mencionó anteriormente, la promovente una vez autorizado el proyecto en materia ambiental procederá a tramitar el Registro Nacional de Pesca para la unidad de producción acuícola.
Art. 30°.- *Las actividades pesqueras se clasifican en:* **II.-** *Cultivo o acuacultura con fines*		
Artículo 31°.- *Para realizar las actividades de pesca se requiere lo siguiente:* **I,** *Concesión, para:* **Inciso b)** *Acuacultura comercial* **II,** Permiso, para: **Inciso g)** *Acuacultura de fomento* **III,** *Autorización, para:* **Inciso d)** *Recolectar del medio natural reproductores, larvas, postlarvas, crías, huevos, semillas, alevines o en cualquier otro estadio, y* **Inciso e)** *Acuacultura didáctica.*		

Artículos 22.- *la Secretaría podrá inscribir en el Registro Nacional de Pesca a los acuicultores que no requieran concesión, permiso o Autorización.*	Al **proyecto** le aplica el Artículo, incisos y, fracciones anteriores, porque se trata de una actividad acuícola con fines comerciales.	Por el hecho de presentar a la autoridad correspondiente (SEMARNAT) la Manifestación de Impacto Ambiental, el promovente está cumpliendo con este apartado. El proyecto se vincula por la obligatoriedad de obtener la autorización correspondiente para realizar las obras descritas en esta manifestación de impacto ambiental. Como ya se mencionó anteriormente, la promovente una vez autorizado el proyecto en materia ambiental procederá a tramitar el Registro Nacional de Pesca para la unidad de producción acuícola.
Art. 30°.- *Las actividades pesqueras se clasifican en:* **II.-** *Cultivo o acuacultura con fines*		
Artículo 31°.- *Para realizar las actividades de pesca se requiere lo siguiente:* **I,** *Concesión, para:* **Inciso b)** *Acuacultura comercial* **II,** Permiso, para: **Inciso g)** *Acuacultura de fomento* **III,** *Autorización, para:* **Inciso d)** *Recolectar del medio natural reproductores, larvas, postlarvas, crías, huevos, semillas, alevines o en cualquier otro estadio, y* **Inciso e)** *Acuacultura didáctica.*		

Artículos 22.- *la Secretaría podrá inscribir en el Registro Nacional de Pesca a los acuicultores que no requieran concesión, permiso o Autorización.*	Al **proyecto** le aplica el Artículo, incisos y, fracciones anteriores, porque se trata de una actividad acuícola con fines comerciales.	Por el hecho de presentar a la autoridad correspondiente (SEMARNAT) la Manifestación de Impacto Ambiental, el promovente está cumpliendo con este apartado. El proyecto se vincula por la obligatoriedad de obtener la autorización correspondiente para realizar las obras descritas en esta manifestación de impacto ambiental. Como ya se mencionó anteriormente, la promovente una vez autorizado el proyecto en materia ambiental procederá a tramitar el Registro Nacional de Pesca para la unidad de producción acuícola.
Art. 30°.- *Las actividades pesqueras se clasifican en:* **II.-** *Cultivo o acuacultura con fines*		
Artículo 31°.- *Para realizar las actividades de pesca se requiere lo siguiente:* **I,** *Concesión, para:* **Inciso b)** *Acuacultura comercial* **II,** Permiso, para: **Inciso g)** *Acuacultura de fomento* **III,** *Autorización, para:* **Inciso d)** *Recolectar del medio natural reproductores, larvas, postlarvas, crías, huevos, semillas, alevines o en cualquier otro estadio, y* **Inciso e)** *Acuacultura didáctica.*		

Artículos 22.- *la Secretaría podrá inscribir en el Registro Nacional de Pesca a los acuicultores que no requieran concesión, permiso o Autorización.*	Al **proyecto** le aplica el Artículo, incisos y, fracciones anteriores, porque se trata de una actividad acuícola con fines comerciales.	Por el hecho de presentar a la autoridad correspondiente (SEMARNAT) la Manifestación de Impacto Ambiental, el promovente está cumpliendo con este apartado. El proyecto se vincula por la obligatoriedad de obtener la autorización correspondiente para realizar las obras descritas en esta manifestación de impacto ambiental. Como ya se mencionó anteriormente, la promovente una vez autorizado el proyecto en materia ambiental procederá a tramitar el Registro Nacional de Pesca para la unidad de producción acuícola.
Art. 30°.- *Las actividades pesqueras se clasifican en:* **II.-** *Cultivo o acuacultura con fines*		
Artículo 31°.- *Para realizar las actividades de pesca se requiere lo siguiente:* **I,** *Concesión, para:* **Inciso b)** *Acuacultura comercial* **II,** Permiso, para: **Inciso g)** *Acuacultura de fomento* **III,** *Autorización, para:* **Inciso d)** *Recolectar del medio natural reproductores, larvas, postlarvas, crías, huevos, semillas, alevines o en cualquier otro estadio, y* **Inciso e)** *Acuacultura didáctica.*		

Artículos 22.- *la Secretaría podrá inscribir en el Registro Nacional de Pesca a los acuicultores que no requieran concesión, permiso o Autorización.*	Al **proyecto** le aplica el Artículo, incisos y, fracciones anteriores, porque se trata de una actividad acuícola con fines comerciales.	Por el hecho de presentar a la autoridad correspondiente (SEMARNAT) la Manifestación de Impacto Ambiental, el promovente está cumpliendo con este apartado. El proyecto se vincula por la obligatoriedad de obtener la autorización correspondiente para realizar las obras descritas en esta manifestación de impacto ambiental. Como ya se mencionó anteriormente, la promovente una vez autorizado el proyecto en materia ambiental procederá a tramitar el Registro Nacional de Pesca para la unidad de producción acuícola.
Art. 30°.- *Las actividades pesqueras se clasifican en:* **II.-** *Cultivo o acuacultura con fines*		
Artículo 31°.- *Para realizar las actividades de pesca se requiere lo siguiente:* **I,** *Concesión, para:* **Inciso b)** *Acuacultura comercial* **II,** Permiso, para: **Inciso g)** *Acuacultura de fomento* **III,** *Autorización, para:* **Inciso d)** *Recolectar del medio natural reproductores, larvas, postlarvas, crías, huevos, semillas, alevines o en cualquier otro estadio, y* **Inciso e)** *Acuacultura didáctica.*		

Artículos 22.- *la Secretaría podrá inscribir en el Registro Nacional de Pesca a los acuicultores que no requieran concesión, permiso o Autorización.*	Al **proyecto** le aplica el Artículo, incisos y, fracciones anteriores, porque se trata de una actividad acuícola con fines comerciales.	Por el hecho de presentar a la autoridad correspondiente (SEMARNAT) la Manifestación de Impacto Ambiental, el promovente está cumpliendo con este apartado. El proyecto se vincula por la obligatoriedad de obtener la autorización correspondiente para realizar las obras descritas en esta manifestación de impacto ambiental. Como ya se mencionó anteriormente, la promovente una vez autorizado el proyecto en materia ambiental procederá a tramitar el Registro Nacional de Pesca para la unidad de producción acuícola.
Art. 30°.- *Las actividades pesqueras se clasifican en:* **II.-** *Cultivo o acuacultura con fines*		
Artículo 31°.- *Para realizar las actividades de pesca se requiere lo siguiente:* **I,** *Concesión, para:* **Inciso b)** *Acuacultura comercial* **II,** Permiso, para: **Inciso g)** *Acuacultura de fomento* **III,** *Autorización, para:* **Inciso d)** *Recolectar del medio natural reproductores, larvas, postlarvas, crías, huevos, semillas, alevines o en cualquier otro estadio, y* **Inciso e)** *Acuacultura didáctica.*		

Artículos 22.- *la Secretaría podrá inscribir en el Registro Nacional de Pesca a los acuicultores que no requieran concesión, permiso o Autorización.*	Al **proyecto** le aplica el Artículo, incisos y, fracciones anteriores, porque se trata de una actividad acuícola con fines comerciales.	Por el hecho de presentar a la autoridad correspondiente (SEMARNAT) la Manifestación de Impacto Ambiental, el promovente está cumpliendo con este apartado. El proyecto se vincula por la obligatoriedad de obtener la autorización correspondiente para realizar las obras descritas en esta manifestación de impacto ambiental. Como ya se mencionó anteriormente, la promovente una vez autorizado el proyecto en materia ambiental procederá a tramitar el Registro Nacional de Pesca para la unidad de producción acuícola.
Art. 30°.- *Las actividades pesqueras se clasifican en:* **II.-** *Cultivo o acuacultura con fines*		
Artículo 31°.- *Para realizar las actividades de pesca se requiere lo siguiente:* **I,** *Concesión, para:* **Inciso b)** *Acuacultura comercial* **II,** Permiso, para: **Inciso g)** *Acuacultura de fomento* **III,** *Autorización, para:* **Inciso d)** *Recolectar del medio natural reproductores, larvas, postlarvas, crías, huevos, semillas, alevines o en cualquier otro estadio, y* **Inciso e)** *Acuacultura didáctica.*		

Artículos 22.- *la Secretaría podrá inscribir en el Registro Nacional de Pesca a los acuicultores que no requieran concesión, permiso o Autorización.*	Al **proyecto** le aplica el Artículo, incisos y, fracciones anteriores, porque se trata de una actividad acuícola con fines comerciales.	Por el hecho de presentar a la autoridad correspondiente (SEMARNAT) la Manifestación de Impacto Ambiental, el promovente está cumpliendo con este apartado. El proyecto se vincula por la obligatoriedad de obtener la autorización correspondiente para realizar las obras descritas en esta manifestación de impacto ambiental. Como ya se mencionó anteriormente, la promovente una vez autorizado el proyecto en materia ambiental procederá a tramitar el Registro Nacional de Pesca para la unidad de producción acuícola.
Art. 30°.- *Las actividades pesqueras se clasifican en:* **II.-** *Cultivo o acuacultura con fines*		
Artículo 31°.- *Para realizar las actividades de pesca se requiere lo siguiente:* **I,** *Concesión, para:* **Inciso b)** *Acuacultura comercial* **II,** Permiso, para: **Inciso g)** *Acuacultura de fomento* **III,** *Autorización, para:* **Inciso d)** *Recolectar del medio natural reproductores, larvas, postlarvas, crías, huevos, semillas, alevines o en cualquier otro estadio, y* **Inciso e)** *Acuacultura didáctica.*		

Artículos 22.- *la Secretaría podrá inscribir en el Registro Nacional de Pesca a los acuicultores que no requieran concesión, permiso o Autorización.*	Al **proyecto** le aplica el Artículo, incisos y, fracciones anteriores, porque se trata de una actividad acuícola con fines comerciales.	Por el hecho de presentar a la autoridad correspondiente (SEMARNAT) la Manifestación de Impacto Ambiental, el promovente está cumpliendo con este apartado. El proyecto se vincula por la obligatoriedad de obtener la autorización correspondiente para realizar las obras descritas en esta manifestación de impacto ambiental. Como ya se mencionó anteriormente, la promovente una vez autorizado el proyecto en materia ambiental procederá a tramitar el Registro Nacional de Pesca para la unidad de producción acuícola.
Art. 30°.- *Las actividades pesqueras se clasifican en:* **II.-** *Cultivo o acuacultura con fines*		
Artículo 31°.- *Para realizar las actividades de pesca se requiere lo siguiente:* **I,** *Concesión, para:* **Inciso b)** *Acuacultura comercial* **II,** Permiso, para: **Inciso g)** *Acuacultura de fomento* **III,** *Autorización, para:* **Inciso d)** *Recolectar del medio natural reproductores, larvas, postlarvas, crías, huevos, semillas, alevines o en cualquier otro estadio, y* **Inciso e)** *Acuacultura didáctica.*		

Artículos 22.- *la Secretaría podrá inscribir en el Registro Nacional de Pesca a los acuicultores que no requieran concesión, permiso o Autorización.*	Al **proyecto** le aplica el Artículo, incisos y, fracciones anteriores, porque se trata de una actividad acuícola con fines comerciales.	Por el hecho de presentar a la autoridad correspondiente (SEMARNAT) la Manifestación de Impacto Ambiental, el promovente está cumpliendo con este apartado. El proyecto se vincula por la obligatoriedad de obtener la autorización correspondiente para realizar las obras descritas en esta manifestación de impacto ambiental. Como ya se mencionó anteriormente, la promovente una vez autorizado el proyecto en materia ambiental procederá a tramitar el Registro Nacional de Pesca para la unidad de producción acuícola.
Art. 30°.- *Las actividades pesqueras se clasifican en:* **II.-** *Cultivo o acuacultura con fines*		
Artículo 31°.- *Para realizar las actividades de pesca se requiere lo siguiente:* **I,** *Concesión, para:* **Inciso b)** *Acuacultura comercial* **II,** Permiso, para: **Inciso g)** *Acuacultura de fomento* **III,** *Autorización, para:* **Inciso d)** *Recolectar del medio natural reproductores, larvas, postlarvas, crías, huevos, semillas, alevines o en cualquier otro estadio, y* **Inciso e)** *Acuacultura didáctica.*		

Artículos 22.- *la Secretaría podrá inscribir en el Registro Nacional de Pesca a los acuicultores que no requieran concesión, permiso o Autorización.*	Al **proyecto** le aplica el Artículo, incisos y, fracciones anteriores, porque se trata de una actividad acuícola con fines comerciales.	Por el hecho de presentar a la autoridad correspondiente (SEMARNAT) la Manifestación de Impacto Ambiental, el promovente está cumpliendo con este apartado. El proyecto se vincula por la obligatoriedad de obtener la autorización correspondiente para realizar las obras descritas en esta manifestación de impacto ambiental. Como ya se mencionó anteriormente, la promovente una vez autorizado el proyecto en materia ambiental procederá a tramitar el Registro Nacional de Pesca para la unidad de producción acuícola.
Art. 30°.- *Las actividades pesqueras se clasifican en:* **II.-** *Cultivo o acuacultura con fines*		
Artículo 31°.- *Para realizar las actividades de pesca se requiere lo siguiente:* **I,** *Concesión, para:* **Inciso b)** *Acuacultura comercial* **II,** Permiso, para: **Inciso g)** *Acuacultura de fomento* **III,** *Autorización, para:* **Inciso d)** *Recolectar del medio natural reproductores, larvas, postlarvas, crías, huevos, semillas, alevines o en cualquier otro estadio, y* **Inciso e)** *Acuacultura didáctica.*		

Artículos 22.- *la Secretaría podrá inscribir en el Registro Nacional de Pesca a los acuicultores que no requieran concesión, permiso o Autorización.*	Al **proyecto** le aplica el Artículo, incisos y, fracciones anteriores, porque se trata de una actividad acuícola con fines comerciales.	Por el hecho de presentar a la autoridad correspondiente (SEMARNAT) la Manifestación de Impacto Ambiental, el promovente está cumpliendo con este apartado. El proyecto se vincula por la obligatoriedad de obtener la autorización correspondiente para realizar las obras descritas en esta manifestación de impacto ambiental. Como ya se mencionó anteriormente, la promovente una vez autorizado el proyecto en materia ambiental procederá a tramitar el Registro Nacional de Pesca para la unidad de producción acuícola.
Art. 30°.- *Las actividades pesqueras se clasifican en:* **II.-** *Cultivo o acuacultura con fines*		
Artículo 31°.- *Para realizar las actividades de pesca se requiere lo siguiente:* **I,** *Concesión, para:* **Inciso b)** *Acuacultura comercial* **II,** Permiso, para: **Inciso g)** *Acuacultura de fomento* **III,** *Autorización, para:* **Inciso d)** *Recolectar del medio natural reproductores, larvas, postlarvas, crías, huevos, semillas, alevines o en cualquier otro estadio, y* **Inciso e)** *Acuacultura didáctica.*		

Artículos 22.- *la Secretaría podrá inscribir en el Registro Nacional de Pesca a los acuicultores que no requieran concesión, permiso o Autorización.*	Al **proyecto** le aplica el Artículo, incisos y, fracciones anteriores, porque se trata de una actividad acuícola con fines comerciales.	Por el hecho de presentar a la autoridad correspondiente (SEMARNAT) la Manifestación de Impacto Ambiental, el promovente está cumpliendo con este apartado. El proyecto se vincula por la obligatoriedad de obtener la autorización correspondiente para realizar las obras descritas en esta manifestación de impacto ambiental. Como ya se mencionó anteriormente, la promovente una vez autorizado el proyecto en materia ambiental procederá a tramitar el Registro Nacional de Pesca para la unidad de producción acuícola.
Art. 30°.- *Las actividades pesqueras se clasifican en:* **II.-** *Cultivo o acuacultura con fines*		
Artículo 31°.- *Para realizar las actividades de pesca se requiere lo siguiente:* **I,** *Concesión, para:* **Inciso b)** *Acuacultura comercial* **II,** Permiso, para: **Inciso g)** *Acuacultura de fomento* **III,** *Autorización, para:* **Inciso d)** *Recolectar del medio natural reproductores, larvas, postlarvas, crías, huevos, semillas, alevines o en cualquier otro estadio, y* **Inciso e)** *Acuacultura didáctica.*		

Artículos 22.- *la Secretaría podrá inscribir en el Registro Nacional de Pesca a los acuicultores que no requieran concesión, permiso o Autorización.*	Al **proyecto** le aplica el Artículo, incisos y, fracciones anteriores, porque se trata de una actividad acuícola con fines comerciales.	Por el hecho de presentar a la autoridad correspondiente (SEMARNAT) la Manifestación de Impacto Ambiental, el promovente está cumpliendo con este apartado. El proyecto se vincula por la obligatoriedad de obtener la autorización correspondiente para realizar las obras descritas en esta manifestación de impacto ambiental. Como ya se mencionó anteriormente, la promovente una vez autorizado el proyecto en materia ambiental procederá a tramitar el Registro Nacional de Pesca para la unidad de producción acuícola.
Art. 30°.- *Las actividades pesqueras se clasifican en:* **II.-** *Cultivo o acuacultura con fines*		
Artículo 31°.- *Para realizar las actividades de pesca se requiere lo siguiente:* **I,** *Concesión, para:* **Inciso b)** *Acuacultura comercial* **II,** Permiso, para: **Inciso g)** *Acuacultura de fomento* **III,** *Autorización, para:* **Inciso d)** *Recolectar del medio natural reproductores, larvas, postlarvas, crías, huevos, semillas, alevines o en cualquier otro estadio, y* **Inciso e)** *Acuacultura didáctica.*		

Artículos 22.- *la Secretaría podrá inscribir en el Registro Nacional de Pesca a los acuicultores que no requieran concesión, permiso o Autorización.*	Al **proyecto** le aplica el Artículo, incisos y, fracciones anteriores, porque se trata de una actividad acuícola con fines comerciales.	Por el hecho de presentar a la autoridad correspondiente (SEMARNAT) la Manifestación de Impacto Ambiental, el promovente está cumpliendo con este apartado. El proyecto se vincula por la obligatoriedad de obtener la autorización correspondiente para realizar las obras descritas en esta manifestación de impacto ambiental. Como ya se mencionó anteriormente, la promovente una vez autorizado el proyecto en materia ambiental procederá a tramitar el Registro Nacional de Pesca para la unidad de producción acuícola.
Art. 30°.- *Las actividades pesqueras se clasifican en:* **II.-** *Cultivo o acuacultura con fines*		
Artículo 31°.- *Para realizar las actividades de pesca se requiere lo siguiente:* **I,** *Concesión, para:* **Inciso b)** *Acuacultura comercial* **II,** Permiso, para: **Inciso g)** *Acuacultura de fomento* **III,** *Autorización, para:* **Inciso d)** *Recolectar del medio natural reproductores, larvas, postlarvas, crías, huevos, semillas, alevines o en cualquier otro estadio, y* **Inciso e)** *Acuacultura didáctica.*		

Artículos 22.- *la Secretaría podrá inscribir en el Registro Nacional de Pesca a los acuicultores que no requieran concesión, permiso o Autorización.*	Al **proyecto** le aplica el Artículo, incisos y, fracciones anteriores, porque se trata de una actividad acuícola con fines comerciales.	Por el hecho de presentar a la autoridad correspondiente (SEMARNAT) la Manifestación de Impacto Ambiental, el promovente está cumpliendo con este apartado. El proyecto se vincula por la obligatoriedad de obtener la autorización correspondiente para realizar las obras descritas en esta manifestación de impacto ambiental. Como ya se mencionó anteriormente, la promovente una vez autorizado el proyecto en materia ambiental procederá a tramitar el Registro Nacional de Pesca para la unidad de producción acuícola.
Art. 30°.- *Las actividades pesqueras se clasifican en:* **II.-** *Cultivo o acuacultura con fines*		
Artículo 31°.- *Para realizar las actividades de pesca se requiere lo siguiente:* **I,** *Concesión, para:* **Inciso b)** *Acuacultura comercial* **II,** Permiso, para: **Inciso g)** *Acuacultura de fomento* **III,** *Autorización, para:* **Inciso d)** *Recolectar del medio natural reproductores, larvas, postlarvas, crías, huevos, semillas, alevines o en cualquier otro estadio, y* **Inciso e)** *Acuacultura didáctica.*		

Artículos 22.- *la Secretaría podrá inscribir en el Registro Nacional de Pesca a los acuicultores que no requieran concesión, permiso o Autorización.*	Al **proyecto** le aplica el Artículo, incisos y, fracciones anteriores, porque se trata de una actividad acuícola con fines comerciales.	Por el hecho de presentar a la autoridad correspondiente (SEMARNAT) la Manifestación de Impacto Ambiental, el promovente está cumpliendo con este apartado. El proyecto se vincula por la obligatoriedad de obtener la autorización correspondiente para realizar las obras descritas en esta manifestación de impacto ambiental. Como ya se mencionó anteriormente, la promovente una vez autorizado el proyecto en materia ambiental procederá a tramitar el Registro Nacional de Pesca para la unidad de producción acuícola.
Art. 30°.- *Las actividades pesqueras se clasifican en:* **II.-** *Cultivo o acuacultura con fines*		
Artículo 31°.- *Para realizar las actividades de pesca se requiere lo siguiente:* **I,** *Concesión, para:* **Inciso b)** *Acuacultura comercial* **II,** Permiso, para: **Inciso g)** *Acuacultura de fomento* **III,** *Autorización, para:* **Inciso d)** *Recolectar del medio natural reproductores, larvas, postlarvas, crías, huevos, semillas, alevines o en cualquier otro estadio, y* **Inciso e)** *Acuacultura didáctica.*		

Artículos 22.- *la Secretaría podrá inscribir en el Registro Nacional de Pesca a los acuicultores que no requieran concesión, permiso o Autorización.*	Al **proyecto** le aplica el Artículo, incisos y, fracciones anteriores, porque se trata de una actividad acuícola con fines comerciales.	Por el hecho de presentar a la autoridad correspondiente (SEMARNAT) la Manifestación de Impacto Ambiental, el promovente está cumpliendo con este apartado. El proyecto se vincula por la obligatoriedad de obtener la autorización correspondiente para realizar las obras descritas en esta manifestación de impacto ambiental. Como ya se mencionó anteriormente, la promovente una vez autorizado el proyecto en materia ambiental procederá a tramitar el Registro Nacional de Pesca para la unidad de producción acuícola.
Art. 30°.- *Las actividades pesqueras se clasifican en:* **II.-** *Cultivo o acuacultura con fines*		
Artículo 31°.- *Para realizar las actividades de pesca se requiere lo siguiente:* **I,** *Concesión, para:* **Inciso b)** *Acuacultura comercial* **II,** Permiso, para: **Inciso g)** *Acuacultura de fomento* **III,** *Autorización, para:* **Inciso d)** *Recolectar del medio natural reproductores, larvas, postlarvas, crías, huevos, semillas, alevines o en cualquier otro estadio, y* **Inciso e)** *Acuacultura didáctica.*		

Artículos 22.- *la Secretaría podrá inscribir en el Registro Nacional de Pesca a los acuicultores que no requieran concesión, permiso o Autorización.*	Al **proyecto** le aplica el Artículo, incisos y, fracciones anteriores, porque se trata de una actividad acuícola con fines comerciales.	Por el hecho de presentar a la autoridad correspondiente (SEMARNAT) la Manifestación de Impacto Ambiental, el promovente está cumpliendo con este apartado. El proyecto se vincula por la obligatoriedad de obtener la autorización correspondiente para realizar las obras descritas en esta manifestación de impacto ambiental. Como ya se mencionó anteriormente, la promovente una vez autorizado el proyecto en materia ambiental procederá a tramitar el Registro Nacional de Pesca para la unidad de producción acuícola.
Art. 30°.- *Las actividades pesqueras se clasifican en:* **II.-** *Cultivo o acuacultura con fines*		
Artículo 31°.- *Para realizar las actividades de pesca se requiere lo siguiente:* **I,** *Concesión, para:* **Inciso b)** *Acuacultura comercial* **II,** Permiso, para: **Inciso g)** *Acuacultura de fomento* **III,** *Autorización, para:* **Inciso d)** *Recolectar del medio natural reproductores, larvas, postlarvas, crías, huevos, semillas, alevines o en cualquier otro estadio, y* **Inciso e)** *Acuacultura didáctica.*		

Artículos 22.- *la Secretaría podrá inscribir en el Registro Nacional de Pesca a los acuicultores que no requieran concesión, permiso o Autorización.*	Al **proyecto** le aplica el Artículo, incisos y, fracciones anteriores, porque se trata de una actividad acuícola con fines comerciales.	Por el hecho de presentar a la autoridad correspondiente (SEMARNAT) la Manifestación de Impacto Ambiental, el promovente está cumpliendo con este apartado. El proyecto se vincula por la obligatoriedad de obtener la autorización correspondiente para realizar las obras descritas en esta manifestación de impacto ambiental. Como ya se mencionó anteriormente, la promovente una vez autorizado el proyecto en materia ambiental procederá a tramitar el Registro Nacional de Pesca para la unidad de producción acuícola.
Art. 30°.- *Las actividades pesqueras se clasifican en:* **II.-** *Cultivo o acuacultura con fines*		
Artículo 31°.- *Para realizar las actividades de pesca se requiere lo siguiente:* **I,** *Concesión, para:* **Inciso b)** *Acuacultura comercial* **II,** Permiso, para: **Inciso g)** *Acuacultura de fomento* **III,** *Autorización, para:* **Inciso d)** *Recolectar del medio natural reproductores, larvas, postlarvas, crías, huevos, semillas, alevines o en cualquier otro estadio, y* **Inciso e)** *Acuacultura didáctica.*		

Artículos 22.- *la Secretaría podrá inscribir en el Registro Nacional de Pesca a los acuicultores que no requieran concesión, permiso o Autorización.*	Al **proyecto** le aplica el Artículo, incisos y, fracciones anteriores, porque se trata de una actividad acuícola con fines comerciales.	Por el hecho de presentar a la autoridad correspondiente (SEMARNAT) la Manifestación de Impacto Ambiental, el promovente está cumpliendo con este apartado. El proyecto se vincula por la obligatoriedad de obtener la autorización correspondiente para realizar las obras descritas en esta manifestación de impacto ambiental. Como ya se mencionó anteriormente, la promovente una vez autorizado el proyecto en materia ambiental procederá a tramitar el Registro Nacional de Pesca para la unidad de producción acuícola.
Art. 30°.- *Las actividades pesqueras se clasifican en:* **II.-** *Cultivo o acuacultura con fines*		
Artículo 31°.- *Para realizar las actividades de pesca se requiere lo siguiente:* **I,** *Concesión, para:* **Inciso b)** *Acuacultura comercial* **II,** Permiso, para: **Inciso g)** *Acuacultura de fomento* **III,** *Autorización, para:* **Inciso d)** *Recolectar del medio natural reproductores, larvas, postlarvas, crías, huevos, semillas, alevines o en cualquier otro estadio, y* **Inciso e)** *Acuacultura didáctica.*		

Artículos 22.- *la Secretaría podrá inscribir en el Registro Nacional de Pesca a los acuicultores que no requieran concesión, permiso o Autorización.*	Al **proyecto** le aplica el Artículo, incisos y, fracciones anteriores, porque se trata de una actividad acuícola con fines comerciales.	Por el hecho de presentar a la autoridad correspondiente (SEMARNAT) la Manifestación de Impacto Ambiental, el promovente está cumpliendo con este apartado. El proyecto se vincula por la obligatoriedad de obtener la autorización correspondiente para realizar las obras descritas en esta manifestación de impacto ambiental. Como ya se mencionó anteriormente, la promovente una vez autorizado el proyecto en materia ambiental procederá a tramitar el Registro Nacional de Pesca para la unidad de producción acuícola.
Art. 30°.- *Las actividades pesqueras se clasifican en:* **II.-** *Cultivo o acuacultura con fines*		
Artículo 31°.- *Para realizar las actividades de pesca se requiere lo siguiente:* **I,** *Concesión, para:* **Inciso b)** *Acuacultura comercial* **II,** Permiso, para: **Inciso g)** *Acuacultura de fomento* **III,** *Autorización, para:* **Inciso d)** *Recolectar del medio natural reproductores, larvas, postlarvas, crías, huevos, semillas, alevines o en cualquier otro estadio, y* **Inciso e)** *Acuacultura didáctica.*		

Artículos 22.- *la Secretaría podrá inscribir en el Registro Nacional de Pesca a los acuicultores que no requieran concesión, permiso o Autorización.*	Al **proyecto** le aplica el Artículo, incisos y, fracciones anteriores, porque se trata de una actividad acuícola con fines comerciales.	Por el hecho de presentar a la autoridad correspondiente (SEMARNAT) la Manifestación de Impacto Ambiental, el promovente está cumpliendo con este apartado. El proyecto se vincula por la obligatoriedad de obtener la autorización correspondiente para realizar las obras descritas en esta manifestación de impacto ambiental. Como ya se mencionó anteriormente, la promovente una vez autorizado el proyecto en materia ambiental procederá a tramitar el Registro Nacional de Pesca para la unidad de producción acuícola.
Art. 30°.- *Las actividades pesqueras se clasifican en:* **II.-** *Cultivo o acuacultura con fines*		
Artículo 31°.- *Para realizar las actividades de pesca se requiere lo siguiente:* **I,** *Concesión, para:* **Inciso b)** *Acuacultura comercial* **II,** Permiso, para: **Inciso g)** *Acuacultura de fomento* **III,** *Autorización, para:* **Inciso d)** *Recolectar del medio natural reproductores, larvas, postlarvas, crías, huevos, semillas, alevines o en cualquier otro estadio, y* **Inciso e)** *Acuacultura didáctica.*		

Artículos 22.- *la Secretaría podrá inscribir en el Registro Nacional de Pesca a los acuicultores que no requieran concesión, permiso o Autorización.*	Al **proyecto** le aplica el Artículo, incisos y, fracciones anteriores, porque se trata de una actividad acuícola con fines comerciales.	Por el hecho de presentar a la autoridad correspondiente (SEMARNAT) la Manifestación de Impacto Ambiental, el promovente está cumpliendo con este apartado. El proyecto se vincula por la obligatoriedad de obtener la autorización correspondiente para realizar las obras descritas en esta manifestación de impacto ambiental. Como ya se mencionó anteriormente, la promovente una vez autorizado el proyecto en materia ambiental procederá a tramitar el Registro Nacional de Pesca para la unidad de producción acuícola.
Art. 30°.- *Las actividades pesqueras se clasifican en:* **II.-** *Cultivo o acuacultura con fines*		
Artículo 31°.- *Para realizar las actividades de pesca se requiere lo siguiente:* **I,** *Concesión, para:* **Inciso b)** *Acuacultura comercial* **II,** Permiso, para: **Inciso g)** *Acuacultura de fomento* **III,** *Autorización, para:* **Inciso d)** *Recolectar del medio natural reproductores, larvas, postlarvas, crías, huevos, semillas, alevines o en cualquier otro estadio, y* **Inciso e)** *Acuacultura didáctica.*		

Artículos 22.- *la Secretaría podrá inscribir en el Registro Nacional de Pesca a los acuicultores que no requieran concesión, permiso o Autorización.*	Al **proyecto** le aplica el Artículo, incisos y, fracciones anteriores, porque se trata de una actividad acuícola con fines comerciales.	Por el hecho de presentar a la autoridad correspondiente (SEMARNAT) la Manifestación de Impacto Ambiental, el promovente está cumpliendo con este apartado. El proyecto se vincula por la obligatoriedad de obtener la autorización correspondiente para realizar las obras descritas en esta manifestación de impacto ambiental. Como ya se mencionó anteriormente, la promovente una vez autorizado el proyecto en materia ambiental procederá a tramitar el Registro Nacional de Pesca para la unidad de producción acuícola.
Art. 30°.- *Las actividades pesqueras se clasifican en:* **II.-** *Cultivo o acuacultura con fines*		
Artículo 31°.- *Para realizar las actividades de pesca se requiere lo siguiente:* **I,** *Concesión, para:* **Inciso b)** *Acuacultura comercial* **II,** Permiso, para: **Inciso g)** *Acuacultura de fomento* **III,** *Autorización, para:* **Inciso d)** *Recolectar del medio natural reproductores, larvas, postlarvas, crías, huevos, semillas, alevines o en cualquier otro estadio, y* **Inciso e)** *Acuacultura didáctica.*		

Artículos 22.- *la Secretaría podrá inscribir en el Registro Nacional de Pesca a los acuicultores que no requieran concesión, permiso o Autorización.*	Al **proyecto** le aplica el Artículo, incisos y, fracciones anteriores, porque se trata de una actividad acuícola con fines comerciales.	Por el hecho de presentar a la autoridad correspondiente (SEMARNAT) la Manifestación de Impacto Ambiental, el promovente está cumpliendo con este apartado. El proyecto se vincula por la obligatoriedad de obtener la autorización correspondiente para realizar las obras descritas en esta manifestación de impacto ambiental. Como ya se mencionó anteriormente, la promovente una vez autorizado el proyecto en materia ambiental procederá a tramitar el Registro Nacional de Pesca para la unidad de producción acuícola.
Art. 30°.- *Las actividades pesqueras se clasifican en:* **II.-** *Cultivo o acuacultura con fines*		
Artículo 31°.- *Para realizar las actividades de pesca se requiere lo siguiente:* **I,** *Concesión, para:* **Inciso b)** *Acuacultura comercial* **II,** Permiso, para: **Inciso g)** *Acuacultura de fomento* **III,** *Autorización, para:* **Inciso d)** *Recolectar del medio natural reproductores, larvas, postlarvas, crías, huevos, semillas, alevines o en cualquier otro estadio, y* **Inciso e)** *Acuacultura didáctica.*		

Artículos 22.- *la Secretaría podrá inscribir en el Registro Nacional de Pesca a los acuicultores que no requieran concesión, permiso o Autorización.*	Al **proyecto** le aplica el Artículo, incisos y, fracciones anteriores, porque se trata de una actividad acuícola con fines comerciales.	Por el hecho de presentar a la autoridad correspondiente (SEMARNAT) la Manifestación de Impacto Ambiental, el promovente está cumpliendo con este apartado. El proyecto se vincula por la obligatoriedad de obtener la autorización correspondiente para realizar las obras descritas en esta manifestación de impacto ambiental. Como ya se mencionó anteriormente, la promovente una vez autorizado el proyecto en materia ambiental procederá a tramitar el Registro Nacional de Pesca para la unidad de producción acuícola.
Art. 30°.- *Las actividades pesqueras se clasifican en:* **II.-** *Cultivo o acuacultura con fines*		
Artículo 31°.- *Para realizar las actividades de pesca se requiere lo siguiente:* **I,** *Concesión, para:* **Inciso b)** *Acuacultura comercial* **II,** Permiso, para: **Inciso g)** *Acuacultura de fomento* **III,** *Autorización, para:* **Inciso d)** *Recolectar del medio natural reproductores, larvas, postlarvas, crías, huevos, semillas, alevines o en cualquier otro estadio, y* **Inciso e)** *Acuacultura didáctica.*		

Artículos 22.- *la Secretaría podrá inscribir en el Registro Nacional de Pesca a los acuicultores que no requieran concesión, permiso o Autorización.*	Al **proyecto** le aplica el Artículo, incisos y, fracciones anteriores, porque se trata de una actividad acuícola con fines comerciales.	Por el hecho de presentar a la autoridad correspondiente (SEMARNAT) la Manifestación de Impacto Ambiental, el promovente está cumpliendo con este apartado. El proyecto se vincula por la obligatoriedad de obtener la autorización correspondiente para realizar las obras descritas en esta manifestación de impacto ambiental. Como ya se mencionó anteriormente, la promovente una vez autorizado el proyecto en materia ambiental procederá a tramitar el Registro Nacional de Pesca para la unidad de producción acuícola.
Art. 30°.- *Las actividades pesqueras se clasifican en:* **II.-** *Cultivo o acuacultura con fines*		
Artículo 31°.- *Para realizar las actividades de pesca se requiere lo siguiente:* **I,** *Concesión, para:* **Inciso b)** *Acuacultura comercial* **II,** Permiso, para: **Inciso g)** *Acuacultura de fomento* **III,** *Autorización, para:* **Inciso d)** *Recolectar del medio natural reproductores, larvas, postlarvas, crías, huevos, semillas, alevines o en cualquier otro estadio, y* **Inciso e)** *Acuacultura didáctica.*		

Artículos 22.- *la Secretaría podrá inscribir en el Registro Nacional de Pesca a los acuicultores que no requieran concesión, permiso o Autorización.*	Al **proyecto** le aplica el Artículo, incisos y, fracciones anteriores, porque se trata de una actividad acuícola con fines comerciales.	Por el hecho de presentar a la autoridad correspondiente (SEMARNAT) la Manifestación de Impacto Ambiental, el promovente está cumpliendo con este apartado. El proyecto se vincula por la obligatoriedad de obtener la autorización correspondiente para realizar las obras descritas en esta manifestación de impacto ambiental. Como ya se mencionó anteriormente, la promovente una vez autorizado el proyecto en materia ambiental procederá a tramitar el Registro Nacional de Pesca para la unidad de producción acuícola.
Art. 30°.- *Las actividades pesqueras se clasifican en:* **II.-** *Cultivo o acuacultura con fines*		
Artículo 31°.- *Para realizar las actividades de pesca se requiere lo siguiente:* **I,** *Concesión, para:* **Inciso b)** *Acuacultura comercial* **II,** Permiso, para: **Inciso g)** *Acuacultura de fomento* **III,** *Autorización, para:* **Inciso d)** *Recolectar del medio natural reproductores, larvas, postlarvas, crías, huevos, semillas, alevines o en cualquier otro estadio, y* **Inciso e)** *Acuacultura didáctica.*		

Artículos 22.- *la Secretaría podrá inscribir en el Registro Nacional de Pesca a los acuicultores que no requieran concesión, permiso o Autorización.*	Al **proyecto** le aplica el Artículo, incisos y, fracciones anteriores, porque se trata de una actividad acuícola con fines comerciales.	Por el hecho de presentar a la autoridad correspondiente (SEMARNAT) la Manifestación de Impacto Ambiental, el promovente está cumpliendo con este apartado. El proyecto se vincula por la obligatoriedad de obtener la autorización correspondiente para realizar las obras descritas en esta manifestación de impacto ambiental. Como ya se mencionó anteriormente, la promovente una vez autorizado el proyecto en materia ambiental procederá a tramitar el Registro Nacional de Pesca para la unidad de producción acuícola.
Art. 30°.- *Las actividades pesqueras se clasifican en:* **II.-** *Cultivo o acuacultura con fines*		
Artículo 31°.- *Para realizar las actividades de pesca se requiere lo siguiente:* **I,** *Concesión, para:* **Inciso b)** *Acuacultura comercial* **II,** Permiso, para: **Inciso g)** *Acuacultura de fomento* **III,** *Autorización, para:* **Inciso d)** *Recolectar del medio natural reproductores, larvas, postlarvas, crías, huevos, semillas, alevines o en cualquier otro estadio, y* **Inciso e)** *Acuacultura didáctica.*		

Artículos 22.- *la Secretaría podrá inscribir en el Registro Nacional de Pesca a los acuicultores que no requieran concesión, permiso o Autorización.*	Al **proyecto** le aplica el Artículo, incisos y, fracciones anteriores, porque se trata de una actividad acuícola con fines comerciales.	Por el hecho de presentar a la autoridad correspondiente (SEMARNAT) la Manifestación de Impacto Ambiental, el promovente está cumpliendo con este apartado. El proyecto se vincula por la obligatoriedad de obtener la autorización correspondiente para realizar las obras descritas en esta manifestación de impacto ambiental. Como ya se mencionó anteriormente, la promovente una vez autorizado el proyecto en materia ambiental procederá a tramitar el Registro Nacional de Pesca para la unidad de producción acuícola.
Art. 30°.- *Las actividades pesqueras se clasifican en:* **II.-** *Cultivo o acuacultura con fines*		
Artículo 31°.- *Para realizar las actividades de pesca se requiere lo siguiente:* **I,** *Concesión, para:* **Inciso b)** *Acuacultura comercial* **II,** Permiso, para: **Inciso g)** *Acuacultura de fomento* **III,** *Autorización, para:* **Inciso d)** *Recolectar del medio natural reproductores, larvas, postlarvas, crías, huevos, semillas, alevines o en cualquier otro estadio, y* **Inciso e)** *Acuacultura didáctica.*		

Artículos 22.- *la Secretaría podrá inscribir en el Registro Nacional de Pesca a los acuicultores que no requieran concesión, permiso o Autorización.*	Al **proyecto** le aplica el Artículo, incisos y, fracciones anteriores, porque se trata de una actividad acuícola con fines comerciales.	Por el hecho de presentar a la autoridad correspondiente (SEMARNAT) la Manifestación de Impacto Ambiental, el promovente está cumpliendo con este apartado. El proyecto se vincula por la obligatoriedad de obtener la autorización correspondiente para realizar las obras descritas en esta manifestación de impacto ambiental. Como ya se mencionó anteriormente, la promovente una vez autorizado el proyecto en materia ambiental procederá a tramitar el Registro Nacional de Pesca para la unidad de producción acuícola.
Art. 30°.- *Las actividades pesqueras se clasifican en:* **II.-** *Cultivo o acuacultura con fines*		
Artículo 31°.- *Para realizar las actividades de pesca se requiere lo siguiente:* **I,** *Concesión, para:* **Inciso b)** *Acuacultura comercial* **II,** Permiso, para: **Inciso g)** *Acuacultura de fomento* **III,** *Autorización, para:* **Inciso d)** *Recolectar del medio natural reproductores, larvas, postlarvas, crías, huevos, semillas, alevines o en cualquier otro estadio, y* **Inciso e)** *Acuacultura didáctica.*		

Artículos 22.- *la Secretaría podrá inscribir en el Registro Nacional de Pesca a los acuicultores que no requieran concesión, permiso o Autorización.*	Al **proyecto** le aplica el Artículo, incisos y, fracciones anteriores, porque se trata de una actividad acuícola con fines comerciales.	Por el hecho de presentar a la autoridad correspondiente (SEMARNAT) la Manifestación de Impacto Ambiental, el promovente está cumpliendo con este apartado. El proyecto se vincula por la obligatoriedad de obtener la autorización correspondiente para realizar las obras descritas en esta manifestación de impacto ambiental. Como ya se mencionó anteriormente, la promovente una vez autorizado el proyecto en materia ambiental procederá a tramitar el Registro Nacional de Pesca para la unidad de producción acuícola.
Art. 30°.- *Las actividades pesqueras se clasifican en:* **II.-** *Cultivo o acuacultura con fines*		
Artículo 31°.- *Para realizar las actividades de pesca se requiere lo siguiente:* **I,** *Concesión, para:* **Inciso b)** *Acuacultura comercial* **II,** Permiso, para: **Inciso g)** *Acuacultura de fomento* **III,** *Autorización, para:* **Inciso d)** *Recolectar del medio natural reproductores, larvas, postlarvas, crías, huevos, semillas, alevines o en cualquier otro estadio, y* **Inciso e)** *Acuacultura didáctica.*		

Artículos 22.- *la Secretaría podrá inscribir en el Registro Nacional de Pesca a los acuicultores que no requieran concesión, permiso o Autorización.*	Al **proyecto** le aplica el Artículo, incisos y, fracciones anteriores, porque se trata de una actividad acuícola con fines comerciales.	Por el hecho de presentar a la autoridad correspondiente (SEMARNAT) la Manifestación de Impacto Ambiental, el promovente está cumpliendo con este apartado. El proyecto se vincula por la obligatoriedad de obtener la autorización correspondiente para realizar las obras descritas en esta manifestación de impacto ambiental. Como ya se mencionó anteriormente, la promovente una vez autorizado el proyecto en materia ambiental procederá a tramitar el Registro Nacional de Pesca para la unidad de producción acuícola.
Art. 30°.- *Las actividades pesqueras se clasifican en:* **II.-** *Cultivo o acuacultura con fines*		
Artículo 31°.- *Para realizar las actividades de pesca se requiere lo siguiente:* **I,** *Concesión, para:* **Inciso b)** *Acuacultura comercial* **II,** Permiso, para: **Inciso g)** *Acuacultura de fomento* **III,** *Autorización, para:* **Inciso d)** *Recolectar del medio natural reproductores, larvas, postlarvas, crías, huevos, semillas, alevines o en cualquier otro estadio, y* **Inciso e)** *Acuacultura didáctica.*		

Artículos 22.- *la Secretaría podrá inscribir en el Registro Nacional de Pesca a los acuicultores que no requieran concesión, permiso o Autorización.*	Al **proyecto** le aplica el Artículo, incisos y, fracciones anteriores, porque se trata de una actividad acuícola con fines comerciales.	Por el hecho de presentar a la autoridad correspondiente (SEMARNAT) la Manifestación de Impacto Ambiental, el promovente está cumpliendo con este apartado. El proyecto se vincula por la obligatoriedad de obtener la autorización correspondiente para realizar las obras descritas en esta manifestación de impacto ambiental. Como ya se mencionó anteriormente, la promovente una vez autorizado el proyecto en materia ambiental procederá a tramitar el Registro Nacional de Pesca para la unidad de producción acuícola.
Art. 30°.- *Las actividades pesqueras se clasifican en:* **II.-** *Cultivo o acuacultura con fines*		
Artículo 31°.- *Para realizar las actividades de pesca se requiere lo siguiente:* **I,** *Concesión, para:* **Inciso b)** *Acuacultura comercial* **II,** Permiso, para: **Inciso g)** *Acuacultura de fomento* **III,** *Autorización, para:* **Inciso d)** *Recolectar del medio natural reproductores, larvas, postlarvas, crías, huevos, semillas, alevines o en cualquier otro estadio, y* **Inciso e)** *Acuacultura didáctica.*		

Artículos 22.- *la Secretaría podrá inscribir en el Registro Nacional de Pesca a los acuicultores que no requieran concesión, permiso o Autorización.*	Al **proyecto** le aplica el Artículo, incisos y, fracciones anteriores, porque se trata de una actividad acuícola con fines comerciales.	Por el hecho de presentar a la autoridad correspondiente (SEMARNAT) la Manifestación de Impacto Ambiental, el promovente está cumpliendo con este apartado. El proyecto se vincula por la obligatoriedad de obtener la autorización correspondiente para realizar las obras descritas en esta manifestación de impacto ambiental. Como ya se mencionó anteriormente, la promovente una vez autorizado el proyecto en materia ambiental procederá a tramitar el Registro Nacional de Pesca para la unidad de producción acuícola.
Art. 30°.- *Las actividades pesqueras se clasifican en:* **II.-** *Cultivo o acuacultura con fines*		
Artículo 31°.- *Para realizar las actividades de pesca se requiere lo siguiente:* **I,** *Concesión, para:* **Inciso b)** *Acuacultura comercial* **II,** Permiso, para: **Inciso g)** *Acuacultura de fomento* **III,** *Autorización, para:* **Inciso d)** *Recolectar del medio natural reproductores, larvas, postlarvas, crías, huevos, semillas, alevines o en cualquier otro estadio, y* **Inciso e)** *Acuacultura didáctica.*		

Artículos 22.- *la Secretaría podrá inscribir en el Registro Nacional de Pesca a los acuicultores que no requieran concesión, permiso o Autorización.*	Al **proyecto** le aplica el Artículo, incisos y, fracciones anteriores, porque se trata de una actividad acuícola con fines comerciales.	Por el hecho de presentar a la autoridad correspondiente (SEMARNAT) la Manifestación de Impacto Ambiental, el promovente está cumpliendo con este apartado. El proyecto se vincula por la obligatoriedad de obtener la autorización correspondiente para realizar las obras descritas en esta manifestación de impacto ambiental. Como ya se mencionó anteriormente, la promovente una vez autorizado el proyecto en materia ambiental procederá a tramitar el Registro Nacional de Pesca para la unidad de producción acuícola.
Art. 30°.- *Las actividades pesqueras se clasifican en:* **II.-** *Cultivo o acuacultura con fines*		
Artículo 31°.- *Para realizar las actividades de pesca se requiere lo siguiente:* **I,** *Concesión, para:* **Inciso b)** *Acuacultura comercial* **II,** Permiso, para: **Inciso g)** *Acuacultura de fomento* **III,** *Autorización, para:* **Inciso d)** *Recolectar del medio natural reproductores, larvas, postlarvas, crías, huevos, semillas, alevines o en cualquier otro estadio, y* **Inciso e)** *Acuacultura didáctica.*		

Artículos 22.- *la Secretaría podrá inscribir en el Registro Nacional de Pesca a los acuicultores que no requieran concesión, permiso o Autorización.*	Al **proyecto** le aplica el Artículo, incisos y, fracciones anteriores, porque se trata de una actividad acuícola con fines comerciales.	Por el hecho de presentar a la autoridad correspondiente (SEMARNAT) la Manifestación de Impacto Ambiental, el promovente está cumpliendo con este apartado. El proyecto se vincula por la obligatoriedad de obtener la autorización correspondiente para realizar las obras descritas en esta manifestación de impacto ambiental. Como ya se mencionó anteriormente, la promovente una vez autorizado el proyecto en materia ambiental procederá a tramitar el Registro Nacional de Pesca para la unidad de producción acuícola.
Art. 30°.- *Las actividades pesqueras se clasifican en:* **II.-** *Cultivo o acuacultura con fines*		
Artículo 31°.- *Para realizar las actividades de pesca se requiere lo siguiente:* **I,** *Concesión, para:* **Inciso b)** *Acuacultura comercial* **II,** Permiso, para: **Inciso g)** *Acuacultura de fomento* **III,** *Autorización, para:* **Inciso d)** *Recolectar del medio natural reproductores, larvas, postlarvas, crías, huevos, semillas, alevines o en cualquier otro estadio, y* **Inciso e)** *Acuacultura didáctica.*		

Artículos 22.- *la Secretaría podrá inscribir en el Registro Nacional de Pesca a los acuicultores que no requieran concesión, permiso o Autorización.*	Al **proyecto** le aplica el Artículo, incisos y, fracciones anteriores, porque se trata de una actividad acuícola con fines comerciales.	Por el hecho de presentar a la autoridad correspondiente (SEMARNAT) la Manifestación de Impacto Ambiental, el promovente está cumpliendo con este apartado. El proyecto se vincula por la obligatoriedad de obtener la autorización correspondiente para realizar las obras descritas en esta manifestación de impacto ambiental. Como ya se mencionó anteriormente, la promovente una vez autorizado el proyecto en materia ambiental procederá a tramitar el Registro Nacional de Pesca para la unidad de producción acuícola.
Art. 30°.- *Las actividades pesqueras se clasifican en:* **II.-** *Cultivo o acuacultura con fines*		
Artículo 31°.- *Para realizar las actividades de pesca se requiere lo siguiente:* **I,** *Concesión, para:* **Inciso b)** *Acuacultura comercial* **II,** Permiso, para: **Inciso g)** *Acuacultura de fomento* **III,** *Autorización, para:* **Inciso d)** *Recolectar del medio natural reproductores, larvas, postlarvas, crías, huevos, semillas, alevines o en cualquier otro estadio, y* **Inciso e)** *Acuacultura didáctica.*		

Artículos 22.- *la Secretaría podrá inscribir en el Registro Nacional de Pesca a los acuicultores que no requieran concesión, permiso o Autorización.*	Al **proyecto** le aplica el Artículo, incisos y, fracciones anteriores, porque se trata de una actividad acuícola con fines comerciales.	Por el hecho de presentar a la autoridad correspondiente (SEMARNAT) la Manifestación de Impacto Ambiental, el promovente está cumpliendo con este apartado. El proyecto se vincula por la obligatoriedad de obtener la autorización correspondiente para realizar las obras descritas en esta manifestación de impacto ambiental. Como ya se mencionó anteriormente, la promovente una vez autorizado el proyecto en materia ambiental procederá a tramitar el Registro Nacional de Pesca para la unidad de producción acuícola.
Art. 30°.- *Las actividades pesqueras se clasifican en:* **II.-** *Cultivo o acuacultura con fines*		
Artículo 31°.- *Para realizar las actividades de pesca se requiere lo siguiente:* **I,** *Concesión, para:* **Inciso b)** *Acuacultura comercial* **II,** Permiso, para: **Inciso g)** *Acuacultura de fomento* **III,** *Autorización, para:* **Inciso d)** *Recolectar del medio natural reproductores, larvas, postlarvas, crías, huevos, semillas, alevines o en cualquier otro estadio, y* **Inciso e)** *Acuacultura didáctica.*		

Artículos 22.- *la Secretaría podrá inscribir en el Registro Nacional de Pesca a los acuicultores que no requieran concesión, permiso o Autorización.*	Al **proyecto** le aplica el Artículo, incisos y, fracciones anteriores, porque se trata de una actividad acuícola con fines comerciales.	Por el hecho de presentar a la autoridad correspondiente (SEMARNAT) la Manifestación de Impacto Ambiental, el promovente está cumpliendo con este apartado. El proyecto se vincula por la obligatoriedad de obtener la autorización correspondiente para realizar las obras descritas en esta manifestación de impacto ambiental. Como ya se mencionó anteriormente, la promovente una vez autorizado el proyecto en materia ambiental procederá a tramitar el Registro Nacional de Pesca para la unidad de producción acuícola.
Art. 30°.- *Las actividades pesqueras se clasifican en:* **II.-** *Cultivo o acuacultura con fines*		
Artículo 31°.- *Para realizar las actividades de pesca se requiere lo siguiente:* **I,** *Concesión, para:* **Inciso b)** *Acuacultura comercial* **II,** Permiso, para: **Inciso g)** *Acuacultura de fomento* **III,** *Autorización, para:* **Inciso d)** *Recolectar del medio natural reproductores, larvas, postlarvas, crías, huevos, semillas, alevines o en cualquier otro estadio, y* **Inciso e)** *Acuacultura didáctica.*		

Artículos 22.- *la Secretaría podrá inscribir en el Registro Nacional de Pesca a los acuicultores que no requieran concesión, permiso o Autorización.*	Al **proyecto** le aplica el Artículo, incisos y, fracciones anteriores, porque se trata de una actividad acuícola con fines comerciales.	Por el hecho de presentar a la autoridad correspondiente (SEMARNAT) la Manifestación de Impacto Ambiental, el promovente está cumpliendo con este apartado. El proyecto se vincula por la obligatoriedad de obtener la autorización correspondiente para realizar las obras descritas en esta manifestación de impacto ambiental. Como ya se mencionó anteriormente, la promovente una vez autorizado el proyecto en materia ambiental procederá a tramitar el Registro Nacional de Pesca para la unidad de producción acuícola.
Art. 30°.- *Las actividades pesqueras se clasifican en:* **II.-** *Cultivo o acuacultura con fines*		
Artículo 31°.- *Para realizar las actividades de pesca se requiere lo siguiente:* **I,** *Concesión, para:* **Inciso b)** *Acuacultura comercial* **II,** Permiso, para: **Inciso g)** *Acuacultura de fomento* **III,** *Autorización, para:* **Inciso d)** *Recolectar del medio natural reproductores, larvas, postlarvas, crías, huevos, semillas, alevines o en cualquier otro estadio, y* **Inciso e)** *Acuacultura didáctica.*		

Artículos 22.- *la Secretaría podrá inscribir en el Registro Nacional de Pesca a los acuicultores que no requieran concesión, permiso o Autorización.*	Al **proyecto** le aplica el Artículo, incisos y, fracciones anteriores, porque se trata de una actividad acuícola con fines comerciales.	Por el hecho de presentar a la autoridad correspondiente (SEMARNAT) la Manifestación de Impacto Ambiental, el promovente está cumpliendo con este apartado. El proyecto se vincula por la obligatoriedad de obtener la autorización correspondiente para realizar las obras descritas en esta manifestación de impacto ambiental. Como ya se mencionó anteriormente, la promovente una vez autorizado el proyecto en materia ambiental procederá a tramitar el Registro Nacional de Pesca para la unidad de producción acuícola.
Art. 30°.- *Las actividades pesqueras se clasifican en:* **II.-** *Cultivo o acuacultura con fines*		
Artículo 31°.- *Para realizar las actividades de pesca se requiere lo siguiente:* **I,** *Concesión, para:* **Inciso b)** *Acuacultura comercial* **II,** Permiso, para: **Inciso g)** *Acuacultura de fomento* **III,** *Autorización, para:* **Inciso d)** *Recolectar del medio natural reproductores, larvas, postlarvas, crías, huevos, semillas, alevines o en cualquier otro estadio, y* **Inciso e)** *Acuacultura didáctica.*		

Artículos 22.- *la Secretaría podrá inscribir en el Registro Nacional de Pesca a los acuicultores que no requieran concesión, permiso o Autorización.*	Al **proyecto** le aplica el Artículo, incisos y, fracciones anteriores, porque se trata de una actividad acuícola con fines comerciales.	Por el hecho de presentar a la autoridad correspondiente (SEMARNAT) la Manifestación de Impacto Ambiental, el promovente está cumpliendo con este apartado. El proyecto se vincula por la obligatoriedad de obtener la autorización correspondiente para realizar las obras descritas en esta manifestación de impacto ambiental. Como ya se mencionó anteriormente, la promovente una vez autorizado el proyecto en materia ambiental procederá a tramitar el Registro Nacional de Pesca para la unidad de producción acuícola.
Art. 30°.- *Las actividades pesqueras se clasifican en:* **II.-** *Cultivo o acuacultura con fines*		
Artículo 31°.- *Para realizar las actividades de pesca se requiere lo siguiente:* **I,** *Concesión, para:* **Inciso b)** *Acuacultura comercial* **II,** Permiso, para: **Inciso g)** *Acuacultura de fomento* **III,** *Autorización, para:* **Inciso d)** *Recolectar del medio natural reproductores, larvas, postlarvas, crías, huevos, semillas, alevines o en cualquier otro estadio, y* **Inciso e)** *Acuacultura didáctica.*		

Artículos 22.- *la Secretaría podrá inscribir en el Registro Nacional de Pesca a los acuicultores que no requieran concesión, permiso o Autorización.*	Al **proyecto** le aplica el Artículo, incisos y, fracciones anteriores, porque se trata de una actividad acuícola con fines comerciales.	Por el hecho de presentar a la autoridad correspondiente (SEMARNAT) la Manifestación de Impacto Ambiental, el promovente está cumpliendo con este apartado. El proyecto se vincula por la obligatoriedad de obtener la autorización correspondiente para realizar las obras descritas en esta manifestación de impacto ambiental. Como ya se mencionó anteriormente, la promovente una vez autorizado el proyecto en materia ambiental procederá a tramitar el Registro Nacional de Pesca para la unidad de producción acuícola.
Art. 30°.- *Las actividades pesqueras se clasifican en:* **II.-** *Cultivo o acuacultura con fines*		
Artículo 31°.- *Para realizar las actividades de pesca se requiere lo siguiente:* **I,** *Concesión, para:* **Inciso b)** *Acuacultura comercial* **II,** Permiso, para: **Inciso g)** *Acuacultura de fomento* **III,** *Autorización, para:* **Inciso d)** *Recolectar del medio natural reproductores, larvas, postlarvas, crías, huevos, semillas, alevines o en cualquier otro estadio, y* **Inciso e)** *Acuacultura didáctica.*		

Artículos 22.- *la Secretaría podrá inscribir en el Registro Nacional de Pesca a los acuicultores que no requieran concesión, permiso o Autorización.*	Al **proyecto** le aplica el Artículo, incisos y, fracciones anteriores, porque se trata de una actividad acuícola con fines comerciales.	Por el hecho de presentar a la autoridad correspondiente (SEMARNAT) la Manifestación de Impacto Ambiental, el promovente está cumpliendo con este apartado. El proyecto se vincula por la obligatoriedad de obtener la autorización correspondiente para realizar las obras descritas en esta manifestación de impacto ambiental. Como ya se mencionó anteriormente, la promovente una vez autorizado el proyecto en materia ambiental procederá a tramitar el Registro Nacional de Pesca para la unidad de producción acuícola.
Art. 30°.- *Las actividades pesqueras se clasifican en:* **II.-** *Cultivo o acuacultura con fines*		
Artículo 31°.- *Para realizar las actividades de pesca se requiere lo siguiente:* **I,** *Concesión, para:* **Inciso b)** *Acuacultura comercial* **II,** Permiso, para: **Inciso g)** *Acuacultura de fomento* **III,** *Autorización, para:* **Inciso d)** *Recolectar del medio natural reproductores, larvas, postlarvas, crías, huevos, semillas, alevines o en cualquier otro estadio, y* **Inciso e)** *Acuacultura didáctica.*		

Artículos 22.- *la Secretaría podrá inscribir en el Registro Nacional de Pesca a los acuicultores que no requieran concesión, permiso o Autorización.*	Al **proyecto** le aplica el Artículo, incisos y, fracciones anteriores, porque se trata de una actividad acuícola con fines comerciales.	Por el hecho de presentar a la autoridad correspondiente (SEMARNAT) la Manifestación de Impacto Ambiental, el promovente está cumpliendo con este apartado. El proyecto se vincula por la obligatoriedad de obtener la autorización correspondiente para realizar las obras descritas en esta manifestación de impacto ambiental. Como ya se mencionó anteriormente, la promovente una vez autorizado el proyecto en materia ambiental procederá a tramitar el Registro Nacional de Pesca para la unidad de producción acuícola.
Art. 30°.- *Las actividades pesqueras se clasifican en:* **II.-** *Cultivo o acuacultura con fines*		
Artículo 31°.- *Para realizar las actividades de pesca se requiere lo siguiente:* **I,** *Concesión, para:* **Inciso b)** *Acuacultura comercial* **II,** Permiso, para: **Inciso g)** *Acuacultura de fomento* **III,** *Autorización, para:* **Inciso d)** *Recolectar del medio natural reproductores, larvas, postlarvas, crías, huevos, semillas, alevines o en cualquier otro estadio, y* **Inciso e)** *Acuacultura didáctica.*		

Artículos 22.- *la Secretaría podrá inscribir en el Registro Nacional de Pesca a los acuicultores que no requieran concesión, permiso o Autorización.*	Al **proyecto** le aplica el Artículo, incisos y, fracciones anteriores, porque se trata de una actividad acuícola con fines comerciales.	Por el hecho de presentar a la autoridad correspondiente (SEMARNAT) la Manifestación de Impacto Ambiental, el promovente está cumpliendo con este apartado. El proyecto se vincula por la obligatoriedad de obtener la autorización correspondiente para realizar las obras descritas en esta manifestación de impacto ambiental. Como ya se mencionó anteriormente, la promovente una vez autorizado el proyecto en materia ambiental procederá a tramitar el Registro Nacional de Pesca para la unidad de producción acuícola.
Art. 30°.- *Las actividades pesqueras se clasifican en:* **II.-** *Cultivo o acuacultura con fines*		
Artículo 31°.- *Para realizar las actividades de pesca se requiere lo siguiente:* **I,** *Concesión, para:* **Inciso b)** *Acuacultura comercial* **II,** Permiso, para: **Inciso g)** *Acuacultura de fomento* **III,** *Autorización, para:* **Inciso d)** *Recolectar del medio natural reproductores, larvas, postlarvas, crías, huevos, semillas, alevines o en cualquier otro estadio, y* **Inciso e)** *Acuacultura didáctica.*		

Artículos 22.- *la Secretaría podrá inscribir en el Registro Nacional de Pesca a los acuicultores que no requieran concesión, permiso o Autorización.*	Al **proyecto** le aplica el Artículo, incisos y, fracciones anteriores, porque se trata de una actividad acuícola con fines comerciales.	Por el hecho de presentar a la autoridad correspondiente (SEMARNAT) la Manifestación de Impacto Ambiental, el promovente está cumpliendo con este apartado. El proyecto se vincula por la obligatoriedad de obtener la autorización correspondiente para realizar las obras descritas en esta manifestación de impacto ambiental. Como ya se mencionó anteriormente, la promovente una vez autorizado el proyecto en materia ambiental procederá a tramitar el Registro Nacional de Pesca para la unidad de producción acuícola.
Art. 30°.- *Las actividades pesqueras se clasifican en:* **II.-** *Cultivo o acuacultura con fines*		
Artículo 31°.- *Para realizar las actividades de pesca se requiere lo siguiente:* **I,** *Concesión, para:* **Inciso b)** *Acuacultura comercial* **II,** Permiso, para: **Inciso g)** *Acuacultura de fomento* **III,** *Autorización, para:* **Inciso d)** *Recolectar del medio natural reproductores, larvas, postlarvas, crías, huevos, semillas, alevines o en cualquier otro estadio, y* **Inciso e)** *Acuacultura didáctica.*		

Artículos 22.- *la Secretaría podrá inscribir en el Registro Nacional de Pesca a los acuicultores que no requieran concesión, permiso o Autorización.*	Al **proyecto** le aplica el Artículo, incisos y, fracciones anteriores, porque se trata de una actividad acuícola con fines comerciales.	Por el hecho de presentar a la autoridad correspondiente (SEMARNAT) la Manifestación de Impacto Ambiental, el promovente está cumpliendo con este apartado. El proyecto se vincula por la obligatoriedad de obtener la autorización correspondiente para realizar las obras descritas en esta manifestación de impacto ambiental. Como ya se mencionó anteriormente, la promovente una vez autorizado el proyecto en materia ambiental procederá a tramitar el Registro Nacional de Pesca para la unidad de producción acuícola.
Art. 30°.- *Las actividades pesqueras se clasifican en:* **II.-** *Cultivo o acuacultura con fines*		
Artículo 31°.- *Para realizar las actividades de pesca se requiere lo siguiente:* **I,** *Concesión, para:* **Inciso b)** *Acuacultura comercial* **II,** Permiso, para: **Inciso g)** *Acuacultura de fomento* **III,** *Autorización, para:* **Inciso d)** *Recolectar del medio natural reproductores, larvas, postlarvas, crías, huevos, semillas, alevines o en cualquier otro estadio, y* **Inciso e)** *Acuacultura didáctica.*		

Artículos 22.- *la Secretaría podrá inscribir en el Registro Nacional de Pesca a los acuicultores que no requieran concesión, permiso o Autorización.*	Al **proyecto** le aplica el Artículo, incisos y, fracciones anteriores, porque se trata de una actividad acuícola con fines comerciales.	Por el hecho de presentar a la autoridad correspondiente (SEMARNAT) la Manifestación de Impacto Ambiental, el promovente está cumpliendo con este apartado. El proyecto se vincula por la obligatoriedad de obtener la autorización correspondiente para realizar las obras descritas en esta manifestación de impacto ambiental. Como ya se mencionó anteriormente, la promovente una vez autorizado el proyecto en materia ambiental procederá a tramitar el Registro Nacional de Pesca para la unidad de producción acuícola.
Art. 30°.- *Las actividades pesqueras se clasifican en:* **II.-** *Cultivo o acuacultura con fines*		
Artículo 31°.- *Para realizar las actividades de pesca se requiere lo siguiente:* **I,** *Concesión, para:* **Inciso b)** *Acuacultura comercial* **II,** Permiso, para: **Inciso g)** *Acuacultura de fomento* **III,** *Autorización, para:* **Inciso d)** *Recolectar del medio natural reproductores, larvas, postlarvas, crías, huevos, semillas, alevines o en cualquier otro estadio, y* **Inciso e)** *Acuacultura didáctica.*		

Artículos 22.- *la Secretaría podrá inscribir en el Registro Nacional de Pesca a los acuicultores que no requieran concesión, permiso o Autorización.*	Al **proyecto** le aplica el Artículo, incisos y, fracciones anteriores, porque se trata de una actividad acuícola con fines comerciales.	Por el hecho de presentar a la autoridad correspondiente (SEMARNAT) la Manifestación de Impacto Ambiental, el promovente está cumpliendo con este apartado. El proyecto se vincula por la obligatoriedad de obtener la autorización correspondiente para realizar las obras descritas en esta manifestación de impacto ambiental. Como ya se mencionó anteriormente, la promovente una vez autorizado el proyecto en materia ambiental procederá a tramitar el Registro Nacional de Pesca para la unidad de producción acuícola.
Art. 30°.- *Las actividades pesqueras se clasifican en:* **II.-** *Cultivo o acuacultura con fines*		
Artículo 31°.- *Para realizar las actividades de pesca se requiere lo siguiente:* **I,** *Concesión, para:* **Inciso b)** *Acuacultura comercial* **II,** Permiso, para: **Inciso g)** *Acuacultura de fomento* **III,** *Autorización, para:* **Inciso d)** *Recolectar del medio natural reproductores, larvas, postlarvas, crías, huevos, semillas, alevines o en cualquier otro estadio, y* **Inciso e)** *Acuacultura didáctica.*		

Artículos 22.- *la Secretaría podrá inscribir en el Registro Nacional de Pesca a los acuicultores que no requieran concesión, permiso o Autorización.*	Al **proyecto** le aplica el Artículo, incisos y, fracciones anteriores, porque se trata de una actividad acuícola con fines comerciales.	Por el hecho de presentar a la autoridad correspondiente (SEMARNAT) la Manifestación de Impacto Ambiental, el promovente está cumpliendo con este apartado. El proyecto se vincula por la obligatoriedad de obtener la autorización correspondiente para realizar las obras descritas en esta manifestación de impacto ambiental. Como ya se mencionó anteriormente, la promovente una vez autorizado el proyecto en materia ambiental procederá a tramitar el Registro Nacional de Pesca para la unidad de producción acuícola.
Art. 30°.- *Las actividades pesqueras se clasifican en:* **II.-** *Cultivo o acuacultura con fines*		
Artículo 31°.- *Para realizar las actividades de pesca se requiere lo siguiente:* **I,** *Concesión, para:* **Inciso b)** *Acuacultura comercial* **II,** Permiso, para: **Inciso g)** *Acuacultura de fomento* **III,** *Autorización, para:* **Inciso d)** *Recolectar del medio natural reproductores, larvas, postlarvas, crías, huevos, semillas, alevines o en cualquier otro estadio, y* **Inciso e)** *Acuacultura didáctica.*		

Artículos 22.- *la Secretaría podrá inscribir en el Registro Nacional de Pesca a los acuicultores que no requieran concesión, permiso o Autorización.*	Al **proyecto** le aplica el Artículo, incisos y, fracciones anteriores, porque se trata de una actividad acuícola con fines comerciales.	Por el hecho de presentar a la autoridad correspondiente (SEMARNAT) la Manifestación de Impacto Ambiental, el promovente está cumpliendo con este apartado. El proyecto se vincula por la obligatoriedad de obtener la autorización correspondiente para realizar las obras descritas en esta manifestación de impacto ambiental. Como ya se mencionó anteriormente, la promovente una vez autorizado el proyecto en materia ambiental procederá a tramitar el Registro Nacional de Pesca para la unidad de producción acuícola.
Art. 30°.- *Las actividades pesqueras se clasifican en:* **II.-** *Cultivo o acuacultura con fines*		
Artículo 31°.- *Para realizar las actividades de pesca se requiere lo siguiente:* **I,** *Concesión, para:* **Inciso b)** *Acuacultura comercial* **II,** Permiso, para: **Inciso g)** *Acuacultura de fomento* **III,** *Autorización, para:* **Inciso d)** *Recolectar del medio natural reproductores, larvas, postlarvas, crías, huevos, semillas, alevines o en cualquier otro estadio, y* **Inciso e)** *Acuacultura didáctica.*		

Artículos 22.- *la Secretaría podrá inscribir en el Registro Nacional de Pesca a los acuicultores que no requieran concesión, permiso o Autorización.*	Al **proyecto** le aplica el Artículo, incisos y, fracciones anteriores, porque se trata de una actividad acuícola con fines comerciales.	Por el hecho de presentar a la autoridad correspondiente (SEMARNAT) la Manifestación de Impacto Ambiental, el promovente está cumpliendo con este apartado. El proyecto se vincula por la obligatoriedad de obtener la autorización correspondiente para realizar las obras descritas en esta manifestación de impacto ambiental. Como ya se mencionó anteriormente, la promovente una vez autorizado el proyecto en materia ambiental procederá a tramitar el Registro Nacional de Pesca para la unidad de producción acuícola.
Art. 30°.- *Las actividades pesqueras se clasifican en:* **II.-** *Cultivo o acuacultura con fines*		
Artículo 31°.- *Para realizar las actividades de pesca se requiere lo siguiente:* **I,** *Concesión, para:* **Inciso b)** *Acuacultura comercial* **II,** Permiso, para: **Inciso g)** *Acuacultura de fomento* **III,** *Autorización, para:* **Inciso d)** *Recolectar del medio natural reproductores, larvas, postlarvas, crías, huevos, semillas, alevines o en cualquier otro estadio, y* **Inciso e)** *Acuacultura didáctica.*		

Artículos 22.- *la Secretaría podrá inscribir en el Registro Nacional de Pesca a los acuicultores que no requieran concesión, permiso o Autorización.*	Al **proyecto** le aplica el Artículo, incisos y, fracciones anteriores, porque se trata de una actividad acuícola con fines comerciales.	Por el hecho de presentar a la autoridad correspondiente (SEMARNAT) la Manifestación de Impacto Ambiental, el promovente está cumpliendo con este apartado. El proyecto se vincula por la obligatoriedad de obtener la autorización correspondiente para realizar las obras descritas en esta manifestación de impacto ambiental. Como ya se mencionó anteriormente, la promovente una vez autorizado el proyecto en materia ambiental procederá a tramitar el Registro Nacional de Pesca para la unidad de producción acuícola.
Art. 30°.- *Las actividades pesqueras se clasifican en:* **II.-** *Cultivo o acuacultura con fines*		
Artículo 31°.- *Para realizar las actividades de pesca se requiere lo siguiente:* **I,** *Concesión, para:* **Inciso b)** *Acuacultura comercial* **II,** Permiso, para: **Inciso g)** *Acuacultura de fomento* **III,** *Autorización, para:* **Inciso d)** *Recolectar del medio natural reproductores, larvas, postlarvas, crías, huevos, semillas, alevines o en cualquier otro estadio, y* **Inciso e)** *Acuacultura didáctica.*		

Artículos 22.- *la Secretaría podrá inscribir en el Registro Nacional de Pesca a los acuicultores que no requieran concesión, permiso o Autorización.*	Al **proyecto** le aplica el Artículo, incisos y, fracciones anteriores, porque se trata de una actividad acuícola con fines comerciales.	Por el hecho de presentar a la autoridad correspondiente (SEMARNAT) la Manifestación de Impacto Ambiental, el promovente está cumpliendo con este apartado. El proyecto se vincula por la obligatoriedad de obtener la autorización correspondiente para realizar las obras descritas en esta manifestación de impacto ambiental. Como ya se mencionó anteriormente, la promovente una vez autorizado el proyecto en materia ambiental procederá a tramitar el Registro Nacional de Pesca para la unidad de producción acuícola.
Art. 30°.- *Las actividades pesqueras se clasifican en:* **II.-** *Cultivo o acuacultura con fines*		
Artículo 31°.- *Para realizar las actividades de pesca se requiere lo siguiente:* **I,** *Concesión, para:* **Inciso b)** *Acuacultura comercial* **II,** Permiso, para: **Inciso g)** *Acuacultura de fomento* **III,** *Autorización, para:* **Inciso d)** *Recolectar del medio natural reproductores, larvas, postlarvas, crías, huevos, semillas, alevines o en cualquier otro estadio, y* **Inciso e)** *Acuacultura didáctica.*		

Artículos 22.- *la Secretaría podrá inscribir en el Registro Nacional de Pesca a los acuicultores que no requieran concesión, permiso o Autorización.*	Al **proyecto** le aplica el Artículo, incisos y, fracciones anteriores, porque se trata de una actividad acuícola con fines comerciales.	Por el hecho de presentar a la autoridad correspondiente (SEMARNAT) la Manifestación de Impacto Ambiental, el promovente está cumpliendo con este apartado. El proyecto se vincula por la obligatoriedad de obtener la autorización correspondiente para realizar las obras descritas en esta manifestación de impacto ambiental. Como ya se mencionó anteriormente, la promovente una vez autorizado el proyecto en materia ambiental procederá a tramitar el Registro Nacional de Pesca para la unidad de producción acuícola.
Art. 30°.- *Las actividades pesqueras se clasifican en:* **II.-** *Cultivo o acuacultura con fines*		
Artículo 31°.- *Para realizar las actividades de pesca se requiere lo siguiente:* **I,** *Concesión, para:* **Inciso b)** *Acuacultura comercial* **II,** Permiso, para: **Inciso g)** *Acuacultura de fomento* **III,** *Autorización, para:* **Inciso d)** *Recolectar del medio natural reproductores, larvas, postlarvas, crías, huevos, semillas, alevines o en cualquier otro estadio, y* **Inciso e)** *Acuacultura didáctica.*		

Artículos 22.- *la Secretaría podrá inscribir en el Registro Nacional de Pesca a los acuicultores que no requieran concesión, permiso o Autorización.*	Al **proyecto** le aplica el Artículo, incisos y, fracciones anteriores, porque se trata de una actividad acuícola con fines comerciales.	Por el hecho de presentar a la autoridad correspondiente (SEMARNAT) la Manifestación de Impacto Ambiental, el promovente está cumpliendo con este apartado. El proyecto se vincula por la obligatoriedad de obtener la autorización correspondiente para realizar las obras descritas en esta manifestación de impacto ambiental. Como ya se mencionó anteriormente, la promovente una vez autorizado el proyecto en materia ambiental procederá a tramitar el Registro Nacional de Pesca para la unidad de producción acuícola.
Art. 30°.- *Las actividades pesqueras se clasifican en:* **II.-** *Cultivo o acuacultura con fines*		
Artículo 31°.- *Para realizar las actividades de pesca se requiere lo siguiente:* **I,** *Concesión, para:* **Inciso b)** *Acuacultura comercial* **II,** Permiso, para: **Inciso g)** *Acuacultura de fomento* **III,** *Autorización, para:* **Inciso d)** *Recolectar del medio natural reproductores, larvas, postlarvas, crías, huevos, semillas, alevines o en cualquier otro estadio, y* **Inciso e)** *Acuacultura didáctica.*		

Artículos 22.- *la Secretaría podrá inscribir en el Registro Nacional de Pesca a los acuicultores que no requieran concesión, permiso o Autorización.*	Al **proyecto** le aplica el Artículo, incisos y, fracciones anteriores, porque se trata de una actividad acuícola con fines comerciales.	Por el hecho de presentar a la autoridad correspondiente (SEMARNAT) la Manifestación de Impacto Ambiental, el promovente está cumpliendo con este apartado. El proyecto se vincula por la obligatoriedad de obtener la autorización correspondiente para realizar las obras descritas en esta manifestación de impacto ambiental. Como ya se mencionó anteriormente, la promovente una vez autorizado el proyecto en materia ambiental procederá a tramitar el Registro Nacional de Pesca para la unidad de producción acuícola.
Art. 30°.- *Las actividades pesqueras se clasifican en:* **II.-** *Cultivo o acuacultura con fines*		
Artículo 31°.- *Para realizar las actividades de pesca se requiere lo siguiente:* **I,** *Concesión, para:* **Inciso b)** *Acuacultura comercial* **II,** Permiso, para: **Inciso g)** *Acuacultura de fomento* **III,** *Autorización, para:* **Inciso d)** *Recolectar del medio natural reproductores, larvas, postlarvas, crías, huevos, semillas, alevines o en cualquier otro estadio, y* **Inciso e)** *Acuacultura didáctica.*		

Artículos 22.- *la Secretaría podrá inscribir en el Registro Nacional de Pesca a los acuicultores que no requieran concesión, permiso o Autorización.*	Al **proyecto** le aplica el Artículo, incisos y, fracciones anteriores, porque se trata de una actividad acuícola con fines comerciales.	Por el hecho de presentar a la autoridad correspondiente (SEMARNAT) la Manifestación de Impacto Ambiental, el promovente está cumpliendo con este apartado. El proyecto se vincula por la obligatoriedad de obtener la autorización correspondiente para realizar las obras descritas en esta manifestación de impacto ambiental. Como ya se mencionó anteriormente, la promovente una vez autorizado el proyecto en materia ambiental procederá a tramitar el Registro Nacional de Pesca para la unidad de producción acuícola.
Art. 30°.- *Las actividades pesqueras se clasifican en:* **II.-** *Cultivo o acuacultura con fines*		
Artículo 31°.- *Para realizar las actividades de pesca se requiere lo siguiente:* **I,** *Concesión, para:* **Inciso b)** *Acuacultura comercial* **II,** Permiso, para: **Inciso g)** *Acuacultura de fomento* **III,** *Autorización, para:* **Inciso d)** *Recolectar del medio natural reproductores, larvas, postlarvas, crías, huevos, semillas, alevines o en cualquier otro estadio, y* **Inciso e)** *Acuacultura didáctica.*		

Artículos 22.- *la Secretaría podrá inscribir en el Registro Nacional de Pesca a los acuicultores que no requieran concesión, permiso o Autorización.*	Al **proyecto** le aplica el Artículo, incisos y, fracciones anteriores, porque se trata de una actividad acuícola con fines comerciales.	Por el hecho de presentar a la autoridad correspondiente (SEMARNAT) la Manifestación de Impacto Ambiental, el promovente está cumpliendo con este apartado. El proyecto se vincula por la obligatoriedad de obtener la autorización correspondiente para realizar las obras descritas en esta manifestación de impacto ambiental. Como ya se mencionó anteriormente, la promovente una vez autorizado el proyecto en materia ambiental procederá a tramitar el Registro Nacional de Pesca para la unidad de producción acuícola.
Art. 30°.- *Las actividades pesqueras se clasifican en:* **II.-** *Cultivo o acuacultura con fines*		
Artículo 31°.- *Para realizar las actividades de pesca se requiere lo siguiente:* **I,** *Concesión, para:* **Inciso b)** *Acuacultura comercial* **II,** Permiso, para: **Inciso g)** *Acuacultura de fomento* **III,** *Autorización, para:* **Inciso d)** *Recolectar del medio natural reproductores, larvas, postlarvas, crías, huevos, semillas, alevines o en cualquier otro estadio, y* **Inciso e)** *Acuacultura didáctica.*		

Artículos 22.- *la Secretaría podrá inscribir en el Registro Nacional de Pesca a los acuicultores que no requieran concesión, permiso o Autorización.*	Al **proyecto** le aplica el Artículo, incisos y, fracciones anteriores, porque se trata de una actividad acuícola con fines comerciales.	Por el hecho de presentar a la autoridad correspondiente (SEMARNAT) la Manifestación de Impacto Ambiental, el promovente está cumpliendo con este apartado. El proyecto se vincula por la obligatoriedad de obtener la autorización correspondiente para realizar las obras descritas en esta manifestación de impacto ambiental. Como ya se mencionó anteriormente, la promovente una vez autorizado el proyecto en materia ambiental procederá a tramitar el Registro Nacional de Pesca para la unidad de producción acuícola.
Art. 30°.- *Las actividades pesqueras se clasifican en:* **II.-** *Cultivo o acuacultura con fines*		
Artículo 31°.- *Para realizar las actividades de pesca se requiere lo siguiente:* **I,** *Concesión, para:* **Inciso b)** *Acuacultura comercial* **II,** Permiso, para: **Inciso g)** *Acuacultura de fomento* **III,** *Autorización, para:* **Inciso d)** *Recolectar del medio natural reproductores, larvas, postlarvas, crías, huevos, semillas, alevines o en cualquier otro estadio, y* **Inciso e)** *Acuacultura didáctica.*		

Artículos 22.- *la Secretaría podrá inscribir en el Registro Nacional de Pesca a los acuicultores que no requieran concesión, permiso o Autorización.*	Al **proyecto** le aplica el Artículo, incisos y, fracciones anteriores, porque se trata de una actividad acuícola con fines comerciales.	Por el hecho de presentar a la autoridad correspondiente (SEMARNAT) la Manifestación de Impacto Ambiental, el promovente está cumpliendo con este apartado. El proyecto se vincula por la obligatoriedad de obtener la autorización correspondiente para realizar las obras descritas en esta manifestación de impacto ambiental. Como ya se mencionó anteriormente, la promovente una vez autorizado el proyecto en materia ambiental procederá a tramitar el Registro Nacional de Pesca para la unidad de producción acuícola.
Art. 30°.- *Las actividades pesqueras se clasifican en:* **II.-** *Cultivo o acuacultura con fines*		
Artículo 31°.- *Para realizar las actividades de pesca se requiere lo siguiente:* **I,** *Concesión, para:* **Inciso b)** *Acuacultura comercial* **II,** Permiso, para: **Inciso g)** *Acuacultura de fomento* **III,** *Autorización, para:* **Inciso d)** *Recolectar del medio natural reproductores, larvas, postlarvas, crías, huevos, semillas, alevines o en cualquier otro estadio, y* **Inciso e)** *Acuacultura didáctica.*		

Artículos 22.- *la Secretaría podrá inscribir en el Registro Nacional de Pesca a los acuicultores que no requieran concesión, permiso o Autorización.*	Al **proyecto** le aplica el Artículo, incisos y, fracciones anteriores, porque se trata de una actividad acuícola con fines comerciales.	Por el hecho de presentar a la autoridad correspondiente (SEMARNAT) la Manifestación de Impacto Ambiental, el promovente está cumpliendo con este apartado. El proyecto se vincula por la obligatoriedad de obtener la autorización correspondiente para realizar las obras descritas en esta manifestación de impacto ambiental. Como ya se mencionó anteriormente, la promovente una vez autorizado el proyecto en materia ambiental procederá a tramitar el Registro Nacional de Pesca para la unidad de producción acuícola.
Art. 30°.- *Las actividades pesqueras se clasifican en:* **II.-** *Cultivo o acuacultura con fines*		
Artículo 31°.- *Para realizar las actividades de pesca se requiere lo siguiente:* **I,** *Concesión, para:* **Inciso b)** *Acuacultura comercial* **II,** Permiso, para: **Inciso g)** *Acuacultura de fomento* **III,** *Autorización, para:* **Inciso d)** *Recolectar del medio natural reproductores, larvas, postlarvas, crías, huevos, semillas, alevines o en cualquier otro estadio, y* **Inciso e)** *Acuacultura didáctica.*		

Artículos 22.- *la Secretaría podrá inscribir en el Registro Nacional de Pesca a los acuicultores que no requieran concesión, permiso o Autorización.*	Al **proyecto** le aplica el Artículo, incisos y, fracciones anteriores, porque se trata de una actividad acuícola con fines comerciales.	Por el hecho de presentar a la autoridad correspondiente (SEMARNAT) la Manifestación de Impacto Ambiental, el promovente está cumpliendo con este apartado. El proyecto se vincula por la obligatoriedad de obtener la autorización correspondiente para realizar las obras descritas en esta manifestación de impacto ambiental. Como ya se mencionó anteriormente, la promovente una vez autorizado el proyecto en materia ambiental procederá a tramitar el Registro Nacional de Pesca para la unidad de producción acuícola.
Art. 30°.- *Las actividades pesqueras se clasifican en:* **II.-** *Cultivo o acuacultura con fines*		
Artículo 31°.- *Para realizar las actividades de pesca se requiere lo siguiente:* **I,** *Concesión, para:* **Inciso b)** *Acuacultura comercial* **II,** Permiso, para: **Inciso g)** *Acuacultura de fomento* **III,** *Autorización, para:* **Inciso d)** *Recolectar del medio natural reproductores, larvas, postlarvas, crías, huevos, semillas, alevines o en cualquier otro estadio, y* **Inciso e)** *Acuacultura didáctica.*		

Artículos 22.- *la Secretaría podrá inscribir en el Registro Nacional de Pesca a los acuicultores que no requieran concesión, permiso o Autorización.*	Al **proyecto** le aplica el Artículo, incisos y, fracciones anteriores, porque se trata de una actividad acuícola con fines comerciales.	Por el hecho de presentar a la autoridad correspondiente (SEMARNAT) la Manifestación de Impacto Ambiental, el promovente está cumpliendo con este apartado. El proyecto se vincula por la obligatoriedad de obtener la autorización correspondiente para realizar las obras descritas en esta manifestación de impacto ambiental. Como ya se mencionó anteriormente, la promovente una vez autorizado el proyecto en materia ambiental procederá a tramitar el Registro Nacional de Pesca para la unidad de producción acuícola.
Art. 30°.- *Las actividades pesqueras se clasifican en:* **II.-** *Cultivo o acuacultura con fines*		
Artículo 31°.- *Para realizar las actividades de pesca se requiere lo siguiente:* **I,** *Concesión, para:* **Inciso b)** *Acuacultura comercial* **II,** Permiso, para: **Inciso g)** *Acuacultura de fomento* **III,** *Autorización, para:* **Inciso d)** *Recolectar del medio natural reproductores, larvas, postlarvas, crías, huevos, semillas, alevines o en cualquier otro estadio, y* **Inciso e)** *Acuacultura didáctica.*		

Artículos 22.- *la Secretaría podrá inscribir en el Registro Nacional de Pesca a los acuicultores que no requieran concesión, permiso o Autorización.*	Al **proyecto** le aplica el Artículo, incisos y, fracciones anteriores, porque se trata de una actividad acuícola con fines comerciales.	Por el hecho de presentar a la autoridad correspondiente (SEMARNAT) la Manifestación de Impacto Ambiental, el promovente está cumpliendo con este apartado. El proyecto se vincula por la obligatoriedad de obtener la autorización correspondiente para realizar las obras descritas en esta manifestación de impacto ambiental. Como ya se mencionó anteriormente, la promovente una vez autorizado el proyecto en materia ambiental procederá a tramitar el Registro Nacional de Pesca para la unidad de producción acuícola.
Art. 30°.- *Las actividades pesqueras se clasifican en:* **II.-** *Cultivo o acuacultura con fines*		
Artículo 31°.- *Para realizar las actividades de pesca se requiere lo siguiente:* **I,** *Concesión, para:* **Inciso b)** *Acuacultura comercial* **II,** Permiso, para: **Inciso g)** *Acuacultura de fomento* **III,** *Autorización, para:* **Inciso d)** *Recolectar del medio natural reproductores, larvas, postlarvas, crías, huevos, semillas, alevines o en cualquier otro estadio, y* **Inciso e)** *Acuacultura didáctica.*		

Artículos 22.- *la Secretaría podrá inscribir en el Registro Nacional de Pesca a los acuicultores que no requieran concesión, permiso o Autorización.*	Al **proyecto** le aplica el Artículo, incisos y, fracciones anteriores, porque se trata de una actividad acuícola con fines comerciales.	Por el hecho de presentar a la autoridad correspondiente (SEMARNAT) la Manifestación de Impacto Ambiental, el promovente está cumpliendo con este apartado. El proyecto se vincula por la obligatoriedad de obtener la autorización correspondiente para realizar las obras descritas en esta manifestación de impacto ambiental. Como ya se mencionó anteriormente, la promovente una vez autorizado el proyecto en materia ambiental procederá a tramitar el Registro Nacional de Pesca para la unidad de producción acuícola.
Art. 30°.- *Las actividades pesqueras se clasifican en:* **II.-** *Cultivo o acuacultura con fines*		
Artículo 31°.- *Para realizar las actividades de pesca se requiere lo siguiente:* **I,** *Concesión, para:* **Inciso b)** *Acuacultura comercial* **II,** Permiso, para: **Inciso g)** *Acuacultura de fomento* **III,** *Autorización, para:* **Inciso d)** *Recolectar del medio natural reproductores, larvas, postlarvas, crías, huevos, semillas, alevines o en cualquier otro estadio, y* **Inciso e)** *Acuacultura didáctica.*		

Artículos 22.- *la Secretaría podrá inscribir en el Registro Nacional de Pesca a los acuicultores que no requieran concesión, permiso o Autorización.*	Al **proyecto** le aplica el Artículo, incisos y, fracciones anteriores, porque se trata de una actividad acuícola con fines comerciales.	Por el hecho de presentar a la autoridad correspondiente (SEMARNAT) la Manifestación de Impacto Ambiental, el promovente está cumpliendo con este apartado. El proyecto se vincula por la obligatoriedad de obtener la autorización correspondiente para realizar las obras descritas en esta manifestación de impacto ambiental. Como ya se mencionó anteriormente, la promovente una vez autorizado el proyecto en materia ambiental procederá a tramitar el Registro Nacional de Pesca para la unidad de producción acuícola.
Art. 30°.- *Las actividades pesqueras se clasifican en:* **II.-** *Cultivo o acuacultura con fines*		
Artículo 31°.- *Para realizar las actividades de pesca se requiere lo siguiente:* **I,** *Concesión, para:* **Inciso b)** *Acuacultura comercial* **II,** Permiso, para: **Inciso g)** *Acuacultura de fomento* **III,** *Autorización, para:* **Inciso d)** *Recolectar del medio natural reproductores, larvas, postlarvas, crías, huevos, semillas, alevines o en cualquier otro estadio, y* **Inciso e)** *Acuacultura didáctica.*		

Artículos 22.- *la Secretaría podrá inscribir en el Registro Nacional de Pesca a los acuicultores que no requieran concesión, permiso o Autorización.*	Al **proyecto** le aplica el Artículo, incisos y, fracciones anteriores, porque se trata de una actividad acuícola con fines comerciales.	Por el hecho de presentar a la autoridad correspondiente (SEMARNAT) la Manifestación de Impacto Ambiental, el promovente está cumpliendo con este apartado. El proyecto se vincula por la obligatoriedad de obtener la autorización correspondiente para realizar las obras descritas en esta manifestación de impacto ambiental. Como ya se mencionó anteriormente, la promovente una vez autorizado el proyecto en materia ambiental procederá a tramitar el Registro Nacional de Pesca para la unidad de producción acuícola.
Art. 30°.- *Las actividades pesqueras se clasifican en:* **II.-** *Cultivo o acuacultura con fines*		
Artículo 31°.- *Para realizar las actividades de pesca se requiere lo siguiente:* **I,** *Concesión, para:* **Inciso b)** *Acuacultura comercial* **II,** Permiso, para: **Inciso g)** *Acuacultura de fomento* **III,** *Autorización, para:* **Inciso d)** *Recolectar del medio natural reproductores, larvas, postlarvas, crías, huevos, semillas, alevines o en cualquier otro estadio, y* **Inciso e)** *Acuacultura didáctica.*		

Artículos 22.- *la Secretaría podrá inscribir en el Registro Nacional de Pesca a los acuicultores que no requieran concesión, permiso o Autorización.*	Al **proyecto** le aplica el Artículo, incisos y, fracciones anteriores, porque se trata de una actividad acuícola con fines comerciales.	Por el hecho de presentar a la autoridad correspondiente (SEMARNAT) la Manifestación de Impacto Ambiental, el promovente está cumpliendo con este apartado. El proyecto se vincula por la obligatoriedad de obtener la autorización correspondiente para realizar las obras descritas en esta manifestación de impacto ambiental. Como ya se mencionó anteriormente, la promovente una vez autorizado el proyecto en materia ambiental procederá a tramitar el Registro Nacional de Pesca para la unidad de producción acuícola.
Art. 30°.- *Las actividades pesqueras se clasifican en:* **II.-** *Cultivo o acuacultura con fines*		
Artículo 31°.- *Para realizar las actividades de pesca se requiere lo siguiente:* **I,** *Concesión, para:* **Inciso b)** *Acuacultura comercial* **II,** Permiso, para: **Inciso g)** *Acuacultura de fomento* **III,** *Autorización, para:* **Inciso d)** *Recolectar del medio natural reproductores, larvas, postlarvas, crías, huevos, semillas, alevines o en cualquier otro estadio, y* **Inciso e)** *Acuacultura didáctica.*		

Artículos 22.- *la Secretaría podrá inscribir en el Registro Nacional de Pesca a los acuicultores que no requieran concesión, permiso o Autorización.*	Al **proyecto** le aplica el Artículo, incisos y, fracciones anteriores, porque se trata de una actividad acuícola con fines comerciales.	Por el hecho de presentar a la autoridad correspondiente (SEMARNAT) la Manifestación de Impacto Ambiental, el promovente está cumpliendo con este apartado. El proyecto se vincula por la obligatoriedad de obtener la autorización correspondiente para realizar las obras descritas en esta manifestación de impacto ambiental. Como ya se mencionó anteriormente, la promovente una vez autorizado el proyecto en materia ambiental procederá a tramitar el Registro Nacional de Pesca para la unidad de producción acuícola.
Art. 30°.- *Las actividades pesqueras se clasifican en:* **II.-** *Cultivo o acuacultura con fines*		
Artículo 31°.- *Para realizar las actividades de pesca se requiere lo siguiente:* **I,** *Concesión, para:* **Inciso b)** *Acuacultura comercial* **II,** Permiso, para: **Inciso g)** *Acuacultura de fomento* **III,** *Autorización, para:* **Inciso d)** *Recolectar del medio natural reproductores, larvas, postlarvas, crías, huevos, semillas, alevines o en cualquier otro estadio, y* **Inciso e)** *Acuacultura didáctica.*		

Artículos 22.- *la Secretaría podrá inscribir en el Registro Nacional de Pesca a los acuicultores que no requieran concesión, permiso o Autorización.*	Al **proyecto** le aplica el Artículo, incisos y, fracciones anteriores, porque se trata de una actividad acuícola con fines comerciales.	Por el hecho de presentar a la autoridad correspondiente (SEMARNAT) la Manifestación de Impacto Ambiental, el promovente está cumpliendo con este apartado. El proyecto se vincula por la obligatoriedad de obtener la autorización correspondiente para realizar las obras descritas en esta manifestación de impacto ambiental. Como ya se mencionó anteriormente, la promovente una vez autorizado el proyecto en materia ambiental procederá a tramitar el Registro Nacional de Pesca para la unidad de producción acuícola.
Art. 30°.- *Las actividades pesqueras se clasifican en:* **II.-** *Cultivo o acuacultura con fines*		
Artículo 31°.- *Para realizar las actividades de pesca se requiere lo siguiente:* **I,** *Concesión, para:* **Inciso b)** *Acuacultura comercial* **II,** Permiso, para: **Inciso g)** *Acuacultura de fomento* **III,** *Autorización, para:* **Inciso d)** *Recolectar del medio natural reproductores, larvas, postlarvas, crías, huevos, semillas, alevines o en cualquier otro estadio, y* **Inciso e)** *Acuacultura didáctica.*		

Artículos 22.- *la Secretaría podrá inscribir en el Registro Nacional de Pesca a los acuicultores que no requieran concesión, permiso o Autorización.*	Al **proyecto** le aplica el Artículo, incisos y, fracciones anteriores, porque se trata de una actividad acuícola con fines comerciales.	Por el hecho de presentar a la autoridad correspondiente (SEMARNAT) la Manifestación de Impacto Ambiental, el promovente está cumpliendo con este apartado. El proyecto se vincula por la obligatoriedad de obtener la autorización correspondiente para realizar las obras descritas en esta manifestación de impacto ambiental. Como ya se mencionó anteriormente, la promovente una vez autorizado el proyecto en materia ambiental procederá a tramitar el Registro Nacional de Pesca para la unidad de producción acuícola.
Art. 30°.- *Las actividades pesqueras se clasifican en:* **II.-** *Cultivo o acuacultura con fines*		
Artículo 31°.- *Para realizar las actividades de pesca se requiere lo siguiente:* **I,** *Concesión, para:* **Inciso b)** *Acuacultura comercial* **II,** Permiso, para: **Inciso g)** *Acuacultura de fomento* **III,** *Autorización, para:* **Inciso d)** *Recolectar del medio natural reproductores, larvas, postlarvas, crías, huevos, semillas, alevines o en cualquier otro estadio, y* **Inciso e)** *Acuacultura didáctica.*		

Artículos 22.- *la Secretaría podrá inscribir en el Registro Nacional de Pesca a los acuicultores que no requieran concesión, permiso o Autorización.*	Al **proyecto** le aplica el Artículo, incisos y, fracciones anteriores, porque se trata de una actividad acuícola con fines comerciales.	Por el hecho de presentar a la autoridad correspondiente (SEMARNAT) la Manifestación de Impacto Ambiental, el promovente está cumpliendo con este apartado. El proyecto se vincula por la obligatoriedad de obtener la autorización correspondiente para realizar las obras descritas en esta manifestación de impacto ambiental. Como ya se mencionó anteriormente, la promovente una vez autorizado el proyecto en materia ambiental procederá a tramitar el Registro Nacional de Pesca para la unidad de producción acuícola.
Art. 30°.- *Las actividades pesqueras se clasifican en:* **II.-** *Cultivo o acuacultura con fines*		
Artículo 31°.- *Para realizar las actividades de pesca se requiere lo siguiente:* **I,** *Concesión, para:* **Inciso b)** *Acuacultura comercial* **II,** Permiso, para: **Inciso g)** *Acuacultura de fomento* **III,** *Autorización, para:* **Inciso d)** *Recolectar del medio natural reproductores, larvas, postlarvas, crías, huevos, semillas, alevines o en cualquier otro estadio, y* **Inciso e)** *Acuacultura didáctica.*		

Artículos 22.- *la Secretaría podrá inscribir en el Registro Nacional de Pesca a los acuicultores que no requieran concesión, permiso o Autorización.*	Al **proyecto** le aplica el Artículo, incisos y, fracciones anteriores, porque se trata de una actividad acuícola con fines comerciales.	Por el hecho de presentar a la autoridad correspondiente (SEMARNAT) la Manifestación de Impacto Ambiental, el promovente está cumpliendo con este apartado. El proyecto se vincula por la obligatoriedad de obtener la autorización correspondiente para realizar las obras descritas en esta manifestación de impacto ambiental. Como ya se mencionó anteriormente, la promovente una vez autorizado el proyecto en materia ambiental procederá a tramitar el Registro Nacional de Pesca para la unidad de producción acuícola.
Art. 30°.- *Las actividades pesqueras se clasifican en:* **II.-** *Cultivo o acuacultura con fines*		
Artículo 31°.- *Para realizar las actividades de pesca se requiere lo siguiente:* **I,** *Concesión, para:* **Inciso b)** *Acuacultura comercial* **II,** Permiso, para: **Inciso g)** *Acuacultura de fomento* **III,** *Autorización, para:* **Inciso d)** *Recolectar del medio natural reproductores, larvas, postlarvas, crías, huevos, semillas, alevines o en cualquier otro estadio, y* **Inciso e)** *Acuacultura didáctica.*		

Artículos 22.- *la Secretaría podrá inscribir en el Registro Nacional de Pesca a los acuicultores que no requieran concesión, permiso o Autorización.*	Al **proyecto** le aplica el Artículo, incisos y, fracciones anteriores, porque se trata de una actividad acuícola con fines comerciales.	Por el hecho de presentar a la autoridad correspondiente (SEMARNAT) la Manifestación de Impacto Ambiental, el promovente está cumpliendo con este apartado. El proyecto se vincula por la obligatoriedad de obtener la autorización correspondiente para realizar las obras descritas en esta manifestación de impacto ambiental. Como ya se mencionó anteriormente, la promovente una vez autorizado el proyecto en materia ambiental procederá a tramitar el Registro Nacional de Pesca para la unidad de producción acuícola.
Art. 30°.- *Las actividades pesqueras se clasifican en:* **II.-** *Cultivo o acuacultura con fines*		
Artículo 31°.- *Para realizar las actividades de pesca se requiere lo siguiente:* **I,** *Concesión, para:* **Inciso b)** *Acuacultura comercial* **II,** Permiso, para: **Inciso g)** *Acuacultura de fomento* **III,** *Autorización, para:* **Inciso d)** *Recolectar del medio natural reproductores, larvas, postlarvas, crías, huevos, semillas, alevines o en cualquier otro estadio, y* **Inciso e)** *Acuacultura didáctica.*		

Artículos 22.- *la Secretaría podrá inscribir en el Registro Nacional de Pesca a los acuicultores que no requieran concesión, permiso o Autorización.*	Al **proyecto** le aplica el Artículo, incisos y, fracciones anteriores, porque se trata de una actividad acuícola con fines comerciales.	Por el hecho de presentar a la autoridad correspondiente (SEMARNAT) la Manifestación de Impacto Ambiental, el promovente está cumpliendo con este apartado. El proyecto se vincula por la obligatoriedad de obtener la autorización correspondiente para realizar las obras descritas en esta manifestación de impacto ambiental. Como ya se mencionó anteriormente, la promovente una vez autorizado el proyecto en materia ambiental procederá a tramitar el Registro Nacional de Pesca para la unidad de producción acuícola.
Art. 30°.- *Las actividades pesqueras se clasifican en:* **II.-** *Cultivo o acuacultura con fines*		
Artículo 31°.- *Para realizar las actividades de pesca se requiere lo siguiente:* **I,** *Concesión, para:* **Inciso b)** *Acuacultura comercial* **II,** Permiso, para: **Inciso g)** *Acuacultura de fomento* **III,** *Autorización, para:* **Inciso d)** *Recolectar del medio natural reproductores, larvas, postlarvas, crías, huevos, semillas, alevines o en cualquier otro estadio, y* **Inciso e)** *Acuacultura didáctica.*		

Artículos 22.- *la Secretaría podrá inscribir en el Registro Nacional de Pesca a los acuicultores que no requieran concesión, permiso o Autorización.*	Al **proyecto** le aplica el Artículo, incisos y, fracciones anteriores, porque se trata de una actividad acuícola con fines comerciales.	Por el hecho de presentar a la autoridad correspondiente (SEMARNAT) la Manifestación de Impacto Ambiental, el promovente está cumpliendo con este apartado. El proyecto se vincula por la obligatoriedad de obtener la autorización correspondiente para realizar las obras descritas en esta manifestación de impacto ambiental. Como ya se mencionó anteriormente, la promovente una vez autorizado el proyecto en materia ambiental procederá a tramitar el Registro Nacional de Pesca para la unidad de producción acuícola.
Art. 30°.- *Las actividades pesqueras se clasifican en:* **II.-** *Cultivo o acuacultura con fines*		
Artículo 31°.- *Para realizar las actividades de pesca se requiere lo siguiente:* **I,** *Concesión, para:* **Inciso b)** *Acuacultura comercial* **II,** Permiso, para: **Inciso g)** *Acuacultura de fomento* **III,** *Autorización, para:* **Inciso d)** *Recolectar del medio natural reproductores, larvas, postlarvas, crías, huevos, semillas, alevines o en cualquier otro estadio, y* **Inciso e)** *Acuacultura didáctica.*		

Artículos 22.- *la Secretaría podrá inscribir en el Registro Nacional de Pesca a los acuicultores que no requieran concesión, permiso o Autorización.*	Al **proyecto** le aplica el Artículo, incisos y, fracciones anteriores, porque se trata de una actividad acuícola con fines comerciales.	Por el hecho de presentar a la autoridad correspondiente (SEMARNAT) la Manifestación de Impacto Ambiental, el promovente está cumpliendo con este apartado. El proyecto se vincula por la obligatoriedad de obtener la autorización correspondiente para realizar las obras descritas en esta manifestación de impacto ambiental. Como ya se mencionó anteriormente, la promovente una vez autorizado el proyecto en materia ambiental procederá a tramitar el Registro Nacional de Pesca para la unidad de producción acuícola.
Art. 30°.- *Las actividades pesqueras se clasifican en:* **II.-** *Cultivo o acuacultura con fines*		
Artículo 31°.- *Para realizar las actividades de pesca se requiere lo siguiente:* **I,** *Concesión, para:* **Inciso b)** *Acuacultura comercial* **II,** Permiso, para: **Inciso g)** *Acuacultura de fomento* **III,** *Autorización, para:* **Inciso d)** *Recolectar del medio natural reproductores, larvas, postlarvas, crías, huevos, semillas, alevines o en cualquier otro estadio, y* **Inciso e)** *Acuacultura didáctica.*		

Artículos 22.- *la Secretaría podrá inscribir en el Registro Nacional de Pesca a los acuicultores que no requieran concesión, permiso o Autorización.*	Al **proyecto** le aplica el Artículo, incisos y, fracciones anteriores, porque se trata de una actividad acuícola con fines comerciales.	Por el hecho de presentar a la autoridad correspondiente (SEMARNAT) la Manifestación de Impacto Ambiental, el promovente está cumpliendo con este apartado. El proyecto se vincula por la obligatoriedad de obtener la autorización correspondiente para realizar las obras descritas en esta manifestación de impacto ambiental. Como ya se mencionó anteriormente, la promovente una vez autorizado el proyecto en materia ambiental procederá a tramitar el Registro Nacional de Pesca para la unidad de producción acuícola.
Art. 30°.- *Las actividades pesqueras se clasifican en:* **II.-** *Cultivo o acuacultura con fines*		
Artículo 31°.- *Para realizar las actividades de pesca se requiere lo siguiente:* **I,** *Concesión, para:* **Inciso b)** *Acuacultura comercial* **II,** Permiso, para: **Inciso g)** *Acuacultura de fomento* **III,** *Autorización, para:* **Inciso d)** *Recolectar del medio natural reproductores, larvas, postlarvas, crías, huevos, semillas, alevines o en cualquier otro estadio, y* **Inciso e)** *Acuacultura didáctica.*		

Artículos 22.- *la Secretaría podrá inscribir en el Registro Nacional de Pesca a los acuicultores que no requieran concesión, permiso o Autorización.*	Al **proyecto** le aplica el Artículo, incisos y, fracciones anteriores, porque se trata de una actividad acuícola con fines comerciales.	Por el hecho de presentar a la autoridad correspondiente (SEMARNAT) la Manifestación de Impacto Ambiental, el promovente está cumpliendo con este apartado. El proyecto se vincula por la obligatoriedad de obtener la autorización correspondiente para realizar las obras descritas en esta manifestación de impacto ambiental. Como ya se mencionó anteriormente, la promovente una vez autorizado el proyecto en materia ambiental procederá a tramitar el Registro Nacional de Pesca para la unidad de producción acuícola.
Art. 30°.- *Las actividades pesqueras se clasifican en:* **II.-** *Cultivo o acuacultura con fines*		
Artículo 31°.- *Para realizar las actividades de pesca se requiere lo siguiente:* **I,** *Concesión, para:* **Inciso b)** *Acuacultura comercial* **II,** Permiso, para: **Inciso g)** *Acuacultura de fomento* **III,** *Autorización, para:* **Inciso d)** *Recolectar del medio natural reproductores, larvas, postlarvas, crías, huevos, semillas, alevines o en cualquier otro estadio, y* **Inciso e)** *Acuacultura didáctica.*		

Artículos 22.- *la Secretaría podrá inscribir en el Registro Nacional de Pesca a los acuicultores que no requieran concesión, permiso o Autorización.*	Al **proyecto** le aplica el Artículo, incisos y, fracciones anteriores, porque se trata de una actividad acuícola con fines comerciales.	Por el hecho de presentar a la autoridad correspondiente (SEMARNAT) la Manifestación de Impacto Ambiental, el promovente está cumpliendo con este apartado. El proyecto se vincula por la obligatoriedad de obtener la autorización correspondiente para realizar las obras descritas en esta manifestación de impacto ambiental. Como ya se mencionó anteriormente, la promovente una vez autorizado el proyecto en materia ambiental procederá a tramitar el Registro Nacional de Pesca para la unidad de producción acuícola.
Art. 30°.- *Las actividades pesqueras se clasifican en:* **II.-** *Cultivo o acuacultura con fines*		
Artículo 31°.- *Para realizar las actividades de pesca se requiere lo siguiente:* **I,** *Concesión, para:* **Inciso b)** *Acuacultura comercial* **II,** Permiso, para: **Inciso g)** *Acuacultura de fomento* **III,** *Autorización, para:* **Inciso d)** *Recolectar del medio natural reproductores, larvas, postlarvas, crías, huevos, semillas, alevines o en cualquier otro estadio, y* **Inciso e)** *Acuacultura didáctica.*		

Artículos 22.- *la Secretaría podrá inscribir en el Registro Nacional de Pesca a los acuicultores que no requieran concesión, permiso o Autorización.*	Al **proyecto** le aplica el Artículo, incisos y, fracciones anteriores, porque se trata de una actividad acuícola con fines comerciales.	Por el hecho de presentar a la autoridad correspondiente (SEMARNAT) la Manifestación de Impacto Ambiental, el promovente está cumpliendo con este apartado. El proyecto se vincula por la obligatoriedad de obtener la autorización correspondiente para realizar las obras descritas en esta manifestación de impacto ambiental. Como ya se mencionó anteriormente, la promovente una vez autorizado el proyecto en materia ambiental procederá a tramitar el Registro Nacional de Pesca para la unidad de producción acuícola.
Art. 30°.- *Las actividades pesqueras se clasifican en:* **II.-** *Cultivo o acuacultura con fines*		
Artículo 31°.- *Para realizar las actividades de pesca se requiere lo siguiente:* **I,** *Concesión, para:* **Inciso b)** *Acuacultura comercial* **II,** Permiso, para: **Inciso g)** *Acuacultura de fomento* **III,** *Autorización, para:* **Inciso d)** *Recolectar del medio natural reproductores, larvas, postlarvas, crías, huevos, semillas, alevines o en cualquier otro estadio, y* **Inciso e)** *Acuacultura didáctica.*		

Artículos 22.- *la Secretaría podrá inscribir en el Registro Nacional de Pesca a los acuicultores que no requieran concesión, permiso o Autorización.*	Al **proyecto** le aplica el Artículo, incisos y, fracciones anteriores, porque se trata de una actividad acuícola con fines comerciales.	Por el hecho de presentar a la autoridad correspondiente (SEMARNAT) la Manifestación de Impacto Ambiental, el promovente está cumpliendo con este apartado. El proyecto se vincula por la obligatoriedad de obtener la autorización correspondiente para realizar las obras descritas en esta manifestación de impacto ambiental. Como ya se mencionó anteriormente, la promovente una vez autorizado el proyecto en materia ambiental procederá a tramitar el Registro Nacional de Pesca para la unidad de producción acuícola.
Art. 30°.- *Las actividades pesqueras se clasifican en:* **II.-** *Cultivo o acuacultura con fines*		
Artículo 31°.- *Para realizar las actividades de pesca se requiere lo siguiente:* **I,** *Concesión, para:* **Inciso b)** *Acuacultura comercial* **II,** Permiso, para: **Inciso g)** *Acuacultura de fomento* **III,** *Autorización, para:* **Inciso d)** *Recolectar del medio natural reproductores, larvas, postlarvas, crías, huevos, semillas, alevines o en cualquier otro estadio, y* **Inciso e)** *Acuacultura didáctica.*		

Artículos 22.- *la Secretaría podrá inscribir en el Registro Nacional de Pesca a los acuicultores que no requieran concesión, permiso o Autorización.*	Al **proyecto** le aplica el Artículo, incisos y, fracciones anteriores, porque se trata de una actividad acuícola con fines comerciales.	Por el hecho de presentar a la autoridad correspondiente (SEMARNAT) la Manifestación de Impacto Ambiental, el promovente está cumpliendo con este apartado. El proyecto se vincula por la obligatoriedad de obtener la autorización correspondiente para realizar las obras descritas en esta manifestación de impacto ambiental. Como ya se mencionó anteriormente, la promovente una vez autorizado el proyecto en materia ambiental procederá a tramitar el Registro Nacional de Pesca para la unidad de producción acuícola.
Art. 30°.- *Las actividades pesqueras se clasifican en:* **II.-** *Cultivo o acuacultura con fines*		
Artículo 31°.- *Para realizar las actividades de pesca se requiere lo siguiente:* **I,** *Concesión, para:* **Inciso b)** *Acuacultura comercial* **II,** Permiso, para: **Inciso g)** *Acuacultura de fomento* **III,** *Autorización, para:* **Inciso d)** *Recolectar del medio natural reproductores, larvas, postlarvas, crías, huevos, semillas, alevines o en cualquier otro estadio, y* **Inciso e)** *Acuacultura didáctica.*		

Artículos 22.- *la Secretaría podrá inscribir en el Registro Nacional de Pesca a los acuicultores que no requieran concesión, permiso o Autorización.*	Al **proyecto** le aplica el Artículo, incisos y, fracciones anteriores, porque se trata de una actividad acuícola con fines comerciales.	Por el hecho de presentar a la autoridad correspondiente (SEMARNAT) la Manifestación de Impacto Ambiental, el promovente está cumpliendo con este apartado. El proyecto se vincula por la obligatoriedad de obtener la autorización correspondiente para realizar las obras descritas en esta manifestación de impacto ambiental. Como ya se mencionó anteriormente, la promovente una vez autorizado el proyecto en materia ambiental procederá a tramitar el Registro Nacional de Pesca para la unidad de producción acuícola.
Art. 30°.- *Las actividades pesqueras se clasifican en:* **II.-** *Cultivo o acuacultura con fines*		
Artículo 31°.- *Para realizar las actividades de pesca se requiere lo siguiente:* **I,** *Concesión, para:* **Inciso b)** *Acuacultura comercial* **II,** Permiso, para: **Inciso g)** *Acuacultura de fomento* **III,** *Autorización, para:* **Inciso d)** *Recolectar del medio natural reproductores, larvas, postlarvas, crías, huevos, semillas, alevines o en cualquier otro estadio, y* **Inciso e)** *Acuacultura didáctica.*		

Artículos 22.- *la Secretaría podrá inscribir en el Registro Nacional de Pesca a los acuicultores que no requieran concesión, permiso o Autorización.*	Al **proyecto** le aplica el Artículo, incisos y, fracciones anteriores, porque se trata de una actividad acuícola con fines comerciales.	Por el hecho de presentar a la autoridad correspondiente (SEMARNAT) la Manifestación de Impacto Ambiental, el promovente está cumpliendo con este apartado. El proyecto se vincula por la obligatoriedad de obtener la autorización correspondiente para realizar las obras descritas en esta manifestación de impacto ambiental. Como ya se mencionó anteriormente, la promovente una vez autorizado el proyecto en materia ambiental procederá a tramitar el Registro Nacional de Pesca para la unidad de producción acuícola.
Art. 30°.- *Las actividades pesqueras se clasifican en:* **II.-** *Cultivo o acuacultura con fines*		
Artículo 31°.- *Para realizar las actividades de pesca se requiere lo siguiente:* **I,** *Concesión, para:* **Inciso b)** *Acuacultura comercial* **II,** Permiso, para: **Inciso g)** *Acuacultura de fomento* **III,** *Autorización, para:* **Inciso d)** *Recolectar del medio natural reproductores, larvas, postlarvas, crías, huevos, semillas, alevines o en cualquier otro estadio, y* **Inciso e)** *Acuacultura didáctica.*		

Artículos 22.- *la Secretaría podrá inscribir en el Registro Nacional de Pesca a los acuicultores que no requieran concesión, permiso o Autorización.*	Al **proyecto** le aplica el Artículo, incisos y, fracciones anteriores, porque se trata de una actividad acuícola con fines comerciales.	Por el hecho de presentar a la autoridad correspondiente (SEMARNAT) la Manifestación de Impacto Ambiental, el promovente está cumpliendo con este apartado. El proyecto se vincula por la obligatoriedad de obtener la autorización correspondiente para realizar las obras descritas en esta manifestación de impacto ambiental. Como ya se mencionó anteriormente, la promovente una vez autorizado el proyecto en materia ambiental procederá a tramitar el Registro Nacional de Pesca para la unidad de producción acuícola.
Art. 30°.- *Las actividades pesqueras se clasifican en:* **II.-** *Cultivo o acuacultura con fines*		
Artículo 31°.- *Para realizar las actividades de pesca se requiere lo siguiente:* **I,** *Concesión, para:* **Inciso b)** *Acuacultura comercial* **II,** Permiso, para: **Inciso g)** *Acuacultura de fomento* **III,** *Autorización, para:* **Inciso d)** *Recolectar del medio natural reproductores, larvas, postlarvas, crías, huevos, semillas, alevines o en cualquier otro estadio, y* **Inciso e)** *Acuacultura didáctica.*		

Artículos 22.- *la Secretaría podrá inscribir en el Registro Nacional de Pesca a los acuicultores que no requieran concesión, permiso o Autorización.*	Al **proyecto** le aplica el Artículo, incisos y, fracciones anteriores, porque se trata de una actividad acuícola con fines comerciales.	Por el hecho de presentar a la autoridad correspondiente (SEMARNAT) la Manifestación de Impacto Ambiental, el promovente está cumpliendo con este apartado. El proyecto se vincula por la obligatoriedad de obtener la autorización correspondiente para realizar las obras descritas en esta manifestación de impacto ambiental. Como ya se mencionó anteriormente, la promovente una vez autorizado el proyecto en materia ambiental procederá a tramitar el Registro Nacional de Pesca para la unidad de producción acuícola.
Art. 30°.- *Las actividades pesqueras se clasifican en:* **II.-** *Cultivo o acuacultura con fines*		
Artículo 31°.- *Para realizar las actividades de pesca se requiere lo siguiente:* **I,** *Concesión, para:* **Inciso b)** *Acuacultura comercial* **II,** Permiso, para: **Inciso g)** *Acuacultura de fomento* **III,** *Autorización, para:* **Inciso d)** *Recolectar del medio natural reproductores, larvas, postlarvas, crías, huevos, semillas, alevines o en cualquier otro estadio, y* **Inciso e)** *Acuacultura didáctica.*		

Artículos 22.- *la Secretaría podrá inscribir en el Registro Nacional de Pesca a los acuicultores que no requieran concesión, permiso o Autorización.*	Al **proyecto** le aplica el Artículo, incisos y, fracciones anteriores, porque se trata de una actividad acuícola con fines comerciales.	Por el hecho de presentar a la autoridad correspondiente (SEMARNAT) la Manifestación de Impacto Ambiental, el promovente está cumpliendo con este apartado. El proyecto se vincula por la obligatoriedad de obtener la autorización correspondiente para realizar las obras descritas en esta manifestación de impacto ambiental. Como ya se mencionó anteriormente, la promovente una vez autorizado el proyecto en materia ambiental procederá a tramitar el Registro Nacional de Pesca para la unidad de producción acuícola.
Art. 30°.- *Las actividades pesqueras se clasifican en:* **II.-** *Cultivo o acuacultura con fines*		
Artículo 31°.- *Para realizar las actividades de pesca se requiere lo siguiente:* **I,** *Concesión, para:* **Inciso b)** *Acuacultura comercial* **II,** Permiso, para: **Inciso g)** *Acuacultura de fomento* **III,** *Autorización, para:* **Inciso d)** *Recolectar del medio natural reproductores, larvas, postlarvas, crías, huevos, semillas, alevines o en cualquier otro estadio, y* **Inciso e)** *Acuacultura didáctica.*		

Artículos 22.- *la Secretaría podrá inscribir en el Registro Nacional de Pesca a los acuicultores que no requieran concesión, permiso o Autorización.*	Al **proyecto** le aplica el Artículo, incisos y, fracciones anteriores, porque se trata de una actividad acuícola con fines comerciales.	Por el hecho de presentar a la autoridad correspondiente (SEMARNAT) la Manifestación de Impacto Ambiental, el promovente está cumpliendo con este apartado. El proyecto se vincula por la obligatoriedad de obtener la autorización correspondiente para realizar las obras descritas en esta manifestación de impacto ambiental. Como ya se mencionó anteriormente, la promovente una vez autorizado el proyecto en materia ambiental procederá a tramitar el Registro Nacional de Pesca para la unidad de producción acuícola.
Art. 30°.- *Las actividades pesqueras se clasifican en:* **II.-** *Cultivo o acuacultura con fines*		
Artículo 31°.- *Para realizar las actividades de pesca se requiere lo siguiente:* **I,** *Concesión, para:* **Inciso b)** *Acuacultura comercial* **II,** Permiso, para: **Inciso g)** *Acuacultura de fomento* **III,** *Autorización, para:* **Inciso d)** *Recolectar del medio natural reproductores, larvas, postlarvas, crías, huevos, semillas, alevines o en cualquier otro estadio, y* **Inciso e)** *Acuacultura didáctica.*		

Artículos 22.- *la Secretaría podrá inscribir en el Registro Nacional de Pesca a los acuicultores que no requieran concesión, permiso o Autorización.*	Al **proyecto** le aplica el Artículo, incisos y, fracciones anteriores, porque se trata de una actividad acuícola con fines comerciales.	Por el hecho de presentar a la autoridad correspondiente (SEMARNAT) la Manifestación de Impacto Ambiental, el promovente está cumpliendo con este apartado. El proyecto se vincula por la obligatoriedad de obtener la autorización correspondiente para realizar las obras descritas en esta manifestación de impacto ambiental. Como ya se mencionó anteriormente, la promovente una vez autorizado el proyecto en materia ambiental procederá a tramitar el Registro Nacional de Pesca para la unidad de producción acuícola.
Art. 30°.- *Las actividades pesqueras se clasifican en:* **II.-** *Cultivo o acuacultura con fines*		
Artículo 31°.- *Para realizar las actividades de pesca se requiere lo siguiente:* **I,** *Concesión, para:* **Inciso b)** *Acuacultura comercial* **II,** Permiso, para: **Inciso g)** *Acuacultura de fomento* **III,** *Autorización, para:* **Inciso d)** *Recolectar del medio natural reproductores, larvas, postlarvas, crías, huevos, semillas, alevines o en cualquier otro estadio, y* **Inciso e)** *Acuacultura didáctica.*		

Artículos 22.- *la Secretaría podrá inscribir en el Registro Nacional de Pesca a los acuicultores que no requieran concesión, permiso o Autorización.*	Al **proyecto** le aplica el Artículo, incisos y, fracciones anteriores, porque se trata de una actividad acuícola con fines comerciales.	Por el hecho de presentar a la autoridad correspondiente (SEMARNAT) la Manifestación de Impacto Ambiental, el promovente está cumpliendo con este apartado. El proyecto se vincula por la obligatoriedad de obtener la autorización correspondiente para realizar las obras descritas en esta manifestación de impacto ambiental. Como ya se mencionó anteriormente, la promovente una vez autorizado el proyecto en materia ambiental procederá a tramitar el Registro Nacional de Pesca para la unidad de producción acuícola.
Art. 30°.- *Las actividades pesqueras se clasifican en:* **II.-** *Cultivo o acuacultura con fines*		
Artículo 31°.- *Para realizar las actividades de pesca se requiere lo siguiente:* **I,** *Concesión, para:* **Inciso b)** *Acuacultura comercial* **II,** Permiso, para: **Inciso g)** *Acuacultura de fomento* **III,** *Autorización, para:* **Inciso d)** *Recolectar del medio natural reproductores, larvas, postlarvas, crías, huevos, semillas, alevines o en cualquier otro estadio, y* **Inciso e)** *Acuacultura didáctica.*		

Artículos 22.- *la Secretaría podrá inscribir en el Registro Nacional de Pesca a los acuicultores que no requieran concesión, permiso o Autorización.*	Al **proyecto** le aplica el Artículo, incisos y, fracciones anteriores, porque se trata de una actividad acuícola con fines comerciales.	Por el hecho de presentar a la autoridad correspondiente (SEMARNAT) la Manifestación de Impacto Ambiental, el promovente está cumpliendo con este apartado. El proyecto se vincula por la obligatoriedad de obtener la autorización correspondiente para realizar las obras descritas en esta manifestación de impacto ambiental. Como ya se mencionó anteriormente, la promovente una vez autorizado el proyecto en materia ambiental procederá a tramitar el Registro Nacional de Pesca para la unidad de producción acuícola.
Art. 30°.- *Las actividades pesqueras se clasifican en:* **II.-** *Cultivo o acuacultura con fines*		
Artículo 31°.- *Para realizar las actividades de pesca se requiere lo siguiente:* **I,** *Concesión, para:* **Inciso b)** *Acuacultura comercial* **II,** Permiso, para: **Inciso g)** *Acuacultura de fomento* **III,** *Autorización, para:* **Inciso d)** *Recolectar del medio natural reproductores, larvas, postlarvas, crías, huevos, semillas, alevines o en cualquier otro estadio, y* **Inciso e)** *Acuacultura didáctica.*		

Artículos 22.- *la Secretaría podrá inscribir en el Registro Nacional de Pesca a los acuicultores que no requieran concesión, permiso o Autorización.*	Al **proyecto** le aplica el Artículo, incisos y, fracciones anteriores, porque se trata de una actividad acuícola con fines comerciales.	Por el hecho de presentar a la autoridad correspondiente (SEMARNAT) la Manifestación de Impacto Ambiental, el promovente está cumpliendo con este apartado. El proyecto se vincula por la obligatoriedad de obtener la autorización correspondiente para realizar las obras descritas en esta manifestación de impacto ambiental. Como ya se mencionó anteriormente, la promovente una vez autorizado el proyecto en materia ambiental procederá a tramitar el Registro Nacional de Pesca para la unidad de producción acuícola.
Art. 30°.- *Las actividades pesqueras se clasifican en:* **II.-** *Cultivo o acuacultura con fines*		
Artículo 31°.- *Para realizar las actividades de pesca se requiere lo siguiente:* **I,** *Concesión, para:* **Inciso b)** *Acuacultura comercial* **II,** Permiso, para: **Inciso g)** *Acuacultura de fomento* **III,** *Autorización, para:* **Inciso d)** *Recolectar del medio natural reproductores, larvas, postlarvas, crías, huevos, semillas, alevines o en cualquier otro estadio, y* **Inciso e)** *Acuacultura didáctica.*		

Artículos 22.- *la Secretaría podrá inscribir en el Registro Nacional de Pesca a los acuicultores que no requieran concesión, permiso o Autorización.*	Al **proyecto** le aplica el Artículo, incisos y, fracciones anteriores, porque se trata de una actividad acuícola con fines comerciales.	Por el hecho de presentar a la autoridad correspondiente (SEMARNAT) la Manifestación de Impacto Ambiental, el promovente está cumpliendo con este apartado. El proyecto se vincula por la obligatoriedad de obtener la autorización correspondiente para realizar las obras descritas en esta manifestación de impacto ambiental. Como ya se mencionó anteriormente, la promovente una vez autorizado el proyecto en materia ambiental procederá a tramitar el Registro Nacional de Pesca para la unidad de producción acuícola.
Art. 30°.- *Las actividades pesqueras se clasifican en:* **II.-** *Cultivo o acuacultura con fines*		
Artículo 31°.- *Para realizar las actividades de pesca se requiere lo siguiente:* **I,** *Concesión, para:* **Inciso b)** *Acuacultura comercial* **II,** Permiso, para: **Inciso g)** *Acuacultura de fomento* **III,** *Autorización, para:* **Inciso d)** *Recolectar del medio natural reproductores, larvas, postlarvas, crías, huevos, semillas, alevines o en cualquier otro estadio, y* **Inciso e)** *Acuacultura didáctica.*		

Artículos 22.- *la Secretaría podrá inscribir en el Registro Nacional de Pesca a los acuicultores que no requieran concesión, permiso o Autorización.*	Al **proyecto** le aplica el Artículo, incisos y, fracciones anteriores, porque se trata de una actividad acuícola con fines comerciales.	Por el hecho de presentar a la autoridad correspondiente (SEMARNAT) la Manifestación de Impacto Ambiental, el promovente está cumpliendo con este apartado. El proyecto se vincula por la obligatoriedad de obtener la autorización correspondiente para realizar las obras descritas en esta manifestación de impacto ambiental. Como ya se mencionó anteriormente, la promovente una vez autorizado el proyecto en materia ambiental procederá a tramitar el Registro Nacional de Pesca para la unidad de producción acuícola.
Art. 30°.- *Las actividades pesqueras se clasifican en:* **II.-** *Cultivo o acuacultura con fines*		
Artículo 31°.- *Para realizar las actividades de pesca se requiere lo siguiente:* **I,** *Concesión, para:* **Inciso b)** *Acuacultura comercial* **II,** Permiso, para: **Inciso g)** *Acuacultura de fomento* **III,** *Autorización, para:* **Inciso d)** *Recolectar del medio natural reproductores, larvas, postlarvas, crías, huevos, semillas, alevines o en cualquier otro estadio, y* **Inciso e)** *Acuacultura didáctica.*		

Artículos 22.- *la Secretaría podrá inscribir en el Registro Nacional de Pesca a los acuicultores que no requieran concesión, permiso o Autorización.*	Al **proyecto** le aplica el Artículo, incisos y, fracciones anteriores, porque se trata de una actividad acuícola con fines comerciales.	Por el hecho de presentar a la autoridad correspondiente (SEMARNAT) la Manifestación de Impacto Ambiental, el promovente está cumpliendo con este apartado. El proyecto se vincula por la obligatoriedad de obtener la autorización correspondiente para realizar las obras descritas en esta manifestación de impacto ambiental. Como ya se mencionó anteriormente, la promovente una vez autorizado el proyecto en materia ambiental procederá a tramitar el Registro Nacional de Pesca para la unidad de producción acuícola.
Art. 30°.- *Las actividades pesqueras se clasifican en:* **II.-** *Cultivo o acuacultura con fines*		
Artículo 31°.- *Para realizar las actividades de pesca se requiere lo siguiente:* **I,** *Concesión, para:* **Inciso b)** *Acuacultura comercial* **II,** Permiso, para: **Inciso g)** *Acuacultura de fomento* **III,** *Autorización, para:* **Inciso d)** *Recolectar del medio natural reproductores, larvas, postlarvas, crías, huevos, semillas, alevines o en cualquier otro estadio, y* **Inciso e)** *Acuacultura didáctica.*		

Artículos 22.- *la Secretaría podrá inscribir en el Registro Nacional de Pesca a los acuicultores que no requieran concesión, permiso o Autorización.*	Al **proyecto** le aplica el Artículo, incisos y, fracciones anteriores, porque se trata de una actividad acuícola con fines comerciales.	Por el hecho de presentar a la autoridad correspondiente (SEMARNAT) la Manifestación de Impacto Ambiental, el promovente está cumpliendo con este apartado. El proyecto se vincula por la obligatoriedad de obtener la autorización correspondiente para realizar las obras descritas en esta manifestación de impacto ambiental. Como ya se mencionó anteriormente, la promovente una vez autorizado el proyecto en materia ambiental procederá a tramitar el Registro Nacional de Pesca para la unidad de producción acuícola.
Art. 30°.- *Las actividades pesqueras se clasifican en:* **II.-** *Cultivo o acuacultura con fines*		
Artículo 31°.- *Para realizar las actividades de pesca se requiere lo siguiente:* **I,** *Concesión, para:* **Inciso b)** *Acuacultura comercial* **II,** Permiso, para: **Inciso g)** *Acuacultura de fomento* **III,** *Autorización, para:* **Inciso d)** *Recolectar del medio natural reproductores, larvas, postlarvas, crías, huevos, semillas, alevines o en cualquier otro estadio, y* **Inciso e)** *Acuacultura didáctica.*		

Artículos 22.- *la Secretaría podrá inscribir en el Registro Nacional de Pesca a los acuicultores que no requieran concesión, permiso o Autorización.*	Al **proyecto** le aplica el Artículo, incisos y, fracciones anteriores, porque se trata de una actividad acuícola con fines comerciales.	Por el hecho de presentar a la autoridad correspondiente (SEMARNAT) la Manifestación de Impacto Ambiental, el promovente está cumpliendo con este apartado. El proyecto se vincula por la obligatoriedad de obtener la autorización correspondiente para realizar las obras descritas en esta manifestación de impacto ambiental. Como ya se mencionó anteriormente, la promovente una vez autorizado el proyecto en materia ambiental procederá a tramitar el Registro Nacional de Pesca para la unidad de producción acuícola.
Art. 30°.- *Las actividades pesqueras se clasifican en:* **II.-** *Cultivo o acuacultura con fines*		
Artículo 31°.- *Para realizar las actividades de pesca se requiere lo siguiente:* **I,** *Concesión, para:* **Inciso b)** *Acuacultura comercial* **II,** Permiso, para: **Inciso g)** *Acuacultura de fomento* **III,** *Autorización, para:* **Inciso d)** *Recolectar del medio natural reproductores, larvas, postlarvas, crías, huevos, semillas, alevines o en cualquier otro estadio, y* **Inciso e)** *Acuacultura didáctica.*		

Artículos 22.- *la Secretaría podrá inscribir en el Registro Nacional de Pesca a los acuicultores que no requieran concesión, permiso o Autorización.*	Al **proyecto** le aplica el Artículo, incisos y, fracciones anteriores, porque se trata de una actividad acuícola con fines comerciales.	Por el hecho de presentar a la autoridad correspondiente (SEMARNAT) la Manifestación de Impacto Ambiental, el promovente está cumpliendo con este apartado. El proyecto se vincula por la obligatoriedad de obtener la autorización correspondiente para realizar las obras descritas en esta manifestación de impacto ambiental. Como ya se mencionó anteriormente, la promovente una vez autorizado el proyecto en materia ambiental procederá a tramitar el Registro Nacional de Pesca para la unidad de producción acuícola.
Art. 30°.- *Las actividades pesqueras se clasifican en:* **II.-** *Cultivo o acuacultura con fines*		
Artículo 31°.- *Para realizar las actividades de pesca se requiere lo siguiente:* **I,** *Concesión, para:* **Inciso b)** *Acuacultura comercial* **II,** Permiso, para: **Inciso g)** *Acuacultura de fomento* **III,** *Autorización, para:* **Inciso d)** *Recolectar del medio natural reproductores, larvas, postlarvas, crías, huevos, semillas, alevines o en cualquier otro estadio, y* **Inciso e)** *Acuacultura didáctica.*		

Artículos 22.- *la Secretaría podrá inscribir en el Registro Nacional de Pesca a los acuicultores que no requieran concesión, permiso o Autorización.*	Al **proyecto** le aplica el Artículo, incisos y, fracciones anteriores, porque se trata de una actividad acuícola con fines comerciales.	Por el hecho de presentar a la autoridad correspondiente (SEMARNAT) la Manifestación de Impacto Ambiental, el promovente está cumpliendo con este apartado. El proyecto se vincula por la obligatoriedad de obtener la autorización correspondiente para realizar las obras descritas en esta manifestación de impacto ambiental. Como ya se mencionó anteriormente, la promovente una vez autorizado el proyecto en materia ambiental procederá a tramitar el Registro Nacional de Pesca para la unidad de producción acuícola.
Art. 30°.- *Las actividades pesqueras se clasifican en:* **II.-** *Cultivo o acuacultura con fines*		
Artículo 31°.- *Para realizar las actividades de pesca se requiere lo siguiente:* **I,** *Concesión, para:* **Inciso b)** *Acuacultura comercial* **II,** Permiso, para: **Inciso g)** *Acuacultura de fomento* **III,** *Autorización, para:* **Inciso d)** *Recolectar del medio natural reproductores, larvas, postlarvas, crías, huevos, semillas, alevines o en cualquier otro estadio, y* **Inciso e)** *Acuacultura didáctica.*		

Artículos 22.- *la Secretaría podrá inscribir en el Registro Nacional de Pesca a los acuicultores que no requieran concesión, permiso o Autorización.*	Al **proyecto** le aplica el Artículo, incisos y, fracciones anteriores, porque se trata de una actividad acuícola con fines comerciales.	Por el hecho de presentar a la autoridad correspondiente (SEMARNAT) la Manifestación de Impacto Ambiental, el promovente está cumpliendo con este apartado. El proyecto se vincula por la obligatoriedad de obtener la autorización correspondiente para realizar las obras descritas en esta manifestación de impacto ambiental. Como ya se mencionó anteriormente, la promovente una vez autorizado el proyecto en materia ambiental procederá a tramitar el Registro Nacional de Pesca para la unidad de producción acuícola.
Art. 30°.- *Las actividades pesqueras se clasifican en:* **II.-** *Cultivo o acuacultura con fines*		
Artículo 31°.- *Para realizar las actividades de pesca se requiere lo siguiente:* **I,** *Concesión, para:* **Inciso b)** *Acuacultura comercial* **II,** Permiso, para: **Inciso g)** *Acuacultura de fomento* **III,** *Autorización, para:* **Inciso d)** *Recolectar del medio natural reproductores, larvas, postlarvas, crías, huevos, semillas, alevines o en cualquier otro estadio, y* **Inciso e)** *Acuacultura didáctica.*		

Artículos 22.- *la Secretaría podrá inscribir en el Registro Nacional de Pesca a los acuicultores que no requieran concesión, permiso o Autorización.*	Al **proyecto** le aplica el Artículo, incisos y, fracciones anteriores, porque se trata de una actividad acuícola con fines comerciales.	Por el hecho de presentar a la autoridad correspondiente (SEMARNAT) la Manifestación de Impacto Ambiental, el promovente está cumpliendo con este apartado. El proyecto se vincula por la obligatoriedad de obtener la autorización correspondiente para realizar las obras descritas en esta manifestación de impacto ambiental. Como ya se mencionó anteriormente, la promovente una vez autorizado el proyecto en materia ambiental procederá a tramitar el Registro Nacional de Pesca para la unidad de producción acuícola.
Art. 30°.- *Las actividades pesqueras se clasifican en:* **II.-** *Cultivo o acuacultura con fines*		
Artículo 31°.- *Para realizar las actividades de pesca se requiere lo siguiente:* **I,** *Concesión, para:* **Inciso b)** *Acuacultura comercial* **II,** Permiso, para: **Inciso g)** *Acuacultura de fomento* **III,** *Autorización, para:* **Inciso d)** *Recolectar del medio natural reproductores, larvas, postlarvas, crías, huevos, semillas, alevines o en cualquier otro estadio, y* **Inciso e)** *Acuacultura didáctica.*		

Artículos 22.- *la Secretaría podrá inscribir en el Registro Nacional de Pesca a los acuicultores que no requieran concesión, permiso o Autorización.*	Al **proyecto** le aplica el Artículo, incisos y, fracciones anteriores, porque se trata de una actividad acuícola con fines comerciales.	Por el hecho de presentar a la autoridad correspondiente (SEMARNAT) la Manifestación de Impacto Ambiental, el promovente está cumpliendo con este apartado. El proyecto se vincula por la obligatoriedad de obtener la autorización correspondiente para realizar las obras descritas en esta manifestación de impacto ambiental. Como ya se mencionó anteriormente, la promovente una vez autorizado el proyecto en materia ambiental procederá a tramitar el Registro Nacional de Pesca para la unidad de producción acuícola.
Art. 30°.- *Las actividades pesqueras se clasifican en:* **II.-** *Cultivo o acuacultura con fines*		
Artículo 31°.- *Para realizar las actividades de pesca se requiere lo siguiente:* **I,** *Concesión, para:* **Inciso b)** *Acuacultura comercial* **II,** Permiso, para: **Inciso g)** *Acuacultura de fomento* **III,** *Autorización, para:* **Inciso d)** *Recolectar del medio natural reproductores, larvas, postlarvas, crías, huevos, semillas, alevines o en cualquier otro estadio, y* **Inciso e)** *Acuacultura didáctica.*		

Artículos 22.- *la Secretaría podrá inscribir en el Registro Nacional de Pesca a los acuicultores que no requieran concesión, permiso o Autorización.*	Al **proyecto** le aplica el Artículo, incisos y, fracciones anteriores, porque se trata de una actividad acuícola con fines comerciales.	Por el hecho de presentar a la autoridad correspondiente (SEMARNAT) la Manifestación de Impacto Ambiental, el promovente está cumpliendo con este apartado. El proyecto se vincula por la obligatoriedad de obtener la autorización correspondiente para realizar las obras descritas en esta manifestación de impacto ambiental. Como ya se mencionó anteriormente, la promovente una vez autorizado el proyecto en materia ambiental procederá a tramitar el Registro Nacional de Pesca para la unidad de producción acuícola.
Art. 30°.- *Las actividades pesqueras se clasifican en:* **II.-** *Cultivo o acuacultura con fines*		
Artículo 31°.- *Para realizar las actividades de pesca se requiere lo siguiente:* **I,** *Concesión, para:* **Inciso b)** *Acuacultura comercial* **II,** Permiso, para: **Inciso g)** *Acuacultura de fomento* **III,** *Autorización, para:* **Inciso d)** *Recolectar del medio natural reproductores, larvas, postlarvas, crías, huevos, semillas, alevines o en cualquier otro estadio, y* **Inciso e)** *Acuacultura didáctica.*		

Artículos 22.- *la Secretaría podrá inscribir en el Registro Nacional de Pesca a los acuicultores que no requieran concesión, permiso o Autorización.*	Al **proyecto** le aplica el Artículo, incisos y, fracciones anteriores, porque se trata de una actividad acuícola con fines comerciales.	Por el hecho de presentar a la autoridad correspondiente (SEMARNAT) la Manifestación de Impacto Ambiental, el promovente está cumpliendo con este apartado. El proyecto se vincula por la obligatoriedad de obtener la autorización correspondiente para realizar las obras descritas en esta manifestación de impacto ambiental. Como ya se mencionó anteriormente, la promovente una vez autorizado el proyecto en materia ambiental procederá a tramitar el Registro Nacional de Pesca para la unidad de producción acuícola.
Art. 30°.- *Las actividades pesqueras se clasifican en:* **II.-** *Cultivo o acuacultura con fines*		
Artículo 31°.- *Para realizar las actividades de pesca se requiere lo siguiente:* **I,** *Concesión, para:* **Inciso b)** *Acuacultura comercial* **II,** Permiso, para: **Inciso g)** *Acuacultura de fomento* **III,** *Autorización, para:* **Inciso d)** *Recolectar del medio natural reproductores, larvas, postlarvas, crías, huevos, semillas, alevines o en cualquier otro estadio, y* **Inciso e)** *Acuacultura didáctica.*		

Artículos 22.- *la Secretaría podrá inscribir en el Registro Nacional de Pesca a los acuicultores que no requieran concesión, permiso o Autorización.*	Al **proyecto** le aplica el Artículo, incisos y, fracciones anteriores, porque se trata de una actividad acuícola con fines comerciales.	Por el hecho de presentar a la autoridad correspondiente (SEMARNAT) la Manifestación de Impacto Ambiental, el promovente está cumpliendo con este apartado. El proyecto se vincula por la obligatoriedad de obtener la autorización correspondiente para realizar las obras descritas en esta manifestación de impacto ambiental. Como ya se mencionó anteriormente, la promovente una vez autorizado el proyecto en materia ambiental procederá a tramitar el Registro Nacional de Pesca para la unidad de producción acuícola.
Art. 30°.- *Las actividades pesqueras se clasifican en:* **II.-** *Cultivo o acuacultura con fines*		
Artículo 31°.- *Para realizar las actividades de pesca se requiere lo siguiente:* **I,** *Concesión, para:* **Inciso b)** *Acuacultura comercial* **II,** Permiso, para: **Inciso g)** *Acuacultura de fomento* **III,** *Autorización, para:* **Inciso d)** *Recolectar del medio natural reproductores, larvas, postlarvas, crías, huevos, semillas, alevines o en cualquier otro estadio, y* **Inciso e)** *Acuacultura didáctica.*		

Artículos 22.- *la Secretaría podrá inscribir en el Registro Nacional de Pesca a los acuicultores que no requieran concesión, permiso o Autorización.*	Al **proyecto** le aplica el Artículo, incisos y, fracciones anteriores, porque se trata de una actividad acuícola con fines comerciales.	Por el hecho de presentar a la autoridad correspondiente (SEMARNAT) la Manifestación de Impacto Ambiental, el promovente está cumpliendo con este apartado. El proyecto se vincula por la obligatoriedad de obtener la autorización correspondiente para realizar las obras descritas en esta manifestación de impacto ambiental. Como ya se mencionó anteriormente, la promovente una vez autorizado el proyecto en materia ambiental procederá a tramitar el Registro Nacional de Pesca para la unidad de producción acuícola.
Art. 30°.- *Las actividades pesqueras se clasifican en:* **II.-** *Cultivo o acuacultura con fines*		
Artículo 31°.- *Para realizar las actividades de pesca se requiere lo siguiente:* **I,** *Concesión, para:* **Inciso b)** *Acuacultura comercial* **II,** Permiso, para: **Inciso g)** *Acuacultura de fomento* **III,** *Autorización, para:* **Inciso d)** *Recolectar del medio natural reproductores, larvas, postlarvas, crías, huevos, semillas, alevines o en cualquier otro estadio, y* **Inciso e)** *Acuacultura didáctica.*		

Artículos 22.- *la Secretaría podrá inscribir en el Registro Nacional de Pesca a los acuicultores que no requieran concesión, permiso o Autorización.*	Al **proyecto** le aplica el Artículo, incisos y, fracciones anteriores, porque se trata de una actividad acuícola con fines comerciales.	Por el hecho de presentar a la autoridad correspondiente (SEMARNAT) la Manifestación de Impacto Ambiental, el promovente está cumpliendo con este apartado. El proyecto se vincula por la obligatoriedad de obtener la autorización correspondiente para realizar las obras descritas en esta manifestación de impacto ambiental. Como ya se mencionó anteriormente, la promovente una vez autorizado el proyecto en materia ambiental procederá a tramitar el Registro Nacional de Pesca para la unidad de producción acuícola.
Art. 30°.- *Las actividades pesqueras se clasifican en:* **II.-** *Cultivo o acuacultura con fines*		
Artículo 31°.- *Para realizar las actividades de pesca se requiere lo siguiente:* **I,** *Concesión, para:* **Inciso b)** *Acuacultura comercial* **II,** Permiso, para: **Inciso g)** *Acuacultura de fomento* **III,** *Autorización, para:* **Inciso d)** *Recolectar del medio natural reproductores, larvas, postlarvas, crías, huevos, semillas, alevines o en cualquier otro estadio, y* **Inciso e)** *Acuacultura didáctica.*		

Artículos 22.- *la Secretaría podrá inscribir en el Registro Nacional de Pesca a los acuicultores que no requieran concesión, permiso o Autorización.*	Al **proyecto** le aplica el Artículo, incisos y, fracciones anteriores, porque se trata de una actividad acuícola con fines comerciales.	Por el hecho de presentar a la autoridad correspondiente (SEMARNAT) la Manifestación de Impacto Ambiental, el promovente está cumpliendo con este apartado. El proyecto se vincula por la obligatoriedad de obtener la autorización correspondiente para realizar las obras descritas en esta manifestación de impacto ambiental. Como ya se mencionó anteriormente, la promovente una vez autorizado el proyecto en materia ambiental procederá a tramitar el Registro Nacional de Pesca para la unidad de producción acuícola.
Art. 30°.- *Las actividades pesqueras se clasifican en:* **II.-** *Cultivo o acuacultura con fines*		
Artículo 31°.- *Para realizar las actividades de pesca se requiere lo siguiente:* **I,** *Concesión, para:* **Inciso b)** *Acuacultura comercial* **II,** Permiso, para: **Inciso g)** *Acuacultura de fomento* **III,** *Autorización, para:* **Inciso d)** *Recolectar del medio natural reproductores, larvas, postlarvas, crías, huevos, semillas, alevines o en cualquier otro estadio, y* **Inciso e)** *Acuacultura didáctica.*		

Artículos 22.- *la Secretaría podrá inscribir en el Registro Nacional de Pesca a los acuicultores que no requieran concesión, permiso o Autorización.*	Al **proyecto** le aplica el Artículo, incisos y, fracciones anteriores, porque se trata de una actividad acuícola con fines comerciales.	Por el hecho de presentar a la autoridad correspondiente (SEMARNAT) la Manifestación de Impacto Ambiental, el promovente está cumpliendo con este apartado. El proyecto se vincula por la obligatoriedad de obtener la autorización correspondiente para realizar las obras descritas en esta manifestación de impacto ambiental. Como ya se mencionó anteriormente, la promovente una vez autorizado el proyecto en materia ambiental procederá a tramitar el Registro Nacional de Pesca para la unidad de producción acuícola.
Art. 30°.- *Las actividades pesqueras se clasifican en:* **II.-** *Cultivo o acuacultura con fines*		
Artículo 31°.- *Para realizar las actividades de pesca se requiere lo siguiente:* **I,** *Concesión, para:* **Inciso b)** *Acuacultura comercial* **II,** Permiso, para: **Inciso g)** *Acuacultura de fomento* **III,** *Autorización, para:* **Inciso d)** *Recolectar del medio natural reproductores, larvas, postlarvas, crías, huevos, semillas, alevines o en cualquier otro estadio, y* **Inciso e)** *Acuacultura didáctica.*		

Artículos 22.- *la Secretaría podrá inscribir en el Registro Nacional de Pesca a los acuicultores que no requieran concesión, permiso o Autorización.*	Al **proyecto** le aplica el Artículo, incisos y, fracciones anteriores, porque se trata de una actividad acuícola con fines comerciales.	Por el hecho de presentar a la autoridad correspondiente (SEMARNAT) la Manifestación de Impacto Ambiental, el promovente está cumpliendo con este apartado. El proyecto se vincula por la obligatoriedad de obtener la autorización correspondiente para realizar las obras descritas en esta manifestación de impacto ambiental. Como ya se mencionó anteriormente, la promovente una vez autorizado el proyecto en materia ambiental procederá a tramitar el Registro Nacional de Pesca para la unidad de producción acuícola.
Art. 30°.- *Las actividades pesqueras se clasifican en:* **II.-** *Cultivo o acuacultura con fines*		
Artículo 31°.- *Para realizar las actividades de pesca se requiere lo siguiente:* **I,** *Concesión, para:* **Inciso b)** *Acuacultura comercial* **II,** Permiso, para: **Inciso g)** *Acuacultura de fomento* **III,** *Autorización, para:* **Inciso d)** *Recolectar del medio natural reproductores, larvas, postlarvas, crías, huevos, semillas, alevines o en cualquier otro estadio, y* **Inciso e)** *Acuacultura didáctica.*		

Artículos 22.- *la Secretaría podrá inscribir en el Registro Nacional de Pesca a los acuicultores que no requieran concesión, permiso o Autorización.*	Al **proyecto** le aplica el Artículo, incisos y, fracciones anteriores, porque se trata de una actividad acuícola con fines comerciales.	Por el hecho de presentar a la autoridad correspondiente (SEMARNAT) la Manifestación de Impacto Ambiental, el promovente está cumpliendo con este apartado. El proyecto se vincula por la obligatoriedad de obtener la autorización correspondiente para realizar las obras descritas en esta manifestación de impacto ambiental. Como ya se mencionó anteriormente, la promovente una vez autorizado el proyecto en materia ambiental procederá a tramitar el Registro Nacional de Pesca para la unidad de producción acuícola.
Art. 30°.- *Las actividades pesqueras se clasifican en:* **II.-** *Cultivo o acuacultura con fines*		
Artículo 31°.- *Para realizar las actividades de pesca se requiere lo siguiente:* **I,** *Concesión, para:* **Inciso b)** *Acuacultura comercial* **II,** Permiso, para: **Inciso g)** *Acuacultura de fomento* **III,** *Autorización, para:* **Inciso d)** *Recolectar del medio natural reproductores, larvas, postlarvas, crías, huevos, semillas, alevines o en cualquier otro estadio, y* **Inciso e)** *Acuacultura didáctica.*		

Artículos 22.- *la Secretaría podrá inscribir en el Registro Nacional de Pesca a los acuicultores que no requieran concesión, permiso o Autorización.*	Al **proyecto** le aplica el Artículo, incisos y, fracciones anteriores, porque se trata de una actividad acuícola con fines comerciales.	Por el hecho de presentar a la autoridad correspondiente (SEMARNAT) la Manifestación de Impacto Ambiental, el promovente está cumpliendo con este apartado. El proyecto se vincula por la obligatoriedad de obtener la autorización correspondiente para realizar las obras descritas en esta manifestación de impacto ambiental. Como ya se mencionó anteriormente, la promovente una vez autorizado el proyecto en materia ambiental procederá a tramitar el Registro Nacional de Pesca para la unidad de producción acuícola.
Art. 30°.- *Las actividades pesqueras se clasifican en:* **II.-** *Cultivo o acuacultura con fines*		
Artículo 31°.- *Para realizar las actividades de pesca se requiere lo siguiente:* **I,** *Concesión, para:* **Inciso b)** *Acuacultura comercial* **II,** Permiso, para: **Inciso g)** *Acuacultura de fomento* **III,** *Autorización, para:* **Inciso d)** *Recolectar del medio natural reproductores, larvas, postlarvas, crías, huevos, semillas, alevines o en cualquier otro estadio, y* **Inciso e)** *Acuacultura didáctica.*		

Artículos 22.- *la Secretaría podrá inscribir en el Registro Nacional de Pesca a los acuicultores que no requieran concesión, permiso o Autorización.*	Al **proyecto** le aplica el Artículo, incisos y, fracciones anteriores, porque se trata de una actividad acuícola con fines comerciales.	Por el hecho de presentar a la autoridad correspondiente (SEMARNAT) la Manifestación de Impacto Ambiental, el promovente está cumpliendo con este apartado. El proyecto se vincula por la obligatoriedad de obtener la autorización correspondiente para realizar las obras descritas en esta manifestación de impacto ambiental. Como ya se mencionó anteriormente, la promovente una vez autorizado el proyecto en materia ambiental procederá a tramitar el Registro Nacional de Pesca para la unidad de producción acuícola.
Art. 30°.- *Las actividades pesqueras se clasifican en:* **II.-** *Cultivo o acuacultura con fines*		
Artículo 31°.- *Para realizar las actividades de pesca se requiere lo siguiente:* **I,** *Concesión, para:* **Inciso b)** *Acuacultura comercial* **II,** Permiso, para: **Inciso g)** *Acuacultura de fomento* **III,** *Autorización, para:* **Inciso d)** *Recolectar del medio natural reproductores, larvas, postlarvas, crías, huevos, semillas, alevines o en cualquier otro estadio, y* **Inciso e)** *Acuacultura didáctica.*		

Artículos 22.- *la Secretaría podrá inscribir en el Registro Nacional de Pesca a los acuicultores que no requieran concesión, permiso o Autorización.*	Al **proyecto** le aplica el Artículo, incisos y, fracciones anteriores, porque se trata de una actividad acuícola con fines comerciales.	Por el hecho de presentar a la autoridad correspondiente (SEMARNAT) la Manifestación de Impacto Ambiental, el promovente está cumpliendo con este apartado. El proyecto se vincula por la obligatoriedad de obtener la autorización correspondiente para realizar las obras descritas en esta manifestación de impacto ambiental. Como ya se mencionó anteriormente, la promovente una vez autorizado el proyecto en materia ambiental procederá a tramitar el Registro Nacional de Pesca para la unidad de producción acuícola.
Art. 30°.- *Las actividades pesqueras se clasifican en:* **II.-** *Cultivo o acuacultura con fines*		
Artículo 31°.- *Para realizar las actividades de pesca se requiere lo siguiente:* **I,** *Concesión, para:* **Inciso b)** *Acuacultura comercial* **II,** Permiso, para: **Inciso g)** *Acuacultura de fomento* **III,** *Autorización, para:* **Inciso d)** *Recolectar del medio natural reproductores, larvas, postlarvas, crías, huevos, semillas, alevines o en cualquier otro estadio, y* **Inciso e)** *Acuacultura didáctica.*		

Artículos 22.- *la Secretaría podrá inscribir en el Registro Nacional de Pesca a los acuicultores que no requieran concesión, permiso o Autorización.*	Al **proyecto** le aplica el Artículo, incisos y, fracciones anteriores, porque se trata de una actividad acuícola con fines comerciales.	Por el hecho de presentar a la autoridad correspondiente (SEMARNAT) la Manifestación de Impacto Ambiental, el promovente está cumpliendo con este apartado. El proyecto se vincula por la obligatoriedad de obtener la autorización correspondiente para realizar las obras descritas en esta manifestación de impacto ambiental. Como ya se mencionó anteriormente, la promovente una vez autorizado el proyecto en materia ambiental procederá a tramitar el Registro Nacional de Pesca para la unidad de producción acuícola.
Art. 30°.- *Las actividades pesqueras se clasifican en:* **II.-** *Cultivo o acuacultura con fines*		
Artículo 31°.- *Para realizar las actividades de pesca se requiere lo siguiente:* **I,** *Concesión, para:* **Inciso b)** *Acuacultura comercial* **II,** Permiso, para: **Inciso g)** *Acuacultura de fomento* **III,** *Autorización, para:* **Inciso d)** *Recolectar del medio natural reproductores, larvas, postlarvas, crías, huevos, semillas, alevines o en cualquier otro estadio, y* **Inciso e)** *Acuacultura didáctica.*		

Artículos 22.- *la Secretaría podrá inscribir en el Registro Nacional de Pesca a los acuicultores que no requieran concesión, permiso o Autorización.*	Al **proyecto** le aplica el Artículo, incisos y, fracciones anteriores, porque se trata de una actividad acuícola con fines comerciales.	Por el hecho de presentar a la autoridad correspondiente (SEMARNAT) la Manifestación de Impacto Ambiental, el promovente está cumpliendo con este apartado. El proyecto se vincula por la obligatoriedad de obtener la autorización correspondiente para realizar las obras descritas en esta manifestación de impacto ambiental. Como ya se mencionó anteriormente, la promovente una vez autorizado el proyecto en materia ambiental procederá a tramitar el Registro Nacional de Pesca para la unidad de producción acuícola.
Art. 30°.- *Las actividades pesqueras se clasifican en:* **II.-** *Cultivo o acuacultura con fines*		
Artículo 31°.- *Para realizar las actividades de pesca se requiere lo siguiente:* **I,** *Concesión, para:* **Inciso b)** *Acuacultura comercial* **II,** Permiso, para: **Inciso g)** *Acuacultura de fomento* **III,** *Autorización, para:* **Inciso d)** *Recolectar del medio natural reproductores, larvas, postlarvas, crías, huevos, semillas, alevines o en cualquier otro estadio, y* **Inciso e)** *Acuacultura didáctica.*		

Artículos 22.- *la Secretaría podrá inscribir en el Registro Nacional de Pesca a los acuicultores que no requieran concesión, permiso o Autorización.*	Al **proyecto** le aplica el Artículo, incisos y, fracciones anteriores, porque se trata de una actividad acuícola con fines comerciales.	Por el hecho de presentar a la autoridad correspondiente (SEMARNAT) la Manifestación de Impacto Ambiental, el promovente está cumpliendo con este apartado. El proyecto se vincula por la obligatoriedad de obtener la autorización correspondiente para realizar las obras descritas en esta manifestación de impacto ambiental. Como ya se mencionó anteriormente, la promovente una vez autorizado el proyecto en materia ambiental procederá a tramitar el Registro Nacional de Pesca para la unidad de producción acuícola.
Art. 30°.- *Las actividades pesqueras se clasifican en:* **II.-** *Cultivo o acuacultura con fines*		
Artículo 31°.- *Para realizar las actividades de pesca se requiere lo siguiente:* **I,** *Concesión, para:* **Inciso b)** *Acuacultura comercial* **II,** Permiso, para: **Inciso g)** *Acuacultura de fomento* **III,** *Autorización, para:* **Inciso d)** *Recolectar del medio natural reproductores, larvas, postlarvas, crías, huevos, semillas, alevines o en cualquier otro estadio, y* **Inciso e)** *Acuacultura didáctica.*		

Artículos 22.- *la Secretaría podrá inscribir en el Registro Nacional de Pesca a los acuicultores que no requieran concesión, permiso o Autorización.*	Al **proyecto** le aplica el Artículo, incisos y, fracciones anteriores, porque se trata de una actividad acuícola con fines comerciales.	Por el hecho de presentar a la autoridad correspondiente (SEMARNAT) la Manifestación de Impacto Ambiental, el promovente está cumpliendo con este apartado. El proyecto se vincula por la obligatoriedad de obtener la autorización correspondiente para realizar las obras descritas en esta manifestación de impacto ambiental. Como ya se mencionó anteriormente, la promovente una vez autorizado el proyecto en materia ambiental procederá a tramitar el Registro Nacional de Pesca para la unidad de producción acuícola.
Art. 30°.- *Las actividades pesqueras se clasifican en:* **II.-** *Cultivo o acuacultura con fines*		
Artículo 31°.- *Para realizar las actividades de pesca se requiere lo siguiente:* **I,** *Concesión, para:* **Inciso b)** *Acuacultura comercial* **II,** Permiso, para: **Inciso g)** *Acuacultura de fomento* **III,** *Autorización, para:* **Inciso d)** *Recolectar del medio natural reproductores, larvas, postlarvas, crías, huevos, semillas, alevines o en cualquier otro estadio, y* **Inciso e)** *Acuacultura didáctica.*		

Artículos 22.- *la Secretaría podrá inscribir en el Registro Nacional de Pesca a los acuicultores que no requieran concesión, permiso o Autorización.*	Al **proyecto** le aplica el Artículo, incisos y, fracciones anteriores, porque se trata de una actividad acuícola con fines comerciales.	Por el hecho de presentar a la autoridad correspondiente (SEMARNAT) la Manifestación de Impacto Ambiental, el promovente está cumpliendo con este apartado. El proyecto se vincula por la obligatoriedad de obtener la autorización correspondiente para realizar las obras descritas en esta manifestación de impacto ambiental. Como ya se mencionó anteriormente, la promovente una vez autorizado el proyecto en materia ambiental procederá a tramitar el Registro Nacional de Pesca para la unidad de producción acuícola.
Art. 30°.- *Las actividades pesqueras se clasifican en:* **II.-** *Cultivo o acuacultura con fines*		
Artículo 31°.- *Para realizar las actividades de pesca se requiere lo siguiente:* **I,** *Concesión, para:* **Inciso b)** *Acuacultura comercial* **II,** Permiso, para: **Inciso g)** *Acuacultura de fomento* **III,** *Autorización, para:* **Inciso d)** *Recolectar del medio natural reproductores, larvas, postlarvas, crías, huevos, semillas, alevines o en cualquier otro estadio, y* **Inciso e)** *Acuacultura didáctica.*		

Artículos 22.- *la Secretaría podrá inscribir en el Registro Nacional de Pesca a los acuicultores que no requieran concesión, permiso o Autorización.*	Al **proyecto** le aplica el Artículo, incisos y, fracciones anteriores, porque se trata de una actividad acuícola con fines comerciales.	Por el hecho de presentar a la autoridad correspondiente (SEMARNAT) la Manifestación de Impacto Ambiental, el promovente está cumpliendo con este apartado. El proyecto se vincula por la obligatoriedad de obtener la autorización correspondiente para realizar las obras descritas en esta manifestación de impacto ambiental. Como ya se mencionó anteriormente, la promovente una vez autorizado el proyecto en materia ambiental procederá a tramitar el Registro Nacional de Pesca para la unidad de producción acuícola.
Art. 30°.- *Las actividades pesqueras se clasifican en:* **II.-** *Cultivo o acuacultura con fines*		
Artículo 31°.- *Para realizar las actividades de pesca se requiere lo siguiente:* **I,** *Concesión, para:* **Inciso b)** *Acuacultura comercial* **II,** Permiso, para: **Inciso g)** *Acuacultura de fomento* **III,** *Autorización, para:* **Inciso d)** *Recolectar del medio natural reproductores, larvas, postlarvas, crías, huevos, semillas, alevines o en cualquier otro estadio, y* **Inciso e)** *Acuacultura didáctica.*		

Artículos 22.- *la Secretaría podrá inscribir en el Registro Nacional de Pesca a los acuicultores que no requieran concesión, permiso o Autorización.*	Al **proyecto** le aplica el Artículo, incisos y, fracciones anteriores, porque se trata de una actividad acuícola con fines comerciales.	Por el hecho de presentar a la autoridad correspondiente (SEMARNAT) la Manifestación de Impacto Ambiental, el promovente está cumpliendo con este apartado. El proyecto se vincula por la obligatoriedad de obtener la autorización correspondiente para realizar las obras descritas en esta manifestación de impacto ambiental. Como ya se mencionó anteriormente, la promovente una vez autorizado el proyecto en materia ambiental procederá a tramitar el Registro Nacional de Pesca para la unidad de producción acuícola.
Art. 30°.- *Las actividades pesqueras se clasifican en:* **II.-** *Cultivo o acuacultura con fines*		
Artículo 31°.- *Para realizar las actividades de pesca se requiere lo siguiente:* **I,** *Concesión, para:* **Inciso b)** *Acuacultura comercial* **II,** Permiso, para: **Inciso g)** *Acuacultura de fomento* **III,** *Autorización, para:* **Inciso d)** *Recolectar del medio natural reproductores, larvas, postlarvas, crías, huevos, semillas, alevines o en cualquier otro estadio, y* **Inciso e)** *Acuacultura didáctica.*		

Artículos 22.- *la Secretaría podrá inscribir en el Registro Nacional de Pesca a los acuicultores que no requieran concesión, permiso o Autorización.*	Al **proyecto** le aplica el Artículo, incisos y, fracciones anteriores, porque se trata de una actividad acuícola con fines comerciales.	Por el hecho de presentar a la autoridad correspondiente (SEMARNAT) la Manifestación de Impacto Ambiental, el promovente está cumpliendo con este apartado. El proyecto se vincula por la obligatoriedad de obtener la autorización correspondiente para realizar las obras descritas en esta manifestación de impacto ambiental. Como ya se mencionó anteriormente, la promovente una vez autorizado el proyecto en materia ambiental procederá a tramitar el Registro Nacional de Pesca para la unidad de producción acuícola.
Art. 30°.- *Las actividades pesqueras se clasifican en:* **II.-** *Cultivo o acuacultura con fines*		
Artículo 31°.- *Para realizar las actividades de pesca se requiere lo siguiente:* **I,** *Concesión, para:* **Inciso b)** *Acuacultura comercial* **II,** Permiso, para: **Inciso g)** *Acuacultura de fomento* **III,** *Autorización, para:* **Inciso d)** *Recolectar del medio natural reproductores, larvas, postlarvas, crías, huevos, semillas, alevines o en cualquier otro estadio, y* **Inciso e)** *Acuacultura didáctica.*		

Artículos 22.- *la Secretaría podrá inscribir en el Registro Nacional de Pesca a los acuicultores que no requieran concesión, permiso o Autorización.*	Al **proyecto** le aplica el Artículo, incisos y, fracciones anteriores, porque se trata de una actividad acuícola con fines comerciales.	Por el hecho de presentar a la autoridad correspondiente (SEMARNAT) la Manifestación de Impacto Ambiental, el promovente está cumpliendo con este apartado. El proyecto se vincula por la obligatoriedad de obtener la autorización correspondiente para realizar las obras descritas en esta manifestación de impacto ambiental. Como ya se mencionó anteriormente, la promovente una vez autorizado el proyecto en materia ambiental procederá a tramitar el Registro Nacional de Pesca para la unidad de producción acuícola.
Art. 30°.- *Las actividades pesqueras se clasifican en:* **II.-** *Cultivo o acuacultura con fines*		
Artículo 31°.- *Para realizar las actividades de pesca se requiere lo siguiente:* **I,** *Concesión, para:* **Inciso b)** *Acuacultura comercial* **II,** Permiso, para: **Inciso g)** *Acuacultura de fomento* **III,** *Autorización, para:* **Inciso d)** *Recolectar del medio natural reproductores, larvas, postlarvas, crías, huevos, semillas, alevines o en cualquier otro estadio, y* **Inciso e)** *Acuacultura didáctica.*		

Artículos 22.- *la Secretaría podrá inscribir en el Registro Nacional de Pesca a los acuicultores que no requieran concesión, permiso o Autorización.*	Al **proyecto** le aplica el Artículo, incisos y, fracciones anteriores, porque se trata de una actividad acuícola con fines comerciales.	Por el hecho de presentar a la autoridad correspondiente (SEMARNAT) la Manifestación de Impacto Ambiental, el promovente está cumpliendo con este apartado. El proyecto se vincula por la obligatoriedad de obtener la autorización correspondiente para realizar las obras descritas en esta manifestación de impacto ambiental. Como ya se mencionó anteriormente, la promovente una vez autorizado el proyecto en materia ambiental procederá a tramitar el Registro Nacional de Pesca para la unidad de producción acuícola.
Art. 30°.- *Las actividades pesqueras se clasifican en:* **II.-** *Cultivo o acuacultura con fines*		
Artículo 31°.- *Para realizar las actividades de pesca se requiere lo siguiente:* **I,** *Concesión, para:* **Inciso b)** *Acuacultura comercial* **II,** Permiso, para: **Inciso g)** *Acuacultura de fomento* **III,** *Autorización, para:* **Inciso d)** *Recolectar del medio natural reproductores, larvas, postlarvas, crías, huevos, semillas, alevines o en cualquier otro estadio, y* **Inciso e)** *Acuacultura didáctica.*		

Artículos 22.- *la Secretaría podrá inscribir en el Registro Nacional de Pesca a los acuicultores que no requieran concesión, permiso o Autorización.*	Al **proyecto** le aplica el Artículo, incisos y, fracciones anteriores, porque se trata de una actividad acuícola con fines comerciales.	Por el hecho de presentar a la autoridad correspondiente (SEMARNAT) la Manifestación de Impacto Ambiental, el promovente está cumpliendo con este apartado. El proyecto se vincula por la obligatoriedad de obtener la autorización correspondiente para realizar las obras descritas en esta manifestación de impacto ambiental. Como ya se mencionó anteriormente, la promovente una vez autorizado el proyecto en materia ambiental procederá a tramitar el Registro Nacional de Pesca para la unidad de producción acuícola.
Art. 30°.- *Las actividades pesqueras se clasifican en:* **II.-** *Cultivo o acuacultura con fines*		
Artículo 31°.- *Para realizar las actividades de pesca se requiere lo siguiente:* **I,** *Concesión, para:* **Inciso b)** *Acuacultura comercial* **II,** Permiso, para: **Inciso g)** *Acuacultura de fomento* **III,** *Autorización, para:* **Inciso d)** *Recolectar del medio natural reproductores, larvas, postlarvas, crías, huevos, semillas, alevines o en cualquier otro estadio, y* **Inciso e)** *Acuacultura didáctica.*		

Artículos 22.- *la Secretaría podrá inscribir en el Registro Nacional de Pesca a los acuicultores que no requieran concesión, permiso o Autorización.*	Al **proyecto** le aplica el Artículo, incisos y, fracciones anteriores, porque se trata de una actividad acuícola con fines comerciales.	Por el hecho de presentar a la autoridad correspondiente (SEMARNAT) la Manifestación de Impacto Ambiental, el promovente está cumpliendo con este apartado. El proyecto se vincula por la obligatoriedad de obtener la autorización correspondiente para realizar las obras descritas en esta manifestación de impacto ambiental. Como ya se mencionó anteriormente, la promovente una vez autorizado el proyecto en materia ambiental procederá a tramitar el Registro Nacional de Pesca para la unidad de producción acuícola.
Art. 30°.- *Las actividades pesqueras se clasifican en:* **II.-** *Cultivo o acuacultura con fines*		
Artículo 31°.- *Para realizar las actividades de pesca se requiere lo siguiente:* **I,** *Concesión, para:* **Inciso b)** *Acuacultura comercial* **II,** Permiso, para: **Inciso g)** *Acuacultura de fomento* **III,** *Autorización, para:* **Inciso d)** *Recolectar del medio natural reproductores, larvas, postlarvas, crías, huevos, semillas, alevines o en cualquier otro estadio, y* **Inciso e)** *Acuacultura didáctica.*		

Artículos 22.- *la Secretaría podrá inscribir en el Registro Nacional de Pesca a los acuicultores que no requieran concesión, permiso o Autorización.*	Al **proyecto** le aplica el Artículo, incisos y, fracciones anteriores, porque se trata de una actividad acuícola con fines comerciales.	Por el hecho de presentar a la autoridad correspondiente (SEMARNAT) la Manifestación de Impacto Ambiental, el promovente está cumpliendo con este apartado. El proyecto se vincula por la obligatoriedad de obtener la autorización correspondiente para realizar las obras descritas en esta manifestación de impacto ambiental. Como ya se mencionó anteriormente, la promovente una vez autorizado el proyecto en materia ambiental procederá a tramitar el Registro Nacional de Pesca para la unidad de producción acuícola.
Art. 30°.- *Las actividades pesqueras se clasifican en:* **II.-** *Cultivo o acuacultura con fines*		
Artículo 31°.- *Para realizar las actividades de pesca se requiere lo siguiente:* **I,** *Concesión, para:* **Inciso b)** *Acuacultura comercial* **II,** Permiso, para: **Inciso g)** *Acuacultura de fomento* **III,** *Autorización, para:* **Inciso d)** *Recolectar del medio natural reproductores, larvas, postlarvas, crías, huevos, semillas, alevines o en cualquier otro estadio, y* **Inciso e)** *Acuacultura didáctica.*		

Artículos 22.- *la Secretaría podrá inscribir en el Registro Nacional de Pesca a los acuicultores que no requieran concesión, permiso o Autorización.*	Al **proyecto** le aplica el Artículo, incisos y, fracciones anteriores, porque se trata de una actividad acuícola con fines comerciales.	Por el hecho de presentar a la autoridad correspondiente (SEMARNAT) la Manifestación de Impacto Ambiental, el promovente está cumpliendo con este apartado. El proyecto se vincula por la obligatoriedad de obtener la autorización correspondiente para realizar las obras descritas en esta manifestación de impacto ambiental. Como ya se mencionó anteriormente, la promovente una vez autorizado el proyecto en materia ambiental procederá a tramitar el Registro Nacional de Pesca para la unidad de producción acuícola.
Art. 30°.- *Las actividades pesqueras se clasifican en:* **II.-** *Cultivo o acuacultura con fines*		
Artículo 31°.- *Para realizar las actividades de pesca se requiere lo siguiente:* **I,** *Concesión, para:* **Inciso b)** *Acuacultura comercial* **II,** Permiso, para: **Inciso g)** *Acuacultura de fomento* **III,** *Autorización, para:* **Inciso d)** *Recolectar del medio natural reproductores, larvas, postlarvas, crías, huevos, semillas, alevines o en cualquier otro estadio, y* **Inciso e)** *Acuacultura didáctica.*		

Artículos 22.- *la Secretaría podrá inscribir en el Registro Nacional de Pesca a los acuicultores que no requieran concesión, permiso o Autorización.*	Al **proyecto** le aplica el Artículo, incisos y, fracciones anteriores, porque se trata de una actividad acuícola con fines comerciales.	Por el hecho de presentar a la autoridad correspondiente (SEMARNAT) la Manifestación de Impacto Ambiental, el promovente está cumpliendo con este apartado. El proyecto se vincula por la obligatoriedad de obtener la autorización correspondiente para realizar las obras descritas en esta manifestación de impacto ambiental. Como ya se mencionó anteriormente, la promovente una vez autorizado el proyecto en materia ambiental procederá a tramitar el Registro Nacional de Pesca para la unidad de producción acuícola.
Art. 30°.- *Las actividades pesqueras se clasifican en:* **II.-** *Cultivo o acuacultura con fines*		
Artículo 31°.- *Para realizar las actividades de pesca se requiere lo siguiente:* **I,** *Concesión, para:* **Inciso b)** *Acuacultura comercial* **II,** Permiso, para: **Inciso g)** *Acuacultura de fomento* **III,** *Autorización, para:* **Inciso d)** *Recolectar del medio natural reproductores, larvas, postlarvas, crías, huevos, semillas, alevines o en cualquier otro estadio, y* **Inciso e)** *Acuacultura didáctica.*		

Artículos 22.- *la Secretaría podrá inscribir en el Registro Nacional de Pesca a los acuicultores que no requieran concesión, permiso o Autorización.*	Al **proyecto** le aplica el Artículo, incisos y, fracciones anteriores, porque se trata de una actividad acuícola con fines comerciales.	Por el hecho de presentar a la autoridad correspondiente (SEMARNAT) la Manifestación de Impacto Ambiental, el promovente está cumpliendo con este apartado. El proyecto se vincula por la obligatoriedad de obtener la autorización correspondiente para realizar las obras descritas en esta manifestación de impacto ambiental. Como ya se mencionó anteriormente, la promovente una vez autorizado el proyecto en materia ambiental procederá a tramitar el Registro Nacional de Pesca para la unidad de producción acuícola.
Art. 30°.- *Las actividades pesqueras se clasifican en:* **II.-** *Cultivo o acuacultura con fines*		
Artículo 31°.- *Para realizar las actividades de pesca se requiere lo siguiente:* **I,** *Concesión, para:* **Inciso b)** *Acuacultura comercial* **II,** Permiso, para: **Inciso g)** *Acuacultura de fomento* **III,** *Autorización, para:* **Inciso d)** *Recolectar del medio natural reproductores, larvas, postlarvas, crías, huevos, semillas, alevines o en cualquier otro estadio, y* **Inciso e)** *Acuacultura didáctica.*		

Artículos 22.- *la Secretaría podrá inscribir en el Registro Nacional de Pesca a los acuicultores que no requieran concesión, permiso o Autorización.*	Al **proyecto** le aplica el Artículo, incisos y, fracciones anteriores, porque se trata de una actividad acuícola con fines comerciales.	Por el hecho de presentar a la autoridad correspondiente (SEMARNAT) la Manifestación de Impacto Ambiental, el promovente está cumpliendo con este apartado. El proyecto se vincula por la obligatoriedad de obtener la autorización correspondiente para realizar las obras descritas en esta manifestación de impacto ambiental. Como ya se mencionó anteriormente, la promovente una vez autorizado el proyecto en materia ambiental procederá a tramitar el Registro Nacional de Pesca para la unidad de producción acuícola.
Art. 30°.- *Las actividades pesqueras se clasifican en:* **II.-** *Cultivo o acuacultura con fines*		
Artículo 31°.- *Para realizar las actividades de pesca se requiere lo siguiente:* **I,** *Concesión, para:* **Inciso b)** *Acuacultura comercial* **II,** Permiso, para: **Inciso g)** *Acuacultura de fomento* **III,** *Autorización, para:* **Inciso d)** *Recolectar del medio natural reproductores, larvas, postlarvas, crías, huevos, semillas, alevines o en cualquier otro estadio, y* **Inciso e)** *Acuacultura didáctica.*		

Artículos 22.- *la Secretaría podrá inscribir en el Registro Nacional de Pesca a los acuicultores que no requieran concesión, permiso o Autorización.*	Al **proyecto** le aplica el Artículo, incisos y, fracciones anteriores, porque se trata de una actividad acuícola con fines comerciales.	Por el hecho de presentar a la autoridad correspondiente (SEMARNAT) la Manifestación de Impacto Ambiental, el promovente está cumpliendo con este apartado. El proyecto se vincula por la obligatoriedad de obtener la autorización correspondiente para realizar las obras descritas en esta manifestación de impacto ambiental. Como ya se mencionó anteriormente, la promovente una vez autorizado el proyecto en materia ambiental procederá a tramitar el Registro Nacional de Pesca para la unidad de producción acuícola.
Art. 30°.- *Las actividades pesqueras se clasifican en:* **II.-** *Cultivo o acuacultura con fines*		
Artículo 31°.- *Para realizar las actividades de pesca se requiere lo siguiente:* **I,** *Concesión, para:* **Inciso b)** *Acuacultura comercial* **II,** Permiso, para: **Inciso g)** *Acuacultura de fomento* **III,** *Autorización, para:* **Inciso d)** *Recolectar del medio natural reproductores, larvas, postlarvas, crías, huevos, semillas, alevines o en cualquier otro estadio, y* **Inciso e)** *Acuacultura didáctica.*		

Artículos 22.- *la Secretaría podrá inscribir en el Registro Nacional de Pesca a los acuicultores que no requieran concesión, permiso o Autorización.*	Al **proyecto** le aplica el Artículo, incisos y, fracciones anteriores, porque se trata de una actividad acuícola con fines comerciales.	Por el hecho de presentar a la autoridad correspondiente (SEMARNAT) la Manifestación de Impacto Ambiental, el promovente está cumpliendo con este apartado. El proyecto se vincula por la obligatoriedad de obtener la autorización correspondiente para realizar las obras descritas en esta manifestación de impacto ambiental. Como ya se mencionó anteriormente, la promovente una vez autorizado el proyecto en materia ambiental procederá a tramitar el Registro Nacional de Pesca para la unidad de producción acuícola.
Art. 30°.- *Las actividades pesqueras se clasifican en:* **II.-** *Cultivo o acuacultura con fines*		
Artículo 31°.- *Para realizar las actividades de pesca se requiere lo siguiente:* **I,** *Concesión, para:* **Inciso b)** *Acuacultura comercial* **II,** Permiso, para: **Inciso g)** *Acuacultura de fomento* **III,** *Autorización, para:* **Inciso d)** *Recolectar del medio natural reproductores, larvas, postlarvas, crías, huevos, semillas, alevines o en cualquier otro estadio, y* **Inciso e)** *Acuacultura didáctica.*		

Artículos 22.- *la Secretaría podrá inscribir en el Registro Nacional de Pesca a los acuicultores que no requieran concesión, permiso o Autorización.*	Al **proyecto** le aplica el Artículo, incisos y, fracciones anteriores, porque se trata de una actividad acuícola con fines comerciales.	Por el hecho de presentar a la autoridad correspondiente (SEMARNAT) la Manifestación de Impacto Ambiental, el promovente está cumpliendo con este apartado. El proyecto se vincula por la obligatoriedad de obtener la autorización correspondiente para realizar las obras descritas en esta manifestación de impacto ambiental. Como ya se mencionó anteriormente, la promovente una vez autorizado el proyecto en materia ambiental procederá a tramitar el Registro Nacional de Pesca para la unidad de producción acuícola.
Art. 30°.- *Las actividades pesqueras se clasifican en:* **II.-** *Cultivo o acuacultura con fines*		
Artículo 31°.- *Para realizar las actividades de pesca se requiere lo siguiente:* **I,** *Concesión, para:* **Inciso b)** *Acuacultura comercial* **II,** Permiso, para: **Inciso g)** *Acuacultura de fomento* **III,** *Autorización, para:* **Inciso d)** *Recolectar del medio natural reproductores, larvas, postlarvas, crías, huevos, semillas, alevines o en cualquier otro estadio, y* **Inciso e)** *Acuacultura didáctica.*		

Artículos 22.- *la Secretaría podrá inscribir en el Registro Nacional de Pesca a los acuicultores que no requieran concesión, permiso o Autorización.*	Al **proyecto** le aplica el Artículo, incisos y, fracciones anteriores, porque se trata de una actividad acuícola con fines comerciales.	Por el hecho de presentar a la autoridad correspondiente (SEMARNAT) la Manifestación de Impacto Ambiental, el promovente está cumpliendo con este apartado. El proyecto se vincula por la obligatoriedad de obtener la autorización correspondiente para realizar las obras descritas en esta manifestación de impacto ambiental. Como ya se mencionó anteriormente, la promovente una vez autorizado el proyecto en materia ambiental procederá a tramitar el Registro Nacional de Pesca para la unidad de producción acuícola.
Art. 30°.- *Las actividades pesqueras se clasifican en:* **II.-** *Cultivo o acuacultura con fines*		
Artículo 31°.- *Para realizar las actividades de pesca se requiere lo siguiente:* **I,** *Concesión, para:* **Inciso b)** *Acuacultura comercial* **II,** Permiso, para: **Inciso g)** *Acuacultura de fomento* **III,** *Autorización, para:* **Inciso d)** *Recolectar del medio natural reproductores, larvas, postlarvas, crías, huevos, semillas, alevines o en cualquier otro estadio, y* **Inciso e)** *Acuacultura didáctica.*		

Artículos 22.- *la Secretaría podrá inscribir en el Registro Nacional de Pesca a los acuicultores que no requieran concesión, permiso o Autorización.*	Al **proyecto** le aplica el Artículo, incisos y, fracciones anteriores, porque se trata de una actividad acuícola con fines comerciales.	Por el hecho de presentar a la autoridad correspondiente (SEMARNAT) la Manifestación de Impacto Ambiental, el promovente está cumpliendo con este apartado. El proyecto se vincula por la obligatoriedad de obtener la autorización correspondiente para realizar las obras descritas en esta manifestación de impacto ambiental. Como ya se mencionó anteriormente, la promovente una vez autorizado el proyecto en materia ambiental procederá a tramitar el Registro Nacional de Pesca para la unidad de producción acuícola.
Art. 30°.- *Las actividades pesqueras se clasifican en:* **II.-** *Cultivo o acuacultura con fines*		
Artículo 31°.- *Para realizar las actividades de pesca se requiere lo siguiente:* **I,** *Concesión, para:* **Inciso b)** *Acuacultura comercial* **II,** Permiso, para: **Inciso g)** *Acuacultura de fomento* **III,** *Autorización, para:* **Inciso d)** *Recolectar del medio natural reproductores, larvas, postlarvas, crías, huevos, semillas, alevines o en cualquier otro estadio, y* **Inciso e)** *Acuacultura didáctica.*		

Artículos 22.- *la Secretaría podrá inscribir en el Registro Nacional de Pesca a los acuicultores que no requieran concesión, permiso o Autorización.*	Al **proyecto** le aplica el Artículo, incisos y, fracciones anteriores, porque se trata de una actividad acuícola con fines comerciales.	Por el hecho de presentar a la autoridad correspondiente (SEMARNAT) la Manifestación de Impacto Ambiental, el promovente está cumpliendo con este apartado. El proyecto se vincula por la obligatoriedad de obtener la autorización correspondiente para realizar las obras descritas en esta manifestación de impacto ambiental. Como ya se mencionó anteriormente, la promovente una vez autorizado el proyecto en materia ambiental procederá a tramitar el Registro Nacional de Pesca para la unidad de producción acuícola.
Art. 30°.- *Las actividades pesqueras se clasifican en:* **II.-** *Cultivo o acuacultura con fines*		
Artículo 31°.- *Para realizar las actividades de pesca se requiere lo siguiente:* **I,** *Concesión, para:* **Inciso b)** *Acuacultura comercial* **II,** Permiso, para: **Inciso g)** *Acuacultura de fomento* **III,** *Autorización, para:* **Inciso d)** *Recolectar del medio natural reproductores, larvas, postlarvas, crías, huevos, semillas, alevines o en cualquier otro estadio, y* **Inciso e)** *Acuacultura didáctica.*		

Artículos 22.- *la Secretaría podrá inscribir en el Registro Nacional de Pesca a los acuicultores que no requieran concesión, permiso o Autorización.*	Al **proyecto** le aplica el Artículo, incisos y, fracciones anteriores, porque se trata de una actividad acuícola con fines comerciales.	Por el hecho de presentar a la autoridad correspondiente (SEMARNAT) la Manifestación de Impacto Ambiental, el promovente está cumpliendo con este apartado. El proyecto se vincula por la obligatoriedad de obtener la autorización correspondiente para realizar las obras descritas en esta manifestación de impacto ambiental. Como ya se mencionó anteriormente, la promovente una vez autorizado el proyecto en materia ambiental procederá a tramitar el Registro Nacional de Pesca para la unidad de producción acuícola.
Art. 30°.- *Las actividades pesqueras se clasifican en:* **II.-** *Cultivo o acuacultura con fines*		
Artículo 31°.- *Para realizar las actividades de pesca se requiere lo siguiente:* **I,** *Concesión, para:* **Inciso b)** *Acuacultura comercial* **II,** Permiso, para: **Inciso g)** *Acuacultura de fomento* **III,** *Autorización, para:* **Inciso d)** *Recolectar del medio natural reproductores, larvas, postlarvas, crías, huevos, semillas, alevines o en cualquier otro estadio, y* **Inciso e)** *Acuacultura didáctica.*		

Artículos 22.- *la Secretaría podrá inscribir en el Registro Nacional de Pesca a los acuicultores que no requieran concesión, permiso o Autorización.*	Al **proyecto** le aplica el Artículo, incisos y, fracciones anteriores, porque se trata de una actividad acuícola con fines comerciales.	Por el hecho de presentar a la autoridad correspondiente (SEMARNAT) la Manifestación de Impacto Ambiental, el promovente está cumpliendo con este apartado. El proyecto se vincula por la obligatoriedad de obtener la autorización correspondiente para realizar las obras descritas en esta manifestación de impacto ambiental. Como ya se mencionó anteriormente, la promovente una vez autorizado el proyecto en materia ambiental procederá a tramitar el Registro Nacional de Pesca para la unidad de producción acuícola.
Art. 30°.- *Las actividades pesqueras se clasifican en:* **II.-** *Cultivo o acuacultura con fines*		
Artículo 31°.- *Para realizar las actividades de pesca se requiere lo siguiente:* **I,** *Concesión, para:* **Inciso b)** *Acuacultura comercial* **II,** Permiso, para: **Inciso g)** *Acuacultura de fomento* **III,** *Autorización, para:* **Inciso d)** *Recolectar del medio natural reproductores, larvas, postlarvas, crías, huevos, semillas, alevines o en cualquier otro estadio, y* **Inciso e)** *Acuacultura didáctica.*		

Artículos 22.- *la Secretaría podrá inscribir en el Registro Nacional de Pesca a los acuicultores que no requieran concesión, permiso o Autorización.*	Al **proyecto** le aplica el Artículo, incisos y, fracciones anteriores, porque se trata de una actividad acuícola con fines comerciales.	Por el hecho de presentar a la autoridad correspondiente (SEMARNAT) la Manifestación de Impacto Ambiental, el promovente está cumpliendo con este apartado. El proyecto se vincula por la obligatoriedad de obtener la autorización correspondiente para realizar las obras descritas en esta manifestación de impacto ambiental. Como ya se mencionó anteriormente, la promovente una vez autorizado el proyecto en materia ambiental procederá a tramitar el Registro Nacional de Pesca para la unidad de producción acuícola.
Art. 30°.- *Las actividades pesqueras se clasifican en:* **II.-** *Cultivo o acuacultura con fines*		
Artículo 31°.- *Para realizar las actividades de pesca se requiere lo siguiente:* **I,** *Concesión, para:* **Inciso b)** *Acuacultura comercial* **II,** Permiso, para: **Inciso g)** *Acuacultura de fomento* **III,** *Autorización, para:* **Inciso d)** *Recolectar del medio natural reproductores, larvas, postlarvas, crías, huevos, semillas, alevines o en cualquier otro estadio, y* **Inciso e)** *Acuacultura didáctica.*		

Artículos 22.- *la Secretaría podrá inscribir en el Registro Nacional de Pesca a los acuicultores que no requieran concesión, permiso o Autorización.*	Al **proyecto** le aplica el Artículo, incisos y, fracciones anteriores, porque se trata de una actividad acuícola con fines comerciales.	Por el hecho de presentar a la autoridad correspondiente (SEMARNAT) la Manifestación de Impacto Ambiental, el promovente está cumpliendo con este apartado. El proyecto se vincula por la obligatoriedad de obtener la autorización correspondiente para realizar las obras descritas en esta manifestación de impacto ambiental. Como ya se mencionó anteriormente, la promovente una vez autorizado el proyecto en materia ambiental procederá a tramitar el Registro Nacional de Pesca para la unidad de producción acuícola.
Art. 30°.- *Las actividades pesqueras se clasifican en:* **II.-** *Cultivo o acuacultura con fines*		
Artículo 31°.- *Para realizar las actividades de pesca se requiere lo siguiente:* **I,** *Concesión, para:* **Inciso b)** *Acuacultura comercial* **II,** Permiso, para: **Inciso g)** *Acuacultura de fomento* **III,** *Autorización, para:* **Inciso d)** *Recolectar del medio natural reproductores, larvas, postlarvas, crías, huevos, semillas, alevines o en cualquier otro estadio, y* **Inciso e)** *Acuacultura didáctica.*		

Artículos 22.- *la Secretaría podrá inscribir en el Registro Nacional de Pesca a los acuicultores que no requieran concesión, permiso o Autorización.*	Al **proyecto** le aplica el Artículo, incisos y, fracciones anteriores, porque se trata de una actividad acuícola con fines comerciales.	Por el hecho de presentar a la autoridad correspondiente (SEMARNAT) la Manifestación de Impacto Ambiental, el promovente está cumpliendo con este apartado. El proyecto se vincula por la obligatoriedad de obtener la autorización correspondiente para realizar las obras descritas en esta manifestación de impacto ambiental. Como ya se mencionó anteriormente, la promovente una vez autorizado el proyecto en materia ambiental procederá a tramitar el Registro Nacional de Pesca para la unidad de producción acuícola.
Art. 30°.- *Las actividades pesqueras se clasifican en:* **II.-** *Cultivo o acuacultura con fines*		
Artículo 31°.- *Para realizar las actividades de pesca se requiere lo siguiente:* **I,** *Concesión, para:* **Inciso b)** *Acuacultura comercial* **II,** Permiso, para: **Inciso g)** *Acuacultura de fomento* **III,** *Autorización, para:* **Inciso d)** *Recolectar del medio natural reproductores, larvas, postlarvas, crías, huevos, semillas, alevines o en cualquier otro estadio, y* **Inciso e)** *Acuacultura didáctica.*		

Artículos 22.- *la Secretaría podrá inscribir en el Registro Nacional de Pesca a los acuicultores que no requieran concesión, permiso o Autorización.*	Al **proyecto** le aplica el Artículo, incisos y, fracciones anteriores, porque se trata de una actividad acuícola con fines comerciales.	Por el hecho de presentar a la autoridad correspondiente (SEMARNAT) la Manifestación de Impacto Ambiental, el promovente está cumpliendo con este apartado. El proyecto se vincula por la obligatoriedad de obtener la autorización correspondiente para realizar las obras descritas en esta manifestación de impacto ambiental. Como ya se mencionó anteriormente, la promovente una vez autorizado el proyecto en materia ambiental procederá a tramitar el Registro Nacional de Pesca para la unidad de producción acuícola.
Art. 30°.- *Las actividades pesqueras se clasifican en:* **II.-** *Cultivo o acuacultura con fines*		
Artículo 31°.- *Para realizar las actividades de pesca se requiere lo siguiente:* **I,** *Concesión, para:* **Inciso b)** *Acuacultura comercial* **II,** Permiso, para: **Inciso g)** *Acuacultura de fomento* **III,** *Autorización, para:* **Inciso d)** *Recolectar del medio natural reproductores, larvas, postlarvas, crías, huevos, semillas, alevines o en cualquier otro estadio, y* **Inciso e)** *Acuacultura didáctica.*		

Artículos 22.- *la Secretaría podrá inscribir en el Registro Nacional de Pesca a los acuicultores que no requieran concesión, permiso o Autorización.*	Al **proyecto** le aplica el Artículo, incisos y, fracciones anteriores, porque se trata de una actividad acuícola con fines comerciales.	Por el hecho de presentar a la autoridad correspondiente (SEMARNAT) la Manifestación de Impacto Ambiental, el promovente está cumpliendo con este apartado. El proyecto se vincula por la obligatoriedad de obtener la autorización correspondiente para realizar las obras descritas en esta manifestación de impacto ambiental. Como ya se mencionó anteriormente, la promovente una vez autorizado el proyecto en materia ambiental procederá a tramitar el Registro Nacional de Pesca para la unidad de producción acuícola.
Art. 30°.- *Las actividades pesqueras se clasifican en:* **II.-** *Cultivo o acuacultura con fines*		
Artículo 31°.- *Para realizar las actividades de pesca se requiere lo siguiente:* **I,** *Concesión, para:* **Inciso b)** *Acuacultura comercial* **II,** Permiso, para: **Inciso g)** *Acuacultura de fomento* **III,** *Autorización, para:* **Inciso d)** *Recolectar del medio natural reproductores, larvas, postlarvas, crías, huevos, semillas, alevines o en cualquier otro estadio, y* **Inciso e)** *Acuacultura didáctica.*		

Artículos 22.- *la Secretaría podrá inscribir en el Registro Nacional de Pesca a los acuicultores que no requieran concesión, permiso o Autorización.*	Al **proyecto** le aplica el Artículo, incisos y, fracciones anteriores, porque se trata de una actividad acuícola con fines comerciales.	Por el hecho de presentar a la autoridad correspondiente (SEMARNAT) la Manifestación de Impacto Ambiental, el promovente está cumpliendo con este apartado. El proyecto se vincula por la obligatoriedad de obtener la autorización correspondiente para realizar las obras descritas en esta manifestación de impacto ambiental. Como ya se mencionó anteriormente, la promovente una vez autorizado el proyecto en materia ambiental procederá a tramitar el Registro Nacional de Pesca para la unidad de producción acuícola.
Art. 30°.- *Las actividades pesqueras se clasifican en:* **II.-** *Cultivo o acuacultura con fines*		
Artículo 31°.- *Para realizar las actividades de pesca se requiere lo siguiente:* **I,** *Concesión, para:* **Inciso b)** *Acuacultura comercial* **II,** Permiso, para: **Inciso g)** *Acuacultura de fomento* **III,** *Autorización, para:* **Inciso d)** *Recolectar del medio natural reproductores, larvas, postlarvas, crías, huevos, semillas, alevines o en cualquier otro estadio, y* **Inciso e)** *Acuacultura didáctica.*		

Artículos 22.- *la Secretaría podrá inscribir en el Registro Nacional de Pesca a los acuicultores que no requieran concesión, permiso o Autorización.*	Al **proyecto** le aplica el Artículo, incisos y, fracciones anteriores, porque se trata de una actividad acuícola con fines comerciales.	Por el hecho de presentar a la autoridad correspondiente (SEMARNAT) la Manifestación de Impacto Ambiental, el promovente está cumpliendo con este apartado. El proyecto se vincula por la obligatoriedad de obtener la autorización correspondiente para realizar las obras descritas en esta manifestación de impacto ambiental. Como ya se mencionó anteriormente, la promovente una vez autorizado el proyecto en materia ambiental procederá a tramitar el Registro Nacional de Pesca para la unidad de producción acuícola.
Art. 30°.- *Las actividades pesqueras se clasifican en:* **II.-** *Cultivo o acuacultura con fines*		
Artículo 31°.- *Para realizar las actividades de pesca se requiere lo siguiente:* **I,** *Concesión, para:* **Inciso b)** *Acuacultura comercial* **II,** Permiso, para: **Inciso g)** *Acuacultura de fomento* **III,** *Autorización, para:* **Inciso d)** *Recolectar del medio natural reproductores, larvas, postlarvas, crías, huevos, semillas, alevines o en cualquier otro estadio, y* **Inciso e)** *Acuacultura didáctica.*		

Artículos 22.- *la Secretaría podrá inscribir en el Registro Nacional de Pesca a los acuicultores que no requieran concesión, permiso o Autorización.*	Al **proyecto** le aplica el Artículo, incisos y, fracciones anteriores, porque se trata de una actividad acuícola con fines comerciales.	Por el hecho de presentar a la autoridad correspondiente (SEMARNAT) la Manifestación de Impacto Ambiental, el promovente está cumpliendo con este apartado. El proyecto se vincula por la obligatoriedad de obtener la autorización correspondiente para realizar las obras descritas en esta manifestación de impacto ambiental. Como ya se mencionó anteriormente, la promovente una vez autorizado el proyecto en materia ambiental procederá a tramitar el Registro Nacional de Pesca para la unidad de producción acuícola.
Art. 30°.- *Las actividades pesqueras se clasifican en:* **II.-** *Cultivo o acuacultura con fines*		
Artículo 31°.- *Para realizar las actividades de pesca se requiere lo siguiente:* **I,** *Concesión, para:* **Inciso b)** *Acuacultura comercial* **II,** Permiso, para: **Inciso g)** *Acuacultura de fomento* **III,** *Autorización, para:* **Inciso d)** *Recolectar del medio natural reproductores, larvas, postlarvas, crías, huevos, semillas, alevines o en cualquier otro estadio, y* **Inciso e)** *Acuacultura didáctica.*		

Artículos 22.- *la Secretaría podrá inscribir en el Registro Nacional de Pesca a los acuicultores que no requieran concesión, permiso o Autorización.*	Al **proyecto** le aplica el Artículo, incisos y, fracciones anteriores, porque se trata de una actividad acuícola con fines comerciales.	Por el hecho de presentar a la autoridad correspondiente (SEMARNAT) la Manifestación de Impacto Ambiental, el promovente está cumpliendo con este apartado. El proyecto se vincula por la obligatoriedad de obtener la autorización correspondiente para realizar las obras descritas en esta manifestación de impacto ambiental. Como ya se mencionó anteriormente, la promovente una vez autorizado el proyecto en materia ambiental procederá a tramitar el Registro Nacional de Pesca para la unidad de producción acuícola.
Art. 30°.- *Las actividades pesqueras se clasifican en:* **II.-** *Cultivo o acuacultura con fines*		
Artículo 31°.- *Para realizar las actividades de pesca se requiere lo siguiente:* **I,** *Concesión, para:* **Inciso b)** *Acuacultura comercial* **II,** Permiso, para: **Inciso g)** *Acuacultura de fomento* **III,** *Autorización, para:* **Inciso d)** *Recolectar del medio natural reproductores, larvas, postlarvas, crías, huevos, semillas, alevines o en cualquier otro estadio, y* **Inciso e)** *Acuacultura didáctica.*		

Artículos 22.- *la Secretaría podrá inscribir en el Registro Nacional de Pesca a los acuicultores que no requieran concesión, permiso o Autorización.*	Al **proyecto** le aplica el Artículo, incisos y, fracciones anteriores, porque se trata de una actividad acuícola con fines comerciales.	Por el hecho de presentar a la autoridad correspondiente (SEMARNAT) la Manifestación de Impacto Ambiental, el promovente está cumpliendo con este apartado. El proyecto se vincula por la obligatoriedad de obtener la autorización correspondiente para realizar las obras descritas en esta manifestación de impacto ambiental. Como ya se mencionó anteriormente, la promovente una vez autorizado el proyecto en materia ambiental procederá a tramitar el Registro Nacional de Pesca para la unidad de producción acuícola.
Art. 30°.- *Las actividades pesqueras se clasifican en:* **II.-** *Cultivo o acuacultura con fines*		
Artículo 31°.- *Para realizar las actividades de pesca se requiere lo siguiente:* **I,** *Concesión, para:* **Inciso b)** *Acuacultura comercial* **II,** Permiso, para: **Inciso g)** *Acuacultura de fomento* **III,** *Autorización, para:* **Inciso d)** *Recolectar del medio natural reproductores, larvas, postlarvas, crías, huevos, semillas, alevines o en cualquier otro estadio, y* **Inciso e)** *Acuacultura didáctica.*		

Artículos 22.- *la Secretaría podrá inscribir en el Registro Nacional de Pesca a los acuicultores que no requieran concesión, permiso o Autorización.*	Al **proyecto** le aplica el Artículo, incisos y, fracciones anteriores, porque se trata de una actividad acuícola con fines comerciales.	Por el hecho de presentar a la autoridad correspondiente (SEMARNAT) la Manifestación de Impacto Ambiental, el promovente está cumpliendo con este apartado. El proyecto se vincula por la obligatoriedad de obtener la autorización correspondiente para realizar las obras descritas en esta manifestación de impacto ambiental. Como ya se mencionó anteriormente, la promovente una vez autorizado el proyecto en materia ambiental procederá a tramitar el Registro Nacional de Pesca para la unidad de producción acuícola.
Art. 30°.- *Las actividades pesqueras se clasifican en:* **II.-** *Cultivo o acuacultura con fines*		
Artículo 31°.- *Para realizar las actividades de pesca se requiere lo siguiente:* **I,** *Concesión, para:* **Inciso b)** *Acuacultura comercial* **II,** Permiso, para: **Inciso g)** *Acuacultura de fomento* **III,** *Autorización, para:* **Inciso d)** *Recolectar del medio natural reproductores, larvas, postlarvas, crías, huevos, semillas, alevines o en cualquier otro estadio, y* **Inciso e)** *Acuacultura didáctica.*		

Artículos 22.- *la Secretaría podrá inscribir en el Registro Nacional de Pesca a los acuicultores que no requieran concesión, permiso o Autorización.*	Al **proyecto** le aplica el Artículo, incisos y, fracciones anteriores, porque se trata de una actividad acuícola con fines comerciales.	Por el hecho de presentar a la autoridad correspondiente (SEMARNAT) la Manifestación de Impacto Ambiental, el promovente está cumpliendo con este apartado. El proyecto se vincula por la obligatoriedad de obtener la autorización correspondiente para realizar las obras descritas en esta manifestación de impacto ambiental. Como ya se mencionó anteriormente, la promovente una vez autorizado el proyecto en materia ambiental procederá a tramitar el Registro Nacional de Pesca para la unidad de producción acuícola.
Art. 30°.- *Las actividades pesqueras se clasifican en:* **II.-** *Cultivo o acuacultura con fines*		
Artículo 31°.- *Para realizar las actividades de pesca se requiere lo siguiente:* **I,** *Concesión, para:* **Inciso b)** *Acuacultura comercial* **II,** Permiso, para: **Inciso g)** *Acuacultura de fomento* **III,** *Autorización, para:* **Inciso d)** *Recolectar del medio natural reproductores, larvas, postlarvas, crías, huevos, semillas, alevines o en cualquier otro estadio, y* **Inciso e)** *Acuacultura didáctica.*		

Artículos 22.- *la Secretaría podrá inscribir en el Registro Nacional de Pesca a los acuicultores que no requieran concesión, permiso o Autorización.*	Al **proyecto** le aplica el Artículo, incisos y, fracciones anteriores, porque se trata de una actividad acuícola con fines comerciales.	Por el hecho de presentar a la autoridad correspondiente (SEMARNAT) la Manifestación de Impacto Ambiental, el promovente está cumpliendo con este apartado. El proyecto se vincula por la obligatoriedad de obtener la autorización correspondiente para realizar las obras descritas en esta manifestación de impacto ambiental. Como ya se mencionó anteriormente, la promovente una vez autorizado el proyecto en materia ambiental procederá a tramitar el Registro Nacional de Pesca para la unidad de producción acuícola.
Art. 30°.- *Las actividades pesqueras se clasifican en:* **II.-** *Cultivo o acuacultura con fines*		
Artículo 31°.- *Para realizar las actividades de pesca se requiere lo siguiente:* **I,** *Concesión, para:* **Inciso b)** *Acuacultura comercial* **II,** Permiso, para: **Inciso g)** *Acuacultura de fomento* **III,** *Autorización, para:* **Inciso d)** *Recolectar del medio natural reproductores, larvas, postlarvas, crías, huevos, semillas, alevines o en cualquier otro estadio, y* **Inciso e)** *Acuacultura didáctica.*		

Artículos 22.- *la Secretaría podrá inscribir en el Registro Nacional de Pesca a los acuicultores que no requieran concesión, permiso o Autorización.*	Al **proyecto** le aplica el Artículo, incisos y, fracciones anteriores, porque se trata de una actividad acuícola con fines comerciales.	Por el hecho de presentar a la autoridad correspondiente (SEMARNAT) la Manifestación de Impacto Ambiental, el promovente está cumpliendo con este apartado. El proyecto se vincula por la obligatoriedad de obtener la autorización correspondiente para realizar las obras descritas en esta manifestación de impacto ambiental. Como ya se mencionó anteriormente, la promovente una vez autorizado el proyecto en materia ambiental procederá a tramitar el Registro Nacional de Pesca para la unidad de producción acuícola.
Art. 30°.- *Las actividades pesqueras se clasifican en:* **II.-** *Cultivo o acuacultura con fines*		
Artículo 31°.- *Para realizar las actividades de pesca se requiere lo siguiente:* **I,** *Concesión, para:* **Inciso b)** *Acuacultura comercial* **II,** Permiso, para: **Inciso g)** *Acuacultura de fomento* **III,** *Autorización, para:* **Inciso d)** *Recolectar del medio natural reproductores, larvas, postlarvas, crías, huevos, semillas, alevines o en cualquier otro estadio, y* **Inciso e)** *Acuacultura didáctica.*		

Artículos 22.- *la Secretaría podrá inscribir en el Registro Nacional de Pesca a los acuicultores que no requieran concesión, permiso o Autorización.*	Al **proyecto** le aplica el Artículo, incisos y, fracciones anteriores, porque se trata de una actividad acuícola con fines comerciales.	Por el hecho de presentar a la autoridad correspondiente (SEMARNAT) la Manifestación de Impacto Ambiental, el promovente está cumpliendo con este apartado. El proyecto se vincula por la obligatoriedad de obtener la autorización correspondiente para realizar las obras descritas en esta manifestación de impacto ambiental. Como ya se mencionó anteriormente, la promovente una vez autorizado el proyecto en materia ambiental procederá a tramitar el Registro Nacional de Pesca para la unidad de producción acuícola.
Art. 30°.- *Las actividades pesqueras se clasifican en:* **II.-** *Cultivo o acuacultura con fines*		
Artículo 31°.- *Para realizar las actividades de pesca se requiere lo siguiente:* **I,** *Concesión, para:* **Inciso b)** *Acuacultura comercial* **II,** Permiso, para: **Inciso g)** *Acuacultura de fomento* **III,** *Autorización, para:* **Inciso d)** *Recolectar del medio natural reproductores, larvas, postlarvas, crías, huevos, semillas, alevines o en cualquier otro estadio, y* **Inciso e)** *Acuacultura didáctica.*		

Artículos 22.- *la Secretaría podrá inscribir en el Registro Nacional de Pesca a los acuicultores que no requieran concesión, permiso o Autorización.*	Al **proyecto** le aplica el Artículo, incisos y, fracciones anteriores, porque se trata de una actividad acuícola con fines comerciales.	Por el hecho de presentar a la autoridad correspondiente (SEMARNAT) la Manifestación de Impacto Ambiental, el promovente está cumpliendo con este apartado. El proyecto se vincula por la obligatoriedad de obtener la autorización correspondiente para realizar las obras descritas en esta manifestación de impacto ambiental. Como ya se mencionó anteriormente, la promovente una vez autorizado el proyecto en materia ambiental procederá a tramitar el Registro Nacional de Pesca para la unidad de producción acuícola.
Art. 30°.- *Las actividades pesqueras se clasifican en:* **II.-** *Cultivo o acuacultura con fines*		
Artículo 31°.- *Para realizar las actividades de pesca se requiere lo siguiente:* **I,** *Concesión, para:* **Inciso b)** *Acuacultura comercial* **II,** Permiso, para: **Inciso g)** *Acuacultura de fomento* **III,** *Autorización, para:* **Inciso d)** *Recolectar del medio natural reproductores, larvas, postlarvas, crías, huevos, semillas, alevines o en cualquier otro estadio, y* **Inciso e)** *Acuacultura didáctica.*		

Artículos 22.- *la Secretaría podrá inscribir en el Registro Nacional de Pesca a los acuicultores que no requieran concesión, permiso o Autorización.*	Al **proyecto** le aplica el Artículo, incisos y, fracciones anteriores, porque se trata de una actividad acuícola con fines comerciales.	Por el hecho de presentar a la autoridad correspondiente (SEMARNAT) la Manifestación de Impacto Ambiental, el promovente está cumpliendo con este apartado. El proyecto se vincula por la obligatoriedad de obtener la autorización correspondiente para realizar las obras descritas en esta manifestación de impacto ambiental. Como ya se mencionó anteriormente, la promovente una vez autorizado el proyecto en materia ambiental procederá a tramitar el Registro Nacional de Pesca para la unidad de producción acuícola.
Art. 30°.- *Las actividades pesqueras se clasifican en:* **II.-** *Cultivo o acuacultura con fines*		
Artículo 31°.- *Para realizar las actividades de pesca se requiere lo siguiente:* **I,** *Concesión, para:* **Inciso b)** *Acuacultura comercial* **II,** Permiso, para: **Inciso g)** *Acuacultura de fomento* **III,** *Autorización, para:* **Inciso d)** *Recolectar del medio natural reproductores, larvas, postlarvas, crías, huevos, semillas, alevines o en cualquier otro estadio, y* **Inciso e)** *Acuacultura didáctica.*		

Artículos 22.- *la Secretaría podrá inscribir en el Registro Nacional de Pesca a los acuicultores que no requieran concesión, permiso o Autorización.*	Al **proyecto** le aplica el Artículo, incisos y, fracciones anteriores, porque se trata de una actividad acuícola con fines comerciales.	Por el hecho de presentar a la autoridad correspondiente (SEMARNAT) la Manifestación de Impacto Ambiental, el promovente está cumpliendo con este apartado. El proyecto se vincula por la obligatoriedad de obtener la autorización correspondiente para realizar las obras descritas en esta manifestación de impacto ambiental. Como ya se mencionó anteriormente, la promovente una vez autorizado el proyecto en materia ambiental procederá a tramitar el Registro Nacional de Pesca para la unidad de producción acuícola.
Art. 30°.- *Las actividades pesqueras se clasifican en:* **II.-** *Cultivo o acuacultura con fines*		
Artículo 31°.- *Para realizar las actividades de pesca se requiere lo siguiente:* **I,** *Concesión, para:* **Inciso b)** *Acuacultura comercial* **II,** Permiso, para: **Inciso g)** *Acuacultura de fomento* **III,** *Autorización, para:* **Inciso d)** *Recolectar del medio natural reproductores, larvas, postlarvas, crías, huevos, semillas, alevines o en cualquier otro estadio, y* **Inciso e)** *Acuacultura didáctica.*		

Artículos 22.- *la Secretaría podrá inscribir en el Registro Nacional de Pesca a los acuicultores que no requieran concesión, permiso o Autorización.*	Al **proyecto** le aplica el Artículo, incisos y, fracciones anteriores, porque se trata de una actividad acuícola con fines comerciales.	Por el hecho de presentar a la autoridad correspondiente (SEMARNAT) la Manifestación de Impacto Ambiental, el promovente está cumpliendo con este apartado. El proyecto se vincula por la obligatoriedad de obtener la autorización correspondiente para realizar las obras descritas en esta manifestación de impacto ambiental. Como ya se mencionó anteriormente, la promovente una vez autorizado el proyecto en materia ambiental procederá a tramitar el Registro Nacional de Pesca para la unidad de producción acuícola.
Art. 30°.- *Las actividades pesqueras se clasifican en:* **II.-** *Cultivo o acuacultura con fines*		
Artículo 31°.- *Para realizar las actividades de pesca se requiere lo siguiente:* **I,** *Concesión, para:* **Inciso b)** *Acuacultura comercial* **II,** Permiso, para: **Inciso g)** *Acuacultura de fomento* **III,** *Autorización, para:* **Inciso d)** *Recolectar del medio natural reproductores, larvas, postlarvas, crías, huevos, semillas, alevines o en cualquier otro estadio, y* **Inciso e)** *Acuacultura didáctica.*		

Artículos 22.- *la Secretaría podrá inscribir en el Registro Nacional de Pesca a los acuicultores que no requieran concesión, permiso o Autorización.*	Al **proyecto** le aplica el Artículo, incisos y, fracciones anteriores, porque se trata de una actividad acuícola con fines comerciales.	Por el hecho de presentar a la autoridad correspondiente (SEMARNAT) la Manifestación de Impacto Ambiental, el promovente está cumpliendo con este apartado. El proyecto se vincula por la obligatoriedad de obtener la autorización correspondiente para realizar las obras descritas en esta manifestación de impacto ambiental. Como ya se mencionó anteriormente, la promovente una vez autorizado el proyecto en materia ambiental procederá a tramitar el Registro Nacional de Pesca para la unidad de producción acuícola.
Art. 30°.- *Las actividades pesqueras se clasifican en:* **II.-** *Cultivo o acuacultura con fines*		
Artículo 31°.- *Para realizar las actividades de pesca se requiere lo siguiente:* **I,** *Concesión, para:* **Inciso b)** *Acuacultura comercial* **II,** Permiso, para: **Inciso g)** *Acuacultura de fomento* **III,** *Autorización, para:* **Inciso d)** *Recolectar del medio natural reproductores, larvas, postlarvas, crías, huevos, semillas, alevines o en cualquier otro estadio, y* **Inciso e)** *Acuacultura didáctica.*		

Artículos 22.- *la Secretaría podrá inscribir en el Registro Nacional de Pesca a los acuicultores que no requieran concesión, permiso o Autorización.*	Al **proyecto** le aplica el Artículo, incisos y, fracciones anteriores, porque se trata de una actividad acuícola con fines comerciales.	Por el hecho de presentar a la autoridad correspondiente (SEMARNAT) la Manifestación de Impacto Ambiental, el promovente está cumpliendo con este apartado. El proyecto se vincula por la obligatoriedad de obtener la autorización correspondiente para realizar las obras descritas en esta manifestación de impacto ambiental. Como ya se mencionó anteriormente, la promovente una vez autorizado el proyecto en materia ambiental procederá a tramitar el Registro Nacional de Pesca para la unidad de producción acuícola.
Art. 30°.- *Las actividades pesqueras se clasifican en:* **II.-** *Cultivo o acuacultura con fines*		
Artículo 31°.- *Para realizar las actividades de pesca se requiere lo siguiente:* **I,** *Concesión, para:* **Inciso b)** *Acuacultura comercial* **II,** Permiso, para: **Inciso g)** *Acuacultura de fomento* **III,** *Autorización, para:* **Inciso d)** *Recolectar del medio natural reproductores, larvas, postlarvas, crías, huevos, semillas, alevines o en cualquier otro estadio, y* **Inciso e)** *Acuacultura didáctica.*		

Artículos 22.- *la Secretaría podrá inscribir en el Registro Nacional de Pesca a los acuicultores que no requieran concesión, permiso o Autorización.*	Al **proyecto** le aplica el Artículo, incisos y, fracciones anteriores, porque se trata de una actividad acuícola con fines comerciales.	Por el hecho de presentar a la autoridad correspondiente (SEMARNAT) la Manifestación de Impacto Ambiental, el promovente está cumpliendo con este apartado. El proyecto se vincula por la obligatoriedad de obtener la autorización correspondiente para realizar las obras descritas en esta manifestación de impacto ambiental. Como ya se mencionó anteriormente, la promovente una vez autorizado el proyecto en materia ambiental procederá a tramitar el Registro Nacional de Pesca para la unidad de producción acuícola.
Art. 30°.- *Las actividades pesqueras se clasifican en:* **II.-** *Cultivo o acuacultura con fines*		
Artículo 31°.- *Para realizar las actividades de pesca se requiere lo siguiente:* **I,** *Concesión, para:* **Inciso b)** *Acuacultura comercial* **II,** Permiso, para: **Inciso g)** *Acuacultura de fomento* **III,** *Autorización, para:* **Inciso d)** *Recolectar del medio natural reproductores, larvas, postlarvas, crías, huevos, semillas, alevines o en cualquier otro estadio, y* **Inciso e)** *Acuacultura didáctica.*		

Artículos 22.- *la Secretaría podrá inscribir en el Registro Nacional de Pesca a los acuicultores que no requieran concesión, permiso o Autorización.*	Al **proyecto** le aplica el Artículo, incisos y, fracciones anteriores, porque se trata de una actividad acuícola con fines comerciales.	Por el hecho de presentar a la autoridad correspondiente (SEMARNAT) la Manifestación de Impacto Ambiental, el promovente está cumpliendo con este apartado. El proyecto se vincula por la obligatoriedad de obtener la autorización correspondiente para realizar las obras descritas en esta manifestación de impacto ambiental. Como ya se mencionó anteriormente, la promovente una vez autorizado el proyecto en materia ambiental procederá a tramitar el Registro Nacional de Pesca para la unidad de producción acuícola.
Art. 30°.- *Las actividades pesqueras se clasifican en:* **II.-** *Cultivo o acuacultura con fines*		
Artículo 31°.- *Para realizar las actividades de pesca se requiere lo siguiente:* **I,** *Concesión, para:* **Inciso b)** *Acuacultura comercial* **II,** Permiso, para: **Inciso g)** *Acuacultura de fomento* **III,** *Autorización, para:* **Inciso d)** *Recolectar del medio natural reproductores, larvas, postlarvas, crías, huevos, semillas, alevines o en cualquier otro estadio, y* **Inciso e)** *Acuacultura didáctica.*		

Artículos 22.- *la Secretaría podrá inscribir en el Registro Nacional de Pesca a los acuicultores que no requieran concesión, permiso o Autorización.*	Al **proyecto** le aplica el Artículo, incisos y, fracciones anteriores, porque se trata de una actividad acuícola con fines comerciales.	Por el hecho de presentar a la autoridad correspondiente (SEMARNAT) la Manifestación de Impacto Ambiental, el promovente está cumpliendo con este apartado. El proyecto se vincula por la obligatoriedad de obtener la autorización correspondiente para realizar las obras descritas en esta manifestación de impacto ambiental. Como ya se mencionó anteriormente, la promovente una vez autorizado el proyecto en materia ambiental procederá a tramitar el Registro Nacional de Pesca para la unidad de producción acuícola.
Art. 30°.- *Las actividades pesqueras se clasifican en:* **II.-** *Cultivo o acuacultura con fines*		
Artículo 31°.- *Para realizar las actividades de pesca se requiere lo siguiente:* **I,** *Concesión, para:* **Inciso b)** *Acuacultura comercial* **II,** Permiso, para: **Inciso g)** *Acuacultura de fomento* **III,** *Autorización, para:* **Inciso d)** *Recolectar del medio natural reproductores, larvas, postlarvas, crías, huevos, semillas, alevines o en cualquier otro estadio, y* **Inciso e)** *Acuacultura didáctica.*		

Artículos 22.- *la Secretaría podrá inscribir en el Registro Nacional de Pesca a los acuicultores que no requieran concesión, permiso o Autorización.*	Al **proyecto** le aplica el Artículo, incisos y, fracciones anteriores, porque se trata de una actividad acuícola con fines comerciales.	Por el hecho de presentar a la autoridad correspondiente (SEMARNAT) la Manifestación de Impacto Ambiental, el promovente está cumpliendo con este apartado. El proyecto se vincula por la obligatoriedad de obtener la autorización correspondiente para realizar las obras descritas en esta manifestación de impacto ambiental. Como ya se mencionó anteriormente, la promovente una vez autorizado el proyecto en materia ambiental procederá a tramitar el Registro Nacional de Pesca para la unidad de producción acuícola.
Art. 30°.- *Las actividades pesqueras se clasifican en:* **II.-** *Cultivo o acuacultura con fines*		
Artículo 31°.- *Para realizar las actividades de pesca se requiere lo siguiente:* **I,** *Concesión, para:* **Inciso b)** *Acuacultura comercial* **II,** Permiso, para: **Inciso g)** *Acuacultura de fomento* **III,** *Autorización, para:* **Inciso d)** *Recolectar del medio natural reproductores, larvas, postlarvas, crías, huevos, semillas, alevines o en cualquier otro estadio, y* **Inciso e)** *Acuacultura didáctica.*		

Artículos 22.- *la Secretaría podrá inscribir en el Registro Nacional de Pesca a los acuicultores que no requieran concesión, permiso o Autorización.*	Al **proyecto** le aplica el Artículo, incisos y, fracciones anteriores, porque se trata de una actividad acuícola con fines comerciales.	Por el hecho de presentar a la autoridad correspondiente (SEMARNAT) la Manifestación de Impacto Ambiental, el promovente está cumpliendo con este apartado. El proyecto se vincula por la obligatoriedad de obtener la autorización correspondiente para realizar las obras descritas en esta manifestación de impacto ambiental. Como ya se mencionó anteriormente, la promovente una vez autorizado el proyecto en materia ambiental procederá a tramitar el Registro Nacional de Pesca para la unidad de producción acuícola.
Art. 30°.- *Las actividades pesqueras se clasifican en:* **II.-** *Cultivo o acuacultura con fines*		
Artículo 31°.- *Para realizar las actividades de pesca se requiere lo siguiente:* **I,** *Concesión, para:* **Inciso b)** *Acuacultura comercial* **II,** Permiso, para: **Inciso g)** *Acuacultura de fomento* **III,** *Autorización, para:* **Inciso d)** *Recolectar del medio natural reproductores, larvas, postlarvas, crías, huevos, semillas, alevines o en cualquier otro estadio, y* **Inciso e)** *Acuacultura didáctica.*		

Artículos 22.- *la Secretaría podrá inscribir en el Registro Nacional de Pesca a los acuicultores que no requieran concesión, permiso o Autorización.*	Al **proyecto** le aplica el Artículo, incisos y, fracciones anteriores, porque se trata de una actividad acuícola con fines comerciales.	Por el hecho de presentar a la autoridad correspondiente (SEMARNAT) la Manifestación de Impacto Ambiental, el promovente está cumpliendo con este apartado. El proyecto se vincula por la obligatoriedad de obtener la autorización correspondiente para realizar las obras descritas en esta manifestación de impacto ambiental. Como ya se mencionó anteriormente, la promovente una vez autorizado el proyecto en materia ambiental procederá a tramitar el Registro Nacional de Pesca para la unidad de producción acuícola.
Art. 30°.- *Las actividades pesqueras se clasifican en:* **II.-** *Cultivo o acuacultura con fines*		
Artículo 31°.- *Para realizar las actividades de pesca se requiere lo siguiente:* **I,** *Concesión, para:* **Inciso b)** *Acuacultura comercial* **II,** Permiso, para: **Inciso g)** *Acuacultura de fomento* **III,** *Autorización, para:* **Inciso d)** *Recolectar del medio natural reproductores, larvas, postlarvas, crías, huevos, semillas, alevines o en cualquier otro estadio, y* **Inciso e)** *Acuacultura didáctica.*		

Artículos 22.- *la Secretaría podrá inscribir en el Registro Nacional de Pesca a los acuicultores que no requieran concesión, permiso o Autorización.*	Al **proyecto** le aplica el Artículo, incisos y, fracciones anteriores, porque se trata de una actividad acuícola con fines comerciales.	Por el hecho de presentar a la autoridad correspondiente (SEMARNAT) la Manifestación de Impacto Ambiental, el promovente está cumpliendo con este apartado. El proyecto se vincula por la obligatoriedad de obtener la autorización correspondiente para realizar las obras descritas en esta manifestación de impacto ambiental. Como ya se mencionó anteriormente, la promovente una vez autorizado el proyecto en materia ambiental procederá a tramitar el Registro Nacional de Pesca para la unidad de producción acuícola.
Art. 30°.- *Las actividades pesqueras se clasifican en:* **II.-** *Cultivo o acuacultura con fines*		
Artículo 31°.- *Para realizar las actividades de pesca se requiere lo siguiente:* **I,** *Concesión, para:* **Inciso b)** *Acuacultura comercial* **II,** Permiso, para: **Inciso g)** *Acuacultura de fomento* **III,** *Autorización, para:* **Inciso d)** *Recolectar del medio natural reproductores, larvas, postlarvas, crías, huevos, semillas, alevines o en cualquier otro estadio, y* **Inciso e)** *Acuacultura didáctica.*		

Artículos 22.- *la Secretaría podrá inscribir en el Registro Nacional de Pesca a los acuicultores que no requieran concesión, permiso o Autorización.*	Al **proyecto** le aplica el Artículo, incisos y, fracciones anteriores, porque se trata de una actividad acuícola con fines comerciales.	Por el hecho de presentar a la autoridad correspondiente (SEMARNAT) la Manifestación de Impacto Ambiental, el promovente está cumpliendo con este apartado. El proyecto se vincula por la obligatoriedad de obtener la autorización correspondiente para realizar las obras descritas en esta manifestación de impacto ambiental. Como ya se mencionó anteriormente, la promovente una vez autorizado el proyecto en materia ambiental procederá a tramitar el Registro Nacional de Pesca para la unidad de producción acuícola.
Art. 30°.- *Las actividades pesqueras se clasifican en:* **II.-** *Cultivo o acuacultura con fines*		
Artículo 31°.- *Para realizar las actividades de pesca se requiere lo siguiente:* **I,** *Concesión, para:* **Inciso b)** *Acuacultura comercial* **II,** Permiso, para: **Inciso g)** *Acuacultura de fomento* **III,** *Autorización, para:* **Inciso d)** *Recolectar del medio natural reproductores, larvas, postlarvas, crías, huevos, semillas, alevines o en cualquier otro estadio, y* **Inciso e)** *Acuacultura didáctica.*		

Artículos 22.- *la Secretaría podrá inscribir en el Registro Nacional de Pesca a los acuicultores que no requieran concesión, permiso o Autorización.*	Al **proyecto** le aplica el Artículo, incisos y, fracciones anteriores, porque se trata de una actividad acuícola con fines comerciales.	Por el hecho de presentar a la autoridad correspondiente (SEMARNAT) la Manifestación de Impacto Ambiental, el promovente está cumpliendo con este apartado. El proyecto se vincula por la obligatoriedad de obtener la autorización correspondiente para realizar las obras descritas en esta manifestación de impacto ambiental. Como ya se mencionó anteriormente, la promovente una vez autorizado el proyecto en materia ambiental procederá a tramitar el Registro Nacional de Pesca para la unidad de producción acuícola.
Art. 30°.- *Las actividades pesqueras se clasifican en:* **II.-** *Cultivo o acuacultura con fines*		
Artículo 31°.- *Para realizar las actividades de pesca se requiere lo siguiente:* **I,** *Concesión, para:* **Inciso b)** *Acuacultura comercial* **II,** Permiso, para: **Inciso g)** *Acuacultura de fomento* **III,** *Autorización, para:* **Inciso d)** *Recolectar del medio natural reproductores, larvas, postlarvas, crías, huevos, semillas, alevines o en cualquier otro estadio, y* **Inciso e)** *Acuacultura didáctica.*		

Artículos 22.- *la Secretaría podrá inscribir en el Registro Nacional de Pesca a los acuicultores que no requieran concesión, permiso o Autorización.*	Al **proyecto** le aplica el Artículo, incisos y, fracciones anteriores, porque se trata de una actividad acuícola con fines comerciales.	Por el hecho de presentar a la autoridad correspondiente (SEMARNAT) la Manifestación de Impacto Ambiental, el promovente está cumpliendo con este apartado. El proyecto se vincula por la obligatoriedad de obtener la autorización correspondiente para realizar las obras descritas en esta manifestación de impacto ambiental. Como ya se mencionó anteriormente, la promovente una vez autorizado el proyecto en materia ambiental procederá a tramitar el Registro Nacional de Pesca para la unidad de producción acuícola.
Art. 30°.- *Las actividades pesqueras se clasifican en:* **II.-** *Cultivo o acuacultura con fines*		
Artículo 31°.- *Para realizar las actividades de pesca se requiere lo siguiente:* **I,** *Concesión, para:* **Inciso b)** *Acuacultura comercial* **II,** Permiso, para: **Inciso g)** *Acuacultura de fomento* **III,** *Autorización, para:* **Inciso d)** *Recolectar del medio natural reproductores, larvas, postlarvas, crías, huevos, semillas, alevines o en cualquier otro estadio, y* **Inciso e)** *Acuacultura didáctica.*		

Artículos 22.- *la Secretaría podrá inscribir en el Registro Nacional de Pesca a los acuicultores que no requieran concesión, permiso o Autorización.*	Al **proyecto** le aplica el Artículo, incisos y, fracciones anteriores, porque se trata de una actividad acuícola con fines comerciales.	Por el hecho de presentar a la autoridad correspondiente (SEMARNAT) la Manifestación de Impacto Ambiental, el promovente está cumpliendo con este apartado. El proyecto se vincula por la obligatoriedad de obtener la autorización correspondiente para realizar las obras descritas en esta manifestación de impacto ambiental. Como ya se mencionó anteriormente, la promovente una vez autorizado el proyecto en materia ambiental procederá a tramitar el Registro Nacional de Pesca para la unidad de producción acuícola.
Art. 30°.- *Las actividades pesqueras se clasifican en:* **II.-** *Cultivo o acuacultura con fines*		
Artículo 31°.- *Para realizar las actividades de pesca se requiere lo siguiente:* **I,** *Concesión, para:* **Inciso b)** *Acuacultura comercial* **II,** Permiso, para: **Inciso g)** *Acuacultura de fomento* **III,** *Autorización, para:* **Inciso d)** *Recolectar del medio natural reproductores, larvas, postlarvas, crías, huevos, semillas, alevines o en cualquier otro estadio, y* **Inciso e)** *Acuacultura didáctica.*		

Artículos 22.- *la Secretaría podrá inscribir en el Registro Nacional de Pesca a los acuicultores que no requieran concesión, permiso o Autorización.*	Al **proyecto** le aplica el Artículo, incisos y, fracciones anteriores, porque se trata de una actividad acuícola con fines comerciales.	Por el hecho de presentar a la autoridad correspondiente (SEMARNAT) la Manifestación de Impacto Ambiental, el promovente está cumpliendo con este apartado. El proyecto se vincula por la obligatoriedad de obtener la autorización correspondiente para realizar las obras descritas en esta manifestación de impacto ambiental. Como ya se mencionó anteriormente, la promovente una vez autorizado el proyecto en materia ambiental procederá a tramitar el Registro Nacional de Pesca para la unidad de producción acuícola.
Art. 30°.- *Las actividades pesqueras se clasifican en:* **II.-** *Cultivo o acuacultura con fines*		
Artículo 31°.- *Para realizar las actividades de pesca se requiere lo siguiente:* **I,** *Concesión, para:* **Inciso b)** *Acuacultura comercial* **II,** Permiso, para: **Inciso g)** *Acuacultura de fomento* **III,** *Autorización, para:* **Inciso d)** *Recolectar del medio natural reproductores, larvas, postlarvas, crías, huevos, semillas, alevines o en cualquier otro estadio, y* **Inciso e)** *Acuacultura didáctica.*		

Artículos 22.- *la Secretaría podrá inscribir en el Registro Nacional de Pesca a los acuicultores que no requieran concesión, permiso o Autorización.*	Al **proyecto** le aplica el Artículo, incisos y, fracciones anteriores, porque se trata de una actividad acuícola con fines comerciales.	Por el hecho de presentar a la autoridad correspondiente (SEMARNAT) la Manifestación de Impacto Ambiental, el promovente está cumpliendo con este apartado. El proyecto se vincula por la obligatoriedad de obtener la autorización correspondiente para realizar las obras descritas en esta manifestación de impacto ambiental. Como ya se mencionó anteriormente, la promovente una vez autorizado el proyecto en materia ambiental procederá a tramitar el Registro Nacional de Pesca para la unidad de producción acuícola.
Art. 30°.- *Las actividades pesqueras se clasifican en:* **II.-** *Cultivo o acuacultura con fines*		
Artículo 31°.- *Para realizar las actividades de pesca se requiere lo siguiente:* **I,** *Concesión, para:* **Inciso b)** *Acuacultura comercial* **II,** Permiso, para: **Inciso g)** *Acuacultura de fomento* **III,** *Autorización, para:* **Inciso d)** *Recolectar del medio natural reproductores, larvas, postlarvas, crías, huevos, semillas, alevines o en cualquier otro estadio, y* **Inciso e)** *Acuacultura didáctica.*		

Artículos 22.- *la Secretaría podrá inscribir en el Registro Nacional de Pesca a los acuicultores que no requieran concesión, permiso o Autorización.*	Al **proyecto** le aplica el Artículo, incisos y, fracciones anteriores, porque se trata de una actividad acuícola con fines comerciales.	Por el hecho de presentar a la autoridad correspondiente (SEMARNAT) la Manifestación de Impacto Ambiental, el promovente está cumpliendo con este apartado. El proyecto se vincula por la obligatoriedad de obtener la autorización correspondiente para realizar las obras descritas en esta manifestación de impacto ambiental. Como ya se mencionó anteriormente, la promovente una vez autorizado el proyecto en materia ambiental procederá a tramitar el Registro Nacional de Pesca para la unidad de producción acuícola.
Art. 30°.- *Las actividades pesqueras se clasifican en:* **II.-** *Cultivo o acuacultura con fines*		
Artículo 31°.- *Para realizar las actividades de pesca se requiere lo siguiente:* **I,** *Concesión, para:* **Inciso b)** *Acuacultura comercial* **II,** Permiso, para: **Inciso g)** *Acuacultura de fomento* **III,** *Autorización, para:* **Inciso d)** *Recolectar del medio natural reproductores, larvas, postlarvas, crías, huevos, semillas, alevines o en cualquier otro estadio, y* **Inciso e)** *Acuacultura didáctica.*		

Artículos 22.- *la Secretaría podrá inscribir en el Registro Nacional de Pesca a los acuicultores que no requieran concesión, permiso o Autorización.*	Al **proyecto** le aplica el Artículo, incisos y, fracciones anteriores, porque se trata de una actividad acuícola con fines comerciales.	Por el hecho de presentar a la autoridad correspondiente (SEMARNAT) la Manifestación de Impacto Ambiental, el promovente está cumpliendo con este apartado. El proyecto se vincula por la obligatoriedad de obtener la autorización correspondiente para realizar las obras descritas en esta manifestación de impacto ambiental. Como ya se mencionó anteriormente, la promovente una vez autorizado el proyecto en materia ambiental procederá a tramitar el Registro Nacional de Pesca para la unidad de producción acuícola.
Art. 30°.- *Las actividades pesqueras se clasifican en:* **II.-** *Cultivo o acuacultura con fines*		
Artículo 31°.- *Para realizar las actividades de pesca se requiere lo siguiente:* **I,** *Concesión, para:* **Inciso b)** *Acuacultura comercial* **II,** Permiso, para: **Inciso g)** *Acuacultura de fomento* **III,** *Autorización, para:* **Inciso d)** *Recolectar del medio natural reproductores, larvas, postlarvas, crías, huevos, semillas, alevines o en cualquier otro estadio, y* **Inciso e)** *Acuacultura didáctica.*		

Artículos 22.- *la Secretaría podrá inscribir en el Registro Nacional de Pesca a los acuicultores que no requieran concesión, permiso o Autorización.*	Al **proyecto** le aplica el Artículo, incisos y, fracciones anteriores, porque se trata de una actividad acuícola con fines comerciales.	Por el hecho de presentar a la autoridad correspondiente (SEMARNAT) la Manifestación de Impacto Ambiental, el promovente está cumpliendo con este apartado. El proyecto se vincula por la obligatoriedad de obtener la autorización correspondiente para realizar las obras descritas en esta manifestación de impacto ambiental. Como ya se mencionó anteriormente, la promovente una vez autorizado el proyecto en materia ambiental procederá a tramitar el Registro Nacional de Pesca para la unidad de producción acuícola.
Art. 30°.- *Las actividades pesqueras se clasifican en:* **II.-** *Cultivo o acuacultura con fines*		
Artículo 31°.- *Para realizar las actividades de pesca se requiere lo siguiente:* **I,** *Concesión, para:* **Inciso b)** *Acuacultura comercial* **II,** Permiso, para: **Inciso g)** *Acuacultura de fomento* **III,** *Autorización, para:* **Inciso d)** *Recolectar del medio natural reproductores, larvas, postlarvas, crías, huevos, semillas, alevines o en cualquier otro estadio, y* **Inciso e)** *Acuacultura didáctica.*		

Artículos 22.- *la Secretaría podrá inscribir en el Registro Nacional de Pesca a los acuicultores que no requieran concesión, permiso o Autorización.*	Al **proyecto** le aplica el Artículo, incisos y, fracciones anteriores, porque se trata de una actividad acuícola con fines comerciales.	Por el hecho de presentar a la autoridad correspondiente (SEMARNAT) la Manifestación de Impacto Ambiental, el promovente está cumpliendo con este apartado. El proyecto se vincula por la obligatoriedad de obtener la autorización correspondiente para realizar las obras descritas en esta manifestación de impacto ambiental. Como ya se mencionó anteriormente, la promovente una vez autorizado el proyecto en materia ambiental procederá a tramitar el Registro Nacional de Pesca para la unidad de producción acuícola.
Art. 30°.- *Las actividades pesqueras se clasifican en:* **II.-** *Cultivo o acuacultura con fines*		
Artículo 31°.- *Para realizar las actividades de pesca se requiere lo siguiente:* **I,** *Concesión, para:* **Inciso b)** *Acuacultura comercial* **II,** Permiso, para: **Inciso g)** *Acuacultura de fomento* **III,** *Autorización, para:* **Inciso d)** *Recolectar del medio natural reproductores, larvas, postlarvas, crías, huevos, semillas, alevines o en cualquier otro estadio, y* **Inciso e)** *Acuacultura didáctica.*		

Artículos 22.- *la Secretaría podrá inscribir en el Registro Nacional de Pesca a los acuicultores que no requieran concesión, permiso o Autorización.*	Al **proyecto** le aplica el Artículo, incisos y, fracciones anteriores, porque se trata de una actividad acuícola con fines comerciales.	Por el hecho de presentar a la autoridad correspondiente (SEMARNAT) la Manifestación de Impacto Ambiental, el promovente está cumpliendo con este apartado. El proyecto se vincula por la obligatoriedad de obtener la autorización correspondiente para realizar las obras descritas en esta manifestación de impacto ambiental. Como ya se mencionó anteriormente, la promovente una vez autorizado el proyecto en materia ambiental procederá a tramitar el Registro Nacional de Pesca para la unidad de producción acuícola.
Art. 30°.- *Las actividades pesqueras se clasifican en:* **II.-** *Cultivo o acuacultura con fines*		
Artículo 31°.- *Para realizar las actividades de pesca se requiere lo siguiente:* **I,** *Concesión, para:* **Inciso b)** *Acuacultura comercial* **II,** Permiso, para: **Inciso g)** *Acuacultura de fomento* **III,** *Autorización, para:* **Inciso d)** *Recolectar del medio natural reproductores, larvas, postlarvas, crías, huevos, semillas, alevines o en cualquier otro estadio, y* **Inciso e)** *Acuacultura didáctica.*		

Artículos 22.- *la Secretaría podrá inscribir en el Registro Nacional de Pesca a los acuicultores que no requieran concesión, permiso o Autorización.*	Al **proyecto** le aplica el Artículo, incisos y, fracciones anteriores, porque se trata de una actividad acuícola con fines comerciales.	Por el hecho de presentar a la autoridad correspondiente (SEMARNAT) la Manifestación de Impacto Ambiental, el promovente está cumpliendo con este apartado. El proyecto se vincula por la obligatoriedad de obtener la autorización correspondiente para realizar las obras descritas en esta manifestación de impacto ambiental. Como ya se mencionó anteriormente, la promovente una vez autorizado el proyecto en materia ambiental procederá a tramitar el Registro Nacional de Pesca para la unidad de producción acuícola.
Art. 30°.- *Las actividades pesqueras se clasifican en:* **II.-** *Cultivo o acuacultura con fines*		
Artículo 31°.- *Para realizar las actividades de pesca se requiere lo siguiente:* **I,** *Concesión, para:* **Inciso b)** *Acuacultura comercial* **II,** Permiso, para: **Inciso g)** *Acuacultura de fomento* **III,** *Autorización, para:* **Inciso d)** *Recolectar del medio natural reproductores, larvas, postlarvas, crías, huevos, semillas, alevines o en cualquier otro estadio, y* **Inciso e)** *Acuacultura didáctica.*		

Artículos 22.- *la Secretaría podrá inscribir en el Registro Nacional de Pesca a los acuicultores que no requieran concesión, permiso o Autorización.*	Al **proyecto** le aplica el Artículo, incisos y, fracciones anteriores, porque se trata de una actividad acuícola con fines comerciales.	Por el hecho de presentar a la autoridad correspondiente (SEMARNAT) la Manifestación de Impacto Ambiental, el promovente está cumpliendo con este apartado. El proyecto se vincula por la obligatoriedad de obtener la autorización correspondiente para realizar las obras descritas en esta manifestación de impacto ambiental. Como ya se mencionó anteriormente, la promovente una vez autorizado el proyecto en materia ambiental procederá a tramitar el Registro Nacional de Pesca para la unidad de producción acuícola.
Art. 30°.- *Las actividades pesqueras se clasifican en:* **II.-** *Cultivo o acuacultura con fines*		
Artículo 31°.- *Para realizar las actividades de pesca se requiere lo siguiente:* **I,** *Concesión, para:* **Inciso b)** *Acuacultura comercial* **II,** Permiso, para: **Inciso g)** *Acuacultura de fomento* **III,** *Autorización, para:* **Inciso d)** *Recolectar del medio natural reproductores, larvas, postlarvas, crías, huevos, semillas, alevines o en cualquier otro estadio, y* **Inciso e)** *Acuacultura didáctica.*		

Artículos 22.- *la Secretaría podrá inscribir en el Registro Nacional de Pesca a los acuicultores que no requieran concesión, permiso o Autorización.*	Al **proyecto** le aplica el Artículo, incisos y, fracciones anteriores, porque se trata de una actividad acuícola con fines comerciales.	Por el hecho de presentar a la autoridad correspondiente (SEMARNAT) la Manifestación de Impacto Ambiental, el promovente está cumpliendo con este apartado. El proyecto se vincula por la obligatoriedad de obtener la autorización correspondiente para realizar las obras descritas en esta manifestación de impacto ambiental. Como ya se mencionó anteriormente, la promovente una vez autorizado el proyecto en materia ambiental procederá a tramitar el Registro Nacional de Pesca para la unidad de producción acuícola.
Art. 30°.- *Las actividades pesqueras se clasifican en:* **II.-** *Cultivo o acuacultura con fines*		
Artículo 31°.- *Para realizar las actividades de pesca se requiere lo siguiente:* **I,** *Concesión, para:* **Inciso b)** *Acuacultura comercial* **II,** Permiso, para: **Inciso g)** *Acuacultura de fomento* **III,** *Autorización, para:* **Inciso d)** *Recolectar del medio natural reproductores, larvas, postlarvas, crías, huevos, semillas, alevines o en cualquier otro estadio, y* **Inciso e)** *Acuacultura didáctica.*		

Artículos 22.- *la Secretaría podrá inscribir en el Registro Nacional de Pesca a los acuicultores que no requieran concesión, permiso o Autorización.*	Al **proyecto** le aplica el Artículo, incisos y, fracciones anteriores, porque se trata de una actividad acuícola con fines comerciales.	Por el hecho de presentar a la autoridad correspondiente (SEMARNAT) la Manifestación de Impacto Ambiental, el promovente está cumpliendo con este apartado. El proyecto se vincula por la obligatoriedad de obtener la autorización correspondiente para realizar las obras descritas en esta manifestación de impacto ambiental. Como ya se mencionó anteriormente, la promovente una vez autorizado el proyecto en materia ambiental procederá a tramitar el Registro Nacional de Pesca para la unidad de producción acuícola.
Art. 30°.- *Las actividades pesqueras se clasifican en:* **II.-** *Cultivo o acuacultura con fines*		
Artículo 31°.- *Para realizar las actividades de pesca se requiere lo siguiente:* **I,** *Concesión, para:* **Inciso b)** *Acuacultura comercial* **II,** Permiso, para: **Inciso g)** *Acuacultura de fomento* **III,** *Autorización, para:* **Inciso d)** *Recolectar del medio natural reproductores, larvas, postlarvas, crías, huevos, semillas, alevines o en cualquier otro estadio, y* **Inciso e)** *Acuacultura didáctica.*		

Artículos 22.- *la Secretaría podrá inscribir en el Registro Nacional de Pesca a los acuicultores que no requieran concesión, permiso o Autorización.*	Al **proyecto** le aplica el Artículo, incisos y, fracciones anteriores, porque se trata de una actividad acuícola con fines comerciales.	Por el hecho de presentar a la autoridad correspondiente (SEMARNAT) la Manifestación de Impacto Ambiental, el promovente está cumpliendo con este apartado. El proyecto se vincula por la obligatoriedad de obtener la autorización correspondiente para realizar las obras descritas en esta manifestación de impacto ambiental. Como ya se mencionó anteriormente, la promovente una vez autorizado el proyecto en materia ambiental procederá a tramitar el Registro Nacional de Pesca para la unidad de producción acuícola.
Art. 30°.- *Las actividades pesqueras se clasifican en:* **II.-** *Cultivo o acuacultura con fines*		
Artículo 31°.- *Para realizar las actividades de pesca se requiere lo siguiente:* **I,** *Concesión, para:* **Inciso b)** *Acuacultura comercial* **II,** Permiso, para: **Inciso g)** *Acuacultura de fomento* **III,** *Autorización, para:* **Inciso d)** *Recolectar del medio natural reproductores, larvas, postlarvas, crías, huevos, semillas, alevines o en cualquier otro estadio, y* **Inciso e)** *Acuacultura didáctica.*		

Artículos 22.- *la Secretaría podrá inscribir en el Registro Nacional de Pesca a los acuicultores que no requieran concesión, permiso o Autorización.*	Al **proyecto** le aplica el Artículo, incisos y, fracciones anteriores, porque se trata de una actividad acuícola con fines comerciales.	Por el hecho de presentar a la autoridad correspondiente (SEMARNAT) la Manifestación de Impacto Ambiental, el promovente está cumpliendo con este apartado. El proyecto se vincula por la obligatoriedad de obtener la autorización correspondiente para realizar las obras descritas en esta manifestación de impacto ambiental. Como ya se mencionó anteriormente, la promovente una vez autorizado el proyecto en materia ambiental procederá a tramitar el Registro Nacional de Pesca para la unidad de producción acuícola.
Art. 30°.- *Las actividades pesqueras se clasifican en:* **II.-** *Cultivo o acuacultura con fines*		
Artículo 31°.- *Para realizar las actividades de pesca se requiere lo siguiente:* **I,** *Concesión, para:* **Inciso b)** *Acuacultura comercial* **II,** Permiso, para: **Inciso g)** *Acuacultura de fomento* **III,** *Autorización, para:* **Inciso d)** *Recolectar del medio natural reproductores, larvas, postlarvas, crías, huevos, semillas, alevines o en cualquier otro estadio, y* **Inciso e)** *Acuacultura didáctica.*		

Artículos 22.- *la Secretaría podrá inscribir en el Registro Nacional de Pesca a los acuicultores que no requieran concesión, permiso o Autorización.*	Al **proyecto** le aplica el Artículo, incisos y, fracciones anteriores, porque se trata de una actividad acuícola con fines comerciales.	Por el hecho de presentar a la autoridad correspondiente (SEMARNAT) la Manifestación de Impacto Ambiental, el promovente está cumpliendo con este apartado. El proyecto se vincula por la obligatoriedad de obtener la autorización correspondiente para realizar las obras descritas en esta manifestación de impacto ambiental. Como ya se mencionó anteriormente, la promovente una vez autorizado el proyecto en materia ambiental procederá a tramitar el Registro Nacional de Pesca para la unidad de producción acuícola.
Art. 30°.- *Las actividades pesqueras se clasifican en:* **II.-** *Cultivo o acuacultura con fines*		
Artículo 31°.- *Para realizar las actividades de pesca se requiere lo siguiente:* **I,** *Concesión, para:* **Inciso b)** *Acuacultura comercial* **II,** Permiso, para: **Inciso g)** *Acuacultura de fomento* **III,** *Autorización, para:* **Inciso d)** *Recolectar del medio natural reproductores, larvas, postlarvas, crías, huevos, semillas, alevines o en cualquier otro estadio, y* **Inciso e)** *Acuacultura didáctica.*		

Artículos 22.- *la Secretaría podrá inscribir en el Registro Nacional de Pesca a los acuicultores que no requieran concesión, permiso o Autorización.*	Al **proyecto** le aplica el Artículo, incisos y, fracciones anteriores, porque se trata de una actividad acuícola con fines comerciales.	Por el hecho de presentar a la autoridad correspondiente (SEMARNAT) la Manifestación de Impacto Ambiental, el promovente está cumpliendo con este apartado. El proyecto se vincula por la obligatoriedad de obtener la autorización correspondiente para realizar las obras descritas en esta manifestación de impacto ambiental. Como ya se mencionó anteriormente, la promovente una vez autorizado el proyecto en materia ambiental procederá a tramitar el Registro Nacional de Pesca para la unidad de producción acuícola.
Art. 30°.- *Las actividades pesqueras se clasifican en:* **II.-** *Cultivo o acuacultura con fines*		
Artículo 31°.- *Para realizar las actividades de pesca se requiere lo siguiente:* **I,** *Concesión, para:* **Inciso b)** *Acuacultura comercial* **II,** Permiso, para: **Inciso g)** *Acuacultura de fomento* **III,** *Autorización, para:* **Inciso d)** *Recolectar del medio natural reproductores, larvas, postlarvas, crías, huevos, semillas, alevines o en cualquier otro estadio, y* **Inciso e)** *Acuacultura didáctica.*		

Artículos 22.- *la Secretaría podrá inscribir en el Registro Nacional de Pesca a los acuicultores que no requieran concesión, permiso o Autorización.*	Al **proyecto** le aplica el Artículo, incisos y, fracciones anteriores, porque se trata de una actividad acuícola con fines comerciales.	Por el hecho de presentar a la autoridad correspondiente (SEMARNAT) la Manifestación de Impacto Ambiental, el promovente está cumpliendo con este apartado. El proyecto se vincula por la obligatoriedad de obtener la autorización correspondiente para realizar las obras descritas en esta manifestación de impacto ambiental. Como ya se mencionó anteriormente, la promovente una vez autorizado el proyecto en materia ambiental procederá a tramitar el Registro Nacional de Pesca para la unidad de producción acuícola.
Art. 30°.- *Las actividades pesqueras se clasifican en:* **II.-** *Cultivo o acuacultura con fines*		
Artículo 31°.- *Para realizar las actividades de pesca se requiere lo siguiente:* **I,** *Concesión, para:* **Inciso b)** *Acuacultura comercial* **II,** Permiso, para: **Inciso g)** *Acuacultura de fomento* **III,** *Autorización, para:* **Inciso d)** *Recolectar del medio natural reproductores, larvas, postlarvas, crías, huevos, semillas, alevines o en cualquier otro estadio, y* **Inciso e)** *Acuacultura didáctica.*		

Artículos 22.- *la Secretaría podrá inscribir en el Registro Nacional de Pesca a los acuicultores que no requieran concesión, permiso o Autorización.*	Al **proyecto** le aplica el Artículo, incisos y, fracciones anteriores, porque se trata de una actividad acuícola con fines comerciales.	Por el hecho de presentar a la autoridad correspondiente (SEMARNAT) la Manifestación de Impacto Ambiental, el promovente está cumpliendo con este apartado. El proyecto se vincula por la obligatoriedad de obtener la autorización correspondiente para realizar las obras descritas en esta manifestación de impacto ambiental. Como ya se mencionó anteriormente, la promovente una vez autorizado el proyecto en materia ambiental procederá a tramitar el Registro Nacional de Pesca para la unidad de producción acuícola.
Art. 30°.- *Las actividades pesqueras se clasifican en:* **II.-** *Cultivo o acuacultura con fines*		
Artículo 31°.- *Para realizar las actividades de pesca se requiere lo siguiente:* **I,** *Concesión, para:* **Inciso b)** *Acuacultura comercial* **II,** Permiso, para: **Inciso g)** *Acuacultura de fomento* **III,** *Autorización, para:* **Inciso d)** *Recolectar del medio natural reproductores, larvas, postlarvas, crías, huevos, semillas, alevines o en cualquier otro estadio, y* **Inciso e)** *Acuacultura didáctica.*		

Artículos 22.- *la Secretaría podrá inscribir en el Registro Nacional de Pesca a los acuicultores que no requieran concesión, permiso o Autorización.*	Al **proyecto** le aplica el Artículo, incisos y, fracciones anteriores, porque se trata de una actividad acuícola con fines comerciales.	Por el hecho de presentar a la autoridad correspondiente (SEMARNAT) la Manifestación de Impacto Ambiental, el promovente está cumpliendo con este apartado. El proyecto se vincula por la obligatoriedad de obtener la autorización correspondiente para realizar las obras descritas en esta manifestación de impacto ambiental. Como ya se mencionó anteriormente, la promovente una vez autorizado el proyecto en materia ambiental procederá a tramitar el Registro Nacional de Pesca para la unidad de producción acuícola.
Art. 30°.- *Las actividades pesqueras se clasifican en:* **II.-** *Cultivo o acuacultura con fines*		
Artículo 31°.- *Para realizar las actividades de pesca se requiere lo siguiente:* **I,** *Concesión, para:* **Inciso b)** *Acuacultura comercial* **II,** Permiso, para: **Inciso g)** *Acuacultura de fomento* **III,** *Autorización, para:* **Inciso d)** *Recolectar del medio natural reproductores, larvas, postlarvas, crías, huevos, semillas, alevines o en cualquier otro estadio, y* **Inciso e)** *Acuacultura didáctica.*		

Artículos 22.- *la Secretaría podrá inscribir en el Registro Nacional de Pesca a los acuicultores que no requieran concesión, permiso o Autorización.*	Al **proyecto** le aplica el Artículo, incisos y, fracciones anteriores, porque se trata de una actividad acuícola con fines comerciales.	Por el hecho de presentar a la autoridad correspondiente (SEMARNAT) la Manifestación de Impacto Ambiental, el promovente está cumpliendo con este apartado. El proyecto se vincula por la obligatoriedad de obtener la autorización correspondiente para realizar las obras descritas en esta manifestación de impacto ambiental. Como ya se mencionó anteriormente, la promovente una vez autorizado el proyecto en materia ambiental procederá a tramitar el Registro Nacional de Pesca para la unidad de producción acuícola.
Art. 30°.- *Las actividades pesqueras se clasifican en:* **II.-** *Cultivo o acuacultura con fines*		
Artículo 31°.- *Para realizar las actividades de pesca se requiere lo siguiente:* **I,** *Concesión, para:* **Inciso b)** *Acuacultura comercial* **II,** Permiso, para: **Inciso g)** *Acuacultura de fomento* **III,** *Autorización, para:* **Inciso d)** *Recolectar del medio natural reproductores, larvas, postlarvas, crías, huevos, semillas, alevines o en cualquier otro estadio, y* **Inciso e)** *Acuacultura didáctica.*		

Artículos 22.- *la Secretaría podrá inscribir en el Registro Nacional de Pesca a los acuicultores que no requieran concesión, permiso o Autorización.*	Al **proyecto** le aplica el Artículo, incisos y, fracciones anteriores, porque se trata de una actividad acuícola con fines comerciales.	Por el hecho de presentar a la autoridad correspondiente (SEMARNAT) la Manifestación de Impacto Ambiental, el promovente está cumpliendo con este apartado. El proyecto se vincula por la obligatoriedad de obtener la autorización correspondiente para realizar las obras descritas en esta manifestación de impacto ambiental. Como ya se mencionó anteriormente, la promovente una vez autorizado el proyecto en materia ambiental procederá a tramitar el Registro Nacional de Pesca para la unidad de producción acuícola.
Art. 30°.- *Las actividades pesqueras se clasifican en:* **II.-** *Cultivo o acuacultura con fines*		
Artículo 31°.- *Para realizar las actividades de pesca se requiere lo siguiente:* **I,** *Concesión, para:* **Inciso b)** *Acuacultura comercial* **II,** Permiso, para: **Inciso g)** *Acuacultura de fomento* **III,** *Autorización, para:* **Inciso d)** *Recolectar del medio natural reproductores, larvas, postlarvas, crías, huevos, semillas, alevines o en cualquier otro estadio, y* **Inciso e)** *Acuacultura didáctica.*		

Artículos 22.- *la Secretaría podrá inscribir en el Registro Nacional de Pesca a los acuicultores que no requieran concesión, permiso o Autorización.*	Al **proyecto** le aplica el Artículo, incisos y, fracciones anteriores, porque se trata de una actividad acuícola con fines comerciales.	Por el hecho de presentar a la autoridad correspondiente (SEMARNAT) la Manifestación de Impacto Ambiental, el promovente está cumpliendo con este apartado. El proyecto se vincula por la obligatoriedad de obtener la autorización correspondiente para realizar las obras descritas en esta manifestación de impacto ambiental. Como ya se mencionó anteriormente, la promovente una vez autorizado el proyecto en materia ambiental procederá a tramitar el Registro Nacional de Pesca para la unidad de producción acuícola.
Art. 30°.- *Las actividades pesqueras se clasifican en:* **II.-** *Cultivo o acuacultura con fines*		
Artículo 31°.- *Para realizar las actividades de pesca se requiere lo siguiente:* **I,** *Concesión, para:* **Inciso b)** *Acuacultura comercial* **II,** Permiso, para: **Inciso g)** *Acuacultura de fomento* **III,** *Autorización, para:* **Inciso d)** *Recolectar del medio natural reproductores, larvas, postlarvas, crías, huevos, semillas, alevines o en cualquier otro estadio, y* **Inciso e)** *Acuacultura didáctica.*		

Artículos 22.- *la Secretaría podrá inscribir en el Registro Nacional de Pesca a los acuicultores que no requieran concesión, permiso o Autorización.*	Al **proyecto** le aplica el Artículo, incisos y, fracciones anteriores, porque se trata de una actividad acuícola con fines comerciales.	Por el hecho de presentar a la autoridad correspondiente (SEMARNAT) la Manifestación de Impacto Ambiental, el promovente está cumpliendo con este apartado. El proyecto se vincula por la obligatoriedad de obtener la autorización correspondiente para realizar las obras descritas en esta manifestación de impacto ambiental. Como ya se mencionó anteriormente, la promovente una vez autorizado el proyecto en materia ambiental procederá a tramitar el Registro Nacional de Pesca para la unidad de producción acuícola.
Art. 30°.- *Las actividades pesqueras se clasifican en:* **II.-** *Cultivo o acuacultura con fines*		
Artículo 31°.- *Para realizar las actividades de pesca se requiere lo siguiente:* **I,** *Concesión, para:* **Inciso b)** *Acuacultura comercial* **II,** Permiso, para: **Inciso g)** *Acuacultura de fomento* **III,** *Autorización, para:* **Inciso d)** *Recolectar del medio natural reproductores, larvas, postlarvas, crías, huevos, semillas, alevines o en cualquier otro estadio, y* **Inciso e)** *Acuacultura didáctica.*		

Artículos 22.- *la Secretaría podrá inscribir en el Registro Nacional de Pesca a los acuicultores que no requieran concesión, permiso o Autorización.*	Al **proyecto** le aplica el Artículo, incisos y, fracciones anteriores, porque se trata de una actividad acuícola con fines comerciales.	Por el hecho de presentar a la autoridad correspondiente (SEMARNAT) la Manifestación de Impacto Ambiental, el promovente está cumpliendo con este apartado. El proyecto se vincula por la obligatoriedad de obtener la autorización correspondiente para realizar las obras descritas en esta manifestación de impacto ambiental. Como ya se mencionó anteriormente, la promovente una vez autorizado el proyecto en materia ambiental procederá a tramitar el Registro Nacional de Pesca para la unidad de producción acuícola.
Art. 30°.- *Las actividades pesqueras se clasifican en:* **II.-** *Cultivo o acuacultura con fines*		
Artículo 31°.- *Para realizar las actividades de pesca se requiere lo siguiente:* **I,** *Concesión, para:* **Inciso b)** *Acuacultura comercial* **II,** Permiso, para: **Inciso g)** *Acuacultura de fomento* **III,** *Autorización, para:* **Inciso d)** *Recolectar del medio natural reproductores, larvas, postlarvas, crías, huevos, semillas, alevines o en cualquier otro estadio, y* **Inciso e)** *Acuacultura didáctica.*		

Artículos 22.- *la Secretaría podrá inscribir en el Registro Nacional de Pesca a los acuicultores que no requieran concesión, permiso o Autorización.*	Al **proyecto** le aplica el Artículo, incisos y, fracciones anteriores, porque se trata de una actividad acuícola con fines comerciales.	Por el hecho de presentar a la autoridad correspondiente (SEMARNAT) la Manifestación de Impacto Ambiental, el promovente está cumpliendo con este apartado. El proyecto se vincula por la obligatoriedad de obtener la autorización correspondiente para realizar las obras descritas en esta manifestación de impacto ambiental. Como ya se mencionó anteriormente, la promovente una vez autorizado el proyecto en materia ambiental procederá a tramitar el Registro Nacional de Pesca para la unidad de producción acuícola.
Art. 30°.- *Las actividades pesqueras se clasifican en:* **II.-** *Cultivo o acuacultura con fines*		
Artículo 31°.- *Para realizar las actividades de pesca se requiere lo siguiente:* **I,** *Concesión, para:* **Inciso b)** *Acuacultura comercial* **II,** Permiso, para: **Inciso g)** *Acuacultura de fomento* **III,** *Autorización, para:* **Inciso d)** *Recolectar del medio natural reproductores, larvas, postlarvas, crías, huevos, semillas, alevines o en cualquier otro estadio, y* **Inciso e)** *Acuacultura didáctica.*		

Artículos 22.- *la Secretaría podrá inscribir en el Registro Nacional de Pesca a los acuicultores que no requieran concesión, permiso o Autorización.*	Al **proyecto** le aplica el Artículo, incisos y, fracciones anteriores, porque se trata de una actividad acuícola con fines comerciales.	Por el hecho de presentar a la autoridad correspondiente (SEMARNAT) la Manifestación de Impacto Ambiental, el promovente está cumpliendo con este apartado. El proyecto se vincula por la obligatoriedad de obtener la autorización correspondiente para realizar las obras descritas en esta manifestación de impacto ambiental. Como ya se mencionó anteriormente, la promovente una vez autorizado el proyecto en materia ambiental procederá a tramitar el Registro Nacional de Pesca para la unidad de producción acuícola.
Art. 30°.- *Las actividades pesqueras se clasifican en:* **II.-** *Cultivo o acuacultura con fines*		
Artículo 31°.- *Para realizar las actividades de pesca se requiere lo siguiente:* **I,** *Concesión, para:* **Inciso b)** *Acuacultura comercial* **II,** Permiso, para: **Inciso g)** *Acuacultura de fomento* **III,** *Autorización, para:* **Inciso d)** *Recolectar del medio natural reproductores, larvas, postlarvas, crías, huevos, semillas, alevines o en cualquier otro estadio, y* **Inciso e)** *Acuacultura didáctica.*		

Artículos 22.- *la Secretaría podrá inscribir en el Registro Nacional de Pesca a los acuicultores que no requieran concesión, permiso o Autorización.*	Al **proyecto** le aplica el Artículo, incisos y, fracciones anteriores, porque se trata de una actividad acuícola con fines comerciales.	Por el hecho de presentar a la autoridad correspondiente (SEMARNAT) la Manifestación de Impacto Ambiental, el promovente está cumpliendo con este apartado. El proyecto se vincula por la obligatoriedad de obtener la autorización correspondiente para realizar las obras descritas en esta manifestación de impacto ambiental. Como ya se mencionó anteriormente, la promovente una vez autorizado el proyecto en materia ambiental procederá a tramitar el Registro Nacional de Pesca para la unidad de producción acuícola.
Art. 30°.- *Las actividades pesqueras se clasifican en:* **II.-** *Cultivo o acuacultura con fines*		
Artículo 31°.- *Para realizar las actividades de pesca se requiere lo siguiente:* **I,** *Concesión, para:* **Inciso b)** *Acuacultura comercial* **II,** Permiso, para: **Inciso g)** *Acuacultura de fomento* **III,** *Autorización, para:* **Inciso d)** *Recolectar del medio natural reproductores, larvas, postlarvas, crías, huevos, semillas, alevines o en cualquier otro estadio, y* **Inciso e)** *Acuacultura didáctica.*		

Artículos 22.- *la Secretaría podrá inscribir en el Registro Nacional de Pesca a los acuicultores que no requieran concesión, permiso o Autorización.*	Al **proyecto** le aplica el Artículo, incisos y, fracciones anteriores, porque se trata de una actividad acuícola con fines comerciales.	Por el hecho de presentar a la autoridad correspondiente (SEMARNAT) la Manifestación de Impacto Ambiental, el promovente está cumpliendo con este apartado. El proyecto se vincula por la obligatoriedad de obtener la autorización correspondiente para realizar las obras descritas en esta manifestación de impacto ambiental. Como ya se mencionó anteriormente, la promovente una vez autorizado el proyecto en materia ambiental procederá a tramitar el Registro Nacional de Pesca para la unidad de producción acuícola.
Art. 30°.- *Las actividades pesqueras se clasifican en:* **II.-** *Cultivo o acuacultura con fines*		
Artículo 31°.- *Para realizar las actividades de pesca se requiere lo siguiente:* **I,** *Concesión, para:* **Inciso b)** *Acuacultura comercial* **II,** Permiso, para: **Inciso g)** *Acuacultura de fomento* **III,** *Autorización, para:* **Inciso d)** *Recolectar del medio natural reproductores, larvas, postlarvas, crías, huevos, semillas, alevines o en cualquier otro estadio, y* **Inciso e)** *Acuacultura didáctica.*		

Artículos 22.- *la Secretaría podrá inscribir en el Registro Nacional de Pesca a los acuicultores que no requieran concesión, permiso o Autorización.*	Al **proyecto** le aplica el Artículo, incisos y, fracciones anteriores, porque se trata de una actividad acuícola con fines comerciales.	Por el hecho de presentar a la autoridad correspondiente (SEMARNAT) la Manifestación de Impacto Ambiental, el promovente está cumpliendo con este apartado. El proyecto se vincula por la obligatoriedad de obtener la autorización correspondiente para realizar las obras descritas en esta manifestación de impacto ambiental. Como ya se mencionó anteriormente, la promovente una vez autorizado el proyecto en materia ambiental procederá a tramitar el Registro Nacional de Pesca para la unidad de producción acuícola.
Art. 30°.- *Las actividades pesqueras se clasifican en:* **II.-** *Cultivo o acuacultura con fines*		
Artículo 31°.- *Para realizar las actividades de pesca se requiere lo siguiente:* **I,** *Concesión, para:* **Inciso b)** *Acuacultura comercial* **II,** Permiso, para: **Inciso g)** *Acuacultura de fomento* **III,** *Autorización, para:* **Inciso d)** *Recolectar del medio natural reproductores, larvas, postlarvas, crías, huevos, semillas, alevines o en cualquier otro estadio, y* **Inciso e)** *Acuacultura didáctica.*		

Artículos 22.- *la Secretaría podrá inscribir en el Registro Nacional de Pesca a los acuicultores que no requieran concesión, permiso o Autorización.*	Al **proyecto** le aplica el Artículo, incisos y, fracciones anteriores, porque se trata de una actividad acuícola con fines comerciales.	Por el hecho de presentar a la autoridad correspondiente (SEMARNAT) la Manifestación de Impacto Ambiental, el promovente está cumpliendo con este apartado. El proyecto se vincula por la obligatoriedad de obtener la autorización correspondiente para realizar las obras descritas en esta manifestación de impacto ambiental. Como ya se mencionó anteriormente, la promovente una vez autorizado el proyecto en materia ambiental procederá a tramitar el Registro Nacional de Pesca para la unidad de producción acuícola.
Art. 30°.- *Las actividades pesqueras se clasifican en:* **II.-** *Cultivo o acuacultura con fines*		
Artículo 31°.- *Para realizar las actividades de pesca se requiere lo siguiente:* **I,** *Concesión, para:* **Inciso b)** *Acuacultura comercial* **II,** Permiso, para: **Inciso g)** *Acuacultura de fomento* **III,** *Autorización, para:* **Inciso d)** *Recolectar del medio natural reproductores, larvas, postlarvas, crías, huevos, semillas, alevines o en cualquier otro estadio, y* **Inciso e)** *Acuacultura didáctica.*		

Artículos 22.- *la Secretaría podrá inscribir en el Registro Nacional de Pesca a los acuicultores que no requieran concesión, permiso o Autorización.*	Al **proyecto** le aplica el Artículo, incisos y, fracciones anteriores, porque se trata de una actividad acuícola con fines comerciales.	Por el hecho de presentar a la autoridad correspondiente (SEMARNAT) la Manifestación de Impacto Ambiental, el promovente está cumpliendo con este apartado. El proyecto se vincula por la obligatoriedad de obtener la autorización correspondiente para realizar las obras descritas en esta manifestación de impacto ambiental. Como ya se mencionó anteriormente, la promovente una vez autorizado el proyecto en materia ambiental procederá a tramitar el Registro Nacional de Pesca para la unidad de producción acuícola.
Art. 30°.- *Las actividades pesqueras se clasifican en:* **II.-** *Cultivo o acuacultura con fines*		
Artículo 31°.- *Para realizar las actividades de pesca se requiere lo siguiente:* **I,** *Concesión, para:* **Inciso b)** *Acuacultura comercial* **II,** Permiso, para: **Inciso g)** *Acuacultura de fomento* **III,** *Autorización, para:* **Inciso d)** *Recolectar del medio natural reproductores, larvas, postlarvas, crías, huevos, semillas, alevines o en cualquier otro estadio, y* **Inciso e)** *Acuacultura didáctica.*		

Artículos 22.- *la Secretaría podrá inscribir en el Registro Nacional de Pesca a los acuicultores que no requieran concesión, permiso o Autorización.*	Al **proyecto** le aplica el Artículo, incisos y, fracciones anteriores, porque se trata de una actividad acuícola con fines comerciales.	Por el hecho de presentar a la autoridad correspondiente (SEMARNAT) la Manifestación de Impacto Ambiental, el promovente está cumpliendo con este apartado. El proyecto se vincula por la obligatoriedad de obtener la autorización correspondiente para realizar las obras descritas en esta manifestación de impacto ambiental. Como ya se mencionó anteriormente, la promovente una vez autorizado el proyecto en materia ambiental procederá a tramitar el Registro Nacional de Pesca para la unidad de producción acuícola.
Art. 30°.- *Las actividades pesqueras se clasifican en:* **II.-** *Cultivo o acuacultura con fines*		
Artículo 31°.- *Para realizar las actividades de pesca se requiere lo siguiente:* **I,** *Concesión, para:* **Inciso b)** *Acuacultura comercial* **II,** Permiso, para: **Inciso g)** *Acuacultura de fomento* **III,** *Autorización, para:* **Inciso d)** *Recolectar del medio natural reproductores, larvas, postlarvas, crías, huevos, semillas, alevines o en cualquier otro estadio, y* **Inciso e)** *Acuacultura didáctica.*		

Artículos 22.- *la Secretaría podrá inscribir en el Registro Nacional de Pesca a los acuicultores que no requieran concesión, permiso o Autorización.*	Al **proyecto** le aplica el Artículo, incisos y, fracciones anteriores, porque se trata de una actividad acuícola con fines comerciales.	Por el hecho de presentar a la autoridad correspondiente (SEMARNAT) la Manifestación de Impacto Ambiental, el promovente está cumpliendo con este apartado. El proyecto se vincula por la obligatoriedad de obtener la autorización correspondiente para realizar las obras descritas en esta manifestación de impacto ambiental. Como ya se mencionó anteriormente, la promovente una vez autorizado el proyecto en materia ambiental procederá a tramitar el Registro Nacional de Pesca para la unidad de producción acuícola.
Art. 30°.- *Las actividades pesqueras se clasifican en:* **II.-** *Cultivo o acuacultura con fines*		
Artículo 31°.- *Para realizar las actividades de pesca se requiere lo siguiente:* **I,** *Concesión, para:* **Inciso b)** *Acuacultura comercial* **II,** Permiso, para: **Inciso g)** *Acuacultura de fomento* **III,** *Autorización, para:* **Inciso d)** *Recolectar del medio natural reproductores, larvas, postlarvas, crías, huevos, semillas, alevines o en cualquier otro estadio, y* **Inciso e)** *Acuacultura didáctica.*		

Artículos 22.- *la Secretaría podrá inscribir en el Registro Nacional de Pesca a los acuicultores que no requieran concesión, permiso o Autorización.*	Al **proyecto** le aplica el Artículo, incisos y, fracciones anteriores, porque se trata de una actividad acuícola con fines comerciales.	Por el hecho de presentar a la autoridad correspondiente (SEMARNAT) la Manifestación de Impacto Ambiental, el promovente está cumpliendo con este apartado. El proyecto se vincula por la obligatoriedad de obtener la autorización correspondiente para realizar las obras descritas en esta manifestación de impacto ambiental. Como ya se mencionó anteriormente, la promovente una vez autorizado el proyecto en materia ambiental procederá a tramitar el Registro Nacional de Pesca para la unidad de producción acuícola.
Art. 30°.- *Las actividades pesqueras se clasifican en:* **II.-** *Cultivo o acuacultura con fines*		
Artículo 31°.- *Para realizar las actividades de pesca se requiere lo siguiente:* **I,** *Concesión, para:* **Inciso b)** *Acuacultura comercial* **II,** Permiso, para: **Inciso g)** *Acuacultura de fomento* **III,** *Autorización, para:* **Inciso d)** *Recolectar del medio natural reproductores, larvas, postlarvas, crías, huevos, semillas, alevines o en cualquier otro estadio, y* **Inciso e)** *Acuacultura didáctica.*		

Artículos 22.- *la Secretaría podrá inscribir en el Registro Nacional de Pesca a los acuicultores que no requieran concesión, permiso o Autorización.*	Al **proyecto** le aplica el Artículo, incisos y, fracciones anteriores, porque se trata de una actividad acuícola con fines comerciales.	Por el hecho de presentar a la autoridad correspondiente (SEMARNAT) la Manifestación de Impacto Ambiental, el promovente está cumpliendo con este apartado. El proyecto se vincula por la obligatoriedad de obtener la autorización correspondiente para realizar las obras descritas en esta manifestación de impacto ambiental. Como ya se mencionó anteriormente, la promovente una vez autorizado el proyecto en materia ambiental procederá a tramitar el Registro Nacional de Pesca para la unidad de producción acuícola.
Art. 30°.- *Las actividades pesqueras se clasifican en:* **II.-** *Cultivo o acuacultura con fines*		
Artículo 31°.- *Para realizar las actividades de pesca se requiere lo siguiente:* **I,** *Concesión, para:* **Inciso b)** *Acuacultura comercial* **II,** Permiso, para: **Inciso g)** *Acuacultura de fomento* **III,** *Autorización, para:* **Inciso d)** *Recolectar del medio natural reproductores, larvas, postlarvas, crías, huevos, semillas, alevines o en cualquier otro estadio, y* **Inciso e)** *Acuacultura didáctica.*		

Artículos 22.- *la Secretaría podrá inscribir en el Registro Nacional de Pesca a los acuicultores que no requieran concesión, permiso o Autorización.*	Al **proyecto** le aplica el Artículo, incisos y, fracciones anteriores, porque se trata de una actividad acuícola con fines comerciales.	Por el hecho de presentar a la autoridad correspondiente (SEMARNAT) la Manifestación de Impacto Ambiental, el promovente está cumpliendo con este apartado. El proyecto se vincula por la obligatoriedad de obtener la autorización correspondiente para realizar las obras descritas en esta manifestación de impacto ambiental. Como ya se mencionó anteriormente, la promovente una vez autorizado el proyecto en materia ambiental procederá a tramitar el Registro Nacional de Pesca para la unidad de producción acuícola.
Art. 30°.- *Las actividades pesqueras se clasifican en:* **II.-** *Cultivo o acuacultura con fines*		
Artículo 31°.- *Para realizar las actividades de pesca se requiere lo siguiente:* **I,** *Concesión, para:* **Inciso b)** *Acuacultura comercial* **II,** Permiso, para: **Inciso g)** *Acuacultura de fomento* **III,** *Autorización, para:* **Inciso d)** *Recolectar del medio natural reproductores, larvas, postlarvas, crías, huevos, semillas, alevines o en cualquier otro estadio, y* **Inciso e)** *Acuacultura didáctica.*		

Artículos 22.- *la Secretaría podrá inscribir en el Registro Nacional de Pesca a los acuicultores que no requieran concesión, permiso o Autorización.*	Al **proyecto** le aplica el Artículo, incisos y, fracciones anteriores, porque se trata de una actividad acuícola con fines comerciales.	Por el hecho de presentar a la autoridad correspondiente (SEMARNAT) la Manifestación de Impacto Ambiental, el promovente está cumpliendo con este apartado. El proyecto se vincula por la obligatoriedad de obtener la autorización correspondiente para realizar las obras descritas en esta manifestación de impacto ambiental. Como ya se mencionó anteriormente, la promovente una vez autorizado el proyecto en materia ambiental procederá a tramitar el Registro Nacional de Pesca para la unidad de producción acuícola.
Art. 30°.- *Las actividades pesqueras se clasifican en:* **II.-** *Cultivo o acuacultura con fines*		
Artículo 31°.- *Para realizar las actividades de pesca se requiere lo siguiente:* **I,** *Concesión, para:* **Inciso b)** *Acuacultura comercial* **II,** Permiso, para: **Inciso g)** *Acuacultura de fomento* **III,** *Autorización, para:* **Inciso d)** *Recolectar del medio natural reproductores, larvas, postlarvas, crías, huevos, semillas, alevines o en cualquier otro estadio, y* **Inciso e)** *Acuacultura didáctica.*		

Artículos 22.- *la Secretaría podrá inscribir en el Registro Nacional de Pesca a los acuicultores que no requieran concesión, permiso o Autorización.*	Al **proyecto** le aplica el Artículo, incisos y, fracciones anteriores, porque se trata de una actividad acuícola con fines comerciales.	Por el hecho de presentar a la autoridad correspondiente (SEMARNAT) la Manifestación de Impacto Ambiental, el promovente está cumpliendo con este apartado. El proyecto se vincula por la obligatoriedad de obtener la autorización correspondiente para realizar las obras descritas en esta manifestación de impacto ambiental. Como ya se mencionó anteriormente, la promovente una vez autorizado el proyecto en materia ambiental procederá a tramitar el Registro Nacional de Pesca para la unidad de producción acuícola.
Art. 30°.- *Las actividades pesqueras se clasifican en:* **II.-** *Cultivo o acuacultura con fines*		
Artículo 31°.- *Para realizar las actividades de pesca se requiere lo siguiente:* **I,** *Concesión, para:* **Inciso b)** *Acuacultura comercial* **II,** Permiso, para: **Inciso g)** *Acuacultura de fomento* **III,** *Autorización, para:* **Inciso d)** *Recolectar del medio natural reproductores, larvas, postlarvas, crías, huevos, semillas, alevines o en cualquier otro estadio, y* **Inciso e)** *Acuacultura didáctica.*		

Artículos 22.- *la Secretaría podrá inscribir en el Registro Nacional de Pesca a los acuicultores que no requieran concesión, permiso o Autorización.*	Al **proyecto** le aplica el Artículo, incisos y, fracciones anteriores, porque se trata de una actividad acuícola con fines comerciales.	Por el hecho de presentar a la autoridad correspondiente (SEMARNAT) la Manifestación de Impacto Ambiental, el promovente está cumpliendo con este apartado. El proyecto se vincula por la obligatoriedad de obtener la autorización correspondiente para realizar las obras descritas en esta manifestación de impacto ambiental. Como ya se mencionó anteriormente, la promovente una vez autorizado el proyecto en materia ambiental procederá a tramitar el Registro Nacional de Pesca para la unidad de producción acuícola.
Art. 30°.- *Las actividades pesqueras se clasifican en:* **II.-** *Cultivo o acuacultura con fines*		
Artículo 31°.- *Para realizar las actividades de pesca se requiere lo siguiente:* **I,** *Concesión, para:* **Inciso b)** *Acuacultura comercial* **II,** Permiso, para: **Inciso g)** *Acuacultura de fomento* **III,** *Autorización, para:* **Inciso d)** *Recolectar del medio natural reproductores, larvas, postlarvas, crías, huevos, semillas, alevines o en cualquier otro estadio, y* **Inciso e)** *Acuacultura didáctica.*		

Artículos 22.- *la Secretaría podrá inscribir en el Registro Nacional de Pesca a los acuicultores que no requieran concesión, permiso o Autorización.*	Al **proyecto** le aplica el Artículo, incisos y, fracciones anteriores, porque se trata de una actividad acuícola con fines comerciales.	Por el hecho de presentar a la autoridad correspondiente (SEMARNAT) la Manifestación de Impacto Ambiental, el promovente está cumpliendo con este apartado. El proyecto se vincula por la obligatoriedad de obtener la autorización correspondiente para realizar las obras descritas en esta manifestación de impacto ambiental. Como ya se mencionó anteriormente, la promovente una vez autorizado el proyecto en materia ambiental procederá a tramitar el Registro Nacional de Pesca para la unidad de producción acuícola.
Art. 30°.- *Las actividades pesqueras se clasifican en:* **II.-** *Cultivo o acuacultura con fines*		
Artículo 31°.- *Para realizar las actividades de pesca se requiere lo siguiente:* **I,** *Concesión, para:* **Inciso b)** *Acuacultura comercial* **II,** Permiso, para: **Inciso g)** *Acuacultura de fomento* **III,** *Autorización, para:* **Inciso d)** *Recolectar del medio natural reproductores, larvas, postlarvas, crías, huevos, semillas, alevines o en cualquier otro estadio, y* **Inciso e)** *Acuacultura didáctica.*		

Artículos 22.- *la Secretaría podrá inscribir en el Registro Nacional de Pesca a los acuicultores que no requieran concesión, permiso o Autorización.*	Al **proyecto** le aplica el Artículo, incisos y, fracciones anteriores, porque se trata de una actividad acuícola con fines comerciales.	Por el hecho de presentar a la autoridad correspondiente (SEMARNAT) la Manifestación de Impacto Ambiental, el promovente está cumpliendo con este apartado. El proyecto se vincula por la obligatoriedad de obtener la autorización correspondiente para realizar las obras descritas en esta manifestación de impacto ambiental. Como ya se mencionó anteriormente, la promovente una vez autorizado el proyecto en materia ambiental procederá a tramitar el Registro Nacional de Pesca para la unidad de producción acuícola.
Art. 30°.- *Las actividades pesqueras se clasifican en:* **II.-** *Cultivo o acuacultura con fines*		
Artículo 31°.- *Para realizar las actividades de pesca se requiere lo siguiente:* **I,** *Concesión, para:* **Inciso b)** *Acuacultura comercial* **II,** Permiso, para: **Inciso g)** *Acuacultura de fomento* **III,** *Autorización, para:* **Inciso d)** *Recolectar del medio natural reproductores, larvas, postlarvas, crías, huevos, semillas, alevines o en cualquier otro estadio, y* **Inciso e)** *Acuacultura didáctica.*		

Artículos 22.- *la Secretaría podrá inscribir en el Registro Nacional de Pesca a los acuicultores que no requieran concesión, permiso o Autorización.*	Al **proyecto** le aplica el Artículo, incisos y, fracciones anteriores, porque se trata de una actividad acuícola con fines comerciales.	Por el hecho de presentar a la autoridad correspondiente (SEMARNAT) la Manifestación de Impacto Ambiental, el promovente está cumpliendo con este apartado. El proyecto se vincula por la obligatoriedad de obtener la autorización correspondiente para realizar las obras descritas en esta manifestación de impacto ambiental. Como ya se mencionó anteriormente, la promovente una vez autorizado el proyecto en materia ambiental procederá a tramitar el Registro Nacional de Pesca para la unidad de producción acuícola.
Art. 30°.- *Las actividades pesqueras se clasifican en:* **II.-** *Cultivo o acuacultura con fines*		
Artículo 31°.- *Para realizar las actividades de pesca se requiere lo siguiente:* **I,** *Concesión, para:* **Inciso b)** *Acuacultura comercial* **II,** Permiso, para: **Inciso g)** *Acuacultura de fomento* **III,** *Autorización, para:* **Inciso d)** *Recolectar del medio natural reproductores, larvas, postlarvas, crías, huevos, semillas, alevines o en cualquier otro estadio, y* **Inciso e)** *Acuacultura didáctica.*		

Artículos 22.- *la Secretaría podrá inscribir en el Registro Nacional de Pesca a los acuicultores que no requieran concesión, permiso o Autorización.*	Al **proyecto** le aplica el Artículo, incisos y, fracciones anteriores, porque se trata de una actividad acuícola con fines comerciales.	Por el hecho de presentar a la autoridad correspondiente (SEMARNAT) la Manifestación de Impacto Ambiental, el promovente está cumpliendo con este apartado. El proyecto se vincula por la obligatoriedad de obtener la autorización correspondiente para realizar las obras descritas en esta manifestación de impacto ambiental. Como ya se mencionó anteriormente, la promovente una vez autorizado el proyecto en materia ambiental procederá a tramitar el Registro Nacional de Pesca para la unidad de producción acuícola.
Art. 30°.- *Las actividades pesqueras se clasifican en:* **II.-** *Cultivo o acuacultura con fines*		
Artículo 31°.- *Para realizar las actividades de pesca se requiere lo siguiente:* **I,** *Concesión, para:* **Inciso b)** *Acuacultura comercial* **II,** Permiso, para: **Inciso g)** *Acuacultura de fomento* **III,** *Autorización, para:* **Inciso d)** *Recolectar del medio natural reproductores, larvas, postlarvas, crías, huevos, semillas, alevines o en cualquier otro estadio, y* **Inciso e)** *Acuacultura didáctica.*		

Artículos 22.- *la Secretaría podrá inscribir en el Registro Nacional de Pesca a los acuicultores que no requieran concesión, permiso o Autorización.*	Al **proyecto** le aplica el Artículo, incisos y, fracciones anteriores, porque se trata de una actividad acuícola con fines comerciales.	Por el hecho de presentar a la autoridad correspondiente (SEMARNAT) la Manifestación de Impacto Ambiental, el promovente está cumpliendo con este apartado. El proyecto se vincula por la obligatoriedad de obtener la autorización correspondiente para realizar las obras descritas en esta manifestación de impacto ambiental. Como ya se mencionó anteriormente, la promovente una vez autorizado el proyecto en materia ambiental procederá a tramitar el Registro Nacional de Pesca para la unidad de producción acuícola.
Art. 30°.- *Las actividades pesqueras se clasifican en:* **II.-** *Cultivo o acuacultura con fines*		
Artículo 31°.- *Para realizar las actividades de pesca se requiere lo siguiente:* **I,** *Concesión, para:* **Inciso b)** *Acuacultura comercial* **II,** Permiso, para: **Inciso g)** *Acuacultura de fomento* **III,** *Autorización, para:* **Inciso d)** *Recolectar del medio natural reproductores, larvas, postlarvas, crías, huevos, semillas, alevines o en cualquier otro estadio, y* **Inciso e)** *Acuacultura didáctica.*		

Artículos 22.- *la Secretaría podrá inscribir en el Registro Nacional de Pesca a los acuicultores que no requieran concesión, permiso o Autorización.*	Al **proyecto** le aplica el Artículo, incisos y, fracciones anteriores, porque se trata de una actividad acuícola con fines comerciales.	Por el hecho de presentar a la autoridad correspondiente (SEMARNAT) la Manifestación de Impacto Ambiental, el promovente está cumpliendo con este apartado. El proyecto se vincula por la obligatoriedad de obtener la autorización correspondiente para realizar las obras descritas en esta manifestación de impacto ambiental. Como ya se mencionó anteriormente, la promovente una vez autorizado el proyecto en materia ambiental procederá a tramitar el Registro Nacional de Pesca para la unidad de producción acuícola.
Art. 30°.- *Las actividades pesqueras se clasifican en:* **II.-** *Cultivo o acuacultura con fines*		
Artículo 31°.- *Para realizar las actividades de pesca se requiere lo siguiente:* **I,** *Concesión, para:* **Inciso b)** *Acuacultura comercial* **II,** Permiso, para: **Inciso g)** *Acuacultura de fomento* **III,** *Autorización, para:* **Inciso d)** *Recolectar del medio natural reproductores, larvas, postlarvas, crías, huevos, semillas, alevines o en cualquier otro estadio, y* **Inciso e)** *Acuacultura didáctica.*		

Artículos 22.- *la Secretaría podrá inscribir en el Registro Nacional de Pesca a los acuicultores que no requieran concesión, permiso o Autorización.*	Al **proyecto** le aplica el Artículo, incisos y, fracciones anteriores, porque se trata de una actividad acuícola con fines comerciales.	Por el hecho de presentar a la autoridad correspondiente (SEMARNAT) la Manifestación de Impacto Ambiental, el promovente está cumpliendo con este apartado. El proyecto se vincula por la obligatoriedad de obtener la autorización correspondiente para realizar las obras descritas en esta manifestación de impacto ambiental. Como ya se mencionó anteriormente, la promovente una vez autorizado el proyecto en materia ambiental procederá a tramitar el Registro Nacional de Pesca para la unidad de producción acuícola.
Art. 30°.- *Las actividades pesqueras se clasifican en:* **II.-** *Cultivo o acuacultura con fines*		
Artículo 31°.- *Para realizar las actividades de pesca se requiere lo siguiente:* **I,** *Concesión, para:* **Inciso b)** *Acuacultura comercial* **II,** Permiso, para: **Inciso g)** *Acuacultura de fomento* **III,** *Autorización, para:* **Inciso d)** *Recolectar del medio natural reproductores, larvas, postlarvas, crías, huevos, semillas, alevines o en cualquier otro estadio, y* **Inciso e)** *Acuacultura didáctica.*		

Artículos 22.- *la Secretaría podrá inscribir en el Registro Nacional de Pesca a los acuicultores que no requieran concesión, permiso o Autorización.*	Al **proyecto** le aplica el Artículo, incisos y, fracciones anteriores, porque se trata de una actividad acuícola con fines comerciales.	Por el hecho de presentar a la autoridad correspondiente (SEMARNAT) la Manifestación de Impacto Ambiental, el promovente está cumpliendo con este apartado. El proyecto se vincula por la obligatoriedad de obtener la autorización correspondiente para realizar las obras descritas en esta manifestación de impacto ambiental. Como ya se mencionó anteriormente, la promovente una vez autorizado el proyecto en materia ambiental procederá a tramitar el Registro Nacional de Pesca para la unidad de producción acuícola.
Art. 30°.- *Las actividades pesqueras se clasifican en:* **II.-** *Cultivo o acuacultura con fines*		
Artículo 31°.- *Para realizar las actividades de pesca se requiere lo siguiente:* **I,** *Concesión, para:* **Inciso b)** *Acuacultura comercial* **II,** Permiso, para: **Inciso g)** *Acuacultura de fomento* **III,** *Autorización, para:* **Inciso d)** *Recolectar del medio natural reproductores, larvas, postlarvas, crías, huevos, semillas, alevines o en cualquier otro estadio, y* **Inciso e)** *Acuacultura didáctica.*		

Artículos 22.- *la Secretaría podrá inscribir en el Registro Nacional de Pesca a los acuicultores que no requieran concesión, permiso o Autorización.*	Al **proyecto** le aplica el Artículo, incisos y, fracciones anteriores, porque se trata de una actividad acuícola con fines comerciales.	Por el hecho de presentar a la autoridad correspondiente (SEMARNAT) la Manifestación de Impacto Ambiental, el promovente está cumpliendo con este apartado. El proyecto se vincula por la obligatoriedad de obtener la autorización correspondiente para realizar las obras descritas en esta manifestación de impacto ambiental. Como ya se mencionó anteriormente, la promovente una vez autorizado el proyecto en materia ambiental procederá a tramitar el Registro Nacional de Pesca para la unidad de producción acuícola.
Art. 30°.- *Las actividades pesqueras se clasifican en:* **II.-** *Cultivo o acuacultura con fines*		
Artículo 31°.- *Para realizar las actividades de pesca se requiere lo siguiente:* **I,** *Concesión, para:* **Inciso b)** *Acuacultura comercial* **II,** Permiso, para: **Inciso g)** *Acuacultura de fomento* **III,** *Autorización, para:* **Inciso d)** *Recolectar del medio natural reproductores, larvas, postlarvas, crías, huevos, semillas, alevines o en cualquier otro estadio, y* **Inciso e)** *Acuacultura didáctica.*		

Artículos 22.- *la Secretaría podrá inscribir en el Registro Nacional de Pesca a los acuicultores que no requieran concesión, permiso o Autorización.*	Al **proyecto** le aplica el Artículo, incisos y, fracciones anteriores, porque se trata de una actividad acuícola con fines comerciales.	Por el hecho de presentar a la autoridad correspondiente (SEMARNAT) la Manifestación de Impacto Ambiental, el promovente está cumpliendo con este apartado. El proyecto se vincula por la obligatoriedad de obtener la autorización correspondiente para realizar las obras descritas en esta manifestación de impacto ambiental. Como ya se mencionó anteriormente, la promovente una vez autorizado el proyecto en materia ambiental procederá a tramitar el Registro Nacional de Pesca para la unidad de producción acuícola.
Art. 30°.- *Las actividades pesqueras se clasifican en:* **II.-** *Cultivo o acuacultura con fines*		
Artículo 31°.- *Para realizar las actividades de pesca se requiere lo siguiente:* **I,** *Concesión, para:* **Inciso b)** *Acuacultura comercial* **II,** Permiso, para: **Inciso g)** *Acuacultura de fomento* **III,** *Autorización, para:* **Inciso d)** *Recolectar del medio natural reproductores, larvas, postlarvas, crías, huevos, semillas, alevines o en cualquier otro estadio, y* **Inciso e)** *Acuacultura didáctica.*		

Artículos 22.- *la Secretaría podrá inscribir en el Registro Nacional de Pesca a los acuicultores que no requieran concesión, permiso o Autorización.*	Al **proyecto** le aplica el Artículo, incisos y, fracciones anteriores, porque se trata de una actividad acuícola con fines comerciales.	Por el hecho de presentar a la autoridad correspondiente (SEMARNAT) la Manifestación de Impacto Ambiental, el promovente está cumpliendo con este apartado. El proyecto se vincula por la obligatoriedad de obtener la autorización correspondiente para realizar las obras descritas en esta manifestación de impacto ambiental. Como ya se mencionó anteriormente, la promovente una vez autorizado el proyecto en materia ambiental procederá a tramitar el Registro Nacional de Pesca para la unidad de producción acuícola.
Art. 30°.- *Las actividades pesqueras se clasifican en:* **II.-** *Cultivo o acuacultura con fines*		
Artículo 31°.- *Para realizar las actividades de pesca se requiere lo siguiente:* **I,** *Concesión, para:* **Inciso b)** *Acuacultura comercial* **II,** Permiso, para: **Inciso g)** *Acuacultura de fomento* **III,** *Autorización, para:* **Inciso d)** *Recolectar del medio natural reproductores, larvas, postlarvas, crías, huevos, semillas, alevines o en cualquier otro estadio, y* **Inciso e)** *Acuacultura didáctica.*		

Artículos 22.- *la Secretaría podrá inscribir en el Registro Nacional de Pesca a los acuicultores que no requieran concesión, permiso o Autorización.*	Al **proyecto** le aplica el Artículo, incisos y, fracciones anteriores, porque se trata de una actividad acuícola con fines comerciales.	Por el hecho de presentar a la autoridad correspondiente (SEMARNAT) la Manifestación de Impacto Ambiental, el promovente está cumpliendo con este apartado. El proyecto se vincula por la obligatoriedad de obtener la autorización correspondiente para realizar las obras descritas en esta manifestación de impacto ambiental. Como ya se mencionó anteriormente, la promovente una vez autorizado el proyecto en materia ambiental procederá a tramitar el Registro Nacional de Pesca para la unidad de producción acuícola.
Art. 30°.- *Las actividades pesqueras se clasifican en:* **II.-** *Cultivo o acuacultura con fines*		
Artículo 31°.- *Para realizar las actividades de pesca se requiere lo siguiente:* **I,** *Concesión, para:* **Inciso b)** *Acuacultura comercial* **II,** Permiso, para: **Inciso g)** *Acuacultura de fomento* **III,** *Autorización, para:* **Inciso d)** *Recolectar del medio natural reproductores, larvas, postlarvas, crías, huevos, semillas, alevines o en cualquier otro estadio, y* **Inciso e)** *Acuacultura didáctica.*		

Artículos 22.- *la Secretaría podrá inscribir en el Registro Nacional de Pesca a los acuicultores que no requieran concesión, permiso o Autorización.*	Al **proyecto** le aplica el Artículo, incisos y, fracciones anteriores, porque se trata de una actividad acuícola con fines comerciales.	Por el hecho de presentar a la autoridad correspondiente (SEMARNAT) la Manifestación de Impacto Ambiental, el promovente está cumpliendo con este apartado. El proyecto se vincula por la obligatoriedad de obtener la autorización correspondiente para realizar las obras descritas en esta manifestación de impacto ambiental. Como ya se mencionó anteriormente, la promovente una vez autorizado el proyecto en materia ambiental procederá a tramitar el Registro Nacional de Pesca para la unidad de producción acuícola.
Art. 30°.- *Las actividades pesqueras se clasifican en:* **II.-** *Cultivo o acuacultura con fines*		
Artículo 31°.- *Para realizar las actividades de pesca se requiere lo siguiente:* **I,** *Concesión, para:* **Inciso b)** *Acuacultura comercial* **II,** Permiso, para: **Inciso g)** *Acuacultura de fomento* **III,** *Autorización, para:* **Inciso d)** *Recolectar del medio natural reproductores, larvas, postlarvas, crías, huevos, semillas, alevines o en cualquier otro estadio, y* **Inciso e)** *Acuacultura didáctica.*		

Artículos 22.- *la Secretaría podrá inscribir en el Registro Nacional de Pesca a los acuicultores que no requieran concesión, permiso o Autorización.*	Al **proyecto** le aplica el Artículo, incisos y, fracciones anteriores, porque se trata de una actividad acuícola con fines comerciales.	Por el hecho de presentar a la autoridad correspondiente (SEMARNAT) la Manifestación de Impacto Ambiental, el promovente está cumpliendo con este apartado. El proyecto se vincula por la obligatoriedad de obtener la autorización correspondiente para realizar las obras descritas en esta manifestación de impacto ambiental. Como ya se mencionó anteriormente, la promovente una vez autorizado el proyecto en materia ambiental procederá a tramitar el Registro Nacional de Pesca para la unidad de producción acuícola.
Art. 30°.- *Las actividades pesqueras se clasifican en:* **II.-** *Cultivo o acuacultura con fines*		
Artículo 31°.- *Para realizar las actividades de pesca se requiere lo siguiente:* **I,** *Concesión, para:* **Inciso b)** *Acuacultura comercial* **II,** Permiso, para: **Inciso g)** *Acuacultura de fomento* **III,** *Autorización, para:* **Inciso d)** *Recolectar del medio natural reproductores, larvas, postlarvas, crías, huevos, semillas, alevines o en cualquier otro estadio, y* **Inciso e)** *Acuacultura didáctica.*		

Artículos 22.- *la Secretaría podrá inscribir en el Registro Nacional de Pesca a los acuicultores que no requieran concesión, permiso o Autorización.*	Al **proyecto** le aplica el Artículo, incisos y, fracciones anteriores, porque se trata de una actividad acuícola con fines comerciales.	Por el hecho de presentar a la autoridad correspondiente (SEMARNAT) la Manifestación de Impacto Ambiental, el promovente está cumpliendo con este apartado. El proyecto se vincula por la obligatoriedad de obtener la autorización correspondiente para realizar las obras descritas en esta manifestación de impacto ambiental. Como ya se mencionó anteriormente, la promovente una vez autorizado el proyecto en materia ambiental procederá a tramitar el Registro Nacional de Pesca para la unidad de producción acuícola.
Art. 30°.- *Las actividades pesqueras se clasifican en:* **II.-** *Cultivo o acuacultura con fines*		
Artículo 31°.- *Para realizar las actividades de pesca se requiere lo siguiente:* **I,** *Concesión, para:* **Inciso b)** *Acuacultura comercial* **II,** Permiso, para: **Inciso g)** *Acuacultura de fomento* **III,** *Autorización, para:* **Inciso d)** *Recolectar del medio natural reproductores, larvas, postlarvas, crías, huevos, semillas, alevines o en cualquier otro estadio, y* **Inciso e)** *Acuacultura didáctica.*		

Artículos 22.- *la Secretaría podrá inscribir en el Registro Nacional de Pesca a los acuicultores que no requieran concesión, permiso o Autorización.*	Al **proyecto** le aplica el Artículo, incisos y, fracciones anteriores, porque se trata de una actividad acuícola con fines comerciales.	Por el hecho de presentar a la autoridad correspondiente (SEMARNAT) la Manifestación de Impacto Ambiental, el promovente está cumpliendo con este apartado. El proyecto se vincula por la obligatoriedad de obtener la autorización correspondiente para realizar las obras descritas en esta manifestación de impacto ambiental. Como ya se mencionó anteriormente, la promovente una vez autorizado el proyecto en materia ambiental procederá a tramitar el Registro Nacional de Pesca para la unidad de producción acuícola.
Art. 30°.- *Las actividades pesqueras se clasifican en:* **II.-** *Cultivo o acuacultura con fines*		
Artículo 31°.- *Para realizar las actividades de pesca se requiere lo siguiente:* **I,** *Concesión, para:* **Inciso b)** *Acuacultura comercial* **II,** Permiso, para: **Inciso g)** *Acuacultura de fomento* **III,** *Autorización, para:* **Inciso d)** *Recolectar del medio natural reproductores, larvas, postlarvas, crías, huevos, semillas, alevines o en cualquier otro estadio, y* **Inciso e)** *Acuacultura didáctica.*		

Artículos 22.- *la Secretaría podrá inscribir en el Registro Nacional de Pesca a los acuicultores que no requieran concesión, permiso o Autorización.*	Al **proyecto** le aplica el Artículo, incisos y, fracciones anteriores, porque se trata de una actividad acuícola con fines comerciales.	Por el hecho de presentar a la autoridad correspondiente (SEMARNAT) la Manifestación de Impacto Ambiental, el promovente está cumpliendo con este apartado. El proyecto se vincula por la obligatoriedad de obtener la autorización correspondiente para realizar las obras descritas en esta manifestación de impacto ambiental. Como ya se mencionó anteriormente, la promovente una vez autorizado el proyecto en materia ambiental procederá a tramitar el Registro Nacional de Pesca para la unidad de producción acuícola.
Art. 30°.- *Las actividades pesqueras se clasifican en:* **II.-** *Cultivo o acuacultura con fines*		
Artículo 31°.- *Para realizar las actividades de pesca se requiere lo siguiente:* **I,** *Concesión, para:* **Inciso b)** *Acuacultura comercial* **II,** Permiso, para: **Inciso g)** *Acuacultura de fomento* **III,** *Autorización, para:* **Inciso d)** *Recolectar del medio natural reproductores, larvas, postlarvas, crías, huevos, semillas, alevines o en cualquier otro estadio, y* **Inciso e)** *Acuacultura didáctica.*		

Artículos 22.- *la Secretaría podrá inscribir en el Registro Nacional de Pesca a los acuicultores que no requieran concesión, permiso o Autorización.*	Al **proyecto** le aplica el Artículo, incisos y, fracciones anteriores, porque se trata de una actividad acuícola con fines comerciales.	Por el hecho de presentar a la autoridad correspondiente (SEMARNAT) la Manifestación de Impacto Ambiental, el promovente está cumpliendo con este apartado. El proyecto se vincula por la obligatoriedad de obtener la autorización correspondiente para realizar las obras descritas en esta manifestación de impacto ambiental. Como ya se mencionó anteriormente, la promovente una vez autorizado el proyecto en materia ambiental procederá a tramitar el Registro Nacional de Pesca para la unidad de producción acuícola.
Art. 30°.- *Las actividades pesqueras se clasifican en:* **II.-** *Cultivo o acuacultura con fines*		
Artículo 31°.- *Para realizar las actividades de pesca se requiere lo siguiente:* **I,** *Concesión, para:* **Inciso b)** *Acuacultura comercial* **II,** Permiso, para: **Inciso g)** *Acuacultura de fomento* **III,** *Autorización, para:* **Inciso d)** *Recolectar del medio natural reproductores, larvas, postlarvas, crías, huevos, semillas, alevines o en cualquier otro estadio, y* **Inciso e)** *Acuacultura didáctica.*		

Artículos 22.- *la Secretaría podrá inscribir en el Registro Nacional de Pesca a los acuicultores que no requieran concesión, permiso o Autorización.*	Al **proyecto** le aplica el Artículo, incisos y, fracciones anteriores, porque se trata de una actividad acuícola con fines comerciales.	Por el hecho de presentar a la autoridad correspondiente (SEMARNAT) la Manifestación de Impacto Ambiental, el promovente está cumpliendo con este apartado. El proyecto se vincula por la obligatoriedad de obtener la autorización correspondiente para realizar las obras descritas en esta manifestación de impacto ambiental. Como ya se mencionó anteriormente, la promovente una vez autorizado el proyecto en materia ambiental procederá a tramitar el Registro Nacional de Pesca para la unidad de producción acuícola.
Art. 30°.- *Las actividades pesqueras se clasifican en:* **II.-** *Cultivo o acuacultura con fines*		
Artículo 31°.- *Para realizar las actividades de pesca se requiere lo siguiente:* **I,** *Concesión, para:* **Inciso b)** *Acuacultura comercial* **II,** Permiso, para: **Inciso g)** *Acuacultura de fomento* **III,** *Autorización, para:* **Inciso d)** *Recolectar del medio natural reproductores, larvas, postlarvas, crías, huevos, semillas, alevines o en cualquier otro estadio, y* **Inciso e)** *Acuacultura didáctica.*		

Artículos 22.- *la Secretaría podrá inscribir en el Registro Nacional de Pesca a los acuicultores que no requieran concesión, permiso o Autorización.*	Al **proyecto** le aplica el Artículo, incisos y, fracciones anteriores, porque se trata de una actividad acuícola con fines comerciales.	Por el hecho de presentar a la autoridad correspondiente (SEMARNAT) la Manifestación de Impacto Ambiental, el promovente está cumpliendo con este apartado. El proyecto se vincula por la obligatoriedad de obtener la autorización correspondiente para realizar las obras descritas en esta manifestación de impacto ambiental. Como ya se mencionó anteriormente, la promovente una vez autorizado el proyecto en materia ambiental procederá a tramitar el Registro Nacional de Pesca para la unidad de producción acuícola.
Art. 30°.- *Las actividades pesqueras se clasifican en:* **II.-** *Cultivo o acuacultura con fines*		
Artículo 31°.- *Para realizar las actividades de pesca se requiere lo siguiente:* **I,** *Concesión, para:* **Inciso b)** *Acuacultura comercial* **II,** Permiso, para: **Inciso g)** *Acuacultura de fomento* **III,** *Autorización, para:* **Inciso d)** *Recolectar del medio natural reproductores, larvas, postlarvas, crías, huevos, semillas, alevines o en cualquier otro estadio, y* **Inciso e)** *Acuacultura didáctica.*		

Artículos 22.- *la Secretaría podrá inscribir en el Registro Nacional de Pesca a los acuicultores que no requieran concesión, permiso o Autorización.*	Al **proyecto** le aplica el Artículo, incisos y, fracciones anteriores, porque se trata de una actividad acuícola con fines comerciales.	Por el hecho de presentar a la autoridad correspondiente (SEMARNAT) la Manifestación de Impacto Ambiental, el promovente está cumpliendo con este apartado. El proyecto se vincula por la obligatoriedad de obtener la autorización correspondiente para realizar las obras descritas en esta manifestación de impacto ambiental. Como ya se mencionó anteriormente, la promovente una vez autorizado el proyecto en materia ambiental procederá a tramitar el Registro Nacional de Pesca para la unidad de producción acuícola.
Art. 30°.- *Las actividades pesqueras se clasifican en:* **II.-** *Cultivo o acuacultura con fines*		
Artículo 31°.- *Para realizar las actividades de pesca se requiere lo siguiente:* **I,** *Concesión, para:* **Inciso b)** *Acuacultura comercial* **II,** Permiso, para: **Inciso g)** *Acuacultura de fomento* **III,** *Autorización, para:* **Inciso d)** *Recolectar del medio natural reproductores, larvas, postlarvas, crías, huevos, semillas, alevines o en cualquier otro estadio, y* **Inciso e)** *Acuacultura didáctica.*		

Artículos 22.- *la Secretaría podrá inscribir en el Registro Nacional de Pesca a los acuicultores que no requieran concesión, permiso o Autorización.*	Al **proyecto** le aplica el Artículo, incisos y, fracciones anteriores, porque se trata de una actividad acuícola con fines comerciales.	Por el hecho de presentar a la autoridad correspondiente (SEMARNAT) la Manifestación de Impacto Ambiental, el promovente está cumpliendo con este apartado. El proyecto se vincula por la obligatoriedad de obtener la autorización correspondiente para realizar las obras descritas en esta manifestación de impacto ambiental. Como ya se mencionó anteriormente, la promovente una vez autorizado el proyecto en materia ambiental procederá a tramitar el Registro Nacional de Pesca para la unidad de producción acuícola.
Art. 30°.- *Las actividades pesqueras se clasifican en:* **II.-** *Cultivo o acuacultura con fines*		
Artículo 31°.- *Para realizar las actividades de pesca se requiere lo siguiente:* **I,** *Concesión, para:* **Inciso b)** *Acuacultura comercial* **II,** Permiso, para: **Inciso g)** *Acuacultura de fomento* **III,** *Autorización, para:* **Inciso d)** *Recolectar del medio natural reproductores, larvas, postlarvas, crías, huevos, semillas, alevines o en cualquier otro estadio, y* **Inciso e)** *Acuacultura didáctica.*		

Artículos 22.- *la Secretaría podrá inscribir en el Registro Nacional de Pesca a los acuicultores que no requieran concesión, permiso o Autorización.*	Al **proyecto** le aplica el Artículo, incisos y, fracciones anteriores, porque se trata de una actividad acuícola con fines comerciales.	Por el hecho de presentar a la autoridad correspondiente (SEMARNAT) la Manifestación de Impacto Ambiental, el promovente está cumpliendo con este apartado. El proyecto se vincula por la obligatoriedad de obtener la autorización correspondiente para realizar las obras descritas en esta manifestación de impacto ambiental. Como ya se mencionó anteriormente, la promovente una vez autorizado el proyecto en materia ambiental procederá a tramitar el Registro Nacional de Pesca para la unidad de producción acuícola.
Art. 30°.- *Las actividades pesqueras se clasifican en:* **II.-** *Cultivo o acuacultura con fines*		
Artículo 31°.- *Para realizar las actividades de pesca se requiere lo siguiente:* **I,** *Concesión, para:* **Inciso b)** *Acuacultura comercial* **II,** Permiso, para: **Inciso g)** *Acuacultura de fomento* **III,** *Autorización, para:* **Inciso d)** *Recolectar del medio natural reproductores, larvas, postlarvas, crías, huevos, semillas, alevines o en cualquier otro estadio, y* **Inciso e)** *Acuacultura didáctica.*		

Artículos 22.- *la Secretaría podrá inscribir en el Registro Nacional de Pesca a los acuicultores que no requieran concesión, permiso o Autorización.*	Al **proyecto** le aplica el Artículo, incisos y, fracciones anteriores, porque se trata de una actividad acuícola con fines comerciales.	Por el hecho de presentar a la autoridad correspondiente (SEMARNAT) la Manifestación de Impacto Ambiental, el promovente está cumpliendo con este apartado. El proyecto se vincula por la obligatoriedad de obtener la autorización correspondiente para realizar las obras descritas en esta manifestación de impacto ambiental. Como ya se mencionó anteriormente, la promovente una vez autorizado el proyecto en materia ambiental procederá a tramitar el Registro Nacional de Pesca para la unidad de producción acuícola.
Art. 30°.- *Las actividades pesqueras se clasifican en:* **II.-** *Cultivo o acuacultura con fines*		
Artículo 31°.- *Para realizar las actividades de pesca se requiere lo siguiente:* **I,** *Concesión, para:* **Inciso b)** *Acuacultura comercial* **II,** Permiso, para: **Inciso g)** *Acuacultura de fomento* **III,** *Autorización, para:* **Inciso d)** *Recolectar del medio natural reproductores, larvas, postlarvas, crías, huevos, semillas, alevines o en cualquier otro estadio, y* **Inciso e)** *Acuacultura didáctica.*		

Artículos 22.- *la Secretaría podrá inscribir en el Registro Nacional de Pesca a los acuicultores que no requieran concesión, permiso o Autorización.*	Al **proyecto** le aplica el Artículo, incisos y, fracciones anteriores, porque se trata de una actividad acuícola con fines comerciales.	Por el hecho de presentar a la autoridad correspondiente (SEMARNAT) la Manifestación de Impacto Ambiental, el promovente está cumpliendo con este apartado. El proyecto se vincula por la obligatoriedad de obtener la autorización correspondiente para realizar las obras descritas en esta manifestación de impacto ambiental. Como ya se mencionó anteriormente, la promovente una vez autorizado el proyecto en materia ambiental procederá a tramitar el Registro Nacional de Pesca para la unidad de producción acuícola.
Art. 30°.- *Las actividades pesqueras se clasifican en:* **II.-** *Cultivo o acuacultura con fines*		
Artículo 31°.- *Para realizar las actividades de pesca se requiere lo siguiente:* **I,** *Concesión, para:* **Inciso b)** *Acuacultura comercial* **II,** Permiso, para: **Inciso g)** *Acuacultura de fomento* **III,** *Autorización, para:* **Inciso d)** *Recolectar del medio natural reproductores, larvas, postlarvas, crías, huevos, semillas, alevines o en cualquier otro estadio, y* **Inciso e)** *Acuacultura didáctica.*		

Artículos 22.- *la Secretaría podrá inscribir en el Registro Nacional de Pesca a los acuicultores que no requieran concesión, permiso o Autorización.*	Al **proyecto** le aplica el Artículo, incisos y, fracciones anteriores, porque se trata de una actividad acuícola con fines comerciales.	Por el hecho de presentar a la autoridad correspondiente (SEMARNAT) la Manifestación de Impacto Ambiental, el promovente está cumpliendo con este apartado. El proyecto se vincula por la obligatoriedad de obtener la autorización correspondiente para realizar las obras descritas en esta manifestación de impacto ambiental. Como ya se mencionó anteriormente, la promovente una vez autorizado el proyecto en materia ambiental procederá a tramitar el Registro Nacional de Pesca para la unidad de producción acuícola.
Art. 30°.- *Las actividades pesqueras se clasifican en:* **II.-** *Cultivo o acuacultura con fines*		
Artículo 31°.- *Para realizar las actividades de pesca se requiere lo siguiente:* **I,** *Concesión, para:* **Inciso b)** *Acuacultura comercial* **II,** Permiso, para: **Inciso g)** *Acuacultura de fomento* **III,** *Autorización, para:* **Inciso d)** *Recolectar del medio natural reproductores, larvas, postlarvas, crías, huevos, semillas, alevines o en cualquier otro estadio, y* **Inciso e)** *Acuacultura didáctica.*		

Artículos 22.- *la Secretaría podrá inscribir en el Registro Nacional de Pesca a los acuicultores que no requieran concesión, permiso o Autorización.*	Al **proyecto** le aplica el Artículo, incisos y, fracciones anteriores, porque se trata de una actividad acuícola con fines comerciales.	Por el hecho de presentar a la autoridad correspondiente (SEMARNAT) la Manifestación de Impacto Ambiental, el promovente está cumpliendo con este apartado. El proyecto se vincula por la obligatoriedad de obtener la autorización correspondiente para realizar las obras descritas en esta manifestación de impacto ambiental. Como ya se mencionó anteriormente, la promovente una vez autorizado el proyecto en materia ambiental procederá a tramitar el Registro Nacional de Pesca para la unidad de producción acuícola.
Art. 30°.- *Las actividades pesqueras se clasifican en:* **II.-** *Cultivo o acuacultura con fines*		
Artículo 31°.- *Para realizar las actividades de pesca se requiere lo siguiente:* **I,** *Concesión, para:* **Inciso b)** *Acuacultura comercial* **II,** Permiso, para: **Inciso g)** *Acuacultura de fomento* **III,** *Autorización, para:* **Inciso d)** *Recolectar del medio natural reproductores, larvas, postlarvas, crías, huevos, semillas, alevines o en cualquier otro estadio, y* **Inciso e)** *Acuacultura didáctica.*		

Artículos 22.- *la Secretaría podrá inscribir en el Registro Nacional de Pesca a los acuicultores que no requieran concesión, permiso o Autorización.*	Al **proyecto** le aplica el Artículo, incisos y, fracciones anteriores, porque se trata de una actividad acuícola con fines comerciales.	Por el hecho de presentar a la autoridad correspondiente (SEMARNAT) la Manifestación de Impacto Ambiental, el promovente está cumpliendo con este apartado. El proyecto se vincula por la obligatoriedad de obtener la autorización correspondiente para realizar las obras descritas en esta manifestación de impacto ambiental. Como ya se mencionó anteriormente, la promovente una vez autorizado el proyecto en materia ambiental procederá a tramitar el Registro Nacional de Pesca para la unidad de producción acuícola.
Art. 30°.- *Las actividades pesqueras se clasifican en:* **II.-** *Cultivo o acuacultura con fines*		
Artículo 31°.- *Para realizar las actividades de pesca se requiere lo siguiente:* **I,** *Concesión, para:* **Inciso b)** *Acuacultura comercial* **II,** Permiso, para: **Inciso g)** *Acuacultura de fomento* **III,** *Autorización, para:* **Inciso d)** *Recolectar del medio natural reproductores, larvas, postlarvas, crías, huevos, semillas, alevines o en cualquier otro estadio, y* **Inciso e)** *Acuacultura didáctica.*		

Artículos 22.- *la Secretaría podrá inscribir en el Registro Nacional de Pesca a los acuicultores que no requieran concesión, permiso o Autorización.*	Al **proyecto** le aplica el Artículo, incisos y, fracciones anteriores, porque se trata de una actividad acuícola con fines comerciales.	Por el hecho de presentar a la autoridad correspondiente (SEMARNAT) la Manifestación de Impacto Ambiental, el promovente está cumpliendo con este apartado. El proyecto se vincula por la obligatoriedad de obtener la autorización correspondiente para realizar las obras descritas en esta manifestación de impacto ambiental. Como ya se mencionó anteriormente, la promovente una vez autorizado el proyecto en materia ambiental procederá a tramitar el Registro Nacional de Pesca para la unidad de producción acuícola.
Art. 30°.- *Las actividades pesqueras se clasifican en:* **II.-** *Cultivo o acuacultura con fines*		
Artículo 31°.- *Para realizar las actividades de pesca se requiere lo siguiente:* **I,** *Concesión, para:* **Inciso b)** *Acuacultura comercial* **II,** Permiso, para: **Inciso g)** *Acuacultura de fomento* **III,** *Autorización, para:* **Inciso d)** *Recolectar del medio natural reproductores, larvas, postlarvas, crías, huevos, semillas, alevines o en cualquier otro estadio, y* **Inciso e)** *Acuacultura didáctica.*		

Artículos 22.- *la Secretaría podrá inscribir en el Registro Nacional de Pesca a los acuicultores que no requieran concesión, permiso o Autorización.*	Al **proyecto** le aplica el Artículo, incisos y, fracciones anteriores, porque se trata de una actividad acuícola con fines comerciales.	Por el hecho de presentar a la autoridad correspondiente (SEMARNAT) la Manifestación de Impacto Ambiental, el promovente está cumpliendo con este apartado. El proyecto se vincula por la obligatoriedad de obtener la autorización correspondiente para realizar las obras descritas en esta manifestación de impacto ambiental. Como ya se mencionó anteriormente, la promovente una vez autorizado el proyecto en materia ambiental procederá a tramitar el Registro Nacional de Pesca para la unidad de producción acuícola.
Art. 30°.- *Las actividades pesqueras se clasifican en:* **II.-** *Cultivo o acuacultura con fines*		
Artículo 31°.- *Para realizar las actividades de pesca se requiere lo siguiente:* **I,** *Concesión, para:* **Inciso b)** *Acuacultura comercial* **II,** Permiso, para: **Inciso g)** *Acuacultura de fomento* **III,** *Autorización, para:* **Inciso d)** *Recolectar del medio natural reproductores, larvas, postlarvas, crías, huevos, semillas, alevines o en cualquier otro estadio, y* **Inciso e)** *Acuacultura didáctica.*		

Artículos 22.- *la Secretaría podrá inscribir en el Registro Nacional de Pesca a los acuicultores que no requieran concesión, permiso o Autorización.*	Al **proyecto** le aplica el Artículo, incisos y, fracciones anteriores, porque se trata de una actividad acuícola con fines comerciales.	Por el hecho de presentar a la autoridad correspondiente (SEMARNAT) la Manifestación de Impacto Ambiental, el promovente está cumpliendo con este apartado. El proyecto se vincula por la obligatoriedad de obtener la autorización correspondiente para realizar las obras descritas en esta manifestación de impacto ambiental. Como ya se mencionó anteriormente, la promovente una vez autorizado el proyecto en materia ambiental procederá a tramitar el Registro Nacional de Pesca para la unidad de producción acuícola.
Art. 30°.- *Las actividades pesqueras se clasifican en:* **II.-** *Cultivo o acuacultura con fines*		
Artículo 31°.- *Para realizar las actividades de pesca se requiere lo siguiente:* **I,** *Concesión, para:* **Inciso b)** *Acuacultura comercial* **II,** Permiso, para: **Inciso g)** *Acuacultura de fomento* **III,** *Autorización, para:* **Inciso d)** *Recolectar del medio natural reproductores, larvas, postlarvas, crías, huevos, semillas, alevines o en cualquier otro estadio, y* **Inciso e)** *Acuacultura didáctica.*		

Artículos 22.- *la Secretaría podrá inscribir en el Registro Nacional de Pesca a los acuicultores que no requieran concesión, permiso o Autorización.*	Al **proyecto** le aplica el Artículo, incisos y, fracciones anteriores, porque se trata de una actividad acuícola con fines comerciales.	Por el hecho de presentar a la autoridad correspondiente (SEMARNAT) la Manifestación de Impacto Ambiental, el promovente está cumpliendo con este apartado. El proyecto se vincula por la obligatoriedad de obtener la autorización correspondiente para realizar las obras descritas en esta manifestación de impacto ambiental. Como ya se mencionó anteriormente, la promovente una vez autorizado el proyecto en materia ambiental procederá a tramitar el Registro Nacional de Pesca para la unidad de producción acuícola.
Art. 30°.- *Las actividades pesqueras se clasifican en:* **II.-** *Cultivo o acuacultura con fines*		
Artículo 31°.- *Para realizar las actividades de pesca se requiere lo siguiente:* **I,** *Concesión, para:* **Inciso b)** *Acuacultura comercial* **II,** Permiso, para: **Inciso g)** *Acuacultura de fomento* **III,** *Autorización, para:* **Inciso d)** *Recolectar del medio natural reproductores, larvas, postlarvas, crías, huevos, semillas, alevines o en cualquier otro estadio, y* **Inciso e)** *Acuacultura didáctica.*		

Artículos 22.- *la Secretaría podrá inscribir en el Registro Nacional de Pesca a los acuicultores que no requieran concesión, permiso o Autorización.*	Al **proyecto** le aplica el Artículo, incisos y, fracciones anteriores, porque se trata de una actividad acuícola con fines comerciales.	Por el hecho de presentar a la autoridad correspondiente (SEMARNAT) la Manifestación de Impacto Ambiental, el promovente está cumpliendo con este apartado. El proyecto se vincula por la obligatoriedad de obtener la autorización correspondiente para realizar las obras descritas en esta manifestación de impacto ambiental. Como ya se mencionó anteriormente, la promovente una vez autorizado el proyecto en materia ambiental procederá a tramitar el Registro Nacional de Pesca para la unidad de producción acuícola.
Art. 30°.- *Las actividades pesqueras se clasifican en:* **II.-** *Cultivo o acuacultura con fines*		
Artículo 31°.- *Para realizar las actividades de pesca se requiere lo siguiente:* **I,** *Concesión, para:* **Inciso b)** *Acuacultura comercial* **II,** Permiso, para: **Inciso g)** *Acuacultura de fomento* **III,** *Autorización, para:* **Inciso d)** *Recolectar del medio natural reproductores, larvas, postlarvas, crías, huevos, semillas, alevines o en cualquier otro estadio, y* **Inciso e)** *Acuacultura didáctica.*		

Artículos 22.- *la Secretaría podrá inscribir en el Registro Nacional de Pesca a los acuicultores que no requieran concesión, permiso o Autorización.*	Al **proyecto** le aplica el Artículo, incisos y, fracciones anteriores, porque se trata de una actividad acuícola con fines comerciales.	Por el hecho de presentar a la autoridad correspondiente (SEMARNAT) la Manifestación de Impacto Ambiental, el promovente está cumpliendo con este apartado. El proyecto se vincula por la obligatoriedad de obtener la autorización correspondiente para realizar las obras descritas en esta manifestación de impacto ambiental. Como ya se mencionó anteriormente, la promovente una vez autorizado el proyecto en materia ambiental procederá a tramitar el Registro Nacional de Pesca para la unidad de producción acuícola.
Art. 30°.- *Las actividades pesqueras se clasifican en:* **II.-** *Cultivo o acuacultura con fines*		
Artículo 31°.- *Para realizar las actividades de pesca se requiere lo siguiente:* **I,** *Concesión, para:* **Inciso b)** *Acuacultura comercial* **II,** Permiso, para: **Inciso g)** *Acuacultura de fomento* **III,** *Autorización, para:* **Inciso d)** *Recolectar del medio natural reproductores, larvas, postlarvas, crías, huevos, semillas, alevines o en cualquier otro estadio, y* **Inciso e)** *Acuacultura didáctica.*		

Artículos 22.- *la Secretaría podrá inscribir en el Registro Nacional de Pesca a los acuicultores que no requieran concesión, permiso o Autorización.*	Al **proyecto** le aplica el Artículo, incisos y, fracciones anteriores, porque se trata de una actividad acuícola con fines comerciales.	Por el hecho de presentar a la autoridad correspondiente (SEMARNAT) la Manifestación de Impacto Ambiental, el promovente está cumpliendo con este apartado. El proyecto se vincula por la obligatoriedad de obtener la autorización correspondiente para realizar las obras descritas en esta manifestación de impacto ambiental. Como ya se mencionó anteriormente, la promovente una vez autorizado el proyecto en materia ambiental procederá a tramitar el Registro Nacional de Pesca para la unidad de producción acuícola.
Art. 30°.- *Las actividades pesqueras se clasifican en:* **II.-** *Cultivo o acuacultura con fines*		
Artículo 31°.- *Para realizar las actividades de pesca se requiere lo siguiente:* **I,** *Concesión, para:* **Inciso b)** *Acuacultura comercial* **II,** Permiso, para: **Inciso g)** *Acuacultura de fomento* **III,** *Autorización, para:* **Inciso d)** *Recolectar del medio natural reproductores, larvas, postlarvas, crías, huevos, semillas, alevines o en cualquier otro estadio, y* **Inciso e)** *Acuacultura didáctica.*		

Artículos 22.- *la Secretaría podrá inscribir en el Registro Nacional de Pesca a los acuicultores que no requieran concesión, permiso o Autorización.*	Al **proyecto** le aplica el Artículo, incisos y, fracciones anteriores, porque se trata de una actividad acuícola con fines comerciales.	Por el hecho de presentar a la autoridad correspondiente (SEMARNAT) la Manifestación de Impacto Ambiental, el promovente está cumpliendo con este apartado. El proyecto se vincula por la obligatoriedad de obtener la autorización correspondiente para realizar las obras descritas en esta manifestación de impacto ambiental. Como ya se mencionó anteriormente, la promovente una vez autorizado el proyecto en materia ambiental procederá a tramitar el Registro Nacional de Pesca para la unidad de producción acuícola.
Art. 30°.- *Las actividades pesqueras se clasifican en:* **II.-** *Cultivo o acuacultura con fines*		
Artículo 31°.- *Para realizar las actividades de pesca se requiere lo siguiente:* **I,** *Concesión, para:* **Inciso b)** *Acuacultura comercial* **II,** Permiso, para: **Inciso g)** *Acuacultura de fomento* **III,** *Autorización, para:* **Inciso d)** *Recolectar del medio natural reproductores, larvas, postlarvas, crías, huevos, semillas, alevines o en cualquier otro estadio, y* **Inciso e)** *Acuacultura didáctica.*		

Artículos 22.- *la Secretaría podrá inscribir en el Registro Nacional de Pesca a los acuicultores que no requieran concesión, permiso o Autorización.*	Al **proyecto** le aplica el Artículo, incisos y, fracciones anteriores, porque se trata de una actividad acuícola con fines comerciales.	Por el hecho de presentar a la autoridad correspondiente (SEMARNAT) la Manifestación de Impacto Ambiental, el promovente está cumpliendo con este apartado. El proyecto se vincula por la obligatoriedad de obtener la autorización correspondiente para realizar las obras descritas en esta manifestación de impacto ambiental. Como ya se mencionó anteriormente, la promovente una vez autorizado el proyecto en materia ambiental procederá a tramitar el Registro Nacional de Pesca para la unidad de producción acuícola.
Art. 30°.- *Las actividades pesqueras se clasifican en:* **II.-** *Cultivo o acuacultura con fines*		
Artículo 31°.- *Para realizar las actividades de pesca se requiere lo siguiente:* **I,** *Concesión, para:* **Inciso b)** *Acuacultura comercial* **II,** Permiso, para: **Inciso g)** *Acuacultura de fomento* **III,** *Autorización, para:* **Inciso d)** *Recolectar del medio natural reproductores, larvas, postlarvas, crías, huevos, semillas, alevines o en cualquier otro estadio, y* **Inciso e)** *Acuacultura didáctica.*		

Artículos 22.- *la Secretaría podrá inscribir en el Registro Nacional de Pesca a los acuicultores que no requieran concesión, permiso o Autorización.*	Al **proyecto** le aplica el Artículo, incisos y, fracciones anteriores, porque se trata de una actividad acuícola con fines comerciales.	Por el hecho de presentar a la autoridad correspondiente (SEMARNAT) la Manifestación de Impacto Ambiental, el promovente está cumpliendo con este apartado. El proyecto se vincula por la obligatoriedad de obtener la autorización correspondiente para realizar las obras descritas en esta manifestación de impacto ambiental. Como ya se mencionó anteriormente, la promovente una vez autorizado el proyecto en materia ambiental procederá a tramitar el Registro Nacional de Pesca para la unidad de producción acuícola.
Art. 30°.- *Las actividades pesqueras se clasifican en:* **II.-** *Cultivo o acuacultura con fines*		
Artículo 31°.- *Para realizar las actividades de pesca se requiere lo siguiente:* **I,** *Concesión, para:* **Inciso b)** *Acuacultura comercial* **II,** Permiso, para: **Inciso g)** *Acuacultura de fomento* **III,** *Autorización, para:* **Inciso d)** *Recolectar del medio natural reproductores, larvas, postlarvas, crías, huevos, semillas, alevines o en cualquier otro estadio, y* **Inciso e)** *Acuacultura didáctica.*		

Artículos 22.- *la Secretaría podrá inscribir en el Registro Nacional de Pesca a los acuicultores que no requieran concesión, permiso o Autorización.*	Al **proyecto** le aplica el Artículo, incisos y, fracciones anteriores, porque se trata de una actividad acuícola con fines comerciales.	Por el hecho de presentar a la autoridad correspondiente (SEMARNAT) la Manifestación de Impacto Ambiental, el promovente está cumpliendo con este apartado. El proyecto se vincula por la obligatoriedad de obtener la autorización correspondiente para realizar las obras descritas en esta manifestación de impacto ambiental. Como ya se mencionó anteriormente, la promovente una vez autorizado el proyecto en materia ambiental procederá a tramitar el Registro Nacional de Pesca para la unidad de producción acuícola.
Art. 30°.- *Las actividades pesqueras se clasifican en:* **II.-** *Cultivo o acuacultura con fines*		
Artículo 31°.- *Para realizar las actividades de pesca se requiere lo siguiente:* **I,** *Concesión, para:* **Inciso b)** *Acuacultura comercial* **II,** Permiso, para: **Inciso g)** *Acuacultura de fomento* **III,** *Autorización, para:* **Inciso d)** *Recolectar del medio natural reproductores, larvas, postlarvas, crías, huevos, semillas, alevines o en cualquier otro estadio, y* **Inciso e)** *Acuacultura didáctica.*		

Artículos 22.- *la Secretaría podrá inscribir en el Registro Nacional de Pesca a los acuicultores que no requieran concesión, permiso o Autorización.*	Al **proyecto** le aplica el Artículo, incisos y, fracciones anteriores, porque se trata de una actividad acuícola con fines comerciales.	Por el hecho de presentar a la autoridad correspondiente (SEMARNAT) la Manifestación de Impacto Ambiental, el promovente está cumpliendo con este apartado. El proyecto se vincula por la obligatoriedad de obtener la autorización correspondiente para realizar las obras descritas en esta manifestación de impacto ambiental. Como ya se mencionó anteriormente, la promovente una vez autorizado el proyecto en materia ambiental procederá a tramitar el Registro Nacional de Pesca para la unidad de producción acuícola.
Art. 30°.- *Las actividades pesqueras se clasifican en:* **II.-** *Cultivo o acuacultura con fines*		
Artículo 31°.- *Para realizar las actividades de pesca se requiere lo siguiente:* **I,** *Concesión, para:* **Inciso b)** *Acuacultura comercial* **II,** Permiso, para: **Inciso g)** *Acuacultura de fomento* **III,** *Autorización, para:* **Inciso d)** *Recolectar del medio natural reproductores, larvas, postlarvas, crías, huevos, semillas, alevines o en cualquier otro estadio, y* **Inciso e)** *Acuacultura didáctica.*		

Artículos 22.- *la Secretaría podrá inscribir en el Registro Nacional de Pesca a los acuicultores que no requieran concesión, permiso o Autorización.*	Al **proyecto** le aplica el Artículo, incisos y, fracciones anteriores, porque se trata de una actividad acuícola con fines comerciales.	Por el hecho de presentar a la autoridad correspondiente (SEMARNAT) la Manifestación de Impacto Ambiental, el promovente está cumpliendo con este apartado. El proyecto se vincula por la obligatoriedad de obtener la autorización correspondiente para realizar las obras descritas en esta manifestación de impacto ambiental. Como ya se mencionó anteriormente, la promovente una vez autorizado el proyecto en materia ambiental procederá a tramitar el Registro Nacional de Pesca para la unidad de producción acuícola.
Art. 30°.- *Las actividades pesqueras se clasifican en:* **II.-** *Cultivo o acuacultura con fines*		
Artículo 31°.- *Para realizar las actividades de pesca se requiere lo siguiente:* **I,** *Concesión, para:* **Inciso b)** *Acuacultura comercial* **II,** Permiso, para: **Inciso g)** *Acuacultura de fomento* **III,** *Autorización, para:* **Inciso d)** *Recolectar del medio natural reproductores, larvas, postlarvas, crías, huevos, semillas, alevines o en cualquier otro estadio, y* **Inciso e)** *Acuacultura didáctica.*		

Artículos 22.- *la Secretaría podrá inscribir en el Registro Nacional de Pesca a los acuicultores que no requieran concesión, permiso o Autorización.*	Al **proyecto** le aplica el Artículo, incisos y, fracciones anteriores, porque se trata de una actividad acuícola con fines comerciales.	Por el hecho de presentar a la autoridad correspondiente (SEMARNAT) la Manifestación de Impacto Ambiental, el promovente está cumpliendo con este apartado. El proyecto se vincula por la obligatoriedad de obtener la autorización correspondiente para realizar las obras descritas en esta manifestación de impacto ambiental. Como ya se mencionó anteriormente, la promovente una vez autorizado el proyecto en materia ambiental procederá a tramitar el Registro Nacional de Pesca para la unidad de producción acuícola.
Art. 30°.- *Las actividades pesqueras se clasifican en:* **II.-** *Cultivo o acuacultura con fines*		
Artículo 31°.- *Para realizar las actividades de pesca se requiere lo siguiente:* **I,** *Concesión, para:* **Inciso b)** *Acuacultura comercial* **II,** Permiso, para: **Inciso g)** *Acuacultura de fomento* **III,** *Autorización, para:* **Inciso d)** *Recolectar del medio natural reproductores, larvas, postlarvas, crías, huevos, semillas, alevines o en cualquier otro estadio, y* **Inciso e)** *Acuacultura didáctica.*		

Artículos 22.- *la Secretaría podrá inscribir en el Registro Nacional de Pesca a los acuicultores que no requieran concesión, permiso o Autorización.*	Al **proyecto** le aplica el Artículo, incisos y, fracciones anteriores, porque se trata de una actividad acuícola con fines comerciales.	Por el hecho de presentar a la autoridad correspondiente (SEMARNAT) la Manifestación de Impacto Ambiental, el promovente está cumpliendo con este apartado. El proyecto se vincula por la obligatoriedad de obtener la autorización correspondiente para realizar las obras descritas en esta manifestación de impacto ambiental. Como ya se mencionó anteriormente, la promovente una vez autorizado el proyecto en materia ambiental procederá a tramitar el Registro Nacional de Pesca para la unidad de producción acuícola.
Art. 30°.- *Las actividades pesqueras se clasifican en:* **II.-** *Cultivo o acuacultura con fines*		
Artículo 31°.- *Para realizar las actividades de pesca se requiere lo siguiente:* **I,** *Concesión, para:* **Inciso b)** *Acuacultura comercial* **II,** Permiso, para: **Inciso g)** *Acuacultura de fomento* **III,** *Autorización, para:* **Inciso d)** *Recolectar del medio natural reproductores, larvas, postlarvas, crías, huevos, semillas, alevines o en cualquier otro estadio, y* **Inciso e)** *Acuacultura didáctica.*		

Artículos 22.- *la Secretaría podrá inscribir en el Registro Nacional de Pesca a los acuicultores que no requieran concesión, permiso o Autorización.*	Al **proyecto** le aplica el Artículo, incisos y, fracciones anteriores, porque se trata de una actividad acuícola con fines comerciales.	Por el hecho de presentar a la autoridad correspondiente (SEMARNAT) la Manifestación de Impacto Ambiental, el promovente está cumpliendo con este apartado. El proyecto se vincula por la obligatoriedad de obtener la autorización correspondiente para realizar las obras descritas en esta manifestación de impacto ambiental. Como ya se mencionó anteriormente, la promovente una vez autorizado el proyecto en materia ambiental procederá a tramitar el Registro Nacional de Pesca para la unidad de producción acuícola.
Art. 30°.- *Las actividades pesqueras se clasifican en:* **II.-** *Cultivo o acuacultura con fines*		
Artículo 31°.- *Para realizar las actividades de pesca se requiere lo siguiente:* **I,** *Concesión, para:* **Inciso b)** *Acuacultura comercial* **II,** Permiso, para: **Inciso g)** *Acuacultura de fomento* **III,** *Autorización, para:* **Inciso d)** *Recolectar del medio natural reproductores, larvas, postlarvas, crías, huevos, semillas, alevines o en cualquier otro estadio, y* **Inciso e)** *Acuacultura didáctica.*		

Artículos 22.- *la Secretaría podrá inscribir en el Registro Nacional de Pesca a los acuicultores que no requieran concesión, permiso o Autorización.*	Al **proyecto** le aplica el Artículo, incisos y, fracciones anteriores, porque se trata de una actividad acuícola con fines comerciales.	Por el hecho de presentar a la autoridad correspondiente (SEMARNAT) la Manifestación de Impacto Ambiental, el promovente está cumpliendo con este apartado. El proyecto se vincula por la obligatoriedad de obtener la autorización correspondiente para realizar las obras descritas en esta manifestación de impacto ambiental. Como ya se mencionó anteriormente, la promovente una vez autorizado el proyecto en materia ambiental procederá a tramitar el Registro Nacional de Pesca para la unidad de producción acuícola.
Art. 30°.- *Las actividades pesqueras se clasifican en:* **II.-** *Cultivo o acuacultura con fines*		
Artículo 31°.- *Para realizar las actividades de pesca se requiere lo siguiente:* **I,** *Concesión, para:* **Inciso b)** *Acuacultura comercial* **II,** Permiso, para: **Inciso g)** *Acuacultura de fomento* **III,** *Autorización, para:* **Inciso d)** *Recolectar del medio natural reproductores, larvas, postlarvas, crías, huevos, semillas, alevines o en cualquier otro estadio, y* **Inciso e)** *Acuacultura didáctica.*		

Artículos 22.- *la Secretaría podrá inscribir en el Registro Nacional de Pesca a los acuicultores que no requieran concesión, permiso o Autorización.*	Al **proyecto** le aplica el Artículo, incisos y, fracciones anteriores, porque se trata de una actividad acuícola con fines comerciales.	Por el hecho de presentar a la autoridad correspondiente (SEMARNAT) la Manifestación de Impacto Ambiental, el promovente está cumpliendo con este apartado. El proyecto se vincula por la obligatoriedad de obtener la autorización correspondiente para realizar las obras descritas en esta manifestación de impacto ambiental. Como ya se mencionó anteriormente, la promovente una vez autorizado el proyecto en materia ambiental procederá a tramitar el Registro Nacional de Pesca para la unidad de producción acuícola.
Art. 30°.- *Las actividades pesqueras se clasifican en:* **II.-** *Cultivo o acuacultura con fines*		
Artículo 31°.- *Para realizar las actividades de pesca se requiere lo siguiente:* **I,** *Concesión, para:* **Inciso b)** *Acuacultura comercial* **II,** Permiso, para: **Inciso g)** *Acuacultura de fomento* **III,** *Autorización, para:* **Inciso d)** *Recolectar del medio natural reproductores, larvas, postlarvas, crías, huevos, semillas, alevines o en cualquier otro estadio, y* **Inciso e)** *Acuacultura didáctica.*		

Artículos 22.- *la Secretaría podrá inscribir en el Registro Nacional de Pesca a los acuicultores que no requieran concesión, permiso o Autorización.*	Al **proyecto** le aplica el Artículo, incisos y, fracciones anteriores, porque se trata de una actividad acuícola con fines comerciales.	Por el hecho de presentar a la autoridad correspondiente (SEMARNAT) la Manifestación de Impacto Ambiental, el promovente está cumpliendo con este apartado. El proyecto se vincula por la obligatoriedad de obtener la autorización correspondiente para realizar las obras descritas en esta manifestación de impacto ambiental. Como ya se mencionó anteriormente, la promovente una vez autorizado el proyecto en materia ambiental procederá a tramitar el Registro Nacional de Pesca para la unidad de producción acuícola.
Art. 30°.- *Las actividades pesqueras se clasifican en:* **II.-** *Cultivo o acuacultura con fines*		
Artículo 31°.- *Para realizar las actividades de pesca se requiere lo siguiente:* **I,** *Concesión, para:* **Inciso b)** *Acuacultura comercial* **II,** Permiso, para: **Inciso g)** *Acuacultura de fomento* **III,** *Autorización, para:* **Inciso d)** *Recolectar del medio natural reproductores, larvas, postlarvas, crías, huevos, semillas, alevines o en cualquier otro estadio, y* **Inciso e)** *Acuacultura didáctica.*		

Artículos 22.- *la Secretaría podrá inscribir en el Registro Nacional de Pesca a los acuicultores que no requieran concesión, permiso o Autorización.*	Al **proyecto** le aplica el Artículo, incisos y, fracciones anteriores, porque se trata de una actividad acuícola con fines comerciales.	Por el hecho de presentar a la autoridad correspondiente (SEMARNAT) la Manifestación de Impacto Ambiental, el promovente está cumpliendo con este apartado. El proyecto se vincula por la obligatoriedad de obtener la autorización correspondiente para realizar las obras descritas en esta manifestación de impacto ambiental. Como ya se mencionó anteriormente, la promovente una vez autorizado el proyecto en materia ambiental procederá a tramitar el Registro Nacional de Pesca para la unidad de producción acuícola.
Art. 30°.- *Las actividades pesqueras se clasifican en:* **II.-** *Cultivo o acuacultura con fines*		
Artículo 31°.- *Para realizar las actividades de pesca se requiere lo siguiente:* **I,** *Concesión, para:* **Inciso b)** *Acuacultura comercial* **II,** Permiso, para: **Inciso g)** *Acuacultura de fomento* **III,** *Autorización, para:* **Inciso d)** *Recolectar del medio natural reproductores, larvas, postlarvas, crías, huevos, semillas, alevines o en cualquier otro estadio, y* **Inciso e)** *Acuacultura didáctica.*		

Artículos 22.- *la Secretaría podrá inscribir en el Registro Nacional de Pesca a los acuicultores que no requieran concesión, permiso o Autorización.*	Al **proyecto** le aplica el Artículo, incisos y, fracciones anteriores, porque se trata de una actividad acuícola con fines comerciales.	Por el hecho de presentar a la autoridad correspondiente (SEMARNAT) la Manifestación de Impacto Ambiental, el promovente está cumpliendo con este apartado. El proyecto se vincula por la obligatoriedad de obtener la autorización correspondiente para realizar las obras descritas en esta manifestación de impacto ambiental. Como ya se mencionó anteriormente, la promovente una vez autorizado el proyecto en materia ambiental procederá a tramitar el Registro Nacional de Pesca para la unidad de producción acuícola.
Art. 30°.- *Las actividades pesqueras se clasifican en:* **II.-** *Cultivo o acuacultura con fines*		
Artículo 31°.- *Para realizar las actividades de pesca se requiere lo siguiente:* **I,** *Concesión, para:* **Inciso b)** *Acuacultura comercial* **II,** Permiso, para: **Inciso g)** *Acuacultura de fomento* **III,** *Autorización, para:* **Inciso d)** *Recolectar del medio natural reproductores, larvas, postlarvas, crías, huevos, semillas, alevines o en cualquier otro estadio, y* **Inciso e)** *Acuacultura didáctica.*		

Artículos 22.- *la Secretaría podrá inscribir en el Registro Nacional de Pesca a los acuicultores que no requieran concesión, permiso o Autorización.*	Al **proyecto** le aplica el Artículo, incisos y, fracciones anteriores, porque se trata de una actividad acuícola con fines comerciales.	Por el hecho de presentar a la autoridad correspondiente (SEMARNAT) la Manifestación de Impacto Ambiental, el promovente está cumpliendo con este apartado. El proyecto se vincula por la obligatoriedad de obtener la autorización correspondiente para realizar las obras descritas en esta manifestación de impacto ambiental. Como ya se mencionó anteriormente, la promovente una vez autorizado el proyecto en materia ambiental procederá a tramitar el Registro Nacional de Pesca para la unidad de producción acuícola.
Art. 30°.- *Las actividades pesqueras se clasifican en:* **II.-** *Cultivo o acuacultura con fines*		
Artículo 31°.- *Para realizar las actividades de pesca se requiere lo siguiente:* **I,** *Concesión, para:* **Inciso b)** *Acuacultura comercial* **II,** Permiso, para: **Inciso g)** *Acuacultura de fomento* **III,** *Autorización, para:* **Inciso d)** *Recolectar del medio natural reproductores, larvas, postlarvas, crías, huevos, semillas, alevines o en cualquier otro estadio, y* **Inciso e)** *Acuacultura didáctica.*		

Artículos 22.- *la Secretaría podrá inscribir en el Registro Nacional de Pesca a los acuicultores que no requieran concesión, permiso o Autorización.*	Al **proyecto** le aplica el Artículo, incisos y, fracciones anteriores, porque se trata de una actividad acuícola con fines comerciales.	Por el hecho de presentar a la autoridad correspondiente (SEMARNAT) la Manifestación de Impacto Ambiental, el promovente está cumpliendo con este apartado. El proyecto se vincula por la obligatoriedad de obtener la autorización correspondiente para realizar las obras descritas en esta manifestación de impacto ambiental. Como ya se mencionó anteriormente, la promovente una vez autorizado el proyecto en materia ambiental procederá a tramitar el Registro Nacional de Pesca para la unidad de producción acuícola.
Art. 30°.- *Las actividades pesqueras se clasifican en:* **II.-** *Cultivo o acuacultura con fines*		
Artículo 31°.- *Para realizar las actividades de pesca se requiere lo siguiente:* **I,** *Concesión, para:* **Inciso b)** *Acuacultura comercial* **II,** Permiso, para: **Inciso g)** *Acuacultura de fomento* **III,** *Autorización, para:* **Inciso d)** *Recolectar del medio natural reproductores, larvas, postlarvas, crías, huevos, semillas, alevines o en cualquier otro estadio, y* **Inciso e)** *Acuacultura didáctica.*		

Artículos 22.- *la Secretaría podrá inscribir en el Registro Nacional de Pesca a los acuicultores que no requieran concesión, permiso o Autorización.*	Al **proyecto** le aplica el Artículo, incisos y, fracciones anteriores, porque se trata de una actividad acuícola con fines comerciales.	Por el hecho de presentar a la autoridad correspondiente (SEMARNAT) la Manifestación de Impacto Ambiental, el promovente está cumpliendo con este apartado. El proyecto se vincula por la obligatoriedad de obtener la autorización correspondiente para realizar las obras descritas en esta manifestación de impacto ambiental. Como ya se mencionó anteriormente, la promovente una vez autorizado el proyecto en materia ambiental procederá a tramitar el Registro Nacional de Pesca para la unidad de producción acuícola.
Art. 30°.- *Las actividades pesqueras se clasifican en:* **II.-** *Cultivo o acuacultura con fines*		
Artículo 31°.- *Para realizar las actividades de pesca se requiere lo siguiente:* **I,** *Concesión, para:* **Inciso b)** *Acuacultura comercial* **II,** Permiso, para: **Inciso g)** *Acuacultura de fomento* **III,** *Autorización, para:* **Inciso d)** *Recolectar del medio natural reproductores, larvas, postlarvas, crías, huevos, semillas, alevines o en cualquier otro estadio, y* **Inciso e)** *Acuacultura didáctica.*		

Artículos 22.- *la Secretaría podrá inscribir en el Registro Nacional de Pesca a los acuicultores que no requieran concesión, permiso o Autorización.*	Al **proyecto** le aplica el Artículo, incisos y, fracciones anteriores, porque se trata de una actividad acuícola con fines comerciales.	Por el hecho de presentar a la autoridad correspondiente (SEMARNAT) la Manifestación de Impacto Ambiental, el promovente está cumpliendo con este apartado. El proyecto se vincula por la obligatoriedad de obtener la autorización correspondiente para realizar las obras descritas en esta manifestación de impacto ambiental. Como ya se mencionó anteriormente, la promovente una vez autorizado el proyecto en materia ambiental procederá a tramitar el Registro Nacional de Pesca para la unidad de producción acuícola.
Art. 30°.- *Las actividades pesqueras se clasifican en:* **II.-** *Cultivo o acuacultura con fines*		
Artículo 31°.- *Para realizar las actividades de pesca se requiere lo siguiente:* **I,** *Concesión, para:* **Inciso b)** *Acuacultura comercial* **II,** Permiso, para: **Inciso g)** *Acuacultura de fomento* **III,** *Autorización, para:* **Inciso d)** *Recolectar del medio natural reproductores, larvas, postlarvas, crías, huevos, semillas, alevines o en cualquier otro estadio, y* **Inciso e)** *Acuacultura didáctica.*		

Artículos 22.- *la Secretaría podrá inscribir en el Registro Nacional de Pesca a los acuicultores que no requieran concesión, permiso o Autorización.*	Al **proyecto** le aplica el Artículo, incisos y, fracciones anteriores, porque se trata de una actividad acuícola con fines comerciales.	Por el hecho de presentar a la autoridad correspondiente (SEMARNAT) la Manifestación de Impacto Ambiental, el promovente está cumpliendo con este apartado. El proyecto se vincula por la obligatoriedad de obtener la autorización correspondiente para realizar las obras descritas en esta manifestación de impacto ambiental. Como ya se mencionó anteriormente, la promovente una vez autorizado el proyecto en materia ambiental procederá a tramitar el Registro Nacional de Pesca para la unidad de producción acuícola.
Art. 30°.- *Las actividades pesqueras se clasifican en:* **II.-** *Cultivo o acuacultura con fines*		
Artículo 31°.- *Para realizar las actividades de pesca se requiere lo siguiente:* **I,** *Concesión, para:* **Inciso b)** *Acuacultura comercial* **II,** Permiso, para: **Inciso g)** *Acuacultura de fomento* **III,** *Autorización, para:* **Inciso d)** *Recolectar del medio natural reproductores, larvas, postlarvas, crías, huevos, semillas, alevines o en cualquier otro estadio, y* **Inciso e)** *Acuacultura didáctica.*		

Artículos 22.- *la Secretaría podrá inscribir en el Registro Nacional de Pesca a los acuicultores que no requieran concesión, permiso o Autorización.*	Al **proyecto** le aplica el Artículo, incisos y, fracciones anteriores, porque se trata de una actividad acuícola con fines comerciales.	Por el hecho de presentar a la autoridad correspondiente (SEMARNAT) la Manifestación de Impacto Ambiental, el promovente está cumpliendo con este apartado. El proyecto se vincula por la obligatoriedad de obtener la autorización correspondiente para realizar las obras descritas en esta manifestación de impacto ambiental. Como ya se mencionó anteriormente, la promovente una vez autorizado el proyecto en materia ambiental procederá a tramitar el Registro Nacional de Pesca para la unidad de producción acuícola.
Art. 30°.- *Las actividades pesqueras se clasifican en:* **II.-** *Cultivo o acuacultura con fines*		
Artículo 31°.- *Para realizar las actividades de pesca se requiere lo siguiente:* **I,** *Concesión, para:* **Inciso b)** *Acuacultura comercial* **II,** Permiso, para: **Inciso g)** *Acuacultura de fomento* **III,** *Autorización, para:* **Inciso d)** *Recolectar del medio natural reproductores, larvas, postlarvas, crías, huevos, semillas, alevines o en cualquier otro estadio, y* **Inciso e)** *Acuacultura didáctica.*		

Artículos 22.- *la Secretaría podrá inscribir en el Registro Nacional de Pesca a los acuicultores que no requieran concesión, permiso o Autorización.*	Al **proyecto** le aplica el Artículo, incisos y, fracciones anteriores, porque se trata de una actividad acuícola con fines comerciales.	Por el hecho de presentar a la autoridad correspondiente (SEMARNAT) la Manifestación de Impacto Ambiental, el promovente está cumpliendo con este apartado. El proyecto se vincula por la obligatoriedad de obtener la autorización correspondiente para realizar las obras descritas en esta manifestación de impacto ambiental. Como ya se mencionó anteriormente, la promovente una vez autorizado el proyecto en materia ambiental procederá a tramitar el Registro Nacional de Pesca para la unidad de producción acuícola.
Art. 30°.- *Las actividades pesqueras se clasifican en:* **II.-** *Cultivo o acuacultura con fines*		
Artículo 31°.- *Para realizar las actividades de pesca se requiere lo siguiente:* **I,** *Concesión, para:* **Inciso b)** *Acuacultura comercial* **II,** Permiso, para: **Inciso g)** *Acuacultura de fomento* **III,** *Autorización, para:* **Inciso d)** *Recolectar del medio natural reproductores, larvas, postlarvas, crías, huevos, semillas, alevines o en cualquier otro estadio, y* **Inciso e)** *Acuacultura didáctica.*		

Artículos 22.- *la Secretaría podrá inscribir en el Registro Nacional de Pesca a los acuicultores que no requieran concesión, permiso o Autorización.*	Al **proyecto** le aplica el Artículo, incisos y, fracciones anteriores, porque se trata de una actividad acuícola con fines comerciales.	Por el hecho de presentar a la autoridad correspondiente (SEMARNAT) la Manifestación de Impacto Ambiental, el promovente está cumpliendo con este apartado. El proyecto se vincula por la obligatoriedad de obtener la autorización correspondiente para realizar las obras descritas en esta manifestación de impacto ambiental. Como ya se mencionó anteriormente, la promovente una vez autorizado el proyecto en materia ambiental procederá a tramitar el Registro Nacional de Pesca para la unidad de producción acuícola.
Art. 30°.- *Las actividades pesqueras se clasifican en:* **II.-** *Cultivo o acuacultura con fines*		
Artículo 31°.- *Para realizar las actividades de pesca se requiere lo siguiente:* **I,** *Concesión, para:* **Inciso b)** *Acuacultura comercial* **II,** Permiso, para: **Inciso g)** *Acuacultura de fomento* **III,** *Autorización, para:* **Inciso d)** *Recolectar del medio natural reproductores, larvas, postlarvas, crías, huevos, semillas, alevines o en cualquier otro estadio, y* **Inciso e)** *Acuacultura didáctica.*		

Artículos 22.- *la Secretaría podrá inscribir en el Registro Nacional de Pesca a los acuicultores que no requieran concesión, permiso o Autorización.*	Al **proyecto** le aplica el Artículo, incisos y, fracciones anteriores, porque se trata de una actividad acuícola con fines comerciales.	Por el hecho de presentar a la autoridad correspondiente (SEMARNAT) la Manifestación de Impacto Ambiental, el promovente está cumpliendo con este apartado. El proyecto se vincula por la obligatoriedad de obtener la autorización correspondiente para realizar las obras descritas en esta manifestación de impacto ambiental. Como ya se mencionó anteriormente, la promovente una vez autorizado el proyecto en materia ambiental procederá a tramitar el Registro Nacional de Pesca para la unidad de producción acuícola.
Art. 30°.- *Las actividades pesqueras se clasifican en:* **II.-** *Cultivo o acuacultura con fines*		
Artículo 31°.- *Para realizar las actividades de pesca se requiere lo siguiente:* **I,** *Concesión, para:* **Inciso b)** *Acuacultura comercial* **II,** Permiso, para: **Inciso g)** *Acuacultura de fomento* **III,** *Autorización, para:* **Inciso d)** *Recolectar del medio natural reproductores, larvas, postlarvas, crías, huevos, semillas, alevines o en cualquier otro estadio, y* **Inciso e)** *Acuacultura didáctica.*		

Artículos 22.- *la Secretaría podrá inscribir en el Registro Nacional de Pesca a los acuicultores que no requieran concesión, permiso o Autorización.*	Al **proyecto** le aplica el Artículo, incisos y, fracciones anteriores, porque se trata de una actividad acuícola con fines comerciales.	Por el hecho de presentar a la autoridad correspondiente (SEMARNAT) la Manifestación de Impacto Ambiental, el promovente está cumpliendo con este apartado. El proyecto se vincula por la obligatoriedad de obtener la autorización correspondiente para realizar las obras descritas en esta manifestación de impacto ambiental. Como ya se mencionó anteriormente, la promovente una vez autorizado el proyecto en materia ambiental procederá a tramitar el Registro Nacional de Pesca para la unidad de producción acuícola.
Art. 30°.- *Las actividades pesqueras se clasifican en:* **II.-** *Cultivo o acuacultura con fines*		
Artículo 31°.- *Para realizar las actividades de pesca se requiere lo siguiente:* **I,** *Concesión, para:* **Inciso b)** *Acuacultura comercial* **II,** Permiso, para: **Inciso g)** *Acuacultura de fomento* **III,** *Autorización, para:* **Inciso d)** *Recolectar del medio natural reproductores, larvas, postlarvas, crías, huevos, semillas, alevines o en cualquier otro estadio, y* **Inciso e)** *Acuacultura didáctica.*		

Artículos 22.- *la Secretaría podrá inscribir en el Registro Nacional de Pesca a los acuicultores que no requieran concesión, permiso o Autorización.*	Al **proyecto** le aplica el Artículo, incisos y, fracciones anteriores, porque se trata de una actividad acuícola con fines comerciales.	Por el hecho de presentar a la autoridad correspondiente (SEMARNAT) la Manifestación de Impacto Ambiental, el promovente está cumpliendo con este apartado. El proyecto se vincula por la obligatoriedad de obtener la autorización correspondiente para realizar las obras descritas en esta manifestación de impacto ambiental. Como ya se mencionó anteriormente, la promovente una vez autorizado el proyecto en materia ambiental procederá a tramitar el Registro Nacional de Pesca para la unidad de producción acuícola.
Art. 30°.- *Las actividades pesqueras se clasifican en:* **II.-** *Cultivo o acuacultura con fines*		
Artículo 31°.- *Para realizar las actividades de pesca se requiere lo siguiente:* **I,** *Concesión, para:* **Inciso b)** *Acuacultura comercial* **II,** Permiso, para: **Inciso g)** *Acuacultura de fomento* **III,** *Autorización, para:* **Inciso d)** *Recolectar del medio natural reproductores, larvas, postlarvas, crías, huevos, semillas, alevines o en cualquier otro estadio, y* **Inciso e)** *Acuacultura didáctica.*		

Artículos 22.- *la Secretaría podrá inscribir en el Registro Nacional de Pesca a los acuicultores que no requieran concesión, permiso o Autorización.*	Al **proyecto** le aplica el Artículo, incisos y, fracciones anteriores, porque se trata de una actividad acuícola con fines comerciales.	Por el hecho de presentar a la autoridad correspondiente (SEMARNAT) la Manifestación de Impacto Ambiental, el promovente está cumpliendo con este apartado. El proyecto se vincula por la obligatoriedad de obtener la autorización correspondiente para realizar las obras descritas en esta manifestación de impacto ambiental. Como ya se mencionó anteriormente, la promovente una vez autorizado el proyecto en materia ambiental procederá a tramitar el Registro Nacional de Pesca para la unidad de producción acuícola.
Art. 30°.- *Las actividades pesqueras se clasifican en:* **II.-** *Cultivo o acuacultura con fines*		
Artículo 31°.- *Para realizar las actividades de pesca se requiere lo siguiente:* **I,** *Concesión, para:* **Inciso b)** *Acuacultura comercial* **II,** Permiso, para: **Inciso g)** *Acuacultura de fomento* **III,** *Autorización, para:* **Inciso d)** *Recolectar del medio natural reproductores, larvas, postlarvas, crías, huevos, semillas, alevines o en cualquier otro estadio, y* **Inciso e)** *Acuacultura didáctica.*		

Artículos 22.- *la Secretaría podrá inscribir en el Registro Nacional de Pesca a los acuicultores que no requieran concesión, permiso o Autorización.*	Al **proyecto** le aplica el Artículo, incisos y, fracciones anteriores, porque se trata de una actividad acuícola con fines comerciales.	Por el hecho de presentar a la autoridad correspondiente (SEMARNAT) la Manifestación de Impacto Ambiental, el promovente está cumpliendo con este apartado. El proyecto se vincula por la obligatoriedad de obtener la autorización correspondiente para realizar las obras descritas en esta manifestación de impacto ambiental. Como ya se mencionó anteriormente, la promovente una vez autorizado el proyecto en materia ambiental procederá a tramitar el Registro Nacional de Pesca para la unidad de producción acuícola.
Art. 30°.- *Las actividades pesqueras se clasifican en:* **II.-** *Cultivo o acuacultura con fines*		
Artículo 31°.- *Para realizar las actividades de pesca se requiere lo siguiente:* **I,** *Concesión, para:* **Inciso b)** *Acuacultura comercial* **II,** Permiso, para: **Inciso g)** *Acuacultura de fomento* **III,** *Autorización, para:* **Inciso d)** *Recolectar del medio natural reproductores, larvas, postlarvas, crías, huevos, semillas, alevines o en cualquier otro estadio, y* **Inciso e)** *Acuacultura didáctica.*		

Artículos 22.- *la Secretaría podrá inscribir en el Registro Nacional de Pesca a los acuicultores que no requieran concesión, permiso o Autorización.*	Al **proyecto** le aplica el Artículo, incisos y, fracciones anteriores, porque se trata de una actividad acuícola con fines comerciales.	Por el hecho de presentar a la autoridad correspondiente (SEMARNAT) la Manifestación de Impacto Ambiental, el promovente está cumpliendo con este apartado. El proyecto se vincula por la obligatoriedad de obtener la autorización correspondiente para realizar las obras descritas en esta manifestación de impacto ambiental. Como ya se mencionó anteriormente, la promovente una vez autorizado el proyecto en materia ambiental procederá a tramitar el Registro Nacional de Pesca para la unidad de producción acuícola.
Art. 30°.- *Las actividades pesqueras se clasifican en:* **II.-** *Cultivo o acuacultura con fines*		
Artículo 31°.- *Para realizar las actividades de pesca se requiere lo siguiente:* **I,** *Concesión, para:* **Inciso b)** *Acuacultura comercial* **II,** Permiso, para: **Inciso g)** *Acuacultura de fomento* **III,** *Autorización, para:* **Inciso d)** *Recolectar del medio natural reproductores, larvas, postlarvas, crías, huevos, semillas, alevines o en cualquier otro estadio, y* **Inciso e)** *Acuacultura didáctica.*		

Artículos 22.- *la Secretaría podrá inscribir en el Registro Nacional de Pesca a los acuicultores que no requieran concesión, permiso o Autorización.*	Al **proyecto** le aplica el Artículo, incisos y, fracciones anteriores, porque se trata de una actividad acuícola con fines comerciales.	Por el hecho de presentar a la autoridad correspondiente (SEMARNAT) la Manifestación de Impacto Ambiental, el promovente está cumpliendo con este apartado. El proyecto se vincula por la obligatoriedad de obtener la autorización correspondiente para realizar las obras descritas en esta manifestación de impacto ambiental. Como ya se mencionó anteriormente, la promovente una vez autorizado el proyecto en materia ambiental procederá a tramitar el Registro Nacional de Pesca para la unidad de producción acuícola.
Art. 30°.- *Las actividades pesqueras se clasifican en:* **II.-** *Cultivo o acuacultura con fines*		
Artículo 31°.- *Para realizar las actividades de pesca se requiere lo siguiente:* **I,** *Concesión, para:* **Inciso b)** *Acuacultura comercial* **II,** Permiso, para: **Inciso g)** *Acuacultura de fomento* **III,** *Autorización, para:* **Inciso d)** *Recolectar del medio natural reproductores, larvas, postlarvas, crías, huevos, semillas, alevines o en cualquier otro estadio, y* **Inciso e)** *Acuacultura didáctica.*		

Artículos 22.- *la Secretaría podrá inscribir en el Registro Nacional de Pesca a los acuicultores que no requieran concesión, permiso o Autorización.*	Al **proyecto** le aplica el Artículo, incisos y, fracciones anteriores, porque se trata de una actividad acuícola con fines comerciales.	Por el hecho de presentar a la autoridad correspondiente (SEMARNAT) la Manifestación de Impacto Ambiental, el promovente está cumpliendo con este apartado. El proyecto se vincula por la obligatoriedad de obtener la autorización correspondiente para realizar las obras descritas en esta manifestación de impacto ambiental. Como ya se mencionó anteriormente, la promovente una vez autorizado el proyecto en materia ambiental procederá a tramitar el Registro Nacional de Pesca para la unidad de producción acuícola.
Art. 30°.- *Las actividades pesqueras se clasifican en:* **II.-** *Cultivo o acuacultura con fines*		
Artículo 31°.- *Para realizar las actividades de pesca se requiere lo siguiente:* **I,** *Concesión, para:* **Inciso b)** *Acuacultura comercial* **II,** Permiso, para: **Inciso g)** *Acuacultura de fomento* **III,** *Autorización, para:* **Inciso d)** *Recolectar del medio natural reproductores, larvas, postlarvas, crías, huevos, semillas, alevines o en cualquier otro estadio, y* **Inciso e)** *Acuacultura didáctica.*		

Artículos 22.- *la Secretaría podrá inscribir en el Registro Nacional de Pesca a los acuicultores que no requieran concesión, permiso o Autorización.*	Al **proyecto** le aplica el Artículo, incisos y, fracciones anteriores, porque se trata de una actividad acuícola con fines comerciales.	Por el hecho de presentar a la autoridad correspondiente (SEMARNAT) la Manifestación de Impacto Ambiental, el promovente está cumpliendo con este apartado. El proyecto se vincula por la obligatoriedad de obtener la autorización correspondiente para realizar las obras descritas en esta manifestación de impacto ambiental. Como ya se mencionó anteriormente, la promovente una vez autorizado el proyecto en materia ambiental procederá a tramitar el Registro Nacional de Pesca para la unidad de producción acuícola.
Art. 30°.- *Las actividades pesqueras se clasifican en:* **II.-** *Cultivo o acuacultura con fines*		
Artículo 31°.- *Para realizar las actividades de pesca se requiere lo siguiente:* **I,** *Concesión, para:* **Inciso b)** *Acuacultura comercial* **II,** Permiso, para: **Inciso g)** *Acuacultura de fomento* **III,** *Autorización, para:* **Inciso d)** *Recolectar del medio natural reproductores, larvas, postlarvas, crías, huevos, semillas, alevines o en cualquier otro estadio, y* **Inciso e)** *Acuacultura didáctica.*		

Artículos 22.- *la Secretaría podrá inscribir en el Registro Nacional de Pesca a los acuicultores que no requieran concesión, permiso o Autorización.*	Al **proyecto** le aplica el Artículo, incisos y, fracciones anteriores, porque se trata de una actividad acuícola con fines comerciales.	Por el hecho de presentar a la autoridad correspondiente (SEMARNAT) la Manifestación de Impacto Ambiental, el promovente está cumpliendo con este apartado. El proyecto se vincula por la obligatoriedad de obtener la autorización correspondiente para realizar las obras descritas en esta manifestación de impacto ambiental. Como ya se mencionó anteriormente, la promovente una vez autorizado el proyecto en materia ambiental procederá a tramitar el Registro Nacional de Pesca para la unidad de producción acuícola.
Art. 30°.- *Las actividades pesqueras se clasifican en:* **II.-** *Cultivo o acuacultura con fines*		
Artículo 31°.- *Para realizar las actividades de pesca se requiere lo siguiente:* **I,** *Concesión, para:* **Inciso b)** *Acuacultura comercial* **II,** Permiso, para: **Inciso g)** *Acuacultura de fomento* **III,** *Autorización, para:* **Inciso d)** *Recolectar del medio natural reproductores, larvas, postlarvas, crías, huevos, semillas, alevines o en cualquier otro estadio, y* **Inciso e)** *Acuacultura didáctica.*		

Artículos 22.- *la Secretaría podrá inscribir en el Registro Nacional de Pesca a los acuicultores que no requieran concesión, permiso o Autorización.*	Al **proyecto** le aplica el Artículo, incisos y, fracciones anteriores, porque se trata de una actividad acuícola con fines comerciales.	Por el hecho de presentar a la autoridad correspondiente (SEMARNAT) la Manifestación de Impacto Ambiental, el promovente está cumpliendo con este apartado. El proyecto se vincula por la obligatoriedad de obtener la autorización correspondiente para realizar las obras descritas en esta manifestación de impacto ambiental. Como ya se mencionó anteriormente, la promovente una vez autorizado el proyecto en materia ambiental procederá a tramitar el Registro Nacional de Pesca para la unidad de producción acuícola.
Art. 30°.- *Las actividades pesqueras se clasifican en:* **II.-** *Cultivo o acuacultura con fines*		
Artículo 31°.- *Para realizar las actividades de pesca se requiere lo siguiente:* **I,** *Concesión, para:* **Inciso b)** *Acuacultura comercial* **II,** Permiso, para: **Inciso g)** *Acuacultura de fomento* **III,** *Autorización, para:* **Inciso d)** *Recolectar del medio natural reproductores, larvas, postlarvas, crías, huevos, semillas, alevines o en cualquier otro estadio, y* **Inciso e)** *Acuacultura didáctica.*		

Artículos 22.- *la Secretaría podrá inscribir en el Registro Nacional de Pesca a los acuicultores que no requieran concesión, permiso o Autorización.*	Al **proyecto** le aplica el Artículo, incisos y, fracciones anteriores, porque se trata de una actividad acuícola con fines comerciales.	Por el hecho de presentar a la autoridad correspondiente (SEMARNAT) la Manifestación de Impacto Ambiental, el promovente está cumpliendo con este apartado. El proyecto se vincula por la obligatoriedad de obtener la autorización correspondiente para realizar las obras descritas en esta manifestación de impacto ambiental. Como ya se mencionó anteriormente, la promovente una vez autorizado el proyecto en materia ambiental procederá a tramitar el Registro Nacional de Pesca para la unidad de producción acuícola.
Art. 30°.- *Las actividades pesqueras se clasifican en:* **II.-** *Cultivo o acuacultura con fines*		
Artículo 31°.- *Para realizar las actividades de pesca se requiere lo siguiente:* **I,** *Concesión, para:* **Inciso b)** *Acuacultura comercial* **II,** Permiso, para: **Inciso g)** *Acuacultura de fomento* **III,** *Autorización, para:* **Inciso d)** *Recolectar del medio natural reproductores, larvas, postlarvas, crías, huevos, semillas, alevines o en cualquier otro estadio, y* **Inciso e)** *Acuacultura didáctica.*		

Artículos 22.- *la Secretaría podrá inscribir en el Registro Nacional de Pesca a los acuicultores que no requieran concesión, permiso o Autorización.*	Al **proyecto** le aplica el Artículo, incisos y, fracciones anteriores, porque se trata de una actividad acuícola con fines comerciales.	Por el hecho de presentar a la autoridad correspondiente (SEMARNAT) la Manifestación de Impacto Ambiental, el promovente está cumpliendo con este apartado. El proyecto se vincula por la obligatoriedad de obtener la autorización correspondiente para realizar las obras descritas en esta manifestación de impacto ambiental. Como ya se mencionó anteriormente, la promovente una vez autorizado el proyecto en materia ambiental procederá a tramitar el Registro Nacional de Pesca para la unidad de producción acuícola.
Art. 30°.- *Las actividades pesqueras se clasifican en:* **II.-** *Cultivo o acuacultura con fines*		
Artículo 31°.- *Para realizar las actividades de pesca se requiere lo siguiente:* **I,** *Concesión, para:* **Inciso b)** *Acuacultura comercial* **II,** Permiso, para: **Inciso g)** *Acuacultura de fomento* **III,** *Autorización, para:* **Inciso d)** *Recolectar del medio natural reproductores, larvas, postlarvas, crías, huevos, semillas, alevines o en cualquier otro estadio, y* **Inciso e)** *Acuacultura didáctica.*		

Artículos 22.- *la Secretaría podrá inscribir en el Registro Nacional de Pesca a los acuicultores que no requieran concesión, permiso o Autorización.*	Al **proyecto** le aplica el Artículo, incisos y, fracciones anteriores, porque se trata de una actividad acuícola con fines comerciales.	Por el hecho de presentar a la autoridad correspondiente (SEMARNAT) la Manifestación de Impacto Ambiental, el promovente está cumpliendo con este apartado. El proyecto se vincula por la obligatoriedad de obtener la autorización correspondiente para realizar las obras descritas en esta manifestación de impacto ambiental. Como ya se mencionó anteriormente, la promovente una vez autorizado el proyecto en materia ambiental procederá a tramitar el Registro Nacional de Pesca para la unidad de producción acuícola.
Art. 30°.- *Las actividades pesqueras se clasifican en:* **II.-** *Cultivo o acuacultura con fines*		
Artículo 31°.- *Para realizar las actividades de pesca se requiere lo siguiente:* **I,** *Concesión, para:* **Inciso b)** *Acuacultura comercial* **II,** Permiso, para: **Inciso g)** *Acuacultura de fomento* **III,** *Autorización, para:* **Inciso d)** *Recolectar del medio natural reproductores, larvas, postlarvas, crías, huevos, semillas, alevines o en cualquier otro estadio, y* **Inciso e)** *Acuacultura didáctica.*		

Artículos 22.- *la Secretaría podrá inscribir en el Registro Nacional de Pesca a los acuicultores que no requieran concesión, permiso o Autorización.*	Al **proyecto** le aplica el Artículo, incisos y, fracciones anteriores, porque se trata de una actividad acuícola con fines comerciales.	Por el hecho de presentar a la autoridad correspondiente (SEMARNAT) la Manifestación de Impacto Ambiental, el promovente está cumpliendo con este apartado. El proyecto se vincula por la obligatoriedad de obtener la autorización correspondiente para realizar las obras descritas en esta manifestación de impacto ambiental. Como ya se mencionó anteriormente, la promovente una vez autorizado el proyecto en materia ambiental procederá a tramitar el Registro Nacional de Pesca para la unidad de producción acuícola.
Art. 30°.- *Las actividades pesqueras se clasifican en:* **II.-** *Cultivo o acuacultura con fines*		
Artículo 31°.- *Para realizar las actividades de pesca se requiere lo siguiente:* **I,** *Concesión, para:* **Inciso b)** *Acuacultura comercial* **II,** Permiso, para: **Inciso g)** *Acuacultura de fomento* **III,** *Autorización, para:* **Inciso d)** *Recolectar del medio natural reproductores, larvas, postlarvas, crías, huevos, semillas, alevines o en cualquier otro estadio, y* **Inciso e)** *Acuacultura didáctica.*		

Artículos 22.- *la Secretaría podrá inscribir en el Registro Nacional de Pesca a los acuicultores que no requieran concesión, permiso o Autorización.*	Al **proyecto** le aplica el Artículo, incisos y, fracciones anteriores, porque se trata de una actividad acuícola con fines comerciales.	Por el hecho de presentar a la autoridad correspondiente (SEMARNAT) la Manifestación de Impacto Ambiental, el promovente está cumpliendo con este apartado. El proyecto se vincula por la obligatoriedad de obtener la autorización correspondiente para realizar las obras descritas en esta manifestación de impacto ambiental. Como ya se mencionó anteriormente, la promovente una vez autorizado el proyecto en materia ambiental procederá a tramitar el Registro Nacional de Pesca para la unidad de producción acuícola.
Art. 30°.- *Las actividades pesqueras se clasifican en:* **II.-** *Cultivo o acuacultura con fines*		
Artículo 31°.- *Para realizar las actividades de pesca se requiere lo siguiente:* **I,** *Concesión, para:* **Inciso b)** *Acuacultura comercial* **II,** Permiso, para: **Inciso g)** *Acuacultura de fomento* **III,** *Autorización, para:* **Inciso d)** *Recolectar del medio natural reproductores, larvas, postlarvas, crías, huevos, semillas, alevines o en cualquier otro estadio, y* **Inciso e)** *Acuacultura didáctica.*		

Artículos 22.- *la Secretaría podrá inscribir en el Registro Nacional de Pesca a los acuicultores que no requieran concesión, permiso o Autorización.*	Al **proyecto** le aplica el Artículo, incisos y, fracciones anteriores, porque se trata de una actividad acuícola con fines comerciales.	Por el hecho de presentar a la autoridad correspondiente (SEMARNAT) la Manifestación de Impacto Ambiental, el promovente está cumpliendo con este apartado. El proyecto se vincula por la obligatoriedad de obtener la autorización correspondiente para realizar las obras descritas en esta manifestación de impacto ambiental. Como ya se mencionó anteriormente, la promovente una vez autorizado el proyecto en materia ambiental procederá a tramitar el Registro Nacional de Pesca para la unidad de producción acuícola.
Art. 30°.- *Las actividades pesqueras se clasifican en:* **II.-** *Cultivo o acuacultura con fines*		
Artículo 31°.- *Para realizar las actividades de pesca se requiere lo siguiente:* **I,** *Concesión, para:* **Inciso b)** *Acuacultura comercial* **II,** Permiso, para: **Inciso g)** *Acuacultura de fomento* **III,** *Autorización, para:* **Inciso d)** *Recolectar del medio natural reproductores, larvas, postlarvas, crías, huevos, semillas, alevines o en cualquier otro estadio, y* **Inciso e)** *Acuacultura didáctica.*		

Artículos 22.- *la Secretaría podrá inscribir en el Registro Nacional de Pesca a los acuicultores que no requieran concesión, permiso o Autorización.*	Al **proyecto** le aplica el Artículo, incisos y, fracciones anteriores, porque se trata de una actividad acuícola con fines comerciales.	Por el hecho de presentar a la autoridad correspondiente (SEMARNAT) la Manifestación de Impacto Ambiental, el promovente está cumpliendo con este apartado. El proyecto se vincula por la obligatoriedad de obtener la autorización correspondiente para realizar las obras descritas en esta manifestación de impacto ambiental. Como ya se mencionó anteriormente, la promovente una vez autorizado el proyecto en materia ambiental procederá a tramitar el Registro Nacional de Pesca para la unidad de producción acuícola.
Art. 30°.- *Las actividades pesqueras se clasifican en:* **II.-** *Cultivo o acuacultura con fines*		
Artículo 31°.- *Para realizar las actividades de pesca se requiere lo siguiente:* **I,** *Concesión, para:* **Inciso b)** *Acuacultura comercial* **II,** Permiso, para: **Inciso g)** *Acuacultura de fomento* **III,** *Autorización, para:* **Inciso d)** *Recolectar del medio natural reproductores, larvas, postlarvas, crías, huevos, semillas, alevines o en cualquier otro estadio, y* **Inciso e)** *Acuacultura didáctica.*		

Artículos 22.- *la Secretaría podrá inscribir en el Registro Nacional de Pesca a los acuicultores que no requieran concesión, permiso o Autorización.*	Al **proyecto** le aplica el Artículo, incisos y, fracciones anteriores, porque se trata de una actividad acuícola con fines comerciales.	Por el hecho de presentar a la autoridad correspondiente (SEMARNAT) la Manifestación de Impacto Ambiental, el promovente está cumpliendo con este apartado. El proyecto se vincula por la obligatoriedad de obtener la autorización correspondiente para realizar las obras descritas en esta manifestación de impacto ambiental. Como ya se mencionó anteriormente, la promovente una vez autorizado el proyecto en materia ambiental procederá a tramitar el Registro Nacional de Pesca para la unidad de producción acuícola.
Art. 30°.- *Las actividades pesqueras se clasifican en:* **II.-** *Cultivo o acuacultura con fines*		
Artículo 31°.- *Para realizar las actividades de pesca se requiere lo siguiente:* **I,** *Concesión, para:* **Inciso b)** *Acuacultura comercial* **II,** Permiso, para: **Inciso g)** *Acuacultura de fomento* **III,** *Autorización, para:* **Inciso d)** *Recolectar del medio natural reproductores, larvas, postlarvas, crías, huevos, semillas, alevines o en cualquier otro estadio, y* **Inciso e)** *Acuacultura didáctica.*		

Artículos 22.- *la Secretaría podrá inscribir en el Registro Nacional de Pesca a los acuicultores que no requieran concesión, permiso o Autorización.*	Al **proyecto** le aplica el Artículo, incisos y, fracciones anteriores, porque se trata de una actividad acuícola con fines comerciales.	Por el hecho de presentar a la autoridad correspondiente (SEMARNAT) la Manifestación de Impacto Ambiental, el promovente está cumpliendo con este apartado. El proyecto se vincula por la obligatoriedad de obtener la autorización correspondiente para realizar las obras descritas en esta manifestación de impacto ambiental. Como ya se mencionó anteriormente, la promovente una vez autorizado el proyecto en materia ambiental procederá a tramitar el Registro Nacional de Pesca para la unidad de producción acuícola.
Art. 30°.- *Las actividades pesqueras se clasifican en:* **II.-** *Cultivo o acuacultura con fines*		
Artículo 31°.- *Para realizar las actividades de pesca se requiere lo siguiente:* **I,** *Concesión, para:* **Inciso b)** *Acuacultura comercial* **II,** Permiso, para: **Inciso g)** *Acuacultura de fomento* **III,** *Autorización, para:* **Inciso d)** *Recolectar del medio natural reproductores, larvas, postlarvas, crías, huevos, semillas, alevines o en cualquier otro estadio, y* **Inciso e)** *Acuacultura didáctica.*		

Artículos 22.- *la Secretaría podrá inscribir en el Registro Nacional de Pesca a los acuicultores que no requieran concesión, permiso o Autorización.*	Al **proyecto** le aplica el Artículo, incisos y, fracciones anteriores, porque se trata de una actividad acuícola con fines comerciales.	Por el hecho de presentar a la autoridad correspondiente (SEMARNAT) la Manifestación de Impacto Ambiental, el promovente está cumpliendo con este apartado. El proyecto se vincula por la obligatoriedad de obtener la autorización correspondiente para realizar las obras descritas en esta manifestación de impacto ambiental. Como ya se mencionó anteriormente, la promovente una vez autorizado el proyecto en materia ambiental procederá a tramitar el Registro Nacional de Pesca para la unidad de producción acuícola.
Art. 30°.- *Las actividades pesqueras se clasifican en:* **II.-** *Cultivo o acuacultura con fines*		
Artículo 31°.- *Para realizar las actividades de pesca se requiere lo siguiente:* **I,** *Concesión, para:* **Inciso b)** *Acuacultura comercial* **II,** Permiso, para: **Inciso g)** *Acuacultura de fomento* **III,** *Autorización, para:* **Inciso d)** *Recolectar del medio natural reproductores, larvas, postlarvas, crías, huevos, semillas, alevines o en cualquier otro estadio, y* **Inciso e)** *Acuacultura didáctica.*		

Artículos 22.- *la Secretaría podrá inscribir en el Registro Nacional de Pesca a los acuicultores que no requieran concesión, permiso o Autorización.*	Al **proyecto** le aplica el Artículo, incisos y, fracciones anteriores, porque se trata de una actividad acuícola con fines comerciales.	Por el hecho de presentar a la autoridad correspondiente (SEMARNAT) la Manifestación de Impacto Ambiental, el promovente está cumpliendo con este apartado. El proyecto se vincula por la obligatoriedad de obtener la autorización correspondiente para realizar las obras descritas en esta manifestación de impacto ambiental. Como ya se mencionó anteriormente, la promovente una vez autorizado el proyecto en materia ambiental procederá a tramitar el Registro Nacional de Pesca para la unidad de producción acuícola.
Art. 30°.- *Las actividades pesqueras se clasifican en:* **II.-** *Cultivo o acuacultura con fines*		
Artículo 31°.- *Para realizar las actividades de pesca se requiere lo siguiente:* **I,** *Concesión, para:* **Inciso b)** *Acuacultura comercial* **II,** Permiso, para: **Inciso g)** *Acuacultura de fomento* **III,** *Autorización, para:* **Inciso d)** *Recolectar del medio natural reproductores, larvas, postlarvas, crías, huevos, semillas, alevines o en cualquier otro estadio, y* **Inciso e)** *Acuacultura didáctica.*		

Artículos 22.- *la Secretaría podrá inscribir en el Registro Nacional de Pesca a los acuicultores que no requieran concesión, permiso o Autorización.*	Al **proyecto** le aplica el Artículo, incisos y, fracciones anteriores, porque se trata de una actividad acuícola con fines comerciales.	Por el hecho de presentar a la autoridad correspondiente (SEMARNAT) la Manifestación de Impacto Ambiental, el promovente está cumpliendo con este apartado. El proyecto se vincula por la obligatoriedad de obtener la autorización correspondiente para realizar las obras descritas en esta manifestación de impacto ambiental. Como ya se mencionó anteriormente, la promovente una vez autorizado el proyecto en materia ambiental procederá a tramitar el Registro Nacional de Pesca para la unidad de producción acuícola.
Art. 30°.- *Las actividades pesqueras se clasifican en:* **II.-** *Cultivo o acuacultura con fines*		
Artículo 31°.- *Para realizar las actividades de pesca se requiere lo siguiente:* **I,** *Concesión, para:* **Inciso b)** *Acuacultura comercial* **II,** Permiso, para: **Inciso g)** *Acuacultura de fomento* **III,** *Autorización, para:* **Inciso d)** *Recolectar del medio natural reproductores, larvas, postlarvas, crías, huevos, semillas, alevines o en cualquier otro estadio, y* **Inciso e)** *Acuacultura didáctica.*		

Artículos 22.- *la Secretaría podrá inscribir en el Registro Nacional de Pesca a los acuicultores que no requieran concesión, permiso o Autorización.*	Al **proyecto** le aplica el Artículo, incisos y, fracciones anteriores, porque se trata de una actividad acuícola con fines comerciales.	Por el hecho de presentar a la autoridad correspondiente (SEMARNAT) la Manifestación de Impacto Ambiental, el promovente está cumpliendo con este apartado. El proyecto se vincula por la obligatoriedad de obtener la autorización correspondiente para realizar las obras descritas en esta manifestación de impacto ambiental. Como ya se mencionó anteriormente, la promovente una vez autorizado el proyecto en materia ambiental procederá a tramitar el Registro Nacional de Pesca para la unidad de producción acuícola.
Art. 30°.- *Las actividades pesqueras se clasifican en:* **II.-** *Cultivo o acuacultura con fines*		
Artículo 31°.- *Para realizar las actividades de pesca se requiere lo siguiente:* **I,** *Concesión, para:* **Inciso b)** *Acuacultura comercial* **II,** Permiso, para: **Inciso g)** *Acuacultura de fomento* **III,** *Autorización, para:* **Inciso d)** *Recolectar del medio natural reproductores, larvas, postlarvas, crías, huevos, semillas, alevines o en cualquier otro estadio, y* **Inciso e)** *Acuacultura didáctica.*		

Artículos 22.- *la Secretaría podrá inscribir en el Registro Nacional de Pesca a los acuicultores que no requieran concesión, permiso o Autorización.*	Al **proyecto** le aplica el Artículo, incisos y, fracciones anteriores, porque se trata de una actividad acuícola con fines comerciales.	Por el hecho de presentar a la autoridad correspondiente (SEMARNAT) la Manifestación de Impacto Ambiental, el promovente está cumpliendo con este apartado. El proyecto se vincula por la obligatoriedad de obtener la autorización correspondiente para realizar las obras descritas en esta manifestación de impacto ambiental. Como ya se mencionó anteriormente, la promovente una vez autorizado el proyecto en materia ambiental procederá a tramitar el Registro Nacional de Pesca para la unidad de producción acuícola.
Art. 30°.- *Las actividades pesqueras se clasifican en:* **II.-** *Cultivo o acuacultura con fines*		
Artículo 31°.- *Para realizar las actividades de pesca se requiere lo siguiente:* **I,** *Concesión, para:* **Inciso b)** *Acuacultura comercial* **II,** Permiso, para: **Inciso g)** *Acuacultura de fomento* **III,** *Autorización, para:* **Inciso d)** *Recolectar del medio natural reproductores, larvas, postlarvas, crías, huevos, semillas, alevines o en cualquier otro estadio, y* **Inciso e)** *Acuacultura didáctica.*		

Artículos 22.- *la Secretaría podrá inscribir en el Registro Nacional de Pesca a los acuicultores que no requieran concesión, permiso o Autorización.*	Al **proyecto** le aplica el Artículo, incisos y, fracciones anteriores, porque se trata de una actividad acuícola con fines comerciales.	Por el hecho de presentar a la autoridad correspondiente (SEMARNAT) la Manifestación de Impacto Ambiental, el promovente está cumpliendo con este apartado. El proyecto se vincula por la obligatoriedad de obtener la autorización correspondiente para realizar las obras descritas en esta manifestación de impacto ambiental. Como ya se mencionó anteriormente, la promovente una vez autorizado el proyecto en materia ambiental procederá a tramitar el Registro Nacional de Pesca para la unidad de producción acuícola.
Art. 30°.- *Las actividades pesqueras se clasifican en:* **II.-** *Cultivo o acuacultura con fines*		
Artículo 31°.- *Para realizar las actividades de pesca se requiere lo siguiente:* **I,** *Concesión, para:* **Inciso b)** *Acuacultura comercial* **II,** Permiso, para: **Inciso g)** *Acuacultura de fomento* **III,** *Autorización, para:* **Inciso d)** *Recolectar del medio natural reproductores, larvas, postlarvas, crías, huevos, semillas, alevines o en cualquier otro estadio, y* **Inciso e)** *Acuacultura didáctica.*		

Artículos 22.- *la Secretaría podrá inscribir en el Registro Nacional de Pesca a los acuicultores que no requieran concesión, permiso o Autorización.*	Al **proyecto** le aplica el Artículo, incisos y, fracciones anteriores, porque se trata de una actividad acuícola con fines comerciales.	Por el hecho de presentar a la autoridad correspondiente (SEMARNAT) la Manifestación de Impacto Ambiental, el promovente está cumpliendo con este apartado. El proyecto se vincula por la obligatoriedad de obtener la autorización correspondiente para realizar las obras descritas en esta manifestación de impacto ambiental. Como ya se mencionó anteriormente, la promovente una vez autorizado el proyecto en materia ambiental procederá a tramitar el Registro Nacional de Pesca para la unidad de producción acuícola.
Art. 30°.- *Las actividades pesqueras se clasifican en:* **II.-** *Cultivo o acuacultura con fines*		
Artículo 31°.- *Para realizar las actividades de pesca se requiere lo siguiente:* **I,** *Concesión, para:* **Inciso b)** *Acuacultura comercial* **II,** Permiso, para: **Inciso g)** *Acuacultura de fomento* **III,** *Autorización, para:* **Inciso d)** *Recolectar del medio natural reproductores, larvas, postlarvas, crías, huevos, semillas, alevines o en cualquier otro estadio, y* **Inciso e)** *Acuacultura didáctica.*		

Artículos 22.- *la Secretaría podrá inscribir en el Registro Nacional de Pesca a los acuicultores que no requieran concesión, permiso o Autorización.*	Al **proyecto** le aplica el Artículo, incisos y, fracciones anteriores, porque se trata de una actividad acuícola con fines comerciales.	Por el hecho de presentar a la autoridad correspondiente (SEMARNAT) la Manifestación de Impacto Ambiental, el promovente está cumpliendo con este apartado. El proyecto se vincula por la obligatoriedad de obtener la autorización correspondiente para realizar las obras descritas en esta manifestación de impacto ambiental. Como ya se mencionó anteriormente, la promovente una vez autorizado el proyecto en materia ambiental procederá a tramitar el Registro Nacional de Pesca para la unidad de producción acuícola.
Art. 30°.- *Las actividades pesqueras se clasifican en:* **II.-** *Cultivo o acuacultura con fines*		
Artículo 31°.- *Para realizar las actividades de pesca se requiere lo siguiente:* **I,** *Concesión, para:* **Inciso b)** *Acuacultura comercial* **II,** Permiso, para: **Inciso g)** *Acuacultura de fomento* **III,** *Autorización, para:* **Inciso d)** *Recolectar del medio natural reproductores, larvas, postlarvas, crías, huevos, semillas, alevines o en cualquier otro estadio, y* **Inciso e)** *Acuacultura didáctica.*		

Artículos 22.- *la Secretaría podrá inscribir en el Registro Nacional de Pesca a los acuicultores que no requieran concesión, permiso o Autorización.*	Al **proyecto** le aplica el Artículo, incisos y, fracciones anteriores, porque se trata de una actividad acuícola con fines comerciales.	Por el hecho de presentar a la autoridad correspondiente (SEMARNAT) la Manifestación de Impacto Ambiental, el promovente está cumpliendo con este apartado. El proyecto se vincula por la obligatoriedad de obtener la autorización correspondiente para realizar las obras descritas en esta manifestación de impacto ambiental. Como ya se mencionó anteriormente, la promovente una vez autorizado el proyecto en materia ambiental procederá a tramitar el Registro Nacional de Pesca para la unidad de producción acuícola.
Art. 30°.- *Las actividades pesqueras se clasifican en:* **II.-** *Cultivo o acuacultura con fines*		
Artículo 31°.- *Para realizar las actividades de pesca se requiere lo siguiente:* **I,** *Concesión, para:* **Inciso b)** *Acuacultura comercial* **II,** Permiso, para: **Inciso g)** *Acuacultura de fomento* **III,** *Autorización, para:* **Inciso d)** *Recolectar del medio natural reproductores, larvas, postlarvas, crías, huevos, semillas, alevines o en cualquier otro estadio, y* **Inciso e)** *Acuacultura didáctica.*		

Artículos 22.- *la Secretaría podrá inscribir en el Registro Nacional de Pesca a los acuicultores que no requieran concesión, permiso o Autorización.*	Al **proyecto** le aplica el Artículo, incisos y, fracciones anteriores, porque se trata de una actividad acuícola con fines comerciales.	Por el hecho de presentar a la autoridad correspondiente (SEMARNAT) la Manifestación de Impacto Ambiental, el promovente está cumpliendo con este apartado. El proyecto se vincula por la obligatoriedad de obtener la autorización correspondiente para realizar las obras descritas en esta manifestación de impacto ambiental. Como ya se mencionó anteriormente, la promovente una vez autorizado el proyecto en materia ambiental procederá a tramitar el Registro Nacional de Pesca para la unidad de producción acuícola.
Art. 30°.- *Las actividades pesqueras se clasifican en:* **II.-** *Cultivo o acuacultura con fines*		
Artículo 31°.- *Para realizar las actividades de pesca se requiere lo siguiente:* **I,** *Concesión, para:* **Inciso b)** *Acuacultura comercial* **II,** Permiso, para: **Inciso g)** *Acuacultura de fomento* **III,** *Autorización, para:* **Inciso d)** *Recolectar del medio natural reproductores, larvas, postlarvas, crías, huevos, semillas, alevines o en cualquier otro estadio, y* **Inciso e)** *Acuacultura didáctica.*		

Artículos 22.- *la Secretaría podrá inscribir en el Registro Nacional de Pesca a los acuicultores que no requieran concesión, permiso o Autorización.*	Al **proyecto** le aplica el Artículo, incisos y, fracciones anteriores, porque se trata de una actividad acuícola con fines comerciales.	Por el hecho de presentar a la autoridad correspondiente (SEMARNAT) la Manifestación de Impacto Ambiental, el promovente está cumpliendo con este apartado. El proyecto se vincula por la obligatoriedad de obtener la autorización correspondiente para realizar las obras descritas en esta manifestación de impacto ambiental. Como ya se mencionó anteriormente, la promovente una vez autorizado el proyecto en materia ambiental procederá a tramitar el Registro Nacional de Pesca para la unidad de producción acuícola.
Art. 30°.- *Las actividades pesqueras se clasifican en:* **II.-** *Cultivo o acuacultura con fines*		
Artículo 31°.- *Para realizar las actividades de pesca se requiere lo siguiente:* **I,** *Concesión, para:* **Inciso b)** *Acuacultura comercial* **II,** Permiso, para: **Inciso g)** *Acuacultura de fomento* **III,** *Autorización, para:* **Inciso d)** *Recolectar del medio natural reproductores, larvas, postlarvas, crías, huevos, semillas, alevines o en cualquier otro estadio, y* **Inciso e)** *Acuacultura didáctica.*		

Artículos 22.- *la Secretaría podrá inscribir en el Registro Nacional de Pesca a los acuicultores que no requieran concesión, permiso o Autorización.*	Al **proyecto** le aplica el Artículo, incisos y, fracciones anteriores, porque se trata de una actividad acuícola con fines comerciales.	Por el hecho de presentar a la autoridad correspondiente (SEMARNAT) la Manifestación de Impacto Ambiental, el promovente está cumpliendo con este apartado. El proyecto se vincula por la obligatoriedad de obtener la autorización correspondiente para realizar las obras descritas en esta manifestación de impacto ambiental. Como ya se mencionó anteriormente, la promovente una vez autorizado el proyecto en materia ambiental procederá a tramitar el Registro Nacional de Pesca para la unidad de producción acuícola.
Art. 30°.- *Las actividades pesqueras se clasifican en:* **II.-** *Cultivo o acuacultura con fines*		
Artículo 31°.- *Para realizar las actividades de pesca se requiere lo siguiente:* **I,** *Concesión, para:* **Inciso b)** *Acuacultura comercial* **II,** Permiso, para: **Inciso g)** *Acuacultura de fomento* **III,** *Autorización, para:* **Inciso d)** *Recolectar del medio natural reproductores, larvas, postlarvas, crías, huevos, semillas, alevines o en cualquier otro estadio, y* **Inciso e)** *Acuacultura didáctica.*		

Artículos 22.- *la Secretaría podrá inscribir en el Registro Nacional de Pesca a los acuicultores que no requieran concesión, permiso o Autorización.*	Al **proyecto** le aplica el Artículo, incisos y, fracciones anteriores, porque se trata de una actividad acuícola con fines comerciales.	Por el hecho de presentar a la autoridad correspondiente (SEMARNAT) la Manifestación de Impacto Ambiental, el promovente está cumpliendo con este apartado. El proyecto se vincula por la obligatoriedad de obtener la autorización correspondiente para realizar las obras descritas en esta manifestación de impacto ambiental. Como ya se mencionó anteriormente, la promovente una vez autorizado el proyecto en materia ambiental procederá a tramitar el Registro Nacional de Pesca para la unidad de producción acuícola.
Art. 30°.- *Las actividades pesqueras se clasifican en:* **II.-** *Cultivo o acuacultura con fines*		
Artículo 31°.- *Para realizar las actividades de pesca se requiere lo siguiente:* **I,** *Concesión, para:* **Inciso b)** *Acuacultura comercial* **II,** Permiso, para: **Inciso g)** *Acuacultura de fomento* **III,** *Autorización, para:* **Inciso d)** *Recolectar del medio natural reproductores, larvas, postlarvas, crías, huevos, semillas, alevines o en cualquier otro estadio, y* **Inciso e)** *Acuacultura didáctica.*		

Artículos 22.- *la Secretaría podrá inscribir en el Registro Nacional de Pesca a los acuicultores que no requieran concesión, permiso o Autorización.*	Al **proyecto** le aplica el Artículo, incisos y, fracciones anteriores, porque se trata de una actividad acuícola con fines comerciales.	Por el hecho de presentar a la autoridad correspondiente (SEMARNAT) la Manifestación de Impacto Ambiental, el promovente está cumpliendo con este apartado. El proyecto se vincula por la obligatoriedad de obtener la autorización correspondiente para realizar las obras descritas en esta manifestación de impacto ambiental. Como ya se mencionó anteriormente, la promovente una vez autorizado el proyecto en materia ambiental procederá a tramitar el Registro Nacional de Pesca para la unidad de producción acuícola.
Art. 30°.- *Las actividades pesqueras se clasifican en:* **II.-** *Cultivo o acuacultura con fines*		
Artículo 31°.- *Para realizar las actividades de pesca se requiere lo siguiente:* **I,** *Concesión, para:* **Inciso b)** *Acuacultura comercial* **II,** Permiso, para: **Inciso g)** *Acuacultura de fomento* **III,** *Autorización, para:* **Inciso d)** *Recolectar del medio natural reproductores, larvas, postlarvas, crías, huevos, semillas, alevines o en cualquier otro estadio, y* **Inciso e)** *Acuacultura didáctica.*		

Artículos 22.- *la Secretaría podrá inscribir en el Registro Nacional de Pesca a los acuicultores que no requieran concesión, permiso o Autorización.*	Al **proyecto** le aplica el Artículo, incisos y, fracciones anteriores, porque se trata de una actividad acuícola con fines comerciales.	Por el hecho de presentar a la autoridad correspondiente (SEMARNAT) la Manifestación de Impacto Ambiental, el promovente está cumpliendo con este apartado. El proyecto se vincula por la obligatoriedad de obtener la autorización correspondiente para realizar las obras descritas en esta manifestación de impacto ambiental. Como ya se mencionó anteriormente, la promovente una vez autorizado el proyecto en materia ambiental procederá a tramitar el Registro Nacional de Pesca para la unidad de producción acuícola.
Art. 30°.- *Las actividades pesqueras se clasifican en:* **II.-** *Cultivo o acuacultura con fines*		
Artículo 31°.- *Para realizar las actividades de pesca se requiere lo siguiente:* **I,** *Concesión, para:* **Inciso b)** *Acuacultura comercial* **II,** Permiso, para: **Inciso g)** *Acuacultura de fomento* **III,** *Autorización, para:* **Inciso d)** *Recolectar del medio natural reproductores, larvas, postlarvas, crías, huevos, semillas, alevines o en cualquier otro estadio, y* **Inciso e)** *Acuacultura didáctica.*		

Artículos 22.- *la Secretaría podrá inscribir en el Registro Nacional de Pesca a los acuicultores que no requieran concesión, permiso o Autorización.*	Al **proyecto** le aplica el Artículo, incisos y, fracciones anteriores, porque se trata de una actividad acuícola con fines comerciales.	Por el hecho de presentar a la autoridad correspondiente (SEMARNAT) la Manifestación de Impacto Ambiental, el promovente está cumpliendo con este apartado. El proyecto se vincula por la obligatoriedad de obtener la autorización correspondiente para realizar las obras descritas en esta manifestación de impacto ambiental. Como ya se mencionó anteriormente, la promovente una vez autorizado el proyecto en materia ambiental procederá a tramitar el Registro Nacional de Pesca para la unidad de producción acuícola.
Art. 30°.- *Las actividades pesqueras se clasifican en:* **II.-** *Cultivo o acuacultura con fines*		
Artículo 31°.- *Para realizar las actividades de pesca se requiere lo siguiente:* **I,** *Concesión, para:* **Inciso b)** *Acuacultura comercial* **II,** Permiso, para: **Inciso g)** *Acuacultura de fomento* **III,** *Autorización, para:* **Inciso d)** *Recolectar del medio natural reproductores, larvas, postlarvas, crías, huevos, semillas, alevines o en cualquier otro estadio, y* **Inciso e)** *Acuacultura didáctica.*		

Artículos 22.- *la Secretaría podrá inscribir en el Registro Nacional de Pesca a los acuicultores que no requieran concesión, permiso o Autorización.*	Al **proyecto** le aplica el Artículo, incisos y, fracciones anteriores, porque se trata de una actividad acuícola con fines comerciales.	Por el hecho de presentar a la autoridad correspondiente (SEMARNAT) la Manifestación de Impacto Ambiental, el promovente está cumpliendo con este apartado. El proyecto se vincula por la obligatoriedad de obtener la autorización correspondiente para realizar las obras descritas en esta manifestación de impacto ambiental. Como ya se mencionó anteriormente, la promovente una vez autorizado el proyecto en materia ambiental procederá a tramitar el Registro Nacional de Pesca para la unidad de producción acuícola.
Art. 30°.- *Las actividades pesqueras se clasifican en:* **II.-** *Cultivo o acuacultura con fines*		
Artículo 31°.- *Para realizar las actividades de pesca se requiere lo siguiente:* **I,** *Concesión, para:* **Inciso b)** *Acuacultura comercial* **II,** Permiso, para: **Inciso g)** *Acuacultura de fomento* **III,** *Autorización, para:* **Inciso d)** *Recolectar del medio natural reproductores, larvas, postlarvas, crías, huevos, semillas, alevines o en cualquier otro estadio, y* **Inciso e)** *Acuacultura didáctica.*		

Artículos 22.- *la Secretaría podrá inscribir en el Registro Nacional de Pesca a los acuicultores que no requieran concesión, permiso o Autorización.*	Al **proyecto** le aplica el Artículo, incisos y, fracciones anteriores, porque se trata de una actividad acuícola con fines comerciales.	Por el hecho de presentar a la autoridad correspondiente (SEMARNAT) la Manifestación de Impacto Ambiental, el promovente está cumpliendo con este apartado. El proyecto se vincula por la obligatoriedad de obtener la autorización correspondiente para realizar las obras descritas en esta manifestación de impacto ambiental. Como ya se mencionó anteriormente, la promovente una vez autorizado el proyecto en materia ambiental procederá a tramitar el Registro Nacional de Pesca para la unidad de producción acuícola.
Art. 30°.- *Las actividades pesqueras se clasifican en:* **II.-** *Cultivo o acuacultura con fines*		
Artículo 31°.- *Para realizar las actividades de pesca se requiere lo siguiente:* **I,** *Concesión, para:* **Inciso b)** *Acuacultura comercial* **II,** Permiso, para: **Inciso g)** *Acuacultura de fomento* **III,** *Autorización, para:* **Inciso d)** *Recolectar del medio natural reproductores, larvas, postlarvas, crías, huevos, semillas, alevines o en cualquier otro estadio, y* **Inciso e)** *Acuacultura didáctica.*		

Artículos 22.- *la Secretaría podrá inscribir en el Registro Nacional de Pesca a los acuicultores que no requieran concesión, permiso o Autorización.*	Al **proyecto** le aplica el Artículo, incisos y, fracciones anteriores, porque se trata de una actividad acuícola con fines comerciales.	Por el hecho de presentar a la autoridad correspondiente (SEMARNAT) la Manifestación de Impacto Ambiental, el promovente está cumpliendo con este apartado. El proyecto se vincula por la obligatoriedad de obtener la autorización correspondiente para realizar las obras descritas en esta manifestación de impacto ambiental. Como ya se mencionó anteriormente, la promovente una vez autorizado el proyecto en materia ambiental procederá a tramitar el Registro Nacional de Pesca para la unidad de producción acuícola.
Art. 30°.- *Las actividades pesqueras se clasifican en:* **II.-** *Cultivo o acuacultura con fines*		
Artículo 31°.- *Para realizar las actividades de pesca se requiere lo siguiente:* **I,** *Concesión, para:* **Inciso b)** *Acuacultura comercial* **II,** Permiso, para: **Inciso g)** *Acuacultura de fomento* **III,** *Autorización, para:* **Inciso d)** *Recolectar del medio natural reproductores, larvas, postlarvas, crías, huevos, semillas, alevines o en cualquier otro estadio, y* **Inciso e)** *Acuacultura didáctica.*		

Artículos 22.- *la Secretaría podrá inscribir en el Registro Nacional de Pesca a los acuicultores que no requieran concesión, permiso o Autorización.*	Al **proyecto** le aplica el Artículo, incisos y, fracciones anteriores, porque se trata de una actividad acuícola con fines comerciales.	Por el hecho de presentar a la autoridad correspondiente (SEMARNAT) la Manifestación de Impacto Ambiental, el promovente está cumpliendo con este apartado. El proyecto se vincula por la obligatoriedad de obtener la autorización correspondiente para realizar las obras descritas en esta manifestación de impacto ambiental. Como ya se mencionó anteriormente, la promovente una vez autorizado el proyecto en materia ambiental procederá a tramitar el Registro Nacional de Pesca para la unidad de producción acuícola.
Art. 30°.- *Las actividades pesqueras se clasifican en:* **II.-** *Cultivo o acuacultura con fines*		
Artículo 31°.- *Para realizar las actividades de pesca se requiere lo siguiente:* **I,** *Concesión, para:* **Inciso b)** *Acuacultura comercial* **II,** Permiso, para: **Inciso g)** *Acuacultura de fomento* **III,** *Autorización, para:* **Inciso d)** *Recolectar del medio natural reproductores, larvas, postlarvas, crías, huevos, semillas, alevines o en cualquier otro estadio, y* **Inciso e)** *Acuacultura didáctica.*		

Artículos 22.- *la Secretaría podrá inscribir en el Registro Nacional de Pesca a los acuicultores que no requieran concesión, permiso o Autorización.*	Al **proyecto** le aplica el Artículo, incisos y, fracciones anteriores, porque se trata de una actividad acuícola con fines comerciales.	Por el hecho de presentar a la autoridad correspondiente (SEMARNAT) la Manifestación de Impacto Ambiental, el promovente está cumpliendo con este apartado. El proyecto se vincula por la obligatoriedad de obtener la autorización correspondiente para realizar las obras descritas en esta manifestación de impacto ambiental. Como ya se mencionó anteriormente, la promovente una vez autorizado el proyecto en materia ambiental procederá a tramitar el Registro Nacional de Pesca para la unidad de producción acuícola.
Art. 30°.- *Las actividades pesqueras se clasifican en:* **II.-** *Cultivo o acuacultura con fines*		
Artículo 31°.- *Para realizar las actividades de pesca se requiere lo siguiente:* **I,** *Concesión, para:* **Inciso b)** *Acuacultura comercial* **II,** Permiso, para: **Inciso g)** *Acuacultura de fomento* **III,** *Autorización, para:* **Inciso d)** *Recolectar del medio natural reproductores, larvas, postlarvas, crías, huevos, semillas, alevines o en cualquier otro estadio, y* **Inciso e)** *Acuacultura didáctica.*		

Artículos 22.- *la Secretaría podrá inscribir en el Registro Nacional de Pesca a los acuicultores que no requieran concesión, permiso o Autorización.*	Al **proyecto** le aplica el Artículo, incisos y, fracciones anteriores, porque se trata de una actividad acuícola con fines comerciales.	Por el hecho de presentar a la autoridad correspondiente (SEMARNAT) la Manifestación de Impacto Ambiental, el promovente está cumpliendo con este apartado. El proyecto se vincula por la obligatoriedad de obtener la autorización correspondiente para realizar las obras descritas en esta manifestación de impacto ambiental. Como ya se mencionó anteriormente, la promovente una vez autorizado el proyecto en materia ambiental procederá a tramitar el Registro Nacional de Pesca para la unidad de producción acuícola.
Art. 30°.- *Las actividades pesqueras se clasifican en:* **II.-** *Cultivo o acuacultura con fines*		
Artículo 31°.- *Para realizar las actividades de pesca se requiere lo siguiente:* **I,** *Concesión, para:* **Inciso b)** *Acuacultura comercial* **II,** Permiso, para: **Inciso g)** *Acuacultura de fomento* **III,** *Autorización, para:* **Inciso d)** *Recolectar del medio natural reproductores, larvas, postlarvas, crías, huevos, semillas, alevines o en cualquier otro estadio, y* **Inciso e)** *Acuacultura didáctica.*		

Artículos 22.- *la Secretaría podrá inscribir en el Registro Nacional de Pesca a los acuicultores que no requieran concesión, permiso o Autorización.*	Al **proyecto** le aplica el Artículo, incisos y, fracciones anteriores, porque se trata de una actividad acuícola con fines comerciales.	Por el hecho de presentar a la autoridad correspondiente (SEMARNAT) la Manifestación de Impacto Ambiental, el promovente está cumpliendo con este apartado. El proyecto se vincula por la obligatoriedad de obtener la autorización correspondiente para realizar las obras descritas en esta manifestación de impacto ambiental. Como ya se mencionó anteriormente, la promovente una vez autorizado el proyecto en materia ambiental procederá a tramitar el Registro Nacional de Pesca para la unidad de producción acuícola.
Art. 30°.- *Las actividades pesqueras se clasifican en:* **II.-** *Cultivo o acuacultura con fines*		
Artículo 31°.- *Para realizar las actividades de pesca se requiere lo siguiente:* **I,** *Concesión, para:* **Inciso b)** *Acuacultura comercial* **II,** Permiso, para: **Inciso g)** *Acuacultura de fomento* **III,** *Autorización, para:* **Inciso d)** *Recolectar del medio natural reproductores, larvas, postlarvas, crías, huevos, semillas, alevines o en cualquier otro estadio, y* **Inciso e)** *Acuacultura didáctica.*		

Artículos 22.- *la Secretaría podrá inscribir en el Registro Nacional de Pesca a los acuicultores que no requieran concesión, permiso o Autorización.*	Al **proyecto** le aplica el Artículo, incisos y, fracciones anteriores, porque se trata de una actividad acuícola con fines comerciales.	Por el hecho de presentar a la autoridad correspondiente (SEMARNAT) la Manifestación de Impacto Ambiental, el promovente está cumpliendo con este apartado. El proyecto se vincula por la obligatoriedad de obtener la autorización correspondiente para realizar las obras descritas en esta manifestación de impacto ambiental. Como ya se mencionó anteriormente, la promovente una vez autorizado el proyecto en materia ambiental procederá a tramitar el Registro Nacional de Pesca para la unidad de producción acuícola.
Art. 30°.- *Las actividades pesqueras se clasifican en:* **II.-** *Cultivo o acuacultura con fines*		
Artículo 31°.- *Para realizar las actividades de pesca se requiere lo siguiente:* **I,** *Concesión, para:* **Inciso b)** *Acuacultura comercial* **II,** Permiso, para: **Inciso g)** *Acuacultura de fomento* **III,** *Autorización, para:* **Inciso d)** *Recolectar del medio natural reproductores, larvas, postlarvas, crías, huevos, semillas, alevines o en cualquier otro estadio, y* **Inciso e)** *Acuacultura didáctica.*		

Artículos 22.- *la Secretaría podrá inscribir en el Registro Nacional de Pesca a los acuicultores que no requieran concesión, permiso o Autorización.*	Al **proyecto** le aplica el Artículo, incisos y, fracciones anteriores, porque se trata de una actividad acuícola con fines comerciales.	Por el hecho de presentar a la autoridad correspondiente (SEMARNAT) la Manifestación de Impacto Ambiental, el promovente está cumpliendo con este apartado. El proyecto se vincula por la obligatoriedad de obtener la autorización correspondiente para realizar las obras descritas en esta manifestación de impacto ambiental. Como ya se mencionó anteriormente, la promovente una vez autorizado el proyecto en materia ambiental procederá a tramitar el Registro Nacional de Pesca para la unidad de producción acuícola.
Art. 30°.- *Las actividades pesqueras se clasifican en:* **II.-** *Cultivo o acuacultura con fines*		
Artículo 31°.- *Para realizar las actividades de pesca se requiere lo siguiente:* **I,** *Concesión, para:* **Inciso b)** *Acuacultura comercial* **II,** Permiso, para: **Inciso g)** *Acuacultura de fomento* **III,** *Autorización, para:* **Inciso d)** *Recolectar del medio natural reproductores, larvas, postlarvas, crías, huevos, semillas, alevines o en cualquier otro estadio, y* **Inciso e)** *Acuacultura didáctica.*		

Artículos 22.- *la Secretaría podrá inscribir en el Registro Nacional de Pesca a los acuicultores que no requieran concesión, permiso o Autorización.*	Al **proyecto** le aplica el Artículo, incisos y, fracciones anteriores, porque se trata de una actividad acuícola con fines comerciales.	Por el hecho de presentar a la autoridad correspondiente (SEMARNAT) la Manifestación de Impacto Ambiental, el promovente está cumpliendo con este apartado. El proyecto se vincula por la obligatoriedad de obtener la autorización correspondiente para realizar las obras descritas en esta manifestación de impacto ambiental. Como ya se mencionó anteriormente, la promovente una vez autorizado el proyecto en materia ambiental procederá a tramitar el Registro Nacional de Pesca para la unidad de producción acuícola.
Art. 30°.- *Las actividades pesqueras se clasifican en:* **II.-** *Cultivo o acuacultura con fines*		
Artículo 31°.- *Para realizar las actividades de pesca se requiere lo siguiente:* **I,** *Concesión, para:* **Inciso b)** *Acuacultura comercial* **II,** Permiso, para: **Inciso g)** *Acuacultura de fomento* **III,** *Autorización, para:* **Inciso d)** *Recolectar del medio natural reproductores, larvas, postlarvas, crías, huevos, semillas, alevines o en cualquier otro estadio, y* **Inciso e)** *Acuacultura didáctica.*		

Artículos 22.- *la Secretaría podrá inscribir en el Registro Nacional de Pesca a los acuicultores que no requieran concesión, permiso o Autorización.*	Al **proyecto** le aplica el Artículo, incisos y, fracciones anteriores, porque se trata de una actividad acuícola con fines comerciales.	Por el hecho de presentar a la autoridad correspondiente (SEMARNAT) la Manifestación de Impacto Ambiental, el promovente está cumpliendo con este apartado. El proyecto se vincula por la obligatoriedad de obtener la autorización correspondiente para realizar las obras descritas en esta manifestación de impacto ambiental. Como ya se mencionó anteriormente, la promovente una vez autorizado el proyecto en materia ambiental procederá a tramitar el Registro Nacional de Pesca para la unidad de producción acuícola.
Art. 30°.- *Las actividades pesqueras se clasifican en:* **II.-** *Cultivo o acuacultura con fines*		
Artículo 31°.- *Para realizar las actividades de pesca se requiere lo siguiente:* **I,** *Concesión, para:* **Inciso b)** *Acuacultura comercial* **II,** Permiso, para: **Inciso g)** *Acuacultura de fomento* **III,** *Autorización, para:* **Inciso d)** *Recolectar del medio natural reproductores, larvas, postlarvas, crías, huevos, semillas, alevines o en cualquier otro estadio, y* **Inciso e)** *Acuacultura didáctica.*		

Artículos 22.- *la Secretaría podrá inscribir en el Registro Nacional de Pesca a los acuicultores que no requieran concesión, permiso o Autorización.*	Al **proyecto** le aplica el Artículo, incisos y, fracciones anteriores, porque se trata de una actividad acuícola con fines comerciales.	Por el hecho de presentar a la autoridad correspondiente (SEMARNAT) la Manifestación de Impacto Ambiental, el promovente está cumpliendo con este apartado. El proyecto se vincula por la obligatoriedad de obtener la autorización correspondiente para realizar las obras descritas en esta manifestación de impacto ambiental. Como ya se mencionó anteriormente, la promovente una vez autorizado el proyecto en materia ambiental procederá a tramitar el Registro Nacional de Pesca para la unidad de producción acuícola.
Art. 30°.- *Las actividades pesqueras se clasifican en:* **II.-** *Cultivo o acuacultura con fines*		
Artículo 31°.- *Para realizar las actividades de pesca se requiere lo siguiente:* **I,** *Concesión, para:* **Inciso b)** *Acuacultura comercial* **II,** Permiso, para: **Inciso g)** *Acuacultura de fomento* **III,** *Autorización, para:* **Inciso d)** *Recolectar del medio natural reproductores, larvas, postlarvas, crías, huevos, semillas, alevines o en cualquier otro estadio, y* **Inciso e)** *Acuacultura didáctica.*		

Artículos 22.- *la Secretaría podrá inscribir en el Registro Nacional de Pesca a los acuicultores que no requieran concesión, permiso o Autorización.*	Al **proyecto** le aplica el Artículo, incisos y, fracciones anteriores, porque se trata de una actividad acuícola con fines comerciales.	Por el hecho de presentar a la autoridad correspondiente (SEMARNAT) la Manifestación de Impacto Ambiental, el promovente está cumpliendo con este apartado. El proyecto se vincula por la obligatoriedad de obtener la autorización correspondiente para realizar las obras descritas en esta manifestación de impacto ambiental. Como ya se mencionó anteriormente, la promovente una vez autorizado el proyecto en materia ambiental procederá a tramitar el Registro Nacional de Pesca para la unidad de producción acuícola.
Art. 30°.- *Las actividades pesqueras se clasifican en:* **II.-** *Cultivo o acuacultura con fines*		
Artículo 31°.- *Para realizar las actividades de pesca se requiere lo siguiente:* **I,** *Concesión, para:* **Inciso b)** *Acuacultura comercial* **II,** Permiso, para: **Inciso g)** *Acuacultura de fomento* **III,** *Autorización, para:* **Inciso d)** *Recolectar del medio natural reproductores, larvas, postlarvas, crías, huevos, semillas, alevines o en cualquier otro estadio, y* **Inciso e)** *Acuacultura didáctica.*		

Artículos 22.- *la Secretaría podrá inscribir en el Registro Nacional de Pesca a los acuicultores que no requieran concesión, permiso o Autorización.*	Al **proyecto** le aplica el Artículo, incisos y, fracciones anteriores, porque se trata de una actividad acuícola con fines comerciales.	Por el hecho de presentar a la autoridad correspondiente (SEMARNAT) la Manifestación de Impacto Ambiental, el promovente está cumpliendo con este apartado. El proyecto se vincula por la obligatoriedad de obtener la autorización correspondiente para realizar las obras descritas en esta manifestación de impacto ambiental. Como ya se mencionó anteriormente, la promovente una vez autorizado el proyecto en materia ambiental procederá a tramitar el Registro Nacional de Pesca para la unidad de producción acuícola.
Art. 30°.- *Las actividades pesqueras se clasifican en:* **II.-** *Cultivo o acuacultura con fines*		
Artículo 31°.- *Para realizar las actividades de pesca se requiere lo siguiente:* **I,** *Concesión, para:* **Inciso b)** *Acuacultura comercial* **II,** Permiso, para: **Inciso g)** *Acuacultura de fomento* **III,** *Autorización, para:* **Inciso d)** *Recolectar del medio natural reproductores, larvas, postlarvas, crías, huevos, semillas, alevines o en cualquier otro estadio, y* **Inciso e)** *Acuacultura didáctica.*		

Artículos 22.- *la Secretaría podrá inscribir en el Registro Nacional de Pesca a los acuicultores que no requieran concesión, permiso o Autorización.*	Al **proyecto** le aplica el Artículo, incisos y, fracciones anteriores, porque se trata de una actividad acuícola con fines comerciales.	Por el hecho de presentar a la autoridad correspondiente (SEMARNAT) la Manifestación de Impacto Ambiental, el promovente está cumpliendo con este apartado. El proyecto se vincula por la obligatoriedad de obtener la autorización correspondiente para realizar las obras descritas en esta manifestación de impacto ambiental. Como ya se mencionó anteriormente, la promovente una vez autorizado el proyecto en materia ambiental procederá a tramitar el Registro Nacional de Pesca para la unidad de producción acuícola.
Art. 30°.- *Las actividades pesqueras se clasifican en:* **II.-** *Cultivo o acuacultura con fines*		
Artículo 31°.- *Para realizar las actividades de pesca se requiere lo siguiente:* **I,** *Concesión, para:* **Inciso b)** *Acuacultura comercial* **II,** Permiso, para: **Inciso g)** *Acuacultura de fomento* **III,** *Autorización, para:* **Inciso d)** *Recolectar del medio natural reproductores, larvas, postlarvas, crías, huevos, semillas, alevines o en cualquier otro estadio, y* **Inciso e)** *Acuacultura didáctica.*		

Artículos 22.- *la Secretaría podrá inscribir en el Registro Nacional de Pesca a los acuicultores que no requieran concesión, permiso o Autorización.*	Al **proyecto** le aplica el Artículo, incisos y, fracciones anteriores, porque se trata de una actividad acuícola con fines comerciales.	Por el hecho de presentar a la autoridad correspondiente (SEMARNAT) la Manifestación de Impacto Ambiental, el promovente está cumpliendo con este apartado. El proyecto se vincula por la obligatoriedad de obtener la autorización correspondiente para realizar las obras descritas en esta manifestación de impacto ambiental. Como ya se mencionó anteriormente, la promovente una vez autorizado el proyecto en materia ambiental procederá a tramitar el Registro Nacional de Pesca para la unidad de producción acuícola.
Art. 30°.- *Las actividades pesqueras se clasifican en:* **II.-** *Cultivo o acuacultura con fines*		
Artículo 31°.- *Para realizar las actividades de pesca se requiere lo siguiente:* **I,** *Concesión, para:* **Inciso b)** *Acuacultura comercial* **II,** Permiso, para: **Inciso g)** *Acuacultura de fomento* **III,** *Autorización, para:* **Inciso d)** *Recolectar del medio natural reproductores, larvas, postlarvas, crías, huevos, semillas, alevines o en cualquier otro estadio, y* **Inciso e)** *Acuacultura didáctica.*		

Artículos 22.- *la Secretaría podrá inscribir en el Registro Nacional de Pesca a los acuicultores que no requieran concesión, permiso o Autorización.*	Al **proyecto** le aplica el Artículo, incisos y, fracciones anteriores, porque se trata de una actividad acuícola con fines comerciales.	Por el hecho de presentar a la autoridad correspondiente (SEMARNAT) la Manifestación de Impacto Ambiental, el promovente está cumpliendo con este apartado. El proyecto se vincula por la obligatoriedad de obtener la autorización correspondiente para realizar las obras descritas en esta manifestación de impacto ambiental. Como ya se mencionó anteriormente, la promovente una vez autorizado el proyecto en materia ambiental procederá a tramitar el Registro Nacional de Pesca para la unidad de producción acuícola.
Art. 30°.- *Las actividades pesqueras se clasifican en:* **II.-** *Cultivo o acuacultura con fines*		
Artículo 31°.- *Para realizar las actividades de pesca se requiere lo siguiente:* **I,** *Concesión, para:* **Inciso b)** *Acuacultura comercial* **II,** Permiso, para: **Inciso g)** *Acuacultura de fomento* **III,** *Autorización, para:* **Inciso d)** *Recolectar del medio natural reproductores, larvas, postlarvas, crías, huevos, semillas, alevines o en cualquier otro estadio, y* **Inciso e)** *Acuacultura didáctica.*		

Artículos 22.- *la Secretaría podrá inscribir en el Registro Nacional de Pesca a los acuicultores que no requieran concesión, permiso o Autorización.*	Al **proyecto** le aplica el Artículo, incisos y, fracciones anteriores, porque se trata de una actividad acuícola con fines comerciales.	Por el hecho de presentar a la autoridad correspondiente (SEMARNAT) la Manifestación de Impacto Ambiental, el promovente está cumpliendo con este apartado. El proyecto se vincula por la obligatoriedad de obtener la autorización correspondiente para realizar las obras descritas en esta manifestación de impacto ambiental. Como ya se mencionó anteriormente, la promovente una vez autorizado el proyecto en materia ambiental procederá a tramitar el Registro Nacional de Pesca para la unidad de producción acuícola.
Art. 30°.- *Las actividades pesqueras se clasifican en:* **II.-** *Cultivo o acuacultura con fines*		
Artículo 31°.- *Para realizar las actividades de pesca se requiere lo siguiente:* **I,** *Concesión, para:* **Inciso b)** *Acuacultura comercial* **II,** Permiso, para: **Inciso g)** *Acuacultura de fomento* **III,** *Autorización, para:* **Inciso d)** *Recolectar del medio natural reproductores, larvas, postlarvas, crías, huevos, semillas, alevines o en cualquier otro estadio, y* **Inciso e)** *Acuacultura didáctica.*		

Artículos 22.- *la Secretaría podrá inscribir en el Registro Nacional de Pesca a los acuicultores que no requieran concesión, permiso o Autorización.*	Al **proyecto** le aplica el Artículo, incisos y, fracciones anteriores, porque se trata de una actividad acuícola con fines comerciales.	Por el hecho de presentar a la autoridad correspondiente (SEMARNAT) la Manifestación de Impacto Ambiental, el promovente está cumpliendo con este apartado. El proyecto se vincula por la obligatoriedad de obtener la autorización correspondiente para realizar las obras descritas en esta manifestación de impacto ambiental. Como ya se mencionó anteriormente, la promovente una vez autorizado el proyecto en materia ambiental procederá a tramitar el Registro Nacional de Pesca para la unidad de producción acuícola.
Art. 30°.- *Las actividades pesqueras se clasifican en:* **II.-** *Cultivo o acuacultura con fines*		
Artículo 31°.- *Para realizar las actividades de pesca se requiere lo siguiente:* **I,** *Concesión, para:* **Inciso b)** *Acuacultura comercial* **II,** Permiso, para: **Inciso g)** *Acuacultura de fomento* **III,** *Autorización, para:* **Inciso d)** *Recolectar del medio natural reproductores, larvas, postlarvas, crías, huevos, semillas, alevines o en cualquier otro estadio, y* **Inciso e)** *Acuacultura didáctica.*		

Artículos 22.- *la Secretaría podrá inscribir en el Registro Nacional de Pesca a los acuicultores que no requieran concesión, permiso o Autorización.*	Al **proyecto** le aplica el Artículo, incisos y, fracciones anteriores, porque se trata de una actividad acuícola con fines comerciales.	Por el hecho de presentar a la autoridad correspondiente (SEMARNAT) la Manifestación de Impacto Ambiental, el promovente está cumpliendo con este apartado. El proyecto se vincula por la obligatoriedad de obtener la autorización correspondiente para realizar las obras descritas en esta manifestación de impacto ambiental. Como ya se mencionó anteriormente, la promovente una vez autorizado el proyecto en materia ambiental procederá a tramitar el Registro Nacional de Pesca para la unidad de producción acuícola.
Art. 30°.- *Las actividades pesqueras se clasifican en:* **II.-** *Cultivo o acuacultura con fines*		
Artículo 31°.- *Para realizar las actividades de pesca se requiere lo siguiente:* **I,** *Concesión, para:* **Inciso b)** *Acuacultura comercial* **II,** Permiso, para: **Inciso g)** *Acuacultura de fomento* **III,** *Autorización, para:* **Inciso d)** *Recolectar del medio natural reproductores, larvas, postlarvas, crías, huevos, semillas, alevines o en cualquier otro estadio, y* **Inciso e)** *Acuacultura didáctica.*		

Artículos 22.- *la Secretaría podrá inscribir en el Registro Nacional de Pesca a los acuicultores que no requieran concesión, permiso o Autorización.*	Al **proyecto** le aplica el Artículo, incisos y, fracciones anteriores, porque se trata de una actividad acuícola con fines comerciales.	Por el hecho de presentar a la autoridad correspondiente (SEMARNAT) la Manifestación de Impacto Ambiental, el promovente está cumpliendo con este apartado. El proyecto se vincula por la obligatoriedad de obtener la autorización correspondiente para realizar las obras descritas en esta manifestación de impacto ambiental. Como ya se mencionó anteriormente, la promovente una vez autorizado el proyecto en materia ambiental procederá a tramitar el Registro Nacional de Pesca para la unidad de producción acuícola.
Art. 30°.- *Las actividades pesqueras se clasifican en:* **II.-** *Cultivo o acuacultura con fines*		
Artículo 31°.- *Para realizar las actividades de pesca se requiere lo siguiente:* **I,** *Concesión, para:* **Inciso b)** *Acuacultura comercial* **II,** Permiso, para: **Inciso g)** *Acuacultura de fomento* **III,** *Autorización, para:* **Inciso d)** *Recolectar del medio natural reproductores, larvas, postlarvas, crías, huevos, semillas, alevines o en cualquier otro estadio, y* **Inciso e)** *Acuacultura didáctica.*		

Artículos 22.- *la Secretaría podrá inscribir en el Registro Nacional de Pesca a los acuicultores que no requieran concesión, permiso o Autorización.*	Al **proyecto** le aplica el Artículo, incisos y, fracciones anteriores, porque se trata de una actividad acuícola con fines comerciales.	Por el hecho de presentar a la autoridad correspondiente (SEMARNAT) la Manifestación de Impacto Ambiental, el promovente está cumpliendo con este apartado. El proyecto se vincula por la obligatoriedad de obtener la autorización correspondiente para realizar las obras descritas en esta manifestación de impacto ambiental. Como ya se mencionó anteriormente, la promovente una vez autorizado el proyecto en materia ambiental procederá a tramitar el Registro Nacional de Pesca para la unidad de producción acuícola.
Art. 30°.- *Las actividades pesqueras se clasifican en:* **II.-** *Cultivo o acuacultura con fines*		
Artículo 31°.- *Para realizar las actividades de pesca se requiere lo siguiente:* **I,** *Concesión, para:* **Inciso b)** *Acuacultura comercial* **II,** Permiso, para: **Inciso g)** *Acuacultura de fomento* **III,** *Autorización, para:* **Inciso d)** *Recolectar del medio natural reproductores, larvas, postlarvas, crías, huevos, semillas, alevines o en cualquier otro estadio, y* **Inciso e)** *Acuacultura didáctica.*		

Artículos 22.- *la Secretaría podrá inscribir en el Registro Nacional de Pesca a los acuicultores que no requieran concesión, permiso o Autorización.*	Al **proyecto** le aplica el Artículo, incisos y, fracciones anteriores, porque se trata de una actividad acuícola con fines comerciales.	Por el hecho de presentar a la autoridad correspondiente (SEMARNAT) la Manifestación de Impacto Ambiental, el promovente está cumpliendo con este apartado. El proyecto se vincula por la obligatoriedad de obtener la autorización correspondiente para realizar las obras descritas en esta manifestación de impacto ambiental. Como ya se mencionó anteriormente, la promovente una vez autorizado el proyecto en materia ambiental procederá a tramitar el Registro Nacional de Pesca para la unidad de producción acuícola.
Art. 30°.- *Las actividades pesqueras se clasifican en:* **II.-** *Cultivo o acuacultura con fines*		
Artículo 31°.- *Para realizar las actividades de pesca se requiere lo siguiente:* **I,** *Concesión, para:* **Inciso b)** *Acuacultura comercial* **II,** Permiso, para: **Inciso g)** *Acuacultura de fomento* **III,** *Autorización, para:* **Inciso d)** *Recolectar del medio natural reproductores, larvas, postlarvas, crías, huevos, semillas, alevines o en cualquier otro estadio, y* **Inciso e)** *Acuacultura didáctica.*		

Artículos 22.- *la Secretaría podrá inscribir en el Registro Nacional de Pesca a los acuicultores que no requieran concesión, permiso o Autorización.*	Al **proyecto** le aplica el Artículo, incisos y, fracciones anteriores, porque se trata de una actividad acuícola con fines comerciales.	Por el hecho de presentar a la autoridad correspondiente (SEMARNAT) la Manifestación de Impacto Ambiental, el promovente está cumpliendo con este apartado. El proyecto se vincula por la obligatoriedad de obtener la autorización correspondiente para realizar las obras descritas en esta manifestación de impacto ambiental. Como ya se mencionó anteriormente, la promovente una vez autorizado el proyecto en materia ambiental procederá a tramitar el Registro Nacional de Pesca para la unidad de producción acuícola.
Art. 30°.- *Las actividades pesqueras se clasifican en:* **II.-** *Cultivo o acuacultura con fines*		
Artículo 31°.- *Para realizar las actividades de pesca se requiere lo siguiente:* **I,** *Concesión, para:* **Inciso b)** *Acuacultura comercial* **II,** Permiso, para: **Inciso g)** *Acuacultura de fomento* **III,** *Autorización, para:* **Inciso d)** *Recolectar del medio natural reproductores, larvas, postlarvas, crías, huevos, semillas, alevines o en cualquier otro estadio, y* **Inciso e)** *Acuacultura didáctica.*		

Artículos 22.- *la Secretaría podrá inscribir en el Registro Nacional de Pesca a los acuicultores que no requieran concesión, permiso o Autorización.*	Al **proyecto** le aplica el Artículo, incisos y, fracciones anteriores, porque se trata de una actividad acuícola con fines comerciales.	Por el hecho de presentar a la autoridad correspondiente (SEMARNAT) la Manifestación de Impacto Ambiental, el promovente está cumpliendo con este apartado. El proyecto se vincula por la obligatoriedad de obtener la autorización correspondiente para realizar las obras descritas en esta manifestación de impacto ambiental. Como ya se mencionó anteriormente, la promovente una vez autorizado el proyecto en materia ambiental procederá a tramitar el Registro Nacional de Pesca para la unidad de producción acuícola.
Art. 30°.- *Las actividades pesqueras se clasifican en:* **II.-** *Cultivo o acuacultura con fines*		
Artículo 31°.- *Para realizar las actividades de pesca se requiere lo siguiente:* **I,** *Concesión, para:* **Inciso b)** *Acuacultura comercial* **II,** Permiso, para: **Inciso g)** *Acuacultura de fomento* **III,** *Autorización, para:* **Inciso d)** *Recolectar del medio natural reproductores, larvas, postlarvas, crías, huevos, semillas, alevines o en cualquier otro estadio, y* **Inciso e)** *Acuacultura didáctica.*		

Artículos 22.- *la Secretaría podrá inscribir en el Registro Nacional de Pesca a los acuicultores que no requieran concesión, permiso o Autorización.*	Al **proyecto** le aplica el Artículo, incisos y, fracciones anteriores, porque se trata de una actividad acuícola con fines comerciales.	Por el hecho de presentar a la autoridad correspondiente (SEMARNAT) la Manifestación de Impacto Ambiental, el promovente está cumpliendo con este apartado. El proyecto se vincula por la obligatoriedad de obtener la autorización correspondiente para realizar las obras descritas en esta manifestación de impacto ambiental. Como ya se mencionó anteriormente, la promovente una vez autorizado el proyecto en materia ambiental procederá a tramitar el Registro Nacional de Pesca para la unidad de producción acuícola.
Art. 30°.- *Las actividades pesqueras se clasifican en:* **II.-** *Cultivo o acuacultura con fines*		
Artículo 31°.- *Para realizar las actividades de pesca se requiere lo siguiente:* **I,** *Concesión, para:* **Inciso b)** *Acuacultura comercial* **II,** Permiso, para: **Inciso g)** *Acuacultura de fomento* **III,** *Autorización, para:* **Inciso d)** *Recolectar del medio natural reproductores, larvas, postlarvas, crías, huevos, semillas, alevines o en cualquier otro estadio, y* **Inciso e)** *Acuacultura didáctica.*		

Artículos 22.- *la Secretaría podrá inscribir en el Registro Nacional de Pesca a los acuicultores que no requieran concesión, permiso o Autorización.*	Al **proyecto** le aplica el Artículo, incisos y, fracciones anteriores, porque se trata de una actividad acuícola con fines comerciales.	Por el hecho de presentar a la autoridad correspondiente (SEMARNAT) la Manifestación de Impacto Ambiental, el promovente está cumpliendo con este apartado. El proyecto se vincula por la obligatoriedad de obtener la autorización correspondiente para realizar las obras descritas en esta manifestación de impacto ambiental. Como ya se mencionó anteriormente, la promovente una vez autorizado el proyecto en materia ambiental procederá a tramitar el Registro Nacional de Pesca para la unidad de producción acuícola.
Art. 30°.- *Las actividades pesqueras se clasifican en:* **II.-** *Cultivo o acuacultura con fines*		
Artículo 31°.- *Para realizar las actividades de pesca se requiere lo siguiente:* **I,** *Concesión, para:* **Inciso b)** *Acuacultura comercial* **II,** Permiso, para: **Inciso g)** *Acuacultura de fomento* **III,** *Autorización, para:* **Inciso d)** *Recolectar del medio natural reproductores, larvas, postlarvas, crías, huevos, semillas, alevines o en cualquier otro estadio, y* **Inciso e)** *Acuacultura didáctica.*		

Artículos 22.- *la Secretaría podrá inscribir en el Registro Nacional de Pesca a los acuicultores que no requieran concesión, permiso o Autorización.*	Al **proyecto** le aplica el Artículo, incisos y, fracciones anteriores, porque se trata de una actividad acuícola con fines comerciales.	Por el hecho de presentar a la autoridad correspondiente (SEMARNAT) la Manifestación de Impacto Ambiental, el promovente está cumpliendo con este apartado. El proyecto se vincula por la obligatoriedad de obtener la autorización correspondiente para realizar las obras descritas en esta manifestación de impacto ambiental. Como ya se mencionó anteriormente, la promovente una vez autorizado el proyecto en materia ambiental procederá a tramitar el Registro Nacional de Pesca para la unidad de producción acuícola.
Art. 30°.- *Las actividades pesqueras se clasifican en:* **II.-** *Cultivo o acuacultura con fines*		
Artículo 31°.- *Para realizar las actividades de pesca se requiere lo siguiente:* **I,** *Concesión, para:* **Inciso b)** *Acuacultura comercial* **II,** Permiso, para: **Inciso g)** *Acuacultura de fomento* **III,** *Autorización, para:* **Inciso d)** *Recolectar del medio natural reproductores, larvas, postlarvas, crías, huevos, semillas, alevines o en cualquier otro estadio, y* **Inciso e)** *Acuacultura didáctica.*		

Artículos 22.- *la Secretaría podrá inscribir en el Registro Nacional de Pesca a los acuicultores que no requieran concesión, permiso o Autorización.*	Al **proyecto** le aplica el Artículo, incisos y, fracciones anteriores, porque se trata de una actividad acuícola con fines comerciales.	Por el hecho de presentar a la autoridad correspondiente (SEMARNAT) la Manifestación de Impacto Ambiental, el promovente está cumpliendo con este apartado. El proyecto se vincula por la obligatoriedad de obtener la autorización correspondiente para realizar las obras descritas en esta manifestación de impacto ambiental. Como ya se mencionó anteriormente, la promovente una vez autorizado el proyecto en materia ambiental procederá a tramitar el Registro Nacional de Pesca para la unidad de producción acuícola.
Art. 30°.- *Las actividades pesqueras se clasifican en:* **II.-** *Cultivo o acuacultura con fines*		
Artículo 31°.- *Para realizar las actividades de pesca se requiere lo siguiente:* **I,** *Concesión, para:* **Inciso b)** *Acuacultura comercial* **II,** Permiso, para: **Inciso g)** *Acuacultura de fomento* **III,** *Autorización, para:* **Inciso d)** *Recolectar del medio natural reproductores, larvas, postlarvas, crías, huevos, semillas, alevines o en cualquier otro estadio, y* **Inciso e)** *Acuacultura didáctica.*		

Artículos 22.- *la Secretaría podrá inscribir en el Registro Nacional de Pesca a los acuicultores que no requieran concesión, permiso o Autorización.*	Al **proyecto** le aplica el Artículo, incisos y, fracciones anteriores, porque se trata de una actividad acuícola con fines comerciales.	Por el hecho de presentar a la autoridad correspondiente (SEMARNAT) la Manifestación de Impacto Ambiental, el promovente está cumpliendo con este apartado. El proyecto se vincula por la obligatoriedad de obtener la autorización correspondiente para realizar las obras descritas en esta manifestación de impacto ambiental. Como ya se mencionó anteriormente, la promovente una vez autorizado el proyecto en materia ambiental procederá a tramitar el Registro Nacional de Pesca para la unidad de producción acuícola.
Art. 30°.- *Las actividades pesqueras se clasifican en:* **II.-** *Cultivo o acuacultura con fines*		
Artículo 31°.- *Para realizar las actividades de pesca se requiere lo siguiente:* **I,** *Concesión, para:* **Inciso b)** *Acuacultura comercial* **II,** Permiso, para: **Inciso g)** *Acuacultura de fomento* **III,** *Autorización, para:* **Inciso d)** *Recolectar del medio natural reproductores, larvas, postlarvas, crías, huevos, semillas, alevines o en cualquier otro estadio, y* **Inciso e)** *Acuacultura didáctica.*		

Artículos 22.- *la Secretaría podrá inscribir en el Registro Nacional de Pesca a los acuicultores que no requieran concesión, permiso o Autorización.*	Al **proyecto** le aplica el Artículo, incisos y, fracciones anteriores, porque se trata de una actividad acuícola con fines comerciales.	Por el hecho de presentar a la autoridad correspondiente (SEMARNAT) la Manifestación de Impacto Ambiental, el promovente está cumpliendo con este apartado. El proyecto se vincula por la obligatoriedad de obtener la autorización correspondiente para realizar las obras descritas en esta manifestación de impacto ambiental. Como ya se mencionó anteriormente, la promovente una vez autorizado el proyecto en materia ambiental procederá a tramitar el Registro Nacional de Pesca para la unidad de producción acuícola.
Art. 30°.- *Las actividades pesqueras se clasifican en:* **II.-** *Cultivo o acuacultura con fines*		
Artículo 31°.- *Para realizar las actividades de pesca se requiere lo siguiente:* **I,** *Concesión, para:* **Inciso b)** *Acuacultura comercial* **II,** Permiso, para: **Inciso g)** *Acuacultura de fomento* **III,** *Autorización, para:* **Inciso d)** *Recolectar del medio natural reproductores, larvas, postlarvas, crías, huevos, semillas, alevines o en cualquier otro estadio, y* **Inciso e)** *Acuacultura didáctica.*		

Artículos 22.- *la Secretaría podrá inscribir en el Registro Nacional de Pesca a los acuicultores que no requieran concesión, permiso o Autorización.*	Al **proyecto** le aplica el Artículo, incisos y, fracciones anteriores, porque se trata de una actividad acuícola con fines comerciales.	Por el hecho de presentar a la autoridad correspondiente (SEMARNAT) la Manifestación de Impacto Ambiental, el promovente está cumpliendo con este apartado. El proyecto se vincula por la obligatoriedad de obtener la autorización correspondiente para realizar las obras descritas en esta manifestación de impacto ambiental. Como ya se mencionó anteriormente, la promovente una vez autorizado el proyecto en materia ambiental procederá a tramitar el Registro Nacional de Pesca para la unidad de producción acuícola.
Art. 30°.- *Las actividades pesqueras se clasifican en:* **II.-** *Cultivo o acuacultura con fines*		
Artículo 31°.- *Para realizar las actividades de pesca se requiere lo siguiente:* **I,** *Concesión, para:* **Inciso b)** *Acuacultura comercial* **II,** Permiso, para: **Inciso g)** *Acuacultura de fomento* **III,** *Autorización, para:* **Inciso d)** *Recolectar del medio natural reproductores, larvas, postlarvas, crías, huevos, semillas, alevines o en cualquier otro estadio, y* **Inciso e)** *Acuacultura didáctica.*		

Artículos 22.- *la Secretaría podrá inscribir en el Registro Nacional de Pesca a los acuicultores que no requieran concesión, permiso o Autorización.*	Al **proyecto** le aplica el Artículo, incisos y, fracciones anteriores, porque se trata de una actividad acuícola con fines comerciales.	Por el hecho de presentar a la autoridad correspondiente (SEMARNAT) la Manifestación de Impacto Ambiental, el promovente está cumpliendo con este apartado. El proyecto se vincula por la obligatoriedad de obtener la autorización correspondiente para realizar las obras descritas en esta manifestación de impacto ambiental. Como ya se mencionó anteriormente, la promovente una vez autorizado el proyecto en materia ambiental procederá a tramitar el Registro Nacional de Pesca para la unidad de producción acuícola.
Art. 30°.- *Las actividades pesqueras se clasifican en:* **II.-** *Cultivo o acuacultura con fines*		
Artículo 31°.- *Para realizar las actividades de pesca se requiere lo siguiente:* **I,** *Concesión, para:* **Inciso b)** *Acuacultura comercial* **II,** Permiso, para: **Inciso g)** *Acuacultura de fomento* **III,** *Autorización, para:* **Inciso d)** *Recolectar del medio natural reproductores, larvas, postlarvas, crías, huevos, semillas, alevines o en cualquier otro estadio, y* **Inciso e)** *Acuacultura didáctica.*		

Artículos 22.- *la Secretaría podrá inscribir en el Registro Nacional de Pesca a los acuicultores que no requieran concesión, permiso o Autorización.*	Al **proyecto** le aplica el Artículo, incisos y, fracciones anteriores, porque se trata de una actividad acuícola con fines comerciales.	Por el hecho de presentar a la autoridad correspondiente (SEMARNAT) la Manifestación de Impacto Ambiental, el promovente está cumpliendo con este apartado. El proyecto se vincula por la obligatoriedad de obtener la autorización correspondiente para realizar las obras descritas en esta manifestación de impacto ambiental. Como ya se mencionó anteriormente, la promovente una vez autorizado el proyecto en materia ambiental procederá a tramitar el Registro Nacional de Pesca para la unidad de producción acuícola.
Art. 30°.- *Las actividades pesqueras se clasifican en:* **II.-** *Cultivo o acuacultura con fines*		
Artículo 31°.- *Para realizar las actividades de pesca se requiere lo siguiente:* **I,** *Concesión, para:* **Inciso b)** *Acuacultura comercial* **II,** Permiso, para: **Inciso g)** *Acuacultura de fomento* **III,** *Autorización, para:* **Inciso d)** *Recolectar del medio natural reproductores, larvas, postlarvas, crías, huevos, semillas, alevines o en cualquier otro estadio, y* **Inciso e)** *Acuacultura didáctica.*		

Artículos 22.- *la Secretaría podrá inscribir en el Registro Nacional de Pesca a los acuicultores que no requieran concesión, permiso o Autorización.*	Al **proyecto** le aplica el Artículo, incisos y, fracciones anteriores, porque se trata de una actividad acuícola con fines comerciales.	Por el hecho de presentar a la autoridad correspondiente (SEMARNAT) la Manifestación de Impacto Ambiental, el promovente está cumpliendo con este apartado. El proyecto se vincula por la obligatoriedad de obtener la autorización correspondiente para realizar las obras descritas en esta manifestación de impacto ambiental. Como ya se mencionó anteriormente, la promovente una vez autorizado el proyecto en materia ambiental procederá a tramitar el Registro Nacional de Pesca para la unidad de producción acuícola.
Art. 30°.- *Las actividades pesqueras se clasifican en:* **II.-** *Cultivo o acuacultura con fines*		
Artículo 31°.- *Para realizar las actividades de pesca se requiere lo siguiente:* **I,** *Concesión, para:* **Inciso b)** *Acuacultura comercial* **II,** Permiso, para: **Inciso g)** *Acuacultura de fomento* **III,** *Autorización, para:* **Inciso d)** *Recolectar del medio natural reproductores, larvas, postlarvas, crías, huevos, semillas, alevines o en cualquier otro estadio, y* **Inciso e)** *Acuacultura didáctica.*		

Artículos 22.- *la Secretaría podrá inscribir en el Registro Nacional de Pesca a los acuicultores que no requieran concesión, permiso o Autorización.*	Al **proyecto** le aplica el Artículo, incisos y, fracciones anteriores, porque se trata de una actividad acuícola con fines comerciales.	Por el hecho de presentar a la autoridad correspondiente (SEMARNAT) la Manifestación de Impacto Ambiental, el promovente está cumpliendo con este apartado. El proyecto se vincula por la obligatoriedad de obtener la autorización correspondiente para realizar las obras descritas en esta manifestación de impacto ambiental. Como ya se mencionó anteriormente, la promovente una vez autorizado el proyecto en materia ambiental procederá a tramitar el Registro Nacional de Pesca para la unidad de producción acuícola.
Art. 30°.- *Las actividades pesqueras se clasifican en:* **II.-** *Cultivo o acuacultura con fines*		
Artículo 31°.- *Para realizar las actividades de pesca se requiere lo siguiente:* **I,** *Concesión, para:* **Inciso b)** *Acuacultura comercial* **II,** Permiso, para: **Inciso g)** *Acuacultura de fomento* **III,** *Autorización, para:* **Inciso d)** *Recolectar del medio natural reproductores, larvas, postlarvas, crías, huevos, semillas, alevines o en cualquier otro estadio, y* **Inciso e)** *Acuacultura didáctica.*		

Artículos 22.- *la Secretaría podrá inscribir en el Registro Nacional de Pesca a los acuicultores que no requieran concesión, permiso o Autorización.*	Al **proyecto** le aplica el Artículo, incisos y, fracciones anteriores, porque se trata de una actividad acuícola con fines comerciales.	Por el hecho de presentar a la autoridad correspondiente (SEMARNAT) la Manifestación de Impacto Ambiental, el promovente está cumpliendo con este apartado. El proyecto se vincula por la obligatoriedad de obtener la autorización correspondiente para realizar las obras descritas en esta manifestación de impacto ambiental. Como ya se mencionó anteriormente, la promovente una vez autorizado el proyecto en materia ambiental procederá a tramitar el Registro Nacional de Pesca para la unidad de producción acuícola.
Art. 30°.- *Las actividades pesqueras se clasifican en:* **II.-** *Cultivo o acuacultura con fines*		
Artículo 31°.- *Para realizar las actividades de pesca se requiere lo siguiente:* **I,** *Concesión, para:* **Inciso b)** *Acuacultura comercial* **II,** Permiso, para: **Inciso g)** *Acuacultura de fomento* **III,** *Autorización, para:* **Inciso d)** *Recolectar del medio natural reproductores, larvas, postlarvas, crías, huevos, semillas, alevines o en cualquier otro estadio, y* **Inciso e)** *Acuacultura didáctica.*		

Artículos 22.- *la Secretaría podrá inscribir en el Registro Nacional de Pesca a los acuicultores que no requieran concesión, permiso o Autorización.*	Al **proyecto** le aplica el Artículo, incisos y, fracciones anteriores, porque se trata de una actividad acuícola con fines comerciales.	Por el hecho de presentar a la autoridad correspondiente (SEMARNAT) la Manifestación de Impacto Ambiental, el promovente está cumpliendo con este apartado. El proyecto se vincula por la obligatoriedad de obtener la autorización correspondiente para realizar las obras descritas en esta manifestación de impacto ambiental. Como ya se mencionó anteriormente, la promovente una vez autorizado el proyecto en materia ambiental procederá a tramitar el Registro Nacional de Pesca para la unidad de producción acuícola.
Art. 30°.- *Las actividades pesqueras se clasifican en:* **II.-** *Cultivo o acuacultura con fines*		
Artículo 31°.- *Para realizar las actividades de pesca se requiere lo siguiente:* **I,** *Concesión, para:* **Inciso b)** *Acuacultura comercial* **II,** Permiso, para: **Inciso g)** *Acuacultura de fomento* **III,** *Autorización, para:* **Inciso d)** *Recolectar del medio natural reproductores, larvas, postlarvas, crías, huevos, semillas, alevines o en cualquier otro estadio, y* **Inciso e)** *Acuacultura didáctica.*		

Artículos 22.- *la Secretaría podrá inscribir en el Registro Nacional de Pesca a los acuicultores que no requieran concesión, permiso o Autorización.*	Al **proyecto** le aplica el Artículo, incisos y, fracciones anteriores, porque se trata de una actividad acuícola con fines comerciales.	Por el hecho de presentar a la autoridad correspondiente (SEMARNAT) la Manifestación de Impacto Ambiental, el promovente está cumpliendo con este apartado. El proyecto se vincula por la obligatoriedad de obtener la autorización correspondiente para realizar las obras descritas en esta manifestación de impacto ambiental. Como ya se mencionó anteriormente, la promovente una vez autorizado el proyecto en materia ambiental procederá a tramitar el Registro Nacional de Pesca para la unidad de producción acuícola.
Art. 30°.- *Las actividades pesqueras se clasifican en:* **II.-** *Cultivo o acuacultura con fines*		
Artículo 31°.- *Para realizar las actividades de pesca se requiere lo siguiente:* **I,** *Concesión, para:* **Inciso b)** *Acuacultura comercial* **II,** Permiso, para: **Inciso g)** *Acuacultura de fomento* **III,** *Autorización, para:* **Inciso d)** *Recolectar del medio natural reproductores, larvas, postlarvas, crías, huevos, semillas, alevines o en cualquier otro estadio, y* **Inciso e)** *Acuacultura didáctica.*		

Artículos 22.- *la Secretaría podrá inscribir en el Registro Nacional de Pesca a los acuicultores que no requieran concesión, permiso o Autorización.*	Al **proyecto** le aplica el Artículo, incisos y, fracciones anteriores, porque se trata de una actividad acuícola con fines comerciales.	Por el hecho de presentar a la autoridad correspondiente (SEMARNAT) la Manifestación de Impacto Ambiental, el promovente está cumpliendo con este apartado. El proyecto se vincula por la obligatoriedad de obtener la autorización correspondiente para realizar las obras descritas en esta manifestación de impacto ambiental. Como ya se mencionó anteriormente, la promovente una vez autorizado el proyecto en materia ambiental procederá a tramitar el Registro Nacional de Pesca para la unidad de producción acuícola.
Art. 30°.- *Las actividades pesqueras se clasifican en:* **II.-** *Cultivo o acuacultura con fines*		
Artículo 31°.- *Para realizar las actividades de pesca se requiere lo siguiente:* **I,** *Concesión, para:* **Inciso b)** *Acuacultura comercial* **II,** Permiso, para: **Inciso g)** *Acuacultura de fomento* **III,** *Autorización, para:* **Inciso d)** *Recolectar del medio natural reproductores, larvas, postlarvas, crías, huevos, semillas, alevines o en cualquier otro estadio, y* **Inciso e)** *Acuacultura didáctica.*		

Artículos 22.- *la Secretaría podrá inscribir en el Registro Nacional de Pesca a los acuicultores que no requieran concesión, permiso o Autorización.*	Al **proyecto** le aplica el Artículo, incisos y, fracciones anteriores, porque se trata de una actividad acuícola con fines comerciales.	Por el hecho de presentar a la autoridad correspondiente (SEMARNAT) la Manifestación de Impacto Ambiental, el promovente está cumpliendo con este apartado. El proyecto se vincula por la obligatoriedad de obtener la autorización correspondiente para realizar las obras descritas en esta manifestación de impacto ambiental. Como ya se mencionó anteriormente, la promovente una vez autorizado el proyecto en materia ambiental procederá a tramitar el Registro Nacional de Pesca para la unidad de producción acuícola.
Art. 30°.- *Las actividades pesqueras se clasifican en:* **II.-** *Cultivo o acuacultura con fines*		
Artículo 31°.- *Para realizar las actividades de pesca se requiere lo siguiente:* **I,** *Concesión, para:* **Inciso b)** *Acuacultura comercial* **II,** Permiso, para: **Inciso g)** *Acuacultura de fomento* **III,** *Autorización, para:* **Inciso d)** *Recolectar del medio natural reproductores, larvas, postlarvas, crías, huevos, semillas, alevines o en cualquier otro estadio, y* **Inciso e)** *Acuacultura didáctica.*		

Artículos 22.- *la Secretaría podrá inscribir en el Registro Nacional de Pesca a los acuicultores que no requieran concesión, permiso o Autorización.*	Al **proyecto** le aplica el Artículo, incisos y, fracciones anteriores, porque se trata de una actividad acuícola con fines comerciales.	Por el hecho de presentar a la autoridad correspondiente (SEMARNAT) la Manifestación de Impacto Ambiental, el promovente está cumpliendo con este apartado. El proyecto se vincula por la obligatoriedad de obtener la autorización correspondiente para realizar las obras descritas en esta manifestación de impacto ambiental. Como ya se mencionó anteriormente, la promovente una vez autorizado el proyecto en materia ambiental procederá a tramitar el Registro Nacional de Pesca para la unidad de producción acuícola.
Art. 30°.- *Las actividades pesqueras se clasifican en:* **II.-** *Cultivo o acuacultura con fines*		
Artículo 31°.- *Para realizar las actividades de pesca se requiere lo siguiente:* **I,** *Concesión, para:* **Inciso b)** *Acuacultura comercial* **II,** Permiso, para: **Inciso g)** *Acuacultura de fomento* **III,** *Autorización, para:* **Inciso d)** *Recolectar del medio natural reproductores, larvas, postlarvas, crías, huevos, semillas, alevines o en cualquier otro estadio, y* **Inciso e)** *Acuacultura didáctica.*		

Artículos 22.- *la Secretaría podrá inscribir en el Registro Nacional de Pesca a los acuicultores que no requieran concesión, permiso o Autorización.*	Al **proyecto** le aplica el Artículo, incisos y, fracciones anteriores, porque se trata de una actividad acuícola con fines comerciales.	Por el hecho de presentar a la autoridad correspondiente (SEMARNAT) la Manifestación de Impacto Ambiental, el promovente está cumpliendo con este apartado. El proyecto se vincula por la obligatoriedad de obtener la autorización correspondiente para realizar las obras descritas en esta manifestación de impacto ambiental. Como ya se mencionó anteriormente, la promovente una vez autorizado el proyecto en materia ambiental procederá a tramitar el Registro Nacional de Pesca para la unidad de producción acuícola.
Art. 30°.- *Las actividades pesqueras se clasifican en:* **II.-** *Cultivo o acuacultura con fines*		
Artículo 31°.- *Para realizar las actividades de pesca se requiere lo siguiente:* **I,** *Concesión, para:* **Inciso b)** *Acuacultura comercial* **II,** Permiso, para: **Inciso g)** *Acuacultura de fomento* **III,** *Autorización, para:* **Inciso d)** *Recolectar del medio natural reproductores, larvas, postlarvas, crías, huevos, semillas, alevines o en cualquier otro estadio, y* **Inciso e)** *Acuacultura didáctica.*		

Artículos 22.- *la Secretaría podrá inscribir en el Registro Nacional de Pesca a los acuicultores que no requieran concesión, permiso o Autorización.*	Al **proyecto** le aplica el Artículo, incisos y, fracciones anteriores, porque se trata de una actividad acuícola con fines comerciales.	Por el hecho de presentar a la autoridad correspondiente (SEMARNAT) la Manifestación de Impacto Ambiental, el promovente está cumpliendo con este apartado. El proyecto se vincula por la obligatoriedad de obtener la autorización correspondiente para realizar las obras descritas en esta manifestación de impacto ambiental. Como ya se mencionó anteriormente, la promovente una vez autorizado el proyecto en materia ambiental procederá a tramitar el Registro Nacional de Pesca para la unidad de producción acuícola.
Art. 30°.- *Las actividades pesqueras se clasifican en:* **II.-** *Cultivo o acuacultura con fines*		
Artículo 31°.- *Para realizar las actividades de pesca se requiere lo siguiente:* **I,** *Concesión, para:* **Inciso b)** *Acuacultura comercial* **II,** Permiso, para: **Inciso g)** *Acuacultura de fomento* **III,** *Autorización, para:* **Inciso d)** *Recolectar del medio natural reproductores, larvas, postlarvas, crías, huevos, semillas, alevines o en cualquier otro estadio, y* **Inciso e)** *Acuacultura didáctica.*		

Artículos 22.- *la Secretaría podrá inscribir en el Registro Nacional de Pesca a los acuicultores que no requieran concesión, permiso o Autorización.*	Al **proyecto** le aplica el Artículo, incisos y, fracciones anteriores, porque se trata de una actividad acuícola con fines comerciales.	Por el hecho de presentar a la autoridad correspondiente (SEMARNAT) la Manifestación de Impacto Ambiental, el promovente está cumpliendo con este apartado. El proyecto se vincula por la obligatoriedad de obtener la autorización correspondiente para realizar las obras descritas en esta manifestación de impacto ambiental. Como ya se mencionó anteriormente, la promovente una vez autorizado el proyecto en materia ambiental procederá a tramitar el Registro Nacional de Pesca para la unidad de producción acuícola.
Art. 30°.- *Las actividades pesqueras se clasifican en:* **II.-** *Cultivo o acuacultura con fines*		
Artículo 31°.- *Para realizar las actividades de pesca se requiere lo siguiente:* **I,** *Concesión, para:* **Inciso b)** *Acuacultura comercial* **II,** Permiso, para: **Inciso g)** *Acuacultura de fomento* **III,** *Autorización, para:* **Inciso d)** *Recolectar del medio natural reproductores, larvas, postlarvas, crías, huevos, semillas, alevines o en cualquier otro estadio, y* **Inciso e)** *Acuacultura didáctica.*		

Artículos 22.- *la Secretaría podrá inscribir en el Registro Nacional de Pesca a los acuicultores que no requieran concesión, permiso o Autorización.*	Al **proyecto** le aplica el Artículo, incisos y, fracciones anteriores, porque se trata de una actividad acuícola con fines comerciales.	Por el hecho de presentar a la autoridad correspondiente (SEMARNAT) la Manifestación de Impacto Ambiental, el promovente está cumpliendo con este apartado. El proyecto se vincula por la obligatoriedad de obtener la autorización correspondiente para realizar las obras descritas en esta manifestación de impacto ambiental. Como ya se mencionó anteriormente, la promovente una vez autorizado el proyecto en materia ambiental procederá a tramitar el Registro Nacional de Pesca para la unidad de producción acuícola.
Art. 30°.- *Las actividades pesqueras se clasifican en:* **II.-** *Cultivo o acuacultura con fines*		
Artículo 31°.- *Para realizar las actividades de pesca se requiere lo siguiente:* **I,** *Concesión, para:* **Inciso b)** *Acuacultura comercial* **II,** Permiso, para: **Inciso g)** *Acuacultura de fomento* **III,** *Autorización, para:* **Inciso d)** *Recolectar del medio natural reproductores, larvas, postlarvas, crías, huevos, semillas, alevines o en cualquier otro estadio, y* **Inciso e)** *Acuacultura didáctica.*		

Artículos 22.- *la Secretaría podrá inscribir en el Registro Nacional de Pesca a los acuicultores que no requieran concesión, permiso o Autorización.*	Al **proyecto** le aplica el Artículo, incisos y, fracciones anteriores, porque se trata de una actividad acuícola con fines comerciales.	Por el hecho de presentar a la autoridad correspondiente (SEMARNAT) la Manifestación de Impacto Ambiental, el promovente está cumpliendo con este apartado. El proyecto se vincula por la obligatoriedad de obtener la autorización correspondiente para realizar las obras descritas en esta manifestación de impacto ambiental. Como ya se mencionó anteriormente, la promovente una vez autorizado el proyecto en materia ambiental procederá a tramitar el Registro Nacional de Pesca para la unidad de producción acuícola.
Art. 30°.- *Las actividades pesqueras se clasifican en:* **II.-** *Cultivo o acuacultura con fines*		
Artículo 31°.- *Para realizar las actividades de pesca se requiere lo siguiente:* **I,** *Concesión, para:* **Inciso b)** *Acuacultura comercial* **II,** Permiso, para: **Inciso g)** *Acuacultura de fomento* **III,** *Autorización, para:* **Inciso d)** *Recolectar del medio natural reproductores, larvas, postlarvas, crías, huevos, semillas, alevines o en cualquier otro estadio, y* **Inciso e)** *Acuacultura didáctica.*		

Artículos 22.- *la Secretaría podrá inscribir en el Registro Nacional de Pesca a los acuicultores que no requieran concesión, permiso o Autorización.*	Al **proyecto** le aplica el Artículo, incisos y, fracciones anteriores, porque se trata de una actividad acuícola con fines comerciales.	Por el hecho de presentar a la autoridad correspondiente (SEMARNAT) la Manifestación de Impacto Ambiental, el promovente está cumpliendo con este apartado. El proyecto se vincula por la obligatoriedad de obtener la autorización correspondiente para realizar las obras descritas en esta manifestación de impacto ambiental. Como ya se mencionó anteriormente, la promovente una vez autorizado el proyecto en materia ambiental procederá a tramitar el Registro Nacional de Pesca para la unidad de producción acuícola.
Art. 30°.- *Las actividades pesqueras se clasifican en:* **II.-** *Cultivo o acuacultura con fines*		
Artículo 31°.- *Para realizar las actividades de pesca se requiere lo siguiente:* **I,** *Concesión, para:* **Inciso b)** *Acuacultura comercial* **II,** Permiso, para: **Inciso g)** *Acuacultura de fomento* **III,** *Autorización, para:* **Inciso d)** *Recolectar del medio natural reproductores, larvas, postlarvas, crías, huevos, semillas, alevines o en cualquier otro estadio, y* **Inciso e)** *Acuacultura didáctica.*		

Artículos 22.- *la Secretaría podrá inscribir en el Registro Nacional de Pesca a los acuicultores que no requieran concesión, permiso o Autorización.*	Al **proyecto** le aplica el Artículo, incisos y, fracciones anteriores, porque se trata de una actividad acuícola con fines comerciales.	Por el hecho de presentar a la autoridad correspondiente (SEMARNAT) la Manifestación de Impacto Ambiental, el promovente está cumpliendo con este apartado. El proyecto se vincula por la obligatoriedad de obtener la autorización correspondiente para realizar las obras descritas en esta manifestación de impacto ambiental. Como ya se mencionó anteriormente, la promovente una vez autorizado el proyecto en materia ambiental procederá a tramitar el Registro Nacional de Pesca para la unidad de producción acuícola.
Art. 30°.- *Las actividades pesqueras se clasifican en:* **II.-** *Cultivo o acuacultura con fines*		
Artículo 31°.- *Para realizar las actividades de pesca se requiere lo siguiente:* **I,** *Concesión, para:* **Inciso b)** *Acuacultura comercial* **II,** Permiso, para: **Inciso g)** *Acuacultura de fomento* **III,** *Autorización, para:* **Inciso d)** *Recolectar del medio natural reproductores, larvas, postlarvas, crías, huevos, semillas, alevines o en cualquier otro estadio, y* **Inciso e)** *Acuacultura didáctica.*		

Artículos 22.- *la Secretaría podrá inscribir en el Registro Nacional de Pesca a los acuicultores que no requieran concesión, permiso o Autorización.*	Al **proyecto** le aplica el Artículo, incisos y, fracciones anteriores, porque se trata de una actividad acuícola con fines comerciales.	Por el hecho de presentar a la autoridad correspondiente (SEMARNAT) la Manifestación de Impacto Ambiental, el promovente está cumpliendo con este apartado. El proyecto se vincula por la obligatoriedad de obtener la autorización correspondiente para realizar las obras descritas en esta manifestación de impacto ambiental. Como ya se mencionó anteriormente, la promovente una vez autorizado el proyecto en materia ambiental procederá a tramitar el Registro Nacional de Pesca para la unidad de producción acuícola.
Art. 30°.- *Las actividades pesqueras se clasifican en:* **II.-** *Cultivo o acuacultura con fines*		
Artículo 31°.- *Para realizar las actividades de pesca se requiere lo siguiente:* **I,** *Concesión, para:* **Inciso b)** *Acuacultura comercial* **II,** Permiso, para: **Inciso g)** *Acuacultura de fomento* **III,** *Autorización, para:* **Inciso d)** *Recolectar del medio natural reproductores, larvas, postlarvas, crías, huevos, semillas, alevines o en cualquier otro estadio, y* **Inciso e)** *Acuacultura didáctica.*		

Artículos 22.- *la Secretaría podrá inscribir en el Registro Nacional de Pesca a los acuicultores que no requieran concesión, permiso o Autorización.*	Al **proyecto** le aplica el Artículo, incisos y, fracciones anteriores, porque se trata de una actividad acuícola con fines comerciales.	Por el hecho de presentar a la autoridad correspondiente (SEMARNAT) la Manifestación de Impacto Ambiental, el promovente está cumpliendo con este apartado. El proyecto se vincula por la obligatoriedad de obtener la autorización correspondiente para realizar las obras descritas en esta manifestación de impacto ambiental. Como ya se mencionó anteriormente, la promovente una vez autorizado el proyecto en materia ambiental procederá a tramitar el Registro Nacional de Pesca para la unidad de producción acuícola.
Art. 30°.- *Las actividades pesqueras se clasifican en:* **II.-** *Cultivo o acuacultura con fines*		
Artículo 31°.- *Para realizar las actividades de pesca se requiere lo siguiente:* **I,** *Concesión, para:* **Inciso b)** *Acuacultura comercial* **II,** Permiso, para: **Inciso g)** *Acuacultura de fomento* **III,** *Autorización, para:* **Inciso d)** *Recolectar del medio natural reproductores, larvas, postlarvas, crías, huevos, semillas, alevines o en cualquier otro estadio, y* **Inciso e)** *Acuacultura didáctica.*		

Artículos 22.- *la Secretaría podrá inscribir en el Registro Nacional de Pesca a los acuicultores que no requieran concesión, permiso o Autorización.*	Al **proyecto** le aplica el Artículo, incisos y, fracciones anteriores, porque se trata de una actividad acuícola con fines comerciales.	Por el hecho de presentar a la autoridad correspondiente (SEMARNAT) la Manifestación de Impacto Ambiental, el promovente está cumpliendo con este apartado. El proyecto se vincula por la obligatoriedad de obtener la autorización correspondiente para realizar las obras descritas en esta manifestación de impacto ambiental. Como ya se mencionó anteriormente, la promovente una vez autorizado el proyecto en materia ambiental procederá a tramitar el Registro Nacional de Pesca para la unidad de producción acuícola.
Art. 30°.- *Las actividades pesqueras se clasifican en:* **II.-** *Cultivo o acuacultura con fines*		
Artículo 31°.- *Para realizar las actividades de pesca se requiere lo siguiente:* **I,** *Concesión, para:* **Inciso b)** *Acuacultura comercial* **II,** Permiso, para: **Inciso g)** *Acuacultura de fomento* **III,** *Autorización, para:* **Inciso d)** *Recolectar del medio natural reproductores, larvas, postlarvas, crías, huevos, semillas, alevines o en cualquier otro estadio, y* **Inciso e)** *Acuacultura didáctica.*		

Artículos 22.- *la Secretaría podrá inscribir en el Registro Nacional de Pesca a los acuicultores que no requieran concesión, permiso o Autorización.*	Al **proyecto** le aplica el Artículo, incisos y, fracciones anteriores, porque se trata de una actividad acuícola con fines comerciales.	Por el hecho de presentar a la autoridad correspondiente (SEMARNAT) la Manifestación de Impacto Ambiental, el promovente está cumpliendo con este apartado. El proyecto se vincula por la obligatoriedad de obtener la autorización correspondiente para realizar las obras descritas en esta manifestación de impacto ambiental. Como ya se mencionó anteriormente, la promovente una vez autorizado el proyecto en materia ambiental procederá a tramitar el Registro Nacional de Pesca para la unidad de producción acuícola.
Art. 30°.- *Las actividades pesqueras se clasifican en:* **II.-** *Cultivo o acuacultura con fines*		
Artículo 31°.- *Para realizar las actividades de pesca se requiere lo siguiente:* **I,** *Concesión, para:* **Inciso b)** *Acuacultura comercial* **II,** Permiso, para: **Inciso g)** *Acuacultura de fomento* **III,** *Autorización, para:* **Inciso d)** *Recolectar del medio natural reproductores, larvas, postlarvas, crías, huevos, semillas, alevines o en cualquier otro estadio, y* **Inciso e)** *Acuacultura didáctica.*		

Artículos 22.- *la Secretaría podrá inscribir en el Registro Nacional de Pesca a los acuicultores que no requieran concesión, permiso o Autorización.*	Al **proyecto** le aplica el Artículo, incisos y, fracciones anteriores, porque se trata de una actividad acuícola con fines comerciales.	Por el hecho de presentar a la autoridad correspondiente (SEMARNAT) la Manifestación de Impacto Ambiental, el promovente está cumpliendo con este apartado. El proyecto se vincula por la obligatoriedad de obtener la autorización correspondiente para realizar las obras descritas en esta manifestación de impacto ambiental. Como ya se mencionó anteriormente, la promovente una vez autorizado el proyecto en materia ambiental procederá a tramitar el Registro Nacional de Pesca para la unidad de producción acuícola.
Art. 30°.- *Las actividades pesqueras se clasifican en:* **II.-** *Cultivo o acuacultura con fines*		
Artículo 31°.- *Para realizar las actividades de pesca se requiere lo siguiente:* **I,** *Concesión, para:* **Inciso b)** *Acuacultura comercial* **II,** Permiso, para: **Inciso g)** *Acuacultura de fomento* **III,** *Autorización, para:* **Inciso d)** *Recolectar del medio natural reproductores, larvas, postlarvas, crías, huevos, semillas, alevines o en cualquier otro estadio, y* **Inciso e)** *Acuacultura didáctica.*		

Artículos 22.- *la Secretaría podrá inscribir en el Registro Nacional de Pesca a los acuicultores que no requieran concesión, permiso o Autorización.*	Al **proyecto** le aplica el Artículo, incisos y, fracciones anteriores, porque se trata de una actividad acuícola con fines comerciales.	Por el hecho de presentar a la autoridad correspondiente (SEMARNAT) la Manifestación de Impacto Ambiental, el promovente está cumpliendo con este apartado. El proyecto se vincula por la obligatoriedad de obtener la autorización correspondiente para realizar las obras descritas en esta manifestación de impacto ambiental. Como ya se mencionó anteriormente, la promovente una vez autorizado el proyecto en materia ambiental procederá a tramitar el Registro Nacional de Pesca para la unidad de producción acuícola.
Art. 30°.- *Las actividades pesqueras se clasifican en:* **II.-** *Cultivo o acuacultura con fines*		
Artículo 31°.- *Para realizar las actividades de pesca se requiere lo siguiente:* **I,** *Concesión, para:* **Inciso b)** *Acuacultura comercial* **II,** Permiso, para: **Inciso g)** *Acuacultura de fomento* **III,** *Autorización, para:* **Inciso d)** *Recolectar del medio natural reproductores, larvas, postlarvas, crías, huevos, semillas, alevines o en cualquier otro estadio, y* **Inciso e)** *Acuacultura didáctica.*		

Artículos 22.- *la Secretaría podrá inscribir en el Registro Nacional de Pesca a los acuicultores que no requieran concesión, permiso o Autorización.*	Al **proyecto** le aplica el Artículo, incisos y, fracciones anteriores, porque se trata de una actividad acuícola con fines comerciales.	Por el hecho de presentar a la autoridad correspondiente (SEMARNAT) la Manifestación de Impacto Ambiental, el promovente está cumpliendo con este apartado. El proyecto se vincula por la obligatoriedad de obtener la autorización correspondiente para realizar las obras descritas en esta manifestación de impacto ambiental. Como ya se mencionó anteriormente, la promovente una vez autorizado el proyecto en materia ambiental procederá a tramitar el Registro Nacional de Pesca para la unidad de producción acuícola.
Art. 30°.- *Las actividades pesqueras se clasifican en:* **II.-** *Cultivo o acuacultura con fines*		
Artículo 31°.- *Para realizar las actividades de pesca se requiere lo siguiente:* **I,** *Concesión, para:* **Inciso b)** *Acuacultura comercial* **II,** Permiso, para: **Inciso g)** *Acuacultura de fomento* **III,** *Autorización, para:* **Inciso d)** *Recolectar del medio natural reproductores, larvas, postlarvas, crías, huevos, semillas, alevines o en cualquier otro estadio, y* **Inciso e)** *Acuacultura didáctica.*		

Artículos 22.- *la Secretaría podrá inscribir en el Registro Nacional de Pesca a los acuicultores que no requieran concesión, permiso o Autorización.*	Al **proyecto** le aplica el Artículo, incisos y, fracciones anteriores, porque se trata de una actividad acuícola con fines comerciales.	Por el hecho de presentar a la autoridad correspondiente (SEMARNAT) la Manifestación de Impacto Ambiental, el promovente está cumpliendo con este apartado. El proyecto se vincula por la obligatoriedad de obtener la autorización correspondiente para realizar las obras descritas en esta manifestación de impacto ambiental. Como ya se mencionó anteriormente, la promovente una vez autorizado el proyecto en materia ambiental procederá a tramitar el Registro Nacional de Pesca para la unidad de producción acuícola.
Art. 30°.- *Las actividades pesqueras se clasifican en:* **II.-** *Cultivo o acuacultura con fines*		
Artículo 31°.- *Para realizar las actividades de pesca se requiere lo siguiente:* **I,** *Concesión, para:* **Inciso b)** *Acuacultura comercial* **II,** Permiso, para: **Inciso g)** *Acuacultura de fomento* **III,** *Autorización, para:* **Inciso d)** *Recolectar del medio natural reproductores, larvas, postlarvas, crías, huevos, semillas, alevines o en cualquier otro estadio, y* **Inciso e)** *Acuacultura didáctica.*		

Artículos 22.- *la Secretaría podrá inscribir en el Registro Nacional de Pesca a los acuicultores que no requieran concesión, permiso o Autorización.*	Al **proyecto** le aplica el Artículo, incisos y, fracciones anteriores, porque se trata de una actividad acuícola con fines comerciales.	Por el hecho de presentar a la autoridad correspondiente (SEMARNAT) la Manifestación de Impacto Ambiental, el promovente está cumpliendo con este apartado. El proyecto se vincula por la obligatoriedad de obtener la autorización correspondiente para realizar las obras descritas en esta manifestación de impacto ambiental. Como ya se mencionó anteriormente, la promovente una vez autorizado el proyecto en materia ambiental procederá a tramitar el Registro Nacional de Pesca para la unidad de producción acuícola.
Art. 30°.- *Las actividades pesqueras se clasifican en:* **II.-** *Cultivo o acuacultura con fines*		
Artículo 31°.- *Para realizar las actividades de pesca se requiere lo siguiente:* **I,** *Concesión, para:* **Inciso b)** *Acuacultura comercial* **II,** Permiso, para: **Inciso g)** *Acuacultura de fomento* **III,** *Autorización, para:* **Inciso d)** *Recolectar del medio natural reproductores, larvas, postlarvas, crías, huevos, semillas, alevines o en cualquier otro estadio, y* **Inciso e)** *Acuacultura didáctica.*		

Artículos 22.- *la Secretaría podrá inscribir en el Registro Nacional de Pesca a los acuicultores que no requieran concesión, permiso o Autorización.*	Al **proyecto** le aplica el Artículo, incisos y, fracciones anteriores, porque se trata de una actividad acuícola con fines comerciales.	Por el hecho de presentar a la autoridad correspondiente (SEMARNAT) la Manifestación de Impacto Ambiental, el promovente está cumpliendo con este apartado. El proyecto se vincula por la obligatoriedad de obtener la autorización correspondiente para realizar las obras descritas en esta manifestación de impacto ambiental. Como ya se mencionó anteriormente, la promovente una vez autorizado el proyecto en materia ambiental procederá a tramitar el Registro Nacional de Pesca para la unidad de producción acuícola.
Art. 30°.- *Las actividades pesqueras se clasifican en:* **II.-** *Cultivo o acuacultura con fines*		
Artículo 31°.- *Para realizar las actividades de pesca se requiere lo siguiente:* **I,** *Concesión, para:* **Inciso b)** *Acuacultura comercial* **II,** Permiso, para: **Inciso g)** *Acuacultura de fomento* **III,** *Autorización, para:* **Inciso d)** *Recolectar del medio natural reproductores, larvas, postlarvas, crías, huevos, semillas, alevines o en cualquier otro estadio, y* **Inciso e)** *Acuacultura didáctica.*		

Artículos 22.- *la Secretaría podrá inscribir en el Registro Nacional de Pesca a los acuicultores que no requieran concesión, permiso o Autorización.*	Al **proyecto** le aplica el Artículo, incisos y, fracciones anteriores, porque se trata de una actividad acuícola con fines comerciales.	Por el hecho de presentar a la autoridad correspondiente (SEMARNAT) la Manifestación de Impacto Ambiental, el promovente está cumpliendo con este apartado. El proyecto se vincula por la obligatoriedad de obtener la autorización correspondiente para realizar las obras descritas en esta manifestación de impacto ambiental. Como ya se mencionó anteriormente, la promovente una vez autorizado el proyecto en materia ambiental procederá a tramitar el Registro Nacional de Pesca para la unidad de producción acuícola.
Art. 30°.- *Las actividades pesqueras se clasifican en:* **II.-** *Cultivo o acuacultura con fines*		
Artículo 31°.- *Para realizar las actividades de pesca se requiere lo siguiente:* **I,** *Concesión, para:* **Inciso b)** *Acuacultura comercial* **II,** Permiso, para: **Inciso g)** *Acuacultura de fomento* **III,** *Autorización, para:* **Inciso d)** *Recolectar del medio natural reproductores, larvas, postlarvas, crías, huevos, semillas, alevines o en cualquier otro estadio, y* **Inciso e)** *Acuacultura didáctica.*		

Artículos 22.- *la Secretaría podrá inscribir en el Registro Nacional de Pesca a los acuicultores que no requieran concesión, permiso o Autorización.*	Al **proyecto** le aplica el Artículo, incisos y, fracciones anteriores, porque se trata de una actividad acuícola con fines comerciales.	Por el hecho de presentar a la autoridad correspondiente (SEMARNAT) la Manifestación de Impacto Ambiental, el promovente está cumpliendo con este apartado. El proyecto se vincula por la obligatoriedad de obtener la autorización correspondiente para realizar las obras descritas en esta manifestación de impacto ambiental. Como ya se mencionó anteriormente, la promovente una vez autorizado el proyecto en materia ambiental procederá a tramitar el Registro Nacional de Pesca para la unidad de producción acuícola.
Art. 30°.- *Las actividades pesqueras se clasifican en:* **II.-** *Cultivo o acuacultura con fines*		
Artículo 31°.- *Para realizar las actividades de pesca se requiere lo siguiente:* **I,** *Concesión, para:* **Inciso b)** *Acuacultura comercial* **II,** Permiso, para: **Inciso g)** *Acuacultura de fomento* **III,** *Autorización, para:* **Inciso d)** *Recolectar del medio natural reproductores, larvas, postlarvas, crías, huevos, semillas, alevines o en cualquier otro estadio, y* **Inciso e)** *Acuacultura didáctica.*		

Artículos 22.- *la Secretaría podrá inscribir en el Registro Nacional de Pesca a los acuicultores que no requieran concesión, permiso o Autorización.*	Al **proyecto** le aplica el Artículo, incisos y, fracciones anteriores, porque se trata de una actividad acuícola con fines comerciales.	Por el hecho de presentar a la autoridad correspondiente (SEMARNAT) la Manifestación de Impacto Ambiental, el promovente está cumpliendo con este apartado. El proyecto se vincula por la obligatoriedad de obtener la autorización correspondiente para realizar las obras descritas en esta manifestación de impacto ambiental. Como ya se mencionó anteriormente, la promovente una vez autorizado el proyecto en materia ambiental procederá a tramitar el Registro Nacional de Pesca para la unidad de producción acuícola.
Art. 30°.- *Las actividades pesqueras se clasifican en:* **II.-** *Cultivo o acuacultura con fines*		
Artículo 31°.- *Para realizar las actividades de pesca se requiere lo siguiente:* **I,** *Concesión, para:* **Inciso b)** *Acuacultura comercial* **II,** Permiso, para: **Inciso g)** *Acuacultura de fomento* **III,** *Autorización, para:* **Inciso d)** *Recolectar del medio natural reproductores, larvas, postlarvas, crías, huevos, semillas, alevines o en cualquier otro estadio, y* **Inciso e)** *Acuacultura didáctica.*		

Artículos 22.- *la Secretaría podrá inscribir en el Registro Nacional de Pesca a los acuicultores que no requieran concesión, permiso o Autorización.*	Al **proyecto** le aplica el Artículo, incisos y, fracciones anteriores, porque se trata de una actividad acuícola con fines comerciales.	Por el hecho de presentar a la autoridad correspondiente (SEMARNAT) la Manifestación de Impacto Ambiental, el promovente está cumpliendo con este apartado. El proyecto se vincula por la obligatoriedad de obtener la autorización correspondiente para realizar las obras descritas en esta manifestación de impacto ambiental. Como ya se mencionó anteriormente, la promovente una vez autorizado el proyecto en materia ambiental procederá a tramitar el Registro Nacional de Pesca para la unidad de producción acuícola.
Art. 30°.- *Las actividades pesqueras se clasifican en:* **II.-** *Cultivo o acuacultura con fines*		
Artículo 31°.- *Para realizar las actividades de pesca se requiere lo siguiente:* **I,** *Concesión, para:* **Inciso b)** *Acuacultura comercial* **II,** Permiso, para: **Inciso g)** *Acuacultura de fomento* **III,** *Autorización, para:* **Inciso d)** *Recolectar del medio natural reproductores, larvas, postlarvas, crías, huevos, semillas, alevines o en cualquier otro estadio, y* **Inciso e)** *Acuacultura didáctica.*		

Artículos 22.- *la Secretaría podrá inscribir en el Registro Nacional de Pesca a los acuicultores que no requieran concesión, permiso o Autorización.*	Al **proyecto** le aplica el Artículo, incisos y, fracciones anteriores, porque se trata de una actividad acuícola con fines comerciales.	Por el hecho de presentar a la autoridad correspondiente (SEMARNAT) la Manifestación de Impacto Ambiental, el promovente está cumpliendo con este apartado. El proyecto se vincula por la obligatoriedad de obtener la autorización correspondiente para realizar las obras descritas en esta manifestación de impacto ambiental. Como ya se mencionó anteriormente, la promovente una vez autorizado el proyecto en materia ambiental procederá a tramitar el Registro Nacional de Pesca para la unidad de producción acuícola.
Art. 30°.- *Las actividades pesqueras se clasifican en:* **II.-** *Cultivo o acuacultura con fines*		
Artículo 31°.- *Para realizar las actividades de pesca se requiere lo siguiente:* **I,** *Concesión, para:* **Inciso b)** *Acuacultura comercial* **II,** Permiso, para: **Inciso g)** *Acuacultura de fomento* **III,** *Autorización, para:* **Inciso d)** *Recolectar del medio natural reproductores, larvas, postlarvas, crías, huevos, semillas, alevines o en cualquier otro estadio, y* **Inciso e)** *Acuacultura didáctica.*		

Artículos 22.- *la Secretaría podrá inscribir en el Registro Nacional de Pesca a los acuicultores que no requieran concesión, permiso o Autorización.*	Al **proyecto** le aplica el Artículo, incisos y, fracciones anteriores, porque se trata de una actividad acuícola con fines comerciales.	Por el hecho de presentar a la autoridad correspondiente (SEMARNAT) la Manifestación de Impacto Ambiental, el promovente está cumpliendo con este apartado. El proyecto se vincula por la obligatoriedad de obtener la autorización correspondiente para realizar las obras descritas en esta manifestación de impacto ambiental. Como ya se mencionó anteriormente, la promovente una vez autorizado el proyecto en materia ambiental procederá a tramitar el Registro Nacional de Pesca para la unidad de producción acuícola.
Art. 30°.- *Las actividades pesqueras se clasifican en:* **II.-** *Cultivo o acuacultura con fines*		
Artículo 31°.- *Para realizar las actividades de pesca se requiere lo siguiente:* **I,** *Concesión, para:* **Inciso b)** *Acuacultura comercial* **II,** Permiso, para: **Inciso g)** *Acuacultura de fomento* **III,** *Autorización, para:* **Inciso d)** *Recolectar del medio natural reproductores, larvas, postlarvas, crías, huevos, semillas, alevines o en cualquier otro estadio, y* **Inciso e)** *Acuacultura didáctica.*		

Artículos 22.- *la Secretaría podrá inscribir en el Registro Nacional de Pesca a los acuicultores que no requieran concesión, permiso o Autorización.*	Al **proyecto** le aplica el Artículo, incisos y, fracciones anteriores, porque se trata de una actividad acuícola con fines comerciales.	Por el hecho de presentar a la autoridad correspondiente (SEMARNAT) la Manifestación de Impacto Ambiental, el promovente está cumpliendo con este apartado. El proyecto se vincula por la obligatoriedad de obtener la autorización correspondiente para realizar las obras descritas en esta manifestación de impacto ambiental. Como ya se mencionó anteriormente, la promovente una vez autorizado el proyecto en materia ambiental procederá a tramitar el Registro Nacional de Pesca para la unidad de producción acuícola.
Art. 30°.- *Las actividades pesqueras se clasifican en:* **II.-** *Cultivo o acuacultura con fines*		
Artículo 31°.- *Para realizar las actividades de pesca se requiere lo siguiente:* **I,** *Concesión, para:* **Inciso b)** *Acuacultura comercial* **II,** Permiso, para: **Inciso g)** *Acuacultura de fomento* **III,** *Autorización, para:* **Inciso d)** *Recolectar del medio natural reproductores, larvas, postlarvas, crías, huevos, semillas, alevines o en cualquier otro estadio, y* **Inciso e)** *Acuacultura didáctica.*		

Artículos 22.- *la Secretaría podrá inscribir en el Registro Nacional de Pesca a los acuicultores que no requieran concesión, permiso o Autorización.*	Al **proyecto** le aplica el Artículo, incisos y, fracciones anteriores, porque se trata de una actividad acuícola con fines comerciales.	Por el hecho de presentar a la autoridad correspondiente (SEMARNAT) la Manifestación de Impacto Ambiental, el promovente está cumpliendo con este apartado. El proyecto se vincula por la obligatoriedad de obtener la autorización correspondiente para realizar las obras descritas en esta manifestación de impacto ambiental. Como ya se mencionó anteriormente, la promovente una vez autorizado el proyecto en materia ambiental procederá a tramitar el Registro Nacional de Pesca para la unidad de producción acuícola.
Art. 30°.- *Las actividades pesqueras se clasifican en:* **II.-** *Cultivo o acuacultura con fines*		
Artículo 31°.- *Para realizar las actividades de pesca se requiere lo siguiente:* **I,** *Concesión, para:* **Inciso b)** *Acuacultura comercial* **II,** Permiso, para: **Inciso g)** *Acuacultura de fomento* **III,** *Autorización, para:* **Inciso d)** *Recolectar del medio natural reproductores, larvas, postlarvas, crías, huevos, semillas, alevines o en cualquier otro estadio, y* **Inciso e)** *Acuacultura didáctica.*		

Artículos 22.- *la Secretaría podrá inscribir en el Registro Nacional de Pesca a los acuicultores que no requieran concesión, permiso o Autorización.*	Al **proyecto** le aplica el Artículo, incisos y, fracciones anteriores, porque se trata de una actividad acuícola con fines comerciales.	Por el hecho de presentar a la autoridad correspondiente (SEMARNAT) la Manifestación de Impacto Ambiental, el promovente está cumpliendo con este apartado. El proyecto se vincula por la obligatoriedad de obtener la autorización correspondiente para realizar las obras descritas en esta manifestación de impacto ambiental. Como ya se mencionó anteriormente, la promovente una vez autorizado el proyecto en materia ambiental procederá a tramitar el Registro Nacional de Pesca para la unidad de producción acuícola.
Art. 30°.- *Las actividades pesqueras se clasifican en:* **II.-** *Cultivo o acuacultura con fines*		
Artículo 31°.- *Para realizar las actividades de pesca se requiere lo siguiente:* **I,** *Concesión, para:* **Inciso b)** *Acuacultura comercial* **II,** Permiso, para: **Inciso g)** *Acuacultura de fomento* **III,** *Autorización, para:* **Inciso d)** *Recolectar del medio natural reproductores, larvas, postlarvas, crías, huevos, semillas, alevines o en cualquier otro estadio, y* **Inciso e)** *Acuacultura didáctica.*		

Artículos 22.- *la Secretaría podrá inscribir en el Registro Nacional de Pesca a los acuicultores que no requieran concesión, permiso o Autorización.*	Al **proyecto** le aplica el Artículo, incisos y, fracciones anteriores, porque se trata de una actividad acuícola con fines comerciales.	Por el hecho de presentar a la autoridad correspondiente (SEMARNAT) la Manifestación de Impacto Ambiental, el promovente está cumpliendo con este apartado. El proyecto se vincula por la obligatoriedad de obtener la autorización correspondiente para realizar las obras descritas en esta manifestación de impacto ambiental. Como ya se mencionó anteriormente, la promovente una vez autorizado el proyecto en materia ambiental procederá a tramitar el Registro Nacional de Pesca para la unidad de producción acuícola.
Art. 30°.- *Las actividades pesqueras se clasifican en:* **II.-** *Cultivo o acuacultura con fines*		
Artículo 31°.- *Para realizar las actividades de pesca se requiere lo siguiente:* **I,** *Concesión, para:* **Inciso b)** *Acuacultura comercial* **II,** Permiso, para: **Inciso g)** *Acuacultura de fomento* **III,** *Autorización, para:* **Inciso d)** *Recolectar del medio natural reproductores, larvas, postlarvas, crías, huevos, semillas, alevines o en cualquier otro estadio, y* **Inciso e)** *Acuacultura didáctica.*		

Artículos 22.- *la Secretaría podrá inscribir en el Registro Nacional de Pesca a los acuicultores que no requieran concesión, permiso o Autorización.*	Al **proyecto** le aplica el Artículo, incisos y, fracciones anteriores, porque se trata de una actividad acuícola con fines comerciales.	Por el hecho de presentar a la autoridad correspondiente (SEMARNAT) la Manifestación de Impacto Ambiental, el promovente está cumpliendo con este apartado. El proyecto se vincula por la obligatoriedad de obtener la autorización correspondiente para realizar las obras descritas en esta manifestación de impacto ambiental. Como ya se mencionó anteriormente, la promovente una vez autorizado el proyecto en materia ambiental procederá a tramitar el Registro Nacional de Pesca para la unidad de producción acuícola.
Art. 30°.- *Las actividades pesqueras se clasifican en:* **II.-** *Cultivo o acuacultura con fines*		
Artículo 31°.- *Para realizar las actividades de pesca se requiere lo siguiente:* **I,** *Concesión, para:* **Inciso b)** *Acuacultura comercial* **II,** Permiso, para: **Inciso g)** *Acuacultura de fomento* **III,** *Autorización, para:* **Inciso d)** *Recolectar del medio natural reproductores, larvas, postlarvas, crías, huevos, semillas, alevines o en cualquier otro estadio, y* **Inciso e)** *Acuacultura didáctica.*		

Artículos 22.- *la Secretaría podrá inscribir en el Registro Nacional de Pesca a los acuicultores que no requieran concesión, permiso o Autorización.*	Al **proyecto** le aplica el Artículo, incisos y, fracciones anteriores, porque se trata de una actividad acuícola con fines comerciales.	Por el hecho de presentar a la autoridad correspondiente (SEMARNAT) la Manifestación de Impacto Ambiental, el promovente está cumpliendo con este apartado. El proyecto se vincula por la obligatoriedad de obtener la autorización correspondiente para realizar las obras descritas en esta manifestación de impacto ambiental. Como ya se mencionó anteriormente, la promovente una vez autorizado el proyecto en materia ambiental procederá a tramitar el Registro Nacional de Pesca para la unidad de producción acuícola.
Art. 30°.- *Las actividades pesqueras se clasifican en:* **II.-** *Cultivo o acuacultura con fines*		
Artículo 31°.- *Para realizar las actividades de pesca se requiere lo siguiente:* **I,** *Concesión, para:* **Inciso b)** *Acuacultura comercial* **II,** Permiso, para: **Inciso g)** *Acuacultura de fomento* **III,** *Autorización, para:* **Inciso d)** *Recolectar del medio natural reproductores, larvas, postlarvas, crías, huevos, semillas, alevines o en cualquier otro estadio, y* **Inciso e)** *Acuacultura didáctica.*		

Artículos 22.- *la Secretaría podrá inscribir en el Registro Nacional de Pesca a los acuicultores que no requieran concesión, permiso o Autorización.*	Al **proyecto** le aplica el Artículo, incisos y, fracciones anteriores, porque se trata de una actividad acuícola con fines comerciales.	Por el hecho de presentar a la autoridad correspondiente (SEMARNAT) la Manifestación de Impacto Ambiental, el promovente está cumpliendo con este apartado. El proyecto se vincula por la obligatoriedad de obtener la autorización correspondiente para realizar las obras descritas en esta manifestación de impacto ambiental. Como ya se mencionó anteriormente, la promovente una vez autorizado el proyecto en materia ambiental procederá a tramitar el Registro Nacional de Pesca para la unidad de producción acuícola.
Art. 30°.- *Las actividades pesqueras se clasifican en:* **II.-** *Cultivo o acuacultura con fines*		
Artículo 31°.- *Para realizar las actividades de pesca se requiere lo siguiente:* **I,** *Concesión, para:* **Inciso b)** *Acuacultura comercial* **II,** Permiso, para: **Inciso g)** *Acuacultura de fomento* **III,** *Autorización, para:* **Inciso d)** *Recolectar del medio natural reproductores, larvas, postlarvas, crías, huevos, semillas, alevines o en cualquier otro estadio, y* **Inciso e)** *Acuacultura didáctica.*		

Artículos 22.- *la Secretaría podrá inscribir en el Registro Nacional de Pesca a los acuicultores que no requieran concesión, permiso o Autorización.*	Al **proyecto** le aplica el Artículo, incisos y, fracciones anteriores, porque se trata de una actividad acuícola con fines comerciales.	Por el hecho de presentar a la autoridad correspondiente (SEMARNAT) la Manifestación de Impacto Ambiental, el promovente está cumpliendo con este apartado. El proyecto se vincula por la obligatoriedad de obtener la autorización correspondiente para realizar las obras descritas en esta manifestación de impacto ambiental. Como ya se mencionó anteriormente, la promovente una vez autorizado el proyecto en materia ambiental procederá a tramitar el Registro Nacional de Pesca para la unidad de producción acuícola.
Art. 30°.- *Las actividades pesqueras se clasifican en:* **II.-** *Cultivo o acuacultura con fines*		
Artículo 31°.- *Para realizar las actividades de pesca se requiere lo siguiente:* **I,** *Concesión, para:* **Inciso b)** *Acuacultura comercial* **II,** Permiso, para: **Inciso g)** *Acuacultura de fomento* **III,** *Autorización, para:* **Inciso d)** *Recolectar del medio natural reproductores, larvas, postlarvas, crías, huevos, semillas, alevines o en cualquier otro estadio, y* **Inciso e)** *Acuacultura didáctica.*		

Artículos 22.- *la Secretaría podrá inscribir en el Registro Nacional de Pesca a los acuicultores que no requieran concesión, permiso o Autorización.*	Al **proyecto** le aplica el Artículo, incisos y, fracciones anteriores, porque se trata de una actividad acuícola con fines comerciales.	Por el hecho de presentar a la autoridad correspondiente (SEMARNAT) la Manifestación de Impacto Ambiental, el promovente está cumpliendo con este apartado. El proyecto se vincula por la obligatoriedad de obtener la autorización correspondiente para realizar las obras descritas en esta manifestación de impacto ambiental. Como ya se mencionó anteriormente, la promovente una vez autorizado el proyecto en materia ambiental procederá a tramitar el Registro Nacional de Pesca para la unidad de producción acuícola.
Art. 30°.- *Las actividades pesqueras se clasifican en:* **II.-** *Cultivo o acuacultura con fines*		
Artículo 31°.- *Para realizar las actividades de pesca se requiere lo siguiente:* **I,** *Concesión, para:* **Inciso b)** *Acuacultura comercial* **II,** Permiso, para: **Inciso g)** *Acuacultura de fomento* **III,** *Autorización, para:* **Inciso d)** *Recolectar del medio natural reproductores, larvas, postlarvas, crías, huevos, semillas, alevines o en cualquier otro estadio, y* **Inciso e)** *Acuacultura didáctica.*		

Artículos 22.- *la Secretaría podrá inscribir en el Registro Nacional de Pesca a los acuicultores que no requieran concesión, permiso o Autorización.*	Al **proyecto** le aplica el Artículo, incisos y, fracciones anteriores, porque se trata de una actividad acuícola con fines comerciales.	Por el hecho de presentar a la autoridad correspondiente (SEMARNAT) la Manifestación de Impacto Ambiental, el promovente está cumpliendo con este apartado. El proyecto se vincula por la obligatoriedad de obtener la autorización correspondiente para realizar las obras descritas en esta manifestación de impacto ambiental. Como ya se mencionó anteriormente, la promovente una vez autorizado el proyecto en materia ambiental procederá a tramitar el Registro Nacional de Pesca para la unidad de producción acuícola.
Art. 30°.- *Las actividades pesqueras se clasifican en:* **II.-** *Cultivo o acuacultura con fines*		
Artículo 31°.- *Para realizar las actividades de pesca se requiere lo siguiente:* **I,** *Concesión, para:* **Inciso b)** *Acuacultura comercial* **II,** Permiso, para: **Inciso g)** *Acuacultura de fomento* **III,** *Autorización, para:* **Inciso d)** *Recolectar del medio natural reproductores, larvas, postlarvas, crías, huevos, semillas, alevines o en cualquier otro estadio, y* **Inciso e)** *Acuacultura didáctica.*		

Artículos 22.- *la Secretaría podrá inscribir en el Registro Nacional de Pesca a los acuicultores que no requieran concesión, permiso o Autorización.*	Al **proyecto** le aplica el Artículo, incisos y, fracciones anteriores, porque se trata de una actividad acuícola con fines comerciales.	Por el hecho de presentar a la autoridad correspondiente (SEMARNAT) la Manifestación de Impacto Ambiental, el promovente está cumpliendo con este apartado. El proyecto se vincula por la obligatoriedad de obtener la autorización correspondiente para realizar las obras descritas en esta manifestación de impacto ambiental. Como ya se mencionó anteriormente, la promovente una vez autorizado el proyecto en materia ambiental procederá a tramitar el Registro Nacional de Pesca para la unidad de producción acuícola.
Art. 30°.- *Las actividades pesqueras se clasifican en:* **II.-** *Cultivo o acuacultura con fines*		
Artículo 31°.- *Para realizar las actividades de pesca se requiere lo siguiente:* **I,** *Concesión, para:* **Inciso b)** *Acuacultura comercial* **II,** Permiso, para: **Inciso g)** *Acuacultura de fomento* **III,** *Autorización, para:* **Inciso d)** *Recolectar del medio natural reproductores, larvas, postlarvas, crías, huevos, semillas, alevines o en cualquier otro estadio, y* **Inciso e)** *Acuacultura didáctica.*		

Artículos 22.- *la Secretaría podrá inscribir en el Registro Nacional de Pesca a los acuicultores que no requieran concesión, permiso o Autorización.*	Al **proyecto** le aplica el Artículo, incisos y, fracciones anteriores, porque se trata de una actividad acuícola con fines comerciales.	Por el hecho de presentar a la autoridad correspondiente (SEMARNAT) la Manifestación de Impacto Ambiental, el promovente está cumpliendo con este apartado. El proyecto se vincula por la obligatoriedad de obtener la autorización correspondiente para realizar las obras descritas en esta manifestación de impacto ambiental. Como ya se mencionó anteriormente, la promovente una vez autorizado el proyecto en materia ambiental procederá a tramitar el Registro Nacional de Pesca para la unidad de producción acuícola.
Art. 30°.- *Las actividades pesqueras se clasifican en:* **II.-** *Cultivo o acuacultura con fines*		
Artículo 31°.- *Para realizar las actividades de pesca se requiere lo siguiente:* **I,** *Concesión, para:* **Inciso b)** *Acuacultura comercial* **II,** Permiso, para: **Inciso g)** *Acuacultura de fomento* **III,** *Autorización, para:* **Inciso d)** *Recolectar del medio natural reproductores, larvas, postlarvas, crías, huevos, semillas, alevines o en cualquier otro estadio, y* **Inciso e)** *Acuacultura didáctica.*		

Artículos 22.- *la Secretaría podrá inscribir en el Registro Nacional de Pesca a los acuicultores que no requieran concesión, permiso o Autorización.*	Al **proyecto** le aplica el Artículo, incisos y, fracciones anteriores, porque se trata de una actividad acuícola con fines comerciales.	Por el hecho de presentar a la autoridad correspondiente (SEMARNAT) la Manifestación de Impacto Ambiental, el promovente está cumpliendo con este apartado. El proyecto se vincula por la obligatoriedad de obtener la autorización correspondiente para realizar las obras descritas en esta manifestación de impacto ambiental. Como ya se mencionó anteriormente, la promovente una vez autorizado el proyecto en materia ambiental procederá a tramitar el Registro Nacional de Pesca para la unidad de producción acuícola.
Art. 30°.- *Las actividades pesqueras se clasifican en:* **II.-** *Cultivo o acuacultura con fines*		
Artículo 31°.- *Para realizar las actividades de pesca se requiere lo siguiente:* **I,** *Concesión, para:* **Inciso b)** *Acuacultura comercial* **II,** Permiso, para: **Inciso g)** *Acuacultura de fomento* **III,** *Autorización, para:* **Inciso d)** *Recolectar del medio natural reproductores, larvas, postlarvas, crías, huevos, semillas, alevines o en cualquier otro estadio, y* **Inciso e)** *Acuacultura didáctica.*		

Artículos 22.- *la Secretaría podrá inscribir en el Registro Nacional de Pesca a los acuicultores que no requieran concesión, permiso o Autorización.*	Al **proyecto** le aplica el Artículo, incisos y, fracciones anteriores, porque se trata de una actividad acuícola con fines comerciales.	Por el hecho de presentar a la autoridad correspondiente (SEMARNAT) la Manifestación de Impacto Ambiental, el promovente está cumpliendo con este apartado. El proyecto se vincula por la obligatoriedad de obtener la autorización correspondiente para realizar las obras descritas en esta manifestación de impacto ambiental. Como ya se mencionó anteriormente, la promovente una vez autorizado el proyecto en materia ambiental procederá a tramitar el Registro Nacional de Pesca para la unidad de producción acuícola.
Art. 30°.- *Las actividades pesqueras se clasifican en:* **II.-** *Cultivo o acuacultura con fines*		
Artículo 31°.- *Para realizar las actividades de pesca se requiere lo siguiente:* **I,** *Concesión, para:* **Inciso b)** *Acuacultura comercial* **II,** Permiso, para: **Inciso g)** *Acuacultura de fomento* **III,** *Autorización, para:* **Inciso d)** *Recolectar del medio natural reproductores, larvas, postlarvas, crías, huevos, semillas, alevines o en cualquier otro estadio, y* **Inciso e)** *Acuacultura didáctica.*		

Artículos 22.- *la Secretaría podrá inscribir en el Registro Nacional de Pesca a los acuicultores que no requieran concesión, permiso o Autorización.*	Al **proyecto** le aplica el Artículo, incisos y, fracciones anteriores, porque se trata de una actividad acuícola con fines comerciales.	Por el hecho de presentar a la autoridad correspondiente (SEMARNAT) la Manifestación de Impacto Ambiental, el promovente está cumpliendo con este apartado. El proyecto se vincula por la obligatoriedad de obtener la autorización correspondiente para realizar las obras descritas en esta manifestación de impacto ambiental. Como ya se mencionó anteriormente, la promovente una vez autorizado el proyecto en materia ambiental procederá a tramitar el Registro Nacional de Pesca para la unidad de producción acuícola.
Art. 30°.- *Las actividades pesqueras se clasifican en:* **II.-** *Cultivo o acuacultura con fines*		
Artículo 31°.- *Para realizar las actividades de pesca se requiere lo siguiente:* **I,** *Concesión, para:* **Inciso b)** *Acuacultura comercial* **II,** Permiso, para: **Inciso g)** *Acuacultura de fomento* **III,** *Autorización, para:* **Inciso d)** *Recolectar del medio natural reproductores, larvas, postlarvas, crías, huevos, semillas, alevines o en cualquier otro estadio, y* **Inciso e)** *Acuacultura didáctica.*		

Artículos 22.- *la Secretaría podrá inscribir en el Registro Nacional de Pesca a los acuicultores que no requieran concesión, permiso o Autorización.*	Al **proyecto** le aplica el Artículo, incisos y, fracciones anteriores, porque se trata de una actividad acuícola con fines comerciales.	Por el hecho de presentar a la autoridad correspondiente (SEMARNAT) la Manifestación de Impacto Ambiental, el promovente está cumpliendo con este apartado. El proyecto se vincula por la obligatoriedad de obtener la autorización correspondiente para realizar las obras descritas en esta manifestación de impacto ambiental. Como ya se mencionó anteriormente, la promovente una vez autorizado el proyecto en materia ambiental procederá a tramitar el Registro Nacional de Pesca para la unidad de producción acuícola.
Art. 30°.- *Las actividades pesqueras se clasifican en:* **II.-** *Cultivo o acuacultura con fines*		
Artículo 31°.- *Para realizar las actividades de pesca se requiere lo siguiente:* **I,** *Concesión, para:* **Inciso b)** *Acuacultura comercial* **II,** Permiso, para: **Inciso g)** *Acuacultura de fomento* **III,** *Autorización, para:* **Inciso d)** *Recolectar del medio natural reproductores, larvas, postlarvas, crías, huevos, semillas, alevines o en cualquier otro estadio, y* **Inciso e)** *Acuacultura didáctica.*		

Artículos 22.- *la Secretaría podrá inscribir en el Registro Nacional de Pesca a los acuicultores que no requieran concesión, permiso o Autorización.*	Al **proyecto** le aplica el Artículo, incisos y, fracciones anteriores, porque se trata de una actividad acuícola con fines comerciales.	Por el hecho de presentar a la autoridad correspondiente (SEMARNAT) la Manifestación de Impacto Ambiental, el promovente está cumpliendo con este apartado. El proyecto se vincula por la obligatoriedad de obtener la autorización correspondiente para realizar las obras descritas en esta manifestación de impacto ambiental. Como ya se mencionó anteriormente, la promovente una vez autorizado el proyecto en materia ambiental procederá a tramitar el Registro Nacional de Pesca para la unidad de producción acuícola.
Art. 30°.- *Las actividades pesqueras se clasifican en:* **II.-** *Cultivo o acuacultura con fines*		
Artículo 31°.- *Para realizar las actividades de pesca se requiere lo siguiente:* **I,** *Concesión, para:* **Inciso b)** *Acuacultura comercial* **II,** Permiso, para: **Inciso g)** *Acuacultura de fomento* **III,** *Autorización, para:* **Inciso d)** *Recolectar del medio natural reproductores, larvas, postlarvas, crías, huevos, semillas, alevines o en cualquier otro estadio, y* **Inciso e)** *Acuacultura didáctica.*		

Artículos 22.- *la Secretaría podrá inscribir en el Registro Nacional de Pesca a los acuicultores que no requieran concesión, permiso o Autorización.*	Al **proyecto** le aplica el Artículo, incisos y, fracciones anteriores, porque se trata de una actividad acuícola con fines comerciales.	Por el hecho de presentar a la autoridad correspondiente (SEMARNAT) la Manifestación de Impacto Ambiental, el promovente está cumpliendo con este apartado. El proyecto se vincula por la obligatoriedad de obtener la autorización correspondiente para realizar las obras descritas en esta manifestación de impacto ambiental. Como ya se mencionó anteriormente, la promovente una vez autorizado el proyecto en materia ambiental procederá a tramitar el Registro Nacional de Pesca para la unidad de producción acuícola.
Art. 30°.- *Las actividades pesqueras se clasifican en:* **II.-** *Cultivo o acuacultura con fines*		
Artículo 31°.- *Para realizar las actividades de pesca se requiere lo siguiente:* **I,** *Concesión, para:* **Inciso b)** *Acuacultura comercial* **II,** Permiso, para: **Inciso g)** *Acuacultura de fomento* **III,** *Autorización, para:* **Inciso d)** *Recolectar del medio natural reproductores, larvas, postlarvas, crías, huevos, semillas, alevines o en cualquier otro estadio, y* **Inciso e)** *Acuacultura didáctica.*		

Artículos 22.- *la Secretaría podrá inscribir en el Registro Nacional de Pesca a los acuicultores que no requieran concesión, permiso o Autorización.*	Al **proyecto** le aplica el Artículo, incisos y, fracciones anteriores, porque se trata de una actividad acuícola con fines comerciales.	Por el hecho de presentar a la autoridad correspondiente (SEMARNAT) la Manifestación de Impacto Ambiental, el promovente está cumpliendo con este apartado. El proyecto se vincula por la obligatoriedad de obtener la autorización correspondiente para realizar las obras descritas en esta manifestación de impacto ambiental. Como ya se mencionó anteriormente, la promovente una vez autorizado el proyecto en materia ambiental procederá a tramitar el Registro Nacional de Pesca para la unidad de producción acuícola.
Art. 30°.- *Las actividades pesqueras se clasifican en:* **II.-** *Cultivo o acuacultura con fines*		
Artículo 31°.- *Para realizar las actividades de pesca se requiere lo siguiente:* **I,** *Concesión, para:* **Inciso b)** *Acuacultura comercial* **II,** Permiso, para: **Inciso g)** *Acuacultura de fomento* **III,** *Autorización, para:* **Inciso d)** *Recolectar del medio natural reproductores, larvas, postlarvas, crías, huevos, semillas, alevines o en cualquier otro estadio, y* **Inciso e)** *Acuacultura didáctica.*		

Artículos 22.- *la Secretaría podrá inscribir en el Registro Nacional de Pesca a los acuicultores que no requieran concesión, permiso o Autorización.*	Al **proyecto** le aplica el Artículo, incisos y, fracciones anteriores, porque se trata de una actividad acuícola con fines comerciales.	Por el hecho de presentar a la autoridad correspondiente (SEMARNAT) la Manifestación de Impacto Ambiental, el promovente está cumpliendo con este apartado. El proyecto se vincula por la obligatoriedad de obtener la autorización correspondiente para realizar las obras descritas en esta manifestación de impacto ambiental. Como ya se mencionó anteriormente, la promovente una vez autorizado el proyecto en materia ambiental procederá a tramitar el Registro Nacional de Pesca para la unidad de producción acuícola.
Art. 30°.- *Las actividades pesqueras se clasifican en:* **II.-** *Cultivo o acuacultura con fines*		
Artículo 31°.- *Para realizar las actividades de pesca se requiere lo siguiente:* **I,** *Concesión, para:* **Inciso b)** *Acuacultura comercial* **II,** Permiso, para: **Inciso g)** *Acuacultura de fomento* **III,** *Autorización, para:* **Inciso d)** *Recolectar del medio natural reproductores, larvas, postlarvas, crías, huevos, semillas, alevines o en cualquier otro estadio, y* **Inciso e)** *Acuacultura didáctica.*		

Artículos 22.- *la Secretaría podrá inscribir en el Registro Nacional de Pesca a los acuicultores que no requieran concesión, permiso o Autorización.*	Al **proyecto** le aplica el Artículo, incisos y, fracciones anteriores, porque se trata de una actividad acuícola con fines comerciales.	Por el hecho de presentar a la autoridad correspondiente (SEMARNAT) la Manifestación de Impacto Ambiental, el promovente está cumpliendo con este apartado. El proyecto se vincula por la obligatoriedad de obtener la autorización correspondiente para realizar las obras descritas en esta manifestación de impacto ambiental. Como ya se mencionó anteriormente, la promovente una vez autorizado el proyecto en materia ambiental procederá a tramitar el Registro Nacional de Pesca para la unidad de producción acuícola.
Art. 30°.- *Las actividades pesqueras se clasifican en:* **II.-** *Cultivo o acuacultura con fines*		
Artículo 31°.- *Para realizar las actividades de pesca se requiere lo siguiente:* **I,** *Concesión, para:* **Inciso b)** *Acuacultura comercial* **II,** Permiso, para: **Inciso g)** *Acuacultura de fomento* **III,** *Autorización, para:* **Inciso d)** *Recolectar del medio natural reproductores, larvas, postlarvas, crías, huevos, semillas, alevines o en cualquier otro estadio, y* **Inciso e)** *Acuacultura didáctica.*		

Artículos 22.- *la Secretaría podrá inscribir en el Registro Nacional de Pesca a los acuicultores que no requieran concesión, permiso o Autorización.*	Al **proyecto** le aplica el Artículo, incisos y, fracciones anteriores, porque se trata de una actividad acuícola con fines comerciales.	Por el hecho de presentar a la autoridad correspondiente (SEMARNAT) la Manifestación de Impacto Ambiental, el promovente está cumpliendo con este apartado. El proyecto se vincula por la obligatoriedad de obtener la autorización correspondiente para realizar las obras descritas en esta manifestación de impacto ambiental. Como ya se mencionó anteriormente, la promovente una vez autorizado el proyecto en materia ambiental procederá a tramitar el Registro Nacional de Pesca para la unidad de producción acuícola.
Art. 30°.- *Las actividades pesqueras se clasifican en:* **II.-** *Cultivo o acuacultura con fines*		
Artículo 31°.- *Para realizar las actividades de pesca se requiere lo siguiente:* **I,** *Concesión, para:* **Inciso b)** *Acuacultura comercial* **II,** Permiso, para: **Inciso g)** *Acuacultura de fomento* **III,** *Autorización, para:* **Inciso d)** *Recolectar del medio natural reproductores, larvas, postlarvas, crías, huevos, semillas, alevines o en cualquier otro estadio, y* **Inciso e)** *Acuacultura didáctica.*		

Artículos 22.- *la Secretaría podrá inscribir en el Registro Nacional de Pesca a los acuicultores que no requieran concesión, permiso o Autorización.*	Al **proyecto** le aplica el Artículo, incisos y, fracciones anteriores, porque se trata de una actividad acuícola con fines comerciales.	Por el hecho de presentar a la autoridad correspondiente (SEMARNAT) la Manifestación de Impacto Ambiental, el promovente está cumpliendo con este apartado. El proyecto se vincula por la obligatoriedad de obtener la autorización correspondiente para realizar las obras descritas en esta manifestación de impacto ambiental. Como ya se mencionó anteriormente, la promovente una vez autorizado el proyecto en materia ambiental procederá a tramitar el Registro Nacional de Pesca para la unidad de producción acuícola.
Art. 30°.- *Las actividades pesqueras se clasifican en:* **II.-** *Cultivo o acuacultura con fines*		
Artículo 31°.- *Para realizar las actividades de pesca se requiere lo siguiente:* **I,** *Concesión, para:* **Inciso b)** *Acuacultura comercial* **II,** Permiso, para: **Inciso g)** *Acuacultura de fomento* **III,** *Autorización, para:* **Inciso d)** *Recolectar del medio natural reproductores, larvas, postlarvas, crías, huevos, semillas, alevines o en cualquier otro estadio, y* **Inciso e)** *Acuacultura didáctica.*		

Artículos 22.- *la Secretaría podrá inscribir en el Registro Nacional de Pesca a los acuicultores que no requieran concesión, permiso o Autorización.*	Al **proyecto** le aplica el Artículo, incisos y, fracciones anteriores, porque se trata de una actividad acuícola con fines comerciales.	Por el hecho de presentar a la autoridad correspondiente (SEMARNAT) la Manifestación de Impacto Ambiental, el promovente está cumpliendo con este apartado. El proyecto se vincula por la obligatoriedad de obtener la autorización correspondiente para realizar las obras descritas en esta manifestación de impacto ambiental. Como ya se mencionó anteriormente, la promovente una vez autorizado el proyecto en materia ambiental procederá a tramitar el Registro Nacional de Pesca para la unidad de producción acuícola.
Art. 30°.- *Las actividades pesqueras se clasifican en:* **II.-** *Cultivo o acuacultura con fines*		
Artículo 31°.- *Para realizar las actividades de pesca se requiere lo siguiente:* **I,** *Concesión, para:* **Inciso b)** *Acuacultura comercial* **II,** Permiso, para: **Inciso g)** *Acuacultura de fomento* **III,** *Autorización, para:* **Inciso d)** *Recolectar del medio natural reproductores, larvas, postlarvas, crías, huevos, semillas, alevines o en cualquier otro estadio, y* **Inciso e)** *Acuacultura didáctica.*		

Artículos 22.- *la Secretaría podrá inscribir en el Registro Nacional de Pesca a los acuicultores que no requieran concesión, permiso o Autorización.*	Al **proyecto** le aplica el Artículo, incisos y, fracciones anteriores, porque se trata de una actividad acuícola con fines comerciales.	Por el hecho de presentar a la autoridad correspondiente (SEMARNAT) la Manifestación de Impacto Ambiental, el promovente está cumpliendo con este apartado. El proyecto se vincula por la obligatoriedad de obtener la autorización correspondiente para realizar las obras descritas en esta manifestación de impacto ambiental. Como ya se mencionó anteriormente, la promovente una vez autorizado el proyecto en materia ambiental procederá a tramitar el Registro Nacional de Pesca para la unidad de producción acuícola.
Art. 30°.- *Las actividades pesqueras se clasifican en:* **II.-** *Cultivo o acuacultura con fines*		
Artículo 31°.- *Para realizar las actividades de pesca se requiere lo siguiente:* **I,** *Concesión, para:* **Inciso b)** *Acuacultura comercial* **II,** Permiso, para: **Inciso g)** *Acuacultura de fomento* **III,** *Autorización, para:* **Inciso d)** *Recolectar del medio natural reproductores, larvas, postlarvas, crías, huevos, semillas, alevines o en cualquier otro estadio, y* **Inciso e)** *Acuacultura didáctica.*		

Artículos 22.- *la Secretaría podrá inscribir en el Registro Nacional de Pesca a los acuicultores que no requieran concesión, permiso o Autorización.*	Al **proyecto** le aplica el Artículo, incisos y, fracciones anteriores, porque se trata de una actividad acuícola con fines comerciales.	Por el hecho de presentar a la autoridad correspondiente (SEMARNAT) la Manifestación de Impacto Ambiental, el promovente está cumpliendo con este apartado. El proyecto se vincula por la obligatoriedad de obtener la autorización correspondiente para realizar las obras descritas en esta manifestación de impacto ambiental. Como ya se mencionó anteriormente, la promovente una vez autorizado el proyecto en materia ambiental procederá a tramitar el Registro Nacional de Pesca para la unidad de producción acuícola.
Art. 30°.- *Las actividades pesqueras se clasifican en:* **II.-** *Cultivo o acuacultura con fines*		
Artículo 31°.- *Para realizar las actividades de pesca se requiere lo siguiente:* **I,** *Concesión, para:* **Inciso b)** *Acuacultura comercial* **II,** Permiso, para: **Inciso g)** *Acuacultura de fomento* **III,** *Autorización, para:* **Inciso d)** *Recolectar del medio natural reproductores, larvas, postlarvas, crías, huevos, semillas, alevines o en cualquier otro estadio, y* **Inciso e)** *Acuacultura didáctica.*		

Artículos 22.- *la Secretaría podrá inscribir en el Registro Nacional de Pesca a los acuicultores que no requieran concesión, permiso o Autorización.*	Al **proyecto** le aplica el Artículo, incisos y, fracciones anteriores, porque se trata de una actividad acuícola con fines comerciales.	Por el hecho de presentar a la autoridad correspondiente (SEMARNAT) la Manifestación de Impacto Ambiental, el promovente está cumpliendo con este apartado. El proyecto se vincula por la obligatoriedad de obtener la autorización correspondiente para realizar las obras descritas en esta manifestación de impacto ambiental. Como ya se mencionó anteriormente, la promovente una vez autorizado el proyecto en materia ambiental procederá a tramitar el Registro Nacional de Pesca para la unidad de producción acuícola.
Art. 30°.- *Las actividades pesqueras se clasifican en:* **II.-** *Cultivo o acuacultura con fines*		
Artículo 31°.- *Para realizar las actividades de pesca se requiere lo siguiente:* **I,** *Concesión, para:* **Inciso b)** *Acuacultura comercial* **II,** Permiso, para: **Inciso g)** *Acuacultura de fomento* **III,** *Autorización, para:* **Inciso d)** *Recolectar del medio natural reproductores, larvas, postlarvas, crías, huevos, semillas, alevines o en cualquier otro estadio, y* **Inciso e)** *Acuacultura didáctica.*		

Artículos 22.- *la Secretaría podrá inscribir en el Registro Nacional de Pesca a los acuicultores que no requieran concesión, permiso o Autorización.*	Al **proyecto** le aplica el Artículo, incisos y, fracciones anteriores, porque se trata de una actividad acuícola con fines comerciales.	Por el hecho de presentar a la autoridad correspondiente (SEMARNAT) la Manifestación de Impacto Ambiental, el promovente está cumpliendo con este apartado. El proyecto se vincula por la obligatoriedad de obtener la autorización correspondiente para realizar las obras descritas en esta manifestación de impacto ambiental. Como ya se mencionó anteriormente, la promovente una vez autorizado el proyecto en materia ambiental procederá a tramitar el Registro Nacional de Pesca para la unidad de producción acuícola.
Art. 30°.- *Las actividades pesqueras se clasifican en:* **II.-** *Cultivo o acuacultura con fines*		
Artículo 31°.- *Para realizar las actividades de pesca se requiere lo siguiente:* **I,** *Concesión, para:* **Inciso b)** *Acuacultura comercial* **II,** Permiso, para: **Inciso g)** *Acuacultura de fomento* **III,** *Autorización, para:* **Inciso d)** *Recolectar del medio natural reproductores, larvas, postlarvas, crías, huevos, semillas, alevines o en cualquier otro estadio, y* **Inciso e)** *Acuacultura didáctica.*		

Artículos 22.- *la Secretaría podrá inscribir en el Registro Nacional de Pesca a los acuicultores que no requieran concesión, permiso o Autorización.*	Al **proyecto** le aplica el Artículo, incisos y, fracciones anteriores, porque se trata de una actividad acuícola con fines comerciales.	Por el hecho de presentar a la autoridad correspondiente (SEMARNAT) la Manifestación de Impacto Ambiental, el promovente está cumpliendo con este apartado. El proyecto se vincula por la obligatoriedad de obtener la autorización correspondiente para realizar las obras descritas en esta manifestación de impacto ambiental. Como ya se mencionó anteriormente, la promovente una vez autorizado el proyecto en materia ambiental procederá a tramitar el Registro Nacional de Pesca para la unidad de producción acuícola.
Art. 30°.- *Las actividades pesqueras se clasifican en:* **II.-** *Cultivo o acuacultura con fines*		
Artículo 31°.- *Para realizar las actividades de pesca se requiere lo siguiente:* **I,** *Concesión, para:* **Inciso b)** *Acuacultura comercial* **II,** Permiso, para: **Inciso g)** *Acuacultura de fomento* **III,** *Autorización, para:* **Inciso d)** *Recolectar del medio natural reproductores, larvas, postlarvas, crías, huevos, semillas, alevines o en cualquier otro estadio, y* **Inciso e)** *Acuacultura didáctica.*		

Artículos 22.- *la Secretaría podrá inscribir en el Registro Nacional de Pesca a los acuicultores que no requieran concesión, permiso o Autorización.*	Al **proyecto** le aplica el Artículo, incisos y, fracciones anteriores, porque se trata de una actividad acuícola con fines comerciales.	Por el hecho de presentar a la autoridad correspondiente (SEMARNAT) la Manifestación de Impacto Ambiental, el promovente está cumpliendo con este apartado. El proyecto se vincula por la obligatoriedad de obtener la autorización correspondiente para realizar las obras descritas en esta manifestación de impacto ambiental. Como ya se mencionó anteriormente, la promovente una vez autorizado el proyecto en materia ambiental procederá a tramitar el Registro Nacional de Pesca para la unidad de producción acuícola.
Art. 30°.- *Las actividades pesqueras se clasifican en:* **II.-** *Cultivo o acuacultura con fines*		
Artículo 31°.- *Para realizar las actividades de pesca se requiere lo siguiente:* **I,** *Concesión, para:* **Inciso b)** *Acuacultura comercial* **II,** Permiso, para: **Inciso g)** *Acuacultura de fomento* **III,** *Autorización, para:* **Inciso d)** *Recolectar del medio natural reproductores, larvas, postlarvas, crías, huevos, semillas, alevines o en cualquier otro estadio, y* **Inciso e)** *Acuacultura didáctica.*		

Artículos 22.- *la Secretaría podrá inscribir en el Registro Nacional de Pesca a los acuicultores que no requieran concesión, permiso o Autorización.*	Al **proyecto** le aplica el Artículo, incisos y, fracciones anteriores, porque se trata de una actividad acuícola con fines comerciales.	Por el hecho de presentar a la autoridad correspondiente (SEMARNAT) la Manifestación de Impacto Ambiental, el promovente está cumpliendo con este apartado. El proyecto se vincula por la obligatoriedad de obtener la autorización correspondiente para realizar las obras descritas en esta manifestación de impacto ambiental. Como ya se mencionó anteriormente, la promovente una vez autorizado el proyecto en materia ambiental procederá a tramitar el Registro Nacional de Pesca para la unidad de producción acuícola.
Art. 30°.- *Las actividades pesqueras se clasifican en:* **II.-** *Cultivo o acuacultura con fines*		
Artículo 31°.- *Para realizar las actividades de pesca se requiere lo siguiente:* **I,** *Concesión, para:* **Inciso b)** *Acuacultura comercial* **II,** Permiso, para: **Inciso g)** *Acuacultura de fomento* **III,** *Autorización, para:* **Inciso d)** *Recolectar del medio natural reproductores, larvas, postlarvas, crías, huevos, semillas, alevines o en cualquier otro estadio, y* **Inciso e)** *Acuacultura didáctica.*		

Artículos 22.- *la Secretaría podrá inscribir en el Registro Nacional de Pesca a los acuicultores que no requieran concesión, permiso o Autorización.*	Al **proyecto** le aplica el Artículo, incisos y, fracciones anteriores, porque se trata de una actividad acuícola con fines comerciales.	Por el hecho de presentar a la autoridad correspondiente (SEMARNAT) la Manifestación de Impacto Ambiental, el promovente está cumpliendo con este apartado. El proyecto se vincula por la obligatoriedad de obtener la autorización correspondiente para realizar las obras descritas en esta manifestación de impacto ambiental. Como ya se mencionó anteriormente, la promovente una vez autorizado el proyecto en materia ambiental procederá a tramitar el Registro Nacional de Pesca para la unidad de producción acuícola.
Art. 30°.- *Las actividades pesqueras se clasifican en:* **II.-** *Cultivo o acuacultura con fines*		
Artículo 31°.- *Para realizar las actividades de pesca se requiere lo siguiente:* **I,** *Concesión, para:* **Inciso b)** *Acuacultura comercial* **II,** Permiso, para: **Inciso g)** *Acuacultura de fomento* **III,** *Autorización, para:* **Inciso d)** *Recolectar del medio natural reproductores, larvas, postlarvas, crías, huevos, semillas, alevines o en cualquier otro estadio, y* **Inciso e)** *Acuacultura didáctica.*		

Artículos 22.- *la Secretaría podrá inscribir en el Registro Nacional de Pesca a los acuicultores que no requieran concesión, permiso o Autorización.*	Al **proyecto** le aplica el Artículo, incisos y, fracciones anteriores, porque se trata de una actividad acuícola con fines comerciales.	Por el hecho de presentar a la autoridad correspondiente (SEMARNAT) la Manifestación de Impacto Ambiental, el promovente está cumpliendo con este apartado. El proyecto se vincula por la obligatoriedad de obtener la autorización correspondiente para realizar las obras descritas en esta manifestación de impacto ambiental. Como ya se mencionó anteriormente, la promovente una vez autorizado el proyecto en materia ambiental procederá a tramitar el Registro Nacional de Pesca para la unidad de producción acuícola.
Art. 30°.- *Las actividades pesqueras se clasifican en:* **II.-** *Cultivo o acuacultura con fines*		
Artículo 31°.- *Para realizar las actividades de pesca se requiere lo siguiente:* **I,** *Concesión, para:* **Inciso b)** *Acuacultura comercial* **II,** Permiso, para: **Inciso g)** *Acuacultura de fomento* **III,** *Autorización, para:* **Inciso d)** *Recolectar del medio natural reproductores, larvas, postlarvas, crías, huevos, semillas, alevines o en cualquier otro estadio, y* **Inciso e)** *Acuacultura didáctica.*		

Artículos 22.- *la Secretaría podrá inscribir en el Registro Nacional de Pesca a los acuicultores que no requieran concesión, permiso o Autorización.*	Al **proyecto** le aplica el Artículo, incisos y, fracciones anteriores, porque se trata de una actividad acuícola con fines comerciales.	Por el hecho de presentar a la autoridad correspondiente (SEMARNAT) la Manifestación de Impacto Ambiental, el promovente está cumpliendo con este apartado. El proyecto se vincula por la obligatoriedad de obtener la autorización correspondiente para realizar las obras descritas en esta manifestación de impacto ambiental. Como ya se mencionó anteriormente, la promovente una vez autorizado el proyecto en materia ambiental procederá a tramitar el Registro Nacional de Pesca para la unidad de producción acuícola.
Art. 30°.- *Las actividades pesqueras se clasifican en:* **II.-** *Cultivo o acuacultura con fines*		
Artículo 31°.- *Para realizar las actividades de pesca se requiere lo siguiente:* **I,** *Concesión, para:* **Inciso b)** *Acuacultura comercial* **II,** Permiso, para: **Inciso g)** *Acuacultura de fomento* **III,** *Autorización, para:* **Inciso d)** *Recolectar del medio natural reproductores, larvas, postlarvas, crías, huevos, semillas, alevines o en cualquier otro estadio, y* **Inciso e)** *Acuacultura didáctica.*		

Artículos 22.- *la Secretaría podrá inscribir en el Registro Nacional de Pesca a los acuicultores que no requieran concesión, permiso o Autorización.*	Al **proyecto** le aplica el Artículo, incisos y, fracciones anteriores, porque se trata de una actividad acuícola con fines comerciales.	Por el hecho de presentar a la autoridad correspondiente (SEMARNAT) la Manifestación de Impacto Ambiental, el promovente está cumpliendo con este apartado. El proyecto se vincula por la obligatoriedad de obtener la autorización correspondiente para realizar las obras descritas en esta manifestación de impacto ambiental. Como ya se mencionó anteriormente, la promovente una vez autorizado el proyecto en materia ambiental procederá a tramitar el Registro Nacional de Pesca para la unidad de producción acuícola.
Art. 30°.- *Las actividades pesqueras se clasifican en:* **II.-** *Cultivo o acuacultura con fines*		
Artículo 31°.- *Para realizar las actividades de pesca se requiere lo siguiente:* **I,** *Concesión, para:* **Inciso b)** *Acuacultura comercial* **II,** Permiso, para: **Inciso g)** *Acuacultura de fomento* **III,** *Autorización, para:* **Inciso d)** *Recolectar del medio natural reproductores, larvas, postlarvas, crías, huevos, semillas, alevines o en cualquier otro estadio, y* **Inciso e)** *Acuacultura didáctica.*		

Artículos 22.- *la Secretaría podrá inscribir en el Registro Nacional de Pesca a los acuicultores que no requieran concesión, permiso o Autorización.*	Al **proyecto** le aplica el Artículo, incisos y, fracciones anteriores, porque se trata de una actividad acuícola con fines comerciales.	Por el hecho de presentar a la autoridad correspondiente (SEMARNAT) la Manifestación de Impacto Ambiental, el promovente está cumpliendo con este apartado. El proyecto se vincula por la obligatoriedad de obtener la autorización correspondiente para realizar las obras descritas en esta manifestación de impacto ambiental. Como ya se mencionó anteriormente, la promovente una vez autorizado el proyecto en materia ambiental procederá a tramitar el Registro Nacional de Pesca para la unidad de producción acuícola.
Art. 30°.- *Las actividades pesqueras se clasifican en:* **II.-** *Cultivo o acuacultura con fines*		
Artículo 31°.- *Para realizar las actividades de pesca se requiere lo siguiente:* **I,** *Concesión, para:* **Inciso b)** *Acuacultura comercial* **II,** Permiso, para: **Inciso g)** *Acuacultura de fomento* **III,** *Autorización, para:* **Inciso d)** *Recolectar del medio natural reproductores, larvas, postlarvas, crías, huevos, semillas, alevines o en cualquier otro estadio, y* **Inciso e)** *Acuacultura didáctica.*		

Artículos 22.- *la Secretaría podrá inscribir en el Registro Nacional de Pesca a los acuicultores que no requieran concesión, permiso o Autorización.*	Al **proyecto** le aplica el Artículo, incisos y, fracciones anteriores, porque se trata de una actividad acuícola con fines comerciales.	Por el hecho de presentar a la autoridad correspondiente (SEMARNAT) la Manifestación de Impacto Ambiental, el promovente está cumpliendo con este apartado. El proyecto se vincula por la obligatoriedad de obtener la autorización correspondiente para realizar las obras descritas en esta manifestación de impacto ambiental. Como ya se mencionó anteriormente, la promovente una vez autorizado el proyecto en materia ambiental procederá a tramitar el Registro Nacional de Pesca para la unidad de producción acuícola.
Art. 30°.- *Las actividades pesqueras se clasifican en:* **II.-** *Cultivo o acuacultura con fines*		
Artículo 31°.- *Para realizar las actividades de pesca se requiere lo siguiente:* **I,** *Concesión, para:* **Inciso b)** *Acuacultura comercial* **II,** Permiso, para: **Inciso g)** *Acuacultura de fomento* **III,** *Autorización, para:* **Inciso d)** *Recolectar del medio natural reproductores, larvas, postlarvas, crías, huevos, semillas, alevines o en cualquier otro estadio, y* **Inciso e)** *Acuacultura didáctica.*		

Artículos 22.- *la Secretaría podrá inscribir en el Registro Nacional de Pesca a los acuicultores que no requieran concesión, permiso o Autorización.*	Al **proyecto** le aplica el Artículo, incisos y, fracciones anteriores, porque se trata de una actividad acuícola con fines comerciales.	Por el hecho de presentar a la autoridad correspondiente (SEMARNAT) la Manifestación de Impacto Ambiental, el promovente está cumpliendo con este apartado. El proyecto se vincula por la obligatoriedad de obtener la autorización correspondiente para realizar las obras descritas en esta manifestación de impacto ambiental. Como ya se mencionó anteriormente, la promovente una vez autorizado el proyecto en materia ambiental procederá a tramitar el Registro Nacional de Pesca para la unidad de producción acuícola.
Art. 30°.- *Las actividades pesqueras se clasifican en:* **II.-** *Cultivo o acuacultura con fines*		
Artículo 31°.- *Para realizar las actividades de pesca se requiere lo siguiente:* **I,** *Concesión, para:* **Inciso b)** *Acuacultura comercial* **II,** Permiso, para: **Inciso g)** *Acuacultura de fomento* **III,** *Autorización, para:* **Inciso d)** *Recolectar del medio natural reproductores, larvas, postlarvas, crías, huevos, semillas, alevines o en cualquier otro estadio, y* **Inciso e)** *Acuacultura didáctica.*		

Artículos 22.- *la Secretaría podrá inscribir en el Registro Nacional de Pesca a los acuicultores que no requieran concesión, permiso o Autorización.*	Al **proyecto** le aplica el Artículo, incisos y, fracciones anteriores, porque se trata de una actividad acuícola con fines comerciales.	Por el hecho de presentar a la autoridad correspondiente (SEMARNAT) la Manifestación de Impacto Ambiental, el promovente está cumpliendo con este apartado. El proyecto se vincula por la obligatoriedad de obtener la autorización correspondiente para realizar las obras descritas en esta manifestación de impacto ambiental. Como ya se mencionó anteriormente, la promovente una vez autorizado el proyecto en materia ambiental procederá a tramitar el Registro Nacional de Pesca para la unidad de producción acuícola.
Art. 30°.- *Las actividades pesqueras se clasifican en:* **II.-** *Cultivo o acuacultura con fines*		
Artículo 31°.- *Para realizar las actividades de pesca se requiere lo siguiente:* **I,** *Concesión, para:* **Inciso b)** *Acuacultura comercial* **II,** Permiso, para: **Inciso g)** *Acuacultura de fomento* **III,** *Autorización, para:* **Inciso d)** *Recolectar del medio natural reproductores, larvas, postlarvas, crías, huevos, semillas, alevines o en cualquier otro estadio, y* **Inciso e)** *Acuacultura didáctica.*		

Artículos 22.- *la Secretaría podrá inscribir en el Registro Nacional de Pesca a los acuicultores que no requieran concesión, permiso o Autorización.*	Al **proyecto** le aplica el Artículo, incisos y, fracciones anteriores, porque se trata de una actividad acuícola con fines comerciales.	Por el hecho de presentar a la autoridad correspondiente (SEMARNAT) la Manifestación de Impacto Ambiental, el promovente está cumpliendo con este apartado. El proyecto se vincula por la obligatoriedad de obtener la autorización correspondiente para realizar las obras descritas en esta manifestación de impacto ambiental. Como ya se mencionó anteriormente, la promovente una vez autorizado el proyecto en materia ambiental procederá a tramitar el Registro Nacional de Pesca para la unidad de producción acuícola.
Art. 30°.- *Las actividades pesqueras se clasifican en:* **II.-** *Cultivo o acuacultura con fines*		
Artículo 31°.- *Para realizar las actividades de pesca se requiere lo siguiente:* **I,** *Concesión, para:* **Inciso b)** *Acuacultura comercial* **II,** Permiso, para: **Inciso g)** *Acuacultura de fomento* **III,** *Autorización, para:* **Inciso d)** *Recolectar del medio natural reproductores, larvas, postlarvas, crías, huevos, semillas, alevines o en cualquier otro estadio, y* **Inciso e)** *Acuacultura didáctica.*		

Artículos 22.- *la Secretaría podrá inscribir en el Registro Nacional de Pesca a los acuicultores que no requieran concesión, permiso o Autorización.*	Al **proyecto** le aplica el Artículo, incisos y, fracciones anteriores, porque se trata de una actividad acuícola con fines comerciales.	Por el hecho de presentar a la autoridad correspondiente (SEMARNAT) la Manifestación de Impacto Ambiental, el promovente está cumpliendo con este apartado. El proyecto se vincula por la obligatoriedad de obtener la autorización correspondiente para realizar las obras descritas en esta manifestación de impacto ambiental. Como ya se mencionó anteriormente, la promovente una vez autorizado el proyecto en materia ambiental procederá a tramitar el Registro Nacional de Pesca para la unidad de producción acuícola.
Art. 30°.- *Las actividades pesqueras se clasifican en:* **II.-** *Cultivo o acuacultura con fines*		
Artículo 31°.- *Para realizar las actividades de pesca se requiere lo siguiente:* **I,** *Concesión, para:* **Inciso b)** *Acuacultura comercial* **II,** Permiso, para: **Inciso g)** *Acuacultura de fomento* **III,** *Autorización, para:* **Inciso d)** *Recolectar del medio natural reproductores, larvas, postlarvas, crías, huevos, semillas, alevines o en cualquier otro estadio, y* **Inciso e)** *Acuacultura didáctica.*		

Artículos 22.- *la Secretaría podrá inscribir en el Registro Nacional de Pesca a los acuicultores que no requieran concesión, permiso o Autorización.*	Al **proyecto** le aplica el Artículo, incisos y, fracciones anteriores, porque se trata de una actividad acuícola con fines comerciales.	Por el hecho de presentar a la autoridad correspondiente (SEMARNAT) la Manifestación de Impacto Ambiental, el promovente está cumpliendo con este apartado. El proyecto se vincula por la obligatoriedad de obtener la autorización correspondiente para realizar las obras descritas en esta manifestación de impacto ambiental. Como ya se mencionó anteriormente, la promovente una vez autorizado el proyecto en materia ambiental procederá a tramitar el Registro Nacional de Pesca para la unidad de producción acuícola.
Art. 30°.- *Las actividades pesqueras se clasifican en:* **II.-** *Cultivo o acuacultura con fines*		
Artículo 31°.- *Para realizar las actividades de pesca se requiere lo siguiente:* **I,** *Concesión, para:* **Inciso b)** *Acuacultura comercial* **II,** Permiso, para: **Inciso g)** *Acuacultura de fomento* **III,** *Autorización, para:* **Inciso d)** *Recolectar del medio natural reproductores, larvas, postlarvas, crías, huevos, semillas, alevines o en cualquier otro estadio, y* **Inciso e)** *Acuacultura didáctica.*		

Artículos 22.- *la Secretaría podrá inscribir en el Registro Nacional de Pesca a los acuicultores que no requieran concesión, permiso o Autorización.*	Al **proyecto** le aplica el Artículo, incisos y, fracciones anteriores, porque se trata de una actividad acuícola con fines comerciales.	Por el hecho de presentar a la autoridad correspondiente (SEMARNAT) la Manifestación de Impacto Ambiental, el promovente está cumpliendo con este apartado. El proyecto se vincula por la obligatoriedad de obtener la autorización correspondiente para realizar las obras descritas en esta manifestación de impacto ambiental. Como ya se mencionó anteriormente, la promovente una vez autorizado el proyecto en materia ambiental procederá a tramitar el Registro Nacional de Pesca para la unidad de producción acuícola.
Art. 30°.- *Las actividades pesqueras se clasifican en:* **II.-** *Cultivo o acuacultura con fines*		
Artículo 31°.- *Para realizar las actividades de pesca se requiere lo siguiente:* **I,** *Concesión, para:* **Inciso b)** *Acuacultura comercial* **II,** Permiso, para: **Inciso g)** *Acuacultura de fomento* **III,** *Autorización, para:* **Inciso d)** *Recolectar del medio natural reproductores, larvas, postlarvas, crías, huevos, semillas, alevines o en cualquier otro estadio, y* **Inciso e)** *Acuacultura didáctica.*		

Artículos 22.- *la Secretaría podrá inscribir en el Registro Nacional de Pesca a los acuicultores que no requieran concesión, permiso o Autorización.*	Al **proyecto** le aplica el Artículo, incisos y, fracciones anteriores, porque se trata de una actividad acuícola con fines comerciales.	Por el hecho de presentar a la autoridad correspondiente (SEMARNAT) la Manifestación de Impacto Ambiental, el promovente está cumpliendo con este apartado. El proyecto se vincula por la obligatoriedad de obtener la autorización correspondiente para realizar las obras descritas en esta manifestación de impacto ambiental. Como ya se mencionó anteriormente, la promovente una vez autorizado el proyecto en materia ambiental procederá a tramitar el Registro Nacional de Pesca para la unidad de producción acuícola.
Art. 30°.- *Las actividades pesqueras se clasifican en:* **II.-** *Cultivo o acuacultura con fines*		
Artículo 31°.- *Para realizar las actividades de pesca se requiere lo siguiente:* **I,** *Concesión, para:* **Inciso b)** *Acuacultura comercial* **II,** Permiso, para: **Inciso g)** *Acuacultura de fomento* **III,** *Autorización, para:* **Inciso d)** *Recolectar del medio natural reproductores, larvas, postlarvas, crías, huevos, semillas, alevines o en cualquier otro estadio, y* **Inciso e)** *Acuacultura didáctica.*		

Artículos 22.- *la Secretaría podrá inscribir en el Registro Nacional de Pesca a los acuicultores que no requieran concesión, permiso o Autorización.*	Al **proyecto** le aplica el Artículo, incisos y, fracciones anteriores, porque se trata de una actividad acuícola con fines comerciales.	Por el hecho de presentar a la autoridad correspondiente (SEMARNAT) la Manifestación de Impacto Ambiental, el promovente está cumpliendo con este apartado. El proyecto se vincula por la obligatoriedad de obtener la autorización correspondiente para realizar las obras descritas en esta manifestación de impacto ambiental. Como ya se mencionó anteriormente, la promovente una vez autorizado el proyecto en materia ambiental procederá a tramitar el Registro Nacional de Pesca para la unidad de producción acuícola.
Art. 30°.- *Las actividades pesqueras se clasifican en:* **II.-** *Cultivo o acuacultura con fines*		
Artículo 31°.- *Para realizar las actividades de pesca se requiere lo siguiente:* **I,** *Concesión, para:* **Inciso b)** *Acuacultura comercial* **II,** Permiso, para: **Inciso g)** *Acuacultura de fomento* **III,** *Autorización, para:* **Inciso d)** *Recolectar del medio natural reproductores, larvas, postlarvas, crías, huevos, semillas, alevines o en cualquier otro estadio, y* **Inciso e)** *Acuacultura didáctica.*		

Artículos 22.- *la Secretaría podrá inscribir en el Registro Nacional de Pesca a los acuicultores que no requieran concesión, permiso o Autorización.*	Al **proyecto** le aplica el Artículo, incisos y, fracciones anteriores, porque se trata de una actividad acuícola con fines comerciales.	Por el hecho de presentar a la autoridad correspondiente (SEMARNAT) la Manifestación de Impacto Ambiental, el promovente está cumpliendo con este apartado. El proyecto se vincula por la obligatoriedad de obtener la autorización correspondiente para realizar las obras descritas en esta manifestación de impacto ambiental. Como ya se mencionó anteriormente, la promovente una vez autorizado el proyecto en materia ambiental procederá a tramitar el Registro Nacional de Pesca para la unidad de producción acuícola.
Art. 30°.- *Las actividades pesqueras se clasifican en:* **II.-** *Cultivo o acuacultura con fines*		
Artículo 31°.- *Para realizar las actividades de pesca se requiere lo siguiente:* **I,** *Concesión, para:* **Inciso b)** *Acuacultura comercial* **II,** Permiso, para: **Inciso g)** *Acuacultura de fomento* **III,** *Autorización, para:* **Inciso d)** *Recolectar del medio natural reproductores, larvas, postlarvas, crías, huevos, semillas, alevines o en cualquier otro estadio, y* **Inciso e)** *Acuacultura didáctica.*		

Artículos 22.- *la Secretaría podrá inscribir en el Registro Nacional de Pesca a los acuicultores que no requieran concesión, permiso o Autorización.*	Al **proyecto** le aplica el Artículo, incisos y, fracciones anteriores, porque se trata de una actividad acuícola con fines comerciales.	Por el hecho de presentar a la autoridad correspondiente (SEMARNAT) la Manifestación de Impacto Ambiental, el promovente está cumpliendo con este apartado. El proyecto se vincula por la obligatoriedad de obtener la autorización correspondiente para realizar las obras descritas en esta manifestación de impacto ambiental. Como ya se mencionó anteriormente, la promovente una vez autorizado el proyecto en materia ambiental procederá a tramitar el Registro Nacional de Pesca para la unidad de producción acuícola.
Art. 30°.- *Las actividades pesqueras se clasifican en:* **II.-** *Cultivo o acuacultura con fines*		
Artículo 31°.- *Para realizar las actividades de pesca se requiere lo siguiente:* **I,** *Concesión, para:* **Inciso b)** *Acuacultura comercial* **II,** Permiso, para: **Inciso g)** *Acuacultura de fomento* **III,** *Autorización, para:* **Inciso d)** *Recolectar del medio natural reproductores, larvas, postlarvas, crías, huevos, semillas, alevines o en cualquier otro estadio, y* **Inciso e)** *Acuacultura didáctica.*		

Artículos 22.- *la Secretaría podrá inscribir en el Registro Nacional de Pesca a los acuicultores que no requieran concesión, permiso o Autorización.*	Al **proyecto** le aplica el Artículo, incisos y, fracciones anteriores, porque se trata de una actividad acuícola con fines comerciales.	Por el hecho de presentar a la autoridad correspondiente (SEMARNAT) la Manifestación de Impacto Ambiental, el promovente está cumpliendo con este apartado. El proyecto se vincula por la obligatoriedad de obtener la autorización correspondiente para realizar las obras descritas en esta manifestación de impacto ambiental. Como ya se mencionó anteriormente, la promovente una vez autorizado el proyecto en materia ambiental procederá a tramitar el Registro Nacional de Pesca para la unidad de producción acuícola.
Art. 30°.- *Las actividades pesqueras se clasifican en:* **II.-** *Cultivo o acuacultura con fines*		
Artículo 31°.- *Para realizar las actividades de pesca se requiere lo siguiente:* **I,** *Concesión, para:* **Inciso b)** *Acuacultura comercial* **II,** Permiso, para: **Inciso g)** *Acuacultura de fomento* **III,** *Autorización, para:* **Inciso d)** *Recolectar del medio natural reproductores, larvas, postlarvas, crías, huevos, semillas, alevines o en cualquier otro estadio, y* **Inciso e)** *Acuacultura didáctica.*		

Artículos 22.- *la Secretaría podrá inscribir en el Registro Nacional de Pesca a los acuicultores que no requieran concesión, permiso o Autorización.*	Al **proyecto** le aplica el Artículo, incisos y, fracciones anteriores, porque se trata de una actividad acuícola con fines comerciales.	Por el hecho de presentar a la autoridad correspondiente (SEMARNAT) la Manifestación de Impacto Ambiental, el promovente está cumpliendo con este apartado. El proyecto se vincula por la obligatoriedad de obtener la autorización correspondiente para realizar las obras descritas en esta manifestación de impacto ambiental. Como ya se mencionó anteriormente, la promovente una vez autorizado el proyecto en materia ambiental procederá a tramitar el Registro Nacional de Pesca para la unidad de producción acuícola.
Art. 30°.- *Las actividades pesqueras se clasifican en:* **II.-** *Cultivo o acuacultura con fines*		
Artículo 31°.- *Para realizar las actividades de pesca se requiere lo siguiente:* **I,** *Concesión, para:* **Inciso b)** *Acuacultura comercial* **II,** Permiso, para: **Inciso g)** *Acuacultura de fomento* **III,** *Autorización, para:* **Inciso d)** *Recolectar del medio natural reproductores, larvas, postlarvas, crías, huevos, semillas, alevines o en cualquier otro estadio, y* **Inciso e)** *Acuacultura didáctica.*		

Artículos 22.- *la Secretaría podrá inscribir en el Registro Nacional de Pesca a los acuicultores que no requieran concesión, permiso o Autorización.*	Al **proyecto** le aplica el Artículo, incisos y, fracciones anteriores, porque se trata de una actividad acuícola con fines comerciales.	Por el hecho de presentar a la autoridad correspondiente (SEMARNAT) la Manifestación de Impacto Ambiental, el promovente está cumpliendo con este apartado. El proyecto se vincula por la obligatoriedad de obtener la autorización correspondiente para realizar las obras descritas en esta manifestación de impacto ambiental. Como ya se mencionó anteriormente, la promovente una vez autorizado el proyecto en materia ambiental procederá a tramitar el Registro Nacional de Pesca para la unidad de producción acuícola.
Art. 30°.- *Las actividades pesqueras se clasifican en:* **II.-** *Cultivo o acuacultura con fines*		
Artículo 31°.- *Para realizar las actividades de pesca se requiere lo siguiente:* **I,** *Concesión, para:* **Inciso b)** *Acuacultura comercial* **II,** Permiso, para: **Inciso g)** *Acuacultura de fomento* **III,** *Autorización, para:* **Inciso d)** *Recolectar del medio natural reproductores, larvas, postlarvas, crías, huevos, semillas, alevines o en cualquier otro estadio, y* **Inciso e)** *Acuacultura didáctica.*		

Artículos 22.- *la Secretaría podrá inscribir en el Registro Nacional de Pesca a los acuicultores que no requieran concesión, permiso o Autorización.*	Al **proyecto** le aplica el Artículo, incisos y, fracciones anteriores, porque se trata de una actividad acuícola con fines comerciales.	Por el hecho de presentar a la autoridad correspondiente (SEMARNAT) la Manifestación de Impacto Ambiental, el promovente está cumpliendo con este apartado. El proyecto se vincula por la obligatoriedad de obtener la autorización correspondiente para realizar las obras descritas en esta manifestación de impacto ambiental. Como ya se mencionó anteriormente, la promovente una vez autorizado el proyecto en materia ambiental procederá a tramitar el Registro Nacional de Pesca para la unidad de producción acuícola.
Art. 30°.- *Las actividades pesqueras se clasifican en:* **II.-** *Cultivo o acuacultura con fines*		
Artículo 31°.- *Para realizar las actividades de pesca se requiere lo siguiente:* **I,** *Concesión, para:* **Inciso b)** *Acuacultura comercial* **II,** Permiso, para: **Inciso g)** *Acuacultura de fomento* **III,** *Autorización, para:* **Inciso d)** *Recolectar del medio natural reproductores, larvas, postlarvas, crías, huevos, semillas, alevines o en cualquier otro estadio, y* **Inciso e)** *Acuacultura didáctica.*		

Artículos 22.- *la Secretaría podrá inscribir en el Registro Nacional de Pesca a los acuicultores que no requieran concesión, permiso o Autorización.*	Al **proyecto** le aplica el Artículo, incisos y, fracciones anteriores, porque se trata de una actividad acuícola con fines comerciales.	Por el hecho de presentar a la autoridad correspondiente (SEMARNAT) la Manifestación de Impacto Ambiental, el promovente está cumpliendo con este apartado. El proyecto se vincula por la obligatoriedad de obtener la autorización correspondiente para realizar las obras descritas en esta manifestación de impacto ambiental. Como ya se mencionó anteriormente, la promovente una vez autorizado el proyecto en materia ambiental procederá a tramitar el Registro Nacional de Pesca para la unidad de producción acuícola.
Art. 30°.- *Las actividades pesqueras se clasifican en:* **II.-** *Cultivo o acuacultura con fines*		
Artículo 31°.- *Para realizar las actividades de pesca se requiere lo siguiente:* **I,** *Concesión, para:* **Inciso b)** *Acuacultura comercial* **II,** Permiso, para: **Inciso g)** *Acuacultura de fomento* **III,** *Autorización, para:* **Inciso d)** *Recolectar del medio natural reproductores, larvas, postlarvas, crías, huevos, semillas, alevines o en cualquier otro estadio, y* **Inciso e)** *Acuacultura didáctica.*		

Artículos 22.- *la Secretaría podrá inscribir en el Registro Nacional de Pesca a los acuicultores que no requieran concesión, permiso o Autorización.*	Al **proyecto** le aplica el Artículo, incisos y, fracciones anteriores, porque se trata de una actividad acuícola con fines comerciales.	Por el hecho de presentar a la autoridad correspondiente (SEMARNAT) la Manifestación de Impacto Ambiental, el promovente está cumpliendo con este apartado. El proyecto se vincula por la obligatoriedad de obtener la autorización correspondiente para realizar las obras descritas en esta manifestación de impacto ambiental. Como ya se mencionó anteriormente, la promovente una vez autorizado el proyecto en materia ambiental procederá a tramitar el Registro Nacional de Pesca para la unidad de producción acuícola.
Art. 30°.- *Las actividades pesqueras se clasifican en:* **II.-** *Cultivo o acuacultura con fines*		
Artículo 31°.- *Para realizar las actividades de pesca se requiere lo siguiente:* **I,** *Concesión, para:* **Inciso b)** *Acuacultura comercial* **II,** Permiso, para: **Inciso g)** *Acuacultura de fomento* **III,** *Autorización, para:* **Inciso d)** *Recolectar del medio natural reproductores, larvas, postlarvas, crías, huevos, semillas, alevines o en cualquier otro estadio, y* **Inciso e)** *Acuacultura didáctica.*		

Artículos 22.- *la Secretaría podrá inscribir en el Registro Nacional de Pesca a los acuicultores que no requieran concesión, permiso o Autorización.*	Al **proyecto** le aplica el Artículo, incisos y, fracciones anteriores, porque se trata de una actividad acuícola con fines comerciales.	Por el hecho de presentar a la autoridad correspondiente (SEMARNAT) la Manifestación de Impacto Ambiental, el promovente está cumpliendo con este apartado. El proyecto se vincula por la obligatoriedad de obtener la autorización correspondiente para realizar las obras descritas en esta manifestación de impacto ambiental. Como ya se mencionó anteriormente, la promovente una vez autorizado el proyecto en materia ambiental procederá a tramitar el Registro Nacional de Pesca para la unidad de producción acuícola.
Art. 30°.- *Las actividades pesqueras se clasifican en:* **II.-** *Cultivo o acuacultura con fines*		
Artículo 31°.- *Para realizar las actividades de pesca se requiere lo siguiente:* **I,** *Concesión, para:* **Inciso b)** *Acuacultura comercial* **II,** Permiso, para: **Inciso g)** *Acuacultura de fomento* **III,** *Autorización, para:* **Inciso d)** *Recolectar del medio natural reproductores, larvas, postlarvas, crías, huevos, semillas, alevines o en cualquier otro estadio, y* **Inciso e)** *Acuacultura didáctica.*		

Artículos 22.- *la Secretaría podrá inscribir en el Registro Nacional de Pesca a los acuicultores que no requieran concesión, permiso o Autorización.*	Al **proyecto** le aplica el Artículo, incisos y, fracciones anteriores, porque se trata de una actividad acuícola con fines comerciales.	Por el hecho de presentar a la autoridad correspondiente (SEMARNAT) la Manifestación de Impacto Ambiental, el promovente está cumpliendo con este apartado. El proyecto se vincula por la obligatoriedad de obtener la autorización correspondiente para realizar las obras descritas en esta manifestación de impacto ambiental. Como ya se mencionó anteriormente, la promovente una vez autorizado el proyecto en materia ambiental procederá a tramitar el Registro Nacional de Pesca para la unidad de producción acuícola.
Art. 30°.- *Las actividades pesqueras se clasifican en:* **II.-** *Cultivo o acuacultura con fines*		
Artículo 31°.- *Para realizar las actividades de pesca se requiere lo siguiente:* **I,** *Concesión, para:* **Inciso b)** *Acuacultura comercial* **II,** Permiso, para: **Inciso g)** *Acuacultura de fomento* **III,** *Autorización, para:* **Inciso d)** *Recolectar del medio natural reproductores, larvas, postlarvas, crías, huevos, semillas, alevines o en cualquier otro estadio, y* **Inciso e)** *Acuacultura didáctica.*		

Artículos 22.- *la Secretaría podrá inscribir en el Registro Nacional de Pesca a los acuicultores que no requieran concesión, permiso o Autorización.*	Al **proyecto** le aplica el Artículo, incisos y, fracciones anteriores, porque se trata de una actividad acuícola con fines comerciales.	Por el hecho de presentar a la autoridad correspondiente (SEMARNAT) la Manifestación de Impacto Ambiental, el promovente está cumpliendo con este apartado. El proyecto se vincula por la obligatoriedad de obtener la autorización correspondiente para realizar las obras descritas en esta manifestación de impacto ambiental. Como ya se mencionó anteriormente, la promovente una vez autorizado el proyecto en materia ambiental procederá a tramitar el Registro Nacional de Pesca para la unidad de producción acuícola.
Art. 30°.- *Las actividades pesqueras se clasifican en:* **II.-** *Cultivo o acuacultura con fines*		
Artículo 31°.- *Para realizar las actividades de pesca se requiere lo siguiente:* **I,** *Concesión, para:* **Inciso b)** *Acuacultura comercial* **II,** Permiso, para: **Inciso g)** *Acuacultura de fomento* **III,** *Autorización, para:* **Inciso d)** *Recolectar del medio natural reproductores, larvas, postlarvas, crías, huevos, semillas, alevines o en cualquier otro estadio, y* **Inciso e)** *Acuacultura didáctica.*		

Artículos 22.- *la Secretaría podrá inscribir en el Registro Nacional de Pesca a los acuicultores que no requieran concesión, permiso o Autorización.*	Al **proyecto** le aplica el Artículo, incisos y, fracciones anteriores, porque se trata de una actividad acuícola con fines comerciales.	Por el hecho de presentar a la autoridad correspondiente (SEMARNAT) la Manifestación de Impacto Ambiental, el promovente está cumpliendo con este apartado. El proyecto se vincula por la obligatoriedad de obtener la autorización correspondiente para realizar las obras descritas en esta manifestación de impacto ambiental. Como ya se mencionó anteriormente, la promovente una vez autorizado el proyecto en materia ambiental procederá a tramitar el Registro Nacional de Pesca para la unidad de producción acuícola.
Art. 30°.- *Las actividades pesqueras se clasifican en:* **II.-** *Cultivo o acuacultura con fines*		
Artículo 31°.- *Para realizar las actividades de pesca se requiere lo siguiente:* **I,** *Concesión, para:* **Inciso b)** *Acuacultura comercial* **II,** Permiso, para: **Inciso g)** *Acuacultura de fomento* **III,** *Autorización, para:* **Inciso d)** *Recolectar del medio natural reproductores, larvas, postlarvas, crías, huevos, semillas, alevines o en cualquier otro estadio, y* **Inciso e)** *Acuacultura didáctica.*		

Artículos 22.- *la Secretaría podrá inscribir en el Registro Nacional de Pesca a los acuicultores que no requieran concesión, permiso o Autorización.*	Al **proyecto** le aplica el Artículo, incisos y, fracciones anteriores, porque se trata de una actividad acuícola con fines comerciales.	Por el hecho de presentar a la autoridad correspondiente (SEMARNAT) la Manifestación de Impacto Ambiental, el promovente está cumpliendo con este apartado. El proyecto se vincula por la obligatoriedad de obtener la autorización correspondiente para realizar las obras descritas en esta manifestación de impacto ambiental. Como ya se mencionó anteriormente, la promovente una vez autorizado el proyecto en materia ambiental procederá a tramitar el Registro Nacional de Pesca para la unidad de producción acuícola.
Art. 30°.- *Las actividades pesqueras se clasifican en:* **II.-** *Cultivo o acuacultura con fines*		
Artículo 31°.- *Para realizar las actividades de pesca se requiere lo siguiente:* **I,** *Concesión, para:* **Inciso b)** *Acuacultura comercial* **II,** Permiso, para: **Inciso g)** *Acuacultura de fomento* **III,** *Autorización, para:* **Inciso d)** *Recolectar del medio natural reproductores, larvas, postlarvas, crías, huevos, semillas, alevines o en cualquier otro estadio, y* **Inciso e)** *Acuacultura didáctica.*		

Artículos 22.- *la Secretaría podrá inscribir en el Registro Nacional de Pesca a los acuicultores que no requieran concesión, permiso o Autorización.*	Al **proyecto** le aplica el Artículo, incisos y, fracciones anteriores, porque se trata de una actividad acuícola con fines comerciales.	Por el hecho de presentar a la autoridad correspondiente (SEMARNAT) la Manifestación de Impacto Ambiental, el promovente está cumpliendo con este apartado. El proyecto se vincula por la obligatoriedad de obtener la autorización correspondiente para realizar las obras descritas en esta manifestación de impacto ambiental. Como ya se mencionó anteriormente, la promovente una vez autorizado el proyecto en materia ambiental procederá a tramitar el Registro Nacional de Pesca para la unidad de producción acuícola.
Art. 30°.- *Las actividades pesqueras se clasifican en:* **II.-** *Cultivo o acuacultura con fines*		
Artículo 31°.- *Para realizar las actividades de pesca se requiere lo siguiente:* **I,** *Concesión, para:* **Inciso b)** *Acuacultura comercial* **II,** Permiso, para: **Inciso g)** *Acuacultura de fomento* **III,** *Autorización, para:* **Inciso d)** *Recolectar del medio natural reproductores, larvas, postlarvas, crías, huevos, semillas, alevines o en cualquier otro estadio, y* **Inciso e)** *Acuacultura didáctica.*		

Artículos 22.- *la Secretaría podrá inscribir en el Registro Nacional de Pesca a los acuicultores que no requieran concesión, permiso o Autorización.*	Al **proyecto** le aplica el Artículo, incisos y, fracciones anteriores, porque se trata de una actividad acuícola con fines comerciales.	Por el hecho de presentar a la autoridad correspondiente (SEMARNAT) la Manifestación de Impacto Ambiental, el promovente está cumpliendo con este apartado. El proyecto se vincula por la obligatoriedad de obtener la autorización correspondiente para realizar las obras descritas en esta manifestación de impacto ambiental. Como ya se mencionó anteriormente, la promovente una vez autorizado el proyecto en materia ambiental procederá a tramitar el Registro Nacional de Pesca para la unidad de producción acuícola.
Art. 30°.- *Las actividades pesqueras se clasifican en:* **II.-** *Cultivo o acuacultura con fines*		
Artículo 31°.- *Para realizar las actividades de pesca se requiere lo siguiente:* **I,** *Concesión, para:* **Inciso b)** *Acuacultura comercial* **II,** Permiso, para: **Inciso g)** *Acuacultura de fomento* **III,** *Autorización, para:* **Inciso d)** *Recolectar del medio natural reproductores, larvas, postlarvas, crías, huevos, semillas, alevines o en cualquier otro estadio, y* **Inciso e)** *Acuacultura didáctica.*		

Artículos 22.- *la Secretaría podrá inscribir en el Registro Nacional de Pesca a los acuicultores que no requieran concesión, permiso o Autorización.*	Al **proyecto** le aplica el Artículo, incisos y, fracciones anteriores, porque se trata de una actividad acuícola con fines comerciales.	Por el hecho de presentar a la autoridad correspondiente (SEMARNAT) la Manifestación de Impacto Ambiental, el promovente está cumpliendo con este apartado. El proyecto se vincula por la obligatoriedad de obtener la autorización correspondiente para realizar las obras descritas en esta manifestación de impacto ambiental. Como ya se mencionó anteriormente, la promovente una vez autorizado el proyecto en materia ambiental procederá a tramitar el Registro Nacional de Pesca para la unidad de producción acuícola.
Art. 30°.- *Las actividades pesqueras se clasifican en:* **II.-** *Cultivo o acuacultura con fines*		
Artículo 31°.- *Para realizar las actividades de pesca se requiere lo siguiente:* **I,** *Concesión, para:* **Inciso b)** *Acuacultura comercial* **II,** Permiso, para: **Inciso g)** *Acuacultura de fomento* **III,** *Autorización, para:* **Inciso d)** *Recolectar del medio natural reproductores, larvas, postlarvas, crías, huevos, semillas, alevines o en cualquier otro estadio, y* **Inciso e)** *Acuacultura didáctica.*		

Artículos 22.- *la Secretaría podrá inscribir en el Registro Nacional de Pesca a los acuicultores que no requieran concesión, permiso o Autorización.*	Al **proyecto** le aplica el Artículo, incisos y, fracciones anteriores, porque se trata de una actividad acuícola con fines comerciales.	Por el hecho de presentar a la autoridad correspondiente (SEMARNAT) la Manifestación de Impacto Ambiental, el promovente está cumpliendo con este apartado. El proyecto se vincula por la obligatoriedad de obtener la autorización correspondiente para realizar las obras descritas en esta manifestación de impacto ambiental. Como ya se mencionó anteriormente, la promovente una vez autorizado el proyecto en materia ambiental procederá a tramitar el Registro Nacional de Pesca para la unidad de producción acuícola.
Art. 30°.- *Las actividades pesqueras se clasifican en:* **II.-** *Cultivo o acuacultura con fines*		
Artículo 31°.- *Para realizar las actividades de pesca se requiere lo siguiente:* **I,** *Concesión, para:* **Inciso b)** *Acuacultura comercial* **II,** Permiso, para: **Inciso g)** *Acuacultura de fomento* **III,** *Autorización, para:* **Inciso d)** *Recolectar del medio natural reproductores, larvas, postlarvas, crías, huevos, semillas, alevines o en cualquier otro estadio, y* **Inciso e)** *Acuacultura didáctica.*		

Artículos 22.- *la Secretaría podrá inscribir en el Registro Nacional de Pesca a los acuicultores que no requieran concesión, permiso o Autorización.*	Al **proyecto** le aplica el Artículo, incisos y, fracciones anteriores, porque se trata de una actividad acuícola con fines comerciales.	Por el hecho de presentar a la autoridad correspondiente (SEMARNAT) la Manifestación de Impacto Ambiental, el promovente está cumpliendo con este apartado. El proyecto se vincula por la obligatoriedad de obtener la autorización correspondiente para realizar las obras descritas en esta manifestación de impacto ambiental. Como ya se mencionó anteriormente, la promovente una vez autorizado el proyecto en materia ambiental procederá a tramitar el Registro Nacional de Pesca para la unidad de producción acuícola.
Art. 30°.- *Las actividades pesqueras se clasifican en:* **II.-** *Cultivo o acuacultura con fines*		
Artículo 31°.- *Para realizar las actividades de pesca se requiere lo siguiente:* **I,** *Concesión, para:* **Inciso b)** *Acuacultura comercial* **II,** Permiso, para: **Inciso g)** *Acuacultura de fomento* **III,** *Autorización, para:* **Inciso d)** *Recolectar del medio natural reproductores, larvas, postlarvas, crías, huevos, semillas, alevines o en cualquier otro estadio, y* **Inciso e)** *Acuacultura didáctica.*		

Artículos 22.- *la Secretaría podrá inscribir en el Registro Nacional de Pesca a los acuicultores que no requieran concesión, permiso o Autorización.*	Al **proyecto** le aplica el Artículo, incisos y, fracciones anteriores, porque se trata de una actividad acuícola con fines comerciales.	Por el hecho de presentar a la autoridad correspondiente (SEMARNAT) la Manifestación de Impacto Ambiental, el promovente está cumpliendo con este apartado. El proyecto se vincula por la obligatoriedad de obtener la autorización correspondiente para realizar las obras descritas en esta manifestación de impacto ambiental. Como ya se mencionó anteriormente, la promovente una vez autorizado el proyecto en materia ambiental procederá a tramitar el Registro Nacional de Pesca para la unidad de producción acuícola.
Art. 30°.- *Las actividades pesqueras se clasifican en:* **II.-** *Cultivo o acuacultura con fines*		
Artículo 31°.- *Para realizar las actividades de pesca se requiere lo siguiente:* **I,** *Concesión, para:* **Inciso b)** *Acuacultura comercial* **II,** Permiso, para: **Inciso g)** *Acuacultura de fomento* **III,** *Autorización, para:* **Inciso d)** *Recolectar del medio natural reproductores, larvas, postlarvas, crías, huevos, semillas, alevines o en cualquier otro estadio, y* **Inciso e)** *Acuacultura didáctica.*		

Artículos 22.- *la Secretaría podrá inscribir en el Registro Nacional de Pesca a los acuicultores que no requieran concesión, permiso o Autorización.*	Al **proyecto** le aplica el Artículo, incisos y, fracciones anteriores, porque se trata de una actividad acuícola con fines comerciales.	Por el hecho de presentar a la autoridad correspondiente (SEMARNAT) la Manifestación de Impacto Ambiental, el promovente está cumpliendo con este apartado. El proyecto se vincula por la obligatoriedad de obtener la autorización correspondiente para realizar las obras descritas en esta manifestación de impacto ambiental. Como ya se mencionó anteriormente, la promovente una vez autorizado el proyecto en materia ambiental procederá a tramitar el Registro Nacional de Pesca para la unidad de producción acuícola.
Art. 30°.- *Las actividades pesqueras se clasifican en:* **II.-** *Cultivo o acuacultura con fines*		
Artículo 31°.- *Para realizar las actividades de pesca se requiere lo siguiente:* **I,** *Concesión, para:* **Inciso b)** *Acuacultura comercial* **II,** Permiso, para: **Inciso g)** *Acuacultura de fomento* **III,** *Autorización, para:* **Inciso d)** *Recolectar del medio natural reproductores, larvas, postlarvas, crías, huevos, semillas, alevines o en cualquier otro estadio, y* **Inciso e)** *Acuacultura didáctica.*		

Artículos 22.- *la Secretaría podrá inscribir en el Registro Nacional de Pesca a los acuicultores que no requieran concesión, permiso o Autorización.*	Al **proyecto** le aplica el Artículo, incisos y, fracciones anteriores, porque se trata de una actividad acuícola con fines comerciales.	Por el hecho de presentar a la autoridad correspondiente (SEMARNAT) la Manifestación de Impacto Ambiental, el promovente está cumpliendo con este apartado. El proyecto se vincula por la obligatoriedad de obtener la autorización correspondiente para realizar las obras descritas en esta manifestación de impacto ambiental. Como ya se mencionó anteriormente, la promovente una vez autorizado el proyecto en materia ambiental procederá a tramitar el Registro Nacional de Pesca para la unidad de producción acuícola.
Art. 30°.- *Las actividades pesqueras se clasifican en:* **II.-** *Cultivo o acuacultura con fines*		
Artículo 31°.- *Para realizar las actividades de pesca se requiere lo siguiente:* **I,** *Concesión, para:* **Inciso b)** *Acuacultura comercial* **II,** Permiso, para: **Inciso g)** *Acuacultura de fomento* **III,** *Autorización, para:* **Inciso d)** *Recolectar del medio natural reproductores, larvas, postlarvas, crías, huevos, semillas, alevines o en cualquier otro estadio, y* **Inciso e)** *Acuacultura didáctica.*		

Artículos 22.- *la Secretaría podrá inscribir en el Registro Nacional de Pesca a los acuicultores que no requieran concesión, permiso o Autorización.*	Al **proyecto** le aplica el Artículo, incisos y, fracciones anteriores, porque se trata de una actividad acuícola con fines comerciales.	Por el hecho de presentar a la autoridad correspondiente (SEMARNAT) la Manifestación de Impacto Ambiental, el promovente está cumpliendo con este apartado. El proyecto se vincula por la obligatoriedad de obtener la autorización correspondiente para realizar las obras descritas en esta manifestación de impacto ambiental. Como ya se mencionó anteriormente, la promovente una vez autorizado el proyecto en materia ambiental procederá a tramitar el Registro Nacional de Pesca para la unidad de producción acuícola.
Art. 30°.- *Las actividades pesqueras se clasifican en:* **II.-** *Cultivo o acuacultura con fines*		
Artículo 31°.- *Para realizar las actividades de pesca se requiere lo siguiente:* **I,** *Concesión, para:* **Inciso b)** *Acuacultura comercial* **II,** Permiso, para: **Inciso g)** *Acuacultura de fomento* **III,** *Autorización, para:* **Inciso d)** *Recolectar del medio natural reproductores, larvas, postlarvas, crías, huevos, semillas, alevines o en cualquier otro estadio, y* **Inciso e)** *Acuacultura didáctica.*		

Artículos 22.- *la Secretaría podrá inscribir en el Registro Nacional de Pesca a los acuicultores que no requieran concesión, permiso o Autorización.*	Al **proyecto** le aplica el Artículo, incisos y, fracciones anteriores, porque se trata de una actividad acuícola con fines comerciales.	Por el hecho de presentar a la autoridad correspondiente (SEMARNAT) la Manifestación de Impacto Ambiental, el promovente está cumpliendo con este apartado. El proyecto se vincula por la obligatoriedad de obtener la autorización correspondiente para realizar las obras descritas en esta manifestación de impacto ambiental. Como ya se mencionó anteriormente, la promovente una vez autorizado el proyecto en materia ambiental procederá a tramitar el Registro Nacional de Pesca para la unidad de producción acuícola.
Art. 30°.- *Las actividades pesqueras se clasifican en:* **II.-** *Cultivo o acuacultura con fines*		
Artículo 31°.- *Para realizar las actividades de pesca se requiere lo siguiente:* **I,** *Concesión, para:* **Inciso b)** *Acuacultura comercial* **II,** Permiso, para: **Inciso g)** *Acuacultura de fomento* **III,** *Autorización, para:* **Inciso d)** *Recolectar del medio natural reproductores, larvas, postlarvas, crías, huevos, semillas, alevines o en cualquier otro estadio, y* **Inciso e)** *Acuacultura didáctica.*		

Artículos 22.- *la Secretaría podrá inscribir en el Registro Nacional de Pesca a los acuicultores que no requieran concesión, permiso o Autorización.*	Al **proyecto** le aplica el Artículo, incisos y, fracciones anteriores, porque se trata de una actividad acuícola con fines comerciales.	Por el hecho de presentar a la autoridad correspondiente (SEMARNAT) la Manifestación de Impacto Ambiental, el promovente está cumpliendo con este apartado. El proyecto se vincula por la obligatoriedad de obtener la autorización correspondiente para realizar las obras descritas en esta manifestación de impacto ambiental. Como ya se mencionó anteriormente, la promovente una vez autorizado el proyecto en materia ambiental procederá a tramitar el Registro Nacional de Pesca para la unidad de producción acuícola.
Art. 30°.- *Las actividades pesqueras se clasifican en:* **II.-** *Cultivo o acuacultura con fines*		
Artículo 31°.- *Para realizar las actividades de pesca se requiere lo siguiente:* **I,** *Concesión, para:* **Inciso b)** *Acuacultura comercial* **II,** Permiso, para: **Inciso g)** *Acuacultura de fomento* **III,** *Autorización, para:* **Inciso d)** *Recolectar del medio natural reproductores, larvas, postlarvas, crías, huevos, semillas, alevines o en cualquier otro estadio, y* **Inciso e)** *Acuacultura didáctica.*		

Artículos 22.- *la Secretaría podrá inscribir en el Registro Nacional de Pesca a los acuicultores que no requieran concesión, permiso o Autorización.*	Al **proyecto** le aplica el Artículo, incisos y, fracciones anteriores, porque se trata de una actividad acuícola con fines comerciales.	Por el hecho de presentar a la autoridad correspondiente (SEMARNAT) la Manifestación de Impacto Ambiental, el promovente está cumpliendo con este apartado. El proyecto se vincula por la obligatoriedad de obtener la autorización correspondiente para realizar las obras descritas en esta manifestación de impacto ambiental. Como ya se mencionó anteriormente, la promovente una vez autorizado el proyecto en materia ambiental procederá a tramitar el Registro Nacional de Pesca para la unidad de producción acuícola.
Art. 30°.- *Las actividades pesqueras se clasifican en:* **II.-** *Cultivo o acuacultura con fines*		
Artículo 31°.- *Para realizar las actividades de pesca se requiere lo siguiente:* **I,** *Concesión, para:* **Inciso b)** *Acuacultura comercial* **II,** Permiso, para: **Inciso g)** *Acuacultura de fomento* **III,** *Autorización, para:* **Inciso d)** *Recolectar del medio natural reproductores, larvas, postlarvas, crías, huevos, semillas, alevines o en cualquier otro estadio, y* **Inciso e)** *Acuacultura didáctica.*		

Artículos 22.- *la Secretaría podrá inscribir en el Registro Nacional de Pesca a los acuicultores que no requieran concesión, permiso o Autorización.*	Al **proyecto** le aplica el Artículo, incisos y, fracciones anteriores, porque se trata de una actividad acuícola con fines comerciales.	Por el hecho de presentar a la autoridad correspondiente (SEMARNAT) la Manifestación de Impacto Ambiental, el promovente está cumpliendo con este apartado. El proyecto se vincula por la obligatoriedad de obtener la autorización correspondiente para realizar las obras descritas en esta manifestación de impacto ambiental. Como ya se mencionó anteriormente, la promovente una vez autorizado el proyecto en materia ambiental procederá a tramitar el Registro Nacional de Pesca para la unidad de producción acuícola.
Art. 30°.- *Las actividades pesqueras se clasifican en:* **II.-** *Cultivo o acuacultura con fines*		
Artículo 31°.- *Para realizar las actividades de pesca se requiere lo siguiente:* **I,** *Concesión, para:* **Inciso b)** *Acuacultura comercial* **II,** Permiso, para: **Inciso g)** *Acuacultura de fomento* **III,** *Autorización, para:* **Inciso d)** *Recolectar del medio natural reproductores, larvas, postlarvas, crías, huevos, semillas, alevines o en cualquier otro estadio, y* **Inciso e)** *Acuacultura didáctica.*		

Artículos 22.- *la Secretaría podrá inscribir en el Registro Nacional de Pesca a los acuicultores que no requieran concesión, permiso o Autorización.*	Al **proyecto** le aplica el Artículo, incisos y, fracciones anteriores, porque se trata de una actividad acuícola con fines comerciales.	Por el hecho de presentar a la autoridad correspondiente (SEMARNAT) la Manifestación de Impacto Ambiental, el promovente está cumpliendo con este apartado. El proyecto se vincula por la obligatoriedad de obtener la autorización correspondiente para realizar las obras descritas en esta manifestación de impacto ambiental. Como ya se mencionó anteriormente, la promovente una vez autorizado el proyecto en materia ambiental procederá a tramitar el Registro Nacional de Pesca para la unidad de producción acuícola.
Art. 30°.- *Las actividades pesqueras se clasifican en:* **II.-** *Cultivo o acuacultura con fines*		
Artículo 31°.- *Para realizar las actividades de pesca se requiere lo siguiente:* **I,** *Concesión, para:* **Inciso b)** *Acuacultura comercial* **II,** Permiso, para: **Inciso g)** *Acuacultura de fomento* **III,** *Autorización, para:* **Inciso d)** *Recolectar del medio natural reproductores, larvas, postlarvas, crías, huevos, semillas, alevines o en cualquier otro estadio, y* **Inciso e)** *Acuacultura didáctica.*		

Artículos 22.- *la Secretaría podrá inscribir en el Registro Nacional de Pesca a los acuicultores que no requieran concesión, permiso o Autorización.*	Al **proyecto** le aplica el Artículo, incisos y, fracciones anteriores, porque se trata de una actividad acuícola con fines comerciales.	Por el hecho de presentar a la autoridad correspondiente (SEMARNAT) la Manifestación de Impacto Ambiental, el promovente está cumpliendo con este apartado. El proyecto se vincula por la obligatoriedad de obtener la autorización correspondiente para realizar las obras descritas en esta manifestación de impacto ambiental. Como ya se mencionó anteriormente, la promovente una vez autorizado el proyecto en materia ambiental procederá a tramitar el Registro Nacional de Pesca para la unidad de producción acuícola.
Art. 30°.- *Las actividades pesqueras se clasifican en:* **II.-** *Cultivo o acuacultura con fines*		
Artículo 31°.- *Para realizar las actividades de pesca se requiere lo siguiente:* **I,** *Concesión, para:* **Inciso b)** *Acuacultura comercial* **II,** Permiso, para: **Inciso g)** *Acuacultura de fomento* **III,** *Autorización, para:* **Inciso d)** *Recolectar del medio natural reproductores, larvas, postlarvas, crías, huevos, semillas, alevines o en cualquier otro estadio, y* **Inciso e)** *Acuacultura didáctica.*		

Artículos 22.- *la Secretaría podrá inscribir en el Registro Nacional de Pesca a los acuicultores que no requieran concesión, permiso o Autorización.*	Al **proyecto** le aplica el Artículo, incisos y, fracciones anteriores, porque se trata de una actividad acuícola con fines comerciales.	Por el hecho de presentar a la autoridad correspondiente (SEMARNAT) la Manifestación de Impacto Ambiental, el promovente está cumpliendo con este apartado. El proyecto se vincula por la obligatoriedad de obtener la autorización correspondiente para realizar las obras descritas en esta manifestación de impacto ambiental. Como ya se mencionó anteriormente, la promovente una vez autorizado el proyecto en materia ambiental procederá a tramitar el Registro Nacional de Pesca para la unidad de producción acuícola.
Art. 30°.- *Las actividades pesqueras se clasifican en:* **II.-** *Cultivo o acuacultura con fines*		
Artículo 31°.- *Para realizar las actividades de pesca se requiere lo siguiente:* **I,** *Concesión, para:* **Inciso b)** *Acuacultura comercial* **II,** Permiso, para: **Inciso g)** *Acuacultura de fomento* **III,** *Autorización, para:* **Inciso d)** *Recolectar del medio natural reproductores, larvas, postlarvas, crías, huevos, semillas, alevines o en cualquier otro estadio, y* **Inciso e)** *Acuacultura didáctica.*		

Artículos 22.- *la Secretaría podrá inscribir en el Registro Nacional de Pesca a los acuicultores que no requieran concesión, permiso o Autorización.*	Al **proyecto** le aplica el Artículo, incisos y, fracciones anteriores, porque se trata de una actividad acuícola con fines comerciales.	Por el hecho de presentar a la autoridad correspondiente (SEMARNAT) la Manifestación de Impacto Ambiental, el promovente está cumpliendo con este apartado. El proyecto se vincula por la obligatoriedad de obtener la autorización correspondiente para realizar las obras descritas en esta manifestación de impacto ambiental. Como ya se mencionó anteriormente, la promovente una vez autorizado el proyecto en materia ambiental procederá a tramitar el Registro Nacional de Pesca para la unidad de producción acuícola.
Art. 30°.- *Las actividades pesqueras se clasifican en:* **II.-** *Cultivo o acuacultura con fines*		
Artículo 31°.- *Para realizar las actividades de pesca se requiere lo siguiente:* **I,** *Concesión, para:* **Inciso b)** *Acuacultura comercial* **II,** Permiso, para: **Inciso g)** *Acuacultura de fomento* **III,** *Autorización, para:* **Inciso d)** *Recolectar del medio natural reproductores, larvas, postlarvas, crías, huevos, semillas, alevines o en cualquier otro estadio, y* **Inciso e)** *Acuacultura didáctica.*		

Artículos 22.- *la Secretaría podrá inscribir en el Registro Nacional de Pesca a los acuicultores que no requieran concesión, permiso o Autorización.*	Al **proyecto** le aplica el Artículo, incisos y, fracciones anteriores, porque se trata de una actividad acuícola con fines comerciales.	Por el hecho de presentar a la autoridad correspondiente (SEMARNAT) la Manifestación de Impacto Ambiental, el promovente está cumpliendo con este apartado. El proyecto se vincula por la obligatoriedad de obtener la autorización correspondiente para realizar las obras descritas en esta manifestación de impacto ambiental. Como ya se mencionó anteriormente, la promovente una vez autorizado el proyecto en materia ambiental procederá a tramitar el Registro Nacional de Pesca para la unidad de producción acuícola.
Art. 30°.- *Las actividades pesqueras se clasifican en:* **II.-** *Cultivo o acuacultura con fines*		
Artículo 31°.- *Para realizar las actividades de pesca se requiere lo siguiente:* **I,** *Concesión, para:* **Inciso b)** *Acuacultura comercial* **II,** Permiso, para: **Inciso g)** *Acuacultura de fomento* **III,** *Autorización, para:* **Inciso d)** *Recolectar del medio natural reproductores, larvas, postlarvas, crías, huevos, semillas, alevines o en cualquier otro estadio, y* **Inciso e)** *Acuacultura didáctica.*		

Artículos 22.- *la Secretaría podrá inscribir en el Registro Nacional de Pesca a los acuicultores que no requieran concesión, permiso o Autorización.*	Al **proyecto** le aplica el Artículo, incisos y, fracciones anteriores, porque se trata de una actividad acuícola con fines comerciales.	Por el hecho de presentar a la autoridad correspondiente (SEMARNAT) la Manifestación de Impacto Ambiental, el promovente está cumpliendo con este apartado. El proyecto se vincula por la obligatoriedad de obtener la autorización correspondiente para realizar las obras descritas en esta manifestación de impacto ambiental. Como ya se mencionó anteriormente, la promovente una vez autorizado el proyecto en materia ambiental procederá a tramitar el Registro Nacional de Pesca para la unidad de producción acuícola.
Art. 30°.- *Las actividades pesqueras se clasifican en:* **II.-** *Cultivo o acuacultura con fines*		
Artículo 31°.- *Para realizar las actividades de pesca se requiere lo siguiente:* **I,** *Concesión, para:* **Inciso b)** *Acuacultura comercial* **II,** Permiso, para: **Inciso g)** *Acuacultura de fomento* **III,** *Autorización, para:* **Inciso d)** *Recolectar del medio natural reproductores, larvas, postlarvas, crías, huevos, semillas, alevines o en cualquier otro estadio, y* **Inciso e)** *Acuacultura didáctica.*		

Artículos 22.- *la Secretaría podrá inscribir en el Registro Nacional de Pesca a los acuicultores que no requieran concesión, permiso o Autorización.*	Al **proyecto** le aplica el Artículo, incisos y, fracciones anteriores, porque se trata de una actividad acuícola con fines comerciales.	Por el hecho de presentar a la autoridad correspondiente (SEMARNAT) la Manifestación de Impacto Ambiental, el promovente está cumpliendo con este apartado. El proyecto se vincula por la obligatoriedad de obtener la autorización correspondiente para realizar las obras descritas en esta manifestación de impacto ambiental. Como ya se mencionó anteriormente, la promovente una vez autorizado el proyecto en materia ambiental procederá a tramitar el Registro Nacional de Pesca para la unidad de producción acuícola.
Art. 30°.- *Las actividades pesqueras se clasifican en:* **II.-** *Cultivo o acuacultura con fines*		
Artículo 31°.- *Para realizar las actividades de pesca se requiere lo siguiente:* **I,** *Concesión, para:* **Inciso b)** *Acuacultura comercial* **II,** Permiso, para: **Inciso g)** *Acuacultura de fomento* **III,** *Autorización, para:* **Inciso d)** *Recolectar del medio natural reproductores, larvas, postlarvas, crías, huevos, semillas, alevines o en cualquier otro estadio, y* **Inciso e)** *Acuacultura didáctica.*		

Artículos 22.- *la Secretaría podrá inscribir en el Registro Nacional de Pesca a los acuicultores que no requieran concesión, permiso o Autorización.*	Al **proyecto** le aplica el Artículo, incisos y, fracciones anteriores, porque se trata de una actividad acuícola con fines comerciales.	Por el hecho de presentar a la autoridad correspondiente (SEMARNAT) la Manifestación de Impacto Ambiental, el promovente está cumpliendo con este apartado. El proyecto se vincula por la obligatoriedad de obtener la autorización correspondiente para realizar las obras descritas en esta manifestación de impacto ambiental. Como ya se mencionó anteriormente, la promovente una vez autorizado el proyecto en materia ambiental procederá a tramitar el Registro Nacional de Pesca para la unidad de producción acuícola.
Art. 30°.- *Las actividades pesqueras se clasifican en:* **II.-** *Cultivo o acuacultura con fines*		
Artículo 31°.- *Para realizar las actividades de pesca se requiere lo siguiente:* **I,** *Concesión, para:* **Inciso b)** *Acuacultura comercial* **II,** Permiso, para: **Inciso g)** *Acuacultura de fomento* **III,** *Autorización, para:* **Inciso d)** *Recolectar del medio natural reproductores, larvas, postlarvas, crías, huevos, semillas, alevines o en cualquier otro estadio, y* **Inciso e)** *Acuacultura didáctica.*		

Artículos 22.- *la Secretaría podrá inscribir en el Registro Nacional de Pesca a los acuicultores que no requieran concesión, permiso o Autorización.*	Al **proyecto** le aplica el Artículo, incisos y, fracciones anteriores, porque se trata de una actividad acuícola con fines comerciales.	Por el hecho de presentar a la autoridad correspondiente (SEMARNAT) la Manifestación de Impacto Ambiental, el promovente está cumpliendo con este apartado. El proyecto se vincula por la obligatoriedad de obtener la autorización correspondiente para realizar las obras descritas en esta manifestación de impacto ambiental. Como ya se mencionó anteriormente, la promovente una vez autorizado el proyecto en materia ambiental procederá a tramitar el Registro Nacional de Pesca para la unidad de producción acuícola.
Art. 30°.- *Las actividades pesqueras se clasifican en:* **II.-** *Cultivo o acuacultura con fines*		
Artículo 31°.- *Para realizar las actividades de pesca se requiere lo siguiente:* **I,** *Concesión, para:* **Inciso b)** *Acuacultura comercial* **II,** Permiso, para: **Inciso g)** *Acuacultura de fomento* **III,** *Autorización, para:* **Inciso d)** *Recolectar del medio natural reproductores, larvas, postlarvas, crías, huevos, semillas, alevines o en cualquier otro estadio, y* **Inciso e)** *Acuacultura didáctica.*		

Artículos 22.- *la Secretaría podrá inscribir en el Registro Nacional de Pesca a los acuicultores que no requieran concesión, permiso o Autorización.*	Al **proyecto** le aplica el Artículo, incisos y, fracciones anteriores, porque se trata de una actividad acuícola con fines comerciales.	Por el hecho de presentar a la autoridad correspondiente (SEMARNAT) la Manifestación de Impacto Ambiental, el promovente está cumpliendo con este apartado. El proyecto se vincula por la obligatoriedad de obtener la autorización correspondiente para realizar las obras descritas en esta manifestación de impacto ambiental. Como ya se mencionó anteriormente, la promovente una vez autorizado el proyecto en materia ambiental procederá a tramitar el Registro Nacional de Pesca para la unidad de producción acuícola.
Art. 30°.- *Las actividades pesqueras se clasifican en:* **II.-** *Cultivo o acuacultura con fines*		
Artículo 31°.- *Para realizar las actividades de pesca se requiere lo siguiente:* **I,** *Concesión, para:* **Inciso b)** *Acuacultura comercial* **II,** Permiso, para: **Inciso g)** *Acuacultura de fomento* **III,** *Autorización, para:* **Inciso d)** *Recolectar del medio natural reproductores, larvas, postlarvas, crías, huevos, semillas, alevines o en cualquier otro estadio, y* **Inciso e)** *Acuacultura didáctica.*		

Artículos 22.- *la Secretaría podrá inscribir en el Registro Nacional de Pesca a los acuicultores que no requieran concesión, permiso o Autorización.*	Al **proyecto** le aplica el Artículo, incisos y, fracciones anteriores, porque se trata de una actividad acuícola con fines comerciales.	Por el hecho de presentar a la autoridad correspondiente (SEMARNAT) la Manifestación de Impacto Ambiental, el promovente está cumpliendo con este apartado. El proyecto se vincula por la obligatoriedad de obtener la autorización correspondiente para realizar las obras descritas en esta manifestación de impacto ambiental. Como ya se mencionó anteriormente, la promovente una vez autorizado el proyecto en materia ambiental procederá a tramitar el Registro Nacional de Pesca para la unidad de producción acuícola.
Art. 30°.- *Las actividades pesqueras se clasifican en:* **II.-** *Cultivo o acuacultura con fines*		
Artículo 31°.- *Para realizar las actividades de pesca se requiere lo siguiente:* **I,** *Concesión, para:* **Inciso b)** *Acuacultura comercial* **II,** Permiso, para: **Inciso g)** *Acuacultura de fomento* **III,** *Autorización, para:* **Inciso d)** *Recolectar del medio natural reproductores, larvas, postlarvas, crías, huevos, semillas, alevines o en cualquier otro estadio, y* **Inciso e)** *Acuacultura didáctica.*		

Artículos 22.- *la Secretaría podrá inscribir en el Registro Nacional de Pesca a los acuicultores que no requieran concesión, permiso o Autorización.*	Al **proyecto** le aplica el Artículo, incisos y, fracciones anteriores, porque se trata de una actividad acuícola con fines comerciales.	Por el hecho de presentar a la autoridad correspondiente (SEMARNAT) la Manifestación de Impacto Ambiental, el promovente está cumpliendo con este apartado. El proyecto se vincula por la obligatoriedad de obtener la autorización correspondiente para realizar las obras descritas en esta manifestación de impacto ambiental. Como ya se mencionó anteriormente, la promovente una vez autorizado el proyecto en materia ambiental procederá a tramitar el Registro Nacional de Pesca para la unidad de producción acuícola.
Art. 30°.- *Las actividades pesqueras se clasifican en:* **II.-** *Cultivo o acuacultura con fines*		
Artículo 31°.- *Para realizar las actividades de pesca se requiere lo siguiente:* **I,** *Concesión, para:* **Inciso b)** *Acuacultura comercial* **II,** Permiso, para: **Inciso g)** *Acuacultura de fomento* **III,** *Autorización, para:* **Inciso d)** *Recolectar del medio natural reproductores, larvas, postlarvas, crías, huevos, semillas, alevines o en cualquier otro estadio, y* **Inciso e)** *Acuacultura didáctica.*		

Artículos 22.- *la Secretaría podrá inscribir en el Registro Nacional de Pesca a los acuicultores que no requieran concesión, permiso o Autorización.*	Al **proyecto** le aplica el Artículo, incisos y, fracciones anteriores, porque se trata de una actividad acuícola con fines comerciales.	Por el hecho de presentar a la autoridad correspondiente (SEMARNAT) la Manifestación de Impacto Ambiental, el promovente está cumpliendo con este apartado. El proyecto se vincula por la obligatoriedad de obtener la autorización correspondiente para realizar las obras descritas en esta manifestación de impacto ambiental. Como ya se mencionó anteriormente, la promovente una vez autorizado el proyecto en materia ambiental procederá a tramitar el Registro Nacional de Pesca para la unidad de producción acuícola.
Art. 30°.- *Las actividades pesqueras se clasifican en:* **II.-** *Cultivo o acuacultura con fines*		
Artículo 31°.- *Para realizar las actividades de pesca se requiere lo siguiente:* **I,** *Concesión, para:* **Inciso b)** *Acuacultura comercial* **II,** Permiso, para: **Inciso g)** *Acuacultura de fomento* **III,** *Autorización, para:* **Inciso d)** *Recolectar del medio natural reproductores, larvas, postlarvas, crías, huevos, semillas, alevines o en cualquier otro estadio, y* **Inciso e)** *Acuacultura didáctica.*		

Artículos 22.- *la Secretaría podrá inscribir en el Registro Nacional de Pesca a los acuicultores que no requieran concesión, permiso o Autorización.*	Al **proyecto** le aplica el Artículo, incisos y, fracciones anteriores, porque se trata de una actividad acuícola con fines comerciales.	Por el hecho de presentar a la autoridad correspondiente (SEMARNAT) la Manifestación de Impacto Ambiental, el promovente está cumpliendo con este apartado. El proyecto se vincula por la obligatoriedad de obtener la autorización correspondiente para realizar las obras descritas en esta manifestación de impacto ambiental. Como ya se mencionó anteriormente, la promovente una vez autorizado el proyecto en materia ambiental procederá a tramitar el Registro Nacional de Pesca para la unidad de producción acuícola.
Art. 30°.- *Las actividades pesqueras se clasifican en:* **II.-** *Cultivo o acuacultura con fines*		
Artículo 31°.- *Para realizar las actividades de pesca se requiere lo siguiente:* **I,** *Concesión, para:* **Inciso b)** *Acuacultura comercial* **II,** Permiso, para: **Inciso g)** *Acuacultura de fomento* **III,** *Autorización, para:* **Inciso d)** *Recolectar del medio natural reproductores, larvas, postlarvas, crías, huevos, semillas, alevines o en cualquier otro estadio, y* **Inciso e)** *Acuacultura didáctica.*		

Artículos 22.- *la Secretaría podrá inscribir en el Registro Nacional de Pesca a los acuicultores que no requieran concesión, permiso o Autorización.*	Al **proyecto** le aplica el Artículo, incisos y, fracciones anteriores, porque se trata de una actividad acuícola con fines comerciales.	Por el hecho de presentar a la autoridad correspondiente (SEMARNAT) la Manifestación de Impacto Ambiental, el promovente está cumpliendo con este apartado. El proyecto se vincula por la obligatoriedad de obtener la autorización correspondiente para realizar las obras descritas en esta manifestación de impacto ambiental. Como ya se mencionó anteriormente, la promovente una vez autorizado el proyecto en materia ambiental procederá a tramitar el Registro Nacional de Pesca para la unidad de producción acuícola.
Art. 30°.- *Las actividades pesqueras se clasifican en:* **II.-** *Cultivo o acuacultura con fines*		
Artículo 31°.- *Para realizar las actividades de pesca se requiere lo siguiente:* **I,** *Concesión, para:* **Inciso b)** *Acuacultura comercial* **II,** Permiso, para: **Inciso g)** *Acuacultura de fomento* **III,** *Autorización, para:* **Inciso d)** *Recolectar del medio natural reproductores, larvas, postlarvas, crías, huevos, semillas, alevines o en cualquier otro estadio, y* **Inciso e)** *Acuacultura didáctica.*		

Artículos 22.- *la Secretaría podrá inscribir en el Registro Nacional de Pesca a los acuicultores que no requieran concesión, permiso o Autorización.*	Al **proyecto** le aplica el Artículo, incisos y, fracciones anteriores, porque se trata de una actividad acuícola con fines comerciales.	Por el hecho de presentar a la autoridad correspondiente (SEMARNAT) la Manifestación de Impacto Ambiental, el promovente está cumpliendo con este apartado. El proyecto se vincula por la obligatoriedad de obtener la autorización correspondiente para realizar las obras descritas en esta manifestación de impacto ambiental. Como ya se mencionó anteriormente, la promovente una vez autorizado el proyecto en materia ambiental procederá a tramitar el Registro Nacional de Pesca para la unidad de producción acuícola.
Art. 30°.- *Las actividades pesqueras se clasifican en:* **II.-** *Cultivo o acuacultura con fines*		
Artículo 31°.- *Para realizar las actividades de pesca se requiere lo siguiente:* **I,** *Concesión, para:* **Inciso b)** *Acuacultura comercial* **II,** Permiso, para: **Inciso g)** *Acuacultura de fomento* **III,** *Autorización, para:* **Inciso d)** *Recolectar del medio natural reproductores, larvas, postlarvas, crías, huevos, semillas, alevines o en cualquier otro estadio, y* **Inciso e)** *Acuacultura didáctica.*		

Artículos 22.- *la Secretaría podrá inscribir en el Registro Nacional de Pesca a los acuicultores que no requieran concesión, permiso o Autorización.*	Al **proyecto** le aplica el Artículo, incisos y, fracciones anteriores, porque se trata de una actividad acuícola con fines comerciales.	Por el hecho de presentar a la autoridad correspondiente (SEMARNAT) la Manifestación de Impacto Ambiental, el promovente está cumpliendo con este apartado. El proyecto se vincula por la obligatoriedad de obtener la autorización correspondiente para realizar las obras descritas en esta manifestación de impacto ambiental. Como ya se mencionó anteriormente, la promovente una vez autorizado el proyecto en materia ambiental procederá a tramitar el Registro Nacional de Pesca para la unidad de producción acuícola.
Art. 30°.- *Las actividades pesqueras se clasifican en:* **II.-** *Cultivo o acuacultura con fines*		
Artículo 31°.- *Para realizar las actividades de pesca se requiere lo siguiente:* **I,** *Concesión, para:* **Inciso b)** *Acuacultura comercial* **II,** Permiso, para: **Inciso g)** *Acuacultura de fomento* **III,** *Autorización, para:* **Inciso d)** *Recolectar del medio natural reproductores, larvas, postlarvas, crías, huevos, semillas, alevines o en cualquier otro estadio, y* **Inciso e)** *Acuacultura didáctica.*		

Artículos 22.- *la Secretaría podrá inscribir en el Registro Nacional de Pesca a los acuicultores que no requieran concesión, permiso o Autorización.*	Al **proyecto** le aplica el Artículo, incisos y, fracciones anteriores, porque se trata de una actividad acuícola con fines comerciales.	Por el hecho de presentar a la autoridad correspondiente (SEMARNAT) la Manifestación de Impacto Ambiental, el promovente está cumpliendo con este apartado. El proyecto se vincula por la obligatoriedad de obtener la autorización correspondiente para realizar las obras descritas en esta manifestación de impacto ambiental. Como ya se mencionó anteriormente, la promovente una vez autorizado el proyecto en materia ambiental procederá a tramitar el Registro Nacional de Pesca para la unidad de producción acuícola.
Art. 30°.- *Las actividades pesqueras se clasifican en:* **II.-** *Cultivo o acuacultura con fines*		
Artículo 31°.- *Para realizar las actividades de pesca se requiere lo siguiente:* **I,** *Concesión, para:* **Inciso b)** *Acuacultura comercial* **II,** Permiso, para: **Inciso g)** *Acuacultura de fomento* **III,** *Autorización, para:* **Inciso d)** *Recolectar del medio natural reproductores, larvas, postlarvas, crías, huevos, semillas, alevines o en cualquier otro estadio, y* **Inciso e)** *Acuacultura didáctica.*		

Artículos 22.- *la Secretaría podrá inscribir en el Registro Nacional de Pesca a los acuicultores que no requieran concesión, permiso o Autorización.*	Al **proyecto** le aplica el Artículo, incisos y, fracciones anteriores, porque se trata de una actividad acuícola con fines comerciales.	Por el hecho de presentar a la autoridad correspondiente (SEMARNAT) la Manifestación de Impacto Ambiental, el promovente está cumpliendo con este apartado. El proyecto se vincula por la obligatoriedad de obtener la autorización correspondiente para realizar las obras descritas en esta manifestación de impacto ambiental. Como ya se mencionó anteriormente, la promovente una vez autorizado el proyecto en materia ambiental procederá a tramitar el Registro Nacional de Pesca para la unidad de producción acuícola.
Art. 30°.- *Las actividades pesqueras se clasifican en:* **II.-** *Cultivo o acuacultura con fines*		
Artículo 31°.- *Para realizar las actividades de pesca se requiere lo siguiente:* **I,** *Concesión, para:* **Inciso b)** *Acuacultura comercial* **II,** Permiso, para: **Inciso g)** *Acuacultura de fomento* **III,** *Autorización, para:* **Inciso d)** *Recolectar del medio natural reproductores, larvas, postlarvas, crías, huevos, semillas, alevines o en cualquier otro estadio, y* **Inciso e)** *Acuacultura didáctica.*		

Artículos 22.- *la Secretaría podrá inscribir en el Registro Nacional de Pesca a los acuicultores que no requieran concesión, permiso o Autorización.*	Al **proyecto** le aplica el Artículo, incisos y, fracciones anteriores, porque se trata de una actividad acuícola con fines comerciales.	Por el hecho de presentar a la autoridad correspondiente (SEMARNAT) la Manifestación de Impacto Ambiental, el promovente está cumpliendo con este apartado. El proyecto se vincula por la obligatoriedad de obtener la autorización correspondiente para realizar las obras descritas en esta manifestación de impacto ambiental. Como ya se mencionó anteriormente, la promovente una vez autorizado el proyecto en materia ambiental procederá a tramitar el Registro Nacional de Pesca para la unidad de producción acuícola.
Art. 30°.- *Las actividades pesqueras se clasifican en:* **II.-** *Cultivo o acuacultura con fines*		
Artículo 31°.- *Para realizar las actividades de pesca se requiere lo siguiente:* **I,** *Concesión, para:* **Inciso b)** *Acuacultura comercial* **II,** Permiso, para: **Inciso g)** *Acuacultura de fomento* **III,** *Autorización, para:* **Inciso d)** *Recolectar del medio natural reproductores, larvas, postlarvas, crías, huevos, semillas, alevines o en cualquier otro estadio, y* **Inciso e)** *Acuacultura didáctica.*		

Artículos 22.- *la Secretaría podrá inscribir en el Registro Nacional de Pesca a los acuicultores que no requieran concesión, permiso o Autorización.*	Al **proyecto** le aplica el Artículo, incisos y, fracciones anteriores, porque se trata de una actividad acuícola con fines comerciales.	Por el hecho de presentar a la autoridad correspondiente (SEMARNAT) la Manifestación de Impacto Ambiental, el promovente está cumpliendo con este apartado. El proyecto se vincula por la obligatoriedad de obtener la autorización correspondiente para realizar las obras descritas en esta manifestación de impacto ambiental. Como ya se mencionó anteriormente, la promovente una vez autorizado el proyecto en materia ambiental procederá a tramitar el Registro Nacional de Pesca para la unidad de producción acuícola.
Art. 30°.- *Las actividades pesqueras se clasifican en:* **II.-** *Cultivo o acuacultura con fines*		
Artículo 31°.- *Para realizar las actividades de pesca se requiere lo siguiente:* **I,** *Concesión, para:* **Inciso b)** *Acuacultura comercial* **II,** Permiso, para: **Inciso g)** *Acuacultura de fomento* **III,** *Autorización, para:* **Inciso d)** *Recolectar del medio natural reproductores, larvas, postlarvas, crías, huevos, semillas, alevines o en cualquier otro estadio, y* **Inciso e)** *Acuacultura didáctica.*		

Artículos 22.- *la Secretaría podrá inscribir en el Registro Nacional de Pesca a los acuicultores que no requieran concesión, permiso o Autorización.*	Al **proyecto** le aplica el Artículo, incisos y, fracciones anteriores, porque se trata de una actividad acuícola con fines comerciales.	Por el hecho de presentar a la autoridad correspondiente (SEMARNAT) la Manifestación de Impacto Ambiental, el promovente está cumpliendo con este apartado. El proyecto se vincula por la obligatoriedad de obtener la autorización correspondiente para realizar las obras descritas en esta manifestación de impacto ambiental. Como ya se mencionó anteriormente, la promovente una vez autorizado el proyecto en materia ambiental procederá a tramitar el Registro Nacional de Pesca para la unidad de producción acuícola.
Art. 30°.- *Las actividades pesqueras se clasifican en:* **II.-** *Cultivo o acuacultura con fines*		
Artículo 31°.- *Para realizar las actividades de pesca se requiere lo siguiente:* **I,** *Concesión, para:* **Inciso b)** *Acuacultura comercial* **II,** Permiso, para: **Inciso g)** *Acuacultura de fomento* **III,** *Autorización, para:* **Inciso d)** *Recolectar del medio natural reproductores, larvas, postlarvas, crías, huevos, semillas, alevines o en cualquier otro estadio, y* **Inciso e)** *Acuacultura didáctica.*		

Artículos 22.- *la Secretaría podrá inscribir en el Registro Nacional de Pesca a los acuicultores que no requieran concesión, permiso o Autorización.*	Al **proyecto** le aplica el Artículo, incisos y, fracciones anteriores, porque se trata de una actividad acuícola con fines comerciales.	Por el hecho de presentar a la autoridad correspondiente (SEMARNAT) la Manifestación de Impacto Ambiental, el promovente está cumpliendo con este apartado. El proyecto se vincula por la obligatoriedad de obtener la autorización correspondiente para realizar las obras descritas en esta manifestación de impacto ambiental. Como ya se mencionó anteriormente, la promovente una vez autorizado el proyecto en materia ambiental procederá a tramitar el Registro Nacional de Pesca para la unidad de producción acuícola.
Art. 30°.- *Las actividades pesqueras se clasifican en:* **II.-** *Cultivo o acuacultura con fines*		
Artículo 31°.- *Para realizar las actividades de pesca se requiere lo siguiente:* **I,** *Concesión, para:* **Inciso b)** *Acuacultura comercial* **II,** Permiso, para: **Inciso g)** *Acuacultura de fomento* **III,** *Autorización, para:* **Inciso d)** *Recolectar del medio natural reproductores, larvas, postlarvas, crías, huevos, semillas, alevines o en cualquier otro estadio, y* **Inciso e)** *Acuacultura didáctica.*		

Artículos 22.- *la Secretaría podrá inscribir en el Registro Nacional de Pesca a los acuicultores que no requieran concesión, permiso o Autorización.*	Al **proyecto** le aplica el Artículo, incisos y, fracciones anteriores, porque se trata de una actividad acuícola con fines comerciales.	Por el hecho de presentar a la autoridad correspondiente (SEMARNAT) la Manifestación de Impacto Ambiental, el promovente está cumpliendo con este apartado. El proyecto se vincula por la obligatoriedad de obtener la autorización correspondiente para realizar las obras descritas en esta manifestación de impacto ambiental. Como ya se mencionó anteriormente, la promovente una vez autorizado el proyecto en materia ambiental procederá a tramitar el Registro Nacional de Pesca para la unidad de producción acuícola.
Art. 30°.- *Las actividades pesqueras se clasifican en:* **II.-** *Cultivo o acuacultura con fines*		
Artículo 31°.- *Para realizar las actividades de pesca se requiere lo siguiente:* **I,** *Concesión, para:* **Inciso b)** *Acuacultura comercial* **II,** Permiso, para: **Inciso g)** *Acuacultura de fomento* **III,** *Autorización, para:* **Inciso d)** *Recolectar del medio natural reproductores, larvas, postlarvas, crías, huevos, semillas, alevines o en cualquier otro estadio, y* **Inciso e)** *Acuacultura didáctica.*		

Artículos 22.- *la Secretaría podrá inscribir en el Registro Nacional de Pesca a los acuicultores que no requieran concesión, permiso o Autorización.*	Al **proyecto** le aplica el Artículo, incisos y, fracciones anteriores, porque se trata de una actividad acuícola con fines comerciales.	Por el hecho de presentar a la autoridad correspondiente (SEMARNAT) la Manifestación de Impacto Ambiental, el promovente está cumpliendo con este apartado. El proyecto se vincula por la obligatoriedad de obtener la autorización correspondiente para realizar las obras descritas en esta manifestación de impacto ambiental. Como ya se mencionó anteriormente, la promovente una vez autorizado el proyecto en materia ambiental procederá a tramitar el Registro Nacional de Pesca para la unidad de producción acuícola.
Art. 30°.- *Las actividades pesqueras se clasifican en:* **II.-** *Cultivo o acuacultura con fines*		
Artículo 31°.- *Para realizar las actividades de pesca se requiere lo siguiente:* **I,** *Concesión, para:* **Inciso b)** *Acuacultura comercial* **II,** Permiso, para: **Inciso g)** *Acuacultura de fomento* **III,** *Autorización, para:* **Inciso d)** *Recolectar del medio natural reproductores, larvas, postlarvas, crías, huevos, semillas, alevines o en cualquier otro estadio, y* **Inciso e)** *Acuacultura didáctica.*		

Artículos 22.- *la Secretaría podrá inscribir en el Registro Nacional de Pesca a los acuicultores que no requieran concesión, permiso o Autorización.*	Al **proyecto** le aplica el Artículo, incisos y, fracciones anteriores, porque se trata de una actividad acuícola con fines comerciales.	Por el hecho de presentar a la autoridad correspondiente (SEMARNAT) la Manifestación de Impacto Ambiental, el promovente está cumpliendo con este apartado. El proyecto se vincula por la obligatoriedad de obtener la autorización correspondiente para realizar las obras descritas en esta manifestación de impacto ambiental. Como ya se mencionó anteriormente, la promovente una vez autorizado el proyecto en materia ambiental procederá a tramitar el Registro Nacional de Pesca para la unidad de producción acuícola.
Art. 30°.- *Las actividades pesqueras se clasifican en:* **II.-** *Cultivo o acuacultura con fines*		
Artículo 31°.- *Para realizar las actividades de pesca se requiere lo siguiente:* **I,** *Concesión, para:* **Inciso b)** *Acuacultura comercial* **II,** Permiso, para: **Inciso g)** *Acuacultura de fomento* **III,** *Autorización, para:* **Inciso d)** *Recolectar del medio natural reproductores, larvas, postlarvas, crías, huevos, semillas, alevines o en cualquier otro estadio, y* **Inciso e)** *Acuacultura didáctica.*		

Artículos 22.- *la Secretaría podrá inscribir en el Registro Nacional de Pesca a los acuicultores que no requieran concesión, permiso o Autorización.*	Al **proyecto** le aplica el Artículo, incisos y, fracciones anteriores, porque se trata de una actividad acuícola con fines comerciales.	Por el hecho de presentar a la autoridad correspondiente (SEMARNAT) la Manifestación de Impacto Ambiental, el promovente está cumpliendo con este apartado. El proyecto se vincula por la obligatoriedad de obtener la autorización correspondiente para realizar las obras descritas en esta manifestación de impacto ambiental. Como ya se mencionó anteriormente, la promovente una vez autorizado el proyecto en materia ambiental procederá a tramitar el Registro Nacional de Pesca para la unidad de producción acuícola.
Art. 30°.- *Las actividades pesqueras se clasifican en:* **II.-** *Cultivo o acuacultura con fines*		
Artículo 31°.- *Para realizar las actividades de pesca se requiere lo siguiente:* **I,** *Concesión, para:* **Inciso b)** *Acuacultura comercial* **II,** Permiso, para: **Inciso g)** *Acuacultura de fomento* **III,** *Autorización, para:* **Inciso d)** *Recolectar del medio natural reproductores, larvas, postlarvas, crías, huevos, semillas, alevines o en cualquier otro estadio, y* **Inciso e)** *Acuacultura didáctica.*		

Artículos 22.- *la Secretaría podrá inscribir en el Registro Nacional de Pesca a los acuicultores que no requieran concesión, permiso o Autorización.*	Al **proyecto** le aplica el Artículo, incisos y, fracciones anteriores, porque se trata de una actividad acuícola con fines comerciales.	Por el hecho de presentar a la autoridad correspondiente (SEMARNAT) la Manifestación de Impacto Ambiental, el promovente está cumpliendo con este apartado. El proyecto se vincula por la obligatoriedad de obtener la autorización correspondiente para realizar las obras descritas en esta manifestación de impacto ambiental. Como ya se mencionó anteriormente, la promovente una vez autorizado el proyecto en materia ambiental procederá a tramitar el Registro Nacional de Pesca para la unidad de producción acuícola.
Art. 30°.- *Las actividades pesqueras se clasifican en:* **II.-** *Cultivo o acuacultura con fines*		
Artículo 31°.- *Para realizar las actividades de pesca se requiere lo siguiente:* **I,** *Concesión, para:* **Inciso b)** *Acuacultura comercial* **II,** Permiso, para: **Inciso g)** *Acuacultura de fomento* **III,** *Autorización, para:* **Inciso d)** *Recolectar del medio natural reproductores, larvas, postlarvas, crías, huevos, semillas, alevines o en cualquier otro estadio, y* **Inciso e)** *Acuacultura didáctica.*		

Artículos 22.- *la Secretaría podrá inscribir en el Registro Nacional de Pesca a los acuicultores que no requieran concesión, permiso o Autorización.*	Al **proyecto** le aplica el Artículo, incisos y, fracciones anteriores, porque se trata de una actividad acuícola con fines comerciales.	Por el hecho de presentar a la autoridad correspondiente (SEMARNAT) la Manifestación de Impacto Ambiental, el promovente está cumpliendo con este apartado. El proyecto se vincula por la obligatoriedad de obtener la autorización correspondiente para realizar las obras descritas en esta manifestación de impacto ambiental. Como ya se mencionó anteriormente, la promovente una vez autorizado el proyecto en materia ambiental procederá a tramitar el Registro Nacional de Pesca para la unidad de producción acuícola.
Art. 30°.- *Las actividades pesqueras se clasifican en:* **II.-** *Cultivo o acuacultura con fines*		
Artículo 31°.- *Para realizar las actividades de pesca se requiere lo siguiente:* **I,** *Concesión, para:* **Inciso b)** *Acuacultura comercial* **II,** Permiso, para: **Inciso g)** *Acuacultura de fomento* **III,** *Autorización, para:* **Inciso d)** *Recolectar del medio natural reproductores, larvas, postlarvas, crías, huevos, semillas, alevines o en cualquier otro estadio, y* **Inciso e)** *Acuacultura didáctica.*		

Artículos 22.- *la Secretaría podrá inscribir en el Registro Nacional de Pesca a los acuicultores que no requieran concesión, permiso o Autorización.*	Al **proyecto** le aplica el Artículo, incisos y, fracciones anteriores, porque se trata de una actividad acuícola con fines comerciales.	Por el hecho de presentar a la autoridad correspondiente (SEMARNAT) la Manifestación de Impacto Ambiental, el promovente está cumpliendo con este apartado. El proyecto se vincula por la obligatoriedad de obtener la autorización correspondiente para realizar las obras descritas en esta manifestación de impacto ambiental. Como ya se mencionó anteriormente, la promovente una vez autorizado el proyecto en materia ambiental procederá a tramitar el Registro Nacional de Pesca para la unidad de producción acuícola.
Art. 30°.- *Las actividades pesqueras se clasifican en:* **II.-** *Cultivo o acuacultura con fines*		
Artículo 31°.- *Para realizar las actividades de pesca se requiere lo siguiente:* **I,** *Concesión, para:* **Inciso b)** *Acuacultura comercial* **II,** Permiso, para: **Inciso g)** *Acuacultura de fomento* **III,** *Autorización, para:* **Inciso d)** *Recolectar del medio natural reproductores, larvas, postlarvas, crías, huevos, semillas, alevines o en cualquier otro estadio, y* **Inciso e)** *Acuacultura didáctica.*		

Artículos 22.- *la Secretaría podrá inscribir en el Registro Nacional de Pesca a los acuicultores que no requieran concesión, permiso o Autorización.*	Al **proyecto** le aplica el Artículo, incisos y, fracciones anteriores, porque se trata de una actividad acuícola con fines comerciales.	Por el hecho de presentar a la autoridad correspondiente (SEMARNAT) la Manifestación de Impacto Ambiental, el promovente está cumpliendo con este apartado. El proyecto se vincula por la obligatoriedad de obtener la autorización correspondiente para realizar las obras descritas en esta manifestación de impacto ambiental. Como ya se mencionó anteriormente, la promovente una vez autorizado el proyecto en materia ambiental procederá a tramitar el Registro Nacional de Pesca para la unidad de producción acuícola.
Art. 30°.- *Las actividades pesqueras se clasifican en:* **II.-** *Cultivo o acuacultura con fines*		
Artículo 31°.- *Para realizar las actividades de pesca se requiere lo siguiente:* **I,** *Concesión, para:* **Inciso b)** *Acuacultura comercial* **II,** Permiso, para: **Inciso g)** *Acuacultura de fomento* **III,** *Autorización, para:* **Inciso d)** *Recolectar del medio natural reproductores, larvas, postlarvas, crías, huevos, semillas, alevines o en cualquier otro estadio, y* **Inciso e)** *Acuacultura didáctica.*		

Artículos 22.- *la Secretaría podrá inscribir en el Registro Nacional de Pesca a los acuicultores que no requieran concesión, permiso o Autorización.*	Al **proyecto** le aplica el Artículo, incisos y, fracciones anteriores, porque se trata de una actividad acuícola con fines comerciales.	Por el hecho de presentar a la autoridad correspondiente (SEMARNAT) la Manifestación de Impacto Ambiental, el promovente está cumpliendo con este apartado. El proyecto se vincula por la obligatoriedad de obtener la autorización correspondiente para realizar las obras descritas en esta manifestación de impacto ambiental. Como ya se mencionó anteriormente, la promovente una vez autorizado el proyecto en materia ambiental procederá a tramitar el Registro Nacional de Pesca para la unidad de producción acuícola.
Art. 30°.- *Las actividades pesqueras se clasifican en:* **II.-** *Cultivo o acuacultura con fines*		
Artículo 31°.- *Para realizar las actividades de pesca se requiere lo siguiente:* **I,** *Concesión, para:* **Inciso b)** *Acuacultura comercial* **II,** Permiso, para: **Inciso g)** *Acuacultura de fomento* **III,** *Autorización, para:* **Inciso d)** *Recolectar del medio natural reproductores, larvas, postlarvas, crías, huevos, semillas, alevines o en cualquier otro estadio, y* **Inciso e)** *Acuacultura didáctica.*		

Artículos 22.- *la Secretaría podrá inscribir en el Registro Nacional de Pesca a los acuicultores que no requieran concesión, permiso o Autorización.*	Al **proyecto** le aplica el Artículo, incisos y, fracciones anteriores, porque se trata de una actividad acuícola con fines comerciales.	Por el hecho de presentar a la autoridad correspondiente (SEMARNAT) la Manifestación de Impacto Ambiental, el promovente está cumpliendo con este apartado. El proyecto se vincula por la obligatoriedad de obtener la autorización correspondiente para realizar las obras descritas en esta manifestación de impacto ambiental. Como ya se mencionó anteriormente, la promovente una vez autorizado el proyecto en materia ambiental procederá a tramitar el Registro Nacional de Pesca para la unidad de producción acuícola.
Art. 30°.- *Las actividades pesqueras se clasifican en:* **II.-** *Cultivo o acuacultura con fines*		
Artículo 31°.- *Para realizar las actividades de pesca se requiere lo siguiente:* **I,** *Concesión, para:* **Inciso b)** *Acuacultura comercial* **II,** Permiso, para: **Inciso g)** *Acuacultura de fomento* **III,** *Autorización, para:* **Inciso d)** *Recolectar del medio natural reproductores, larvas, postlarvas, crías, huevos, semillas, alevines o en cualquier otro estadio, y* **Inciso e)** *Acuacultura didáctica.*		

Artículos 22.- *la Secretaría podrá inscribir en el Registro Nacional de Pesca a los acuicultores que no requieran concesión, permiso o Autorización.*	Al **proyecto** le aplica el Artículo, incisos y, fracciones anteriores, porque se trata de una actividad acuícola con fines comerciales.	Por el hecho de presentar a la autoridad correspondiente (SEMARNAT) la Manifestación de Impacto Ambiental, el promovente está cumpliendo con este apartado. El proyecto se vincula por la obligatoriedad de obtener la autorización correspondiente para realizar las obras descritas en esta manifestación de impacto ambiental. Como ya se mencionó anteriormente, la promovente una vez autorizado el proyecto en materia ambiental procederá a tramitar el Registro Nacional de Pesca para la unidad de producción acuícola.
Art. 30°.- *Las actividades pesqueras se clasifican en:* **II.-** *Cultivo o acuacultura con fines*		
Artículo 31°.- *Para realizar las actividades de pesca se requiere lo siguiente:* **I,** *Concesión, para:* **Inciso b)** *Acuacultura comercial* **II,** Permiso, para: **Inciso g)** *Acuacultura de fomento* **III,** *Autorización, para:* **Inciso d)** *Recolectar del medio natural reproductores, larvas, postlarvas, crías, huevos, semillas, alevines o en cualquier otro estadio, y* **Inciso e)** *Acuacultura didáctica.*		

Artículos 22.- *la Secretaría podrá inscribir en el Registro Nacional de Pesca a los acuicultores que no requieran concesión, permiso o Autorización.*	Al **proyecto** le aplica el Artículo, incisos y, fracciones anteriores, porque se trata de una actividad acuícola con fines comerciales.	Por el hecho de presentar a la autoridad correspondiente (SEMARNAT) la Manifestación de Impacto Ambiental, el promovente está cumpliendo con este apartado. El proyecto se vincula por la obligatoriedad de obtener la autorización correspondiente para realizar las obras descritas en esta manifestación de impacto ambiental. Como ya se mencionó anteriormente, la promovente una vez autorizado el proyecto en materia ambiental procederá a tramitar el Registro Nacional de Pesca para la unidad de producción acuícola.
Art. 30°.- *Las actividades pesqueras se clasifican en:* **II.-** *Cultivo o acuacultura con fines*		
Artículo 31°.- *Para realizar las actividades de pesca se requiere lo siguiente:* **I,** *Concesión, para:* **Inciso b)** *Acuacultura comercial* **II,** Permiso, para: **Inciso g)** *Acuacultura de fomento* **III,** *Autorización, para:* **Inciso d)** *Recolectar del medio natural reproductores, larvas, postlarvas, crías, huevos, semillas, alevines o en cualquier otro estadio, y* **Inciso e)** *Acuacultura didáctica.*		

Artículos 22.- *la Secretaría podrá inscribir en el Registro Nacional de Pesca a los acuicultores que no requieran concesión, permiso o Autorización.*	Al **proyecto** le aplica el Artículo, incisos y, fracciones anteriores, porque se trata de una actividad acuícola con fines comerciales.	Por el hecho de presentar a la autoridad correspondiente (SEMARNAT) la Manifestación de Impacto Ambiental, el promovente está cumpliendo con este apartado. El proyecto se vincula por la obligatoriedad de obtener la autorización correspondiente para realizar las obras descritas en esta manifestación de impacto ambiental. Como ya se mencionó anteriormente, la promovente una vez autorizado el proyecto en materia ambiental procederá a tramitar el Registro Nacional de Pesca para la unidad de producción acuícola.
Art. 30°.- *Las actividades pesqueras se clasifican en:* **II.-** *Cultivo o acuacultura con fines*		
Artículo 31°.- *Para realizar las actividades de pesca se requiere lo siguiente:* **I,** *Concesión, para:* **Inciso b)** *Acuacultura comercial* **II,** Permiso, para: **Inciso g)** *Acuacultura de fomento* **III,** *Autorización, para:* **Inciso d)** *Recolectar del medio natural reproductores, larvas, postlarvas, crías, huevos, semillas, alevines o en cualquier otro estadio, y* **Inciso e)** *Acuacultura didáctica.*		

Artículos 22.- *la Secretaría podrá inscribir en el Registro Nacional de Pesca a los acuicultores que no requieran concesión, permiso o Autorización.*	Al **proyecto** le aplica el Artículo, incisos y, fracciones anteriores, porque se trata de una actividad acuícola con fines comerciales.	Por el hecho de presentar a la autoridad correspondiente (SEMARNAT) la Manifestación de Impacto Ambiental, el promovente está cumpliendo con este apartado. El proyecto se vincula por la obligatoriedad de obtener la autorización correspondiente para realizar las obras descritas en esta manifestación de impacto ambiental. Como ya se mencionó anteriormente, la promovente una vez autorizado el proyecto en materia ambiental procederá a tramitar el Registro Nacional de Pesca para la unidad de producción acuícola.
Art. 30°.- *Las actividades pesqueras se clasifican en:* **II.-** *Cultivo o acuacultura con fines*		
Artículo 31°.- *Para realizar las actividades de pesca se requiere lo siguiente:* **I,** *Concesión, para:* **Inciso b)** *Acuacultura comercial* **II,** Permiso, para: **Inciso g)** *Acuacultura de fomento* **III,** *Autorización, para:* **Inciso d)** *Recolectar del medio natural reproductores, larvas, postlarvas, crías, huevos, semillas, alevines o en cualquier otro estadio, y* **Inciso e)** *Acuacultura didáctica.*		

Artículos 22.- *la Secretaría podrá inscribir en el Registro Nacional de Pesca a los acuicultores que no requieran concesión, permiso o Autorización.*	Al **proyecto** le aplica el Artículo, incisos y, fracciones anteriores, porque se trata de una actividad acuícola con fines comerciales.	Por el hecho de presentar a la autoridad correspondiente (SEMARNAT) la Manifestación de Impacto Ambiental, el promovente está cumpliendo con este apartado. El proyecto se vincula por la obligatoriedad de obtener la autorización correspondiente para realizar las obras descritas en esta manifestación de impacto ambiental. Como ya se mencionó anteriormente, la promovente una vez autorizado el proyecto en materia ambiental procederá a tramitar el Registro Nacional de Pesca para la unidad de producción acuícola.
Art. 30°.- *Las actividades pesqueras se clasifican en:* **II.-** *Cultivo o acuacultura con fines*		
Artículo 31°.- *Para realizar las actividades de pesca se requiere lo siguiente:* **I,** *Concesión, para:* **Inciso b)** *Acuacultura comercial* **II,** Permiso, para: **Inciso g)** *Acuacultura de fomento* **III,** *Autorización, para:* **Inciso d)** *Recolectar del medio natural reproductores, larvas, postlarvas, crías, huevos, semillas, alevines o en cualquier otro estadio, y* **Inciso e)** *Acuacultura didáctica.*		

Artículos 22.- *la Secretaría podrá inscribir en el Registro Nacional de Pesca a los acuicultores que no requieran concesión, permiso o Autorización.*	Al **proyecto** le aplica el Artículo, incisos y, fracciones anteriores, porque se trata de una actividad acuícola con fines comerciales.	Por el hecho de presentar a la autoridad correspondiente (SEMARNAT) la Manifestación de Impacto Ambiental, el promovente está cumpliendo con este apartado. El proyecto se vincula por la obligatoriedad de obtener la autorización correspondiente para realizar las obras descritas en esta manifestación de impacto ambiental. Como ya se mencionó anteriormente, la promovente una vez autorizado el proyecto en materia ambiental procederá a tramitar el Registro Nacional de Pesca para la unidad de producción acuícola.
Art. 30°.- *Las actividades pesqueras se clasifican en:* **II.-** *Cultivo o acuacultura con fines*		
Artículo 31°.- *Para realizar las actividades de pesca se requiere lo siguiente:* **I,** *Concesión, para:* **Inciso b)** *Acuacultura comercial* **II,** Permiso, para: **Inciso g)** *Acuacultura de fomento* **III,** *Autorización, para:* **Inciso d)** *Recolectar del medio natural reproductores, larvas, postlarvas, crías, huevos, semillas, alevines o en cualquier otro estadio, y* **Inciso e)** *Acuacultura didáctica.*		

Artículos 22.- *la Secretaría podrá inscribir en el Registro Nacional de Pesca a los acuicultores que no requieran concesión, permiso o Autorización.*	Al **proyecto** le aplica el Artículo, incisos y, fracciones anteriores, porque se trata de una actividad acuícola con fines comerciales.	Por el hecho de presentar a la autoridad correspondiente (SEMARNAT) la Manifestación de Impacto Ambiental, el promovente está cumpliendo con este apartado. El proyecto se vincula por la obligatoriedad de obtener la autorización correspondiente para realizar las obras descritas en esta manifestación de impacto ambiental. Como ya se mencionó anteriormente, la promovente una vez autorizado el proyecto en materia ambiental procederá a tramitar el Registro Nacional de Pesca para la unidad de producción acuícola.
Art. 30°.- *Las actividades pesqueras se clasifican en:* **II.-** *Cultivo o acuacultura con fines*		
Artículo 31°.- *Para realizar las actividades de pesca se requiere lo siguiente:* **I,** *Concesión, para:* **Inciso b)** *Acuacultura comercial* **II,** Permiso, para: **Inciso g)** *Acuacultura de fomento* **III,** *Autorización, para:* **Inciso d)** *Recolectar del medio natural reproductores, larvas, postlarvas, crías, huevos, semillas, alevines o en cualquier otro estadio, y* **Inciso e)** *Acuacultura didáctica.*		

Artículos 22.- *la Secretaría podrá inscribir en el Registro Nacional de Pesca a los acuicultores que no requieran concesión, permiso o Autorización.*	Al **proyecto** le aplica el Artículo, incisos y, fracciones anteriores, porque se trata de una actividad acuícola con fines comerciales.	Por el hecho de presentar a la autoridad correspondiente (SEMARNAT) la Manifestación de Impacto Ambiental, el promovente está cumpliendo con este apartado. El proyecto se vincula por la obligatoriedad de obtener la autorización correspondiente para realizar las obras descritas en esta manifestación de impacto ambiental. Como ya se mencionó anteriormente, la promovente una vez autorizado el proyecto en materia ambiental procederá a tramitar el Registro Nacional de Pesca para la unidad de producción acuícola.
Art. 30°.- *Las actividades pesqueras se clasifican en:* **II.-** *Cultivo o acuacultura con fines*		
Artículo 31°.- *Para realizar las actividades de pesca se requiere lo siguiente:* **I,** *Concesión, para:* **Inciso b)** *Acuacultura comercial* **II,** Permiso, para: **Inciso g)** *Acuacultura de fomento* **III,** *Autorización, para:* **Inciso d)** *Recolectar del medio natural reproductores, larvas, postlarvas, crías, huevos, semillas, alevines o en cualquier otro estadio, y* **Inciso e)** *Acuacultura didáctica.*		

Artículos 22.- *la Secretaría podrá inscribir en el Registro Nacional de Pesca a los acuicultores que no requieran concesión, permiso o Autorización.*	Al **proyecto** le aplica el Artículo, incisos y, fracciones anteriores, porque se trata de una actividad acuícola con fines comerciales.	Por el hecho de presentar a la autoridad correspondiente (SEMARNAT) la Manifestación de Impacto Ambiental, el promovente está cumpliendo con este apartado. El proyecto se vincula por la obligatoriedad de obtener la autorización correspondiente para realizar las obras descritas en esta manifestación de impacto ambiental. Como ya se mencionó anteriormente, la promovente una vez autorizado el proyecto en materia ambiental procederá a tramitar el Registro Nacional de Pesca para la unidad de producción acuícola.
Art. 30°.- *Las actividades pesqueras se clasifican en:* **II.-** *Cultivo o acuacultura con fines*		
Artículo 31°.- *Para realizar las actividades de pesca se requiere lo siguiente:* **I,** *Concesión, para:* **Inciso b)** *Acuacultura comercial* **II,** Permiso, para: **Inciso g)** *Acuacultura de fomento* **III,** *Autorización, para:* **Inciso d)** *Recolectar del medio natural reproductores, larvas, postlarvas, crías, huevos, semillas, alevines o en cualquier otro estadio, y* **Inciso e)** *Acuacultura didáctica.*		

Artículos 22.- *la Secretaría podrá inscribir en el Registro Nacional de Pesca a los acuicultores que no requieran concesión, permiso o Autorización.*	Al **proyecto** le aplica el Artículo, incisos y, fracciones anteriores, porque se trata de una actividad acuícola con fines comerciales.	Por el hecho de presentar a la autoridad correspondiente (SEMARNAT) la Manifestación de Impacto Ambiental, el promovente está cumpliendo con este apartado. El proyecto se vincula por la obligatoriedad de obtener la autorización correspondiente para realizar las obras descritas en esta manifestación de impacto ambiental. Como ya se mencionó anteriormente, la promovente una vez autorizado el proyecto en materia ambiental procederá a tramitar el Registro Nacional de Pesca para la unidad de producción acuícola.
Art. 30°.- *Las actividades pesqueras se clasifican en:* **II.-** *Cultivo o acuacultura con fines*		
Artículo 31°.- *Para realizar las actividades de pesca se requiere lo siguiente:* **I,** *Concesión, para:* **Inciso b)** *Acuacultura comercial* **II,** Permiso, para: **Inciso g)** *Acuacultura de fomento* **III,** *Autorización, para:* **Inciso d)** *Recolectar del medio natural reproductores, larvas, postlarvas, crías, huevos, semillas, alevines o en cualquier otro estadio, y* **Inciso e)** *Acuacultura didáctica.*		

Artículos 22.- *la Secretaría podrá inscribir en el Registro Nacional de Pesca a los acuicultores que no requieran concesión, permiso o Autorización.*	Al **proyecto** le aplica el Artículo, incisos y, fracciones anteriores, porque se trata de una actividad acuícola con fines comerciales.	Por el hecho de presentar a la autoridad correspondiente (SEMARNAT) la Manifestación de Impacto Ambiental, el promovente está cumpliendo con este apartado. El proyecto se vincula por la obligatoriedad de obtener la autorización correspondiente para realizar las obras descritas en esta manifestación de impacto ambiental. Como ya se mencionó anteriormente, la promovente una vez autorizado el proyecto en materia ambiental procederá a tramitar el Registro Nacional de Pesca para la unidad de producción acuícola.
Art. 30°.- *Las actividades pesqueras se clasifican en:* **II.-** *Cultivo o acuacultura con fines*		
Artículo 31°.- *Para realizar las actividades de pesca se requiere lo siguiente:* **I,** *Concesión, para:* **Inciso b)** *Acuacultura comercial* **II,** Permiso, para: **Inciso g)** *Acuacultura de fomento* **III,** *Autorización, para:* **Inciso d)** *Recolectar del medio natural reproductores, larvas, postlarvas, crías, huevos, semillas, alevines o en cualquier otro estadio, y* **Inciso e)** *Acuacultura didáctica.*		

Artículos 22.- *la Secretaría podrá inscribir en el Registro Nacional de Pesca a los acuicultores que no requieran concesión, permiso o Autorización.*	Al **proyecto** le aplica el Artículo, incisos y, fracciones anteriores, porque se trata de una actividad acuícola con fines comerciales.	Por el hecho de presentar a la autoridad correspondiente (SEMARNAT) la Manifestación de Impacto Ambiental, el promovente está cumpliendo con este apartado. El proyecto se vincula por la obligatoriedad de obtener la autorización correspondiente para realizar las obras descritas en esta manifestación de impacto ambiental. Como ya se mencionó anteriormente, la promovente una vez autorizado el proyecto en materia ambiental procederá a tramitar el Registro Nacional de Pesca para la unidad de producción acuícola.
Art. 30°.- *Las actividades pesqueras se clasifican en:* **II.-** *Cultivo o acuacultura con fines*		
Artículo 31°.- *Para realizar las actividades de pesca se requiere lo siguiente:* **I,** *Concesión, para:* **Inciso b)** *Acuacultura comercial* **II,** Permiso, para: **Inciso g)** *Acuacultura de fomento* **III,** *Autorización, para:* **Inciso d)** *Recolectar del medio natural reproductores, larvas, postlarvas, crías, huevos, semillas, alevines o en cualquier otro estadio, y* **Inciso e)** *Acuacultura didáctica.*		

Artículos 22.- *la Secretaría podrá inscribir en el Registro Nacional de Pesca a los acuicultores que no requieran concesión, permiso o Autorización.*	Al **proyecto** le aplica el Artículo, incisos y, fracciones anteriores, porque se trata de una actividad acuícola con fines comerciales.	Por el hecho de presentar a la autoridad correspondiente (SEMARNAT) la Manifestación de Impacto Ambiental, el promovente está cumpliendo con este apartado. El proyecto se vincula por la obligatoriedad de obtener la autorización correspondiente para realizar las obras descritas en esta manifestación de impacto ambiental. Como ya se mencionó anteriormente, la promovente una vez autorizado el proyecto en materia ambiental procederá a tramitar el Registro Nacional de Pesca para la unidad de producción acuícola.
Art. 30°.- *Las actividades pesqueras se clasifican en:* **II.-** *Cultivo o acuacultura con fines*		
Artículo 31°.- *Para realizar las actividades de pesca se requiere lo siguiente:* **I,** *Concesión, para:* **Inciso b)** *Acuacultura comercial* **II,** Permiso, para: **Inciso g)** *Acuacultura de fomento* **III,** *Autorización, para:* **Inciso d)** *Recolectar del medio natural reproductores, larvas, postlarvas, crías, huevos, semillas, alevines o en cualquier otro estadio, y* **Inciso e)** *Acuacultura didáctica.*		

Artículos 22.- *la Secretaría podrá inscribir en el Registro Nacional de Pesca a los acuicultores que no requieran concesión, permiso o Autorización.*	Al **proyecto** le aplica el Artículo, incisos y, fracciones anteriores, porque se trata de una actividad acuícola con fines comerciales.	Por el hecho de presentar a la autoridad correspondiente (SEMARNAT) la Manifestación de Impacto Ambiental, el promovente está cumpliendo con este apartado. El proyecto se vincula por la obligatoriedad de obtener la autorización correspondiente para realizar las obras descritas en esta manifestación de impacto ambiental. Como ya se mencionó anteriormente, la promovente una vez autorizado el proyecto en materia ambiental procederá a tramitar el Registro Nacional de Pesca para la unidad de producción acuícola.
Art. 30°.- *Las actividades pesqueras se clasifican en:* **II.-** *Cultivo o acuacultura con fines*		
Artículo 31°.- *Para realizar las actividades de pesca se requiere lo siguiente:* **I,** *Concesión, para:* **Inciso b)** *Acuacultura comercial* **II,** Permiso, para: **Inciso g)** *Acuacultura de fomento* **III,** *Autorización, para:* **Inciso d)** *Recolectar del medio natural reproductores, larvas, postlarvas, crías, huevos, semillas, alevines o en cualquier otro estadio, y* **Inciso e)** *Acuacultura didáctica.*		

Artículos 22.- *la Secretaría podrá inscribir en el Registro Nacional de Pesca a los acuicultores que no requieran concesión, permiso o Autorización.*	Al **proyecto** le aplica el Artículo, incisos y, fracciones anteriores, porque se trata de una actividad acuícola con fines comerciales.	Por el hecho de presentar a la autoridad correspondiente (SEMARNAT) la Manifestación de Impacto Ambiental, el promovente está cumpliendo con este apartado. El proyecto se vincula por la obligatoriedad de obtener la autorización correspondiente para realizar las obras descritas en esta manifestación de impacto ambiental. Como ya se mencionó anteriormente, la promovente una vez autorizado el proyecto en materia ambiental procederá a tramitar el Registro Nacional de Pesca para la unidad de producción acuícola.
Art. 30°.- *Las actividades pesqueras se clasifican en:* **II.-** *Cultivo o acuacultura con fines*		
Artículo 31°.- *Para realizar las actividades de pesca se requiere lo siguiente:* **I,** *Concesión, para:* **Inciso b)** *Acuacultura comercial* **II,** Permiso, para: **Inciso g)** *Acuacultura de fomento* **III,** *Autorización, para:* **Inciso d)** *Recolectar del medio natural reproductores, larvas, postlarvas, crías, huevos, semillas, alevines o en cualquier otro estadio, y* **Inciso e)** *Acuacultura didáctica.*		

Artículos 22.- *la Secretaría podrá inscribir en el Registro Nacional de Pesca a los acuicultores que no requieran concesión, permiso o Autorización.*	Al **proyecto** le aplica el Artículo, incisos y, fracciones anteriores, porque se trata de una actividad acuícola con fines comerciales.	Por el hecho de presentar a la autoridad correspondiente (SEMARNAT) la Manifestación de Impacto Ambiental, el promovente está cumpliendo con este apartado. El proyecto se vincula por la obligatoriedad de obtener la autorización correspondiente para realizar las obras descritas en esta manifestación de impacto ambiental. Como ya se mencionó anteriormente, la promovente una vez autorizado el proyecto en materia ambiental procederá a tramitar el Registro Nacional de Pesca para la unidad de producción acuícola.
Art. 30°.- *Las actividades pesqueras se clasifican en:* **II.-** *Cultivo o acuacultura con fines*		
Artículo 31°.- *Para realizar las actividades de pesca se requiere lo siguiente:* **I,** *Concesión, para:* **Inciso b)** *Acuacultura comercial* **II,** Permiso, para: **Inciso g)** *Acuacultura de fomento* **III,** *Autorización, para:* **Inciso d)** *Recolectar del medio natural reproductores, larvas, postlarvas, crías, huevos, semillas, alevines o en cualquier otro estadio, y* **Inciso e)** *Acuacultura didáctica.*		

Artículos 22.- *la Secretaría podrá inscribir en el Registro Nacional de Pesca a los acuicultores que no requieran concesión, permiso o Autorización.*	Al **proyecto** le aplica el Artículo, incisos y, fracciones anteriores, porque se trata de una actividad acuícola con fines comerciales.	Por el hecho de presentar a la autoridad correspondiente (SEMARNAT) la Manifestación de Impacto Ambiental, el promovente está cumpliendo con este apartado. El proyecto se vincula por la obligatoriedad de obtener la autorización correspondiente para realizar las obras descritas en esta manifestación de impacto ambiental. Como ya se mencionó anteriormente, la promovente una vez autorizado el proyecto en materia ambiental procederá a tramitar el Registro Nacional de Pesca para la unidad de producción acuícola.
Art. 30°.- *Las actividades pesqueras se clasifican en:* **II.-** *Cultivo o acuacultura con fines*		
Artículo 31°.- *Para realizar las actividades de pesca se requiere lo siguiente:* **I,** *Concesión, para:* **Inciso b)** *Acuacultura comercial* **II,** Permiso, para: **Inciso g)** *Acuacultura de fomento* **III,** *Autorización, para:* **Inciso d)** *Recolectar del medio natural reproductores, larvas, postlarvas, crías, huevos, semillas, alevines o en cualquier otro estadio, y* **Inciso e)** *Acuacultura didáctica.*		

Artículos 22.- *la Secretaría podrá inscribir en el Registro Nacional de Pesca a los acuicultores que no requieran concesión, permiso o Autorización.*	Al **proyecto** le aplica el Artículo, incisos y, fracciones anteriores, porque se trata de una actividad acuícola con fines comerciales.	Por el hecho de presentar a la autoridad correspondiente (SEMARNAT) la Manifestación de Impacto Ambiental, el promovente está cumpliendo con este apartado. El proyecto se vincula por la obligatoriedad de obtener la autorización correspondiente para realizar las obras descritas en esta manifestación de impacto ambiental. Como ya se mencionó anteriormente, la promovente una vez autorizado el proyecto en materia ambiental procederá a tramitar el Registro Nacional de Pesca para la unidad de producción acuícola.
Art. 30°.- *Las actividades pesqueras se clasifican en:* **II.-** *Cultivo o acuacultura con fines*		
Artículo 31°.- *Para realizar las actividades de pesca se requiere lo siguiente:* **I,** *Concesión, para:* **Inciso b)** *Acuacultura comercial* **II,** Permiso, para: **Inciso g)** *Acuacultura de fomento* **III,** *Autorización, para:* **Inciso d)** *Recolectar del medio natural reproductores, larvas, postlarvas, crías, huevos, semillas, alevines o en cualquier otro estadio, y* **Inciso e)** *Acuacultura didáctica.*		

Artículos 22.- *la Secretaría podrá inscribir en el Registro Nacional de Pesca a los acuicultores que no requieran concesión, permiso o Autorización.*	Al **proyecto** le aplica el Artículo, incisos y, fracciones anteriores, porque se trata de una actividad acuícola con fines comerciales.	Por el hecho de presentar a la autoridad correspondiente (SEMARNAT) la Manifestación de Impacto Ambiental, el promovente está cumpliendo con este apartado. El proyecto se vincula por la obligatoriedad de obtener la autorización correspondiente para realizar las obras descritas en esta manifestación de impacto ambiental. Como ya se mencionó anteriormente, la promovente una vez autorizado el proyecto en materia ambiental procederá a tramitar el Registro Nacional de Pesca para la unidad de producción acuícola.
Art. 30°.- *Las actividades pesqueras se clasifican en:* **II.-** *Cultivo o acuacultura con fines*		
Artículo 31°.- *Para realizar las actividades de pesca se requiere lo siguiente:* **I,** *Concesión, para:* **Inciso b)** *Acuacultura comercial* **II,** Permiso, para: **Inciso g)** *Acuacultura de fomento* **III,** *Autorización, para:* **Inciso d)** *Recolectar del medio natural reproductores, larvas, postlarvas, crías, huevos, semillas, alevines o en cualquier otro estadio, y* **Inciso e)** *Acuacultura didáctica.*		

Artículos 22.- *la Secretaría podrá inscribir en el Registro Nacional de Pesca a los acuicultores que no requieran concesión, permiso o Autorización.*	Al **proyecto** le aplica el Artículo, incisos y, fracciones anteriores, porque se trata de una actividad acuícola con fines comerciales.	Por el hecho de presentar a la autoridad correspondiente (SEMARNAT) la Manifestación de Impacto Ambiental, el promovente está cumpliendo con este apartado. El proyecto se vincula por la obligatoriedad de obtener la autorización correspondiente para realizar las obras descritas en esta manifestación de impacto ambiental. Como ya se mencionó anteriormente, la promovente una vez autorizado el proyecto en materia ambiental procederá a tramitar el Registro Nacional de Pesca para la unidad de producción acuícola.
Art. 30°.- *Las actividades pesqueras se clasifican en:* **II.-** *Cultivo o acuacultura con fines*		
Artículo 31°.- *Para realizar las actividades de pesca se requiere lo siguiente:* **I,** *Concesión, para:* **Inciso b)** *Acuacultura comercial* **II,** Permiso, para: **Inciso g)** *Acuacultura de fomento* **III,** *Autorización, para:* **Inciso d)** *Recolectar del medio natural reproductores, larvas, postlarvas, crías, huevos, semillas, alevines o en cualquier otro estadio, y* **Inciso e)** *Acuacultura didáctica.*		

Artículos 22.- *la Secretaría podrá inscribir en el Registro Nacional de Pesca a los acuicultores que no requieran concesión, permiso o Autorización.*	Al **proyecto** le aplica el Artículo, incisos y, fracciones anteriores, porque se trata de una actividad acuícola con fines comerciales.	Por el hecho de presentar a la autoridad correspondiente (SEMARNAT) la Manifestación de Impacto Ambiental, el promovente está cumpliendo con este apartado. El proyecto se vincula por la obligatoriedad de obtener la autorización correspondiente para realizar las obras descritas en esta manifestación de impacto ambiental. Como ya se mencionó anteriormente, la promovente una vez autorizado el proyecto en materia ambiental procederá a tramitar el Registro Nacional de Pesca para la unidad de producción acuícola.
Art. 30°.- *Las actividades pesqueras se clasifican en:* **II.-** *Cultivo o acuacultura con fines*		
Artículo 31°.- *Para realizar las actividades de pesca se requiere lo siguiente:* **I,** *Concesión, para:* **Inciso b)** *Acuacultura comercial* **II,** Permiso, para: **Inciso g)** *Acuacultura de fomento* **III,** *Autorización, para:* **Inciso d)** *Recolectar del medio natural reproductores, larvas, postlarvas, crías, huevos, semillas, alevines o en cualquier otro estadio, y* **Inciso e)** *Acuacultura didáctica.*		

Artículos 22.- *la Secretaría podrá inscribir en el Registro Nacional de Pesca a los acuicultores que no requieran concesión, permiso o Autorización.*	Al **proyecto** le aplica el Artículo, incisos y, fracciones anteriores, porque se trata de una actividad acuícola con fines comerciales.	Por el hecho de presentar a la autoridad correspondiente (SEMARNAT) la Manifestación de Impacto Ambiental, el promovente está cumpliendo con este apartado. El proyecto se vincula por la obligatoriedad de obtener la autorización correspondiente para realizar las obras descritas en esta manifestación de impacto ambiental. Como ya se mencionó anteriormente, la promovente una vez autorizado el proyecto en materia ambiental procederá a tramitar el Registro Nacional de Pesca para la unidad de producción acuícola.
Art. 30°.- *Las actividades pesqueras se clasifican en:* **II.-** *Cultivo o acuacultura con fines*		
Artículo 31°.- *Para realizar las actividades de pesca se requiere lo siguiente:* **I,** *Concesión, para:* **Inciso b)** *Acuacultura comercial* **II,** Permiso, para: **Inciso g)** *Acuacultura de fomento* **III,** *Autorización, para:* **Inciso d)** *Recolectar del medio natural reproductores, larvas, postlarvas, crías, huevos, semillas, alevines o en cualquier otro estadio, y* **Inciso e)** *Acuacultura didáctica.*		

Artículos 22.- *la Secretaría podrá inscribir en el Registro Nacional de Pesca a los acuicultores que no requieran concesión, permiso o Autorización.*	Al **proyecto** le aplica el Artículo, incisos y, fracciones anteriores, porque se trata de una actividad acuícola con fines comerciales.	Por el hecho de presentar a la autoridad correspondiente (SEMARNAT) la Manifestación de Impacto Ambiental, el promovente está cumpliendo con este apartado. El proyecto se vincula por la obligatoriedad de obtener la autorización correspondiente para realizar las obras descritas en esta manifestación de impacto ambiental. Como ya se mencionó anteriormente, la promovente una vez autorizado el proyecto en materia ambiental procederá a tramitar el Registro Nacional de Pesca para la unidad de producción acuícola.
Art. 30°.- *Las actividades pesqueras se clasifican en:* **II.-** *Cultivo o acuacultura con fines*		
Artículo 31°.- *Para realizar las actividades de pesca se requiere lo siguiente:* **I,** *Concesión, para:* **Inciso b)** *Acuacultura comercial* **II,** Permiso, para: **Inciso g)** *Acuacultura de fomento* **III,** *Autorización, para:* **Inciso d)** *Recolectar del medio natural reproductores, larvas, postlarvas, crías, huevos, semillas, alevines o en cualquier otro estadio, y* **Inciso e)** *Acuacultura didáctica.*		

Artículos 22.- *la Secretaría podrá inscribir en el Registro Nacional de Pesca a los acuicultores que no requieran concesión, permiso o Autorización.*	Al **proyecto** le aplica el Artículo, incisos y, fracciones anteriores, porque se trata de una actividad acuícola con fines comerciales.	Por el hecho de presentar a la autoridad correspondiente (SEMARNAT) la Manifestación de Impacto Ambiental, el promovente está cumpliendo con este apartado. El proyecto se vincula por la obligatoriedad de obtener la autorización correspondiente para realizar las obras descritas en esta manifestación de impacto ambiental. Como ya se mencionó anteriormente, la promovente una vez autorizado el proyecto en materia ambiental procederá a tramitar el Registro Nacional de Pesca para la unidad de producción acuícola.
Art. 30°.- *Las actividades pesqueras se clasifican en:* **II.-** *Cultivo o acuacultura con fines*		
Artículo 31°.- *Para realizar las actividades de pesca se requiere lo siguiente:* **I,** *Concesión, para:* **Inciso b)** *Acuacultura comercial* **II,** Permiso, para: **Inciso g)** *Acuacultura de fomento* **III,** *Autorización, para:* **Inciso d)** *Recolectar del medio natural reproductores, larvas, postlarvas, crías, huevos, semillas, alevines o en cualquier otro estadio, y* **Inciso e)** *Acuacultura didáctica.*		

Artículos 22.- *la Secretaría podrá inscribir en el Registro Nacional de Pesca a los acuicultores que no requieran concesión, permiso o Autorización.*	Al **proyecto** le aplica el Artículo, incisos y, fracciones anteriores, porque se trata de una actividad acuícola con fines comerciales.	Por el hecho de presentar a la autoridad correspondiente (SEMARNAT) la Manifestación de Impacto Ambiental, el promovente está cumpliendo con este apartado. El proyecto se vincula por la obligatoriedad de obtener la autorización correspondiente para realizar las obras descritas en esta manifestación de impacto ambiental. Como ya se mencionó anteriormente, la promovente una vez autorizado el proyecto en materia ambiental procederá a tramitar el Registro Nacional de Pesca para la unidad de producción acuícola.
Art. 30°.- *Las actividades pesqueras se clasifican en:* **II.-** *Cultivo o acuacultura con fines*		
Artículo 31°.- *Para realizar las actividades de pesca se requiere lo siguiente:* **I,** *Concesión, para:* **Inciso b)** *Acuacultura comercial* **II,** Permiso, para: **Inciso g)** *Acuacultura de fomento* **III,** *Autorización, para:* **Inciso d)** *Recolectar del medio natural reproductores, larvas, postlarvas, crías, huevos, semillas, alevines o en cualquier otro estadio, y* **Inciso e)** *Acuacultura didáctica.*		

Artículos 22.- *la Secretaría podrá inscribir en el Registro Nacional de Pesca a los acuicultores que no requieran concesión, permiso o Autorización.*	Al **proyecto** le aplica el Artículo, incisos y, fracciones anteriores, porque se trata de una actividad acuícola con fines comerciales.	Por el hecho de presentar a la autoridad correspondiente (SEMARNAT) la Manifestación de Impacto Ambiental, el promovente está cumpliendo con este apartado. El proyecto se vincula por la obligatoriedad de obtener la autorización correspondiente para realizar las obras descritas en esta manifestación de impacto ambiental. Como ya se mencionó anteriormente, la promovente una vez autorizado el proyecto en materia ambiental procederá a tramitar el Registro Nacional de Pesca para la unidad de producción acuícola.
Art. 30°.- *Las actividades pesqueras se clasifican en:* **II.-** *Cultivo o acuacultura con fines*		
Artículo 31°.- *Para realizar las actividades de pesca se requiere lo siguiente:* **I,** *Concesión, para:* **Inciso b)** *Acuacultura comercial* **II,** Permiso, para: **Inciso g)** *Acuacultura de fomento* **III,** *Autorización, para:* **Inciso d)** *Recolectar del medio natural reproductores, larvas, postlarvas, crías, huevos, semillas, alevines o en cualquier otro estadio, y* **Inciso e)** *Acuacultura didáctica.*		

Artículos 22.- *la Secretaría podrá inscribir en el Registro Nacional de Pesca a los acuicultores que no requieran concesión, permiso o Autorización.*	Al **proyecto** le aplica el Artículo, incisos y, fracciones anteriores, porque se trata de una actividad acuícola con fines comerciales.	Por el hecho de presentar a la autoridad correspondiente (SEMARNAT) la Manifestación de Impacto Ambiental, el promovente está cumpliendo con este apartado. El proyecto se vincula por la obligatoriedad de obtener la autorización correspondiente para realizar las obras descritas en esta manifestación de impacto ambiental. Como ya se mencionó anteriormente, la promovente una vez autorizado el proyecto en materia ambiental procederá a tramitar el Registro Nacional de Pesca para la unidad de producción acuícola.
Art. 30°.- *Las actividades pesqueras se clasifican en:* **II.-** *Cultivo o acuacultura con fines*		
Artículo 31°.- *Para realizar las actividades de pesca se requiere lo siguiente:* **I,** *Concesión, para:* **Inciso b)** *Acuacultura comercial* **II,** Permiso, para: **Inciso g)** *Acuacultura de fomento* **III,** *Autorización, para:* **Inciso d)** *Recolectar del medio natural reproductores, larvas, postlarvas, crías, huevos, semillas, alevines o en cualquier otro estadio, y* **Inciso e)** *Acuacultura didáctica.*		

Artículos 22.- *la Secretaría podrá inscribir en el Registro Nacional de Pesca a los acuicultores que no requieran concesión, permiso o Autorización.*	Al **proyecto** le aplica el Artículo, incisos y, fracciones anteriores, porque se trata de una actividad acuícola con fines comerciales.	Por el hecho de presentar a la autoridad correspondiente (SEMARNAT) la Manifestación de Impacto Ambiental, el promovente está cumpliendo con este apartado. El proyecto se vincula por la obligatoriedad de obtener la autorización correspondiente para realizar las obras descritas en esta manifestación de impacto ambiental. Como ya se mencionó anteriormente, la promovente una vez autorizado el proyecto en materia ambiental procederá a tramitar el Registro Nacional de Pesca para la unidad de producción acuícola.
Art. 30°.- *Las actividades pesqueras se clasifican en:* **II.-** *Cultivo o acuacultura con fines*		
Artículo 31°.- *Para realizar las actividades de pesca se requiere lo siguiente:* **I,** *Concesión, para:* **Inciso b)** *Acuacultura comercial* **II,** Permiso, para: **Inciso g)** *Acuacultura de fomento* **III,** *Autorización, para:* **Inciso d)** *Recolectar del medio natural reproductores, larvas, postlarvas, crías, huevos, semillas, alevines o en cualquier otro estadio, y* **Inciso e)** *Acuacultura didáctica.*		

Artículos 22.- *la Secretaría podrá inscribir en el Registro Nacional de Pesca a los acuicultores que no requieran concesión, permiso o Autorización.*	Al **proyecto** le aplica el Artículo, incisos y, fracciones anteriores, porque se trata de una actividad acuícola con fines comerciales.	Por el hecho de presentar a la autoridad correspondiente (SEMARNAT) la Manifestación de Impacto Ambiental, el promovente está cumpliendo con este apartado. El proyecto se vincula por la obligatoriedad de obtener la autorización correspondiente para realizar las obras descritas en esta manifestación de impacto ambiental. Como ya se mencionó anteriormente, la promovente una vez autorizado el proyecto en materia ambiental procederá a tramitar el Registro Nacional de Pesca para la unidad de producción acuícola.
Art. 30°.- *Las actividades pesqueras se clasifican en:* **II.-** *Cultivo o acuacultura con fines*		
Artículo 31°.- *Para realizar las actividades de pesca se requiere lo siguiente:* **I,** *Concesión, para:* **Inciso b)** *Acuacultura comercial* **II,** Permiso, para: **Inciso g)** *Acuacultura de fomento* **III,** *Autorización, para:* **Inciso d)** *Recolectar del medio natural reproductores, larvas, postlarvas, crías, huevos, semillas, alevines o en cualquier otro estadio, y* **Inciso e)** *Acuacultura didáctica.*		

Artículos 22.- *la Secretaría podrá inscribir en el Registro Nacional de Pesca a los acuicultores que no requieran concesión, permiso o Autorización.*	Al **proyecto** le aplica el Artículo, incisos y, fracciones anteriores, porque se trata de una actividad acuícola con fines comerciales.	Por el hecho de presentar a la autoridad correspondiente (SEMARNAT) la Manifestación de Impacto Ambiental, el promovente está cumpliendo con este apartado. El proyecto se vincula por la obligatoriedad de obtener la autorización correspondiente para realizar las obras descritas en esta manifestación de impacto ambiental. Como ya se mencionó anteriormente, la promovente una vez autorizado el proyecto en materia ambiental procederá a tramitar el Registro Nacional de Pesca para la unidad de producción acuícola.
Art. 30°.- *Las actividades pesqueras se clasifican en:* **II.-** *Cultivo o acuacultura con fines*		
Artículo 31°.- *Para realizar las actividades de pesca se requiere lo siguiente:* **I,** *Concesión, para:* **Inciso b)** *Acuacultura comercial* **II,** Permiso, para: **Inciso g)** *Acuacultura de fomento* **III,** *Autorización, para:* **Inciso d)** *Recolectar del medio natural reproductores, larvas, postlarvas, crías, huevos, semillas, alevines o en cualquier otro estadio, y* **Inciso e)** *Acuacultura didáctica.*		

Artículos 22.- *la Secretaría podrá inscribir en el Registro Nacional de Pesca a los acuicultores que no requieran concesión, permiso o Autorización.*	Al **proyecto** le aplica el Artículo, incisos y, fracciones anteriores, porque se trata de una actividad acuícola con fines comerciales.	Por el hecho de presentar a la autoridad correspondiente (SEMARNAT) la Manifestación de Impacto Ambiental, el promovente está cumpliendo con este apartado. El proyecto se vincula por la obligatoriedad de obtener la autorización correspondiente para realizar las obras descritas en esta manifestación de impacto ambiental. Como ya se mencionó anteriormente, la promovente una vez autorizado el proyecto en materia ambiental procederá a tramitar el Registro Nacional de Pesca para la unidad de producción acuícola.
Art. 30°.- *Las actividades pesqueras se clasifican en:* **II.-** *Cultivo o acuacultura con fines*		
Artículo 31°.- *Para realizar las actividades de pesca se requiere lo siguiente:* **I,** *Concesión, para:* **Inciso b)** *Acuacultura comercial* **II,** Permiso, para: **Inciso g)** *Acuacultura de fomento* **III,** *Autorización, para:* **Inciso d)** *Recolectar del medio natural reproductores, larvas, postlarvas, crías, huevos, semillas, alevines o en cualquier otro estadio, y* **Inciso e)** *Acuacultura didáctica.*		

Artículos 22.- *la Secretaría podrá inscribir en el Registro Nacional de Pesca a los acuicultores que no requieran concesión, permiso o Autorización.*	Al **proyecto** le aplica el Artículo, incisos y, fracciones anteriores, porque se trata de una actividad acuícola con fines comerciales.	Por el hecho de presentar a la autoridad correspondiente (SEMARNAT) la Manifestación de Impacto Ambiental, el promovente está cumpliendo con este apartado. El proyecto se vincula por la obligatoriedad de obtener la autorización correspondiente para realizar las obras descritas en esta manifestación de impacto ambiental. Como ya se mencionó anteriormente, la promovente una vez autorizado el proyecto en materia ambiental procederá a tramitar el Registro Nacional de Pesca para la unidad de producción acuícola.
Art. 30°.- *Las actividades pesqueras se clasifican en:* **II.-** *Cultivo o acuacultura con fines*		
Artículo 31°.- *Para realizar las actividades de pesca se requiere lo siguiente:* **I,** *Concesión, para:* **Inciso b)** *Acuacultura comercial* **II,** Permiso, para: **Inciso g)** *Acuacultura de fomento* **III,** *Autorización, para:* **Inciso d)** *Recolectar del medio natural reproductores, larvas, postlarvas, crías, huevos, semillas, alevines o en cualquier otro estadio, y* **Inciso e)** *Acuacultura didáctica.*		

Artículos 22.- *la Secretaría podrá inscribir en el Registro Nacional de Pesca a los acuicultores que no requieran concesión, permiso o Autorización.*	Al **proyecto** le aplica el Artículo, incisos y, fracciones anteriores, porque se trata de una actividad acuícola con fines comerciales.	Por el hecho de presentar a la autoridad correspondiente (SEMARNAT) la Manifestación de Impacto Ambiental, el promovente está cumpliendo con este apartado. El proyecto se vincula por la obligatoriedad de obtener la autorización correspondiente para realizar las obras descritas en esta manifestación de impacto ambiental. Como ya se mencionó anteriormente, la promovente una vez autorizado el proyecto en materia ambiental procederá a tramitar el Registro Nacional de Pesca para la unidad de producción acuícola.
Art. 30°.- *Las actividades pesqueras se clasifican en:* **II.-** *Cultivo o acuacultura con fines*		
Artículo 31°.- *Para realizar las actividades de pesca se requiere lo siguiente:* **I,** *Concesión, para:* **Inciso b)** *Acuacultura comercial* **II,** Permiso, para: **Inciso g)** *Acuacultura de fomento* **III,** *Autorización, para:* **Inciso d)** *Recolectar del medio natural reproductores, larvas, postlarvas, crías, huevos, semillas, alevines o en cualquier otro estadio, y* **Inciso e)** *Acuacultura didáctica.*		

Artículos 22.- *la Secretaría podrá inscribir en el Registro Nacional de Pesca a los acuicultores que no requieran concesión, permiso o Autorización.*	Al **proyecto** le aplica el Artículo, incisos y, fracciones anteriores, porque se trata de una actividad acuícola con fines comerciales.	Por el hecho de presentar a la autoridad correspondiente (SEMARNAT) la Manifestación de Impacto Ambiental, el promovente está cumpliendo con este apartado. El proyecto se vincula por la obligatoriedad de obtener la autorización correspondiente para realizar las obras descritas en esta manifestación de impacto ambiental. Como ya se mencionó anteriormente, la promovente una vez autorizado el proyecto en materia ambiental procederá a tramitar el Registro Nacional de Pesca para la unidad de producción acuícola.
Art. 30°.- *Las actividades pesqueras se clasifican en:* **II.-** *Cultivo o acuacultura con fines*		
Artículo 31°.- *Para realizar las actividades de pesca se requiere lo siguiente:* **I,** *Concesión, para:* **Inciso b)** *Acuacultura comercial* **II,** Permiso, para: **Inciso g)** *Acuacultura de fomento* **III,** *Autorización, para:* **Inciso d)** *Recolectar del medio natural reproductores, larvas, postlarvas, crías, huevos, semillas, alevines o en cualquier otro estadio, y* **Inciso e)** *Acuacultura didáctica.*		

Artículos 22.- *la Secretaría podrá inscribir en el Registro Nacional de Pesca a los acuicultores que no requieran concesión, permiso o Autorización.*	Al **proyecto** le aplica el Artículo, incisos y, fracciones anteriores, porque se trata de una actividad acuícola con fines comerciales.	Por el hecho de presentar a la autoridad correspondiente (SEMARNAT) la Manifestación de Impacto Ambiental, el promovente está cumpliendo con este apartado. El proyecto se vincula por la obligatoriedad de obtener la autorización correspondiente para realizar las obras descritas en esta manifestación de impacto ambiental. Como ya se mencionó anteriormente, la promovente una vez autorizado el proyecto en materia ambiental procederá a tramitar el Registro Nacional de Pesca para la unidad de producción acuícola.
Art. 30°.- *Las actividades pesqueras se clasifican en:* **II.-** *Cultivo o acuacultura con fines*		
Artículo 31°.- *Para realizar las actividades de pesca se requiere lo siguiente:* **I,** *Concesión, para:* **Inciso b)** *Acuacultura comercial* **II,** Permiso, para: **Inciso g)** *Acuacultura de fomento* **III,** *Autorización, para:* **Inciso d)** *Recolectar del medio natural reproductores, larvas, postlarvas, crías, huevos, semillas, alevines o en cualquier otro estadio, y* **Inciso e)** *Acuacultura didáctica.*		

Artículos 22.- *la Secretaría podrá inscribir en el Registro Nacional de Pesca a los acuicultores que no requieran concesión, permiso o Autorización.*	Al **proyecto** le aplica el Artículo, incisos y, fracciones anteriores, porque se trata de una actividad acuícola con fines comerciales.	Por el hecho de presentar a la autoridad correspondiente (SEMARNAT) la Manifestación de Impacto Ambiental, el promovente está cumpliendo con este apartado. El proyecto se vincula por la obligatoriedad de obtener la autorización correspondiente para realizar las obras descritas en esta manifestación de impacto ambiental. Como ya se mencionó anteriormente, la promovente una vez autorizado el proyecto en materia ambiental procederá a tramitar el Registro Nacional de Pesca para la unidad de producción acuícola.
Art. 30°.- *Las actividades pesqueras se clasifican en:* **II.-** *Cultivo o acuacultura con fines*		
Artículo 31°.- *Para realizar las actividades de pesca se requiere lo siguiente:* **I,** *Concesión, para:* **Inciso b)** *Acuacultura comercial* **II,** Permiso, para: **Inciso g)** *Acuacultura de fomento* **III,** *Autorización, para:* **Inciso d)** *Recolectar del medio natural reproductores, larvas, postlarvas, crías, huevos, semillas, alevines o en cualquier otro estadio, y* **Inciso e)** *Acuacultura didáctica.*		

Artículos 22.- *la Secretaría podrá inscribir en el Registro Nacional de Pesca a los acuicultores que no requieran concesión, permiso o Autorización.*	Al **proyecto** le aplica el Artículo, incisos y, fracciones anteriores, porque se trata de una actividad acuícola con fines comerciales.	Por el hecho de presentar a la autoridad correspondiente (SEMARNAT) la Manifestación de Impacto Ambiental, el promovente está cumpliendo con este apartado. El proyecto se vincula por la obligatoriedad de obtener la autorización correspondiente para realizar las obras descritas en esta manifestación de impacto ambiental. Como ya se mencionó anteriormente, la promovente una vez autorizado el proyecto en materia ambiental procederá a tramitar el Registro Nacional de Pesca para la unidad de producción acuícola.
Art. 30°.- *Las actividades pesqueras se clasifican en:* **II.-** *Cultivo o acuacultura con fines*		
Artículo 31°.- *Para realizar las actividades de pesca se requiere lo siguiente:* **I,** *Concesión, para:* **Inciso b)** *Acuacultura comercial* **II,** Permiso, para: **Inciso g)** *Acuacultura de fomento* **III,** *Autorización, para:* **Inciso d)** *Recolectar del medio natural reproductores, larvas, postlarvas, crías, huevos, semillas, alevines o en cualquier otro estadio, y* **Inciso e)** *Acuacultura didáctica.*		

Artículos 22.- *la Secretaría podrá inscribir en el Registro Nacional de Pesca a los acuicultores que no requieran concesión, permiso o Autorización.*	Al **proyecto** le aplica el Artículo, incisos y, fracciones anteriores, porque se trata de una actividad acuícola con fines comerciales.	Por el hecho de presentar a la autoridad correspondiente (SEMARNAT) la Manifestación de Impacto Ambiental, el promovente está cumpliendo con este apartado. El proyecto se vincula por la obligatoriedad de obtener la autorización correspondiente para realizar las obras descritas en esta manifestación de impacto ambiental. Como ya se mencionó anteriormente, la promovente una vez autorizado el proyecto en materia ambiental procederá a tramitar el Registro Nacional de Pesca para la unidad de producción acuícola.
Art. 30°.- *Las actividades pesqueras se clasifican en:* **II.-** *Cultivo o acuacultura con fines*		
Artículo 31°.- *Para realizar las actividades de pesca se requiere lo siguiente:* **I,** *Concesión, para:* **Inciso b)** *Acuacultura comercial* **II,** Permiso, para: **Inciso g)** *Acuacultura de fomento* **III,** *Autorización, para:* **Inciso d)** *Recolectar del medio natural reproductores, larvas, postlarvas, crías, huevos, semillas, alevines o en cualquier otro estadio, y* **Inciso e)** *Acuacultura didáctica.*		

Artículos 22.- *la Secretaría podrá inscribir en el Registro Nacional de Pesca a los acuicultores que no requieran concesión, permiso o Autorización.*	Al **proyecto** le aplica el Artículo, incisos y, fracciones anteriores, porque se trata de una actividad acuícola con fines comerciales.	Por el hecho de presentar a la autoridad correspondiente (SEMARNAT) la Manifestación de Impacto Ambiental, el promovente está cumpliendo con este apartado. El proyecto se vincula por la obligatoriedad de obtener la autorización correspondiente para realizar las obras descritas en esta manifestación de impacto ambiental. Como ya se mencionó anteriormente, la promovente una vez autorizado el proyecto en materia ambiental procederá a tramitar el Registro Nacional de Pesca para la unidad de producción acuícola.
Art. 30°.- *Las actividades pesqueras se clasifican en:* **II.-** *Cultivo o acuacultura con fines*		
Artículo 31°.- *Para realizar las actividades de pesca se requiere lo siguiente:* **I,** *Concesión, para:* **Inciso b)** *Acuacultura comercial* **II,** Permiso, para: **Inciso g)** *Acuacultura de fomento* **III,** *Autorización, para:* **Inciso d)** *Recolectar del medio natural reproductores, larvas, postlarvas, crías, huevos, semillas, alevines o en cualquier otro estadio, y* **Inciso e)** *Acuacultura didáctica.*		

Artículos 22.- *la Secretaría podrá inscribir en el Registro Nacional de Pesca a los acuicultores que no requieran concesión, permiso o Autorización.*	Al **proyecto** le aplica el Artículo, incisos y, fracciones anteriores, porque se trata de una actividad acuícola con fines comerciales.	Por el hecho de presentar a la autoridad correspondiente (SEMARNAT) la Manifestación de Impacto Ambiental, el promovente está cumpliendo con este apartado. El proyecto se vincula por la obligatoriedad de obtener la autorización correspondiente para realizar las obras descritas en esta manifestación de impacto ambiental. Como ya se mencionó anteriormente, la promovente una vez autorizado el proyecto en materia ambiental procederá a tramitar el Registro Nacional de Pesca para la unidad de producción acuícola.
Art. 30°.- *Las actividades pesqueras se clasifican en:* **II.-** *Cultivo o acuacultura con fines*		
Artículo 31°.- *Para realizar las actividades de pesca se requiere lo siguiente:* **I,** *Concesión, para:* **Inciso b)** *Acuacultura comercial* **II,** Permiso, para: **Inciso g)** *Acuacultura de fomento* **III,** *Autorización, para:* **Inciso d)** *Recolectar del medio natural reproductores, larvas, postlarvas, crías, huevos, semillas, alevines o en cualquier otro estadio, y* **Inciso e)** *Acuacultura didáctica.*		

Artículos 22.- *la Secretaría podrá inscribir en el Registro Nacional de Pesca a los acuicultores que no requieran concesión, permiso o Autorización.*	Al **proyecto** le aplica el Artículo, incisos y, fracciones anteriores, porque se trata de una actividad acuícola con fines comerciales.	Por el hecho de presentar a la autoridad correspondiente (SEMARNAT) la Manifestación de Impacto Ambiental, el promovente está cumpliendo con este apartado. El proyecto se vincula por la obligatoriedad de obtener la autorización correspondiente para realizar las obras descritas en esta manifestación de impacto ambiental. Como ya se mencionó anteriormente, la promovente una vez autorizado el proyecto en materia ambiental procederá a tramitar el Registro Nacional de Pesca para la unidad de producción acuícola.
Art. 30°.- *Las actividades pesqueras se clasifican en:* **II.-** *Cultivo o acuacultura con fines*		
Artículo 31°.- *Para realizar las actividades de pesca se requiere lo siguiente:* **I,** *Concesión, para:* **Inciso b)** *Acuacultura comercial* **II,** Permiso, para: **Inciso g)** *Acuacultura de fomento* **III,** *Autorización, para:* **Inciso d)** *Recolectar del medio natural reproductores, larvas, postlarvas, crías, huevos, semillas, alevines o en cualquier otro estadio, y* **Inciso e)** *Acuacultura didáctica.*		

Artículos 22.- *la Secretaría podrá inscribir en el Registro Nacional de Pesca a los acuicultores que no requieran concesión, permiso o Autorización.*	Al **proyecto** le aplica el Artículo, incisos y, fracciones anteriores, porque se trata de una actividad acuícola con fines comerciales.	Por el hecho de presentar a la autoridad correspondiente (SEMARNAT) la Manifestación de Impacto Ambiental, el promovente está cumpliendo con este apartado. El proyecto se vincula por la obligatoriedad de obtener la autorización correspondiente para realizar las obras descritas en esta manifestación de impacto ambiental. Como ya se mencionó anteriormente, la promovente una vez autorizado el proyecto en materia ambiental procederá a tramitar el Registro Nacional de Pesca para la unidad de producción acuícola.
Art. 30°.- *Las actividades pesqueras se clasifican en:* **II.-** *Cultivo o acuacultura con fines*		
Artículo 31°.- *Para realizar las actividades de pesca se requiere lo siguiente:* **I,** *Concesión, para:* **Inciso b)** *Acuacultura comercial* **II,** Permiso, para: **Inciso g)** *Acuacultura de fomento* **III,** *Autorización, para:* **Inciso d)** *Recolectar del medio natural reproductores, larvas, postlarvas, crías, huevos, semillas, alevines o en cualquier otro estadio, y* **Inciso e)** *Acuacultura didáctica.*		

Artículos 22.- *la Secretaría podrá inscribir en el Registro Nacional de Pesca a los acuicultores que no requieran concesión, permiso o Autorización.*	Al **proyecto** le aplica el Artículo, incisos y, fracciones anteriores, porque se trata de una actividad acuícola con fines comerciales.	Por el hecho de presentar a la autoridad correspondiente (SEMARNAT) la Manifestación de Impacto Ambiental, el promovente está cumpliendo con este apartado. El proyecto se vincula por la obligatoriedad de obtener la autorización correspondiente para realizar las obras descritas en esta manifestación de impacto ambiental. Como ya se mencionó anteriormente, la promovente una vez autorizado el proyecto en materia ambiental procederá a tramitar el Registro Nacional de Pesca para la unidad de producción acuícola.
Art. 30°.- *Las actividades pesqueras se clasifican en:* **II.-** *Cultivo o acuacultura con fines*		
Artículo 31°.- *Para realizar las actividades de pesca se requiere lo siguiente:* **I,** *Concesión, para:* **Inciso b)** *Acuacultura comercial* **II,** Permiso, para: **Inciso g)** *Acuacultura de fomento* **III,** *Autorización, para:* **Inciso d)** *Recolectar del medio natural reproductores, larvas, postlarvas, crías, huevos, semillas, alevines o en cualquier otro estadio, y* **Inciso e)** *Acuacultura didáctica.*		

Artículos 22.- *la Secretaría podrá inscribir en el Registro Nacional de Pesca a los acuicultores que no requieran concesión, permiso o Autorización.*	Al **proyecto** le aplica el Artículo, incisos y, fracciones anteriores, porque se trata de una actividad acuícola con fines comerciales.	Por el hecho de presentar a la autoridad correspondiente (SEMARNAT) la Manifestación de Impacto Ambiental, el promovente está cumpliendo con este apartado. El proyecto se vincula por la obligatoriedad de obtener la autorización correspondiente para realizar las obras descritas en esta manifestación de impacto ambiental. Como ya se mencionó anteriormente, la promovente una vez autorizado el proyecto en materia ambiental procederá a tramitar el Registro Nacional de Pesca para la unidad de producción acuícola.
Art. 30°.- *Las actividades pesqueras se clasifican en:* **II.-** *Cultivo o acuacultura con fines*		
Artículo 31°.- *Para realizar las actividades de pesca se requiere lo siguiente:* **I,** *Concesión, para:* **Inciso b)** *Acuacultura comercial* **II,** Permiso, para: **Inciso g)** *Acuacultura de fomento* **III,** *Autorización, para:* **Inciso d)** *Recolectar del medio natural reproductores, larvas, postlarvas, crías, huevos, semillas, alevines o en cualquier otro estadio, y* **Inciso e)** *Acuacultura didáctica.*		

Artículos 22.- *la Secretaría podrá inscribir en el Registro Nacional de Pesca a los acuicultores que no requieran concesión, permiso o Autorización.*	Al **proyecto** le aplica el Artículo, incisos y, fracciones anteriores, porque se trata de una actividad acuícola con fines comerciales.	Por el hecho de presentar a la autoridad correspondiente (SEMARNAT) la Manifestación de Impacto Ambiental, el promovente está cumpliendo con este apartado. El proyecto se vincula por la obligatoriedad de obtener la autorización correspondiente para realizar las obras descritas en esta manifestación de impacto ambiental. Como ya se mencionó anteriormente, la promovente una vez autorizado el proyecto en materia ambiental procederá a tramitar el Registro Nacional de Pesca para la unidad de producción acuícola.
Art. 30°.- *Las actividades pesqueras se clasifican en:* **II.-** *Cultivo o acuacultura con fines*		
Artículo 31°.- *Para realizar las actividades de pesca se requiere lo siguiente:* **I,** *Concesión, para:* **Inciso b)** *Acuacultura comercial* **II,** Permiso, para: **Inciso g)** *Acuacultura de fomento* **III,** *Autorización, para:* **Inciso d)** *Recolectar del medio natural reproductores, larvas, postlarvas, crías, huevos, semillas, alevines o en cualquier otro estadio, y* **Inciso e)** *Acuacultura didáctica.*		

Artículos 22.- *la Secretaría podrá inscribir en el Registro Nacional de Pesca a los acuicultores que no requieran concesión, permiso o Autorización.*	Al **proyecto** le aplica el Artículo, incisos y, fracciones anteriores, porque se trata de una actividad acuícola con fines comerciales.	Por el hecho de presentar a la autoridad correspondiente (SEMARNAT) la Manifestación de Impacto Ambiental, el promovente está cumpliendo con este apartado. El proyecto se vincula por la obligatoriedad de obtener la autorización correspondiente para realizar las obras descritas en esta manifestación de impacto ambiental. Como ya se mencionó anteriormente, la promovente una vez autorizado el proyecto en materia ambiental procederá a tramitar el Registro Nacional de Pesca para la unidad de producción acuícola.
Art. 30°.- *Las actividades pesqueras se clasifican en:* **II.-** *Cultivo o acuacultura con fines*		
Artículo 31°.- *Para realizar las actividades de pesca se requiere lo siguiente:* **I,** *Concesión, para:* **Inciso b)** *Acuacultura comercial* **II,** Permiso, para: **Inciso g)** *Acuacultura de fomento* **III,** *Autorización, para:* **Inciso d)** *Recolectar del medio natural reproductores, larvas, postlarvas, crías, huevos, semillas, alevines o en cualquier otro estadio, y* **Inciso e)** *Acuacultura didáctica.*		

Artículos 22.- *la Secretaría podrá inscribir en el Registro Nacional de Pesca a los acuicultores que no requieran concesión, permiso o Autorización.*	Al **proyecto** le aplica el Artículo, incisos y, fracciones anteriores, porque se trata de una actividad acuícola con fines comerciales.	Por el hecho de presentar a la autoridad correspondiente (SEMARNAT) la Manifestación de Impacto Ambiental, el promovente está cumpliendo con este apartado. El proyecto se vincula por la obligatoriedad de obtener la autorización correspondiente para realizar las obras descritas en esta manifestación de impacto ambiental. Como ya se mencionó anteriormente, la promovente una vez autorizado el proyecto en materia ambiental procederá a tramitar el Registro Nacional de Pesca para la unidad de producción acuícola.
Art. 30°.- *Las actividades pesqueras se clasifican en:* **II.-** *Cultivo o acuacultura con fines*		
Artículo 31°.- *Para realizar las actividades de pesca se requiere lo siguiente:* **I,** *Concesión, para:* **Inciso b)** *Acuacultura comercial* **II,** Permiso, para: **Inciso g)** *Acuacultura de fomento* **III,** *Autorización, para:* **Inciso d)** *Recolectar del medio natural reproductores, larvas, postlarvas, crías, huevos, semillas, alevines o en cualquier otro estadio, y* **Inciso e)** *Acuacultura didáctica.*		

Artículos 22.- *la Secretaría podrá inscribir en el Registro Nacional de Pesca a los acuicultores que no requieran concesión, permiso o Autorización.*	Al **proyecto** le aplica el Artículo, incisos y, fracciones anteriores, porque se trata de una actividad acuícola con fines comerciales.	Por el hecho de presentar a la autoridad correspondiente (SEMARNAT) la Manifestación de Impacto Ambiental, el promovente está cumpliendo con este apartado. El proyecto se vincula por la obligatoriedad de obtener la autorización correspondiente para realizar las obras descritas en esta manifestación de impacto ambiental. Como ya se mencionó anteriormente, la promovente una vez autorizado el proyecto en materia ambiental procederá a tramitar el Registro Nacional de Pesca para la unidad de producción acuícola.
Art. 30°.- *Las actividades pesqueras se clasifican en:* **II.-** *Cultivo o acuacultura con fines*		
Artículo 31°.- *Para realizar las actividades de pesca se requiere lo siguiente:* **I,** *Concesión, para:* **Inciso b)** *Acuacultura comercial* **II,** Permiso, para: **Inciso g)** *Acuacultura de fomento* **III,** *Autorización, para:* **Inciso d)** *Recolectar del medio natural reproductores, larvas, postlarvas, crías, huevos, semillas, alevines o en cualquier otro estadio, y* **Inciso e)** *Acuacultura didáctica.*		

Artículos 22.- *la Secretaría podrá inscribir en el Registro Nacional de Pesca a los acuicultores que no requieran concesión, permiso o Autorización.*	Al **proyecto** le aplica el Artículo, incisos y, fracciones anteriores, porque se trata de una actividad acuícola con fines comerciales.	Por el hecho de presentar a la autoridad correspondiente (SEMARNAT) la Manifestación de Impacto Ambiental, el promovente está cumpliendo con este apartado. El proyecto se vincula por la obligatoriedad de obtener la autorización correspondiente para realizar las obras descritas en esta manifestación de impacto ambiental. Como ya se mencionó anteriormente, la promovente una vez autorizado el proyecto en materia ambiental procederá a tramitar el Registro Nacional de Pesca para la unidad de producción acuícola.
Art. 30°.- *Las actividades pesqueras se clasifican en:* **II.-** *Cultivo o acuacultura con fines*		
Artículo 31°.- *Para realizar las actividades de pesca se requiere lo siguiente:* **I,** *Concesión, para:* **Inciso b)** *Acuacultura comercial* **II,** Permiso, para: **Inciso g)** *Acuacultura de fomento* **III,** *Autorización, para:* **Inciso d)** *Recolectar del medio natural reproductores, larvas, postlarvas, crías, huevos, semillas, alevines o en cualquier otro estadio, y* **Inciso e)** *Acuacultura didáctica.*		

Artículos 22.- *la Secretaría podrá inscribir en el Registro Nacional de Pesca a los acuicultores que no requieran concesión, permiso o Autorización.*	Al **proyecto** le aplica el Artículo, incisos y, fracciones anteriores, porque se trata de una actividad acuícola con fines comerciales.	Por el hecho de presentar a la autoridad correspondiente (SEMARNAT) la Manifestación de Impacto Ambiental, el promovente está cumpliendo con este apartado. El proyecto se vincula por la obligatoriedad de obtener la autorización correspondiente para realizar las obras descritas en esta manifestación de impacto ambiental. Como ya se mencionó anteriormente, la promovente una vez autorizado el proyecto en materia ambiental procederá a tramitar el Registro Nacional de Pesca para la unidad de producción acuícola.
Art. 30°.- *Las actividades pesqueras se clasifican en:* **II.-** *Cultivo o acuacultura con fines*		
Artículo 31°.- *Para realizar las actividades de pesca se requiere lo siguiente:* **I,** *Concesión, para:* **Inciso b)** *Acuacultura comercial* **II,** Permiso, para: **Inciso g)** *Acuacultura de fomento* **III,** *Autorización, para:* **Inciso d)** *Recolectar del medio natural reproductores, larvas, postlarvas, crías, huevos, semillas, alevines o en cualquier otro estadio, y* **Inciso e)** *Acuacultura didáctica.*		

Artículos 22.- *la Secretaría podrá inscribir en el Registro Nacional de Pesca a los acuicultores que no requieran concesión, permiso o Autorización.*	Al **proyecto** le aplica el Artículo, incisos y, fracciones anteriores, porque se trata de una actividad acuícola con fines comerciales.	Por el hecho de presentar a la autoridad correspondiente (SEMARNAT) la Manifestación de Impacto Ambiental, el promovente está cumpliendo con este apartado. El proyecto se vincula por la obligatoriedad de obtener la autorización correspondiente para realizar las obras descritas en esta manifestación de impacto ambiental. Como ya se mencionó anteriormente, la promovente una vez autorizado el proyecto en materia ambiental procederá a tramitar el Registro Nacional de Pesca para la unidad de producción acuícola.
Art. 30°.- *Las actividades pesqueras se clasifican en:* **II.-** *Cultivo o acuacultura con fines*		
Artículo 31°.- *Para realizar las actividades de pesca se requiere lo siguiente:* **I,** *Concesión, para:* **Inciso b)** *Acuacultura comercial* **II,** Permiso, para: **Inciso g)** *Acuacultura de fomento* **III,** *Autorización, para:* **Inciso d)** *Recolectar del medio natural reproductores, larvas, postlarvas, crías, huevos, semillas, alevines o en cualquier otro estadio, y* **Inciso e)** *Acuacultura didáctica.*		

Artículos 22.- *la Secretaría podrá inscribir en el Registro Nacional de Pesca a los acuicultores que no requieran concesión, permiso o Autorización.*	Al **proyecto** le aplica el Artículo, incisos y, fracciones anteriores, porque se trata de una actividad acuícola con fines comerciales.	Por el hecho de presentar a la autoridad correspondiente (SEMARNAT) la Manifestación de Impacto Ambiental, el promovente está cumpliendo con este apartado. El proyecto se vincula por la obligatoriedad de obtener la autorización correspondiente para realizar las obras descritas en esta manifestación de impacto ambiental. Como ya se mencionó anteriormente, la promovente una vez autorizado el proyecto en materia ambiental procederá a tramitar el Registro Nacional de Pesca para la unidad de producción acuícola.
Art. 30°.- *Las actividades pesqueras se clasifican en:* **II.-** *Cultivo o acuacultura con fines*		
Artículo 31°.- *Para realizar las actividades de pesca se requiere lo siguiente:* **I,** *Concesión, para:* **Inciso b)** *Acuacultura comercial* **II,** Permiso, para: **Inciso g)** *Acuacultura de fomento* **III,** *Autorización, para:* **Inciso d)** *Recolectar del medio natural reproductores, larvas, postlarvas, crías, huevos, semillas, alevines o en cualquier otro estadio, y* **Inciso e)** *Acuacultura didáctica.*		

Artículos 22.- *la Secretaría podrá inscribir en el Registro Nacional de Pesca a los acuicultores que no requieran concesión, permiso o Autorización.*	Al **proyecto** le aplica el Artículo, incisos y, fracciones anteriores, porque se trata de una actividad acuícola con fines comerciales.	Por el hecho de presentar a la autoridad correspondiente (SEMARNAT) la Manifestación de Impacto Ambiental, el promovente está cumpliendo con este apartado. El proyecto se vincula por la obligatoriedad de obtener la autorización correspondiente para realizar las obras descritas en esta manifestación de impacto ambiental. Como ya se mencionó anteriormente, la promovente una vez autorizado el proyecto en materia ambiental procederá a tramitar el Registro Nacional de Pesca para la unidad de producción acuícola.
Art. 30°.- *Las actividades pesqueras se clasifican en:* **II.-** *Cultivo o acuacultura con fines*		
Artículo 31°.- *Para realizar las actividades de pesca se requiere lo siguiente:* **I,** *Concesión, para:* **Inciso b)** *Acuacultura comercial* **II,** Permiso, para: **Inciso g)** *Acuacultura de fomento* **III,** *Autorización, para:* **Inciso d)** *Recolectar del medio natural reproductores, larvas, postlarvas, crías, huevos, semillas, alevines o en cualquier otro estadio, y* **Inciso e)** *Acuacultura didáctica.*		

Artículos 22.- *la Secretaría podrá inscribir en el Registro Nacional de Pesca a los acuicultores que no requieran concesión, permiso o Autorización.*	Al **proyecto** le aplica el Artículo, incisos y, fracciones anteriores, porque se trata de una actividad acuícola con fines comerciales.	Por el hecho de presentar a la autoridad correspondiente (SEMARNAT) la Manifestación de Impacto Ambiental, el promovente está cumpliendo con este apartado. El proyecto se vincula por la obligatoriedad de obtener la autorización correspondiente para realizar las obras descritas en esta manifestación de impacto ambiental. Como ya se mencionó anteriormente, la promovente una vez autorizado el proyecto en materia ambiental procederá a tramitar el Registro Nacional de Pesca para la unidad de producción acuícola.
Art. 30°.- *Las actividades pesqueras se clasifican en:* **II.-** *Cultivo o acuacultura con fines*		
Artículo 31°.- *Para realizar las actividades de pesca se requiere lo siguiente:* **I,** *Concesión, para:* **Inciso b)** *Acuacultura comercial* **II,** Permiso, para: **Inciso g)** *Acuacultura de fomento* **III,** *Autorización, para:* **Inciso d)** *Recolectar del medio natural reproductores, larvas, postlarvas, crías, huevos, semillas, alevines o en cualquier otro estadio, y* **Inciso e)** *Acuacultura didáctica.*		

Artículos 22.- *la Secretaría podrá inscribir en el Registro Nacional de Pesca a los acuicultores que no requieran concesión, permiso o Autorización.*	Al **proyecto** le aplica el Artículo, incisos y, fracciones anteriores, porque se trata de una actividad acuícola con fines comerciales.	Por el hecho de presentar a la autoridad correspondiente (SEMARNAT) la Manifestación de Impacto Ambiental, el promovente está cumpliendo con este apartado. El proyecto se vincula por la obligatoriedad de obtener la autorización correspondiente para realizar las obras descritas en esta manifestación de impacto ambiental. Como ya se mencionó anteriormente, la promovente una vez autorizado el proyecto en materia ambiental procederá a tramitar el Registro Nacional de Pesca para la unidad de producción acuícola.
Art. 30°.- *Las actividades pesqueras se clasifican en:* **II.-** *Cultivo o acuacultura con fines*		
Artículo 31°.- *Para realizar las actividades de pesca se requiere lo siguiente:* **I,** *Concesión, para:* **Inciso b)** *Acuacultura comercial* **II,** Permiso, para: **Inciso g)** *Acuacultura de fomento* **III,** *Autorización, para:* **Inciso d)** *Recolectar del medio natural reproductores, larvas, postlarvas, crías, huevos, semillas, alevines o en cualquier otro estadio, y* **Inciso e)** *Acuacultura didáctica.*		

Artículos 22.- *la Secretaría podrá inscribir en el Registro Nacional de Pesca a los acuicultores que no requieran concesión, permiso o Autorización.*	Al **proyecto** le aplica el Artículo, incisos y, fracciones anteriores, porque se trata de una actividad acuícola con fines comerciales.	Por el hecho de presentar a la autoridad correspondiente (SEMARNAT) la Manifestación de Impacto Ambiental, el promovente está cumpliendo con este apartado. El proyecto se vincula por la obligatoriedad de obtener la autorización correspondiente para realizar las obras descritas en esta manifestación de impacto ambiental. Como ya se mencionó anteriormente, la promovente una vez autorizado el proyecto en materia ambiental procederá a tramitar el Registro Nacional de Pesca para la unidad de producción acuícola.
Art. 30°.- *Las actividades pesqueras se clasifican en:* **II.-** *Cultivo o acuacultura con fines*		
Artículo 31°.- *Para realizar las actividades de pesca se requiere lo siguiente:* **I,** *Concesión, para:* **Inciso b)** *Acuacultura comercial* **II,** Permiso, para: **Inciso g)** *Acuacultura de fomento* **III,** *Autorización, para:* **Inciso d)** *Recolectar del medio natural reproductores, larvas, postlarvas, crías, huevos, semillas, alevines o en cualquier otro estadio, y* **Inciso e)** *Acuacultura didáctica.*		

Artículos 22.- *la Secretaría podrá inscribir en el Registro Nacional de Pesca a los acuicultores que no requieran concesión, permiso o Autorización.*	Al **proyecto** le aplica el Artículo, incisos y, fracciones anteriores, porque se trata de una actividad acuícola con fines comerciales.	Por el hecho de presentar a la autoridad correspondiente (SEMARNAT) la Manifestación de Impacto Ambiental, el promovente está cumpliendo con este apartado. El proyecto se vincula por la obligatoriedad de obtener la autorización correspondiente para realizar las obras descritas en esta manifestación de impacto ambiental. Como ya se mencionó anteriormente, la promovente una vez autorizado el proyecto en materia ambiental procederá a tramitar el Registro Nacional de Pesca para la unidad de producción acuícola.
Art. 30°.- *Las actividades pesqueras se clasifican en:* **II.-** *Cultivo o acuacultura con fines*		
Artículo 31°.- *Para realizar las actividades de pesca se requiere lo siguiente:* **I,** *Concesión, para:* **Inciso b)** *Acuacultura comercial* **II,** Permiso, para: **Inciso g)** *Acuacultura de fomento* **III,** *Autorización, para:* **Inciso d)** *Recolectar del medio natural reproductores, larvas, postlarvas, crías, huevos, semillas, alevines o en cualquier otro estadio, y* **Inciso e)** *Acuacultura didáctica.*		

Artículos 22.- *la Secretaría podrá inscribir en el Registro Nacional de Pesca a los acuicultores que no requieran concesión, permiso o Autorización.*	Al **proyecto** le aplica el Artículo, incisos y, fracciones anteriores, porque se trata de una actividad acuícola con fines comerciales.	Por el hecho de presentar a la autoridad correspondiente (SEMARNAT) la Manifestación de Impacto Ambiental, el promovente está cumpliendo con este apartado. El proyecto se vincula por la obligatoriedad de obtener la autorización correspondiente para realizar las obras descritas en esta manifestación de impacto ambiental. Como ya se mencionó anteriormente, la promovente una vez autorizado el proyecto en materia ambiental procederá a tramitar el Registro Nacional de Pesca para la unidad de producción acuícola.
Art. 30°.- *Las actividades pesqueras se clasifican en:* **II.-** *Cultivo o acuacultura con fines*		
Artículo 31°.- *Para realizar las actividades de pesca se requiere lo siguiente:* **I,** *Concesión, para:* **Inciso b)** *Acuacultura comercial* **II,** Permiso, para: **Inciso g)** *Acuacultura de fomento* **III,** *Autorización, para:* **Inciso d)** *Recolectar del medio natural reproductores, larvas, postlarvas, crías, huevos, semillas, alevines o en cualquier otro estadio, y* **Inciso e)** *Acuacultura didáctica.*		

Artículos 22.- *la Secretaría podrá inscribir en el Registro Nacional de Pesca a los acuicultores que no requieran concesión, permiso o Autorización.*	Al **proyecto** le aplica el Artículo, incisos y, fracciones anteriores, porque se trata de una actividad acuícola con fines comerciales.	Por el hecho de presentar a la autoridad correspondiente (SEMARNAT) la Manifestación de Impacto Ambiental, el promovente está cumpliendo con este apartado. El proyecto se vincula por la obligatoriedad de obtener la autorización correspondiente para realizar las obras descritas en esta manifestación de impacto ambiental. Como ya se mencionó anteriormente, la promovente una vez autorizado el proyecto en materia ambiental procederá a tramitar el Registro Nacional de Pesca para la unidad de producción acuícola.
Art. 30°.- *Las actividades pesqueras se clasifican en:* **II.-** *Cultivo o acuacultura con fines*		
Artículo 31°.- *Para realizar las actividades de pesca se requiere lo siguiente:* **I,** *Concesión, para:* **Inciso b)** *Acuacultura comercial* **II,** Permiso, para: **Inciso g)** *Acuacultura de fomento* **III,** *Autorización, para:* **Inciso d)** *Recolectar del medio natural reproductores, larvas, postlarvas, crías, huevos, semillas, alevines o en cualquier otro estadio, y* **Inciso e)** *Acuacultura didáctica.*		

Artículos 22.- *la Secretaría podrá inscribir en el Registro Nacional de Pesca a los acuicultores que no requieran concesión, permiso o Autorización.*	Al **proyecto** le aplica el Artículo, incisos y, fracciones anteriores, porque se trata de una actividad acuícola con fines comerciales.	Por el hecho de presentar a la autoridad correspondiente (SEMARNAT) la Manifestación de Impacto Ambiental, el promovente está cumpliendo con este apartado. El proyecto se vincula por la obligatoriedad de obtener la autorización correspondiente para realizar las obras descritas en esta manifestación de impacto ambiental. Como ya se mencionó anteriormente, la promovente una vez autorizado el proyecto en materia ambiental procederá a tramitar el Registro Nacional de Pesca para la unidad de producción acuícola.
Art. 30°.- *Las actividades pesqueras se clasifican en:* **II.-** *Cultivo o acuacultura con fines*		
Artículo 31°.- *Para realizar las actividades de pesca se requiere lo siguiente:* **I,** *Concesión, para:* **Inciso b)** *Acuacultura comercial* **II,** Permiso, para: **Inciso g)** *Acuacultura de fomento* **III,** *Autorización, para:* **Inciso d)** *Recolectar del medio natural reproductores, larvas, postlarvas, crías, huevos, semillas, alevines o en cualquier otro estadio, y* **Inciso e)** *Acuacultura didáctica.*		

Artículos 22.- *la Secretaría podrá inscribir en el Registro Nacional de Pesca a los acuicultores que no requieran concesión, permiso o Autorización.*	Al **proyecto** le aplica el Artículo, incisos y, fracciones anteriores, porque se trata de una actividad acuícola con fines comerciales.	Por el hecho de presentar a la autoridad correspondiente (SEMARNAT) la Manifestación de Impacto Ambiental, el promovente está cumpliendo con este apartado. El proyecto se vincula por la obligatoriedad de obtener la autorización correspondiente para realizar las obras descritas en esta manifestación de impacto ambiental. Como ya se mencionó anteriormente, la promovente una vez autorizado el proyecto en materia ambiental procederá a tramitar el Registro Nacional de Pesca para la unidad de producción acuícola.
Art. 30°.- *Las actividades pesqueras se clasifican en:* **II.-** *Cultivo o acuacultura con fines*		
Artículo 31°.- *Para realizar las actividades de pesca se requiere lo siguiente:* **I,** *Concesión, para:* **Inciso b)** *Acuacultura comercial* **II,** Permiso, para: **Inciso g)** *Acuacultura de fomento* **III,** *Autorización, para:* **Inciso d)** *Recolectar del medio natural reproductores, larvas, postlarvas, crías, huevos, semillas, alevines o en cualquier otro estadio, y* **Inciso e)** *Acuacultura didáctica.*		

Artículos 22.- *la Secretaría podrá inscribir en el Registro Nacional de Pesca a los acuicultores que no requieran concesión, permiso o Autorización.*	Al **proyecto** le aplica el Artículo, incisos y, fracciones anteriores, porque se trata de una actividad acuícola con fines comerciales.	Por el hecho de presentar a la autoridad correspondiente (SEMARNAT) la Manifestación de Impacto Ambiental, el promovente está cumpliendo con este apartado. El proyecto se vincula por la obligatoriedad de obtener la autorización correspondiente para realizar las obras descritas en esta manifestación de impacto ambiental. Como ya se mencionó anteriormente, la promovente una vez autorizado el proyecto en materia ambiental procederá a tramitar el Registro Nacional de Pesca para la unidad de producción acuícola.
Art. 30°.- *Las actividades pesqueras se clasifican en:* **II.-** *Cultivo o acuacultura con fines*		
Artículo 31°.- *Para realizar las actividades de pesca se requiere lo siguiente:* **I,** *Concesión, para:* **Inciso b)** *Acuacultura comercial* **II,** Permiso, para: **Inciso g)** *Acuacultura de fomento* **III,** *Autorización, para:* **Inciso d)** *Recolectar del medio natural reproductores, larvas, postlarvas, crías, huevos, semillas, alevines o en cualquier otro estadio, y* **Inciso e)** *Acuacultura didáctica.*		

Artículos 22.- *la Secretaría podrá inscribir en el Registro Nacional de Pesca a los acuicultores que no requieran concesión, permiso o Autorización.*	Al **proyecto** le aplica el Artículo, incisos y, fracciones anteriores, porque se trata de una actividad acuícola con fines comerciales.	Por el hecho de presentar a la autoridad correspondiente (SEMARNAT) la Manifestación de Impacto Ambiental, el promovente está cumpliendo con este apartado. El proyecto se vincula por la obligatoriedad de obtener la autorización correspondiente para realizar las obras descritas en esta manifestación de impacto ambiental. Como ya se mencionó anteriormente, la promovente una vez autorizado el proyecto en materia ambiental procederá a tramitar el Registro Nacional de Pesca para la unidad de producción acuícola.
Art. 30°.- *Las actividades pesqueras se clasifican en:* **II.-** *Cultivo o acuacultura con fines*		
Artículo 31°.- *Para realizar las actividades de pesca se requiere lo siguiente:* **I,** *Concesión, para:* **Inciso b)** *Acuacultura comercial* **II,** Permiso, para: **Inciso g)** *Acuacultura de fomento* **III,** *Autorización, para:* **Inciso d)** *Recolectar del medio natural reproductores, larvas, postlarvas, crías, huevos, semillas, alevines o en cualquier otro estadio, y* **Inciso e)** *Acuacultura didáctica.*		

Artículos 22.- *la Secretaría podrá inscribir en el Registro Nacional de Pesca a los acuicultores que no requieran concesión, permiso o Autorización.*	Al **proyecto** le aplica el Artículo, incisos y, fracciones anteriores, porque se trata de una actividad acuícola con fines comerciales.	Por el hecho de presentar a la autoridad correspondiente (SEMARNAT) la Manifestación de Impacto Ambiental, el promovente está cumpliendo con este apartado. El proyecto se vincula por la obligatoriedad de obtener la autorización correspondiente para realizar las obras descritas en esta manifestación de impacto ambiental. Como ya se mencionó anteriormente, la promovente una vez autorizado el proyecto en materia ambiental procederá a tramitar el Registro Nacional de Pesca para la unidad de producción acuícola.
Art. 30°.- *Las actividades pesqueras se clasifican en:* **II.-** *Cultivo o acuacultura con fines*		
Artículo 31°.- *Para realizar las actividades de pesca se requiere lo siguiente:* **I,** *Concesión, para:* **Inciso b)** *Acuacultura comercial* **II,** Permiso, para: **Inciso g)** *Acuacultura de fomento* **III,** *Autorización, para:* **Inciso d)** *Recolectar del medio natural reproductores, larvas, postlarvas, crías, huevos, semillas, alevines o en cualquier otro estadio, y* **Inciso e)** *Acuacultura didáctica.*		

Artículos 22.- *la Secretaría podrá inscribir en el Registro Nacional de Pesca a los acuicultores que no requieran concesión, permiso o Autorización.*	Al **proyecto** le aplica el Artículo, incisos y, fracciones anteriores, porque se trata de una actividad acuícola con fines comerciales.	Por el hecho de presentar a la autoridad correspondiente (SEMARNAT) la Manifestación de Impacto Ambiental, el promovente está cumpliendo con este apartado. El proyecto se vincula por la obligatoriedad de obtener la autorización correspondiente para realizar las obras descritas en esta manifestación de impacto ambiental. Como ya se mencionó anteriormente, la promovente una vez autorizado el proyecto en materia ambiental procederá a tramitar el Registro Nacional de Pesca para la unidad de producción acuícola.
Art. 30°.- *Las actividades pesqueras se clasifican en:* **II.-** *Cultivo o acuacultura con fines*		
Artículo 31°.- *Para realizar las actividades de pesca se requiere lo siguiente:* **I,** *Concesión, para:* **Inciso b)** *Acuacultura comercial* **II,** Permiso, para: **Inciso g)** *Acuacultura de fomento* **III,** *Autorización, para:* **Inciso d)** *Recolectar del medio natural reproductores, larvas, postlarvas, crías, huevos, semillas, alevines o en cualquier otro estadio, y* **Inciso e)** *Acuacultura didáctica.*		

Artículos 22.- *la Secretaría podrá inscribir en el Registro Nacional de Pesca a los acuicultores que no requieran concesión, permiso o Autorización.*	Al **proyecto** le aplica el Artículo, incisos y, fracciones anteriores, porque se trata de una actividad acuícola con fines comerciales.	Por el hecho de presentar a la autoridad correspondiente (SEMARNAT) la Manifestación de Impacto Ambiental, el promovente está cumpliendo con este apartado. El proyecto se vincula por la obligatoriedad de obtener la autorización correspondiente para realizar las obras descritas en esta manifestación de impacto ambiental. Como ya se mencionó anteriormente, la promovente una vez autorizado el proyecto en materia ambiental procederá a tramitar el Registro Nacional de Pesca para la unidad de producción acuícola.
Art. 30°.- *Las actividades pesqueras se clasifican en:* **II.-** *Cultivo o acuacultura con fines*		
Artículo 31°.- *Para realizar las actividades de pesca se requiere lo siguiente:* **I,** *Concesión, para:* **Inciso b)** *Acuacultura comercial* **II,** Permiso, para: **Inciso g)** *Acuacultura de fomento* **III,** *Autorización, para:* **Inciso d)** *Recolectar del medio natural reproductores, larvas, postlarvas, crías, huevos, semillas, alevines o en cualquier otro estadio, y* **Inciso e)** *Acuacultura didáctica.*		

Artículos 22.- *la Secretaría podrá inscribir en el Registro Nacional de Pesca a los acuicultores que no requieran concesión, permiso o Autorización.*	Al **proyecto** le aplica el Artículo, incisos y, fracciones anteriores, porque se trata de una actividad acuícola con fines comerciales.	Por el hecho de presentar a la autoridad correspondiente (SEMARNAT) la Manifestación de Impacto Ambiental, el promovente está cumpliendo con este apartado. El proyecto se vincula por la obligatoriedad de obtener la autorización correspondiente para realizar las obras descritas en esta manifestación de impacto ambiental. Como ya se mencionó anteriormente, la promovente una vez autorizado el proyecto en materia ambiental procederá a tramitar el Registro Nacional de Pesca para la unidad de producción acuícola.
Art. 30°.- *Las actividades pesqueras se clasifican en:* **II.-** *Cultivo o acuacultura con fines*		
Artículo 31°.- *Para realizar las actividades de pesca se requiere lo siguiente:* **I,** *Concesión, para:* **Inciso b)** *Acuacultura comercial* **II,** Permiso, para: **Inciso g)** *Acuacultura de fomento* **III,** *Autorización, para:* **Inciso d)** *Recolectar del medio natural reproductores, larvas, postlarvas, crías, huevos, semillas, alevines o en cualquier otro estadio, y* **Inciso e)** *Acuacultura didáctica.*		

Artículos 22.- *la Secretaría podrá inscribir en el Registro Nacional de Pesca a los acuicultores que no requieran concesión, permiso o Autorización.*	Al **proyecto** le aplica el Artículo, incisos y, fracciones anteriores, porque se trata de una actividad acuícola con fines comerciales.	Por el hecho de presentar a la autoridad correspondiente (SEMARNAT) la Manifestación de Impacto Ambiental, el promovente está cumpliendo con este apartado. El proyecto se vincula por la obligatoriedad de obtener la autorización correspondiente para realizar las obras descritas en esta manifestación de impacto ambiental. Como ya se mencionó anteriormente, la promovente una vez autorizado el proyecto en materia ambiental procederá a tramitar el Registro Nacional de Pesca para la unidad de producción acuícola.
Art. 30°.- *Las actividades pesqueras se clasifican en:* **II.-** *Cultivo o acuacultura con fines*		
Artículo 31°.- *Para realizar las actividades de pesca se requiere lo siguiente:* **I,** *Concesión, para:* **Inciso b)** *Acuacultura comercial* **II,** Permiso, para: **Inciso g)** *Acuacultura de fomento* **III,** *Autorización, para:* **Inciso d)** *Recolectar del medio natural reproductores, larvas, postlarvas, crías, huevos, semillas, alevines o en cualquier otro estadio, y* **Inciso e)** *Acuacultura didáctica.*		

Artículos 22.- *la Secretaría podrá inscribir en el Registro Nacional de Pesca a los acuicultores que no requieran concesión, permiso o Autorización.*	Al **proyecto** le aplica el Artículo, incisos y, fracciones anteriores, porque se trata de una actividad acuícola con fines comerciales.	Por el hecho de presentar a la autoridad correspondiente (SEMARNAT) la Manifestación de Impacto Ambiental, el promovente está cumpliendo con este apartado. El proyecto se vincula por la obligatoriedad de obtener la autorización correspondiente para realizar las obras descritas en esta manifestación de impacto ambiental. Como ya se mencionó anteriormente, la promovente una vez autorizado el proyecto en materia ambiental procederá a tramitar el Registro Nacional de Pesca para la unidad de producción acuícola.
Art. 30°.- *Las actividades pesqueras se clasifican en:* **II.-** *Cultivo o acuacultura con fines*		
Artículo 31°.- *Para realizar las actividades de pesca se requiere lo siguiente:* **I,** *Concesión, para:* **Inciso b)** *Acuacultura comercial* **II,** Permiso, para: **Inciso g)** *Acuacultura de fomento* **III,** *Autorización, para:* **Inciso d)** *Recolectar del medio natural reproductores, larvas, postlarvas, crías, huevos, semillas, alevines o en cualquier otro estadio, y* **Inciso e)** *Acuacultura didáctica.*		

Artículos 22.- *la Secretaría podrá inscribir en el Registro Nacional de Pesca a los acuicultores que no requieran concesión, permiso o Autorización.*	Al **proyecto** le aplica el Artículo, incisos y, fracciones anteriores, porque se trata de una actividad acuícola con fines comerciales.	Por el hecho de presentar a la autoridad correspondiente (SEMARNAT) la Manifestación de Impacto Ambiental, el promovente está cumpliendo con este apartado. El proyecto se vincula por la obligatoriedad de obtener la autorización correspondiente para realizar las obras descritas en esta manifestación de impacto ambiental. Como ya se mencionó anteriormente, la promovente una vez autorizado el proyecto en materia ambiental procederá a tramitar el Registro Nacional de Pesca para la unidad de producción acuícola.
Art. 30°.- *Las actividades pesqueras se clasifican en:* **II.-** *Cultivo o acuacultura con fines*		
Artículo 31°.- *Para realizar las actividades de pesca se requiere lo siguiente:* **I,** *Concesión, para:* **Inciso b)** *Acuacultura comercial* **II,** Permiso, para: **Inciso g)** *Acuacultura de fomento* **III,** *Autorización, para:* **Inciso d)** *Recolectar del medio natural reproductores, larvas, postlarvas, crías, huevos, semillas, alevines o en cualquier otro estadio, y* **Inciso e)** *Acuacultura didáctica.*		

Artículos 22.- *la Secretaría podrá inscribir en el Registro Nacional de Pesca a los acuicultores que no requieran concesión, permiso o Autorización.*	Al **proyecto** le aplica el Artículo, incisos y, fracciones anteriores, porque se trata de una actividad acuícola con fines comerciales.	Por el hecho de presentar a la autoridad correspondiente (SEMARNAT) la Manifestación de Impacto Ambiental, el promovente está cumpliendo con este apartado. El proyecto se vincula por la obligatoriedad de obtener la autorización correspondiente para realizar las obras descritas en esta manifestación de impacto ambiental. Como ya se mencionó anteriormente, la promovente una vez autorizado el proyecto en materia ambiental procederá a tramitar el Registro Nacional de Pesca para la unidad de producción acuícola.
Art. 30°.- *Las actividades pesqueras se clasifican en:* **II.-** *Cultivo o acuacultura con fines*		
Artículo 31°.- *Para realizar las actividades de pesca se requiere lo siguiente:* **I,** *Concesión, para:* **Inciso b)** *Acuacultura comercial* **II,** Permiso, para: **Inciso g)** *Acuacultura de fomento* **III,** *Autorización, para:* **Inciso d)** *Recolectar del medio natural reproductores, larvas, postlarvas, crías, huevos, semillas, alevines o en cualquier otro estadio, y* **Inciso e)** *Acuacultura didáctica.*		

Artículos 22.- *la Secretaría podrá inscribir en el Registro Nacional de Pesca a los acuicultores que no requieran concesión, permiso o Autorización.*	Al **proyecto** le aplica el Artículo, incisos y, fracciones anteriores, porque se trata de una actividad acuícola con fines comerciales.	Por el hecho de presentar a la autoridad correspondiente (SEMARNAT) la Manifestación de Impacto Ambiental, el promovente está cumpliendo con este apartado. El proyecto se vincula por la obligatoriedad de obtener la autorización correspondiente para realizar las obras descritas en esta manifestación de impacto ambiental. Como ya se mencionó anteriormente, la promovente una vez autorizado el proyecto en materia ambiental procederá a tramitar el Registro Nacional de Pesca para la unidad de producción acuícola.
Art. 30°.- *Las actividades pesqueras se clasifican en:* **II.-** *Cultivo o acuacultura con fines*		
Artículo 31°.- *Para realizar las actividades de pesca se requiere lo siguiente:* **I,** *Concesión, para:* **Inciso b)** *Acuacultura comercial* **II,** Permiso, para: **Inciso g)** *Acuacultura de fomento* **III,** *Autorización, para:* **Inciso d)** *Recolectar del medio natural reproductores, larvas, postlarvas, crías, huevos, semillas, alevines o en cualquier otro estadio, y* **Inciso e)** *Acuacultura didáctica.*		

Artículos 22.- *la Secretaría podrá inscribir en el Registro Nacional de Pesca a los acuicultores que no requieran concesión, permiso o Autorización.*	Al **proyecto** le aplica el Artículo, incisos y, fracciones anteriores, porque se trata de una actividad acuícola con fines comerciales.	Por el hecho de presentar a la autoridad correspondiente (SEMARNAT) la Manifestación de Impacto Ambiental, el promovente está cumpliendo con este apartado. El proyecto se vincula por la obligatoriedad de obtener la autorización correspondiente para realizar las obras descritas en esta manifestación de impacto ambiental. Como ya se mencionó anteriormente, la promovente una vez autorizado el proyecto en materia ambiental procederá a tramitar el Registro Nacional de Pesca para la unidad de producción acuícola.
Art. 30°.- *Las actividades pesqueras se clasifican en:* **II.-** *Cultivo o acuacultura con fines*		
Artículo 31°.- *Para realizar las actividades de pesca se requiere lo siguiente:* **I,** *Concesión, para:* **Inciso b)** *Acuacultura comercial* **II,** Permiso, para: **Inciso g)** *Acuacultura de fomento* **III,** *Autorización, para:* **Inciso d)** *Recolectar del medio natural reproductores, larvas, postlarvas, crías, huevos, semillas, alevines o en cualquier otro estadio, y* **Inciso e)** *Acuacultura didáctica.*		

Artículos 22.- *la Secretaría podrá inscribir en el Registro Nacional de Pesca a los acuicultores que no requieran concesión, permiso o Autorización.*	Al **proyecto** le aplica el Artículo, incisos y, fracciones anteriores, porque se trata de una actividad acuícola con fines comerciales.	Por el hecho de presentar a la autoridad correspondiente (SEMARNAT) la Manifestación de Impacto Ambiental, el promovente está cumpliendo con este apartado. El proyecto se vincula por la obligatoriedad de obtener la autorización correspondiente para realizar las obras descritas en esta manifestación de impacto ambiental. Como ya se mencionó anteriormente, la promovente una vez autorizado el proyecto en materia ambiental procederá a tramitar el Registro Nacional de Pesca para la unidad de producción acuícola.
Art. 30°.- *Las actividades pesqueras se clasifican en:* **II.-** *Cultivo o acuacultura con fines*		
Artículo 31°.- *Para realizar las actividades de pesca se requiere lo siguiente:* **I,** *Concesión, para:* **Inciso b)** *Acuacultura comercial* **II,** Permiso, para: **Inciso g)** *Acuacultura de fomento* **III,** *Autorización, para:* **Inciso d)** *Recolectar del medio natural reproductores, larvas, postlarvas, crías, huevos, semillas, alevines o en cualquier otro estadio, y* **Inciso e)** *Acuacultura didáctica.*		

Artículos 22.- *la Secretaría podrá inscribir en el Registro Nacional de Pesca a los acuicultores que no requieran concesión, permiso o Autorización.*	Al **proyecto** le aplica el Artículo, incisos y, fracciones anteriores, porque se trata de una actividad acuícola con fines comerciales.	Por el hecho de presentar a la autoridad correspondiente (SEMARNAT) la Manifestación de Impacto Ambiental, el promovente está cumpliendo con este apartado. El proyecto se vincula por la obligatoriedad de obtener la autorización correspondiente para realizar las obras descritas en esta manifestación de impacto ambiental. Como ya se mencionó anteriormente, la promovente una vez autorizado el proyecto en materia ambiental procederá a tramitar el Registro Nacional de Pesca para la unidad de producción acuícola.
Art. 30°.- *Las actividades pesqueras se clasifican en:* **II.-** *Cultivo o acuacultura con fines*		
Artículo 31°.- *Para realizar las actividades de pesca se requiere lo siguiente:* **I,** *Concesión, para:* **Inciso b)** *Acuacultura comercial* **II,** Permiso, para: **Inciso g)** *Acuacultura de fomento* **III,** *Autorización, para:* **Inciso d)** *Recolectar del medio natural reproductores, larvas, postlarvas, crías, huevos, semillas, alevines o en cualquier otro estadio, y* **Inciso e)** *Acuacultura didáctica.*		

Artículos 22.- *la Secretaría podrá inscribir en el Registro Nacional de Pesca a los acuicultores que no requieran concesión, permiso o Autorización.*	Al **proyecto** le aplica el Artículo, incisos y, fracciones anteriores, porque se trata de una actividad acuícola con fines comerciales.	Por el hecho de presentar a la autoridad correspondiente (SEMARNAT) la Manifestación de Impacto Ambiental, el promovente está cumpliendo con este apartado. El proyecto se vincula por la obligatoriedad de obtener la autorización correspondiente para realizar las obras descritas en esta manifestación de impacto ambiental. Como ya se mencionó anteriormente, la promovente una vez autorizado el proyecto en materia ambiental procederá a tramitar el Registro Nacional de Pesca para la unidad de producción acuícola.
Art. 30°.- *Las actividades pesqueras se clasifican en:* **II.-** *Cultivo o acuacultura con fines*		
Artículo 31°.- *Para realizar las actividades de pesca se requiere lo siguiente:* **I,** *Concesión, para:* **Inciso b)** *Acuacultura comercial* **II,** Permiso, para: **Inciso g)** *Acuacultura de fomento* **III,** *Autorización, para:* **Inciso d)** *Recolectar del medio natural reproductores, larvas, postlarvas, crías, huevos, semillas, alevines o en cualquier otro estadio, y* **Inciso e)** *Acuacultura didáctica.*		

Artículos 22.- *la Secretaría podrá inscribir en el Registro Nacional de Pesca a los acuicultores que no requieran concesión, permiso o Autorización.*	Al **proyecto** le aplica el Artículo, incisos y, fracciones anteriores, porque se trata de una actividad acuícola con fines comerciales.	Por el hecho de presentar a la autoridad correspondiente (SEMARNAT) la Manifestación de Impacto Ambiental, el promovente está cumpliendo con este apartado. El proyecto se vincula por la obligatoriedad de obtener la autorización correspondiente para realizar las obras descritas en esta manifestación de impacto ambiental. Como ya se mencionó anteriormente, la promovente una vez autorizado el proyecto en materia ambiental procederá a tramitar el Registro Nacional de Pesca para la unidad de producción acuícola.
Art. 30°.- *Las actividades pesqueras se clasifican en:* **II.-** *Cultivo o acuacultura con fines*		
Artículo 31°.- *Para realizar las actividades de pesca se requiere lo siguiente:* **I,** *Concesión, para:* **Inciso b)** *Acuacultura comercial* **II,** Permiso, para: **Inciso g)** *Acuacultura de fomento* **III,** *Autorización, para:* **Inciso d)** *Recolectar del medio natural reproductores, larvas, postlarvas, crías, huevos, semillas, alevines o en cualquier otro estadio, y* **Inciso e)** *Acuacultura didáctica.*		

Artículos 22.- *la Secretaría podrá inscribir en el Registro Nacional de Pesca a los acuicultores que no requieran concesión, permiso o Autorización.*	Al **proyecto** le aplica el Artículo, incisos y, fracciones anteriores, porque se trata de una actividad acuícola con fines comerciales.	Por el hecho de presentar a la autoridad correspondiente (SEMARNAT) la Manifestación de Impacto Ambiental, el promovente está cumpliendo con este apartado. El proyecto se vincula por la obligatoriedad de obtener la autorización correspondiente para realizar las obras descritas en esta manifestación de impacto ambiental. Como ya se mencionó anteriormente, la promovente una vez autorizado el proyecto en materia ambiental procederá a tramitar el Registro Nacional de Pesca para la unidad de producción acuícola.
Art. 30°.- *Las actividades pesqueras se clasifican en:* **II.-** *Cultivo o acuacultura con fines*		
Artículo 31°.- *Para realizar las actividades de pesca se requiere lo siguiente:* **I,** *Concesión, para:* **Inciso b)** *Acuacultura comercial* **II,** Permiso, para: **Inciso g)** *Acuacultura de fomento* **III,** *Autorización, para:* **Inciso d)** *Recolectar del medio natural reproductores, larvas, postlarvas, crías, huevos, semillas, alevines o en cualquier otro estadio, y* **Inciso e)** *Acuacultura didáctica.*		

Artículos 22.- *la Secretaría podrá inscribir en el Registro Nacional de Pesca a los acuicultores que no requieran concesión, permiso o Autorización.*	Al **proyecto** le aplica el Artículo, incisos y, fracciones anteriores, porque se trata de una actividad acuícola con fines comerciales.	Por el hecho de presentar a la autoridad correspondiente (SEMARNAT) la Manifestación de Impacto Ambiental, el promovente está cumpliendo con este apartado. El proyecto se vincula por la obligatoriedad de obtener la autorización correspondiente para realizar las obras descritas en esta manifestación de impacto ambiental. Como ya se mencionó anteriormente, la promovente una vez autorizado el proyecto en materia ambiental procederá a tramitar el Registro Nacional de Pesca para la unidad de producción acuícola.
Art. 30°.- *Las actividades pesqueras se clasifican en:* **II.-** *Cultivo o acuacultura con fines*		
Artículo 31°.- *Para realizar las actividades de pesca se requiere lo siguiente:* **I,** *Concesión, para:* **Inciso b)** *Acuacultura comercial* **II,** Permiso, para: **Inciso g)** *Acuacultura de fomento* **III,** *Autorización, para:* **Inciso d)** *Recolectar del medio natural reproductores, larvas, postlarvas, crías, huevos, semillas, alevines o en cualquier otro estadio, y* **Inciso e)** *Acuacultura didáctica.*		

Artículos 22.- *la Secretaría podrá inscribir en el Registro Nacional de Pesca a los acuicultores que no requieran concesión, permiso o Autorización.*	Al **proyecto** le aplica el Artículo, incisos y, fracciones anteriores, porque se trata de una actividad acuícola con fines comerciales.	Por el hecho de presentar a la autoridad correspondiente (SEMARNAT) la Manifestación de Impacto Ambiental, el promovente está cumpliendo con este apartado. El proyecto se vincula por la obligatoriedad de obtener la autorización correspondiente para realizar las obras descritas en esta manifestación de impacto ambiental. Como ya se mencionó anteriormente, la promovente una vez autorizado el proyecto en materia ambiental procederá a tramitar el Registro Nacional de Pesca para la unidad de producción acuícola.
Art. 30°.- *Las actividades pesqueras se clasifican en:* **II.-** *Cultivo o acuacultura con fines*		
Artículo 31°.- *Para realizar las actividades de pesca se requiere lo siguiente:* **I,** *Concesión, para:* **Inciso b)** *Acuacultura comercial* **II,** Permiso, para: **Inciso g)** *Acuacultura de fomento* **III,** *Autorización, para:* **Inciso d)** *Recolectar del medio natural reproductores, larvas, postlarvas, crías, huevos, semillas, alevines o en cualquier otro estadio, y* **Inciso e)** *Acuacultura didáctica.*		

Artículos 22.- *la Secretaría podrá inscribir en el Registro Nacional de Pesca a los acuicultores que no requieran concesión, permiso o Autorización.*	Al **proyecto** le aplica el Artículo, incisos y, fracciones anteriores, porque se trata de una actividad acuícola con fines comerciales.	Por el hecho de presentar a la autoridad correspondiente (SEMARNAT) la Manifestación de Impacto Ambiental, el promovente está cumpliendo con este apartado. El proyecto se vincula por la obligatoriedad de obtener la autorización correspondiente para realizar las obras descritas en esta manifestación de impacto ambiental. Como ya se mencionó anteriormente, la promovente una vez autorizado el proyecto en materia ambiental procederá a tramitar el Registro Nacional de Pesca para la unidad de producción acuícola.
Art. 30°.- *Las actividades pesqueras se clasifican en:* **II.-** *Cultivo o acuacultura con fines*		
Artículo 31°.- *Para realizar las actividades de pesca se requiere lo siguiente:* **I,** *Concesión, para:* **Inciso b)** *Acuacultura comercial* **II,** Permiso, para: **Inciso g)** *Acuacultura de fomento* **III,** *Autorización, para:* **Inciso d)** *Recolectar del medio natural reproductores, larvas, postlarvas, crías, huevos, semillas, alevines o en cualquier otro estadio, y* **Inciso e)** *Acuacultura didáctica.*		

Artículos 22.- *la Secretaría podrá inscribir en el Registro Nacional de Pesca a los acuicultores que no requieran concesión, permiso o Autorización.*	Al **proyecto** le aplica el Artículo, incisos y, fracciones anteriores, porque se trata de una actividad acuícola con fines comerciales.	Por el hecho de presentar a la autoridad correspondiente (SEMARNAT) la Manifestación de Impacto Ambiental, el promovente está cumpliendo con este apartado. El proyecto se vincula por la obligatoriedad de obtener la autorización correspondiente para realizar las obras descritas en esta manifestación de impacto ambiental. Como ya se mencionó anteriormente, la promovente una vez autorizado el proyecto en materia ambiental procederá a tramitar el Registro Nacional de Pesca para la unidad de producción acuícola.
Art. 30°.- *Las actividades pesqueras se clasifican en:* **II.-** *Cultivo o acuacultura con fines*		
Artículo 31°.- *Para realizar las actividades de pesca se requiere lo siguiente:* **I,** *Concesión, para:* **Inciso b)** *Acuacultura comercial* **II,** Permiso, para: **Inciso g)** *Acuacultura de fomento* **III,** *Autorización, para:* **Inciso d)** *Recolectar del medio natural reproductores, larvas, postlarvas, crías, huevos, semillas, alevines o en cualquier otro estadio, y* **Inciso e)** *Acuacultura didáctica.*		

Artículos 22.- *la Secretaría podrá inscribir en el Registro Nacional de Pesca a los acuicultores que no requieran concesión, permiso o Autorización.*	Al **proyecto** le aplica el Artículo, incisos y, fracciones anteriores, porque se trata de una actividad acuícola con fines comerciales.	Por el hecho de presentar a la autoridad correspondiente (SEMARNAT) la Manifestación de Impacto Ambiental, el promovente está cumpliendo con este apartado. El proyecto se vincula por la obligatoriedad de obtener la autorización correspondiente para realizar las obras descritas en esta manifestación de impacto ambiental. Como ya se mencionó anteriormente, la promovente una vez autorizado el proyecto en materia ambiental procederá a tramitar el Registro Nacional de Pesca para la unidad de producción acuícola.
Art. 30°.- *Las actividades pesqueras se clasifican en:* **II.-** *Cultivo o acuacultura con fines*		
Artículo 31°.- *Para realizar las actividades de pesca se requiere lo siguiente:* **I,** *Concesión, para:* **Inciso b)** *Acuacultura comercial* **II,** Permiso, para: **Inciso g)** *Acuacultura de fomento* **III,** *Autorización, para:* **Inciso d)** *Recolectar del medio natural reproductores, larvas, postlarvas, crías, huevos, semillas, alevines o en cualquier otro estadio, y* **Inciso e)** *Acuacultura didáctica.*		

Artículos 22.- *la Secretaría podrá inscribir en el Registro Nacional de Pesca a los acuicultores que no requieran concesión, permiso o Autorización.*	Al **proyecto** le aplica el Artículo, incisos y, fracciones anteriores, porque se trata de una actividad acuícola con fines comerciales.	Por el hecho de presentar a la autoridad correspondiente (SEMARNAT) la Manifestación de Impacto Ambiental, el promovente está cumpliendo con este apartado. El proyecto se vincula por la obligatoriedad de obtener la autorización correspondiente para realizar las obras descritas en esta manifestación de impacto ambiental. Como ya se mencionó anteriormente, la promovente una vez autorizado el proyecto en materia ambiental procederá a tramitar el Registro Nacional de Pesca para la unidad de producción acuícola.
Art. 30°.- *Las actividades pesqueras se clasifican en:* **II.-** *Cultivo o acuacultura con fines*		
Artículo 31°.- *Para realizar las actividades de pesca se requiere lo siguiente:* **I,** *Concesión, para:* **Inciso b)** *Acuacultura comercial* **II,** Permiso, para: **Inciso g)** *Acuacultura de fomento* **III,** *Autorización, para:* **Inciso d)** *Recolectar del medio natural reproductores, larvas, postlarvas, crías, huevos, semillas, alevines o en cualquier otro estadio, y* **Inciso e)** *Acuacultura didáctica.*		

Artículos 22.- *la Secretaría podrá inscribir en el Registro Nacional de Pesca a los acuicultores que no requieran concesión, permiso o Autorización.*	Al **proyecto** le aplica el Artículo, incisos y, fracciones anteriores, porque se trata de una actividad acuícola con fines comerciales.	Por el hecho de presentar a la autoridad correspondiente (SEMARNAT) la Manifestación de Impacto Ambiental, el promovente está cumpliendo con este apartado. El proyecto se vincula por la obligatoriedad de obtener la autorización correspondiente para realizar las obras descritas en esta manifestación de impacto ambiental. Como ya se mencionó anteriormente, la promovente una vez autorizado el proyecto en materia ambiental procederá a tramitar el Registro Nacional de Pesca para la unidad de producción acuícola.
Art. 30°.- *Las actividades pesqueras se clasifican en:* **II.-** *Cultivo o acuacultura con fines*		
Artículo 31°.- *Para realizar las actividades de pesca se requiere lo siguiente:* **I,** *Concesión, para:* **Inciso b)** *Acuacultura comercial* **II,** Permiso, para: **Inciso g)** *Acuacultura de fomento* **III,** *Autorización, para:* **Inciso d)** *Recolectar del medio natural reproductores, larvas, postlarvas, crías, huevos, semillas, alevines o en cualquier otro estadio, y* **Inciso e)** *Acuacultura didáctica.*		

Artículos 22.- *la Secretaría podrá inscribir en el Registro Nacional de Pesca a los acuicultores que no requieran concesión, permiso o Autorización.*	Al **proyecto** le aplica el Artículo, incisos y, fracciones anteriores, porque se trata de una actividad acuícola con fines comerciales.	Por el hecho de presentar a la autoridad correspondiente (SEMARNAT) la Manifestación de Impacto Ambiental, el promovente está cumpliendo con este apartado. El proyecto se vincula por la obligatoriedad de obtener la autorización correspondiente para realizar las obras descritas en esta manifestación de impacto ambiental. Como ya se mencionó anteriormente, la promovente una vez autorizado el proyecto en materia ambiental procederá a tramitar el Registro Nacional de Pesca para la unidad de producción acuícola.
Art. 30°.- *Las actividades pesqueras se clasifican en:* **II.-** *Cultivo o acuacultura con fines*		
Artículo 31°.- *Para realizar las actividades de pesca se requiere lo siguiente:* **I,** *Concesión, para:* **Inciso b)** *Acuacultura comercial* **II,** Permiso, para: **Inciso g)** *Acuacultura de fomento* **III,** *Autorización, para:* **Inciso d)** *Recolectar del medio natural reproductores, larvas, postlarvas, crías, huevos, semillas, alevines o en cualquier otro estadio, y* **Inciso e)** *Acuacultura didáctica.*		

Artículos 22.- *la Secretaría podrá inscribir en el Registro Nacional de Pesca a los acuicultores que no requieran concesión, permiso o Autorización.*	Al **proyecto** le aplica el Artículo, incisos y, fracciones anteriores, porque se trata de una actividad acuícola con fines comerciales.	Por el hecho de presentar a la autoridad correspondiente (SEMARNAT) la Manifestación de Impacto Ambiental, el promovente está cumpliendo con este apartado. El proyecto se vincula por la obligatoriedad de obtener la autorización correspondiente para realizar las obras descritas en esta manifestación de impacto ambiental. Como ya se mencionó anteriormente, la promovente una vez autorizado el proyecto en materia ambiental procederá a tramitar el Registro Nacional de Pesca para la unidad de producción acuícola.
Art. 30°.- *Las actividades pesqueras se clasifican en:* **II.-** *Cultivo o acuacultura con fines*		
Artículo 31°.- *Para realizar las actividades de pesca se requiere lo siguiente:* **I,** *Concesión, para:* **Inciso b)** *Acuacultura comercial* **II,** Permiso, para: **Inciso g)** *Acuacultura de fomento* **III,** *Autorización, para:* **Inciso d)** *Recolectar del medio natural reproductores, larvas, postlarvas, crías, huevos, semillas, alevines o en cualquier otro estadio, y* **Inciso e)** *Acuacultura didáctica.*		

Artículos 22.- *la Secretaría podrá inscribir en el Registro Nacional de Pesca a los acuicultores que no requieran concesión, permiso o Autorización.*	Al **proyecto** le aplica el Artículo, incisos y, fracciones anteriores, porque se trata de una actividad acuícola con fines comerciales.	Por el hecho de presentar a la autoridad correspondiente (SEMARNAT) la Manifestación de Impacto Ambiental, el promovente está cumpliendo con este apartado. El proyecto se vincula por la obligatoriedad de obtener la autorización correspondiente para realizar las obras descritas en esta manifestación de impacto ambiental. Como ya se mencionó anteriormente, la promovente una vez autorizado el proyecto en materia ambiental procederá a tramitar el Registro Nacional de Pesca para la unidad de producción acuícola.
Art. 30°.- *Las actividades pesqueras se clasifican en:* **II.-** *Cultivo o acuacultura con fines*		
Artículo 31°.- *Para realizar las actividades de pesca se requiere lo siguiente:* **I,** *Concesión, para:* **Inciso b)** *Acuacultura comercial* **II,** Permiso, para: **Inciso g)** *Acuacultura de fomento* **III,** *Autorización, para:* **Inciso d)** *Recolectar del medio natural reproductores, larvas, postlarvas, crías, huevos, semillas, alevines o en cualquier otro estadio, y* **Inciso e)** *Acuacultura didáctica.*		

Artículos 22.- *la Secretaría podrá inscribir en el Registro Nacional de Pesca a los acuicultores que no requieran concesión, permiso o Autorización.*	Al **proyecto** le aplica el Artículo, incisos y, fracciones anteriores, porque se trata de una actividad acuícola con fines comerciales.	Por el hecho de presentar a la autoridad correspondiente (SEMARNAT) la Manifestación de Impacto Ambiental, el promovente está cumpliendo con este apartado. El proyecto se vincula por la obligatoriedad de obtener la autorización correspondiente para realizar las obras descritas en esta manifestación de impacto ambiental. Como ya se mencionó anteriormente, la promovente una vez autorizado el proyecto en materia ambiental procederá a tramitar el Registro Nacional de Pesca para la unidad de producción acuícola.
Art. 30°.- *Las actividades pesqueras se clasifican en:* **II.-** *Cultivo o acuacultura con fines*		
Artículo 31°.- *Para realizar las actividades de pesca se requiere lo siguiente:* **I,** *Concesión, para:* **Inciso b)** *Acuacultura comercial* **II,** Permiso, para: **Inciso g)** *Acuacultura de fomento* **III,** *Autorización, para:* **Inciso d)** *Recolectar del medio natural reproductores, larvas, postlarvas, crías, huevos, semillas, alevines o en cualquier otro estadio, y* **Inciso e)** *Acuacultura didáctica.*		

Artículos 22.- *la Secretaría podrá inscribir en el Registro Nacional de Pesca a los acuicultores que no requieran concesión, permiso o Autorización.*	Al **proyecto** le aplica el Artículo, incisos y, fracciones anteriores, porque se trata de una actividad acuícola con fines comerciales.	Por el hecho de presentar a la autoridad correspondiente (SEMARNAT) la Manifestación de Impacto Ambiental, el promovente está cumpliendo con este apartado. El proyecto se vincula por la obligatoriedad de obtener la autorización correspondiente para realizar las obras descritas en esta manifestación de impacto ambiental. Como ya se mencionó anteriormente, la promovente una vez autorizado el proyecto en materia ambiental procederá a tramitar el Registro Nacional de Pesca para la unidad de producción acuícola.
Art. 30°.- *Las actividades pesqueras se clasifican en:* **II.-** *Cultivo o acuacultura con fines*		
Artículo 31°.- *Para realizar las actividades de pesca se requiere lo siguiente:* **I,** *Concesión, para:* **Inciso b)** *Acuacultura comercial* **II,** Permiso, para: **Inciso g)** *Acuacultura de fomento* **III,** *Autorización, para:* **Inciso d)** *Recolectar del medio natural reproductores, larvas, postlarvas, crías, huevos, semillas, alevines o en cualquier otro estadio, y* **Inciso e)** *Acuacultura didáctica.*		

Artículos 22.- *la Secretaría podrá inscribir en el Registro Nacional de Pesca a los acuicultores que no requieran concesión, permiso o Autorización.*	Al **proyecto** le aplica el Artículo, incisos y, fracciones anteriores, porque se trata de una actividad acuícola con fines comerciales.	Por el hecho de presentar a la autoridad correspondiente (SEMARNAT) la Manifestación de Impacto Ambiental, el promovente está cumpliendo con este apartado. El proyecto se vincula por la obligatoriedad de obtener la autorización correspondiente para realizar las obras descritas en esta manifestación de impacto ambiental. Como ya se mencionó anteriormente, la promovente una vez autorizado el proyecto en materia ambiental procederá a tramitar el Registro Nacional de Pesca para la unidad de producción acuícola.
Art. 30°.- *Las actividades pesqueras se clasifican en:* **II.-** *Cultivo o acuacultura con fines*		
Artículo 31°.- *Para realizar las actividades de pesca se requiere lo siguiente:* **I,** *Concesión, para:* **Inciso b)** *Acuacultura comercial* **II,** Permiso, para: **Inciso g)** *Acuacultura de fomento* **III,** *Autorización, para:* **Inciso d)** *Recolectar del medio natural reproductores, larvas, postlarvas, crías, huevos, semillas, alevines o en cualquier otro estadio, y* **Inciso e)** *Acuacultura didáctica.*		

Artículos 22.- *la Secretaría podrá inscribir en el Registro Nacional de Pesca a los acuicultores que no requieran concesión, permiso o Autorización.*	Al **proyecto** le aplica el Artículo, incisos y, fracciones anteriores, porque se trata de una actividad acuícola con fines comerciales.	Por el hecho de presentar a la autoridad correspondiente (SEMARNAT) la Manifestación de Impacto Ambiental, el promovente está cumpliendo con este apartado. El proyecto se vincula por la obligatoriedad de obtener la autorización correspondiente para realizar las obras descritas en esta manifestación de impacto ambiental. Como ya se mencionó anteriormente, la promovente una vez autorizado el proyecto en materia ambiental procederá a tramitar el Registro Nacional de Pesca para la unidad de producción acuícola.
Art. 30°.- *Las actividades pesqueras se clasifican en:* **II.-** *Cultivo o acuacultura con fines*		
Artículo 31°.- *Para realizar las actividades de pesca se requiere lo siguiente:* **I,** *Concesión, para:* **Inciso b)** *Acuacultura comercial* **II,** Permiso, para: **Inciso g)** *Acuacultura de fomento* **III,** *Autorización, para:* **Inciso d)** *Recolectar del medio natural reproductores, larvas, postlarvas, crías, huevos, semillas, alevines o en cualquier otro estadio, y* **Inciso e)** *Acuacultura didáctica.*		

Artículos 22.- *la Secretaría podrá inscribir en el Registro Nacional de Pesca a los acuicultores que no requieran concesión, permiso o Autorización.*	Al **proyecto** le aplica el Artículo, incisos y, fracciones anteriores, porque se trata de una actividad acuícola con fines comerciales.	Por el hecho de presentar a la autoridad correspondiente (SEMARNAT) la Manifestación de Impacto Ambiental, el promovente está cumpliendo con este apartado. El proyecto se vincula por la obligatoriedad de obtener la autorización correspondiente para realizar las obras descritas en esta manifestación de impacto ambiental. Como ya se mencionó anteriormente, la promovente una vez autorizado el proyecto en materia ambiental procederá a tramitar el Registro Nacional de Pesca para la unidad de producción acuícola.
Art. 30°.- *Las actividades pesqueras se clasifican en:* **II.-** *Cultivo o acuacultura con fines*		
Artículo 31°.- *Para realizar las actividades de pesca se requiere lo siguiente:* **I,** *Concesión, para:* **Inciso b)** *Acuacultura comercial* **II,** Permiso, para: **Inciso g)** *Acuacultura de fomento* **III,** *Autorización, para:* **Inciso d)** *Recolectar del medio natural reproductores, larvas, postlarvas, crías, huevos, semillas, alevines o en cualquier otro estadio, y* **Inciso e)** *Acuacultura didáctica.*		

Artículos 22.- *la Secretaría podrá inscribir en el Registro Nacional de Pesca a los acuicultores que no requieran concesión, permiso o Autorización.*	Al **proyecto** le aplica el Artículo, incisos y, fracciones anteriores, porque se trata de una actividad acuícola con fines comerciales.	Por el hecho de presentar a la autoridad correspondiente (SEMARNAT) la Manifestación de Impacto Ambiental, el promovente está cumpliendo con este apartado. El proyecto se vincula por la obligatoriedad de obtener la autorización correspondiente para realizar las obras descritas en esta manifestación de impacto ambiental. Como ya se mencionó anteriormente, la promovente una vez autorizado el proyecto en materia ambiental procederá a tramitar el Registro Nacional de Pesca para la unidad de producción acuícola.
Art. 30°.- *Las actividades pesqueras se clasifican en:* **II.-** *Cultivo o acuacultura con fines*		
Artículo 31°.- *Para realizar las actividades de pesca se requiere lo siguiente:* **I,** *Concesión, para:* **Inciso b)** *Acuacultura comercial* **II,** Permiso, para: **Inciso g)** *Acuacultura de fomento* **III,** *Autorización, para:* **Inciso d)** *Recolectar del medio natural reproductores, larvas, postlarvas, crías, huevos, semillas, alevines o en cualquier otro estadio, y* **Inciso e)** *Acuacultura didáctica.*		

Artículos 22.- *la Secretaría podrá inscribir en el Registro Nacional de Pesca a los acuicultores que no requieran concesión, permiso o Autorización.*	Al **proyecto** le aplica el Artículo, incisos y, fracciones anteriores, porque se trata de una actividad acuícola con fines comerciales.	Por el hecho de presentar a la autoridad correspondiente (SEMARNAT) la Manifestación de Impacto Ambiental, el promovente está cumpliendo con este apartado. El proyecto se vincula por la obligatoriedad de obtener la autorización correspondiente para realizar las obras descritas en esta manifestación de impacto ambiental. Como ya se mencionó anteriormente, la promovente una vez autorizado el proyecto en materia ambiental procederá a tramitar el Registro Nacional de Pesca para la unidad de producción acuícola.
Art. 30°.- *Las actividades pesqueras se clasifican en:* **II.-** *Cultivo o acuacultura con fines*		
Artículo 31°.- *Para realizar las actividades de pesca se requiere lo siguiente:* **I,** *Concesión, para:* **Inciso b)** *Acuacultura comercial* **II,** Permiso, para: **Inciso g)** *Acuacultura de fomento* **III,** *Autorización, para:* **Inciso d)** *Recolectar del medio natural reproductores, larvas, postlarvas, crías, huevos, semillas, alevines o en cualquier otro estadio, y* **Inciso e)** *Acuacultura didáctica.*		

Artículos 22.- *la Secretaría podrá inscribir en el Registro Nacional de Pesca a los acuicultores que no requieran concesión, permiso o Autorización.*	Al **proyecto** le aplica el Artículo, incisos y, fracciones anteriores, porque se trata de una actividad acuícola con fines comerciales.	Por el hecho de presentar a la autoridad correspondiente (SEMARNAT) la Manifestación de Impacto Ambiental, el promovente está cumpliendo con este apartado. El proyecto se vincula por la obligatoriedad de obtener la autorización correspondiente para realizar las obras descritas en esta manifestación de impacto ambiental. Como ya se mencionó anteriormente, la promovente una vez autorizado el proyecto en materia ambiental procederá a tramitar el Registro Nacional de Pesca para la unidad de producción acuícola.
Art. 30°.- *Las actividades pesqueras se clasifican en:* **II.-** *Cultivo o acuacultura con fines*		
Artículo 31°.- *Para realizar las actividades de pesca se requiere lo siguiente:* **I,** *Concesión, para:* **Inciso b)** *Acuacultura comercial* **II,** Permiso, para: **Inciso g)** *Acuacultura de fomento* **III,** *Autorización, para:* **Inciso d)** *Recolectar del medio natural reproductores, larvas, postlarvas, crías, huevos, semillas, alevines o en cualquier otro estadio, y* **Inciso e)** *Acuacultura didáctica.*		

Artículos 22.- *la Secretaría podrá inscribir en el Registro Nacional de Pesca a los acuicultores que no requieran concesión, permiso o Autorización.*	Al **proyecto** le aplica el Artículo, incisos y, fracciones anteriores, porque se trata de una actividad acuícola con fines comerciales.	Por el hecho de presentar a la autoridad correspondiente (SEMARNAT) la Manifestación de Impacto Ambiental, el promovente está cumpliendo con este apartado. El proyecto se vincula por la obligatoriedad de obtener la autorización correspondiente para realizar las obras descritas en esta manifestación de impacto ambiental. Como ya se mencionó anteriormente, la promovente una vez autorizado el proyecto en materia ambiental procederá a tramitar el Registro Nacional de Pesca para la unidad de producción acuícola.
Art. 30°.- *Las actividades pesqueras se clasifican en:* **II.-** *Cultivo o acuacultura con fines*		
Artículo 31°.- *Para realizar las actividades de pesca se requiere lo siguiente:* **I,** *Concesión, para:* **Inciso b)** *Acuacultura comercial* **II,** Permiso, para: **Inciso g)** *Acuacultura de fomento* **III,** *Autorización, para:* **Inciso d)** *Recolectar del medio natural reproductores, larvas, postlarvas, crías, huevos, semillas, alevines o en cualquier otro estadio, y* **Inciso e)** *Acuacultura didáctica.*		

Artículos 22.- *la Secretaría podrá inscribir en el Registro Nacional de Pesca a los acuicultores que no requieran concesión, permiso o Autorización.*	Al **proyecto** le aplica el Artículo, incisos y, fracciones anteriores, porque se trata de una actividad acuícola con fines comerciales.	Por el hecho de presentar a la autoridad correspondiente (SEMARNAT) la Manifestación de Impacto Ambiental, el promovente está cumpliendo con este apartado. El proyecto se vincula por la obligatoriedad de obtener la autorización correspondiente para realizar las obras descritas en esta manifestación de impacto ambiental. Como ya se mencionó anteriormente, la promovente una vez autorizado el proyecto en materia ambiental procederá a tramitar el Registro Nacional de Pesca para la unidad de producción acuícola.
Art. 30°.- *Las actividades pesqueras se clasifican en:* **II.-** *Cultivo o acuacultura con fines*		
Artículo 31°.- *Para realizar las actividades de pesca se requiere lo siguiente:* **I,** *Concesión, para:* **Inciso b)** *Acuacultura comercial* **II,** Permiso, para: **Inciso g)** *Acuacultura de fomento* **III,** *Autorización, para:* **Inciso d)** *Recolectar del medio natural reproductores, larvas, postlarvas, crías, huevos, semillas, alevines o en cualquier otro estadio, y* **Inciso e)** *Acuacultura didáctica.*		

Artículos 22.- *la Secretaría podrá inscribir en el Registro Nacional de Pesca a los acuicultores que no requieran concesión, permiso o Autorización.*	Al **proyecto** le aplica el Artículo, incisos y, fracciones anteriores, porque se trata de una actividad acuícola con fines comerciales.	Por el hecho de presentar a la autoridad correspondiente (SEMARNAT) la Manifestación de Impacto Ambiental, el promovente está cumpliendo con este apartado. El proyecto se vincula por la obligatoriedad de obtener la autorización correspondiente para realizar las obras descritas en esta manifestación de impacto ambiental. Como ya se mencionó anteriormente, la promovente una vez autorizado el proyecto en materia ambiental procederá a tramitar el Registro Nacional de Pesca para la unidad de producción acuícola.
Art. 30°.- *Las actividades pesqueras se clasifican en:* **II.-** *Cultivo o acuacultura con fines*		
Artículo 31°.- *Para realizar las actividades de pesca se requiere lo siguiente:* **I,** *Concesión, para:* **Inciso b)** *Acuacultura comercial* **II,** Permiso, para: **Inciso g)** *Acuacultura de fomento* **III,** *Autorización, para:* **Inciso d)** *Recolectar del medio natural reproductores, larvas, postlarvas, crías, huevos, semillas, alevines o en cualquier otro estadio, y* **Inciso e)** *Acuacultura didáctica.*		

Artículos 22.- *la Secretaría podrá inscribir en el Registro Nacional de Pesca a los acuicultores que no requieran concesión, permiso o Autorización.*	Al **proyecto** le aplica el Artículo, incisos y, fracciones anteriores, porque se trata de una actividad acuícola con fines comerciales.	Por el hecho de presentar a la autoridad correspondiente (SEMARNAT) la Manifestación de Impacto Ambiental, el promovente está cumpliendo con este apartado. El proyecto se vincula por la obligatoriedad de obtener la autorización correspondiente para realizar las obras descritas en esta manifestación de impacto ambiental. Como ya se mencionó anteriormente, la promovente una vez autorizado el proyecto en materia ambiental procederá a tramitar el Registro Nacional de Pesca para la unidad de producción acuícola.
Art. 30°.- *Las actividades pesqueras se clasifican en:* **II.-** *Cultivo o acuacultura con fines*		
Artículo 31°.- *Para realizar las actividades de pesca se requiere lo siguiente:* **I,** *Concesión, para:* **Inciso b)** *Acuacultura comercial* **II,** Permiso, para: **Inciso g)** *Acuacultura de fomento* **III,** *Autorización, para:* **Inciso d)** *Recolectar del medio natural reproductores, larvas, postlarvas, crías, huevos, semillas, alevines o en cualquier otro estadio, y* **Inciso e)** *Acuacultura didáctica.*		

Artículos 22.- *la Secretaría podrá inscribir en el Registro Nacional de Pesca a los acuicultores que no requieran concesión, permiso o Autorización.*	Al **proyecto** le aplica el Artículo, incisos y, fracciones anteriores, porque se trata de una actividad acuícola con fines comerciales.	Por el hecho de presentar a la autoridad correspondiente (SEMARNAT) la Manifestación de Impacto Ambiental, el promovente está cumpliendo con este apartado. El proyecto se vincula por la obligatoriedad de obtener la autorización correspondiente para realizar las obras descritas en esta manifestación de impacto ambiental. Como ya se mencionó anteriormente, la promovente una vez autorizado el proyecto en materia ambiental procederá a tramitar el Registro Nacional de Pesca para la unidad de producción acuícola.
Art. 30°.- *Las actividades pesqueras se clasifican en:* **II.-** *Cultivo o acuacultura con fines*		
Artículo 31°.- *Para realizar las actividades de pesca se requiere lo siguiente:* **I,** *Concesión, para:* **Inciso b)** *Acuacultura comercial* **II,** Permiso, para: **Inciso g)** *Acuacultura de fomento* **III,** *Autorización, para:* **Inciso d)** *Recolectar del medio natural reproductores, larvas, postlarvas, crías, huevos, semillas, alevines o en cualquier otro estadio, y* **Inciso e)** *Acuacultura didáctica.*		

Artículos 22.- *la Secretaría podrá inscribir en el Registro Nacional de Pesca a los acuicultores que no requieran concesión, permiso o Autorización.*	Al **proyecto** le aplica el Artículo, incisos y, fracciones anteriores, porque se trata de una actividad acuícola con fines comerciales.	Por el hecho de presentar a la autoridad correspondiente (SEMARNAT) la Manifestación de Impacto Ambiental, el promovente está cumpliendo con este apartado. El proyecto se vincula por la obligatoriedad de obtener la autorización correspondiente para realizar las obras descritas en esta manifestación de impacto ambiental. Como ya se mencionó anteriormente, la promovente una vez autorizado el proyecto en materia ambiental procederá a tramitar el Registro Nacional de Pesca para la unidad de producción acuícola.
Art. 30°.- *Las actividades pesqueras se clasifican en:* **II.-** *Cultivo o acuacultura con fines*		
Artículo 31°.- *Para realizar las actividades de pesca se requiere lo siguiente:* **I,** *Concesión, para:* **Inciso b)** *Acuacultura comercial* **II,** Permiso, para: **Inciso g)** *Acuacultura de fomento* **III,** *Autorización, para:* **Inciso d)** *Recolectar del medio natural reproductores, larvas, postlarvas, crías, huevos, semillas, alevines o en cualquier otro estadio, y* **Inciso e)** *Acuacultura didáctica.*		

Artículos 22.- *la Secretaría podrá inscribir en el Registro Nacional de Pesca a los acuicultores que no requieran concesión, permiso o Autorización.*	Al **proyecto** le aplica el Artículo, incisos y, fracciones anteriores, porque se trata de una actividad acuícola con fines comerciales.	Por el hecho de presentar a la autoridad correspondiente (SEMARNAT) la Manifestación de Impacto Ambiental, el promovente está cumpliendo con este apartado. El proyecto se vincula por la obligatoriedad de obtener la autorización correspondiente para realizar las obras descritas en esta manifestación de impacto ambiental. Como ya se mencionó anteriormente, la promovente una vez autorizado el proyecto en materia ambiental procederá a tramitar el Registro Nacional de Pesca para la unidad de producción acuícola.
Art. 30°.- *Las actividades pesqueras se clasifican en:* **II.-** *Cultivo o acuacultura con fines*		
Artículo 31°.- *Para realizar las actividades de pesca se requiere lo siguiente:* **I,** *Concesión, para:* **Inciso b)** *Acuacultura comercial* **II,** Permiso, para: **Inciso g)** *Acuacultura de fomento* **III,** *Autorización, para:* **Inciso d)** *Recolectar del medio natural reproductores, larvas, postlarvas, crías, huevos, semillas, alevines o en cualquier otro estadio, y* **Inciso e)** *Acuacultura didáctica.*		

Artículos 22.- *la Secretaría podrá inscribir en el Registro Nacional de Pesca a los acuicultores que no requieran concesión, permiso o Autorización.*	Al **proyecto** le aplica el Artículo, incisos y, fracciones anteriores, porque se trata de una actividad acuícola con fines comerciales.	Por el hecho de presentar a la autoridad correspondiente (SEMARNAT) la Manifestación de Impacto Ambiental, el promovente está cumpliendo con este apartado. El proyecto se vincula por la obligatoriedad de obtener la autorización correspondiente para realizar las obras descritas en esta manifestación de impacto ambiental. Como ya se mencionó anteriormente, la promovente una vez autorizado el proyecto en materia ambiental procederá a tramitar el Registro Nacional de Pesca para la unidad de producción acuícola.
Art. 30°.- *Las actividades pesqueras se clasifican en:* **II.-** *Cultivo o acuacultura con fines*		
Artículo 31°.- *Para realizar las actividades de pesca se requiere lo siguiente:* **I,** *Concesión, para:* **Inciso b)** *Acuacultura comercial* **II,** Permiso, para: **Inciso g)** *Acuacultura de fomento* **III,** *Autorización, para:* **Inciso d)** *Recolectar del medio natural reproductores, larvas, postlarvas, crías, huevos, semillas, alevines o en cualquier otro estadio, y* **Inciso e)** *Acuacultura didáctica.*		

Artículos 22.- *la Secretaría podrá inscribir en el Registro Nacional de Pesca a los acuicultores que no requieran concesión, permiso o Autorización.*	Al **proyecto** le aplica el Artículo, incisos y, fracciones anteriores, porque se trata de una actividad acuícola con fines comerciales.	Por el hecho de presentar a la autoridad correspondiente (SEMARNAT) la Manifestación de Impacto Ambiental, el promovente está cumpliendo con este apartado. El proyecto se vincula por la obligatoriedad de obtener la autorización correspondiente para realizar las obras descritas en esta manifestación de impacto ambiental. Como ya se mencionó anteriormente, la promovente una vez autorizado el proyecto en materia ambiental procederá a tramitar el Registro Nacional de Pesca para la unidad de producción acuícola.
Art. 30°.- *Las actividades pesqueras se clasifican en:* **II.-** *Cultivo o acuacultura con fines*		
Artículo 31°.- *Para realizar las actividades de pesca se requiere lo siguiente:* **I,** *Concesión, para:* **Inciso b)** *Acuacultura comercial* **II,** Permiso, para: **Inciso g)** *Acuacultura de fomento* **III,** *Autorización, para:* **Inciso d)** *Recolectar del medio natural reproductores, larvas, postlarvas, crías, huevos, semillas, alevines o en cualquier otro estadio, y* **Inciso e)** *Acuacultura didáctica.*		

Artículos 22.- *la Secretaría podrá inscribir en el Registro Nacional de Pesca a los acuicultores que no requieran concesión, permiso o Autorización.*	Al **proyecto** le aplica el Artículo, incisos y, fracciones anteriores, porque se trata de una actividad acuícola con fines comerciales.	Por el hecho de presentar a la autoridad correspondiente (SEMARNAT) la Manifestación de Impacto Ambiental, el promovente está cumpliendo con este apartado. El proyecto se vincula por la obligatoriedad de obtener la autorización correspondiente para realizar las obras descritas en esta manifestación de impacto ambiental. Como ya se mencionó anteriormente, la promovente una vez autorizado el proyecto en materia ambiental procederá a tramitar el Registro Nacional de Pesca para la unidad de producción acuícola.
Art. 30°.- *Las actividades pesqueras se clasifican en:* **II.-** *Cultivo o acuacultura con fines*		
Artículo 31°.- *Para realizar las actividades de pesca se requiere lo siguiente:* **I,** *Concesión, para:* **Inciso b)** *Acuacultura comercial* **II,** Permiso, para: **Inciso g)** *Acuacultura de fomento* **III,** *Autorización, para:* **Inciso d)** *Recolectar del medio natural reproductores, larvas, postlarvas, crías, huevos, semillas, alevines o en cualquier otro estadio, y* **Inciso e)** *Acuacultura didáctica.*		

Artículos 22.- *la Secretaría podrá inscribir en el Registro Nacional de Pesca a los acuicultores que no requieran concesión, permiso o Autorización.*	Al **proyecto** le aplica el Artículo, incisos y, fracciones anteriores, porque se trata de una actividad acuícola con fines comerciales.	Por el hecho de presentar a la autoridad correspondiente (SEMARNAT) la Manifestación de Impacto Ambiental, el promovente está cumpliendo con este apartado. El proyecto se vincula por la obligatoriedad de obtener la autorización correspondiente para realizar las obras descritas en esta manifestación de impacto ambiental. Como ya se mencionó anteriormente, la promovente una vez autorizado el proyecto en materia ambiental procederá a tramitar el Registro Nacional de Pesca para la unidad de producción acuícola.
Art. 30°.- *Las actividades pesqueras se clasifican en:* **II.-** *Cultivo o acuacultura con fines*		
Artículo 31°.- *Para realizar las actividades de pesca se requiere lo siguiente:* **I,** *Concesión, para:* **Inciso b)** *Acuacultura comercial* **II,** Permiso, para: **Inciso g)** *Acuacultura de fomento* **III,** *Autorización, para:* **Inciso d)** *Recolectar del medio natural reproductores, larvas, postlarvas, crías, huevos, semillas, alevines o en cualquier otro estadio, y* **Inciso e)** *Acuacultura didáctica.*		

Artículos 22.- *la Secretaría podrá inscribir en el Registro Nacional de Pesca a los acuicultores que no requieran concesión, permiso o Autorización.*	Al **proyecto** le aplica el Artículo, incisos y, fracciones anteriores, porque se trata de una actividad acuícola con fines comerciales.	Por el hecho de presentar a la autoridad correspondiente (SEMARNAT) la Manifestación de Impacto Ambiental, el promovente está cumpliendo con este apartado. El proyecto se vincula por la obligatoriedad de obtener la autorización correspondiente para realizar las obras descritas en esta manifestación de impacto ambiental. Como ya se mencionó anteriormente, la promovente una vez autorizado el proyecto en materia ambiental procederá a tramitar el Registro Nacional de Pesca para la unidad de producción acuícola.
Art. 30°.- *Las actividades pesqueras se clasifican en:* **II.-** *Cultivo o acuacultura con fines*		
Artículo 31°.- *Para realizar las actividades de pesca se requiere lo siguiente:* **I,** *Concesión, para:* **Inciso b)** *Acuacultura comercial* **II,** Permiso, para: **Inciso g)** *Acuacultura de fomento* **III,** *Autorización, para:* **Inciso d)** *Recolectar del medio natural reproductores, larvas, postlarvas, crías, huevos, semillas, alevines o en cualquier otro estadio, y* **Inciso e)** *Acuacultura didáctica.*		

Artículos 22.- *la Secretaría podrá inscribir en el Registro Nacional de Pesca a los acuicultores que no requieran concesión, permiso o Autorización.*	Al **proyecto** le aplica el Artículo, incisos y, fracciones anteriores, porque se trata de una actividad acuícola con fines comerciales.	Por el hecho de presentar a la autoridad correspondiente (SEMARNAT) la Manifestación de Impacto Ambiental, el promovente está cumpliendo con este apartado. El proyecto se vincula por la obligatoriedad de obtener la autorización correspondiente para realizar las obras descritas en esta manifestación de impacto ambiental. Como ya se mencionó anteriormente, la promovente una vez autorizado el proyecto en materia ambiental procederá a tramitar el Registro Nacional de Pesca para la unidad de producción acuícola.
Art. 30°.- *Las actividades pesqueras se clasifican en:* **II.-** *Cultivo o acuacultura con fines*		
Artículo 31°.- *Para realizar las actividades de pesca se requiere lo siguiente:* **I,** *Concesión, para:* **Inciso b)** *Acuacultura comercial* **II,** Permiso, para: **Inciso g)** *Acuacultura de fomento* **III,** *Autorización, para:* **Inciso d)** *Recolectar del medio natural reproductores, larvas, postlarvas, crías, huevos, semillas, alevines o en cualquier otro estadio, y* **Inciso e)** *Acuacultura didáctica.*		

Artículos 22.- *la Secretaría podrá inscribir en el Registro Nacional de Pesca a los acuicultores que no requieran concesión, permiso o Autorización.*	Al **proyecto** le aplica el Artículo, incisos y, fracciones anteriores, porque se trata de una actividad acuícola con fines comerciales.	Por el hecho de presentar a la autoridad correspondiente (SEMARNAT) la Manifestación de Impacto Ambiental, el promovente está cumpliendo con este apartado. El proyecto se vincula por la obligatoriedad de obtener la autorización correspondiente para realizar las obras descritas en esta manifestación de impacto ambiental. Como ya se mencionó anteriormente, la promovente una vez autorizado el proyecto en materia ambiental procederá a tramitar el Registro Nacional de Pesca para la unidad de producción acuícola.
Art. 30°.- *Las actividades pesqueras se clasifican en:* **II.-** *Cultivo o acuacultura con fines*		
Artículo 31°.- *Para realizar las actividades de pesca se requiere lo siguiente:* **I,** *Concesión, para:* **Inciso b)** *Acuacultura comercial* **II,** Permiso, para: **Inciso g)** *Acuacultura de fomento* **III,** *Autorización, para:* **Inciso d)** *Recolectar del medio natural reproductores, larvas, postlarvas, crías, huevos, semillas, alevines o en cualquier otro estadio, y* **Inciso e)** *Acuacultura didáctica.*		

Artículos 22.- *la Secretaría podrá inscribir en el Registro Nacional de Pesca a los acuicultores que no requieran concesión, permiso o Autorización.*	Al **proyecto** le aplica el Artículo, incisos y, fracciones anteriores, porque se trata de una actividad acuícola con fines comerciales.	Por el hecho de presentar a la autoridad correspondiente (SEMARNAT) la Manifestación de Impacto Ambiental, el promovente está cumpliendo con este apartado. El proyecto se vincula por la obligatoriedad de obtener la autorización correspondiente para realizar las obras descritas en esta manifestación de impacto ambiental. Como ya se mencionó anteriormente, la promovente una vez autorizado el proyecto en materia ambiental procederá a tramitar el Registro Nacional de Pesca para la unidad de producción acuícola.
Art. 30°.- *Las actividades pesqueras se clasifican en:* **II.-** *Cultivo o acuacultura con fines*		
Artículo 31°.- *Para realizar las actividades de pesca se requiere lo siguiente:* **I,** *Concesión, para:* **Inciso b)** *Acuacultura comercial* **II,** Permiso, para: **Inciso g)** *Acuacultura de fomento* **III,** *Autorización, para:* **Inciso d)** *Recolectar del medio natural reproductores, larvas, postlarvas, crías, huevos, semillas, alevines o en cualquier otro estadio, y* **Inciso e)** *Acuacultura didáctica.*		

Artículos 22.- *la Secretaría podrá inscribir en el Registro Nacional de Pesca a los acuicultores que no requieran concesión, permiso o Autorización.*	Al **proyecto** le aplica el Artículo, incisos y, fracciones anteriores, porque se trata de una actividad acuícola con fines comerciales.	Por el hecho de presentar a la autoridad correspondiente (SEMARNAT) la Manifestación de Impacto Ambiental, el promovente está cumpliendo con este apartado. El proyecto se vincula por la obligatoriedad de obtener la autorización correspondiente para realizar las obras descritas en esta manifestación de impacto ambiental. Como ya se mencionó anteriormente, la promovente una vez autorizado el proyecto en materia ambiental procederá a tramitar el Registro Nacional de Pesca para la unidad de producción acuícola.
Art. 30°.- *Las actividades pesqueras se clasifican en:* **II.-** *Cultivo o acuacultura con fines*		
Artículo 31°.- *Para realizar las actividades de pesca se requiere lo siguiente:* **I,** *Concesión, para:* **Inciso b)** *Acuacultura comercial* **II,** Permiso, para: **Inciso g)** *Acuacultura de fomento* **III,** *Autorización, para:* **Inciso d)** *Recolectar del medio natural reproductores, larvas, postlarvas, crías, huevos, semillas, alevines o en cualquier otro estadio, y* **Inciso e)** *Acuacultura didáctica.*		

Artículos 22.- *la Secretaría podrá inscribir en el Registro Nacional de Pesca a los acuicultores que no requieran concesión, permiso o Autorización.*	Al **proyecto** le aplica el Artículo, incisos y, fracciones anteriores, porque se trata de una actividad acuícola con fines comerciales.	Por el hecho de presentar a la autoridad correspondiente (SEMARNAT) la Manifestación de Impacto Ambiental, el promovente está cumpliendo con este apartado. El proyecto se vincula por la obligatoriedad de obtener la autorización correspondiente para realizar las obras descritas en esta manifestación de impacto ambiental. Como ya se mencionó anteriormente, la promovente una vez autorizado el proyecto en materia ambiental procederá a tramitar el Registro Nacional de Pesca para la unidad de producción acuícola.
Art. 30°.- *Las actividades pesqueras se clasifican en:* **II.-** *Cultivo o acuacultura con fines*		
Artículo 31°.- *Para realizar las actividades de pesca se requiere lo siguiente:* **I,** *Concesión, para:* **Inciso b)** *Acuacultura comercial* **II,** Permiso, para: **Inciso g)** *Acuacultura de fomento* **III,** *Autorización, para:* **Inciso d)** *Recolectar del medio natural reproductores, larvas, postlarvas, crías, huevos, semillas, alevines o en cualquier otro estadio, y* **Inciso e)** *Acuacultura didáctica.*		

Artículos 22.- *la Secretaría podrá inscribir en el Registro Nacional de Pesca a los acuicultores que no requieran concesión, permiso o Autorización.*	Al **proyecto** le aplica el Artículo, incisos y, fracciones anteriores, porque se trata de una actividad acuícola con fines comerciales.	Por el hecho de presentar a la autoridad correspondiente (SEMARNAT) la Manifestación de Impacto Ambiental, el promovente está cumpliendo con este apartado. El proyecto se vincula por la obligatoriedad de obtener la autorización correspondiente para realizar las obras descritas en esta manifestación de impacto ambiental. Como ya se mencionó anteriormente, la promovente una vez autorizado el proyecto en materia ambiental procederá a tramitar el Registro Nacional de Pesca para la unidad de producción acuícola.
Art. 30°.- *Las actividades pesqueras se clasifican en:* **II.-** *Cultivo o acuacultura con fines*		
Artículo 31°.- *Para realizar las actividades de pesca se requiere lo siguiente:* **I,** *Concesión, para:* **Inciso b)** *Acuacultura comercial* **II,** Permiso, para: **Inciso g)** *Acuacultura de fomento* **III,** *Autorización, para:* **Inciso d)** *Recolectar del medio natural reproductores, larvas, postlarvas, crías, huevos, semillas, alevines o en cualquier otro estadio, y* **Inciso e)** *Acuacultura didáctica.*		

Artículos 22.- *la Secretaría podrá inscribir en el Registro Nacional de Pesca a los acuicultores que no requieran concesión, permiso o Autorización.*	Al **proyecto** le aplica el Artículo, incisos y, fracciones anteriores, porque se trata de una actividad acuícola con fines comerciales.	Por el hecho de presentar a la autoridad correspondiente (SEMARNAT) la Manifestación de Impacto Ambiental, el promovente está cumpliendo con este apartado. El proyecto se vincula por la obligatoriedad de obtener la autorización correspondiente para realizar las obras descritas en esta manifestación de impacto ambiental. Como ya se mencionó anteriormente, la promovente una vez autorizado el proyecto en materia ambiental procederá a tramitar el Registro Nacional de Pesca para la unidad de producción acuícola.
Art. 30°.- *Las actividades pesqueras se clasifican en:* **II.-** *Cultivo o acuacultura con fines*		
Artículo 31°.- *Para realizar las actividades de pesca se requiere lo siguiente:* **I,** *Concesión, para:* **Inciso b)** *Acuacultura comercial* **II,** Permiso, para: **Inciso g)** *Acuacultura de fomento* **III,** *Autorización, para:* **Inciso d)** *Recolectar del medio natural reproductores, larvas, postlarvas, crías, huevos, semillas, alevines o en cualquier otro estadio, y* **Inciso e)** *Acuacultura didáctica.*		

Artículos 22.- *la Secretaría podrá inscribir en el Registro Nacional de Pesca a los acuicultores que no requieran concesión, permiso o Autorización.*	Al **proyecto** le aplica el Artículo, incisos y, fracciones anteriores, porque se trata de una actividad acuícola con fines comerciales.	Por el hecho de presentar a la autoridad correspondiente (SEMARNAT) la Manifestación de Impacto Ambiental, el promovente está cumpliendo con este apartado. El proyecto se vincula por la obligatoriedad de obtener la autorización correspondiente para realizar las obras descritas en esta manifestación de impacto ambiental. Como ya se mencionó anteriormente, la promovente una vez autorizado el proyecto en materia ambiental procederá a tramitar el Registro Nacional de Pesca para la unidad de producción acuícola.
Art. 30°.- *Las actividades pesqueras se clasifican en:* **II.-** *Cultivo o acuacultura con fines*		
Artículo 31°.- *Para realizar las actividades de pesca se requiere lo siguiente:* **I,** *Concesión, para:* **Inciso b)** *Acuacultura comercial* **II,** Permiso, para: **Inciso g)** *Acuacultura de fomento* **III,** *Autorización, para:* **Inciso d)** *Recolectar del medio natural reproductores, larvas, postlarvas, crías, huevos, semillas, alevines o en cualquier otro estadio, y* **Inciso e)** *Acuacultura didáctica.*		

Artículos 22.- *la Secretaría podrá inscribir en el Registro Nacional de Pesca a los acuicultores que no requieran concesión, permiso o Autorización.*	Al **proyecto** le aplica el Artículo, incisos y, fracciones anteriores, porque se trata de una actividad acuícola con fines comerciales.	Por el hecho de presentar a la autoridad correspondiente (SEMARNAT) la Manifestación de Impacto Ambiental, el promovente está cumpliendo con este apartado. El proyecto se vincula por la obligatoriedad de obtener la autorización correspondiente para realizar las obras descritas en esta manifestación de impacto ambiental. Como ya se mencionó anteriormente, la promovente una vez autorizado el proyecto en materia ambiental procederá a tramitar el Registro Nacional de Pesca para la unidad de producción acuícola.
Art. 30°.- *Las actividades pesqueras se clasifican en:* **II.-** *Cultivo o acuacultura con fines*		
Artículo 31°.- *Para realizar las actividades de pesca se requiere lo siguiente:* **I,** *Concesión, para:* **Inciso b)** *Acuacultura comercial* **II,** Permiso, para: **Inciso g)** *Acuacultura de fomento* **III,** *Autorización, para:* **Inciso d)** *Recolectar del medio natural reproductores, larvas, postlarvas, crías, huevos, semillas, alevines o en cualquier otro estadio, y* **Inciso e)** *Acuacultura didáctica.*		

Artículos 22.- *la Secretaría podrá inscribir en el Registro Nacional de Pesca a los acuicultores que no requieran concesión, permiso o Autorización.*	Al **proyecto** le aplica el Artículo, incisos y, fracciones anteriores, porque se trata de una actividad acuícola con fines comerciales.	Por el hecho de presentar a la autoridad correspondiente (SEMARNAT) la Manifestación de Impacto Ambiental, el promovente está cumpliendo con este apartado. El proyecto se vincula por la obligatoriedad de obtener la autorización correspondiente para realizar las obras descritas en esta manifestación de impacto ambiental. Como ya se mencionó anteriormente, la promovente una vez autorizado el proyecto en materia ambiental procederá a tramitar el Registro Nacional de Pesca para la unidad de producción acuícola.
Art. 30°.- *Las actividades pesqueras se clasifican en:* **II.-** *Cultivo o acuacultura con fines*		
Artículo 31°.- *Para realizar las actividades de pesca se requiere lo siguiente:* **I,** *Concesión, para:* **Inciso b)** *Acuacultura comercial* **II,** Permiso, para: **Inciso g)** *Acuacultura de fomento* **III,** *Autorización, para:* **Inciso d)** *Recolectar del medio natural reproductores, larvas, postlarvas, crías, huevos, semillas, alevines o en cualquier otro estadio, y* **Inciso e)** *Acuacultura didáctica.*		

Artículos 22.- *la Secretaría podrá inscribir en el Registro Nacional de Pesca a los acuicultores que no requieran concesión, permiso o Autorización.*	Al **proyecto** le aplica el Artículo, incisos y, fracciones anteriores, porque se trata de una actividad acuícola con fines comerciales.	Por el hecho de presentar a la autoridad correspondiente (SEMARNAT) la Manifestación de Impacto Ambiental, el promovente está cumpliendo con este apartado. El proyecto se vincula por la obligatoriedad de obtener la autorización correspondiente para realizar las obras descritas en esta manifestación de impacto ambiental. Como ya se mencionó anteriormente, la promovente una vez autorizado el proyecto en materia ambiental procederá a tramitar el Registro Nacional de Pesca para la unidad de producción acuícola.
Art. 30°.- *Las actividades pesqueras se clasifican en:* **II.-** *Cultivo o acuacultura con fines*		
Artículo 31°.- *Para realizar las actividades de pesca se requiere lo siguiente:* **I,** *Concesión, para:* **Inciso b)** *Acuacultura comercial* **II,** Permiso, para: **Inciso g)** *Acuacultura de fomento* **III,** *Autorización, para:* **Inciso d)** *Recolectar del medio natural reproductores, larvas, postlarvas, crías, huevos, semillas, alevines o en cualquier otro estadio, y* **Inciso e)** *Acuacultura didáctica.*		

Artículos 22.- *la Secretaría podrá inscribir en el Registro Nacional de Pesca a los acuicultores que no requieran concesión, permiso o Autorización.*	Al **proyecto** le aplica el Artículo, incisos y, fracciones anteriores, porque se trata de una actividad acuícola con fines comerciales.	Por el hecho de presentar a la autoridad correspondiente (SEMARNAT) la Manifestación de Impacto Ambiental, el promovente está cumpliendo con este apartado. El proyecto se vincula por la obligatoriedad de obtener la autorización correspondiente para realizar las obras descritas en esta manifestación de impacto ambiental. Como ya se mencionó anteriormente, la promovente una vez autorizado el proyecto en materia ambiental procederá a tramitar el Registro Nacional de Pesca para la unidad de producción acuícola.
Art. 30°.- *Las actividades pesqueras se clasifican en:* **II.-** *Cultivo o acuacultura con fines*		
Artículo 31°.- *Para realizar las actividades de pesca se requiere lo siguiente:* **I,** *Concesión, para:* **Inciso b)** *Acuacultura comercial* **II,** Permiso, para: **Inciso g)** *Acuacultura de fomento* **III,** *Autorización, para:* **Inciso d)** *Recolectar del medio natural reproductores, larvas, postlarvas, crías, huevos, semillas, alevines o en cualquier otro estadio, y* **Inciso e)** *Acuacultura didáctica.*		

Artículos 22.- *la Secretaría podrá inscribir en el Registro Nacional de Pesca a los acuicultores que no requieran concesión, permiso o Autorización.*	Al **proyecto** le aplica el Artículo, incisos y, fracciones anteriores, porque se trata de una actividad acuícola con fines comerciales.	Por el hecho de presentar a la autoridad correspondiente (SEMARNAT) la Manifestación de Impacto Ambiental, el promovente está cumpliendo con este apartado. El proyecto se vincula por la obligatoriedad de obtener la autorización correspondiente para realizar las obras descritas en esta manifestación de impacto ambiental. Como ya se mencionó anteriormente, la promovente una vez autorizado el proyecto en materia ambiental procederá a tramitar el Registro Nacional de Pesca para la unidad de producción acuícola.
Art. 30°.- *Las actividades pesqueras se clasifican en:* **II.-** *Cultivo o acuacultura con fines*		
Artículo 31°.- *Para realizar las actividades de pesca se requiere lo siguiente:* **I,** *Concesión, para:* **Inciso b)** *Acuacultura comercial* **II,** Permiso, para: **Inciso g)** *Acuacultura de fomento* **III,** *Autorización, para:* **Inciso d)** *Recolectar del medio natural reproductores, larvas, postlarvas, crías, huevos, semillas, alevines o en cualquier otro estadio, y* **Inciso e)** *Acuacultura didáctica.*		

Artículos 22.- *la Secretaría podrá inscribir en el Registro Nacional de Pesca a los acuicultores que no requieran concesión, permiso o Autorización.*	Al **proyecto** le aplica el Artículo, incisos y, fracciones anteriores, porque se trata de una actividad acuícola con fines comerciales.	Por el hecho de presentar a la autoridad correspondiente (SEMARNAT) la Manifestación de Impacto Ambiental, el promovente está cumpliendo con este apartado. El proyecto se vincula por la obligatoriedad de obtener la autorización correspondiente para realizar las obras descritas en esta manifestación de impacto ambiental. Como ya se mencionó anteriormente, la promovente una vez autorizado el proyecto en materia ambiental procederá a tramitar el Registro Nacional de Pesca para la unidad de producción acuícola.
Art. 30°.- *Las actividades pesqueras se clasifican en:* **II.-** *Cultivo o acuacultura con fines*		
Artículo 31°.- *Para realizar las actividades de pesca se requiere lo siguiente:* **I,** *Concesión, para:* **Inciso b)** *Acuacultura comercial* **II,** Permiso, para: **Inciso g)** *Acuacultura de fomento* **III,** *Autorización, para:* **Inciso d)** *Recolectar del medio natural reproductores, larvas, postlarvas, crías, huevos, semillas, alevines o en cualquier otro estadio, y* **Inciso e)** *Acuacultura didáctica.*		

Artículos 22.- *la Secretaría podrá inscribir en el Registro Nacional de Pesca a los acuicultores que no requieran concesión, permiso o Autorización.*	Al **proyecto** le aplica el Artículo, incisos y, fracciones anteriores, porque se trata de una actividad acuícola con fines comerciales.	Por el hecho de presentar a la autoridad correspondiente (SEMARNAT) la Manifestación de Impacto Ambiental, el promovente está cumpliendo con este apartado. El proyecto se vincula por la obligatoriedad de obtener la autorización correspondiente para realizar las obras descritas en esta manifestación de impacto ambiental. Como ya se mencionó anteriormente, la promovente una vez autorizado el proyecto en materia ambiental procederá a tramitar el Registro Nacional de Pesca para la unidad de producción acuícola.
Art. 30°.- *Las actividades pesqueras se clasifican en:* **II.-** *Cultivo o acuacultura con fines*		
Artículo 31°.- *Para realizar las actividades de pesca se requiere lo siguiente:* **I,** *Concesión, para:* **Inciso b)** *Acuacultura comercial* **II,** Permiso, para: **Inciso g)** *Acuacultura de fomento* **III,** *Autorización, para:* **Inciso d)** *Recolectar del medio natural reproductores, larvas, postlarvas, crías, huevos, semillas, alevines o en cualquier otro estadio, y* **Inciso e)** *Acuacultura didáctica.*		

Artículos 22.- *la Secretaría podrá inscribir en el Registro Nacional de Pesca a los acuicultores que no requieran concesión, permiso o Autorización.*	Al **proyecto** le aplica el Artículo, incisos y, fracciones anteriores, porque se trata de una actividad acuícola con fines comerciales.	Por el hecho de presentar a la autoridad correspondiente (SEMARNAT) la Manifestación de Impacto Ambiental, el promovente está cumpliendo con este apartado. El proyecto se vincula por la obligatoriedad de obtener la autorización correspondiente para realizar las obras descritas en esta manifestación de impacto ambiental. Como ya se mencionó anteriormente, la promovente una vez autorizado el proyecto en materia ambiental procederá a tramitar el Registro Nacional de Pesca para la unidad de producción acuícola.
Art. 30°.- *Las actividades pesqueras se clasifican en:* **II.-** *Cultivo o acuacultura con fines*		
Artículo 31°.- *Para realizar las actividades de pesca se requiere lo siguiente:* **I,** *Concesión, para:* **Inciso b)** *Acuacultura comercial* **II,** Permiso, para: **Inciso g)** *Acuacultura de fomento* **III,** *Autorización, para:* **Inciso d)** *Recolectar del medio natural reproductores, larvas, postlarvas, crías, huevos, semillas, alevines o en cualquier otro estadio, y* **Inciso e)** *Acuacultura didáctica.*		

Artículos 22.- *la Secretaría podrá inscribir en el Registro Nacional de Pesca a los acuicultores que no requieran concesión, permiso o Autorización.*	Al **proyecto** le aplica el Artículo, incisos y, fracciones anteriores, porque se trata de una actividad acuícola con fines comerciales.	Por el hecho de presentar a la autoridad correspondiente (SEMARNAT) la Manifestación de Impacto Ambiental, el promovente está cumpliendo con este apartado. El proyecto se vincula por la obligatoriedad de obtener la autorización correspondiente para realizar las obras descritas en esta manifestación de impacto ambiental. Como ya se mencionó anteriormente, la promovente una vez autorizado el proyecto en materia ambiental procederá a tramitar el Registro Nacional de Pesca para la unidad de producción acuícola.
Art. 30°.- *Las actividades pesqueras se clasifican en:* **II.-** *Cultivo o acuacultura con fines*		
Artículo 31°.- *Para realizar las actividades de pesca se requiere lo siguiente:* **I,** *Concesión, para:* **Inciso b)** *Acuacultura comercial* **II,** Permiso, para: **Inciso g)** *Acuacultura de fomento* **III,** *Autorización, para:* **Inciso d)** *Recolectar del medio natural reproductores, larvas, postlarvas, crías, huevos, semillas, alevines o en cualquier otro estadio, y* **Inciso e)** *Acuacultura didáctica.*		

Artículos 22.- *la Secretaría podrá inscribir en el Registro Nacional de Pesca a los acuicultores que no requieran concesión, permiso o Autorización.*	Al **proyecto** le aplica el Artículo, incisos y, fracciones anteriores, porque se trata de una actividad acuícola con fines comerciales.	Por el hecho de presentar a la autoridad correspondiente (SEMARNAT) la Manifestación de Impacto Ambiental, el promovente está cumpliendo con este apartado. El proyecto se vincula por la obligatoriedad de obtener la autorización correspondiente para realizar las obras descritas en esta manifestación de impacto ambiental. Como ya se mencionó anteriormente, la promovente una vez autorizado el proyecto en materia ambiental procederá a tramitar el Registro Nacional de Pesca para la unidad de producción acuícola.
Art. 30°.- *Las actividades pesqueras se clasifican en:* **II.-** *Cultivo o acuacultura con fines*		
Artículo 31°.- *Para realizar las actividades de pesca se requiere lo siguiente:* **I,** *Concesión, para:* **Inciso b)** *Acuacultura comercial* **II,** Permiso, para: **Inciso g)** *Acuacultura de fomento* **III,** *Autorización, para:* **Inciso d)** *Recolectar del medio natural reproductores, larvas, postlarvas, crías, huevos, semillas, alevines o en cualquier otro estadio, y* **Inciso e)** *Acuacultura didáctica.*		

Artículos 22.- *la Secretaría podrá inscribir en el Registro Nacional de Pesca a los acuicultores que no requieran concesión, permiso o Autorización.*	Al **proyecto** le aplica el Artículo, incisos y, fracciones anteriores, porque se trata de una actividad acuícola con fines comerciales.	Por el hecho de presentar a la autoridad correspondiente (SEMARNAT) la Manifestación de Impacto Ambiental, el promovente está cumpliendo con este apartado. El proyecto se vincula por la obligatoriedad de obtener la autorización correspondiente para realizar las obras descritas en esta manifestación de impacto ambiental. Como ya se mencionó anteriormente, la promovente una vez autorizado el proyecto en materia ambiental procederá a tramitar el Registro Nacional de Pesca para la unidad de producción acuícola.
Art. 30°.- *Las actividades pesqueras se clasifican en:* **II.-** *Cultivo o acuacultura con fines*		
Artículo 31°.- *Para realizar las actividades de pesca se requiere lo siguiente:* **I,** *Concesión, para:* **Inciso b)** *Acuacultura comercial* **II,** Permiso, para: **Inciso g)** *Acuacultura de fomento* **III,** *Autorización, para:* **Inciso d)** *Recolectar del medio natural reproductores, larvas, postlarvas, crías, huevos, semillas, alevines o en cualquier otro estadio, y* **Inciso e)** *Acuacultura didáctica.*		

Artículos 22.- *la Secretaría podrá inscribir en el Registro Nacional de Pesca a los acuicultores que no requieran concesión, permiso o Autorización.*	Al **proyecto** le aplica el Artículo, incisos y, fracciones anteriores, porque se trata de una actividad acuícola con fines comerciales.	Por el hecho de presentar a la autoridad correspondiente (SEMARNAT) la Manifestación de Impacto Ambiental, el promovente está cumpliendo con este apartado. El proyecto se vincula por la obligatoriedad de obtener la autorización correspondiente para realizar las obras descritas en esta manifestación de impacto ambiental. Como ya se mencionó anteriormente, la promovente una vez autorizado el proyecto en materia ambiental procederá a tramitar el Registro Nacional de Pesca para la unidad de producción acuícola.
Art. 30°.- *Las actividades pesqueras se clasifican en:* **II.-** *Cultivo o acuacultura con fines*		
Artículo 31°.- *Para realizar las actividades de pesca se requiere lo siguiente:* **I,** *Concesión, para:* **Inciso b)** *Acuacultura comercial* **II,** Permiso, para: **Inciso g)** *Acuacultura de fomento* **III,** *Autorización, para:* **Inciso d)** *Recolectar del medio natural reproductores, larvas, postlarvas, crías, huevos, semillas, alevines o en cualquier otro estadio, y* **Inciso e)** *Acuacultura didáctica.*		

Artículos 22.- *la Secretaría podrá inscribir en el Registro Nacional de Pesca a los acuicultores que no requieran concesión, permiso o Autorización.*	Al **proyecto** le aplica el Artículo, incisos y, fracciones anteriores, porque se trata de una actividad acuícola con fines comerciales.	Por el hecho de presentar a la autoridad correspondiente (SEMARNAT) la Manifestación de Impacto Ambiental, el promovente está cumpliendo con este apartado. El proyecto se vincula por la obligatoriedad de obtener la autorización correspondiente para realizar las obras descritas en esta manifestación de impacto ambiental. Como ya se mencionó anteriormente, la promovente una vez autorizado el proyecto en materia ambiental procederá a tramitar el Registro Nacional de Pesca para la unidad de producción acuícola.
Art. 30°.- *Las actividades pesqueras se clasifican en:* **II.-** *Cultivo o acuacultura con fines*		
Artículo 31°.- *Para realizar las actividades de pesca se requiere lo siguiente:* **I,** *Concesión, para:* **Inciso b)** *Acuacultura comercial* **II,** Permiso, para: **Inciso g)** *Acuacultura de fomento* **III,** *Autorización, para:* **Inciso d)** *Recolectar del medio natural reproductores, larvas, postlarvas, crías, huevos, semillas, alevines o en cualquier otro estadio, y* **Inciso e)** *Acuacultura didáctica.*		

Artículos 22.- *la Secretaría podrá inscribir en el Registro Nacional de Pesca a los acuicultores que no requieran concesión, permiso o Autorización.*	Al **proyecto** le aplica el Artículo, incisos y, fracciones anteriores, porque se trata de una actividad acuícola con fines comerciales.	Por el hecho de presentar a la autoridad correspondiente (SEMARNAT) la Manifestación de Impacto Ambiental, el promovente está cumpliendo con este apartado. El proyecto se vincula por la obligatoriedad de obtener la autorización correspondiente para realizar las obras descritas en esta manifestación de impacto ambiental. Como ya se mencionó anteriormente, la promovente una vez autorizado el proyecto en materia ambiental procederá a tramitar el Registro Nacional de Pesca para la unidad de producción acuícola.
Art. 30°.- *Las actividades pesqueras se clasifican en:* **II.-** *Cultivo o acuacultura con fines*		
Artículo 31°.- *Para realizar las actividades de pesca se requiere lo siguiente:* **I,** *Concesión, para:* **Inciso b)** *Acuacultura comercial* **II,** Permiso, para: **Inciso g)** *Acuacultura de fomento* **III,** *Autorización, para:* **Inciso d)** *Recolectar del medio natural reproductores, larvas, postlarvas, crías, huevos, semillas, alevines o en cualquier otro estadio, y* **Inciso e)** *Acuacultura didáctica.*		

Artículos 22.- *la Secretaría podrá inscribir en el Registro Nacional de Pesca a los acuicultores que no requieran concesión, permiso o Autorización.*	Al **proyecto** le aplica el Artículo, incisos y, fracciones anteriores, porque se trata de una actividad acuícola con fines comerciales.	Por el hecho de presentar a la autoridad correspondiente (SEMARNAT) la Manifestación de Impacto Ambiental, el promovente está cumpliendo con este apartado. El proyecto se vincula por la obligatoriedad de obtener la autorización correspondiente para realizar las obras descritas en esta manifestación de impacto ambiental. Como ya se mencionó anteriormente, la promovente una vez autorizado el proyecto en materia ambiental procederá a tramitar el Registro Nacional de Pesca para la unidad de producción acuícola.
Art. 30°.- *Las actividades pesqueras se clasifican en:* **II.-** *Cultivo o acuacultura con fines*		
Artículo 31°.- *Para realizar las actividades de pesca se requiere lo siguiente:* **I,** *Concesión, para:* **Inciso b)** *Acuacultura comercial* **II,** Permiso, para: **Inciso g)** *Acuacultura de fomento* **III,** *Autorización, para:* **Inciso d)** *Recolectar del medio natural reproductores, larvas, postlarvas, crías, huevos, semillas, alevines o en cualquier otro estadio, y* **Inciso e)** *Acuacultura didáctica.*		

Artículos 22.- *la Secretaría podrá inscribir en el Registro Nacional de Pesca a los acuicultores que no requieran concesión, permiso o Autorización.*	Al **proyecto** le aplica el Artículo, incisos y, fracciones anteriores, porque se trata de una actividad acuícola con fines comerciales.	Por el hecho de presentar a la autoridad correspondiente (SEMARNAT) la Manifestación de Impacto Ambiental, el promovente está cumpliendo con este apartado. El proyecto se vincula por la obligatoriedad de obtener la autorización correspondiente para realizar las obras descritas en esta manifestación de impacto ambiental. Como ya se mencionó anteriormente, la promovente una vez autorizado el proyecto en materia ambiental procederá a tramitar el Registro Nacional de Pesca para la unidad de producción acuícola.
Art. 30°.- *Las actividades pesqueras se clasifican en:* **II.-** *Cultivo o acuacultura con fines*		
Artículo 31°.- *Para realizar las actividades de pesca se requiere lo siguiente:* **I,** *Concesión, para:* **Inciso b)** *Acuacultura comercial* **II,** Permiso, para: **Inciso g)** *Acuacultura de fomento* **III,** *Autorización, para:* **Inciso d)** *Recolectar del medio natural reproductores, larvas, postlarvas, crías, huevos, semillas, alevines o en cualquier otro estadio, y* **Inciso e)** *Acuacultura didáctica.*		

Artículos 22.- *la Secretaría podrá inscribir en el Registro Nacional de Pesca a los acuicultores que no requieran concesión, permiso o Autorización.*	Al **proyecto** le aplica el Artículo, incisos y, fracciones anteriores, porque se trata de una actividad acuícola con fines comerciales.	Por el hecho de presentar a la autoridad correspondiente (SEMARNAT) la Manifestación de Impacto Ambiental, el promovente está cumpliendo con este apartado. El proyecto se vincula por la obligatoriedad de obtener la autorización correspondiente para realizar las obras descritas en esta manifestación de impacto ambiental. Como ya se mencionó anteriormente, la promovente una vez autorizado el proyecto en materia ambiental procederá a tramitar el Registro Nacional de Pesca para la unidad de producción acuícola.
Art. 30°.- *Las actividades pesqueras se clasifican en:* **II.-** *Cultivo o acuacultura con fines*		
Artículo 31°.- *Para realizar las actividades de pesca se requiere lo siguiente:* **I,** *Concesión, para:* **Inciso b)** *Acuacultura comercial* **II,** Permiso, para: **Inciso g)** *Acuacultura de fomento* **III,** *Autorización, para:* **Inciso d)** *Recolectar del medio natural reproductores, larvas, postlarvas, crías, huevos, semillas, alevines o en cualquier otro estadio, y* **Inciso e)** *Acuacultura didáctica.*		

Artículos 22.- *la Secretaría podrá inscribir en el Registro Nacional de Pesca a los acuicultores que no requieran concesión, permiso o Autorización.*	Al **proyecto** le aplica el Artículo, incisos y, fracciones anteriores, porque se trata de una actividad acuícola con fines comerciales.	Por el hecho de presentar a la autoridad correspondiente (SEMARNAT) la Manifestación de Impacto Ambiental, el promovente está cumpliendo con este apartado. El proyecto se vincula por la obligatoriedad de obtener la autorización correspondiente para realizar las obras descritas en esta manifestación de impacto ambiental. Como ya se mencionó anteriormente, la promovente una vez autorizado el proyecto en materia ambiental procederá a tramitar el Registro Nacional de Pesca para la unidad de producción acuícola.
Art. 30°.- *Las actividades pesqueras se clasifican en:* **II.-** *Cultivo o acuacultura con fines*		
Artículo 31°.- *Para realizar las actividades de pesca se requiere lo siguiente:* **I,** *Concesión, para:* **Inciso b)** *Acuacultura comercial* **II,** Permiso, para: **Inciso g)** *Acuacultura de fomento* **III,** *Autorización, para:* **Inciso d)** *Recolectar del medio natural reproductores, larvas, postlarvas, crías, huevos, semillas, alevines o en cualquier otro estadio, y* **Inciso e)** *Acuacultura didáctica.*		

Artículos 22.- *la Secretaría podrá inscribir en el Registro Nacional de Pesca a los acuicultores que no requieran concesión, permiso o Autorización.*	Al **proyecto** le aplica el Artículo, incisos y, fracciones anteriores, porque se trata de una actividad acuícola con fines comerciales.	Por el hecho de presentar a la autoridad correspondiente (SEMARNAT) la Manifestación de Impacto Ambiental, el promovente está cumpliendo con este apartado. El proyecto se vincula por la obligatoriedad de obtener la autorización correspondiente para realizar las obras descritas en esta manifestación de impacto ambiental. Como ya se mencionó anteriormente, la promovente una vez autorizado el proyecto en materia ambiental procederá a tramitar el Registro Nacional de Pesca para la unidad de producción acuícola.
Art. 30°.- *Las actividades pesqueras se clasifican en:* **II.-** *Cultivo o acuacultura con fines*		
Artículo 31°.- *Para realizar las actividades de pesca se requiere lo siguiente:* **I,** *Concesión, para:* **Inciso b)** *Acuacultura comercial* **II,** Permiso, para: **Inciso g)** *Acuacultura de fomento* **III,** *Autorización, para:* **Inciso d)** *Recolectar del medio natural reproductores, larvas, postlarvas, crías, huevos, semillas, alevines o en cualquier otro estadio, y* **Inciso e)** *Acuacultura didáctica.*		

Artículos 22.- *la Secretaría podrá inscribir en el Registro Nacional de Pesca a los acuicultores que no requieran concesión, permiso o Autorización.*	Al **proyecto** le aplica el Artículo, incisos y, fracciones anteriores, porque se trata de una actividad acuícola con fines comerciales.	Por el hecho de presentar a la autoridad correspondiente (SEMARNAT) la Manifestación de Impacto Ambiental, el promovente está cumpliendo con este apartado. El proyecto se vincula por la obligatoriedad de obtener la autorización correspondiente para realizar las obras descritas en esta manifestación de impacto ambiental. Como ya se mencionó anteriormente, la promovente una vez autorizado el proyecto en materia ambiental procederá a tramitar el Registro Nacional de Pesca para la unidad de producción acuícola.
Art. 30°.- *Las actividades pesqueras se clasifican en:* **II.-** *Cultivo o acuacultura con fines*		
Artículo 31°.- *Para realizar las actividades de pesca se requiere lo siguiente:* **I,** *Concesión, para:* **Inciso b)** *Acuacultura comercial* **II,** Permiso, para: **Inciso g)** *Acuacultura de fomento* **III,** *Autorización, para:* **Inciso d)** *Recolectar del medio natural reproductores, larvas, postlarvas, crías, huevos, semillas, alevines o en cualquier otro estadio, y* **Inciso e)** *Acuacultura didáctica.*		

Artículos 22.- *la Secretaría podrá inscribir en el Registro Nacional de Pesca a los acuicultores que no requieran concesión, permiso o Autorización.*	Al **proyecto** le aplica el Artículo, incisos y, fracciones anteriores, porque se trata de una actividad acuícola con fines comerciales.	Por el hecho de presentar a la autoridad correspondiente (SEMARNAT) la Manifestación de Impacto Ambiental, el promovente está cumpliendo con este apartado. El proyecto se vincula por la obligatoriedad de obtener la autorización correspondiente para realizar las obras descritas en esta manifestación de impacto ambiental. Como ya se mencionó anteriormente, la promovente una vez autorizado el proyecto en materia ambiental procederá a tramitar el Registro Nacional de Pesca para la unidad de producción acuícola.
Art. 30°.- *Las actividades pesqueras se clasifican en:* **II.-** *Cultivo o acuacultura con fines*		
Artículo 31°.- *Para realizar las actividades de pesca se requiere lo siguiente:* **I,** *Concesión, para:* **Inciso b)** *Acuacultura comercial* **II,** Permiso, para: **Inciso g)** *Acuacultura de fomento* **III,** *Autorización, para:* **Inciso d)** *Recolectar del medio natural reproductores, larvas, postlarvas, crías, huevos, semillas, alevines o en cualquier otro estadio, y* **Inciso e)** *Acuacultura didáctica.*		

Artículos 22.- *la Secretaría podrá inscribir en el Registro Nacional de Pesca a los acuicultores que no requieran concesión, permiso o Autorización.*	Al **proyecto** le aplica el Artículo, incisos y, fracciones anteriores, porque se trata de una actividad acuícola con fines comerciales.	Por el hecho de presentar a la autoridad correspondiente (SEMARNAT) la Manifestación de Impacto Ambiental, el promovente está cumpliendo con este apartado. El proyecto se vincula por la obligatoriedad de obtener la autorización correspondiente para realizar las obras descritas en esta manifestación de impacto ambiental. Como ya se mencionó anteriormente, la promovente una vez autorizado el proyecto en materia ambiental procederá a tramitar el Registro Nacional de Pesca para la unidad de producción acuícola.
Art. 30°.- *Las actividades pesqueras se clasifican en:* **II.-** *Cultivo o acuacultura con fines*		
Artículo 31°.- *Para realizar las actividades de pesca se requiere lo siguiente:* **I,** *Concesión, para:* **Inciso b)** *Acuacultura comercial* **II,** Permiso, para: **Inciso g)** *Acuacultura de fomento* **III,** *Autorización, para:* **Inciso d)** *Recolectar del medio natural reproductores, larvas, postlarvas, crías, huevos, semillas, alevines o en cualquier otro estadio, y* **Inciso e)** *Acuacultura didáctica.*		

Artículos 22.- *la Secretaría podrá inscribir en el Registro Nacional de Pesca a los acuicultores que no requieran concesión, permiso o Autorización.*	Al **proyecto** le aplica el Artículo, incisos y, fracciones anteriores, porque se trata de una actividad acuícola con fines comerciales.	Por el hecho de presentar a la autoridad correspondiente (SEMARNAT) la Manifestación de Impacto Ambiental, el promovente está cumpliendo con este apartado. El proyecto se vincula por la obligatoriedad de obtener la autorización correspondiente para realizar las obras descritas en esta manifestación de impacto ambiental. Como ya se mencionó anteriormente, la promovente una vez autorizado el proyecto en materia ambiental procederá a tramitar el Registro Nacional de Pesca para la unidad de producción acuícola.
Art. 30°.- *Las actividades pesqueras se clasifican en:* **II.-** *Cultivo o acuacultura con fines*		
Artículo 31°.- *Para realizar las actividades de pesca se requiere lo siguiente:* **I,** *Concesión, para:* **Inciso b)** *Acuacultura comercial* **II,** Permiso, para: **Inciso g)** *Acuacultura de fomento* **III,** *Autorización, para:* **Inciso d)** *Recolectar del medio natural reproductores, larvas, postlarvas, crías, huevos, semillas, alevines o en cualquier otro estadio, y* **Inciso e)** *Acuacultura didáctica.*		

Artículos 22.- *la Secretaría podrá inscribir en el Registro Nacional de Pesca a los acuicultores que no requieran concesión, permiso o Autorización.*	Al **proyecto** le aplica el Artículo, incisos y, fracciones anteriores, porque se trata de una actividad acuícola con fines comerciales.	Por el hecho de presentar a la autoridad correspondiente (SEMARNAT) la Manifestación de Impacto Ambiental, el promovente está cumpliendo con este apartado. El proyecto se vincula por la obligatoriedad de obtener la autorización correspondiente para realizar las obras descritas en esta manifestación de impacto ambiental. Como ya se mencionó anteriormente, la promovente una vez autorizado el proyecto en materia ambiental procederá a tramitar el Registro Nacional de Pesca para la unidad de producción acuícola.
Art. 30°.- *Las actividades pesqueras se clasifican en:* **II.-** *Cultivo o acuacultura con fines*		
Artículo 31°.- *Para realizar las actividades de pesca se requiere lo siguiente:* **I,** *Concesión, para:* **Inciso b)** *Acuacultura comercial* **II,** Permiso, para: **Inciso g)** *Acuacultura de fomento* **III,** *Autorización, para:* **Inciso d)** *Recolectar del medio natural reproductores, larvas, postlarvas, crías, huevos, semillas, alevines o en cualquier otro estadio, y* **Inciso e)** *Acuacultura didáctica.*		

Artículos 22.- *la Secretaría podrá inscribir en el Registro Nacional de Pesca a los acuicultores que no requieran concesión, permiso o Autorización.*	Al **proyecto** le aplica el Artículo, incisos y, fracciones anteriores, porque se trata de una actividad acuícola con fines comerciales.	Por el hecho de presentar a la autoridad correspondiente (SEMARNAT) la Manifestación de Impacto Ambiental, el promovente está cumpliendo con este apartado. El proyecto se vincula por la obligatoriedad de obtener la autorización correspondiente para realizar las obras descritas en esta manifestación de impacto ambiental. Como ya se mencionó anteriormente, la promovente una vez autorizado el proyecto en materia ambiental procederá a tramitar el Registro Nacional de Pesca para la unidad de producción acuícola.
Art. 30°.- *Las actividades pesqueras se clasifican en:* **II.-** *Cultivo o acuacultura con fines*		
Artículo 31°.- *Para realizar las actividades de pesca se requiere lo siguiente:* **I,** *Concesión, para:* **Inciso b)** *Acuacultura comercial* **II,** Permiso, para: **Inciso g)** *Acuacultura de fomento* **III,** *Autorización, para:* **Inciso d)** *Recolectar del medio natural reproductores, larvas, postlarvas, crías, huevos, semillas, alevines o en cualquier otro estadio, y* **Inciso e)** *Acuacultura didáctica.*		

Artículos 22.- *la Secretaría podrá inscribir en el Registro Nacional de Pesca a los acuicultores que no requieran concesión, permiso o Autorización.*	Al **proyecto** le aplica el Artículo, incisos y, fracciones anteriores, porque se trata de una actividad acuícola con fines comerciales.	Por el hecho de presentar a la autoridad correspondiente (SEMARNAT) la Manifestación de Impacto Ambiental, el promovente está cumpliendo con este apartado. El proyecto se vincula por la obligatoriedad de obtener la autorización correspondiente para realizar las obras descritas en esta manifestación de impacto ambiental. Como ya se mencionó anteriormente, la promovente una vez autorizado el proyecto en materia ambiental procederá a tramitar el Registro Nacional de Pesca para la unidad de producción acuícola.
Art. 30°.- *Las actividades pesqueras se clasifican en:* **II.-** *Cultivo o acuacultura con fines*		
Artículo 31°.- *Para realizar las actividades de pesca se requiere lo siguiente:* **I,** *Concesión, para:* **Inciso b)** *Acuacultura comercial* **II,** Permiso, para: **Inciso g)** *Acuacultura de fomento* **III,** *Autorización, para:* **Inciso d)** *Recolectar del medio natural reproductores, larvas, postlarvas, crías, huevos, semillas, alevines o en cualquier otro estadio, y* **Inciso e)** *Acuacultura didáctica.*		

Artículos 22.- *la Secretaría podrá inscribir en el Registro Nacional de Pesca a los acuicultores que no requieran concesión, permiso o Autorización.*	Al **proyecto** le aplica el Artículo, incisos y, fracciones anteriores, porque se trata de una actividad acuícola con fines comerciales.	Por el hecho de presentar a la autoridad correspondiente (SEMARNAT) la Manifestación de Impacto Ambiental, el promovente está cumpliendo con este apartado. El proyecto se vincula por la obligatoriedad de obtener la autorización correspondiente para realizar las obras descritas en esta manifestación de impacto ambiental. Como ya se mencionó anteriormente, la promovente una vez autorizado el proyecto en materia ambiental procederá a tramitar el Registro Nacional de Pesca para la unidad de producción acuícola.
Art. 30°.- *Las actividades pesqueras se clasifican en:* **II.-** *Cultivo o acuacultura con fines*		
Artículo 31°.- *Para realizar las actividades de pesca se requiere lo siguiente:* **I,** *Concesión, para:* **Inciso b)** *Acuacultura comercial* **II,** Permiso, para: **Inciso g)** *Acuacultura de fomento* **III,** *Autorización, para:* **Inciso d)** *Recolectar del medio natural reproductores, larvas, postlarvas, crías, huevos, semillas, alevines o en cualquier otro estadio, y* **Inciso e)** *Acuacultura didáctica.*		

Artículos 22.- *la Secretaría podrá inscribir en el Registro Nacional de Pesca a los acuicultores que no requieran concesión, permiso o Autorización.*	Al **proyecto** le aplica el Artículo, incisos y, fracciones anteriores, porque se trata de una actividad acuícola con fines comerciales.	Por el hecho de presentar a la autoridad correspondiente (SEMARNAT) la Manifestación de Impacto Ambiental, el promovente está cumpliendo con este apartado. El proyecto se vincula por la obligatoriedad de obtener la autorización correspondiente para realizar las obras descritas en esta manifestación de impacto ambiental. Como ya se mencionó anteriormente, la promovente una vez autorizado el proyecto en materia ambiental procederá a tramitar el Registro Nacional de Pesca para la unidad de producción acuícola.
Art. 30°.- *Las actividades pesqueras se clasifican en:* **II.-** *Cultivo o acuacultura con fines*		
Artículo 31°.- *Para realizar las actividades de pesca se requiere lo siguiente:* **I,** *Concesión, para:* **Inciso b)** *Acuacultura comercial* **II,** Permiso, para: **Inciso g)** *Acuacultura de fomento* **III,** *Autorización, para:* **Inciso d)** *Recolectar del medio natural reproductores, larvas, postlarvas, crías, huevos, semillas, alevines o en cualquier otro estadio, y* **Inciso e)** *Acuacultura didáctica.*		

Artículos 22.- *la Secretaría podrá inscribir en el Registro Nacional de Pesca a los acuicultores que no requieran concesión, permiso o Autorización.*	Al **proyecto** le aplica el Artículo, incisos y, fracciones anteriores, porque se trata de una actividad acuícola con fines comerciales.	Por el hecho de presentar a la autoridad correspondiente (SEMARNAT) la Manifestación de Impacto Ambiental, el promovente está cumpliendo con este apartado. El proyecto se vincula por la obligatoriedad de obtener la autorización correspondiente para realizar las obras descritas en esta manifestación de impacto ambiental. Como ya se mencionó anteriormente, la promovente una vez autorizado el proyecto en materia ambiental procederá a tramitar el Registro Nacional de Pesca para la unidad de producción acuícola.
Art. 30°.- *Las actividades pesqueras se clasifican en:* **II.-** *Cultivo o acuacultura con fines*		
Artículo 31°.- *Para realizar las actividades de pesca se requiere lo siguiente:* **I,** *Concesión, para:* **Inciso b)** *Acuacultura comercial* **II,** Permiso, para: **Inciso g)** *Acuacultura de fomento* **III,** *Autorización, para:* **Inciso d)** *Recolectar del medio natural reproductores, larvas, postlarvas, crías, huevos, semillas, alevines o en cualquier otro estadio, y* **Inciso e)** *Acuacultura didáctica.*		

Artículos 22.- *la Secretaría podrá inscribir en el Registro Nacional de Pesca a los acuicultores que no requieran concesión, permiso o Autorización.*	Al **proyecto** le aplica el Artículo, incisos y, fracciones anteriores, porque se trata de una actividad acuícola con fines comerciales.	Por el hecho de presentar a la autoridad correspondiente (SEMARNAT) la Manifestación de Impacto Ambiental, el promovente está cumpliendo con este apartado. El proyecto se vincula por la obligatoriedad de obtener la autorización correspondiente para realizar las obras descritas en esta manifestación de impacto ambiental. Como ya se mencionó anteriormente, la promovente una vez autorizado el proyecto en materia ambiental procederá a tramitar el Registro Nacional de Pesca para la unidad de producción acuícola.
Art. 30°.- *Las actividades pesqueras se clasifican en:* **II.-** *Cultivo o acuacultura con fines*		
Artículo 31°.- *Para realizar las actividades de pesca se requiere lo siguiente:* **I,** *Concesión, para:* **Inciso b)** *Acuacultura comercial* **II,** Permiso, para: **Inciso g)** *Acuacultura de fomento* **III,** *Autorización, para:* **Inciso d)** *Recolectar del medio natural reproductores, larvas, postlarvas, crías, huevos, semillas, alevines o en cualquier otro estadio, y* **Inciso e)** *Acuacultura didáctica.*		

Artículos 22.- *la Secretaría podrá inscribir en el Registro Nacional de Pesca a los acuicultores que no requieran concesión, permiso o Autorización.*	Al **proyecto** le aplica el Artículo, incisos y, fracciones anteriores, porque se trata de una actividad acuícola con fines comerciales.	Por el hecho de presentar a la autoridad correspondiente (SEMARNAT) la Manifestación de Impacto Ambiental, el promovente está cumpliendo con este apartado. El proyecto se vincula por la obligatoriedad de obtener la autorización correspondiente para realizar las obras descritas en esta manifestación de impacto ambiental. Como ya se mencionó anteriormente, la promovente una vez autorizado el proyecto en materia ambiental procederá a tramitar el Registro Nacional de Pesca para la unidad de producción acuícola.
Art. 30°.- *Las actividades pesqueras se clasifican en:* **II.-** *Cultivo o acuacultura con fines*		
Artículo 31°.- *Para realizar las actividades de pesca se requiere lo siguiente:* **I,** *Concesión, para:* **Inciso b)** *Acuacultura comercial* **II,** Permiso, para: **Inciso g)** *Acuacultura de fomento* **III,** *Autorización, para:* **Inciso d)** *Recolectar del medio natural reproductores, larvas, postlarvas, crías, huevos, semillas, alevines o en cualquier otro estadio, y* **Inciso e)** *Acuacultura didáctica.*		

Artículos 22.- *la Secretaría podrá inscribir en el Registro Nacional de Pesca a los acuicultores que no requieran concesión, permiso o Autorización.*	Al **proyecto** le aplica el Artículo, incisos y, fracciones anteriores, porque se trata de una actividad acuícola con fines comerciales.	Por el hecho de presentar a la autoridad correspondiente (SEMARNAT) la Manifestación de Impacto Ambiental, el promovente está cumpliendo con este apartado. El proyecto se vincula por la obligatoriedad de obtener la autorización correspondiente para realizar las obras descritas en esta manifestación de impacto ambiental. Como ya se mencionó anteriormente, la promovente una vez autorizado el proyecto en materia ambiental procederá a tramitar el Registro Nacional de Pesca para la unidad de producción acuícola.
Art. 30°.- *Las actividades pesqueras se clasifican en:* **II.-** *Cultivo o acuacultura con fines*		
Artículo 31°.- *Para realizar las actividades de pesca se requiere lo siguiente:* **I,** *Concesión, para:* **Inciso b)** *Acuacultura comercial* **II,** Permiso, para: **Inciso g)** *Acuacultura de fomento* **III,** *Autorización, para:* **Inciso d)** *Recolectar del medio natural reproductores, larvas, postlarvas, crías, huevos, semillas, alevines o en cualquier otro estadio, y* **Inciso e)** *Acuacultura didáctica.*		

Artículos 22.- *la Secretaría podrá inscribir en el Registro Nacional de Pesca a los acuicultores que no requieran concesión, permiso o Autorización.*	Al **proyecto** le aplica el Artículo, incisos y, fracciones anteriores, porque se trata de una actividad acuícola con fines comerciales.	Por el hecho de presentar a la autoridad correspondiente (SEMARNAT) la Manifestación de Impacto Ambiental, el promovente está cumpliendo con este apartado. El proyecto se vincula por la obligatoriedad de obtener la autorización correspondiente para realizar las obras descritas en esta manifestación de impacto ambiental. Como ya se mencionó anteriormente, la promovente una vez autorizado el proyecto en materia ambiental procederá a tramitar el Registro Nacional de Pesca para la unidad de producción acuícola.
Art. 30°.- *Las actividades pesqueras se clasifican en:* **II.-** *Cultivo o acuacultura con fines*		
Artículo 31°.- *Para realizar las actividades de pesca se requiere lo siguiente:* **I,** *Concesión, para:* **Inciso b)** *Acuacultura comercial* **II,** Permiso, para: **Inciso g)** *Acuacultura de fomento* **III,** *Autorización, para:* **Inciso d)** *Recolectar del medio natural reproductores, larvas, postlarvas, crías, huevos, semillas, alevines o en cualquier otro estadio, y* **Inciso e)** *Acuacultura didáctica.*		

Artículos 22.- *la Secretaría podrá inscribir en el Registro Nacional de Pesca a los acuicultores que no requieran concesión, permiso o Autorización.*	Al **proyecto** le aplica el Artículo, incisos y, fracciones anteriores, porque se trata de una actividad acuícola con fines comerciales.	Por el hecho de presentar a la autoridad correspondiente (SEMARNAT) la Manifestación de Impacto Ambiental, el promovente está cumpliendo con este apartado. El proyecto se vincula por la obligatoriedad de obtener la autorización correspondiente para realizar las obras descritas en esta manifestación de impacto ambiental. Como ya se mencionó anteriormente, la promovente una vez autorizado el proyecto en materia ambiental procederá a tramitar el Registro Nacional de Pesca para la unidad de producción acuícola.
Art. 30°.- *Las actividades pesqueras se clasifican en:* **II.-** *Cultivo o acuacultura con fines*		
Artículo 31°.- *Para realizar las actividades de pesca se requiere lo siguiente:* **I,** *Concesión, para:* **Inciso b)** *Acuacultura comercial* **II,** Permiso, para: **Inciso g)** *Acuacultura de fomento* **III,** *Autorización, para:* **Inciso d)** *Recolectar del medio natural reproductores, larvas, postlarvas, crías, huevos, semillas, alevines o en cualquier otro estadio, y* **Inciso e)** *Acuacultura didáctica.*		

Artículos 22.- *la Secretaría podrá inscribir en el Registro Nacional de Pesca a los acuicultores que no requieran concesión, permiso o Autorización.*	Al **proyecto** le aplica el Artículo, incisos y, fracciones anteriores, porque se trata de una actividad acuícola con fines comerciales.	Por el hecho de presentar a la autoridad correspondiente (SEMARNAT) la Manifestación de Impacto Ambiental, el promovente está cumpliendo con este apartado. El proyecto se vincula por la obligatoriedad de obtener la autorización correspondiente para realizar las obras descritas en esta manifestación de impacto ambiental. Como ya se mencionó anteriormente, la promovente una vez autorizado el proyecto en materia ambiental procederá a tramitar el Registro Nacional de Pesca para la unidad de producción acuícola.
Art. 30°.- *Las actividades pesqueras se clasifican en:* **II.-** *Cultivo o acuacultura con fines*		
Artículo 31°.- *Para realizar las actividades de pesca se requiere lo siguiente:* **I,** *Concesión, para:* **Inciso b)** *Acuacultura comercial* **II,** Permiso, para: **Inciso g)** *Acuacultura de fomento* **III,** *Autorización, para:* **Inciso d)** *Recolectar del medio natural reproductores, larvas, postlarvas, crías, huevos, semillas, alevines o en cualquier otro estadio, y* **Inciso e)** *Acuacultura didáctica.*		

Artículos 22.- *la Secretaría podrá inscribir en el Registro Nacional de Pesca a los acuicultores que no requieran concesión, permiso o Autorización.*	Al **proyecto** le aplica el Artículo, incisos y, fracciones anteriores, porque se trata de una actividad acuícola con fines comerciales.	Por el hecho de presentar a la autoridad correspondiente (SEMARNAT) la Manifestación de Impacto Ambiental, el promovente está cumpliendo con este apartado. El proyecto se vincula por la obligatoriedad de obtener la autorización correspondiente para realizar las obras descritas en esta manifestación de impacto ambiental. Como ya se mencionó anteriormente, la promovente una vez autorizado el proyecto en materia ambiental procederá a tramitar el Registro Nacional de Pesca para la unidad de producción acuícola.
Art. 30°.- *Las actividades pesqueras se clasifican en:* **II.-** *Cultivo o acuacultura con fines*		
Artículo 31°.- *Para realizar las actividades de pesca se requiere lo siguiente:* **I,** *Concesión, para:* **Inciso b)** *Acuacultura comercial* **II,** Permiso, para: **Inciso g)** *Acuacultura de fomento* **III,** *Autorización, para:* **Inciso d)** *Recolectar del medio natural reproductores, larvas, postlarvas, crías, huevos, semillas, alevines o en cualquier otro estadio, y* **Inciso e)** *Acuacultura didáctica.*		

Artículos 22.- *la Secretaría podrá inscribir en el Registro Nacional de Pesca a los acuicultores que no requieran concesión, permiso o Autorización.*	Al **proyecto** le aplica el Artículo, incisos y, fracciones anteriores, porque se trata de una actividad acuícola con fines comerciales.	Por el hecho de presentar a la autoridad correspondiente (SEMARNAT) la Manifestación de Impacto Ambiental, el promovente está cumpliendo con este apartado. El proyecto se vincula por la obligatoriedad de obtener la autorización correspondiente para realizar las obras descritas en esta manifestación de impacto ambiental. Como ya se mencionó anteriormente, la promovente una vez autorizado el proyecto en materia ambiental procederá a tramitar el Registro Nacional de Pesca para la unidad de producción acuícola.
Art. 30°.- *Las actividades pesqueras se clasifican en:* **II.-** *Cultivo o acuacultura con fines*		
Artículo 31°.- *Para realizar las actividades de pesca se requiere lo siguiente:* **I,** *Concesión, para:* **Inciso b)** *Acuacultura comercial* **II,** Permiso, para: **Inciso g)** *Acuacultura de fomento* **III,** *Autorización, para:* **Inciso d)** *Recolectar del medio natural reproductores, larvas, postlarvas, crías, huevos, semillas, alevines o en cualquier otro estadio, y* **Inciso e)** *Acuacultura didáctica.*		

Artículos 22.- *la Secretaría podrá inscribir en el Registro Nacional de Pesca a los acuicultores que no requieran concesión, permiso o Autorización.*	Al **proyecto** le aplica el Artículo, incisos y, fracciones anteriores, porque se trata de una actividad acuícola con fines comerciales.	Por el hecho de presentar a la autoridad correspondiente (SEMARNAT) la Manifestación de Impacto Ambiental, el promovente está cumpliendo con este apartado. El proyecto se vincula por la obligatoriedad de obtener la autorización correspondiente para realizar las obras descritas en esta manifestación de impacto ambiental. Como ya se mencionó anteriormente, la promovente una vez autorizado el proyecto en materia ambiental procederá a tramitar el Registro Nacional de Pesca para la unidad de producción acuícola.
Art. 30°.- *Las actividades pesqueras se clasifican en:* **II.-** *Cultivo o acuacultura con fines*		
Artículo 31°.- *Para realizar las actividades de pesca se requiere lo siguiente:* **I,** *Concesión, para:* **Inciso b)** *Acuacultura comercial* **II,** Permiso, para: **Inciso g)** *Acuacultura de fomento* **III,** *Autorización, para:* **Inciso d)** *Recolectar del medio natural reproductores, larvas, postlarvas, crías, huevos, semillas, alevines o en cualquier otro estadio, y* **Inciso e)** *Acuacultura didáctica.*		

Artículos 22.- *la Secretaría podrá inscribir en el Registro Nacional de Pesca a los acuicultores que no requieran concesión, permiso o Autorización.*	Al **proyecto** le aplica el Artículo, incisos y, fracciones anteriores, porque se trata de una actividad acuícola con fines comerciales.	Por el hecho de presentar a la autoridad correspondiente (SEMARNAT) la Manifestación de Impacto Ambiental, el promovente está cumpliendo con este apartado. El proyecto se vincula por la obligatoriedad de obtener la autorización correspondiente para realizar las obras descritas en esta manifestación de impacto ambiental. Como ya se mencionó anteriormente, la promovente una vez autorizado el proyecto en materia ambiental procederá a tramitar el Registro Nacional de Pesca para la unidad de producción acuícola.
Art. 30°.- *Las actividades pesqueras se clasifican en:* **II.-** *Cultivo o acuacultura con fines*		
Artículo 31°.- *Para realizar las actividades de pesca se requiere lo siguiente:* **I,** *Concesión, para:* **Inciso b)** *Acuacultura comercial* **II,** Permiso, para: **Inciso g)** *Acuacultura de fomento* **III,** *Autorización, para:* **Inciso d)** *Recolectar del medio natural reproductores, larvas, postlarvas, crías, huevos, semillas, alevines o en cualquier otro estadio, y* **Inciso e)** *Acuacultura didáctica.*		

Artículos 22.- *la Secretaría podrá inscribir en el Registro Nacional de Pesca a los acuicultores que no requieran concesión, permiso o Autorización.*	Al **proyecto** le aplica el Artículo, incisos y, fracciones anteriores, porque se trata de una actividad acuícola con fines comerciales.	Por el hecho de presentar a la autoridad correspondiente (SEMARNAT) la Manifestación de Impacto Ambiental, el promovente está cumpliendo con este apartado. El proyecto se vincula por la obligatoriedad de obtener la autorización correspondiente para realizar las obras descritas en esta manifestación de impacto ambiental. Como ya se mencionó anteriormente, la promovente una vez autorizado el proyecto en materia ambiental procederá a tramitar el Registro Nacional de Pesca para la unidad de producción acuícola.
Art. 30°.- *Las actividades pesqueras se clasifican en:* **II.-** *Cultivo o acuacultura con fines*		
Artículo 31°.- *Para realizar las actividades de pesca se requiere lo siguiente:* **I,** *Concesión, para:* **Inciso b)** *Acuacultura comercial* **II,** Permiso, para: **Inciso g)** *Acuacultura de fomento* **III,** *Autorización, para:* **Inciso d)** *Recolectar del medio natural reproductores, larvas, postlarvas, crías, huevos, semillas, alevines o en cualquier otro estadio, y* **Inciso e)** *Acuacultura didáctica.*		

Artículos 22.- *la Secretaría podrá inscribir en el Registro Nacional de Pesca a los acuicultores que no requieran concesión, permiso o Autorización.*	Al **proyecto** le aplica el Artículo, incisos y, fracciones anteriores, porque se trata de una actividad acuícola con fines comerciales.	Por el hecho de presentar a la autoridad correspondiente (SEMARNAT) la Manifestación de Impacto Ambiental, el promovente está cumpliendo con este apartado. El proyecto se vincula por la obligatoriedad de obtener la autorización correspondiente para realizar las obras descritas en esta manifestación de impacto ambiental. Como ya se mencionó anteriormente, la promovente una vez autorizado el proyecto en materia ambiental procederá a tramitar el Registro Nacional de Pesca para la unidad de producción acuícola.
Art. 30°.- *Las actividades pesqueras se clasifican en:* **II.-** *Cultivo o acuacultura con fines*		
Artículo 31°.- *Para realizar las actividades de pesca se requiere lo siguiente:* **I,** *Concesión, para:* **Inciso b)** *Acuacultura comercial* **II,** Permiso, para: **Inciso g)** *Acuacultura de fomento* **III,** *Autorización, para:* **Inciso d)** *Recolectar del medio natural reproductores, larvas, postlarvas, crías, huevos, semillas, alevines o en cualquier otro estadio, y* **Inciso e)** *Acuacultura didáctica.*		

Artículos 22.- *la Secretaría podrá inscribir en el Registro Nacional de Pesca a los acuicultores que no requieran concesión, permiso o Autorización.*	Al **proyecto** le aplica el Artículo, incisos y, fracciones anteriores, porque se trata de una actividad acuícola con fines comerciales.	Por el hecho de presentar a la autoridad correspondiente (SEMARNAT) la Manifestación de Impacto Ambiental, el promovente está cumpliendo con este apartado. El proyecto se vincula por la obligatoriedad de obtener la autorización correspondiente para realizar las obras descritas en esta manifestación de impacto ambiental. Como ya se mencionó anteriormente, la promovente una vez autorizado el proyecto en materia ambiental procederá a tramitar el Registro Nacional de Pesca para la unidad de producción acuícola.
Art. 30°.- *Las actividades pesqueras se clasifican en:* **II.-** *Cultivo o acuacultura con fines*		
Artículo 31°.- *Para realizar las actividades de pesca se requiere lo siguiente:* **I,** *Concesión, para:* **Inciso b)** *Acuacultura comercial* **II,** Permiso, para: **Inciso g)** *Acuacultura de fomento* **III,** *Autorización, para:* **Inciso d)** *Recolectar del medio natural reproductores, larvas, postlarvas, crías, huevos, semillas, alevines o en cualquier otro estadio, y* **Inciso e)** *Acuacultura didáctica.*		

Artículos 22.- *la Secretaría podrá inscribir en el Registro Nacional de Pesca a los acuicultores que no requieran concesión, permiso o Autorización.*	Al **proyecto** le aplica el Artículo, incisos y, fracciones anteriores, porque se trata de una actividad acuícola con fines comerciales.	Por el hecho de presentar a la autoridad correspondiente (SEMARNAT) la Manifestación de Impacto Ambiental, el promovente está cumpliendo con este apartado. El proyecto se vincula por la obligatoriedad de obtener la autorización correspondiente para realizar las obras descritas en esta manifestación de impacto ambiental. Como ya se mencionó anteriormente, la promovente una vez autorizado el proyecto en materia ambiental procederá a tramitar el Registro Nacional de Pesca para la unidad de producción acuícola.
Art. 30°.- *Las actividades pesqueras se clasifican en:* **II.-** *Cultivo o acuacultura con fines*		
Artículo 31°.- *Para realizar las actividades de pesca se requiere lo siguiente:* **I,** *Concesión, para:* **Inciso b)** *Acuacultura comercial* **II,** Permiso, para: **Inciso g)** *Acuacultura de fomento* **III,** *Autorización, para:* **Inciso d)** *Recolectar del medio natural reproductores, larvas, postlarvas, crías, huevos, semillas, alevines o en cualquier otro estadio, y* **Inciso e)** *Acuacultura didáctica.*		

Artículos 22.- *la Secretaría podrá inscribir en el Registro Nacional de Pesca a los acuicultores que no requieran concesión, permiso o Autorización.*	Al **proyecto** le aplica el Artículo, incisos y, fracciones anteriores, porque se trata de una actividad acuícola con fines comerciales.	Por el hecho de presentar a la autoridad correspondiente (SEMARNAT) la Manifestación de Impacto Ambiental, el promovente está cumpliendo con este apartado. El proyecto se vincula por la obligatoriedad de obtener la autorización correspondiente para realizar las obras descritas en esta manifestación de impacto ambiental. Como ya se mencionó anteriormente, la promovente una vez autorizado el proyecto en materia ambiental procederá a tramitar el Registro Nacional de Pesca para la unidad de producción acuícola.
Art. 30°.- *Las actividades pesqueras se clasifican en:* **II.-** *Cultivo o acuacultura con fines*		
Artículo 31°.- *Para realizar las actividades de pesca se requiere lo siguiente:* **I,** *Concesión, para:* **Inciso b)** *Acuacultura comercial* **II,** Permiso, para: **Inciso g)** *Acuacultura de fomento* **III,** *Autorización, para:* **Inciso d)** *Recolectar del medio natural reproductores, larvas, postlarvas, crías, huevos, semillas, alevines o en cualquier otro estadio, y* **Inciso e)** *Acuacultura didáctica.*		

Artículos 22.- *la Secretaría podrá inscribir en el Registro Nacional de Pesca a los acuicultores que no requieran concesión, permiso o Autorización.*	Al **proyecto** le aplica el Artículo, incisos y, fracciones anteriores, porque se trata de una actividad acuícola con fines comerciales.	Por el hecho de presentar a la autoridad correspondiente (SEMARNAT) la Manifestación de Impacto Ambiental, el promovente está cumpliendo con este apartado. El proyecto se vincula por la obligatoriedad de obtener la autorización correspondiente para realizar las obras descritas en esta manifestación de impacto ambiental. Como ya se mencionó anteriormente, la promovente una vez autorizado el proyecto en materia ambiental procederá a tramitar el Registro Nacional de Pesca para la unidad de producción acuícola.
Art. 30°.- *Las actividades pesqueras se clasifican en:* **II.-** *Cultivo o acuacultura con fines*		
Artículo 31°.- *Para realizar las actividades de pesca se requiere lo siguiente:* **I,** *Concesión, para:* **Inciso b)** *Acuacultura comercial* **II,** Permiso, para: **Inciso g)** *Acuacultura de fomento* **III,** *Autorización, para:* **Inciso d)** *Recolectar del medio natural reproductores, larvas, postlarvas, crías, huevos, semillas, alevines o en cualquier otro estadio, y* **Inciso e)** *Acuacultura didáctica.*		

Artículos 22.- *la Secretaría podrá inscribir en el Registro Nacional de Pesca a los acuicultores que no requieran concesión, permiso o Autorización.*	Al **proyecto** le aplica el Artículo, incisos y, fracciones anteriores, porque se trata de una actividad acuícola con fines comerciales.	Por el hecho de presentar a la autoridad correspondiente (SEMARNAT) la Manifestación de Impacto Ambiental, el promovente está cumpliendo con este apartado. El proyecto se vincula por la obligatoriedad de obtener la autorización correspondiente para realizar las obras descritas en esta manifestación de impacto ambiental. Como ya se mencionó anteriormente, la promovente una vez autorizado el proyecto en materia ambiental procederá a tramitar el Registro Nacional de Pesca para la unidad de producción acuícola.
Art. 30°.- *Las actividades pesqueras se clasifican en:* **II.-** *Cultivo o acuacultura con fines*		
Artículo 31°.- *Para realizar las actividades de pesca se requiere lo siguiente:* **I,** *Concesión, para:* **Inciso b)** *Acuacultura comercial* **II,** Permiso, para: **Inciso g)** *Acuacultura de fomento* **III,** *Autorización, para:* **Inciso d)** *Recolectar del medio natural reproductores, larvas, postlarvas, crías, huevos, semillas, alevines o en cualquier otro estadio, y* **Inciso e)** *Acuacultura didáctica.*		

Artículos 22.- *la Secretaría podrá inscribir en el Registro Nacional de Pesca a los acuicultores que no requieran concesión, permiso o Autorización.*	Al **proyecto** le aplica el Artículo, incisos y, fracciones anteriores, porque se trata de una actividad acuícola con fines comerciales.	Por el hecho de presentar a la autoridad correspondiente (SEMARNAT) la Manifestación de Impacto Ambiental, el promovente está cumpliendo con este apartado. El proyecto se vincula por la obligatoriedad de obtener la autorización correspondiente para realizar las obras descritas en esta manifestación de impacto ambiental. Como ya se mencionó anteriormente, la promovente una vez autorizado el proyecto en materia ambiental procederá a tramitar el Registro Nacional de Pesca para la unidad de producción acuícola.
Art. 30°.- *Las actividades pesqueras se clasifican en:* **II.-** *Cultivo o acuacultura con fines*		
Artículo 31°.- *Para realizar las actividades de pesca se requiere lo siguiente:* **I,** *Concesión, para:* **Inciso b)** *Acuacultura comercial* **II,** Permiso, para: **Inciso g)** *Acuacultura de fomento* **III,** *Autorización, para:* **Inciso d)** *Recolectar del medio natural reproductores, larvas, postlarvas, crías, huevos, semillas, alevines o en cualquier otro estadio, y* **Inciso e)** *Acuacultura didáctica.*		

Artículos 22.- *la Secretaría podrá inscribir en el Registro Nacional de Pesca a los acuicultores que no requieran concesión, permiso o Autorización.*	Al **proyecto** le aplica el Artículo, incisos y, fracciones anteriores, porque se trata de una actividad acuícola con fines comerciales.	Por el hecho de presentar a la autoridad correspondiente (SEMARNAT) la Manifestación de Impacto Ambiental, el promovente está cumpliendo con este apartado. El proyecto se vincula por la obligatoriedad de obtener la autorización correspondiente para realizar las obras descritas en esta manifestación de impacto ambiental. Como ya se mencionó anteriormente, la promovente una vez autorizado el proyecto en materia ambiental procederá a tramitar el Registro Nacional de Pesca para la unidad de producción acuícola.
Art. 30°.- *Las actividades pesqueras se clasifican en:* **II.-** *Cultivo o acuacultura con fines*		
Artículo 31°.- *Para realizar las actividades de pesca se requiere lo siguiente:* **I,** *Concesión, para:* **Inciso b)** *Acuacultura comercial* **II,** Permiso, para: **Inciso g)** *Acuacultura de fomento* **III,** *Autorización, para:* **Inciso d)** *Recolectar del medio natural reproductores, larvas, postlarvas, crías, huevos, semillas, alevines o en cualquier otro estadio, y* **Inciso e)** *Acuacultura didáctica.*		

Artículos 22.- *la Secretaría podrá inscribir en el Registro Nacional de Pesca a los acuicultores que no requieran concesión, permiso o Autorización.*	Al **proyecto** le aplica el Artículo, incisos y, fracciones anteriores, porque se trata de una actividad acuícola con fines comerciales.	Por el hecho de presentar a la autoridad correspondiente (SEMARNAT) la Manifestación de Impacto Ambiental, el promovente está cumpliendo con este apartado. El proyecto se vincula por la obligatoriedad de obtener la autorización correspondiente para realizar las obras descritas en esta manifestación de impacto ambiental. Como ya se mencionó anteriormente, la promovente una vez autorizado el proyecto en materia ambiental procederá a tramitar el Registro Nacional de Pesca para la unidad de producción acuícola.
Art. 30°.- *Las actividades pesqueras se clasifican en:* **II.-** *Cultivo o acuacultura con fines*		
Artículo 31°.- *Para realizar las actividades de pesca se requiere lo siguiente:* **I,** *Concesión, para:* **Inciso b)** *Acuacultura comercial* **II,** Permiso, para: **Inciso g)** *Acuacultura de fomento* **III,** *Autorización, para:* **Inciso d)** *Recolectar del medio natural reproductores, larvas, postlarvas, crías, huevos, semillas, alevines o en cualquier otro estadio, y* **Inciso e)** *Acuacultura didáctica.*		

Artículos 22.- *la Secretaría podrá inscribir en el Registro Nacional de Pesca a los acuicultores que no requieran concesión, permiso o Autorización.*	Al **proyecto** le aplica el Artículo, incisos y, fracciones anteriores, porque se trata de una actividad acuícola con fines comerciales.	Por el hecho de presentar a la autoridad correspondiente (SEMARNAT) la Manifestación de Impacto Ambiental, el promovente está cumpliendo con este apartado. El proyecto se vincula por la obligatoriedad de obtener la autorización correspondiente para realizar las obras descritas en esta manifestación de impacto ambiental. Como ya se mencionó anteriormente, la promovente una vez autorizado el proyecto en materia ambiental procederá a tramitar el Registro Nacional de Pesca para la unidad de producción acuícola.
Art. 30°.- *Las actividades pesqueras se clasifican en:* **II.-** *Cultivo o acuacultura con fines*		
Artículo 31°.- *Para realizar las actividades de pesca se requiere lo siguiente:* **I,** *Concesión, para:* **Inciso b)** *Acuacultura comercial* **II,** Permiso, para: **Inciso g)** *Acuacultura de fomento* **III,** *Autorización, para:* **Inciso d)** *Recolectar del medio natural reproductores, larvas, postlarvas, crías, huevos, semillas, alevines o en cualquier otro estadio, y* **Inciso e)** *Acuacultura didáctica.*		

Artículos 22.- *la Secretaría podrá inscribir en el Registro Nacional de Pesca a los acuicultores que no requieran concesión, permiso o Autorización.*	Al **proyecto** le aplica el Artículo, incisos y, fracciones anteriores, porque se trata de una actividad acuícola con fines comerciales.	Por el hecho de presentar a la autoridad correspondiente (SEMARNAT) la Manifestación de Impacto Ambiental, el promovente está cumpliendo con este apartado. El proyecto se vincula por la obligatoriedad de obtener la autorización correspondiente para realizar las obras descritas en esta manifestación de impacto ambiental. Como ya se mencionó anteriormente, la promovente una vez autorizado el proyecto en materia ambiental procederá a tramitar el Registro Nacional de Pesca para la unidad de producción acuícola.
Art. 30°.- *Las actividades pesqueras se clasifican en:* **II.-** *Cultivo o acuacultura con fines*		
Artículo 31°.- *Para realizar las actividades de pesca se requiere lo siguiente:* **I,** *Concesión, para:* **Inciso b)** *Acuacultura comercial* **II,** Permiso, para: **Inciso g)** *Acuacultura de fomento* **III,** *Autorización, para:* **Inciso d)** *Recolectar del medio natural reproductores, larvas, postlarvas, crías, huevos, semillas, alevines o en cualquier otro estadio, y* **Inciso e)** *Acuacultura didáctica.*		

Artículos 22.- *la Secretaría podrá inscribir en el Registro Nacional de Pesca a los acuicultores que no requieran concesión, permiso o Autorización.*	Al **proyecto** le aplica el Artículo, incisos y, fracciones anteriores, porque se trata de una actividad acuícola con fines comerciales.	Por el hecho de presentar a la autoridad correspondiente (SEMARNAT) la Manifestación de Impacto Ambiental, el promovente está cumpliendo con este apartado. El proyecto se vincula por la obligatoriedad de obtener la autorización correspondiente para realizar las obras descritas en esta manifestación de impacto ambiental. Como ya se mencionó anteriormente, la promovente una vez autorizado el proyecto en materia ambiental procederá a tramitar el Registro Nacional de Pesca para la unidad de producción acuícola.
Art. 30°.- *Las actividades pesqueras se clasifican en:* **II.-** *Cultivo o acuacultura con fines*		
Artículo 31°.- *Para realizar las actividades de pesca se requiere lo siguiente:* **I,** *Concesión, para:* **Inciso b)** *Acuacultura comercial* **II,** Permiso, para: **Inciso g)** *Acuacultura de fomento* **III,** *Autorización, para:* **Inciso d)** *Recolectar del medio natural reproductores, larvas, postlarvas, crías, huevos, semillas, alevines o en cualquier otro estadio, y* **Inciso e)** *Acuacultura didáctica.*		

Artículos 22.- *la Secretaría podrá inscribir en el Registro Nacional de Pesca a los acuicultores que no requieran concesión, permiso o Autorización.*	Al **proyecto** le aplica el Artículo, incisos y, fracciones anteriores, porque se trata de una actividad acuícola con fines comerciales.	Por el hecho de presentar a la autoridad correspondiente (SEMARNAT) la Manifestación de Impacto Ambiental, el promovente está cumpliendo con este apartado. El proyecto se vincula por la obligatoriedad de obtener la autorización correspondiente para realizar las obras descritas en esta manifestación de impacto ambiental. Como ya se mencionó anteriormente, la promovente una vez autorizado el proyecto en materia ambiental procederá a tramitar el Registro Nacional de Pesca para la unidad de producción acuícola.
Art. 30°.- *Las actividades pesqueras se clasifican en:* **II.-** *Cultivo o acuacultura con fines*		
Artículo 31°.- *Para realizar las actividades de pesca se requiere lo siguiente:* **I,** *Concesión, para:* **Inciso b)** *Acuacultura comercial* **II,** Permiso, para: **Inciso g)** *Acuacultura de fomento* **III,** *Autorización, para:* **Inciso d)** *Recolectar del medio natural reproductores, larvas, postlarvas, crías, huevos, semillas, alevines o en cualquier otro estadio, y* **Inciso e)** *Acuacultura didáctica.*		

Artículos 22.- *la Secretaría podrá inscribir en el Registro Nacional de Pesca a los acuicultores que no requieran concesión, permiso o Autorización.*	Al **proyecto** le aplica el Artículo, incisos y, fracciones anteriores, porque se trata de una actividad acuícola con fines comerciales.	Por el hecho de presentar a la autoridad correspondiente (SEMARNAT) la Manifestación de Impacto Ambiental, el promovente está cumpliendo con este apartado. El proyecto se vincula por la obligatoriedad de obtener la autorización correspondiente para realizar las obras descritas en esta manifestación de impacto ambiental. Como ya se mencionó anteriormente, la promovente una vez autorizado el proyecto en materia ambiental procederá a tramitar el Registro Nacional de Pesca para la unidad de producción acuícola.
Art. 30°.- *Las actividades pesqueras se clasifican en:* **II.-** *Cultivo o acuacultura con fines*		
Artículo 31°.- *Para realizar las actividades de pesca se requiere lo siguiente:* **I,** *Concesión, para:* **Inciso b)** *Acuacultura comercial* **II,** Permiso, para: **Inciso g)** *Acuacultura de fomento* **III,** *Autorización, para:* **Inciso d)** *Recolectar del medio natural reproductores, larvas, postlarvas, crías, huevos, semillas, alevines o en cualquier otro estadio, y* **Inciso e)** *Acuacultura didáctica.*		

Artículos 22.- *la Secretaría podrá inscribir en el Registro Nacional de Pesca a los acuicultores que no requieran concesión, permiso o Autorización.*	Al **proyecto** le aplica el Artículo, incisos y, fracciones anteriores, porque se trata de una actividad acuícola con fines comerciales.	Por el hecho de presentar a la autoridad correspondiente (SEMARNAT) la Manifestación de Impacto Ambiental, el promovente está cumpliendo con este apartado. El proyecto se vincula por la obligatoriedad de obtener la autorización correspondiente para realizar las obras descritas en esta manifestación de impacto ambiental. Como ya se mencionó anteriormente, la promovente una vez autorizado el proyecto en materia ambiental procederá a tramitar el Registro Nacional de Pesca para la unidad de producción acuícola.
Art. 30°.- *Las actividades pesqueras se clasifican en:* **II.-** *Cultivo o acuacultura con fines*		
Artículo 31°.- *Para realizar las actividades de pesca se requiere lo siguiente:* **I,** *Concesión, para:* **Inciso b)** *Acuacultura comercial* **II,** Permiso, para: **Inciso g)** *Acuacultura de fomento* **III,** *Autorización, para:* **Inciso d)** *Recolectar del medio natural reproductores, larvas, postlarvas, crías, huevos, semillas, alevines o en cualquier otro estadio, y* **Inciso e)** *Acuacultura didáctica.*		

Artículos 22.- *la Secretaría podrá inscribir en el Registro Nacional de Pesca a los acuicultores que no requieran concesión, permiso o Autorización.*	Al **proyecto** le aplica el Artículo, incisos y, fracciones anteriores, porque se trata de una actividad acuícola con fines comerciales.	Por el hecho de presentar a la autoridad correspondiente (SEMARNAT) la Manifestación de Impacto Ambiental, el promovente está cumpliendo con este apartado. El proyecto se vincula por la obligatoriedad de obtener la autorización correspondiente para realizar las obras descritas en esta manifestación de impacto ambiental. Como ya se mencionó anteriormente, la promovente una vez autorizado el proyecto en materia ambiental procederá a tramitar el Registro Nacional de Pesca para la unidad de producción acuícola.
Art. 30°.- *Las actividades pesqueras se clasifican en:* **II.-** *Cultivo o acuacultura con fines*		
Artículo 31°.- *Para realizar las actividades de pesca se requiere lo siguiente:* **I,** *Concesión, para:* **Inciso b)** *Acuacultura comercial* **II,** Permiso, para: **Inciso g)** *Acuacultura de fomento* **III,** *Autorización, para:* **Inciso d)** *Recolectar del medio natural reproductores, larvas, postlarvas, crías, huevos, semillas, alevines o en cualquier otro estadio, y* **Inciso e)** *Acuacultura didáctica.*		

Artículos 22.- *la Secretaría podrá inscribir en el Registro Nacional de Pesca a los acuicultores que no requieran concesión, permiso o Autorización.*	Al **proyecto** le aplica el Artículo, incisos y, fracciones anteriores, porque se trata de una actividad acuícola con fines comerciales.	Por el hecho de presentar a la autoridad correspondiente (SEMARNAT) la Manifestación de Impacto Ambiental, el promovente está cumpliendo con este apartado. El proyecto se vincula por la obligatoriedad de obtener la autorización correspondiente para realizar las obras descritas en esta manifestación de impacto ambiental. Como ya se mencionó anteriormente, la promovente una vez autorizado el proyecto en materia ambiental procederá a tramitar el Registro Nacional de Pesca para la unidad de producción acuícola.
Art. 30°.- *Las actividades pesqueras se clasifican en:* **II.-** *Cultivo o acuacultura con fines*		
Artículo 31°.- *Para realizar las actividades de pesca se requiere lo siguiente:* **I,** *Concesión, para:* **Inciso b)** *Acuacultura comercial* **II,** Permiso, para: **Inciso g)** *Acuacultura de fomento* **III,** *Autorización, para:* **Inciso d)** *Recolectar del medio natural reproductores, larvas, postlarvas, crías, huevos, semillas, alevines o en cualquier otro estadio, y* **Inciso e)** *Acuacultura didáctica.*		

Artículos 22.- *la Secretaría podrá inscribir en el Registro Nacional de Pesca a los acuicultores que no requieran concesión, permiso o Autorización.*	Al **proyecto** le aplica el Artículo, incisos y, fracciones anteriores, porque se trata de una actividad acuícola con fines comerciales.	Por el hecho de presentar a la autoridad correspondiente (SEMARNAT) la Manifestación de Impacto Ambiental, el promovente está cumpliendo con este apartado. El proyecto se vincula por la obligatoriedad de obtener la autorización correspondiente para realizar las obras descritas en esta manifestación de impacto ambiental. Como ya se mencionó anteriormente, la promovente una vez autorizado el proyecto en materia ambiental procederá a tramitar el Registro Nacional de Pesca para la unidad de producción acuícola.
Art. 30°.- *Las actividades pesqueras se clasifican en:* **II.-** *Cultivo o acuacultura con fines*		
Artículo 31°.- *Para realizar las actividades de pesca se requiere lo siguiente:* **I,** *Concesión, para:* **Inciso b)** *Acuacultura comercial* **II,** Permiso, para: **Inciso g)** *Acuacultura de fomento* **III,** *Autorización, para:* **Inciso d)** *Recolectar del medio natural reproductores, larvas, postlarvas, crías, huevos, semillas, alevines o en cualquier otro estadio, y* **Inciso e)** *Acuacultura didáctica.*		

Artículos 22.- *la Secretaría podrá inscribir en el Registro Nacional de Pesca a los acuicultores que no requieran concesión, permiso o Autorización.*	Al **proyecto** le aplica el Artículo, incisos y, fracciones anteriores, porque se trata de una actividad acuícola con fines comerciales.	Por el hecho de presentar a la autoridad correspondiente (SEMARNAT) la Manifestación de Impacto Ambiental, el promovente está cumpliendo con este apartado. El proyecto se vincula por la obligatoriedad de obtener la autorización correspondiente para realizar las obras descritas en esta manifestación de impacto ambiental. Como ya se mencionó anteriormente, la promovente una vez autorizado el proyecto en materia ambiental procederá a tramitar el Registro Nacional de Pesca para la unidad de producción acuícola.
Art. 30°.- *Las actividades pesqueras se clasifican en:* **II.-** *Cultivo o acuacultura con fines*		
Artículo 31°.- *Para realizar las actividades de pesca se requiere lo siguiente:* **I,** *Concesión, para:* **Inciso b)** *Acuacultura comercial* **II,** Permiso, para: **Inciso g)** *Acuacultura de fomento* **III,** *Autorización, para:* **Inciso d)** *Recolectar del medio natural reproductores, larvas, postlarvas, crías, huevos, semillas, alevines o en cualquier otro estadio, y* **Inciso e)** *Acuacultura didáctica.*		

Artículos 22.- *la Secretaría podrá inscribir en el Registro Nacional de Pesca a los acuicultores que no requieran concesión, permiso o Autorización.*	Al **proyecto** le aplica el Artículo, incisos y, fracciones anteriores, porque se trata de una actividad acuícola con fines comerciales.	Por el hecho de presentar a la autoridad correspondiente (SEMARNAT) la Manifestación de Impacto Ambiental, el promovente está cumpliendo con este apartado. El proyecto se vincula por la obligatoriedad de obtener la autorización correspondiente para realizar las obras descritas en esta manifestación de impacto ambiental. Como ya se mencionó anteriormente, la promovente una vez autorizado el proyecto en materia ambiental procederá a tramitar el Registro Nacional de Pesca para la unidad de producción acuícola.
Art. 30°.- *Las actividades pesqueras se clasifican en:* **II.-** *Cultivo o acuacultura con fines*		
Artículo 31°.- *Para realizar las actividades de pesca se requiere lo siguiente:* **I,** *Concesión, para:* **Inciso b)** *Acuacultura comercial* **II,** Permiso, para: **Inciso g)** *Acuacultura de fomento* **III,** *Autorización, para:* **Inciso d)** *Recolectar del medio natural reproductores, larvas, postlarvas, crías, huevos, semillas, alevines o en cualquier otro estadio, y* **Inciso e)** *Acuacultura didáctica.*		

Artículos 22.- *la Secretaría podrá inscribir en el Registro Nacional de Pesca a los acuicultores que no requieran concesión, permiso o Autorización.*	Al **proyecto** le aplica el Artículo, incisos y, fracciones anteriores, porque se trata de una actividad acuícola con fines comerciales.	Por el hecho de presentar a la autoridad correspondiente (SEMARNAT) la Manifestación de Impacto Ambiental, el promovente está cumpliendo con este apartado. El proyecto se vincula por la obligatoriedad de obtener la autorización correspondiente para realizar las obras descritas en esta manifestación de impacto ambiental. Como ya se mencionó anteriormente, la promovente una vez autorizado el proyecto en materia ambiental procederá a tramitar el Registro Nacional de Pesca para la unidad de producción acuícola.
Art. 30°.- *Las actividades pesqueras se clasifican en:* **II.-** *Cultivo o acuacultura con fines*		
Artículo 31°.- *Para realizar las actividades de pesca se requiere lo siguiente:* **I,** *Concesión, para:* **Inciso b)** *Acuacultura comercial* **II,** Permiso, para: **Inciso g)** *Acuacultura de fomento* **III,** *Autorización, para:* **Inciso d)** *Recolectar del medio natural reproductores, larvas, postlarvas, crías, huevos, semillas, alevines o en cualquier otro estadio, y* **Inciso e)** *Acuacultura didáctica.*		

Artículos 22.- *la Secretaría podrá inscribir en el Registro Nacional de Pesca a los acuicultores que no requieran concesión, permiso o Autorización.*	Al **proyecto** le aplica el Artículo, incisos y, fracciones anteriores, porque se trata de una actividad acuícola con fines comerciales.	Por el hecho de presentar a la autoridad correspondiente (SEMARNAT) la Manifestación de Impacto Ambiental, el promovente está cumpliendo con este apartado. El proyecto se vincula por la obligatoriedad de obtener la autorización correspondiente para realizar las obras descritas en esta manifestación de impacto ambiental. Como ya se mencionó anteriormente, la promovente una vez autorizado el proyecto en materia ambiental procederá a tramitar el Registro Nacional de Pesca para la unidad de producción acuícola.
Art. 30°.- *Las actividades pesqueras se clasifican en:* **II.-** *Cultivo o acuacultura con fines*		
Artículo 31°.- *Para realizar las actividades de pesca se requiere lo siguiente:* **I,** *Concesión, para:* **Inciso b)** *Acuacultura comercial* **II,** Permiso, para: **Inciso g)** *Acuacultura de fomento* **III,** *Autorización, para:* **Inciso d)** *Recolectar del medio natural reproductores, larvas, postlarvas, crías, huevos, semillas, alevines o en cualquier otro estadio, y* **Inciso e)** *Acuacultura didáctica.*		

Artículos 22.- *la Secretaría podrá inscribir en el Registro Nacional de Pesca a los acuicultores que no requieran concesión, permiso o Autorización.*	Al **proyecto** le aplica el Artículo, incisos y, fracciones anteriores, porque se trata de una actividad acuícola con fines comerciales.	Por el hecho de presentar a la autoridad correspondiente (SEMARNAT) la Manifestación de Impacto Ambiental, el promovente está cumpliendo con este apartado. El proyecto se vincula por la obligatoriedad de obtener la autorización correspondiente para realizar las obras descritas en esta manifestación de impacto ambiental. Como ya se mencionó anteriormente, la promovente una vez autorizado el proyecto en materia ambiental procederá a tramitar el Registro Nacional de Pesca para la unidad de producción acuícola.
Art. 30°.- *Las actividades pesqueras se clasifican en:* **II.-** *Cultivo o acuacultura con fines*		
Artículo 31°.- *Para realizar las actividades de pesca se requiere lo siguiente:* **I,** *Concesión, para:* **Inciso b)** *Acuacultura comercial* **II,** Permiso, para: **Inciso g)** *Acuacultura de fomento* **III,** *Autorización, para:* **Inciso d)** *Recolectar del medio natural reproductores, larvas, postlarvas, crías, huevos, semillas, alevines o en cualquier otro estadio, y* **Inciso e)** *Acuacultura didáctica.*		

Artículos 22.- *la Secretaría podrá inscribir en el Registro Nacional de Pesca a los acuicultores que no requieran concesión, permiso o Autorización.*	Al **proyecto** le aplica el Artículo, incisos y, fracciones anteriores, porque se trata de una actividad acuícola con fines comerciales.	Por el hecho de presentar a la autoridad correspondiente (SEMARNAT) la Manifestación de Impacto Ambiental, el promovente está cumpliendo con este apartado. El proyecto se vincula por la obligatoriedad de obtener la autorización correspondiente para realizar las obras descritas en esta manifestación de impacto ambiental. Como ya se mencionó anteriormente, la promovente una vez autorizado el proyecto en materia ambiental procederá a tramitar el Registro Nacional de Pesca para la unidad de producción acuícola.
Art. 30°.- *Las actividades pesqueras se clasifican en:* **II.-** *Cultivo o acuacultura con fines*		
Artículo 31°.- *Para realizar las actividades de pesca se requiere lo siguiente:* **I,** *Concesión, para:* **Inciso b)** *Acuacultura comercial* **II,** Permiso, para: **Inciso g)** *Acuacultura de fomento* **III,** *Autorización, para:* **Inciso d)** *Recolectar del medio natural reproductores, larvas, postlarvas, crías, huevos, semillas, alevines o en cualquier otro estadio, y* **Inciso e)** *Acuacultura didáctica.*		

Artículos 22.- *la Secretaría podrá inscribir en el Registro Nacional de Pesca a los acuicultores que no requieran concesión, permiso o Autorización.*	Al **proyecto** le aplica el Artículo, incisos y, fracciones anteriores, porque se trata de una actividad acuícola con fines comerciales.	Por el hecho de presentar a la autoridad correspondiente (SEMARNAT) la Manifestación de Impacto Ambiental, el promovente está cumpliendo con este apartado. El proyecto se vincula por la obligatoriedad de obtener la autorización correspondiente para realizar las obras descritas en esta manifestación de impacto ambiental. Como ya se mencionó anteriormente, la promovente una vez autorizado el proyecto en materia ambiental procederá a tramitar el Registro Nacional de Pesca para la unidad de producción acuícola.
Art. 30°.- *Las actividades pesqueras se clasifican en:* **II.-** *Cultivo o acuacultura con fines*		
Artículo 31°.- *Para realizar las actividades de pesca se requiere lo siguiente:* **I,** *Concesión, para:* **Inciso b)** *Acuacultura comercial* **II,** Permiso, para: **Inciso g)** *Acuacultura de fomento* **III,** *Autorización, para:* **Inciso d)** *Recolectar del medio natural reproductores, larvas, postlarvas, crías, huevos, semillas, alevines o en cualquier otro estadio, y* **Inciso e)** *Acuacultura didáctica.*		

Artículos 22.- *la Secretaría podrá inscribir en el Registro Nacional de Pesca a los acuicultores que no requieran concesión, permiso o Autorización.*	Al **proyecto** le aplica el Artículo, incisos y, fracciones anteriores, porque se trata de una actividad acuícola con fines comerciales.	Por el hecho de presentar a la autoridad correspondiente (SEMARNAT) la Manifestación de Impacto Ambiental, el promovente está cumpliendo con este apartado. El proyecto se vincula por la obligatoriedad de obtener la autorización correspondiente para realizar las obras descritas en esta manifestación de impacto ambiental. Como ya se mencionó anteriormente, la promovente una vez autorizado el proyecto en materia ambiental procederá a tramitar el Registro Nacional de Pesca para la unidad de producción acuícola.
Art. 30°.- *Las actividades pesqueras se clasifican en:* **II.-** *Cultivo o acuacultura con fines*		
Artículo 31°.- *Para realizar las actividades de pesca se requiere lo siguiente:* **I,** *Concesión, para:* **Inciso b)** *Acuacultura comercial* **II,** Permiso, para: **Inciso g)** *Acuacultura de fomento* **III,** *Autorización, para:* **Inciso d)** *Recolectar del medio natural reproductores, larvas, postlarvas, crías, huevos, semillas, alevines o en cualquier otro estadio, y* **Inciso e)** *Acuacultura didáctica.*		

Artículos 22.- *la Secretaría podrá inscribir en el Registro Nacional de Pesca a los acuicultores que no requieran concesión, permiso o Autorización.*	Al **proyecto** le aplica el Artículo, incisos y, fracciones anteriores, porque se trata de una actividad acuícola con fines comerciales.	Por el hecho de presentar a la autoridad correspondiente (SEMARNAT) la Manifestación de Impacto Ambiental, el promovente está cumpliendo con este apartado. El proyecto se vincula por la obligatoriedad de obtener la autorización correspondiente para realizar las obras descritas en esta manifestación de impacto ambiental. Como ya se mencionó anteriormente, la promovente una vez autorizado el proyecto en materia ambiental procederá a tramitar el Registro Nacional de Pesca para la unidad de producción acuícola.
Art. 30°.- *Las actividades pesqueras se clasifican en:* **II.-** *Cultivo o acuacultura con fines*		
Artículo 31°.- *Para realizar las actividades de pesca se requiere lo siguiente:* **I,** *Concesión, para:* **Inciso b)** *Acuacultura comercial* **II,** Permiso, para: **Inciso g)** *Acuacultura de fomento* **III,** *Autorización, para:* **Inciso d)** *Recolectar del medio natural reproductores, larvas, postlarvas, crías, huevos, semillas, alevines o en cualquier otro estadio, y* **Inciso e)** *Acuacultura didáctica.*		

Artículos 22.- *la Secretaría podrá inscribir en el Registro Nacional de Pesca a los acuicultores que no requieran concesión, permiso o Autorización.*	Al **proyecto** le aplica el Artículo, incisos y, fracciones anteriores, porque se trata de una actividad acuícola con fines comerciales.	Por el hecho de presentar a la autoridad correspondiente (SEMARNAT) la Manifestación de Impacto Ambiental, el promovente está cumpliendo con este apartado. El proyecto se vincula por la obligatoriedad de obtener la autorización correspondiente para realizar las obras descritas en esta manifestación de impacto ambiental. Como ya se mencionó anteriormente, la promovente una vez autorizado el proyecto en materia ambiental procederá a tramitar el Registro Nacional de Pesca para la unidad de producción acuícola.
Art. 30°.- *Las actividades pesqueras se clasifican en:* **II.-** *Cultivo o acuacultura con fines*		
Artículo 31°.- *Para realizar las actividades de pesca se requiere lo siguiente:* **I,** *Concesión, para:* **Inciso b)** *Acuacultura comercial* **II,** Permiso, para: **Inciso g)** *Acuacultura de fomento* **III,** *Autorización, para:* **Inciso d)** *Recolectar del medio natural reproductores, larvas, postlarvas, crías, huevos, semillas, alevines o en cualquier otro estadio, y* **Inciso e)** *Acuacultura didáctica.*		

Artículos 22.- *la Secretaría podrá inscribir en el Registro Nacional de Pesca a los acuicultores que no requieran concesión, permiso o Autorización.*	Al **proyecto** le aplica el Artículo, incisos y, fracciones anteriores, porque se trata de una actividad acuícola con fines comerciales.	Por el hecho de presentar a la autoridad correspondiente (SEMARNAT) la Manifestación de Impacto Ambiental, el promovente está cumpliendo con este apartado. El proyecto se vincula por la obligatoriedad de obtener la autorización correspondiente para realizar las obras descritas en esta manifestación de impacto ambiental. Como ya se mencionó anteriormente, la promovente una vez autorizado el proyecto en materia ambiental procederá a tramitar el Registro Nacional de Pesca para la unidad de producción acuícola.
Art. 30°.- *Las actividades pesqueras se clasifican en:* **II.-** *Cultivo o acuacultura con fines*		
Artículo 31°.- *Para realizar las actividades de pesca se requiere lo siguiente:* **I,** *Concesión, para:* **Inciso b)** *Acuacultura comercial* **II,** Permiso, para: **Inciso g)** *Acuacultura de fomento* **III,** *Autorización, para:* **Inciso d)** *Recolectar del medio natural reproductores, larvas, postlarvas, crías, huevos, semillas, alevines o en cualquier otro estadio, y* **Inciso e)** *Acuacultura didáctica.*		

Artículos 22.- *la Secretaría podrá inscribir en el Registro Nacional de Pesca a los acuicultores que no requieran concesión, permiso o Autorización.*	Al **proyecto** le aplica el Artículo, incisos y, fracciones anteriores, porque se trata de una actividad acuícola con fines comerciales.	Por el hecho de presentar a la autoridad correspondiente (SEMARNAT) la Manifestación de Impacto Ambiental, el promovente está cumpliendo con este apartado. El proyecto se vincula por la obligatoriedad de obtener la autorización correspondiente para realizar las obras descritas en esta manifestación de impacto ambiental. Como ya se mencionó anteriormente, la promovente una vez autorizado el proyecto en materia ambiental procederá a tramitar el Registro Nacional de Pesca para la unidad de producción acuícola.
Art. 30°.- *Las actividades pesqueras se clasifican en:* **II.-** *Cultivo o acuacultura con fines*		
Artículo 31°.- *Para realizar las actividades de pesca se requiere lo siguiente:* **I,** *Concesión, para:* **Inciso b)** *Acuacultura comercial* **II,** Permiso, para: **Inciso g)** *Acuacultura de fomento* **III,** *Autorización, para:* **Inciso d)** *Recolectar del medio natural reproductores, larvas, postlarvas, crías, huevos, semillas, alevines o en cualquier otro estadio, y* **Inciso e)** *Acuacultura didáctica.*		

Artículos 22.- *la Secretaría podrá inscribir en el Registro Nacional de Pesca a los acuicultores que no requieran concesión, permiso o Autorización.*	Al **proyecto** le aplica el Artículo, incisos y, fracciones anteriores, porque se trata de una actividad acuícola con fines comerciales.	Por el hecho de presentar a la autoridad correspondiente (SEMARNAT) la Manifestación de Impacto Ambiental, el promovente está cumpliendo con este apartado. El proyecto se vincula por la obligatoriedad de obtener la autorización correspondiente para realizar las obras descritas en esta manifestación de impacto ambiental. Como ya se mencionó anteriormente, la promovente una vez autorizado el proyecto en materia ambiental procederá a tramitar el Registro Nacional de Pesca para la unidad de producción acuícola.
Art. 30°.- *Las actividades pesqueras se clasifican en:* **II.-** *Cultivo o acuacultura con fines*		
Artículo 31°.- *Para realizar las actividades de pesca se requiere lo siguiente:* **I,** *Concesión, para:* **Inciso b)** *Acuacultura comercial* **II,** Permiso, para: **Inciso g)** *Acuacultura de fomento* **III,** *Autorización, para:* **Inciso d)** *Recolectar del medio natural reproductores, larvas, postlarvas, crías, huevos, semillas, alevines o en cualquier otro estadio, y* **Inciso e)** *Acuacultura didáctica.*		

Artículos 22.- *la Secretaría podrá inscribir en el Registro Nacional de Pesca a los acuicultores que no requieran concesión, permiso o Autorización.*	Al **proyecto** le aplica el Artículo, incisos y, fracciones anteriores, porque se trata de una actividad acuícola con fines comerciales.	Por el hecho de presentar a la autoridad correspondiente (SEMARNAT) la Manifestación de Impacto Ambiental, el promovente está cumpliendo con este apartado. El proyecto se vincula por la obligatoriedad de obtener la autorización correspondiente para realizar las obras descritas en esta manifestación de impacto ambiental. Como ya se mencionó anteriormente, la promovente una vez autorizado el proyecto en materia ambiental procederá a tramitar el Registro Nacional de Pesca para la unidad de producción acuícola.
Art. 30°.- *Las actividades pesqueras se clasifican en:* **II.-** *Cultivo o acuacultura con fines*		
Artículo 31°.- *Para realizar las actividades de pesca se requiere lo siguiente:* **I,** *Concesión, para:* **Inciso b)** *Acuacultura comercial* **II,** Permiso, para: **Inciso g)** *Acuacultura de fomento* **III,** *Autorización, para:* **Inciso d)** *Recolectar del medio natural reproductores, larvas, postlarvas, crías, huevos, semillas, alevines o en cualquier otro estadio, y* **Inciso e)** *Acuacultura didáctica.*		

Artículos 22.- *la Secretaría podrá inscribir en el Registro Nacional de Pesca a los acuicultores que no requieran concesión, permiso o Autorización.*	Al **proyecto** le aplica el Artículo, incisos y, fracciones anteriores, porque se trata de una actividad acuícola con fines comerciales.	Por el hecho de presentar a la autoridad correspondiente (SEMARNAT) la Manifestación de Impacto Ambiental, el promovente está cumpliendo con este apartado. El proyecto se vincula por la obligatoriedad de obtener la autorización correspondiente para realizar las obras descritas en esta manifestación de impacto ambiental. Como ya se mencionó anteriormente, la promovente una vez autorizado el proyecto en materia ambiental procederá a tramitar el Registro Nacional de Pesca para la unidad de producción acuícola.
Art. 30°.- *Las actividades pesqueras se clasifican en:* **II.-** *Cultivo o acuacultura con fines*		
Artículo 31°.- *Para realizar las actividades de pesca se requiere lo siguiente:* **I,** *Concesión, para:* **Inciso b)** *Acuacultura comercial* **II,** Permiso, para: **Inciso g)** *Acuacultura de fomento* **III,** *Autorización, para:* **Inciso d)** *Recolectar del medio natural reproductores, larvas, postlarvas, crías, huevos, semillas, alevines o en cualquier otro estadio, y* **Inciso e)** *Acuacultura didáctica.*		

Artículos 22.- *la Secretaría podrá inscribir en el Registro Nacional de Pesca a los acuicultores que no requieran concesión, permiso o Autorización.*	Al **proyecto** le aplica el Artículo, incisos y, fracciones anteriores, porque se trata de una actividad acuícola con fines comerciales.	Por el hecho de presentar a la autoridad correspondiente (SEMARNAT) la Manifestación de Impacto Ambiental, el promovente está cumpliendo con este apartado. El proyecto se vincula por la obligatoriedad de obtener la autorización correspondiente para realizar las obras descritas en esta manifestación de impacto ambiental. Como ya se mencionó anteriormente, la promovente una vez autorizado el proyecto en materia ambiental procederá a tramitar el Registro Nacional de Pesca para la unidad de producción acuícola.
Art. 30°.- *Las actividades pesqueras se clasifican en:* **II.-** *Cultivo o acuacultura con fines*		
Artículo 31°.- *Para realizar las actividades de pesca se requiere lo siguiente:* **I,** *Concesión, para:* **Inciso b)** *Acuacultura comercial* **II,** Permiso, para: **Inciso g)** *Acuacultura de fomento* **III,** *Autorización, para:* **Inciso d)** *Recolectar del medio natural reproductores, larvas, postlarvas, crías, huevos, semillas, alevines o en cualquier otro estadio, y* **Inciso e)** *Acuacultura didáctica.*		

Artículos 22.- *la Secretaría podrá inscribir en el Registro Nacional de Pesca a los acuicultores que no requieran concesión, permiso o Autorización.*	Al **proyecto** le aplica el Artículo, incisos y, fracciones anteriores, porque se trata de una actividad acuícola con fines comerciales.	Por el hecho de presentar a la autoridad correspondiente (SEMARNAT) la Manifestación de Impacto Ambiental, el promovente está cumpliendo con este apartado. El proyecto se vincula por la obligatoriedad de obtener la autorización correspondiente para realizar las obras descritas en esta manifestación de impacto ambiental. Como ya se mencionó anteriormente, la promovente una vez autorizado el proyecto en materia ambiental procederá a tramitar el Registro Nacional de Pesca para la unidad de producción acuícola.
Art. 30°.- *Las actividades pesqueras se clasifican en:* **II.-** *Cultivo o acuacultura con fines*		
Artículo 31°.- *Para realizar las actividades de pesca se requiere lo siguiente:* **I,** *Concesión, para:* **Inciso b)** *Acuacultura comercial* **II,** Permiso, para: **Inciso g)** *Acuacultura de fomento* **III,** *Autorización, para:* **Inciso d)** *Recolectar del medio natural reproductores, larvas, postlarvas, crías, huevos, semillas, alevines o en cualquier otro estadio, y* **Inciso e)** *Acuacultura didáctica.*		

Artículos 22.- *la Secretaría podrá inscribir en el Registro Nacional de Pesca a los acuicultores que no requieran concesión, permiso o Autorización.*	Al **proyecto** le aplica el Artículo, incisos y, fracciones anteriores, porque se trata de una actividad acuícola con fines comerciales.	Por el hecho de presentar a la autoridad correspondiente (SEMARNAT) la Manifestación de Impacto Ambiental, el promovente está cumpliendo con este apartado. El proyecto se vincula por la obligatoriedad de obtener la autorización correspondiente para realizar las obras descritas en esta manifestación de impacto ambiental. Como ya se mencionó anteriormente, la promovente una vez autorizado el proyecto en materia ambiental procederá a tramitar el Registro Nacional de Pesca para la unidad de producción acuícola.
Art. 30°.- *Las actividades pesqueras se clasifican en:* **II.-** *Cultivo o acuacultura con fines*		
Artículo 31°.- *Para realizar las actividades de pesca se requiere lo siguiente:* **I,** *Concesión, para:* **Inciso b)** *Acuacultura comercial* **II,** Permiso, para: **Inciso g)** *Acuacultura de fomento* **III,** *Autorización, para:* **Inciso d)** *Recolectar del medio natural reproductores, larvas, postlarvas, crías, huevos, semillas, alevines o en cualquier otro estadio, y* **Inciso e)** *Acuacultura didáctica.*		

Artículos 22.- *la Secretaría podrá inscribir en el Registro Nacional de Pesca a los acuicultores que no requieran concesión, permiso o Autorización.*	Al **proyecto** le aplica el Artículo, incisos y, fracciones anteriores, porque se trata de una actividad acuícola con fines comerciales.	Por el hecho de presentar a la autoridad correspondiente (SEMARNAT) la Manifestación de Impacto Ambiental, el promovente está cumpliendo con este apartado. El proyecto se vincula por la obligatoriedad de obtener la autorización correspondiente para realizar las obras descritas en esta manifestación de impacto ambiental. Como ya se mencionó anteriormente, la promovente una vez autorizado el proyecto en materia ambiental procederá a tramitar el Registro Nacional de Pesca para la unidad de producción acuícola.
Art. 30°.- *Las actividades pesqueras se clasifican en:* **II.-** *Cultivo o acuacultura con fines*		
Artículo 31°.- *Para realizar las actividades de pesca se requiere lo siguiente:* **I,** *Concesión, para:* **Inciso b)** *Acuacultura comercial* **II,** Permiso, para: **Inciso g)** *Acuacultura de fomento* **III,** *Autorización, para:* **Inciso d)** *Recolectar del medio natural reproductores, larvas, postlarvas, crías, huevos, semillas, alevines o en cualquier otro estadio, y* **Inciso e)** *Acuacultura didáctica.*		

Artículos 22.- *la Secretaría podrá inscribir en el Registro Nacional de Pesca a los acuicultores que no requieran concesión, permiso o Autorización.*	Al **proyecto** le aplica el Artículo, incisos y, fracciones anteriores, porque se trata de una actividad acuícola con fines comerciales.	Por el hecho de presentar a la autoridad correspondiente (SEMARNAT) la Manifestación de Impacto Ambiental, el promovente está cumpliendo con este apartado. El proyecto se vincula por la obligatoriedad de obtener la autorización correspondiente para realizar las obras descritas en esta manifestación de impacto ambiental. Como ya se mencionó anteriormente, la promovente una vez autorizado el proyecto en materia ambiental procederá a tramitar el Registro Nacional de Pesca para la unidad de producción acuícola.
Art. 30°.- *Las actividades pesqueras se clasifican en:* **II.-** *Cultivo o acuacultura con fines*		
Artículo 31°.- *Para realizar las actividades de pesca se requiere lo siguiente:* **I,** *Concesión, para:* **Inciso b)** *Acuacultura comercial* **II,** Permiso, para: **Inciso g)** *Acuacultura de fomento* **III,** *Autorización, para:* **Inciso d)** *Recolectar del medio natural reproductores, larvas, postlarvas, crías, huevos, semillas, alevines o en cualquier otro estadio, y* **Inciso e)** *Acuacultura didáctica.*		

Artículos 22.- *la Secretaría podrá inscribir en el Registro Nacional de Pesca a los acuicultores que no requieran concesión, permiso o Autorización.*	Al **proyecto** le aplica el Artículo, incisos y, fracciones anteriores, porque se trata de una actividad acuícola con fines comerciales.	Por el hecho de presentar a la autoridad correspondiente (SEMARNAT) la Manifestación de Impacto Ambiental, el promovente está cumpliendo con este apartado. El proyecto se vincula por la obligatoriedad de obtener la autorización correspondiente para realizar las obras descritas en esta manifestación de impacto ambiental. Como ya se mencionó anteriormente, la promovente una vez autorizado el proyecto en materia ambiental procederá a tramitar el Registro Nacional de Pesca para la unidad de producción acuícola.
Art. 30°.- *Las actividades pesqueras se clasifican en:* **II.-** *Cultivo o acuacultura con fines*		
Artículo 31°.- *Para realizar las actividades de pesca se requiere lo siguiente:* **I,** *Concesión, para:* **Inciso b)** *Acuacultura comercial* **II,** Permiso, para: **Inciso g)** *Acuacultura de fomento* **III,** *Autorización, para:* **Inciso d)** *Recolectar del medio natural reproductores, larvas, postlarvas, crías, huevos, semillas, alevines o en cualquier otro estadio, y* **Inciso e)** *Acuacultura didáctica.*		

Artículos 22.- *la Secretaría podrá inscribir en el Registro Nacional de Pesca a los acuicultores que no requieran concesión, permiso o Autorización.*	Al **proyecto** le aplica el Artículo, incisos y, fracciones anteriores, porque se trata de una actividad acuícola con fines comerciales.	Por el hecho de presentar a la autoridad correspondiente (SEMARNAT) la Manifestación de Impacto Ambiental, el promovente está cumpliendo con este apartado. El proyecto se vincula por la obligatoriedad de obtener la autorización correspondiente para realizar las obras descritas en esta manifestación de impacto ambiental. Como ya se mencionó anteriormente, la promovente una vez autorizado el proyecto en materia ambiental procederá a tramitar el Registro Nacional de Pesca para la unidad de producción acuícola.
Art. 30°.- *Las actividades pesqueras se clasifican en:* **II.-** *Cultivo o acuacultura con fines*		
Artículo 31°.- *Para realizar las actividades de pesca se requiere lo siguiente:* **I,** *Concesión, para:* **Inciso b)** *Acuacultura comercial* **II,** Permiso, para: **Inciso g)** *Acuacultura de fomento* **III,** *Autorización, para:* **Inciso d)** *Recolectar del medio natural reproductores, larvas, postlarvas, crías, huevos, semillas, alevines o en cualquier otro estadio, y* **Inciso e)** *Acuacultura didáctica.*		

Artículos 22.- *la Secretaría podrá inscribir en el Registro Nacional de Pesca a los acuicultores que no requieran concesión, permiso o Autorización.*	Al **proyecto** le aplica el Artículo, incisos y, fracciones anteriores, porque se trata de una actividad acuícola con fines comerciales.	Por el hecho de presentar a la autoridad correspondiente (SEMARNAT) la Manifestación de Impacto Ambiental, el promovente está cumpliendo con este apartado. El proyecto se vincula por la obligatoriedad de obtener la autorización correspondiente para realizar las obras descritas en esta manifestación de impacto ambiental. Como ya se mencionó anteriormente, la promovente una vez autorizado el proyecto en materia ambiental procederá a tramitar el Registro Nacional de Pesca para la unidad de producción acuícola.
Art. 30°.- *Las actividades pesqueras se clasifican en:* **II.-** *Cultivo o acuacultura con fines*		
Artículo 31°.- *Para realizar las actividades de pesca se requiere lo siguiente:* **I,** *Concesión, para:* **Inciso b)** *Acuacultura comercial* **II,** Permiso, para: **Inciso g)** *Acuacultura de fomento* **III,** *Autorización, para:* **Inciso d)** *Recolectar del medio natural reproductores, larvas, postlarvas, crías, huevos, semillas, alevines o en cualquier otro estadio, y* **Inciso e)** *Acuacultura didáctica.*		

Artículos 22.- *la Secretaría podrá inscribir en el Registro Nacional de Pesca a los acuicultores que no requieran concesión, permiso o Autorización.*	Al **proyecto** le aplica el Artículo, incisos y, fracciones anteriores, porque se trata de una actividad acuícola con fines comerciales.	Por el hecho de presentar a la autoridad correspondiente (SEMARNAT) la Manifestación de Impacto Ambiental, el promovente está cumpliendo con este apartado. El proyecto se vincula por la obligatoriedad de obtener la autorización correspondiente para realizar las obras descritas en esta manifestación de impacto ambiental. Como ya se mencionó anteriormente, la promovente una vez autorizado el proyecto en materia ambiental procederá a tramitar el Registro Nacional de Pesca para la unidad de producción acuícola.
Art. 30°.- *Las actividades pesqueras se clasifican en:* **II.-** *Cultivo o acuacultura con fines*		
Artículo 31°.- *Para realizar las actividades de pesca se requiere lo siguiente:* **I,** *Concesión, para:* **Inciso b)** *Acuacultura comercial* **II,** Permiso, para: **Inciso g)** *Acuacultura de fomento* **III,** *Autorización, para:* **Inciso d)** *Recolectar del medio natural reproductores, larvas, postlarvas, crías, huevos, semillas, alevines o en cualquier otro estadio, y* **Inciso e)** *Acuacultura didáctica.*		

Artículos 22.- *la Secretaría podrá inscribir en el Registro Nacional de Pesca a los acuicultores que no requieran concesión, permiso o Autorización.*	Al **proyecto** le aplica el Artículo, incisos y, fracciones anteriores, porque se trata de una actividad acuícola con fines comerciales.	Por el hecho de presentar a la autoridad correspondiente (SEMARNAT) la Manifestación de Impacto Ambiental, el promovente está cumpliendo con este apartado. El proyecto se vincula por la obligatoriedad de obtener la autorización correspondiente para realizar las obras descritas en esta manifestación de impacto ambiental. Como ya se mencionó anteriormente, la promovente una vez autorizado el proyecto en materia ambiental procederá a tramitar el Registro Nacional de Pesca para la unidad de producción acuícola.
Art. 30°.- *Las actividades pesqueras se clasifican en:* **II.-** *Cultivo o acuacultura con fines*		
Artículo 31°.- *Para realizar las actividades de pesca se requiere lo siguiente:* **I,** *Concesión, para:* **Inciso b)** *Acuacultura comercial* **II,** Permiso, para: **Inciso g)** *Acuacultura de fomento* **III,** *Autorización, para:* **Inciso d)** *Recolectar del medio natural reproductores, larvas, postlarvas, crías, huevos, semillas, alevines o en cualquier otro estadio, y* **Inciso e)** *Acuacultura didáctica.*		

Artículos 22.- *la Secretaría podrá inscribir en el Registro Nacional de Pesca a los acuicultores que no requieran concesión, permiso o Autorización.*	Al **proyecto** le aplica el Artículo, incisos y, fracciones anteriores, porque se trata de una actividad acuícola con fines comerciales.	Por el hecho de presentar a la autoridad correspondiente (SEMARNAT) la Manifestación de Impacto Ambiental, el promovente está cumpliendo con este apartado. El proyecto se vincula por la obligatoriedad de obtener la autorización correspondiente para realizar las obras descritas en esta manifestación de impacto ambiental. Como ya se mencionó anteriormente, la promovente una vez autorizado el proyecto en materia ambiental procederá a tramitar el Registro Nacional de Pesca para la unidad de producción acuícola.
Art. 30°.- *Las actividades pesqueras se clasifican en:* **II.-** *Cultivo o acuacultura con fines*		
Artículo 31°.- *Para realizar las actividades de pesca se requiere lo siguiente:* **I,** *Concesión, para:* **Inciso b)** *Acuacultura comercial* **II,** Permiso, para: **Inciso g)** *Acuacultura de fomento* **III,** *Autorización, para:* **Inciso d)** *Recolectar del medio natural reproductores, larvas, postlarvas, crías, huevos, semillas, alevines o en cualquier otro estadio, y* **Inciso e)** *Acuacultura didáctica.*		

Artículos 22.- *la Secretaría podrá inscribir en el Registro Nacional de Pesca a los acuicultores que no requieran concesión, permiso o Autorización.*	Al **proyecto** le aplica el Artículo, incisos y, fracciones anteriores, porque se trata de una actividad acuícola con fines comerciales.	Por el hecho de presentar a la autoridad correspondiente (SEMARNAT) la Manifestación de Impacto Ambiental, el promovente está cumpliendo con este apartado. El proyecto se vincula por la obligatoriedad de obtener la autorización correspondiente para realizar las obras descritas en esta manifestación de impacto ambiental. Como ya se mencionó anteriormente, la promovente una vez autorizado el proyecto en materia ambiental procederá a tramitar el Registro Nacional de Pesca para la unidad de producción acuícola.
Art. 30°.- *Las actividades pesqueras se clasifican en:* **II.-** *Cultivo o acuacultura con fines*		
Artículo 31°.- *Para realizar las actividades de pesca se requiere lo siguiente:* **I,** *Concesión, para:* **Inciso b)** *Acuacultura comercial* **II,** Permiso, para: **Inciso g)** *Acuacultura de fomento* **III,** *Autorización, para:* **Inciso d)** *Recolectar del medio natural reproductores, larvas, postlarvas, crías, huevos, semillas, alevines o en cualquier otro estadio, y* **Inciso e)** *Acuacultura didáctica.*		

Artículos 22.- *la Secretaría podrá inscribir en el Registro Nacional de Pesca a los acuicultores que no requieran concesión, permiso o Autorización.*	Al **proyecto** le aplica el Artículo, incisos y, fracciones anteriores, porque se trata de una actividad acuícola con fines comerciales.	Por el hecho de presentar a la autoridad correspondiente (SEMARNAT) la Manifestación de Impacto Ambiental, el promovente está cumpliendo con este apartado. El proyecto se vincula por la obligatoriedad de obtener la autorización correspondiente para realizar las obras descritas en esta manifestación de impacto ambiental. Como ya se mencionó anteriormente, la promovente una vez autorizado el proyecto en materia ambiental procederá a tramitar el Registro Nacional de Pesca para la unidad de producción acuícola.
Art. 30°.- *Las actividades pesqueras se clasifican en:* **II.-** *Cultivo o acuacultura con fines*		
Artículo 31°.- *Para realizar las actividades de pesca se requiere lo siguiente:* **I,** *Concesión, para:* **Inciso b)** *Acuacultura comercial* **II,** Permiso, para: **Inciso g)** *Acuacultura de fomento* **III,** *Autorización, para:* **Inciso d)** *Recolectar del medio natural reproductores, larvas, postlarvas, crías, huevos, semillas, alevines o en cualquier otro estadio, y* **Inciso e)** *Acuacultura didáctica.*		

Artículos 22.- *la Secretaría podrá inscribir en el Registro Nacional de Pesca a los acuicultores que no requieran concesión, permiso o Autorización.*	Al **proyecto** le aplica el Artículo, incisos y, fracciones anteriores, porque se trata de una actividad acuícola con fines comerciales.	Por el hecho de presentar a la autoridad correspondiente (SEMARNAT) la Manifestación de Impacto Ambiental, el promovente está cumpliendo con este apartado. El proyecto se vincula por la obligatoriedad de obtener la autorización correspondiente para realizar las obras descritas en esta manifestación de impacto ambiental. Como ya se mencionó anteriormente, la promovente una vez autorizado el proyecto en materia ambiental procederá a tramitar el Registro Nacional de Pesca para la unidad de producción acuícola.
Art. 30°.- *Las actividades pesqueras se clasifican en:* **II.-** *Cultivo o acuacultura con fines*		
Artículo 31°.- *Para realizar las actividades de pesca se requiere lo siguiente:* **I,** *Concesión, para:* **Inciso b)** *Acuacultura comercial* **II,** Permiso, para: **Inciso g)** *Acuacultura de fomento* **III,** *Autorización, para:* **Inciso d)** *Recolectar del medio natural reproductores, larvas, postlarvas, crías, huevos, semillas, alevines o en cualquier otro estadio, y* **Inciso e)** *Acuacultura didáctica.*		

Artículos 22.- *la Secretaría podrá inscribir en el Registro Nacional de Pesca a los acuicultores que no requieran concesión, permiso o Autorización.*	Al **proyecto** le aplica el Artículo, incisos y, fracciones anteriores, porque se trata de una actividad acuícola con fines comerciales.	Por el hecho de presentar a la autoridad correspondiente (SEMARNAT) la Manifestación de Impacto Ambiental, el promovente está cumpliendo con este apartado. El proyecto se vincula por la obligatoriedad de obtener la autorización correspondiente para realizar las obras descritas en esta manifestación de impacto ambiental. Como ya se mencionó anteriormente, la promovente una vez autorizado el proyecto en materia ambiental procederá a tramitar el Registro Nacional de Pesca para la unidad de producción acuícola.
Art. 30°.- *Las actividades pesqueras se clasifican en:* **II.-** *Cultivo o acuacultura con fines*		
Artículo 31°.- *Para realizar las actividades de pesca se requiere lo siguiente:* **I,** *Concesión, para:* **Inciso b)** *Acuacultura comercial* **II,** Permiso, para: **Inciso g)** *Acuacultura de fomento* **III,** *Autorización, para:* **Inciso d)** *Recolectar del medio natural reproductores, larvas, postlarvas, crías, huevos, semillas, alevines o en cualquier otro estadio, y* **Inciso e)** *Acuacultura didáctica.*		

Artículos 22.- *la Secretaría podrá inscribir en el Registro Nacional de Pesca a los acuicultores que no requieran concesión, permiso o Autorización.*	Al **proyecto** le aplica el Artículo, incisos y, fracciones anteriores, porque se trata de una actividad acuícola con fines comerciales.	Por el hecho de presentar a la autoridad correspondiente (SEMARNAT) la Manifestación de Impacto Ambiental, el promovente está cumpliendo con este apartado. El proyecto se vincula por la obligatoriedad de obtener la autorización correspondiente para realizar las obras descritas en esta manifestación de impacto ambiental. Como ya se mencionó anteriormente, la promovente una vez autorizado el proyecto en materia ambiental procederá a tramitar el Registro Nacional de Pesca para la unidad de producción acuícola.
Art. 30°.- *Las actividades pesqueras se clasifican en:* **II.-** *Cultivo o acuacultura con fines*		
Artículo 31°.- *Para realizar las actividades de pesca se requiere lo siguiente:* **I,** *Concesión, para:* **Inciso b)** *Acuacultura comercial* **II,** Permiso, para: **Inciso g)** *Acuacultura de fomento* **III,** *Autorización, para:* **Inciso d)** *Recolectar del medio natural reproductores, larvas, postlarvas, crías, huevos, semillas, alevines o en cualquier otro estadio, y* **Inciso e)** *Acuacultura didáctica.*		

Artículos 22.- *la Secretaría podrá inscribir en el Registro Nacional de Pesca a los acuicultores que no requieran concesión, permiso o Autorización.*	Al **proyecto** le aplica el Artículo, incisos y, fracciones anteriores, porque se trata de una actividad acuícola con fines comerciales.	Por el hecho de presentar a la autoridad correspondiente (SEMARNAT) la Manifestación de Impacto Ambiental, el promovente está cumpliendo con este apartado. El proyecto se vincula por la obligatoriedad de obtener la autorización correspondiente para realizar las obras descritas en esta manifestación de impacto ambiental. Como ya se mencionó anteriormente, la promovente una vez autorizado el proyecto en materia ambiental procederá a tramitar el Registro Nacional de Pesca para la unidad de producción acuícola.
Art. 30°.- *Las actividades pesqueras se clasifican en:* **II.-** *Cultivo o acuacultura con fines*		
Artículo 31°.- *Para realizar las actividades de pesca se requiere lo siguiente:* **I,** *Concesión, para:* **Inciso b)** *Acuacultura comercial* **II,** Permiso, para: **Inciso g)** *Acuacultura de fomento* **III,** *Autorización, para:* **Inciso d)** *Recolectar del medio natural reproductores, larvas, postlarvas, crías, huevos, semillas, alevines o en cualquier otro estadio, y* **Inciso e)** *Acuacultura didáctica.*		

Artículos 22.- *la Secretaría podrá inscribir en el Registro Nacional de Pesca a los acuicultores que no requieran concesión, permiso o Autorización.*	Al **proyecto** le aplica el Artículo, incisos y, fracciones anteriores, porque se trata de una actividad acuícola con fines comerciales.	Por el hecho de presentar a la autoridad correspondiente (SEMARNAT) la Manifestación de Impacto Ambiental, el promovente está cumpliendo con este apartado. El proyecto se vincula por la obligatoriedad de obtener la autorización correspondiente para realizar las obras descritas en esta manifestación de impacto ambiental. Como ya se mencionó anteriormente, la promovente una vez autorizado el proyecto en materia ambiental procederá a tramitar el Registro Nacional de Pesca para la unidad de producción acuícola.
Art. 30°.- *Las actividades pesqueras se clasifican en:* **II.-** *Cultivo o acuacultura con fines*		
Artículo 31°.- *Para realizar las actividades de pesca se requiere lo siguiente:* **I,** *Concesión, para:* **Inciso b)** *Acuacultura comercial* **II,** Permiso, para: **Inciso g)** *Acuacultura de fomento* **III,** *Autorización, para:* **Inciso d)** *Recolectar del medio natural reproductores, larvas, postlarvas, crías, huevos, semillas, alevines o en cualquier otro estadio, y* **Inciso e)** *Acuacultura didáctica.*		

Artículos 22.- *la Secretaría podrá inscribir en el Registro Nacional de Pesca a los acuicultores que no requieran concesión, permiso o Autorización.*	Al **proyecto** le aplica el Artículo, incisos y, fracciones anteriores, porque se trata de una actividad acuícola con fines comerciales.	Por el hecho de presentar a la autoridad correspondiente (SEMARNAT) la Manifestación de Impacto Ambiental, el promovente está cumpliendo con este apartado. El proyecto se vincula por la obligatoriedad de obtener la autorización correspondiente para realizar las obras descritas en esta manifestación de impacto ambiental. Como ya se mencionó anteriormente, la promovente una vez autorizado el proyecto en materia ambiental procederá a tramitar el Registro Nacional de Pesca para la unidad de producción acuícola.
Art. 30°.- *Las actividades pesqueras se clasifican en:* **II.-** *Cultivo o acuacultura con fines*		
Artículo 31°.- *Para realizar las actividades de pesca se requiere lo siguiente:* **I,** *Concesión, para:* **Inciso b)** *Acuacultura comercial* **II,** Permiso, para: **Inciso g)** *Acuacultura de fomento* **III,** *Autorización, para:* **Inciso d)** *Recolectar del medio natural reproductores, larvas, postlarvas, crías, huevos, semillas, alevines o en cualquier otro estadio, y* **Inciso e)** *Acuacultura didáctica.*		

Artículos 22.- *la Secretaría podrá inscribir en el Registro Nacional de Pesca a los acuicultores que no requieran concesión, permiso o Autorización.*	Al **proyecto** le aplica el Artículo, incisos y, fracciones anteriores, porque se trata de una actividad acuícola con fines comerciales.	Por el hecho de presentar a la autoridad correspondiente (SEMARNAT) la Manifestación de Impacto Ambiental, el promovente está cumpliendo con este apartado. El proyecto se vincula por la obligatoriedad de obtener la autorización correspondiente para realizar las obras descritas en esta manifestación de impacto ambiental. Como ya se mencionó anteriormente, la promovente una vez autorizado el proyecto en materia ambiental procederá a tramitar el Registro Nacional de Pesca para la unidad de producción acuícola.
Art. 30°.- *Las actividades pesqueras se clasifican en:* **II.-** *Cultivo o acuacultura con fines*		
Artículo 31°.- *Para realizar las actividades de pesca se requiere lo siguiente:* **I,** *Concesión, para:* **Inciso b)** *Acuacultura comercial* **II,** Permiso, para: **Inciso g)** *Acuacultura de fomento* **III,** *Autorización, para:* **Inciso d)** *Recolectar del medio natural reproductores, larvas, postlarvas, crías, huevos, semillas, alevines o en cualquier otro estadio, y* **Inciso e)** *Acuacultura didáctica.*		

Artículos 22.- *la Secretaría podrá inscribir en el Registro Nacional de Pesca a los acuicultores que no requieran concesión, permiso o Autorización.*	Al **proyecto** le aplica el Artículo, incisos y, fracciones anteriores, porque se trata de una actividad acuícola con fines comerciales.	Por el hecho de presentar a la autoridad correspondiente (SEMARNAT) la Manifestación de Impacto Ambiental, el promovente está cumpliendo con este apartado. El proyecto se vincula por la obligatoriedad de obtener la autorización correspondiente para realizar las obras descritas en esta manifestación de impacto ambiental. Como ya se mencionó anteriormente, la promovente una vez autorizado el proyecto en materia ambiental procederá a tramitar el Registro Nacional de Pesca para la unidad de producción acuícola.
Art. 30°.- *Las actividades pesqueras se clasifican en:* **II.-** *Cultivo o acuacultura con fines*		
Artículo 31°.- *Para realizar las actividades de pesca se requiere lo siguiente:* **I,** *Concesión, para:* **Inciso b)** *Acuacultura comercial* **II,** Permiso, para: **Inciso g)** *Acuacultura de fomento* **III,** *Autorización, para:* **Inciso d)** *Recolectar del medio natural reproductores, larvas, postlarvas, crías, huevos, semillas, alevines o en cualquier otro estadio, y* **Inciso e)** *Acuacultura didáctica.*		

Artículos 22.- *la Secretaría podrá inscribir en el Registro Nacional de Pesca a los acuicultores que no requieran concesión, permiso o Autorización.*	Al **proyecto** le aplica el Artículo, incisos y, fracciones anteriores, porque se trata de una actividad acuícola con fines comerciales.	Por el hecho de presentar a la autoridad correspondiente (SEMARNAT) la Manifestación de Impacto Ambiental, el promovente está cumpliendo con este apartado. El proyecto se vincula por la obligatoriedad de obtener la autorización correspondiente para realizar las obras descritas en esta manifestación de impacto ambiental. Como ya se mencionó anteriormente, la promovente una vez autorizado el proyecto en materia ambiental procederá a tramitar el Registro Nacional de Pesca para la unidad de producción acuícola.
Art. 30°.- *Las actividades pesqueras se clasifican en:* **II.-** *Cultivo o acuacultura con fines*		
Artículo 31°.- *Para realizar las actividades de pesca se requiere lo siguiente:* **I,** *Concesión, para:* **Inciso b)** *Acuacultura comercial* **II,** Permiso, para: **Inciso g)** *Acuacultura de fomento* **III,** *Autorización, para:* **Inciso d)** *Recolectar del medio natural reproductores, larvas, postlarvas, crías, huevos, semillas, alevines o en cualquier otro estadio, y* **Inciso e)** *Acuacultura didáctica.*		

Artículos 22.- *la Secretaría podrá inscribir en el Registro Nacional de Pesca a los acuicultores que no requieran concesión, permiso o Autorización.*	Al **proyecto** le aplica el Artículo, incisos y, fracciones anteriores, porque se trata de una actividad acuícola con fines comerciales.	Por el hecho de presentar a la autoridad correspondiente (SEMARNAT) la Manifestación de Impacto Ambiental, el promovente está cumpliendo con este apartado. El proyecto se vincula por la obligatoriedad de obtener la autorización correspondiente para realizar las obras descritas en esta manifestación de impacto ambiental. Como ya se mencionó anteriormente, la promovente una vez autorizado el proyecto en materia ambiental procederá a tramitar el Registro Nacional de Pesca para la unidad de producción acuícola.
Art. 30°.- *Las actividades pesqueras se clasifican en:* **II.-** *Cultivo o acuacultura con fines*		
Artículo 31°.- *Para realizar las actividades de pesca se requiere lo siguiente:* **I,** *Concesión, para:* **Inciso b)** *Acuacultura comercial* **II,** Permiso, para: **Inciso g)** *Acuacultura de fomento* **III,** *Autorización, para:* **Inciso d)** *Recolectar del medio natural reproductores, larvas, postlarvas, crías, huevos, semillas, alevines o en cualquier otro estadio, y* **Inciso e)** *Acuacultura didáctica.*		

Artículos 22.- *la Secretaría podrá inscribir en el Registro Nacional de Pesca a los acuicultores que no requieran concesión, permiso o Autorización.*	Al **proyecto** le aplica el Artículo, incisos y, fracciones anteriores, porque se trata de una actividad acuícola con fines comerciales.	Por el hecho de presentar a la autoridad correspondiente (SEMARNAT) la Manifestación de Impacto Ambiental, el promovente está cumpliendo con este apartado. El proyecto se vincula por la obligatoriedad de obtener la autorización correspondiente para realizar las obras descritas en esta manifestación de impacto ambiental. Como ya se mencionó anteriormente, la promovente una vez autorizado el proyecto en materia ambiental procederá a tramitar el Registro Nacional de Pesca para la unidad de producción acuícola.
Art. 30°.- *Las actividades pesqueras se clasifican en:* **II.-** *Cultivo o acuacultura con fines*		
Artículo 31°.- *Para realizar las actividades de pesca se requiere lo siguiente:* **I,** *Concesión, para:* **Inciso b)** *Acuacultura comercial* **II,** Permiso, para: **Inciso g)** *Acuacultura de fomento* **III,** *Autorización, para:* **Inciso d)** *Recolectar del medio natural reproductores, larvas, postlarvas, crías, huevos, semillas, alevines o en cualquier otro estadio, y* **Inciso e)** *Acuacultura didáctica.*		

Artículos 22.- *la Secretaría podrá inscribir en el Registro Nacional de Pesca a los acuicultores que no requieran concesión, permiso o Autorización.*	Al **proyecto** le aplica el Artículo, incisos y, fracciones anteriores, porque se trata de una actividad acuícola con fines comerciales.	Por el hecho de presentar a la autoridad correspondiente (SEMARNAT) la Manifestación de Impacto Ambiental, el promovente está cumpliendo con este apartado. El proyecto se vincula por la obligatoriedad de obtener la autorización correspondiente para realizar las obras descritas en esta manifestación de impacto ambiental. Como ya se mencionó anteriormente, la promovente una vez autorizado el proyecto en materia ambiental procederá a tramitar el Registro Nacional de Pesca para la unidad de producción acuícola.
Art. 30°.- *Las actividades pesqueras se clasifican en:* **II.-** *Cultivo o acuacultura con fines*		
Artículo 31°.- *Para realizar las actividades de pesca se requiere lo siguiente:* **I,** *Concesión, para:* **Inciso b)** *Acuacultura comercial* **II,** Permiso, para: **Inciso g)** *Acuacultura de fomento* **III,** *Autorización, para:* **Inciso d)** *Recolectar del medio natural reproductores, larvas, postlarvas, crías, huevos, semillas, alevines o en cualquier otro estadio, y* **Inciso e)** *Acuacultura didáctica.*		

Artículos 22.- *la Secretaría podrá inscribir en el Registro Nacional de Pesca a los acuicultores que no requieran concesión, permiso o Autorización.*	Al **proyecto** le aplica el Artículo, incisos y, fracciones anteriores, porque se trata de una actividad acuícola con fines comerciales.	Por el hecho de presentar a la autoridad correspondiente (SEMARNAT) la Manifestación de Impacto Ambiental, el promovente está cumpliendo con este apartado. El proyecto se vincula por la obligatoriedad de obtener la autorización correspondiente para realizar las obras descritas en esta manifestación de impacto ambiental. Como ya se mencionó anteriormente, la promovente una vez autorizado el proyecto en materia ambiental procederá a tramitar el Registro Nacional de Pesca para la unidad de producción acuícola.
Art. 30°.- *Las actividades pesqueras se clasifican en:* **II.-** *Cultivo o acuacultura con fines*		
Artículo 31°.- *Para realizar las actividades de pesca se requiere lo siguiente:* **I,** *Concesión, para:* **Inciso b)** *Acuacultura comercial* **II,** Permiso, para: **Inciso g)** *Acuacultura de fomento* **III,** *Autorización, para:* **Inciso d)** *Recolectar del medio natural reproductores, larvas, postlarvas, crías, huevos, semillas, alevines o en cualquier otro estadio, y* **Inciso e)** *Acuacultura didáctica.*		

Artículos 22.- *la Secretaría podrá inscribir en el Registro Nacional de Pesca a los acuicultores que no requieran concesión, permiso o Autorización.*	Al **proyecto** le aplica el Artículo, incisos y, fracciones anteriores, porque se trata de una actividad acuícola con fines comerciales.	Por el hecho de presentar a la autoridad correspondiente (SEMARNAT) la Manifestación de Impacto Ambiental, el promovente está cumpliendo con este apartado. El proyecto se vincula por la obligatoriedad de obtener la autorización correspondiente para realizar las obras descritas en esta manifestación de impacto ambiental. Como ya se mencionó anteriormente, la promovente una vez autorizado el proyecto en materia ambiental procederá a tramitar el Registro Nacional de Pesca para la unidad de producción acuícola.
Art. 30°.- *Las actividades pesqueras se clasifican en:* **II.-** *Cultivo o acuacultura con fines*		
Artículo 31°.- *Para realizar las actividades de pesca se requiere lo siguiente:* **I,** *Concesión, para:* **Inciso b)** *Acuacultura comercial* **II,** Permiso, para: **Inciso g)** *Acuacultura de fomento* **III,** *Autorización, para:* **Inciso d)** *Recolectar del medio natural reproductores, larvas, postlarvas, crías, huevos, semillas, alevines o en cualquier otro estadio, y* **Inciso e)** *Acuacultura didáctica.*		

Artículos 22.- *la Secretaría podrá inscribir en el Registro Nacional de Pesca a los acuicultores que no requieran concesión, permiso o Autorización.*	Al **proyecto** le aplica el Artículo, incisos y, fracciones anteriores, porque se trata de una actividad acuícola con fines comerciales.	Por el hecho de presentar a la autoridad correspondiente (SEMARNAT) la Manifestación de Impacto Ambiental, el promovente está cumpliendo con este apartado. El proyecto se vincula por la obligatoriedad de obtener la autorización correspondiente para realizar las obras descritas en esta manifestación de impacto ambiental. Como ya se mencionó anteriormente, la promovente una vez autorizado el proyecto en materia ambiental procederá a tramitar el Registro Nacional de Pesca para la unidad de producción acuícola.
Art. 30°.- *Las actividades pesqueras se clasifican en:* **II.-** *Cultivo o acuacultura con fines*		
Artículo 31°.- *Para realizar las actividades de pesca se requiere lo siguiente:* **I,** *Concesión, para:* **Inciso b)** *Acuacultura comercial* **II,** Permiso, para: **Inciso g)** *Acuacultura de fomento* **III,** *Autorización, para:* **Inciso d)** *Recolectar del medio natural reproductores, larvas, postlarvas, crías, huevos, semillas, alevines o en cualquier otro estadio, y* **Inciso e)** *Acuacultura didáctica.*		

Artículos 22.- *la Secretaría podrá inscribir en el Registro Nacional de Pesca a los acuicultores que no requieran concesión, permiso o Autorización.*	Al **proyecto** le aplica el Artículo, incisos y, fracciones anteriores, porque se trata de una actividad acuícola con fines comerciales.	Por el hecho de presentar a la autoridad correspondiente (SEMARNAT) la Manifestación de Impacto Ambiental, el promovente está cumpliendo con este apartado. El proyecto se vincula por la obligatoriedad de obtener la autorización correspondiente para realizar las obras descritas en esta manifestación de impacto ambiental. Como ya se mencionó anteriormente, la promovente una vez autorizado el proyecto en materia ambiental procederá a tramitar el Registro Nacional de Pesca para la unidad de producción acuícola.
Art. 30°.- *Las actividades pesqueras se clasifican en:* **II.-** *Cultivo o acuacultura con fines*		
Artículo 31°.- *Para realizar las actividades de pesca se requiere lo siguiente:* **I,** *Concesión, para:* **Inciso b)** *Acuacultura comercial* **II,** Permiso, para: **Inciso g)** *Acuacultura de fomento* **III,** *Autorización, para:* **Inciso d)** *Recolectar del medio natural reproductores, larvas, postlarvas, crías, huevos, semillas, alevines o en cualquier otro estadio, y* **Inciso e)** *Acuacultura didáctica.*		

Artículos 22.- *la Secretaría podrá inscribir en el Registro Nacional de Pesca a los acuicultores que no requieran concesión, permiso o Autorización.*	Al **proyecto** le aplica el Artículo, incisos y, fracciones anteriores, porque se trata de una actividad acuícola con fines comerciales.	Por el hecho de presentar a la autoridad correspondiente (SEMARNAT) la Manifestación de Impacto Ambiental, el promovente está cumpliendo con este apartado. El proyecto se vincula por la obligatoriedad de obtener la autorización correspondiente para realizar las obras descritas en esta manifestación de impacto ambiental. Como ya se mencionó anteriormente, la promovente una vez autorizado el proyecto en materia ambiental procederá a tramitar el Registro Nacional de Pesca para la unidad de producción acuícola.
Art. 30°.- *Las actividades pesqueras se clasifican en:* **II.-** *Cultivo o acuacultura con fines*		
Artículo 31°.- *Para realizar las actividades de pesca se requiere lo siguiente:* **I,** *Concesión, para:* **Inciso b)** *Acuacultura comercial* **II,** Permiso, para: **Inciso g)** *Acuacultura de fomento* **III,** *Autorización, para:* **Inciso d)** *Recolectar del medio natural reproductores, larvas, postlarvas, crías, huevos, semillas, alevines o en cualquier otro estadio, y* **Inciso e)** *Acuacultura didáctica.*		

Artículos 22.- *la Secretaría podrá inscribir en el Registro Nacional de Pesca a los acuicultores que no requieran concesión, permiso o Autorización.*	Al **proyecto** le aplica el Artículo, incisos y, fracciones anteriores, porque se trata de una actividad acuícola con fines comerciales.	Por el hecho de presentar a la autoridad correspondiente (SEMARNAT) la Manifestación de Impacto Ambiental, el promovente está cumpliendo con este apartado. El proyecto se vincula por la obligatoriedad de obtener la autorización correspondiente para realizar las obras descritas en esta manifestación de impacto ambiental. Como ya se mencionó anteriormente, la promovente una vez autorizado el proyecto en materia ambiental procederá a tramitar el Registro Nacional de Pesca para la unidad de producción acuícola.
Art. 30°.- *Las actividades pesqueras se clasifican en:* **II.-** *Cultivo o acuacultura con fines*		
Artículo 31°.- *Para realizar las actividades de pesca se requiere lo siguiente:* **I,** *Concesión, para:* **Inciso b)** *Acuacultura comercial* **II,** Permiso, para: **Inciso g)** *Acuacultura de fomento* **III,** *Autorización, para:* **Inciso d)** *Recolectar del medio natural reproductores, larvas, postlarvas, crías, huevos, semillas, alevines o en cualquier otro estadio, y* **Inciso e)** *Acuacultura didáctica.*		

Artículos 22.- *la Secretaría podrá inscribir en el Registro Nacional de Pesca a los acuicultores que no requieran concesión, permiso o Autorización.*	Al **proyecto** le aplica el Artículo, incisos y, fracciones anteriores, porque se trata de una actividad acuícola con fines comerciales.	Por el hecho de presentar a la autoridad correspondiente (SEMARNAT) la Manifestación de Impacto Ambiental, el promovente está cumpliendo con este apartado. El proyecto se vincula por la obligatoriedad de obtener la autorización correspondiente para realizar las obras descritas en esta manifestación de impacto ambiental. Como ya se mencionó anteriormente, la promovente una vez autorizado el proyecto en materia ambiental procederá a tramitar el Registro Nacional de Pesca para la unidad de producción acuícola.
Art. 30°.- *Las actividades pesqueras se clasifican en:* **II.-** *Cultivo o acuacultura con fines*		
Artículo 31°.- *Para realizar las actividades de pesca se requiere lo siguiente:* **I,** *Concesión, para:* **Inciso b)** *Acuacultura comercial* **II,** Permiso, para: **Inciso g)** *Acuacultura de fomento* **III,** *Autorización, para:* **Inciso d)** *Recolectar del medio natural reproductores, larvas, postlarvas, crías, huevos, semillas, alevines o en cualquier otro estadio, y* **Inciso e)** *Acuacultura didáctica.*		

Artículos 22.- *la Secretaría podrá inscribir en el Registro Nacional de Pesca a los acuicultores que no requieran concesión, permiso o Autorización.*	Al **proyecto** le aplica el Artículo, incisos y, fracciones anteriores, porque se trata de una actividad acuícola con fines comerciales.	Por el hecho de presentar a la autoridad correspondiente (SEMARNAT) la Manifestación de Impacto Ambiental, el promovente está cumpliendo con este apartado. El proyecto se vincula por la obligatoriedad de obtener la autorización correspondiente para realizar las obras descritas en esta manifestación de impacto ambiental. Como ya se mencionó anteriormente, la promovente una vez autorizado el proyecto en materia ambiental procederá a tramitar el Registro Nacional de Pesca para la unidad de producción acuícola.
Art. 30°.- *Las actividades pesqueras se clasifican en:* **II.-** *Cultivo o acuacultura con fines*		
Artículo 31°.- *Para realizar las actividades de pesca se requiere lo siguiente:* **I,** *Concesión, para:* **Inciso b)** *Acuacultura comercial* **II,** Permiso, para: **Inciso g)** *Acuacultura de fomento* **III,** *Autorización, para:* **Inciso d)** *Recolectar del medio natural reproductores, larvas, postlarvas, crías, huevos, semillas, alevines o en cualquier otro estadio, y* **Inciso e)** *Acuacultura didáctica.*		

Artículos 22.- *la Secretaría podrá inscribir en el Registro Nacional de Pesca a los acuicultores que no requieran concesión, permiso o Autorización.*	Al **proyecto** le aplica el Artículo, incisos y, fracciones anteriores, porque se trata de una actividad acuícola con fines comerciales.	Por el hecho de presentar a la autoridad correspondiente (SEMARNAT) la Manifestación de Impacto Ambiental, el promovente está cumpliendo con este apartado. El proyecto se vincula por la obligatoriedad de obtener la autorización correspondiente para realizar las obras descritas en esta manifestación de impacto ambiental. Como ya se mencionó anteriormente, la promovente una vez autorizado el proyecto en materia ambiental procederá a tramitar el Registro Nacional de Pesca para la unidad de producción acuícola.
Art. 30°.- *Las actividades pesqueras se clasifican en:* **II.-** *Cultivo o acuacultura con fines*		
Artículo 31°.- *Para realizar las actividades de pesca se requiere lo siguiente:* **I,** *Concesión, para:* **Inciso b)** *Acuacultura comercial* **II,** Permiso, para: **Inciso g)** *Acuacultura de fomento* **III,** *Autorización, para:* **Inciso d)** *Recolectar del medio natural reproductores, larvas, postlarvas, crías, huevos, semillas, alevines o en cualquier otro estadio, y* **Inciso e)** *Acuacultura didáctica.*		

Artículos 22.- *la Secretaría podrá inscribir en el Registro Nacional de Pesca a los acuicultores que no requieran concesión, permiso o Autorización.*	Al **proyecto** le aplica el Artículo, incisos y, fracciones anteriores, porque se trata de una actividad acuícola con fines comerciales.	Por el hecho de presentar a la autoridad correspondiente (SEMARNAT) la Manifestación de Impacto Ambiental, el promovente está cumpliendo con este apartado. El proyecto se vincula por la obligatoriedad de obtener la autorización correspondiente para realizar las obras descritas en esta manifestación de impacto ambiental. Como ya se mencionó anteriormente, la promovente una vez autorizado el proyecto en materia ambiental procederá a tramitar el Registro Nacional de Pesca para la unidad de producción acuícola.
Art. 30°.- *Las actividades pesqueras se clasifican en:* **II.-** *Cultivo o acuacultura con fines*		
Artículo 31°.- *Para realizar las actividades de pesca se requiere lo siguiente:* **I,** *Concesión, para:* **Inciso b)** *Acuacultura comercial* **II,** Permiso, para: **Inciso g)** *Acuacultura de fomento* **III,** *Autorización, para:* **Inciso d)** *Recolectar del medio natural reproductores, larvas, postlarvas, crías, huevos, semillas, alevines o en cualquier otro estadio, y* **Inciso e)** *Acuacultura didáctica.*		

Artículos 22.- *la Secretaría podrá inscribir en el Registro Nacional de Pesca a los acuicultores que no requieran concesión, permiso o Autorización.*	Al **proyecto** le aplica el Artículo, incisos y, fracciones anteriores, porque se trata de una actividad acuícola con fines comerciales.	Por el hecho de presentar a la autoridad correspondiente (SEMARNAT) la Manifestación de Impacto Ambiental, el promovente está cumpliendo con este apartado. El proyecto se vincula por la obligatoriedad de obtener la autorización correspondiente para realizar las obras descritas en esta manifestación de impacto ambiental. Como ya se mencionó anteriormente, la promovente una vez autorizado el proyecto en materia ambiental procederá a tramitar el Registro Nacional de Pesca para la unidad de producción acuícola.
Art. 30°.- *Las actividades pesqueras se clasifican en:* **II.-** *Cultivo o acuacultura con fines*		
Artículo 31°.- *Para realizar las actividades de pesca se requiere lo siguiente:* **I,** *Concesión, para:* **Inciso b)** *Acuacultura comercial* **II,** Permiso, para: **Inciso g)** *Acuacultura de fomento* **III,** *Autorización, para:* **Inciso d)** *Recolectar del medio natural reproductores, larvas, postlarvas, crías, huevos, semillas, alevines o en cualquier otro estadio, y* **Inciso e)** *Acuacultura didáctica.*		

Artículos 22.- *la Secretaría podrá inscribir en el Registro Nacional de Pesca a los acuicultores que no requieran concesión, permiso o Autorización.*	Al **proyecto** le aplica el Artículo, incisos y, fracciones anteriores, porque se trata de una actividad acuícola con fines comerciales.	Por el hecho de presentar a la autoridad correspondiente (SEMARNAT) la Manifestación de Impacto Ambiental, el promovente está cumpliendo con este apartado. El proyecto se vincula por la obligatoriedad de obtener la autorización correspondiente para realizar las obras descritas en esta manifestación de impacto ambiental. Como ya se mencionó anteriormente, la promovente una vez autorizado el proyecto en materia ambiental procederá a tramitar el Registro Nacional de Pesca para la unidad de producción acuícola.
Art. 30°.- *Las actividades pesqueras se clasifican en:* **II.-** *Cultivo o acuacultura con fines*		
Artículo 31°.- *Para realizar las actividades de pesca se requiere lo siguiente:* **I,** *Concesión, para:* **Inciso b)** *Acuacultura comercial* **II,** Permiso, para: **Inciso g)** *Acuacultura de fomento* **III,** *Autorización, para:* **Inciso d)** *Recolectar del medio natural reproductores, larvas, postlarvas, crías, huevos, semillas, alevines o en cualquier otro estadio, y* **Inciso e)** *Acuacultura didáctica.*		

Artículos 22.- *la Secretaría podrá inscribir en el Registro Nacional de Pesca a los acuicultores que no requieran concesión, permiso o Autorización.*	Al **proyecto** le aplica el Artículo, incisos y, fracciones anteriores, porque se trata de una actividad acuícola con fines comerciales.	Por el hecho de presentar a la autoridad correspondiente (SEMARNAT) la Manifestación de Impacto Ambiental, el promovente está cumpliendo con este apartado. El proyecto se vincula por la obligatoriedad de obtener la autorización correspondiente para realizar las obras descritas en esta manifestación de impacto ambiental. Como ya se mencionó anteriormente, la promovente una vez autorizado el proyecto en materia ambiental procederá a tramitar el Registro Nacional de Pesca para la unidad de producción acuícola.
Art. 30°.- *Las actividades pesqueras se clasifican en:* **II.-** *Cultivo o acuacultura con fines*		
Artículo 31°.- *Para realizar las actividades de pesca se requiere lo siguiente:* **I,** *Concesión, para:* **Inciso b)** *Acuacultura comercial* **II,** Permiso, para: **Inciso g)** *Acuacultura de fomento* **III,** *Autorización, para:* **Inciso d)** *Recolectar del medio natural reproductores, larvas, postlarvas, crías, huevos, semillas, alevines o en cualquier otro estadio, y* **Inciso e)** *Acuacultura didáctica.*		

Artículos 22.- *la Secretaría podrá inscribir en el Registro Nacional de Pesca a los acuicultores que no requieran concesión, permiso o Autorización.*	Al **proyecto** le aplica el Artículo, incisos y, fracciones anteriores, porque se trata de una actividad acuícola con fines comerciales.	Por el hecho de presentar a la autoridad correspondiente (SEMARNAT) la Manifestación de Impacto Ambiental, el promovente está cumpliendo con este apartado. El proyecto se vincula por la obligatoriedad de obtener la autorización correspondiente para realizar las obras descritas en esta manifestación de impacto ambiental. Como ya se mencionó anteriormente, la promovente una vez autorizado el proyecto en materia ambiental procederá a tramitar el Registro Nacional de Pesca para la unidad de producción acuícola.
Art. 30°.- *Las actividades pesqueras se clasifican en:* **II.-** *Cultivo o acuacultura con fines*		
Artículo 31°.- *Para realizar las actividades de pesca se requiere lo siguiente:* **I,** *Concesión, para:* **Inciso b)** *Acuacultura comercial* **II,** Permiso, para: **Inciso g)** *Acuacultura de fomento* **III,** *Autorización, para:* **Inciso d)** *Recolectar del medio natural reproductores, larvas, postlarvas, crías, huevos, semillas, alevines o en cualquier otro estadio, y* **Inciso e)** *Acuacultura didáctica.*		

Artículos 22.- *la Secretaría podrá inscribir en el Registro Nacional de Pesca a los acuicultores que no requieran concesión, permiso o Autorización.*	Al **proyecto** le aplica el Artículo, incisos y, fracciones anteriores, porque se trata de una actividad acuícola con fines comerciales.	Por el hecho de presentar a la autoridad correspondiente (SEMARNAT) la Manifestación de Impacto Ambiental, el promovente está cumpliendo con este apartado. El proyecto se vincula por la obligatoriedad de obtener la autorización correspondiente para realizar las obras descritas en esta manifestación de impacto ambiental. Como ya se mencionó anteriormente, la promovente una vez autorizado el proyecto en materia ambiental procederá a tramitar el Registro Nacional de Pesca para la unidad de producción acuícola.
Art. 30°.- *Las actividades pesqueras se clasifican en:* **II.-** *Cultivo o acuacultura con fines*		
Artículo 31°.- *Para realizar las actividades de pesca se requiere lo siguiente:* **I,** *Concesión, para:* **Inciso b)** *Acuacultura comercial* **II,** Permiso, para: **Inciso g)** *Acuacultura de fomento* **III,** *Autorización, para:* **Inciso d)** *Recolectar del medio natural reproductores, larvas, postlarvas, crías, huevos, semillas, alevines o en cualquier otro estadio, y* **Inciso e)** *Acuacultura didáctica.*		

Artículos 22.- *la Secretaría podrá inscribir en el Registro Nacional de Pesca a los acuicultores que no requieran concesión, permiso o Autorización.*	Al **proyecto** le aplica el Artículo, incisos y, fracciones anteriores, porque se trata de una actividad acuícola con fines comerciales.	Por el hecho de presentar a la autoridad correspondiente (SEMARNAT) la Manifestación de Impacto Ambiental, el promovente está cumpliendo con este apartado. El proyecto se vincula por la obligatoriedad de obtener la autorización correspondiente para realizar las obras descritas en esta manifestación de impacto ambiental. Como ya se mencionó anteriormente, la promovente una vez autorizado el proyecto en materia ambiental procederá a tramitar el Registro Nacional de Pesca para la unidad de producción acuícola.
Art. 30°.- *Las actividades pesqueras se clasifican en:* **II.-** *Cultivo o acuacultura con fines*		
Artículo 31°.- *Para realizar las actividades de pesca se requiere lo siguiente:* **I,** *Concesión, para:* **Inciso b)** *Acuacultura comercial* **II,** Permiso, para: **Inciso g)** *Acuacultura de fomento* **III,** *Autorización, para:* **Inciso d)** *Recolectar del medio natural reproductores, larvas, postlarvas, crías, huevos, semillas, alevines o en cualquier otro estadio, y* **Inciso e)** *Acuacultura didáctica.*		

Artículos 22.- *la Secretaría podrá inscribir en el Registro Nacional de Pesca a los acuicultores que no requieran concesión, permiso o Autorización.*	Al **proyecto** le aplica el Artículo, incisos y, fracciones anteriores, porque se trata de una actividad acuícola con fines comerciales.	Por el hecho de presentar a la autoridad correspondiente (SEMARNAT) la Manifestación de Impacto Ambiental, el promovente está cumpliendo con este apartado. El proyecto se vincula por la obligatoriedad de obtener la autorización correspondiente para realizar las obras descritas en esta manifestación de impacto ambiental. Como ya se mencionó anteriormente, la promovente una vez autorizado el proyecto en materia ambiental procederá a tramitar el Registro Nacional de Pesca para la unidad de producción acuícola.
Art. 30°.- *Las actividades pesqueras se clasifican en:* **II.-** *Cultivo o acuacultura con fines*		
Artículo 31°.- *Para realizar las actividades de pesca se requiere lo siguiente:* **I,** *Concesión, para:* **Inciso b)** *Acuacultura comercial* **II,** Permiso, para: **Inciso g)** *Acuacultura de fomento* **III,** *Autorización, para:* **Inciso d)** *Recolectar del medio natural reproductores, larvas, postlarvas, crías, huevos, semillas, alevines o en cualquier otro estadio, y* **Inciso e)** *Acuacultura didáctica.*		

Artículos 22.- *la Secretaría podrá inscribir en el Registro Nacional de Pesca a los acuicultores que no requieran concesión, permiso o Autorización.*	Al **proyecto** le aplica el Artículo, incisos y, fracciones anteriores, porque se trata de una actividad acuícola con fines comerciales.	Por el hecho de presentar a la autoridad correspondiente (SEMARNAT) la Manifestación de Impacto Ambiental, el promovente está cumpliendo con este apartado. El proyecto se vincula por la obligatoriedad de obtener la autorización correspondiente para realizar las obras descritas en esta manifestación de impacto ambiental. Como ya se mencionó anteriormente, la promovente una vez autorizado el proyecto en materia ambiental procederá a tramitar el Registro Nacional de Pesca para la unidad de producción acuícola.
Art. 30°.- *Las actividades pesqueras se clasifican en:* **II.-** *Cultivo o acuacultura con fines*		
Artículo 31°.- *Para realizar las actividades de pesca se requiere lo siguiente:* **I,** *Concesión, para:* **Inciso b)** *Acuacultura comercial* **II,** Permiso, para: **Inciso g)** *Acuacultura de fomento* **III,** *Autorización, para:* **Inciso d)** *Recolectar del medio natural reproductores, larvas, postlarvas, crías, huevos, semillas, alevines o en cualquier otro estadio, y* **Inciso e)** *Acuacultura didáctica.*		

Artículos 22.- *la Secretaría podrá inscribir en el Registro Nacional de Pesca a los acuicultores que no requieran concesión, permiso o Autorización.*	Al **proyecto** le aplica el Artículo, incisos y, fracciones anteriores, porque se trata de una actividad acuícola con fines comerciales.	Por el hecho de presentar a la autoridad correspondiente (SEMARNAT) la Manifestación de Impacto Ambiental, el promovente está cumpliendo con este apartado. El proyecto se vincula por la obligatoriedad de obtener la autorización correspondiente para realizar las obras descritas en esta manifestación de impacto ambiental. Como ya se mencionó anteriormente, la promovente una vez autorizado el proyecto en materia ambiental procederá a tramitar el Registro Nacional de Pesca para la unidad de producción acuícola.
Art. 30°.- *Las actividades pesqueras se clasifican en:* **II.-** *Cultivo o acuacultura con fines*		
Artículo 31°.- *Para realizar las actividades de pesca se requiere lo siguiente:* **I,** *Concesión, para:* **Inciso b)** *Acuacultura comercial* **II,** Permiso, para: **Inciso g)** *Acuacultura de fomento* **III,** *Autorización, para:* **Inciso d)** *Recolectar del medio natural reproductores, larvas, postlarvas, crías, huevos, semillas, alevines o en cualquier otro estadio, y* **Inciso e)** *Acuacultura didáctica.*		

Artículos 22.- *la Secretaría podrá inscribir en el Registro Nacional de Pesca a los acuicultores que no requieran concesión, permiso o Autorización.*	Al **proyecto** le aplica el Artículo, incisos y, fracciones anteriores, porque se trata de una actividad acuícola con fines comerciales.	Por el hecho de presentar a la autoridad correspondiente (SEMARNAT) la Manifestación de Impacto Ambiental, el promovente está cumpliendo con este apartado. El proyecto se vincula por la obligatoriedad de obtener la autorización correspondiente para realizar las obras descritas en esta manifestación de impacto ambiental. Como ya se mencionó anteriormente, la promovente una vez autorizado el proyecto en materia ambiental procederá a tramitar el Registro Nacional de Pesca para la unidad de producción acuícola.
Art. 30°.- *Las actividades pesqueras se clasifican en:* **II.-** *Cultivo o acuacultura con fines*		
Artículo 31°.- *Para realizar las actividades de pesca se requiere lo siguiente:* **I,** *Concesión, para:* **Inciso b)** *Acuacultura comercial* **II,** Permiso, para: **Inciso g)** *Acuacultura de fomento* **III,** *Autorización, para:* **Inciso d)** *Recolectar del medio natural reproductores, larvas, postlarvas, crías, huevos, semillas, alevines o en cualquier otro estadio, y* **Inciso e)** *Acuacultura didáctica.*		

Artículos 22.- *la Secretaría podrá inscribir en el Registro Nacional de Pesca a los acuicultores que no requieran concesión, permiso o Autorización.*	Al **proyecto** le aplica el Artículo, incisos y, fracciones anteriores, porque se trata de una actividad acuícola con fines comerciales.	Por el hecho de presentar a la autoridad correspondiente (SEMARNAT) la Manifestación de Impacto Ambiental, el promovente está cumpliendo con este apartado. El proyecto se vincula por la obligatoriedad de obtener la autorización correspondiente para realizar las obras descritas en esta manifestación de impacto ambiental. Como ya se mencionó anteriormente, la promovente una vez autorizado el proyecto en materia ambiental procederá a tramitar el Registro Nacional de Pesca para la unidad de producción acuícola.
Art. 30°.- *Las actividades pesqueras se clasifican en:* **II.-** *Cultivo o acuacultura con fines*		
Artículo 31°.- *Para realizar las actividades de pesca se requiere lo siguiente:* **I,** *Concesión, para:* **Inciso b)** *Acuacultura comercial* **II,** Permiso, para: **Inciso g)** *Acuacultura de fomento* **III,** *Autorización, para:* **Inciso d)** *Recolectar del medio natural reproductores, larvas, postlarvas, crías, huevos, semillas, alevines o en cualquier otro estadio, y* **Inciso e)** *Acuacultura didáctica.*		

Artículos 22.- *la Secretaría podrá inscribir en el Registro Nacional de Pesca a los acuicultores que no requieran concesión, permiso o Autorización.*	Al **proyecto** le aplica el Artículo, incisos y, fracciones anteriores, porque se trata de una actividad acuícola con fines comerciales.	Por el hecho de presentar a la autoridad correspondiente (SEMARNAT) la Manifestación de Impacto Ambiental, el promovente está cumpliendo con este apartado. El proyecto se vincula por la obligatoriedad de obtener la autorización correspondiente para realizar las obras descritas en esta manifestación de impacto ambiental. Como ya se mencionó anteriormente, la promovente una vez autorizado el proyecto en materia ambiental procederá a tramitar el Registro Nacional de Pesca para la unidad de producción acuícola.
Art. 30°.- *Las actividades pesqueras se clasifican en:* **II.-** *Cultivo o acuacultura con fines*		
Artículo 31°.- *Para realizar las actividades de pesca se requiere lo siguiente:* **I,** *Concesión, para:* **Inciso b)** *Acuacultura comercial* **II,** Permiso, para: **Inciso g)** *Acuacultura de fomento* **III,** *Autorización, para:* **Inciso d)** *Recolectar del medio natural reproductores, larvas, postlarvas, crías, huevos, semillas, alevines o en cualquier otro estadio, y* **Inciso e)** *Acuacultura didáctica.*		

Artículos 22.- *la Secretaría podrá inscribir en el Registro Nacional de Pesca a los acuicultores que no requieran concesión, permiso o Autorización.*	Al **proyecto** le aplica el Artículo, incisos y, fracciones anteriores, porque se trata de una actividad acuícola con fines comerciales.	Por el hecho de presentar a la autoridad correspondiente (SEMARNAT) la Manifestación de Impacto Ambiental, el promovente está cumpliendo con este apartado. El proyecto se vincula por la obligatoriedad de obtener la autorización correspondiente para realizar las obras descritas en esta manifestación de impacto ambiental. Como ya se mencionó anteriormente, la promovente una vez autorizado el proyecto en materia ambiental procederá a tramitar el Registro Nacional de Pesca para la unidad de producción acuícola.
Art. 30°.- *Las actividades pesqueras se clasifican en:* **II.-** *Cultivo o acuacultura con fines*		
Artículo 31°.- *Para realizar las actividades de pesca se requiere lo siguiente:* **I,** *Concesión, para:* **Inciso b)** *Acuacultura comercial* **II,** Permiso, para: **Inciso g)** *Acuacultura de fomento* **III,** *Autorización, para:* **Inciso d)** *Recolectar del medio natural reproductores, larvas, postlarvas, crías, huevos, semillas, alevines o en cualquier otro estadio, y* **Inciso e)** *Acuacultura didáctica.*		

Artículos 22.- *la Secretaría podrá inscribir en el Registro Nacional de Pesca a los acuicultores que no requieran concesión, permiso o Autorización.*	Al **proyecto** le aplica el Artículo, incisos y, fracciones anteriores, porque se trata de una actividad acuícola con fines comerciales.	Por el hecho de presentar a la autoridad correspondiente (SEMARNAT) la Manifestación de Impacto Ambiental, el promovente está cumpliendo con este apartado. El proyecto se vincula por la obligatoriedad de obtener la autorización correspondiente para realizar las obras descritas en esta manifestación de impacto ambiental. Como ya se mencionó anteriormente, la promovente una vez autorizado el proyecto en materia ambiental procederá a tramitar el Registro Nacional de Pesca para la unidad de producción acuícola.
Art. 30°.- *Las actividades pesqueras se clasifican en:* **II.-** *Cultivo o acuacultura con fines*		
Artículo 31°.- *Para realizar las actividades de pesca se requiere lo siguiente:* **I,** *Concesión, para:* **Inciso b)** *Acuacultura comercial* **II,** Permiso, para: **Inciso g)** *Acuacultura de fomento* **III,** *Autorización, para:* **Inciso d)** *Recolectar del medio natural reproductores, larvas, postlarvas, crías, huevos, semillas, alevines o en cualquier otro estadio, y* **Inciso e)** *Acuacultura didáctica.*		

Artículos 22.- *la Secretaría podrá inscribir en el Registro Nacional de Pesca a los acuicultores que no requieran concesión, permiso o Autorización.*	Al **proyecto** le aplica el Artículo, incisos y, fracciones anteriores, porque se trata de una actividad acuícola con fines comerciales.	Por el hecho de presentar a la autoridad correspondiente (SEMARNAT) la Manifestación de Impacto Ambiental, el promovente está cumpliendo con este apartado. El proyecto se vincula por la obligatoriedad de obtener la autorización correspondiente para realizar las obras descritas en esta manifestación de impacto ambiental. Como ya se mencionó anteriormente, la promovente una vez autorizado el proyecto en materia ambiental procederá a tramitar el Registro Nacional de Pesca para la unidad de producción acuícola.
Art. 30°.- *Las actividades pesqueras se clasifican en:* **II.-** *Cultivo o acuacultura con fines*		
Artículo 31°.- *Para realizar las actividades de pesca se requiere lo siguiente:* **I,** *Concesión, para:* **Inciso b)** *Acuacultura comercial* **II,** Permiso, para: **Inciso g)** *Acuacultura de fomento* **III,** *Autorización, para:* **Inciso d)** *Recolectar del medio natural reproductores, larvas, postlarvas, crías, huevos, semillas, alevines o en cualquier otro estadio, y* **Inciso e)** *Acuacultura didáctica.*		

Artículos 22.- *la Secretaría podrá inscribir en el Registro Nacional de Pesca a los acuicultores que no requieran concesión, permiso o Autorización.*	Al **proyecto** le aplica el Artículo, incisos y, fracciones anteriores, porque se trata de una actividad acuícola con fines comerciales.	Por el hecho de presentar a la autoridad correspondiente (SEMARNAT) la Manifestación de Impacto Ambiental, el promovente está cumpliendo con este apartado. El proyecto se vincula por la obligatoriedad de obtener la autorización correspondiente para realizar las obras descritas en esta manifestación de impacto ambiental. Como ya se mencionó anteriormente, la promovente una vez autorizado el proyecto en materia ambiental procederá a tramitar el Registro Nacional de Pesca para la unidad de producción acuícola.
Art. 30°.- *Las actividades pesqueras se clasifican en:* **II.-** *Cultivo o acuacultura con fines*		
Artículo 31°.- *Para realizar las actividades de pesca se requiere lo siguiente:* **I,** *Concesión, para:* **Inciso b)** *Acuacultura comercial* **II,** Permiso, para: **Inciso g)** *Acuacultura de fomento* **III,** *Autorización, para:* **Inciso d)** *Recolectar del medio natural reproductores, larvas, postlarvas, crías, huevos, semillas, alevines o en cualquier otro estadio, y* **Inciso e)** *Acuacultura didáctica.*		

Artículos 22.- *la Secretaría podrá inscribir en el Registro Nacional de Pesca a los acuicultores que no requieran concesión, permiso o Autorización.*	Al **proyecto** le aplica el Artículo, incisos y, fracciones anteriores, porque se trata de una actividad acuícola con fines comerciales.	Por el hecho de presentar a la autoridad correspondiente (SEMARNAT) la Manifestación de Impacto Ambiental, el promovente está cumpliendo con este apartado. El proyecto se vincula por la obligatoriedad de obtener la autorización correspondiente para realizar las obras descritas en esta manifestación de impacto ambiental. Como ya se mencionó anteriormente, la promovente una vez autorizado el proyecto en materia ambiental procederá a tramitar el Registro Nacional de Pesca para la unidad de producción acuícola.
Art. 30°.- *Las actividades pesqueras se clasifican en:* **II.-** *Cultivo o acuacultura con fines*		
Artículo 31°.- *Para realizar las actividades de pesca se requiere lo siguiente:* **I,** *Concesión, para:* **Inciso b)** *Acuacultura comercial* **II,** Permiso, para: **Inciso g)** *Acuacultura de fomento* **III,** *Autorización, para:* **Inciso d)** *Recolectar del medio natural reproductores, larvas, postlarvas, crías, huevos, semillas, alevines o en cualquier otro estadio, y* **Inciso e)** *Acuacultura didáctica.*		

Artículos 22.- *la Secretaría podrá inscribir en el Registro Nacional de Pesca a los acuicultores que no requieran concesión, permiso o Autorización.*	Al **proyecto** le aplica el Artículo, incisos y, fracciones anteriores, porque se trata de una actividad acuícola con fines comerciales.	Por el hecho de presentar a la autoridad correspondiente (SEMARNAT) la Manifestación de Impacto Ambiental, el promovente está cumpliendo con este apartado. El proyecto se vincula por la obligatoriedad de obtener la autorización correspondiente para realizar las obras descritas en esta manifestación de impacto ambiental. Como ya se mencionó anteriormente, la promovente una vez autorizado el proyecto en materia ambiental procederá a tramitar el Registro Nacional de Pesca para la unidad de producción acuícola.
Art. 30°.- *Las actividades pesqueras se clasifican en:* **II.-** *Cultivo o acuacultura con fines*		
Artículo 31°.- *Para realizar las actividades de pesca se requiere lo siguiente:* **I,** *Concesión, para:* **Inciso b)** *Acuacultura comercial* **II,** Permiso, para: **Inciso g)** *Acuacultura de fomento* **III,** *Autorización, para:* **Inciso d)** *Recolectar del medio natural reproductores, larvas, postlarvas, crías, huevos, semillas, alevines o en cualquier otro estadio, y* **Inciso e)** *Acuacultura didáctica.*		

Artículos 22.- *la Secretaría podrá inscribir en el Registro Nacional de Pesca a los acuicultores que no requieran concesión, permiso o Autorización.*	Al **proyecto** le aplica el Artículo, incisos y, fracciones anteriores, porque se trata de una actividad acuícola con fines comerciales.	Por el hecho de presentar a la autoridad correspondiente (SEMARNAT) la Manifestación de Impacto Ambiental, el promovente está cumpliendo con este apartado. El proyecto se vincula por la obligatoriedad de obtener la autorización correspondiente para realizar las obras descritas en esta manifestación de impacto ambiental. Como ya se mencionó anteriormente, la promovente una vez autorizado el proyecto en materia ambiental procederá a tramitar el Registro Nacional de Pesca para la unidad de producción acuícola.
Art. 30°.- *Las actividades pesqueras se clasifican en:* **II.-** *Cultivo o acuacultura con fines*		
Artículo 31°.- *Para realizar las actividades de pesca se requiere lo siguiente:* **I,** *Concesión, para:* **Inciso b)** *Acuacultura comercial* **II,** Permiso, para: **Inciso g)** *Acuacultura de fomento* **III,** *Autorización, para:* **Inciso d)** *Recolectar del medio natural reproductores, larvas, postlarvas, crías, huevos, semillas, alevines o en cualquier otro estadio, y* **Inciso e)** *Acuacultura didáctica.*		

Artículos 22.- *la Secretaría podrá inscribir en el Registro Nacional de Pesca a los acuicultores que no requieran concesión, permiso o Autorización.*	Al **proyecto** le aplica el Artículo, incisos y, fracciones anteriores, porque se trata de una actividad acuícola con fines comerciales.	Por el hecho de presentar a la autoridad correspondiente (SEMARNAT) la Manifestación de Impacto Ambiental, el promovente está cumpliendo con este apartado. El proyecto se vincula por la obligatoriedad de obtener la autorización correspondiente para realizar las obras descritas en esta manifestación de impacto ambiental. Como ya se mencionó anteriormente, la promovente una vez autorizado el proyecto en materia ambiental procederá a tramitar el Registro Nacional de Pesca para la unidad de producción acuícola.
Art. 30°.- *Las actividades pesqueras se clasifican en:* **II.-** *Cultivo o acuacultura con fines*		
Artículo 31°.- *Para realizar las actividades de pesca se requiere lo siguiente:* **I,** *Concesión, para:* **Inciso b)** *Acuacultura comercial* **II,** Permiso, para: **Inciso g)** *Acuacultura de fomento* **III,** *Autorización, para:* **Inciso d)** *Recolectar del medio natural reproductores, larvas, postlarvas, crías, huevos, semillas, alevines o en cualquier otro estadio, y* **Inciso e)** *Acuacultura didáctica.*		

Artículos 22.- *la Secretaría podrá inscribir en el Registro Nacional de Pesca a los acuicultores que no requieran concesión, permiso o Autorización.*	Al **proyecto** le aplica el Artículo, incisos y, fracciones anteriores, porque se trata de una actividad acuícola con fines comerciales.	Por el hecho de presentar a la autoridad correspondiente (SEMARNAT) la Manifestación de Impacto Ambiental, el promovente está cumpliendo con este apartado. El proyecto se vincula por la obligatoriedad de obtener la autorización correspondiente para realizar las obras descritas en esta manifestación de impacto ambiental. Como ya se mencionó anteriormente, la promovente una vez autorizado el proyecto en materia ambiental procederá a tramitar el Registro Nacional de Pesca para la unidad de producción acuícola.
Art. 30°.- *Las actividades pesqueras se clasifican en:* **II.-** *Cultivo o acuacultura con fines*		
Artículo 31°.- *Para realizar las actividades de pesca se requiere lo siguiente:* **I,** *Concesión, para:* **Inciso b)** *Acuacultura comercial* **II,** Permiso, para: **Inciso g)** *Acuacultura de fomento* **III,** *Autorización, para:* **Inciso d)** *Recolectar del medio natural reproductores, larvas, postlarvas, crías, huevos, semillas, alevines o en cualquier otro estadio, y* **Inciso e)** *Acuacultura didáctica.*		

Artículos 22.- *la Secretaría podrá inscribir en el Registro Nacional de Pesca a los acuicultores que no requieran concesión, permiso o Autorización.*	Al **proyecto** le aplica el Artículo, incisos y, fracciones anteriores, porque se trata de una actividad acuícola con fines comerciales.	Por el hecho de presentar a la autoridad correspondiente (SEMARNAT) la Manifestación de Impacto Ambiental, el promovente está cumpliendo con este apartado. El proyecto se vincula por la obligatoriedad de obtener la autorización correspondiente para realizar las obras descritas en esta manifestación de impacto ambiental. Como ya se mencionó anteriormente, la promovente una vez autorizado el proyecto en materia ambiental procederá a tramitar el Registro Nacional de Pesca para la unidad de producción acuícola.
Art. 30°.- *Las actividades pesqueras se clasifican en:* **II.-** *Cultivo o acuacultura con fines*		
Artículo 31°.- *Para realizar las actividades de pesca se requiere lo siguiente:* **I,** *Concesión, para:* **Inciso b)** *Acuacultura comercial* **II,** Permiso, para: **Inciso g)** *Acuacultura de fomento* **III,** *Autorización, para:* **Inciso d)** *Recolectar del medio natural reproductores, larvas, postlarvas, crías, huevos, semillas, alevines o en cualquier otro estadio, y* **Inciso e)** *Acuacultura didáctica.*		

Artículos 22.- *la Secretaría podrá inscribir en el Registro Nacional de Pesca a los acuicultores que no requieran concesión, permiso o Autorización.*	Al **proyecto** le aplica el Artículo, incisos y, fracciones anteriores, porque se trata de una actividad acuícola con fines comerciales.	Por el hecho de presentar a la autoridad correspondiente (SEMARNAT) la Manifestación de Impacto Ambiental, el promovente está cumpliendo con este apartado. El proyecto se vincula por la obligatoriedad de obtener la autorización correspondiente para realizar las obras descritas en esta manifestación de impacto ambiental. Como ya se mencionó anteriormente, la promovente una vez autorizado el proyecto en materia ambiental procederá a tramitar el Registro Nacional de Pesca para la unidad de producción acuícola.
Art. 30°.- *Las actividades pesqueras se clasifican en:* **II.-** *Cultivo o acuacultura con fines*		
Artículo 31°.- *Para realizar las actividades de pesca se requiere lo siguiente:* **I,** *Concesión, para:* **Inciso b)** *Acuacultura comercial* **II,** Permiso, para: **Inciso g)** *Acuacultura de fomento* **III,** *Autorización, para:* **Inciso d)** *Recolectar del medio natural reproductores, larvas, postlarvas, crías, huevos, semillas, alevines o en cualquier otro estadio, y* **Inciso e)** *Acuacultura didáctica.*		

Artículos 22.- *la Secretaría podrá inscribir en el Registro Nacional de Pesca a los acuicultores que no requieran concesión, permiso o Autorización.*	Al **proyecto** le aplica el Artículo, incisos y, fracciones anteriores, porque se trata de una actividad acuícola con fines comerciales.	Por el hecho de presentar a la autoridad correspondiente (SEMARNAT) la Manifestación de Impacto Ambiental, el promovente está cumpliendo con este apartado. El proyecto se vincula por la obligatoriedad de obtener la autorización correspondiente para realizar las obras descritas en esta manifestación de impacto ambiental. Como ya se mencionó anteriormente, la promovente una vez autorizado el proyecto en materia ambiental procederá a tramitar el Registro Nacional de Pesca para la unidad de producción acuícola.
Art. 30°.- *Las actividades pesqueras se clasifican en:* **II.-** *Cultivo o acuacultura con fines*		
Artículo 31°.- *Para realizar las actividades de pesca se requiere lo siguiente:* **I,** *Concesión, para:* **Inciso b)** *Acuacultura comercial* **II,** Permiso, para: **Inciso g)** *Acuacultura de fomento* **III,** *Autorización, para:* **Inciso d)** *Recolectar del medio natural reproductores, larvas, postlarvas, crías, huevos, semillas, alevines o en cualquier otro estadio, y* **Inciso e)** *Acuacultura didáctica.*		

Artículos 22.- *la Secretaría podrá inscribir en el Registro Nacional de Pesca a los acuicultores que no requieran concesión, permiso o Autorización.*	Al **proyecto** le aplica el Artículo, incisos y, fracciones anteriores, porque se trata de una actividad acuícola con fines comerciales.	Por el hecho de presentar a la autoridad correspondiente (SEMARNAT) la Manifestación de Impacto Ambiental, el promovente está cumpliendo con este apartado. El proyecto se vincula por la obligatoriedad de obtener la autorización correspondiente para realizar las obras descritas en esta manifestación de impacto ambiental. Como ya se mencionó anteriormente, la promovente una vez autorizado el proyecto en materia ambiental procederá a tramitar el Registro Nacional de Pesca para la unidad de producción acuícola.
Art. 30°.- *Las actividades pesqueras se clasifican en:* **II.-** *Cultivo o acuacultura con fines*		
Artículo 31°.- *Para realizar las actividades de pesca se requiere lo siguiente:* **I,** *Concesión, para:* **Inciso b)** *Acuacultura comercial* **II,** Permiso, para: **Inciso g)** *Acuacultura de fomento* **III,** *Autorización, para:* **Inciso d)** *Recolectar del medio natural reproductores, larvas, postlarvas, crías, huevos, semillas, alevines o en cualquier otro estadio, y* **Inciso e)** *Acuacultura didáctica.*		

Artículos 22.- *la Secretaría podrá inscribir en el Registro Nacional de Pesca a los acuicultores que no requieran concesión, permiso o Autorización.*	Al **proyecto** le aplica el Artículo, incisos y, fracciones anteriores, porque se trata de una actividad acuícola con fines comerciales.	Por el hecho de presentar a la autoridad correspondiente (SEMARNAT) la Manifestación de Impacto Ambiental, el promovente está cumpliendo con este apartado. El proyecto se vincula por la obligatoriedad de obtener la autorización correspondiente para realizar las obras descritas en esta manifestación de impacto ambiental. Como ya se mencionó anteriormente, la promovente una vez autorizado el proyecto en materia ambiental procederá a tramitar el Registro Nacional de Pesca para la unidad de producción acuícola.
Art. 30°.- *Las actividades pesqueras se clasifican en:* **II.-** *Cultivo o acuacultura con fines*		
Artículo 31°.- *Para realizar las actividades de pesca se requiere lo siguiente:* **I,** *Concesión, para:* **Inciso b)** *Acuacultura comercial* **II,** Permiso, para: **Inciso g)** *Acuacultura de fomento* **III,** *Autorización, para:* **Inciso d)** *Recolectar del medio natural reproductores, larvas, postlarvas, crías, huevos, semillas, alevines o en cualquier otro estadio, y* **Inciso e)** *Acuacultura didáctica.*		

Artículos 22.- *la Secretaría podrá inscribir en el Registro Nacional de Pesca a los acuicultores que no requieran concesión, permiso o Autorización.*	Al **proyecto** le aplica el Artículo, incisos y, fracciones anteriores, porque se trata de una actividad acuícola con fines comerciales.	Por el hecho de presentar a la autoridad correspondiente (SEMARNAT) la Manifestación de Impacto Ambiental, el promovente está cumpliendo con este apartado. El proyecto se vincula por la obligatoriedad de obtener la autorización correspondiente para realizar las obras descritas en esta manifestación de impacto ambiental. Como ya se mencionó anteriormente, la promovente una vez autorizado el proyecto en materia ambiental procederá a tramitar el Registro Nacional de Pesca para la unidad de producción acuícola.
Art. 30°.- *Las actividades pesqueras se clasifican en:* **II.-** *Cultivo o acuacultura con fines*		
Artículo 31°.- *Para realizar las actividades de pesca se requiere lo siguiente:* **I,** *Concesión, para:* **Inciso b)** *Acuacultura comercial* **II,** Permiso, para: **Inciso g)** *Acuacultura de fomento* **III,** *Autorización, para:* **Inciso d)** *Recolectar del medio natural reproductores, larvas, postlarvas, crías, huevos, semillas, alevines o en cualquier otro estadio, y* **Inciso e)** *Acuacultura didáctica.*		

Artículos 22.- *la Secretaría podrá inscribir en el Registro Nacional de Pesca a los acuicultores que no requieran concesión, permiso o Autorización.*	Al **proyecto** le aplica el Artículo, incisos y, fracciones anteriores, porque se trata de una actividad acuícola con fines comerciales.	Por el hecho de presentar a la autoridad correspondiente (SEMARNAT) la Manifestación de Impacto Ambiental, el promovente está cumpliendo con este apartado. El proyecto se vincula por la obligatoriedad de obtener la autorización correspondiente para realizar las obras descritas en esta manifestación de impacto ambiental. Como ya se mencionó anteriormente, la promovente una vez autorizado el proyecto en materia ambiental procederá a tramitar el Registro Nacional de Pesca para la unidad de producción acuícola.
Art. 30°.- *Las actividades pesqueras se clasifican en:* **II.-** *Cultivo o acuacultura con fines*		
Artículo 31°.- *Para realizar las actividades de pesca se requiere lo siguiente:* **I,** *Concesión, para:* **Inciso b)** *Acuacultura comercial* **II,** Permiso, para: **Inciso g)** *Acuacultura de fomento* **III,** *Autorización, para:* **Inciso d)** *Recolectar del medio natural reproductores, larvas, postlarvas, crías, huevos, semillas, alevines o en cualquier otro estadio, y* **Inciso e)** *Acuacultura didáctica.*		

Artículos 22.- *la Secretaría podrá inscribir en el Registro Nacional de Pesca a los acuicultores que no requieran concesión, permiso o Autorización.*	Al **proyecto** le aplica el Artículo, incisos y, fracciones anteriores, porque se trata de una actividad acuícola con fines comerciales.	Por el hecho de presentar a la autoridad correspondiente (SEMARNAT) la Manifestación de Impacto Ambiental, el promovente está cumpliendo con este apartado. El proyecto se vincula por la obligatoriedad de obtener la autorización correspondiente para realizar las obras descritas en esta manifestación de impacto ambiental. Como ya se mencionó anteriormente, la promovente una vez autorizado el proyecto en materia ambiental procederá a tramitar el Registro Nacional de Pesca para la unidad de producción acuícola.
Art. 30°.- *Las actividades pesqueras se clasifican en:* **II.-** *Cultivo o acuacultura con fines*		
Artículo 31°.- *Para realizar las actividades de pesca se requiere lo siguiente:* **I,** *Concesión, para:* **Inciso b)** *Acuacultura comercial* **II,** Permiso, para: **Inciso g)** *Acuacultura de fomento* **III,** *Autorización, para:* **Inciso d)** *Recolectar del medio natural reproductores, larvas, postlarvas, crías, huevos, semillas, alevines o en cualquier otro estadio, y* **Inciso e)** *Acuacultura didáctica.*		

Artículos 22.- *la Secretaría podrá inscribir en el Registro Nacional de Pesca a los acuicultores que no requieran concesión, permiso o Autorización.*	Al **proyecto** le aplica el Artículo, incisos y, fracciones anteriores, porque se trata de una actividad acuícola con fines comerciales.	Por el hecho de presentar a la autoridad correspondiente (SEMARNAT) la Manifestación de Impacto Ambiental, el promovente está cumpliendo con este apartado. El proyecto se vincula por la obligatoriedad de obtener la autorización correspondiente para realizar las obras descritas en esta manifestación de impacto ambiental. Como ya se mencionó anteriormente, la promovente una vez autorizado el proyecto en materia ambiental procederá a tramitar el Registro Nacional de Pesca para la unidad de producción acuícola.
Art. 30°.- *Las actividades pesqueras se clasifican en:* **II.-** *Cultivo o acuacultura con fines*		
Artículo 31°.- *Para realizar las actividades de pesca se requiere lo siguiente:* **I,** *Concesión, para:* **Inciso b)** *Acuacultura comercial* **II,** Permiso, para: **Inciso g)** *Acuacultura de fomento* **III,** *Autorización, para:* **Inciso d)** *Recolectar del medio natural reproductores, larvas, postlarvas, crías, huevos, semillas, alevines o en cualquier otro estadio, y* **Inciso e)** *Acuacultura didáctica.*		

Artículos 22.- *la Secretaría podrá inscribir en el Registro Nacional de Pesca a los acuicultores que no requieran concesión, permiso o Autorización.*	Al **proyecto** le aplica el Artículo, incisos y, fracciones anteriores, porque se trata de una actividad acuícola con fines comerciales.	Por el hecho de presentar a la autoridad correspondiente (SEMARNAT) la Manifestación de Impacto Ambiental, el promovente está cumpliendo con este apartado. El proyecto se vincula por la obligatoriedad de obtener la autorización correspondiente para realizar las obras descritas en esta manifestación de impacto ambiental. Como ya se mencionó anteriormente, la promovente una vez autorizado el proyecto en materia ambiental procederá a tramitar el Registro Nacional de Pesca para la unidad de producción acuícola.
Art. 30°.- *Las actividades pesqueras se clasifican en:* **II.-** *Cultivo o acuacultura con fines*		
Artículo 31°.- *Para realizar las actividades de pesca se requiere lo siguiente:* **I,** *Concesión, para:* **Inciso b)** *Acuacultura comercial* **II,** Permiso, para: **Inciso g)** *Acuacultura de fomento* **III,** *Autorización, para:* **Inciso d)** *Recolectar del medio natural reproductores, larvas, postlarvas, crías, huevos, semillas, alevines o en cualquier otro estadio, y* **Inciso e)** *Acuacultura didáctica.*		

Artículos 22.- *la Secretaría podrá inscribir en el Registro Nacional de Pesca a los acuicultores que no requieran concesión, permiso o Autorización.*	Al **proyecto** le aplica el Artículo, incisos y, fracciones anteriores, porque se trata de una actividad acuícola con fines comerciales.	Por el hecho de presentar a la autoridad correspondiente (SEMARNAT) la Manifestación de Impacto Ambiental, el promovente está cumpliendo con este apartado. El proyecto se vincula por la obligatoriedad de obtener la autorización correspondiente para realizar las obras descritas en esta manifestación de impacto ambiental. Como ya se mencionó anteriormente, la promovente una vez autorizado el proyecto en materia ambiental procederá a tramitar el Registro Nacional de Pesca para la unidad de producción acuícola.
Art. 30°.- *Las actividades pesqueras se clasifican en:* **II.-** *Cultivo o acuacultura con fines*		
Artículo 31°.- *Para realizar las actividades de pesca se requiere lo siguiente:* **I,** *Concesión, para:* **Inciso b)** *Acuacultura comercial* **II,** Permiso, para: **Inciso g)** *Acuacultura de fomento* **III,** *Autorización, para:* **Inciso d)** *Recolectar del medio natural reproductores, larvas, postlarvas, crías, huevos, semillas, alevines o en cualquier otro estadio, y* **Inciso e)** *Acuacultura didáctica.*		

Artículos 22.- *la Secretaría podrá inscribir en el Registro Nacional de Pesca a los acuicultores que no requieran concesión, permiso o Autorización.*	Al **proyecto** le aplica el Artículo, incisos y, fracciones anteriores, porque se trata de una actividad acuícola con fines comerciales.	Por el hecho de presentar a la autoridad correspondiente (SEMARNAT) la Manifestación de Impacto Ambiental, el promovente está cumpliendo con este apartado. El proyecto se vincula por la obligatoriedad de obtener la autorización correspondiente para realizar las obras descritas en esta manifestación de impacto ambiental. Como ya se mencionó anteriormente, la promovente una vez autorizado el proyecto en materia ambiental procederá a tramitar el Registro Nacional de Pesca para la unidad de producción acuícola.
Art. 30°.- *Las actividades pesqueras se clasifican en:* **II.-** *Cultivo o acuacultura con fines*		
Artículo 31°.- *Para realizar las actividades de pesca se requiere lo siguiente:* **I,** *Concesión, para:* **Inciso b)** *Acuacultura comercial* **II,** Permiso, para: **Inciso g)** *Acuacultura de fomento* **III,** *Autorización, para:* **Inciso d)** *Recolectar del medio natural reproductores, larvas, postlarvas, crías, huevos, semillas, alevines o en cualquier otro estadio, y* **Inciso e)** *Acuacultura didáctica.*		

Artículos 22.- *la Secretaría podrá inscribir en el Registro Nacional de Pesca a los acuicultores que no requieran concesión, permiso o Autorización.*	Al **proyecto** le aplica el Artículo, incisos y, fracciones anteriores, porque se trata de una actividad acuícola con fines comerciales.	Por el hecho de presentar a la autoridad correspondiente (SEMARNAT) la Manifestación de Impacto Ambiental, el promovente está cumpliendo con este apartado. El proyecto se vincula por la obligatoriedad de obtener la autorización correspondiente para realizar las obras descritas en esta manifestación de impacto ambiental. Como ya se mencionó anteriormente, la promovente una vez autorizado el proyecto en materia ambiental procederá a tramitar el Registro Nacional de Pesca para la unidad de producción acuícola.
Art. 30°.- *Las actividades pesqueras se clasifican en:* **II.-** *Cultivo o acuacultura con fines*		
Artículo 31°.- *Para realizar las actividades de pesca se requiere lo siguiente:* **I,** *Concesión, para:* **Inciso b)** *Acuacultura comercial* **II,** Permiso, para: **Inciso g)** *Acuacultura de fomento* **III,** *Autorización, para:* **Inciso d)** *Recolectar del medio natural reproductores, larvas, postlarvas, crías, huevos, semillas, alevines o en cualquier otro estadio, y* **Inciso e)** *Acuacultura didáctica.*		

Artículos 22.- *la Secretaría podrá inscribir en el Registro Nacional de Pesca a los acuicultores que no requieran concesión, permiso o Autorización.*	Al **proyecto** le aplica el Artículo, incisos y, fracciones anteriores, porque se trata de una actividad acuícola con fines comerciales.	Por el hecho de presentar a la autoridad correspondiente (SEMARNAT) la Manifestación de Impacto Ambiental, el promovente está cumpliendo con este apartado. El proyecto se vincula por la obligatoriedad de obtener la autorización correspondiente para realizar las obras descritas en esta manifestación de impacto ambiental. Como ya se mencionó anteriormente, la promovente una vez autorizado el proyecto en materia ambiental procederá a tramitar el Registro Nacional de Pesca para la unidad de producción acuícola.
Art. 30°.- *Las actividades pesqueras se clasifican en:* **II.-** *Cultivo o acuacultura con fines*		
Artículo 31°.- *Para realizar las actividades de pesca se requiere lo siguiente:* **I,** *Concesión, para:* **Inciso b)** *Acuacultura comercial* **II,** Permiso, para: **Inciso g)** *Acuacultura de fomento* **III,** *Autorización, para:* **Inciso d)** *Recolectar del medio natural reproductores, larvas, postlarvas, crías, huevos, semillas, alevines o en cualquier otro estadio, y* **Inciso e)** *Acuacultura didáctica.*		

Artículos 22.- *la Secretaría podrá inscribir en el Registro Nacional de Pesca a los acuicultores que no requieran concesión, permiso o Autorización.*	Al **proyecto** le aplica el Artículo, incisos y, fracciones anteriores, porque se trata de una actividad acuícola con fines comerciales.	Por el hecho de presentar a la autoridad correspondiente (SEMARNAT) la Manifestación de Impacto Ambiental, el promovente está cumpliendo con este apartado. El proyecto se vincula por la obligatoriedad de obtener la autorización correspondiente para realizar las obras descritas en esta manifestación de impacto ambiental. Como ya se mencionó anteriormente, la promovente una vez autorizado el proyecto en materia ambiental procederá a tramitar el Registro Nacional de Pesca para la unidad de producción acuícola.
Art. 30°.- *Las actividades pesqueras se clasifican en:* **II.-** *Cultivo o acuacultura con fines*		
Artículo 31°.- *Para realizar las actividades de pesca se requiere lo siguiente:* **I,** *Concesión, para:* **Inciso b)** *Acuacultura comercial* **II,** Permiso, para: **Inciso g)** *Acuacultura de fomento* **III,** *Autorización, para:* **Inciso d)** *Recolectar del medio natural reproductores, larvas, postlarvas, crías, huevos, semillas, alevines o en cualquier otro estadio, y* **Inciso e)** *Acuacultura didáctica.*		

Artículos 22.- *la Secretaría podrá inscribir en el Registro Nacional de Pesca a los acuicultores que no requieran concesión, permiso o Autorización.*	Al **proyecto** le aplica el Artículo, incisos y, fracciones anteriores, porque se trata de una actividad acuícola con fines comerciales.	Por el hecho de presentar a la autoridad correspondiente (SEMARNAT) la Manifestación de Impacto Ambiental, el promovente está cumpliendo con este apartado. El proyecto se vincula por la obligatoriedad de obtener la autorización correspondiente para realizar las obras descritas en esta manifestación de impacto ambiental. Como ya se mencionó anteriormente, la promovente una vez autorizado el proyecto en materia ambiental procederá a tramitar el Registro Nacional de Pesca para la unidad de producción acuícola.
Art. 30°.- *Las actividades pesqueras se clasifican en:* **II.-** *Cultivo o acuacultura con fines*		
Artículo 31°.- *Para realizar las actividades de pesca se requiere lo siguiente:* **I,** *Concesión, para:* **Inciso b)** *Acuacultura comercial* **II,** Permiso, para: **Inciso g)** *Acuacultura de fomento* **III,** *Autorización, para:* **Inciso d)** *Recolectar del medio natural reproductores, larvas, postlarvas, crías, huevos, semillas, alevines o en cualquier otro estadio, y* **Inciso e)** *Acuacultura didáctica.*		

Artículos 22.- *la Secretaría podrá inscribir en el Registro Nacional de Pesca a los acuicultores que no requieran concesión, permiso o Autorización.*	Al **proyecto** le aplica el Artículo, incisos y, fracciones anteriores, porque se trata de una actividad acuícola con fines comerciales.	Por el hecho de presentar a la autoridad correspondiente (SEMARNAT) la Manifestación de Impacto Ambiental, el promovente está cumpliendo con este apartado. El proyecto se vincula por la obligatoriedad de obtener la autorización correspondiente para realizar las obras descritas en esta manifestación de impacto ambiental. Como ya se mencionó anteriormente, la promovente una vez autorizado el proyecto en materia ambiental procederá a tramitar el Registro Nacional de Pesca para la unidad de producción acuícola.
Art. 30°.- *Las actividades pesqueras se clasifican en:* **II.-** *Cultivo o acuacultura con fines*		
Artículo 31°.- *Para realizar las actividades de pesca se requiere lo siguiente:* **I,** *Concesión, para:* **Inciso b)** *Acuacultura comercial* **II,** Permiso, para: **Inciso g)** *Acuacultura de fomento* **III,** *Autorización, para:* **Inciso d)** *Recolectar del medio natural reproductores, larvas, postlarvas, crías, huevos, semillas, alevines o en cualquier otro estadio, y* **Inciso e)** *Acuacultura didáctica.*		

Artículos 22.- *la Secretaría podrá inscribir en el Registro Nacional de Pesca a los acuicultores que no requieran concesión, permiso o Autorización.*	Al **proyecto** le aplica el Artículo, incisos y, fracciones anteriores, porque se trata de una actividad acuícola con fines comerciales.	Por el hecho de presentar a la autoridad correspondiente (SEMARNAT) la Manifestación de Impacto Ambiental, el promovente está cumpliendo con este apartado. El proyecto se vincula por la obligatoriedad de obtener la autorización correspondiente para realizar las obras descritas en esta manifestación de impacto ambiental. Como ya se mencionó anteriormente, la promovente una vez autorizado el proyecto en materia ambiental procederá a tramitar el Registro Nacional de Pesca para la unidad de producción acuícola.
Art. 30°.- *Las actividades pesqueras se clasifican en:* **II.-** *Cultivo o acuacultura con fines*		
Artículo 31°.- *Para realizar las actividades de pesca se requiere lo siguiente:* **I,** *Concesión, para:* **Inciso b)** *Acuacultura comercial* **II,** Permiso, para: **Inciso g)** *Acuacultura de fomento* **III,** *Autorización, para:* **Inciso d)** *Recolectar del medio natural reproductores, larvas, postlarvas, crías, huevos, semillas, alevines o en cualquier otro estadio, y* **Inciso e)** *Acuacultura didáctica.*		

Artículos 22.- *la Secretaría podrá inscribir en el Registro Nacional de Pesca a los acuicultores que no requieran concesión, permiso o Autorización.*	Al **proyecto** le aplica el Artículo, incisos y, fracciones anteriores, porque se trata de una actividad acuícola con fines comerciales.	Por el hecho de presentar a la autoridad correspondiente (SEMARNAT) la Manifestación de Impacto Ambiental, el promovente está cumpliendo con este apartado. El proyecto se vincula por la obligatoriedad de obtener la autorización correspondiente para realizar las obras descritas en esta manifestación de impacto ambiental. Como ya se mencionó anteriormente, la promovente una vez autorizado el proyecto en materia ambiental procederá a tramitar el Registro Nacional de Pesca para la unidad de producción acuícola.
Art. 30°.- *Las actividades pesqueras se clasifican en:* **II.-** *Cultivo o acuacultura con fines*		
Artículo 31°.- *Para realizar las actividades de pesca se requiere lo siguiente:* **I,** *Concesión, para:* **Inciso b)** *Acuacultura comercial* **II,** Permiso, para: **Inciso g)** *Acuacultura de fomento* **III,** *Autorización, para:* **Inciso d)** *Recolectar del medio natural reproductores, larvas, postlarvas, crías, huevos, semillas, alevines o en cualquier otro estadio, y* **Inciso e)** *Acuacultura didáctica.*		

Artículos 22.- *la Secretaría podrá inscribir en el Registro Nacional de Pesca a los acuicultores que no requieran concesión, permiso o Autorización.*	Al **proyecto** le aplica el Artículo, incisos y, fracciones anteriores, porque se trata de una actividad acuícola con fines comerciales.	Por el hecho de presentar a la autoridad correspondiente (SEMARNAT) la Manifestación de Impacto Ambiental, el promovente está cumpliendo con este apartado. El proyecto se vincula por la obligatoriedad de obtener la autorización correspondiente para realizar las obras descritas en esta manifestación de impacto ambiental. Como ya se mencionó anteriormente, la promovente una vez autorizado el proyecto en materia ambiental procederá a tramitar el Registro Nacional de Pesca para la unidad de producción acuícola.
Art. 30°.- *Las actividades pesqueras se clasifican en:* **II.-** *Cultivo o acuacultura con fines*		
Artículo 31°.- *Para realizar las actividades de pesca se requiere lo siguiente:* **I,** *Concesión, para:* **Inciso b)** *Acuacultura comercial* **II,** Permiso, para: **Inciso g)** *Acuacultura de fomento* **III,** *Autorización, para:* **Inciso d)** *Recolectar del medio natural reproductores, larvas, postlarvas, crías, huevos, semillas, alevines o en cualquier otro estadio, y* **Inciso e)** *Acuacultura didáctica.*		

Artículos 22.- *la Secretaría podrá inscribir en el Registro Nacional de Pesca a los acuicultores que no requieran concesión, permiso o Autorización.*	Al **proyecto** le aplica el Artículo, incisos y, fracciones anteriores, porque se trata de una actividad acuícola con fines comerciales.	Por el hecho de presentar a la autoridad correspondiente (SEMARNAT) la Manifestación de Impacto Ambiental, el promovente está cumpliendo con este apartado. El proyecto se vincula por la obligatoriedad de obtener la autorización correspondiente para realizar las obras descritas en esta manifestación de impacto ambiental. Como ya se mencionó anteriormente, la promovente una vez autorizado el proyecto en materia ambiental procederá a tramitar el Registro Nacional de Pesca para la unidad de producción acuícola.
Art. 30°.- *Las actividades pesqueras se clasifican en:* **II.-** *Cultivo o acuacultura con fines*		
Artículo 31°.- *Para realizar las actividades de pesca se requiere lo siguiente:* **I,** *Concesión, para:* **Inciso b)** *Acuacultura comercial* **II,** Permiso, para: **Inciso g)** *Acuacultura de fomento* **III,** *Autorización, para:* **Inciso d)** *Recolectar del medio natural reproductores, larvas, postlarvas, crías, huevos, semillas, alevines o en cualquier otro estadio, y* **Inciso e)** *Acuacultura didáctica.*		

Artículos 22.- *la Secretaría podrá inscribir en el Registro Nacional de Pesca a los acuicultores que no requieran concesión, permiso o Autorización.*	Al **proyecto** le aplica el Artículo, incisos y, fracciones anteriores, porque se trata de una actividad acuícola con fines comerciales.	Por el hecho de presentar a la autoridad correspondiente (SEMARNAT) la Manifestación de Impacto Ambiental, el promovente está cumpliendo con este apartado. El proyecto se vincula por la obligatoriedad de obtener la autorización correspondiente para realizar las obras descritas en esta manifestación de impacto ambiental. Como ya se mencionó anteriormente, la promovente una vez autorizado el proyecto en materia ambiental procederá a tramitar el Registro Nacional de Pesca para la unidad de producción acuícola.
Art. 30°.- *Las actividades pesqueras se clasifican en:* **II.-** *Cultivo o acuacultura con fines*		
Artículo 31°.- *Para realizar las actividades de pesca se requiere lo siguiente:* **I,** *Concesión, para:* **Inciso b)** *Acuacultura comercial* **II,** Permiso, para: **Inciso g)** *Acuacultura de fomento* **III,** *Autorización, para:* **Inciso d)** *Recolectar del medio natural reproductores, larvas, postlarvas, crías, huevos, semillas, alevines o en cualquier otro estadio, y* **Inciso e)** *Acuacultura didáctica.*		

Artículos 22.- *la Secretaría podrá inscribir en el Registro Nacional de Pesca a los acuicultores que no requieran concesión, permiso o Autorización.*	Al **proyecto** le aplica el Artículo, incisos y, fracciones anteriores, porque se trata de una actividad acuícola con fines comerciales.	Por el hecho de presentar a la autoridad correspondiente (SEMARNAT) la Manifestación de Impacto Ambiental, el promovente está cumpliendo con este apartado. El proyecto se vincula por la obligatoriedad de obtener la autorización correspondiente para realizar las obras descritas en esta manifestación de impacto ambiental. Como ya se mencionó anteriormente, la promovente una vez autorizado el proyecto en materia ambiental procederá a tramitar el Registro Nacional de Pesca para la unidad de producción acuícola.
Art. 30°.- *Las actividades pesqueras se clasifican en:* **II.-** *Cultivo o acuacultura con fines*		
Artículo 31°.- *Para realizar las actividades de pesca se requiere lo siguiente:* **I,** *Concesión, para:* **Inciso b)** *Acuacultura comercial* **II,** Permiso, para: **Inciso g)** *Acuacultura de fomento* **III,** *Autorización, para:* **Inciso d)** *Recolectar del medio natural reproductores, larvas, postlarvas, crías, huevos, semillas, alevines o en cualquier otro estadio, y* **Inciso e)** *Acuacultura didáctica.*		

Artículos 22.- *la Secretaría podrá inscribir en el Registro Nacional de Pesca a los acuicultores que no requieran concesión, permiso o Autorización.*	Al **proyecto** le aplica el Artículo, incisos y, fracciones anteriores, porque se trata de una actividad acuícola con fines comerciales.	Por el hecho de presentar a la autoridad correspondiente (SEMARNAT) la Manifestación de Impacto Ambiental, el promovente está cumpliendo con este apartado. El proyecto se vincula por la obligatoriedad de obtener la autorización correspondiente para realizar las obras descritas en esta manifestación de impacto ambiental. Como ya se mencionó anteriormente, la promovente una vez autorizado el proyecto en materia ambiental procederá a tramitar el Registro Nacional de Pesca para la unidad de producción acuícola.
Art. 30°.- *Las actividades pesqueras se clasifican en:* **II.-** *Cultivo o acuacultura con fines*		
Artículo 31°.- *Para realizar las actividades de pesca se requiere lo siguiente:* **I,** *Concesión, para:* **Inciso b)** *Acuacultura comercial* **II,** Permiso, para: **Inciso g)** *Acuacultura de fomento* **III,** *Autorización, para:* **Inciso d)** *Recolectar del medio natural reproductores, larvas, postlarvas, crías, huevos, semillas, alevines o en cualquier otro estadio, y* **Inciso e)** *Acuacultura didáctica.*		

Artículos 22.- *la Secretaría podrá inscribir en el Registro Nacional de Pesca a los acuicultores que no requieran concesión, permiso o Autorización.*	Al **proyecto** le aplica el Artículo, incisos y, fracciones anteriores, porque se trata de una actividad acuícola con fines comerciales.	Por el hecho de presentar a la autoridad correspondiente (SEMARNAT) la Manifestación de Impacto Ambiental, el promovente está cumpliendo con este apartado. El proyecto se vincula por la obligatoriedad de obtener la autorización correspondiente para realizar las obras descritas en esta manifestación de impacto ambiental. Como ya se mencionó anteriormente, la promovente una vez autorizado el proyecto en materia ambiental procederá a tramitar el Registro Nacional de Pesca para la unidad de producción acuícola.
Art. 30°.- *Las actividades pesqueras se clasifican en:* **II.-** *Cultivo o acuacultura con fines*		
Artículo 31°.- *Para realizar las actividades de pesca se requiere lo siguiente:* **I,** *Concesión, para:* **Inciso b)** *Acuacultura comercial* **II,** Permiso, para: **Inciso g)** *Acuacultura de fomento* **III,** *Autorización, para:* **Inciso d)** *Recolectar del medio natural reproductores, larvas, postlarvas, crías, huevos, semillas, alevines o en cualquier otro estadio, y* **Inciso e)** *Acuacultura didáctica.*		

Artículos 22.- *la Secretaría podrá inscribir en el Registro Nacional de Pesca a los acuicultores que no requieran concesión, permiso o Autorización.*	Al **proyecto** le aplica el Artículo, incisos y, fracciones anteriores, porque se trata de una actividad acuícola con fines comerciales.	Por el hecho de presentar a la autoridad correspondiente (SEMARNAT) la Manifestación de Impacto Ambiental, el promovente está cumpliendo con este apartado. El proyecto se vincula por la obligatoriedad de obtener la autorización correspondiente para realizar las obras descritas en esta manifestación de impacto ambiental. Como ya se mencionó anteriormente, la promovente una vez autorizado el proyecto en materia ambiental procederá a tramitar el Registro Nacional de Pesca para la unidad de producción acuícola.
Art. 30°.- *Las actividades pesqueras se clasifican en:* **II.-** *Cultivo o acuacultura con fines*		
Artículo 31°.- *Para realizar las actividades de pesca se requiere lo siguiente:* **I,** *Concesión, para:* **Inciso b)** *Acuacultura comercial* **II,** Permiso, para: **Inciso g)** *Acuacultura de fomento* **III,** *Autorización, para:* **Inciso d)** *Recolectar del medio natural reproductores, larvas, postlarvas, crías, huevos, semillas, alevines o en cualquier otro estadio, y* **Inciso e)** *Acuacultura didáctica.*		

Artículos 22.- *la Secretaría podrá inscribir en el Registro Nacional de Pesca a los acuicultores que no requieran concesión, permiso o Autorización.*	Al **proyecto** le aplica el Artículo, incisos y, fracciones anteriores, porque se trata de una actividad acuícola con fines comerciales.	Por el hecho de presentar a la autoridad correspondiente (SEMARNAT) la Manifestación de Impacto Ambiental, el promovente está cumpliendo con este apartado. El proyecto se vincula por la obligatoriedad de obtener la autorización correspondiente para realizar las obras descritas en esta manifestación de impacto ambiental. Como ya se mencionó anteriormente, la promovente una vez autorizado el proyecto en materia ambiental procederá a tramitar el Registro Nacional de Pesca para la unidad de producción acuícola.
Art. 30°.- *Las actividades pesqueras se clasifican en:* **II.-** *Cultivo o acuacultura con fines*		
Artículo 31°.- *Para realizar las actividades de pesca se requiere lo siguiente:* **I,** *Concesión, para:* **Inciso b)** *Acuacultura comercial* **II,** Permiso, para: **Inciso g)** *Acuacultura de fomento* **III,** *Autorización, para:* **Inciso d)** *Recolectar del medio natural reproductores, larvas, postlarvas, crías, huevos, semillas, alevines o en cualquier otro estadio, y* **Inciso e)** *Acuacultura didáctica.*		

Artículos 22.- *la Secretaría podrá inscribir en el Registro Nacional de Pesca a los acuicultores que no requieran concesión, permiso o Autorización.*	Al **proyecto** le aplica el Artículo, incisos y, fracciones anteriores, porque se trata de una actividad acuícola con fines comerciales.	Por el hecho de presentar a la autoridad correspondiente (SEMARNAT) la Manifestación de Impacto Ambiental, el promovente está cumpliendo con este apartado. El proyecto se vincula por la obligatoriedad de obtener la autorización correspondiente para realizar las obras descritas en esta manifestación de impacto ambiental. Como ya se mencionó anteriormente, la promovente una vez autorizado el proyecto en materia ambiental procederá a tramitar el Registro Nacional de Pesca para la unidad de producción acuícola.
Art. 30°.- *Las actividades pesqueras se clasifican en:* **II.-** *Cultivo o acuacultura con fines*		
Artículo 31°.- *Para realizar las actividades de pesca se requiere lo siguiente:* **I,** *Concesión, para:* **Inciso b)** *Acuacultura comercial* **II,** Permiso, para: **Inciso g)** *Acuacultura de fomento* **III,** *Autorización, para:* **Inciso d)** *Recolectar del medio natural reproductores, larvas, postlarvas, crías, huevos, semillas, alevines o en cualquier otro estadio, y* **Inciso e)** *Acuacultura didáctica.*		

Artículos 22.- *la Secretaría podrá inscribir en el Registro Nacional de Pesca a los acuicultores que no requieran concesión, permiso o Autorización.*	Al **proyecto** le aplica el Artículo, incisos y, fracciones anteriores, porque se trata de una actividad acuícola con fines comerciales.	Por el hecho de presentar a la autoridad correspondiente (SEMARNAT) la Manifestación de Impacto Ambiental, el promovente está cumpliendo con este apartado. El proyecto se vincula por la obligatoriedad de obtener la autorización correspondiente para realizar las obras descritas en esta manifestación de impacto ambiental. Como ya se mencionó anteriormente, la promovente una vez autorizado el proyecto en materia ambiental procederá a tramitar el Registro Nacional de Pesca para la unidad de producción acuícola.
Art. 30°.- *Las actividades pesqueras se clasifican en:* **II.-** *Cultivo o acuacultura con fines*		
Artículo 31°.- *Para realizar las actividades de pesca se requiere lo siguiente:* **I,** *Concesión, para:* **Inciso b)** *Acuacultura comercial* **II,** Permiso, para: **Inciso g)** *Acuacultura de fomento* **III,** *Autorización, para:* **Inciso d)** *Recolectar del medio natural reproductores, larvas, postlarvas, crías, huevos, semillas, alevines o en cualquier otro estadio, y* **Inciso e)** *Acuacultura didáctica.*		

Artículos 22.- *la Secretaría podrá inscribir en el Registro Nacional de Pesca a los acuicultores que no requieran concesión, permiso o Autorización.*	Al **proyecto** le aplica el Artículo, incisos y, fracciones anteriores, porque se trata de una actividad acuícola con fines comerciales.	Por el hecho de presentar a la autoridad correspondiente (SEMARNAT) la Manifestación de Impacto Ambiental, el promovente está cumpliendo con este apartado. El proyecto se vincula por la obligatoriedad de obtener la autorización correspondiente para realizar las obras descritas en esta manifestación de impacto ambiental. Como ya se mencionó anteriormente, la promovente una vez autorizado el proyecto en materia ambiental procederá a tramitar el Registro Nacional de Pesca para la unidad de producción acuícola.
Art. 30°.- *Las actividades pesqueras se clasifican en:* **II.-** *Cultivo o acuacultura con fines*		
Artículo 31°.- *Para realizar las actividades de pesca se requiere lo siguiente:* **I,** *Concesión, para:* **Inciso b)** *Acuacultura comercial* **II,** Permiso, para: **Inciso g)** *Acuacultura de fomento* **III,** *Autorización, para:* **Inciso d)** *Recolectar del medio natural reproductores, larvas, postlarvas, crías, huevos, semillas, alevines o en cualquier otro estadio, y* **Inciso e)** *Acuacultura didáctica.*		

Artículos 22.- *la Secretaría podrá inscribir en el Registro Nacional de Pesca a los acuicultores que no requieran concesión, permiso o Autorización.*	Al **proyecto** le aplica el Artículo, incisos y, fracciones anteriores, porque se trata de una actividad acuícola con fines comerciales.	Por el hecho de presentar a la autoridad correspondiente (SEMARNAT) la Manifestación de Impacto Ambiental, el promovente está cumpliendo con este apartado. El proyecto se vincula por la obligatoriedad de obtener la autorización correspondiente para realizar las obras descritas en esta manifestación de impacto ambiental. Como ya se mencionó anteriormente, la promovente una vez autorizado el proyecto en materia ambiental procederá a tramitar el Registro Nacional de Pesca para la unidad de producción acuícola.
Art. 30°.- *Las actividades pesqueras se clasifican en:* **II.-** *Cultivo o acuacultura con fines*		
Artículo 31°.- *Para realizar las actividades de pesca se requiere lo siguiente:* **I,** *Concesión, para:* **Inciso b)** *Acuacultura comercial* **II,** Permiso, para: **Inciso g)** *Acuacultura de fomento* **III,** *Autorización, para:* **Inciso d)** *Recolectar del medio natural reproductores, larvas, postlarvas, crías, huevos, semillas, alevines o en cualquier otro estadio, y* **Inciso e)** *Acuacultura didáctica.*		

Artículos 22.- *la Secretaría podrá inscribir en el Registro Nacional de Pesca a los acuicultores que no requieran concesión, permiso o Autorización.*	Al **proyecto** le aplica el Artículo, incisos y, fracciones anteriores, porque se trata de una actividad acuícola con fines comerciales.	Por el hecho de presentar a la autoridad correspondiente (SEMARNAT) la Manifestación de Impacto Ambiental, el promovente está cumpliendo con este apartado. El proyecto se vincula por la obligatoriedad de obtener la autorización correspondiente para realizar las obras descritas en esta manifestación de impacto ambiental. Como ya se mencionó anteriormente, la promovente una vez autorizado el proyecto en materia ambiental procederá a tramitar el Registro Nacional de Pesca para la unidad de producción acuícola.
Art. 30°.- *Las actividades pesqueras se clasifican en:* **II.-** *Cultivo o acuacultura con fines*		
Artículo 31°.- *Para realizar las actividades de pesca se requiere lo siguiente:* **I,** *Concesión, para:* **Inciso b)** *Acuacultura comercial* **II,** Permiso, para: **Inciso g)** *Acuacultura de fomento* **III,** *Autorización, para:* **Inciso d)** *Recolectar del medio natural reproductores, larvas, postlarvas, crías, huevos, semillas, alevines o en cualquier otro estadio, y* **Inciso e)** *Acuacultura didáctica.*		

Artículos 22.- *la Secretaría podrá inscribir en el Registro Nacional de Pesca a los acuicultores que no requieran concesión, permiso o Autorización.*	Al **proyecto** le aplica el Artículo, incisos y, fracciones anteriores, porque se trata de una actividad acuícola con fines comerciales.	Por el hecho de presentar a la autoridad correspondiente (SEMARNAT) la Manifestación de Impacto Ambiental, el promovente está cumpliendo con este apartado. El proyecto se vincula por la obligatoriedad de obtener la autorización correspondiente para realizar las obras descritas en esta manifestación de impacto ambiental. Como ya se mencionó anteriormente, la promovente una vez autorizado el proyecto en materia ambiental procederá a tramitar el Registro Nacional de Pesca para la unidad de producción acuícola.
Art. 30°.- *Las actividades pesqueras se clasifican en:* **II.-** *Cultivo o acuacultura con fines*		
Artículo 31°.- *Para realizar las actividades de pesca se requiere lo siguiente:* **I,** *Concesión, para:* **Inciso b)** *Acuacultura comercial* **II,** Permiso, para: **Inciso g)** *Acuacultura de fomento* **III,** *Autorización, para:* **Inciso d)** *Recolectar del medio natural reproductores, larvas, postlarvas, crías, huevos, semillas, alevines o en cualquier otro estadio, y* **Inciso e)** *Acuacultura didáctica.*		

Artículos 22.- *la Secretaría podrá inscribir en el Registro Nacional de Pesca a los acuicultores que no requieran concesión, permiso o Autorización.*	Al **proyecto** le aplica el Artículo, incisos y, fracciones anteriores, porque se trata de una actividad acuícola con fines comerciales.	Por el hecho de presentar a la autoridad correspondiente (SEMARNAT) la Manifestación de Impacto Ambiental, el promovente está cumpliendo con este apartado. El proyecto se vincula por la obligatoriedad de obtener la autorización correspondiente para realizar las obras descritas en esta manifestación de impacto ambiental. Como ya se mencionó anteriormente, la promovente una vez autorizado el proyecto en materia ambiental procederá a tramitar el Registro Nacional de Pesca para la unidad de producción acuícola.
Art. 30°.- *Las actividades pesqueras se clasifican en:* **II.-** *Cultivo o acuacultura con fines*		
Artículo 31°.- *Para realizar las actividades de pesca se requiere lo siguiente:* **I,** *Concesión, para:* **Inciso b)** *Acuacultura comercial* **II,** Permiso, para: **Inciso g)** *Acuacultura de fomento* **III,** *Autorización, para:* **Inciso d)** *Recolectar del medio natural reproductores, larvas, postlarvas, crías, huevos, semillas, alevines o en cualquier otro estadio, y* **Inciso e)** *Acuacultura didáctica.*		

Artículos 22.- *la Secretaría podrá inscribir en el Registro Nacional de Pesca a los acuicultores que no requieran concesión, permiso o Autorización.*	Al **proyecto** le aplica el Artículo, incisos y, fracciones anteriores, porque se trata de una actividad acuícola con fines comerciales.	Por el hecho de presentar a la autoridad correspondiente (SEMARNAT) la Manifestación de Impacto Ambiental, el promovente está cumpliendo con este apartado. El proyecto se vincula por la obligatoriedad de obtener la autorización correspondiente para realizar las obras descritas en esta manifestación de impacto ambiental. Como ya se mencionó anteriormente, la promovente una vez autorizado el proyecto en materia ambiental procederá a tramitar el Registro Nacional de Pesca para la unidad de producción acuícola.
Art. 30°.- *Las actividades pesqueras se clasifican en:* **II.-** *Cultivo o acuacultura con fines*		
Artículo 31°.- *Para realizar las actividades de pesca se requiere lo siguiente:* **I,** *Concesión, para:* **Inciso b)** *Acuacultura comercial* **II,** Permiso, para: **Inciso g)** *Acuacultura de fomento* **III,** *Autorización, para:* **Inciso d)** *Recolectar del medio natural reproductores, larvas, postlarvas, crías, huevos, semillas, alevines o en cualquier otro estadio, y* **Inciso e)** *Acuacultura didáctica.*		

Artículos 22.- *la Secretaría podrá inscribir en el Registro Nacional de Pesca a los acuicultores que no requieran concesión, permiso o Autorización.*	Al **proyecto** le aplica el Artículo, incisos y, fracciones anteriores, porque se trata de una actividad acuícola con fines comerciales.	Por el hecho de presentar a la autoridad correspondiente (SEMARNAT) la Manifestación de Impacto Ambiental, el promovente está cumpliendo con este apartado. El proyecto se vincula por la obligatoriedad de obtener la autorización correspondiente para realizar las obras descritas en esta manifestación de impacto ambiental. Como ya se mencionó anteriormente, la promovente una vez autorizado el proyecto en materia ambiental procederá a tramitar el Registro Nacional de Pesca para la unidad de producción acuícola.
Art. 30°.- *Las actividades pesqueras se clasifican en:* **II.-** *Cultivo o acuacultura con fines*		
Artículo 31°.- *Para realizar las actividades de pesca se requiere lo siguiente:* **I,** *Concesión, para:* **Inciso b)** *Acuacultura comercial* **II,** Permiso, para: **Inciso g)** *Acuacultura de fomento* **III,** *Autorización, para:* **Inciso d)** *Recolectar del medio natural reproductores, larvas, postlarvas, crías, huevos, semillas, alevines o en cualquier otro estadio, y* **Inciso e)** *Acuacultura didáctica.*		

Artículos 22.- *la Secretaría podrá inscribir en el Registro Nacional de Pesca a los acuicultores que no requieran concesión, permiso o Autorización.*	Al **proyecto** le aplica el Artículo, incisos y, fracciones anteriores, porque se trata de una actividad acuícola con fines comerciales.	Por el hecho de presentar a la autoridad correspondiente (SEMARNAT) la Manifestación de Impacto Ambiental, el promovente está cumpliendo con este apartado. El proyecto se vincula por la obligatoriedad de obtener la autorización correspondiente para realizar las obras descritas en esta manifestación de impacto ambiental. Como ya se mencionó anteriormente, la promovente una vez autorizado el proyecto en materia ambiental procederá a tramitar el Registro Nacional de Pesca para la unidad de producción acuícola.
Art. 30°.- *Las actividades pesqueras se clasifican en:* **II.-** *Cultivo o acuacultura con fines*		
Artículo 31°.- *Para realizar las actividades de pesca se requiere lo siguiente:* **I,** *Concesión, para:* **Inciso b)** *Acuacultura comercial* **II,** Permiso, para: **Inciso g)** *Acuacultura de fomento* **III,** *Autorización, para:* **Inciso d)** *Recolectar del medio natural reproductores, larvas, postlarvas, crías, huevos, semillas, alevines o en cualquier otro estadio, y* **Inciso e)** *Acuacultura didáctica.*		

Artículos 22.- *la Secretaría podrá inscribir en el Registro Nacional de Pesca a los acuicultores que no requieran concesión, permiso o Autorización.*	Al **proyecto** le aplica el Artículo, incisos y, fracciones anteriores, porque se trata de una actividad acuícola con fines comerciales.	Por el hecho de presentar a la autoridad correspondiente (SEMARNAT) la Manifestación de Impacto Ambiental, el promovente está cumpliendo con este apartado. El proyecto se vincula por la obligatoriedad de obtener la autorización correspondiente para realizar las obras descritas en esta manifestación de impacto ambiental. Como ya se mencionó anteriormente, la promovente una vez autorizado el proyecto en materia ambiental procederá a tramitar el Registro Nacional de Pesca para la unidad de producción acuícola.
Art. 30°.- *Las actividades pesqueras se clasifican en:* **II.-** *Cultivo o acuacultura con fines*		
Artículo 31°.- *Para realizar las actividades de pesca se requiere lo siguiente:* **I,** *Concesión, para:* **Inciso b)** *Acuacultura comercial* **II,** Permiso, para: **Inciso g)** *Acuacultura de fomento* **III,** *Autorización, para:* **Inciso d)** *Recolectar del medio natural reproductores, larvas, postlarvas, crías, huevos, semillas, alevines o en cualquier otro estadio, y* **Inciso e)** *Acuacultura didáctica.*		

Artículos 22.- *la Secretaría podrá inscribir en el Registro Nacional de Pesca a los acuicultores que no requieran concesión, permiso o Autorización.*	Al **proyecto** le aplica el Artículo, incisos y, fracciones anteriores, porque se trata de una actividad acuícola con fines comerciales.	Por el hecho de presentar a la autoridad correspondiente (SEMARNAT) la Manifestación de Impacto Ambiental, el promovente está cumpliendo con este apartado. El proyecto se vincula por la obligatoriedad de obtener la autorización correspondiente para realizar las obras descritas en esta manifestación de impacto ambiental. Como ya se mencionó anteriormente, la promovente una vez autorizado el proyecto en materia ambiental procederá a tramitar el Registro Nacional de Pesca para la unidad de producción acuícola.
Art. 30°.- *Las actividades pesqueras se clasifican en:* **II.-** *Cultivo o acuacultura con fines*		
Artículo 31°.- *Para realizar las actividades de pesca se requiere lo siguiente:* **I,** *Concesión, para:* **Inciso b)** *Acuacultura comercial* **II,** Permiso, para: **Inciso g)** *Acuacultura de fomento* **III,** *Autorización, para:* **Inciso d)** *Recolectar del medio natural reproductores, larvas, postlarvas, crías, huevos, semillas, alevines o en cualquier otro estadio, y* **Inciso e)** *Acuacultura didáctica.*		

Artículos 22.- *la Secretaría podrá inscribir en el Registro Nacional de Pesca a los acuicultores que no requieran concesión, permiso o Autorización.*	Al **proyecto** le aplica el Artículo, incisos y, fracciones anteriores, porque se trata de una actividad acuícola con fines comerciales.	Por el hecho de presentar a la autoridad correspondiente (SEMARNAT) la Manifestación de Impacto Ambiental, el promovente está cumpliendo con este apartado. El proyecto se vincula por la obligatoriedad de obtener la autorización correspondiente para realizar las obras descritas en esta manifestación de impacto ambiental. Como ya se mencionó anteriormente, la promovente una vez autorizado el proyecto en materia ambiental procederá a tramitar el Registro Nacional de Pesca para la unidad de producción acuícola.
Art. 30°.- *Las actividades pesqueras se clasifican en:* **II.-** *Cultivo o acuacultura con fines*		
Artículo 31°.- *Para realizar las actividades de pesca se requiere lo siguiente:* **I,** *Concesión, para:* **Inciso b)** *Acuacultura comercial* **II,** Permiso, para: **Inciso g)** *Acuacultura de fomento* **III,** *Autorización, para:* **Inciso d)** *Recolectar del medio natural reproductores, larvas, postlarvas, crías, huevos, semillas, alevines o en cualquier otro estadio, y* **Inciso e)** *Acuacultura didáctica.*		

Artículos 22.- *la Secretaría podrá inscribir en el Registro Nacional de Pesca a los acuicultores que no requieran concesión, permiso o Autorización.*	Al **proyecto** le aplica el Artículo, incisos y, fracciones anteriores, porque se trata de una actividad acuícola con fines comerciales.	Por el hecho de presentar a la autoridad correspondiente (SEMARNAT) la Manifestación de Impacto Ambiental, el promovente está cumpliendo con este apartado. El proyecto se vincula por la obligatoriedad de obtener la autorización correspondiente para realizar las obras descritas en esta manifestación de impacto ambiental. Como ya se mencionó anteriormente, la promovente una vez autorizado el proyecto en materia ambiental procederá a tramitar el Registro Nacional de Pesca para la unidad de producción acuícola.
Art. 30°.- *Las actividades pesqueras se clasifican en:* **II.-** *Cultivo o acuacultura con fines*		
Artículo 31°.- *Para realizar las actividades de pesca se requiere lo siguiente:* **I,** *Concesión, para:* **Inciso b)** *Acuacultura comercial* **II,** Permiso, para: **Inciso g)** *Acuacultura de fomento* **III,** *Autorización, para:* **Inciso d)** *Recolectar del medio natural reproductores, larvas, postlarvas, crías, huevos, semillas, alevines o en cualquier otro estadio, y* **Inciso e)** *Acuacultura didáctica.*		

Artículos 22.- *la Secretaría podrá inscribir en el Registro Nacional de Pesca a los acuicultores que no requieran concesión, permiso o Autorización.*	Al **proyecto** le aplica el Artículo, incisos y, fracciones anteriores, porque se trata de una actividad acuícola con fines comerciales.	Por el hecho de presentar a la autoridad correspondiente (SEMARNAT) la Manifestación de Impacto Ambiental, el promovente está cumpliendo con este apartado. El proyecto se vincula por la obligatoriedad de obtener la autorización correspondiente para realizar las obras descritas en esta manifestación de impacto ambiental. Como ya se mencionó anteriormente, la promovente una vez autorizado el proyecto en materia ambiental procederá a tramitar el Registro Nacional de Pesca para la unidad de producción acuícola.
Art. 30°.- *Las actividades pesqueras se clasifican en:* **II.-** *Cultivo o acuacultura con fines*		
Artículo 31°.- *Para realizar las actividades de pesca se requiere lo siguiente:* **I,** *Concesión, para:* **Inciso b)** *Acuacultura comercial* **II,** Permiso, para: **Inciso g)** *Acuacultura de fomento* **III,** *Autorización, para:* **Inciso d)** *Recolectar del medio natural reproductores, larvas, postlarvas, crías, huevos, semillas, alevines o en cualquier otro estadio, y* **Inciso e)** *Acuacultura didáctica.*		

Artículos 22.- *la Secretaría podrá inscribir en el Registro Nacional de Pesca a los acuicultores que no requieran concesión, permiso o Autorización.*	Al **proyecto** le aplica el Artículo, incisos y, fracciones anteriores, porque se trata de una actividad acuícola con fines comerciales.	Por el hecho de presentar a la autoridad correspondiente (SEMARNAT) la Manifestación de Impacto Ambiental, el promovente está cumpliendo con este apartado. El proyecto se vincula por la obligatoriedad de obtener la autorización correspondiente para realizar las obras descritas en esta manifestación de impacto ambiental. Como ya se mencionó anteriormente, la promovente una vez autorizado el proyecto en materia ambiental procederá a tramitar el Registro Nacional de Pesca para la unidad de producción acuícola.
Art. 30°.- *Las actividades pesqueras se clasifican en:* **II.-** *Cultivo o acuacultura con fines*		
Artículo 31°.- *Para realizar las actividades de pesca se requiere lo siguiente:* **I,** *Concesión, para:* **Inciso b)** *Acuacultura comercial* **II,** Permiso, para: **Inciso g)** *Acuacultura de fomento* **III,** *Autorización, para:* **Inciso d)** *Recolectar del medio natural reproductores, larvas, postlarvas, crías, huevos, semillas, alevines o en cualquier otro estadio, y* **Inciso e)** *Acuacultura didáctica.*		

Artículos 22.- *la Secretaría podrá inscribir en el Registro Nacional de Pesca a los acuicultores que no requieran concesión, permiso o Autorización.*	Al **proyecto** le aplica el Artículo, incisos y, fracciones anteriores, porque se trata de una actividad acuícola con fines comerciales.	Por el hecho de presentar a la autoridad correspondiente (SEMARNAT) la Manifestación de Impacto Ambiental, el promovente está cumpliendo con este apartado. El proyecto se vincula por la obligatoriedad de obtener la autorización correspondiente para realizar las obras descritas en esta manifestación de impacto ambiental. Como ya se mencionó anteriormente, la promovente una vez autorizado el proyecto en materia ambiental procederá a tramitar el Registro Nacional de Pesca para la unidad de producción acuícola.
Art. 30°.- *Las actividades pesqueras se clasifican en:* **II.-** *Cultivo o acuacultura con fines*		
Artículo 31°.- *Para realizar las actividades de pesca se requiere lo siguiente:* **I,** *Concesión, para:* **Inciso b)** *Acuacultura comercial* **II,** Permiso, para: **Inciso g)** *Acuacultura de fomento* **III,** *Autorización, para:* **Inciso d)** *Recolectar del medio natural reproductores, larvas, postlarvas, crías, huevos, semillas, alevines o en cualquier otro estadio, y* **Inciso e)** *Acuacultura didáctica.*		

Artículos 22.- *la Secretaría podrá inscribir en el Registro Nacional de Pesca a los acuicultores que no requieran concesión, permiso o Autorización.*	Al **proyecto** le aplica el Artículo, incisos y, fracciones anteriores, porque se trata de una actividad acuícola con fines comerciales.	Por el hecho de presentar a la autoridad correspondiente (SEMARNAT) la Manifestación de Impacto Ambiental, el promovente está cumpliendo con este apartado. El proyecto se vincula por la obligatoriedad de obtener la autorización correspondiente para realizar las obras descritas en esta manifestación de impacto ambiental. Como ya se mencionó anteriormente, la promovente una vez autorizado el proyecto en materia ambiental procederá a tramitar el Registro Nacional de Pesca para la unidad de producción acuícola.
Art. 30°.- *Las actividades pesqueras se clasifican en:* **II.-** *Cultivo o acuacultura con fines*		
Artículo 31°.- *Para realizar las actividades de pesca se requiere lo siguiente:* **I,** *Concesión, para:* **Inciso b)** *Acuacultura comercial* **II,** Permiso, para: **Inciso g)** *Acuacultura de fomento* **III,** *Autorización, para:* **Inciso d)** *Recolectar del medio natural reproductores, larvas, postlarvas, crías, huevos, semillas, alevines o en cualquier otro estadio, y* **Inciso e)** *Acuacultura didáctica.*		

Artículos 22.- *la Secretaría podrá inscribir en el Registro Nacional de Pesca a los acuicultores que no requieran concesión, permiso o Autorización.*	Al **proyecto** le aplica el Artículo, incisos y, fracciones anteriores, porque se trata de una actividad acuícola con fines comerciales.	Por el hecho de presentar a la autoridad correspondiente (SEMARNAT) la Manifestación de Impacto Ambiental, el promovente está cumpliendo con este apartado. El proyecto se vincula por la obligatoriedad de obtener la autorización correspondiente para realizar las obras descritas en esta manifestación de impacto ambiental. Como ya se mencionó anteriormente, la promovente una vez autorizado el proyecto en materia ambiental procederá a tramitar el Registro Nacional de Pesca para la unidad de producción acuícola.
Art. 30°.- *Las actividades pesqueras se clasifican en:* **II.-** *Cultivo o acuacultura con fines*		
Artículo 31°.- *Para realizar las actividades de pesca se requiere lo siguiente:* **I,** *Concesión, para:* **Inciso b)** *Acuacultura comercial* **II,** Permiso, para: **Inciso g)** *Acuacultura de fomento* **III,** *Autorización, para:* **Inciso d)** *Recolectar del medio natural reproductores, larvas, postlarvas, crías, huevos, semillas, alevines o en cualquier otro estadio, y* **Inciso e)** *Acuacultura didáctica.*		

Artículos 22.- *la Secretaría podrá inscribir en el Registro Nacional de Pesca a los acuicultores que no requieran concesión, permiso o Autorización.*	Al **proyecto** le aplica el Artículo, incisos y, fracciones anteriores, porque se trata de una actividad acuícola con fines comerciales.	Por el hecho de presentar a la autoridad correspondiente (SEMARNAT) la Manifestación de Impacto Ambiental, el promovente está cumpliendo con este apartado. El proyecto se vincula por la obligatoriedad de obtener la autorización correspondiente para realizar las obras descritas en esta manifestación de impacto ambiental. Como ya se mencionó anteriormente, la promovente una vez autorizado el proyecto en materia ambiental procederá a tramitar el Registro Nacional de Pesca para la unidad de producción acuícola.
Art. 30°.- *Las actividades pesqueras se clasifican en:* **II.-** *Cultivo o acuacultura con fines*		
Artículo 31°.- *Para realizar las actividades de pesca se requiere lo siguiente:* **I,** *Concesión, para:* **Inciso b)** *Acuacultura comercial* **II,** Permiso, para: **Inciso g)** *Acuacultura de fomento* **III,** *Autorización, para:* **Inciso d)** *Recolectar del medio natural reproductores, larvas, postlarvas, crías, huevos, semillas, alevines o en cualquier otro estadio, y* **Inciso e)** *Acuacultura didáctica.*		

Artículos 22.- *la Secretaría podrá inscribir en el Registro Nacional de Pesca a los acuicultores que no requieran concesión, permiso o Autorización.*	Al **proyecto** le aplica el Artículo, incisos y, fracciones anteriores, porque se trata de una actividad acuícola con fines comerciales.	Por el hecho de presentar a la autoridad correspondiente (SEMARNAT) la Manifestación de Impacto Ambiental, el promovente está cumpliendo con este apartado. El proyecto se vincula por la obligatoriedad de obtener la autorización correspondiente para realizar las obras descritas en esta manifestación de impacto ambiental. Como ya se mencionó anteriormente, la promovente una vez autorizado el proyecto en materia ambiental procederá a tramitar el Registro Nacional de Pesca para la unidad de producción acuícola.
Art. 30°.- *Las actividades pesqueras se clasifican en:* **II.-** *Cultivo o acuacultura con fines*		
Artículo 31°.- *Para realizar las actividades de pesca se requiere lo siguiente:* **I,** *Concesión, para:* **Inciso b)** *Acuacultura comercial* **II,** Permiso, para: **Inciso g)** *Acuacultura de fomento* **III,** *Autorización, para:* **Inciso d)** *Recolectar del medio natural reproductores, larvas, postlarvas, crías, huevos, semillas, alevines o en cualquier otro estadio, y* **Inciso e)** *Acuacultura didáctica.*		

Artículos 22.- *la Secretaría podrá inscribir en el Registro Nacional de Pesca a los acuicultores que no requieran concesión, permiso o Autorización.*	Al **proyecto** le aplica el Artículo, incisos y, fracciones anteriores, porque se trata de una actividad acuícola con fines comerciales.	Por el hecho de presentar a la autoridad correspondiente (SEMARNAT) la Manifestación de Impacto Ambiental, el promovente está cumpliendo con este apartado. El proyecto se vincula por la obligatoriedad de obtener la autorización correspondiente para realizar las obras descritas en esta manifestación de impacto ambiental. Como ya se mencionó anteriormente, la promovente una vez autorizado el proyecto en materia ambiental procederá a tramitar el Registro Nacional de Pesca para la unidad de producción acuícola.
Art. 30°.- *Las actividades pesqueras se clasifican en:* **II.-** *Cultivo o acuacultura con fines*		
Artículo 31°.- *Para realizar las actividades de pesca se requiere lo siguiente:* **I,** *Concesión, para:* **Inciso b)** *Acuacultura comercial* **II,** Permiso, para: **Inciso g)** *Acuacultura de fomento* **III,** *Autorización, para:* **Inciso d)** *Recolectar del medio natural reproductores, larvas, postlarvas, crías, huevos, semillas, alevines o en cualquier otro estadio, y* **Inciso e)** *Acuacultura didáctica.*		

Artículos 22.- *la Secretaría podrá inscribir en el Registro Nacional de Pesca a los acuicultores que no requieran concesión, permiso o Autorización.*	Al **proyecto** le aplica el Artículo, incisos y, fracciones anteriores, porque se trata de una actividad acuícola con fines comerciales.	Por el hecho de presentar a la autoridad correspondiente (SEMARNAT) la Manifestación de Impacto Ambiental, el promovente está cumpliendo con este apartado. El proyecto se vincula por la obligatoriedad de obtener la autorización correspondiente para realizar las obras descritas en esta manifestación de impacto ambiental. Como ya se mencionó anteriormente, la promovente una vez autorizado el proyecto en materia ambiental procederá a tramitar el Registro Nacional de Pesca para la unidad de producción acuícola.
Art. 30°.- *Las actividades pesqueras se clasifican en:* **II.-** *Cultivo o acuacultura con fines*		
Artículo 31°.- *Para realizar las actividades de pesca se requiere lo siguiente:* **I,** *Concesión, para:* **Inciso b)** *Acuacultura comercial* **II,** Permiso, para: **Inciso g)** *Acuacultura de fomento* **III,** *Autorización, para:* **Inciso d)** *Recolectar del medio natural reproductores, larvas, postlarvas, crías, huevos, semillas, alevines o en cualquier otro estadio, y* **Inciso e)** *Acuacultura didáctica.*		

Artículos 22.- *la Secretaría podrá inscribir en el Registro Nacional de Pesca a los acuicultores que no requieran concesión, permiso o Autorización.*	Al **proyecto** le aplica el Artículo, incisos y, fracciones anteriores, porque se trata de una actividad acuícola con fines comerciales.	Por el hecho de presentar a la autoridad correspondiente (SEMARNAT) la Manifestación de Impacto Ambiental, el promovente está cumpliendo con este apartado. El proyecto se vincula por la obligatoriedad de obtener la autorización correspondiente para realizar las obras descritas en esta manifestación de impacto ambiental. Como ya se mencionó anteriormente, la promovente una vez autorizado el proyecto en materia ambiental procederá a tramitar el Registro Nacional de Pesca para la unidad de producción acuícola.
Art. 30°.- *Las actividades pesqueras se clasifican en:* **II.-** *Cultivo o acuacultura con fines*		
Artículo 31°.- *Para realizar las actividades de pesca se requiere lo siguiente:* **I,** *Concesión, para:* **Inciso b)** *Acuacultura comercial* **II,** Permiso, para: **Inciso g)** *Acuacultura de fomento* **III,** *Autorización, para:* **Inciso d)** *Recolectar del medio natural reproductores, larvas, postlarvas, crías, huevos, semillas, alevines o en cualquier otro estadio, y* **Inciso e)** *Acuacultura didáctica.*		

Artículos 22.- *la Secretaría podrá inscribir en el Registro Nacional de Pesca a los acuicultores que no requieran concesión, permiso o Autorización.*	Al **proyecto** le aplica el Artículo, incisos y, fracciones anteriores, porque se trata de una actividad acuícola con fines comerciales.	Por el hecho de presentar a la autoridad correspondiente (SEMARNAT) la Manifestación de Impacto Ambiental, el promovente está cumpliendo con este apartado. El proyecto se vincula por la obligatoriedad de obtener la autorización correspondiente para realizar las obras descritas en esta manifestación de impacto ambiental. Como ya se mencionó anteriormente, la promovente una vez autorizado el proyecto en materia ambiental procederá a tramitar el Registro Nacional de Pesca para la unidad de producción acuícola.
Art. 30°.- *Las actividades pesqueras se clasifican en:* **II.-** *Cultivo o acuacultura con fines*		
Artículo 31°.- *Para realizar las actividades de pesca se requiere lo siguiente:* **I,** *Concesión, para:* **Inciso b)** *Acuacultura comercial* **II,** Permiso, para: **Inciso g)** *Acuacultura de fomento* **III,** *Autorización, para:* **Inciso d)** *Recolectar del medio natural reproductores, larvas, postlarvas, crías, huevos, semillas, alevines o en cualquier otro estadio, y* **Inciso e)** *Acuacultura didáctica.*		

Artículos 22.- *la Secretaría podrá inscribir en el Registro Nacional de Pesca a los acuicultores que no requieran concesión, permiso o Autorización.*	Al **proyecto** le aplica el Artículo, incisos y, fracciones anteriores, porque se trata de una actividad acuícola con fines comerciales.	Por el hecho de presentar a la autoridad correspondiente (SEMARNAT) la Manifestación de Impacto Ambiental, el promovente está cumpliendo con este apartado. El proyecto se vincula por la obligatoriedad de obtener la autorización correspondiente para realizar las obras descritas en esta manifestación de impacto ambiental. Como ya se mencionó anteriormente, la promovente una vez autorizado el proyecto en materia ambiental procederá a tramitar el Registro Nacional de Pesca para la unidad de producción acuícola.
Art. 30°.- *Las actividades pesqueras se clasifican en:* **II.-** *Cultivo o acuacultura con fines*		
Artículo 31°.- *Para realizar las actividades de pesca se requiere lo siguiente:* **I,** *Concesión, para:* **Inciso b)** *Acuacultura comercial* **II,** Permiso, para: **Inciso g)** *Acuacultura de fomento* **III,** *Autorización, para:* **Inciso d)** *Recolectar del medio natural reproductores, larvas, postlarvas, crías, huevos, semillas, alevines o en cualquier otro estadio, y* **Inciso e)** *Acuacultura didáctica.*		

Artículos 22.- *la Secretaría podrá inscribir en el Registro Nacional de Pesca a los acuicultores que no requieran concesión, permiso o Autorización.*	Al **proyecto** le aplica el Artículo, incisos y, fracciones anteriores, porque se trata de una actividad acuícola con fines comerciales.	Por el hecho de presentar a la autoridad correspondiente (SEMARNAT) la Manifestación de Impacto Ambiental, el promovente está cumpliendo con este apartado. El proyecto se vincula por la obligatoriedad de obtener la autorización correspondiente para realizar las obras descritas en esta manifestación de impacto ambiental. Como ya se mencionó anteriormente, la promovente una vez autorizado el proyecto en materia ambiental procederá a tramitar el Registro Nacional de Pesca para la unidad de producción acuícola.
Art. 30°.- *Las actividades pesqueras se clasifican en:* **II.-** *Cultivo o acuacultura con fines*		
Artículo 31°.- *Para realizar las actividades de pesca se requiere lo siguiente:* **I,** *Concesión, para:* **Inciso b)** *Acuacultura comercial* **II,** Permiso, para: **Inciso g)** *Acuacultura de fomento* **III,** *Autorización, para:* **Inciso d)** *Recolectar del medio natural reproductores, larvas, postlarvas, crías, huevos, semillas, alevines o en cualquier otro estadio, y* **Inciso e)** *Acuacultura didáctica.*		

Artículos 22.- *la Secretaría podrá inscribir en el Registro Nacional de Pesca a los acuicultores que no requieran concesión, permiso o Autorización.*	Al **proyecto** le aplica el Artículo, incisos y, fracciones anteriores, porque se trata de una actividad acuícola con fines comerciales.	Por el hecho de presentar a la autoridad correspondiente (SEMARNAT) la Manifestación de Impacto Ambiental, el promovente está cumpliendo con este apartado. El proyecto se vincula por la obligatoriedad de obtener la autorización correspondiente para realizar las obras descritas en esta manifestación de impacto ambiental. Como ya se mencionó anteriormente, la promovente una vez autorizado el proyecto en materia ambiental procederá a tramitar el Registro Nacional de Pesca para la unidad de producción acuícola.
Art. 30°.- *Las actividades pesqueras se clasifican en:* **II.-** *Cultivo o acuacultura con fines*		
Artículo 31°.- *Para realizar las actividades de pesca se requiere lo siguiente:* **I,** *Concesión, para:* **Inciso b)** *Acuacultura comercial* **II,** Permiso, para: **Inciso g)** *Acuacultura de fomento* **III,** *Autorización, para:* **Inciso d)** *Recolectar del medio natural reproductores, larvas, postlarvas, crías, huevos, semillas, alevines o en cualquier otro estadio, y* **Inciso e)** *Acuacultura didáctica.*		

Artículos 22.- *la Secretaría podrá inscribir en el Registro Nacional de Pesca a los acuicultores que no requieran concesión, permiso o Autorización.*	Al **proyecto** le aplica el Artículo, incisos y, fracciones anteriores, porque se trata de una actividad acuícola con fines comerciales.	Por el hecho de presentar a la autoridad correspondiente (SEMARNAT) la Manifestación de Impacto Ambiental, el promovente está cumpliendo con este apartado. El proyecto se vincula por la obligatoriedad de obtener la autorización correspondiente para realizar las obras descritas en esta manifestación de impacto ambiental. Como ya se mencionó anteriormente, la promovente una vez autorizado el proyecto en materia ambiental procederá a tramitar el Registro Nacional de Pesca para la unidad de producción acuícola.
Art. 30°.- *Las actividades pesqueras se clasifican en:* **II.-** *Cultivo o acuacultura con fines*		
Artículo 31°.- *Para realizar las actividades de pesca se requiere lo siguiente:* **I,** *Concesión, para:* **Inciso b)** *Acuacultura comercial* **II,** Permiso, para: **Inciso g)** *Acuacultura de fomento* **III,** *Autorización, para:* **Inciso d)** *Recolectar del medio natural reproductores, larvas, postlarvas, crías, huevos, semillas, alevines o en cualquier otro estadio, y* **Inciso e)** *Acuacultura didáctica.*		

Artículos 22.- *la Secretaría podrá inscribir en el Registro Nacional de Pesca a los acuicultores que no requieran concesión, permiso o Autorización.*	Al **proyecto** le aplica el Artículo, incisos y, fracciones anteriores, porque se trata de una actividad acuícola con fines comerciales.	Por el hecho de presentar a la autoridad correspondiente (SEMARNAT) la Manifestación de Impacto Ambiental, el promovente está cumpliendo con este apartado. El proyecto se vincula por la obligatoriedad de obtener la autorización correspondiente para realizar las obras descritas en esta manifestación de impacto ambiental. Como ya se mencionó anteriormente, la promovente una vez autorizado el proyecto en materia ambiental procederá a tramitar el Registro Nacional de Pesca para la unidad de producción acuícola.
Art. 30°.- *Las actividades pesqueras se clasifican en:* **II.-** *Cultivo o acuacultura con fines*		
Artículo 31°.- *Para realizar las actividades de pesca se requiere lo siguiente:* **I,** *Concesión, para:* **Inciso b)** *Acuacultura comercial* **II,** Permiso, para: **Inciso g)** *Acuacultura de fomento* **III,** *Autorización, para:* **Inciso d)** *Recolectar del medio natural reproductores, larvas, postlarvas, crías, huevos, semillas, alevines o en cualquier otro estadio, y* **Inciso e)** *Acuacultura didáctica.*		

Artículos 22.- *la Secretaría podrá inscribir en el Registro Nacional de Pesca a los acuicultores que no requieran concesión, permiso o Autorización.*	Al **proyecto** le aplica el Artículo, incisos y, fracciones anteriores, porque se trata de una actividad acuícola con fines comerciales.	Por el hecho de presentar a la autoridad correspondiente (SEMARNAT) la Manifestación de Impacto Ambiental, el promovente está cumpliendo con este apartado. El proyecto se vincula por la obligatoriedad de obtener la autorización correspondiente para realizar las obras descritas en esta manifestación de impacto ambiental. Como ya se mencionó anteriormente, la promovente una vez autorizado el proyecto en materia ambiental procederá a tramitar el Registro Nacional de Pesca para la unidad de producción acuícola.
Art. 30°.- *Las actividades pesqueras se clasifican en:* **II.-** *Cultivo o acuacultura con fines*		
Artículo 31°.- *Para realizar las actividades de pesca se requiere lo siguiente:* **I,** *Concesión, para:* **Inciso b)** *Acuacultura comercial* **II,** Permiso, para: **Inciso g)** *Acuacultura de fomento* **III,** *Autorización, para:* **Inciso d)** *Recolectar del medio natural reproductores, larvas, postlarvas, crías, huevos, semillas, alevines o en cualquier otro estadio, y* **Inciso e)** *Acuacultura didáctica.*		

Artículos 22.- *la Secretaría podrá inscribir en el Registro Nacional de Pesca a los acuicultores que no requieran concesión, permiso o Autorización.*	Al **proyecto** le aplica el Artículo, incisos y, fracciones anteriores, porque se trata de una actividad acuícola con fines comerciales.	Por el hecho de presentar a la autoridad correspondiente (SEMARNAT) la Manifestación de Impacto Ambiental, el promovente está cumpliendo con este apartado. El proyecto se vincula por la obligatoriedad de obtener la autorización correspondiente para realizar las obras descritas en esta manifestación de impacto ambiental. Como ya se mencionó anteriormente, la promovente una vez autorizado el proyecto en materia ambiental procederá a tramitar el Registro Nacional de Pesca para la unidad de producción acuícola.
Art. 30°.- *Las actividades pesqueras se clasifican en:* **II.-** *Cultivo o acuacultura con fines*		
Artículo 31°.- *Para realizar las actividades de pesca se requiere lo siguiente:* **I,** *Concesión, para:* **Inciso b)** *Acuacultura comercial* **II,** Permiso, para: **Inciso g)** *Acuacultura de fomento* **III,** *Autorización, para:* **Inciso d)** *Recolectar del medio natural reproductores, larvas, postlarvas, crías, huevos, semillas, alevines o en cualquier otro estadio, y* **Inciso e)** *Acuacultura didáctica.*		

Artículos 22.- *la Secretaría podrá inscribir en el Registro Nacional de Pesca a los acuicultores que no requieran concesión, permiso o Autorización.*	Al **proyecto** le aplica el Artículo, incisos y, fracciones anteriores, porque se trata de una actividad acuícola con fines comerciales.	Por el hecho de presentar a la autoridad correspondiente (SEMARNAT) la Manifestación de Impacto Ambiental, el promovente está cumpliendo con este apartado. El proyecto se vincula por la obligatoriedad de obtener la autorización correspondiente para realizar las obras descritas en esta manifestación de impacto ambiental. Como ya se mencionó anteriormente, la promovente una vez autorizado el proyecto en materia ambiental procederá a tramitar el Registro Nacional de Pesca para la unidad de producción acuícola.
Art. 30°.- *Las actividades pesqueras se clasifican en:* **II.-** *Cultivo o acuacultura con fines*		
Artículo 31°.- *Para realizar las actividades de pesca se requiere lo siguiente:* **I,** *Concesión, para:* **Inciso b)** *Acuacultura comercial* **II,** Permiso, para: **Inciso g)** *Acuacultura de fomento* **III,** *Autorización, para:* **Inciso d)** *Recolectar del medio natural reproductores, larvas, postlarvas, crías, huevos, semillas, alevines o en cualquier otro estadio, y* **Inciso e)** *Acuacultura didáctica.*		

Artículos 22.- *la Secretaría podrá inscribir en el Registro Nacional de Pesca a los acuicultores que no requieran concesión, permiso o Autorización.*	Al **proyecto** le aplica el Artículo, incisos y, fracciones anteriores, porque se trata de una actividad acuícola con fines comerciales.	Por el hecho de presentar a la autoridad correspondiente (SEMARNAT) la Manifestación de Impacto Ambiental, el promovente está cumpliendo con este apartado. El proyecto se vincula por la obligatoriedad de obtener la autorización correspondiente para realizar las obras descritas en esta manifestación de impacto ambiental. Como ya se mencionó anteriormente, la promovente una vez autorizado el proyecto en materia ambiental procederá a tramitar el Registro Nacional de Pesca para la unidad de producción acuícola.
Art. 30°.- *Las actividades pesqueras se clasifican en:* **II.-** *Cultivo o acuacultura con fines*		
Artículo 31°.- *Para realizar las actividades de pesca se requiere lo siguiente:* **I,** *Concesión, para:* **Inciso b)** *Acuacultura comercial* **II,** Permiso, para: **Inciso g)** *Acuacultura de fomento* **III,** *Autorización, para:* **Inciso d)** *Recolectar del medio natural reproductores, larvas, postlarvas, crías, huevos, semillas, alevines o en cualquier otro estadio, y* **Inciso e)** *Acuacultura didáctica.*		

Artículos 22.- *la Secretaría podrá inscribir en el Registro Nacional de Pesca a los acuicultores que no requieran concesión, permiso o Autorización.*	Al **proyecto** le aplica el Artículo, incisos y, fracciones anteriores, porque se trata de una actividad acuícola con fines comerciales.	Por el hecho de presentar a la autoridad correspondiente (SEMARNAT) la Manifestación de Impacto Ambiental, el promovente está cumpliendo con este apartado. El proyecto se vincula por la obligatoriedad de obtener la autorización correspondiente para realizar las obras descritas en esta manifestación de impacto ambiental. Como ya se mencionó anteriormente, la promovente una vez autorizado el proyecto en materia ambiental procederá a tramitar el Registro Nacional de Pesca para la unidad de producción acuícola.
Art. 30°.- *Las actividades pesqueras se clasifican en:* **II.-** *Cultivo o acuacultura con fines*		
Artículo 31°.- *Para realizar las actividades de pesca se requiere lo siguiente:* **I,** *Concesión, para:* **Inciso b)** *Acuacultura comercial* **II,** Permiso, para: **Inciso g)** *Acuacultura de fomento* **III,** *Autorización, para:* **Inciso d)** *Recolectar del medio natural reproductores, larvas, postlarvas, crías, huevos, semillas, alevines o en cualquier otro estadio, y* **Inciso e)** *Acuacultura didáctica.*		

Artículos 22.- *la Secretaría podrá inscribir en el Registro Nacional de Pesca a los acuicultores que no requieran concesión, permiso o Autorización.*	Al **proyecto** le aplica el Artículo, incisos y, fracciones anteriores, porque se trata de una actividad acuícola con fines comerciales.	Por el hecho de presentar a la autoridad correspondiente (SEMARNAT) la Manifestación de Impacto Ambiental, el promovente está cumpliendo con este apartado. El proyecto se vincula por la obligatoriedad de obtener la autorización correspondiente para realizar las obras descritas en esta manifestación de impacto ambiental. Como ya se mencionó anteriormente, la promovente una vez autorizado el proyecto en materia ambiental procederá a tramitar el Registro Nacional de Pesca para la unidad de producción acuícola.
Art. 30°.- *Las actividades pesqueras se clasifican en:* **II.-** *Cultivo o acuacultura con fines*		
Artículo 31°.- *Para realizar las actividades de pesca se requiere lo siguiente:* **I,** *Concesión, para:* **Inciso b)** *Acuacultura comercial* **II,** Permiso, para: **Inciso g)** *Acuacultura de fomento* **III,** *Autorización, para:* **Inciso d)** *Recolectar del medio natural reproductores, larvas, postlarvas, crías, huevos, semillas, alevines o en cualquier otro estadio, y* **Inciso e)** *Acuacultura didáctica.*		

Artículos 22.- *la Secretaría podrá inscribir en el Registro Nacional de Pesca a los acuicultores que no requieran concesión, permiso o Autorización.*	Al **proyecto** le aplica el Artículo, incisos y, fracciones anteriores, porque se trata de una actividad acuícola con fines comerciales.	Por el hecho de presentar a la autoridad correspondiente (SEMARNAT) la Manifestación de Impacto Ambiental, el promovente está cumpliendo con este apartado. El proyecto se vincula por la obligatoriedad de obtener la autorización correspondiente para realizar las obras descritas en esta manifestación de impacto ambiental. Como ya se mencionó anteriormente, la promovente una vez autorizado el proyecto en materia ambiental procederá a tramitar el Registro Nacional de Pesca para la unidad de producción acuícola.
Art. 30°.- *Las actividades pesqueras se clasifican en:* **II.-** *Cultivo o acuacultura con fines*		
Artículo 31°.- *Para realizar las actividades de pesca se requiere lo siguiente:* **I,** *Concesión, para:* **Inciso b)** *Acuacultura comercial* **II,** Permiso, para: **Inciso g)** *Acuacultura de fomento* **III,** *Autorización, para:* **Inciso d)** *Recolectar del medio natural reproductores, larvas, postlarvas, crías, huevos, semillas, alevines o en cualquier otro estadio, y* **Inciso e)** *Acuacultura didáctica.*		

Artículos 22.- *la Secretaría podrá inscribir en el Registro Nacional de Pesca a los acuicultores que no requieran concesión, permiso o Autorización.*	Al **proyecto** le aplica el Artículo, incisos y, fracciones anteriores, porque se trata de una actividad acuícola con fines comerciales.	Por el hecho de presentar a la autoridad correspondiente (SEMARNAT) la Manifestación de Impacto Ambiental, el promovente está cumpliendo con este apartado. El proyecto se vincula por la obligatoriedad de obtener la autorización correspondiente para realizar las obras descritas en esta manifestación de impacto ambiental. Como ya se mencionó anteriormente, la promovente una vez autorizado el proyecto en materia ambiental procederá a tramitar el Registro Nacional de Pesca para la unidad de producción acuícola.
Art. 30°.- *Las actividades pesqueras se clasifican en:* **II.-** *Cultivo o acuacultura con fines*		
Artículo 31°.- *Para realizar las actividades de pesca se requiere lo siguiente:* **I,** *Concesión, para:* **Inciso b)** *Acuacultura comercial* **II,** Permiso, para: **Inciso g)** *Acuacultura de fomento* **III,** *Autorización, para:* **Inciso d)** *Recolectar del medio natural reproductores, larvas, postlarvas, crías, huevos, semillas, alevines o en cualquier otro estadio, y* **Inciso e)** *Acuacultura didáctica.*		

Artículos 22.- *la Secretaría podrá inscribir en el Registro Nacional de Pesca a los acuicultores que no requieran concesión, permiso o Autorización.*	Al **proyecto** le aplica el Artículo, incisos y, fracciones anteriores, porque se trata de una actividad acuícola con fines comerciales.	Por el hecho de presentar a la autoridad correspondiente (SEMARNAT) la Manifestación de Impacto Ambiental, el promovente está cumpliendo con este apartado. El proyecto se vincula por la obligatoriedad de obtener la autorización correspondiente para realizar las obras descritas en esta manifestación de impacto ambiental. Como ya se mencionó anteriormente, la promovente una vez autorizado el proyecto en materia ambiental procederá a tramitar el Registro Nacional de Pesca para la unidad de producción acuícola.
Art. 30°.- *Las actividades pesqueras se clasifican en:* **II.-** *Cultivo o acuacultura con fines*		
Artículo 31°.- *Para realizar las actividades de pesca se requiere lo siguiente:* **I,** *Concesión, para:* **Inciso b)** *Acuacultura comercial* **II,** Permiso, para: **Inciso g)** *Acuacultura de fomento* **III,** *Autorización, para:* **Inciso d)** *Recolectar del medio natural reproductores, larvas, postlarvas, crías, huevos, semillas, alevines o en cualquier otro estadio, y* **Inciso e)** *Acuacultura didáctica.*		

Artículos 22.- *la Secretaría podrá inscribir en el Registro Nacional de Pesca a los acuicultores que no requieran concesión, permiso o Autorización.*	Al **proyecto** le aplica el Artículo, incisos y, fracciones anteriores, porque se trata de una actividad acuícola con fines comerciales.	Por el hecho de presentar a la autoridad correspondiente (SEMARNAT) la Manifestación de Impacto Ambiental, el promovente está cumpliendo con este apartado. El proyecto se vincula por la obligatoriedad de obtener la autorización correspondiente para realizar las obras descritas en esta manifestación de impacto ambiental. Como ya se mencionó anteriormente, la promovente una vez autorizado el proyecto en materia ambiental procederá a tramitar el Registro Nacional de Pesca para la unidad de producción acuícola.
Art. 30°.- *Las actividades pesqueras se clasifican en:* **II.-** *Cultivo o acuacultura con fines*		
Artículo 31°.- *Para realizar las actividades de pesca se requiere lo siguiente:* **I,** *Concesión, para:* **Inciso b)** *Acuacultura comercial* **II,** Permiso, para: **Inciso g)** *Acuacultura de fomento* **III,** *Autorización, para:* **Inciso d)** *Recolectar del medio natural reproductores, larvas, postlarvas, crías, huevos, semillas, alevines o en cualquier otro estadio, y* **Inciso e)** *Acuacultura didáctica.*		

Artículos 22.- *la Secretaría podrá inscribir en el Registro Nacional de Pesca a los acuicultores que no requieran concesión, permiso o Autorización.*	Al **proyecto** le aplica el Artículo, incisos y, fracciones anteriores, porque se trata de una actividad acuícola con fines comerciales.	Por el hecho de presentar a la autoridad correspondiente (SEMARNAT) la Manifestación de Impacto Ambiental, el promovente está cumpliendo con este apartado. El proyecto se vincula por la obligatoriedad de obtener la autorización correspondiente para realizar las obras descritas en esta manifestación de impacto ambiental. Como ya se mencionó anteriormente, la promovente una vez autorizado el proyecto en materia ambiental procederá a tramitar el Registro Nacional de Pesca para la unidad de producción acuícola.
Art. 30°.- *Las actividades pesqueras se clasifican en:* **II.-** *Cultivo o acuacultura con fines*		
Artículo 31°.- *Para realizar las actividades de pesca se requiere lo siguiente:* **I,** *Concesión, para:* **Inciso b)** *Acuacultura comercial* **II,** Permiso, para: **Inciso g)** *Acuacultura de fomento* **III,** *Autorización, para:* **Inciso d)** *Recolectar del medio natural reproductores, larvas, postlarvas, crías, huevos, semillas, alevines o en cualquier otro estadio, y* **Inciso e)** *Acuacultura didáctica.*		

Artículos 22.- *la Secretaría podrá inscribir en el Registro Nacional de Pesca a los acuicultores que no requieran concesión, permiso o Autorización.*	Al **proyecto** le aplica el Artículo, incisos y, fracciones anteriores, porque se trata de una actividad acuícola con fines comerciales.	Por el hecho de presentar a la autoridad correspondiente (SEMARNAT) la Manifestación de Impacto Ambiental, el promovente está cumpliendo con este apartado. El proyecto se vincula por la obligatoriedad de obtener la autorización correspondiente para realizar las obras descritas en esta manifestación de impacto ambiental. Como ya se mencionó anteriormente, la promovente una vez autorizado el proyecto en materia ambiental procederá a tramitar el Registro Nacional de Pesca para la unidad de producción acuícola.
Art. 30°.- *Las actividades pesqueras se clasifican en:* **II.-** *Cultivo o acuacultura con fines*		
Artículo 31°.- *Para realizar las actividades de pesca se requiere lo siguiente:* **I,** *Concesión, para:* **Inciso b)** *Acuacultura comercial* **II,** Permiso, para: **Inciso g)** *Acuacultura de fomento* **III,** *Autorización, para:* **Inciso d)** *Recolectar del medio natural reproductores, larvas, postlarvas, crías, huevos, semillas, alevines o en cualquier otro estadio, y* **Inciso e)** *Acuacultura didáctica.*		

Artículos 22.- *la Secretaría podrá inscribir en el Registro Nacional de Pesca a los acuicultores que no requieran concesión, permiso o Autorización.*	Al **proyecto** le aplica el Artículo, incisos y, fracciones anteriores, porque se trata de una actividad acuícola con fines comerciales.	Por el hecho de presentar a la autoridad correspondiente (SEMARNAT) la Manifestación de Impacto Ambiental, el promovente está cumpliendo con este apartado. El proyecto se vincula por la obligatoriedad de obtener la autorización correspondiente para realizar las obras descritas en esta manifestación de impacto ambiental. Como ya se mencionó anteriormente, la promovente una vez autorizado el proyecto en materia ambiental procederá a tramitar el Registro Nacional de Pesca para la unidad de producción acuícola.
Art. 30°.- *Las actividades pesqueras se clasifican en:* **II.-** *Cultivo o acuacultura con fines*		
Artículo 31°.- *Para realizar las actividades de pesca se requiere lo siguiente:* **I,** *Concesión, para:* **Inciso b)** *Acuacultura comercial* **II,** Permiso, para: **Inciso g)** *Acuacultura de fomento* **III,** *Autorización, para:* **Inciso d)** *Recolectar del medio natural reproductores, larvas, postlarvas, crías, huevos, semillas, alevines o en cualquier otro estadio, y* **Inciso e)** *Acuacultura didáctica.*		

Artículos 22.- *la Secretaría podrá inscribir en el Registro Nacional de Pesca a los acuicultores que no requieran concesión, permiso o Autorización.*	Al **proyecto** le aplica el Artículo, incisos y, fracciones anteriores, porque se trata de una actividad acuícola con fines comerciales.	Por el hecho de presentar a la autoridad correspondiente (SEMARNAT) la Manifestación de Impacto Ambiental, el promovente está cumpliendo con este apartado. El proyecto se vincula por la obligatoriedad de obtener la autorización correspondiente para realizar las obras descritas en esta manifestación de impacto ambiental. Como ya se mencionó anteriormente, la promovente una vez autorizado el proyecto en materia ambiental procederá a tramitar el Registro Nacional de Pesca para la unidad de producción acuícola.
Art. 30°.- *Las actividades pesqueras se clasifican en:* **II.-** *Cultivo o acuacultura con fines*		
Artículo 31°.- *Para realizar las actividades de pesca se requiere lo siguiente:* **I,** *Concesión, para:* **Inciso b)** *Acuacultura comercial* **II,** Permiso, para: **Inciso g)** *Acuacultura de fomento* **III,** *Autorización, para:* **Inciso d)** *Recolectar del medio natural reproductores, larvas, postlarvas, crías, huevos, semillas, alevines o en cualquier otro estadio, y* **Inciso e)** *Acuacultura didáctica.*		

Artículos 22.- *la Secretaría podrá inscribir en el Registro Nacional de Pesca a los acuicultores que no requieran concesión, permiso o Autorización.*	Al **proyecto** le aplica el Artículo, incisos y, fracciones anteriores, porque se trata de una actividad acuícola con fines comerciales.	Por el hecho de presentar a la autoridad correspondiente (SEMARNAT) la Manifestación de Impacto Ambiental, el promovente está cumpliendo con este apartado. El proyecto se vincula por la obligatoriedad de obtener la autorización correspondiente para realizar las obras descritas en esta manifestación de impacto ambiental. Como ya se mencionó anteriormente, la promovente una vez autorizado el proyecto en materia ambiental procederá a tramitar el Registro Nacional de Pesca para la unidad de producción acuícola.
Art. 30°.- *Las actividades pesqueras se clasifican en:* **II.-** *Cultivo o acuacultura con fines*		
Artículo 31°.- *Para realizar las actividades de pesca se requiere lo siguiente:* **I,** *Concesión, para:* **Inciso b)** *Acuacultura comercial* **II,** Permiso, para: **Inciso g)** *Acuacultura de fomento* **III,** *Autorización, para:* **Inciso d)** *Recolectar del medio natural reproductores, larvas, postlarvas, crías, huevos, semillas, alevines o en cualquier otro estadio, y* **Inciso e)** *Acuacultura didáctica.*		

Artículos 22.- *la Secretaría podrá inscribir en el Registro Nacional de Pesca a los acuicultores que no requieran concesión, permiso o Autorización.*	Al **proyecto** le aplica el Artículo, incisos y, fracciones anteriores, porque se trata de una actividad acuícola con fines comerciales.	Por el hecho de presentar a la autoridad correspondiente (SEMARNAT) la Manifestación de Impacto Ambiental, el promovente está cumpliendo con este apartado. El proyecto se vincula por la obligatoriedad de obtener la autorización correspondiente para realizar las obras descritas en esta manifestación de impacto ambiental. Como ya se mencionó anteriormente, la promovente una vez autorizado el proyecto en materia ambiental procederá a tramitar el Registro Nacional de Pesca para la unidad de producción acuícola.
Art. 30°.- *Las actividades pesqueras se clasifican en:* **II.-** *Cultivo o acuacultura con fines*		
Artículo 31°.- *Para realizar las actividades de pesca se requiere lo siguiente:* **I,** *Concesión, para:* **Inciso b)** *Acuacultura comercial* **II,** Permiso, para: **Inciso g)** *Acuacultura de fomento* **III,** *Autorización, para:* **Inciso d)** *Recolectar del medio natural reproductores, larvas, postlarvas, crías, huevos, semillas, alevines o en cualquier otro estadio, y* **Inciso e)** *Acuacultura didáctica.*		

Artículos 22.- *la Secretaría podrá inscribir en el Registro Nacional de Pesca a los acuicultores que no requieran concesión, permiso o Autorización.*	Al **proyecto** le aplica el Artículo, incisos y, fracciones anteriores, porque se trata de una actividad acuícola con fines comerciales.	Por el hecho de presentar a la autoridad correspondiente (SEMARNAT) la Manifestación de Impacto Ambiental, el promovente está cumpliendo con este apartado. El proyecto se vincula por la obligatoriedad de obtener la autorización correspondiente para realizar las obras descritas en esta manifestación de impacto ambiental. Como ya se mencionó anteriormente, la promovente una vez autorizado el proyecto en materia ambiental procederá a tramitar el Registro Nacional de Pesca para la unidad de producción acuícola.
Art. 30°.- *Las actividades pesqueras se clasifican en:* **II.-** *Cultivo o acuacultura con fines*		
Artículo 31°.- *Para realizar las actividades de pesca se requiere lo siguiente:* **I,** *Concesión, para:* **Inciso b)** *Acuacultura comercial* **II,** Permiso, para: **Inciso g)** *Acuacultura de fomento* **III,** *Autorización, para:* **Inciso d)** *Recolectar del medio natural reproductores, larvas, postlarvas, crías, huevos, semillas, alevines o en cualquier otro estadio, y* **Inciso e)** *Acuacultura didáctica.*		

Artículos 22.- *la Secretaría podrá inscribir en el Registro Nacional de Pesca a los acuicultores que no requieran concesión, permiso o Autorización.*	Al **proyecto** le aplica el Artículo, incisos y, fracciones anteriores, porque se trata de una actividad acuícola con fines comerciales.	Por el hecho de presentar a la autoridad correspondiente (SEMARNAT) la Manifestación de Impacto Ambiental, el promovente está cumpliendo con este apartado. El proyecto se vincula por la obligatoriedad de obtener la autorización correspondiente para realizar las obras descritas en esta manifestación de impacto ambiental. Como ya se mencionó anteriormente, la promovente una vez autorizado el proyecto en materia ambiental procederá a tramitar el Registro Nacional de Pesca para la unidad de producción acuícola.
Art. 30°.- *Las actividades pesqueras se clasifican en:* **II.-** *Cultivo o acuacultura con fines*		
Artículo 31°.- *Para realizar las actividades de pesca se requiere lo siguiente:* **I,** *Concesión, para:* **Inciso b)** *Acuacultura comercial* **II,** Permiso, para: **Inciso g)** *Acuacultura de fomento* **III,** *Autorización, para:* **Inciso d)** *Recolectar del medio natural reproductores, larvas, postlarvas, crías, huevos, semillas, alevines o en cualquier otro estadio, y* **Inciso e)** *Acuacultura didáctica.*		

Artículos 22.- *la Secretaría podrá inscribir en el Registro Nacional de Pesca a los acuicultores que no requieran concesión, permiso o Autorización.*	Al **proyecto** le aplica el Artículo, incisos y, fracciones anteriores, porque se trata de una actividad acuícola con fines comerciales.	Por el hecho de presentar a la autoridad correspondiente (SEMARNAT) la Manifestación de Impacto Ambiental, el promovente está cumpliendo con este apartado. El proyecto se vincula por la obligatoriedad de obtener la autorización correspondiente para realizar las obras descritas en esta manifestación de impacto ambiental. Como ya se mencionó anteriormente, la promovente una vez autorizado el proyecto en materia ambiental procederá a tramitar el Registro Nacional de Pesca para la unidad de producción acuícola.
Art. 30°.- *Las actividades pesqueras se clasifican en:* **II.-** *Cultivo o acuacultura con fines*		
Artículo 31°.- *Para realizar las actividades de pesca se requiere lo siguiente:* **I,** *Concesión, para:* **Inciso b)** *Acuacultura comercial* **II,** Permiso, para: **Inciso g)** *Acuacultura de fomento* **III,** *Autorización, para:* **Inciso d)** *Recolectar del medio natural reproductores, larvas, postlarvas, crías, huevos, semillas, alevines o en cualquier otro estadio, y* **Inciso e)** *Acuacultura didáctica.*		

Artículos 22.- *la Secretaría podrá inscribir en el Registro Nacional de Pesca a los acuicultores que no requieran concesión, permiso o Autorización.*	Al **proyecto** le aplica el Artículo, incisos y, fracciones anteriores, porque se trata de una actividad acuícola con fines comerciales.	Por el hecho de presentar a la autoridad correspondiente (SEMARNAT) la Manifestación de Impacto Ambiental, el promovente está cumpliendo con este apartado. El proyecto se vincula por la obligatoriedad de obtener la autorización correspondiente para realizar las obras descritas en esta manifestación de impacto ambiental. Como ya se mencionó anteriormente, la promovente una vez autorizado el proyecto en materia ambiental procederá a tramitar el Registro Nacional de Pesca para la unidad de producción acuícola.
Art. 30°.- *Las actividades pesqueras se clasifican en:* **II.-** *Cultivo o acuacultura con fines*		
Artículo 31°.- *Para realizar las actividades de pesca se requiere lo siguiente:* **I,** *Concesión, para:* **Inciso b)** *Acuacultura comercial* **II,** Permiso, para: **Inciso g)** *Acuacultura de fomento* **III,** *Autorización, para:* **Inciso d)** *Recolectar del medio natural reproductores, larvas, postlarvas, crías, huevos, semillas, alevines o en cualquier otro estadio, y* **Inciso e)** *Acuacultura didáctica.*		

Artículos 22.- *la Secretaría podrá inscribir en el Registro Nacional de Pesca a los acuicultores que no requieran concesión, permiso o Autorización.*	Al **proyecto** le aplica el Artículo, incisos y, fracciones anteriores, porque se trata de una actividad acuícola con fines comerciales.	Por el hecho de presentar a la autoridad correspondiente (SEMARNAT) la Manifestación de Impacto Ambiental, el promovente está cumpliendo con este apartado. El proyecto se vincula por la obligatoriedad de obtener la autorización correspondiente para realizar las obras descritas en esta manifestación de impacto ambiental. Como ya se mencionó anteriormente, la promovente una vez autorizado el proyecto en materia ambiental procederá a tramitar el Registro Nacional de Pesca para la unidad de producción acuícola.
Art. 30°.- *Las actividades pesqueras se clasifican en:* **II.-** *Cultivo o acuacultura con fines*		
Artículo 31°.- *Para realizar las actividades de pesca se requiere lo siguiente:* **I,** *Concesión, para:* **Inciso b)** *Acuacultura comercial* **II,** Permiso, para: **Inciso g)** *Acuacultura de fomento* **III,** *Autorización, para:* **Inciso d)** *Recolectar del medio natural reproductores, larvas, postlarvas, crías, huevos, semillas, alevines o en cualquier otro estadio, y* **Inciso e)** *Acuacultura didáctica.*		

Artículos 22.- *la Secretaría podrá inscribir en el Registro Nacional de Pesca a los acuicultores que no requieran concesión, permiso o Autorización.*	Al **proyecto** le aplica el Artículo, incisos y, fracciones anteriores, porque se trata de una actividad acuícola con fines comerciales.	Por el hecho de presentar a la autoridad correspondiente (SEMARNAT) la Manifestación de Impacto Ambiental, el promovente está cumpliendo con este apartado. El proyecto se vincula por la obligatoriedad de obtener la autorización correspondiente para realizar las obras descritas en esta manifestación de impacto ambiental. Como ya se mencionó anteriormente, la promovente una vez autorizado el proyecto en materia ambiental procederá a tramitar el Registro Nacional de Pesca para la unidad de producción acuícola.
Art. 30°.- *Las actividades pesqueras se clasifican en:* **II.-** *Cultivo o acuacultura con fines*		
Artículo 31°.- *Para realizar las actividades de pesca se requiere lo siguiente:* **I,** *Concesión, para:* **Inciso b)** *Acuacultura comercial* **II,** Permiso, para: **Inciso g)** *Acuacultura de fomento* **III,** *Autorización, para:* **Inciso d)** *Recolectar del medio natural reproductores, larvas, postlarvas, crías, huevos, semillas, alevines o en cualquier otro estadio, y* **Inciso e)** *Acuacultura didáctica.*		

Artículos 22.- *la Secretaría podrá inscribir en el Registro Nacional de Pesca a los acuicultores que no requieran concesión, permiso o Autorización.*	Al **proyecto** le aplica el Artículo, incisos y, fracciones anteriores, porque se trata de una actividad acuícola con fines comerciales.	Por el hecho de presentar a la autoridad correspondiente (SEMARNAT) la Manifestación de Impacto Ambiental, el promovente está cumpliendo con este apartado. El proyecto se vincula por la obligatoriedad de obtener la autorización correspondiente para realizar las obras descritas en esta manifestación de impacto ambiental. Como ya se mencionó anteriormente, la promovente una vez autorizado el proyecto en materia ambiental procederá a tramitar el Registro Nacional de Pesca para la unidad de producción acuícola.
Art. 30°.- *Las actividades pesqueras se clasifican en:* **II.-** *Cultivo o acuacultura con fines*		
Artículo 31°.- *Para realizar las actividades de pesca se requiere lo siguiente:* **I,** *Concesión, para:* **Inciso b)** *Acuacultura comercial* **II,** Permiso, para: **Inciso g)** *Acuacultura de fomento* **III,** *Autorización, para:* **Inciso d)** *Recolectar del medio natural reproductores, larvas, postlarvas, crías, huevos, semillas, alevines o en cualquier otro estadio, y* **Inciso e)** *Acuacultura didáctica.*		

Artículos 22.- *la Secretaría podrá inscribir en el Registro Nacional de Pesca a los acuicultores que no requieran concesión, permiso o Autorización.*	Al **proyecto** le aplica el Artículo, incisos y, fracciones anteriores, porque se trata de una actividad acuícola con fines comerciales.	Por el hecho de presentar a la autoridad correspondiente (SEMARNAT) la Manifestación de Impacto Ambiental, el promovente está cumpliendo con este apartado. El proyecto se vincula por la obligatoriedad de obtener la autorización correspondiente para realizar las obras descritas en esta manifestación de impacto ambiental. Como ya se mencionó anteriormente, la promovente una vez autorizado el proyecto en materia ambiental procederá a tramitar el Registro Nacional de Pesca para la unidad de producción acuícola.
Art. 30°.- *Las actividades pesqueras se clasifican en:* **II.-** *Cultivo o acuacultura con fines*		
Artículo 31°.- *Para realizar las actividades de pesca se requiere lo siguiente:* **I,** *Concesión, para:* **Inciso b)** *Acuacultura comercial* **II,** Permiso, para: **Inciso g)** *Acuacultura de fomento* **III,** *Autorización, para:* **Inciso d)** *Recolectar del medio natural reproductores, larvas, postlarvas, crías, huevos, semillas, alevines o en cualquier otro estadio, y* **Inciso e)** *Acuacultura didáctica.*		

Artículos 22.- *la Secretaría podrá inscribir en el Registro Nacional de Pesca a los acuicultores que no requieran concesión, permiso o Autorización.*	Al **proyecto** le aplica el Artículo, incisos y, fracciones anteriores, porque se trata de una actividad acuícola con fines comerciales.	Por el hecho de presentar a la autoridad correspondiente (SEMARNAT) la Manifestación de Impacto Ambiental, el promovente está cumpliendo con este apartado. El proyecto se vincula por la obligatoriedad de obtener la autorización correspondiente para realizar las obras descritas en esta manifestación de impacto ambiental. Como ya se mencionó anteriormente, la promovente una vez autorizado el proyecto en materia ambiental procederá a tramitar el Registro Nacional de Pesca para la unidad de producción acuícola.
Art. 30°.- *Las actividades pesqueras se clasifican en:* **II.-** *Cultivo o acuacultura con fines*		
Artículo 31°.- *Para realizar las actividades de pesca se requiere lo siguiente:* **I,** *Concesión, para:* **Inciso b)** *Acuacultura comercial* **II,** Permiso, para: **Inciso g)** *Acuacultura de fomento* **III,** *Autorización, para:* **Inciso d)** *Recolectar del medio natural reproductores, larvas, postlarvas, crías, huevos, semillas, alevines o en cualquier otro estadio, y* **Inciso e)** *Acuacultura didáctica.*		

Artículos 22.- *la Secretaría podrá inscribir en el Registro Nacional de Pesca a los acuicultores que no requieran concesión, permiso o Autorización.*	Al **proyecto** le aplica el Artículo, incisos y, fracciones anteriores, porque se trata de una actividad acuícola con fines comerciales.	Por el hecho de presentar a la autoridad correspondiente (SEMARNAT) la Manifestación de Impacto Ambiental, el promovente está cumpliendo con este apartado. El proyecto se vincula por la obligatoriedad de obtener la autorización correspondiente para realizar las obras descritas en esta manifestación de impacto ambiental. Como ya se mencionó anteriormente, la promovente una vez autorizado el proyecto en materia ambiental procederá a tramitar el Registro Nacional de Pesca para la unidad de producción acuícola.
Art. 30°.- *Las actividades pesqueras se clasifican en:* **II.-** *Cultivo o acuacultura con fines*		
Artículo 31°.- *Para realizar las actividades de pesca se requiere lo siguiente:* **I,** *Concesión, para:* **Inciso b)** *Acuacultura comercial* **II,** Permiso, para: **Inciso g)** *Acuacultura de fomento* **III,** *Autorización, para:* **Inciso d)** *Recolectar del medio natural reproductores, larvas, postlarvas, crías, huevos, semillas, alevines o en cualquier otro estadio, y* **Inciso e)** *Acuacultura didáctica.*		

Artículos 22.- *la Secretaría podrá inscribir en el Registro Nacional de Pesca a los acuicultores que no requieran concesión, permiso o Autorización.*	Al **proyecto** le aplica el Artículo, incisos y, fracciones anteriores, porque se trata de una actividad acuícola con fines comerciales.	Por el hecho de presentar a la autoridad correspondiente (SEMARNAT) la Manifestación de Impacto Ambiental, el promovente está cumpliendo con este apartado. El proyecto se vincula por la obligatoriedad de obtener la autorización correspondiente para realizar las obras descritas en esta manifestación de impacto ambiental. Como ya se mencionó anteriormente, la promovente una vez autorizado el proyecto en materia ambiental procederá a tramitar el Registro Nacional de Pesca para la unidad de producción acuícola.
Art. 30°.- *Las actividades pesqueras se clasifican en:* **II.-** *Cultivo o acuacultura con fines*		
Artículo 31°.- *Para realizar las actividades de pesca se requiere lo siguiente:* **I,** *Concesión, para:* **Inciso b)** *Acuacultura comercial* **II,** Permiso, para: **Inciso g)** *Acuacultura de fomento* **III,** *Autorización, para:* **Inciso d)** *Recolectar del medio natural reproductores, larvas, postlarvas, crías, huevos, semillas, alevines o en cualquier otro estadio, y* **Inciso e)** *Acuacultura didáctica.*		

Artículos 22.- *la Secretaría podrá inscribir en el Registro Nacional de Pesca a los acuicultores que no requieran concesión, permiso o Autorización.*	Al **proyecto** le aplica el Artículo, incisos y, fracciones anteriores, porque se trata de una actividad acuícola con fines comerciales.	Por el hecho de presentar a la autoridad correspondiente (SEMARNAT) la Manifestación de Impacto Ambiental, el promovente está cumpliendo con este apartado. El proyecto se vincula por la obligatoriedad de obtener la autorización correspondiente para realizar las obras descritas en esta manifestación de impacto ambiental. Como ya se mencionó anteriormente, la promovente una vez autorizado el proyecto en materia ambiental procederá a tramitar el Registro Nacional de Pesca para la unidad de producción acuícola.
Art. 30°.- *Las actividades pesqueras se clasifican en:* **II.-** *Cultivo o acuacultura con fines*		
Artículo 31°.- *Para realizar las actividades de pesca se requiere lo siguiente:* **I,** *Concesión, para:* **Inciso b)** *Acuacultura comercial* **II,** Permiso, para: **Inciso g)** *Acuacultura de fomento* **III,** *Autorización, para:* **Inciso d)** *Recolectar del medio natural reproductores, larvas, postlarvas, crías, huevos, semillas, alevines o en cualquier otro estadio, y* **Inciso e)** *Acuacultura didáctica.*		

Artículos 22.- *la Secretaría podrá inscribir en el Registro Nacional de Pesca a los acuicultores que no requieran concesión, permiso o Autorización.*	Al **proyecto** le aplica el Artículo, incisos y, fracciones anteriores, porque se trata de una actividad acuícola con fines comerciales.	Por el hecho de presentar a la autoridad correspondiente (SEMARNAT) la Manifestación de Impacto Ambiental, el promovente está cumpliendo con este apartado. El proyecto se vincula por la obligatoriedad de obtener la autorización correspondiente para realizar las obras descritas en esta manifestación de impacto ambiental. Como ya se mencionó anteriormente, la promovente una vez autorizado el proyecto en materia ambiental procederá a tramitar el Registro Nacional de Pesca para la unidad de producción acuícola.
Art. 30°.- *Las actividades pesqueras se clasifican en:* **II.-** *Cultivo o acuacultura con fines*		
Artículo 31°.- *Para realizar las actividades de pesca se requiere lo siguiente:* **I,** *Concesión, para:* **Inciso b)** *Acuacultura comercial* **II,** Permiso, para: **Inciso g)** *Acuacultura de fomento* **III,** *Autorización, para:* **Inciso d)** *Recolectar del medio natural reproductores, larvas, postlarvas, crías, huevos, semillas, alevines o en cualquier otro estadio, y* **Inciso e)** *Acuacultura didáctica.*		

Artículos 22.- *la Secretaría podrá inscribir en el Registro Nacional de Pesca a los acuicultores que no requieran concesión, permiso o Autorización.*	Al **proyecto** le aplica el Artículo, incisos y, fracciones anteriores, porque se trata de una actividad acuícola con fines comerciales.	Por el hecho de presentar a la autoridad correspondiente (SEMARNAT) la Manifestación de Impacto Ambiental, el promovente está cumpliendo con este apartado. El proyecto se vincula por la obligatoriedad de obtener la autorización correspondiente para realizar las obras descritas en esta manifestación de impacto ambiental. Como ya se mencionó anteriormente, la promovente una vez autorizado el proyecto en materia ambiental procederá a tramitar el Registro Nacional de Pesca para la unidad de producción acuícola.
Art. 30°.- *Las actividades pesqueras se clasifican en:* **II.-** *Cultivo o acuacultura con fines*		
Artículo 31°.- *Para realizar las actividades de pesca se requiere lo siguiente:* **I,** *Concesión, para:* **Inciso b)** *Acuacultura comercial* **II,** Permiso, para: **Inciso g)** *Acuacultura de fomento* **III,** *Autorización, para:* **Inciso d)** *Recolectar del medio natural reproductores, larvas, postlarvas, crías, huevos, semillas, alevines o en cualquier otro estadio, y* **Inciso e)** *Acuacultura didáctica.*		

Artículos 22.- *la Secretaría podrá inscribir en el Registro Nacional de Pesca a los acuicultores que no requieran concesión, permiso o Autorización.*	Al **proyecto** le aplica el Artículo, incisos y, fracciones anteriores, porque se trata de una actividad acuícola con fines comerciales.	Por el hecho de presentar a la autoridad correspondiente (SEMARNAT) la Manifestación de Impacto Ambiental, el promovente está cumpliendo con este apartado. El proyecto se vincula por la obligatoriedad de obtener la autorización correspondiente para realizar las obras descritas en esta manifestación de impacto ambiental. Como ya se mencionó anteriormente, la promovente una vez autorizado el proyecto en materia ambiental procederá a tramitar el Registro Nacional de Pesca para la unidad de producción acuícola.
Art. 30°.- *Las actividades pesqueras se clasifican en:* **II.-** *Cultivo o acuacultura con fines*		
Artículo 31°.- *Para realizar las actividades de pesca se requiere lo siguiente:* **I,** *Concesión, para:* **Inciso b)** *Acuacultura comercial* **II,** Permiso, para: **Inciso g)** *Acuacultura de fomento* **III,** *Autorización, para:* **Inciso d)** *Recolectar del medio natural reproductores, larvas, postlarvas, crías, huevos, semillas, alevines o en cualquier otro estadio, y* **Inciso e)** *Acuacultura didáctica.*		

Artículos 22.- *la Secretaría podrá inscribir en el Registro Nacional de Pesca a los acuicultores que no requieran concesión, permiso o Autorización.*	Al **proyecto** le aplica el Artículo, incisos y, fracciones anteriores, porque se trata de una actividad acuícola con fines comerciales.	Por el hecho de presentar a la autoridad correspondiente (SEMARNAT) la Manifestación de Impacto Ambiental, el promovente está cumpliendo con este apartado. El proyecto se vincula por la obligatoriedad de obtener la autorización correspondiente para realizar las obras descritas en esta manifestación de impacto ambiental. Como ya se mencionó anteriormente, la promovente una vez autorizado el proyecto en materia ambiental procederá a tramitar el Registro Nacional de Pesca para la unidad de producción acuícola.
Art. 30°.- *Las actividades pesqueras se clasifican en:* **II.-** *Cultivo o acuacultura con fines*		
Artículo 31°.- *Para realizar las actividades de pesca se requiere lo siguiente:* **I,** *Concesión, para:* **Inciso b)** *Acuacultura comercial* **II,** Permiso, para: **Inciso g)** *Acuacultura de fomento* **III,** *Autorización, para:* **Inciso d)** *Recolectar del medio natural reproductores, larvas, postlarvas, crías, huevos, semillas, alevines o en cualquier otro estadio, y* **Inciso e)** *Acuacultura didáctica.*		

Artículos 22.- *la Secretaría podrá inscribir en el Registro Nacional de Pesca a los acuicultores que no requieran concesión, permiso o Autorización.*	Al **proyecto** le aplica el Artículo, incisos y, fracciones anteriores, porque se trata de una actividad acuícola con fines comerciales.	Por el hecho de presentar a la autoridad correspondiente (SEMARNAT) la Manifestación de Impacto Ambiental, el promovente está cumpliendo con este apartado. El proyecto se vincula por la obligatoriedad de obtener la autorización correspondiente para realizar las obras descritas en esta manifestación de impacto ambiental. Como ya se mencionó anteriormente, la promovente una vez autorizado el proyecto en materia ambiental procederá a tramitar el Registro Nacional de Pesca para la unidad de producción acuícola.
Art. 30°.- *Las actividades pesqueras se clasifican en:* **II.-** *Cultivo o acuacultura con fines*		
Artículo 31°.- *Para realizar las actividades de pesca se requiere lo siguiente:* **I,** *Concesión, para:* **Inciso b)** *Acuacultura comercial* **II,** Permiso, para: **Inciso g)** *Acuacultura de fomento* **III,** *Autorización, para:* **Inciso d)** *Recolectar del medio natural reproductores, larvas, postlarvas, crías, huevos, semillas, alevines o en cualquier otro estadio, y* **Inciso e)** *Acuacultura didáctica.*		

Artículos 22.- *la Secretaría podrá inscribir en el Registro Nacional de Pesca a los acuicultores que no requieran concesión, permiso o Autorización.*	Al **proyecto** le aplica el Artículo, incisos y, fracciones anteriores, porque se trata de una actividad acuícola con fines comerciales.	Por el hecho de presentar a la autoridad correspondiente (SEMARNAT) la Manifestación de Impacto Ambiental, el promovente está cumpliendo con este apartado. El proyecto se vincula por la obligatoriedad de obtener la autorización correspondiente para realizar las obras descritas en esta manifestación de impacto ambiental. Como ya se mencionó anteriormente, la promovente una vez autorizado el proyecto en materia ambiental procederá a tramitar el Registro Nacional de Pesca para la unidad de producción acuícola.
Art. 30°.- *Las actividades pesqueras se clasifican en:* **II.-** *Cultivo o acuacultura con fines*		
Artículo 31°.- *Para realizar las actividades de pesca se requiere lo siguiente:* **I,** *Concesión, para:* **Inciso b)** *Acuacultura comercial* **II,** Permiso, para: **Inciso g)** *Acuacultura de fomento* **III,** *Autorización, para:* **Inciso d)** *Recolectar del medio natural reproductores, larvas, postlarvas, crías, huevos, semillas, alevines o en cualquier otro estadio, y* **Inciso e)** *Acuacultura didáctica.*		

Artículos 22.- *la Secretaría podrá inscribir en el Registro Nacional de Pesca a los acuicultores que no requieran concesión, permiso o Autorización.*	Al **proyecto** le aplica el Artículo, incisos y, fracciones anteriores, porque se trata de una actividad acuícola con fines comerciales.	Por el hecho de presentar a la autoridad correspondiente (SEMARNAT) la Manifestación de Impacto Ambiental, el promovente está cumpliendo con este apartado. El proyecto se vincula por la obligatoriedad de obtener la autorización correspondiente para realizar las obras descritas en esta manifestación de impacto ambiental. Como ya se mencionó anteriormente, la promovente una vez autorizado el proyecto en materia ambiental procederá a tramitar el Registro Nacional de Pesca para la unidad de producción acuícola.
Art. 30°.- *Las actividades pesqueras se clasifican en:* **II.-** *Cultivo o acuacultura con fines*		
Artículo 31°.- *Para realizar las actividades de pesca se requiere lo siguiente:* **I,** *Concesión, para:* **Inciso b)** *Acuacultura comercial* **II,** Permiso, para: **Inciso g)** *Acuacultura de fomento* **III,** *Autorización, para:* **Inciso d)** *Recolectar del medio natural reproductores, larvas, postlarvas, crías, huevos, semillas, alevines o en cualquier otro estadio, y* **Inciso e)** *Acuacultura didáctica.*		

Artículos 22.- *la Secretaría podrá inscribir en el Registro Nacional de Pesca a los acuicultores que no requieran concesión, permiso o Autorización.*	Al **proyecto** le aplica el Artículo, incisos y, fracciones anteriores, porque se trata de una actividad acuícola con fines comerciales.	Por el hecho de presentar a la autoridad correspondiente (SEMARNAT) la Manifestación de Impacto Ambiental, el promovente está cumpliendo con este apartado. El proyecto se vincula por la obligatoriedad de obtener la autorización correspondiente para realizar las obras descritas en esta manifestación de impacto ambiental. Como ya se mencionó anteriormente, la promovente una vez autorizado el proyecto en materia ambiental procederá a tramitar el Registro Nacional de Pesca para la unidad de producción acuícola.
Art. 30°.- *Las actividades pesqueras se clasifican en:* **II.-** *Cultivo o acuacultura con fines*		
Artículo 31°.- *Para realizar las actividades de pesca se requiere lo siguiente:* **I,** *Concesión, para:* **Inciso b)** *Acuacultura comercial* **II,** Permiso, para: **Inciso g)** *Acuacultura de fomento* **III,** *Autorización, para:* **Inciso d)** *Recolectar del medio natural reproductores, larvas, postlarvas, crías, huevos, semillas, alevines o en cualquier otro estadio, y* **Inciso e)** *Acuacultura didáctica.*		

Artículos 22.- *la Secretaría podrá inscribir en el Registro Nacional de Pesca a los acuicultores que no requieran concesión, permiso o Autorización.*	Al **proyecto** le aplica el Artículo, incisos y, fracciones anteriores, porque se trata de una actividad acuícola con fines comerciales.	Por el hecho de presentar a la autoridad correspondiente (SEMARNAT) la Manifestación de Impacto Ambiental, el promovente está cumpliendo con este apartado. El proyecto se vincula por la obligatoriedad de obtener la autorización correspondiente para realizar las obras descritas en esta manifestación de impacto ambiental. Como ya se mencionó anteriormente, la promovente una vez autorizado el proyecto en materia ambiental procederá a tramitar el Registro Nacional de Pesca para la unidad de producción acuícola.
Art. 30°.- *Las actividades pesqueras se clasifican en:* **II.-** *Cultivo o acuacultura con fines*		
Artículo 31°.- *Para realizar las actividades de pesca se requiere lo siguiente:* **I,** *Concesión, para:* **Inciso b)** *Acuacultura comercial* **II,** Permiso, para: **Inciso g)** *Acuacultura de fomento* **III,** *Autorización, para:* **Inciso d)** *Recolectar del medio natural reproductores, larvas, postlarvas, crías, huevos, semillas, alevines o en cualquier otro estadio, y* **Inciso e)** *Acuacultura didáctica.*		

Artículos 22.- *la Secretaría podrá inscribir en el Registro Nacional de Pesca a los acuicultores que no requieran concesión, permiso o Autorización.*	Al **proyecto** le aplica el Artículo, incisos y, fracciones anteriores, porque se trata de una actividad acuícola con fines comerciales.	Por el hecho de presentar a la autoridad correspondiente (SEMARNAT) la Manifestación de Impacto Ambiental, el promovente está cumpliendo con este apartado. El proyecto se vincula por la obligatoriedad de obtener la autorización correspondiente para realizar las obras descritas en esta manifestación de impacto ambiental. Como ya se mencionó anteriormente, la promovente una vez autorizado el proyecto en materia ambiental procederá a tramitar el Registro Nacional de Pesca para la unidad de producción acuícola.
Art. 30°.- *Las actividades pesqueras se clasifican en:* **II.-** *Cultivo o acuacultura con fines*		
Artículo 31°.- *Para realizar las actividades de pesca se requiere lo siguiente:* **I,** *Concesión, para:* **Inciso b)** *Acuacultura comercial* **II,** Permiso, para: **Inciso g)** *Acuacultura de fomento* **III,** *Autorización, para:* **Inciso d)** *Recolectar del medio natural reproductores, larvas, postlarvas, crías, huevos, semillas, alevines o en cualquier otro estadio, y* **Inciso e)** *Acuacultura didáctica.*		

Artículos 22.- *la Secretaría podrá inscribir en el Registro Nacional de Pesca a los acuicultores que no requieran concesión, permiso o Autorización.*	Al **proyecto** le aplica el Artículo, incisos y, fracciones anteriores, porque se trata de una actividad acuícola con fines comerciales.	Por el hecho de presentar a la autoridad correspondiente (SEMARNAT) la Manifestación de Impacto Ambiental, el promovente está cumpliendo con este apartado. El proyecto se vincula por la obligatoriedad de obtener la autorización correspondiente para realizar las obras descritas en esta manifestación de impacto ambiental. Como ya se mencionó anteriormente, la promovente una vez autorizado el proyecto en materia ambiental procederá a tramitar el Registro Nacional de Pesca para la unidad de producción acuícola.
Art. 30°.- *Las actividades pesqueras se clasifican en:* **II.-** *Cultivo o acuacultura con fines*		
Artículo 31°.- *Para realizar las actividades de pesca se requiere lo siguiente:* **I,** *Concesión, para:* **Inciso b)** *Acuacultura comercial* **II,** Permiso, para: **Inciso g)** *Acuacultura de fomento* **III,** *Autorización, para:* **Inciso d)** *Recolectar del medio natural reproductores, larvas, postlarvas, crías, huevos, semillas, alevines o en cualquier otro estadio, y* **Inciso e)** *Acuacultura didáctica.*		

Artículos 22.- *la Secretaría podrá inscribir en el Registro Nacional de Pesca a los acuicultores que no requieran concesión, permiso o Autorización.*	Al **proyecto** le aplica el Artículo, incisos y, fracciones anteriores, porque se trata de una actividad acuícola con fines comerciales.	Por el hecho de presentar a la autoridad correspondiente (SEMARNAT) la Manifestación de Impacto Ambiental, el promovente está cumpliendo con este apartado. El proyecto se vincula por la obligatoriedad de obtener la autorización correspondiente para realizar las obras descritas en esta manifestación de impacto ambiental. Como ya se mencionó anteriormente, la promovente una vez autorizado el proyecto en materia ambiental procederá a tramitar el Registro Nacional de Pesca para la unidad de producción acuícola.
Art. 30°.- *Las actividades pesqueras se clasifican en:* **II.-** *Cultivo o acuacultura con fines*		
Artículo 31°.- *Para realizar las actividades de pesca se requiere lo siguiente:* **I,** *Concesión, para:* **Inciso b)** *Acuacultura comercial* **II,** Permiso, para: **Inciso g)** *Acuacultura de fomento* **III,** *Autorización, para:* **Inciso d)** *Recolectar del medio natural reproductores, larvas, postlarvas, crías, huevos, semillas, alevines o en cualquier otro estadio, y* **Inciso e)** *Acuacultura didáctica.*		

Artículos 22.- *la Secretaría podrá inscribir en el Registro Nacional de Pesca a los acuicultores que no requieran concesión, permiso o Autorización.*	Al **proyecto** le aplica el Artículo, incisos y, fracciones anteriores, porque se trata de una actividad acuícola con fines comerciales.	Por el hecho de presentar a la autoridad correspondiente (SEMARNAT) la Manifestación de Impacto Ambiental, el promovente está cumpliendo con este apartado. El proyecto se vincula por la obligatoriedad de obtener la autorización correspondiente para realizar las obras descritas en esta manifestación de impacto ambiental. Como ya se mencionó anteriormente, la promovente una vez autorizado el proyecto en materia ambiental procederá a tramitar el Registro Nacional de Pesca para la unidad de producción acuícola.
Art. 30°.- *Las actividades pesqueras se clasifican en:* **II.-** *Cultivo o acuacultura con fines*		
Artículo 31°.- *Para realizar las actividades de pesca se requiere lo siguiente:* **I,** *Concesión, para:* **Inciso b)** *Acuacultura comercial* **II,** Permiso, para: **Inciso g)** *Acuacultura de fomento* **III,** *Autorización, para:* **Inciso d)** *Recolectar del medio natural reproductores, larvas, postlarvas, crías, huevos, semillas, alevines o en cualquier otro estadio, y* **Inciso e)** *Acuacultura didáctica.*		

Artículos 22.- *la Secretaría podrá inscribir en el Registro Nacional de Pesca a los acuicultores que no requieran concesión, permiso o Autorización.*	Al **proyecto** le aplica el Artículo, incisos y, fracciones anteriores, porque se trata de una actividad acuícola con fines comerciales.	Por el hecho de presentar a la autoridad correspondiente (SEMARNAT) la Manifestación de Impacto Ambiental, el promovente está cumpliendo con este apartado. El proyecto se vincula por la obligatoriedad de obtener la autorización correspondiente para realizar las obras descritas en esta manifestación de impacto ambiental. Como ya se mencionó anteriormente, la promovente una vez autorizado el proyecto en materia ambiental procederá a tramitar el Registro Nacional de Pesca para la unidad de producción acuícola.
Art. 30°.- *Las actividades pesqueras se clasifican en:* **II.-** *Cultivo o acuacultura con fines*		
Artículo 31°.- *Para realizar las actividades de pesca se requiere lo siguiente:* **I,** *Concesión, para:* **Inciso b)** *Acuacultura comercial* **II,** Permiso, para: **Inciso g)** *Acuacultura de fomento* **III,** *Autorización, para:* **Inciso d)** *Recolectar del medio natural reproductores, larvas, postlarvas, crías, huevos, semillas, alevines o en cualquier otro estadio, y* **Inciso e)** *Acuacultura didáctica.*		

Artículos 22.- *la Secretaría podrá inscribir en el Registro Nacional de Pesca a los acuicultores que no requieran concesión, permiso o Autorización.*	Al **proyecto** le aplica el Artículo, incisos y, fracciones anteriores, porque se trata de una actividad acuícola con fines comerciales.	Por el hecho de presentar a la autoridad correspondiente (SEMARNAT) la Manifestación de Impacto Ambiental, el promovente está cumpliendo con este apartado. El proyecto se vincula por la obligatoriedad de obtener la autorización correspondiente para realizar las obras descritas en esta manifestación de impacto ambiental. Como ya se mencionó anteriormente, la promovente una vez autorizado el proyecto en materia ambiental procederá a tramitar el Registro Nacional de Pesca para la unidad de producción acuícola.
Art. 30°.- *Las actividades pesqueras se clasifican en:* **II.-** *Cultivo o acuacultura con fines*		
Artículo 31°.- *Para realizar las actividades de pesca se requiere lo siguiente:* **I,** *Concesión, para:* **Inciso b)** *Acuacultura comercial* **II,** Permiso, para: **Inciso g)** *Acuacultura de fomento* **III,** *Autorización, para:* **Inciso d)** *Recolectar del medio natural reproductores, larvas, postlarvas, crías, huevos, semillas, alevines o en cualquier otro estadio, y* **Inciso e)** *Acuacultura didáctica.*		

Artículos 22.- *la Secretaría podrá inscribir en el Registro Nacional de Pesca a los acuicultores que no requieran concesión, permiso o Autorización.*	Al **proyecto** le aplica el Artículo, incisos y, fracciones anteriores, porque se trata de una actividad acuícola con fines comerciales.	Por el hecho de presentar a la autoridad correspondiente (SEMARNAT) la Manifestación de Impacto Ambiental, el promovente está cumpliendo con este apartado. El proyecto se vincula por la obligatoriedad de obtener la autorización correspondiente para realizar las obras descritas en esta manifestación de impacto ambiental. Como ya se mencionó anteriormente, la promovente una vez autorizado el proyecto en materia ambiental procederá a tramitar el Registro Nacional de Pesca para la unidad de producción acuícola.
Art. 30°.- *Las actividades pesqueras se clasifican en:* **II.-** *Cultivo o acuacultura con fines*		
Artículo 31°.- *Para realizar las actividades de pesca se requiere lo siguiente:* **I,** *Concesión, para:* **Inciso b)** *Acuacultura comercial* **II,** Permiso, para: **Inciso g)** *Acuacultura de fomento* **III,** *Autorización, para:* **Inciso d)** *Recolectar del medio natural reproductores, larvas, postlarvas, crías, huevos, semillas, alevines o en cualquier otro estadio, y* **Inciso e)** *Acuacultura didáctica.*		

Artículos 22.- *la Secretaría podrá inscribir en el Registro Nacional de Pesca a los acuicultores que no requieran concesión, permiso o Autorización.*	Al **proyecto** le aplica el Artículo, incisos y, fracciones anteriores, porque se trata de una actividad acuícola con fines comerciales.	Por el hecho de presentar a la autoridad correspondiente (SEMARNAT) la Manifestación de Impacto Ambiental, el promovente está cumpliendo con este apartado. El proyecto se vincula por la obligatoriedad de obtener la autorización correspondiente para realizar las obras descritas en esta manifestación de impacto ambiental. Como ya se mencionó anteriormente, la promovente una vez autorizado el proyecto en materia ambiental procederá a tramitar el Registro Nacional de Pesca para la unidad de producción acuícola.
Art. 30°.- *Las actividades pesqueras se clasifican en:* **II.-** *Cultivo o acuacultura con fines*		
Artículo 31°.- *Para realizar las actividades de pesca se requiere lo siguiente:* **I,** *Concesión, para:* **Inciso b)** *Acuacultura comercial* **II,** Permiso, para: **Inciso g)** *Acuacultura de fomento* **III,** *Autorización, para:* **Inciso d)** *Recolectar del medio natural reproductores, larvas, postlarvas, crías, huevos, semillas, alevines o en cualquier otro estadio, y* **Inciso e)** *Acuacultura didáctica.*		

Artículos 22.- *la Secretaría podrá inscribir en el Registro Nacional de Pesca a los acuicultores que no requieran concesión, permiso o Autorización.*	Al **proyecto** le aplica el Artículo, incisos y, fracciones anteriores, porque se trata de una actividad acuícola con fines comerciales.	Por el hecho de presentar a la autoridad correspondiente (SEMARNAT) la Manifestación de Impacto Ambiental, el promovente está cumpliendo con este apartado. El proyecto se vincula por la obligatoriedad de obtener la autorización correspondiente para realizar las obras descritas en esta manifestación de impacto ambiental. Como ya se mencionó anteriormente, la promovente una vez autorizado el proyecto en materia ambiental procederá a tramitar el Registro Nacional de Pesca para la unidad de producción acuícola.
Art. 30°.- *Las actividades pesqueras se clasifican en:* **II.-** *Cultivo o acuacultura con fines*		
Artículo 31°.- *Para realizar las actividades de pesca se requiere lo siguiente:* **I,** *Concesión, para:* **Inciso b)** *Acuacultura comercial* **II,** Permiso, para: **Inciso g)** *Acuacultura de fomento* **III,** *Autorización, para:* **Inciso d)** *Recolectar del medio natural reproductores, larvas, postlarvas, crías, huevos, semillas, alevines o en cualquier otro estadio, y* **Inciso e)** *Acuacultura didáctica.*		

Artículos 22.- *la Secretaría podrá inscribir en el Registro Nacional de Pesca a los acuicultores que no requieran concesión, permiso o Autorización.*	Al **proyecto** le aplica el Artículo, incisos y, fracciones anteriores, porque se trata de una actividad acuícola con fines comerciales.	Por el hecho de presentar a la autoridad correspondiente (SEMARNAT) la Manifestación de Impacto Ambiental, el promovente está cumpliendo con este apartado. El proyecto se vincula por la obligatoriedad de obtener la autorización correspondiente para realizar las obras descritas en esta manifestación de impacto ambiental. Como ya se mencionó anteriormente, la promovente una vez autorizado el proyecto en materia ambiental procederá a tramitar el Registro Nacional de Pesca para la unidad de producción acuícola.
Art. 30°.- *Las actividades pesqueras se clasifican en:* **II.-** *Cultivo o acuacultura con fines*		
Artículo 31°.- *Para realizar las actividades de pesca se requiere lo siguiente:* **I,** *Concesión, para:* **Inciso b)** *Acuacultura comercial* **II,** Permiso, para: **Inciso g)** *Acuacultura de fomento* **III,** *Autorización, para:* **Inciso d)** *Recolectar del medio natural reproductores, larvas, postlarvas, crías, huevos, semillas, alevines o en cualquier otro estadio, y* **Inciso e)** *Acuacultura didáctica.*		

Artículos 22.- *la Secretaría podrá inscribir en el Registro Nacional de Pesca a los acuicultores que no requieran concesión, permiso o Autorización.*	Al **proyecto** le aplica el Artículo, incisos y, fracciones anteriores, porque se trata de una actividad acuícola con fines comerciales.	Por el hecho de presentar a la autoridad correspondiente (SEMARNAT) la Manifestación de Impacto Ambiental, el promovente está cumpliendo con este apartado. El proyecto se vincula por la obligatoriedad de obtener la autorización correspondiente para realizar las obras descritas en esta manifestación de impacto ambiental. Como ya se mencionó anteriormente, la promovente una vez autorizado el proyecto en materia ambiental procederá a tramitar el Registro Nacional de Pesca para la unidad de producción acuícola.
Art. 30°.- *Las actividades pesqueras se clasifican en:* **II.-** *Cultivo o acuacultura con fines*		
Artículo 31°.- *Para realizar las actividades de pesca se requiere lo siguiente:* **I,** *Concesión, para:* **Inciso b)** *Acuacultura comercial* **II,** Permiso, para: **Inciso g)** *Acuacultura de fomento* **III,** *Autorización, para:* **Inciso d)** *Recolectar del medio natural reproductores, larvas, postlarvas, crías, huevos, semillas, alevines o en cualquier otro estadio, y* **Inciso e)** *Acuacultura didáctica.*		

Artículos 22.- *la Secretaría podrá inscribir en el Registro Nacional de Pesca a los acuicultores que no requieran concesión, permiso o Autorización.*	Al **proyecto** le aplica el Artículo, incisos y, fracciones anteriores, porque se trata de una actividad acuícola con fines comerciales.	Por el hecho de presentar a la autoridad correspondiente (SEMARNAT) la Manifestación de Impacto Ambiental, el promovente está cumpliendo con este apartado. El proyecto se vincula por la obligatoriedad de obtener la autorización correspondiente para realizar las obras descritas en esta manifestación de impacto ambiental. Como ya se mencionó anteriormente, la promovente una vez autorizado el proyecto en materia ambiental procederá a tramitar el Registro Nacional de Pesca para la unidad de producción acuícola.
Art. 30°.- *Las actividades pesqueras se clasifican en:* **II.-** *Cultivo o acuacultura con fines*		
Artículo 31°.- *Para realizar las actividades de pesca se requiere lo siguiente:* **I,** *Concesión, para:* **Inciso b)** *Acuacultura comercial* **II,** Permiso, para: **Inciso g)** *Acuacultura de fomento* **III,** *Autorización, para:* **Inciso d)** *Recolectar del medio natural reproductores, larvas, postlarvas, crías, huevos, semillas, alevines o en cualquier otro estadio, y* **Inciso e)** *Acuacultura didáctica.*		

Artículos 22.- *la Secretaría podrá inscribir en el Registro Nacional de Pesca a los acuicultores que no requieran concesión, permiso o Autorización.*	Al **proyecto** le aplica el Artículo, incisos y, fracciones anteriores, porque se trata de una actividad acuícola con fines comerciales.	Por el hecho de presentar a la autoridad correspondiente (SEMARNAT) la Manifestación de Impacto Ambiental, el promovente está cumpliendo con este apartado. El proyecto se vincula por la obligatoriedad de obtener la autorización correspondiente para realizar las obras descritas en esta manifestación de impacto ambiental. Como ya se mencionó anteriormente, la promovente una vez autorizado el proyecto en materia ambiental procederá a tramitar el Registro Nacional de Pesca para la unidad de producción acuícola.
Art. 30°.- *Las actividades pesqueras se clasifican en:* **II.-** *Cultivo o acuacultura con fines*		
Artículo 31°.- *Para realizar las actividades de pesca se requiere lo siguiente:* **I,** *Concesión, para:* **Inciso b)** *Acuacultura comercial* **II,** Permiso, para: **Inciso g)** *Acuacultura de fomento* **III,** *Autorización, para:* **Inciso d)** *Recolectar del medio natural reproductores, larvas, postlarvas, crías, huevos, semillas, alevines o en cualquier otro estadio, y* **Inciso e)** *Acuacultura didáctica.*		

Artículos 22.- *la Secretaría podrá inscribir en el Registro Nacional de Pesca a los acuicultores que no requieran concesión, permiso o Autorización.*	Al **proyecto** le aplica el Artículo, incisos y, fracciones anteriores, porque se trata de una actividad acuícola con fines comerciales.	Por el hecho de presentar a la autoridad correspondiente (SEMARNAT) la Manifestación de Impacto Ambiental, el promovente está cumpliendo con este apartado. El proyecto se vincula por la obligatoriedad de obtener la autorización correspondiente para realizar las obras descritas en esta manifestación de impacto ambiental. Como ya se mencionó anteriormente, la promovente una vez autorizado el proyecto en materia ambiental procederá a tramitar el Registro Nacional de Pesca para la unidad de producción acuícola.
Art. 30°.- *Las actividades pesqueras se clasifican en:* **II.-** *Cultivo o acuacultura con fines*		
Artículo 31°.- *Para realizar las actividades de pesca se requiere lo siguiente:* **I,** *Concesión, para:* **Inciso b)** *Acuacultura comercial* **II,** Permiso, para: **Inciso g)** *Acuacultura de fomento* **III,** *Autorización, para:* **Inciso d)** *Recolectar del medio natural reproductores, larvas, postlarvas, crías, huevos, semillas, alevines o en cualquier otro estadio, y* **Inciso e)** *Acuacultura didáctica.*		

Artículos 22.- *la Secretaría podrá inscribir en el Registro Nacional de Pesca a los acuicultores que no requieran concesión, permiso o Autorización.*	Al **proyecto** le aplica el Artículo, incisos y, fracciones anteriores, porque se trata de una actividad acuícola con fines comerciales.	Por el hecho de presentar a la autoridad correspondiente (SEMARNAT) la Manifestación de Impacto Ambiental, el promovente está cumpliendo con este apartado. El proyecto se vincula por la obligatoriedad de obtener la autorización correspondiente para realizar las obras descritas en esta manifestación de impacto ambiental. Como ya se mencionó anteriormente, la promovente una vez autorizado el proyecto en materia ambiental procederá a tramitar el Registro Nacional de Pesca para la unidad de producción acuícola.
Art. 30°.- *Las actividades pesqueras se clasifican en:* **II.-** *Cultivo o acuacultura con fines*		
Artículo 31°.- *Para realizar las actividades de pesca se requiere lo siguiente:* **I,** *Concesión, para:* **Inciso b)** *Acuacultura comercial* **II,** Permiso, para: **Inciso g)** *Acuacultura de fomento* **III,** *Autorización, para:* **Inciso d)** *Recolectar del medio natural reproductores, larvas, postlarvas, crías, huevos, semillas, alevines o en cualquier otro estadio, y* **Inciso e)** *Acuacultura didáctica.*		

Artículos 22.- *la Secretaría podrá inscribir en el Registro Nacional de Pesca a los acuicultores que no requieran concesión, permiso o Autorización.*	Al **proyecto** le aplica el Artículo, incisos y, fracciones anteriores, porque se trata de una actividad acuícola con fines comerciales.	Por el hecho de presentar a la autoridad correspondiente (SEMARNAT) la Manifestación de Impacto Ambiental, el promovente está cumpliendo con este apartado. El proyecto se vincula por la obligatoriedad de obtener la autorización correspondiente para realizar las obras descritas en esta manifestación de impacto ambiental. Como ya se mencionó anteriormente, la promovente una vez autorizado el proyecto en materia ambiental procederá a tramitar el Registro Nacional de Pesca para la unidad de producción acuícola.
Art. 30°.- *Las actividades pesqueras se clasifican en:* **II.-** *Cultivo o acuacultura con fines*		
Artículo 31°.- *Para realizar las actividades de pesca se requiere lo siguiente:* **I,** *Concesión, para:* **Inciso b)** *Acuacultura comercial* **II,** Permiso, para: **Inciso g)** *Acuacultura de fomento* **III,** *Autorización, para:* **Inciso d)** *Recolectar del medio natural reproductores, larvas, postlarvas, crías, huevos, semillas, alevines o en cualquier otro estadio, y* **Inciso e)** *Acuacultura didáctica.*		

Artículos 22.- *la Secretaría podrá inscribir en el Registro Nacional de Pesca a los acuicultores que no requieran concesión, permiso o Autorización.*	Al **proyecto** le aplica el Artículo, incisos y, fracciones anteriores, porque se trata de una actividad acuícola con fines comerciales.	Por el hecho de presentar a la autoridad correspondiente (SEMARNAT) la Manifestación de Impacto Ambiental, el promovente está cumpliendo con este apartado. El proyecto se vincula por la obligatoriedad de obtener la autorización correspondiente para realizar las obras descritas en esta manifestación de impacto ambiental. Como ya se mencionó anteriormente, la promovente una vez autorizado el proyecto en materia ambiental procederá a tramitar el Registro Nacional de Pesca para la unidad de producción acuícola.
Art. 30°.- *Las actividades pesqueras se clasifican en:* **II.-** *Cultivo o acuacultura con fines*		
Artículo 31°.- *Para realizar las actividades de pesca se requiere lo siguiente:* **I,** *Concesión, para:* **Inciso b)** *Acuacultura comercial* **II,** Permiso, para: **Inciso g)** *Acuacultura de fomento* **III,** *Autorización, para:* **Inciso d)** *Recolectar del medio natural reproductores, larvas, postlarvas, crías, huevos, semillas, alevines o en cualquier otro estadio, y* **Inciso e)** *Acuacultura didáctica.*		

Artículos 22.- *la Secretaría podrá inscribir en el Registro Nacional de Pesca a los acuicultores que no requieran concesión, permiso o Autorización.*	Al **proyecto** le aplica el Artículo, incisos y, fracciones anteriores, porque se trata de una actividad acuícola con fines comerciales.	Por el hecho de presentar a la autoridad correspondiente (SEMARNAT) la Manifestación de Impacto Ambiental, el promovente está cumpliendo con este apartado. El proyecto se vincula por la obligatoriedad de obtener la autorización correspondiente para realizar las obras descritas en esta manifestación de impacto ambiental. Como ya se mencionó anteriormente, la promovente una vez autorizado el proyecto en materia ambiental procederá a tramitar el Registro Nacional de Pesca para la unidad de producción acuícola.
Art. 30°.- *Las actividades pesqueras se clasifican en:* **II.-** *Cultivo o acuacultura con fines*		
Artículo 31°.- *Para realizar las actividades de pesca se requiere lo siguiente:* **I,** *Concesión, para:* **Inciso b)** *Acuacultura comercial* **II,** Permiso, para: **Inciso g)** *Acuacultura de fomento* **III,** *Autorización, para:* **Inciso d)** *Recolectar del medio natural reproductores, larvas, postlarvas, crías, huevos, semillas, alevines o en cualquier otro estadio, y* **Inciso e)** *Acuacultura didáctica.*		

Artículos 22.- *la Secretaría podrá inscribir en el Registro Nacional de Pesca a los acuicultores que no requieran concesión, permiso o Autorización.*	Al **proyecto** le aplica el Artículo, incisos y, fracciones anteriores, porque se trata de una actividad acuícola con fines comerciales.	Por el hecho de presentar a la autoridad correspondiente (SEMARNAT) la Manifestación de Impacto Ambiental, el promovente está cumpliendo con este apartado. El proyecto se vincula por la obligatoriedad de obtener la autorización correspondiente para realizar las obras descritas en esta manifestación de impacto ambiental. Como ya se mencionó anteriormente, la promovente una vez autorizado el proyecto en materia ambiental procederá a tramitar el Registro Nacional de Pesca para la unidad de producción acuícola.
Art. 30°.- *Las actividades pesqueras se clasifican en:* **II.-** *Cultivo o acuacultura con fines*		
Artículo 31°.- *Para realizar las actividades de pesca se requiere lo siguiente:* **I,** *Concesión, para:* **Inciso b)** *Acuacultura comercial* **II,** Permiso, para: **Inciso g)** *Acuacultura de fomento* **III,** *Autorización, para:* **Inciso d)** *Recolectar del medio natural reproductores, larvas, postlarvas, crías, huevos, semillas, alevines o en cualquier otro estadio, y* **Inciso e)** *Acuacultura didáctica.*		

Artículos 22.- *la Secretaría podrá inscribir en el Registro Nacional de Pesca a los acuicultores que no requieran concesión, permiso o Autorización.*	Al **proyecto** le aplica el Artículo, incisos y, fracciones anteriores, porque se trata de una actividad acuícola con fines comerciales.	Por el hecho de presentar a la autoridad correspondiente (SEMARNAT) la Manifestación de Impacto Ambiental, el promovente está cumpliendo con este apartado. El proyecto se vincula por la obligatoriedad de obtener la autorización correspondiente para realizar las obras descritas en esta manifestación de impacto ambiental. Como ya se mencionó anteriormente, la promovente una vez autorizado el proyecto en materia ambiental procederá a tramitar el Registro Nacional de Pesca para la unidad de producción acuícola.
Art. 30°.- *Las actividades pesqueras se clasifican en:* **II.-** *Cultivo o acuacultura con fines*		
Artículo 31°.- *Para realizar las actividades de pesca se requiere lo siguiente:* **I,** *Concesión, para:* **Inciso b)** *Acuacultura comercial* **II,** Permiso, para: **Inciso g)** *Acuacultura de fomento* **III,** *Autorización, para:* **Inciso d)** *Recolectar del medio natural reproductores, larvas, postlarvas, crías, huevos, semillas, alevines o en cualquier otro estadio, y* **Inciso e)** *Acuacultura didáctica.*		

Artículos 22.- *la Secretaría podrá inscribir en el Registro Nacional de Pesca a los acuicultores que no requieran concesión, permiso o Autorización.*	Al **proyecto** le aplica el Artículo, incisos y, fracciones anteriores, porque se trata de una actividad acuícola con fines comerciales.	Por el hecho de presentar a la autoridad correspondiente (SEMARNAT) la Manifestación de Impacto Ambiental, el promovente está cumpliendo con este apartado. El proyecto se vincula por la obligatoriedad de obtener la autorización correspondiente para realizar las obras descritas en esta manifestación de impacto ambiental. Como ya se mencionó anteriormente, la promovente una vez autorizado el proyecto en materia ambiental procederá a tramitar el Registro Nacional de Pesca para la unidad de producción acuícola.
Art. 30°.- *Las actividades pesqueras se clasifican en:* **II.-** *Cultivo o acuacultura con fines*		
Artículo 31°.- *Para realizar las actividades de pesca se requiere lo siguiente:* **I,** *Concesión, para:* **Inciso b)** *Acuacultura comercial* **II,** Permiso, para: **Inciso g)** *Acuacultura de fomento* **III,** *Autorización, para:* **Inciso d)** *Recolectar del medio natural reproductores, larvas, postlarvas, crías, huevos, semillas, alevines o en cualquier otro estadio, y* **Inciso e)** *Acuacultura didáctica.*		

Artículos 22.- *la Secretaría podrá inscribir en el Registro Nacional de Pesca a los acuicultores que no requieran concesión, permiso o Autorización.*	Al **proyecto** le aplica el Artículo, incisos y, fracciones anteriores, porque se trata de una actividad acuícola con fines comerciales.	Por el hecho de presentar a la autoridad correspondiente (SEMARNAT) la Manifestación de Impacto Ambiental, el promovente está cumpliendo con este apartado. El proyecto se vincula por la obligatoriedad de obtener la autorización correspondiente para realizar las obras descritas en esta manifestación de impacto ambiental. Como ya se mencionó anteriormente, la promovente una vez autorizado el proyecto en materia ambiental procederá a tramitar el Registro Nacional de Pesca para la unidad de producción acuícola.
Art. 30°.- *Las actividades pesqueras se clasifican en:* **II.-** *Cultivo o acuacultura con fines*		
Artículo 31°.- *Para realizar las actividades de pesca se requiere lo siguiente:* **I,** *Concesión, para:* **Inciso b)** *Acuacultura comercial* **II,** Permiso, para: **Inciso g)** *Acuacultura de fomento* **III,** *Autorización, para:* **Inciso d)** *Recolectar del medio natural reproductores, larvas, postlarvas, crías, huevos, semillas, alevines o en cualquier otro estadio, y* **Inciso e)** *Acuacultura didáctica.*		

Artículos 22.- *la Secretaría podrá inscribir en el Registro Nacional de Pesca a los acuicultores que no requieran concesión, permiso o Autorización.*	Al **proyecto** le aplica el Artículo, incisos y, fracciones anteriores, porque se trata de una actividad acuícola con fines comerciales.	Por el hecho de presentar a la autoridad correspondiente (SEMARNAT) la Manifestación de Impacto Ambiental, el promovente está cumpliendo con este apartado. El proyecto se vincula por la obligatoriedad de obtener la autorización correspondiente para realizar las obras descritas en esta manifestación de impacto ambiental. Como ya se mencionó anteriormente, la promovente una vez autorizado el proyecto en materia ambiental procederá a tramitar el Registro Nacional de Pesca para la unidad de producción acuícola.
Art. 30°.- *Las actividades pesqueras se clasifican en:* **II.-** *Cultivo o acuacultura con fines*		
Artículo 31°.- *Para realizar las actividades de pesca se requiere lo siguiente:* **I,** *Concesión, para:* **Inciso b)** *Acuacultura comercial* **II,** Permiso, para: **Inciso g)** *Acuacultura de fomento* **III,** *Autorización, para:* **Inciso d)** *Recolectar del medio natural reproductores, larvas, postlarvas, crías, huevos, semillas, alevines o en cualquier otro estadio, y* **Inciso e)** *Acuacultura didáctica.*		

Artículos 22.- *la Secretaría podrá inscribir en el Registro Nacional de Pesca a los acuicultores que no requieran concesión, permiso o Autorización.*	Al **proyecto** le aplica el Artículo, incisos y, fracciones anteriores, porque se trata de una actividad acuícola con fines comerciales.	Por el hecho de presentar a la autoridad correspondiente (SEMARNAT) la Manifestación de Impacto Ambiental, el promovente está cumpliendo con este apartado. El proyecto se vincula por la obligatoriedad de obtener la autorización correspondiente para realizar las obras descritas en esta manifestación de impacto ambiental. Como ya se mencionó anteriormente, la promovente una vez autorizado el proyecto en materia ambiental procederá a tramitar el Registro Nacional de Pesca para la unidad de producción acuícola.
Art. 30°.- *Las actividades pesqueras se clasifican en:* **II.-** *Cultivo o acuacultura con fines*		
Artículo 31°.- *Para realizar las actividades de pesca se requiere lo siguiente:* **I,** *Concesión, para:* **Inciso b)** *Acuacultura comercial* **II,** Permiso, para: **Inciso g)** *Acuacultura de fomento* **III,** *Autorización, para:* **Inciso d)** *Recolectar del medio natural reproductores, larvas, postlarvas, crías, huevos, semillas, alevines o en cualquier otro estadio, y* **Inciso e)** *Acuacultura didáctica.*		

Artículos 22.- *la Secretaría podrá inscribir en el Registro Nacional de Pesca a los acuicultores que no requieran concesión, permiso o Autorización.*	Al **proyecto** le aplica el Artículo, incisos y, fracciones anteriores, porque se trata de una actividad acuícola con fines comerciales.	Por el hecho de presentar a la autoridad correspondiente (SEMARNAT) la Manifestación de Impacto Ambiental, el promovente está cumpliendo con este apartado. El proyecto se vincula por la obligatoriedad de obtener la autorización correspondiente para realizar las obras descritas en esta manifestación de impacto ambiental. Como ya se mencionó anteriormente, la promovente una vez autorizado el proyecto en materia ambiental procederá a tramitar el Registro Nacional de Pesca para la unidad de producción acuícola.
Art. 30°.- *Las actividades pesqueras se clasifican en:* **II.-** *Cultivo o acuacultura con fines*		
Artículo 31°.- *Para realizar las actividades de pesca se requiere lo siguiente:* **I,** *Concesión, para:* **Inciso b)** *Acuacultura comercial* **II,** Permiso, para: **Inciso g)** *Acuacultura de fomento* **III,** *Autorización, para:* **Inciso d)** *Recolectar del medio natural reproductores, larvas, postlarvas, crías, huevos, semillas, alevines o en cualquier otro estadio, y* **Inciso e)** *Acuacultura didáctica.*		

Artículos 22.- *la Secretaría podrá inscribir en el Registro Nacional de Pesca a los acuicultores que no requieran concesión, permiso o Autorización.*	Al **proyecto** le aplica el Artículo, incisos y, fracciones anteriores, porque se trata de una actividad acuícola con fines comerciales.	Por el hecho de presentar a la autoridad correspondiente (SEMARNAT) la Manifestación de Impacto Ambiental, el promovente está cumpliendo con este apartado. El proyecto se vincula por la obligatoriedad de obtener la autorización correspondiente para realizar las obras descritas en esta manifestación de impacto ambiental. Como ya se mencionó anteriormente, la promovente una vez autorizado el proyecto en materia ambiental procederá a tramitar el Registro Nacional de Pesca para la unidad de producción acuícola.
Art. 30°.- *Las actividades pesqueras se clasifican en:* **II.-** *Cultivo o acuacultura con fines*		
Artículo 31°.- *Para realizar las actividades de pesca se requiere lo siguiente:* **I,** *Concesión, para:* **Inciso b)** *Acuacultura comercial* **II,** Permiso, para: **Inciso g)** *Acuacultura de fomento* **III,** *Autorización, para:* **Inciso d)** *Recolectar del medio natural reproductores, larvas, postlarvas, crías, huevos, semillas, alevines o en cualquier otro estadio, y* **Inciso e)** *Acuacultura didáctica.*		

Artículos 22.- *la Secretaría podrá inscribir en el Registro Nacional de Pesca a los acuicultores que no requieran concesión, permiso o Autorización.*	Al **proyecto** le aplica el Artículo, incisos y, fracciones anteriores, porque se trata de una actividad acuícola con fines comerciales.	Por el hecho de presentar a la autoridad correspondiente (SEMARNAT) la Manifestación de Impacto Ambiental, el promovente está cumpliendo con este apartado. El proyecto se vincula por la obligatoriedad de obtener la autorización correspondiente para realizar las obras descritas en esta manifestación de impacto ambiental. Como ya se mencionó anteriormente, la promovente una vez autorizado el proyecto en materia ambiental procederá a tramitar el Registro Nacional de Pesca para la unidad de producción acuícola.
Art. 30°.- *Las actividades pesqueras se clasifican en:* **II.-** *Cultivo o acuacultura con fines*		
Artículo 31°.- *Para realizar las actividades de pesca se requiere lo siguiente:* **I,** *Concesión, para:* **Inciso b)** *Acuacultura comercial* **II,** Permiso, para: **Inciso g)** *Acuacultura de fomento* **III,** *Autorización, para:* **Inciso d)** *Recolectar del medio natural reproductores, larvas, postlarvas, crías, huevos, semillas, alevines o en cualquier otro estadio, y* **Inciso e)** *Acuacultura didáctica.*		

Artículos 22.- *la Secretaría podrá inscribir en el Registro Nacional de Pesca a los acuicultores que no requieran concesión, permiso o Autorización.*	Al **proyecto** le aplica el Artículo, incisos y, fracciones anteriores, porque se trata de una actividad acuícola con fines comerciales.	Por el hecho de presentar a la autoridad correspondiente (SEMARNAT) la Manifestación de Impacto Ambiental, el promovente está cumpliendo con este apartado. El proyecto se vincula por la obligatoriedad de obtener la autorización correspondiente para realizar las obras descritas en esta manifestación de impacto ambiental. Como ya se mencionó anteriormente, la promovente una vez autorizado el proyecto en materia ambiental procederá a tramitar el Registro Nacional de Pesca para la unidad de producción acuícola.
Art. 30°.- *Las actividades pesqueras se clasifican en:* **II.-** *Cultivo o acuacultura con fines*		
Artículo 31°.- *Para realizar las actividades de pesca se requiere lo siguiente:* **I,** *Concesión, para:* **Inciso b)** *Acuacultura comercial* **II,** Permiso, para: **Inciso g)** *Acuacultura de fomento* **III,** *Autorización, para:* **Inciso d)** *Recolectar del medio natural reproductores, larvas, postlarvas, crías, huevos, semillas, alevines o en cualquier otro estadio, y* **Inciso e)** *Acuacultura didáctica.*		

Artículos 22.- *la Secretaría podrá inscribir en el Registro Nacional de Pesca a los acuicultores que no requieran concesión, permiso o Autorización.*	Al **proyecto** le aplica el Artículo, incisos y, fracciones anteriores, porque se trata de una actividad acuícola con fines comerciales.	Por el hecho de presentar a la autoridad correspondiente (SEMARNAT) la Manifestación de Impacto Ambiental, el promovente está cumpliendo con este apartado. El proyecto se vincula por la obligatoriedad de obtener la autorización correspondiente para realizar las obras descritas en esta manifestación de impacto ambiental. Como ya se mencionó anteriormente, la promovente una vez autorizado el proyecto en materia ambiental procederá a tramitar el Registro Nacional de Pesca para la unidad de producción acuícola.
Art. 30°.- *Las actividades pesqueras se clasifican en:* **II.-** *Cultivo o acuacultura con fines*		
Artículo 31°.- *Para realizar las actividades de pesca se requiere lo siguiente:* **I,** *Concesión, para:* **Inciso b)** *Acuacultura comercial* **II,** Permiso, para: **Inciso g)** *Acuacultura de fomento* **III,** *Autorización, para:* **Inciso d)** *Recolectar del medio natural reproductores, larvas, postlarvas, crías, huevos, semillas, alevines o en cualquier otro estadio, y* **Inciso e)** *Acuacultura didáctica.*		

Artículos 22.- *la Secretaría podrá inscribir en el Registro Nacional de Pesca a los acuicultores que no requieran concesión, permiso o Autorización.*	Al **proyecto** le aplica el Artículo, incisos y, fracciones anteriores, porque se trata de una actividad acuícola con fines comerciales.	Por el hecho de presentar a la autoridad correspondiente (SEMARNAT) la Manifestación de Impacto Ambiental, el promovente está cumpliendo con este apartado. El proyecto se vincula por la obligatoriedad de obtener la autorización correspondiente para realizar las obras descritas en esta manifestación de impacto ambiental. Como ya se mencionó anteriormente, la promovente una vez autorizado el proyecto en materia ambiental procederá a tramitar el Registro Nacional de Pesca para la unidad de producción acuícola.
Art. 30°.- *Las actividades pesqueras se clasifican en:* **II.-** *Cultivo o acuacultura con fines*		
Artículo 31°.- *Para realizar las actividades de pesca se requiere lo siguiente:* **I,** *Concesión, para:* **Inciso b)** *Acuacultura comercial* **II,** Permiso, para: **Inciso g)** *Acuacultura de fomento* **III,** *Autorización, para:* **Inciso d)** *Recolectar del medio natural reproductores, larvas, postlarvas, crías, huevos, semillas, alevines o en cualquier otro estadio, y* **Inciso e)** *Acuacultura didáctica.*		

Artículos 22.- *la Secretaría podrá inscribir en el Registro Nacional de Pesca a los acuicultores que no requieran concesión, permiso o Autorización.*	Al **proyecto** le aplica el Artículo, incisos y, fracciones anteriores, porque se trata de una actividad acuícola con fines comerciales.	Por el hecho de presentar a la autoridad correspondiente (SEMARNAT) la Manifestación de Impacto Ambiental, el promovente está cumpliendo con este apartado. El proyecto se vincula por la obligatoriedad de obtener la autorización correspondiente para realizar las obras descritas en esta manifestación de impacto ambiental. Como ya se mencionó anteriormente, la promovente una vez autorizado el proyecto en materia ambiental procederá a tramitar el Registro Nacional de Pesca para la unidad de producción acuícola.
Art. 30°.- *Las actividades pesqueras se clasifican en:* **II.-** *Cultivo o acuacultura con fines*		
Artículo 31°.- *Para realizar las actividades de pesca se requiere lo siguiente:* **I,** *Concesión, para:* **Inciso b)** *Acuacultura comercial* **II,** Permiso, para: **Inciso g)** *Acuacultura de fomento* **III,** *Autorización, para:* **Inciso d)** *Recolectar del medio natural reproductores, larvas, postlarvas, crías, huevos, semillas, alevines o en cualquier otro estadio, y* **Inciso e)** *Acuacultura didáctica.*		

Artículos 22.- *la Secretaría podrá inscribir en el Registro Nacional de Pesca a los acuicultores que no requieran concesión, permiso o Autorización.*	Al **proyecto** le aplica el Artículo, incisos y, fracciones anteriores, porque se trata de una actividad acuícola con fines comerciales.	Por el hecho de presentar a la autoridad correspondiente (SEMARNAT) la Manifestación de Impacto Ambiental, el promovente está cumpliendo con este apartado. El proyecto se vincula por la obligatoriedad de obtener la autorización correspondiente para realizar las obras descritas en esta manifestación de impacto ambiental. Como ya se mencionó anteriormente, la promovente una vez autorizado el proyecto en materia ambiental procederá a tramitar el Registro Nacional de Pesca para la unidad de producción acuícola.
Art. 30°.- *Las actividades pesqueras se clasifican en:* **II.-** *Cultivo o acuacultura con fines*		
Artículo 31°.- *Para realizar las actividades de pesca se requiere lo siguiente:* **I,** *Concesión, para:* **Inciso b)** *Acuacultura comercial* **II,** Permiso, para: **Inciso g)** *Acuacultura de fomento* **III,** *Autorización, para:* **Inciso d)** *Recolectar del medio natural reproductores, larvas, postlarvas, crías, huevos, semillas, alevines o en cualquier otro estadio, y* **Inciso e)** *Acuacultura didáctica.*		

Artículos 22.- *la Secretaría podrá inscribir en el Registro Nacional de Pesca a los acuicultores que no requieran concesión, permiso o Autorización.*	Al **proyecto** le aplica el Artículo, incisos y, fracciones anteriores, porque se trata de una actividad acuícola con fines comerciales.	Por el hecho de presentar a la autoridad correspondiente (SEMARNAT) la Manifestación de Impacto Ambiental, el promovente está cumpliendo con este apartado. El proyecto se vincula por la obligatoriedad de obtener la autorización correspondiente para realizar las obras descritas en esta manifestación de impacto ambiental. Como ya se mencionó anteriormente, la promovente una vez autorizado el proyecto en materia ambiental procederá a tramitar el Registro Nacional de Pesca para la unidad de producción acuícola.
Art. 30°.- *Las actividades pesqueras se clasifican en:* **II.-** *Cultivo o acuacultura con fines*		
Artículo 31°.- *Para realizar las actividades de pesca se requiere lo siguiente:* **I,** *Concesión, para:* **Inciso b)** *Acuacultura comercial* **II,** Permiso, para: **Inciso g)** *Acuacultura de fomento* **III,** *Autorización, para:* **Inciso d)** *Recolectar del medio natural reproductores, larvas, postlarvas, crías, huevos, semillas, alevines o en cualquier otro estadio, y* **Inciso e)** *Acuacultura didáctica.*		

Artículos 22.- *la Secretaría podrá inscribir en el Registro Nacional de Pesca a los acuicultores que no requieran concesión, permiso o Autorización.*	Al **proyecto** le aplica el Artículo, incisos y, fracciones anteriores, porque se trata de una actividad acuícola con fines comerciales.	Por el hecho de presentar a la autoridad correspondiente (SEMARNAT) la Manifestación de Impacto Ambiental, el promovente está cumpliendo con este apartado. El proyecto se vincula por la obligatoriedad de obtener la autorización correspondiente para realizar las obras descritas en esta manifestación de impacto ambiental. Como ya se mencionó anteriormente, la promovente una vez autorizado el proyecto en materia ambiental procederá a tramitar el Registro Nacional de Pesca para la unidad de producción acuícola.
Art. 30°.- *Las actividades pesqueras se clasifican en:* **II.-** *Cultivo o acuacultura con fines*		
Artículo 31°.- *Para realizar las actividades de pesca se requiere lo siguiente:* **I,** *Concesión, para:* **Inciso b)** *Acuacultura comercial* **II,** Permiso, para: **Inciso g)** *Acuacultura de fomento* **III,** *Autorización, para:* **Inciso d)** *Recolectar del medio natural reproductores, larvas, postlarvas, crías, huevos, semillas, alevines o en cualquier otro estadio, y* **Inciso e)** *Acuacultura didáctica.*		

Artículos 22.- *la Secretaría podrá inscribir en el Registro Nacional de Pesca a los acuicultores que no requieran concesión, permiso o Autorización.*	Al **proyecto** le aplica el Artículo, incisos y, fracciones anteriores, porque se trata de una actividad acuícola con fines comerciales.	Por el hecho de presentar a la autoridad correspondiente (SEMARNAT) la Manifestación de Impacto Ambiental, el promovente está cumpliendo con este apartado. El proyecto se vincula por la obligatoriedad de obtener la autorización correspondiente para realizar las obras descritas en esta manifestación de impacto ambiental. Como ya se mencionó anteriormente, la promovente una vez autorizado el proyecto en materia ambiental procederá a tramitar el Registro Nacional de Pesca para la unidad de producción acuícola.
Art. 30°.- *Las actividades pesqueras se clasifican en:* **II.-** *Cultivo o acuacultura con fines*		
Artículo 31°.- *Para realizar las actividades de pesca se requiere lo siguiente:* **I,** *Concesión, para:* **Inciso b)** *Acuacultura comercial* **II,** Permiso, para: **Inciso g)** *Acuacultura de fomento* **III,** *Autorización, para:* **Inciso d)** *Recolectar del medio natural reproductores, larvas, postlarvas, crías, huevos, semillas, alevines o en cualquier otro estadio, y* **Inciso e)** *Acuacultura didáctica.*		

Artículos 22.- *la Secretaría podrá inscribir en el Registro Nacional de Pesca a los acuicultores que no requieran concesión, permiso o Autorización.*	Al **proyecto** le aplica el Artículo, incisos y, fracciones anteriores, porque se trata de una actividad acuícola con fines comerciales.	Por el hecho de presentar a la autoridad correspondiente (SEMARNAT) la Manifestación de Impacto Ambiental, el promovente está cumpliendo con este apartado. El proyecto se vincula por la obligatoriedad de obtener la autorización correspondiente para realizar las obras descritas en esta manifestación de impacto ambiental. Como ya se mencionó anteriormente, la promovente una vez autorizado el proyecto en materia ambiental procederá a tramitar el Registro Nacional de Pesca para la unidad de producción acuícola.
Art. 30°.- *Las actividades pesqueras se clasifican en:* **II.-** *Cultivo o acuacultura con fines*		
Artículo 31°.- *Para realizar las actividades de pesca se requiere lo siguiente:* **I,** *Concesión, para:* **Inciso b)** *Acuacultura comercial* **II,** Permiso, para: **Inciso g)** *Acuacultura de fomento* **III,** *Autorización, para:* **Inciso d)** *Recolectar del medio natural reproductores, larvas, postlarvas, crías, huevos, semillas, alevines o en cualquier otro estadio, y* **Inciso e)** *Acuacultura didáctica.*		

Artículos 22.- *la Secretaría podrá inscribir en el Registro Nacional de Pesca a los acuicultores que no requieran concesión, permiso o Autorización.*	Al **proyecto** le aplica el Artículo, incisos y, fracciones anteriores, porque se trata de una actividad acuícola con fines comerciales.	Por el hecho de presentar a la autoridad correspondiente (SEMARNAT) la Manifestación de Impacto Ambiental, el promovente está cumpliendo con este apartado. El proyecto se vincula por la obligatoriedad de obtener la autorización correspondiente para realizar las obras descritas en esta manifestación de impacto ambiental. Como ya se mencionó anteriormente, la promovente una vez autorizado el proyecto en materia ambiental procederá a tramitar el Registro Nacional de Pesca para la unidad de producción acuícola.
Art. 30°.- *Las actividades pesqueras se clasifican en:* **II.-** *Cultivo o acuacultura con fines*		
Artículo 31°.- *Para realizar las actividades de pesca se requiere lo siguiente:* **I,** *Concesión, para:* **Inciso b)** *Acuacultura comercial* **II,** Permiso, para: **Inciso g)** *Acuacultura de fomento* **III,** *Autorización, para:* **Inciso d)** *Recolectar del medio natural reproductores, larvas, postlarvas, crías, huevos, semillas, alevines o en cualquier otro estadio, y* **Inciso e)** *Acuacultura didáctica.*		

Artículos 22.- *la Secretaría podrá inscribir en el Registro Nacional de Pesca a los acuicultores que no requieran concesión, permiso o Autorización.*	Al **proyecto** le aplica el Artículo, incisos y, fracciones anteriores, porque se trata de una actividad acuícola con fines comerciales.	Por el hecho de presentar a la autoridad correspondiente (SEMARNAT) la Manifestación de Impacto Ambiental, el promovente está cumpliendo con este apartado. El proyecto se vincula por la obligatoriedad de obtener la autorización correspondiente para realizar las obras descritas en esta manifestación de impacto ambiental. Como ya se mencionó anteriormente, la promovente una vez autorizado el proyecto en materia ambiental procederá a tramitar el Registro Nacional de Pesca para la unidad de producción acuícola.
Art. 30°.- *Las actividades pesqueras se clasifican en:* **II.-** *Cultivo o acuacultura con fines*		
Artículo 31°.- *Para realizar las actividades de pesca se requiere lo siguiente:* **I,** *Concesión, para:* **Inciso b)** *Acuacultura comercial* **II,** Permiso, para: **Inciso g)** *Acuacultura de fomento* **III,** *Autorización, para:* **Inciso d)** *Recolectar del medio natural reproductores, larvas, postlarvas, crías, huevos, semillas, alevines o en cualquier otro estadio, y* **Inciso e)** *Acuacultura didáctica.*		

Artículos 22.- *la Secretaría podrá inscribir en el Registro Nacional de Pesca a los acuicultores que no requieran concesión, permiso o Autorización.*	Al **proyecto** le aplica el Artículo, incisos y, fracciones anteriores, porque se trata de una actividad acuícola con fines comerciales.	Por el hecho de presentar a la autoridad correspondiente (SEMARNAT) la Manifestación de Impacto Ambiental, el promovente está cumpliendo con este apartado. El proyecto se vincula por la obligatoriedad de obtener la autorización correspondiente para realizar las obras descritas en esta manifestación de impacto ambiental. Como ya se mencionó anteriormente, la promovente una vez autorizado el proyecto en materia ambiental procederá a tramitar el Registro Nacional de Pesca para la unidad de producción acuícola.
Art. 30°.- *Las actividades pesqueras se clasifican en:* **II.-** *Cultivo o acuacultura con fines*		
Artículo 31°.- *Para realizar las actividades de pesca se requiere lo siguiente:* **I,** *Concesión, para:* **Inciso b)** *Acuacultura comercial* **II,** Permiso, para: **Inciso g)** *Acuacultura de fomento* **III,** *Autorización, para:* **Inciso d)** *Recolectar del medio natural reproductores, larvas, postlarvas, crías, huevos, semillas, alevines o en cualquier otro estadio, y* **Inciso e)** *Acuacultura didáctica.*		

Artículos 22.- *la Secretaría podrá inscribir en el Registro Nacional de Pesca a los acuicultores que no requieran concesión, permiso o Autorización.*	Al **proyecto** le aplica el Artículo, incisos y, fracciones anteriores, porque se trata de una actividad acuícola con fines comerciales.	Por el hecho de presentar a la autoridad correspondiente (SEMARNAT) la Manifestación de Impacto Ambiental, el promovente está cumpliendo con este apartado. El proyecto se vincula por la obligatoriedad de obtener la autorización correspondiente para realizar las obras descritas en esta manifestación de impacto ambiental. Como ya se mencionó anteriormente, la promovente una vez autorizado el proyecto en materia ambiental procederá a tramitar el Registro Nacional de Pesca para la unidad de producción acuícola.
Art. 30°.- *Las actividades pesqueras se clasifican en:* **II.-** *Cultivo o acuacultura con fines*		
Artículo 31°.- *Para realizar las actividades de pesca se requiere lo siguiente:* **I,** *Concesión, para:* **Inciso b)** *Acuacultura comercial* **II,** Permiso, para: **Inciso g)** *Acuacultura de fomento* **III,** *Autorización, para:* **Inciso d)** *Recolectar del medio natural reproductores, larvas, postlarvas, crías, huevos, semillas, alevines o en cualquier otro estadio, y* **Inciso e)** *Acuacultura didáctica.*		

Artículos 22.- *la Secretaría podrá inscribir en el Registro Nacional de Pesca a los acuicultores que no requieran concesión, permiso o Autorización.*	Al **proyecto** le aplica el Artículo, incisos y, fracciones anteriores, porque se trata de una actividad acuícola con fines comerciales.	Por el hecho de presentar a la autoridad correspondiente (SEMARNAT) la Manifestación de Impacto Ambiental, el promovente está cumpliendo con este apartado. El proyecto se vincula por la obligatoriedad de obtener la autorización correspondiente para realizar las obras descritas en esta manifestación de impacto ambiental. Como ya se mencionó anteriormente, la promovente una vez autorizado el proyecto en materia ambiental procederá a tramitar el Registro Nacional de Pesca para la unidad de producción acuícola.
Art. 30°.- *Las actividades pesqueras se clasifican en:* **II.-** *Cultivo o acuacultura con fines*		
Artículo 31°.- *Para realizar las actividades de pesca se requiere lo siguiente:* **I,** *Concesión, para:* **Inciso b)** *Acuacultura comercial* **II,** Permiso, para: **Inciso g)** *Acuacultura de fomento* **III,** *Autorización, para:* **Inciso d)** *Recolectar del medio natural reproductores, larvas, postlarvas, crías, huevos, semillas, alevines o en cualquier otro estadio, y* **Inciso e)** *Acuacultura didáctica.*		

Artículos 22.- *la Secretaría podrá inscribir en el Registro Nacional de Pesca a los acuicultores que no requieran concesión, permiso o Autorización.*	Al **proyecto** le aplica el Artículo, incisos y, fracciones anteriores, porque se trata de una actividad acuícola con fines comerciales.	Por el hecho de presentar a la autoridad correspondiente (SEMARNAT) la Manifestación de Impacto Ambiental, el promovente está cumpliendo con este apartado. El proyecto se vincula por la obligatoriedad de obtener la autorización correspondiente para realizar las obras descritas en esta manifestación de impacto ambiental. Como ya se mencionó anteriormente, la promovente una vez autorizado el proyecto en materia ambiental procederá a tramitar el Registro Nacional de Pesca para la unidad de producción acuícola.
Art. 30°.- *Las actividades pesqueras se clasifican en:* **II.-** *Cultivo o acuacultura con fines*		
Artículo 31°.- *Para realizar las actividades de pesca se requiere lo siguiente:* **I,** *Concesión, para:* **Inciso b)** *Acuacultura comercial* **II,** Permiso, para: **Inciso g)** *Acuacultura de fomento* **III,** *Autorización, para:* **Inciso d)** *Recolectar del medio natural reproductores, larvas, postlarvas, crías, huevos, semillas, alevines o en cualquier otro estadio, y* **Inciso e)** *Acuacultura didáctica.*		

Artículos 22.- *la Secretaría podrá inscribir en el Registro Nacional de Pesca a los acuicultores que no requieran concesión, permiso o Autorización.*	Al **proyecto** le aplica el Artículo, incisos y, fracciones anteriores, porque se trata de una actividad acuícola con fines comerciales.	Por el hecho de presentar a la autoridad correspondiente (SEMARNAT) la Manifestación de Impacto Ambiental, el promovente está cumpliendo con este apartado. El proyecto se vincula por la obligatoriedad de obtener la autorización correspondiente para realizar las obras descritas en esta manifestación de impacto ambiental. Como ya se mencionó anteriormente, la promovente una vez autorizado el proyecto en materia ambiental procederá a tramitar el Registro Nacional de Pesca para la unidad de producción acuícola.
Art. 30°.- *Las actividades pesqueras se clasifican en:* **II.-** *Cultivo o acuacultura con fines*		
Artículo 31°.- *Para realizar las actividades de pesca se requiere lo siguiente:* **I,** *Concesión, para:* **Inciso b)** *Acuacultura comercial* **II,** Permiso, para: **Inciso g)** *Acuacultura de fomento* **III,** *Autorización, para:* **Inciso d)** *Recolectar del medio natural reproductores, larvas, postlarvas, crías, huevos, semillas, alevines o en cualquier otro estadio, y* **Inciso e)** *Acuacultura didáctica.*		

Artículos 22.- *la Secretaría podrá inscribir en el Registro Nacional de Pesca a los acuicultores que no requieran concesión, permiso o Autorización.*	Al **proyecto** le aplica el Artículo, incisos y, fracciones anteriores, porque se trata de una actividad acuícola con fines comerciales.	Por el hecho de presentar a la autoridad correspondiente (SEMARNAT) la Manifestación de Impacto Ambiental, el promovente está cumpliendo con este apartado. El proyecto se vincula por la obligatoriedad de obtener la autorización correspondiente para realizar las obras descritas en esta manifestación de impacto ambiental. Como ya se mencionó anteriormente, la promovente una vez autorizado el proyecto en materia ambiental procederá a tramitar el Registro Nacional de Pesca para la unidad de producción acuícola.
Art. 30°.- *Las actividades pesqueras se clasifican en:* **II.-** *Cultivo o acuacultura con fines*		
Artículo 31°.- *Para realizar las actividades de pesca se requiere lo siguiente:* **I,** *Concesión, para:* **Inciso b)** *Acuacultura comercial* **II,** Permiso, para: **Inciso g)** *Acuacultura de fomento* **III,** *Autorización, para:* **Inciso d)** *Recolectar del medio natural reproductores, larvas, postlarvas, crías, huevos, semillas, alevines o en cualquier otro estadio, y* **Inciso e)** *Acuacultura didáctica.*		

Artículos 22.- *la Secretaría podrá inscribir en el Registro Nacional de Pesca a los acuicultores que no requieran concesión, permiso o Autorización.*	Al **proyecto** le aplica el Artículo, incisos y, fracciones anteriores, porque se trata de una actividad acuícola con fines comerciales.	Por el hecho de presentar a la autoridad correspondiente (SEMARNAT) la Manifestación de Impacto Ambiental, el promovente está cumpliendo con este apartado. El proyecto se vincula por la obligatoriedad de obtener la autorización correspondiente para realizar las obras descritas en esta manifestación de impacto ambiental. Como ya se mencionó anteriormente, la promovente una vez autorizado el proyecto en materia ambiental procederá a tramitar el Registro Nacional de Pesca para la unidad de producción acuícola.
Art. 30°.- *Las actividades pesqueras se clasifican en:* **II.-** *Cultivo o acuacultura con fines*		
Artículo 31°.- *Para realizar las actividades de pesca se requiere lo siguiente:* **I,** *Concesión, para:* **Inciso b)** *Acuacultura comercial* **II,** Permiso, para: **Inciso g)** *Acuacultura de fomento* **III,** *Autorización, para:* **Inciso d)** *Recolectar del medio natural reproductores, larvas, postlarvas, crías, huevos, semillas, alevines o en cualquier otro estadio, y* **Inciso e)** *Acuacultura didáctica.*		

Artículos 22.- *la Secretaría podrá inscribir en el Registro Nacional de Pesca a los acuicultores que no requieran concesión, permiso o Autorización.*	Al **proyecto** le aplica el Artículo, incisos y, fracciones anteriores, porque se trata de una actividad acuícola con fines comerciales.	Por el hecho de presentar a la autoridad correspondiente (SEMARNAT) la Manifestación de Impacto Ambiental, el promovente está cumpliendo con este apartado. El proyecto se vincula por la obligatoriedad de obtener la autorización correspondiente para realizar las obras descritas en esta manifestación de impacto ambiental. Como ya se mencionó anteriormente, la promovente una vez autorizado el proyecto en materia ambiental procederá a tramitar el Registro Nacional de Pesca para la unidad de producción acuícola.
Art. 30°.- *Las actividades pesqueras se clasifican en:* **II.-** *Cultivo o acuacultura con fines*		
Artículo 31°.- *Para realizar las actividades de pesca se requiere lo siguiente:* **I,** *Concesión, para:* **Inciso b)** *Acuacultura comercial* **II,** Permiso, para: **Inciso g)** *Acuacultura de fomento* **III,** *Autorización, para:* **Inciso d)** *Recolectar del medio natural reproductores, larvas, postlarvas, crías, huevos, semillas, alevines o en cualquier otro estadio, y* **Inciso e)** *Acuacultura didáctica.*		

Artículos 22.- *la Secretaría podrá inscribir en el Registro Nacional de Pesca a los acuicultores que no requieran concesión, permiso o Autorización.*	Al **proyecto** le aplica el Artículo, incisos y, fracciones anteriores, porque se trata de una actividad acuícola con fines comerciales.	Por el hecho de presentar a la autoridad correspondiente (SEMARNAT) la Manifestación de Impacto Ambiental, el promovente está cumpliendo con este apartado. El proyecto se vincula por la obligatoriedad de obtener la autorización correspondiente para realizar las obras descritas en esta manifestación de impacto ambiental. Como ya se mencionó anteriormente, la promovente una vez autorizado el proyecto en materia ambiental procederá a tramitar el Registro Nacional de Pesca para la unidad de producción acuícola.
Art. 30°.- *Las actividades pesqueras se clasifican en:* **II.-** *Cultivo o acuacultura con fines*		
Artículo 31°.- *Para realizar las actividades de pesca se requiere lo siguiente:* **I,** *Concesión, para:* **Inciso b)** *Acuacultura comercial* **II,** Permiso, para: **Inciso g)** *Acuacultura de fomento* **III,** *Autorización, para:* **Inciso d)** *Recolectar del medio natural reproductores, larvas, postlarvas, crías, huevos, semillas, alevines o en cualquier otro estadio, y* **Inciso e)** *Acuacultura didáctica.*		

Artículos 22.- *la Secretaría podrá inscribir en el Registro Nacional de Pesca a los acuicultores que no requieran concesión, permiso o Autorización.*	Al **proyecto** le aplica el Artículo, incisos y, fracciones anteriores, porque se trata de una actividad acuícola con fines comerciales.	Por el hecho de presentar a la autoridad correspondiente (SEMARNAT) la Manifestación de Impacto Ambiental, el promovente está cumpliendo con este apartado. El proyecto se vincula por la obligatoriedad de obtener la autorización correspondiente para realizar las obras descritas en esta manifestación de impacto ambiental. Como ya se mencionó anteriormente, la promovente una vez autorizado el proyecto en materia ambiental procederá a tramitar el Registro Nacional de Pesca para la unidad de producción acuícola.
Art. 30°.- *Las actividades pesqueras se clasifican en:* **II.-** *Cultivo o acuacultura con fines*		
Artículo 31°.- *Para realizar las actividades de pesca se requiere lo siguiente:* **I,** *Concesión, para:* **Inciso b)** *Acuacultura comercial* **II,** Permiso, para: **Inciso g)** *Acuacultura de fomento* **III,** *Autorización, para:* **Inciso d)** *Recolectar del medio natural reproductores, larvas, postlarvas, crías, huevos, semillas, alevines o en cualquier otro estadio, y* **Inciso e)** *Acuacultura didáctica.*		

Artículos 22.- *la Secretaría podrá inscribir en el Registro Nacional de Pesca a los acuicultores que no requieran concesión, permiso o Autorización.*	Al **proyecto** le aplica el Artículo, incisos y, fracciones anteriores, porque se trata de una actividad acuícola con fines comerciales.	Por el hecho de presentar a la autoridad correspondiente (SEMARNAT) la Manifestación de Impacto Ambiental, el promovente está cumpliendo con este apartado. El proyecto se vincula por la obligatoriedad de obtener la autorización correspondiente para realizar las obras descritas en esta manifestación de impacto ambiental. Como ya se mencionó anteriormente, la promovente una vez autorizado el proyecto en materia ambiental procederá a tramitar el Registro Nacional de Pesca para la unidad de producción acuícola.
Art. 30°.- *Las actividades pesqueras se clasifican en:* **II.-** *Cultivo o acuacultura con fines*		
Artículo 31°.- *Para realizar las actividades de pesca se requiere lo siguiente:* **I,** *Concesión, para:* **Inciso b)** *Acuacultura comercial* **II,** Permiso, para: **Inciso g)** *Acuacultura de fomento* **III,** *Autorización, para:* **Inciso d)** *Recolectar del medio natural reproductores, larvas, postlarvas, crías, huevos, semillas, alevines o en cualquier otro estadio, y* **Inciso e)** *Acuacultura didáctica.*		

Artículos 22.- *la Secretaría podrá inscribir en el Registro Nacional de Pesca a los acuicultores que no requieran concesión, permiso o Autorización.*	Al **proyecto** le aplica el Artículo, incisos y, fracciones anteriores, porque se trata de una actividad acuícola con fines comerciales.	Por el hecho de presentar a la autoridad correspondiente (SEMARNAT) la Manifestación de Impacto Ambiental, el promovente está cumpliendo con este apartado. El proyecto se vincula por la obligatoriedad de obtener la autorización correspondiente para realizar las obras descritas en esta manifestación de impacto ambiental. Como ya se mencionó anteriormente, la promovente una vez autorizado el proyecto en materia ambiental procederá a tramitar el Registro Nacional de Pesca para la unidad de producción acuícola.
Art. 30°.- *Las actividades pesqueras se clasifican en:* **II.-** *Cultivo o acuacultura con fines*		
Artículo 31°.- *Para realizar las actividades de pesca se requiere lo siguiente:* **I,** *Concesión, para:* **Inciso b)** *Acuacultura comercial* **II,** Permiso, para: **Inciso g)** *Acuacultura de fomento* **III,** *Autorización, para:* **Inciso d)** *Recolectar del medio natural reproductores, larvas, postlarvas, crías, huevos, semillas, alevines o en cualquier otro estadio, y* **Inciso e)** *Acuacultura didáctica.*		

Artículos 22.- *la Secretaría podrá inscribir en el Registro Nacional de Pesca a los acuicultores que no requieran concesión, permiso o Autorización.*	Al **proyecto** le aplica el Artículo, incisos y, fracciones anteriores, porque se trata de una actividad acuícola con fines comerciales.	Por el hecho de presentar a la autoridad correspondiente (SEMARNAT) la Manifestación de Impacto Ambiental, el promovente está cumpliendo con este apartado. El proyecto se vincula por la obligatoriedad de obtener la autorización correspondiente para realizar las obras descritas en esta manifestación de impacto ambiental. Como ya se mencionó anteriormente, la promovente una vez autorizado el proyecto en materia ambiental procederá a tramitar el Registro Nacional de Pesca para la unidad de producción acuícola.
Art. 30°.- *Las actividades pesqueras se clasifican en:* **II.-** *Cultivo o acuacultura con fines*		
Artículo 31°.- *Para realizar las actividades de pesca se requiere lo siguiente:* **I,** *Concesión, para:* **Inciso b)** *Acuacultura comercial* **II,** Permiso, para: **Inciso g)** *Acuacultura de fomento* **III,** *Autorización, para:* **Inciso d)** *Recolectar del medio natural reproductores, larvas, postlarvas, crías, huevos, semillas, alevines o en cualquier otro estadio, y* **Inciso e)** *Acuacultura didáctica.*		

Artículos 22.- *la Secretaría podrá inscribir en el Registro Nacional de Pesca a los acuicultores que no requieran concesión, permiso o Autorización.*	Al **proyecto** le aplica el Artículo, incisos y, fracciones anteriores, porque se trata de una actividad acuícola con fines comerciales.	Por el hecho de presentar a la autoridad correspondiente (SEMARNAT) la Manifestación de Impacto Ambiental, el promovente está cumpliendo con este apartado. El proyecto se vincula por la obligatoriedad de obtener la autorización correspondiente para realizar las obras descritas en esta manifestación de impacto ambiental. Como ya se mencionó anteriormente, la promovente una vez autorizado el proyecto en materia ambiental procederá a tramitar el Registro Nacional de Pesca para la unidad de producción acuícola.
Art. 30°.- *Las actividades pesqueras se clasifican en:* **II.-** *Cultivo o acuacultura con fines*		
Artículo 31°.- *Para realizar las actividades de pesca se requiere lo siguiente:* **I,** *Concesión, para:* **Inciso b)** *Acuacultura comercial* **II,** Permiso, para: **Inciso g)** *Acuacultura de fomento* **III,** *Autorización, para:* **Inciso d)** *Recolectar del medio natural reproductores, larvas, postlarvas, crías, huevos, semillas, alevines o en cualquier otro estadio, y* **Inciso e)** *Acuacultura didáctica.*		

Artículos 22.- *la Secretaría podrá inscribir en el Registro Nacional de Pesca a los acuicultores que no requieran concesión, permiso o Autorización.*	Al **proyecto** le aplica el Artículo, incisos y, fracciones anteriores, porque se trata de una actividad acuícola con fines comerciales.	Por el hecho de presentar a la autoridad correspondiente (SEMARNAT) la Manifestación de Impacto Ambiental, el promovente está cumpliendo con este apartado. El proyecto se vincula por la obligatoriedad de obtener la autorización correspondiente para realizar las obras descritas en esta manifestación de impacto ambiental. Como ya se mencionó anteriormente, la promovente una vez autorizado el proyecto en materia ambiental procederá a tramitar el Registro Nacional de Pesca para la unidad de producción acuícola.
Art. 30°.- *Las actividades pesqueras se clasifican en:* **II.-** *Cultivo o acuacultura con fines*		
Artículo 31°.- *Para realizar las actividades de pesca se requiere lo siguiente:* **I,** *Concesión, para:* **Inciso b)** *Acuacultura comercial* **II,** Permiso, para: **Inciso g)** *Acuacultura de fomento* **III,** *Autorización, para:* **Inciso d)** *Recolectar del medio natural reproductores, larvas, postlarvas, crías, huevos, semillas, alevines o en cualquier otro estadio, y* **Inciso e)** *Acuacultura didáctica.*		

Artículos 22.- *la Secretaría podrá inscribir en el Registro Nacional de Pesca a los acuicultores que no requieran concesión, permiso o Autorización.*	Al **proyecto** le aplica el Artículo, incisos y, fracciones anteriores, porque se trata de una actividad acuícola con fines comerciales.	Por el hecho de presentar a la autoridad correspondiente (SEMARNAT) la Manifestación de Impacto Ambiental, el promovente está cumpliendo con este apartado. El proyecto se vincula por la obligatoriedad de obtener la autorización correspondiente para realizar las obras descritas en esta manifestación de impacto ambiental. Como ya se mencionó anteriormente, la promovente una vez autorizado el proyecto en materia ambiental procederá a tramitar el Registro Nacional de Pesca para la unidad de producción acuícola.
Art. 30°.- *Las actividades pesqueras se clasifican en:* **II.-** *Cultivo o acuacultura con fines*		
Artículo 31°.- *Para realizar las actividades de pesca se requiere lo siguiente:* **I,** *Concesión, para:* **Inciso b)** *Acuacultura comercial* **II,** Permiso, para: **Inciso g)** *Acuacultura de fomento* **III,** *Autorización, para:* **Inciso d)** *Recolectar del medio natural reproductores, larvas, postlarvas, crías, huevos, semillas, alevines o en cualquier otro estadio, y* **Inciso e)** *Acuacultura didáctica.*		

Artículos 22.- *la Secretaría podrá inscribir en el Registro Nacional de Pesca a los acuicultores que no requieran concesión, permiso o Autorización.*	Al **proyecto** le aplica el Artículo, incisos y, fracciones anteriores, porque se trata de una actividad acuícola con fines comerciales.	Por el hecho de presentar a la autoridad correspondiente (SEMARNAT) la Manifestación de Impacto Ambiental, el promovente está cumpliendo con este apartado. El proyecto se vincula por la obligatoriedad de obtener la autorización correspondiente para realizar las obras descritas en esta manifestación de impacto ambiental. Como ya se mencionó anteriormente, la promovente una vez autorizado el proyecto en materia ambiental procederá a tramitar el Registro Nacional de Pesca para la unidad de producción acuícola.
Art. 30°.- *Las actividades pesqueras se clasifican en:* **II.-** *Cultivo o acuacultura con fines*		
Artículo 31°.- *Para realizar las actividades de pesca se requiere lo siguiente:* **I,** *Concesión, para:* **Inciso b)** *Acuacultura comercial* **II,** Permiso, para: **Inciso g)** *Acuacultura de fomento* **III,** *Autorización, para:* **Inciso d)** *Recolectar del medio natural reproductores, larvas, postlarvas, crías, huevos, semillas, alevines o en cualquier otro estadio, y* **Inciso e)** *Acuacultura didáctica.*		

Artículos 22.- *la Secretaría podrá inscribir en el Registro Nacional de Pesca a los acuicultores que no requieran concesión, permiso o Autorización.*	Al **proyecto** le aplica el Artículo, incisos y, fracciones anteriores, porque se trata de una actividad acuícola con fines comerciales.	Por el hecho de presentar a la autoridad correspondiente (SEMARNAT) la Manifestación de Impacto Ambiental, el promovente está cumpliendo con este apartado. El proyecto se vincula por la obligatoriedad de obtener la autorización correspondiente para realizar las obras descritas en esta manifestación de impacto ambiental. Como ya se mencionó anteriormente, la promovente una vez autorizado el proyecto en materia ambiental procederá a tramitar el Registro Nacional de Pesca para la unidad de producción acuícola.
Art. 30°.- *Las actividades pesqueras se clasifican en:* **II.-** *Cultivo o acuacultura con fines*		
Artículo 31°.- *Para realizar las actividades de pesca se requiere lo siguiente:* **I,** *Concesión, para:* **Inciso b)** *Acuacultura comercial* **II,** Permiso, para: **Inciso g)** *Acuacultura de fomento* **III,** *Autorización, para:* **Inciso d)** *Recolectar del medio natural reproductores, larvas, postlarvas, crías, huevos, semillas, alevines o en cualquier otro estadio, y* **Inciso e)** *Acuacultura didáctica.*		

Artículos 22.- *la Secretaría podrá inscribir en el Registro Nacional de Pesca a los acuicultores que no requieran concesión, permiso o Autorización.*	Al **proyecto** le aplica el Artículo, incisos y, fracciones anteriores, porque se trata de una actividad acuícola con fines comerciales.	Por el hecho de presentar a la autoridad correspondiente (SEMARNAT) la Manifestación de Impacto Ambiental, el promovente está cumpliendo con este apartado. El proyecto se vincula por la obligatoriedad de obtener la autorización correspondiente para realizar las obras descritas en esta manifestación de impacto ambiental. Como ya se mencionó anteriormente, la promovente una vez autorizado el proyecto en materia ambiental procederá a tramitar el Registro Nacional de Pesca para la unidad de producción acuícola.
Art. 30°.- *Las actividades pesqueras se clasifican en:* **II.-** *Cultivo o acuacultura con fines*		
Artículo 31°.- *Para realizar las actividades de pesca se requiere lo siguiente:* **I,** *Concesión, para:* **Inciso b)** *Acuacultura comercial* **II,** Permiso, para: **Inciso g)** *Acuacultura de fomento* **III,** *Autorización, para:* **Inciso d)** *Recolectar del medio natural reproductores, larvas, postlarvas, crías, huevos, semillas, alevines o en cualquier otro estadio, y* **Inciso e)** *Acuacultura didáctica.*		

Artículos 22.- *la Secretaría podrá inscribir en el Registro Nacional de Pesca a los acuicultores que no requieran concesión, permiso o Autorización.*	Al **proyecto** le aplica el Artículo, incisos y, fracciones anteriores, porque se trata de una actividad acuícola con fines comerciales.	Por el hecho de presentar a la autoridad correspondiente (SEMARNAT) la Manifestación de Impacto Ambiental, el promovente está cumpliendo con este apartado. El proyecto se vincula por la obligatoriedad de obtener la autorización correspondiente para realizar las obras descritas en esta manifestación de impacto ambiental. Como ya se mencionó anteriormente, la promovente una vez autorizado el proyecto en materia ambiental procederá a tramitar el Registro Nacional de Pesca para la unidad de producción acuícola.
Art. 30°.- *Las actividades pesqueras se clasifican en:* **II.-** *Cultivo o acuacultura con fines*		
Artículo 31°.- *Para realizar las actividades de pesca se requiere lo siguiente:* **I,** *Concesión, para:* **Inciso b)** *Acuacultura comercial* **II,** Permiso, para: **Inciso g)** *Acuacultura de fomento* **III,** *Autorización, para:* **Inciso d)** *Recolectar del medio natural reproductores, larvas, postlarvas, crías, huevos, semillas, alevines o en cualquier otro estadio, y* **Inciso e)** *Acuacultura didáctica.*		

Artículos 22.- *la Secretaría podrá inscribir en el Registro Nacional de Pesca a los acuicultores que no requieran concesión, permiso o Autorización.*	Al **proyecto** le aplica el Artículo, incisos y, fracciones anteriores, porque se trata de una actividad acuícola con fines comerciales.	Por el hecho de presentar a la autoridad correspondiente (SEMARNAT) la Manifestación de Impacto Ambiental, el promovente está cumpliendo con este apartado. El proyecto se vincula por la obligatoriedad de obtener la autorización correspondiente para realizar las obras descritas en esta manifestación de impacto ambiental. Como ya se mencionó anteriormente, la promovente una vez autorizado el proyecto en materia ambiental procederá a tramitar el Registro Nacional de Pesca para la unidad de producción acuícola.
Art. 30°.- *Las actividades pesqueras se clasifican en:* **II.-** *Cultivo o acuacultura con fines*		
Artículo 31°.- *Para realizar las actividades de pesca se requiere lo siguiente:* **I,** *Concesión, para:* **Inciso b)** *Acuacultura comercial* **II,** Permiso, para: **Inciso g)** *Acuacultura de fomento* **III,** *Autorización, para:* **Inciso d)** *Recolectar del medio natural reproductores, larvas, postlarvas, crías, huevos, semillas, alevines o en cualquier otro estadio, y* **Inciso e)** *Acuacultura didáctica.*		

Artículos 22.- *la Secretaría podrá inscribir en el Registro Nacional de Pesca a los acuicultores que no requieran concesión, permiso o Autorización.*	Al **proyecto** le aplica el Artículo, incisos y, fracciones anteriores, porque se trata de una actividad acuícola con fines comerciales.	Por el hecho de presentar a la autoridad correspondiente (SEMARNAT) la Manifestación de Impacto Ambiental, el promovente está cumpliendo con este apartado. El proyecto se vincula por la obligatoriedad de obtener la autorización correspondiente para realizar las obras descritas en esta manifestación de impacto ambiental. Como ya se mencionó anteriormente, la promovente una vez autorizado el proyecto en materia ambiental procederá a tramitar el Registro Nacional de Pesca para la unidad de producción acuícola.
Art. 30°.- *Las actividades pesqueras se clasifican en:* **II.-** *Cultivo o acuacultura con fines*		
Artículo 31°.- *Para realizar las actividades de pesca se requiere lo siguiente:* **I,** *Concesión, para:* **Inciso b)** *Acuacultura comercial* **II,** Permiso, para: **Inciso g)** *Acuacultura de fomento* **III,** *Autorización, para:* **Inciso d)** *Recolectar del medio natural reproductores, larvas, postlarvas, crías, huevos, semillas, alevines o en cualquier otro estadio, y* **Inciso e)** *Acuacultura didáctica.*		

Artículos 22.- *la Secretaría podrá inscribir en el Registro Nacional de Pesca a los acuicultores que no requieran concesión, permiso o Autorización.*	Al **proyecto** le aplica el Artículo, incisos y, fracciones anteriores, porque se trata de una actividad acuícola con fines comerciales.	Por el hecho de presentar a la autoridad correspondiente (SEMARNAT) la Manifestación de Impacto Ambiental, el promovente está cumpliendo con este apartado. El proyecto se vincula por la obligatoriedad de obtener la autorización correspondiente para realizar las obras descritas en esta manifestación de impacto ambiental. Como ya se mencionó anteriormente, la promovente una vez autorizado el proyecto en materia ambiental procederá a tramitar el Registro Nacional de Pesca para la unidad de producción acuícola.
Art. 30°.- *Las actividades pesqueras se clasifican en:* **II.-** *Cultivo o acuacultura con fines*		
Artículo 31°.- *Para realizar las actividades de pesca se requiere lo siguiente:* **I,** *Concesión, para:* **Inciso b)** *Acuacultura comercial* **II,** Permiso, para: **Inciso g)** *Acuacultura de fomento* **III,** *Autorización, para:* **Inciso d)** *Recolectar del medio natural reproductores, larvas, postlarvas, crías, huevos, semillas, alevines o en cualquier otro estadio, y* **Inciso e)** *Acuacultura didáctica.*		

Artículos 22.- *la Secretaría podrá inscribir en el Registro Nacional de Pesca a los acuicultores que no requieran concesión, permiso o Autorización.*	Al **proyecto** le aplica el Artículo, incisos y, fracciones anteriores, porque se trata de una actividad acuícola con fines comerciales.	Por el hecho de presentar a la autoridad correspondiente (SEMARNAT) la Manifestación de Impacto Ambiental, el promovente está cumpliendo con este apartado. El proyecto se vincula por la obligatoriedad de obtener la autorización correspondiente para realizar las obras descritas en esta manifestación de impacto ambiental. Como ya se mencionó anteriormente, la promovente una vez autorizado el proyecto en materia ambiental procederá a tramitar el Registro Nacional de Pesca para la unidad de producción acuícola.
Art. 30°.- *Las actividades pesqueras se clasifican en:* **II.-** *Cultivo o acuacultura con fines*		
Artículo 31°.- *Para realizar las actividades de pesca se requiere lo siguiente:* **I,** *Concesión, para:* **Inciso b)** *Acuacultura comercial* **II,** Permiso, para: **Inciso g)** *Acuacultura de fomento* **III,** *Autorización, para:* **Inciso d)** *Recolectar del medio natural reproductores, larvas, postlarvas, crías, huevos, semillas, alevines o en cualquier otro estadio, y* **Inciso e)** *Acuacultura didáctica.*		

Artículos 22.- *la Secretaría podrá inscribir en el Registro Nacional de Pesca a los acuicultores que no requieran concesión, permiso o Autorización.*	Al **proyecto** le aplica el Artículo, incisos y, fracciones anteriores, porque se trata de una actividad acuícola con fines comerciales.	Por el hecho de presentar a la autoridad correspondiente (SEMARNAT) la Manifestación de Impacto Ambiental, el promovente está cumpliendo con este apartado. El proyecto se vincula por la obligatoriedad de obtener la autorización correspondiente para realizar las obras descritas en esta manifestación de impacto ambiental. Como ya se mencionó anteriormente, la promovente una vez autorizado el proyecto en materia ambiental procederá a tramitar el Registro Nacional de Pesca para la unidad de producción acuícola.
Art. 30°.- *Las actividades pesqueras se clasifican en:* **II.-** *Cultivo o acuacultura con fines*		
Artículo 31°.- *Para realizar las actividades de pesca se requiere lo siguiente:* **I,** *Concesión, para:* **Inciso b)** *Acuacultura comercial* **II,** Permiso, para: **Inciso g)** *Acuacultura de fomento* **III,** *Autorización, para:* **Inciso d)** *Recolectar del medio natural reproductores, larvas, postlarvas, crías, huevos, semillas, alevines o en cualquier otro estadio, y* **Inciso e)** *Acuacultura didáctica.*		

Artículos 22.- *la Secretaría podrá inscribir en el Registro Nacional de Pesca a los acuicultores que no requieran concesión, permiso o Autorización.*	Al **proyecto** le aplica el Artículo, incisos y, fracciones anteriores, porque se trata de una actividad acuícola con fines comerciales.	Por el hecho de presentar a la autoridad correspondiente (SEMARNAT) la Manifestación de Impacto Ambiental, el promovente está cumpliendo con este apartado. El proyecto se vincula por la obligatoriedad de obtener la autorización correspondiente para realizar las obras descritas en esta manifestación de impacto ambiental. Como ya se mencionó anteriormente, la promovente una vez autorizado el proyecto en materia ambiental procederá a tramitar el Registro Nacional de Pesca para la unidad de producción acuícola.
Art. 30°.- *Las actividades pesqueras se clasifican en:* **II.-** *Cultivo o acuacultura con fines*		
Artículo 31°.- *Para realizar las actividades de pesca se requiere lo siguiente:* **I,** *Concesión, para:* **Inciso b)** *Acuacultura comercial* **II,** Permiso, para: **Inciso g)** *Acuacultura de fomento* **III,** *Autorización, para:* **Inciso d)** *Recolectar del medio natural reproductores, larvas, postlarvas, crías, huevos, semillas, alevines o en cualquier otro estadio, y* **Inciso e)** *Acuacultura didáctica.*		

Artículos 22.- *la Secretaría podrá inscribir en el Registro Nacional de Pesca a los acuicultores que no requieran concesión, permiso o Autorización.*	Al **proyecto** le aplica el Artículo, incisos y, fracciones anteriores, porque se trata de una actividad acuícola con fines comerciales.	Por el hecho de presentar a la autoridad correspondiente (SEMARNAT) la Manifestación de Impacto Ambiental, el promovente está cumpliendo con este apartado. El proyecto se vincula por la obligatoriedad de obtener la autorización correspondiente para realizar las obras descritas en esta manifestación de impacto ambiental. Como ya se mencionó anteriormente, la promovente una vez autorizado el proyecto en materia ambiental procederá a tramitar el Registro Nacional de Pesca para la unidad de producción acuícola.
Art. 30°.- *Las actividades pesqueras se clasifican en:* **II.-** *Cultivo o acuacultura con fines*		
Artículo 31°.- *Para realizar las actividades de pesca se requiere lo siguiente:* **I,** *Concesión, para:* **Inciso b)** *Acuacultura comercial* **II,** Permiso, para: **Inciso g)** *Acuacultura de fomento* **III,** *Autorización, para:* **Inciso d)** *Recolectar del medio natural reproductores, larvas, postlarvas, crías, huevos, semillas, alevines o en cualquier otro estadio, y* **Inciso e)** *Acuacultura didáctica.*		

Artículos 22.- *la Secretaría podrá inscribir en el Registro Nacional de Pesca a los acuicultores que no requieran concesión, permiso o Autorización.*	Al **proyecto** le aplica el Artículo, incisos y, fracciones anteriores, porque se trata de una actividad acuícola con fines comerciales.	Por el hecho de presentar a la autoridad correspondiente (SEMARNAT) la Manifestación de Impacto Ambiental, el promovente está cumpliendo con este apartado. El proyecto se vincula por la obligatoriedad de obtener la autorización correspondiente para realizar las obras descritas en esta manifestación de impacto ambiental. Como ya se mencionó anteriormente, la promovente una vez autorizado el proyecto en materia ambiental procederá a tramitar el Registro Nacional de Pesca para la unidad de producción acuícola.
Art. 30°.- *Las actividades pesqueras se clasifican en:* **II.-** *Cultivo o acuacultura con fines*		
Artículo 31°.- *Para realizar las actividades de pesca se requiere lo siguiente:* **I,** *Concesión, para:* **Inciso b)** *Acuacultura comercial* **II,** Permiso, para: **Inciso g)** *Acuacultura de fomento* **III,** *Autorización, para:* **Inciso d)** *Recolectar del medio natural reproductores, larvas, postlarvas, crías, huevos, semillas, alevines o en cualquier otro estadio, y* **Inciso e)** *Acuacultura didáctica.*		

Artículos 22.- *la Secretaría podrá inscribir en el Registro Nacional de Pesca a los acuicultores que no requieran concesión, permiso o Autorización.*	Al **proyecto** le aplica el Artículo, incisos y, fracciones anteriores, porque se trata de una actividad acuícola con fines comerciales.	Por el hecho de presentar a la autoridad correspondiente (SEMARNAT) la Manifestación de Impacto Ambiental, el promovente está cumpliendo con este apartado. El proyecto se vincula por la obligatoriedad de obtener la autorización correspondiente para realizar las obras descritas en esta manifestación de impacto ambiental. Como ya se mencionó anteriormente, la promovente una vez autorizado el proyecto en materia ambiental procederá a tramitar el Registro Nacional de Pesca para la unidad de producción acuícola.
Art. 30°.- *Las actividades pesqueras se clasifican en:* **II.-** *Cultivo o acuacultura con fines*		
Artículo 31°.- *Para realizar las actividades de pesca se requiere lo siguiente:* **I,** *Concesión, para:* **Inciso b)** *Acuacultura comercial* **II,** Permiso, para: **Inciso g)** *Acuacultura de fomento* **III,** *Autorización, para:* **Inciso d)** *Recolectar del medio natural reproductores, larvas, postlarvas, crías, huevos, semillas, alevines o en cualquier otro estadio, y* **Inciso e)** *Acuacultura didáctica.*		

Artículos 22.- *la Secretaría podrá inscribir en el Registro Nacional de Pesca a los acuicultores que no requieran concesión, permiso o Autorización.*	Al **proyecto** le aplica el Artículo, incisos y, fracciones anteriores, porque se trata de una actividad acuícola con fines comerciales.	Por el hecho de presentar a la autoridad correspondiente (SEMARNAT) la Manifestación de Impacto Ambiental, el promovente está cumpliendo con este apartado. El proyecto se vincula por la obligatoriedad de obtener la autorización correspondiente para realizar las obras descritas en esta manifestación de impacto ambiental. Como ya se mencionó anteriormente, la promovente una vez autorizado el proyecto en materia ambiental procederá a tramitar el Registro Nacional de Pesca para la unidad de producción acuícola.
Art. 30°.- *Las actividades pesqueras se clasifican en:* **II.-** *Cultivo o acuacultura con fines*		
Artículo 31°.- *Para realizar las actividades de pesca se requiere lo siguiente:* **I,** *Concesión, para:* **Inciso b)** *Acuacultura comercial* **II,** Permiso, para: **Inciso g)** *Acuacultura de fomento* **III,** *Autorización, para:* **Inciso d)** *Recolectar del medio natural reproductores, larvas, postlarvas, crías, huevos, semillas, alevines o en cualquier otro estadio, y* **Inciso e)** *Acuacultura didáctica.*		

Artículos 22.- *la Secretaría podrá inscribir en el Registro Nacional de Pesca a los acuicultores que no requieran concesión, permiso o Autorización.*	Al **proyecto** le aplica el Artículo, incisos y, fracciones anteriores, porque se trata de una actividad acuícola con fines comerciales.	Por el hecho de presentar a la autoridad correspondiente (SEMARNAT) la Manifestación de Impacto Ambiental, el promovente está cumpliendo con este apartado. El proyecto se vincula por la obligatoriedad de obtener la autorización correspondiente para realizar las obras descritas en esta manifestación de impacto ambiental. Como ya se mencionó anteriormente, la promovente una vez autorizado el proyecto en materia ambiental procederá a tramitar el Registro Nacional de Pesca para la unidad de producción acuícola.
Art. 30°.- *Las actividades pesqueras se clasifican en:* **II.-** *Cultivo o acuacultura con fines*		
Artículo 31°.- *Para realizar las actividades de pesca se requiere lo siguiente:* **I,** *Concesión, para:* **Inciso b)** *Acuacultura comercial* **II,** Permiso, para: **Inciso g)** *Acuacultura de fomento* **III,** *Autorización, para:* **Inciso d)** *Recolectar del medio natural reproductores, larvas, postlarvas, crías, huevos, semillas, alevines o en cualquier otro estadio, y* **Inciso e)** *Acuacultura didáctica.*		

Artículos 22.- *la Secretaría podrá inscribir en el Registro Nacional de Pesca a los acuicultores que no requieran concesión, permiso o Autorización.*	Al **proyecto** le aplica el Artículo, incisos y, fracciones anteriores, porque se trata de una actividad acuícola con fines comerciales.	Por el hecho de presentar a la autoridad correspondiente (SEMARNAT) la Manifestación de Impacto Ambiental, el promovente está cumpliendo con este apartado. El proyecto se vincula por la obligatoriedad de obtener la autorización correspondiente para realizar las obras descritas en esta manifestación de impacto ambiental. Como ya se mencionó anteriormente, la promovente una vez autorizado el proyecto en materia ambiental procederá a tramitar el Registro Nacional de Pesca para la unidad de producción acuícola.
Art. 30°.- *Las actividades pesqueras se clasifican en:* **II.-** *Cultivo o acuacultura con fines*		
Artículo 31°.- *Para realizar las actividades de pesca se requiere lo siguiente:* **I,** *Concesión, para:* **Inciso b)** *Acuacultura comercial* **II,** Permiso, para: **Inciso g)** *Acuacultura de fomento* **III,** *Autorización, para:* **Inciso d)** *Recolectar del medio natural reproductores, larvas, postlarvas, crías, huevos, semillas, alevines o en cualquier otro estadio, y* **Inciso e)** *Acuacultura didáctica.*		

Artículos 22.- *la Secretaría podrá inscribir en el Registro Nacional de Pesca a los acuicultores que no requieran concesión, permiso o Autorización.*	Al **proyecto** le aplica el Artículo, incisos y, fracciones anteriores, porque se trata de una actividad acuícola con fines comerciales.	Por el hecho de presentar a la autoridad correspondiente (SEMARNAT) la Manifestación de Impacto Ambiental, el promovente está cumpliendo con este apartado. El proyecto se vincula por la obligatoriedad de obtener la autorización correspondiente para realizar las obras descritas en esta manifestación de impacto ambiental. Como ya se mencionó anteriormente, la promovente una vez autorizado el proyecto en materia ambiental procederá a tramitar el Registro Nacional de Pesca para la unidad de producción acuícola.
Art. 30°.- *Las actividades pesqueras se clasifican en:* **II.-** *Cultivo o acuacultura con fines*		
Artículo 31°.- *Para realizar las actividades de pesca se requiere lo siguiente:* **I,** *Concesión, para:* **Inciso b)** *Acuacultura comercial* **II,** Permiso, para: **Inciso g)** *Acuacultura de fomento* **III,** *Autorización, para:* **Inciso d)** *Recolectar del medio natural reproductores, larvas, postlarvas, crías, huevos, semillas, alevines o en cualquier otro estadio, y* **Inciso e)** *Acuacultura didáctica.*		

Artículos 22.- *la Secretaría podrá inscribir en el Registro Nacional de Pesca a los acuicultores que no requieran concesión, permiso o Autorización.*	Al **proyecto** le aplica el Artículo, incisos y, fracciones anteriores, porque se trata de una actividad acuícola con fines comerciales.	Por el hecho de presentar a la autoridad correspondiente (SEMARNAT) la Manifestación de Impacto Ambiental, el promovente está cumpliendo con este apartado. El proyecto se vincula por la obligatoriedad de obtener la autorización correspondiente para realizar las obras descritas en esta manifestación de impacto ambiental. Como ya se mencionó anteriormente, la promovente una vez autorizado el proyecto en materia ambiental procederá a tramitar el Registro Nacional de Pesca para la unidad de producción acuícola.
Art. 30°.- *Las actividades pesqueras se clasifican en:* **II.-** *Cultivo o acuacultura con fines*		
Artículo 31°.- *Para realizar las actividades de pesca se requiere lo siguiente:* **I,** *Concesión, para:* **Inciso b)** *Acuacultura comercial* **II,** Permiso, para: **Inciso g)** *Acuacultura de fomento* **III,** *Autorización, para:* **Inciso d)** *Recolectar del medio natural reproductores, larvas, postlarvas, crías, huevos, semillas, alevines o en cualquier otro estadio, y* **Inciso e)** *Acuacultura didáctica.*		

Artículos 22.- *la Secretaría podrá inscribir en el Registro Nacional de Pesca a los acuicultores que no requieran concesión, permiso o Autorización.*	Al **proyecto** le aplica el Artículo, incisos y, fracciones anteriores, porque se trata de una actividad acuícola con fines comerciales.	Por el hecho de presentar a la autoridad correspondiente (SEMARNAT) la Manifestación de Impacto Ambiental, el promovente está cumpliendo con este apartado. El proyecto se vincula por la obligatoriedad de obtener la autorización correspondiente para realizar las obras descritas en esta manifestación de impacto ambiental. Como ya se mencionó anteriormente, la promovente una vez autorizado el proyecto en materia ambiental procederá a tramitar el Registro Nacional de Pesca para la unidad de producción acuícola.
Art. 30°.- *Las actividades pesqueras se clasifican en:* **II.-** *Cultivo o acuacultura con fines*		
Artículo 31°.- *Para realizar las actividades de pesca se requiere lo siguiente:* **I,** *Concesión, para:* **Inciso b)** *Acuacultura comercial* **II,** Permiso, para: **Inciso g)** *Acuacultura de fomento* **III,** *Autorización, para:* **Inciso d)** *Recolectar del medio natural reproductores, larvas, postlarvas, crías, huevos, semillas, alevines o en cualquier otro estadio, y* **Inciso e)** *Acuacultura didáctica.*		

Artículos 22.- *la Secretaría podrá inscribir en el Registro Nacional de Pesca a los acuicultores que no requieran concesión, permiso o Autorización.*	Al **proyecto** le aplica el Artículo, incisos y, fracciones anteriores, porque se trata de una actividad acuícola con fines comerciales.	Por el hecho de presentar a la autoridad correspondiente (SEMARNAT) la Manifestación de Impacto Ambiental, el promovente está cumpliendo con este apartado. El proyecto se vincula por la obligatoriedad de obtener la autorización correspondiente para realizar las obras descritas en esta manifestación de impacto ambiental. Como ya se mencionó anteriormente, la promovente una vez autorizado el proyecto en materia ambiental procederá a tramitar el Registro Nacional de Pesca para la unidad de producción acuícola.
Art. 30°.- *Las actividades pesqueras se clasifican en:* **II.-** *Cultivo o acuacultura con fines*		
Artículo 31°.- *Para realizar las actividades de pesca se requiere lo siguiente:* **I,** *Concesión, para:* **Inciso b)** *Acuacultura comercial* **II,** Permiso, para: **Inciso g)** *Acuacultura de fomento* **III,** *Autorización, para:* **Inciso d)** *Recolectar del medio natural reproductores, larvas, postlarvas, crías, huevos, semillas, alevines o en cualquier otro estadio, y* **Inciso e)** *Acuacultura didáctica.*		

Artículos 22.- *la Secretaría podrá inscribir en el Registro Nacional de Pesca a los acuicultores que no requieran concesión, permiso o Autorización.*	Al **proyecto** le aplica el Artículo, incisos y, fracciones anteriores, porque se trata de una actividad acuícola con fines comerciales.	Por el hecho de presentar a la autoridad correspondiente (SEMARNAT) la Manifestación de Impacto Ambiental, el promovente está cumpliendo con este apartado. El proyecto se vincula por la obligatoriedad de obtener la autorización correspondiente para realizar las obras descritas en esta manifestación de impacto ambiental. Como ya se mencionó anteriormente, la promovente una vez autorizado el proyecto en materia ambiental procederá a tramitar el Registro Nacional de Pesca para la unidad de producción acuícola.
Art. 30°.- *Las actividades pesqueras se clasifican en:* **II.-** *Cultivo o acuacultura con fines*		
Artículo 31°.- *Para realizar las actividades de pesca se requiere lo siguiente:* **I,** *Concesión, para:* **Inciso b)** *Acuacultura comercial* **II,** Permiso, para: **Inciso g)** *Acuacultura de fomento* **III,** *Autorización, para:* **Inciso d)** *Recolectar del medio natural reproductores, larvas, postlarvas, crías, huevos, semillas, alevines o en cualquier otro estadio, y* **Inciso e)** *Acuacultura didáctica.*		

Artículos 22.- *la Secretaría podrá inscribir en el Registro Nacional de Pesca a los acuicultores que no requieran concesión, permiso o Autorización.*	Al **proyecto** le aplica el Artículo, incisos y, fracciones anteriores, porque se trata de una actividad acuícola con fines comerciales.	Por el hecho de presentar a la autoridad correspondiente (SEMARNAT) la Manifestación de Impacto Ambiental, el promovente está cumpliendo con este apartado. El proyecto se vincula por la obligatoriedad de obtener la autorización correspondiente para realizar las obras descritas en esta manifestación de impacto ambiental. Como ya se mencionó anteriormente, la promovente una vez autorizado el proyecto en materia ambiental procederá a tramitar el Registro Nacional de Pesca para la unidad de producción acuícola.
Art. 30°.- *Las actividades pesqueras se clasifican en:* **II.-** *Cultivo o acuacultura con fines*		
Artículo 31°.- *Para realizar las actividades de pesca se requiere lo siguiente:* **I,** *Concesión, para:* **Inciso b)** *Acuacultura comercial* **II,** Permiso, para: **Inciso g)** *Acuacultura de fomento* **III,** *Autorización, para:* **Inciso d)** *Recolectar del medio natural reproductores, larvas, postlarvas, crías, huevos, semillas, alevines o en cualquier otro estadio, y* **Inciso e)** *Acuacultura didáctica.*		

Artículos 22.- *la Secretaría podrá inscribir en el Registro Nacional de Pesca a los acuicultores que no requieran concesión, permiso o Autorización.*	Al **proyecto** le aplica el Artículo, incisos y, fracciones anteriores, porque se trata de una actividad acuícola con fines comerciales.	Por el hecho de presentar a la autoridad correspondiente (SEMARNAT) la Manifestación de Impacto Ambiental, el promovente está cumpliendo con este apartado. El proyecto se vincula por la obligatoriedad de obtener la autorización correspondiente para realizar las obras descritas en esta manifestación de impacto ambiental. Como ya se mencionó anteriormente, la promovente una vez autorizado el proyecto en materia ambiental procederá a tramitar el Registro Nacional de Pesca para la unidad de producción acuícola.
Art. 30°.- *Las actividades pesqueras se clasifican en:* **II.-** *Cultivo o acuacultura con fines*		
Artículo 31°.- *Para realizar las actividades de pesca se requiere lo siguiente:* **I,** *Concesión, para:* **Inciso b)** *Acuacultura comercial* **II,** Permiso, para: **Inciso g)** *Acuacultura de fomento* **III,** *Autorización, para:* **Inciso d)** *Recolectar del medio natural reproductores, larvas, postlarvas, crías, huevos, semillas, alevines o en cualquier otro estadio, y* **Inciso e)** *Acuacultura didáctica.*		

Artículos 22.- *la Secretaría podrá inscribir en el Registro Nacional de Pesca a los acuicultores que no requieran concesión, permiso o Autorización.*	Al **proyecto** le aplica el Artículo, incisos y, fracciones anteriores, porque se trata de una actividad acuícola con fines comerciales.	Por el hecho de presentar a la autoridad correspondiente (SEMARNAT) la Manifestación de Impacto Ambiental, el promovente está cumpliendo con este apartado. El proyecto se vincula por la obligatoriedad de obtener la autorización correspondiente para realizar las obras descritas en esta manifestación de impacto ambiental. Como ya se mencionó anteriormente, la promovente una vez autorizado el proyecto en materia ambiental procederá a tramitar el Registro Nacional de Pesca para la unidad de producción acuícola.
Art. 30°.- *Las actividades pesqueras se clasifican en:* **II.-** *Cultivo o acuacultura con fines*		
Artículo 31°.- *Para realizar las actividades de pesca se requiere lo siguiente:* **I,** *Concesión, para:* **Inciso b)** *Acuacultura comercial* **II,** Permiso, para: **Inciso g)** *Acuacultura de fomento* **III,** *Autorización, para:* **Inciso d)** *Recolectar del medio natural reproductores, larvas, postlarvas, crías, huevos, semillas, alevines o en cualquier otro estadio, y* **Inciso e)** *Acuacultura didáctica.*		

Artículos 22.- *la Secretaría podrá inscribir en el Registro Nacional de Pesca a los acuicultores que no requieran concesión, permiso o Autorización.*	Al **proyecto** le aplica el Artículo, incisos y, fracciones anteriores, porque se trata de una actividad acuícola con fines comerciales.	Por el hecho de presentar a la autoridad correspondiente (SEMARNAT) la Manifestación de Impacto Ambiental, el promovente está cumpliendo con este apartado. El proyecto se vincula por la obligatoriedad de obtener la autorización correspondiente para realizar las obras descritas en esta manifestación de impacto ambiental. Como ya se mencionó anteriormente, la promovente una vez autorizado el proyecto en materia ambiental procederá a tramitar el Registro Nacional de Pesca para la unidad de producción acuícola.
Art. 30°.- *Las actividades pesqueras se clasifican en:* **II.-** *Cultivo o acuacultura con fines*		
Artículo 31°.- *Para realizar las actividades de pesca se requiere lo siguiente:* **I,** *Concesión, para:* **Inciso b)** *Acuacultura comercial* **II,** Permiso, para: **Inciso g)** *Acuacultura de fomento* **III,** *Autorización, para:* **Inciso d)** *Recolectar del medio natural reproductores, larvas, postlarvas, crías, huevos, semillas, alevines o en cualquier otro estadio, y* **Inciso e)** *Acuacultura didáctica.*		

Artículos 22.- *la Secretaría podrá inscribir en el Registro Nacional de Pesca a los acuicultores que no requieran concesión, permiso o Autorización.*	Al **proyecto** le aplica el Artículo, incisos y, fracciones anteriores, porque se trata de una actividad acuícola con fines comerciales.	Por el hecho de presentar a la autoridad correspondiente (SEMARNAT) la Manifestación de Impacto Ambiental, el promovente está cumpliendo con este apartado. El proyecto se vincula por la obligatoriedad de obtener la autorización correspondiente para realizar las obras descritas en esta manifestación de impacto ambiental. Como ya se mencionó anteriormente, la promovente una vez autorizado el proyecto en materia ambiental procederá a tramitar el Registro Nacional de Pesca para la unidad de producción acuícola.
Art. 30°.- *Las actividades pesqueras se clasifican en:* **II.-** *Cultivo o acuacultura con fines*		
Artículo 31°.- *Para realizar las actividades de pesca se requiere lo siguiente:* **I,** *Concesión, para:* **Inciso b)** *Acuacultura comercial* **II,** Permiso, para: **Inciso g)** *Acuacultura de fomento* **III,** *Autorización, para:* **Inciso d)** *Recolectar del medio natural reproductores, larvas, postlarvas, crías, huevos, semillas, alevines o en cualquier otro estadio, y* **Inciso e)** *Acuacultura didáctica.*		

Artículos 22.- *la Secretaría podrá inscribir en el Registro Nacional de Pesca a los acuicultores que no requieran concesión, permiso o Autorización.*	Al **proyecto** le aplica el Artículo, incisos y, fracciones anteriores, porque se trata de una actividad acuícola con fines comerciales.	Por el hecho de presentar a la autoridad correspondiente (SEMARNAT) la Manifestación de Impacto Ambiental, el promovente está cumpliendo con este apartado. El proyecto se vincula por la obligatoriedad de obtener la autorización correspondiente para realizar las obras descritas en esta manifestación de impacto ambiental. Como ya se mencionó anteriormente, la promovente una vez autorizado el proyecto en materia ambiental procederá a tramitar el Registro Nacional de Pesca para la unidad de producción acuícola.
Art. 30°.- *Las actividades pesqueras se clasifican en:* **II.-** *Cultivo o acuacultura con fines*		
Artículo 31°.- *Para realizar las actividades de pesca se requiere lo siguiente:* **I,** *Concesión, para:* **Inciso b)** *Acuacultura comercial* **II,** Permiso, para: **Inciso g)** *Acuacultura de fomento* **III,** *Autorización, para:* **Inciso d)** *Recolectar del medio natural reproductores, larvas, postlarvas, crías, huevos, semillas, alevines o en cualquier otro estadio, y* **Inciso e)** *Acuacultura didáctica.*		

Artículos 22.- *la Secretaría podrá inscribir en el Registro Nacional de Pesca a los acuicultores que no requieran concesión, permiso o Autorización.*	Al **proyecto** le aplica el Artículo, incisos y, fracciones anteriores, porque se trata de una actividad acuícola con fines comerciales.	Por el hecho de presentar a la autoridad correspondiente (SEMARNAT) la Manifestación de Impacto Ambiental, el promovente está cumpliendo con este apartado. El proyecto se vincula por la obligatoriedad de obtener la autorización correspondiente para realizar las obras descritas en esta manifestación de impacto ambiental. Como ya se mencionó anteriormente, la promovente una vez autorizado el proyecto en materia ambiental procederá a tramitar el Registro Nacional de Pesca para la unidad de producción acuícola.
Art. 30°.- *Las actividades pesqueras se clasifican en:* **II.-** *Cultivo o acuacultura con fines*		
Artículo 31°.- *Para realizar las actividades de pesca se requiere lo siguiente:* **I,** *Concesión, para:* **Inciso b)** *Acuacultura comercial* **II,** Permiso, para: **Inciso g)** *Acuacultura de fomento* **III,** *Autorización, para:* **Inciso d)** *Recolectar del medio natural reproductores, larvas, postlarvas, crías, huevos, semillas, alevines o en cualquier otro estadio, y* **Inciso e)** *Acuacultura didáctica.*		

Artículos 22.- *la Secretaría podrá inscribir en el Registro Nacional de Pesca a los acuicultores que no requieran concesión, permiso o Autorización.*	Al **proyecto** le aplica el Artículo, incisos y, fracciones anteriores, porque se trata de una actividad acuícola con fines comerciales.	Por el hecho de presentar a la autoridad correspondiente (SEMARNAT) la Manifestación de Impacto Ambiental, el promovente está cumpliendo con este apartado. El proyecto se vincula por la obligatoriedad de obtener la autorización correspondiente para realizar las obras descritas en esta manifestación de impacto ambiental. Como ya se mencionó anteriormente, la promovente una vez autorizado el proyecto en materia ambiental procederá a tramitar el Registro Nacional de Pesca para la unidad de producción acuícola.
Art. 30°.- *Las actividades pesqueras se clasifican en:* **II.-** *Cultivo o acuacultura con fines*		
Artículo 31°.- *Para realizar las actividades de pesca se requiere lo siguiente:* **I,** *Concesión, para:* **Inciso b)** *Acuacultura comercial* **II,** Permiso, para: **Inciso g)** *Acuacultura de fomento* **III,** *Autorización, para:* **Inciso d)** *Recolectar del medio natural reproductores, larvas, postlarvas, crías, huevos, semillas, alevines o en cualquier otro estadio, y* **Inciso e)** *Acuacultura didáctica.*		

Artículos 22.- *la Secretaría podrá inscribir en el Registro Nacional de Pesca a los acuicultores que no requieran concesión, permiso o Autorización.*	Al **proyecto** le aplica el Artículo, incisos y, fracciones anteriores, porque se trata de una actividad acuícola con fines comerciales.	Por el hecho de presentar a la autoridad correspondiente (SEMARNAT) la Manifestación de Impacto Ambiental, el promovente está cumpliendo con este apartado. El proyecto se vincula por la obligatoriedad de obtener la autorización correspondiente para realizar las obras descritas en esta manifestación de impacto ambiental. Como ya se mencionó anteriormente, la promovente una vez autorizado el proyecto en materia ambiental procederá a tramitar el Registro Nacional de Pesca para la unidad de producción acuícola.
Art. 30°.- *Las actividades pesqueras se clasifican en:* **II.-** *Cultivo o acuacultura con fines*		
Artículo 31°.- *Para realizar las actividades de pesca se requiere lo siguiente:* **I,** *Concesión, para:* **Inciso b)** *Acuacultura comercial* **II,** Permiso, para: **Inciso g)** *Acuacultura de fomento* **III,** *Autorización, para:* **Inciso d)** *Recolectar del medio natural reproductores, larvas, postlarvas, crías, huevos, semillas, alevines o en cualquier otro estadio, y* **Inciso e)** *Acuacultura didáctica.*		

Artículos 22.- *la Secretaría podrá inscribir en el Registro Nacional de Pesca a los acuicultores que no requieran concesión, permiso o Autorización.*	Al **proyecto** le aplica el Artículo, incisos y, fracciones anteriores, porque se trata de una actividad acuícola con fines comerciales.	Por el hecho de presentar a la autoridad correspondiente (SEMARNAT) la Manifestación de Impacto Ambiental, el promovente está cumpliendo con este apartado. El proyecto se vincula por la obligatoriedad de obtener la autorización correspondiente para realizar las obras descritas en esta manifestación de impacto ambiental. Como ya se mencionó anteriormente, la promovente una vez autorizado el proyecto en materia ambiental procederá a tramitar el Registro Nacional de Pesca para la unidad de producción acuícola.
Art. 30°.- *Las actividades pesqueras se clasifican en:* **II.-** *Cultivo o acuacultura con fines*		
Artículo 31°.- *Para realizar las actividades de pesca se requiere lo siguiente:* **I,** *Concesión, para:* **Inciso b)** *Acuacultura comercial* **II,** Permiso, para: **Inciso g)** *Acuacultura de fomento* **III,** *Autorización, para:* **Inciso d)** *Recolectar del medio natural reproductores, larvas, postlarvas, crías, huevos, semillas, alevines o en cualquier otro estadio, y* **Inciso e)** *Acuacultura didáctica.*		

Artículos 22.- *la Secretaría podrá inscribir en el Registro Nacional de Pesca a los acuicultores que no requieran concesión, permiso o Autorización.*	Al **proyecto** le aplica el Artículo, incisos y, fracciones anteriores, porque se trata de una actividad acuícola con fines comerciales.	Por el hecho de presentar a la autoridad correspondiente (SEMARNAT) la Manifestación de Impacto Ambiental, el promovente está cumpliendo con este apartado. El proyecto se vincula por la obligatoriedad de obtener la autorización correspondiente para realizar las obras descritas en esta manifestación de impacto ambiental. Como ya se mencionó anteriormente, la promovente una vez autorizado el proyecto en materia ambiental procederá a tramitar el Registro Nacional de Pesca para la unidad de producción acuícola.
Art. 30°.- *Las actividades pesqueras se clasifican en:* **II.-** *Cultivo o acuacultura con fines*		
Artículo 31°.- *Para realizar las actividades de pesca se requiere lo siguiente:* **I,** *Concesión, para:* **Inciso b)** *Acuacultura comercial* **II,** Permiso, para: **Inciso g)** *Acuacultura de fomento* **III,** *Autorización, para:* **Inciso d)** *Recolectar del medio natural reproductores, larvas, postlarvas, crías, huevos, semillas, alevines o en cualquier otro estadio, y* **Inciso e)** *Acuacultura didáctica.*		

Artículos 22.- *la Secretaría podrá inscribir en el Registro Nacional de Pesca a los acuicultores que no requieran concesión, permiso o Autorización.*	Al **proyecto** le aplica el Artículo, incisos y, fracciones anteriores, porque se trata de una actividad acuícola con fines comerciales.	Por el hecho de presentar a la autoridad correspondiente (SEMARNAT) la Manifestación de Impacto Ambiental, el promovente está cumpliendo con este apartado. El proyecto se vincula por la obligatoriedad de obtener la autorización correspondiente para realizar las obras descritas en esta manifestación de impacto ambiental. Como ya se mencionó anteriormente, la promovente una vez autorizado el proyecto en materia ambiental procederá a tramitar el Registro Nacional de Pesca para la unidad de producción acuícola.
Art. 30°.- *Las actividades pesqueras se clasifican en:* **II.-** *Cultivo o acuacultura con fines*		
Artículo 31°.- *Para realizar las actividades de pesca se requiere lo siguiente:* **I,** *Concesión, para:* **Inciso b)** *Acuacultura comercial* **II,** Permiso, para: **Inciso g)** *Acuacultura de fomento* **III,** *Autorización, para:* **Inciso d)** *Recolectar del medio natural reproductores, larvas, postlarvas, crías, huevos, semillas, alevines o en cualquier otro estadio, y* **Inciso e)** *Acuacultura didáctica.*		

Artículos 22.- *la Secretaría podrá inscribir en el Registro Nacional de Pesca a los acuicultores que no requieran concesión, permiso o Autorización.*	Al **proyecto** le aplica el Artículo, incisos y, fracciones anteriores, porque se trata de una actividad acuícola con fines comerciales.	Por el hecho de presentar a la autoridad correspondiente (SEMARNAT) la Manifestación de Impacto Ambiental, el promovente está cumpliendo con este apartado. El proyecto se vincula por la obligatoriedad de obtener la autorización correspondiente para realizar las obras descritas en esta manifestación de impacto ambiental. Como ya se mencionó anteriormente, la promovente una vez autorizado el proyecto en materia ambiental procederá a tramitar el Registro Nacional de Pesca para la unidad de producción acuícola.
Art. 30°.- *Las actividades pesqueras se clasifican en:* **II.-** *Cultivo o acuacultura con fines*		
Artículo 31°.- *Para realizar las actividades de pesca se requiere lo siguiente:* **I,** *Concesión, para:* **Inciso b)** *Acuacultura comercial* **II,** Permiso, para: **Inciso g)** *Acuacultura de fomento* **III,** *Autorización, para:* **Inciso d)** *Recolectar del medio natural reproductores, larvas, postlarvas, crías, huevos, semillas, alevines o en cualquier otro estadio, y* **Inciso e)** *Acuacultura didáctica.*		

Artículos 22.- *la Secretaría podrá inscribir en el Registro Nacional de Pesca a los acuicultores que no requieran concesión, permiso o Autorización.*	Al **proyecto** le aplica el Artículo, incisos y, fracciones anteriores, porque se trata de una actividad acuícola con fines comerciales.	Por el hecho de presentar a la autoridad correspondiente (SEMARNAT) la Manifestación de Impacto Ambiental, el promovente está cumpliendo con este apartado. El proyecto se vincula por la obligatoriedad de obtener la autorización correspondiente para realizar las obras descritas en esta manifestación de impacto ambiental. Como ya se mencionó anteriormente, la promovente una vez autorizado el proyecto en materia ambiental procederá a tramitar el Registro Nacional de Pesca para la unidad de producción acuícola.
Art. 30°.- *Las actividades pesqueras se clasifican en:* **II.-** *Cultivo o acuacultura con fines*		
Artículo 31°.- *Para realizar las actividades de pesca se requiere lo siguiente:* **I,** *Concesión, para:* **Inciso b)** *Acuacultura comercial* **II,** Permiso, para: **Inciso g)** *Acuacultura de fomento* **III,** *Autorización, para:* **Inciso d)** *Recolectar del medio natural reproductores, larvas, postlarvas, crías, huevos, semillas, alevines o en cualquier otro estadio, y* **Inciso e)** *Acuacultura didáctica.*		

Artículos 22.- *la Secretaría podrá inscribir en el Registro Nacional de Pesca a los acuicultores que no requieran concesión, permiso o Autorización.*	Al **proyecto** le aplica el Artículo, incisos y, fracciones anteriores, porque se trata de una actividad acuícola con fines comerciales.	Por el hecho de presentar a la autoridad correspondiente (SEMARNAT) la Manifestación de Impacto Ambiental, el promovente está cumpliendo con este apartado. El proyecto se vincula por la obligatoriedad de obtener la autorización correspondiente para realizar las obras descritas en esta manifestación de impacto ambiental. Como ya se mencionó anteriormente, la promovente una vez autorizado el proyecto en materia ambiental procederá a tramitar el Registro Nacional de Pesca para la unidad de producción acuícola.
Art. 30°.- *Las actividades pesqueras se clasifican en:* **II.-** *Cultivo o acuacultura con fines*		
Artículo 31°.- *Para realizar las actividades de pesca se requiere lo siguiente:* **I,** *Concesión, para:* **Inciso b)** *Acuacultura comercial* **II,** Permiso, para: **Inciso g)** *Acuacultura de fomento* **III,** *Autorización, para:* **Inciso d)** *Recolectar del medio natural reproductores, larvas, postlarvas, crías, huevos, semillas, alevines o en cualquier otro estadio, y* **Inciso e)** *Acuacultura didáctica.*		

Artículos 22.- *la Secretaría podrá inscribir en el Registro Nacional de Pesca a los acuicultores que no requieran concesión, permiso o Autorización.*	Al **proyecto** le aplica el Artículo, incisos y, fracciones anteriores, porque se trata de una actividad acuícola con fines comerciales.	Por el hecho de presentar a la autoridad correspondiente (SEMARNAT) la Manifestación de Impacto Ambiental, el promovente está cumpliendo con este apartado. El proyecto se vincula por la obligatoriedad de obtener la autorización correspondiente para realizar las obras descritas en esta manifestación de impacto ambiental. Como ya se mencionó anteriormente, la promovente una vez autorizado el proyecto en materia ambiental procederá a tramitar el Registro Nacional de Pesca para la unidad de producción acuícola.
Art. 30°.- *Las actividades pesqueras se clasifican en:* **II.-** *Cultivo o acuacultura con fines*		
Artículo 31°.- *Para realizar las actividades de pesca se requiere lo siguiente:* **I,** *Concesión, para:* **Inciso b)** *Acuacultura comercial* **II,** Permiso, para: **Inciso g)** *Acuacultura de fomento* **III,** *Autorización, para:* **Inciso d)** *Recolectar del medio natural reproductores, larvas, postlarvas, crías, huevos, semillas, alevines o en cualquier otro estadio, y* **Inciso e)** *Acuacultura didáctica.*		

Artículos 22.- *la Secretaría podrá inscribir en el Registro Nacional de Pesca a los acuicultores que no requieran concesión, permiso o Autorización.*	Al **proyecto** le aplica el Artículo, incisos y, fracciones anteriores, porque se trata de una actividad acuícola con fines comerciales.	Por el hecho de presentar a la autoridad correspondiente (SEMARNAT) la Manifestación de Impacto Ambiental, el promovente está cumpliendo con este apartado. El proyecto se vincula por la obligatoriedad de obtener la autorización correspondiente para realizar las obras descritas en esta manifestación de impacto ambiental. Como ya se mencionó anteriormente, la promovente una vez autorizado el proyecto en materia ambiental procederá a tramitar el Registro Nacional de Pesca para la unidad de producción acuícola.
Art. 30°.- *Las actividades pesqueras se clasifican en:* **II.-** *Cultivo o acuacultura con fines*		
Artículo 31°.- *Para realizar las actividades de pesca se requiere lo siguiente:* **I,** *Concesión, para:* **Inciso b)** *Acuacultura comercial* **II,** Permiso, para: **Inciso g)** *Acuacultura de fomento* **III,** *Autorización, para:* **Inciso d)** *Recolectar del medio natural reproductores, larvas, postlarvas, crías, huevos, semillas, alevines o en cualquier otro estadio, y* **Inciso e)** *Acuacultura didáctica.*		

Artículos 22.- *la Secretaría podrá inscribir en el Registro Nacional de Pesca a los acuicultores que no requieran concesión, permiso o Autorización.*	Al **proyecto** le aplica el Artículo, incisos y, fracciones anteriores, porque se trata de una actividad acuícola con fines comerciales.	Por el hecho de presentar a la autoridad correspondiente (SEMARNAT) la Manifestación de Impacto Ambiental, el promovente está cumpliendo con este apartado. El proyecto se vincula por la obligatoriedad de obtener la autorización correspondiente para realizar las obras descritas en esta manifestación de impacto ambiental. Como ya se mencionó anteriormente, la promovente una vez autorizado el proyecto en materia ambiental procederá a tramitar el Registro Nacional de Pesca para la unidad de producción acuícola.
Art. 30°.- *Las actividades pesqueras se clasifican en:* **II.-** *Cultivo o acuacultura con fines*		
Artículo 31°.- *Para realizar las actividades de pesca se requiere lo siguiente:* **I,** *Concesión, para:* **Inciso b)** *Acuacultura comercial* **II,** Permiso, para: **Inciso g)** *Acuacultura de fomento* **III,** *Autorización, para:* **Inciso d)** *Recolectar del medio natural reproductores, larvas, postlarvas, crías, huevos, semillas, alevines o en cualquier otro estadio, y* **Inciso e)** *Acuacultura didáctica.*		

Artículos 22.- *la Secretaría podrá inscribir en el Registro Nacional de Pesca a los acuicultores que no requieran concesión, permiso o Autorización.*	Al **proyecto** le aplica el Artículo, incisos y, fracciones anteriores, porque se trata de una actividad acuícola con fines comerciales.	Por el hecho de presentar a la autoridad correspondiente (SEMARNAT) la Manifestación de Impacto Ambiental, el promovente está cumpliendo con este apartado. El proyecto se vincula por la obligatoriedad de obtener la autorización correspondiente para realizar las obras descritas en esta manifestación de impacto ambiental. Como ya se mencionó anteriormente, la promovente una vez autorizado el proyecto en materia ambiental procederá a tramitar el Registro Nacional de Pesca para la unidad de producción acuícola.
Art. 30°.- *Las actividades pesqueras se clasifican en:* **II.-** *Cultivo o acuacultura con fines*		
Artículo 31°.- *Para realizar las actividades de pesca se requiere lo siguiente:* **I,** *Concesión, para:* **Inciso b)** *Acuacultura comercial* **II,** Permiso, para: **Inciso g)** *Acuacultura de fomento* **III,** *Autorización, para:* **Inciso d)** *Recolectar del medio natural reproductores, larvas, postlarvas, crías, huevos, semillas, alevines o en cualquier otro estadio, y* **Inciso e)** *Acuacultura didáctica.*		

Artículos 22.- *la Secretaría podrá inscribir en el Registro Nacional de Pesca a los acuicultores que no requieran concesión, permiso o Autorización.*	Al **proyecto** le aplica el Artículo, incisos y, fracciones anteriores, porque se trata de una actividad acuícola con fines comerciales.	Por el hecho de presentar a la autoridad correspondiente (SEMARNAT) la Manifestación de Impacto Ambiental, el promovente está cumpliendo con este apartado. El proyecto se vincula por la obligatoriedad de obtener la autorización correspondiente para realizar las obras descritas en esta manifestación de impacto ambiental. Como ya se mencionó anteriormente, la promovente una vez autorizado el proyecto en materia ambiental procederá a tramitar el Registro Nacional de Pesca para la unidad de producción acuícola.
Art. 30°.- *Las actividades pesqueras se clasifican en:* **II.-** *Cultivo o acuacultura con fines*		
Artículo 31°.- *Para realizar las actividades de pesca se requiere lo siguiente:* **I,** *Concesión, para:* **Inciso b)** *Acuacultura comercial* **II,** Permiso, para: **Inciso g)** *Acuacultura de fomento* **III,** *Autorización, para:* **Inciso d)** *Recolectar del medio natural reproductores, larvas, postlarvas, crías, huevos, semillas, alevines o en cualquier otro estadio, y* **Inciso e)** *Acuacultura didáctica.*		

Artículos 22.- *la Secretaría podrá inscribir en el Registro Nacional de Pesca a los acuicultores que no requieran concesión, permiso o Autorización.*	Al **proyecto** le aplica el Artículo, incisos y, fracciones anteriores, porque se trata de una actividad acuícola con fines comerciales.	Por el hecho de presentar a la autoridad correspondiente (SEMARNAT) la Manifestación de Impacto Ambiental, el promovente está cumpliendo con este apartado. El proyecto se vincula por la obligatoriedad de obtener la autorización correspondiente para realizar las obras descritas en esta manifestación de impacto ambiental. Como ya se mencionó anteriormente, la promovente una vez autorizado el proyecto en materia ambiental procederá a tramitar el Registro Nacional de Pesca para la unidad de producción acuícola.
Art. 30°.- *Las actividades pesqueras se clasifican en:* **II.-** *Cultivo o acuacultura con fines*		
Artículo 31°.- *Para realizar las actividades de pesca se requiere lo siguiente:* **I,** *Concesión, para:* **Inciso b)** *Acuacultura comercial* **II,** Permiso, para: **Inciso g)** *Acuacultura de fomento* **III,** *Autorización, para:* **Inciso d)** *Recolectar del medio natural reproductores, larvas, postlarvas, crías, huevos, semillas, alevines o en cualquier otro estadio, y* **Inciso e)** *Acuacultura didáctica.*		

Artículos 22.- *la Secretaría podrá inscribir en el Registro Nacional de Pesca a los acuicultores que no requieran concesión, permiso o Autorización.*	Al **proyecto** le aplica el Artículo, incisos y, fracciones anteriores, porque se trata de una actividad acuícola con fines comerciales.	Por el hecho de presentar a la autoridad correspondiente (SEMARNAT) la Manifestación de Impacto Ambiental, el promovente está cumpliendo con este apartado. El proyecto se vincula por la obligatoriedad de obtener la autorización correspondiente para realizar las obras descritas en esta manifestación de impacto ambiental. Como ya se mencionó anteriormente, la promovente una vez autorizado el proyecto en materia ambiental procederá a tramitar el Registro Nacional de Pesca para la unidad de producción acuícola.
Art. 30°.- *Las actividades pesqueras se clasifican en:* **II.-** *Cultivo o acuacultura con fines*		
Artículo 31°.- *Para realizar las actividades de pesca se requiere lo siguiente:* **I,** *Concesión, para:* **Inciso b)** *Acuacultura comercial* **II,** Permiso, para: **Inciso g)** *Acuacultura de fomento* **III,** *Autorización, para:* **Inciso d)** *Recolectar del medio natural reproductores, larvas, postlarvas, crías, huevos, semillas, alevines o en cualquier otro estadio, y* **Inciso e)** *Acuacultura didáctica.*		

Artículos 22.- *la Secretaría podrá inscribir en el Registro Nacional de Pesca a los acuicultores que no requieran concesión, permiso o Autorización.*	Al **proyecto** le aplica el Artículo, incisos y, fracciones anteriores, porque se trata de una actividad acuícola con fines comerciales.	Por el hecho de presentar a la autoridad correspondiente (SEMARNAT) la Manifestación de Impacto Ambiental, el promovente está cumpliendo con este apartado. El proyecto se vincula por la obligatoriedad de obtener la autorización correspondiente para realizar las obras descritas en esta manifestación de impacto ambiental. Como ya se mencionó anteriormente, la promovente una vez autorizado el proyecto en materia ambiental procederá a tramitar el Registro Nacional de Pesca para la unidad de producción acuícola.
Art. 30°.- *Las actividades pesqueras se clasifican en:* **II.-** *Cultivo o acuacultura con fines*		
Artículo 31°.- *Para realizar las actividades de pesca se requiere lo siguiente:* **I,** *Concesión, para:* **Inciso b)** *Acuacultura comercial* **II,** Permiso, para: **Inciso g)** *Acuacultura de fomento* **III,** *Autorización, para:* **Inciso d)** *Recolectar del medio natural reproductores, larvas, postlarvas, crías, huevos, semillas, alevines o en cualquier otro estadio, y* **Inciso e)** *Acuacultura didáctica.*		

Artículos 22.- *la Secretaría podrá inscribir en el Registro Nacional de Pesca a los acuicultores que no requieran concesión, permiso o Autorización.*	Al **proyecto** le aplica el Artículo, incisos y, fracciones anteriores, porque se trata de una actividad acuícola con fines comerciales.	Por el hecho de presentar a la autoridad correspondiente (SEMARNAT) la Manifestación de Impacto Ambiental, el promovente está cumpliendo con este apartado. El proyecto se vincula por la obligatoriedad de obtener la autorización correspondiente para realizar las obras descritas en esta manifestación de impacto ambiental. Como ya se mencionó anteriormente, la promovente una vez autorizado el proyecto en materia ambiental procederá a tramitar el Registro Nacional de Pesca para la unidad de producción acuícola.
Art. 30°.- *Las actividades pesqueras se clasifican en:* **II.-** *Cultivo o acuacultura con fines*		
Artículo 31°.- *Para realizar las actividades de pesca se requiere lo siguiente:* **I,** *Concesión, para:* **Inciso b)** *Acuacultura comercial* **II,** Permiso, para: **Inciso g)** *Acuacultura de fomento* **III,** *Autorización, para:* **Inciso d)** *Recolectar del medio natural reproductores, larvas, postlarvas, crías, huevos, semillas, alevines o en cualquier otro estadio, y* **Inciso e)** *Acuacultura didáctica.*		

Artículos 22.- *la Secretaría podrá inscribir en el Registro Nacional de Pesca a los acuicultores que no requieran concesión, permiso o Autorización.*	Al **proyecto** le aplica el Artículo, incisos y, fracciones anteriores, porque se trata de una actividad acuícola con fines comerciales.	Por el hecho de presentar a la autoridad correspondiente (SEMARNAT) la Manifestación de Impacto Ambiental, el promovente está cumpliendo con este apartado. El proyecto se vincula por la obligatoriedad de obtener la autorización correspondiente para realizar las obras descritas en esta manifestación de impacto ambiental. Como ya se mencionó anteriormente, la promovente una vez autorizado el proyecto en materia ambiental procederá a tramitar el Registro Nacional de Pesca para la unidad de producción acuícola.
Art. 30°.- *Las actividades pesqueras se clasifican en:* **II.-** *Cultivo o acuacultura con fines*		
Artículo 31°.- *Para realizar las actividades de pesca se requiere lo siguiente:* **I,** *Concesión, para:* **Inciso b)** *Acuacultura comercial* **II,** Permiso, para: **Inciso g)** *Acuacultura de fomento* **III,** *Autorización, para:* **Inciso d)** *Recolectar del medio natural reproductores, larvas, postlarvas, crías, huevos, semillas, alevines o en cualquier otro estadio, y* **Inciso e)** *Acuacultura didáctica.*		

Artículos 22.- *la Secretaría podrá inscribir en el Registro Nacional de Pesca a los acuicultores que no requieran concesión, permiso o Autorización.*	Al **proyecto** le aplica el Artículo, incisos y, fracciones anteriores, porque se trata de una actividad acuícola con fines comerciales.	Por el hecho de presentar a la autoridad correspondiente (SEMARNAT) la Manifestación de Impacto Ambiental, el promovente está cumpliendo con este apartado. El proyecto se vincula por la obligatoriedad de obtener la autorización correspondiente para realizar las obras descritas en esta manifestación de impacto ambiental. Como ya se mencionó anteriormente, la promovente una vez autorizado el proyecto en materia ambiental procederá a tramitar el Registro Nacional de Pesca para la unidad de producción acuícola.
Art. 30°.- *Las actividades pesqueras se clasifican en:* **II.-** *Cultivo o acuacultura con fines*		
Artículo 31°.- *Para realizar las actividades de pesca se requiere lo siguiente:* **I,** *Concesión, para:* **Inciso b)** *Acuacultura comercial* **II,** Permiso, para: **Inciso g)** *Acuacultura de fomento* **III,** *Autorización, para:* **Inciso d)** *Recolectar del medio natural reproductores, larvas, postlarvas, crías, huevos, semillas, alevines o en cualquier otro estadio, y* **Inciso e)** *Acuacultura didáctica.*		

Artículos 22.- *la Secretaría podrá inscribir en el Registro Nacional de Pesca a los acuicultores que no requieran concesión, permiso o Autorización.*	Al **proyecto** le aplica el Artículo, incisos y, fracciones anteriores, porque se trata de una actividad acuícola con fines comerciales.	Por el hecho de presentar a la autoridad correspondiente (SEMARNAT) la Manifestación de Impacto Ambiental, el promovente está cumpliendo con este apartado. El proyecto se vincula por la obligatoriedad de obtener la autorización correspondiente para realizar las obras descritas en esta manifestación de impacto ambiental. Como ya se mencionó anteriormente, la promovente una vez autorizado el proyecto en materia ambiental procederá a tramitar el Registro Nacional de Pesca para la unidad de producción acuícola.
Art. 30°.- *Las actividades pesqueras se clasifican en:* **II.-** *Cultivo o acuacultura con fines*		
Artículo 31°.- *Para realizar las actividades de pesca se requiere lo siguiente:* **I,** *Concesión, para:* **Inciso b)** *Acuacultura comercial* **II,** Permiso, para: **Inciso g)** *Acuacultura de fomento* **III,** *Autorización, para:* **Inciso d)** *Recolectar del medio natural reproductores, larvas, postlarvas, crías, huevos, semillas, alevines o en cualquier otro estadio, y* **Inciso e)** *Acuacultura didáctica.*		

Artículos 22.- *la Secretaría podrá inscribir en el Registro Nacional de Pesca a los acuicultores que no requieran concesión, permiso o Autorización.*	Al **proyecto** le aplica el Artículo, incisos y, fracciones anteriores, porque se trata de una actividad acuícola con fines comerciales.	Por el hecho de presentar a la autoridad correspondiente (SEMARNAT) la Manifestación de Impacto Ambiental, el promovente está cumpliendo con este apartado. El proyecto se vincula por la obligatoriedad de obtener la autorización correspondiente para realizar las obras descritas en esta manifestación de impacto ambiental. Como ya se mencionó anteriormente, la promovente una vez autorizado el proyecto en materia ambiental procederá a tramitar el Registro Nacional de Pesca para la unidad de producción acuícola.
Art. 30°.- *Las actividades pesqueras se clasifican en:* **II.-** *Cultivo o acuacultura con fines*		
Artículo 31°.- *Para realizar las actividades de pesca se requiere lo siguiente:* **I,** *Concesión, para:* **Inciso b)** *Acuacultura comercial* **II,** Permiso, para: **Inciso g)** *Acuacultura de fomento* **III,** *Autorización, para:* **Inciso d)** *Recolectar del medio natural reproductores, larvas, postlarvas, crías, huevos, semillas, alevines o en cualquier otro estadio, y* **Inciso e)** *Acuacultura didáctica.*		

Artículos 22.- *la Secretaría podrá inscribir en el Registro Nacional de Pesca a los acuicultores que no requieran concesión, permiso o Autorización.*	Al **proyecto** le aplica el Artículo, incisos y, fracciones anteriores, porque se trata de una actividad acuícola con fines comerciales.	Por el hecho de presentar a la autoridad correspondiente (SEMARNAT) la Manifestación de Impacto Ambiental, el promovente está cumpliendo con este apartado. El proyecto se vincula por la obligatoriedad de obtener la autorización correspondiente para realizar las obras descritas en esta manifestación de impacto ambiental. Como ya se mencionó anteriormente, la promovente una vez autorizado el proyecto en materia ambiental procederá a tramitar el Registro Nacional de Pesca para la unidad de producción acuícola.
Art. 30°.- *Las actividades pesqueras se clasifican en:* **II.-** *Cultivo o acuacultura con fines*		
Artículo 31°.- *Para realizar las actividades de pesca se requiere lo siguiente:* **I,** *Concesión, para:* **Inciso b)** *Acuacultura comercial* **II,** Permiso, para: **Inciso g)** *Acuacultura de fomento* **III,** *Autorización, para:* **Inciso d)** *Recolectar del medio natural reproductores, larvas, postlarvas, crías, huevos, semillas, alevines o en cualquier otro estadio, y* **Inciso e)** *Acuacultura didáctica.*		

Artículos 22.- *la Secretaría podrá inscribir en el Registro Nacional de Pesca a los acuicultores que no requieran concesión, permiso o Autorización.*	Al **proyecto** le aplica el Artículo, incisos y, fracciones anteriores, porque se trata de una actividad acuícola con fines comerciales.	Por el hecho de presentar a la autoridad correspondiente (SEMARNAT) la Manifestación de Impacto Ambiental, el promovente está cumpliendo con este apartado. El proyecto se vincula por la obligatoriedad de obtener la autorización correspondiente para realizar las obras descritas en esta manifestación de impacto ambiental. Como ya se mencionó anteriormente, la promovente una vez autorizado el proyecto en materia ambiental procederá a tramitar el Registro Nacional de Pesca para la unidad de producción acuícola.
Art. 30°.- *Las actividades pesqueras se clasifican en:* **II.-** *Cultivo o acuacultura con fines*		
Artículo 31°.- *Para realizar las actividades de pesca se requiere lo siguiente:* **I,** *Concesión, para:* **Inciso b)** *Acuacultura comercial* **II,** Permiso, para: **Inciso g)** *Acuacultura de fomento* **III,** *Autorización, para:* **Inciso d)** *Recolectar del medio natural reproductores, larvas, postlarvas, crías, huevos, semillas, alevines o en cualquier otro estadio, y* **Inciso e)** *Acuacultura didáctica.*		

Artículos 22.- *la Secretaría podrá inscribir en el Registro Nacional de Pesca a los acuicultores que no requieran concesión, permiso o Autorización.*	Al **proyecto** le aplica el Artículo, incisos y, fracciones anteriores, porque se trata de una actividad acuícola con fines comerciales.	Por el hecho de presentar a la autoridad correspondiente (SEMARNAT) la Manifestación de Impacto Ambiental, el promovente está cumpliendo con este apartado. El proyecto se vincula por la obligatoriedad de obtener la autorización correspondiente para realizar las obras descritas en esta manifestación de impacto ambiental. Como ya se mencionó anteriormente, la promovente una vez autorizado el proyecto en materia ambiental procederá a tramitar el Registro Nacional de Pesca para la unidad de producción acuícola.
Art. 30°.- *Las actividades pesqueras se clasifican en:* **II.-** *Cultivo o acuacultura con fines*		
Artículo 31°.- *Para realizar las actividades de pesca se requiere lo siguiente:* **I,** *Concesión, para:* **Inciso b)** *Acuacultura comercial* **II,** Permiso, para: **Inciso g)** *Acuacultura de fomento* **III,** *Autorización, para:* **Inciso d)** *Recolectar del medio natural reproductores, larvas, postlarvas, crías, huevos, semillas, alevines o en cualquier otro estadio, y* **Inciso e)** *Acuacultura didáctica.*		

Artículos 22.- *la Secretaría podrá inscribir en el Registro Nacional de Pesca a los acuicultores que no requieran concesión, permiso o Autorización.*	Al **proyecto** le aplica el Artículo, incisos y, fracciones anteriores, porque se trata de una actividad acuícola con fines comerciales.	Por el hecho de presentar a la autoridad correspondiente (SEMARNAT) la Manifestación de Impacto Ambiental, el promovente está cumpliendo con este apartado. El proyecto se vincula por la obligatoriedad de obtener la autorización correspondiente para realizar las obras descritas en esta manifestación de impacto ambiental. Como ya se mencionó anteriormente, la promovente una vez autorizado el proyecto en materia ambiental procederá a tramitar el Registro Nacional de Pesca para la unidad de producción acuícola.
Art. 30°.- *Las actividades pesqueras se clasifican en:* **II.-** *Cultivo o acuacultura con fines*		
Artículo 31°.- *Para realizar las actividades de pesca se requiere lo siguiente:* **I,** *Concesión, para:* **Inciso b)** *Acuacultura comercial* **II,** Permiso, para: **Inciso g)** *Acuacultura de fomento* **III,** *Autorización, para:* **Inciso d)** *Recolectar del medio natural reproductores, larvas, postlarvas, crías, huevos, semillas, alevines o en cualquier otro estadio, y* **Inciso e)** *Acuacultura didáctica.*		

Artículos 22.- *la Secretaría podrá inscribir en el Registro Nacional de Pesca a los acuicultores que no requieran concesión, permiso o Autorización.*	Al **proyecto** le aplica el Artículo, incisos y, fracciones anteriores, porque se trata de una actividad acuícola con fines comerciales.	Por el hecho de presentar a la autoridad correspondiente (SEMARNAT) la Manifestación de Impacto Ambiental, el promovente está cumpliendo con este apartado. El proyecto se vincula por la obligatoriedad de obtener la autorización correspondiente para realizar las obras descritas en esta manifestación de impacto ambiental. Como ya se mencionó anteriormente, la promovente una vez autorizado el proyecto en materia ambiental procederá a tramitar el Registro Nacional de Pesca para la unidad de producción acuícola.
Art. 30°.- *Las actividades pesqueras se clasifican en:* **II.-** *Cultivo o acuacultura con fines*		
Artículo 31°.- *Para realizar las actividades de pesca se requiere lo siguiente:* **I,** *Concesión, para:* **Inciso b)** *Acuacultura comercial* **II,** Permiso, para: **Inciso g)** *Acuacultura de fomento* **III,** *Autorización, para:* **Inciso d)** *Recolectar del medio natural reproductores, larvas, postlarvas, crías, huevos, semillas, alevines o en cualquier otro estadio, y* **Inciso e)** *Acuacultura didáctica.*		

Artículos 22.- *la Secretaría podrá inscribir en el Registro Nacional de Pesca a los acuicultores que no requieran concesión, permiso o Autorización.*	Al **proyecto** le aplica el Artículo, incisos y, fracciones anteriores, porque se trata de una actividad acuícola con fines comerciales.	Por el hecho de presentar a la autoridad correspondiente (SEMARNAT) la Manifestación de Impacto Ambiental, el promovente está cumpliendo con este apartado. El proyecto se vincula por la obligatoriedad de obtener la autorización correspondiente para realizar las obras descritas en esta manifestación de impacto ambiental. Como ya se mencionó anteriormente, la promovente una vez autorizado el proyecto en materia ambiental procederá a tramitar el Registro Nacional de Pesca para la unidad de producción acuícola.
Art. 30°.- *Las actividades pesqueras se clasifican en:* **II.-** *Cultivo o acuacultura con fines*		
Artículo 31°.- *Para realizar las actividades de pesca se requiere lo siguiente:* **I,** *Concesión, para:* **Inciso b)** *Acuacultura comercial* **II,** Permiso, para: **Inciso g)** *Acuacultura de fomento* **III,** *Autorización, para:* **Inciso d)** *Recolectar del medio natural reproductores, larvas, postlarvas, crías, huevos, semillas, alevines o en cualquier otro estadio, y* **Inciso e)** *Acuacultura didáctica.*		

Artículos 22.- *la Secretaría podrá inscribir en el Registro Nacional de Pesca a los acuicultores que no requieran concesión, permiso o Autorización.*	Al **proyecto** le aplica el Artículo, incisos y, fracciones anteriores, porque se trata de una actividad acuícola con fines comerciales.	Por el hecho de presentar a la autoridad correspondiente (SEMARNAT) la Manifestación de Impacto Ambiental, el promovente está cumpliendo con este apartado. El proyecto se vincula por la obligatoriedad de obtener la autorización correspondiente para realizar las obras descritas en esta manifestación de impacto ambiental. Como ya se mencionó anteriormente, la promovente una vez autorizado el proyecto en materia ambiental procederá a tramitar el Registro Nacional de Pesca para la unidad de producción acuícola.
Art. 30°.- *Las actividades pesqueras se clasifican en:* **II.-** *Cultivo o acuacultura con fines*		
Artículo 31°.- *Para realizar las actividades de pesca se requiere lo siguiente:* **I,** *Concesión, para:* **Inciso b)** *Acuacultura comercial* **II,** Permiso, para: **Inciso g)** *Acuacultura de fomento* **III,** *Autorización, para:* **Inciso d)** *Recolectar del medio natural reproductores, larvas, postlarvas, crías, huevos, semillas, alevines o en cualquier otro estadio, y* **Inciso e)** *Acuacultura didáctica.*		

Artículos 22.- *la Secretaría podrá inscribir en el Registro Nacional de Pesca a los acuicultores que no requieran concesión, permiso o Autorización.*	Al **proyecto** le aplica el Artículo, incisos y, fracciones anteriores, porque se trata de una actividad acuícola con fines comerciales.	Por el hecho de presentar a la autoridad correspondiente (SEMARNAT) la Manifestación de Impacto Ambiental, el promovente está cumpliendo con este apartado. El proyecto se vincula por la obligatoriedad de obtener la autorización correspondiente para realizar las obras descritas en esta manifestación de impacto ambiental. Como ya se mencionó anteriormente, la promovente una vez autorizado el proyecto en materia ambiental procederá a tramitar el Registro Nacional de Pesca para la unidad de producción acuícola.
Art. 30°.- *Las actividades pesqueras se clasifican en:* **II.-** *Cultivo o acuacultura con fines*		
Artículo 31°.- *Para realizar las actividades de pesca se requiere lo siguiente:* **I,** *Concesión, para:* **Inciso b)** *Acuacultura comercial* **II,** Permiso, para: **Inciso g)** *Acuacultura de fomento* **III,** *Autorización, para:* **Inciso d)** *Recolectar del medio natural reproductores, larvas, postlarvas, crías, huevos, semillas, alevines o en cualquier otro estadio, y* **Inciso e)** *Acuacultura didáctica.*		

Artículos 22.- *la Secretaría podrá inscribir en el Registro Nacional de Pesca a los acuicultores que no requieran concesión, permiso o Autorización.*	Al **proyecto** le aplica el Artículo, incisos y, fracciones anteriores, porque se trata de una actividad acuícola con fines comerciales.	Por el hecho de presentar a la autoridad correspondiente (SEMARNAT) la Manifestación de Impacto Ambiental, el promovente está cumpliendo con este apartado. El proyecto se vincula por la obligatoriedad de obtener la autorización correspondiente para realizar las obras descritas en esta manifestación de impacto ambiental. Como ya se mencionó anteriormente, la promovente una vez autorizado el proyecto en materia ambiental procederá a tramitar el Registro Nacional de Pesca para la unidad de producción acuícola.
Art. 30°.- *Las actividades pesqueras se clasifican en:* **II.-** *Cultivo o acuacultura con fines*		
Artículo 31°.- *Para realizar las actividades de pesca se requiere lo siguiente:* **I,** *Concesión, para:* **Inciso b)** *Acuacultura comercial* **II,** Permiso, para: **Inciso g)** *Acuacultura de fomento* **III,** *Autorización, para:* **Inciso d)** *Recolectar del medio natural reproductores, larvas, postlarvas, crías, huevos, semillas, alevines o en cualquier otro estadio, y* **Inciso e)** *Acuacultura didáctica.*		

Artículos 22.- *la Secretaría podrá inscribir en el Registro Nacional de Pesca a los acuicultores que no requieran concesión, permiso o Autorización.*	Al **proyecto** le aplica el Artículo, incisos y, fracciones anteriores, porque se trata de una actividad acuícola con fines comerciales.	Por el hecho de presentar a la autoridad correspondiente (SEMARNAT) la Manifestación de Impacto Ambiental, el promovente está cumpliendo con este apartado. El proyecto se vincula por la obligatoriedad de obtener la autorización correspondiente para realizar las obras descritas en esta manifestación de impacto ambiental. Como ya se mencionó anteriormente, la promovente una vez autorizado el proyecto en materia ambiental procederá a tramitar el Registro Nacional de Pesca para la unidad de producción acuícola.
Art. 30°.- *Las actividades pesqueras se clasifican en:* **II.-** *Cultivo o acuacultura con fines*		
Artículo 31°.- *Para realizar las actividades de pesca se requiere lo siguiente:* **I,** *Concesión, para:* **Inciso b)** *Acuacultura comercial* **II,** Permiso, para: **Inciso g)** *Acuacultura de fomento* **III,** *Autorización, para:* **Inciso d)** *Recolectar del medio natural reproductores, larvas, postlarvas, crías, huevos, semillas, alevines o en cualquier otro estadio, y* **Inciso e)** *Acuacultura didáctica.*		

Artículos 22.- *la Secretaría podrá inscribir en el Registro Nacional de Pesca a los acuicultores que no requieran concesión, permiso o Autorización.*	Al **proyecto** le aplica el Artículo, incisos y, fracciones anteriores, porque se trata de una actividad acuícola con fines comerciales.	Por el hecho de presentar a la autoridad correspondiente (SEMARNAT) la Manifestación de Impacto Ambiental, el promovente está cumpliendo con este apartado. El proyecto se vincula por la obligatoriedad de obtener la autorización correspondiente para realizar las obras descritas en esta manifestación de impacto ambiental. Como ya se mencionó anteriormente, la promovente una vez autorizado el proyecto en materia ambiental procederá a tramitar el Registro Nacional de Pesca para la unidad de producción acuícola.
Art. 30°.- *Las actividades pesqueras se clasifican en:* **II.-** *Cultivo o acuacultura con fines*		
Artículo 31°.- *Para realizar las actividades de pesca se requiere lo siguiente:* **I,** *Concesión, para:* **Inciso b)** *Acuacultura comercial* **II,** Permiso, para: **Inciso g)** *Acuacultura de fomento* **III,** *Autorización, para:* **Inciso d)** *Recolectar del medio natural reproductores, larvas, postlarvas, crías, huevos, semillas, alevines o en cualquier otro estadio, y* **Inciso e)** *Acuacultura didáctica.*		

Artículos 22.- *la Secretaría podrá inscribir en el Registro Nacional de Pesca a los acuicultores que no requieran concesión, permiso o Autorización.*	Al **proyecto** le aplica el Artículo, incisos y, fracciones anteriores, porque se trata de una actividad acuícola con fines comerciales.	Por el hecho de presentar a la autoridad correspondiente (SEMARNAT) la Manifestación de Impacto Ambiental, el promovente está cumpliendo con este apartado. El proyecto se vincula por la obligatoriedad de obtener la autorización correspondiente para realizar las obras descritas en esta manifestación de impacto ambiental. Como ya se mencionó anteriormente, la promovente una vez autorizado el proyecto en materia ambiental procederá a tramitar el Registro Nacional de Pesca para la unidad de producción acuícola.
Art. 30°.- *Las actividades pesqueras se clasifican en:* **II.-** *Cultivo o acuacultura con fines*		
Artículo 31°.- *Para realizar las actividades de pesca se requiere lo siguiente:* **I,** *Concesión, para:* **Inciso b)** *Acuacultura comercial* **II,** Permiso, para: **Inciso g)** *Acuacultura de fomento* **III,** *Autorización, para:* **Inciso d)** *Recolectar del medio natural reproductores, larvas, postlarvas, crías, huevos, semillas, alevines o en cualquier otro estadio, y* **Inciso e)** *Acuacultura didáctica.*		

Artículos 22.- *la Secretaría podrá inscribir en el Registro Nacional de Pesca a los acuicultores que no requieran concesión, permiso o Autorización.*	Al **proyecto** le aplica el Artículo, incisos y, fracciones anteriores, porque se trata de una actividad acuícola con fines comerciales.	Por el hecho de presentar a la autoridad correspondiente (SEMARNAT) la Manifestación de Impacto Ambiental, el promovente está cumpliendo con este apartado. El proyecto se vincula por la obligatoriedad de obtener la autorización correspondiente para realizar las obras descritas en esta manifestación de impacto ambiental. Como ya se mencionó anteriormente, la promovente una vez autorizado el proyecto en materia ambiental procederá a tramitar el Registro Nacional de Pesca para la unidad de producción acuícola.
Art. 30°.- *Las actividades pesqueras se clasifican en:* **II.-** *Cultivo o acuacultura con fines*		
Artículo 31°.- *Para realizar las actividades de pesca se requiere lo siguiente:* **I,** *Concesión, para:* **Inciso b)** *Acuacultura comercial* **II,** Permiso, para: **Inciso g)** *Acuacultura de fomento* **III,** *Autorización, para:* **Inciso d)** *Recolectar del medio natural reproductores, larvas, postlarvas, crías, huevos, semillas, alevines o en cualquier otro estadio, y* **Inciso e)** *Acuacultura didáctica.*		

Artículos 22.- *la Secretaría podrá inscribir en el Registro Nacional de Pesca a los acuicultores que no requieran concesión, permiso o Autorización.*	Al **proyecto** le aplica el Artículo, incisos y, fracciones anteriores, porque se trata de una actividad acuícola con fines comerciales.	Por el hecho de presentar a la autoridad correspondiente (SEMARNAT) la Manifestación de Impacto Ambiental, el promovente está cumpliendo con este apartado. El proyecto se vincula por la obligatoriedad de obtener la autorización correspondiente para realizar las obras descritas en esta manifestación de impacto ambiental. Como ya se mencionó anteriormente, la promovente una vez autorizado el proyecto en materia ambiental procederá a tramitar el Registro Nacional de Pesca para la unidad de producción acuícola.
Art. 30°.- *Las actividades pesqueras se clasifican en:* **II.-** *Cultivo o acuacultura con fines*		
Artículo 31°.- *Para realizar las actividades de pesca se requiere lo siguiente:* **I,** *Concesión, para:* **Inciso b)** *Acuacultura comercial* **II,** Permiso, para: **Inciso g)** *Acuacultura de fomento* **III,** *Autorización, para:* **Inciso d)** *Recolectar del medio natural reproductores, larvas, postlarvas, crías, huevos, semillas, alevines o en cualquier otro estadio, y* **Inciso e)** *Acuacultura didáctica.*		

Artículos 22.- *la Secretaría podrá inscribir en el Registro Nacional de Pesca a los acuicultores que no requieran concesión, permiso o Autorización.*	Al **proyecto** le aplica el Artículo, incisos y, fracciones anteriores, porque se trata de una actividad acuícola con fines comerciales.	Por el hecho de presentar a la autoridad correspondiente (SEMARNAT) la Manifestación de Impacto Ambiental, el promovente está cumpliendo con este apartado. El proyecto se vincula por la obligatoriedad de obtener la autorización correspondiente para realizar las obras descritas en esta manifestación de impacto ambiental. Como ya se mencionó anteriormente, la promovente una vez autorizado el proyecto en materia ambiental procederá a tramitar el Registro Nacional de Pesca para la unidad de producción acuícola.
Art. 30°.- *Las actividades pesqueras se clasifican en:* **II.-** *Cultivo o acuacultura con fines*		
Artículo 31°.- *Para realizar las actividades de pesca se requiere lo siguiente:* **I,** *Concesión, para:* **Inciso b)** *Acuacultura comercial* **II,** Permiso, para: **Inciso g)** *Acuacultura de fomento* **III,** *Autorización, para:* **Inciso d)** *Recolectar del medio natural reproductores, larvas, postlarvas, crías, huevos, semillas, alevines o en cualquier otro estadio, y* **Inciso e)** *Acuacultura didáctica.*		

Artículos 22.- *la Secretaría podrá inscribir en el Registro Nacional de Pesca a los acuicultores que no requieran concesión, permiso o Autorización.*	Al **proyecto** le aplica el Artículo, incisos y, fracciones anteriores, porque se trata de una actividad acuícola con fines comerciales.	Por el hecho de presentar a la autoridad correspondiente (SEMARNAT) la Manifestación de Impacto Ambiental, el promovente está cumpliendo con este apartado. El proyecto se vincula por la obligatoriedad de obtener la autorización correspondiente para realizar las obras descritas en esta manifestación de impacto ambiental. Como ya se mencionó anteriormente, la promovente una vez autorizado el proyecto en materia ambiental procederá a tramitar el Registro Nacional de Pesca para la unidad de producción acuícola.
Art. 30°.- *Las actividades pesqueras se clasifican en:* **II.-** *Cultivo o acuacultura con fines*		
Artículo 31°.- *Para realizar las actividades de pesca se requiere lo siguiente:* **I,** *Concesión, para:* **Inciso b)** *Acuacultura comercial* **II,** Permiso, para: **Inciso g)** *Acuacultura de fomento* **III,** *Autorización, para:* **Inciso d)** *Recolectar del medio natural reproductores, larvas, postlarvas, crías, huevos, semillas, alevines o en cualquier otro estadio, y* **Inciso e)** *Acuacultura didáctica.*		

Artículos 22.- *la Secretaría podrá inscribir en el Registro Nacional de Pesca a los acuicultores que no requieran concesión, permiso o Autorización.*	Al **proyecto** le aplica el Artículo, incisos y, fracciones anteriores, porque se trata de una actividad acuícola con fines comerciales.	Por el hecho de presentar a la autoridad correspondiente (SEMARNAT) la Manifestación de Impacto Ambiental, el promovente está cumpliendo con este apartado. El proyecto se vincula por la obligatoriedad de obtener la autorización correspondiente para realizar las obras descritas en esta manifestación de impacto ambiental. Como ya se mencionó anteriormente, la promovente una vez autorizado el proyecto en materia ambiental procederá a tramitar el Registro Nacional de Pesca para la unidad de producción acuícola.
Art. 30°.- *Las actividades pesqueras se clasifican en:* **II.-** *Cultivo o acuacultura con fines*		
Artículo 31°.- *Para realizar las actividades de pesca se requiere lo siguiente:* **I,** *Concesión, para:* **Inciso b)** *Acuacultura comercial* **II,** Permiso, para: **Inciso g)** *Acuacultura de fomento* **III,** *Autorización, para:* **Inciso d)** *Recolectar del medio natural reproductores, larvas, postlarvas, crías, huevos, semillas, alevines o en cualquier otro estadio, y* **Inciso e)** *Acuacultura didáctica.*		

Artículos 22.- *la Secretaría podrá inscribir en el Registro Nacional de Pesca a los acuicultores que no requieran concesión, permiso o Autorización.*	Al **proyecto** le aplica el Artículo, incisos y, fracciones anteriores, porque se trata de una actividad acuícola con fines comerciales.	Por el hecho de presentar a la autoridad correspondiente (SEMARNAT) la Manifestación de Impacto Ambiental, el promovente está cumpliendo con este apartado. El proyecto se vincula por la obligatoriedad de obtener la autorización correspondiente para realizar las obras descritas en esta manifestación de impacto ambiental. Como ya se mencionó anteriormente, la promovente una vez autorizado el proyecto en materia ambiental procederá a tramitar el Registro Nacional de Pesca para la unidad de producción acuícola.
Art. 30°.- *Las actividades pesqueras se clasifican en:* **II.-** *Cultivo o acuacultura con fines*		
Artículo 31°.- *Para realizar las actividades de pesca se requiere lo siguiente:* **I,** *Concesión, para:* **Inciso b)** *Acuacultura comercial* **II,** Permiso, para: **Inciso g)** *Acuacultura de fomento* **III,** *Autorización, para:* **Inciso d)** *Recolectar del medio natural reproductores, larvas, postlarvas, crías, huevos, semillas, alevines o en cualquier otro estadio, y* **Inciso e)** *Acuacultura didáctica.*		

Artículos 22.- *la Secretaría podrá inscribir en el Registro Nacional de Pesca a los acuicultores que no requieran concesión, permiso o Autorización.*	Al **proyecto** le aplica el Artículo, incisos y, fracciones anteriores, porque se trata de una actividad acuícola con fines comerciales.	Por el hecho de presentar a la autoridad correspondiente (SEMARNAT) la Manifestación de Impacto Ambiental, el promovente está cumpliendo con este apartado. El proyecto se vincula por la obligatoriedad de obtener la autorización correspondiente para realizar las obras descritas en esta manifestación de impacto ambiental. Como ya se mencionó anteriormente, la promovente una vez autorizado el proyecto en materia ambiental procederá a tramitar el Registro Nacional de Pesca para la unidad de producción acuícola.
Art. 30°.- *Las actividades pesqueras se clasifican en:* **II.-** *Cultivo o acuacultura con fines*		
Artículo 31°.- *Para realizar las actividades de pesca se requiere lo siguiente:* **I,** *Concesión, para:* **Inciso b)** *Acuacultura comercial* **II,** Permiso, para: **Inciso g)** *Acuacultura de fomento* **III,** *Autorización, para:* **Inciso d)** *Recolectar del medio natural reproductores, larvas, postlarvas, crías, huevos, semillas, alevines o en cualquier otro estadio, y* **Inciso e)** *Acuacultura didáctica.*		

Artículos 22.- *la Secretaría podrá inscribir en el Registro Nacional de Pesca a los acuicultores que no requieran concesión, permiso o Autorización.*	Al **proyecto** le aplica el Artículo, incisos y, fracciones anteriores, porque se trata de una actividad acuícola con fines comerciales.	Por el hecho de presentar a la autoridad correspondiente (SEMARNAT) la Manifestación de Impacto Ambiental, el promovente está cumpliendo con este apartado. El proyecto se vincula por la obligatoriedad de obtener la autorización correspondiente para realizar las obras descritas en esta manifestación de impacto ambiental. Como ya se mencionó anteriormente, la promovente una vez autorizado el proyecto en materia ambiental procederá a tramitar el Registro Nacional de Pesca para la unidad de producción acuícola.
Art. 30°.- *Las actividades pesqueras se clasifican en:* **II.-** *Cultivo o acuacultura con fines*		
Artículo 31°.- *Para realizar las actividades de pesca se requiere lo siguiente:* **I,** *Concesión, para:* **Inciso b)** *Acuacultura comercial* **II,** Permiso, para: **Inciso g)** *Acuacultura de fomento* **III,** *Autorización, para:* **Inciso d)** *Recolectar del medio natural reproductores, larvas, postlarvas, crías, huevos, semillas, alevines o en cualquier otro estadio, y* **Inciso e)** *Acuacultura didáctica.*		

Artículos 22.- *la Secretaría podrá inscribir en el Registro Nacional de Pesca a los acuicultores que no requieran concesión, permiso o Autorización.*	Al **proyecto** le aplica el Artículo, incisos y, fracciones anteriores, porque se trata de una actividad acuícola con fines comerciales.	Por el hecho de presentar a la autoridad correspondiente (SEMARNAT) la Manifestación de Impacto Ambiental, el promovente está cumpliendo con este apartado. El proyecto se vincula por la obligatoriedad de obtener la autorización correspondiente para realizar las obras descritas en esta manifestación de impacto ambiental. Como ya se mencionó anteriormente, la promovente una vez autorizado el proyecto en materia ambiental procederá a tramitar el Registro Nacional de Pesca para la unidad de producción acuícola.
Art. 30°.- *Las actividades pesqueras se clasifican en:* **II.-** *Cultivo o acuacultura con fines*		
Artículo 31°.- *Para realizar las actividades de pesca se requiere lo siguiente:* **I,** *Concesión, para:* **Inciso b)** *Acuacultura comercial* **II,** Permiso, para: **Inciso g)** *Acuacultura de fomento* **III,** *Autorización, para:* **Inciso d)** *Recolectar del medio natural reproductores, larvas, postlarvas, crías, huevos, semillas, alevines o en cualquier otro estadio, y* **Inciso e)** *Acuacultura didáctica.*		

Artículos 22.- *la Secretaría podrá inscribir en el Registro Nacional de Pesca a los acuicultores que no requieran concesión, permiso o Autorización.*	Al **proyecto** le aplica el Artículo, incisos y, fracciones anteriores, porque se trata de una actividad acuícola con fines comerciales.	Por el hecho de presentar a la autoridad correspondiente (SEMARNAT) la Manifestación de Impacto Ambiental, el promovente está cumpliendo con este apartado. El proyecto se vincula por la obligatoriedad de obtener la autorización correspondiente para realizar las obras descritas en esta manifestación de impacto ambiental. Como ya se mencionó anteriormente, la promovente una vez autorizado el proyecto en materia ambiental procederá a tramitar el Registro Nacional de Pesca para la unidad de producción acuícola.
Art. 30°.- *Las actividades pesqueras se clasifican en:* **II.-** *Cultivo o acuacultura con fines*		
Artículo 31°.- *Para realizar las actividades de pesca se requiere lo siguiente:* **I,** *Concesión, para:* **Inciso b)** *Acuacultura comercial* **II,** Permiso, para: **Inciso g)** *Acuacultura de fomento* **III,** *Autorización, para:* **Inciso d)** *Recolectar del medio natural reproductores, larvas, postlarvas, crías, huevos, semillas, alevines o en cualquier otro estadio, y* **Inciso e)** *Acuacultura didáctica.*		

Artículos 22.- *la Secretaría podrá inscribir en el Registro Nacional de Pesca a los acuicultores que no requieran concesión, permiso o Autorización.*	Al **proyecto** le aplica el Artículo, incisos y, fracciones anteriores, porque se trata de una actividad acuícola con fines comerciales.	Por el hecho de presentar a la autoridad correspondiente (SEMARNAT) la Manifestación de Impacto Ambiental, el promovente está cumpliendo con este apartado. El proyecto se vincula por la obligatoriedad de obtener la autorización correspondiente para realizar las obras descritas en esta manifestación de impacto ambiental. Como ya se mencionó anteriormente, la promovente una vez autorizado el proyecto en materia ambiental procederá a tramitar el Registro Nacional de Pesca para la unidad de producción acuícola.
Art. 30°.- *Las actividades pesqueras se clasifican en:* **II.-** *Cultivo o acuacultura con fines*		
Artículo 31°.- *Para realizar las actividades de pesca se requiere lo siguiente:* **I,** *Concesión, para:* **Inciso b)** *Acuacultura comercial* **II,** Permiso, para: **Inciso g)** *Acuacultura de fomento* **III,** *Autorización, para:* **Inciso d)** *Recolectar del medio natural reproductores, larvas, postlarvas, crías, huevos, semillas, alevines o en cualquier otro estadio, y* **Inciso e)** *Acuacultura didáctica.*		

Artículos 22.- *la Secretaría podrá inscribir en el Registro Nacional de Pesca a los acuicultores que no requieran concesión, permiso o Autorización.*	Al **proyecto** le aplica el Artículo, incisos y, fracciones anteriores, porque se trata de una actividad acuícola con fines comerciales.	Por el hecho de presentar a la autoridad correspondiente (SEMARNAT) la Manifestación de Impacto Ambiental, el promovente está cumpliendo con este apartado. El proyecto se vincula por la obligatoriedad de obtener la autorización correspondiente para realizar las obras descritas en esta manifestación de impacto ambiental. Como ya se mencionó anteriormente, la promovente una vez autorizado el proyecto en materia ambiental procederá a tramitar el Registro Nacional de Pesca para la unidad de producción acuícola.
Art. 30°.- *Las actividades pesqueras se clasifican en:* **II.-** *Cultivo o acuacultura con fines*		
Artículo 31°.- *Para realizar las actividades de pesca se requiere lo siguiente:* **I,** *Concesión, para:* **Inciso b)** *Acuacultura comercial* **II,** Permiso, para: **Inciso g)** *Acuacultura de fomento* **III,** *Autorización, para:* **Inciso d)** *Recolectar del medio natural reproductores, larvas, postlarvas, crías, huevos, semillas, alevines o en cualquier otro estadio, y* **Inciso e)** *Acuacultura didáctica.*		

Artículos 22.- *la Secretaría podrá inscribir en el Registro Nacional de Pesca a los acuicultores que no requieran concesión, permiso o Autorización.*	Al **proyecto** le aplica el Artículo, incisos y, fracciones anteriores, porque se trata de una actividad acuícola con fines comerciales.	Por el hecho de presentar a la autoridad correspondiente (SEMARNAT) la Manifestación de Impacto Ambiental, el promovente está cumpliendo con este apartado. El proyecto se vincula por la obligatoriedad de obtener la autorización correspondiente para realizar las obras descritas en esta manifestación de impacto ambiental. Como ya se mencionó anteriormente, la promovente una vez autorizado el proyecto en materia ambiental procederá a tramitar el Registro Nacional de Pesca para la unidad de producción acuícola.
Art. 30°.- *Las actividades pesqueras se clasifican en:* **II.-** *Cultivo o acuacultura con fines*		
Artículo 31°.- *Para realizar las actividades de pesca se requiere lo siguiente:* **I,** *Concesión, para:* **Inciso b)** *Acuacultura comercial* **II,** Permiso, para: **Inciso g)** *Acuacultura de fomento* **III,** *Autorización, para:* **Inciso d)** *Recolectar del medio natural reproductores, larvas, postlarvas, crías, huevos, semillas, alevines o en cualquier otro estadio, y* **Inciso e)** *Acuacultura didáctica.*		

Artículos 22.- *la Secretaría podrá inscribir en el Registro Nacional de Pesca a los acuicultores que no requieran concesión, permiso o Autorización.*	Al **proyecto** le aplica el Artículo, incisos y, fracciones anteriores, porque se trata de una actividad acuícola con fines comerciales.	Por el hecho de presentar a la autoridad correspondiente (SEMARNAT) la Manifestación de Impacto Ambiental, el promovente está cumpliendo con este apartado. El proyecto se vincula por la obligatoriedad de obtener la autorización correspondiente para realizar las obras descritas en esta manifestación de impacto ambiental. Como ya se mencionó anteriormente, la promovente una vez autorizado el proyecto en materia ambiental procederá a tramitar el Registro Nacional de Pesca para la unidad de producción acuícola.
Art. 30°.- *Las actividades pesqueras se clasifican en:* **II.-** *Cultivo o acuacultura con fines*		
Artículo 31°.- *Para realizar las actividades de pesca se requiere lo siguiente:* **I,** *Concesión, para:* **Inciso b)** *Acuacultura comercial* **II,** Permiso, para: **Inciso g)** *Acuacultura de fomento* **III,** *Autorización, para:* **Inciso d)** *Recolectar del medio natural reproductores, larvas, postlarvas, crías, huevos, semillas, alevines o en cualquier otro estadio, y* **Inciso e)** *Acuacultura didáctica.*		

Artículos 22.- *la Secretaría podrá inscribir en el Registro Nacional de Pesca a los acuicultores que no requieran concesión, permiso o Autorización.*	Al **proyecto** le aplica el Artículo, incisos y, fracciones anteriores, porque se trata de una actividad acuícola con fines comerciales.	Por el hecho de presentar a la autoridad correspondiente (SEMARNAT) la Manifestación de Impacto Ambiental, el promovente está cumpliendo con este apartado. El proyecto se vincula por la obligatoriedad de obtener la autorización correspondiente para realizar las obras descritas en esta manifestación de impacto ambiental. Como ya se mencionó anteriormente, la promovente una vez autorizado el proyecto en materia ambiental procederá a tramitar el Registro Nacional de Pesca para la unidad de producción acuícola.
Art. 30°.- *Las actividades pesqueras se clasifican en:* **II.-** *Cultivo o acuacultura con fines*		
Artículo 31°.- *Para realizar las actividades de pesca se requiere lo siguiente:* **I,** *Concesión, para:* **Inciso b)** *Acuacultura comercial* **II,** Permiso, para: **Inciso g)** *Acuacultura de fomento* **III,** *Autorización, para:* **Inciso d)** *Recolectar del medio natural reproductores, larvas, postlarvas, crías, huevos, semillas, alevines o en cualquier otro estadio, y* **Inciso e)** *Acuacultura didáctica.*		

Artículos 22.- *la Secretaría podrá inscribir en el Registro Nacional de Pesca a los acuicultores que no requieran concesión, permiso o Autorización.*	Al **proyecto** le aplica el Artículo, incisos y, fracciones anteriores, porque se trata de una actividad acuícola con fines comerciales.	Por el hecho de presentar a la autoridad correspondiente (SEMARNAT) la Manifestación de Impacto Ambiental, el promovente está cumpliendo con este apartado. El proyecto se vincula por la obligatoriedad de obtener la autorización correspondiente para realizar las obras descritas en esta manifestación de impacto ambiental. Como ya se mencionó anteriormente, la promovente una vez autorizado el proyecto en materia ambiental procederá a tramitar el Registro Nacional de Pesca para la unidad de producción acuícola.
Art. 30°.- *Las actividades pesqueras se clasifican en:* **II.-** *Cultivo o acuacultura con fines*		
Artículo 31°.- *Para realizar las actividades de pesca se requiere lo siguiente:* **I,** *Concesión, para:* **Inciso b)** *Acuacultura comercial* **II,** Permiso, para: **Inciso g)** *Acuacultura de fomento* **III,** *Autorización, para:* **Inciso d)** *Recolectar del medio natural reproductores, larvas, postlarvas, crías, huevos, semillas, alevines o en cualquier otro estadio, y* **Inciso e)** *Acuacultura didáctica.*		

Artículos 22.- *la Secretaría podrá inscribir en el Registro Nacional de Pesca a los acuicultores que no requieran concesión, permiso o Autorización.*	Al **proyecto** le aplica el Artículo, incisos y, fracciones anteriores, porque se trata de una actividad acuícola con fines comerciales.	Por el hecho de presentar a la autoridad correspondiente (SEMARNAT) la Manifestación de Impacto Ambiental, el promovente está cumpliendo con este apartado. El proyecto se vincula por la obligatoriedad de obtener la autorización correspondiente para realizar las obras descritas en esta manifestación de impacto ambiental. Como ya se mencionó anteriormente, la promovente una vez autorizado el proyecto en materia ambiental procederá a tramitar el Registro Nacional de Pesca para la unidad de producción acuícola.
Art. 30°.- *Las actividades pesqueras se clasifican en:* **II.-** *Cultivo o acuacultura con fines*		
Artículo 31°.- *Para realizar las actividades de pesca se requiere lo siguiente:* **I,** *Concesión, para:* **Inciso b)** *Acuacultura comercial* **II,** Permiso, para: **Inciso g)** *Acuacultura de fomento* **III,** *Autorización, para:* **Inciso d)** *Recolectar del medio natural reproductores, larvas, postlarvas, crías, huevos, semillas, alevines o en cualquier otro estadio, y* **Inciso e)** *Acuacultura didáctica.*		

Artículos 22.- *la Secretaría podrá inscribir en el Registro Nacional de Pesca a los acuicultores que no requieran concesión, permiso o Autorización.*	Al **proyecto** le aplica el Artículo, incisos y, fracciones anteriores, porque se trata de una actividad acuícola con fines comerciales.	Por el hecho de presentar a la autoridad correspondiente (SEMARNAT) la Manifestación de Impacto Ambiental, el promovente está cumpliendo con este apartado. El proyecto se vincula por la obligatoriedad de obtener la autorización correspondiente para realizar las obras descritas en esta manifestación de impacto ambiental. Como ya se mencionó anteriormente, la promovente una vez autorizado el proyecto en materia ambiental procederá a tramitar el Registro Nacional de Pesca para la unidad de producción acuícola.
Art. 30°.- *Las actividades pesqueras se clasifican en:* **II.-** *Cultivo o acuacultura con fines*		
Artículo 31°.- *Para realizar las actividades de pesca se requiere lo siguiente:* **I,** *Concesión, para:* **Inciso b)** *Acuacultura comercial* **II,** Permiso, para: **Inciso g)** *Acuacultura de fomento* **III,** *Autorización, para:* **Inciso d)** *Recolectar del medio natural reproductores, larvas, postlarvas, crías, huevos, semillas, alevines o en cualquier otro estadio, y* **Inciso e)** *Acuacultura didáctica.*		

Artículos 22.- *la Secretaría podrá inscribir en el Registro Nacional de Pesca a los acuicultores que no requieran concesión, permiso o Autorización.*	Al **proyecto** le aplica el Artículo, incisos y, fracciones anteriores, porque se trata de una actividad acuícola con fines comerciales.	Por el hecho de presentar a la autoridad correspondiente (SEMARNAT) la Manifestación de Impacto Ambiental, el promovente está cumpliendo con este apartado. El proyecto se vincula por la obligatoriedad de obtener la autorización correspondiente para realizar las obras descritas en esta manifestación de impacto ambiental. Como ya se mencionó anteriormente, la promovente una vez autorizado el proyecto en materia ambiental procederá a tramitar el Registro Nacional de Pesca para la unidad de producción acuícola.
Art. 30°.- *Las actividades pesqueras se clasifican en:* **II.-** *Cultivo o acuacultura con fines*		
Artículo 31°.- *Para realizar las actividades de pesca se requiere lo siguiente:* **I,** *Concesión, para:* **Inciso b)** *Acuacultura comercial* **II,** Permiso, para: **Inciso g)** *Acuacultura de fomento* **III,** *Autorización, para:* **Inciso d)** *Recolectar del medio natural reproductores, larvas, postlarvas, crías, huevos, semillas, alevines o en cualquier otro estadio, y* **Inciso e)** *Acuacultura didáctica.*		

Artículos 22.- *la Secretaría podrá inscribir en el Registro Nacional de Pesca a los acuicultores que no requieran concesión, permiso o Autorización.*	Al **proyecto** le aplica el Artículo, incisos y, fracciones anteriores, porque se trata de una actividad acuícola con fines comerciales.	Por el hecho de presentar a la autoridad correspondiente (SEMARNAT) la Manifestación de Impacto Ambiental, el promovente está cumpliendo con este apartado. El proyecto se vincula por la obligatoriedad de obtener la autorización correspondiente para realizar las obras descritas en esta manifestación de impacto ambiental. Como ya se mencionó anteriormente, la promovente una vez autorizado el proyecto en materia ambiental procederá a tramitar el Registro Nacional de Pesca para la unidad de producción acuícola.
Art. 30°.- *Las actividades pesqueras se clasifican en:* **II.-** *Cultivo o acuacultura con fines*		
Artículo 31°.- *Para realizar las actividades de pesca se requiere lo siguiente:* **I,** *Concesión, para:* **Inciso b)** *Acuacultura comercial* **II,** Permiso, para: **Inciso g)** *Acuacultura de fomento* **III,** *Autorización, para:* **Inciso d)** *Recolectar del medio natural reproductores, larvas, postlarvas, crías, huevos, semillas, alevines o en cualquier otro estadio, y* **Inciso e)** *Acuacultura didáctica.*		

Artículos 22.- *la Secretaría podrá inscribir en el Registro Nacional de Pesca a los acuicultores que no requieran concesión, permiso o Autorización.*	Al **proyecto** le aplica el Artículo, incisos y, fracciones anteriores, porque se trata de una actividad acuícola con fines comerciales.	Por el hecho de presentar a la autoridad correspondiente (SEMARNAT) la Manifestación de Impacto Ambiental, el promovente está cumpliendo con este apartado. El proyecto se vincula por la obligatoriedad de obtener la autorización correspondiente para realizar las obras descritas en esta manifestación de impacto ambiental. Como ya se mencionó anteriormente, la promovente una vez autorizado el proyecto en materia ambiental procederá a tramitar el Registro Nacional de Pesca para la unidad de producción acuícola.
Art. 30°.- *Las actividades pesqueras se clasifican en:* **II.-** *Cultivo o acuacultura con fines*		
Artículo 31°.- *Para realizar las actividades de pesca se requiere lo siguiente:* **I,** *Concesión, para:* **Inciso b)** *Acuacultura comercial* **II,** Permiso, para: **Inciso g)** *Acuacultura de fomento* **III,** *Autorización, para:* **Inciso d)** *Recolectar del medio natural reproductores, larvas, postlarvas, crías, huevos, semillas, alevines o en cualquier otro estadio, y* **Inciso e)** *Acuacultura didáctica.*		

Artículos 22.- *la Secretaría podrá inscribir en el Registro Nacional de Pesca a los acuicultores que no requieran concesión, permiso o Autorización.*	Al **proyecto** le aplica el Artículo, incisos y, fracciones anteriores, porque se trata de una actividad acuícola con fines comerciales.	Por el hecho de presentar a la autoridad correspondiente (SEMARNAT) la Manifestación de Impacto Ambiental, el promovente está cumpliendo con este apartado. El proyecto se vincula por la obligatoriedad de obtener la autorización correspondiente para realizar las obras descritas en esta manifestación de impacto ambiental. Como ya se mencionó anteriormente, la promovente una vez autorizado el proyecto en materia ambiental procederá a tramitar el Registro Nacional de Pesca para la unidad de producción acuícola.
Art. 30°.- *Las actividades pesqueras se clasifican en:* **II.-** *Cultivo o acuacultura con fines*		
Artículo 31°.- *Para realizar las actividades de pesca se requiere lo siguiente:* **I,** *Concesión, para:* **Inciso b)** *Acuacultura comercial* **II,** Permiso, para: **Inciso g)** *Acuacultura de fomento* **III,** *Autorización, para:* **Inciso d)** *Recolectar del medio natural reproductores, larvas, postlarvas, crías, huevos, semillas, alevines o en cualquier otro estadio, y* **Inciso e)** *Acuacultura didáctica.*		

Artículos 22.- *la Secretaría podrá inscribir en el Registro Nacional de Pesca a los acuicultores que no requieran concesión, permiso o Autorización.*	Al **proyecto** le aplica el Artículo, incisos y, fracciones anteriores, porque se trata de una actividad acuícola con fines comerciales.	Por el hecho de presentar a la autoridad correspondiente (SEMARNAT) la Manifestación de Impacto Ambiental, el promovente está cumpliendo con este apartado. El proyecto se vincula por la obligatoriedad de obtener la autorización correspondiente para realizar las obras descritas en esta manifestación de impacto ambiental. Como ya se mencionó anteriormente, la promovente una vez autorizado el proyecto en materia ambiental procederá a tramitar el Registro Nacional de Pesca para la unidad de producción acuícola.
Art. 30°.- *Las actividades pesqueras se clasifican en:* **II.-** *Cultivo o acuacultura con fines*		
Artículo 31°.- *Para realizar las actividades de pesca se requiere lo siguiente:* **I,** *Concesión, para:* **Inciso b)** *Acuacultura comercial* **II,** Permiso, para: **Inciso g)** *Acuacultura de fomento* **III,** *Autorización, para:* **Inciso d)** *Recolectar del medio natural reproductores, larvas, postlarvas, crías, huevos, semillas, alevines o en cualquier otro estadio, y* **Inciso e)** *Acuacultura didáctica.*		

Artículos 22.- *la Secretaría podrá inscribir en el Registro Nacional de Pesca a los acuicultores que no requieran concesión, permiso o Autorización.*	Al **proyecto** le aplica el Artículo, incisos y, fracciones anteriores, porque se trata de una actividad acuícola con fines comerciales.	Por el hecho de presentar a la autoridad correspondiente (SEMARNAT) la Manifestación de Impacto Ambiental, el promovente está cumpliendo con este apartado. El proyecto se vincula por la obligatoriedad de obtener la autorización correspondiente para realizar las obras descritas en esta manifestación de impacto ambiental. Como ya se mencionó anteriormente, la promovente una vez autorizado el proyecto en materia ambiental procederá a tramitar el Registro Nacional de Pesca para la unidad de producción acuícola.
Art. 30°.- *Las actividades pesqueras se clasifican en:* **II.-** *Cultivo o acuacultura con fines*		
Artículo 31°.- *Para realizar las actividades de pesca se requiere lo siguiente:* **I,** *Concesión, para:* **Inciso b)** *Acuacultura comercial* **II,** Permiso, para: **Inciso g)** *Acuacultura de fomento* **III,** *Autorización, para:* **Inciso d)** *Recolectar del medio natural reproductores, larvas, postlarvas, crías, huevos, semillas, alevines o en cualquier otro estadio, y* **Inciso e)** *Acuacultura didáctica.*		

Artículos 22.- *la Secretaría podrá inscribir en el Registro Nacional de Pesca a los acuicultores que no requieran concesión, permiso o Autorización.*	Al **proyecto** le aplica el Artículo, incisos y, fracciones anteriores, porque se trata de una actividad acuícola con fines comerciales.	Por el hecho de presentar a la autoridad correspondiente (SEMARNAT) la Manifestación de Impacto Ambiental, el promovente está cumpliendo con este apartado. El proyecto se vincula por la obligatoriedad de obtener la autorización correspondiente para realizar las obras descritas en esta manifestación de impacto ambiental. Como ya se mencionó anteriormente, la promovente una vez autorizado el proyecto en materia ambiental procederá a tramitar el Registro Nacional de Pesca para la unidad de producción acuícola.
Art. 30°.- *Las actividades pesqueras se clasifican en:* **II.-** *Cultivo o acuacultura con fines*		
Artículo 31°.- *Para realizar las actividades de pesca se requiere lo siguiente:* **I,** *Concesión, para:* **Inciso b)** *Acuacultura comercial* **II,** Permiso, para: **Inciso g)** *Acuacultura de fomento* **III,** *Autorización, para:* **Inciso d)** *Recolectar del medio natural reproductores, larvas, postlarvas, crías, huevos, semillas, alevines o en cualquier otro estadio, y* **Inciso e)** *Acuacultura didáctica.*		

Artículos 22.- *la Secretaría podrá inscribir en el Registro Nacional de Pesca a los acuicultores que no requieran concesión, permiso o Autorización.*	Al **proyecto** le aplica el Artículo, incisos y, fracciones anteriores, porque se trata de una actividad acuícola con fines comerciales.	Por el hecho de presentar a la autoridad correspondiente (SEMARNAT) la Manifestación de Impacto Ambiental, el promovente está cumpliendo con este apartado. El proyecto se vincula por la obligatoriedad de obtener la autorización correspondiente para realizar las obras descritas en esta manifestación de impacto ambiental. Como ya se mencionó anteriormente, la promovente una vez autorizado el proyecto en materia ambiental procederá a tramitar el Registro Nacional de Pesca para la unidad de producción acuícola.
Art. 30°.- *Las actividades pesqueras se clasifican en:* **II.-** *Cultivo o acuacultura con fines*		
Artículo 31°.- *Para realizar las actividades de pesca se requiere lo siguiente:* **I,** *Concesión, para:* **Inciso b)** *Acuacultura comercial* **II,** Permiso, para: **Inciso g)** *Acuacultura de fomento* **III,** *Autorización, para:* **Inciso d)** *Recolectar del medio natural reproductores, larvas, postlarvas, crías, huevos, semillas, alevines o en cualquier otro estadio, y* **Inciso e)** *Acuacultura didáctica.*		

Artículos 22.- *la Secretaría podrá inscribir en el Registro Nacional de Pesca a los acuicultores que no requieran concesión, permiso o Autorización.*	Al **proyecto** le aplica el Artículo, incisos y, fracciones anteriores, porque se trata de una actividad acuícola con fines comerciales.	Por el hecho de presentar a la autoridad correspondiente (SEMARNAT) la Manifestación de Impacto Ambiental, el promovente está cumpliendo con este apartado. El proyecto se vincula por la obligatoriedad de obtener la autorización correspondiente para realizar las obras descritas en esta manifestación de impacto ambiental. Como ya se mencionó anteriormente, la promovente una vez autorizado el proyecto en materia ambiental procederá a tramitar el Registro Nacional de Pesca para la unidad de producción acuícola.
Art. 30°.- *Las actividades pesqueras se clasifican en:* **II.-** *Cultivo o acuacultura con fines*		
Artículo 31°.- *Para realizar las actividades de pesca se requiere lo siguiente:* **I,** *Concesión, para:* **Inciso b)** *Acuacultura comercial* **II,** Permiso, para: **Inciso g)** *Acuacultura de fomento* **III,** *Autorización, para:* **Inciso d)** *Recolectar del medio natural reproductores, larvas, postlarvas, crías, huevos, semillas, alevines o en cualquier otro estadio, y* **Inciso e)** *Acuacultura didáctica.*		

Artículos 22.- *la Secretaría podrá inscribir en el Registro Nacional de Pesca a los acuicultores que no requieran concesión, permiso o Autorización.*	Al **proyecto** le aplica el Artículo, incisos y, fracciones anteriores, porque se trata de una actividad acuícola con fines comerciales.	Por el hecho de presentar a la autoridad correspondiente (SEMARNAT) la Manifestación de Impacto Ambiental, el promovente está cumpliendo con este apartado. El proyecto se vincula por la obligatoriedad de obtener la autorización correspondiente para realizar las obras descritas en esta manifestación de impacto ambiental. Como ya se mencionó anteriormente, la promovente una vez autorizado el proyecto en materia ambiental procederá a tramitar el Registro Nacional de Pesca para la unidad de producción acuícola.
Art. 30°.- *Las actividades pesqueras se clasifican en:* **II.-** *Cultivo o acuacultura con fines*		
Artículo 31°.- *Para realizar las actividades de pesca se requiere lo siguiente:* **I,** *Concesión, para:* **Inciso b)** *Acuacultura comercial* **II,** Permiso, para: **Inciso g)** *Acuacultura de fomento* **III,** *Autorización, para:* **Inciso d)** *Recolectar del medio natural reproductores, larvas, postlarvas, crías, huevos, semillas, alevines o en cualquier otro estadio, y* **Inciso e)** *Acuacultura didáctica.*		

Artículos 22.- *la Secretaría podrá inscribir en el Registro Nacional de Pesca a los acuicultores que no requieran concesión, permiso o Autorización.*	Al **proyecto** le aplica el Artículo, incisos y, fracciones anteriores, porque se trata de una actividad acuícola con fines comerciales.	Por el hecho de presentar a la autoridad correspondiente (SEMARNAT) la Manifestación de Impacto Ambiental, el promovente está cumpliendo con este apartado. El proyecto se vincula por la obligatoriedad de obtener la autorización correspondiente para realizar las obras descritas en esta manifestación de impacto ambiental. Como ya se mencionó anteriormente, la promovente una vez autorizado el proyecto en materia ambiental procederá a tramitar el Registro Nacional de Pesca para la unidad de producción acuícola.
Art. 30°.- *Las actividades pesqueras se clasifican en:* **II.-** *Cultivo o acuacultura con fines*		
Artículo 31°.- *Para realizar las actividades de pesca se requiere lo siguiente:* **I,** *Concesión, para:* **Inciso b)** *Acuacultura comercial* **II,** Permiso, para: **Inciso g)** *Acuacultura de fomento* **III,** *Autorización, para:* **Inciso d)** *Recolectar del medio natural reproductores, larvas, postlarvas, crías, huevos, semillas, alevines o en cualquier otro estadio, y* **Inciso e)** *Acuacultura didáctica.*		

Artículos 22.- *la Secretaría podrá inscribir en el Registro Nacional de Pesca a los acuicultores que no requieran concesión, permiso o Autorización.*	Al **proyecto** le aplica el Artículo, incisos y, fracciones anteriores, porque se trata de una actividad acuícola con fines comerciales.	Por el hecho de presentar a la autoridad correspondiente (SEMARNAT) la Manifestación de Impacto Ambiental, el promovente está cumpliendo con este apartado. El proyecto se vincula por la obligatoriedad de obtener la autorización correspondiente para realizar las obras descritas en esta manifestación de impacto ambiental. Como ya se mencionó anteriormente, la promovente una vez autorizado el proyecto en materia ambiental procederá a tramitar el Registro Nacional de Pesca para la unidad de producción acuícola.
Art. 30°.- *Las actividades pesqueras se clasifican en:* **II.-** *Cultivo o acuacultura con fines*		
Artículo 31°.- *Para realizar las actividades de pesca se requiere lo siguiente:* **I,** *Concesión, para:* **Inciso b)** *Acuacultura comercial* **II,** Permiso, para: **Inciso g)** *Acuacultura de fomento* **III,** *Autorización, para:* **Inciso d)** *Recolectar del medio natural reproductores, larvas, postlarvas, crías, huevos, semillas, alevines o en cualquier otro estadio, y* **Inciso e)** *Acuacultura didáctica.*		

Artículos 22.- *la Secretaría podrá inscribir en el Registro Nacional de Pesca a los acuicultores que no requieran concesión, permiso o Autorización.*	Al **proyecto** le aplica el Artículo, incisos y, fracciones anteriores, porque se trata de una actividad acuícola con fines comerciales.	Por el hecho de presentar a la autoridad correspondiente (SEMARNAT) la Manifestación de Impacto Ambiental, el promovente está cumpliendo con este apartado. El proyecto se vincula por la obligatoriedad de obtener la autorización correspondiente para realizar las obras descritas en esta manifestación de impacto ambiental. Como ya se mencionó anteriormente, la promovente una vez autorizado el proyecto en materia ambiental procederá a tramitar el Registro Nacional de Pesca para la unidad de producción acuícola.
Art. 30°.- *Las actividades pesqueras se clasifican en:* **II.-** *Cultivo o acuacultura con fines*		
Artículo 31°.- *Para realizar las actividades de pesca se requiere lo siguiente:* **I,** *Concesión, para:* **Inciso b)** *Acuacultura comercial* **II,** Permiso, para: **Inciso g)** *Acuacultura de fomento* **III,** *Autorización, para:* **Inciso d)** *Recolectar del medio natural reproductores, larvas, postlarvas, crías, huevos, semillas, alevines o en cualquier otro estadio, y* **Inciso e)** *Acuacultura didáctica.*		

Artículos 22.- *la Secretaría podrá inscribir en el Registro Nacional de Pesca a los acuicultores que no requieran concesión, permiso o Autorización.*	Al **proyecto** le aplica el Artículo, incisos y, fracciones anteriores, porque se trata de una actividad acuícola con fines comerciales.	Por el hecho de presentar a la autoridad correspondiente (SEMARNAT) la Manifestación de Impacto Ambiental, el promovente está cumpliendo con este apartado. El proyecto se vincula por la obligatoriedad de obtener la autorización correspondiente para realizar las obras descritas en esta manifestación de impacto ambiental. Como ya se mencionó anteriormente, la promovente una vez autorizado el proyecto en materia ambiental procederá a tramitar el Registro Nacional de Pesca para la unidad de producción acuícola.
Art. 30°.- *Las actividades pesqueras se clasifican en:* **II.-** *Cultivo o acuacultura con fines*		
Artículo 31°.- *Para realizar las actividades de pesca se requiere lo siguiente:* **I,** *Concesión, para:* **Inciso b)** *Acuacultura comercial* **II,** Permiso, para: **Inciso g)** *Acuacultura de fomento* **III,** *Autorización, para:* **Inciso d)** *Recolectar del medio natural reproductores, larvas, postlarvas, crías, huevos, semillas, alevines o en cualquier otro estadio, y* **Inciso e)** *Acuacultura didáctica.*		

Artículos 22.- *la Secretaría podrá inscribir en el Registro Nacional de Pesca a los acuicultores que no requieran concesión, permiso o Autorización.*	Al **proyecto** le aplica el Artículo, incisos y, fracciones anteriores, porque se trata de una actividad acuícola con fines comerciales.	Por el hecho de presentar a la autoridad correspondiente (SEMARNAT) la Manifestación de Impacto Ambiental, el promovente está cumpliendo con este apartado. El proyecto se vincula por la obligatoriedad de obtener la autorización correspondiente para realizar las obras descritas en esta manifestación de impacto ambiental. Como ya se mencionó anteriormente, la promovente una vez autorizado el proyecto en materia ambiental procederá a tramitar el Registro Nacional de Pesca para la unidad de producción acuícola.
Art. 30°.- *Las actividades pesqueras se clasifican en:* **II.-** *Cultivo o acuacultura con fines*		
Artículo 31°.- *Para realizar las actividades de pesca se requiere lo siguiente:* **I,** *Concesión, para:* **Inciso b)** *Acuacultura comercial* **II,** Permiso, para: **Inciso g)** *Acuacultura de fomento* **III,** *Autorización, para:* **Inciso d)** *Recolectar del medio natural reproductores, larvas, postlarvas, crías, huevos, semillas, alevines o en cualquier otro estadio, y* **Inciso e)** *Acuacultura didáctica.*		

Artículos 22.- *la Secretaría podrá inscribir en el Registro Nacional de Pesca a los acuicultores que no requieran concesión, permiso o Autorización.*	Al **proyecto** le aplica el Artículo, incisos y, fracciones anteriores, porque se trata de una actividad acuícola con fines comerciales.	Por el hecho de presentar a la autoridad correspondiente (SEMARNAT) la Manifestación de Impacto Ambiental, el promovente está cumpliendo con este apartado. El proyecto se vincula por la obligatoriedad de obtener la autorización correspondiente para realizar las obras descritas en esta manifestación de impacto ambiental. Como ya se mencionó anteriormente, la promovente una vez autorizado el proyecto en materia ambiental procederá a tramitar el Registro Nacional de Pesca para la unidad de producción acuícola.
Art. 30°.- *Las actividades pesqueras se clasifican en:* **II.-** *Cultivo o acuacultura con fines*		
Artículo 31°.- *Para realizar las actividades de pesca se requiere lo siguiente:* **I,** *Concesión, para:* **Inciso b)** *Acuacultura comercial* **II,** Permiso, para: **Inciso g)** *Acuacultura de fomento* **III,** *Autorización, para:* **Inciso d)** *Recolectar del medio natural reproductores, larvas, postlarvas, crías, huevos, semillas, alevines o en cualquier otro estadio, y* **Inciso e)** *Acuacultura didáctica.*		

Artículos 22.- *la Secretaría podrá inscribir en el Registro Nacional de Pesca a los acuicultores que no requieran concesión, permiso o Autorización.*	Al **proyecto** le aplica el Artículo, incisos y, fracciones anteriores, porque se trata de una actividad acuícola con fines comerciales.	Por el hecho de presentar a la autoridad correspondiente (SEMARNAT) la Manifestación de Impacto Ambiental, el promovente está cumpliendo con este apartado. El proyecto se vincula por la obligatoriedad de obtener la autorización correspondiente para realizar las obras descritas en esta manifestación de impacto ambiental. Como ya se mencionó anteriormente, la promovente una vez autorizado el proyecto en materia ambiental procederá a tramitar el Registro Nacional de Pesca para la unidad de producción acuícola.
Art. 30°.- *Las actividades pesqueras se clasifican en:* **II.-** *Cultivo o acuacultura con fines*		
Artículo 31°.- *Para realizar las actividades de pesca se requiere lo siguiente:* **I,** *Concesión, para:* **Inciso b)** *Acuacultura comercial* **II,** Permiso, para: **Inciso g)** *Acuacultura de fomento* **III,** *Autorización, para:* **Inciso d)** *Recolectar del medio natural reproductores, larvas, postlarvas, crías, huevos, semillas, alevines o en cualquier otro estadio, y* **Inciso e)** *Acuacultura didáctica.*		

Artículos 22.- *la Secretaría podrá inscribir en el Registro Nacional de Pesca a los acuicultores que no requieran concesión, permiso o Autorización.*	Al **proyecto** le aplica el Artículo, incisos y, fracciones anteriores, porque se trata de una actividad acuícola con fines comerciales.	Por el hecho de presentar a la autoridad correspondiente (SEMARNAT) la Manifestación de Impacto Ambiental, el promovente está cumpliendo con este apartado. El proyecto se vincula por la obligatoriedad de obtener la autorización correspondiente para realizar las obras descritas en esta manifestación de impacto ambiental. Como ya se mencionó anteriormente, la promovente una vez autorizado el proyecto en materia ambiental procederá a tramitar el Registro Nacional de Pesca para la unidad de producción acuícola.
Art. 30°.- *Las actividades pesqueras se clasifican en:* **II.-** *Cultivo o acuacultura con fines*		
Artículo 31°.- *Para realizar las actividades de pesca se requiere lo siguiente:* **I,** *Concesión, para:* **Inciso b)** *Acuacultura comercial* **II,** Permiso, para: **Inciso g)** *Acuacultura de fomento* **III,** *Autorización, para:* **Inciso d)** *Recolectar del medio natural reproductores, larvas, postlarvas, crías, huevos, semillas, alevines o en cualquier otro estadio, y* **Inciso e)** *Acuacultura didáctica.*		

Artículos 22.- *la Secretaría podrá inscribir en el Registro Nacional de Pesca a los acuicultores que no requieran concesión, permiso o Autorización.*	Al **proyecto** le aplica el Artículo, incisos y, fracciones anteriores, porque se trata de una actividad acuícola con fines comerciales.	Por el hecho de presentar a la autoridad correspondiente (SEMARNAT) la Manifestación de Impacto Ambiental, el promovente está cumpliendo con este apartado. El proyecto se vincula por la obligatoriedad de obtener la autorización correspondiente para realizar las obras descritas en esta manifestación de impacto ambiental. Como ya se mencionó anteriormente, la promovente una vez autorizado el proyecto en materia ambiental procederá a tramitar el Registro Nacional de Pesca para la unidad de producción acuícola.
Art. 30°.- *Las actividades pesqueras se clasifican en:* **II.-** *Cultivo o acuacultura con fines*		
Artículo 31°.- *Para realizar las actividades de pesca se requiere lo siguiente:* **I,** *Concesión, para:* **Inciso b)** *Acuacultura comercial* **II,** Permiso, para: **Inciso g)** *Acuacultura de fomento* **III,** *Autorización, para:* **Inciso d)** *Recolectar del medio natural reproductores, larvas, postlarvas, crías, huevos, semillas, alevines o en cualquier otro estadio, y* **Inciso e)** *Acuacultura didáctica.*		

Artículos 22.- *la Secretaría podrá inscribir en el Registro Nacional de Pesca a los acuicultores que no requieran concesión, permiso o Autorización.*	Al **proyecto** le aplica el Artículo, incisos y, fracciones anteriores, porque se trata de una actividad acuícola con fines comerciales.	Por el hecho de presentar a la autoridad correspondiente (SEMARNAT) la Manifestación de Impacto Ambiental, el promovente está cumpliendo con este apartado. El proyecto se vincula por la obligatoriedad de obtener la autorización correspondiente para realizar las obras descritas en esta manifestación de impacto ambiental. Como ya se mencionó anteriormente, la promovente una vez autorizado el proyecto en materia ambiental procederá a tramitar el Registro Nacional de Pesca para la unidad de producción acuícola.
Art. 30°.- *Las actividades pesqueras se clasifican en:* **II.-** *Cultivo o acuacultura con fines*		
Artículo 31°.- *Para realizar las actividades de pesca se requiere lo siguiente:* **I,** *Concesión, para:* **Inciso b)** *Acuacultura comercial* **II,** Permiso, para: **Inciso g)** *Acuacultura de fomento* **III,** *Autorización, para:* **Inciso d)** *Recolectar del medio natural reproductores, larvas, postlarvas, crías, huevos, semillas, alevines o en cualquier otro estadio, y* **Inciso e)** *Acuacultura didáctica.*		

Artículos 22.- *la Secretaría podrá inscribir en el Registro Nacional de Pesca a los acuicultores que no requieran concesión, permiso o Autorización.*	Al **proyecto** le aplica el Artículo, incisos y, fracciones anteriores, porque se trata de una actividad acuícola con fines comerciales.	Por el hecho de presentar a la autoridad correspondiente (SEMARNAT) la Manifestación de Impacto Ambiental, el promovente está cumpliendo con este apartado. El proyecto se vincula por la obligatoriedad de obtener la autorización correspondiente para realizar las obras descritas en esta manifestación de impacto ambiental. Como ya se mencionó anteriormente, la promovente una vez autorizado el proyecto en materia ambiental procederá a tramitar el Registro Nacional de Pesca para la unidad de producción acuícola.
Art. 30°.- *Las actividades pesqueras se clasifican en:* **II.-** *Cultivo o acuacultura con fines*		
Artículo 31°.- *Para realizar las actividades de pesca se requiere lo siguiente:* **I,** *Concesión, para:* **Inciso b)** *Acuacultura comercial* **II,** Permiso, para: **Inciso g)** *Acuacultura de fomento* **III,** *Autorización, para:* **Inciso d)** *Recolectar del medio natural reproductores, larvas, postlarvas, crías, huevos, semillas, alevines o en cualquier otro estadio, y* **Inciso e)** *Acuacultura didáctica.*		

Artículos 22.- *la Secretaría podrá inscribir en el Registro Nacional de Pesca a los acuicultores que no requieran concesión, permiso o Autorización.*	Al **proyecto** le aplica el Artículo, incisos y, fracciones anteriores, porque se trata de una actividad acuícola con fines comerciales.	Por el hecho de presentar a la autoridad correspondiente (SEMARNAT) la Manifestación de Impacto Ambiental, el promovente está cumpliendo con este apartado. El proyecto se vincula por la obligatoriedad de obtener la autorización correspondiente para realizar las obras descritas en esta manifestación de impacto ambiental. Como ya se mencionó anteriormente, la promovente una vez autorizado el proyecto en materia ambiental procederá a tramitar el Registro Nacional de Pesca para la unidad de producción acuícola.
Art. 30°.- *Las actividades pesqueras se clasifican en:* **II.-** *Cultivo o acuacultura con fines*		
Artículo 31°.- *Para realizar las actividades de pesca se requiere lo siguiente:* **I,** *Concesión, para:* **Inciso b)** *Acuacultura comercial* **II,** Permiso, para: **Inciso g)** *Acuacultura de fomento* **III,** *Autorización, para:* **Inciso d)** *Recolectar del medio natural reproductores, larvas, postlarvas, crías, huevos, semillas, alevines o en cualquier otro estadio, y* **Inciso e)** *Acuacultura didáctica.*		

Artículos 22.- *la Secretaría podrá inscribir en el Registro Nacional de Pesca a los acuicultores que no requieran concesión, permiso o Autorización.*	Al **proyecto** le aplica el Artículo, incisos y, fracciones anteriores, porque se trata de una actividad acuícola con fines comerciales.	Por el hecho de presentar a la autoridad correspondiente (SEMARNAT) la Manifestación de Impacto Ambiental, el promovente está cumpliendo con este apartado. El proyecto se vincula por la obligatoriedad de obtener la autorización correspondiente para realizar las obras descritas en esta manifestación de impacto ambiental. Como ya se mencionó anteriormente, la promovente una vez autorizado el proyecto en materia ambiental procederá a tramitar el Registro Nacional de Pesca para la unidad de producción acuícola.
Art. 30°.- *Las actividades pesqueras se clasifican en:* **II.-** *Cultivo o acuacultura con fines*		
Artículo 31°.- *Para realizar las actividades de pesca se requiere lo siguiente:* **I,** *Concesión, para:* **Inciso b)** *Acuacultura comercial* **II,** Permiso, para: **Inciso g)** *Acuacultura de fomento* **III,** *Autorización, para:* **Inciso d)** *Recolectar del medio natural reproductores, larvas, postlarvas, crías, huevos, semillas, alevines o en cualquier otro estadio, y* **Inciso e)** *Acuacultura didáctica.*		

Artículos 22.- *la Secretaría podrá inscribir en el Registro Nacional de Pesca a los acuicultores que no requieran concesión, permiso o Autorización.*	Al **proyecto** le aplica el Artículo, incisos y, fracciones anteriores, porque se trata de una actividad acuícola con fines comerciales.	Por el hecho de presentar a la autoridad correspondiente (SEMARNAT) la Manifestación de Impacto Ambiental, el promovente está cumpliendo con este apartado. El proyecto se vincula por la obligatoriedad de obtener la autorización correspondiente para realizar las obras descritas en esta manifestación de impacto ambiental. Como ya se mencionó anteriormente, la promovente una vez autorizado el proyecto en materia ambiental procederá a tramitar el Registro Nacional de Pesca para la unidad de producción acuícola.
Art. 30°.- *Las actividades pesqueras se clasifican en:* **II.-** *Cultivo o acuacultura con fines*		
Artículo 31°.- *Para realizar las actividades de pesca se requiere lo siguiente:* **I,** *Concesión, para:* **Inciso b)** *Acuacultura comercial* **II,** Permiso, para: **Inciso g)** *Acuacultura de fomento* **III,** *Autorización, para:* **Inciso d)** *Recolectar del medio natural reproductores, larvas, postlarvas, crías, huevos, semillas, alevines o en cualquier otro estadio, y* **Inciso e)** *Acuacultura didáctica.*		

Artículos 22.- *la Secretaría podrá inscribir en el Registro Nacional de Pesca a los acuicultores que no requieran concesión, permiso o Autorización.*	Al **proyecto** le aplica el Artículo, incisos y, fracciones anteriores, porque se trata de una actividad acuícola con fines comerciales.	Por el hecho de presentar a la autoridad correspondiente (SEMARNAT) la Manifestación de Impacto Ambiental, el promovente está cumpliendo con este apartado. El proyecto se vincula por la obligatoriedad de obtener la autorización correspondiente para realizar las obras descritas en esta manifestación de impacto ambiental. Como ya se mencionó anteriormente, la promovente una vez autorizado el proyecto en materia ambiental procederá a tramitar el Registro Nacional de Pesca para la unidad de producción acuícola.
Art. 30°.- *Las actividades pesqueras se clasifican en:* **II.-** *Cultivo o acuacultura con fines*		
Artículo 31°.- *Para realizar las actividades de pesca se requiere lo siguiente:* **I,** *Concesión, para:* **Inciso b)** *Acuacultura comercial* **II,** Permiso, para: **Inciso g)** *Acuacultura de fomento* **III,** *Autorización, para:* **Inciso d)** *Recolectar del medio natural reproductores, larvas, postlarvas, crías, huevos, semillas, alevines o en cualquier otro estadio, y* **Inciso e)** *Acuacultura didáctica.*		

Artículos 22.- *la Secretaría podrá inscribir en el Registro Nacional de Pesca a los acuicultores que no requieran concesión, permiso o Autorización.*	Al **proyecto** le aplica el Artículo, incisos y, fracciones anteriores, porque se trata de una actividad acuícola con fines comerciales.	Por el hecho de presentar a la autoridad correspondiente (SEMARNAT) la Manifestación de Impacto Ambiental, el promovente está cumpliendo con este apartado. El proyecto se vincula por la obligatoriedad de obtener la autorización correspondiente para realizar las obras descritas en esta manifestación de impacto ambiental. Como ya se mencionó anteriormente, la promovente una vez autorizado el proyecto en materia ambiental procederá a tramitar el Registro Nacional de Pesca para la unidad de producción acuícola.
Art. 30°.- *Las actividades pesqueras se clasifican en:* **II.-** *Cultivo o acuacultura con fines*		
Artículo 31°.- *Para realizar las actividades de pesca se requiere lo siguiente:* **I,** *Concesión, para:* **Inciso b)** *Acuacultura comercial* **II,** Permiso, para: **Inciso g)** *Acuacultura de fomento* **III,** *Autorización, para:* **Inciso d)** *Recolectar del medio natural reproductores, larvas, postlarvas, crías, huevos, semillas, alevines o en cualquier otro estadio, y* **Inciso e)** *Acuacultura didáctica.*		

Artículos 22.- *la Secretaría podrá inscribir en el Registro Nacional de Pesca a los acuicultores que no requieran concesión, permiso o Autorización.*	Al **proyecto** le aplica el Artículo, incisos y, fracciones anteriores, porque se trata de una actividad acuícola con fines comerciales.	Por el hecho de presentar a la autoridad correspondiente (SEMARNAT) la Manifestación de Impacto Ambiental, el promovente está cumpliendo con este apartado. El proyecto se vincula por la obligatoriedad de obtener la autorización correspondiente para realizar las obras descritas en esta manifestación de impacto ambiental. Como ya se mencionó anteriormente, la promovente una vez autorizado el proyecto en materia ambiental procederá a tramitar el Registro Nacional de Pesca para la unidad de producción acuícola.
Art. 30°.- *Las actividades pesqueras se clasifican en:* **II.-** *Cultivo o acuacultura con fines*		
Artículo 31°.- *Para realizar las actividades de pesca se requiere lo siguiente:* **I,** *Concesión, para:* **Inciso b)** *Acuacultura comercial* **II,** Permiso, para: **Inciso g)** *Acuacultura de fomento* **III,** *Autorización, para:* **Inciso d)** *Recolectar del medio natural reproductores, larvas, postlarvas, crías, huevos, semillas, alevines o en cualquier otro estadio, y* **Inciso e)** *Acuacultura didáctica.*		

Artículos 22.- *la Secretaría podrá inscribir en el Registro Nacional de Pesca a los acuicultores que no requieran concesión, permiso o Autorización.*	Al **proyecto** le aplica el Artículo, incisos y, fracciones anteriores, porque se trata de una actividad acuícola con fines comerciales.	Por el hecho de presentar a la autoridad correspondiente (SEMARNAT) la Manifestación de Impacto Ambiental, el promovente está cumpliendo con este apartado. El proyecto se vincula por la obligatoriedad de obtener la autorización correspondiente para realizar las obras descritas en esta manifestación de impacto ambiental. Como ya se mencionó anteriormente, la promovente una vez autorizado el proyecto en materia ambiental procederá a tramitar el Registro Nacional de Pesca para la unidad de producción acuícola.
Art. 30°.- *Las actividades pesqueras se clasifican en:* **II.-** *Cultivo o acuacultura con fines*		
Artículo 31°.- *Para realizar las actividades de pesca se requiere lo siguiente:* **I,** *Concesión, para:* **Inciso b)** *Acuacultura comercial* **II,** Permiso, para: **Inciso g)** *Acuacultura de fomento* **III,** *Autorización, para:* **Inciso d)** *Recolectar del medio natural reproductores, larvas, postlarvas, crías, huevos, semillas, alevines o en cualquier otro estadio, y* **Inciso e)** *Acuacultura didáctica.*		

Artículos 22.- *la Secretaría podrá inscribir en el Registro Nacional de Pesca a los acuicultores que no requieran concesión, permiso o Autorización.*	Al **proyecto** le aplica el Artículo, incisos y, fracciones anteriores, porque se trata de una actividad acuícola con fines comerciales.	Por el hecho de presentar a la autoridad correspondiente (SEMARNAT) la Manifestación de Impacto Ambiental, el promovente está cumpliendo con este apartado. El proyecto se vincula por la obligatoriedad de obtener la autorización correspondiente para realizar las obras descritas en esta manifestación de impacto ambiental. Como ya se mencionó anteriormente, la promovente una vez autorizado el proyecto en materia ambiental procederá a tramitar el Registro Nacional de Pesca para la unidad de producción acuícola.
Art. 30°.- *Las actividades pesqueras se clasifican en:* **II.-** *Cultivo o acuacultura con fines*		
Artículo 31°.- *Para realizar las actividades de pesca se requiere lo siguiente:* **I,** *Concesión, para:* **Inciso b)** *Acuacultura comercial* **II,** Permiso, para: **Inciso g)** *Acuacultura de fomento* **III,** *Autorización, para:* **Inciso d)** *Recolectar del medio natural reproductores, larvas, postlarvas, crías, huevos, semillas, alevines o en cualquier otro estadio, y* **Inciso e)** *Acuacultura didáctica.*		

Artículos 22.- *la Secretaría podrá inscribir en el Registro Nacional de Pesca a los acuicultores que no requieran concesión, permiso o Autorización.*	Al **proyecto** le aplica el Artículo, incisos y, fracciones anteriores, porque se trata de una actividad acuícola con fines comerciales.	Por el hecho de presentar a la autoridad correspondiente (SEMARNAT) la Manifestación de Impacto Ambiental, el promovente está cumpliendo con este apartado. El proyecto se vincula por la obligatoriedad de obtener la autorización correspondiente para realizar las obras descritas en esta manifestación de impacto ambiental. Como ya se mencionó anteriormente, la promovente una vez autorizado el proyecto en materia ambiental procederá a tramitar el Registro Nacional de Pesca para la unidad de producción acuícola.
Art. 30°.- *Las actividades pesqueras se clasifican en:* **II.-** *Cultivo o acuacultura con fines*		
Artículo 31°.- *Para realizar las actividades de pesca se requiere lo siguiente:* **I,** *Concesión, para:* **Inciso b)** *Acuacultura comercial* **II,** Permiso, para: **Inciso g)** *Acuacultura de fomento* **III,** *Autorización, para:* **Inciso d)** *Recolectar del medio natural reproductores, larvas, postlarvas, crías, huevos, semillas, alevines o en cualquier otro estadio, y* **Inciso e)** *Acuacultura didáctica.*		

Artículos 22.- *la Secretaría podrá inscribir en el Registro Nacional de Pesca a los acuicultores que no requieran concesión, permiso o Autorización.*	Al **proyecto** le aplica el Artículo, incisos y, fracciones anteriores, porque se trata de una actividad acuícola con fines comerciales.	Por el hecho de presentar a la autoridad correspondiente (SEMARNAT) la Manifestación de Impacto Ambiental, el promovente está cumpliendo con este apartado. El proyecto se vincula por la obligatoriedad de obtener la autorización correspondiente para realizar las obras descritas en esta manifestación de impacto ambiental. Como ya se mencionó anteriormente, la promovente una vez autorizado el proyecto en materia ambiental procederá a tramitar el Registro Nacional de Pesca para la unidad de producción acuícola.
Art. 30°.- *Las actividades pesqueras se clasifican en:* **II.-** *Cultivo o acuacultura con fines*		
Artículo 31°.- *Para realizar las actividades de pesca se requiere lo siguiente:* **I,** *Concesión, para:* **Inciso b)** *Acuacultura comercial* **II,** Permiso, para: **Inciso g)** *Acuacultura de fomento* **III,** *Autorización, para:* **Inciso d)** *Recolectar del medio natural reproductores, larvas, postlarvas, crías, huevos, semillas, alevines o en cualquier otro estadio, y* **Inciso e)** *Acuacultura didáctica.*		

Artículos 22.- *la Secretaría podrá inscribir en el Registro Nacional de Pesca a los acuicultores que no requieran concesión, permiso o Autorización.*	Al **proyecto** le aplica el Artículo, incisos y, fracciones anteriores, porque se trata de una actividad acuícola con fines comerciales.	Por el hecho de presentar a la autoridad correspondiente (SEMARNAT) la Manifestación de Impacto Ambiental, el promovente está cumpliendo con este apartado. El proyecto se vincula por la obligatoriedad de obtener la autorización correspondiente para realizar las obras descritas en esta manifestación de impacto ambiental. Como ya se mencionó anteriormente, la promovente una vez autorizado el proyecto en materia ambiental procederá a tramitar el Registro Nacional de Pesca para la unidad de producción acuícola.
Art. 30°.- *Las actividades pesqueras se clasifican en:* **II.-** *Cultivo o acuacultura con fines*		
Artículo 31°.- *Para realizar las actividades de pesca se requiere lo siguiente:* **I,** *Concesión, para:* **Inciso b)** *Acuacultura comercial* **II,** Permiso, para: **Inciso g)** *Acuacultura de fomento* **III,** *Autorización, para:* **Inciso d)** *Recolectar del medio natural reproductores, larvas, postlarvas, crías, huevos, semillas, alevines o en cualquier otro estadio, y* **Inciso e)** *Acuacultura didáctica.*		

Artículos 22.- *la Secretaría podrá inscribir en el Registro Nacional de Pesca a los acuicultores que no requieran concesión, permiso o Autorización.*	Al **proyecto** le aplica el Artículo, incisos y, fracciones anteriores, porque se trata de una actividad acuícola con fines comerciales.	Por el hecho de presentar a la autoridad correspondiente (SEMARNAT) la Manifestación de Impacto Ambiental, el promovente está cumpliendo con este apartado. El proyecto se vincula por la obligatoriedad de obtener la autorización correspondiente para realizar las obras descritas en esta manifestación de impacto ambiental. Como ya se mencionó anteriormente, la promovente una vez autorizado el proyecto en materia ambiental procederá a tramitar el Registro Nacional de Pesca para la unidad de producción acuícola.
Art. 30°.- *Las actividades pesqueras se clasifican en:* **II.-** *Cultivo o acuacultura con fines*		
Artículo 31°.- *Para realizar las actividades de pesca se requiere lo siguiente:* **I,** *Concesión, para:* **Inciso b)** *Acuacultura comercial* **II,** Permiso, para: **Inciso g)** *Acuacultura de fomento* **III,** *Autorización, para:* **Inciso d)** *Recolectar del medio natural reproductores, larvas, postlarvas, crías, huevos, semillas, alevines o en cualquier otro estadio, y* **Inciso e)** *Acuacultura didáctica.*		

Artículos 22.- *la Secretaría podrá inscribir en el Registro Nacional de Pesca a los acuicultores que no requieran concesión, permiso o Autorización.*	Al **proyecto** le aplica el Artículo, incisos y, fracciones anteriores, porque se trata de una actividad acuícola con fines comerciales.	Por el hecho de presentar a la autoridad correspondiente (SEMARNAT) la Manifestación de Impacto Ambiental, el promovente está cumpliendo con este apartado. El proyecto se vincula por la obligatoriedad de obtener la autorización correspondiente para realizar las obras descritas en esta manifestación de impacto ambiental. Como ya se mencionó anteriormente, la promovente una vez autorizado el proyecto en materia ambiental procederá a tramitar el Registro Nacional de Pesca para la unidad de producción acuícola.
Art. 30°.- *Las actividades pesqueras se clasifican en:* **II.-** *Cultivo o acuacultura con fines*		
Artículo 31°.- *Para realizar las actividades de pesca se requiere lo siguiente:* **I,** *Concesión, para:* **Inciso b)** *Acuacultura comercial* **II,** Permiso, para: **Inciso g)** *Acuacultura de fomento* **III,** *Autorización, para:* **Inciso d)** *Recolectar del medio natural reproductores, larvas, postlarvas, crías, huevos, semillas, alevines o en cualquier otro estadio, y* **Inciso e)** *Acuacultura didáctica.*		

Artículos 22.- *la Secretaría podrá inscribir en el Registro Nacional de Pesca a los acuicultores que no requieran concesión, permiso o Autorización.*	Al **proyecto** le aplica el Artículo, incisos y, fracciones anteriores, porque se trata de una actividad acuícola con fines comerciales.	Por el hecho de presentar a la autoridad correspondiente (SEMARNAT) la Manifestación de Impacto Ambiental, el promovente está cumpliendo con este apartado. El proyecto se vincula por la obligatoriedad de obtener la autorización correspondiente para realizar las obras descritas en esta manifestación de impacto ambiental. Como ya se mencionó anteriormente, la promovente una vez autorizado el proyecto en materia ambiental procederá a tramitar el Registro Nacional de Pesca para la unidad de producción acuícola.
Art. 30°.- *Las actividades pesqueras se clasifican en:* **II.-** *Cultivo o acuacultura con fines*		
Artículo 31°.- *Para realizar las actividades de pesca se requiere lo siguiente:* **I,** *Concesión, para:* **Inciso b)** *Acuacultura comercial* **II,** Permiso, para: **Inciso g)** *Acuacultura de fomento* **III,** *Autorización, para:* **Inciso d)** *Recolectar del medio natural reproductores, larvas, postlarvas, crías, huevos, semillas, alevines o en cualquier otro estadio, y* **Inciso e)** *Acuacultura didáctica.*		

Artículos 22.- *la Secretaría podrá inscribir en el Registro Nacional de Pesca a los acuicultores que no requieran concesión, permiso o Autorización.*	Al **proyecto** le aplica el Artículo, incisos y, fracciones anteriores, porque se trata de una actividad acuícola con fines comerciales.	Por el hecho de presentar a la autoridad correspondiente (SEMARNAT) la Manifestación de Impacto Ambiental, el promovente está cumpliendo con este apartado. El proyecto se vincula por la obligatoriedad de obtener la autorización correspondiente para realizar las obras descritas en esta manifestación de impacto ambiental. Como ya se mencionó anteriormente, la promovente una vez autorizado el proyecto en materia ambiental procederá a tramitar el Registro Nacional de Pesca para la unidad de producción acuícola.
Art. 30°.- *Las actividades pesqueras se clasifican en:* **II.-** *Cultivo o acuacultura con fines*		
Artículo 31°.- *Para realizar las actividades de pesca se requiere lo siguiente:* **I,** *Concesión, para:* **Inciso b)** *Acuacultura comercial* **II,** Permiso, para: **Inciso g)** *Acuacultura de fomento* **III,** *Autorización, para:* **Inciso d)** *Recolectar del medio natural reproductores, larvas, postlarvas, crías, huevos, semillas, alevines o en cualquier otro estadio, y* **Inciso e)** *Acuacultura didáctica.*		

Artículos 22.- *la Secretaría podrá inscribir en el Registro Nacional de Pesca a los acuicultores que no requieran concesión, permiso o Autorización.*	Al **proyecto** le aplica el Artículo, incisos y, fracciones anteriores, porque se trata de una actividad acuícola con fines comerciales.	Por el hecho de presentar a la autoridad correspondiente (SEMARNAT) la Manifestación de Impacto Ambiental, el promovente está cumpliendo con este apartado. El proyecto se vincula por la obligatoriedad de obtener la autorización correspondiente para realizar las obras descritas en esta manifestación de impacto ambiental. Como ya se mencionó anteriormente, la promovente una vez autorizado el proyecto en materia ambiental procederá a tramitar el Registro Nacional de Pesca para la unidad de producción acuícola.
Art. 30°.- *Las actividades pesqueras se clasifican en:* **II.-** *Cultivo o acuacultura con fines*		
Artículo 31°.- *Para realizar las actividades de pesca se requiere lo siguiente:* **I,** *Concesión, para:* **Inciso b)** *Acuacultura comercial* **II,** Permiso, para: **Inciso g)** *Acuacultura de fomento* **III,** *Autorización, para:* **Inciso d)** *Recolectar del medio natural reproductores, larvas, postlarvas, crías, huevos, semillas, alevines o en cualquier otro estadio, y* **Inciso e)** *Acuacultura didáctica.*		

Artículos 22.- *la Secretaría podrá inscribir en el Registro Nacional de Pesca a los acuicultores que no requieran concesión, permiso o Autorización.*	Al **proyecto** le aplica el Artículo, incisos y, fracciones anteriores, porque se trata de una actividad acuícola con fines comerciales.	Por el hecho de presentar a la autoridad correspondiente (SEMARNAT) la Manifestación de Impacto Ambiental, el promovente está cumpliendo con este apartado. El proyecto se vincula por la obligatoriedad de obtener la autorización correspondiente para realizar las obras descritas en esta manifestación de impacto ambiental. Como ya se mencionó anteriormente, la promovente una vez autorizado el proyecto en materia ambiental procederá a tramitar el Registro Nacional de Pesca para la unidad de producción acuícola.
Art. 30°.- *Las actividades pesqueras se clasifican en:* **II.-** *Cultivo o acuacultura con fines*		
Artículo 31°.- *Para realizar las actividades de pesca se requiere lo siguiente:* **I,** *Concesión, para:* **Inciso b)** *Acuacultura comercial* **II,** Permiso, para: **Inciso g)** *Acuacultura de fomento* **III,** *Autorización, para:* **Inciso d)** *Recolectar del medio natural reproductores, larvas, postlarvas, crías, huevos, semillas, alevines o en cualquier otro estadio, y* **Inciso e)** *Acuacultura didáctica.*		

Artículos 22.- *la Secretaría podrá inscribir en el Registro Nacional de Pesca a los acuicultores que no requieran concesión, permiso o Autorización.*	Al **proyecto** le aplica el Artículo, incisos y, fracciones anteriores, porque se trata de una actividad acuícola con fines comerciales.	Por el hecho de presentar a la autoridad correspondiente (SEMARNAT) la Manifestación de Impacto Ambiental, el promovente está cumpliendo con este apartado. El proyecto se vincula por la obligatoriedad de obtener la autorización correspondiente para realizar las obras descritas en esta manifestación de impacto ambiental. Como ya se mencionó anteriormente, la promovente una vez autorizado el proyecto en materia ambiental procederá a tramitar el Registro Nacional de Pesca para la unidad de producción acuícola.
Art. 30°.- *Las actividades pesqueras se clasifican en:* **II.-** *Cultivo o acuacultura con fines*		
Artículo 31°.- *Para realizar las actividades de pesca se requiere lo siguiente:* **I,** *Concesión, para:* **Inciso b)** *Acuacultura comercial* **II,** Permiso, para: **Inciso g)** *Acuacultura de fomento* **III,** *Autorización, para:* **Inciso d)** *Recolectar del medio natural reproductores, larvas, postlarvas, crías, huevos, semillas, alevines o en cualquier otro estadio, y* **Inciso e)** *Acuacultura didáctica.*		

Artículos 22.- *la Secretaría podrá inscribir en el Registro Nacional de Pesca a los acuicultores que no requieran concesión, permiso o Autorización.*	Al **proyecto** le aplica el Artículo, incisos y, fracciones anteriores, porque se trata de una actividad acuícola con fines comerciales.	Por el hecho de presentar a la autoridad correspondiente (SEMARNAT) la Manifestación de Impacto Ambiental, el promovente está cumpliendo con este apartado. El proyecto se vincula por la obligatoriedad de obtener la autorización correspondiente para realizar las obras descritas en esta manifestación de impacto ambiental. Como ya se mencionó anteriormente, la promovente una vez autorizado el proyecto en materia ambiental procederá a tramitar el Registro Nacional de Pesca para la unidad de producción acuícola.
Art. 30°.- *Las actividades pesqueras se clasifican en:* **II.-** *Cultivo o acuacultura con fines*		
Artículo 31°.- *Para realizar las actividades de pesca se requiere lo siguiente:* **I,** *Concesión, para:* **Inciso b)** *Acuacultura comercial* **II,** Permiso, para: **Inciso g)** *Acuacultura de fomento* **III,** *Autorización, para:* **Inciso d)** *Recolectar del medio natural reproductores, larvas, postlarvas, crías, huevos, semillas, alevines o en cualquier otro estadio, y* **Inciso e)** *Acuacultura didáctica.*		

Artículos 22.- *la Secretaría podrá inscribir en el Registro Nacional de Pesca a los acuicultores que no requieran concesión, permiso o Autorización.*	Al **proyecto** le aplica el Artículo, incisos y, fracciones anteriores, porque se trata de una actividad acuícola con fines comerciales.	Por el hecho de presentar a la autoridad correspondiente (SEMARNAT) la Manifestación de Impacto Ambiental, el promovente está cumpliendo con este apartado. El proyecto se vincula por la obligatoriedad de obtener la autorización correspondiente para realizar las obras descritas en esta manifestación de impacto ambiental. Como ya se mencionó anteriormente, la promovente una vez autorizado el proyecto en materia ambiental procederá a tramitar el Registro Nacional de Pesca para la unidad de producción acuícola.
Art. 30°.- *Las actividades pesqueras se clasifican en:* **II.-** *Cultivo o acuacultura con fines*		
Artículo 31°.- *Para realizar las actividades de pesca se requiere lo siguiente:* **I,** *Concesión, para:* **Inciso b)** *Acuacultura comercial* **II,** Permiso, para: **Inciso g)** *Acuacultura de fomento* **III,** *Autorización, para:* **Inciso d)** *Recolectar del medio natural reproductores, larvas, postlarvas, crías, huevos, semillas, alevines o en cualquier otro estadio, y* **Inciso e)** *Acuacultura didáctica.*		

Artículos 22.- *la Secretaría podrá inscribir en el Registro Nacional de Pesca a los acuicultores que no requieran concesión, permiso o Autorización.*	Al **proyecto** le aplica el Artículo, incisos y, fracciones anteriores, porque se trata de una actividad acuícola con fines comerciales.	Por el hecho de presentar a la autoridad correspondiente (SEMARNAT) la Manifestación de Impacto Ambiental, el promovente está cumpliendo con este apartado. El proyecto se vincula por la obligatoriedad de obtener la autorización correspondiente para realizar las obras descritas en esta manifestación de impacto ambiental. Como ya se mencionó anteriormente, la promovente una vez autorizado el proyecto en materia ambiental procederá a tramitar el Registro Nacional de Pesca para la unidad de producción acuícola.
Art. 30°.- *Las actividades pesqueras se clasifican en:* **II.-** *Cultivo o acuacultura con fines*		
Artículo 31°.- *Para realizar las actividades de pesca se requiere lo siguiente:* **I,** *Concesión, para:* **Inciso b)** *Acuacultura comercial* **II,** Permiso, para: **Inciso g)** *Acuacultura de fomento* **III,** *Autorización, para:* **Inciso d)** *Recolectar del medio natural reproductores, larvas, postlarvas, crías, huevos, semillas, alevines o en cualquier otro estadio, y* **Inciso e)** *Acuacultura didáctica.*		

Artículos 22.- *la Secretaría podrá inscribir en el Registro Nacional de Pesca a los acuicultores que no requieran concesión, permiso o Autorización.*	Al **proyecto** le aplica el Artículo, incisos y, fracciones anteriores, porque se trata de una actividad acuícola con fines comerciales.	Por el hecho de presentar a la autoridad correspondiente (SEMARNAT) la Manifestación de Impacto Ambiental, el promovente está cumpliendo con este apartado. El proyecto se vincula por la obligatoriedad de obtener la autorización correspondiente para realizar las obras descritas en esta manifestación de impacto ambiental. Como ya se mencionó anteriormente, la promovente una vez autorizado el proyecto en materia ambiental procederá a tramitar el Registro Nacional de Pesca para la unidad de producción acuícola.
Art. 30°.- *Las actividades pesqueras se clasifican en:* **II.-** *Cultivo o acuacultura con fines*		
Artículo 31°.- *Para realizar las actividades de pesca se requiere lo siguiente:* **I,** *Concesión, para:* **Inciso b)** *Acuacultura comercial* **II,** Permiso, para: **Inciso g)** *Acuacultura de fomento* **III,** *Autorización, para:* **Inciso d)** *Recolectar del medio natural reproductores, larvas, postlarvas, crías, huevos, semillas, alevines o en cualquier otro estadio, y* **Inciso e)** *Acuacultura didáctica.*		

Artículos 22.- *la Secretaría podrá inscribir en el Registro Nacional de Pesca a los acuicultores que no requieran concesión, permiso o Autorización.*	Al **proyecto** le aplica el Artículo, incisos y, fracciones anteriores, porque se trata de una actividad acuícola con fines comerciales.	Por el hecho de presentar a la autoridad correspondiente (SEMARNAT) la Manifestación de Impacto Ambiental, el promovente está cumpliendo con este apartado. El proyecto se vincula por la obligatoriedad de obtener la autorización correspondiente para realizar las obras descritas en esta manifestación de impacto ambiental. Como ya se mencionó anteriormente, la promovente una vez autorizado el proyecto en materia ambiental procederá a tramitar el Registro Nacional de Pesca para la unidad de producción acuícola.
Art. 30°.- *Las actividades pesqueras se clasifican en:* **II.-** *Cultivo o acuacultura con fines*		
Artículo 31°.- *Para realizar las actividades de pesca se requiere lo siguiente:* **I,** *Concesión, para:* **Inciso b)** *Acuacultura comercial* **II,** Permiso, para: **Inciso g)** *Acuacultura de fomento* **III,** *Autorización, para:* **Inciso d)** *Recolectar del medio natural reproductores, larvas, postlarvas, crías, huevos, semillas, alevines o en cualquier otro estadio, y* **Inciso e)** *Acuacultura didáctica.*		

Artículos 22.- *la Secretaría podrá inscribir en el Registro Nacional de Pesca a los acuicultores que no requieran concesión, permiso o Autorización.*	Al **proyecto** le aplica el Artículo, incisos y, fracciones anteriores, porque se trata de una actividad acuícola con fines comerciales.	Por el hecho de presentar a la autoridad correspondiente (SEMARNAT) la Manifestación de Impacto Ambiental, el promovente está cumpliendo con este apartado. El proyecto se vincula por la obligatoriedad de obtener la autorización correspondiente para realizar las obras descritas en esta manifestación de impacto ambiental. Como ya se mencionó anteriormente, la promovente una vez autorizado el proyecto en materia ambiental procederá a tramitar el Registro Nacional de Pesca para la unidad de producción acuícola.
Art. 30°.- *Las actividades pesqueras se clasifican en:* **II.-** *Cultivo o acuacultura con fines*		
Artículo 31°.- *Para realizar las actividades de pesca se requiere lo siguiente:* **I,** *Concesión, para:* **Inciso b)** *Acuacultura comercial* **II,** Permiso, para: **Inciso g)** *Acuacultura de fomento* **III,** *Autorización, para:* **Inciso d)** *Recolectar del medio natural reproductores, larvas, postlarvas, crías, huevos, semillas, alevines o en cualquier otro estadio, y* **Inciso e)** *Acuacultura didáctica.*		

Artículos 22.- *la Secretaría podrá inscribir en el Registro Nacional de Pesca a los acuicultores que no requieran concesión, permiso o Autorización.*	Al **proyecto** le aplica el Artículo, incisos y, fracciones anteriores, porque se trata de una actividad acuícola con fines comerciales.	Por el hecho de presentar a la autoridad correspondiente (SEMARNAT) la Manifestación de Impacto Ambiental, el promovente está cumpliendo con este apartado. El proyecto se vincula por la obligatoriedad de obtener la autorización correspondiente para realizar las obras descritas en esta manifestación de impacto ambiental. Como ya se mencionó anteriormente, la promovente una vez autorizado el proyecto en materia ambiental procederá a tramitar el Registro Nacional de Pesca para la unidad de producción acuícola.
Art. 30°.- *Las actividades pesqueras se clasifican en:* **II.-** *Cultivo o acuacultura con fines*		
Artículo 31°.- *Para realizar las actividades de pesca se requiere lo siguiente:* **I,** *Concesión, para:* **Inciso b)** *Acuacultura comercial* **II,** Permiso, para: **Inciso g)** *Acuacultura de fomento* **III,** *Autorización, para:* **Inciso d)** *Recolectar del medio natural reproductores, larvas, postlarvas, crías, huevos, semillas, alevines o en cualquier otro estadio, y* **Inciso e)** *Acuacultura didáctica.*		

Artículos 22.- *la Secretaría podrá inscribir en el Registro Nacional de Pesca a los acuicultores que no requieran concesión, permiso o Autorización.*	Al **proyecto** le aplica el Artículo, incisos y, fracciones anteriores, porque se trata de una actividad acuícola con fines comerciales.	Por el hecho de presentar a la autoridad correspondiente (SEMARNAT) la Manifestación de Impacto Ambiental, el promovente está cumpliendo con este apartado. El proyecto se vincula por la obligatoriedad de obtener la autorización correspondiente para realizar las obras descritas en esta manifestación de impacto ambiental. Como ya se mencionó anteriormente, la promovente una vez autorizado el proyecto en materia ambiental procederá a tramitar el Registro Nacional de Pesca para la unidad de producción acuícola.
Art. 30°.- *Las actividades pesqueras se clasifican en:* **II.-** *Cultivo o acuacultura con fines*		
Artículo 31°.- *Para realizar las actividades de pesca se requiere lo siguiente:* **I,** *Concesión, para:* **Inciso b)** *Acuacultura comercial* **II,** Permiso, para: **Inciso g)** *Acuacultura de fomento* **III,** *Autorización, para:* **Inciso d)** *Recolectar del medio natural reproductores, larvas, postlarvas, crías, huevos, semillas, alevines o en cualquier otro estadio, y* **Inciso e)** *Acuacultura didáctica.*		

Artículos 22.- *la Secretaría podrá inscribir en el Registro Nacional de Pesca a los acuicultores que no requieran concesión, permiso o Autorización.*	Al **proyecto** le aplica el Artículo, incisos y, fracciones anteriores, porque se trata de una actividad acuícola con fines comerciales.	Por el hecho de presentar a la autoridad correspondiente (SEMARNAT) la Manifestación de Impacto Ambiental, el promovente está cumpliendo con este apartado. El proyecto se vincula por la obligatoriedad de obtener la autorización correspondiente para realizar las obras descritas en esta manifestación de impacto ambiental. Como ya se mencionó anteriormente, la promovente una vez autorizado el proyecto en materia ambiental procederá a tramitar el Registro Nacional de Pesca para la unidad de producción acuícola.
Art. 30°.- *Las actividades pesqueras se clasifican en:* **II.-** *Cultivo o acuacultura con fines*		
Artículo 31°.- *Para realizar las actividades de pesca se requiere lo siguiente:* **I,** *Concesión, para:* **Inciso b)** *Acuacultura comercial* **II,** Permiso, para: **Inciso g)** *Acuacultura de fomento* **III,** *Autorización, para:* **Inciso d)** *Recolectar del medio natural reproductores, larvas, postlarvas, crías, huevos, semillas, alevines o en cualquier otro estadio, y* **Inciso e)** *Acuacultura didáctica.*		

Artículos 22.- *la Secretaría podrá inscribir en el Registro Nacional de Pesca a los acuicultores que no requieran concesión, permiso o Autorización.*	Al **proyecto** le aplica el Artículo, incisos y, fracciones anteriores, porque se trata de una actividad acuícola con fines comerciales.	Por el hecho de presentar a la autoridad correspondiente (SEMARNAT) la Manifestación de Impacto Ambiental, el promovente está cumpliendo con este apartado. El proyecto se vincula por la obligatoriedad de obtener la autorización correspondiente para realizar las obras descritas en esta manifestación de impacto ambiental. Como ya se mencionó anteriormente, la promovente una vez autorizado el proyecto en materia ambiental procederá a tramitar el Registro Nacional de Pesca para la unidad de producción acuícola.
Art. 30°.- *Las actividades pesqueras se clasifican en:* **II.-** *Cultivo o acuacultura con fines*		
Artículo 31°.- *Para realizar las actividades de pesca se requiere lo siguiente:* **I,** *Concesión, para:* **Inciso b)** *Acuacultura comercial* **II,** Permiso, para: **Inciso g)** *Acuacultura de fomento* **III,** *Autorización, para:* **Inciso d)** *Recolectar del medio natural reproductores, larvas, postlarvas, crías, huevos, semillas, alevines o en cualquier otro estadio, y* **Inciso e)** *Acuacultura didáctica.*		

Artículos 22.- *la Secretaría podrá inscribir en el Registro Nacional de Pesca a los acuicultores que no requieran concesión, permiso o Autorización.*	Al **proyecto** le aplica el Artículo, incisos y, fracciones anteriores, porque se trata de una actividad acuícola con fines comerciales.	Por el hecho de presentar a la autoridad correspondiente (SEMARNAT) la Manifestación de Impacto Ambiental, el promovente está cumpliendo con este apartado. El proyecto se vincula por la obligatoriedad de obtener la autorización correspondiente para realizar las obras descritas en esta manifestación de impacto ambiental. Como ya se mencionó anteriormente, la promovente una vez autorizado el proyecto en materia ambiental procederá a tramitar el Registro Nacional de Pesca para la unidad de producción acuícola.
Art. 30°.- *Las actividades pesqueras se clasifican en:* **II.-** *Cultivo o acuacultura con fines*		
Artículo 31°.- *Para realizar las actividades de pesca se requiere lo siguiente:* **I,** *Concesión, para:* **Inciso b)** *Acuacultura comercial* **II,** Permiso, para: **Inciso g)** *Acuacultura de fomento* **III,** *Autorización, para:* **Inciso d)** *Recolectar del medio natural reproductores, larvas, postlarvas, crías, huevos, semillas, alevines o en cualquier otro estadio, y* **Inciso e)** *Acuacultura didáctica.*		

Artículos 22.- *la Secretaría podrá inscribir en el Registro Nacional de Pesca a los acuicultores que no requieran concesión, permiso o Autorización.*	Al **proyecto** le aplica el Artículo, incisos y, fracciones anteriores, porque se trata de una actividad acuícola con fines comerciales.	Por el hecho de presentar a la autoridad correspondiente (SEMARNAT) la Manifestación de Impacto Ambiental, el promovente está cumpliendo con este apartado. El proyecto se vincula por la obligatoriedad de obtener la autorización correspondiente para realizar las obras descritas en esta manifestación de impacto ambiental. Como ya se mencionó anteriormente, la promovente una vez autorizado el proyecto en materia ambiental procederá a tramitar el Registro Nacional de Pesca para la unidad de producción acuícola.
Art. 30°.- *Las actividades pesqueras se clasifican en:* **II.-** *Cultivo o acuacultura con fines*		
Artículo 31°.- *Para realizar las actividades de pesca se requiere lo siguiente:* **I,** *Concesión, para:* **Inciso b)** *Acuacultura comercial* **II,** Permiso, para: **Inciso g)** *Acuacultura de fomento* **III,** *Autorización, para:* **Inciso d)** *Recolectar del medio natural reproductores, larvas, postlarvas, crías, huevos, semillas, alevines o en cualquier otro estadio, y* **Inciso e)** *Acuacultura didáctica.*		

Artículos 22.- *la Secretaría podrá inscribir en el Registro Nacional de Pesca a los acuicultores que no requieran concesión, permiso o Autorización.*	Al **proyecto** le aplica el Artículo, incisos y, fracciones anteriores, porque se trata de una actividad acuícola con fines comerciales.	Por el hecho de presentar a la autoridad correspondiente (SEMARNAT) la Manifestación de Impacto Ambiental, el promovente está cumpliendo con este apartado. El proyecto se vincula por la obligatoriedad de obtener la autorización correspondiente para realizar las obras descritas en esta manifestación de impacto ambiental. Como ya se mencionó anteriormente, la promovente una vez autorizado el proyecto en materia ambiental procederá a tramitar el Registro Nacional de Pesca para la unidad de producción acuícola.
Art. 30°.- *Las actividades pesqueras se clasifican en:* **II.-** *Cultivo o acuacultura con fines*		
Artículo 31°.- *Para realizar las actividades de pesca se requiere lo siguiente:* **I,** *Concesión, para:* **Inciso b)** *Acuacultura comercial* **II,** Permiso, para: **Inciso g)** *Acuacultura de fomento* **III,** *Autorización, para:* **Inciso d)** *Recolectar del medio natural reproductores, larvas, postlarvas, crías, huevos, semillas, alevines o en cualquier otro estadio, y* **Inciso e)** *Acuacultura didáctica.*		

Artículos 22.- *la Secretaría podrá inscribir en el Registro Nacional de Pesca a los acuicultores que no requieran concesión, permiso o Autorización.*	Al **proyecto** le aplica el Artículo, incisos y, fracciones anteriores, porque se trata de una actividad acuícola con fines comerciales.	Por el hecho de presentar a la autoridad correspondiente (SEMARNAT) la Manifestación de Impacto Ambiental, el promovente está cumpliendo con este apartado. El proyecto se vincula por la obligatoriedad de obtener la autorización correspondiente para realizar las obras descritas en esta manifestación de impacto ambiental. Como ya se mencionó anteriormente, la promovente una vez autorizado el proyecto en materia ambiental procederá a tramitar el Registro Nacional de Pesca para la unidad de producción acuícola.
Art. 30°.- *Las actividades pesqueras se clasifican en:* **II.-** *Cultivo o acuacultura con fines*		
Artículo 31°.- *Para realizar las actividades de pesca se requiere lo siguiente:* **I,** *Concesión, para:* **Inciso b)** *Acuacultura comercial* **II,** Permiso, para: **Inciso g)** *Acuacultura de fomento* **III,** *Autorización, para:* **Inciso d)** *Recolectar del medio natural reproductores, larvas, postlarvas, crías, huevos, semillas, alevines o en cualquier otro estadio, y* **Inciso e)** *Acuacultura didáctica.*		

Artículos 22.- *la Secretaría podrá inscribir en el Registro Nacional de Pesca a los acuicultores que no requieran concesión, permiso o Autorización.*	Al **proyecto** le aplica el Artículo, incisos y, fracciones anteriores, porque se trata de una actividad acuícola con fines comerciales.	Por el hecho de presentar a la autoridad correspondiente (SEMARNAT) la Manifestación de Impacto Ambiental, el promovente está cumpliendo con este apartado. El proyecto se vincula por la obligatoriedad de obtener la autorización correspondiente para realizar las obras descritas en esta manifestación de impacto ambiental. Como ya se mencionó anteriormente, la promovente una vez autorizado el proyecto en materia ambiental procederá a tramitar el Registro Nacional de Pesca para la unidad de producción acuícola.
Art. 30°.- *Las actividades pesqueras se clasifican en:* **II.-** *Cultivo o acuacultura con fines*		
Artículo 31°.- *Para realizar las actividades de pesca se requiere lo siguiente:* **I,** *Concesión, para:* **Inciso b)** *Acuacultura comercial* **II,** Permiso, para: **Inciso g)** *Acuacultura de fomento* **III,** *Autorización, para:* **Inciso d)** *Recolectar del medio natural reproductores, larvas, postlarvas, crías, huevos, semillas, alevines o en cualquier otro estadio, y* **Inciso e)** *Acuacultura didáctica.*		

Artículos 22.- *la Secretaría podrá inscribir en el Registro Nacional de Pesca a los acuicultores que no requieran concesión, permiso o Autorización.*	Al **proyecto** le aplica el Artículo, incisos y, fracciones anteriores, porque se trata de una actividad acuícola con fines comerciales.	Por el hecho de presentar a la autoridad correspondiente (SEMARNAT) la Manifestación de Impacto Ambiental, el promovente está cumpliendo con este apartado. El proyecto se vincula por la obligatoriedad de obtener la autorización correspondiente para realizar las obras descritas en esta manifestación de impacto ambiental. Como ya se mencionó anteriormente, la promovente una vez autorizado el proyecto en materia ambiental procederá a tramitar el Registro Nacional de Pesca para la unidad de producción acuícola.
Art. 30°.- *Las actividades pesqueras se clasifican en:* **II.-** *Cultivo o acuacultura con fines*		
Artículo 31°.- *Para realizar las actividades de pesca se requiere lo siguiente:* **I,** *Concesión, para:* **Inciso b)** *Acuacultura comercial* **II,** Permiso, para: **Inciso g)** *Acuacultura de fomento* **III,** *Autorización, para:* **Inciso d)** *Recolectar del medio natural reproductores, larvas, postlarvas, crías, huevos, semillas, alevines o en cualquier otro estadio, y* **Inciso e)** *Acuacultura didáctica.*		

Artículos 22.- *la Secretaría podrá inscribir en el Registro Nacional de Pesca a los acuicultores que no requieran concesión, permiso o Autorización.*	Al **proyecto** le aplica el Artículo, incisos y, fracciones anteriores, porque se trata de una actividad acuícola con fines comerciales.	Por el hecho de presentar a la autoridad correspondiente (SEMARNAT) la Manifestación de Impacto Ambiental, el promovente está cumpliendo con este apartado. El proyecto se vincula por la obligatoriedad de obtener la autorización correspondiente para realizar las obras descritas en esta manifestación de impacto ambiental. Como ya se mencionó anteriormente, la promovente una vez autorizado el proyecto en materia ambiental procederá a tramitar el Registro Nacional de Pesca para la unidad de producción acuícola.
Art. 30°.- *Las actividades pesqueras se clasifican en:* **II.-** *Cultivo o acuacultura con fines*		
Artículo 31°.- *Para realizar las actividades de pesca se requiere lo siguiente:* **I,** *Concesión, para:* **Inciso b)** *Acuacultura comercial* **II,** Permiso, para: **Inciso g)** *Acuacultura de fomento* **III,** *Autorización, para:* **Inciso d)** *Recolectar del medio natural reproductores, larvas, postlarvas, crías, huevos, semillas, alevines o en cualquier otro estadio, y* **Inciso e)** *Acuacultura didáctica.*		

Artículos 22.- *la Secretaría podrá inscribir en el Registro Nacional de Pesca a los acuicultores que no requieran concesión, permiso o Autorización.*	Al **proyecto** le aplica el Artículo, incisos y, fracciones anteriores, porque se trata de una actividad acuícola con fines comerciales.	Por el hecho de presentar a la autoridad correspondiente (SEMARNAT) la Manifestación de Impacto Ambiental, el promovente está cumpliendo con este apartado. El proyecto se vincula por la obligatoriedad de obtener la autorización correspondiente para realizar las obras descritas en esta manifestación de impacto ambiental. Como ya se mencionó anteriormente, la promovente una vez autorizado el proyecto en materia ambiental procederá a tramitar el Registro Nacional de Pesca para la unidad de producción acuícola.
Art. 30°.- *Las actividades pesqueras se clasifican en:* **II.-** *Cultivo o acuacultura con fines*		
Artículo 31°.- *Para realizar las actividades de pesca se requiere lo siguiente:* **I,** *Concesión, para:* **Inciso b)** *Acuacultura comercial* **II,** Permiso, para: **Inciso g)** *Acuacultura de fomento* **III,** *Autorización, para:* **Inciso d)** *Recolectar del medio natural reproductores, larvas, postlarvas, crías, huevos, semillas, alevines o en cualquier otro estadio, y* **Inciso e)** *Acuacultura didáctica.*		

Artículos 22.- *la Secretaría podrá inscribir en el Registro Nacional de Pesca a los acuicultores que no requieran concesión, permiso o Autorización.*	Al **proyecto** le aplica el Artículo, incisos y, fracciones anteriores, porque se trata de una actividad acuícola con fines comerciales.	Por el hecho de presentar a la autoridad correspondiente (SEMARNAT) la Manifestación de Impacto Ambiental, el promovente está cumpliendo con este apartado. El proyecto se vincula por la obligatoriedad de obtener la autorización correspondiente para realizar las obras descritas en esta manifestación de impacto ambiental. Como ya se mencionó anteriormente, la promovente una vez autorizado el proyecto en materia ambiental procederá a tramitar el Registro Nacional de Pesca para la unidad de producción acuícola.
Art. 30°.- *Las actividades pesqueras se clasifican en:* **II.-** *Cultivo o acuacultura con fines*		
Artículo 31°.- *Para realizar las actividades de pesca se requiere lo siguiente:* **I,** *Concesión, para:* **Inciso b)** *Acuacultura comercial* **II,** Permiso, para: **Inciso g)** *Acuacultura de fomento* **III,** *Autorización, para:* **Inciso d)** *Recolectar del medio natural reproductores, larvas, postlarvas, crías, huevos, semillas, alevines o en cualquier otro estadio, y* **Inciso e)** *Acuacultura didáctica.*		

Artículos 22.- *la Secretaría podrá inscribir en el Registro Nacional de Pesca a los acuicultores que no requieran concesión, permiso o Autorización.*	Al **proyecto** le aplica el Artículo, incisos y, fracciones anteriores, porque se trata de una actividad acuícola con fines comerciales.	Por el hecho de presentar a la autoridad correspondiente (SEMARNAT) la Manifestación de Impacto Ambiental, el promovente está cumpliendo con este apartado. El proyecto se vincula por la obligatoriedad de obtener la autorización correspondiente para realizar las obras descritas en esta manifestación de impacto ambiental. Como ya se mencionó anteriormente, la promovente una vez autorizado el proyecto en materia ambiental procederá a tramitar el Registro Nacional de Pesca para la unidad de producción acuícola.
Art. 30°.- *Las actividades pesqueras se clasifican en:* **II.-** *Cultivo o acuacultura con fines*		
Artículo 31°.- *Para realizar las actividades de pesca se requiere lo siguiente:* **I,** *Concesión, para:* **Inciso b)** *Acuacultura comercial* **II,** Permiso, para: **Inciso g)** *Acuacultura de fomento* **III,** *Autorización, para:* **Inciso d)** *Recolectar del medio natural reproductores, larvas, postlarvas, crías, huevos, semillas, alevines o en cualquier otro estadio, y* **Inciso e)** *Acuacultura didáctica.*		

Artículos 22.- *la Secretaría podrá inscribir en el Registro Nacional de Pesca a los acuicultores que no requieran concesión, permiso o Autorización.*	Al **proyecto** le aplica el Artículo, incisos y, fracciones anteriores, porque se trata de una actividad acuícola con fines comerciales.	Por el hecho de presentar a la autoridad correspondiente (SEMARNAT) la Manifestación de Impacto Ambiental, el promovente está cumpliendo con este apartado. El proyecto se vincula por la obligatoriedad de obtener la autorización correspondiente para realizar las obras descritas en esta manifestación de impacto ambiental. Como ya se mencionó anteriormente, la promovente una vez autorizado el proyecto en materia ambiental procederá a tramitar el Registro Nacional de Pesca para la unidad de producción acuícola.
Art. 30°.- *Las actividades pesqueras se clasifican en:* **II.-** *Cultivo o acuacultura con fines*		
Artículo 31°.- *Para realizar las actividades de pesca se requiere lo siguiente:* **I,** *Concesión, para:* **Inciso b)** *Acuacultura comercial* **II,** Permiso, para: **Inciso g)** *Acuacultura de fomento* **III,** *Autorización, para:* **Inciso d)** *Recolectar del medio natural reproductores, larvas, postlarvas, crías, huevos, semillas, alevines o en cualquier otro estadio, y* **Inciso e)** *Acuacultura didáctica.*		

Artículos 22.- *la Secretaría podrá inscribir en el Registro Nacional de Pesca a los acuicultores que no requieran concesión, permiso o Autorización.*	Al **proyecto** le aplica el Artículo, incisos y, fracciones anteriores, porque se trata de una actividad acuícola con fines comerciales.	Por el hecho de presentar a la autoridad correspondiente (SEMARNAT) la Manifestación de Impacto Ambiental, el promovente está cumpliendo con este apartado. El proyecto se vincula por la obligatoriedad de obtener la autorización correspondiente para realizar las obras descritas en esta manifestación de impacto ambiental. Como ya se mencionó anteriormente, la promovente una vez autorizado el proyecto en materia ambiental procederá a tramitar el Registro Nacional de Pesca para la unidad de producción acuícola.
Art. 30°.- *Las actividades pesqueras se clasifican en:* **II.-** *Cultivo o acuacultura con fines*		
Artículo 31°.- *Para realizar las actividades de pesca se requiere lo siguiente:* **I,** *Concesión, para:* **Inciso b)** *Acuacultura comercial* **II,** Permiso, para: **Inciso g)** *Acuacultura de fomento* **III,** *Autorización, para:* **Inciso d)** *Recolectar del medio natural reproductores, larvas, postlarvas, crías, huevos, semillas, alevines o en cualquier otro estadio, y* **Inciso e)** *Acuacultura didáctica.*		

Artículos 22.- *la Secretaría podrá inscribir en el Registro Nacional de Pesca a los acuicultores que no requieran concesión, permiso o Autorización.*	Al **proyecto** le aplica el Artículo, incisos y, fracciones anteriores, porque se trata de una actividad acuícola con fines comerciales.	Por el hecho de presentar a la autoridad correspondiente (SEMARNAT) la Manifestación de Impacto Ambiental, el promovente está cumpliendo con este apartado. El proyecto se vincula por la obligatoriedad de obtener la autorización correspondiente para realizar las obras descritas en esta manifestación de impacto ambiental. Como ya se mencionó anteriormente, la promovente una vez autorizado el proyecto en materia ambiental procederá a tramitar el Registro Nacional de Pesca para la unidad de producción acuícola.
Art. 30°.- *Las actividades pesqueras se clasifican en:* **II.-** *Cultivo o acuacultura con fines*		
Artículo 31°.- *Para realizar las actividades de pesca se requiere lo siguiente:* **I,** *Concesión, para:* **Inciso b)** *Acuacultura comercial* **II,** Permiso, para: **Inciso g)** *Acuacultura de fomento* **III,** *Autorización, para:* **Inciso d)** *Recolectar del medio natural reproductores, larvas, postlarvas, crías, huevos, semillas, alevines o en cualquier otro estadio, y* **Inciso e)** *Acuacultura didáctica.*		

Artículos 22.- *la Secretaría podrá inscribir en el Registro Nacional de Pesca a los acuicultores que no requieran concesión, permiso o Autorización.*	Al **proyecto** le aplica el Artículo, incisos y, fracciones anteriores, porque se trata de una actividad acuícola con fines comerciales.	Por el hecho de presentar a la autoridad correspondiente (SEMARNAT) la Manifestación de Impacto Ambiental, el promovente está cumpliendo con este apartado. El proyecto se vincula por la obligatoriedad de obtener la autorización correspondiente para realizar las obras descritas en esta manifestación de impacto ambiental. Como ya se mencionó anteriormente, la promovente una vez autorizado el proyecto en materia ambiental procederá a tramitar el Registro Nacional de Pesca para la unidad de producción acuícola.
Art. 30°.- *Las actividades pesqueras se clasifican en:* **II.-** *Cultivo o acuacultura con fines*		
Artículo 31°.- *Para realizar las actividades de pesca se requiere lo siguiente:* **I,** *Concesión, para:* **Inciso b)** *Acuacultura comercial* **II,** Permiso, para: **Inciso g)** *Acuacultura de fomento* **III,** *Autorización, para:* **Inciso d)** *Recolectar del medio natural reproductores, larvas, postlarvas, crías, huevos, semillas, alevines o en cualquier otro estadio, y* **Inciso e)** *Acuacultura didáctica.*		

Artículos 22.- *la Secretaría podrá inscribir en el Registro Nacional de Pesca a los acuicultores que no requieran concesión, permiso o Autorización.*	Al **proyecto** le aplica el Artículo, incisos y, fracciones anteriores, porque se trata de una actividad acuícola con fines comerciales.	Por el hecho de presentar a la autoridad correspondiente (SEMARNAT) la Manifestación de Impacto Ambiental, el promovente está cumpliendo con este apartado. El proyecto se vincula por la obligatoriedad de obtener la autorización correspondiente para realizar las obras descritas en esta manifestación de impacto ambiental. Como ya se mencionó anteriormente, la promovente una vez autorizado el proyecto en materia ambiental procederá a tramitar el Registro Nacional de Pesca para la unidad de producción acuícola.
Art. 30°.- *Las actividades pesqueras se clasifican en:* **II.-** *Cultivo o acuacultura con fines*		
Artículo 31°.- *Para realizar las actividades de pesca se requiere lo siguiente:* **I,** *Concesión, para:* **Inciso b)** *Acuacultura comercial* **II,** Permiso, para: **Inciso g)** *Acuacultura de fomento* **III,** *Autorización, para:* **Inciso d)** *Recolectar del medio natural reproductores, larvas, postlarvas, crías, huevos, semillas, alevines o en cualquier otro estadio, y* **Inciso e)** *Acuacultura didáctica.*		

Artículos 22.- *la Secretaría podrá inscribir en el Registro Nacional de Pesca a los acuicultores que no requieran concesión, permiso o Autorización.*	Al **proyecto** le aplica el Artículo, incisos y, fracciones anteriores, porque se trata de una actividad acuícola con fines comerciales.	Por el hecho de presentar a la autoridad correspondiente (SEMARNAT) la Manifestación de Impacto Ambiental, el promovente está cumpliendo con este apartado. El proyecto se vincula por la obligatoriedad de obtener la autorización correspondiente para realizar las obras descritas en esta manifestación de impacto ambiental. Como ya se mencionó anteriormente, la promovente una vez autorizado el proyecto en materia ambiental procederá a tramitar el Registro Nacional de Pesca para la unidad de producción acuícola.
Art. 30°.- *Las actividades pesqueras se clasifican en:* **II.-** *Cultivo o acuacultura con fines*		
Artículo 31°.- *Para realizar las actividades de pesca se requiere lo siguiente:* **I,** *Concesión, para:* **Inciso b)** *Acuacultura comercial* **II,** Permiso, para: **Inciso g)** *Acuacultura de fomento* **III,** *Autorización, para:* **Inciso d)** *Recolectar del medio natural reproductores, larvas, postlarvas, crías, huevos, semillas, alevines o en cualquier otro estadio, y* **Inciso e)** *Acuacultura didáctica.*		

Artículos 22.- *la Secretaría podrá inscribir en el Registro Nacional de Pesca a los acuicultores que no requieran concesión, permiso o Autorización.*	Al **proyecto** le aplica el Artículo, incisos y, fracciones anteriores, porque se trata de una actividad acuícola con fines comerciales.	Por el hecho de presentar a la autoridad correspondiente (SEMARNAT) la Manifestación de Impacto Ambiental, el promovente está cumpliendo con este apartado. El proyecto se vincula por la obligatoriedad de obtener la autorización correspondiente para realizar las obras descritas en esta manifestación de impacto ambiental. Como ya se mencionó anteriormente, la promovente una vez autorizado el proyecto en materia ambiental procederá a tramitar el Registro Nacional de Pesca para la unidad de producción acuícola.
Art. 30°.- *Las actividades pesqueras se clasifican en:* **II.-** *Cultivo o acuacultura con fines*		
Artículo 31°.- *Para realizar las actividades de pesca se requiere lo siguiente:* **I,** *Concesión, para:* **Inciso b)** *Acuacultura comercial* **II,** Permiso, para: **Inciso g)** *Acuacultura de fomento* **III,** *Autorización, para:* **Inciso d)** *Recolectar del medio natural reproductores, larvas, postlarvas, crías, huevos, semillas, alevines o en cualquier otro estadio, y* **Inciso e)** *Acuacultura didáctica.*		

Artículos 22.- *la Secretaría podrá inscribir en el Registro Nacional de Pesca a los acuicultores que no requieran concesión, permiso o Autorización.*	Al **proyecto** le aplica el Artículo, incisos y, fracciones anteriores, porque se trata de una actividad acuícola con fines comerciales.	Por el hecho de presentar a la autoridad correspondiente (SEMARNAT) la Manifestación de Impacto Ambiental, el promovente está cumpliendo con este apartado. El proyecto se vincula por la obligatoriedad de obtener la autorización correspondiente para realizar las obras descritas en esta manifestación de impacto ambiental. Como ya se mencionó anteriormente, la promovente una vez autorizado el proyecto en materia ambiental procederá a tramitar el Registro Nacional de Pesca para la unidad de producción acuícola.
Art. 30°.- *Las actividades pesqueras se clasifican en:* **II.-** *Cultivo o acuacultura con fines*		
Artículo 31°.- *Para realizar las actividades de pesca se requiere lo siguiente:* **I,** *Concesión, para:* **Inciso b)** *Acuacultura comercial* **II,** Permiso, para: **Inciso g)** *Acuacultura de fomento* **III,** *Autorización, para:* **Inciso d)** *Recolectar del medio natural reproductores, larvas, postlarvas, crías, huevos, semillas, alevines o en cualquier otro estadio, y* **Inciso e)** *Acuacultura didáctica.*		

Artículos 22.- *la Secretaría podrá inscribir en el Registro Nacional de Pesca a los acuicultores que no requieran concesión, permiso o Autorización.*	Al **proyecto** le aplica el Artículo, incisos y, fracciones anteriores, porque se trata de una actividad acuícola con fines comerciales.	Por el hecho de presentar a la autoridad correspondiente (SEMARNAT) la Manifestación de Impacto Ambiental, el promovente está cumpliendo con este apartado. El proyecto se vincula por la obligatoriedad de obtener la autorización correspondiente para realizar las obras descritas en esta manifestación de impacto ambiental. Como ya se mencionó anteriormente, la promovente una vez autorizado el proyecto en materia ambiental procederá a tramitar el Registro Nacional de Pesca para la unidad de producción acuícola.
Art. 30°.- *Las actividades pesqueras se clasifican en:* **II.-** *Cultivo o acuacultura con fines*		
Artículo 31°.- *Para realizar las actividades de pesca se requiere lo siguiente:* **I,** *Concesión, para:* **Inciso b)** *Acuacultura comercial* **II,** Permiso, para: **Inciso g)** *Acuacultura de fomento* **III,** *Autorización, para:* **Inciso d)** *Recolectar del medio natural reproductores, larvas, postlarvas, crías, huevos, semillas, alevines o en cualquier otro estadio, y* **Inciso e)** *Acuacultura didáctica.*		

Artículos 22.- *la Secretaría podrá inscribir en el Registro Nacional de Pesca a los acuicultores que no requieran concesión, permiso o Autorización.*	Al **proyecto** le aplica el Artículo, incisos y, fracciones anteriores, porque se trata de una actividad acuícola con fines comerciales.	Por el hecho de presentar a la autoridad correspondiente (SEMARNAT) la Manifestación de Impacto Ambiental, el promovente está cumpliendo con este apartado. El proyecto se vincula por la obligatoriedad de obtener la autorización correspondiente para realizar las obras descritas en esta manifestación de impacto ambiental. Como ya se mencionó anteriormente, la promovente una vez autorizado el proyecto en materia ambiental procederá a tramitar el Registro Nacional de Pesca para la unidad de producción acuícola.
Art. 30°.- *Las actividades pesqueras se clasifican en:* **II.-** *Cultivo o acuacultura con fines*		
Artículo 31°.- *Para realizar las actividades de pesca se requiere lo siguiente:* **I,** *Concesión, para:* **Inciso b)** *Acuacultura comercial* **II,** Permiso, para: **Inciso g)** *Acuacultura de fomento* **III,** *Autorización, para:* **Inciso d)** *Recolectar del medio natural reproductores, larvas, postlarvas, crías, huevos, semillas, alevines o en cualquier otro estadio, y* **Inciso e)** *Acuacultura didáctica.*		

Artículos 22.- *la Secretaría podrá inscribir en el Registro Nacional de Pesca a los acuicultores que no requieran concesión, permiso o Autorización.*	Al **proyecto** le aplica el Artículo, incisos y, fracciones anteriores, porque se trata de una actividad acuícola con fines comerciales.	Por el hecho de presentar a la autoridad correspondiente (SEMARNAT) la Manifestación de Impacto Ambiental, el promovente está cumpliendo con este apartado. El proyecto se vincula por la obligatoriedad de obtener la autorización correspondiente para realizar las obras descritas en esta manifestación de impacto ambiental. Como ya se mencionó anteriormente, la promovente una vez autorizado el proyecto en materia ambiental procederá a tramitar el Registro Nacional de Pesca para la unidad de producción acuícola.
Art. 30°.- *Las actividades pesqueras se clasifican en:* **II.-** *Cultivo o acuacultura con fines*		
Artículo 31°.- *Para realizar las actividades de pesca se requiere lo siguiente:* **I,** *Concesión, para:* **Inciso b)** *Acuacultura comercial* **II,** Permiso, para: **Inciso g)** *Acuacultura de fomento* **III,** *Autorización, para:* **Inciso d)** *Recolectar del medio natural reproductores, larvas, postlarvas, crías, huevos, semillas, alevines o en cualquier otro estadio, y* **Inciso e)** *Acuacultura didáctica.*		

Artículos 22.- *la Secretaría podrá inscribir en el Registro Nacional de Pesca a los acuicultores que no requieran concesión, permiso o Autorización.*	Al **proyecto** le aplica el Artículo, incisos y, fracciones anteriores, porque se trata de una actividad acuícola con fines comerciales.	Por el hecho de presentar a la autoridad correspondiente (SEMARNAT) la Manifestación de Impacto Ambiental, el promovente está cumpliendo con este apartado. El proyecto se vincula por la obligatoriedad de obtener la autorización correspondiente para realizar las obras descritas en esta manifestación de impacto ambiental. Como ya se mencionó anteriormente, la promovente una vez autorizado el proyecto en materia ambiental procederá a tramitar el Registro Nacional de Pesca para la unidad de producción acuícola.
Art. 30°.- *Las actividades pesqueras se clasifican en:* **II.-** *Cultivo o acuacultura con fines*		
Artículo 31°.- *Para realizar las actividades de pesca se requiere lo siguiente:* **I,** *Concesión, para:* **Inciso b)** *Acuacultura comercial* **II,** Permiso, para: **Inciso g)** *Acuacultura de fomento* **III,** *Autorización, para:* **Inciso d)** *Recolectar del medio natural reproductores, larvas, postlarvas, crías, huevos, semillas, alevines o en cualquier otro estadio, y* **Inciso e)** *Acuacultura didáctica.*		

Artículos 22.- *la Secretaría podrá inscribir en el Registro Nacional de Pesca a los acuicultores que no requieran concesión, permiso o Autorización.*	Al **proyecto** le aplica el Artículo, incisos y, fracciones anteriores, porque se trata de una actividad acuícola con fines comerciales.	Por el hecho de presentar a la autoridad correspondiente (SEMARNAT) la Manifestación de Impacto Ambiental, el promovente está cumpliendo con este apartado. El proyecto se vincula por la obligatoriedad de obtener la autorización correspondiente para realizar las obras descritas en esta manifestación de impacto ambiental. Como ya se mencionó anteriormente, la promovente una vez autorizado el proyecto en materia ambiental procederá a tramitar el Registro Nacional de Pesca para la unidad de producción acuícola.
Art. 30°.- *Las actividades pesqueras se clasifican en:* **II.-** *Cultivo o acuacultura con fines*		
Artículo 31°.- *Para realizar las actividades de pesca se requiere lo siguiente:* **I,** *Concesión, para:* **Inciso b)** *Acuacultura comercial* **II,** Permiso, para: **Inciso g)** *Acuacultura de fomento* **III,** *Autorización, para:* **Inciso d)** *Recolectar del medio natural reproductores, larvas, postlarvas, crías, huevos, semillas, alevines o en cualquier otro estadio, y* **Inciso e)** *Acuacultura didáctica.*		

Artículos 22.- *la Secretaría podrá inscribir en el Registro Nacional de Pesca a los acuicultores que no requieran concesión, permiso o Autorización.*	Al **proyecto** le aplica el Artículo, incisos y, fracciones anteriores, porque se trata de una actividad acuícola con fines comerciales.	Por el hecho de presentar a la autoridad correspondiente (SEMARNAT) la Manifestación de Impacto Ambiental, el promovente está cumpliendo con este apartado. El proyecto se vincula por la obligatoriedad de obtener la autorización correspondiente para realizar las obras descritas en esta manifestación de impacto ambiental. Como ya se mencionó anteriormente, la promovente una vez autorizado el proyecto en materia ambiental procederá a tramitar el Registro Nacional de Pesca para la unidad de producción acuícola.
Art. 30°.- *Las actividades pesqueras se clasifican en:* **II.-** *Cultivo o acuacultura con fines*		
Artículo 31°.- *Para realizar las actividades de pesca se requiere lo siguiente:* **I,** *Concesión, para:* **Inciso b)** *Acuacultura comercial* **II,** Permiso, para: **Inciso g)** *Acuacultura de fomento* **III,** *Autorización, para:* **Inciso d)** *Recolectar del medio natural reproductores, larvas, postlarvas, crías, huevos, semillas, alevines o en cualquier otro estadio, y* **Inciso e)** *Acuacultura didáctica.*		

Artículos 22.- *la Secretaría podrá inscribir en el Registro Nacional de Pesca a los acuicultores que no requieran concesión, permiso o Autorización.*	Al **proyecto** le aplica el Artículo, incisos y, fracciones anteriores, porque se trata de una actividad acuícola con fines comerciales.	Por el hecho de presentar a la autoridad correspondiente (SEMARNAT) la Manifestación de Impacto Ambiental, el promovente está cumpliendo con este apartado. El proyecto se vincula por la obligatoriedad de obtener la autorización correspondiente para realizar las obras descritas en esta manifestación de impacto ambiental. Como ya se mencionó anteriormente, la promovente una vez autorizado el proyecto en materia ambiental procederá a tramitar el Registro Nacional de Pesca para la unidad de producción acuícola.
Art. 30°.- *Las actividades pesqueras se clasifican en:* **II.-** *Cultivo o acuacultura con fines*		
Artículo 31°.- *Para realizar las actividades de pesca se requiere lo siguiente:* **I,** *Concesión, para:* **Inciso b)** *Acuacultura comercial* **II,** Permiso, para: **Inciso g)** *Acuacultura de fomento* **III,** *Autorización, para:* **Inciso d)** *Recolectar del medio natural reproductores, larvas, postlarvas, crías, huevos, semillas, alevines o en cualquier otro estadio, y* **Inciso e)** *Acuacultura didáctica.*		

Artículos 22.- *la Secretaría podrá inscribir en el Registro Nacional de Pesca a los acuicultores que no requieran concesión, permiso o Autorización.*	Al **proyecto** le aplica el Artículo, incisos y, fracciones anteriores, porque se trata de una actividad acuícola con fines comerciales.	Por el hecho de presentar a la autoridad correspondiente (SEMARNAT) la Manifestación de Impacto Ambiental, el promovente está cumpliendo con este apartado. El proyecto se vincula por la obligatoriedad de obtener la autorización correspondiente para realizar las obras descritas en esta manifestación de impacto ambiental. Como ya se mencionó anteriormente, la promovente una vez autorizado el proyecto en materia ambiental procederá a tramitar el Registro Nacional de Pesca para la unidad de producción acuícola.
Art. 30°.- *Las actividades pesqueras se clasifican en:* **II.-** *Cultivo o acuacultura con fines*		
Artículo 31°.- *Para realizar las actividades de pesca se requiere lo siguiente:* **I,** *Concesión, para:* **Inciso b)** *Acuacultura comercial* **II,** Permiso, para: **Inciso g)** *Acuacultura de fomento* **III,** *Autorización, para:* **Inciso d)** *Recolectar del medio natural reproductores, larvas, postlarvas, crías, huevos, semillas, alevines o en cualquier otro estadio, y* **Inciso e)** *Acuacultura didáctica.*		

Artículos 22.- *la Secretaría podrá inscribir en el Registro Nacional de Pesca a los acuicultores que no requieran concesión, permiso o Autorización.*	Al **proyecto** le aplica el Artículo, incisos y, fracciones anteriores, porque se trata de una actividad acuícola con fines comerciales.	Por el hecho de presentar a la autoridad correspondiente (SEMARNAT) la Manifestación de Impacto Ambiental, el promovente está cumpliendo con este apartado. El proyecto se vincula por la obligatoriedad de obtener la autorización correspondiente para realizar las obras descritas en esta manifestación de impacto ambiental. Como ya se mencionó anteriormente, la promovente una vez autorizado el proyecto en materia ambiental procederá a tramitar el Registro Nacional de Pesca para la unidad de producción acuícola.
Art. 30°.- *Las actividades pesqueras se clasifican en:* **II.-** *Cultivo o acuacultura con fines*		
Artículo 31°.- *Para realizar las actividades de pesca se requiere lo siguiente:* **I,** *Concesión, para:* **Inciso b)** *Acuacultura comercial* **II,** Permiso, para: **Inciso g)** *Acuacultura de fomento* **III,** *Autorización, para:* **Inciso d)** *Recolectar del medio natural reproductores, larvas, postlarvas, crías, huevos, semillas, alevines o en cualquier otro estadio, y* **Inciso e)** *Acuacultura didáctica.*		

Artículos 22.- *la Secretaría podrá inscribir en el Registro Nacional de Pesca a los acuicultores que no requieran concesión, permiso o Autorización.*	Al **proyecto** le aplica el Artículo, incisos y, fracciones anteriores, porque se trata de una actividad acuícola con fines comerciales.	Por el hecho de presentar a la autoridad correspondiente (SEMARNAT) la Manifestación de Impacto Ambiental, el promovente está cumpliendo con este apartado. El proyecto se vincula por la obligatoriedad de obtener la autorización correspondiente para realizar las obras descritas en esta manifestación de impacto ambiental. Como ya se mencionó anteriormente, la promovente una vez autorizado el proyecto en materia ambiental procederá a tramitar el Registro Nacional de Pesca para la unidad de producción acuícola.
Art. 30°.- *Las actividades pesqueras se clasifican en:* **II.-** *Cultivo o acuacultura con fines*		
Artículo 31°.- *Para realizar las actividades de pesca se requiere lo siguiente:* **I,** *Concesión, para:* **Inciso b)** *Acuacultura comercial* **II,** Permiso, para: **Inciso g)** *Acuacultura de fomento* **III,** *Autorización, para:* **Inciso d)** *Recolectar del medio natural reproductores, larvas, postlarvas, crías, huevos, semillas, alevines o en cualquier otro estadio, y* **Inciso e)** *Acuacultura didáctica.*		

Artículos 22.- *la Secretaría podrá inscribir en el Registro Nacional de Pesca a los acuicultores que no requieran concesión, permiso o Autorización.*	Al **proyecto** le aplica el Artículo, incisos y, fracciones anteriores, porque se trata de una actividad acuícola con fines comerciales.	Por el hecho de presentar a la autoridad correspondiente (SEMARNAT) la Manifestación de Impacto Ambiental, el promovente está cumpliendo con este apartado. El proyecto se vincula por la obligatoriedad de obtener la autorización correspondiente para realizar las obras descritas en esta manifestación de impacto ambiental. Como ya se mencionó anteriormente, la promovente una vez autorizado el proyecto en materia ambiental procederá a tramitar el Registro Nacional de Pesca para la unidad de producción acuícola.
Art. 30°.- *Las actividades pesqueras se clasifican en:* **II.-** *Cultivo o acuacultura con fines*		
Artículo 31°.- *Para realizar las actividades de pesca se requiere lo siguiente:* **I,** *Concesión, para:* **Inciso b)** *Acuacultura comercial* **II,** Permiso, para: **Inciso g)** *Acuacultura de fomento* **III,** *Autorización, para:* **Inciso d)** *Recolectar del medio natural reproductores, larvas, postlarvas, crías, huevos, semillas, alevines o en cualquier otro estadio, y* **Inciso e)** *Acuacultura didáctica.*		

Artículos 22.- *la Secretaría podrá inscribir en el Registro Nacional de Pesca a los acuicultores que no requieran concesión, permiso o Autorización.*	Al **proyecto** le aplica el Artículo, incisos y, fracciones anteriores, porque se trata de una actividad acuícola con fines comerciales.	Por el hecho de presentar a la autoridad correspondiente (SEMARNAT) la Manifestación de Impacto Ambiental, el promovente está cumpliendo con este apartado. El proyecto se vincula por la obligatoriedad de obtener la autorización correspondiente para realizar las obras descritas en esta manifestación de impacto ambiental. Como ya se mencionó anteriormente, la promovente una vez autorizado el proyecto en materia ambiental procederá a tramitar el Registro Nacional de Pesca para la unidad de producción acuícola.
Art. 30°.- *Las actividades pesqueras se clasifican en:* **II.-** *Cultivo o acuacultura con fines*		
Artículo 31°.- *Para realizar las actividades de pesca se requiere lo siguiente:* **I,** *Concesión, para:* **Inciso b)** *Acuacultura comercial* **II,** Permiso, para: **Inciso g)** *Acuacultura de fomento* **III,** *Autorización, para:* **Inciso d)** *Recolectar del medio natural reproductores, larvas, postlarvas, crías, huevos, semillas, alevines o en cualquier otro estadio, y* **Inciso e)** *Acuacultura didáctica.*		

Artículos 22.- *la Secretaría podrá inscribir en el Registro Nacional de Pesca a los acuicultores que no requieran concesión, permiso o Autorización.*	Al **proyecto** le aplica el Artículo, incisos y, fracciones anteriores, porque se trata de una actividad acuícola con fines comerciales.	Por el hecho de presentar a la autoridad correspondiente (SEMARNAT) la Manifestación de Impacto Ambiental, el promovente está cumpliendo con este apartado. El proyecto se vincula por la obligatoriedad de obtener la autorización correspondiente para realizar las obras descritas en esta manifestación de impacto ambiental. Como ya se mencionó anteriormente, la promovente una vez autorizado el proyecto en materia ambiental procederá a tramitar el Registro Nacional de Pesca para la unidad de producción acuícola.
Art. 30°.- *Las actividades pesqueras se clasifican en:* **II.-** *Cultivo o acuacultura con fines*		
Artículo 31°.- *Para realizar las actividades de pesca se requiere lo siguiente:* **I,** *Concesión, para:* **Inciso b)** *Acuacultura comercial* **II,** Permiso, para: **Inciso g)** *Acuacultura de fomento* **III,** *Autorización, para:* **Inciso d)** *Recolectar del medio natural reproductores, larvas, postlarvas, crías, huevos, semillas, alevines o en cualquier otro estadio, y* **Inciso e)** *Acuacultura didáctica.*		

Artículos 22.- *la Secretaría podrá inscribir en el Registro Nacional de Pesca a los acuicultores que no requieran concesión, permiso o Autorización.*	Al **proyecto** le aplica el Artículo, incisos y, fracciones anteriores, porque se trata de una actividad acuícola con fines comerciales.	Por el hecho de presentar a la autoridad correspondiente (SEMARNAT) la Manifestación de Impacto Ambiental, el promovente está cumpliendo con este apartado. El proyecto se vincula por la obligatoriedad de obtener la autorización correspondiente para realizar las obras descritas en esta manifestación de impacto ambiental. Como ya se mencionó anteriormente, la promovente una vez autorizado el proyecto en materia ambiental procederá a tramitar el Registro Nacional de Pesca para la unidad de producción acuícola.
Art. 30°.- *Las actividades pesqueras se clasifican en:* **II.-** *Cultivo o acuacultura con fines*		
Artículo 31°.- *Para realizar las actividades de pesca se requiere lo siguiente:* **I,** *Concesión, para:* **Inciso b)** *Acuacultura comercial* **II,** Permiso, para: **Inciso g)** *Acuacultura de fomento* **III,** *Autorización, para:* **Inciso d)** *Recolectar del medio natural reproductores, larvas, postlarvas, crías, huevos, semillas, alevines o en cualquier otro estadio, y* **Inciso e)** *Acuacultura didáctica.*		

Artículos 22.- *la Secretaría podrá inscribir en el Registro Nacional de Pesca a los acuicultores que no requieran concesión, permiso o Autorización.*	Al **proyecto** le aplica el Artículo, incisos y, fracciones anteriores, porque se trata de una actividad acuícola con fines comerciales.	Por el hecho de presentar a la autoridad correspondiente (SEMARNAT) la Manifestación de Impacto Ambiental, el promovente está cumpliendo con este apartado. El proyecto se vincula por la obligatoriedad de obtener la autorización correspondiente para realizar las obras descritas en esta manifestación de impacto ambiental. Como ya se mencionó anteriormente, la promovente una vez autorizado el proyecto en materia ambiental procederá a tramitar el Registro Nacional de Pesca para la unidad de producción acuícola.
Art. 30°.- *Las actividades pesqueras se clasifican en:* **II.-** *Cultivo o acuacultura con fines*		
Artículo 31°.- *Para realizar las actividades de pesca se requiere lo siguiente:* **I,** *Concesión, para:* **Inciso b)** *Acuacultura comercial* **II,** Permiso, para: **Inciso g)** *Acuacultura de fomento* **III,** *Autorización, para:* **Inciso d)** *Recolectar del medio natural reproductores, larvas, postlarvas, crías, huevos, semillas, alevines o en cualquier otro estadio, y* **Inciso e)** *Acuacultura didáctica.*		

Artículos 22.- *la Secretaría podrá inscribir en el Registro Nacional de Pesca a los acuicultores que no requieran concesión, permiso o Autorización.*	Al **proyecto** le aplica el Artículo, incisos y, fracciones anteriores, porque se trata de una actividad acuícola con fines comerciales.	Por el hecho de presentar a la autoridad correspondiente (SEMARNAT) la Manifestación de Impacto Ambiental, el promovente está cumpliendo con este apartado. El proyecto se vincula por la obligatoriedad de obtener la autorización correspondiente para realizar las obras descritas en esta manifestación de impacto ambiental. Como ya se mencionó anteriormente, la promovente una vez autorizado el proyecto en materia ambiental procederá a tramitar el Registro Nacional de Pesca para la unidad de producción acuícola.
Art. 30°.- *Las actividades pesqueras se clasifican en:* **II.-** *Cultivo o acuacultura con fines*		
Artículo 31°.- *Para realizar las actividades de pesca se requiere lo siguiente:* **I,** *Concesión, para:* **Inciso b)** *Acuacultura comercial* **II,** Permiso, para: **Inciso g)** *Acuacultura de fomento* **III,** *Autorización, para:* **Inciso d)** *Recolectar del medio natural reproductores, larvas, postlarvas, crías, huevos, semillas, alevines o en cualquier otro estadio, y* **Inciso e)** *Acuacultura didáctica.*		

Artículos 22.- *la Secretaría podrá inscribir en el Registro Nacional de Pesca a los acuicultores que no requieran concesión, permiso o Autorización.*	Al **proyecto** le aplica el Artículo, incisos y, fracciones anteriores, porque se trata de una actividad acuícola con fines comerciales.	Por el hecho de presentar a la autoridad correspondiente (SEMARNAT) la Manifestación de Impacto Ambiental, el promovente está cumpliendo con este apartado. El proyecto se vincula por la obligatoriedad de obtener la autorización correspondiente para realizar las obras descritas en esta manifestación de impacto ambiental. Como ya se mencionó anteriormente, la promovente una vez autorizado el proyecto en materia ambiental procederá a tramitar el Registro Nacional de Pesca para la unidad de producción acuícola.
Art. 30°.- *Las actividades pesqueras se clasifican en:* **II.-** *Cultivo o acuacultura con fines*		
Artículo 31°.- *Para realizar las actividades de pesca se requiere lo siguiente:* **I,** *Concesión, para:* **Inciso b)** *Acuacultura comercial* **II,** Permiso, para: **Inciso g)** *Acuacultura de fomento* **III,** *Autorización, para:* **Inciso d)** *Recolectar del medio natural reproductores, larvas, postlarvas, crías, huevos, semillas, alevines o en cualquier otro estadio, y* **Inciso e)** *Acuacultura didáctica.*		

Artículos 22.- *la Secretaría podrá inscribir en el Registro Nacional de Pesca a los acuicultores que no requieran concesión, permiso o Autorización.*	Al **proyecto** le aplica el Artículo, incisos y, fracciones anteriores, porque se trata de una actividad acuícola con fines comerciales.	Por el hecho de presentar a la autoridad correspondiente (SEMARNAT) la Manifestación de Impacto Ambiental, el promovente está cumpliendo con este apartado. El proyecto se vincula por la obligatoriedad de obtener la autorización correspondiente para realizar las obras descritas en esta manifestación de impacto ambiental. Como ya se mencionó anteriormente, la promovente una vez autorizado el proyecto en materia ambiental procederá a tramitar el Registro Nacional de Pesca para la unidad de producción acuícola.
Art. 30°.- *Las actividades pesqueras se clasifican en:* **II.-** *Cultivo o acuacultura con fines*		
Artículo 31°.- *Para realizar las actividades de pesca se requiere lo siguiente:* **I,** *Concesión, para:* **Inciso b)** *Acuacultura comercial* **II,** Permiso, para: **Inciso g)** *Acuacultura de fomento* **III,** *Autorización, para:* **Inciso d)** *Recolectar del medio natural reproductores, larvas, postlarvas, crías, huevos, semillas, alevines o en cualquier otro estadio, y* **Inciso e)** *Acuacultura didáctica.*		

Artículos 22.- *la Secretaría podrá inscribir en el Registro Nacional de Pesca a los acuicultores que no requieran concesión, permiso o Autorización.*	Al **proyecto** le aplica el Artículo, incisos y, fracciones anteriores, porque se trata de una actividad acuícola con fines comerciales.	Por el hecho de presentar a la autoridad correspondiente (SEMARNAT) la Manifestación de Impacto Ambiental, el promovente está cumpliendo con este apartado. El proyecto se vincula por la obligatoriedad de obtener la autorización correspondiente para realizar las obras descritas en esta manifestación de impacto ambiental. Como ya se mencionó anteriormente, la promovente una vez autorizado el proyecto en materia ambiental procederá a tramitar el Registro Nacional de Pesca para la unidad de producción acuícola.
Art. 30°.- *Las actividades pesqueras se clasifican en:* **II.-** *Cultivo o acuacultura con fines*		
Artículo 31°.- *Para realizar las actividades de pesca se requiere lo siguiente:* **I,** *Concesión, para:* **Inciso b)** *Acuacultura comercial* **II,** Permiso, para: **Inciso g)** *Acuacultura de fomento* **III,** *Autorización, para:* **Inciso d)** *Recolectar del medio natural reproductores, larvas, postlarvas, crías, huevos, semillas, alevines o en cualquier otro estadio, y* **Inciso e)** *Acuacultura didáctica.*		

Artículos 22.- *la Secretaría podrá inscribir en el Registro Nacional de Pesca a los acuicultores que no requieran concesión, permiso o Autorización.*	Al **proyecto** le aplica el Artículo, incisos y, fracciones anteriores, porque se trata de una actividad acuícola con fines comerciales.	Por el hecho de presentar a la autoridad correspondiente (SEMARNAT) la Manifestación de Impacto Ambiental, el promovente está cumpliendo con este apartado. El proyecto se vincula por la obligatoriedad de obtener la autorización correspondiente para realizar las obras descritas en esta manifestación de impacto ambiental. Como ya se mencionó anteriormente, la promovente una vez autorizado el proyecto en materia ambiental procederá a tramitar el Registro Nacional de Pesca para la unidad de producción acuícola.
Art. 30°.- *Las actividades pesqueras se clasifican en:* **II.-** *Cultivo o acuacultura con fines*		
Artículo 31°.- *Para realizar las actividades de pesca se requiere lo siguiente:* **I,** *Concesión, para:* **Inciso b)** *Acuacultura comercial* **II,** Permiso, para: **Inciso g)** *Acuacultura de fomento* **III,** *Autorización, para:* **Inciso d)** *Recolectar del medio natural reproductores, larvas, postlarvas, crías, huevos, semillas, alevines o en cualquier otro estadio, y* **Inciso e)** *Acuacultura didáctica.*		

Artículos 22.- *la Secretaría podrá inscribir en el Registro Nacional de Pesca a los acuicultores que no requieran concesión, permiso o Autorización.*	Al **proyecto** le aplica el Artículo, incisos y, fracciones anteriores, porque se trata de una actividad acuícola con fines comerciales.	Por el hecho de presentar a la autoridad correspondiente (SEMARNAT) la Manifestación de Impacto Ambiental, el promovente está cumpliendo con este apartado. El proyecto se vincula por la obligatoriedad de obtener la autorización correspondiente para realizar las obras descritas en esta manifestación de impacto ambiental. Como ya se mencionó anteriormente, la promovente una vez autorizado el proyecto en materia ambiental procederá a tramitar el Registro Nacional de Pesca para la unidad de producción acuícola.
Art. 30°.- *Las actividades pesqueras se clasifican en:* **II.-** *Cultivo o acuacultura con fines*		
Artículo 31°.- *Para realizar las actividades de pesca se requiere lo siguiente:* **I,** *Concesión, para:* **Inciso b)** *Acuacultura comercial* **II,** Permiso, para: **Inciso g)** *Acuacultura de fomento* **III,** *Autorización, para:* **Inciso d)** *Recolectar del medio natural reproductores, larvas, postlarvas, crías, huevos, semillas, alevines o en cualquier otro estadio, y* **Inciso e)** *Acuacultura didáctica.*		

Artículos 22.- *la Secretaría podrá inscribir en el Registro Nacional de Pesca a los acuicultores que no requieran concesión, permiso o Autorización.*	Al **proyecto** le aplica el Artículo, incisos y, fracciones anteriores, porque se trata de una actividad acuícola con fines comerciales.	Por el hecho de presentar a la autoridad correspondiente (SEMARNAT) la Manifestación de Impacto Ambiental, el promovente está cumpliendo con este apartado. El proyecto se vincula por la obligatoriedad de obtener la autorización correspondiente para realizar las obras descritas en esta manifestación de impacto ambiental. Como ya se mencionó anteriormente, la promovente una vez autorizado el proyecto en materia ambiental procederá a tramitar el Registro Nacional de Pesca para la unidad de producción acuícola.
Art. 30°.- *Las actividades pesqueras se clasifican en:* **II.-** *Cultivo o acuacultura con fines*		
Artículo 31°.- *Para realizar las actividades de pesca se requiere lo siguiente:* **I,** *Concesión, para:* **Inciso b)** *Acuacultura comercial* **II,** Permiso, para: **Inciso g)** *Acuacultura de fomento* **III,** *Autorización, para:* **Inciso d)** *Recolectar del medio natural reproductores, larvas, postlarvas, crías, huevos, semillas, alevines o en cualquier otro estadio, y* **Inciso e)** *Acuacultura didáctica.*		

Artículos 22.- *la Secretaría podrá inscribir en el Registro Nacional de Pesca a los acuicultores que no requieran concesión, permiso o Autorización.*	Al **proyecto** le aplica el Artículo, incisos y, fracciones anteriores, porque se trata de una actividad acuícola con fines comerciales.	Por el hecho de presentar a la autoridad correspondiente (SEMARNAT) la Manifestación de Impacto Ambiental, el promovente está cumpliendo con este apartado. El proyecto se vincula por la obligatoriedad de obtener la autorización correspondiente para realizar las obras descritas en esta manifestación de impacto ambiental. Como ya se mencionó anteriormente, la promovente una vez autorizado el proyecto en materia ambiental procederá a tramitar el Registro Nacional de Pesca para la unidad de producción acuícola.
Art. 30°.- *Las actividades pesqueras se clasifican en:* **II.-** *Cultivo o acuacultura con fines*		
Artículo 31°.- *Para realizar las actividades de pesca se requiere lo siguiente:* **I,** *Concesión, para:* **Inciso b)** *Acuacultura comercial* **II,** Permiso, para: **Inciso g)** *Acuacultura de fomento* **III,** *Autorización, para:* **Inciso d)** *Recolectar del medio natural reproductores, larvas, postlarvas, crías, huevos, semillas, alevines o en cualquier otro estadio, y* **Inciso e)** *Acuacultura didáctica.*		

Artículos 22.- *la Secretaría podrá inscribir en el Registro Nacional de Pesca a los acuicultores que no requieran concesión, permiso o Autorización.*	Al **proyecto** le aplica el Artículo, incisos y, fracciones anteriores, porque se trata de una actividad acuícola con fines comerciales.	Por el hecho de presentar a la autoridad correspondiente (SEMARNAT) la Manifestación de Impacto Ambiental, el promovente está cumpliendo con este apartado. El proyecto se vincula por la obligatoriedad de obtener la autorización correspondiente para realizar las obras descritas en esta manifestación de impacto ambiental. Como ya se mencionó anteriormente, la promovente una vez autorizado el proyecto en materia ambiental procederá a tramitar el Registro Nacional de Pesca para la unidad de producción acuícola.
Art. 30°.- *Las actividades pesqueras se clasifican en:* **II.-** *Cultivo o acuacultura con fines*		
Artículo 31°.- *Para realizar las actividades de pesca se requiere lo siguiente:* **I,** *Concesión, para:* **Inciso b)** *Acuacultura comercial* **II,** Permiso, para: **Inciso g)** *Acuacultura de fomento* **III,** *Autorización, para:* **Inciso d)** *Recolectar del medio natural reproductores, larvas, postlarvas, crías, huevos, semillas, alevines o en cualquier otro estadio, y* **Inciso e)** *Acuacultura didáctica.*		

Artículos 22.- *la Secretaría podrá inscribir en el Registro Nacional de Pesca a los acuicultores que no requieran concesión, permiso o Autorización.*	Al **proyecto** le aplica el Artículo, incisos y, fracciones anteriores, porque se trata de una actividad acuícola con fines comerciales.	Por el hecho de presentar a la autoridad correspondiente (SEMARNAT) la Manifestación de Impacto Ambiental, el promovente está cumpliendo con este apartado. El proyecto se vincula por la obligatoriedad de obtener la autorización correspondiente para realizar las obras descritas en esta manifestación de impacto ambiental. Como ya se mencionó anteriormente, la promovente una vez autorizado el proyecto en materia ambiental procederá a tramitar el Registro Nacional de Pesca para la unidad de producción acuícola.
Art. 30°.- *Las actividades pesqueras se clasifican en:* **II.-** *Cultivo o acuacultura con fines*		
Artículo 31°.- *Para realizar las actividades de pesca se requiere lo siguiente:* **I,** *Concesión, para:* **Inciso b)** *Acuacultura comercial* **II,** Permiso, para: **Inciso g)** *Acuacultura de fomento* **III,** *Autorización, para:* **Inciso d)** *Recolectar del medio natural reproductores, larvas, postlarvas, crías, huevos, semillas, alevines o en cualquier otro estadio, y* **Inciso e)** *Acuacultura didáctica.*		

Artículos 22.- *la Secretaría podrá inscribir en el Registro Nacional de Pesca a los acuicultores que no requieran concesión, permiso o Autorización.*	Al **proyecto** le aplica el Artículo, incisos y, fracciones anteriores, porque se trata de una actividad acuícola con fines comerciales.	Por el hecho de presentar a la autoridad correspondiente (SEMARNAT) la Manifestación de Impacto Ambiental, el promovente está cumpliendo con este apartado. El proyecto se vincula por la obligatoriedad de obtener la autorización correspondiente para realizar las obras descritas en esta manifestación de impacto ambiental. Como ya se mencionó anteriormente, la promovente una vez autorizado el proyecto en materia ambiental procederá a tramitar el Registro Nacional de Pesca para la unidad de producción acuícola.
Art. 30°.- *Las actividades pesqueras se clasifican en:* **II.-** *Cultivo o acuacultura con fines*		
Artículo 31°.- *Para realizar las actividades de pesca se requiere lo siguiente:* **I,** *Concesión, para:* **Inciso b)** *Acuacultura comercial* **II,** Permiso, para: **Inciso g)** *Acuacultura de fomento* **III,** *Autorización, para:* **Inciso d)** *Recolectar del medio natural reproductores, larvas, postlarvas, crías, huevos, semillas, alevines o en cualquier otro estadio, y* **Inciso e)** *Acuacultura didáctica.*		

Artículos 22.- *la Secretaría podrá inscribir en el Registro Nacional de Pesca a los acuicultores que no requieran concesión, permiso o Autorización.*	Al **proyecto** le aplica el Artículo, incisos y, fracciones anteriores, porque se trata de una actividad acuícola con fines comerciales.	Por el hecho de presentar a la autoridad correspondiente (SEMARNAT) la Manifestación de Impacto Ambiental, el promovente está cumpliendo con este apartado. El proyecto se vincula por la obligatoriedad de obtener la autorización correspondiente para realizar las obras descritas en esta manifestación de impacto ambiental. Como ya se mencionó anteriormente, la promovente una vez autorizado el proyecto en materia ambiental procederá a tramitar el Registro Nacional de Pesca para la unidad de producción acuícola.
Art. 30°.- *Las actividades pesqueras se clasifican en:* **II.-** *Cultivo o acuacultura con fines*		
Artículo 31°.- *Para realizar las actividades de pesca se requiere lo siguiente:* **I,** *Concesión, para:* **Inciso b)** *Acuacultura comercial* **II,** Permiso, para: **Inciso g)** *Acuacultura de fomento* **III,** *Autorización, para:* **Inciso d)** *Recolectar del medio natural reproductores, larvas, postlarvas, crías, huevos, semillas, alevines o en cualquier otro estadio, y* **Inciso e)** *Acuacultura didáctica.*		

Artículos 22.- *la Secretaría podrá inscribir en el Registro Nacional de Pesca a los acuicultores que no requieran concesión, permiso o Autorización.*	Al **proyecto** le aplica el Artículo, incisos y, fracciones anteriores, porque se trata de una actividad acuícola con fines comerciales.	Por el hecho de presentar a la autoridad correspondiente (SEMARNAT) la Manifestación de Impacto Ambiental, el promovente está cumpliendo con este apartado. El proyecto se vincula por la obligatoriedad de obtener la autorización correspondiente para realizar las obras descritas en esta manifestación de impacto ambiental. Como ya se mencionó anteriormente, la promovente una vez autorizado el proyecto en materia ambiental procederá a tramitar el Registro Nacional de Pesca para la unidad de producción acuícola.
Art. 30°.- *Las actividades pesqueras se clasifican en:* **II.-** *Cultivo o acuacultura con fines*		
Artículo 31°.- *Para realizar las actividades de pesca se requiere lo siguiente:* **I,** *Concesión, para:* **Inciso b)** *Acuacultura comercial* **II,** Permiso, para: **Inciso g)** *Acuacultura de fomento* **III,** *Autorización, para:* **Inciso d)** *Recolectar del medio natural reproductores, larvas, postlarvas, crías, huevos, semillas, alevines o en cualquier otro estadio, y* **Inciso e)** *Acuacultura didáctica.*		

Artículos 22.- *la Secretaría podrá inscribir en el Registro Nacional de Pesca a los acuicultores que no requieran concesión, permiso o Autorización.*	Al **proyecto** le aplica el Artículo, incisos y, fracciones anteriores, porque se trata de una actividad acuícola con fines comerciales.	Por el hecho de presentar a la autoridad correspondiente (SEMARNAT) la Manifestación de Impacto Ambiental, el promovente está cumpliendo con este apartado. El proyecto se vincula por la obligatoriedad de obtener la autorización correspondiente para realizar las obras descritas en esta manifestación de impacto ambiental. Como ya se mencionó anteriormente, la promovente una vez autorizado el proyecto en materia ambiental procederá a tramitar el Registro Nacional de Pesca para la unidad de producción acuícola.
Art. 30°.- *Las actividades pesqueras se clasifican en:* **II.-** *Cultivo o acuacultura con fines*		
Artículo 31°.- *Para realizar las actividades de pesca se requiere lo siguiente:* **I,** *Concesión, para:* **Inciso b)** *Acuacultura comercial* **II,** Permiso, para: **Inciso g)** *Acuacultura de fomento* **III,** *Autorización, para:* **Inciso d)** *Recolectar del medio natural reproductores, larvas, postlarvas, crías, huevos, semillas, alevines o en cualquier otro estadio, y* **Inciso e)** *Acuacultura didáctica.*		

Artículos 22.- *la Secretaría podrá inscribir en el Registro Nacional de Pesca a los acuicultores que no requieran concesión, permiso o Autorización.*	Al **proyecto** le aplica el Artículo, incisos y, fracciones anteriores, porque se trata de una actividad acuícola con fines comerciales.	Por el hecho de presentar a la autoridad correspondiente (SEMARNAT) la Manifestación de Impacto Ambiental, el promovente está cumpliendo con este apartado. El proyecto se vincula por la obligatoriedad de obtener la autorización correspondiente para realizar las obras descritas en esta manifestación de impacto ambiental. Como ya se mencionó anteriormente, la promovente una vez autorizado el proyecto en materia ambiental procederá a tramitar el Registro Nacional de Pesca para la unidad de producción acuícola.
Art. 30°.- *Las actividades pesqueras se clasifican en:* **II.-** *Cultivo o acuacultura con fines*		
Artículo 31°.- *Para realizar las actividades de pesca se requiere lo siguiente:* **I,** *Concesión, para:* **Inciso b)** *Acuacultura comercial* **II,** Permiso, para: **Inciso g)** *Acuacultura de fomento* **III,** *Autorización, para:* **Inciso d)** *Recolectar del medio natural reproductores, larvas, postlarvas, crías, huevos, semillas, alevines o en cualquier otro estadio, y* **Inciso e)** *Acuacultura didáctica.*		

Artículos 22.- *la Secretaría podrá inscribir en el Registro Nacional de Pesca a los acuicultores que no requieran concesión, permiso o Autorización.*	Al **proyecto** le aplica el Artículo, incisos y, fracciones anteriores, porque se trata de una actividad acuícola con fines comerciales.	Por el hecho de presentar a la autoridad correspondiente (SEMARNAT) la Manifestación de Impacto Ambiental, el promovente está cumpliendo con este apartado. El proyecto se vincula por la obligatoriedad de obtener la autorización correspondiente para realizar las obras descritas en esta manifestación de impacto ambiental. Como ya se mencionó anteriormente, la promovente una vez autorizado el proyecto en materia ambiental procederá a tramitar el Registro Nacional de Pesca para la unidad de producción acuícola.
Art. 30°.- *Las actividades pesqueras se clasifican en:* **II.-** *Cultivo o acuacultura con fines*		
Artículo 31°.- *Para realizar las actividades de pesca se requiere lo siguiente:* **I,** *Concesión, para:* **Inciso b)** *Acuacultura comercial* **II,** Permiso, para: **Inciso g)** *Acuacultura de fomento* **III,** *Autorización, para:* **Inciso d)** *Recolectar del medio natural reproductores, larvas, postlarvas, crías, huevos, semillas, alevines o en cualquier otro estadio, y* **Inciso e)** *Acuacultura didáctica.*		

Artículos 22.- *la Secretaría podrá inscribir en el Registro Nacional de Pesca a los acuicultores que no requieran concesión, permiso o Autorización.*	Al **proyecto** le aplica el Artículo, incisos y, fracciones anteriores, porque se trata de una actividad acuícola con fines comerciales.	Por el hecho de presentar a la autoridad correspondiente (SEMARNAT) la Manifestación de Impacto Ambiental, el promovente está cumpliendo con este apartado. El proyecto se vincula por la obligatoriedad de obtener la autorización correspondiente para realizar las obras descritas en esta manifestación de impacto ambiental. Como ya se mencionó anteriormente, la promovente una vez autorizado el proyecto en materia ambiental procederá a tramitar el Registro Nacional de Pesca para la unidad de producción acuícola.
Art. 30°.- *Las actividades pesqueras se clasifican en:* **II.-** *Cultivo o acuacultura con fines*		
Artículo 31°.- *Para realizar las actividades de pesca se requiere lo siguiente:* **I,** *Concesión, para:* **Inciso b)** *Acuacultura comercial* **II,** Permiso, para: **Inciso g)** *Acuacultura de fomento* **III,** *Autorización, para:* **Inciso d)** *Recolectar del medio natural reproductores, larvas, postlarvas, crías, huevos, semillas, alevines o en cualquier otro estadio, y* **Inciso e)** *Acuacultura didáctica.*		

Artículos 22.- *la Secretaría podrá inscribir en el Registro Nacional de Pesca a los acuicultores que no requieran concesión, permiso o Autorización.*	Al **proyecto** le aplica el Artículo, incisos y, fracciones anteriores, porque se trata de una actividad acuícola con fines comerciales.	Por el hecho de presentar a la autoridad correspondiente (SEMARNAT) la Manifestación de Impacto Ambiental, el promovente está cumpliendo con este apartado. El proyecto se vincula por la obligatoriedad de obtener la autorización correspondiente para realizar las obras descritas en esta manifestación de impacto ambiental. Como ya se mencionó anteriormente, la promovente una vez autorizado el proyecto en materia ambiental procederá a tramitar el Registro Nacional de Pesca para la unidad de producción acuícola.
Art. 30°.- *Las actividades pesqueras se clasifican en:* **II.-** *Cultivo o acuacultura con fines*		
Artículo 31°.- *Para realizar las actividades de pesca se requiere lo siguiente:* **I,** *Concesión, para:* **Inciso b)** *Acuacultura comercial* **II,** Permiso, para: **Inciso g)** *Acuacultura de fomento* **III,** *Autorización, para:* **Inciso d)** *Recolectar del medio natural reproductores, larvas, postlarvas, crías, huevos, semillas, alevines o en cualquier otro estadio, y* **Inciso e)** *Acuacultura didáctica.*		

Artículos 22.- *la Secretaría podrá inscribir en el Registro Nacional de Pesca a los acuicultores que no requieran concesión, permiso o Autorización.*	Al **proyecto** le aplica el Artículo, incisos y, fracciones anteriores, porque se trata de una actividad acuícola con fines comerciales.	Por el hecho de presentar a la autoridad correspondiente (SEMARNAT) la Manifestación de Impacto Ambiental, el promovente está cumpliendo con este apartado. El proyecto se vincula por la obligatoriedad de obtener la autorización correspondiente para realizar las obras descritas en esta manifestación de impacto ambiental. Como ya se mencionó anteriormente, la promovente una vez autorizado el proyecto en materia ambiental procederá a tramitar el Registro Nacional de Pesca para la unidad de producción acuícola.
Art. 30°.- *Las actividades pesqueras se clasifican en:* **II.-** *Cultivo o acuacultura con fines*		
Artículo 31°.- *Para realizar las actividades de pesca se requiere lo siguiente:* **I,** *Concesión, para:* **Inciso b)** *Acuacultura comercial* **II,** Permiso, para: **Inciso g)** *Acuacultura de fomento* **III,** *Autorización, para:* **Inciso d)** *Recolectar del medio natural reproductores, larvas, postlarvas, crías, huevos, semillas, alevines o en cualquier otro estadio, y* **Inciso e)** *Acuacultura didáctica.*		

Artículos 22.- *la Secretaría podrá inscribir en el Registro Nacional de Pesca a los acuicultores que no requieran concesión, permiso o Autorización.*	Al **proyecto** le aplica el Artículo, incisos y, fracciones anteriores, porque se trata de una actividad acuícola con fines comerciales.	Por el hecho de presentar a la autoridad correspondiente (SEMARNAT) la Manifestación de Impacto Ambiental, el promovente está cumpliendo con este apartado. El proyecto se vincula por la obligatoriedad de obtener la autorización correspondiente para realizar las obras descritas en esta manifestación de impacto ambiental. Como ya se mencionó anteriormente, la promovente una vez autorizado el proyecto en materia ambiental procederá a tramitar el Registro Nacional de Pesca para la unidad de producción acuícola.
Art. 30°.- *Las actividades pesqueras se clasifican en:* **II.-** *Cultivo o acuacultura con fines*		
Artículo 31°.- *Para realizar las actividades de pesca se requiere lo siguiente:* **I,** *Concesión, para:* **Inciso b)** *Acuacultura comercial* **II,** Permiso, para: **Inciso g)** *Acuacultura de fomento* **III,** *Autorización, para:* **Inciso d)** *Recolectar del medio natural reproductores, larvas, postlarvas, crías, huevos, semillas, alevines o en cualquier otro estadio, y* **Inciso e)** *Acuacultura didáctica.*		

Artículos 22.- *la Secretaría podrá inscribir en el Registro Nacional de Pesca a los acuicultores que no requieran concesión, permiso o Autorización.*	Al **proyecto** le aplica el Artículo, incisos y, fracciones anteriores, porque se trata de una actividad acuícola con fines comerciales.	Por el hecho de presentar a la autoridad correspondiente (SEMARNAT) la Manifestación de Impacto Ambiental, el promovente está cumpliendo con este apartado. El proyecto se vincula por la obligatoriedad de obtener la autorización correspondiente para realizar las obras descritas en esta manifestación de impacto ambiental. Como ya se mencionó anteriormente, la promovente una vez autorizado el proyecto en materia ambiental procederá a tramitar el Registro Nacional de Pesca para la unidad de producción acuícola.
Art. 30°.- *Las actividades pesqueras se clasifican en:* **II.-** *Cultivo o acuacultura con fines*		
Artículo 31°.- *Para realizar las actividades de pesca se requiere lo siguiente:* **I,** *Concesión, para:* **Inciso b)** *Acuacultura comercial* **II,** Permiso, para: **Inciso g)** *Acuacultura de fomento* **III,** *Autorización, para:* **Inciso d)** *Recolectar del medio natural reproductores, larvas, postlarvas, crías, huevos, semillas, alevines o en cualquier otro estadio, y* **Inciso e)** *Acuacultura didáctica.*		

Artículos 22.- *la Secretaría podrá inscribir en el Registro Nacional de Pesca a los acuicultores que no requieran concesión, permiso o Autorización.*	Al **proyecto** le aplica el Artículo, incisos y, fracciones anteriores, porque se trata de una actividad acuícola con fines comerciales.	Por el hecho de presentar a la autoridad correspondiente (SEMARNAT) la Manifestación de Impacto Ambiental, el promovente está cumpliendo con este apartado. El proyecto se vincula por la obligatoriedad de obtener la autorización correspondiente para realizar las obras descritas en esta manifestación de impacto ambiental. Como ya se mencionó anteriormente, la promovente una vez autorizado el proyecto en materia ambiental procederá a tramitar el Registro Nacional de Pesca para la unidad de producción acuícola.
Art. 30°.- *Las actividades pesqueras se clasifican en:* **II.-** *Cultivo o acuacultura con fines*		
Artículo 31°.- *Para realizar las actividades de pesca se requiere lo siguiente:* **I,** *Concesión, para:* **Inciso b)** *Acuacultura comercial* **II,** Permiso, para: **Inciso g)** *Acuacultura de fomento* **III,** *Autorización, para:* **Inciso d)** *Recolectar del medio natural reproductores, larvas, postlarvas, crías, huevos, semillas, alevines o en cualquier otro estadio, y* **Inciso e)** *Acuacultura didáctica.*		

Artículos 22.- *la Secretaría podrá inscribir en el Registro Nacional de Pesca a los acuicultores que no requieran concesión, permiso o Autorización.*	Al **proyecto** le aplica el Artículo, incisos y, fracciones anteriores, porque se trata de una actividad acuícola con fines comerciales.	Por el hecho de presentar a la autoridad correspondiente (SEMARNAT) la Manifestación de Impacto Ambiental, el promovente está cumpliendo con este apartado. El proyecto se vincula por la obligatoriedad de obtener la autorización correspondiente para realizar las obras descritas en esta manifestación de impacto ambiental. Como ya se mencionó anteriormente, la promovente una vez autorizado el proyecto en materia ambiental procederá a tramitar el Registro Nacional de Pesca para la unidad de producción acuícola.
Art. 30°.- *Las actividades pesqueras se clasifican en:* **II.-** *Cultivo o acuacultura con fines*		
Artículo 31°.- *Para realizar las actividades de pesca se requiere lo siguiente:* **I,** *Concesión, para:* **Inciso b)** *Acuacultura comercial* **II,** Permiso, para: **Inciso g)** *Acuacultura de fomento* **III,** *Autorización, para:* **Inciso d)** *Recolectar del medio natural reproductores, larvas, postlarvas, crías, huevos, semillas, alevines o en cualquier otro estadio, y* **Inciso e)** *Acuacultura didáctica.*		

Artículos 22.- *la Secretaría podrá inscribir en el Registro Nacional de Pesca a los acuicultores que no requieran concesión, permiso o Autorización.*	Al **proyecto** le aplica el Artículo, incisos y, fracciones anteriores, porque se trata de una actividad acuícola con fines comerciales.	Por el hecho de presentar a la autoridad correspondiente (SEMARNAT) la Manifestación de Impacto Ambiental, el promovente está cumpliendo con este apartado. El proyecto se vincula por la obligatoriedad de obtener la autorización correspondiente para realizar las obras descritas en esta manifestación de impacto ambiental. Como ya se mencionó anteriormente, la promovente una vez autorizado el proyecto en materia ambiental procederá a tramitar el Registro Nacional de Pesca para la unidad de producción acuícola.
Art. 30°.- *Las actividades pesqueras se clasifican en:* **II.-** *Cultivo o acuacultura con fines*		
Artículo 31°.- *Para realizar las actividades de pesca se requiere lo siguiente:* **I,** *Concesión, para:* **Inciso b)** *Acuacultura comercial* **II,** Permiso, para: **Inciso g)** *Acuacultura de fomento* **III,** *Autorización, para:* **Inciso d)** *Recolectar del medio natural reproductores, larvas, postlarvas, crías, huevos, semillas, alevines o en cualquier otro estadio, y* **Inciso e)** *Acuacultura didáctica.*		

Artículos 22.- *la Secretaría podrá inscribir en el Registro Nacional de Pesca a los acuicultores que no requieran concesión, permiso o Autorización.*	Al **proyecto** le aplica el Artículo, incisos y, fracciones anteriores, porque se trata de una actividad acuícola con fines comerciales.	Por el hecho de presentar a la autoridad correspondiente (SEMARNAT) la Manifestación de Impacto Ambiental, el promovente está cumpliendo con este apartado. El proyecto se vincula por la obligatoriedad de obtener la autorización correspondiente para realizar las obras descritas en esta manifestación de impacto ambiental. Como ya se mencionó anteriormente, la promovente una vez autorizado el proyecto en materia ambiental procederá a tramitar el Registro Nacional de Pesca para la unidad de producción acuícola.
Art. 30°.- *Las actividades pesqueras se clasifican en:* **II.-** *Cultivo o acuacultura con fines*		
Artículo 31°.- *Para realizar las actividades de pesca se requiere lo siguiente:* **I,** *Concesión, para:* **Inciso b)** *Acuacultura comercial* **II,** Permiso, para: **Inciso g)** *Acuacultura de fomento* **III,** *Autorización, para:* **Inciso d)** *Recolectar del medio natural reproductores, larvas, postlarvas, crías, huevos, semillas, alevines o en cualquier otro estadio, y* **Inciso e)** *Acuacultura didáctica.*		

Artículos 22.- *la Secretaría podrá inscribir en el Registro Nacional de Pesca a los acuicultores que no requieran concesión, permiso o Autorización.*	Al **proyecto** le aplica el Artículo, incisos y, fracciones anteriores, porque se trata de una actividad acuícola con fines comerciales.	Por el hecho de presentar a la autoridad correspondiente (SEMARNAT) la Manifestación de Impacto Ambiental, el promovente está cumpliendo con este apartado. El proyecto se vincula por la obligatoriedad de obtener la autorización correspondiente para realizar las obras descritas en esta manifestación de impacto ambiental. Como ya se mencionó anteriormente, la promovente una vez autorizado el proyecto en materia ambiental procederá a tramitar el Registro Nacional de Pesca para la unidad de producción acuícola.
Art. 30°.- *Las actividades pesqueras se clasifican en:* **II.-** *Cultivo o acuacultura con fines*		
Artículo 31°.- *Para realizar las actividades de pesca se requiere lo siguiente:* **I,** *Concesión, para:* **Inciso b)** *Acuacultura comercial* **II,** Permiso, para: **Inciso g)** *Acuacultura de fomento* **III,** *Autorización, para:* **Inciso d)** *Recolectar del medio natural reproductores, larvas, postlarvas, crías, huevos, semillas, alevines o en cualquier otro estadio, y* **Inciso e)** *Acuacultura didáctica.*		

Artículos 22.- *la Secretaría podrá inscribir en el Registro Nacional de Pesca a los acuicultores que no requieran concesión, permiso o Autorización.*	Al **proyecto** le aplica el Artículo, incisos y, fracciones anteriores, porque se trata de una actividad acuícola con fines comerciales.	Por el hecho de presentar a la autoridad correspondiente (SEMARNAT) la Manifestación de Impacto Ambiental, el promovente está cumpliendo con este apartado. El proyecto se vincula por la obligatoriedad de obtener la autorización correspondiente para realizar las obras descritas en esta manifestación de impacto ambiental. Como ya se mencionó anteriormente, la promovente una vez autorizado el proyecto en materia ambiental procederá a tramitar el Registro Nacional de Pesca para la unidad de producción acuícola.
Art. 30°.- *Las actividades pesqueras se clasifican en:* **II.-** *Cultivo o acuacultura con fines*		
Artículo 31°.- *Para realizar las actividades de pesca se requiere lo siguiente:* **I,** *Concesión, para:* **Inciso b)** *Acuacultura comercial* **II,** Permiso, para: **Inciso g)** *Acuacultura de fomento* **III,** *Autorización, para:* **Inciso d)** *Recolectar del medio natural reproductores, larvas, postlarvas, crías, huevos, semillas, alevines o en cualquier otro estadio, y* **Inciso e)** *Acuacultura didáctica.*		

Artículos 22.- *la Secretaría podrá inscribir en el Registro Nacional de Pesca a los acuicultores que no requieran concesión, permiso o Autorización.*	Al **proyecto** le aplica el Artículo, incisos y, fracciones anteriores, porque se trata de una actividad acuícola con fines comerciales.	Por el hecho de presentar a la autoridad correspondiente (SEMARNAT) la Manifestación de Impacto Ambiental, el promovente está cumpliendo con este apartado. El proyecto se vincula por la obligatoriedad de obtener la autorización correspondiente para realizar las obras descritas en esta manifestación de impacto ambiental. Como ya se mencionó anteriormente, la promovente una vez autorizado el proyecto en materia ambiental procederá a tramitar el Registro Nacional de Pesca para la unidad de producción acuícola.
Art. 30°.- *Las actividades pesqueras se clasifican en:* **II.-** *Cultivo o acuacultura con fines*		
Artículo 31°.- *Para realizar las actividades de pesca se requiere lo siguiente:* **I,** *Concesión, para:* **Inciso b)** *Acuacultura comercial* **II,** Permiso, para: **Inciso g)** *Acuacultura de fomento* **III,** *Autorización, para:* **Inciso d)** *Recolectar del medio natural reproductores, larvas, postlarvas, crías, huevos, semillas, alevines o en cualquier otro estadio, y* **Inciso e)** *Acuacultura didáctica.*		

Artículos 22.- *la Secretaría podrá inscribir en el Registro Nacional de Pesca a los acuicultores que no requieran concesión, permiso o Autorización.*	Al **proyecto** le aplica el Artículo, incisos y, fracciones anteriores, porque se trata de una actividad acuícola con fines comerciales.	Por el hecho de presentar a la autoridad correspondiente (SEMARNAT) la Manifestación de Impacto Ambiental, el promovente está cumpliendo con este apartado. El proyecto se vincula por la obligatoriedad de obtener la autorización correspondiente para realizar las obras descritas en esta manifestación de impacto ambiental. Como ya se mencionó anteriormente, la promovente una vez autorizado el proyecto en materia ambiental procederá a tramitar el Registro Nacional de Pesca para la unidad de producción acuícola.
Art. 30°.- *Las actividades pesqueras se clasifican en:* **II.-** *Cultivo o acuacultura con fines*		
Artículo 31°.- *Para realizar las actividades de pesca se requiere lo siguiente:* **I,** *Concesión, para:* **Inciso b)** *Acuacultura comercial* **II,** Permiso, para: **Inciso g)** *Acuacultura de fomento* **III,** *Autorización, para:* **Inciso d)** *Recolectar del medio natural reproductores, larvas, postlarvas, crías, huevos, semillas, alevines o en cualquier otro estadio, y* **Inciso e)** *Acuacultura didáctica.*		

Artículos 22.- *la Secretaría podrá inscribir en el Registro Nacional de Pesca a los acuicultores que no requieran concesión, permiso o Autorización.*	Al **proyecto** le aplica el Artículo, incisos y, fracciones anteriores, porque se trata de una actividad acuícola con fines comerciales.	Por el hecho de presentar a la autoridad correspondiente (SEMARNAT) la Manifestación de Impacto Ambiental, el promovente está cumpliendo con este apartado. El proyecto se vincula por la obligatoriedad de obtener la autorización correspondiente para realizar las obras descritas en esta manifestación de impacto ambiental. Como ya se mencionó anteriormente, la promovente una vez autorizado el proyecto en materia ambiental procederá a tramitar el Registro Nacional de Pesca para la unidad de producción acuícola.
Art. 30°.- *Las actividades pesqueras se clasifican en:* **II.-** *Cultivo o acuacultura con fines*		
Artículo 31°.- *Para realizar las actividades de pesca se requiere lo siguiente:* **I,** *Concesión, para:* **Inciso b)** *Acuacultura comercial* **II,** Permiso, para: **Inciso g)** *Acuacultura de fomento* **III,** *Autorización, para:* **Inciso d)** *Recolectar del medio natural reproductores, larvas, postlarvas, crías, huevos, semillas, alevines o en cualquier otro estadio, y* **Inciso e)** *Acuacultura didáctica.*		

Artículos 22.- *la Secretaría podrá inscribir en el Registro Nacional de Pesca a los acuicultores que no requieran concesión, permiso o Autorización.*	Al **proyecto** le aplica el Artículo, incisos y, fracciones anteriores, porque se trata de una actividad acuícola con fines comerciales.	Por el hecho de presentar a la autoridad correspondiente (SEMARNAT) la Manifestación de Impacto Ambiental, el promovente está cumpliendo con este apartado. El proyecto se vincula por la obligatoriedad de obtener la autorización correspondiente para realizar las obras descritas en esta manifestación de impacto ambiental. Como ya se mencionó anteriormente, la promovente una vez autorizado el proyecto en materia ambiental procederá a tramitar el Registro Nacional de Pesca para la unidad de producción acuícola.
Art. 30°.- *Las actividades pesqueras se clasifican en:* **II.-** *Cultivo o acuacultura con fines*		
Artículo 31°.- *Para realizar las actividades de pesca se requiere lo siguiente:* **I,** *Concesión, para:* **Inciso b)** *Acuacultura comercial* **II,** Permiso, para: **Inciso g)** *Acuacultura de fomento* **III,** *Autorización, para:* **Inciso d)** *Recolectar del medio natural reproductores, larvas, postlarvas, crías, huevos, semillas, alevines o en cualquier otro estadio, y* **Inciso e)** *Acuacultura didáctica.*		

Artículos 22.- *la Secretaría podrá inscribir en el Registro Nacional de Pesca a los acuicultores que no requieran concesión, permiso o Autorización.*	Al **proyecto** le aplica el Artículo, incisos y, fracciones anteriores, porque se trata de una actividad acuícola con fines comerciales.	Por el hecho de presentar a la autoridad correspondiente (SEMARNAT) la Manifestación de Impacto Ambiental, el promovente está cumpliendo con este apartado. El proyecto se vincula por la obligatoriedad de obtener la autorización correspondiente para realizar las obras descritas en esta manifestación de impacto ambiental. Como ya se mencionó anteriormente, la promovente una vez autorizado el proyecto en materia ambiental procederá a tramitar el Registro Nacional de Pesca para la unidad de producción acuícola.
Art. 30°.- *Las actividades pesqueras se clasifican en:* **II.-** *Cultivo o acuacultura con fines*		
Artículo 31°.- *Para realizar las actividades de pesca se requiere lo siguiente:* **I,** *Concesión, para:* **Inciso b)** *Acuacultura comercial* **II,** Permiso, para: **Inciso g)** *Acuacultura de fomento* **III,** *Autorización, para:* **Inciso d)** *Recolectar del medio natural reproductores, larvas, postlarvas, crías, huevos, semillas, alevines o en cualquier otro estadio, y* **Inciso e)** *Acuacultura didáctica.*		

Artículos 22.- *la Secretaría podrá inscribir en el Registro Nacional de Pesca a los acuicultores que no requieran concesión, permiso o Autorización.*	Al **proyecto** le aplica el Artículo, incisos y, fracciones anteriores, porque se trata de una actividad acuícola con fines comerciales.	Por el hecho de presentar a la autoridad correspondiente (SEMARNAT) la Manifestación de Impacto Ambiental, el promovente está cumpliendo con este apartado. El proyecto se vincula por la obligatoriedad de obtener la autorización correspondiente para realizar las obras descritas en esta manifestación de impacto ambiental. Como ya se mencionó anteriormente, la promovente una vez autorizado el proyecto en materia ambiental procederá a tramitar el Registro Nacional de Pesca para la unidad de producción acuícola.
Art. 30°.- *Las actividades pesqueras se clasifican en:* **II.-** *Cultivo o acuacultura con fines*		
Artículo 31°.- *Para realizar las actividades de pesca se requiere lo siguiente:* **I,** *Concesión, para:* **Inciso b)** *Acuacultura comercial* **II,** Permiso, para: **Inciso g)** *Acuacultura de fomento* **III,** *Autorización, para:* **Inciso d)** *Recolectar del medio natural reproductores, larvas, postlarvas, crías, huevos, semillas, alevines o en cualquier otro estadio, y* **Inciso e)** *Acuacultura didáctica.*		

Artículos 22.- *la Secretaría podrá inscribir en el Registro Nacional de Pesca a los acuicultores que no requieran concesión, permiso o Autorización.*	Al **proyecto** le aplica el Artículo, incisos y, fracciones anteriores, porque se trata de una actividad acuícola con fines comerciales.	Por el hecho de presentar a la autoridad correspondiente (SEMARNAT) la Manifestación de Impacto Ambiental, el promovente está cumpliendo con este apartado. El proyecto se vincula por la obligatoriedad de obtener la autorización correspondiente para realizar las obras descritas en esta manifestación de impacto ambiental. Como ya se mencionó anteriormente, la promovente una vez autorizado el proyecto en materia ambiental procederá a tramitar el Registro Nacional de Pesca para la unidad de producción acuícola.
Art. 30°.- *Las actividades pesqueras se clasifican en:* **II.-** *Cultivo o acuacultura con fines*		
Artículo 31°.- *Para realizar las actividades de pesca se requiere lo siguiente:* **I,** *Concesión, para:* **Inciso b)** *Acuacultura comercial* **II,** Permiso, para: **Inciso g)** *Acuacultura de fomento* **III,** *Autorización, para:* **Inciso d)** *Recolectar del medio natural reproductores, larvas, postlarvas, crías, huevos, semillas, alevines o en cualquier otro estadio, y* **Inciso e)** *Acuacultura didáctica.*		

Artículos 22.- *la Secretaría podrá inscribir en el Registro Nacional de Pesca a los acuicultores que no requieran concesión, permiso o Autorización.*	Al **proyecto** le aplica el Artículo, incisos y, fracciones anteriores, porque se trata de una actividad acuícola con fines comerciales.	Por el hecho de presentar a la autoridad correspondiente (SEMARNAT) la Manifestación de Impacto Ambiental, el promovente está cumpliendo con este apartado. El proyecto se vincula por la obligatoriedad de obtener la autorización correspondiente para realizar las obras descritas en esta manifestación de impacto ambiental. Como ya se mencionó anteriormente, la promovente una vez autorizado el proyecto en materia ambiental procederá a tramitar el Registro Nacional de Pesca para la unidad de producción acuícola.
Art. 30°.- *Las actividades pesqueras se clasifican en:* **II.-** *Cultivo o acuacultura con fines*		
Artículo 31°.- *Para realizar las actividades de pesca se requiere lo siguiente:* **I,** *Concesión, para:* **Inciso b)** *Acuacultura comercial* **II,** Permiso, para: **Inciso g)** *Acuacultura de fomento* **III,** *Autorización, para:* **Inciso d)** *Recolectar del medio natural reproductores, larvas, postlarvas, crías, huevos, semillas, alevines o en cualquier otro estadio, y* **Inciso e)** *Acuacultura didáctica.*		

Artículos 22.- *la Secretaría podrá inscribir en el Registro Nacional de Pesca a los acuicultores que no requieran concesión, permiso o Autorización.*	Al **proyecto** le aplica el Artículo, incisos y, fracciones anteriores, porque se trata de una actividad acuícola con fines comerciales.	Por el hecho de presentar a la autoridad correspondiente (SEMARNAT) la Manifestación de Impacto Ambiental, el promovente está cumpliendo con este apartado. El proyecto se vincula por la obligatoriedad de obtener la autorización correspondiente para realizar las obras descritas en esta manifestación de impacto ambiental. Como ya se mencionó anteriormente, la promovente una vez autorizado el proyecto en materia ambiental procederá a tramitar el Registro Nacional de Pesca para la unidad de producción acuícola.
Art. 30°.- *Las actividades pesqueras se clasifican en:* **II.-** *Cultivo o acuacultura con fines*		
Artículo 31°.- *Para realizar las actividades de pesca se requiere lo siguiente:* **I,** *Concesión, para:* **Inciso b)** *Acuacultura comercial* **II,** Permiso, para: **Inciso g)** *Acuacultura de fomento* **III,** *Autorización, para:* **Inciso d)** *Recolectar del medio natural reproductores, larvas, postlarvas, crías, huevos, semillas, alevines o en cualquier otro estadio, y* **Inciso e)** *Acuacultura didáctica.*		

Artículos 22.- *la Secretaría podrá inscribir en el Registro Nacional de Pesca a los acuicultores que no requieran concesión, permiso o Autorización.*	Al **proyecto** le aplica el Artículo, incisos y, fracciones anteriores, porque se trata de una actividad acuícola con fines comerciales.	Por el hecho de presentar a la autoridad correspondiente (SEMARNAT) la Manifestación de Impacto Ambiental, el promovente está cumpliendo con este apartado. El proyecto se vincula por la obligatoriedad de obtener la autorización correspondiente para realizar las obras descritas en esta manifestación de impacto ambiental. Como ya se mencionó anteriormente, la promovente una vez autorizado el proyecto en materia ambiental procederá a tramitar el Registro Nacional de Pesca para la unidad de producción acuícola.
Art. 30°.- *Las actividades pesqueras se clasifican en:* **II.-** *Cultivo o acuacultura con fines*		
Artículo 31°.- *Para realizar las actividades de pesca se requiere lo siguiente:* **I,** *Concesión, para:* **Inciso b)** *Acuacultura comercial* **II,** Permiso, para: **Inciso g)** *Acuacultura de fomento* **III,** *Autorización, para:* **Inciso d)** *Recolectar del medio natural reproductores, larvas, postlarvas, crías, huevos, semillas, alevines o en cualquier otro estadio, y* **Inciso e)** *Acuacultura didáctica.*		

Artículos 22.- *la Secretaría podrá inscribir en el Registro Nacional de Pesca a los acuicultores que no requieran concesión, permiso o Autorización.*	Al **proyecto** le aplica el Artículo, incisos y, fracciones anteriores, porque se trata de una actividad acuícola con fines comerciales.	Por el hecho de presentar a la autoridad correspondiente (SEMARNAT) la Manifestación de Impacto Ambiental, el promovente está cumpliendo con este apartado. El proyecto se vincula por la obligatoriedad de obtener la autorización correspondiente para realizar las obras descritas en esta manifestación de impacto ambiental. Como ya se mencionó anteriormente, la promovente una vez autorizado el proyecto en materia ambiental procederá a tramitar el Registro Nacional de Pesca para la unidad de producción acuícola.
Art. 30°.- *Las actividades pesqueras se clasifican en:* **II.-** *Cultivo o acuacultura con fines*		
Artículo 31°.- *Para realizar las actividades de pesca se requiere lo siguiente:* **I,** *Concesión, para:* **Inciso b)** *Acuacultura comercial* **II,** Permiso, para: **Inciso g)** *Acuacultura de fomento* **III,** *Autorización, para:* **Inciso d)** *Recolectar del medio natural reproductores, larvas, postlarvas, crías, huevos, semillas, alevines o en cualquier otro estadio, y* **Inciso e)** *Acuacultura didáctica.*		

Artículos 22.- *la Secretaría podrá inscribir en el Registro Nacional de Pesca a los acuicultores que no requieran concesión, permiso o Autorización.*	Al **proyecto** le aplica el Artículo, incisos y, fracciones anteriores, porque se trata de una actividad acuícola con fines comerciales.	Por el hecho de presentar a la autoridad correspondiente (SEMARNAT) la Manifestación de Impacto Ambiental, el promovente está cumpliendo con este apartado. El proyecto se vincula por la obligatoriedad de obtener la autorización correspondiente para realizar las obras descritas en esta manifestación de impacto ambiental. Como ya se mencionó anteriormente, la promovente una vez autorizado el proyecto en materia ambiental procederá a tramitar el Registro Nacional de Pesca para la unidad de producción acuícola.
Art. 30°.- *Las actividades pesqueras se clasifican en:* **II.-** *Cultivo o acuacultura con fines*		
Artículo 31°.- *Para realizar las actividades de pesca se requiere lo siguiente:* **I,** *Concesión, para:* **Inciso b)** *Acuacultura comercial* **II,** Permiso, para: **Inciso g)** *Acuacultura de fomento* **III,** *Autorización, para:* **Inciso d)** *Recolectar del medio natural reproductores, larvas, postlarvas, crías, huevos, semillas, alevines o en cualquier otro estadio, y* **Inciso e)** *Acuacultura didáctica.*		

Artículos 22.- *la Secretaría podrá inscribir en el Registro Nacional de Pesca a los acuicultores que no requieran concesión, permiso o Autorización.*	Al **proyecto** le aplica el Artículo, incisos y, fracciones anteriores, porque se trata de una actividad acuícola con fines comerciales.	Por el hecho de presentar a la autoridad correspondiente (SEMARNAT) la Manifestación de Impacto Ambiental, el promovente está cumpliendo con este apartado. El proyecto se vincula por la obligatoriedad de obtener la autorización correspondiente para realizar las obras descritas en esta manifestación de impacto ambiental. Como ya se mencionó anteriormente, la promovente una vez autorizado el proyecto en materia ambiental procederá a tramitar el Registro Nacional de Pesca para la unidad de producción acuícola.
Art. 30°.- *Las actividades pesqueras se clasifican en:* **II.-** *Cultivo o acuacultura con fines*		
Artículo 31°.- *Para realizar las actividades de pesca se requiere lo siguiente:* **I,** *Concesión, para:* **Inciso b)** *Acuacultura comercial* **II,** Permiso, para: **Inciso g)** *Acuacultura de fomento* **III,** *Autorización, para:* **Inciso d)** *Recolectar del medio natural reproductores, larvas, postlarvas, crías, huevos, semillas, alevines o en cualquier otro estadio, y* **Inciso e)** *Acuacultura didáctica.*		

Artículos 22.- *la Secretaría podrá inscribir en el Registro Nacional de Pesca a los acuicultores que no requieran concesión, permiso o Autorización.*	Al **proyecto** le aplica el Artículo, incisos y, fracciones anteriores, porque se trata de una actividad acuícola con fines comerciales.	Por el hecho de presentar a la autoridad correspondiente (SEMARNAT) la Manifestación de Impacto Ambiental, el promovente está cumpliendo con este apartado. El proyecto se vincula por la obligatoriedad de obtener la autorización correspondiente para realizar las obras descritas en esta manifestación de impacto ambiental. Como ya se mencionó anteriormente, la promovente una vez autorizado el proyecto en materia ambiental procederá a tramitar el Registro Nacional de Pesca para la unidad de producción acuícola.
Art. 30°.- *Las actividades pesqueras se clasifican en:* **II.-** *Cultivo o acuacultura con fines*		
Artículo 31°.- *Para realizar las actividades de pesca se requiere lo siguiente:* **I,** *Concesión, para:* **Inciso b)** *Acuacultura comercial* **II,** Permiso, para: **Inciso g)** *Acuacultura de fomento* **III,** *Autorización, para:* **Inciso d)** *Recolectar del medio natural reproductores, larvas, postlarvas, crías, huevos, semillas, alevines o en cualquier otro estadio, y* **Inciso e)** *Acuacultura didáctica.*		

Artículos 22.- *la Secretaría podrá inscribir en el Registro Nacional de Pesca a los acuicultores que no requieran concesión, permiso o Autorización.*	Al **proyecto** le aplica el Artículo, incisos y, fracciones anteriores, porque se trata de una actividad acuícola con fines comerciales.	Por el hecho de presentar a la autoridad correspondiente (SEMARNAT) la Manifestación de Impacto Ambiental, el promovente está cumpliendo con este apartado. El proyecto se vincula por la obligatoriedad de obtener la autorización correspondiente para realizar las obras descritas en esta manifestación de impacto ambiental. Como ya se mencionó anteriormente, la promovente una vez autorizado el proyecto en materia ambiental procederá a tramitar el Registro Nacional de Pesca para la unidad de producción acuícola.
Art. 30°.- *Las actividades pesqueras se clasifican en:* **II.-** *Cultivo o acuacultura con fines*		
Artículo 31°.- *Para realizar las actividades de pesca se requiere lo siguiente:* **I,** *Concesión, para:* **Inciso b)** *Acuacultura comercial* **II,** Permiso, para: **Inciso g)** *Acuacultura de fomento* **III,** *Autorización, para:* **Inciso d)** *Recolectar del medio natural reproductores, larvas, postlarvas, crías, huevos, semillas, alevines o en cualquier otro estadio, y* **Inciso e)** *Acuacultura didáctica.*		

Artículos 22.- *la Secretaría podrá inscribir en el Registro Nacional de Pesca a los acuicultores que no requieran concesión, permiso o Autorización.*	Al **proyecto** le aplica el Artículo, incisos y, fracciones anteriores, porque se trata de una actividad acuícola con fines comerciales.	Por el hecho de presentar a la autoridad correspondiente (SEMARNAT) la Manifestación de Impacto Ambiental, el promovente está cumpliendo con este apartado. El proyecto se vincula por la obligatoriedad de obtener la autorización correspondiente para realizar las obras descritas en esta manifestación de impacto ambiental. Como ya se mencionó anteriormente, la promovente una vez autorizado el proyecto en materia ambiental procederá a tramitar el Registro Nacional de Pesca para la unidad de producción acuícola.
Art. 30°.- *Las actividades pesqueras se clasifican en:* **II.-** *Cultivo o acuacultura con fines*		
Artículo 31°.- *Para realizar las actividades de pesca se requiere lo siguiente:* **I,** *Concesión, para:* **Inciso b)** *Acuacultura comercial* **II,** Permiso, para: **Inciso g)** *Acuacultura de fomento* **III,** *Autorización, para:* **Inciso d)** *Recolectar del medio natural reproductores, larvas, postlarvas, crías, huevos, semillas, alevines o en cualquier otro estadio, y* **Inciso e)** *Acuacultura didáctica.*		

Artículos 22.- *la Secretaría podrá inscribir en el Registro Nacional de Pesca a los acuicultores que no requieran concesión, permiso o Autorización.*	Al **proyecto** le aplica el Artículo, incisos y, fracciones anteriores, porque se trata de una actividad acuícola con fines comerciales.	Por el hecho de presentar a la autoridad correspondiente (SEMARNAT) la Manifestación de Impacto Ambiental, el promovente está cumpliendo con este apartado. El proyecto se vincula por la obligatoriedad de obtener la autorización correspondiente para realizar las obras descritas en esta manifestación de impacto ambiental. Como ya se mencionó anteriormente, la promovente una vez autorizado el proyecto en materia ambiental procederá a tramitar el Registro Nacional de Pesca para la unidad de producción acuícola.
Art. 30°.- *Las actividades pesqueras se clasifican en:* **II.-** *Cultivo o acuacultura con fines*		
Artículo 31°.- *Para realizar las actividades de pesca se requiere lo siguiente:* **I,** *Concesión, para:* **Inciso b)** *Acuacultura comercial* **II,** Permiso, para: **Inciso g)** *Acuacultura de fomento* **III,** *Autorización, para:* **Inciso d)** *Recolectar del medio natural reproductores, larvas, postlarvas, crías, huevos, semillas, alevines o en cualquier otro estadio, y* **Inciso e)** *Acuacultura didáctica.*		

Artículos 22.- *la Secretaría podrá inscribir en el Registro Nacional de Pesca a los acuicultores que no requieran concesión, permiso o Autorización.*	Al **proyecto** le aplica el Artículo, incisos y, fracciones anteriores, porque se trata de una actividad acuícola con fines comerciales.	Por el hecho de presentar a la autoridad correspondiente (SEMARNAT) la Manifestación de Impacto Ambiental, el promovente está cumpliendo con este apartado. El proyecto se vincula por la obligatoriedad de obtener la autorización correspondiente para realizar las obras descritas en esta manifestación de impacto ambiental. Como ya se mencionó anteriormente, la promovente una vez autorizado el proyecto en materia ambiental procederá a tramitar el Registro Nacional de Pesca para la unidad de producción acuícola.
Art. 30°.- *Las actividades pesqueras se clasifican en:* **II.-** *Cultivo o acuacultura con fines*		
Artículo 31°.- *Para realizar las actividades de pesca se requiere lo siguiente:* **I,** *Concesión, para:* **Inciso b)** *Acuacultura comercial* **II,** Permiso, para: **Inciso g)** *Acuacultura de fomento* **III,** *Autorización, para:* **Inciso d)** *Recolectar del medio natural reproductores, larvas, postlarvas, crías, huevos, semillas, alevines o en cualquier otro estadio, y* **Inciso e)** *Acuacultura didáctica.*		

Artículos 22.- *la Secretaría podrá inscribir en el Registro Nacional de Pesca a los acuicultores que no requieran concesión, permiso o Autorización.*	Al **proyecto** le aplica el Artículo, incisos y, fracciones anteriores, porque se trata de una actividad acuícola con fines comerciales.	Por el hecho de presentar a la autoridad correspondiente (SEMARNAT) la Manifestación de Impacto Ambiental, el promovente está cumpliendo con este apartado. El proyecto se vincula por la obligatoriedad de obtener la autorización correspondiente para realizar las obras descritas en esta manifestación de impacto ambiental. Como ya se mencionó anteriormente, la promovente una vez autorizado el proyecto en materia ambiental procederá a tramitar el Registro Nacional de Pesca para la unidad de producción acuícola.
Art. 30°.- *Las actividades pesqueras se clasifican en:* **II.-** *Cultivo o acuacultura con fines*		
Artículo 31°.- *Para realizar las actividades de pesca se requiere lo siguiente:* **I,** *Concesión, para:* **Inciso b)** *Acuacultura comercial* **II,** Permiso, para: **Inciso g)** *Acuacultura de fomento* **III,** *Autorización, para:* **Inciso d)** *Recolectar del medio natural reproductores, larvas, postlarvas, crías, huevos, semillas, alevines o en cualquier otro estadio, y* **Inciso e)** *Acuacultura didáctica.*		

Artículos 22.- *la Secretaría podrá inscribir en el Registro Nacional de Pesca a los acuicultores que no requieran concesión, permiso o Autorización.*	Al **proyecto** le aplica el Artículo, incisos y, fracciones anteriores, porque se trata de una actividad acuícola con fines comerciales.	Por el hecho de presentar a la autoridad correspondiente (SEMARNAT) la Manifestación de Impacto Ambiental, el promovente está cumpliendo con este apartado. El proyecto se vincula por la obligatoriedad de obtener la autorización correspondiente para realizar las obras descritas en esta manifestación de impacto ambiental. Como ya se mencionó anteriormente, la promovente una vez autorizado el proyecto en materia ambiental procederá a tramitar el Registro Nacional de Pesca para la unidad de producción acuícola.
Art. 30°.- *Las actividades pesqueras se clasifican en:* **II.-** *Cultivo o acuacultura con fines*		
Artículo 31°.- *Para realizar las actividades de pesca se requiere lo siguiente:* **I,** *Concesión, para:* **Inciso b)** *Acuacultura comercial* **II,** Permiso, para: **Inciso g)** *Acuacultura de fomento* **III,** *Autorización, para:* **Inciso d)** *Recolectar del medio natural reproductores, larvas, postlarvas, crías, huevos, semillas, alevines o en cualquier otro estadio, y* **Inciso e)** *Acuacultura didáctica.*		

Artículos 22.- *la Secretaría podrá inscribir en el Registro Nacional de Pesca a los acuicultores que no requieran concesión, permiso o Autorización.*	Al **proyecto** le aplica el Artículo, incisos y, fracciones anteriores, porque se trata de una actividad acuícola con fines comerciales.	Por el hecho de presentar a la autoridad correspondiente (SEMARNAT) la Manifestación de Impacto Ambiental, el promovente está cumpliendo con este apartado. El proyecto se vincula por la obligatoriedad de obtener la autorización correspondiente para realizar las obras descritas en esta manifestación de impacto ambiental. Como ya se mencionó anteriormente, la promovente una vez autorizado el proyecto en materia ambiental procederá a tramitar el Registro Nacional de Pesca para la unidad de producción acuícola.
Art. 30°.- *Las actividades pesqueras se clasifican en:* **II.-** *Cultivo o acuacultura con fines*		
Artículo 31°.- *Para realizar las actividades de pesca se requiere lo siguiente:* **I,** *Concesión, para:* **Inciso b)** *Acuacultura comercial* **II,** Permiso, para: **Inciso g)** *Acuacultura de fomento* **III,** *Autorización, para:* **Inciso d)** *Recolectar del medio natural reproductores, larvas, postlarvas, crías, huevos, semillas, alevines o en cualquier otro estadio, y* **Inciso e)** *Acuacultura didáctica.*		

Artículos 22.- *la Secretaría podrá inscribir en el Registro Nacional de Pesca a los acuicultores que no requieran concesión, permiso o Autorización.*	Al **proyecto** le aplica el Artículo, incisos y, fracciones anteriores, porque se trata de una actividad acuícola con fines comerciales.	Por el hecho de presentar a la autoridad correspondiente (SEMARNAT) la Manifestación de Impacto Ambiental, el promovente está cumpliendo con este apartado. El proyecto se vincula por la obligatoriedad de obtener la autorización correspondiente para realizar las obras descritas en esta manifestación de impacto ambiental. Como ya se mencionó anteriormente, la promovente una vez autorizado el proyecto en materia ambiental procederá a tramitar el Registro Nacional de Pesca para la unidad de producción acuícola.
Art. 30°.- *Las actividades pesqueras se clasifican en:* **II.-** *Cultivo o acuacultura con fines*		
Artículo 31°.- *Para realizar las actividades de pesca se requiere lo siguiente:* **I,** *Concesión, para:* **Inciso b)** *Acuacultura comercial* **II,** Permiso, para: **Inciso g)** *Acuacultura de fomento* **III,** *Autorización, para:* **Inciso d)** *Recolectar del medio natural reproductores, larvas, postlarvas, crías, huevos, semillas, alevines o en cualquier otro estadio, y* **Inciso e)** *Acuacultura didáctica.*		

Artículos 22.- *la Secretaría podrá inscribir en el Registro Nacional de Pesca a los acuicultores que no requieran concesión, permiso o Autorización.*	Al **proyecto** le aplica el Artículo, incisos y, fracciones anteriores, porque se trata de una actividad acuícola con fines comerciales.	Por el hecho de presentar a la autoridad correspondiente (SEMARNAT) la Manifestación de Impacto Ambiental, el promovente está cumpliendo con este apartado. El proyecto se vincula por la obligatoriedad de obtener la autorización correspondiente para realizar las obras descritas en esta manifestación de impacto ambiental. Como ya se mencionó anteriormente, la promovente una vez autorizado el proyecto en materia ambiental procederá a tramitar el Registro Nacional de Pesca para la unidad de producción acuícola.
Art. 30°.- *Las actividades pesqueras se clasifican en:* **II.-** *Cultivo o acuacultura con fines*		
Artículo 31°.- *Para realizar las actividades de pesca se requiere lo siguiente:* **I,** *Concesión, para:* **Inciso b)** *Acuacultura comercial* **II,** Permiso, para: **Inciso g)** *Acuacultura de fomento* **III,** *Autorización, para:* **Inciso d)** *Recolectar del medio natural reproductores, larvas, postlarvas, crías, huevos, semillas, alevines o en cualquier otro estadio, y* **Inciso e)** *Acuacultura didáctica.*		

Artículos 22.- *la Secretaría podrá inscribir en el Registro Nacional de Pesca a los acuicultores que no requieran concesión, permiso o Autorización.*	Al **proyecto** le aplica el Artículo, incisos y, fracciones anteriores, porque se trata de una actividad acuícola con fines comerciales.	Por el hecho de presentar a la autoridad correspondiente (SEMARNAT) la Manifestación de Impacto Ambiental, el promovente está cumpliendo con este apartado. El proyecto se vincula por la obligatoriedad de obtener la autorización correspondiente para realizar las obras descritas en esta manifestación de impacto ambiental. Como ya se mencionó anteriormente, la promovente una vez autorizado el proyecto en materia ambiental procederá a tramitar el Registro Nacional de Pesca para la unidad de producción acuícola.
Art. 30°.- *Las actividades pesqueras se clasifican en:* **II.-** *Cultivo o acuacultura con fines*		
Artículo 31°.- *Para realizar las actividades de pesca se requiere lo siguiente:* **I,** *Concesión, para:* **Inciso b)** *Acuacultura comercial* **II,** Permiso, para: **Inciso g)** *Acuacultura de fomento* **III,** *Autorización, para:* **Inciso d)** *Recolectar del medio natural reproductores, larvas, postlarvas, crías, huevos, semillas, alevines o en cualquier otro estadio, y* **Inciso e)** *Acuacultura didáctica.*		

Artículos 22.- *la Secretaría podrá inscribir en el Registro Nacional de Pesca a los acuicultores que no requieran concesión, permiso o Autorización.*	Al **proyecto** le aplica el Artículo, incisos y, fracciones anteriores, porque se trata de una actividad acuícola con fines comerciales.	Por el hecho de presentar a la autoridad correspondiente (SEMARNAT) la Manifestación de Impacto Ambiental, el promovente está cumpliendo con este apartado. El proyecto se vincula por la obligatoriedad de obtener la autorización correspondiente para realizar las obras descritas en esta manifestación de impacto ambiental. Como ya se mencionó anteriormente, la promovente una vez autorizado el proyecto en materia ambiental procederá a tramitar el Registro Nacional de Pesca para la unidad de producción acuícola.
Art. 30°.- *Las actividades pesqueras se clasifican en:* **II.-** *Cultivo o acuacultura con fines*		
Artículo 31°.- *Para realizar las actividades de pesca se requiere lo siguiente:* **I,** *Concesión, para:* **Inciso b)** *Acuacultura comercial* **II,** Permiso, para: **Inciso g)** *Acuacultura de fomento* **III,** *Autorización, para:* **Inciso d)** *Recolectar del medio natural reproductores, larvas, postlarvas, crías, huevos, semillas, alevines o en cualquier otro estadio, y* **Inciso e)** *Acuacultura didáctica.*		

Artículos 22.- *la Secretaría podrá inscribir en el Registro Nacional de Pesca a los acuicultores que no requieran concesión, permiso o Autorización.*	Al **proyecto** le aplica el Artículo, incisos y, fracciones anteriores, porque se trata de una actividad acuícola con fines comerciales.	Por el hecho de presentar a la autoridad correspondiente (SEMARNAT) la Manifestación de Impacto Ambiental, el promovente está cumpliendo con este apartado. El proyecto se vincula por la obligatoriedad de obtener la autorización correspondiente para realizar las obras descritas en esta manifestación de impacto ambiental. Como ya se mencionó anteriormente, la promovente una vez autorizado el proyecto en materia ambiental procederá a tramitar el Registro Nacional de Pesca para la unidad de producción acuícola.
Art. 30°.- *Las actividades pesqueras se clasifican en:* **II.-** *Cultivo o acuacultura con fines*		
Artículo 31°.- *Para realizar las actividades de pesca se requiere lo siguiente:* **I,** *Concesión, para:* **Inciso b)** *Acuacultura comercial* **II,** Permiso, para: **Inciso g)** *Acuacultura de fomento* **III,** *Autorización, para:* **Inciso d)** *Recolectar del medio natural reproductores, larvas, postlarvas, crías, huevos, semillas, alevines o en cualquier otro estadio, y* **Inciso e)** *Acuacultura didáctica.*		

Artículos 22.- *la Secretaría podrá inscribir en el Registro Nacional de Pesca a los acuicultores que no requieran concesión, permiso o Autorización.*	Al **proyecto** le aplica el Artículo, incisos y, fracciones anteriores, porque se trata de una actividad acuícola con fines comerciales.	Por el hecho de presentar a la autoridad correspondiente (SEMARNAT) la Manifestación de Impacto Ambiental, el promovente está cumpliendo con este apartado. El proyecto se vincula por la obligatoriedad de obtener la autorización correspondiente para realizar las obras descritas en esta manifestación de impacto ambiental. Como ya se mencionó anteriormente, la promovente una vez autorizado el proyecto en materia ambiental procederá a tramitar el Registro Nacional de Pesca para la unidad de producción acuícola.
Art. 30°.- *Las actividades pesqueras se clasifican en:* **II.-** *Cultivo o acuacultura con fines*		
Artículo 31°.- *Para realizar las actividades de pesca se requiere lo siguiente:* **I,** *Concesión, para:* **Inciso b)** *Acuacultura comercial* **II,** Permiso, para: **Inciso g)** *Acuacultura de fomento* **III,** *Autorización, para:* **Inciso d)** *Recolectar del medio natural reproductores, larvas, postlarvas, crías, huevos, semillas, alevines o en cualquier otro estadio, y* **Inciso e)** *Acuacultura didáctica.*		

Artículos 22.- *la Secretaría podrá inscribir en el Registro Nacional de Pesca a los acuicultores que no requieran concesión, permiso o Autorización.*	Al **proyecto** le aplica el Artículo, incisos y, fracciones anteriores, porque se trata de una actividad acuícola con fines comerciales.	Por el hecho de presentar a la autoridad correspondiente (SEMARNAT) la Manifestación de Impacto Ambiental, el promovente está cumpliendo con este apartado. El proyecto se vincula por la obligatoriedad de obtener la autorización correspondiente para realizar las obras descritas en esta manifestación de impacto ambiental. Como ya se mencionó anteriormente, la promovente una vez autorizado el proyecto en materia ambiental procederá a tramitar el Registro Nacional de Pesca para la unidad de producción acuícola.
Art. 30°.- *Las actividades pesqueras se clasifican en:* **II.-** *Cultivo o acuacultura con fines*		
Artículo 31°.- *Para realizar las actividades de pesca se requiere lo siguiente:* **I,** *Concesión, para:* **Inciso b)** *Acuacultura comercial* **II,** Permiso, para: **Inciso g)** *Acuacultura de fomento* **III,** *Autorización, para:* **Inciso d)** *Recolectar del medio natural reproductores, larvas, postlarvas, crías, huevos, semillas, alevines o en cualquier otro estadio, y* **Inciso e)** *Acuacultura didáctica.*		

Artículos 22.- *la Secretaría podrá inscribir en el Registro Nacional de Pesca a los acuicultores que no requieran concesión, permiso o Autorización.*	Al **proyecto** le aplica el Artículo, incisos y, fracciones anteriores, porque se trata de una actividad acuícola con fines comerciales.	Por el hecho de presentar a la autoridad correspondiente (SEMARNAT) la Manifestación de Impacto Ambiental, el promovente está cumpliendo con este apartado. El proyecto se vincula por la obligatoriedad de obtener la autorización correspondiente para realizar las obras descritas en esta manifestación de impacto ambiental. Como ya se mencionó anteriormente, la promovente una vez autorizado el proyecto en materia ambiental procederá a tramitar el Registro Nacional de Pesca para la unidad de producción acuícola.
Art. 30°.- *Las actividades pesqueras se clasifican en:* **II.-** *Cultivo o acuacultura con fines*		
Artículo 31°.- *Para realizar las actividades de pesca se requiere lo siguiente:* **I,** *Concesión, para:* **Inciso b)** *Acuacultura comercial* **II,** Permiso, para: **Inciso g)** *Acuacultura de fomento* **III,** *Autorización, para:* **Inciso d)** *Recolectar del medio natural reproductores, larvas, postlarvas, crías, huevos, semillas, alevines o en cualquier otro estadio, y* **Inciso e)** *Acuacultura didáctica.*		

Artículos 22.- *la Secretaría podrá inscribir en el Registro Nacional de Pesca a los acuicultores que no requieran concesión, permiso o Autorización.*	Al **proyecto** le aplica el Artículo, incisos y, fracciones anteriores, porque se trata de una actividad acuícola con fines comerciales.	Por el hecho de presentar a la autoridad correspondiente (SEMARNAT) la Manifestación de Impacto Ambiental, el promovente está cumpliendo con este apartado. El proyecto se vincula por la obligatoriedad de obtener la autorización correspondiente para realizar las obras descritas en esta manifestación de impacto ambiental. Como ya se mencionó anteriormente, la promovente una vez autorizado el proyecto en materia ambiental procederá a tramitar el Registro Nacional de Pesca para la unidad de producción acuícola.
Art. 30°.- *Las actividades pesqueras se clasifican en:* **II.-** *Cultivo o acuacultura con fines*		
Artículo 31°.- *Para realizar las actividades de pesca se requiere lo siguiente:* **I,** *Concesión, para:* **Inciso b)** *Acuacultura comercial* **II,** Permiso, para: **Inciso g)** *Acuacultura de fomento* **III,** *Autorización, para:* **Inciso d)** *Recolectar del medio natural reproductores, larvas, postlarvas, crías, huevos, semillas, alevines o en cualquier otro estadio, y* **Inciso e)** *Acuacultura didáctica.*		

Artículos 22.- *la Secretaría podrá inscribir en el Registro Nacional de Pesca a los acuicultores que no requieran concesión, permiso o Autorización.*	Al **proyecto** le aplica el Artículo, incisos y, fracciones anteriores, porque se trata de una actividad acuícola con fines comerciales.	Por el hecho de presentar a la autoridad correspondiente (SEMARNAT) la Manifestación de Impacto Ambiental, el promovente está cumpliendo con este apartado. El proyecto se vincula por la obligatoriedad de obtener la autorización correspondiente para realizar las obras descritas en esta manifestación de impacto ambiental. Como ya se mencionó anteriormente, la promovente una vez autorizado el proyecto en materia ambiental procederá a tramitar el Registro Nacional de Pesca para la unidad de producción acuícola.
Art. 30°.- *Las actividades pesqueras se clasifican en:* **II.-** *Cultivo o acuacultura con fines*		
Artículo 31°.- *Para realizar las actividades de pesca se requiere lo siguiente:* **I,** *Concesión, para:* **Inciso b)** *Acuacultura comercial* **II,** Permiso, para: **Inciso g)** *Acuacultura de fomento* **III,** *Autorización, para:* **Inciso d)** *Recolectar del medio natural reproductores, larvas, postlarvas, crías, huevos, semillas, alevines o en cualquier otro estadio, y* **Inciso e)** *Acuacultura didáctica.*		

Artículos 22.- *la Secretaría podrá inscribir en el Registro Nacional de Pesca a los acuicultores que no requieran concesión, permiso o Autorización.*	Al **proyecto** le aplica el Artículo, incisos y, fracciones anteriores, porque se trata de una actividad acuícola con fines comerciales.	Por el hecho de presentar a la autoridad correspondiente (SEMARNAT) la Manifestación de Impacto Ambiental, el promovente está cumpliendo con este apartado. El proyecto se vincula por la obligatoriedad de obtener la autorización correspondiente para realizar las obras descritas en esta manifestación de impacto ambiental. Como ya se mencionó anteriormente, la promovente una vez autorizado el proyecto en materia ambiental procederá a tramitar el Registro Nacional de Pesca para la unidad de producción acuícola.
Art. 30°.- *Las actividades pesqueras se clasifican en:* **II.-** *Cultivo o acuacultura con fines*		
Artículo 31°.- *Para realizar las actividades de pesca se requiere lo siguiente:* **I,** *Concesión, para:* **Inciso b)** *Acuacultura comercial* **II,** Permiso, para: **Inciso g)** *Acuacultura de fomento* **III,** *Autorización, para:* **Inciso d)** *Recolectar del medio natural reproductores, larvas, postlarvas, crías, huevos, semillas, alevines o en cualquier otro estadio, y* **Inciso e)** *Acuacultura didáctica.*		

Artículos 22.- *la Secretaría podrá inscribir en el Registro Nacional de Pesca a los acuicultores que no requieran concesión, permiso o Autorización.*	Al **proyecto** le aplica el Artículo, incisos y, fracciones anteriores, porque se trata de una actividad acuícola con fines comerciales.	Por el hecho de presentar a la autoridad correspondiente (SEMARNAT) la Manifestación de Impacto Ambiental, el promovente está cumpliendo con este apartado. El proyecto se vincula por la obligatoriedad de obtener la autorización correspondiente para realizar las obras descritas en esta manifestación de impacto ambiental. Como ya se mencionó anteriormente, la promovente una vez autorizado el proyecto en materia ambiental procederá a tramitar el Registro Nacional de Pesca para la unidad de producción acuícola.
Art. 30°.- *Las actividades pesqueras se clasifican en:* **II.-** *Cultivo o acuacultura con fines*		
Artículo 31°.- *Para realizar las actividades de pesca se requiere lo siguiente:* **I,** *Concesión, para:* **Inciso b)** *Acuacultura comercial* **II,** Permiso, para: **Inciso g)** *Acuacultura de fomento* **III,** *Autorización, para:* **Inciso d)** *Recolectar del medio natural reproductores, larvas, postlarvas, crías, huevos, semillas, alevines o en cualquier otro estadio, y* **Inciso e)** *Acuacultura didáctica.*		

Artículos 22.- *la Secretaría podrá inscribir en el Registro Nacional de Pesca a los acuicultores que no requieran concesión, permiso o Autorización.*	Al **proyecto** le aplica el Artículo, incisos y, fracciones anteriores, porque se trata de una actividad acuícola con fines comerciales.	Por el hecho de presentar a la autoridad correspondiente (SEMARNAT) la Manifestación de Impacto Ambiental, el promovente está cumpliendo con este apartado. El proyecto se vincula por la obligatoriedad de obtener la autorización correspondiente para realizar las obras descritas en esta manifestación de impacto ambiental. Como ya se mencionó anteriormente, la promovente una vez autorizado el proyecto en materia ambiental procederá a tramitar el Registro Nacional de Pesca para la unidad de producción acuícola.
Art. 30°.- *Las actividades pesqueras se clasifican en:* **II.-** *Cultivo o acuacultura con fines*		
Artículo 31°.- *Para realizar las actividades de pesca se requiere lo siguiente:* **I,** *Concesión, para:* **Inciso b)** *Acuacultura comercial* **II,** Permiso, para: **Inciso g)** *Acuacultura de fomento* **III,** *Autorización, para:* **Inciso d)** *Recolectar del medio natural reproductores, larvas, postlarvas, crías, huevos, semillas, alevines o en cualquier otro estadio, y* **Inciso e)** *Acuacultura didáctica.*		

Artículos 22.- *la Secretaría podrá inscribir en el Registro Nacional de Pesca a los acuicultores que no requieran concesión, permiso o Autorización.*	Al **proyecto** le aplica el Artículo, incisos y, fracciones anteriores, porque se trata de una actividad acuícola con fines comerciales.	Por el hecho de presentar a la autoridad correspondiente (SEMARNAT) la Manifestación de Impacto Ambiental, el promovente está cumpliendo con este apartado. El proyecto se vincula por la obligatoriedad de obtener la autorización correspondiente para realizar las obras descritas en esta manifestación de impacto ambiental. Como ya se mencionó anteriormente, la promovente una vez autorizado el proyecto en materia ambiental procederá a tramitar el Registro Nacional de Pesca para la unidad de producción acuícola.
Art. 30°.- *Las actividades pesqueras se clasifican en:* **II.-** *Cultivo o acuacultura con fines*		
Artículo 31°.- *Para realizar las actividades de pesca se requiere lo siguiente:* **I,** *Concesión, para:* **Inciso b)** *Acuacultura comercial* **II,** Permiso, para: **Inciso g)** *Acuacultura de fomento* **III,** *Autorización, para:* **Inciso d)** *Recolectar del medio natural reproductores, larvas, postlarvas, crías, huevos, semillas, alevines o en cualquier otro estadio, y* **Inciso e)** *Acuacultura didáctica.*		

Artículos 22.- *la Secretaría podrá inscribir en el Registro Nacional de Pesca a los acuicultores que no requieran concesión, permiso o Autorización.*	Al **proyecto** le aplica el Artículo, incisos y, fracciones anteriores, porque se trata de una actividad acuícola con fines comerciales.	Por el hecho de presentar a la autoridad correspondiente (SEMARNAT) la Manifestación de Impacto Ambiental, el promovente está cumpliendo con este apartado. El proyecto se vincula por la obligatoriedad de obtener la autorización correspondiente para realizar las obras descritas en esta manifestación de impacto ambiental. Como ya se mencionó anteriormente, la promovente una vez autorizado el proyecto en materia ambiental procederá a tramitar el Registro Nacional de Pesca para la unidad de producción acuícola.
Art. 30°.- *Las actividades pesqueras se clasifican en:* **II.-** *Cultivo o acuacultura con fines*		
Artículo 31°.- *Para realizar las actividades de pesca se requiere lo siguiente:* **I,** *Concesión, para:* **Inciso b)** *Acuacultura comercial* **II,** Permiso, para: **Inciso g)** *Acuacultura de fomento* **III,** *Autorización, para:* **Inciso d)** *Recolectar del medio natural reproductores, larvas, postlarvas, crías, huevos, semillas, alevines o en cualquier otro estadio, y* **Inciso e)** *Acuacultura didáctica.*		

Artículos 22.- *la Secretaría podrá inscribir en el Registro Nacional de Pesca a los acuicultores que no requieran concesión, permiso o Autorización.*	Al **proyecto** le aplica el Artículo, incisos y, fracciones anteriores, porque se trata de una actividad acuícola con fines comerciales.	Por el hecho de presentar a la autoridad correspondiente (SEMARNAT) la Manifestación de Impacto Ambiental, el promovente está cumpliendo con este apartado. El proyecto se vincula por la obligatoriedad de obtener la autorización correspondiente para realizar las obras descritas en esta manifestación de impacto ambiental. Como ya se mencionó anteriormente, la promovente una vez autorizado el proyecto en materia ambiental procederá a tramitar el Registro Nacional de Pesca para la unidad de producción acuícola.
Art. 30°.- *Las actividades pesqueras se clasifican en:* **II.-** *Cultivo o acuacultura con fines*		
Artículo 31°.- *Para realizar las actividades de pesca se requiere lo siguiente:* **I,** *Concesión, para:* **Inciso b)** *Acuacultura comercial* **II,** Permiso, para: **Inciso g)** *Acuacultura de fomento* **III,** *Autorización, para:* **Inciso d)** *Recolectar del medio natural reproductores, larvas, postlarvas, crías, huevos, semillas, alevines o en cualquier otro estadio, y* **Inciso e)** *Acuacultura didáctica.*		

Artículos 22.- *la Secretaría podrá inscribir en el Registro Nacional de Pesca a los acuicultores que no requieran concesión, permiso o Autorización.*	Al **proyecto** le aplica el Artículo, incisos y, fracciones anteriores, porque se trata de una actividad acuícola con fines comerciales.	Por el hecho de presentar a la autoridad correspondiente (SEMARNAT) la Manifestación de Impacto Ambiental, el promovente está cumpliendo con este apartado. El proyecto se vincula por la obligatoriedad de obtener la autorización correspondiente para realizar las obras descritas en esta manifestación de impacto ambiental. Como ya se mencionó anteriormente, la promovente una vez autorizado el proyecto en materia ambiental procederá a tramitar el Registro Nacional de Pesca para la unidad de producción acuícola.
Art. 30°.- *Las actividades pesqueras se clasifican en:* **II.-** *Cultivo o acuacultura con fines*		
Artículo 31°.- *Para realizar las actividades de pesca se requiere lo siguiente:* **I,** *Concesión, para:* **Inciso b)** *Acuacultura comercial* **II,** Permiso, para: **Inciso g)** *Acuacultura de fomento* **III,** *Autorización, para:* **Inciso d)** *Recolectar del medio natural reproductores, larvas, postlarvas, crías, huevos, semillas, alevines o en cualquier otro estadio, y* **Inciso e)** *Acuacultura didáctica.*		

Artículos 22.- *la Secretaría podrá inscribir en el Registro Nacional de Pesca a los acuicultores que no requieran concesión, permiso o Autorización.*	Al **proyecto** le aplica el Artículo, incisos y, fracciones anteriores, porque se trata de una actividad acuícola con fines comerciales.	Por el hecho de presentar a la autoridad correspondiente (SEMARNAT) la Manifestación de Impacto Ambiental, el promovente está cumpliendo con este apartado. El proyecto se vincula por la obligatoriedad de obtener la autorización correspondiente para realizar las obras descritas en esta manifestación de impacto ambiental. Como ya se mencionó anteriormente, la promovente una vez autorizado el proyecto en materia ambiental procederá a tramitar el Registro Nacional de Pesca para la unidad de producción acuícola.
Art. 30°.- *Las actividades pesqueras se clasifican en:* **II.-** *Cultivo o acuacultura con fines*		
Artículo 31°.- *Para realizar las actividades de pesca se requiere lo siguiente:* **I,** *Concesión, para:* **Inciso b)** *Acuacultura comercial* **II,** Permiso, para: **Inciso g)** *Acuacultura de fomento* **III,** *Autorización, para:* **Inciso d)** *Recolectar del medio natural reproductores, larvas, postlarvas, crías, huevos, semillas, alevines o en cualquier otro estadio, y* **Inciso e)** *Acuacultura didáctica.*		

Artículos 22.- *la Secretaría podrá inscribir en el Registro Nacional de Pesca a los acuicultores que no requieran concesión, permiso o Autorización.*	Al **proyecto** le aplica el Artículo, incisos y, fracciones anteriores, porque se trata de una actividad acuícola con fines comerciales.	Por el hecho de presentar a la autoridad correspondiente (SEMARNAT) la Manifestación de Impacto Ambiental, el promovente está cumpliendo con este apartado. El proyecto se vincula por la obligatoriedad de obtener la autorización correspondiente para realizar las obras descritas en esta manifestación de impacto ambiental. Como ya se mencionó anteriormente, la promovente una vez autorizado el proyecto en materia ambiental procederá a tramitar el Registro Nacional de Pesca para la unidad de producción acuícola.
Art. 30°.- *Las actividades pesqueras se clasifican en:* **II.-** *Cultivo o acuacultura con fines*		
Artículo 31°.- *Para realizar las actividades de pesca se requiere lo siguiente:* **I,** *Concesión, para:* **Inciso b)** *Acuacultura comercial* **II,** Permiso, para: **Inciso g)** *Acuacultura de fomento* **III,** *Autorización, para:* **Inciso d)** *Recolectar del medio natural reproductores, larvas, postlarvas, crías, huevos, semillas, alevines o en cualquier otro estadio, y* **Inciso e)** *Acuacultura didáctica.*		

Artículos 22.- *la Secretaría podrá inscribir en el Registro Nacional de Pesca a los acuicultores que no requieran concesión, permiso o Autorización.*	Al **proyecto** le aplica el Artículo, incisos y, fracciones anteriores, porque se trata de una actividad acuícola con fines comerciales.	Por el hecho de presentar a la autoridad correspondiente (SEMARNAT) la Manifestación de Impacto Ambiental, el promovente está cumpliendo con este apartado. El proyecto se vincula por la obligatoriedad de obtener la autorización correspondiente para realizar las obras descritas en esta manifestación de impacto ambiental. Como ya se mencionó anteriormente, la promovente una vez autorizado el proyecto en materia ambiental procederá a tramitar el Registro Nacional de Pesca para la unidad de producción acuícola.
Art. 30°.- *Las actividades pesqueras se clasifican en:* **II.-** *Cultivo o acuacultura con fines*		
Artículo 31°.- *Para realizar las actividades de pesca se requiere lo siguiente:* **I,** *Concesión, para:* **Inciso b)** *Acuacultura comercial* **II,** Permiso, para: **Inciso g)** *Acuacultura de fomento* **III,** *Autorización, para:* **Inciso d)** *Recolectar del medio natural reproductores, larvas, postlarvas, crías, huevos, semillas, alevines o en cualquier otro estadio, y* **Inciso e)** *Acuacultura didáctica.*		

Artículos 22.- *la Secretaría podrá inscribir en el Registro Nacional de Pesca a los acuicultores que no requieran concesión, permiso o Autorización.*	Al **proyecto** le aplica el Artículo, incisos y, fracciones anteriores, porque se trata de una actividad acuícola con fines comerciales.	Por el hecho de presentar a la autoridad correspondiente (SEMARNAT) la Manifestación de Impacto Ambiental, el promovente está cumpliendo con este apartado. El proyecto se vincula por la obligatoriedad de obtener la autorización correspondiente para realizar las obras descritas en esta manifestación de impacto ambiental. Como ya se mencionó anteriormente, la promovente una vez autorizado el proyecto en materia ambiental procederá a tramitar el Registro Nacional de Pesca para la unidad de producción acuícola.
Art. 30°.- *Las actividades pesqueras se clasifican en:* **II.-** *Cultivo o acuacultura con fines*		
Artículo 31°.- *Para realizar las actividades de pesca se requiere lo siguiente:* **I,** *Concesión, para:* **Inciso b)** *Acuacultura comercial* **II,** Permiso, para: **Inciso g)** *Acuacultura de fomento* **III,** *Autorización, para:* **Inciso d)** *Recolectar del medio natural reproductores, larvas, postlarvas, crías, huevos, semillas, alevines o en cualquier otro estadio, y* **Inciso e)** *Acuacultura didáctica.*		

Artículos 22.- *la Secretaría podrá inscribir en el Registro Nacional de Pesca a los acuicultores que no requieran concesión, permiso o Autorización.*	Al **proyecto** le aplica el Artículo, incisos y, fracciones anteriores, porque se trata de una actividad acuícola con fines comerciales.	Por el hecho de presentar a la autoridad correspondiente (SEMARNAT) la Manifestación de Impacto Ambiental, el promovente está cumpliendo con este apartado. El proyecto se vincula por la obligatoriedad de obtener la autorización correspondiente para realizar las obras descritas en esta manifestación de impacto ambiental. Como ya se mencionó anteriormente, la promovente una vez autorizado el proyecto en materia ambiental procederá a tramitar el Registro Nacional de Pesca para la unidad de producción acuícola.
Art. 30°.- *Las actividades pesqueras se clasifican en:* **II.-** *Cultivo o acuacultura con fines*		
Artículo 31°.- *Para realizar las actividades de pesca se requiere lo siguiente:* **I,** *Concesión, para:* **Inciso b)** *Acuacultura comercial* **II,** Permiso, para: **Inciso g)** *Acuacultura de fomento* **III,** *Autorización, para:* **Inciso d)** *Recolectar del medio natural reproductores, larvas, postlarvas, crías, huevos, semillas, alevines o en cualquier otro estadio, y* **Inciso e)** *Acuacultura didáctica.*		

Artículos 22.- *la Secretaría podrá inscribir en el Registro Nacional de Pesca a los acuicultores que no requieran concesión, permiso o Autorización.*	Al **proyecto** le aplica el Artículo, incisos y, fracciones anteriores, porque se trata de una actividad acuícola con fines comerciales.	Por el hecho de presentar a la autoridad correspondiente (SEMARNAT) la Manifestación de Impacto Ambiental, el promovente está cumpliendo con este apartado. El proyecto se vincula por la obligatoriedad de obtener la autorización correspondiente para realizar las obras descritas en esta manifestación de impacto ambiental. Como ya se mencionó anteriormente, la promovente una vez autorizado el proyecto en materia ambiental procederá a tramitar el Registro Nacional de Pesca para la unidad de producción acuícola.
Art. 30°.- *Las actividades pesqueras se clasifican en:* **II.-** *Cultivo o acuacultura con fines*		
Artículo 31°.- *Para realizar las actividades de pesca se requiere lo siguiente:* **I,** *Concesión, para:* **Inciso b)** *Acuacultura comercial* **II,** Permiso, para: **Inciso g)** *Acuacultura de fomento* **III,** *Autorización, para:* **Inciso d)** *Recolectar del medio natural reproductores, larvas, postlarvas, crías, huevos, semillas, alevines o en cualquier otro estadio, y* **Inciso e)** *Acuacultura didáctica.*		

Artículos 22.- *la Secretaría podrá inscribir en el Registro Nacional de Pesca a los acuicultores que no requieran concesión, permiso o Autorización.*	Al **proyecto** le aplica el Artículo, incisos y, fracciones anteriores, porque se trata de una actividad acuícola con fines comerciales.	Por el hecho de presentar a la autoridad correspondiente (SEMARNAT) la Manifestación de Impacto Ambiental, el promovente está cumpliendo con este apartado. El proyecto se vincula por la obligatoriedad de obtener la autorización correspondiente para realizar las obras descritas en esta manifestación de impacto ambiental. Como ya se mencionó anteriormente, la promovente una vez autorizado el proyecto en materia ambiental procederá a tramitar el Registro Nacional de Pesca para la unidad de producción acuícola.
Art. 30°.- *Las actividades pesqueras se clasifican en:* **II.-** *Cultivo o acuacultura con fines*		
Artículo 31°.- *Para realizar las actividades de pesca se requiere lo siguiente:* **I,** *Concesión, para:* **Inciso b)** *Acuacultura comercial* **II,** Permiso, para: **Inciso g)** *Acuacultura de fomento* **III,** *Autorización, para:* **Inciso d)** *Recolectar del medio natural reproductores, larvas, postlarvas, crías, huevos, semillas, alevines o en cualquier otro estadio, y* **Inciso e)** *Acuacultura didáctica.*		

Artículos 22.- *la Secretaría podrá inscribir en el Registro Nacional de Pesca a los acuicultores que no requieran concesión, permiso o Autorización.*	Al **proyecto** le aplica el Artículo, incisos y, fracciones anteriores, porque se trata de una actividad acuícola con fines comerciales.	Por el hecho de presentar a la autoridad correspondiente (SEMARNAT) la Manifestación de Impacto Ambiental, el promovente está cumpliendo con este apartado. El proyecto se vincula por la obligatoriedad de obtener la autorización correspondiente para realizar las obras descritas en esta manifestación de impacto ambiental. Como ya se mencionó anteriormente, la promovente una vez autorizado el proyecto en materia ambiental procederá a tramitar el Registro Nacional de Pesca para la unidad de producción acuícola.
Art. 30°.- *Las actividades pesqueras se clasifican en:* **II.-** *Cultivo o acuacultura con fines*		
Artículo 31°.- *Para realizar las actividades de pesca se requiere lo siguiente:* **I,** *Concesión, para:* **Inciso b)** *Acuacultura comercial* **II,** Permiso, para: **Inciso g)** *Acuacultura de fomento* **III,** *Autorización, para:* **Inciso d)** *Recolectar del medio natural reproductores, larvas, postlarvas, crías, huevos, semillas, alevines o en cualquier otro estadio, y* **Inciso e)** *Acuacultura didáctica.*		

Artículos 22.- *la Secretaría podrá inscribir en el Registro Nacional de Pesca a los acuicultores que no requieran concesión, permiso o Autorización.*	Al **proyecto** le aplica el Artículo, incisos y, fracciones anteriores, porque se trata de una actividad acuícola con fines comerciales.	Por el hecho de presentar a la autoridad correspondiente (SEMARNAT) la Manifestación de Impacto Ambiental, el promovente está cumpliendo con este apartado. El proyecto se vincula por la obligatoriedad de obtener la autorización correspondiente para realizar las obras descritas en esta manifestación de impacto ambiental. Como ya se mencionó anteriormente, la promovente una vez autorizado el proyecto en materia ambiental procederá a tramitar el Registro Nacional de Pesca para la unidad de producción acuícola.
Art. 30°.- *Las actividades pesqueras se clasifican en:* **II.-** *Cultivo o acuacultura con fines*		
Artículo 31°.- *Para realizar las actividades de pesca se requiere lo siguiente:* **I,** *Concesión, para:* **Inciso b)** *Acuacultura comercial* **II,** Permiso, para: **Inciso g)** *Acuacultura de fomento* **III,** *Autorización, para:* **Inciso d)** *Recolectar del medio natural reproductores, larvas, postlarvas, crías, huevos, semillas, alevines o en cualquier otro estadio, y* **Inciso e)** *Acuacultura didáctica.*		

Artículos 22.- *la Secretaría podrá inscribir en el Registro Nacional de Pesca a los acuicultores que no requieran concesión, permiso o Autorización.*	Al **proyecto** le aplica el Artículo, incisos y, fracciones anteriores, porque se trata de una actividad acuícola con fines comerciales.	Por el hecho de presentar a la autoridad correspondiente (SEMARNAT) la Manifestación de Impacto Ambiental, el promovente está cumpliendo con este apartado. El proyecto se vincula por la obligatoriedad de obtener la autorización correspondiente para realizar las obras descritas en esta manifestación de impacto ambiental. Como ya se mencionó anteriormente, la promovente una vez autorizado el proyecto en materia ambiental procederá a tramitar el Registro Nacional de Pesca para la unidad de producción acuícola.
Art. 30°.- *Las actividades pesqueras se clasifican en:* **II.-** *Cultivo o acuacultura con fines*		
Artículo 31°.- *Para realizar las actividades de pesca se requiere lo siguiente:* **I,** *Concesión, para:* **Inciso b)** *Acuacultura comercial* **II,** Permiso, para: **Inciso g)** *Acuacultura de fomento* **III,** *Autorización, para:* **Inciso d)** *Recolectar del medio natural reproductores, larvas, postlarvas, crías, huevos, semillas, alevines o en cualquier otro estadio, y* **Inciso e)** *Acuacultura didáctica.*		

Artículos 22.- *la Secretaría podrá inscribir en el Registro Nacional de Pesca a los acuicultores que no requieran concesión, permiso o Autorización.*	Al **proyecto** le aplica el Artículo, incisos y, fracciones anteriores, porque se trata de una actividad acuícola con fines comerciales.	Por el hecho de presentar a la autoridad correspondiente (SEMARNAT) la Manifestación de Impacto Ambiental, el promovente está cumpliendo con este apartado. El proyecto se vincula por la obligatoriedad de obtener la autorización correspondiente para realizar las obras descritas en esta manifestación de impacto ambiental. Como ya se mencionó anteriormente, la promovente una vez autorizado el proyecto en materia ambiental procederá a tramitar el Registro Nacional de Pesca para la unidad de producción acuícola.
Art. 30°.- *Las actividades pesqueras se clasifican en:* **II.-** *Cultivo o acuacultura con fines*		
Artículo 31°.- *Para realizar las actividades de pesca se requiere lo siguiente:* **I,** *Concesión, para:* **Inciso b)** *Acuacultura comercial* **II,** Permiso, para: **Inciso g)** *Acuacultura de fomento* **III,** *Autorización, para:* **Inciso d)** *Recolectar del medio natural reproductores, larvas, postlarvas, crías, huevos, semillas, alevines o en cualquier otro estadio, y* **Inciso e)** *Acuacultura didáctica.*		

Artículos 22.- *la Secretaría podrá inscribir en el Registro Nacional de Pesca a los acuicultores que no requieran concesión, permiso o Autorización.*	Al **proyecto** le aplica el Artículo, incisos y, fracciones anteriores, porque se trata de una actividad acuícola con fines comerciales.	Por el hecho de presentar a la autoridad correspondiente (SEMARNAT) la Manifestación de Impacto Ambiental, el promovente está cumpliendo con este apartado. El proyecto se vincula por la obligatoriedad de obtener la autorización correspondiente para realizar las obras descritas en esta manifestación de impacto ambiental. Como ya se mencionó anteriormente, la promovente una vez autorizado el proyecto en materia ambiental procederá a tramitar el Registro Nacional de Pesca para la unidad de producción acuícola.
Art. 30°.- *Las actividades pesqueras se clasifican en:* **II.-** *Cultivo o acuacultura con fines*		
Artículo 31°.- *Para realizar las actividades de pesca se requiere lo siguiente:* **I,** *Concesión, para:* **Inciso b)** *Acuacultura comercial* **II,** Permiso, para: **Inciso g)** *Acuacultura de fomento* **III,** *Autorización, para:* **Inciso d)** *Recolectar del medio natural reproductores, larvas, postlarvas, crías, huevos, semillas, alevines o en cualquier otro estadio, y* **Inciso e)** *Acuacultura didáctica.*		

Artículos 22.- *la Secretaría podrá inscribir en el Registro Nacional de Pesca a los acuicultores que no requieran concesión, permiso o Autorización.*	Al **proyecto** le aplica el Artículo, incisos y, fracciones anteriores, porque se trata de una actividad acuícola con fines comerciales.	Por el hecho de presentar a la autoridad correspondiente (SEMARNAT) la Manifestación de Impacto Ambiental, el promovente está cumpliendo con este apartado. El proyecto se vincula por la obligatoriedad de obtener la autorización correspondiente para realizar las obras descritas en esta manifestación de impacto ambiental. Como ya se mencionó anteriormente, la promovente una vez autorizado el proyecto en materia ambiental procederá a tramitar el Registro Nacional de Pesca para la unidad de producción acuícola.
Art. 30°.- *Las actividades pesqueras se clasifican en:* **II.-** *Cultivo o acuacultura con fines*		
Artículo 31°.- *Para realizar las actividades de pesca se requiere lo siguiente:* **I,** *Concesión, para:* **Inciso b)** *Acuacultura comercial* **II,** Permiso, para: **Inciso g)** *Acuacultura de fomento* **III,** *Autorización, para:* **Inciso d)** *Recolectar del medio natural reproductores, larvas, postlarvas, crías, huevos, semillas, alevines o en cualquier otro estadio, y* **Inciso e)** *Acuacultura didáctica.*		

Artículos 22.- *la Secretaría podrá inscribir en el Registro Nacional de Pesca a los acuicultores que no requieran concesión, permiso o Autorización.*	Al **proyecto** le aplica el Artículo, incisos y, fracciones anteriores, porque se trata de una actividad acuícola con fines comerciales.	Por el hecho de presentar a la autoridad correspondiente (SEMARNAT) la Manifestación de Impacto Ambiental, el promovente está cumpliendo con este apartado. El proyecto se vincula por la obligatoriedad de obtener la autorización correspondiente para realizar las obras descritas en esta manifestación de impacto ambiental. Como ya se mencionó anteriormente, la promovente una vez autorizado el proyecto en materia ambiental procederá a tramitar el Registro Nacional de Pesca para la unidad de producción acuícola.
Art. 30°.- *Las actividades pesqueras se clasifican en:* **II.-** *Cultivo o acuacultura con fines*		
Artículo 31°.- *Para realizar las actividades de pesca se requiere lo siguiente:* **I,** *Concesión, para:* **Inciso b)** *Acuacultura comercial* **II,** Permiso, para: **Inciso g)** *Acuacultura de fomento* **III,** *Autorización, para:* **Inciso d)** *Recolectar del medio natural reproductores, larvas, postlarvas, crías, huevos, semillas, alevines o en cualquier otro estadio, y* **Inciso e)** *Acuacultura didáctica.*		

Artículos 22.- *la Secretaría podrá inscribir en el Registro Nacional de Pesca a los acuicultores que no requieran concesión, permiso o Autorización.*	Al **proyecto** le aplica el Artículo, incisos y, fracciones anteriores, porque se trata de una actividad acuícola con fines comerciales.	Por el hecho de presentar a la autoridad correspondiente (SEMARNAT) la Manifestación de Impacto Ambiental, el promovente está cumpliendo con este apartado. El proyecto se vincula por la obligatoriedad de obtener la autorización correspondiente para realizar las obras descritas en esta manifestación de impacto ambiental. Como ya se mencionó anteriormente, la promovente una vez autorizado el proyecto en materia ambiental procederá a tramitar el Registro Nacional de Pesca para la unidad de producción acuícola.
Art. 30°.- *Las actividades pesqueras se clasifican en:* **II.-** *Cultivo o acuacultura con fines*		
Artículo 31°.- *Para realizar las actividades de pesca se requiere lo siguiente:* **I,** *Concesión, para:* **Inciso b)** *Acuacultura comercial* **II,** Permiso, para: **Inciso g)** *Acuacultura de fomento* **III,** *Autorización, para:* **Inciso d)** *Recolectar del medio natural reproductores, larvas, postlarvas, crías, huevos, semillas, alevines o en cualquier otro estadio, y* **Inciso e)** *Acuacultura didáctica.*		

Artículos 22.- *la Secretaría podrá inscribir en el Registro Nacional de Pesca a los acuicultores que no requieran concesión, permiso o Autorización.*	Al **proyecto** le aplica el Artículo, incisos y, fracciones anteriores, porque se trata de una actividad acuícola con fines comerciales.	Por el hecho de presentar a la autoridad correspondiente (SEMARNAT) la Manifestación de Impacto Ambiental, el promovente está cumpliendo con este apartado. El proyecto se vincula por la obligatoriedad de obtener la autorización correspondiente para realizar las obras descritas en esta manifestación de impacto ambiental. Como ya se mencionó anteriormente, la promovente una vez autorizado el proyecto en materia ambiental procederá a tramitar el Registro Nacional de Pesca para la unidad de producción acuícola.
Art. 30°.- *Las actividades pesqueras se clasifican en:* **II.-** *Cultivo o acuacultura con fines*		
Artículo 31°.- *Para realizar las actividades de pesca se requiere lo siguiente:* **I,** *Concesión, para:* **Inciso b)** *Acuacultura comercial* **II,** Permiso, para: **Inciso g)** *Acuacultura de fomento* **III,** *Autorización, para:* **Inciso d)** *Recolectar del medio natural reproductores, larvas, postlarvas, crías, huevos, semillas, alevines o en cualquier otro estadio, y* **Inciso e)** *Acuacultura didáctica.*		

Artículos 22.- *la Secretaría podrá inscribir en el Registro Nacional de Pesca a los acuicultores que no requieran concesión, permiso o Autorización.*	Al **proyecto** le aplica el Artículo, incisos y, fracciones anteriores, porque se trata de una actividad acuícola con fines comerciales.	Por el hecho de presentar a la autoridad correspondiente (SEMARNAT) la Manifestación de Impacto Ambiental, el promovente está cumpliendo con este apartado. El proyecto se vincula por la obligatoriedad de obtener la autorización correspondiente para realizar las obras descritas en esta manifestación de impacto ambiental. Como ya se mencionó anteriormente, la promovente una vez autorizado el proyecto en materia ambiental procederá a tramitar el Registro Nacional de Pesca para la unidad de producción acuícola.
Art. 30°.- *Las actividades pesqueras se clasifican en:* **II.-** *Cultivo o acuacultura con fines*		
Artículo 31°.- *Para realizar las actividades de pesca se requiere lo siguiente:* **I,** *Concesión, para:* **Inciso b)** *Acuacultura comercial* **II,** Permiso, para: **Inciso g)** *Acuacultura de fomento* **III,** *Autorización, para:* **Inciso d)** *Recolectar del medio natural reproductores, larvas, postlarvas, crías, huevos, semillas, alevines o en cualquier otro estadio, y* **Inciso e)** *Acuacultura didáctica.*		

Artículos 22.- *la Secretaría podrá inscribir en el Registro Nacional de Pesca a los acuicultores que no requieran concesión, permiso o Autorización.*	Al **proyecto** le aplica el Artículo, incisos y, fracciones anteriores, porque se trata de una actividad acuícola con fines comerciales.	Por el hecho de presentar a la autoridad correspondiente (SEMARNAT) la Manifestación de Impacto Ambiental, el promovente está cumpliendo con este apartado. El proyecto se vincula por la obligatoriedad de obtener la autorización correspondiente para realizar las obras descritas en esta manifestación de impacto ambiental. Como ya se mencionó anteriormente, la promovente una vez autorizado el proyecto en materia ambiental procederá a tramitar el Registro Nacional de Pesca para la unidad de producción acuícola.
Art. 30°.- *Las actividades pesqueras se clasifican en:* **II.-** *Cultivo o acuacultura con fines*		
Artículo 31°.- *Para realizar las actividades de pesca se requiere lo siguiente:* **I,** *Concesión, para:* **Inciso b)** *Acuacultura comercial* **II,** Permiso, para: **Inciso g)** *Acuacultura de fomento* **III,** *Autorización, para:* **Inciso d)** *Recolectar del medio natural reproductores, larvas, postlarvas, crías, huevos, semillas, alevines o en cualquier otro estadio, y* **Inciso e)** *Acuacultura didáctica.*		

Artículos 22.- *la Secretaría podrá inscribir en el Registro Nacional de Pesca a los acuicultores que no requieran concesión, permiso o Autorización.*	Al **proyecto** le aplica el Artículo, incisos y, fracciones anteriores, porque se trata de una actividad acuícola con fines comerciales.	Por el hecho de presentar a la autoridad correspondiente (SEMARNAT) la Manifestación de Impacto Ambiental, el promovente está cumpliendo con este apartado. El proyecto se vincula por la obligatoriedad de obtener la autorización correspondiente para realizar las obras descritas en esta manifestación de impacto ambiental. Como ya se mencionó anteriormente, la promovente una vez autorizado el proyecto en materia ambiental procederá a tramitar el Registro Nacional de Pesca para la unidad de producción acuícola.
Art. 30°.- *Las actividades pesqueras se clasifican en:* **II.-** *Cultivo o acuacultura con fines*		
Artículo 31°.- *Para realizar las actividades de pesca se requiere lo siguiente:* **I,** *Concesión, para:* **Inciso b)** *Acuacultura comercial* **II,** Permiso, para: **Inciso g)** *Acuacultura de fomento* **III,** *Autorización, para:* **Inciso d)** *Recolectar del medio natural reproductores, larvas, postlarvas, crías, huevos, semillas, alevines o en cualquier otro estadio, y* **Inciso e)** *Acuacultura didáctica.*		

Artículos 22.- *la Secretaría podrá inscribir en el Registro Nacional de Pesca a los acuicultores que no requieran concesión, permiso o Autorización.*	Al **proyecto** le aplica el Artículo, incisos y, fracciones anteriores, porque se trata de una actividad acuícola con fines comerciales.	Por el hecho de presentar a la autoridad correspondiente (SEMARNAT) la Manifestación de Impacto Ambiental, el promovente está cumpliendo con este apartado. El proyecto se vincula por la obligatoriedad de obtener la autorización correspondiente para realizar las obras descritas en esta manifestación de impacto ambiental. Como ya se mencionó anteriormente, la promovente una vez autorizado el proyecto en materia ambiental procederá a tramitar el Registro Nacional de Pesca para la unidad de producción acuícola.
Art. 30°.- *Las actividades pesqueras se clasifican en:* **II.-** *Cultivo o acuacultura con fines*		
Artículo 31°.- *Para realizar las actividades de pesca se requiere lo siguiente:* **I,** *Concesión, para:* **Inciso b)** *Acuacultura comercial* **II,** Permiso, para: **Inciso g)** *Acuacultura de fomento* **III,** *Autorización, para:* **Inciso d)** *Recolectar del medio natural reproductores, larvas, postlarvas, crías, huevos, semillas, alevines o en cualquier otro estadio, y* **Inciso e)** *Acuacultura didáctica.*		

Artículos 22.- *la Secretaría podrá inscribir en el Registro Nacional de Pesca a los acuicultores que no requieran concesión, permiso o Autorización.*	Al **proyecto** le aplica el Artículo, incisos y, fracciones anteriores, porque se trata de una actividad acuícola con fines comerciales.	Por el hecho de presentar a la autoridad correspondiente (SEMARNAT) la Manifestación de Impacto Ambiental, el promovente está cumpliendo con este apartado. El proyecto se vincula por la obligatoriedad de obtener la autorización correspondiente para realizar las obras descritas en esta manifestación de impacto ambiental. Como ya se mencionó anteriormente, la promovente una vez autorizado el proyecto en materia ambiental procederá a tramitar el Registro Nacional de Pesca para la unidad de producción acuícola.
Art. 30°.- *Las actividades pesqueras se clasifican en:* **II.-** *Cultivo o acuacultura con fines*		
Artículo 31°.- *Para realizar las actividades de pesca se requiere lo siguiente:* **I,** *Concesión, para:* **Inciso b)** *Acuacultura comercial* **II,** Permiso, para: **Inciso g)** *Acuacultura de fomento* **III,** *Autorización, para:* **Inciso d)** *Recolectar del medio natural reproductores, larvas, postlarvas, crías, huevos, semillas, alevines o en cualquier otro estadio, y* **Inciso e)** *Acuacultura didáctica.*		

Artículos 22.- *la Secretaría podrá inscribir en el Registro Nacional de Pesca a los acuicultores que no requieran concesión, permiso o Autorización.*	Al **proyecto** le aplica el Artículo, incisos y, fracciones anteriores, porque se trata de una actividad acuícola con fines comerciales.	Por el hecho de presentar a la autoridad correspondiente (SEMARNAT) la Manifestación de Impacto Ambiental, el promovente está cumpliendo con este apartado. El proyecto se vincula por la obligatoriedad de obtener la autorización correspondiente para realizar las obras descritas en esta manifestación de impacto ambiental. Como ya se mencionó anteriormente, la promovente una vez autorizado el proyecto en materia ambiental procederá a tramitar el Registro Nacional de Pesca para la unidad de producción acuícola.
Art. 30°.- *Las actividades pesqueras se clasifican en:* **II.-** *Cultivo o acuacultura con fines*		
Artículo 31°.- *Para realizar las actividades de pesca se requiere lo siguiente:* **I,** *Concesión, para:* **Inciso b)** *Acuacultura comercial* **II,** Permiso, para: **Inciso g)** *Acuacultura de fomento* **III,** *Autorización, para:* **Inciso d)** *Recolectar del medio natural reproductores, larvas, postlarvas, crías, huevos, semillas, alevines o en cualquier otro estadio, y* **Inciso e)** *Acuacultura didáctica.*		

Artículos 22.- *la Secretaría podrá inscribir en el Registro Nacional de Pesca a los acuicultores que no requieran concesión, permiso o Autorización.*	Al **proyecto** le aplica el Artículo, incisos y, fracciones anteriores, porque se trata de una actividad acuícola con fines comerciales.	Por el hecho de presentar a la autoridad correspondiente (SEMARNAT) la Manifestación de Impacto Ambiental, el promovente está cumpliendo con este apartado. El proyecto se vincula por la obligatoriedad de obtener la autorización correspondiente para realizar las obras descritas en esta manifestación de impacto ambiental. Como ya se mencionó anteriormente, la promovente una vez autorizado el proyecto en materia ambiental procederá a tramitar el Registro Nacional de Pesca para la unidad de producción acuícola.
Art. 30°.- *Las actividades pesqueras se clasifican en:* **II.-** *Cultivo o acuacultura con fines*		
Artículo 31°.- *Para realizar las actividades de pesca se requiere lo siguiente:* **I,** *Concesión, para:* **Inciso b)** *Acuacultura comercial* **II,** Permiso, para: **Inciso g)** *Acuacultura de fomento* **III,** *Autorización, para:* **Inciso d)** *Recolectar del medio natural reproductores, larvas, postlarvas, crías, huevos, semillas, alevines o en cualquier otro estadio, y* **Inciso e)** *Acuacultura didáctica.*		

Artículos 22.- *la Secretaría podrá inscribir en el Registro Nacional de Pesca a los acuicultores que no requieran concesión, permiso o Autorización.*	Al **proyecto** le aplica el Artículo, incisos y, fracciones anteriores, porque se trata de una actividad acuícola con fines comerciales.	Por el hecho de presentar a la autoridad correspondiente (SEMARNAT) la Manifestación de Impacto Ambiental, el promovente está cumpliendo con este apartado. El proyecto se vincula por la obligatoriedad de obtener la autorización correspondiente para realizar las obras descritas en esta manifestación de impacto ambiental. Como ya se mencionó anteriormente, la promovente una vez autorizado el proyecto en materia ambiental procederá a tramitar el Registro Nacional de Pesca para la unidad de producción acuícola.
Art. 30°.- *Las actividades pesqueras se clasifican en:* **II.-** *Cultivo o acuacultura con fines*		
Artículo 31°.- *Para realizar las actividades de pesca se requiere lo siguiente:* **I,** *Concesión, para:* **Inciso b)** *Acuacultura comercial* **II,** Permiso, para: **Inciso g)** *Acuacultura de fomento* **III,** *Autorización, para:* **Inciso d)** *Recolectar del medio natural reproductores, larvas, postlarvas, crías, huevos, semillas, alevines o en cualquier otro estadio, y* **Inciso e)** *Acuacultura didáctica.*		

Artículos 22.- *la Secretaría podrá inscribir en el Registro Nacional de Pesca a los acuicultores que no requieran concesión, permiso o Autorización.*	Al **proyecto** le aplica el Artículo, incisos y, fracciones anteriores, porque se trata de una actividad acuícola con fines comerciales.	Por el hecho de presentar a la autoridad correspondiente (SEMARNAT) la Manifestación de Impacto Ambiental, el promovente está cumpliendo con este apartado. El proyecto se vincula por la obligatoriedad de obtener la autorización correspondiente para realizar las obras descritas en esta manifestación de impacto ambiental. Como ya se mencionó anteriormente, la promovente una vez autorizado el proyecto en materia ambiental procederá a tramitar el Registro Nacional de Pesca para la unidad de producción acuícola.
Art. 30°.- *Las actividades pesqueras se clasifican en:* **II.-** *Cultivo o acuacultura con fines*		
Artículo 31°.- *Para realizar las actividades de pesca se requiere lo siguiente:* **I,** *Concesión, para:* **Inciso b)** *Acuacultura comercial* **II,** Permiso, para: **Inciso g)** *Acuacultura de fomento* **III,** *Autorización, para:* **Inciso d)** *Recolectar del medio natural reproductores, larvas, postlarvas, crías, huevos, semillas, alevines o en cualquier otro estadio, y* **Inciso e)** *Acuacultura didáctica.*		

Artículos 22.- *la Secretaría podrá inscribir en el Registro Nacional de Pesca a los acuicultores que no requieran concesión, permiso o Autorización.*	Al **proyecto** le aplica el Artículo, incisos y, fracciones anteriores, porque se trata de una actividad acuícola con fines comerciales.	Por el hecho de presentar a la autoridad correspondiente (SEMARNAT) la Manifestación de Impacto Ambiental, el promovente está cumpliendo con este apartado. El proyecto se vincula por la obligatoriedad de obtener la autorización correspondiente para realizar las obras descritas en esta manifestación de impacto ambiental. Como ya se mencionó anteriormente, la promovente una vez autorizado el proyecto en materia ambiental procederá a tramitar el Registro Nacional de Pesca para la unidad de producción acuícola.
Art. 30°.- *Las actividades pesqueras se clasifican en:* **II.-** *Cultivo o acuacultura con fines*		
Artículo 31°.- *Para realizar las actividades de pesca se requiere lo siguiente:* **I,** *Concesión, para:* **Inciso b)** *Acuacultura comercial* **II,** Permiso, para: **Inciso g)** *Acuacultura de fomento* **III,** *Autorización, para:* **Inciso d)** *Recolectar del medio natural reproductores, larvas, postlarvas, crías, huevos, semillas, alevines o en cualquier otro estadio, y* **Inciso e)** *Acuacultura didáctica.*		

Artículos 22.- *la Secretaría podrá inscribir en el Registro Nacional de Pesca a los acuicultores que no requieran concesión, permiso o Autorización.*	Al **proyecto** le aplica el Artículo, incisos y, fracciones anteriores, porque se trata de una actividad acuícola con fines comerciales.	Por el hecho de presentar a la autoridad correspondiente (SEMARNAT) la Manifestación de Impacto Ambiental, el promovente está cumpliendo con este apartado. El proyecto se vincula por la obligatoriedad de obtener la autorización correspondiente para realizar las obras descritas en esta manifestación de impacto ambiental. Como ya se mencionó anteriormente, la promovente una vez autorizado el proyecto en materia ambiental procederá a tramitar el Registro Nacional de Pesca para la unidad de producción acuícola.
Art. 30°.- *Las actividades pesqueras se clasifican en:* **II.-** *Cultivo o acuacultura con fines*		
Artículo 31°.- *Para realizar las actividades de pesca se requiere lo siguiente:* **I,** *Concesión, para:* **Inciso b)** *Acuacultura comercial* **II,** Permiso, para: **Inciso g)** *Acuacultura de fomento* **III,** *Autorización, para:* **Inciso d)** *Recolectar del medio natural reproductores, larvas, postlarvas, crías, huevos, semillas, alevines o en cualquier otro estadio, y* **Inciso e)** *Acuacultura didáctica.*		

Artículos 22.- *la Secretaría podrá inscribir en el Registro Nacional de Pesca a los acuicultores que no requieran concesión, permiso o Autorización.*	Al **proyecto** le aplica el Artículo, incisos y, fracciones anteriores, porque se trata de una actividad acuícola con fines comerciales.	Por el hecho de presentar a la autoridad correspondiente (SEMARNAT) la Manifestación de Impacto Ambiental, el promovente está cumpliendo con este apartado. El proyecto se vincula por la obligatoriedad de obtener la autorización correspondiente para realizar las obras descritas en esta manifestación de impacto ambiental. Como ya se mencionó anteriormente, la promovente una vez autorizado el proyecto en materia ambiental procederá a tramitar el Registro Nacional de Pesca para la unidad de producción acuícola.
Art. 30°.- *Las actividades pesqueras se clasifican en:* **II.-** *Cultivo o acuacultura con fines*		
Artículo 31°.- *Para realizar las actividades de pesca se requiere lo siguiente:* **I,** *Concesión, para:* **Inciso b)** *Acuacultura comercial* **II,** Permiso, para: **Inciso g)** *Acuacultura de fomento* **III,** *Autorización, para:* **Inciso d)** *Recolectar del medio natural reproductores, larvas, postlarvas, crías, huevos, semillas, alevines o en cualquier otro estadio, y* **Inciso e)** *Acuacultura didáctica.*		

Artículos 22.- *la Secretaría podrá inscribir en el Registro Nacional de Pesca a los acuicultores que no requieran concesión, permiso o Autorización.*	Al **proyecto** le aplica el Artículo, incisos y, fracciones anteriores, porque se trata de una actividad acuícola con fines comerciales.	Por el hecho de presentar a la autoridad correspondiente (SEMARNAT) la Manifestación de Impacto Ambiental, el promovente está cumpliendo con este apartado. El proyecto se vincula por la obligatoriedad de obtener la autorización correspondiente para realizar las obras descritas en esta manifestación de impacto ambiental. Como ya se mencionó anteriormente, la promovente una vez autorizado el proyecto en materia ambiental procederá a tramitar el Registro Nacional de Pesca para la unidad de producción acuícola.
Art. 30°.- *Las actividades pesqueras se clasifican en:* **II.-** *Cultivo o acuacultura con fines*		
Artículo 31°.- *Para realizar las actividades de pesca se requiere lo siguiente:* **I,** *Concesión, para:* **Inciso b)** *Acuacultura comercial* **II,** Permiso, para: **Inciso g)** *Acuacultura de fomento* **III,** *Autorización, para:* **Inciso d)** *Recolectar del medio natural reproductores, larvas, postlarvas, crías, huevos, semillas, alevines o en cualquier otro estadio, y* **Inciso e)** *Acuacultura didáctica.*		

Artículos 22.- *la Secretaría podrá inscribir en el Registro Nacional de Pesca a los acuicultores que no requieran concesión, permiso o Autorización.*	Al **proyecto** le aplica el Artículo, incisos y, fracciones anteriores, porque se trata de una actividad acuícola con fines comerciales.	Por el hecho de presentar a la autoridad correspondiente (SEMARNAT) la Manifestación de Impacto Ambiental, el promovente está cumpliendo con este apartado. El proyecto se vincula por la obligatoriedad de obtener la autorización correspondiente para realizar las obras descritas en esta manifestación de impacto ambiental. Como ya se mencionó anteriormente, la promovente una vez autorizado el proyecto en materia ambiental procederá a tramitar el Registro Nacional de Pesca para la unidad de producción acuícola.
Art. 30°.- *Las actividades pesqueras se clasifican en:* **II.-** *Cultivo o acuacultura con fines*		
Artículo 31°.- *Para realizar las actividades de pesca se requiere lo siguiente:* **I,** *Concesión, para:* **Inciso b)** *Acuacultura comercial* **II,** Permiso, para: **Inciso g)** *Acuacultura de fomento* **III,** *Autorización, para:* **Inciso d)** *Recolectar del medio natural reproductores, larvas, postlarvas, crías, huevos, semillas, alevines o en cualquier otro estadio, y* **Inciso e)** *Acuacultura didáctica.*		

Artículos 22.- *la Secretaría podrá inscribir en el Registro Nacional de Pesca a los acuicultores que no requieran concesión, permiso o Autorización.*	Al **proyecto** le aplica el Artículo, incisos y, fracciones anteriores, porque se trata de una actividad acuícola con fines comerciales.	Por el hecho de presentar a la autoridad correspondiente (SEMARNAT) la Manifestación de Impacto Ambiental, el promovente está cumpliendo con este apartado. El proyecto se vincula por la obligatoriedad de obtener la autorización correspondiente para realizar las obras descritas en esta manifestación de impacto ambiental. Como ya se mencionó anteriormente, la promovente una vez autorizado el proyecto en materia ambiental procederá a tramitar el Registro Nacional de Pesca para la unidad de producción acuícola.
Art. 30°.- *Las actividades pesqueras se clasifican en:* **II.-** *Cultivo o acuacultura con fines*		
Artículo 31°.- *Para realizar las actividades de pesca se requiere lo siguiente:* **I,** *Concesión, para:* **Inciso b)** *Acuacultura comercial* **II,** Permiso, para: **Inciso g)** *Acuacultura de fomento* **III,** *Autorización, para:* **Inciso d)** *Recolectar del medio natural reproductores, larvas, postlarvas, crías, huevos, semillas, alevines o en cualquier otro estadio, y* **Inciso e)** *Acuacultura didáctica.*		

Artículos 22.- *la Secretaría podrá inscribir en el Registro Nacional de Pesca a los acuicultores que no requieran concesión, permiso o Autorización.*	Al **proyecto** le aplica el Artículo, incisos y, fracciones anteriores, porque se trata de una actividad acuícola con fines comerciales.	Por el hecho de presentar a la autoridad correspondiente (SEMARNAT) la Manifestación de Impacto Ambiental, el promovente está cumpliendo con este apartado. El proyecto se vincula por la obligatoriedad de obtener la autorización correspondiente para realizar las obras descritas en esta manifestación de impacto ambiental. Como ya se mencionó anteriormente, la promovente una vez autorizado el proyecto en materia ambiental procederá a tramitar el Registro Nacional de Pesca para la unidad de producción acuícola.
Art. 30°.- *Las actividades pesqueras se clasifican en:* **II.-** *Cultivo o acuacultura con fines*		
Artículo 31°.- *Para realizar las actividades de pesca se requiere lo siguiente:* **I,** *Concesión, para:* **Inciso b)** *Acuacultura comercial* **II,** Permiso, para: **Inciso g)** *Acuacultura de fomento* **III,** *Autorización, para:* **Inciso d)** *Recolectar del medio natural reproductores, larvas, postlarvas, crías, huevos, semillas, alevines o en cualquier otro estadio, y* **Inciso e)** *Acuacultura didáctica.*		

Artículos 22.- *la Secretaría podrá inscribir en el Registro Nacional de Pesca a los acuicultores que no requieran concesión, permiso o Autorización.*	Al **proyecto** le aplica el Artículo, incisos y, fracciones anteriores, porque se trata de una actividad acuícola con fines comerciales.	Por el hecho de presentar a la autoridad correspondiente (SEMARNAT) la Manifestación de Impacto Ambiental, el promovente está cumpliendo con este apartado. El proyecto se vincula por la obligatoriedad de obtener la autorización correspondiente para realizar las obras descritas en esta manifestación de impacto ambiental. Como ya se mencionó anteriormente, la promovente una vez autorizado el proyecto en materia ambiental procederá a tramitar el Registro Nacional de Pesca para la unidad de producción acuícola.
Art. 30°.- *Las actividades pesqueras se clasifican en:* **II.-** *Cultivo o acuacultura con fines*		
Artículo 31°.- *Para realizar las actividades de pesca se requiere lo siguiente:* **I,** *Concesión, para:* **Inciso b)** *Acuacultura comercial* **II,** Permiso, para: **Inciso g)** *Acuacultura de fomento* **III,** *Autorización, para:* **Inciso d)** *Recolectar del medio natural reproductores, larvas, postlarvas, crías, huevos, semillas, alevines o en cualquier otro estadio, y* **Inciso e)** *Acuacultura didáctica.*		

Artículos 22.- *la Secretaría podrá inscribir en el Registro Nacional de Pesca a los acuicultores que no requieran concesión, permiso o Autorización.*	Al **proyecto** le aplica el Artículo, incisos y, fracciones anteriores, porque se trata de una actividad acuícola con fines comerciales.	Por el hecho de presentar a la autoridad correspondiente (SEMARNAT) la Manifestación de Impacto Ambiental, el promovente está cumpliendo con este apartado. El proyecto se vincula por la obligatoriedad de obtener la autorización correspondiente para realizar las obras descritas en esta manifestación de impacto ambiental. Como ya se mencionó anteriormente, la promovente una vez autorizado el proyecto en materia ambiental procederá a tramitar el Registro Nacional de Pesca para la unidad de producción acuícola.
Art. 30°.- *Las actividades pesqueras se clasifican en:* **II.-** *Cultivo o acuacultura con fines*		
Artículo 31°.- *Para realizar las actividades de pesca se requiere lo siguiente:* **I,** *Concesión, para:* **Inciso b)** *Acuacultura comercial* **II,** Permiso, para: **Inciso g)** *Acuacultura de fomento* **III,** *Autorización, para:* **Inciso d)** *Recolectar del medio natural reproductores, larvas, postlarvas, crías, huevos, semillas, alevines o en cualquier otro estadio, y* **Inciso e)** *Acuacultura didáctica.*		

Artículos 22.- *la Secretaría podrá inscribir en el Registro Nacional de Pesca a los acuicultores que no requieran concesión, permiso o Autorización.*	Al **proyecto** le aplica el Artículo, incisos y, fracciones anteriores, porque se trata de una actividad acuícola con fines comerciales.	Por el hecho de presentar a la autoridad correspondiente (SEMARNAT) la Manifestación de Impacto Ambiental, el promovente está cumpliendo con este apartado. El proyecto se vincula por la obligatoriedad de obtener la autorización correspondiente para realizar las obras descritas en esta manifestación de impacto ambiental. Como ya se mencionó anteriormente, la promovente una vez autorizado el proyecto en materia ambiental procederá a tramitar el Registro Nacional de Pesca para la unidad de producción acuícola.
Art. 30°.- *Las actividades pesqueras se clasifican en:* **II.-** *Cultivo o acuacultura con fines*		
Artículo 31°.- *Para realizar las actividades de pesca se requiere lo siguiente:* **I,** *Concesión, para:* **Inciso b)** *Acuacultura comercial* **II,** Permiso, para: **Inciso g)** *Acuacultura de fomento* **III,** *Autorización, para:* **Inciso d)** *Recolectar del medio natural reproductores, larvas, postlarvas, crías, huevos, semillas, alevines o en cualquier otro estadio, y* **Inciso e)** *Acuacultura didáctica.*		

Artículos 22.- *la Secretaría podrá inscribir en el Registro Nacional de Pesca a los acuicultores que no requieran concesión, permiso o Autorización.*	Al **proyecto** le aplica el Artículo, incisos y, fracciones anteriores, porque se trata de una actividad acuícola con fines comerciales.	Por el hecho de presentar a la autoridad correspondiente (SEMARNAT) la Manifestación de Impacto Ambiental, el promovente está cumpliendo con este apartado. El proyecto se vincula por la obligatoriedad de obtener la autorización correspondiente para realizar las obras descritas en esta manifestación de impacto ambiental. Como ya se mencionó anteriormente, la promovente una vez autorizado el proyecto en materia ambiental procederá a tramitar el Registro Nacional de Pesca para la unidad de producción acuícola.
Art. 30°.- *Las actividades pesqueras se clasifican en:* **II.-** *Cultivo o acuacultura con fines*		
Artículo 31°.- *Para realizar las actividades de pesca se requiere lo siguiente:* **I,** *Concesión, para:* **Inciso b)** *Acuacultura comercial* **II,** Permiso, para: **Inciso g)** *Acuacultura de fomento* **III,** *Autorización, para:* **Inciso d)** *Recolectar del medio natural reproductores, larvas, postlarvas, crías, huevos, semillas, alevines o en cualquier otro estadio, y* **Inciso e)** *Acuacultura didáctica.*		

Artículos 22.- *la Secretaría podrá inscribir en el Registro Nacional de Pesca a los acuicultores que no requieran concesión, permiso o Autorización.*	Al **proyecto** le aplica el Artículo, incisos y, fracciones anteriores, porque se trata de una actividad acuícola con fines comerciales.	Por el hecho de presentar a la autoridad correspondiente (SEMARNAT) la Manifestación de Impacto Ambiental, el promovente está cumpliendo con este apartado. El proyecto se vincula por la obligatoriedad de obtener la autorización correspondiente para realizar las obras descritas en esta manifestación de impacto ambiental. Como ya se mencionó anteriormente, la promovente una vez autorizado el proyecto en materia ambiental procederá a tramitar el Registro Nacional de Pesca para la unidad de producción acuícola.
Art. 30°.- *Las actividades pesqueras se clasifican en:* **II.-** *Cultivo o acuacultura con fines*		
Artículo 31°.- *Para realizar las actividades de pesca se requiere lo siguiente:* **I,** *Concesión, para:* **Inciso b)** *Acuacultura comercial* **II,** Permiso, para: **Inciso g)** *Acuacultura de fomento* **III,** *Autorización, para:* **Inciso d)** *Recolectar del medio natural reproductores, larvas, postlarvas, crías, huevos, semillas, alevines o en cualquier otro estadio, y* **Inciso e)** *Acuacultura didáctica.*		

Artículos 22.- *la Secretaría podrá inscribir en el Registro Nacional de Pesca a los acuicultores que no requieran concesión, permiso o Autorización.*	Al **proyecto** le aplica el Artículo, incisos y, fracciones anteriores, porque se trata de una actividad acuícola con fines comerciales.	Por el hecho de presentar a la autoridad correspondiente (SEMARNAT) la Manifestación de Impacto Ambiental, el promovente está cumpliendo con este apartado. El proyecto se vincula por la obligatoriedad de obtener la autorización correspondiente para realizar las obras descritas en esta manifestación de impacto ambiental. Como ya se mencionó anteriormente, la promovente una vez autorizado el proyecto en materia ambiental procederá a tramitar el Registro Nacional de Pesca para la unidad de producción acuícola.
Art. 30°.- *Las actividades pesqueras se clasifican en:* **II.-** *Cultivo o acuacultura con fines*		
Artículo 31°.- *Para realizar las actividades de pesca se requiere lo siguiente:* **I,** *Concesión, para:* **Inciso b)** *Acuacultura comercial* **II,** Permiso, para: **Inciso g)** *Acuacultura de fomento* **III,** *Autorización, para:* **Inciso d)** *Recolectar del medio natural reproductores, larvas, postlarvas, crías, huevos, semillas, alevines o en cualquier otro estadio, y* **Inciso e)** *Acuacultura didáctica.*		

Artículos 22.- *la Secretaría podrá inscribir en el Registro Nacional de Pesca a los acuicultores que no requieran concesión, permiso o Autorización.*	Al **proyecto** le aplica el Artículo, incisos y, fracciones anteriores, porque se trata de una actividad acuícola con fines comerciales.	Por el hecho de presentar a la autoridad correspondiente (SEMARNAT) la Manifestación de Impacto Ambiental, el promovente está cumpliendo con este apartado. El proyecto se vincula por la obligatoriedad de obtener la autorización correspondiente para realizar las obras descritas en esta manifestación de impacto ambiental. Como ya se mencionó anteriormente, la promovente una vez autorizado el proyecto en materia ambiental procederá a tramitar el Registro Nacional de Pesca para la unidad de producción acuícola.
Art. 30°.- *Las actividades pesqueras se clasifican en:* **II.-** *Cultivo o acuacultura con fines*		
Artículo 31°.- *Para realizar las actividades de pesca se requiere lo siguiente:* **I,** *Concesión, para:* **Inciso b)** *Acuacultura comercial* **II,** Permiso, para: **Inciso g)** *Acuacultura de fomento* **III,** *Autorización, para:* **Inciso d)** *Recolectar del medio natural reproductores, larvas, postlarvas, crías, huevos, semillas, alevines o en cualquier otro estadio, y* **Inciso e)** *Acuacultura didáctica.*		

Artículos 22.- *la Secretaría podrá inscribir en el Registro Nacional de Pesca a los acuicultores que no requieran concesión, permiso o Autorización.*	Al **proyecto** le aplica el Artículo, incisos y, fracciones anteriores, porque se trata de una actividad acuícola con fines comerciales.	Por el hecho de presentar a la autoridad correspondiente (SEMARNAT) la Manifestación de Impacto Ambiental, el promovente está cumpliendo con este apartado. El proyecto se vincula por la obligatoriedad de obtener la autorización correspondiente para realizar las obras descritas en esta manifestación de impacto ambiental. Como ya se mencionó anteriormente, la promovente una vez autorizado el proyecto en materia ambiental procederá a tramitar el Registro Nacional de Pesca para la unidad de producción acuícola.
Art. 30°.- *Las actividades pesqueras se clasifican en:* **II.-** *Cultivo o acuacultura con fines*		
Artículo 31°.- *Para realizar las actividades de pesca se requiere lo siguiente:* **I,** *Concesión, para:* **Inciso b)** *Acuacultura comercial* **II,** Permiso, para: **Inciso g)** *Acuacultura de fomento* **III,** *Autorización, para:* **Inciso d)** *Recolectar del medio natural reproductores, larvas, postlarvas, crías, huevos, semillas, alevines o en cualquier otro estadio, y* **Inciso e)** *Acuacultura didáctica.*		

Artículos 22.- *la Secretaría podrá inscribir en el Registro Nacional de Pesca a los acuicultores que no requieran concesión, permiso o Autorización.*	Al **proyecto** le aplica el Artículo, incisos y, fracciones anteriores, porque se trata de una actividad acuícola con fines comerciales.	Por el hecho de presentar a la autoridad correspondiente (SEMARNAT) la Manifestación de Impacto Ambiental, el promovente está cumpliendo con este apartado. El proyecto se vincula por la obligatoriedad de obtener la autorización correspondiente para realizar las obras descritas en esta manifestación de impacto ambiental. Como ya se mencionó anteriormente, la promovente una vez autorizado el proyecto en materia ambiental procederá a tramitar el Registro Nacional de Pesca para la unidad de producción acuícola.
Art. 30°.- *Las actividades pesqueras se clasifican en:* **II.-** *Cultivo o acuacultura con fines*		
Artículo 31°.- *Para realizar las actividades de pesca se requiere lo siguiente:* **I,** *Concesión, para:* **Inciso b)** *Acuacultura comercial* **II,** Permiso, para: **Inciso g)** *Acuacultura de fomento* **III,** *Autorización, para:* **Inciso d)** *Recolectar del medio natural reproductores, larvas, postlarvas, crías, huevos, semillas, alevines o en cualquier otro estadio, y* **Inciso e)** *Acuacultura didáctica.*		

Artículos 22.- *la Secretaría podrá inscribir en el Registro Nacional de Pesca a los acuicultores que no requieran concesión, permiso o Autorización.*	Al **proyecto** le aplica el Artículo, incisos y, fracciones anteriores, porque se trata de una actividad acuícola con fines comerciales.	Por el hecho de presentar a la autoridad correspondiente (SEMARNAT) la Manifestación de Impacto Ambiental, el promovente está cumpliendo con este apartado. El proyecto se vincula por la obligatoriedad de obtener la autorización correspondiente para realizar las obras descritas en esta manifestación de impacto ambiental. Como ya se mencionó anteriormente, la promovente una vez autorizado el proyecto en materia ambiental procederá a tramitar el Registro Nacional de Pesca para la unidad de producción acuícola.
Art. 30°.- *Las actividades pesqueras se clasifican en:* **II.-** *Cultivo o acuacultura con fines*		
Artículo 31°.- *Para realizar las actividades de pesca se requiere lo siguiente:* **I,** *Concesión, para:* **Inciso b)** *Acuacultura comercial* **II,** Permiso, para: **Inciso g)** *Acuacultura de fomento* **III,** *Autorización, para:* **Inciso d)** *Recolectar del medio natural reproductores, larvas, postlarvas, crías, huevos, semillas, alevines o en cualquier otro estadio, y* **Inciso e)** *Acuacultura didáctica.*		

Artículos 22.- *la Secretaría podrá inscribir en el Registro Nacional de Pesca a los acuicultores que no requieran concesión, permiso o Autorización.*	Al **proyecto** le aplica el Artículo, incisos y, fracciones anteriores, porque se trata de una actividad acuícola con fines comerciales.	Por el hecho de presentar a la autoridad correspondiente (SEMARNAT) la Manifestación de Impacto Ambiental, el promovente está cumpliendo con este apartado. El proyecto se vincula por la obligatoriedad de obtener la autorización correspondiente para realizar las obras descritas en esta manifestación de impacto ambiental. Como ya se mencionó anteriormente, la promovente una vez autorizado el proyecto en materia ambiental procederá a tramitar el Registro Nacional de Pesca para la unidad de producción acuícola.
Art. 30°.- *Las actividades pesqueras se clasifican en:* **II.-** *Cultivo o acuacultura con fines*		
Artículo 31°.- *Para realizar las actividades de pesca se requiere lo siguiente:* **I,** *Concesión, para:* **Inciso b)** *Acuacultura comercial* **II,** Permiso, para: **Inciso g)** *Acuacultura de fomento* **III,** *Autorización, para:* **Inciso d)** *Recolectar del medio natural reproductores, larvas, postlarvas, crías, huevos, semillas, alevines o en cualquier otro estadio, y* **Inciso e)** *Acuacultura didáctica.*		

Artículos 22.- *la Secretaría podrá inscribir en el Registro Nacional de Pesca a los acuicultores que no requieran concesión, permiso o Autorización.*	Al **proyecto** le aplica el Artículo, incisos y, fracciones anteriores, porque se trata de una actividad acuícola con fines comerciales.	Por el hecho de presentar a la autoridad correspondiente (SEMARNAT) la Manifestación de Impacto Ambiental, el promovente está cumpliendo con este apartado. El proyecto se vincula por la obligatoriedad de obtener la autorización correspondiente para realizar las obras descritas en esta manifestación de impacto ambiental. Como ya se mencionó anteriormente, la promovente una vez autorizado el proyecto en materia ambiental procederá a tramitar el Registro Nacional de Pesca para la unidad de producción acuícola.
Art. 30°.- *Las actividades pesqueras se clasifican en:* **II.-** *Cultivo o acuacultura con fines*		
Artículo 31°.- *Para realizar las actividades de pesca se requiere lo siguiente:* **I,** *Concesión, para:* **Inciso b)** *Acuacultura comercial* **II,** Permiso, para: **Inciso g)** *Acuacultura de fomento* **III,** *Autorización, para:* **Inciso d)** *Recolectar del medio natural reproductores, larvas, postlarvas, crías, huevos, semillas, alevines o en cualquier otro estadio, y* **Inciso e)** *Acuacultura didáctica.*		

Artículos 22.- *la Secretaría podrá inscribir en el Registro Nacional de Pesca a los acuicultores que no requieran concesión, permiso o Autorización.*	Al **proyecto** le aplica el Artículo, incisos y, fracciones anteriores, porque se trata de una actividad acuícola con fines comerciales.	Por el hecho de presentar a la autoridad correspondiente (SEMARNAT) la Manifestación de Impacto Ambiental, el promovente está cumpliendo con este apartado. El proyecto se vincula por la obligatoriedad de obtener la autorización correspondiente para realizar las obras descritas en esta manifestación de impacto ambiental. Como ya se mencionó anteriormente, la promovente una vez autorizado el proyecto en materia ambiental procederá a tramitar el Registro Nacional de Pesca para la unidad de producción acuícola.
Art. 30°.- *Las actividades pesqueras se clasifican en:* **II.-** *Cultivo o acuacultura con fines*		
Artículo 31°.- *Para realizar las actividades de pesca se requiere lo siguiente:* **I,** *Concesión, para:* **Inciso b)** *Acuacultura comercial* **II,** Permiso, para: **Inciso g)** *Acuacultura de fomento* **III,** *Autorización, para:* **Inciso d)** *Recolectar del medio natural reproductores, larvas, postlarvas, crías, huevos, semillas, alevines o en cualquier otro estadio, y* **Inciso e)** *Acuacultura didáctica.*		

Artículos 22.- *la Secretaría podrá inscribir en el Registro Nacional de Pesca a los acuicultores que no requieran concesión, permiso o Autorización.*	Al **proyecto** le aplica el Artículo, incisos y, fracciones anteriores, porque se trata de una actividad acuícola con fines comerciales.	Por el hecho de presentar a la autoridad correspondiente (SEMARNAT) la Manifestación de Impacto Ambiental, el promovente está cumpliendo con este apartado. El proyecto se vincula por la obligatoriedad de obtener la autorización correspondiente para realizar las obras descritas en esta manifestación de impacto ambiental. Como ya se mencionó anteriormente, la promovente una vez autorizado el proyecto en materia ambiental procederá a tramitar el Registro Nacional de Pesca para la unidad de producción acuícola.
Art. 30°.- *Las actividades pesqueras se clasifican en:* **II.-** *Cultivo o acuacultura con fines*		
Artículo 31°.- *Para realizar las actividades de pesca se requiere lo siguiente:* **I,** *Concesión, para:* **Inciso b)** *Acuacultura comercial* **II,** Permiso, para: **Inciso g)** *Acuacultura de fomento* **III,** *Autorización, para:* **Inciso d)** *Recolectar del medio natural reproductores, larvas, postlarvas, crías, huevos, semillas, alevines o en cualquier otro estadio, y* **Inciso e)** *Acuacultura didáctica.*		

Artículos 22.- *la Secretaría podrá inscribir en el Registro Nacional de Pesca a los acuicultores que no requieran concesión, permiso o Autorización.*	Al **proyecto** le aplica el Artículo, incisos y, fracciones anteriores, porque se trata de una actividad acuícola con fines comerciales.	Por el hecho de presentar a la autoridad correspondiente (SEMARNAT) la Manifestación de Impacto Ambiental, el promovente está cumpliendo con este apartado. El proyecto se vincula por la obligatoriedad de obtener la autorización correspondiente para realizar las obras descritas en esta manifestación de impacto ambiental. Como ya se mencionó anteriormente, la promovente una vez autorizado el proyecto en materia ambiental procederá a tramitar el Registro Nacional de Pesca para la unidad de producción acuícola.
Art. 30°.- *Las actividades pesqueras se clasifican en:* **II.-** *Cultivo o acuacultura con fines*		
Artículo 31°.- *Para realizar las actividades de pesca se requiere lo siguiente:* **I,** *Concesión, para:* **Inciso b)** *Acuacultura comercial* **II,** Permiso, para: **Inciso g)** *Acuacultura de fomento* **III,** *Autorización, para:* **Inciso d)** *Recolectar del medio natural reproductores, larvas, postlarvas, crías, huevos, semillas, alevines o en cualquier otro estadio, y* **Inciso e)** *Acuacultura didáctica.*		

Artículos 22.- *la Secretaría podrá inscribir en el Registro Nacional de Pesca a los acuicultores que no requieran concesión, permiso o Autorización.*	Al **proyecto** le aplica el Artículo, incisos y, fracciones anteriores, porque se trata de una actividad acuícola con fines comerciales.	Por el hecho de presentar a la autoridad correspondiente (SEMARNAT) la Manifestación de Impacto Ambiental, el promovente está cumpliendo con este apartado. El proyecto se vincula por la obligatoriedad de obtener la autorización correspondiente para realizar las obras descritas en esta manifestación de impacto ambiental. Como ya se mencionó anteriormente, la promovente una vez autorizado el proyecto en materia ambiental procederá a tramitar el Registro Nacional de Pesca para la unidad de producción acuícola.
Art. 30°.- *Las actividades pesqueras se clasifican en:* **II.-** *Cultivo o acuacultura con fines*		
Artículo 31°.- *Para realizar las actividades de pesca se requiere lo siguiente:* **I,** *Concesión, para:* **Inciso b)** *Acuacultura comercial* **II,** Permiso, para: **Inciso g)** *Acuacultura de fomento* **III,** *Autorización, para:* **Inciso d)** *Recolectar del medio natural reproductores, larvas, postlarvas, crías, huevos, semillas, alevines o en cualquier otro estadio, y* **Inciso e)** *Acuacultura didáctica.*		

Artículos 22.- *la Secretaría podrá inscribir en el Registro Nacional de Pesca a los acuicultores que no requieran concesión, permiso o Autorización.*	Al **proyecto** le aplica el Artículo, incisos y, fracciones anteriores, porque se trata de una actividad acuícola con fines comerciales.	Por el hecho de presentar a la autoridad correspondiente (SEMARNAT) la Manifestación de Impacto Ambiental, el promovente está cumpliendo con este apartado. El proyecto se vincula por la obligatoriedad de obtener la autorización correspondiente para realizar las obras descritas en esta manifestación de impacto ambiental. Como ya se mencionó anteriormente, la promovente una vez autorizado el proyecto en materia ambiental procederá a tramitar el Registro Nacional de Pesca para la unidad de producción acuícola.
Art. 30°.- *Las actividades pesqueras se clasifican en:* **II.-** *Cultivo o acuacultura con fines*		
Artículo 31°.- *Para realizar las actividades de pesca se requiere lo siguiente:* **I,** *Concesión, para:* **Inciso b)** *Acuacultura comercial* **II,** Permiso, para: **Inciso g)** *Acuacultura de fomento* **III,** *Autorización, para:* **Inciso d)** *Recolectar del medio natural reproductores, larvas, postlarvas, crías, huevos, semillas, alevines o en cualquier otro estadio, y* **Inciso e)** *Acuacultura didáctica.*		

Artículos 22.- *la Secretaría podrá inscribir en el Registro Nacional de Pesca a los acuicultores que no requieran concesión, permiso o Autorización.*	Al **proyecto** le aplica el Artículo, incisos y, fracciones anteriores, porque se trata de una actividad acuícola con fines comerciales.	Por el hecho de presentar a la autoridad correspondiente (SEMARNAT) la Manifestación de Impacto Ambiental, el promovente está cumpliendo con este apartado. El proyecto se vincula por la obligatoriedad de obtener la autorización correspondiente para realizar las obras descritas en esta manifestación de impacto ambiental. Como ya se mencionó anteriormente, la promovente una vez autorizado el proyecto en materia ambiental procederá a tramitar el Registro Nacional de Pesca para la unidad de producción acuícola.
Art. 30°.- *Las actividades pesqueras se clasifican en:* **II.-** *Cultivo o acuacultura con fines*		
Artículo 31°.- *Para realizar las actividades de pesca se requiere lo siguiente:* **I,** *Concesión, para:* **Inciso b)** *Acuacultura comercial* **II,** Permiso, para: **Inciso g)** *Acuacultura de fomento* **III,** *Autorización, para:* **Inciso d)** *Recolectar del medio natural reproductores, larvas, postlarvas, crías, huevos, semillas, alevines o en cualquier otro estadio, y* **Inciso e)** *Acuacultura didáctica.*		

Artículos 22.- *la Secretaría podrá inscribir en el Registro Nacional de Pesca a los acuicultores que no requieran concesión, permiso o Autorización.*	Al **proyecto** le aplica el Artículo, incisos y, fracciones anteriores, porque se trata de una actividad acuícola con fines comerciales.	Por el hecho de presentar a la autoridad correspondiente (SEMARNAT) la Manifestación de Impacto Ambiental, el promovente está cumpliendo con este apartado. El proyecto se vincula por la obligatoriedad de obtener la autorización correspondiente para realizar las obras descritas en esta manifestación de impacto ambiental. Como ya se mencionó anteriormente, la promovente una vez autorizado el proyecto en materia ambiental procederá a tramitar el Registro Nacional de Pesca para la unidad de producción acuícola.
Art. 30°.- *Las actividades pesqueras se clasifican en:* **II.-** *Cultivo o acuacultura con fines*		
Artículo 31°.- *Para realizar las actividades de pesca se requiere lo siguiente:* **I,** *Concesión, para:* **Inciso b)** *Acuacultura comercial* **II,** Permiso, para: **Inciso g)** *Acuacultura de fomento* **III,** *Autorización, para:* **Inciso d)** *Recolectar del medio natural reproductores, larvas, postlarvas, crías, huevos, semillas, alevines o en cualquier otro estadio, y* **Inciso e)** *Acuacultura didáctica.*		

Artículos 22.- *la Secretaría podrá inscribir en el Registro Nacional de Pesca a los acuicultores que no requieran concesión, permiso o Autorización.*	Al **proyecto** le aplica el Artículo, incisos y, fracciones anteriores, porque se trata de una actividad acuícola con fines comerciales.	Por el hecho de presentar a la autoridad correspondiente (SEMARNAT) la Manifestación de Impacto Ambiental, el promovente está cumpliendo con este apartado. El proyecto se vincula por la obligatoriedad de obtener la autorización correspondiente para realizar las obras descritas en esta manifestación de impacto ambiental. Como ya se mencionó anteriormente, la promovente una vez autorizado el proyecto en materia ambiental procederá a tramitar el Registro Nacional de Pesca para la unidad de producción acuícola.
Art. 30°.- *Las actividades pesqueras se clasifican en:* **II.-** *Cultivo o acuacultura con fines*		
Artículo 31°.- *Para realizar las actividades de pesca se requiere lo siguiente:* **I,** *Concesión, para:* **Inciso b)** *Acuacultura comercial* **II,** Permiso, para: **Inciso g)** *Acuacultura de fomento* **III,** *Autorización, para:* **Inciso d)** *Recolectar del medio natural reproductores, larvas, postlarvas, crías, huevos, semillas, alevines o en cualquier otro estadio, y* **Inciso e)** *Acuacultura didáctica.*		

Artículos 22.- *la Secretaría podrá inscribir en el Registro Nacional de Pesca a los acuicultores que no requieran concesión, permiso o Autorización.*	Al **proyecto** le aplica el Artículo, incisos y, fracciones anteriores, porque se trata de una actividad acuícola con fines comerciales.	Por el hecho de presentar a la autoridad correspondiente (SEMARNAT) la Manifestación de Impacto Ambiental, el promovente está cumpliendo con este apartado. El proyecto se vincula por la obligatoriedad de obtener la autorización correspondiente para realizar las obras descritas en esta manifestación de impacto ambiental. Como ya se mencionó anteriormente, la promovente una vez autorizado el proyecto en materia ambiental procederá a tramitar el Registro Nacional de Pesca para la unidad de producción acuícola.
Art. 30°.- *Las actividades pesqueras se clasifican en:* **II.-** *Cultivo o acuacultura con fines*		
Artículo 31°.- *Para realizar las actividades de pesca se requiere lo siguiente:* **I,** *Concesión, para:* **Inciso b)** *Acuacultura comercial* **II,** Permiso, para: **Inciso g)** *Acuacultura de fomento* **III,** *Autorización, para:* **Inciso d)** *Recolectar del medio natural reproductores, larvas, postlarvas, crías, huevos, semillas, alevines o en cualquier otro estadio, y* **Inciso e)** *Acuacultura didáctica.*		

Artículos 22.- *la Secretaría podrá inscribir en el Registro Nacional de Pesca a los acuicultores que no requieran concesión, permiso o Autorización.*	Al **proyecto** le aplica el Artículo, incisos y, fracciones anteriores, porque se trata de una actividad acuícola con fines comerciales.	Por el hecho de presentar a la autoridad correspondiente (SEMARNAT) la Manifestación de Impacto Ambiental, el promovente está cumpliendo con este apartado. El proyecto se vincula por la obligatoriedad de obtener la autorización correspondiente para realizar las obras descritas en esta manifestación de impacto ambiental. Como ya se mencionó anteriormente, la promovente una vez autorizado el proyecto en materia ambiental procederá a tramitar el Registro Nacional de Pesca para la unidad de producción acuícola.
Art. 30°.- *Las actividades pesqueras se clasifican en:* **II.-** *Cultivo o acuacultura con fines*		
Artículo 31°.- *Para realizar las actividades de pesca se requiere lo siguiente:* **I,** *Concesión, para:* **Inciso b)** *Acuacultura comercial* **II,** Permiso, para: **Inciso g)** *Acuacultura de fomento* **III,** *Autorización, para:* **Inciso d)** *Recolectar del medio natural reproductores, larvas, postlarvas, crías, huevos, semillas, alevines o en cualquier otro estadio, y* **Inciso e)** *Acuacultura didáctica.*		

Artículos 22.- *la Secretaría podrá inscribir en el Registro Nacional de Pesca a los acuicultores que no requieran concesión, permiso o Autorización.*	Al **proyecto** le aplica el Artículo, incisos y, fracciones anteriores, porque se trata de una actividad acuícola con fines comerciales.	Por el hecho de presentar a la autoridad correspondiente (SEMARNAT) la Manifestación de Impacto Ambiental, el promovente está cumpliendo con este apartado. El proyecto se vincula por la obligatoriedad de obtener la autorización correspondiente para realizar las obras descritas en esta manifestación de impacto ambiental. Como ya se mencionó anteriormente, la promovente una vez autorizado el proyecto en materia ambiental procederá a tramitar el Registro Nacional de Pesca para la unidad de producción acuícola.
Art. 30°.- *Las actividades pesqueras se clasifican en:* **II.-** *Cultivo o acuacultura con fines*		
Artículo 31°.- *Para realizar las actividades de pesca se requiere lo siguiente:* **I,** *Concesión, para:* **Inciso b)** *Acuacultura comercial* **II,** Permiso, para: **Inciso g)** *Acuacultura de fomento* **III,** *Autorización, para:* **Inciso d)** *Recolectar del medio natural reproductores, larvas, postlarvas, crías, huevos, semillas, alevines o en cualquier otro estadio, y* **Inciso e)** *Acuacultura didáctica.*		

Artículos 22.- *la Secretaría podrá inscribir en el Registro Nacional de Pesca a los acuicultores que no requieran concesión, permiso o Autorización.*	Al **proyecto** le aplica el Artículo, incisos y, fracciones anteriores, porque se trata de una actividad acuícola con fines comerciales.	Por el hecho de presentar a la autoridad correspondiente (SEMARNAT) la Manifestación de Impacto Ambiental, el promovente está cumpliendo con este apartado. El proyecto se vincula por la obligatoriedad de obtener la autorización correspondiente para realizar las obras descritas en esta manifestación de impacto ambiental. Como ya se mencionó anteriormente, la promovente una vez autorizado el proyecto en materia ambiental procederá a tramitar el Registro Nacional de Pesca para la unidad de producción acuícola.
Art. 30°.- *Las actividades pesqueras se clasifican en:* **II.-** *Cultivo o acuacultura con fines*		
Artículo 31°.- *Para realizar las actividades de pesca se requiere lo siguiente:* **I,** *Concesión, para:* **Inciso b)** *Acuacultura comercial* **II,** Permiso, para: **Inciso g)** *Acuacultura de fomento* **III,** *Autorización, para:* **Inciso d)** *Recolectar del medio natural reproductores, larvas, postlarvas, crías, huevos, semillas, alevines o en cualquier otro estadio, y* **Inciso e)** *Acuacultura didáctica.*		

Artículos 22.- *la Secretaría podrá inscribir en el Registro Nacional de Pesca a los acuicultores que no requieran concesión, permiso o Autorización.*	Al **proyecto** le aplica el Artículo, incisos y, fracciones anteriores, porque se trata de una actividad acuícola con fines comerciales.	Por el hecho de presentar a la autoridad correspondiente (SEMARNAT) la Manifestación de Impacto Ambiental, el promovente está cumpliendo con este apartado. El proyecto se vincula por la obligatoriedad de obtener la autorización correspondiente para realizar las obras descritas en esta manifestación de impacto ambiental. Como ya se mencionó anteriormente, la promovente una vez autorizado el proyecto en materia ambiental procederá a tramitar el Registro Nacional de Pesca para la unidad de producción acuícola.
Art. 30°.- *Las actividades pesqueras se clasifican en:* **II.-** *Cultivo o acuacultura con fines*		
Artículo 31°.- *Para realizar las actividades de pesca se requiere lo siguiente:* **I,** *Concesión, para:* **Inciso b)** *Acuacultura comercial* **II,** Permiso, para: **Inciso g)** *Acuacultura de fomento* **III,** *Autorización, para:* **Inciso d)** *Recolectar del medio natural reproductores, larvas, postlarvas, crías, huevos, semillas, alevines o en cualquier otro estadio, y* **Inciso e)** *Acuacultura didáctica.*		

Artículos 22.- *la Secretaría podrá inscribir en el Registro Nacional de Pesca a los acuicultores que no requieran concesión, permiso o Autorización.*	Al **proyecto** le aplica el Artículo, incisos y, fracciones anteriores, porque se trata de una actividad acuícola con fines comerciales.	Por el hecho de presentar a la autoridad correspondiente (SEMARNAT) la Manifestación de Impacto Ambiental, el promovente está cumpliendo con este apartado. El proyecto se vincula por la obligatoriedad de obtener la autorización correspondiente para realizar las obras descritas en esta manifestación de impacto ambiental. Como ya se mencionó anteriormente, la promovente una vez autorizado el proyecto en materia ambiental procederá a tramitar el Registro Nacional de Pesca para la unidad de producción acuícola.
Art. 30°.- *Las actividades pesqueras se clasifican en:* **II.-** *Cultivo o acuacultura con fines*		
Artículo 31°.- *Para realizar las actividades de pesca se requiere lo siguiente:* **I,** *Concesión, para:* **Inciso b)** *Acuacultura comercial* **II,** Permiso, para: **Inciso g)** *Acuacultura de fomento* **III,** *Autorización, para:* **Inciso d)** *Recolectar del medio natural reproductores, larvas, postlarvas, crías, huevos, semillas, alevines o en cualquier otro estadio, y* **Inciso e)** *Acuacultura didáctica.*		

Artículos 22.- *la Secretaría podrá inscribir en el Registro Nacional de Pesca a los acuicultores que no requieran concesión, permiso o Autorización.*	Al **proyecto** le aplica el Artículo, incisos y, fracciones anteriores, porque se trata de una actividad acuícola con fines comerciales.	Por el hecho de presentar a la autoridad correspondiente (SEMARNAT) la Manifestación de Impacto Ambiental, el promovente está cumpliendo con este apartado. El proyecto se vincula por la obligatoriedad de obtener la autorización correspondiente para realizar las obras descritas en esta manifestación de impacto ambiental. Como ya se mencionó anteriormente, la promovente una vez autorizado el proyecto en materia ambiental procederá a tramitar el Registro Nacional de Pesca para la unidad de producción acuícola.
Art. 30°.- *Las actividades pesqueras se clasifican en:* **II.-** *Cultivo o acuacultura con fines*		
Artículo 31°.- *Para realizar las actividades de pesca se requiere lo siguiente:* **I,** *Concesión, para:* **Inciso b)** *Acuacultura comercial* **II,** Permiso, para: **Inciso g)** *Acuacultura de fomento* **III,** *Autorización, para:* **Inciso d)** *Recolectar del medio natural reproductores, larvas, postlarvas, crías, huevos, semillas, alevines o en cualquier otro estadio, y* **Inciso e)** *Acuacultura didáctica.*		

Artículos 22.- *la Secretaría podrá inscribir en el Registro Nacional de Pesca a los acuicultores que no requieran concesión, permiso o Autorización.*	Al **proyecto** le aplica el Artículo, incisos y, fracciones anteriores, porque se trata de una actividad acuícola con fines comerciales.	Por el hecho de presentar a la autoridad correspondiente (SEMARNAT) la Manifestación de Impacto Ambiental, el promovente está cumpliendo con este apartado. El proyecto se vincula por la obligatoriedad de obtener la autorización correspondiente para realizar las obras descritas en esta manifestación de impacto ambiental. Como ya se mencionó anteriormente, la promovente una vez autorizado el proyecto en materia ambiental procederá a tramitar el Registro Nacional de Pesca para la unidad de producción acuícola.
Art. 30°.- *Las actividades pesqueras se clasifican en:* **II.-** *Cultivo o acuacultura con fines*		
Artículo 31°.- *Para realizar las actividades de pesca se requiere lo siguiente:* **I,** *Concesión, para:* **Inciso b)** *Acuacultura comercial* **II,** Permiso, para: **Inciso g)** *Acuacultura de fomento* **III,** *Autorización, para:* **Inciso d)** *Recolectar del medio natural reproductores, larvas, postlarvas, crías, huevos, semillas, alevines o en cualquier otro estadio, y* **Inciso e)** *Acuacultura didáctica.*		

Artículos 22.- *la Secretaría podrá inscribir en el Registro Nacional de Pesca a los acuicultores que no requieran concesión, permiso o Autorización.*	Al **proyecto** le aplica el Artículo, incisos y, fracciones anteriores, porque se trata de una actividad acuícola con fines comerciales.	Por el hecho de presentar a la autoridad correspondiente (SEMARNAT) la Manifestación de Impacto Ambiental, el promovente está cumpliendo con este apartado. El proyecto se vincula por la obligatoriedad de obtener la autorización correspondiente para realizar las obras descritas en esta manifestación de impacto ambiental. Como ya se mencionó anteriormente, la promovente una vez autorizado el proyecto en materia ambiental procederá a tramitar el Registro Nacional de Pesca para la unidad de producción acuícola.
Art. 30°.- *Las actividades pesqueras se clasifican en:* **II.-** *Cultivo o acuacultura con fines*		
Artículo 31°.- *Para realizar las actividades de pesca se requiere lo siguiente:* **I,** *Concesión, para:* **Inciso b)** *Acuacultura comercial* **II,** Permiso, para: **Inciso g)** *Acuacultura de fomento* **III,** *Autorización, para:* **Inciso d)** *Recolectar del medio natural reproductores, larvas, postlarvas, crías, huevos, semillas, alevines o en cualquier otro estadio, y* **Inciso e)** *Acuacultura didáctica.*		

Artículos 22.- *la Secretaría podrá inscribir en el Registro Nacional de Pesca a los acuicultores que no requieran concesión, permiso o Autorización.*	Al **proyecto** le aplica el Artículo, incisos y, fracciones anteriores, porque se trata de una actividad acuícola con fines comerciales.	Por el hecho de presentar a la autoridad correspondiente (SEMARNAT) la Manifestación de Impacto Ambiental, el promovente está cumpliendo con este apartado. El proyecto se vincula por la obligatoriedad de obtener la autorización correspondiente para realizar las obras descritas en esta manifestación de impacto ambiental. Como ya se mencionó anteriormente, la promovente una vez autorizado el proyecto en materia ambiental procederá a tramitar el Registro Nacional de Pesca para la unidad de producción acuícola.
Art. 30°.- *Las actividades pesqueras se clasifican en:* **II.-** *Cultivo o acuacultura con fines*		
Artículo 31°.- *Para realizar las actividades de pesca se requiere lo siguiente:* **I,** *Concesión, para:* **Inciso b)** *Acuacultura comercial* **II,** Permiso, para: **Inciso g)** *Acuacultura de fomento* **III,** *Autorización, para:* **Inciso d)** *Recolectar del medio natural reproductores, larvas, postlarvas, crías, huevos, semillas, alevines o en cualquier otro estadio, y* **Inciso e)** *Acuacultura didáctica.*		

Artículos 22.- *la Secretaría podrá inscribir en el Registro Nacional de Pesca a los acuicultores que no requieran concesión, permiso o Autorización.*	Al **proyecto** le aplica el Artículo, incisos y, fracciones anteriores, porque se trata de una actividad acuícola con fines comerciales.	Por el hecho de presentar a la autoridad correspondiente (SEMARNAT) la Manifestación de Impacto Ambiental, el promovente está cumpliendo con este apartado. El proyecto se vincula por la obligatoriedad de obtener la autorización correspondiente para realizar las obras descritas en esta manifestación de impacto ambiental. Como ya se mencionó anteriormente, la promovente una vez autorizado el proyecto en materia ambiental procederá a tramitar el Registro Nacional de Pesca para la unidad de producción acuícola.
Art. 30°.- *Las actividades pesqueras se clasifican en:* **II.-** *Cultivo o acuacultura con fines*		
Artículo 31°.- *Para realizar las actividades de pesca se requiere lo siguiente:* **I,** *Concesión, para:* **Inciso b)** *Acuacultura comercial* **II,** Permiso, para: **Inciso g)** *Acuacultura de fomento* **III,** *Autorización, para:* **Inciso d)** *Recolectar del medio natural reproductores, larvas, postlarvas, crías, huevos, semillas, alevines o en cualquier otro estadio, y* **Inciso e)** *Acuacultura didáctica.*		

Artículos 22.- *la Secretaría podrá inscribir en el Registro Nacional de Pesca a los acuicultores que no requieran concesión, permiso o Autorización.*	Al **proyecto** le aplica el Artículo, incisos y, fracciones anteriores, porque se trata de una actividad acuícola con fines comerciales.	Por el hecho de presentar a la autoridad correspondiente (SEMARNAT) la Manifestación de Impacto Ambiental, el promovente está cumpliendo con este apartado. El proyecto se vincula por la obligatoriedad de obtener la autorización correspondiente para realizar las obras descritas en esta manifestación de impacto ambiental. Como ya se mencionó anteriormente, la promovente una vez autorizado el proyecto en materia ambiental procederá a tramitar el Registro Nacional de Pesca para la unidad de producción acuícola.
Art. 30°.- *Las actividades pesqueras se clasifican en:* **II.-** *Cultivo o acuacultura con fines*		
Artículo 31°.- *Para realizar las actividades de pesca se requiere lo siguiente:* **I,** *Concesión, para:* **Inciso b)** *Acuacultura comercial* **II,** Permiso, para: **Inciso g)** *Acuacultura de fomento* **III,** *Autorización, para:* **Inciso d)** *Recolectar del medio natural reproductores, larvas, postlarvas, crías, huevos, semillas, alevines o en cualquier otro estadio, y* **Inciso e)** *Acuacultura didáctica.*		

Artículos 22.- *la Secretaría podrá inscribir en el Registro Nacional de Pesca a los acuicultores que no requieran concesión, permiso o Autorización.*	Al **proyecto** le aplica el Artículo, incisos y, fracciones anteriores, porque se trata de una actividad acuícola con fines comerciales.	Por el hecho de presentar a la autoridad correspondiente (SEMARNAT) la Manifestación de Impacto Ambiental, el promovente está cumpliendo con este apartado. El proyecto se vincula por la obligatoriedad de obtener la autorización correspondiente para realizar las obras descritas en esta manifestación de impacto ambiental. Como ya se mencionó anteriormente, la promovente una vez autorizado el proyecto en materia ambiental procederá a tramitar el Registro Nacional de Pesca para la unidad de producción acuícola.
Art. 30°.- *Las actividades pesqueras se clasifican en:* **II.-** *Cultivo o acuacultura con fines*		
Artículo 31°.- *Para realizar las actividades de pesca se requiere lo siguiente:* **I,** *Concesión, para:* **Inciso b)** *Acuacultura comercial* **II,** Permiso, para: **Inciso g)** *Acuacultura de fomento* **III,** *Autorización, para:* **Inciso d)** *Recolectar del medio natural reproductores, larvas, postlarvas, crías, huevos, semillas, alevines o en cualquier otro estadio, y* **Inciso e)** *Acuacultura didáctica.*		

Artículos 22.- *la Secretaría podrá inscribir en el Registro Nacional de Pesca a los acuicultores que no requieran concesión, permiso o Autorización.*	Al **proyecto** le aplica el Artículo, incisos y, fracciones anteriores, porque se trata de una actividad acuícola con fines comerciales.	Por el hecho de presentar a la autoridad correspondiente (SEMARNAT) la Manifestación de Impacto Ambiental, el promovente está cumpliendo con este apartado. El proyecto se vincula por la obligatoriedad de obtener la autorización correspondiente para realizar las obras descritas en esta manifestación de impacto ambiental. Como ya se mencionó anteriormente, la promovente una vez autorizado el proyecto en materia ambiental procederá a tramitar el Registro Nacional de Pesca para la unidad de producción acuícola.
Art. 30°.- *Las actividades pesqueras se clasifican en:* **II.-** *Cultivo o acuacultura con fines*		
Artículo 31°.- *Para realizar las actividades de pesca se requiere lo siguiente:* **I,** *Concesión, para:* **Inciso b)** *Acuacultura comercial* **II,** Permiso, para: **Inciso g)** *Acuacultura de fomento* **III,** *Autorización, para:* **Inciso d)** *Recolectar del medio natural reproductores, larvas, postlarvas, crías, huevos, semillas, alevines o en cualquier otro estadio, y* **Inciso e)** *Acuacultura didáctica.*		

Artículos 22.- *la Secretaría podrá inscribir en el Registro Nacional de Pesca a los acuicultores que no requieran concesión, permiso o Autorización.*	Al **proyecto** le aplica el Artículo, incisos y, fracciones anteriores, porque se trata de una actividad acuícola con fines comerciales.	Por el hecho de presentar a la autoridad correspondiente (SEMARNAT) la Manifestación de Impacto Ambiental, el promovente está cumpliendo con este apartado. El proyecto se vincula por la obligatoriedad de obtener la autorización correspondiente para realizar las obras descritas en esta manifestación de impacto ambiental. Como ya se mencionó anteriormente, la promovente una vez autorizado el proyecto en materia ambiental procederá a tramitar el Registro Nacional de Pesca para la unidad de producción acuícola.
Art. 30°.- *Las actividades pesqueras se clasifican en:* **II.-** *Cultivo o acuacultura con fines*		
Artículo 31°.- *Para realizar las actividades de pesca se requiere lo siguiente:* **I,** *Concesión, para:* **Inciso b)** *Acuacultura comercial* **II,** Permiso, para: **Inciso g)** *Acuacultura de fomento* **III,** *Autorización, para:* **Inciso d)** *Recolectar del medio natural reproductores, larvas, postlarvas, crías, huevos, semillas, alevines o en cualquier otro estadio, y* **Inciso e)** *Acuacultura didáctica.*		

Artículos 22.- *la Secretaría podrá inscribir en el Registro Nacional de Pesca a los acuicultores que no requieran concesión, permiso o Autorización.*	Al **proyecto** le aplica el Artículo, incisos y, fracciones anteriores, porque se trata de una actividad acuícola con fines comerciales.	Por el hecho de presentar a la autoridad correspondiente (SEMARNAT) la Manifestación de Impacto Ambiental, el promovente está cumpliendo con este apartado. El proyecto se vincula por la obligatoriedad de obtener la autorización correspondiente para realizar las obras descritas en esta manifestación de impacto ambiental. Como ya se mencionó anteriormente, la promovente una vez autorizado el proyecto en materia ambiental procederá a tramitar el Registro Nacional de Pesca para la unidad de producción acuícola.
Art. 30°.- *Las actividades pesqueras se clasifican en:* **II.-** *Cultivo o acuacultura con fines*		
Artículo 31°.- *Para realizar las actividades de pesca se requiere lo siguiente:* **I,** *Concesión, para:* **Inciso b)** *Acuacultura comercial* **II,** Permiso, para: **Inciso g)** *Acuacultura de fomento* **III,** *Autorización, para:* **Inciso d)** *Recolectar del medio natural reproductores, larvas, postlarvas, crías, huevos, semillas, alevines o en cualquier otro estadio, y* **Inciso e)** *Acuacultura didáctica.*		

Artículos 22.- *la Secretaría podrá inscribir en el Registro Nacional de Pesca a los acuicultores que no requieran concesión, permiso o Autorización.*	Al **proyecto** le aplica el Artículo, incisos y, fracciones anteriores, porque se trata de una actividad acuícola con fines comerciales.	Por el hecho de presentar a la autoridad correspondiente (SEMARNAT) la Manifestación de Impacto Ambiental, el promovente está cumpliendo con este apartado. El proyecto se vincula por la obligatoriedad de obtener la autorización correspondiente para realizar las obras descritas en esta manifestación de impacto ambiental. Como ya se mencionó anteriormente, la promovente una vez autorizado el proyecto en materia ambiental procederá a tramitar el Registro Nacional de Pesca para la unidad de producción acuícola.
Art. 30°.- *Las actividades pesqueras se clasifican en:* **II.-** *Cultivo o acuacultura con fines*		
Artículo 31°.- *Para realizar las actividades de pesca se requiere lo siguiente:* **I,** *Concesión, para:* **Inciso b)** *Acuacultura comercial* **II,** Permiso, para: **Inciso g)** *Acuacultura de fomento* **III,** *Autorización, para:* **Inciso d)** *Recolectar del medio natural reproductores, larvas, postlarvas, crías, huevos, semillas, alevines o en cualquier otro estadio, y* **Inciso e)** *Acuacultura didáctica.*		

Artículos 22.- *la Secretaría podrá inscribir en el Registro Nacional de Pesca a los acuicultores que no requieran concesión, permiso o Autorización.*	Al **proyecto** le aplica el Artículo, incisos y, fracciones anteriores, porque se trata de una actividad acuícola con fines comerciales.	Por el hecho de presentar a la autoridad correspondiente (SEMARNAT) la Manifestación de Impacto Ambiental, el promovente está cumpliendo con este apartado. El proyecto se vincula por la obligatoriedad de obtener la autorización correspondiente para realizar las obras descritas en esta manifestación de impacto ambiental. Como ya se mencionó anteriormente, la promovente una vez autorizado el proyecto en materia ambiental procederá a tramitar el Registro Nacional de Pesca para la unidad de producción acuícola.
Art. 30°.- *Las actividades pesqueras se clasifican en:* **II.-** *Cultivo o acuacultura con fines*		
Artículo 31°.- *Para realizar las actividades de pesca se requiere lo siguiente:* **I,** *Concesión, para:* **Inciso b)** *Acuacultura comercial* **II,** Permiso, para: **Inciso g)** *Acuacultura de fomento* **III,** *Autorización, para:* **Inciso d)** *Recolectar del medio natural reproductores, larvas, postlarvas, crías, huevos, semillas, alevines o en cualquier otro estadio, y* **Inciso e)** *Acuacultura didáctica.*		

Artículos 22.- *la Secretaría podrá inscribir en el Registro Nacional de Pesca a los acuicultores que no requieran concesión, permiso o Autorización.*	Al **proyecto** le aplica el Artículo, incisos y, fracciones anteriores, porque se trata de una actividad acuícola con fines comerciales.	Por el hecho de presentar a la autoridad correspondiente (SEMARNAT) la Manifestación de Impacto Ambiental, el promovente está cumpliendo con este apartado. El proyecto se vincula por la obligatoriedad de obtener la autorización correspondiente para realizar las obras descritas en esta manifestación de impacto ambiental. Como ya se mencionó anteriormente, la promovente una vez autorizado el proyecto en materia ambiental procederá a tramitar el Registro Nacional de Pesca para la unidad de producción acuícola.
Art. 30°.- *Las actividades pesqueras se clasifican en:* **II.-** *Cultivo o acuacultura con fines*		
Artículo 31°.- *Para realizar las actividades de pesca se requiere lo siguiente:* **I,** *Concesión, para:* **Inciso b)** *Acuacultura comercial* **II,** Permiso, para: **Inciso g)** *Acuacultura de fomento* **III,** *Autorización, para:* **Inciso d)** *Recolectar del medio natural reproductores, larvas, postlarvas, crías, huevos, semillas, alevines o en cualquier otro estadio, y* **Inciso e)** *Acuacultura didáctica.*		

Artículos 22.- *la Secretaría podrá inscribir en el Registro Nacional de Pesca a los acuicultores que no requieran concesión, permiso o Autorización.*	Al **proyecto** le aplica el Artículo, incisos y, fracciones anteriores, porque se trata de una actividad acuícola con fines comerciales.	Por el hecho de presentar a la autoridad correspondiente (SEMARNAT) la Manifestación de Impacto Ambiental, el promovente está cumpliendo con este apartado. El proyecto se vincula por la obligatoriedad de obtener la autorización correspondiente para realizar las obras descritas en esta manifestación de impacto ambiental. Como ya se mencionó anteriormente, la promovente una vez autorizado el proyecto en materia ambiental procederá a tramitar el Registro Nacional de Pesca para la unidad de producción acuícola.
Art. 30°.- *Las actividades pesqueras se clasifican en:* **II.-** *Cultivo o acuacultura con fines*		
Artículo 31°.- *Para realizar las actividades de pesca se requiere lo siguiente:* **I,** *Concesión, para:* **Inciso b)** *Acuacultura comercial* **II,** Permiso, para: **Inciso g)** *Acuacultura de fomento* **III,** *Autorización, para:* **Inciso d)** *Recolectar del medio natural reproductores, larvas, postlarvas, crías, huevos, semillas, alevines o en cualquier otro estadio, y* **Inciso e)** *Acuacultura didáctica.*		

Artículos 22.- *la Secretaría podrá inscribir en el Registro Nacional de Pesca a los acuicultores que no requieran concesión, permiso o Autorización.*	Al **proyecto** le aplica el Artículo, incisos y, fracciones anteriores, porque se trata de una actividad acuícola con fines comerciales.	Por el hecho de presentar a la autoridad correspondiente (SEMARNAT) la Manifestación de Impacto Ambiental, el promovente está cumpliendo con este apartado. El proyecto se vincula por la obligatoriedad de obtener la autorización correspondiente para realizar las obras descritas en esta manifestación de impacto ambiental. Como ya se mencionó anteriormente, la promovente una vez autorizado el proyecto en materia ambiental procederá a tramitar el Registro Nacional de Pesca para la unidad de producción acuícola.
Art. 30°.- *Las actividades pesqueras se clasifican en:* **II.-** *Cultivo o acuacultura con fines*		
Artículo 31°.- *Para realizar las actividades de pesca se requiere lo siguiente:* **I,** *Concesión, para:* **Inciso b)** *Acuacultura comercial* **II,** Permiso, para: **Inciso g)** *Acuacultura de fomento* **III,** *Autorización, para:* **Inciso d)** *Recolectar del medio natural reproductores, larvas, postlarvas, crías, huevos, semillas, alevines o en cualquier otro estadio, y* **Inciso e)** *Acuacultura didáctica.*		

Artículos 22.- *la Secretaría podrá inscribir en el Registro Nacional de Pesca a los acuicultores que no requieran concesión, permiso o Autorización.*	Al **proyecto** le aplica el Artículo, incisos y, fracciones anteriores, porque se trata de una actividad acuícola con fines comerciales.	Por el hecho de presentar a la autoridad correspondiente (SEMARNAT) la Manifestación de Impacto Ambiental, el promovente está cumpliendo con este apartado. El proyecto se vincula por la obligatoriedad de obtener la autorización correspondiente para realizar las obras descritas en esta manifestación de impacto ambiental. Como ya se mencionó anteriormente, la promovente una vez autorizado el proyecto en materia ambiental procederá a tramitar el Registro Nacional de Pesca para la unidad de producción acuícola.
Art. 30°.- *Las actividades pesqueras se clasifican en:* **II.-** *Cultivo o acuacultura con fines*		
Artículo 31°.- *Para realizar las actividades de pesca se requiere lo siguiente:* **I,** *Concesión, para:* **Inciso b)** *Acuacultura comercial* **II,** Permiso, para: **Inciso g)** *Acuacultura de fomento* **III,** *Autorización, para:* **Inciso d)** *Recolectar del medio natural reproductores, larvas, postlarvas, crías, huevos, semillas, alevines o en cualquier otro estadio, y* **Inciso e)** *Acuacultura didáctica.*		

Artículos 22.- *la Secretaría podrá inscribir en el Registro Nacional de Pesca a los acuicultores que no requieran concesión, permiso o Autorización.*	Al **proyecto** le aplica el Artículo, incisos y, fracciones anteriores, porque se trata de una actividad acuícola con fines comerciales.	Por el hecho de presentar a la autoridad correspondiente (SEMARNAT) la Manifestación de Impacto Ambiental, el promovente está cumpliendo con este apartado. El proyecto se vincula por la obligatoriedad de obtener la autorización correspondiente para realizar las obras descritas en esta manifestación de impacto ambiental. Como ya se mencionó anteriormente, la promovente una vez autorizado el proyecto en materia ambiental procederá a tramitar el Registro Nacional de Pesca para la unidad de producción acuícola.
Art. 30°.- *Las actividades pesqueras se clasifican en:* **II.-** *Cultivo o acuacultura con fines*		
Artículo 31°.- *Para realizar las actividades de pesca se requiere lo siguiente:* **I,** *Concesión, para:* **Inciso b)** *Acuacultura comercial* **II,** Permiso, para: **Inciso g)** *Acuacultura de fomento* **III,** *Autorización, para:* **Inciso d)** *Recolectar del medio natural reproductores, larvas, postlarvas, crías, huevos, semillas, alevines o en cualquier otro estadio, y* **Inciso e)** *Acuacultura didáctica.*		

Artículos 22.- *la Secretaría podrá inscribir en el Registro Nacional de Pesca a los acuicultores que no requieran concesión, permiso o Autorización.*	Al **proyecto** le aplica el Artículo, incisos y, fracciones anteriores, porque se trata de una actividad acuícola con fines comerciales.	Por el hecho de presentar a la autoridad correspondiente (SEMARNAT) la Manifestación de Impacto Ambiental, el promovente está cumpliendo con este apartado. El proyecto se vincula por la obligatoriedad de obtener la autorización correspondiente para realizar las obras descritas en esta manifestación de impacto ambiental. Como ya se mencionó anteriormente, la promovente una vez autorizado el proyecto en materia ambiental procederá a tramitar el Registro Nacional de Pesca para la unidad de producción acuícola.
Art. 30°.- *Las actividades pesqueras se clasifican en:* **II.-** *Cultivo o acuacultura con fines*		
Artículo 31°.- *Para realizar las actividades de pesca se requiere lo siguiente:* **I,** *Concesión, para:* **Inciso b)** *Acuacultura comercial* **II,** Permiso, para: **Inciso g)** *Acuacultura de fomento* **III,** *Autorización, para:* **Inciso d)** *Recolectar del medio natural reproductores, larvas, postlarvas, crías, huevos, semillas, alevines o en cualquier otro estadio, y* **Inciso e)** *Acuacultura didáctica.*		

Artículos 22.- *la Secretaría podrá inscribir en el Registro Nacional de Pesca a los acuicultores que no requieran concesión, permiso o Autorización.*	Al **proyecto** le aplica el Artículo, incisos y, fracciones anteriores, porque se trata de una actividad acuícola con fines comerciales.	Por el hecho de presentar a la autoridad correspondiente (SEMARNAT) la Manifestación de Impacto Ambiental, el promovente está cumpliendo con este apartado. El proyecto se vincula por la obligatoriedad de obtener la autorización correspondiente para realizar las obras descritas en esta manifestación de impacto ambiental. Como ya se mencionó anteriormente, la promovente una vez autorizado el proyecto en materia ambiental procederá a tramitar el Registro Nacional de Pesca para la unidad de producción acuícola.
Art. 30°.- *Las actividades pesqueras se clasifican en:* **II.-** *Cultivo o acuacultura con fines*		
Artículo 31°.- *Para realizar las actividades de pesca se requiere lo siguiente:* **I,** *Concesión, para:* **Inciso b)** *Acuacultura comercial* **II,** Permiso, para: **Inciso g)** *Acuacultura de fomento* **III,** *Autorización, para:* **Inciso d)** *Recolectar del medio natural reproductores, larvas, postlarvas, crías, huevos, semillas, alevines o en cualquier otro estadio, y* **Inciso e)** *Acuacultura didáctica.*		

Artículos 22.- *la Secretaría podrá inscribir en el Registro Nacional de Pesca a los acuicultores que no requieran concesión, permiso o Autorización.*	Al **proyecto** le aplica el Artículo, incisos y, fracciones anteriores, porque se trata de una actividad acuícola con fines comerciales.	Por el hecho de presentar a la autoridad correspondiente (SEMARNAT) la Manifestación de Impacto Ambiental, el promovente está cumpliendo con este apartado. El proyecto se vincula por la obligatoriedad de obtener la autorización correspondiente para realizar las obras descritas en esta manifestación de impacto ambiental. Como ya se mencionó anteriormente, la promovente una vez autorizado el proyecto en materia ambiental procederá a tramitar el Registro Nacional de Pesca para la unidad de producción acuícola.
Art. 30°.- *Las actividades pesqueras se clasifican en:* **II.-** *Cultivo o acuacultura con fines*		
Artículo 31°.- *Para realizar las actividades de pesca se requiere lo siguiente:* **I,** *Concesión, para:* **Inciso b)** *Acuacultura comercial* **II,** Permiso, para: **Inciso g)** *Acuacultura de fomento* **III,** *Autorización, para:* **Inciso d)** *Recolectar del medio natural reproductores, larvas, postlarvas, crías, huevos, semillas, alevines o en cualquier otro estadio, y* **Inciso e)** *Acuacultura didáctica.*		

Artículos 22.- *la Secretaría podrá inscribir en el Registro Nacional de Pesca a los acuicultores que no requieran concesión, permiso o Autorización.*	Al **proyecto** le aplica el Artículo, incisos y, fracciones anteriores, porque se trata de una actividad acuícola con fines comerciales.	Por el hecho de presentar a la autoridad correspondiente (SEMARNAT) la Manifestación de Impacto Ambiental, el promovente está cumpliendo con este apartado. El proyecto se vincula por la obligatoriedad de obtener la autorización correspondiente para realizar las obras descritas en esta manifestación de impacto ambiental. Como ya se mencionó anteriormente, la promovente una vez autorizado el proyecto en materia ambiental procederá a tramitar el Registro Nacional de Pesca para la unidad de producción acuícola.
Art. 30°.- *Las actividades pesqueras se clasifican en:* **II.-** *Cultivo o acuacultura con fines*		
Artículo 31°.- *Para realizar las actividades de pesca se requiere lo siguiente:* **I,** *Concesión, para:* **Inciso b)** *Acuacultura comercial* **II,** Permiso, para: **Inciso g)** *Acuacultura de fomento* **III,** *Autorización, para:* **Inciso d)** *Recolectar del medio natural reproductores, larvas, postlarvas, crías, huevos, semillas, alevines o en cualquier otro estadio, y* **Inciso e)** *Acuacultura didáctica.*		

Artículos 22.- *la Secretaría podrá inscribir en el Registro Nacional de Pesca a los acuicultores que no requieran concesión, permiso o Autorización.*	Al **proyecto** le aplica el Artículo, incisos y, fracciones anteriores, porque se trata de una actividad acuícola con fines comerciales.	Por el hecho de presentar a la autoridad correspondiente (SEMARNAT) la Manifestación de Impacto Ambiental, el promovente está cumpliendo con este apartado. El proyecto se vincula por la obligatoriedad de obtener la autorización correspondiente para realizar las obras descritas en esta manifestación de impacto ambiental. Como ya se mencionó anteriormente, la promovente una vez autorizado el proyecto en materia ambiental procederá a tramitar el Registro Nacional de Pesca para la unidad de producción acuícola.
Art. 30°.- *Las actividades pesqueras se clasifican en:* **II.-** *Cultivo o acuacultura con fines*		
Artículo 31°.- *Para realizar las actividades de pesca se requiere lo siguiente:* **I,** *Concesión, para:* **Inciso b)** *Acuacultura comercial* **II,** Permiso, para: **Inciso g)** *Acuacultura de fomento* **III,** *Autorización, para:* **Inciso d)** *Recolectar del medio natural reproductores, larvas, postlarvas, crías, huevos, semillas, alevines o en cualquier otro estadio, y* **Inciso e)** *Acuacultura didáctica.*		

Artículos 22.- *la Secretaría podrá inscribir en el Registro Nacional de Pesca a los acuicultores que no requieran concesión, permiso o Autorización.*	Al **proyecto** le aplica el Artículo, incisos y, fracciones anteriores, porque se trata de una actividad acuícola con fines comerciales.	Por el hecho de presentar a la autoridad correspondiente (SEMARNAT) la Manifestación de Impacto Ambiental, el promovente está cumpliendo con este apartado. El proyecto se vincula por la obligatoriedad de obtener la autorización correspondiente para realizar las obras descritas en esta manifestación de impacto ambiental. Como ya se mencionó anteriormente, la promovente una vez autorizado el proyecto en materia ambiental procederá a tramitar el Registro Nacional de Pesca para la unidad de producción acuícola.
Art. 30°.- *Las actividades pesqueras se clasifican en:* **II.-** *Cultivo o acuacultura con fines*		
Artículo 31°.- *Para realizar las actividades de pesca se requiere lo siguiente:* **I,** *Concesión, para:* **Inciso b)** *Acuacultura comercial* **II,** Permiso, para: **Inciso g)** *Acuacultura de fomento* **III,** *Autorización, para:* **Inciso d)** *Recolectar del medio natural reproductores, larvas, postlarvas, crías, huevos, semillas, alevines o en cualquier otro estadio, y* **Inciso e)** *Acuacultura didáctica.*		

Artículos 22.- *la Secretaría podrá inscribir en el Registro Nacional de Pesca a los acuicultores que no requieran concesión, permiso o Autorización.*	Al **proyecto** le aplica el Artículo, incisos y, fracciones anteriores, porque se trata de una actividad acuícola con fines comerciales.	Por el hecho de presentar a la autoridad correspondiente (SEMARNAT) la Manifestación de Impacto Ambiental, el promovente está cumpliendo con este apartado. El proyecto se vincula por la obligatoriedad de obtener la autorización correspondiente para realizar las obras descritas en esta manifestación de impacto ambiental. Como ya se mencionó anteriormente, la promovente una vez autorizado el proyecto en materia ambiental procederá a tramitar el Registro Nacional de Pesca para la unidad de producción acuícola.
Art. 30°.- *Las actividades pesqueras se clasifican en:* **II.-** *Cultivo o acuacultura con fines*		
Artículo 31°.- *Para realizar las actividades de pesca se requiere lo siguiente:* **I,** *Concesión, para:* **Inciso b)** *Acuacultura comercial* **II,** Permiso, para: **Inciso g)** *Acuacultura de fomento* **III,** *Autorización, para:* **Inciso d)** *Recolectar del medio natural reproductores, larvas, postlarvas, crías, huevos, semillas, alevines o en cualquier otro estadio, y* **Inciso e)** *Acuacultura didáctica.*		

Artículos 22.- *la Secretaría podrá inscribir en el Registro Nacional de Pesca a los acuicultores que no requieran concesión, permiso o Autorización.*	Al **proyecto** le aplica el Artículo, incisos y, fracciones anteriores, porque se trata de una actividad acuícola con fines comerciales.	Por el hecho de presentar a la autoridad correspondiente (SEMARNAT) la Manifestación de Impacto Ambiental, el promovente está cumpliendo con este apartado. El proyecto se vincula por la obligatoriedad de obtener la autorización correspondiente para realizar las obras descritas en esta manifestación de impacto ambiental. Como ya se mencionó anteriormente, la promovente una vez autorizado el proyecto en materia ambiental procederá a tramitar el Registro Nacional de Pesca para la unidad de producción acuícola.
Art. 30°.- *Las actividades pesqueras se clasifican en:* **II.-** *Cultivo o acuacultura con fines*		
Artículo 31°.- *Para realizar las actividades de pesca se requiere lo siguiente:* **I,** *Concesión, para:* **Inciso b)** *Acuacultura comercial* **II,** Permiso, para: **Inciso g)** *Acuacultura de fomento* **III,** *Autorización, para:* **Inciso d)** *Recolectar del medio natural reproductores, larvas, postlarvas, crías, huevos, semillas, alevines o en cualquier otro estadio, y* **Inciso e)** *Acuacultura didáctica.*		

Artículos 22.- *la Secretaría podrá inscribir en el Registro Nacional de Pesca a los acuicultores que no requieran concesión, permiso o Autorización.*	Al **proyecto** le aplica el Artículo, incisos y, fracciones anteriores, porque se trata de una actividad acuícola con fines comerciales.	Por el hecho de presentar a la autoridad correspondiente (SEMARNAT) la Manifestación de Impacto Ambiental, el promovente está cumpliendo con este apartado. El proyecto se vincula por la obligatoriedad de obtener la autorización correspondiente para realizar las obras descritas en esta manifestación de impacto ambiental. Como ya se mencionó anteriormente, la promovente una vez autorizado el proyecto en materia ambiental procederá a tramitar el Registro Nacional de Pesca para la unidad de producción acuícola.
Art. 30°.- *Las actividades pesqueras se clasifican en:* **II.-** *Cultivo o acuacultura con fines*		
Artículo 31°.- *Para realizar las actividades de pesca se requiere lo siguiente:* **I,** *Concesión, para:* **Inciso b)** *Acuacultura comercial* **II,** Permiso, para: **Inciso g)** *Acuacultura de fomento* **III,** *Autorización, para:* **Inciso d)** *Recolectar del medio natural reproductores, larvas, postlarvas, crías, huevos, semillas, alevines o en cualquier otro estadio, y* **Inciso e)** *Acuacultura didáctica.*		

Artículos 22.- *la Secretaría podrá inscribir en el Registro Nacional de Pesca a los acuicultores que no requieran concesión, permiso o Autorización.*	Al **proyecto** le aplica el Artículo, incisos y, fracciones anteriores, porque se trata de una actividad acuícola con fines comerciales.	Por el hecho de presentar a la autoridad correspondiente (SEMARNAT) la Manifestación de Impacto Ambiental, el promovente está cumpliendo con este apartado. El proyecto se vincula por la obligatoriedad de obtener la autorización correspondiente para realizar las obras descritas en esta manifestación de impacto ambiental. Como ya se mencionó anteriormente, la promovente una vez autorizado el proyecto en materia ambiental procederá a tramitar el Registro Nacional de Pesca para la unidad de producción acuícola.
Art. 30°.- *Las actividades pesqueras se clasifican en:* **II.-** *Cultivo o acuacultura con fines*		
Artículo 31°.- *Para realizar las actividades de pesca se requiere lo siguiente:* **I,** *Concesión, para:* **Inciso b)** *Acuacultura comercial* **II,** Permiso, para: **Inciso g)** *Acuacultura de fomento* **III,** *Autorización, para:* **Inciso d)** *Recolectar del medio natural reproductores, larvas, postlarvas, crías, huevos, semillas, alevines o en cualquier otro estadio, y* **Inciso e)** *Acuacultura didáctica.*		

Artículos 22.- *la Secretaría podrá inscribir en el Registro Nacional de Pesca a los acuicultores que no requieran concesión, permiso o Autorización.*	Al **proyecto** le aplica el Artículo, incisos y, fracciones anteriores, porque se trata de una actividad acuícola con fines comerciales.	Por el hecho de presentar a la autoridad correspondiente (SEMARNAT) la Manifestación de Impacto Ambiental, el promovente está cumpliendo con este apartado. El proyecto se vincula por la obligatoriedad de obtener la autorización correspondiente para realizar las obras descritas en esta manifestación de impacto ambiental. Como ya se mencionó anteriormente, la promovente una vez autorizado el proyecto en materia ambiental procederá a tramitar el Registro Nacional de Pesca para la unidad de producción acuícola.
Art. 30°.- *Las actividades pesqueras se clasifican en:* **II.-** *Cultivo o acuacultura con fines*		
Artículo 31°.- *Para realizar las actividades de pesca se requiere lo siguiente:* **I,** *Concesión, para:* **Inciso b)** *Acuacultura comercial* **II,** Permiso, para: **Inciso g)** *Acuacultura de fomento* **III,** *Autorización, para:* **Inciso d)** *Recolectar del medio natural reproductores, larvas, postlarvas, crías, huevos, semillas, alevines o en cualquier otro estadio, y* **Inciso e)** *Acuacultura didáctica.*		

Artículos 22.- *la Secretaría podrá inscribir en el Registro Nacional de Pesca a los acuicultores que no requieran concesión, permiso o Autorización.*	Al **proyecto** le aplica el Artículo, incisos y, fracciones anteriores, porque se trata de una actividad acuícola con fines comerciales.	Por el hecho de presentar a la autoridad correspondiente (SEMARNAT) la Manifestación de Impacto Ambiental, el promovente está cumpliendo con este apartado. El proyecto se vincula por la obligatoriedad de obtener la autorización correspondiente para realizar las obras descritas en esta manifestación de impacto ambiental. Como ya se mencionó anteriormente, la promovente una vez autorizado el proyecto en materia ambiental procederá a tramitar el Registro Nacional de Pesca para la unidad de producción acuícola.
Art. 30°.- *Las actividades pesqueras se clasifican en:* **II.-** *Cultivo o acuacultura con fines*		
Artículo 31°.- *Para realizar las actividades de pesca se requiere lo siguiente:* **I,** *Concesión, para:* **Inciso b)** *Acuacultura comercial* **II,** Permiso, para: **Inciso g)** *Acuacultura de fomento* **III,** *Autorización, para:* **Inciso d)** *Recolectar del medio natural reproductores, larvas, postlarvas, crías, huevos, semillas, alevines o en cualquier otro estadio, y* **Inciso e)** *Acuacultura didáctica.*		

Artículos 22.- *la Secretaría podrá inscribir en el Registro Nacional de Pesca a los acuicultores que no requieran concesión, permiso o Autorización.*	Al **proyecto** le aplica el Artículo, incisos y, fracciones anteriores, porque se trata de una actividad acuícola con fines comerciales.	Por el hecho de presentar a la autoridad correspondiente (SEMARNAT) la Manifestación de Impacto Ambiental, el promovente está cumpliendo con este apartado. El proyecto se vincula por la obligatoriedad de obtener la autorización correspondiente para realizar las obras descritas en esta manifestación de impacto ambiental. Como ya se mencionó anteriormente, la promovente una vez autorizado el proyecto en materia ambiental procederá a tramitar el Registro Nacional de Pesca para la unidad de producción acuícola.
Art. 30°.- *Las actividades pesqueras se clasifican en:* **II.-** *Cultivo o acuacultura con fines*		
Artículo 31°.- *Para realizar las actividades de pesca se requiere lo siguiente:* **I,** *Concesión, para:* **Inciso b)** *Acuacultura comercial* **II,** Permiso, para: **Inciso g)** *Acuacultura de fomento* **III,** *Autorización, para:* **Inciso d)** *Recolectar del medio natural reproductores, larvas, postlarvas, crías, huevos, semillas, alevines o en cualquier otro estadio, y* **Inciso e)** *Acuacultura didáctica.*		

Artículos 22.- *la Secretaría podrá inscribir en el Registro Nacional de Pesca a los acuicultores que no requieran concesión, permiso o Autorización.*	Al **proyecto** le aplica el Artículo, incisos y, fracciones anteriores, porque se trata de una actividad acuícola con fines comerciales.	Por el hecho de presentar a la autoridad correspondiente (SEMARNAT) la Manifestación de Impacto Ambiental, el promovente está cumpliendo con este apartado. El proyecto se vincula por la obligatoriedad de obtener la autorización correspondiente para realizar las obras descritas en esta manifestación de impacto ambiental. Como ya se mencionó anteriormente, la promovente una vez autorizado el proyecto en materia ambiental procederá a tramitar el Registro Nacional de Pesca para la unidad de producción acuícola.
Art. 30°.- *Las actividades pesqueras se clasifican en:* **II.-** *Cultivo o acuacultura con fines*		
Artículo 31°.- *Para realizar las actividades de pesca se requiere lo siguiente:* **I,** *Concesión, para:* **Inciso b)** *Acuacultura comercial* **II,** Permiso, para: **Inciso g)** *Acuacultura de fomento* **III,** *Autorización, para:* **Inciso d)** *Recolectar del medio natural reproductores, larvas, postlarvas, crías, huevos, semillas, alevines o en cualquier otro estadio, y* **Inciso e)** *Acuacultura didáctica.*		

Artículos 22.- *la Secretaría podrá inscribir en el Registro Nacional de Pesca a los acuicultores que no requieran concesión, permiso o Autorización.*	Al **proyecto** le aplica el Artículo, incisos y, fracciones anteriores, porque se trata de una actividad acuícola con fines comerciales.	Por el hecho de presentar a la autoridad correspondiente (SEMARNAT) la Manifestación de Impacto Ambiental, el promovente está cumpliendo con este apartado. El proyecto se vincula por la obligatoriedad de obtener la autorización correspondiente para realizar las obras descritas en esta manifestación de impacto ambiental. Como ya se mencionó anteriormente, la promovente una vez autorizado el proyecto en materia ambiental procederá a tramitar el Registro Nacional de Pesca para la unidad de producción acuícola.
Art. 30°.- *Las actividades pesqueras se clasifican en:* **II.-** *Cultivo o acuacultura con fines*		
Artículo 31°.- *Para realizar las actividades de pesca se requiere lo siguiente:* **I,** *Concesión, para:* **Inciso b)** *Acuacultura comercial* **II,** Permiso, para: **Inciso g)** *Acuacultura de fomento* **III,** *Autorización, para:* **Inciso d)** *Recolectar del medio natural reproductores, larvas, postlarvas, crías, huevos, semillas, alevines o en cualquier otro estadio, y* **Inciso e)** *Acuacultura didáctica.*		

Artículos 22.- *la Secretaría podrá inscribir en el Registro Nacional de Pesca a los acuicultores que no requieran concesión, permiso o Autorización.*	Al **proyecto** le aplica el Artículo, incisos y, fracciones anteriores, porque se trata de una actividad acuícola con fines comerciales.	Por el hecho de presentar a la autoridad correspondiente (SEMARNAT) la Manifestación de Impacto Ambiental, el promovente está cumpliendo con este apartado. El proyecto se vincula por la obligatoriedad de obtener la autorización correspondiente para realizar las obras descritas en esta manifestación de impacto ambiental. Como ya se mencionó anteriormente, la promovente una vez autorizado el proyecto en materia ambiental procederá a tramitar el Registro Nacional de Pesca para la unidad de producción acuícola.
Art. 30°.- *Las actividades pesqueras se clasifican en:* **II.-** *Cultivo o acuacultura con fines*		
Artículo 31°.- *Para realizar las actividades de pesca se requiere lo siguiente:* **I,** *Concesión, para:* **Inciso b)** *Acuacultura comercial* **II,** Permiso, para: **Inciso g)** *Acuacultura de fomento* **III,** *Autorización, para:* **Inciso d)** *Recolectar del medio natural reproductores, larvas, postlarvas, crías, huevos, semillas, alevines o en cualquier otro estadio, y* **Inciso e)** *Acuacultura didáctica.*		

Artículos 22.- *la Secretaría podrá inscribir en el Registro Nacional de Pesca a los acuicultores que no requieran concesión, permiso o Autorización.*	Al **proyecto** le aplica el Artículo, incisos y, fracciones anteriores, porque se trata de una actividad acuícola con fines comerciales.	Por el hecho de presentar a la autoridad correspondiente (SEMARNAT) la Manifestación de Impacto Ambiental, el promovente está cumpliendo con este apartado. El proyecto se vincula por la obligatoriedad de obtener la autorización correspondiente para realizar las obras descritas en esta manifestación de impacto ambiental. Como ya se mencionó anteriormente, la promovente una vez autorizado el proyecto en materia ambiental procederá a tramitar el Registro Nacional de Pesca para la unidad de producción acuícola.
Art. 30°.- *Las actividades pesqueras se clasifican en:* **II.-** *Cultivo o acuacultura con fines*		
Artículo 31°.- *Para realizar las actividades de pesca se requiere lo siguiente:* **I,** *Concesión, para:* **Inciso b)** *Acuacultura comercial* **II,** Permiso, para: **Inciso g)** *Acuacultura de fomento* **III,** *Autorización, para:* **Inciso d)** *Recolectar del medio natural reproductores, larvas, postlarvas, crías, huevos, semillas, alevines o en cualquier otro estadio, y* **Inciso e)** *Acuacultura didáctica.*		

Artículos 22.- *la Secretaría podrá inscribir en el Registro Nacional de Pesca a los acuicultores que no requieran concesión, permiso o Autorización.*	Al **proyecto** le aplica el Artículo, incisos y, fracciones anteriores, porque se trata de una actividad acuícola con fines comerciales.	Por el hecho de presentar a la autoridad correspondiente (SEMARNAT) la Manifestación de Impacto Ambiental, el promovente está cumpliendo con este apartado. El proyecto se vincula por la obligatoriedad de obtener la autorización correspondiente para realizar las obras descritas en esta manifestación de impacto ambiental. Como ya se mencionó anteriormente, la promovente una vez autorizado el proyecto en materia ambiental procederá a tramitar el Registro Nacional de Pesca para la unidad de producción acuícola.
Art. 30°.- *Las actividades pesqueras se clasifican en:* **II.-** *Cultivo o acuacultura con fines*		
Artículo 31°.- *Para realizar las actividades de pesca se requiere lo siguiente:* **I,** *Concesión, para:* **Inciso b)** *Acuacultura comercial* **II,** Permiso, para: **Inciso g)** *Acuacultura de fomento* **III,** *Autorización, para:* **Inciso d)** *Recolectar del medio natural reproductores, larvas, postlarvas, crías, huevos, semillas, alevines o en cualquier otro estadio, y* **Inciso e)** *Acuacultura didáctica.*		

Artículos 22.- *la Secretaría podrá inscribir en el Registro Nacional de Pesca a los acuicultores que no requieran concesión, permiso o Autorización.*	Al **proyecto** le aplica el Artículo, incisos y, fracciones anteriores, porque se trata de una actividad acuícola con fines comerciales.	Por el hecho de presentar a la autoridad correspondiente (SEMARNAT) la Manifestación de Impacto Ambiental, el promovente está cumpliendo con este apartado. El proyecto se vincula por la obligatoriedad de obtener la autorización correspondiente para realizar las obras descritas en esta manifestación de impacto ambiental. Como ya se mencionó anteriormente, la promovente una vez autorizado el proyecto en materia ambiental procederá a tramitar el Registro Nacional de Pesca para la unidad de producción acuícola.
Art. 30°.- *Las actividades pesqueras se clasifican en:* **II.-** *Cultivo o acuacultura con fines*		
Artículo 31°.- *Para realizar las actividades de pesca se requiere lo siguiente:* **I,** *Concesión, para:* **Inciso b)** *Acuacultura comercial* **II,** Permiso, para: **Inciso g)** *Acuacultura de fomento* **III,** *Autorización, para:* **Inciso d)** *Recolectar del medio natural reproductores, larvas, postlarvas, crías, huevos, semillas, alevines o en cualquier otro estadio, y* **Inciso e)** *Acuacultura didáctica.*		

Artículos 22.- *la Secretaría podrá inscribir en el Registro Nacional de Pesca a los acuicultores que no requieran concesión, permiso o Autorización.*	Al **proyecto** le aplica el Artículo, incisos y, fracciones anteriores, porque se trata de una actividad acuícola con fines comerciales.	Por el hecho de presentar a la autoridad correspondiente (SEMARNAT) la Manifestación de Impacto Ambiental, el promovente está cumpliendo con este apartado. El proyecto se vincula por la obligatoriedad de obtener la autorización correspondiente para realizar las obras descritas en esta manifestación de impacto ambiental. Como ya se mencionó anteriormente, la promovente una vez autorizado el proyecto en materia ambiental procederá a tramitar el Registro Nacional de Pesca para la unidad de producción acuícola.
Art. 30°.- *Las actividades pesqueras se clasifican en:* **II.-** *Cultivo o acuacultura con fines*		
Artículo 31°.- *Para realizar las actividades de pesca se requiere lo siguiente:* **I,** *Concesión, para:* **Inciso b)** *Acuacultura comercial* **II,** Permiso, para: **Inciso g)** *Acuacultura de fomento* **III,** *Autorización, para:* **Inciso d)** *Recolectar del medio natural reproductores, larvas, postlarvas, crías, huevos, semillas, alevines o en cualquier otro estadio, y* **Inciso e)** *Acuacultura didáctica.*		

Artículos 22.- *la Secretaría podrá inscribir en el Registro Nacional de Pesca a los acuicultores que no requieran concesión, permiso o Autorización.*	Al **proyecto** le aplica el Artículo, incisos y, fracciones anteriores, porque se trata de una actividad acuícola con fines comerciales.	Por el hecho de presentar a la autoridad correspondiente (SEMARNAT) la Manifestación de Impacto Ambiental, el promovente está cumpliendo con este apartado. El proyecto se vincula por la obligatoriedad de obtener la autorización correspondiente para realizar las obras descritas en esta manifestación de impacto ambiental. Como ya se mencionó anteriormente, la promovente una vez autorizado el proyecto en materia ambiental procederá a tramitar el Registro Nacional de Pesca para la unidad de producción acuícola.
Art. 30°.- *Las actividades pesqueras se clasifican en:* **II.-** *Cultivo o acuacultura con fines*		
Artículo 31°.- *Para realizar las actividades de pesca se requiere lo siguiente:* **I,** *Concesión, para:* **Inciso b)** *Acuacultura comercial* **II,** Permiso, para: **Inciso g)** *Acuacultura de fomento* **III,** *Autorización, para:* **Inciso d)** *Recolectar del medio natural reproductores, larvas, postlarvas, crías, huevos, semillas, alevines o en cualquier otro estadio, y* **Inciso e)** *Acuacultura didáctica.*		

Artículos 22.- *la Secretaría podrá inscribir en el Registro Nacional de Pesca a los acuicultores que no requieran concesión, permiso o Autorización.*	Al **proyecto** le aplica el Artículo, incisos y, fracciones anteriores, porque se trata de una actividad acuícola con fines comerciales.	Por el hecho de presentar a la autoridad correspondiente (SEMARNAT) la Manifestación de Impacto Ambiental, el promovente está cumpliendo con este apartado. El proyecto se vincula por la obligatoriedad de obtener la autorización correspondiente para realizar las obras descritas en esta manifestación de impacto ambiental. Como ya se mencionó anteriormente, la promovente una vez autorizado el proyecto en materia ambiental procederá a tramitar el Registro Nacional de Pesca para la unidad de producción acuícola.
Art. 30°.- *Las actividades pesqueras se clasifican en:* **II.-** *Cultivo o acuacultura con fines*		
Artículo 31°.- *Para realizar las actividades de pesca se requiere lo siguiente:* **I,** *Concesión, para:* **Inciso b)** *Acuacultura comercial* **II,** Permiso, para: **Inciso g)** *Acuacultura de fomento* **III,** *Autorización, para:* **Inciso d)** *Recolectar del medio natural reproductores, larvas, postlarvas, crías, huevos, semillas, alevines o en cualquier otro estadio, y* **Inciso e)** *Acuacultura didáctica.*		

Artículos 22.- *la Secretaría podrá inscribir en el Registro Nacional de Pesca a los acuicultores que no requieran concesión, permiso o Autorización.*	Al **proyecto** le aplica el Artículo, incisos y, fracciones anteriores, porque se trata de una actividad acuícola con fines comerciales.	Por el hecho de presentar a la autoridad correspondiente (SEMARNAT) la Manifestación de Impacto Ambiental, el promovente está cumpliendo con este apartado. El proyecto se vincula por la obligatoriedad de obtener la autorización correspondiente para realizar las obras descritas en esta manifestación de impacto ambiental. Como ya se mencionó anteriormente, la promovente una vez autorizado el proyecto en materia ambiental procederá a tramitar el Registro Nacional de Pesca para la unidad de producción acuícola.
Art. 30°.- *Las actividades pesqueras se clasifican en:* **II.-** *Cultivo o acuacultura con fines*		
Artículo 31°.- *Para realizar las actividades de pesca se requiere lo siguiente:* **I,** *Concesión, para:* **Inciso b)** *Acuacultura comercial* **II,** Permiso, para: **Inciso g)** *Acuacultura de fomento* **III,** *Autorización, para:* **Inciso d)** *Recolectar del medio natural reproductores, larvas, postlarvas, crías, huevos, semillas, alevines o en cualquier otro estadio, y* **Inciso e)** *Acuacultura didáctica.*		

Artículos 22.- *la Secretaría podrá inscribir en el Registro Nacional de Pesca a los acuicultores que no requieran concesión, permiso o Autorización.*	Al **proyecto** le aplica el Artículo, incisos y, fracciones anteriores, porque se trata de una actividad acuícola con fines comerciales.	Por el hecho de presentar a la autoridad correspondiente (SEMARNAT) la Manifestación de Impacto Ambiental, el promovente está cumpliendo con este apartado. El proyecto se vincula por la obligatoriedad de obtener la autorización correspondiente para realizar las obras descritas en esta manifestación de impacto ambiental. Como ya se mencionó anteriormente, la promovente una vez autorizado el proyecto en materia ambiental procederá a tramitar el Registro Nacional de Pesca para la unidad de producción acuícola.
Art. 30°.- *Las actividades pesqueras se clasifican en:* **II.-** *Cultivo o acuacultura con fines*		
Artículo 31°.- *Para realizar las actividades de pesca se requiere lo siguiente:* **I,** *Concesión, para:* **Inciso b)** *Acuacultura comercial* **II,** Permiso, para: **Inciso g)** *Acuacultura de fomento* **III,** *Autorización, para:* **Inciso d)** *Recolectar del medio natural reproductores, larvas, postlarvas, crías, huevos, semillas, alevines o en cualquier otro estadio, y* **Inciso e)** *Acuacultura didáctica.*		

Artículos 22.- *la Secretaría podrá inscribir en el Registro Nacional de Pesca a los acuicultores que no requieran concesión, permiso o Autorización.*	Al **proyecto** le aplica el Artículo, incisos y, fracciones anteriores, porque se trata de una actividad acuícola con fines comerciales.	Por el hecho de presentar a la autoridad correspondiente (SEMARNAT) la Manifestación de Impacto Ambiental, el promovente está cumpliendo con este apartado. El proyecto se vincula por la obligatoriedad de obtener la autorización correspondiente para realizar las obras descritas en esta manifestación de impacto ambiental. Como ya se mencionó anteriormente, la promovente una vez autorizado el proyecto en materia ambiental procederá a tramitar el Registro Nacional de Pesca para la unidad de producción acuícola.
Art. 30°.- *Las actividades pesqueras se clasifican en:* **II.-** *Cultivo o acuacultura con fines*		
Artículo 31°.- *Para realizar las actividades de pesca se requiere lo siguiente:* **I,** *Concesión, para:* **Inciso b)** *Acuacultura comercial* **II,** Permiso, para: **Inciso g)** *Acuacultura de fomento* **III,** *Autorización, para:* **Inciso d)** *Recolectar del medio natural reproductores, larvas, postlarvas, crías, huevos, semillas, alevines o en cualquier otro estadio, y* **Inciso e)** *Acuacultura didáctica.*		

Artículos 22.- *la Secretaría podrá inscribir en el Registro Nacional de Pesca a los acuicultores que no requieran concesión, permiso o Autorización.*	Al **proyecto** le aplica el Artículo, incisos y, fracciones anteriores, porque se trata de una actividad acuícola con fines comerciales.	Por el hecho de presentar a la autoridad correspondiente (SEMARNAT) la Manifestación de Impacto Ambiental, el promovente está cumpliendo con este apartado. El proyecto se vincula por la obligatoriedad de obtener la autorización correspondiente para realizar las obras descritas en esta manifestación de impacto ambiental. Como ya se mencionó anteriormente, la promovente una vez autorizado el proyecto en materia ambiental procederá a tramitar el Registro Nacional de Pesca para la unidad de producción acuícola.
Art. 30°.- *Las actividades pesqueras se clasifican en:* **II.-** *Cultivo o acuacultura con fines*		
Artículo 31°.- *Para realizar las actividades de pesca se requiere lo siguiente:* **I,** *Concesión, para:* **Inciso b)** *Acuacultura comercial* **II,** Permiso, para: **Inciso g)** *Acuacultura de fomento* **III,** *Autorización, para:* **Inciso d)** *Recolectar del medio natural reproductores, larvas, postlarvas, crías, huevos, semillas, alevines o en cualquier otro estadio, y* **Inciso e)** *Acuacultura didáctica.*		

Artículos 22.- *la Secretaría podrá inscribir en el Registro Nacional de Pesca a los acuicultores que no requieran concesión, permiso o Autorización.*	Al **proyecto** le aplica el Artículo, incisos y, fracciones anteriores, porque se trata de una actividad acuícola con fines comerciales.	Por el hecho de presentar a la autoridad correspondiente (SEMARNAT) la Manifestación de Impacto Ambiental, el promovente está cumpliendo con este apartado. El proyecto se vincula por la obligatoriedad de obtener la autorización correspondiente para realizar las obras descritas en esta manifestación de impacto ambiental. Como ya se mencionó anteriormente, la promovente una vez autorizado el proyecto en materia ambiental procederá a tramitar el Registro Nacional de Pesca para la unidad de producción acuícola.
Art. 30°.- *Las actividades pesqueras se clasifican en:* **II.-** *Cultivo o acuacultura con fines*		
Artículo 31°.- *Para realizar las actividades de pesca se requiere lo siguiente:* **I,** *Concesión, para:* **Inciso b)** *Acuacultura comercial* **II,** Permiso, para: **Inciso g)** *Acuacultura de fomento* **III,** *Autorización, para:* **Inciso d)** *Recolectar del medio natural reproductores, larvas, postlarvas, crías, huevos, semillas, alevines o en cualquier otro estadio, y* **Inciso e)** *Acuacultura didáctica.*		

Artículos 22.- *la Secretaría podrá inscribir en el Registro Nacional de Pesca a los acuicultores que no requieran concesión, permiso o Autorización.*	Al **proyecto** le aplica el Artículo, incisos y, fracciones anteriores, porque se trata de una actividad acuícola con fines comerciales.	Por el hecho de presentar a la autoridad correspondiente (SEMARNAT) la Manifestación de Impacto Ambiental, el promovente está cumpliendo con este apartado. El proyecto se vincula por la obligatoriedad de obtener la autorización correspondiente para realizar las obras descritas en esta manifestación de impacto ambiental. Como ya se mencionó anteriormente, la promovente una vez autorizado el proyecto en materia ambiental procederá a tramitar el Registro Nacional de Pesca para la unidad de producción acuícola.
Art. 30°.- *Las actividades pesqueras se clasifican en:* **II.-** *Cultivo o acuacultura con fines*		
Artículo 31°.- *Para realizar las actividades de pesca se requiere lo siguiente:* **I,** *Concesión, para:* **Inciso b)** *Acuacultura comercial* **II,** Permiso, para: **Inciso g)** *Acuacultura de fomento* **III,** *Autorización, para:* **Inciso d)** *Recolectar del medio natural reproductores, larvas, postlarvas, crías, huevos, semillas, alevines o en cualquier otro estadio, y* **Inciso e)** *Acuacultura didáctica.*		

Artículos 22.- *la Secretaría podrá inscribir en el Registro Nacional de Pesca a los acuicultores que no requieran concesión, permiso o Autorización.*	Al **proyecto** le aplica el Artículo, incisos y, fracciones anteriores, porque se trata de una actividad acuícola con fines comerciales.	Por el hecho de presentar a la autoridad correspondiente (SEMARNAT) la Manifestación de Impacto Ambiental, el promovente está cumpliendo con este apartado. El proyecto se vincula por la obligatoriedad de obtener la autorización correspondiente para realizar las obras descritas en esta manifestación de impacto ambiental. Como ya se mencionó anteriormente, la promovente una vez autorizado el proyecto en materia ambiental procederá a tramitar el Registro Nacional de Pesca para la unidad de producción acuícola.
Art. 30°.- *Las actividades pesqueras se clasifican en:* **II.-** *Cultivo o acuacultura con fines*		
Artículo 31°.- *Para realizar las actividades de pesca se requiere lo siguiente:* **I,** *Concesión, para:* **Inciso b)** *Acuacultura comercial* **II,** Permiso, para: **Inciso g)** *Acuacultura de fomento* **III,** *Autorización, para:* **Inciso d)** *Recolectar del medio natural reproductores, larvas, postlarvas, crías, huevos, semillas, alevines o en cualquier otro estadio, y* **Inciso e)** *Acuacultura didáctica.*		

Artículos 22.- *la Secretaría podrá inscribir en el Registro Nacional de Pesca a los acuicultores que no requieran concesión, permiso o Autorización.*	Al **proyecto** le aplica el Artículo, incisos y, fracciones anteriores, porque se trata de una actividad acuícola con fines comerciales.	Por el hecho de presentar a la autoridad correspondiente (SEMARNAT) la Manifestación de Impacto Ambiental, el promovente está cumpliendo con este apartado. El proyecto se vincula por la obligatoriedad de obtener la autorización correspondiente para realizar las obras descritas en esta manifestación de impacto ambiental. Como ya se mencionó anteriormente, la promovente una vez autorizado el proyecto en materia ambiental procederá a tramitar el Registro Nacional de Pesca para la unidad de producción acuícola.
Art. 30°.- *Las actividades pesqueras se clasifican en:* **II.-** *Cultivo o acuacultura con fines*		
Artículo 31°.- *Para realizar las actividades de pesca se requiere lo siguiente:* **I,** *Concesión, para:* **Inciso b)** *Acuacultura comercial* **II,** Permiso, para: **Inciso g)** *Acuacultura de fomento* **III,** *Autorización, para:* **Inciso d)** *Recolectar del medio natural reproductores, larvas, postlarvas, crías, huevos, semillas, alevines o en cualquier otro estadio, y* **Inciso e)** *Acuacultura didáctica.*		

Artículos 22.- *la Secretaría podrá inscribir en el Registro Nacional de Pesca a los acuicultores que no requieran concesión, permiso o Autorización.*	Al **proyecto** le aplica el Artículo, incisos y, fracciones anteriores, porque se trata de una actividad acuícola con fines comerciales.	Por el hecho de presentar a la autoridad correspondiente (SEMARNAT) la Manifestación de Impacto Ambiental, el promovente está cumpliendo con este apartado. El proyecto se vincula por la obligatoriedad de obtener la autorización correspondiente para realizar las obras descritas en esta manifestación de impacto ambiental. Como ya se mencionó anteriormente, la promovente una vez autorizado el proyecto en materia ambiental procederá a tramitar el Registro Nacional de Pesca para la unidad de producción acuícola.
Art. 30°.- *Las actividades pesqueras se clasifican en:* **II.-** *Cultivo o acuacultura con fines*		
Artículo 31°.- *Para realizar las actividades de pesca se requiere lo siguiente:* **I,** *Concesión, para:* **Inciso b)** *Acuacultura comercial* **II,** Permiso, para: **Inciso g)** *Acuacultura de fomento* **III,** *Autorización, para:* **Inciso d)** *Recolectar del medio natural reproductores, larvas, postlarvas, crías, huevos, semillas, alevines o en cualquier otro estadio, y* **Inciso e)** *Acuacultura didáctica.*		

Artículos 22.- *la Secretaría podrá inscribir en el Registro Nacional de Pesca a los acuicultores que no requieran concesión, permiso o Autorización.*	Al **proyecto** le aplica el Artículo, incisos y, fracciones anteriores, porque se trata de una actividad acuícola con fines comerciales.	Por el hecho de presentar a la autoridad correspondiente (SEMARNAT) la Manifestación de Impacto Ambiental, el promovente está cumpliendo con este apartado. El proyecto se vincula por la obligatoriedad de obtener la autorización correspondiente para realizar las obras descritas en esta manifestación de impacto ambiental. Como ya se mencionó anteriormente, la promovente una vez autorizado el proyecto en materia ambiental procederá a tramitar el Registro Nacional de Pesca para la unidad de producción acuícola.
Art. 30°.- *Las actividades pesqueras se clasifican en:* **II.-** *Cultivo o acuacultura con fines*		
Artículo 31°.- *Para realizar las actividades de pesca se requiere lo siguiente:* **I,** *Concesión, para:* **Inciso b)** *Acuacultura comercial* **II,** Permiso, para: **Inciso g)** *Acuacultura de fomento* **III,** *Autorización, para:* **Inciso d)** *Recolectar del medio natural reproductores, larvas, postlarvas, crías, huevos, semillas, alevines o en cualquier otro estadio, y* **Inciso e)** *Acuacultura didáctica.*		

Artículos 22.- *la Secretaría podrá inscribir en el Registro Nacional de Pesca a los acuicultores que no requieran concesión, permiso o Autorización.*	Al **proyecto** le aplica el Artículo, incisos y, fracciones anteriores, porque se trata de una actividad acuícola con fines comerciales.	Por el hecho de presentar a la autoridad correspondiente (SEMARNAT) la Manifestación de Impacto Ambiental, el promovente está cumpliendo con este apartado. El proyecto se vincula por la obligatoriedad de obtener la autorización correspondiente para realizar las obras descritas en esta manifestación de impacto ambiental. Como ya se mencionó anteriormente, la promovente una vez autorizado el proyecto en materia ambiental procederá a tramitar el Registro Nacional de Pesca para la unidad de producción acuícola.
Art. 30°.- *Las actividades pesqueras se clasifican en:* **II.-** *Cultivo o acuacultura con fines*		
Artículo 31°.- *Para realizar las actividades de pesca se requiere lo siguiente:* **I,** *Concesión, para:* **Inciso b)** *Acuacultura comercial* **II,** Permiso, para: **Inciso g)** *Acuacultura de fomento* **III,** *Autorización, para:* **Inciso d)** *Recolectar del medio natural reproductores, larvas, postlarvas, crías, huevos, semillas, alevines o en cualquier otro estadio, y* **Inciso e)** *Acuacultura didáctica.*		

Artículos 22.- *la Secretaría podrá inscribir en el Registro Nacional de Pesca a los acuicultores que no requieran concesión, permiso o Autorización.*	Al **proyecto** le aplica el Artículo, incisos y, fracciones anteriores, porque se trata de una actividad acuícola con fines comerciales.	Por el hecho de presentar a la autoridad correspondiente (SEMARNAT) la Manifestación de Impacto Ambiental, el promovente está cumpliendo con este apartado. El proyecto se vincula por la obligatoriedad de obtener la autorización correspondiente para realizar las obras descritas en esta manifestación de impacto ambiental. Como ya se mencionó anteriormente, la promovente una vez autorizado el proyecto en materia ambiental procederá a tramitar el Registro Nacional de Pesca para la unidad de producción acuícola.
Art. 30°.- *Las actividades pesqueras se clasifican en:* **II.-** *Cultivo o acuacultura con fines*		
Artículo 31°.- *Para realizar las actividades de pesca se requiere lo siguiente:* **I,** *Concesión, para:* **Inciso b)** *Acuacultura comercial* **II,** Permiso, para: **Inciso g)** *Acuacultura de fomento* **III,** *Autorización, para:* **Inciso d)** *Recolectar del medio natural reproductores, larvas, postlarvas, crías, huevos, semillas, alevines o en cualquier otro estadio, y* **Inciso e)** *Acuacultura didáctica.*		

Artículos 22.- *la Secretaría podrá inscribir en el Registro Nacional de Pesca a los acuicultores que no requieran concesión, permiso o Autorización.*	Al **proyecto** le aplica el Artículo, incisos y, fracciones anteriores, porque se trata de una actividad acuícola con fines comerciales.	Por el hecho de presentar a la autoridad correspondiente (SEMARNAT) la Manifestación de Impacto Ambiental, el promovente está cumpliendo con este apartado. El proyecto se vincula por la obligatoriedad de obtener la autorización correspondiente para realizar las obras descritas en esta manifestación de impacto ambiental. Como ya se mencionó anteriormente, la promovente una vez autorizado el proyecto en materia ambiental procederá a tramitar el Registro Nacional de Pesca para la unidad de producción acuícola.
Art. 30°.- *Las actividades pesqueras se clasifican en:* **II.-** *Cultivo o acuacultura con fines*		
Artículo 31°.- *Para realizar las actividades de pesca se requiere lo siguiente:* **I,** *Concesión, para:* **Inciso b)** *Acuacultura comercial* **II,** Permiso, para: **Inciso g)** *Acuacultura de fomento* **III,** *Autorización, para:* **Inciso d)** *Recolectar del medio natural reproductores, larvas, postlarvas, crías, huevos, semillas, alevines o en cualquier otro estadio, y* **Inciso e)** *Acuacultura didáctica.*		

Artículos 22.- *la Secretaría podrá inscribir en el Registro Nacional de Pesca a los acuicultores que no requieran concesión, permiso o Autorización.*	Al **proyecto** le aplica el Artículo, incisos y, fracciones anteriores, porque se trata de una actividad acuícola con fines comerciales.	Por el hecho de presentar a la autoridad correspondiente (SEMARNAT) la Manifestación de Impacto Ambiental, el promovente está cumpliendo con este apartado. El proyecto se vincula por la obligatoriedad de obtener la autorización correspondiente para realizar las obras descritas en esta manifestación de impacto ambiental. Como ya se mencionó anteriormente, la promovente una vez autorizado el proyecto en materia ambiental procederá a tramitar el Registro Nacional de Pesca para la unidad de producción acuícola.
Art. 30°.- *Las actividades pesqueras se clasifican en:* **II.-** *Cultivo o acuacultura con fines*		
Artículo 31°.- *Para realizar las actividades de pesca se requiere lo siguiente:* **I,** *Concesión, para:* **Inciso b)** *Acuacultura comercial* **II,** Permiso, para: **Inciso g)** *Acuacultura de fomento* **III,** *Autorización, para:* **Inciso d)** *Recolectar del medio natural reproductores, larvas, postlarvas, crías, huevos, semillas, alevines o en cualquier otro estadio, y* **Inciso e)** *Acuacultura didáctica.*		

Artículos 22.- *la Secretaría podrá inscribir en el Registro Nacional de Pesca a los acuicultores que no requieran concesión, permiso o Autorización.*	Al **proyecto** le aplica el Artículo, incisos y, fracciones anteriores, porque se trata de una actividad acuícola con fines comerciales.	Por el hecho de presentar a la autoridad correspondiente (SEMARNAT) la Manifestación de Impacto Ambiental, el promovente está cumpliendo con este apartado. El proyecto se vincula por la obligatoriedad de obtener la autorización correspondiente para realizar las obras descritas en esta manifestación de impacto ambiental. Como ya se mencionó anteriormente, la promovente una vez autorizado el proyecto en materia ambiental procederá a tramitar el Registro Nacional de Pesca para la unidad de producción acuícola.
Art. 30°.- *Las actividades pesqueras se clasifican en:* **II.-** *Cultivo o acuacultura con fines*		
Artículo 31°.- *Para realizar las actividades de pesca se requiere lo siguiente:* **I,** *Concesión, para:* **Inciso b)** *Acuacultura comercial* **II,** Permiso, para: **Inciso g)** *Acuacultura de fomento* **III,** *Autorización, para:* **Inciso d)** *Recolectar del medio natural reproductores, larvas, postlarvas, crías, huevos, semillas, alevines o en cualquier otro estadio, y* **Inciso e)** *Acuacultura didáctica.*		

Artículos 22.- *la Secretaría podrá inscribir en el Registro Nacional de Pesca a los acuicultores que no requieran concesión, permiso o Autorización.*	Al **proyecto** le aplica el Artículo, incisos y, fracciones anteriores, porque se trata de una actividad acuícola con fines comerciales.	Por el hecho de presentar a la autoridad correspondiente (SEMARNAT) la Manifestación de Impacto Ambiental, el promovente está cumpliendo con este apartado. El proyecto se vincula por la obligatoriedad de obtener la autorización correspondiente para realizar las obras descritas en esta manifestación de impacto ambiental. Como ya se mencionó anteriormente, la promovente una vez autorizado el proyecto en materia ambiental procederá a tramitar el Registro Nacional de Pesca para la unidad de producción acuícola.
Art. 30°.- *Las actividades pesqueras se clasifican en:* **II.-** *Cultivo o acuacultura con fines*		
Artículo 31°.- *Para realizar las actividades de pesca se requiere lo siguiente:* **I,** *Concesión, para:* **Inciso b)** *Acuacultura comercial* **II,** Permiso, para: **Inciso g)** *Acuacultura de fomento* **III,** *Autorización, para:* **Inciso d)** *Recolectar del medio natural reproductores, larvas, postlarvas, crías, huevos, semillas, alevines o en cualquier otro estadio, y* **Inciso e)** *Acuacultura didáctica.*		

Artículos 22.- *la Secretaría podrá inscribir en el Registro Nacional de Pesca a los acuicultores que no requieran concesión, permiso o Autorización.*	Al **proyecto** le aplica el Artículo, incisos y, fracciones anteriores, porque se trata de una actividad acuícola con fines comerciales.	Por el hecho de presentar a la autoridad correspondiente (SEMARNAT) la Manifestación de Impacto Ambiental, el promovente está cumpliendo con este apartado. El proyecto se vincula por la obligatoriedad de obtener la autorización correspondiente para realizar las obras descritas en esta manifestación de impacto ambiental. Como ya se mencionó anteriormente, la promovente una vez autorizado el proyecto en materia ambiental procederá a tramitar el Registro Nacional de Pesca para la unidad de producción acuícola.
Art. 30°.- *Las actividades pesqueras se clasifican en:* **II.-** *Cultivo o acuacultura con fines*		
Artículo 31°.- *Para realizar las actividades de pesca se requiere lo siguiente:* **I,** *Concesión, para:* **Inciso b)** *Acuacultura comercial* **II,** Permiso, para: **Inciso g)** *Acuacultura de fomento* **III,** *Autorización, para:* **Inciso d)** *Recolectar del medio natural reproductores, larvas, postlarvas, crías, huevos, semillas, alevines o en cualquier otro estadio, y* **Inciso e)** *Acuacultura didáctica.*		

Artículos 22.- *la Secretaría podrá inscribir en el Registro Nacional de Pesca a los acuicultores que no requieran concesión, permiso o Autorización.*	Al **proyecto** le aplica el Artículo, incisos y, fracciones anteriores, porque se trata de una actividad acuícola con fines comerciales.	Por el hecho de presentar a la autoridad correspondiente (SEMARNAT) la Manifestación de Impacto Ambiental, el promovente está cumpliendo con este apartado. El proyecto se vincula por la obligatoriedad de obtener la autorización correspondiente para realizar las obras descritas en esta manifestación de impacto ambiental. Como ya se mencionó anteriormente, la promovente una vez autorizado el proyecto en materia ambiental procederá a tramitar el Registro Nacional de Pesca para la unidad de producción acuícola.
Art. 30°.- *Las actividades pesqueras se clasifican en:* **II.-** *Cultivo o acuacultura con fines*		
Artículo 31°.- *Para realizar las actividades de pesca se requiere lo siguiente:* **I,** *Concesión, para:* **Inciso b)** *Acuacultura comercial* **II,** Permiso, para: **Inciso g)** *Acuacultura de fomento* **III,** *Autorización, para:* **Inciso d)** *Recolectar del medio natural reproductores, larvas, postlarvas, crías, huevos, semillas, alevines o en cualquier otro estadio, y* **Inciso e)** *Acuacultura didáctica.*		

Artículos 22.- *la Secretaría podrá inscribir en el Registro Nacional de Pesca a los acuicultores que no requieran concesión, permiso o Autorización.*	Al **proyecto** le aplica el Artículo, incisos y, fracciones anteriores, porque se trata de una actividad acuícola con fines comerciales.	Por el hecho de presentar a la autoridad correspondiente (SEMARNAT) la Manifestación de Impacto Ambiental, el promovente está cumpliendo con este apartado. El proyecto se vincula por la obligatoriedad de obtener la autorización correspondiente para realizar las obras descritas en esta manifestación de impacto ambiental. Como ya se mencionó anteriormente, la promovente una vez autorizado el proyecto en materia ambiental procederá a tramitar el Registro Nacional de Pesca para la unidad de producción acuícola.
Art. 30°.- *Las actividades pesqueras se clasifican en:* **II.-** *Cultivo o acuacultura con fines*		
Artículo 31°.- *Para realizar las actividades de pesca se requiere lo siguiente:* **I,** *Concesión, para:* **Inciso b)** *Acuacultura comercial* **II,** Permiso, para: **Inciso g)** *Acuacultura de fomento* **III,** *Autorización, para:* **Inciso d)** *Recolectar del medio natural reproductores, larvas, postlarvas, crías, huevos, semillas, alevines o en cualquier otro estadio, y* **Inciso e)** *Acuacultura didáctica.*		

Artículos 22.- *la Secretaría podrá inscribir en el Registro Nacional de Pesca a los acuicultores que no requieran concesión, permiso o Autorización.*	Al **proyecto** le aplica el Artículo, incisos y, fracciones anteriores, porque se trata de una actividad acuícola con fines comerciales.	Por el hecho de presentar a la autoridad correspondiente (SEMARNAT) la Manifestación de Impacto Ambiental, el promovente está cumpliendo con este apartado. El proyecto se vincula por la obligatoriedad de obtener la autorización correspondiente para realizar las obras descritas en esta manifestación de impacto ambiental. Como ya se mencionó anteriormente, la promovente una vez autorizado el proyecto en materia ambiental procederá a tramitar el Registro Nacional de Pesca para la unidad de producción acuícola.
Art. 30°.- *Las actividades pesqueras se clasifican en:* **II.-** *Cultivo o acuacultura con fines*		
Artículo 31°.- *Para realizar las actividades de pesca se requiere lo siguiente:* **I,** *Concesión, para:* **Inciso b)** *Acuacultura comercial* **II,** Permiso, para: **Inciso g)** *Acuacultura de fomento* **III,** *Autorización, para:* **Inciso d)** *Recolectar del medio natural reproductores, larvas, postlarvas, crías, huevos, semillas, alevines o en cualquier otro estadio, y* **Inciso e)** *Acuacultura didáctica.*		

Artículos 22.- *la Secretaría podrá inscribir en el Registro Nacional de Pesca a los acuicultores que no requieran concesión, permiso o Autorización.*	Al **proyecto** le aplica el Artículo, incisos y, fracciones anteriores, porque se trata de una actividad acuícola con fines comerciales.	Por el hecho de presentar a la autoridad correspondiente (SEMARNAT) la Manifestación de Impacto Ambiental, el promovente está cumpliendo con este apartado. El proyecto se vincula por la obligatoriedad de obtener la autorización correspondiente para realizar las obras descritas en esta manifestación de impacto ambiental. Como ya se mencionó anteriormente, la promovente una vez autorizado el proyecto en materia ambiental procederá a tramitar el Registro Nacional de Pesca para la unidad de producción acuícola.
Art. 30°.- *Las actividades pesqueras se clasifican en:* **II.-** *Cultivo o acuacultura con fines*		
Artículo 31°.- *Para realizar las actividades de pesca se requiere lo siguiente:* **I,** *Concesión, para:* **Inciso b)** *Acuacultura comercial* **II,** Permiso, para: **Inciso g)** *Acuacultura de fomento* **III,** *Autorización, para:* **Inciso d)** *Recolectar del medio natural reproductores, larvas, postlarvas, crías, huevos, semillas, alevines o en cualquier otro estadio, y* **Inciso e)** *Acuacultura didáctica.*		

Artículos 22.- *la Secretaría podrá inscribir en el Registro Nacional de Pesca a los acuicultores que no requieran concesión, permiso o Autorización.*	Al **proyecto** le aplica el Artículo, incisos y, fracciones anteriores, porque se trata de una actividad acuícola con fines comerciales.	Por el hecho de presentar a la autoridad correspondiente (SEMARNAT) la Manifestación de Impacto Ambiental, el promovente está cumpliendo con este apartado. El proyecto se vincula por la obligatoriedad de obtener la autorización correspondiente para realizar las obras descritas en esta manifestación de impacto ambiental. Como ya se mencionó anteriormente, la promovente una vez autorizado el proyecto en materia ambiental procederá a tramitar el Registro Nacional de Pesca para la unidad de producción acuícola.
Art. 30°.- *Las actividades pesqueras se clasifican en:* **II.-** *Cultivo o acuacultura con fines*		
Artículo 31°.- *Para realizar las actividades de pesca se requiere lo siguiente:* **I,** *Concesión, para:* **Inciso b)** *Acuacultura comercial* **II,** Permiso, para: **Inciso g)** *Acuacultura de fomento* **III,** *Autorización, para:* **Inciso d)** *Recolectar del medio natural reproductores, larvas, postlarvas, crías, huevos, semillas, alevines o en cualquier otro estadio, y* **Inciso e)** *Acuacultura didáctica.*		

Artículos 22.- *la Secretaría podrá inscribir en el Registro Nacional de Pesca a los acuicultores que no requieran concesión, permiso o Autorización.*	Al **proyecto** le aplica el Artículo, incisos y, fracciones anteriores, porque se trata de una actividad acuícola con fines comerciales.	Por el hecho de presentar a la autoridad correspondiente (SEMARNAT) la Manifestación de Impacto Ambiental, el promovente está cumpliendo con este apartado. El proyecto se vincula por la obligatoriedad de obtener la autorización correspondiente para realizar las obras descritas en esta manifestación de impacto ambiental. Como ya se mencionó anteriormente, la promovente una vez autorizado el proyecto en materia ambiental procederá a tramitar el Registro Nacional de Pesca para la unidad de producción acuícola.
Art. 30°.- *Las actividades pesqueras se clasifican en:* **II.-** *Cultivo o acuacultura con fines*		
Artículo 31°.- *Para realizar las actividades de pesca se requiere lo siguiente:* **I,** *Concesión, para:* **Inciso b)** *Acuacultura comercial* **II,** Permiso, para: **Inciso g)** *Acuacultura de fomento* **III,** *Autorización, para:* **Inciso d)** *Recolectar del medio natural reproductores, larvas, postlarvas, crías, huevos, semillas, alevines o en cualquier otro estadio, y* **Inciso e)** *Acuacultura didáctica.*		

Artículos 22.- *la Secretaría podrá inscribir en el Registro Nacional de Pesca a los acuicultores que no requieran concesión, permiso o Autorización.*	Al **proyecto** le aplica el Artículo, incisos y, fracciones anteriores, porque se trata de una actividad acuícola con fines comerciales.	Por el hecho de presentar a la autoridad correspondiente (SEMARNAT) la Manifestación de Impacto Ambiental, el promovente está cumpliendo con este apartado. El proyecto se vincula por la obligatoriedad de obtener la autorización correspondiente para realizar las obras descritas en esta manifestación de impacto ambiental. Como ya se mencionó anteriormente, la promovente una vez autorizado el proyecto en materia ambiental procederá a tramitar el Registro Nacional de Pesca para la unidad de producción acuícola.
Art. 30°.- *Las actividades pesqueras se clasifican en:* **II.-** *Cultivo o acuacultura con fines*		
Artículo 31°.- *Para realizar las actividades de pesca se requiere lo siguiente:* **I,** *Concesión, para:* **Inciso b)** *Acuacultura comercial* **II,** Permiso, para: **Inciso g)** *Acuacultura de fomento* **III,** *Autorización, para:* **Inciso d)** *Recolectar del medio natural reproductores, larvas, postlarvas, crías, huevos, semillas, alevines o en cualquier otro estadio, y* **Inciso e)** *Acuacultura didáctica.*		

Artículos 22.- *la Secretaría podrá inscribir en el Registro Nacional de Pesca a los acuicultores que no requieran concesión, permiso o Autorización.*	Al **proyecto** le aplica el Artículo, incisos y, fracciones anteriores, porque se trata de una actividad acuícola con fines comerciales.	Por el hecho de presentar a la autoridad correspondiente (SEMARNAT) la Manifestación de Impacto Ambiental, el promovente está cumpliendo con este apartado. El proyecto se vincula por la obligatoriedad de obtener la autorización correspondiente para realizar las obras descritas en esta manifestación de impacto ambiental. Como ya se mencionó anteriormente, la promovente una vez autorizado el proyecto en materia ambiental procederá a tramitar el Registro Nacional de Pesca para la unidad de producción acuícola.
Art. 30°.- *Las actividades pesqueras se clasifican en:* **II.-** *Cultivo o acuacultura con fines*		
Artículo 31°.- *Para realizar las actividades de pesca se requiere lo siguiente:* **I,** *Concesión, para:* **Inciso b)** *Acuacultura comercial* **II,** Permiso, para: **Inciso g)** *Acuacultura de fomento* **III,** *Autorización, para:* **Inciso d)** *Recolectar del medio natural reproductores, larvas, postlarvas, crías, huevos, semillas, alevines o en cualquier otro estadio, y* **Inciso e)** *Acuacultura didáctica.*		

Artículos 22.- *la Secretaría podrá inscribir en el Registro Nacional de Pesca a los acuicultores que no requieran concesión, permiso o Autorización.*	Al **proyecto** le aplica el Artículo, incisos y, fracciones anteriores, porque se trata de una actividad acuícola con fines comerciales.	Por el hecho de presentar a la autoridad correspondiente (SEMARNAT) la Manifestación de Impacto Ambiental, el promovente está cumpliendo con este apartado. El proyecto se vincula por la obligatoriedad de obtener la autorización correspondiente para realizar las obras descritas en esta manifestación de impacto ambiental. Como ya se mencionó anteriormente, la promovente una vez autorizado el proyecto en materia ambiental procederá a tramitar el Registro Nacional de Pesca para la unidad de producción acuícola.
Art. 30°.- *Las actividades pesqueras se clasifican en:* **II.-** *Cultivo o acuacultura con fines*		
Artículo 31°.- *Para realizar las actividades de pesca se requiere lo siguiente:* **I,** *Concesión, para:* **Inciso b)** *Acuacultura comercial* **II,** Permiso, para: **Inciso g)** *Acuacultura de fomento* **III,** *Autorización, para:* **Inciso d)** *Recolectar del medio natural reproductores, larvas, postlarvas, crías, huevos, semillas, alevines o en cualquier otro estadio, y* **Inciso e)** *Acuacultura didáctica.*		

Artículos 22.- *la Secretaría podrá inscribir en el Registro Nacional de Pesca a los acuicultores que no requieran concesión, permiso o Autorización.*	Al **proyecto** le aplica el Artículo, incisos y, fracciones anteriores, porque se trata de una actividad acuícola con fines comerciales.	Por el hecho de presentar a la autoridad correspondiente (SEMARNAT) la Manifestación de Impacto Ambiental, el promovente está cumpliendo con este apartado. El proyecto se vincula por la obligatoriedad de obtener la autorización correspondiente para realizar las obras descritas en esta manifestación de impacto ambiental. Como ya se mencionó anteriormente, la promovente una vez autorizado el proyecto en materia ambiental procederá a tramitar el Registro Nacional de Pesca para la unidad de producción acuícola.
Art. 30°.- *Las actividades pesqueras se clasifican en:* **II.-** *Cultivo o acuacultura con fines*		
Artículo 31°.- *Para realizar las actividades de pesca se requiere lo siguiente:* **I,** *Concesión, para:* **Inciso b)** *Acuacultura comercial* **II,** Permiso, para: **Inciso g)** *Acuacultura de fomento* **III,** *Autorización, para:* **Inciso d)** *Recolectar del medio natural reproductores, larvas, postlarvas, crías, huevos, semillas, alevines o en cualquier otro estadio, y* **Inciso e)** *Acuacultura didáctica.*		

Artículos 22.- *la Secretaría podrá inscribir en el Registro Nacional de Pesca a los acuicultores que no requieran concesión, permiso o Autorización.*	Al **proyecto** le aplica el Artículo, incisos y, fracciones anteriores, porque se trata de una actividad acuícola con fines comerciales.	Por el hecho de presentar a la autoridad correspondiente (SEMARNAT) la Manifestación de Impacto Ambiental, el promovente está cumpliendo con este apartado. El proyecto se vincula por la obligatoriedad de obtener la autorización correspondiente para realizar las obras descritas en esta manifestación de impacto ambiental. Como ya se mencionó anteriormente, la promovente una vez autorizado el proyecto en materia ambiental procederá a tramitar el Registro Nacional de Pesca para la unidad de producción acuícola.
Art. 30°.- *Las actividades pesqueras se clasifican en:* **II.-** *Cultivo o acuacultura con fines*		
Artículo 31°.- *Para realizar las actividades de pesca se requiere lo siguiente:* **I,** *Concesión, para:* **Inciso b)** *Acuacultura comercial* **II,** Permiso, para: **Inciso g)** *Acuacultura de fomento* **III,** *Autorización, para:* **Inciso d)** *Recolectar del medio natural reproductores, larvas, postlarvas, crías, huevos, semillas, alevines o en cualquier otro estadio, y* **Inciso e)** *Acuacultura didáctica.*		

Artículos 22.- *la Secretaría podrá inscribir en el Registro Nacional de Pesca a los acuicultores que no requieran concesión, permiso o Autorización.*	Al **proyecto** le aplica el Artículo, incisos y, fracciones anteriores, porque se trata de una actividad acuícola con fines comerciales.	Por el hecho de presentar a la autoridad correspondiente (SEMARNAT) la Manifestación de Impacto Ambiental, el promovente está cumpliendo con este apartado. El proyecto se vincula por la obligatoriedad de obtener la autorización correspondiente para realizar las obras descritas en esta manifestación de impacto ambiental. Como ya se mencionó anteriormente, la promovente una vez autorizado el proyecto en materia ambiental procederá a tramitar el Registro Nacional de Pesca para la unidad de producción acuícola.
Art. 30°.- *Las actividades pesqueras se clasifican en:* **II.-** *Cultivo o acuacultura con fines*		
Artículo 31°.- *Para realizar las actividades de pesca se requiere lo siguiente:* **I,** *Concesión, para:* **Inciso b)** *Acuacultura comercial* **II,** Permiso, para: **Inciso g)** *Acuacultura de fomento* **III,** *Autorización, para:* **Inciso d)** *Recolectar del medio natural reproductores, larvas, postlarvas, crías, huevos, semillas, alevines o en cualquier otro estadio, y* **Inciso e)** *Acuacultura didáctica.*		

Artículos 22.- *la Secretaría podrá inscribir en el Registro Nacional de Pesca a los acuicultores que no requieran concesión, permiso o Autorización.*	Al **proyecto** le aplica el Artículo, incisos y, fracciones anteriores, porque se trata de una actividad acuícola con fines comerciales.	Por el hecho de presentar a la autoridad correspondiente (SEMARNAT) la Manifestación de Impacto Ambiental, el promovente está cumpliendo con este apartado. El proyecto se vincula por la obligatoriedad de obtener la autorización correspondiente para realizar las obras descritas en esta manifestación de impacto ambiental. Como ya se mencionó anteriormente, la promovente una vez autorizado el proyecto en materia ambiental procederá a tramitar el Registro Nacional de Pesca para la unidad de producción acuícola.
Art. 30°.- *Las actividades pesqueras se clasifican en:* **II.-** *Cultivo o acuacultura con fines*		
Artículo 31°.- *Para realizar las actividades de pesca se requiere lo siguiente:* **I,** *Concesión, para:* **Inciso b)** *Acuacultura comercial* **II,** Permiso, para: **Inciso g)** *Acuacultura de fomento* **III,** *Autorización, para:* **Inciso d)** *Recolectar del medio natural reproductores, larvas, postlarvas, crías, huevos, semillas, alevines o en cualquier otro estadio, y* **Inciso e)** *Acuacultura didáctica.*		

Artículos 22.- *la Secretaría podrá inscribir en el Registro Nacional de Pesca a los acuicultores que no requieran concesión, permiso o Autorización.*	Al **proyecto** le aplica el Artículo, incisos y, fracciones anteriores, porque se trata de una actividad acuícola con fines comerciales.	Por el hecho de presentar a la autoridad correspondiente (SEMARNAT) la Manifestación de Impacto Ambiental, el promovente está cumpliendo con este apartado. El proyecto se vincula por la obligatoriedad de obtener la autorización correspondiente para realizar las obras descritas en esta manifestación de impacto ambiental. Como ya se mencionó anteriormente, la promovente una vez autorizado el proyecto en materia ambiental procederá a tramitar el Registro Nacional de Pesca para la unidad de producción acuícola.
Art. 30°.- *Las actividades pesqueras se clasifican en:* **II.-** *Cultivo o acuacultura con fines*		
Artículo 31°.- *Para realizar las actividades de pesca se requiere lo siguiente:* **I,** *Concesión, para:* **Inciso b)** *Acuacultura comercial* **II,** Permiso, para: **Inciso g)** *Acuacultura de fomento* **III,** *Autorización, para:* **Inciso d)** *Recolectar del medio natural reproductores, larvas, postlarvas, crías, huevos, semillas, alevines o en cualquier otro estadio, y* **Inciso e)** *Acuacultura didáctica.*		

Artículos 22.- *la Secretaría podrá inscribir en el Registro Nacional de Pesca a los acuicultores que no requieran concesión, permiso o Autorización.*	Al **proyecto** le aplica el Artículo, incisos y, fracciones anteriores, porque se trata de una actividad acuícola con fines comerciales.	Por el hecho de presentar a la autoridad correspondiente (SEMARNAT) la Manifestación de Impacto Ambiental, el promovente está cumpliendo con este apartado. El proyecto se vincula por la obligatoriedad de obtener la autorización correspondiente para realizar las obras descritas en esta manifestación de impacto ambiental. Como ya se mencionó anteriormente, la promovente una vez autorizado el proyecto en materia ambiental procederá a tramitar el Registro Nacional de Pesca para la unidad de producción acuícola.
Art. 30°.- *Las actividades pesqueras se clasifican en:* **II.-** *Cultivo o acuacultura con fines*		
Artículo 31°.- *Para realizar las actividades de pesca se requiere lo siguiente:* **I,** *Concesión, para:* **Inciso b)** *Acuacultura comercial* **II,** Permiso, para: **Inciso g)** *Acuacultura de fomento* **III,** *Autorización, para:* **Inciso d)** *Recolectar del medio natural reproductores, larvas, postlarvas, crías, huevos, semillas, alevines o en cualquier otro estadio, y* **Inciso e)** *Acuacultura didáctica.*		

Artículos 22.- *la Secretaría podrá inscribir en el Registro Nacional de Pesca a los acuicultores que no requieran concesión, permiso o Autorización.*	Al **proyecto** le aplica el Artículo, incisos y, fracciones anteriores, porque se trata de una actividad acuícola con fines comerciales.	Por el hecho de presentar a la autoridad correspondiente (SEMARNAT) la Manifestación de Impacto Ambiental, el promovente está cumpliendo con este apartado. El proyecto se vincula por la obligatoriedad de obtener la autorización correspondiente para realizar las obras descritas en esta manifestación de impacto ambiental. Como ya se mencionó anteriormente, la promovente una vez autorizado el proyecto en materia ambiental procederá a tramitar el Registro Nacional de Pesca para la unidad de producción acuícola.
Art. 30°.- *Las actividades pesqueras se clasifican en:* **II.-** *Cultivo o acuacultura con fines*		
Artículo 31°.- *Para realizar las actividades de pesca se requiere lo siguiente:* **I,** *Concesión, para:* **Inciso b)** *Acuacultura comercial* **II,** Permiso, para: **Inciso g)** *Acuacultura de fomento* **III,** *Autorización, para:* **Inciso d)** *Recolectar del medio natural reproductores, larvas, postlarvas, crías, huevos, semillas, alevines o en cualquier otro estadio, y* **Inciso e)** *Acuacultura didáctica.*		

Artículos 22.- *la Secretaría podrá inscribir en el Registro Nacional de Pesca a los acuicultores que no requieran concesión, permiso o Autorización.*	Al **proyecto** le aplica el Artículo, incisos y, fracciones anteriores, porque se trata de una actividad acuícola con fines comerciales.	Por el hecho de presentar a la autoridad correspondiente (SEMARNAT) la Manifestación de Impacto Ambiental, el promovente está cumpliendo con este apartado. El proyecto se vincula por la obligatoriedad de obtener la autorización correspondiente para realizar las obras descritas en esta manifestación de impacto ambiental. Como ya se mencionó anteriormente, la promovente una vez autorizado el proyecto en materia ambiental procederá a tramitar el Registro Nacional de Pesca para la unidad de producción acuícola.
Art. 30°.- *Las actividades pesqueras se clasifican en:* **II.-** *Cultivo o acuacultura con fines*		
Artículo 31°.- *Para realizar las actividades de pesca se requiere lo siguiente:* **I,** *Concesión, para:* **Inciso b)** *Acuacultura comercial* **II,** Permiso, para: **Inciso g)** *Acuacultura de fomento* **III,** *Autorización, para:* **Inciso d)** *Recolectar del medio natural reproductores, larvas, postlarvas, crías, huevos, semillas, alevines o en cualquier otro estadio, y* **Inciso e)** *Acuacultura didáctica.*		

Artículos 22.- *la Secretaría podrá inscribir en el Registro Nacional de Pesca a los acuicultores que no requieran concesión, permiso o Autorización.*	Al **proyecto** le aplica el Artículo, incisos y, fracciones anteriores, porque se trata de una actividad acuícola con fines comerciales.	Por el hecho de presentar a la autoridad correspondiente (SEMARNAT) la Manifestación de Impacto Ambiental, el promovente está cumpliendo con este apartado. El proyecto se vincula por la obligatoriedad de obtener la autorización correspondiente para realizar las obras descritas en esta manifestación de impacto ambiental. Como ya se mencionó anteriormente, la promovente una vez autorizado el proyecto en materia ambiental procederá a tramitar el Registro Nacional de Pesca para la unidad de producción acuícola.
Art. 30°.- *Las actividades pesqueras se clasifican en:* **II.-** *Cultivo o acuacultura con fines*		
Artículo 31°.- *Para realizar las actividades de pesca se requiere lo siguiente:* **I,** *Concesión, para:* **Inciso b)** *Acuacultura comercial* **II,** Permiso, para: **Inciso g)** *Acuacultura de fomento* **III,** *Autorización, para:* **Inciso d)** *Recolectar del medio natural reproductores, larvas, postlarvas, crías, huevos, semillas, alevines o en cualquier otro estadio, y* **Inciso e)** *Acuacultura didáctica.*		

Artículos 22.- *la Secretaría podrá inscribir en el Registro Nacional de Pesca a los acuicultores que no requieran concesión, permiso o Autorización.*	Al **proyecto** le aplica el Artículo, incisos y, fracciones anteriores, porque se trata de una actividad acuícola con fines comerciales.	Por el hecho de presentar a la autoridad correspondiente (SEMARNAT) la Manifestación de Impacto Ambiental, el promovente está cumpliendo con este apartado. El proyecto se vincula por la obligatoriedad de obtener la autorización correspondiente para realizar las obras descritas en esta manifestación de impacto ambiental. Como ya se mencionó anteriormente, la promovente una vez autorizado el proyecto en materia ambiental procederá a tramitar el Registro Nacional de Pesca para la unidad de producción acuícola.
Art. 30°.- *Las actividades pesqueras se clasifican en:* **II.-** *Cultivo o acuacultura con fines*		
Artículo 31°.- *Para realizar las actividades de pesca se requiere lo siguiente:* **I,** *Concesión, para:* **Inciso b)** *Acuacultura comercial* **II,** Permiso, para: **Inciso g)** *Acuacultura de fomento* **III,** *Autorización, para:* **Inciso d)** *Recolectar del medio natural reproductores, larvas, postlarvas, crías, huevos, semillas, alevines o en cualquier otro estadio, y* **Inciso e)** *Acuacultura didáctica.*		

Artículos 22.- *la Secretaría podrá inscribir en el Registro Nacional de Pesca a los acuicultores que no requieran concesión, permiso o Autorización.*	Al **proyecto** le aplica el Artículo, incisos y, fracciones anteriores, porque se trata de una actividad acuícola con fines comerciales.	Por el hecho de presentar a la autoridad correspondiente (SEMARNAT) la Manifestación de Impacto Ambiental, el promovente está cumpliendo con este apartado. El proyecto se vincula por la obligatoriedad de obtener la autorización correspondiente para realizar las obras descritas en esta manifestación de impacto ambiental. Como ya se mencionó anteriormente, la promovente una vez autorizado el proyecto en materia ambiental procederá a tramitar el Registro Nacional de Pesca para la unidad de producción acuícola.
Art. 30°.- *Las actividades pesqueras se clasifican en:* **II.-** *Cultivo o acuacultura con fines*		
Artículo 31°.- *Para realizar las actividades de pesca se requiere lo siguiente:* **I,** *Concesión, para:* **Inciso b)** *Acuacultura comercial* **II,** Permiso, para: **Inciso g)** *Acuacultura de fomento* **III,** *Autorización, para:* **Inciso d)** *Recolectar del medio natural reproductores, larvas, postlarvas, crías, huevos, semillas, alevines o en cualquier otro estadio, y* **Inciso e)** *Acuacultura didáctica.*		

Artículos 22.- *la Secretaría podrá inscribir en el Registro Nacional de Pesca a los acuicultores que no requieran concesión, permiso o Autorización.*	Al **proyecto** le aplica el Artículo, incisos y, fracciones anteriores, porque se trata de una actividad acuícola con fines comerciales.	Por el hecho de presentar a la autoridad correspondiente (SEMARNAT) la Manifestación de Impacto Ambiental, el promovente está cumpliendo con este apartado. El proyecto se vincula por la obligatoriedad de obtener la autorización correspondiente para realizar las obras descritas en esta manifestación de impacto ambiental. Como ya se mencionó anteriormente, la promovente una vez autorizado el proyecto en materia ambiental procederá a tramitar el Registro Nacional de Pesca para la unidad de producción acuícola.
Art. 30°.- *Las actividades pesqueras se clasifican en:* **II.-** *Cultivo o acuacultura con fines*		
Artículo 31°.- *Para realizar las actividades de pesca se requiere lo siguiente:* **I,** *Concesión, para:* **Inciso b)** *Acuacultura comercial* **II,** Permiso, para: **Inciso g)** *Acuacultura de fomento* **III,** *Autorización, para:* **Inciso d)** *Recolectar del medio natural reproductores, larvas, postlarvas, crías, huevos, semillas, alevines o en cualquier otro estadio, y* **Inciso e)** *Acuacultura didáctica.*		

Artículos 22.- *la Secretaría podrá inscribir en el Registro Nacional de Pesca a los acuicultores que no requieran concesión, permiso o Autorización.*	Al **proyecto** le aplica el Artículo, incisos y, fracciones anteriores, porque se trata de una actividad acuícola con fines comerciales.	Por el hecho de presentar a la autoridad correspondiente (SEMARNAT) la Manifestación de Impacto Ambiental, el promovente está cumpliendo con este apartado. El proyecto se vincula por la obligatoriedad de obtener la autorización correspondiente para realizar las obras descritas en esta manifestación de impacto ambiental. Como ya se mencionó anteriormente, la promovente una vez autorizado el proyecto en materia ambiental procederá a tramitar el Registro Nacional de Pesca para la unidad de producción acuícola.
Art. 30°.- *Las actividades pesqueras se clasifican en:* **II.-** *Cultivo o acuacultura con fines*		
Artículo 31°.- *Para realizar las actividades de pesca se requiere lo siguiente:* **I,** *Concesión, para:* **Inciso b)** *Acuacultura comercial* **II,** Permiso, para: **Inciso g)** *Acuacultura de fomento* **III,** *Autorización, para:* **Inciso d)** *Recolectar del medio natural reproductores, larvas, postlarvas, crías, huevos, semillas, alevines o en cualquier otro estadio, y* **Inciso e)** *Acuacultura didáctica.*		

Artículos 22.- *la Secretaría podrá inscribir en el Registro Nacional de Pesca a los acuicultores que no requieran concesión, permiso o Autorización.*	Al **proyecto** le aplica el Artículo, incisos y, fracciones anteriores, porque se trata de una actividad acuícola con fines comerciales.	Por el hecho de presentar a la autoridad correspondiente (SEMARNAT) la Manifestación de Impacto Ambiental, el promovente está cumpliendo con este apartado. El proyecto se vincula por la obligatoriedad de obtener la autorización correspondiente para realizar las obras descritas en esta manifestación de impacto ambiental. Como ya se mencionó anteriormente, la promovente una vez autorizado el proyecto en materia ambiental procederá a tramitar el Registro Nacional de Pesca para la unidad de producción acuícola.
Art. 30°.- *Las actividades pesqueras se clasifican en:* **II.-** *Cultivo o acuacultura con fines*		
Artículo 31°.- *Para realizar las actividades de pesca se requiere lo siguiente:* **I,** *Concesión, para:* **Inciso b)** *Acuacultura comercial* **II,** Permiso, para: **Inciso g)** *Acuacultura de fomento* **III,** *Autorización, para:* **Inciso d)** *Recolectar del medio natural reproductores, larvas, postlarvas, crías, huevos, semillas, alevines o en cualquier otro estadio, y* **Inciso e)** *Acuacultura didáctica.*		

Artículos 22.- *la Secretaría podrá inscribir en el Registro Nacional de Pesca a los acuicultores que no requieran concesión, permiso o Autorización.*	Al **proyecto** le aplica el Artículo, incisos y, fracciones anteriores, porque se trata de una actividad acuícola con fines comerciales.	Por el hecho de presentar a la autoridad correspondiente (SEMARNAT) la Manifestación de Impacto Ambiental, el promovente está cumpliendo con este apartado. El proyecto se vincula por la obligatoriedad de obtener la autorización correspondiente para realizar las obras descritas en esta manifestación de impacto ambiental. Como ya se mencionó anteriormente, la promovente una vez autorizado el proyecto en materia ambiental procederá a tramitar el Registro Nacional de Pesca para la unidad de producción acuícola.
Art. 30°.- *Las actividades pesqueras se clasifican en:* **II.-** *Cultivo o acuacultura con fines*		
Artículo 31°.- *Para realizar las actividades de pesca se requiere lo siguiente:* **I,** *Concesión, para:* **Inciso b)** *Acuacultura comercial* **II,** Permiso, para: **Inciso g)** *Acuacultura de fomento* **III,** *Autorización, para:* **Inciso d)** *Recolectar del medio natural reproductores, larvas, postlarvas, crías, huevos, semillas, alevines o en cualquier otro estadio, y* **Inciso e)** *Acuacultura didáctica.*		

Artículos 22.- *la Secretaría podrá inscribir en el Registro Nacional de Pesca a los acuicultores que no requieran concesión, permiso o Autorización.*	Al **proyecto** le aplica el Artículo, incisos y, fracciones anteriores, porque se trata de una actividad acuícola con fines comerciales.	Por el hecho de presentar a la autoridad correspondiente (SEMARNAT) la Manifestación de Impacto Ambiental, el promovente está cumpliendo con este apartado. El proyecto se vincula por la obligatoriedad de obtener la autorización correspondiente para realizar las obras descritas en esta manifestación de impacto ambiental. Como ya se mencionó anteriormente, la promovente una vez autorizado el proyecto en materia ambiental procederá a tramitar el Registro Nacional de Pesca para la unidad de producción acuícola.
Art. 30°.- *Las actividades pesqueras se clasifican en:* **II.-** *Cultivo o acuacultura con fines*		
Artículo 31°.- *Para realizar las actividades de pesca se requiere lo siguiente:* **I,** *Concesión, para:* **Inciso b)** *Acuacultura comercial* **II,** Permiso, para: **Inciso g)** *Acuacultura de fomento* **III,** *Autorización, para:* **Inciso d)** *Recolectar del medio natural reproductores, larvas, postlarvas, crías, huevos, semillas, alevines o en cualquier otro estadio, y* **Inciso e)** *Acuacultura didáctica.*		

Artículos 22.- *la Secretaría podrá inscribir en el Registro Nacional de Pesca a los acuicultores que no requieran concesión, permiso o Autorización.*	Al **proyecto** le aplica el Artículo, incisos y, fracciones anteriores, porque se trata de una actividad acuícola con fines comerciales.	Por el hecho de presentar a la autoridad correspondiente (SEMARNAT) la Manifestación de Impacto Ambiental, el promovente está cumpliendo con este apartado. El proyecto se vincula por la obligatoriedad de obtener la autorización correspondiente para realizar las obras descritas en esta manifestación de impacto ambiental. Como ya se mencionó anteriormente, la promovente una vez autorizado el proyecto en materia ambiental procederá a tramitar el Registro Nacional de Pesca para la unidad de producción acuícola.
Art. 30°.- *Las actividades pesqueras se clasifican en:* **II.-** *Cultivo o acuacultura con fines*		
Artículo 31°.- *Para realizar las actividades de pesca se requiere lo siguiente:* **I,** *Concesión, para:* **Inciso b)** *Acuacultura comercial* **II,** Permiso, para: **Inciso g)** *Acuacultura de fomento* **III,** *Autorización, para:* **Inciso d)** *Recolectar del medio natural reproductores, larvas, postlarvas, crías, huevos, semillas, alevines o en cualquier otro estadio, y* **Inciso e)** *Acuacultura didáctica.*		

Artículos 22.- *la Secretaría podrá inscribir en el Registro Nacional de Pesca a los acuicultores que no requieran concesión, permiso o Autorización.*	Al **proyecto** le aplica el Artículo, incisos y, fracciones anteriores, porque se trata de una actividad acuícola con fines comerciales.	Por el hecho de presentar a la autoridad correspondiente (SEMARNAT) la Manifestación de Impacto Ambiental, el promovente está cumpliendo con este apartado. El proyecto se vincula por la obligatoriedad de obtener la autorización correspondiente para realizar las obras descritas en esta manifestación de impacto ambiental. Como ya se mencionó anteriormente, la promovente una vez autorizado el proyecto en materia ambiental procederá a tramitar el Registro Nacional de Pesca para la unidad de producción acuícola.
Art. 30°.- *Las actividades pesqueras se clasifican en:* **II.-** *Cultivo o acuacultura con fines*		
Artículo 31°.- *Para realizar las actividades de pesca se requiere lo siguiente:* **I,** *Concesión, para:* **Inciso b)** *Acuacultura comercial* **II,** Permiso, para: **Inciso g)** *Acuacultura de fomento* **III,** *Autorización, para:* **Inciso d)** *Recolectar del medio natural reproductores, larvas, postlarvas, crías, huevos, semillas, alevines o en cualquier otro estadio, y* **Inciso e)** *Acuacultura didáctica.*		

Artículos 22.- *la Secretaría podrá inscribir en el Registro Nacional de Pesca a los acuicultores que no requieran concesión, permiso o Autorización.*	Al **proyecto** le aplica el Artículo, incisos y, fracciones anteriores, porque se trata de una actividad acuícola con fines comerciales.	Por el hecho de presentar a la autoridad correspondiente (SEMARNAT) la Manifestación de Impacto Ambiental, el promovente está cumpliendo con este apartado. El proyecto se vincula por la obligatoriedad de obtener la autorización correspondiente para realizar las obras descritas en esta manifestación de impacto ambiental. Como ya se mencionó anteriormente, la promovente una vez autorizado el proyecto en materia ambiental procederá a tramitar el Registro Nacional de Pesca para la unidad de producción acuícola.
Art. 30°.- *Las actividades pesqueras se clasifican en:* **II.-** *Cultivo o acuacultura con fines*		
Artículo 31°.- *Para realizar las actividades de pesca se requiere lo siguiente:* **I,** *Concesión, para:* **Inciso b)** *Acuacultura comercial* **II,** Permiso, para: **Inciso g)** *Acuacultura de fomento* **III,** *Autorización, para:* **Inciso d)** *Recolectar del medio natural reproductores, larvas, postlarvas, crías, huevos, semillas, alevines o en cualquier otro estadio, y* **Inciso e)** *Acuacultura didáctica.*		

Artículos 22.- *la Secretaría podrá inscribir en el Registro Nacional de Pesca a los acuicultores que no requieran concesión, permiso o Autorización.*	Al **proyecto** le aplica el Artículo, incisos y, fracciones anteriores, porque se trata de una actividad acuícola con fines comerciales.	Por el hecho de presentar a la autoridad correspondiente (SEMARNAT) la Manifestación de Impacto Ambiental, el promovente está cumpliendo con este apartado. El proyecto se vincula por la obligatoriedad de obtener la autorización correspondiente para realizar las obras descritas en esta manifestación de impacto ambiental. Como ya se mencionó anteriormente, la promovente una vez autorizado el proyecto en materia ambiental procederá a tramitar el Registro Nacional de Pesca para la unidad de producción acuícola.
Art. 30°.- *Las actividades pesqueras se clasifican en:* **II.-** *Cultivo o acuacultura con fines*		
Artículo 31°.- *Para realizar las actividades de pesca se requiere lo siguiente:* **I,** *Concesión, para:* **Inciso b)** *Acuacultura comercial* **II,** Permiso, para: **Inciso g)** *Acuacultura de fomento* **III,** *Autorización, para:* **Inciso d)** *Recolectar del medio natural reproductores, larvas, postlarvas, crías, huevos, semillas, alevines o en cualquier otro estadio, y* **Inciso e)** *Acuacultura didáctica.*		

Artículos 22.- *la Secretaría podrá inscribir en el Registro Nacional de Pesca a los acuicultores que no requieran concesión, permiso o Autorización.*	Al **proyecto** le aplica el Artículo, incisos y, fracciones anteriores, porque se trata de una actividad acuícola con fines comerciales.	Por el hecho de presentar a la autoridad correspondiente (SEMARNAT) la Manifestación de Impacto Ambiental, el promovente está cumpliendo con este apartado. El proyecto se vincula por la obligatoriedad de obtener la autorización correspondiente para realizar las obras descritas en esta manifestación de impacto ambiental. Como ya se mencionó anteriormente, la promovente una vez autorizado el proyecto en materia ambiental procederá a tramitar el Registro Nacional de Pesca para la unidad de producción acuícola.
Art. 30°.- *Las actividades pesqueras se clasifican en:* **II.-** *Cultivo o acuacultura con fines*		
Artículo 31°.- *Para realizar las actividades de pesca se requiere lo siguiente:* **I,** *Concesión, para:* **Inciso b)** *Acuacultura comercial* **II,** Permiso, para: **Inciso g)** *Acuacultura de fomento* **III,** *Autorización, para:* **Inciso d)** *Recolectar del medio natural reproductores, larvas, postlarvas, crías, huevos, semillas, alevines o en cualquier otro estadio, y* **Inciso e)** *Acuacultura didáctica.*		

Artículos 22.- *la Secretaría podrá inscribir en el Registro Nacional de Pesca a los acuicultores que no requieran concesión, permiso o Autorización.*	Al **proyecto** le aplica el Artículo, incisos y, fracciones anteriores, porque se trata de una actividad acuícola con fines comerciales.	Por el hecho de presentar a la autoridad correspondiente (SEMARNAT) la Manifestación de Impacto Ambiental, el promovente está cumpliendo con este apartado. El proyecto se vincula por la obligatoriedad de obtener la autorización correspondiente para realizar las obras descritas en esta manifestación de impacto ambiental. Como ya se mencionó anteriormente, la promovente una vez autorizado el proyecto en materia ambiental procederá a tramitar el Registro Nacional de Pesca para la unidad de producción acuícola.
Art. 30°.- *Las actividades pesqueras se clasifican en:* **II.-** *Cultivo o acuacultura con fines*		
Artículo 31°.- *Para realizar las actividades de pesca se requiere lo siguiente:* **I,** *Concesión, para:* **Inciso b)** *Acuacultura comercial* **II,** Permiso, para: **Inciso g)** *Acuacultura de fomento* **III,** *Autorización, para:* **Inciso d)** *Recolectar del medio natural reproductores, larvas, postlarvas, crías, huevos, semillas, alevines o en cualquier otro estadio, y* **Inciso e)** *Acuacultura didáctica.*		

Artículos 22.- *la Secretaría podrá inscribir en el Registro Nacional de Pesca a los acuicultores que no requieran concesión, permiso o Autorización.*	Al **proyecto** le aplica el Artículo, incisos y, fracciones anteriores, porque se trata de una actividad acuícola con fines comerciales.	Por el hecho de presentar a la autoridad correspondiente (SEMARNAT) la Manifestación de Impacto Ambiental, el promovente está cumpliendo con este apartado. El proyecto se vincula por la obligatoriedad de obtener la autorización correspondiente para realizar las obras descritas en esta manifestación de impacto ambiental. Como ya se mencionó anteriormente, la promovente una vez autorizado el proyecto en materia ambiental procederá a tramitar el Registro Nacional de Pesca para la unidad de producción acuícola.
Art. 30°.- *Las actividades pesqueras se clasifican en:* **II.-** *Cultivo o acuacultura con fines*		
Artículo 31°.- *Para realizar las actividades de pesca se requiere lo siguiente:* **I,** *Concesión, para:* **Inciso b)** *Acuacultura comercial* **II,** Permiso, para: **Inciso g)** *Acuacultura de fomento* **III,** *Autorización, para:* **Inciso d)** *Recolectar del medio natural reproductores, larvas, postlarvas, crías, huevos, semillas, alevines o en cualquier otro estadio, y* **Inciso e)** *Acuacultura didáctica.*		

Artículos 22.- *la Secretaría podrá inscribir en el Registro Nacional de Pesca a los acuicultores que no requieran concesión, permiso o Autorización.*	Al **proyecto** le aplica el Artículo, incisos y, fracciones anteriores, porque se trata de una actividad acuícola con fines comerciales.	Por el hecho de presentar a la autoridad correspondiente (SEMARNAT) la Manifestación de Impacto Ambiental, el promovente está cumpliendo con este apartado. El proyecto se vincula por la obligatoriedad de obtener la autorización correspondiente para realizar las obras descritas en esta manifestación de impacto ambiental. Como ya se mencionó anteriormente, la promovente una vez autorizado el proyecto en materia ambiental procederá a tramitar el Registro Nacional de Pesca para la unidad de producción acuícola.
Art. 30°.- *Las actividades pesqueras se clasifican en:* **II.-** *Cultivo o acuacultura con fines*		
Artículo 31°.- *Para realizar las actividades de pesca se requiere lo siguiente:* **I,** *Concesión, para:* **Inciso b)** *Acuacultura comercial* **II,** Permiso, para: **Inciso g)** *Acuacultura de fomento* **III,** *Autorización, para:* **Inciso d)** *Recolectar del medio natural reproductores, larvas, postlarvas, crías, huevos, semillas, alevines o en cualquier otro estadio, y* **Inciso e)** *Acuacultura didáctica.*		

Artículos 22.- *la Secretaría podrá inscribir en el Registro Nacional de Pesca a los acuicultores que no requieran concesión, permiso o Autorización.*	Al **proyecto** le aplica el Artículo, incisos y, fracciones anteriores, porque se trata de una actividad acuícola con fines comerciales.	Por el hecho de presentar a la autoridad correspondiente (SEMARNAT) la Manifestación de Impacto Ambiental, el promovente está cumpliendo con este apartado. El proyecto se vincula por la obligatoriedad de obtener la autorización correspondiente para realizar las obras descritas en esta manifestación de impacto ambiental. Como ya se mencionó anteriormente, la promovente una vez autorizado el proyecto en materia ambiental procederá a tramitar el Registro Nacional de Pesca para la unidad de producción acuícola.
Art. 30°.- *Las actividades pesqueras se clasifican en:* **II.-** *Cultivo o acuacultura con fines*		
Artículo 31°.- *Para realizar las actividades de pesca se requiere lo siguiente:* **I,** *Concesión, para:* **Inciso b)** *Acuacultura comercial* **II,** Permiso, para: **Inciso g)** *Acuacultura de fomento* **III,** *Autorización, para:* **Inciso d)** *Recolectar del medio natural reproductores, larvas, postlarvas, crías, huevos, semillas, alevines o en cualquier otro estadio, y* **Inciso e)** *Acuacultura didáctica.*		

Artículos 22.- *la Secretaría podrá inscribir en el Registro Nacional de Pesca a los acuicultores que no requieran concesión, permiso o Autorización.*	Al **proyecto** le aplica el Artículo, incisos y, fracciones anteriores, porque se trata de una actividad acuícola con fines comerciales.	Por el hecho de presentar a la autoridad correspondiente (SEMARNAT) la Manifestación de Impacto Ambiental, el promovente está cumpliendo con este apartado. El proyecto se vincula por la obligatoriedad de obtener la autorización correspondiente para realizar las obras descritas en esta manifestación de impacto ambiental. Como ya se mencionó anteriormente, la promovente una vez autorizado el proyecto en materia ambiental procederá a tramitar el Registro Nacional de Pesca para la unidad de producción acuícola.
Art. 30°.- *Las actividades pesqueras se clasifican en:* **II.-** *Cultivo o acuacultura con fines*		
Artículo 31°.- *Para realizar las actividades de pesca se requiere lo siguiente:* **I,** *Concesión, para:* **Inciso b)** *Acuacultura comercial* **II,** Permiso, para: **Inciso g)** *Acuacultura de fomento* **III,** *Autorización, para:* **Inciso d)** *Recolectar del medio natural reproductores, larvas, postlarvas, crías, huevos, semillas, alevines o en cualquier otro estadio, y* **Inciso e)** *Acuacultura didáctica.*		

Artículos 22.- *la Secretaría podrá inscribir en el Registro Nacional de Pesca a los acuicultores que no requieran concesión, permiso o Autorización.*	Al **proyecto** le aplica el Artículo, incisos y, fracciones anteriores, porque se trata de una actividad acuícola con fines comerciales.	Por el hecho de presentar a la autoridad correspondiente (SEMARNAT) la Manifestación de Impacto Ambiental, el promovente está cumpliendo con este apartado. El proyecto se vincula por la obligatoriedad de obtener la autorización correspondiente para realizar las obras descritas en esta manifestación de impacto ambiental. Como ya se mencionó anteriormente, la promovente una vez autorizado el proyecto en materia ambiental procederá a tramitar el Registro Nacional de Pesca para la unidad de producción acuícola.
Art. 30°.- *Las actividades pesqueras se clasifican en:* **II.-** *Cultivo o acuacultura con fines*		
Artículo 31°.- *Para realizar las actividades de pesca se requiere lo siguiente:* **I,** *Concesión, para:* **Inciso b)** *Acuacultura comercial* **II,** Permiso, para: **Inciso g)** *Acuacultura de fomento* **III,** *Autorización, para:* **Inciso d)** *Recolectar del medio natural reproductores, larvas, postlarvas, crías, huevos, semillas, alevines o en cualquier otro estadio, y* **Inciso e)** *Acuacultura didáctica.*		

Artículos 22.- *la Secretaría podrá inscribir en el Registro Nacional de Pesca a los acuicultores que no requieran concesión, permiso o Autorización.*	Al **proyecto** le aplica el Artículo, incisos y, fracciones anteriores, porque se trata de una actividad acuícola con fines comerciales.	Por el hecho de presentar a la autoridad correspondiente (SEMARNAT) la Manifestación de Impacto Ambiental, el promovente está cumpliendo con este apartado. El proyecto se vincula por la obligatoriedad de obtener la autorización correspondiente para realizar las obras descritas en esta manifestación de impacto ambiental. Como ya se mencionó anteriormente, la promovente una vez autorizado el proyecto en materia ambiental procederá a tramitar el Registro Nacional de Pesca para la unidad de producción acuícola.
Art. 30°.- *Las actividades pesqueras se clasifican en:* **II.-** *Cultivo o acuacultura con fines*		
Artículo 31°.- *Para realizar las actividades de pesca se requiere lo siguiente:* **I,** *Concesión, para:* **Inciso b)** *Acuacultura comercial* **II,** Permiso, para: **Inciso g)** *Acuacultura de fomento* **III,** *Autorización, para:* **Inciso d)** *Recolectar del medio natural reproductores, larvas, postlarvas, crías, huevos, semillas, alevines o en cualquier otro estadio, y* **Inciso e)** *Acuacultura didáctica.*		

Artículos 22.- *la Secretaría podrá inscribir en el Registro Nacional de Pesca a los acuicultores que no requieran concesión, permiso o Autorización.*	Al **proyecto** le aplica el Artículo, incisos y, fracciones anteriores, porque se trata de una actividad acuícola con fines comerciales.	Por el hecho de presentar a la autoridad correspondiente (SEMARNAT) la Manifestación de Impacto Ambiental, el promovente está cumpliendo con este apartado. El proyecto se vincula por la obligatoriedad de obtener la autorización correspondiente para realizar las obras descritas en esta manifestación de impacto ambiental. Como ya se mencionó anteriormente, la promovente una vez autorizado el proyecto en materia ambiental procederá a tramitar el Registro Nacional de Pesca para la unidad de producción acuícola.
Art. 30°.- *Las actividades pesqueras se clasifican en:* **II.-** *Cultivo o acuacultura con fines*		
Artículo 31°.- *Para realizar las actividades de pesca se requiere lo siguiente:* **I,** *Concesión, para:* **Inciso b)** *Acuacultura comercial* **II,** Permiso, para: **Inciso g)** *Acuacultura de fomento* **III,** *Autorización, para:* **Inciso d)** *Recolectar del medio natural reproductores, larvas, postlarvas, crías, huevos, semillas, alevines o en cualquier otro estadio, y* **Inciso e)** *Acuacultura didáctica.*		

Artículos 22.- *la Secretaría podrá inscribir en el Registro Nacional de Pesca a los acuicultores que no requieran concesión, permiso o Autorización.*	Al **proyecto** le aplica el Artículo, incisos y, fracciones anteriores, porque se trata de una actividad acuícola con fines comerciales.	Por el hecho de presentar a la autoridad correspondiente (SEMARNAT) la Manifestación de Impacto Ambiental, el promovente está cumpliendo con este apartado. El proyecto se vincula por la obligatoriedad de obtener la autorización correspondiente para realizar las obras descritas en esta manifestación de impacto ambiental. Como ya se mencionó anteriormente, la promovente una vez autorizado el proyecto en materia ambiental procederá a tramitar el Registro Nacional de Pesca para la unidad de producción acuícola.
Art. 30°.- *Las actividades pesqueras se clasifican en:* **II.-** *Cultivo o acuacultura con fines*		
Artículo 31°.- *Para realizar las actividades de pesca se requiere lo siguiente:* **I,** *Concesión, para:* **Inciso b)** *Acuacultura comercial* **II,** Permiso, para: **Inciso g)** *Acuacultura de fomento* **III,** *Autorización, para:* **Inciso d)** *Recolectar del medio natural reproductores, larvas, postlarvas, crías, huevos, semillas, alevines o en cualquier otro estadio, y* **Inciso e)** *Acuacultura didáctica.*		

Artículos 22.- *la Secretaría podrá inscribir en el Registro Nacional de Pesca a los acuicultores que no requieran concesión, permiso o Autorización.*	Al **proyecto** le aplica el Artículo, incisos y, fracciones anteriores, porque se trata de una actividad acuícola con fines comerciales.	Por el hecho de presentar a la autoridad correspondiente (SEMARNAT) la Manifestación de Impacto Ambiental, el promovente está cumpliendo con este apartado. El proyecto se vincula por la obligatoriedad de obtener la autorización correspondiente para realizar las obras descritas en esta manifestación de impacto ambiental. Como ya se mencionó anteriormente, la promovente una vez autorizado el proyecto en materia ambiental procederá a tramitar el Registro Nacional de Pesca para la unidad de producción acuícola.
Art. 30°.- *Las actividades pesqueras se clasifican en:* **II.-** *Cultivo o acuacultura con fines*		
Artículo 31°.- *Para realizar las actividades de pesca se requiere lo siguiente:* **I,** *Concesión, para:* **Inciso b)** *Acuacultura comercial* **II,** Permiso, para: **Inciso g)** *Acuacultura de fomento* **III,** *Autorización, para:* **Inciso d)** *Recolectar del medio natural reproductores, larvas, postlarvas, crías, huevos, semillas, alevines o en cualquier otro estadio, y* **Inciso e)** *Acuacultura didáctica.*		

Artículos 22.- *la Secretaría podrá inscribir en el Registro Nacional de Pesca a los acuicultores que no requieran concesión, permiso o Autorización.*	Al **proyecto** le aplica el Artículo, incisos y, fracciones anteriores, porque se trata de una actividad acuícola con fines comerciales.	Por el hecho de presentar a la autoridad correspondiente (SEMARNAT) la Manifestación de Impacto Ambiental, el promovente está cumpliendo con este apartado. El proyecto se vincula por la obligatoriedad de obtener la autorización correspondiente para realizar las obras descritas en esta manifestación de impacto ambiental. Como ya se mencionó anteriormente, la promovente una vez autorizado el proyecto en materia ambiental procederá a tramitar el Registro Nacional de Pesca para la unidad de producción acuícola.
Art. 30°.- *Las actividades pesqueras se clasifican en:* **II.-** *Cultivo o acuacultura con fines*		
Artículo 31°.- *Para realizar las actividades de pesca se requiere lo siguiente:* **I,** *Concesión, para:* **Inciso b)** *Acuacultura comercial* **II,** Permiso, para: **Inciso g)** *Acuacultura de fomento* **III,** *Autorización, para:* **Inciso d)** *Recolectar del medio natural reproductores, larvas, postlarvas, crías, huevos, semillas, alevines o en cualquier otro estadio, y* **Inciso e)** *Acuacultura didáctica.*		

Artículos 22.- *la Secretaría podrá inscribir en el Registro Nacional de Pesca a los acuicultores que no requieran concesión, permiso o Autorización.*	Al **proyecto** le aplica el Artículo, incisos y, fracciones anteriores, porque se trata de una actividad acuícola con fines comerciales.	Por el hecho de presentar a la autoridad correspondiente (SEMARNAT) la Manifestación de Impacto Ambiental, el promovente está cumpliendo con este apartado. El proyecto se vincula por la obligatoriedad de obtener la autorización correspondiente para realizar las obras descritas en esta manifestación de impacto ambiental. Como ya se mencionó anteriormente, la promovente una vez autorizado el proyecto en materia ambiental procederá a tramitar el Registro Nacional de Pesca para la unidad de producción acuícola.
Art. 30°.- *Las actividades pesqueras se clasifican en:* **II.-** *Cultivo o acuacultura con fines*		
Artículo 31°.- *Para realizar las actividades de pesca se requiere lo siguiente:* **I,** *Concesión, para:* **Inciso b)** *Acuacultura comercial* **II,** Permiso, para: **Inciso g)** *Acuacultura de fomento* **III,** *Autorización, para:* **Inciso d)** *Recolectar del medio natural reproductores, larvas, postlarvas, crías, huevos, semillas, alevines o en cualquier otro estadio, y* **Inciso e)** *Acuacultura didáctica.*		

Artículos 22.- *la Secretaría podrá inscribir en el Registro Nacional de Pesca a los acuicultores que no requieran concesión, permiso o Autorización.*	Al **proyecto** le aplica el Artículo, incisos y, fracciones anteriores, porque se trata de una actividad acuícola con fines comerciales.	Por el hecho de presentar a la autoridad correspondiente (SEMARNAT) la Manifestación de Impacto Ambiental, el promovente está cumpliendo con este apartado. El proyecto se vincula por la obligatoriedad de obtener la autorización correspondiente para realizar las obras descritas en esta manifestación de impacto ambiental. Como ya se mencionó anteriormente, la promovente una vez autorizado el proyecto en materia ambiental procederá a tramitar el Registro Nacional de Pesca para la unidad de producción acuícola.
Art. 30°.- *Las actividades pesqueras se clasifican en:* **II.-** *Cultivo o acuacultura con fines*		
Artículo 31°.- *Para realizar las actividades de pesca se requiere lo siguiente:* **I,** *Concesión, para:* **Inciso b)** *Acuacultura comercial* **II,** Permiso, para: **Inciso g)** *Acuacultura de fomento* **III,** *Autorización, para:* **Inciso d)** *Recolectar del medio natural reproductores, larvas, postlarvas, crías, huevos, semillas, alevines o en cualquier otro estadio, y* **Inciso e)** *Acuacultura didáctica.*		

Artículos 22.- *la Secretaría podrá inscribir en el Registro Nacional de Pesca a los acuicultores que no requieran concesión, permiso o Autorización.*	Al **proyecto** le aplica el Artículo, incisos y, fracciones anteriores, porque se trata de una actividad acuícola con fines comerciales.	Por el hecho de presentar a la autoridad correspondiente (SEMARNAT) la Manifestación de Impacto Ambiental, el promovente está cumpliendo con este apartado. El proyecto se vincula por la obligatoriedad de obtener la autorización correspondiente para realizar las obras descritas en esta manifestación de impacto ambiental. Como ya se mencionó anteriormente, la promovente una vez autorizado el proyecto en materia ambiental procederá a tramitar el Registro Nacional de Pesca para la unidad de producción acuícola.
Art. 30°.- *Las actividades pesqueras se clasifican en:* **II.-** *Cultivo o acuacultura con fines*		
Artículo 31°.- *Para realizar las actividades de pesca se requiere lo siguiente:* **I,** *Concesión, para:* **Inciso b)** *Acuacultura comercial* **II,** Permiso, para: **Inciso g)** *Acuacultura de fomento* **III,** *Autorización, para:* **Inciso d)** *Recolectar del medio natural reproductores, larvas, postlarvas, crías, huevos, semillas, alevines o en cualquier otro estadio, y* **Inciso e)** *Acuacultura didáctica.*		

Artículos 22.- *la Secretaría podrá inscribir en el Registro Nacional de Pesca a los acuicultores que no requieran concesión, permiso o Autorización.*	Al **proyecto** le aplica el Artículo, incisos y, fracciones anteriores, porque se trata de una actividad acuícola con fines comerciales.	Por el hecho de presentar a la autoridad correspondiente (SEMARNAT) la Manifestación de Impacto Ambiental, el promovente está cumpliendo con este apartado. El proyecto se vincula por la obligatoriedad de obtener la autorización correspondiente para realizar las obras descritas en esta manifestación de impacto ambiental. Como ya se mencionó anteriormente, la promovente una vez autorizado el proyecto en materia ambiental procederá a tramitar el Registro Nacional de Pesca para la unidad de producción acuícola.
Art. 30°.- *Las actividades pesqueras se clasifican en:* **II.-** *Cultivo o acuacultura con fines*		
Artículo 31°.- *Para realizar las actividades de pesca se requiere lo siguiente:* **I,** *Concesión, para:* **Inciso b)** *Acuacultura comercial* **II,** Permiso, para: **Inciso g)** *Acuacultura de fomento* **III,** *Autorización, para:* **Inciso d)** *Recolectar del medio natural reproductores, larvas, postlarvas, crías, huevos, semillas, alevines o en cualquier otro estadio, y* **Inciso e)** *Acuacultura didáctica.*		

Artículos 22.- *la Secretaría podrá inscribir en el Registro Nacional de Pesca a los acuicultores que no requieran concesión, permiso o Autorización.*	Al **proyecto** le aplica el Artículo, incisos y, fracciones anteriores, porque se trata de una actividad acuícola con fines comerciales.	Por el hecho de presentar a la autoridad correspondiente (SEMARNAT) la Manifestación de Impacto Ambiental, el promovente está cumpliendo con este apartado. El proyecto se vincula por la obligatoriedad de obtener la autorización correspondiente para realizar las obras descritas en esta manifestación de impacto ambiental. Como ya se mencionó anteriormente, la promovente una vez autorizado el proyecto en materia ambiental procederá a tramitar el Registro Nacional de Pesca para la unidad de producción acuícola.
Art. 30°.- *Las actividades pesqueras se clasifican en:* **II.-** *Cultivo o acuacultura con fines*		
Artículo 31°.- *Para realizar las actividades de pesca se requiere lo siguiente:* **I,** *Concesión, para:* **Inciso b)** *Acuacultura comercial* **II,** Permiso, para: **Inciso g)** *Acuacultura de fomento* **III,** *Autorización, para:* **Inciso d)** *Recolectar del medio natural reproductores, larvas, postlarvas, crías, huevos, semillas, alevines o en cualquier otro estadio, y* **Inciso e)** *Acuacultura didáctica.*		

Artículos 22.- *la Secretaría podrá inscribir en el Registro Nacional de Pesca a los acuicultores que no requieran concesión, permiso o Autorización.*	Al **proyecto** le aplica el Artículo, incisos y, fracciones anteriores, porque se trata de una actividad acuícola con fines comerciales.	Por el hecho de presentar a la autoridad correspondiente (SEMARNAT) la Manifestación de Impacto Ambiental, el promovente está cumpliendo con este apartado. El proyecto se vincula por la obligatoriedad de obtener la autorización correspondiente para realizar las obras descritas en esta manifestación de impacto ambiental. Como ya se mencionó anteriormente, la promovente una vez autorizado el proyecto en materia ambiental procederá a tramitar el Registro Nacional de Pesca para la unidad de producción acuícola.
Art. 30°.- *Las actividades pesqueras se clasifican en:* **II.-** *Cultivo o acuacultura con fines*		
Artículo 31°.- *Para realizar las actividades de pesca se requiere lo siguiente:* **I,** *Concesión, para:* **Inciso b)** *Acuacultura comercial* **II,** Permiso, para: **Inciso g)** *Acuacultura de fomento* **III,** *Autorización, para:* **Inciso d)** *Recolectar del medio natural reproductores, larvas, postlarvas, crías, huevos, semillas, alevines o en cualquier otro estadio, y* **Inciso e)** *Acuacultura didáctica.*		

Artículos 22.- *la Secretaría podrá inscribir en el Registro Nacional de Pesca a los acuicultores que no requieran concesión, permiso o Autorización.*	Al **proyecto** le aplica el Artículo, incisos y, fracciones anteriores, porque se trata de una actividad acuícola con fines comerciales.	Por el hecho de presentar a la autoridad correspondiente (SEMARNAT) la Manifestación de Impacto Ambiental, el promovente está cumpliendo con este apartado. El proyecto se vincula por la obligatoriedad de obtener la autorización correspondiente para realizar las obras descritas en esta manifestación de impacto ambiental. Como ya se mencionó anteriormente, la promovente una vez autorizado el proyecto en materia ambiental procederá a tramitar el Registro Nacional de Pesca para la unidad de producción acuícola.
Art. 30°.- *Las actividades pesqueras se clasifican en:* **II.-** *Cultivo o acuacultura con fines*		
Artículo 31°.- *Para realizar las actividades de pesca se requiere lo siguiente:* **I,** *Concesión, para:* **Inciso b)** *Acuacultura comercial* **II,** Permiso, para: **Inciso g)** *Acuacultura de fomento* **III,** *Autorización, para:* **Inciso d)** *Recolectar del medio natural reproductores, larvas, postlarvas, crías, huevos, semillas, alevines o en cualquier otro estadio, y* **Inciso e)** *Acuacultura didáctica.*		

Artículos 22.- *la Secretaría podrá inscribir en el Registro Nacional de Pesca a los acuicultores que no requieran concesión, permiso o Autorización.*	Al **proyecto** le aplica el Artículo, incisos y, fracciones anteriores, porque se trata de una actividad acuícola con fines comerciales.	Por el hecho de presentar a la autoridad correspondiente (SEMARNAT) la Manifestación de Impacto Ambiental, el promovente está cumpliendo con este apartado. El proyecto se vincula por la obligatoriedad de obtener la autorización correspondiente para realizar las obras descritas en esta manifestación de impacto ambiental. Como ya se mencionó anteriormente, la promovente una vez autorizado el proyecto en materia ambiental procederá a tramitar el Registro Nacional de Pesca para la unidad de producción acuícola.
Art. 30°.- *Las actividades pesqueras se clasifican en:* **II.-** *Cultivo o acuacultura con fines*		
Artículo 31°.- *Para realizar las actividades de pesca se requiere lo siguiente:* **I,** *Concesión, para:* **Inciso b)** *Acuacultura comercial* **II,** Permiso, para: **Inciso g)** *Acuacultura de fomento* **III,** *Autorización, para:* **Inciso d)** *Recolectar del medio natural reproductores, larvas, postlarvas, crías, huevos, semillas, alevines o en cualquier otro estadio, y* **Inciso e)** *Acuacultura didáctica.*		

Artículos 22.- *la Secretaría podrá inscribir en el Registro Nacional de Pesca a los acuicultores que no requieran concesión, permiso o Autorización.*	Al **proyecto** le aplica el Artículo, incisos y, fracciones anteriores, porque se trata de una actividad acuícola con fines comerciales.	Por el hecho de presentar a la autoridad correspondiente (SEMARNAT) la Manifestación de Impacto Ambiental, el promovente está cumpliendo con este apartado. El proyecto se vincula por la obligatoriedad de obtener la autorización correspondiente para realizar las obras descritas en esta manifestación de impacto ambiental. Como ya se mencionó anteriormente, la promovente una vez autorizado el proyecto en materia ambiental procederá a tramitar el Registro Nacional de Pesca para la unidad de producción acuícola.
Art. 30°.- *Las actividades pesqueras se clasifican en:* **II.-** *Cultivo o acuacultura con fines*		
Artículo 31°.- *Para realizar las actividades de pesca se requiere lo siguiente:* **I,** *Concesión, para:* **Inciso b)** *Acuacultura comercial* **II,** Permiso, para: **Inciso g)** *Acuacultura de fomento* **III,** *Autorización, para:* **Inciso d)** *Recolectar del medio natural reproductores, larvas, postlarvas, crías, huevos, semillas, alevines o en cualquier otro estadio, y* **Inciso e)** *Acuacultura didáctica.*		

Artículos 22.- *la Secretaría podrá inscribir en el Registro Nacional de Pesca a los acuicultores que no requieran concesión, permiso o Autorización.*	Al **proyecto** le aplica el Artículo, incisos y, fracciones anteriores, porque se trata de una actividad acuícola con fines comerciales.	Por el hecho de presentar a la autoridad correspondiente (SEMARNAT) la Manifestación de Impacto Ambiental, el promovente está cumpliendo con este apartado. El proyecto se vincula por la obligatoriedad de obtener la autorización correspondiente para realizar las obras descritas en esta manifestación de impacto ambiental. Como ya se mencionó anteriormente, la promovente una vez autorizado el proyecto en materia ambiental procederá a tramitar el Registro Nacional de Pesca para la unidad de producción acuícola.
Art. 30°.- *Las actividades pesqueras se clasifican en:* **II.-** *Cultivo o acuacultura con fines*		
Artículo 31°.- *Para realizar las actividades de pesca se requiere lo siguiente:* **I,** *Concesión, para:* **Inciso b)** *Acuacultura comercial* **II,** Permiso, para: **Inciso g)** *Acuacultura de fomento* **III,** *Autorización, para:* **Inciso d)** *Recolectar del medio natural reproductores, larvas, postlarvas, crías, huevos, semillas, alevines o en cualquier otro estadio, y* **Inciso e)** *Acuacultura didáctica.*		

Artículos 22.- *la Secretaría podrá inscribir en el Registro Nacional de Pesca a los acuicultores que no requieran concesión, permiso o Autorización.*	Al **proyecto** le aplica el Artículo, incisos y, fracciones anteriores, porque se trata de una actividad acuícola con fines comerciales.	Por el hecho de presentar a la autoridad correspondiente (SEMARNAT) la Manifestación de Impacto Ambiental, el promovente está cumpliendo con este apartado. El proyecto se vincula por la obligatoriedad de obtener la autorización correspondiente para realizar las obras descritas en esta manifestación de impacto ambiental. Como ya se mencionó anteriormente, la promovente una vez autorizado el proyecto en materia ambiental procederá a tramitar el Registro Nacional de Pesca para la unidad de producción acuícola.
Art. 30°.- *Las actividades pesqueras se clasifican en:* **II.-** *Cultivo o acuacultura con fines*		
Artículo 31°.- *Para realizar las actividades de pesca se requiere lo siguiente:* **I,** *Concesión, para:* **Inciso b)** *Acuacultura comercial* **II,** Permiso, para: **Inciso g)** *Acuacultura de fomento* **III,** *Autorización, para:* **Inciso d)** *Recolectar del medio natural reproductores, larvas, postlarvas, crías, huevos, semillas, alevines o en cualquier otro estadio, y* **Inciso e)** *Acuacultura didáctica.*		

Artículos 22.- *la Secretaría podrá inscribir en el Registro Nacional de Pesca a los acuicultores que no requieran concesión, permiso o Autorización.*	Al **proyecto** le aplica el Artículo, incisos y, fracciones anteriores, porque se trata de una actividad acuícola con fines comerciales.	Por el hecho de presentar a la autoridad correspondiente (SEMARNAT) la Manifestación de Impacto Ambiental, el promovente está cumpliendo con este apartado. El proyecto se vincula por la obligatoriedad de obtener la autorización correspondiente para realizar las obras descritas en esta manifestación de impacto ambiental. Como ya se mencionó anteriormente, la promovente una vez autorizado el proyecto en materia ambiental procederá a tramitar el Registro Nacional de Pesca para la unidad de producción acuícola.
Art. 30°.- *Las actividades pesqueras se clasifican en:* **II.-** *Cultivo o acuacultura con fines*		
Artículo 31°.- *Para realizar las actividades de pesca se requiere lo siguiente:* **I,** *Concesión, para:* **Inciso b)** *Acuacultura comercial* **II,** Permiso, para: **Inciso g)** *Acuacultura de fomento* **III,** *Autorización, para:* **Inciso d)** *Recolectar del medio natural reproductores, larvas, postlarvas, crías, huevos, semillas, alevines o en cualquier otro estadio, y* **Inciso e)** *Acuacultura didáctica.*		

Artículos 22.- *la Secretaría podrá inscribir en el Registro Nacional de Pesca a los acuicultores que no requieran concesión, permiso o Autorización.*	Al **proyecto** le aplica el Artículo, incisos y, fracciones anteriores, porque se trata de una actividad acuícola con fines comerciales.	Por el hecho de presentar a la autoridad correspondiente (SEMARNAT) la Manifestación de Impacto Ambiental, el promovente está cumpliendo con este apartado. El proyecto se vincula por la obligatoriedad de obtener la autorización correspondiente para realizar las obras descritas en esta manifestación de impacto ambiental. Como ya se mencionó anteriormente, la promovente una vez autorizado el proyecto en materia ambiental procederá a tramitar el Registro Nacional de Pesca para la unidad de producción acuícola.
Art. 30°.- *Las actividades pesqueras se clasifican en:* **II.-** *Cultivo o acuacultura con fines*		
Artículo 31°.- *Para realizar las actividades de pesca se requiere lo siguiente:* **I,** *Concesión, para:* **Inciso b)** *Acuacultura comercial* **II,** Permiso, para: **Inciso g)** *Acuacultura de fomento* **III,** *Autorización, para:* **Inciso d)** *Recolectar del medio natural reproductores, larvas, postlarvas, crías, huevos, semillas, alevines o en cualquier otro estadio, y* **Inciso e)** *Acuacultura didáctica.*		

Artículos 22.- *la Secretaría podrá inscribir en el Registro Nacional de Pesca a los acuicultores que no requieran concesión, permiso o Autorización.*	Al **proyecto** le aplica el Artículo, incisos y, fracciones anteriores, porque se trata de una actividad acuícola con fines comerciales.	Por el hecho de presentar a la autoridad correspondiente (SEMARNAT) la Manifestación de Impacto Ambiental, el promovente está cumpliendo con este apartado. El proyecto se vincula por la obligatoriedad de obtener la autorización correspondiente para realizar las obras descritas en esta manifestación de impacto ambiental. Como ya se mencionó anteriormente, la promovente una vez autorizado el proyecto en materia ambiental procederá a tramitar el Registro Nacional de Pesca para la unidad de producción acuícola.
Art. 30°.- *Las actividades pesqueras se clasifican en:* **II.-** *Cultivo o acuacultura con fines*		
Artículo 31°.- *Para realizar las actividades de pesca se requiere lo siguiente:* **I,** *Concesión, para:* **Inciso b)** *Acuacultura comercial* **II,** Permiso, para: **Inciso g)** *Acuacultura de fomento* **III,** *Autorización, para:* **Inciso d)** *Recolectar del medio natural reproductores, larvas, postlarvas, crías, huevos, semillas, alevines o en cualquier otro estadio, y* **Inciso e)** *Acuacultura didáctica.*		

Artículos 22.- *la Secretaría podrá inscribir en el Registro Nacional de Pesca a los acuicultores que no requieran concesión, permiso o Autorización.*	Al **proyecto** le aplica el Artículo, incisos y, fracciones anteriores, porque se trata de una actividad acuícola con fines comerciales.	Por el hecho de presentar a la autoridad correspondiente (SEMARNAT) la Manifestación de Impacto Ambiental, el promovente está cumpliendo con este apartado. El proyecto se vincula por la obligatoriedad de obtener la autorización correspondiente para realizar las obras descritas en esta manifestación de impacto ambiental. Como ya se mencionó anteriormente, la promovente una vez autorizado el proyecto en materia ambiental procederá a tramitar el Registro Nacional de Pesca para la unidad de producción acuícola.
Art. 30°.- *Las actividades pesqueras se clasifican en:* **II.-** *Cultivo o acuacultura con fines*		
Artículo 31°.- *Para realizar las actividades de pesca se requiere lo siguiente:* **I,** *Concesión, para:* **Inciso b)** *Acuacultura comercial* **II,** Permiso, para: **Inciso g)** *Acuacultura de fomento* **III,** *Autorización, para:* **Inciso d)** *Recolectar del medio natural reproductores, larvas, postlarvas, crías, huevos, semillas, alevines o en cualquier otro estadio, y* **Inciso e)** *Acuacultura didáctica.*		

Artículos 22.- *la Secretaría podrá inscribir en el Registro Nacional de Pesca a los acuicultores que no requieran concesión, permiso o Autorización.*	Al **proyecto** le aplica el Artículo, incisos y, fracciones anteriores, porque se trata de una actividad acuícola con fines comerciales.	Por el hecho de presentar a la autoridad correspondiente (SEMARNAT) la Manifestación de Impacto Ambiental, el promovente está cumpliendo con este apartado. El proyecto se vincula por la obligatoriedad de obtener la autorización correspondiente para realizar las obras descritas en esta manifestación de impacto ambiental. Como ya se mencionó anteriormente, la promovente una vez autorizado el proyecto en materia ambiental procederá a tramitar el Registro Nacional de Pesca para la unidad de producción acuícola.
Art. 30°.- *Las actividades pesqueras se clasifican en:* **II.-** *Cultivo o acuacultura con fines*		
Artículo 31°.- *Para realizar las actividades de pesca se requiere lo siguiente:* **I,** *Concesión, para:* **Inciso b)** *Acuacultura comercial* **II,** Permiso, para: **Inciso g)** *Acuacultura de fomento* **III,** *Autorización, para:* **Inciso d)** *Recolectar del medio natural reproductores, larvas, postlarvas, crías, huevos, semillas, alevines o en cualquier otro estadio, y* **Inciso e)** *Acuacultura didáctica.*		

Artículos 22.- *la Secretaría podrá inscribir en el Registro Nacional de Pesca a los acuicultores que no requieran concesión, permiso o Autorización.*	Al **proyecto** le aplica el Artículo, incisos y, fracciones anteriores, porque se trata de una actividad acuícola con fines comerciales.	Por el hecho de presentar a la autoridad correspondiente (SEMARNAT) la Manifestación de Impacto Ambiental, el promovente está cumpliendo con este apartado. El proyecto se vincula por la obligatoriedad de obtener la autorización correspondiente para realizar las obras descritas en esta manifestación de impacto ambiental. Como ya se mencionó anteriormente, la promovente una vez autorizado el proyecto en materia ambiental procederá a tramitar el Registro Nacional de Pesca para la unidad de producción acuícola.
Art. 30°.- *Las actividades pesqueras se clasifican en:* **II.-** *Cultivo o acuacultura con fines*		
Artículo 31°.- *Para realizar las actividades de pesca se requiere lo siguiente:* **I,** *Concesión, para:* **Inciso b)** *Acuacultura comercial* **II,** Permiso, para: **Inciso g)** *Acuacultura de fomento* **III,** *Autorización, para:* **Inciso d)** *Recolectar del medio natural reproductores, larvas, postlarvas, crías, huevos, semillas, alevines o en cualquier otro estadio, y* **Inciso e)** *Acuacultura didáctica.*		

Artículos 22.- *la Secretaría podrá inscribir en el Registro Nacional de Pesca a los acuicultores que no requieran concesión, permiso o Autorización.*	Al **proyecto** le aplica el Artículo, incisos y, fracciones anteriores, porque se trata de una actividad acuícola con fines comerciales.	Por el hecho de presentar a la autoridad correspondiente (SEMARNAT) la Manifestación de Impacto Ambiental, el promovente está cumpliendo con este apartado. El proyecto se vincula por la obligatoriedad de obtener la autorización correspondiente para realizar las obras descritas en esta manifestación de impacto ambiental. Como ya se mencionó anteriormente, la promovente una vez autorizado el proyecto en materia ambiental procederá a tramitar el Registro Nacional de Pesca para la unidad de producción acuícola.
Art. 30°.- *Las actividades pesqueras se clasifican en:* **II.-** *Cultivo o acuacultura con fines*		
Artículo 31°.- *Para realizar las actividades de pesca se requiere lo siguiente:* **I,** *Concesión, para:* **Inciso b)** *Acuacultura comercial* **II,** Permiso, para: **Inciso g)** *Acuacultura de fomento* **III,** *Autorización, para:* **Inciso d)** *Recolectar del medio natural reproductores, larvas, postlarvas, crías, huevos, semillas, alevines o en cualquier otro estadio, y* **Inciso e)** *Acuacultura didáctica.*		

Artículos 22.- *la Secretaría podrá inscribir en el Registro Nacional de Pesca a los acuicultores que no requieran concesión, permiso o Autorización.*	Al **proyecto** le aplica el Artículo, incisos y, fracciones anteriores, porque se trata de una actividad acuícola con fines comerciales.	Por el hecho de presentar a la autoridad correspondiente (SEMARNAT) la Manifestación de Impacto Ambiental, el promovente está cumpliendo con este apartado. El proyecto se vincula por la obligatoriedad de obtener la autorización correspondiente para realizar las obras descritas en esta manifestación de impacto ambiental. Como ya se mencionó anteriormente, la promovente una vez autorizado el proyecto en materia ambiental procederá a tramitar el Registro Nacional de Pesca para la unidad de producción acuícola.
Art. 30°.- *Las actividades pesqueras se clasifican en:* **II.-** *Cultivo o acuacultura con fines*		
Artículo 31°.- *Para realizar las actividades de pesca se requiere lo siguiente:* **I,** *Concesión, para:* **Inciso b)** *Acuacultura comercial* **II,** Permiso, para: **Inciso g)** *Acuacultura de fomento* **III,** *Autorización, para:* **Inciso d)** *Recolectar del medio natural reproductores, larvas, postlarvas, crías, huevos, semillas, alevines o en cualquier otro estadio, y* **Inciso e)** *Acuacultura didáctica.*		

Artículos 22.- *la Secretaría podrá inscribir en el Registro Nacional de Pesca a los acuicultores que no requieran concesión, permiso o Autorización.*	Al **proyecto** le aplica el Artículo, incisos y, fracciones anteriores, porque se trata de una actividad acuícola con fines comerciales.	Por el hecho de presentar a la autoridad correspondiente (SEMARNAT) la Manifestación de Impacto Ambiental, el promovente está cumpliendo con este apartado. El proyecto se vincula por la obligatoriedad de obtener la autorización correspondiente para realizar las obras descritas en esta manifestación de impacto ambiental. Como ya se mencionó anteriormente, la promovente una vez autorizado el proyecto en materia ambiental procederá a tramitar el Registro Nacional de Pesca para la unidad de producción acuícola.
Art. 30°.- *Las actividades pesqueras se clasifican en:* **II.-** *Cultivo o acuacultura con fines*		
Artículo 31°.- *Para realizar las actividades de pesca se requiere lo siguiente:* **I,** *Concesión, para:* **Inciso b)** *Acuacultura comercial* **II,** Permiso, para: **Inciso g)** *Acuacultura de fomento* **III,** *Autorización, para:* **Inciso d)** *Recolectar del medio natural reproductores, larvas, postlarvas, crías, huevos, semillas, alevines o en cualquier otro estadio, y* **Inciso e)** *Acuacultura didáctica.*		

Artículos 22.- *la Secretaría podrá inscribir en el Registro Nacional de Pesca a los acuicultores que no requieran concesión, permiso o Autorización.*	Al **proyecto** le aplica el Artículo, incisos y, fracciones anteriores, porque se trata de una actividad acuícola con fines comerciales.	Por el hecho de presentar a la autoridad correspondiente (SEMARNAT) la Manifestación de Impacto Ambiental, el promovente está cumpliendo con este apartado. El proyecto se vincula por la obligatoriedad de obtener la autorización correspondiente para realizar las obras descritas en esta manifestación de impacto ambiental. Como ya se mencionó anteriormente, la promovente una vez autorizado el proyecto en materia ambiental procederá a tramitar el Registro Nacional de Pesca para la unidad de producción acuícola.
Art. 30°.- *Las actividades pesqueras se clasifican en:* **II.-** *Cultivo o acuacultura con fines*		
Artículo 31°.- *Para realizar las actividades de pesca se requiere lo siguiente:* **I,** *Concesión, para:* **Inciso b)** *Acuacultura comercial* **II,** Permiso, para: **Inciso g)** *Acuacultura de fomento* **III,** *Autorización, para:* **Inciso d)** *Recolectar del medio natural reproductores, larvas, postlarvas, crías, huevos, semillas, alevines o en cualquier otro estadio, y* **Inciso e)** *Acuacultura didáctica.*		

Artículos 22.- *la Secretaría podrá inscribir en el Registro Nacional de Pesca a los acuicultores que no requieran concesión, permiso o Autorización.*	Al **proyecto** le aplica el Artículo, incisos y, fracciones anteriores, porque se trata de una actividad acuícola con fines comerciales.	Por el hecho de presentar a la autoridad correspondiente (SEMARNAT) la Manifestación de Impacto Ambiental, el promovente está cumpliendo con este apartado. El proyecto se vincula por la obligatoriedad de obtener la autorización correspondiente para realizar las obras descritas en esta manifestación de impacto ambiental. Como ya se mencionó anteriormente, la promovente una vez autorizado el proyecto en materia ambiental procederá a tramitar el Registro Nacional de Pesca para la unidad de producción acuícola.
Art. 30°.- *Las actividades pesqueras se clasifican en:* **II.-** *Cultivo o acuacultura con fines*		
Artículo 31°.- *Para realizar las actividades de pesca se requiere lo siguiente:* **I,** *Concesión, para:* **Inciso b)** *Acuacultura comercial* **II,** Permiso, para: **Inciso g)** *Acuacultura de fomento* **III,** *Autorización, para:* **Inciso d)** *Recolectar del medio natural reproductores, larvas, postlarvas, crías, huevos, semillas, alevines o en cualquier otro estadio, y* **Inciso e)** *Acuacultura didáctica.*		

Artículos 22.- *la Secretaría podrá inscribir en el Registro Nacional de Pesca a los acuicultores que no requieran concesión, permiso o Autorización.*	Al **proyecto** le aplica el Artículo, incisos y, fracciones anteriores, porque se trata de una actividad acuícola con fines comerciales.	Por el hecho de presentar a la autoridad correspondiente (SEMARNAT) la Manifestación de Impacto Ambiental, el promovente está cumpliendo con este apartado. El proyecto se vincula por la obligatoriedad de obtener la autorización correspondiente para realizar las obras descritas en esta manifestación de impacto ambiental. Como ya se mencionó anteriormente, la promovente una vez autorizado el proyecto en materia ambiental procederá a tramitar el Registro Nacional de Pesca para la unidad de producción acuícola.
Art. 30°.- *Las actividades pesqueras se clasifican en:* **II.-** *Cultivo o acuacultura con fines*		
Artículo 31°.- *Para realizar las actividades de pesca se requiere lo siguiente:* **I,** *Concesión, para:* **Inciso b)** *Acuacultura comercial* **II,** Permiso, para: **Inciso g)** *Acuacultura de fomento* **III,** *Autorización, para:* **Inciso d)** *Recolectar del medio natural reproductores, larvas, postlarvas, crías, huevos, semillas, alevines o en cualquier otro estadio, y* **Inciso e)** *Acuacultura didáctica.*		

Artículos 22.- *la Secretaría podrá inscribir en el Registro Nacional de Pesca a los acuicultores que no requieran concesión, permiso o Autorización.*	Al **proyecto** le aplica el Artículo, incisos y, fracciones anteriores, porque se trata de una actividad acuícola con fines comerciales.	Por el hecho de presentar a la autoridad correspondiente (SEMARNAT) la Manifestación de Impacto Ambiental, el promovente está cumpliendo con este apartado. El proyecto se vincula por la obligatoriedad de obtener la autorización correspondiente para realizar las obras descritas en esta manifestación de impacto ambiental. Como ya se mencionó anteriormente, la promovente una vez autorizado el proyecto en materia ambiental procederá a tramitar el Registro Nacional de Pesca para la unidad de producción acuícola.
Art. 30°.- *Las actividades pesqueras se clasifican en:* **II.-** *Cultivo o acuacultura con fines*		
Artículo 31°.- *Para realizar las actividades de pesca se requiere lo siguiente:* **I,** *Concesión, para:* **Inciso b)** *Acuacultura comercial* **II,** Permiso, para: **Inciso g)** *Acuacultura de fomento* **III,** *Autorización, para:* **Inciso d)** *Recolectar del medio natural reproductores, larvas, postlarvas, crías, huevos, semillas, alevines o en cualquier otro estadio, y* **Inciso e)** *Acuacultura didáctica.*		

Artículos 22.- *la Secretaría podrá inscribir en el Registro Nacional de Pesca a los acuicultores que no requieran concesión, permiso o Autorización.*	Al **proyecto** le aplica el Artículo, incisos y, fracciones anteriores, porque se trata de una actividad acuícola con fines comerciales.	Por el hecho de presentar a la autoridad correspondiente (SEMARNAT) la Manifestación de Impacto Ambiental, el promovente está cumpliendo con este apartado. El proyecto se vincula por la obligatoriedad de obtener la autorización correspondiente para realizar las obras descritas en esta manifestación de impacto ambiental. Como ya se mencionó anteriormente, la promovente una vez autorizado el proyecto en materia ambiental procederá a tramitar el Registro Nacional de Pesca para la unidad de producción acuícola.
Art. 30°.- *Las actividades pesqueras se clasifican en:* **II.-** *Cultivo o acuacultura con fines*		
Artículo 31°.- *Para realizar las actividades de pesca se requiere lo siguiente:* **I,** *Concesión, para:* **Inciso b)** *Acuacultura comercial* **II,** Permiso, para: **Inciso g)** *Acuacultura de fomento* **III,** *Autorización, para:* **Inciso d)** *Recolectar del medio natural reproductores, larvas, postlarvas, crías, huevos, semillas, alevines o en cualquier otro estadio, y* **Inciso e)** *Acuacultura didáctica.*		

Artículos 22.- *la Secretaría podrá inscribir en el Registro Nacional de Pesca a los acuicultores que no requieran concesión, permiso o Autorización.*	Al **proyecto** le aplica el Artículo, incisos y, fracciones anteriores, porque se trata de una actividad acuícola con fines comerciales.	Por el hecho de presentar a la autoridad correspondiente (SEMARNAT) la Manifestación de Impacto Ambiental, el promovente está cumpliendo con este apartado. El proyecto se vincula por la obligatoriedad de obtener la autorización correspondiente para realizar las obras descritas en esta manifestación de impacto ambiental. Como ya se mencionó anteriormente, la promovente una vez autorizado el proyecto en materia ambiental procederá a tramitar el Registro Nacional de Pesca para la unidad de producción acuícola.
Art. 30°.- *Las actividades pesqueras se clasifican en:* **II.-** *Cultivo o acuacultura con fines*		
Artículo 31°.- *Para realizar las actividades de pesca se requiere lo siguiente:* **I,** *Concesión, para:* **Inciso b)** *Acuacultura comercial* **II,** Permiso, para: **Inciso g)** *Acuacultura de fomento* **III,** *Autorización, para:* **Inciso d)** *Recolectar del medio natural reproductores, larvas, postlarvas, crías, huevos, semillas, alevines o en cualquier otro estadio, y* **Inciso e)** *Acuacultura didáctica.*		

Artículos 22.- *la Secretaría podrá inscribir en el Registro Nacional de Pesca a los acuicultores que no requieran concesión, permiso o Autorización.*	Al **proyecto** le aplica el Artículo, incisos y, fracciones anteriores, porque se trata de una actividad acuícola con fines comerciales.	Por el hecho de presentar a la autoridad correspondiente (SEMARNAT) la Manifestación de Impacto Ambiental, el promovente está cumpliendo con este apartado. El proyecto se vincula por la obligatoriedad de obtener la autorización correspondiente para realizar las obras descritas en esta manifestación de impacto ambiental. Como ya se mencionó anteriormente, la promovente una vez autorizado el proyecto en materia ambiental procederá a tramitar el Registro Nacional de Pesca para la unidad de producción acuícola.
Art. 30°.- *Las actividades pesqueras se clasifican en:* **II.-** *Cultivo o acuacultura con fines*		
Artículo 31°.- *Para realizar las actividades de pesca se requiere lo siguiente:* **I,** *Concesión, para:* **Inciso b)** *Acuacultura comercial* **II,** Permiso, para: **Inciso g)** *Acuacultura de fomento* **III,** *Autorización, para:* **Inciso d)** *Recolectar del medio natural reproductores, larvas, postlarvas, crías, huevos, semillas, alevines o en cualquier otro estadio, y* **Inciso e)** *Acuacultura didáctica.*		

Artículos 22.- *la Secretaría podrá inscribir en el Registro Nacional de Pesca a los acuicultores que no requieran concesión, permiso o Autorización.*	Al **proyecto** le aplica el Artículo, incisos y, fracciones anteriores, porque se trata de una actividad acuícola con fines comerciales.	Por el hecho de presentar a la autoridad correspondiente (SEMARNAT) la Manifestación de Impacto Ambiental, el promovente está cumpliendo con este apartado. El proyecto se vincula por la obligatoriedad de obtener la autorización correspondiente para realizar las obras descritas en esta manifestación de impacto ambiental. Como ya se mencionó anteriormente, la promovente una vez autorizado el proyecto en materia ambiental procederá a tramitar el Registro Nacional de Pesca para la unidad de producción acuícola.
Art. 30°.- *Las actividades pesqueras se clasifican en:* **II.-** *Cultivo o acuacultura con fines*		
Artículo 31°.- *Para realizar las actividades de pesca se requiere lo siguiente:* **I,** *Concesión, para:* **Inciso b)** *Acuacultura comercial* **II,** Permiso, para: **Inciso g)** *Acuacultura de fomento* **III,** *Autorización, para:* **Inciso d)** *Recolectar del medio natural reproductores, larvas, postlarvas, crías, huevos, semillas, alevines o en cualquier otro estadio, y* **Inciso e)** *Acuacultura didáctica.*		

Artículos 22.- *la Secretaría podrá inscribir en el Registro Nacional de Pesca a los acuicultores que no requieran concesión, permiso o Autorización.*	Al **proyecto** le aplica el Artículo, incisos y, fracciones anteriores, porque se trata de una actividad acuícola con fines comerciales.	Por el hecho de presentar a la autoridad correspondiente (SEMARNAT) la Manifestación de Impacto Ambiental, el promovente está cumpliendo con este apartado. El proyecto se vincula por la obligatoriedad de obtener la autorización correspondiente para realizar las obras descritas en esta manifestación de impacto ambiental. Como ya se mencionó anteriormente, la promovente una vez autorizado el proyecto en materia ambiental procederá a tramitar el Registro Nacional de Pesca para la unidad de producción acuícola.
Art. 30°.- *Las actividades pesqueras se clasifican en:* **II.-** *Cultivo o acuacultura con fines*		
Artículo 31°.- *Para realizar las actividades de pesca se requiere lo siguiente:* **I,** *Concesión, para:* **Inciso b)** *Acuacultura comercial* **II,** Permiso, para: **Inciso g)** *Acuacultura de fomento* **III,** *Autorización, para:* **Inciso d)** *Recolectar del medio natural reproductores, larvas, postlarvas, crías, huevos, semillas, alevines o en cualquier otro estadio, y* **Inciso e)** *Acuacultura didáctica.*		

Artículos 22.- *la Secretaría podrá inscribir en el Registro Nacional de Pesca a los acuicultores que no requieran concesión, permiso o Autorización.*	Al **proyecto** le aplica el Artículo, incisos y, fracciones anteriores, porque se trata de una actividad acuícola con fines comerciales.	Por el hecho de presentar a la autoridad correspondiente (SEMARNAT) la Manifestación de Impacto Ambiental, el promovente está cumpliendo con este apartado. El proyecto se vincula por la obligatoriedad de obtener la autorización correspondiente para realizar las obras descritas en esta manifestación de impacto ambiental. Como ya se mencionó anteriormente, la promovente una vez autorizado el proyecto en materia ambiental procederá a tramitar el Registro Nacional de Pesca para la unidad de producción acuícola.
Art. 30°.- *Las actividades pesqueras se clasifican en:* **II.-** *Cultivo o acuacultura con fines*		
Artículo 31°.- *Para realizar las actividades de pesca se requiere lo siguiente:* **I,** *Concesión, para:* **Inciso b)** *Acuacultura comercial* **II,** Permiso, para: **Inciso g)** *Acuacultura de fomento* **III,** *Autorización, para:* **Inciso d)** *Recolectar del medio natural reproductores, larvas, postlarvas, crías, huevos, semillas, alevines o en cualquier otro estadio, y* **Inciso e)** *Acuacultura didáctica.*		

Artículos 22.- *la Secretaría podrá inscribir en el Registro Nacional de Pesca a los acuicultores que no requieran concesión, permiso o Autorización.*	Al **proyecto** le aplica el Artículo, incisos y, fracciones anteriores, porque se trata de una actividad acuícola con fines comerciales.	Por el hecho de presentar a la autoridad correspondiente (SEMARNAT) la Manifestación de Impacto Ambiental, el promovente está cumpliendo con este apartado. El proyecto se vincula por la obligatoriedad de obtener la autorización correspondiente para realizar las obras descritas en esta manifestación de impacto ambiental. Como ya se mencionó anteriormente, la promovente una vez autorizado el proyecto en materia ambiental procederá a tramitar el Registro Nacional de Pesca para la unidad de producción acuícola.
Art. 30°.- *Las actividades pesqueras se clasifican en:* **II.-** *Cultivo o acuacultura con fines*		
Artículo 31°.- *Para realizar las actividades de pesca se requiere lo siguiente:* **I,** *Concesión, para:* **Inciso b)** *Acuacultura comercial* **II,** Permiso, para: **Inciso g)** *Acuacultura de fomento* **III,** *Autorización, para:* **Inciso d)** *Recolectar del medio natural reproductores, larvas, postlarvas, crías, huevos, semillas, alevines o en cualquier otro estadio, y* **Inciso e)** *Acuacultura didáctica.*		

Artículos 22.- *la Secretaría podrá inscribir en el Registro Nacional de Pesca a los acuicultores que no requieran concesión, permiso o Autorización.*	Al **proyecto** le aplica el Artículo, incisos y, fracciones anteriores, porque se trata de una actividad acuícola con fines comerciales.	Por el hecho de presentar a la autoridad correspondiente (SEMARNAT) la Manifestación de Impacto Ambiental, el promovente está cumpliendo con este apartado. El proyecto se vincula por la obligatoriedad de obtener la autorización correspondiente para realizar las obras descritas en esta manifestación de impacto ambiental. Como ya se mencionó anteriormente, la promovente una vez autorizado el proyecto en materia ambiental procederá a tramitar el Registro Nacional de Pesca para la unidad de producción acuícola.
Art. 30°.- *Las actividades pesqueras se clasifican en:* **II.-** *Cultivo o acuacultura con fines*		
Artículo 31°.- *Para realizar las actividades de pesca se requiere lo siguiente:* **I,** *Concesión, para:* **Inciso b)** *Acuacultura comercial* **II,** Permiso, para: **Inciso g)** *Acuacultura de fomento* **III,** *Autorización, para:* **Inciso d)** *Recolectar del medio natural reproductores, larvas, postlarvas, crías, huevos, semillas, alevines o en cualquier otro estadio, y* **Inciso e)** *Acuacultura didáctica.*		

Artículos 22.- *la Secretaría podrá inscribir en el Registro Nacional de Pesca a los acuicultores que no requieran concesión, permiso o Autorización.*	Al **proyecto** le aplica el Artículo, incisos y, fracciones anteriores, porque se trata de una actividad acuícola con fines comerciales.	Por el hecho de presentar a la autoridad correspondiente (SEMARNAT) la Manifestación de Impacto Ambiental, el promovente está cumpliendo con este apartado. El proyecto se vincula por la obligatoriedad de obtener la autorización correspondiente para realizar las obras descritas en esta manifestación de impacto ambiental. Como ya se mencionó anteriormente, la promovente una vez autorizado el proyecto en materia ambiental procederá a tramitar el Registro Nacional de Pesca para la unidad de producción acuícola.
Art. 30°.- *Las actividades pesqueras se clasifican en:* **II.-** *Cultivo o acuacultura con fines*		
Artículo 31°.- *Para realizar las actividades de pesca se requiere lo siguiente:* **I,** *Concesión, para:* **Inciso b)** *Acuacultura comercial* **II,** Permiso, para: **Inciso g)** *Acuacultura de fomento* **III,** *Autorización, para:* **Inciso d)** *Recolectar del medio natural reproductores, larvas, postlarvas, crías, huevos, semillas, alevines o en cualquier otro estadio, y* **Inciso e)** *Acuacultura didáctica.*		

Artículos 22.- *la Secretaría podrá inscribir en el Registro Nacional de Pesca a los acuicultores que no requieran concesión, permiso o Autorización.*	Al **proyecto** le aplica el Artículo, incisos y, fracciones anteriores, porque se trata de una actividad acuícola con fines comerciales.	Por el hecho de presentar a la autoridad correspondiente (SEMARNAT) la Manifestación de Impacto Ambiental, el promovente está cumpliendo con este apartado. El proyecto se vincula por la obligatoriedad de obtener la autorización correspondiente para realizar las obras descritas en esta manifestación de impacto ambiental. Como ya se mencionó anteriormente, la promovente una vez autorizado el proyecto en materia ambiental procederá a tramitar el Registro Nacional de Pesca para la unidad de producción acuícola.
Art. 30°.- *Las actividades pesqueras se clasifican en:* **II.-** *Cultivo o acuacultura con fines*		
Artículo 31°.- *Para realizar las actividades de pesca se requiere lo siguiente:* **I,** *Concesión, para:* **Inciso b)** *Acuacultura comercial* **II,** Permiso, para: **Inciso g)** *Acuacultura de fomento* **III,** *Autorización, para:* **Inciso d)** *Recolectar del medio natural reproductores, larvas, postlarvas, crías, huevos, semillas, alevines o en cualquier otro estadio, y* **Inciso e)** *Acuacultura didáctica.*		

Artículos 22.- *la Secretaría podrá inscribir en el Registro Nacional de Pesca a los acuicultores que no requieran concesión, permiso o Autorización.*	Al **proyecto** le aplica el Artículo, incisos y, fracciones anteriores, porque se trata de una actividad acuícola con fines comerciales.	Por el hecho de presentar a la autoridad correspondiente (SEMARNAT) la Manifestación de Impacto Ambiental, el promovente está cumpliendo con este apartado. El proyecto se vincula por la obligatoriedad de obtener la autorización correspondiente para realizar las obras descritas en esta manifestación de impacto ambiental. Como ya se mencionó anteriormente, la promovente una vez autorizado el proyecto en materia ambiental procederá a tramitar el Registro Nacional de Pesca para la unidad de producción acuícola.
Art. 30°.- *Las actividades pesqueras se clasifican en:* **II.-** *Cultivo o acuacultura con fines*		
Artículo 31°.- *Para realizar las actividades de pesca se requiere lo siguiente:* **I,** *Concesión, para:* **Inciso b)** *Acuacultura comercial* **II,** Permiso, para: **Inciso g)** *Acuacultura de fomento* **III,** *Autorización, para:* **Inciso d)** *Recolectar del medio natural reproductores, larvas, postlarvas, crías, huevos, semillas, alevines o en cualquier otro estadio, y* **Inciso e)** *Acuacultura didáctica.*		

Artículos 22.- *la Secretaría podrá inscribir en el Registro Nacional de Pesca a los acuicultores que no requieran concesión, permiso o Autorización.*	Al **proyecto** le aplica el Artículo, incisos y, fracciones anteriores, porque se trata de una actividad acuícola con fines comerciales.	Por el hecho de presentar a la autoridad correspondiente (SEMARNAT) la Manifestación de Impacto Ambiental, el promovente está cumpliendo con este apartado. El proyecto se vincula por la obligatoriedad de obtener la autorización correspondiente para realizar las obras descritas en esta manifestación de impacto ambiental. Como ya se mencionó anteriormente, la promovente una vez autorizado el proyecto en materia ambiental procederá a tramitar el Registro Nacional de Pesca para la unidad de producción acuícola.
Art. 30°.- *Las actividades pesqueras se clasifican en:* **II.-** *Cultivo o acuacultura con fines*		
Artículo 31°.- *Para realizar las actividades de pesca se requiere lo siguiente:* **I,** *Concesión, para:* **Inciso b)** *Acuacultura comercial* **II,** Permiso, para: **Inciso g)** *Acuacultura de fomento* **III,** *Autorización, para:* **Inciso d)** *Recolectar del medio natural reproductores, larvas, postlarvas, crías, huevos, semillas, alevines o en cualquier otro estadio, y* **Inciso e)** *Acuacultura didáctica.*		

Artículos 22.- *la Secretaría podrá inscribir en el Registro Nacional de Pesca a los acuicultores que no requieran concesión, permiso o Autorización.*	Al **proyecto** le aplica el Artículo, incisos y, fracciones anteriores, porque se trata de una actividad acuícola con fines comerciales.	Por el hecho de presentar a la autoridad correspondiente (SEMARNAT) la Manifestación de Impacto Ambiental, el promovente está cumpliendo con este apartado. El proyecto se vincula por la obligatoriedad de obtener la autorización correspondiente para realizar las obras descritas en esta manifestación de impacto ambiental. Como ya se mencionó anteriormente, la promovente una vez autorizado el proyecto en materia ambiental procederá a tramitar el Registro Nacional de Pesca para la unidad de producción acuícola.
Art. 30°.- *Las actividades pesqueras se clasifican en:* **II.-** *Cultivo o acuacultura con fines*		
Artículo 31°.- *Para realizar las actividades de pesca se requiere lo siguiente:* **I,** *Concesión, para:* **Inciso b)** *Acuacultura comercial* **II,** Permiso, para: **Inciso g)** *Acuacultura de fomento* **III,** *Autorización, para:* **Inciso d)** *Recolectar del medio natural reproductores, larvas, postlarvas, crías, huevos, semillas, alevines o en cualquier otro estadio, y* **Inciso e)** *Acuacultura didáctica.*		

Artículos 22.- *la Secretaría podrá inscribir en el Registro Nacional de Pesca a los acuicultores que no requieran concesión, permiso o Autorización.*	Al **proyecto** le aplica el Artículo, incisos y, fracciones anteriores, porque se trata de una actividad acuícola con fines comerciales.	Por el hecho de presentar a la autoridad correspondiente (SEMARNAT) la Manifestación de Impacto Ambiental, el promovente está cumpliendo con este apartado. El proyecto se vincula por la obligatoriedad de obtener la autorización correspondiente para realizar las obras descritas en esta manifestación de impacto ambiental. Como ya se mencionó anteriormente, la promovente una vez autorizado el proyecto en materia ambiental procederá a tramitar el Registro Nacional de Pesca para la unidad de producción acuícola.
Art. 30°.- *Las actividades pesqueras se clasifican en:* **II.-** *Cultivo o acuacultura con fines*		
Artículo 31°.- *Para realizar las actividades de pesca se requiere lo siguiente:* **I,** *Concesión, para:* **Inciso b)** *Acuacultura comercial* **II,** Permiso, para: **Inciso g)** *Acuacultura de fomento* **III,** *Autorización, para:* **Inciso d)** *Recolectar del medio natural reproductores, larvas, postlarvas, crías, huevos, semillas, alevines o en cualquier otro estadio, y* **Inciso e)** *Acuacultura didáctica.*		

Artículos 22.- *la Secretaría podrá inscribir en el Registro Nacional de Pesca a los acuicultores que no requieran concesión, permiso o Autorización.*	Al **proyecto** le aplica el Artículo, incisos y, fracciones anteriores, porque se trata de una actividad acuícola con fines comerciales.	Por el hecho de presentar a la autoridad correspondiente (SEMARNAT) la Manifestación de Impacto Ambiental, el promovente está cumpliendo con este apartado. El proyecto se vincula por la obligatoriedad de obtener la autorización correspondiente para realizar las obras descritas en esta manifestación de impacto ambiental. Como ya se mencionó anteriormente, la promovente una vez autorizado el proyecto en materia ambiental procederá a tramitar el Registro Nacional de Pesca para la unidad de producción acuícola.
Art. 30°.- *Las actividades pesqueras se clasifican en:* **II.-** *Cultivo o acuacultura con fines*		
Artículo 31°.- *Para realizar las actividades de pesca se requiere lo siguiente:* **I,** *Concesión, para:* **Inciso b)** *Acuacultura comercial* **II,** Permiso, para: **Inciso g)** *Acuacultura de fomento* **III,** *Autorización, para:* **Inciso d)** *Recolectar del medio natural reproductores, larvas, postlarvas, crías, huevos, semillas, alevines o en cualquier otro estadio, y* **Inciso e)** *Acuacultura didáctica.*		

Artículos 22.- *la Secretaría podrá inscribir en el Registro Nacional de Pesca a los acuicultores que no requieran concesión, permiso o Autorización.*	Al **proyecto** le aplica el Artículo, incisos y, fracciones anteriores, porque se trata de una actividad acuícola con fines comerciales.	Por el hecho de presentar a la autoridad correspondiente (SEMARNAT) la Manifestación de Impacto Ambiental, el promovente está cumpliendo con este apartado. El proyecto se vincula por la obligatoriedad de obtener la autorización correspondiente para realizar las obras descritas en esta manifestación de impacto ambiental. Como ya se mencionó anteriormente, la promovente una vez autorizado el proyecto en materia ambiental procederá a tramitar el Registro Nacional de Pesca para la unidad de producción acuícola.
Art. 30°.- *Las actividades pesqueras se clasifican en:* **II.-** *Cultivo o acuacultura con fines*		
Artículo 31°.- *Para realizar las actividades de pesca se requiere lo siguiente:* **I,** *Concesión, para:* **Inciso b)** *Acuacultura comercial* **II,** Permiso, para: **Inciso g)** *Acuacultura de fomento* **III,** *Autorización, para:* **Inciso d)** *Recolectar del medio natural reproductores, larvas, postlarvas, crías, huevos, semillas, alevines o en cualquier otro estadio, y* **Inciso e)** *Acuacultura didáctica.*		

Artículos 22.- *la Secretaría podrá inscribir en el Registro Nacional de Pesca a los acuicultores que no requieran concesión, permiso o Autorización.*	Al **proyecto** le aplica el Artículo, incisos y, fracciones anteriores, porque se trata de una actividad acuícola con fines comerciales.	Por el hecho de presentar a la autoridad correspondiente (SEMARNAT) la Manifestación de Impacto Ambiental, el promovente está cumpliendo con este apartado. El proyecto se vincula por la obligatoriedad de obtener la autorización correspondiente para realizar las obras descritas en esta manifestación de impacto ambiental. Como ya se mencionó anteriormente, la promovente una vez autorizado el proyecto en materia ambiental procederá a tramitar el Registro Nacional de Pesca para la unidad de producción acuícola.
Art. 30°.- *Las actividades pesqueras se clasifican en:* **II.-** *Cultivo o acuacultura con fines*		
Artículo 31°.- *Para realizar las actividades de pesca se requiere lo siguiente:* **I,** *Concesión, para:* **Inciso b)** *Acuacultura comercial* **II,** Permiso, para: **Inciso g)** *Acuacultura de fomento* **III,** *Autorización, para:* **Inciso d)** *Recolectar del medio natural reproductores, larvas, postlarvas, crías, huevos, semillas, alevines o en cualquier otro estadio, y* **Inciso e)** *Acuacultura didáctica.*		

Artículos 22.- *la Secretaría podrá inscribir en el Registro Nacional de Pesca a los acuicultores que no requieran concesión, permiso o Autorización.*	Al **proyecto** le aplica el Artículo, incisos y, fracciones anteriores, porque se trata de una actividad acuícola con fines comerciales.	Por el hecho de presentar a la autoridad correspondiente (SEMARNAT) la Manifestación de Impacto Ambiental, el promovente está cumpliendo con este apartado. El proyecto se vincula por la obligatoriedad de obtener la autorización correspondiente para realizar las obras descritas en esta manifestación de impacto ambiental. Como ya se mencionó anteriormente, la promovente una vez autorizado el proyecto en materia ambiental procederá a tramitar el Registro Nacional de Pesca para la unidad de producción acuícola.
Art. 30°.- *Las actividades pesqueras se clasifican en:* **II.-** *Cultivo o acuacultura con fines*		
Artículo 31°.- *Para realizar las actividades de pesca se requiere lo siguiente:* **I,** *Concesión, para:* **Inciso b)** *Acuacultura comercial* **II,** Permiso, para: **Inciso g)** *Acuacultura de fomento* **III,** *Autorización, para:* **Inciso d)** *Recolectar del medio natural reproductores, larvas, postlarvas, crías, huevos, semillas, alevines o en cualquier otro estadio, y* **Inciso e)** *Acuacultura didáctica.*		

Artículos 22.- *la Secretaría podrá inscribir en el Registro Nacional de Pesca a los acuicultores que no requieran concesión, permiso o Autorización.*	Al **proyecto** le aplica el Artículo, incisos y, fracciones anteriores, porque se trata de una actividad acuícola con fines comerciales.	Por el hecho de presentar a la autoridad correspondiente (SEMARNAT) la Manifestación de Impacto Ambiental, el promovente está cumpliendo con este apartado. El proyecto se vincula por la obligatoriedad de obtener la autorización correspondiente para realizar las obras descritas en esta manifestación de impacto ambiental. Como ya se mencionó anteriormente, la promovente una vez autorizado el proyecto en materia ambiental procederá a tramitar el Registro Nacional de Pesca para la unidad de producción acuícola.
Art. 30°.- *Las actividades pesqueras se clasifican en:* **II.-** *Cultivo o acuacultura con fines*		
Artículo 31°.- *Para realizar las actividades de pesca se requiere lo siguiente:* **I,** *Concesión, para:* **Inciso b)** *Acuacultura comercial* **II,** Permiso, para: **Inciso g)** *Acuacultura de fomento* **III,** *Autorización, para:* **Inciso d)** *Recolectar del medio natural reproductores, larvas, postlarvas, crías, huevos, semillas, alevines o en cualquier otro estadio, y* **Inciso e)** *Acuacultura didáctica.*		

Artículos 22.- *la Secretaría podrá inscribir en el Registro Nacional de Pesca a los acuicultores que no requieran concesión, permiso o Autorización.*	Al **proyecto** le aplica el Artículo, incisos y, fracciones anteriores, porque se trata de una actividad acuícola con fines comerciales.	Por el hecho de presentar a la autoridad correspondiente (SEMARNAT) la Manifestación de Impacto Ambiental, el promovente está cumpliendo con este apartado. El proyecto se vincula por la obligatoriedad de obtener la autorización correspondiente para realizar las obras descritas en esta manifestación de impacto ambiental. Como ya se mencionó anteriormente, la promovente una vez autorizado el proyecto en materia ambiental procederá a tramitar el Registro Nacional de Pesca para la unidad de producción acuícola.
Art. 30°.- *Las actividades pesqueras se clasifican en:* **II.-** *Cultivo o acuacultura con fines*		
Artículo 31°.- *Para realizar las actividades de pesca se requiere lo siguiente:* **I,** *Concesión, para:* **Inciso b)** *Acuacultura comercial* **II,** Permiso, para: **Inciso g)** *Acuacultura de fomento* **III,** *Autorización, para:* **Inciso d)** *Recolectar del medio natural reproductores, larvas, postlarvas, crías, huevos, semillas, alevines o en cualquier otro estadio, y* **Inciso e)** *Acuacultura didáctica.*		

Artículos 22.- *la Secretaría podrá inscribir en el Registro Nacional de Pesca a los acuicultores que no requieran concesión, permiso o Autorización.*	Al **proyecto** le aplica el Artículo, incisos y, fracciones anteriores, porque se trata de una actividad acuícola con fines comerciales.	Por el hecho de presentar a la autoridad correspondiente (SEMARNAT) la Manifestación de Impacto Ambiental, el promovente está cumpliendo con este apartado. El proyecto se vincula por la obligatoriedad de obtener la autorización correspondiente para realizar las obras descritas en esta manifestación de impacto ambiental. Como ya se mencionó anteriormente, la promovente una vez autorizado el proyecto en materia ambiental procederá a tramitar el Registro Nacional de Pesca para la unidad de producción acuícola.
Art. 30°.- *Las actividades pesqueras se clasifican en:* **II.-** *Cultivo o acuacultura con fines*		
Artículo 31°.- *Para realizar las actividades de pesca se requiere lo siguiente:* **I,** *Concesión, para:* **Inciso b)** *Acuacultura comercial* **II,** Permiso, para: **Inciso g)** *Acuacultura de fomento* **III,** *Autorización, para:* **Inciso d)** *Recolectar del medio natural reproductores, larvas, postlarvas, crías, huevos, semillas, alevines o en cualquier otro estadio, y* **Inciso e)** *Acuacultura didáctica.*		

Artículos 22.- *la Secretaría podrá inscribir en el Registro Nacional de Pesca a los acuicultores que no requieran concesión, permiso o Autorización.*	Al **proyecto** le aplica el Artículo, incisos y, fracciones anteriores, porque se trata de una actividad acuícola con fines comerciales.	Por el hecho de presentar a la autoridad correspondiente (SEMARNAT) la Manifestación de Impacto Ambiental, el promovente está cumpliendo con este apartado. El proyecto se vincula por la obligatoriedad de obtener la autorización correspondiente para realizar las obras descritas en esta manifestación de impacto ambiental. Como ya se mencionó anteriormente, la promovente una vez autorizado el proyecto en materia ambiental procederá a tramitar el Registro Nacional de Pesca para la unidad de producción acuícola.
Art. 30°.- *Las actividades pesqueras se clasifican en:* **II.-** *Cultivo o acuacultura con fines*		
Artículo 31°.- *Para realizar las actividades de pesca se requiere lo siguiente:* **I,** *Concesión, para:* **Inciso b)** *Acuacultura comercial* **II,** Permiso, para: **Inciso g)** *Acuacultura de fomento* **III,** *Autorización, para:* **Inciso d)** *Recolectar del medio natural reproductores, larvas, postlarvas, crías, huevos, semillas, alevines o en cualquier otro estadio, y* **Inciso e)** *Acuacultura didáctica.*		

Artículos 22.- *la Secretaría podrá inscribir en el Registro Nacional de Pesca a los acuicultores que no requieran concesión, permiso o Autorización.*	Al **proyecto** le aplica el Artículo, incisos y, fracciones anteriores, porque se trata de una actividad acuícola con fines comerciales.	Por el hecho de presentar a la autoridad correspondiente (SEMARNAT) la Manifestación de Impacto Ambiental, el promovente está cumpliendo con este apartado. El proyecto se vincula por la obligatoriedad de obtener la autorización correspondiente para realizar las obras descritas en esta manifestación de impacto ambiental. Como ya se mencionó anteriormente, la promovente una vez autorizado el proyecto en materia ambiental procederá a tramitar el Registro Nacional de Pesca para la unidad de producción acuícola.
Art. 30°.- *Las actividades pesqueras se clasifican en:* **II.-** *Cultivo o acuacultura con fines*		
Artículo 31°.- *Para realizar las actividades de pesca se requiere lo siguiente:* **I,** *Concesión, para:* **Inciso b)** *Acuacultura comercial* **II,** Permiso, para: **Inciso g)** *Acuacultura de fomento* **III,** *Autorización, para:* **Inciso d)** *Recolectar del medio natural reproductores, larvas, postlarvas, crías, huevos, semillas, alevines o en cualquier otro estadio, y* **Inciso e)** *Acuacultura didáctica.*		

Artículos 22.- *la Secretaría podrá inscribir en el Registro Nacional de Pesca a los acuicultores que no requieran concesión, permiso o Autorización.*	Al **proyecto** le aplica el Artículo, incisos y, fracciones anteriores, porque se trata de una actividad acuícola con fines comerciales.	Por el hecho de presentar a la autoridad correspondiente (SEMARNAT) la Manifestación de Impacto Ambiental, el promovente está cumpliendo con este apartado. El proyecto se vincula por la obligatoriedad de obtener la autorización correspondiente para realizar las obras descritas en esta manifestación de impacto ambiental. Como ya se mencionó anteriormente, la promovente una vez autorizado el proyecto en materia ambiental procederá a tramitar el Registro Nacional de Pesca para la unidad de producción acuícola.
Art. 30°.- *Las actividades pesqueras se clasifican en:* **II.-** *Cultivo o acuacultura con fines*		
Artículo 31°.- *Para realizar las actividades de pesca se requiere lo siguiente:* **I,** *Concesión, para:* **Inciso b)** *Acuacultura comercial* **II,** Permiso, para: **Inciso g)** *Acuacultura de fomento* **III,** *Autorización, para:* **Inciso d)** *Recolectar del medio natural reproductores, larvas, postlarvas, crías, huevos, semillas, alevines o en cualquier otro estadio, y* **Inciso e)** *Acuacultura didáctica.*		

Artículos 22.- *la Secretaría podrá inscribir en el Registro Nacional de Pesca a los acuicultores que no requieran concesión, permiso o Autorización.*	Al **proyecto** le aplica el Artículo, incisos y, fracciones anteriores, porque se trata de una actividad acuícola con fines comerciales.	Por el hecho de presentar a la autoridad correspondiente (SEMARNAT) la Manifestación de Impacto Ambiental, el promovente está cumpliendo con este apartado. El proyecto se vincula por la obligatoriedad de obtener la autorización correspondiente para realizar las obras descritas en esta manifestación de impacto ambiental. Como ya se mencionó anteriormente, la promovente una vez autorizado el proyecto en materia ambiental procederá a tramitar el Registro Nacional de Pesca para la unidad de producción acuícola.
Art. 30°.- *Las actividades pesqueras se clasifican en:* **II.-** *Cultivo o acuacultura con fines*		
Artículo 31°.- *Para realizar las actividades de pesca se requiere lo siguiente:* **I,** *Concesión, para:* **Inciso b)** *Acuacultura comercial* **II,** Permiso, para: **Inciso g)** *Acuacultura de fomento* **III,** *Autorización, para:* **Inciso d)** *Recolectar del medio natural reproductores, larvas, postlarvas, crías, huevos, semillas, alevines o en cualquier otro estadio, y* **Inciso e)** *Acuacultura didáctica.*		

Artículos 22.- *la Secretaría podrá inscribir en el Registro Nacional de Pesca a los acuicultores que no requieran concesión, permiso o Autorización.*	Al **proyecto** le aplica el Artículo, incisos y, fracciones anteriores, porque se trata de una actividad acuícola con fines comerciales.	Por el hecho de presentar a la autoridad correspondiente (SEMARNAT) la Manifestación de Impacto Ambiental, el promovente está cumpliendo con este apartado. El proyecto se vincula por la obligatoriedad de obtener la autorización correspondiente para realizar las obras descritas en esta manifestación de impacto ambiental. Como ya se mencionó anteriormente, la promovente una vez autorizado el proyecto en materia ambiental procederá a tramitar el Registro Nacional de Pesca para la unidad de producción acuícola.
Art. 30°.- *Las actividades pesqueras se clasifican en:* **II.-** *Cultivo o acuacultura con fines*		
Artículo 31°.- *Para realizar las actividades de pesca se requiere lo siguiente:* **I,** *Concesión, para:* **Inciso b)** *Acuacultura comercial* **II,** Permiso, para: **Inciso g)** *Acuacultura de fomento* **III,** *Autorización, para:* **Inciso d)** *Recolectar del medio natural reproductores, larvas, postlarvas, crías, huevos, semillas, alevines o en cualquier otro estadio, y* **Inciso e)** *Acuacultura didáctica.*		

Artículos 22.- *la Secretaría podrá inscribir en el Registro Nacional de Pesca a los acuicultores que no requieran concesión, permiso o Autorización.*	Al **proyecto** le aplica el Artículo, incisos y, fracciones anteriores, porque se trata de una actividad acuícola con fines comerciales.	Por el hecho de presentar a la autoridad correspondiente (SEMARNAT) la Manifestación de Impacto Ambiental, el promovente está cumpliendo con este apartado. El proyecto se vincula por la obligatoriedad de obtener la autorización correspondiente para realizar las obras descritas en esta manifestación de impacto ambiental. Como ya se mencionó anteriormente, la promovente una vez autorizado el proyecto en materia ambiental procederá a tramitar el Registro Nacional de Pesca para la unidad de producción acuícola.
Art. 30°.- *Las actividades pesqueras se clasifican en:* **II.-** *Cultivo o acuacultura con fines*		
Artículo 31°.- *Para realizar las actividades de pesca se requiere lo siguiente:* **I,** *Concesión, para:* **Inciso b)** *Acuacultura comercial* **II,** Permiso, para: **Inciso g)** *Acuacultura de fomento* **III,** *Autorización, para:* **Inciso d)** *Recolectar del medio natural reproductores, larvas, postlarvas, crías, huevos, semillas, alevines o en cualquier otro estadio, y* **Inciso e)** *Acuacultura didáctica.*		

Artículos 22.- *la Secretaría podrá inscribir en el Registro Nacional de Pesca a los acuicultores que no requieran concesión, permiso o Autorización.*	Al **proyecto** le aplica el Artículo, incisos y, fracciones anteriores, porque se trata de una actividad acuícola con fines comerciales.	Por el hecho de presentar a la autoridad correspondiente (SEMARNAT) la Manifestación de Impacto Ambiental, el promovente está cumpliendo con este apartado. El proyecto se vincula por la obligatoriedad de obtener la autorización correspondiente para realizar las obras descritas en esta manifestación de impacto ambiental. Como ya se mencionó anteriormente, la promovente una vez autorizado el proyecto en materia ambiental procederá a tramitar el Registro Nacional de Pesca para la unidad de producción acuícola.
Art. 30°.- *Las actividades pesqueras se clasifican en:* **II.-** *Cultivo o acuacultura con fines*		
Artículo 31°.- *Para realizar las actividades de pesca se requiere lo siguiente:* **I,** *Concesión, para:* **Inciso b)** *Acuacultura comercial* **II,** Permiso, para: **Inciso g)** *Acuacultura de fomento* **III,** *Autorización, para:* **Inciso d)** *Recolectar del medio natural reproductores, larvas, postlarvas, crías, huevos, semillas, alevines o en cualquier otro estadio, y* **Inciso e)** *Acuacultura didáctica.*		

Artículos 22.- *la Secretaría podrá inscribir en el Registro Nacional de Pesca a los acuicultores que no requieran concesión, permiso o Autorización.*	Al **proyecto** le aplica el Artículo, incisos y, fracciones anteriores, porque se trata de una actividad acuícola con fines comerciales.	Por el hecho de presentar a la autoridad correspondiente (SEMARNAT) la Manifestación de Impacto Ambiental, el promovente está cumpliendo con este apartado. El proyecto se vincula por la obligatoriedad de obtener la autorización correspondiente para realizar las obras descritas en esta manifestación de impacto ambiental. Como ya se mencionó anteriormente, la promovente una vez autorizado el proyecto en materia ambiental procederá a tramitar el Registro Nacional de Pesca para la unidad de producción acuícola.
Art. 30°.- *Las actividades pesqueras se clasifican en:* **II.-** *Cultivo o acuacultura con fines*		
Artículo 31°.- *Para realizar las actividades de pesca se requiere lo siguiente:* **I,** *Concesión, para:* **Inciso b)** *Acuacultura comercial* **II,** Permiso, para: **Inciso g)** *Acuacultura de fomento* **III,** *Autorización, para:* **Inciso d)** *Recolectar del medio natural reproductores, larvas, postlarvas, crías, huevos, semillas, alevines o en cualquier otro estadio, y* **Inciso e)** *Acuacultura didáctica.*		

Artículos 22.- *la Secretaría podrá inscribir en el Registro Nacional de Pesca a los acuicultores que no requieran concesión, permiso o Autorización.*	Al **proyecto** le aplica el Artículo, incisos y, fracciones anteriores, porque se trata de una actividad acuícola con fines comerciales.	Por el hecho de presentar a la autoridad correspondiente (SEMARNAT) la Manifestación de Impacto Ambiental, el promovente está cumpliendo con este apartado. El proyecto se vincula por la obligatoriedad de obtener la autorización correspondiente para realizar las obras descritas en esta manifestación de impacto ambiental. Como ya se mencionó anteriormente, la promovente una vez autorizado el proyecto en materia ambiental procederá a tramitar el Registro Nacional de Pesca para la unidad de producción acuícola.
Art. 30°.- *Las actividades pesqueras se clasifican en:* **II.-** *Cultivo o acuacultura con fines*		
Artículo 31°.- *Para realizar las actividades de pesca se requiere lo siguiente:* **I,** *Concesión, para:* **Inciso b)** *Acuacultura comercial* **II,** Permiso, para: **Inciso g)** *Acuacultura de fomento* **III,** *Autorización, para:* **Inciso d)** *Recolectar del medio natural reproductores, larvas, postlarvas, crías, huevos, semillas, alevines o en cualquier otro estadio, y* **Inciso e)** *Acuacultura didáctica.*		

Artículos 22.- *la Secretaría podrá inscribir en el Registro Nacional de Pesca a los acuicultores que no requieran concesión, permiso o Autorización.*	Al **proyecto** le aplica el Artículo, incisos y, fracciones anteriores, porque se trata de una actividad acuícola con fines comerciales.	Por el hecho de presentar a la autoridad correspondiente (SEMARNAT) la Manifestación de Impacto Ambiental, el promovente está cumpliendo con este apartado. El proyecto se vincula por la obligatoriedad de obtener la autorización correspondiente para realizar las obras descritas en esta manifestación de impacto ambiental. Como ya se mencionó anteriormente, la promovente una vez autorizado el proyecto en materia ambiental procederá a tramitar el Registro Nacional de Pesca para la unidad de producción acuícola.
Art. 30°.- *Las actividades pesqueras se clasifican en:* **II.-** *Cultivo o acuacultura con fines*		
Artículo 31°.- *Para realizar las actividades de pesca se requiere lo siguiente:* **I,** *Concesión, para:* **Inciso b)** *Acuacultura comercial* **II,** Permiso, para: **Inciso g)** *Acuacultura de fomento* **III,** *Autorización, para:* **Inciso d)** *Recolectar del medio natural reproductores, larvas, postlarvas, crías, huevos, semillas, alevines o en cualquier otro estadio, y* **Inciso e)** *Acuacultura didáctica.*		

Artículos 22.- *la Secretaría podrá inscribir en el Registro Nacional de Pesca a los acuicultores que no requieran concesión, permiso o Autorización.*	Al **proyecto** le aplica el Artículo, incisos y, fracciones anteriores, porque se trata de una actividad acuícola con fines comerciales.	Por el hecho de presentar a la autoridad correspondiente (SEMARNAT) la Manifestación de Impacto Ambiental, el promovente está cumpliendo con este apartado. El proyecto se vincula por la obligatoriedad de obtener la autorización correspondiente para realizar las obras descritas en esta manifestación de impacto ambiental. Como ya se mencionó anteriormente, la promovente una vez autorizado el proyecto en materia ambiental procederá a tramitar el Registro Nacional de Pesca para la unidad de producción acuícola.
Art. 30°.- *Las actividades pesqueras se clasifican en:* **II.-** *Cultivo o acuacultura con fines*		
Artículo 31°.- *Para realizar las actividades de pesca se requiere lo siguiente:* **I,** *Concesión, para:* **Inciso b)** *Acuacultura comercial* **II,** Permiso, para: **Inciso g)** *Acuacultura de fomento* **III,** *Autorización, para:* **Inciso d)** *Recolectar del medio natural reproductores, larvas, postlarvas, crías, huevos, semillas, alevines o en cualquier otro estadio, y* **Inciso e)** *Acuacultura didáctica.*		

Artículos 22.- *la Secretaría podrá inscribir en el Registro Nacional de Pesca a los acuicultores que no requieran concesión, permiso o Autorización.*	Al **proyecto** le aplica el Artículo, incisos y, fracciones anteriores, porque se trata de una actividad acuícola con fines comerciales.	Por el hecho de presentar a la autoridad correspondiente (SEMARNAT) la Manifestación de Impacto Ambiental, el promovente está cumpliendo con este apartado. El proyecto se vincula por la obligatoriedad de obtener la autorización correspondiente para realizar las obras descritas en esta manifestación de impacto ambiental. Como ya se mencionó anteriormente, la promovente una vez autorizado el proyecto en materia ambiental procederá a tramitar el Registro Nacional de Pesca para la unidad de producción acuícola.
Art. 30°.- *Las actividades pesqueras se clasifican en:* **II.-** *Cultivo o acuacultura con fines*		
Artículo 31°.- *Para realizar las actividades de pesca se requiere lo siguiente:* **I,** *Concesión, para:* **Inciso b)** *Acuacultura comercial* **II,** Permiso, para: **Inciso g)** *Acuacultura de fomento* **III,** *Autorización, para:* **Inciso d)** *Recolectar del medio natural reproductores, larvas, postlarvas, crías, huevos, semillas, alevines o en cualquier otro estadio, y* **Inciso e)** *Acuacultura didáctica.*		

Artículos 22.- *la Secretaría podrá inscribir en el Registro Nacional de Pesca a los acuicultores que no requieran concesión, permiso o Autorización.*	Al **proyecto** le aplica el Artículo, incisos y, fracciones anteriores, porque se trata de una actividad acuícola con fines comerciales.	Por el hecho de presentar a la autoridad correspondiente (SEMARNAT) la Manifestación de Impacto Ambiental, el promovente está cumpliendo con este apartado. El proyecto se vincula por la obligatoriedad de obtener la autorización correspondiente para realizar las obras descritas en esta manifestación de impacto ambiental. Como ya se mencionó anteriormente, la promovente una vez autorizado el proyecto en materia ambiental procederá a tramitar el Registro Nacional de Pesca para la unidad de producción acuícola.
Art. 30°.- *Las actividades pesqueras se clasifican en:* **II.-** *Cultivo o acuacultura con fines*		
Artículo 31°.- *Para realizar las actividades de pesca se requiere lo siguiente:* **I,** *Concesión, para:* **Inciso b)** *Acuacultura comercial* **II,** Permiso, para: **Inciso g)** *Acuacultura de fomento* **III,** *Autorización, para:* **Inciso d)** *Recolectar del medio natural reproductores, larvas, postlarvas, crías, huevos, semillas, alevines o en cualquier otro estadio, y* **Inciso e)** *Acuacultura didáctica.*		

Artículos 22.- *la Secretaría podrá inscribir en el Registro Nacional de Pesca a los acuicultores que no requieran concesión, permiso o Autorización.*	Al **proyecto** le aplica el Artículo, incisos y, fracciones anteriores, porque se trata de una actividad acuícola con fines comerciales.	Por el hecho de presentar a la autoridad correspondiente (SEMARNAT) la Manifestación de Impacto Ambiental, el promovente está cumpliendo con este apartado. El proyecto se vincula por la obligatoriedad de obtener la autorización correspondiente para realizar las obras descritas en esta manifestación de impacto ambiental. Como ya se mencionó anteriormente, la promovente una vez autorizado el proyecto en materia ambiental procederá a tramitar el Registro Nacional de Pesca para la unidad de producción acuícola.
Art. 30°.- *Las actividades pesqueras se clasifican en:* **II.-** *Cultivo o acuacultura con fines*		
Artículo 31°.- *Para realizar las actividades de pesca se requiere lo siguiente:* **I,** *Concesión, para:* **Inciso b)** *Acuacultura comercial* **II,** Permiso, para: **Inciso g)** *Acuacultura de fomento* **III,** *Autorización, para:* **Inciso d)** *Recolectar del medio natural reproductores, larvas, postlarvas, crías, huevos, semillas, alevines o en cualquier otro estadio, y* **Inciso e)** *Acuacultura didáctica.*		

Artículos 22.- *la Secretaría podrá inscribir en el Registro Nacional de Pesca a los acuicultores que no requieran concesión, permiso o Autorización.*	Al **proyecto** le aplica el Artículo, incisos y, fracciones anteriores, porque se trata de una actividad acuícola con fines comerciales.	Por el hecho de presentar a la autoridad correspondiente (SEMARNAT) la Manifestación de Impacto Ambiental, el promovente está cumpliendo con este apartado. El proyecto se vincula por la obligatoriedad de obtener la autorización correspondiente para realizar las obras descritas en esta manifestación de impacto ambiental. Como ya se mencionó anteriormente, la promovente una vez autorizado el proyecto en materia ambiental procederá a tramitar el Registro Nacional de Pesca para la unidad de producción acuícola.
Art. 30°.- *Las actividades pesqueras se clasifican en:* **II.-** *Cultivo o acuacultura con fines*		
Artículo 31°.- *Para realizar las actividades de pesca se requiere lo siguiente:* **I,** *Concesión, para:* **Inciso b)** *Acuacultura comercial* **II,** Permiso, para: **Inciso g)** *Acuacultura de fomento* **III,** *Autorización, para:* **Inciso d)** *Recolectar del medio natural reproductores, larvas, postlarvas, crías, huevos, semillas, alevines o en cualquier otro estadio, y* **Inciso e)** *Acuacultura didáctica.*		

Artículos 22.- *la Secretaría podrá inscribir en el Registro Nacional de Pesca a los acuicultores que no requieran concesión, permiso o Autorización.*	Al **proyecto** le aplica el Artículo, incisos y, fracciones anteriores, porque se trata de una actividad acuícola con fines comerciales.	Por el hecho de presentar a la autoridad correspondiente (SEMARNAT) la Manifestación de Impacto Ambiental, el promovente está cumpliendo con este apartado. El proyecto se vincula por la obligatoriedad de obtener la autorización correspondiente para realizar las obras descritas en esta manifestación de impacto ambiental. Como ya se mencionó anteriormente, la promovente una vez autorizado el proyecto en materia ambiental procederá a tramitar el Registro Nacional de Pesca para la unidad de producción acuícola.
Art. 30°.- *Las actividades pesqueras se clasifican en:* **II.-** *Cultivo o acuacultura con fines*		
Artículo 31°.- *Para realizar las actividades de pesca se requiere lo siguiente:* **I,** *Concesión, para:* **Inciso b)** *Acuacultura comercial* **II,** Permiso, para: **Inciso g)** *Acuacultura de fomento* **III,** *Autorización, para:* **Inciso d)** *Recolectar del medio natural reproductores, larvas, postlarvas, crías, huevos, semillas, alevines o en cualquier otro estadio, y* **Inciso e)** *Acuacultura didáctica.*		

Artículos 22.- *la Secretaría podrá inscribir en el Registro Nacional de Pesca a los acuicultores que no requieran concesión, permiso o Autorización.*	Al **proyecto** le aplica el Artículo, incisos y, fracciones anteriores, porque se trata de una actividad acuícola con fines comerciales.	Por el hecho de presentar a la autoridad correspondiente (SEMARNAT) la Manifestación de Impacto Ambiental, el promovente está cumpliendo con este apartado. El proyecto se vincula por la obligatoriedad de obtener la autorización correspondiente para realizar las obras descritas en esta manifestación de impacto ambiental. Como ya se mencionó anteriormente, la promovente una vez autorizado el proyecto en materia ambiental procederá a tramitar el Registro Nacional de Pesca para la unidad de producción acuícola.
Art. 30°.- *Las actividades pesqueras se clasifican en:* **II.-** *Cultivo o acuacultura con fines*		
Artículo 31°.- *Para realizar las actividades de pesca se requiere lo siguiente:* **I,** *Concesión, para:* **Inciso b)** *Acuacultura comercial* **II,** Permiso, para: **Inciso g)** *Acuacultura de fomento* **III,** *Autorización, para:* **Inciso d)** *Recolectar del medio natural reproductores, larvas, postlarvas, crías, huevos, semillas, alevines o en cualquier otro estadio, y* **Inciso e)** *Acuacultura didáctica.*		

Artículos 22.- *la Secretaría podrá inscribir en el Registro Nacional de Pesca a los acuicultores que no requieran concesión, permiso o Autorización.*	Al **proyecto** le aplica el Artículo, incisos y, fracciones anteriores, porque se trata de una actividad acuícola con fines comerciales.	Por el hecho de presentar a la autoridad correspondiente (SEMARNAT) la Manifestación de Impacto Ambiental, el promovente está cumpliendo con este apartado. El proyecto se vincula por la obligatoriedad de obtener la autorización correspondiente para realizar las obras descritas en esta manifestación de impacto ambiental. Como ya se mencionó anteriormente, la promovente una vez autorizado el proyecto en materia ambiental procederá a tramitar el Registro Nacional de Pesca para la unidad de producción acuícola.
Art. 30°.- *Las actividades pesqueras se clasifican en:* **II.-** *Cultivo o acuacultura con fines*		
Artículo 31°.- *Para realizar las actividades de pesca se requiere lo siguiente:* **I,** *Concesión, para:* **Inciso b)** *Acuacultura comercial* **II,** Permiso, para: **Inciso g)** *Acuacultura de fomento* **III,** *Autorización, para:* **Inciso d)** *Recolectar del medio natural reproductores, larvas, postlarvas, crías, huevos, semillas, alevines o en cualquier otro estadio, y* **Inciso e)** *Acuacultura didáctica.*		

Artículos 22.- *la Secretaría podrá inscribir en el Registro Nacional de Pesca a los acuicultores que no requieran concesión, permiso o Autorización.*	Al **proyecto** le aplica el Artículo, incisos y, fracciones anteriores, porque se trata de una actividad acuícola con fines comerciales.	Por el hecho de presentar a la autoridad correspondiente (SEMARNAT) la Manifestación de Impacto Ambiental, el promovente está cumpliendo con este apartado. El proyecto se vincula por la obligatoriedad de obtener la autorización correspondiente para realizar las obras descritas en esta manifestación de impacto ambiental. Como ya se mencionó anteriormente, la promovente una vez autorizado el proyecto en materia ambiental procederá a tramitar el Registro Nacional de Pesca para la unidad de producción acuícola.
Art. 30°.- *Las actividades pesqueras se clasifican en:* **II.-** *Cultivo o acuacultura con fines*		
Artículo 31°.- *Para realizar las actividades de pesca se requiere lo siguiente:* **I,** *Concesión, para:* **Inciso b)** *Acuacultura comercial* **II,** Permiso, para: **Inciso g)** *Acuacultura de fomento* **III,** *Autorización, para:* **Inciso d)** *Recolectar del medio natural reproductores, larvas, postlarvas, crías, huevos, semillas, alevines o en cualquier otro estadio, y* **Inciso e)** *Acuacultura didáctica.*		

Artículos 22.- *la Secretaría podrá inscribir en el Registro Nacional de Pesca a los acuicultores que no requieran concesión, permiso o Autorización.*	Al **proyecto** le aplica el Artículo, incisos y, fracciones anteriores, porque se trata de una actividad acuícola con fines comerciales.	Por el hecho de presentar a la autoridad correspondiente (SEMARNAT) la Manifestación de Impacto Ambiental, el promovente está cumpliendo con este apartado. El proyecto se vincula por la obligatoriedad de obtener la autorización correspondiente para realizar las obras descritas en esta manifestación de impacto ambiental. Como ya se mencionó anteriormente, la promovente una vez autorizado el proyecto en materia ambiental procederá a tramitar el Registro Nacional de Pesca para la unidad de producción acuícola.
Art. 30°.- *Las actividades pesqueras se clasifican en:* **II.-** *Cultivo o acuacultura con fines*		
Artículo 31°.- *Para realizar las actividades de pesca se requiere lo siguiente:* **I,** *Concesión, para:* **Inciso b)** *Acuacultura comercial* **II,** Permiso, para: **Inciso g)** *Acuacultura de fomento* **III,** *Autorización, para:* **Inciso d)** *Recolectar del medio natural reproductores, larvas, postlarvas, crías, huevos, semillas, alevines o en cualquier otro estadio, y* **Inciso e)** *Acuacultura didáctica.*		

Artículos 22.- *la Secretaría podrá inscribir en el Registro Nacional de Pesca a los acuicultores que no requieran concesión, permiso o Autorización.*	Al **proyecto** le aplica el Artículo, incisos y, fracciones anteriores, porque se trata de una actividad acuícola con fines comerciales.	Por el hecho de presentar a la autoridad correspondiente (SEMARNAT) la Manifestación de Impacto Ambiental, el promovente está cumpliendo con este apartado. El proyecto se vincula por la obligatoriedad de obtener la autorización correspondiente para realizar las obras descritas en esta manifestación de impacto ambiental. Como ya se mencionó anteriormente, la promovente una vez autorizado el proyecto en materia ambiental procederá a tramitar el Registro Nacional de Pesca para la unidad de producción acuícola.
Art. 30°.- *Las actividades pesqueras se clasifican en:* **II.-** *Cultivo o acuacultura con fines*		
Artículo 31°.- *Para realizar las actividades de pesca se requiere lo siguiente:* **I,** *Concesión, para:* **Inciso b)** *Acuacultura comercial* **II,** Permiso, para: **Inciso g)** *Acuacultura de fomento* **III,** *Autorización, para:* **Inciso d)** *Recolectar del medio natural reproductores, larvas, postlarvas, crías, huevos, semillas, alevines o en cualquier otro estadio, y* **Inciso e)** *Acuacultura didáctica.*		

Artículos 22.- *la Secretaría podrá inscribir en el Registro Nacional de Pesca a los acuicultores que no requieran concesión, permiso o Autorización.*	Al **proyecto** le aplica el Artículo, incisos y, fracciones anteriores, porque se trata de una actividad acuícola con fines comerciales.	Por el hecho de presentar a la autoridad correspondiente (SEMARNAT) la Manifestación de Impacto Ambiental, el promovente está cumpliendo con este apartado. El proyecto se vincula por la obligatoriedad de obtener la autorización correspondiente para realizar las obras descritas en esta manifestación de impacto ambiental. Como ya se mencionó anteriormente, la promovente una vez autorizado el proyecto en materia ambiental procederá a tramitar el Registro Nacional de Pesca para la unidad de producción acuícola.
Art. 30°.- *Las actividades pesqueras se clasifican en:* **II.-** *Cultivo o acuacultura con fines*		
Artículo 31°.- *Para realizar las actividades de pesca se requiere lo siguiente:* **I,** *Concesión, para:* **Inciso b)** *Acuacultura comercial* **II,** Permiso, para: **Inciso g)** *Acuacultura de fomento* **III,** *Autorización, para:* **Inciso d)** *Recolectar del medio natural reproductores, larvas, postlarvas, crías, huevos, semillas, alevines o en cualquier otro estadio, y* **Inciso e)** *Acuacultura didáctica.*		

Artículos 22.- *la Secretaría podrá inscribir en el Registro Nacional de Pesca a los acuicultores que no requieran concesión, permiso o Autorización.*	Al **proyecto** le aplica el Artículo, incisos y, fracciones anteriores, porque se trata de una actividad acuícola con fines comerciales.	Por el hecho de presentar a la autoridad correspondiente (SEMARNAT) la Manifestación de Impacto Ambiental, el promovente está cumpliendo con este apartado. El proyecto se vincula por la obligatoriedad de obtener la autorización correspondiente para realizar las obras descritas en esta manifestación de impacto ambiental. Como ya se mencionó anteriormente, la promovente una vez autorizado el proyecto en materia ambiental procederá a tramitar el Registro Nacional de Pesca para la unidad de producción acuícola.
Art. 30°.- *Las actividades pesqueras se clasifican en:* **II.-** *Cultivo o acuacultura con fines*		
Artículo 31°.- *Para realizar las actividades de pesca se requiere lo siguiente:* **I,** *Concesión, para:* **Inciso b)** *Acuacultura comercial* **II,** Permiso, para: **Inciso g)** *Acuacultura de fomento* **III,** *Autorización, para:* **Inciso d)** *Recolectar del medio natural reproductores, larvas, postlarvas, crías, huevos, semillas, alevines o en cualquier otro estadio, y* **Inciso e)** *Acuacultura didáctica.*		

Artículos 22.- *la Secretaría podrá inscribir en el Registro Nacional de Pesca a los acuicultores que no requieran concesión, permiso o Autorización.*	Al **proyecto** le aplica el Artículo, incisos y, fracciones anteriores, porque se trata de una actividad acuícola con fines comerciales.	Por el hecho de presentar a la autoridad correspondiente (SEMARNAT) la Manifestación de Impacto Ambiental, el promovente está cumpliendo con este apartado. El proyecto se vincula por la obligatoriedad de obtener la autorización correspondiente para realizar las obras descritas en esta manifestación de impacto ambiental. Como ya se mencionó anteriormente, la promovente una vez autorizado el proyecto en materia ambiental procederá a tramitar el Registro Nacional de Pesca para la unidad de producción acuícola.
Art. 30°.- *Las actividades pesqueras se clasifican en:* **II.-** *Cultivo o acuacultura con fines*		
Artículo 31°.- *Para realizar las actividades de pesca se requiere lo siguiente:* **I,** *Concesión, para:* **Inciso b)** *Acuacultura comercial* **II,** Permiso, para: **Inciso g)** *Acuacultura de fomento* **III,** *Autorización, para:* **Inciso d)** *Recolectar del medio natural reproductores, larvas, postlarvas, crías, huevos, semillas, alevines o en cualquier otro estadio, y* **Inciso e)** *Acuacultura didáctica.*		

Artículos 22.- *la Secretaría podrá inscribir en el Registro Nacional de Pesca a los acuicultores que no requieran concesión, permiso o Autorización.*	Al **proyecto** le aplica el Artículo, incisos y, fracciones anteriores, porque se trata de una actividad acuícola con fines comerciales.	Por el hecho de presentar a la autoridad correspondiente (SEMARNAT) la Manifestación de Impacto Ambiental, el promovente está cumpliendo con este apartado. El proyecto se vincula por la obligatoriedad de obtener la autorización correspondiente para realizar las obras descritas en esta manifestación de impacto ambiental. Como ya se mencionó anteriormente, la promovente una vez autorizado el proyecto en materia ambiental procederá a tramitar el Registro Nacional de Pesca para la unidad de producción acuícola.
Art. 30°.- *Las actividades pesqueras se clasifican en:* **II.-** *Cultivo o acuacultura con fines*		
Artículo 31°.- *Para realizar las actividades de pesca se requiere lo siguiente:* **I,** *Concesión, para:* **Inciso b)** *Acuacultura comercial* **II,** Permiso, para: **Inciso g)** *Acuacultura de fomento* **III,** *Autorización, para:* **Inciso d)** *Recolectar del medio natural reproductores, larvas, postlarvas, crías, huevos, semillas, alevines o en cualquier otro estadio, y* **Inciso e)** *Acuacultura didáctica.*		

Artículos 22.- *la Secretaría podrá inscribir en el Registro Nacional de Pesca a los acuicultores que no requieran concesión, permiso o Autorización.*	Al **proyecto** le aplica el Artículo, incisos y, fracciones anteriores, porque se trata de una actividad acuícola con fines comerciales.	Por el hecho de presentar a la autoridad correspondiente (SEMARNAT) la Manifestación de Impacto Ambiental, el promovente está cumpliendo con este apartado. El proyecto se vincula por la obligatoriedad de obtener la autorización correspondiente para realizar las obras descritas en esta manifestación de impacto ambiental. Como ya se mencionó anteriormente, la promovente una vez autorizado el proyecto en materia ambiental procederá a tramitar el Registro Nacional de Pesca para la unidad de producción acuícola.
Art. 30°.- *Las actividades pesqueras se clasifican en:* **II.-** *Cultivo o acuacultura con fines*		
Artículo 31°.- *Para realizar las actividades de pesca se requiere lo siguiente:* **I,** *Concesión, para:* **Inciso b)** *Acuacultura comercial* **II,** Permiso, para: **Inciso g)** *Acuacultura de fomento* **III,** *Autorización, para:* **Inciso d)** *Recolectar del medio natural reproductores, larvas, postlarvas, crías, huevos, semillas, alevines o en cualquier otro estadio, y* **Inciso e)** *Acuacultura didáctica.*		

Artículos 22.- *la Secretaría podrá inscribir en el Registro Nacional de Pesca a los acuicultores que no requieran concesión, permiso o Autorización.*	Al **proyecto** le aplica el Artículo, incisos y, fracciones anteriores, porque se trata de una actividad acuícola con fines comerciales.	Por el hecho de presentar a la autoridad correspondiente (SEMARNAT) la Manifestación de Impacto Ambiental, el promovente está cumpliendo con este apartado. El proyecto se vincula por la obligatoriedad de obtener la autorización correspondiente para realizar las obras descritas en esta manifestación de impacto ambiental. Como ya se mencionó anteriormente, la promovente una vez autorizado el proyecto en materia ambiental procederá a tramitar el Registro Nacional de Pesca para la unidad de producción acuícola.
Art. 30°.- *Las actividades pesqueras se clasifican en:* **II.-** *Cultivo o acuacultura con fines*		
Artículo 31°.- *Para realizar las actividades de pesca se requiere lo siguiente:* **I,** *Concesión, para:* **Inciso b)** *Acuacultura comercial* **II,** Permiso, para: **Inciso g)** *Acuacultura de fomento* **III,** *Autorización, para:* **Inciso d)** *Recolectar del medio natural reproductores, larvas, postlarvas, crías, huevos, semillas, alevines o en cualquier otro estadio, y* **Inciso e)** *Acuacultura didáctica.*		

Artículos 22.- *la Secretaría podrá inscribir en el Registro Nacional de Pesca a los acuicultores que no requieran concesión, permiso o Autorización.*	Al **proyecto** le aplica el Artículo, incisos y, fracciones anteriores, porque se trata de una actividad acuícola con fines comerciales.	Por el hecho de presentar a la autoridad correspondiente (SEMARNAT) la Manifestación de Impacto Ambiental, el promovente está cumpliendo con este apartado. El proyecto se vincula por la obligatoriedad de obtener la autorización correspondiente para realizar las obras descritas en esta manifestación de impacto ambiental. Como ya se mencionó anteriormente, la promovente una vez autorizado el proyecto en materia ambiental procederá a tramitar el Registro Nacional de Pesca para la unidad de producción acuícola.
Art. 30°.- *Las actividades pesqueras se clasifican en:* **II.-** *Cultivo o acuacultura con fines*		
Artículo 31°.- *Para realizar las actividades de pesca se requiere lo siguiente:* **I,** *Concesión, para:* **Inciso b)** *Acuacultura comercial* **II,** Permiso, para: **Inciso g)** *Acuacultura de fomento* **III,** *Autorización, para:* **Inciso d)** *Recolectar del medio natural reproductores, larvas, postlarvas, crías, huevos, semillas, alevines o en cualquier otro estadio, y* **Inciso e)** *Acuacultura didáctica.*		

Artículos 22.- *la Secretaría podrá inscribir en el Registro Nacional de Pesca a los acuicultores que no requieran concesión, permiso o Autorización.*	Al **proyecto** le aplica el Artículo, incisos y, fracciones anteriores, porque se trata de una actividad acuícola con fines comerciales.	Por el hecho de presentar a la autoridad correspondiente (SEMARNAT) la Manifestación de Impacto Ambiental, el promovente está cumpliendo con este apartado. El proyecto se vincula por la obligatoriedad de obtener la autorización correspondiente para realizar las obras descritas en esta manifestación de impacto ambiental. Como ya se mencionó anteriormente, la promovente una vez autorizado el proyecto en materia ambiental procederá a tramitar el Registro Nacional de Pesca para la unidad de producción acuícola.
Art. 30°.- *Las actividades pesqueras se clasifican en:* **II.-** *Cultivo o acuacultura con fines*		
Artículo 31°.- *Para realizar las actividades de pesca se requiere lo siguiente:* **I,** *Concesión, para:* **Inciso b)** *Acuacultura comercial* **II,** Permiso, para: **Inciso g)** *Acuacultura de fomento* **III,** *Autorización, para:* **Inciso d)** *Recolectar del medio natural reproductores, larvas, postlarvas, crías, huevos, semillas, alevines o en cualquier otro estadio, y* **Inciso e)** *Acuacultura didáctica.*		

Artículos 22.- *la Secretaría podrá inscribir en el Registro Nacional de Pesca a los acuicultores que no requieran concesión, permiso o Autorización.*	Al **proyecto** le aplica el Artículo, incisos y, fracciones anteriores, porque se trata de una actividad acuícola con fines comerciales.	Por el hecho de presentar a la autoridad correspondiente (SEMARNAT) la Manifestación de Impacto Ambiental, el promovente está cumpliendo con este apartado. El proyecto se vincula por la obligatoriedad de obtener la autorización correspondiente para realizar las obras descritas en esta manifestación de impacto ambiental. Como ya se mencionó anteriormente, la promovente una vez autorizado el proyecto en materia ambiental procederá a tramitar el Registro Nacional de Pesca para la unidad de producción acuícola.
Art. 30°.- *Las actividades pesqueras se clasifican en:* **II.-** *Cultivo o acuacultura con fines*		
Artículo 31°.- *Para realizar las actividades de pesca se requiere lo siguiente:* **I,** *Concesión, para:* **Inciso b)** *Acuacultura comercial* **II,** Permiso, para: **Inciso g)** *Acuacultura de fomento* **III,** *Autorización, para:* **Inciso d)** *Recolectar del medio natural reproductores, larvas, postlarvas, crías, huevos, semillas, alevines o en cualquier otro estadio, y* **Inciso e)** *Acuacultura didáctica.*		

Artículos 22.- *la Secretaría podrá inscribir en el Registro Nacional de Pesca a los acuicultores que no requieran concesión, permiso o Autorización.*	Al **proyecto** le aplica el Artículo, incisos y, fracciones anteriores, porque se trata de una actividad acuícola con fines comerciales.	Por el hecho de presentar a la autoridad correspondiente (SEMARNAT) la Manifestación de Impacto Ambiental, el promovente está cumpliendo con este apartado. El proyecto se vincula por la obligatoriedad de obtener la autorización correspondiente para realizar las obras descritas en esta manifestación de impacto ambiental. Como ya se mencionó anteriormente, la promovente una vez autorizado el proyecto en materia ambiental procederá a tramitar el Registro Nacional de Pesca para la unidad de producción acuícola.
Art. 30°.- *Las actividades pesqueras se clasifican en:* **II.-** *Cultivo o acuacultura con fines*		
Artículo 31°.- *Para realizar las actividades de pesca se requiere lo siguiente:* **I,** *Concesión, para:* **Inciso b)** *Acuacultura comercial* **II,** Permiso, para: **Inciso g)** *Acuacultura de fomento* **III,** *Autorización, para:* **Inciso d)** *Recolectar del medio natural reproductores, larvas, postlarvas, crías, huevos, semillas, alevines o en cualquier otro estadio, y* **Inciso e)** *Acuacultura didáctica.*		

Artículos 22.- *la Secretaría podrá inscribir en el Registro Nacional de Pesca a los acuicultores que no requieran concesión, permiso o Autorización.*	Al **proyecto** le aplica el Artículo, incisos y, fracciones anteriores, porque se trata de una actividad acuícola con fines comerciales.	Por el hecho de presentar a la autoridad correspondiente (SEMARNAT) la Manifestación de Impacto Ambiental, el promovente está cumpliendo con este apartado. El proyecto se vincula por la obligatoriedad de obtener la autorización correspondiente para realizar las obras descritas en esta manifestación de impacto ambiental. Como ya se mencionó anteriormente, la promovente una vez autorizado el proyecto en materia ambiental procederá a tramitar el Registro Nacional de Pesca para la unidad de producción acuícola.
Art. 30°.- *Las actividades pesqueras se clasifican en:* **II.-** *Cultivo o acuacultura con fines*		
Artículo 31°.- *Para realizar las actividades de pesca se requiere lo siguiente:* **I,** *Concesión, para:* **Inciso b)** *Acuacultura comercial* **II,** Permiso, para: **Inciso g)** *Acuacultura de fomento* **III,** *Autorización, para:* **Inciso d)** *Recolectar del medio natural reproductores, larvas, postlarvas, crías, huevos, semillas, alevines o en cualquier otro estadio, y* **Inciso e)** *Acuacultura didáctica.*		

Artículos 22.- *la Secretaría podrá inscribir en el Registro Nacional de Pesca a los acuicultores que no requieran concesión, permiso o Autorización.*	Al **proyecto** le aplica el Artículo, incisos y, fracciones anteriores, porque se trata de una actividad acuícola con fines comerciales.	Por el hecho de presentar a la autoridad correspondiente (SEMARNAT) la Manifestación de Impacto Ambiental, el promovente está cumpliendo con este apartado. El proyecto se vincula por la obligatoriedad de obtener la autorización correspondiente para realizar las obras descritas en esta manifestación de impacto ambiental. Como ya se mencionó anteriormente, la promovente una vez autorizado el proyecto en materia ambiental procederá a tramitar el Registro Nacional de Pesca para la unidad de producción acuícola.
Art. 30°.- *Las actividades pesqueras se clasifican en:* **II.-** *Cultivo o acuacultura con fines*		
Artículo 31°.- *Para realizar las actividades de pesca se requiere lo siguiente:* **I,** *Concesión, para:* **Inciso b)** *Acuacultura comercial* **II,** Permiso, para: **Inciso g)** *Acuacultura de fomento* **III,** *Autorización, para:* **Inciso d)** *Recolectar del medio natural reproductores, larvas, postlarvas, crías, huevos, semillas, alevines o en cualquier otro estadio, y* **Inciso e)** *Acuacultura didáctica.*		

Artículos 22.- *la Secretaría podrá inscribir en el Registro Nacional de Pesca a los acuicultores que no requieran concesión, permiso o Autorización.*	Al **proyecto** le aplica el Artículo, incisos y, fracciones anteriores, porque se trata de una actividad acuícola con fines comerciales.	Por el hecho de presentar a la autoridad correspondiente (SEMARNAT) la Manifestación de Impacto Ambiental, el promovente está cumpliendo con este apartado. El proyecto se vincula por la obligatoriedad de obtener la autorización correspondiente para realizar las obras descritas en esta manifestación de impacto ambiental. Como ya se mencionó anteriormente, la promovente una vez autorizado el proyecto en materia ambiental procederá a tramitar el Registro Nacional de Pesca para la unidad de producción acuícola.
Art. 30°.- *Las actividades pesqueras se clasifican en:* **II.-** *Cultivo o acuacultura con fines*		
Artículo 31°.- *Para realizar las actividades de pesca se requiere lo siguiente:* **I,** *Concesión, para:* **Inciso b)** *Acuacultura comercial* **II,** Permiso, para: **Inciso g)** *Acuacultura de fomento* **III,** *Autorización, para:* **Inciso d)** *Recolectar del medio natural reproductores, larvas, postlarvas, crías, huevos, semillas, alevines o en cualquier otro estadio, y* **Inciso e)** *Acuacultura didáctica.*		

Artículos 22.- *la Secretaría podrá inscribir en el Registro Nacional de Pesca a los acuicultores que no requieran concesión, permiso o Autorización.*	Al **proyecto** le aplica el Artículo, incisos y, fracciones anteriores, porque se trata de una actividad acuícola con fines comerciales.	Por el hecho de presentar a la autoridad correspondiente (SEMARNAT) la Manifestación de Impacto Ambiental, el promovente está cumpliendo con este apartado. El proyecto se vincula por la obligatoriedad de obtener la autorización correspondiente para realizar las obras descritas en esta manifestación de impacto ambiental. Como ya se mencionó anteriormente, la promovente una vez autorizado el proyecto en materia ambiental procederá a tramitar el Registro Nacional de Pesca para la unidad de producción acuícola.
Art. 30°.- *Las actividades pesqueras se clasifican en:* **II.-** *Cultivo o acuacultura con fines*		
Artículo 31°.- *Para realizar las actividades de pesca se requiere lo siguiente:* **I,** *Concesión, para:* **Inciso b)** *Acuacultura comercial* **II,** Permiso, para: **Inciso g)** *Acuacultura de fomento* **III,** *Autorización, para:* **Inciso d)** *Recolectar del medio natural reproductores, larvas, postlarvas, crías, huevos, semillas, alevines o en cualquier otro estadio, y* **Inciso e)** *Acuacultura didáctica.*		

Artículos 22.- *la Secretaría podrá inscribir en el Registro Nacional de Pesca a los acuicultores que no requieran concesión, permiso o Autorización.*	Al **proyecto** le aplica el Artículo, incisos y, fracciones anteriores, porque se trata de una actividad acuícola con fines comerciales.	Por el hecho de presentar a la autoridad correspondiente (SEMARNAT) la Manifestación de Impacto Ambiental, el promovente está cumpliendo con este apartado. El proyecto se vincula por la obligatoriedad de obtener la autorización correspondiente para realizar las obras descritas en esta manifestación de impacto ambiental. Como ya se mencionó anteriormente, la promovente una vez autorizado el proyecto en materia ambiental procederá a tramitar el Registro Nacional de Pesca para la unidad de producción acuícola.
Art. 30°.- *Las actividades pesqueras se clasifican en:* **II.-** *Cultivo o acuacultura con fines*		
Artículo 31°.- *Para realizar las actividades de pesca se requiere lo siguiente:* **I,** *Concesión, para:* **Inciso b)** *Acuacultura comercial* **II,** Permiso, para: **Inciso g)** *Acuacultura de fomento* **III,** *Autorización, para:* **Inciso d)** *Recolectar del medio natural reproductores, larvas, postlarvas, crías, huevos, semillas, alevines o en cualquier otro estadio, y* **Inciso e)** *Acuacultura didáctica.*		

Artículos 22.- *la Secretaría podrá inscribir en el Registro Nacional de Pesca a los acuicultores que no requieran concesión, permiso o Autorización.*	Al **proyecto** le aplica el Artículo, incisos y, fracciones anteriores, porque se trata de una actividad acuícola con fines comerciales.	Por el hecho de presentar a la autoridad correspondiente (SEMARNAT) la Manifestación de Impacto Ambiental, el promovente está cumpliendo con este apartado. El proyecto se vincula por la obligatoriedad de obtener la autorización correspondiente para realizar las obras descritas en esta manifestación de impacto ambiental. Como ya se mencionó anteriormente, la promovente una vez autorizado el proyecto en materia ambiental procederá a tramitar el Registro Nacional de Pesca para la unidad de producción acuícola.
Art. 30°.- *Las actividades pesqueras se clasifican en:* **II.-** *Cultivo o acuacultura con fines*		
Artículo 31°.- *Para realizar las actividades de pesca se requiere lo siguiente:* **I,** *Concesión, para:* **Inciso b)** *Acuacultura comercial* **II,** Permiso, para: **Inciso g)** *Acuacultura de fomento* **III,** *Autorización, para:* **Inciso d)** *Recolectar del medio natural reproductores, larvas, postlarvas, crías, huevos, semillas, alevines o en cualquier otro estadio, y* **Inciso e)** *Acuacultura didáctica.*		

Artículos 22.- *la Secretaría podrá inscribir en el Registro Nacional de Pesca a los acuicultores que no requieran concesión, permiso o Autorización.*	Al **proyecto** le aplica el Artículo, incisos y, fracciones anteriores, porque se trata de una actividad acuícola con fines comerciales.	Por el hecho de presentar a la autoridad correspondiente (SEMARNAT) la Manifestación de Impacto Ambiental, el promovente está cumpliendo con este apartado. El proyecto se vincula por la obligatoriedad de obtener la autorización correspondiente para realizar las obras descritas en esta manifestación de impacto ambiental. Como ya se mencionó anteriormente, la promovente una vez autorizado el proyecto en materia ambiental procederá a tramitar el Registro Nacional de Pesca para la unidad de producción acuícola.
Art. 30°.- *Las actividades pesqueras se clasifican en:* **II.-** *Cultivo o acuacultura con fines*		
Artículo 31°.- *Para realizar las actividades de pesca se requiere lo siguiente:* **I,** *Concesión, para:* **Inciso b)** *Acuacultura comercial* **II,** Permiso, para: **Inciso g)** *Acuacultura de fomento* **III,** *Autorización, para:* **Inciso d)** *Recolectar del medio natural reproductores, larvas, postlarvas, crías, huevos, semillas, alevines o en cualquier otro estadio, y* **Inciso e)** *Acuacultura didáctica.*		

Artículos 22.- *la Secretaría podrá inscribir en el Registro Nacional de Pesca a los acuicultores que no requieran concesión, permiso o Autorización.*	Al **proyecto** le aplica el Artículo, incisos y, fracciones anteriores, porque se trata de una actividad acuícola con fines comerciales.	Por el hecho de presentar a la autoridad correspondiente (SEMARNAT) la Manifestación de Impacto Ambiental, el promovente está cumpliendo con este apartado. El proyecto se vincula por la obligatoriedad de obtener la autorización correspondiente para realizar las obras descritas en esta manifestación de impacto ambiental. Como ya se mencionó anteriormente, la promovente una vez autorizado el proyecto en materia ambiental procederá a tramitar el Registro Nacional de Pesca para la unidad de producción acuícola.
Art. 30°.- *Las actividades pesqueras se clasifican en:* **II.-** *Cultivo o acuacultura con fines*		
Artículo 31°.- *Para realizar las actividades de pesca se requiere lo siguiente:* **I,** *Concesión, para:* **Inciso b)** *Acuacultura comercial* **II,** Permiso, para: **Inciso g)** *Acuacultura de fomento* **III,** *Autorización, para:* **Inciso d)** *Recolectar del medio natural reproductores, larvas, postlarvas, crías, huevos, semillas, alevines o en cualquier otro estadio, y* **Inciso e)** *Acuacultura didáctica.*		

Artículos 22.- *la Secretaría podrá inscribir en el Registro Nacional de Pesca a los acuicultores que no requieran concesión, permiso o Autorización.*	Al **proyecto** le aplica el Artículo, incisos y, fracciones anteriores, porque se trata de una actividad acuícola con fines comerciales.	Por el hecho de presentar a la autoridad correspondiente (SEMARNAT) la Manifestación de Impacto Ambiental, el promovente está cumpliendo con este apartado. El proyecto se vincula por la obligatoriedad de obtener la autorización correspondiente para realizar las obras descritas en esta manifestación de impacto ambiental. Como ya se mencionó anteriormente, la promovente una vez autorizado el proyecto en materia ambiental procederá a tramitar el Registro Nacional de Pesca para la unidad de producción acuícola.
Art. 30°.- *Las actividades pesqueras se clasifican en:* **II.-** *Cultivo o acuacultura con fines*		
Artículo 31°.- *Para realizar las actividades de pesca se requiere lo siguiente:* **I,** *Concesión, para:* **Inciso b)** *Acuacultura comercial* **II,** Permiso, para: **Inciso g)** *Acuacultura de fomento* **III,** *Autorización, para:* **Inciso d)** *Recolectar del medio natural reproductores, larvas, postlarvas, crías, huevos, semillas, alevines o en cualquier otro estadio, y* **Inciso e)** *Acuacultura didáctica.*		

Artículos 22.- *la Secretaría podrá inscribir en el Registro Nacional de Pesca a los acuicultores que no requieran concesión, permiso o Autorización.*	Al **proyecto** le aplica el Artículo, incisos y, fracciones anteriores, porque se trata de una actividad acuícola con fines comerciales.	Por el hecho de presentar a la autoridad correspondiente (SEMARNAT) la Manifestación de Impacto Ambiental, el promovente está cumpliendo con este apartado. El proyecto se vincula por la obligatoriedad de obtener la autorización correspondiente para realizar las obras descritas en esta manifestación de impacto ambiental. Como ya se mencionó anteriormente, la promovente una vez autorizado el proyecto en materia ambiental procederá a tramitar el Registro Nacional de Pesca para la unidad de producción acuícola.
Art. 30°.- *Las actividades pesqueras se clasifican en:* **II.-** *Cultivo o acuacultura con fines*		
Artículo 31°.- *Para realizar las actividades de pesca se requiere lo siguiente:* **I,** *Concesión, para:* **Inciso b)** *Acuacultura comercial* **II,** Permiso, para: **Inciso g)** *Acuacultura de fomento* **III,** *Autorización, para:* **Inciso d)** *Recolectar del medio natural reproductores, larvas, postlarvas, crías, huevos, semillas, alevines o en cualquier otro estadio, y* **Inciso e)** *Acuacultura didáctica.*		

Artículos 22.- *la Secretaría podrá inscribir en el Registro Nacional de Pesca a los acuicultores que no requieran concesión, permiso o Autorización.*	Al **proyecto** le aplica el Artículo, incisos y, fracciones anteriores, porque se trata de una actividad acuícola con fines comerciales.	Por el hecho de presentar a la autoridad correspondiente (SEMARNAT) la Manifestación de Impacto Ambiental, el promovente está cumpliendo con este apartado. El proyecto se vincula por la obligatoriedad de obtener la autorización correspondiente para realizar las obras descritas en esta manifestación de impacto ambiental. Como ya se mencionó anteriormente, la promovente una vez autorizado el proyecto en materia ambiental procederá a tramitar el Registro Nacional de Pesca para la unidad de producción acuícola.
Art. 30°.- *Las actividades pesqueras se clasifican en:* **II.-** *Cultivo o acuacultura con fines*		
Artículo 31°.- *Para realizar las actividades de pesca se requiere lo siguiente:* **I,** *Concesión, para:* **Inciso b)** *Acuacultura comercial* **II,** Permiso, para: **Inciso g)** *Acuacultura de fomento* **III,** *Autorización, para:* **Inciso d)** *Recolectar del medio natural reproductores, larvas, postlarvas, crías, huevos, semillas, alevines o en cualquier otro estadio, y* **Inciso e)** *Acuacultura didáctica.*		

Artículos 22.- *la Secretaría podrá inscribir en el Registro Nacional de Pesca a los acuicultores que no requieran concesión, permiso o Autorización.*	Al **proyecto** le aplica el Artículo, incisos y, fracciones anteriores, porque se trata de una actividad acuícola con fines comerciales.	Por el hecho de presentar a la autoridad correspondiente (SEMARNAT) la Manifestación de Impacto Ambiental, el promovente está cumpliendo con este apartado. El proyecto se vincula por la obligatoriedad de obtener la autorización correspondiente para realizar las obras descritas en esta manifestación de impacto ambiental. Como ya se mencionó anteriormente, la promovente una vez autorizado el proyecto en materia ambiental procederá a tramitar el Registro Nacional de Pesca para la unidad de producción acuícola.
Art. 30°.- *Las actividades pesqueras se clasifican en:* **II.-** *Cultivo o acuacultura con fines*		
Artículo 31°.- *Para realizar las actividades de pesca se requiere lo siguiente:* **I,** *Concesión, para:* **Inciso b)** *Acuacultura comercial* **II,** Permiso, para: **Inciso g)** *Acuacultura de fomento* **III,** *Autorización, para:* **Inciso d)** *Recolectar del medio natural reproductores, larvas, postlarvas, crías, huevos, semillas, alevines o en cualquier otro estadio, y* **Inciso e)** *Acuacultura didáctica.*		

Artículos 22.- *la Secretaría podrá inscribir en el Registro Nacional de Pesca a los acuicultores que no requieran concesión, permiso o Autorización.*	Al **proyecto** le aplica el Artículo, incisos y, fracciones anteriores, porque se trata de una actividad acuícola con fines comerciales.	Por el hecho de presentar a la autoridad correspondiente (SEMARNAT) la Manifestación de Impacto Ambiental, el promovente está cumpliendo con este apartado. El proyecto se vincula por la obligatoriedad de obtener la autorización correspondiente para realizar las obras descritas en esta manifestación de impacto ambiental. Como ya se mencionó anteriormente, la promovente una vez autorizado el proyecto en materia ambiental procederá a tramitar el Registro Nacional de Pesca para la unidad de producción acuícola.
Art. 30°.- *Las actividades pesqueras se clasifican en:* **II.-** *Cultivo o acuacultura con fines*		
Artículo 31°.- *Para realizar las actividades de pesca se requiere lo siguiente:* **I,** *Concesión, para:* **Inciso b)** *Acuacultura comercial* **II,** Permiso, para: **Inciso g)** *Acuacultura de fomento* **III,** *Autorización, para:* **Inciso d)** *Recolectar del medio natural reproductores, larvas, postlarvas, crías, huevos, semillas, alevines o en cualquier otro estadio, y* **Inciso e)** *Acuacultura didáctica.*		

Artículos 22.- *la Secretaría podrá inscribir en el Registro Nacional de Pesca a los acuicultores que no requieran concesión, permiso o Autorización.*	Al **proyecto** le aplica el Artículo, incisos y, fracciones anteriores, porque se trata de una actividad acuícola con fines comerciales.	Por el hecho de presentar a la autoridad correspondiente (SEMARNAT) la Manifestación de Impacto Ambiental, el promovente está cumpliendo con este apartado. El proyecto se vincula por la obligatoriedad de obtener la autorización correspondiente para realizar las obras descritas en esta manifestación de impacto ambiental. Como ya se mencionó anteriormente, la promovente una vez autorizado el proyecto en materia ambiental procederá a tramitar el Registro Nacional de Pesca para la unidad de producción acuícola.
Art. 30°.- *Las actividades pesqueras se clasifican en:* **II.-** *Cultivo o acuacultura con fines*		
Artículo 31°.- *Para realizar las actividades de pesca se requiere lo siguiente:* **I,** *Concesión, para:* **Inciso b)** *Acuacultura comercial* **II,** Permiso, para: **Inciso g)** *Acuacultura de fomento* **III,** *Autorización, para:* **Inciso d)** *Recolectar del medio natural reproductores, larvas, postlarvas, crías, huevos, semillas, alevines o en cualquier otro estadio, y* **Inciso e)** *Acuacultura didáctica.*		

Artículos 22.- *la Secretaría podrá inscribir en el Registro Nacional de Pesca a los acuicultores que no requieran concesión, permiso o Autorización.*	Al **proyecto** le aplica el Artículo, incisos y, fracciones anteriores, porque se trata de una actividad acuícola con fines comerciales.	Por el hecho de presentar a la autoridad correspondiente (SEMARNAT) la Manifestación de Impacto Ambiental, el promovente está cumpliendo con este apartado. El proyecto se vincula por la obligatoriedad de obtener la autorización correspondiente para realizar las obras descritas en esta manifestación de impacto ambiental. Como ya se mencionó anteriormente, la promovente una vez autorizado el proyecto en materia ambiental procederá a tramitar el Registro Nacional de Pesca para la unidad de producción acuícola.
Art. 30°.- *Las actividades pesqueras se clasifican en:* **II.-** *Cultivo o acuacultura con fines*		
Artículo 31°.- *Para realizar las actividades de pesca se requiere lo siguiente:* **I,** *Concesión, para:* **Inciso b)** *Acuacultura comercial* **II,** Permiso, para: **Inciso g)** *Acuacultura de fomento* **III,** *Autorización, para:* **Inciso d)** *Recolectar del medio natural reproductores, larvas, postlarvas, crías, huevos, semillas, alevines o en cualquier otro estadio, y* **Inciso e)** *Acuacultura didáctica.*		

Artículos 22.- *la Secretaría podrá inscribir en el Registro Nacional de Pesca a los acuicultores que no requieran concesión, permiso o Autorización.*	Al **proyecto** le aplica el Artículo, incisos y, fracciones anteriores, porque se trata de una actividad acuícola con fines comerciales.	Por el hecho de presentar a la autoridad correspondiente (SEMARNAT) la Manifestación de Impacto Ambiental, el promovente está cumpliendo con este apartado. El proyecto se vincula por la obligatoriedad de obtener la autorización correspondiente para realizar las obras descritas en esta manifestación de impacto ambiental. Como ya se mencionó anteriormente, la promovente una vez autorizado el proyecto en materia ambiental procederá a tramitar el Registro Nacional de Pesca para la unidad de producción acuícola.
Art. 30°.- *Las actividades pesqueras se clasifican en:* **II.-** *Cultivo o acuacultura con fines*		
Artículo 31°.- *Para realizar las actividades de pesca se requiere lo siguiente:* **I,** *Concesión, para:* **Inciso b)** *Acuacultura comercial* **II,** Permiso, para: **Inciso g)** *Acuacultura de fomento* **III,** *Autorización, para:* **Inciso d)** *Recolectar del medio natural reproductores, larvas, postlarvas, crías, huevos, semillas, alevines o en cualquier otro estadio, y* **Inciso e)** *Acuacultura didáctica.*		

Artículos 22.- *la Secretaría podrá inscribir en el Registro Nacional de Pesca a los acuicultores que no requieran concesión, permiso o Autorización.*	Al **proyecto** le aplica el Artículo, incisos y, fracciones anteriores, porque se trata de una actividad acuícola con fines comerciales.	Por el hecho de presentar a la autoridad correspondiente (SEMARNAT) la Manifestación de Impacto Ambiental, el promovente está cumpliendo con este apartado. El proyecto se vincula por la obligatoriedad de obtener la autorización correspondiente para realizar las obras descritas en esta manifestación de impacto ambiental. Como ya se mencionó anteriormente, la promovente una vez autorizado el proyecto en materia ambiental procederá a tramitar el Registro Nacional de Pesca para la unidad de producción acuícola.
Art. 30°.- *Las actividades pesqueras se clasifican en:* **II.-** *Cultivo o acuacultura con fines*		
Artículo 31°.- *Para realizar las actividades de pesca se requiere lo siguiente:* **I,** *Concesión, para:* **Inciso b)** *Acuacultura comercial* **II,** Permiso, para: **Inciso g)** *Acuacultura de fomento* **III,** *Autorización, para:* **Inciso d)** *Recolectar del medio natural reproductores, larvas, postlarvas, crías, huevos, semillas, alevines o en cualquier otro estadio, y* **Inciso e)** *Acuacultura didáctica.*		

Artículos 22.- *la Secretaría podrá inscribir en el Registro Nacional de Pesca a los acuicultores que no requieran concesión, permiso o Autorización.*	Al **proyecto** le aplica el Artículo, incisos y, fracciones anteriores, porque se trata de una actividad acuícola con fines comerciales.	Por el hecho de presentar a la autoridad correspondiente (SEMARNAT) la Manifestación de Impacto Ambiental, el promovente está cumpliendo con este apartado. El proyecto se vincula por la obligatoriedad de obtener la autorización correspondiente para realizar las obras descritas en esta manifestación de impacto ambiental. Como ya se mencionó anteriormente, la promovente una vez autorizado el proyecto en materia ambiental procederá a tramitar el Registro Nacional de Pesca para la unidad de producción acuícola.
Art. 30°.- *Las actividades pesqueras se clasifican en:* **II.-** *Cultivo o acuacultura con fines*		
Artículo 31°.- *Para realizar las actividades de pesca se requiere lo siguiente:* **I,** *Concesión, para:* **Inciso b)** *Acuacultura comercial* **II,** Permiso, para: **Inciso g)** *Acuacultura de fomento* **III,** *Autorización, para:* **Inciso d)** *Recolectar del medio natural reproductores, larvas, postlarvas, crías, huevos, semillas, alevines o en cualquier otro estadio, y* **Inciso e)** *Acuacultura didáctica.*		

Artículos 22.- *la Secretaría podrá inscribir en el Registro Nacional de Pesca a los acuicultores que no requieran concesión, permiso o Autorización.*	Al **proyecto** le aplica el Artículo, incisos y, fracciones anteriores, porque se trata de una actividad acuícola con fines comerciales.	Por el hecho de presentar a la autoridad correspondiente (SEMARNAT) la Manifestación de Impacto Ambiental, el promovente está cumpliendo con este apartado. El proyecto se vincula por la obligatoriedad de obtener la autorización correspondiente para realizar las obras descritas en esta manifestación de impacto ambiental. Como ya se mencionó anteriormente, la promovente una vez autorizado el proyecto en materia ambiental procederá a tramitar el Registro Nacional de Pesca para la unidad de producción acuícola.
Art. 30°.- *Las actividades pesqueras se clasifican en:* **II.-** *Cultivo o acuacultura con fines*		
Artículo 31°.- *Para realizar las actividades de pesca se requiere lo siguiente:* **I,** *Concesión, para:* **Inciso b)** *Acuacultura comercial* **II,** Permiso, para: **Inciso g)** *Acuacultura de fomento* **III,** *Autorización, para:* **Inciso d)** *Recolectar del medio natural reproductores, larvas, postlarvas, crías, huevos, semillas, alevines o en cualquier otro estadio, y* **Inciso e)** *Acuacultura didáctica.*		

Artículos 22.- *la Secretaría podrá inscribir en el Registro Nacional de Pesca a los acuicultores que no requieran concesión, permiso o Autorización.*	Al **proyecto** le aplica el Artículo, incisos y, fracciones anteriores, porque se trata de una actividad acuícola con fines comerciales.	Por el hecho de presentar a la autoridad correspondiente (SEMARNAT) la Manifestación de Impacto Ambiental, el promovente está cumpliendo con este apartado. El proyecto se vincula por la obligatoriedad de obtener la autorización correspondiente para realizar las obras descritas en esta manifestación de impacto ambiental. Como ya se mencionó anteriormente, la promovente una vez autorizado el proyecto en materia ambiental procederá a tramitar el Registro Nacional de Pesca para la unidad de producción acuícola.
Art. 30°.- *Las actividades pesqueras se clasifican en:* **II.-** *Cultivo o acuacultura con fines*		
Artículo 31°.- *Para realizar las actividades de pesca se requiere lo siguiente:* **I,** *Concesión, para:* **Inciso b)** *Acuacultura comercial* **II,** Permiso, para: **Inciso g)** *Acuacultura de fomento* **III,** *Autorización, para:* **Inciso d)** *Recolectar del medio natural reproductores, larvas, postlarvas, crías, huevos, semillas, alevines o en cualquier otro estadio, y* **Inciso e)** *Acuacultura didáctica.*		

Artículos 22.- *la Secretaría podrá inscribir en el Registro Nacional de Pesca a los acuicultores que no requieran concesión, permiso o Autorización.*	Al **proyecto** le aplica el Artículo, incisos y, fracciones anteriores, porque se trata de una actividad acuícola con fines comerciales.	Por el hecho de presentar a la autoridad correspondiente (SEMARNAT) la Manifestación de Impacto Ambiental, el promovente está cumpliendo con este apartado. El proyecto se vincula por la obligatoriedad de obtener la autorización correspondiente para realizar las obras descritas en esta manifestación de impacto ambiental. Como ya se mencionó anteriormente, la promovente una vez autorizado el proyecto en materia ambiental procederá a tramitar el Registro Nacional de Pesca para la unidad de producción acuícola.
Art. 30°.- *Las actividades pesqueras se clasifican en:* **II.-** *Cultivo o acuacultura con fines*		
Artículo 31°.- *Para realizar las actividades de pesca se requiere lo siguiente:* **I,** *Concesión, para:* **Inciso b)** *Acuacultura comercial* **II,** Permiso, para: **Inciso g)** *Acuacultura de fomento* **III,** *Autorización, para:* **Inciso d)** *Recolectar del medio natural reproductores, larvas, postlarvas, crías, huevos, semillas, alevines o en cualquier otro estadio, y* **Inciso e)** *Acuacultura didáctica.*		

Artículos 22.- *la Secretaría podrá inscribir en el Registro Nacional de Pesca a los acuicultores que no requieran concesión, permiso o Autorización.*	Al **proyecto** le aplica el Artículo, incisos y, fracciones anteriores, porque se trata de una actividad acuícola con fines comerciales.	Por el hecho de presentar a la autoridad correspondiente (SEMARNAT) la Manifestación de Impacto Ambiental, el promovente está cumpliendo con este apartado. El proyecto se vincula por la obligatoriedad de obtener la autorización correspondiente para realizar las obras descritas en esta manifestación de impacto ambiental. Como ya se mencionó anteriormente, la promovente una vez autorizado el proyecto en materia ambiental procederá a tramitar el Registro Nacional de Pesca para la unidad de producción acuícola.
Art. 30°.- *Las actividades pesqueras se clasifican en:* **II.-** *Cultivo o acuacultura con fines*		
Artículo 31°.- *Para realizar las actividades de pesca se requiere lo siguiente:* **I,** *Concesión, para:* **Inciso b)** *Acuacultura comercial* **II,** Permiso, para: **Inciso g)** *Acuacultura de fomento* **III,** *Autorización, para:* **Inciso d)** *Recolectar del medio natural reproductores, larvas, postlarvas, crías, huevos, semillas, alevines o en cualquier otro estadio, y* **Inciso e)** *Acuacultura didáctica.*		

Artículos 22.- *la Secretaría podrá inscribir en el Registro Nacional de Pesca a los acuicultores que no requieran concesión, permiso o Autorización.*	Al **proyecto** le aplica el Artículo, incisos y, fracciones anteriores, porque se trata de una actividad acuícola con fines comerciales.	Por el hecho de presentar a la autoridad correspondiente (SEMARNAT) la Manifestación de Impacto Ambiental, el promovente está cumpliendo con este apartado. El proyecto se vincula por la obligatoriedad de obtener la autorización correspondiente para realizar las obras descritas en esta manifestación de impacto ambiental. Como ya se mencionó anteriormente, la promovente una vez autorizado el proyecto en materia ambiental procederá a tramitar el Registro Nacional de Pesca para la unidad de producción acuícola.
Art. 30°.- *Las actividades pesqueras se clasifican en:* **II.-** *Cultivo o acuacultura con fines*		
Artículo 31°.- *Para realizar las actividades de pesca se requiere lo siguiente:* **I,** *Concesión, para:* **Inciso b)** *Acuacultura comercial* **II,** Permiso, para: **Inciso g)** *Acuacultura de fomento* **III,** *Autorización, para:* **Inciso d)** *Recolectar del medio natural reproductores, larvas, postlarvas, crías, huevos, semillas, alevines o en cualquier otro estadio, y* **Inciso e)** *Acuacultura didáctica.*		

Artículos 22.- *la Secretaría podrá inscribir en el Registro Nacional de Pesca a los acuicultores que no requieran concesión, permiso o Autorización.*	Al **proyecto** le aplica el Artículo, incisos y, fracciones anteriores, porque se trata de una actividad acuícola con fines comerciales.	Por el hecho de presentar a la autoridad correspondiente (SEMARNAT) la Manifestación de Impacto Ambiental, el promovente está cumpliendo con este apartado. El proyecto se vincula por la obligatoriedad de obtener la autorización correspondiente para realizar las obras descritas en esta manifestación de impacto ambiental. Como ya se mencionó anteriormente, la promovente una vez autorizado el proyecto en materia ambiental procederá a tramitar el Registro Nacional de Pesca para la unidad de producción acuícola.
Art. 30°.- *Las actividades pesqueras se clasifican en:* **II.-** *Cultivo o acuacultura con fines*		
Artículo 31°.- *Para realizar las actividades de pesca se requiere lo siguiente:* **I,** *Concesión, para:* **Inciso b)** *Acuacultura comercial* **II,** Permiso, para: **Inciso g)** *Acuacultura de fomento* **III,** *Autorización, para:* **Inciso d)** *Recolectar del medio natural reproductores, larvas, postlarvas, crías, huevos, semillas, alevines o en cualquier otro estadio, y* **Inciso e)** *Acuacultura didáctica.*		

Artículos 22.- *la Secretaría podrá inscribir en el Registro Nacional de Pesca a los acuicultores que no requieran concesión, permiso o Autorización.*	Al **proyecto** le aplica el Artículo, incisos y, fracciones anteriores, porque se trata de una actividad acuícola con fines comerciales.	Por el hecho de presentar a la autoridad correspondiente (SEMARNAT) la Manifestación de Impacto Ambiental, el promovente está cumpliendo con este apartado. El proyecto se vincula por la obligatoriedad de obtener la autorización correspondiente para realizar las obras descritas en esta manifestación de impacto ambiental. Como ya se mencionó anteriormente, la promovente una vez autorizado el proyecto en materia ambiental procederá a tramitar el Registro Nacional de Pesca para la unidad de producción acuícola.
Art. 30°.- *Las actividades pesqueras se clasifican en:* **II.-** *Cultivo o acuacultura con fines*		
Artículo 31°.- *Para realizar las actividades de pesca se requiere lo siguiente:* **I,** *Concesión, para:* **Inciso b)** *Acuacultura comercial* **II,** Permiso, para: **Inciso g)** *Acuacultura de fomento* **III,** *Autorización, para:* **Inciso d)** *Recolectar del medio natural reproductores, larvas, postlarvas, crías, huevos, semillas, alevines o en cualquier otro estadio, y* **Inciso e)** *Acuacultura didáctica.*		

Artículos 22.- *la Secretaría podrá inscribir en el Registro Nacional de Pesca a los acuicultores que no requieran concesión, permiso o Autorización.*	Al **proyecto** le aplica el Artículo, incisos y, fracciones anteriores, porque se trata de una actividad acuícola con fines comerciales.	Por el hecho de presentar a la autoridad correspondiente (SEMARNAT) la Manifestación de Impacto Ambiental, el promovente está cumpliendo con este apartado. El proyecto se vincula por la obligatoriedad de obtener la autorización correspondiente para realizar las obras descritas en esta manifestación de impacto ambiental. Como ya se mencionó anteriormente, la promovente una vez autorizado el proyecto en materia ambiental procederá a tramitar el Registro Nacional de Pesca para la unidad de producción acuícola.
Art. 30°.- *Las actividades pesqueras se clasifican en:* **II.-** *Cultivo o acuacultura con fines*		
Artículo 31°.- *Para realizar las actividades de pesca se requiere lo siguiente:* **I,** *Concesión, para:* **Inciso b)** *Acuacultura comercial* **II,** Permiso, para: **Inciso g)** *Acuacultura de fomento* **III,** *Autorización, para:* **Inciso d)** *Recolectar del medio natural reproductores, larvas, postlarvas, crías, huevos, semillas, alevines o en cualquier otro estadio, y* **Inciso e)** *Acuacultura didáctica.*		

Artículos 22.- *la Secretaría podrá inscribir en el Registro Nacional de Pesca a los acuicultores que no requieran concesión, permiso o Autorización.*	Al **proyecto** le aplica el Artículo, incisos y, fracciones anteriores, porque se trata de una actividad acuícola con fines comerciales.	Por el hecho de presentar a la autoridad correspondiente (SEMARNAT) la Manifestación de Impacto Ambiental, el promovente está cumpliendo con este apartado. El proyecto se vincula por la obligatoriedad de obtener la autorización correspondiente para realizar las obras descritas en esta manifestación de impacto ambiental. Como ya se mencionó anteriormente, la promovente una vez autorizado el proyecto en materia ambiental procederá a tramitar el Registro Nacional de Pesca para la unidad de producción acuícola.
Art. 30°.- *Las actividades pesqueras se clasifican en:* **II.-** *Cultivo o acuacultura con fines*		
Artículo 31°.- *Para realizar las actividades de pesca se requiere lo siguiente:* **I,** *Concesión, para:* **Inciso b)** *Acuacultura comercial* **II,** Permiso, para: **Inciso g)** *Acuacultura de fomento* **III,** *Autorización, para:* **Inciso d)** *Recolectar del medio natural reproductores, larvas, postlarvas, crías, huevos, semillas, alevines o en cualquier otro estadio, y* **Inciso e)** *Acuacultura didáctica.*		

Artículos 22.- *la Secretaría podrá inscribir en el Registro Nacional de Pesca a los acuicultores que no requieran concesión, permiso o Autorización.*	Al **proyecto** le aplica el Artículo, incisos y, fracciones anteriores, porque se trata de una actividad acuícola con fines comerciales.	Por el hecho de presentar a la autoridad correspondiente (SEMARNAT) la Manifestación de Impacto Ambiental, el promovente está cumpliendo con este apartado. El proyecto se vincula por la obligatoriedad de obtener la autorización correspondiente para realizar las obras descritas en esta manifestación de impacto ambiental. Como ya se mencionó anteriormente, la promovente una vez autorizado el proyecto en materia ambiental procederá a tramitar el Registro Nacional de Pesca para la unidad de producción acuícola.
Art. 30°.- *Las actividades pesqueras se clasifican en:* **II.-** *Cultivo o acuacultura con fines*		
Artículo 31°.- *Para realizar las actividades de pesca se requiere lo siguiente:* **I,** *Concesión, para:* **Inciso b)** *Acuacultura comercial* **II,** Permiso, para: **Inciso g)** *Acuacultura de fomento* **III,** *Autorización, para:* **Inciso d)** *Recolectar del medio natural reproductores, larvas, postlarvas, crías, huevos, semillas, alevines o en cualquier otro estadio, y* **Inciso e)** *Acuacultura didáctica.*		

Artículos 22.- *la Secretaría podrá inscribir en el Registro Nacional de Pesca a los acuicultores que no requieran concesión, permiso o Autorización.*	Al **proyecto** le aplica el Artículo, incisos y, fracciones anteriores, porque se trata de una actividad acuícola con fines comerciales.	Por el hecho de presentar a la autoridad correspondiente (SEMARNAT) la Manifestación de Impacto Ambiental, el promovente está cumpliendo con este apartado. El proyecto se vincula por la obligatoriedad de obtener la autorización correspondiente para realizar las obras descritas en esta manifestación de impacto ambiental. Como ya se mencionó anteriormente, la promovente una vez autorizado el proyecto en materia ambiental procederá a tramitar el Registro Nacional de Pesca para la unidad de producción acuícola.
Art. 30°.- *Las actividades pesqueras se clasifican en:* **II.-** *Cultivo o acuacultura con fines*		
Artículo 31°.- *Para realizar las actividades de pesca se requiere lo siguiente:* **I,** *Concesión, para:* **Inciso b)** *Acuacultura comercial* **II,** Permiso, para: **Inciso g)** *Acuacultura de fomento* **III,** *Autorización, para:* **Inciso d)** *Recolectar del medio natural reproductores, larvas, postlarvas, crías, huevos, semillas, alevines o en cualquier otro estadio, y* **Inciso e)** *Acuacultura didáctica.*		

Artículos 22.- *la Secretaría podrá inscribir en el Registro Nacional de Pesca a los acuicultores que no requieran concesión, permiso o Autorización.*	Al **proyecto** le aplica el Artículo, incisos y, fracciones anteriores, porque se trata de una actividad acuícola con fines comerciales.	Por el hecho de presentar a la autoridad correspondiente (SEMARNAT) la Manifestación de Impacto Ambiental, el promovente está cumpliendo con este apartado. El proyecto se vincula por la obligatoriedad de obtener la autorización correspondiente para realizar las obras descritas en esta manifestación de impacto ambiental. Como ya se mencionó anteriormente, la promovente una vez autorizado el proyecto en materia ambiental procederá a tramitar el Registro Nacional de Pesca para la unidad de producción acuícola.
Art. 30°.- *Las actividades pesqueras se clasifican en:* **II.-** *Cultivo o acuacultura con fines*		
Artículo 31°.- *Para realizar las actividades de pesca se requiere lo siguiente:* **I,** *Concesión, para:* **Inciso b)** *Acuacultura comercial* **II,** Permiso, para: **Inciso g)** *Acuacultura de fomento* **III,** *Autorización, para:* **Inciso d)** *Recolectar del medio natural reproductores, larvas, postlarvas, crías, huevos, semillas, alevines o en cualquier otro estadio, y* **Inciso e)** *Acuacultura didáctica.*		

Artículos 22.- *la Secretaría podrá inscribir en el Registro Nacional de Pesca a los acuicultores que no requieran concesión, permiso o Autorización.*	Al **proyecto** le aplica el Artículo, incisos y, fracciones anteriores, porque se trata de una actividad acuícola con fines comerciales.	Por el hecho de presentar a la autoridad correspondiente (SEMARNAT) la Manifestación de Impacto Ambiental, el promovente está cumpliendo con este apartado. El proyecto se vincula por la obligatoriedad de obtener la autorización correspondiente para realizar las obras descritas en esta manifestación de impacto ambiental. Como ya se mencionó anteriormente, la promovente una vez autorizado el proyecto en materia ambiental procederá a tramitar el Registro Nacional de Pesca para la unidad de producción acuícola.
Art. 30°.- *Las actividades pesqueras se clasifican en:* **II.-** *Cultivo o acuacultura con fines*		
Artículo 31°.- *Para realizar las actividades de pesca se requiere lo siguiente:* **I,** *Concesión, para:* **Inciso b)** *Acuacultura comercial* **II,** Permiso, para: **Inciso g)** *Acuacultura de fomento* **III,** *Autorización, para:* **Inciso d)** *Recolectar del medio natural reproductores, larvas, postlarvas, crías, huevos, semillas, alevines o en cualquier otro estadio, y* **Inciso e)** *Acuacultura didáctica.*		

Artículos 22.- *la Secretaría podrá inscribir en el Registro Nacional de Pesca a los acuicultores que no requieran concesión, permiso o Autorización.*	Al **proyecto** le aplica el Artículo, incisos y, fracciones anteriores, porque se trata de una actividad acuícola con fines comerciales.	Por el hecho de presentar a la autoridad correspondiente (SEMARNAT) la Manifestación de Impacto Ambiental, el promovente está cumpliendo con este apartado. El proyecto se vincula por la obligatoriedad de obtener la autorización correspondiente para realizar las obras descritas en esta manifestación de impacto ambiental. Como ya se mencionó anteriormente, la promovente una vez autorizado el proyecto en materia ambiental procederá a tramitar el Registro Nacional de Pesca para la unidad de producción acuícola.
Art. 30°.- *Las actividades pesqueras se clasifican en:* **II.-** *Cultivo o acuacultura con fines*		
Artículo 31°.- *Para realizar las actividades de pesca se requiere lo siguiente:* **I,** *Concesión, para:* **Inciso b)** *Acuacultura comercial* **II,** Permiso, para: **Inciso g)** *Acuacultura de fomento* **III,** *Autorización, para:* **Inciso d)** *Recolectar del medio natural reproductores, larvas, postlarvas, crías, huevos, semillas, alevines o en cualquier otro estadio, y* **Inciso e)** *Acuacultura didáctica.*		

Artículos 22.- *la Secretaría podrá inscribir en el Registro Nacional de Pesca a los acuicultores que no requieran concesión, permiso o Autorización.*	Al **proyecto** le aplica el Artículo, incisos y, fracciones anteriores, porque se trata de una actividad acuícola con fines comerciales.	Por el hecho de presentar a la autoridad correspondiente (SEMARNAT) la Manifestación de Impacto Ambiental, el promovente está cumpliendo con este apartado. El proyecto se vincula por la obligatoriedad de obtener la autorización correspondiente para realizar las obras descritas en esta manifestación de impacto ambiental. Como ya se mencionó anteriormente, la promovente una vez autorizado el proyecto en materia ambiental procederá a tramitar el Registro Nacional de Pesca para la unidad de producción acuícola.
Art. 30°.- *Las actividades pesqueras se clasifican en:* **II.-** *Cultivo o acuacultura con fines*		
Artículo 31°.- *Para realizar las actividades de pesca se requiere lo siguiente:* **I,** *Concesión, para:* **Inciso b)** *Acuacultura comercial* **II,** Permiso, para: **Inciso g)** *Acuacultura de fomento* **III,** *Autorización, para:* **Inciso d)** *Recolectar del medio natural reproductores, larvas, postlarvas, crías, huevos, semillas, alevines o en cualquier otro estadio, y* **Inciso e)** *Acuacultura didáctica.*		

Artículos 22.- *la Secretaría podrá inscribir en el Registro Nacional de Pesca a los acuicultores que no requieran concesión, permiso o Autorización.*	Al **proyecto** le aplica el Artículo, incisos y, fracciones anteriores, porque se trata de una actividad acuícola con fines comerciales.	Por el hecho de presentar a la autoridad correspondiente (SEMARNAT) la Manifestación de Impacto Ambiental, el promovente está cumpliendo con este apartado. El proyecto se vincula por la obligatoriedad de obtener la autorización correspondiente para realizar las obras descritas en esta manifestación de impacto ambiental. Como ya se mencionó anteriormente, la promovente una vez autorizado el proyecto en materia ambiental procederá a tramitar el Registro Nacional de Pesca para la unidad de producción acuícola.
Art. 30°.- *Las actividades pesqueras se clasifican en:* **II.-** *Cultivo o acuacultura con fines*		
Artículo 31°.- *Para realizar las actividades de pesca se requiere lo siguiente:* **I,** *Concesión, para:* **Inciso b)** *Acuacultura comercial* **II,** Permiso, para: **Inciso g)** *Acuacultura de fomento* **III,** *Autorización, para:* **Inciso d)** *Recolectar del medio natural reproductores, larvas, postlarvas, crías, huevos, semillas, alevines o en cualquier otro estadio, y* **Inciso e)** *Acuacultura didáctica.*		

Artículos 22.- *la Secretaría podrá inscribir en el Registro Nacional de Pesca a los acuicultores que no requieran concesión, permiso o Autorización.*	Al **proyecto** le aplica el Artículo, incisos y, fracciones anteriores, porque se trata de una actividad acuícola con fines comerciales.	Por el hecho de presentar a la autoridad correspondiente (SEMARNAT) la Manifestación de Impacto Ambiental, el promovente está cumpliendo con este apartado. El proyecto se vincula por la obligatoriedad de obtener la autorización correspondiente para realizar las obras descritas en esta manifestación de impacto ambiental. Como ya se mencionó anteriormente, la promovente una vez autorizado el proyecto en materia ambiental procederá a tramitar el Registro Nacional de Pesca para la unidad de producción acuícola.
Art. 30°.- *Las actividades pesqueras se clasifican en:* **II.-** *Cultivo o acuacultura con fines*		
Artículo 31°.- *Para realizar las actividades de pesca se requiere lo siguiente:* **I,** *Concesión, para:* **Inciso b)** *Acuacultura comercial* **II,** Permiso, para: **Inciso g)** *Acuacultura de fomento* **III,** *Autorización, para:* **Inciso d)** *Recolectar del medio natural reproductores, larvas, postlarvas, crías, huevos, semillas, alevines o en cualquier otro estadio, y* **Inciso e)** *Acuacultura didáctica.*		

Artículos 22.- *la Secretaría podrá inscribir en el Registro Nacional de Pesca a los acuicultores que no requieran concesión, permiso o Autorización.*	Al **proyecto** le aplica el Artículo, incisos y, fracciones anteriores, porque se trata de una actividad acuícola con fines comerciales.	Por el hecho de presentar a la autoridad correspondiente (SEMARNAT) la Manifestación de Impacto Ambiental, el promovente está cumpliendo con este apartado. El proyecto se vincula por la obligatoriedad de obtener la autorización correspondiente para realizar las obras descritas en esta manifestación de impacto ambiental. Como ya se mencionó anteriormente, la promovente una vez autorizado el proyecto en materia ambiental procederá a tramitar el Registro Nacional de Pesca para la unidad de producción acuícola.
Art. 30°.- *Las actividades pesqueras se clasifican en:* **II.-** *Cultivo o acuacultura con fines*		
Artículo 31°.- *Para realizar las actividades de pesca se requiere lo siguiente:* **I,** *Concesión, para:* **Inciso b)** *Acuacultura comercial* **II,** Permiso, para: **Inciso g)** *Acuacultura de fomento* **III,** *Autorización, para:* **Inciso d)** *Recolectar del medio natural reproductores, larvas, postlarvas, crías, huevos, semillas, alevines o en cualquier otro estadio, y* **Inciso e)** *Acuacultura didáctica.*		

Artículos 22.- *la Secretaría podrá inscribir en el Registro Nacional de Pesca a los acuicultores que no requieran concesión, permiso o Autorización.*	Al **proyecto** le aplica el Artículo, incisos y, fracciones anteriores, porque se trata de una actividad acuícola con fines comerciales.	Por el hecho de presentar a la autoridad correspondiente (SEMARNAT) la Manifestación de Impacto Ambiental, el promovente está cumpliendo con este apartado. El proyecto se vincula por la obligatoriedad de obtener la autorización correspondiente para realizar las obras descritas en esta manifestación de impacto ambiental. Como ya se mencionó anteriormente, la promovente una vez autorizado el proyecto en materia ambiental procederá a tramitar el Registro Nacional de Pesca para la unidad de producción acuícola.
Art. 30°.- *Las actividades pesqueras se clasifican en:* **II.-** *Cultivo o acuacultura con fines*		
Artículo 31°.- *Para realizar las actividades de pesca se requiere lo siguiente:* **I,** *Concesión, para:* **Inciso b)** *Acuacultura comercial* **II,** Permiso, para: **Inciso g)** *Acuacultura de fomento* **III,** *Autorización, para:* **Inciso d)** *Recolectar del medio natural reproductores, larvas, postlarvas, crías, huevos, semillas, alevines o en cualquier otro estadio, y* **Inciso e)** *Acuacultura didáctica.*		

Artículos 22.- *la Secretaría podrá inscribir en el Registro Nacional de Pesca a los acuicultores que no requieran concesión, permiso o Autorización.*	Al **proyecto** le aplica el Artículo, incisos y, fracciones anteriores, porque se trata de una actividad acuícola con fines comerciales.	Por el hecho de presentar a la autoridad correspondiente (SEMARNAT) la Manifestación de Impacto Ambiental, el promovente está cumpliendo con este apartado. El proyecto se vincula por la obligatoriedad de obtener la autorización correspondiente para realizar las obras descritas en esta manifestación de impacto ambiental. Como ya se mencionó anteriormente, la promovente una vez autorizado el proyecto en materia ambiental procederá a tramitar el Registro Nacional de Pesca para la unidad de producción acuícola.
Art. 30°.- *Las actividades pesqueras se clasifican en:* **II.-** *Cultivo o acuacultura con fines*		
Artículo 31°.- *Para realizar las actividades de pesca se requiere lo siguiente:* **I,** *Concesión, para:* **Inciso b)** *Acuacultura comercial* **II,** Permiso, para: **Inciso g)** *Acuacultura de fomento* **III,** *Autorización, para:* **Inciso d)** *Recolectar del medio natural reproductores, larvas, postlarvas, crías, huevos, semillas, alevines o en cualquier otro estadio, y* **Inciso e)** *Acuacultura didáctica.*		

Artículos 22.- *la Secretaría podrá inscribir en el Registro Nacional de Pesca a los acuicultores que no requieran concesión, permiso o Autorización.*	Al **proyecto** le aplica el Artículo, incisos y, fracciones anteriores, porque se trata de una actividad acuícola con fines comerciales.	Por el hecho de presentar a la autoridad correspondiente (SEMARNAT) la Manifestación de Impacto Ambiental, el promovente está cumpliendo con este apartado. El proyecto se vincula por la obligatoriedad de obtener la autorización correspondiente para realizar las obras descritas en esta manifestación de impacto ambiental. Como ya se mencionó anteriormente, la promovente una vez autorizado el proyecto en materia ambiental procederá a tramitar el Registro Nacional de Pesca para la unidad de producción acuícola.
Art. 30°.- *Las actividades pesqueras se clasifican en:* **II.-** *Cultivo o acuacultura con fines*		
Artículo 31°.- *Para realizar las actividades de pesca se requiere lo siguiente:* **I,** *Concesión, para:* **Inciso b)** *Acuacultura comercial* **II,** Permiso, para: **Inciso g)** *Acuacultura de fomento* **III,** *Autorización, para:* **Inciso d)** *Recolectar del medio natural reproductores, larvas, postlarvas, crías, huevos, semillas, alevines o en cualquier otro estadio, y* **Inciso e)** *Acuacultura didáctica.*		

Artículos 22.- *la Secretaría podrá inscribir en el Registro Nacional de Pesca a los acuicultores que no requieran concesión, permiso o Autorización.*	Al **proyecto** le aplica el Artículo, incisos y, fracciones anteriores, porque se trata de una actividad acuícola con fines comerciales.	Por el hecho de presentar a la autoridad correspondiente (SEMARNAT) la Manifestación de Impacto Ambiental, el promovente está cumpliendo con este apartado. El proyecto se vincula por la obligatoriedad de obtener la autorización correspondiente para realizar las obras descritas en esta manifestación de impacto ambiental. Como ya se mencionó anteriormente, la promovente una vez autorizado el proyecto en materia ambiental procederá a tramitar el Registro Nacional de Pesca para la unidad de producción acuícola.
Art. 30°.- *Las actividades pesqueras se clasifican en:* **II.-** *Cultivo o acuacultura con fines*		
Artículo 31°.- *Para realizar las actividades de pesca se requiere lo siguiente:* **I,** *Concesión, para:* **Inciso b)** *Acuacultura comercial* **II,** Permiso, para: **Inciso g)** *Acuacultura de fomento* **III,** *Autorización, para:* **Inciso d)** *Recolectar del medio natural reproductores, larvas, postlarvas, crías, huevos, semillas, alevines o en cualquier otro estadio, y* **Inciso e)** *Acuacultura didáctica.*		

Artículos 22.- *la Secretaría podrá inscribir en el Registro Nacional de Pesca a los acuicultores que no requieran concesión, permiso o Autorización.*	Al **proyecto** le aplica el Artículo, incisos y, fracciones anteriores, porque se trata de una actividad acuícola con fines comerciales.	Por el hecho de presentar a la autoridad correspondiente (SEMARNAT) la Manifestación de Impacto Ambiental, el promovente está cumpliendo con este apartado. El proyecto se vincula por la obligatoriedad de obtener la autorización correspondiente para realizar las obras descritas en esta manifestación de impacto ambiental. Como ya se mencionó anteriormente, la promovente una vez autorizado el proyecto en materia ambiental procederá a tramitar el Registro Nacional de Pesca para la unidad de producción acuícola.
Art. 30°.- *Las actividades pesqueras se clasifican en:* **II.-** *Cultivo o acuacultura con fines*		
Artículo 31°.- *Para realizar las actividades de pesca se requiere lo siguiente:* **I,** *Concesión, para:* **Inciso b)** *Acuacultura comercial* **II,** Permiso, para: **Inciso g)** *Acuacultura de fomento* **III,** *Autorización, para:* **Inciso d)** *Recolectar del medio natural reproductores, larvas, postlarvas, crías, huevos, semillas, alevines o en cualquier otro estadio, y* **Inciso e)** *Acuacultura didáctica.*		

Artículos 22.- *la Secretaría podrá inscribir en el Registro Nacional de Pesca a los acuicultores que no requieran concesión, permiso o Autorización.*	Al **proyecto** le aplica el Artículo, incisos y, fracciones anteriores, porque se trata de una actividad acuícola con fines comerciales.	Por el hecho de presentar a la autoridad correspondiente (SEMARNAT) la Manifestación de Impacto Ambiental, el promovente está cumpliendo con este apartado. El proyecto se vincula por la obligatoriedad de obtener la autorización correspondiente para realizar las obras descritas en esta manifestación de impacto ambiental. Como ya se mencionó anteriormente, la promovente una vez autorizado el proyecto en materia ambiental procederá a tramitar el Registro Nacional de Pesca para la unidad de producción acuícola.
Art. 30°.- *Las actividades pesqueras se clasifican en:* **II.-** *Cultivo o acuacultura con fines*		
Artículo 31°.- *Para realizar las actividades de pesca se requiere lo siguiente:* **I,** *Concesión, para:* **Inciso b)** *Acuacultura comercial* **II,** Permiso, para: **Inciso g)** *Acuacultura de fomento* **III,** *Autorización, para:* **Inciso d)** *Recolectar del medio natural reproductores, larvas, postlarvas, crías, huevos, semillas, alevines o en cualquier otro estadio, y* **Inciso e)** *Acuacultura didáctica.*		

Artículos 22.- *la Secretaría podrá inscribir en el Registro Nacional de Pesca a los acuicultores que no requieran concesión, permiso o Autorización.*	Al **proyecto** le aplica el Artículo, incisos y, fracciones anteriores, porque se trata de una actividad acuícola con fines comerciales.	Por el hecho de presentar a la autoridad correspondiente (SEMARNAT) la Manifestación de Impacto Ambiental, el promovente está cumpliendo con este apartado. El proyecto se vincula por la obligatoriedad de obtener la autorización correspondiente para realizar las obras descritas en esta manifestación de impacto ambiental. Como ya se mencionó anteriormente, la promovente una vez autorizado el proyecto en materia ambiental procederá a tramitar el Registro Nacional de Pesca para la unidad de producción acuícola.
Art. 30°.- *Las actividades pesqueras se clasifican en:* **II.-** *Cultivo o acuacultura con fines*		
Artículo 31°.- *Para realizar las actividades de pesca se requiere lo siguiente:* **I,** *Concesión, para:* **Inciso b)** *Acuacultura comercial* **II,** Permiso, para: **Inciso g)** *Acuacultura de fomento* **III,** *Autorización, para:* **Inciso d)** *Recolectar del medio natural reproductores, larvas, postlarvas, crías, huevos, semillas, alevines o en cualquier otro estadio, y* **Inciso e)** *Acuacultura didáctica.*		

Artículos 22.- *la Secretaría podrá inscribir en el Registro Nacional de Pesca a los acuicultores que no requieran concesión, permiso o Autorización.*	Al **proyecto** le aplica el Artículo, incisos y, fracciones anteriores, porque se trata de una actividad acuícola con fines comerciales.	Por el hecho de presentar a la autoridad correspondiente (SEMARNAT) la Manifestación de Impacto Ambiental, el promovente está cumpliendo con este apartado. El proyecto se vincula por la obligatoriedad de obtener la autorización correspondiente para realizar las obras descritas en esta manifestación de impacto ambiental. Como ya se mencionó anteriormente, la promovente una vez autorizado el proyecto en materia ambiental procederá a tramitar el Registro Nacional de Pesca para la unidad de producción acuícola.
Art. 30°.- *Las actividades pesqueras se clasifican en:* **II.-** *Cultivo o acuacultura con fines*		
Artículo 31°.- *Para realizar las actividades de pesca se requiere lo siguiente:* **I,** *Concesión, para:* **Inciso b)** *Acuacultura comercial* **II,** Permiso, para: **Inciso g)** *Acuacultura de fomento* **III,** *Autorización, para:* **Inciso d)** *Recolectar del medio natural reproductores, larvas, postlarvas, crías, huevos, semillas, alevines o en cualquier otro estadio, y* **Inciso e)** *Acuacultura didáctica.*		

Artículos 22.- *la Secretaría podrá inscribir en el Registro Nacional de Pesca a los acuicultores que no requieran concesión, permiso o Autorización.*	Al **proyecto** le aplica el Artículo, incisos y, fracciones anteriores, porque se trata de una actividad acuícola con fines comerciales.	Por el hecho de presentar a la autoridad correspondiente (SEMARNAT) la Manifestación de Impacto Ambiental, el promovente está cumpliendo con este apartado. El proyecto se vincula por la obligatoriedad de obtener la autorización correspondiente para realizar las obras descritas en esta manifestación de impacto ambiental. Como ya se mencionó anteriormente, la promovente una vez autorizado el proyecto en materia ambiental procederá a tramitar el Registro Nacional de Pesca para la unidad de producción acuícola.
Art. 30°.- *Las actividades pesqueras se clasifican en:* **II.-** *Cultivo o acuacultura con fines*		
Artículo 31°.- *Para realizar las actividades de pesca se requiere lo siguiente:* **I,** *Concesión, para:* **Inciso b)** *Acuacultura comercial* **II,** Permiso, para: **Inciso g)** *Acuacultura de fomento* **III,** *Autorización, para:* **Inciso d)** *Recolectar del medio natural reproductores, larvas, postlarvas, crías, huevos, semillas, alevines o en cualquier otro estadio, y* **Inciso e)** *Acuacultura didáctica.*		

Artículos 22.- *la Secretaría podrá inscribir en el Registro Nacional de Pesca a los acuicultores que no requieran concesión, permiso o Autorización.*	Al **proyecto** le aplica el Artículo, incisos y, fracciones anteriores, porque se trata de una actividad acuícola con fines comerciales.	Por el hecho de presentar a la autoridad correspondiente (SEMARNAT) la Manifestación de Impacto Ambiental, el promovente está cumpliendo con este apartado. El proyecto se vincula por la obligatoriedad de obtener la autorización correspondiente para realizar las obras descritas en esta manifestación de impacto ambiental. Como ya se mencionó anteriormente, la promovente una vez autorizado el proyecto en materia ambiental procederá a tramitar el Registro Nacional de Pesca para la unidad de producción acuícola.
Art. 30°.- *Las actividades pesqueras se clasifican en:* **II.-** *Cultivo o acuacultura con fines*		
Artículo 31°.- *Para realizar las actividades de pesca se requiere lo siguiente:* **I,** *Concesión, para:* **Inciso b)** *Acuacultura comercial* **II,** Permiso, para: **Inciso g)** *Acuacultura de fomento* **III,** *Autorización, para:* **Inciso d)** *Recolectar del medio natural reproductores, larvas, postlarvas, crías, huevos, semillas, alevines o en cualquier otro estadio, y* **Inciso e)** *Acuacultura didáctica.*		

Artículos 22.- *la Secretaría podrá inscribir en el Registro Nacional de Pesca a los acuicultores que no requieran concesión, permiso o Autorización.*	Al **proyecto** le aplica el Artículo, incisos y, fracciones anteriores, porque se trata de una actividad acuícola con fines comerciales.	Por el hecho de presentar a la autoridad correspondiente (SEMARNAT) la Manifestación de Impacto Ambiental, el promovente está cumpliendo con este apartado. El proyecto se vincula por la obligatoriedad de obtener la autorización correspondiente para realizar las obras descritas en esta manifestación de impacto ambiental. Como ya se mencionó anteriormente, la promovente una vez autorizado el proyecto en materia ambiental procederá a tramitar el Registro Nacional de Pesca para la unidad de producción acuícola.
Art. 30°.- *Las actividades pesqueras se clasifican en:* **II.-** *Cultivo o acuacultura con fines*		
Artículo 31°.- *Para realizar las actividades de pesca se requiere lo siguiente:* **I,** *Concesión, para:* **Inciso b)** *Acuacultura comercial* **II,** Permiso, para: **Inciso g)** *Acuacultura de fomento* **III,** *Autorización, para:* **Inciso d)** *Recolectar del medio natural reproductores, larvas, postlarvas, crías, huevos, semillas, alevines o en cualquier otro estadio, y* **Inciso e)** *Acuacultura didáctica.*		

Artículos 22.- *la Secretaría podrá inscribir en el Registro Nacional de Pesca a los acuicultores que no requieran concesión, permiso o Autorización.*	Al **proyecto** le aplica el Artículo, incisos y, fracciones anteriores, porque se trata de una actividad acuícola con fines comerciales.	Por el hecho de presentar a la autoridad correspondiente (SEMARNAT) la Manifestación de Impacto Ambiental, el promovente está cumpliendo con este apartado. El proyecto se vincula por la obligatoriedad de obtener la autorización correspondiente para realizar las obras descritas en esta manifestación de impacto ambiental. Como ya se mencionó anteriormente, la promovente una vez autorizado el proyecto en materia ambiental procederá a tramitar el Registro Nacional de Pesca para la unidad de producción acuícola.
Art. 30°.- *Las actividades pesqueras se clasifican en:* **II.-** *Cultivo o acuacultura con fines*		
Artículo 31°.- *Para realizar las actividades de pesca se requiere lo siguiente:* **I,** *Concesión, para:* **Inciso b)** *Acuacultura comercial* **II,** Permiso, para: **Inciso g)** *Acuacultura de fomento* **III,** *Autorización, para:* **Inciso d)** *Recolectar del medio natural reproductores, larvas, postlarvas, crías, huevos, semillas, alevines o en cualquier otro estadio, y* **Inciso e)** *Acuacultura didáctica.*		

Artículos 22.- *la Secretaría podrá inscribir en el Registro Nacional de Pesca a los acuicultores que no requieran concesión, permiso o Autorización.*	Al **proyecto** le aplica el Artículo, incisos y, fracciones anteriores, porque se trata de una actividad acuícola con fines comerciales.	Por el hecho de presentar a la autoridad correspondiente (SEMARNAT) la Manifestación de Impacto Ambiental, el promovente está cumpliendo con este apartado. El proyecto se vincula por la obligatoriedad de obtener la autorización correspondiente para realizar las obras descritas en esta manifestación de impacto ambiental. Como ya se mencionó anteriormente, la promovente una vez autorizado el proyecto en materia ambiental procederá a tramitar el Registro Nacional de Pesca para la unidad de producción acuícola.
Art. 30°.- *Las actividades pesqueras se clasifican en:* **II.-** *Cultivo o acuacultura con fines*		
Artículo 31°.- *Para realizar las actividades de pesca se requiere lo siguiente:* **I,** *Concesión, para:* **Inciso b)** *Acuacultura comercial* **II,** Permiso, para: **Inciso g)** *Acuacultura de fomento* **III,** *Autorización, para:* **Inciso d)** *Recolectar del medio natural reproductores, larvas, postlarvas, crías, huevos, semillas, alevines o en cualquier otro estadio, y* **Inciso e)** *Acuacultura didáctica.*		

Artículos 22.- *la Secretaría podrá inscribir en el Registro Nacional de Pesca a los acuicultores que no requieran concesión, permiso o Autorización.*	Al **proyecto** le aplica el Artículo, incisos y, fracciones anteriores, porque se trata de una actividad acuícola con fines comerciales.	Por el hecho de presentar a la autoridad correspondiente (SEMARNAT) la Manifestación de Impacto Ambiental, el promovente está cumpliendo con este apartado. El proyecto se vincula por la obligatoriedad de obtener la autorización correspondiente para realizar las obras descritas en esta manifestación de impacto ambiental. Como ya se mencionó anteriormente, la promovente una vez autorizado el proyecto en materia ambiental procederá a tramitar el Registro Nacional de Pesca para la unidad de producción acuícola.
Art. 30°.- *Las actividades pesqueras se clasifican en:* **II.-** *Cultivo o acuacultura con fines*		
Artículo 31°.- *Para realizar las actividades de pesca se requiere lo siguiente:* **I,** *Concesión, para:* **Inciso b)** *Acuacultura comercial* **II,** Permiso, para: **Inciso g)** *Acuacultura de fomento* **III,** *Autorización, para:* **Inciso d)** *Recolectar del medio natural reproductores, larvas, postlarvas, crías, huevos, semillas, alevines o en cualquier otro estadio, y* **Inciso e)** *Acuacultura didáctica.*		

Artículos 22.- *la Secretaría podrá inscribir en el Registro Nacional de Pesca a los acuicultores que no requieran concesión, permiso o Autorización.*	Al **proyecto** le aplica el Artículo, incisos y, fracciones anteriores, porque se trata de una actividad acuícola con fines comerciales.	Por el hecho de presentar a la autoridad correspondiente (SEMARNAT) la Manifestación de Impacto Ambiental, el promovente está cumpliendo con este apartado. El proyecto se vincula por la obligatoriedad de obtener la autorización correspondiente para realizar las obras descritas en esta manifestación de impacto ambiental. Como ya se mencionó anteriormente, la promovente una vez autorizado el proyecto en materia ambiental procederá a tramitar el Registro Nacional de Pesca para la unidad de producción acuícola.
Art. 30°.- *Las actividades pesqueras se clasifican en:* **II.-** *Cultivo o acuacultura con fines*		
Artículo 31°.- *Para realizar las actividades de pesca se requiere lo siguiente:* **I,** *Concesión, para:* **Inciso b)** *Acuacultura comercial* **II,** Permiso, para: **Inciso g)** *Acuacultura de fomento* **III,** *Autorización, para:* **Inciso d)** *Recolectar del medio natural reproductores, larvas, postlarvas, crías, huevos, semillas, alevines o en cualquier otro estadio, y* **Inciso e)** *Acuacultura didáctica.*		

Artículos 22.- *la Secretaría podrá inscribir en el Registro Nacional de Pesca a los acuicultores que no requieran concesión, permiso o Autorización.*	Al **proyecto** le aplica el Artículo, incisos y, fracciones anteriores, porque se trata de una actividad acuícola con fines comerciales.	Por el hecho de presentar a la autoridad correspondiente (SEMARNAT) la Manifestación de Impacto Ambiental, el promovente está cumpliendo con este apartado. El proyecto se vincula por la obligatoriedad de obtener la autorización correspondiente para realizar las obras descritas en esta manifestación de impacto ambiental. Como ya se mencionó anteriormente, la promovente una vez autorizado el proyecto en materia ambiental procederá a tramitar el Registro Nacional de Pesca para la unidad de producción acuícola.
Art. 30°.- *Las actividades pesqueras se clasifican en:* **II.-** *Cultivo o acuacultura con fines*		
Artículo 31°.- *Para realizar las actividades de pesca se requiere lo siguiente:* **I,** *Concesión, para:* **Inciso b)** *Acuacultura comercial* **II,** Permiso, para: **Inciso g)** *Acuacultura de fomento* **III,** *Autorización, para:* **Inciso d)** *Recolectar del medio natural reproductores, larvas, postlarvas, crías, huevos, semillas, alevines o en cualquier otro estadio, y* **Inciso e)** *Acuacultura didáctica.*		

Artículos 22.- *la Secretaría podrá inscribir en el Registro Nacional de Pesca a los acuicultores que no requieran concesión, permiso o Autorización.*	Al **proyecto** le aplica el Artículo, incisos y, fracciones anteriores, porque se trata de una actividad acuícola con fines comerciales.	Por el hecho de presentar a la autoridad correspondiente (SEMARNAT) la Manifestación de Impacto Ambiental, el promovente está cumpliendo con este apartado. El proyecto se vincula por la obligatoriedad de obtener la autorización correspondiente para realizar las obras descritas en esta manifestación de impacto ambiental. Como ya se mencionó anteriormente, la promovente una vez autorizado el proyecto en materia ambiental procederá a tramitar el Registro Nacional de Pesca para la unidad de producción acuícola.
Art. 30°.- *Las actividades pesqueras se clasifican en:* **II.-** *Cultivo o acuacultura con fines*		
Artículo 31°.- *Para realizar las actividades de pesca se requiere lo siguiente:* **I,** *Concesión, para:* **Inciso b)** *Acuacultura comercial* **II,** Permiso, para: **Inciso g)** *Acuacultura de fomento* **III,** *Autorización, para:* **Inciso d)** *Recolectar del medio natural reproductores, larvas, postlarvas, crías, huevos, semillas, alevines o en cualquier otro estadio, y* **Inciso e)** *Acuacultura didáctica.*		

Artículos 22.- *la Secretaría podrá inscribir en el Registro Nacional de Pesca a los acuicultores que no requieran concesión, permiso o Autorización.*	Al **proyecto** le aplica el Artículo, incisos y, fracciones anteriores, porque se trata de una actividad acuícola con fines comerciales.	Por el hecho de presentar a la autoridad correspondiente (SEMARNAT) la Manifestación de Impacto Ambiental, el promovente está cumpliendo con este apartado. El proyecto se vincula por la obligatoriedad de obtener la autorización correspondiente para realizar las obras descritas en esta manifestación de impacto ambiental. Como ya se mencionó anteriormente, la promovente una vez autorizado el proyecto en materia ambiental procederá a tramitar el Registro Nacional de Pesca para la unidad de producción acuícola.
Art. 30°.- *Las actividades pesqueras se clasifican en:* **II.-** *Cultivo o acuacultura con fines*		
Artículo 31°.- *Para realizar las actividades de pesca se requiere lo siguiente:* **I,** *Concesión, para:* **Inciso b)** *Acuacultura comercial* **II,** Permiso, para: **Inciso g)** *Acuacultura de fomento* **III,** *Autorización, para:* **Inciso d)** *Recolectar del medio natural reproductores, larvas, postlarvas, crías, huevos, semillas, alevines o en cualquier otro estadio, y* **Inciso e)** *Acuacultura didáctica.*		

Artículos 22.- *la Secretaría podrá inscribir en el Registro Nacional de Pesca a los acuicultores que no requieran concesión, permiso o Autorización.*	Al **proyecto** le aplica el Artículo, incisos y, fracciones anteriores, porque se trata de una actividad acuícola con fines comerciales.	Por el hecho de presentar a la autoridad correspondiente (SEMARNAT) la Manifestación de Impacto Ambiental, el promovente está cumpliendo con este apartado. El proyecto se vincula por la obligatoriedad de obtener la autorización correspondiente para realizar las obras descritas en esta manifestación de impacto ambiental. Como ya se mencionó anteriormente, la promovente una vez autorizado el proyecto en materia ambiental procederá a tramitar el Registro Nacional de Pesca para la unidad de producción acuícola.
Art. 30°.- *Las actividades pesqueras se clasifican en:* **II.-** *Cultivo o acuacultura con fines*		
Artículo 31°.- *Para realizar las actividades de pesca se requiere lo siguiente:* **I,** *Concesión, para:* **Inciso b)** *Acuacultura comercial* **II,** Permiso, para: **Inciso g)** *Acuacultura de fomento* **III,** *Autorización, para:* **Inciso d)** *Recolectar del medio natural reproductores, larvas, postlarvas, crías, huevos, semillas, alevines o en cualquier otro estadio, y* **Inciso e)** *Acuacultura didáctica.*		

Artículos 22.- *la Secretaría podrá inscribir en el Registro Nacional de Pesca a los acuicultores que no requieran concesión, permiso o Autorización.*	Al **proyecto** le aplica el Artículo, incisos y, fracciones anteriores, porque se trata de una actividad acuícola con fines comerciales.	Por el hecho de presentar a la autoridad correspondiente (SEMARNAT) la Manifestación de Impacto Ambiental, el promovente está cumpliendo con este apartado. El proyecto se vincula por la obligatoriedad de obtener la autorización correspondiente para realizar las obras descritas en esta manifestación de impacto ambiental. Como ya se mencionó anteriormente, la promovente una vez autorizado el proyecto en materia ambiental procederá a tramitar el Registro Nacional de Pesca para la unidad de producción acuícola.
Art. 30°.- *Las actividades pesqueras se clasifican en:* **II.-** *Cultivo o acuacultura con fines*		
Artículo 31°.- *Para realizar las actividades de pesca se requiere lo siguiente:* **I,** *Concesión, para:* **Inciso b)** *Acuacultura comercial* **II,** Permiso, para: **Inciso g)** *Acuacultura de fomento* **III,** *Autorización, para:* **Inciso d)** *Recolectar del medio natural reproductores, larvas, postlarvas, crías, huevos, semillas, alevines o en cualquier otro estadio, y* **Inciso e)** *Acuacultura didáctica.*		

Artículos 22.- *la Secretaría podrá inscribir en el Registro Nacional de Pesca a los acuicultores que no requieran concesión, permiso o Autorización.*	Al **proyecto** le aplica el Artículo, incisos y, fracciones anteriores, porque se trata de una actividad acuícola con fines comerciales.	Por el hecho de presentar a la autoridad correspondiente (SEMARNAT) la Manifestación de Impacto Ambiental, el promovente está cumpliendo con este apartado. El proyecto se vincula por la obligatoriedad de obtener la autorización correspondiente para realizar las obras descritas en esta manifestación de impacto ambiental. Como ya se mencionó anteriormente, la promovente una vez autorizado el proyecto en materia ambiental procederá a tramitar el Registro Nacional de Pesca para la unidad de producción acuícola.
Art. 30°.- *Las actividades pesqueras se clasifican en:* **II.-** *Cultivo o acuacultura con fines*		
Artículo 31°.- *Para realizar las actividades de pesca se requiere lo siguiente:* **I,** *Concesión, para:* **Inciso b)** *Acuacultura comercial* **II,** Permiso, para: **Inciso g)** *Acuacultura de fomento* **III,** *Autorización, para:* **Inciso d)** *Recolectar del medio natural reproductores, larvas, postlarvas, crías, huevos, semillas, alevines o en cualquier otro estadio, y* **Inciso e)** *Acuacultura didáctica.*		

Artículos 22.- *la Secretaría podrá inscribir en el Registro Nacional de Pesca a los acuicultores que no requieran concesión, permiso o Autorización.*	Al **proyecto** le aplica el Artículo, incisos y, fracciones anteriores, porque se trata de una actividad acuícola con fines comerciales.	Por el hecho de presentar a la autoridad correspondiente (SEMARNAT) la Manifestación de Impacto Ambiental, el promovente está cumpliendo con este apartado. El proyecto se vincula por la obligatoriedad de obtener la autorización correspondiente para realizar las obras descritas en esta manifestación de impacto ambiental. Como ya se mencionó anteriormente, la promovente una vez autorizado el proyecto en materia ambiental procederá a tramitar el Registro Nacional de Pesca para la unidad de producción acuícola.
Art. 30°.- *Las actividades pesqueras se clasifican en:* **II.-** *Cultivo o acuacultura con fines*		
Artículo 31°.- *Para realizar las actividades de pesca se requiere lo siguiente:* **I,** *Concesión, para:* **Inciso b)** *Acuacultura comercial* **II,** Permiso, para: **Inciso g)** *Acuacultura de fomento* **III,** *Autorización, para:* **Inciso d)** *Recolectar del medio natural reproductores, larvas, postlarvas, crías, huevos, semillas, alevines o en cualquier otro estadio, y* **Inciso e)** *Acuacultura didáctica.*		

Artículos 22.- *la Secretaría podrá inscribir en el Registro Nacional de Pesca a los acuicultores que no requieran concesión, permiso o Autorización.*	Al **proyecto** le aplica el Artículo, incisos y, fracciones anteriores, porque se trata de una actividad acuícola con fines comerciales.	Por el hecho de presentar a la autoridad correspondiente (SEMARNAT) la Manifestación de Impacto Ambiental, el promovente está cumpliendo con este apartado. El proyecto se vincula por la obligatoriedad de obtener la autorización correspondiente para realizar las obras descritas en esta manifestación de impacto ambiental. Como ya se mencionó anteriormente, la promovente una vez autorizado el proyecto en materia ambiental procederá a tramitar el Registro Nacional de Pesca para la unidad de producción acuícola.
Art. 30°.- *Las actividades pesqueras se clasifican en:* **II.-** *Cultivo o acuacultura con fines*		
Artículo 31°.- *Para realizar las actividades de pesca se requiere lo siguiente:* **I,** *Concesión, para:* **Inciso b)** *Acuacultura comercial* **II,** Permiso, para: **Inciso g)** *Acuacultura de fomento* **III,** *Autorización, para:* **Inciso d)** *Recolectar del medio natural reproductores, larvas, postlarvas, crías, huevos, semillas, alevines o en cualquier otro estadio, y* **Inciso e)** *Acuacultura didáctica.*		

Artículos 22.- *la Secretaría podrá inscribir en el Registro Nacional de Pesca a los acuicultores que no requieran concesión, permiso o Autorización.*	Al **proyecto** le aplica el Artículo, incisos y, fracciones anteriores, porque se trata de una actividad acuícola con fines comerciales.	Por el hecho de presentar a la autoridad correspondiente (SEMARNAT) la Manifestación de Impacto Ambiental, el promovente está cumpliendo con este apartado. El proyecto se vincula por la obligatoriedad de obtener la autorización correspondiente para realizar las obras descritas en esta manifestación de impacto ambiental. Como ya se mencionó anteriormente, la promovente una vez autorizado el proyecto en materia ambiental procederá a tramitar el Registro Nacional de Pesca para la unidad de producción acuícola.
Art. 30°.- *Las actividades pesqueras se clasifican en:* **II.-** *Cultivo o acuacultura con fines*		
Artículo 31°.- *Para realizar las actividades de pesca se requiere lo siguiente:* **I,** *Concesión, para:* **Inciso b)** *Acuacultura comercial* **II,** Permiso, para: **Inciso g)** *Acuacultura de fomento* **III,** *Autorización, para:* **Inciso d)** *Recolectar del medio natural reproductores, larvas, postlarvas, crías, huevos, semillas, alevines o en cualquier otro estadio, y* **Inciso e)** *Acuacultura didáctica.*		

Artículos 22.- *la Secretaría podrá inscribir en el Registro Nacional de Pesca a los acuicultores que no requieran concesión, permiso o Autorización.*	Al **proyecto** le aplica el Artículo, incisos y, fracciones anteriores, porque se trata de una actividad acuícola con fines comerciales.	Por el hecho de presentar a la autoridad correspondiente (SEMARNAT) la Manifestación de Impacto Ambiental, el promovente está cumpliendo con este apartado. El proyecto se vincula por la obligatoriedad de obtener la autorización correspondiente para realizar las obras descritas en esta manifestación de impacto ambiental. Como ya se mencionó anteriormente, la promovente una vez autorizado el proyecto en materia ambiental procederá a tramitar el Registro Nacional de Pesca para la unidad de producción acuícola.
Art. 30°.- *Las actividades pesqueras se clasifican en:* **II.-** *Cultivo o acuacultura con fines*		
Artículo 31°.- *Para realizar las actividades de pesca se requiere lo siguiente:* **I,** *Concesión, para:* **Inciso b)** *Acuacultura comercial* **II,** Permiso, para: **Inciso g)** *Acuacultura de fomento* **III,** *Autorización, para:* **Inciso d)** *Recolectar del medio natural reproductores, larvas, postlarvas, crías, huevos, semillas, alevines o en cualquier otro estadio, y* **Inciso e)** *Acuacultura didáctica.*		

Artículos 22.- *la Secretaría podrá inscribir en el Registro Nacional de Pesca a los acuicultores que no requieran concesión, permiso o Autorización.*	Al **proyecto** le aplica el Artículo, incisos y, fracciones anteriores, porque se trata de una actividad acuícola con fines comerciales.	Por el hecho de presentar a la autoridad correspondiente (SEMARNAT) la Manifestación de Impacto Ambiental, el promovente está cumpliendo con este apartado. El proyecto se vincula por la obligatoriedad de obtener la autorización correspondiente para realizar las obras descritas en esta manifestación de impacto ambiental. Como ya se mencionó anteriormente, la promovente una vez autorizado el proyecto en materia ambiental procederá a tramitar el Registro Nacional de Pesca para la unidad de producción acuícola.
Art. 30°.- *Las actividades pesqueras se clasifican en:* **II.-** *Cultivo o acuacultura con fines*		
Artículo 31°.- *Para realizar las actividades de pesca se requiere lo siguiente:* **I,** *Concesión, para:* **Inciso b)** *Acuacultura comercial* **II,** Permiso, para: **Inciso g)** *Acuacultura de fomento* **III,** *Autorización, para:* **Inciso d)** *Recolectar del medio natural reproductores, larvas, postlarvas, crías, huevos, semillas, alevines o en cualquier otro estadio, y* **Inciso e)** *Acuacultura didáctica.*		

Artículos 22.- *la Secretaría podrá inscribir en el Registro Nacional de Pesca a los acuicultores que no requieran concesión, permiso o Autorización.*	Al **proyecto** le aplica el Artículo, incisos y, fracciones anteriores, porque se trata de una actividad acuícola con fines comerciales.	Por el hecho de presentar a la autoridad correspondiente (SEMARNAT) la Manifestación de Impacto Ambiental, el promovente está cumpliendo con este apartado. El proyecto se vincula por la obligatoriedad de obtener la autorización correspondiente para realizar las obras descritas en esta manifestación de impacto ambiental. Como ya se mencionó anteriormente, la promovente una vez autorizado el proyecto en materia ambiental procederá a tramitar el Registro Nacional de Pesca para la unidad de producción acuícola.
Art. 30°.- *Las actividades pesqueras se clasifican en:* **II.-** *Cultivo o acuacultura con fines*		
Artículo 31°.- *Para realizar las actividades de pesca se requiere lo siguiente:* **I,** *Concesión, para:* **Inciso b)** *Acuacultura comercial* **II,** Permiso, para: **Inciso g)** *Acuacultura de fomento* **III,** *Autorización, para:* **Inciso d)** *Recolectar del medio natural reproductores, larvas, postlarvas, crías, huevos, semillas, alevines o en cualquier otro estadio, y* **Inciso e)** *Acuacultura didáctica.*		

Artículos 22.- *la Secretaría podrá inscribir en el Registro Nacional de Pesca a los acuicultores que no requieran concesión, permiso o Autorización.*	Al **proyecto** le aplica el Artículo, incisos y, fracciones anteriores, porque se trata de una actividad acuícola con fines comerciales.	Por el hecho de presentar a la autoridad correspondiente (SEMARNAT) la Manifestación de Impacto Ambiental, el promovente está cumpliendo con este apartado. El proyecto se vincula por la obligatoriedad de obtener la autorización correspondiente para realizar las obras descritas en esta manifestación de impacto ambiental. Como ya se mencionó anteriormente, la promovente una vez autorizado el proyecto en materia ambiental procederá a tramitar el Registro Nacional de Pesca para la unidad de producción acuícola.
Art. 30°.- *Las actividades pesqueras se clasifican en:* **II.-** *Cultivo o acuacultura con fines*		
Artículo 31°.- *Para realizar las actividades de pesca se requiere lo siguiente:* **I,** *Concesión, para:* **Inciso b)** *Acuacultura comercial* **II,** Permiso, para: **Inciso g)** *Acuacultura de fomento* **III,** *Autorización, para:* **Inciso d)** *Recolectar del medio natural reproductores, larvas, postlarvas, crías, huevos, semillas, alevines o en cualquier otro estadio, y* **Inciso e)** *Acuacultura didáctica.*		

Artículos 22.- *la Secretaría podrá inscribir en el Registro Nacional de Pesca a los acuicultores que no requieran concesión, permiso o Autorización.*	Al **proyecto** le aplica el Artículo, incisos y, fracciones anteriores, porque se trata de una actividad acuícola con fines comerciales.	Por el hecho de presentar a la autoridad correspondiente (SEMARNAT) la Manifestación de Impacto Ambiental, el promovente está cumpliendo con este apartado. El proyecto se vincula por la obligatoriedad de obtener la autorización correspondiente para realizar las obras descritas en esta manifestación de impacto ambiental. Como ya se mencionó anteriormente, la promovente una vez autorizado el proyecto en materia ambiental procederá a tramitar el Registro Nacional de Pesca para la unidad de producción acuícola.
Art. 30°.- *Las actividades pesqueras se clasifican en:* **II.-** *Cultivo o acuacultura con fines*		
Artículo 31°.- *Para realizar las actividades de pesca se requiere lo siguiente:* **I,** *Concesión, para:* **Inciso b)** *Acuacultura comercial* **II,** Permiso, para: **Inciso g)** *Acuacultura de fomento* **III,** *Autorización, para:* **Inciso d)** *Recolectar del medio natural reproductores, larvas, postlarvas, crías, huevos, semillas, alevines o en cualquier otro estadio, y* **Inciso e)** *Acuacultura didáctica.*		

Artículos 22.- *la Secretaría podrá inscribir en el Registro Nacional de Pesca a los acuicultores que no requieran concesión, permiso o Autorización.*	Al **proyecto** le aplica el Artículo, incisos y, fracciones anteriores, porque se trata de una actividad acuícola con fines comerciales.	Por el hecho de presentar a la autoridad correspondiente (SEMARNAT) la Manifestación de Impacto Ambiental, el promovente está cumpliendo con este apartado. El proyecto se vincula por la obligatoriedad de obtener la autorización correspondiente para realizar las obras descritas en esta manifestación de impacto ambiental. Como ya se mencionó anteriormente, la promovente una vez autorizado el proyecto en materia ambiental procederá a tramitar el Registro Nacional de Pesca para la unidad de producción acuícola.
Art. 30°.- *Las actividades pesqueras se clasifican en:* **II.-** *Cultivo o acuacultura con fines*		
Artículo 31°.- *Para realizar las actividades de pesca se requiere lo siguiente:* **I,** *Concesión, para:* **Inciso b)** *Acuacultura comercial* **II,** Permiso, para: **Inciso g)** *Acuacultura de fomento* **III,** *Autorización, para:* **Inciso d)** *Recolectar del medio natural reproductores, larvas, postlarvas, crías, huevos, semillas, alevines o en cualquier otro estadio, y* **Inciso e)** *Acuacultura didáctica.*		

Artículos 22.- *la Secretaría podrá inscribir en el Registro Nacional de Pesca a los acuicultores que no requieran concesión, permiso o Autorización.*	Al **proyecto** le aplica el Artículo, incisos y, fracciones anteriores, porque se trata de una actividad acuícola con fines comerciales.	Por el hecho de presentar a la autoridad correspondiente (SEMARNAT) la Manifestación de Impacto Ambiental, el promovente está cumpliendo con este apartado. El proyecto se vincula por la obligatoriedad de obtener la autorización correspondiente para realizar las obras descritas en esta manifestación de impacto ambiental. Como ya se mencionó anteriormente, la promovente una vez autorizado el proyecto en materia ambiental procederá a tramitar el Registro Nacional de Pesca para la unidad de producción acuícola.
Art. 30°.- *Las actividades pesqueras se clasifican en:* **II.-** *Cultivo o acuacultura con fines*		
Artículo 31°.- *Para realizar las actividades de pesca se requiere lo siguiente:* **I,** *Concesión, para:* **Inciso b)** *Acuacultura comercial* **II,** Permiso, para: **Inciso g)** *Acuacultura de fomento* **III,** *Autorización, para:* **Inciso d)** *Recolectar del medio natural reproductores, larvas, postlarvas, crías, huevos, semillas, alevines o en cualquier otro estadio, y* **Inciso e)** *Acuacultura didáctica.*		

Artículos 22.- *la Secretaría podrá inscribir en el Registro Nacional de Pesca a los acuicultores que no requieran concesión, permiso o Autorización.*	Al **proyecto** le aplica el Artículo, incisos y, fracciones anteriores, porque se trata de una actividad acuícola con fines comerciales.	Por el hecho de presentar a la autoridad correspondiente (SEMARNAT) la Manifestación de Impacto Ambiental, el promovente está cumpliendo con este apartado. El proyecto se vincula por la obligatoriedad de obtener la autorización correspondiente para realizar las obras descritas en esta manifestación de impacto ambiental. Como ya se mencionó anteriormente, la promovente una vez autorizado el proyecto en materia ambiental procederá a tramitar el Registro Nacional de Pesca para la unidad de producción acuícola.
Art. 30°.- *Las actividades pesqueras se clasifican en:* **II.-** *Cultivo o acuacultura con fines*		
Artículo 31°.- *Para realizar las actividades de pesca se requiere lo siguiente:* **I,** *Concesión, para:* **Inciso b)** *Acuacultura comercial* **II,** Permiso, para: **Inciso g)** *Acuacultura de fomento* **III,** *Autorización, para:* **Inciso d)** *Recolectar del medio natural reproductores, larvas, postlarvas, crías, huevos, semillas, alevines o en cualquier otro estadio, y* **Inciso e)** *Acuacultura didáctica.*		

Artículos 22.- *la Secretaría podrá inscribir en el Registro Nacional de Pesca a los acuicultores que no requieran concesión, permiso o Autorización.*	Al **proyecto** le aplica el Artículo, incisos y, fracciones anteriores, porque se trata de una actividad acuícola con fines comerciales.	Por el hecho de presentar a la autoridad correspondiente (SEMARNAT) la Manifestación de Impacto Ambiental, el promovente está cumpliendo con este apartado. El proyecto se vincula por la obligatoriedad de obtener la autorización correspondiente para realizar las obras descritas en esta manifestación de impacto ambiental. Como ya se mencionó anteriormente, la promovente una vez autorizado el proyecto en materia ambiental procederá a tramitar el Registro Nacional de Pesca para la unidad de producción acuícola.
Art. 30°.- *Las actividades pesqueras se clasifican en:* **II.-** *Cultivo o acuacultura con fines*		
Artículo 31°.- *Para realizar las actividades de pesca se requiere lo siguiente:* **I,** *Concesión, para:* **Inciso b)** *Acuacultura comercial* **II,** Permiso, para: **Inciso g)** *Acuacultura de fomento* **III,** *Autorización, para:* **Inciso d)** *Recolectar del medio natural reproductores, larvas, postlarvas, crías, huevos, semillas, alevines o en cualquier otro estadio, y* **Inciso e)** *Acuacultura didáctica.*		

Artículos 22.- *la Secretaría podrá inscribir en el Registro Nacional de Pesca a los acuicultores que no requieran concesión, permiso o Autorización.*	Al **proyecto** le aplica el Artículo, incisos y, fracciones anteriores, porque se trata de una actividad acuícola con fines comerciales.	Por el hecho de presentar a la autoridad correspondiente (SEMARNAT) la Manifestación de Impacto Ambiental, el promovente está cumpliendo con este apartado. El proyecto se vincula por la obligatoriedad de obtener la autorización correspondiente para realizar las obras descritas en esta manifestación de impacto ambiental. Como ya se mencionó anteriormente, la promovente una vez autorizado el proyecto en materia ambiental procederá a tramitar el Registro Nacional de Pesca para la unidad de producción acuícola.
Art. 30°.- *Las actividades pesqueras se clasifican en:* **II.-** *Cultivo o acuacultura con fines*		
Artículo 31°.- *Para realizar las actividades de pesca se requiere lo siguiente:* **I,** *Concesión, para:* **Inciso b)** *Acuacultura comercial* **II,** Permiso, para: **Inciso g)** *Acuacultura de fomento* **III,** *Autorización, para:* **Inciso d)** *Recolectar del medio natural reproductores, larvas, postlarvas, crías, huevos, semillas, alevines o en cualquier otro estadio, y* **Inciso e)** *Acuacultura didáctica.*		

Artículos 22.- *la Secretaría podrá inscribir en el Registro Nacional de Pesca a los acuicultores que no requieran concesión, permiso o Autorización.*	Al **proyecto** le aplica el Artículo, incisos y, fracciones anteriores, porque se trata de una actividad acuícola con fines comerciales.	Por el hecho de presentar a la autoridad correspondiente (SEMARNAT) la Manifestación de Impacto Ambiental, el promovente está cumpliendo con este apartado. El proyecto se vincula por la obligatoriedad de obtener la autorización correspondiente para realizar las obras descritas en esta manifestación de impacto ambiental. Como ya se mencionó anteriormente, la promovente una vez autorizado el proyecto en materia ambiental procederá a tramitar el Registro Nacional de Pesca para la unidad de producción acuícola.
Art. 30°.- *Las actividades pesqueras se clasifican en:* **II.-** *Cultivo o acuacultura con fines*		
Artículo 31°.- *Para realizar las actividades de pesca se requiere lo siguiente:* **I,** *Concesión, para:* **Inciso b)** *Acuacultura comercial* **II,** Permiso, para: **Inciso g)** *Acuacultura de fomento* **III,** *Autorización, para:* **Inciso d)** *Recolectar del medio natural reproductores, larvas, postlarvas, crías, huevos, semillas, alevines o en cualquier otro estadio, y* **Inciso e)** *Acuacultura didáctica.*		

Artículos 22.- *la Secretaría podrá inscribir en el Registro Nacional de Pesca a los acuicultores que no requieran concesión, permiso o Autorización.*	Al **proyecto** le aplica el Artículo, incisos y, fracciones anteriores, porque se trata de una actividad acuícola con fines comerciales.	Por el hecho de presentar a la autoridad correspondiente (SEMARNAT) la Manifestación de Impacto Ambiental, el promovente está cumpliendo con este apartado. El proyecto se vincula por la obligatoriedad de obtener la autorización correspondiente para realizar las obras descritas en esta manifestación de impacto ambiental. Como ya se mencionó anteriormente, la promovente una vez autorizado el proyecto en materia ambiental procederá a tramitar el Registro Nacional de Pesca para la unidad de producción acuícola.
Art. 30°.- *Las actividades pesqueras se clasifican en:* **II.-** *Cultivo o acuacultura con fines*		
Artículo 31°.- *Para realizar las actividades de pesca se requiere lo siguiente:* **I,** *Concesión, para:* **Inciso b)** *Acuacultura comercial* **II,** Permiso, para: **Inciso g)** *Acuacultura de fomento* **III,** *Autorización, para:* **Inciso d)** *Recolectar del medio natural reproductores, larvas, postlarvas, crías, huevos, semillas, alevines o en cualquier otro estadio, y* **Inciso e)** *Acuacultura didáctica.*		

Artículos 22.- *la Secretaría podrá inscribir en el Registro Nacional de Pesca a los acuicultores que no requieran concesión, permiso o Autorización.*	Al **proyecto** le aplica el Artículo, incisos y, fracciones anteriores, porque se trata de una actividad acuícola con fines comerciales.	Por el hecho de presentar a la autoridad correspondiente (SEMARNAT) la Manifestación de Impacto Ambiental, el promovente está cumpliendo con este apartado. El proyecto se vincula por la obligatoriedad de obtener la autorización correspondiente para realizar las obras descritas en esta manifestación de impacto ambiental. Como ya se mencionó anteriormente, la promovente una vez autorizado el proyecto en materia ambiental procederá a tramitar el Registro Nacional de Pesca para la unidad de producción acuícola.
Art. 30°.- *Las actividades pesqueras se clasifican en:* **II.-** *Cultivo o acuacultura con fines*		
Artículo 31°.- *Para realizar las actividades de pesca se requiere lo siguiente:* **I,** *Concesión, para:* **Inciso b)** *Acuacultura comercial* **II,** Permiso, para: **Inciso g)** *Acuacultura de fomento* **III,** *Autorización, para:* **Inciso d)** *Recolectar del medio natural reproductores, larvas, postlarvas, crías, huevos, semillas, alevines o en cualquier otro estadio, y* **Inciso e)** *Acuacultura didáctica.*		

Artículos 22.- *la Secretaría podrá inscribir en el Registro Nacional de Pesca a los acuicultores que no requieran concesión, permiso o Autorización.*	Al **proyecto** le aplica el Artículo, incisos y, fracciones anteriores, porque se trata de una actividad acuícola con fines comerciales.	Por el hecho de presentar a la autoridad correspondiente (SEMARNAT) la Manifestación de Impacto Ambiental, el promovente está cumpliendo con este apartado. El proyecto se vincula por la obligatoriedad de obtener la autorización correspondiente para realizar las obras descritas en esta manifestación de impacto ambiental. Como ya se mencionó anteriormente, la promovente una vez autorizado el proyecto en materia ambiental procederá a tramitar el Registro Nacional de Pesca para la unidad de producción acuícola.
Art. 30°.- *Las actividades pesqueras se clasifican en:* **II.-** *Cultivo o acuacultura con fines*		
Artículo 31°.- *Para realizar las actividades de pesca se requiere lo siguiente:* **I,** *Concesión, para:* **Inciso b)** *Acuacultura comercial* **II,** Permiso, para: **Inciso g)** *Acuacultura de fomento* **III,** *Autorización, para:* **Inciso d)** *Recolectar del medio natural reproductores, larvas, postlarvas, crías, huevos, semillas, alevines o en cualquier otro estadio, y* **Inciso e)** *Acuacultura didáctica.*		

Artículos 22.- *la Secretaría podrá inscribir en el Registro Nacional de Pesca a los acuicultores que no requieran concesión, permiso o Autorización.*	Al **proyecto** le aplica el Artículo, incisos y, fracciones anteriores, porque se trata de una actividad acuícola con fines comerciales.	Por el hecho de presentar a la autoridad correspondiente (SEMARNAT) la Manifestación de Impacto Ambiental, el promovente está cumpliendo con este apartado. El proyecto se vincula por la obligatoriedad de obtener la autorización correspondiente para realizar las obras descritas en esta manifestación de impacto ambiental. Como ya se mencionó anteriormente, la promovente una vez autorizado el proyecto en materia ambiental procederá a tramitar el Registro Nacional de Pesca para la unidad de producción acuícola.
Art. 30°.- *Las actividades pesqueras se clasifican en:* **II.-** *Cultivo o acuacultura con fines*		
Artículo 31°.- *Para realizar las actividades de pesca se requiere lo siguiente:* **I,** *Concesión, para:* **Inciso b)** *Acuacultura comercial* **II,** Permiso, para: **Inciso g)** *Acuacultura de fomento* **III,** *Autorización, para:* **Inciso d)** *Recolectar del medio natural reproductores, larvas, postlarvas, crías, huevos, semillas, alevines o en cualquier otro estadio, y* **Inciso e)** *Acuacultura didáctica.*		

Artículos 22.- *la Secretaría podrá inscribir en el Registro Nacional de Pesca a los acuicultores que no requieran concesión, permiso o Autorización.*	Al **proyecto** le aplica el Artículo, incisos y, fracciones anteriores, porque se trata de una actividad acuícola con fines comerciales.	Por el hecho de presentar a la autoridad correspondiente (SEMARNAT) la Manifestación de Impacto Ambiental, el promovente está cumpliendo con este apartado. El proyecto se vincula por la obligatoriedad de obtener la autorización correspondiente para realizar las obras descritas en esta manifestación de impacto ambiental. Como ya se mencionó anteriormente, la promovente una vez autorizado el proyecto en materia ambiental procederá a tramitar el Registro Nacional de Pesca para la unidad de producción acuícola.
Art. 30°.- *Las actividades pesqueras se clasifican en:* **II.-** *Cultivo o acuacultura con fines*		
Artículo 31°.- *Para realizar las actividades de pesca se requiere lo siguiente:* **I,** *Concesión, para:* **Inciso b)** *Acuacultura comercial* **II,** Permiso, para: **Inciso g)** *Acuacultura de fomento* **III,** *Autorización, para:* **Inciso d)** *Recolectar del medio natural reproductores, larvas, postlarvas, crías, huevos, semillas, alevines o en cualquier otro estadio, y* **Inciso e)** *Acuacultura didáctica.*		

Artículos 22.- *la Secretaría podrá inscribir en el Registro Nacional de Pesca a los acuicultores que no requieran concesión, permiso o Autorización.*	Al **proyecto** le aplica el Artículo, incisos y, fracciones anteriores, porque se trata de una actividad acuícola con fines comerciales.	Por el hecho de presentar a la autoridad correspondiente (SEMARNAT) la Manifestación de Impacto Ambiental, el promovente está cumpliendo con este apartado. El proyecto se vincula por la obligatoriedad de obtener la autorización correspondiente para realizar las obras descritas en esta manifestación de impacto ambiental. Como ya se mencionó anteriormente, la promovente una vez autorizado el proyecto en materia ambiental procederá a tramitar el Registro Nacional de Pesca para la unidad de producción acuícola.
Art. 30°.- *Las actividades pesqueras se clasifican en:* **II.-** *Cultivo o acuacultura con fines*		
Artículo 31°.- *Para realizar las actividades de pesca se requiere lo siguiente:* **I,** *Concesión, para:* **Inciso b)** *Acuacultura comercial* **II,** Permiso, para: **Inciso g)** *Acuacultura de fomento* **III,** *Autorización, para:* **Inciso d)** *Recolectar del medio natural reproductores, larvas, postlarvas, crías, huevos, semillas, alevines o en cualquier otro estadio, y* **Inciso e)** *Acuacultura didáctica.*		

Artículos 22.- *la Secretaría podrá inscribir en el Registro Nacional de Pesca a los acuicultores que no requieran concesión, permiso o Autorización.*	Al **proyecto** le aplica el Artículo, incisos y, fracciones anteriores, porque se trata de una actividad acuícola con fines comerciales.	Por el hecho de presentar a la autoridad correspondiente (SEMARNAT) la Manifestación de Impacto Ambiental, el promovente está cumpliendo con este apartado. El proyecto se vincula por la obligatoriedad de obtener la autorización correspondiente para realizar las obras descritas en esta manifestación de impacto ambiental. Como ya se mencionó anteriormente, la promovente una vez autorizado el proyecto en materia ambiental procederá a tramitar el Registro Nacional de Pesca para la unidad de producción acuícola.
Art. 30°.- *Las actividades pesqueras se clasifican en:* **II.-** *Cultivo o acuacultura con fines*		
Artículo 31°.- *Para realizar las actividades de pesca se requiere lo siguiente:* **I,** *Concesión, para:* **Inciso b)** *Acuacultura comercial* **II,** Permiso, para: **Inciso g)** *Acuacultura de fomento* **III,** *Autorización, para:* **Inciso d)** *Recolectar del medio natural reproductores, larvas, postlarvas, crías, huevos, semillas, alevines o en cualquier otro estadio, y* **Inciso e)** *Acuacultura didáctica.*		

Artículos 22.- *la Secretaría podrá inscribir en el Registro Nacional de Pesca a los acuicultores que no requieran concesión, permiso o Autorización.*	Al **proyecto** le aplica el Artículo, incisos y, fracciones anteriores, porque se trata de una actividad acuícola con fines comerciales.	Por el hecho de presentar a la autoridad correspondiente (SEMARNAT) la Manifestación de Impacto Ambiental, el promovente está cumpliendo con este apartado. El proyecto se vincula por la obligatoriedad de obtener la autorización correspondiente para realizar las obras descritas en esta manifestación de impacto ambiental. Como ya se mencionó anteriormente, la promovente una vez autorizado el proyecto en materia ambiental procederá a tramitar el Registro Nacional de Pesca para la unidad de producción acuícola.
Art. 30°.- *Las actividades pesqueras se clasifican en:* **II.-** *Cultivo o acuacultura con fines*		
Artículo 31°.- *Para realizar las actividades de pesca se requiere lo siguiente:* **I,** *Concesión, para:* **Inciso b)** *Acuacultura comercial* **II,** Permiso, para: **Inciso g)** *Acuacultura de fomento* **III,** *Autorización, para:* **Inciso d)** *Recolectar del medio natural reproductores, larvas, postlarvas, crías, huevos, semillas, alevines o en cualquier otro estadio, y* **Inciso e)** *Acuacultura didáctica.*		

Artículos 22.- *la Secretaría podrá inscribir en el Registro Nacional de Pesca a los acuicultores que no requieran concesión, permiso o Autorización.*	Al **proyecto** le aplica el Artículo, incisos y, fracciones anteriores, porque se trata de una actividad acuícola con fines comerciales.	Por el hecho de presentar a la autoridad correspondiente (SEMARNAT) la Manifestación de Impacto Ambiental, el promovente está cumpliendo con este apartado. El proyecto se vincula por la obligatoriedad de obtener la autorización correspondiente para realizar las obras descritas en esta manifestación de impacto ambiental. Como ya se mencionó anteriormente, la promovente una vez autorizado el proyecto en materia ambiental procederá a tramitar el Registro Nacional de Pesca para la unidad de producción acuícola.
Art. 30°.- *Las actividades pesqueras se clasifican en:* **II.-** *Cultivo o acuacultura con fines*		
Artículo 31°.- *Para realizar las actividades de pesca se requiere lo siguiente:* **I,** *Concesión, para:* **Inciso b)** *Acuacultura comercial* **II,** Permiso, para: **Inciso g)** *Acuacultura de fomento* **III,** *Autorización, para:* **Inciso d)** *Recolectar del medio natural reproductores, larvas, postlarvas, crías, huevos, semillas, alevines o en cualquier otro estadio, y* **Inciso e)** *Acuacultura didáctica.*		

Artículos 22.- *la Secretaría podrá inscribir en el Registro Nacional de Pesca a los acuicultores que no requieran concesión, permiso o Autorización.*	Al **proyecto** le aplica el Artículo, incisos y, fracciones anteriores, porque se trata de una actividad acuícola con fines comerciales.	Por el hecho de presentar a la autoridad correspondiente (SEMARNAT) la Manifestación de Impacto Ambiental, el promovente está cumpliendo con este apartado. El proyecto se vincula por la obligatoriedad de obtener la autorización correspondiente para realizar las obras descritas en esta manifestación de impacto ambiental. Como ya se mencionó anteriormente, la promovente una vez autorizado el proyecto en materia ambiental procederá a tramitar el Registro Nacional de Pesca para la unidad de producción acuícola.
Art. 30°.- *Las actividades pesqueras se clasifican en:* **II.-** *Cultivo o acuacultura con fines*		
Artículo 31°.- *Para realizar las actividades de pesca se requiere lo siguiente:* **I,** *Concesión, para:* **Inciso b)** *Acuacultura comercial* **II,** Permiso, para: **Inciso g)** *Acuacultura de fomento* **III,** *Autorización, para:* **Inciso d)** *Recolectar del medio natural reproductores, larvas, postlarvas, crías, huevos, semillas, alevines o en cualquier otro estadio, y* **Inciso e)** *Acuacultura didáctica.*		

Artículos 22.- *la Secretaría podrá inscribir en el Registro Nacional de Pesca a los acuicultores que no requieran concesión, permiso o Autorización.*	Al **proyecto** le aplica el Artículo, incisos y, fracciones anteriores, porque se trata de una actividad acuícola con fines comerciales.	Por el hecho de presentar a la autoridad correspondiente (SEMARNAT) la Manifestación de Impacto Ambiental, el promovente está cumpliendo con este apartado. El proyecto se vincula por la obligatoriedad de obtener la autorización correspondiente para realizar las obras descritas en esta manifestación de impacto ambiental. Como ya se mencionó anteriormente, la promovente una vez autorizado el proyecto en materia ambiental procederá a tramitar el Registro Nacional de Pesca para la unidad de producción acuícola.
Art. 30°.- *Las actividades pesqueras se clasifican en:* **II.-** *Cultivo o acuacultura con fines*		
Artículo 31°.- *Para realizar las actividades de pesca se requiere lo siguiente:* **I,** *Concesión, para:* **Inciso b)** *Acuacultura comercial* **II,** Permiso, para: **Inciso g)** *Acuacultura de fomento* **III,** *Autorización, para:* **Inciso d)** *Recolectar del medio natural reproductores, larvas, postlarvas, crías, huevos, semillas, alevines o en cualquier otro estadio, y* **Inciso e)** *Acuacultura didáctica.*		

Artículos 22.- *la Secretaría podrá inscribir en el Registro Nacional de Pesca a los acuicultores que no requieran concesión, permiso o Autorización.*	Al **proyecto** le aplica el Artículo, incisos y, fracciones anteriores, porque se trata de una actividad acuícola con fines comerciales.	Por el hecho de presentar a la autoridad correspondiente (SEMARNAT) la Manifestación de Impacto Ambiental, el promovente está cumpliendo con este apartado. El proyecto se vincula por la obligatoriedad de obtener la autorización correspondiente para realizar las obras descritas en esta manifestación de impacto ambiental. Como ya se mencionó anteriormente, la promovente una vez autorizado el proyecto en materia ambiental procederá a tramitar el Registro Nacional de Pesca para la unidad de producción acuícola.
Art. 30°.- *Las actividades pesqueras se clasifican en:* **II.-** *Cultivo o acuacultura con fines*		
Artículo 31°.- *Para realizar las actividades de pesca se requiere lo siguiente:* **I,** *Concesión, para:* **Inciso b)** *Acuacultura comercial* **II,** Permiso, para: **Inciso g)** *Acuacultura de fomento* **III,** *Autorización, para:* **Inciso d)** *Recolectar del medio natural reproductores, larvas, postlarvas, crías, huevos, semillas, alevines o en cualquier otro estadio, y* **Inciso e)** *Acuacultura didáctica.*		

Artículos 22.- *la Secretaría podrá inscribir en el Registro Nacional de Pesca a los acuicultores que no requieran concesión, permiso o Autorización.*	Al **proyecto** le aplica el Artículo, incisos y, fracciones anteriores, porque se trata de una actividad acuícola con fines comerciales.	Por el hecho de presentar a la autoridad correspondiente (SEMARNAT) la Manifestación de Impacto Ambiental, el promovente está cumpliendo con este apartado. El proyecto se vincula por la obligatoriedad de obtener la autorización correspondiente para realizar las obras descritas en esta manifestación de impacto ambiental. Como ya se mencionó anteriormente, la promovente una vez autorizado el proyecto en materia ambiental procederá a tramitar el Registro Nacional de Pesca para la unidad de producción acuícola.
Art. 30°.- *Las actividades pesqueras se clasifican en:* **II.-** *Cultivo o acuacultura con fines*		
Artículo 31°.- *Para realizar las actividades de pesca se requiere lo siguiente:* **I,** *Concesión, para:* **Inciso b)** *Acuacultura comercial* **II,** Permiso, para: **Inciso g)** *Acuacultura de fomento* **III,** *Autorización, para:* **Inciso d)** *Recolectar del medio natural reproductores, larvas, postlarvas, crías, huevos, semillas, alevines o en cualquier otro estadio, y* **Inciso e)** *Acuacultura didáctica.*		

Artículos 22.- *la Secretaría podrá inscribir en el Registro Nacional de Pesca a los acuicultores que no requieran concesión, permiso o Autorización.*	Al **proyecto** le aplica el Artículo, incisos y, fracciones anteriores, porque se trata de una actividad acuícola con fines comerciales.	Por el hecho de presentar a la autoridad correspondiente (SEMARNAT) la Manifestación de Impacto Ambiental, el promovente está cumpliendo con este apartado. El proyecto se vincula por la obligatoriedad de obtener la autorización correspondiente para realizar las obras descritas en esta manifestación de impacto ambiental. Como ya se mencionó anteriormente, la promovente una vez autorizado el proyecto en materia ambiental procederá a tramitar el Registro Nacional de Pesca para la unidad de producción acuícola.
Art. 30°.- *Las actividades pesqueras se clasifican en:* **II.-** *Cultivo o acuacultura con fines*		
Artículo 31°.- *Para realizar las actividades de pesca se requiere lo siguiente:* **I,** *Concesión, para:* **Inciso b)** *Acuacultura comercial* **II,** Permiso, para: **Inciso g)** *Acuacultura de fomento* **III,** *Autorización, para:* **Inciso d)** *Recolectar del medio natural reproductores, larvas, postlarvas, crías, huevos, semillas, alevines o en cualquier otro estadio, y* **Inciso e)** *Acuacultura didáctica.*		

Artículos 22.- *la Secretaría podrá inscribir en el Registro Nacional de Pesca a los acuicultores que no requieran concesión, permiso o Autorización.*	Al **proyecto** le aplica el Artículo, incisos y, fracciones anteriores, porque se trata de una actividad acuícola con fines comerciales.	Por el hecho de presentar a la autoridad correspondiente (SEMARNAT) la Manifestación de Impacto Ambiental, el promovente está cumpliendo con este apartado. El proyecto se vincula por la obligatoriedad de obtener la autorización correspondiente para realizar las obras descritas en esta manifestación de impacto ambiental. Como ya se mencionó anteriormente, la promovente una vez autorizado el proyecto en materia ambiental procederá a tramitar el Registro Nacional de Pesca para la unidad de producción acuícola.
Art. 30°.- *Las actividades pesqueras se clasifican en:* **II.-** *Cultivo o acuacultura con fines*		
Artículo 31°.- *Para realizar las actividades de pesca se requiere lo siguiente:* **I,** *Concesión, para:* **Inciso b)** *Acuacultura comercial* **II,** Permiso, para: **Inciso g)** *Acuacultura de fomento* **III,** *Autorización, para:* **Inciso d)** *Recolectar del medio natural reproductores, larvas, postlarvas, crías, huevos, semillas, alevines o en cualquier otro estadio, y* **Inciso e)** *Acuacultura didáctica.*		

Artículos 22.- *la Secretaría podrá inscribir en el Registro Nacional de Pesca a los acuicultores que no requieran concesión, permiso o Autorización.*	Al **proyecto** le aplica el Artículo, incisos y, fracciones anteriores, porque se trata de una actividad acuícola con fines comerciales.	Por el hecho de presentar a la autoridad correspondiente (SEMARNAT) la Manifestación de Impacto Ambiental, el promovente está cumpliendo con este apartado. El proyecto se vincula por la obligatoriedad de obtener la autorización correspondiente para realizar las obras descritas en esta manifestación de impacto ambiental. Como ya se mencionó anteriormente, la promovente una vez autorizado el proyecto en materia ambiental procederá a tramitar el Registro Nacional de Pesca para la unidad de producción acuícola.
Art. 30°.- *Las actividades pesqueras se clasifican en:* **II.-** *Cultivo o acuacultura con fines*		
Artículo 31°.- *Para realizar las actividades de pesca se requiere lo siguiente:* **I,** *Concesión, para:* **Inciso b)** *Acuacultura comercial* **II,** Permiso, para: **Inciso g)** *Acuacultura de fomento* **III,** *Autorización, para:* **Inciso d)** *Recolectar del medio natural reproductores, larvas, postlarvas, crías, huevos, semillas, alevines o en cualquier otro estadio, y* **Inciso e)** *Acuacultura didáctica.*		

Artículos 22.- *la Secretaría podrá inscribir en el Registro Nacional de Pesca a los acuicultores que no requieran concesión, permiso o Autorización.*	Al **proyecto** le aplica el Artículo, incisos y, fracciones anteriores, porque se trata de una actividad acuícola con fines comerciales.	Por el hecho de presentar a la autoridad correspondiente (SEMARNAT) la Manifestación de Impacto Ambiental, el promovente está cumpliendo con este apartado. El proyecto se vincula por la obligatoriedad de obtener la autorización correspondiente para realizar las obras descritas en esta manifestación de impacto ambiental. Como ya se mencionó anteriormente, la promovente una vez autorizado el proyecto en materia ambiental procederá a tramitar el Registro Nacional de Pesca para la unidad de producción acuícola.
Art. 30°.- *Las actividades pesqueras se clasifican en:* **II.-** *Cultivo o acuacultura con fines*		
Artículo 31°.- *Para realizar las actividades de pesca se requiere lo siguiente:* **I,** *Concesión, para:* **Inciso b)** *Acuacultura comercial* **II,** Permiso, para: **Inciso g)** *Acuacultura de fomento* **III,** *Autorización, para:* **Inciso d)** *Recolectar del medio natural reproductores, larvas, postlarvas, crías, huevos, semillas, alevines o en cualquier otro estadio, y* **Inciso e)** *Acuacultura didáctica.*		

Artículos 22.- *la Secretaría podrá inscribir en el Registro Nacional de Pesca a los acuicultores que no requieran concesión, permiso o Autorización.*	Al **proyecto** le aplica el Artículo, incisos y, fracciones anteriores, porque se trata de una actividad acuícola con fines comerciales.	Por el hecho de presentar a la autoridad correspondiente (SEMARNAT) la Manifestación de Impacto Ambiental, el promovente está cumpliendo con este apartado. El proyecto se vincula por la obligatoriedad de obtener la autorización correspondiente para realizar las obras descritas en esta manifestación de impacto ambiental. Como ya se mencionó anteriormente, la promovente una vez autorizado el proyecto en materia ambiental procederá a tramitar el Registro Nacional de Pesca para la unidad de producción acuícola.
Art. 30°.- *Las actividades pesqueras se clasifican en:* **II.-** *Cultivo o acuacultura con fines*		
Artículo 31°.- *Para realizar las actividades de pesca se requiere lo siguiente:* **I,** *Concesión, para:* **Inciso b)** *Acuacultura comercial* **II,** Permiso, para: **Inciso g)** *Acuacultura de fomento* **III,** *Autorización, para:* **Inciso d)** *Recolectar del medio natural reproductores, larvas, postlarvas, crías, huevos, semillas, alevines o en cualquier otro estadio, y* **Inciso e)** *Acuacultura didáctica.*		

Artículos 22.- *la Secretaría podrá inscribir en el Registro Nacional de Pesca a los acuicultores que no requieran concesión, permiso o Autorización.*	Al **proyecto** le aplica el Artículo, incisos y, fracciones anteriores, porque se trata de una actividad acuícola con fines comerciales.	Por el hecho de presentar a la autoridad correspondiente (SEMARNAT) la Manifestación de Impacto Ambiental, el promovente está cumpliendo con este apartado. El proyecto se vincula por la obligatoriedad de obtener la autorización correspondiente para realizar las obras descritas en esta manifestación de impacto ambiental. Como ya se mencionó anteriormente, la promovente una vez autorizado el proyecto en materia ambiental procederá a tramitar el Registro Nacional de Pesca para la unidad de producción acuícola.
Art. 30°.- *Las actividades pesqueras se clasifican en:* **II.-** *Cultivo o acuacultura con fines*		
Artículo 31°.- *Para realizar las actividades de pesca se requiere lo siguiente:* **I,** *Concesión, para:* **Inciso b)** *Acuacultura comercial* **II,** Permiso, para: **Inciso g)** *Acuacultura de fomento* **III,** *Autorización, para:* **Inciso d)** *Recolectar del medio natural reproductores, larvas, postlarvas, crías, huevos, semillas, alevines o en cualquier otro estadio, y* **Inciso e)** *Acuacultura didáctica.*		

Artículos 22.- *la Secretaría podrá inscribir en el Registro Nacional de Pesca a los acuicultores que no requieran concesión, permiso o Autorización.*	Al **proyecto** le aplica el Artículo, incisos y, fracciones anteriores, porque se trata de una actividad acuícola con fines comerciales.	Por el hecho de presentar a la autoridad correspondiente (SEMARNAT) la Manifestación de Impacto Ambiental, el promovente está cumpliendo con este apartado. El proyecto se vincula por la obligatoriedad de obtener la autorización correspondiente para realizar las obras descritas en esta manifestación de impacto ambiental. Como ya se mencionó anteriormente, la promovente una vez autorizado el proyecto en materia ambiental procederá a tramitar el Registro Nacional de Pesca para la unidad de producción acuícola.
Art. 30°.- *Las actividades pesqueras se clasifican en:* **II.-** *Cultivo o acuacultura con fines*		
Artículo 31°.- *Para realizar las actividades de pesca se requiere lo siguiente:* **I,** *Concesión, para:* **Inciso b)** *Acuacultura comercial* **II,** Permiso, para: **Inciso g)** *Acuacultura de fomento* **III,** *Autorización, para:* **Inciso d)** *Recolectar del medio natural reproductores, larvas, postlarvas, crías, huevos, semillas, alevines o en cualquier otro estadio, y* **Inciso e)** *Acuacultura didáctica.*		

Artículos 22.- *la Secretaría podrá inscribir en el Registro Nacional de Pesca a los acuicultores que no requieran concesión, permiso o Autorización.*	Al **proyecto** le aplica el Artículo, incisos y, fracciones anteriores, porque se trata de una actividad acuícola con fines comerciales.	Por el hecho de presentar a la autoridad correspondiente (SEMARNAT) la Manifestación de Impacto Ambiental, el promovente está cumpliendo con este apartado. El proyecto se vincula por la obligatoriedad de obtener la autorización correspondiente para realizar las obras descritas en esta manifestación de impacto ambiental. Como ya se mencionó anteriormente, la promovente una vez autorizado el proyecto en materia ambiental procederá a tramitar el Registro Nacional de Pesca para la unidad de producción acuícola.
Art. 30°.- *Las actividades pesqueras se clasifican en:* **II.-** *Cultivo o acuacultura con fines*		
Artículo 31°.- *Para realizar las actividades de pesca se requiere lo siguiente:* **I,** *Concesión, para:* **Inciso b)** *Acuacultura comercial* **II,** Permiso, para: **Inciso g)** *Acuacultura de fomento* **III,** *Autorización, para:* **Inciso d)** *Recolectar del medio natural reproductores, larvas, postlarvas, crías, huevos, semillas, alevines o en cualquier otro estadio, y* **Inciso e)** *Acuacultura didáctica.*		

Artículos 22.- *la Secretaría podrá inscribir en el Registro Nacional de Pesca a los acuicultores que no requieran concesión, permiso o Autorización.*	Al **proyecto** le aplica el Artículo, incisos y, fracciones anteriores, porque se trata de una actividad acuícola con fines comerciales.	Por el hecho de presentar a la autoridad correspondiente (SEMARNAT) la Manifestación de Impacto Ambiental, el promovente está cumpliendo con este apartado. El proyecto se vincula por la obligatoriedad de obtener la autorización correspondiente para realizar las obras descritas en esta manifestación de impacto ambiental. Como ya se mencionó anteriormente, la promovente una vez autorizado el proyecto en materia ambiental procederá a tramitar el Registro Nacional de Pesca para la unidad de producción acuícola.
Art. 30°.- *Las actividades pesqueras se clasifican en:* **II.-** *Cultivo o acuacultura con fines*		
Artículo 31°.- *Para realizar las actividades de pesca se requiere lo siguiente:* **I,** *Concesión, para:* **Inciso b)** *Acuacultura comercial* **II,** Permiso, para: **Inciso g)** *Acuacultura de fomento* **III,** *Autorización, para:* **Inciso d)** *Recolectar del medio natural reproductores, larvas, postlarvas, crías, huevos, semillas, alevines o en cualquier otro estadio, y* **Inciso e)** *Acuacultura didáctica.*		

Artículos 22.- *la Secretaría podrá inscribir en el Registro Nacional de Pesca a los acuicultores que no requieran concesión, permiso o Autorización.*	Al **proyecto** le aplica el Artículo, incisos y, fracciones anteriores, porque se trata de una actividad acuícola con fines comerciales.	Por el hecho de presentar a la autoridad correspondiente (SEMARNAT) la Manifestación de Impacto Ambiental, el promovente está cumpliendo con este apartado. El proyecto se vincula por la obligatoriedad de obtener la autorización correspondiente para realizar las obras descritas en esta manifestación de impacto ambiental. Como ya se mencionó anteriormente, la promovente una vez autorizado el proyecto en materia ambiental procederá a tramitar el Registro Nacional de Pesca para la unidad de producción acuícola.
Art. 30°.- *Las actividades pesqueras se clasifican en:* **II.-** *Cultivo o acuacultura con fines*		
Artículo 31°.- *Para realizar las actividades de pesca se requiere lo siguiente:* **I,** *Concesión, para:* **Inciso b)** *Acuacultura comercial* **II,** Permiso, para: **Inciso g)** *Acuacultura de fomento* **III,** *Autorización, para:* **Inciso d)** *Recolectar del medio natural reproductores, larvas, postlarvas, crías, huevos, semillas, alevines o en cualquier otro estadio, y* **Inciso e)** *Acuacultura didáctica.*		

Artículos 22.- *la Secretaría podrá inscribir en el Registro Nacional de Pesca a los acuicultores que no requieran concesión, permiso o Autorización.*	Al **proyecto** le aplica el Artículo, incisos y, fracciones anteriores, porque se trata de una actividad acuícola con fines comerciales.	Por el hecho de presentar a la autoridad correspondiente (SEMARNAT) la Manifestación de Impacto Ambiental, el promovente está cumpliendo con este apartado. El proyecto se vincula por la obligatoriedad de obtener la autorización correspondiente para realizar las obras descritas en esta manifestación de impacto ambiental. Como ya se mencionó anteriormente, la promovente una vez autorizado el proyecto en materia ambiental procederá a tramitar el Registro Nacional de Pesca para la unidad de producción acuícola.
Art. 30°.- *Las actividades pesqueras se clasifican en:* **II.-** *Cultivo o acuacultura con fines*		
Artículo 31°.- *Para realizar las actividades de pesca se requiere lo siguiente:* **I,** *Concesión, para:* **Inciso b)** *Acuacultura comercial* **II,** Permiso, para: **Inciso g)** *Acuacultura de fomento* **III,** *Autorización, para:* **Inciso d)** *Recolectar del medio natural reproductores, larvas, postlarvas, crías, huevos, semillas, alevines o en cualquier otro estadio, y* **Inciso e)** *Acuacultura didáctica.*		

Artículos 22.- *la Secretaría podrá inscribir en el Registro Nacional de Pesca a los acuicultores que no requieran concesión, permiso o Autorización.*	Al **proyecto** le aplica el Artículo, incisos y, fracciones anteriores, porque se trata de una actividad acuícola con fines comerciales.	Por el hecho de presentar a la autoridad correspondiente (SEMARNAT) la Manifestación de Impacto Ambiental, el promovente está cumpliendo con este apartado. El proyecto se vincula por la obligatoriedad de obtener la autorización correspondiente para realizar las obras descritas en esta manifestación de impacto ambiental. Como ya se mencionó anteriormente, la promovente una vez autorizado el proyecto en materia ambiental procederá a tramitar el Registro Nacional de Pesca para la unidad de producción acuícola.
Art. 30°.- *Las actividades pesqueras se clasifican en:* **II.-** *Cultivo o acuacultura con fines*		
Artículo 31°.- *Para realizar las actividades de pesca se requiere lo siguiente:* **I,** *Concesión, para:* **Inciso b)** *Acuacultura comercial* **II,** Permiso, para: **Inciso g)** *Acuacultura de fomento* **III,** *Autorización, para:* **Inciso d)** *Recolectar del medio natural reproductores, larvas, postlarvas, crías, huevos, semillas, alevines o en cualquier otro estadio, y* **Inciso e)** *Acuacultura didáctica.*		

Artículos 22.- *la Secretaría podrá inscribir en el Registro Nacional de Pesca a los acuicultores que no requieran concesión, permiso o Autorización.*	Al **proyecto** le aplica el Artículo, incisos y, fracciones anteriores, porque se trata de una actividad acuícola con fines comerciales.	Por el hecho de presentar a la autoridad correspondiente (SEMARNAT) la Manifestación de Impacto Ambiental, el promovente está cumpliendo con este apartado. El proyecto se vincula por la obligatoriedad de obtener la autorización correspondiente para realizar las obras descritas en esta manifestación de impacto ambiental. Como ya se mencionó anteriormente, la promovente una vez autorizado el proyecto en materia ambiental procederá a tramitar el Registro Nacional de Pesca para la unidad de producción acuícola.
Art. 30°.- *Las actividades pesqueras se clasifican en:* **II.-** *Cultivo o acuacultura con fines*		
Artículo 31°.- *Para realizar las actividades de pesca se requiere lo siguiente:* **I,** *Concesión, para:* **Inciso b)** *Acuacultura comercial* **II,** Permiso, para: **Inciso g)** *Acuacultura de fomento* **III,** *Autorización, para:* **Inciso d)** *Recolectar del medio natural reproductores, larvas, postlarvas, crías, huevos, semillas, alevines o en cualquier otro estadio, y* **Inciso e)** *Acuacultura didáctica.*		

Artículos 22.- *la Secretaría podrá inscribir en el Registro Nacional de Pesca a los acuicultores que no requieran concesión, permiso o Autorización.*	Al **proyecto** le aplica el Artículo, incisos y, fracciones anteriores, porque se trata de una actividad acuícola con fines comerciales.	Por el hecho de presentar a la autoridad correspondiente (SEMARNAT) la Manifestación de Impacto Ambiental, el promovente está cumpliendo con este apartado. El proyecto se vincula por la obligatoriedad de obtener la autorización correspondiente para realizar las obras descritas en esta manifestación de impacto ambiental. Como ya se mencionó anteriormente, la promovente una vez autorizado el proyecto en materia ambiental procederá a tramitar el Registro Nacional de Pesca para la unidad de producción acuícola.
Art. 30°.- *Las actividades pesqueras se clasifican en:* **II.-** *Cultivo o acuacultura con fines*		
Artículo 31°.- *Para realizar las actividades de pesca se requiere lo siguiente:* **I,** *Concesión, para:* **Inciso b)** *Acuacultura comercial* **II,** Permiso, para: **Inciso g)** *Acuacultura de fomento* **III,** *Autorización, para:* **Inciso d)** *Recolectar del medio natural reproductores, larvas, postlarvas, crías, huevos, semillas, alevines o en cualquier otro estadio, y* **Inciso e)** *Acuacultura didáctica.*		

Artículos 22.- *la Secretaría podrá inscribir en el Registro Nacional de Pesca a los acuicultores que no requieran concesión, permiso o Autorización.*	Al **proyecto** le aplica el Artículo, incisos y, fracciones anteriores, porque se trata de una actividad acuícola con fines comerciales.	Por el hecho de presentar a la autoridad correspondiente (SEMARNAT) la Manifestación de Impacto Ambiental, el promovente está cumpliendo con este apartado. El proyecto se vincula por la obligatoriedad de obtener la autorización correspondiente para realizar las obras descritas en esta manifestación de impacto ambiental. Como ya se mencionó anteriormente, la promovente una vez autorizado el proyecto en materia ambiental procederá a tramitar el Registro Nacional de Pesca para la unidad de producción acuícola.
Art. 30°.- *Las actividades pesqueras se clasifican en:* **II.-** *Cultivo o acuacultura con fines*		
Artículo 31°.- *Para realizar las actividades de pesca se requiere lo siguiente:* **I,** *Concesión, para:* **Inciso b)** *Acuacultura comercial* **II,** Permiso, para: **Inciso g)** *Acuacultura de fomento* **III,** *Autorización, para:* **Inciso d)** *Recolectar del medio natural reproductores, larvas, postlarvas, crías, huevos, semillas, alevines o en cualquier otro estadio, y* **Inciso e)** *Acuacultura didáctica.*		

Artículos 22.- *la Secretaría podrá inscribir en el Registro Nacional de Pesca a los acuicultores que no requieran concesión, permiso o Autorización.*	Al **proyecto** le aplica el Artículo, incisos y, fracciones anteriores, porque se trata de una actividad acuícola con fines comerciales.	Por el hecho de presentar a la autoridad correspondiente (SEMARNAT) la Manifestación de Impacto Ambiental, el promovente está cumpliendo con este apartado. El proyecto se vincula por la obligatoriedad de obtener la autorización correspondiente para realizar las obras descritas en esta manifestación de impacto ambiental. Como ya se mencionó anteriormente, la promovente una vez autorizado el proyecto en materia ambiental procederá a tramitar el Registro Nacional de Pesca para la unidad de producción acuícola.
Art. 30°.- *Las actividades pesqueras se clasifican en:* **II.-** *Cultivo o acuacultura con fines*		
Artículo 31°.- *Para realizar las actividades de pesca se requiere lo siguiente:* **I,** *Concesión, para:* **Inciso b)** *Acuacultura comercial* **II,** Permiso, para: **Inciso g)** *Acuacultura de fomento* **III,** *Autorización, para:* **Inciso d)** *Recolectar del medio natural reproductores, larvas, postlarvas, crías, huevos, semillas, alevines o en cualquier otro estadio, y* **Inciso e)** *Acuacultura didáctica.*		

Artículos 22.- *la Secretaría podrá inscribir en el Registro Nacional de Pesca a los acuicultores que no requieran concesión, permiso o Autorización.*	Al **proyecto** le aplica el Artículo, incisos y, fracciones anteriores, porque se trata de una actividad acuícola con fines comerciales.	Por el hecho de presentar a la autoridad correspondiente (SEMARNAT) la Manifestación de Impacto Ambiental, el promovente está cumpliendo con este apartado. El proyecto se vincula por la obligatoriedad de obtener la autorización correspondiente para realizar las obras descritas en esta manifestación de impacto ambiental. Como ya se mencionó anteriormente, la promovente una vez autorizado el proyecto en materia ambiental procederá a tramitar el Registro Nacional de Pesca para la unidad de producción acuícola.
Art. 30°.- *Las actividades pesqueras se clasifican en:* **II.-** *Cultivo o acuacultura con fines*		
Artículo 31°.- *Para realizar las actividades de pesca se requiere lo siguiente:* **I,** *Concesión, para:* **Inciso b)** *Acuacultura comercial* **II,** Permiso, para: **Inciso g)** *Acuacultura de fomento* **III,** *Autorización, para:* **Inciso d)** *Recolectar del medio natural reproductores, larvas, postlarvas, crías, huevos, semillas, alevines o en cualquier otro estadio, y* **Inciso e)** *Acuacultura didáctica.*		

Artículos 22.- *la Secretaría podrá inscribir en el Registro Nacional de Pesca a los acuicultores que no requieran concesión, permiso o Autorización.*	Al **proyecto** le aplica el Artículo, incisos y, fracciones anteriores, porque se trata de una actividad acuícola con fines comerciales.	Por el hecho de presentar a la autoridad correspondiente (SEMARNAT) la Manifestación de Impacto Ambiental, el promovente está cumpliendo con este apartado. El proyecto se vincula por la obligatoriedad de obtener la autorización correspondiente para realizar las obras descritas en esta manifestación de impacto ambiental. Como ya se mencionó anteriormente, la promovente una vez autorizado el proyecto en materia ambiental procederá a tramitar el Registro Nacional de Pesca para la unidad de producción acuícola.
Art. 30°.- *Las actividades pesqueras se clasifican en:* **II.-** *Cultivo o acuacultura con fines*		
Artículo 31°.- *Para realizar las actividades de pesca se requiere lo siguiente:* **I,** *Concesión, para:* **Inciso b)** *Acuacultura comercial* **II,** Permiso, para: **Inciso g)** *Acuacultura de fomento* **III,** *Autorización, para:* **Inciso d)** *Recolectar del medio natural reproductores, larvas, postlarvas, crías, huevos, semillas, alevines o en cualquier otro estadio, y* **Inciso e)** *Acuacultura didáctica.*		

Artículos 22.- *la Secretaría podrá inscribir en el Registro Nacional de Pesca a los acuicultores que no requieran concesión, permiso o Autorización.*	Al **proyecto** le aplica el Artículo, incisos y, fracciones anteriores, porque se trata de una actividad acuícola con fines comerciales.	Por el hecho de presentar a la autoridad correspondiente (SEMARNAT) la Manifestación de Impacto Ambiental, el promovente está cumpliendo con este apartado. El proyecto se vincula por la obligatoriedad de obtener la autorización correspondiente para realizar las obras descritas en esta manifestación de impacto ambiental. Como ya se mencionó anteriormente, la promovente una vez autorizado el proyecto en materia ambiental procederá a tramitar el Registro Nacional de Pesca para la unidad de producción acuícola.
Art. 30°.- *Las actividades pesqueras se clasifican en:* **II.-** *Cultivo o acuacultura con fines*		
Artículo 31°.- *Para realizar las actividades de pesca se requiere lo siguiente:* **I,** *Concesión, para:* **Inciso b)** *Acuacultura comercial* **II,** Permiso, para: **Inciso g)** *Acuacultura de fomento* **III,** *Autorización, para:* **Inciso d)** *Recolectar del medio natural reproductores, larvas, postlarvas, crías, huevos, semillas, alevines o en cualquier otro estadio, y* **Inciso e)** *Acuacultura didáctica.*		

Artículos 22.- *la Secretaría podrá inscribir en el Registro Nacional de Pesca a los acuicultores que no requieran concesión, permiso o Autorización.*	Al **proyecto** le aplica el Artículo, incisos y, fracciones anteriores, porque se trata de una actividad acuícola con fines comerciales.	Por el hecho de presentar a la autoridad correspondiente (SEMARNAT) la Manifestación de Impacto Ambiental, el promovente está cumpliendo con este apartado. El proyecto se vincula por la obligatoriedad de obtener la autorización correspondiente para realizar las obras descritas en esta manifestación de impacto ambiental. Como ya se mencionó anteriormente, la promovente una vez autorizado el proyecto en materia ambiental procederá a tramitar el Registro Nacional de Pesca para la unidad de producción acuícola.
Art. 30°.- *Las actividades pesqueras se clasifican en:* **II.-** *Cultivo o acuacultura con fines*		
Artículo 31°.- *Para realizar las actividades de pesca se requiere lo siguiente:* **I,** *Concesión, para:* **Inciso b)** *Acuacultura comercial* **II,** Permiso, para: **Inciso g)** *Acuacultura de fomento* **III,** *Autorización, para:* **Inciso d)** *Recolectar del medio natural reproductores, larvas, postlarvas, crías, huevos, semillas, alevines o en cualquier otro estadio, y* **Inciso e)** *Acuacultura didáctica.*		

Artículos 22.- *la Secretaría podrá inscribir en el Registro Nacional de Pesca a los acuicultores que no requieran concesión, permiso o Autorización.*	Al **proyecto** le aplica el Artículo, incisos y, fracciones anteriores, porque se trata de una actividad acuícola con fines comerciales.	Por el hecho de presentar a la autoridad correspondiente (SEMARNAT) la Manifestación de Impacto Ambiental, el promovente está cumpliendo con este apartado. El proyecto se vincula por la obligatoriedad de obtener la autorización correspondiente para realizar las obras descritas en esta manifestación de impacto ambiental. Como ya se mencionó anteriormente, la promovente una vez autorizado el proyecto en materia ambiental procederá a tramitar el Registro Nacional de Pesca para la unidad de producción acuícola.
Art. 30°.- *Las actividades pesqueras se clasifican en:* **II.-** *Cultivo o acuacultura con fines*		
Artículo 31°.- *Para realizar las actividades de pesca se requiere lo siguiente:* **I,** *Concesión, para:* **Inciso b)** *Acuacultura comercial* **II,** Permiso, para: **Inciso g)** *Acuacultura de fomento* **III,** *Autorización, para:* **Inciso d)** *Recolectar del medio natural reproductores, larvas, postlarvas, crías, huevos, semillas, alevines o en cualquier otro estadio, y* **Inciso e)** *Acuacultura didáctica.*		

Artículos 22.- *la Secretaría podrá inscribir en el Registro Nacional de Pesca a los acuicultores que no requieran concesión, permiso o Autorización.*	Al **proyecto** le aplica el Artículo, incisos y, fracciones anteriores, porque se trata de una actividad acuícola con fines comerciales.	Por el hecho de presentar a la autoridad correspondiente (SEMARNAT) la Manifestación de Impacto Ambiental, el promovente está cumpliendo con este apartado. El proyecto se vincula por la obligatoriedad de obtener la autorización correspondiente para realizar las obras descritas en esta manifestación de impacto ambiental. Como ya se mencionó anteriormente, la promovente una vez autorizado el proyecto en materia ambiental procederá a tramitar el Registro Nacional de Pesca para la unidad de producción acuícola.
Art. 30°.- *Las actividades pesqueras se clasifican en:* **II.-** *Cultivo o acuacultura con fines*		
Artículo 31°.- *Para realizar las actividades de pesca se requiere lo siguiente:* **I,** *Concesión, para:* **Inciso b)** *Acuacultura comercial* **II,** Permiso, para: **Inciso g)** *Acuacultura de fomento* **III,** *Autorización, para:* **Inciso d)** *Recolectar del medio natural reproductores, larvas, postlarvas, crías, huevos, semillas, alevines o en cualquier otro estadio, y* **Inciso e)** *Acuacultura didáctica.*		

Artículos 22.- *la Secretaría podrá inscribir en el Registro Nacional de Pesca a los acuicultores que no requieran concesión, permiso o Autorización.*	Al **proyecto** le aplica el Artículo, incisos y, fracciones anteriores, porque se trata de una actividad acuícola con fines comerciales.	Por el hecho de presentar a la autoridad correspondiente (SEMARNAT) la Manifestación de Impacto Ambiental, el promovente está cumpliendo con este apartado. El proyecto se vincula por la obligatoriedad de obtener la autorización correspondiente para realizar las obras descritas en esta manifestación de impacto ambiental. Como ya se mencionó anteriormente, la promovente una vez autorizado el proyecto en materia ambiental procederá a tramitar el Registro Nacional de Pesca para la unidad de producción acuícola.
Art. 30°.- *Las actividades pesqueras se clasifican en:* **II.-** *Cultivo o acuacultura con fines*		
Artículo 31°.- *Para realizar las actividades de pesca se requiere lo siguiente:* **I,** *Concesión, para:* **Inciso b)** *Acuacultura comercial* **II,** Permiso, para: **Inciso g)** *Acuacultura de fomento* **III,** *Autorización, para:* **Inciso d)** *Recolectar del medio natural reproductores, larvas, postlarvas, crías, huevos, semillas, alevines o en cualquier otro estadio, y* **Inciso e)** *Acuacultura didáctica.*		

Artículos 22.- *la Secretaría podrá inscribir en el Registro Nacional de Pesca a los acuicultores que no requieran concesión, permiso o Autorización.*	Al **proyecto** le aplica el Artículo, incisos y, fracciones anteriores, porque se trata de una actividad acuícola con fines comerciales.	Por el hecho de presentar a la autoridad correspondiente (SEMARNAT) la Manifestación de Impacto Ambiental, el promovente está cumpliendo con este apartado. El proyecto se vincula por la obligatoriedad de obtener la autorización correspondiente para realizar las obras descritas en esta manifestación de impacto ambiental. Como ya se mencionó anteriormente, la promovente una vez autorizado el proyecto en materia ambiental procederá a tramitar el Registro Nacional de Pesca para la unidad de producción acuícola.
Art. 30°.- *Las actividades pesqueras se clasifican en:* **II.-** *Cultivo o acuacultura con fines*		
Artículo 31°.- *Para realizar las actividades de pesca se requiere lo siguiente:* **I,** *Concesión, para:* **Inciso b)** *Acuacultura comercial* **II,** Permiso, para: **Inciso g)** *Acuacultura de fomento* **III,** *Autorización, para:* **Inciso d)** *Recolectar del medio natural reproductores, larvas, postlarvas, crías, huevos, semillas, alevines o en cualquier otro estadio, y* **Inciso e)** *Acuacultura didáctica.*		

Artículos 22.- *la Secretaría podrá inscribir en el Registro Nacional de Pesca a los acuicultores que no requieran concesión, permiso o Autorización.*	Al **proyecto** le aplica el Artículo, incisos y, fracciones anteriores, porque se trata de una actividad acuícola con fines comerciales.	Por el hecho de presentar a la autoridad correspondiente (SEMARNAT) la Manifestación de Impacto Ambiental, el promovente está cumpliendo con este apartado. El proyecto se vincula por la obligatoriedad de obtener la autorización correspondiente para realizar las obras descritas en esta manifestación de impacto ambiental. Como ya se mencionó anteriormente, la promovente una vez autorizado el proyecto en materia ambiental procederá a tramitar el Registro Nacional de Pesca para la unidad de producción acuícola.
Art. 30°.- *Las actividades pesqueras se clasifican en:* **II.-** *Cultivo o acuacultura con fines*		
Artículo 31°.- *Para realizar las actividades de pesca se requiere lo siguiente:* **I,** *Concesión, para:* **Inciso b)** *Acuacultura comercial* **II,** Permiso, para: **Inciso g)** *Acuacultura de fomento* **III,** *Autorización, para:* **Inciso d)** *Recolectar del medio natural reproductores, larvas, postlarvas, crías, huevos, semillas, alevines o en cualquier otro estadio, y* **Inciso e)** *Acuacultura didáctica.*		

Artículos 22.- *la Secretaría podrá inscribir en el Registro Nacional de Pesca a los acuicultores que no requieran concesión, permiso o Autorización.*	Al **proyecto** le aplica el Artículo, incisos y, fracciones anteriores, porque se trata de una actividad acuícola con fines comerciales.	Por el hecho de presentar a la autoridad correspondiente (SEMARNAT) la Manifestación de Impacto Ambiental, el promovente está cumpliendo con este apartado. El proyecto se vincula por la obligatoriedad de obtener la autorización correspondiente para realizar las obras descritas en esta manifestación de impacto ambiental. Como ya se mencionó anteriormente, la promovente una vez autorizado el proyecto en materia ambiental procederá a tramitar el Registro Nacional de Pesca para la unidad de producción acuícola.
Art. 30°.- *Las actividades pesqueras se clasifican en:* **II.-** *Cultivo o acuacultura con fines*		
Artículo 31°.- *Para realizar las actividades de pesca se requiere lo siguiente:* **I,** *Concesión, para:* **Inciso b)** *Acuacultura comercial* **II,** Permiso, para: **Inciso g)** *Acuacultura de fomento* **III,** *Autorización, para:* **Inciso d)** *Recolectar del medio natural reproductores, larvas, postlarvas, crías, huevos, semillas, alevines o en cualquier otro estadio, y* **Inciso e)** *Acuacultura didáctica.*		

Artículos 22.- *la Secretaría podrá inscribir en el Registro Nacional de Pesca a los acuicultores que no requieran concesión, permiso o Autorización.*	Al **proyecto** le aplica el Artículo, incisos y, fracciones anteriores, porque se trata de una actividad acuícola con fines comerciales.	Por el hecho de presentar a la autoridad correspondiente (SEMARNAT) la Manifestación de Impacto Ambiental, el promovente está cumpliendo con este apartado. El proyecto se vincula por la obligatoriedad de obtener la autorización correspondiente para realizar las obras descritas en esta manifestación de impacto ambiental. Como ya se mencionó anteriormente, la promovente una vez autorizado el proyecto en materia ambiental procederá a tramitar el Registro Nacional de Pesca para la unidad de producción acuícola.
Art. 30°.- *Las actividades pesqueras se clasifican en:* **II.-** *Cultivo o acuacultura con fines*		
Artículo 31°.- *Para realizar las actividades de pesca se requiere lo siguiente:* **I,** *Concesión, para:* **Inciso b)** *Acuacultura comercial* **II,** Permiso, para: **Inciso g)** *Acuacultura de fomento* **III,** *Autorización, para:* **Inciso d)** *Recolectar del medio natural reproductores, larvas, postlarvas, crías, huevos, semillas, alevines o en cualquier otro estadio, y* **Inciso e)** *Acuacultura didáctica.*		

Artículos 22.- *la Secretaría podrá inscribir en el Registro Nacional de Pesca a los acuicultores que no requieran concesión, permiso o Autorización.*	Al **proyecto** le aplica el Artículo, incisos y, fracciones anteriores, porque se trata de una actividad acuícola con fines comerciales.	Por el hecho de presentar a la autoridad correspondiente (SEMARNAT) la Manifestación de Impacto Ambiental, el promovente está cumpliendo con este apartado. El proyecto se vincula por la obligatoriedad de obtener la autorización correspondiente para realizar las obras descritas en esta manifestación de impacto ambiental. Como ya se mencionó anteriormente, la promovente una vez autorizado el proyecto en materia ambiental procederá a tramitar el Registro Nacional de Pesca para la unidad de producción acuícola.
Art. 30°.- *Las actividades pesqueras se clasifican en:* **II.-** *Cultivo o acuacultura con fines*		
Artículo 31°.- *Para realizar las actividades de pesca se requiere lo siguiente:* **I,** *Concesión, para:* **Inciso b)** *Acuacultura comercial* **II,** Permiso, para: **Inciso g)** *Acuacultura de fomento* **III,** *Autorización, para:* **Inciso d)** *Recolectar del medio natural reproductores, larvas, postlarvas, crías, huevos, semillas, alevines o en cualquier otro estadio, y* **Inciso e)** *Acuacultura didáctica.*		

Artículos 22.- *la Secretaría podrá inscribir en el Registro Nacional de Pesca a los acuicultores que no requieran concesión, permiso o Autorización.*	Al **proyecto** le aplica el Artículo, incisos y, fracciones anteriores, porque se trata de una actividad acuícola con fines comerciales.	Por el hecho de presentar a la autoridad correspondiente (SEMARNAT) la Manifestación de Impacto Ambiental, el promovente está cumpliendo con este apartado. El proyecto se vincula por la obligatoriedad de obtener la autorización correspondiente para realizar las obras descritas en esta manifestación de impacto ambiental. Como ya se mencionó anteriormente, la promovente una vez autorizado el proyecto en materia ambiental procederá a tramitar el Registro Nacional de Pesca para la unidad de producción acuícola.
Art. 30°.- *Las actividades pesqueras se clasifican en:* **II.-** *Cultivo o acuacultura con fines*		
Artículo 31°.- *Para realizar las actividades de pesca se requiere lo siguiente:* **I,** *Concesión, para:* **Inciso b)** *Acuacultura comercial* **II,** Permiso, para: **Inciso g)** *Acuacultura de fomento* **III,** *Autorización, para:* **Inciso d)** *Recolectar del medio natural reproductores, larvas, postlarvas, crías, huevos, semillas, alevines o en cualquier otro estadio, y* **Inciso e)** *Acuacultura didáctica.*		

Artículos 22.- *la Secretaría podrá inscribir en el Registro Nacional de Pesca a los acuicultores que no requieran concesión, permiso o Autorización.*	Al **proyecto** le aplica el Artículo, incisos y, fracciones anteriores, porque se trata de una actividad acuícola con fines comerciales.	Por el hecho de presentar a la autoridad correspondiente (SEMARNAT) la Manifestación de Impacto Ambiental, el promovente está cumpliendo con este apartado. El proyecto se vincula por la obligatoriedad de obtener la autorización correspondiente para realizar las obras descritas en esta manifestación de impacto ambiental. Como ya se mencionó anteriormente, la promovente una vez autorizado el proyecto en materia ambiental procederá a tramitar el Registro Nacional de Pesca para la unidad de producción acuícola.
Art. 30°.- *Las actividades pesqueras se clasifican en:* **II.-** *Cultivo o acuacultura con fines*		
Artículo 31°.- *Para realizar las actividades de pesca se requiere lo siguiente:* **I,** *Concesión, para:* **Inciso b)** *Acuacultura comercial* **II,** Permiso, para: **Inciso g)** *Acuacultura de fomento* **III,** *Autorización, para:* **Inciso d)** *Recolectar del medio natural reproductores, larvas, postlarvas, crías, huevos, semillas, alevines o en cualquier otro estadio, y* **Inciso e)** *Acuacultura didáctica.*		

Artículos 22.- *la Secretaría podrá inscribir en el Registro Nacional de Pesca a los acuicultores que no requieran concesión, permiso o Autorización.*	Al **proyecto** le aplica el Artículo, incisos y, fracciones anteriores, porque se trata de una actividad acuícola con fines comerciales.	Por el hecho de presentar a la autoridad correspondiente (SEMARNAT) la Manifestación de Impacto Ambiental, el promovente está cumpliendo con este apartado. El proyecto se vincula por la obligatoriedad de obtener la autorización correspondiente para realizar las obras descritas en esta manifestación de impacto ambiental. Como ya se mencionó anteriormente, la promovente una vez autorizado el proyecto en materia ambiental procederá a tramitar el Registro Nacional de Pesca para la unidad de producción acuícola.
Art. 30°.- *Las actividades pesqueras se clasifican en:* **II.-** *Cultivo o acuacultura con fines*		
Artículo 31°.- *Para realizar las actividades de pesca se requiere lo siguiente:* **I,** *Concesión, para:* **Inciso b)** *Acuacultura comercial* **II,** Permiso, para: **Inciso g)** *Acuacultura de fomento* **III,** *Autorización, para:* **Inciso d)** *Recolectar del medio natural reproductores, larvas, postlarvas, crías, huevos, semillas, alevines o en cualquier otro estadio, y* **Inciso e)** *Acuacultura didáctica.*		

Artículos 22.- *la Secretaría podrá inscribir en el Registro Nacional de Pesca a los acuicultores que no requieran concesión, permiso o Autorización.*	Al **proyecto** le aplica el Artículo, incisos y, fracciones anteriores, porque se trata de una actividad acuícola con fines comerciales.	Por el hecho de presentar a la autoridad correspondiente (SEMARNAT) la Manifestación de Impacto Ambiental, el promovente está cumpliendo con este apartado. El proyecto se vincula por la obligatoriedad de obtener la autorización correspondiente para realizar las obras descritas en esta manifestación de impacto ambiental. Como ya se mencionó anteriormente, la promovente una vez autorizado el proyecto en materia ambiental procederá a tramitar el Registro Nacional de Pesca para la unidad de producción acuícola.
Art. 30°.- *Las actividades pesqueras se clasifican en:* **II.-** *Cultivo o acuacultura con fines*		
Artículo 31°.- *Para realizar las actividades de pesca se requiere lo siguiente:* **I,** *Concesión, para:* **Inciso b)** *Acuacultura comercial* **II,** Permiso, para: **Inciso g)** *Acuacultura de fomento* **III,** *Autorización, para:* **Inciso d)** *Recolectar del medio natural reproductores, larvas, postlarvas, crías, huevos, semillas, alevines o en cualquier otro estadio, y* **Inciso e)** *Acuacultura didáctica.*		

Artículos 22.- *la Secretaría podrá inscribir en el Registro Nacional de Pesca a los acuicultores que no requieran concesión, permiso o Autorización.*	Al **proyecto** le aplica el Artículo, incisos y, fracciones anteriores, porque se trata de una actividad acuícola con fines comerciales.	Por el hecho de presentar a la autoridad correspondiente (SEMARNAT) la Manifestación de Impacto Ambiental, el promovente está cumpliendo con este apartado. El proyecto se vincula por la obligatoriedad de obtener la autorización correspondiente para realizar las obras descritas en esta manifestación de impacto ambiental. Como ya se mencionó anteriormente, la promovente una vez autorizado el proyecto en materia ambiental procederá a tramitar el Registro Nacional de Pesca para la unidad de producción acuícola.
Art. 30°.- *Las actividades pesqueras se clasifican en:* **II.-** *Cultivo o acuacultura con fines*		
Artículo 31°.- *Para realizar las actividades de pesca se requiere lo siguiente:* **I,** *Concesión, para:* **Inciso b)** *Acuacultura comercial* **II,** Permiso, para: **Inciso g)** *Acuacultura de fomento* **III,** *Autorización, para:* **Inciso d)** *Recolectar del medio natural reproductores, larvas, postlarvas, crías, huevos, semillas, alevines o en cualquier otro estadio, y* **Inciso e)** *Acuacultura didáctica.*		

Artículos 22.- *la Secretaría podrá inscribir en el Registro Nacional de Pesca a los acuicultores que no requieran concesión, permiso o Autorización.*	Al **proyecto** le aplica el Artículo, incisos y, fracciones anteriores, porque se trata de una actividad acuícola con fines comerciales.	Por el hecho de presentar a la autoridad correspondiente (SEMARNAT) la Manifestación de Impacto Ambiental, el promovente está cumpliendo con este apartado. El proyecto se vincula por la obligatoriedad de obtener la autorización correspondiente para realizar las obras descritas en esta manifestación de impacto ambiental. Como ya se mencionó anteriormente, la promovente una vez autorizado el proyecto en materia ambiental procederá a tramitar el Registro Nacional de Pesca para la unidad de producción acuícola.
Art. 30°.- *Las actividades pesqueras se clasifican en:* **II.-** *Cultivo o acuacultura con fines*		
Artículo 31°.- *Para realizar las actividades de pesca se requiere lo siguiente:* **I,** *Concesión, para:* **Inciso b)** *Acuacultura comercial* **II,** Permiso, para: **Inciso g)** *Acuacultura de fomento* **III,** *Autorización, para:* **Inciso d)** *Recolectar del medio natural reproductores, larvas, postlarvas, crías, huevos, semillas, alevines o en cualquier otro estadio, y* **Inciso e)** *Acuacultura didáctica.*		

Artículos 22.- *la Secretaría podrá inscribir en el Registro Nacional de Pesca a los acuicultores que no requieran concesión, permiso o Autorización.*	Al **proyecto** le aplica el Artículo, incisos y, fracciones anteriores, porque se trata de una actividad acuícola con fines comerciales.	Por el hecho de presentar a la autoridad correspondiente (SEMARNAT) la Manifestación de Impacto Ambiental, el promovente está cumpliendo con este apartado. El proyecto se vincula por la obligatoriedad de obtener la autorización correspondiente para realizar las obras descritas en esta manifestación de impacto ambiental. Como ya se mencionó anteriormente, la promovente una vez autorizado el proyecto en materia ambiental procederá a tramitar el Registro Nacional de Pesca para la unidad de producción acuícola.
Art. 30°.- *Las actividades pesqueras se clasifican en:* **II.-** *Cultivo o acuacultura con fines*		
Artículo 31°.- *Para realizar las actividades de pesca se requiere lo siguiente:* **I,** *Concesión, para:* **Inciso b)** *Acuacultura comercial* **II,** Permiso, para: **Inciso g)** *Acuacultura de fomento* **III,** *Autorización, para:* **Inciso d)** *Recolectar del medio natural reproductores, larvas, postlarvas, crías, huevos, semillas, alevines o en cualquier otro estadio, y* **Inciso e)** *Acuacultura didáctica.*		

Artículos 22.- *la Secretaría podrá inscribir en el Registro Nacional de Pesca a los acuicultores que no requieran concesión, permiso o Autorización.*	Al **proyecto** le aplica el Artículo, incisos y, fracciones anteriores, porque se trata de una actividad acuícola con fines comerciales.	Por el hecho de presentar a la autoridad correspondiente (SEMARNAT) la Manifestación de Impacto Ambiental, el promovente está cumpliendo con este apartado. El proyecto se vincula por la obligatoriedad de obtener la autorización correspondiente para realizar las obras descritas en esta manifestación de impacto ambiental. Como ya se mencionó anteriormente, la promovente una vez autorizado el proyecto en materia ambiental procederá a tramitar el Registro Nacional de Pesca para la unidad de producción acuícola.
Art. 30°.- *Las actividades pesqueras se clasifican en:* **II.-** *Cultivo o acuacultura con fines*		
Artículo 31°.- *Para realizar las actividades de pesca se requiere lo siguiente:* **I,** *Concesión, para:* **Inciso b)** *Acuacultura comercial* **II,** Permiso, para: **Inciso g)** *Acuacultura de fomento* **III,** *Autorización, para:* **Inciso d)** *Recolectar del medio natural reproductores, larvas, postlarvas, crías, huevos, semillas, alevines o en cualquier otro estadio, y* **Inciso e)** *Acuacultura didáctica.*		

Artículos 22.- *la Secretaría podrá inscribir en el Registro Nacional de Pesca a los acuicultores que no requieran concesión, permiso o Autorización.*	Al **proyecto** le aplica el Artículo, incisos y, fracciones anteriores, porque se trata de una actividad acuícola con fines comerciales.	Por el hecho de presentar a la autoridad correspondiente (SEMARNAT) la Manifestación de Impacto Ambiental, el promovente está cumpliendo con este apartado. El proyecto se vincula por la obligatoriedad de obtener la autorización correspondiente para realizar las obras descritas en esta manifestación de impacto ambiental. Como ya se mencionó anteriormente, la promovente una vez autorizado el proyecto en materia ambiental procederá a tramitar el Registro Nacional de Pesca para la unidad de producción acuícola.
Art. 30°.- *Las actividades pesqueras se clasifican en:* **II.-** *Cultivo o acuacultura con fines*		
Artículo 31°.- *Para realizar las actividades de pesca se requiere lo siguiente:* **I,** *Concesión, para:* **Inciso b)** *Acuacultura comercial* **II,** Permiso, para: **Inciso g)** *Acuacultura de fomento* **III,** *Autorización, para:* **Inciso d)** *Recolectar del medio natural reproductores, larvas, postlarvas, crías, huevos, semillas, alevines o en cualquier otro estadio, y* **Inciso e)** *Acuacultura didáctica.*		

Artículos 22.- *la Secretaría podrá inscribir en el Registro Nacional de Pesca a los acuicultores que no requieran concesión, permiso o Autorización.*	Al **proyecto** le aplica el Artículo, incisos y, fracciones anteriores, porque se trata de una actividad acuícola con fines comerciales.	Por el hecho de presentar a la autoridad correspondiente (SEMARNAT) la Manifestación de Impacto Ambiental, el promovente está cumpliendo con este apartado. El proyecto se vincula por la obligatoriedad de obtener la autorización correspondiente para realizar las obras descritas en esta manifestación de impacto ambiental. Como ya se mencionó anteriormente, la promovente una vez autorizado el proyecto en materia ambiental procederá a tramitar el Registro Nacional de Pesca para la unidad de producción acuícola.
Art. 30°.- *Las actividades pesqueras se clasifican en:* **II.-** *Cultivo o acuacultura con fines*		
Artículo 31°.- *Para realizar las actividades de pesca se requiere lo siguiente:* **I,** *Concesión, para:* **Inciso b)** *Acuacultura comercial* **II,** Permiso, para: **Inciso g)** *Acuacultura de fomento* **III,** *Autorización, para:* **Inciso d)** *Recolectar del medio natural reproductores, larvas, postlarvas, crías, huevos, semillas, alevines o en cualquier otro estadio, y* **Inciso e)** *Acuacultura didáctica.*		

Artículos 22.- *la Secretaría podrá inscribir en el Registro Nacional de Pesca a los acuicultores que no requieran concesión, permiso o Autorización.*	Al **proyecto** le aplica el Artículo, incisos y, fracciones anteriores, porque se trata de una actividad acuícola con fines comerciales.	Por el hecho de presentar a la autoridad correspondiente (SEMARNAT) la Manifestación de Impacto Ambiental, el promovente está cumpliendo con este apartado. El proyecto se vincula por la obligatoriedad de obtener la autorización correspondiente para realizar las obras descritas en esta manifestación de impacto ambiental. Como ya se mencionó anteriormente, la promovente una vez autorizado el proyecto en materia ambiental procederá a tramitar el Registro Nacional de Pesca para la unidad de producción acuícola.
Art. 30°.- *Las actividades pesqueras se clasifican en:* **II.-** *Cultivo o acuacultura con fines*		
Artículo 31°.- *Para realizar las actividades de pesca se requiere lo siguiente:* **I,** *Concesión, para:* **Inciso b)** *Acuacultura comercial* **II,** Permiso, para: **Inciso g)** *Acuacultura de fomento* **III,** *Autorización, para:* **Inciso d)** *Recolectar del medio natural reproductores, larvas, postlarvas, crías, huevos, semillas, alevines o en cualquier otro estadio, y* **Inciso e)** *Acuacultura didáctica.*		

Artículos 22.- *la Secretaría podrá inscribir en el Registro Nacional de Pesca a los acuicultores que no requieran concesión, permiso o Autorización.*	Al **proyecto** le aplica el Artículo, incisos y, fracciones anteriores, porque se trata de una actividad acuícola con fines comerciales.	Por el hecho de presentar a la autoridad correspondiente (SEMARNAT) la Manifestación de Impacto Ambiental, el promovente está cumpliendo con este apartado. El proyecto se vincula por la obligatoriedad de obtener la autorización correspondiente para realizar las obras descritas en esta manifestación de impacto ambiental. Como ya se mencionó anteriormente, la promovente una vez autorizado el proyecto en materia ambiental procederá a tramitar el Registro Nacional de Pesca para la unidad de producción acuícola.
Art. 30°.- *Las actividades pesqueras se clasifican en:* **II.-** *Cultivo o acuacultura con fines*		
Artículo 31°.- *Para realizar las actividades de pesca se requiere lo siguiente:* **I,** *Concesión, para:* **Inciso b)** *Acuacultura comercial* **II,** Permiso, para: **Inciso g)** *Acuacultura de fomento* **III,** *Autorización, para:* **Inciso d)** *Recolectar del medio natural reproductores, larvas, postlarvas, crías, huevos, semillas, alevines o en cualquier otro estadio, y* **Inciso e)** *Acuacultura didáctica.*		

Artículos 22.- *la Secretaría podrá inscribir en el Registro Nacional de Pesca a los acuicultores que no requieran concesión, permiso o Autorización.*	Al **proyecto** le aplica el Artículo, incisos y, fracciones anteriores, porque se trata de una actividad acuícola con fines comerciales.	Por el hecho de presentar a la autoridad correspondiente (SEMARNAT) la Manifestación de Impacto Ambiental, el promovente está cumpliendo con este apartado. El proyecto se vincula por la obligatoriedad de obtener la autorización correspondiente para realizar las obras descritas en esta manifestación de impacto ambiental. Como ya se mencionó anteriormente, la promovente una vez autorizado el proyecto en materia ambiental procederá a tramitar el Registro Nacional de Pesca para la unidad de producción acuícola.
Art. 30°.- *Las actividades pesqueras se clasifican en:* **II.-** *Cultivo o acuacultura con fines*		
Artículo 31°.- *Para realizar las actividades de pesca se requiere lo siguiente:* **I,** *Concesión, para:* **Inciso b)** *Acuacultura comercial* **II,** Permiso, para: **Inciso g)** *Acuacultura de fomento* **III,** *Autorización, para:* **Inciso d)** *Recolectar del medio natural reproductores, larvas, postlarvas, crías, huevos, semillas, alevines o en cualquier otro estadio, y* **Inciso e)** *Acuacultura didáctica.*		

Artículos 22.- *la Secretaría podrá inscribir en el Registro Nacional de Pesca a los acuicultores que no requieran concesión, permiso o Autorización.*	Al **proyecto** le aplica el Artículo, incisos y, fracciones anteriores, porque se trata de una actividad acuícola con fines comerciales.	Por el hecho de presentar a la autoridad correspondiente (SEMARNAT) la Manifestación de Impacto Ambiental, el promovente está cumpliendo con este apartado. El proyecto se vincula por la obligatoriedad de obtener la autorización correspondiente para realizar las obras descritas en esta manifestación de impacto ambiental. Como ya se mencionó anteriormente, la promovente una vez autorizado el proyecto en materia ambiental procederá a tramitar el Registro Nacional de Pesca para la unidad de producción acuícola.
Art. 30°.- *Las actividades pesqueras se clasifican en:* **II.-** *Cultivo o acuacultura con fines*		
Artículo 31°.- *Para realizar las actividades de pesca se requiere lo siguiente:* **I,** *Concesión, para:* **Inciso b)** *Acuacultura comercial* **II,** Permiso, para: **Inciso g)** *Acuacultura de fomento* **III,** *Autorización, para:* **Inciso d)** *Recolectar del medio natural reproductores, larvas, postlarvas, crías, huevos, semillas, alevines o en cualquier otro estadio, y* **Inciso e)** *Acuacultura didáctica.*		

Artículos 22.- *la Secretaría podrá inscribir en el Registro Nacional de Pesca a los acuicultores que no requieran concesión, permiso o Autorización.*	Al **proyecto** le aplica el Artículo, incisos y, fracciones anteriores, porque se trata de una actividad acuícola con fines comerciales.	Por el hecho de presentar a la autoridad correspondiente (SEMARNAT) la Manifestación de Impacto Ambiental, el promovente está cumpliendo con este apartado. El proyecto se vincula por la obligatoriedad de obtener la autorización correspondiente para realizar las obras descritas en esta manifestación de impacto ambiental. Como ya se mencionó anteriormente, la promovente una vez autorizado el proyecto en materia ambiental procederá a tramitar el Registro Nacional de Pesca para la unidad de producción acuícola.
Art. 30°.- *Las actividades pesqueras se clasifican en:* **II.-** *Cultivo o acuacultura con fines*		
Artículo 31°.- *Para realizar las actividades de pesca se requiere lo siguiente:* **I,** *Concesión, para:* **Inciso b)** *Acuacultura comercial* **II,** Permiso, para: **Inciso g)** *Acuacultura de fomento* **III,** *Autorización, para:* **Inciso d)** *Recolectar del medio natural reproductores, larvas, postlarvas, crías, huevos, semillas, alevines o en cualquier otro estadio, y* **Inciso e)** *Acuacultura didáctica.*		

Artículos 22.- *la Secretaría podrá inscribir en el Registro Nacional de Pesca a los acuicultores que no requieran concesión, permiso o Autorización.*	Al **proyecto** le aplica el Artículo, incisos y, fracciones anteriores, porque se trata de una actividad acuícola con fines comerciales.	Por el hecho de presentar a la autoridad correspondiente (SEMARNAT) la Manifestación de Impacto Ambiental, el promovente está cumpliendo con este apartado. El proyecto se vincula por la obligatoriedad de obtener la autorización correspondiente para realizar las obras descritas en esta manifestación de impacto ambiental. Como ya se mencionó anteriormente, la promovente una vez autorizado el proyecto en materia ambiental procederá a tramitar el Registro Nacional de Pesca para la unidad de producción acuícola.
Art. 30°.- *Las actividades pesqueras se clasifican en:* **II.-** *Cultivo o acuacultura con fines*		
Artículo 31°.- *Para realizar las actividades de pesca se requiere lo siguiente:* **I,** *Concesión, para:* **Inciso b)** *Acuacultura comercial* **II,** Permiso, para: **Inciso g)** *Acuacultura de fomento* **III,** *Autorización, para:* **Inciso d)** *Recolectar del medio natural reproductores, larvas, postlarvas, crías, huevos, semillas, alevines o en cualquier otro estadio, y* **Inciso e)** *Acuacultura didáctica.*		

Artículos 22.- *la Secretaría podrá inscribir en el Registro Nacional de Pesca a los acuicultores que no requieran concesión, permiso o Autorización.*	Al **proyecto** le aplica el Artículo, incisos y, fracciones anteriores, porque se trata de una actividad acuícola con fines comerciales.	Por el hecho de presentar a la autoridad correspondiente (SEMARNAT) la Manifestación de Impacto Ambiental, el promovente está cumpliendo con este apartado. El proyecto se vincula por la obligatoriedad de obtener la autorización correspondiente para realizar las obras descritas en esta manifestación de impacto ambiental. Como ya se mencionó anteriormente, la promovente una vez autorizado el proyecto en materia ambiental procederá a tramitar el Registro Nacional de Pesca para la unidad de producción acuícola.
Art. 30°.- *Las actividades pesqueras se clasifican en:* **II.-** *Cultivo o acuacultura con fines*		
Artículo 31°.- *Para realizar las actividades de pesca se requiere lo siguiente:* **I,** *Concesión, para:* **Inciso b)** *Acuacultura comercial* **II,** Permiso, para: **Inciso g)** *Acuacultura de fomento* **III,** *Autorización, para:* **Inciso d)** *Recolectar del medio natural reproductores, larvas, postlarvas, crías, huevos, semillas, alevines o en cualquier otro estadio, y* **Inciso e)** *Acuacultura didáctica.*		

Artículos 22.- *la Secretaría podrá inscribir en el Registro Nacional de Pesca a los acuicultores que no requieran concesión, permiso o Autorización.*	Al **proyecto** le aplica el Artículo, incisos y, fracciones anteriores, porque se trata de una actividad acuícola con fines comerciales.	Por el hecho de presentar a la autoridad correspondiente (SEMARNAT) la Manifestación de Impacto Ambiental, el promovente está cumpliendo con este apartado. El proyecto se vincula por la obligatoriedad de obtener la autorización correspondiente para realizar las obras descritas en esta manifestación de impacto ambiental. Como ya se mencionó anteriormente, la promovente una vez autorizado el proyecto en materia ambiental procederá a tramitar el Registro Nacional de Pesca para la unidad de producción acuícola.
Art. 30°.- *Las actividades pesqueras se clasifican en:* **II.-** *Cultivo o acuacultura con fines*		
Artículo 31°.- *Para realizar las actividades de pesca se requiere lo siguiente:* **I,** *Concesión, para:* **Inciso b)** *Acuacultura comercial* **II,** Permiso, para: **Inciso g)** *Acuacultura de fomento* **III,** *Autorización, para:* **Inciso d)** *Recolectar del medio natural reproductores, larvas, postlarvas, crías, huevos, semillas, alevines o en cualquier otro estadio, y* **Inciso e)** *Acuacultura didáctica.*		

Artículos 22.- *la Secretaría podrá inscribir en el Registro Nacional de Pesca a los acuicultores que no requieran concesión, permiso o Autorización.*	Al **proyecto** le aplica el Artículo, incisos y, fracciones anteriores, porque se trata de una actividad acuícola con fines comerciales.	Por el hecho de presentar a la autoridad correspondiente (SEMARNAT) la Manifestación de Impacto Ambiental, el promovente está cumpliendo con este apartado. El proyecto se vincula por la obligatoriedad de obtener la autorización correspondiente para realizar las obras descritas en esta manifestación de impacto ambiental. Como ya se mencionó anteriormente, la promovente una vez autorizado el proyecto en materia ambiental procederá a tramitar el Registro Nacional de Pesca para la unidad de producción acuícola.
Art. 30°.- *Las actividades pesqueras se clasifican en:* **II.-** *Cultivo o acuacultura con fines*		
Artículo 31°.- *Para realizar las actividades de pesca se requiere lo siguiente:* **I,** *Concesión, para:* **Inciso b)** *Acuacultura comercial* **II,** Permiso, para: **Inciso g)** *Acuacultura de fomento* **III,** *Autorización, para:* **Inciso d)** *Recolectar del medio natural reproductores, larvas, postlarvas, crías, huevos, semillas, alevines o en cualquier otro estadio, y* **Inciso e)** *Acuacultura didáctica.*		

Artículos 22.- *la Secretaría podrá inscribir en el Registro Nacional de Pesca a los acuicultores que no requieran concesión, permiso o Autorización.*	Al **proyecto** le aplica el Artículo, incisos y, fracciones anteriores, porque se trata de una actividad acuícola con fines comerciales.	Por el hecho de presentar a la autoridad correspondiente (SEMARNAT) la Manifestación de Impacto Ambiental, el promovente está cumpliendo con este apartado. El proyecto se vincula por la obligatoriedad de obtener la autorización correspondiente para realizar las obras descritas en esta manifestación de impacto ambiental. Como ya se mencionó anteriormente, la promovente una vez autorizado el proyecto en materia ambiental procederá a tramitar el Registro Nacional de Pesca para la unidad de producción acuícola.
Art. 30°.- *Las actividades pesqueras se clasifican en:* **II.-** *Cultivo o acuacultura con fines*		
Artículo 31°.- *Para realizar las actividades de pesca se requiere lo siguiente:* **I,** *Concesión, para:* **Inciso b)** *Acuacultura comercial* **II,** Permiso, para: **Inciso g)** *Acuacultura de fomento* **III,** *Autorización, para:* **Inciso d)** *Recolectar del medio natural reproductores, larvas, postlarvas, crías, huevos, semillas, alevines o en cualquier otro estadio, y* **Inciso e)** *Acuacultura didáctica.*		

Artículos 22.- *la Secretaría podrá inscribir en el Registro Nacional de Pesca a los acuicultores que no requieran concesión, permiso o Autorización.*	Al **proyecto** le aplica el Artículo, incisos y, fracciones anteriores, porque se trata de una actividad acuícola con fines comerciales.	Por el hecho de presentar a la autoridad correspondiente (SEMARNAT) la Manifestación de Impacto Ambiental, el promovente está cumpliendo con este apartado. El proyecto se vincula por la obligatoriedad de obtener la autorización correspondiente para realizar las obras descritas en esta manifestación de impacto ambiental. Como ya se mencionó anteriormente, la promovente una vez autorizado el proyecto en materia ambiental procederá a tramitar el Registro Nacional de Pesca para la unidad de producción acuícola.
Art. 30°.- *Las actividades pesqueras se clasifican en:* **II.-** *Cultivo o acuacultura con fines*		
Artículo 31°.- *Para realizar las actividades de pesca se requiere lo siguiente:* **I,** *Concesión, para:* **Inciso b)** *Acuacultura comercial* **II,** Permiso, para: **Inciso g)** *Acuacultura de fomento* **III,** *Autorización, para:* **Inciso d)** *Recolectar del medio natural reproductores, larvas, postlarvas, crías, huevos, semillas, alevines o en cualquier otro estadio, y* **Inciso e)** *Acuacultura didáctica.*		

Artículos 22.- *la Secretaría podrá inscribir en el Registro Nacional de Pesca a los acuicultores que no requieran concesión, permiso o Autorización.*	Al **proyecto** le aplica el Artículo, incisos y, fracciones anteriores, porque se trata de una actividad acuícola con fines comerciales.	Por el hecho de presentar a la autoridad correspondiente (SEMARNAT) la Manifestación de Impacto Ambiental, el promovente está cumpliendo con este apartado. El proyecto se vincula por la obligatoriedad de obtener la autorización correspondiente para realizar las obras descritas en esta manifestación de impacto ambiental. Como ya se mencionó anteriormente, la promovente una vez autorizado el proyecto en materia ambiental procederá a tramitar el Registro Nacional de Pesca para la unidad de producción acuícola.
Art. 30°.- *Las actividades pesqueras se clasifican en:* **II.-** *Cultivo o acuacultura con fines*		
Artículo 31°.- *Para realizar las actividades de pesca se requiere lo siguiente:* **I,** *Concesión, para:* **Inciso b)** *Acuacultura comercial* **II,** Permiso, para: **Inciso g)** *Acuacultura de fomento* **III,** *Autorización, para:* **Inciso d)** *Recolectar del medio natural reproductores, larvas, postlarvas, crías, huevos, semillas, alevines o en cualquier otro estadio, y* **Inciso e)** *Acuacultura didáctica.*		

Artículos 22.- *la Secretaría podrá inscribir en el Registro Nacional de Pesca a los acuicultores que no requieran concesión, permiso o Autorización.*	Al **proyecto** le aplica el Artículo, incisos y, fracciones anteriores, porque se trata de una actividad acuícola con fines comerciales.	Por el hecho de presentar a la autoridad correspondiente (SEMARNAT) la Manifestación de Impacto Ambiental, el promovente está cumpliendo con este apartado. El proyecto se vincula por la obligatoriedad de obtener la autorización correspondiente para realizar las obras descritas en esta manifestación de impacto ambiental. Como ya se mencionó anteriormente, la promovente una vez autorizado el proyecto en materia ambiental procederá a tramitar el Registro Nacional de Pesca para la unidad de producción acuícola.
Art. 30°.- *Las actividades pesqueras se clasifican en:* **II.-** *Cultivo o acuacultura con fines*		
Artículo 31°.- *Para realizar las actividades de pesca se requiere lo siguiente:* **I,** *Concesión, para:* **Inciso b)** *Acuacultura comercial* **II,** Permiso, para: **Inciso g)** *Acuacultura de fomento* **III,** *Autorización, para:* **Inciso d)** *Recolectar del medio natural reproductores, larvas, postlarvas, crías, huevos, semillas, alevines o en cualquier otro estadio, y* **Inciso e)** *Acuacultura didáctica.*		

Artículos 22.- *la Secretaría podrá inscribir en el Registro Nacional de Pesca a los acuicultores que no requieran concesión, permiso o Autorización.*	Al **proyecto** le aplica el Artículo, incisos y, fracciones anteriores, porque se trata de una actividad acuícola con fines comerciales.	Por el hecho de presentar a la autoridad correspondiente (SEMARNAT) la Manifestación de Impacto Ambiental, el promovente está cumpliendo con este apartado. El proyecto se vincula por la obligatoriedad de obtener la autorización correspondiente para realizar las obras descritas en esta manifestación de impacto ambiental. Como ya se mencionó anteriormente, la promovente una vez autorizado el proyecto en materia ambiental procederá a tramitar el Registro Nacional de Pesca para la unidad de producción acuícola.
Art. 30°.- *Las actividades pesqueras se clasifican en:* **II.-** *Cultivo o acuacultura con fines*		
Artículo 31°.- *Para realizar las actividades de pesca se requiere lo siguiente:* **I,** *Concesión, para:* **Inciso b)** *Acuacultura comercial* **II,** Permiso, para: **Inciso g)** *Acuacultura de fomento* **III,** *Autorización, para:* **Inciso d)** *Recolectar del medio natural reproductores, larvas, postlarvas, crías, huevos, semillas, alevines o en cualquier otro estadio, y* **Inciso e)** *Acuacultura didáctica.*		

Artículos 22.- *la Secretaría podrá inscribir en el Registro Nacional de Pesca a los acuicultores que no requieran concesión, permiso o Autorización.*	Al **proyecto** le aplica el Artículo, incisos y, fracciones anteriores, porque se trata de una actividad acuícola con fines comerciales.	Por el hecho de presentar a la autoridad correspondiente (SEMARNAT) la Manifestación de Impacto Ambiental, el promovente está cumpliendo con este apartado. El proyecto se vincula por la obligatoriedad de obtener la autorización correspondiente para realizar las obras descritas en esta manifestación de impacto ambiental. Como ya se mencionó anteriormente, la promovente una vez autorizado el proyecto en materia ambiental procederá a tramitar el Registro Nacional de Pesca para la unidad de producción acuícola.
Art. 30°.- *Las actividades pesqueras se clasifican en:* **II.-** *Cultivo o acuacultura con fines*		
Artículo 31°.- *Para realizar las actividades de pesca se requiere lo siguiente:* **I,** *Concesión, para:* **Inciso b)** *Acuacultura comercial* **II,** Permiso, para: **Inciso g)** *Acuacultura de fomento* **III,** *Autorización, para:* **Inciso d)** *Recolectar del medio natural reproductores, larvas, postlarvas, crías, huevos, semillas, alevines o en cualquier otro estadio, y* **Inciso e)** *Acuacultura didáctica.*		

Artículos 22.- *la Secretaría podrá inscribir en el Registro Nacional de Pesca a los acuicultores que no requieran concesión, permiso o Autorización.*	Al **proyecto** le aplica el Artículo, incisos y, fracciones anteriores, porque se trata de una actividad acuícola con fines comerciales.	Por el hecho de presentar a la autoridad correspondiente (SEMARNAT) la Manifestación de Impacto Ambiental, el promovente está cumpliendo con este apartado. El proyecto se vincula por la obligatoriedad de obtener la autorización correspondiente para realizar las obras descritas en esta manifestación de impacto ambiental. Como ya se mencionó anteriormente, la promovente una vez autorizado el proyecto en materia ambiental procederá a tramitar el Registro Nacional de Pesca para la unidad de producción acuícola.
Art. 30°.- *Las actividades pesqueras se clasifican en:* **II.-** *Cultivo o acuacultura con fines*		
Artículo 31°.- *Para realizar las actividades de pesca se requiere lo siguiente:* **I,** *Concesión, para:* **Inciso b)** *Acuacultura comercial* **II,** Permiso, para: **Inciso g)** *Acuacultura de fomento* **III,** *Autorización, para:* **Inciso d)** *Recolectar del medio natural reproductores, larvas, postlarvas, crías, huevos, semillas, alevines o en cualquier otro estadio, y* **Inciso e)** *Acuacultura didáctica.*		

Artículos 22.- *la Secretaría podrá inscribir en el Registro Nacional de Pesca a los acuicultores que no requieran concesión, permiso o Autorización.*	Al **proyecto** le aplica el Artículo, incisos y, fracciones anteriores, porque se trata de una actividad acuícola con fines comerciales.	Por el hecho de presentar a la autoridad correspondiente (SEMARNAT) la Manifestación de Impacto Ambiental, el promovente está cumpliendo con este apartado. El proyecto se vincula por la obligatoriedad de obtener la autorización correspondiente para realizar las obras descritas en esta manifestación de impacto ambiental. Como ya se mencionó anteriormente, la promovente una vez autorizado el proyecto en materia ambiental procederá a tramitar el Registro Nacional de Pesca para la unidad de producción acuícola.
Art. 30°.- *Las actividades pesqueras se clasifican en:* **II.-** *Cultivo o acuacultura con fines*		
Artículo 31°.- *Para realizar las actividades de pesca se requiere lo siguiente:* **I,** *Concesión, para:* **Inciso b)** *Acuacultura comercial* **II,** Permiso, para: **Inciso g)** *Acuacultura de fomento* **III,** *Autorización, para:* **Inciso d)** *Recolectar del medio natural reproductores, larvas, postlarvas, crías, huevos, semillas, alevines o en cualquier otro estadio, y* **Inciso e)** *Acuacultura didáctica.*		

Artículos 22.- *la Secretaría podrá inscribir en el Registro Nacional de Pesca a los acuicultores que no requieran concesión, permiso o Autorización.*	Al **proyecto** le aplica el Artículo, incisos y, fracciones anteriores, porque se trata de una actividad acuícola con fines comerciales.	Por el hecho de presentar a la autoridad correspondiente (SEMARNAT) la Manifestación de Impacto Ambiental, el promovente está cumpliendo con este apartado. El proyecto se vincula por la obligatoriedad de obtener la autorización correspondiente para realizar las obras descritas en esta manifestación de impacto ambiental. Como ya se mencionó anteriormente, la promovente una vez autorizado el proyecto en materia ambiental procederá a tramitar el Registro Nacional de Pesca para la unidad de producción acuícola.
Art. 30°.- *Las actividades pesqueras se clasifican en:* **II.-** *Cultivo o acuacultura con fines*		
Artículo 31°.- *Para realizar las actividades de pesca se requiere lo siguiente:* **I,** *Concesión, para:* **Inciso b)** *Acuacultura comercial* **II,** Permiso, para: **Inciso g)** *Acuacultura de fomento* **III,** *Autorización, para:* **Inciso d)** *Recolectar del medio natural reproductores, larvas, postlarvas, crías, huevos, semillas, alevines o en cualquier otro estadio, y* **Inciso e)** *Acuacultura didáctica.*		

Artículos 22.- *la Secretaría podrá inscribir en el Registro Nacional de Pesca a los acuicultores que no requieran concesión, permiso o Autorización.*	Al **proyecto** le aplica el Artículo, incisos y, fracciones anteriores, porque se trata de una actividad acuícola con fines comerciales.	Por el hecho de presentar a la autoridad correspondiente (SEMARNAT) la Manifestación de Impacto Ambiental, el promovente está cumpliendo con este apartado. El proyecto se vincula por la obligatoriedad de obtener la autorización correspondiente para realizar las obras descritas en esta manifestación de impacto ambiental. Como ya se mencionó anteriormente, la promovente una vez autorizado el proyecto en materia ambiental procederá a tramitar el Registro Nacional de Pesca para la unidad de producción acuícola.
Art. 30°.- *Las actividades pesqueras se clasifican en:* **II.-** *Cultivo o acuacultura con fines*		
Artículo 31°.- *Para realizar las actividades de pesca se requiere lo siguiente:* **I,** *Concesión, para:* **Inciso b)** *Acuacultura comercial* **II,** Permiso, para: **Inciso g)** *Acuacultura de fomento* **III,** *Autorización, para:* **Inciso d)** *Recolectar del medio natural reproductores, larvas, postlarvas, crías, huevos, semillas, alevines o en cualquier otro estadio, y* **Inciso e)** *Acuacultura didáctica.*		

Artículos 22.- *la Secretaría podrá inscribir en el Registro Nacional de Pesca a los acuicultores que no requieran concesión, permiso o Autorización.*	Al **proyecto** le aplica el Artículo, incisos y, fracciones anteriores, porque se trata de una actividad acuícola con fines comerciales.	Por el hecho de presentar a la autoridad correspondiente (SEMARNAT) la Manifestación de Impacto Ambiental, el promovente está cumpliendo con este apartado. El proyecto se vincula por la obligatoriedad de obtener la autorización correspondiente para realizar las obras descritas en esta manifestación de impacto ambiental. Como ya se mencionó anteriormente, la promovente una vez autorizado el proyecto en materia ambiental procederá a tramitar el Registro Nacional de Pesca para la unidad de producción acuícola.
Art. 30°.- *Las actividades pesqueras se clasifican en:* **II.-** *Cultivo o acuacultura con fines*		
Artículo 31°.- *Para realizar las actividades de pesca se requiere lo siguiente:* **I,** *Concesión, para:* **Inciso b)** *Acuacultura comercial* **II,** Permiso, para: **Inciso g)** *Acuacultura de fomento* **III,** *Autorización, para:* **Inciso d)** *Recolectar del medio natural reproductores, larvas, postlarvas, crías, huevos, semillas, alevines o en cualquier otro estadio, y* **Inciso e)** *Acuacultura didáctica.*		

Artículos 22.- *la Secretaría podrá inscribir en el Registro Nacional de Pesca a los acuicultores que no requieran concesión, permiso o Autorización.*	Al **proyecto** le aplica el Artículo, incisos y, fracciones anteriores, porque se trata de una actividad acuícola con fines comerciales.	Por el hecho de presentar a la autoridad correspondiente (SEMARNAT) la Manifestación de Impacto Ambiental, el promovente está cumpliendo con este apartado. El proyecto se vincula por la obligatoriedad de obtener la autorización correspondiente para realizar las obras descritas en esta manifestación de impacto ambiental. Como ya se mencionó anteriormente, la promovente una vez autorizado el proyecto en materia ambiental procederá a tramitar el Registro Nacional de Pesca para la unidad de producción acuícola.
Art. 30°.- *Las actividades pesqueras se clasifican en:* **II.-** *Cultivo o acuacultura con fines*		
Artículo 31°.- *Para realizar las actividades de pesca se requiere lo siguiente:* **I,** *Concesión, para:* **Inciso b)** *Acuacultura comercial* **II,** Permiso, para: **Inciso g)** *Acuacultura de fomento* **III,** *Autorización, para:* **Inciso d)** *Recolectar del medio natural reproductores, larvas, postlarvas, crías, huevos, semillas, alevines o en cualquier otro estadio, y* **Inciso e)** *Acuacultura didáctica.*		

Artículos 22.- *la Secretaría podrá inscribir en el Registro Nacional de Pesca a los acuicultores que no requieran concesión, permiso o Autorización.*	Al **proyecto** le aplica el Artículo, incisos y, fracciones anteriores, porque se trata de una actividad acuícola con fines comerciales.	Por el hecho de presentar a la autoridad correspondiente (SEMARNAT) la Manifestación de Impacto Ambiental, el promovente está cumpliendo con este apartado. El proyecto se vincula por la obligatoriedad de obtener la autorización correspondiente para realizar las obras descritas en esta manifestación de impacto ambiental. Como ya se mencionó anteriormente, la promovente una vez autorizado el proyecto en materia ambiental procederá a tramitar el Registro Nacional de Pesca para la unidad de producción acuícola.
Art. 30°.- *Las actividades pesqueras se clasifican en:* **II.-** *Cultivo o acuacultura con fines*		
Artículo 31°.- *Para realizar las actividades de pesca se requiere lo siguiente:* **I,** *Concesión, para:* **Inciso b)** *Acuacultura comercial* **II,** Permiso, para: **Inciso g)** *Acuacultura de fomento* **III,** *Autorización, para:* **Inciso d)** *Recolectar del medio natural reproductores, larvas, postlarvas, crías, huevos, semillas, alevines o en cualquier otro estadio, y* **Inciso e)** *Acuacultura didáctica.*		

Artículos 22.- *la Secretaría podrá inscribir en el Registro Nacional de Pesca a los acuicultores que no requieran concesión, permiso o Autorización.*	Al **proyecto** le aplica el Artículo, incisos y, fracciones anteriores, porque se trata de una actividad acuícola con fines comerciales.	Por el hecho de presentar a la autoridad correspondiente (SEMARNAT) la Manifestación de Impacto Ambiental, el promovente está cumpliendo con este apartado. El proyecto se vincula por la obligatoriedad de obtener la autorización correspondiente para realizar las obras descritas en esta manifestación de impacto ambiental. Como ya se mencionó anteriormente, la promovente una vez autorizado el proyecto en materia ambiental procederá a tramitar el Registro Nacional de Pesca para la unidad de producción acuícola.
Art. 30°.- *Las actividades pesqueras se clasifican en:* **II.-** *Cultivo o acuacultura con fines*		
Artículo 31°.- *Para realizar las actividades de pesca se requiere lo siguiente:* **I,** *Concesión, para:* **Inciso b)** *Acuacultura comercial* **II,** Permiso, para: **Inciso g)** *Acuacultura de fomento* **III,** *Autorización, para:* **Inciso d)** *Recolectar del medio natural reproductores, larvas, postlarvas, crías, huevos, semillas, alevines o en cualquier otro estadio, y* **Inciso e)** *Acuacultura didáctica.*		

Artículos 22.- *la Secretaría podrá inscribir en el Registro Nacional de Pesca a los acuicultores que no requieran concesión, permiso o Autorización.*	Al **proyecto** le aplica el Artículo, incisos y, fracciones anteriores, porque se trata de una actividad acuícola con fines comerciales.	Por el hecho de presentar a la autoridad correspondiente (SEMARNAT) la Manifestación de Impacto Ambiental, el promovente está cumpliendo con este apartado. El proyecto se vincula por la obligatoriedad de obtener la autorización correspondiente para realizar las obras descritas en esta manifestación de impacto ambiental. Como ya se mencionó anteriormente, la promovente una vez autorizado el proyecto en materia ambiental procederá a tramitar el Registro Nacional de Pesca para la unidad de producción acuícola.
Art. 30°.- *Las actividades pesqueras se clasifican en:* **II.-** *Cultivo o acuacultura con fines*		
Artículo 31°.- *Para realizar las actividades de pesca se requiere lo siguiente:* **I,** *Concesión, para:* **Inciso b)** *Acuacultura comercial* **II,** Permiso, para: **Inciso g)** *Acuacultura de fomento* **III,** *Autorización, para:* **Inciso d)** *Recolectar del medio natural reproductores, larvas, postlarvas, crías, huevos, semillas, alevines o en cualquier otro estadio, y* **Inciso e)** *Acuacultura didáctica.*		

Artículos 22.- *la Secretaría podrá inscribir en el Registro Nacional de Pesca a los acuicultores que no requieran concesión, permiso o Autorización.*	Al **proyecto** le aplica el Artículo, incisos y, fracciones anteriores, porque se trata de una actividad acuícola con fines comerciales.	Por el hecho de presentar a la autoridad correspondiente (SEMARNAT) la Manifestación de Impacto Ambiental, el promovente está cumpliendo con este apartado. El proyecto se vincula por la obligatoriedad de obtener la autorización correspondiente para realizar las obras descritas en esta manifestación de impacto ambiental. Como ya se mencionó anteriormente, la promovente una vez autorizado el proyecto en materia ambiental procederá a tramitar el Registro Nacional de Pesca para la unidad de producción acuícola.
Art. 30°.- *Las actividades pesqueras se clasifican en:* **II.-** *Cultivo o acuacultura con fines*		
Artículo 31°.- *Para realizar las actividades de pesca se requiere lo siguiente:* **I,** *Concesión, para:* **Inciso b)** *Acuacultura comercial* **II,** Permiso, para: **Inciso g)** *Acuacultura de fomento* **III,** *Autorización, para:* **Inciso d)** *Recolectar del medio natural reproductores, larvas, postlarvas, crías, huevos, semillas, alevines o en cualquier otro estadio, y* **Inciso e)** *Acuacultura didáctica.*		

Artículos 22.- *la Secretaría podrá inscribir en el Registro Nacional de Pesca a los acuicultores que no requieran concesión, permiso o Autorización.*	Al **proyecto** le aplica el Artículo, incisos y, fracciones anteriores, porque se trata de una actividad acuícola con fines comerciales.	Por el hecho de presentar a la autoridad correspondiente (SEMARNAT) la Manifestación de Impacto Ambiental, el promovente está cumpliendo con este apartado. El proyecto se vincula por la obligatoriedad de obtener la autorización correspondiente para realizar las obras descritas en esta manifestación de impacto ambiental. Como ya se mencionó anteriormente, la promovente una vez autorizado el proyecto en materia ambiental procederá a tramitar el Registro Nacional de Pesca para la unidad de producción acuícola.
Art. 30°.- *Las actividades pesqueras se clasifican en:* **II.-** *Cultivo o acuacultura con fines*		
Artículo 31°.- *Para realizar las actividades de pesca se requiere lo siguiente:* **I,** *Concesión, para:* **Inciso b)** *Acuacultura comercial* **II,** Permiso, para: **Inciso g)** *Acuacultura de fomento* **III,** *Autorización, para:* **Inciso d)** *Recolectar del medio natural reproductores, larvas, postlarvas, crías, huevos, semillas, alevines o en cualquier otro estadio, y* **Inciso e)** *Acuacultura didáctica.*		

Artículos 22.- *la Secretaría podrá inscribir en el Registro Nacional de Pesca a los acuicultores que no requieran concesión, permiso o Autorización.*	Al **proyecto** le aplica el Artículo, incisos y, fracciones anteriores, porque se trata de una actividad acuícola con fines comerciales.	Por el hecho de presentar a la autoridad correspondiente (SEMARNAT) la Manifestación de Impacto Ambiental, el promovente está cumpliendo con este apartado. El proyecto se vincula por la obligatoriedad de obtener la autorización correspondiente para realizar las obras descritas en esta manifestación de impacto ambiental. Como ya se mencionó anteriormente, la promovente una vez autorizado el proyecto en materia ambiental procederá a tramitar el Registro Nacional de Pesca para la unidad de producción acuícola.
Art. 30°.- *Las actividades pesqueras se clasifican en:* **II.-** *Cultivo o acuacultura con fines*		
Artículo 31°.- *Para realizar las actividades de pesca se requiere lo siguiente:* **I,** *Concesión, para:* **Inciso b)** *Acuacultura comercial* **II,** Permiso, para: **Inciso g)** *Acuacultura de fomento* **III,** *Autorización, para:* **Inciso d)** *Recolectar del medio natural reproductores, larvas, postlarvas, crías, huevos, semillas, alevines o en cualquier otro estadio, y* **Inciso e)** *Acuacultura didáctica.*		

Artículos 22.- *la Secretaría podrá inscribir en el Registro Nacional de Pesca a los acuicultores que no requieran concesión, permiso o Autorización.*	Al **proyecto** le aplica el Artículo, incisos y, fracciones anteriores, porque se trata de una actividad acuícola con fines comerciales.	Por el hecho de presentar a la autoridad correspondiente (SEMARNAT) la Manifestación de Impacto Ambiental, el promovente está cumpliendo con este apartado. El proyecto se vincula por la obligatoriedad de obtener la autorización correspondiente para realizar las obras descritas en esta manifestación de impacto ambiental. Como ya se mencionó anteriormente, la promovente una vez autorizado el proyecto en materia ambiental procederá a tramitar el Registro Nacional de Pesca para la unidad de producción acuícola.
Art. 30°.- *Las actividades pesqueras se clasifican en:* **II.-** *Cultivo o acuacultura con fines*		
Artículo 31°.- *Para realizar las actividades de pesca se requiere lo siguiente:* **I,** *Concesión, para:* **Inciso b)** *Acuacultura comercial* **II,** Permiso, para: **Inciso g)** *Acuacultura de fomento* **III,** *Autorización, para:* **Inciso d)** *Recolectar del medio natural reproductores, larvas, postlarvas, crías, huevos, semillas, alevines o en cualquier otro estadio, y* **Inciso e)** *Acuacultura didáctica.*		

Artículos 22.- *la Secretaría podrá inscribir en el Registro Nacional de Pesca a los acuicultores que no requieran concesión, permiso o Autorización.*	Al **proyecto** le aplica el Artículo, incisos y, fracciones anteriores, porque se trata de una actividad acuícola con fines comerciales.	Por el hecho de presentar a la autoridad correspondiente (SEMARNAT) la Manifestación de Impacto Ambiental, el promovente está cumpliendo con este apartado. El proyecto se vincula por la obligatoriedad de obtener la autorización correspondiente para realizar las obras descritas en esta manifestación de impacto ambiental. Como ya se mencionó anteriormente, la promovente una vez autorizado el proyecto en materia ambiental procederá a tramitar el Registro Nacional de Pesca para la unidad de producción acuícola.
Art. 30°.- *Las actividades pesqueras se clasifican en:* **II.-** *Cultivo o acuacultura con fines*		
Artículo 31°.- *Para realizar las actividades de pesca se requiere lo siguiente:* **I,** *Concesión, para:* **Inciso b)** *Acuacultura comercial* **II,** Permiso, para: **Inciso g)** *Acuacultura de fomento* **III,** *Autorización, para:* **Inciso d)** *Recolectar del medio natural reproductores, larvas, postlarvas, crías, huevos, semillas, alevines o en cualquier otro estadio, y* **Inciso e)** *Acuacultura didáctica.*		

Artículos 22.- *la Secretaría podrá inscribir en el Registro Nacional de Pesca a los acuicultores que no requieran concesión, permiso o Autorización.*	Al **proyecto** le aplica el Artículo, incisos y, fracciones anteriores, porque se trata de una actividad acuícola con fines comerciales.	Por el hecho de presentar a la autoridad correspondiente (SEMARNAT) la Manifestación de Impacto Ambiental, el promovente está cumpliendo con este apartado. El proyecto se vincula por la obligatoriedad de obtener la autorización correspondiente para realizar las obras descritas en esta manifestación de impacto ambiental. Como ya se mencionó anteriormente, la promovente una vez autorizado el proyecto en materia ambiental procederá a tramitar el Registro Nacional de Pesca para la unidad de producción acuícola.
Art. 30°.- *Las actividades pesqueras se clasifican en:* **II.-** *Cultivo o acuacultura con fines*		
Artículo 31°.- *Para realizar las actividades de pesca se requiere lo siguiente:* **I,** *Concesión, para:* **Inciso b)** *Acuacultura comercial* **II,** Permiso, para: **Inciso g)** *Acuacultura de fomento* **III,** *Autorización, para:* **Inciso d)** *Recolectar del medio natural reproductores, larvas, postlarvas, crías, huevos, semillas, alevines o en cualquier otro estadio, y* **Inciso e)** *Acuacultura didáctica.*		

Artículos 22.- *la Secretaría podrá inscribir en el Registro Nacional de Pesca a los acuicultores que no requieran concesión, permiso o Autorización.*	Al **proyecto** le aplica el Artículo, incisos y, fracciones anteriores, porque se trata de una actividad acuícola con fines comerciales.	Por el hecho de presentar a la autoridad correspondiente (SEMARNAT) la Manifestación de Impacto Ambiental, el promovente está cumpliendo con este apartado. El proyecto se vincula por la obligatoriedad de obtener la autorización correspondiente para realizar las obras descritas en esta manifestación de impacto ambiental. Como ya se mencionó anteriormente, la promovente una vez autorizado el proyecto en materia ambiental procederá a tramitar el Registro Nacional de Pesca para la unidad de producción acuícola.
Art. 30°.- *Las actividades pesqueras se clasifican en:* **II.-** *Cultivo o acuacultura con fines*		
Artículo 31°.- *Para realizar las actividades de pesca se requiere lo siguiente:* **I,** *Concesión, para:* **Inciso b)** *Acuacultura comercial* **II,** Permiso, para: **Inciso g)** *Acuacultura de fomento* **III,** *Autorización, para:* **Inciso d)** *Recolectar del medio natural reproductores, larvas, postlarvas, crías, huevos, semillas, alevines o en cualquier otro estadio, y* **Inciso e)** *Acuacultura didáctica.*		

Artículos 22.- *la Secretaría podrá inscribir en el Registro Nacional de Pesca a los acuicultores que no requieran concesión, permiso o Autorización.*	Al **proyecto** le aplica el Artículo, incisos y, fracciones anteriores, porque se trata de una actividad acuícola con fines comerciales.	Por el hecho de presentar a la autoridad correspondiente (SEMARNAT) la Manifestación de Impacto Ambiental, el promovente está cumpliendo con este apartado. El proyecto se vincula por la obligatoriedad de obtener la autorización correspondiente para realizar las obras descritas en esta manifestación de impacto ambiental. Como ya se mencionó anteriormente, la promovente una vez autorizado el proyecto en materia ambiental procederá a tramitar el Registro Nacional de Pesca para la unidad de producción acuícola.
Art. 30°.- *Las actividades pesqueras se clasifican en:* **II.-** *Cultivo o acuacultura con fines*		
Artículo 31°.- *Para realizar las actividades de pesca se requiere lo siguiente:* **I,** *Concesión, para:* **Inciso b)** *Acuacultura comercial* **II,** Permiso, para: **Inciso g)** *Acuacultura de fomento* **III,** *Autorización, para:* **Inciso d)** *Recolectar del medio natural reproductores, larvas, postlarvas, crías, huevos, semillas, alevines o en cualquier otro estadio, y* **Inciso e)** *Acuacultura didáctica.*		

Artículos 22.- *la Secretaría podrá inscribir en el Registro Nacional de Pesca a los acuicultores que no requieran concesión, permiso o Autorización.*	Al **proyecto** le aplica el Artículo, incisos y, fracciones anteriores, porque se trata de una actividad acuícola con fines comerciales.	Por el hecho de presentar a la autoridad correspondiente (SEMARNAT) la Manifestación de Impacto Ambiental, el promovente está cumpliendo con este apartado. El proyecto se vincula por la obligatoriedad de obtener la autorización correspondiente para realizar las obras descritas en esta manifestación de impacto ambiental. Como ya se mencionó anteriormente, la promovente una vez autorizado el proyecto en materia ambiental procederá a tramitar el Registro Nacional de Pesca para la unidad de producción acuícola.
Art. 30°.- *Las actividades pesqueras se clasifican en:* **II.-** *Cultivo o acuacultura con fines*		
Artículo 31°.- *Para realizar las actividades de pesca se requiere lo siguiente:* **I,** *Concesión, para:* **Inciso b)** *Acuacultura comercial* **II,** Permiso, para: **Inciso g)** *Acuacultura de fomento* **III,** *Autorización, para:* **Inciso d)** *Recolectar del medio natural reproductores, larvas, postlarvas, crías, huevos, semillas, alevines o en cualquier otro estadio, y* **Inciso e)** *Acuacultura didáctica.*		

Artículos 22.- *la Secretaría podrá inscribir en el Registro Nacional de Pesca a los acuicultores que no requieran concesión, permiso o Autorización.*	Al **proyecto** le aplica el Artículo, incisos y, fracciones anteriores, porque se trata de una actividad acuícola con fines comerciales.	Por el hecho de presentar a la autoridad correspondiente (SEMARNAT) la Manifestación de Impacto Ambiental, el promovente está cumpliendo con este apartado. El proyecto se vincula por la obligatoriedad de obtener la autorización correspondiente para realizar las obras descritas en esta manifestación de impacto ambiental. Como ya se mencionó anteriormente, la promovente una vez autorizado el proyecto en materia ambiental procederá a tramitar el Registro Nacional de Pesca para la unidad de producción acuícola.
Art. 30°.- *Las actividades pesqueras se clasifican en:* **II.-** *Cultivo o acuacultura con fines*		
Artículo 31°.- *Para realizar las actividades de pesca se requiere lo siguiente:* **I,** *Concesión, para:* **Inciso b)** *Acuacultura comercial* **II,** Permiso, para: **Inciso g)** *Acuacultura de fomento* **III,** *Autorización, para:* **Inciso d)** *Recolectar del medio natural reproductores, larvas, postlarvas, crías, huevos, semillas, alevines o en cualquier otro estadio, y* **Inciso e)** *Acuacultura didáctica.*		

Artículos 22.- *la Secretaría podrá inscribir en el Registro Nacional de Pesca a los acuicultores que no requieran concesión, permiso o Autorización.*	Al **proyecto** le aplica el Artículo, incisos y, fracciones anteriores, porque se trata de una actividad acuícola con fines comerciales.	Por el hecho de presentar a la autoridad correspondiente (SEMARNAT) la Manifestación de Impacto Ambiental, el promovente está cumpliendo con este apartado. El proyecto se vincula por la obligatoriedad de obtener la autorización correspondiente para realizar las obras descritas en esta manifestación de impacto ambiental. Como ya se mencionó anteriormente, la promovente una vez autorizado el proyecto en materia ambiental procederá a tramitar el Registro Nacional de Pesca para la unidad de producción acuícola.
Art. 30°.- *Las actividades pesqueras se clasifican en:* **II.-** *Cultivo o acuacultura con fines*		
Artículo 31°.- *Para realizar las actividades de pesca se requiere lo siguiente:* **I,** *Concesión, para:* **Inciso b)** *Acuacultura comercial* **II,** Permiso, para: **Inciso g)** *Acuacultura de fomento* **III,** *Autorización, para:* **Inciso d)** *Recolectar del medio natural reproductores, larvas, postlarvas, crías, huevos, semillas, alevines o en cualquier otro estadio, y* **Inciso e)** *Acuacultura didáctica.*		

Artículos 22.- *la Secretaría podrá inscribir en el Registro Nacional de Pesca a los acuicultores que no requieran concesión, permiso o Autorización.*	Al **proyecto** le aplica el Artículo, incisos y, fracciones anteriores, porque se trata de una actividad acuícola con fines comerciales.	Por el hecho de presentar a la autoridad correspondiente (SEMARNAT) la Manifestación de Impacto Ambiental, el promovente está cumpliendo con este apartado. El proyecto se vincula por la obligatoriedad de obtener la autorización correspondiente para realizar las obras descritas en esta manifestación de impacto ambiental. Como ya se mencionó anteriormente, la promovente una vez autorizado el proyecto en materia ambiental procederá a tramitar el Registro Nacional de Pesca para la unidad de producción acuícola.
Art. 30°.- *Las actividades pesqueras se clasifican en:* **II.-** *Cultivo o acuacultura con fines*		
Artículo 31°.- *Para realizar las actividades de pesca se requiere lo siguiente:* **I,** *Concesión, para:* **Inciso b)** *Acuacultura comercial* **II,** Permiso, para: **Inciso g)** *Acuacultura de fomento* **III,** *Autorización, para:* **Inciso d)** *Recolectar del medio natural reproductores, larvas, postlarvas, crías, huevos, semillas, alevines o en cualquier otro estadio, y* **Inciso e)** *Acuacultura didáctica.*		

Artículos 22.- *la Secretaría podrá inscribir en el Registro Nacional de Pesca a los acuicultores que no requieran concesión, permiso o Autorización.*	Al **proyecto** le aplica el Artículo, incisos y, fracciones anteriores, porque se trata de una actividad acuícola con fines comerciales.	Por el hecho de presentar a la autoridad correspondiente (SEMARNAT) la Manifestación de Impacto Ambiental, el promovente está cumpliendo con este apartado. El proyecto se vincula por la obligatoriedad de obtener la autorización correspondiente para realizar las obras descritas en esta manifestación de impacto ambiental. Como ya se mencionó anteriormente, la promovente una vez autorizado el proyecto en materia ambiental procederá a tramitar el Registro Nacional de Pesca para la unidad de producción acuícola.
Art. 30°.- *Las actividades pesqueras se clasifican en:* **II.-** *Cultivo o acuacultura con fines*		
Artículo 31°.- *Para realizar las actividades de pesca se requiere lo siguiente:* **I,** *Concesión, para:* **Inciso b)** *Acuacultura comercial* **II,** Permiso, para: **Inciso g)** *Acuacultura de fomento* **III,** *Autorización, para:* **Inciso d)** *Recolectar del medio natural reproductores, larvas, postlarvas, crías, huevos, semillas, alevines o en cualquier otro estadio, y* **Inciso e)** *Acuacultura didáctica.*		

Artículos 22.- *la Secretaría podrá inscribir en el Registro Nacional de Pesca a los acuicultores que no requieran concesión, permiso o Autorización.*	Al **proyecto** le aplica el Artículo, incisos y, fracciones anteriores, porque se trata de una actividad acuícola con fines comerciales.	Por el hecho de presentar a la autoridad correspondiente (SEMARNAT) la Manifestación de Impacto Ambiental, el promovente está cumpliendo con este apartado. El proyecto se vincula por la obligatoriedad de obtener la autorización correspondiente para realizar las obras descritas en esta manifestación de impacto ambiental. Como ya se mencionó anteriormente, la promovente una vez autorizado el proyecto en materia ambiental procederá a tramitar el Registro Nacional de Pesca para la unidad de producción acuícola.
Art. 30°.- *Las actividades pesqueras se clasifican en:* **II.-** *Cultivo o acuacultura con fines*		
Artículo 31°.- *Para realizar las actividades de pesca se requiere lo siguiente:* **I,** *Concesión, para:* **Inciso b)** *Acuacultura comercial* **II,** Permiso, para: **Inciso g)** *Acuacultura de fomento* **III,** *Autorización, para:* **Inciso d)** *Recolectar del medio natural reproductores, larvas, postlarvas, crías, huevos, semillas, alevines o en cualquier otro estadio, y* **Inciso e)** *Acuacultura didáctica.*		

Artículos 22.- *la Secretaría podrá inscribir en el Registro Nacional de Pesca a los acuicultores que no requieran concesión, permiso o Autorización.*	Al **proyecto** le aplica el Artículo, incisos y, fracciones anteriores, porque se trata de una actividad acuícola con fines comerciales.	Por el hecho de presentar a la autoridad correspondiente (SEMARNAT) la Manifestación de Impacto Ambiental, el promovente está cumpliendo con este apartado. El proyecto se vincula por la obligatoriedad de obtener la autorización correspondiente para realizar las obras descritas en esta manifestación de impacto ambiental. Como ya se mencionó anteriormente, la promovente una vez autorizado el proyecto en materia ambiental procederá a tramitar el Registro Nacional de Pesca para la unidad de producción acuícola.
Art. 30°.- *Las actividades pesqueras se clasifican en:* **II.-** *Cultivo o acuacultura con fines*		
Artículo 31°.- *Para realizar las actividades de pesca se requiere lo siguiente:* **I,** *Concesión, para:* **Inciso b)** *Acuacultura comercial* **II,** Permiso, para: **Inciso g)** *Acuacultura de fomento* **III,** *Autorización, para:* **Inciso d)** *Recolectar del medio natural reproductores, larvas, postlarvas, crías, huevos, semillas, alevines o en cualquier otro estadio, y* **Inciso e)** *Acuacultura didáctica.*		

Artículos 22.- *la Secretaría podrá inscribir en el Registro Nacional de Pesca a los acuicultores que no requieran concesión, permiso o Autorización.*	Al **proyecto** le aplica el Artículo, incisos y, fracciones anteriores, porque se trata de una actividad acuícola con fines comerciales.	Por el hecho de presentar a la autoridad correspondiente (SEMARNAT) la Manifestación de Impacto Ambiental, el promovente está cumpliendo con este apartado. El proyecto se vincula por la obligatoriedad de obtener la autorización correspondiente para realizar las obras descritas en esta manifestación de impacto ambiental. Como ya se mencionó anteriormente, la promovente una vez autorizado el proyecto en materia ambiental procederá a tramitar el Registro Nacional de Pesca para la unidad de producción acuícola.
Art. 30°.- *Las actividades pesqueras se clasifican en:* **II.-** *Cultivo o acuacultura con fines*		
Artículo 31°.- *Para realizar las actividades de pesca se requiere lo siguiente:* **I,** *Concesión, para:* **Inciso b)** *Acuacultura comercial* **II,** Permiso, para: **Inciso g)** *Acuacultura de fomento* **III,** *Autorización, para:* **Inciso d)** *Recolectar del medio natural reproductores, larvas, postlarvas, crías, huevos, semillas, alevines o en cualquier otro estadio, y* **Inciso e)** *Acuacultura didáctica.*		

Artículos 22.- *la Secretaría podrá inscribir en el Registro Nacional de Pesca a los acuicultores que no requieran concesión, permiso o Autorización.*	Al **proyecto** le aplica el Artículo, incisos y, fracciones anteriores, porque se trata de una actividad acuícola con fines comerciales.	Por el hecho de presentar a la autoridad correspondiente (SEMARNAT) la Manifestación de Impacto Ambiental, el promovente está cumpliendo con este apartado. El proyecto se vincula por la obligatoriedad de obtener la autorización correspondiente para realizar las obras descritas en esta manifestación de impacto ambiental. Como ya se mencionó anteriormente, la promovente una vez autorizado el proyecto en materia ambiental procederá a tramitar el Registro Nacional de Pesca para la unidad de producción acuícola.
Art. 30°.- *Las actividades pesqueras se clasifican en:* **II.-** *Cultivo o acuacultura con fines*		
Artículo 31°.- *Para realizar las actividades de pesca se requiere lo siguiente:* **I,** *Concesión, para:* **Inciso b)** *Acuacultura comercial* **II,** Permiso, para: **Inciso g)** *Acuacultura de fomento* **III,** *Autorización, para:* **Inciso d)** *Recolectar del medio natural reproductores, larvas, postlarvas, crías, huevos, semillas, alevines o en cualquier otro estadio, y* **Inciso e)** *Acuacultura didáctica.*		

Artículos 22.- *la Secretaría podrá inscribir en el Registro Nacional de Pesca a los acuicultores que no requieran concesión, permiso o Autorización.*	Al **proyecto** le aplica el Artículo, incisos y, fracciones anteriores, porque se trata de una actividad acuícola con fines comerciales.	Por el hecho de presentar a la autoridad correspondiente (SEMARNAT) la Manifestación de Impacto Ambiental, el promovente está cumpliendo con este apartado. El proyecto se vincula por la obligatoriedad de obtener la autorización correspondiente para realizar las obras descritas en esta manifestación de impacto ambiental. Como ya se mencionó anteriormente, la promovente una vez autorizado el proyecto en materia ambiental procederá a tramitar el Registro Nacional de Pesca para la unidad de producción acuícola.
Art. 30°.- *Las actividades pesqueras se clasifican en:* **II.-** *Cultivo o acuacultura con fines*		
Artículo 31°.- *Para realizar las actividades de pesca se requiere lo siguiente:* **I,** *Concesión, para:* **Inciso b)** *Acuacultura comercial* **II,** Permiso, para: **Inciso g)** *Acuacultura de fomento* **III,** *Autorización, para:* **Inciso d)** *Recolectar del medio natural reproductores, larvas, postlarvas, crías, huevos, semillas, alevines o en cualquier otro estadio, y* **Inciso e)** *Acuacultura didáctica.*		

Artículos 22.- *la Secretaría podrá inscribir en el Registro Nacional de Pesca a los acuicultores que no requieran concesión, permiso o Autorización.*	Al **proyecto** le aplica el Artículo, incisos y, fracciones anteriores, porque se trata de una actividad acuícola con fines comerciales.	Por el hecho de presentar a la autoridad correspondiente (SEMARNAT) la Manifestación de Impacto Ambiental, el promovente está cumpliendo con este apartado. El proyecto se vincula por la obligatoriedad de obtener la autorización correspondiente para realizar las obras descritas en esta manifestación de impacto ambiental. Como ya se mencionó anteriormente, la promovente una vez autorizado el proyecto en materia ambiental procederá a tramitar el Registro Nacional de Pesca para la unidad de producción acuícola.
Art. 30°.- *Las actividades pesqueras se clasifican en:* **II.-** *Cultivo o acuacultura con fines*		
Artículo 31°.- *Para realizar las actividades de pesca se requiere lo siguiente:* **I,** *Concesión, para:* **Inciso b)** *Acuacultura comercial* **II,** Permiso, para: **Inciso g)** *Acuacultura de fomento* **III,** *Autorización, para:* **Inciso d)** *Recolectar del medio natural reproductores, larvas, postlarvas, crías, huevos, semillas, alevines o en cualquier otro estadio, y* **Inciso e)** *Acuacultura didáctica.*		

Artículos 22.- *la Secretaría podrá inscribir en el Registro Nacional de Pesca a los acuicultores que no requieran concesión, permiso o Autorización.*	Al **proyecto** le aplica el Artículo, incisos y, fracciones anteriores, porque se trata de una actividad acuícola con fines comerciales.	Por el hecho de presentar a la autoridad correspondiente (SEMARNAT) la Manifestación de Impacto Ambiental, el promovente está cumpliendo con este apartado. El proyecto se vincula por la obligatoriedad de obtener la autorización correspondiente para realizar las obras descritas en esta manifestación de impacto ambiental. Como ya se mencionó anteriormente, la promovente una vez autorizado el proyecto en materia ambiental procederá a tramitar el Registro Nacional de Pesca para la unidad de producción acuícola.
Art. 30°.- *Las actividades pesqueras se clasifican en:* **II.-** *Cultivo o acuacultura con fines*		
Artículo 31°.- *Para realizar las actividades de pesca se requiere lo siguiente:* **I,** *Concesión, para:* **Inciso b)** *Acuacultura comercial* **II,** Permiso, para: **Inciso g)** *Acuacultura de fomento* **III,** *Autorización, para:* **Inciso d)** *Recolectar del medio natural reproductores, larvas, postlarvas, crías, huevos, semillas, alevines o en cualquier otro estadio, y* **Inciso e)** *Acuacultura didáctica.*		

Artículos 22.- *la Secretaría podrá inscribir en el Registro Nacional de Pesca a los acuicultores que no requieran concesión, permiso o Autorización.*	Al **proyecto** le aplica el Artículo, incisos y, fracciones anteriores, porque se trata de una actividad acuícola con fines comerciales.	Por el hecho de presentar a la autoridad correspondiente (SEMARNAT) la Manifestación de Impacto Ambiental, el promovente está cumpliendo con este apartado. El proyecto se vincula por la obligatoriedad de obtener la autorización correspondiente para realizar las obras descritas en esta manifestación de impacto ambiental. Como ya se mencionó anteriormente, la promovente una vez autorizado el proyecto en materia ambiental procederá a tramitar el Registro Nacional de Pesca para la unidad de producción acuícola.
Art. 30°.- *Las actividades pesqueras se clasifican en:* **II.-** *Cultivo o acuacultura con fines*		
Artículo 31°.- *Para realizar las actividades de pesca se requiere lo siguiente:* **I,** *Concesión, para:* **Inciso b)** *Acuacultura comercial* **II,** Permiso, para: **Inciso g)** *Acuacultura de fomento* **III,** *Autorización, para:* **Inciso d)** *Recolectar del medio natural reproductores, larvas, postlarvas, crías, huevos, semillas, alevines o en cualquier otro estadio, y* **Inciso e)** *Acuacultura didáctica.*		

Artículos 22.- *la Secretaría podrá inscribir en el Registro Nacional de Pesca a los acuicultores que no requieran concesión, permiso o Autorización.*	Al **proyecto** le aplica el Artículo, incisos y, fracciones anteriores, porque se trata de una actividad acuícola con fines comerciales.	Por el hecho de presentar a la autoridad correspondiente (SEMARNAT) la Manifestación de Impacto Ambiental, el promovente está cumpliendo con este apartado. El proyecto se vincula por la obligatoriedad de obtener la autorización correspondiente para realizar las obras descritas en esta manifestación de impacto ambiental. Como ya se mencionó anteriormente, la promovente una vez autorizado el proyecto en materia ambiental procederá a tramitar el Registro Nacional de Pesca para la unidad de producción acuícola.
Art. 30°.- *Las actividades pesqueras se clasifican en:* **II.-** *Cultivo o acuacultura con fines*		
Artículo 31°.- *Para realizar las actividades de pesca se requiere lo siguiente:* **I,** *Concesión, para:* **Inciso b)** *Acuacultura comercial* **II,** Permiso, para: **Inciso g)** *Acuacultura de fomento* **III,** *Autorización, para:* **Inciso d)** *Recolectar del medio natural reproductores, larvas, postlarvas, crías, huevos, semillas, alevines o en cualquier otro estadio, y* **Inciso e)** *Acuacultura didáctica.*		

Artículos 22.- *la Secretaría podrá inscribir en el Registro Nacional de Pesca a los acuicultores que no requieran concesión, permiso o Autorización.*	Al **proyecto** le aplica el Artículo, incisos y, fracciones anteriores, porque se trata de una actividad acuícola con fines comerciales.	Por el hecho de presentar a la autoridad correspondiente (SEMARNAT) la Manifestación de Impacto Ambiental, el promovente está cumpliendo con este apartado. El proyecto se vincula por la obligatoriedad de obtener la autorización correspondiente para realizar las obras descritas en esta manifestación de impacto ambiental. Como ya se mencionó anteriormente, la promovente una vez autorizado el proyecto en materia ambiental procederá a tramitar el Registro Nacional de Pesca para la unidad de producción acuícola.
Art. 30°.- *Las actividades pesqueras se clasifican en:* **II.-** *Cultivo o acuacultura con fines*		
Artículo 31°.- *Para realizar las actividades de pesca se requiere lo siguiente:* **I,** *Concesión, para:* **Inciso b)** *Acuacultura comercial* **II,** Permiso, para: **Inciso g)** *Acuacultura de fomento* **III,** *Autorización, para:* **Inciso d)** *Recolectar del medio natural reproductores, larvas, postlarvas, crías, huevos, semillas, alevines o en cualquier otro estadio, y* **Inciso e)** *Acuacultura didáctica.*		

Artículos 22.- *la Secretaría podrá inscribir en el Registro Nacional de Pesca a los acuicultores que no requieran concesión, permiso o Autorización.*	Al **proyecto** le aplica el Artículo, incisos y, fracciones anteriores, porque se trata de una actividad acuícola con fines comerciales.	Por el hecho de presentar a la autoridad correspondiente (SEMARNAT) la Manifestación de Impacto Ambiental, el promovente está cumpliendo con este apartado. El proyecto se vincula por la obligatoriedad de obtener la autorización correspondiente para realizar las obras descritas en esta manifestación de impacto ambiental. Como ya se mencionó anteriormente, la promovente una vez autorizado el proyecto en materia ambiental procederá a tramitar el Registro Nacional de Pesca para la unidad de producción acuícola.
Art. 30°.- *Las actividades pesqueras se clasifican en:* **II.-** *Cultivo o acuacultura con fines*		
Artículo 31°.- *Para realizar las actividades de pesca se requiere lo siguiente:* **I,** *Concesión, para:* **Inciso b)** *Acuacultura comercial* **II,** Permiso, para: **Inciso g)** *Acuacultura de fomento* **III,** *Autorización, para:* **Inciso d)** *Recolectar del medio natural reproductores, larvas, postlarvas, crías, huevos, semillas, alevines o en cualquier otro estadio, y* **Inciso e)** *Acuacultura didáctica.*		

Artículos 22.- *la Secretaría podrá inscribir en el Registro Nacional de Pesca a los acuicultores que no requieran concesión, permiso o Autorización.*	Al **proyecto** le aplica el Artículo, incisos y, fracciones anteriores, porque se trata de una actividad acuícola con fines comerciales.	Por el hecho de presentar a la autoridad correspondiente (SEMARNAT) la Manifestación de Impacto Ambiental, el promovente está cumpliendo con este apartado. El proyecto se vincula por la obligatoriedad de obtener la autorización correspondiente para realizar las obras descritas en esta manifestación de impacto ambiental. Como ya se mencionó anteriormente, la promovente una vez autorizado el proyecto en materia ambiental procederá a tramitar el Registro Nacional de Pesca para la unidad de producción acuícola.
Art. 30°.- *Las actividades pesqueras se clasifican en:* **II.-** *Cultivo o acuacultura con fines*		
Artículo 31°.- *Para realizar las actividades de pesca se requiere lo siguiente:* **I,** *Concesión, para:* **Inciso b)** *Acuacultura comercial* **II,** Permiso, para: **Inciso g)** *Acuacultura de fomento* **III,** *Autorización, para:* **Inciso d)** *Recolectar del medio natural reproductores, larvas, postlarvas, crías, huevos, semillas, alevines o en cualquier otro estadio, y* **Inciso e)** *Acuacultura didáctica.*		

Artículos 22.- *la Secretaría podrá inscribir en el Registro Nacional de Pesca a los acuicultores que no requieran concesión, permiso o Autorización.*	Al **proyecto** le aplica el Artículo, incisos y, fracciones anteriores, porque se trata de una actividad acuícola con fines comerciales.	Por el hecho de presentar a la autoridad correspondiente (SEMARNAT) la Manifestación de Impacto Ambiental, el promovente está cumpliendo con este apartado. El proyecto se vincula por la obligatoriedad de obtener la autorización correspondiente para realizar las obras descritas en esta manifestación de impacto ambiental. Como ya se mencionó anteriormente, la promovente una vez autorizado el proyecto en materia ambiental procederá a tramitar el Registro Nacional de Pesca para la unidad de producción acuícola.
Art. 30°.- *Las actividades pesqueras se clasifican en:* **II.-** *Cultivo o acuacultura con fines*		
Artículo 31°.- *Para realizar las actividades de pesca se requiere lo siguiente:* **I,** *Concesión, para:* **Inciso b)** *Acuacultura comercial* **II,** Permiso, para: **Inciso g)** *Acuacultura de fomento* **III,** *Autorización, para:* **Inciso d)** *Recolectar del medio natural reproductores, larvas, postlarvas, crías, huevos, semillas, alevines o en cualquier otro estadio, y* **Inciso e)** *Acuacultura didáctica.*		

Artículos 22.- *la Secretaría podrá inscribir en el Registro Nacional de Pesca a los acuicultores que no requieran concesión, permiso o Autorización.*	Al **proyecto** le aplica el Artículo, incisos y, fracciones anteriores, porque se trata de una actividad acuícola con fines comerciales.	Por el hecho de presentar a la autoridad correspondiente (SEMARNAT) la Manifestación de Impacto Ambiental, el promovente está cumpliendo con este apartado. El proyecto se vincula por la obligatoriedad de obtener la autorización correspondiente para realizar las obras descritas en esta manifestación de impacto ambiental. Como ya se mencionó anteriormente, la promovente una vez autorizado el proyecto en materia ambiental procederá a tramitar el Registro Nacional de Pesca para la unidad de producción acuícola.
Art. 30°.- *Las actividades pesqueras se clasifican en:* **II.-** *Cultivo o acuacultura con fines*		
Artículo 31°.- *Para realizar las actividades de pesca se requiere lo siguiente:* **I,** *Concesión, para:* **Inciso b)** *Acuacultura comercial* **II,** Permiso, para: **Inciso g)** *Acuacultura de fomento* **III,** *Autorización, para:* **Inciso d)** *Recolectar del medio natural reproductores, larvas, postlarvas, crías, huevos, semillas, alevines o en cualquier otro estadio, y* **Inciso e)** *Acuacultura didáctica.*		

Artículos 22.- *la Secretaría podrá inscribir en el Registro Nacional de Pesca a los acuicultores que no requieran concesión, permiso o Autorización.*	Al **proyecto** le aplica el Artículo, incisos y, fracciones anteriores, porque se trata de una actividad acuícola con fines comerciales.	Por el hecho de presentar a la autoridad correspondiente (SEMARNAT) la Manifestación de Impacto Ambiental, el promovente está cumpliendo con este apartado. El proyecto se vincula por la obligatoriedad de obtener la autorización correspondiente para realizar las obras descritas en esta manifestación de impacto ambiental. Como ya se mencionó anteriormente, la promovente una vez autorizado el proyecto en materia ambiental procederá a tramitar el Registro Nacional de Pesca para la unidad de producción acuícola.
Art. 30°.- *Las actividades pesqueras se clasifican en:* **II.-** *Cultivo o acuacultura con fines*		
Artículo 31°.- *Para realizar las actividades de pesca se requiere lo siguiente:* **I,** *Concesión, para:* **Inciso b)** *Acuacultura comercial* **II,** Permiso, para: **Inciso g)** *Acuacultura de fomento* **III,** *Autorización, para:* **Inciso d)** *Recolectar del medio natural reproductores, larvas, postlarvas, crías, huevos, semillas, alevines o en cualquier otro estadio, y* **Inciso e)** *Acuacultura didáctica.*		

Artículos 22.- *la Secretaría podrá inscribir en el Registro Nacional de Pesca a los acuicultores que no requieran concesión, permiso o Autorización.*	Al **proyecto** le aplica el Artículo, incisos y, fracciones anteriores, porque se trata de una actividad acuícola con fines comerciales.	Por el hecho de presentar a la autoridad correspondiente (SEMARNAT) la Manifestación de Impacto Ambiental, el promovente está cumpliendo con este apartado. El proyecto se vincula por la obligatoriedad de obtener la autorización correspondiente para realizar las obras descritas en esta manifestación de impacto ambiental. Como ya se mencionó anteriormente, la promovente una vez autorizado el proyecto en materia ambiental procederá a tramitar el Registro Nacional de Pesca para la unidad de producción acuícola.
Art. 30°.- *Las actividades pesqueras se clasifican en:* **II.-** *Cultivo o acuacultura con fines*		
Artículo 31°.- *Para realizar las actividades de pesca se requiere lo siguiente:* **I,** *Concesión, para:* **Inciso b)** *Acuacultura comercial* **II,** Permiso, para: **Inciso g)** *Acuacultura de fomento* **III,** *Autorización, para:* **Inciso d)** *Recolectar del medio natural reproductores, larvas, postlarvas, crías, huevos, semillas, alevines o en cualquier otro estadio, y* **Inciso e)** *Acuacultura didáctica.*		

Artículos 22.- *la Secretaría podrá inscribir en el Registro Nacional de Pesca a los acuicultores que no requieran concesión, permiso o Autorización.*	Al **proyecto** le aplica el Artículo, incisos y, fracciones anteriores, porque se trata de una actividad acuícola con fines comerciales.	Por el hecho de presentar a la autoridad correspondiente (SEMARNAT) la Manifestación de Impacto Ambiental, el promovente está cumpliendo con este apartado. El proyecto se vincula por la obligatoriedad de obtener la autorización correspondiente para realizar las obras descritas en esta manifestación de impacto ambiental. Como ya se mencionó anteriormente, la promovente una vez autorizado el proyecto en materia ambiental procederá a tramitar el Registro Nacional de Pesca para la unidad de producción acuícola.
Art. 30°.- *Las actividades pesqueras se clasifican en:* **II.-** *Cultivo o acuacultura con fines*		
Artículo 31°.- *Para realizar las actividades de pesca se requiere lo siguiente:* **I,** *Concesión, para:* **Inciso b)** *Acuacultura comercial* **II,** Permiso, para: **Inciso g)** *Acuacultura de fomento* **III,** *Autorización, para:* **Inciso d)** *Recolectar del medio natural reproductores, larvas, postlarvas, crías, huevos, semillas, alevines o en cualquier otro estadio, y* **Inciso e)** *Acuacultura didáctica.*		

Artículos 22.- *la Secretaría podrá inscribir en el Registro Nacional de Pesca a los acuicultores que no requieran concesión, permiso o Autorización.*	Al **proyecto** le aplica el Artículo, incisos y, fracciones anteriores, porque se trata de una actividad acuícola con fines comerciales.	Por el hecho de presentar a la autoridad correspondiente (SEMARNAT) la Manifestación de Impacto Ambiental, el promovente está cumpliendo con este apartado. El proyecto se vincula por la obligatoriedad de obtener la autorización correspondiente para realizar las obras descritas en esta manifestación de impacto ambiental. Como ya se mencionó anteriormente, la promovente una vez autorizado el proyecto en materia ambiental procederá a tramitar el Registro Nacional de Pesca para la unidad de producción acuícola.
Art. 30°.- *Las actividades pesqueras se clasifican en:* **II.-** *Cultivo o acuacultura con fines*		
Artículo 31°.- *Para realizar las actividades de pesca se requiere lo siguiente:* **I,** *Concesión, para:* **Inciso b)** *Acuacultura comercial* **II,** Permiso, para: **Inciso g)** *Acuacultura de fomento* **III,** *Autorización, para:* **Inciso d)** *Recolectar del medio natural reproductores, larvas, postlarvas, crías, huevos, semillas, alevines o en cualquier otro estadio, y* **Inciso e)** *Acuacultura didáctica.*		

Artículos 22.- *la Secretaría podrá inscribir en el Registro Nacional de Pesca a los acuicultores que no requieran concesión, permiso o Autorización.*	Al **proyecto** le aplica el Artículo, incisos y, fracciones anteriores, porque se trata de una actividad acuícola con fines comerciales.	Por el hecho de presentar a la autoridad correspondiente (SEMARNAT) la Manifestación de Impacto Ambiental, el promovente está cumpliendo con este apartado. El proyecto se vincula por la obligatoriedad de obtener la autorización correspondiente para realizar las obras descritas en esta manifestación de impacto ambiental. Como ya se mencionó anteriormente, la promovente una vez autorizado el proyecto en materia ambiental procederá a tramitar el Registro Nacional de Pesca para la unidad de producción acuícola.
Art. 30°.- *Las actividades pesqueras se clasifican en:* **II.-** *Cultivo o acuacultura con fines*		
Artículo 31°.- *Para realizar las actividades de pesca se requiere lo siguiente:* **I,** *Concesión, para:* **Inciso b)** *Acuacultura comercial* **II,** Permiso, para: **Inciso g)** *Acuacultura de fomento* **III,** *Autorización, para:* **Inciso d)** *Recolectar del medio natural reproductores, larvas, postlarvas, crías, huevos, semillas, alevines o en cualquier otro estadio, y* **Inciso e)** *Acuacultura didáctica.*		

Artículos 22.- *la Secretaría podrá inscribir en el Registro Nacional de Pesca a los acuicultores que no requieran concesión, permiso o Autorización.*	Al **proyecto** le aplica el Artículo, incisos y, fracciones anteriores, porque se trata de una actividad acuícola con fines comerciales.	Por el hecho de presentar a la autoridad correspondiente (SEMARNAT) la Manifestación de Impacto Ambiental, el promovente está cumpliendo con este apartado. El proyecto se vincula por la obligatoriedad de obtener la autorización correspondiente para realizar las obras descritas en esta manifestación de impacto ambiental. Como ya se mencionó anteriormente, la promovente una vez autorizado el proyecto en materia ambiental procederá a tramitar el Registro Nacional de Pesca para la unidad de producción acuícola.
Art. 30°.- *Las actividades pesqueras se clasifican en:* **II.-** *Cultivo o acuacultura con fines*		
Artículo 31°.- *Para realizar las actividades de pesca se requiere lo siguiente:* **I,** *Concesión, para:* **Inciso b)** *Acuacultura comercial* **II,** Permiso, para: **Inciso g)** *Acuacultura de fomento* **III,** *Autorización, para:* **Inciso d)** *Recolectar del medio natural reproductores, larvas, postlarvas, crías, huevos, semillas, alevines o en cualquier otro estadio, y* **Inciso e)** *Acuacultura didáctica.*		

Artículos 22.- *la Secretaría podrá inscribir en el Registro Nacional de Pesca a los acuicultores que no requieran concesión, permiso o Autorización.*	Al **proyecto** le aplica el Artículo, incisos y, fracciones anteriores, porque se trata de una actividad acuícola con fines comerciales.	Por el hecho de presentar a la autoridad correspondiente (SEMARNAT) la Manifestación de Impacto Ambiental, el promovente está cumpliendo con este apartado. El proyecto se vincula por la obligatoriedad de obtener la autorización correspondiente para realizar las obras descritas en esta manifestación de impacto ambiental. Como ya se mencionó anteriormente, la promovente una vez autorizado el proyecto en materia ambiental procederá a tramitar el Registro Nacional de Pesca para la unidad de producción acuícola.
Art. 30°.- *Las actividades pesqueras se clasifican en:* **II.-** *Cultivo o acuacultura con fines*		
Artículo 31°.- *Para realizar las actividades de pesca se requiere lo siguiente:* **I,** *Concesión, para:* **Inciso b)** *Acuacultura comercial* **II,** Permiso, para: **Inciso g)** *Acuacultura de fomento* **III,** *Autorización, para:* **Inciso d)** *Recolectar del medio natural reproductores, larvas, postlarvas, crías, huevos, semillas, alevines o en cualquier otro estadio, y* **Inciso e)** *Acuacultura didáctica.*		

Artículos 22.- *la Secretaría podrá inscribir en el Registro Nacional de Pesca a los acuicultores que no requieran concesión, permiso o Autorización.*	Al **proyecto** le aplica el Artículo, incisos y, fracciones anteriores, porque se trata de una actividad acuícola con fines comerciales.	Por el hecho de presentar a la autoridad correspondiente (SEMARNAT) la Manifestación de Impacto Ambiental, el promovente está cumpliendo con este apartado. El proyecto se vincula por la obligatoriedad de obtener la autorización correspondiente para realizar las obras descritas en esta manifestación de impacto ambiental. Como ya se mencionó anteriormente, la promovente una vez autorizado el proyecto en materia ambiental procederá a tramitar el Registro Nacional de Pesca para la unidad de producción acuícola.
Art. 30°.- *Las actividades pesqueras se clasifican en:* **II.-** *Cultivo o acuacultura con fines*		
Artículo 31°.- *Para realizar las actividades de pesca se requiere lo siguiente:* **I,** *Concesión, para:* **Inciso b)** *Acuacultura comercial* **II,** Permiso, para: **Inciso g)** *Acuacultura de fomento* **III,** *Autorización, para:* **Inciso d)** *Recolectar del medio natural reproductores, larvas, postlarvas, crías, huevos, semillas, alevines o en cualquier otro estadio, y* **Inciso e)** *Acuacultura didáctica.*		

Artículos 22.- *la Secretaría podrá inscribir en el Registro Nacional de Pesca a los acuicultores que no requieran concesión, permiso o Autorización.*	Al **proyecto** le aplica el Artículo, incisos y, fracciones anteriores, porque se trata de una actividad acuícola con fines comerciales.	Por el hecho de presentar a la autoridad correspondiente (SEMARNAT) la Manifestación de Impacto Ambiental, el promovente está cumpliendo con este apartado. El proyecto se vincula por la obligatoriedad de obtener la autorización correspondiente para realizar las obras descritas en esta manifestación de impacto ambiental. Como ya se mencionó anteriormente, la promovente una vez autorizado el proyecto en materia ambiental procederá a tramitar el Registro Nacional de Pesca para la unidad de producción acuícola.
Art. 30°.- *Las actividades pesqueras se clasifican en:* **II.-** *Cultivo o acuacultura con fines*		
Artículo 31°.- *Para realizar las actividades de pesca se requiere lo siguiente:* **I,** *Concesión, para:* **Inciso b)** *Acuacultura comercial* **II,** Permiso, para: **Inciso g)** *Acuacultura de fomento* **III,** *Autorización, para:* **Inciso d)** *Recolectar del medio natural reproductores, larvas, postlarvas, crías, huevos, semillas, alevines o en cualquier otro estadio, y* **Inciso e)** *Acuacultura didáctica.*		

Artículos 22.- *la Secretaría podrá inscribir en el Registro Nacional de Pesca a los acuicultores que no requieran concesión, permiso o Autorización.*	Al **proyecto** le aplica el Artículo, incisos y, fracciones anteriores, porque se trata de una actividad acuícola con fines comerciales.	Por el hecho de presentar a la autoridad correspondiente (SEMARNAT) la Manifestación de Impacto Ambiental, el promovente está cumpliendo con este apartado. El proyecto se vincula por la obligatoriedad de obtener la autorización correspondiente para realizar las obras descritas en esta manifestación de impacto ambiental. Como ya se mencionó anteriormente, la promovente una vez autorizado el proyecto en materia ambiental procederá a tramitar el Registro Nacional de Pesca para la unidad de producción acuícola.
Art. 30°.- *Las actividades pesqueras se clasifican en:* **II.-** *Cultivo o acuacultura con fines*		
Artículo 31°.- *Para realizar las actividades de pesca se requiere lo siguiente:* **I,** *Concesión, para:* **Inciso b)** *Acuacultura comercial* **II,** Permiso, para: **Inciso g)** *Acuacultura de fomento* **III,** *Autorización, para:* **Inciso d)** *Recolectar del medio natural reproductores, larvas, postlarvas, crías, huevos, semillas, alevines o en cualquier otro estadio, y* **Inciso e)** *Acuacultura didáctica.*		

Artículos 22.- *la Secretaría podrá inscribir en el Registro Nacional de Pesca a los acuicultores que no requieran concesión, permiso o Autorización.*	Al **proyecto** le aplica el Artículo, incisos y, fracciones anteriores, porque se trata de una actividad acuícola con fines comerciales.	Por el hecho de presentar a la autoridad correspondiente (SEMARNAT) la Manifestación de Impacto Ambiental, el promovente está cumpliendo con este apartado. El proyecto se vincula por la obligatoriedad de obtener la autorización correspondiente para realizar las obras descritas en esta manifestación de impacto ambiental. Como ya se mencionó anteriormente, la promovente una vez autorizado el proyecto en materia ambiental procederá a tramitar el Registro Nacional de Pesca para la unidad de producción acuícola.
Art. 30°.- *Las actividades pesqueras se clasifican en:* **II.-** *Cultivo o acuacultura con fines*		
Artículo 31°.- *Para realizar las actividades de pesca se requiere lo siguiente:* **I,** *Concesión, para:* **Inciso b)** *Acuacultura comercial* **II,** Permiso, para: **Inciso g)** *Acuacultura de fomento* **III,** *Autorización, para:* **Inciso d)** *Recolectar del medio natural reproductores, larvas, postlarvas, crías, huevos, semillas, alevines o en cualquier otro estadio, y* **Inciso e)** *Acuacultura didáctica.*		

Artículos 22.- *la Secretaría podrá inscribir en el Registro Nacional de Pesca a los acuicultores que no requieran concesión, permiso o Autorización.*	Al **proyecto** le aplica el Artículo, incisos y, fracciones anteriores, porque se trata de una actividad acuícola con fines comerciales.	Por el hecho de presentar a la autoridad correspondiente (SEMARNAT) la Manifestación de Impacto Ambiental, el promovente está cumpliendo con este apartado. El proyecto se vincula por la obligatoriedad de obtener la autorización correspondiente para realizar las obras descritas en esta manifestación de impacto ambiental. Como ya se mencionó anteriormente, la promovente una vez autorizado el proyecto en materia ambiental procederá a tramitar el Registro Nacional de Pesca para la unidad de producción acuícola.
Art. 30°.- *Las actividades pesqueras se clasifican en:* **II.-** *Cultivo o acuacultura con fines*		
Artículo 31°.- *Para realizar las actividades de pesca se requiere lo siguiente:* **I,** *Concesión, para:* **Inciso b)** *Acuacultura comercial* **II,** Permiso, para: **Inciso g)** *Acuacultura de fomento* **III,** *Autorización, para:* **Inciso d)** *Recolectar del medio natural reproductores, larvas, postlarvas, crías, huevos, semillas, alevines o en cualquier otro estadio, y* **Inciso e)** *Acuacultura didáctica.*		

Artículos 22.- *la Secretaría podrá inscribir en el Registro Nacional de Pesca a los acuicultores que no requieran concesión, permiso o Autorización.*	Al **proyecto** le aplica el Artículo, incisos y, fracciones anteriores, porque se trata de una actividad acuícola con fines comerciales.	Por el hecho de presentar a la autoridad correspondiente (SEMARNAT) la Manifestación de Impacto Ambiental, el promovente está cumpliendo con este apartado. El proyecto se vincula por la obligatoriedad de obtener la autorización correspondiente para realizar las obras descritas en esta manifestación de impacto ambiental. Como ya se mencionó anteriormente, la promovente una vez autorizado el proyecto en materia ambiental procederá a tramitar el Registro Nacional de Pesca para la unidad de producción acuícola.
Art. 30°.- *Las actividades pesqueras se clasifican en:* **II.-** *Cultivo o acuacultura con fines*		
Artículo 31°.- *Para realizar las actividades de pesca se requiere lo siguiente:* **I,** *Concesión, para:* **Inciso b)** *Acuacultura comercial* **II,** Permiso, para: **Inciso g)** *Acuacultura de fomento* **III,** *Autorización, para:* **Inciso d)** *Recolectar del medio natural reproductores, larvas, postlarvas, crías, huevos, semillas, alevines o en cualquier otro estadio, y* **Inciso e)** *Acuacultura didáctica.*		

Artículos 22.- *la Secretaría podrá inscribir en el Registro Nacional de Pesca a los acuicultores que no requieran concesión, permiso o Autorización.*	Al **proyecto** le aplica el Artículo, incisos y, fracciones anteriores, porque se trata de una actividad acuícola con fines comerciales.	Por el hecho de presentar a la autoridad correspondiente (SEMARNAT) la Manifestación de Impacto Ambiental, el promovente está cumpliendo con este apartado. El proyecto se vincula por la obligatoriedad de obtener la autorización correspondiente para realizar las obras descritas en esta manifestación de impacto ambiental. Como ya se mencionó anteriormente, la promovente una vez autorizado el proyecto en materia ambiental procederá a tramitar el Registro Nacional de Pesca para la unidad de producción acuícola.
Art. 30°.- *Las actividades pesqueras se clasifican en:* **II.-** *Cultivo o acuacultura con fines*		
Artículo 31°.- *Para realizar las actividades de pesca se requiere lo siguiente:* **I,** *Concesión, para:* **Inciso b)** *Acuacultura comercial* **II,** Permiso, para: **Inciso g)** *Acuacultura de fomento* **III,** *Autorización, para:* **Inciso d)** *Recolectar del medio natural reproductores, larvas, postlarvas, crías, huevos, semillas, alevines o en cualquier otro estadio, y* **Inciso e)** *Acuacultura didáctica.*		

Artículos 22.- *la Secretaría podrá inscribir en el Registro Nacional de Pesca a los acuicultores que no requieran concesión, permiso o Autorización.*	Al **proyecto** le aplica el Artículo, incisos y, fracciones anteriores, porque se trata de una actividad acuícola con fines comerciales.	Por el hecho de presentar a la autoridad correspondiente (SEMARNAT) la Manifestación de Impacto Ambiental, el promovente está cumpliendo con este apartado. El proyecto se vincula por la obligatoriedad de obtener la autorización correspondiente para realizar las obras descritas en esta manifestación de impacto ambiental. Como ya se mencionó anteriormente, la promovente una vez autorizado el proyecto en materia ambiental procederá a tramitar el Registro Nacional de Pesca para la unidad de producción acuícola.
Art. 30°.- *Las actividades pesqueras se clasifican en:* **II.-** *Cultivo o acuacultura con fines*		
Artículo 31°.- *Para realizar las actividades de pesca se requiere lo siguiente:* **I,** *Concesión, para:* **Inciso b)** *Acuacultura comercial* **II,** Permiso, para: **Inciso g)** *Acuacultura de fomento* **III,** *Autorización, para:* **Inciso d)** *Recolectar del medio natural reproductores, larvas, postlarvas, crías, huevos, semillas, alevines o en cualquier otro estadio, y* **Inciso e)** *Acuacultura didáctica.*		

Artículos 22.- *la Secretaría podrá inscribir en el Registro Nacional de Pesca a los acuicultores que no requieran concesión, permiso o Autorización.*	Al **proyecto** le aplica el Artículo, incisos y, fracciones anteriores, porque se trata de una actividad acuícola con fines comerciales.	Por el hecho de presentar a la autoridad correspondiente (SEMARNAT) la Manifestación de Impacto Ambiental, el promovente está cumpliendo con este apartado. El proyecto se vincula por la obligatoriedad de obtener la autorización correspondiente para realizar las obras descritas en esta manifestación de impacto ambiental. Como ya se mencionó anteriormente, la promovente una vez autorizado el proyecto en materia ambiental procederá a tramitar el Registro Nacional de Pesca para la unidad de producción acuícola.
Art. 30°.- *Las actividades pesqueras se clasifican en:* **II.-** *Cultivo o acuacultura con fines*		
Artículo 31°.- *Para realizar las actividades de pesca se requiere lo siguiente:* **I,** *Concesión, para:* **Inciso b)** *Acuacultura comercial* **II,** Permiso, para: **Inciso g)** *Acuacultura de fomento* **III,** *Autorización, para:* **Inciso d)** *Recolectar del medio natural reproductores, larvas, postlarvas, crías, huevos, semillas, alevines o en cualquier otro estadio, y* **Inciso e)** *Acuacultura didáctica.*		

Artículos 22.- *la Secretaría podrá inscribir en el Registro Nacional de Pesca a los acuicultores que no requieran concesión, permiso o Autorización.*	Al **proyecto** le aplica el Artículo, incisos y, fracciones anteriores, porque se trata de una actividad acuícola con fines comerciales.	Por el hecho de presentar a la autoridad correspondiente (SEMARNAT) la Manifestación de Impacto Ambiental, el promovente está cumpliendo con este apartado. El proyecto se vincula por la obligatoriedad de obtener la autorización correspondiente para realizar las obras descritas en esta manifestación de impacto ambiental. Como ya se mencionó anteriormente, la promovente una vez autorizado el proyecto en materia ambiental procederá a tramitar el Registro Nacional de Pesca para la unidad de producción acuícola.
Art. 30°.- *Las actividades pesqueras se clasifican en:* **II.-** *Cultivo o acuacultura con fines*		
Artículo 31°.- *Para realizar las actividades de pesca se requiere lo siguiente:* **I,** *Concesión, para:* **Inciso b)** *Acuacultura comercial* **II,** Permiso, para: **Inciso g)** *Acuacultura de fomento* **III,** *Autorización, para:* **Inciso d)** *Recolectar del medio natural reproductores, larvas, postlarvas, crías, huevos, semillas, alevines o en cualquier otro estadio, y* **Inciso e)** *Acuacultura didáctica.*		

Artículos 22.- *la Secretaría podrá inscribir en el Registro Nacional de Pesca a los acuicultores que no requieran concesión, permiso o Autorización.*	Al **proyecto** le aplica el Artículo, incisos y, fracciones anteriores, porque se trata de una actividad acuícola con fines comerciales.	Por el hecho de presentar a la autoridad correspondiente (SEMARNAT) la Manifestación de Impacto Ambiental, el promovente está cumpliendo con este apartado. El proyecto se vincula por la obligatoriedad de obtener la autorización correspondiente para realizar las obras descritas en esta manifestación de impacto ambiental. Como ya se mencionó anteriormente, la promovente una vez autorizado el proyecto en materia ambiental procederá a tramitar el Registro Nacional de Pesca para la unidad de producción acuícola.
Art. 30°.- *Las actividades pesqueras se clasifican en:* **II.-** *Cultivo o acuacultura con fines*		
Artículo 31°.- *Para realizar las actividades de pesca se requiere lo siguiente:* **I,** *Concesión, para:* **Inciso b)** *Acuacultura comercial* **II,** Permiso, para: **Inciso g)** *Acuacultura de fomento* **III,** *Autorización, para:* **Inciso d)** *Recolectar del medio natural reproductores, larvas, postlarvas, crías, huevos, semillas, alevines o en cualquier otro estadio, y* **Inciso e)** *Acuacultura didáctica.*		

Artículos 22.- *la Secretaría podrá inscribir en el Registro Nacional de Pesca a los acuicultores que no requieran concesión, permiso o Autorización.*	Al **proyecto** le aplica el Artículo, incisos y, fracciones anteriores, porque se trata de una actividad acuícola con fines comerciales.	Por el hecho de presentar a la autoridad correspondiente (SEMARNAT) la Manifestación de Impacto Ambiental, el promovente está cumpliendo con este apartado. El proyecto se vincula por la obligatoriedad de obtener la autorización correspondiente para realizar las obras descritas en esta manifestación de impacto ambiental. Como ya se mencionó anteriormente, la promovente una vez autorizado el proyecto en materia ambiental procederá a tramitar el Registro Nacional de Pesca para la unidad de producción acuícola.
Art. 30°.- *Las actividades pesqueras se clasifican en:* **II.-** *Cultivo o acuacultura con fines*		
Artículo 31°.- *Para realizar las actividades de pesca se requiere lo siguiente:* **I,** *Concesión, para:* **Inciso b)** *Acuacultura comercial* **II,** Permiso, para: **Inciso g)** *Acuacultura de fomento* **III,** *Autorización, para:* **Inciso d)** *Recolectar del medio natural reproductores, larvas, postlarvas, crías, huevos, semillas, alevines o en cualquier otro estadio, y* **Inciso e)** *Acuacultura didáctica.*		

Artículos 22.- *la Secretaría podrá inscribir en el Registro Nacional de Pesca a los acuicultores que no requieran concesión, permiso o Autorización.*	Al **proyecto** le aplica el Artículo, incisos y, fracciones anteriores, porque se trata de una actividad acuícola con fines comerciales.	Por el hecho de presentar a la autoridad correspondiente (SEMARNAT) la Manifestación de Impacto Ambiental, el promovente está cumpliendo con este apartado. El proyecto se vincula por la obligatoriedad de obtener la autorización correspondiente para realizar las obras descritas en esta manifestación de impacto ambiental. Como ya se mencionó anteriormente, la promovente una vez autorizado el proyecto en materia ambiental procederá a tramitar el Registro Nacional de Pesca para la unidad de producción acuícola.
Art. 30°.- *Las actividades pesqueras se clasifican en:* **II.-** *Cultivo o acuacultura con fines*		
Artículo 31°.- *Para realizar las actividades de pesca se requiere lo siguiente:* **I,** *Concesión, para:* **Inciso b)** *Acuacultura comercial* **II,** Permiso, para: **Inciso g)** *Acuacultura de fomento* **III,** *Autorización, para:* **Inciso d)** *Recolectar del medio natural reproductores, larvas, postlarvas, crías, huevos, semillas, alevines o en cualquier otro estadio, y* **Inciso e)** *Acuacultura didáctica.*		

Artículos 22.- *la Secretaría podrá inscribir en el Registro Nacional de Pesca a los acuicultores que no requieran concesión, permiso o Autorización.*	Al **proyecto** le aplica el Artículo, incisos y, fracciones anteriores, porque se trata de una actividad acuícola con fines comerciales.	Por el hecho de presentar a la autoridad correspondiente (SEMARNAT) la Manifestación de Impacto Ambiental, el promovente está cumpliendo con este apartado. El proyecto se vincula por la obligatoriedad de obtener la autorización correspondiente para realizar las obras descritas en esta manifestación de impacto ambiental. Como ya se mencionó anteriormente, la promovente una vez autorizado el proyecto en materia ambiental procederá a tramitar el Registro Nacional de Pesca para la unidad de producción acuícola.
Art. 30°.- *Las actividades pesqueras se clasifican en:* **II.-** *Cultivo o acuacultura con fines*		
Artículo 31°.- *Para realizar las actividades de pesca se requiere lo siguiente:* **I,** *Concesión, para:* **Inciso b)** *Acuacultura comercial* **II,** Permiso, para: **Inciso g)** *Acuacultura de fomento* **III,** *Autorización, para:* **Inciso d)** *Recolectar del medio natural reproductores, larvas, postlarvas, crías, huevos, semillas, alevines o en cualquier otro estadio, y* **Inciso e)** *Acuacultura didáctica.*		

Artículos 22.- *la Secretaría podrá inscribir en el Registro Nacional de Pesca a los acuicultores que no requieran concesión, permiso o Autorización.*	Al **proyecto** le aplica el Artículo, incisos y, fracciones anteriores, porque se trata de una actividad acuícola con fines comerciales.	Por el hecho de presentar a la autoridad correspondiente (SEMARNAT) la Manifestación de Impacto Ambiental, el promovente está cumpliendo con este apartado. El proyecto se vincula por la obligatoriedad de obtener la autorización correspondiente para realizar las obras descritas en esta manifestación de impacto ambiental. Como ya se mencionó anteriormente, la promovente una vez autorizado el proyecto en materia ambiental procederá a tramitar el Registro Nacional de Pesca para la unidad de producción acuícola.
Art. 30°.- *Las actividades pesqueras se clasifican en:* **II.-** *Cultivo o acuacultura con fines*		
Artículo 31°.- *Para realizar las actividades de pesca se requiere lo siguiente:* **I,** *Concesión, para:* **Inciso b)** *Acuacultura comercial* **II,** Permiso, para: **Inciso g)** *Acuacultura de fomento* **III,** *Autorización, para:* **Inciso d)** *Recolectar del medio natural reproductores, larvas, postlarvas, crías, huevos, semillas, alevines o en cualquier otro estadio, y* **Inciso e)** *Acuacultura didáctica.*		

Artículos 22.- *la Secretaría podrá inscribir en el Registro Nacional de Pesca a los acuicultores que no requieran concesión, permiso o Autorización.*	Al **proyecto** le aplica el Artículo, incisos y, fracciones anteriores, porque se trata de una actividad acuícola con fines comerciales.	Por el hecho de presentar a la autoridad correspondiente (SEMARNAT) la Manifestación de Impacto Ambiental, el promovente está cumpliendo con este apartado. El proyecto se vincula por la obligatoriedad de obtener la autorización correspondiente para realizar las obras descritas en esta manifestación de impacto ambiental. Como ya se mencionó anteriormente, la promovente una vez autorizado el proyecto en materia ambiental procederá a tramitar el Registro Nacional de Pesca para la unidad de producción acuícola.
Art. 30°.- *Las actividades pesqueras se clasifican en:* **II.-** *Cultivo o acuacultura con fines*		
Artículo 31°.- *Para realizar las actividades de pesca se requiere lo siguiente:* **I,** *Concesión, para:* **Inciso b)** *Acuacultura comercial* **II,** Permiso, para: **Inciso g)** *Acuacultura de fomento* **III,** *Autorización, para:* **Inciso d)** *Recolectar del medio natural reproductores, larvas, postlarvas, crías, huevos, semillas, alevines o en cualquier otro estadio, y* **Inciso e)** *Acuacultura didáctica.*		

Artículos 22.- *la Secretaría podrá inscribir en el Registro Nacional de Pesca a los acuicultores que no requieran concesión, permiso o Autorización.*	Al **proyecto** le aplica el Artículo, incisos y, fracciones anteriores, porque se trata de una actividad acuícola con fines comerciales.	Por el hecho de presentar a la autoridad correspondiente (SEMARNAT) la Manifestación de Impacto Ambiental, el promovente está cumpliendo con este apartado. El proyecto se vincula por la obligatoriedad de obtener la autorización correspondiente para realizar las obras descritas en esta manifestación de impacto ambiental. Como ya se mencionó anteriormente, la promovente una vez autorizado el proyecto en materia ambiental procederá a tramitar el Registro Nacional de Pesca para la unidad de producción acuícola.
Art. 30°.- *Las actividades pesqueras se clasifican en:* **II.-** *Cultivo o acuacultura con fines*		
Artículo 31°.- *Para realizar las actividades de pesca se requiere lo siguiente:* **I,** *Concesión, para:* **Inciso b)** *Acuacultura comercial* **II,** Permiso, para: **Inciso g)** *Acuacultura de fomento* **III,** *Autorización, para:* **Inciso d)** *Recolectar del medio natural reproductores, larvas, postlarvas, crías, huevos, semillas, alevines o en cualquier otro estadio, y* **Inciso e)** *Acuacultura didáctica.*		

Artículos 22.- *la Secretaría podrá inscribir en el Registro Nacional de Pesca a los acuicultores que no requieran concesión, permiso o Autorización.*	Al **proyecto** le aplica el Artículo, incisos y, fracciones anteriores, porque se trata de una actividad acuícola con fines comerciales.	Por el hecho de presentar a la autoridad correspondiente (SEMARNAT) la Manifestación de Impacto Ambiental, el promovente está cumpliendo con este apartado. El proyecto se vincula por la obligatoriedad de obtener la autorización correspondiente para realizar las obras descritas en esta manifestación de impacto ambiental. Como ya se mencionó anteriormente, la promovente una vez autorizado el proyecto en materia ambiental procederá a tramitar el Registro Nacional de Pesca para la unidad de producción acuícola.
Art. 30°.- *Las actividades pesqueras se clasifican en:* **II.-** *Cultivo o acuacultura con fines*		
Artículo 31°.- *Para realizar las actividades de pesca se requiere lo siguiente:* **I,** *Concesión, para:* **Inciso b)** *Acuacultura comercial* **II,** Permiso, para: **Inciso g)** *Acuacultura de fomento* **III,** *Autorización, para:* **Inciso d)** *Recolectar del medio natural reproductores, larvas, postlarvas, crías, huevos, semillas, alevines o en cualquier otro estadio, y* **Inciso e)** *Acuacultura didáctica.*		

Artículos 22.- *la Secretaría podrá inscribir en el Registro Nacional de Pesca a los acuicultores que no requieran concesión, permiso o Autorización.*	Al **proyecto** le aplica el Artículo, incisos y, fracciones anteriores, porque se trata de una actividad acuícola con fines comerciales.	Por el hecho de presentar a la autoridad correspondiente (SEMARNAT) la Manifestación de Impacto Ambiental, el promovente está cumpliendo con este apartado. El proyecto se vincula por la obligatoriedad de obtener la autorización correspondiente para realizar las obras descritas en esta manifestación de impacto ambiental. Como ya se mencionó anteriormente, la promovente una vez autorizado el proyecto en materia ambiental procederá a tramitar el Registro Nacional de Pesca para la unidad de producción acuícola.
Art. 30°.- *Las actividades pesqueras se clasifican en:* **II.-** *Cultivo o acuacultura con fines*		
Artículo 31°.- *Para realizar las actividades de pesca se requiere lo siguiente:* **I,** *Concesión, para:* **Inciso b)** *Acuacultura comercial* **II,** Permiso, para: **Inciso g)** *Acuacultura de fomento* **III,** *Autorización, para:* **Inciso d)** *Recolectar del medio natural reproductores, larvas, postlarvas, crías, huevos, semillas, alevines o en cualquier otro estadio, y* **Inciso e)** *Acuacultura didáctica.*		

Artículos 22.- *la Secretaría podrá inscribir en el Registro Nacional de Pesca a los acuicultores que no requieran concesión, permiso o Autorización.*	Al **proyecto** le aplica el Artículo, incisos y, fracciones anteriores, porque se trata de una actividad acuícola con fines comerciales.	Por el hecho de presentar a la autoridad correspondiente (SEMARNAT) la Manifestación de Impacto Ambiental, el promovente está cumpliendo con este apartado. El proyecto se vincula por la obligatoriedad de obtener la autorización correspondiente para realizar las obras descritas en esta manifestación de impacto ambiental. Como ya se mencionó anteriormente, la promovente una vez autorizado el proyecto en materia ambiental procederá a tramitar el Registro Nacional de Pesca para la unidad de producción acuícola.
Art. 30°.- *Las actividades pesqueras se clasifican en:* **II.-** *Cultivo o acuacultura con fines*		
Artículo 31°.- *Para realizar las actividades de pesca se requiere lo siguiente:* **I,** *Concesión, para:* **Inciso b)** *Acuacultura comercial* **II,** Permiso, para: **Inciso g)** *Acuacultura de fomento* **III,** *Autorización, para:* **Inciso d)** *Recolectar del medio natural reproductores, larvas, postlarvas, crías, huevos, semillas, alevines o en cualquier otro estadio, y* **Inciso e)** *Acuacultura didáctica.*		

Artículos 22.- *la Secretaría podrá inscribir en el Registro Nacional de Pesca a los acuicultores que no requieran concesión, permiso o Autorización.*	Al **proyecto** le aplica el Artículo, incisos y, fracciones anteriores, porque se trata de una actividad acuícola con fines comerciales.	Por el hecho de presentar a la autoridad correspondiente (SEMARNAT) la Manifestación de Impacto Ambiental, el promovente está cumpliendo con este apartado. El proyecto se vincula por la obligatoriedad de obtener la autorización correspondiente para realizar las obras descritas en esta manifestación de impacto ambiental. Como ya se mencionó anteriormente, la promovente una vez autorizado el proyecto en materia ambiental procederá a tramitar el Registro Nacional de Pesca para la unidad de producción acuícola.
Art. 30°.- *Las actividades pesqueras se clasifican en:* **II.-** *Cultivo o acuacultura con fines*		
Artículo 31°.- *Para realizar las actividades de pesca se requiere lo siguiente:* **I,** *Concesión, para:* **Inciso b)** *Acuacultura comercial* **II,** Permiso, para: **Inciso g)** *Acuacultura de fomento* **III,** *Autorización, para:* **Inciso d)** *Recolectar del medio natural reproductores, larvas, postlarvas, crías, huevos, semillas, alevines o en cualquier otro estadio, y* **Inciso e)** *Acuacultura didáctica.*		

Artículos 22.- *la Secretaría podrá inscribir en el Registro Nacional de Pesca a los acuicultores que no requieran concesión, permiso o Autorización.*	Al **proyecto** le aplica el Artículo, incisos y, fracciones anteriores, porque se trata de una actividad acuícola con fines comerciales.	Por el hecho de presentar a la autoridad correspondiente (SEMARNAT) la Manifestación de Impacto Ambiental, el promovente está cumpliendo con este apartado. El proyecto se vincula por la obligatoriedad de obtener la autorización correspondiente para realizar las obras descritas en esta manifestación de impacto ambiental. Como ya se mencionó anteriormente, la promovente una vez autorizado el proyecto en materia ambiental procederá a tramitar el Registro Nacional de Pesca para la unidad de producción acuícola.
Art. 30°.- *Las actividades pesqueras se clasifican en:* **II.-** *Cultivo o acuacultura con fines*		
Artículo 31°.- *Para realizar las actividades de pesca se requiere lo siguiente:* **I,** *Concesión, para:* **Inciso b)** *Acuacultura comercial* **II,** Permiso, para: **Inciso g)** *Acuacultura de fomento* **III,** *Autorización, para:* **Inciso d)** *Recolectar del medio natural reproductores, larvas, postlarvas, crías, huevos, semillas, alevines o en cualquier otro estadio, y* **Inciso e)** *Acuacultura didáctica.*		

Artículos 22.- *la Secretaría podrá inscribir en el Registro Nacional de Pesca a los acuicultores que no requieran concesión, permiso o Autorización.*	Al **proyecto** le aplica el Artículo, incisos y, fracciones anteriores, porque se trata de una actividad acuícola con fines comerciales.	Por el hecho de presentar a la autoridad correspondiente (SEMARNAT) la Manifestación de Impacto Ambiental, el promovente está cumpliendo con este apartado. El proyecto se vincula por la obligatoriedad de obtener la autorización correspondiente para realizar las obras descritas en esta manifestación de impacto ambiental. Como ya se mencionó anteriormente, la promovente una vez autorizado el proyecto en materia ambiental procederá a tramitar el Registro Nacional de Pesca para la unidad de producción acuícola.
Art. 30°.- *Las actividades pesqueras se clasifican en:* **II.-** *Cultivo o acuacultura con fines*		
Artículo 31°.- *Para realizar las actividades de pesca se requiere lo siguiente:* **I,** *Concesión, para:* **Inciso b)** *Acuacultura comercial* **II,** Permiso, para: **Inciso g)** *Acuacultura de fomento* **III,** *Autorización, para:* **Inciso d)** *Recolectar del medio natural reproductores, larvas, postlarvas, crías, huevos, semillas, alevines o en cualquier otro estadio, y* **Inciso e)** *Acuacultura didáctica.*		

Artículos 22.- *la Secretaría podrá inscribir en el Registro Nacional de Pesca a los acuicultores que no requieran concesión, permiso o Autorización.*	Al **proyecto** le aplica el Artículo, incisos y, fracciones anteriores, porque se trata de una actividad acuícola con fines comerciales.	Por el hecho de presentar a la autoridad correspondiente (SEMARNAT) la Manifestación de Impacto Ambiental, el promovente está cumpliendo con este apartado. El proyecto se vincula por la obligatoriedad de obtener la autorización correspondiente para realizar las obras descritas en esta manifestación de impacto ambiental. Como ya se mencionó anteriormente, la promovente una vez autorizado el proyecto en materia ambiental procederá a tramitar el Registro Nacional de Pesca para la unidad de producción acuícola.
Art. 30°.- *Las actividades pesqueras se clasifican en:* **II.-** *Cultivo o acuacultura con fines*		
Artículo 31°.- *Para realizar las actividades de pesca se requiere lo siguiente:* **I,** *Concesión, para:* **Inciso b)** *Acuacultura comercial* **II,** Permiso, para: **Inciso g)** *Acuacultura de fomento* **III,** *Autorización, para:* **Inciso d)** *Recolectar del medio natural reproductores, larvas, postlarvas, crías, huevos, semillas, alevines o en cualquier otro estadio, y* **Inciso e)** *Acuacultura didáctica.*		

Artículos 22.- *la Secretaría podrá inscribir en el Registro Nacional de Pesca a los acuicultores que no requieran concesión, permiso o Autorización.*	Al **proyecto** le aplica el Artículo, incisos y, fracciones anteriores, porque se trata de una actividad acuícola con fines comerciales.	Por el hecho de presentar a la autoridad correspondiente (SEMARNAT) la Manifestación de Impacto Ambiental, el promovente está cumpliendo con este apartado. El proyecto se vincula por la obligatoriedad de obtener la autorización correspondiente para realizar las obras descritas en esta manifestación de impacto ambiental. Como ya se mencionó anteriormente, la promovente una vez autorizado el proyecto en materia ambiental procederá a tramitar el Registro Nacional de Pesca para la unidad de producción acuícola.
Art. 30°.- *Las actividades pesqueras se clasifican en:* **II.-** *Cultivo o acuacultura con fines*		
Artículo 31°.- *Para realizar las actividades de pesca se requiere lo siguiente:* **I,** *Concesión, para:* **Inciso b)** *Acuacultura comercial* **II,** Permiso, para: **Inciso g)** *Acuacultura de fomento* **III,** *Autorización, para:* **Inciso d)** *Recolectar del medio natural reproductores, larvas, postlarvas, crías, huevos, semillas, alevines o en cualquier otro estadio, y* **Inciso e)** *Acuacultura didáctica.*		

Artículos 22.- *la Secretaría podrá inscribir en el Registro Nacional de Pesca a los acuicultores que no requieran concesión, permiso o Autorización.*	Al **proyecto** le aplica el Artículo, incisos y, fracciones anteriores, porque se trata de una actividad acuícola con fines comerciales.	Por el hecho de presentar a la autoridad correspondiente (SEMARNAT) la Manifestación de Impacto Ambiental, el promovente está cumpliendo con este apartado. El proyecto se vincula por la obligatoriedad de obtener la autorización correspondiente para realizar las obras descritas en esta manifestación de impacto ambiental. Como ya se mencionó anteriormente, la promovente una vez autorizado el proyecto en materia ambiental procederá a tramitar el Registro Nacional de Pesca para la unidad de producción acuícola.
Art. 30°.- *Las actividades pesqueras se clasifican en:* **II.-** *Cultivo o acuacultura con fines*		
Artículo 31°.- *Para realizar las actividades de pesca se requiere lo siguiente:* **I,** *Concesión, para:* **Inciso b)** *Acuacultura comercial* **II,** Permiso, para: **Inciso g)** *Acuacultura de fomento* **III,** *Autorización, para:* **Inciso d)** *Recolectar del medio natural reproductores, larvas, postlarvas, crías, huevos, semillas, alevines o en cualquier otro estadio, y* **Inciso e)** *Acuacultura didáctica.*		

Artículos 22.- *la Secretaría podrá inscribir en el Registro Nacional de Pesca a los acuicultores que no requieran concesión, permiso o Autorización.*	Al **proyecto** le aplica el Artículo, incisos y, fracciones anteriores, porque se trata de una actividad acuícola con fines comerciales.	Por el hecho de presentar a la autoridad correspondiente (SEMARNAT) la Manifestación de Impacto Ambiental, el promovente está cumpliendo con este apartado. El proyecto se vincula por la obligatoriedad de obtener la autorización correspondiente para realizar las obras descritas en esta manifestación de impacto ambiental. Como ya se mencionó anteriormente, la promovente una vez autorizado el proyecto en materia ambiental procederá a tramitar el Registro Nacional de Pesca para la unidad de producción acuícola.
Art. 30°.- *Las actividades pesqueras se clasifican en:* **II.-** *Cultivo o acuacultura con fines*		
Artículo 31°.- *Para realizar las actividades de pesca se requiere lo siguiente:* **I,** *Concesión, para:* **Inciso b)** *Acuacultura comercial* **II,** Permiso, para: **Inciso g)** *Acuacultura de fomento* **III,** *Autorización, para:* **Inciso d)** *Recolectar del medio natural reproductores, larvas, postlarvas, crías, huevos, semillas, alevines o en cualquier otro estadio, y* **Inciso e)** *Acuacultura didáctica.*		

Artículos 22.- *la Secretaría podrá inscribir en el Registro Nacional de Pesca a los acuicultores que no requieran concesión, permiso o Autorización.*	Al **proyecto** le aplica el Artículo, incisos y, fracciones anteriores, porque se trata de una actividad acuícola con fines comerciales.	Por el hecho de presentar a la autoridad correspondiente (SEMARNAT) la Manifestación de Impacto Ambiental, el promovente está cumpliendo con este apartado. El proyecto se vincula por la obligatoriedad de obtener la autorización correspondiente para realizar las obras descritas en esta manifestación de impacto ambiental. Como ya se mencionó anteriormente, la promovente una vez autorizado el proyecto en materia ambiental procederá a tramitar el Registro Nacional de Pesca para la unidad de producción acuícola.
Art. 30°.- *Las actividades pesqueras se clasifican en:* **II.-** *Cultivo o acuacultura con fines*		
Artículo 31°.- *Para realizar las actividades de pesca se requiere lo siguiente:* **I,** *Concesión, para:* **Inciso b)** *Acuacultura comercial* **II,** Permiso, para: **Inciso g)** *Acuacultura de fomento* **III,** *Autorización, para:* **Inciso d)** *Recolectar del medio natural reproductores, larvas, postlarvas, crías, huevos, semillas, alevines o en cualquier otro estadio, y* **Inciso e)** *Acuacultura didáctica.*		

Artículos 22.- *la Secretaría podrá inscribir en el Registro Nacional de Pesca a los acuicultores que no requieran concesión, permiso o Autorización.*	Al **proyecto** le aplica el Artículo, incisos y, fracciones anteriores, porque se trata de una actividad acuícola con fines comerciales.	Por el hecho de presentar a la autoridad correspondiente (SEMARNAT) la Manifestación de Impacto Ambiental, el promovente está cumpliendo con este apartado. El proyecto se vincula por la obligatoriedad de obtener la autorización correspondiente para realizar las obras descritas en esta manifestación de impacto ambiental. Como ya se mencionó anteriormente, la promovente una vez autorizado el proyecto en materia ambiental procederá a tramitar el Registro Nacional de Pesca para la unidad de producción acuícola.
Art. 30°.- *Las actividades pesqueras se clasifican en:* **II.-** *Cultivo o acuacultura con fines*		
Artículo 31°.- *Para realizar las actividades de pesca se requiere lo siguiente:* **I,** *Concesión, para:* **Inciso b)** *Acuacultura comercial* **II,** Permiso, para: **Inciso g)** *Acuacultura de fomento* **III,** *Autorización, para:* **Inciso d)** *Recolectar del medio natural reproductores, larvas, postlarvas, crías, huevos, semillas, alevines o en cualquier otro estadio, y* **Inciso e)** *Acuacultura didáctica.*		

Artículos 22.- *la Secretaría podrá inscribir en el Registro Nacional de Pesca a los acuicultores que no requieran concesión, permiso o Autorización.*	Al **proyecto** le aplica el Artículo, incisos y, fracciones anteriores, porque se trata de una actividad acuícola con fines comerciales.	Por el hecho de presentar a la autoridad correspondiente (SEMARNAT) la Manifestación de Impacto Ambiental, el promovente está cumpliendo con este apartado. El proyecto se vincula por la obligatoriedad de obtener la autorización correspondiente para realizar las obras descritas en esta manifestación de impacto ambiental. Como ya se mencionó anteriormente, la promovente una vez autorizado el proyecto en materia ambiental procederá a tramitar el Registro Nacional de Pesca para la unidad de producción acuícola.
Art. 30°.- *Las actividades pesqueras se clasifican en:* **II.-** *Cultivo o acuacultura con fines*		
Artículo 31°.- *Para realizar las actividades de pesca se requiere lo siguiente:* **I,** *Concesión, para:* **Inciso b)** *Acuacultura comercial* **II,** Permiso, para: **Inciso g)** *Acuacultura de fomento* **III,** *Autorización, para:* **Inciso d)** *Recolectar del medio natural reproductores, larvas, postlarvas, crías, huevos, semillas, alevines o en cualquier otro estadio, y* **Inciso e)** *Acuacultura didáctica.*		

Artículos 22.- *la Secretaría podrá inscribir en el Registro Nacional de Pesca a los acuicultores que no requieran concesión, permiso o Autorización.*	Al **proyecto** le aplica el Artículo, incisos y, fracciones anteriores, porque se trata de una actividad acuícola con fines comerciales.	Por el hecho de presentar a la autoridad correspondiente (SEMARNAT) la Manifestación de Impacto Ambiental, el promovente está cumpliendo con este apartado. El proyecto se vincula por la obligatoriedad de obtener la autorización correspondiente para realizar las obras descritas en esta manifestación de impacto ambiental. Como ya se mencionó anteriormente, la promovente una vez autorizado el proyecto en materia ambiental procederá a tramitar el Registro Nacional de Pesca para la unidad de producción acuícola.
Art. 30°.- *Las actividades pesqueras se clasifican en:* **II.-** *Cultivo o acuacultura con fines*		
Artículo 31°.- *Para realizar las actividades de pesca se requiere lo siguiente:* **I,** *Concesión, para:* **Inciso b)** *Acuacultura comercial* **II,** Permiso, para: **Inciso g)** *Acuacultura de fomento* **III,** *Autorización, para:* **Inciso d)** *Recolectar del medio natural reproductores, larvas, postlarvas, crías, huevos, semillas, alevines o en cualquier otro estadio, y* **Inciso e)** *Acuacultura didáctica.*		

Artículos 22.- *la Secretaría podrá inscribir en el Registro Nacional de Pesca a los acuicultores que no requieran concesión, permiso o Autorización.*	Al **proyecto** le aplica el Artículo, incisos y, fracciones anteriores, porque se trata de una actividad acuícola con fines comerciales.	Por el hecho de presentar a la autoridad correspondiente (SEMARNAT) la Manifestación de Impacto Ambiental, el promovente está cumpliendo con este apartado. El proyecto se vincula por la obligatoriedad de obtener la autorización correspondiente para realizar las obras descritas en esta manifestación de impacto ambiental. Como ya se mencionó anteriormente, la promovente una vez autorizado el proyecto en materia ambiental procederá a tramitar el Registro Nacional de Pesca para la unidad de producción acuícola.
Art. 30°.- *Las actividades pesqueras se clasifican en:* **II.-** *Cultivo o acuacultura con fines*		
Artículo 31°.- *Para realizar las actividades de pesca se requiere lo siguiente:* **I,** *Concesión, para:* **Inciso b)** *Acuacultura comercial* **II,** Permiso, para: **Inciso g)** *Acuacultura de fomento* **III,** *Autorización, para:* **Inciso d)** *Recolectar del medio natural reproductores, larvas, postlarvas, crías, huevos, semillas, alevines o en cualquier otro estadio, y* **Inciso e)** *Acuacultura didáctica.*		

Artículos 22.- *la Secretaría podrá inscribir en el Registro Nacional de Pesca a los acuicultores que no requieran concesión, permiso o Autorización.*	Al **proyecto** le aplica el Artículo, incisos y, fracciones anteriores, porque se trata de una actividad acuícola con fines comerciales.	Por el hecho de presentar a la autoridad correspondiente (SEMARNAT) la Manifestación de Impacto Ambiental, el promovente está cumpliendo con este apartado. El proyecto se vincula por la obligatoriedad de obtener la autorización correspondiente para realizar las obras descritas en esta manifestación de impacto ambiental. Como ya se mencionó anteriormente, la promovente una vez autorizado el proyecto en materia ambiental procederá a tramitar el Registro Nacional de Pesca para la unidad de producción acuícola.
Art. 30°.- *Las actividades pesqueras se clasifican en:* **II.-** *Cultivo o acuacultura con fines*		
Artículo 31°.- *Para realizar las actividades de pesca se requiere lo siguiente:* **I,** *Concesión, para:* **Inciso b)** *Acuacultura comercial* **II,** Permiso, para: **Inciso g)** *Acuacultura de fomento* **III,** *Autorización, para:* **Inciso d)** *Recolectar del medio natural reproductores, larvas, postlarvas, crías, huevos, semillas, alevines o en cualquier otro estadio, y* **Inciso e)** *Acuacultura didáctica.*		

Artículos 22.- *la Secretaría podrá inscribir en el Registro Nacional de Pesca a los acuicultores que no requieran concesión, permiso o Autorización.*	Al **proyecto** le aplica el Artículo, incisos y, fracciones anteriores, porque se trata de una actividad acuícola con fines comerciales.	Por el hecho de presentar a la autoridad correspondiente (SEMARNAT) la Manifestación de Impacto Ambiental, el promovente está cumpliendo con este apartado. El proyecto se vincula por la obligatoriedad de obtener la autorización correspondiente para realizar las obras descritas en esta manifestación de impacto ambiental. Como ya se mencionó anteriormente, la promovente una vez autorizado el proyecto en materia ambiental procederá a tramitar el Registro Nacional de Pesca para la unidad de producción acuícola.
Art. 30°.- *Las actividades pesqueras se clasifican en:* **II.-** *Cultivo o acuacultura con fines*		
Artículo 31°.- *Para realizar las actividades de pesca se requiere lo siguiente:* **I,** *Concesión, para:* **Inciso b)** *Acuacultura comercial* **II,** Permiso, para: **Inciso g)** *Acuacultura de fomento* **III,** *Autorización, para:* **Inciso d)** *Recolectar del medio natural reproductores, larvas, postlarvas, crías, huevos, semillas, alevines o en cualquier otro estadio, y* **Inciso e)** *Acuacultura didáctica.*		

Artículos 22.- *la Secretaría podrá inscribir en el Registro Nacional de Pesca a los acuicultores que no requieran concesión, permiso o Autorización.*	Al **proyecto** le aplica el Artículo, incisos y, fracciones anteriores, porque se trata de una actividad acuícola con fines comerciales.	Por el hecho de presentar a la autoridad correspondiente (SEMARNAT) la Manifestación de Impacto Ambiental, el promovente está cumpliendo con este apartado. El proyecto se vincula por la obligatoriedad de obtener la autorización correspondiente para realizar las obras descritas en esta manifestación de impacto ambiental. Como ya se mencionó anteriormente, la promovente una vez autorizado el proyecto en materia ambiental procederá a tramitar el Registro Nacional de Pesca para la unidad de producción acuícola.
Art. 30°.- *Las actividades pesqueras se clasifican en:* **II.-** *Cultivo o acuacultura con fines*		
Artículo 31°.- *Para realizar las actividades de pesca se requiere lo siguiente:* **I,** *Concesión, para:* **Inciso b)** *Acuacultura comercial* **II,** Permiso, para: **Inciso g)** *Acuacultura de fomento* **III,** *Autorización, para:* **Inciso d)** *Recolectar del medio natural reproductores, larvas, postlarvas, crías, huevos, semillas, alevines o en cualquier otro estadio, y* **Inciso e)** *Acuacultura didáctica.*		

Artículos 22.- *la Secretaría podrá inscribir en el Registro Nacional de Pesca a los acuicultores que no requieran concesión, permiso o Autorización.*	Al **proyecto** le aplica el Artículo, incisos y, fracciones anteriores, porque se trata de una actividad acuícola con fines comerciales.	Por el hecho de presentar a la autoridad correspondiente (SEMARNAT) la Manifestación de Impacto Ambiental, el promovente está cumpliendo con este apartado. El proyecto se vincula por la obligatoriedad de obtener la autorización correspondiente para realizar las obras descritas en esta manifestación de impacto ambiental. Como ya se mencionó anteriormente, la promovente una vez autorizado el proyecto en materia ambiental procederá a tramitar el Registro Nacional de Pesca para la unidad de producción acuícola.
Art. 30°.- *Las actividades pesqueras se clasifican en:* **II.-** *Cultivo o acuacultura con fines*		
Artículo 31°.- *Para realizar las actividades de pesca se requiere lo siguiente:* **I,** *Concesión, para:* **Inciso b)** *Acuacultura comercial* **II,** Permiso, para: **Inciso g)** *Acuacultura de fomento* **III,** *Autorización, para:* **Inciso d)** *Recolectar del medio natural reproductores, larvas, postlarvas, crías, huevos, semillas, alevines o en cualquier otro estadio, y* **Inciso e)** *Acuacultura didáctica.*		

Artículos 22.- *la Secretaría podrá inscribir en el Registro Nacional de Pesca a los acuicultores que no requieran concesión, permiso o Autorización.*	Al **proyecto** le aplica el Artículo, incisos y, fracciones anteriores, porque se trata de una actividad acuícola con fines comerciales.	Por el hecho de presentar a la autoridad correspondiente (SEMARNAT) la Manifestación de Impacto Ambiental, el promovente está cumpliendo con este apartado. El proyecto se vincula por la obligatoriedad de obtener la autorización correspondiente para realizar las obras descritas en esta manifestación de impacto ambiental. Como ya se mencionó anteriormente, la promovente una vez autorizado el proyecto en materia ambiental procederá a tramitar el Registro Nacional de Pesca para la unidad de producción acuícola.
Art. 30°.- *Las actividades pesqueras se clasifican en:* **II.-** *Cultivo o acuacultura con fines*		
Artículo 31°.- *Para realizar las actividades de pesca se requiere lo siguiente:* **I,** *Concesión, para:* **Inciso b)** *Acuacultura comercial* **II,** Permiso, para: **Inciso g)** *Acuacultura de fomento* **III,** *Autorización, para:* **Inciso d)** *Recolectar del medio natural reproductores, larvas, postlarvas, crías, huevos, semillas, alevines o en cualquier otro estadio, y* **Inciso e)** *Acuacultura didáctica.*		

Artículos 22.- *la Secretaría podrá inscribir en el Registro Nacional de Pesca a los acuicultores que no requieran concesión, permiso o Autorización.*	Al **proyecto** le aplica el Artículo, incisos y, fracciones anteriores, porque se trata de una actividad acuícola con fines comerciales.	Por el hecho de presentar a la autoridad correspondiente (SEMARNAT) la Manifestación de Impacto Ambiental, el promovente está cumpliendo con este apartado. El proyecto se vincula por la obligatoriedad de obtener la autorización correspondiente para realizar las obras descritas en esta manifestación de impacto ambiental. Como ya se mencionó anteriormente, la promovente una vez autorizado el proyecto en materia ambiental procederá a tramitar el Registro Nacional de Pesca para la unidad de producción acuícola.
Art. 30°.- *Las actividades pesqueras se clasifican en:* **II.-** *Cultivo o acuacultura con fines*		
Artículo 31°.- *Para realizar las actividades de pesca se requiere lo siguiente:* **I,** *Concesión, para:* **Inciso b)** *Acuacultura comercial* **II,** Permiso, para: **Inciso g)** *Acuacultura de fomento* **III,** *Autorización, para:* **Inciso d)** *Recolectar del medio natural reproductores, larvas, postlarvas, crías, huevos, semillas, alevines o en cualquier otro estadio, y* **Inciso e)** *Acuacultura didáctica.*		

Artículos 22.- *la Secretaría podrá inscribir en el Registro Nacional de Pesca a los acuicultores que no requieran concesión, permiso o Autorización.*	Al **proyecto** le aplica el Artículo, incisos y, fracciones anteriores, porque se trata de una actividad acuícola con fines comerciales.	Por el hecho de presentar a la autoridad correspondiente (SEMARNAT) la Manifestación de Impacto Ambiental, el promovente está cumpliendo con este apartado. El proyecto se vincula por la obligatoriedad de obtener la autorización correspondiente para realizar las obras descritas en esta manifestación de impacto ambiental. Como ya se mencionó anteriormente, la promovente una vez autorizado el proyecto en materia ambiental procederá a tramitar el Registro Nacional de Pesca para la unidad de producción acuícola.
Art. 30°.- *Las actividades pesqueras se clasifican en:* **II.-** *Cultivo o acuacultura con fines*		
Artículo 31°.- *Para realizar las actividades de pesca se requiere lo siguiente:* **I,** *Concesión, para:* **Inciso b)** *Acuacultura comercial* **II,** Permiso, para: **Inciso g)** *Acuacultura de fomento* **III,** *Autorización, para:* **Inciso d)** *Recolectar del medio natural reproductores, larvas, postlarvas, crías, huevos, semillas, alevines o en cualquier otro estadio, y* **Inciso e)** *Acuacultura didáctica.*		

Artículos 22.- *la Secretaría podrá inscribir en el Registro Nacional de Pesca a los acuicultores que no requieran concesión, permiso o Autorización.*	Al **proyecto** le aplica el Artículo, incisos y, fracciones anteriores, porque se trata de una actividad acuícola con fines comerciales.	Por el hecho de presentar a la autoridad correspondiente (SEMARNAT) la Manifestación de Impacto Ambiental, el promovente está cumpliendo con este apartado. El proyecto se vincula por la obligatoriedad de obtener la autorización correspondiente para realizar las obras descritas en esta manifestación de impacto ambiental. Como ya se mencionó anteriormente, la promovente una vez autorizado el proyecto en materia ambiental procederá a tramitar el Registro Nacional de Pesca para la unidad de producción acuícola.
Art. 30°.- *Las actividades pesqueras se clasifican en:* **II.-** *Cultivo o acuacultura con fines*		
Artículo 31°.- *Para realizar las actividades de pesca se requiere lo siguiente:* **I,** *Concesión, para:* **Inciso b)** *Acuacultura comercial* **II,** Permiso, para: **Inciso g)** *Acuacultura de fomento* **III,** *Autorización, para:* **Inciso d)** *Recolectar del medio natural reproductores, larvas, postlarvas, crías, huevos, semillas, alevines o en cualquier otro estadio, y* **Inciso e)** *Acuacultura didáctica.*		

Artículos 22.- *la Secretaría podrá inscribir en el Registro Nacional de Pesca a los acuicultores que no requieran concesión, permiso o Autorización.*	Al **proyecto** le aplica el Artículo, incisos y, fracciones anteriores, porque se trata de una actividad acuícola con fines comerciales.	Por el hecho de presentar a la autoridad correspondiente (SEMARNAT) la Manifestación de Impacto Ambiental, el promovente está cumpliendo con este apartado. El proyecto se vincula por la obligatoriedad de obtener la autorización correspondiente para realizar las obras descritas en esta manifestación de impacto ambiental. Como ya se mencionó anteriormente, la promovente una vez autorizado el proyecto en materia ambiental procederá a tramitar el Registro Nacional de Pesca para la unidad de producción acuícola.
Art. 30°.- *Las actividades pesqueras se clasifican en:* **II.-** *Cultivo o acuacultura con fines*		
Artículo 31°.- *Para realizar las actividades de pesca se requiere lo siguiente:* **I,** *Concesión, para:* **Inciso b)** *Acuacultura comercial* **II,** Permiso, para: **Inciso g)** *Acuacultura de fomento* **III,** *Autorización, para:* **Inciso d)** *Recolectar del medio natural reproductores, larvas, postlarvas, crías, huevos, semillas, alevines o en cualquier otro estadio, y* **Inciso e)** *Acuacultura didáctica.*		

Artículos 22.- *la Secretaría podrá inscribir en el Registro Nacional de Pesca a los acuicultores que no requieran concesión, permiso o Autorización.*	Al **proyecto** le aplica el Artículo, incisos y, fracciones anteriores, porque se trata de una actividad acuícola con fines comerciales.	Por el hecho de presentar a la autoridad correspondiente (SEMARNAT) la Manifestación de Impacto Ambiental, el promovente está cumpliendo con este apartado. El proyecto se vincula por la obligatoriedad de obtener la autorización correspondiente para realizar las obras descritas en esta manifestación de impacto ambiental. Como ya se mencionó anteriormente, la promovente una vez autorizado el proyecto en materia ambiental procederá a tramitar el Registro Nacional de Pesca para la unidad de producción acuícola.
Art. 30°.- *Las actividades pesqueras se clasifican en:* **II.-** *Cultivo o acuacultura con fines*		
Artículo 31°.- *Para realizar las actividades de pesca se requiere lo siguiente:* **I,** *Concesión, para:* **Inciso b)** *Acuacultura comercial* **II,** Permiso, para: **Inciso g)** *Acuacultura de fomento* **III,** *Autorización, para:* **Inciso d)** *Recolectar del medio natural reproductores, larvas, postlarvas, crías, huevos, semillas, alevines o en cualquier otro estadio, y* **Inciso e)** *Acuacultura didáctica.*		

Artículos 22.- *la Secretaría podrá inscribir en el Registro Nacional de Pesca a los acuicultores que no requieran concesión, permiso o Autorización.*	Al **proyecto** le aplica el Artículo, incisos y, fracciones anteriores, porque se trata de una actividad acuícola con fines comerciales.	Por el hecho de presentar a la autoridad correspondiente (SEMARNAT) la Manifestación de Impacto Ambiental, el promovente está cumpliendo con este apartado. El proyecto se vincula por la obligatoriedad de obtener la autorización correspondiente para realizar las obras descritas en esta manifestación de impacto ambiental. Como ya se mencionó anteriormente, la promovente una vez autorizado el proyecto en materia ambiental procederá a tramitar el Registro Nacional de Pesca para la unidad de producción acuícola.
Art. 30°.- *Las actividades pesqueras se clasifican en:* **II.-** *Cultivo o acuacultura con fines*		
Artículo 31°.- *Para realizar las actividades de pesca se requiere lo siguiente:* **I,** *Concesión, para:* **Inciso b)** *Acuacultura comercial* **II,** Permiso, para: **Inciso g)** *Acuacultura de fomento* **III,** *Autorización, para:* **Inciso d)** *Recolectar del medio natural reproductores, larvas, postlarvas, crías, huevos, semillas, alevines o en cualquier otro estadio, y* **Inciso e)** *Acuacultura didáctica.*		

Artículos 22.- *la Secretaría podrá inscribir en el Registro Nacional de Pesca a los acuicultores que no requieran concesión, permiso o Autorización.*	Al **proyecto** le aplica el Artículo, incisos y, fracciones anteriores, porque se trata de una actividad acuícola con fines comerciales.	Por el hecho de presentar a la autoridad correspondiente (SEMARNAT) la Manifestación de Impacto Ambiental, el promovente está cumpliendo con este apartado. El proyecto se vincula por la obligatoriedad de obtener la autorización correspondiente para realizar las obras descritas en esta manifestación de impacto ambiental. Como ya se mencionó anteriormente, la promovente una vez autorizado el proyecto en materia ambiental procederá a tramitar el Registro Nacional de Pesca para la unidad de producción acuícola.
Art. 30°.- *Las actividades pesqueras se clasifican en:* **II.-** *Cultivo o acuacultura con fines*		
Artículo 31°.- *Para realizar las actividades de pesca se requiere lo siguiente:* **I,** *Concesión, para:* **Inciso b)** *Acuacultura comercial* **II,** Permiso, para: **Inciso g)** *Acuacultura de fomento* **III,** *Autorización, para:* **Inciso d)** *Recolectar del medio natural reproductores, larvas, postlarvas, crías, huevos, semillas, alevines o en cualquier otro estadio, y* **Inciso e)** *Acuacultura didáctica.*		

Artículos 22.- *la Secretaría podrá inscribir en el Registro Nacional de Pesca a los acuicultores que no requieran concesión, permiso o Autorización.*	Al **proyecto** le aplica el Artículo, incisos y, fracciones anteriores, porque se trata de una actividad acuícola con fines comerciales.	Por el hecho de presentar a la autoridad correspondiente (SEMARNAT) la Manifestación de Impacto Ambiental, el promovente está cumpliendo con este apartado. El proyecto se vincula por la obligatoriedad de obtener la autorización correspondiente para realizar las obras descritas en esta manifestación de impacto ambiental. Como ya se mencionó anteriormente, la promovente una vez autorizado el proyecto en materia ambiental procederá a tramitar el Registro Nacional de Pesca para la unidad de producción acuícola.
Art. 30°.- *Las actividades pesqueras se clasifican en:* **II.-** *Cultivo o acuacultura con fines*		
Artículo 31°.- *Para realizar las actividades de pesca se requiere lo siguiente:* **I,** *Concesión, para:* **Inciso b)** *Acuacultura comercial* **II,** Permiso, para: **Inciso g)** *Acuacultura de fomento* **III,** *Autorización, para:* **Inciso d)** *Recolectar del medio natural reproductores, larvas, postlarvas, crías, huevos, semillas, alevines o en cualquier otro estadio, y* **Inciso e)** *Acuacultura didáctica.*		

Artículos 22.- *la Secretaría podrá inscribir en el Registro Nacional de Pesca a los acuicultores que no requieran concesión, permiso o Autorización.*	Al **proyecto** le aplica el Artículo, incisos y, fracciones anteriores, porque se trata de una actividad acuícola con fines comerciales.	Por el hecho de presentar a la autoridad correspondiente (SEMARNAT) la Manifestación de Impacto Ambiental, el promovente está cumpliendo con este apartado. El proyecto se vincula por la obligatoriedad de obtener la autorización correspondiente para realizar las obras descritas en esta manifestación de impacto ambiental. Como ya se mencionó anteriormente, la promovente una vez autorizado el proyecto en materia ambiental procederá a tramitar el Registro Nacional de Pesca para la unidad de producción acuícola.
Art. 30°.- *Las actividades pesqueras se clasifican en:* **II.-** *Cultivo o acuacultura con fines*		
Artículo 31°.- *Para realizar las actividades de pesca se requiere lo siguiente:* **I,** *Concesión, para:* **Inciso b)** *Acuacultura comercial* **II,** Permiso, para: **Inciso g)** *Acuacultura de fomento* **III,** *Autorización, para:* **Inciso d)** *Recolectar del medio natural reproductores, larvas, postlarvas, crías, huevos, semillas, alevines o en cualquier otro estadio, y* **Inciso e)** *Acuacultura didáctica.*		

Artículos 22.- *la Secretaría podrá inscribir en el Registro Nacional de Pesca a los acuicultores que no requieran concesión, permiso o Autorización.*	Al **proyecto** le aplica el Artículo, incisos y, fracciones anteriores, porque se trata de una actividad acuícola con fines comerciales.	Por el hecho de presentar a la autoridad correspondiente (SEMARNAT) la Manifestación de Impacto Ambiental, el promovente está cumpliendo con este apartado. El proyecto se vincula por la obligatoriedad de obtener la autorización correspondiente para realizar las obras descritas en esta manifestación de impacto ambiental. Como ya se mencionó anteriormente, la promovente una vez autorizado el proyecto en materia ambiental procederá a tramitar el Registro Nacional de Pesca para la unidad de producción acuícola.
Art. 30°.- *Las actividades pesqueras se clasifican en:* **II.-** *Cultivo o acuacultura con fines*		
Artículo 31°.- *Para realizar las actividades de pesca se requiere lo siguiente:* **I,** *Concesión, para:* **Inciso b)** *Acuacultura comercial* **II,** Permiso, para: **Inciso g)** *Acuacultura de fomento* **III,** *Autorización, para:* **Inciso d)** *Recolectar del medio natural reproductores, larvas, postlarvas, crías, huevos, semillas, alevines o en cualquier otro estadio, y* **Inciso e)** *Acuacultura didáctica.*		

Artículos 22.- *la Secretaría podrá inscribir en el Registro Nacional de Pesca a los acuicultores que no requieran concesión, permiso o Autorización.*	Al **proyecto** le aplica el Artículo, incisos y, fracciones anteriores, porque se trata de una actividad acuícola con fines comerciales.	Por el hecho de presentar a la autoridad correspondiente (SEMARNAT) la Manifestación de Impacto Ambiental, el promovente está cumpliendo con este apartado. El proyecto se vincula por la obligatoriedad de obtener la autorización correspondiente para realizar las obras descritas en esta manifestación de impacto ambiental. Como ya se mencionó anteriormente, la promovente una vez autorizado el proyecto en materia ambiental procederá a tramitar el Registro Nacional de Pesca para la unidad de producción acuícola.
Art. 30°.- *Las actividades pesqueras se clasifican en:* **II.-** *Cultivo o acuacultura con fines*		
Artículo 31°.- *Para realizar las actividades de pesca se requiere lo siguiente:* **I,** *Concesión, para:* **Inciso b)** *Acuacultura comercial* **II,** Permiso, para: **Inciso g)** *Acuacultura de fomento* **III,** *Autorización, para:* **Inciso d)** *Recolectar del medio natural reproductores, larvas, postlarvas, crías, huevos, semillas, alevines o en cualquier otro estadio, y* **Inciso e)** *Acuacultura didáctica.*		

Artículos 22.- *la Secretaría podrá inscribir en el Registro Nacional de Pesca a los acuicultores que no requieran concesión, permiso o Autorización.*	Al **proyecto** le aplica el Artículo, incisos y, fracciones anteriores, porque se trata de una actividad acuícola con fines comerciales.	Por el hecho de presentar a la autoridad correspondiente (SEMARNAT) la Manifestación de Impacto Ambiental, el promovente está cumpliendo con este apartado. El proyecto se vincula por la obligatoriedad de obtener la autorización correspondiente para realizar las obras descritas en esta manifestación de impacto ambiental. Como ya se mencionó anteriormente, la promovente una vez autorizado el proyecto en materia ambiental procederá a tramitar el Registro Nacional de Pesca para la unidad de producción acuícola.
Art. 30°.- *Las actividades pesqueras se clasifican en:* **II.-** *Cultivo o acuacultura con fines*		
Artículo 31°.- *Para realizar las actividades de pesca se requiere lo siguiente:* **I,** *Concesión, para:* **Inciso b)** *Acuacultura comercial* **II,** Permiso, para: **Inciso g)** *Acuacultura de fomento* **III,** *Autorización, para:* **Inciso d)** *Recolectar del medio natural reproductores, larvas, postlarvas, crías, huevos, semillas, alevines o en cualquier otro estadio, y* **Inciso e)** *Acuacultura didáctica.*		

Artículos 22.- *la Secretaría podrá inscribir en el Registro Nacional de Pesca a los acuicultores que no requieran concesión, permiso o Autorización.*	Al **proyecto** le aplica el Artículo, incisos y, fracciones anteriores, porque se trata de una actividad acuícola con fines comerciales.	Por el hecho de presentar a la autoridad correspondiente (SEMARNAT) la Manifestación de Impacto Ambiental, el promovente está cumpliendo con este apartado. El proyecto se vincula por la obligatoriedad de obtener la autorización correspondiente para realizar las obras descritas en esta manifestación de impacto ambiental. Como ya se mencionó anteriormente, la promovente una vez autorizado el proyecto en materia ambiental procederá a tramitar el Registro Nacional de Pesca para la unidad de producción acuícola.
Art. 30°.- *Las actividades pesqueras se clasifican en:* **II.-** *Cultivo o acuacultura con fines*		
Artículo 31°.- *Para realizar las actividades de pesca se requiere lo siguiente:* **I,** *Concesión, para:* **Inciso b)** *Acuacultura comercial* **II,** Permiso, para: **Inciso g)** *Acuacultura de fomento* **III,** *Autorización, para:* **Inciso d)** *Recolectar del medio natural reproductores, larvas, postlarvas, crías, huevos, semillas, alevines o en cualquier otro estadio, y* **Inciso e)** *Acuacultura didáctica.*		

Artículos 22.- *la Secretaría podrá inscribir en el Registro Nacional de Pesca a los acuicultores que no requieran concesión, permiso o Autorización.*	Al **proyecto** le aplica el Artículo, incisos y, fracciones anteriores, porque se trata de una actividad acuícola con fines comerciales.	Por el hecho de presentar a la autoridad correspondiente (SEMARNAT) la Manifestación de Impacto Ambiental, el promovente está cumpliendo con este apartado. El proyecto se vincula por la obligatoriedad de obtener la autorización correspondiente para realizar las obras descritas en esta manifestación de impacto ambiental. Como ya se mencionó anteriormente, la promovente una vez autorizado el proyecto en materia ambiental procederá a tramitar el Registro Nacional de Pesca para la unidad de producción acuícola.
Art. 30°.- *Las actividades pesqueras se clasifican en:* **II.-** *Cultivo o acuacultura con fines*		
Artículo 31°.- *Para realizar las actividades de pesca se requiere lo siguiente:* **I,** *Concesión, para:* **Inciso b)** *Acuacultura comercial* **II,** Permiso, para: **Inciso g)** *Acuacultura de fomento* **III,** *Autorización, para:* **Inciso d)** *Recolectar del medio natural reproductores, larvas, postlarvas, crías, huevos, semillas, alevines o en cualquier otro estadio, y* **Inciso e)** *Acuacultura didáctica.*		

Artículos 22.- *la Secretaría podrá inscribir en el Registro Nacional de Pesca a los acuicultores que no requieran concesión, permiso o Autorización.*	Al **proyecto** le aplica el Artículo, incisos y, fracciones anteriores, porque se trata de una actividad acuícola con fines comerciales.	Por el hecho de presentar a la autoridad correspondiente (SEMARNAT) la Manifestación de Impacto Ambiental, el promovente está cumpliendo con este apartado. El proyecto se vincula por la obligatoriedad de obtener la autorización correspondiente para realizar las obras descritas en esta manifestación de impacto ambiental. Como ya se mencionó anteriormente, la promovente una vez autorizado el proyecto en materia ambiental procederá a tramitar el Registro Nacional de Pesca para la unidad de producción acuícola.
Art. 30°.- *Las actividades pesqueras se clasifican en:* **II.-** *Cultivo o acuacultura con fines*		
Artículo 31°.- *Para realizar las actividades de pesca se requiere lo siguiente:* **I,** *Concesión, para:* **Inciso b)** *Acuacultura comercial* **II,** Permiso, para: **Inciso g)** *Acuacultura de fomento* **III,** *Autorización, para:* **Inciso d)** *Recolectar del medio natural reproductores, larvas, postlarvas, crías, huevos, semillas, alevines o en cualquier otro estadio, y* **Inciso e)** *Acuacultura didáctica.*		

Artículos 22.- *la Secretaría podrá inscribir en el Registro Nacional de Pesca a los acuicultores que no requieran concesión, permiso o Autorización.*	Al **proyecto** le aplica el Artículo, incisos y, fracciones anteriores, porque se trata de una actividad acuícola con fines comerciales.	Por el hecho de presentar a la autoridad correspondiente (SEMARNAT) la Manifestación de Impacto Ambiental, el promovente está cumpliendo con este apartado. El proyecto se vincula por la obligatoriedad de obtener la autorización correspondiente para realizar las obras descritas en esta manifestación de impacto ambiental. Como ya se mencionó anteriormente, la promovente una vez autorizado el proyecto en materia ambiental procederá a tramitar el Registro Nacional de Pesca para la unidad de producción acuícola.
Art. 30°.- *Las actividades pesqueras se clasifican en:* **II.-** *Cultivo o acuacultura con fines*		
Artículo 31°.- *Para realizar las actividades de pesca se requiere lo siguiente:* **I,** *Concesión, para:* **Inciso b)** *Acuacultura comercial* **II,** Permiso, para: **Inciso g)** *Acuacultura de fomento* **III,** *Autorización, para:* **Inciso d)** *Recolectar del medio natural reproductores, larvas, postlarvas, crías, huevos, semillas, alevines o en cualquier otro estadio, y* **Inciso e)** *Acuacultura didáctica.*		

Artículos 22.- *la Secretaría podrá inscribir en el Registro Nacional de Pesca a los acuicultores que no requieran concesión, permiso o Autorización.*	Al **proyecto** le aplica el Artículo, incisos y, fracciones anteriores, porque se trata de una actividad acuícola con fines comerciales.	Por el hecho de presentar a la autoridad correspondiente (SEMARNAT) la Manifestación de Impacto Ambiental, el promovente está cumpliendo con este apartado. El proyecto se vincula por la obligatoriedad de obtener la autorización correspondiente para realizar las obras descritas en esta manifestación de impacto ambiental. Como ya se mencionó anteriormente, la promovente una vez autorizado el proyecto en materia ambiental procederá a tramitar el Registro Nacional de Pesca para la unidad de producción acuícola.
Art. 30°.- *Las actividades pesqueras se clasifican en:* **II.-** *Cultivo o acuacultura con fines*		
Artículo 31°.- *Para realizar las actividades de pesca se requiere lo siguiente:* **I,** *Concesión, para:* **Inciso b)** *Acuacultura comercial* **II,** Permiso, para: **Inciso g)** *Acuacultura de fomento* **III,** *Autorización, para:* **Inciso d)** *Recolectar del medio natural reproductores, larvas, postlarvas, crías, huevos, semillas, alevines o en cualquier otro estadio, y* **Inciso e)** *Acuacultura didáctica.*		

Artículos 22.- *la Secretaría podrá inscribir en el Registro Nacional de Pesca a los acuicultores que no requieran concesión, permiso o Autorización.*	Al **proyecto** le aplica el Artículo, incisos y, fracciones anteriores, porque se trata de una actividad acuícola con fines comerciales.	Por el hecho de presentar a la autoridad correspondiente (SEMARNAT) la Manifestación de Impacto Ambiental, el promovente está cumpliendo con este apartado. El proyecto se vincula por la obligatoriedad de obtener la autorización correspondiente para realizar las obras descritas en esta manifestación de impacto ambiental. Como ya se mencionó anteriormente, la promovente una vez autorizado el proyecto en materia ambiental procederá a tramitar el Registro Nacional de Pesca para la unidad de producción acuícola.
Art. 30°.- *Las actividades pesqueras se clasifican en:* **II.-** *Cultivo o acuacultura con fines*		
Artículo 31°.- *Para realizar las actividades de pesca se requiere lo siguiente:* **I,** *Concesión, para:* **Inciso b)** *Acuacultura comercial* **II,** Permiso, para: **Inciso g)** *Acuacultura de fomento* **III,** *Autorización, para:* **Inciso d)** *Recolectar del medio natural reproductores, larvas, postlarvas, crías, huevos, semillas, alevines o en cualquier otro estadio, y* **Inciso e)** *Acuacultura didáctica.*		

Artículos 22.- *la Secretaría podrá inscribir en el Registro Nacional de Pesca a los acuicultores que no requieran concesión, permiso o Autorización.*	Al **proyecto** le aplica el Artículo, incisos y, fracciones anteriores, porque se trata de una actividad acuícola con fines comerciales.	Por el hecho de presentar a la autoridad correspondiente (SEMARNAT) la Manifestación de Impacto Ambiental, el promovente está cumpliendo con este apartado. El proyecto se vincula por la obligatoriedad de obtener la autorización correspondiente para realizar las obras descritas en esta manifestación de impacto ambiental. Como ya se mencionó anteriormente, la promovente una vez autorizado el proyecto en materia ambiental procederá a tramitar el Registro Nacional de Pesca para la unidad de producción acuícola.
Art. 30°.- *Las actividades pesqueras se clasifican en:* **II.-** *Cultivo o acuacultura con fines*		
Artículo 31°.- *Para realizar las actividades de pesca se requiere lo siguiente:* **I,** *Concesión, para:* **Inciso b)** *Acuacultura comercial* **II,** Permiso, para: **Inciso g)** *Acuacultura de fomento* **III,** *Autorización, para:* **Inciso d)** *Recolectar del medio natural reproductores, larvas, postlarvas, crías, huevos, semillas, alevines o en cualquier otro estadio, y* **Inciso e)** *Acuacultura didáctica.*		

Artículos 22.- *la Secretaría podrá inscribir en el Registro Nacional de Pesca a los acuicultores que no requieran concesión, permiso o Autorización.*	Al **proyecto** le aplica el Artículo, incisos y, fracciones anteriores, porque se trata de una actividad acuícola con fines comerciales.	Por el hecho de presentar a la autoridad correspondiente (SEMARNAT) la Manifestación de Impacto Ambiental, el promovente está cumpliendo con este apartado. El proyecto se vincula por la obligatoriedad de obtener la autorización correspondiente para realizar las obras descritas en esta manifestación de impacto ambiental. Como ya se mencionó anteriormente, la promovente una vez autorizado el proyecto en materia ambiental procederá a tramitar el Registro Nacional de Pesca para la unidad de producción acuícola.
Art. 30°.- *Las actividades pesqueras se clasifican en:* **II.-** *Cultivo o acuacultura con fines*		
Artículo 31°.- *Para realizar las actividades de pesca se requiere lo siguiente:* **I,** *Concesión, para:* **Inciso b)** *Acuacultura comercial* **II,** Permiso, para: **Inciso g)** *Acuacultura de fomento* **III,** *Autorización, para:* **Inciso d)** *Recolectar del medio natural reproductores, larvas, postlarvas, crías, huevos, semillas, alevines o en cualquier otro estadio, y* **Inciso e)** *Acuacultura didáctica.*		

Artículos 22.- *la Secretaría podrá inscribir en el Registro Nacional de Pesca a los acuicultores que no requieran concesión, permiso o Autorización.*	Al **proyecto** le aplica el Artículo, incisos y, fracciones anteriores, porque se trata de una actividad acuícola con fines comerciales.	Por el hecho de presentar a la autoridad correspondiente (SEMARNAT) la Manifestación de Impacto Ambiental, el promovente está cumpliendo con este apartado. El proyecto se vincula por la obligatoriedad de obtener la autorización correspondiente para realizar las obras descritas en esta manifestación de impacto ambiental. Como ya se mencionó anteriormente, la promovente una vez autorizado el proyecto en materia ambiental procederá a tramitar el Registro Nacional de Pesca para la unidad de producción acuícola.
Art. 30°.- *Las actividades pesqueras se clasifican en:* **II.-** *Cultivo o acuacultura con fines*		
Artículo 31°.- *Para realizar las actividades de pesca se requiere lo siguiente:* **I,** *Concesión, para:* **Inciso b)** *Acuacultura comercial* **II,** Permiso, para: **Inciso g)** *Acuacultura de fomento* **III,** *Autorización, para:* **Inciso d)** *Recolectar del medio natural reproductores, larvas, postlarvas, crías, huevos, semillas, alevines o en cualquier otro estadio, y* **Inciso e)** *Acuacultura didáctica.*		

Artículos 22.- *la Secretaría podrá inscribir en el Registro Nacional de Pesca a los acuicultores que no requieran concesión, permiso o Autorización.*	Al **proyecto** le aplica el Artículo, incisos y, fracciones anteriores, porque se trata de una actividad acuícola con fines comerciales.	Por el hecho de presentar a la autoridad correspondiente (SEMARNAT) la Manifestación de Impacto Ambiental, el promovente está cumpliendo con este apartado. El proyecto se vincula por la obligatoriedad de obtener la autorización correspondiente para realizar las obras descritas en esta manifestación de impacto ambiental. Como ya se mencionó anteriormente, la promovente una vez autorizado el proyecto en materia ambiental procederá a tramitar el Registro Nacional de Pesca para la unidad de producción acuícola.
Art. 30°.- *Las actividades pesqueras se clasifican en:* **II.-** *Cultivo o acuacultura con fines*		
Artículo 31°.- *Para realizar las actividades de pesca se requiere lo siguiente:* **I,** *Concesión, para:* **Inciso b)** *Acuacultura comercial* **II,** Permiso, para: **Inciso g)** *Acuacultura de fomento* **III,** *Autorización, para:* **Inciso d)** *Recolectar del medio natural reproductores, larvas, postlarvas, crías, huevos, semillas, alevines o en cualquier otro estadio, y* **Inciso e)** *Acuacultura didáctica.*		

Artículos 22.- *la Secretaría podrá inscribir en el Registro Nacional de Pesca a los acuicultores que no requieran concesión, permiso o Autorización.*	Al **proyecto** le aplica el Artículo, incisos y, fracciones anteriores, porque se trata de una actividad acuícola con fines comerciales.	Por el hecho de presentar a la autoridad correspondiente (SEMARNAT) la Manifestación de Impacto Ambiental, el promovente está cumpliendo con este apartado. El proyecto se vincula por la obligatoriedad de obtener la autorización correspondiente para realizar las obras descritas en esta manifestación de impacto ambiental. Como ya se mencionó anteriormente, la promovente una vez autorizado el proyecto en materia ambiental procederá a tramitar el Registro Nacional de Pesca para la unidad de producción acuícola.
Art. 30°.- *Las actividades pesqueras se clasifican en:* **II.-** *Cultivo o acuacultura con fines*		
Artículo 31°.- *Para realizar las actividades de pesca se requiere lo siguiente:* **I,** *Concesión, para:* **Inciso b)** *Acuacultura comercial* **II,** Permiso, para: **Inciso g)** *Acuacultura de fomento* **III,** *Autorización, para:* **Inciso d)** *Recolectar del medio natural reproductores, larvas, postlarvas, crías, huevos, semillas, alevines o en cualquier otro estadio, y* **Inciso e)** *Acuacultura didáctica.*		

Artículos 22.- *la Secretaría podrá inscribir en el Registro Nacional de Pesca a los acuicultores que no requieran concesión, permiso o Autorización.*	Al **proyecto** le aplica el Artículo, incisos y, fracciones anteriores, porque se trata de una actividad acuícola con fines comerciales.	Por el hecho de presentar a la autoridad correspondiente (SEMARNAT) la Manifestación de Impacto Ambiental, el promovente está cumpliendo con este apartado. El proyecto se vincula por la obligatoriedad de obtener la autorización correspondiente para realizar las obras descritas en esta manifestación de impacto ambiental. Como ya se mencionó anteriormente, la promovente una vez autorizado el proyecto en materia ambiental procederá a tramitar el Registro Nacional de Pesca para la unidad de producción acuícola.
Art. 30°.- *Las actividades pesqueras se clasifican en:* **II.-** *Cultivo o acuacultura con fines*		
Artículo 31°.- *Para realizar las actividades de pesca se requiere lo siguiente:* **I,** *Concesión, para:* **Inciso b)** *Acuacultura comercial* **II,** Permiso, para: **Inciso g)** *Acuacultura de fomento* **III,** *Autorización, para:* **Inciso d)** *Recolectar del medio natural reproductores, larvas, postlarvas, crías, huevos, semillas, alevines o en cualquier otro estadio, y* **Inciso e)** *Acuacultura didáctica.*		

Artículos 22.- *la Secretaría podrá inscribir en el Registro Nacional de Pesca a los acuicultores que no requieran concesión, permiso o Autorización.*	Al **proyecto** le aplica el Artículo, incisos y, fracciones anteriores, porque se trata de una actividad acuícola con fines comerciales.	Por el hecho de presentar a la autoridad correspondiente (SEMARNAT) la Manifestación de Impacto Ambiental, el promovente está cumpliendo con este apartado. El proyecto se vincula por la obligatoriedad de obtener la autorización correspondiente para realizar las obras descritas en esta manifestación de impacto ambiental. Como ya se mencionó anteriormente, la promovente una vez autorizado el proyecto en materia ambiental procederá a tramitar el Registro Nacional de Pesca para la unidad de producción acuícola.
Art. 30°.- *Las actividades pesqueras se clasifican en:* **II.-** *Cultivo o acuacultura con fines*		
Artículo 31°.- *Para realizar las actividades de pesca se requiere lo siguiente:* **I,** *Concesión, para:* **Inciso b)** *Acuacultura comercial* **II,** Permiso, para: **Inciso g)** *Acuacultura de fomento* **III,** *Autorización, para:* **Inciso d)** *Recolectar del medio natural reproductores, larvas, postlarvas, crías, huevos, semillas, alevines o en cualquier otro estadio, y* **Inciso e)** *Acuacultura didáctica.*		

Artículos 22.- *la Secretaría podrá inscribir en el Registro Nacional de Pesca a los acuicultores que no requieran concesión, permiso o Autorización.*	Al **proyecto** le aplica el Artículo, incisos y, fracciones anteriores, porque se trata de una actividad acuícola con fines comerciales.	Por el hecho de presentar a la autoridad correspondiente (SEMARNAT) la Manifestación de Impacto Ambiental, el promovente está cumpliendo con este apartado. El proyecto se vincula por la obligatoriedad de obtener la autorización correspondiente para realizar las obras descritas en esta manifestación de impacto ambiental. Como ya se mencionó anteriormente, la promovente una vez autorizado el proyecto en materia ambiental procederá a tramitar el Registro Nacional de Pesca para la unidad de producción acuícola.
Art. 30°.- *Las actividades pesqueras se clasifican en:* **II.-** *Cultivo o acuacultura con fines*		
Artículo 31°.- *Para realizar las actividades de pesca se requiere lo siguiente:* **I,** *Concesión, para:* **Inciso b)** *Acuacultura comercial* **II,** Permiso, para: **Inciso g)** *Acuacultura de fomento* **III,** *Autorización, para:* **Inciso d)** *Recolectar del medio natural reproductores, larvas, postlarvas, crías, huevos, semillas, alevines o en cualquier otro estadio, y* **Inciso e)** *Acuacultura didáctica.*		

Artículos 22.- *la Secretaría podrá inscribir en el Registro Nacional de Pesca a los acuicultores que no requieran concesión, permiso o Autorización.*	Al **proyecto** le aplica el Artículo, incisos y, fracciones anteriores, porque se trata de una actividad acuícola con fines comerciales.	Por el hecho de presentar a la autoridad correspondiente (SEMARNAT) la Manifestación de Impacto Ambiental, el promovente está cumpliendo con este apartado. El proyecto se vincula por la obligatoriedad de obtener la autorización correspondiente para realizar las obras descritas en esta manifestación de impacto ambiental. Como ya se mencionó anteriormente, la promovente una vez autorizado el proyecto en materia ambiental procederá a tramitar el Registro Nacional de Pesca para la unidad de producción acuícola.
Art. 30°.- *Las actividades pesqueras se clasifican en:* **II.-** *Cultivo o acuacultura con fines*		
Artículo 31°.- *Para realizar las actividades de pesca se requiere lo siguiente:* **I,** *Concesión, para:* **Inciso b)** *Acuacultura comercial* **II,** Permiso, para: **Inciso g)** *Acuacultura de fomento* **III,** *Autorización, para:* **Inciso d)** *Recolectar del medio natural reproductores, larvas, postlarvas, crías, huevos, semillas, alevines o en cualquier otro estadio, y* **Inciso e)** *Acuacultura didáctica.*		

Artículos 22.- *la Secretaría podrá inscribir en el Registro Nacional de Pesca a los acuicultores que no requieran concesión, permiso o Autorización.*	Al **proyecto** le aplica el Artículo, incisos y, fracciones anteriores, porque se trata de una actividad acuícola con fines comerciales.	Por el hecho de presentar a la autoridad correspondiente (SEMARNAT) la Manifestación de Impacto Ambiental, el promovente está cumpliendo con este apartado. El proyecto se vincula por la obligatoriedad de obtener la autorización correspondiente para realizar las obras descritas en esta manifestación de impacto ambiental. Como ya se mencionó anteriormente, la promovente una vez autorizado el proyecto en materia ambiental procederá a tramitar el Registro Nacional de Pesca para la unidad de producción acuícola.
Art. 30°.- *Las actividades pesqueras se clasifican en:* **II.-** *Cultivo o acuacultura con fines*		
Artículo 31°.- *Para realizar las actividades de pesca se requiere lo siguiente:* **I,** *Concesión, para:* **Inciso b)** *Acuacultura comercial* **II,** Permiso, para: **Inciso g)** *Acuacultura de fomento* **III,** *Autorización, para:* **Inciso d)** *Recolectar del medio natural reproductores, larvas, postlarvas, crías, huevos, semillas, alevines o en cualquier otro estadio, y* **Inciso e)** *Acuacultura didáctica.*		

Artículos 22.- *la Secretaría podrá inscribir en el Registro Nacional de Pesca a los acuicultores que no requieran concesión, permiso o Autorización.*	Al **proyecto** le aplica el Artículo, incisos y, fracciones anteriores, porque se trata de una actividad acuícola con fines comerciales.	Por el hecho de presentar a la autoridad correspondiente (SEMARNAT) la Manifestación de Impacto Ambiental, el promovente está cumpliendo con este apartado. El proyecto se vincula por la obligatoriedad de obtener la autorización correspondiente para realizar las obras descritas en esta manifestación de impacto ambiental. Como ya se mencionó anteriormente, la promovente una vez autorizado el proyecto en materia ambiental procederá a tramitar el Registro Nacional de Pesca para la unidad de producción acuícola.
Art. 30°.- *Las actividades pesqueras se clasifican en:* **II.-** *Cultivo o acuacultura con fines*		
Artículo 31°.- *Para realizar las actividades de pesca se requiere lo siguiente:* **I,** *Concesión, para:* **Inciso b)** *Acuacultura comercial* **II,** Permiso, para: **Inciso g)** *Acuacultura de fomento* **III,** *Autorización, para:* **Inciso d)** *Recolectar del medio natural reproductores, larvas, postlarvas, crías, huevos, semillas, alevines o en cualquier otro estadio, y* **Inciso e)** *Acuacultura didáctica.*		

Artículos 22.- *la Secretaría podrá inscribir en el Registro Nacional de Pesca a los acuicultores que no requieran concesión, permiso o Autorización.*	Al **proyecto** le aplica el Artículo, incisos y, fracciones anteriores, porque se trata de una actividad acuícola con fines comerciales.	Por el hecho de presentar a la autoridad correspondiente (SEMARNAT) la Manifestación de Impacto Ambiental, el promovente está cumpliendo con este apartado. El proyecto se vincula por la obligatoriedad de obtener la autorización correspondiente para realizar las obras descritas en esta manifestación de impacto ambiental. Como ya se mencionó anteriormente, la promovente una vez autorizado el proyecto en materia ambiental procederá a tramitar el Registro Nacional de Pesca para la unidad de producción acuícola.
Art. 30°.- *Las actividades pesqueras se clasifican en:* **II.-** *Cultivo o acuacultura con fines*		
Artículo 31°.- *Para realizar las actividades de pesca se requiere lo siguiente:* **I,** *Concesión, para:* **Inciso b)** *Acuacultura comercial* **II,** Permiso, para: **Inciso g)** *Acuacultura de fomento* **III,** *Autorización, para:* **Inciso d)** *Recolectar del medio natural reproductores, larvas, postlarvas, crías, huevos, semillas, alevines o en cualquier otro estadio, y* **Inciso e)** *Acuacultura didáctica.*		

Artículos 22.- *la Secretaría podrá inscribir en el Registro Nacional de Pesca a los acuicultores que no requieran concesión, permiso o Autorización.*	Al **proyecto** le aplica el Artículo, incisos y, fracciones anteriores, porque se trata de una actividad acuícola con fines comerciales.	Por el hecho de presentar a la autoridad correspondiente (SEMARNAT) la Manifestación de Impacto Ambiental, el promovente está cumpliendo con este apartado. El proyecto se vincula por la obligatoriedad de obtener la autorización correspondiente para realizar las obras descritas en esta manifestación de impacto ambiental. Como ya se mencionó anteriormente, la promovente una vez autorizado el proyecto en materia ambiental procederá a tramitar el Registro Nacional de Pesca para la unidad de producción acuícola.
Art. 30°.- *Las actividades pesqueras se clasifican en:* **II.-** *Cultivo o acuacultura con fines*		
Artículo 31°.- *Para realizar las actividades de pesca se requiere lo siguiente:* **I,** *Concesión, para:* **Inciso b)** *Acuacultura comercial* **II,** Permiso, para: **Inciso g)** *Acuacultura de fomento* **III,** *Autorización, para:* **Inciso d)** *Recolectar del medio natural reproductores, larvas, postlarvas, crías, huevos, semillas, alevines o en cualquier otro estadio, y* **Inciso e)** *Acuacultura didáctica.*		

Artículos 22.- *la Secretaría podrá inscribir en el Registro Nacional de Pesca a los acuicultores que no requieran concesión, permiso o Autorización.*	Al **proyecto** le aplica el Artículo, incisos y, fracciones anteriores, porque se trata de una actividad acuícola con fines comerciales.	Por el hecho de presentar a la autoridad correspondiente (SEMARNAT) la Manifestación de Impacto Ambiental, el promovente está cumpliendo con este apartado. El proyecto se vincula por la obligatoriedad de obtener la autorización correspondiente para realizar las obras descritas en esta manifestación de impacto ambiental. Como ya se mencionó anteriormente, la promovente una vez autorizado el proyecto en materia ambiental procederá a tramitar el Registro Nacional de Pesca para la unidad de producción acuícola.
Art. 30°.- *Las actividades pesqueras se clasifican en:* **II.-** *Cultivo o acuacultura con fines*		
Artículo 31°.- *Para realizar las actividades de pesca se requiere lo siguiente:* **I,** *Concesión, para:* **Inciso b)** *Acuacultura comercial* **II,** Permiso, para: **Inciso g)** *Acuacultura de fomento* **III,** *Autorización, para:* **Inciso d)** *Recolectar del medio natural reproductores, larvas, postlarvas, crías, huevos, semillas, alevines o en cualquier otro estadio, y* **Inciso e)** *Acuacultura didáctica.*		

Artículos 22.- *la Secretaría podrá inscribir en el Registro Nacional de Pesca a los acuicultores que no requieran concesión, permiso o Autorización.*	Al **proyecto** le aplica el Artículo, incisos y, fracciones anteriores, porque se trata de una actividad acuícola con fines comerciales.	Por el hecho de presentar a la autoridad correspondiente (SEMARNAT) la Manifestación de Impacto Ambiental, el promovente está cumpliendo con este apartado. El proyecto se vincula por la obligatoriedad de obtener la autorización correspondiente para realizar las obras descritas en esta manifestación de impacto ambiental. Como ya se mencionó anteriormente, la promovente una vez autorizado el proyecto en materia ambiental procederá a tramitar el Registro Nacional de Pesca para la unidad de producción acuícola.
Art. 30°.- *Las actividades pesqueras se clasifican en:* **II.-** *Cultivo o acuacultura con fines*		
Artículo 31°.- *Para realizar las actividades de pesca se requiere lo siguiente:* **I,** *Concesión, para:* **Inciso b)** *Acuacultura comercial* **II,** Permiso, para: **Inciso g)** *Acuacultura de fomento* **III,** *Autorización, para:* **Inciso d)** *Recolectar del medio natural reproductores, larvas, postlarvas, crías, huevos, semillas, alevines o en cualquier otro estadio, y* **Inciso e)** *Acuacultura didáctica.*		

Artículos 22.- *la Secretaría podrá inscribir en el Registro Nacional de Pesca a los acuicultores que no requieran concesión, permiso o Autorización.*	Al **proyecto** le aplica el Artículo, incisos y, fracciones anteriores, porque se trata de una actividad acuícola con fines comerciales.	Por el hecho de presentar a la autoridad correspondiente (SEMARNAT) la Manifestación de Impacto Ambiental, el promovente está cumpliendo con este apartado. El proyecto se vincula por la obligatoriedad de obtener la autorización correspondiente para realizar las obras descritas en esta manifestación de impacto ambiental. Como ya se mencionó anteriormente, la promovente una vez autorizado el proyecto en materia ambiental procederá a tramitar el Registro Nacional de Pesca para la unidad de producción acuícola.
Art. 30°.- *Las actividades pesqueras se clasifican en:* **II.-** *Cultivo o acuacultura con fines*		
Artículo 31°.- *Para realizar las actividades de pesca se requiere lo siguiente:* **I,** *Concesión, para:* **Inciso b)** *Acuacultura comercial* **II,** Permiso, para: **Inciso g)** *Acuacultura de fomento* **III,** *Autorización, para:* **Inciso d)** *Recolectar del medio natural reproductores, larvas, postlarvas, crías, huevos, semillas, alevines o en cualquier otro estadio, y* **Inciso e)** *Acuacultura didáctica.*		

Artículos 22.- *la Secretaría podrá inscribir en el Registro Nacional de Pesca a los acuicultores que no requieran concesión, permiso o Autorización.*	Al **proyecto** le aplica el Artículo, incisos y, fracciones anteriores, porque se trata de una actividad acuícola con fines comerciales.	Por el hecho de presentar a la autoridad correspondiente (SEMARNAT) la Manifestación de Impacto Ambiental, el promovente está cumpliendo con este apartado. El proyecto se vincula por la obligatoriedad de obtener la autorización correspondiente para realizar las obras descritas en esta manifestación de impacto ambiental. Como ya se mencionó anteriormente, la promovente una vez autorizado el proyecto en materia ambiental procederá a tramitar el Registro Nacional de Pesca para la unidad de producción acuícola.
Art. 30°.- *Las actividades pesqueras se clasifican en:* **II.-** *Cultivo o acuacultura con fines*		
Artículo 31°.- *Para realizar las actividades de pesca se requiere lo siguiente:* **I,** *Concesión, para:* **Inciso b)** *Acuacultura comercial* **II,** Permiso, para: **Inciso g)** *Acuacultura de fomento* **III,** *Autorización, para:* **Inciso d)** *Recolectar del medio natural reproductores, larvas, postlarvas, crías, huevos, semillas, alevines o en cualquier otro estadio, y* **Inciso e)** *Acuacultura didáctica.*		

Artículos 22.- *la Secretaría podrá inscribir en el Registro Nacional de Pesca a los acuicultores que no requieran concesión, permiso o Autorización.*	Al **proyecto** le aplica el Artículo, incisos y, fracciones anteriores, porque se trata de una actividad acuícola con fines comerciales.	Por el hecho de presentar a la autoridad correspondiente (SEMARNAT) la Manifestación de Impacto Ambiental, el promovente está cumpliendo con este apartado. El proyecto se vincula por la obligatoriedad de obtener la autorización correspondiente para realizar las obras descritas en esta manifestación de impacto ambiental. Como ya se mencionó anteriormente, la promovente una vez autorizado el proyecto en materia ambiental procederá a tramitar el Registro Nacional de Pesca para la unidad de producción acuícola.
Art. 30°.- *Las actividades pesqueras se clasifican en:* **II.-** *Cultivo o acuacultura con fines*		
Artículo 31°.- *Para realizar las actividades de pesca se requiere lo siguiente:* **I,** *Concesión, para:* **Inciso b)** *Acuacultura comercial* **II,** Permiso, para: **Inciso g)** *Acuacultura de fomento* **III,** *Autorización, para:* **Inciso d)** *Recolectar del medio natural reproductores, larvas, postlarvas, crías, huevos, semillas, alevines o en cualquier otro estadio, y* **Inciso e)** *Acuacultura didáctica.*		

Artículos 22.- *la Secretaría podrá inscribir en el Registro Nacional de Pesca a los acuicultores que no requieran concesión, permiso o Autorización.*	Al **proyecto** le aplica el Artículo, incisos y, fracciones anteriores, porque se trata de una actividad acuícola con fines comerciales.	Por el hecho de presentar a la autoridad correspondiente (SEMARNAT) la Manifestación de Impacto Ambiental, el promovente está cumpliendo con este apartado. El proyecto se vincula por la obligatoriedad de obtener la autorización correspondiente para realizar las obras descritas en esta manifestación de impacto ambiental. Como ya se mencionó anteriormente, la promovente una vez autorizado el proyecto en materia ambiental procederá a tramitar el Registro Nacional de Pesca para la unidad de producción acuícola.
Art. 30°.- *Las actividades pesqueras se clasifican en:* **II.-** *Cultivo o acuacultura con fines*		
Artículo 31°.- *Para realizar las actividades de pesca se requiere lo siguiente:* **I,** *Concesión, para:* **Inciso b)** *Acuacultura comercial* **II,** Permiso, para: **Inciso g)** *Acuacultura de fomento* **III,** *Autorización, para:* **Inciso d)** *Recolectar del medio natural reproductores, larvas, postlarvas, crías, huevos, semillas, alevines o en cualquier otro estadio, y* **Inciso e)** *Acuacultura didáctica.*		

Artículos 22.- *la Secretaría podrá inscribir en el Registro Nacional de Pesca a los acuicultores que no requieran concesión, permiso o Autorización.*	Al **proyecto** le aplica el Artículo, incisos y, fracciones anteriores, porque se trata de una actividad acuícola con fines comerciales.	Por el hecho de presentar a la autoridad correspondiente (SEMARNAT) la Manifestación de Impacto Ambiental, el promovente está cumpliendo con este apartado. El proyecto se vincula por la obligatoriedad de obtener la autorización correspondiente para realizar las obras descritas en esta manifestación de impacto ambiental. Como ya se mencionó anteriormente, la promovente una vez autorizado el proyecto en materia ambiental procederá a tramitar el Registro Nacional de Pesca para la unidad de producción acuícola.
Art. 30°.- *Las actividades pesqueras se clasifican en:* **II.-** *Cultivo o acuacultura con fines*		
Artículo 31°.- *Para realizar las actividades de pesca se requiere lo siguiente:* **I,** *Concesión, para:* **Inciso b)** *Acuacultura comercial* **II,** Permiso, para: **Inciso g)** *Acuacultura de fomento* **III,** *Autorización, para:* **Inciso d)** *Recolectar del medio natural reproductores, larvas, postlarvas, crías, huevos, semillas, alevines o en cualquier otro estadio, y* **Inciso e)** *Acuacultura didáctica.*		

Artículos 22.- *la Secretaría podrá inscribir en el Registro Nacional de Pesca a los acuicultores que no requieran concesión, permiso o Autorización.*	Al **proyecto** le aplica el Artículo, incisos y, fracciones anteriores, porque se trata de una actividad acuícola con fines comerciales.	Por el hecho de presentar a la autoridad correspondiente (SEMARNAT) la Manifestación de Impacto Ambiental, el promovente está cumpliendo con este apartado. El proyecto se vincula por la obligatoriedad de obtener la autorización correspondiente para realizar las obras descritas en esta manifestación de impacto ambiental. Como ya se mencionó anteriormente, la promovente una vez autorizado el proyecto en materia ambiental procederá a tramitar el Registro Nacional de Pesca para la unidad de producción acuícola.
Art. 30°.- *Las actividades pesqueras se clasifican en:* **II.-** *Cultivo o acuacultura con fines*		
Artículo 31°.- *Para realizar las actividades de pesca se requiere lo siguiente:* **I,** *Concesión, para:* **Inciso b)** *Acuacultura comercial* **II,** Permiso, para: **Inciso g)** *Acuacultura de fomento* **III,** *Autorización, para:* **Inciso d)** *Recolectar del medio natural reproductores, larvas, postlarvas, crías, huevos, semillas, alevines o en cualquier otro estadio, y* **Inciso e)** *Acuacultura didáctica.*		

Artículos 22.- *la Secretaría podrá inscribir en el Registro Nacional de Pesca a los acuicultores que no requieran concesión, permiso o Autorización.*	Al **proyecto** le aplica el Artículo, incisos y, fracciones anteriores, porque se trata de una actividad acuícola con fines comerciales.	Por el hecho de presentar a la autoridad correspondiente (SEMARNAT) la Manifestación de Impacto Ambiental, el promovente está cumpliendo con este apartado. El proyecto se vincula por la obligatoriedad de obtener la autorización correspondiente para realizar las obras descritas en esta manifestación de impacto ambiental. Como ya se mencionó anteriormente, la promovente una vez autorizado el proyecto en materia ambiental procederá a tramitar el Registro Nacional de Pesca para la unidad de producción acuícola.
Art. 30°.- *Las actividades pesqueras se clasifican en:* **II.-** *Cultivo o acuacultura con fines*		
Artículo 31°.- *Para realizar las actividades de pesca se requiere lo siguiente:* **I,** *Concesión, para:* **Inciso b)** *Acuacultura comercial* **II,** Permiso, para: **Inciso g)** *Acuacultura de fomento* **III,** *Autorización, para:* **Inciso d)** *Recolectar del medio natural reproductores, larvas, postlarvas, crías, huevos, semillas, alevines o en cualquier otro estadio, y* **Inciso e)** *Acuacultura didáctica.*		

Artículos 22.- *la Secretaría podrá inscribir en el Registro Nacional de Pesca a los acuicultores que no requieran concesión, permiso o Autorización.*	Al **proyecto** le aplica el Artículo, incisos y, fracciones anteriores, porque se trata de una actividad acuícola con fines comerciales.	Por el hecho de presentar a la autoridad correspondiente (SEMARNAT) la Manifestación de Impacto Ambiental, el promovente está cumpliendo con este apartado. El proyecto se vincula por la obligatoriedad de obtener la autorización correspondiente para realizar las obras descritas en esta manifestación de impacto ambiental. Como ya se mencionó anteriormente, la promovente una vez autorizado el proyecto en materia ambiental procederá a tramitar el Registro Nacional de Pesca para la unidad de producción acuícola.
Art. 30°.- *Las actividades pesqueras se clasifican en:* **II.-** *Cultivo o acuacultura con fines*		
Artículo 31°.- *Para realizar las actividades de pesca se requiere lo siguiente:* **I,** *Concesión, para:* **Inciso b)** *Acuacultura comercial* **II,** Permiso, para: **Inciso g)** *Acuacultura de fomento* **III,** *Autorización, para:* **Inciso d)** *Recolectar del medio natural reproductores, larvas, postlarvas, crías, huevos, semillas, alevines o en cualquier otro estadio, y* **Inciso e)** *Acuacultura didáctica.*		

Artículos 22.- *la Secretaría podrá inscribir en el Registro Nacional de Pesca a los acuicultores que no requieran concesión, permiso o Autorización.*	Al **proyecto** le aplica el Artículo, incisos y, fracciones anteriores, porque se trata de una actividad acuícola con fines comerciales.	Por el hecho de presentar a la autoridad correspondiente (SEMARNAT) la Manifestación de Impacto Ambiental, el promovente está cumpliendo con este apartado. El proyecto se vincula por la obligatoriedad de obtener la autorización correspondiente para realizar las obras descritas en esta manifestación de impacto ambiental. Como ya se mencionó anteriormente, la promovente una vez autorizado el proyecto en materia ambiental procederá a tramitar el Registro Nacional de Pesca para la unidad de producción acuícola.
Art. 30°.- *Las actividades pesqueras se clasifican en:* **II.-** *Cultivo o acuacultura con fines*		
Artículo 31°.- *Para realizar las actividades de pesca se requiere lo siguiente:* **I,** *Concesión, para:* **Inciso b)** *Acuacultura comercial* **II,** Permiso, para: **Inciso g)** *Acuacultura de fomento* **III,** *Autorización, para:* **Inciso d)** *Recolectar del medio natural reproductores, larvas, postlarvas, crías, huevos, semillas, alevines o en cualquier otro estadio, y* **Inciso e)** *Acuacultura didáctica.*		

Artículos 22.- *la Secretaría podrá inscribir en el Registro Nacional de Pesca a los acuicultores que no requieran concesión, permiso o Autorización.*	Al **proyecto** le aplica el Artículo, incisos y, fracciones anteriores, porque se trata de una actividad acuícola con fines comerciales.	Por el hecho de presentar a la autoridad correspondiente (SEMARNAT) la Manifestación de Impacto Ambiental, el promovente está cumpliendo con este apartado. El proyecto se vincula por la obligatoriedad de obtener la autorización correspondiente para realizar las obras descritas en esta manifestación de impacto ambiental. Como ya se mencionó anteriormente, la promovente una vez autorizado el proyecto en materia ambiental procederá a tramitar el Registro Nacional de Pesca para la unidad de producción acuícola.
Art. 30°.- *Las actividades pesqueras se clasifican en:* **II.-** *Cultivo o acuacultura con fines*		
Artículo 31°.- *Para realizar las actividades de pesca se requiere lo siguiente:* **I,** *Concesión, para:* **Inciso b)** *Acuacultura comercial* **II,** Permiso, para: **Inciso g)** *Acuacultura de fomento* **III,** *Autorización, para:* **Inciso d)** *Recolectar del medio natural reproductores, larvas, postlarvas, crías, huevos, semillas, alevines o en cualquier otro estadio, y* **Inciso e)** *Acuacultura didáctica.*		

Artículos 22.- *la Secretaría podrá inscribir en el Registro Nacional de Pesca a los acuicultores que no requieran concesión, permiso o Autorización.*	Al **proyecto** le aplica el Artículo, incisos y, fracciones anteriores, porque se trata de una actividad acuícola con fines comerciales.	Por el hecho de presentar a la autoridad correspondiente (SEMARNAT) la Manifestación de Impacto Ambiental, el promovente está cumpliendo con este apartado. El proyecto se vincula por la obligatoriedad de obtener la autorización correspondiente para realizar las obras descritas en esta manifestación de impacto ambiental. Como ya se mencionó anteriormente, la promovente una vez autorizado el proyecto en materia ambiental procederá a tramitar el Registro Nacional de Pesca para la unidad de producción acuícola.
Art. 30°.- *Las actividades pesqueras se clasifican en:* **II.-** *Cultivo o acuacultura con fines*		
Artículo 31°.- *Para realizar las actividades de pesca se requiere lo siguiente:* **I,** *Concesión, para:* **Inciso b)** *Acuacultura comercial* **II,** Permiso, para: **Inciso g)** *Acuacultura de fomento* **III,** *Autorización, para:* **Inciso d)** *Recolectar del medio natural reproductores, larvas, postlarvas, crías, huevos, semillas, alevines o en cualquier otro estadio, y* **Inciso e)** *Acuacultura didáctica.*		

Artículos 22.- *la Secretaría podrá inscribir en el Registro Nacional de Pesca a los acuicultores que no requieran concesión, permiso o Autorización.*	Al **proyecto** le aplica el Artículo, incisos y, fracciones anteriores, porque se trata de una actividad acuícola con fines comerciales.	Por el hecho de presentar a la autoridad correspondiente (SEMARNAT) la Manifestación de Impacto Ambiental, el promovente está cumpliendo con este apartado. El proyecto se vincula por la obligatoriedad de obtener la autorización correspondiente para realizar las obras descritas en esta manifestación de impacto ambiental. Como ya se mencionó anteriormente, la promovente una vez autorizado el proyecto en materia ambiental procederá a tramitar el Registro Nacional de Pesca para la unidad de producción acuícola.
Art. 30°.- *Las actividades pesqueras se clasifican en:* **II.-** *Cultivo o acuacultura con fines*		
Artículo 31°.- *Para realizar las actividades de pesca se requiere lo siguiente:* **I,** *Concesión, para:* **Inciso b)** *Acuacultura comercial* **II,** Permiso, para: **Inciso g)** *Acuacultura de fomento* **III,** *Autorización, para:* **Inciso d)** *Recolectar del medio natural reproductores, larvas, postlarvas, crías, huevos, semillas, alevines o en cualquier otro estadio, y* **Inciso e)** *Acuacultura didáctica.*		

Artículos 22.- *la Secretaría podrá inscribir en el Registro Nacional de Pesca a los acuicultores que no requieran concesión, permiso o Autorización.*	Al **proyecto** le aplica el Artículo, incisos y, fracciones anteriores, porque se trata de una actividad acuícola con fines comerciales.	Por el hecho de presentar a la autoridad correspondiente (SEMARNAT) la Manifestación de Impacto Ambiental, el promovente está cumpliendo con este apartado. El proyecto se vincula por la obligatoriedad de obtener la autorización correspondiente para realizar las obras descritas en esta manifestación de impacto ambiental. Como ya se mencionó anteriormente, la promovente una vez autorizado el proyecto en materia ambiental procederá a tramitar el Registro Nacional de Pesca para la unidad de producción acuícola.
Art. 30°.- *Las actividades pesqueras se clasifican en:* **II.-** *Cultivo o acuacultura con fines*		
Artículo 31°.- *Para realizar las actividades de pesca se requiere lo siguiente:* **I,** *Concesión, para:* **Inciso b)** *Acuacultura comercial* **II,** Permiso, para: **Inciso g)** *Acuacultura de fomento* **III,** *Autorización, para:* **Inciso d)** *Recolectar del medio natural reproductores, larvas, postlarvas, crías, huevos, semillas, alevines o en cualquier otro estadio, y* **Inciso e)** *Acuacultura didáctica.*		

Artículos 22.- *la Secretaría podrá inscribir en el Registro Nacional de Pesca a los acuicultores que no requieran concesión, permiso o Autorización.*	Al **proyecto** le aplica el Artículo, incisos y, fracciones anteriores, porque se trata de una actividad acuícola con fines comerciales.	Por el hecho de presentar a la autoridad correspondiente (SEMARNAT) la Manifestación de Impacto Ambiental, el promovente está cumpliendo con este apartado. El proyecto se vincula por la obligatoriedad de obtener la autorización correspondiente para realizar las obras descritas en esta manifestación de impacto ambiental. Como ya se mencionó anteriormente, la promovente una vez autorizado el proyecto en materia ambiental procederá a tramitar el Registro Nacional de Pesca para la unidad de producción acuícola.
Art. 30°.- *Las actividades pesqueras se clasifican en:* **II.-** *Cultivo o acuacultura con fines*		
Artículo 31°.- *Para realizar las actividades de pesca se requiere lo siguiente:* **I,** *Concesión, para:* **Inciso b)** *Acuacultura comercial* **II,** Permiso, para: **Inciso g)** *Acuacultura de fomento* **III,** *Autorización, para:* **Inciso d)** *Recolectar del medio natural reproductores, larvas, postlarvas, crías, huevos, semillas, alevines o en cualquier otro estadio, y* **Inciso e)** *Acuacultura didáctica.*		

Artículos 22.- *la Secretaría podrá inscribir en el Registro Nacional de Pesca a los acuicultores que no requieran concesión, permiso o Autorización.*	Al **proyecto** le aplica el Artículo, incisos y, fracciones anteriores, porque se trata de una actividad acuícola con fines comerciales.	Por el hecho de presentar a la autoridad correspondiente (SEMARNAT) la Manifestación de Impacto Ambiental, el promovente está cumpliendo con este apartado. El proyecto se vincula por la obligatoriedad de obtener la autorización correspondiente para realizar las obras descritas en esta manifestación de impacto ambiental. Como ya se mencionó anteriormente, la promovente una vez autorizado el proyecto en materia ambiental procederá a tramitar el Registro Nacional de Pesca para la unidad de producción acuícola.
Art. 30°.- *Las actividades pesqueras se clasifican en:* **II.-** *Cultivo o acuacultura con fines*		
Artículo 31°.- *Para realizar las actividades de pesca se requiere lo siguiente:* **I,** *Concesión, para:* **Inciso b)** *Acuacultura comercial* **II,** Permiso, para: **Inciso g)** *Acuacultura de fomento* **III,** *Autorización, para:* **Inciso d)** *Recolectar del medio natural reproductores, larvas, postlarvas, crías, huevos, semillas, alevines o en cualquier otro estadio, y* **Inciso e)** *Acuacultura didáctica.*		

Artículos 22.- *la Secretaría podrá inscribir en el Registro Nacional de Pesca a los acuicultores que no requieran concesión, permiso o Autorización.*	Al **proyecto** le aplica el Artículo, incisos y, fracciones anteriores, porque se trata de una actividad acuícola con fines comerciales.	Por el hecho de presentar a la autoridad correspondiente (SEMARNAT) la Manifestación de Impacto Ambiental, el promovente está cumpliendo con este apartado. El proyecto se vincula por la obligatoriedad de obtener la autorización correspondiente para realizar las obras descritas en esta manifestación de impacto ambiental. Como ya se mencionó anteriormente, la promovente una vez autorizado el proyecto en materia ambiental procederá a tramitar el Registro Nacional de Pesca para la unidad de producción acuícola.
Art. 30°.- *Las actividades pesqueras se clasifican en:* **II.-** *Cultivo o acuacultura con fines*		
Artículo 31°.- *Para realizar las actividades de pesca se requiere lo siguiente:* **I,** *Concesión, para:* **Inciso b)** *Acuacultura comercial* **II,** Permiso, para: **Inciso g)** *Acuacultura de fomento* **III,** *Autorización, para:* **Inciso d)** *Recolectar del medio natural reproductores, larvas, postlarvas, crías, huevos, semillas, alevines o en cualquier otro estadio, y* **Inciso e)** *Acuacultura didáctica.*		

Artículos 22.- *la Secretaría podrá inscribir en el Registro Nacional de Pesca a los acuicultores que no requieran concesión, permiso o Autorización.*	Al **proyecto** le aplica el Artículo, incisos y, fracciones anteriores, porque se trata de una actividad acuícola con fines comerciales.	Por el hecho de presentar a la autoridad correspondiente (SEMARNAT) la Manifestación de Impacto Ambiental, el promovente está cumpliendo con este apartado. El proyecto se vincula por la obligatoriedad de obtener la autorización correspondiente para realizar las obras descritas en esta manifestación de impacto ambiental. Como ya se mencionó anteriormente, la promovente una vez autorizado el proyecto en materia ambiental procederá a tramitar el Registro Nacional de Pesca para la unidad de producción acuícola.
Art. 30°.- *Las actividades pesqueras se clasifican en:* **II.-** *Cultivo o acuacultura con fines*		
Artículo 31°.- *Para realizar las actividades de pesca se requiere lo siguiente:* **I,** *Concesión, para:* **Inciso b)** *Acuacultura comercial* **II,** Permiso, para: **Inciso g)** *Acuacultura de fomento* **III,** *Autorización, para:* **Inciso d)** *Recolectar del medio natural reproductores, larvas, postlarvas, crías, huevos, semillas, alevines o en cualquier otro estadio, y* **Inciso e)** *Acuacultura didáctica.*		

Artículos 22.- *la Secretaría podrá inscribir en el Registro Nacional de Pesca a los acuicultores que no requieran concesión, permiso o Autorización.*	Al **proyecto** le aplica el Artículo, incisos y, fracciones anteriores, porque se trata de una actividad acuícola con fines comerciales.	Por el hecho de presentar a la autoridad correspondiente (SEMARNAT) la Manifestación de Impacto Ambiental, el promovente está cumpliendo con este apartado. El proyecto se vincula por la obligatoriedad de obtener la autorización correspondiente para realizar las obras descritas en esta manifestación de impacto ambiental. Como ya se mencionó anteriormente, la promovente una vez autorizado el proyecto en materia ambiental procederá a tramitar el Registro Nacional de Pesca para la unidad de producción acuícola.
Art. 30°.- *Las actividades pesqueras se clasifican en:* **II.-** *Cultivo o acuacultura con fines*		
Artículo 31°.- *Para realizar las actividades de pesca se requiere lo siguiente:* **I,** *Concesión, para:* **Inciso b)** *Acuacultura comercial* **II,** Permiso, para: **Inciso g)** *Acuacultura de fomento* **III,** *Autorización, para:* **Inciso d)** *Recolectar del medio natural reproductores, larvas, postlarvas, crías, huevos, semillas, alevines o en cualquier otro estadio, y* **Inciso e)** *Acuacultura didáctica.*		

Artículos 22.- *la Secretaría podrá inscribir en el Registro Nacional de Pesca a los acuicultores que no requieran concesión, permiso o Autorización.*	Al **proyecto** le aplica el Artículo, incisos y, fracciones anteriores, porque se trata de una actividad acuícola con fines comerciales.	Por el hecho de presentar a la autoridad correspondiente (SEMARNAT) la Manifestación de Impacto Ambiental, el promovente está cumpliendo con este apartado. El proyecto se vincula por la obligatoriedad de obtener la autorización correspondiente para realizar las obras descritas en esta manifestación de impacto ambiental. Como ya se mencionó anteriormente, la promovente una vez autorizado el proyecto en materia ambiental procederá a tramitar el Registro Nacional de Pesca para la unidad de producción acuícola.
Art. 30°.- *Las actividades pesqueras se clasifican en:* **II.-** *Cultivo o acuacultura con fines*		
Artículo 31°.- *Para realizar las actividades de pesca se requiere lo siguiente:* **I,** *Concesión, para:* **Inciso b)** *Acuacultura comercial* **II,** Permiso, para: **Inciso g)** *Acuacultura de fomento* **III,** *Autorización, para:* **Inciso d)** *Recolectar del medio natural reproductores, larvas, postlarvas, crías, huevos, semillas, alevines o en cualquier otro estadio, y* **Inciso e)** *Acuacultura didáctica.*		

Artículos 22.- *la Secretaría podrá inscribir en el Registro Nacional de Pesca a los acuicultores que no requieran concesión, permiso o Autorización.*	Al **proyecto** le aplica el Artículo, incisos y, fracciones anteriores, porque se trata de una actividad acuícola con fines comerciales.	Por el hecho de presentar a la autoridad correspondiente (SEMARNAT) la Manifestación de Impacto Ambiental, el promovente está cumpliendo con este apartado. El proyecto se vincula por la obligatoriedad de obtener la autorización correspondiente para realizar las obras descritas en esta manifestación de impacto ambiental. Como ya se mencionó anteriormente, la promovente una vez autorizado el proyecto en materia ambiental procederá a tramitar el Registro Nacional de Pesca para la unidad de producción acuícola.
Art. 30°.- *Las actividades pesqueras se clasifican en:* **II.-** *Cultivo o acuacultura con fines*		
Artículo 31°.- *Para realizar las actividades de pesca se requiere lo siguiente:* **I,** *Concesión, para:* **Inciso b)** *Acuacultura comercial* **II,** Permiso, para: **Inciso g)** *Acuacultura de fomento* **III,** *Autorización, para:* **Inciso d)** *Recolectar del medio natural reproductores, larvas, postlarvas, crías, huevos, semillas, alevines o en cualquier otro estadio, y* **Inciso e)** *Acuacultura didáctica.*		

Artículos 22.- *la Secretaría podrá inscribir en el Registro Nacional de Pesca a los acuicultores que no requieran concesión, permiso o Autorización.*	Al **proyecto** le aplica el Artículo, incisos y, fracciones anteriores, porque se trata de una actividad acuícola con fines comerciales.	Por el hecho de presentar a la autoridad correspondiente (SEMARNAT) la Manifestación de Impacto Ambiental, el promovente está cumpliendo con este apartado. El proyecto se vincula por la obligatoriedad de obtener la autorización correspondiente para realizar las obras descritas en esta manifestación de impacto ambiental. Como ya se mencionó anteriormente, la promovente una vez autorizado el proyecto en materia ambiental procederá a tramitar el Registro Nacional de Pesca para la unidad de producción acuícola.
Art. 30°.- *Las actividades pesqueras se clasifican en:* **II.-** *Cultivo o acuacultura con fines*		
Artículo 31°.- *Para realizar las actividades de pesca se requiere lo siguiente:* **I,** *Concesión, para:* **Inciso b)** *Acuacultura comercial* **II,** Permiso, para: **Inciso g)** *Acuacultura de fomento* **III,** *Autorización, para:* **Inciso d)** *Recolectar del medio natural reproductores, larvas, postlarvas, crías, huevos, semillas, alevines o en cualquier otro estadio, y* **Inciso e)** *Acuacultura didáctica.*		

Artículos 22.- *la Secretaría podrá inscribir en el Registro Nacional de Pesca a los acuicultores que no requieran concesión, permiso o Autorización.*	Al **proyecto** le aplica el Artículo, incisos y, fracciones anteriores, porque se trata de una actividad acuícola con fines comerciales.	Por el hecho de presentar a la autoridad correspondiente (SEMARNAT) la Manifestación de Impacto Ambiental, el promovente está cumpliendo con este apartado. El proyecto se vincula por la obligatoriedad de obtener la autorización correspondiente para realizar las obras descritas en esta manifestación de impacto ambiental. Como ya se mencionó anteriormente, la promovente una vez autorizado el proyecto en materia ambiental procederá a tramitar el Registro Nacional de Pesca para la unidad de producción acuícola.
Art. 30°.- *Las actividades pesqueras se clasifican en:* **II.-** *Cultivo o acuacultura con fines*		
Artículo 31°.- *Para realizar las actividades de pesca se requiere lo siguiente:* **I,** *Concesión, para:* **Inciso b)** *Acuacultura comercial* **II,** Permiso, para: **Inciso g)** *Acuacultura de fomento* **III,** *Autorización, para:* **Inciso d)** *Recolectar del medio natural reproductores, larvas, postlarvas, crías, huevos, semillas, alevines o en cualquier otro estadio, y* **Inciso e)** *Acuacultura didáctica.*		

Artículos 22.- *la Secretaría podrá inscribir en el Registro Nacional de Pesca a los acuicultores que no requieran concesión, permiso o Autorización.*	Al **proyecto** le aplica el Artículo, incisos y, fracciones anteriores, porque se trata de una actividad acuícola con fines comerciales.	Por el hecho de presentar a la autoridad correspondiente (SEMARNAT) la Manifestación de Impacto Ambiental, el promovente está cumpliendo con este apartado. El proyecto se vincula por la obligatoriedad de obtener la autorización correspondiente para realizar las obras descritas en esta manifestación de impacto ambiental. Como ya se mencionó anteriormente, la promovente una vez autorizado el proyecto en materia ambiental procederá a tramitar el Registro Nacional de Pesca para la unidad de producción acuícola.
Art. 30°.- *Las actividades pesqueras se clasifican en:* **II.-** *Cultivo o acuacultura con fines*		
Artículo 31°.- *Para realizar las actividades de pesca se requiere lo siguiente:* **I,** *Concesión, para:* **Inciso b)** *Acuacultura comercial* **II,** Permiso, para: **Inciso g)** *Acuacultura de fomento* **III,** *Autorización, para:* **Inciso d)** *Recolectar del medio natural reproductores, larvas, postlarvas, crías, huevos, semillas, alevines o en cualquier otro estadio, y* **Inciso e)** *Acuacultura didáctica.*		

Artículos 22.- *la Secretaría podrá inscribir en el Registro Nacional de Pesca a los acuicultores que no requieran concesión, permiso o Autorización.*	Al **proyecto** le aplica el Artículo, incisos y, fracciones anteriores, porque se trata de una actividad acuícola con fines comerciales.	Por el hecho de presentar a la autoridad correspondiente (SEMARNAT) la Manifestación de Impacto Ambiental, el promovente está cumpliendo con este apartado. El proyecto se vincula por la obligatoriedad de obtener la autorización correspondiente para realizar las obras descritas en esta manifestación de impacto ambiental. Como ya se mencionó anteriormente, la promovente una vez autorizado el proyecto en materia ambiental procederá a tramitar el Registro Nacional de Pesca para la unidad de producción acuícola.
Art. 30°.- *Las actividades pesqueras se clasifican en:* **II.-** *Cultivo o acuacultura con fines*		
Artículo 31°.- *Para realizar las actividades de pesca se requiere lo siguiente:* **I,** *Concesión, para:* **Inciso b)** *Acuacultura comercial* **II,** Permiso, para: **Inciso g)** *Acuacultura de fomento* **III,** *Autorización, para:* **Inciso d)** *Recolectar del medio natural reproductores, larvas, postlarvas, crías, huevos, semillas, alevines o en cualquier otro estadio, y* **Inciso e)** *Acuacultura didáctica.*		

Artículos 22.- *la Secretaría podrá inscribir en el Registro Nacional de Pesca a los acuicultores que no requieran concesión, permiso o Autorización.*	Al **proyecto** le aplica el Artículo, incisos y, fracciones anteriores, porque se trata de una actividad acuícola con fines comerciales.	Por el hecho de presentar a la autoridad correspondiente (SEMARNAT) la Manifestación de Impacto Ambiental, el promovente está cumpliendo con este apartado. El proyecto se vincula por la obligatoriedad de obtener la autorización correspondiente para realizar las obras descritas en esta manifestación de impacto ambiental. Como ya se mencionó anteriormente, la promovente una vez autorizado el proyecto en materia ambiental procederá a tramitar el Registro Nacional de Pesca para la unidad de producción acuícola.
Art. 30°.- *Las actividades pesqueras se clasifican en:* **II.-** *Cultivo o acuacultura con fines*		
Artículo 31°.- *Para realizar las actividades de pesca se requiere lo siguiente:* **I,** *Concesión, para:* **Inciso b)** *Acuacultura comercial* **II,** Permiso, para: **Inciso g)** *Acuacultura de fomento* **III,** *Autorización, para:* **Inciso d)** *Recolectar del medio natural reproductores, larvas, postlarvas, crías, huevos, semillas, alevines o en cualquier otro estadio, y* **Inciso e)** *Acuacultura didáctica.*		

Artículos 22.- *la Secretaría podrá inscribir en el Registro Nacional de Pesca a los acuicultores que no requieran concesión, permiso o Autorización.*	Al **proyecto** le aplica el Artículo, incisos y, fracciones anteriores, porque se trata de una actividad acuícola con fines comerciales.	Por el hecho de presentar a la autoridad correspondiente (SEMARNAT) la Manifestación de Impacto Ambiental, el promovente está cumpliendo con este apartado. El proyecto se vincula por la obligatoriedad de obtener la autorización correspondiente para realizar las obras descritas en esta manifestación de impacto ambiental. Como ya se mencionó anteriormente, la promovente una vez autorizado el proyecto en materia ambiental procederá a tramitar el Registro Nacional de Pesca para la unidad de producción acuícola.
Art. 30°.- *Las actividades pesqueras se clasifican en:* **II.-** *Cultivo o acuacultura con fines*		
Artículo 31°.- *Para realizar las actividades de pesca se requiere lo siguiente:* **I,** *Concesión, para:* **Inciso b)** *Acuacultura comercial* **II,** Permiso, para: **Inciso g)** *Acuacultura de fomento* **III,** *Autorización, para:* **Inciso d)** *Recolectar del medio natural reproductores, larvas, postlarvas, crías, huevos, semillas, alevines o en cualquier otro estadio, y* **Inciso e)** *Acuacultura didáctica.*		

Artículos 22.- *la Secretaría podrá inscribir en el Registro Nacional de Pesca a los acuicultores que no requieran concesión, permiso o Autorización.*	Al **proyecto** le aplica el Artículo, incisos y, fracciones anteriores, porque se trata de una actividad acuícola con fines comerciales.	Por el hecho de presentar a la autoridad correspondiente (SEMARNAT) la Manifestación de Impacto Ambiental, el promovente está cumpliendo con este apartado. El proyecto se vincula por la obligatoriedad de obtener la autorización correspondiente para realizar las obras descritas en esta manifestación de impacto ambiental. Como ya se mencionó anteriormente, la promovente una vez autorizado el proyecto en materia ambiental procederá a tramitar el Registro Nacional de Pesca para la unidad de producción acuícola.
Art. 30°.- *Las actividades pesqueras se clasifican en:* **II.-** *Cultivo o acuacultura con fines*		
Artículo 31°.- *Para realizar las actividades de pesca se requiere lo siguiente:* **I,** *Concesión, para:* **Inciso b)** *Acuacultura comercial* **II,** Permiso, para: **Inciso g)** *Acuacultura de fomento* **III,** *Autorización, para:* **Inciso d)** *Recolectar del medio natural reproductores, larvas, postlarvas, crías, huevos, semillas, alevines o en cualquier otro estadio, y* **Inciso e)** *Acuacultura didáctica.*		

Artículos 22.- *la Secretaría podrá inscribir en el Registro Nacional de Pesca a los acuicultores que no requieran concesión, permiso o Autorización.*	Al **proyecto** le aplica el Artículo, incisos y, fracciones anteriores, porque se trata de una actividad acuícola con fines comerciales.	Por el hecho de presentar a la autoridad correspondiente (SEMARNAT) la Manifestación de Impacto Ambiental, el promovente está cumpliendo con este apartado. El proyecto se vincula por la obligatoriedad de obtener la autorización correspondiente para realizar las obras descritas en esta manifestación de impacto ambiental. Como ya se mencionó anteriormente, la promovente una vez autorizado el proyecto en materia ambiental procederá a tramitar el Registro Nacional de Pesca para la unidad de producción acuícola.
Art. 30°.- *Las actividades pesqueras se clasifican en:* **II.-** *Cultivo o acuacultura con fines*		
Artículo 31°.- *Para realizar las actividades de pesca se requiere lo siguiente:* **I,** *Concesión, para:* **Inciso b)** *Acuacultura comercial* **II,** Permiso, para: **Inciso g)** *Acuacultura de fomento* **III,** *Autorización, para:* **Inciso d)** *Recolectar del medio natural reproductores, larvas, postlarvas, crías, huevos, semillas, alevines o en cualquier otro estadio, y* **Inciso e)** *Acuacultura didáctica.*		

Artículos 22.- *la Secretaría podrá inscribir en el Registro Nacional de Pesca a los acuicultores que no requieran concesión, permiso o Autorización.*	Al **proyecto** le aplica el Artículo, incisos y, fracciones anteriores, porque se trata de una actividad acuícola con fines comerciales.	Por el hecho de presentar a la autoridad correspondiente (SEMARNAT) la Manifestación de Impacto Ambiental, el promovente está cumpliendo con este apartado. El proyecto se vincula por la obligatoriedad de obtener la autorización correspondiente para realizar las obras descritas en esta manifestación de impacto ambiental. Como ya se mencionó anteriormente, la promovente una vez autorizado el proyecto en materia ambiental procederá a tramitar el Registro Nacional de Pesca para la unidad de producción acuícola.
Art. 30°.- *Las actividades pesqueras se clasifican en:* **II.-** *Cultivo o acuacultura con fines*		
Artículo 31°.- *Para realizar las actividades de pesca se requiere lo siguiente:* **I,** *Concesión, para:* **Inciso b)** *Acuacultura comercial* **II,** Permiso, para: **Inciso g)** *Acuacultura de fomento* **III,** *Autorización, para:* **Inciso d)** *Recolectar del medio natural reproductores, larvas, postlarvas, crías, huevos, semillas, alevines o en cualquier otro estadio, y* **Inciso e)** *Acuacultura didáctica.*		

Artículos 22.- *la Secretaría podrá inscribir en el Registro Nacional de Pesca a los acuicultores que no requieran concesión, permiso o Autorización.*	Al **proyecto** le aplica el Artículo, incisos y, fracciones anteriores, porque se trata de una actividad acuícola con fines comerciales.	Por el hecho de presentar a la autoridad correspondiente (SEMARNAT) la Manifestación de Impacto Ambiental, el promovente está cumpliendo con este apartado. El proyecto se vincula por la obligatoriedad de obtener la autorización correspondiente para realizar las obras descritas en esta manifestación de impacto ambiental. Como ya se mencionó anteriormente, la promovente una vez autorizado el proyecto en materia ambiental procederá a tramitar el Registro Nacional de Pesca para la unidad de producción acuícola.
Art. 30°.- *Las actividades pesqueras se clasifican en:* **II.-** *Cultivo o acuacultura con fines*		
Artículo 31°.- *Para realizar las actividades de pesca se requiere lo siguiente:* **I,** *Concesión, para:* **Inciso b)** *Acuacultura comercial* **II,** Permiso, para: **Inciso g)** *Acuacultura de fomento* **III,** *Autorización, para:* **Inciso d)** *Recolectar del medio natural reproductores, larvas, postlarvas, crías, huevos, semillas, alevines o en cualquier otro estadio, y* **Inciso e)** *Acuacultura didáctica.*		

Artículos 22.- *la Secretaría podrá inscribir en el Registro Nacional de Pesca a los acuicultores que no requieran concesión, permiso o Autorización.*	Al **proyecto** le aplica el Artículo, incisos y, fracciones anteriores, porque se trata de una actividad acuícola con fines comerciales.	Por el hecho de presentar a la autoridad correspondiente (SEMARNAT) la Manifestación de Impacto Ambiental, el promovente está cumpliendo con este apartado. El proyecto se vincula por la obligatoriedad de obtener la autorización correspondiente para realizar las obras descritas en esta manifestación de impacto ambiental. Como ya se mencionó anteriormente, la promovente una vez autorizado el proyecto en materia ambiental procederá a tramitar el Registro Nacional de Pesca para la unidad de producción acuícola.
Art. 30°.- *Las actividades pesqueras se clasifican en:* **II.-** *Cultivo o acuacultura con fines*		
Artículo 31°.- *Para realizar las actividades de pesca se requiere lo siguiente:* **I,** *Concesión, para:* **Inciso b)** *Acuacultura comercial* **II,** Permiso, para: **Inciso g)** *Acuacultura de fomento* **III,** *Autorización, para:* **Inciso d)** *Recolectar del medio natural reproductores, larvas, postlarvas, crías, huevos, semillas, alevines o en cualquier otro estadio, y* **Inciso e)** *Acuacultura didáctica.*		

Artículos 22.- *la Secretaría podrá inscribir en el Registro Nacional de Pesca a los acuicultores que no requieran concesión, permiso o Autorización.*	Al **proyecto** le aplica el Artículo, incisos y, fracciones anteriores, porque se trata de una actividad acuícola con fines comerciales.	Por el hecho de presentar a la autoridad correspondiente (SEMARNAT) la Manifestación de Impacto Ambiental, el promovente está cumpliendo con este apartado. El proyecto se vincula por la obligatoriedad de obtener la autorización correspondiente para realizar las obras descritas en esta manifestación de impacto ambiental. Como ya se mencionó anteriormente, la promovente una vez autorizado el proyecto en materia ambiental procederá a tramitar el Registro Nacional de Pesca para la unidad de producción acuícola.
Art. 30°.- *Las actividades pesqueras se clasifican en:* **II.-** *Cultivo o acuacultura con fines*		
Artículo 31°.- *Para realizar las actividades de pesca se requiere lo siguiente:* **I,** *Concesión, para:* **Inciso b)** *Acuacultura comercial* **II,** Permiso, para: **Inciso g)** *Acuacultura de fomento* **III,** *Autorización, para:* **Inciso d)** *Recolectar del medio natural reproductores, larvas, postlarvas, crías, huevos, semillas, alevines o en cualquier otro estadio, y* **Inciso e)** *Acuacultura didáctica.*		

Artículos 22.- *la Secretaría podrá inscribir en el Registro Nacional de Pesca a los acuicultores que no requieran concesión, permiso o Autorización.*	Al **proyecto** le aplica el Artículo, incisos y, fracciones anteriores, porque se trata de una actividad acuícola con fines comerciales.	Por el hecho de presentar a la autoridad correspondiente (SEMARNAT) la Manifestación de Impacto Ambiental, el promovente está cumpliendo con este apartado. El proyecto se vincula por la obligatoriedad de obtener la autorización correspondiente para realizar las obras descritas en esta manifestación de impacto ambiental. Como ya se mencionó anteriormente, la promovente una vez autorizado el proyecto en materia ambiental procederá a tramitar el Registro Nacional de Pesca para la unidad de producción acuícola.
Art. 30°.- *Las actividades pesqueras se clasifican en:* **II.-** *Cultivo o acuacultura con fines*		
Artículo 31°.- *Para realizar las actividades de pesca se requiere lo siguiente:* **I,** *Concesión, para:* **Inciso b)** *Acuacultura comercial* **II,** Permiso, para: **Inciso g)** *Acuacultura de fomento* **III,** *Autorización, para:* **Inciso d)** *Recolectar del medio natural reproductores, larvas, postlarvas, crías, huevos, semillas, alevines o en cualquier otro estadio, y* **Inciso e)** *Acuacultura didáctica.*		

Artículos 22.- *la Secretaría podrá inscribir en el Registro Nacional de Pesca a los acuicultores que no requieran concesión, permiso o Autorización.*	Al **proyecto** le aplica el Artículo, incisos y, fracciones anteriores, porque se trata de una actividad acuícola con fines comerciales.	Por el hecho de presentar a la autoridad correspondiente (SEMARNAT) la Manifestación de Impacto Ambiental, el promovente está cumpliendo con este apartado. El proyecto se vincula por la obligatoriedad de obtener la autorización correspondiente para realizar las obras descritas en esta manifestación de impacto ambiental. Como ya se mencionó anteriormente, la promovente una vez autorizado el proyecto en materia ambiental procederá a tramitar el Registro Nacional de Pesca para la unidad de producción acuícola.
Art. 30°.- *Las actividades pesqueras se clasifican en:* **II.-** *Cultivo o acuacultura con fines*		
Artículo 31°.- *Para realizar las actividades de pesca se requiere lo siguiente:* **I,** *Concesión, para:* **Inciso b)** *Acuacultura comercial* **II,** Permiso, para: **Inciso g)** *Acuacultura de fomento* **III,** *Autorización, para:* **Inciso d)** *Recolectar del medio natural reproductores, larvas, postlarvas, crías, huevos, semillas, alevines o en cualquier otro estadio, y* **Inciso e)** *Acuacultura didáctica.*		

Artículos 22.- *la Secretaría podrá inscribir en el Registro Nacional de Pesca a los acuicultores que no requieran concesión, permiso o Autorización.*	Al **proyecto** le aplica el Artículo, incisos y, fracciones anteriores, porque se trata de una actividad acuícola con fines comerciales.	Por el hecho de presentar a la autoridad correspondiente (SEMARNAT) la Manifestación de Impacto Ambiental, el promovente está cumpliendo con este apartado. El proyecto se vincula por la obligatoriedad de obtener la autorización correspondiente para realizar las obras descritas en esta manifestación de impacto ambiental. Como ya se mencionó anteriormente, la promovente una vez autorizado el proyecto en materia ambiental procederá a tramitar el Registro Nacional de Pesca para la unidad de producción acuícola.
Art. 30°.- *Las actividades pesqueras se clasifican en:* **II.-** *Cultivo o acuacultura con fines*		
Artículo 31°.- *Para realizar las actividades de pesca se requiere lo siguiente:* **I,** *Concesión, para:* **Inciso b)** *Acuacultura comercial* **II,** Permiso, para: **Inciso g)** *Acuacultura de fomento* **III,** *Autorización, para:* **Inciso d)** *Recolectar del medio natural reproductores, larvas, postlarvas, crías, huevos, semillas, alevines o en cualquier otro estadio, y* **Inciso e)** *Acuacultura didáctica.*		

Artículos 22.- *la Secretaría podrá inscribir en el Registro Nacional de Pesca a los acuicultores que no requieran concesión, permiso o Autorización.*	Al **proyecto** le aplica el Artículo, incisos y, fracciones anteriores, porque se trata de una actividad acuícola con fines comerciales.	Por el hecho de presentar a la autoridad correspondiente (SEMARNAT) la Manifestación de Impacto Ambiental, el promovente está cumpliendo con este apartado. El proyecto se vincula por la obligatoriedad de obtener la autorización correspondiente para realizar las obras descritas en esta manifestación de impacto ambiental. Como ya se mencionó anteriormente, la promovente una vez autorizado el proyecto en materia ambiental procederá a tramitar el Registro Nacional de Pesca para la unidad de producción acuícola.
Art. 30°.- *Las actividades pesqueras se clasifican en:* **II.-** *Cultivo o acuacultura con fines*		
Artículo 31°.- *Para realizar las actividades de pesca se requiere lo siguiente:* **I,** *Concesión, para:* **Inciso b)** *Acuacultura comercial* **II,** Permiso, para: **Inciso g)** *Acuacultura de fomento* **III,** *Autorización, para:* **Inciso d)** *Recolectar del medio natural reproductores, larvas, postlarvas, crías, huevos, semillas, alevines o en cualquier otro estadio, y* **Inciso e)** *Acuacultura didáctica.*		

Artículos 22.- *la Secretaría podrá inscribir en el Registro Nacional de Pesca a los acuicultores que no requieran concesión, permiso o Autorización.*	Al **proyecto** le aplica el Artículo, incisos y, fracciones anteriores, porque se trata de una actividad acuícola con fines comerciales.	Por el hecho de presentar a la autoridad correspondiente (SEMARNAT) la Manifestación de Impacto Ambiental, el promovente está cumpliendo con este apartado. El proyecto se vincula por la obligatoriedad de obtener la autorización correspondiente para realizar las obras descritas en esta manifestación de impacto ambiental. Como ya se mencionó anteriormente, la promovente una vez autorizado el proyecto en materia ambiental procederá a tramitar el Registro Nacional de Pesca para la unidad de producción acuícola.
Art. 30°.- *Las actividades pesqueras se clasifican en:* **II.-** *Cultivo o acuacultura con fines*		
Artículo 31°.- *Para realizar las actividades de pesca se requiere lo siguiente:* **I,** *Concesión, para:* **Inciso b)** *Acuacultura comercial* **II,** Permiso, para: **Inciso g)** *Acuacultura de fomento* **III,** *Autorización, para:* **Inciso d)** *Recolectar del medio natural reproductores, larvas, postlarvas, crías, huevos, semillas, alevines o en cualquier otro estadio, y* **Inciso e)** *Acuacultura didáctica.*		

Artículos 22.- *la Secretaría podrá inscribir en el Registro Nacional de Pesca a los acuicultores que no requieran concesión, permiso o Autorización.*	Al **proyecto** le aplica el Artículo, incisos y, fracciones anteriores, porque se trata de una actividad acuícola con fines comerciales.	Por el hecho de presentar a la autoridad correspondiente (SEMARNAT) la Manifestación de Impacto Ambiental, el promovente está cumpliendo con este apartado. El proyecto se vincula por la obligatoriedad de obtener la autorización correspondiente para realizar las obras descritas en esta manifestación de impacto ambiental. Como ya se mencionó anteriormente, la promovente una vez autorizado el proyecto en materia ambiental procederá a tramitar el Registro Nacional de Pesca para la unidad de producción acuícola.
Art. 30°.- *Las actividades pesqueras se clasifican en:* **II.-** *Cultivo o acuacultura con fines*		
Artículo 31°.- *Para realizar las actividades de pesca se requiere lo siguiente:* **I,** *Concesión, para:* **Inciso b)** *Acuacultura comercial* **II,** Permiso, para: **Inciso g)** *Acuacultura de fomento* **III,** *Autorización, para:* **Inciso d)** *Recolectar del medio natural reproductores, larvas, postlarvas, crías, huevos, semillas, alevines o en cualquier otro estadio, y* **Inciso e)** *Acuacultura didáctica.*		

Artículos 22.- *la Secretaría podrá inscribir en el Registro Nacional de Pesca a los acuicultores que no requieran concesión, permiso o Autorización.*	Al **proyecto** le aplica el Artículo, incisos y, fracciones anteriores, porque se trata de una actividad acuícola con fines comerciales.	Por el hecho de presentar a la autoridad correspondiente (SEMARNAT) la Manifestación de Impacto Ambiental, el promovente está cumpliendo con este apartado. El proyecto se vincula por la obligatoriedad de obtener la autorización correspondiente para realizar las obras descritas en esta manifestación de impacto ambiental. Como ya se mencionó anteriormente, la promovente una vez autorizado el proyecto en materia ambiental procederá a tramitar el Registro Nacional de Pesca para la unidad de producción acuícola.
Art. 30°.- *Las actividades pesqueras se clasifican en:* **II.-** *Cultivo o acuacultura con fines*		
Artículo 31°.- *Para realizar las actividades de pesca se requiere lo siguiente:* **I,** *Concesión, para:* **Inciso b)** *Acuacultura comercial* **II,** Permiso, para: **Inciso g)** *Acuacultura de fomento* **III,** *Autorización, para:* **Inciso d)** *Recolectar del medio natural reproductores, larvas, postlarvas, crías, huevos, semillas, alevines o en cualquier otro estadio, y* **Inciso e)** *Acuacultura didáctica.*		

Artículos 22.- *la Secretaría podrá inscribir en el Registro Nacional de Pesca a los acuicultores que no requieran concesión, permiso o Autorización.*	Al **proyecto** le aplica el Artículo, incisos y, fracciones anteriores, porque se trata de una actividad acuícola con fines comerciales.	Por el hecho de presentar a la autoridad correspondiente (SEMARNAT) la Manifestación de Impacto Ambiental, el promovente está cumpliendo con este apartado. El proyecto se vincula por la obligatoriedad de obtener la autorización correspondiente para realizar las obras descritas en esta manifestación de impacto ambiental. Como ya se mencionó anteriormente, la promovente una vez autorizado el proyecto en materia ambiental procederá a tramitar el Registro Nacional de Pesca para la unidad de producción acuícola.
Art. 30°.- *Las actividades pesqueras se clasifican en:* **II.-** *Cultivo o acuacultura con fines*		
Artículo 31°.- *Para realizar las actividades de pesca se requiere lo siguiente:* **I,** *Concesión, para:* **Inciso b)** *Acuacultura comercial* **II,** Permiso, para: **Inciso g)** *Acuacultura de fomento* **III,** *Autorización, para:* **Inciso d)** *Recolectar del medio natural reproductores, larvas, postlarvas, crías, huevos, semillas, alevines o en cualquier otro estadio, y* **Inciso e)** *Acuacultura didáctica.*		

Artículos 22.- *la Secretaría podrá inscribir en el Registro Nacional de Pesca a los acuicultores que no requieran concesión, permiso o Autorización.*	Al **proyecto** le aplica el Artículo, incisos y, fracciones anteriores, porque se trata de una actividad acuícola con fines comerciales.	Por el hecho de presentar a la autoridad correspondiente (SEMARNAT) la Manifestación de Impacto Ambiental, el promovente está cumpliendo con este apartado. El proyecto se vincula por la obligatoriedad de obtener la autorización correspondiente para realizar las obras descritas en esta manifestación de impacto ambiental. Como ya se mencionó anteriormente, la promovente una vez autorizado el proyecto en materia ambiental procederá a tramitar el Registro Nacional de Pesca para la unidad de producción acuícola.
Art. 30°.- *Las actividades pesqueras se clasifican en:* **II.-** *Cultivo o acuacultura con fines*		
Artículo 31°.- *Para realizar las actividades de pesca se requiere lo siguiente:* **I,** *Concesión, para:* **Inciso b)** *Acuacultura comercial* **II,** Permiso, para: **Inciso g)** *Acuacultura de fomento* **III,** *Autorización, para:* **Inciso d)** *Recolectar del medio natural reproductores, larvas, postlarvas, crías, huevos, semillas, alevines o en cualquier otro estadio, y* **Inciso e)** *Acuacultura didáctica.*		

Artículos 22.- *la Secretaría podrá inscribir en el Registro Nacional de Pesca a los acuicultores que no requieran concesión, permiso o Autorización.*	Al **proyecto** le aplica el Artículo, incisos y, fracciones anteriores, porque se trata de una actividad acuícola con fines comerciales.	Por el hecho de presentar a la autoridad correspondiente (SEMARNAT) la Manifestación de Impacto Ambiental, el promovente está cumpliendo con este apartado. El proyecto se vincula por la obligatoriedad de obtener la autorización correspondiente para realizar las obras descritas en esta manifestación de impacto ambiental. Como ya se mencionó anteriormente, la promovente una vez autorizado el proyecto en materia ambiental procederá a tramitar el Registro Nacional de Pesca para la unidad de producción acuícola.
Art. 30°.- *Las actividades pesqueras se clasifican en:* **II.-** *Cultivo o acuacultura con fines*		
Artículo 31°.- *Para realizar las actividades de pesca se requiere lo siguiente:* **I,** *Concesión, para:* **Inciso b)** *Acuacultura comercial* **II,** Permiso, para: **Inciso g)** *Acuacultura de fomento* **III,** *Autorización, para:* **Inciso d)** *Recolectar del medio natural reproductores, larvas, postlarvas, crías, huevos, semillas, alevines o en cualquier otro estadio, y* **Inciso e)** *Acuacultura didáctica.*		

Artículos 22.- *la Secretaría podrá inscribir en el Registro Nacional de Pesca a los acuicultores que no requieran concesión, permiso o Autorización.*	Al **proyecto** le aplica el Artículo, incisos y, fracciones anteriores, porque se trata de una actividad acuícola con fines comerciales.	Por el hecho de presentar a la autoridad correspondiente (SEMARNAT) la Manifestación de Impacto Ambiental, el promovente está cumpliendo con este apartado. El proyecto se vincula por la obligatoriedad de obtener la autorización correspondiente para realizar las obras descritas en esta manifestación de impacto ambiental. Como ya se mencionó anteriormente, la promovente una vez autorizado el proyecto en materia ambiental procederá a tramitar el Registro Nacional de Pesca para la unidad de producción acuícola.
Art. 30°.- *Las actividades pesqueras se clasifican en:* **II.-** *Cultivo o acuacultura con fines*		
Artículo 31°.- *Para realizar las actividades de pesca se requiere lo siguiente:* **I,** *Concesión, para:* **Inciso b)** *Acuacultura comercial* **II,** Permiso, para: **Inciso g)** *Acuacultura de fomento* **III,** *Autorización, para:* **Inciso d)** *Recolectar del medio natural reproductores, larvas, postlarvas, crías, huevos, semillas, alevines o en cualquier otro estadio, y* **Inciso e)** *Acuacultura didáctica.*		

Artículos 22.- *la Secretaría podrá inscribir en el Registro Nacional de Pesca a los acuicultores que no requieran concesión, permiso o Autorización.*	Al **proyecto** le aplica el Artículo, incisos y, fracciones anteriores, porque se trata de una actividad acuícola con fines comerciales.	Por el hecho de presentar a la autoridad correspondiente (SEMARNAT) la Manifestación de Impacto Ambiental, el promovente está cumpliendo con este apartado. El proyecto se vincula por la obligatoriedad de obtener la autorización correspondiente para realizar las obras descritas en esta manifestación de impacto ambiental. Como ya se mencionó anteriormente, la promovente una vez autorizado el proyecto en materia ambiental procederá a tramitar el Registro Nacional de Pesca para la unidad de producción acuícola.
Art. 30°.- *Las actividades pesqueras se clasifican en:* **II.-** *Cultivo o acuacultura con fines*		
Artículo 31°.- *Para realizar las actividades de pesca se requiere lo siguiente:* **I,** *Concesión, para:* **Inciso b)** *Acuacultura comercial* **II,** Permiso, para: **Inciso g)** *Acuacultura de fomento* **III,** *Autorización, para:* **Inciso d)** *Recolectar del medio natural reproductores, larvas, postlarvas, crías, huevos, semillas, alevines o en cualquier otro estadio, y* **Inciso e)** *Acuacultura didáctica.*		

Artículos 22.- *la Secretaría podrá inscribir en el Registro Nacional de Pesca a los acuicultores que no requieran concesión, permiso o Autorización.*	Al **proyecto** le aplica el Artículo, incisos y, fracciones anteriores, porque se trata de una actividad acuícola con fines comerciales.	Por el hecho de presentar a la autoridad correspondiente (SEMARNAT) la Manifestación de Impacto Ambiental, el promovente está cumpliendo con este apartado. El proyecto se vincula por la obligatoriedad de obtener la autorización correspondiente para realizar las obras descritas en esta manifestación de impacto ambiental. Como ya se mencionó anteriormente, la promovente una vez autorizado el proyecto en materia ambiental procederá a tramitar el Registro Nacional de Pesca para la unidad de producción acuícola.
Art. 30°.- *Las actividades pesqueras se clasifican en:* **II.-** *Cultivo o acuacultura con fines*		
Artículo 31°.- *Para realizar las actividades de pesca se requiere lo siguiente:* **I,** *Concesión, para:* **Inciso b)** *Acuacultura comercial* **II,** Permiso, para: **Inciso g)** *Acuacultura de fomento* **III,** *Autorización, para:* **Inciso d)** *Recolectar del medio natural reproductores, larvas, postlarvas, crías, huevos, semillas, alevines o en cualquier otro estadio, y* **Inciso e)** *Acuacultura didáctica.*		

Artículos 22.- *la Secretaría podrá inscribir en el Registro Nacional de Pesca a los acuicultores que no requieran concesión, permiso o Autorización.*	Al **proyecto** le aplica el Artículo, incisos y, fracciones anteriores, porque se trata de una actividad acuícola con fines comerciales.	Por el hecho de presentar a la autoridad correspondiente (SEMARNAT) la Manifestación de Impacto Ambiental, el promovente está cumpliendo con este apartado. El proyecto se vincula por la obligatoriedad de obtener la autorización correspondiente para realizar las obras descritas en esta manifestación de impacto ambiental. Como ya se mencionó anteriormente, la promovente una vez autorizado el proyecto en materia ambiental procederá a tramitar el Registro Nacional de Pesca para la unidad de producción acuícola.
Art. 30°.- *Las actividades pesqueras se clasifican en:* **II.-** *Cultivo o acuacultura con fines*		
Artículo 31°.- *Para realizar las actividades de pesca se requiere lo siguiente:* **I,** *Concesión, para:* **Inciso b)** *Acuacultura comercial* **II,** Permiso, para: **Inciso g)** *Acuacultura de fomento* **III,** *Autorización, para:* **Inciso d)** *Recolectar del medio natural reproductores, larvas, postlarvas, crías, huevos, semillas, alevines o en cualquier otro estadio, y* **Inciso e)** *Acuacultura didáctica.*		

Artículos 22.- *la Secretaría podrá inscribir en el Registro Nacional de Pesca a los acuicultores que no requieran concesión, permiso o Autorización.*	Al **proyecto** le aplica el Artículo, incisos y, fracciones anteriores, porque se trata de una actividad acuícola con fines comerciales.	Por el hecho de presentar a la autoridad correspondiente (SEMARNAT) la Manifestación de Impacto Ambiental, el promovente está cumpliendo con este apartado. El proyecto se vincula por la obligatoriedad de obtener la autorización correspondiente para realizar las obras descritas en esta manifestación de impacto ambiental. Como ya se mencionó anteriormente, la promovente una vez autorizado el proyecto en materia ambiental procederá a tramitar el Registro Nacional de Pesca para la unidad de producción acuícola.
Art. 30°.- *Las actividades pesqueras se clasifican en:* **II.-** *Cultivo o acuacultura con fines*		
Artículo 31°.- *Para realizar las actividades de pesca se requiere lo siguiente:* **I,** *Concesión, para:* **Inciso b)** *Acuacultura comercial* **II,** Permiso, para: **Inciso g)** *Acuacultura de fomento* **III,** *Autorización, para:* **Inciso d)** *Recolectar del medio natural reproductores, larvas, postlarvas, crías, huevos, semillas, alevines o en cualquier otro estadio, y* **Inciso e)** *Acuacultura didáctica.*		

Artículos 22.- *la Secretaría podrá inscribir en el Registro Nacional de Pesca a los acuicultores que no requieran concesión, permiso o Autorización.*	Al **proyecto** le aplica el Artículo, incisos y, fracciones anteriores, porque se trata de una actividad acuícola con fines comerciales.	Por el hecho de presentar a la autoridad correspondiente (SEMARNAT) la Manifestación de Impacto Ambiental, el promovente está cumpliendo con este apartado. El proyecto se vincula por la obligatoriedad de obtener la autorización correspondiente para realizar las obras descritas en esta manifestación de impacto ambiental. Como ya se mencionó anteriormente, la promovente una vez autorizado el proyecto en materia ambiental procederá a tramitar el Registro Nacional de Pesca para la unidad de producción acuícola.
Art. 30°.- *Las actividades pesqueras se clasifican en:* **II.-** *Cultivo o acuacultura con fines*		
Artículo 31°.- *Para realizar las actividades de pesca se requiere lo siguiente:* **I,** *Concesión, para:* **Inciso b)** *Acuacultura comercial* **II,** Permiso, para: **Inciso g)** *Acuacultura de fomento* **III,** *Autorización, para:* **Inciso d)** *Recolectar del medio natural reproductores, larvas, postlarvas, crías, huevos, semillas, alevines o en cualquier otro estadio, y* **Inciso e)** *Acuacultura didáctica.*		

Artículos 22.- *la Secretaría podrá inscribir en el Registro Nacional de Pesca a los acuicultores que no requieran concesión, permiso o Autorización.*	Al **proyecto** le aplica el Artículo, incisos y, fracciones anteriores, porque se trata de una actividad acuícola con fines comerciales.	Por el hecho de presentar a la autoridad correspondiente (SEMARNAT) la Manifestación de Impacto Ambiental, el promovente está cumpliendo con este apartado. El proyecto se vincula por la obligatoriedad de obtener la autorización correspondiente para realizar las obras descritas en esta manifestación de impacto ambiental. Como ya se mencionó anteriormente, la promovente una vez autorizado el proyecto en materia ambiental procederá a tramitar el Registro Nacional de Pesca para la unidad de producción acuícola.
Art. 30°.- *Las actividades pesqueras se clasifican en:* **II.-** *Cultivo o acuacultura con fines*		
Artículo 31°.- *Para realizar las actividades de pesca se requiere lo siguiente:* **I,** *Concesión, para:* **Inciso b)** *Acuacultura comercial* **II,** Permiso, para: **Inciso g)** *Acuacultura de fomento* **III,** *Autorización, para:* **Inciso d)** *Recolectar del medio natural reproductores, larvas, postlarvas, crías, huevos, semillas, alevines o en cualquier otro estadio, y* **Inciso e)** *Acuacultura didáctica.*		

Artículos 22.- *la Secretaría podrá inscribir en el Registro Nacional de Pesca a los acuicultores que no requieran concesión, permiso o Autorización.*	Al **proyecto** le aplica el Artículo, incisos y, fracciones anteriores, porque se trata de una actividad acuícola con fines comerciales.	Por el hecho de presentar a la autoridad correspondiente (SEMARNAT) la Manifestación de Impacto Ambiental, el promovente está cumpliendo con este apartado. El proyecto se vincula por la obligatoriedad de obtener la autorización correspondiente para realizar las obras descritas en esta manifestación de impacto ambiental. Como ya se mencionó anteriormente, la promovente una vez autorizado el proyecto en materia ambiental procederá a tramitar el Registro Nacional de Pesca para la unidad de producción acuícola.
Art. 30°.- *Las actividades pesqueras se clasifican en:* **II.-** *Cultivo o acuacultura con fines*		
Artículo 31°.- *Para realizar las actividades de pesca se requiere lo siguiente:* **I,** *Concesión, para:* **Inciso b)** *Acuacultura comercial* **II,** Permiso, para: **Inciso g)** *Acuacultura de fomento* **III,** *Autorización, para:* **Inciso d)** *Recolectar del medio natural reproductores, larvas, postlarvas, crías, huevos, semillas, alevines o en cualquier otro estadio, y* **Inciso e)** *Acuacultura didáctica.*		

Artículos 22.- *la Secretaría podrá inscribir en el Registro Nacional de Pesca a los acuicultores que no requieran concesión, permiso o Autorización.*	Al **proyecto** le aplica el Artículo, incisos y, fracciones anteriores, porque se trata de una actividad acuícola con fines comerciales.	Por el hecho de presentar a la autoridad correspondiente (SEMARNAT) la Manifestación de Impacto Ambiental, el promovente está cumpliendo con este apartado. El proyecto se vincula por la obligatoriedad de obtener la autorización correspondiente para realizar las obras descritas en esta manifestación de impacto ambiental. Como ya se mencionó anteriormente, la promovente una vez autorizado el proyecto en materia ambiental procederá a tramitar el Registro Nacional de Pesca para la unidad de producción acuícola.
Art. 30°.- *Las actividades pesqueras se clasifican en:* **II.-** *Cultivo o acuacultura con fines*		
Artículo 31°.- *Para realizar las actividades de pesca se requiere lo siguiente:* **I,** *Concesión, para:* **Inciso b)** *Acuacultura comercial* **II,** Permiso, para: **Inciso g)** *Acuacultura de fomento* **III,** *Autorización, para:* **Inciso d)** *Recolectar del medio natural reproductores, larvas, postlarvas, crías, huevos, semillas, alevines o en cualquier otro estadio, y* **Inciso e)** *Acuacultura didáctica.*		

Artículos 22.- *la Secretaría podrá inscribir en el Registro Nacional de Pesca a los acuicultores que no requieran concesión, permiso o Autorización.*	Al **proyecto** le aplica el Artículo, incisos y, fracciones anteriores, porque se trata de una actividad acuícola con fines comerciales.	Por el hecho de presentar a la autoridad correspondiente (SEMARNAT) la Manifestación de Impacto Ambiental, el promovente está cumpliendo con este apartado. El proyecto se vincula por la obligatoriedad de obtener la autorización correspondiente para realizar las obras descritas en esta manifestación de impacto ambiental. Como ya se mencionó anteriormente, la promovente una vez autorizado el proyecto en materia ambiental procederá a tramitar el Registro Nacional de Pesca para la unidad de producción acuícola.
Art. 30°.- *Las actividades pesqueras se clasifican en:* **II.-** *Cultivo o acuacultura con fines*		
Artículo 31°.- *Para realizar las actividades de pesca se requiere lo siguiente:* **I,** *Concesión, para:* **Inciso b)** *Acuacultura comercial* **II,** Permiso, para: **Inciso g)** *Acuacultura de fomento* **III,** *Autorización, para:* **Inciso d)** *Recolectar del medio natural reproductores, larvas, postlarvas, crías, huevos, semillas, alevines o en cualquier otro estadio, y* **Inciso e)** *Acuacultura didáctica.*		

Artículos 22.- *la Secretaría podrá inscribir en el Registro Nacional de Pesca a los acuicultores que no requieran concesión, permiso o Autorización.*	Al **proyecto** le aplica el Artículo, incisos y, fracciones anteriores, porque se trata de una actividad acuícola con fines comerciales.	Por el hecho de presentar a la autoridad correspondiente (SEMARNAT) la Manifestación de Impacto Ambiental, el promovente está cumpliendo con este apartado. El proyecto se vincula por la obligatoriedad de obtener la autorización correspondiente para realizar las obras descritas en esta manifestación de impacto ambiental. Como ya se mencionó anteriormente, la promovente una vez autorizado el proyecto en materia ambiental procederá a tramitar el Registro Nacional de Pesca para la unidad de producción acuícola.
Art. 30°.- *Las actividades pesqueras se clasifican en:* **II.-** *Cultivo o acuacultura con fines*		
Artículo 31°.- *Para realizar las actividades de pesca se requiere lo siguiente:* **I,** *Concesión, para:* **Inciso b)** *Acuacultura comercial* **II,** Permiso, para: **Inciso g)** *Acuacultura de fomento* **III,** *Autorización, para:* **Inciso d)** *Recolectar del medio natural reproductores, larvas, postlarvas, crías, huevos, semillas, alevines o en cualquier otro estadio, y* **Inciso e)** *Acuacultura didáctica.*		

Artículos 22.- *la Secretaría podrá inscribir en el Registro Nacional de Pesca a los acuicultores que no requieran concesión, permiso o Autorización.*	Al **proyecto** le aplica el Artículo, incisos y, fracciones anteriores, porque se trata de una actividad acuícola con fines comerciales.	Por el hecho de presentar a la autoridad correspondiente (SEMARNAT) la Manifestación de Impacto Ambiental, el promovente está cumpliendo con este apartado. El proyecto se vincula por la obligatoriedad de obtener la autorización correspondiente para realizar las obras descritas en esta manifestación de impacto ambiental. Como ya se mencionó anteriormente, la promovente una vez autorizado el proyecto en materia ambiental procederá a tramitar el Registro Nacional de Pesca para la unidad de producción acuícola.
Art. 30°.- *Las actividades pesqueras se clasifican en:* **II.-** *Cultivo o acuacultura con fines*		
Artículo 31°.- *Para realizar las actividades de pesca se requiere lo siguiente:* **I,** *Concesión, para:* **Inciso b)** *Acuacultura comercial* **II,** Permiso, para: **Inciso g)** *Acuacultura de fomento* **III,** *Autorización, para:* **Inciso d)** *Recolectar del medio natural reproductores, larvas, postlarvas, crías, huevos, semillas, alevines o en cualquier otro estadio, y* **Inciso e)** *Acuacultura didáctica.*		

Artículos 22.- *la Secretaría podrá inscribir en el Registro Nacional de Pesca a los acuicultores que no requieran concesión, permiso o Autorización.*	Al **proyecto** le aplica el Artículo, incisos y, fracciones anteriores, porque se trata de una actividad acuícola con fines comerciales.	Por el hecho de presentar a la autoridad correspondiente (SEMARNAT) la Manifestación de Impacto Ambiental, el promovente está cumpliendo con este apartado. El proyecto se vincula por la obligatoriedad de obtener la autorización correspondiente para realizar las obras descritas en esta manifestación de impacto ambiental. Como ya se mencionó anteriormente, la promovente una vez autorizado el proyecto en materia ambiental procederá a tramitar el Registro Nacional de Pesca para la unidad de producción acuícola.
Art. 30°.- *Las actividades pesqueras se clasifican en:* **II.-** *Cultivo o acuacultura con fines*		
Artículo 31°.- *Para realizar las actividades de pesca se requiere lo siguiente:* **I,** *Concesión, para:* **Inciso b)** *Acuacultura comercial* **II,** Permiso, para: **Inciso g)** *Acuacultura de fomento* **III,** *Autorización, para:* **Inciso d)** *Recolectar del medio natural reproductores, larvas, postlarvas, crías, huevos, semillas, alevines o en cualquier otro estadio, y* **Inciso e)** *Acuacultura didáctica.*		

Artículos 22.- *la Secretaría podrá inscribir en el Registro Nacional de Pesca a los acuicultores que no requieran concesión, permiso o Autorización.*	Al **proyecto** le aplica el Artículo, incisos y, fracciones anteriores, porque se trata de una actividad acuícola con fines comerciales.	Por el hecho de presentar a la autoridad correspondiente (SEMARNAT) la Manifestación de Impacto Ambiental, el promovente está cumpliendo con este apartado. El proyecto se vincula por la obligatoriedad de obtener la autorización correspondiente para realizar las obras descritas en esta manifestación de impacto ambiental. Como ya se mencionó anteriormente, la promovente una vez autorizado el proyecto en materia ambiental procederá a tramitar el Registro Nacional de Pesca para la unidad de producción acuícola.
Art. 30°.- *Las actividades pesqueras se clasifican en:* **II.-** *Cultivo o acuacultura con fines*		
Artículo 31°.- *Para realizar las actividades de pesca se requiere lo siguiente:* **I,** *Concesión, para:* **Inciso b)** *Acuacultura comercial* **II,** Permiso, para: **Inciso g)** *Acuacultura de fomento* **III,** *Autorización, para:* **Inciso d)** *Recolectar del medio natural reproductores, larvas, postlarvas, crías, huevos, semillas, alevines o en cualquier otro estadio, y* **Inciso e)** *Acuacultura didáctica.*		

Artículos 22.- *la Secretaría podrá inscribir en el Registro Nacional de Pesca a los acuicultores que no requieran concesión, permiso o Autorización.*	Al **proyecto** le aplica el Artículo, incisos y, fracciones anteriores, porque se trata de una actividad acuícola con fines comerciales.	Por el hecho de presentar a la autoridad correspondiente (SEMARNAT) la Manifestación de Impacto Ambiental, el promovente está cumpliendo con este apartado. El proyecto se vincula por la obligatoriedad de obtener la autorización correspondiente para realizar las obras descritas en esta manifestación de impacto ambiental. Como ya se mencionó anteriormente, la promovente una vez autorizado el proyecto en materia ambiental procederá a tramitar el Registro Nacional de Pesca para la unidad de producción acuícola.
Art. 30°.- *Las actividades pesqueras se clasifican en:* **II.-** *Cultivo o acuacultura con fines*		
Artículo 31°.- *Para realizar las actividades de pesca se requiere lo siguiente:* **I,** *Concesión, para:* **Inciso b)** *Acuacultura comercial* **II,** Permiso, para: **Inciso g)** *Acuacultura de fomento* **III,** *Autorización, para:* **Inciso d)** *Recolectar del medio natural reproductores, larvas, postlarvas, crías, huevos, semillas, alevines o en cualquier otro estadio, y* **Inciso e)** *Acuacultura didáctica.*		

Artículos 22.- *la Secretaría podrá inscribir en el Registro Nacional de Pesca a los acuicultores que no requieran concesión, permiso o Autorización.*	Al **proyecto** le aplica el Artículo, incisos y, fracciones anteriores, porque se trata de una actividad acuícola con fines comerciales.	Por el hecho de presentar a la autoridad correspondiente (SEMARNAT) la Manifestación de Impacto Ambiental, el promovente está cumpliendo con este apartado. El proyecto se vincula por la obligatoriedad de obtener la autorización correspondiente para realizar las obras descritas en esta manifestación de impacto ambiental. Como ya se mencionó anteriormente, la promovente una vez autorizado el proyecto en materia ambiental procederá a tramitar el Registro Nacional de Pesca para la unidad de producción acuícola.
Art. 30°.- *Las actividades pesqueras se clasifican en:* **II.-** *Cultivo o acuacultura con fines*		
Artículo 31°.- *Para realizar las actividades de pesca se requiere lo siguiente:* **I,** *Concesión, para:* **Inciso b)** *Acuacultura comercial* **II,** Permiso, para: **Inciso g)** *Acuacultura de fomento* **III,** *Autorización, para:* **Inciso d)** *Recolectar del medio natural reproductores, larvas, postlarvas, crías, huevos, semillas, alevines o en cualquier otro estadio, y* **Inciso e)** *Acuacultura didáctica.*		

Artículos 22.- *la Secretaría podrá inscribir en el Registro Nacional de Pesca a los acuicultores que no requieran concesión, permiso o Autorización.*	Al **proyecto** le aplica el Artículo, incisos y, fracciones anteriores, porque se trata de una actividad acuícola con fines comerciales.	Por el hecho de presentar a la autoridad correspondiente (SEMARNAT) la Manifestación de Impacto Ambiental, el promovente está cumpliendo con este apartado. El proyecto se vincula por la obligatoriedad de obtener la autorización correspondiente para realizar las obras descritas en esta manifestación de impacto ambiental. Como ya se mencionó anteriormente, la promovente una vez autorizado el proyecto en materia ambiental procederá a tramitar el Registro Nacional de Pesca para la unidad de producción acuícola.
Art. 30°.- *Las actividades pesqueras se clasifican en:* **II.-** *Cultivo o acuacultura con fines*		
Artículo 31°.- *Para realizar las actividades de pesca se requiere lo siguiente:* **I,** *Concesión, para:* **Inciso b)** *Acuacultura comercial* **II,** Permiso, para: **Inciso g)** *Acuacultura de fomento* **III,** *Autorización, para:* **Inciso d)** *Recolectar del medio natural reproductores, larvas, postlarvas, crías, huevos, semillas, alevines o en cualquier otro estadio, y* **Inciso e)** *Acuacultura didáctica.*		

Artículos 22.- *la Secretaría podrá inscribir en el Registro Nacional de Pesca a los acuicultores que no requieran concesión, permiso o Autorización.*	Al **proyecto** le aplica el Artículo, incisos y, fracciones anteriores, porque se trata de una actividad acuícola con fines comerciales.	Por el hecho de presentar a la autoridad correspondiente (SEMARNAT) la Manifestación de Impacto Ambiental, el promovente está cumpliendo con este apartado. El proyecto se vincula por la obligatoriedad de obtener la autorización correspondiente para realizar las obras descritas en esta manifestación de impacto ambiental. Como ya se mencionó anteriormente, la promovente una vez autorizado el proyecto en materia ambiental procederá a tramitar el Registro Nacional de Pesca para la unidad de producción acuícola.
Art. 30°.- *Las actividades pesqueras se clasifican en:* **II.-** *Cultivo o acuacultura con fines*		
Artículo 31°.- *Para realizar las actividades de pesca se requiere lo siguiente:* **I,** *Concesión, para:* **Inciso b)** *Acuacultura comercial* **II,** Permiso, para: **Inciso g)** *Acuacultura de fomento* **III,** *Autorización, para:* **Inciso d)** *Recolectar del medio natural reproductores, larvas, postlarvas, crías, huevos, semillas, alevines o en cualquier otro estadio, y* **Inciso e)** *Acuacultura didáctica.*		

Artículos 22.- *la Secretaría podrá inscribir en el Registro Nacional de Pesca a los acuicultores que no requieran concesión, permiso o Autorización.*	Al **proyecto** le aplica el Artículo, incisos y, fracciones anteriores, porque se trata de una actividad acuícola con fines comerciales.	Por el hecho de presentar a la autoridad correspondiente (SEMARNAT) la Manifestación de Impacto Ambiental, el promovente está cumpliendo con este apartado. El proyecto se vincula por la obligatoriedad de obtener la autorización correspondiente para realizar las obras descritas en esta manifestación de impacto ambiental. Como ya se mencionó anteriormente, la promovente una vez autorizado el proyecto en materia ambiental procederá a tramitar el Registro Nacional de Pesca para la unidad de producción acuícola.
Art. 30°.- *Las actividades pesqueras se clasifican en:* **II.-** *Cultivo o acuacultura con fines*		
Artículo 31°.- *Para realizar las actividades de pesca se requiere lo siguiente:* **I,** *Concesión, para:* **Inciso b)** *Acuacultura comercial* **II,** Permiso, para: **Inciso g)** *Acuacultura de fomento* **III,** *Autorización, para:* **Inciso d)** *Recolectar del medio natural reproductores, larvas, postlarvas, crías, huevos, semillas, alevines o en cualquier otro estadio, y* **Inciso e)** *Acuacultura didáctica.*		

Artículos 22.- *la Secretaría podrá inscribir en el Registro Nacional de Pesca a los acuicultores que no requieran concesión, permiso o Autorización.*	Al **proyecto** le aplica el Artículo, incisos y, fracciones anteriores, porque se trata de una actividad acuícola con fines comerciales.	Por el hecho de presentar a la autoridad correspondiente (SEMARNAT) la Manifestación de Impacto Ambiental, el promovente está cumpliendo con este apartado. El proyecto se vincula por la obligatoriedad de obtener la autorización correspondiente para realizar las obras descritas en esta manifestación de impacto ambiental. Como ya se mencionó anteriormente, la promovente una vez autorizado el proyecto en materia ambiental procederá a tramitar el Registro Nacional de Pesca para la unidad de producción acuícola.
Art. 30°.- *Las actividades pesqueras se clasifican en:* **II.-** *Cultivo o acuacultura con fines*		
Artículo 31°.- *Para realizar las actividades de pesca se requiere lo siguiente:* **I,** *Concesión, para:* **Inciso b)** *Acuacultura comercial* **II,** Permiso, para: **Inciso g)** *Acuacultura de fomento* **III,** *Autorización, para:* **Inciso d)** *Recolectar del medio natural reproductores, larvas, postlarvas, crías, huevos, semillas, alevines o en cualquier otro estadio, y* **Inciso e)** *Acuacultura didáctica.*		

Artículos 22.- *la Secretaría podrá inscribir en el Registro Nacional de Pesca a los acuicultores que no requieran concesión, permiso o Autorización.*	Al **proyecto** le aplica el Artículo, incisos y, fracciones anteriores, porque se trata de una actividad acuícola con fines comerciales.	Por el hecho de presentar a la autoridad correspondiente (SEMARNAT) la Manifestación de Impacto Ambiental, el promovente está cumpliendo con este apartado. El proyecto se vincula por la obligatoriedad de obtener la autorización correspondiente para realizar las obras descritas en esta manifestación de impacto ambiental. Como ya se mencionó anteriormente, la promovente una vez autorizado el proyecto en materia ambiental procederá a tramitar el Registro Nacional de Pesca para la unidad de producción acuícola.
Art. 30°.- *Las actividades pesqueras se clasifican en:* **II.-** *Cultivo o acuacultura con fines*		
Artículo 31°.- *Para realizar las actividades de pesca se requiere lo siguiente:* **I,** *Concesión, para:* **Inciso b)** *Acuacultura comercial* **II,** Permiso, para: **Inciso g)** *Acuacultura de fomento* **III,** *Autorización, para:* **Inciso d)** *Recolectar del medio natural reproductores, larvas, postlarvas, crías, huevos, semillas, alevines o en cualquier otro estadio, y* **Inciso e)** *Acuacultura didáctica.*		

Artículos 22.- *la Secretaría podrá inscribir en el Registro Nacional de Pesca a los acuicultores que no requieran concesión, permiso o Autorización.*	Al **proyecto** le aplica el Artículo, incisos y, fracciones anteriores, porque se trata de una actividad acuícola con fines comerciales.	Por el hecho de presentar a la autoridad correspondiente (SEMARNAT) la Manifestación de Impacto Ambiental, el promovente está cumpliendo con este apartado. El proyecto se vincula por la obligatoriedad de obtener la autorización correspondiente para realizar las obras descritas en esta manifestación de impacto ambiental. Como ya se mencionó anteriormente, la promovente una vez autorizado el proyecto en materia ambiental procederá a tramitar el Registro Nacional de Pesca para la unidad de producción acuícola.
Art. 30°.- *Las actividades pesqueras se clasifican en:* **II.-** *Cultivo o acuacultura con fines*		
Artículo 31°.- *Para realizar las actividades de pesca se requiere lo siguiente:* **I,** *Concesión, para:* **Inciso b)** *Acuacultura comercial* **II,** Permiso, para: **Inciso g)** *Acuacultura de fomento* **III,** *Autorización, para:* **Inciso d)** *Recolectar del medio natural reproductores, larvas, postlarvas, crías, huevos, semillas, alevines o en cualquier otro estadio, y* **Inciso e)** *Acuacultura didáctica.*		

Artículos 22.- *la Secretaría podrá inscribir en el Registro Nacional de Pesca a los acuicultores que no requieran concesión, permiso o Autorización.*	Al **proyecto** le aplica el Artículo, incisos y, fracciones anteriores, porque se trata de una actividad acuícola con fines comerciales.	Por el hecho de presentar a la autoridad correspondiente (SEMARNAT) la Manifestación de Impacto Ambiental, el promovente está cumpliendo con este apartado. El proyecto se vincula por la obligatoriedad de obtener la autorización correspondiente para realizar las obras descritas en esta manifestación de impacto ambiental. Como ya se mencionó anteriormente, la promovente una vez autorizado el proyecto en materia ambiental procederá a tramitar el Registro Nacional de Pesca para la unidad de producción acuícola.
Art. 30°.- *Las actividades pesqueras se clasifican en:* **II.-** *Cultivo o acuacultura con fines*		
Artículo 31°.- *Para realizar las actividades de pesca se requiere lo siguiente:* **I,** *Concesión, para:* **Inciso b)** *Acuacultura comercial* **II,** Permiso, para: **Inciso g)** *Acuacultura de fomento* **III,** *Autorización, para:* **Inciso d)** *Recolectar del medio natural reproductores, larvas, postlarvas, crías, huevos, semillas, alevines o en cualquier otro estadio, y* **Inciso e)** *Acuacultura didáctica.*		

Artículos 22.- *la Secretaría podrá inscribir en el Registro Nacional de Pesca a los acuicultores que no requieran concesión, permiso o Autorización.*	Al **proyecto** le aplica el Artículo, incisos y, fracciones anteriores, porque se trata de una actividad acuícola con fines comerciales.	Por el hecho de presentar a la autoridad correspondiente (SEMARNAT) la Manifestación de Impacto Ambiental, el promovente está cumpliendo con este apartado. El proyecto se vincula por la obligatoriedad de obtener la autorización correspondiente para realizar las obras descritas en esta manifestación de impacto ambiental. Como ya se mencionó anteriormente, la promovente una vez autorizado el proyecto en materia ambiental procederá a tramitar el Registro Nacional de Pesca para la unidad de producción acuícola.
Art. 30°.- *Las actividades pesqueras se clasifican en:* **II.-** *Cultivo o acuacultura con fines*		
Artículo 31°.- *Para realizar las actividades de pesca se requiere lo siguiente:* **I,** *Concesión, para:* **Inciso b)** *Acuacultura comercial* **II,** Permiso, para: **Inciso g)** *Acuacultura de fomento* **III,** *Autorización, para:* **Inciso d)** *Recolectar del medio natural reproductores, larvas, postlarvas, crías, huevos, semillas, alevines o en cualquier otro estadio, y* **Inciso e)** *Acuacultura didáctica.*		

Artículos 22.- *la Secretaría podrá inscribir en el Registro Nacional de Pesca a los acuicultores que no requieran concesión, permiso o Autorización.*	Al **proyecto** le aplica el Artículo, incisos y, fracciones anteriores, porque se trata de una actividad acuícola con fines comerciales.	Por el hecho de presentar a la autoridad correspondiente (SEMARNAT) la Manifestación de Impacto Ambiental, el promovente está cumpliendo con este apartado. El proyecto se vincula por la obligatoriedad de obtener la autorización correspondiente para realizar las obras descritas en esta manifestación de impacto ambiental. Como ya se mencionó anteriormente, la promovente una vez autorizado el proyecto en materia ambiental procederá a tramitar el Registro Nacional de Pesca para la unidad de producción acuícola.
Art. 30°.- *Las actividades pesqueras se clasifican en:* **II.-** *Cultivo o acuacultura con fines*		
Artículo 31°.- *Para realizar las actividades de pesca se requiere lo siguiente:* **I,** *Concesión, para:* **Inciso b)** *Acuacultura comercial* **II,** Permiso, para: **Inciso g)** *Acuacultura de fomento* **III,** *Autorización, para:* **Inciso d)** *Recolectar del medio natural reproductores, larvas, postlarvas, crías, huevos, semillas, alevines o en cualquier otro estadio, y* **Inciso e)** *Acuacultura didáctica.*		

Artículos 22.- *la Secretaría podrá inscribir en el Registro Nacional de Pesca a los acuicultores que no requieran concesión, permiso o Autorización.*	Al **proyecto** le aplica el Artículo, incisos y, fracciones anteriores, porque se trata de una actividad acuícola con fines comerciales.	Por el hecho de presentar a la autoridad correspondiente (SEMARNAT) la Manifestación de Impacto Ambiental, el promovente está cumpliendo con este apartado. El proyecto se vincula por la obligatoriedad de obtener la autorización correspondiente para realizar las obras descritas en esta manifestación de impacto ambiental. Como ya se mencionó anteriormente, la promovente una vez autorizado el proyecto en materia ambiental procederá a tramitar el Registro Nacional de Pesca para la unidad de producción acuícola.
Art. 30°.- *Las actividades pesqueras se clasifican en:* **II.-** *Cultivo o acuacultura con fines*		
Artículo 31°.- *Para realizar las actividades de pesca se requiere lo siguiente:* **I,** *Concesión, para:* **Inciso b)** *Acuacultura comercial* **II,** Permiso, para: **Inciso g)** *Acuacultura de fomento* **III,** *Autorización, para:* **Inciso d)** *Recolectar del medio natural reproductores, larvas, postlarvas, crías, huevos, semillas, alevines o en cualquier otro estadio, y* **Inciso e)** *Acuacultura didáctica.*		

Artículos 22.- *la Secretaría podrá inscribir en el Registro Nacional de Pesca a los acuicultores que no requieran concesión, permiso o Autorización.*	Al **proyecto** le aplica el Artículo, incisos y, fracciones anteriores, porque se trata de una actividad acuícola con fines comerciales.	Por el hecho de presentar a la autoridad correspondiente (SEMARNAT) la Manifestación de Impacto Ambiental, el promovente está cumpliendo con este apartado. El proyecto se vincula por la obligatoriedad de obtener la autorización correspondiente para realizar las obras descritas en esta manifestación de impacto ambiental. Como ya se mencionó anteriormente, la promovente una vez autorizado el proyecto en materia ambiental procederá a tramitar el Registro Nacional de Pesca para la unidad de producción acuícola.
Art. 30°.- *Las actividades pesqueras se clasifican en:* **II.-** *Cultivo o acuacultura con fines*		
Artículo 31°.- *Para realizar las actividades de pesca se requiere lo siguiente:* **I,** *Concesión, para:* **Inciso b)** *Acuacultura comercial* **II,** Permiso, para: **Inciso g)** *Acuacultura de fomento* **III,** *Autorización, para:* **Inciso d)** *Recolectar del medio natural reproductores, larvas, postlarvas, crías, huevos, semillas, alevines o en cualquier otro estadio, y* **Inciso e)** *Acuacultura didáctica.*		

Artículos 22.- *la Secretaría podrá inscribir en el Registro Nacional de Pesca a los acuicultores que no requieran concesión, permiso o Autorización.*	Al **proyecto** le aplica el Artículo, incisos y, fracciones anteriores, porque se trata de una actividad acuícola con fines comerciales.	Por el hecho de presentar a la autoridad correspondiente (SEMARNAT) la Manifestación de Impacto Ambiental, el promovente está cumpliendo con este apartado. El proyecto se vincula por la obligatoriedad de obtener la autorización correspondiente para realizar las obras descritas en esta manifestación de impacto ambiental. Como ya se mencionó anteriormente, la promovente una vez autorizado el proyecto en materia ambiental procederá a tramitar el Registro Nacional de Pesca para la unidad de producción acuícola.
Art. 30°.- *Las actividades pesqueras se clasifican en:* **II.-** *Cultivo o acuacultura con fines*		
Artículo 31°.- *Para realizar las actividades de pesca se requiere lo siguiente:* **I,** *Concesión, para:* **Inciso b)** *Acuacultura comercial* **II,** Permiso, para: **Inciso g)** *Acuacultura de fomento* **III,** *Autorización, para:* **Inciso d)** *Recolectar del medio natural reproductores, larvas, postlarvas, crías, huevos, semillas, alevines o en cualquier otro estadio, y* **Inciso e)** *Acuacultura didáctica.*		

Artículos 22.- *la Secretaría podrá inscribir en el Registro Nacional de Pesca a los acuicultores que no requieran concesión, permiso o Autorización.*	Al **proyecto** le aplica el Artículo, incisos y, fracciones anteriores, porque se trata de una actividad acuícola con fines comerciales.	Por el hecho de presentar a la autoridad correspondiente (SEMARNAT) la Manifestación de Impacto Ambiental, el promovente está cumpliendo con este apartado. El proyecto se vincula por la obligatoriedad de obtener la autorización correspondiente para realizar las obras descritas en esta manifestación de impacto ambiental. Como ya se mencionó anteriormente, la promovente una vez autorizado el proyecto en materia ambiental procederá a tramitar el Registro Nacional de Pesca para la unidad de producción acuícola.
Art. 30°.- *Las actividades pesqueras se clasifican en:* **II.-** *Cultivo o acuacultura con fines*		
Artículo 31°.- *Para realizar las actividades de pesca se requiere lo siguiente:* **I,** *Concesión, para:* **Inciso b)** *Acuacultura comercial* **II,** Permiso, para: **Inciso g)** *Acuacultura de fomento* **III,** *Autorización, para:* **Inciso d)** *Recolectar del medio natural reproductores, larvas, postlarvas, crías, huevos, semillas, alevines o en cualquier otro estadio, y* **Inciso e)** *Acuacultura didáctica.*		

Artículos 22.- *la Secretaría podrá inscribir en el Registro Nacional de Pesca a los acuicultores que no requieran concesión, permiso o Autorización.*	Al **proyecto** le aplica el Artículo, incisos y, fracciones anteriores, porque se trata de una actividad acuícola con fines comerciales.	Por el hecho de presentar a la autoridad correspondiente (SEMARNAT) la Manifestación de Impacto Ambiental, el promovente está cumpliendo con este apartado. El proyecto se vincula por la obligatoriedad de obtener la autorización correspondiente para realizar las obras descritas en esta manifestación de impacto ambiental. Como ya se mencionó anteriormente, la promovente una vez autorizado el proyecto en materia ambiental procederá a tramitar el Registro Nacional de Pesca para la unidad de producción acuícola.
Art. 30°.- *Las actividades pesqueras se clasifican en:* **II.-** *Cultivo o acuacultura con fines*		
Artículo 31°.- *Para realizar las actividades de pesca se requiere lo siguiente:* **I,** *Concesión, para:* **Inciso b)** *Acuacultura comercial* **II,** Permiso, para: **Inciso g)** *Acuacultura de fomento* **III,** *Autorización, para:* **Inciso d)** *Recolectar del medio natural reproductores, larvas, postlarvas, crías, huevos, semillas, alevines o en cualquier otro estadio, y* **Inciso e)** *Acuacultura didáctica.*		

Artículos 22.- *la Secretaría podrá inscribir en el Registro Nacional de Pesca a los acuicultores que no requieran concesión, permiso o Autorización.*	Al **proyecto** le aplica el Artículo, incisos y, fracciones anteriores, porque se trata de una actividad acuícola con fines comerciales.	Por el hecho de presentar a la autoridad correspondiente (SEMARNAT) la Manifestación de Impacto Ambiental, el promovente está cumpliendo con este apartado. El proyecto se vincula por la obligatoriedad de obtener la autorización correspondiente para realizar las obras descritas en esta manifestación de impacto ambiental. Como ya se mencionó anteriormente, la promovente una vez autorizado el proyecto en materia ambiental procederá a tramitar el Registro Nacional de Pesca para la unidad de producción acuícola.
Art. 30°.- *Las actividades pesqueras se clasifican en:* **II.-** *Cultivo o acuacultura con fines*		
Artículo 31°.- *Para realizar las actividades de pesca se requiere lo siguiente:* **I,** *Concesión, para:* **Inciso b)** *Acuacultura comercial* **II,** Permiso, para: **Inciso g)** *Acuacultura de fomento* **III,** *Autorización, para:* **Inciso d)** *Recolectar del medio natural reproductores, larvas, postlarvas, crías, huevos, semillas, alevines o en cualquier otro estadio, y* **Inciso e)** *Acuacultura didáctica.*		

Artículos 22.- *la Secretaría podrá inscribir en el Registro Nacional de Pesca a los acuicultores que no requieran concesión, permiso o Autorización.*	Al **proyecto** le aplica el Artículo, incisos y, fracciones anteriores, porque se trata de una actividad acuícola con fines comerciales.	Por el hecho de presentar a la autoridad correspondiente (SEMARNAT) la Manifestación de Impacto Ambiental, el promovente está cumpliendo con este apartado. El proyecto se vincula por la obligatoriedad de obtener la autorización correspondiente para realizar las obras descritas en esta manifestación de impacto ambiental. Como ya se mencionó anteriormente, la promovente una vez autorizado el proyecto en materia ambiental procederá a tramitar el Registro Nacional de Pesca para la unidad de producción acuícola.
Art. 30°.- *Las actividades pesqueras se clasifican en:* **II.-** *Cultivo o acuacultura con fines*		
Artículo 31°.- *Para realizar las actividades de pesca se requiere lo siguiente:* **I,** *Concesión, para:* **Inciso b)** *Acuacultura comercial* **II,** Permiso, para: **Inciso g)** *Acuacultura de fomento* **III,** *Autorización, para:* **Inciso d)** *Recolectar del medio natural reproductores, larvas, postlarvas, crías, huevos, semillas, alevines o en cualquier otro estadio, y* **Inciso e)** *Acuacultura didáctica.*		

Artículos 22.- *la Secretaría podrá inscribir en el Registro Nacional de Pesca a los acuicultores que no requieran concesión, permiso o Autorización.*	Al **proyecto** le aplica el Artículo, incisos y, fracciones anteriores, porque se trata de una actividad acuícola con fines comerciales.	Por el hecho de presentar a la autoridad correspondiente (SEMARNAT) la Manifestación de Impacto Ambiental, el promovente está cumpliendo con este apartado. El proyecto se vincula por la obligatoriedad de obtener la autorización correspondiente para realizar las obras descritas en esta manifestación de impacto ambiental. Como ya se mencionó anteriormente, la promovente una vez autorizado el proyecto en materia ambiental procederá a tramitar el Registro Nacional de Pesca para la unidad de producción acuícola.
Art. 30°.- *Las actividades pesqueras se clasifican en:* **II.-** *Cultivo o acuacultura con fines*		
Artículo 31°.- *Para realizar las actividades de pesca se requiere lo siguiente:* **I,** *Concesión, para:* **Inciso b)** *Acuacultura comercial* **II,** Permiso, para: **Inciso g)** *Acuacultura de fomento* **III,** *Autorización, para:* **Inciso d)** *Recolectar del medio natural reproductores, larvas, postlarvas, crías, huevos, semillas, alevines o en cualquier otro estadio, y* **Inciso e)** *Acuacultura didáctica.*		

Artículos 22.- *la Secretaría podrá inscribir en el Registro Nacional de Pesca a los acuicultores que no requieran concesión, permiso o Autorización.*	Al **proyecto** le aplica el Artículo, incisos y, fracciones anteriores, porque se trata de una actividad acuícola con fines comerciales.	Por el hecho de presentar a la autoridad correspondiente (SEMARNAT) la Manifestación de Impacto Ambiental, el promovente está cumpliendo con este apartado. El proyecto se vincula por la obligatoriedad de obtener la autorización correspondiente para realizar las obras descritas en esta manifestación de impacto ambiental. Como ya se mencionó anteriormente, la promovente una vez autorizado el proyecto en materia ambiental procederá a tramitar el Registro Nacional de Pesca para la unidad de producción acuícola.
Art. 30°.- *Las actividades pesqueras se clasifican en:* **II.-** *Cultivo o acuacultura con fines*		
Artículo 31°.- *Para realizar las actividades de pesca se requiere lo siguiente:* **I,** *Concesión, para:* **Inciso b)** *Acuacultura comercial* **II,** Permiso, para: **Inciso g)** *Acuacultura de fomento* **III,** *Autorización, para:* **Inciso d)** *Recolectar del medio natural reproductores, larvas, postlarvas, crías, huevos, semillas, alevines o en cualquier otro estadio, y* **Inciso e)** *Acuacultura didáctica.*		

Artículos 22.- *la Secretaría podrá inscribir en el Registro Nacional de Pesca a los acuicultores que no requieran concesión, permiso o Autorización.*	Al **proyecto** le aplica el Artículo, incisos y, fracciones anteriores, porque se trata de una actividad acuícola con fines comerciales.	Por el hecho de presentar a la autoridad correspondiente (SEMARNAT) la Manifestación de Impacto Ambiental, el promovente está cumpliendo con este apartado. El proyecto se vincula por la obligatoriedad de obtener la autorización correspondiente para realizar las obras descritas en esta manifestación de impacto ambiental. Como ya se mencionó anteriormente, la promovente una vez autorizado el proyecto en materia ambiental procederá a tramitar el Registro Nacional de Pesca para la unidad de producción acuícola.
Art. 30°.- *Las actividades pesqueras se clasifican en:* **II.-** *Cultivo o acuacultura con fines*		
Artículo 31°.- *Para realizar las actividades de pesca se requiere lo siguiente:* **I,** *Concesión, para:* **Inciso b)** *Acuacultura comercial* **II,** Permiso, para: **Inciso g)** *Acuacultura de fomento* **III,** *Autorización, para:* **Inciso d)** *Recolectar del medio natural reproductores, larvas, postlarvas, crías, huevos, semillas, alevines o en cualquier otro estadio, y* **Inciso e)** *Acuacultura didáctica.*		

Artículos 22.- *la Secretaría podrá inscribir en el Registro Nacional de Pesca a los acuicultores que no requieran concesión, permiso o Autorización.*	Al **proyecto** le aplica el Artículo, incisos y, fracciones anteriores, porque se trata de una actividad acuícola con fines comerciales.	Por el hecho de presentar a la autoridad correspondiente (SEMARNAT) la Manifestación de Impacto Ambiental, el promovente está cumpliendo con este apartado. El proyecto se vincula por la obligatoriedad de obtener la autorización correspondiente para realizar las obras descritas en esta manifestación de impacto ambiental. Como ya se mencionó anteriormente, la promovente una vez autorizado el proyecto en materia ambiental procederá a tramitar el Registro Nacional de Pesca para la unidad de producción acuícola.
Art. 30°.- *Las actividades pesqueras se clasifican en:* **II.-** *Cultivo o acuacultura con fines*		
Artículo 31°.- *Para realizar las actividades de pesca se requiere lo siguiente:* **I,** *Concesión, para:* **Inciso b)** *Acuacultura comercial* **II,** Permiso, para: **Inciso g)** *Acuacultura de fomento* **III,** *Autorización, para:* **Inciso d)** *Recolectar del medio natural reproductores, larvas, postlarvas, crías, huevos, semillas, alevines o en cualquier otro estadio, y* **Inciso e)** *Acuacultura didáctica.*		

Artículos 22.- *la Secretaría podrá inscribir en el Registro Nacional de Pesca a los acuicultores que no requieran concesión, permiso o Autorización.*	Al **proyecto** le aplica el Artículo, incisos y, fracciones anteriores, porque se trata de una actividad acuícola con fines comerciales.	Por el hecho de presentar a la autoridad correspondiente (SEMARNAT) la Manifestación de Impacto Ambiental, el promovente está cumpliendo con este apartado. El proyecto se vincula por la obligatoriedad de obtener la autorización correspondiente para realizar las obras descritas en esta manifestación de impacto ambiental. Como ya se mencionó anteriormente, la promovente una vez autorizado el proyecto en materia ambiental procederá a tramitar el Registro Nacional de Pesca para la unidad de producción acuícola.
Art. 30°.- *Las actividades pesqueras se clasifican en:* **II.-** *Cultivo o acuacultura con fines*		
Artículo 31°.- *Para realizar las actividades de pesca se requiere lo siguiente:* **I,** *Concesión, para:* **Inciso b)** *Acuacultura comercial* **II,** Permiso, para: **Inciso g)** *Acuacultura de fomento* **III,** *Autorización, para:* **Inciso d)** *Recolectar del medio natural reproductores, larvas, postlarvas, crías, huevos, semillas, alevines o en cualquier otro estadio, y* **Inciso e)** *Acuacultura didáctica.*		

Artículos 22.- *la Secretaría podrá inscribir en el Registro Nacional de Pesca a los acuicultores que no requieran concesión, permiso o Autorización.*	Al **proyecto** le aplica el Artículo, incisos y, fracciones anteriores, porque se trata de una actividad acuícola con fines comerciales.	Por el hecho de presentar a la autoridad correspondiente (SEMARNAT) la Manifestación de Impacto Ambiental, el promovente está cumpliendo con este apartado. El proyecto se vincula por la obligatoriedad de obtener la autorización correspondiente para realizar las obras descritas en esta manifestación de impacto ambiental. Como ya se mencionó anteriormente, la promovente una vez autorizado el proyecto en materia ambiental procederá a tramitar el Registro Nacional de Pesca para la unidad de producción acuícola.
Art. 30°.- *Las actividades pesqueras se clasifican en:* **II.-** *Cultivo o acuacultura con fines*		
Artículo 31°.- *Para realizar las actividades de pesca se requiere lo siguiente:* **I,** *Concesión, para:* **Inciso b)** *Acuacultura comercial* **II,** Permiso, para: **Inciso g)** *Acuacultura de fomento* **III,** *Autorización, para:* **Inciso d)** *Recolectar del medio natural reproductores, larvas, postlarvas, crías, huevos, semillas, alevines o en cualquier otro estadio, y* **Inciso e)** *Acuacultura didáctica.*		

Artículos 22.- *la Secretaría podrá inscribir en el Registro Nacional de Pesca a los acuicultores que no requieran concesión, permiso o Autorización.*	Al **proyecto** le aplica el Artículo, incisos y, fracciones anteriores, porque se trata de una actividad acuícola con fines comerciales.	Por el hecho de presentar a la autoridad correspondiente (SEMARNAT) la Manifestación de Impacto Ambiental, el promovente está cumpliendo con este apartado. El proyecto se vincula por la obligatoriedad de obtener la autorización correspondiente para realizar las obras descritas en esta manifestación de impacto ambiental. Como ya se mencionó anteriormente, la promovente una vez autorizado el proyecto en materia ambiental procederá a tramitar el Registro Nacional de Pesca para la unidad de producción acuícola.
Art. 30°.- *Las actividades pesqueras se clasifican en:* **II.-** *Cultivo o acuacultura con fines*		
Artículo 31°.- *Para realizar las actividades de pesca se requiere lo siguiente:* **I,** *Concesión, para:* **Inciso b)** *Acuacultura comercial* **II,** Permiso, para: **Inciso g)** *Acuacultura de fomento* **III,** *Autorización, para:* **Inciso d)** *Recolectar del medio natural reproductores, larvas, postlarvas, crías, huevos, semillas, alevines o en cualquier otro estadio, y* **Inciso e)** *Acuacultura didáctica.*		

Artículos 22.- *la Secretaría podrá inscribir en el Registro Nacional de Pesca a los acuicultores que no requieran concesión, permiso o Autorización.*	Al **proyecto** le aplica el Artículo, incisos y, fracciones anteriores, porque se trata de una actividad acuícola con fines comerciales.	Por el hecho de presentar a la autoridad correspondiente (SEMARNAT) la Manifestación de Impacto Ambiental, el promovente está cumpliendo con este apartado. El proyecto se vincula por la obligatoriedad de obtener la autorización correspondiente para realizar las obras descritas en esta manifestación de impacto ambiental. Como ya se mencionó anteriormente, la promovente una vez autorizado el proyecto en materia ambiental procederá a tramitar el Registro Nacional de Pesca para la unidad de producción acuícola.
Art. 30°.- *Las actividades pesqueras se clasifican en:* **II.-** *Cultivo o acuacultura con fines*		
Artículo 31°.- *Para realizar las actividades de pesca se requiere lo siguiente:* **I,** *Concesión, para:* **Inciso b)** *Acuacultura comercial* **II,** Permiso, para: **Inciso g)** *Acuacultura de fomento* **III,** *Autorización, para:* **Inciso d)** *Recolectar del medio natural reproductores, larvas, postlarvas, crías, huevos, semillas, alevines o en cualquier otro estadio, y* **Inciso e)** *Acuacultura didáctica.*		

Artículos 22.- *la Secretaría podrá inscribir en el Registro Nacional de Pesca a los acuicultores que no requieran concesión, permiso o Autorización.*	Al **proyecto** le aplica el Artículo, incisos y, fracciones anteriores, porque se trata de una actividad acuícola con fines comerciales.	Por el hecho de presentar a la autoridad correspondiente (SEMARNAT) la Manifestación de Impacto Ambiental, el promovente está cumpliendo con este apartado. El proyecto se vincula por la obligatoriedad de obtener la autorización correspondiente para realizar las obras descritas en esta manifestación de impacto ambiental. Como ya se mencionó anteriormente, la promovente una vez autorizado el proyecto en materia ambiental procederá a tramitar el Registro Nacional de Pesca para la unidad de producción acuícola.
Art. 30°.- *Las actividades pesqueras se clasifican en:* **II.-** *Cultivo o acuacultura con fines*		
Artículo 31°.- *Para realizar las actividades de pesca se requiere lo siguiente:* **I,** *Concesión, para:* **Inciso b)** *Acuacultura comercial* **II,** Permiso, para: **Inciso g)** *Acuacultura de fomento* **III,** *Autorización, para:* **Inciso d)** *Recolectar del medio natural reproductores, larvas, postlarvas, crías, huevos, semillas, alevines o en cualquier otro estadio, y* **Inciso e)** *Acuacultura didáctica.*		

Artículos 22.- *la Secretaría podrá inscribir en el Registro Nacional de Pesca a los acuicultores que no requieran concesión, permiso o Autorización.*	Al **proyecto** le aplica el Artículo, incisos y, fracciones anteriores, porque se trata de una actividad acuícola con fines comerciales.	Por el hecho de presentar a la autoridad correspondiente (SEMARNAT) la Manifestación de Impacto Ambiental, el promovente está cumpliendo con este apartado. El proyecto se vincula por la obligatoriedad de obtener la autorización correspondiente para realizar las obras descritas en esta manifestación de impacto ambiental. Como ya se mencionó anteriormente, la promovente una vez autorizado el proyecto en materia ambiental procederá a tramitar el Registro Nacional de Pesca para la unidad de producción acuícola.
Art. 30°.- *Las actividades pesqueras se clasifican en:* **II.-** *Cultivo o acuacultura con fines*		
Artículo 31°.- *Para realizar las actividades de pesca se requiere lo siguiente:* **I,** *Concesión, para:* **Inciso b)** *Acuacultura comercial* **II,** Permiso, para: **Inciso g)** *Acuacultura de fomento* **III,** *Autorización, para:* **Inciso d)** *Recolectar del medio natural reproductores, larvas, postlarvas, crías, huevos, semillas, alevines o en cualquier otro estadio, y* **Inciso e)** *Acuacultura didáctica.*		

Artículos 22.- *la Secretaría podrá inscribir en el Registro Nacional de Pesca a los acuicultores que no requieran concesión, permiso o Autorización.*	Al **proyecto** le aplica el Artículo, incisos y, fracciones anteriores, porque se trata de una actividad acuícola con fines comerciales.	Por el hecho de presentar a la autoridad correspondiente (SEMARNAT) la Manifestación de Impacto Ambiental, el promovente está cumpliendo con este apartado. El proyecto se vincula por la obligatoriedad de obtener la autorización correspondiente para realizar las obras descritas en esta manifestación de impacto ambiental. Como ya se mencionó anteriormente, la promovente una vez autorizado el proyecto en materia ambiental procederá a tramitar el Registro Nacional de Pesca para la unidad de producción acuícola.
Art. 30°.- *Las actividades pesqueras se clasifican en:* **II.-** *Cultivo o acuacultura con fines*		
Artículo 31°.- *Para realizar las actividades de pesca se requiere lo siguiente:* **I,** *Concesión, para:* **Inciso b)** *Acuacultura comercial* **II,** Permiso, para: **Inciso g)** *Acuacultura de fomento* **III,** *Autorización, para:* **Inciso d)** *Recolectar del medio natural reproductores, larvas, postlarvas, crías, huevos, semillas, alevines o en cualquier otro estadio, y* **Inciso e)** *Acuacultura didáctica.*		

Artículos 22.- *la Secretaría podrá inscribir en el Registro Nacional de Pesca a los acuicultores que no requieran concesión, permiso o Autorización.*	Al **proyecto** le aplica el Artículo, incisos y, fracciones anteriores, porque se trata de una actividad acuícola con fines comerciales.	Por el hecho de presentar a la autoridad correspondiente (SEMARNAT) la Manifestación de Impacto Ambiental, el promovente está cumpliendo con este apartado. El proyecto se vincula por la obligatoriedad de obtener la autorización correspondiente para realizar las obras descritas en esta manifestación de impacto ambiental. Como ya se mencionó anteriormente, la promovente una vez autorizado el proyecto en materia ambiental procederá a tramitar el Registro Nacional de Pesca para la unidad de producción acuícola.
Art. 30°.- *Las actividades pesqueras se clasifican en:* **II.-** *Cultivo o acuacultura con fines*		
Artículo 31°.- *Para realizar las actividades de pesca se requiere lo siguiente:* **I,** *Concesión, para:* **Inciso b)** *Acuacultura comercial* **II,** Permiso, para: **Inciso g)** *Acuacultura de fomento* **III,** *Autorización, para:* **Inciso d)** *Recolectar del medio natural reproductores, larvas, postlarvas, crías, huevos, semillas, alevines o en cualquier otro estadio, y* **Inciso e)** *Acuacultura didáctica.*		

Artículos 22.- *la Secretaría podrá inscribir en el Registro Nacional de Pesca a los acuicultores que no requieran concesión, permiso o Autorización.*	Al **proyecto** le aplica el Artículo, incisos y, fracciones anteriores, porque se trata de una actividad acuícola con fines comerciales.	Por el hecho de presentar a la autoridad correspondiente (SEMARNAT) la Manifestación de Impacto Ambiental, el promovente está cumpliendo con este apartado. El proyecto se vincula por la obligatoriedad de obtener la autorización correspondiente para realizar las obras descritas en esta manifestación de impacto ambiental. Como ya se mencionó anteriormente, la promovente una vez autorizado el proyecto en materia ambiental procederá a tramitar el Registro Nacional de Pesca para la unidad de producción acuícola.
Art. 30°.- *Las actividades pesqueras se clasifican en:* **II.-** *Cultivo o acuacultura con fines*		
Artículo 31°.- *Para realizar las actividades de pesca se requiere lo siguiente:* **I,** *Concesión, para:* **Inciso b)** *Acuacultura comercial* **II,** Permiso, para: **Inciso g)** *Acuacultura de fomento* **III,** *Autorización, para:* **Inciso d)** *Recolectar del medio natural reproductores, larvas, postlarvas, crías, huevos, semillas, alevines o en cualquier otro estadio, y* **Inciso e)** *Acuacultura didáctica.*		

Artículos 22.- *la Secretaría podrá inscribir en el Registro Nacional de Pesca a los acuicultores que no requieran concesión, permiso o Autorización.*	Al **proyecto** le aplica el Artículo, incisos y, fracciones anteriores, porque se trata de una actividad acuícola con fines comerciales.	Por el hecho de presentar a la autoridad correspondiente (SEMARNAT) la Manifestación de Impacto Ambiental, el promovente está cumpliendo con este apartado. El proyecto se vincula por la obligatoriedad de obtener la autorización correspondiente para realizar las obras descritas en esta manifestación de impacto ambiental. Como ya se mencionó anteriormente, la promovente una vez autorizado el proyecto en materia ambiental procederá a tramitar el Registro Nacional de Pesca para la unidad de producción acuícola.
Art. 30°.- *Las actividades pesqueras se clasifican en:* **II.-** *Cultivo o acuacultura con fines*		
Artículo 31°.- *Para realizar las actividades de pesca se requiere lo siguiente:* **I,** *Concesión, para:* **Inciso b)** *Acuacultura comercial* **II,** Permiso, para: **Inciso g)** *Acuacultura de fomento* **III,** *Autorización, para:* **Inciso d)** *Recolectar del medio natural reproductores, larvas, postlarvas, crías, huevos, semillas, alevines o en cualquier otro estadio, y* **Inciso e)** *Acuacultura didáctica.*		

Artículos 22.- *la Secretaría podrá inscribir en el Registro Nacional de Pesca a los acuicultores que no requieran concesión, permiso o Autorización.*	Al **proyecto** le aplica el Artículo, incisos y, fracciones anteriores, porque se trata de una actividad acuícola con fines comerciales.	Por el hecho de presentar a la autoridad correspondiente (SEMARNAT) la Manifestación de Impacto Ambiental, el promovente está cumpliendo con este apartado. El proyecto se vincula por la obligatoriedad de obtener la autorización correspondiente para realizar las obras descritas en esta manifestación de impacto ambiental. Como ya se mencionó anteriormente, la promovente una vez autorizado el proyecto en materia ambiental procederá a tramitar el Registro Nacional de Pesca para la unidad de producción acuícola.
Art. 30°.- *Las actividades pesqueras se clasifican en:* **II.-** *Cultivo o acuacultura con fines*		
Artículo 31°.- *Para realizar las actividades de pesca se requiere lo siguiente:* **I,** *Concesión, para:* **Inciso b)** *Acuacultura comercial* **II,** Permiso, para: **Inciso g)** *Acuacultura de fomento* **III,** *Autorización, para:* **Inciso d)** *Recolectar del medio natural reproductores, larvas, postlarvas, crías, huevos, semillas, alevines o en cualquier otro estadio, y* **Inciso e)** *Acuacultura didáctica.*		

Artículos 22.- *la Secretaría podrá inscribir en el Registro Nacional de Pesca a los acuicultores que no requieran concesión, permiso o Autorización.*	Al **proyecto** le aplica el Artículo, incisos y, fracciones anteriores, porque se trata de una actividad acuícola con fines comerciales.	Por el hecho de presentar a la autoridad correspondiente (SEMARNAT) la Manifestación de Impacto Ambiental, el promovente está cumpliendo con este apartado. El proyecto se vincula por la obligatoriedad de obtener la autorización correspondiente para realizar las obras descritas en esta manifestación de impacto ambiental. Como ya se mencionó anteriormente, la promovente una vez autorizado el proyecto en materia ambiental procederá a tramitar el Registro Nacional de Pesca para la unidad de producción acuícola.
Art. 30°.- *Las actividades pesqueras se clasifican en:* **II.-** *Cultivo o acuacultura con fines*		
Artículo 31°.- *Para realizar las actividades de pesca se requiere lo siguiente:* **I,** *Concesión, para:* **Inciso b)** *Acuacultura comercial* **II,** Permiso, para: **Inciso g)** *Acuacultura de fomento* **III,** *Autorización, para:* **Inciso d)** *Recolectar del medio natural reproductores, larvas, postlarvas, crías, huevos, semillas, alevines o en cualquier otro estadio, y* **Inciso e)** *Acuacultura didáctica.*		

Artículos 22.- *la Secretaría podrá inscribir en el Registro Nacional de Pesca a los acuicultores que no requieran concesión, permiso o Autorización.*	Al **proyecto** le aplica el Artículo, incisos y, fracciones anteriores, porque se trata de una actividad acuícola con fines comerciales.	Por el hecho de presentar a la autoridad correspondiente (SEMARNAT) la Manifestación de Impacto Ambiental, el promovente está cumpliendo con este apartado. El proyecto se vincula por la obligatoriedad de obtener la autorización correspondiente para realizar las obras descritas en esta manifestación de impacto ambiental. Como ya se mencionó anteriormente, la promovente una vez autorizado el proyecto en materia ambiental procederá a tramitar el Registro Nacional de Pesca para la unidad de producción acuícola.
Art. 30°.- *Las actividades pesqueras se clasifican en:* **II.-** *Cultivo o acuacultura con fines*		
Artículo 31°.- *Para realizar las actividades de pesca se requiere lo siguiente:* **I,** *Concesión, para:* **Inciso b)** *Acuacultura comercial* **II,** Permiso, para: **Inciso g)** *Acuacultura de fomento* **III,** *Autorización, para:* **Inciso d)** *Recolectar del medio natural reproductores, larvas, postlarvas, crías, huevos, semillas, alevines o en cualquier otro estadio, y* **Inciso e)** *Acuacultura didáctica.*		

Artículos 22.- *la Secretaría podrá inscribir en el Registro Nacional de Pesca a los acuicultores que no requieran concesión, permiso o Autorización.*	Al **proyecto** le aplica el Artículo, incisos y, fracciones anteriores, porque se trata de una actividad acuícola con fines comerciales.	Por el hecho de presentar a la autoridad correspondiente (SEMARNAT) la Manifestación de Impacto Ambiental, el promovente está cumpliendo con este apartado. El proyecto se vincula por la obligatoriedad de obtener la autorización correspondiente para realizar las obras descritas en esta manifestación de impacto ambiental. Como ya se mencionó anteriormente, la promovente una vez autorizado el proyecto en materia ambiental procederá a tramitar el Registro Nacional de Pesca para la unidad de producción acuícola.
Art. 30°.- *Las actividades pesqueras se clasifican en:* **II.-** *Cultivo o acuacultura con fines*		
Artículo 31°.- *Para realizar las actividades de pesca se requiere lo siguiente:* **I,** *Concesión, para:* **Inciso b)** *Acuacultura comercial* **II,** Permiso, para: **Inciso g)** *Acuacultura de fomento* **III,** *Autorización, para:* **Inciso d)** *Recolectar del medio natural reproductores, larvas, postlarvas, crías, huevos, semillas, alevines o en cualquier otro estadio, y* **Inciso e)** *Acuacultura didáctica.*		

Artículos 22.- *la Secretaría podrá inscribir en el Registro Nacional de Pesca a los acuicultores que no requieran concesión, permiso o Autorización.*	Al **proyecto** le aplica el Artículo, incisos y, fracciones anteriores, porque se trata de una actividad acuícola con fines comerciales.	Por el hecho de presentar a la autoridad correspondiente (SEMARNAT) la Manifestación de Impacto Ambiental, el promovente está cumpliendo con este apartado. El proyecto se vincula por la obligatoriedad de obtener la autorización correspondiente para realizar las obras descritas en esta manifestación de impacto ambiental. Como ya se mencionó anteriormente, la promovente una vez autorizado el proyecto en materia ambiental procederá a tramitar el Registro Nacional de Pesca para la unidad de producción acuícola.
Art. 30°.- *Las actividades pesqueras se clasifican en:* **II.-** *Cultivo o acuacultura con fines*		
Artículo 31°.- *Para realizar las actividades de pesca se requiere lo siguiente:* **I,** *Concesión, para:* **Inciso b)** *Acuacultura comercial* **II,** Permiso, para: **Inciso g)** *Acuacultura de fomento* **III,** *Autorización, para:* **Inciso d)** *Recolectar del medio natural reproductores, larvas, postlarvas, crías, huevos, semillas, alevines o en cualquier otro estadio, y* **Inciso e)** *Acuacultura didáctica.*		

Artículos 22.- *la Secretaría podrá inscribir en el Registro Nacional de Pesca a los acuicultores que no requieran concesión, permiso o Autorización.*	Al **proyecto** le aplica el Artículo, incisos y, fracciones anteriores, porque se trata de una actividad acuícola con fines comerciales.	Por el hecho de presentar a la autoridad correspondiente (SEMARNAT) la Manifestación de Impacto Ambiental, el promovente está cumpliendo con este apartado. El proyecto se vincula por la obligatoriedad de obtener la autorización correspondiente para realizar las obras descritas en esta manifestación de impacto ambiental. Como ya se mencionó anteriormente, la promovente una vez autorizado el proyecto en materia ambiental procederá a tramitar el Registro Nacional de Pesca para la unidad de producción acuícola.
Art. 30°.- *Las actividades pesqueras se clasifican en:* **II.-** *Cultivo o acuacultura con fines*		
Artículo 31°.- *Para realizar las actividades de pesca se requiere lo siguiente:* **I,** *Concesión, para:* **Inciso b)** *Acuacultura comercial* **II,** Permiso, para: **Inciso g)** *Acuacultura de fomento* **III,** *Autorización, para:* **Inciso d)** *Recolectar del medio natural reproductores, larvas, postlarvas, crías, huevos, semillas, alevines o en cualquier otro estadio, y* **Inciso e)** *Acuacultura didáctica.*		

Artículos 22.- *la Secretaría podrá inscribir en el Registro Nacional de Pesca a los acuicultores que no requieran concesión, permiso o Autorización.*	Al **proyecto** le aplica el Artículo, incisos y, fracciones anteriores, porque se trata de una actividad acuícola con fines comerciales.	Por el hecho de presentar a la autoridad correspondiente (SEMARNAT) la Manifestación de Impacto Ambiental, el promovente está cumpliendo con este apartado. El proyecto se vincula por la obligatoriedad de obtener la autorización correspondiente para realizar las obras descritas en esta manifestación de impacto ambiental. Como ya se mencionó anteriormente, la promovente una vez autorizado el proyecto en materia ambiental procederá a tramitar el Registro Nacional de Pesca para la unidad de producción acuícola.
Art. 30°.- *Las actividades pesqueras se clasifican en:* **II.-** *Cultivo o acuacultura con fines*		
Artículo 31°.- *Para realizar las actividades de pesca se requiere lo siguiente:* **I,** *Concesión, para:* **Inciso b)** *Acuacultura comercial* **II,** Permiso, para: **Inciso g)** *Acuacultura de fomento* **III,** *Autorización, para:* **Inciso d)** *Recolectar del medio natural reproductores, larvas, postlarvas, crías, huevos, semillas, alevines o en cualquier otro estadio, y* **Inciso e)** *Acuacultura didáctica.*		

Artículos 22.- *la Secretaría podrá inscribir en el Registro Nacional de Pesca a los acuicultores que no requieran concesión, permiso o Autorización.*	Al **proyecto** le aplica el Artículo, incisos y, fracciones anteriores, porque se trata de una actividad acuícola con fines comerciales.	Por el hecho de presentar a la autoridad correspondiente (SEMARNAT) la Manifestación de Impacto Ambiental, el promovente está cumpliendo con este apartado. El proyecto se vincula por la obligatoriedad de obtener la autorización correspondiente para realizar las obras descritas en esta manifestación de impacto ambiental. Como ya se mencionó anteriormente, la promovente una vez autorizado el proyecto en materia ambiental procederá a tramitar el Registro Nacional de Pesca para la unidad de producción acuícola.
Art. 30°.- *Las actividades pesqueras se clasifican en:* **II.-** *Cultivo o acuacultura con fines*		
Artículo 31°.- *Para realizar las actividades de pesca se requiere lo siguiente:* **I,** *Concesión, para:* **Inciso b)** *Acuacultura comercial* **II,** Permiso, para: **Inciso g)** *Acuacultura de fomento* **III,** *Autorización, para:* **Inciso d)** *Recolectar del medio natural reproductores, larvas, postlarvas, crías, huevos, semillas, alevines o en cualquier otro estadio, y* **Inciso e)** *Acuacultura didáctica.*		

Artículos 22.- *la Secretaría podrá inscribir en el Registro Nacional de Pesca a los acuicultores que no requieran concesión, permiso o Autorización.*	Al **proyecto** le aplica el Artículo, incisos y, fracciones anteriores, porque se trata de una actividad acuícola con fines comerciales.	Por el hecho de presentar a la autoridad correspondiente (SEMARNAT) la Manifestación de Impacto Ambiental, el promovente está cumpliendo con este apartado. El proyecto se vincula por la obligatoriedad de obtener la autorización correspondiente para realizar las obras descritas en esta manifestación de impacto ambiental. Como ya se mencionó anteriormente, la promovente una vez autorizado el proyecto en materia ambiental procederá a tramitar el Registro Nacional de Pesca para la unidad de producción acuícola.
Art. 30°.- *Las actividades pesqueras se clasifican en:* **II.-** *Cultivo o acuacultura con fines*		
Artículo 31°.- *Para realizar las actividades de pesca se requiere lo siguiente:* **I,** *Concesión, para:* **Inciso b)** *Acuacultura comercial* **II,** Permiso, para: **Inciso g)** *Acuacultura de fomento* **III,** *Autorización, para:* **Inciso d)** *Recolectar del medio natural reproductores, larvas, postlarvas, crías, huevos, semillas, alevines o en cualquier otro estadio, y* **Inciso e)** *Acuacultura didáctica.*		

Artículos 22.- *la Secretaría podrá inscribir en el Registro Nacional de Pesca a los acuicultores que no requieran concesión, permiso o Autorización.*	Al **proyecto** le aplica el Artículo, incisos y, fracciones anteriores, porque se trata de una actividad acuícola con fines comerciales.	Por el hecho de presentar a la autoridad correspondiente (SEMARNAT) la Manifestación de Impacto Ambiental, el promovente está cumpliendo con este apartado. El proyecto se vincula por la obligatoriedad de obtener la autorización correspondiente para realizar las obras descritas en esta manifestación de impacto ambiental. Como ya se mencionó anteriormente, la promovente una vez autorizado el proyecto en materia ambiental procederá a tramitar el Registro Nacional de Pesca para la unidad de producción acuícola.
Art. 30°.- *Las actividades pesqueras se clasifican en:* **II.-** *Cultivo o acuacultura con fines*		
Artículo 31°.- *Para realizar las actividades de pesca se requiere lo siguiente:* **I,** *Concesión, para:* **Inciso b)** *Acuacultura comercial* **II,** Permiso, para: **Inciso g)** *Acuacultura de fomento* **III,** *Autorización, para:* **Inciso d)** *Recolectar del medio natural reproductores, larvas, postlarvas, crías, huevos, semillas, alevines o en cualquier otro estadio, y* **Inciso e)** *Acuacultura didáctica.*		

Artículos 22.- *la Secretaría podrá inscribir en el Registro Nacional de Pesca a los acuicultores que no requieran concesión, permiso o Autorización.*	Al **proyecto** le aplica el Artículo, incisos y, fracciones anteriores, porque se trata de una actividad acuícola con fines comerciales.	Por el hecho de presentar a la autoridad correspondiente (SEMARNAT) la Manifestación de Impacto Ambiental, el promovente está cumpliendo con este apartado. El proyecto se vincula por la obligatoriedad de obtener la autorización correspondiente para realizar las obras descritas en esta manifestación de impacto ambiental. Como ya se mencionó anteriormente, la promovente una vez autorizado el proyecto en materia ambiental procederá a tramitar el Registro Nacional de Pesca para la unidad de producción acuícola.
Art. 30°.- *Las actividades pesqueras se clasifican en:* **II.-** *Cultivo o acuacultura con fines*		
Artículo 31°.- *Para realizar las actividades de pesca se requiere lo siguiente:* **I,** *Concesión, para:* **Inciso b)** *Acuacultura comercial* **II,** Permiso, para: **Inciso g)** *Acuacultura de fomento* **III,** *Autorización, para:* **Inciso d)** *Recolectar del medio natural reproductores, larvas, postlarvas, crías, huevos, semillas, alevines o en cualquier otro estadio, y* **Inciso e)** *Acuacultura didáctica.*		

Artículos 22.- *la Secretaría podrá inscribir en el Registro Nacional de Pesca a los acuicultores que no requieran concesión, permiso o Autorización.*	Al **proyecto** le aplica el Artículo, incisos y, fracciones anteriores, porque se trata de una actividad acuícola con fines comerciales.	Por el hecho de presentar a la autoridad correspondiente (SEMARNAT) la Manifestación de Impacto Ambiental, el promovente está cumpliendo con este apartado. El proyecto se vincula por la obligatoriedad de obtener la autorización correspondiente para realizar las obras descritas en esta manifestación de impacto ambiental. Como ya se mencionó anteriormente, la promovente una vez autorizado el proyecto en materia ambiental procederá a tramitar el Registro Nacional de Pesca para la unidad de producción acuícola.
Art. 30°.- *Las actividades pesqueras se clasifican en:* **II.-** *Cultivo o acuacultura con fines*		
Artículo 31°.- *Para realizar las actividades de pesca se requiere lo siguiente:* **I,** *Concesión, para:* **Inciso b)** *Acuacultura comercial* **II,** Permiso, para: **Inciso g)** *Acuacultura de fomento* **III,** *Autorización, para:* **Inciso d)** *Recolectar del medio natural reproductores, larvas, postlarvas, crías, huevos, semillas, alevines o en cualquier otro estadio, y* **Inciso e)** *Acuacultura didáctica.*		

Artículos 22.- *la Secretaría podrá inscribir en el Registro Nacional de Pesca a los acuicultores que no requieran concesión, permiso o Autorización.*	Al **proyecto** le aplica el Artículo, incisos y, fracciones anteriores, porque se trata de una actividad acuícola con fines comerciales.	Por el hecho de presentar a la autoridad correspondiente (SEMARNAT) la Manifestación de Impacto Ambiental, el promovente está cumpliendo con este apartado. El proyecto se vincula por la obligatoriedad de obtener la autorización correspondiente para realizar las obras descritas en esta manifestación de impacto ambiental. Como ya se mencionó anteriormente, la promovente una vez autorizado el proyecto en materia ambiental procederá a tramitar el Registro Nacional de Pesca para la unidad de producción acuícola.
Art. 30°.- *Las actividades pesqueras se clasifican en:* **II.-** *Cultivo o acuacultura con fines*		
Artículo 31°.- *Para realizar las actividades de pesca se requiere lo siguiente:* **I,** *Concesión, para:* **Inciso b)** *Acuacultura comercial* **II,** Permiso, para: **Inciso g)** *Acuacultura de fomento* **III,** *Autorización, para:* **Inciso d)** *Recolectar del medio natural reproductores, larvas, postlarvas, crías, huevos, semillas, alevines o en cualquier otro estadio, y* **Inciso e)** *Acuacultura didáctica.*		

Artículos 22.- *la Secretaría podrá inscribir en el Registro Nacional de Pesca a los acuicultores que no requieran concesión, permiso o Autorización.*	Al **proyecto** le aplica el Artículo, incisos y, fracciones anteriores, porque se trata de una actividad acuícola con fines comerciales.	Por el hecho de presentar a la autoridad correspondiente (SEMARNAT) la Manifestación de Impacto Ambiental, el promovente está cumpliendo con este apartado. El proyecto se vincula por la obligatoriedad de obtener la autorización correspondiente para realizar las obras descritas en esta manifestación de impacto ambiental. Como ya se mencionó anteriormente, la promovente una vez autorizado el proyecto en materia ambiental procederá a tramitar el Registro Nacional de Pesca para la unidad de producción acuícola.
Art. 30°.- *Las actividades pesqueras se clasifican en:* **II.-** *Cultivo o acuacultura con fines*		
Artículo 31°.- *Para realizar las actividades de pesca se requiere lo siguiente:* **I,** *Concesión, para:* **Inciso b)** *Acuacultura comercial* **II,** Permiso, para: **Inciso g)** *Acuacultura de fomento* **III,** *Autorización, para:* **Inciso d)** *Recolectar del medio natural reproductores, larvas, postlarvas, crías, huevos, semillas, alevines o en cualquier otro estadio, y* **Inciso e)** *Acuacultura didáctica.*		

Artículos 22.- *la Secretaría podrá inscribir en el Registro Nacional de Pesca a los acuicultores que no requieran concesión, permiso o Autorización.*	Al **proyecto** le aplica el Artículo, incisos y, fracciones anteriores, porque se trata de una actividad acuícola con fines comerciales.	Por el hecho de presentar a la autoridad correspondiente (SEMARNAT) la Manifestación de Impacto Ambiental, el promovente está cumpliendo con este apartado. El proyecto se vincula por la obligatoriedad de obtener la autorización correspondiente para realizar las obras descritas en esta manifestación de impacto ambiental. Como ya se mencionó anteriormente, la promovente una vez autorizado el proyecto en materia ambiental procederá a tramitar el Registro Nacional de Pesca para la unidad de producción acuícola.
Art. 30°.- *Las actividades pesqueras se clasifican en:* **II.-** *Cultivo o acuacultura con fines*		
Artículo 31°.- *Para realizar las actividades de pesca se requiere lo siguiente:* **I,** *Concesión, para:* **Inciso b)** *Acuacultura comercial* **II,** Permiso, para: **Inciso g)** *Acuacultura de fomento* **III,** *Autorización, para:* **Inciso d)** *Recolectar del medio natural reproductores, larvas, postlarvas, crías, huevos, semillas, alevines o en cualquier otro estadio, y* **Inciso e)** *Acuacultura didáctica.*		

Artículos 22.- *la Secretaría podrá inscribir en el Registro Nacional de Pesca a los acuicultores que no requieran concesión, permiso o Autorización.*	Al **proyecto** le aplica el Artículo, incisos y, fracciones anteriores, porque se trata de una actividad acuícola con fines comerciales.	Por el hecho de presentar a la autoridad correspondiente (SEMARNAT) la Manifestación de Impacto Ambiental, el promovente está cumpliendo con este apartado. El proyecto se vincula por la obligatoriedad de obtener la autorización correspondiente para realizar las obras descritas en esta manifestación de impacto ambiental. Como ya se mencionó anteriormente, la promovente una vez autorizado el proyecto en materia ambiental procederá a tramitar el Registro Nacional de Pesca para la unidad de producción acuícola.
Art. 30°.- *Las actividades pesqueras se clasifican en:* **II.-** *Cultivo o acuacultura con fines*		
Artículo 31°.- *Para realizar las actividades de pesca se requiere lo siguiente:* **I,** *Concesión, para:* **Inciso b)** *Acuacultura comercial* **II,** Permiso, para: **Inciso g)** *Acuacultura de fomento* **III,** *Autorización, para:* **Inciso d)** *Recolectar del medio natural reproductores, larvas, postlarvas, crías, huevos, semillas, alevines o en cualquier otro estadio, y* **Inciso e)** *Acuacultura didáctica.*		

Artículos 22.- *la Secretaría podrá inscribir en el Registro Nacional de Pesca a los acuicultores que no requieran concesión, permiso o Autorización.*	Al **proyecto** le aplica el Artículo, incisos y, fracciones anteriores, porque se trata de una actividad acuícola con fines comerciales.	Por el hecho de presentar a la autoridad correspondiente (SEMARNAT) la Manifestación de Impacto Ambiental, el promovente está cumpliendo con este apartado. El proyecto se vincula por la obligatoriedad de obtener la autorización correspondiente para realizar las obras descritas en esta manifestación de impacto ambiental. Como ya se mencionó anteriormente, la promovente una vez autorizado el proyecto en materia ambiental procederá a tramitar el Registro Nacional de Pesca para la unidad de producción acuícola.
Art. 30°.- *Las actividades pesqueras se clasifican en:* **II.-** *Cultivo o acuacultura con fines*		
Artículo 31°.- *Para realizar las actividades de pesca se requiere lo siguiente:* **I,** *Concesión, para:* **Inciso b)** *Acuacultura comercial* **II,** Permiso, para: **Inciso g)** *Acuacultura de fomento* **III,** *Autorización, para:* **Inciso d)** *Recolectar del medio natural reproductores, larvas, postlarvas, crías, huevos, semillas, alevines o en cualquier otro estadio, y* **Inciso e)** *Acuacultura didáctica.*		

Artículos 22.- *la Secretaría podrá inscribir en el Registro Nacional de Pesca a los acuicultores que no requieran concesión, permiso o Autorización.*	Al **proyecto** le aplica el Artículo, incisos y, fracciones anteriores, porque se trata de una actividad acuícola con fines comerciales.	Por el hecho de presentar a la autoridad correspondiente (SEMARNAT) la Manifestación de Impacto Ambiental, el promovente está cumpliendo con este apartado. El proyecto se vincula por la obligatoriedad de obtener la autorización correspondiente para realizar las obras descritas en esta manifestación de impacto ambiental. Como ya se mencionó anteriormente, la promovente una vez autorizado el proyecto en materia ambiental procederá a tramitar el Registro Nacional de Pesca para la unidad de producción acuícola.
Art. 30°.- *Las actividades pesqueras se clasifican en:* **II.-** *Cultivo o acuacultura con fines*		
Artículo 31°.- *Para realizar las actividades de pesca se requiere lo siguiente:* **I,** *Concesión, para:* **Inciso b)** *Acuacultura comercial* **II,** Permiso, para: **Inciso g)** *Acuacultura de fomento* **III,** *Autorización, para:* **Inciso d)** *Recolectar del medio natural reproductores, larvas, postlarvas, crías, huevos, semillas, alevines o en cualquier otro estadio, y* **Inciso e)** *Acuacultura didáctica.*		

Artículos 22.- *la Secretaría podrá inscribir en el Registro Nacional de Pesca a los acuicultores que no requieran concesión, permiso o Autorización.*	Al **proyecto** le aplica el Artículo, incisos y, fracciones anteriores, porque se trata de una actividad acuícola con fines comerciales.	Por el hecho de presentar a la autoridad correspondiente (SEMARNAT) la Manifestación de Impacto Ambiental, el promovente está cumpliendo con este apartado. El proyecto se vincula por la obligatoriedad de obtener la autorización correspondiente para realizar las obras descritas en esta manifestación de impacto ambiental. Como ya se mencionó anteriormente, la promovente una vez autorizado el proyecto en materia ambiental procederá a tramitar el Registro Nacional de Pesca para la unidad de producción acuícola.
Art. 30°.- *Las actividades pesqueras se clasifican en:* **II.-** *Cultivo o acuacultura con fines*		
Artículo 31°.- *Para realizar las actividades de pesca se requiere lo siguiente:* **I,** *Concesión, para:* **Inciso b)** *Acuacultura comercial* **II,** Permiso, para: **Inciso g)** *Acuacultura de fomento* **III,** *Autorización, para:* **Inciso d)** *Recolectar del medio natural reproductores, larvas, postlarvas, crías, huevos, semillas, alevines o en cualquier otro estadio, y* **Inciso e)** *Acuacultura didáctica.*		

Artículos 22.- *la Secretaría podrá inscribir en el Registro Nacional de Pesca a los acuicultores que no requieran concesión, permiso o Autorización.*	Al **proyecto** le aplica el Artículo, incisos y, fracciones anteriores, porque se trata de una actividad acuícola con fines comerciales.	Por el hecho de presentar a la autoridad correspondiente (SEMARNAT) la Manifestación de Impacto Ambiental, el promovente está cumpliendo con este apartado. El proyecto se vincula por la obligatoriedad de obtener la autorización correspondiente para realizar las obras descritas en esta manifestación de impacto ambiental. Como ya se mencionó anteriormente, la promovente una vez autorizado el proyecto en materia ambiental procederá a tramitar el Registro Nacional de Pesca para la unidad de producción acuícola.
Art. 30°.- *Las actividades pesqueras se clasifican en:* **II.-** *Cultivo o acuacultura con fines*		
Artículo 31°.- *Para realizar las actividades de pesca se requiere lo siguiente:* **I,** *Concesión, para:* **Inciso b)** *Acuacultura comercial* **II,** Permiso, para: **Inciso g)** *Acuacultura de fomento* **III,** *Autorización, para:* **Inciso d)** *Recolectar del medio natural reproductores, larvas, postlarvas, crías, huevos, semillas, alevines o en cualquier otro estadio, y* **Inciso e)** *Acuacultura didáctica.*		

Artículos 22.- *la Secretaría podrá inscribir en el Registro Nacional de Pesca a los acuicultores que no requieran concesión, permiso o Autorización.*	Al **proyecto** le aplica el Artículo, incisos y, fracciones anteriores, porque se trata de una actividad acuícola con fines comerciales.	Por el hecho de presentar a la autoridad correspondiente (SEMARNAT) la Manifestación de Impacto Ambiental, el promovente está cumpliendo con este apartado. El proyecto se vincula por la obligatoriedad de obtener la autorización correspondiente para realizar las obras descritas en esta manifestación de impacto ambiental. Como ya se mencionó anteriormente, la promovente una vez autorizado el proyecto en materia ambiental procederá a tramitar el Registro Nacional de Pesca para la unidad de producción acuícola.
Art. 30°.- *Las actividades pesqueras se clasifican en:* **II.-** *Cultivo o acuacultura con fines*		
Artículo 31°.- *Para realizar las actividades de pesca se requiere lo siguiente:* **I,** *Concesión, para:* **Inciso b)** *Acuacultura comercial* **II,** Permiso, para: **Inciso g)** *Acuacultura de fomento* **III,** *Autorización, para:* **Inciso d)** *Recolectar del medio natural reproductores, larvas, postlarvas, crías, huevos, semillas, alevines o en cualquier otro estadio, y* **Inciso e)** *Acuacultura didáctica.*		

Artículos 22.- *la Secretaría podrá inscribir en el Registro Nacional de Pesca a los acuicultores que no requieran concesión, permiso o Autorización.*	Al **proyecto** le aplica el Artículo, incisos y, fracciones anteriores, porque se trata de una actividad acuícola con fines comerciales.	Por el hecho de presentar a la autoridad correspondiente (SEMARNAT) la Manifestación de Impacto Ambiental, el promovente está cumpliendo con este apartado. El proyecto se vincula por la obligatoriedad de obtener la autorización correspondiente para realizar las obras descritas en esta manifestación de impacto ambiental. Como ya se mencionó anteriormente, la promovente una vez autorizado el proyecto en materia ambiental procederá a tramitar el Registro Nacional de Pesca para la unidad de producción acuícola.
Art. 30°.- *Las actividades pesqueras se clasifican en:* **II.-** *Cultivo o acuacultura con fines*		
Artículo 31°.- *Para realizar las actividades de pesca se requiere lo siguiente:* **I,** *Concesión, para:* **Inciso b)** *Acuacultura comercial* **II,** Permiso, para: **Inciso g)** *Acuacultura de fomento* **III,** *Autorización, para:* **Inciso d)** *Recolectar del medio natural reproductores, larvas, postlarvas, crías, huevos, semillas, alevines o en cualquier otro estadio, y* **Inciso e)** *Acuacultura didáctica.*		

Artículos 22.- *la Secretaría podrá inscribir en el Registro Nacional de Pesca a los acuicultores que no requieran concesión, permiso o Autorización.*	Al **proyecto** le aplica el Artículo, incisos y, fracciones anteriores, porque se trata de una actividad acuícola con fines comerciales.	Por el hecho de presentar a la autoridad correspondiente (SEMARNAT) la Manifestación de Impacto Ambiental, el promovente está cumpliendo con este apartado. El proyecto se vincula por la obligatoriedad de obtener la autorización correspondiente para realizar las obras descritas en esta manifestación de impacto ambiental. Como ya se mencionó anteriormente, la promovente una vez autorizado el proyecto en materia ambiental procederá a tramitar el Registro Nacional de Pesca para la unidad de producción acuícola.
Art. 30°.- *Las actividades pesqueras se clasifican en:* **II.-** *Cultivo o acuacultura con fines*		
Artículo 31°.- *Para realizar las actividades de pesca se requiere lo siguiente:* **I,** *Concesión, para:* **Inciso b)** *Acuacultura comercial* **II,** Permiso, para: **Inciso g)** *Acuacultura de fomento* **III,** *Autorización, para:* **Inciso d)** *Recolectar del medio natural reproductores, larvas, postlarvas, crías, huevos, semillas, alevines o en cualquier otro estadio, y* **Inciso e)** *Acuacultura didáctica.*		

Artículos 22.- *la Secretaría podrá inscribir en el Registro Nacional de Pesca a los acuicultores que no requieran concesión, permiso o Autorización.*	Al **proyecto** le aplica el Artículo, incisos y, fracciones anteriores, porque se trata de una actividad acuícola con fines comerciales.	Por el hecho de presentar a la autoridad correspondiente (SEMARNAT) la Manifestación de Impacto Ambiental, el promovente está cumpliendo con este apartado. El proyecto se vincula por la obligatoriedad de obtener la autorización correspondiente para realizar las obras descritas en esta manifestación de impacto ambiental. Como ya se mencionó anteriormente, la promovente una vez autorizado el proyecto en materia ambiental procederá a tramitar el Registro Nacional de Pesca para la unidad de producción acuícola.
Art. 30°.- *Las actividades pesqueras se clasifican en:* **II.-** *Cultivo o acuacultura con fines*		
Artículo 31°.- *Para realizar las actividades de pesca se requiere lo siguiente:* **I,** *Concesión, para:* **Inciso b)** *Acuacultura comercial* **II,** Permiso, para: **Inciso g)** *Acuacultura de fomento* **III,** *Autorización, para:* **Inciso d)** *Recolectar del medio natural reproductores, larvas, postlarvas, crías, huevos, semillas, alevines o en cualquier otro estadio, y* **Inciso e)** *Acuacultura didáctica.*		

Artículos 22.- *la Secretaría podrá inscribir en el Registro Nacional de Pesca a los acuicultores que no requieran concesión, permiso o Autorización.*	Al **proyecto** le aplica el Artículo, incisos y, fracciones anteriores, porque se trata de una actividad acuícola con fines comerciales.	Por el hecho de presentar a la autoridad correspondiente (SEMARNAT) la Manifestación de Impacto Ambiental, el promovente está cumpliendo con este apartado. El proyecto se vincula por la obligatoriedad de obtener la autorización correspondiente para realizar las obras descritas en esta manifestación de impacto ambiental. Como ya se mencionó anteriormente, la promovente una vez autorizado el proyecto en materia ambiental procederá a tramitar el Registro Nacional de Pesca para la unidad de producción acuícola.
Art. 30°.- *Las actividades pesqueras se clasifican en:* **II.-** *Cultivo o acuacultura con fines*		
Artículo 31°.- *Para realizar las actividades de pesca se requiere lo siguiente:* **I,** *Concesión, para:* **Inciso b)** *Acuacultura comercial* **II,** Permiso, para: **Inciso g)** *Acuacultura de fomento* **III,** *Autorización, para:* **Inciso d)** *Recolectar del medio natural reproductores, larvas, postlarvas, crías, huevos, semillas, alevines o en cualquier otro estadio, y* **Inciso e)** *Acuacultura didáctica.*		

Artículos 22.- *la Secretaría podrá inscribir en el Registro Nacional de Pesca a los acuicultores que no requieran concesión, permiso o Autorización.*	Al **proyecto** le aplica el Artículo, incisos y, fracciones anteriores, porque se trata de una actividad acuícola con fines comerciales.	Por el hecho de presentar a la autoridad correspondiente (SEMARNAT) la Manifestación de Impacto Ambiental, el promovente está cumpliendo con este apartado. El proyecto se vincula por la obligatoriedad de obtener la autorización correspondiente para realizar las obras descritas en esta manifestación de impacto ambiental. Como ya se mencionó anteriormente, la promovente una vez autorizado el proyecto en materia ambiental procederá a tramitar el Registro Nacional de Pesca para la unidad de producción acuícola.
Art. 30°.- *Las actividades pesqueras se clasifican en:* **II.-** *Cultivo o acuacultura con fines*		
Artículo 31°.- *Para realizar las actividades de pesca se requiere lo siguiente:* **I,** *Concesión, para:* **Inciso b)** *Acuacultura comercial* **II,** Permiso, para: **Inciso g)** *Acuacultura de fomento* **III,** *Autorización, para:* **Inciso d)** *Recolectar del medio natural reproductores, larvas, postlarvas, crías, huevos, semillas, alevines o en cualquier otro estadio, y* **Inciso e)** *Acuacultura didáctica.*		

Artículos 22.- *la Secretaría podrá inscribir en el Registro Nacional de Pesca a los acuicultores que no requieran concesión, permiso o Autorización.*	Al **proyecto** le aplica el Artículo, incisos y, fracciones anteriores, porque se trata de una actividad acuícola con fines comerciales.	Por el hecho de presentar a la autoridad correspondiente (SEMARNAT) la Manifestación de Impacto Ambiental, el promovente está cumpliendo con este apartado. El proyecto se vincula por la obligatoriedad de obtener la autorización correspondiente para realizar las obras descritas en esta manifestación de impacto ambiental. Como ya se mencionó anteriormente, la promovente una vez autorizado el proyecto en materia ambiental procederá a tramitar el Registro Nacional de Pesca para la unidad de producción acuícola.
Art. 30°.- *Las actividades pesqueras se clasifican en:* **II.-** *Cultivo o acuacultura con fines*		
Artículo 31°.- *Para realizar las actividades de pesca se requiere lo siguiente:* **I,** *Concesión, para:* **Inciso b)** *Acuacultura comercial* **II,** Permiso, para: **Inciso g)** *Acuacultura de fomento* **III,** *Autorización, para:* **Inciso d)** *Recolectar del medio natural reproductores, larvas, postlarvas, crías, huevos, semillas, alevines o en cualquier otro estadio, y* **Inciso e)** *Acuacultura didáctica.*		

Artículos 22.- *la Secretaría podrá inscribir en el Registro Nacional de Pesca a los acuicultores que no requieran concesión, permiso o Autorización.*	Al **proyecto** le aplica el Artículo, incisos y, fracciones anteriores, porque se trata de una actividad acuícola con fines comerciales.	Por el hecho de presentar a la autoridad correspondiente (SEMARNAT) la Manifestación de Impacto Ambiental, el promovente está cumpliendo con este apartado. El proyecto se vincula por la obligatoriedad de obtener la autorización correspondiente para realizar las obras descritas en esta manifestación de impacto ambiental. Como ya se mencionó anteriormente, la promovente una vez autorizado el proyecto en materia ambiental procederá a tramitar el Registro Nacional de Pesca para la unidad de producción acuícola.
Art. 30°.- *Las actividades pesqueras se clasifican en:* **II.-** *Cultivo o acuacultura con fines*		
Artículo 31°.- *Para realizar las actividades de pesca se requiere lo siguiente:* **I,** *Concesión, para:* **Inciso b)** *Acuacultura comercial* **II,** Permiso, para: **Inciso g)** *Acuacultura de fomento* **III,** *Autorización, para:* **Inciso d)** *Recolectar del medio natural reproductores, larvas, postlarvas, crías, huevos, semillas, alevines o en cualquier otro estadio, y* **Inciso e)** *Acuacultura didáctica.*		

Artículos 22.- *la Secretaría podrá inscribir en el Registro Nacional de Pesca a los acuicultores que no requieran concesión, permiso o Autorización.*	Al **proyecto** le aplica el Artículo, incisos y, fracciones anteriores, porque se trata de una actividad acuícola con fines comerciales.	Por el hecho de presentar a la autoridad correspondiente (SEMARNAT) la Manifestación de Impacto Ambiental, el promovente está cumpliendo con este apartado. El proyecto se vincula por la obligatoriedad de obtener la autorización correspondiente para realizar las obras descritas en esta manifestación de impacto ambiental. Como ya se mencionó anteriormente, la promovente una vez autorizado el proyecto en materia ambiental procederá a tramitar el Registro Nacional de Pesca para la unidad de producción acuícola.
Art. 30°.- *Las actividades pesqueras se clasifican en:* **II.-** *Cultivo o acuacultura con fines*		
Artículo 31°.- *Para realizar las actividades de pesca se requiere lo siguiente:* **I,** *Concesión, para:* **Inciso b)** *Acuacultura comercial* **II,** Permiso, para: **Inciso g)** *Acuacultura de fomento* **III,** *Autorización, para:* **Inciso d)** *Recolectar del medio natural reproductores, larvas, postlarvas, crías, huevos, semillas, alevines o en cualquier otro estadio, y* **Inciso e)** *Acuacultura didáctica.*		

Artículos 22.- *la Secretaría podrá inscribir en el Registro Nacional de Pesca a los acuicultores que no requieran concesión, permiso o Autorización.*	Al **proyecto** le aplica el Artículo, incisos y, fracciones anteriores, porque se trata de una actividad acuícola con fines comerciales.	Por el hecho de presentar a la autoridad correspondiente (SEMARNAT) la Manifestación de Impacto Ambiental, el promovente está cumpliendo con este apartado. El proyecto se vincula por la obligatoriedad de obtener la autorización correspondiente para realizar las obras descritas en esta manifestación de impacto ambiental. Como ya se mencionó anteriormente, la promovente una vez autorizado el proyecto en materia ambiental procederá a tramitar el Registro Nacional de Pesca para la unidad de producción acuícola.
Art. 30°.- *Las actividades pesqueras se clasifican en:* **II.-** *Cultivo o acuacultura con fines*		
Artículo 31°.- *Para realizar las actividades de pesca se requiere lo siguiente:* **I,** *Concesión, para:* **Inciso b)** *Acuacultura comercial* **II,** Permiso, para: **Inciso g)** *Acuacultura de fomento* **III,** *Autorización, para:* **Inciso d)** *Recolectar del medio natural reproductores, larvas, postlarvas, crías, huevos, semillas, alevines o en cualquier otro estadio, y* **Inciso e)** *Acuacultura didáctica.*		

Artículos 22.- *la Secretaría podrá inscribir en el Registro Nacional de Pesca a los acuicultores que no requieran concesión, permiso o Autorización.*	Al **proyecto** le aplica el Artículo, incisos y, fracciones anteriores, porque se trata de una actividad acuícola con fines comerciales.	Por el hecho de presentar a la autoridad correspondiente (SEMARNAT) la Manifestación de Impacto Ambiental, el promovente está cumpliendo con este apartado. El proyecto se vincula por la obligatoriedad de obtener la autorización correspondiente para realizar las obras descritas en esta manifestación de impacto ambiental. Como ya se mencionó anteriormente, la promovente una vez autorizado el proyecto en materia ambiental procederá a tramitar el Registro Nacional de Pesca para la unidad de producción acuícola.
Art. 30°.- *Las actividades pesqueras se clasifican en:* **II.-** *Cultivo o acuacultura con fines*		
Artículo 31°.- *Para realizar las actividades de pesca se requiere lo siguiente:* **I,** *Concesión, para:* **Inciso b)** *Acuacultura comercial* **II,** Permiso, para: **Inciso g)** *Acuacultura de fomento* **III,** *Autorización, para:* **Inciso d)** *Recolectar del medio natural reproductores, larvas, postlarvas, crías, huevos, semillas, alevines o en cualquier otro estadio, y* **Inciso e)** *Acuacultura didáctica.*		

Artículos 22.- *la Secretaría podrá inscribir en el Registro Nacional de Pesca a los acuicultores que no requieran concesión, permiso o Autorización.*	Al **proyecto** le aplica el Artículo, incisos y, fracciones anteriores, porque se trata de una actividad acuícola con fines comerciales.	Por el hecho de presentar a la autoridad correspondiente (SEMARNAT) la Manifestación de Impacto Ambiental, el promovente está cumpliendo con este apartado. El proyecto se vincula por la obligatoriedad de obtener la autorización correspondiente para realizar las obras descritas en esta manifestación de impacto ambiental. Como ya se mencionó anteriormente, la promovente una vez autorizado el proyecto en materia ambiental procederá a tramitar el Registro Nacional de Pesca para la unidad de producción acuícola.
Art. 30°.- *Las actividades pesqueras se clasifican en:* **II.-** *Cultivo o acuacultura con fines*		
Artículo 31°.- *Para realizar las actividades de pesca se requiere lo siguiente:* **I,** *Concesión, para:* **Inciso b)** *Acuacultura comercial* **II,** Permiso, para: **Inciso g)** *Acuacultura de fomento* **III,** *Autorización, para:* **Inciso d)** *Recolectar del medio natural reproductores, larvas, postlarvas, crías, huevos, semillas, alevines o en cualquier otro estadio, y* **Inciso e)** *Acuacultura didáctica.*		

Artículos 22.- *la Secretaría podrá inscribir en el Registro Nacional de Pesca a los acuicultores que no requieran concesión, permiso o Autorización.*	Al **proyecto** le aplica el Artículo, incisos y, fracciones anteriores, porque se trata de una actividad acuícola con fines comerciales.	Por el hecho de presentar a la autoridad correspondiente (SEMARNAT) la Manifestación de Impacto Ambiental, el promovente está cumpliendo con este apartado. El proyecto se vincula por la obligatoriedad de obtener la autorización correspondiente para realizar las obras descritas en esta manifestación de impacto ambiental. Como ya se mencionó anteriormente, la promovente una vez autorizado el proyecto en materia ambiental procederá a tramitar el Registro Nacional de Pesca para la unidad de producción acuícola.
Art. 30°.- *Las actividades pesqueras se clasifican en:* **II.-** *Cultivo o acuacultura con fines*		
Artículo 31°.- *Para realizar las actividades de pesca se requiere lo siguiente:* **I,** *Concesión, para:* **Inciso b)** *Acuacultura comercial* **II,** Permiso, para: **Inciso g)** *Acuacultura de fomento* **III,** *Autorización, para:* **Inciso d)** *Recolectar del medio natural reproductores, larvas, postlarvas, crías, huevos, semillas, alevines o en cualquier otro estadio, y* **Inciso e)** *Acuacultura didáctica.*		

Artículos 22.- *la Secretaría podrá inscribir en el Registro Nacional de Pesca a los acuicultores que no requieran concesión, permiso o Autorización.*	Al **proyecto** le aplica el Artículo, incisos y, fracciones anteriores, porque se trata de una actividad acuícola con fines comerciales.	Por el hecho de presentar a la autoridad correspondiente (SEMARNAT) la Manifestación de Impacto Ambiental, el promovente está cumpliendo con este apartado. El proyecto se vincula por la obligatoriedad de obtener la autorización correspondiente para realizar las obras descritas en esta manifestación de impacto ambiental. Como ya se mencionó anteriormente, la promovente una vez autorizado el proyecto en materia ambiental procederá a tramitar el Registro Nacional de Pesca para la unidad de producción acuícola.
Art. 30°.- *Las actividades pesqueras se clasifican en:* **II.-** *Cultivo o acuacultura con fines*		
Artículo 31°.- *Para realizar las actividades de pesca se requiere lo siguiente:* **I,** *Concesión, para:* **Inciso b)** *Acuacultura comercial* **II,** Permiso, para: **Inciso g)** *Acuacultura de fomento* **III,** *Autorización, para:* **Inciso d)** *Recolectar del medio natural reproductores, larvas, postlarvas, crías, huevos, semillas, alevines o en cualquier otro estadio, y* **Inciso e)** *Acuacultura didáctica.*		

Artículos 22.- *la Secretaría podrá inscribir en el Registro Nacional de Pesca a los acuicultores que no requieran concesión, permiso o Autorización.*	Al **proyecto** le aplica el Artículo, incisos y, fracciones anteriores, porque se trata de una actividad acuícola con fines comerciales.	Por el hecho de presentar a la autoridad correspondiente (SEMARNAT) la Manifestación de Impacto Ambiental, el promovente está cumpliendo con este apartado. El proyecto se vincula por la obligatoriedad de obtener la autorización correspondiente para realizar las obras descritas en esta manifestación de impacto ambiental. Como ya se mencionó anteriormente, la promovente una vez autorizado el proyecto en materia ambiental procederá a tramitar el Registro Nacional de Pesca para la unidad de producción acuícola.
Art. 30°.- *Las actividades pesqueras se clasifican en:* **II.-** *Cultivo o acuacultura con fines*		
Artículo 31°.- *Para realizar las actividades de pesca se requiere lo siguiente:* **I,** *Concesión, para:* **Inciso b)** *Acuacultura comercial* **II,** Permiso, para: **Inciso g)** *Acuacultura de fomento* **III,** *Autorización, para:* **Inciso d)** *Recolectar del medio natural reproductores, larvas, postlarvas, crías, huevos, semillas, alevines o en cualquier otro estadio, y* **Inciso e)** *Acuacultura didáctica.*		

Artículos 22.- *la Secretaría podrá inscribir en el Registro Nacional de Pesca a los acuicultores que no requieran concesión, permiso o Autorización.*	Al **proyecto** le aplica el Artículo, incisos y, fracciones anteriores, porque se trata de una actividad acuícola con fines comerciales.	Por el hecho de presentar a la autoridad correspondiente (SEMARNAT) la Manifestación de Impacto Ambiental, el promovente está cumpliendo con este apartado. El proyecto se vincula por la obligatoriedad de obtener la autorización correspondiente para realizar las obras descritas en esta manifestación de impacto ambiental. Como ya se mencionó anteriormente, la promovente una vez autorizado el proyecto en materia ambiental procederá a tramitar el Registro Nacional de Pesca para la unidad de producción acuícola.
Art. 30°.- *Las actividades pesqueras se clasifican en:* **II.-** *Cultivo o acuacultura con fines*		
Artículo 31°.- *Para realizar las actividades de pesca se requiere lo siguiente:* **I,** *Concesión, para:* **Inciso b)** *Acuacultura comercial* **II,** Permiso, para: **Inciso g)** *Acuacultura de fomento* **III,** *Autorización, para:* **Inciso d)** *Recolectar del medio natural reproductores, larvas, postlarvas, crías, huevos, semillas, alevines o en cualquier otro estadio, y* **Inciso e)** *Acuacultura didáctica.*		

Artículos 22.- *la Secretaría podrá inscribir en el Registro Nacional de Pesca a los acuicultores que no requieran concesión, permiso o Autorización.*	Al **proyecto** le aplica el Artículo, incisos y, fracciones anteriores, porque se trata de una actividad acuícola con fines comerciales.	Por el hecho de presentar a la autoridad correspondiente (SEMARNAT) la Manifestación de Impacto Ambiental, el promovente está cumpliendo con este apartado. El proyecto se vincula por la obligatoriedad de obtener la autorización correspondiente para realizar las obras descritas en esta manifestación de impacto ambiental. Como ya se mencionó anteriormente, la promovente una vez autorizado el proyecto en materia ambiental procederá a tramitar el Registro Nacional de Pesca para la unidad de producción acuícola.
Art. 30°.- *Las actividades pesqueras se clasifican en:* **II.-** *Cultivo o acuacultura con fines*		
Artículo 31°.- *Para realizar las actividades de pesca se requiere lo siguiente:* **I,** *Concesión, para:* **Inciso b)** *Acuacultura comercial* **II,** Permiso, para: **Inciso g)** *Acuacultura de fomento* **III,** *Autorización, para:* **Inciso d)** *Recolectar del medio natural reproductores, larvas, postlarvas, crías, huevos, semillas, alevines o en cualquier otro estadio, y* **Inciso e)** *Acuacultura didáctica.*		

Artículos 22.- *la Secretaría podrá inscribir en el Registro Nacional de Pesca a los acuicultores que no requieran concesión, permiso o Autorización.*	Al **proyecto** le aplica el Artículo, incisos y, fracciones anteriores, porque se trata de una actividad acuícola con fines comerciales.	Por el hecho de presentar a la autoridad correspondiente (SEMARNAT) la Manifestación de Impacto Ambiental, el promovente está cumpliendo con este apartado. El proyecto se vincula por la obligatoriedad de obtener la autorización correspondiente para realizar las obras descritas en esta manifestación de impacto ambiental. Como ya se mencionó anteriormente, la promovente una vez autorizado el proyecto en materia ambiental procederá a tramitar el Registro Nacional de Pesca para la unidad de producción acuícola.
Art. 30°.- *Las actividades pesqueras se clasifican en:* **II.-** *Cultivo o acuacultura con fines*		
Artículo 31°.- *Para realizar las actividades de pesca se requiere lo siguiente:* **I,** *Concesión, para:* **Inciso b)** *Acuacultura comercial* **II,** Permiso, para: **Inciso g)** *Acuacultura de fomento* **III,** *Autorización, para:* **Inciso d)** *Recolectar del medio natural reproductores, larvas, postlarvas, crías, huevos, semillas, alevines o en cualquier otro estadio, y* **Inciso e)** *Acuacultura didáctica.*		

Artículos 22.- *la Secretaría podrá inscribir en el Registro Nacional de Pesca a los acuicultores que no requieran concesión, permiso o Autorización.*	Al **proyecto** le aplica el Artículo, incisos y, fracciones anteriores, porque se trata de una actividad acuícola con fines comerciales.	Por el hecho de presentar a la autoridad correspondiente (SEMARNAT) la Manifestación de Impacto Ambiental, el promovente está cumpliendo con este apartado. El proyecto se vincula por la obligatoriedad de obtener la autorización correspondiente para realizar las obras descritas en esta manifestación de impacto ambiental. Como ya se mencionó anteriormente, la promovente una vez autorizado el proyecto en materia ambiental procederá a tramitar el Registro Nacional de Pesca para la unidad de producción acuícola.
Art. 30°.- *Las actividades pesqueras se clasifican en:* **II.-** *Cultivo o acuacultura con fines*		
Artículo 31°.- *Para realizar las actividades de pesca se requiere lo siguiente:* **I,** *Concesión, para:* **Inciso b)** *Acuacultura comercial* **II,** Permiso, para: **Inciso g)** *Acuacultura de fomento* **III,** *Autorización, para:* **Inciso d)** *Recolectar del medio natural reproductores, larvas, postlarvas, crías, huevos, semillas, alevines o en cualquier otro estadio, y* **Inciso e)** *Acuacultura didáctica.*		

Artículos 22.- *la Secretaría podrá inscribir en el Registro Nacional de Pesca a los acuicultores que no requieran concesión, permiso o Autorización.*	Al **proyecto** le aplica el Artículo, incisos y, fracciones anteriores, porque se trata de una actividad acuícola con fines comerciales.	Por el hecho de presentar a la autoridad correspondiente (SEMARNAT) la Manifestación de Impacto Ambiental, el promovente está cumpliendo con este apartado. El proyecto se vincula por la obligatoriedad de obtener la autorización correspondiente para realizar las obras descritas en esta manifestación de impacto ambiental. Como ya se mencionó anteriormente, la promovente una vez autorizado el proyecto en materia ambiental procederá a tramitar el Registro Nacional de Pesca para la unidad de producción acuícola.
Art. 30°.- *Las actividades pesqueras se clasifican en:* **II.-** *Cultivo o acuacultura con fines*		
Artículo 31°.- *Para realizar las actividades de pesca se requiere lo siguiente:* **I,** *Concesión, para:* **Inciso b)** *Acuacultura comercial* **II,** Permiso, para: **Inciso g)** *Acuacultura de fomento* **III,** *Autorización, para:* **Inciso d)** *Recolectar del medio natural reproductores, larvas, postlarvas, crías, huevos, semillas, alevines o en cualquier otro estadio, y* **Inciso e)** *Acuacultura didáctica.*		

Artículos 22.- *la Secretaría podrá inscribir en el Registro Nacional de Pesca a los acuicultores que no requieran concesión, permiso o Autorización.*	Al **proyecto** le aplica el Artículo, incisos y, fracciones anteriores, porque se trata de una actividad acuícola con fines comerciales.	Por el hecho de presentar a la autoridad correspondiente (SEMARNAT) la Manifestación de Impacto Ambiental, el promovente está cumpliendo con este apartado. El proyecto se vincula por la obligatoriedad de obtener la autorización correspondiente para realizar las obras descritas en esta manifestación de impacto ambiental. Como ya se mencionó anteriormente, la promovente una vez autorizado el proyecto en materia ambiental procederá a tramitar el Registro Nacional de Pesca para la unidad de producción acuícola.
Art. 30°.- *Las actividades pesqueras se clasifican en:* **II.-** *Cultivo o acuacultura con fines*		
Artículo 31°.- *Para realizar las actividades de pesca se requiere lo siguiente:* **I,** *Concesión, para:* **Inciso b)** *Acuacultura comercial* **II,** Permiso, para: **Inciso g)** *Acuacultura de fomento* **III,** *Autorización, para:* **Inciso d)** *Recolectar del medio natural reproductores, larvas, postlarvas, crías, huevos, semillas, alevines o en cualquier otro estadio, y* **Inciso e)** *Acuacultura didáctica.*		

Artículos 22.- *la Secretaría podrá inscribir en el Registro Nacional de Pesca a los acuicultores que no requieran concesión, permiso o Autorización.*	Al **proyecto** le aplica el Artículo, incisos y, fracciones anteriores, porque se trata de una actividad acuícola con fines comerciales.	Por el hecho de presentar a la autoridad correspondiente (SEMARNAT) la Manifestación de Impacto Ambiental, el promovente está cumpliendo con este apartado. El proyecto se vincula por la obligatoriedad de obtener la autorización correspondiente para realizar las obras descritas en esta manifestación de impacto ambiental. Como ya se mencionó anteriormente, la promovente una vez autorizado el proyecto en materia ambiental procederá a tramitar el Registro Nacional de Pesca para la unidad de producción acuícola.
Art. 30°.- *Las actividades pesqueras se clasifican en:* **II.-** *Cultivo o acuacultura con fines*		
Artículo 31°.- *Para realizar las actividades de pesca se requiere lo siguiente:* **I,** *Concesión, para:* **Inciso b)** *Acuacultura comercial* **II,** Permiso, para: **Inciso g)** *Acuacultura de fomento* **III,** *Autorización, para:* **Inciso d)** *Recolectar del medio natural reproductores, larvas, postlarvas, crías, huevos, semillas, alevines o en cualquier otro estadio, y* **Inciso e)** *Acuacultura didáctica.*		

Artículos 22.- *la Secretaría podrá inscribir en el Registro Nacional de Pesca a los acuicultores que no requieran concesión, permiso o Autorización.*	Al **proyecto** le aplica el Artículo, incisos y, fracciones anteriores, porque se trata de una actividad acuícola con fines comerciales.	Por el hecho de presentar a la autoridad correspondiente (SEMARNAT) la Manifestación de Impacto Ambiental, el promovente está cumpliendo con este apartado. El proyecto se vincula por la obligatoriedad de obtener la autorización correspondiente para realizar las obras descritas en esta manifestación de impacto ambiental. Como ya se mencionó anteriormente, la promovente una vez autorizado el proyecto en materia ambiental procederá a tramitar el Registro Nacional de Pesca para la unidad de producción acuícola.
Art. 30°.- *Las actividades pesqueras se clasifican en:* **II.-** *Cultivo o acuacultura con fines*		
Artículo 31°.- *Para realizar las actividades de pesca se requiere lo siguiente:* **I,** *Concesión, para:* **Inciso b)** *Acuacultura comercial* **II,** Permiso, para: **Inciso g)** *Acuacultura de fomento* **III,** *Autorización, para:* **Inciso d)** *Recolectar del medio natural reproductores, larvas, postlarvas, crías, huevos, semillas, alevines o en cualquier otro estadio, y* **Inciso e)** *Acuacultura didáctica.*		

Artículos 22.- *la Secretaría podrá inscribir en el Registro Nacional de Pesca a los acuicultores que no requieran concesión, permiso o Autorización.*	Al **proyecto** le aplica el Artículo, incisos y, fracciones anteriores, porque se trata de una actividad acuícola con fines comerciales.	Por el hecho de presentar a la autoridad correspondiente (SEMARNAT) la Manifestación de Impacto Ambiental, el promovente está cumpliendo con este apartado. El proyecto se vincula por la obligatoriedad de obtener la autorización correspondiente para realizar las obras descritas en esta manifestación de impacto ambiental. Como ya se mencionó anteriormente, la promovente una vez autorizado el proyecto en materia ambiental procederá a tramitar el Registro Nacional de Pesca para la unidad de producción acuícola.
Art. 30°.- *Las actividades pesqueras se clasifican en:* **II.-** *Cultivo o acuacultura con fines*		
Artículo 31°.- *Para realizar las actividades de pesca se requiere lo siguiente:* **I,** *Concesión, para:* **Inciso b)** *Acuacultura comercial* **II,** Permiso, para: **Inciso g)** *Acuacultura de fomento* **III,** *Autorización, para:* **Inciso d)** *Recolectar del medio natural reproductores, larvas, postlarvas, crías, huevos, semillas, alevines o en cualquier otro estadio, y* **Inciso e)** *Acuacultura didáctica.*		

Artículos 22.- *la Secretaría podrá inscribir en el Registro Nacional de Pesca a los acuicultores que no requieran concesión, permiso o Autorización.*	Al **proyecto** le aplica el Artículo, incisos y, fracciones anteriores, porque se trata de una actividad acuícola con fines comerciales.	Por el hecho de presentar a la autoridad correspondiente (SEMARNAT) la Manifestación de Impacto Ambiental, el promovente está cumpliendo con este apartado. El proyecto se vincula por la obligatoriedad de obtener la autorización correspondiente para realizar las obras descritas en esta manifestación de impacto ambiental. Como ya se mencionó anteriormente, la promovente una vez autorizado el proyecto en materia ambiental procederá a tramitar el Registro Nacional de Pesca para la unidad de producción acuícola.
Art. 30°.- *Las actividades pesqueras se clasifican en:* **II.-** *Cultivo o acuacultura con fines*		
Artículo 31°.- *Para realizar las actividades de pesca se requiere lo siguiente:* **I,** *Concesión, para:* **Inciso b)** *Acuacultura comercial* **II,** Permiso, para: **Inciso g)** *Acuacultura de fomento* **III,** *Autorización, para:* **Inciso d)** *Recolectar del medio natural reproductores, larvas, postlarvas, crías, huevos, semillas, alevines o en cualquier otro estadio, y* **Inciso e)** *Acuacultura didáctica.*		

Artículos 22.- *la Secretaría podrá inscribir en el Registro Nacional de Pesca a los acuicultores que no requieran concesión, permiso o Autorización.*	Al **proyecto** le aplica el Artículo, incisos y, fracciones anteriores, porque se trata de una actividad acuícola con fines comerciales.	Por el hecho de presentar a la autoridad correspondiente (SEMARNAT) la Manifestación de Impacto Ambiental, el promovente está cumpliendo con este apartado. El proyecto se vincula por la obligatoriedad de obtener la autorización correspondiente para realizar las obras descritas en esta manifestación de impacto ambiental. Como ya se mencionó anteriormente, la promovente una vez autorizado el proyecto en materia ambiental procederá a tramitar el Registro Nacional de Pesca para la unidad de producción acuícola.
Art. 30°.- *Las actividades pesqueras se clasifican en:* **II.-** *Cultivo o acuacultura con fines*		
Artículo 31°.- *Para realizar las actividades de pesca se requiere lo siguiente:* **I,** *Concesión, para:* **Inciso b)** *Acuacultura comercial* **II,** Permiso, para: **Inciso g)** *Acuacultura de fomento* **III,** *Autorización, para:* **Inciso d)** *Recolectar del medio natural reproductores, larvas, postlarvas, crías, huevos, semillas, alevines o en cualquier otro estadio, y* **Inciso e)** *Acuacultura didáctica.*		

Artículos 22.- *la Secretaría podrá inscribir en el Registro Nacional de Pesca a los acuicultores que no requieran concesión, permiso o Autorización.*	Al **proyecto** le aplica el Artículo, incisos y, fracciones anteriores, porque se trata de una actividad acuícola con fines comerciales.	Por el hecho de presentar a la autoridad correspondiente (SEMARNAT) la Manifestación de Impacto Ambiental, el promovente está cumpliendo con este apartado. El proyecto se vincula por la obligatoriedad de obtener la autorización correspondiente para realizar las obras descritas en esta manifestación de impacto ambiental. Como ya se mencionó anteriormente, la promovente una vez autorizado el proyecto en materia ambiental procederá a tramitar el Registro Nacional de Pesca para la unidad de producción acuícola.
Art. 30°.- *Las actividades pesqueras se clasifican en:* **II.-** *Cultivo o acuacultura con fines*		
Artículo 31°.- *Para realizar las actividades de pesca se requiere lo siguiente:* **I,** *Concesión, para:* **Inciso b)** *Acuacultura comercial* **II,** Permiso, para: **Inciso g)** *Acuacultura de fomento* **III,** *Autorización, para:* **Inciso d)** *Recolectar del medio natural reproductores, larvas, postlarvas, crías, huevos, semillas, alevines o en cualquier otro estadio, y* **Inciso e)** *Acuacultura didáctica.*		

Artículos 22.- *la Secretaría podrá inscribir en el Registro Nacional de Pesca a los acuicultores que no requieran concesión, permiso o Autorización.*	Al **proyecto** le aplica el Artículo, incisos y, fracciones anteriores, porque se trata de una actividad acuícola con fines comerciales.	Por el hecho de presentar a la autoridad correspondiente (SEMARNAT) la Manifestación de Impacto Ambiental, el promovente está cumpliendo con este apartado. El proyecto se vincula por la obligatoriedad de obtener la autorización correspondiente para realizar las obras descritas en esta manifestación de impacto ambiental. Como ya se mencionó anteriormente, la promovente una vez autorizado el proyecto en materia ambiental procederá a tramitar el Registro Nacional de Pesca para la unidad de producción acuícola.
Art. 30°.- *Las actividades pesqueras se clasifican en:* **II.-** *Cultivo o acuacultura con fines*		
Artículo 31°.- *Para realizar las actividades de pesca se requiere lo siguiente:* **I,** *Concesión, para:* **Inciso b)** *Acuacultura comercial* **II,** Permiso, para: **Inciso g)** *Acuacultura de fomento* **III,** *Autorización, para:* **Inciso d)** *Recolectar del medio natural reproductores, larvas, postlarvas, crías, huevos, semillas, alevines o en cualquier otro estadio, y* **Inciso e)** *Acuacultura didáctica.*		

Artículos 22.- *la Secretaría podrá inscribir en el Registro Nacional de Pesca a los acuicultores que no requieran concesión, permiso o Autorización.*	Al **proyecto** le aplica el Artículo, incisos y, fracciones anteriores, porque se trata de una actividad acuícola con fines comerciales.	Por el hecho de presentar a la autoridad correspondiente (SEMARNAT) la Manifestación de Impacto Ambiental, el promovente está cumpliendo con este apartado. El proyecto se vincula por la obligatoriedad de obtener la autorización correspondiente para realizar las obras descritas en esta manifestación de impacto ambiental. Como ya se mencionó anteriormente, la promovente una vez autorizado el proyecto en materia ambiental procederá a tramitar el Registro Nacional de Pesca para la unidad de producción acuícola.
Art. 30°.- *Las actividades pesqueras se clasifican en:* **II.-** *Cultivo o acuacultura con fines*		
Artículo 31°.- *Para realizar las actividades de pesca se requiere lo siguiente:* **I,** *Concesión, para:* **Inciso b)** *Acuacultura comercial* **II,** Permiso, para: **Inciso g)** *Acuacultura de fomento* **III,** *Autorización, para:* **Inciso d)** *Recolectar del medio natural reproductores, larvas, postlarvas, crías, huevos, semillas, alevines o en cualquier otro estadio, y* **Inciso e)** *Acuacultura didáctica.*		

Artículos 22.- *la Secretaría podrá inscribir en el Registro Nacional de Pesca a los acuicultores que no requieran concesión, permiso o Autorización.*	Al **proyecto** le aplica el Artículo, incisos y, fracciones anteriores, porque se trata de una actividad acuícola con fines comerciales.	Por el hecho de presentar a la autoridad correspondiente (SEMARNAT) la Manifestación de Impacto Ambiental, el promovente está cumpliendo con este apartado. El proyecto se vincula por la obligatoriedad de obtener la autorización correspondiente para realizar las obras descritas en esta manifestación de impacto ambiental. Como ya se mencionó anteriormente, la promovente una vez autorizado el proyecto en materia ambiental procederá a tramitar el Registro Nacional de Pesca para la unidad de producción acuícola.
Art. 30°.- *Las actividades pesqueras se clasifican en:* **II.-** *Cultivo o acuacultura con fines*		
Artículo 31°.- *Para realizar las actividades de pesca se requiere lo siguiente:* **I,** *Concesión, para:* **Inciso b)** *Acuacultura comercial* **II,** Permiso, para: **Inciso g)** *Acuacultura de fomento* **III,** *Autorización, para:* **Inciso d)** *Recolectar del medio natural reproductores, larvas, postlarvas, crías, huevos, semillas, alevines o en cualquier otro estadio, y* **Inciso e)** *Acuacultura didáctica.*		

Artículos 22.- *la Secretaría podrá inscribir en el Registro Nacional de Pesca a los acuicultores que no requieran concesión, permiso o Autorización.*	Al **proyecto** le aplica el Artículo, incisos y, fracciones anteriores, porque se trata de una actividad acuícola con fines comerciales.	Por el hecho de presentar a la autoridad correspondiente (SEMARNAT) la Manifestación de Impacto Ambiental, el promovente está cumpliendo con este apartado. El proyecto se vincula por la obligatoriedad de obtener la autorización correspondiente para realizar las obras descritas en esta manifestación de impacto ambiental. Como ya se mencionó anteriormente, la promovente una vez autorizado el proyecto en materia ambiental procederá a tramitar el Registro Nacional de Pesca para la unidad de producción acuícola.
Art. 30°.- *Las actividades pesqueras se clasifican en:* **II.-** *Cultivo o acuacultura con fines*		
Artículo 31°.- *Para realizar las actividades de pesca se requiere lo siguiente:* **I,** *Concesión, para:* **Inciso b)** *Acuacultura comercial* **II,** Permiso, para: **Inciso g)** *Acuacultura de fomento* **III,** *Autorización, para:* **Inciso d)** *Recolectar del medio natural reproductores, larvas, postlarvas, crías, huevos, semillas, alevines o en cualquier otro estadio, y* **Inciso e)** *Acuacultura didáctica.*		

Artículos 22.- *la Secretaría podrá inscribir en el Registro Nacional de Pesca a los acuicultores que no requieran concesión, permiso o Autorización.*	Al **proyecto** le aplica el Artículo, incisos y, fracciones anteriores, porque se trata de una actividad acuícola con fines comerciales.	Por el hecho de presentar a la autoridad correspondiente (SEMARNAT) la Manifestación de Impacto Ambiental, el promovente está cumpliendo con este apartado. El proyecto se vincula por la obligatoriedad de obtener la autorización correspondiente para realizar las obras descritas en esta manifestación de impacto ambiental. Como ya se mencionó anteriormente, la promovente una vez autorizado el proyecto en materia ambiental procederá a tramitar el Registro Nacional de Pesca para la unidad de producción acuícola.
Art. 30°.- *Las actividades pesqueras se clasifican en:* **II.-** *Cultivo o acuacultura con fines*		
Artículo 31°.- *Para realizar las actividades de pesca se requiere lo siguiente:* **I,** *Concesión, para:* **Inciso b)** *Acuacultura comercial* **II,** Permiso, para: **Inciso g)** *Acuacultura de fomento* **III,** *Autorización, para:* **Inciso d)** *Recolectar del medio natural reproductores, larvas, postlarvas, crías, huevos, semillas, alevines o en cualquier otro estadio, y* **Inciso e)** *Acuacultura didáctica.*		

Artículos 22.- *la Secretaría podrá inscribir en el Registro Nacional de Pesca a los acuicultores que no requieran concesión, permiso o Autorización.*	Al **proyecto** le aplica el Artículo, incisos y, fracciones anteriores, porque se trata de una actividad acuícola con fines comerciales.	Por el hecho de presentar a la autoridad correspondiente (SEMARNAT) la Manifestación de Impacto Ambiental, el promovente está cumpliendo con este apartado. El proyecto se vincula por la obligatoriedad de obtener la autorización correspondiente para realizar las obras descritas en esta manifestación de impacto ambiental. Como ya se mencionó anteriormente, la promovente una vez autorizado el proyecto en materia ambiental procederá a tramitar el Registro Nacional de Pesca para la unidad de producción acuícola.
Art. 30°.- *Las actividades pesqueras se clasifican en:* **II.-** *Cultivo o acuacultura con fines*		
Artículo 31°.- *Para realizar las actividades de pesca se requiere lo siguiente:* **I,** *Concesión, para:* **Inciso b)** *Acuacultura comercial* **II,** Permiso, para: **Inciso g)** *Acuacultura de fomento* **III,** *Autorización, para:* **Inciso d)** *Recolectar del medio natural reproductores, larvas, postlarvas, crías, huevos, semillas, alevines o en cualquier otro estadio, y* **Inciso e)** *Acuacultura didáctica.*		

Artículos 22.- *la Secretaría podrá inscribir en el Registro Nacional de Pesca a los acuicultores que no requieran concesión, permiso o Autorización.*	Al **proyecto** le aplica el Artículo, incisos y, fracciones anteriores, porque se trata de una actividad acuícola con fines comerciales.	Por el hecho de presentar a la autoridad correspondiente (SEMARNAT) la Manifestación de Impacto Ambiental, el promovente está cumpliendo con este apartado. El proyecto se vincula por la obligatoriedad de obtener la autorización correspondiente para realizar las obras descritas en esta manifestación de impacto ambiental. Como ya se mencionó anteriormente, la promovente una vez autorizado el proyecto en materia ambiental procederá a tramitar el Registro Nacional de Pesca para la unidad de producción acuícola.
Art. 30°.- *Las actividades pesqueras se clasifican en:* **II.-** *Cultivo o acuacultura con fines*		
Artículo 31°.- *Para realizar las actividades de pesca se requiere lo siguiente:* **I,** *Concesión, para:* **Inciso b)** *Acuacultura comercial* **II,** Permiso, para: **Inciso g)** *Acuacultura de fomento* **III,** *Autorización, para:* **Inciso d)** *Recolectar del medio natural reproductores, larvas, postlarvas, crías, huevos, semillas, alevines o en cualquier otro estadio, y* **Inciso e)** *Acuacultura didáctica.*		

Artículos 22.- *la Secretaría podrá inscribir en el Registro Nacional de Pesca a los acuicultores que no requieran concesión, permiso o Autorización.*	Al **proyecto** le aplica el Artículo, incisos y, fracciones anteriores, porque se trata de una actividad acuícola con fines comerciales.	Por el hecho de presentar a la autoridad correspondiente (SEMARNAT) la Manifestación de Impacto Ambiental, el promovente está cumpliendo con este apartado. El proyecto se vincula por la obligatoriedad de obtener la autorización correspondiente para realizar las obras descritas en esta manifestación de impacto ambiental. Como ya se mencionó anteriormente, la promovente una vez autorizado el proyecto en materia ambiental procederá a tramitar el Registro Nacional de Pesca para la unidad de producción acuícola.
Art. 30°.- *Las actividades pesqueras se clasifican en:* **II.-** *Cultivo o acuacultura con fines*		
Artículo 31°.- *Para realizar las actividades de pesca se requiere lo siguiente:* **I,** *Concesión, para:* **Inciso b)** *Acuacultura comercial* **II,** Permiso, para: **Inciso g)** *Acuacultura de fomento* **III,** *Autorización, para:* **Inciso d)** *Recolectar del medio natural reproductores, larvas, postlarvas, crías, huevos, semillas, alevines o en cualquier otro estadio, y* **Inciso e)** *Acuacultura didáctica.*		

Artículos 22.- *la Secretaría podrá inscribir en el Registro Nacional de Pesca a los acuicultores que no requieran concesión, permiso o Autorización.*	Al **proyecto** le aplica el Artículo, incisos y, fracciones anteriores, porque se trata de una actividad acuícola con fines comerciales.	Por el hecho de presentar a la autoridad correspondiente (SEMARNAT) la Manifestación de Impacto Ambiental, el promovente está cumpliendo con este apartado. El proyecto se vincula por la obligatoriedad de obtener la autorización correspondiente para realizar las obras descritas en esta manifestación de impacto ambiental. Como ya se mencionó anteriormente, la promovente una vez autorizado el proyecto en materia ambiental procederá a tramitar el Registro Nacional de Pesca para la unidad de producción acuícola.
Art. 30°.- *Las actividades pesqueras se clasifican en:* **II.-** *Cultivo o acuacultura con fines*		
Artículo 31°.- *Para realizar las actividades de pesca se requiere lo siguiente:* **I,** *Concesión, para:* **Inciso b)** *Acuacultura comercial* **II,** Permiso, para: **Inciso g)** *Acuacultura de fomento* **III,** *Autorización, para:* **Inciso d)** *Recolectar del medio natural reproductores, larvas, postlarvas, crías, huevos, semillas, alevines o en cualquier otro estadio, y* **Inciso e)** *Acuacultura didáctica.*		

Artículos 22.- *la Secretaría podrá inscribir en el Registro Nacional de Pesca a los acuicultores que no requieran concesión, permiso o Autorización.*	Al **proyecto** le aplica el Artículo, incisos y, fracciones anteriores, porque se trata de una actividad acuícola con fines comerciales.	Por el hecho de presentar a la autoridad correspondiente (SEMARNAT) la Manifestación de Impacto Ambiental, el promovente está cumpliendo con este apartado. El proyecto se vincula por la obligatoriedad de obtener la autorización correspondiente para realizar las obras descritas en esta manifestación de impacto ambiental. Como ya se mencionó anteriormente, la promovente una vez autorizado el proyecto en materia ambiental procederá a tramitar el Registro Nacional de Pesca para la unidad de producción acuícola.
Art. 30°.- *Las actividades pesqueras se clasifican en:* **II.-** *Cultivo o acuacultura con fines*		
Artículo 31°.- *Para realizar las actividades de pesca se requiere lo siguiente:* **I,** *Concesión, para:* **Inciso b)** *Acuacultura comercial* **II,** Permiso, para: **Inciso g)** *Acuacultura de fomento* **III,** *Autorización, para:* **Inciso d)** *Recolectar del medio natural reproductores, larvas, postlarvas, crías, huevos, semillas, alevines o en cualquier otro estadio, y* **Inciso e)** *Acuacultura didáctica.*		

Artículos 22.- *la Secretaría podrá inscribir en el Registro Nacional de Pesca a los acuicultores que no requieran concesión, permiso o Autorización.*	Al **proyecto** le aplica el Artículo, incisos y, fracciones anteriores, porque se trata de una actividad acuícola con fines comerciales.	Por el hecho de presentar a la autoridad correspondiente (SEMARNAT) la Manifestación de Impacto Ambiental, el promovente está cumpliendo con este apartado. El proyecto se vincula por la obligatoriedad de obtener la autorización correspondiente para realizar las obras descritas en esta manifestación de impacto ambiental. Como ya se mencionó anteriormente, la promovente una vez autorizado el proyecto en materia ambiental procederá a tramitar el Registro Nacional de Pesca para la unidad de producción acuícola.
Art. 30°.- *Las actividades pesqueras se clasifican en:* **II.-** *Cultivo o acuacultura con fines*		
Artículo 31°.- *Para realizar las actividades de pesca se requiere lo siguiente:* **I,** *Concesión, para:* **Inciso b)** *Acuacultura comercial* **II,** Permiso, para: **Inciso g)** *Acuacultura de fomento* **III,** *Autorización, para:* **Inciso d)** *Recolectar del medio natural reproductores, larvas, postlarvas, crías, huevos, semillas, alevines o en cualquier otro estadio, y* **Inciso e)** *Acuacultura didáctica.*		

Artículos 22.- *la Secretaría podrá inscribir en el Registro Nacional de Pesca a los acuicultores que no requieran concesión, permiso o Autorización.*	Al **proyecto** le aplica el Artículo, incisos y, fracciones anteriores, porque se trata de una actividad acuícola con fines comerciales.	Por el hecho de presentar a la autoridad correspondiente (SEMARNAT) la Manifestación de Impacto Ambiental, el promovente está cumpliendo con este apartado. El proyecto se vincula por la obligatoriedad de obtener la autorización correspondiente para realizar las obras descritas en esta manifestación de impacto ambiental. Como ya se mencionó anteriormente, la promovente una vez autorizado el proyecto en materia ambiental procederá a tramitar el Registro Nacional de Pesca para la unidad de producción acuícola.
Art. 30°.- *Las actividades pesqueras se clasifican en:* **II.-** *Cultivo o acuacultura con fines*		
Artículo 31°.- *Para realizar las actividades de pesca se requiere lo siguiente:* **I,** *Concesión, para:* **Inciso b)** *Acuacultura comercial* **II,** Permiso, para: **Inciso g)** *Acuacultura de fomento* **III,** *Autorización, para:* **Inciso d)** *Recolectar del medio natural reproductores, larvas, postlarvas, crías, huevos, semillas, alevines o en cualquier otro estadio, y* **Inciso e)** *Acuacultura didáctica.*		

Artículos 22.- *la Secretaría podrá inscribir en el Registro Nacional de Pesca a los acuicultores que no requieran concesión, permiso o Autorización.*	Al **proyecto** le aplica el Artículo, incisos y, fracciones anteriores, porque se trata de una actividad acuícola con fines comerciales.	Por el hecho de presentar a la autoridad correspondiente (SEMARNAT) la Manifestación de Impacto Ambiental, el promovente está cumpliendo con este apartado. El proyecto se vincula por la obligatoriedad de obtener la autorización correspondiente para realizar las obras descritas en esta manifestación de impacto ambiental. Como ya se mencionó anteriormente, la promovente una vez autorizado el proyecto en materia ambiental procederá a tramitar el Registro Nacional de Pesca para la unidad de producción acuícola.
Art. 30°.- *Las actividades pesqueras se clasifican en:* **II.-** *Cultivo o acuacultura con fines*		
Artículo 31°.- *Para realizar las actividades de pesca se requiere lo siguiente:* **I,** *Concesión, para:* **Inciso b)** *Acuacultura comercial* **II,** Permiso, para: **Inciso g)** *Acuacultura de fomento* **III,** *Autorización, para:* **Inciso d)** *Recolectar del medio natural reproductores, larvas, postlarvas, crías, huevos, semillas, alevines o en cualquier otro estadio, y* **Inciso e)** *Acuacultura didáctica.*		

Artículos 22.- *la Secretaría podrá inscribir en el Registro Nacional de Pesca a los acuicultores que no requieran concesión, permiso o Autorización.*	Al **proyecto** le aplica el Artículo, incisos y, fracciones anteriores, porque se trata de una actividad acuícola con fines comerciales.	Por el hecho de presentar a la autoridad correspondiente (SEMARNAT) la Manifestación de Impacto Ambiental, el promovente está cumpliendo con este apartado. El proyecto se vincula por la obligatoriedad de obtener la autorización correspondiente para realizar las obras descritas en esta manifestación de impacto ambiental. Como ya se mencionó anteriormente, la promovente una vez autorizado el proyecto en materia ambiental procederá a tramitar el Registro Nacional de Pesca para la unidad de producción acuícola.
Art. 30°.- *Las actividades pesqueras se clasifican en:* **II.-** *Cultivo o acuacultura con fines*		
Artículo 31°.- *Para realizar las actividades de pesca se requiere lo siguiente:* **I,** *Concesión, para:* **Inciso b)** *Acuacultura comercial* **II,** Permiso, para: **Inciso g)** *Acuacultura de fomento* **III,** *Autorización, para:* **Inciso d)** *Recolectar del medio natural reproductores, larvas, postlarvas, crías, huevos, semillas, alevines o en cualquier otro estadio, y* **Inciso e)** *Acuacultura didáctica.*		

Artículos 22.- *la Secretaría podrá inscribir en el Registro Nacional de Pesca a los acuicultores que no requieran concesión, permiso o Autorización.*	Al **proyecto** le aplica el Artículo, incisos y, fracciones anteriores, porque se trata de una actividad acuícola con fines comerciales.	Por el hecho de presentar a la autoridad correspondiente (SEMARNAT) la Manifestación de Impacto Ambiental, el promovente está cumpliendo con este apartado. El proyecto se vincula por la obligatoriedad de obtener la autorización correspondiente para realizar las obras descritas en esta manifestación de impacto ambiental. Como ya se mencionó anteriormente, la promovente una vez autorizado el proyecto en materia ambiental procederá a tramitar el Registro Nacional de Pesca para la unidad de producción acuícola.
Art. 30°.- *Las actividades pesqueras se clasifican en:* **II.-** *Cultivo o acuacultura con fines*		
Artículo 31°.- *Para realizar las actividades de pesca se requiere lo siguiente:* **I,** *Concesión, para:* **Inciso b)** *Acuacultura comercial* **II,** Permiso, para: **Inciso g)** *Acuacultura de fomento* **III,** *Autorización, para:* **Inciso d)** *Recolectar del medio natural reproductores, larvas, postlarvas, crías, huevos, semillas, alevines o en cualquier otro estadio, y* **Inciso e)** *Acuacultura didáctica.*		

Artículos 22.- *la Secretaría podrá inscribir en el Registro Nacional de Pesca a los acuicultores que no requieran concesión, permiso o Autorización.*	Al **proyecto** le aplica el Artículo, incisos y, fracciones anteriores, porque se trata de una actividad acuícola con fines comerciales.	Por el hecho de presentar a la autoridad correspondiente (SEMARNAT) la Manifestación de Impacto Ambiental, el promovente está cumpliendo con este apartado. El proyecto se vincula por la obligatoriedad de obtener la autorización correspondiente para realizar las obras descritas en esta manifestación de impacto ambiental. Como ya se mencionó anteriormente, la promovente una vez autorizado el proyecto en materia ambiental procederá a tramitar el Registro Nacional de Pesca para la unidad de producción acuícola.
Art. 30°.- *Las actividades pesqueras se clasifican en:* **II.-** *Cultivo o acuacultura con fines*		
Artículo 31°.- *Para realizar las actividades de pesca se requiere lo siguiente:* **I,** *Concesión, para:* **Inciso b)** *Acuacultura comercial* **II,** Permiso, para: **Inciso g)** *Acuacultura de fomento* **III,** *Autorización, para:* **Inciso d)** *Recolectar del medio natural reproductores, larvas, postlarvas, crías, huevos, semillas, alevines o en cualquier otro estadio, y* **Inciso e)** *Acuacultura didáctica.*		

Artículos 22.- *la Secretaría podrá inscribir en el Registro Nacional de Pesca a los acuicultores que no requieran concesión, permiso o Autorización.*	Al **proyecto** le aplica el Artículo, incisos y, fracciones anteriores, porque se trata de una actividad acuícola con fines comerciales.	Por el hecho de presentar a la autoridad correspondiente (SEMARNAT) la Manifestación de Impacto Ambiental, el promovente está cumpliendo con este apartado. El proyecto se vincula por la obligatoriedad de obtener la autorización correspondiente para realizar las obras descritas en esta manifestación de impacto ambiental. Como ya se mencionó anteriormente, la promovente una vez autorizado el proyecto en materia ambiental procederá a tramitar el Registro Nacional de Pesca para la unidad de producción acuícola.
Art. 30°.- *Las actividades pesqueras se clasifican en:* **II.-** *Cultivo o acuacultura con fines*		
Artículo 31°.- *Para realizar las actividades de pesca se requiere lo siguiente:* **I,** *Concesión, para:* **Inciso b)** *Acuacultura comercial* **II,** Permiso, para: **Inciso g)** *Acuacultura de fomento* **III,** *Autorización, para:* **Inciso d)** *Recolectar del medio natural reproductores, larvas, postlarvas, crías, huevos, semillas, alevines o en cualquier otro estadio, y* **Inciso e)** *Acuacultura didáctica.*		

Artículos 22.- *la Secretaría podrá inscribir en el Registro Nacional de Pesca a los acuicultores que no requieran concesión, permiso o Autorización.*	Al **proyecto** le aplica el Artículo, incisos y, fracciones anteriores, porque se trata de una actividad acuícola con fines comerciales.	Por el hecho de presentar a la autoridad correspondiente (SEMARNAT) la Manifestación de Impacto Ambiental, el promovente está cumpliendo con este apartado. El proyecto se vincula por la obligatoriedad de obtener la autorización correspondiente para realizar las obras descritas en esta manifestación de impacto ambiental. Como ya se mencionó anteriormente, la promovente una vez autorizado el proyecto en materia ambiental procederá a tramitar el Registro Nacional de Pesca para la unidad de producción acuícola.
Art. 30°.- *Las actividades pesqueras se clasifican en:* **II.-** *Cultivo o acuacultura con fines*		
Artículo 31°.- *Para realizar las actividades de pesca se requiere lo siguiente:* **I,** *Concesión, para:* **Inciso b)** *Acuacultura comercial* **II,** Permiso, para: **Inciso g)** *Acuacultura de fomento* **III,** *Autorización, para:* **Inciso d)** *Recolectar del medio natural reproductores, larvas, postlarvas, crías, huevos, semillas, alevines o en cualquier otro estadio, y* **Inciso e)** *Acuacultura didáctica.*		

Artículos 22.- *la Secretaría podrá inscribir en el Registro Nacional de Pesca a los acuicultores que no requieran concesión, permiso o Autorización.*	Al **proyecto** le aplica el Artículo, incisos y, fracciones anteriores, porque se trata de una actividad acuícola con fines comerciales.	Por el hecho de presentar a la autoridad correspondiente (SEMARNAT) la Manifestación de Impacto Ambiental, el promovente está cumpliendo con este apartado. El proyecto se vincula por la obligatoriedad de obtener la autorización correspondiente para realizar las obras descritas en esta manifestación de impacto ambiental. Como ya se mencionó anteriormente, la promovente una vez autorizado el proyecto en materia ambiental procederá a tramitar el Registro Nacional de Pesca para la unidad de producción acuícola.
Art. 30°.- *Las actividades pesqueras se clasifican en:* **II.-** *Cultivo o acuacultura con fines*		
Artículo 31°.- *Para realizar las actividades de pesca se requiere lo siguiente:* **I,** *Concesión, para:* **Inciso b)** *Acuacultura comercial* **II,** Permiso, para: **Inciso g)** *Acuacultura de fomento* **III,** *Autorización, para:* **Inciso d)** *Recolectar del medio natural reproductores, larvas, postlarvas, crías, huevos, semillas, alevines o en cualquier otro estadio, y* **Inciso e)** *Acuacultura didáctica.*		

Artículos 22.- *la Secretaría podrá inscribir en el Registro Nacional de Pesca a los acuicultores que no requieran concesión, permiso o Autorización.*	Al **proyecto** le aplica el Artículo, incisos y, fracciones anteriores, porque se trata de una actividad acuícola con fines comerciales.	Por el hecho de presentar a la autoridad correspondiente (SEMARNAT) la Manifestación de Impacto Ambiental, el promovente está cumpliendo con este apartado. El proyecto se vincula por la obligatoriedad de obtener la autorización correspondiente para realizar las obras descritas en esta manifestación de impacto ambiental. Como ya se mencionó anteriormente, la promovente una vez autorizado el proyecto en materia ambiental procederá a tramitar el Registro Nacional de Pesca para la unidad de producción acuícola.
Art. 30°.- *Las actividades pesqueras se clasifican en:* **II.-** *Cultivo o acuacultura con fines*		
Artículo 31°.- *Para realizar las actividades de pesca se requiere lo siguiente:* **I,** *Concesión, para:* **Inciso b)** *Acuacultura comercial* **II,** Permiso, para: **Inciso g)** *Acuacultura de fomento* **III,** *Autorización, para:* **Inciso d)** *Recolectar del medio natural reproductores, larvas, postlarvas, crías, huevos, semillas, alevines o en cualquier otro estadio, y* **Inciso e)** *Acuacultura didáctica.*		

Artículos 22.- *la Secretaría podrá inscribir en el Registro Nacional de Pesca a los acuicultores que no requieran concesión, permiso o Autorización.*	Al **proyecto** le aplica el Artículo, incisos y, fracciones anteriores, porque se trata de una actividad acuícola con fines comerciales.	Por el hecho de presentar a la autoridad correspondiente (SEMARNAT) la Manifestación de Impacto Ambiental, el promovente está cumpliendo con este apartado. El proyecto se vincula por la obligatoriedad de obtener la autorización correspondiente para realizar las obras descritas en esta manifestación de impacto ambiental. Como ya se mencionó anteriormente, la promovente una vez autorizado el proyecto en materia ambiental procederá a tramitar el Registro Nacional de Pesca para la unidad de producción acuícola.
Art. 30°.- *Las actividades pesqueras se clasifican en:* **II.-** *Cultivo o acuacultura con fines*		
Artículo 31°.- *Para realizar las actividades de pesca se requiere lo siguiente:* **I,** *Concesión, para:* **Inciso b)** *Acuacultura comercial* **II,** Permiso, para: **Inciso g)** *Acuacultura de fomento* **III,** *Autorización, para:* **Inciso d)** *Recolectar del medio natural reproductores, larvas, postlarvas, crías, huevos, semillas, alevines o en cualquier otro estadio, y* **Inciso e)** *Acuacultura didáctica.*		

Artículos 22.- *la Secretaría podrá inscribir en el Registro Nacional de Pesca a los acuicultores que no requieran concesión, permiso o Autorización.*	Al **proyecto** le aplica el Artículo, incisos y, fracciones anteriores, porque se trata de una actividad acuícola con fines comerciales.	Por el hecho de presentar a la autoridad correspondiente (SEMARNAT) la Manifestación de Impacto Ambiental, el promovente está cumpliendo con este apartado. El proyecto se vincula por la obligatoriedad de obtener la autorización correspondiente para realizar las obras descritas en esta manifestación de impacto ambiental. Como ya se mencionó anteriormente, la promovente una vez autorizado el proyecto en materia ambiental procederá a tramitar el Registro Nacional de Pesca para la unidad de producción acuícola.
Art. 30°.- *Las actividades pesqueras se clasifican en:* **II.-** *Cultivo o acuacultura con fines*		
Artículo 31°.- *Para realizar las actividades de pesca se requiere lo siguiente:* **I,** *Concesión, para:* **Inciso b)** *Acuacultura comercial* **II,** Permiso, para: **Inciso g)** *Acuacultura de fomento* **III,** *Autorización, para:* **Inciso d)** *Recolectar del medio natural reproductores, larvas, postlarvas, crías, huevos, semillas, alevines o en cualquier otro estadio, y* **Inciso e)** *Acuacultura didáctica.*		

Artículos 22.- *la Secretaría podrá inscribir en el Registro Nacional de Pesca a los acuicultores que no requieran concesión, permiso o Autorización.*	Al **proyecto** le aplica el Artículo, incisos y, fracciones anteriores, porque se trata de una actividad acuícola con fines comerciales.	Por el hecho de presentar a la autoridad correspondiente (SEMARNAT) la Manifestación de Impacto Ambiental, el promovente está cumpliendo con este apartado. El proyecto se vincula por la obligatoriedad de obtener la autorización correspondiente para realizar las obras descritas en esta manifestación de impacto ambiental. Como ya se mencionó anteriormente, la promovente una vez autorizado el proyecto en materia ambiental procederá a tramitar el Registro Nacional de Pesca para la unidad de producción acuícola.
Art. 30°.- *Las actividades pesqueras se clasifican en:* **II.-** *Cultivo o acuacultura con fines*		
Artículo 31°.- *Para realizar las actividades de pesca se requiere lo siguiente:* **I,** *Concesión, para:* **Inciso b)** *Acuacultura comercial* **II,** Permiso, para: **Inciso g)** *Acuacultura de fomento* **III,** *Autorización, para:* **Inciso d)** *Recolectar del medio natural reproductores, larvas, postlarvas, crías, huevos, semillas, alevines o en cualquier otro estadio, y* **Inciso e)** *Acuacultura didáctica.*		

Artículos 22.- *la Secretaría podrá inscribir en el Registro Nacional de Pesca a los acuicultores que no requieran concesión, permiso o Autorización.*	Al **proyecto** le aplica el Artículo, incisos y, fracciones anteriores, porque se trata de una actividad acuícola con fines comerciales.	Por el hecho de presentar a la autoridad correspondiente (SEMARNAT) la Manifestación de Impacto Ambiental, el promovente está cumpliendo con este apartado. El proyecto se vincula por la obligatoriedad de obtener la autorización correspondiente para realizar las obras descritas en esta manifestación de impacto ambiental. Como ya se mencionó anteriormente, la promovente una vez autorizado el proyecto en materia ambiental procederá a tramitar el Registro Nacional de Pesca para la unidad de producción acuícola.
Art. 30°.- *Las actividades pesqueras se clasifican en:* **II.-** *Cultivo o acuacultura con fines*		
Artículo 31°.- *Para realizar las actividades de pesca se requiere lo siguiente:* **I,** *Concesión, para:* **Inciso b)** *Acuacultura comercial* **II,** Permiso, para: **Inciso g)** *Acuacultura de fomento* **III,** *Autorización, para:* **Inciso d)** *Recolectar del medio natural reproductores, larvas, postlarvas, crías, huevos, semillas, alevines o en cualquier otro estadio, y* **Inciso e)** *Acuacultura didáctica.*		

Artículos 22.- *la Secretaría podrá inscribir en el Registro Nacional de Pesca a los acuicultores que no requieran concesión, permiso o Autorización.*	Al **proyecto** le aplica el Artículo, incisos y, fracciones anteriores, porque se trata de una actividad acuícola con fines comerciales.	Por el hecho de presentar a la autoridad correspondiente (SEMARNAT) la Manifestación de Impacto Ambiental, el promovente está cumpliendo con este apartado. El proyecto se vincula por la obligatoriedad de obtener la autorización correspondiente para realizar las obras descritas en esta manifestación de impacto ambiental. Como ya se mencionó anteriormente, la promovente una vez autorizado el proyecto en materia ambiental procederá a tramitar el Registro Nacional de Pesca para la unidad de producción acuícola.
Art. 30°.- *Las actividades pesqueras se clasifican en:* **II.-** *Cultivo o acuacultura con fines*		
Artículo 31°.- *Para realizar las actividades de pesca se requiere lo siguiente:* **I,** *Concesión, para:* **Inciso b)** *Acuacultura comercial* **II,** Permiso, para: **Inciso g)** *Acuacultura de fomento* **III,** *Autorización, para:* **Inciso d)** *Recolectar del medio natural reproductores, larvas, postlarvas, crías, huevos, semillas, alevines o en cualquier otro estadio, y* **Inciso e)** *Acuacultura didáctica.*		

Artículos 22.- *la Secretaría podrá inscribir en el Registro Nacional de Pesca a los acuicultores que no requieran concesión, permiso o Autorización.*	Al **proyecto** le aplica el Artículo, incisos y, fracciones anteriores, porque se trata de una actividad acuícola con fines comerciales.	Por el hecho de presentar a la autoridad correspondiente (SEMARNAT) la Manifestación de Impacto Ambiental, el promovente está cumpliendo con este apartado. El proyecto se vincula por la obligatoriedad de obtener la autorización correspondiente para realizar las obras descritas en esta manifestación de impacto ambiental. Como ya se mencionó anteriormente, la promovente una vez autorizado el proyecto en materia ambiental procederá a tramitar el Registro Nacional de Pesca para la unidad de producción acuícola.
Art. 30°.- *Las actividades pesqueras se clasifican en:* **II.-** *Cultivo o acuacultura con fines*		
Artículo 31°.- *Para realizar las actividades de pesca se requiere lo siguiente:* **I,** *Concesión, para:* **Inciso b)** *Acuacultura comercial* **II,** Permiso, para: **Inciso g)** *Acuacultura de fomento* **III,** *Autorización, para:* **Inciso d)** *Recolectar del medio natural reproductores, larvas, postlarvas, crías, huevos, semillas, alevines o en cualquier otro estadio, y* **Inciso e)** *Acuacultura didáctica.*		

Artículos 22.- *la Secretaría podrá inscribir en el Registro Nacional de Pesca a los acuicultores que no requieran concesión, permiso o Autorización.*	Al **proyecto** le aplica el Artículo, incisos y, fracciones anteriores, porque se trata de una actividad acuícola con fines comerciales.	Por el hecho de presentar a la autoridad correspondiente (SEMARNAT) la Manifestación de Impacto Ambiental, el promovente está cumpliendo con este apartado. El proyecto se vincula por la obligatoriedad de obtener la autorización correspondiente para realizar las obras descritas en esta manifestación de impacto ambiental. Como ya se mencionó anteriormente, la promovente una vez autorizado el proyecto en materia ambiental procederá a tramitar el Registro Nacional de Pesca para la unidad de producción acuícola.
Art. 30°.- *Las actividades pesqueras se clasifican en:* **II.-** *Cultivo o acuacultura con fines*		
Artículo 31°.- *Para realizar las actividades de pesca se requiere lo siguiente:* **I,** *Concesión, para:* **Inciso b)** *Acuacultura comercial* **II,** Permiso, para: **Inciso g)** *Acuacultura de fomento* **III,** *Autorización, para:* **Inciso d)** *Recolectar del medio natural reproductores, larvas, postlarvas, crías, huevos, semillas, alevines o en cualquier otro estadio, y* **Inciso e)** *Acuacultura didáctica.*		

Artículos 22.- *la Secretaría podrá inscribir en el Registro Nacional de Pesca a los acuicultores que no requieran concesión, permiso o Autorización.*	Al **proyecto** le aplica el Artículo, incisos y, fracciones anteriores, porque se trata de una actividad acuícola con fines comerciales.	Por el hecho de presentar a la autoridad correspondiente (SEMARNAT) la Manifestación de Impacto Ambiental, el promovente está cumpliendo con este apartado. El proyecto se vincula por la obligatoriedad de obtener la autorización correspondiente para realizar las obras descritas en esta manifestación de impacto ambiental. Como ya se mencionó anteriormente, la promovente una vez autorizado el proyecto en materia ambiental procederá a tramitar el Registro Nacional de Pesca para la unidad de producción acuícola.
Art. 30°.- *Las actividades pesqueras se clasifican en:* **II.-** *Cultivo o acuacultura con fines*		
Artículo 31°.- *Para realizar las actividades de pesca se requiere lo siguiente:* **I,** *Concesión, para:* **Inciso b)** *Acuacultura comercial* **II,** Permiso, para: **Inciso g)** *Acuacultura de fomento* **III,** *Autorización, para:* **Inciso d)** *Recolectar del medio natural reproductores, larvas, postlarvas, crías, huevos, semillas, alevines o en cualquier otro estadio, y* **Inciso e)** *Acuacultura didáctica.*		

Artículos 22.- *la Secretaría podrá inscribir en el Registro Nacional de Pesca a los acuicultores que no requieran concesión, permiso o Autorización.*	Al **proyecto** le aplica el Artículo, incisos y, fracciones anteriores, porque se trata de una actividad acuícola con fines comerciales.	Por el hecho de presentar a la autoridad correspondiente (SEMARNAT) la Manifestación de Impacto Ambiental, el promovente está cumpliendo con este apartado. El proyecto se vincula por la obligatoriedad de obtener la autorización correspondiente para realizar las obras descritas en esta manifestación de impacto ambiental. Como ya se mencionó anteriormente, la promovente una vez autorizado el proyecto en materia ambiental procederá a tramitar el Registro Nacional de Pesca para la unidad de producción acuícola.
Art. 30°.- *Las actividades pesqueras se clasifican en:* **II.-** *Cultivo o acuacultura con fines*		
Artículo 31°.- *Para realizar las actividades de pesca se requiere lo siguiente:* **I,** *Concesión, para:* **Inciso b)** *Acuacultura comercial* **II,** Permiso, para: **Inciso g)** *Acuacultura de fomento* **III,** *Autorización, para:* **Inciso d)** *Recolectar del medio natural reproductores, larvas, postlarvas, crías, huevos, semillas, alevines o en cualquier otro estadio, y* **Inciso e)** *Acuacultura didáctica.*		

Artículos 22.- *la Secretaría podrá inscribir en el Registro Nacional de Pesca a los acuicultores que no requieran concesión, permiso o Autorización.*	Al **proyecto** le aplica el Artículo, incisos y, fracciones anteriores, porque se trata de una actividad acuícola con fines comerciales.	Por el hecho de presentar a la autoridad correspondiente (SEMARNAT) la Manifestación de Impacto Ambiental, el promovente está cumpliendo con este apartado. El proyecto se vincula por la obligatoriedad de obtener la autorización correspondiente para realizar las obras descritas en esta manifestación de impacto ambiental. Como ya se mencionó anteriormente, la promovente una vez autorizado el proyecto en materia ambiental procederá a tramitar el Registro Nacional de Pesca para la unidad de producción acuícola.
Art. 30°.- *Las actividades pesqueras se clasifican en:* **II.-** *Cultivo o acuacultura con fines*		
Artículo 31°.- *Para realizar las actividades de pesca se requiere lo siguiente:* **I,** *Concesión, para:* **Inciso b)** *Acuacultura comercial* **II,** Permiso, para: **Inciso g)** *Acuacultura de fomento* **III,** *Autorización, para:* **Inciso d)** *Recolectar del medio natural reproductores, larvas, postlarvas, crías, huevos, semillas, alevines o en cualquier otro estadio, y* **Inciso e)** *Acuacultura didáctica.*		

Artículos 22.- *la Secretaría podrá inscribir en el Registro Nacional de Pesca a los acuicultores que no requieran concesión, permiso o Autorización.*	Al **proyecto** le aplica el Artículo, incisos y, fracciones anteriores, porque se trata de una actividad acuícola con fines comerciales.	Por el hecho de presentar a la autoridad correspondiente (SEMARNAT) la Manifestación de Impacto Ambiental, el promovente está cumpliendo con este apartado. El proyecto se vincula por la obligatoriedad de obtener la autorización correspondiente para realizar las obras descritas en esta manifestación de impacto ambiental. Como ya se mencionó anteriormente, la promovente una vez autorizado el proyecto en materia ambiental procederá a tramitar el Registro Nacional de Pesca para la unidad de producción acuícola.
Art. 30°.- *Las actividades pesqueras se clasifican en:* **II.-** *Cultivo o acuacultura con fines*		
Artículo 31°.- *Para realizar las actividades de pesca se requiere lo siguiente:* **I,** *Concesión, para:* **Inciso b)** *Acuacultura comercial* **II,** Permiso, para: **Inciso g)** *Acuacultura de fomento* **III,** *Autorización, para:* **Inciso d)** *Recolectar del medio natural reproductores, larvas, postlarvas, crías, huevos, semillas, alevines o en cualquier otro estadio, y* **Inciso e)** *Acuacultura didáctica.*		

Artículos 22.- *la Secretaría podrá inscribir en el Registro Nacional de Pesca a los acuicultores que no requieran concesión, permiso o Autorización.*	Al **proyecto** le aplica el Artículo, incisos y, fracciones anteriores, porque se trata de una actividad acuícola con fines comerciales.	Por el hecho de presentar a la autoridad correspondiente (SEMARNAT) la Manifestación de Impacto Ambiental, el promovente está cumpliendo con este apartado. El proyecto se vincula por la obligatoriedad de obtener la autorización correspondiente para realizar las obras descritas en esta manifestación de impacto ambiental. Como ya se mencionó anteriormente, la promovente una vez autorizado el proyecto en materia ambiental procederá a tramitar el Registro Nacional de Pesca para la unidad de producción acuícola.
Art. 30°.- *Las actividades pesqueras se clasifican en:* **II.-** *Cultivo o acuacultura con fines*		
Artículo 31°.- *Para realizar las actividades de pesca se requiere lo siguiente:* **I,** *Concesión, para:* **Inciso b)** *Acuacultura comercial* **II,** Permiso, para: **Inciso g)** *Acuacultura de fomento* **III,** *Autorización, para:* **Inciso d)** *Recolectar del medio natural reproductores, larvas, postlarvas, crías, huevos, semillas, alevines o en cualquier otro estadio, y* **Inciso e)** *Acuacultura didáctica.*		

Artículos 22.- *la Secretaría podrá inscribir en el Registro Nacional de Pesca a los acuicultores que no requieran concesión, permiso o Autorización.*	Al **proyecto** le aplica el Artículo, incisos y, fracciones anteriores, porque se trata de una actividad acuícola con fines comerciales.	Por el hecho de presentar a la autoridad correspondiente (SEMARNAT) la Manifestación de Impacto Ambiental, el promovente está cumpliendo con este apartado. El proyecto se vincula por la obligatoriedad de obtener la autorización correspondiente para realizar las obras descritas en esta manifestación de impacto ambiental. Como ya se mencionó anteriormente, la promovente una vez autorizado el proyecto en materia ambiental procederá a tramitar el Registro Nacional de Pesca para la unidad de producción acuícola.
Art. 30°.- *Las actividades pesqueras se clasifican en:* **II.-** *Cultivo o acuacultura con fines*		
Artículo 31°.- *Para realizar las actividades de pesca se requiere lo siguiente:* **I,** *Concesión, para:* **Inciso b)** *Acuacultura comercial* **II,** Permiso, para: **Inciso g)** *Acuacultura de fomento* **III,** *Autorización, para:* **Inciso d)** *Recolectar del medio natural reproductores, larvas, postlarvas, crías, huevos, semillas, alevines o en cualquier otro estadio, y* **Inciso e)** *Acuacultura didáctica.*		

Artículos 22.- *la Secretaría podrá inscribir en el Registro Nacional de Pesca a los acuicultores que no requieran concesión, permiso o Autorización.*	Al **proyecto** le aplica el Artículo, incisos y, fracciones anteriores, porque se trata de una actividad acuícola con fines comerciales.	Por el hecho de presentar a la autoridad correspondiente (SEMARNAT) la Manifestación de Impacto Ambiental, el promovente está cumpliendo con este apartado. El proyecto se vincula por la obligatoriedad de obtener la autorización correspondiente para realizar las obras descritas en esta manifestación de impacto ambiental. Como ya se mencionó anteriormente, la promovente una vez autorizado el proyecto en materia ambiental procederá a tramitar el Registro Nacional de Pesca para la unidad de producción acuícola.
Art. 30°.- *Las actividades pesqueras se clasifican en:* **II.-** *Cultivo o acuacultura con fines*		
Artículo 31°.- *Para realizar las actividades de pesca se requiere lo siguiente:* **I,** *Concesión, para:* **Inciso b)** *Acuacultura comercial* **II,** Permiso, para: **Inciso g)** *Acuacultura de fomento* **III,** *Autorización, para:* **Inciso d)** *Recolectar del medio natural reproductores, larvas, postlarvas, crías, huevos, semillas, alevines o en cualquier otro estadio, y* **Inciso e)** *Acuacultura didáctica.*		

Artículos 22.- *la Secretaría podrá inscribir en el Registro Nacional de Pesca a los acuicultores que no requieran concesión, permiso o Autorización.*	Al **proyecto** le aplica el Artículo, incisos y, fracciones anteriores, porque se trata de una actividad acuícola con fines comerciales.	Por el hecho de presentar a la autoridad correspondiente (SEMARNAT) la Manifestación de Impacto Ambiental, el promovente está cumpliendo con este apartado. El proyecto se vincula por la obligatoriedad de obtener la autorización correspondiente para realizar las obras descritas en esta manifestación de impacto ambiental. Como ya se mencionó anteriormente, la promovente una vez autorizado el proyecto en materia ambiental procederá a tramitar el Registro Nacional de Pesca para la unidad de producción acuícola.
Art. 30°.- *Las actividades pesqueras se clasifican en:* **II.-** *Cultivo o acuacultura con fines*		
Artículo 31°.- *Para realizar las actividades de pesca se requiere lo siguiente:* **I,** *Concesión, para:* **Inciso b)** *Acuacultura comercial* **II,** Permiso, para: **Inciso g)** *Acuacultura de fomento* **III,** *Autorización, para:* **Inciso d)** *Recolectar del medio natural reproductores, larvas, postlarvas, crías, huevos, semillas, alevines o en cualquier otro estadio, y* **Inciso e)** *Acuacultura didáctica.*		

Artículos 22.- *la Secretaría podrá inscribir en el Registro Nacional de Pesca a los acuicultores que no requieran concesión, permiso o Autorización.*	Al **proyecto** le aplica el Artículo, incisos y, fracciones anteriores, porque se trata de una actividad acuícola con fines comerciales.	Por el hecho de presentar a la autoridad correspondiente (SEMARNAT) la Manifestación de Impacto Ambiental, el promovente está cumpliendo con este apartado. El proyecto se vincula por la obligatoriedad de obtener la autorización correspondiente para realizar las obras descritas en esta manifestación de impacto ambiental. Como ya se mencionó anteriormente, la promovente una vez autorizado el proyecto en materia ambiental procederá a tramitar el Registro Nacional de Pesca para la unidad de producción acuícola.
Art. 30°.- *Las actividades pesqueras se clasifican en:* **II.-** *Cultivo o acuacultura con fines*		
Artículo 31°.- *Para realizar las actividades de pesca se requiere lo siguiente:* **I,** *Concesión, para:* **Inciso b)** *Acuacultura comercial* **II,** Permiso, para: **Inciso g)** *Acuacultura de fomento* **III,** *Autorización, para:* **Inciso d)** *Recolectar del medio natural reproductores, larvas, postlarvas, crías, huevos, semillas, alevines o en cualquier otro estadio, y* **Inciso e)** *Acuacultura didáctica.*		

Artículos 22.- *la Secretaría podrá inscribir en el Registro Nacional de Pesca a los acuicultores que no requieran concesión, permiso o Autorización.*	Al **proyecto** le aplica el Artículo, incisos y, fracciones anteriores, porque se trata de una actividad acuícola con fines comerciales.	Por el hecho de presentar a la autoridad correspondiente (SEMARNAT) la Manifestación de Impacto Ambiental, el promovente está cumpliendo con este apartado. El proyecto se vincula por la obligatoriedad de obtener la autorización correspondiente para realizar las obras descritas en esta manifestación de impacto ambiental. Como ya se mencionó anteriormente, la promovente una vez autorizado el proyecto en materia ambiental procederá a tramitar el Registro Nacional de Pesca para la unidad de producción acuícola.
Art. 30°.- *Las actividades pesqueras se clasifican en:* **II.-** *Cultivo o acuacultura con fines*		
Artículo 31°.- *Para realizar las actividades de pesca se requiere lo siguiente:* **I,** *Concesión, para:* **Inciso b)** *Acuacultura comercial* **II,** Permiso, para: **Inciso g)** *Acuacultura de fomento* **III,** *Autorización, para:* **Inciso d)** *Recolectar del medio natural reproductores, larvas, postlarvas, crías, huevos, semillas, alevines o en cualquier otro estadio, y* **Inciso e)** *Acuacultura didáctica.*		

Artículos 22.- *la Secretaría podrá inscribir en el Registro Nacional de Pesca a los acuicultores que no requieran concesión, permiso o Autorización.*	Al **proyecto** le aplica el Artículo, incisos y, fracciones anteriores, porque se trata de una actividad acuícola con fines comerciales.	Por el hecho de presentar a la autoridad correspondiente (SEMARNAT) la Manifestación de Impacto Ambiental, el promovente está cumpliendo con este apartado. El proyecto se vincula por la obligatoriedad de obtener la autorización correspondiente para realizar las obras descritas en esta manifestación de impacto ambiental. Como ya se mencionó anteriormente, la promovente una vez autorizado el proyecto en materia ambiental procederá a tramitar el Registro Nacional de Pesca para la unidad de producción acuícola.
Art. 30°.- *Las actividades pesqueras se clasifican en:* **II.-** *Cultivo o acuacultura con fines*		
Artículo 31°.- *Para realizar las actividades de pesca se requiere lo siguiente:* **I,** *Concesión, para:* **Inciso b)** *Acuacultura comercial* **II,** Permiso, para: **Inciso g)** *Acuacultura de fomento* **III,** *Autorización, para:* **Inciso d)** *Recolectar del medio natural reproductores, larvas, postlarvas, crías, huevos, semillas, alevines o en cualquier otro estadio, y* **Inciso e)** *Acuacultura didáctica.*		

Artículos 22.- *la Secretaría podrá inscribir en el Registro Nacional de Pesca a los acuicultores que no requieran concesión, permiso o Autorización.*	Al **proyecto** le aplica el Artículo, incisos y, fracciones anteriores, porque se trata de una actividad acuícola con fines comerciales.	Por el hecho de presentar a la autoridad correspondiente (SEMARNAT) la Manifestación de Impacto Ambiental, el promovente está cumpliendo con este apartado. El proyecto se vincula por la obligatoriedad de obtener la autorización correspondiente para realizar las obras descritas en esta manifestación de impacto ambiental. Como ya se mencionó anteriormente, la promovente una vez autorizado el proyecto en materia ambiental procederá a tramitar el Registro Nacional de Pesca para la unidad de producción acuícola.
Art. 30°.- *Las actividades pesqueras se clasifican en:* **II.-** *Cultivo o acuacultura con fines*		
Artículo 31°.- *Para realizar las actividades de pesca se requiere lo siguiente:* **I,** *Concesión, para:* **Inciso b)** *Acuacultura comercial* **II,** Permiso, para: **Inciso g)** *Acuacultura de fomento* **III,** *Autorización, para:* **Inciso d)** *Recolectar del medio natural reproductores, larvas, postlarvas, crías, huevos, semillas, alevines o en cualquier otro estadio, y* **Inciso e)** *Acuacultura didáctica.*		

Artículos 22.- *la Secretaría podrá inscribir en el Registro Nacional de Pesca a los acuicultores que no requieran concesión, permiso o Autorización.*	Al **proyecto** le aplica el Artículo, incisos y, fracciones anteriores, porque se trata de una actividad acuícola con fines comerciales.	Por el hecho de presentar a la autoridad correspondiente (SEMARNAT) la Manifestación de Impacto Ambiental, el promovente está cumpliendo con este apartado. El proyecto se vincula por la obligatoriedad de obtener la autorización correspondiente para realizar las obras descritas en esta manifestación de impacto ambiental. Como ya se mencionó anteriormente, la promovente una vez autorizado el proyecto en materia ambiental procederá a tramitar el Registro Nacional de Pesca para la unidad de producción acuícola.
Art. 30°.- *Las actividades pesqueras se clasifican en:* **II.-** *Cultivo o acuacultura con fines*		
Artículo 31°.- *Para realizar las actividades de pesca se requiere lo siguiente:* **I,** *Concesión, para:* **Inciso b)** *Acuacultura comercial* **II,** Permiso, para: **Inciso g)** *Acuacultura de fomento* **III,** *Autorización, para:* **Inciso d)** *Recolectar del medio natural reproductores, larvas, postlarvas, crías, huevos, semillas, alevines o en cualquier otro estadio, y* **Inciso e)** *Acuacultura didáctica.*		

Artículos 22.- *la Secretaría podrá inscribir en el Registro Nacional de Pesca a los acuicultores que no requieran concesión, permiso o Autorización.*	Al **proyecto** le aplica el Artículo, incisos y, fracciones anteriores, porque se trata de una actividad acuícola con fines comerciales.	Por el hecho de presentar a la autoridad correspondiente (SEMARNAT) la Manifestación de Impacto Ambiental, el promovente está cumpliendo con este apartado. El proyecto se vincula por la obligatoriedad de obtener la autorización correspondiente para realizar las obras descritas en esta manifestación de impacto ambiental. Como ya se mencionó anteriormente, la promovente una vez autorizado el proyecto en materia ambiental procederá a tramitar el Registro Nacional de Pesca para la unidad de producción acuícola.
Art. 30°.- *Las actividades pesqueras se clasifican en:* **II.-** *Cultivo o acuacultura con fines*		
Artículo 31°.- *Para realizar las actividades de pesca se requiere lo siguiente:* **I,** *Concesión, para:* **Inciso b)** *Acuacultura comercial* **II,** Permiso, para: **Inciso g)** *Acuacultura de fomento* **III,** *Autorización, para:* **Inciso d)** *Recolectar del medio natural reproductores, larvas, postlarvas, crías, huevos, semillas, alevines o en cualquier otro estadio, y* **Inciso e)** *Acuacultura didáctica.*		

Artículos 22.- *la Secretaría podrá inscribir en el Registro Nacional de Pesca a los acuicultores que no requieran concesión, permiso o Autorización.*	Al **proyecto** le aplica el Artículo, incisos y, fracciones anteriores, porque se trata de una actividad acuícola con fines comerciales.	Por el hecho de presentar a la autoridad correspondiente (SEMARNAT) la Manifestación de Impacto Ambiental, el promovente está cumpliendo con este apartado. El proyecto se vincula por la obligatoriedad de obtener la autorización correspondiente para realizar las obras descritas en esta manifestación de impacto ambiental. Como ya se mencionó anteriormente, la promovente una vez autorizado el proyecto en materia ambiental procederá a tramitar el Registro Nacional de Pesca para la unidad de producción acuícola.
Art. 30°.- *Las actividades pesqueras se clasifican en:* **II.-** *Cultivo o acuacultura con fines*		
Artículo 31°.- *Para realizar las actividades de pesca se requiere lo siguiente:* **I,** *Concesión, para:* **Inciso b)** *Acuacultura comercial* **II,** Permiso, para: **Inciso g)** *Acuacultura de fomento* **III,** *Autorización, para:* **Inciso d)** *Recolectar del medio natural reproductores, larvas, postlarvas, crías, huevos, semillas, alevines o en cualquier otro estadio, y* **Inciso e)** *Acuacultura didáctica.*		

Artículos 22.- *la Secretaría podrá inscribir en el Registro Nacional de Pesca a los acuicultores que no requieran concesión, permiso o Autorización.*	Al **proyecto** le aplica el Artículo, incisos y, fracciones anteriores, porque se trata de una actividad acuícola con fines comerciales.	Por el hecho de presentar a la autoridad correspondiente (SEMARNAT) la Manifestación de Impacto Ambiental, el promovente está cumpliendo con este apartado. El proyecto se vincula por la obligatoriedad de obtener la autorización correspondiente para realizar las obras descritas en esta manifestación de impacto ambiental. Como ya se mencionó anteriormente, la promovente una vez autorizado el proyecto en materia ambiental procederá a tramitar el Registro Nacional de Pesca para la unidad de producción acuícola.
Art. 30°.- *Las actividades pesqueras se clasifican en:* **II.-** *Cultivo o acuacultura con fines*		
Artículo 31°.- *Para realizar las actividades de pesca se requiere lo siguiente:* **I,** *Concesión, para:* **Inciso b)** *Acuacultura comercial* **II,** Permiso, para: **Inciso g)** *Acuacultura de fomento* **III,** *Autorización, para:* **Inciso d)** *Recolectar del medio natural reproductores, larvas, postlarvas, crías, huevos, semillas, alevines o en cualquier otro estadio, y* **Inciso e)** *Acuacultura didáctica.*		

Artículos 22.- *la Secretaría podrá inscribir en el Registro Nacional de Pesca a los acuicultores que no requieran concesión, permiso o Autorización.*	Al **proyecto** le aplica el Artículo, incisos y, fracciones anteriores, porque se trata de una actividad acuícola con fines comerciales.	Por el hecho de presentar a la autoridad correspondiente (SEMARNAT) la Manifestación de Impacto Ambiental, el promovente está cumpliendo con este apartado. El proyecto se vincula por la obligatoriedad de obtener la autorización correspondiente para realizar las obras descritas en esta manifestación de impacto ambiental. Como ya se mencionó anteriormente, la promovente una vez autorizado el proyecto en materia ambiental procederá a tramitar el Registro Nacional de Pesca para la unidad de producción acuícola.
Art. 30°.- *Las actividades pesqueras se clasifican en:* **II.-** *Cultivo o acuacultura con fines*		
Artículo 31°.- *Para realizar las actividades de pesca se requiere lo siguiente:* **I,** *Concesión, para:* **Inciso b)** *Acuacultura comercial* **II,** Permiso, para: **Inciso g)** *Acuacultura de fomento* **III,** *Autorización, para:* **Inciso d)** *Recolectar del medio natural reproductores, larvas, postlarvas, crías, huevos, semillas, alevines o en cualquier otro estadio, y* **Inciso e)** *Acuacultura didáctica.*		

Artículos 22.- *la Secretaría podrá inscribir en el Registro Nacional de Pesca a los acuicultores que no requieran concesión, permiso o Autorización.*	Al **proyecto** le aplica el Artículo, incisos y, fracciones anteriores, porque se trata de una actividad acuícola con fines comerciales.	Por el hecho de presentar a la autoridad correspondiente (SEMARNAT) la Manifestación de Impacto Ambiental, el promovente está cumpliendo con este apartado. El proyecto se vincula por la obligatoriedad de obtener la autorización correspondiente para realizar las obras descritas en esta manifestación de impacto ambiental. Como ya se mencionó anteriormente, la promovente una vez autorizado el proyecto en materia ambiental procederá a tramitar el Registro Nacional de Pesca para la unidad de producción acuícola.
Art. 30°.- *Las actividades pesqueras se clasifican en:* **II.-** *Cultivo o acuacultura con fines*		
Artículo 31°.- *Para realizar las actividades de pesca se requiere lo siguiente:* **I,** *Concesión, para:* **Inciso b)** *Acuacultura comercial* **II,** Permiso, para: **Inciso g)** *Acuacultura de fomento* **III,** *Autorización, para:* **Inciso d)** *Recolectar del medio natural reproductores, larvas, postlarvas, crías, huevos, semillas, alevines o en cualquier otro estadio, y* **Inciso e)** *Acuacultura didáctica.*		

Artículos 22.- *la Secretaría podrá inscribir en el Registro Nacional de Pesca a los acuicultores que no requieran concesión, permiso o Autorización.*	Al **proyecto** le aplica el Artículo, incisos y, fracciones anteriores, porque se trata de una actividad acuícola con fines comerciales.	Por el hecho de presentar a la autoridad correspondiente (SEMARNAT) la Manifestación de Impacto Ambiental, el promovente está cumpliendo con este apartado. El proyecto se vincula por la obligatoriedad de obtener la autorización correspondiente para realizar las obras descritas en esta manifestación de impacto ambiental. Como ya se mencionó anteriormente, la promovente una vez autorizado el proyecto en materia ambiental procederá a tramitar el Registro Nacional de Pesca para la unidad de producción acuícola.
Art. 30°.- *Las actividades pesqueras se clasifican en:* **II.-** *Cultivo o acuacultura con fines*		
Artículo 31°.- *Para realizar las actividades de pesca se requiere lo siguiente:* **I,** *Concesión, para:* **Inciso b)** *Acuacultura comercial* **II,** Permiso, para: **Inciso g)** *Acuacultura de fomento* **III,** *Autorización, para:* **Inciso d)** *Recolectar del medio natural reproductores, larvas, postlarvas, crías, huevos, semillas, alevines o en cualquier otro estadio, y* **Inciso e)** *Acuacultura didáctica.*		

Artículos 22.- *la Secretaría podrá inscribir en el Registro Nacional de Pesca a los acuicultores que no requieran concesión, permiso o Autorización.*	Al **proyecto** le aplica el Artículo, incisos y, fracciones anteriores, porque se trata de una actividad acuícola con fines comerciales.	Por el hecho de presentar a la autoridad correspondiente (SEMARNAT) la Manifestación de Impacto Ambiental, el promovente está cumpliendo con este apartado. El proyecto se vincula por la obligatoriedad de obtener la autorización correspondiente para realizar las obras descritas en esta manifestación de impacto ambiental. Como ya se mencionó anteriormente, la promovente una vez autorizado el proyecto en materia ambiental procederá a tramitar el Registro Nacional de Pesca para la unidad de producción acuícola.
Art. 30°.- *Las actividades pesqueras se clasifican en:* **II.-** *Cultivo o acuacultura con fines*		
Artículo 31°.- *Para realizar las actividades de pesca se requiere lo siguiente:* **I,** *Concesión, para:* **Inciso b)** *Acuacultura comercial* **II,** Permiso, para: **Inciso g)** *Acuacultura de fomento* **III,** *Autorización, para:* **Inciso d)** *Recolectar del medio natural reproductores, larvas, postlarvas, crías, huevos, semillas, alevines o en cualquier otro estadio, y* **Inciso e)** *Acuacultura didáctica.*		

Artículos 22.- *la Secretaría podrá inscribir en el Registro Nacional de Pesca a los acuicultores que no requieran concesión, permiso o Autorización.*	Al **proyecto** le aplica el Artículo, incisos y, fracciones anteriores, porque se trata de una actividad acuícola con fines comerciales.	Por el hecho de presentar a la autoridad correspondiente (SEMARNAT) la Manifestación de Impacto Ambiental, el promovente está cumpliendo con este apartado. El proyecto se vincula por la obligatoriedad de obtener la autorización correspondiente para realizar las obras descritas en esta manifestación de impacto ambiental. Como ya se mencionó anteriormente, la promovente una vez autorizado el proyecto en materia ambiental procederá a tramitar el Registro Nacional de Pesca para la unidad de producción acuícola.
Art. 30°.- *Las actividades pesqueras se clasifican en:* **II.-** *Cultivo o acuacultura con fines*		
Artículo 31°.- *Para realizar las actividades de pesca se requiere lo siguiente:* **I,** *Concesión, para:* **Inciso b)** *Acuacultura comercial* **II,** Permiso, para: **Inciso g)** *Acuacultura de fomento* **III,** *Autorización, para:* **Inciso d)** *Recolectar del medio natural reproductores, larvas, postlarvas, crías, huevos, semillas, alevines o en cualquier otro estadio, y* **Inciso e)** *Acuacultura didáctica.*		

Artículos 22.- *la Secretaría podrá inscribir en el Registro Nacional de Pesca a los acuicultores que no requieran concesión, permiso o Autorización.*	Al **proyecto** le aplica el Artículo, incisos y, fracciones anteriores, porque se trata de una actividad acuícola con fines comerciales.	Por el hecho de presentar a la autoridad correspondiente (SEMARNAT) la Manifestación de Impacto Ambiental, el promovente está cumpliendo con este apartado. El proyecto se vincula por la obligatoriedad de obtener la autorización correspondiente para realizar las obras descritas en esta manifestación de impacto ambiental. Como ya se mencionó anteriormente, la promovente una vez autorizado el proyecto en materia ambiental procederá a tramitar el Registro Nacional de Pesca para la unidad de producción acuícola.
Art. 30°.- *Las actividades pesqueras se clasifican en:* **II.-** *Cultivo o acuacultura con fines*		
Artículo 31°.- *Para realizar las actividades de pesca se requiere lo siguiente:* **I,** *Concesión, para:* **Inciso b)** *Acuacultura comercial* **II,** Permiso, para: **Inciso g)** *Acuacultura de fomento* **III,** *Autorización, para:* **Inciso d)** *Recolectar del medio natural reproductores, larvas, postlarvas, crías, huevos, semillas, alevines o en cualquier otro estadio, y* **Inciso e)** *Acuacultura didáctica.*		

Artículos 22.- *la Secretaría podrá inscribir en el Registro Nacional de Pesca a los acuicultores que no requieran concesión, permiso o Autorización.*	Al **proyecto** le aplica el Artículo, incisos y, fracciones anteriores, porque se trata de una actividad acuícola con fines comerciales.	Por el hecho de presentar a la autoridad correspondiente (SEMARNAT) la Manifestación de Impacto Ambiental, el promovente está cumpliendo con este apartado. El proyecto se vincula por la obligatoriedad de obtener la autorización correspondiente para realizar las obras descritas en esta manifestación de impacto ambiental. Como ya se mencionó anteriormente, la promovente una vez autorizado el proyecto en materia ambiental procederá a tramitar el Registro Nacional de Pesca para la unidad de producción acuícola.
Art. 30°.- *Las actividades pesqueras se clasifican en:* **II.-** *Cultivo o acuacultura con fines*		
Artículo 31°.- *Para realizar las actividades de pesca se requiere lo siguiente:* **I,** *Concesión, para:* **Inciso b)** *Acuacultura comercial* **II,** Permiso, para: **Inciso g)** *Acuacultura de fomento* **III,** *Autorización, para:* **Inciso d)** *Recolectar del medio natural reproductores, larvas, postlarvas, crías, huevos, semillas, alevines o en cualquier otro estadio, y* **Inciso e)** *Acuacultura didáctica.*		

Artículos 22.- *la Secretaría podrá inscribir en el Registro Nacional de Pesca a los acuicultores que no requieran concesión, permiso o Autorización.*	Al **proyecto** le aplica el Artículo, incisos y, fracciones anteriores, porque se trata de una actividad acuícola con fines comerciales.	Por el hecho de presentar a la autoridad correspondiente (SEMARNAT) la Manifestación de Impacto Ambiental, el promovente está cumpliendo con este apartado. El proyecto se vincula por la obligatoriedad de obtener la autorización correspondiente para realizar las obras descritas en esta manifestación de impacto ambiental. Como ya se mencionó anteriormente, la promovente una vez autorizado el proyecto en materia ambiental procederá a tramitar el Registro Nacional de Pesca para la unidad de producción acuícola.
Art. 30°.- *Las actividades pesqueras se clasifican en:* **II.-** *Cultivo o acuacultura con fines*		
Artículo 31°.- *Para realizar las actividades de pesca se requiere lo siguiente:* **I,** *Concesión, para:* **Inciso b)** *Acuacultura comercial* **II,** Permiso, para: **Inciso g)** *Acuacultura de fomento* **III,** *Autorización, para:* **Inciso d)** *Recolectar del medio natural reproductores, larvas, postlarvas, crías, huevos, semillas, alevines o en cualquier otro estadio, y* **Inciso e)** *Acuacultura didáctica.*		

Artículos 22.- *la Secretaría podrá inscribir en el Registro Nacional de Pesca a los acuicultores que no requieran concesión, permiso o Autorización.*	Al **proyecto** le aplica el Artículo, incisos y, fracciones anteriores, porque se trata de una actividad acuícola con fines comerciales.	Por el hecho de presentar a la autoridad correspondiente (SEMARNAT) la Manifestación de Impacto Ambiental, el promovente está cumpliendo con este apartado. El proyecto se vincula por la obligatoriedad de obtener la autorización correspondiente para realizar las obras descritas en esta manifestación de impacto ambiental. Como ya se mencionó anteriormente, la promovente una vez autorizado el proyecto en materia ambiental procederá a tramitar el Registro Nacional de Pesca para la unidad de producción acuícola.
Art. 30°.- *Las actividades pesqueras se clasifican en:* **II.-** *Cultivo o acuacultura con fines*		
Artículo 31°.- *Para realizar las actividades de pesca se requiere lo siguiente:* **I,** *Concesión, para:* **Inciso b)** *Acuacultura comercial* **II,** Permiso, para: **Inciso g)** *Acuacultura de fomento* **III,** *Autorización, para:* **Inciso d)** *Recolectar del medio natural reproductores, larvas, postlarvas, crías, huevos, semillas, alevines o en cualquier otro estadio, y* **Inciso e)** *Acuacultura didáctica.*		

Artículos 22.- *la Secretaría podrá inscribir en el Registro Nacional de Pesca a los acuicultores que no requieran concesión, permiso o Autorización.*	Al **proyecto** le aplica el Artículo, incisos y, fracciones anteriores, porque se trata de una actividad acuícola con fines comerciales.	Por el hecho de presentar a la autoridad correspondiente (SEMARNAT) la Manifestación de Impacto Ambiental, el promovente está cumpliendo con este apartado. El proyecto se vincula por la obligatoriedad de obtener la autorización correspondiente para realizar las obras descritas en esta manifestación de impacto ambiental. Como ya se mencionó anteriormente, la promovente una vez autorizado el proyecto en materia ambiental procederá a tramitar el Registro Nacional de Pesca para la unidad de producción acuícola.
Art. 30°.- *Las actividades pesqueras se clasifican en:* **II.-** *Cultivo o acuacultura con fines*		
Artículo 31°.- *Para realizar las actividades de pesca se requiere lo siguiente:* **I,** *Concesión, para:* **Inciso b)** *Acuacultura comercial* **II,** Permiso, para: **Inciso g)** *Acuacultura de fomento* **III,** *Autorización, para:* **Inciso d)** *Recolectar del medio natural reproductores, larvas, postlarvas, crías, huevos, semillas, alevines o en cualquier otro estadio, y* **Inciso e)** *Acuacultura didáctica.*		

Artículos 22.- *la Secretaría podrá inscribir en el Registro Nacional de Pesca a los acuicultores que no requieran concesión, permiso o Autorización.*	Al **proyecto** le aplica el Artículo, incisos y, fracciones anteriores, porque se trata de una actividad acuícola con fines comerciales.	Por el hecho de presentar a la autoridad correspondiente (SEMARNAT) la Manifestación de Impacto Ambiental, el promovente está cumpliendo con este apartado. El proyecto se vincula por la obligatoriedad de obtener la autorización correspondiente para realizar las obras descritas en esta manifestación de impacto ambiental. Como ya se mencionó anteriormente, la promovente una vez autorizado el proyecto en materia ambiental procederá a tramitar el Registro Nacional de Pesca para la unidad de producción acuícola.
Art. 30°.- *Las actividades pesqueras se clasifican en:* **II.-** *Cultivo o acuacultura con fines*		
Artículo 31°.- *Para realizar las actividades de pesca se requiere lo siguiente:* **I,** *Concesión, para:* **Inciso b)** *Acuacultura comercial* **II,** Permiso, para: **Inciso g)** *Acuacultura de fomento* **III,** *Autorización, para:* **Inciso d)** *Recolectar del medio natural reproductores, larvas, postlarvas, crías, huevos, semillas, alevines o en cualquier otro estadio, y* **Inciso e)** *Acuacultura didáctica.*		

Artículos 22.- *la Secretaría podrá inscribir en el Registro Nacional de Pesca a los acuicultores que no requieran concesión, permiso o Autorización.*	Al **proyecto** le aplica el Artículo, incisos y, fracciones anteriores, porque se trata de una actividad acuícola con fines comerciales.	Por el hecho de presentar a la autoridad correspondiente (SEMARNAT) la Manifestación de Impacto Ambiental, el promovente está cumpliendo con este apartado. El proyecto se vincula por la obligatoriedad de obtener la autorización correspondiente para realizar las obras descritas en esta manifestación de impacto ambiental. Como ya se mencionó anteriormente, la promovente una vez autorizado el proyecto en materia ambiental procederá a tramitar el Registro Nacional de Pesca para la unidad de producción acuícola.
Art. 30°.- *Las actividades pesqueras se clasifican en:* **II.-** *Cultivo o acuacultura con fines*		
Artículo 31°.- *Para realizar las actividades de pesca se requiere lo siguiente:* **I,** *Concesión, para:* **Inciso b)** *Acuacultura comercial* **II,** Permiso, para: **Inciso g)** *Acuacultura de fomento* **III,** *Autorización, para:* **Inciso d)** *Recolectar del medio natural reproductores, larvas, postlarvas, crías, huevos, semillas, alevines o en cualquier otro estadio, y* **Inciso e)** *Acuacultura didáctica.*		

Artículos 22.- *la Secretaría podrá inscribir en el Registro Nacional de Pesca a los acuicultores que no requieran concesión, permiso o Autorización.*	Al **proyecto** le aplica el Artículo, incisos y, fracciones anteriores, porque se trata de una actividad acuícola con fines comerciales.	Por el hecho de presentar a la autoridad correspondiente (SEMARNAT) la Manifestación de Impacto Ambiental, el promovente está cumpliendo con este apartado. El proyecto se vincula por la obligatoriedad de obtener la autorización correspondiente para realizar las obras descritas en esta manifestación de impacto ambiental. Como ya se mencionó anteriormente, la promovente una vez autorizado el proyecto en materia ambiental procederá a tramitar el Registro Nacional de Pesca para la unidad de producción acuícola.
Art. 30°.- *Las actividades pesqueras se clasifican en:* **II.-** *Cultivo o acuacultura con fines*		
Artículo 31°.- *Para realizar las actividades de pesca se requiere lo siguiente:* **I,** *Concesión, para:* **Inciso b)** *Acuacultura comercial* **II,** Permiso, para: **Inciso g)** *Acuacultura de fomento* **III,** *Autorización, para:* **Inciso d)** *Recolectar del medio natural reproductores, larvas, postlarvas, crías, huevos, semillas, alevines o en cualquier otro estadio, y* **Inciso e)** *Acuacultura didáctica.*		

Artículos 22.- *la Secretaría podrá inscribir en el Registro Nacional de Pesca a los acuicultores que no requieran concesión, permiso o Autorización.*	Al **proyecto** le aplica el Artículo, incisos y, fracciones anteriores, porque se trata de una actividad acuícola con fines comerciales.	Por el hecho de presentar a la autoridad correspondiente (SEMARNAT) la Manifestación de Impacto Ambiental, el promovente está cumpliendo con este apartado. El proyecto se vincula por la obligatoriedad de obtener la autorización correspondiente para realizar las obras descritas en esta manifestación de impacto ambiental. Como ya se mencionó anteriormente, la promovente una vez autorizado el proyecto en materia ambiental procederá a tramitar el Registro Nacional de Pesca para la unidad de producción acuícola.
Art. 30°.- *Las actividades pesqueras se clasifican en:* **II.-** *Cultivo o acuacultura con fines*		
Artículo 31°.- *Para realizar las actividades de pesca se requiere lo siguiente:* **I,** *Concesión, para:* **Inciso b)** *Acuacultura comercial* **II,** Permiso, para: **Inciso g)** *Acuacultura de fomento* **III,** *Autorización, para:* **Inciso d)** *Recolectar del medio natural reproductores, larvas, postlarvas, crías, huevos, semillas, alevines o en cualquier otro estadio, y* **Inciso e)** *Acuacultura didáctica.*		

Artículos 22.- *la Secretaría podrá inscribir en el Registro Nacional de Pesca a los acuicultores que no requieran concesión, permiso o Autorización.*	Al **proyecto** le aplica el Artículo, incisos y, fracciones anteriores, porque se trata de una actividad acuícola con fines comerciales.	Por el hecho de presentar a la autoridad correspondiente (SEMARNAT) la Manifestación de Impacto Ambiental, el promovente está cumpliendo con este apartado. El proyecto se vincula por la obligatoriedad de obtener la autorización correspondiente para realizar las obras descritas en esta manifestación de impacto ambiental. Como ya se mencionó anteriormente, la promovente una vez autorizado el proyecto en materia ambiental procederá a tramitar el Registro Nacional de Pesca para la unidad de producción acuícola.
Art. 30°.- *Las actividades pesqueras se clasifican en:* **II.-** *Cultivo o acuacultura con fines*		
Artículo 31°.- *Para realizar las actividades de pesca se requiere lo siguiente:* **I,** *Concesión, para:* **Inciso b)** *Acuacultura comercial* **II,** Permiso, para: **Inciso g)** *Acuacultura de fomento* **III,** *Autorización, para:* **Inciso d)** *Recolectar del medio natural reproductores, larvas, postlarvas, crías, huevos, semillas, alevines o en cualquier otro estadio, y* **Inciso e)** *Acuacultura didáctica.*		

Artículos 22.- *la Secretaría podrá inscribir en el Registro Nacional de Pesca a los acuicultores que no requieran concesión, permiso o Autorización.*	Al **proyecto** le aplica el Artículo, incisos y, fracciones anteriores, porque se trata de una actividad acuícola con fines comerciales.	Por el hecho de presentar a la autoridad correspondiente (SEMARNAT) la Manifestación de Impacto Ambiental, el promovente está cumpliendo con este apartado. El proyecto se vincula por la obligatoriedad de obtener la autorización correspondiente para realizar las obras descritas en esta manifestación de impacto ambiental. Como ya se mencionó anteriormente, la promovente una vez autorizado el proyecto en materia ambiental procederá a tramitar el Registro Nacional de Pesca para la unidad de producción acuícola.
Art. 30°.- *Las actividades pesqueras se clasifican en:* **II.-** *Cultivo o acuacultura con fines*		
Artículo 31°.- *Para realizar las actividades de pesca se requiere lo siguiente:* **I,** *Concesión, para:* **Inciso b)** *Acuacultura comercial* **II,** Permiso, para: **Inciso g)** *Acuacultura de fomento* **III,** *Autorización, para:* **Inciso d)** *Recolectar del medio natural reproductores, larvas, postlarvas, crías, huevos, semillas, alevines o en cualquier otro estadio, y* **Inciso e)** *Acuacultura didáctica.*		

Artículos 22.- *la Secretaría podrá inscribir en el Registro Nacional de Pesca a los acuicultores que no requieran concesión, permiso o Autorización.*	Al **proyecto** le aplica el Artículo, incisos y, fracciones anteriores, porque se trata de una actividad acuícola con fines comerciales.	Por el hecho de presentar a la autoridad correspondiente (SEMARNAT) la Manifestación de Impacto Ambiental, el promovente está cumpliendo con este apartado. El proyecto se vincula por la obligatoriedad de obtener la autorización correspondiente para realizar las obras descritas en esta manifestación de impacto ambiental. Como ya se mencionó anteriormente, la promovente una vez autorizado el proyecto en materia ambiental procederá a tramitar el Registro Nacional de Pesca para la unidad de producción acuícola.
Art. 30°.- *Las actividades pesqueras se clasifican en:* **II.-** *Cultivo o acuacultura con fines*		
Artículo 31°.- *Para realizar las actividades de pesca se requiere lo siguiente:* **I,** *Concesión, para:* **Inciso b)** *Acuacultura comercial* **II,** Permiso, para: **Inciso g)** *Acuacultura de fomento* **III,** *Autorización, para:* **Inciso d)** *Recolectar del medio natural reproductores, larvas, postlarvas, crías, huevos, semillas, alevines o en cualquier otro estadio, y* **Inciso e)** *Acuacultura didáctica.*		

Artículos 22.- *la Secretaría podrá inscribir en el Registro Nacional de Pesca a los acuicultores que no requieran concesión, permiso o Autorización.*	Al **proyecto** le aplica el Artículo, incisos y, fracciones anteriores, porque se trata de una actividad acuícola con fines comerciales.	Por el hecho de presentar a la autoridad correspondiente (SEMARNAT) la Manifestación de Impacto Ambiental, el promovente está cumpliendo con este apartado. El proyecto se vincula por la obligatoriedad de obtener la autorización correspondiente para realizar las obras descritas en esta manifestación de impacto ambiental. Como ya se mencionó anteriormente, la promovente una vez autorizado el proyecto en materia ambiental procederá a tramitar el Registro Nacional de Pesca para la unidad de producción acuícola.
Art. 30°.- *Las actividades pesqueras se clasifican en:* **II.-** *Cultivo o acuacultura con fines*		
Artículo 31°.- *Para realizar las actividades de pesca se requiere lo siguiente:* **I,** *Concesión, para:* **Inciso b)** *Acuacultura comercial* **II,** Permiso, para: **Inciso g)** *Acuacultura de fomento* **III,** *Autorización, para:* **Inciso d)** *Recolectar del medio natural reproductores, larvas, postlarvas, crías, huevos, semillas, alevines o en cualquier otro estadio, y* **Inciso e)** *Acuacultura didáctica.*		

Artículos 22.- *la Secretaría podrá inscribir en el Registro Nacional de Pesca a los acuicultores que no requieran concesión, permiso o Autorización.*	Al **proyecto** le aplica el Artículo, incisos y, fracciones anteriores, porque se trata de una actividad acuícola con fines comerciales.	Por el hecho de presentar a la autoridad correspondiente (SEMARNAT) la Manifestación de Impacto Ambiental, el promovente está cumpliendo con este apartado. El proyecto se vincula por la obligatoriedad de obtener la autorización correspondiente para realizar las obras descritas en esta manifestación de impacto ambiental. Como ya se mencionó anteriormente, la promovente una vez autorizado el proyecto en materia ambiental procederá a tramitar el Registro Nacional de Pesca para la unidad de producción acuícola.
Art. 30°.- *Las actividades pesqueras se clasifican en:* **II.-** *Cultivo o acuacultura con fines*		
Artículo 31°.- *Para realizar las actividades de pesca se requiere lo siguiente:* **I,** *Concesión, para:* **Inciso b)** *Acuacultura comercial* **II,** Permiso, para: **Inciso g)** *Acuacultura de fomento* **III,** *Autorización, para:* **Inciso d)** *Recolectar del medio natural reproductores, larvas, postlarvas, crías, huevos, semillas, alevines o en cualquier otro estadio, y* **Inciso e)** *Acuacultura didáctica.*		

Artículos 22.- *la Secretaría podrá inscribir en el Registro Nacional de Pesca a los acuicultores que no requieran concesión, permiso o Autorización.*	Al **proyecto** le aplica el Artículo, incisos y, fracciones anteriores, porque se trata de una actividad acuícola con fines comerciales.	Por el hecho de presentar a la autoridad correspondiente (SEMARNAT) la Manifestación de Impacto Ambiental, el promovente está cumpliendo con este apartado. El proyecto se vincula por la obligatoriedad de obtener la autorización correspondiente para realizar las obras descritas en esta manifestación de impacto ambiental. Como ya se mencionó anteriormente, la promovente una vez autorizado el proyecto en materia ambiental procederá a tramitar el Registro Nacional de Pesca para la unidad de producción acuícola.
Art. 30°.- *Las actividades pesqueras se clasifican en:* **II.-** *Cultivo o acuacultura con fines*		
Artículo 31°.- *Para realizar las actividades de pesca se requiere lo siguiente:* **I,** *Concesión, para:* **Inciso b)** *Acuacultura comercial* **II,** Permiso, para: **Inciso g)** *Acuacultura de fomento* **III,** *Autorización, para:* **Inciso d)** *Recolectar del medio natural reproductores, larvas, postlarvas, crías, huevos, semillas, alevines o en cualquier otro estadio, y* **Inciso e)** *Acuacultura didáctica.*		

Artículos 22.- *la Secretaría podrá inscribir en el Registro Nacional de Pesca a los acuicultores que no requieran concesión, permiso o Autorización.*	Al **proyecto** le aplica el Artículo, incisos y, fracciones anteriores, porque se trata de una actividad acuícola con fines comerciales.	Por el hecho de presentar a la autoridad correspondiente (SEMARNAT) la Manifestación de Impacto Ambiental, el promovente está cumpliendo con este apartado. El proyecto se vincula por la obligatoriedad de obtener la autorización correspondiente para realizar las obras descritas en esta manifestación de impacto ambiental. Como ya se mencionó anteriormente, la promovente una vez autorizado el proyecto en materia ambiental procederá a tramitar el Registro Nacional de Pesca para la unidad de producción acuícola.
Art. 30°.- *Las actividades pesqueras se clasifican en:* **II.-** *Cultivo o acuacultura con fines*		
Artículo 31°.- *Para realizar las actividades de pesca se requiere lo siguiente:* **I,** *Concesión, para:* **Inciso b)** *Acuacultura comercial* **II,** Permiso, para: **Inciso g)** *Acuacultura de fomento* **III,** *Autorización, para:* **Inciso d)** *Recolectar del medio natural reproductores, larvas, postlarvas, crías, huevos, semillas, alevines o en cualquier otro estadio, y* **Inciso e)** *Acuacultura didáctica.*		

Artículos 22.- *la Secretaría podrá inscribir en el Registro Nacional de Pesca a los acuicultores que no requieran concesión, permiso o Autorización.*	Al **proyecto** le aplica el Artículo, incisos y, fracciones anteriores, porque se trata de una actividad acuícola con fines comerciales.	Por el hecho de presentar a la autoridad correspondiente (SEMARNAT) la Manifestación de Impacto Ambiental, el promovente está cumpliendo con este apartado. El proyecto se vincula por la obligatoriedad de obtener la autorización correspondiente para realizar las obras descritas en esta manifestación de impacto ambiental. Como ya se mencionó anteriormente, la promovente una vez autorizado el proyecto en materia ambiental procederá a tramitar el Registro Nacional de Pesca para la unidad de producción acuícola.
Art. 30°.- *Las actividades pesqueras se clasifican en:* **II.-** *Cultivo o acuacultura con fines*		
Artículo 31°.- *Para realizar las actividades de pesca se requiere lo siguiente:* **I,** *Concesión, para:* **Inciso b)** *Acuacultura comercial* **II,** Permiso, para: **Inciso g)** *Acuacultura de fomento* **III,** *Autorización, para:* **Inciso d)** *Recolectar del medio natural reproductores, larvas, postlarvas, crías, huevos, semillas, alevines o en cualquier otro estadio, y* **Inciso e)** *Acuacultura didáctica.*		

Artículos 22.- *la Secretaría podrá inscribir en el Registro Nacional de Pesca a los acuicultores que no requieran concesión, permiso o Autorización.*	Al **proyecto** le aplica el Artículo, incisos y, fracciones anteriores, porque se trata de una actividad acuícola con fines comerciales.	Por el hecho de presentar a la autoridad correspondiente (SEMARNAT) la Manifestación de Impacto Ambiental, el promovente está cumpliendo con este apartado. El proyecto se vincula por la obligatoriedad de obtener la autorización correspondiente para realizar las obras descritas en esta manifestación de impacto ambiental. Como ya se mencionó anteriormente, la promovente una vez autorizado el proyecto en materia ambiental procederá a tramitar el Registro Nacional de Pesca para la unidad de producción acuícola.
Art. 30°.- *Las actividades pesqueras se clasifican en:* **II.-** *Cultivo o acuacultura con fines*		
Artículo 31°.- *Para realizar las actividades de pesca se requiere lo siguiente:* **I,** *Concesión, para:* **Inciso b)** *Acuacultura comercial* **II,** Permiso, para: **Inciso g)** *Acuacultura de fomento* **III,** *Autorización, para:* **Inciso d)** *Recolectar del medio natural reproductores, larvas, postlarvas, crías, huevos, semillas, alevines o en cualquier otro estadio, y* **Inciso e)** *Acuacultura didáctica.*		

Artículos 22.- *la Secretaría podrá inscribir en el Registro Nacional de Pesca a los acuicultores que no requieran concesión, permiso o Autorización.*	Al **proyecto** le aplica el Artículo, incisos y, fracciones anteriores, porque se trata de una actividad acuícola con fines comerciales.	Por el hecho de presentar a la autoridad correspondiente (SEMARNAT) la Manifestación de Impacto Ambiental, el promovente está cumpliendo con este apartado. El proyecto se vincula por la obligatoriedad de obtener la autorización correspondiente para realizar las obras descritas en esta manifestación de impacto ambiental. Como ya se mencionó anteriormente, la promovente una vez autorizado el proyecto en materia ambiental procederá a tramitar el Registro Nacional de Pesca para la unidad de producción acuícola.
Art. 30°.- *Las actividades pesqueras se clasifican en:* **II.-** *Cultivo o acuacultura con fines*		
Artículo 31°.- *Para realizar las actividades de pesca se requiere lo siguiente:* **I,** *Concesión, para:* **Inciso b)** *Acuacultura comercial* **II,** Permiso, para: **Inciso g)** *Acuacultura de fomento* **III,** *Autorización, para:* **Inciso d)** *Recolectar del medio natural reproductores, larvas, postlarvas, crías, huevos, semillas, alevines o en cualquier otro estadio, y* **Inciso e)** *Acuacultura didáctica.*		

Artículos 22.- *la Secretaría podrá inscribir en el Registro Nacional de Pesca a los acuicultores que no requieran concesión, permiso o Autorización.*	Al **proyecto** le aplica el Artículo, incisos y, fracciones anteriores, porque se trata de una actividad acuícola con fines comerciales.	Por el hecho de presentar a la autoridad correspondiente (SEMARNAT) la Manifestación de Impacto Ambiental, el promovente está cumpliendo con este apartado. El proyecto se vincula por la obligatoriedad de obtener la autorización correspondiente para realizar las obras descritas en esta manifestación de impacto ambiental. Como ya se mencionó anteriormente, la promovente una vez autorizado el proyecto en materia ambiental procederá a tramitar el Registro Nacional de Pesca para la unidad de producción acuícola.
Art. 30°.- *Las actividades pesqueras se clasifican en:* **II.-** *Cultivo o acuacultura con fines*		
Artículo 31°.- *Para realizar las actividades de pesca se requiere lo siguiente:* **I,** *Concesión, para:* **Inciso b)** *Acuacultura comercial* **II,** Permiso, para: **Inciso g)** *Acuacultura de fomento* **III,** *Autorización, para:* **Inciso d)** *Recolectar del medio natural reproductores, larvas, postlarvas, crías, huevos, semillas, alevines o en cualquier otro estadio, y* **Inciso e)** *Acuacultura didáctica.*		

Artículos 22.- *la Secretaría podrá inscribir en el Registro Nacional de Pesca a los acuicultores que no requieran concesión, permiso o Autorización.*	Al **proyecto** le aplica el Artículo, incisos y, fracciones anteriores, porque se trata de una actividad acuícola con fines comerciales.	Por el hecho de presentar a la autoridad correspondiente (SEMARNAT) la Manifestación de Impacto Ambiental, el promovente está cumpliendo con este apartado. El proyecto se vincula por la obligatoriedad de obtener la autorización correspondiente para realizar las obras descritas en esta manifestación de impacto ambiental. Como ya se mencionó anteriormente, la promovente una vez autorizado el proyecto en materia ambiental procederá a tramitar el Registro Nacional de Pesca para la unidad de producción acuícola.
Art. 30°.- *Las actividades pesqueras se clasifican en:* **II.-** *Cultivo o acuacultura con fines*		
Artículo 31°.- *Para realizar las actividades de pesca se requiere lo siguiente:* **I,** *Concesión, para:* **Inciso b)** *Acuacultura comercial* **II,** Permiso, para: **Inciso g)** *Acuacultura de fomento* **III,** *Autorización, para:* **Inciso d)** *Recolectar del medio natural reproductores, larvas, postlarvas, crías, huevos, semillas, alevines o en cualquier otro estadio, y* **Inciso e)** *Acuacultura didáctica.*		

Artículos 22.- *la Secretaría podrá inscribir en el Registro Nacional de Pesca a los acuicultores que no requieran concesión, permiso o Autorización.*	Al **proyecto** le aplica el Artículo, incisos y, fracciones anteriores, porque se trata de una actividad acuícola con fines comerciales.	Por el hecho de presentar a la autoridad correspondiente (SEMARNAT) la Manifestación de Impacto Ambiental, el promovente está cumpliendo con este apartado. El proyecto se vincula por la obligatoriedad de obtener la autorización correspondiente para realizar las obras descritas en esta manifestación de impacto ambiental. Como ya se mencionó anteriormente, la promovente una vez autorizado el proyecto en materia ambiental procederá a tramitar el Registro Nacional de Pesca para la unidad de producción acuícola.
Art. 30°.- *Las actividades pesqueras se clasifican en:* **II.-** *Cultivo o acuacultura con fines*		
Artículo 31°.- *Para realizar las actividades de pesca se requiere lo siguiente:* **I,** *Concesión, para:* **Inciso b)** *Acuacultura comercial* **II,** Permiso, para: **Inciso g)** *Acuacultura de fomento* **III,** *Autorización, para:* **Inciso d)** *Recolectar del medio natural reproductores, larvas, postlarvas, crías, huevos, semillas, alevines o en cualquier otro estadio, y* **Inciso e)** *Acuacultura didáctica.*		

Artículos 22.- *la Secretaría podrá inscribir en el Registro Nacional de Pesca a los acuicultores que no requieran concesión, permiso o Autorización.*	Al **proyecto** le aplica el Artículo, incisos y, fracciones anteriores, porque se trata de una actividad acuícola con fines comerciales.	Por el hecho de presentar a la autoridad correspondiente (SEMARNAT) la Manifestación de Impacto Ambiental, el promovente está cumpliendo con este apartado. El proyecto se vincula por la obligatoriedad de obtener la autorización correspondiente para realizar las obras descritas en esta manifestación de impacto ambiental. Como ya se mencionó anteriormente, la promovente una vez autorizado el proyecto en materia ambiental procederá a tramitar el Registro Nacional de Pesca para la unidad de producción acuícola.
Art. 30°.- *Las actividades pesqueras se clasifican en:* **II.-** *Cultivo o acuacultura con fines*		
Artículo 31°.- *Para realizar las actividades de pesca se requiere lo siguiente:* **I,** *Concesión, para:* **Inciso b)** *Acuacultura comercial* **II,** Permiso, para: **Inciso g)** *Acuacultura de fomento* **III,** *Autorización, para:* **Inciso d)** *Recolectar del medio natural reproductores, larvas, postlarvas, crías, huevos, semillas, alevines o en cualquier otro estadio, y* **Inciso e)** *Acuacultura didáctica.*		

Artículos 22.- *la Secretaría podrá inscribir en el Registro Nacional de Pesca a los acuicultores que no requieran concesión, permiso o Autorización.*	Al **proyecto** le aplica el Artículo, incisos y, fracciones anteriores, porque se trata de una actividad acuícola con fines comerciales.	Por el hecho de presentar a la autoridad correspondiente (SEMARNAT) la Manifestación de Impacto Ambiental, el promovente está cumpliendo con este apartado. El proyecto se vincula por la obligatoriedad de obtener la autorización correspondiente para realizar las obras descritas en esta manifestación de impacto ambiental. Como ya se mencionó anteriormente, la promovente una vez autorizado el proyecto en materia ambiental procederá a tramitar el Registro Nacional de Pesca para la unidad de producción acuícola.
Art. 30°.- *Las actividades pesqueras se clasifican en:* **II.-** *Cultivo o acuacultura con fines*		
Artículo 31°.- *Para realizar las actividades de pesca se requiere lo siguiente:* **I,** *Concesión, para:* **Inciso b)** *Acuacultura comercial* **II,** Permiso, para: **Inciso g)** *Acuacultura de fomento* **III,** *Autorización, para:* **Inciso d)** *Recolectar del medio natural reproductores, larvas, postlarvas, crías, huevos, semillas, alevines o en cualquier otro estadio, y* **Inciso e)** *Acuacultura didáctica.*		

Artículos 22.- *la Secretaría podrá inscribir en el Registro Nacional de Pesca a los acuicultores que no requieran concesión, permiso o Autorización.*	Al **proyecto** le aplica el Artículo, incisos y, fracciones anteriores, porque se trata de una actividad acuícola con fines comerciales.	Por el hecho de presentar a la autoridad correspondiente (SEMARNAT) la Manifestación de Impacto Ambiental, el promovente está cumpliendo con este apartado. El proyecto se vincula por la obligatoriedad de obtener la autorización correspondiente para realizar las obras descritas en esta manifestación de impacto ambiental. Como ya se mencionó anteriormente, la promovente una vez autorizado el proyecto en materia ambiental procederá a tramitar el Registro Nacional de Pesca para la unidad de producción acuícola.
Art. 30°.- *Las actividades pesqueras se clasifican en:* **II.-** *Cultivo o acuacultura con fines*		
Artículo 31°.- *Para realizar las actividades de pesca se requiere lo siguiente:* **I,** *Concesión, para:* **Inciso b)** *Acuacultura comercial* **II,** Permiso, para: **Inciso g)** *Acuacultura de fomento* **III,** *Autorización, para:* **Inciso d)** *Recolectar del medio natural reproductores, larvas, postlarvas, crías, huevos, semillas, alevines o en cualquier otro estadio, y* **Inciso e)** *Acuacultura didáctica.*		

Artículos 22.- *la Secretaría podrá inscribir en el Registro Nacional de Pesca a los acuicultores que no requieran concesión, permiso o Autorización.*	Al **proyecto** le aplica el Artículo, incisos y, fracciones anteriores, porque se trata de una actividad acuícola con fines comerciales.	Por el hecho de presentar a la autoridad correspondiente (SEMARNAT) la Manifestación de Impacto Ambiental, el promovente está cumpliendo con este apartado. El proyecto se vincula por la obligatoriedad de obtener la autorización correspondiente para realizar las obras descritas en esta manifestación de impacto ambiental. Como ya se mencionó anteriormente, la promovente una vez autorizado el proyecto en materia ambiental procederá a tramitar el Registro Nacional de Pesca para la unidad de producción acuícola.
Art. 30°.- *Las actividades pesqueras se clasifican en:* **II.-** *Cultivo o acuacultura con fines*		
Artículo 31°.- *Para realizar las actividades de pesca se requiere lo siguiente:* **I,** *Concesión, para:* **Inciso b)** *Acuacultura comercial* **II,** Permiso, para: **Inciso g)** *Acuacultura de fomento* **III,** *Autorización, para:* **Inciso d)** *Recolectar del medio natural reproductores, larvas, postlarvas, crías, huevos, semillas, alevines o en cualquier otro estadio, y* **Inciso e)** *Acuacultura didáctica.*		

Artículos 22.- *la Secretaría podrá inscribir en el Registro Nacional de Pesca a los acuicultores que no requieran concesión, permiso o Autorización.*	Al **proyecto** le aplica el Artículo, incisos y, fracciones anteriores, porque se trata de una actividad acuícola con fines comerciales.	Por el hecho de presentar a la autoridad correspondiente (SEMARNAT) la Manifestación de Impacto Ambiental, el promovente está cumpliendo con este apartado. El proyecto se vincula por la obligatoriedad de obtener la autorización correspondiente para realizar las obras descritas en esta manifestación de impacto ambiental. Como ya se mencionó anteriormente, la promovente una vez autorizado el proyecto en materia ambiental procederá a tramitar el Registro Nacional de Pesca para la unidad de producción acuícola.
Art. 30°.- *Las actividades pesqueras se clasifican en:* **II.-** *Cultivo o acuacultura con fines*		
Artículo 31°.- *Para realizar las actividades de pesca se requiere lo siguiente:* **I,** *Concesión, para:* **Inciso b)** *Acuacultura comercial* **II,** Permiso, para: **Inciso g)** *Acuacultura de fomento* **III,** *Autorización, para:* **Inciso d)** *Recolectar del medio natural reproductores, larvas, postlarvas, crías, huevos, semillas, alevines o en cualquier otro estadio, y* **Inciso e)** *Acuacultura didáctica.*		

Artículos 22.- *la Secretaría podrá inscribir en el Registro Nacional de Pesca a los acuicultores que no requieran concesión, permiso o Autorización.*	Al **proyecto** le aplica el Artículo, incisos y, fracciones anteriores, porque se trata de una actividad acuícola con fines comerciales.	Por el hecho de presentar a la autoridad correspondiente (SEMARNAT) la Manifestación de Impacto Ambiental, el promovente está cumpliendo con este apartado. El proyecto se vincula por la obligatoriedad de obtener la autorización correspondiente para realizar las obras descritas en esta manifestación de impacto ambiental. Como ya se mencionó anteriormente, la promovente una vez autorizado el proyecto en materia ambiental procederá a tramitar el Registro Nacional de Pesca para la unidad de producción acuícola.
Art. 30°.- *Las actividades pesqueras se clasifican en:* **II.-** *Cultivo o acuacultura con fines*		
Artículo 31°.- *Para realizar las actividades de pesca se requiere lo siguiente:* **I,** *Concesión, para:* **Inciso b)** *Acuacultura comercial* **II,** Permiso, para: **Inciso g)** *Acuacultura de fomento* **III,** *Autorización, para:* **Inciso d)** *Recolectar del medio natural reproductores, larvas, postlarvas, crías, huevos, semillas, alevines o en cualquier otro estadio, y* **Inciso e)** *Acuacultura didáctica.*		

Artículos 22.- *la Secretaría podrá inscribir en el Registro Nacional de Pesca a los acuicultores que no requieran concesión, permiso o Autorización.*	Al **proyecto** le aplica el Artículo, incisos y, fracciones anteriores, porque se trata de una actividad acuícola con fines comerciales.	Por el hecho de presentar a la autoridad correspondiente (SEMARNAT) la Manifestación de Impacto Ambiental, el promovente está cumpliendo con este apartado. El proyecto se vincula por la obligatoriedad de obtener la autorización correspondiente para realizar las obras descritas en esta manifestación de impacto ambiental. Como ya se mencionó anteriormente, la promovente una vez autorizado el proyecto en materia ambiental procederá a tramitar el Registro Nacional de Pesca para la unidad de producción acuícola.
Art. 30°.- *Las actividades pesqueras se clasifican en:* **II.-** *Cultivo o acuacultura con fines*		
Artículo 31°.- *Para realizar las actividades de pesca se requiere lo siguiente:* **I,** *Concesión, para:* **Inciso b)** *Acuacultura comercial* **II,** Permiso, para: **Inciso g)** *Acuacultura de fomento* **III,** *Autorización, para:* **Inciso d)** *Recolectar del medio natural reproductores, larvas, postlarvas, crías, huevos, semillas, alevines o en cualquier otro estadio, y* **Inciso e)** *Acuacultura didáctica.*		

Artículos 22.- *la Secretaría podrá inscribir en el Registro Nacional de Pesca a los acuicultores que no requieran concesión, permiso o Autorización.*	Al **proyecto** le aplica el Artículo, incisos y, fracciones anteriores, porque se trata de una actividad acuícola con fines comerciales.	Por el hecho de presentar a la autoridad correspondiente (SEMARNAT) la Manifestación de Impacto Ambiental, el promovente está cumpliendo con este apartado. El proyecto se vincula por la obligatoriedad de obtener la autorización correspondiente para realizar las obras descritas en esta manifestación de impacto ambiental. Como ya se mencionó anteriormente, la promovente una vez autorizado el proyecto en materia ambiental procederá a tramitar el Registro Nacional de Pesca para la unidad de producción acuícola.
Art. 30°.- *Las actividades pesqueras se clasifican en:* **II.-** *Cultivo o acuacultura con fines*		
Artículo 31°.- *Para realizar las actividades de pesca se requiere lo siguiente:* **I,** *Concesión, para:* **Inciso b)** *Acuacultura comercial* **II,** Permiso, para: **Inciso g)** *Acuacultura de fomento* **III,** *Autorización, para:* **Inciso d)** *Recolectar del medio natural reproductores, larvas, postlarvas, crías, huevos, semillas, alevines o en cualquier otro estadio, y* **Inciso e)** *Acuacultura didáctica.*		

Artículos 22.- *la Secretaría podrá inscribir en el Registro Nacional de Pesca a los acuicultores que no requieran concesión, permiso o Autorización.*	Al **proyecto** le aplica el Artículo, incisos y, fracciones anteriores, porque se trata de una actividad acuícola con fines comerciales.	Por el hecho de presentar a la autoridad correspondiente (SEMARNAT) la Manifestación de Impacto Ambiental, el promovente está cumpliendo con este apartado. El proyecto se vincula por la obligatoriedad de obtener la autorización correspondiente para realizar las obras descritas en esta manifestación de impacto ambiental. Como ya se mencionó anteriormente, la promovente una vez autorizado el proyecto en materia ambiental procederá a tramitar el Registro Nacional de Pesca para la unidad de producción acuícola.
Art. 30°.- *Las actividades pesqueras se clasifican en:* **II.-** *Cultivo o acuacultura con fines*		
Artículo 31°.- *Para realizar las actividades de pesca se requiere lo siguiente:* **I,** *Concesión, para:* **Inciso b)** *Acuacultura comercial* **II,** Permiso, para: **Inciso g)** *Acuacultura de fomento* **III,** *Autorización, para:* **Inciso d)** *Recolectar del medio natural reproductores, larvas, postlarvas, crías, huevos, semillas, alevines o en cualquier otro estadio, y* **Inciso e)** *Acuacultura didáctica.*		

Artículos 22.- *la Secretaría podrá inscribir en el Registro Nacional de Pesca a los acuicultores que no requieran concesión, permiso o Autorización.*	Al **proyecto** le aplica el Artículo, incisos y, fracciones anteriores, porque se trata de una actividad acuícola con fines comerciales.	Por el hecho de presentar a la autoridad correspondiente (SEMARNAT) la Manifestación de Impacto Ambiental, el promovente está cumpliendo con este apartado. El proyecto se vincula por la obligatoriedad de obtener la autorización correspondiente para realizar las obras descritas en esta manifestación de impacto ambiental. Como ya se mencionó anteriormente, la promovente una vez autorizado el proyecto en materia ambiental procederá a tramitar el Registro Nacional de Pesca para la unidad de producción acuícola.
Art. 30°.- *Las actividades pesqueras se clasifican en:* **II.-** *Cultivo o acuacultura con fines*		
Artículo 31°.- *Para realizar las actividades de pesca se requiere lo siguiente:* **I,** *Concesión, para:* **Inciso b)** *Acuacultura comercial* **II,** Permiso, para: **Inciso g)** *Acuacultura de fomento* **III,** *Autorización, para:* **Inciso d)** *Recolectar del medio natural reproductores, larvas, postlarvas, crías, huevos, semillas, alevines o en cualquier otro estadio, y* **Inciso e)** *Acuacultura didáctica.*		

Artículos 22.- *la Secretaría podrá inscribir en el Registro Nacional de Pesca a los acuicultores que no requieran concesión, permiso o Autorización.*	Al **proyecto** le aplica el Artículo, incisos y, fracciones anteriores, porque se trata de una actividad acuícola con fines comerciales.	Por el hecho de presentar a la autoridad correspondiente (SEMARNAT) la Manifestación de Impacto Ambiental, el promovente está cumpliendo con este apartado. El proyecto se vincula por la obligatoriedad de obtener la autorización correspondiente para realizar las obras descritas en esta manifestación de impacto ambiental. Como ya se mencionó anteriormente, la promovente una vez autorizado el proyecto en materia ambiental procederá a tramitar el Registro Nacional de Pesca para la unidad de producción acuícola.
Art. 30°.- *Las actividades pesqueras se clasifican en:* **II.-** *Cultivo o acuacultura con fines*		
Artículo 31°.- *Para realizar las actividades de pesca se requiere lo siguiente:* **I,** *Concesión, para:* **Inciso b)** *Acuacultura comercial* **II,** Permiso, para: **Inciso g)** *Acuacultura de fomento* **III,** *Autorización, para:* **Inciso d)** *Recolectar del medio natural reproductores, larvas, postlarvas, crías, huevos, semillas, alevines o en cualquier otro estadio, y* **Inciso e)** *Acuacultura didáctica.*		

Artículos 22.- *la Secretaría podrá inscribir en el Registro Nacional de Pesca a los acuicultores que no requieran concesión, permiso o Autorización.*	Al **proyecto** le aplica el Artículo, incisos y, fracciones anteriores, porque se trata de una actividad acuícola con fines comerciales.	Por el hecho de presentar a la autoridad correspondiente (SEMARNAT) la Manifestación de Impacto Ambiental, el promovente está cumpliendo con este apartado. El proyecto se vincula por la obligatoriedad de obtener la autorización correspondiente para realizar las obras descritas en esta manifestación de impacto ambiental. Como ya se mencionó anteriormente, la promovente una vez autorizado el proyecto en materia ambiental procederá a tramitar el Registro Nacional de Pesca para la unidad de producción acuícola.
Art. 30°.- *Las actividades pesqueras se clasifican en:* **II.-** *Cultivo o acuacultura con fines*		
Artículo 31°.- *Para realizar las actividades de pesca se requiere lo siguiente:* **I,** *Concesión, para:* **Inciso b)** *Acuacultura comercial* **II,** Permiso, para: **Inciso g)** *Acuacultura de fomento* **III,** *Autorización, para:* **Inciso d)** *Recolectar del medio natural reproductores, larvas, postlarvas, crías, huevos, semillas, alevines o en cualquier otro estadio, y* **Inciso e)** *Acuacultura didáctica.*		

Artículos 22.- *la Secretaría podrá inscribir en el Registro Nacional de Pesca a los acuicultores que no requieran concesión, permiso o Autorización.*	Al **proyecto** le aplica el Artículo, incisos y, fracciones anteriores, porque se trata de una actividad acuícola con fines comerciales.	Por el hecho de presentar a la autoridad correspondiente (SEMARNAT) la Manifestación de Impacto Ambiental, el promovente está cumpliendo con este apartado. El proyecto se vincula por la obligatoriedad de obtener la autorización correspondiente para realizar las obras descritas en esta manifestación de impacto ambiental. Como ya se mencionó anteriormente, la promovente una vez autorizado el proyecto en materia ambiental procederá a tramitar el Registro Nacional de Pesca para la unidad de producción acuícola.
Art. 30°.- *Las actividades pesqueras se clasifican en:* **II.-** *Cultivo o acuacultura con fines*		
Artículo 31°.- *Para realizar las actividades de pesca se requiere lo siguiente:* **I,** *Concesión, para:* **Inciso b)** *Acuacultura comercial* **II,** Permiso, para: **Inciso g)** *Acuacultura de fomento* **III,** *Autorización, para:* **Inciso d)** *Recolectar del medio natural reproductores, larvas, postlarvas, crías, huevos, semillas, alevines o en cualquier otro estadio, y* **Inciso e)** *Acuacultura didáctica.*		

Artículos 22.- *la Secretaría podrá inscribir en el Registro Nacional de Pesca a los acuicultores que no requieran concesión, permiso o Autorización.*	Al **proyecto** le aplica el Artículo, incisos y, fracciones anteriores, porque se trata de una actividad acuícola con fines comerciales.	Por el hecho de presentar a la autoridad correspondiente (SEMARNAT) la Manifestación de Impacto Ambiental, el promovente está cumpliendo con este apartado. El proyecto se vincula por la obligatoriedad de obtener la autorización correspondiente para realizar las obras descritas en esta manifestación de impacto ambiental. Como ya se mencionó anteriormente, la promovente una vez autorizado el proyecto en materia ambiental procederá a tramitar el Registro Nacional de Pesca para la unidad de producción acuícola.
Art. 30°.- *Las actividades pesqueras se clasifican en:* **II.-** *Cultivo o acuacultura con fines*		
Artículo 31°.- *Para realizar las actividades de pesca se requiere lo siguiente:* **I,** *Concesión, para:* **Inciso b)** *Acuacultura comercial* **II,** Permiso, para: **Inciso g)** *Acuacultura de fomento* **III,** *Autorización, para:* **Inciso d)** *Recolectar del medio natural reproductores, larvas, postlarvas, crías, huevos, semillas, alevines o en cualquier otro estadio, y* **Inciso e)** *Acuacultura didáctica.*		

Artículos 22.- *la Secretaría podrá inscribir en el Registro Nacional de Pesca a los acuicultores que no requieran concesión, permiso o Autorización.*	Al **proyecto** le aplica el Artículo, incisos y, fracciones anteriores, porque se trata de una actividad acuícola con fines comerciales.	Por el hecho de presentar a la autoridad correspondiente (SEMARNAT) la Manifestación de Impacto Ambiental, el promovente está cumpliendo con este apartado. El proyecto se vincula por la obligatoriedad de obtener la autorización correspondiente para realizar las obras descritas en esta manifestación de impacto ambiental. Como ya se mencionó anteriormente, la promovente una vez autorizado el proyecto en materia ambiental procederá a tramitar el Registro Nacional de Pesca para la unidad de producción acuícola.
Art. 30°.- *Las actividades pesqueras se clasifican en:* **II.-** *Cultivo o acuacultura con fines*		
Artículo 31°.- *Para realizar las actividades de pesca se requiere lo siguiente:* **I,** *Concesión, para:* **Inciso b)** *Acuacultura comercial* **II,** Permiso, para: **Inciso g)** *Acuacultura de fomento* **III,** *Autorización, para:* **Inciso d)** *Recolectar del medio natural reproductores, larvas, postlarvas, crías, huevos, semillas, alevines o en cualquier otro estadio, y* **Inciso e)** *Acuacultura didáctica.*		

Artículos 22.- *la Secretaría podrá inscribir en el Registro Nacional de Pesca a los acuicultores que no requieran concesión, permiso o Autorización.*	Al **proyecto** le aplica el Artículo, incisos y, fracciones anteriores, porque se trata de una actividad acuícola con fines comerciales.	Por el hecho de presentar a la autoridad correspondiente (SEMARNAT) la Manifestación de Impacto Ambiental, el promovente está cumpliendo con este apartado. El proyecto se vincula por la obligatoriedad de obtener la autorización correspondiente para realizar las obras descritas en esta manifestación de impacto ambiental. Como ya se mencionó anteriormente, la promovente una vez autorizado el proyecto en materia ambiental procederá a tramitar el Registro Nacional de Pesca para la unidad de producción acuícola.
Art. 30°.- *Las actividades pesqueras se clasifican en:* **II.-** *Cultivo o acuacultura con fines*		
Artículo 31°.- *Para realizar las actividades de pesca se requiere lo siguiente:* **I,** *Concesión, para:* **Inciso b)** *Acuacultura comercial* **II,** Permiso, para: **Inciso g)** *Acuacultura de fomento* **III,** *Autorización, para:* **Inciso d)** *Recolectar del medio natural reproductores, larvas, postlarvas, crías, huevos, semillas, alevines o en cualquier otro estadio, y* **Inciso e)** *Acuacultura didáctica.*		

Artículos 22.- *la Secretaría podrá inscribir en el Registro Nacional de Pesca a los acuicultores que no requieran concesión, permiso o Autorización.*	Al **proyecto** le aplica el Artículo, incisos y, fracciones anteriores, porque se trata de una actividad acuícola con fines comerciales.	Por el hecho de presentar a la autoridad correspondiente (SEMARNAT) la Manifestación de Impacto Ambiental, el promovente está cumpliendo con este apartado. El proyecto se vincula por la obligatoriedad de obtener la autorización correspondiente para realizar las obras descritas en esta manifestación de impacto ambiental. Como ya se mencionó anteriormente, la promovente una vez autorizado el proyecto en materia ambiental procederá a tramitar el Registro Nacional de Pesca para la unidad de producción acuícola.
Art. 30°.- *Las actividades pesqueras se clasifican en:* **II.-** *Cultivo o acuacultura con fines*		
Artículo 31°.- *Para realizar las actividades de pesca se requiere lo siguiente:* **I,** *Concesión, para:* **Inciso b)** *Acuacultura comercial* **II,** Permiso, para: **Inciso g)** *Acuacultura de fomento* **III,** *Autorización, para:* **Inciso d)** *Recolectar del medio natural reproductores, larvas, postlarvas, crías, huevos, semillas, alevines o en cualquier otro estadio, y* **Inciso e)** *Acuacultura didáctica.*		

Artículos 22.- *la Secretaría podrá inscribir en el Registro Nacional de Pesca a los acuicultores que no requieran concesión, permiso o Autorización.*	Al **proyecto** le aplica el Artículo, incisos y, fracciones anteriores, porque se trata de una actividad acuícola con fines comerciales.	Por el hecho de presentar a la autoridad correspondiente (SEMARNAT) la Manifestación de Impacto Ambiental, el promovente está cumpliendo con este apartado. El proyecto se vincula por la obligatoriedad de obtener la autorización correspondiente para realizar las obras descritas en esta manifestación de impacto ambiental. Como ya se mencionó anteriormente, la promovente una vez autorizado el proyecto en materia ambiental procederá a tramitar el Registro Nacional de Pesca para la unidad de producción acuícola.
Art. 30°.- *Las actividades pesqueras se clasifican en:* **II.-** *Cultivo o acuacultura con fines*		
Artículo 31°.- *Para realizar las actividades de pesca se requiere lo siguiente:* **I,** *Concesión, para:* **Inciso b)** *Acuacultura comercial* **II,** Permiso, para: **Inciso g)** *Acuacultura de fomento* **III,** *Autorización, para:* **Inciso d)** *Recolectar del medio natural reproductores, larvas, postlarvas, crías, huevos, semillas, alevines o en cualquier otro estadio, y* **Inciso e)** *Acuacultura didáctica.*		

Artículos 22.- *la Secretaría podrá inscribir en el Registro Nacional de Pesca a los acuicultores que no requieran concesión, permiso o Autorización.*	Al **proyecto** le aplica el Artículo, incisos y, fracciones anteriores, porque se trata de una actividad acuícola con fines comerciales.	Por el hecho de presentar a la autoridad correspondiente (SEMARNAT) la Manifestación de Impacto Ambiental, el promovente está cumpliendo con este apartado. El proyecto se vincula por la obligatoriedad de obtener la autorización correspondiente para realizar las obras descritas en esta manifestación de impacto ambiental. Como ya se mencionó anteriormente, la promovente una vez autorizado el proyecto en materia ambiental procederá a tramitar el Registro Nacional de Pesca para la unidad de producción acuícola.
Art. 30°.- *Las actividades pesqueras se clasifican en:* **II.-** *Cultivo o acuacultura con fines*		
Artículo 31°.- *Para realizar las actividades de pesca se requiere lo siguiente:* **I,** *Concesión, para:* **Inciso b)** *Acuacultura comercial* **II,** Permiso, para: **Inciso g)** *Acuacultura de fomento* **III,** *Autorización, para:* **Inciso d)** *Recolectar del medio natural reproductores, larvas, postlarvas, crías, huevos, semillas, alevines o en cualquier otro estadio, y* **Inciso e)** *Acuacultura didáctica.*		

Artículos 22.- *la Secretaría podrá inscribir en el Registro Nacional de Pesca a los acuicultores que no requieran concesión, permiso o Autorización.*	Al **proyecto** le aplica el Artículo, incisos y, fracciones anteriores, porque se trata de una actividad acuícola con fines comerciales.	Por el hecho de presentar a la autoridad correspondiente (SEMARNAT) la Manifestación de Impacto Ambiental, el promovente está cumpliendo con este apartado. El proyecto se vincula por la obligatoriedad de obtener la autorización correspondiente para realizar las obras descritas en esta manifestación de impacto ambiental. Como ya se mencionó anteriormente, la promovente una vez autorizado el proyecto en materia ambiental procederá a tramitar el Registro Nacional de Pesca para la unidad de producción acuícola.
Art. 30°.- *Las actividades pesqueras se clasifican en:* **II.-** *Cultivo o acuacultura con fines*		
Artículo 31°.- *Para realizar las actividades de pesca se requiere lo siguiente:* **I,** *Concesión, para:* **Inciso b)** *Acuacultura comercial* **II,** Permiso, para: **Inciso g)** *Acuacultura de fomento* **III,** *Autorización, para:* **Inciso d)** *Recolectar del medio natural reproductores, larvas, postlarvas, crías, huevos, semillas, alevines o en cualquier otro estadio, y* **Inciso e)** *Acuacultura didáctica.*		

Artículos 22.- *la Secretaría podrá inscribir en el Registro Nacional de Pesca a los acuicultores que no requieran concesión, permiso o Autorización.*	Al **proyecto** le aplica el Artículo, incisos y, fracciones anteriores, porque se trata de una actividad acuícola con fines comerciales.	Por el hecho de presentar a la autoridad correspondiente (SEMARNAT) la Manifestación de Impacto Ambiental, el promovente está cumpliendo con este apartado. El proyecto se vincula por la obligatoriedad de obtener la autorización correspondiente para realizar las obras descritas en esta manifestación de impacto ambiental. Como ya se mencionó anteriormente, la promovente una vez autorizado el proyecto en materia ambiental procederá a tramitar el Registro Nacional de Pesca para la unidad de producción acuícola.
Art. 30°.- *Las actividades pesqueras se clasifican en:* **II.-** *Cultivo o acuacultura con fines*		
Artículo 31°.- *Para realizar las actividades de pesca se requiere lo siguiente:* **I,** *Concesión, para:* **Inciso b)** *Acuacultura comercial* **II,** Permiso, para: **Inciso g)** *Acuacultura de fomento* **III,** *Autorización, para:* **Inciso d)** *Recolectar del medio natural reproductores, larvas, postlarvas, crías, huevos, semillas, alevines o en cualquier otro estadio, y* **Inciso e)** *Acuacultura didáctica.*		

Artículos 22.- *la Secretaría podrá inscribir en el Registro Nacional de Pesca a los acuicultores que no requieran concesión, permiso o Autorización.*	Al **proyecto** le aplica el Artículo, incisos y, fracciones anteriores, porque se trata de una actividad acuícola con fines comerciales.	Por el hecho de presentar a la autoridad correspondiente (SEMARNAT) la Manifestación de Impacto Ambiental, el promovente está cumpliendo con este apartado. El proyecto se vincula por la obligatoriedad de obtener la autorización correspondiente para realizar las obras descritas en esta manifestación de impacto ambiental. Como ya se mencionó anteriormente, la promovente una vez autorizado el proyecto en materia ambiental procederá a tramitar el Registro Nacional de Pesca para la unidad de producción acuícola.
Art. 30°.- *Las actividades pesqueras se clasifican en:* **II.-** *Cultivo o acuacultura con fines*		
Artículo 31°.- *Para realizar las actividades de pesca se requiere lo siguiente:* **I,** *Concesión, para:* **Inciso b)** *Acuacultura comercial* **II,** Permiso, para: **Inciso g)** *Acuacultura de fomento* **III,** *Autorización, para:* **Inciso d)** *Recolectar del medio natural reproductores, larvas, postlarvas, crías, huevos, semillas, alevines o en cualquier otro estadio, y* **Inciso e)** *Acuacultura didáctica.*		

Artículos 22.- *la Secretaría podrá inscribir en el Registro Nacional de Pesca a los acuicultores que no requieran concesión, permiso o Autorización.*	Al **proyecto** le aplica el Artículo, incisos y, fracciones anteriores, porque se trata de una actividad acuícola con fines comerciales.	Por el hecho de presentar a la autoridad correspondiente (SEMARNAT) la Manifestación de Impacto Ambiental, el promovente está cumpliendo con este apartado. El proyecto se vincula por la obligatoriedad de obtener la autorización correspondiente para realizar las obras descritas en esta manifestación de impacto ambiental. Como ya se mencionó anteriormente, la promovente una vez autorizado el proyecto en materia ambiental procederá a tramitar el Registro Nacional de Pesca para la unidad de producción acuícola.
Art. 30°.- *Las actividades pesqueras se clasifican en:* **II.-** *Cultivo o acuacultura con fines*		
Artículo 31°.- *Para realizar las actividades de pesca se requiere lo siguiente:* **I,** *Concesión, para:* **Inciso b)** *Acuacultura comercial* **II,** Permiso, para: **Inciso g)** *Acuacultura de fomento* **III,** *Autorización, para:* **Inciso d)** *Recolectar del medio natural reproductores, larvas, postlarvas, crías, huevos, semillas, alevines o en cualquier otro estadio, y* **Inciso e)** *Acuacultura didáctica.*		

Artículos 22.- *la Secretaría podrá inscribir en el Registro Nacional de Pesca a los acuicultores que no requieran concesión, permiso o Autorización.*	Al **proyecto** le aplica el Artículo, incisos y, fracciones anteriores, porque se trata de una actividad acuícola con fines comerciales.	Por el hecho de presentar a la autoridad correspondiente (SEMARNAT) la Manifestación de Impacto Ambiental, el promovente está cumpliendo con este apartado. El proyecto se vincula por la obligatoriedad de obtener la autorización correspondiente para realizar las obras descritas en esta manifestación de impacto ambiental. Como ya se mencionó anteriormente, la promovente una vez autorizado el proyecto en materia ambiental procederá a tramitar el Registro Nacional de Pesca para la unidad de producción acuícola.
Art. 30°.- *Las actividades pesqueras se clasifican en:* **II.-** *Cultivo o acuacultura con fines*		
Artículo 31°.- *Para realizar las actividades de pesca se requiere lo siguiente:* **I,** *Concesión, para:* **Inciso b)** *Acuacultura comercial* **II,** Permiso, para: **Inciso g)** *Acuacultura de fomento* **III,** *Autorización, para:* **Inciso d)** *Recolectar del medio natural reproductores, larvas, postlarvas, crías, huevos, semillas, alevines o en cualquier otro estadio, y* **Inciso e)** *Acuacultura didáctica.*		

Artículos 22.- *la Secretaría podrá inscribir en el Registro Nacional de Pesca a los acuicultores que no requieran concesión, permiso o Autorización.*	Al **proyecto** le aplica el Artículo, incisos y, fracciones anteriores, porque se trata de una actividad acuícola con fines comerciales.	Por el hecho de presentar a la autoridad correspondiente (SEMARNAT) la Manifestación de Impacto Ambiental, el promovente está cumpliendo con este apartado. El proyecto se vincula por la obligatoriedad de obtener la autorización correspondiente para realizar las obras descritas en esta manifestación de impacto ambiental. Como ya se mencionó anteriormente, la promovente una vez autorizado el proyecto en materia ambiental procederá a tramitar el Registro Nacional de Pesca para la unidad de producción acuícola.
Art. 30°.- *Las actividades pesqueras se clasifican en:* **II.-** *Cultivo o acuacultura con fines*		
Artículo 31°.- *Para realizar las actividades de pesca se requiere lo siguiente:* **I,** *Concesión, para:* **Inciso b)** *Acuacultura comercial* **II,** Permiso, para: **Inciso g)** *Acuacultura de fomento* **III,** *Autorización, para:* **Inciso d)** *Recolectar del medio natural reproductores, larvas, postlarvas, crías, huevos, semillas, alevines o en cualquier otro estadio, y* **Inciso e)** *Acuacultura didáctica.*		

Artículos 22.- *la Secretaría podrá inscribir en el Registro Nacional de Pesca a los acuicultores que no requieran concesión, permiso o Autorización.*	Al **proyecto** le aplica el Artículo, incisos y, fracciones anteriores, porque se trata de una actividad acuícola con fines comerciales.	Por el hecho de presentar a la autoridad correspondiente (SEMARNAT) la Manifestación de Impacto Ambiental, el promovente está cumpliendo con este apartado. El proyecto se vincula por la obligatoriedad de obtener la autorización correspondiente para realizar las obras descritas en esta manifestación de impacto ambiental. Como ya se mencionó anteriormente, la promovente una vez autorizado el proyecto en materia ambiental procederá a tramitar el Registro Nacional de Pesca para la unidad de producción acuícola.
Art. 30°.- *Las actividades pesqueras se clasifican en:* **II.-** *Cultivo o acuacultura con fines*		
Artículo 31°.- *Para realizar las actividades de pesca se requiere lo siguiente:* **I,** *Concesión, para:* **Inciso b)** *Acuacultura comercial* **II,** Permiso, para: **Inciso g)** *Acuacultura de fomento* **III,** *Autorización, para:* **Inciso d)** *Recolectar del medio natural reproductores, larvas, postlarvas, crías, huevos, semillas, alevines o en cualquier otro estadio, y* **Inciso e)** *Acuacultura didáctica.*		

Artículos 22.- *la Secretaría podrá inscribir en el Registro Nacional de Pesca a los acuicultores que no requieran concesión, permiso o Autorización.*	Al **proyecto** le aplica el Artículo, incisos y, fracciones anteriores, porque se trata de una actividad acuícola con fines comerciales.	Por el hecho de presentar a la autoridad correspondiente (SEMARNAT) la Manifestación de Impacto Ambiental, el promovente está cumpliendo con este apartado. El proyecto se vincula por la obligatoriedad de obtener la autorización correspondiente para realizar las obras descritas en esta manifestación de impacto ambiental. Como ya se mencionó anteriormente, la promovente una vez autorizado el proyecto en materia ambiental procederá a tramitar el Registro Nacional de Pesca para la unidad de producción acuícola.
Art. 30°.- *Las actividades pesqueras se clasifican en:* **II.-** *Cultivo o acuacultura con fines*		
Artículo 31°.- *Para realizar las actividades de pesca se requiere lo siguiente:* **I,** *Concesión, para:* **Inciso b)** *Acuacultura comercial* **II,** Permiso, para: **Inciso g)** *Acuacultura de fomento* **III,** *Autorización, para:* **Inciso d)** *Recolectar del medio natural reproductores, larvas, postlarvas, crías, huevos, semillas, alevines o en cualquier otro estadio, y* **Inciso e)** *Acuacultura didáctica.*		

Artículos 22.- *la Secretaría podrá inscribir en el Registro Nacional de Pesca a los acuicultores que no requieran concesión, permiso o Autorización.*	Al **proyecto** le aplica el Artículo, incisos y, fracciones anteriores, porque se trata de una actividad acuícola con fines comerciales.	Por el hecho de presentar a la autoridad correspondiente (SEMARNAT) la Manifestación de Impacto Ambiental, el promovente está cumpliendo con este apartado. El proyecto se vincula por la obligatoriedad de obtener la autorización correspondiente para realizar las obras descritas en esta manifestación de impacto ambiental. Como ya se mencionó anteriormente, la promovente una vez autorizado el proyecto en materia ambiental procederá a tramitar el Registro Nacional de Pesca para la unidad de producción acuícola.
Art. 30°.- *Las actividades pesqueras se clasifican en:* **II.-** *Cultivo o acuacultura con fines*		
Artículo 31°.- *Para realizar las actividades de pesca se requiere lo siguiente:* **I,** *Concesión, para:* **Inciso b)** *Acuacultura comercial* **II,** Permiso, para: **Inciso g)** *Acuacultura de fomento* **III,** *Autorización, para:* **Inciso d)** *Recolectar del medio natural reproductores, larvas, postlarvas, crías, huevos, semillas, alevines o en cualquier otro estadio, y* **Inciso e)** *Acuacultura didáctica.*		

Artículos 22.- *la Secretaría podrá inscribir en el Registro Nacional de Pesca a los acuicultores que no requieran concesión, permiso o Autorización.*	Al **proyecto** le aplica el Artículo, incisos y, fracciones anteriores, porque se trata de una actividad acuícola con fines comerciales.	Por el hecho de presentar a la autoridad correspondiente (SEMARNAT) la Manifestación de Impacto Ambiental, el promovente está cumpliendo con este apartado. El proyecto se vincula por la obligatoriedad de obtener la autorización correspondiente para realizar las obras descritas en esta manifestación de impacto ambiental. Como ya se mencionó anteriormente, la promovente una vez autorizado el proyecto en materia ambiental procederá a tramitar el Registro Nacional de Pesca para la unidad de producción acuícola.
Art. 30°.- *Las actividades pesqueras se clasifican en:* **II.-** *Cultivo o acuacultura con fines*		
Artículo 31°.- *Para realizar las actividades de pesca se requiere lo siguiente:* **I,** *Concesión, para:* **Inciso b)** *Acuacultura comercial* **II,** Permiso, para: **Inciso g)** *Acuacultura de fomento* **III,** *Autorización, para:* **Inciso d)** *Recolectar del medio natural reproductores, larvas, postlarvas, crías, huevos, semillas, alevines o en cualquier otro estadio, y* **Inciso e)** *Acuacultura didáctica.*		

Artículos 22.- *la Secretaría podrá inscribir en el Registro Nacional de Pesca a los acuicultores que no requieran concesión, permiso o Autorización.*	Al **proyecto** le aplica el Artículo, incisos y, fracciones anteriores, porque se trata de una actividad acuícola con fines comerciales.	Por el hecho de presentar a la autoridad correspondiente (SEMARNAT) la Manifestación de Impacto Ambiental, el promovente está cumpliendo con este apartado. El proyecto se vincula por la obligatoriedad de obtener la autorización correspondiente para realizar las obras descritas en esta manifestación de impacto ambiental. Como ya se mencionó anteriormente, la promovente una vez autorizado el proyecto en materia ambiental procederá a tramitar el Registro Nacional de Pesca para la unidad de producción acuícola.
Art. 30°.- *Las actividades pesqueras se clasifican en:* **II.-** *Cultivo o acuacultura con fines*		
Artículo 31°.- *Para realizar las actividades de pesca se requiere lo siguiente:* **I,** *Concesión, para:* **Inciso b)** *Acuacultura comercial* **II,** Permiso, para: **Inciso g)** *Acuacultura de fomento* **III,** *Autorización, para:* **Inciso d)** *Recolectar del medio natural reproductores, larvas, postlarvas, crías, huevos, semillas, alevines o en cualquier otro estadio, y* **Inciso e)** *Acuacultura didáctica.*		

Artículos 22.- *la Secretaría podrá inscribir en el Registro Nacional de Pesca a los acuicultores que no requieran concesión, permiso o Autorización.*	Al **proyecto** le aplica el Artículo, incisos y, fracciones anteriores, porque se trata de una actividad acuícola con fines comerciales.	Por el hecho de presentar a la autoridad correspondiente (SEMARNAT) la Manifestación de Impacto Ambiental, el promovente está cumpliendo con este apartado. El proyecto se vincula por la obligatoriedad de obtener la autorización correspondiente para realizar las obras descritas en esta manifestación de impacto ambiental. Como ya se mencionó anteriormente, la promovente una vez autorizado el proyecto en materia ambiental procederá a tramitar el Registro Nacional de Pesca para la unidad de producción acuícola.
Art. 30°.- *Las actividades pesqueras se clasifican en:* **II.-** *Cultivo o acuacultura con fines*		
Artículo 31°.- *Para realizar las actividades de pesca se requiere lo siguiente:* **I,** *Concesión, para:* **Inciso b)** *Acuacultura comercial* **II,** Permiso, para: **Inciso g)** *Acuacultura de fomento* **III,** *Autorización, para:* **Inciso d)** *Recolectar del medio natural reproductores, larvas, postlarvas, crías, huevos, semillas, alevines o en cualquier otro estadio, y* **Inciso e)** *Acuacultura didáctica.*		

Artículos 22.- *la Secretaría podrá inscribir en el Registro Nacional de Pesca a los acuicultores que no requieran concesión, permiso o Autorización.*	Al **proyecto** le aplica el Artículo, incisos y, fracciones anteriores, porque se trata de una actividad acuícola con fines comerciales.	Por el hecho de presentar a la autoridad correspondiente (SEMARNAT) la Manifestación de Impacto Ambiental, el promovente está cumpliendo con este apartado. El proyecto se vincula por la obligatoriedad de obtener la autorización correspondiente para realizar las obras descritas en esta manifestación de impacto ambiental. Como ya se mencionó anteriormente, la promovente una vez autorizado el proyecto en materia ambiental procederá a tramitar el Registro Nacional de Pesca para la unidad de producción acuícola.
Art. 30°.- *Las actividades pesqueras se clasifican en:* **II.-** *Cultivo o acuacultura con fines*		
Artículo 31°.- *Para realizar las actividades de pesca se requiere lo siguiente:* **I,** *Concesión, para:* **Inciso b)** *Acuacultura comercial* **II,** Permiso, para: **Inciso g)** *Acuacultura de fomento* **III,** *Autorización, para:* **Inciso d)** *Recolectar del medio natural reproductores, larvas, postlarvas, crías, huevos, semillas, alevines o en cualquier otro estadio, y* **Inciso e)** *Acuacultura didáctica.*		

Artículos 22.- *la Secretaría podrá inscribir en el Registro Nacional de Pesca a los acuicultores que no requieran concesión, permiso o Autorización.*	Al **proyecto** le aplica el Artículo, incisos y, fracciones anteriores, porque se trata de una actividad acuícola con fines comerciales.	Por el hecho de presentar a la autoridad correspondiente (SEMARNAT) la Manifestación de Impacto Ambiental, el promovente está cumpliendo con este apartado. El proyecto se vincula por la obligatoriedad de obtener la autorización correspondiente para realizar las obras descritas en esta manifestación de impacto ambiental. Como ya se mencionó anteriormente, la promovente una vez autorizado el proyecto en materia ambiental procederá a tramitar el Registro Nacional de Pesca para la unidad de producción acuícola.
Art. 30°.- *Las actividades pesqueras se clasifican en:* **II.-** *Cultivo o acuacultura con fines*		
Artículo 31°.- *Para realizar las actividades de pesca se requiere lo siguiente:* **I,** *Concesión, para:* **Inciso b)** *Acuacultura comercial* **II,** Permiso, para: **Inciso g)** *Acuacultura de fomento* **III,** *Autorización, para:* **Inciso d)** *Recolectar del medio natural reproductores, larvas, postlarvas, crías, huevos, semillas, alevines o en cualquier otro estadio, y* **Inciso e)** *Acuacultura didáctica.*		

Artículos 22.- *la Secretaría podrá inscribir en el Registro Nacional de Pesca a los acuicultores que no requieran concesión, permiso o Autorización.*	Al **proyecto** le aplica el Artículo, incisos y, fracciones anteriores, porque se trata de una actividad acuícola con fines comerciales.	Por el hecho de presentar a la autoridad correspondiente (SEMARNAT) la Manifestación de Impacto Ambiental, el promovente está cumpliendo con este apartado. El proyecto se vincula por la obligatoriedad de obtener la autorización correspondiente para realizar las obras descritas en esta manifestación de impacto ambiental. Como ya se mencionó anteriormente, la promovente una vez autorizado el proyecto en materia ambiental procederá a tramitar el Registro Nacional de Pesca para la unidad de producción acuícola.
Art. 30°.- *Las actividades pesqueras se clasifican en:* **II.-** *Cultivo o acuacultura con fines*		
Artículo 31°.- *Para realizar las actividades de pesca se requiere lo siguiente:* **I,** *Concesión, para:* **Inciso b)** *Acuacultura comercial* **II,** Permiso, para: **Inciso g)** *Acuacultura de fomento* **III,** *Autorización, para:* **Inciso d)** *Recolectar del medio natural reproductores, larvas, postlarvas, crías, huevos, semillas, alevines o en cualquier otro estadio, y* **Inciso e)** *Acuacultura didáctica.*		

Artículos 22.- *la Secretaría podrá inscribir en el Registro Nacional de Pesca a los acuicultores que no requieran concesión, permiso o Autorización.*	Al **proyecto** le aplica el Artículo, incisos y, fracciones anteriores, porque se trata de una actividad acuícola con fines comerciales.	Por el hecho de presentar a la autoridad correspondiente (SEMARNAT) la Manifestación de Impacto Ambiental, el promovente está cumpliendo con este apartado. El proyecto se vincula por la obligatoriedad de obtener la autorización correspondiente para realizar las obras descritas en esta manifestación de impacto ambiental. Como ya se mencionó anteriormente, la promovente una vez autorizado el proyecto en materia ambiental procederá a tramitar el Registro Nacional de Pesca para la unidad de producción acuícola.
Art. 30°.- *Las actividades pesqueras se clasifican en:* **II.-** *Cultivo o acuacultura con fines*		
Artículo 31°.- *Para realizar las actividades de pesca se requiere lo siguiente:* **I,** *Concesión, para:* **Inciso b)** *Acuacultura comercial* **II,** Permiso, para: **Inciso g)** *Acuacultura de fomento* **III,** *Autorización, para:* **Inciso d)** *Recolectar del medio natural reproductores, larvas, postlarvas, crías, huevos, semillas, alevines o en cualquier otro estadio, y* **Inciso e)** *Acuacultura didáctica.*		

Artículos 22.- *la Secretaría podrá inscribir en el Registro Nacional de Pesca a los acuicultores que no requieran concesión, permiso o Autorización.*	Al **proyecto** le aplica el Artículo, incisos y, fracciones anteriores, porque se trata de una actividad acuícola con fines comerciales.	Por el hecho de presentar a la autoridad correspondiente (SEMARNAT) la Manifestación de Impacto Ambiental, el promovente está cumpliendo con este apartado. El proyecto se vincula por la obligatoriedad de obtener la autorización correspondiente para realizar las obras descritas en esta manifestación de impacto ambiental. Como ya se mencionó anteriormente, la promovente una vez autorizado el proyecto en materia ambiental procederá a tramitar el Registro Nacional de Pesca para la unidad de producción acuícola.
Art. 30°.- *Las actividades pesqueras se clasifican en:* **II.-** *Cultivo o acuacultura con fines*		
Artículo 31°.- *Para realizar las actividades de pesca se requiere lo siguiente:* **I,** *Concesión, para:* **Inciso b)** *Acuacultura comercial* **II,** Permiso, para: **Inciso g)** *Acuacultura de fomento* **III,** *Autorización, para:* **Inciso d)** *Recolectar del medio natural reproductores, larvas, postlarvas, crías, huevos, semillas, alevines o en cualquier otro estadio, y* **Inciso e)** *Acuacultura didáctica.*		

Artículos 22.- *la Secretaría podrá inscribir en el Registro Nacional de Pesca a los acuicultores que no requieran concesión, permiso o Autorización.*	Al **proyecto** le aplica el Artículo, incisos y, fracciones anteriores, porque se trata de una actividad acuícola con fines comerciales.	Por el hecho de presentar a la autoridad correspondiente (SEMARNAT) la Manifestación de Impacto Ambiental, el promovente está cumpliendo con este apartado. El proyecto se vincula por la obligatoriedad de obtener la autorización correspondiente para realizar las obras descritas en esta manifestación de impacto ambiental. Como ya se mencionó anteriormente, la promovente una vez autorizado el proyecto en materia ambiental procederá a tramitar el Registro Nacional de Pesca para la unidad de producción acuícola.
Art. 30°.- *Las actividades pesqueras se clasifican en:* **II.-** *Cultivo o acuacultura con fines*		
Artículo 31°.- *Para realizar las actividades de pesca se requiere lo siguiente:* **I,** *Concesión, para:* **Inciso b)** *Acuacultura comercial* **II,** Permiso, para: **Inciso g)** *Acuacultura de fomento* **III,** *Autorización, para:* **Inciso d)** *Recolectar del medio natural reproductores, larvas, postlarvas, crías, huevos, semillas, alevines o en cualquier otro estadio, y* **Inciso e)** *Acuacultura didáctica.*		

Artículos 22.- *la Secretaría podrá inscribir en el Registro Nacional de Pesca a los acuicultores que no requieran concesión, permiso o Autorización.*	Al **proyecto** le aplica el Artículo, incisos y, fracciones anteriores, porque se trata de una actividad acuícola con fines comerciales.	Por el hecho de presentar a la autoridad correspondiente (SEMARNAT) la Manifestación de Impacto Ambiental, el promovente está cumpliendo con este apartado. El proyecto se vincula por la obligatoriedad de obtener la autorización correspondiente para realizar las obras descritas en esta manifestación de impacto ambiental. Como ya se mencionó anteriormente, la promovente una vez autorizado el proyecto en materia ambiental procederá a tramitar el Registro Nacional de Pesca para la unidad de producción acuícola.
Art. 30°.- *Las actividades pesqueras se clasifican en:* **II.-** *Cultivo o acuacultura con fines*		
Artículo 31°.- *Para realizar las actividades de pesca se requiere lo siguiente:* **I,** *Concesión, para:* **Inciso b)** *Acuacultura comercial* **II,** Permiso, para: **Inciso g)** *Acuacultura de fomento* **III,** *Autorización, para:* **Inciso d)** *Recolectar del medio natural reproductores, larvas, postlarvas, crías, huevos, semillas, alevines o en cualquier otro estadio, y* **Inciso e)** *Acuacultura didáctica.*		

Artículos 22.- *la Secretaría podrá inscribir en el Registro Nacional de Pesca a los acuicultores que no requieran concesión, permiso o Autorización.*	Al **proyecto** le aplica el Artículo, incisos y, fracciones anteriores, porque se trata de una actividad acuícola con fines comerciales.	Por el hecho de presentar a la autoridad correspondiente (SEMARNAT) la Manifestación de Impacto Ambiental, el promovente está cumpliendo con este apartado. El proyecto se vincula por la obligatoriedad de obtener la autorización correspondiente para realizar las obras descritas en esta manifestación de impacto ambiental. Como ya se mencionó anteriormente, la promovente una vez autorizado el proyecto en materia ambiental procederá a tramitar el Registro Nacional de Pesca para la unidad de producción acuícola.
Art. 30°.- *Las actividades pesqueras se clasifican en:* **II.-** *Cultivo o acuacultura con fines*		
Artículo 31°.- *Para realizar las actividades de pesca se requiere lo siguiente:* **I,** *Concesión, para:* **Inciso b)** *Acuacultura comercial* **II,** Permiso, para: **Inciso g)** *Acuacultura de fomento* **III,** *Autorización, para:* **Inciso d)** *Recolectar del medio natural reproductores, larvas, postlarvas, crías, huevos, semillas, alevines o en cualquier otro estadio, y* **Inciso e)** *Acuacultura didáctica.*		

Artículos 22.- *la Secretaría podrá inscribir en el Registro Nacional de Pesca a los acuicultores que no requieran concesión, permiso o Autorización.*	Al **proyecto** le aplica el Artículo, incisos y, fracciones anteriores, porque se trata de una actividad acuícola con fines comerciales.	Por el hecho de presentar a la autoridad correspondiente (SEMARNAT) la Manifestación de Impacto Ambiental, el promovente está cumpliendo con este apartado. El proyecto se vincula por la obligatoriedad de obtener la autorización correspondiente para realizar las obras descritas en esta manifestación de impacto ambiental. Como ya se mencionó anteriormente, la promovente una vez autorizado el proyecto en materia ambiental procederá a tramitar el Registro Nacional de Pesca para la unidad de producción acuícola.
Art. 30°.- *Las actividades pesqueras se clasifican en:* **II.-** *Cultivo o acuacultura con fines*		
Artículo 31°.- *Para realizar las actividades de pesca se requiere lo siguiente:* **I,** *Concesión, para:* **Inciso b)** *Acuacultura comercial* **II,** Permiso, para: **Inciso g)** *Acuacultura de fomento* **III,** *Autorización, para:* **Inciso d)** *Recolectar del medio natural reproductores, larvas, postlarvas, crías, huevos, semillas, alevines o en cualquier otro estadio, y* **Inciso e)** *Acuacultura didáctica.*		

Artículos 22.- *la Secretaría podrá inscribir en el Registro Nacional de Pesca a los acuicultores que no requieran concesión, permiso o Autorización.*	Al **proyecto** le aplica el Artículo, incisos y, fracciones anteriores, porque se trata de una actividad acuícola con fines comerciales.	Por el hecho de presentar a la autoridad correspondiente (SEMARNAT) la Manifestación de Impacto Ambiental, el promovente está cumpliendo con este apartado. El proyecto se vincula por la obligatoriedad de obtener la autorización correspondiente para realizar las obras descritas en esta manifestación de impacto ambiental. Como ya se mencionó anteriormente, la promovente una vez autorizado el proyecto en materia ambiental procederá a tramitar el Registro Nacional de Pesca para la unidad de producción acuícola.
Art. 30°.- *Las actividades pesqueras se clasifican en:* **II.-** *Cultivo o acuacultura con fines*		
Artículo 31°.- *Para realizar las actividades de pesca se requiere lo siguiente:* **I,** *Concesión, para:* **Inciso b)** *Acuacultura comercial* **II,** Permiso, para: **Inciso g)** *Acuacultura de fomento* **III,** *Autorización, para:* **Inciso d)** *Recolectar del medio natural reproductores, larvas, postlarvas, crías, huevos, semillas, alevines o en cualquier otro estadio, y* **Inciso e)** *Acuacultura didáctica.*		

Artículos 22.- *la Secretaría podrá inscribir en el Registro Nacional de Pesca a los acuicultores que no requieran concesión, permiso o Autorización.*	Al **proyecto** le aplica el Artículo, incisos y, fracciones anteriores, porque se trata de una actividad acuícola con fines comerciales.	Por el hecho de presentar a la autoridad correspondiente (SEMARNAT) la Manifestación de Impacto Ambiental, el promovente está cumpliendo con este apartado. El proyecto se vincula por la obligatoriedad de obtener la autorización correspondiente para realizar las obras descritas en esta manifestación de impacto ambiental. Como ya se mencionó anteriormente, la promovente una vez autorizado el proyecto en materia ambiental procederá a tramitar el Registro Nacional de Pesca para la unidad de producción acuícola.
Art. 30°.- *Las actividades pesqueras se clasifican en:* **II.-** *Cultivo o acuacultura con fines*		
Artículo 31°.- *Para realizar las actividades de pesca se requiere lo siguiente:* **I,** *Concesión, para:* **Inciso b)** *Acuacultura comercial* **II,** Permiso, para: **Inciso g)** *Acuacultura de fomento* **III,** *Autorización, para:* **Inciso d)** *Recolectar del medio natural reproductores, larvas, postlarvas, crías, huevos, semillas, alevines o en cualquier otro estadio, y* **Inciso e)** *Acuacultura didáctica.*		

Artículos 22.- *la Secretaría podrá inscribir en el Registro Nacional de Pesca a los acuicultores que no requieran concesión, permiso o Autorización.*	Al **proyecto** le aplica el Artículo, incisos y, fracciones anteriores, porque se trata de una actividad acuícola con fines comerciales.	Por el hecho de presentar a la autoridad correspondiente (SEMARNAT) la Manifestación de Impacto Ambiental, el promovente está cumpliendo con este apartado. El proyecto se vincula por la obligatoriedad de obtener la autorización correspondiente para realizar las obras descritas en esta manifestación de impacto ambiental. Como ya se mencionó anteriormente, la promovente una vez autorizado el proyecto en materia ambiental procederá a tramitar el Registro Nacional de Pesca para la unidad de producción acuícola.
Art. 30°.- *Las actividades pesqueras se clasifican en:* **II.-** *Cultivo o acuacultura con fines*		
Artículo 31°.- *Para realizar las actividades de pesca se requiere lo siguiente:* **I,** *Concesión, para:* **Inciso b)** *Acuacultura comercial* **II,** Permiso, para: **Inciso g)** *Acuacultura de fomento* **III,** *Autorización, para:* **Inciso d)** *Recolectar del medio natural reproductores, larvas, postlarvas, crías, huevos, semillas, alevines o en cualquier otro estadio, y* **Inciso e)** *Acuacultura didáctica.*		

Artículos 22.- *la Secretaría podrá inscribir en el Registro Nacional de Pesca a los acuicultores que no requieran concesión, permiso o Autorización.*	Al **proyecto** le aplica el Artículo, incisos y, fracciones anteriores, porque se trata de una actividad acuícola con fines comerciales.	Por el hecho de presentar a la autoridad correspondiente (SEMARNAT) la Manifestación de Impacto Ambiental, el promovente está cumpliendo con este apartado. El proyecto se vincula por la obligatoriedad de obtener la autorización correspondiente para realizar las obras descritas en esta manifestación de impacto ambiental. Como ya se mencionó anteriormente, la promovente una vez autorizado el proyecto en materia ambiental procederá a tramitar el Registro Nacional de Pesca para la unidad de producción acuícola.
Art. 30°.- *Las actividades pesqueras se clasifican en:* **II.-** *Cultivo o acuacultura con fines*		
Artículo 31°.- *Para realizar las actividades de pesca se requiere lo siguiente:* **I,** *Concesión, para:* **Inciso b)** *Acuacultura comercial* **II,** Permiso, para: **Inciso g)** *Acuacultura de fomento* **III,** *Autorización, para:* **Inciso d)** *Recolectar del medio natural reproductores, larvas, postlarvas, crías, huevos, semillas, alevines o en cualquier otro estadio, y* **Inciso e)** *Acuacultura didáctica.*		

Artículos 22.- *la Secretaría podrá inscribir en el Registro Nacional de Pesca a los acuicultores que no requieran concesión, permiso o Autorización.*	Al **proyecto** le aplica el Artículo, incisos y, fracciones anteriores, porque se trata de una actividad acuícola con fines comerciales.	Por el hecho de presentar a la autoridad correspondiente (SEMARNAT) la Manifestación de Impacto Ambiental, el promovente está cumpliendo con este apartado. El proyecto se vincula por la obligatoriedad de obtener la autorización correspondiente para realizar las obras descritas en esta manifestación de impacto ambiental. Como ya se mencionó anteriormente, la promovente una vez autorizado el proyecto en materia ambiental procederá a tramitar el Registro Nacional de Pesca para la unidad de producción acuícola.
Art. 30°.- *Las actividades pesqueras se clasifican en:* **II.-** *Cultivo o acuacultura con fines*		
Artículo 31°.- *Para realizar las actividades de pesca se requiere lo siguiente:* **I,** *Concesión, para:* **Inciso b)** *Acuacultura comercial* **II,** Permiso, para: **Inciso g)** *Acuacultura de fomento* **III,** *Autorización, para:* **Inciso d)** *Recolectar del medio natural reproductores, larvas, postlarvas, crías, huevos, semillas, alevines o en cualquier otro estadio, y* **Inciso e)** *Acuacultura didáctica.*		

Artículos 22.- *la Secretaría podrá inscribir en el Registro Nacional de Pesca a los acuicultores que no requieran concesión, permiso o Autorización.*	Al **proyecto** le aplica el Artículo, incisos y, fracciones anteriores, porque se trata de una actividad acuícola con fines comerciales.	Por el hecho de presentar a la autoridad correspondiente (SEMARNAT) la Manifestación de Impacto Ambiental, el promovente está cumpliendo con este apartado. El proyecto se vincula por la obligatoriedad de obtener la autorización correspondiente para realizar las obras descritas en esta manifestación de impacto ambiental. Como ya se mencionó anteriormente, la promovente una vez autorizado el proyecto en materia ambiental procederá a tramitar el Registro Nacional de Pesca para la unidad de producción acuícola.
Art. 30°.- *Las actividades pesqueras se clasifican en:* **II.-** *Cultivo o acuacultura con fines*		
Artículo 31°.- *Para realizar las actividades de pesca se requiere lo siguiente:* **I,** *Concesión, para:* **Inciso b)** *Acuacultura comercial* **II,** Permiso, para: **Inciso g)** *Acuacultura de fomento* **III,** *Autorización, para:* **Inciso d)** *Recolectar del medio natural reproductores, larvas, postlarvas, crías, huevos, semillas, alevines o en cualquier otro estadio, y* **Inciso e)** *Acuacultura didáctica.*		

Artículos 22.- *la Secretaría podrá inscribir en el Registro Nacional de Pesca a los acuicultores que no requieran concesión, permiso o Autorización.*	Al **proyecto** le aplica el Artículo, incisos y, fracciones anteriores, porque se trata de una actividad acuícola con fines comerciales.	Por el hecho de presentar a la autoridad correspondiente (SEMARNAT) la Manifestación de Impacto Ambiental, el promovente está cumpliendo con este apartado. El proyecto se vincula por la obligatoriedad de obtener la autorización correspondiente para realizar las obras descritas en esta manifestación de impacto ambiental. Como ya se mencionó anteriormente, la promovente una vez autorizado el proyecto en materia ambiental procederá a tramitar el Registro Nacional de Pesca para la unidad de producción acuícola.
Art. 30°.- *Las actividades pesqueras se clasifican en:* **II.-** *Cultivo o acuacultura con fines*		
Artículo 31°.- *Para realizar las actividades de pesca se requiere lo siguiente:* **I,** *Concesión, para:* **Inciso b)** *Acuacultura comercial* **II,** Permiso, para: **Inciso g)** *Acuacultura de fomento* **III,** *Autorización, para:* **Inciso d)** *Recolectar del medio natural reproductores, larvas, postlarvas, crías, huevos, semillas, alevines o en cualquier otro estadio, y* **Inciso e)** *Acuacultura didáctica.*		

Artículos 22.- *la Secretaría podrá inscribir en el Registro Nacional de Pesca a los acuicultores que no requieran concesión, permiso o Autorización.*	Al **proyecto** le aplica el Artículo, incisos y, fracciones anteriores, porque se trata de una actividad acuícola con fines comerciales.	Por el hecho de presentar a la autoridad correspondiente (SEMARNAT) la Manifestación de Impacto Ambiental, el promovente está cumpliendo con este apartado. El proyecto se vincula por la obligatoriedad de obtener la autorización correspondiente para realizar las obras descritas en esta manifestación de impacto ambiental. Como ya se mencionó anteriormente, la promovente una vez autorizado el proyecto en materia ambiental procederá a tramitar el Registro Nacional de Pesca para la unidad de producción acuícola.
Art. 30°.- *Las actividades pesqueras se clasifican en:* **II.-** *Cultivo o acuacultura con fines*		
Artículo 31°.- *Para realizar las actividades de pesca se requiere lo siguiente:* **I,** *Concesión, para:* **Inciso b)** *Acuacultura comercial* **II,** Permiso, para: **Inciso g)** *Acuacultura de fomento* **III,** *Autorización, para:* **Inciso d)** *Recolectar del medio natural reproductores, larvas, postlarvas, crías, huevos, semillas, alevines o en cualquier otro estadio, y* **Inciso e)** *Acuacultura didáctica.*		

Artículos 22.- *la Secretaría podrá inscribir en el Registro Nacional de Pesca a los acuicultores que no requieran concesión, permiso o Autorización.*	Al **proyecto** le aplica el Artículo, incisos y, fracciones anteriores, porque se trata de una actividad acuícola con fines comerciales.	Por el hecho de presentar a la autoridad correspondiente (SEMARNAT) la Manifestación de Impacto Ambiental, el promovente está cumpliendo con este apartado. El proyecto se vincula por la obligatoriedad de obtener la autorización correspondiente para realizar las obras descritas en esta manifestación de impacto ambiental. Como ya se mencionó anteriormente, la promovente una vez autorizado el proyecto en materia ambiental procederá a tramitar el Registro Nacional de Pesca para la unidad de producción acuícola.
Art. 30°.- *Las actividades pesqueras se clasifican en:* **II.-** *Cultivo o acuacultura con fines*		
Artículo 31°.- *Para realizar las actividades de pesca se requiere lo siguiente:* **I,** *Concesión, para:* **Inciso b)** *Acuacultura comercial* **II,** Permiso, para: **Inciso g)** *Acuacultura de fomento* **III,** *Autorización, para:* **Inciso d)** *Recolectar del medio natural reproductores, larvas, postlarvas, crías, huevos, semillas, alevines o en cualquier otro estadio, y* **Inciso e)** *Acuacultura didáctica.*		

Artículos 22.- *la Secretaría podrá inscribir en el Registro Nacional de Pesca a los acuicultores que no requieran concesión, permiso o Autorización.*	Al **proyecto** le aplica el Artículo, incisos y, fracciones anteriores, porque se trata de una actividad acuícola con fines comerciales.	Por el hecho de presentar a la autoridad correspondiente (SEMARNAT) la Manifestación de Impacto Ambiental, el promovente está cumpliendo con este apartado. El proyecto se vincula por la obligatoriedad de obtener la autorización correspondiente para realizar las obras descritas en esta manifestación de impacto ambiental. Como ya se mencionó anteriormente, la promovente una vez autorizado el proyecto en materia ambiental procederá a tramitar el Registro Nacional de Pesca para la unidad de producción acuícola.
Art. 30°.- *Las actividades pesqueras se clasifican en:* **II.-** *Cultivo o acuacultura con fines*		
Artículo 31°.- *Para realizar las actividades de pesca se requiere lo siguiente:* **I,** *Concesión, para:* **Inciso b)** *Acuacultura comercial* **II,** Permiso, para: **Inciso g)** *Acuacultura de fomento* **III,** *Autorización, para:* **Inciso d)** *Recolectar del medio natural reproductores, larvas, postlarvas, crías, huevos, semillas, alevines o en cualquier otro estadio, y* **Inciso e)** *Acuacultura didáctica.*		

Artículos 22.- *la Secretaría podrá inscribir en el Registro Nacional de Pesca a los acuicultores que no requieran concesión, permiso o Autorización.*	Al **proyecto** le aplica el Artículo, incisos y, fracciones anteriores, porque se trata de una actividad acuícola con fines comerciales.	Por el hecho de presentar a la autoridad correspondiente (SEMARNAT) la Manifestación de Impacto Ambiental, el promovente está cumpliendo con este apartado. El proyecto se vincula por la obligatoriedad de obtener la autorización correspondiente para realizar las obras descritas en esta manifestación de impacto ambiental. Como ya se mencionó anteriormente, la promovente una vez autorizado el proyecto en materia ambiental procederá a tramitar el Registro Nacional de Pesca para la unidad de producción acuícola.
Art. 30°.- *Las actividades pesqueras se clasifican en:* **II.-** *Cultivo o acuacultura con fines*		
Artículo 31°.- *Para realizar las actividades de pesca se requiere lo siguiente:* **I,** *Concesión, para:* **Inciso b)** *Acuacultura comercial* **II,** Permiso, para: **Inciso g)** *Acuacultura de fomento* **III,** *Autorización, para:* **Inciso d)** *Recolectar del medio natural reproductores, larvas, postlarvas, crías, huevos, semillas, alevines o en cualquier otro estadio, y* **Inciso e)** *Acuacultura didáctica.*		

Artículos 22.- *la Secretaría podrá inscribir en el Registro Nacional de Pesca a los acuicultores que no requieran concesión, permiso o Autorización.*	Al **proyecto** le aplica el Artículo, incisos y, fracciones anteriores, porque se trata de una actividad acuícola con fines comerciales.	Por el hecho de presentar a la autoridad correspondiente (SEMARNAT) la Manifestación de Impacto Ambiental, el promovente está cumpliendo con este apartado. El proyecto se vincula por la obligatoriedad de obtener la autorización correspondiente para realizar las obras descritas en esta manifestación de impacto ambiental. Como ya se mencionó anteriormente, la promovente una vez autorizado el proyecto en materia ambiental procederá a tramitar el Registro Nacional de Pesca para la unidad de producción acuícola.
Art. 30°.- *Las actividades pesqueras se clasifican en:* **II.-** *Cultivo o acuacultura con fines*		
Artículo 31°.- *Para realizar las actividades de pesca se requiere lo siguiente:* **I,** *Concesión, para:* **Inciso b)** *Acuacultura comercial* **II,** Permiso, para: **Inciso g)** *Acuacultura de fomento* **III,** *Autorización, para:* **Inciso d)** *Recolectar del medio natural reproductores, larvas, postlarvas, crías, huevos, semillas, alevines o en cualquier otro estadio, y* **Inciso e)** *Acuacultura didáctica.*		

Artículos 22.- *la Secretaría podrá inscribir en el Registro Nacional de Pesca a los acuicultores que no requieran concesión, permiso o Autorización.*	Al **proyecto** le aplica el Artículo, incisos y, fracciones anteriores, porque se trata de una actividad acuícola con fines comerciales.	Por el hecho de presentar a la autoridad correspondiente (SEMARNAT) la Manifestación de Impacto Ambiental, el promovente está cumpliendo con este apartado. El proyecto se vincula por la obligatoriedad de obtener la autorización correspondiente para realizar las obras descritas en esta manifestación de impacto ambiental. Como ya se mencionó anteriormente, la promovente una vez autorizado el proyecto en materia ambiental procederá a tramitar el Registro Nacional de Pesca para la unidad de producción acuícola.
Art. 30°.- *Las actividades pesqueras se clasifican en:* **II.-** *Cultivo o acuacultura con fines*		
Artículo 31°.- *Para realizar las actividades de pesca se requiere lo siguiente:* **I,** *Concesión, para:* **Inciso b)** *Acuacultura comercial* **II,** Permiso, para: **Inciso g)** *Acuacultura de fomento* **III,** *Autorización, para:* **Inciso d)** *Recolectar del medio natural reproductores, larvas, postlarvas, crías, huevos, semillas, alevines o en cualquier otro estadio, y* **Inciso e)** *Acuacultura didáctica.*		

Artículos 22.- *la Secretaría podrá inscribir en el Registro Nacional de Pesca a los acuicultores que no requieran concesión, permiso o Autorización.*	Al **proyecto** le aplica el Artículo, incisos y, fracciones anteriores, porque se trata de una actividad acuícola con fines comerciales.	Por el hecho de presentar a la autoridad correspondiente (SEMARNAT) la Manifestación de Impacto Ambiental, el promovente está cumpliendo con este apartado. El proyecto se vincula por la obligatoriedad de obtener la autorización correspondiente para realizar las obras descritas en esta manifestación de impacto ambiental. Como ya se mencionó anteriormente, la promovente una vez autorizado el proyecto en materia ambiental procederá a tramitar el Registro Nacional de Pesca para la unidad de producción acuícola.
Art. 30°.- *Las actividades pesqueras se clasifican en:* **II.-** *Cultivo o acuacultura con fines*		
Artículo 31°.- *Para realizar las actividades de pesca se requiere lo siguiente:* **I,** *Concesión, para:* **Inciso b)** *Acuacultura comercial* **II,** Permiso, para: **Inciso g)** *Acuacultura de fomento* **III,** *Autorización, para:* **Inciso d)** *Recolectar del medio natural reproductores, larvas, postlarvas, crías, huevos, semillas, alevines o en cualquier otro estadio, y* **Inciso e)** *Acuacultura didáctica.*		

Artículos 22.- *la Secretaría podrá inscribir en el Registro Nacional de Pesca a los acuicultores que no requieran concesión, permiso o Autorización.*	Al **proyecto** le aplica el Artículo, incisos y, fracciones anteriores, porque se trata de una actividad acuícola con fines comerciales.	Por el hecho de presentar a la autoridad correspondiente (SEMARNAT) la Manifestación de Impacto Ambiental, el promovente está cumpliendo con este apartado. El proyecto se vincula por la obligatoriedad de obtener la autorización correspondiente para realizar las obras descritas en esta manifestación de impacto ambiental. Como ya se mencionó anteriormente, la promovente una vez autorizado el proyecto en materia ambiental procederá a tramitar el Registro Nacional de Pesca para la unidad de producción acuícola.
Art. 30°.- *Las actividades pesqueras se clasifican en:* **II.-** *Cultivo o acuacultura con fines*		
Artículo 31°.- *Para realizar las actividades de pesca se requiere lo siguiente:* **I,** *Concesión, para:* **Inciso b)** *Acuacultura comercial* **II,** Permiso, para: **Inciso g)** *Acuacultura de fomento* **III,** *Autorización, para:* **Inciso d)** *Recolectar del medio natural reproductores, larvas, postlarvas, crías, huevos, semillas, alevines o en cualquier otro estadio, y* **Inciso e)** *Acuacultura didáctica.*		

Artículos 22.- *la Secretaría podrá inscribir en el Registro Nacional de Pesca a los acuicultores que no requieran concesión, permiso o Autorización.*	Al **proyecto** le aplica el Artículo, incisos y, fracciones anteriores, porque se trata de una actividad acuícola con fines comerciales.	Por el hecho de presentar a la autoridad correspondiente (SEMARNAT) la Manifestación de Impacto Ambiental, el promovente está cumpliendo con este apartado. El proyecto se vincula por la obligatoriedad de obtener la autorización correspondiente para realizar las obras descritas en esta manifestación de impacto ambiental. Como ya se mencionó anteriormente, la promovente una vez autorizado el proyecto en materia ambiental procederá a tramitar el Registro Nacional de Pesca para la unidad de producción acuícola.
Art. 30°.- *Las actividades pesqueras se clasifican en:* **II.-** *Cultivo o acuacultura con fines*		
Artículo 31°.- *Para realizar las actividades de pesca se requiere lo siguiente:* **I,** *Concesión, para:* **Inciso b)** *Acuacultura comercial* **II,** Permiso, para: **Inciso g)** *Acuacultura de fomento* **III,** *Autorización, para:* **Inciso d)** *Recolectar del medio natural reproductores, larvas, postlarvas, crías, huevos, semillas, alevines o en cualquier otro estadio, y* **Inciso e)** *Acuacultura didáctica.*		

Artículos 22.- *la Secretaría podrá inscribir en el Registro Nacional de Pesca a los acuicultores que no requieran concesión, permiso o Autorización.*	Al **proyecto** le aplica el Artículo, incisos y, fracciones anteriores, porque se trata de una actividad acuícola con fines comerciales.	Por el hecho de presentar a la autoridad correspondiente (SEMARNAT) la Manifestación de Impacto Ambiental, el promovente está cumpliendo con este apartado. El proyecto se vincula por la obligatoriedad de obtener la autorización correspondiente para realizar las obras descritas en esta manifestación de impacto ambiental. Como ya se mencionó anteriormente, la promovente una vez autorizado el proyecto en materia ambiental procederá a tramitar el Registro Nacional de Pesca para la unidad de producción acuícola.
Art. 30°.- *Las actividades pesqueras se clasifican en:* **II.-** *Cultivo o acuacultura con fines*		
Artículo 31°.- *Para realizar las actividades de pesca se requiere lo siguiente:* **I,** *Concesión, para:* **Inciso b)** *Acuacultura comercial* **II,** Permiso, para: **Inciso g)** *Acuacultura de fomento* **III,** *Autorización, para:* **Inciso d)** *Recolectar del medio natural reproductores, larvas, postlarvas, crías, huevos, semillas, alevines o en cualquier otro estadio, y* **Inciso e)** *Acuacultura didáctica.*		

Artículos 22.- *la Secretaría podrá inscribir en el Registro Nacional de Pesca a los acuicultores que no requieran concesión, permiso o Autorización.*	Al **proyecto** le aplica el Artículo, incisos y, fracciones anteriores, porque se trata de una actividad acuícola con fines comerciales.	Por el hecho de presentar a la autoridad correspondiente (SEMARNAT) la Manifestación de Impacto Ambiental, el promovente está cumpliendo con este apartado. El proyecto se vincula por la obligatoriedad de obtener la autorización correspondiente para realizar las obras descritas en esta manifestación de impacto ambiental. Como ya se mencionó anteriormente, la promovente una vez autorizado el proyecto en materia ambiental procederá a tramitar el Registro Nacional de Pesca para la unidad de producción acuícola.
Art. 30°.- *Las actividades pesqueras se clasifican en:* **II.-** *Cultivo o acuacultura con fines*		
Artículo 31°.- *Para realizar las actividades de pesca se requiere lo siguiente:* **I,** *Concesión, para:* **Inciso b)** *Acuacultura comercial* **II,** Permiso, para: **Inciso g)** *Acuacultura de fomento* **III,** *Autorización, para:* **Inciso d)** *Recolectar del medio natural reproductores, larvas, postlarvas, crías, huevos, semillas, alevines o en cualquier otro estadio, y* **Inciso e)** *Acuacultura didáctica.*		

Artículos 22.- *la Secretaría podrá inscribir en el Registro Nacional de Pesca a los acuicultores que no requieran concesión, permiso o Autorización.*	Al **proyecto** le aplica el Artículo, incisos y, fracciones anteriores, porque se trata de una actividad acuícola con fines comerciales.	Por el hecho de presentar a la autoridad correspondiente (SEMARNAT) la Manifestación de Impacto Ambiental, el promovente está cumpliendo con este apartado. El proyecto se vincula por la obligatoriedad de obtener la autorización correspondiente para realizar las obras descritas en esta manifestación de impacto ambiental. Como ya se mencionó anteriormente, la promovente una vez autorizado el proyecto en materia ambiental procederá a tramitar el Registro Nacional de Pesca para la unidad de producción acuícola.
Art. 30°.- *Las actividades pesqueras se clasifican en:* **II.-** *Cultivo o acuacultura con fines*		
Artículo 31°.- *Para realizar las actividades de pesca se requiere lo siguiente:* **I,** *Concesión, para:* **Inciso b)** *Acuacultura comercial* **II,** Permiso, para: **Inciso g)** *Acuacultura de fomento* **III,** *Autorización, para:* **Inciso d)** *Recolectar del medio natural reproductores, larvas, postlarvas, crías, huevos, semillas, alevines o en cualquier otro estadio, y* **Inciso e)** *Acuacultura didáctica.*		

Artículos 22.- *la Secretaría podrá inscribir en el Registro Nacional de Pesca a los acuicultores que no requieran concesión, permiso o Autorización.*	Al **proyecto** le aplica el Artículo, incisos y, fracciones anteriores, porque se trata de una actividad acuícola con fines comerciales.	Por el hecho de presentar a la autoridad correspondiente (SEMARNAT) la Manifestación de Impacto Ambiental, el promovente está cumpliendo con este apartado. El proyecto se vincula por la obligatoriedad de obtener la autorización correspondiente para realizar las obras descritas en esta manifestación de impacto ambiental. Como ya se mencionó anteriormente, la promovente una vez autorizado el proyecto en materia ambiental procederá a tramitar el Registro Nacional de Pesca para la unidad de producción acuícola.
Art. 30°.- *Las actividades pesqueras se clasifican en:* **II.-** *Cultivo o acuacultura con fines*		
Artículo 31°.- *Para realizar las actividades de pesca se requiere lo siguiente:* **I,** *Concesión, para:* **Inciso b)** *Acuacultura comercial* **II,** Permiso, para: **Inciso g)** *Acuacultura de fomento* **III,** *Autorización, para:* **Inciso d)** *Recolectar del medio natural reproductores, larvas, postlarvas, crías, huevos, semillas, alevines o en cualquier otro estadio, y* **Inciso e)** *Acuacultura didáctica.*		

Artículos 22.- *la Secretaría podrá inscribir en el Registro Nacional de Pesca a los acuicultores que no requieran concesión, permiso o Autorización.*	Al **proyecto** le aplica el Artículo, incisos y, fracciones anteriores, porque se trata de una actividad acuícola con fines comerciales.	Por el hecho de presentar a la autoridad correspondiente (SEMARNAT) la Manifestación de Impacto Ambiental, el promovente está cumpliendo con este apartado. El proyecto se vincula por la obligatoriedad de obtener la autorización correspondiente para realizar las obras descritas en esta manifestación de impacto ambiental. Como ya se mencionó anteriormente, la promovente una vez autorizado el proyecto en materia ambiental procederá a tramitar el Registro Nacional de Pesca para la unidad de producción acuícola.
Art. 30°.- *Las actividades pesqueras se clasifican en:* **II.-** *Cultivo o acuacultura con fines*		
Artículo 31°.- *Para realizar las actividades de pesca se requiere lo siguiente:* **I,** *Concesión, para:* **Inciso b)** *Acuacultura comercial* **II,** Permiso, para: **Inciso g)** *Acuacultura de fomento* **III,** *Autorización, para:* **Inciso d)** *Recolectar del medio natural reproductores, larvas, postlarvas, crías, huevos, semillas, alevines o en cualquier otro estadio, y* **Inciso e)** *Acuacultura didáctica.*		

Artículos 22.- *la Secretaría podrá inscribir en el Registro Nacional de Pesca a los acuicultores que no requieran concesión, permiso o Autorización.*	Al **proyecto** le aplica el Artículo, incisos y, fracciones anteriores, porque se trata de una actividad acuícola con fines comerciales.	Por el hecho de presentar a la autoridad correspondiente (SEMARNAT) la Manifestación de Impacto Ambiental, el promovente está cumpliendo con este apartado. El proyecto se vincula por la obligatoriedad de obtener la autorización correspondiente para realizar las obras descritas en esta manifestación de impacto ambiental. Como ya se mencionó anteriormente, la promovente una vez autorizado el proyecto en materia ambiental procederá a tramitar el Registro Nacional de Pesca para la unidad de producción acuícola.
Art. 30°.- *Las actividades pesqueras se clasifican en:* **II.-** *Cultivo o acuacultura con fines*		
Artículo 31°.- *Para realizar las actividades de pesca se requiere lo siguiente:* **I,** *Concesión, para:* **Inciso b)** *Acuacultura comercial* **II,** Permiso, para: **Inciso g)** *Acuacultura de fomento* **III,** *Autorización, para:* **Inciso d)** *Recolectar del medio natural reproductores, larvas, postlarvas, crías, huevos, semillas, alevines o en cualquier otro estadio, y* **Inciso e)** *Acuacultura didáctica.*		

Artículos 22.- *la Secretaría podrá inscribir en el Registro Nacional de Pesca a los acuicultores que no requieran concesión, permiso o Autorización.*	Al **proyecto** le aplica el Artículo, incisos y, fracciones anteriores, porque se trata de una actividad acuícola con fines comerciales.	Por el hecho de presentar a la autoridad correspondiente (SEMARNAT) la Manifestación de Impacto Ambiental, el promovente está cumpliendo con este apartado. El proyecto se vincula por la obligatoriedad de obtener la autorización correspondiente para realizar las obras descritas en esta manifestación de impacto ambiental. Como ya se mencionó anteriormente, la promovente una vez autorizado el proyecto en materia ambiental procederá a tramitar el Registro Nacional de Pesca para la unidad de producción acuícola.
Art. 30°.- *Las actividades pesqueras se clasifican en:* **II.-** *Cultivo o acuacultura con fines*		
Artículo 31°.- *Para realizar las actividades de pesca se requiere lo siguiente:* **I,** *Concesión, para:* **Inciso b)** *Acuacultura comercial* **II,** Permiso, para: **Inciso g)** *Acuacultura de fomento* **III,** *Autorización, para:* **Inciso d)** *Recolectar del medio natural reproductores, larvas, postlarvas, crías, huevos, semillas, alevines o en cualquier otro estadio, y* **Inciso e)** *Acuacultura didáctica.*		

Artículos 22.- *la Secretaría podrá inscribir en el Registro Nacional de Pesca a los acuicultores que no requieran concesión, permiso o Autorización.*	Al **proyecto** le aplica el Artículo, incisos y, fracciones anteriores, porque se trata de una actividad acuícola con fines comerciales.	Por el hecho de presentar a la autoridad correspondiente (SEMARNAT) la Manifestación de Impacto Ambiental, el promovente está cumpliendo con este apartado. El proyecto se vincula por la obligatoriedad de obtener la autorización correspondiente para realizar las obras descritas en esta manifestación de impacto ambiental. Como ya se mencionó anteriormente, la promovente una vez autorizado el proyecto en materia ambiental procederá a tramitar el Registro Nacional de Pesca para la unidad de producción acuícola.
Art. 30°.- *Las actividades pesqueras se clasifican en:* **II.-** *Cultivo o acuacultura con fines*		
Artículo 31°.- *Para realizar las actividades de pesca se requiere lo siguiente:* **I,** *Concesión, para:* **Inciso b)** *Acuacultura comercial* **II,** Permiso, para: **Inciso g)** *Acuacultura de fomento* **III,** *Autorización, para:* **Inciso d)** *Recolectar del medio natural reproductores, larvas, postlarvas, crías, huevos, semillas, alevines o en cualquier otro estadio, y* **Inciso e)** *Acuacultura didáctica.*		

Artículos 22.- *la Secretaría podrá inscribir en el Registro Nacional de Pesca a los acuicultores que no requieran concesión, permiso o Autorización.*	Al **proyecto** le aplica el Artículo, incisos y, fracciones anteriores, porque se trata de una actividad acuícola con fines comerciales.	Por el hecho de presentar a la autoridad correspondiente (SEMARNAT) la Manifestación de Impacto Ambiental, el promovente está cumpliendo con este apartado. El proyecto se vincula por la obligatoriedad de obtener la autorización correspondiente para realizar las obras descritas en esta manifestación de impacto ambiental. Como ya se mencionó anteriormente, la promovente una vez autorizado el proyecto en materia ambiental procederá a tramitar el Registro Nacional de Pesca para la unidad de producción acuícola.
Art. 30°.- *Las actividades pesqueras se clasifican en:* **II.-** *Cultivo o acuacultura con fines*		
Artículo 31°.- *Para realizar las actividades de pesca se requiere lo siguiente:* **I,** *Concesión, para:* **Inciso b)** *Acuacultura comercial* **II,** Permiso, para: **Inciso g)** *Acuacultura de fomento* **III,** *Autorización, para:* **Inciso d)** *Recolectar del medio natural reproductores, larvas, postlarvas, crías, huevos, semillas, alevines o en cualquier otro estadio, y* **Inciso e)** *Acuacultura didáctica.*		

Artículos 22.- *la Secretaría podrá inscribir en el Registro Nacional de Pesca a los acuicultores que no requieran concesión, permiso o Autorización.*	Al **proyecto** le aplica el Artículo, incisos y, fracciones anteriores, porque se trata de una actividad acuícola con fines comerciales.	Por el hecho de presentar a la autoridad correspondiente (SEMARNAT) la Manifestación de Impacto Ambiental, el promovente está cumpliendo con este apartado. El proyecto se vincula por la obligatoriedad de obtener la autorización correspondiente para realizar las obras descritas en esta manifestación de impacto ambiental. Como ya se mencionó anteriormente, la promovente una vez autorizado el proyecto en materia ambiental procederá a tramitar el Registro Nacional de Pesca para la unidad de producción acuícola.
Art. 30°.- *Las actividades pesqueras se clasifican en:* **II.-** *Cultivo o acuacultura con fines*		
Artículo 31°.- *Para realizar las actividades de pesca se requiere lo siguiente:* **I,** *Concesión, para:* **Inciso b)** *Acuacultura comercial* **II,** Permiso, para: **Inciso g)** *Acuacultura de fomento* **III,** *Autorización, para:* **Inciso d)** *Recolectar del medio natural reproductores, larvas, postlarvas, crías, huevos, semillas, alevines o en cualquier otro estadio, y* **Inciso e)** *Acuacultura didáctica.*		

Artículos 22.- *la Secretaría podrá inscribir en el Registro Nacional de Pesca a los acuicultores que no requieran concesión, permiso o Autorización.*	Al **proyecto** le aplica el Artículo, incisos y, fracciones anteriores, porque se trata de una actividad acuícola con fines comerciales.	Por el hecho de presentar a la autoridad correspondiente (SEMARNAT) la Manifestación de Impacto Ambiental, el promovente está cumpliendo con este apartado. El proyecto se vincula por la obligatoriedad de obtener la autorización correspondiente para realizar las obras descritas en esta manifestación de impacto ambiental. Como ya se mencionó anteriormente, la promovente una vez autorizado el proyecto en materia ambiental procederá a tramitar el Registro Nacional de Pesca para la unidad de producción acuícola.
Art. 30°.- *Las actividades pesqueras se clasifican en:* **II.-** *Cultivo o acuacultura con fines*		
Artículo 31°.- *Para realizar las actividades de pesca se requiere lo siguiente:* **I,** *Concesión, para:* **Inciso b)** *Acuacultura comercial* **II,** Permiso, para: **Inciso g)** *Acuacultura de fomento* **III,** *Autorización, para:* **Inciso d)** *Recolectar del medio natural reproductores, larvas, postlarvas, crías, huevos, semillas, alevines o en cualquier otro estadio, y* **Inciso e)** *Acuacultura didáctica.*		

Artículos 22.- *la Secretaría podrá inscribir en el Registro Nacional de Pesca a los acuicultores que no requieran concesión, permiso o Autorización.*	Al **proyecto** le aplica el Artículo, incisos y, fracciones anteriores, porque se trata de una actividad acuícola con fines comerciales.	Por el hecho de presentar a la autoridad correspondiente (SEMARNAT) la Manifestación de Impacto Ambiental, el promovente está cumpliendo con este apartado. El proyecto se vincula por la obligatoriedad de obtener la autorización correspondiente para realizar las obras descritas en esta manifestación de impacto ambiental. Como ya se mencionó anteriormente, la promovente una vez autorizado el proyecto en materia ambiental procederá a tramitar el Registro Nacional de Pesca para la unidad de producción acuícola.
Art. 30°.- *Las actividades pesqueras se clasifican en:* **II.-** *Cultivo o acuacultura con fines*		
Artículo 31°.- *Para realizar las actividades de pesca se requiere lo siguiente:* **I,** *Concesión, para:* **Inciso b)** *Acuacultura comercial* **II,** Permiso, para: **Inciso g)** *Acuacultura de fomento* **III,** *Autorización, para:* **Inciso d)** *Recolectar del medio natural reproductores, larvas, postlarvas, crías, huevos, semillas, alevines o en cualquier otro estadio, y* **Inciso e)** *Acuacultura didáctica.*		

Artículos 22.- *la Secretaría podrá inscribir en el Registro Nacional de Pesca a los acuicultores que no requieran concesión, permiso o Autorización.*	Al **proyecto** le aplica el Artículo, incisos y, fracciones anteriores, porque se trata de una actividad acuícola con fines comerciales.	Por el hecho de presentar a la autoridad correspondiente (SEMARNAT) la Manifestación de Impacto Ambiental, el promovente está cumpliendo con este apartado. El proyecto se vincula por la obligatoriedad de obtener la autorización correspondiente para realizar las obras descritas en esta manifestación de impacto ambiental. Como ya se mencionó anteriormente, la promovente una vez autorizado el proyecto en materia ambiental procederá a tramitar el Registro Nacional de Pesca para la unidad de producción acuícola.
Art. 30°.- *Las actividades pesqueras se clasifican en:* **II.-** *Cultivo o acuacultura con fines*		
Artículo 31°.- *Para realizar las actividades de pesca se requiere lo siguiente:* **I,** *Concesión, para:* **Inciso b)** *Acuacultura comercial* **II,** Permiso, para: **Inciso g)** *Acuacultura de fomento* **III,** *Autorización, para:* **Inciso d)** *Recolectar del medio natural reproductores, larvas, postlarvas, crías, huevos, semillas, alevines o en cualquier otro estadio, y* **Inciso e)** *Acuacultura didáctica.*		

Artículos 22.- *la Secretaría podrá inscribir en el Registro Nacional de Pesca a los acuicultores que no requieran concesión, permiso o Autorización.*	Al **proyecto** le aplica el Artículo, incisos y, fracciones anteriores, porque se trata de una actividad acuícola con fines comerciales.	Por el hecho de presentar a la autoridad correspondiente (SEMARNAT) la Manifestación de Impacto Ambiental, el promovente está cumpliendo con este apartado. El proyecto se vincula por la obligatoriedad de obtener la autorización correspondiente para realizar las obras descritas en esta manifestación de impacto ambiental. Como ya se mencionó anteriormente, la promovente una vez autorizado el proyecto en materia ambiental procederá a tramitar el Registro Nacional de Pesca para la unidad de producción acuícola.
Art. 30°.- *Las actividades pesqueras se clasifican en:* **II.-** *Cultivo o acuacultura con fines*		
Artículo 31°.- *Para realizar las actividades de pesca se requiere lo siguiente:* **I,** *Concesión, para:* **Inciso b)** *Acuacultura comercial* **II,** Permiso, para: **Inciso g)** *Acuacultura de fomento* **III,** *Autorización, para:* **Inciso d)** *Recolectar del medio natural reproductores, larvas, postlarvas, crías, huevos, semillas, alevines o en cualquier otro estadio, y* **Inciso e)** *Acuacultura didáctica.*		

Artículos 22.- *la Secretaría podrá inscribir en el Registro Nacional de Pesca a los acuicultores que no requieran concesión, permiso o Autorización.*	Al **proyecto** le aplica el Artículo, incisos y, fracciones anteriores, porque se trata de una actividad acuícola con fines comerciales.	Por el hecho de presentar a la autoridad correspondiente (SEMARNAT) la Manifestación de Impacto Ambiental, el promovente está cumpliendo con este apartado. El proyecto se vincula por la obligatoriedad de obtener la autorización correspondiente para realizar las obras descritas en esta manifestación de impacto ambiental. Como ya se mencionó anteriormente, la promovente una vez autorizado el proyecto en materia ambiental procederá a tramitar el Registro Nacional de Pesca para la unidad de producción acuícola.
Art. 30°.- *Las actividades pesqueras se clasifican en:* **II.-** *Cultivo o acuacultura con fines*		
Artículo 31°.- *Para realizar las actividades de pesca se requiere lo siguiente:* **I,** *Concesión, para:* **Inciso b)** *Acuacultura comercial* **II,** Permiso, para: **Inciso g)** *Acuacultura de fomento* **III,** *Autorización, para:* **Inciso d)** *Recolectar del medio natural reproductores, larvas, postlarvas, crías, huevos, semillas, alevines o en cualquier otro estadio, y* **Inciso e)** *Acuacultura didáctica.*		

Artículos 22.- *la Secretaría podrá inscribir en el Registro Nacional de Pesca a los acuicultores que no requieran concesión, permiso o Autorización.*	Al **proyecto** le aplica el Artículo, incisos y, fracciones anteriores, porque se trata de una actividad acuícola con fines comerciales.	Por el hecho de presentar a la autoridad correspondiente (SEMARNAT) la Manifestación de Impacto Ambiental, el promovente está cumpliendo con este apartado. El proyecto se vincula por la obligatoriedad de obtener la autorización correspondiente para realizar las obras descritas en esta manifestación de impacto ambiental. Como ya se mencionó anteriormente, la promovente una vez autorizado el proyecto en materia ambiental procederá a tramitar el Registro Nacional de Pesca para la unidad de producción acuícola.
Art. 30°.- *Las actividades pesqueras se clasifican en:* **II.-** *Cultivo o acuacultura con fines*		
Artículo 31°.- *Para realizar las actividades de pesca se requiere lo siguiente:* **I,** *Concesión, para:* **Inciso b)** *Acuacultura comercial* **II,** Permiso, para: **Inciso g)** *Acuacultura de fomento* **III,** *Autorización, para:* **Inciso d)** *Recolectar del medio natural reproductores, larvas, postlarvas, crías, huevos, semillas, alevines o en cualquier otro estadio, y* **Inciso e)** *Acuacultura didáctica.*		

Artículos 22.- *la Secretaría podrá inscribir en el Registro Nacional de Pesca a los acuicultores que no requieran concesión, permiso o Autorización.*	Al **proyecto** le aplica el Artículo, incisos y, fracciones anteriores, porque se trata de una actividad acuícola con fines comerciales.	Por el hecho de presentar a la autoridad correspondiente (SEMARNAT) la Manifestación de Impacto Ambiental, el promovente está cumpliendo con este apartado. El proyecto se vincula por la obligatoriedad de obtener la autorización correspondiente para realizar las obras descritas en esta manifestación de impacto ambiental. Como ya se mencionó anteriormente, la promovente una vez autorizado el proyecto en materia ambiental procederá a tramitar el Registro Nacional de Pesca para la unidad de producción acuícola.
Art. 30°.- *Las actividades pesqueras se clasifican en:* **II.-** *Cultivo o acuacultura con fines*		
Artículo 31°.- *Para realizar las actividades de pesca se requiere lo siguiente:* **I,** *Concesión, para:* **Inciso b)** *Acuacultura comercial* **II,** Permiso, para: **Inciso g)** *Acuacultura de fomento* **III,** *Autorización, para:* **Inciso d)** *Recolectar del medio natural reproductores, larvas, postlarvas, crías, huevos, semillas, alevines o en cualquier otro estadio, y* **Inciso e)** *Acuacultura didáctica.*		

Artículos 22.- *la Secretaría podrá inscribir en el Registro Nacional de Pesca a los acuicultores que no requieran concesión, permiso o Autorización.*	Al **proyecto** le aplica el Artículo, incisos y, fracciones anteriores, porque se trata de una actividad acuícola con fines comerciales.	Por el hecho de presentar a la autoridad correspondiente (SEMARNAT) la Manifestación de Impacto Ambiental, el promovente está cumpliendo con este apartado. El proyecto se vincula por la obligatoriedad de obtener la autorización correspondiente para realizar las obras descritas en esta manifestación de impacto ambiental. Como ya se mencionó anteriormente, la promovente una vez autorizado el proyecto en materia ambiental procederá a tramitar el Registro Nacional de Pesca para la unidad de producción acuícola.
Art. 30°.- *Las actividades pesqueras se clasifican en:* **II.-** *Cultivo o acuacultura con fines*		
Artículo 31°.- *Para realizar las actividades de pesca se requiere lo siguiente:* **I,** *Concesión, para:* **Inciso b)** *Acuacultura comercial* **II,** Permiso, para: **Inciso g)** *Acuacultura de fomento* **III,** *Autorización, para:* **Inciso d)** *Recolectar del medio natural reproductores, larvas, postlarvas, crías, huevos, semillas, alevines o en cualquier otro estadio, y* **Inciso e)** *Acuacultura didáctica.*		

Artículos 22.- *la Secretaría podrá inscribir en el Registro Nacional de Pesca a los acuicultores que no requieran concesión, permiso o Autorización.*	Al **proyecto** le aplica el Artículo, incisos y, fracciones anteriores, porque se trata de una actividad acuícola con fines comerciales.	Por el hecho de presentar a la autoridad correspondiente (SEMARNAT) la Manifestación de Impacto Ambiental, el promovente está cumpliendo con este apartado. El proyecto se vincula por la obligatoriedad de obtener la autorización correspondiente para realizar las obras descritas en esta manifestación de impacto ambiental. Como ya se mencionó anteriormente, la promovente una vez autorizado el proyecto en materia ambiental procederá a tramitar el Registro Nacional de Pesca para la unidad de producción acuícola.
Art. 30°.- *Las actividades pesqueras se clasifican en:* **II.-** *Cultivo o acuacultura con fines*		
Artículo 31°.- *Para realizar las actividades de pesca se requiere lo siguiente:* **I,** *Concesión, para:* **Inciso b)** *Acuacultura comercial* **II,** Permiso, para: **Inciso g)** *Acuacultura de fomento* **III,** *Autorización, para:* **Inciso d)** *Recolectar del medio natural reproductores, larvas, postlarvas, crías, huevos, semillas, alevines o en cualquier otro estadio, y* **Inciso e)** *Acuacultura didáctica.*		

Artículos 22.- *la Secretaría podrá inscribir en el Registro Nacional de Pesca a los acuicultores que no requieran concesión, permiso o Autorización.*	Al **proyecto** le aplica el Artículo, incisos y, fracciones anteriores, porque se trata de una actividad acuícola con fines comerciales.	Por el hecho de presentar a la autoridad correspondiente (SEMARNAT) la Manifestación de Impacto Ambiental, el promovente está cumpliendo con este apartado. El proyecto se vincula por la obligatoriedad de obtener la autorización correspondiente para realizar las obras descritas en esta manifestación de impacto ambiental. Como ya se mencionó anteriormente, la promovente una vez autorizado el proyecto en materia ambiental procederá a tramitar el Registro Nacional de Pesca para la unidad de producción acuícola.
Art. 30°.- *Las actividades pesqueras se clasifican en:* **II.-** *Cultivo o acuacultura con fines*		
Artículo 31°.- *Para realizar las actividades de pesca se requiere lo siguiente:* **I,** *Concesión, para:* **Inciso b)** *Acuacultura comercial* **II,** Permiso, para: **Inciso g)** *Acuacultura de fomento* **III,** *Autorización, para:* **Inciso d)** *Recolectar del medio natural reproductores, larvas, postlarvas, crías, huevos, semillas, alevines o en cualquier otro estadio, y* **Inciso e)** *Acuacultura didáctica.*		

Artículos 22.- *la Secretaría podrá inscribir en el Registro Nacional de Pesca a los acuicultores que no requieran concesión, permiso o Autorización.*	Al **proyecto** le aplica el Artículo, incisos y, fracciones anteriores, porque se trata de una actividad acuícola con fines comerciales.	Por el hecho de presentar a la autoridad correspondiente (SEMARNAT) la Manifestación de Impacto Ambiental, el promovente está cumpliendo con este apartado. El proyecto se vincula por la obligatoriedad de obtener la autorización correspondiente para realizar las obras descritas en esta manifestación de impacto ambiental. Como ya se mencionó anteriormente, la promovente una vez autorizado el proyecto en materia ambiental procederá a tramitar el Registro Nacional de Pesca para la unidad de producción acuícola.
Art. 30°.- *Las actividades pesqueras se clasifican en:* **II.-** *Cultivo o acuacultura con fines*		
Artículo 31°.- *Para realizar las actividades de pesca se requiere lo siguiente:* **I,** *Concesión, para:* **Inciso b)** *Acuacultura comercial* **II,** Permiso, para: **Inciso g)** *Acuacultura de fomento* **III,** *Autorización, para:* **Inciso d)** *Recolectar del medio natural reproductores, larvas, postlarvas, crías, huevos, semillas, alevines o en cualquier otro estadio, y* **Inciso e)** *Acuacultura didáctica.*		

Artículos 22.- *la Secretaría podrá inscribir en el Registro Nacional de Pesca a los acuicultores que no requieran concesión, permiso o Autorización.*	Al **proyecto** le aplica el Artículo, incisos y, fracciones anteriores, porque se trata de una actividad acuícola con fines comerciales.	Por el hecho de presentar a la autoridad correspondiente (SEMARNAT) la Manifestación de Impacto Ambiental, el promovente está cumpliendo con este apartado. El proyecto se vincula por la obligatoriedad de obtener la autorización correspondiente para realizar las obras descritas en esta manifestación de impacto ambiental. Como ya se mencionó anteriormente, la promovente una vez autorizado el proyecto en materia ambiental procederá a tramitar el Registro Nacional de Pesca para la unidad de producción acuícola.
Art. 30°.- *Las actividades pesqueras se clasifican en:* **II.-** *Cultivo o acuacultura con fines*		
Artículo 31°.- *Para realizar las actividades de pesca se requiere lo siguiente:* **I,** *Concesión, para:* **Inciso b)** *Acuacultura comercial* **II,** Permiso, para: **Inciso g)** *Acuacultura de fomento* **III,** *Autorización, para:* **Inciso d)** *Recolectar del medio natural reproductores, larvas, postlarvas, crías, huevos, semillas, alevines o en cualquier otro estadio, y* **Inciso e)** *Acuacultura didáctica.*		

Artículos 22.- *la Secretaría podrá inscribir en el Registro Nacional de Pesca a los acuicultores que no requieran concesión, permiso o Autorización.*	Al **proyecto** le aplica el Artículo, incisos y, fracciones anteriores, porque se trata de una actividad acuícola con fines comerciales.	Por el hecho de presentar a la autoridad correspondiente (SEMARNAT) la Manifestación de Impacto Ambiental, el promovente está cumpliendo con este apartado. El proyecto se vincula por la obligatoriedad de obtener la autorización correspondiente para realizar las obras descritas en esta manifestación de impacto ambiental. Como ya se mencionó anteriormente, la promovente una vez autorizado el proyecto en materia ambiental procederá a tramitar el Registro Nacional de Pesca para la unidad de producción acuícola.
Art. 30°.- *Las actividades pesqueras se clasifican en:* **II.-** *Cultivo o acuacultura con fines*		
Artículo 31°.- *Para realizar las actividades de pesca se requiere lo siguiente:* **I,** *Concesión, para:* **Inciso b)** *Acuacultura comercial* **II,** Permiso, para: **Inciso g)** *Acuacultura de fomento* **III,** *Autorización, para:* **Inciso d)** *Recolectar del medio natural reproductores, larvas, postlarvas, crías, huevos, semillas, alevines o en cualquier otro estadio, y* **Inciso e)** *Acuacultura didáctica.*		

Artículos 22.- *la Secretaría podrá inscribir en el Registro Nacional de Pesca a los acuicultores que no requieran concesión, permiso o Autorización.*	Al **proyecto** le aplica el Artículo, incisos y, fracciones anteriores, porque se trata de una actividad acuícola con fines comerciales.	Por el hecho de presentar a la autoridad correspondiente (SEMARNAT) la Manifestación de Impacto Ambiental, el promovente está cumpliendo con este apartado. El proyecto se vincula por la obligatoriedad de obtener la autorización correspondiente para realizar las obras descritas en esta manifestación de impacto ambiental. Como ya se mencionó anteriormente, la promovente una vez autorizado el proyecto en materia ambiental procederá a tramitar el Registro Nacional de Pesca para la unidad de producción acuícola.
Art. 30°.- *Las actividades pesqueras se clasifican en:* **II.-** *Cultivo o acuacultura con fines*		
Artículo 31°.- *Para realizar las actividades de pesca se requiere lo siguiente:* **I,** *Concesión, para:* **Inciso b)** *Acuacultura comercial* **II,** Permiso, para: **Inciso g)** *Acuacultura de fomento* **III,** *Autorización, para:* **Inciso d)** *Recolectar del medio natural reproductores, larvas, postlarvas, crías, huevos, semillas, alevines o en cualquier otro estadio, y* **Inciso e)** *Acuacultura didáctica.*		

Artículos 22.- *la Secretaría podrá inscribir en el Registro Nacional de Pesca a los acuicultores que no requieran concesión, permiso o Autorización.*	Al **proyecto** le aplica el Artículo, incisos y, fracciones anteriores, porque se trata de una actividad acuícola con fines comerciales.	Por el hecho de presentar a la autoridad correspondiente (SEMARNAT) la Manifestación de Impacto Ambiental, el promovente está cumpliendo con este apartado. El proyecto se vincula por la obligatoriedad de obtener la autorización correspondiente para realizar las obras descritas en esta manifestación de impacto ambiental. Como ya se mencionó anteriormente, la promovente una vez autorizado el proyecto en materia ambiental procederá a tramitar el Registro Nacional de Pesca para la unidad de producción acuícola.
Art. 30°.- *Las actividades pesqueras se clasifican en:* **II.-** *Cultivo o acuacultura con fines*		
Artículo 31°.- *Para realizar las actividades de pesca se requiere lo siguiente:* **I,** *Concesión, para:* **Inciso b)** *Acuacultura comercial* **II,** Permiso, para: **Inciso g)** *Acuacultura de fomento* **III,** *Autorización, para:* **Inciso d)** *Recolectar del medio natural reproductores, larvas, postlarvas, crías, huevos, semillas, alevines o en cualquier otro estadio, y* **Inciso e)** *Acuacultura didáctica.*		

Artículos 22.- *la Secretaría podrá inscribir en el Registro Nacional de Pesca a los acuicultores que no requieran concesión, permiso o Autorización.*	Al **proyecto** le aplica el Artículo, incisos y, fracciones anteriores, porque se trata de una actividad acuícola con fines comerciales.	Por el hecho de presentar a la autoridad correspondiente (SEMARNAT) la Manifestación de Impacto Ambiental, el promovente está cumpliendo con este apartado. El proyecto se vincula por la obligatoriedad de obtener la autorización correspondiente para realizar las obras descritas en esta manifestación de impacto ambiental. Como ya se mencionó anteriormente, la promovente una vez autorizado el proyecto en materia ambiental procederá a tramitar el Registro Nacional de Pesca para la unidad de producción acuícola.
Art. 30°.- *Las actividades pesqueras se clasifican en:* **II.-** *Cultivo o acuacultura con fines*		
Artículo 31°.- *Para realizar las actividades de pesca se requiere lo siguiente:* **I,** *Concesión, para:* **Inciso b)** *Acuacultura comercial* **II,** Permiso, para: **Inciso g)** *Acuacultura de fomento* **III,** *Autorización, para:* **Inciso d)** *Recolectar del medio natural reproductores, larvas, postlarvas, crías, huevos, semillas, alevines o en cualquier otro estadio, y* **Inciso e)** *Acuacultura didáctica.*		

Artículos 22.- *la Secretaría podrá inscribir en el Registro Nacional de Pesca a los acuicultores que no requieran concesión, permiso o Autorización.*	Al **proyecto** le aplica el Artículo, incisos y, fracciones anteriores, porque se trata de una actividad acuícola con fines comerciales.	Por el hecho de presentar a la autoridad correspondiente (SEMARNAT) la Manifestación de Impacto Ambiental, el promovente está cumpliendo con este apartado. El proyecto se vincula por la obligatoriedad de obtener la autorización correspondiente para realizar las obras descritas en esta manifestación de impacto ambiental. Como ya se mencionó anteriormente, la promovente una vez autorizado el proyecto en materia ambiental procederá a tramitar el Registro Nacional de Pesca para la unidad de producción acuícola.
Art. 30°.- *Las actividades pesqueras se clasifican en:* **II.-** *Cultivo o acuacultura con fines*		
Artículo 31°.- *Para realizar las actividades de pesca se requiere lo siguiente:* **I,** *Concesión, para:* **Inciso b)** *Acuacultura comercial* **II,** Permiso, para: **Inciso g)** *Acuacultura de fomento* **III,** *Autorización, para:* **Inciso d)** *Recolectar del medio natural reproductores, larvas, postlarvas, crías, huevos, semillas, alevines o en cualquier otro estadio, y* **Inciso e)** *Acuacultura didáctica.*		

Artículos 22.- *la Secretaría podrá inscribir en el Registro Nacional de Pesca a los acuicultores que no requieran concesión, permiso o Autorización.*	Al **proyecto** le aplica el Artículo, incisos y, fracciones anteriores, porque se trata de una actividad acuícola con fines comerciales.	Por el hecho de presentar a la autoridad correspondiente (SEMARNAT) la Manifestación de Impacto Ambiental, el promovente está cumpliendo con este apartado. El proyecto se vincula por la obligatoriedad de obtener la autorización correspondiente para realizar las obras descritas en esta manifestación de impacto ambiental. Como ya se mencionó anteriormente, la promovente una vez autorizado el proyecto en materia ambiental procederá a tramitar el Registro Nacional de Pesca para la unidad de producción acuícola.
Art. 30°.- *Las actividades pesqueras se clasifican en:* **II.-** *Cultivo o acuacultura con fines*		
Artículo 31°.- *Para realizar las actividades de pesca se requiere lo siguiente:* **I,** *Concesión, para:* **Inciso b)** *Acuacultura comercial* **II,** Permiso, para: **Inciso g)** *Acuacultura de fomento* **III,** *Autorización, para:* **Inciso d)** *Recolectar del medio natural reproductores, larvas, postlarvas, crías, huevos, semillas, alevines o en cualquier otro estadio, y* **Inciso e)** *Acuacultura didáctica.*		

Artículos 22.- *la Secretaría podrá inscribir en el Registro Nacional de Pesca a los acuicultores que no requieran concesión, permiso o Autorización.*	Al **proyecto** le aplica el Artículo, incisos y, fracciones anteriores, porque se trata de una actividad acuícola con fines comerciales.	Por el hecho de presentar a la autoridad correspondiente (SEMARNAT) la Manifestación de Impacto Ambiental, el promovente está cumpliendo con este apartado. El proyecto se vincula por la obligatoriedad de obtener la autorización correspondiente para realizar las obras descritas en esta manifestación de impacto ambiental. Como ya se mencionó anteriormente, la promovente una vez autorizado el proyecto en materia ambiental procederá a tramitar el Registro Nacional de Pesca para la unidad de producción acuícola.
Art. 30°.- *Las actividades pesqueras se clasifican en:* **II.-** *Cultivo o acuacultura con fines*		
Artículo 31°.- *Para realizar las actividades de pesca se requiere lo siguiente:* **I,** *Concesión, para:* **Inciso b)** *Acuacultura comercial* **II,** Permiso, para: **Inciso g)** *Acuacultura de fomento* **III,** *Autorización, para:* **Inciso d)** *Recolectar del medio natural reproductores, larvas, postlarvas, crías, huevos, semillas, alevines o en cualquier otro estadio, y* **Inciso e)** *Acuacultura didáctica.*		

Artículos 22.- *la Secretaría podrá inscribir en el Registro Nacional de Pesca a los acuicultores que no requieran concesión, permiso o Autorización.*	Al **proyecto** le aplica el Artículo, incisos y, fracciones anteriores, porque se trata de una actividad acuícola con fines comerciales.	Por el hecho de presentar a la autoridad correspondiente (SEMARNAT) la Manifestación de Impacto Ambiental, el promovente está cumpliendo con este apartado. El proyecto se vincula por la obligatoriedad de obtener la autorización correspondiente para realizar las obras descritas en esta manifestación de impacto ambiental. Como ya se mencionó anteriormente, la promovente una vez autorizado el proyecto en materia ambiental procederá a tramitar el Registro Nacional de Pesca para la unidad de producción acuícola.
Art. 30°.- *Las actividades pesqueras se clasifican en:* **II.-** *Cultivo o acuacultura con fines*		
Artículo 31°.- *Para realizar las actividades de pesca se requiere lo siguiente:* **I,** *Concesión, para:* **Inciso b)** *Acuacultura comercial* **II,** Permiso, para: **Inciso g)** *Acuacultura de fomento* **III,** *Autorización, para:* **Inciso d)** *Recolectar del medio natural reproductores, larvas, postlarvas, crías, huevos, semillas, alevines o en cualquier otro estadio, y* **Inciso e)** *Acuacultura didáctica.*		

Artículos 22.- *la Secretaría podrá inscribir en el Registro Nacional de Pesca a los acuicultores que no requieran concesión, permiso o Autorización.*	Al **proyecto** le aplica el Artículo, incisos y, fracciones anteriores, porque se trata de una actividad acuícola con fines comerciales.	Por el hecho de presentar a la autoridad correspondiente (SEMARNAT) la Manifestación de Impacto Ambiental, el promovente está cumpliendo con este apartado. El proyecto se vincula por la obligatoriedad de obtener la autorización correspondiente para realizar las obras descritas en esta manifestación de impacto ambiental. Como ya se mencionó anteriormente, la promovente una vez autorizado el proyecto en materia ambiental procederá a tramitar el Registro Nacional de Pesca para la unidad de producción acuícola.
Art. 30°.- *Las actividades pesqueras se clasifican en:* **II.-** *Cultivo o acuacultura con fines*		
Artículo 31°.- *Para realizar las actividades de pesca se requiere lo siguiente:* **I,** *Concesión, para:* **Inciso b)** *Acuacultura comercial* **II,** Permiso, para: **Inciso g)** *Acuacultura de fomento* **III,** *Autorización, para:* **Inciso d)** *Recolectar del medio natural reproductores, larvas, postlarvas, crías, huevos, semillas, alevines o en cualquier otro estadio, y* **Inciso e)** *Acuacultura didáctica.*		

Artículos 22.- *la Secretaría podrá inscribir en el Registro Nacional de Pesca a los acuicultores que no requieran concesión, permiso o Autorización.*	Al **proyecto** le aplica el Artículo, incisos y, fracciones anteriores, porque se trata de una actividad acuícola con fines comerciales.	Por el hecho de presentar a la autoridad correspondiente (SEMARNAT) la Manifestación de Impacto Ambiental, el promovente está cumpliendo con este apartado. El proyecto se vincula por la obligatoriedad de obtener la autorización correspondiente para realizar las obras descritas en esta manifestación de impacto ambiental. Como ya se mencionó anteriormente, la promovente una vez autorizado el proyecto en materia ambiental procederá a tramitar el Registro Nacional de Pesca para la unidad de producción acuícola.
Art. 30°.- *Las actividades pesqueras se clasifican en:* **II.-** *Cultivo o acuacultura con fines*		
Artículo 31°.- *Para realizar las actividades de pesca se requiere lo siguiente:* **I,** *Concesión, para:* **Inciso b)** *Acuacultura comercial* **II,** Permiso, para: **Inciso g)** *Acuacultura de fomento* **III,** *Autorización, para:* **Inciso d)** *Recolectar del medio natural reproductores, larvas, postlarvas, crías, huevos, semillas, alevines o en cualquier otro estadio, y* **Inciso e)** *Acuacultura didáctica.*		

Artículos 22.- *la Secretaría podrá inscribir en el Registro Nacional de Pesca a los acuicultores que no requieran concesión, permiso o Autorización.*	Al **proyecto** le aplica el Artículo, incisos y, fracciones anteriores, porque se trata de una actividad acuícola con fines comerciales.	Por el hecho de presentar a la autoridad correspondiente (SEMARNAT) la Manifestación de Impacto Ambiental, el promovente está cumpliendo con este apartado. El proyecto se vincula por la obligatoriedad de obtener la autorización correspondiente para realizar las obras descritas en esta manifestación de impacto ambiental. Como ya se mencionó anteriormente, la promovente una vez autorizado el proyecto en materia ambiental procederá a tramitar el Registro Nacional de Pesca para la unidad de producción acuícola.
Art. 30°.- *Las actividades pesqueras se clasifican en:* **II.-** *Cultivo o acuacultura con fines*		
Artículo 31°.- *Para realizar las actividades de pesca se requiere lo siguiente:* **I,** *Concesión, para:* **Inciso b)** *Acuacultura comercial* **II,** Permiso, para: **Inciso g)** *Acuacultura de fomento* **III,** *Autorización, para:* **Inciso d)** *Recolectar del medio natural reproductores, larvas, postlarvas, crías, huevos, semillas, alevines o en cualquier otro estadio, y* **Inciso e)** *Acuacultura didáctica.*		

Artículos 22.- *la Secretaría podrá inscribir en el Registro Nacional de Pesca a los acuicultores que no requieran concesión, permiso o Autorización.*	Al **proyecto** le aplica el Artículo, incisos y, fracciones anteriores, porque se trata de una actividad acuícola con fines comerciales.	Por el hecho de presentar a la autoridad correspondiente (SEMARNAT) la Manifestación de Impacto Ambiental, el promovente está cumpliendo con este apartado. El proyecto se vincula por la obligatoriedad de obtener la autorización correspondiente para realizar las obras descritas en esta manifestación de impacto ambiental. Como ya se mencionó anteriormente, la promovente una vez autorizado el proyecto en materia ambiental procederá a tramitar el Registro Nacional de Pesca para la unidad de producción acuícola.
Art. 30°.- *Las actividades pesqueras se clasifican en:* **II.-** *Cultivo o acuacultura con fines*		
Artículo 31°.- *Para realizar las actividades de pesca se requiere lo siguiente:* **I,** *Concesión, para:* **Inciso b)** *Acuacultura comercial* **II,** Permiso, para: **Inciso g)** *Acuacultura de fomento* **III,** *Autorización, para:* **Inciso d)** *Recolectar del medio natural reproductores, larvas, postlarvas, crías, huevos, semillas, alevines o en cualquier otro estadio, y* **Inciso e)** *Acuacultura didáctica.*		

Artículos 22.- *la Secretaría podrá inscribir en el Registro Nacional de Pesca a los acuicultores que no requieran concesión, permiso o Autorización.*	Al **proyecto** le aplica el Artículo, incisos y, fracciones anteriores, porque se trata de una actividad acuícola con fines comerciales.	Por el hecho de presentar a la autoridad correspondiente (SEMARNAT) la Manifestación de Impacto Ambiental, el promovente está cumpliendo con este apartado. El proyecto se vincula por la obligatoriedad de obtener la autorización correspondiente para realizar las obras descritas en esta manifestación de impacto ambiental. Como ya se mencionó anteriormente, la promovente una vez autorizado el proyecto en materia ambiental procederá a tramitar el Registro Nacional de Pesca para la unidad de producción acuícola.
Art. 30°.- *Las actividades pesqueras se clasifican en:* **II.-** *Cultivo o acuacultura con fines*		
Artículo 31°.- *Para realizar las actividades de pesca se requiere lo siguiente:* **I,** *Concesión, para:* **Inciso b)** *Acuacultura comercial* **II,** Permiso, para: **Inciso g)** *Acuacultura de fomento* **III,** *Autorización, para:* **Inciso d)** *Recolectar del medio natural reproductores, larvas, postlarvas, crías, huevos, semillas, alevines o en cualquier otro estadio, y* **Inciso e)** *Acuacultura didáctica.*		

Artículos 22.- *la Secretaría podrá inscribir en el Registro Nacional de Pesca a los acuicultores que no requieran concesión, permiso o Autorización.*	Al **proyecto** le aplica el Artículo, incisos y, fracciones anteriores, porque se trata de una actividad acuícola con fines comerciales.	Por el hecho de presentar a la autoridad correspondiente (SEMARNAT) la Manifestación de Impacto Ambiental, el promovente está cumpliendo con este apartado. El proyecto se vincula por la obligatoriedad de obtener la autorización correspondiente para realizar las obras descritas en esta manifestación de impacto ambiental. Como ya se mencionó anteriormente, la promovente una vez autorizado el proyecto en materia ambiental procederá a tramitar el Registro Nacional de Pesca para la unidad de producción acuícola.
Art. 30°.- *Las actividades pesqueras se clasifican en:* **II.-** *Cultivo o acuacultura con fines*		
Artículo 31°.- *Para realizar las actividades de pesca se requiere lo siguiente:* **I,** *Concesión, para:* **Inciso b)** *Acuacultura comercial* **II,** Permiso, para: **Inciso g)** *Acuacultura de fomento* **III,** *Autorización, para:* **Inciso d)** *Recolectar del medio natural reproductores, larvas, postlarvas, crías, huevos, semillas, alevines o en cualquier otro estadio, y* **Inciso e)** *Acuacultura didáctica.*		

Artículos 22.- *la Secretaría podrá inscribir en el Registro Nacional de Pesca a los acuicultores que no requieran concesión, permiso o Autorización.*	Al **proyecto** le aplica el Artículo, incisos y, fracciones anteriores, porque se trata de una actividad acuícola con fines comerciales.	Por el hecho de presentar a la autoridad correspondiente (SEMARNAT) la Manifestación de Impacto Ambiental, el promovente está cumpliendo con este apartado. El proyecto se vincula por la obligatoriedad de obtener la autorización correspondiente para realizar las obras descritas en esta manifestación de impacto ambiental. Como ya se mencionó anteriormente, la promovente una vez autorizado el proyecto en materia ambiental procederá a tramitar el Registro Nacional de Pesca para la unidad de producción acuícola.
Art. 30°.- *Las actividades pesqueras se clasifican en:* **II.-** *Cultivo o acuacultura con fines*		
Artículo 31°.- *Para realizar las actividades de pesca se requiere lo siguiente:* **I,** *Concesión, para:* **Inciso b)** *Acuacultura comercial* **II,** Permiso, para: **Inciso g)** *Acuacultura de fomento* **III,** *Autorización, para:* **Inciso d)** *Recolectar del medio natural reproductores, larvas, postlarvas, crías, huevos, semillas, alevines o en cualquier otro estadio, y* **Inciso e)** *Acuacultura didáctica.*		

Artículos 22.- *la Secretaría podrá inscribir en el Registro Nacional de Pesca a los acuicultores que no requieran concesión, permiso o Autorización.*	Al **proyecto** le aplica el Artículo, incisos y, fracciones anteriores, porque se trata de una actividad acuícola con fines comerciales.	Por el hecho de presentar a la autoridad correspondiente (SEMARNAT) la Manifestación de Impacto Ambiental, el promovente está cumpliendo con este apartado. El proyecto se vincula por la obligatoriedad de obtener la autorización correspondiente para realizar las obras descritas en esta manifestación de impacto ambiental. Como ya se mencionó anteriormente, la promovente una vez autorizado el proyecto en materia ambiental procederá a tramitar el Registro Nacional de Pesca para la unidad de producción acuícola.
Art. 30°.- *Las actividades pesqueras se clasifican en:* **II.-** *Cultivo o acuacultura con fines*		
Artículo 31°.- *Para realizar las actividades de pesca se requiere lo siguiente:* **I,** *Concesión, para:* **Inciso b)** *Acuacultura comercial* **II,** Permiso, para: **Inciso g)** *Acuacultura de fomento* **III,** *Autorización, para:* **Inciso d)** *Recolectar del medio natural reproductores, larvas, postlarvas, crías, huevos, semillas, alevines o en cualquier otro estadio, y* **Inciso e)** *Acuacultura didáctica.*		

Artículos 22.- *la Secretaría podrá inscribir en el Registro Nacional de Pesca a los acuicultores que no requieran concesión, permiso o Autorización.*	Al **proyecto** le aplica el Artículo, incisos y, fracciones anteriores, porque se trata de una actividad acuícola con fines comerciales.	Por el hecho de presentar a la autoridad correspondiente (SEMARNAT) la Manifestación de Impacto Ambiental, el promovente está cumpliendo con este apartado. El proyecto se vincula por la obligatoriedad de obtener la autorización correspondiente para realizar las obras descritas en esta manifestación de impacto ambiental. Como ya se mencionó anteriormente, la promovente una vez autorizado el proyecto en materia ambiental procederá a tramitar el Registro Nacional de Pesca para la unidad de producción acuícola.
Art. 30°.- *Las actividades pesqueras se clasifican en:* **II.-** *Cultivo o acuacultura con fines*		
Artículo 31°.- *Para realizar las actividades de pesca se requiere lo siguiente:* **I,** *Concesión, para:* **Inciso b)** *Acuacultura comercial* **II,** Permiso, para: **Inciso g)** *Acuacultura de fomento* **III,** *Autorización, para:* **Inciso d)** *Recolectar del medio natural reproductores, larvas, postlarvas, crías, huevos, semillas, alevines o en cualquier otro estadio, y* **Inciso e)** *Acuacultura didáctica.*		

Artículos 22.- *la Secretaría podrá inscribir en el Registro Nacional de Pesca a los acuicultores que no requieran concesión, permiso o Autorización.*	Al **proyecto** le aplica el Artículo, incisos y, fracciones anteriores, porque se trata de una actividad acuícola con fines comerciales.	Por el hecho de presentar a la autoridad correspondiente (SEMARNAT) la Manifestación de Impacto Ambiental, el promovente está cumpliendo con este apartado. El proyecto se vincula por la obligatoriedad de obtener la autorización correspondiente para realizar las obras descritas en esta manifestación de impacto ambiental. Como ya se mencionó anteriormente, la promovente una vez autorizado el proyecto en materia ambiental procederá a tramitar el Registro Nacional de Pesca para la unidad de producción acuícola.
Art. 30°.- *Las actividades pesqueras se clasifican en:* **II.-** *Cultivo o acuacultura con fines*		
Artículo 31°.- *Para realizar las actividades de pesca se requiere lo siguiente:* **I,** *Concesión, para:* **Inciso b)** *Acuacultura comercial* **II,** Permiso, para: **Inciso g)** *Acuacultura de fomento* **III,** *Autorización, para:* **Inciso d)** *Recolectar del medio natural reproductores, larvas, postlarvas, crías, huevos, semillas, alevines o en cualquier otro estadio, y* **Inciso e)** *Acuacultura didáctica.*		

Artículos 22.- *la Secretaría podrá inscribir en el Registro Nacional de Pesca a los acuicultores que no requieran concesión, permiso o Autorización.*	Al **proyecto** le aplica el Artículo, incisos y, fracciones anteriores, porque se trata de una actividad acuícola con fines comerciales.	Por el hecho de presentar a la autoridad correspondiente (SEMARNAT) la Manifestación de Impacto Ambiental, el promovente está cumpliendo con este apartado. El proyecto se vincula por la obligatoriedad de obtener la autorización correspondiente para realizar las obras descritas en esta manifestación de impacto ambiental. Como ya se mencionó anteriormente, la promovente una vez autorizado el proyecto en materia ambiental procederá a tramitar el Registro Nacional de Pesca para la unidad de producción acuícola.
Art. 30°.- *Las actividades pesqueras se clasifican en:* **II.-** *Cultivo o acuacultura con fines*		
Artículo 31°.- *Para realizar las actividades de pesca se requiere lo siguiente:* **I,** *Concesión, para:* **Inciso b)** *Acuacultura comercial* **II,** Permiso, para: **Inciso g)** *Acuacultura de fomento* **III,** *Autorización, para:* **Inciso d)** *Recolectar del medio natural reproductores, larvas, postlarvas, crías, huevos, semillas, alevines o en cualquier otro estadio, y* **Inciso e)** *Acuacultura didáctica.*		

Artículos 22.- *la Secretaría podrá inscribir en el Registro Nacional de Pesca a los acuicultores que no requieran concesión, permiso o Autorización.*	Al **proyecto** le aplica el Artículo, incisos y, fracciones anteriores, porque se trata de una actividad acuícola con fines comerciales.	Por el hecho de presentar a la autoridad correspondiente (SEMARNAT) la Manifestación de Impacto Ambiental, el promovente está cumpliendo con este apartado. El proyecto se vincula por la obligatoriedad de obtener la autorización correspondiente para realizar las obras descritas en esta manifestación de impacto ambiental. Como ya se mencionó anteriormente, la promovente una vez autorizado el proyecto en materia ambiental procederá a tramitar el Registro Nacional de Pesca para la unidad de producción acuícola.
Art. 30°.- *Las actividades pesqueras se clasifican en:* **II.-** *Cultivo o acuacultura con fines*		
Artículo 31°.- *Para realizar las actividades de pesca se requiere lo siguiente:* **I,** *Concesión, para:* **Inciso b)** *Acuacultura comercial* **II,** Permiso, para: **Inciso g)** *Acuacultura de fomento* **III,** *Autorización, para:* **Inciso d)** *Recolectar del medio natural reproductores, larvas, postlarvas, crías, huevos, semillas, alevines o en cualquier otro estadio, y* **Inciso e)** *Acuacultura didáctica.*		

Artículos 22.- *la Secretaría podrá inscribir en el Registro Nacional de Pesca a los acuicultores que no requieran concesión, permiso o Autorización.*	Al **proyecto** le aplica el Artículo, incisos y, fracciones anteriores, porque se trata de una actividad acuícola con fines comerciales.	Por el hecho de presentar a la autoridad correspondiente (SEMARNAT) la Manifestación de Impacto Ambiental, el promovente está cumpliendo con este apartado. El proyecto se vincula por la obligatoriedad de obtener la autorización correspondiente para realizar las obras descritas en esta manifestación de impacto ambiental. Como ya se mencionó anteriormente, la promovente una vez autorizado el proyecto en materia ambiental procederá a tramitar el Registro Nacional de Pesca para la unidad de producción acuícola.
Art. 30°.- *Las actividades pesqueras se clasifican en:* **II.-** *Cultivo o acuacultura con fines*		
Artículo 31°.- *Para realizar las actividades de pesca se requiere lo siguiente:* **I,** *Concesión, para:* **Inciso b)** *Acuacultura comercial* **II,** Permiso, para: **Inciso g)** *Acuacultura de fomento* **III,** *Autorización, para:* **Inciso d)** *Recolectar del medio natural reproductores, larvas, postlarvas, crías, huevos, semillas, alevines o en cualquier otro estadio, y* **Inciso e)** *Acuacultura didáctica.*		

Artículos 22.- *la Secretaría podrá inscribir en el Registro Nacional de Pesca a los acuicultores que no requieran concesión, permiso o Autorización.*	Al **proyecto** le aplica el Artículo, incisos y, fracciones anteriores, porque se trata de una actividad acuícola con fines comerciales.	Por el hecho de presentar a la autoridad correspondiente (SEMARNAT) la Manifestación de Impacto Ambiental, el promovente está cumpliendo con este apartado. El proyecto se vincula por la obligatoriedad de obtener la autorización correspondiente para realizar las obras descritas en esta manifestación de impacto ambiental. Como ya se mencionó anteriormente, la promovente una vez autorizado el proyecto en materia ambiental procederá a tramitar el Registro Nacional de Pesca para la unidad de producción acuícola.
Art. 30°.- *Las actividades pesqueras se clasifican en:* **II.-** *Cultivo o acuacultura con fines*		
Artículo 31°.- *Para realizar las actividades de pesca se requiere lo siguiente:* **I,** *Concesión, para:* **Inciso b)** *Acuacultura comercial* **II,** Permiso, para: **Inciso g)** *Acuacultura de fomento* **III,** *Autorización, para:* **Inciso d)** *Recolectar del medio natural reproductores, larvas, postlarvas, crías, huevos, semillas, alevines o en cualquier otro estadio, y* **Inciso e)** *Acuacultura didáctica.*		

Artículos 22.- *la Secretaría podrá inscribir en el Registro Nacional de Pesca a los acuicultores que no requieran concesión, permiso o Autorización.*	Al **proyecto** le aplica el Artículo, incisos y, fracciones anteriores, porque se trata de una actividad acuícola con fines comerciales.	Por el hecho de presentar a la autoridad correspondiente (SEMARNAT) la Manifestación de Impacto Ambiental, el promovente está cumpliendo con este apartado. El proyecto se vincula por la obligatoriedad de obtener la autorización correspondiente para realizar las obras descritas en esta manifestación de impacto ambiental. Como ya se mencionó anteriormente, la promovente una vez autorizado el proyecto en materia ambiental procederá a tramitar el Registro Nacional de Pesca para la unidad de producción acuícola.
Art. 30°.- *Las actividades pesqueras se clasifican en:* **II.-** *Cultivo o acuacultura con fines*		
Artículo 31°.- *Para realizar las actividades de pesca se requiere lo siguiente:* **I,** *Concesión, para:* **Inciso b)** *Acuacultura comercial* **II,** Permiso, para: **Inciso g)** *Acuacultura de fomento* **III,** *Autorización, para:* **Inciso d)** *Recolectar del medio natural reproductores, larvas, postlarvas, crías, huevos, semillas, alevines o en cualquier otro estadio, y* **Inciso e)** *Acuacultura didáctica.*		

Artículos 22.- *la Secretaría podrá inscribir en el Registro Nacional de Pesca a los acuicultores que no requieran concesión, permiso o Autorización.*	Al **proyecto** le aplica el Artículo, incisos y, fracciones anteriores, porque se trata de una actividad acuícola con fines comerciales.	Por el hecho de presentar a la autoridad correspondiente (SEMARNAT) la Manifestación de Impacto Ambiental, el promovente está cumpliendo con este apartado. El proyecto se vincula por la obligatoriedad de obtener la autorización correspondiente para realizar las obras descritas en esta manifestación de impacto ambiental. Como ya se mencionó anteriormente, la promovente una vez autorizado el proyecto en materia ambiental procederá a tramitar el Registro Nacional de Pesca para la unidad de producción acuícola.
Art. 30°.- *Las actividades pesqueras se clasifican en:* **II.-** *Cultivo o acuacultura con fines*		
Artículo 31°.- *Para realizar las actividades de pesca se requiere lo siguiente:* **I,** *Concesión, para:* **Inciso b)** *Acuacultura comercial* **II,** Permiso, para: **Inciso g)** *Acuacultura de fomento* **III,** *Autorización, para:* **Inciso d)** *Recolectar del medio natural reproductores, larvas, postlarvas, crías, huevos, semillas, alevines o en cualquier otro estadio, y* **Inciso e)** *Acuacultura didáctica.*		

Artículos 22.- *la Secretaría podrá inscribir en el Registro Nacional de Pesca a los acuicultores que no requieran concesión, permiso o Autorización.*	Al **proyecto** le aplica el Artículo, incisos y, fracciones anteriores, porque se trata de una actividad acuícola con fines comerciales.	Por el hecho de presentar a la autoridad correspondiente (SEMARNAT) la Manifestación de Impacto Ambiental, el promovente está cumpliendo con este apartado. El proyecto se vincula por la obligatoriedad de obtener la autorización correspondiente para realizar las obras descritas en esta manifestación de impacto ambiental. Como ya se mencionó anteriormente, la promovente una vez autorizado el proyecto en materia ambiental procederá a tramitar el Registro Nacional de Pesca para la unidad de producción acuícola.
Art. 30°.- *Las actividades pesqueras se clasifican en:* **II.-** *Cultivo o acuacultura con fines*		
Artículo 31°.- *Para realizar las actividades de pesca se requiere lo siguiente:* **I,** *Concesión, para:* **Inciso b)** *Acuacultura comercial* **II,** Permiso, para: **Inciso g)** *Acuacultura de fomento* **III,** *Autorización, para:* **Inciso d)** *Recolectar del medio natural reproductores, larvas, postlarvas, crías, huevos, semillas, alevines o en cualquier otro estadio, y* **Inciso e)** *Acuacultura didáctica.*		

Artículos 22.- *la Secretaría podrá inscribir en el Registro Nacional de Pesca a los acuicultores que no requieran concesión, permiso o Autorización.*	Al **proyecto** le aplica el Artículo, incisos y, fracciones anteriores, porque se trata de una actividad acuícola con fines comerciales.	Por el hecho de presentar a la autoridad correspondiente (SEMARNAT) la Manifestación de Impacto Ambiental, el promovente está cumpliendo con este apartado. El proyecto se vincula por la obligatoriedad de obtener la autorización correspondiente para realizar las obras descritas en esta manifestación de impacto ambiental. Como ya se mencionó anteriormente, la promovente una vez autorizado el proyecto en materia ambiental procederá a tramitar el Registro Nacional de Pesca para la unidad de producción acuícola.
Art. 30°.- *Las actividades pesqueras se clasifican en:* **II.-** *Cultivo o acuacultura con fines*		
Artículo 31°.- *Para realizar las actividades de pesca se requiere lo siguiente:* **I,** *Concesión, para:* **Inciso b)** *Acuacultura comercial* **II,** Permiso, para: **Inciso g)** *Acuacultura de fomento* **III,** *Autorización, para:* **Inciso d)** *Recolectar del medio natural reproductores, larvas, postlarvas, crías, huevos, semillas, alevines o en cualquier otro estadio, y* **Inciso e)** *Acuacultura didáctica.*		

Artículos 22.- *la Secretaría podrá inscribir en el Registro Nacional de Pesca a los acuicultores que no requieran concesión, permiso o Autorización.*	Al **proyecto** le aplica el Artículo, incisos y, fracciones anteriores, porque se trata de una actividad acuícola con fines comerciales.	Por el hecho de presentar a la autoridad correspondiente (SEMARNAT) la Manifestación de Impacto Ambiental, el promovente está cumpliendo con este apartado. El proyecto se vincula por la obligatoriedad de obtener la autorización correspondiente para realizar las obras descritas en esta manifestación de impacto ambiental. Como ya se mencionó anteriormente, la promovente una vez autorizado el proyecto en materia ambiental procederá a tramitar el Registro Nacional de Pesca para la unidad de producción acuícola.
Art. 30°.- *Las actividades pesqueras se clasifican en:* **II.-** *Cultivo o acuacultura con fines*		
Artículo 31°.- *Para realizar las actividades de pesca se requiere lo siguiente:* **I,** *Concesión, para:* **Inciso b)** *Acuacultura comercial* **II,** Permiso, para: **Inciso g)** *Acuacultura de fomento* **III,** *Autorización, para:* **Inciso d)** *Recolectar del medio natural reproductores, larvas, postlarvas, crías, huevos, semillas, alevines o en cualquier otro estadio, y* **Inciso e)** *Acuacultura didáctica.*		

Artículos 22.- *la Secretaría podrá inscribir en el Registro Nacional de Pesca a los acuicultores que no requieran concesión, permiso o Autorización.*	Al **proyecto** le aplica el Artículo, incisos y, fracciones anteriores, porque se trata de una actividad acuícola con fines comerciales.	Por el hecho de presentar a la autoridad correspondiente (SEMARNAT) la Manifestación de Impacto Ambiental, el promovente está cumpliendo con este apartado. El proyecto se vincula por la obligatoriedad de obtener la autorización correspondiente para realizar las obras descritas en esta manifestación de impacto ambiental. Como ya se mencionó anteriormente, la promovente una vez autorizado el proyecto en materia ambiental procederá a tramitar el Registro Nacional de Pesca para la unidad de producción acuícola.
Art. 30°.- *Las actividades pesqueras se clasifican en:* **II.-** *Cultivo o acuacultura con fines*		
Artículo 31°.- *Para realizar las actividades de pesca se requiere lo siguiente:* **I,** *Concesión, para:* **Inciso b)** *Acuacultura comercial* **II,** Permiso, para: **Inciso g)** *Acuacultura de fomento* **III,** *Autorización, para:* **Inciso d)** *Recolectar del medio natural reproductores, larvas, postlarvas, crías, huevos, semillas, alevines o en cualquier otro estadio, y* **Inciso e)** *Acuacultura didáctica.*		

Artículos 22.- *la Secretaría podrá inscribir en el Registro Nacional de Pesca a los acuicultores que no requieran concesión, permiso o Autorización.*	Al **proyecto** le aplica el Artículo, incisos y, fracciones anteriores, porque se trata de una actividad acuícola con fines comerciales.	Por el hecho de presentar a la autoridad correspondiente (SEMARNAT) la Manifestación de Impacto Ambiental, el promovente está cumpliendo con este apartado. El proyecto se vincula por la obligatoriedad de obtener la autorización correspondiente para realizar las obras descritas en esta manifestación de impacto ambiental. Como ya se mencionó anteriormente, la promovente una vez autorizado el proyecto en materia ambiental procederá a tramitar el Registro Nacional de Pesca para la unidad de producción acuícola.
Art. 30°.- *Las actividades pesqueras se clasifican en:* **II.-** *Cultivo o acuacultura con fines*		
Artículo 31°.- *Para realizar las actividades de pesca se requiere lo siguiente:* **I,** *Concesión, para:* **Inciso b)** *Acuacultura comercial* **II,** Permiso, para: **Inciso g)** *Acuacultura de fomento* **III,** *Autorización, para:* **Inciso d)** *Recolectar del medio natural reproductores, larvas, postlarvas, crías, huevos, semillas, alevines o en cualquier otro estadio, y* **Inciso e)** *Acuacultura didáctica.*		

Artículos 22.- *la Secretaría podrá inscribir en el Registro Nacional de Pesca a los acuicultores que no requieran concesión, permiso o Autorización.*	Al **proyecto** le aplica el Artículo, incisos y, fracciones anteriores, porque se trata de una actividad acuícola con fines comerciales.	Por el hecho de presentar a la autoridad correspondiente (SEMARNAT) la Manifestación de Impacto Ambiental, el promovente está cumpliendo con este apartado. El proyecto se vincula por la obligatoriedad de obtener la autorización correspondiente para realizar las obras descritas en esta manifestación de impacto ambiental. Como ya se mencionó anteriormente, la promovente una vez autorizado el proyecto en materia ambiental procederá a tramitar el Registro Nacional de Pesca para la unidad de producción acuícola.
Art. 30°.- *Las actividades pesqueras se clasifican en:* **II.-** *Cultivo o acuacultura con fines*		
Artículo 31°.- *Para realizar las actividades de pesca se requiere lo siguiente:* **I,** *Concesión, para:* **Inciso b)** *Acuacultura comercial* **II,** Permiso, para: **Inciso g)** *Acuacultura de fomento* **III,** *Autorización, para:* **Inciso d)** *Recolectar del medio natural reproductores, larvas, postlarvas, crías, huevos, semillas, alevines o en cualquier otro estadio, y* **Inciso e)** *Acuacultura didáctica.*		

Artículos 22.- *la Secretaría podrá inscribir en el Registro Nacional de Pesca a los acuicultores que no requieran concesión, permiso o Autorización.*	Al **proyecto** le aplica el Artículo, incisos y, fracciones anteriores, porque se trata de una actividad acuícola con fines comerciales.	Por el hecho de presentar a la autoridad correspondiente (SEMARNAT) la Manifestación de Impacto Ambiental, el promovente está cumpliendo con este apartado. El proyecto se vincula por la obligatoriedad de obtener la autorización correspondiente para realizar las obras descritas en esta manifestación de impacto ambiental. Como ya se mencionó anteriormente, la promovente una vez autorizado el proyecto en materia ambiental procederá a tramitar el Registro Nacional de Pesca para la unidad de producción acuícola.
Art. 30°.- *Las actividades pesqueras se clasifican en:* **II.-** *Cultivo o acuacultura con fines*		
Artículo 31°.- *Para realizar las actividades de pesca se requiere lo siguiente:* **I,** *Concesión, para:* **Inciso b)** *Acuacultura comercial* **II,** Permiso, para: **Inciso g)** *Acuacultura de fomento* **III,** *Autorización, para:* **Inciso d)** *Recolectar del medio natural reproductores, larvas, postlarvas, crías, huevos, semillas, alevines o en cualquier otro estadio, y* **Inciso e)** *Acuacultura didáctica.*		

Artículos 22.- *la Secretaría podrá inscribir en el Registro Nacional de Pesca a los acuicultores que no requieran concesión, permiso o Autorización.*	Al **proyecto** le aplica el Artículo, incisos y, fracciones anteriores, porque se trata de una actividad acuícola con fines comerciales.	Por el hecho de presentar a la autoridad correspondiente (SEMARNAT) la Manifestación de Impacto Ambiental, el promovente está cumpliendo con este apartado. El proyecto se vincula por la obligatoriedad de obtener la autorización correspondiente para realizar las obras descritas en esta manifestación de impacto ambiental. Como ya se mencionó anteriormente, la promovente una vez autorizado el proyecto en materia ambiental procederá a tramitar el Registro Nacional de Pesca para la unidad de producción acuícola.
Art. 30°.- *Las actividades pesqueras se clasifican en:* **II.-** *Cultivo o acuacultura con fines*		
Artículo 31°.- *Para realizar las actividades de pesca se requiere lo siguiente:* **I,** *Concesión, para:* **Inciso b)** *Acuacultura comercial* **II,** Permiso, para: **Inciso g)** *Acuacultura de fomento* **III,** *Autorización, para:* **Inciso d)** *Recolectar del medio natural reproductores, larvas, postlarvas, crías, huevos, semillas, alevines o en cualquier otro estadio, y* **Inciso e)** *Acuacultura didáctica.*		

Artículos 22.- *la Secretaría podrá inscribir en el Registro Nacional de Pesca a los acuicultores que no requieran concesión, permiso o Autorización.*	Al **proyecto** le aplica el Artículo, incisos y, fracciones anteriores, porque se trata de una actividad acuícola con fines comerciales.	Por el hecho de presentar a la autoridad correspondiente (SEMARNAT) la Manifestación de Impacto Ambiental, el promovente está cumpliendo con este apartado. El proyecto se vincula por la obligatoriedad de obtener la autorización correspondiente para realizar las obras descritas en esta manifestación de impacto ambiental. Como ya se mencionó anteriormente, la promovente una vez autorizado el proyecto en materia ambiental procederá a tramitar el Registro Nacional de Pesca para la unidad de producción acuícola.
Art. 30°.- *Las actividades pesqueras se clasifican en:* **II.-** *Cultivo o acuacultura con fines*		
Artículo 31°.- *Para realizar las actividades de pesca se requiere lo siguiente:* **I,** *Concesión, para:* **Inciso b)** *Acuacultura comercial* **II,** Permiso, para: **Inciso g)** *Acuacultura de fomento* **III,** *Autorización, para:* **Inciso d)** *Recolectar del medio natural reproductores, larvas, postlarvas, crías, huevos, semillas, alevines o en cualquier otro estadio, y* **Inciso e)** *Acuacultura didáctica.*		

Artículos 22.- *la Secretaría podrá inscribir en el Registro Nacional de Pesca a los acuicultores que no requieran concesión, permiso o Autorización.*	Al **proyecto** le aplica el Artículo, incisos y, fracciones anteriores, porque se trata de una actividad acuícola con fines comerciales.	Por el hecho de presentar a la autoridad correspondiente (SEMARNAT) la Manifestación de Impacto Ambiental, el promovente está cumpliendo con este apartado. El proyecto se vincula por la obligatoriedad de obtener la autorización correspondiente para realizar las obras descritas en esta manifestación de impacto ambiental. Como ya se mencionó anteriormente, la promovente una vez autorizado el proyecto en materia ambiental procederá a tramitar el Registro Nacional de Pesca para la unidad de producción acuícola.
Art. 30°.- *Las actividades pesqueras se clasifican en:* **II.-** *Cultivo o acuacultura con fines*		
Artículo 31°.- *Para realizar las actividades de pesca se requiere lo siguiente:* **I,** *Concesión, para:* **Inciso b)** *Acuacultura comercial* **II,** Permiso, para: **Inciso g)** *Acuacultura de fomento* **III,** *Autorización, para:* **Inciso d)** *Recolectar del medio natural reproductores, larvas, postlarvas, crías, huevos, semillas, alevines o en cualquier otro estadio, y* **Inciso e)** *Acuacultura didáctica.*		

Artículos 22.- *la Secretaría podrá inscribir en el Registro Nacional de Pesca a los acuicultores que no requieran concesión, permiso o Autorización.*	Al **proyecto** le aplica el Artículo, incisos y, fracciones anteriores, porque se trata de una actividad acuícola con fines comerciales.	Por el hecho de presentar a la autoridad correspondiente (SEMARNAT) la Manifestación de Impacto Ambiental, el promovente está cumpliendo con este apartado. El proyecto se vincula por la obligatoriedad de obtener la autorización correspondiente para realizar las obras descritas en esta manifestación de impacto ambiental. Como ya se mencionó anteriormente, la promovente una vez autorizado el proyecto en materia ambiental procederá a tramitar el Registro Nacional de Pesca para la unidad de producción acuícola.
Art. 30°.- *Las actividades pesqueras se clasifican en:* **II.-** *Cultivo o acuacultura con fines*		
Artículo 31°.- *Para realizar las actividades de pesca se requiere lo siguiente:* **I,** *Concesión, para:* **Inciso b)** *Acuacultura comercial* **II,** Permiso, para: **Inciso g)** *Acuacultura de fomento* **III,** *Autorización, para:* **Inciso d)** *Recolectar del medio natural reproductores, larvas, postlarvas, crías, huevos, semillas, alevines o en cualquier otro estadio, y* **Inciso e)** *Acuacultura didáctica.*		

Artículos 22.- *la Secretaría podrá inscribir en el Registro Nacional de Pesca a los acuicultores que no requieran concesión, permiso o Autorización.*	Al **proyecto** le aplica el Artículo, incisos y, fracciones anteriores, porque se trata de una actividad acuícola con fines comerciales.	Por el hecho de presentar a la autoridad correspondiente (SEMARNAT) la Manifestación de Impacto Ambiental, el promovente está cumpliendo con este apartado. El proyecto se vincula por la obligatoriedad de obtener la autorización correspondiente para realizar las obras descritas en esta manifestación de impacto ambiental. Como ya se mencionó anteriormente, la promovente una vez autorizado el proyecto en materia ambiental procederá a tramitar el Registro Nacional de Pesca para la unidad de producción acuícola.
Art. 30°.- *Las actividades pesqueras se clasifican en:* **II.-** *Cultivo o acuacultura con fines*		
Artículo 31°.- *Para realizar las actividades de pesca se requiere lo siguiente:* **I,** *Concesión, para:* **Inciso b)** *Acuacultura comercial* **II,** Permiso, para: **Inciso g)** *Acuacultura de fomento* **III,** *Autorización, para:* **Inciso d)** *Recolectar del medio natural reproductores, larvas, postlarvas, crías, huevos, semillas, alevines o en cualquier otro estadio, y* **Inciso e)** *Acuacultura didáctica.*		

Artículos 22.- *la Secretaría podrá inscribir en el Registro Nacional de Pesca a los acuicultores que no requieran concesión, permiso o Autorización.*	Al **proyecto** le aplica el Artículo, incisos y, fracciones anteriores, porque se trata de una actividad acuícola con fines comerciales.	Por el hecho de presentar a la autoridad correspondiente (SEMARNAT) la Manifestación de Impacto Ambiental, el promovente está cumpliendo con este apartado. El proyecto se vincula por la obligatoriedad de obtener la autorización correspondiente para realizar las obras descritas en esta manifestación de impacto ambiental. Como ya se mencionó anteriormente, la promovente una vez autorizado el proyecto en materia ambiental procederá a tramitar el Registro Nacional de Pesca para la unidad de producción acuícola.
Art. 30°.- *Las actividades pesqueras se clasifican en:* **II.-** *Cultivo o acuacultura con fines*		
Artículo 31°.- *Para realizar las actividades de pesca se requiere lo siguiente:* **I,** *Concesión, para:* **Inciso b)** *Acuacultura comercial* **II,** Permiso, para: **Inciso g)** *Acuacultura de fomento* **III,** *Autorización, para:* **Inciso d)** *Recolectar del medio natural reproductores, larvas, postlarvas, crías, huevos, semillas, alevines o en cualquier otro estadio, y* **Inciso e)** *Acuacultura didáctica.*		

Artículos 22.- *la Secretaría podrá inscribir en el Registro Nacional de Pesca a los acuicultores que no requieran concesión, permiso o Autorización.*	Al **proyecto** le aplica el Artículo, incisos y, fracciones anteriores, porque se trata de una actividad acuícola con fines comerciales.	Por el hecho de presentar a la autoridad correspondiente (SEMARNAT) la Manifestación de Impacto Ambiental, el promovente está cumpliendo con este apartado. El proyecto se vincula por la obligatoriedad de obtener la autorización correspondiente para realizar las obras descritas en esta manifestación de impacto ambiental. Como ya se mencionó anteriormente, la promovente una vez autorizado el proyecto en materia ambiental procederá a tramitar el Registro Nacional de Pesca para la unidad de producción acuícola.
Art. 30°.- *Las actividades pesqueras se clasifican en:* **II.-** *Cultivo o acuacultura con fines*		
Artículo 31°.- *Para realizar las actividades de pesca se requiere lo siguiente:* **I,** *Concesión, para:* **Inciso b)** *Acuacultura comercial* **II,** Permiso, para: **Inciso g)** *Acuacultura de fomento* **III,** *Autorización, para:* **Inciso d)** *Recolectar del medio natural reproductores, larvas, postlarvas, crías, huevos, semillas, alevines o en cualquier otro estadio, y* **Inciso e)** *Acuacultura didáctica.*		

Artículos 22.- *la Secretaría podrá inscribir en el Registro Nacional de Pesca a los acuicultores que no requieran concesión, permiso o Autorización.*	Al **proyecto** le aplica el Artículo, incisos y, fracciones anteriores, porque se trata de una actividad acuícola con fines comerciales.	Por el hecho de presentar a la autoridad correspondiente (SEMARNAT) la Manifestación de Impacto Ambiental, el promovente está cumpliendo con este apartado. El proyecto se vincula por la obligatoriedad de obtener la autorización correspondiente para realizar las obras descritas en esta manifestación de impacto ambiental. Como ya se mencionó anteriormente, la promovente una vez autorizado el proyecto en materia ambiental procederá a tramitar el Registro Nacional de Pesca para la unidad de producción acuícola.
Art. 30°.- *Las actividades pesqueras se clasifican en:* **II.-** *Cultivo o acuacultura con fines*		
Artículo 31°.- *Para realizar las actividades de pesca se requiere lo siguiente:* **I,** *Concesión, para:* **Inciso b)** *Acuacultura comercial* **II,** Permiso, para: **Inciso g)** *Acuacultura de fomento* **III,** *Autorización, para:* **Inciso d)** *Recolectar del medio natural reproductores, larvas, postlarvas, crías, huevos, semillas, alevines o en cualquier otro estadio, y* **Inciso e)** *Acuacultura didáctica.*		

Artículos 22.- *la Secretaría podrá inscribir en el Registro Nacional de Pesca a los acuicultores que no requieran concesión, permiso o Autorización.*	Al **proyecto** le aplica el Artículo, incisos y, fracciones anteriores, porque se trata de una actividad acuícola con fines comerciales.	Por el hecho de presentar a la autoridad correspondiente (SEMARNAT) la Manifestación de Impacto Ambiental, el promovente está cumpliendo con este apartado. El proyecto se vincula por la obligatoriedad de obtener la autorización correspondiente para realizar las obras descritas en esta manifestación de impacto ambiental. Como ya se mencionó anteriormente, la promovente una vez autorizado el proyecto en materia ambiental procederá a tramitar el Registro Nacional de Pesca para la unidad de producción acuícola.
Art. 30°.- *Las actividades pesqueras se clasifican en:* **II.-** *Cultivo o acuacultura con fines*		
Artículo 31°.- *Para realizar las actividades de pesca se requiere lo siguiente:* **I,** *Concesión, para:* **Inciso b)** *Acuacultura comercial* **II,** Permiso, para: **Inciso g)** *Acuacultura de fomento* **III,** *Autorización, para:* **Inciso d)** *Recolectar del medio natural reproductores, larvas, postlarvas, crías, huevos, semillas, alevines o en cualquier otro estadio, y* **Inciso e)** *Acuacultura didáctica.*		

Artículos 22.- *la Secretaría podrá inscribir en el Registro Nacional de Pesca a los acuicultores que no requieran concesión, permiso o Autorización.*	Al **proyecto** le aplica el Artículo, incisos y, fracciones anteriores, porque se trata de una actividad acuícola con fines comerciales.	Por el hecho de presentar a la autoridad correspondiente (SEMARNAT) la Manifestación de Impacto Ambiental, el promovente está cumpliendo con este apartado. El proyecto se vincula por la obligatoriedad de obtener la autorización correspondiente para realizar las obras descritas en esta manifestación de impacto ambiental. Como ya se mencionó anteriormente, la promovente una vez autorizado el proyecto en materia ambiental procederá a tramitar el Registro Nacional de Pesca para la unidad de producción acuícola.
Art. 30°.- *Las actividades pesqueras se clasifican en:* **II.-** *Cultivo o acuacultura con fines*		
Artículo 31°.- *Para realizar las actividades de pesca se requiere lo siguiente:* **I,** *Concesión, para:* **Inciso b)** *Acuacultura comercial* **II,** Permiso, para: **Inciso g)** *Acuacultura de fomento* **III,** *Autorización, para:* **Inciso d)** *Recolectar del medio natural reproductores, larvas, postlarvas, crías, huevos, semillas, alevines o en cualquier otro estadio, y* **Inciso e)** *Acuacultura didáctica.*		

Artículos 22.- *la Secretaría podrá inscribir en el Registro Nacional de Pesca a los acuicultores que no requieran concesión, permiso o Autorización.*	Al **proyecto** le aplica el Artículo, incisos y, fracciones anteriores, porque se trata de una actividad acuícola con fines comerciales.	Por el hecho de presentar a la autoridad correspondiente (SEMARNAT) la Manifestación de Impacto Ambiental, el promovente está cumpliendo con este apartado. El proyecto se vincula por la obligatoriedad de obtener la autorización correspondiente para realizar las obras descritas en esta manifestación de impacto ambiental. Como ya se mencionó anteriormente, la promovente una vez autorizado el proyecto en materia ambiental procederá a tramitar el Registro Nacional de Pesca para la unidad de producción acuícola.
Art. 30°.- *Las actividades pesqueras se clasifican en:* **II.-** *Cultivo o acuacultura con fines*		
Artículo 31°.- *Para realizar las actividades de pesca se requiere lo siguiente:* **I,** *Concesión, para:* **Inciso b)** *Acuacultura comercial* **II,** Permiso, para: **Inciso g)** *Acuacultura de fomento* **III,** *Autorización, para:* **Inciso d)** *Recolectar del medio natural reproductores, larvas, postlarvas, crías, huevos, semillas, alevines o en cualquier otro estadio, y* **Inciso e)** *Acuacultura didáctica.*		

Artículos 22.- *la Secretaría podrá inscribir en el Registro Nacional de Pesca a los acuicultores que no requieran concesión, permiso o Autorización.*	Al **proyecto** le aplica el Artículo, incisos y, fracciones anteriores, porque se trata de una actividad acuícola con fines comerciales.	Por el hecho de presentar a la autoridad correspondiente (SEMARNAT) la Manifestación de Impacto Ambiental, el promovente está cumpliendo con este apartado. El proyecto se vincula por la obligatoriedad de obtener la autorización correspondiente para realizar las obras descritas en esta manifestación de impacto ambiental. Como ya se mencionó anteriormente, la promovente una vez autorizado el proyecto en materia ambiental procederá a tramitar el Registro Nacional de Pesca para la unidad de producción acuícola.
Art. 30°.- *Las actividades pesqueras se clasifican en:* **II.-** *Cultivo o acuacultura con fines*		
Artículo 31°.- *Para realizar las actividades de pesca se requiere lo siguiente:* **I,** *Concesión, para:* **Inciso b)** *Acuacultura comercial* **II,** Permiso, para: **Inciso g)** *Acuacultura de fomento* **III,** *Autorización, para:* **Inciso d)** *Recolectar del medio natural reproductores, larvas, postlarvas, crías, huevos, semillas, alevines o en cualquier otro estadio, y* **Inciso e)** *Acuacultura didáctica.*		

Artículos 22.- *la Secretaría podrá inscribir en el Registro Nacional de Pesca a los acuicultores que no requieran concesión, permiso o Autorización.*	Al **proyecto** le aplica el Artículo, incisos y, fracciones anteriores, porque se trata de una actividad acuícola con fines comerciales.	Por el hecho de presentar a la autoridad correspondiente (SEMARNAT) la Manifestación de Impacto Ambiental, el promovente está cumpliendo con este apartado. El proyecto se vincula por la obligatoriedad de obtener la autorización correspondiente para realizar las obras descritas en esta manifestación de impacto ambiental. Como ya se mencionó anteriormente, la promovente una vez autorizado el proyecto en materia ambiental procederá a tramitar el Registro Nacional de Pesca para la unidad de producción acuícola.
Art. 30°.- *Las actividades pesqueras se clasifican en:* **II.-** *Cultivo o acuacultura con fines*		
Artículo 31°.- *Para realizar las actividades de pesca se requiere lo siguiente:* **I,** *Concesión, para:* **Inciso b)** *Acuacultura comercial* **II,** Permiso, para: **Inciso g)** *Acuacultura de fomento* **III,** *Autorización, para:* **Inciso d)** *Recolectar del medio natural reproductores, larvas, postlarvas, crías, huevos, semillas, alevines o en cualquier otro estadio, y* **Inciso e)** *Acuacultura didáctica.*		

Artículos 22.- *la Secretaría podrá inscribir en el Registro Nacional de Pesca a los acuicultores que no requieran concesión, permiso o Autorización.*	Al **proyecto** le aplica el Artículo, incisos y, fracciones anteriores, porque se trata de una actividad acuícola con fines comerciales.	Por el hecho de presentar a la autoridad correspondiente (SEMARNAT) la Manifestación de Impacto Ambiental, el promovente está cumpliendo con este apartado. El proyecto se vincula por la obligatoriedad de obtener la autorización correspondiente para realizar las obras descritas en esta manifestación de impacto ambiental. Como ya se mencionó anteriormente, la promovente una vez autorizado el proyecto en materia ambiental procederá a tramitar el Registro Nacional de Pesca para la unidad de producción acuícola.
Art. 30°.- *Las actividades pesqueras se clasifican en:* **II.-** *Cultivo o acuacultura con fines*		
Artículo 31°.- *Para realizar las actividades de pesca se requiere lo siguiente:* **I,** *Concesión, para:* **Inciso b)** *Acuacultura comercial* **II,** Permiso, para: **Inciso g)** *Acuacultura de fomento* **III,** *Autorización, para:* **Inciso d)** *Recolectar del medio natural reproductores, larvas, postlarvas, crías, huevos, semillas, alevines o en cualquier otro estadio, y* **Inciso e)** *Acuacultura didáctica.*		

Artículos 22.- *la Secretaría podrá inscribir en el Registro Nacional de Pesca a los acuicultores que no requieran concesión, permiso o Autorización.*	Al **proyecto** le aplica el Artículo, incisos y, fracciones anteriores, porque se trata de una actividad acuícola con fines comerciales.	Por el hecho de presentar a la autoridad correspondiente (SEMARNAT) la Manifestación de Impacto Ambiental, el promovente está cumpliendo con este apartado. El proyecto se vincula por la obligatoriedad de obtener la autorización correspondiente para realizar las obras descritas en esta manifestación de impacto ambiental. Como ya se mencionó anteriormente, la promovente una vez autorizado el proyecto en materia ambiental procederá a tramitar el Registro Nacional de Pesca para la unidad de producción acuícola.
Art. 30°.- *Las actividades pesqueras se clasifican en:* **II.-** *Cultivo o acuacultura con fines*		
Artículo 31°.- *Para realizar las actividades de pesca se requiere lo siguiente:* **I,** *Concesión, para:* **Inciso b)** *Acuacultura comercial* **II,** Permiso, para: **Inciso g)** *Acuacultura de fomento* **III,** *Autorización, para:* **Inciso d)** *Recolectar del medio natural reproductores, larvas, postlarvas, crías, huevos, semillas, alevines o en cualquier otro estadio, y* **Inciso e)** *Acuacultura didáctica.*		

Artículos 22.- *la Secretaría podrá inscribir en el Registro Nacional de Pesca a los acuicultores que no requieran concesión, permiso o Autorización.*	Al **proyecto** le aplica el Artículo, incisos y, fracciones anteriores, porque se trata de una actividad acuícola con fines comerciales.	Por el hecho de presentar a la autoridad correspondiente (SEMARNAT) la Manifestación de Impacto Ambiental, el promovente está cumpliendo con este apartado. El proyecto se vincula por la obligatoriedad de obtener la autorización correspondiente para realizar las obras descritas en esta manifestación de impacto ambiental. Como ya se mencionó anteriormente, la promovente una vez autorizado el proyecto en materia ambiental procederá a tramitar el Registro Nacional de Pesca para la unidad de producción acuícola.
Art. 30°.- *Las actividades pesqueras se clasifican en:* **II.-** *Cultivo o acuacultura con fines*		
Artículo 31°.- *Para realizar las actividades de pesca se requiere lo siguiente:* **I,** *Concesión, para:* **Inciso b)** *Acuacultura comercial* **II,** Permiso, para: **Inciso g)** *Acuacultura de fomento* **III,** *Autorización, para:* **Inciso d)** *Recolectar del medio natural reproductores, larvas, postlarvas, crías, huevos, semillas, alevines o en cualquier otro estadio, y* **Inciso e)** *Acuacultura didáctica.*		

Artículos 22.- *la Secretaría podrá inscribir en el Registro Nacional de Pesca a los acuicultores que no requieran concesión, permiso o Autorización.*	Al **proyecto** le aplica el Artículo, incisos y, fracciones anteriores, porque se trata de una actividad acuícola con fines comerciales.	Por el hecho de presentar a la autoridad correspondiente (SEMARNAT) la Manifestación de Impacto Ambiental, el promovente está cumpliendo con este apartado. El proyecto se vincula por la obligatoriedad de obtener la autorización correspondiente para realizar las obras descritas en esta manifestación de impacto ambiental. Como ya se mencionó anteriormente, la promovente una vez autorizado el proyecto en materia ambiental procederá a tramitar el Registro Nacional de Pesca para la unidad de producción acuícola.
Art. 30°.- *Las actividades pesqueras se clasifican en:* **II.-** *Cultivo o acuacultura con fines*		
Artículo 31°.- *Para realizar las actividades de pesca se requiere lo siguiente:* **I,** *Concesión, para:* **Inciso b)** *Acuacultura comercial* **II,** Permiso, para: **Inciso g)** *Acuacultura de fomento* **III,** *Autorización, para:* **Inciso d)** *Recolectar del medio natural reproductores, larvas, postlarvas, crías, huevos, semillas, alevines o en cualquier otro estadio, y* **Inciso e)** *Acuacultura didáctica.*		

Artículos 22.- *la Secretaría podrá inscribir en el Registro Nacional de Pesca a los acuicultores que no requieran concesión, permiso o Autorización.*	Al **proyecto** le aplica el Artículo, incisos y, fracciones anteriores, porque se trata de una actividad acuícola con fines comerciales.	Por el hecho de presentar a la autoridad correspondiente (SEMARNAT) la Manifestación de Impacto Ambiental, el promovente está cumpliendo con este apartado. El proyecto se vincula por la obligatoriedad de obtener la autorización correspondiente para realizar las obras descritas en esta manifestación de impacto ambiental. Como ya se mencionó anteriormente, la promovente una vez autorizado el proyecto en materia ambiental procederá a tramitar el Registro Nacional de Pesca para la unidad de producción acuícola.
Art. 30°.- *Las actividades pesqueras se clasifican en:* **II.-** *Cultivo o acuacultura con fines*		
Artículo 31°.- *Para realizar las actividades de pesca se requiere lo siguiente:* **I,** *Concesión, para:* **Inciso b)** *Acuacultura comercial* **II,** Permiso, para: **Inciso g)** *Acuacultura de fomento* **III,** *Autorización, para:* **Inciso d)** *Recolectar del medio natural reproductores, larvas, postlarvas, crías, huevos, semillas, alevines o en cualquier otro estadio, y* **Inciso e)** *Acuacultura didáctica.*		

Artículos 22.- *la Secretaría podrá inscribir en el Registro Nacional de Pesca a los acuicultores que no requieran concesión, permiso o Autorización.*	Al **proyecto** le aplica el Artículo, incisos y, fracciones anteriores, porque se trata de una actividad acuícola con fines comerciales.	Por el hecho de presentar a la autoridad correspondiente (SEMARNAT) la Manifestación de Impacto Ambiental, el promovente está cumpliendo con este apartado. El proyecto se vincula por la obligatoriedad de obtener la autorización correspondiente para realizar las obras descritas en esta manifestación de impacto ambiental. Como ya se mencionó anteriormente, la promovente una vez autorizado el proyecto en materia ambiental procederá a tramitar el Registro Nacional de Pesca para la unidad de producción acuícola.
Art. 30°.- *Las actividades pesqueras se clasifican en:* **II.-** *Cultivo o acuacultura con fines*		
Artículo 31°.- *Para realizar las actividades de pesca se requiere lo siguiente:* **I,** *Concesión, para:* **Inciso b)** *Acuacultura comercial* **II,** Permiso, para: **Inciso g)** *Acuacultura de fomento* **III,** *Autorización, para:* **Inciso d)** *Recolectar del medio natural reproductores, larvas, postlarvas, crías, huevos, semillas, alevines o en cualquier otro estadio, y* **Inciso e)** *Acuacultura didáctica.*		

Artículos 22.- *la Secretaría podrá inscribir en el Registro Nacional de Pesca a los acuicultores que no requieran concesión, permiso o Autorización.*	Al **proyecto** le aplica el Artículo, incisos y, fracciones anteriores, porque se trata de una actividad acuícola con fines comerciales.	Por el hecho de presentar a la autoridad correspondiente (SEMARNAT) la Manifestación de Impacto Ambiental, el promovente está cumpliendo con este apartado. El proyecto se vincula por la obligatoriedad de obtener la autorización correspondiente para realizar las obras descritas en esta manifestación de impacto ambiental. Como ya se mencionó anteriormente, la promovente una vez autorizado el proyecto en materia ambiental procederá a tramitar el Registro Nacional de Pesca para la unidad de producción acuícola.
Art. 30°.- *Las actividades pesqueras se clasifican en:* **II.-** *Cultivo o acuacultura con fines*		
Artículo 31°.- *Para realizar las actividades de pesca se requiere lo siguiente:* **I,** *Concesión, para:* **Inciso b)** *Acuacultura comercial* **II,** Permiso, para: **Inciso g)** *Acuacultura de fomento* **III,** *Autorización, para:* **Inciso d)** *Recolectar del medio natural reproductores, larvas, postlarvas, crías, huevos, semillas, alevines o en cualquier otro estadio, y* **Inciso e)** *Acuacultura didáctica.*		

Artículos 22.- *la Secretaría podrá inscribir en el Registro Nacional de Pesca a los acuicultores que no requieran concesión, permiso o Autorización.*	Al **proyecto** le aplica el Artículo, incisos y, fracciones anteriores, porque se trata de una actividad acuícola con fines comerciales.	Por el hecho de presentar a la autoridad correspondiente (SEMARNAT) la Manifestación de Impacto Ambiental, el promovente está cumpliendo con este apartado. El proyecto se vincula por la obligatoriedad de obtener la autorización correspondiente para realizar las obras descritas en esta manifestación de impacto ambiental. Como ya se mencionó anteriormente, la promovente una vez autorizado el proyecto en materia ambiental procederá a tramitar el Registro Nacional de Pesca para la unidad de producción acuícola.
Art. 30°.- *Las actividades pesqueras se clasifican en:* **II.-** *Cultivo o acuacultura con fines*		
Artículo 31°.- *Para realizar las actividades de pesca se requiere lo siguiente:* **I,** *Concesión, para:* **Inciso b)** *Acuacultura comercial* **II,** Permiso, para: **Inciso g)** *Acuacultura de fomento* **III,** *Autorización, para:* **Inciso d)** *Recolectar del medio natural reproductores, larvas, postlarvas, crías, huevos, semillas, alevines o en cualquier otro estadio, y* **Inciso e)** *Acuacultura didáctica.*		

Artículos 22.- *la Secretaría podrá inscribir en el Registro Nacional de Pesca a los acuicultores que no requieran concesión, permiso o Autorización.*	Al **proyecto** le aplica el Artículo, incisos y, fracciones anteriores, porque se trata de una actividad acuícola con fines comerciales.	Por el hecho de presentar a la autoridad correspondiente (SEMARNAT) la Manifestación de Impacto Ambiental, el promovente está cumpliendo con este apartado. El proyecto se vincula por la obligatoriedad de obtener la autorización correspondiente para realizar las obras descritas en esta manifestación de impacto ambiental. Como ya se mencionó anteriormente, la promovente una vez autorizado el proyecto en materia ambiental procederá a tramitar el Registro Nacional de Pesca para la unidad de producción acuícola.
Art. 30°.- *Las actividades pesqueras se clasifican en:* **II.-** *Cultivo o acuacultura con fines*		
Artículo 31°.- *Para realizar las actividades de pesca se requiere lo siguiente:* **I,** *Concesión, para:* **Inciso b)** *Acuacultura comercial* **II,** Permiso, para: **Inciso g)** *Acuacultura de fomento* **III,** *Autorización, para:* **Inciso d)** *Recolectar del medio natural reproductores, larvas, postlarvas, crías, huevos, semillas, alevines o en cualquier otro estadio, y* **Inciso e)** *Acuacultura didáctica.*		

Artículos 22.- *la Secretaría podrá inscribir en el Registro Nacional de Pesca a los acuicultores que no requieran concesión, permiso o Autorización.*	Al **proyecto** le aplica el Artículo, incisos y, fracciones anteriores, porque se trata de una actividad acuícola con fines comerciales.	Por el hecho de presentar a la autoridad correspondiente (SEMARNAT) la Manifestación de Impacto Ambiental, el promovente está cumpliendo con este apartado. El proyecto se vincula por la obligatoriedad de obtener la autorización correspondiente para realizar las obras descritas en esta manifestación de impacto ambiental. Como ya se mencionó anteriormente, la promovente una vez autorizado el proyecto en materia ambiental procederá a tramitar el Registro Nacional de Pesca para la unidad de producción acuícola.
Art. 30°.- *Las actividades pesqueras se clasifican en:* **II.-** *Cultivo o acuacultura con fines*		
Artículo 31°.- *Para realizar las actividades de pesca se requiere lo siguiente:* **I,** *Concesión, para:* **Inciso b)** *Acuacultura comercial* **II,** Permiso, para: **Inciso g)** *Acuacultura de fomento* **III,** *Autorización, para:* **Inciso d)** *Recolectar del medio natural reproductores, larvas, postlarvas, crías, huevos, semillas, alevines o en cualquier otro estadio, y* **Inciso e)** *Acuacultura didáctica.*		

Artículos 22.- *la Secretaría podrá inscribir en el Registro Nacional de Pesca a los acuicultores que no requieran concesión, permiso o Autorización.*	Al **proyecto** le aplica el Artículo, incisos y, fracciones anteriores, porque se trata de una actividad acuícola con fines comerciales.	Por el hecho de presentar a la autoridad correspondiente (SEMARNAT) la Manifestación de Impacto Ambiental, el promovente está cumpliendo con este apartado. El proyecto se vincula por la obligatoriedad de obtener la autorización correspondiente para realizar las obras descritas en esta manifestación de impacto ambiental. Como ya se mencionó anteriormente, la promovente una vez autorizado el proyecto en materia ambiental procederá a tramitar el Registro Nacional de Pesca para la unidad de producción acuícola.
Art. 30°.- *Las actividades pesqueras se clasifican en:* **II.-** *Cultivo o acuacultura con fines*		
Artículo 31°.- *Para realizar las actividades de pesca se requiere lo siguiente:* **I,** *Concesión, para:* **Inciso b)** *Acuacultura comercial* **II,** Permiso, para: **Inciso g)** *Acuacultura de fomento* **III,** *Autorización, para:* **Inciso d)** *Recolectar del medio natural reproductores, larvas, postlarvas, crías, huevos, semillas, alevines o en cualquier otro estadio, y* **Inciso e)** *Acuacultura didáctica.*		

Artículos 22.- *la Secretaría podrá inscribir en el Registro Nacional de Pesca a los acuicultores que no requieran concesión, permiso o Autorización.*	Al **proyecto** le aplica el Artículo, incisos y, fracciones anteriores, porque se trata de una actividad acuícola con fines comerciales.	Por el hecho de presentar a la autoridad correspondiente (SEMARNAT) la Manifestación de Impacto Ambiental, el promovente está cumpliendo con este apartado. El proyecto se vincula por la obligatoriedad de obtener la autorización correspondiente para realizar las obras descritas en esta manifestación de impacto ambiental. Como ya se mencionó anteriormente, la promovente una vez autorizado el proyecto en materia ambiental procederá a tramitar el Registro Nacional de Pesca para la unidad de producción acuícola.
Art. 30°.- *Las actividades pesqueras se clasifican en:* **II.-** *Cultivo o acuacultura con fines*		
Artículo 31°.- *Para realizar las actividades de pesca se requiere lo siguiente:* **I,** *Concesión, para:* **Inciso b)** *Acuacultura comercial* **II,** Permiso, para: **Inciso g)** *Acuacultura de fomento* **III,** *Autorización, para:* **Inciso d)** *Recolectar del medio natural reproductores, larvas, postlarvas, crías, huevos, semillas, alevines o en cualquier otro estadio, y* **Inciso e)** *Acuacultura didáctica.*		

Artículos 22.- *la Secretaría podrá inscribir en el Registro Nacional de Pesca a los acuicultores que no requieran concesión, permiso o Autorización.*	Al **proyecto** le aplica el Artículo, incisos y, fracciones anteriores, porque se trata de una actividad acuícola con fines comerciales.	Por el hecho de presentar a la autoridad correspondiente (SEMARNAT) la Manifestación de Impacto Ambiental, el promovente está cumpliendo con este apartado. El proyecto se vincula por la obligatoriedad de obtener la autorización correspondiente para realizar las obras descritas en esta manifestación de impacto ambiental. Como ya se mencionó anteriormente, la promovente una vez autorizado el proyecto en materia ambiental procederá a tramitar el Registro Nacional de Pesca para la unidad de producción acuícola.
Art. 30°.- *Las actividades pesqueras se clasifican en:* **II.-** *Cultivo o acuacultura con fines*		
Artículo 31°.- *Para realizar las actividades de pesca se requiere lo siguiente:* **I,** *Concesión, para:* **Inciso b)** *Acuacultura comercial* **II,** Permiso, para: **Inciso g)** *Acuacultura de fomento* **III,** *Autorización, para:* **Inciso d)** *Recolectar del medio natural reproductores, larvas, postlarvas, crías, huevos, semillas, alevines o en cualquier otro estadio, y* **Inciso e)** *Acuacultura didáctica.*		

Artículos 22.- *la Secretaría podrá inscribir en el Registro Nacional de Pesca a los acuicultores que no requieran concesión, permiso o Autorización.*	Al **proyecto** le aplica el Artículo, incisos y, fracciones anteriores, porque se trata de una actividad acuícola con fines comerciales.	Por el hecho de presentar a la autoridad correspondiente (SEMARNAT) la Manifestación de Impacto Ambiental, el promovente está cumpliendo con este apartado. El proyecto se vincula por la obligatoriedad de obtener la autorización correspondiente para realizar las obras descritas en esta manifestación de impacto ambiental. Como ya se mencionó anteriormente, la promovente una vez autorizado el proyecto en materia ambiental procederá a tramitar el Registro Nacional de Pesca para la unidad de producción acuícola.
Art. 30°.- *Las actividades pesqueras se clasifican en:* **II.-** *Cultivo o acuacultura con fines*		
Artículo 31°.- *Para realizar las actividades de pesca se requiere lo siguiente:* **I,** *Concesión, para:* **Inciso b)** *Acuacultura comercial* **II,** Permiso, para: **Inciso g)** *Acuacultura de fomento* **III,** *Autorización, para:* **Inciso d)** *Recolectar del medio natural reproductores, larvas, postlarvas, crías, huevos, semillas, alevines o en cualquier otro estadio, y* **Inciso e)** *Acuacultura didáctica.*		

Artículos 22.- *la Secretaría podrá inscribir en el Registro Nacional de Pesca a los acuicultores que no requieran concesión, permiso o Autorización.*	Al **proyecto** le aplica el Artículo, incisos y, fracciones anteriores, porque se trata de una actividad acuícola con fines comerciales.	Por el hecho de presentar a la autoridad correspondiente (SEMARNAT) la Manifestación de Impacto Ambiental, el promovente está cumpliendo con este apartado. El proyecto se vincula por la obligatoriedad de obtener la autorización correspondiente para realizar las obras descritas en esta manifestación de impacto ambiental. Como ya se mencionó anteriormente, la promovente una vez autorizado el proyecto en materia ambiental procederá a tramitar el Registro Nacional de Pesca para la unidad de producción acuícola.
Art. 30°.- *Las actividades pesqueras se clasifican en:* **II.-** *Cultivo o acuacultura con fines*		
Artículo 31°.- *Para realizar las actividades de pesca se requiere lo siguiente:* **I,** *Concesión, para:* **Inciso b)** *Acuacultura comercial* **II,** Permiso, para: **Inciso g)** *Acuacultura de fomento* **III,** *Autorización, para:* **Inciso d)** *Recolectar del medio natural reproductores, larvas, postlarvas, crías, huevos, semillas, alevines o en cualquier otro estadio, y* **Inciso e)** *Acuacultura didáctica.*		

Artículos 22.- *la Secretaría podrá inscribir en el Registro Nacional de Pesca a los acuicultores que no requieran concesión, permiso o Autorización.*	Al **proyecto** le aplica el Artículo, incisos y, fracciones anteriores, porque se trata de una actividad acuícola con fines comerciales.	Por el hecho de presentar a la autoridad correspondiente (SEMARNAT) la Manifestación de Impacto Ambiental, el promovente está cumpliendo con este apartado. El proyecto se vincula por la obligatoriedad de obtener la autorización correspondiente para realizar las obras descritas en esta manifestación de impacto ambiental. Como ya se mencionó anteriormente, la promovente una vez autorizado el proyecto en materia ambiental procederá a tramitar el Registro Nacional de Pesca para la unidad de producción acuícola.
Art. 30°.- *Las actividades pesqueras se clasifican en:* **II.-** *Cultivo o acuacultura con fines*		
Artículo 31°.- *Para realizar las actividades de pesca se requiere lo siguiente:* **I,** *Concesión, para:* **Inciso b)** *Acuacultura comercial* **II,** Permiso, para: **Inciso g)** *Acuacultura de fomento* **III,** *Autorización, para:* **Inciso d)** *Recolectar del medio natural reproductores, larvas, postlarvas, crías, huevos, semillas, alevines o en cualquier otro estadio, y* **Inciso e)** *Acuacultura didáctica.*		

Artículos 22.- *la Secretaría podrá inscribir en el Registro Nacional de Pesca a los acuicultores que no requieran concesión, permiso o Autorización.*	Al **proyecto** le aplica el Artículo, incisos y, fracciones anteriores, porque se trata de una actividad acuícola con fines comerciales.	Por el hecho de presentar a la autoridad correspondiente (SEMARNAT) la Manifestación de Impacto Ambiental, el promovente está cumpliendo con este apartado. El proyecto se vincula por la obligatoriedad de obtener la autorización correspondiente para realizar las obras descritas en esta manifestación de impacto ambiental. Como ya se mencionó anteriormente, la promovente una vez autorizado el proyecto en materia ambiental procederá a tramitar el Registro Nacional de Pesca para la unidad de producción acuícola.
Art. 30°.- *Las actividades pesqueras se clasifican en:* **II.-** *Cultivo o acuacultura con fines*		
Artículo 31°.- *Para realizar las actividades de pesca se requiere lo siguiente:* **I,** *Concesión, para:* **Inciso b)** *Acuacultura comercial* **II,** Permiso, para: **Inciso g)** *Acuacultura de fomento* **III,** *Autorización, para:* **Inciso d)** *Recolectar del medio natural reproductores, larvas, postlarvas, crías, huevos, semillas, alevines o en cualquier otro estadio, y* **Inciso e)** *Acuacultura didáctica.*		

Artículos 22.- *la Secretaría podrá inscribir en el Registro Nacional de Pesca a los acuicultores que no requieran concesión, permiso o Autorización.*	Al **proyecto** le aplica el Artículo, incisos y, fracciones anteriores, porque se trata de una actividad acuícola con fines comerciales.	Por el hecho de presentar a la autoridad correspondiente (SEMARNAT) la Manifestación de Impacto Ambiental, el promovente está cumpliendo con este apartado. El proyecto se vincula por la obligatoriedad de obtener la autorización correspondiente para realizar las obras descritas en esta manifestación de impacto ambiental. Como ya se mencionó anteriormente, la promovente una vez autorizado el proyecto en materia ambiental procederá a tramitar el Registro Nacional de Pesca para la unidad de producción acuícola.
Art. 30°.- *Las actividades pesqueras se clasifican en:* **II.-** *Cultivo o acuacultura con fines*		
Artículo 31°.- *Para realizar las actividades de pesca se requiere lo siguiente:* **I,** *Concesión, para:* **Inciso b)** *Acuacultura comercial* **II,** Permiso, para: **Inciso g)** *Acuacultura de fomento* **III,** *Autorización, para:* **Inciso d)** *Recolectar del medio natural reproductores, larvas, postlarvas, crías, huevos, semillas, alevines o en cualquier otro estadio, y* **Inciso e)** *Acuacultura didáctica.*		

Artículos 22.- *la Secretaría podrá inscribir en el Registro Nacional de Pesca a los acuicultores que no requieran concesión, permiso o Autorización.*	Al **proyecto** le aplica el Artículo, incisos y, fracciones anteriores, porque se trata de una actividad acuícola con fines comerciales.	Por el hecho de presentar a la autoridad correspondiente (SEMARNAT) la Manifestación de Impacto Ambiental, el promovente está cumpliendo con este apartado. El proyecto se vincula por la obligatoriedad de obtener la autorización correspondiente para realizar las obras descritas en esta manifestación de impacto ambiental. Como ya se mencionó anteriormente, la promovente una vez autorizado el proyecto en materia ambiental procederá a tramitar el Registro Nacional de Pesca para la unidad de producción acuícola.
Art. 30°.- *Las actividades pesqueras se clasifican en:* **II.-** *Cultivo o acuacultura con fines*		
Artículo 31°.- *Para realizar las actividades de pesca se requiere lo siguiente:* **I,** *Concesión, para:* **Inciso b)** *Acuacultura comercial* **II,** Permiso, para: **Inciso g)** *Acuacultura de fomento* **III,** *Autorización, para:* **Inciso d)** *Recolectar del medio natural reproductores, larvas, postlarvas, crías, huevos, semillas, alevines o en cualquier otro estadio, y* **Inciso e)** *Acuacultura didáctica.*		

Artículos 22.- *la Secretaría podrá inscribir en el Registro Nacional de Pesca a los acuicultores que no requieran concesión, permiso o Autorización.*	Al **proyecto** le aplica el Artículo, incisos y, fracciones anteriores, porque se trata de una actividad acuícola con fines comerciales.	Por el hecho de presentar a la autoridad correspondiente (SEMARNAT) la Manifestación de Impacto Ambiental, el promovente está cumpliendo con este apartado. El proyecto se vincula por la obligatoriedad de obtener la autorización correspondiente para realizar las obras descritas en esta manifestación de impacto ambiental. Como ya se mencionó anteriormente, la promovente una vez autorizado el proyecto en materia ambiental procederá a tramitar el Registro Nacional de Pesca para la unidad de producción acuícola.
Art. 30°.- *Las actividades pesqueras se clasifican en:* **II.-** *Cultivo o acuacultura con fines*		
Artículo 31°.- *Para realizar las actividades de pesca se requiere lo siguiente:* **I,** *Concesión, para:* **Inciso b)** *Acuacultura comercial* **II,** Permiso, para: **Inciso g)** *Acuacultura de fomento* **III,** *Autorización, para:* **Inciso d)** *Recolectar del medio natural reproductores, larvas, postlarvas, crías, huevos, semillas, alevines o en cualquier otro estadio, y* **Inciso e)** *Acuacultura didáctica.*		

Artículos 22.- *la Secretaría podrá inscribir en el Registro Nacional de Pesca a los acuicultores que no requieran concesión, permiso o Autorización.*	Al **proyecto** le aplica el Artículo, incisos y, fracciones anteriores, porque se trata de una actividad acuícola con fines comerciales.	Por el hecho de presentar a la autoridad correspondiente (SEMARNAT) la Manifestación de Impacto Ambiental, el promovente está cumpliendo con este apartado. El proyecto se vincula por la obligatoriedad de obtener la autorización correspondiente para realizar las obras descritas en esta manifestación de impacto ambiental. Como ya se mencionó anteriormente, la promovente una vez autorizado el proyecto en materia ambiental procederá a tramitar el Registro Nacional de Pesca para la unidad de producción acuícola.
Art. 30°.- *Las actividades pesqueras se clasifican en:* **II.-** *Cultivo o acuacultura con fines*		
Artículo 31°.- *Para realizar las actividades de pesca se requiere lo siguiente:* **I,** *Concesión, para:* **Inciso b)** *Acuacultura comercial* **II,** Permiso, para: **Inciso g)** *Acuacultura de fomento* **III,** *Autorización, para:* **Inciso d)** *Recolectar del medio natural reproductores, larvas, postlarvas, crías, huevos, semillas, alevines o en cualquier otro estadio, y* **Inciso e)** *Acuacultura didáctica.*		

Artículos 22.- *la Secretaría podrá inscribir en el Registro Nacional de Pesca a los acuicultores que no requieran concesión, permiso o Autorización.*	Al **proyecto** le aplica el Artículo, incisos y, fracciones anteriores, porque se trata de una actividad acuícola con fines comerciales.	Por el hecho de presentar a la autoridad correspondiente (SEMARNAT) la Manifestación de Impacto Ambiental, el promovente está cumpliendo con este apartado. El proyecto se vincula por la obligatoriedad de obtener la autorización correspondiente para realizar las obras descritas en esta manifestación de impacto ambiental. Como ya se mencionó anteriormente, la promovente una vez autorizado el proyecto en materia ambiental procederá a tramitar el Registro Nacional de Pesca para la unidad de producción acuícola.
Art. 30°.- *Las actividades pesqueras se clasifican en:* **II.-** *Cultivo o acuacultura con fines*		
Artículo 31°.- *Para realizar las actividades de pesca se requiere lo siguiente:* **I,** *Concesión, para:* **Inciso b)** *Acuacultura comercial* **II,** Permiso, para: **Inciso g)** *Acuacultura de fomento* **III,** *Autorización, para:* **Inciso d)** *Recolectar del medio natural reproductores, larvas, postlarvas, crías, huevos, semillas, alevines o en cualquier otro estadio, y* **Inciso e)** *Acuacultura didáctica.*		

Artículos 22.- *la Secretaría podrá inscribir en el Registro Nacional de Pesca a los acuicultores que no requieran concesión, permiso o Autorización.*	Al **proyecto** le aplica el Artículo, incisos y, fracciones anteriores, porque se trata de una actividad acuícola con fines comerciales.	Por el hecho de presentar a la autoridad correspondiente (SEMARNAT) la Manifestación de Impacto Ambiental, el promovente está cumpliendo con este apartado. El proyecto se vincula por la obligatoriedad de obtener la autorización correspondiente para realizar las obras descritas en esta manifestación de impacto ambiental. Como ya se mencionó anteriormente, la promovente una vez autorizado el proyecto en materia ambiental procederá a tramitar el Registro Nacional de Pesca para la unidad de producción acuícola.
Art. 30°.- *Las actividades pesqueras se clasifican en:* **II.-** *Cultivo o acuacultura con fines*		
Artículo 31°.- *Para realizar las actividades de pesca se requiere lo siguiente:* **I,** *Concesión, para:* **Inciso b)** *Acuacultura comercial* **II,** Permiso, para: **Inciso g)** *Acuacultura de fomento* **III,** *Autorización, para:* **Inciso d)** *Recolectar del medio natural reproductores, larvas, postlarvas, crías, huevos, semillas, alevines o en cualquier otro estadio, y* **Inciso e)** *Acuacultura didáctica.*		

Artículos 22.- *la Secretaría podrá inscribir en el Registro Nacional de Pesca a los acuicultores que no requieran concesión, permiso o Autorización.*	Al **proyecto** le aplica el Artículo, incisos y, fracciones anteriores, porque se trata de una actividad acuícola con fines comerciales.	Por el hecho de presentar a la autoridad correspondiente (SEMARNAT) la Manifestación de Impacto Ambiental, el promovente está cumpliendo con este apartado. El proyecto se vincula por la obligatoriedad de obtener la autorización correspondiente para realizar las obras descritas en esta manifestación de impacto ambiental. Como ya se mencionó anteriormente, la promovente una vez autorizado el proyecto en materia ambiental procederá a tramitar el Registro Nacional de Pesca para la unidad de producción acuícola.
Art. 30°.- *Las actividades pesqueras se clasifican en:* **II.-** *Cultivo o acuacultura con fines*		
Artículo 31°.- *Para realizar las actividades de pesca se requiere lo siguiente:* **I,** *Concesión, para:* **Inciso b)** *Acuacultura comercial* **II,** Permiso, para: **Inciso g)** *Acuacultura de fomento* **III,** *Autorización, para:* **Inciso d)** *Recolectar del medio natural reproductores, larvas, postlarvas, crías, huevos, semillas, alevines o en cualquier otro estadio, y* **Inciso e)** *Acuacultura didáctica.*		

Artículos 22.- *la Secretaría podrá inscribir en el Registro Nacional de Pesca a los acuicultores que no requieran concesión, permiso o Autorización.*	Al **proyecto** le aplica el Artículo, incisos y, fracciones anteriores, porque se trata de una actividad acuícola con fines comerciales.	Por el hecho de presentar a la autoridad correspondiente (SEMARNAT) la Manifestación de Impacto Ambiental, el promovente está cumpliendo con este apartado. El proyecto se vincula por la obligatoriedad de obtener la autorización correspondiente para realizar las obras descritas en esta manifestación de impacto ambiental. Como ya se mencionó anteriormente, la promovente una vez autorizado el proyecto en materia ambiental procederá a tramitar el Registro Nacional de Pesca para la unidad de producción acuícola.
Art. 30°.- *Las actividades pesqueras se clasifican en:* **II.-** *Cultivo o acuacultura con fines*		
Artículo 31°.- *Para realizar las actividades de pesca se requiere lo siguiente:* **I,** *Concesión, para:* **Inciso b)** *Acuacultura comercial* **II,** Permiso, para: **Inciso g)** *Acuacultura de fomento* **III,** *Autorización, para:* **Inciso d)** *Recolectar del medio natural reproductores, larvas, postlarvas, crías, huevos, semillas, alevines o en cualquier otro estadio, y* **Inciso e)** *Acuacultura didáctica.*		

Artículos 22.- *la Secretaría podrá inscribir en el Registro Nacional de Pesca a los acuicultores que no requieran concesión, permiso o Autorización.*	Al **proyecto** le aplica el Artículo, incisos y, fracciones anteriores, porque se trata de una actividad acuícola con fines comerciales.	Por el hecho de presentar a la autoridad correspondiente (SEMARNAT) la Manifestación de Impacto Ambiental, el promovente está cumpliendo con este apartado. El proyecto se vincula por la obligatoriedad de obtener la autorización correspondiente para realizar las obras descritas en esta manifestación de impacto ambiental. Como ya se mencionó anteriormente, la promovente una vez autorizado el proyecto en materia ambiental procederá a tramitar el Registro Nacional de Pesca para la unidad de producción acuícola.
Art. 30°.- *Las actividades pesqueras se clasifican en:* **II.-** *Cultivo o acuacultura con fines*		
Artículo 31°.- *Para realizar las actividades de pesca se requiere lo siguiente:* **I,** *Concesión, para:* **Inciso b)** *Acuacultura comercial* **II,** Permiso, para: **Inciso g)** *Acuacultura de fomento* **III,** *Autorización, para:* **Inciso d)** *Recolectar del medio natural reproductores, larvas, postlarvas, crías, huevos, semillas, alevines o en cualquier otro estadio, y* **Inciso e)** *Acuacultura didáctica.*		

Artículos 22.- *la Secretaría podrá inscribir en el Registro Nacional de Pesca a los acuicultores que no requieran concesión, permiso o Autorización.*	Al **proyecto** le aplica el Artículo, incisos y, fracciones anteriores, porque se trata de una actividad acuícola con fines comerciales.	Por el hecho de presentar a la autoridad correspondiente (SEMARNAT) la Manifestación de Impacto Ambiental, el promovente está cumpliendo con este apartado. El proyecto se vincula por la obligatoriedad de obtener la autorización correspondiente para realizar las obras descritas en esta manifestación de impacto ambiental. Como ya se mencionó anteriormente, la promovente una vez autorizado el proyecto en materia ambiental procederá a tramitar el Registro Nacional de Pesca para la unidad de producción acuícola.
Art. 30°.- *Las actividades pesqueras se clasifican en:* **II.-** *Cultivo o acuacultura con fines*		
Artículo 31°.- *Para realizar las actividades de pesca se requiere lo siguiente:* **I,** *Concesión, para:* **Inciso b)** *Acuacultura comercial* **II,** Permiso, para: **Inciso g)** *Acuacultura de fomento* **III,** *Autorización, para:* **Inciso d)** *Recolectar del medio natural reproductores, larvas, postlarvas, crías, huevos, semillas, alevines o en cualquier otro estadio, y* **Inciso e)** *Acuacultura didáctica.*		

Artículos 22.- *la Secretaría podrá inscribir en el Registro Nacional de Pesca a los acuicultores que no requieran concesión, permiso o Autorización.*	Al **proyecto** le aplica el Artículo, incisos y, fracciones anteriores, porque se trata de una actividad acuícola con fines comerciales.	Por el hecho de presentar a la autoridad correspondiente (SEMARNAT) la Manifestación de Impacto Ambiental, el promovente está cumpliendo con este apartado. El proyecto se vincula por la obligatoriedad de obtener la autorización correspondiente para realizar las obras descritas en esta manifestación de impacto ambiental. Como ya se mencionó anteriormente, la promovente una vez autorizado el proyecto en materia ambiental procederá a tramitar el Registro Nacional de Pesca para la unidad de producción acuícola.
Art. 30°.- *Las actividades pesqueras se clasifican en:* **II.-** *Cultivo o acuacultura con fines*		
Artículo 31°.- *Para realizar las actividades de pesca se requiere lo siguiente:* **I,** *Concesión, para:* **Inciso b)** *Acuacultura comercial* **II,** Permiso, para: **Inciso g)** *Acuacultura de fomento* **III,** *Autorización, para:* **Inciso d)** *Recolectar del medio natural reproductores, larvas, postlarvas, crías, huevos, semillas, alevines o en cualquier otro estadio, y* **Inciso e)** *Acuacultura didáctica.*		

Artículos 22.- *la Secretaría podrá inscribir en el Registro Nacional de Pesca a los acuicultores que no requieran concesión, permiso o Autorización.*	Al **proyecto** le aplica el Artículo, incisos y, fracciones anteriores, porque se trata de una actividad acuícola con fines comerciales.	Por el hecho de presentar a la autoridad correspondiente (SEMARNAT) la Manifestación de Impacto Ambiental, el promovente está cumpliendo con este apartado. El proyecto se vincula por la obligatoriedad de obtener la autorización correspondiente para realizar las obras descritas en esta manifestación de impacto ambiental. Como ya se mencionó anteriormente, la promovente una vez autorizado el proyecto en materia ambiental procederá a tramitar el Registro Nacional de Pesca para la unidad de producción acuícola.
Art. 30°.- *Las actividades pesqueras se clasifican en:* **II.-** *Cultivo o acuacultura con fines*		
Artículo 31°.- *Para realizar las actividades de pesca se requiere lo siguiente:* **I,** *Concesión, para:* **Inciso b)** *Acuacultura comercial* **II,** Permiso, para: **Inciso g)** *Acuacultura de fomento* **III,** *Autorización, para:* **Inciso d)** *Recolectar del medio natural reproductores, larvas, postlarvas, crías, huevos, semillas, alevines o en cualquier otro estadio, y* **Inciso e)** *Acuacultura didáctica.*		

Artículos 22.- *la Secretaría podrá inscribir en el Registro Nacional de Pesca a los acuicultores que no requieran concesión, permiso o Autorización.*	Al **proyecto** le aplica el Artículo, incisos y, fracciones anteriores, porque se trata de una actividad acuícola con fines comerciales.	Por el hecho de presentar a la autoridad correspondiente (SEMARNAT) la Manifestación de Impacto Ambiental, el promovente está cumpliendo con este apartado. El proyecto se vincula por la obligatoriedad de obtener la autorización correspondiente para realizar las obras descritas en esta manifestación de impacto ambiental. Como ya se mencionó anteriormente, la promovente una vez autorizado el proyecto en materia ambiental procederá a tramitar el Registro Nacional de Pesca para la unidad de producción acuícola.
Art. 30°.- *Las actividades pesqueras se clasifican en:* **II.-** *Cultivo o acuacultura con fines*		
Artículo 31°.- *Para realizar las actividades de pesca se requiere lo siguiente:* **I,** *Concesión, para:* **Inciso b)** *Acuacultura comercial* **II,** Permiso, para: **Inciso g)** *Acuacultura de fomento* **III,** *Autorización, para:* **Inciso d)** *Recolectar del medio natural reproductores, larvas, postlarvas, crías, huevos, semillas, alevines o en cualquier otro estadio, y* **Inciso e)** *Acuacultura didáctica.*		

Artículos 22.- *la Secretaría podrá inscribir en el Registro Nacional de Pesca a los acuicultores que no requieran concesión, permiso o Autorización.*	Al **proyecto** le aplica el Artículo, incisos y, fracciones anteriores, porque se trata de una actividad acuícola con fines comerciales.	Por el hecho de presentar a la autoridad correspondiente (SEMARNAT) la Manifestación de Impacto Ambiental, el promovente está cumpliendo con este apartado. El proyecto se vincula por la obligatoriedad de obtener la autorización correspondiente para realizar las obras descritas en esta manifestación de impacto ambiental. Como ya se mencionó anteriormente, la promovente una vez autorizado el proyecto en materia ambiental procederá a tramitar el Registro Nacional de Pesca para la unidad de producción acuícola.
Art. 30°.- *Las actividades pesqueras se clasifican en:* **II.-** *Cultivo o acuacultura con fines*		
Artículo 31°.- *Para realizar las actividades de pesca se requiere lo siguiente:* **I,** *Concesión, para:* **Inciso b)** *Acuacultura comercial* **II,** Permiso, para: **Inciso g)** *Acuacultura de fomento* **III,** *Autorización, para:* **Inciso d)** *Recolectar del medio natural reproductores, larvas, postlarvas, crías, huevos, semillas, alevines o en cualquier otro estadio, y* **Inciso e)** *Acuacultura didáctica.*		

Artículos 22.- *la Secretaría podrá inscribir en el Registro Nacional de Pesca a los acuicultores que no requieran concesión, permiso o Autorización.*	Al **proyecto** le aplica el Artículo, incisos y, fracciones anteriores, porque se trata de una actividad acuícola con fines comerciales.	Por el hecho de presentar a la autoridad correspondiente (SEMARNAT) la Manifestación de Impacto Ambiental, el promovente está cumpliendo con este apartado. El proyecto se vincula por la obligatoriedad de obtener la autorización correspondiente para realizar las obras descritas en esta manifestación de impacto ambiental. Como ya se mencionó anteriormente, la promovente una vez autorizado el proyecto en materia ambiental procederá a tramitar el Registro Nacional de Pesca para la unidad de producción acuícola.
Art. 30°.- *Las actividades pesqueras se clasifican en:* **II.-** *Cultivo o acuacultura con fines*		
Artículo 31°.- *Para realizar las actividades de pesca se requiere lo siguiente:* **I,** *Concesión, para:* **Inciso b)** *Acuacultura comercial* **II,** Permiso, para: **Inciso g)** *Acuacultura de fomento* **III,** *Autorización, para:* **Inciso d)** *Recolectar del medio natural reproductores, larvas, postlarvas, crías, huevos, semillas, alevines o en cualquier otro estadio, y* **Inciso e)** *Acuacultura didáctica.*		

Artículos 22.- *la Secretaría podrá inscribir en el Registro Nacional de Pesca a los acuicultores que no requieran concesión, permiso o Autorización.*	Al **proyecto** le aplica el Artículo, incisos y, fracciones anteriores, porque se trata de una actividad acuícola con fines comerciales.	Por el hecho de presentar a la autoridad correspondiente (SEMARNAT) la Manifestación de Impacto Ambiental, el promovente está cumpliendo con este apartado. El proyecto se vincula por la obligatoriedad de obtener la autorización correspondiente para realizar las obras descritas en esta manifestación de impacto ambiental. Como ya se mencionó anteriormente, la promovente una vez autorizado el proyecto en materia ambiental procederá a tramitar el Registro Nacional de Pesca para la unidad de producción acuícola.
Art. 30°.- *Las actividades pesqueras se clasifican en:* **II.-** *Cultivo o acuacultura con fines*		
Artículo 31°.- *Para realizar las actividades de pesca se requiere lo siguiente:* **I,** *Concesión, para:* **Inciso b)** *Acuacultura comercial* **II,** Permiso, para: **Inciso g)** *Acuacultura de fomento* **III,** *Autorización, para:* **Inciso d)** *Recolectar del medio natural reproductores, larvas, postlarvas, crías, huevos, semillas, alevines o en cualquier otro estadio, y* **Inciso e)** *Acuacultura didáctica.*		

Artículos 22.- *la Secretaría podrá inscribir en el Registro Nacional de Pesca a los acuicultores que no requieran concesión, permiso o Autorización.*	Al **proyecto** le aplica el Artículo, incisos y, fracciones anteriores, porque se trata de una actividad acuícola con fines comerciales.	Por el hecho de presentar a la autoridad correspondiente (SEMARNAT) la Manifestación de Impacto Ambiental, el promovente está cumpliendo con este apartado. El proyecto se vincula por la obligatoriedad de obtener la autorización correspondiente para realizar las obras descritas en esta manifestación de impacto ambiental. Como ya se mencionó anteriormente, la promovente una vez autorizado el proyecto en materia ambiental procederá a tramitar el Registro Nacional de Pesca para la unidad de producción acuícola.
Art. 30°.- *Las actividades pesqueras se clasifican en:* **II.-** *Cultivo o acuacultura con fines*		
Artículo 31°.- *Para realizar las actividades de pesca se requiere lo siguiente:* **I,** *Concesión, para:* **Inciso b)** *Acuacultura comercial* **II,** Permiso, para: **Inciso g)** *Acuacultura de fomento* **III,** *Autorización, para:* **Inciso d)** *Recolectar del medio natural reproductores, larvas, postlarvas, crías, huevos, semillas, alevines o en cualquier otro estadio, y* **Inciso e)** *Acuacultura didáctica.*		

Artículos 22.- *la Secretaría podrá inscribir en el Registro Nacional de Pesca a los acuicultores que no requieran concesión, permiso o Autorización.*	Al **proyecto** le aplica el Artículo, incisos y, fracciones anteriores, porque se trata de una actividad acuícola con fines comerciales.	Por el hecho de presentar a la autoridad correspondiente (SEMARNAT) la Manifestación de Impacto Ambiental, el promovente está cumpliendo con este apartado. El proyecto se vincula por la obligatoriedad de obtener la autorización correspondiente para realizar las obras descritas en esta manifestación de impacto ambiental. Como ya se mencionó anteriormente, la promovente una vez autorizado el proyecto en materia ambiental procederá a tramitar el Registro Nacional de Pesca para la unidad de producción acuícola.
Art. 30°.- *Las actividades pesqueras se clasifican en:* **II.-** *Cultivo o acuacultura con fines*		
Artículo 31°.- *Para realizar las actividades de pesca se requiere lo siguiente:* **I,** *Concesión, para:* **Inciso b)** *Acuacultura comercial* **II,** Permiso, para: **Inciso g)** *Acuacultura de fomento* **III,** *Autorización, para:* **Inciso d)** *Recolectar del medio natural reproductores, larvas, postlarvas, crías, huevos, semillas, alevines o en cualquier otro estadio, y* **Inciso e)** *Acuacultura didáctica.*		

Artículos 22.- *la Secretaría podrá inscribir en el Registro Nacional de Pesca a los acuicultores que no requieran concesión, permiso o Autorización.*	Al **proyecto** le aplica el Artículo, incisos y, fracciones anteriores, porque se trata de una actividad acuícola con fines comerciales.	Por el hecho de presentar a la autoridad correspondiente (SEMARNAT) la Manifestación de Impacto Ambiental, el promovente está cumpliendo con este apartado. El proyecto se vincula por la obligatoriedad de obtener la autorización correspondiente para realizar las obras descritas en esta manifestación de impacto ambiental. Como ya se mencionó anteriormente, la promovente una vez autorizado el proyecto en materia ambiental procederá a tramitar el Registro Nacional de Pesca para la unidad de producción acuícola.
Art. 30°.- *Las actividades pesqueras se clasifican en:* **II.-** *Cultivo o acuacultura con fines*		
Artículo 31°.- *Para realizar las actividades de pesca se requiere lo siguiente:* **I,** *Concesión, para:* **Inciso b)** *Acuacultura comercial* **II,** Permiso, para: **Inciso g)** *Acuacultura de fomento* **III,** *Autorización, para:* **Inciso d)** *Recolectar del medio natural reproductores, larvas, postlarvas, crías, huevos, semillas, alevines o en cualquier otro estadio, y* **Inciso e)** *Acuacultura didáctica.*		

Artículos 22.- *la Secretaría podrá inscribir en el Registro Nacional de Pesca a los acuicultores que no requieran concesión, permiso o Autorización.*	Al **proyecto** le aplica el Artículo, incisos y, fracciones anteriores, porque se trata de una actividad acuícola con fines comerciales.	Por el hecho de presentar a la autoridad correspondiente (SEMARNAT) la Manifestación de Impacto Ambiental, el promovente está cumpliendo con este apartado. El proyecto se vincula por la obligatoriedad de obtener la autorización correspondiente para realizar las obras descritas en esta manifestación de impacto ambiental. Como ya se mencionó anteriormente, la promovente una vez autorizado el proyecto en materia ambiental procederá a tramitar el Registro Nacional de Pesca para la unidad de producción acuícola.
Art. 30°.- *Las actividades pesqueras se clasifican en:* **II.-** *Cultivo o acuacultura con fines*		
Artículo 31°.- *Para realizar las actividades de pesca se requiere lo siguiente:* **I,** *Concesión, para:* **Inciso b)** *Acuacultura comercial* **II,** Permiso, para: **Inciso g)** *Acuacultura de fomento* **III,** *Autorización, para:* **Inciso d)** *Recolectar del medio natural reproductores, larvas, postlarvas, crías, huevos, semillas, alevines o en cualquier otro estadio, y* **Inciso e)** *Acuacultura didáctica.*		

Artículos 22.- *la Secretaría podrá inscribir en el Registro Nacional de Pesca a los acuicultores que no requieran concesión, permiso o Autorización.*	Al **proyecto** le aplica el Artículo, incisos y, fracciones anteriores, porque se trata de una actividad acuícola con fines comerciales.	Por el hecho de presentar a la autoridad correspondiente (SEMARNAT) la Manifestación de Impacto Ambiental, el promovente está cumpliendo con este apartado. El proyecto se vincula por la obligatoriedad de obtener la autorización correspondiente para realizar las obras descritas en esta manifestación de impacto ambiental. Como ya se mencionó anteriormente, la promovente una vez autorizado el proyecto en materia ambiental procederá a tramitar el Registro Nacional de Pesca para la unidad de producción acuícola.
Art. 30°.- *Las actividades pesqueras se clasifican en:* **II.-** *Cultivo o acuacultura con fines*		
Artículo 31°.- *Para realizar las actividades de pesca se requiere lo siguiente:* **I,** *Concesión, para:* **Inciso b)** *Acuacultura comercial* **II,** Permiso, para: **Inciso g)** *Acuacultura de fomento* **III,** *Autorización, para:* **Inciso d)** *Recolectar del medio natural reproductores, larvas, postlarvas, crías, huevos, semillas, alevines o en cualquier otro estadio, y* **Inciso e)** *Acuacultura didáctica.*		

Artículos 22.- *la Secretaría podrá inscribir en el Registro Nacional de Pesca a los acuicultores que no requieran concesión, permiso o Autorización.*	Al **proyecto** le aplica el Artículo, incisos y, fracciones anteriores, porque se trata de una actividad acuícola con fines comerciales.	Por el hecho de presentar a la autoridad correspondiente (SEMARNAT) la Manifestación de Impacto Ambiental, el promovente está cumpliendo con este apartado. El proyecto se vincula por la obligatoriedad de obtener la autorización correspondiente para realizar las obras descritas en esta manifestación de impacto ambiental. Como ya se mencionó anteriormente, la promovente una vez autorizado el proyecto en materia ambiental procederá a tramitar el Registro Nacional de Pesca para la unidad de producción acuícola.
Art. 30°.- *Las actividades pesqueras se clasifican en:* **II.-** *Cultivo o acuacultura con fines*		
Artículo 31°.- *Para realizar las actividades de pesca se requiere lo siguiente:* **I,** *Concesión, para:* **Inciso b)** *Acuacultura comercial* **II,** Permiso, para: **Inciso g)** *Acuacultura de fomento* **III,** *Autorización, para:* **Inciso d)** *Recolectar del medio natural reproductores, larvas, postlarvas, crías, huevos, semillas, alevines o en cualquier otro estadio, y* **Inciso e)** *Acuacultura didáctica.*		

Artículos 22.- *la Secretaría podrá inscribir en el Registro Nacional de Pesca a los acuicultores que no requieran concesión, permiso o Autorización.*	Al **proyecto** le aplica el Artículo, incisos y, fracciones anteriores, porque se trata de una actividad acuícola con fines comerciales.	Por el hecho de presentar a la autoridad correspondiente (SEMARNAT) la Manifestación de Impacto Ambiental, el promovente está cumpliendo con este apartado. El proyecto se vincula por la obligatoriedad de obtener la autorización correspondiente para realizar las obras descritas en esta manifestación de impacto ambiental. Como ya se mencionó anteriormente, la promovente una vez autorizado el proyecto en materia ambiental procederá a tramitar el Registro Nacional de Pesca para la unidad de producción acuícola.
Art. 30°.- *Las actividades pesqueras se clasifican en:* **II.-** *Cultivo o acuacultura con fines*		
Artículo 31°.- *Para realizar las actividades de pesca se requiere lo siguiente:* **I,** *Concesión, para:* **Inciso b)** *Acuacultura comercial* **II,** Permiso, para: **Inciso g)** *Acuacultura de fomento* **III,** *Autorización, para:* **Inciso d)** *Recolectar del medio natural reproductores, larvas, postlarvas, crías, huevos, semillas, alevines o en cualquier otro estadio, y* **Inciso e)** *Acuacultura didáctica.*		

Artículos 22.- *la Secretaría podrá inscribir en el Registro Nacional de Pesca a los acuicultores que no requieran concesión, permiso o Autorización.*	Al **proyecto** le aplica el Artículo, incisos y, fracciones anteriores, porque se trata de una actividad acuícola con fines comerciales.	Por el hecho de presentar a la autoridad correspondiente (SEMARNAT) la Manifestación de Impacto Ambiental, el promovente está cumpliendo con este apartado. El proyecto se vincula por la obligatoriedad de obtener la autorización correspondiente para realizar las obras descritas en esta manifestación de impacto ambiental. Como ya se mencionó anteriormente, la promovente una vez autorizado el proyecto en materia ambiental procederá a tramitar el Registro Nacional de Pesca para la unidad de producción acuícola.
Art. 30°.- *Las actividades pesqueras se clasifican en:* **II.-** *Cultivo o acuacultura con fines*		
Artículo 31°.- *Para realizar las actividades de pesca se requiere lo siguiente:* **I,** *Concesión, para:* **Inciso b)** *Acuacultura comercial* **II,** Permiso, para: **Inciso g)** *Acuacultura de fomento* **III,** *Autorización, para:* **Inciso d)** *Recolectar del medio natural reproductores, larvas, postlarvas, crías, huevos, semillas, alevines o en cualquier otro estadio, y* **Inciso e)** *Acuacultura didáctica.*		

Artículos 22.- *la Secretaría podrá inscribir en el Registro Nacional de Pesca a los acuicultores que no requieran concesión, permiso o Autorización.*	Al **proyecto** le aplica el Artículo, incisos y, fracciones anteriores, porque se trata de una actividad acuícola con fines comerciales.	Por el hecho de presentar a la autoridad correspondiente (SEMARNAT) la Manifestación de Impacto Ambiental, el promovente está cumpliendo con este apartado. El proyecto se vincula por la obligatoriedad de obtener la autorización correspondiente para realizar las obras descritas en esta manifestación de impacto ambiental. Como ya se mencionó anteriormente, la promovente una vez autorizado el proyecto en materia ambiental procederá a tramitar el Registro Nacional de Pesca para la unidad de producción acuícola.
Art. 30°.- *Las actividades pesqueras se clasifican en:* **II.-** *Cultivo o acuacultura con fines*		
Artículo 31°.- *Para realizar las actividades de pesca se requiere lo siguiente:* **I,** *Concesión, para:* **Inciso b)** *Acuacultura comercial* **II,** Permiso, para: **Inciso g)** *Acuacultura de fomento* **III,** *Autorización, para:* **Inciso d)** *Recolectar del medio natural reproductores, larvas, postlarvas, crías, huevos, semillas, alevines o en cualquier otro estadio, y* **Inciso e)** *Acuacultura didáctica.*		

Artículos 22.- *la Secretaría podrá inscribir en el Registro Nacional de Pesca a los acuicultores que no requieran concesión, permiso o Autorización.*	Al **proyecto** le aplica el Artículo, incisos y, fracciones anteriores, porque se trata de una actividad acuícola con fines comerciales.	Por el hecho de presentar a la autoridad correspondiente (SEMARNAT) la Manifestación de Impacto Ambiental, el promovente está cumpliendo con este apartado. El proyecto se vincula por la obligatoriedad de obtener la autorización correspondiente para realizar las obras descritas en esta manifestación de impacto ambiental. Como ya se mencionó anteriormente, la promovente una vez autorizado el proyecto en materia ambiental procederá a tramitar el Registro Nacional de Pesca para la unidad de producción acuícola.
Art. 30°.- *Las actividades pesqueras se clasifican en:* **II.-** *Cultivo o acuacultura con fines*		
Artículo 31°.- *Para realizar las actividades de pesca se requiere lo siguiente:* **I,** *Concesión, para:* **Inciso b)** *Acuacultura comercial* **II,** Permiso, para: **Inciso g)** *Acuacultura de fomento* **III,** *Autorización, para:* **Inciso d)** *Recolectar del medio natural reproductores, larvas, postlarvas, crías, huevos, semillas, alevines o en cualquier otro estadio, y* **Inciso e)** *Acuacultura didáctica.*		

Artículos 22.- *la Secretaría podrá inscribir en el Registro Nacional de Pesca a los acuicultores que no requieran concesión, permiso o Autorización.*	Al **proyecto** le aplica el Artículo, incisos y, fracciones anteriores, porque se trata de una actividad acuícola con fines comerciales.	Por el hecho de presentar a la autoridad correspondiente (SEMARNAT) la Manifestación de Impacto Ambiental, el promovente está cumpliendo con este apartado. El proyecto se vincula por la obligatoriedad de obtener la autorización correspondiente para realizar las obras descritas en esta manifestación de impacto ambiental. Como ya se mencionó anteriormente, la promovente una vez autorizado el proyecto en materia ambiental procederá a tramitar el Registro Nacional de Pesca para la unidad de producción acuícola.
Art. 30°.- *Las actividades pesqueras se clasifican en:* **II.-** *Cultivo o acuacultura con fines*		
Artículo 31°.- *Para realizar las actividades de pesca se requiere lo siguiente:* **I,** *Concesión, para:* **Inciso b)** *Acuacultura comercial* **II,** Permiso, para: **Inciso g)** *Acuacultura de fomento* **III,** *Autorización, para:* **Inciso d)** *Recolectar del medio natural reproductores, larvas, postlarvas, crías, huevos, semillas, alevines o en cualquier otro estadio, y* **Inciso e)** *Acuacultura didáctica.*		

Artículos 22.- *la Secretaría podrá inscribir en el Registro Nacional de Pesca a los acuicultores que no requieran concesión, permiso o Autorización.*	Al **proyecto** le aplica el Artículo, incisos y, fracciones anteriores, porque se trata de una actividad acuícola con fines comerciales.	Por el hecho de presentar a la autoridad correspondiente (SEMARNAT) la Manifestación de Impacto Ambiental, el promovente está cumpliendo con este apartado. El proyecto se vincula por la obligatoriedad de obtener la autorización correspondiente para realizar las obras descritas en esta manifestación de impacto ambiental. Como ya se mencionó anteriormente, la promovente una vez autorizado el proyecto en materia ambiental procederá a tramitar el Registro Nacional de Pesca para la unidad de producción acuícola.
Art. 30°.- *Las actividades pesqueras se clasifican en:* **II.-** *Cultivo o acuacultura con fines*		
Artículo 31°.- *Para realizar las actividades de pesca se requiere lo siguiente:* **I,** *Concesión, para:* **Inciso b)** *Acuacultura comercial* **II,** Permiso, para: **Inciso g)** *Acuacultura de fomento* **III,** *Autorización, para:* **Inciso d)** *Recolectar del medio natural reproductores, larvas, postlarvas, crías, huevos, semillas, alevines o en cualquier otro estadio, y* **Inciso e)** *Acuacultura didáctica.*		

Artículos 22.- *la Secretaría podrá inscribir en el Registro Nacional de Pesca a los acuicultores que no requieran concesión, permiso o Autorización.*	Al **proyecto** le aplica el Artículo, incisos y, fracciones anteriores, porque se trata de una actividad acuícola con fines comerciales.	Por el hecho de presentar a la autoridad correspondiente (SEMARNAT) la Manifestación de Impacto Ambiental, el promovente está cumpliendo con este apartado. El proyecto se vincula por la obligatoriedad de obtener la autorización correspondiente para realizar las obras descritas en esta manifestación de impacto ambiental. Como ya se mencionó anteriormente, la promovente una vez autorizado el proyecto en materia ambiental procederá a tramitar el Registro Nacional de Pesca para la unidad de producción acuícola.
Art. 30°.- *Las actividades pesqueras se clasifican en:* **II.-** *Cultivo o acuacultura con fines*		
Artículo 31°.- *Para realizar las actividades de pesca se requiere lo siguiente:* **I,** *Concesión, para:* **Inciso b)** *Acuacultura comercial* **II,** Permiso, para: **Inciso g)** *Acuacultura de fomento* **III,** *Autorización, para:* **Inciso d)** *Recolectar del medio natural reproductores, larvas, postlarvas, crías, huevos, semillas, alevines o en cualquier otro estadio, y* **Inciso e)** *Acuacultura didáctica.*		

Artículos 22.- *la Secretaría podrá inscribir en el Registro Nacional de Pesca a los acuicultores que no requieran concesión, permiso o Autorización.*	Al **proyecto** le aplica el Artículo, incisos y, fracciones anteriores, porque se trata de una actividad acuícola con fines comerciales.	Por el hecho de presentar a la autoridad correspondiente (SEMARNAT) la Manifestación de Impacto Ambiental, el promovente está cumpliendo con este apartado. El proyecto se vincula por la obligatoriedad de obtener la autorización correspondiente para realizar las obras descritas en esta manifestación de impacto ambiental. Como ya se mencionó anteriormente, la promovente una vez autorizado el proyecto en materia ambiental procederá a tramitar el Registro Nacional de Pesca para la unidad de producción acuícola.
Art. 30°.- *Las actividades pesqueras se clasifican en:* **II.-** *Cultivo o acuacultura con fines*		
Artículo 31°.- *Para realizar las actividades de pesca se requiere lo siguiente:* **I,** *Concesión, para:* **Inciso b)** *Acuacultura comercial* **II,** Permiso, para: **Inciso g)** *Acuacultura de fomento* **III,** *Autorización, para:* **Inciso d)** *Recolectar del medio natural reproductores, larvas, postlarvas, crías, huevos, semillas, alevines o en cualquier otro estadio, y* **Inciso e)** *Acuacultura didáctica.*		

Artículos 22.- *la Secretaría podrá inscribir en el Registro Nacional de Pesca a los acuicultores que no requieran concesión, permiso o Autorización.*	Al **proyecto** le aplica el Artículo, incisos y, fracciones anteriores, porque se trata de una actividad acuícola con fines comerciales.	Por el hecho de presentar a la autoridad correspondiente (SEMARNAT) la Manifestación de Impacto Ambiental, el promovente está cumpliendo con este apartado. El proyecto se vincula por la obligatoriedad de obtener la autorización correspondiente para realizar las obras descritas en esta manifestación de impacto ambiental. Como ya se mencionó anteriormente, la promovente una vez autorizado el proyecto en materia ambiental procederá a tramitar el Registro Nacional de Pesca para la unidad de producción acuícola.
Art. 30°.- *Las actividades pesqueras se clasifican en:* **II.-** *Cultivo o acuacultura con fines*		
Artículo 31°.- *Para realizar las actividades de pesca se requiere lo siguiente:* **I,** *Concesión, para:* **Inciso b)** *Acuacultura comercial* **II,** Permiso, para: **Inciso g)** *Acuacultura de fomento* **III,** *Autorización, para:* **Inciso d)** *Recolectar del medio natural reproductores, larvas, postlarvas, crías, huevos, semillas, alevines o en cualquier otro estadio, y* **Inciso e)** *Acuacultura didáctica.*		

Artículos 22.- *la Secretaría podrá inscribir en el Registro Nacional de Pesca a los acuicultores que no requieran concesión, permiso o Autorización.*	Al **proyecto** le aplica el Artículo, incisos y, fracciones anteriores, porque se trata de una actividad acuícola con fines comerciales.	Por el hecho de presentar a la autoridad correspondiente (SEMARNAT) la Manifestación de Impacto Ambiental, el promovente está cumpliendo con este apartado. El proyecto se vincula por la obligatoriedad de obtener la autorización correspondiente para realizar las obras descritas en esta manifestación de impacto ambiental. Como ya se mencionó anteriormente, la promovente una vez autorizado el proyecto en materia ambiental procederá a tramitar el Registro Nacional de Pesca para la unidad de producción acuícola.
Art. 30°.- *Las actividades pesqueras se clasifican en:* **II.-** *Cultivo o acuacultura con fines*		
Artículo 31°.- *Para realizar las actividades de pesca se requiere lo siguiente:* **I,** *Concesión, para:* **Inciso b)** *Acuacultura comercial* **II,** Permiso, para: **Inciso g)** *Acuacultura de fomento* **III,** *Autorización, para:* **Inciso d)** *Recolectar del medio natural reproductores, larvas, postlarvas, crías, huevos, semillas, alevines o en cualquier otro estadio, y* **Inciso e)** *Acuacultura didáctica.*		

Artículos 22.- *la Secretaría podrá inscribir en el Registro Nacional de Pesca a los acuicultores que no requieran concesión, permiso o Autorización.*	Al **proyecto** le aplica el Artículo, incisos y, fracciones anteriores, porque se trata de una actividad acuícola con fines comerciales.	Por el hecho de presentar a la autoridad correspondiente (SEMARNAT) la Manifestación de Impacto Ambiental, el promovente está cumpliendo con este apartado. El proyecto se vincula por la obligatoriedad de obtener la autorización correspondiente para realizar las obras descritas en esta manifestación de impacto ambiental. Como ya se mencionó anteriormente, la promovente una vez autorizado el proyecto en materia ambiental procederá a tramitar el Registro Nacional de Pesca para la unidad de producción acuícola.
Art. 30°.- *Las actividades pesqueras se clasifican en:* **II.-** *Cultivo o acuacultura con fines*		
Artículo 31°.- *Para realizar las actividades de pesca se requiere lo siguiente:* **I,** *Concesión, para:* **Inciso b)** *Acuacultura comercial* **II,** Permiso, para: **Inciso g)** *Acuacultura de fomento* **III,** *Autorización, para:* **Inciso d)** *Recolectar del medio natural reproductores, larvas, postlarvas, crías, huevos, semillas, alevines o en cualquier otro estadio, y* **Inciso e)** *Acuacultura didáctica.*		

Artículos 22.- *la Secretaría podrá inscribir en el Registro Nacional de Pesca a los acuicultores que no requieran concesión, permiso o Autorización.*	Al **proyecto** le aplica el Artículo, incisos y, fracciones anteriores, porque se trata de una actividad acuícola con fines comerciales.	Por el hecho de presentar a la autoridad correspondiente (SEMARNAT) la Manifestación de Impacto Ambiental, el promovente está cumpliendo con este apartado. El proyecto se vincula por la obligatoriedad de obtener la autorización correspondiente para realizar las obras descritas en esta manifestación de impacto ambiental. Como ya se mencionó anteriormente, la promovente una vez autorizado el proyecto en materia ambiental procederá a tramitar el Registro Nacional de Pesca para la unidad de producción acuícola.
Art. 30°.- *Las actividades pesqueras se clasifican en:* **II.-** *Cultivo o acuacultura con fines*		
Artículo 31°.- *Para realizar las actividades de pesca se requiere lo siguiente:* **I,** *Concesión, para:* **Inciso b)** *Acuacultura comercial* **II,** Permiso, para: **Inciso g)** *Acuacultura de fomento* **III,** *Autorización, para:* **Inciso d)** *Recolectar del medio natural reproductores, larvas, postlarvas, crías, huevos, semillas, alevines o en cualquier otro estadio, y* **Inciso e)** *Acuacultura didáctica.*		

Artículos 22.- *la Secretaría podrá inscribir en el Registro Nacional de Pesca a los acuicultores que no requieran concesión, permiso o Autorización.*	Al **proyecto** le aplica el Artículo, incisos y, fracciones anteriores, porque se trata de una actividad acuícola con fines comerciales.	Por el hecho de presentar a la autoridad correspondiente (SEMARNAT) la Manifestación de Impacto Ambiental, el promovente está cumpliendo con este apartado. El proyecto se vincula por la obligatoriedad de obtener la autorización correspondiente para realizar las obras descritas en esta manifestación de impacto ambiental. Como ya se mencionó anteriormente, la promovente una vez autorizado el proyecto en materia ambiental procederá a tramitar el Registro Nacional de Pesca para la unidad de producción acuícola.
Art. 30°.- *Las actividades pesqueras se clasifican en:* **II.-** *Cultivo o acuacultura con fines*		
Artículo 31°.- *Para realizar las actividades de pesca se requiere lo siguiente:* **I,** *Concesión, para:* **Inciso b)** *Acuacultura comercial* **II,** Permiso, para: **Inciso g)** *Acuacultura de fomento* **III,** *Autorización, para:* **Inciso d)** *Recolectar del medio natural reproductores, larvas, postlarvas, crías, huevos, semillas, alevines o en cualquier otro estadio, y* **Inciso e)** *Acuacultura didáctica.*		

Artículos 22.- *la Secretaría podrá inscribir en el Registro Nacional de Pesca a los acuicultores que no requieran concesión, permiso o Autorización.*	Al **proyecto** le aplica el Artículo, incisos y, fracciones anteriores, porque se trata de una actividad acuícola con fines comerciales.	Por el hecho de presentar a la autoridad correspondiente (SEMARNAT) la Manifestación de Impacto Ambiental, el promovente está cumpliendo con este apartado. El proyecto se vincula por la obligatoriedad de obtener la autorización correspondiente para realizar las obras descritas en esta manifestación de impacto ambiental. Como ya se mencionó anteriormente, la promovente una vez autorizado el proyecto en materia ambiental procederá a tramitar el Registro Nacional de Pesca para la unidad de producción acuícola.
Art. 30°.- *Las actividades pesqueras se clasifican en:* **II.-** *Cultivo o acuacultura con fines*		
Artículo 31°.- *Para realizar las actividades de pesca se requiere lo siguiente:* **I,** *Concesión, para:* **Inciso b)** *Acuacultura comercial* **II,** Permiso, para: **Inciso g)** *Acuacultura de fomento* **III,** *Autorización, para:* **Inciso d)** *Recolectar del medio natural reproductores, larvas, postlarvas, crías, huevos, semillas, alevines o en cualquier otro estadio, y* **Inciso e)** *Acuacultura didáctica.*		

Artículos 22.- *la Secretaría podrá inscribir en el Registro Nacional de Pesca a los acuicultores que no requieran concesión, permiso o Autorización.*	Al **proyecto** le aplica el Artículo, incisos y, fracciones anteriores, porque se trata de una actividad acuícola con fines comerciales.	Por el hecho de presentar a la autoridad correspondiente (SEMARNAT) la Manifestación de Impacto Ambiental, el promovente está cumpliendo con este apartado. El proyecto se vincula por la obligatoriedad de obtener la autorización correspondiente para realizar las obras descritas en esta manifestación de impacto ambiental. Como ya se mencionó anteriormente, la promovente una vez autorizado el proyecto en materia ambiental procederá a tramitar el Registro Nacional de Pesca para la unidad de producción acuícola.
Art. 30°.- *Las actividades pesqueras se clasifican en:* **II.-** *Cultivo o acuacultura con fines*		
Artículo 31°.- *Para realizar las actividades de pesca se requiere lo siguiente:* **I,** *Concesión, para:* **Inciso b)** *Acuacultura comercial* **II,** Permiso, para: **Inciso g)** *Acuacultura de fomento* **III,** *Autorización, para:* **Inciso d)** *Recolectar del medio natural reproductores, larvas, postlarvas, crías, huevos, semillas, alevines o en cualquier otro estadio, y* **Inciso e)** *Acuacultura didáctica.*		

Artículos 22.- *la Secretaría podrá inscribir en el Registro Nacional de Pesca a los acuicultores que no requieran concesión, permiso o Autorización.*	Al **proyecto** le aplica el Artículo, incisos y, fracciones anteriores, porque se trata de una actividad acuícola con fines comerciales.	Por el hecho de presentar a la autoridad correspondiente (SEMARNAT) la Manifestación de Impacto Ambiental, el promovente está cumpliendo con este apartado. El proyecto se vincula por la obligatoriedad de obtener la autorización correspondiente para realizar las obras descritas en esta manifestación de impacto ambiental. Como ya se mencionó anteriormente, la promovente una vez autorizado el proyecto en materia ambiental procederá a tramitar el Registro Nacional de Pesca para la unidad de producción acuícola.
Art. 30°.- *Las actividades pesqueras se clasifican en:* **II.-** *Cultivo o acuacultura con fines*		
Artículo 31°.- *Para realizar las actividades de pesca se requiere lo siguiente:* **I,** *Concesión, para:* **Inciso b)** *Acuacultura comercial* **II,** Permiso, para: **Inciso g)** *Acuacultura de fomento* **III,** *Autorización, para:* **Inciso d)** *Recolectar del medio natural reproductores, larvas, postlarvas, crías, huevos, semillas, alevines o en cualquier otro estadio, y* **Inciso e)** *Acuacultura didáctica.*		

Artículos 22.- *la Secretaría podrá inscribir en el Registro Nacional de Pesca a los acuicultores que no requieran concesión, permiso o Autorización.*	Al **proyecto** le aplica el Artículo, incisos y, fracciones anteriores, porque se trata de una actividad acuícola con fines comerciales.	Por el hecho de presentar a la autoridad correspondiente (SEMARNAT) la Manifestación de Impacto Ambiental, el promovente está cumpliendo con este apartado. El proyecto se vincula por la obligatoriedad de obtener la autorización correspondiente para realizar las obras descritas en esta manifestación de impacto ambiental. Como ya se mencionó anteriormente, la promovente una vez autorizado el proyecto en materia ambiental procederá a tramitar el Registro Nacional de Pesca para la unidad de producción acuícola.
Art. 30°.- *Las actividades pesqueras se clasifican en:* **II.-** *Cultivo o acuacultura con fines*		
Artículo 31°.- *Para realizar las actividades de pesca se requiere lo siguiente:* **I,** *Concesión, para:* **Inciso b)** *Acuacultura comercial* **II,** Permiso, para: **Inciso g)** *Acuacultura de fomento* **III,** *Autorización, para:* **Inciso d)** *Recolectar del medio natural reproductores, larvas, postlarvas, crías, huevos, semillas, alevines o en cualquier otro estadio, y* **Inciso e)** *Acuacultura didáctica.*		

Artículos 22.- *la Secretaría podrá inscribir en el Registro Nacional de Pesca a los acuicultores que no requieran concesión, permiso o Autorización.*	Al **proyecto** le aplica el Artículo, incisos y, fracciones anteriores, porque se trata de una actividad acuícola con fines comerciales.	Por el hecho de presentar a la autoridad correspondiente (SEMARNAT) la Manifestación de Impacto Ambiental, el promovente está cumpliendo con este apartado. El proyecto se vincula por la obligatoriedad de obtener la autorización correspondiente para realizar las obras descritas en esta manifestación de impacto ambiental. Como ya se mencionó anteriormente, la promovente una vez autorizado el proyecto en materia ambiental procederá a tramitar el Registro Nacional de Pesca para la unidad de producción acuícola.
Art. 30°.- *Las actividades pesqueras se clasifican en:* **II.-** *Cultivo o acuacultura con fines*		
Artículo 31°.- *Para realizar las actividades de pesca se requiere lo siguiente:* **I,** *Concesión, para:* **Inciso b)** *Acuacultura comercial* **II,** Permiso, para: **Inciso g)** *Acuacultura de fomento* **III,** *Autorización, para:* **Inciso d)** *Recolectar del medio natural reproductores, larvas, postlarvas, crías, huevos, semillas, alevines o en cualquier otro estadio, y* **Inciso e)** *Acuacultura didáctica.*		

Artículos 22.- *la Secretaría podrá inscribir en el Registro Nacional de Pesca a los acuicultores que no requieran concesión, permiso o Autorización.*	Al **proyecto** le aplica el Artículo, incisos y, fracciones anteriores, porque se trata de una actividad acuícola con fines comerciales.	Por el hecho de presentar a la autoridad correspondiente (SEMARNAT) la Manifestación de Impacto Ambiental, el promovente está cumpliendo con este apartado. El proyecto se vincula por la obligatoriedad de obtener la autorización correspondiente para realizar las obras descritas en esta manifestación de impacto ambiental. Como ya se mencionó anteriormente, la promovente una vez autorizado el proyecto en materia ambiental procederá a tramitar el Registro Nacional de Pesca para la unidad de producción acuícola.
Art. 30°.- *Las actividades pesqueras se clasifican en:* **II.-** *Cultivo o acuacultura con fines*		
Artículo 31°.- *Para realizar las actividades de pesca se requiere lo siguiente:* **I,** *Concesión, para:* **Inciso b)** *Acuacultura comercial* **II,** Permiso, para: **Inciso g)** *Acuacultura de fomento* **III,** *Autorización, para:* **Inciso d)** *Recolectar del medio natural reproductores, larvas, postlarvas, crías, huevos, semillas, alevines o en cualquier otro estadio, y* **Inciso e)** *Acuacultura didáctica.*		

Artículos 22.- *la Secretaría podrá inscribir en el Registro Nacional de Pesca a los acuicultores que no requieran concesión, permiso o Autorización.*	Al **proyecto** le aplica el Artículo, incisos y, fracciones anteriores, porque se trata de una actividad acuícola con fines comerciales.	Por el hecho de presentar a la autoridad correspondiente (SEMARNAT) la Manifestación de Impacto Ambiental, el promovente está cumpliendo con este apartado. El proyecto se vincula por la obligatoriedad de obtener la autorización correspondiente para realizar las obras descritas en esta manifestación de impacto ambiental. Como ya se mencionó anteriormente, la promovente una vez autorizado el proyecto en materia ambiental procederá a tramitar el Registro Nacional de Pesca para la unidad de producción acuícola.
Art. 30°.- *Las actividades pesqueras se clasifican en:* **II.-** *Cultivo o acuacultura con fines*		
Artículo 31°.- *Para realizar las actividades de pesca se requiere lo siguiente:* **I,** *Concesión, para:* **Inciso b)** *Acuacultura comercial* **II,** Permiso, para: **Inciso g)** *Acuacultura de fomento* **III,** *Autorización, para:* **Inciso d)** *Recolectar del medio natural reproductores, larvas, postlarvas, crías, huevos, semillas, alevines o en cualquier otro estadio, y* **Inciso e)** *Acuacultura didáctica.*		

Artículos 22.- *la Secretaría podrá inscribir en el Registro Nacional de Pesca a los acuicultores que no requieran concesión, permiso o Autorización.*	Al **proyecto** le aplica el Artículo, incisos y, fracciones anteriores, porque se trata de una actividad acuícola con fines comerciales.	Por el hecho de presentar a la autoridad correspondiente (SEMARNAT) la Manifestación de Impacto Ambiental, el promovente está cumpliendo con este apartado. El proyecto se vincula por la obligatoriedad de obtener la autorización correspondiente para realizar las obras descritas en esta manifestación de impacto ambiental. Como ya se mencionó anteriormente, la promovente una vez autorizado el proyecto en materia ambiental procederá a tramitar el Registro Nacional de Pesca para la unidad de producción acuícola.
Art. 30°.- *Las actividades pesqueras se clasifican en:* **II.-** *Cultivo o acuacultura con fines*		
Artículo 31°.- *Para realizar las actividades de pesca se requiere lo siguiente:* **I,** *Concesión, para:* **Inciso b)** *Acuacultura comercial* **II,** Permiso, para: **Inciso g)** *Acuacultura de fomento* **III,** *Autorización, para:* **Inciso d)** *Recolectar del medio natural reproductores, larvas, postlarvas, crías, huevos, semillas, alevines o en cualquier otro estadio, y* **Inciso e)** *Acuacultura didáctica.*		

Artículos 22.- *la Secretaría podrá inscribir en el Registro Nacional de Pesca a los acuicultores que no requieran concesión, permiso o Autorización.*	Al **proyecto** le aplica el Artículo, incisos y, fracciones anteriores, porque se trata de una actividad acuícola con fines comerciales.	Por el hecho de presentar a la autoridad correspondiente (SEMARNAT) la Manifestación de Impacto Ambiental, el promovente está cumpliendo con este apartado. El proyecto se vincula por la obligatoriedad de obtener la autorización correspondiente para realizar las obras descritas en esta manifestación de impacto ambiental. Como ya se mencionó anteriormente, la promovente una vez autorizado el proyecto en materia ambiental procederá a tramitar el Registro Nacional de Pesca para la unidad de producción acuícola.
Art. 30°.- *Las actividades pesqueras se clasifican en:* **II.-** *Cultivo o acuacultura con fines*		
Artículo 31°.- *Para realizar las actividades de pesca se requiere lo siguiente:* **I,** *Concesión, para:* **Inciso b)** *Acuacultura comercial* **II,** Permiso, para: **Inciso g)** *Acuacultura de fomento* **III,** *Autorización, para:* **Inciso d)** *Recolectar del medio natural reproductores, larvas, postlarvas, crías, huevos, semillas, alevines o en cualquier otro estadio, y* **Inciso e)** *Acuacultura didáctica.*		

Artículos 22.- *la Secretaría podrá inscribir en el Registro Nacional de Pesca a los acuicultores que no requieran concesión, permiso o Autorización.*	Al **proyecto** le aplica el Artículo, incisos y, fracciones anteriores, porque se trata de una actividad acuícola con fines comerciales.	Por el hecho de presentar a la autoridad correspondiente (SEMARNAT) la Manifestación de Impacto Ambiental, el promovente está cumpliendo con este apartado. El proyecto se vincula por la obligatoriedad de obtener la autorización correspondiente para realizar las obras descritas en esta manifestación de impacto ambiental. Como ya se mencionó anteriormente, la promovente una vez autorizado el proyecto en materia ambiental procederá a tramitar el Registro Nacional de Pesca para la unidad de producción acuícola.
Art. 30°.- *Las actividades pesqueras se clasifican en:* **II.-** *Cultivo o acuacultura con fines*		
Artículo 31°.- *Para realizar las actividades de pesca se requiere lo siguiente:* **I,** *Concesión, para:* **Inciso b)** *Acuacultura comercial* **II,** Permiso, para: **Inciso g)** *Acuacultura de fomento* **III,** *Autorización, para:* **Inciso d)** *Recolectar del medio natural reproductores, larvas, postlarvas, crías, huevos, semillas, alevines o en cualquier otro estadio, y* **Inciso e)** *Acuacultura didáctica.*		

Artículos 22.- *la Secretaría podrá inscribir en el Registro Nacional de Pesca a los acuicultores que no requieran concesión, permiso o Autorización.*	Al **proyecto** le aplica el Artículo, incisos y, fracciones anteriores, porque se trata de una actividad acuícola con fines comerciales.	Por el hecho de presentar a la autoridad correspondiente (SEMARNAT) la Manifestación de Impacto Ambiental, el promovente está cumpliendo con este apartado. El proyecto se vincula por la obligatoriedad de obtener la autorización correspondiente para realizar las obras descritas en esta manifestación de impacto ambiental. Como ya se mencionó anteriormente, la promovente una vez autorizado el proyecto en materia ambiental procederá a tramitar el Registro Nacional de Pesca para la unidad de producción acuícola.
Art. 30°.- *Las actividades pesqueras se clasifican en:* **II.-** *Cultivo o acuacultura con fines*		
Artículo 31°.- *Para realizar las actividades de pesca se requiere lo siguiente:* **I,** *Concesión, para:* **Inciso b)** *Acuacultura comercial* **II,** Permiso, para: **Inciso g)** *Acuacultura de fomento* **III,** *Autorización, para:* **Inciso d)** *Recolectar del medio natural reproductores, larvas, postlarvas, crías, huevos, semillas, alevines o en cualquier otro estadio, y* **Inciso e)** *Acuacultura didáctica.*		

Artículos 22.- *la Secretaría podrá inscribir en el Registro Nacional de Pesca a los acuicultores que no requieran concesión, permiso o Autorización.*	Al **proyecto** le aplica el Artículo, incisos y, fracciones anteriores, porque se trata de una actividad acuícola con fines comerciales.	Por el hecho de presentar a la autoridad correspondiente (SEMARNAT) la Manifestación de Impacto Ambiental, el promovente está cumpliendo con este apartado. El proyecto se vincula por la obligatoriedad de obtener la autorización correspondiente para realizar las obras descritas en esta manifestación de impacto ambiental. Como ya se mencionó anteriormente, la promovente una vez autorizado el proyecto en materia ambiental procederá a tramitar el Registro Nacional de Pesca para la unidad de producción acuícola.
Art. 30°.- *Las actividades pesqueras se clasifican en:* **II.-** *Cultivo o acuacultura con fines*		
Artículo 31°.- *Para realizar las actividades de pesca se requiere lo siguiente:* **I,** *Concesión, para:* **Inciso b)** *Acuacultura comercial* **II,** Permiso, para: **Inciso g)** *Acuacultura de fomento* **III,** *Autorización, para:* **Inciso d)** *Recolectar del medio natural reproductores, larvas, postlarvas, crías, huevos, semillas, alevines o en cualquier otro estadio, y* **Inciso e)** *Acuacultura didáctica.*		

Artículos 22.- *la Secretaría podrá inscribir en el Registro Nacional de Pesca a los acuicultores que no requieran concesión, permiso o Autorización.*	Al **proyecto** le aplica el Artículo, incisos y, fracciones anteriores, porque se trata de una actividad acuícola con fines comerciales.	Por el hecho de presentar a la autoridad correspondiente (SEMARNAT) la Manifestación de Impacto Ambiental, el promovente está cumpliendo con este apartado. El proyecto se vincula por la obligatoriedad de obtener la autorización correspondiente para realizar las obras descritas en esta manifestación de impacto ambiental. Como ya se mencionó anteriormente, la promovente una vez autorizado el proyecto en materia ambiental procederá a tramitar el Registro Nacional de Pesca para la unidad de producción acuícola.
Art. 30°.- *Las actividades pesqueras se clasifican en:* **II.-** *Cultivo o acuacultura con fines*		
Artículo 31°.- *Para realizar las actividades de pesca se requiere lo siguiente:* **I,** *Concesión, para:* **Inciso b)** *Acuacultura comercial* **II,** Permiso, para: **Inciso g)** *Acuacultura de fomento* **III,** *Autorización, para:* **Inciso d)** *Recolectar del medio natural reproductores, larvas, postlarvas, crías, huevos, semillas, alevines o en cualquier otro estadio, y* **Inciso e)** *Acuacultura didáctica.*		

Artículos 22.- *la Secretaría podrá inscribir en el Registro Nacional de Pesca a los acuicultores que no requieran concesión, permiso o Autorización.*	Al **proyecto** le aplica el Artículo, incisos y, fracciones anteriores, porque se trata de una actividad acuícola con fines comerciales.	Por el hecho de presentar a la autoridad correspondiente (SEMARNAT) la Manifestación de Impacto Ambiental, el promovente está cumpliendo con este apartado. El proyecto se vincula por la obligatoriedad de obtener la autorización correspondiente para realizar las obras descritas en esta manifestación de impacto ambiental. Como ya se mencionó anteriormente, la promovente una vez autorizado el proyecto en materia ambiental procederá a tramitar el Registro Nacional de Pesca para la unidad de producción acuícola.
Art. 30°.- *Las actividades pesqueras se clasifican en:* **II.-** *Cultivo o acuacultura con fines*		
Artículo 31°.- *Para realizar las actividades de pesca se requiere lo siguiente:* **I,** *Concesión, para:* **Inciso b)** *Acuacultura comercial* **II,** Permiso, para: **Inciso g)** *Acuacultura de fomento* **III,** *Autorización, para:* **Inciso d)** *Recolectar del medio natural reproductores, larvas, postlarvas, crías, huevos, semillas, alevines o en cualquier otro estadio, y* **Inciso e)** *Acuacultura didáctica.*		

Artículos 22.- *la Secretaría podrá inscribir en el Registro Nacional de Pesca a los acuicultores que no requieran concesión, permiso o Autorización.*	Al **proyecto** le aplica el Artículo, incisos y, fracciones anteriores, porque se trata de una actividad acuícola con fines comerciales.	Por el hecho de presentar a la autoridad correspondiente (SEMARNAT) la Manifestación de Impacto Ambiental, el promovente está cumpliendo con este apartado. El proyecto se vincula por la obligatoriedad de obtener la autorización correspondiente para realizar las obras descritas en esta manifestación de impacto ambiental. Como ya se mencionó anteriormente, la promovente una vez autorizado el proyecto en materia ambiental procederá a tramitar el Registro Nacional de Pesca para la unidad de producción acuícola.
Art. 30°.- *Las actividades pesqueras se clasifican en:* **II.-** *Cultivo o acuacultura con fines*		
Artículo 31°.- *Para realizar las actividades de pesca se requiere lo siguiente:* **I,** *Concesión, para:* **Inciso b)** *Acuacultura comercial* **II,** Permiso, para: **Inciso g)** *Acuacultura de fomento* **III,** *Autorización, para:* **Inciso d)** *Recolectar del medio natural reproductores, larvas, postlarvas, crías, huevos, semillas, alevines o en cualquier otro estadio, y* **Inciso e)** *Acuacultura didáctica.*		

Artículos 22.- *la Secretaría podrá inscribir en el Registro Nacional de Pesca a los acuicultores que no requieran concesión, permiso o Autorización.*	Al **proyecto** le aplica el Artículo, incisos y, fracciones anteriores, porque se trata de una actividad acuícola con fines comerciales.	Por el hecho de presentar a la autoridad correspondiente (SEMARNAT) la Manifestación de Impacto Ambiental, el promovente está cumpliendo con este apartado. El proyecto se vincula por la obligatoriedad de obtener la autorización correspondiente para realizar las obras descritas en esta manifestación de impacto ambiental. Como ya se mencionó anteriormente, la promovente una vez autorizado el proyecto en materia ambiental procederá a tramitar el Registro Nacional de Pesca para la unidad de producción acuícola.
Art. 30°.- *Las actividades pesqueras se clasifican en:* **II.-** *Cultivo o acuacultura con fines*		
Artículo 31°.- *Para realizar las actividades de pesca se requiere lo siguiente:* **I,** *Concesión, para:* **Inciso b)** *Acuacultura comercial* **II,** Permiso, para: **Inciso g)** *Acuacultura de fomento* **III,** *Autorización, para:* **Inciso d)** *Recolectar del medio natural reproductores, larvas, postlarvas, crías, huevos, semillas, alevines o en cualquier otro estadio, y* **Inciso e)** *Acuacultura didáctica.*		

Artículos 22.- *la Secretaría podrá inscribir en el Registro Nacional de Pesca a los acuicultores que no requieran concesión, permiso o Autorización.*	Al **proyecto** le aplica el Artículo, incisos y, fracciones anteriores, porque se trata de una actividad acuícola con fines comerciales.	Por el hecho de presentar a la autoridad correspondiente (SEMARNAT) la Manifestación de Impacto Ambiental, el promovente está cumpliendo con este apartado. El proyecto se vincula por la obligatoriedad de obtener la autorización correspondiente para realizar las obras descritas en esta manifestación de impacto ambiental. Como ya se mencionó anteriormente, la promovente una vez autorizado el proyecto en materia ambiental procederá a tramitar el Registro Nacional de Pesca para la unidad de producción acuícola.
Art. 30°.- *Las actividades pesqueras se clasifican en:* **II.-** *Cultivo o acuacultura con fines*		
Artículo 31°.- *Para realizar las actividades de pesca se requiere lo siguiente:* **I,** *Concesión, para:* **Inciso b)** *Acuacultura comercial* **II,** Permiso, para: **Inciso g)** *Acuacultura de fomento* **III,** *Autorización, para:* **Inciso d)** *Recolectar del medio natural reproductores, larvas, postlarvas, crías, huevos, semillas, alevines o en cualquier otro estadio, y* **Inciso e)** *Acuacultura didáctica.*		

Artículos 22.- *la Secretaría podrá inscribir en el Registro Nacional de Pesca a los acuicultores que no requieran concesión, permiso o Autorización.*	Al **proyecto** le aplica el Artículo, incisos y, fracciones anteriores, porque se trata de una actividad acuícola con fines comerciales.	Por el hecho de presentar a la autoridad correspondiente (SEMARNAT) la Manifestación de Impacto Ambiental, el promovente está cumpliendo con este apartado. El proyecto se vincula por la obligatoriedad de obtener la autorización correspondiente para realizar las obras descritas en esta manifestación de impacto ambiental. Como ya se mencionó anteriormente, la promovente una vez autorizado el proyecto en materia ambiental procederá a tramitar el Registro Nacional de Pesca para la unidad de producción acuícola.
Art. 30°.- *Las actividades pesqueras se clasifican en:* **II.-** *Cultivo o acuacultura con fines*		
Artículo 31°.- *Para realizar las actividades de pesca se requiere lo siguiente:* **I,** *Concesión, para:* **Inciso b)** *Acuacultura comercial* **II,** Permiso, para: **Inciso g)** *Acuacultura de fomento* **III,** *Autorización, para:* **Inciso d)** *Recolectar del medio natural reproductores, larvas, postlarvas, crías, huevos, semillas, alevines o en cualquier otro estadio, y* **Inciso e)** *Acuacultura didáctica.*		

Artículos 22.- *la Secretaría podrá inscribir en el Registro Nacional de Pesca a los acuicultores que no requieran concesión, permiso o Autorización.*	Al **proyecto** le aplica el Artículo, incisos y, fracciones anteriores, porque se trata de una actividad acuícola con fines comerciales.	Por el hecho de presentar a la autoridad correspondiente (SEMARNAT) la Manifestación de Impacto Ambiental, el promovente está cumpliendo con este apartado. El proyecto se vincula por la obligatoriedad de obtener la autorización correspondiente para realizar las obras descritas en esta manifestación de impacto ambiental. Como ya se mencionó anteriormente, la promovente una vez autorizado el proyecto en materia ambiental procederá a tramitar el Registro Nacional de Pesca para la unidad de producción acuícola.
Art. 30°.- *Las actividades pesqueras se clasifican en:* **II.-** *Cultivo o acuacultura con fines*		
Artículo 31°.- *Para realizar las actividades de pesca se requiere lo siguiente:* **I,** *Concesión, para:* **Inciso b)** *Acuacultura comercial* **II,** Permiso, para: **Inciso g)** *Acuacultura de fomento* **III,** *Autorización, para:* **Inciso d)** *Recolectar del medio natural reproductores, larvas, postlarvas, crías, huevos, semillas, alevines o en cualquier otro estadio, y* **Inciso e)** *Acuacultura didáctica.*		

Artículos 22.- *la Secretaría podrá inscribir en el Registro Nacional de Pesca a los acuicultores que no requieran concesión, permiso o Autorización.*	Al **proyecto** le aplica el Artículo, incisos y, fracciones anteriores, porque se trata de una actividad acuícola con fines comerciales.	Por el hecho de presentar a la autoridad correspondiente (SEMARNAT) la Manifestación de Impacto Ambiental, el promovente está cumpliendo con este apartado. El proyecto se vincula por la obligatoriedad de obtener la autorización correspondiente para realizar las obras descritas en esta manifestación de impacto ambiental. Como ya se mencionó anteriormente, la promovente una vez autorizado el proyecto en materia ambiental procederá a tramitar el Registro Nacional de Pesca para la unidad de producción acuícola.
Art. 30°.- *Las actividades pesqueras se clasifican en:* **II.-** *Cultivo o acuacultura con fines*		
Artículo 31°.- *Para realizar las actividades de pesca se requiere lo siguiente:* **I,** *Concesión, para:* **Inciso b)** *Acuacultura comercial* **II,** Permiso, para: **Inciso g)** *Acuacultura de fomento* **III,** *Autorización, para:* **Inciso d)** *Recolectar del medio natural reproductores, larvas, postlarvas, crías, huevos, semillas, alevines o en cualquier otro estadio, y* **Inciso e)** *Acuacultura didáctica.*		

Artículos 22.- *la Secretaría podrá inscribir en el Registro Nacional de Pesca a los acuicultores que no requieran concesión, permiso o Autorización.*	Al **proyecto** le aplica el Artículo, incisos y, fracciones anteriores, porque se trata de una actividad acuícola con fines comerciales.	Por el hecho de presentar a la autoridad correspondiente (SEMARNAT) la Manifestación de Impacto Ambiental, el promovente está cumpliendo con este apartado. El proyecto se vincula por la obligatoriedad de obtener la autorización correspondiente para realizar las obras descritas en esta manifestación de impacto ambiental. Como ya se mencionó anteriormente, la promovente una vez autorizado el proyecto en materia ambiental procederá a tramitar el Registro Nacional de Pesca para la unidad de producción acuícola.
Art. 30°.- *Las actividades pesqueras se clasifican en:* **II.-** *Cultivo o acuacultura con fines*		
Artículo 31°.- *Para realizar las actividades de pesca se requiere lo siguiente:* **I,** *Concesión, para:* **Inciso b)** *Acuacultura comercial* **II,** Permiso, para: **Inciso g)** *Acuacultura de fomento* **III,** *Autorización, para:* **Inciso d)** *Recolectar del medio natural reproductores, larvas, postlarvas, crías, huevos, semillas, alevines o en cualquier otro estadio, y* **Inciso e)** *Acuacultura didáctica.*		

Artículos 22.- *la Secretaría podrá inscribir en el Registro Nacional de Pesca a los acuicultores que no requieran concesión, permiso o Autorización.*	Al **proyecto** le aplica el Artículo, incisos y, fracciones anteriores, porque se trata de una actividad acuícola con fines comerciales.	Por el hecho de presentar a la autoridad correspondiente (SEMARNAT) la Manifestación de Impacto Ambiental, el promovente está cumpliendo con este apartado. El proyecto se vincula por la obligatoriedad de obtener la autorización correspondiente para realizar las obras descritas en esta manifestación de impacto ambiental. Como ya se mencionó anteriormente, la promovente una vez autorizado el proyecto en materia ambiental procederá a tramitar el Registro Nacional de Pesca para la unidad de producción acuícola.
Art. 30°.- *Las actividades pesqueras se clasifican en:* **II.-** *Cultivo o acuacultura con fines*		
Artículo 31°.- *Para realizar las actividades de pesca se requiere lo siguiente:* **I,** *Concesión, para:* **Inciso b)** *Acuacultura comercial* **II,** Permiso, para: **Inciso g)** *Acuacultura de fomento* **III,** *Autorización, para:* **Inciso d)** *Recolectar del medio natural reproductores, larvas, postlarvas, crías, huevos, semillas, alevines o en cualquier otro estadio, y* **Inciso e)** *Acuacultura didáctica.*		

Artículos 22.- *la Secretaría podrá inscribir en el Registro Nacional de Pesca a los acuicultores que no requieran concesión, permiso o Autorización.*	Al **proyecto** le aplica el Artículo, incisos y, fracciones anteriores, porque se trata de una actividad acuícola con fines comerciales.	Por el hecho de presentar a la autoridad correspondiente (SEMARNAT) la Manifestación de Impacto Ambiental, el promovente está cumpliendo con este apartado. El proyecto se vincula por la obligatoriedad de obtener la autorización correspondiente para realizar las obras descritas en esta manifestación de impacto ambiental. Como ya se mencionó anteriormente, la promovente una vez autorizado el proyecto en materia ambiental procederá a tramitar el Registro Nacional de Pesca para la unidad de producción acuícola.
Art. 30°.- *Las actividades pesqueras se clasifican en:* **II.-** *Cultivo o acuacultura con fines*		
Artículo 31°.- *Para realizar las actividades de pesca se requiere lo siguiente:* **I,** *Concesión, para:* **Inciso b)** *Acuacultura comercial* **II,** Permiso, para: **Inciso g)** *Acuacultura de fomento* **III,** *Autorización, para:* **Inciso d)** *Recolectar del medio natural reproductores, larvas, postlarvas, crías, huevos, semillas, alevines o en cualquier otro estadio, y* **Inciso e)** *Acuacultura didáctica.*		

Artículos 22.- *la Secretaría podrá inscribir en el Registro Nacional de Pesca a los acuicultores que no requieran concesión, permiso o Autorización.*	Al **proyecto** le aplica el Artículo, incisos y, fracciones anteriores, porque se trata de una actividad acuícola con fines comerciales.	Por el hecho de presentar a la autoridad correspondiente (SEMARNAT) la Manifestación de Impacto Ambiental, el promovente está cumpliendo con este apartado. El proyecto se vincula por la obligatoriedad de obtener la autorización correspondiente para realizar las obras descritas en esta manifestación de impacto ambiental. Como ya se mencionó anteriormente, la promovente una vez autorizado el proyecto en materia ambiental procederá a tramitar el Registro Nacional de Pesca para la unidad de producción acuícola.
Art. 30°.- *Las actividades pesqueras se clasifican en:* **II.-** *Cultivo o acuacultura con fines*		
Artículo 31°.- *Para realizar las actividades de pesca se requiere lo siguiente:* **I,** *Concesión, para:* **Inciso b)** *Acuacultura comercial* **II,** Permiso, para: **Inciso g)** *Acuacultura de fomento* **III,** *Autorización, para:* **Inciso d)** *Recolectar del medio natural reproductores, larvas, postlarvas, crías, huevos, semillas, alevines o en cualquier otro estadio, y* **Inciso e)** *Acuacultura didáctica.*		

Artículos 22.- *la Secretaría podrá inscribir en el Registro Nacional de Pesca a los acuicultores que no requieran concesión, permiso o Autorización.*	Al **proyecto** le aplica el Artículo, incisos y, fracciones anteriores, porque se trata de una actividad acuícola con fines comerciales.	Por el hecho de presentar a la autoridad correspondiente (SEMARNAT) la Manifestación de Impacto Ambiental, el promovente está cumpliendo con este apartado. El proyecto se vincula por la obligatoriedad de obtener la autorización correspondiente para realizar las obras descritas en esta manifestación de impacto ambiental. Como ya se mencionó anteriormente, la promovente una vez autorizado el proyecto en materia ambiental procederá a tramitar el Registro Nacional de Pesca para la unidad de producción acuícola.
Art. 30°.- *Las actividades pesqueras se clasifican en:* **II.-** *Cultivo o acuacultura con fines*		
Artículo 31°.- *Para realizar las actividades de pesca se requiere lo siguiente:* **I,** *Concesión, para:* **Inciso b)** *Acuacultura comercial* **II,** Permiso, para: **Inciso g)** *Acuacultura de fomento* **III,** *Autorización, para:* **Inciso d)** *Recolectar del medio natural reproductores, larvas, postlarvas, crías, huevos, semillas, alevines o en cualquier otro estadio, y* **Inciso e)** *Acuacultura didáctica.*		

Artículos 22.- *la Secretaría podrá inscribir en el Registro Nacional de Pesca a los acuicultores que no requieran concesión, permiso o Autorización.*	Al **proyecto** le aplica el Artículo, incisos y, fracciones anteriores, porque se trata de una actividad acuícola con fines comerciales.	Por el hecho de presentar a la autoridad correspondiente (SEMARNAT) la Manifestación de Impacto Ambiental, el promovente está cumpliendo con este apartado. El proyecto se vincula por la obligatoriedad de obtener la autorización correspondiente para realizar las obras descritas en esta manifestación de impacto ambiental. Como ya se mencionó anteriormente, la promovente una vez autorizado el proyecto en materia ambiental procederá a tramitar el Registro Nacional de Pesca para la unidad de producción acuícola.
Art. 30°.- *Las actividades pesqueras se clasifican en:* **II.-** *Cultivo o acuacultura con fines*		
Artículo 31°.- *Para realizar las actividades de pesca se requiere lo siguiente:* **I,** *Concesión, para:* **Inciso b)** *Acuacultura comercial* **II,** Permiso, para: **Inciso g)** *Acuacultura de fomento* **III,** *Autorización, para:* **Inciso d)** *Recolectar del medio natural reproductores, larvas, postlarvas, crías, huevos, semillas, alevines o en cualquier otro estadio, y* **Inciso e)** *Acuacultura didáctica.*		

Artículos 22.- *la Secretaría podrá inscribir en el Registro Nacional de Pesca a los acuicultores que no requieran concesión, permiso o Autorización.*	Al **proyecto** le aplica el Artículo, incisos y, fracciones anteriores, porque se trata de una actividad acuícola con fines comerciales.	Por el hecho de presentar a la autoridad correspondiente (SEMARNAT) la Manifestación de Impacto Ambiental, el promovente está cumpliendo con este apartado. El proyecto se vincula por la obligatoriedad de obtener la autorización correspondiente para realizar las obras descritas en esta manifestación de impacto ambiental. Como ya se mencionó anteriormente, la promovente una vez autorizado el proyecto en materia ambiental procederá a tramitar el Registro Nacional de Pesca para la unidad de producción acuícola.
Art. 30°.- *Las actividades pesqueras se clasifican en:* **II.-** *Cultivo o acuacultura con fines*		
Artículo 31°.- *Para realizar las actividades de pesca se requiere lo siguiente:* **I,** *Concesión, para:* **Inciso b)** *Acuacultura comercial* **II,** Permiso, para: **Inciso g)** *Acuacultura de fomento* **III,** *Autorización, para:* **Inciso d)** *Recolectar del medio natural reproductores, larvas, postlarvas, crías, huevos, semillas, alevines o en cualquier otro estadio, y* **Inciso e)** *Acuacultura didáctica.*		

Artículos 22.- *la Secretaría podrá inscribir en el Registro Nacional de Pesca a los acuicultores que no requieran concesión, permiso o Autorización.*	Al **proyecto** le aplica el Artículo, incisos y, fracciones anteriores, porque se trata de una actividad acuícola con fines comerciales.	Por el hecho de presentar a la autoridad correspondiente (SEMARNAT) la Manifestación de Impacto Ambiental, el promovente está cumpliendo con este apartado. El proyecto se vincula por la obligatoriedad de obtener la autorización correspondiente para realizar las obras descritas en esta manifestación de impacto ambiental. Como ya se mencionó anteriormente, la promovente una vez autorizado el proyecto en materia ambiental procederá a tramitar el Registro Nacional de Pesca para la unidad de producción acuícola.
Art. 30°.- *Las actividades pesqueras se clasifican en:* **II.-** *Cultivo o acuacultura con fines*		
Artículo 31°.- *Para realizar las actividades de pesca se requiere lo siguiente:* **I,** *Concesión, para:* **Inciso b)** *Acuacultura comercial* **II,** Permiso, para: **Inciso g)** *Acuacultura de fomento* **III,** *Autorización, para:* **Inciso d)** *Recolectar del medio natural reproductores, larvas, postlarvas, crías, huevos, semillas, alevines o en cualquier otro estadio, y* **Inciso e)** *Acuacultura didáctica.*		

Artículos 22.- *la Secretaría podrá inscribir en el Registro Nacional de Pesca a los acuicultores que no requieran concesión, permiso o Autorización.*	Al **proyecto** le aplica el Artículo, incisos y, fracciones anteriores, porque se trata de una actividad acuícola con fines comerciales.	Por el hecho de presentar a la autoridad correspondiente (SEMARNAT) la Manifestación de Impacto Ambiental, el promovente está cumpliendo con este apartado. El proyecto se vincula por la obligatoriedad de obtener la autorización correspondiente para realizar las obras descritas en esta manifestación de impacto ambiental. Como ya se mencionó anteriormente, la promovente una vez autorizado el proyecto en materia ambiental procederá a tramitar el Registro Nacional de Pesca para la unidad de producción acuícola.
Art. 30°.- *Las actividades pesqueras se clasifican en:* **II.-** *Cultivo o acuacultura con fines*		
Artículo 31°.- *Para realizar las actividades de pesca se requiere lo siguiente:* **I,** *Concesión, para:* **Inciso b)** *Acuacultura comercial* **II,** Permiso, para: **Inciso g)** *Acuacultura de fomento* **III,** *Autorización, para:* **Inciso d)** *Recolectar del medio natural reproductores, larvas, postlarvas, crías, huevos, semillas, alevines o en cualquier otro estadio, y* **Inciso e)** *Acuacultura didáctica.*		

Artículos 22.- *la Secretaría podrá inscribir en el Registro Nacional de Pesca a los acuicultores que no requieran concesión, permiso o Autorización.*	Al **proyecto** le aplica el Artículo, incisos y, fracciones anteriores, porque se trata de una actividad acuícola con fines comerciales.	Por el hecho de presentar a la autoridad correspondiente (SEMARNAT) la Manifestación de Impacto Ambiental, el promovente está cumpliendo con este apartado. El proyecto se vincula por la obligatoriedad de obtener la autorización correspondiente para realizar las obras descritas en esta manifestación de impacto ambiental. Como ya se mencionó anteriormente, la promovente una vez autorizado el proyecto en materia ambiental procederá a tramitar el Registro Nacional de Pesca para la unidad de producción acuícola.
Art. 30°.- *Las actividades pesqueras se clasifican en:* **II.-** *Cultivo o acuacultura con fines*		
Artículo 31°.- *Para realizar las actividades de pesca se requiere lo siguiente:* **I,** *Concesión, para:* **Inciso b)** *Acuacultura comercial* **II,** Permiso, para: **Inciso g)** *Acuacultura de fomento* **III,** *Autorización, para:* **Inciso d)** *Recolectar del medio natural reproductores, larvas, postlarvas, crías, huevos, semillas, alevines o en cualquier otro estadio, y* **Inciso e)** *Acuacultura didáctica.*		

Artículos 22.- *la Secretaría podrá inscribir en el Registro Nacional de Pesca a los acuicultores que no requieran concesión, permiso o Autorización.*	Al **proyecto** le aplica el Artículo, incisos y, fracciones anteriores, porque se trata de una actividad acuícola con fines comerciales.	Por el hecho de presentar a la autoridad correspondiente (SEMARNAT) la Manifestación de Impacto Ambiental, el promovente está cumpliendo con este apartado. El proyecto se vincula por la obligatoriedad de obtener la autorización correspondiente para realizar las obras descritas en esta manifestación de impacto ambiental. Como ya se mencionó anteriormente, la promovente una vez autorizado el proyecto en materia ambiental procederá a tramitar el Registro Nacional de Pesca para la unidad de producción acuícola.
Art. 30°.- *Las actividades pesqueras se clasifican en:* **II.-** *Cultivo o acuacultura con fines*		
Artículo 31°.- *Para realizar las actividades de pesca se requiere lo siguiente:* **I,** *Concesión, para:* **Inciso b)** *Acuacultura comercial* **II,** Permiso, para: **Inciso g)** *Acuacultura de fomento* **III,** *Autorización, para:* **Inciso d)** *Recolectar del medio natural reproductores, larvas, postlarvas, crías, huevos, semillas, alevines o en cualquier otro estadio, y* **Inciso e)** *Acuacultura didáctica.*		

Artículos 22.- *la Secretaría podrá inscribir en el Registro Nacional de Pesca a los acuicultores que no requieran concesión, permiso o Autorización.*	Al **proyecto** le aplica el Artículo, incisos y, fracciones anteriores, porque se trata de una actividad acuícola con fines comerciales.	Por el hecho de presentar a la autoridad correspondiente (SEMARNAT) la Manifestación de Impacto Ambiental, el promovente está cumpliendo con este apartado. El proyecto se vincula por la obligatoriedad de obtener la autorización correspondiente para realizar las obras descritas en esta manifestación de impacto ambiental. Como ya se mencionó anteriormente, la promovente una vez autorizado el proyecto en materia ambiental procederá a tramitar el Registro Nacional de Pesca para la unidad de producción acuícola.
Art. 30°.- *Las actividades pesqueras se clasifican en:* **II.-** *Cultivo o acuacultura con fines*		
Artículo 31°.- *Para realizar las actividades de pesca se requiere lo siguiente:* **I,** *Concesión, para:* **Inciso b)** *Acuacultura comercial* **II,** Permiso, para: **Inciso g)** *Acuacultura de fomento* **III,** *Autorización, para:* **Inciso d)** *Recolectar del medio natural reproductores, larvas, postlarvas, crías, huevos, semillas, alevines o en cualquier otro estadio, y* **Inciso e)** *Acuacultura didáctica.*		

Artículos 22.- *la Secretaría podrá inscribir en el Registro Nacional de Pesca a los acuicultores que no requieran concesión, permiso o Autorización.*	Al **proyecto** le aplica el Artículo, incisos y, fracciones anteriores, porque se trata de una actividad acuícola con fines comerciales.	Por el hecho de presentar a la autoridad correspondiente (SEMARNAT) la Manifestación de Impacto Ambiental, el promovente está cumpliendo con este apartado. El proyecto se vincula por la obligatoriedad de obtener la autorización correspondiente para realizar las obras descritas en esta manifestación de impacto ambiental. Como ya se mencionó anteriormente, la promovente una vez autorizado el proyecto en materia ambiental procederá a tramitar el Registro Nacional de Pesca para la unidad de producción acuícola.
Art. 30°.- *Las actividades pesqueras se clasifican en:* **II.-** *Cultivo o acuacultura con fines*		
Artículo 31°.- *Para realizar las actividades de pesca se requiere lo siguiente:* **I,** *Concesión, para:* **Inciso b)** *Acuacultura comercial* **II,** Permiso, para: **Inciso g)** *Acuacultura de fomento* **III,** *Autorización, para:* **Inciso d)** *Recolectar del medio natural reproductores, larvas, postlarvas, crías, huevos, semillas, alevines o en cualquier otro estadio, y* **Inciso e)** *Acuacultura didáctica.*		

Artículos 22.- *la Secretaría podrá inscribir en el Registro Nacional de Pesca a los acuicultores que no requieran concesión, permiso o Autorización.*	Al **proyecto** le aplica el Artículo, incisos y, fracciones anteriores, porque se trata de una actividad acuícola con fines comerciales.	Por el hecho de presentar a la autoridad correspondiente (SEMARNAT) la Manifestación de Impacto Ambiental, el promovente está cumpliendo con este apartado. El proyecto se vincula por la obligatoriedad de obtener la autorización correspondiente para realizar las obras descritas en esta manifestación de impacto ambiental. Como ya se mencionó anteriormente, la promovente una vez autorizado el proyecto en materia ambiental procederá a tramitar el Registro Nacional de Pesca para la unidad de producción acuícola.
Art. 30°.- *Las actividades pesqueras se clasifican en:* **II.-** *Cultivo o acuacultura con fines*		
Artículo 31°.- *Para realizar las actividades de pesca se requiere lo siguiente:* **I,** *Concesión, para:* **Inciso b)** *Acuacultura comercial* **II,** Permiso, para: **Inciso g)** *Acuacultura de fomento* **III,** *Autorización, para:* **Inciso d)** *Recolectar del medio natural reproductores, larvas, postlarvas, crías, huevos, semillas, alevines o en cualquier otro estadio, y* **Inciso e)** *Acuacultura didáctica.*		

Artículos 22.- *la Secretaría podrá inscribir en el Registro Nacional de Pesca a los acuicultores que no requieran concesión, permiso o Autorización.*	Al **proyecto** le aplica el Artículo, incisos y, fracciones anteriores, porque se trata de una actividad acuícola con fines comerciales.	Por el hecho de presentar a la autoridad correspondiente (SEMARNAT) la Manifestación de Impacto Ambiental, el promovente está cumpliendo con este apartado. El proyecto se vincula por la obligatoriedad de obtener la autorización correspondiente para realizar las obras descritas en esta manifestación de impacto ambiental. Como ya se mencionó anteriormente, la promovente una vez autorizado el proyecto en materia ambiental procederá a tramitar el Registro Nacional de Pesca para la unidad de producción acuícola.
Art. 30°.- *Las actividades pesqueras se clasifican en:* **II.-** *Cultivo o acuacultura con fines*		
Artículo 31°.- *Para realizar las actividades de pesca se requiere lo siguiente:* **I,** *Concesión, para:* **Inciso b)** *Acuacultura comercial* **II,** Permiso, para: **Inciso g)** *Acuacultura de fomento* **III,** *Autorización, para:* **Inciso d)** *Recolectar del medio natural reproductores, larvas, postlarvas, crías, huevos, semillas, alevines o en cualquier otro estadio, y* **Inciso e)** *Acuacultura didáctica.*		

Artículos 22.- *la Secretaría podrá inscribir en el Registro Nacional de Pesca a los acuicultores que no requieran concesión, permiso o Autorización.*	Al **proyecto** le aplica el Artículo, incisos y, fracciones anteriores, porque se trata de una actividad acuícola con fines comerciales.	Por el hecho de presentar a la autoridad correspondiente (SEMARNAT) la Manifestación de Impacto Ambiental, el promovente está cumpliendo con este apartado. El proyecto se vincula por la obligatoriedad de obtener la autorización correspondiente para realizar las obras descritas en esta manifestación de impacto ambiental. Como ya se mencionó anteriormente, la promovente una vez autorizado el proyecto en materia ambiental procederá a tramitar el Registro Nacional de Pesca para la unidad de producción acuícola.
Art. 30°.- *Las actividades pesqueras se clasifican en:* **II.-** *Cultivo o acuacultura con fines*		
Artículo 31°.- *Para realizar las actividades de pesca se requiere lo siguiente:* **I,** *Concesión, para:* **Inciso b)** *Acuacultura comercial* **II,** Permiso, para: **Inciso g)** *Acuacultura de fomento* **III,** *Autorización, para:* **Inciso d)** *Recolectar del medio natural reproductores, larvas, postlarvas, crías, huevos, semillas, alevines o en cualquier otro estadio, y* **Inciso e)** *Acuacultura didáctica.*		

Artículos 22.- *la Secretaría podrá inscribir en el Registro Nacional de Pesca a los acuicultores que no requieran concesión, permiso o Autorización.*	Al **proyecto** le aplica el Artículo, incisos y, fracciones anteriores, porque se trata de una actividad acuícola con fines comerciales.	Por el hecho de presentar a la autoridad correspondiente (SEMARNAT) la Manifestación de Impacto Ambiental, el promovente está cumpliendo con este apartado. El proyecto se vincula por la obligatoriedad de obtener la autorización correspondiente para realizar las obras descritas en esta manifestación de impacto ambiental. Como ya se mencionó anteriormente, la promovente una vez autorizado el proyecto en materia ambiental procederá a tramitar el Registro Nacional de Pesca para la unidad de producción acuícola.
Art. 30°.- *Las actividades pesqueras se clasifican en:* **II.-** *Cultivo o acuacultura con fines*		
Artículo 31°.- *Para realizar las actividades de pesca se requiere lo siguiente:* **I,** *Concesión, para:* **Inciso b)** *Acuacultura comercial* **II,** Permiso, para: **Inciso g)** *Acuacultura de fomento* **III,** *Autorización, para:* **Inciso d)** *Recolectar del medio natural reproductores, larvas, postlarvas, crías, huevos, semillas, alevines o en cualquier otro estadio, y* **Inciso e)** *Acuacultura didáctica.*		

Artículos 22.- *la Secretaría podrá inscribir en el Registro Nacional de Pesca a los acuicultores que no requieran concesión, permiso o Autorización.*	Al **proyecto** le aplica el Artículo, incisos y, fracciones anteriores, porque se trata de una actividad acuícola con fines comerciales.	Por el hecho de presentar a la autoridad correspondiente (SEMARNAT) la Manifestación de Impacto Ambiental, el promovente está cumpliendo con este apartado. El proyecto se vincula por la obligatoriedad de obtener la autorización correspondiente para realizar las obras descritas en esta manifestación de impacto ambiental. Como ya se mencionó anteriormente, la promovente una vez autorizado el proyecto en materia ambiental procederá a tramitar el Registro Nacional de Pesca para la unidad de producción acuícola.
Art. 30°.- *Las actividades pesqueras se clasifican en:* **II.-** *Cultivo o acuacultura con fines*		
Artículo 31°.- *Para realizar las actividades de pesca se requiere lo siguiente:* **I,** *Concesión, para:* **Inciso b)** *Acuacultura comercial* **II,** Permiso, para: **Inciso g)** *Acuacultura de fomento* **III,** *Autorización, para:* **Inciso d)** *Recolectar del medio natural reproductores, larvas, postlarvas, crías, huevos, semillas, alevines o en cualquier otro estadio, y* **Inciso e)** *Acuacultura didáctica.*		

Artículos 22.- *la Secretaría podrá inscribir en el Registro Nacional de Pesca a los acuicultores que no requieran concesión, permiso o Autorización.*	Al **proyecto** le aplica el Artículo, incisos y, fracciones anteriores, porque se trata de una actividad acuícola con fines comerciales.	Por el hecho de presentar a la autoridad correspondiente (SEMARNAT) la Manifestación de Impacto Ambiental, el promovente está cumpliendo con este apartado. El proyecto se vincula por la obligatoriedad de obtener la autorización correspondiente para realizar las obras descritas en esta manifestación de impacto ambiental. Como ya se mencionó anteriormente, la promovente una vez autorizado el proyecto en materia ambiental procederá a tramitar el Registro Nacional de Pesca para la unidad de producción acuícola.
Art. 30°.- *Las actividades pesqueras se clasifican en:* **II.-** *Cultivo o acuacultura con fines*		
Artículo 31°.- *Para realizar las actividades de pesca se requiere lo siguiente:* **I,** *Concesión, para:* **Inciso b)** *Acuacultura comercial* **II,** Permiso, para: **Inciso g)** *Acuacultura de fomento* **III,** *Autorización, para:* **Inciso d)** *Recolectar del medio natural reproductores, larvas, postlarvas, crías, huevos, semillas, alevines o en cualquier otro estadio, y* **Inciso e)** *Acuacultura didáctica.*		

Artículos 22.- *la Secretaría podrá inscribir en el Registro Nacional de Pesca a los acuicultores que no requieran concesión, permiso o Autorización.*	Al **proyecto** le aplica el Artículo, incisos y, fracciones anteriores, porque se trata de una actividad acuícola con fines comerciales.	Por el hecho de presentar a la autoridad correspondiente (SEMARNAT) la Manifestación de Impacto Ambiental, el promovente está cumpliendo con este apartado. El proyecto se vincula por la obligatoriedad de obtener la autorización correspondiente para realizar las obras descritas en esta manifestación de impacto ambiental. Como ya se mencionó anteriormente, la promovente una vez autorizado el proyecto en materia ambiental procederá a tramitar el Registro Nacional de Pesca para la unidad de producción acuícola.
Art. 30°.- *Las actividades pesqueras se clasifican en:* **II.-** *Cultivo o acuacultura con fines*		
Artículo 31°.- *Para realizar las actividades de pesca se requiere lo siguiente:* **I,** *Concesión, para:* **Inciso b)** *Acuacultura comercial* **II,** Permiso, para: **Inciso g)** *Acuacultura de fomento* **III,** *Autorización, para:* **Inciso d)** *Recolectar del medio natural reproductores, larvas, postlarvas, crías, huevos, semillas, alevines o en cualquier otro estadio, y* **Inciso e)** *Acuacultura didáctica.*		

Artículos 22.- *la Secretaría podrá inscribir en el Registro Nacional de Pesca a los acuicultores que no requieran concesión, permiso o Autorización.*	Al **proyecto** le aplica el Artículo, incisos y, fracciones anteriores, porque se trata de una actividad acuícola con fines comerciales.	Por el hecho de presentar a la autoridad correspondiente (SEMARNAT) la Manifestación de Impacto Ambiental, el promovente está cumpliendo con este apartado. El proyecto se vincula por la obligatoriedad de obtener la autorización correspondiente para realizar las obras descritas en esta manifestación de impacto ambiental. Como ya se mencionó anteriormente, la promovente una vez autorizado el proyecto en materia ambiental procederá a tramitar el Registro Nacional de Pesca para la unidad de producción acuícola.
Art. 30°.- *Las actividades pesqueras se clasifican en:* **II.-** *Cultivo o acuacultura con fines*		
Artículo 31°.- *Para realizar las actividades de pesca se requiere lo siguiente:* **I,** *Concesión, para:* **Inciso b)** *Acuacultura comercial* **II,** Permiso, para: **Inciso g)** *Acuacultura de fomento* **III,** *Autorización, para:* **Inciso d)** *Recolectar del medio natural reproductores, larvas, postlarvas, crías, huevos, semillas, alevines o en cualquier otro estadio, y* **Inciso e)** *Acuacultura didáctica.*		

Artículos 22.- *la Secretaría podrá inscribir en el Registro Nacional de Pesca a los acuicultores que no requieran concesión, permiso o Autorización.*	Al **proyecto** le aplica el Artículo, incisos y, fracciones anteriores, porque se trata de una actividad acuícola con fines comerciales.	Por el hecho de presentar a la autoridad correspondiente (SEMARNAT) la Manifestación de Impacto Ambiental, el promovente está cumpliendo con este apartado. El proyecto se vincula por la obligatoriedad de obtener la autorización correspondiente para realizar las obras descritas en esta manifestación de impacto ambiental. Como ya se mencionó anteriormente, la promovente una vez autorizado el proyecto en materia ambiental procederá a tramitar el Registro Nacional de Pesca para la unidad de producción acuícola.
Art. 30°.- *Las actividades pesqueras se clasifican en:* **II.-** *Cultivo o acuacultura con fines*		
Artículo 31°.- *Para realizar las actividades de pesca se requiere lo siguiente:* **I,** *Concesión, para:* **Inciso b)** *Acuacultura comercial* **II,** Permiso, para: **Inciso g)** *Acuacultura de fomento* **III,** *Autorización, para:* **Inciso d)** *Recolectar del medio natural reproductores, larvas, postlarvas, crías, huevos, semillas, alevines o en cualquier otro estadio, y* **Inciso e)** *Acuacultura didáctica.*		

Artículos 22.- *la Secretaría podrá inscribir en el Registro Nacional de Pesca a los acuicultores que no requieran concesión, permiso o Autorización.*	Al **proyecto** le aplica el Artículo, incisos y, fracciones anteriores, porque se trata de una actividad acuícola con fines comerciales.	Por el hecho de presentar a la autoridad correspondiente (SEMARNAT) la Manifestación de Impacto Ambiental, el promovente está cumpliendo con este apartado. El proyecto se vincula por la obligatoriedad de obtener la autorización correspondiente para realizar las obras descritas en esta manifestación de impacto ambiental. Como ya se mencionó anteriormente, la promovente una vez autorizado el proyecto en materia ambiental procederá a tramitar el Registro Nacional de Pesca para la unidad de producción acuícola.
Art. 30°.- *Las actividades pesqueras se clasifican en:* **II.-** *Cultivo o acuacultura con fines*		
Artículo 31°.- *Para realizar las actividades de pesca se requiere lo siguiente:* **I,** *Concesión, para:* **Inciso b)** *Acuacultura comercial* **II,** Permiso, para: **Inciso g)** *Acuacultura de fomento* **III,** *Autorización, para:* **Inciso d)** *Recolectar del medio natural reproductores, larvas, postlarvas, crías, huevos, semillas, alevines o en cualquier otro estadio, y* **Inciso e)** *Acuacultura didáctica.*		

Artículos 22.- *la Secretaría podrá inscribir en el Registro Nacional de Pesca a los acuicultores que no requieran concesión, permiso o Autorización.*	Al **proyecto** le aplica el Artículo, incisos y, fracciones anteriores, porque se trata de una actividad acuícola con fines comerciales.	Por el hecho de presentar a la autoridad correspondiente (SEMARNAT) la Manifestación de Impacto Ambiental, el promovente está cumpliendo con este apartado. El proyecto se vincula por la obligatoriedad de obtener la autorización correspondiente para realizar las obras descritas en esta manifestación de impacto ambiental. Como ya se mencionó anteriormente, la promovente una vez autorizado el proyecto en materia ambiental procederá a tramitar el Registro Nacional de Pesca para la unidad de producción acuícola.
Art. 30°.- *Las actividades pesqueras se clasifican en:* **II.-** *Cultivo o acuacultura con fines*		
Artículo 31°.- *Para realizar las actividades de pesca se requiere lo siguiente:* **I,** *Concesión, para:* **Inciso b)** *Acuacultura comercial* **II,** Permiso, para: **Inciso g)** *Acuacultura de fomento* **III,** *Autorización, para:* **Inciso d)** *Recolectar del medio natural reproductores, larvas, postlarvas, crías, huevos, semillas, alevines o en cualquier otro estadio, y* **Inciso e)** *Acuacultura didáctica.*		

Artículos 22.- *la Secretaría podrá inscribir en el Registro Nacional de Pesca a los acuicultores que no requieran concesión, permiso o Autorización.*	Al **proyecto** le aplica el Artículo, incisos y, fracciones anteriores, porque se trata de una actividad acuícola con fines comerciales.	Por el hecho de presentar a la autoridad correspondiente (SEMARNAT) la Manifestación de Impacto Ambiental, el promovente está cumpliendo con este apartado. El proyecto se vincula por la obligatoriedad de obtener la autorización correspondiente para realizar las obras descritas en esta manifestación de impacto ambiental. Como ya se mencionó anteriormente, la promovente una vez autorizado el proyecto en materia ambiental procederá a tramitar el Registro Nacional de Pesca para la unidad de producción acuícola.
Art. 30°.- *Las actividades pesqueras se clasifican en:* **II.-** *Cultivo o acuacultura con fines*		
Artículo 31°.- *Para realizar las actividades de pesca se requiere lo siguiente:* **I,** *Concesión, para:* **Inciso b)** *Acuacultura comercial* **II,** Permiso, para: **Inciso g)** *Acuacultura de fomento* **III,** *Autorización, para:* **Inciso d)** *Recolectar del medio natural reproductores, larvas, postlarvas, crías, huevos, semillas, alevines o en cualquier otro estadio, y* **Inciso e)** *Acuacultura didáctica.*		

Artículos 22.- *la Secretaría podrá inscribir en el Registro Nacional de Pesca a los acuicultores que no requieran concesión, permiso o Autorización.*	Al **proyecto** le aplica el Artículo, incisos y, fracciones anteriores, porque se trata de una actividad acuícola con fines comerciales.	Por el hecho de presentar a la autoridad correspondiente (SEMARNAT) la Manifestación de Impacto Ambiental, el promovente está cumpliendo con este apartado. El proyecto se vincula por la obligatoriedad de obtener la autorización correspondiente para realizar las obras descritas en esta manifestación de impacto ambiental. Como ya se mencionó anteriormente, la promovente una vez autorizado el proyecto en materia ambiental procederá a tramitar el Registro Nacional de Pesca para la unidad de producción acuícola.
Art. 30°.- *Las actividades pesqueras se clasifican en:* **II.-** *Cultivo o acuacultura con fines*		
Artículo 31°.- *Para realizar las actividades de pesca se requiere lo siguiente:* **I,** *Concesión, para:* **Inciso b)** *Acuacultura comercial* **II,** Permiso, para: **Inciso g)** *Acuacultura de fomento* **III,** *Autorización, para:* **Inciso d)** *Recolectar del medio natural reproductores, larvas, postlarvas, crías, huevos, semillas, alevines o en cualquier otro estadio, y* **Inciso e)** *Acuacultura didáctica.*		

Artículos 22.- *la Secretaría podrá inscribir en el Registro Nacional de Pesca a los acuicultores que no requieran concesión, permiso o Autorización.*	Al **proyecto** le aplica el Artículo, incisos y, fracciones anteriores, porque se trata de una actividad acuícola con fines comerciales.	Por el hecho de presentar a la autoridad correspondiente (SEMARNAT) la Manifestación de Impacto Ambiental, el promovente está cumpliendo con este apartado. El proyecto se vincula por la obligatoriedad de obtener la autorización correspondiente para realizar las obras descritas en esta manifestación de impacto ambiental. Como ya se mencionó anteriormente, la promovente una vez autorizado el proyecto en materia ambiental procederá a tramitar el Registro Nacional de Pesca para la unidad de producción acuícola.
Art. 30°.- *Las actividades pesqueras se clasifican en:* **II.-** *Cultivo o acuacultura con fines*		
Artículo 31°.- *Para realizar las actividades de pesca se requiere lo siguiente:* **I,** *Concesión, para:* **Inciso b)** *Acuacultura comercial* **II,** Permiso, para: **Inciso g)** *Acuacultura de fomento* **III,** *Autorización, para:* **Inciso d)** *Recolectar del medio natural reproductores, larvas, postlarvas, crías, huevos, semillas, alevines o en cualquier otro estadio, y* **Inciso e)** *Acuacultura didáctica.*		

Artículos 22.- *la Secretaría podrá inscribir en el Registro Nacional de Pesca a los acuicultores que no requieran concesión, permiso o Autorización.*	Al **proyecto** le aplica el Artículo, incisos y, fracciones anteriores, porque se trata de una actividad acuícola con fines comerciales.	Por el hecho de presentar a la autoridad correspondiente (SEMARNAT) la Manifestación de Impacto Ambiental, el promovente está cumpliendo con este apartado. El proyecto se vincula por la obligatoriedad de obtener la autorización correspondiente para realizar las obras descritas en esta manifestación de impacto ambiental. Como ya se mencionó anteriormente, la promovente una vez autorizado el proyecto en materia ambiental procederá a tramitar el Registro Nacional de Pesca para la unidad de producción acuícola.
Art. 30°.- *Las actividades pesqueras se clasifican en:* **II.-** *Cultivo o acuacultura con fines*		
Artículo 31°.- *Para realizar las actividades de pesca se requiere lo siguiente:* **I,** *Concesión, para:* **Inciso b)** *Acuacultura comercial* **II,** Permiso, para: **Inciso g)** *Acuacultura de fomento* **III,** *Autorización, para:* **Inciso d)** *Recolectar del medio natural reproductores, larvas, postlarvas, crías, huevos, semillas, alevines o en cualquier otro estadio, y* **Inciso e)** *Acuacultura didáctica.*		

Artículos 22.- *la Secretaría podrá inscribir en el Registro Nacional de Pesca a los acuicultores que no requieran concesión, permiso o Autorización.*	Al **proyecto** le aplica el Artículo, incisos y, fracciones anteriores, porque se trata de una actividad acuícola con fines comerciales.	Por el hecho de presentar a la autoridad correspondiente (SEMARNAT) la Manifestación de Impacto Ambiental, el promovente está cumpliendo con este apartado. El proyecto se vincula por la obligatoriedad de obtener la autorización correspondiente para realizar las obras descritas en esta manifestación de impacto ambiental. Como ya se mencionó anteriormente, la promovente una vez autorizado el proyecto en materia ambiental procederá a tramitar el Registro Nacional de Pesca para la unidad de producción acuícola.
Art. 30°.- *Las actividades pesqueras se clasifican en:* **II.-** *Cultivo o acuacultura con fines*		
Artículo 31°.- *Para realizar las actividades de pesca se requiere lo siguiente:* **I,** *Concesión, para:* **Inciso b)** *Acuacultura comercial* **II,** Permiso, para: **Inciso g)** *Acuacultura de fomento* **III,** *Autorización, para:* **Inciso d)** *Recolectar del medio natural reproductores, larvas, postlarvas, crías, huevos, semillas, alevines o en cualquier otro estadio, y* **Inciso e)** *Acuacultura didáctica.*		

Artículos 22.- *la Secretaría podrá inscribir en el Registro Nacional de Pesca a los acuicultores que no requieran concesión, permiso o Autorización.*	Al **proyecto** le aplica el Artículo, incisos y, fracciones anteriores, porque se trata de una actividad acuícola con fines comerciales.	Por el hecho de presentar a la autoridad correspondiente (SEMARNAT) la Manifestación de Impacto Ambiental, el promovente está cumpliendo con este apartado. El proyecto se vincula por la obligatoriedad de obtener la autorización correspondiente para realizar las obras descritas en esta manifestación de impacto ambiental. Como ya se mencionó anteriormente, la promovente una vez autorizado el proyecto en materia ambiental procederá a tramitar el Registro Nacional de Pesca para la unidad de producción acuícola.
Art. 30°.- *Las actividades pesqueras se clasifican en:* **II.-** *Cultivo o acuacultura con fines*		
Artículo 31°.- *Para realizar las actividades de pesca se requiere lo siguiente:* **I,** *Concesión, para:* **Inciso b)** *Acuacultura comercial* **II,** Permiso, para: **Inciso g)** *Acuacultura de fomento* **III,** *Autorización, para:* **Inciso d)** *Recolectar del medio natural reproductores, larvas, postlarvas, crías, huevos, semillas, alevines o en cualquier otro estadio, y* **Inciso e)** *Acuacultura didáctica.*		

Artículos 22.- *la Secretaría podrá inscribir en el Registro Nacional de Pesca a los acuicultores que no requieran concesión, permiso o Autorización.*	Al **proyecto** le aplica el Artículo, incisos y, fracciones anteriores, porque se trata de una actividad acuícola con fines comerciales.	Por el hecho de presentar a la autoridad correspondiente (SEMARNAT) la Manifestación de Impacto Ambiental, el promovente está cumpliendo con este apartado. El proyecto se vincula por la obligatoriedad de obtener la autorización correspondiente para realizar las obras descritas en esta manifestación de impacto ambiental. Como ya se mencionó anteriormente, la promovente una vez autorizado el proyecto en materia ambiental procederá a tramitar el Registro Nacional de Pesca para la unidad de producción acuícola.
Art. 30°.- *Las actividades pesqueras se clasifican en:* **II.-** *Cultivo o acuacultura con fines*		
Artículo 31°.- *Para realizar las actividades de pesca se requiere lo siguiente:* **I,** *Concesión, para:* **Inciso b)** *Acuacultura comercial* **II,** Permiso, para: **Inciso g)** *Acuacultura de fomento* **III,** *Autorización, para:* **Inciso d)** *Recolectar del medio natural reproductores, larvas, postlarvas, crías, huevos, semillas, alevines o en cualquier otro estadio, y* **Inciso e)** *Acuacultura didáctica.*		

Artículos 22.- *la Secretaría podrá inscribir en el Registro Nacional de Pesca a los acuicultores que no requieran concesión, permiso o Autorización.*	Al **proyecto** le aplica el Artículo, incisos y, fracciones anteriores, porque se trata de una actividad acuícola con fines comerciales.	Por el hecho de presentar a la autoridad correspondiente (SEMARNAT) la Manifestación de Impacto Ambiental, el promovente está cumpliendo con este apartado. El proyecto se vincula por la obligatoriedad de obtener la autorización correspondiente para realizar las obras descritas en esta manifestación de impacto ambiental. Como ya se mencionó anteriormente, la promovente una vez autorizado el proyecto en materia ambiental procederá a tramitar el Registro Nacional de Pesca para la unidad de producción acuícola.
Art. 30°.- *Las actividades pesqueras se clasifican en:* **II.-** *Cultivo o acuacultura con fines*		
Artículo 31°.- *Para realizar las actividades de pesca se requiere lo siguiente:* **I,** *Concesión, para:* **Inciso b)** *Acuacultura comercial* **II,** Permiso, para: **Inciso g)** *Acuacultura de fomento* **III,** *Autorización, para:* **Inciso d)** *Recolectar del medio natural reproductores, larvas, postlarvas, crías, huevos, semillas, alevines o en cualquier otro estadio, y* **Inciso e)** *Acuacultura didáctica.*		

Artículos 22.- *la Secretaría podrá inscribir en el Registro Nacional de Pesca a los acuicultores que no requieran concesión, permiso o Autorización.*	Al **proyecto** le aplica el Artículo, incisos y, fracciones anteriores, porque se trata de una actividad acuícola con fines comerciales.	Por el hecho de presentar a la autoridad correspondiente (SEMARNAT) la Manifestación de Impacto Ambiental, el promovente está cumpliendo con este apartado. El proyecto se vincula por la obligatoriedad de obtener la autorización correspondiente para realizar las obras descritas en esta manifestación de impacto ambiental. Como ya se mencionó anteriormente, la promovente una vez autorizado el proyecto en materia ambiental procederá a tramitar el Registro Nacional de Pesca para la unidad de producción acuícola.
Art. 30°.- *Las actividades pesqueras se clasifican en:* **II.-** *Cultivo o acuacultura con fines*		
Artículo 31°.- *Para realizar las actividades de pesca se requiere lo siguiente:* **I,** *Concesión, para:* **Inciso b)** *Acuacultura comercial* **II,** Permiso, para: **Inciso g)** *Acuacultura de fomento* **III,** *Autorización, para:* **Inciso d)** *Recolectar del medio natural reproductores, larvas, postlarvas, crías, huevos, semillas, alevines o en cualquier otro estadio, y* **Inciso e)** *Acuacultura didáctica.*		

Artículos 22.- *la Secretaría podrá inscribir en el Registro Nacional de Pesca a los acuicultores que no requieran concesión, permiso o Autorización.*	Al **proyecto** le aplica el Artículo, incisos y, fracciones anteriores, porque se trata de una actividad acuícola con fines comerciales.	Por el hecho de presentar a la autoridad correspondiente (SEMARNAT) la Manifestación de Impacto Ambiental, el promovente está cumpliendo con este apartado. El proyecto se vincula por la obligatoriedad de obtener la autorización correspondiente para realizar las obras descritas en esta manifestación de impacto ambiental. Como ya se mencionó anteriormente, la promovente una vez autorizado el proyecto en materia ambiental procederá a tramitar el Registro Nacional de Pesca para la unidad de producción acuícola.
Art. 30°.- *Las actividades pesqueras se clasifican en:* **II.-** *Cultivo o acuacultura con fines*		
Artículo 31°.- *Para realizar las actividades de pesca se requiere lo siguiente:* **I,** *Concesión, para:* **Inciso b)** *Acuacultura comercial* **II,** Permiso, para: **Inciso g)** *Acuacultura de fomento* **III,** *Autorización, para:* **Inciso d)** *Recolectar del medio natural reproductores, larvas, postlarvas, crías, huevos, semillas, alevines o en cualquier otro estadio, y* **Inciso e)** *Acuacultura didáctica.*		

Artículos 22.- *la Secretaría podrá inscribir en el Registro Nacional de Pesca a los acuicultores que no requieran concesión, permiso o Autorización.*	Al **proyecto** le aplica el Artículo, incisos y, fracciones anteriores, porque se trata de una actividad acuícola con fines comerciales.	Por el hecho de presentar a la autoridad correspondiente (SEMARNAT) la Manifestación de Impacto Ambiental, el promovente está cumpliendo con este apartado. El proyecto se vincula por la obligatoriedad de obtener la autorización correspondiente para realizar las obras descritas en esta manifestación de impacto ambiental. Como ya se mencionó anteriormente, la promovente una vez autorizado el proyecto en materia ambiental procederá a tramitar el Registro Nacional de Pesca para la unidad de producción acuícola.
Art. 30°.- *Las actividades pesqueras se clasifican en:* **II.-** *Cultivo o acuacultura con fines*		
Artículo 31°.- *Para realizar las actividades de pesca se requiere lo siguiente:* **I,** *Concesión, para:* **Inciso b)** *Acuacultura comercial* **II,** Permiso, para: **Inciso g)** *Acuacultura de fomento* **III,** *Autorización, para:* **Inciso d)** *Recolectar del medio natural reproductores, larvas, postlarvas, crías, huevos, semillas, alevines o en cualquier otro estadio, y* **Inciso e)** *Acuacultura didáctica.*		

Artículos 22.- *la Secretaría podrá inscribir en el Registro Nacional de Pesca a los acuicultores que no requieran concesión, permiso o Autorización.*	Al **proyecto** le aplica el Artículo, incisos y, fracciones anteriores, porque se trata de una actividad acuícola con fines comerciales.	Por el hecho de presentar a la autoridad correspondiente (SEMARNAT) la Manifestación de Impacto Ambiental, el promovente está cumpliendo con este apartado. El proyecto se vincula por la obligatoriedad de obtener la autorización correspondiente para realizar las obras descritas en esta manifestación de impacto ambiental. Como ya se mencionó anteriormente, la promovente una vez autorizado el proyecto en materia ambiental procederá a tramitar el Registro Nacional de Pesca para la unidad de producción acuícola.
Art. 30°.- *Las actividades pesqueras se clasifican en:* **II.-** *Cultivo o acuacultura con fines*		
Artículo 31°.- *Para realizar las actividades de pesca se requiere lo siguiente:* **I,** *Concesión, para:* **Inciso b)** *Acuacultura comercial* **II,** Permiso, para: **Inciso g)** *Acuacultura de fomento* **III,** *Autorización, para:* **Inciso d)** *Recolectar del medio natural reproductores, larvas, postlarvas, crías, huevos, semillas, alevines o en cualquier otro estadio, y* **Inciso e)** *Acuacultura didáctica.*		

Artículos 22.- *la Secretaría podrá inscribir en el Registro Nacional de Pesca a los acuicultores que no requieran concesión, permiso o Autorización.*	Al **proyecto** le aplica el Artículo, incisos y, fracciones anteriores, porque se trata de una actividad acuícola con fines comerciales.	Por el hecho de presentar a la autoridad correspondiente (SEMARNAT) la Manifestación de Impacto Ambiental, el promovente está cumpliendo con este apartado. El proyecto se vincula por la obligatoriedad de obtener la autorización correspondiente para realizar las obras descritas en esta manifestación de impacto ambiental. Como ya se mencionó anteriormente, la promovente una vez autorizado el proyecto en materia ambiental procederá a tramitar el Registro Nacional de Pesca para la unidad de producción acuícola.
Art. 30°.- *Las actividades pesqueras se clasifican en:* **II.-** *Cultivo o acuacultura con fines*		
Artículo 31°.- *Para realizar las actividades de pesca se requiere lo siguiente:* **I,** *Concesión, para:* **Inciso b)** *Acuacultura comercial* **II,** Permiso, para: **Inciso g)** *Acuacultura de fomento* **III,** *Autorización, para:* **Inciso d)** *Recolectar del medio natural reproductores, larvas, postlarvas, crías, huevos, semillas, alevines o en cualquier otro estadio, y* **Inciso e)** *Acuacultura didáctica.*		

Artículos 22.- *la Secretaría podrá inscribir en el Registro Nacional de Pesca a los acuicultores que no requieran concesión, permiso o Autorización.*	Al **proyecto** le aplica el Artículo, incisos y, fracciones anteriores, porque se trata de una actividad acuícola con fines comerciales.	Por el hecho de presentar a la autoridad correspondiente (SEMARNAT) la Manifestación de Impacto Ambiental, el promovente está cumpliendo con este apartado. El proyecto se vincula por la obligatoriedad de obtener la autorización correspondiente para realizar las obras descritas en esta manifestación de impacto ambiental. Como ya se mencionó anteriormente, la promovente una vez autorizado el proyecto en materia ambiental procederá a tramitar el Registro Nacional de Pesca para la unidad de producción acuícola.
Art. 30°.- *Las actividades pesqueras se clasifican en:* **II.-** *Cultivo o acuacultura con fines*		
Artículo 31°.- *Para realizar las actividades de pesca se requiere lo siguiente:* **I,** *Concesión, para:* **Inciso b)** *Acuacultura comercial* **II,** Permiso, para: **Inciso g)** *Acuacultura de fomento* **III,** *Autorización, para:* **Inciso d)** *Recolectar del medio natural reproductores, larvas, postlarvas, crías, huevos, semillas, alevines o en cualquier otro estadio, y* **Inciso e)** *Acuacultura didáctica.*		

Artículos 22.- *la Secretaría podrá inscribir en el Registro Nacional de Pesca a los acuicultores que no requieran concesión, permiso o Autorización.*	Al **proyecto** le aplica el Artículo, incisos y, fracciones anteriores, porque se trata de una actividad acuícola con fines comerciales.	Por el hecho de presentar a la autoridad correspondiente (SEMARNAT) la Manifestación de Impacto Ambiental, el promovente está cumpliendo con este apartado. El proyecto se vincula por la obligatoriedad de obtener la autorización correspondiente para realizar las obras descritas en esta manifestación de impacto ambiental. Como ya se mencionó anteriormente, la promovente una vez autorizado el proyecto en materia ambiental procederá a tramitar el Registro Nacional de Pesca para la unidad de producción acuícola.
Art. 30°.- *Las actividades pesqueras se clasifican en:* **II.-** *Cultivo o acuacultura con fines*		
Artículo 31°.- *Para realizar las actividades de pesca se requiere lo siguiente:* **I,** *Concesión, para:* **Inciso b)** *Acuacultura comercial* **II,** Permiso, para: **Inciso g)** *Acuacultura de fomento* **III,** *Autorización, para:* **Inciso d)** *Recolectar del medio natural reproductores, larvas, postlarvas, crías, huevos, semillas, alevines o en cualquier otro estadio, y* **Inciso e)** *Acuacultura didáctica.*		

Artículos 22.- *la Secretaría podrá inscribir en el Registro Nacional de Pesca a los acuicultores que no requieran concesión, permiso o Autorización.*	Al **proyecto** le aplica el Artículo, incisos y, fracciones anteriores, porque se trata de una actividad acuícola con fines comerciales.	Por el hecho de presentar a la autoridad correspondiente (SEMARNAT) la Manifestación de Impacto Ambiental, el promovente está cumpliendo con este apartado. El proyecto se vincula por la obligatoriedad de obtener la autorización correspondiente para realizar las obras descritas en esta manifestación de impacto ambiental. Como ya se mencionó anteriormente, la promovente una vez autorizado el proyecto en materia ambiental procederá a tramitar el Registro Nacional de Pesca para la unidad de producción acuícola.
Art. 30°.- *Las actividades pesqueras se clasifican en:* **II.-** *Cultivo o acuacultura con fines*		
Artículo 31°.- *Para realizar las actividades de pesca se requiere lo siguiente:* **I,** *Concesión, para:* **Inciso b)** *Acuacultura comercial* **II,** Permiso, para: **Inciso g)** *Acuacultura de fomento* **III,** *Autorización, para:* **Inciso d)** *Recolectar del medio natural reproductores, larvas, postlarvas, crías, huevos, semillas, alevines o en cualquier otro estadio, y* **Inciso e)** *Acuacultura didáctica.*		

Artículos 22.- *la Secretaría podrá inscribir en el Registro Nacional de Pesca a los acuicultores que no requieran concesión, permiso o Autorización.*	Al **proyecto** le aplica el Artículo, incisos y, fracciones anteriores, porque se trata de una actividad acuícola con fines comerciales.	Por el hecho de presentar a la autoridad correspondiente (SEMARNAT) la Manifestación de Impacto Ambiental, el promovente está cumpliendo con este apartado. El proyecto se vincula por la obligatoriedad de obtener la autorización correspondiente para realizar las obras descritas en esta manifestación de impacto ambiental. Como ya se mencionó anteriormente, la promovente una vez autorizado el proyecto en materia ambiental procederá a tramitar el Registro Nacional de Pesca para la unidad de producción acuícola.
Art. 30°.- *Las actividades pesqueras se clasifican en:* **II.-** *Cultivo o acuacultura con fines*		
Artículo 31°.- *Para realizar las actividades de pesca se requiere lo siguiente:* **I,** *Concesión, para:* **Inciso b)** *Acuacultura comercial* **II,** Permiso, para: **Inciso g)** *Acuacultura de fomento* **III,** *Autorización, para:* **Inciso d)** *Recolectar del medio natural reproductores, larvas, postlarvas, crías, huevos, semillas, alevines o en cualquier otro estadio, y* **Inciso e)** *Acuacultura didáctica.*		

Artículos 22.- *la Secretaría podrá inscribir en el Registro Nacional de Pesca a los acuicultores que no requieran concesión, permiso o Autorización.*	Al **proyecto** le aplica el Artículo, incisos y, fracciones anteriores, porque se trata de una actividad acuícola con fines comerciales.	Por el hecho de presentar a la autoridad correspondiente (SEMARNAT) la Manifestación de Impacto Ambiental, el promovente está cumpliendo con este apartado. El proyecto se vincula por la obligatoriedad de obtener la autorización correspondiente para realizar las obras descritas en esta manifestación de impacto ambiental. Como ya se mencionó anteriormente, la promovente una vez autorizado el proyecto en materia ambiental procederá a tramitar el Registro Nacional de Pesca para la unidad de producción acuícola.
Art. 30°.- *Las actividades pesqueras se clasifican en:* **II.-** *Cultivo o acuacultura con fines*		
Artículo 31°.- *Para realizar las actividades de pesca se requiere lo siguiente:* **I,** *Concesión, para:* **Inciso b)** *Acuacultura comercial* **II,** Permiso, para: **Inciso g)** *Acuacultura de fomento* **III,** *Autorización, para:* **Inciso d)** *Recolectar del medio natural reproductores, larvas, postlarvas, crías, huevos, semillas, alevines o en cualquier otro estadio, y* **Inciso e)** *Acuacultura didáctica.*		

Artículos 22.- *la Secretaría podrá inscribir en el Registro Nacional de Pesca a los acuicultores que no requieran concesión, permiso o Autorización.*	Al **proyecto** le aplica el Artículo, incisos y, fracciones anteriores, porque se trata de una actividad acuícola con fines comerciales.	Por el hecho de presentar a la autoridad correspondiente (SEMARNAT) la Manifestación de Impacto Ambiental, el promovente está cumpliendo con este apartado. El proyecto se vincula por la obligatoriedad de obtener la autorización correspondiente para realizar las obras descritas en esta manifestación de impacto ambiental. Como ya se mencionó anteriormente, la promovente una vez autorizado el proyecto en materia ambiental procederá a tramitar el Registro Nacional de Pesca para la unidad de producción acuícola.
Art. 30°.- *Las actividades pesqueras se clasifican en:* **II.-** *Cultivo o acuacultura con fines*		
Artículo 31°.- *Para realizar las actividades de pesca se requiere lo siguiente:* **I,** *Concesión, para:* **Inciso b)** *Acuacultura comercial* **II,** Permiso, para: **Inciso g)** *Acuacultura de fomento* **III,** *Autorización, para:* **Inciso d)** *Recolectar del medio natural reproductores, larvas, postlarvas, crías, huevos, semillas, alevines o en cualquier otro estadio, y* **Inciso e)** *Acuacultura didáctica.*		

Artículos 22.- *la Secretaría podrá inscribir en el Registro Nacional de Pesca a los acuicultores que no requieran concesión, permiso o Autorización.*	Al **proyecto** le aplica el Artículo, incisos y, fracciones anteriores, porque se trata de una actividad acuícola con fines comerciales.	Por el hecho de presentar a la autoridad correspondiente (SEMARNAT) la Manifestación de Impacto Ambiental, el promovente está cumpliendo con este apartado. El proyecto se vincula por la obligatoriedad de obtener la autorización correspondiente para realizar las obras descritas en esta manifestación de impacto ambiental. Como ya se mencionó anteriormente, la promovente una vez autorizado el proyecto en materia ambiental procederá a tramitar el Registro Nacional de Pesca para la unidad de producción acuícola.
Art. 30°.- *Las actividades pesqueras se clasifican en:* **II.-** *Cultivo o acuacultura con fines*		
Artículo 31°.- *Para realizar las actividades de pesca se requiere lo siguiente:* **I,** *Concesión, para:* **Inciso b)** *Acuacultura comercial* **II,** Permiso, para: **Inciso g)** *Acuacultura de fomento* **III,** *Autorización, para:* **Inciso d)** *Recolectar del medio natural reproductores, larvas, postlarvas, crías, huevos, semillas, alevines o en cualquier otro estadio, y* **Inciso e)** *Acuacultura didáctica.*		

Artículos 22.- *la Secretaría podrá inscribir en el Registro Nacional de Pesca a los acuicultores que no requieran concesión, permiso o Autorización.*	Al **proyecto** le aplica el Artículo, incisos y, fracciones anteriores, porque se trata de una actividad acuícola con fines comerciales.	Por el hecho de presentar a la autoridad correspondiente (SEMARNAT) la Manifestación de Impacto Ambiental, el promovente está cumpliendo con este apartado. El proyecto se vincula por la obligatoriedad de obtener la autorización correspondiente para realizar las obras descritas en esta manifestación de impacto ambiental. Como ya se mencionó anteriormente, la promovente una vez autorizado el proyecto en materia ambiental procederá a tramitar el Registro Nacional de Pesca para la unidad de producción acuícola.
Art. 30°.- *Las actividades pesqueras se clasifican en:* **II.-** *Cultivo o acuacultura con fines*		
Artículo 31°.- *Para realizar las actividades de pesca se requiere lo siguiente:* **I,** *Concesión, para:* **Inciso b)** *Acuacultura comercial* **II,** Permiso, para: **Inciso g)** *Acuacultura de fomento* **III,** *Autorización, para:* **Inciso d)** *Recolectar del medio natural reproductores, larvas, postlarvas, crías, huevos, semillas, alevines o en cualquier otro estadio, y* **Inciso e)** *Acuacultura didáctica.*		

Artículos 22.- *la Secretaría podrá inscribir en el Registro Nacional de Pesca a los acuicultores que no requieran concesión, permiso o Autorización.*	Al **proyecto** le aplica el Artículo, incisos y, fracciones anteriores, porque se trata de una actividad acuícola con fines comerciales.	Por el hecho de presentar a la autoridad correspondiente (SEMARNAT) la Manifestación de Impacto Ambiental, el promovente está cumpliendo con este apartado. El proyecto se vincula por la obligatoriedad de obtener la autorización correspondiente para realizar las obras descritas en esta manifestación de impacto ambiental. Como ya se mencionó anteriormente, la promovente una vez autorizado el proyecto en materia ambiental procederá a tramitar el Registro Nacional de Pesca para la unidad de producción acuícola.
Art. 30°.- *Las actividades pesqueras se clasifican en:* **II.-** *Cultivo o acuacultura con fines*		
Artículo 31°.- *Para realizar las actividades de pesca se requiere lo siguiente:* **I,** *Concesión, para:* **Inciso b)** *Acuacultura comercial* **II,** Permiso, para: **Inciso g)** *Acuacultura de fomento* **III,** *Autorización, para:* **Inciso d)** *Recolectar del medio natural reproductores, larvas, postlarvas, crías, huevos, semillas, alevines o en cualquier otro estadio, y* **Inciso e)** *Acuacultura didáctica.*		

Artículos 22.- *la Secretaría podrá inscribir en el Registro Nacional de Pesca a los acuicultores que no requieran concesión, permiso o Autorización.*	Al **proyecto** le aplica el Artículo, incisos y, fracciones anteriores, porque se trata de una actividad acuícola con fines comerciales.	Por el hecho de presentar a la autoridad correspondiente (SEMARNAT) la Manifestación de Impacto Ambiental, el promovente está cumpliendo con este apartado. El proyecto se vincula por la obligatoriedad de obtener la autorización correspondiente para realizar las obras descritas en esta manifestación de impacto ambiental. Como ya se mencionó anteriormente, la promovente una vez autorizado el proyecto en materia ambiental procederá a tramitar el Registro Nacional de Pesca para la unidad de producción acuícola.
Art. 30°.- *Las actividades pesqueras se clasifican en:* **II.-** *Cultivo o acuacultura con fines*		
Artículo 31°.- *Para realizar las actividades de pesca se requiere lo siguiente:* **I,** *Concesión, para:* **Inciso b)** *Acuacultura comercial* **II,** Permiso, para: **Inciso g)** *Acuacultura de fomento* **III,** *Autorización, para:* **Inciso d)** *Recolectar del medio natural reproductores, larvas, postlarvas, crías, huevos, semillas, alevines o en cualquier otro estadio, y* **Inciso e)** *Acuacultura didáctica.*		

Artículos 22.- *la Secretaría podrá inscribir en el Registro Nacional de Pesca a los acuicultores que no requieran concesión, permiso o Autorización.*	Al **proyecto** le aplica el Artículo, incisos y, fracciones anteriores, porque se trata de una actividad acuícola con fines comerciales.	Por el hecho de presentar a la autoridad correspondiente (SEMARNAT) la Manifestación de Impacto Ambiental, el promovente está cumpliendo con este apartado. El proyecto se vincula por la obligatoriedad de obtener la autorización correspondiente para realizar las obras descritas en esta manifestación de impacto ambiental. Como ya se mencionó anteriormente, la promovente una vez autorizado el proyecto en materia ambiental procederá a tramitar el Registro Nacional de Pesca para la unidad de producción acuícola.
Art. 30°.- *Las actividades pesqueras se clasifican en:* **II.-** *Cultivo o acuacultura con fines*		
Artículo 31°.- *Para realizar las actividades de pesca se requiere lo siguiente:* **I,** *Concesión, para:* **Inciso b)** *Acuacultura comercial* **II,** Permiso, para: **Inciso g)** *Acuacultura de fomento* **III,** *Autorización, para:* **Inciso d)** *Recolectar del medio natural reproductores, larvas, postlarvas, crías, huevos, semillas, alevines o en cualquier otro estadio, y* **Inciso e)** *Acuacultura didáctica.*		

Artículos 22.- *la Secretaría podrá inscribir en el Registro Nacional de Pesca a los acuicultores que no requieran concesión, permiso o Autorización.*	Al **proyecto** le aplica el Artículo, incisos y, fracciones anteriores, porque se trata de una actividad acuícola con fines comerciales.	Por el hecho de presentar a la autoridad correspondiente (SEMARNAT) la Manifestación de Impacto Ambiental, el promovente está cumpliendo con este apartado. El proyecto se vincula por la obligatoriedad de obtener la autorización correspondiente para realizar las obras descritas en esta manifestación de impacto ambiental. Como ya se mencionó anteriormente, la promovente una vez autorizado el proyecto en materia ambiental procederá a tramitar el Registro Nacional de Pesca para la unidad de producción acuícola.
Art. 30°.- *Las actividades pesqueras se clasifican en:* **II.-** *Cultivo o acuacultura con fines*		
Artículo 31°.- *Para realizar las actividades de pesca se requiere lo siguiente:* **I,** *Concesión, para:* **Inciso b)** *Acuacultura comercial* **II,** Permiso, para: **Inciso g)** *Acuacultura de fomento* **III,** *Autorización, para:* **Inciso d)** *Recolectar del medio natural reproductores, larvas, postlarvas, crías, huevos, semillas, alevines o en cualquier otro estadio, y* **Inciso e)** *Acuacultura didáctica.*		

Artículos 22.- *la Secretaría podrá inscribir en el Registro Nacional de Pesca a los acuicultores que no requieran concesión, permiso o Autorización.*	Al **proyecto** le aplica el Artículo, incisos y, fracciones anteriores, porque se trata de una actividad acuícola con fines comerciales.	Por el hecho de presentar a la autoridad correspondiente (SEMARNAT) la Manifestación de Impacto Ambiental, el promovente está cumpliendo con este apartado. El proyecto se vincula por la obligatoriedad de obtener la autorización correspondiente para realizar las obras descritas en esta manifestación de impacto ambiental. Como ya se mencionó anteriormente, la promovente una vez autorizado el proyecto en materia ambiental procederá a tramitar el Registro Nacional de Pesca para la unidad de producción acuícola.
Art. 30°.- *Las actividades pesqueras se clasifican en:* **II.-** *Cultivo o acuacultura con fines*		
Artículo 31°.- *Para realizar las actividades de pesca se requiere lo siguiente:* **I,** *Concesión, para:* **Inciso b)** *Acuacultura comercial* **II,** Permiso, para: **Inciso g)** *Acuacultura de fomento* **III,** *Autorización, para:* **Inciso d)** *Recolectar del medio natural reproductores, larvas, postlarvas, crías, huevos, semillas, alevines o en cualquier otro estadio, y* **Inciso e)** *Acuacultura didáctica.*		

Artículos 22.- *la Secretaría podrá inscribir en el Registro Nacional de Pesca a los acuicultores que no requieran concesión, permiso o Autorización.*	Al **proyecto** le aplica el Artículo, incisos y, fracciones anteriores, porque se trata de una actividad acuícola con fines comerciales.	Por el hecho de presentar a la autoridad correspondiente (SEMARNAT) la Manifestación de Impacto Ambiental, el promovente está cumpliendo con este apartado. El proyecto se vincula por la obligatoriedad de obtener la autorización correspondiente para realizar las obras descritas en esta manifestación de impacto ambiental. Como ya se mencionó anteriormente, la promovente una vez autorizado el proyecto en materia ambiental procederá a tramitar el Registro Nacional de Pesca para la unidad de producción acuícola.
Art. 30°.- *Las actividades pesqueras se clasifican en:* **II.-** *Cultivo o acuacultura con fines*		
Artículo 31°.- *Para realizar las actividades de pesca se requiere lo siguiente:* **I,** *Concesión, para:* **Inciso b)** *Acuacultura comercial* **II,** Permiso, para: **Inciso g)** *Acuacultura de fomento* **III,** *Autorización, para:* **Inciso d)** *Recolectar del medio natural reproductores, larvas, postlarvas, crías, huevos, semillas, alevines o en cualquier otro estadio, y* **Inciso e)** *Acuacultura didáctica.*		

Artículos 22.- *la Secretaría podrá inscribir en el Registro Nacional de Pesca a los acuicultores que no requieran concesión, permiso o Autorización.*	Al **proyecto** le aplica el Artículo, incisos y, fracciones anteriores, porque se trata de una actividad acuícola con fines comerciales.	Por el hecho de presentar a la autoridad correspondiente (SEMARNAT) la Manifestación de Impacto Ambiental, el promovente está cumpliendo con este apartado. El proyecto se vincula por la obligatoriedad de obtener la autorización correspondiente para realizar las obras descritas en esta manifestación de impacto ambiental. Como ya se mencionó anteriormente, la promovente una vez autorizado el proyecto en materia ambiental procederá a tramitar el Registro Nacional de Pesca para la unidad de producción acuícola.
Art. 30°.- *Las actividades pesqueras se clasifican en:* **II.-** *Cultivo o acuacultura con fines*		
Artículo 31°.- *Para realizar las actividades de pesca se requiere lo siguiente:* **I,** *Concesión, para:* **Inciso b)** *Acuacultura comercial* **II,** Permiso, para: **Inciso g)** *Acuacultura de fomento* **III,** *Autorización, para:* **Inciso d)** *Recolectar del medio natural reproductores, larvas, postlarvas, crías, huevos, semillas, alevines o en cualquier otro estadio, y* **Inciso e)** *Acuacultura didáctica.*		

Artículos 22.- *la Secretaría podrá inscribir en el Registro Nacional de Pesca a los acuicultores que no requieran concesión, permiso o Autorización.*	Al **proyecto** le aplica el Artículo, incisos y, fracciones anteriores, porque se trata de una actividad acuícola con fines comerciales.	Por el hecho de presentar a la autoridad correspondiente (SEMARNAT) la Manifestación de Impacto Ambiental, el promovente está cumpliendo con este apartado. El proyecto se vincula por la obligatoriedad de obtener la autorización correspondiente para realizar las obras descritas en esta manifestación de impacto ambiental. Como ya se mencionó anteriormente, la promovente una vez autorizado el proyecto en materia ambiental procederá a tramitar el Registro Nacional de Pesca para la unidad de producción acuícola.
Art. 30°.- *Las actividades pesqueras se clasifican en:* **II.-** *Cultivo o acuacultura con fines*		
Artículo 31°.- *Para realizar las actividades de pesca se requiere lo siguiente:* **I,** *Concesión, para:* **Inciso b)** *Acuacultura comercial* **II,** Permiso, para: **Inciso g)** *Acuacultura de fomento* **III,** *Autorización, para:* **Inciso d)** *Recolectar del medio natural reproductores, larvas, postlarvas, crías, huevos, semillas, alevines o en cualquier otro estadio, y* **Inciso e)** *Acuacultura didáctica.*		

Artículos 22.- *la Secretaría podrá inscribir en el Registro Nacional de Pesca a los acuicultores que no requieran concesión, permiso o Autorización.*	Al **proyecto** le aplica el Artículo, incisos y, fracciones anteriores, porque se trata de una actividad acuícola con fines comerciales.	Por el hecho de presentar a la autoridad correspondiente (SEMARNAT) la Manifestación de Impacto Ambiental, el promovente está cumpliendo con este apartado. El proyecto se vincula por la obligatoriedad de obtener la autorización correspondiente para realizar las obras descritas en esta manifestación de impacto ambiental. Como ya se mencionó anteriormente, la promovente una vez autorizado el proyecto en materia ambiental procederá a tramitar el Registro Nacional de Pesca para la unidad de producción acuícola.
Art. 30°.- *Las actividades pesqueras se clasifican en:* **II.-** *Cultivo o acuacultura con fines*		
Artículo 31°.- *Para realizar las actividades de pesca se requiere lo siguiente:* **I,** *Concesión, para:* **Inciso b)** *Acuacultura comercial* **II,** Permiso, para: **Inciso g)** *Acuacultura de fomento* **III,** *Autorización, para:* **Inciso d)** *Recolectar del medio natural reproductores, larvas, postlarvas, crías, huevos, semillas, alevines o en cualquier otro estadio, y* **Inciso e)** *Acuacultura didáctica.*		

Artículos 22.- *la Secretaría podrá inscribir en el Registro Nacional de Pesca a los acuicultores que no requieran concesión, permiso o Autorización.*	Al **proyecto** le aplica el Artículo, incisos y, fracciones anteriores, porque se trata de una actividad acuícola con fines comerciales.	Por el hecho de presentar a la autoridad correspondiente (SEMARNAT) la Manifestación de Impacto Ambiental, el promovente está cumpliendo con este apartado. El proyecto se vincula por la obligatoriedad de obtener la autorización correspondiente para realizar las obras descritas en esta manifestación de impacto ambiental. Como ya se mencionó anteriormente, la promovente una vez autorizado el proyecto en materia ambiental procederá a tramitar el Registro Nacional de Pesca para la unidad de producción acuícola.
Art. 30°.- *Las actividades pesqueras se clasifican en:* **II.-** *Cultivo o acuacultura con fines*		
Artículo 31°.- *Para realizar las actividades de pesca se requiere lo siguiente:* **I,** *Concesión, para:* **Inciso b)** *Acuacultura comercial* **II,** Permiso, para: **Inciso g)** *Acuacultura de fomento* **III,** *Autorización, para:* **Inciso d)** *Recolectar del medio natural reproductores, larvas, postlarvas, crías, huevos, semillas, alevines o en cualquier otro estadio, y* **Inciso e)** *Acuacultura didáctica.*		

Artículos 22.- *la Secretaría podrá inscribir en el Registro Nacional de Pesca a los acuicultores que no requieran concesión, permiso o Autorización.*	Al **proyecto** le aplica el Artículo, incisos y, fracciones anteriores, porque se trata de una actividad acuícola con fines comerciales.	Por el hecho de presentar a la autoridad correspondiente (SEMARNAT) la Manifestación de Impacto Ambiental, el promovente está cumpliendo con este apartado. El proyecto se vincula por la obligatoriedad de obtener la autorización correspondiente para realizar las obras descritas en esta manifestación de impacto ambiental. Como ya se mencionó anteriormente, la promovente una vez autorizado el proyecto en materia ambiental procederá a tramitar el Registro Nacional de Pesca para la unidad de producción acuícola.
Art. 30°.- *Las actividades pesqueras se clasifican en:* **II.-** *Cultivo o acuacultura con fines*		
Artículo 31°.- *Para realizar las actividades de pesca se requiere lo siguiente:* **I,** *Concesión, para:* **Inciso b)** *Acuacultura comercial* **II,** Permiso, para: **Inciso g)** *Acuacultura de fomento* **III,** *Autorización, para:* **Inciso d)** *Recolectar del medio natural reproductores, larvas, postlarvas, crías, huevos, semillas, alevines o en cualquier otro estadio, y* **Inciso e)** *Acuacultura didáctica.*		

Artículos 22.- *la Secretaría podrá inscribir en el Registro Nacional de Pesca a los acuicultores que no requieran concesión, permiso o Autorización.*	Al **proyecto** le aplica el Artículo, incisos y, fracciones anteriores, porque se trata de una actividad acuícola con fines comerciales.	Por el hecho de presentar a la autoridad correspondiente (SEMARNAT) la Manifestación de Impacto Ambiental, el promovente está cumpliendo con este apartado. El proyecto se vincula por la obligatoriedad de obtener la autorización correspondiente para realizar las obras descritas en esta manifestación de impacto ambiental. Como ya se mencionó anteriormente, la promovente una vez autorizado el proyecto en materia ambiental procederá a tramitar el Registro Nacional de Pesca para la unidad de producción acuícola.
Art. 30°.- *Las actividades pesqueras se clasifican en:* **II.-** *Cultivo o acuacultura con fines*		
Artículo 31°.- *Para realizar las actividades de pesca se requiere lo siguiente:* **I,** *Concesión, para:* **Inciso b)** *Acuacultura comercial* **II,** Permiso, para: **Inciso g)** *Acuacultura de fomento* **III,** *Autorización, para:* **Inciso d)** *Recolectar del medio natural reproductores, larvas, postlarvas, crías, huevos, semillas, alevines o en cualquier otro estadio, y* **Inciso e)** *Acuacultura didáctica.*		

Artículos 22.- *la Secretaría podrá inscribir en el Registro Nacional de Pesca a los acuicultores que no requieran concesión, permiso o Autorización.*	Al **proyecto** le aplica el Artículo, incisos y, fracciones anteriores, porque se trata de una actividad acuícola con fines comerciales.	Por el hecho de presentar a la autoridad correspondiente (SEMARNAT) la Manifestación de Impacto Ambiental, el promovente está cumpliendo con este apartado. El proyecto se vincula por la obligatoriedad de obtener la autorización correspondiente para realizar las obras descritas en esta manifestación de impacto ambiental. Como ya se mencionó anteriormente, la promovente una vez autorizado el proyecto en materia ambiental procederá a tramitar el Registro Nacional de Pesca para la unidad de producción acuícola.
Art. 30°.- *Las actividades pesqueras se clasifican en:* **II.-** *Cultivo o acuacultura con fines*		
Artículo 31°.- *Para realizar las actividades de pesca se requiere lo siguiente:* **I,** *Concesión, para:* **Inciso b)** *Acuacultura comercial* **II,** Permiso, para: **Inciso g)** *Acuacultura de fomento* **III,** *Autorización, para:* **Inciso d)** *Recolectar del medio natural reproductores, larvas, postlarvas, crías, huevos, semillas, alevines o en cualquier otro estadio, y* **Inciso e)** *Acuacultura didáctica.*		

Artículos 22.- *la Secretaría podrá inscribir en el Registro Nacional de Pesca a los acuicultores que no requieran concesión, permiso o Autorización.*	Al **proyecto** le aplica el Artículo, incisos y, fracciones anteriores, porque se trata de una actividad acuícola con fines comerciales.	Por el hecho de presentar a la autoridad correspondiente (SEMARNAT) la Manifestación de Impacto Ambiental, el promovente está cumpliendo con este apartado. El proyecto se vincula por la obligatoriedad de obtener la autorización correspondiente para realizar las obras descritas en esta manifestación de impacto ambiental. Como ya se mencionó anteriormente, la promovente una vez autorizado el proyecto en materia ambiental procederá a tramitar el Registro Nacional de Pesca para la unidad de producción acuícola.
Art. 30°.- *Las actividades pesqueras se clasifican en:* **II.-** *Cultivo o acuacultura con fines*		
Artículo 31°.- *Para realizar las actividades de pesca se requiere lo siguiente:* **I,** *Concesión, para:* **Inciso b)** *Acuacultura comercial* **II,** Permiso, para: **Inciso g)** *Acuacultura de fomento* **III,** *Autorización, para:* **Inciso d)** *Recolectar del medio natural reproductores, larvas, postlarvas, crías, huevos, semillas, alevines o en cualquier otro estadio, y* **Inciso e)** *Acuacultura didáctica.*		

Artículos 22.- *la Secretaría podrá inscribir en el Registro Nacional de Pesca a los acuicultores que no requieran concesión, permiso o Autorización.*	Al **proyecto** le aplica el Artículo, incisos y, fracciones anteriores, porque se trata de una actividad acuícola con fines comerciales.	Por el hecho de presentar a la autoridad correspondiente (SEMARNAT) la Manifestación de Impacto Ambiental, el promovente está cumpliendo con este apartado. El proyecto se vincula por la obligatoriedad de obtener la autorización correspondiente para realizar las obras descritas en esta manifestación de impacto ambiental. Como ya se mencionó anteriormente, la promovente una vez autorizado el proyecto en materia ambiental procederá a tramitar el Registro Nacional de Pesca para la unidad de producción acuícola.
Art. 30°.- *Las actividades pesqueras se clasifican en:* **II.-** *Cultivo o acuacultura con fines*		
Artículo 31°.- *Para realizar las actividades de pesca se requiere lo siguiente:* **I,** *Concesión, para:* **Inciso b)** *Acuacultura comercial* **II,** Permiso, para: **Inciso g)** *Acuacultura de fomento* **III,** *Autorización, para:* **Inciso d)** *Recolectar del medio natural reproductores, larvas, postlarvas, crías, huevos, semillas, alevines o en cualquier otro estadio, y* **Inciso e)** *Acuacultura didáctica.*		

Artículos 22.- *la Secretaría podrá inscribir en el Registro Nacional de Pesca a los acuicultores que no requieran concesión, permiso o Autorización.*	Al **proyecto** le aplica el Artículo, incisos y, fracciones anteriores, porque se trata de una actividad acuícola con fines comerciales.	Por el hecho de presentar a la autoridad correspondiente (SEMARNAT) la Manifestación de Impacto Ambiental, el promovente está cumpliendo con este apartado. El proyecto se vincula por la obligatoriedad de obtener la autorización correspondiente para realizar las obras descritas en esta manifestación de impacto ambiental. Como ya se mencionó anteriormente, la promovente una vez autorizado el proyecto en materia ambiental procederá a tramitar el Registro Nacional de Pesca para la unidad de producción acuícola.
Art. 30°.- *Las actividades pesqueras se clasifican en:* **II.-** *Cultivo o acuacultura con fines*		
Artículo 31°.- *Para realizar las actividades de pesca se requiere lo siguiente:* **I,** *Concesión, para:* **Inciso b)** *Acuacultura comercial* **II,** Permiso, para: **Inciso g)** *Acuacultura de fomento* **III,** *Autorización, para:* **Inciso d)** *Recolectar del medio natural reproductores, larvas, postlarvas, crías, huevos, semillas, alevines o en cualquier otro estadio, y* **Inciso e)** *Acuacultura didáctica.*		

Artículos 22.- *la Secretaría podrá inscribir en el Registro Nacional de Pesca a los acuicultores que no requieran concesión, permiso o Autorización.*	Al **proyecto** le aplica el Artículo, incisos y, fracciones anteriores, porque se trata de una actividad acuícola con fines comerciales.	Por el hecho de presentar a la autoridad correspondiente (SEMARNAT) la Manifestación de Impacto Ambiental, el promovente está cumpliendo con este apartado. El proyecto se vincula por la obligatoriedad de obtener la autorización correspondiente para realizar las obras descritas en esta manifestación de impacto ambiental. Como ya se mencionó anteriormente, la promovente una vez autorizado el proyecto en materia ambiental procederá a tramitar el Registro Nacional de Pesca para la unidad de producción acuícola.
Art. 30°.- *Las actividades pesqueras se clasifican en:* **II.-** *Cultivo o acuacultura con fines*		
Artículo 31°.- *Para realizar las actividades de pesca se requiere lo siguiente:* **I,** *Concesión, para:* **Inciso b)** *Acuacultura comercial* **II,** Permiso, para: **Inciso g)** *Acuacultura de fomento* **III,** *Autorización, para:* **Inciso d)** *Recolectar del medio natural reproductores, larvas, postlarvas, crías, huevos, semillas, alevines o en cualquier otro estadio, y* **Inciso e)** *Acuacultura didáctica.*		

Artículos 22.- *la Secretaría podrá inscribir en el Registro Nacional de Pesca a los acuicultores que no requieran concesión, permiso o Autorización.*	Al **proyecto** le aplica el Artículo, incisos y, fracciones anteriores, porque se trata de una actividad acuícola con fines comerciales.	Por el hecho de presentar a la autoridad correspondiente (SEMARNAT) la Manifestación de Impacto Ambiental, el promovente está cumpliendo con este apartado. El proyecto se vincula por la obligatoriedad de obtener la autorización correspondiente para realizar las obras descritas en esta manifestación de impacto ambiental. Como ya se mencionó anteriormente, la promovente una vez autorizado el proyecto en materia ambiental procederá a tramitar el Registro Nacional de Pesca para la unidad de producción acuícola.
Art. 30°.- *Las actividades pesqueras se clasifican en:* **II.-** *Cultivo o acuacultura con fines*		
Artículo 31°.- *Para realizar las actividades de pesca se requiere lo siguiente:* **I,** *Concesión, para:* **Inciso b)** *Acuacultura comercial* **II,** Permiso, para: **Inciso g)** *Acuacultura de fomento* **III,** *Autorización, para:* **Inciso d)** *Recolectar del medio natural reproductores, larvas, postlarvas, crías, huevos, semillas, alevines o en cualquier otro estadio, y* **Inciso e)** *Acuacultura didáctica.*		

Artículos 22.- *la Secretaría podrá inscribir en el Registro Nacional de Pesca a los acuicultores que no requieran concesión, permiso o Autorización.*	Al **proyecto** le aplica el Artículo, incisos y, fracciones anteriores, porque se trata de una actividad acuícola con fines comerciales.	Por el hecho de presentar a la autoridad correspondiente (SEMARNAT) la Manifestación de Impacto Ambiental, el promovente está cumpliendo con este apartado. El proyecto se vincula por la obligatoriedad de obtener la autorización correspondiente para realizar las obras descritas en esta manifestación de impacto ambiental. Como ya se mencionó anteriormente, la promovente una vez autorizado el proyecto en materia ambiental procederá a tramitar el Registro Nacional de Pesca para la unidad de producción acuícola.
Art. 30°.- *Las actividades pesqueras se clasifican en:* **II.-** *Cultivo o acuacultura con fines*		
Artículo 31°.- *Para realizar las actividades de pesca se requiere lo siguiente:* **I,** *Concesión, para:* **Inciso b)** *Acuacultura comercial* **II,** Permiso, para: **Inciso g)** *Acuacultura de fomento* **III,** *Autorización, para:* **Inciso d)** *Recolectar del medio natural reproductores, larvas, postlarvas, crías, huevos, semillas, alevines o en cualquier otro estadio, y* **Inciso e)** *Acuacultura didáctica.*		

Artículos 22.- *la Secretaría podrá inscribir en el Registro Nacional de Pesca a los acuicultores que no requieran concesión, permiso o Autorización.*	Al **proyecto** le aplica el Artículo, incisos y, fracciones anteriores, porque se trata de una actividad acuícola con fines comerciales.	Por el hecho de presentar a la autoridad correspondiente (SEMARNAT) la Manifestación de Impacto Ambiental, el promovente está cumpliendo con este apartado. El proyecto se vincula por la obligatoriedad de obtener la autorización correspondiente para realizar las obras descritas en esta manifestación de impacto ambiental. Como ya se mencionó anteriormente, la promovente una vez autorizado el proyecto en materia ambiental procederá a tramitar el Registro Nacional de Pesca para la unidad de producción acuícola.
Art. 30°.- *Las actividades pesqueras se clasifican en:* **II.-** *Cultivo o acuacultura con fines*		
Artículo 31°.- *Para realizar las actividades de pesca se requiere lo siguiente:* **I,** *Concesión, para:* **Inciso b)** *Acuacultura comercial* **II,** Permiso, para: **Inciso g)** *Acuacultura de fomento* **III,** *Autorización, para:* **Inciso d)** *Recolectar del medio natural reproductores, larvas, postlarvas, crías, huevos, semillas, alevines o en cualquier otro estadio, y* **Inciso e)** *Acuacultura didáctica.*		

Artículos 22.- *la Secretaría podrá inscribir en el Registro Nacional de Pesca a los acuicultores que no requieran concesión, permiso o Autorización.*	Al **proyecto** le aplica el Artículo, incisos y, fracciones anteriores, porque se trata de una actividad acuícola con fines comerciales.	Por el hecho de presentar a la autoridad correspondiente (SEMARNAT) la Manifestación de Impacto Ambiental, el promovente está cumpliendo con este apartado. El proyecto se vincula por la obligatoriedad de obtener la autorización correspondiente para realizar las obras descritas en esta manifestación de impacto ambiental. Como ya se mencionó anteriormente, la promovente una vez autorizado el proyecto en materia ambiental procederá a tramitar el Registro Nacional de Pesca para la unidad de producción acuícola.
Art. 30°.- *Las actividades pesqueras se clasifican en:* **II.-** *Cultivo o acuacultura con fines*		
Artículo 31°.- *Para realizar las actividades de pesca se requiere lo siguiente:* **I,** *Concesión, para:* **Inciso b)** *Acuacultura comercial* **II,** Permiso, para: **Inciso g)** *Acuacultura de fomento* **III,** *Autorización, para:* **Inciso d)** *Recolectar del medio natural reproductores, larvas, postlarvas, crías, huevos, semillas, alevines o en cualquier otro estadio, y* **Inciso e)** *Acuacultura didáctica.*		

Artículos 22.- *la Secretaría podrá inscribir en el Registro Nacional de Pesca a los acuicultores que no requieran concesión, permiso o Autorización.*	Al **proyecto** le aplica el Artículo, incisos y, fracciones anteriores, porque se trata de una actividad acuícola con fines comerciales.	Por el hecho de presentar a la autoridad correspondiente (SEMARNAT) la Manifestación de Impacto Ambiental, el promovente está cumpliendo con este apartado. El proyecto se vincula por la obligatoriedad de obtener la autorización correspondiente para realizar las obras descritas en esta manifestación de impacto ambiental. Como ya se mencionó anteriormente, la promovente una vez autorizado el proyecto en materia ambiental procederá a tramitar el Registro Nacional de Pesca para la unidad de producción acuícola.
Art. 30°.- *Las actividades pesqueras se clasifican en:* **II.-** *Cultivo o acuacultura con fines*		
Artículo 31°.- *Para realizar las actividades de pesca se requiere lo siguiente:* **I,** *Concesión, para:* **Inciso b)** *Acuacultura comercial* **II,** Permiso, para: **Inciso g)** *Acuacultura de fomento* **III,** *Autorización, para:* **Inciso d)** *Recolectar del medio natural reproductores, larvas, postlarvas, crías, huevos, semillas, alevines o en cualquier otro estadio, y* **Inciso e)** *Acuacultura didáctica.*		

Artículos 22.- *la Secretaría podrá inscribir en el Registro Nacional de Pesca a los acuicultores que no requieran concesión, permiso o Autorización.*	Al **proyecto** le aplica el Artículo, incisos y, fracciones anteriores, porque se trata de una actividad acuícola con fines comerciales.	Por el hecho de presentar a la autoridad correspondiente (SEMARNAT) la Manifestación de Impacto Ambiental, el promovente está cumpliendo con este apartado. El proyecto se vincula por la obligatoriedad de obtener la autorización correspondiente para realizar las obras descritas en esta manifestación de impacto ambiental. Como ya se mencionó anteriormente, la promovente una vez autorizado el proyecto en materia ambiental procederá a tramitar el Registro Nacional de Pesca para la unidad de producción acuícola.
Art. 30°.- *Las actividades pesqueras se clasifican en:* **II.-** *Cultivo o acuacultura con fines*		
Artículo 31°.- *Para realizar las actividades de pesca se requiere lo siguiente:* **I,** *Concesión, para:* **Inciso b)** *Acuacultura comercial* **II,** Permiso, para: **Inciso g)** *Acuacultura de fomento* **III,** *Autorización, para:* **Inciso d)** *Recolectar del medio natural reproductores, larvas, postlarvas, crías, huevos, semillas, alevines o en cualquier otro estadio, y* **Inciso e)** *Acuacultura didáctica.*		

Artículos 22.- *la Secretaría podrá inscribir en el Registro Nacional de Pesca a los acuicultores que no requieran concesión, permiso o Autorización.*	Al **proyecto** le aplica el Artículo, incisos y, fracciones anteriores, porque se trata de una actividad acuícola con fines comerciales.	Por el hecho de presentar a la autoridad correspondiente (SEMARNAT) la Manifestación de Impacto Ambiental, el promovente está cumpliendo con este apartado. El proyecto se vincula por la obligatoriedad de obtener la autorización correspondiente para realizar las obras descritas en esta manifestación de impacto ambiental. Como ya se mencionó anteriormente, la promovente una vez autorizado el proyecto en materia ambiental procederá a tramitar el Registro Nacional de Pesca para la unidad de producción acuícola.
Art. 30°.- *Las actividades pesqueras se clasifican en:* **II.-** *Cultivo o acuacultura con fines*		
Artículo 31°.- *Para realizar las actividades de pesca se requiere lo siguiente:* **I,** *Concesión, para:* **Inciso b)** *Acuacultura comercial* **II,** Permiso, para: **Inciso g)** *Acuacultura de fomento* **III,** *Autorización, para:* **Inciso d)** *Recolectar del medio natural reproductores, larvas, postlarvas, crías, huevos, semillas, alevines o en cualquier otro estadio, y* **Inciso e)** *Acuacultura didáctica.*		

Artículos 22.- *la Secretaría podrá inscribir en el Registro Nacional de Pesca a los acuicultores que no requieran concesión, permiso o Autorización.*	Al **proyecto** le aplica el Artículo, incisos y, fracciones anteriores, porque se trata de una actividad acuícola con fines comerciales.	Por el hecho de presentar a la autoridad correspondiente (SEMARNAT) la Manifestación de Impacto Ambiental, el promovente está cumpliendo con este apartado. El proyecto se vincula por la obligatoriedad de obtener la autorización correspondiente para realizar las obras descritas en esta manifestación de impacto ambiental. Como ya se mencionó anteriormente, la promovente una vez autorizado el proyecto en materia ambiental procederá a tramitar el Registro Nacional de Pesca para la unidad de producción acuícola.
Art. 30°.- *Las actividades pesqueras se clasifican en:* **II.-** *Cultivo o acuacultura con fines*		
Artículo 31°.- *Para realizar las actividades de pesca se requiere lo siguiente:* **I,** *Concesión, para:* **Inciso b)** *Acuacultura comercial* **II,** Permiso, para: **Inciso g)** *Acuacultura de fomento* **III,** *Autorización, para:* **Inciso d)** *Recolectar del medio natural reproductores, larvas, postlarvas, crías, huevos, semillas, alevines o en cualquier otro estadio, y* **Inciso e)** *Acuacultura didáctica.*		

Artículos 22.- *la Secretaría podrá inscribir en el Registro Nacional de Pesca a los acuicultores que no requieran concesión, permiso o Autorización.*	Al **proyecto** le aplica el Artículo, incisos y, fracciones anteriores, porque se trata de una actividad acuícola con fines comerciales.	Por el hecho de presentar a la autoridad correspondiente (SEMARNAT) la Manifestación de Impacto Ambiental, el promovente está cumpliendo con este apartado. El proyecto se vincula por la obligatoriedad de obtener la autorización correspondiente para realizar las obras descritas en esta manifestación de impacto ambiental. Como ya se mencionó anteriormente, la promovente una vez autorizado el proyecto en materia ambiental procederá a tramitar el Registro Nacional de Pesca para la unidad de producción acuícola.
Art. 30°.- *Las actividades pesqueras se clasifican en:* **II.-** *Cultivo o acuacultura con fines*		
Artículo 31°.- *Para realizar las actividades de pesca se requiere lo siguiente:* **I,** *Concesión, para:* **Inciso b)** *Acuacultura comercial* **II,** Permiso, para: **Inciso g)** *Acuacultura de fomento* **III,** *Autorización, para:* **Inciso d)** *Recolectar del medio natural reproductores, larvas, postlarvas, crías, huevos, semillas, alevines o en cualquier otro estadio, y* **Inciso e)** *Acuacultura didáctica.*		

Artículos 22.- *la Secretaría podrá inscribir en el Registro Nacional de Pesca a los acuicultores que no requieran concesión, permiso o Autorización.*	Al **proyecto** le aplica el Artículo, incisos y, fracciones anteriores, porque se trata de una actividad acuícola con fines comerciales.	Por el hecho de presentar a la autoridad correspondiente (SEMARNAT) la Manifestación de Impacto Ambiental, el promovente está cumpliendo con este apartado. El proyecto se vincula por la obligatoriedad de obtener la autorización correspondiente para realizar las obras descritas en esta manifestación de impacto ambiental. Como ya se mencionó anteriormente, la promovente una vez autorizado el proyecto en materia ambiental procederá a tramitar el Registro Nacional de Pesca para la unidad de producción acuícola.
Art. 30°.- *Las actividades pesqueras se clasifican en:* **II.-** *Cultivo o acuacultura con fines*		
Artículo 31°.- *Para realizar las actividades de pesca se requiere lo siguiente:* **I,** *Concesión, para:* **Inciso b)** *Acuacultura comercial* **II,** Permiso, para: **Inciso g)** *Acuacultura de fomento* **III,** *Autorización, para:* **Inciso d)** *Recolectar del medio natural reproductores, larvas, postlarvas, crías, huevos, semillas, alevines o en cualquier otro estadio, y* **Inciso e)** *Acuacultura didáctica.*		

Artículos 22.- *la Secretaría podrá inscribir en el Registro Nacional de Pesca a los acuicultores que no requieran concesión, permiso o Autorización.*	Al **proyecto** le aplica el Artículo, incisos y, fracciones anteriores, porque se trata de una actividad acuícola con fines comerciales.	Por el hecho de presentar a la autoridad correspondiente (SEMARNAT) la Manifestación de Impacto Ambiental, el promovente está cumpliendo con este apartado. El proyecto se vincula por la obligatoriedad de obtener la autorización correspondiente para realizar las obras descritas en esta manifestación de impacto ambiental. Como ya se mencionó anteriormente, la promovente una vez autorizado el proyecto en materia ambiental procederá a tramitar el Registro Nacional de Pesca para la unidad de producción acuícola.
Art. 30°.- *Las actividades pesqueras se clasifican en:* **II.-** *Cultivo o acuacultura con fines*		
Artículo 31°.- *Para realizar las actividades de pesca se requiere lo siguiente:* **I,** *Concesión, para:* **Inciso b)** *Acuacultura comercial* **II,** Permiso, para: **Inciso g)** *Acuacultura de fomento* **III,** *Autorización, para:* **Inciso d)** *Recolectar del medio natural reproductores, larvas, postlarvas, crías, huevos, semillas, alevines o en cualquier otro estadio, y* **Inciso e)** *Acuacultura didáctica.*		

Artículos 22.- *la Secretaría podrá inscribir en el Registro Nacional de Pesca a los acuicultores que no requieran concesión, permiso o Autorización.*	Al **proyecto** le aplica el Artículo, incisos y, fracciones anteriores, porque se trata de una actividad acuícola con fines comerciales.	Por el hecho de presentar a la autoridad correspondiente (SEMARNAT) la Manifestación de Impacto Ambiental, el promovente está cumpliendo con este apartado. El proyecto se vincula por la obligatoriedad de obtener la autorización correspondiente para realizar las obras descritas en esta manifestación de impacto ambiental. Como ya se mencionó anteriormente, la promovente una vez autorizado el proyecto en materia ambiental procederá a tramitar el Registro Nacional de Pesca para la unidad de producción acuícola.
Art. 30°.- *Las actividades pesqueras se clasifican en:* **II.-** *Cultivo o acuacultura con fines*		
Artículo 31°.- *Para realizar las actividades de pesca se requiere lo siguiente:* **I,** *Concesión, para:* **Inciso b)** *Acuacultura comercial* **II,** Permiso, para: **Inciso g)** *Acuacultura de fomento* **III,** *Autorización, para:* **Inciso d)** *Recolectar del medio natural reproductores, larvas, postlarvas, crías, huevos, semillas, alevines o en cualquier otro estadio, y* **Inciso e)** *Acuacultura didáctica.*		

Artículos 22.- *la Secretaría podrá inscribir en el Registro Nacional de Pesca a los acuicultores que no requieran concesión, permiso o Autorización.*	Al **proyecto** le aplica el Artículo, incisos y, fracciones anteriores, porque se trata de una actividad acuícola con fines comerciales.	Por el hecho de presentar a la autoridad correspondiente (SEMARNAT) la Manifestación de Impacto Ambiental, el promovente está cumpliendo con este apartado. El proyecto se vincula por la obligatoriedad de obtener la autorización correspondiente para realizar las obras descritas en esta manifestación de impacto ambiental. Como ya se mencionó anteriormente, la promovente una vez autorizado el proyecto en materia ambiental procederá a tramitar el Registro Nacional de Pesca para la unidad de producción acuícola.
Art. 30°.- *Las actividades pesqueras se clasifican en:* **II.-** *Cultivo o acuacultura con fines*		
Artículo 31°.- *Para realizar las actividades de pesca se requiere lo siguiente:* **I,** *Concesión, para:* **Inciso b)** *Acuacultura comercial* **II,** Permiso, para: **Inciso g)** *Acuacultura de fomento* **III,** *Autorización, para:* **Inciso d)** *Recolectar del medio natural reproductores, larvas, postlarvas, crías, huevos, semillas, alevines o en cualquier otro estadio, y* **Inciso e)** *Acuacultura didáctica.*		

Artículos 22.- *la Secretaría podrá inscribir en el Registro Nacional de Pesca a los acuicultores que no requieran concesión, permiso o Autorización.*	Al **proyecto** le aplica el Artículo, incisos y, fracciones anteriores, porque se trata de una actividad acuícola con fines comerciales.	Por el hecho de presentar a la autoridad correspondiente (SEMARNAT) la Manifestación de Impacto Ambiental, el promovente está cumpliendo con este apartado. El proyecto se vincula por la obligatoriedad de obtener la autorización correspondiente para realizar las obras descritas en esta manifestación de impacto ambiental. Como ya se mencionó anteriormente, la promovente una vez autorizado el proyecto en materia ambiental procederá a tramitar el Registro Nacional de Pesca para la unidad de producción acuícola.
Art. 30°.- *Las actividades pesqueras se clasifican en:* **II.-** *Cultivo o acuacultura con fines*		
Artículo 31°.- *Para realizar las actividades de pesca se requiere lo siguiente:* **I,** *Concesión, para:* **Inciso b)** *Acuacultura comercial* **II,** Permiso, para: **Inciso g)** *Acuacultura de fomento* **III,** *Autorización, para:* **Inciso d)** *Recolectar del medio natural reproductores, larvas, postlarvas, crías, huevos, semillas, alevines o en cualquier otro estadio, y* **Inciso e)** *Acuacultura didáctica.*		

Artículos 22.- *la Secretaría podrá inscribir en el Registro Nacional de Pesca a los acuicultores que no requieran concesión, permiso o Autorización.*	Al **proyecto** le aplica el Artículo, incisos y, fracciones anteriores, porque se trata de una actividad acuícola con fines comerciales.	Por el hecho de presentar a la autoridad correspondiente (SEMARNAT) la Manifestación de Impacto Ambiental, el promovente está cumpliendo con este apartado. El proyecto se vincula por la obligatoriedad de obtener la autorización correspondiente para realizar las obras descritas en esta manifestación de impacto ambiental. Como ya se mencionó anteriormente, la promovente una vez autorizado el proyecto en materia ambiental procederá a tramitar el Registro Nacional de Pesca para la unidad de producción acuícola.
Art. 30°.- *Las actividades pesqueras se clasifican en:* **II.-** *Cultivo o acuacultura con fines*		
Artículo 31°.- *Para realizar las actividades de pesca se requiere lo siguiente:* **I,** *Concesión, para:* **Inciso b)** *Acuacultura comercial* **II,** Permiso, para: **Inciso g)** *Acuacultura de fomento* **III,** *Autorización, para:* **Inciso d)** *Recolectar del medio natural reproductores, larvas, postlarvas, crías, huevos, semillas, alevines o en cualquier otro estadio, y* **Inciso e)** *Acuacultura didáctica.*		

Artículos 22.- *la Secretaría podrá inscribir en el Registro Nacional de Pesca a los acuicultores que no requieran concesión, permiso o Autorización.*	Al **proyecto** le aplica el Artículo, incisos y, fracciones anteriores, porque se trata de una actividad acuícola con fines comerciales.	Por el hecho de presentar a la autoridad correspondiente (SEMARNAT) la Manifestación de Impacto Ambiental, el promovente está cumpliendo con este apartado. El proyecto se vincula por la obligatoriedad de obtener la autorización correspondiente para realizar las obras descritas en esta manifestación de impacto ambiental. Como ya se mencionó anteriormente, la promovente una vez autorizado el proyecto en materia ambiental procederá a tramitar el Registro Nacional de Pesca para la unidad de producción acuícola.
Art. 30°.- *Las actividades pesqueras se clasifican en:* **II.-** *Cultivo o acuacultura con fines*		
Artículo 31°.- *Para realizar las actividades de pesca se requiere lo siguiente:* **I,** *Concesión, para:* **Inciso b)** *Acuacultura comercial* **II,** Permiso, para: **Inciso g)** *Acuacultura de fomento* **III,** *Autorización, para:* **Inciso d)** *Recolectar del medio natural reproductores, larvas, postlarvas, crías, huevos, semillas, alevines o en cualquier otro estadio, y* **Inciso e)** *Acuacultura didáctica.*		

Artículos 22.- *la Secretaría podrá inscribir en el Registro Nacional de Pesca a los acuicultores que no requieran concesión, permiso o Autorización.*	Al **proyecto** le aplica el Artículo, incisos y, fracciones anteriores, porque se trata de una actividad acuícola con fines comerciales.	Por el hecho de presentar a la autoridad correspondiente (SEMARNAT) la Manifestación de Impacto Ambiental, el promovente está cumpliendo con este apartado. El proyecto se vincula por la obligatoriedad de obtener la autorización correspondiente para realizar las obras descritas en esta manifestación de impacto ambiental. Como ya se mencionó anteriormente, la promovente una vez autorizado el proyecto en materia ambiental procederá a tramitar el Registro Nacional de Pesca para la unidad de producción acuícola.
Art. 30°.- *Las actividades pesqueras se clasifican en:* **II.-** *Cultivo o acuacultura con fines*		
Artículo 31°.- *Para realizar las actividades de pesca se requiere lo siguiente:* **I,** *Concesión, para:* **Inciso b)** *Acuacultura comercial* **II,** Permiso, para: **Inciso g)** *Acuacultura de fomento* **III,** *Autorización, para:* **Inciso d)** *Recolectar del medio natural reproductores, larvas, postlarvas, crías, huevos, semillas, alevines o en cualquier otro estadio, y* **Inciso e)** *Acuacultura didáctica.*		

Artículos 22.- *la Secretaría podrá inscribir en el Registro Nacional de Pesca a los acuicultores que no requieran concesión, permiso o Autorización.*	Al **proyecto** le aplica el Artículo, incisos y, fracciones anteriores, porque se trata de una actividad acuícola con fines comerciales.	Por el hecho de presentar a la autoridad correspondiente (SEMARNAT) la Manifestación de Impacto Ambiental, el promovente está cumpliendo con este apartado. El proyecto se vincula por la obligatoriedad de obtener la autorización correspondiente para realizar las obras descritas en esta manifestación de impacto ambiental. Como ya se mencionó anteriormente, la promovente una vez autorizado el proyecto en materia ambiental procederá a tramitar el Registro Nacional de Pesca para la unidad de producción acuícola.
Art. 30°.- *Las actividades pesqueras se clasifican en:* **II.-** *Cultivo o acuacultura con fines*		
Artículo 31°.- *Para realizar las actividades de pesca se requiere lo siguiente:* **I,** *Concesión, para:* **Inciso b)** *Acuacultura comercial* **II,** Permiso, para: **Inciso g)** *Acuacultura de fomento* **III,** *Autorización, para:* **Inciso d)** *Recolectar del medio natural reproductores, larvas, postlarvas, crías, huevos, semillas, alevines o en cualquier otro estadio, y* **Inciso e)** *Acuacultura didáctica.*		

Artículos 22.- *la Secretaría podrá inscribir en el Registro Nacional de Pesca a los acuicultores que no requieran concesión, permiso o Autorización.*	Al **proyecto** le aplica el Artículo, incisos y, fracciones anteriores, porque se trata de una actividad acuícola con fines comerciales.	Por el hecho de presentar a la autoridad correspondiente (SEMARNAT) la Manifestación de Impacto Ambiental, el promovente está cumpliendo con este apartado. El proyecto se vincula por la obligatoriedad de obtener la autorización correspondiente para realizar las obras descritas en esta manifestación de impacto ambiental. Como ya se mencionó anteriormente, la promovente una vez autorizado el proyecto en materia ambiental procederá a tramitar el Registro Nacional de Pesca para la unidad de producción acuícola.
Art. 30°.- *Las actividades pesqueras se clasifican en:* **II.-** *Cultivo o acuacultura con fines*		
Artículo 31°.- *Para realizar las actividades de pesca se requiere lo siguiente:* **I,** *Concesión, para:* **Inciso b)** *Acuacultura comercial* **II,** Permiso, para: **Inciso g)** *Acuacultura de fomento* **III,** *Autorización, para:* **Inciso d)** *Recolectar del medio natural reproductores, larvas, postlarvas, crías, huevos, semillas, alevines o en cualquier otro estadio, y* **Inciso e)** *Acuacultura didáctica.*		

Artículos 22.- *la Secretaría podrá inscribir en el Registro Nacional de Pesca a los acuicultores que no requieran concesión, permiso o Autorización.*	Al **proyecto** le aplica el Artículo, incisos y, fracciones anteriores, porque se trata de una actividad acuícola con fines comerciales.	Por el hecho de presentar a la autoridad correspondiente (SEMARNAT) la Manifestación de Impacto Ambiental, el promovente está cumpliendo con este apartado. El proyecto se vincula por la obligatoriedad de obtener la autorización correspondiente para realizar las obras descritas en esta manifestación de impacto ambiental. Como ya se mencionó anteriormente, la promovente una vez autorizado el proyecto en materia ambiental procederá a tramitar el Registro Nacional de Pesca para la unidad de producción acuícola.
Art. 30°.- *Las actividades pesqueras se clasifican en:* **II.-** *Cultivo o acuacultura con fines*		
Artículo 31°.- *Para realizar las actividades de pesca se requiere lo siguiente:* **I,** *Concesión, para:* **Inciso b)** *Acuacultura comercial* **II,** Permiso, para: **Inciso g)** *Acuacultura de fomento* **III,** *Autorización, para:* **Inciso d)** *Recolectar del medio natural reproductores, larvas, postlarvas, crías, huevos, semillas, alevines o en cualquier otro estadio, y* **Inciso e)** *Acuacultura didáctica.*		

Artículos 22.- *la Secretaría podrá inscribir en el Registro Nacional de Pesca a los acuicultores que no requieran concesión, permiso o Autorización.*	Al **proyecto** le aplica el Artículo, incisos y, fracciones anteriores, porque se trata de una actividad acuícola con fines comerciales.	Por el hecho de presentar a la autoridad correspondiente (SEMARNAT) la Manifestación de Impacto Ambiental, el promovente está cumpliendo con este apartado. El proyecto se vincula por la obligatoriedad de obtener la autorización correspondiente para realizar las obras descritas en esta manifestación de impacto ambiental. Como ya se mencionó anteriormente, la promovente una vez autorizado el proyecto en materia ambiental procederá a tramitar el Registro Nacional de Pesca para la unidad de producción acuícola.
Art. 30°.- *Las actividades pesqueras se clasifican en:* **II.-** *Cultivo o acuacultura con fines*		
Artículo 31°.- *Para realizar las actividades de pesca se requiere lo siguiente:* **I,** *Concesión, para:* **Inciso b)** *Acuacultura comercial* **II,** Permiso, para: **Inciso g)** *Acuacultura de fomento* **III,** *Autorización, para:* **Inciso d)** *Recolectar del medio natural reproductores, larvas, postlarvas, crías, huevos, semillas, alevines o en cualquier otro estadio, y* **Inciso e)** *Acuacultura didáctica.*		

Artículos 22.- *la Secretaría podrá inscribir en el Registro Nacional de Pesca a los acuicultores que no requieran concesión, permiso o Autorización.*	Al **proyecto** le aplica el Artículo, incisos y, fracciones anteriores, porque se trata de una actividad acuícola con fines comerciales.	Por el hecho de presentar a la autoridad correspondiente (SEMARNAT) la Manifestación de Impacto Ambiental, el promovente está cumpliendo con este apartado. El proyecto se vincula por la obligatoriedad de obtener la autorización correspondiente para realizar las obras descritas en esta manifestación de impacto ambiental. Como ya se mencionó anteriormente, la promovente una vez autorizado el proyecto en materia ambiental procederá a tramitar el Registro Nacional de Pesca para la unidad de producción acuícola.
Art. 30°.- *Las actividades pesqueras se clasifican en:* **II.-** *Cultivo o acuacultura con fines*		
Artículo 31°.- *Para realizar las actividades de pesca se requiere lo siguiente:* **I,** *Concesión, para:* **Inciso b)** *Acuacultura comercial* **II,** Permiso, para: **Inciso g)** *Acuacultura de fomento* **III,** *Autorización, para:* **Inciso d)** *Recolectar del medio natural reproductores, larvas, postlarvas, crías, huevos, semillas, alevines o en cualquier otro estadio, y* **Inciso e)** *Acuacultura didáctica.*		

Artículos 22.- *la Secretaría podrá inscribir en el Registro Nacional de Pesca a los acuicultores que no requieran concesión, permiso o Autorización.*	Al **proyecto** le aplica el Artículo, incisos y, fracciones anteriores, porque se trata de una actividad acuícola con fines comerciales.	Por el hecho de presentar a la autoridad correspondiente (SEMARNAT) la Manifestación de Impacto Ambiental, el promovente está cumpliendo con este apartado. El proyecto se vincula por la obligatoriedad de obtener la autorización correspondiente para realizar las obras descritas en esta manifestación de impacto ambiental. Como ya se mencionó anteriormente, la promovente una vez autorizado el proyecto en materia ambiental procederá a tramitar el Registro Nacional de Pesca para la unidad de producción acuícola.
Art. 30°.- *Las actividades pesqueras se clasifican en:* **II.-** *Cultivo o acuacultura con fines*		
Artículo 31°.- *Para realizar las actividades de pesca se requiere lo siguiente:* **I,** *Concesión, para:* **Inciso b)** *Acuacultura comercial* **II,** Permiso, para: **Inciso g)** *Acuacultura de fomento* **III,** *Autorización, para:* **Inciso d)** *Recolectar del medio natural reproductores, larvas, postlarvas, crías, huevos, semillas, alevines o en cualquier otro estadio, y* **Inciso e)** *Acuacultura didáctica.*		

Artículos 22.- *la Secretaría podrá inscribir en el Registro Nacional de Pesca a los acuicultores que no requieran concesión, permiso o Autorización.*	Al **proyecto** le aplica el Artículo, incisos y, fracciones anteriores, porque se trata de una actividad acuícola con fines comerciales.	Por el hecho de presentar a la autoridad correspondiente (SEMARNAT) la Manifestación de Impacto Ambiental, el promovente está cumpliendo con este apartado. El proyecto se vincula por la obligatoriedad de obtener la autorización correspondiente para realizar las obras descritas en esta manifestación de impacto ambiental. Como ya se mencionó anteriormente, la promovente una vez autorizado el proyecto en materia ambiental procederá a tramitar el Registro Nacional de Pesca para la unidad de producción acuícola.
Art. 30°.- *Las actividades pesqueras se clasifican en:* **II.-** *Cultivo o acuacultura con fines*		
Artículo 31°.- *Para realizar las actividades de pesca se requiere lo siguiente:* **I,** *Concesión, para:* **Inciso b)** *Acuacultura comercial* **II,** Permiso, para: **Inciso g)** *Acuacultura de fomento* **III,** *Autorización, para:* **Inciso d)** *Recolectar del medio natural reproductores, larvas, postlarvas, crías, huevos, semillas, alevines o en cualquier otro estadio, y* **Inciso e)** *Acuacultura didáctica.*		

Artículos 22.- *la Secretaría podrá inscribir en el Registro Nacional de Pesca a los acuicultores que no requieran concesión, permiso o Autorización.*	Al **proyecto** le aplica el Artículo, incisos y, fracciones anteriores, porque se trata de una actividad acuícola con fines comerciales.	Por el hecho de presentar a la autoridad correspondiente (SEMARNAT) la Manifestación de Impacto Ambiental, el promovente está cumpliendo con este apartado. El proyecto se vincula por la obligatoriedad de obtener la autorización correspondiente para realizar las obras descritas en esta manifestación de impacto ambiental. Como ya se mencionó anteriormente, la promovente una vez autorizado el proyecto en materia ambiental procederá a tramitar el Registro Nacional de Pesca para la unidad de producción acuícola.
Art. 30°.- *Las actividades pesqueras se clasifican en:* **II.-** *Cultivo o acuacultura con fines*		
Artículo 31°.- *Para realizar las actividades de pesca se requiere lo siguiente:* **I,** *Concesión, para:* **Inciso b)** *Acuacultura comercial* **II,** Permiso, para: **Inciso g)** *Acuacultura de fomento* **III,** *Autorización, para:* **Inciso d)** *Recolectar del medio natural reproductores, larvas, postlarvas, crías, huevos, semillas, alevines o en cualquier otro estadio, y* **Inciso e)** *Acuacultura didáctica.*		

Artículos 22.- *la Secretaría podrá inscribir en el Registro Nacional de Pesca a los acuicultores que no requieran concesión, permiso o Autorización.*	Al **proyecto** le aplica el Artículo, incisos y, fracciones anteriores, porque se trata de una actividad acuícola con fines comerciales.	Por el hecho de presentar a la autoridad correspondiente (SEMARNAT) la Manifestación de Impacto Ambiental, el promovente está cumpliendo con este apartado. El proyecto se vincula por la obligatoriedad de obtener la autorización correspondiente para realizar las obras descritas en esta manifestación de impacto ambiental. Como ya se mencionó anteriormente, la promovente una vez autorizado el proyecto en materia ambiental procederá a tramitar el Registro Nacional de Pesca para la unidad de producción acuícola.
Art. 30°.- *Las actividades pesqueras se clasifican en:* **II.-** *Cultivo o acuacultura con fines*		
Artículo 31°.- *Para realizar las actividades de pesca se requiere lo siguiente:* **I,** *Concesión, para:* **Inciso b)** *Acuacultura comercial* **II,** Permiso, para: **Inciso g)** *Acuacultura de fomento* **III,** *Autorización, para:* **Inciso d)** *Recolectar del medio natural reproductores, larvas, postlarvas, crías, huevos, semillas, alevines o en cualquier otro estadio, y* **Inciso e)** *Acuacultura didáctica.*		

Artículos 22.- *la Secretaría podrá inscribir en el Registro Nacional de Pesca a los acuicultores que no requieran concesión, permiso o Autorización.*	Al **proyecto** le aplica el Artículo, incisos y, fracciones anteriores, porque se trata de una actividad acuícola con fines comerciales.	Por el hecho de presentar a la autoridad correspondiente (SEMARNAT) la Manifestación de Impacto Ambiental, el promovente está cumpliendo con este apartado. El proyecto se vincula por la obligatoriedad de obtener la autorización correspondiente para realizar las obras descritas en esta manifestación de impacto ambiental. Como ya se mencionó anteriormente, la promovente una vez autorizado el proyecto en materia ambiental procederá a tramitar el Registro Nacional de Pesca para la unidad de producción acuícola.
Art. 30°.- *Las actividades pesqueras se clasifican en:* **II.-** *Cultivo o acuacultura con fines*		
Artículo 31°.- *Para realizar las actividades de pesca se requiere lo siguiente:* **I,** *Concesión, para:* **Inciso b)** *Acuacultura comercial* **II,** Permiso, para: **Inciso g)** *Acuacultura de fomento* **III,** *Autorización, para:* **Inciso d)** *Recolectar del medio natural reproductores, larvas, postlarvas, crías, huevos, semillas, alevines o en cualquier otro estadio, y* **Inciso e)** *Acuacultura didáctica.*		

Artículos 22.- *la Secretaría podrá inscribir en el Registro Nacional de Pesca a los acuicultores que no requieran concesión, permiso o Autorización.*	Al **proyecto** le aplica el Artículo, incisos y, fracciones anteriores, porque se trata de una actividad acuícola con fines comerciales.	Por el hecho de presentar a la autoridad correspondiente (SEMARNAT) la Manifestación de Impacto Ambiental, el promovente está cumpliendo con este apartado. El proyecto se vincula por la obligatoriedad de obtener la autorización correspondiente para realizar las obras descritas en esta manifestación de impacto ambiental. Como ya se mencionó anteriormente, la promovente una vez autorizado el proyecto en materia ambiental procederá a tramitar el Registro Nacional de Pesca para la unidad de producción acuícola.
Art. 30°.- *Las actividades pesqueras se clasifican en:* **II.-** *Cultivo o acuacultura con fines*		
Artículo 31°.- *Para realizar las actividades de pesca se requiere lo siguiente:* **I,** *Concesión, para:* **Inciso b)** *Acuacultura comercial* **II,** Permiso, para: **Inciso g)** *Acuacultura de fomento* **III,** *Autorización, para:* **Inciso d)** *Recolectar del medio natural reproductores, larvas, postlarvas, crías, huevos, semillas, alevines o en cualquier otro estadio, y* **Inciso e)** *Acuacultura didáctica.*		

Artículos 22.- *la Secretaría podrá inscribir en el Registro Nacional de Pesca a los acuicultores que no requieran concesión, permiso o Autorización.*	Al **proyecto** le aplica el Artículo, incisos y, fracciones anteriores, porque se trata de una actividad acuícola con fines comerciales.	Por el hecho de presentar a la autoridad correspondiente (SEMARNAT) la Manifestación de Impacto Ambiental, el promovente está cumpliendo con este apartado. El proyecto se vincula por la obligatoriedad de obtener la autorización correspondiente para realizar las obras descritas en esta manifestación de impacto ambiental. Como ya se mencionó anteriormente, la promovente una vez autorizado el proyecto en materia ambiental procederá a tramitar el Registro Nacional de Pesca para la unidad de producción acuícola.
Art. 30°.- *Las actividades pesqueras se clasifican en:* **II.-** *Cultivo o acuacultura con fines*		
Artículo 31°.- *Para realizar las actividades de pesca se requiere lo siguiente:* **I,** *Concesión, para:* **Inciso b)** *Acuacultura comercial* **II,** Permiso, para: **Inciso g)** *Acuacultura de fomento* **III,** *Autorización, para:* **Inciso d)** *Recolectar del medio natural reproductores, larvas, postlarvas, crías, huevos, semillas, alevines o en cualquier otro estadio, y* **Inciso e)** *Acuacultura didáctica.*		

Artículos 22.- *la Secretaría podrá inscribir en el Registro Nacional de Pesca a los acuicultores que no requieran concesión, permiso o Autorización.*	Al **proyecto** le aplica el Artículo, incisos y, fracciones anteriores, porque se trata de una actividad acuícola con fines comerciales.	Por el hecho de presentar a la autoridad correspondiente (SEMARNAT) la Manifestación de Impacto Ambiental, el promovente está cumpliendo con este apartado. El proyecto se vincula por la obligatoriedad de obtener la autorización correspondiente para realizar las obras descritas en esta manifestación de impacto ambiental. Como ya se mencionó anteriormente, la promovente una vez autorizado el proyecto en materia ambiental procederá a tramitar el Registro Nacional de Pesca para la unidad de producción acuícola.
Art. 30°.- *Las actividades pesqueras se clasifican en:* **II.-** *Cultivo o acuacultura con fines*		
Artículo 31°.- *Para realizar las actividades de pesca se requiere lo siguiente:* **I,** *Concesión, para:* **Inciso b)** *Acuacultura comercial* **II,** Permiso, para: **Inciso g)** *Acuacultura de fomento* **III,** *Autorización, para:* **Inciso d)** *Recolectar del medio natural reproductores, larvas, postlarvas, crías, huevos, semillas, alevines o en cualquier otro estadio, y* **Inciso e)** *Acuacultura didáctica.*		

Artículos 22.- *la Secretaría podrá inscribir en el Registro Nacional de Pesca a los acuicultores que no requieran concesión, permiso o Autorización.*	Al **proyecto** le aplica el Artículo, incisos y, fracciones anteriores, porque se trata de una actividad acuícola con fines comerciales.	Por el hecho de presentar a la autoridad correspondiente (SEMARNAT) la Manifestación de Impacto Ambiental, el promovente está cumpliendo con este apartado. El proyecto se vincula por la obligatoriedad de obtener la autorización correspondiente para realizar las obras descritas en esta manifestación de impacto ambiental. Como ya se mencionó anteriormente, la promovente una vez autorizado el proyecto en materia ambiental procederá a tramitar el Registro Nacional de Pesca para la unidad de producción acuícola.
Art. 30°.- *Las actividades pesqueras se clasifican en:* **II.-** *Cultivo o acuacultura con fines*		
Artículo 31°.- *Para realizar las actividades de pesca se requiere lo siguiente:* **I,** *Concesión, para:* **Inciso b)** *Acuacultura comercial* **II,** Permiso, para: **Inciso g)** *Acuacultura de fomento* **III,** *Autorización, para:* **Inciso d)** *Recolectar del medio natural reproductores, larvas, postlarvas, crías, huevos, semillas, alevines o en cualquier otro estadio, y* **Inciso e)** *Acuacultura didáctica.*		

Artículos 22.- *la Secretaría podrá inscribir en el Registro Nacional de Pesca a los acuicultores que no requieran concesión, permiso o Autorización.*	Al **proyecto** le aplica el Artículo, incisos y, fracciones anteriores, porque se trata de una actividad acuícola con fines comerciales.	Por el hecho de presentar a la autoridad correspondiente (SEMARNAT) la Manifestación de Impacto Ambiental, el promovente está cumpliendo con este apartado. El proyecto se vincula por la obligatoriedad de obtener la autorización correspondiente para realizar las obras descritas en esta manifestación de impacto ambiental. Como ya se mencionó anteriormente, la promovente una vez autorizado el proyecto en materia ambiental procederá a tramitar el Registro Nacional de Pesca para la unidad de producción acuícola.
Art. 30°.- *Las actividades pesqueras se clasifican en:* **II.-** *Cultivo o acuacultura con fines*		
Artículo 31°.- *Para realizar las actividades de pesca se requiere lo siguiente:* **I,** *Concesión, para:* **Inciso b)** *Acuacultura comercial* **II,** Permiso, para: **Inciso g)** *Acuacultura de fomento* **III,** *Autorización, para:* **Inciso d)** *Recolectar del medio natural reproductores, larvas, postlarvas, crías, huevos, semillas, alevines o en cualquier otro estadio, y* **Inciso e)** *Acuacultura didáctica.*		

Artículos 22.- *la Secretaría podrá inscribir en el Registro Nacional de Pesca a los acuicultores que no requieran concesión, permiso o Autorización.*	Al **proyecto** le aplica el Artículo, incisos y, fracciones anteriores, porque se trata de una actividad acuícola con fines comerciales.	Por el hecho de presentar a la autoridad correspondiente (SEMARNAT) la Manifestación de Impacto Ambiental, el promovente está cumpliendo con este apartado. El proyecto se vincula por la obligatoriedad de obtener la autorización correspondiente para realizar las obras descritas en esta manifestación de impacto ambiental. Como ya se mencionó anteriormente, la promovente una vez autorizado el proyecto en materia ambiental procederá a tramitar el Registro Nacional de Pesca para la unidad de producción acuícola.
Art. 30°.- *Las actividades pesqueras se clasifican en:* **II.-** *Cultivo o acuacultura con fines*		
Artículo 31°.- *Para realizar las actividades de pesca se requiere lo siguiente:* **I,** *Concesión, para:* **Inciso b)** *Acuacultura comercial* **II,** Permiso, para: **Inciso g)** *Acuacultura de fomento* **III,** *Autorización, para:* **Inciso d)** *Recolectar del medio natural reproductores, larvas, postlarvas, crías, huevos, semillas, alevines o en cualquier otro estadio, y* **Inciso e)** *Acuacultura didáctica.*		

Artículos 22.- *la Secretaría podrá inscribir en el Registro Nacional de Pesca a los acuicultores que no requieran concesión, permiso o Autorización.*	Al **proyecto** le aplica el Artículo, incisos y, fracciones anteriores, porque se trata de una actividad acuícola con fines comerciales.	Por el hecho de presentar a la autoridad correspondiente (SEMARNAT) la Manifestación de Impacto Ambiental, el promovente está cumpliendo con este apartado. El proyecto se vincula por la obligatoriedad de obtener la autorización correspondiente para realizar las obras descritas en esta manifestación de impacto ambiental. Como ya se mencionó anteriormente, la promovente una vez autorizado el proyecto en materia ambiental procederá a tramitar el Registro Nacional de Pesca para la unidad de producción acuícola.
Art. 30°.- *Las actividades pesqueras se clasifican en:* **II.-** *Cultivo o acuacultura con fines*		
Artículo 31°.- *Para realizar las actividades de pesca se requiere lo siguiente:* **I,** *Concesión, para:* **Inciso b)** *Acuacultura comercial* **II,** Permiso, para: **Inciso g)** *Acuacultura de fomento* **III,** *Autorización, para:* **Inciso d)** *Recolectar del medio natural reproductores, larvas, postlarvas, crías, huevos, semillas, alevines o en cualquier otro estadio, y* **Inciso e)** *Acuacultura didáctica.*		

Artículos 22.- *la Secretaría podrá inscribir en el Registro Nacional de Pesca a los acuicultores que no requieran concesión, permiso o Autorización.*	Al **proyecto** le aplica el Artículo, incisos y, fracciones anteriores, porque se trata de una actividad acuícola con fines comerciales.	Por el hecho de presentar a la autoridad correspondiente (SEMARNAT) la Manifestación de Impacto Ambiental, el promovente está cumpliendo con este apartado. El proyecto se vincula por la obligatoriedad de obtener la autorización correspondiente para realizar las obras descritas en esta manifestación de impacto ambiental. Como ya se mencionó anteriormente, la promovente una vez autorizado el proyecto en materia ambiental procederá a tramitar el Registro Nacional de Pesca para la unidad de producción acuícola.
Art. 30°.- *Las actividades pesqueras se clasifican en:* **II.-** *Cultivo o acuacultura con fines*		
Artículo 31°.- *Para realizar las actividades de pesca se requiere lo siguiente:* **I,** *Concesión, para:* **Inciso b)** *Acuacultura comercial* **II,** Permiso, para: **Inciso g)** *Acuacultura de fomento* **III,** *Autorización, para:* **Inciso d)** *Recolectar del medio natural reproductores, larvas, postlarvas, crías, huevos, semillas, alevines o en cualquier otro estadio, y* **Inciso e)** *Acuacultura didáctica.*		

Artículos 22.- *la Secretaría podrá inscribir en el Registro Nacional de Pesca a los acuicultores que no requieran concesión, permiso o Autorización.*	Al **proyecto** le aplica el Artículo, incisos y, fracciones anteriores, porque se trata de una actividad acuícola con fines comerciales.	Por el hecho de presentar a la autoridad correspondiente (SEMARNAT) la Manifestación de Impacto Ambiental, el promovente está cumpliendo con este apartado. El proyecto se vincula por la obligatoriedad de obtener la autorización correspondiente para realizar las obras descritas en esta manifestación de impacto ambiental. Como ya se mencionó anteriormente, la promovente una vez autorizado el proyecto en materia ambiental procederá a tramitar el Registro Nacional de Pesca para la unidad de producción acuícola.
Art. 30°.- *Las actividades pesqueras se clasifican en:* **II.-** *Cultivo o acuacultura con fines*		
Artículo 31°.- *Para realizar las actividades de pesca se requiere lo siguiente:* **I,** *Concesión, para:* **Inciso b)** *Acuacultura comercial* **II,** Permiso, para: **Inciso g)** *Acuacultura de fomento* **III,** *Autorización, para:* **Inciso d)** *Recolectar del medio natural reproductores, larvas, postlarvas, crías, huevos, semillas, alevines o en cualquier otro estadio, y* **Inciso e)** *Acuacultura didáctica.*		

Artículos 22.- *la Secretaría podrá inscribir en el Registro Nacional de Pesca a los acuicultores que no requieran concesión, permiso o Autorización.*	Al **proyecto** le aplica el Artículo, incisos y, fracciones anteriores, porque se trata de una actividad acuícola con fines comerciales.	Por el hecho de presentar a la autoridad correspondiente (SEMARNAT) la Manifestación de Impacto Ambiental, el promovente está cumpliendo con este apartado. El proyecto se vincula por la obligatoriedad de obtener la autorización correspondiente para realizar las obras descritas en esta manifestación de impacto ambiental. Como ya se mencionó anteriormente, la promovente una vez autorizado el proyecto en materia ambiental procederá a tramitar el Registro Nacional de Pesca para la unidad de producción acuícola.
Art. 30°.- *Las actividades pesqueras se clasifican en:* **II.-** *Cultivo o acuacultura con fines*		
Artículo 31°.- *Para realizar las actividades de pesca se requiere lo siguiente:* **I,** *Concesión, para:* **Inciso b)** *Acuacultura comercial* **II,** Permiso, para: **Inciso g)** *Acuacultura de fomento* **III,** *Autorización, para:* **Inciso d)** *Recolectar del medio natural reproductores, larvas, postlarvas, crías, huevos, semillas, alevines o en cualquier otro estadio, y* **Inciso e)** *Acuacultura didáctica.*		

Artículos 22.- *la Secretaría podrá inscribir en el Registro Nacional de Pesca a los acuicultores que no requieran concesión, permiso o Autorización.*	Al **proyecto** le aplica el Artículo, incisos y, fracciones anteriores, porque se trata de una actividad acuícola con fines comerciales.	Por el hecho de presentar a la autoridad correspondiente (SEMARNAT) la Manifestación de Impacto Ambiental, el promovente está cumpliendo con este apartado. El proyecto se vincula por la obligatoriedad de obtener la autorización correspondiente para realizar las obras descritas en esta manifestación de impacto ambiental. Como ya se mencionó anteriormente, la promovente una vez autorizado el proyecto en materia ambiental procederá a tramitar el Registro Nacional de Pesca para la unidad de producción acuícola.
Art. 30°.- *Las actividades pesqueras se clasifican en:* **II.-** *Cultivo o acuacultura con fines*		
Artículo 31°.- *Para realizar las actividades de pesca se requiere lo siguiente:* **I,** *Concesión, para:* **Inciso b)** *Acuacultura comercial* **II,** Permiso, para: **Inciso g)** *Acuacultura de fomento* **III,** *Autorización, para:* **Inciso d)** *Recolectar del medio natural reproductores, larvas, postlarvas, crías, huevos, semillas, alevines o en cualquier otro estadio, y* **Inciso e)** *Acuacultura didáctica.*		

Artículos 22.- *la Secretaría podrá inscribir en el Registro Nacional de Pesca a los acuicultores que no requieran concesión, permiso o Autorización.*	Al **proyecto** le aplica el Artículo, incisos y, fracciones anteriores, porque se trata de una actividad acuícola con fines comerciales.	Por el hecho de presentar a la autoridad correspondiente (SEMARNAT) la Manifestación de Impacto Ambiental, el promovente está cumpliendo con este apartado. El proyecto se vincula por la obligatoriedad de obtener la autorización correspondiente para realizar las obras descritas en esta manifestación de impacto ambiental. Como ya se mencionó anteriormente, la promovente una vez autorizado el proyecto en materia ambiental procederá a tramitar el Registro Nacional de Pesca para la unidad de producción acuícola.
Art. 30°.- *Las actividades pesqueras se clasifican en:* **II.-** *Cultivo o acuacultura con fines*		
Artículo 31°.- *Para realizar las actividades de pesca se requiere lo siguiente:* **I,** *Concesión, para:* **Inciso b)** *Acuacultura comercial* **II,** Permiso, para: **Inciso g)** *Acuacultura de fomento* **III,** *Autorización, para:* **Inciso d)** *Recolectar del medio natural reproductores, larvas, postlarvas, crías, huevos, semillas, alevines o en cualquier otro estadio, y* **Inciso e)** *Acuacultura didáctica.*		

Artículos 22.- *la Secretaría podrá inscribir en el Registro Nacional de Pesca a los acuicultores que no requieran concesión, permiso o Autorización.*	Al **proyecto** le aplica el Artículo, incisos y, fracciones anteriores, porque se trata de una actividad acuícola con fines comerciales.	Por el hecho de presentar a la autoridad correspondiente (SEMARNAT) la Manifestación de Impacto Ambiental, el promovente está cumpliendo con este apartado. El proyecto se vincula por la obligatoriedad de obtener la autorización correspondiente para realizar las obras descritas en esta manifestación de impacto ambiental. Como ya se mencionó anteriormente, la promovente una vez autorizado el proyecto en materia ambiental procederá a tramitar el Registro Nacional de Pesca para la unidad de producción acuícola.
Art. 30°.- *Las actividades pesqueras se clasifican en:* **II.-** *Cultivo o acuacultura con fines*		
Artículo 31°.- *Para realizar las actividades de pesca se requiere lo siguiente:* **I,** *Concesión, para:* **Inciso b)** *Acuacultura comercial* **II,** Permiso, para: **Inciso g)** *Acuacultura de fomento* **III,** *Autorización, para:* **Inciso d)** *Recolectar del medio natural reproductores, larvas, postlarvas, crías, huevos, semillas, alevines o en cualquier otro estadio, y* **Inciso e)** *Acuacultura didáctica.*		

Artículos 22.- *la Secretaría podrá inscribir en el Registro Nacional de Pesca a los acuicultores que no requieran concesión, permiso o Autorización.*	Al **proyecto** le aplica el Artículo, incisos y, fracciones anteriores, porque se trata de una actividad acuícola con fines comerciales.	Por el hecho de presentar a la autoridad correspondiente (SEMARNAT) la Manifestación de Impacto Ambiental, el promovente está cumpliendo con este apartado. El proyecto se vincula por la obligatoriedad de obtener la autorización correspondiente para realizar las obras descritas en esta manifestación de impacto ambiental. Como ya se mencionó anteriormente, la promovente una vez autorizado el proyecto en materia ambiental procederá a tramitar el Registro Nacional de Pesca para la unidad de producción acuícola.
Art. 30°.- *Las actividades pesqueras se clasifican en:* **II.-** *Cultivo o acuacultura con fines*		
Artículo 31°.- *Para realizar las actividades de pesca se requiere lo siguiente:* **I,** *Concesión, para:* **Inciso b)** *Acuacultura comercial* **II,** Permiso, para: **Inciso g)** *Acuacultura de fomento* **III,** *Autorización, para:* **Inciso d)** *Recolectar del medio natural reproductores, larvas, postlarvas, crías, huevos, semillas, alevines o en cualquier otro estadio, y* **Inciso e)** *Acuacultura didáctica.*		

Artículos 22.- *la Secretaría podrá inscribir en el Registro Nacional de Pesca a los acuicultores que no requieran concesión, permiso o Autorización.*	Al **proyecto** le aplica el Artículo, incisos y, fracciones anteriores, porque se trata de una actividad acuícola con fines comerciales.	Por el hecho de presentar a la autoridad correspondiente (SEMARNAT) la Manifestación de Impacto Ambiental, el promovente está cumpliendo con este apartado. El proyecto se vincula por la obligatoriedad de obtener la autorización correspondiente para realizar las obras descritas en esta manifestación de impacto ambiental. Como ya se mencionó anteriormente, la promovente una vez autorizado el proyecto en materia ambiental procederá a tramitar el Registro Nacional de Pesca para la unidad de producción acuícola.
Art. 30°.- *Las actividades pesqueras se clasifican en:* **II.-** *Cultivo o acuacultura con fines*		
Artículo 31°.- *Para realizar las actividades de pesca se requiere lo siguiente:* **I,** *Concesión, para:* **Inciso b)** *Acuacultura comercial* **II,** Permiso, para: **Inciso g)** *Acuacultura de fomento* **III,** *Autorización, para:* **Inciso d)** *Recolectar del medio natural reproductores, larvas, postlarvas, crías, huevos, semillas, alevines o en cualquier otro estadio, y* **Inciso e)** *Acuacultura didáctica.*		

Artículos 22.- *la Secretaría podrá inscribir en el Registro Nacional de Pesca a los acuicultores que no requieran concesión, permiso o Autorización.*	Al **proyecto** le aplica el Artículo, incisos y, fracciones anteriores, porque se trata de una actividad acuícola con fines comerciales.	Por el hecho de presentar a la autoridad correspondiente (SEMARNAT) la Manifestación de Impacto Ambiental, el promovente está cumpliendo con este apartado. El proyecto se vincula por la obligatoriedad de obtener la autorización correspondiente para realizar las obras descritas en esta manifestación de impacto ambiental. Como ya se mencionó anteriormente, la promovente una vez autorizado el proyecto en materia ambiental procederá a tramitar el Registro Nacional de Pesca para la unidad de producción acuícola.
Art. 30°.- *Las actividades pesqueras se clasifican en:* **II.-** *Cultivo o acuacultura con fines*		
Artículo 31°.- *Para realizar las actividades de pesca se requiere lo siguiente:* **I,** *Concesión, para:* **Inciso b)** *Acuacultura comercial* **II,** Permiso, para: **Inciso g)** *Acuacultura de fomento* **III,** *Autorización, para:* **Inciso d)** *Recolectar del medio natural reproductores, larvas, postlarvas, crías, huevos, semillas, alevines o en cualquier otro estadio, y* **Inciso e)** *Acuacultura didáctica.*		

Artículos 22.- *la Secretaría podrá inscribir en el Registro Nacional de Pesca a los acuicultores que no requieran concesión, permiso o Autorización.*	Al **proyecto** le aplica el Artículo, incisos y, fracciones anteriores, porque se trata de una actividad acuícola con fines comerciales.	Por el hecho de presentar a la autoridad correspondiente (SEMARNAT) la Manifestación de Impacto Ambiental, el promovente está cumpliendo con este apartado. El proyecto se vincula por la obligatoriedad de obtener la autorización correspondiente para realizar las obras descritas en esta manifestación de impacto ambiental. Como ya se mencionó anteriormente, la promovente una vez autorizado el proyecto en materia ambiental procederá a tramitar el Registro Nacional de Pesca para la unidad de producción acuícola.
Art. 30°.- *Las actividades pesqueras se clasifican en:* **II.-** *Cultivo o acuacultura con fines*		
Artículo 31°.- *Para realizar las actividades de pesca se requiere lo siguiente:* **I,** *Concesión, para:* **Inciso b)** *Acuacultura comercial* **II,** Permiso, para: **Inciso g)** *Acuacultura de fomento* **III,** *Autorización, para:* **Inciso d)** *Recolectar del medio natural reproductores, larvas, postlarvas, crías, huevos, semillas, alevines o en cualquier otro estadio, y* **Inciso e)** *Acuacultura didáctica.*		

Artículos 22.- *la Secretaría podrá inscribir en el Registro Nacional de Pesca a los acuicultores que no requieran concesión, permiso o Autorización.*	Al **proyecto** le aplica el Artículo, incisos y, fracciones anteriores, porque se trata de una actividad acuícola con fines comerciales.	Por el hecho de presentar a la autoridad correspondiente (SEMARNAT) la Manifestación de Impacto Ambiental, el promovente está cumpliendo con este apartado. El proyecto se vincula por la obligatoriedad de obtener la autorización correspondiente para realizar las obras descritas en esta manifestación de impacto ambiental. Como ya se mencionó anteriormente, la promovente una vez autorizado el proyecto en materia ambiental procederá a tramitar el Registro Nacional de Pesca para la unidad de producción acuícola.
Art. 30°.- *Las actividades pesqueras se clasifican en:* **II.-** *Cultivo o acuacultura con fines*		
Artículo 31°.- *Para realizar las actividades de pesca se requiere lo siguiente:* **I,** *Concesión, para:* **Inciso b)** *Acuacultura comercial* **II,** Permiso, para: **Inciso g)** *Acuacultura de fomento* **III,** *Autorización, para:* **Inciso d)** *Recolectar del medio natural reproductores, larvas, postlarvas, crías, huevos, semillas, alevines o en cualquier otro estadio, y* **Inciso e)** *Acuacultura didáctica.*		

Artículos 22.- *la Secretaría podrá inscribir en el Registro Nacional de Pesca a los acuicultores que no requieran concesión, permiso o Autorización.*	Al **proyecto** le aplica el Artículo, incisos y, fracciones anteriores, porque se trata de una actividad acuícola con fines comerciales.	Por el hecho de presentar a la autoridad correspondiente (SEMARNAT) la Manifestación de Impacto Ambiental, el promovente está cumpliendo con este apartado. El proyecto se vincula por la obligatoriedad de obtener la autorización correspondiente para realizar las obras descritas en esta manifestación de impacto ambiental. Como ya se mencionó anteriormente, la promovente una vez autorizado el proyecto en materia ambiental procederá a tramitar el Registro Nacional de Pesca para la unidad de producción acuícola.
Art. 30°.- *Las actividades pesqueras se clasifican en:* **II.-** *Cultivo o acuacultura con fines*		
Artículo 31°.- *Para realizar las actividades de pesca se requiere lo siguiente:* **I,** *Concesión, para:* **Inciso b)** *Acuacultura comercial* **II,** Permiso, para: **Inciso g)** *Acuacultura de fomento* **III,** *Autorización, para:* **Inciso d)** *Recolectar del medio natural reproductores, larvas, postlarvas, crías, huevos, semillas, alevines o en cualquier otro estadio, y* **Inciso e)** *Acuacultura didáctica.*		

Artículos 22.- *la Secretaría podrá inscribir en el Registro Nacional de Pesca a los acuicultores que no requieran concesión, permiso o Autorización.*	Al **proyecto** le aplica el Artículo, incisos y, fracciones anteriores, porque se trata de una actividad acuícola con fines comerciales.	Por el hecho de presentar a la autoridad correspondiente (SEMARNAT) la Manifestación de Impacto Ambiental, el promovente está cumpliendo con este apartado. El proyecto se vincula por la obligatoriedad de obtener la autorización correspondiente para realizar las obras descritas en esta manifestación de impacto ambiental. Como ya se mencionó anteriormente, la promovente una vez autorizado el proyecto en materia ambiental procederá a tramitar el Registro Nacional de Pesca para la unidad de producción acuícola.
Art. 30°.- *Las actividades pesqueras se clasifican en:* **II.-** *Cultivo o acuacultura con fines*		
Artículo 31°.- *Para realizar las actividades de pesca se requiere lo siguiente:* **I,** *Concesión, para:* **Inciso b)** *Acuacultura comercial* **II,** Permiso, para: **Inciso g)** *Acuacultura de fomento* **III,** *Autorización, para:* **Inciso d)** *Recolectar del medio natural reproductores, larvas, postlarvas, crías, huevos, semillas, alevines o en cualquier otro estadio, y* **Inciso e)** *Acuacultura didáctica.*		

Artículos 22.- *la Secretaría podrá inscribir en el Registro Nacional de Pesca a los acuicultores que no requieran concesión, permiso o Autorización.*	Al **proyecto** le aplica el Artículo, incisos y, fracciones anteriores, porque se trata de una actividad acuícola con fines comerciales.	Por el hecho de presentar a la autoridad correspondiente (SEMARNAT) la Manifestación de Impacto Ambiental, el promovente está cumpliendo con este apartado. El proyecto se vincula por la obligatoriedad de obtener la autorización correspondiente para realizar las obras descritas en esta manifestación de impacto ambiental. Como ya se mencionó anteriormente, la promovente una vez autorizado el proyecto en materia ambiental procederá a tramitar el Registro Nacional de Pesca para la unidad de producción acuícola.
Art. 30°.- *Las actividades pesqueras se clasifican en:* **II.-** *Cultivo o acuacultura con fines*		
Artículo 31°.- *Para realizar las actividades de pesca se requiere lo siguiente:* **I,** *Concesión, para:* **Inciso b)** *Acuacultura comercial* **II,** Permiso, para: **Inciso g)** *Acuacultura de fomento* **III,** *Autorización, para:* **Inciso d)** *Recolectar del medio natural reproductores, larvas, postlarvas, crías, huevos, semillas, alevines o en cualquier otro estadio, y* **Inciso e)** *Acuacultura didáctica.*		

Artículos 22.- *la Secretaría podrá inscribir en el Registro Nacional de Pesca a los acuicultores que no requieran concesión, permiso o Autorización.*	Al **proyecto** le aplica el Artículo, incisos y, fracciones anteriores, porque se trata de una actividad acuícola con fines comerciales.	Por el hecho de presentar a la autoridad correspondiente (SEMARNAT) la Manifestación de Impacto Ambiental, el promovente está cumpliendo con este apartado. El proyecto se vincula por la obligatoriedad de obtener la autorización correspondiente para realizar las obras descritas en esta manifestación de impacto ambiental. Como ya se mencionó anteriormente, la promovente una vez autorizado el proyecto en materia ambiental procederá a tramitar el Registro Nacional de Pesca para la unidad de producción acuícola.
Art. 30°.- *Las actividades pesqueras se clasifican en:* **II.-** *Cultivo o acuacultura con fines*		
Artículo 31°.- *Para realizar las actividades de pesca se requiere lo siguiente:* **I,** *Concesión, para:* **Inciso b)** *Acuacultura comercial* **II,** Permiso, para: **Inciso g)** *Acuacultura de fomento* **III,** *Autorización, para:* **Inciso d)** *Recolectar del medio natural reproductores, larvas, postlarvas, crías, huevos, semillas, alevines o en cualquier otro estadio, y* **Inciso e)** *Acuacultura didáctica.*		

Artículos 22.- *la Secretaría podrá inscribir en el Registro Nacional de Pesca a los acuicultores que no requieran concesión, permiso o Autorización.*	Al **proyecto** le aplica el Artículo, incisos y, fracciones anteriores, porque se trata de una actividad acuícola con fines comerciales.	Por el hecho de presentar a la autoridad correspondiente (SEMARNAT) la Manifestación de Impacto Ambiental, el promovente está cumpliendo con este apartado. El proyecto se vincula por la obligatoriedad de obtener la autorización correspondiente para realizar las obras descritas en esta manifestación de impacto ambiental. Como ya se mencionó anteriormente, la promovente una vez autorizado el proyecto en materia ambiental procederá a tramitar el Registro Nacional de Pesca para la unidad de producción acuícola.
Art. 30°.- *Las actividades pesqueras se clasifican en:* **II.-** *Cultivo o acuacultura con fines*		
Artículo 31°.- *Para realizar las actividades de pesca se requiere lo siguiente:* **I,** *Concesión, para:* **Inciso b)** *Acuacultura comercial* **II,** Permiso, para: **Inciso g)** *Acuacultura de fomento* **III,** *Autorización, para:* **Inciso d)** *Recolectar del medio natural reproductores, larvas, postlarvas, crías, huevos, semillas, alevines o en cualquier otro estadio, y* **Inciso e)** *Acuacultura didáctica.*		

Artículos 22.- *la Secretaría podrá inscribir en el Registro Nacional de Pesca a los acuicultores que no requieran concesión, permiso o Autorización.*	Al **proyecto** le aplica el Artículo, incisos y, fracciones anteriores, porque se trata de una actividad acuícola con fines comerciales.	Por el hecho de presentar a la autoridad correspondiente (SEMARNAT) la Manifestación de Impacto Ambiental, el promovente está cumpliendo con este apartado. El proyecto se vincula por la obligatoriedad de obtener la autorización correspondiente para realizar las obras descritas en esta manifestación de impacto ambiental. Como ya se mencionó anteriormente, la promovente una vez autorizado el proyecto en materia ambiental procederá a tramitar el Registro Nacional de Pesca para la unidad de producción acuícola.
Art. 30°.- *Las actividades pesqueras se clasifican en:* **II.-** *Cultivo o acuacultura con fines*		
Artículo 31°.- *Para realizar las actividades de pesca se requiere lo siguiente:* **I,** *Concesión, para:* **Inciso b)** *Acuacultura comercial* **II,** Permiso, para: **Inciso g)** *Acuacultura de fomento* **III,** *Autorización, para:* **Inciso d)** *Recolectar del medio natural reproductores, larvas, postlarvas, crías, huevos, semillas, alevines o en cualquier otro estadio, y* **Inciso e)** *Acuacultura didáctica.*		

Artículos 22.- *la Secretaría podrá inscribir en el Registro Nacional de Pesca a los acuicultores que no requieran concesión, permiso o Autorización.*	Al **proyecto** le aplica el Artículo, incisos y, fracciones anteriores, porque se trata de una actividad acuícola con fines comerciales.	Por el hecho de presentar a la autoridad correspondiente (SEMARNAT) la Manifestación de Impacto Ambiental, el promovente está cumpliendo con este apartado. El proyecto se vincula por la obligatoriedad de obtener la autorización correspondiente para realizar las obras descritas en esta manifestación de impacto ambiental. Como ya se mencionó anteriormente, la promovente una vez autorizado el proyecto en materia ambiental procederá a tramitar el Registro Nacional de Pesca para la unidad de producción acuícola.
Art. 30°.- *Las actividades pesqueras se clasifican en:* **II.-** *Cultivo o acuacultura con fines*		
Artículo 31°.- *Para realizar las actividades de pesca se requiere lo siguiente:* **I,** *Concesión, para:* **Inciso b)** *Acuacultura comercial* **II,** Permiso, para: **Inciso g)** *Acuacultura de fomento* **III,** *Autorización, para:* **Inciso d)** *Recolectar del medio natural reproductores, larvas, postlarvas, crías, huevos, semillas, alevines o en cualquier otro estadio, y* **Inciso e)** *Acuacultura didáctica.*		

Artículos 22.- *la Secretaría podrá inscribir en el Registro Nacional de Pesca a los acuicultores que no requieran concesión, permiso o Autorización.*	Al **proyecto** le aplica el Artículo, incisos y, fracciones anteriores, porque se trata de una actividad acuícola con fines comerciales.	Por el hecho de presentar a la autoridad correspondiente (SEMARNAT) la Manifestación de Impacto Ambiental, el promovente está cumpliendo con este apartado. El proyecto se vincula por la obligatoriedad de obtener la autorización correspondiente para realizar las obras descritas en esta manifestación de impacto ambiental. Como ya se mencionó anteriormente, la promovente una vez autorizado el proyecto en materia ambiental procederá a tramitar el Registro Nacional de Pesca para la unidad de producción acuícola.
Art. 30°.- *Las actividades pesqueras se clasifican en:* **II.-** *Cultivo o acuacultura con fines*		
Artículo 31°.- *Para realizar las actividades de pesca se requiere lo siguiente:* **I,** *Concesión, para:* **Inciso b)** *Acuacultura comercial* **II,** Permiso, para: **Inciso g)** *Acuacultura de fomento* **III,** *Autorización, para:* **Inciso d)** *Recolectar del medio natural reproductores, larvas, postlarvas, crías, huevos, semillas, alevines o en cualquier otro estadio, y* **Inciso e)** *Acuacultura didáctica.*		

Artículos 22.- *la Secretaría podrá inscribir en el Registro Nacional de Pesca a los acuicultores que no requieran concesión, permiso o Autorización.*	Al **proyecto** le aplica el Artículo, incisos y, fracciones anteriores, porque se trata de una actividad acuícola con fines comerciales.	Por el hecho de presentar a la autoridad correspondiente (SEMARNAT) la Manifestación de Impacto Ambiental, el promovente está cumpliendo con este apartado. El proyecto se vincula por la obligatoriedad de obtener la autorización correspondiente para realizar las obras descritas en esta manifestación de impacto ambiental. Como ya se mencionó anteriormente, la promovente una vez autorizado el proyecto en materia ambiental procederá a tramitar el Registro Nacional de Pesca para la unidad de producción acuícola.
Art. 30°.- *Las actividades pesqueras se clasifican en:* **II.-** *Cultivo o acuacultura con fines*		
Artículo 31°.- *Para realizar las actividades de pesca se requiere lo siguiente:* **I,** *Concesión, para:* **Inciso b)** *Acuacultura comercial* **II,** Permiso, para: **Inciso g)** *Acuacultura de fomento* **III,** *Autorización, para:* **Inciso d)** *Recolectar del medio natural reproductores, larvas, postlarvas, crías, huevos, semillas, alevines o en cualquier otro estadio, y* **Inciso e)** *Acuacultura didáctica.*		

Artículos 22.- *la Secretaría podrá inscribir en el Registro Nacional de Pesca a los acuicultores que no requieran concesión, permiso o Autorización.*	Al **proyecto** le aplica el Artículo, incisos y, fracciones anteriores, porque se trata de una actividad acuícola con fines comerciales.	Por el hecho de presentar a la autoridad correspondiente (SEMARNAT) la Manifestación de Impacto Ambiental, el promovente está cumpliendo con este apartado. El proyecto se vincula por la obligatoriedad de obtener la autorización correspondiente para realizar las obras descritas en esta manifestación de impacto ambiental. Como ya se mencionó anteriormente, la promovente una vez autorizado el proyecto en materia ambiental procederá a tramitar el Registro Nacional de Pesca para la unidad de producción acuícola.
Art. 30°.- *Las actividades pesqueras se clasifican en:* **II.-** *Cultivo o acuacultura con fines*		
Artículo 31°.- *Para realizar las actividades de pesca se requiere lo siguiente:* **I,** *Concesión, para:* **Inciso b)** *Acuacultura comercial* **II,** Permiso, para: **Inciso g)** *Acuacultura de fomento* **III,** *Autorización, para:* **Inciso d)** *Recolectar del medio natural reproductores, larvas, postlarvas, crías, huevos, semillas, alevines o en cualquier otro estadio, y* **Inciso e)** *Acuacultura didáctica.*		

Artículos 22.- *la Secretaría podrá inscribir en el Registro Nacional de Pesca a los acuicultores que no requieran concesión, permiso o Autorización.*	Al **proyecto** le aplica el Artículo, incisos y, fracciones anteriores, porque se trata de una actividad acuícola con fines comerciales.	Por el hecho de presentar a la autoridad correspondiente (SEMARNAT) la Manifestación de Impacto Ambiental, el promovente está cumpliendo con este apartado. El proyecto se vincula por la obligatoriedad de obtener la autorización correspondiente para realizar las obras descritas en esta manifestación de impacto ambiental. Como ya se mencionó anteriormente, la promovente una vez autorizado el proyecto en materia ambiental procederá a tramitar el Registro Nacional de Pesca para la unidad de producción acuícola.
Art. 30°.- *Las actividades pesqueras se clasifican en:* **II.-** *Cultivo o acuacultura con fines*		
Artículo 31°.- *Para realizar las actividades de pesca se requiere lo siguiente:* **I,** *Concesión, para:* **Inciso b)** *Acuacultura comercial* **II,** Permiso, para: **Inciso g)** *Acuacultura de fomento* **III,** *Autorización, para:* **Inciso d)** *Recolectar del medio natural reproductores, larvas, postlarvas, crías, huevos, semillas, alevines o en cualquier otro estadio, y* **Inciso e)** *Acuacultura didáctica.*		

Artículos 22.- *la Secretaría podrá inscribir en el Registro Nacional de Pesca a los acuicultores que no requieran concesión, permiso o Autorización.*	Al **proyecto** le aplica el Artículo, incisos y, fracciones anteriores, porque se trata de una actividad acuícola con fines comerciales.	Por el hecho de presentar a la autoridad correspondiente (SEMARNAT) la Manifestación de Impacto Ambiental, el promovente está cumpliendo con este apartado. El proyecto se vincula por la obligatoriedad de obtener la autorización correspondiente para realizar las obras descritas en esta manifestación de impacto ambiental. Como ya se mencionó anteriormente, la promovente una vez autorizado el proyecto en materia ambiental procederá a tramitar el Registro Nacional de Pesca para la unidad de producción acuícola.
Art. 30°.- *Las actividades pesqueras se clasifican en:* **II.-** *Cultivo o acuacultura con fines*		
Artículo 31°.- *Para realizar las actividades de pesca se requiere lo siguiente:* **I,** *Concesión, para:* **Inciso b)** *Acuacultura comercial* **II,** Permiso, para: **Inciso g)** *Acuacultura de fomento* **III,** *Autorización, para:* **Inciso d)** *Recolectar del medio natural reproductores, larvas, postlarvas, crías, huevos, semillas, alevines o en cualquier otro estadio, y* **Inciso e)** *Acuacultura didáctica.*		

Artículos 22.- *la Secretaría podrá inscribir en el Registro Nacional de Pesca a los acuicultores que no requieran concesión, permiso o Autorización.*	Al **proyecto** le aplica el Artículo, incisos y, fracciones anteriores, porque se trata de una actividad acuícola con fines comerciales.	Por el hecho de presentar a la autoridad correspondiente (SEMARNAT) la Manifestación de Impacto Ambiental, el promovente está cumpliendo con este apartado. El proyecto se vincula por la obligatoriedad de obtener la autorización correspondiente para realizar las obras descritas en esta manifestación de impacto ambiental. Como ya se mencionó anteriormente, la promovente una vez autorizado el proyecto en materia ambiental procederá a tramitar el Registro Nacional de Pesca para la unidad de producción acuícola.
Art. 30°.- *Las actividades pesqueras se clasifican en:* **II.-** *Cultivo o acuacultura con fines*		
Artículo 31°.- *Para realizar las actividades de pesca se requiere lo siguiente:* **I,** *Concesión, para:* **Inciso b)** *Acuacultura comercial* **II,** Permiso, para: **Inciso g)** *Acuacultura de fomento* **III,** *Autorización, para:* **Inciso d)** *Recolectar del medio natural reproductores, larvas, postlarvas, crías, huevos, semillas, alevines o en cualquier otro estadio, y* **Inciso e)** *Acuacultura didáctica.*		

Artículos 22.- *la Secretaría podrá inscribir en el Registro Nacional de Pesca a los acuicultores que no requieran concesión, permiso o Autorización.*	Al **proyecto** le aplica el Artículo, incisos y, fracciones anteriores, porque se trata de una actividad acuícola con fines comerciales.	Por el hecho de presentar a la autoridad correspondiente (SEMARNAT) la Manifestación de Impacto Ambiental, el promovente está cumpliendo con este apartado. El proyecto se vincula por la obligatoriedad de obtener la autorización correspondiente para realizar las obras descritas en esta manifestación de impacto ambiental. Como ya se mencionó anteriormente, la promovente una vez autorizado el proyecto en materia ambiental procederá a tramitar el Registro Nacional de Pesca para la unidad de producción acuícola.
Art. 30°.- *Las actividades pesqueras se clasifican en:* **II.-** *Cultivo o acuacultura con fines*		
Artículo 31°.- *Para realizar las actividades de pesca se requiere lo siguiente:* **I,** *Concesión, para:* **Inciso b)** *Acuacultura comercial* **II,** Permiso, para: **Inciso g)** *Acuacultura de fomento* **III,** *Autorización, para:* **Inciso d)** *Recolectar del medio natural reproductores, larvas, postlarvas, crías, huevos, semillas, alevines o en cualquier otro estadio, y* **Inciso e)** *Acuacultura didáctica.*		

Artículos 22.- *la Secretaría podrá inscribir en el Registro Nacional de Pesca a los acuicultores que no requieran concesión, permiso o Autorización.*	Al **proyecto** le aplica el Artículo, incisos y, fracciones anteriores, porque se trata de una actividad acuícola con fines comerciales.	Por el hecho de presentar a la autoridad correspondiente (SEMARNAT) la Manifestación de Impacto Ambiental, el promovente está cumpliendo con este apartado. El proyecto se vincula por la obligatoriedad de obtener la autorización correspondiente para realizar las obras descritas en esta manifestación de impacto ambiental. Como ya se mencionó anteriormente, la promovente una vez autorizado el proyecto en materia ambiental procederá a tramitar el Registro Nacional de Pesca para la unidad de producción acuícola.
Art. 30°.- *Las actividades pesqueras se clasifican en:* **II.-** *Cultivo o acuacultura con fines*		
Artículo 31°.- *Para realizar las actividades de pesca se requiere lo siguiente:* **I,** *Concesión, para:* **Inciso b)** *Acuacultura comercial* **II,** Permiso, para: **Inciso g)** *Acuacultura de fomento* **III,** *Autorización, para:* **Inciso d)** *Recolectar del medio natural reproductores, larvas, postlarvas, crías, huevos, semillas, alevines o en cualquier otro estadio, y* **Inciso e)** *Acuacultura didáctica.*		

Artículos 22.- *la Secretaría podrá inscribir en el Registro Nacional de Pesca a los acuicultores que no requieran concesión, permiso o Autorización.*	Al **proyecto** le aplica el Artículo, incisos y, fracciones anteriores, porque se trata de una actividad acuícola con fines comerciales.	Por el hecho de presentar a la autoridad correspondiente (SEMARNAT) la Manifestación de Impacto Ambiental, el promovente está cumpliendo con este apartado. El proyecto se vincula por la obligatoriedad de obtener la autorización correspondiente para realizar las obras descritas en esta manifestación de impacto ambiental. Como ya se mencionó anteriormente, la promovente una vez autorizado el proyecto en materia ambiental procederá a tramitar el Registro Nacional de Pesca para la unidad de producción acuícola.
Art. 30°.- *Las actividades pesqueras se clasifican en:* **II.-** *Cultivo o acuacultura con fines*		
Artículo 31°.- *Para realizar las actividades de pesca se requiere lo siguiente:* **I,** *Concesión, para:* **Inciso b)** *Acuacultura comercial* **II,** Permiso, para: **Inciso g)** *Acuacultura de fomento* **III,** *Autorización, para:* **Inciso d)** *Recolectar del medio natural reproductores, larvas, postlarvas, crías, huevos, semillas, alevines o en cualquier otro estadio, y* **Inciso e)** *Acuacultura didáctica.*		

Artículos 22.- *la Secretaría podrá inscribir en el Registro Nacional de Pesca a los acuicultores que no requieran concesión, permiso o Autorización.*	Al **proyecto** le aplica el Artículo, incisos y, fracciones anteriores, porque se trata de una actividad acuícola con fines comerciales.	Por el hecho de presentar a la autoridad correspondiente (SEMARNAT) la Manifestación de Impacto Ambiental, el promovente está cumpliendo con este apartado. El proyecto se vincula por la obligatoriedad de obtener la autorización correspondiente para realizar las obras descritas en esta manifestación de impacto ambiental. Como ya se mencionó anteriormente, la promovente una vez autorizado el proyecto en materia ambiental procederá a tramitar el Registro Nacional de Pesca para la unidad de producción acuícola.
Art. 30°.- *Las actividades pesqueras se clasifican en:* **II.-** *Cultivo o acuacultura con fines*		
Artículo 31°.- *Para realizar las actividades de pesca se requiere lo siguiente:* **I,** *Concesión, para:* **Inciso b)** *Acuacultura comercial* **II,** Permiso, para: **Inciso g)** *Acuacultura de fomento* **III,** *Autorización, para:* **Inciso d)** *Recolectar del medio natural reproductores, larvas, postlarvas, crías, huevos, semillas, alevines o en cualquier otro estadio, y* **Inciso e)** *Acuacultura didáctica.*		

Artículos 22.- *la Secretaría podrá inscribir en el Registro Nacional de Pesca a los acuicultores que no requieran concesión, permiso o Autorización.*	Al **proyecto** le aplica el Artículo, incisos y, fracciones anteriores, porque se trata de una actividad acuícola con fines comerciales.	Por el hecho de presentar a la autoridad correspondiente (SEMARNAT) la Manifestación de Impacto Ambiental, el promovente está cumpliendo con este apartado. El proyecto se vincula por la obligatoriedad de obtener la autorización correspondiente para realizar las obras descritas en esta manifestación de impacto ambiental. Como ya se mencionó anteriormente, la promovente una vez autorizado el proyecto en materia ambiental procederá a tramitar el Registro Nacional de Pesca para la unidad de producción acuícola.
Art. 30°.- *Las actividades pesqueras se clasifican en:* **II.-** *Cultivo o acuacultura con fines*		
Artículo 31°.- *Para realizar las actividades de pesca se requiere lo siguiente:* **I,** *Concesión, para:* **Inciso b)** *Acuacultura comercial* **II,** Permiso, para: **Inciso g)** *Acuacultura de fomento* **III,** *Autorización, para:* **Inciso d)** *Recolectar del medio natural reproductores, larvas, postlarvas, crías, huevos, semillas, alevines o en cualquier otro estadio, y* **Inciso e)** *Acuacultura didáctica.*		

Artículos 22.- *la Secretaría podrá inscribir en el Registro Nacional de Pesca a los acuicultores que no requieran concesión, permiso o Autorización.*	Al **proyecto** le aplica el Artículo, incisos y, fracciones anteriores, porque se trata de una actividad acuícola con fines comerciales.	Por el hecho de presentar a la autoridad correspondiente (SEMARNAT) la Manifestación de Impacto Ambiental, el promovente está cumpliendo con este apartado. El proyecto se vincula por la obligatoriedad de obtener la autorización correspondiente para realizar las obras descritas en esta manifestación de impacto ambiental. Como ya se mencionó anteriormente, la promovente una vez autorizado el proyecto en materia ambiental procederá a tramitar el Registro Nacional de Pesca para la unidad de producción acuícola.
Art. 30°.- *Las actividades pesqueras se clasifican en:* **II.-** *Cultivo o acuacultura con fines*		
Artículo 31°.- *Para realizar las actividades de pesca se requiere lo siguiente:* **I,** *Concesión, para:* **Inciso b)** *Acuacultura comercial* **II,** Permiso, para: **Inciso g)** *Acuacultura de fomento* **III,** *Autorización, para:* **Inciso d)** *Recolectar del medio natural reproductores, larvas, postlarvas, crías, huevos, semillas, alevines o en cualquier otro estadio, y* **Inciso e)** *Acuacultura didáctica.*		

Artículos 22.- *la Secretaría podrá inscribir en el Registro Nacional de Pesca a los acuicultores que no requieran concesión, permiso o Autorización.*	Al **proyecto** le aplica el Artículo, incisos y, fracciones anteriores, porque se trata de una actividad acuícola con fines comerciales.	Por el hecho de presentar a la autoridad correspondiente (SEMARNAT) la Manifestación de Impacto Ambiental, el promovente está cumpliendo con este apartado. El proyecto se vincula por la obligatoriedad de obtener la autorización correspondiente para realizar las obras descritas en esta manifestación de impacto ambiental. Como ya se mencionó anteriormente, la promovente una vez autorizado el proyecto en materia ambiental procederá a tramitar el Registro Nacional de Pesca para la unidad de producción acuícola.
Art. 30°.- *Las actividades pesqueras se clasifican en:* **II.-** *Cultivo o acuacultura con fines*		
Artículo 31°.- *Para realizar las actividades de pesca se requiere lo siguiente:* **I,** *Concesión, para:* **Inciso b)** *Acuacultura comercial* **II,** Permiso, para: **Inciso g)** *Acuacultura de fomento* **III,** *Autorización, para:* **Inciso d)** *Recolectar del medio natural reproductores, larvas, postlarvas, crías, huevos, semillas, alevines o en cualquier otro estadio, y* **Inciso e)** *Acuacultura didáctica.*		

Artículos 22.- *la Secretaría podrá inscribir en el Registro Nacional de Pesca a los acuicultores que no requieran concesión, permiso o Autorización.*	Al **proyecto** le aplica el Artículo, incisos y, fracciones anteriores, porque se trata de una actividad acuícola con fines comerciales.	Por el hecho de presentar a la autoridad correspondiente (SEMARNAT) la Manifestación de Impacto Ambiental, el promovente está cumpliendo con este apartado. El proyecto se vincula por la obligatoriedad de obtener la autorización correspondiente para realizar las obras descritas en esta manifestación de impacto ambiental. Como ya se mencionó anteriormente, la promovente una vez autorizado el proyecto en materia ambiental procederá a tramitar el Registro Nacional de Pesca para la unidad de producción acuícola.
Art. 30°.- *Las actividades pesqueras se clasifican en:* **II.-** *Cultivo o acuacultura con fines*		
Artículo 31°.- *Para realizar las actividades de pesca se requiere lo siguiente:* **I,** *Concesión, para:* **Inciso b)** *Acuacultura comercial* **II,** Permiso, para: **Inciso g)** *Acuacultura de fomento* **III,** *Autorización, para:* **Inciso d)** *Recolectar del medio natural reproductores, larvas, postlarvas, crías, huevos, semillas, alevines o en cualquier otro estadio, y* **Inciso e)** *Acuacultura didáctica.*		

Artículos 22.- *la Secretaría podrá inscribir en el Registro Nacional de Pesca a los acuicultores que no requieran concesión, permiso o Autorización.*	Al **proyecto** le aplica el Artículo, incisos y, fracciones anteriores, porque se trata de una actividad acuícola con fines comerciales.	Por el hecho de presentar a la autoridad correspondiente (SEMARNAT) la Manifestación de Impacto Ambiental, el promovente está cumpliendo con este apartado. El proyecto se vincula por la obligatoriedad de obtener la autorización correspondiente para realizar las obras descritas en esta manifestación de impacto ambiental. Como ya se mencionó anteriormente, la promovente una vez autorizado el proyecto en materia ambiental procederá a tramitar el Registro Nacional de Pesca para la unidad de producción acuícola.
Art. 30°.- *Las actividades pesqueras se clasifican en:* **II.-** *Cultivo o acuacultura con fines*		
Artículo 31°.- *Para realizar las actividades de pesca se requiere lo siguiente:* **I,** *Concesión, para:* **Inciso b)** *Acuacultura comercial* **II,** Permiso, para: **Inciso g)** *Acuacultura de fomento* **III,** *Autorización, para:* **Inciso d)** *Recolectar del medio natural reproductores, larvas, postlarvas, crías, huevos, semillas, alevines o en cualquier otro estadio, y* **Inciso e)** *Acuacultura didáctica.*		

Artículos 22.- *la Secretaría podrá inscribir en el Registro Nacional de Pesca a los acuicultores que no requieran concesión, permiso o Autorización.*	Al **proyecto** le aplica el Artículo, incisos y, fracciones anteriores, porque se trata de una actividad acuícola con fines comerciales.	Por el hecho de presentar a la autoridad correspondiente (SEMARNAT) la Manifestación de Impacto Ambiental, el promovente está cumpliendo con este apartado. El proyecto se vincula por la obligatoriedad de obtener la autorización correspondiente para realizar las obras descritas en esta manifestación de impacto ambiental. Como ya se mencionó anteriormente, la promovente una vez autorizado el proyecto en materia ambiental procederá a tramitar el Registro Nacional de Pesca para la unidad de producción acuícola.
Art. 30°.- *Las actividades pesqueras se clasifican en:* **II.-** *Cultivo o acuacultura con fines*		
Artículo 31°.- *Para realizar las actividades de pesca se requiere lo siguiente:* **I,** *Concesión, para:* **Inciso b)** *Acuacultura comercial* **II,** Permiso, para: **Inciso g)** *Acuacultura de fomento* **III,** *Autorización, para:* **Inciso d)** *Recolectar del medio natural reproductores, larvas, postlarvas, crías, huevos, semillas, alevines o en cualquier otro estadio, y* **Inciso e)** *Acuacultura didáctica.*		

Artículos 22.- *la Secretaría podrá inscribir en el Registro Nacional de Pesca a los acuicultores que no requieran concesión, permiso o Autorización.*	Al **proyecto** le aplica el Artículo, incisos y, fracciones anteriores, porque se trata de una actividad acuícola con fines comerciales.	Por el hecho de presentar a la autoridad correspondiente (SEMARNAT) la Manifestación de Impacto Ambiental, el promovente está cumpliendo con este apartado. El proyecto se vincula por la obligatoriedad de obtener la autorización correspondiente para realizar las obras descritas en esta manifestación de impacto ambiental. Como ya se mencionó anteriormente, la promovente una vez autorizado el proyecto en materia ambiental procederá a tramitar el Registro Nacional de Pesca para la unidad de producción acuícola.
Art. 30°.- *Las actividades pesqueras se clasifican en:* **II.-** *Cultivo o acuacultura con fines*		
Artículo 31°.- *Para realizar las actividades de pesca se requiere lo siguiente:* **I,** *Concesión, para:* **Inciso b)** *Acuacultura comercial* **II,** Permiso, para: **Inciso g)** *Acuacultura de fomento* **III,** *Autorización, para:* **Inciso d)** *Recolectar del medio natural reproductores, larvas, postlarvas, crías, huevos, semillas, alevines o en cualquier otro estadio, y* **Inciso e)** *Acuacultura didáctica.*		

Artículos 22.- *la Secretaría podrá inscribir en el Registro Nacional de Pesca a los acuicultores que no requieran concesión, permiso o Autorización.*	Al **proyecto** le aplica el Artículo, incisos y, fracciones anteriores, porque se trata de una actividad acuícola con fines comerciales.	Por el hecho de presentar a la autoridad correspondiente (SEMARNAT) la Manifestación de Impacto Ambiental, el promovente está cumpliendo con este apartado. El proyecto se vincula por la obligatoriedad de obtener la autorización correspondiente para realizar las obras descritas en esta manifestación de impacto ambiental. Como ya se mencionó anteriormente, la promovente una vez autorizado el proyecto en materia ambiental procederá a tramitar el Registro Nacional de Pesca para la unidad de producción acuícola.
Art. 30°.- *Las actividades pesqueras se clasifican en:* **II.-** *Cultivo o acuacultura con fines*		
Artículo 31°.- *Para realizar las actividades de pesca se requiere lo siguiente:* **I,** *Concesión, para:* **Inciso b)** *Acuacultura comercial* **II,** Permiso, para: **Inciso g)** *Acuacultura de fomento* **III,** *Autorización, para:* **Inciso d)** *Recolectar del medio natural reproductores, larvas, postlarvas, crías, huevos, semillas, alevines o en cualquier otro estadio, y* **Inciso e)** *Acuacultura didáctica.*		

Artículos 22.- *la Secretaría podrá inscribir en el Registro Nacional de Pesca a los acuicultores que no requieran concesión, permiso o Autorización.*	Al **proyecto** le aplica el Artículo, incisos y, fracciones anteriores, porque se trata de una actividad acuícola con fines comerciales.	Por el hecho de presentar a la autoridad correspondiente (SEMARNAT) la Manifestación de Impacto Ambiental, el promovente está cumpliendo con este apartado. El proyecto se vincula por la obligatoriedad de obtener la autorización correspondiente para realizar las obras descritas en esta manifestación de impacto ambiental. Como ya se mencionó anteriormente, la promovente una vez autorizado el proyecto en materia ambiental procederá a tramitar el Registro Nacional de Pesca para la unidad de producción acuícola.
Art. 30°.- *Las actividades pesqueras se clasifican en:* **II.-** *Cultivo o acuacultura con fines*		
Artículo 31°.- *Para realizar las actividades de pesca se requiere lo siguiente:* **I,** *Concesión, para:* **Inciso b)** *Acuacultura comercial* **II,** Permiso, para: **Inciso g)** *Acuacultura de fomento* **III,** *Autorización, para:* **Inciso d)** *Recolectar del medio natural reproductores, larvas, postlarvas, crías, huevos, semillas, alevines o en cualquier otro estadio, y* **Inciso e)** *Acuacultura didáctica.*		

Artículos 22.- *la Secretaría podrá inscribir en el Registro Nacional de Pesca a los acuicultores que no requieran concesión, permiso o Autorización.*	Al **proyecto** le aplica el Artículo, incisos y, fracciones anteriores, porque se trata de una actividad acuícola con fines comerciales.	Por el hecho de presentar a la autoridad correspondiente (SEMARNAT) la Manifestación de Impacto Ambiental, el promovente está cumpliendo con este apartado. El proyecto se vincula por la obligatoriedad de obtener la autorización correspondiente para realizar las obras descritas en esta manifestación de impacto ambiental. Como ya se mencionó anteriormente, la promovente una vez autorizado el proyecto en materia ambiental procederá a tramitar el Registro Nacional de Pesca para la unidad de producción acuícola.
Art. 30°.- *Las actividades pesqueras se clasifican en:* **II.-** *Cultivo o acuacultura con fines*		
Artículo 31°.- *Para realizar las actividades de pesca se requiere lo siguiente:* **I,** *Concesión, para:* **Inciso b)** *Acuacultura comercial* **II,** Permiso, para: **Inciso g)** *Acuacultura de fomento* **III,** *Autorización, para:* **Inciso d)** *Recolectar del medio natural reproductores, larvas, postlarvas, crías, huevos, semillas, alevines o en cualquier otro estadio, y* **Inciso e)** *Acuacultura didáctica.*		

Artículos 22.- *la Secretaría podrá inscribir en el Registro Nacional de Pesca a los acuicultores que no requieran concesión, permiso o Autorización.*	Al **proyecto** le aplica el Artículo, incisos y, fracciones anteriores, porque se trata de una actividad acuícola con fines comerciales.	Por el hecho de presentar a la autoridad correspondiente (SEMARNAT) la Manifestación de Impacto Ambiental, el promovente está cumpliendo con este apartado. El proyecto se vincula por la obligatoriedad de obtener la autorización correspondiente para realizar las obras descritas en esta manifestación de impacto ambiental. Como ya se mencionó anteriormente, la promovente una vez autorizado el proyecto en materia ambiental procederá a tramitar el Registro Nacional de Pesca para la unidad de producción acuícola.
Art. 30°.- *Las actividades pesqueras se clasifican en:* **II.-** *Cultivo o acuacultura con fines*		
Artículo 31°.- *Para realizar las actividades de pesca se requiere lo siguiente:* **I,** *Concesión, para:* **Inciso b)** *Acuacultura comercial* **II,** Permiso, para: **Inciso g)** *Acuacultura de fomento* **III,** *Autorización, para:* **Inciso d)** *Recolectar del medio natural reproductores, larvas, postlarvas, crías, huevos, semillas, alevines o en cualquier otro estadio, y* **Inciso e)** *Acuacultura didáctica.*		

Artículos 22.- *la Secretaría podrá inscribir en el Registro Nacional de Pesca a los acuicultores que no requieran concesión, permiso o Autorización.*	Al **proyecto** le aplica el Artículo, incisos y, fracciones anteriores, porque se trata de una actividad acuícola con fines comerciales.	Por el hecho de presentar a la autoridad correspondiente (SEMARNAT) la Manifestación de Impacto Ambiental, el promovente está cumpliendo con este apartado. El proyecto se vincula por la obligatoriedad de obtener la autorización correspondiente para realizar las obras descritas en esta manifestación de impacto ambiental. Como ya se mencionó anteriormente, la promovente una vez autorizado el proyecto en materia ambiental procederá a tramitar el Registro Nacional de Pesca para la unidad de producción acuícola.
Art. 30°.- *Las actividades pesqueras se clasifican en:* **II.-** *Cultivo o acuacultura con fines*		
Artículo 31°.- *Para realizar las actividades de pesca se requiere lo siguiente:* **I,** *Concesión, para:* **Inciso b)** *Acuacultura comercial* **II,** Permiso, para: **Inciso g)** *Acuacultura de fomento* **III,** *Autorización, para:* **Inciso d)** *Recolectar del medio natural reproductores, larvas, postlarvas, crías, huevos, semillas, alevines o en cualquier otro estadio, y* **Inciso e)** *Acuacultura didáctica.*		

Artículos 22.- *la Secretaría podrá inscribir en el Registro Nacional de Pesca a los acuicultores que no requieran concesión, permiso o Autorización.*	Al **proyecto** le aplica el Artículo, incisos y, fracciones anteriores, porque se trata de una actividad acuícola con fines comerciales.	Por el hecho de presentar a la autoridad correspondiente (SEMARNAT) la Manifestación de Impacto Ambiental, el promovente está cumpliendo con este apartado. El proyecto se vincula por la obligatoriedad de obtener la autorización correspondiente para realizar las obras descritas en esta manifestación de impacto ambiental. Como ya se mencionó anteriormente, la promovente una vez autorizado el proyecto en materia ambiental procederá a tramitar el Registro Nacional de Pesca para la unidad de producción acuícola.
Art. 30°.- *Las actividades pesqueras se clasifican en:* **II.-** *Cultivo o acuacultura con fines*		
Artículo 31°.- *Para realizar las actividades de pesca se requiere lo siguiente:* **I,** *Concesión, para:* **Inciso b)** *Acuacultura comercial* **II,** Permiso, para: **Inciso g)** *Acuacultura de fomento* **III,** *Autorización, para:* **Inciso d)** *Recolectar del medio natural reproductores, larvas, postlarvas, crías, huevos, semillas, alevines o en cualquier otro estadio, y* **Inciso e)** *Acuacultura didáctica.*		

Artículos 22.- *la Secretaría podrá inscribir en el Registro Nacional de Pesca a los acuicultores que no requieran concesión, permiso o Autorización.*	Al **proyecto** le aplica el Artículo, incisos y, fracciones anteriores, porque se trata de una actividad acuícola con fines comerciales.	Por el hecho de presentar a la autoridad correspondiente (SEMARNAT) la Manifestación de Impacto Ambiental, el promovente está cumpliendo con este apartado. El proyecto se vincula por la obligatoriedad de obtener la autorización correspondiente para realizar las obras descritas en esta manifestación de impacto ambiental. Como ya se mencionó anteriormente, la promovente una vez autorizado el proyecto en materia ambiental procederá a tramitar el Registro Nacional de Pesca para la unidad de producción acuícola.
Art. 30°.- *Las actividades pesqueras se clasifican en:* **II.-** *Cultivo o acuacultura con fines*		
Artículo 31°.- *Para realizar las actividades de pesca se requiere lo siguiente:* **I,** *Concesión, para:* **Inciso b)** *Acuacultura comercial* **II,** Permiso, para: **Inciso g)** *Acuacultura de fomento* **III,** *Autorización, para:* **Inciso d)** *Recolectar del medio natural reproductores, larvas, postlarvas, crías, huevos, semillas, alevines o en cualquier otro estadio, y* **Inciso e)** *Acuacultura didáctica.*		

Artículos 22.- *la Secretaría podrá inscribir en el Registro Nacional de Pesca a los acuicultores que no requieran concesión, permiso o Autorización.*	Al **proyecto** le aplica el Artículo, incisos y, fracciones anteriores, porque se trata de una actividad acuícola con fines comerciales.	Por el hecho de presentar a la autoridad correspondiente (SEMARNAT) la Manifestación de Impacto Ambiental, el promovente está cumpliendo con este apartado. El proyecto se vincula por la obligatoriedad de obtener la autorización correspondiente para realizar las obras descritas en esta manifestación de impacto ambiental. Como ya se mencionó anteriormente, la promovente una vez autorizado el proyecto en materia ambiental procederá a tramitar el Registro Nacional de Pesca para la unidad de producción acuícola.
Art. 30°.- *Las actividades pesqueras se clasifican en:* **II.-** *Cultivo o acuacultura con fines*		
Artículo 31°.- *Para realizar las actividades de pesca se requiere lo siguiente:* **I,** *Concesión, para:* **Inciso b)** *Acuacultura comercial* **II,** Permiso, para: **Inciso g)** *Acuacultura de fomento* **III,** *Autorización, para:* **Inciso d)** *Recolectar del medio natural reproductores, larvas, postlarvas, crías, huevos, semillas, alevines o en cualquier otro estadio, y* **Inciso e)** *Acuacultura didáctica.*		

Artículos 22.- *la Secretaría podrá inscribir en el Registro Nacional de Pesca a los acuicultores que no requieran concesión, permiso o Autorización.*	Al **proyecto** le aplica el Artículo, incisos y, fracciones anteriores, porque se trata de una actividad acuícola con fines comerciales.	Por el hecho de presentar a la autoridad correspondiente (SEMARNAT) la Manifestación de Impacto Ambiental, el promovente está cumpliendo con este apartado. El proyecto se vincula por la obligatoriedad de obtener la autorización correspondiente para realizar las obras descritas en esta manifestación de impacto ambiental. Como ya se mencionó anteriormente, la promovente una vez autorizado el proyecto en materia ambiental procederá a tramitar el Registro Nacional de Pesca para la unidad de producción acuícola.
Art. 30°.- *Las actividades pesqueras se clasifican en:* **II.-** *Cultivo o acuacultura con fines*		
Artículo 31°.- *Para realizar las actividades de pesca se requiere lo siguiente:* **I,** *Concesión, para:* **Inciso b)** *Acuacultura comercial* **II,** Permiso, para: **Inciso g)** *Acuacultura de fomento* **III,** *Autorización, para:* **Inciso d)** *Recolectar del medio natural reproductores, larvas, postlarvas, crías, huevos, semillas, alevines o en cualquier otro estadio, y* **Inciso e)** *Acuacultura didáctica.*		

Artículos 22.- *la Secretaría podrá inscribir en el Registro Nacional de Pesca a los acuicultores que no requieran concesión, permiso o Autorización.*	Al **proyecto** le aplica el Artículo, incisos y, fracciones anteriores, porque se trata de una actividad acuícola con fines comerciales.	Por el hecho de presentar a la autoridad correspondiente (SEMARNAT) la Manifestación de Impacto Ambiental, el promovente está cumpliendo con este apartado. El proyecto se vincula por la obligatoriedad de obtener la autorización correspondiente para realizar las obras descritas en esta manifestación de impacto ambiental. Como ya se mencionó anteriormente, la promovente una vez autorizado el proyecto en materia ambiental procederá a tramitar el Registro Nacional de Pesca para la unidad de producción acuícola.
Art. 30°.- *Las actividades pesqueras se clasifican en:* **II.-** *Cultivo o acuacultura con fines*		
Artículo 31°.- *Para realizar las actividades de pesca se requiere lo siguiente:* **I,** *Concesión, para:* **Inciso b)** *Acuacultura comercial* **II,** Permiso, para: **Inciso g)** *Acuacultura de fomento* **III,** *Autorización, para:* **Inciso d)** *Recolectar del medio natural reproductores, larvas, postlarvas, crías, huevos, semillas, alevines o en cualquier otro estadio, y* **Inciso e)** *Acuacultura didáctica.*		

Artículos 22.- *la Secretaría podrá inscribir en el Registro Nacional de Pesca a los acuicultores que no requieran concesión, permiso o Autorización.*	Al **proyecto** le aplica el Artículo, incisos y, fracciones anteriores, porque se trata de una actividad acuícola con fines comerciales.	Por el hecho de presentar a la autoridad correspondiente (SEMARNAT) la Manifestación de Impacto Ambiental, el promovente está cumpliendo con este apartado. El proyecto se vincula por la obligatoriedad de obtener la autorización correspondiente para realizar las obras descritas en esta manifestación de impacto ambiental. Como ya se mencionó anteriormente, la promovente una vez autorizado el proyecto en materia ambiental procederá a tramitar el Registro Nacional de Pesca para la unidad de producción acuícola.
Art. 30°.- *Las actividades pesqueras se clasifican en:* **II.-** *Cultivo o acuacultura con fines*		
Artículo 31°.- *Para realizar las actividades de pesca se requiere lo siguiente:* **I,** *Concesión, para:* **Inciso b)** *Acuacultura comercial* **II,** Permiso, para: **Inciso g)** *Acuacultura de fomento* **III,** *Autorización, para:* **Inciso d)** *Recolectar del medio natural reproductores, larvas, postlarvas, crías, huevos, semillas, alevines o en cualquier otro estadio, y* **Inciso e)** *Acuacultura didáctica.*		

Artículos 22.- *la Secretaría podrá inscribir en el Registro Nacional de Pesca a los acuicultores que no requieran concesión, permiso o Autorización.*	Al **proyecto** le aplica el Artículo, incisos y, fracciones anteriores, porque se trata de una actividad acuícola con fines comerciales.	Por el hecho de presentar a la autoridad correspondiente (SEMARNAT) la Manifestación de Impacto Ambiental, el promovente está cumpliendo con este apartado. El proyecto se vincula por la obligatoriedad de obtener la autorización correspondiente para realizar las obras descritas en esta manifestación de impacto ambiental. Como ya se mencionó anteriormente, la promovente una vez autorizado el proyecto en materia ambiental procederá a tramitar el Registro Nacional de Pesca para la unidad de producción acuícola.
Art. 30°.- *Las actividades pesqueras se clasifican en:* **II.-** *Cultivo o acuacultura con fines*		
Artículo 31°.- *Para realizar las actividades de pesca se requiere lo siguiente:* **I,** *Concesión, para:* **Inciso b)** *Acuacultura comercial* **II,** Permiso, para: **Inciso g)** *Acuacultura de fomento* **III,** *Autorización, para:* **Inciso d)** *Recolectar del medio natural reproductores, larvas, postlarvas, crías, huevos, semillas, alevines o en cualquier otro estadio, y* **Inciso e)** *Acuacultura didáctica.*		

Artículos 22.- *la Secretaría podrá inscribir en el Registro Nacional de Pesca a los acuicultores que no requieran concesión, permiso o Autorización.*	Al **proyecto** le aplica el Artículo, incisos y, fracciones anteriores, porque se trata de una actividad acuícola con fines comerciales.	Por el hecho de presentar a la autoridad correspondiente (SEMARNAT) la Manifestación de Impacto Ambiental, el promovente está cumpliendo con este apartado. El proyecto se vincula por la obligatoriedad de obtener la autorización correspondiente para realizar las obras descritas en esta manifestación de impacto ambiental. Como ya se mencionó anteriormente, la promovente una vez autorizado el proyecto en materia ambiental procederá a tramitar el Registro Nacional de Pesca para la unidad de producción acuícola.
Art. 30°.- *Las actividades pesqueras se clasifican en:* **II.-** *Cultivo o acuacultura con fines*		
Artículo 31°.- *Para realizar las actividades de pesca se requiere lo siguiente:* **I,** *Concesión, para:* **Inciso b)** *Acuacultura comercial* **II,** Permiso, para: **Inciso g)** *Acuacultura de fomento* **III,** *Autorización, para:* **Inciso d)** *Recolectar del medio natural reproductores, larvas, postlarvas, crías, huevos, semillas, alevines o en cualquier otro estadio, y* **Inciso e)** *Acuacultura didáctica.*		

Artículos 22.- *la Secretaría podrá inscribir en el Registro Nacional de Pesca a los acuicultores que no requieran concesión, permiso o Autorización.*	Al **proyecto** le aplica el Artículo, incisos y, fracciones anteriores, porque se trata de una actividad acuícola con fines comerciales.	Por el hecho de presentar a la autoridad correspondiente (SEMARNAT) la Manifestación de Impacto Ambiental, el promovente está cumpliendo con este apartado. El proyecto se vincula por la obligatoriedad de obtener la autorización correspondiente para realizar las obras descritas en esta manifestación de impacto ambiental. Como ya se mencionó anteriormente, la promovente una vez autorizado el proyecto en materia ambiental procederá a tramitar el Registro Nacional de Pesca para la unidad de producción acuícola.
Art. 30°.- *Las actividades pesqueras se clasifican en:* **II.-** *Cultivo o acuacultura con fines*		
Artículo 31°.- *Para realizar las actividades de pesca se requiere lo siguiente:* **I,** *Concesión, para:* **Inciso b)** *Acuacultura comercial* **II,** Permiso, para: **Inciso g)** *Acuacultura de fomento* **III,** *Autorización, para:* **Inciso d)** *Recolectar del medio natural reproductores, larvas, postlarvas, crías, huevos, semillas, alevines o en cualquier otro estadio, y* **Inciso e)** *Acuacultura didáctica.*		

Artículos 22.- *la Secretaría podrá inscribir en el Registro Nacional de Pesca a los acuicultores que no requieran concesión, permiso o Autorización.*	Al **proyecto** le aplica el Artículo, incisos y, fracciones anteriores, porque se trata de una actividad acuícola con fines comerciales.	Por el hecho de presentar a la autoridad correspondiente (SEMARNAT) la Manifestación de Impacto Ambiental, el promovente está cumpliendo con este apartado. El proyecto se vincula por la obligatoriedad de obtener la autorización correspondiente para realizar las obras descritas en esta manifestación de impacto ambiental. Como ya se mencionó anteriormente, la promovente una vez autorizado el proyecto en materia ambiental procederá a tramitar el Registro Nacional de Pesca para la unidad de producción acuícola.
Art. 30°.- *Las actividades pesqueras se clasifican en:* **II.-** *Cultivo o acuacultura con fines*		
Artículo 31°.- *Para realizar las actividades de pesca se requiere lo siguiente:* **I,** *Concesión, para:* **Inciso b)** *Acuacultura comercial* **II,** Permiso, para: **Inciso g)** *Acuacultura de fomento* **III,** *Autorización, para:* **Inciso d)** *Recolectar del medio natural reproductores, larvas, postlarvas, crías, huevos, semillas, alevines o en cualquier otro estadio, y* **Inciso e)** *Acuacultura didáctica.*		

Artículos 22.- *la Secretaría podrá inscribir en el Registro Nacional de Pesca a los acuicultores que no requieran concesión, permiso o Autorización.*	Al **proyecto** le aplica el Artículo, incisos y, fracciones anteriores, porque se trata de una actividad acuícola con fines comerciales.	Por el hecho de presentar a la autoridad correspondiente (SEMARNAT) la Manifestación de Impacto Ambiental, el promovente está cumpliendo con este apartado. El proyecto se vincula por la obligatoriedad de obtener la autorización correspondiente para realizar las obras descritas en esta manifestación de impacto ambiental. Como ya se mencionó anteriormente, la promovente una vez autorizado el proyecto en materia ambiental procederá a tramitar el Registro Nacional de Pesca para la unidad de producción acuícola.
Art. 30°.- *Las actividades pesqueras se clasifican en:* **II.-** *Cultivo o acuacultura con fines*		
Artículo 31°.- *Para realizar las actividades de pesca se requiere lo siguiente:* **I,** *Concesión, para:* **Inciso b)** *Acuacultura comercial* **II,** Permiso, para: **Inciso g)** *Acuacultura de fomento* **III,** *Autorización, para:* **Inciso d)** *Recolectar del medio natural reproductores, larvas, postlarvas, crías, huevos, semillas, alevines o en cualquier otro estadio, y* **Inciso e)** *Acuacultura didáctica.*		

Artículos 22.- *la Secretaría podrá inscribir en el Registro Nacional de Pesca a los acuicultores que no requieran concesión, permiso o Autorización.*	Al **proyecto** le aplica el Artículo, incisos y, fracciones anteriores, porque se trata de una actividad acuícola con fines comerciales.	Por el hecho de presentar a la autoridad correspondiente (SEMARNAT) la Manifestación de Impacto Ambiental, el promovente está cumpliendo con este apartado. El proyecto se vincula por la obligatoriedad de obtener la autorización correspondiente para realizar las obras descritas en esta manifestación de impacto ambiental. Como ya se mencionó anteriormente, la promovente una vez autorizado el proyecto en materia ambiental procederá a tramitar el Registro Nacional de Pesca para la unidad de producción acuícola.
Art. 30°.- *Las actividades pesqueras se clasifican en:* **II.-** *Cultivo o acuacultura con fines*		
Artículo 31°.- *Para realizar las actividades de pesca se requiere lo siguiente:* **I,** *Concesión, para:* **Inciso b)** *Acuacultura comercial* **II,** Permiso, para: **Inciso g)** *Acuacultura de fomento* **III,** *Autorización, para:* **Inciso d)** *Recolectar del medio natural reproductores, larvas, postlarvas, crías, huevos, semillas, alevines o en cualquier otro estadio, y* **Inciso e)** *Acuacultura didáctica.*		

Artículos 22.- *la Secretaría podrá inscribir en el Registro Nacional de Pesca a los acuicultores que no requieran concesión, permiso o Autorización.*	Al **proyecto** le aplica el Artículo, incisos y, fracciones anteriores, porque se trata de una actividad acuícola con fines comerciales.	Por el hecho de presentar a la autoridad correspondiente (SEMARNAT) la Manifestación de Impacto Ambiental, el promovente está cumpliendo con este apartado. El proyecto se vincula por la obligatoriedad de obtener la autorización correspondiente para realizar las obras descritas en esta manifestación de impacto ambiental. Como ya se mencionó anteriormente, la promovente una vez autorizado el proyecto en materia ambiental procederá a tramitar el Registro Nacional de Pesca para la unidad de producción acuícola.
Art. 30°.- *Las actividades pesqueras se clasifican en:* **II.-** *Cultivo o acuacultura con fines*		
Artículo 31°.- *Para realizar las actividades de pesca se requiere lo siguiente:* **I,** *Concesión, para:* **Inciso b)** *Acuacultura comercial* **II,** Permiso, para: **Inciso g)** *Acuacultura de fomento* **III,** *Autorización, para:* **Inciso d)** *Recolectar del medio natural reproductores, larvas, postlarvas, crías, huevos, semillas, alevines o en cualquier otro estadio, y* **Inciso e)** *Acuacultura didáctica.*		

Artículos 22.- *la Secretaría podrá inscribir en el Registro Nacional de Pesca a los acuicultores que no requieran concesión, permiso o Autorización.*	Al **proyecto** le aplica el Artículo, incisos y, fracciones anteriores, porque se trata de una actividad acuícola con fines comerciales.	Por el hecho de presentar a la autoridad correspondiente (SEMARNAT) la Manifestación de Impacto Ambiental, el promovente está cumpliendo con este apartado. El proyecto se vincula por la obligatoriedad de obtener la autorización correspondiente para realizar las obras descritas en esta manifestación de impacto ambiental. Como ya se mencionó anteriormente, la promovente una vez autorizado el proyecto en materia ambiental procederá a tramitar el Registro Nacional de Pesca para la unidad de producción acuícola.
Art. 30°.- *Las actividades pesqueras se clasifican en:* **II.-** *Cultivo o acuacultura con fines*		
Artículo 31°.- *Para realizar las actividades de pesca se requiere lo siguiente:* **I,** *Concesión, para:* **Inciso b)** *Acuacultura comercial* **II,** Permiso, para: **Inciso g)** *Acuacultura de fomento* **III,** *Autorización, para:* **Inciso d)** *Recolectar del medio natural reproductores, larvas, postlarvas, crías, huevos, semillas, alevines o en cualquier otro estadio, y* **Inciso e)** *Acuacultura didáctica.*		

Artículos 22.- *la Secretaría podrá inscribir en el Registro Nacional de Pesca a los acuicultores que no requieran concesión, permiso o Autorización.*	Al **proyecto** le aplica el Artículo, incisos y, fracciones anteriores, porque se trata de una actividad acuícola con fines comerciales.	Por el hecho de presentar a la autoridad correspondiente (SEMARNAT) la Manifestación de Impacto Ambiental, el promovente está cumpliendo con este apartado. El proyecto se vincula por la obligatoriedad de obtener la autorización correspondiente para realizar las obras descritas en esta manifestación de impacto ambiental. Como ya se mencionó anteriormente, la promovente una vez autorizado el proyecto en materia ambiental procederá a tramitar el Registro Nacional de Pesca para la unidad de producción acuícola.
Art. 30°.- *Las actividades pesqueras se clasifican en:* **II.-** *Cultivo o acuacultura con fines*		
Artículo 31°.- *Para realizar las actividades de pesca se requiere lo siguiente:* **I,** *Concesión, para:* **Inciso b)** *Acuacultura comercial* **II,** Permiso, para: **Inciso g)** *Acuacultura de fomento* **III,** *Autorización, para:* **Inciso d)** *Recolectar del medio natural reproductores, larvas, postlarvas, crías, huevos, semillas, alevines o en cualquier otro estadio, y* **Inciso e)** *Acuacultura didáctica.*		

Artículos 22.- *la Secretaría podrá inscribir en el Registro Nacional de Pesca a los acuicultores que no requieran concesión, permiso o Autorización.*	Al **proyecto** le aplica el Artículo, incisos y, fracciones anteriores, porque se trata de una actividad acuícola con fines comerciales.	Por el hecho de presentar a la autoridad correspondiente (SEMARNAT) la Manifestación de Impacto Ambiental, el promovente está cumpliendo con este apartado. El proyecto se vincula por la obligatoriedad de obtener la autorización correspondiente para realizar las obras descritas en esta manifestación de impacto ambiental. Como ya se mencionó anteriormente, la promovente una vez autorizado el proyecto en materia ambiental procederá a tramitar el Registro Nacional de Pesca para la unidad de producción acuícola.
Art. 30°.- *Las actividades pesqueras se clasifican en:* **II.-** *Cultivo o acuacultura con fines*		
Artículo 31°.- *Para realizar las actividades de pesca se requiere lo siguiente:* **I,** *Concesión, para:* **Inciso b)** *Acuacultura comercial* **II,** Permiso, para: **Inciso g)** *Acuacultura de fomento* **III,** *Autorización, para:* **Inciso d)** *Recolectar del medio natural reproductores, larvas, postlarvas, crías, huevos, semillas, alevines o en cualquier otro estadio, y* **Inciso e)** *Acuacultura didáctica.*		

Artículos 22.- *la Secretaría podrá inscribir en el Registro Nacional de Pesca a los acuicultores que no requieran concesión, permiso o Autorización.*	Al **proyecto** le aplica el Artículo, incisos y, fracciones anteriores, porque se trata de una actividad acuícola con fines comerciales.	Por el hecho de presentar a la autoridad correspondiente (SEMARNAT) la Manifestación de Impacto Ambiental, el promovente está cumpliendo con este apartado. El proyecto se vincula por la obligatoriedad de obtener la autorización correspondiente para realizar las obras descritas en esta manifestación de impacto ambiental. Como ya se mencionó anteriormente, la promovente una vez autorizado el proyecto en materia ambiental procederá a tramitar el Registro Nacional de Pesca para la unidad de producción acuícola.
Art. 30°.- *Las actividades pesqueras se clasifican en:* **II.-** *Cultivo o acuacultura con fines*		
Artículo 31°.- *Para realizar las actividades de pesca se requiere lo siguiente:* **I,** *Concesión, para:* **Inciso b)** *Acuacultura comercial* **II,** Permiso, para: **Inciso g)** *Acuacultura de fomento* **III,** *Autorización, para:* **Inciso d)** *Recolectar del medio natural reproductores, larvas, postlarvas, crías, huevos, semillas, alevines o en cualquier otro estadio, y* **Inciso e)** *Acuacultura didáctica.*		

Artículos 22.- *la Secretaría podrá inscribir en el Registro Nacional de Pesca a los acuicultores que no requieran concesión, permiso o Autorización.*	Al **proyecto** le aplica el Artículo, incisos y, fracciones anteriores, porque se trata de una actividad acuícola con fines comerciales.	Por el hecho de presentar a la autoridad correspondiente (SEMARNAT) la Manifestación de Impacto Ambiental, el promovente está cumpliendo con este apartado. El proyecto se vincula por la obligatoriedad de obtener la autorización correspondiente para realizar las obras descritas en esta manifestación de impacto ambiental. Como ya se mencionó anteriormente, la promovente una vez autorizado el proyecto en materia ambiental procederá a tramitar el Registro Nacional de Pesca para la unidad de producción acuícola.
Art. 30°.- *Las actividades pesqueras se clasifican en:* **II.-** *Cultivo o acuacultura con fines*		
Artículo 31°.- *Para realizar las actividades de pesca se requiere lo siguiente:* **I,** *Concesión, para:* **Inciso b)** *Acuacultura comercial* **II,** Permiso, para: **Inciso g)** *Acuacultura de fomento* **III,** *Autorización, para:* **Inciso d)** *Recolectar del medio natural reproductores, larvas, postlarvas, crías, huevos, semillas, alevines o en cualquier otro estadio, y* **Inciso e)** *Acuacultura didáctica.*		

Artículos 22.- *la Secretaría podrá inscribir en el Registro Nacional de Pesca a los acuicultores que no requieran concesión, permiso o Autorización.*	Al **proyecto** le aplica el Artículo, incisos y, fracciones anteriores, porque se trata de una actividad acuícola con fines comerciales.	Por el hecho de presentar a la autoridad correspondiente (SEMARNAT) la Manifestación de Impacto Ambiental, el promovente está cumpliendo con este apartado. El proyecto se vincula por la obligatoriedad de obtener la autorización correspondiente para realizar las obras descritas en esta manifestación de impacto ambiental. Como ya se mencionó anteriormente, la promovente una vez autorizado el proyecto en materia ambiental procederá a tramitar el Registro Nacional de Pesca para la unidad de producción acuícola.
Art. 30°.- *Las actividades pesqueras se clasifican en:* **II.-** *Cultivo o acuacultura con fines*		
Artículo 31°.- *Para realizar las actividades de pesca se requiere lo siguiente:* **I,** *Concesión, para:* **Inciso b)** *Acuacultura comercial* **II,** Permiso, para: **Inciso g)** *Acuacultura de fomento* **III,** *Autorización, para:* **Inciso d)** *Recolectar del medio natural reproductores, larvas, postlarvas, crías, huevos, semillas, alevines o en cualquier otro estadio, y* **Inciso e)** *Acuacultura didáctica.*		

Artículos 22.- *la Secretaría podrá inscribir en el Registro Nacional de Pesca a los acuicultores que no requieran concesión, permiso o Autorización.*	Al **proyecto** le aplica el Artículo, incisos y, fracciones anteriores, porque se trata de una actividad acuícola con fines comerciales.	Por el hecho de presentar a la autoridad correspondiente (SEMARNAT) la Manifestación de Impacto Ambiental, el promovente está cumpliendo con este apartado. El proyecto se vincula por la obligatoriedad de obtener la autorización correspondiente para realizar las obras descritas en esta manifestación de impacto ambiental. Como ya se mencionó anteriormente, la promovente una vez autorizado el proyecto en materia ambiental procederá a tramitar el Registro Nacional de Pesca para la unidad de producción acuícola.
Art. 30°.- *Las actividades pesqueras se clasifican en:* **II.-** *Cultivo o acuacultura con fines*		
Artículo 31°.- *Para realizar las actividades de pesca se requiere lo siguiente:* **I,** *Concesión, para:* **Inciso b)** *Acuacultura comercial* **II,** Permiso, para: **Inciso g)** *Acuacultura de fomento* **III,** *Autorización, para:* **Inciso d)** *Recolectar del medio natural reproductores, larvas, postlarvas, crías, huevos, semillas, alevines o en cualquier otro estadio, y* **Inciso e)** *Acuacultura didáctica.*		

Artículos 22.- *la Secretaría podrá inscribir en el Registro Nacional de Pesca a los acuicultores que no requieran concesión, permiso o Autorización.*	Al **proyecto** le aplica el Artículo, incisos y, fracciones anteriores, porque se trata de una actividad acuícola con fines comerciales.	Por el hecho de presentar a la autoridad correspondiente (SEMARNAT) la Manifestación de Impacto Ambiental, el promovente está cumpliendo con este apartado. El proyecto se vincula por la obligatoriedad de obtener la autorización correspondiente para realizar las obras descritas en esta manifestación de impacto ambiental. Como ya se mencionó anteriormente, la promovente una vez autorizado el proyecto en materia ambiental procederá a tramitar el Registro Nacional de Pesca para la unidad de producción acuícola.
Art. 30°.- *Las actividades pesqueras se clasifican en:* **II.-** *Cultivo o acuacultura con fines*		
Artículo 31°.- *Para realizar las actividades de pesca se requiere lo siguiente:* **I,** *Concesión, para:* **Inciso b)** *Acuacultura comercial* **II,** Permiso, para: **Inciso g)** *Acuacultura de fomento* **III,** *Autorización, para:* **Inciso d)** *Recolectar del medio natural reproductores, larvas, postlarvas, crías, huevos, semillas, alevines o en cualquier otro estadio, y* **Inciso e)** *Acuacultura didáctica.*		

Artículos 22.- *la Secretaría podrá inscribir en el Registro Nacional de Pesca a los acuicultores que no requieran concesión, permiso o Autorización.*	Al **proyecto** le aplica el Artículo, incisos y, fracciones anteriores, porque se trata de una actividad acuícola con fines comerciales.	Por el hecho de presentar a la autoridad correspondiente (SEMARNAT) la Manifestación de Impacto Ambiental, el promovente está cumpliendo con este apartado. El proyecto se vincula por la obligatoriedad de obtener la autorización correspondiente para realizar las obras descritas en esta manifestación de impacto ambiental. Como ya se mencionó anteriormente, la promovente una vez autorizado el proyecto en materia ambiental procederá a tramitar el Registro Nacional de Pesca para la unidad de producción acuícola.
Art. 30°.- *Las actividades pesqueras se clasifican en:* **II.-** *Cultivo o acuacultura con fines*		
Artículo 31°.- *Para realizar las actividades de pesca se requiere lo siguiente:* **I,** *Concesión, para:* **Inciso b)** *Acuacultura comercial* **II,** Permiso, para: **Inciso g)** *Acuacultura de fomento* **III,** *Autorización, para:* **Inciso d)** *Recolectar del medio natural reproductores, larvas, postlarvas, crías, huevos, semillas, alevines o en cualquier otro estadio, y* **Inciso e)** *Acuacultura didáctica.*		

Artículos 22.- *la Secretaría podrá inscribir en el Registro Nacional de Pesca a los acuicultores que no requieran concesión, permiso o Autorización.*	Al **proyecto** le aplica el Artículo, incisos y, fracciones anteriores, porque se trata de una actividad acuícola con fines comerciales.	Por el hecho de presentar a la autoridad correspondiente (SEMARNAT) la Manifestación de Impacto Ambiental, el promovente está cumpliendo con este apartado. El proyecto se vincula por la obligatoriedad de obtener la autorización correspondiente para realizar las obras descritas en esta manifestación de impacto ambiental. Como ya se mencionó anteriormente, la promovente una vez autorizado el proyecto en materia ambiental procederá a tramitar el Registro Nacional de Pesca para la unidad de producción acuícola.
Art. 30°.- *Las actividades pesqueras se clasifican en:* **II.-** *Cultivo o acuacultura con fines*		
Artículo 31°.- *Para realizar las actividades de pesca se requiere lo siguiente:* **I,** *Concesión, para:* **Inciso b)** *Acuacultura comercial* **II,** Permiso, para: **Inciso g)** *Acuacultura de fomento* **III,** *Autorización, para:* **Inciso d)** *Recolectar del medio natural reproductores, larvas, postlarvas, crías, huevos, semillas, alevines o en cualquier otro estadio, y* **Inciso e)** *Acuacultura didáctica.*		

Artículos 22.- *la Secretaría podrá inscribir en el Registro Nacional de Pesca a los acuicultores que no requieran concesión, permiso o Autorización.*	Al **proyecto** le aplica el Artículo, incisos y, fracciones anteriores, porque se trata de una actividad acuícola con fines comerciales.	Por el hecho de presentar a la autoridad correspondiente (SEMARNAT) la Manifestación de Impacto Ambiental, el promovente está cumpliendo con este apartado. El proyecto se vincula por la obligatoriedad de obtener la autorización correspondiente para realizar las obras descritas en esta manifestación de impacto ambiental. Como ya se mencionó anteriormente, la promovente una vez autorizado el proyecto en materia ambiental procederá a tramitar el Registro Nacional de Pesca para la unidad de producción acuícola.
Art. 30°.- *Las actividades pesqueras se clasifican en:* **II.-** *Cultivo o acuacultura con fines*		
Artículo 31°.- *Para realizar las actividades de pesca se requiere lo siguiente:* **I,** *Concesión, para:* **Inciso b)** *Acuacultura comercial* **II,** Permiso, para: **Inciso g)** *Acuacultura de fomento* **III,** *Autorización, para:* **Inciso d)** *Recolectar del medio natural reproductores, larvas, postlarvas, crías, huevos, semillas, alevines o en cualquier otro estadio, y* **Inciso e)** *Acuacultura didáctica.*		

Artículos 22.- *la Secretaría podrá inscribir en el Registro Nacional de Pesca a los acuicultores que no requieran concesión, permiso o Autorización.*	Al **proyecto** le aplica el Artículo, incisos y, fracciones anteriores, porque se trata de una actividad acuícola con fines comerciales.	Por el hecho de presentar a la autoridad correspondiente (SEMARNAT) la Manifestación de Impacto Ambiental, el promovente está cumpliendo con este apartado. El proyecto se vincula por la obligatoriedad de obtener la autorización correspondiente para realizar las obras descritas en esta manifestación de impacto ambiental. Como ya se mencionó anteriormente, la promovente una vez autorizado el proyecto en materia ambiental procederá a tramitar el Registro Nacional de Pesca para la unidad de producción acuícola.
Art. 30°.- *Las actividades pesqueras se clasifican en:* **II.-** *Cultivo o acuacultura con fines*		
Artículo 31°.- *Para realizar las actividades de pesca se requiere lo siguiente:* **I,** *Concesión, para:* **Inciso b)** *Acuacultura comercial* **II,** Permiso, para: **Inciso g)** *Acuacultura de fomento* **III,** *Autorización, para:* **Inciso d)** *Recolectar del medio natural reproductores, larvas, postlarvas, crías, huevos, semillas, alevines o en cualquier otro estadio, y* **Inciso e)** *Acuacultura didáctica.*		

Artículos 22.- *la Secretaría podrá inscribir en el Registro Nacional de Pesca a los acuicultores que no requieran concesión, permiso o Autorización.*	Al **proyecto** le aplica el Artículo, incisos y, fracciones anteriores, porque se trata de una actividad acuícola con fines comerciales.	Por el hecho de presentar a la autoridad correspondiente (SEMARNAT) la Manifestación de Impacto Ambiental, el promovente está cumpliendo con este apartado. El proyecto se vincula por la obligatoriedad de obtener la autorización correspondiente para realizar las obras descritas en esta manifestación de impacto ambiental. Como ya se mencionó anteriormente, la promovente una vez autorizado el proyecto en materia ambiental procederá a tramitar el Registro Nacional de Pesca para la unidad de producción acuícola.
Art. 30°.- *Las actividades pesqueras se clasifican en:* **II.-** *Cultivo o acuacultura con fines*		
Artículo 31°.- *Para realizar las actividades de pesca se requiere lo siguiente:* **I,** *Concesión, para:* **Inciso b)** *Acuacultura comercial* **II,** Permiso, para: **Inciso g)** *Acuacultura de fomento* **III,** *Autorización, para:* **Inciso d)** *Recolectar del medio natural reproductores, larvas, postlarvas, crías, huevos, semillas, alevines o en cualquier otro estadio, y* **Inciso e)** *Acuacultura didáctica.*		

Artículos 22.- *la Secretaría podrá inscribir en el Registro Nacional de Pesca a los acuicultores que no requieran concesión, permiso o Autorización.*	Al **proyecto** le aplica el Artículo, incisos y, fracciones anteriores, porque se trata de una actividad acuícola con fines comerciales.	Por el hecho de presentar a la autoridad correspondiente (SEMARNAT) la Manifestación de Impacto Ambiental, el promovente está cumpliendo con este apartado. El proyecto se vincula por la obligatoriedad de obtener la autorización correspondiente para realizar las obras descritas en esta manifestación de impacto ambiental. Como ya se mencionó anteriormente, la promovente una vez autorizado el proyecto en materia ambiental procederá a tramitar el Registro Nacional de Pesca para la unidad de producción acuícola.
Art. 30°.- *Las actividades pesqueras se clasifican en:* **II.-** *Cultivo o acuacultura con fines*		
Artículo 31°.- *Para realizar las actividades de pesca se requiere lo siguiente:* **I,** *Concesión, para:* **Inciso b)** *Acuacultura comercial* **II,** Permiso, para: **Inciso g)** *Acuacultura de fomento* **III,** *Autorización, para:* **Inciso d)** *Recolectar del medio natural reproductores, larvas, postlarvas, crías, huevos, semillas, alevines o en cualquier otro estadio, y* **Inciso e)** *Acuacultura didáctica.*		

Artículos 22.- *la Secretaría podrá inscribir en el Registro Nacional de Pesca a los acuicultores que no requieran concesión, permiso o Autorización.*	Al **proyecto** le aplica el Artículo, incisos y, fracciones anteriores, porque se trata de una actividad acuícola con fines comerciales.	Por el hecho de presentar a la autoridad correspondiente (SEMARNAT) la Manifestación de Impacto Ambiental, el promovente está cumpliendo con este apartado. El proyecto se vincula por la obligatoriedad de obtener la autorización correspondiente para realizar las obras descritas en esta manifestación de impacto ambiental. Como ya se mencionó anteriormente, la promovente una vez autorizado el proyecto en materia ambiental procederá a tramitar el Registro Nacional de Pesca para la unidad de producción acuícola.
Art. 30°.- *Las actividades pesqueras se clasifican en:* **II.-** *Cultivo o acuacultura con fines*		
Artículo 31°.- *Para realizar las actividades de pesca se requiere lo siguiente:* **I,** *Concesión, para:* **Inciso b)** *Acuacultura comercial* **II,** Permiso, para: **Inciso g)** *Acuacultura de fomento* **III,** *Autorización, para:* **Inciso d)** *Recolectar del medio natural reproductores, larvas, postlarvas, crías, huevos, semillas, alevines o en cualquier otro estadio, y* **Inciso e)** *Acuacultura didáctica.*		

Artículos 22.- *la Secretaría podrá inscribir en el Registro Nacional de Pesca a los acuicultores que no requieran concesión, permiso o Autorización.*	Al **proyecto** le aplica el Artículo, incisos y, fracciones anteriores, porque se trata de una actividad acuícola con fines comerciales.	Por el hecho de presentar a la autoridad correspondiente (SEMARNAT) la Manifestación de Impacto Ambiental, el promovente está cumpliendo con este apartado. El proyecto se vincula por la obligatoriedad de obtener la autorización correspondiente para realizar las obras descritas en esta manifestación de impacto ambiental. Como ya se mencionó anteriormente, la promovente una vez autorizado el proyecto en materia ambiental procederá a tramitar el Registro Nacional de Pesca para la unidad de producción acuícola.
Art. 30°.- *Las actividades pesqueras se clasifican en:* **II.-** *Cultivo o acuacultura con fines*		
Artículo 31°.- *Para realizar las actividades de pesca se requiere lo siguiente:* **I,** *Concesión, para:* **Inciso b)** *Acuacultura comercial* **II,** Permiso, para: **Inciso g)** *Acuacultura de fomento* **III,** *Autorización, para:* **Inciso d)** *Recolectar del medio natural reproductores, larvas, postlarvas, crías, huevos, semillas, alevines o en cualquier otro estadio, y* **Inciso e)** *Acuacultura didáctica.*		

Artículos 22.- *la Secretaría podrá inscribir en el Registro Nacional de Pesca a los acuicultores que no requieran concesión, permiso o Autorización.*	Al **proyecto** le aplica el Artículo, incisos y, fracciones anteriores, porque se trata de una actividad acuícola con fines comerciales.	Por el hecho de presentar a la autoridad correspondiente (SEMARNAT) la Manifestación de Impacto Ambiental, el promovente está cumpliendo con este apartado. El proyecto se vincula por la obligatoriedad de obtener la autorización correspondiente para realizar las obras descritas en esta manifestación de impacto ambiental. Como ya se mencionó anteriormente, la promovente una vez autorizado el proyecto en materia ambiental procederá a tramitar el Registro Nacional de Pesca para la unidad de producción acuícola.
Art. 30°.- *Las actividades pesqueras se clasifican en:* **II.-** *Cultivo o acuacultura con fines*		
Artículo 31°.- *Para realizar las actividades de pesca se requiere lo siguiente:* **I,** *Concesión, para:* **Inciso b)** *Acuacultura comercial* **II,** Permiso, para: **Inciso g)** *Acuacultura de fomento* **III,** *Autorización, para:* **Inciso d)** *Recolectar del medio natural reproductores, larvas, postlarvas, crías, huevos, semillas, alevines o en cualquier otro estadio, y* **Inciso e)** *Acuacultura didáctica.*		

Artículos 22.- *la Secretaría podrá inscribir en el Registro Nacional de Pesca a los acuicultores que no requieran concesión, permiso o Autorización.*	Al **proyecto** le aplica el Artículo, incisos y, fracciones anteriores, porque se trata de una actividad acuícola con fines comerciales.	Por el hecho de presentar a la autoridad correspondiente (SEMARNAT) la Manifestación de Impacto Ambiental, el promovente está cumpliendo con este apartado. El proyecto se vincula por la obligatoriedad de obtener la autorización correspondiente para realizar las obras descritas en esta manifestación de impacto ambiental. Como ya se mencionó anteriormente, la promovente una vez autorizado el proyecto en materia ambiental procederá a tramitar el Registro Nacional de Pesca para la unidad de producción acuícola.
Art. 30°.- *Las actividades pesqueras se clasifican en:* **II.-** *Cultivo o acuacultura con fines*		
Artículo 31°.- *Para realizar las actividades de pesca se requiere lo siguiente:* **I,** *Concesión, para:* **Inciso b)** *Acuacultura comercial* **II,** Permiso, para: **Inciso g)** *Acuacultura de fomento* **III,** *Autorización, para:* **Inciso d)** *Recolectar del medio natural reproductores, larvas, postlarvas, crías, huevos, semillas, alevines o en cualquier otro estadio, y* **Inciso e)** *Acuacultura didáctica.*		

Artículos 22.- *la Secretaría podrá inscribir en el Registro Nacional de Pesca a los acuicultores que no requieran concesión, permiso o Autorización.*	Al **proyecto** le aplica el Artículo, incisos y, fracciones anteriores, porque se trata de una actividad acuícola con fines comerciales.	Por el hecho de presentar a la autoridad correspondiente (SEMARNAT) la Manifestación de Impacto Ambiental, el promovente está cumpliendo con este apartado. El proyecto se vincula por la obligatoriedad de obtener la autorización correspondiente para realizar las obras descritas en esta manifestación de impacto ambiental. Como ya se mencionó anteriormente, la promovente una vez autorizado el proyecto en materia ambiental procederá a tramitar el Registro Nacional de Pesca para la unidad de producción acuícola.
Art. 30°.- *Las actividades pesqueras se clasifican en:* **II.-** *Cultivo o acuacultura con fines*		
Artículo 31°.- *Para realizar las actividades de pesca se requiere lo siguiente:* **I,** *Concesión, para:* **Inciso b)** *Acuacultura comercial* **II,** Permiso, para: **Inciso g)** *Acuacultura de fomento* **III,** *Autorización, para:* **Inciso d)** *Recolectar del medio natural reproductores, larvas, postlarvas, crías, huevos, semillas, alevines o en cualquier otro estadio, y* **Inciso e)** *Acuacultura didáctica.*		

Artículos 22.- *la Secretaría podrá inscribir en el Registro Nacional de Pesca a los acuicultores que no requieran concesión, permiso o Autorización.*	Al **proyecto** le aplica el Artículo, incisos y, fracciones anteriores, porque se trata de una actividad acuícola con fines comerciales.	Por el hecho de presentar a la autoridad correspondiente (SEMARNAT) la Manifestación de Impacto Ambiental, el promovente está cumpliendo con este apartado. El proyecto se vincula por la obligatoriedad de obtener la autorización correspondiente para realizar las obras descritas en esta manifestación de impacto ambiental. Como ya se mencionó anteriormente, la promovente una vez autorizado el proyecto en materia ambiental procederá a tramitar el Registro Nacional de Pesca para la unidad de producción acuícola.
Art. 30°.- *Las actividades pesqueras se clasifican en:* **II.-** *Cultivo o acuacultura con fines*		
Artículo 31°.- *Para realizar las actividades de pesca se requiere lo siguiente:* **I,** *Concesión, para:* **Inciso b)** *Acuacultura comercial* **II,** Permiso, para: **Inciso g)** *Acuacultura de fomento* **III,** *Autorización, para:* **Inciso d)** *Recolectar del medio natural reproductores, larvas, postlarvas, crías, huevos, semillas, alevines o en cualquier otro estadio, y* **Inciso e)** *Acuacultura didáctica.*		

Artículos 22.- *la Secretaría podrá inscribir en el Registro Nacional de Pesca a los acuicultores que no requieran concesión, permiso o Autorización.*	Al **proyecto** le aplica el Artículo, incisos y, fracciones anteriores, porque se trata de una actividad acuícola con fines comerciales.	Por el hecho de presentar a la autoridad correspondiente (SEMARNAT) la Manifestación de Impacto Ambiental, el promovente está cumpliendo con este apartado. El proyecto se vincula por la obligatoriedad de obtener la autorización correspondiente para realizar las obras descritas en esta manifestación de impacto ambiental. Como ya se mencionó anteriormente, la promovente una vez autorizado el proyecto en materia ambiental procederá a tramitar el Registro Nacional de Pesca para la unidad de producción acuícola.
Art. 30°.- *Las actividades pesqueras se clasifican en:* **II.-** *Cultivo o acuacultura con fines*		
Artículo 31°.- *Para realizar las actividades de pesca se requiere lo siguiente:* **I,** *Concesión, para:* **Inciso b)** *Acuacultura comercial* **II,** Permiso, para: **Inciso g)** *Acuacultura de fomento* **III,** *Autorización, para:* **Inciso d)** *Recolectar del medio natural reproductores, larvas, postlarvas, crías, huevos, semillas, alevines o en cualquier otro estadio, y* **Inciso e)** *Acuacultura didáctica.*		

Artículos 22.- *la Secretaría podrá inscribir en el Registro Nacional de Pesca a los acuicultores que no requieran concesión, permiso o Autorización.*	Al **proyecto** le aplica el Artículo, incisos y, fracciones anteriores, porque se trata de una actividad acuícola con fines comerciales.	Por el hecho de presentar a la autoridad correspondiente (SEMARNAT) la Manifestación de Impacto Ambiental, el promovente está cumpliendo con este apartado. El proyecto se vincula por la obligatoriedad de obtener la autorización correspondiente para realizar las obras descritas en esta manifestación de impacto ambiental. Como ya se mencionó anteriormente, la promovente una vez autorizado el proyecto en materia ambiental procederá a tramitar el Registro Nacional de Pesca para la unidad de producción acuícola.
Art. 30°.- *Las actividades pesqueras se clasifican en:* **II.-** *Cultivo o acuacultura con fines*		
Artículo 31°.- *Para realizar las actividades de pesca se requiere lo siguiente:* **I,** *Concesión, para:* **Inciso b)** *Acuacultura comercial* **II,** Permiso, para: **Inciso g)** *Acuacultura de fomento* **III,** *Autorización, para:* **Inciso d)** *Recolectar del medio natural reproductores, larvas, postlarvas, crías, huevos, semillas, alevines o en cualquier otro estadio, y* **Inciso e)** *Acuacultura didáctica.*		

Artículos 22.- *la Secretaría podrá inscribir en el Registro Nacional de Pesca a los acuicultores que no requieran concesión, permiso o Autorización.*	Al **proyecto** le aplica el Artículo, incisos y, fracciones anteriores, porque se trata de una actividad acuícola con fines comerciales.	Por el hecho de presentar a la autoridad correspondiente (SEMARNAT) la Manifestación de Impacto Ambiental, el promovente está cumpliendo con este apartado. El proyecto se vincula por la obligatoriedad de obtener la autorización correspondiente para realizar las obras descritas en esta manifestación de impacto ambiental. Como ya se mencionó anteriormente, la promovente una vez autorizado el proyecto en materia ambiental procederá a tramitar el Registro Nacional de Pesca para la unidad de producción acuícola.
Art. 30°.- *Las actividades pesqueras se clasifican en:* **II.-** *Cultivo o acuacultura con fines*		
Artículo 31°.- *Para realizar las actividades de pesca se requiere lo siguiente:* **I,** *Concesión, para:* **Inciso b)** *Acuacultura comercial* **II,** Permiso, para: **Inciso g)** *Acuacultura de fomento* **III,** *Autorización, para:* **Inciso d)** *Recolectar del medio natural reproductores, larvas, postlarvas, crías, huevos, semillas, alevines o en cualquier otro estadio, y* **Inciso e)** *Acuacultura didáctica.*		

Artículos 22.- *la Secretaría podrá inscribir en el Registro Nacional de Pesca a los acuicultores que no requieran concesión, permiso o Autorización.*	Al **proyecto** le aplica el Artículo, incisos y, fracciones anteriores, porque se trata de una actividad acuícola con fines comerciales.	Por el hecho de presentar a la autoridad correspondiente (SEMARNAT) la Manifestación de Impacto Ambiental, el promovente está cumpliendo con este apartado. El proyecto se vincula por la obligatoriedad de obtener la autorización correspondiente para realizar las obras descritas en esta manifestación de impacto ambiental. Como ya se mencionó anteriormente, la promovente una vez autorizado el proyecto en materia ambiental procederá a tramitar el Registro Nacional de Pesca para la unidad de producción acuícola.
Art. 30°.- *Las actividades pesqueras se clasifican en:* **II.-** *Cultivo o acuacultura con fines*		
Artículo 31°.- *Para realizar las actividades de pesca se requiere lo siguiente:* **I,** *Concesión, para:* **Inciso b)** *Acuacultura comercial* **II,** Permiso, para: **Inciso g)** *Acuacultura de fomento* **III,** *Autorización, para:* **Inciso d)** *Recolectar del medio natural reproductores, larvas, postlarvas, crías, huevos, semillas, alevines o en cualquier otro estadio, y* **Inciso e)** *Acuacultura didáctica.*		

Artículos 22.- *la Secretaría podrá inscribir en el Registro Nacional de Pesca a los acuicultores que no requieran concesión, permiso o Autorización.*	Al **proyecto** le aplica el Artículo, incisos y, fracciones anteriores, porque se trata de una actividad acuícola con fines comerciales.	Por el hecho de presentar a la autoridad correspondiente (SEMARNAT) la Manifestación de Impacto Ambiental, el promovente está cumpliendo con este apartado. El proyecto se vincula por la obligatoriedad de obtener la autorización correspondiente para realizar las obras descritas en esta manifestación de impacto ambiental. Como ya se mencionó anteriormente, la promovente una vez autorizado el proyecto en materia ambiental procederá a tramitar el Registro Nacional de Pesca para la unidad de producción acuícola.
Art. 30°.- *Las actividades pesqueras se clasifican en:* **II.-** *Cultivo o acuacultura con fines*		
Artículo 31°.- *Para realizar las actividades de pesca se requiere lo siguiente:* **I,** *Concesión, para:* **Inciso b)** *Acuacultura comercial* **II,** Permiso, para: **Inciso g)** *Acuacultura de fomento* **III,** *Autorización, para:* **Inciso d)** *Recolectar del medio natural reproductores, larvas, postlarvas, crías, huevos, semillas, alevines o en cualquier otro estadio, y* **Inciso e)** *Acuacultura didáctica.*		

Artículos 22.- *la Secretaría podrá inscribir en el Registro Nacional de Pesca a los acuicultores que no requieran concesión, permiso o Autorización.*	Al **proyecto** le aplica el Artículo, incisos y, fracciones anteriores, porque se trata de una actividad acuícola con fines comerciales.	Por el hecho de presentar a la autoridad correspondiente (SEMARNAT) la Manifestación de Impacto Ambiental, el promovente está cumpliendo con este apartado. El proyecto se vincula por la obligatoriedad de obtener la autorización correspondiente para realizar las obras descritas en esta manifestación de impacto ambiental. Como ya se mencionó anteriormente, la promovente una vez autorizado el proyecto en materia ambiental procederá a tramitar el Registro Nacional de Pesca para la unidad de producción acuícola.
Art. 30°.- *Las actividades pesqueras se clasifican en:* **II.-** *Cultivo o acuacultura con fines*		
Artículo 31°.- *Para realizar las actividades de pesca se requiere lo siguiente:* **I,** *Concesión, para:* **Inciso b)** *Acuacultura comercial* **II,** Permiso, para: **Inciso g)** *Acuacultura de fomento* **III,** *Autorización, para:* **Inciso d)** *Recolectar del medio natural reproductores, larvas, postlarvas, crías, huevos, semillas, alevines o en cualquier otro estadio, y* **Inciso e)** *Acuacultura didáctica.*		

Artículos 22.- *la Secretaría podrá inscribir en el Registro Nacional de Pesca a los acuicultores que no requieran concesión, permiso o Autorización.*	Al **proyecto** le aplica el Artículo, incisos y, fracciones anteriores, porque se trata de una actividad acuícola con fines comerciales.	Por el hecho de presentar a la autoridad correspondiente (SEMARNAT) la Manifestación de Impacto Ambiental, el promovente está cumpliendo con este apartado. El proyecto se vincula por la obligatoriedad de obtener la autorización correspondiente para realizar las obras descritas en esta manifestación de impacto ambiental. Como ya se mencionó anteriormente, la promovente una vez autorizado el proyecto en materia ambiental procederá a tramitar el Registro Nacional de Pesca para la unidad de producción acuícola.
Art. 30°.- *Las actividades pesqueras se clasifican en:* **II.-** *Cultivo o acuacultura con fines*		
Artículo 31°.- *Para realizar las actividades de pesca se requiere lo siguiente:* **I,** *Concesión, para:* **Inciso b)** *Acuacultura comercial* **II,** Permiso, para: **Inciso g)** *Acuacultura de fomento* **III,** *Autorización, para:* **Inciso d)** *Recolectar del medio natural reproductores, larvas, postlarvas, crías, huevos, semillas, alevines o en cualquier otro estadio, y* **Inciso e)** *Acuacultura didáctica.*		

Artículos 22.- *la Secretaría podrá inscribir en el Registro Nacional de Pesca a los acuicultores que no requieran concesión, permiso o Autorización.*	Al **proyecto** le aplica el Artículo, incisos y, fracciones anteriores, porque se trata de una actividad acuícola con fines comerciales.	Por el hecho de presentar a la autoridad correspondiente (SEMARNAT) la Manifestación de Impacto Ambiental, el promovente está cumpliendo con este apartado. El proyecto se vincula por la obligatoriedad de obtener la autorización correspondiente para realizar las obras descritas en esta manifestación de impacto ambiental. Como ya se mencionó anteriormente, la promovente una vez autorizado el proyecto en materia ambiental procederá a tramitar el Registro Nacional de Pesca para la unidad de producción acuícola.
Art. 30°.- *Las actividades pesqueras se clasifican en:* **II.-** *Cultivo o acuacultura con fines*		
Artículo 31°.- *Para realizar las actividades de pesca se requiere lo siguiente:* **I,** *Concesión, para:* **Inciso b)** *Acuacultura comercial* **II,** Permiso, para: **Inciso g)** *Acuacultura de fomento* **III,** *Autorización, para:* **Inciso d)** *Recolectar del medio natural reproductores, larvas, postlarvas, crías, huevos, semillas, alevines o en cualquier otro estadio, y* **Inciso e)** *Acuacultura didáctica.*		

Artículos 22.- *la Secretaría podrá inscribir en el Registro Nacional de Pesca a los acuicultores que no requieran concesión, permiso o Autorización.*	Al **proyecto** le aplica el Artículo, incisos y, fracciones anteriores, porque se trata de una actividad acuícola con fines comerciales.	Por el hecho de presentar a la autoridad correspondiente (SEMARNAT) la Manifestación de Impacto Ambiental, el promovente está cumpliendo con este apartado. El proyecto se vincula por la obligatoriedad de obtener la autorización correspondiente para realizar las obras descritas en esta manifestación de impacto ambiental. Como ya se mencionó anteriormente, la promovente una vez autorizado el proyecto en materia ambiental procederá a tramitar el Registro Nacional de Pesca para la unidad de producción acuícola.
Art. 30°.- *Las actividades pesqueras se clasifican en:* **II.-** *Cultivo o acuacultura con fines*		
Artículo 31°.- *Para realizar las actividades de pesca se requiere lo siguiente:* **I,** *Concesión, para:* **Inciso b)** *Acuacultura comercial* **II,** Permiso, para: **Inciso g)** *Acuacultura de fomento* **III,** *Autorización, para:* **Inciso d)** *Recolectar del medio natural reproductores, larvas, postlarvas, crías, huevos, semillas, alevines o en cualquier otro estadio, y* **Inciso e)** *Acuacultura didáctica.*		

Artículos 22.- *la Secretaría podrá inscribir en el Registro Nacional de Pesca a los acuicultores que no requieran concesión, permiso o Autorización.*	Al **proyecto** le aplica el Artículo, incisos y, fracciones anteriores, porque se trata de una actividad acuícola con fines comerciales.	Por el hecho de presentar a la autoridad correspondiente (SEMARNAT) la Manifestación de Impacto Ambiental, el promovente está cumpliendo con este apartado. El proyecto se vincula por la obligatoriedad de obtener la autorización correspondiente para realizar las obras descritas en esta manifestación de impacto ambiental. Como ya se mencionó anteriormente, la promovente una vez autorizado el proyecto en materia ambiental procederá a tramitar el Registro Nacional de Pesca para la unidad de producción acuícola.
Art. 30°.- *Las actividades pesqueras se clasifican en:* **II.-** *Cultivo o acuacultura con fines*		
Artículo 31°.- *Para realizar las actividades de pesca se requiere lo siguiente:* **I,** *Concesión, para:* **Inciso b)** *Acuacultura comercial* **II,** Permiso, para: **Inciso g)** *Acuacultura de fomento* **III,** *Autorización, para:* **Inciso d)** *Recolectar del medio natural reproductores, larvas, postlarvas, crías, huevos, semillas, alevines o en cualquier otro estadio, y* **Inciso e)** *Acuacultura didáctica.*		

Artículos 22.- *la Secretaría podrá inscribir en el Registro Nacional de Pesca a los acuicultores que no requieran concesión, permiso o Autorización.*	Al **proyecto** le aplica el Artículo, incisos y, fracciones anteriores, porque se trata de una actividad acuícola con fines comerciales.	Por el hecho de presentar a la autoridad correspondiente (SEMARNAT) la Manifestación de Impacto Ambiental, el promovente está cumpliendo con este apartado. El proyecto se vincula por la obligatoriedad de obtener la autorización correspondiente para realizar las obras descritas en esta manifestación de impacto ambiental. Como ya se mencionó anteriormente, la promovente una vez autorizado el proyecto en materia ambiental procederá a tramitar el Registro Nacional de Pesca para la unidad de producción acuícola.
Art. 30°.- *Las actividades pesqueras se clasifican en:* **II.-** *Cultivo o acuacultura con fines*		
Artículo 31°.- *Para realizar las actividades de pesca se requiere lo siguiente:* **I,** *Concesión, para:* **Inciso b)** *Acuacultura comercial* **II,** Permiso, para: **Inciso g)** *Acuacultura de fomento* **III,** *Autorización, para:* **Inciso d)** *Recolectar del medio natural reproductores, larvas, postlarvas, crías, huevos, semillas, alevines o en cualquier otro estadio, y* **Inciso e)** *Acuacultura didáctica.*		

Artículos 22.- *la Secretaría podrá inscribir en el Registro Nacional de Pesca a los acuicultores que no requieran concesión, permiso o Autorización.*	Al **proyecto** le aplica el Artículo, incisos y, fracciones anteriores, porque se trata de una actividad acuícola con fines comerciales.	Por el hecho de presentar a la autoridad correspondiente (SEMARNAT) la Manifestación de Impacto Ambiental, el promovente está cumpliendo con este apartado. El proyecto se vincula por la obligatoriedad de obtener la autorización correspondiente para realizar las obras descritas en esta manifestación de impacto ambiental. Como ya se mencionó anteriormente, la promovente una vez autorizado el proyecto en materia ambiental procederá a tramitar el Registro Nacional de Pesca para la unidad de producción acuícola.
Art. 30°.- *Las actividades pesqueras se clasifican en:* **II.-** *Cultivo o acuacultura con fines*		
Artículo 31°.- *Para realizar las actividades de pesca se requiere lo siguiente:* **I,** *Concesión, para:* **Inciso b)** *Acuacultura comercial* **II,** Permiso, para: **Inciso g)** *Acuacultura de fomento* **III,** *Autorización, para:* **Inciso d)** *Recolectar del medio natural reproductores, larvas, postlarvas, crías, huevos, semillas, alevines o en cualquier otro estadio, y* **Inciso e)** *Acuacultura didáctica.*		

Artículos 22.- *la Secretaría podrá inscribir en el Registro Nacional de Pesca a los acuicultores que no requieran concesión, permiso o Autorización.*	Al **proyecto** le aplica el Artículo, incisos y, fracciones anteriores, porque se trata de una actividad acuícola con fines comerciales.	Por el hecho de presentar a la autoridad correspondiente (SEMARNAT) la Manifestación de Impacto Ambiental, el promovente está cumpliendo con este apartado. El proyecto se vincula por la obligatoriedad de obtener la autorización correspondiente para realizar las obras descritas en esta manifestación de impacto ambiental. Como ya se mencionó anteriormente, la promovente una vez autorizado el proyecto en materia ambiental procederá a tramitar el Registro Nacional de Pesca para la unidad de producción acuícola.
Art. 30°.- *Las actividades pesqueras se clasifican en:* **II.-** *Cultivo o acuacultura con fines*		
Artículo 31°.- *Para realizar las actividades de pesca se requiere lo siguiente:* **I,** *Concesión, para:* **Inciso b)** *Acuacultura comercial* **II,** Permiso, para: **Inciso g)** *Acuacultura de fomento* **III,** *Autorización, para:* **Inciso d)** *Recolectar del medio natural reproductores, larvas, postlarvas, crías, huevos, semillas, alevines o en cualquier otro estadio, y* **Inciso e)** *Acuacultura didáctica.*		

Artículos 22.- *la Secretaría podrá inscribir en el Registro Nacional de Pesca a los acuicultores que no requieran concesión, permiso o Autorización.*	Al **proyecto** le aplica el Artículo, incisos y, fracciones anteriores, porque se trata de una actividad acuícola con fines comerciales.	Por el hecho de presentar a la autoridad correspondiente (SEMARNAT) la Manifestación de Impacto Ambiental, el promovente está cumpliendo con este apartado. El proyecto se vincula por la obligatoriedad de obtener la autorización correspondiente para realizar las obras descritas en esta manifestación de impacto ambiental. Como ya se mencionó anteriormente, la promovente una vez autorizado el proyecto en materia ambiental procederá a tramitar el Registro Nacional de Pesca para la unidad de producción acuícola.
Art. 30°.- *Las actividades pesqueras se clasifican en:* **II.-** *Cultivo o acuacultura con fines*		
Artículo 31°.- *Para realizar las actividades de pesca se requiere lo siguiente:* **I,** *Concesión, para:* **Inciso b)** *Acuacultura comercial* **II,** Permiso, para: **Inciso g)** *Acuacultura de fomento* **III,** *Autorización, para:* **Inciso d)** *Recolectar del medio natural reproductores, larvas, postlarvas, crías, huevos, semillas, alevines o en cualquier otro estadio, y* **Inciso e)** *Acuacultura didáctica.*		

Artículos 22.- *la Secretaría podrá inscribir en el Registro Nacional de Pesca a los acuicultores que no requieran concesión, permiso o Autorización.*	Al **proyecto** le aplica el Artículo, incisos y, fracciones anteriores, porque se trata de una actividad acuícola con fines comerciales.	Por el hecho de presentar a la autoridad correspondiente (SEMARNAT) la Manifestación de Impacto Ambiental, el promovente está cumpliendo con este apartado. El proyecto se vincula por la obligatoriedad de obtener la autorización correspondiente para realizar las obras descritas en esta manifestación de impacto ambiental. Como ya se mencionó anteriormente, la promovente una vez autorizado el proyecto en materia ambiental procederá a tramitar el Registro Nacional de Pesca para la unidad de producción acuícola.
Art. 30°.- *Las actividades pesqueras se clasifican en:* **II.-** *Cultivo o acuacultura con fines*		
Artículo 31°.- *Para realizar las actividades de pesca se requiere lo siguiente:* **I,** *Concesión, para:* **Inciso b)** *Acuacultura comercial* **II,** Permiso, para: **Inciso g)** *Acuacultura de fomento* **III,** *Autorización, para:* **Inciso d)** *Recolectar del medio natural reproductores, larvas, postlarvas, crías, huevos, semillas, alevines o en cualquier otro estadio, y* **Inciso e)** *Acuacultura didáctica.*		

Artículos 22.- *la Secretaría podrá inscribir en el Registro Nacional de Pesca a los acuicultores que no requieran concesión, permiso o Autorización.*	Al **proyecto** le aplica el Artículo, incisos y, fracciones anteriores, porque se trata de una actividad acuícola con fines comerciales.	Por el hecho de presentar a la autoridad correspondiente (SEMARNAT) la Manifestación de Impacto Ambiental, el promovente está cumpliendo con este apartado. El proyecto se vincula por la obligatoriedad de obtener la autorización correspondiente para realizar las obras descritas en esta manifestación de impacto ambiental. Como ya se mencionó anteriormente, la promovente una vez autorizado el proyecto en materia ambiental procederá a tramitar el Registro Nacional de Pesca para la unidad de producción acuícola.
Art. 30°.- *Las actividades pesqueras se clasifican en:* **II.-** *Cultivo o acuacultura con fines*		
Artículo 31°.- *Para realizar las actividades de pesca se requiere lo siguiente:* **I,** *Concesión, para:* **Inciso b)** *Acuacultura comercial* **II,** Permiso, para: **Inciso g)** *Acuacultura de fomento* **III,** *Autorización, para:* **Inciso d)** *Recolectar del medio natural reproductores, larvas, postlarvas, crías, huevos, semillas, alevines o en cualquier otro estadio, y* **Inciso e)** *Acuacultura didáctica.*		

Artículos 22.- *la Secretaría podrá inscribir en el Registro Nacional de Pesca a los acuicultores que no requieran concesión, permiso o Autorización.*	Al **proyecto** le aplica el Artículo, incisos y, fracciones anteriores, porque se trata de una actividad acuícola con fines comerciales.	Por el hecho de presentar a la autoridad correspondiente (SEMARNAT) la Manifestación de Impacto Ambiental, el promovente está cumpliendo con este apartado. El proyecto se vincula por la obligatoriedad de obtener la autorización correspondiente para realizar las obras descritas en esta manifestación de impacto ambiental. Como ya se mencionó anteriormente, la promovente una vez autorizado el proyecto en materia ambiental procederá a tramitar el Registro Nacional de Pesca para la unidad de producción acuícola.
Art. 30°.- *Las actividades pesqueras se clasifican en:* **II.-** *Cultivo o acuacultura con fines*		
Artículo 31°.- *Para realizar las actividades de pesca se requiere lo siguiente:* **I,** *Concesión, para:* **Inciso b)** *Acuacultura comercial* **II,** Permiso, para: **Inciso g)** *Acuacultura de fomento* **III,** *Autorización, para:* **Inciso d)** *Recolectar del medio natural reproductores, larvas, postlarvas, crías, huevos, semillas, alevines o en cualquier otro estadio, y* **Inciso e)** *Acuacultura didáctica.*		

Artículos 22.- *la Secretaría podrá inscribir en el Registro Nacional de Pesca a los acuicultores que no requieran concesión, permiso o Autorización.*	Al **proyecto** le aplica el Artículo, incisos y, fracciones anteriores, porque se trata de una actividad acuícola con fines comerciales.	Por el hecho de presentar a la autoridad correspondiente (SEMARNAT) la Manifestación de Impacto Ambiental, el promovente está cumpliendo con este apartado. El proyecto se vincula por la obligatoriedad de obtener la autorización correspondiente para realizar las obras descritas en esta manifestación de impacto ambiental. Como ya se mencionó anteriormente, la promovente una vez autorizado el proyecto en materia ambiental procederá a tramitar el Registro Nacional de Pesca para la unidad de producción acuícola.
Art. 30°.- *Las actividades pesqueras se clasifican en:* **II.-** *Cultivo o acuacultura con fines*		
Artículo 31°.- *Para realizar las actividades de pesca se requiere lo siguiente:* **I,** *Concesión, para:* **Inciso b)** *Acuacultura comercial* **II,** Permiso, para: **Inciso g)** *Acuacultura de fomento* **III,** *Autorización, para:* **Inciso d)** *Recolectar del medio natural reproductores, larvas, postlarvas, crías, huevos, semillas, alevines o en cualquier otro estadio, y* **Inciso e)** *Acuacultura didáctica.*		

Artículos 22.- *la Secretaría podrá inscribir en el Registro Nacional de Pesca a los acuicultores que no requieran concesión, permiso o Autorización.*	Al **proyecto** le aplica el Artículo, incisos y, fracciones anteriores, porque se trata de una actividad acuícola con fines comerciales.	Por el hecho de presentar a la autoridad correspondiente (SEMARNAT) la Manifestación de Impacto Ambiental, el promovente está cumpliendo con este apartado. El proyecto se vincula por la obligatoriedad de obtener la autorización correspondiente para realizar las obras descritas en esta manifestación de impacto ambiental. Como ya se mencionó anteriormente, la promovente una vez autorizado el proyecto en materia ambiental procederá a tramitar el Registro Nacional de Pesca para la unidad de producción acuícola.
Art. 30°.- *Las actividades pesqueras se clasifican en:* **II.-** *Cultivo o acuacultura con fines*		
Artículo 31°.- *Para realizar las actividades de pesca se requiere lo siguiente:* **I,** *Concesión, para:* **Inciso b)** *Acuacultura comercial* **II,** Permiso, para: **Inciso g)** *Acuacultura de fomento* **III,** *Autorización, para:* **Inciso d)** *Recolectar del medio natural reproductores, larvas, postlarvas, crías, huevos, semillas, alevines o en cualquier otro estadio, y* **Inciso e)** *Acuacultura didáctica.*		

Artículos 22.- *la Secretaría podrá inscribir en el Registro Nacional de Pesca a los acuicultores que no requieran concesión, permiso o Autorización.*	Al **proyecto** le aplica el Artículo, incisos y, fracciones anteriores, porque se trata de una actividad acuícola con fines comerciales.	Por el hecho de presentar a la autoridad correspondiente (SEMARNAT) la Manifestación de Impacto Ambiental, el promovente está cumpliendo con este apartado. El proyecto se vincula por la obligatoriedad de obtener la autorización correspondiente para realizar las obras descritas en esta manifestación de impacto ambiental. Como ya se mencionó anteriormente, la promovente una vez autorizado el proyecto en materia ambiental procederá a tramitar el Registro Nacional de Pesca para la unidad de producción acuícola.
Art. 30°.- *Las actividades pesqueras se clasifican en:* **II.-** *Cultivo o acuacultura con fines*		
Artículo 31°.- *Para realizar las actividades de pesca se requiere lo siguiente:* **I,** *Concesión, para:* **Inciso b)** *Acuacultura comercial* **II,** Permiso, para: **Inciso g)** *Acuacultura de fomento* **III,** *Autorización, para:* **Inciso d)** *Recolectar del medio natural reproductores, larvas, postlarvas, crías, huevos, semillas, alevines o en cualquier otro estadio, y* **Inciso e)** *Acuacultura didáctica.*		

Artículos 22.- *la Secretaría podrá inscribir en el Registro Nacional de Pesca a los acuicultores que no requieran concesión, permiso o Autorización.*	Al **proyecto** le aplica el Artículo, incisos y, fracciones anteriores, porque se trata de una actividad acuícola con fines comerciales.	Por el hecho de presentar a la autoridad correspondiente (SEMARNAT) la Manifestación de Impacto Ambiental, el promovente está cumpliendo con este apartado. El proyecto se vincula por la obligatoriedad de obtener la autorización correspondiente para realizar las obras descritas en esta manifestación de impacto ambiental. Como ya se mencionó anteriormente, la promovente una vez autorizado el proyecto en materia ambiental procederá a tramitar el Registro Nacional de Pesca para la unidad de producción acuícola.
Art. 30°.- *Las actividades pesqueras se clasifican en:* **II.-** *Cultivo o acuacultura con fines*		
Artículo 31°.- *Para realizar las actividades de pesca se requiere lo siguiente:* **I,** *Concesión, para:* **Inciso b)** *Acuacultura comercial* **II,** Permiso, para: **Inciso g)** *Acuacultura de fomento* **III,** *Autorización, para:* **Inciso d)** *Recolectar del medio natural reproductores, larvas, postlarvas, crías, huevos, semillas, alevines o en cualquier otro estadio, y* **Inciso e)** *Acuacultura didáctica.*		

Artículos 22.- *la Secretaría podrá inscribir en el Registro Nacional de Pesca a los acuicultores que no requieran concesión, permiso o Autorización.*	Al **proyecto** le aplica el Artículo, incisos y, fracciones anteriores, porque se trata de una actividad acuícola con fines comerciales.	Por el hecho de presentar a la autoridad correspondiente (SEMARNAT) la Manifestación de Impacto Ambiental, el promovente está cumpliendo con este apartado. El proyecto se vincula por la obligatoriedad de obtener la autorización correspondiente para realizar las obras descritas en esta manifestación de impacto ambiental. Como ya se mencionó anteriormente, la promovente una vez autorizado el proyecto en materia ambiental procederá a tramitar el Registro Nacional de Pesca para la unidad de producción acuícola.
Art. 30°.- *Las actividades pesqueras se clasifican en:* **II.-** *Cultivo o acuacultura con fines*		
Artículo 31°.- *Para realizar las actividades de pesca se requiere lo siguiente:* **I,** *Concesión, para:* **Inciso b)** *Acuacultura comercial* **II,** Permiso, para: **Inciso g)** *Acuacultura de fomento* **III,** *Autorización, para:* **Inciso d)** *Recolectar del medio natural reproductores, larvas, postlarvas, crías, huevos, semillas, alevines o en cualquier otro estadio, y* **Inciso e)** *Acuacultura didáctica.*		

Artículos 22.- *la Secretaría podrá inscribir en el Registro Nacional de Pesca a los acuicultores que no requieran concesión, permiso o Autorización.*	Al **proyecto** le aplica el Artículo, incisos y, fracciones anteriores, porque se trata de una actividad acuícola con fines comerciales.	Por el hecho de presentar a la autoridad correspondiente (SEMARNAT) la Manifestación de Impacto Ambiental, el promovente está cumpliendo con este apartado. El proyecto se vincula por la obligatoriedad de obtener la autorización correspondiente para realizar las obras descritas en esta manifestación de impacto ambiental. Como ya se mencionó anteriormente, la promovente una vez autorizado el proyecto en materia ambiental procederá a tramitar el Registro Nacional de Pesca para la unidad de producción acuícola.
Art. 30°.- *Las actividades pesqueras se clasifican en:* **II.-** *Cultivo o acuacultura con fines*		
Artículo 31°.- *Para realizar las actividades de pesca se requiere lo siguiente:* **I,** *Concesión, para:* **Inciso b)** *Acuacultura comercial* **II,** Permiso, para: **Inciso g)** *Acuacultura de fomento* **III,** *Autorización, para:* **Inciso d)** *Recolectar del medio natural reproductores, larvas, postlarvas, crías, huevos, semillas, alevines o en cualquier otro estadio, y* **Inciso e)** *Acuacultura didáctica.*		

Artículos 22.- *la Secretaría podrá inscribir en el Registro Nacional de Pesca a los acuicultores que no requieran concesión, permiso o Autorización.*	Al **proyecto** le aplica el Artículo, incisos y, fracciones anteriores, porque se trata de una actividad acuícola con fines comerciales.	Por el hecho de presentar a la autoridad correspondiente (SEMARNAT) la Manifestación de Impacto Ambiental, el promovente está cumpliendo con este apartado. El proyecto se vincula por la obligatoriedad de obtener la autorización correspondiente para realizar las obras descritas en esta manifestación de impacto ambiental. Como ya se mencionó anteriormente, la promovente una vez autorizado el proyecto en materia ambiental procederá a tramitar el Registro Nacional de Pesca para la unidad de producción acuícola.
Art. 30°.- *Las actividades pesqueras se clasifican en:* **II.-** *Cultivo o acuacultura con fines*		
Artículo 31°.- *Para realizar las actividades de pesca se requiere lo siguiente:* **I,** *Concesión, para:* **Inciso b)** *Acuacultura comercial* **II,** Permiso, para: **Inciso g)** *Acuacultura de fomento* **III,** *Autorización, para:* **Inciso d)** *Recolectar del medio natural reproductores, larvas, postlarvas, crías, huevos, semillas, alevines o en cualquier otro estadio, y* **Inciso e)** *Acuacultura didáctica.*		

Artículos 22.- *la Secretaría podrá inscribir en el Registro Nacional de Pesca a los acuicultores que no requieran concesión, permiso o Autorización.*	Al **proyecto** le aplica el Artículo, incisos y, fracciones anteriores, porque se trata de una actividad acuícola con fines comerciales.	Por el hecho de presentar a la autoridad correspondiente (SEMARNAT) la Manifestación de Impacto Ambiental, el promovente está cumpliendo con este apartado. El proyecto se vincula por la obligatoriedad de obtener la autorización correspondiente para realizar las obras descritas en esta manifestación de impacto ambiental. Como ya se mencionó anteriormente, la promovente una vez autorizado el proyecto en materia ambiental procederá a tramitar el Registro Nacional de Pesca para la unidad de producción acuícola.
Art. 30°.- *Las actividades pesqueras se clasifican en:* **II.-** *Cultivo o acuacultura con fines*		
Artículo 31°.- *Para realizar las actividades de pesca se requiere lo siguiente:* **I,** *Concesión, para:* **Inciso b)** *Acuacultura comercial* **II,** Permiso, para: **Inciso g)** *Acuacultura de fomento* **III,** *Autorización, para:* **Inciso d)** *Recolectar del medio natural reproductores, larvas, postlarvas, crías, huevos, semillas, alevines o en cualquier otro estadio, y* **Inciso e)** *Acuacultura didáctica.*		

Artículos 22.- *la Secretaría podrá inscribir en el Registro Nacional de Pesca a los acuicultores que no requieran concesión, permiso o Autorización.*	Al **proyecto** le aplica el Artículo, incisos y, fracciones anteriores, porque se trata de una actividad acuícola con fines comerciales.	Por el hecho de presentar a la autoridad correspondiente (SEMARNAT) la Manifestación de Impacto Ambiental, el promovente está cumpliendo con este apartado. El proyecto se vincula por la obligatoriedad de obtener la autorización correspondiente para realizar las obras descritas en esta manifestación de impacto ambiental. Como ya se mencionó anteriormente, la promovente una vez autorizado el proyecto en materia ambiental procederá a tramitar el Registro Nacional de Pesca para la unidad de producción acuícola.
Art. 30°.- *Las actividades pesqueras se clasifican en:* **II.-** *Cultivo o acuacultura con fines*		
Artículo 31°.- *Para realizar las actividades de pesca se requiere lo siguiente:* **I,** *Concesión, para:* **Inciso b)** *Acuacultura comercial* **II,** Permiso, para: **Inciso g)** *Acuacultura de fomento* **III,** *Autorización, para:* **Inciso d)** *Recolectar del medio natural reproductores, larvas, postlarvas, crías, huevos, semillas, alevines o en cualquier otro estadio, y* **Inciso e)** *Acuacultura didáctica.*		

Artículos 22.- *la Secretaría podrá inscribir en el Registro Nacional de Pesca a los acuicultores que no requieran concesión, permiso o Autorización.*	Al **proyecto** le aplica el Artículo, incisos y, fracciones anteriores, porque se trata de una actividad acuícola con fines comerciales.	Por el hecho de presentar a la autoridad correspondiente (SEMARNAT) la Manifestación de Impacto Ambiental, el promovente está cumpliendo con este apartado. El proyecto se vincula por la obligatoriedad de obtener la autorización correspondiente para realizar las obras descritas en esta manifestación de impacto ambiental. Como ya se mencionó anteriormente, la promovente una vez autorizado el proyecto en materia ambiental procederá a tramitar el Registro Nacional de Pesca para la unidad de producción acuícola.
Art. 30°.- *Las actividades pesqueras se clasifican en:* **II.-** *Cultivo o acuacultura con fines*		
Artículo 31°.- *Para realizar las actividades de pesca se requiere lo siguiente:* **I,** *Concesión, para:* **Inciso b)** *Acuacultura comercial* **II,** Permiso, para: **Inciso g)** *Acuacultura de fomento* **III,** *Autorización, para:* **Inciso d)** *Recolectar del medio natural reproductores, larvas, postlarvas, crías, huevos, semillas, alevines o en cualquier otro estadio, y* **Inciso e)** *Acuacultura didáctica.*		

Artículos 22.- *la Secretaría podrá inscribir en el Registro Nacional de Pesca a los acuicultores que no requieran concesión, permiso o Autorización.*	Al **proyecto** le aplica el Artículo, incisos y, fracciones anteriores, porque se trata de una actividad acuícola con fines comerciales.	Por el hecho de presentar a la autoridad correspondiente (SEMARNAT) la Manifestación de Impacto Ambiental, el promovente está cumpliendo con este apartado. El proyecto se vincula por la obligatoriedad de obtener la autorización correspondiente para realizar las obras descritas en esta manifestación de impacto ambiental. Como ya se mencionó anteriormente, la promovente una vez autorizado el proyecto en materia ambiental procederá a tramitar el Registro Nacional de Pesca para la unidad de producción acuícola.
Art. 30°.- *Las actividades pesqueras se clasifican en:* **II.-** *Cultivo o acuacultura con fines*		
Artículo 31°.- *Para realizar las actividades de pesca se requiere lo siguiente:* **I,** *Concesión, para:* **Inciso b)** *Acuacultura comercial* **II,** Permiso, para: **Inciso g)** *Acuacultura de fomento* **III,** *Autorización, para:* **Inciso d)** *Recolectar del medio natural reproductores, larvas, postlarvas, crías, huevos, semillas, alevines o en cualquier otro estadio, y* **Inciso e)** *Acuacultura didáctica.*		

Artículos 22.- *la Secretaría podrá inscribir en el Registro Nacional de Pesca a los acuicultores que no requieran concesión, permiso o Autorización.*	Al **proyecto** le aplica el Artículo, incisos y, fracciones anteriores, porque se trata de una actividad acuícola con fines comerciales.	Por el hecho de presentar a la autoridad correspondiente (SEMARNAT) la Manifestación de Impacto Ambiental, el promovente está cumpliendo con este apartado. El proyecto se vincula por la obligatoriedad de obtener la autorización correspondiente para realizar las obras descritas en esta manifestación de impacto ambiental. Como ya se mencionó anteriormente, la promovente una vez autorizado el proyecto en materia ambiental procederá a tramitar el Registro Nacional de Pesca para la unidad de producción acuícola.
Art. 30°.- *Las actividades pesqueras se clasifican en:* **II.-** *Cultivo o acuacultura con fines*		
Artículo 31°.- *Para realizar las actividades de pesca se requiere lo siguiente:* **I,** *Concesión, para:* **Inciso b)** *Acuacultura comercial* **II,** Permiso, para: **Inciso g)** *Acuacultura de fomento* **III,** *Autorización, para:* **Inciso d)** *Recolectar del medio natural reproductores, larvas, postlarvas, crías, huevos, semillas, alevines o en cualquier otro estadio, y* **Inciso e)** *Acuacultura didáctica.*		

Artículos 22.- *la Secretaría podrá inscribir en el Registro Nacional de Pesca a los acuicultores que no requieran concesión, permiso o Autorización.*	Al **proyecto** le aplica el Artículo, incisos y, fracciones anteriores, porque se trata de una actividad acuícola con fines comerciales.	Por el hecho de presentar a la autoridad correspondiente (SEMARNAT) la Manifestación de Impacto Ambiental, el promovente está cumpliendo con este apartado. El proyecto se vincula por la obligatoriedad de obtener la autorización correspondiente para realizar las obras descritas en esta manifestación de impacto ambiental. Como ya se mencionó anteriormente, la promovente una vez autorizado el proyecto en materia ambiental procederá a tramitar el Registro Nacional de Pesca para la unidad de producción acuícola.
Art. 30°.- *Las actividades pesqueras se clasifican en:* **II.-** *Cultivo o acuacultura con fines*		
Artículo 31°.- *Para realizar las actividades de pesca se requiere lo siguiente:* **I,** *Concesión, para:* **Inciso b)** *Acuacultura comercial* **II,** Permiso, para: **Inciso g)** *Acuacultura de fomento* **III,** *Autorización, para:* **Inciso d)** *Recolectar del medio natural reproductores, larvas, postlarvas, crías, huevos, semillas, alevines o en cualquier otro estadio, y* **Inciso e)** *Acuacultura didáctica.*		

Artículos 22.- *la Secretaría podrá inscribir en el Registro Nacional de Pesca a los acuicultores que no requieran concesión, permiso o Autorización.*	Al **proyecto** le aplica el Artículo, incisos y, fracciones anteriores, porque se trata de una actividad acuícola con fines comerciales.	Por el hecho de presentar a la autoridad correspondiente (SEMARNAT) la Manifestación de Impacto Ambiental, el promovente está cumpliendo con este apartado. El proyecto se vincula por la obligatoriedad de obtener la autorización correspondiente para realizar las obras descritas en esta manifestación de impacto ambiental. Como ya se mencionó anteriormente, la promovente una vez autorizado el proyecto en materia ambiental procederá a tramitar el Registro Nacional de Pesca para la unidad de producción acuícola.
Art. 30°.- *Las actividades pesqueras se clasifican en:* **II.-** *Cultivo o acuacultura con fines*		
Artículo 31°.- *Para realizar las actividades de pesca se requiere lo siguiente:* **I,** *Concesión, para:* **Inciso b)** *Acuacultura comercial* **II,** Permiso, para: **Inciso g)** *Acuacultura de fomento* **III,** *Autorización, para:* **Inciso d)** *Recolectar del medio natural reproductores, larvas, postlarvas, crías, huevos, semillas, alevines o en cualquier otro estadio, y* **Inciso e)** *Acuacultura didáctica.*		

Artículos 22.- *la Secretaría podrá inscribir en el Registro Nacional de Pesca a los acuicultores que no requieran concesión, permiso o Autorización.*	Al **proyecto** le aplica el Artículo, incisos y, fracciones anteriores, porque se trata de una actividad acuícola con fines comerciales.	Por el hecho de presentar a la autoridad correspondiente (SEMARNAT) la Manifestación de Impacto Ambiental, el promovente está cumpliendo con este apartado. El proyecto se vincula por la obligatoriedad de obtener la autorización correspondiente para realizar las obras descritas en esta manifestación de impacto ambiental. Como ya se mencionó anteriormente, la promovente una vez autorizado el proyecto en materia ambiental procederá a tramitar el Registro Nacional de Pesca para la unidad de producción acuícola.
Art. 30°.- *Las actividades pesqueras se clasifican en:* **II.-** *Cultivo o acuacultura con fines*		
Artículo 31°.- *Para realizar las actividades de pesca se requiere lo siguiente:* **I,** *Concesión, para:* **Inciso b)** *Acuacultura comercial* **II,** Permiso, para: **Inciso g)** *Acuacultura de fomento* **III,** *Autorización, para:* **Inciso d)** *Recolectar del medio natural reproductores, larvas, postlarvas, crías, huevos, semillas, alevines o en cualquier otro estadio, y* **Inciso e)** *Acuacultura didáctica.*		

Artículos 22.- *la Secretaría podrá inscribir en el Registro Nacional de Pesca a los acuicultores que no requieran concesión, permiso o Autorización.*	Al **proyecto** le aplica el Artículo, incisos y, fracciones anteriores, porque se trata de una actividad acuícola con fines comerciales.	Por el hecho de presentar a la autoridad correspondiente (SEMARNAT) la Manifestación de Impacto Ambiental, el promovente está cumpliendo con este apartado. El proyecto se vincula por la obligatoriedad de obtener la autorización correspondiente para realizar las obras descritas en esta manifestación de impacto ambiental. Como ya se mencionó anteriormente, la promovente una vez autorizado el proyecto en materia ambiental procederá a tramitar el Registro Nacional de Pesca para la unidad de producción acuícola.
Art. 30°.- *Las actividades pesqueras se clasifican en:* **II.-** *Cultivo o acuacultura con fines*		
Artículo 31°.- *Para realizar las actividades de pesca se requiere lo siguiente:* **I,** *Concesión, para:* **Inciso b)** *Acuacultura comercial* **II,** Permiso, para: **Inciso g)** *Acuacultura de fomento* **III,** *Autorización, para:* **Inciso d)** *Recolectar del medio natural reproductores, larvas, postlarvas, crías, huevos, semillas, alevines o en cualquier otro estadio, y* **Inciso e)** *Acuacultura didáctica.*		

Artículos 22.- *la Secretaría podrá inscribir en el Registro Nacional de Pesca a los acuicultores que no requieran concesión, permiso o Autorización.*	Al **proyecto** le aplica el Artículo, incisos y, fracciones anteriores, porque se trata de una actividad acuícola con fines comerciales.	Por el hecho de presentar a la autoridad correspondiente (SEMARNAT) la Manifestación de Impacto Ambiental, el promovente está cumpliendo con este apartado. El proyecto se vincula por la obligatoriedad de obtener la autorización correspondiente para realizar las obras descritas en esta manifestación de impacto ambiental. Como ya se mencionó anteriormente, la promovente una vez autorizado el proyecto en materia ambiental procederá a tramitar el Registro Nacional de Pesca para la unidad de producción acuícola.
Art. 30°.- *Las actividades pesqueras se clasifican en:* **II.-** *Cultivo o acuacultura con fines*		
Artículo 31°.- *Para realizar las actividades de pesca se requiere lo siguiente:* **I,** *Concesión, para:* **Inciso b)** *Acuacultura comercial* **II,** Permiso, para: **Inciso g)** *Acuacultura de fomento* **III,** *Autorización, para:* **Inciso d)** *Recolectar del medio natural reproductores, larvas, postlarvas, crías, huevos, semillas, alevines o en cualquier otro estadio, y* **Inciso e)** *Acuacultura didáctica.*		

Artículos 22.- *la Secretaría podrá inscribir en el Registro Nacional de Pesca a los acuicultores que no requieran concesión, permiso o Autorización.*	Al **proyecto** le aplica el Artículo, incisos y, fracciones anteriores, porque se trata de una actividad acuícola con fines comerciales.	Por el hecho de presentar a la autoridad correspondiente (SEMARNAT) la Manifestación de Impacto Ambiental, el promovente está cumpliendo con este apartado. El proyecto se vincula por la obligatoriedad de obtener la autorización correspondiente para realizar las obras descritas en esta manifestación de impacto ambiental. Como ya se mencionó anteriormente, la promovente una vez autorizado el proyecto en materia ambiental procederá a tramitar el Registro Nacional de Pesca para la unidad de producción acuícola.
Art. 30°.- *Las actividades pesqueras se clasifican en:* **II.-** *Cultivo o acuacultura con fines*		
Artículo 31°.- *Para realizar las actividades de pesca se requiere lo siguiente:* **I,** *Concesión, para:* **Inciso b)** *Acuacultura comercial* **II,** Permiso, para: **Inciso g)** *Acuacultura de fomento* **III,** *Autorización, para:* **Inciso d)** *Recolectar del medio natural reproductores, larvas, postlarvas, crías, huevos, semillas, alevines o en cualquier otro estadio, y* **Inciso e)** *Acuacultura didáctica.*		

Artículos 22.- *la Secretaría podrá inscribir en el Registro Nacional de Pesca a los acuicultores que no requieran concesión, permiso o Autorización.*	Al **proyecto** le aplica el Artículo, incisos y, fracciones anteriores, porque se trata de una actividad acuícola con fines comerciales.	Por el hecho de presentar a la autoridad correspondiente (SEMARNAT) la Manifestación de Impacto Ambiental, el promovente está cumpliendo con este apartado. El proyecto se vincula por la obligatoriedad de obtener la autorización correspondiente para realizar las obras descritas en esta manifestación de impacto ambiental. Como ya se mencionó anteriormente, la promovente una vez autorizado el proyecto en materia ambiental procederá a tramitar el Registro Nacional de Pesca para la unidad de producción acuícola.
Art. 30°.- *Las actividades pesqueras se clasifican en:* **II.-** *Cultivo o acuacultura con fines*		
Artículo 31°.- *Para realizar las actividades de pesca se requiere lo siguiente:* **I,** *Concesión, para:* **Inciso b)** *Acuacultura comercial* **II,** Permiso, para: **Inciso g)** *Acuacultura de fomento* **III,** *Autorización, para:* **Inciso d)** *Recolectar del medio natural reproductores, larvas, postlarvas, crías, huevos, semillas, alevines o en cualquier otro estadio, y* **Inciso e)** *Acuacultura didáctica.*		

Artículos 22.- *la Secretaría podrá inscribir en el Registro Nacional de Pesca a los acuicultores que no requieran concesión, permiso o Autorización.*	Al **proyecto** le aplica el Artículo, incisos y, fracciones anteriores, porque se trata de una actividad acuícola con fines comerciales.	Por el hecho de presentar a la autoridad correspondiente (SEMARNAT) la Manifestación de Impacto Ambiental, el promovente está cumpliendo con este apartado. El proyecto se vincula por la obligatoriedad de obtener la autorización correspondiente para realizar las obras descritas en esta manifestación de impacto ambiental. Como ya se mencionó anteriormente, la promovente una vez autorizado el proyecto en materia ambiental procederá a tramitar el Registro Nacional de Pesca para la unidad de producción acuícola.
Art. 30°.- *Las actividades pesqueras se clasifican en:* **II.-** *Cultivo o acuacultura con fines*		
Artículo 31°.- *Para realizar las actividades de pesca se requiere lo siguiente:* **I,** *Concesión, para:* **Inciso b)** *Acuacultura comercial* **II,** Permiso, para: **Inciso g)** *Acuacultura de fomento* **III,** *Autorización, para:* **Inciso d)** *Recolectar del medio natural reproductores, larvas, postlarvas, crías, huevos, semillas, alevines o en cualquier otro estadio, y* **Inciso e)** *Acuacultura didáctica.*		

Artículos 22.- *la Secretaría podrá inscribir en el Registro Nacional de Pesca a los acuicultores que no requieran concesión, permiso o Autorización.*	Al **proyecto** le aplica el Artículo, incisos y, fracciones anteriores, porque se trata de una actividad acuícola con fines comerciales.	Por el hecho de presentar a la autoridad correspondiente (SEMARNAT) la Manifestación de Impacto Ambiental, el promovente está cumpliendo con este apartado. El proyecto se vincula por la obligatoriedad de obtener la autorización correspondiente para realizar las obras descritas en esta manifestación de impacto ambiental. Como ya se mencionó anteriormente, la promovente una vez autorizado el proyecto en materia ambiental procederá a tramitar el Registro Nacional de Pesca para la unidad de producción acuícola.
Art. 30°.- *Las actividades pesqueras se clasifican en:* **II.-** *Cultivo o acuacultura con fines*		
Artículo 31°.- *Para realizar las actividades de pesca se requiere lo siguiente:* **I,** *Concesión, para:* **Inciso b)** *Acuacultura comercial* **II,** Permiso, para: **Inciso g)** *Acuacultura de fomento* **III,** *Autorización, para:* **Inciso d)** *Recolectar del medio natural reproductores, larvas, postlarvas, crías, huevos, semillas, alevines o en cualquier otro estadio, y* **Inciso e)** *Acuacultura didáctica.*		

Artículos 22.- *la Secretaría podrá inscribir en el Registro Nacional de Pesca a los acuicultores que no requieran concesión, permiso o Autorización.*	Al **proyecto** le aplica el Artículo, incisos y, fracciones anteriores, porque se trata de una actividad acuícola con fines comerciales.	Por el hecho de presentar a la autoridad correspondiente (SEMARNAT) la Manifestación de Impacto Ambiental, el promovente está cumpliendo con este apartado. El proyecto se vincula por la obligatoriedad de obtener la autorización correspondiente para realizar las obras descritas en esta manifestación de impacto ambiental. Como ya se mencionó anteriormente, la promovente una vez autorizado el proyecto en materia ambiental procederá a tramitar el Registro Nacional de Pesca para la unidad de producción acuícola.
Art. 30°.- *Las actividades pesqueras se clasifican en:* **II.-** *Cultivo o acuacultura con fines*		
Artículo 31°.- *Para realizar las actividades de pesca se requiere lo siguiente:* **I,** *Concesión, para:* **Inciso b)** *Acuacultura comercial* **II,** Permiso, para: **Inciso g)** *Acuacultura de fomento* **III,** *Autorización, para:* **Inciso d)** *Recolectar del medio natural reproductores, larvas, postlarvas, crías, huevos, semillas, alevines o en cualquier otro estadio, y* **Inciso e)** *Acuacultura didáctica.*		

Artículos 22.- *la Secretaría podrá inscribir en el Registro Nacional de Pesca a los acuicultores que no requieran concesión, permiso o Autorización.*	Al **proyecto** le aplica el Artículo, incisos y, fracciones anteriores, porque se trata de una actividad acuícola con fines comerciales.	Por el hecho de presentar a la autoridad correspondiente (SEMARNAT) la Manifestación de Impacto Ambiental, el promovente está cumpliendo con este apartado. El proyecto se vincula por la obligatoriedad de obtener la autorización correspondiente para realizar las obras descritas en esta manifestación de impacto ambiental. Como ya se mencionó anteriormente, la promovente una vez autorizado el proyecto en materia ambiental procederá a tramitar el Registro Nacional de Pesca para la unidad de producción acuícola.
Art. 30°.- *Las actividades pesqueras se clasifican en:* **II.-** *Cultivo o acuacultura con fines*		
Artículo 31°.- *Para realizar las actividades de pesca se requiere lo siguiente:* **I,** *Concesión, para:* **Inciso b)** *Acuacultura comercial* **II,** Permiso, para: **Inciso g)** *Acuacultura de fomento* **III,** *Autorización, para:* **Inciso d)** *Recolectar del medio natural reproductores, larvas, postlarvas, crías, huevos, semillas, alevines o en cualquier otro estadio, y* **Inciso e)** *Acuacultura didáctica.*		

Artículos 22.- *la Secretaría podrá inscribir en el Registro Nacional de Pesca a los acuicultores que no requieran concesión, permiso o Autorización.*	Al **proyecto** le aplica el Artículo, incisos y, fracciones anteriores, porque se trata de una actividad acuícola con fines comerciales.	Por el hecho de presentar a la autoridad correspondiente (SEMARNAT) la Manifestación de Impacto Ambiental, el promovente está cumpliendo con este apartado. El proyecto se vincula por la obligatoriedad de obtener la autorización correspondiente para realizar las obras descritas en esta manifestación de impacto ambiental. Como ya se mencionó anteriormente, la promovente una vez autorizado el proyecto en materia ambiental procederá a tramitar el Registro Nacional de Pesca para la unidad de producción acuícola.
Art. 30°.- *Las actividades pesqueras se clasifican en:* **II.-** *Cultivo o acuacultura con fines*		
Artículo 31°.- *Para realizar las actividades de pesca se requiere lo siguiente:* **I,** *Concesión, para:* **Inciso b)** *Acuacultura comercial* **II,** Permiso, para: **Inciso g)** *Acuacultura de fomento* **III,** *Autorización, para:* **Inciso d)** *Recolectar del medio natural reproductores, larvas, postlarvas, crías, huevos, semillas, alevines o en cualquier otro estadio, y* **Inciso e)** *Acuacultura didáctica.*		

Artículos 22.- *la Secretaría podrá inscribir en el Registro Nacional de Pesca a los acuicultores que no requieran concesión, permiso o Autorización.*	Al **proyecto** le aplica el Artículo, incisos y, fracciones anteriores, porque se trata de una actividad acuícola con fines comerciales.	Por el hecho de presentar a la autoridad correspondiente (SEMARNAT) la Manifestación de Impacto Ambiental, el promovente está cumpliendo con este apartado. El proyecto se vincula por la obligatoriedad de obtener la autorización correspondiente para realizar las obras descritas en esta manifestación de impacto ambiental. Como ya se mencionó anteriormente, la promovente una vez autorizado el proyecto en materia ambiental procederá a tramitar el Registro Nacional de Pesca para la unidad de producción acuícola.
Art. 30°.- *Las actividades pesqueras se clasifican en:* **II.-** *Cultivo o acuacultura con fines*		
Artículo 31°.- *Para realizar las actividades de pesca se requiere lo siguiente:* **I,** *Concesión, para:* **Inciso b)** *Acuacultura comercial* **II,** Permiso, para: **Inciso g)** *Acuacultura de fomento* **III,** *Autorización, para:* **Inciso d)** *Recolectar del medio natural reproductores, larvas, postlarvas, crías, huevos, semillas, alevines o en cualquier otro estadio, y* **Inciso e)** *Acuacultura didáctica.*		

Artículos 22.- *la Secretaría podrá inscribir en el Registro Nacional de Pesca a los acuicultores que no requieran concesión, permiso o Autorización.*	Al **proyecto** le aplica el Artículo, incisos y, fracciones anteriores, porque se trata de una actividad acuícola con fines comerciales.	Por el hecho de presentar a la autoridad correspondiente (SEMARNAT) la Manifestación de Impacto Ambiental, el promovente está cumpliendo con este apartado. El proyecto se vincula por la obligatoriedad de obtener la autorización correspondiente para realizar las obras descritas en esta manifestación de impacto ambiental. Como ya se mencionó anteriormente, la promovente una vez autorizado el proyecto en materia ambiental procederá a tramitar el Registro Nacional de Pesca para la unidad de producción acuícola.
Art. 30°.- *Las actividades pesqueras se clasifican en:* **II.-** *Cultivo o acuacultura con fines*		
Artículo 31°.- *Para realizar las actividades de pesca se requiere lo siguiente:* **I,** *Concesión, para:* **Inciso b)** *Acuacultura comercial* **II,** Permiso, para: **Inciso g)** *Acuacultura de fomento* **III,** *Autorización, para:* **Inciso d)** *Recolectar del medio natural reproductores, larvas, postlarvas, crías, huevos, semillas, alevines o en cualquier otro estadio, y* **Inciso e)** *Acuacultura didáctica.*		

Artículos 22.- *la Secretaría podrá inscribir en el Registro Nacional de Pesca a los acuicultores que no requieran concesión, permiso o Autorización.*	Al **proyecto** le aplica el Artículo, incisos y, fracciones anteriores, porque se trata de una actividad acuícola con fines comerciales.	Por el hecho de presentar a la autoridad correspondiente (SEMARNAT) la Manifestación de Impacto Ambiental, el promovente está cumpliendo con este apartado. El proyecto se vincula por la obligatoriedad de obtener la autorización correspondiente para realizar las obras descritas en esta manifestación de impacto ambiental. Como ya se mencionó anteriormente, la promovente una vez autorizado el proyecto en materia ambiental procederá a tramitar el Registro Nacional de Pesca para la unidad de producción acuícola.
Art. 30°.- *Las actividades pesqueras se clasifican en:* **II.-** *Cultivo o acuacultura con fines*		
Artículo 31°.- *Para realizar las actividades de pesca se requiere lo siguiente:* **I,** *Concesión, para:* **Inciso b)** *Acuacultura comercial* **II,** Permiso, para: **Inciso g)** *Acuacultura de fomento* **III,** *Autorización, para:* **Inciso d)** *Recolectar del medio natural reproductores, larvas, postlarvas, crías, huevos, semillas, alevines o en cualquier otro estadio, y* **Inciso e)** *Acuacultura didáctica.*		

Artículos 22.- *la Secretaría podrá inscribir en el Registro Nacional de Pesca a los acuicultores que no requieran concesión, permiso o Autorización.*	Al **proyecto** le aplica el Artículo, incisos y, fracciones anteriores, porque se trata de una actividad acuícola con fines comerciales.	Por el hecho de presentar a la autoridad correspondiente (SEMARNAT) la Manifestación de Impacto Ambiental, el promovente está cumpliendo con este apartado. El proyecto se vincula por la obligatoriedad de obtener la autorización correspondiente para realizar las obras descritas en esta manifestación de impacto ambiental. Como ya se mencionó anteriormente, la promovente una vez autorizado el proyecto en materia ambiental procederá a tramitar el Registro Nacional de Pesca para la unidad de producción acuícola.
Art. 30°.- *Las actividades pesqueras se clasifican en:* **II.-** *Cultivo o acuacultura con fines*		
Artículo 31°.- *Para realizar las actividades de pesca se requiere lo siguiente:* **I,** *Concesión, para:* **Inciso b)** *Acuacultura comercial* **II,** Permiso, para: **Inciso g)** *Acuacultura de fomento* **III,** *Autorización, para:* **Inciso d)** *Recolectar del medio natural reproductores, larvas, postlarvas, crías, huevos, semillas, alevines o en cualquier otro estadio, y* **Inciso e)** *Acuacultura didáctica.*		

Artículos 22.- *la Secretaría podrá inscribir en el Registro Nacional de Pesca a los acuicultores que no requieran concesión, permiso o Autorización.*	Al **proyecto** le aplica el Artículo, incisos y, fracciones anteriores, porque se trata de una actividad acuícola con fines comerciales.	Por el hecho de presentar a la autoridad correspondiente (SEMARNAT) la Manifestación de Impacto Ambiental, el promovente está cumpliendo con este apartado. El proyecto se vincula por la obligatoriedad de obtener la autorización correspondiente para realizar las obras descritas en esta manifestación de impacto ambiental. Como ya se mencionó anteriormente, la promovente una vez autorizado el proyecto en materia ambiental procederá a tramitar el Registro Nacional de Pesca para la unidad de producción acuícola.
Art. 30°.- *Las actividades pesqueras se clasifican en:* **II.-** *Cultivo o acuacultura con fines*		
Artículo 31°.- *Para realizar las actividades de pesca se requiere lo siguiente:* **I,** *Concesión, para:* **Inciso b)** *Acuacultura comercial* **II,** Permiso, para: **Inciso g)** *Acuacultura de fomento* **III,** *Autorización, para:* **Inciso d)** *Recolectar del medio natural reproductores, larvas, postlarvas, crías, huevos, semillas, alevines o en cualquier otro estadio, y* **Inciso e)** *Acuacultura didáctica.*		

Artículos 22.- *la Secretaría podrá inscribir en el Registro Nacional de Pesca a los acuicultores que no requieran concesión, permiso o Autorización.*	Al **proyecto** le aplica el Artículo, incisos y, fracciones anteriores, porque se trata de una actividad acuícola con fines comerciales.	Por el hecho de presentar a la autoridad correspondiente (SEMARNAT) la Manifestación de Impacto Ambiental, el promovente está cumpliendo con este apartado. El proyecto se vincula por la obligatoriedad de obtener la autorización correspondiente para realizar las obras descritas en esta manifestación de impacto ambiental. Como ya se mencionó anteriormente, la promovente una vez autorizado el proyecto en materia ambiental procederá a tramitar el Registro Nacional de Pesca para la unidad de producción acuícola.
Art. 30°.- *Las actividades pesqueras se clasifican en:* **II.-** *Cultivo o acuacultura con fines*		
Artículo 31°.- *Para realizar las actividades de pesca se requiere lo siguiente:* **I,** *Concesión, para:* **Inciso b)** *Acuacultura comercial* **II,** Permiso, para: **Inciso g)** *Acuacultura de fomento* **III,** *Autorización, para:* **Inciso d)** *Recolectar del medio natural reproductores, larvas, postlarvas, crías, huevos, semillas, alevines o en cualquier otro estadio, y* **Inciso e)** *Acuacultura didáctica.*		

Artículos 22.- *la Secretaría podrá inscribir en el Registro Nacional de Pesca a los acuicultores que no requieran concesión, permiso o Autorización.*	Al **proyecto** le aplica el Artículo, incisos y, fracciones anteriores, porque se trata de una actividad acuícola con fines comerciales.	Por el hecho de presentar a la autoridad correspondiente (SEMARNAT) la Manifestación de Impacto Ambiental, el promovente está cumpliendo con este apartado. El proyecto se vincula por la obligatoriedad de obtener la autorización correspondiente para realizar las obras descritas en esta manifestación de impacto ambiental. Como ya se mencionó anteriormente, la promovente una vez autorizado el proyecto en materia ambiental procederá a tramitar el Registro Nacional de Pesca para la unidad de producción acuícola.
Art. 30°.- *Las actividades pesqueras se clasifican en:* **II.-** *Cultivo o acuacultura con fines*		
Artículo 31°.- *Para realizar las actividades de pesca se requiere lo siguiente:* **I,** *Concesión, para:* **Inciso b)** *Acuacultura comercial* **II,** Permiso, para: **Inciso g)** *Acuacultura de fomento* **III,** *Autorización, para:* **Inciso d)** *Recolectar del medio natural reproductores, larvas, postlarvas, crías, huevos, semillas, alevines o en cualquier otro estadio, y* **Inciso e)** *Acuacultura didáctica.*		

Artículos 22.- *la Secretaría podrá inscribir en el Registro Nacional de Pesca a los acuicultores que no requieran concesión, permiso o Autorización.*	Al **proyecto** le aplica el Artículo, incisos y, fracciones anteriores, porque se trata de una actividad acuícola con fines comerciales.	Por el hecho de presentar a la autoridad correspondiente (SEMARNAT) la Manifestación de Impacto Ambiental, el promovente está cumpliendo con este apartado. El proyecto se vincula por la obligatoriedad de obtener la autorización correspondiente para realizar las obras descritas en esta manifestación de impacto ambiental. Como ya se mencionó anteriormente, la promovente una vez autorizado el proyecto en materia ambiental procederá a tramitar el Registro Nacional de Pesca para la unidad de producción acuícola.
Art. 30°.- *Las actividades pesqueras se clasifican en:* **II.-** *Cultivo o acuacultura con fines*		
Artículo 31°.- *Para realizar las actividades de pesca se requiere lo siguiente:* **I,** *Concesión, para:* **Inciso b)** *Acuacultura comercial* **II,** Permiso, para: **Inciso g)** *Acuacultura de fomento* **III,** *Autorización, para:* **Inciso d)** *Recolectar del medio natural reproductores, larvas, postlarvas, crías, huevos, semillas, alevines o en cualquier otro estadio, y* **Inciso e)** *Acuacultura didáctica.*		

Artículos 22.- *la Secretaría podrá inscribir en el Registro Nacional de Pesca a los acuicultores que no requieran concesión, permiso o Autorización.*	Al **proyecto** le aplica el Artículo, incisos y, fracciones anteriores, porque se trata de una actividad acuícola con fines comerciales.	Por el hecho de presentar a la autoridad correspondiente (SEMARNAT) la Manifestación de Impacto Ambiental, el promovente está cumpliendo con este apartado. El proyecto se vincula por la obligatoriedad de obtener la autorización correspondiente para realizar las obras descritas en esta manifestación de impacto ambiental. Como ya se mencionó anteriormente, la promovente una vez autorizado el proyecto en materia ambiental procederá a tramitar el Registro Nacional de Pesca para la unidad de producción acuícola.
Art. 30°.- *Las actividades pesqueras se clasifican en:* **II.-** *Cultivo o acuacultura con fines*		
Artículo 31°.- *Para realizar las actividades de pesca se requiere lo siguiente:* **I,** *Concesión, para:* **Inciso b)** *Acuacultura comercial* **II,** Permiso, para: **Inciso g)** *Acuacultura de fomento* **III,** *Autorización, para:* **Inciso d)** *Recolectar del medio natural reproductores, larvas, postlarvas, crías, huevos, semillas, alevines o en cualquier otro estadio, y* **Inciso e)** *Acuacultura didáctica.*		

Artículos 22.- *la Secretaría podrá inscribir en el Registro Nacional de Pesca a los acuicultores que no requieran concesión, permiso o Autorización.*	Al **proyecto** le aplica el Artículo, incisos y, fracciones anteriores, porque se trata de una actividad acuícola con fines comerciales.	Por el hecho de presentar a la autoridad correspondiente (SEMARNAT) la Manifestación de Impacto Ambiental, el promovente está cumpliendo con este apartado. El proyecto se vincula por la obligatoriedad de obtener la autorización correspondiente para realizar las obras descritas en esta manifestación de impacto ambiental. Como ya se mencionó anteriormente, la promovente una vez autorizado el proyecto en materia ambiental procederá a tramitar el Registro Nacional de Pesca para la unidad de producción acuícola.
Art. 30°.- *Las actividades pesqueras se clasifican en:* **II.-** *Cultivo o acuacultura con fines*		
Artículo 31°.- *Para realizar las actividades de pesca se requiere lo siguiente:* **I,** *Concesión, para:* **Inciso b)** *Acuacultura comercial* **II,** Permiso, para: **Inciso g)** *Acuacultura de fomento* **III,** *Autorización, para:* **Inciso d)** *Recolectar del medio natural reproductores, larvas, postlarvas, crías, huevos, semillas, alevines o en cualquier otro estadio, y* **Inciso e)** *Acuacultura didáctica.*		

Artículos 22.- *la Secretaría podrá inscribir en el Registro Nacional de Pesca a los acuicultores que no requieran concesión, permiso o Autorización.*	Al **proyecto** le aplica el Artículo, incisos y, fracciones anteriores, porque se trata de una actividad acuícola con fines comerciales.	Por el hecho de presentar a la autoridad correspondiente (SEMARNAT) la Manifestación de Impacto Ambiental, el promovente está cumpliendo con este apartado. El proyecto se vincula por la obligatoriedad de obtener la autorización correspondiente para realizar las obras descritas en esta manifestación de impacto ambiental. Como ya se mencionó anteriormente, la promovente una vez autorizado el proyecto en materia ambiental procederá a tramitar el Registro Nacional de Pesca para la unidad de producción acuícola.
Art. 30°.- *Las actividades pesqueras se clasifican en:* **II.-** *Cultivo o acuacultura con fines*		
Artículo 31°.- *Para realizar las actividades de pesca se requiere lo siguiente:* **I,** *Concesión, para:* **Inciso b)** *Acuacultura comercial* **II,** Permiso, para: **Inciso g)** *Acuacultura de fomento* **III,** *Autorización, para:* **Inciso d)** *Recolectar del medio natural reproductores, larvas, postlarvas, crías, huevos, semillas, alevines o en cualquier otro estadio, y* **Inciso e)** *Acuacultura didáctica.*		

Artículos 22.- *la Secretaría podrá inscribir en el Registro Nacional de Pesca a los acuicultores que no requieran concesión, permiso o Autorización.*	Al **proyecto** le aplica el Artículo, incisos y, fracciones anteriores, porque se trata de una actividad acuícola con fines comerciales.	Por el hecho de presentar a la autoridad correspondiente (SEMARNAT) la Manifestación de Impacto Ambiental, el promovente está cumpliendo con este apartado. El proyecto se vincula por la obligatoriedad de obtener la autorización correspondiente para realizar las obras descritas en esta manifestación de impacto ambiental. Como ya se mencionó anteriormente, la promovente una vez autorizado el proyecto en materia ambiental procederá a tramitar el Registro Nacional de Pesca para la unidad de producción acuícola.
Art. 30°.- *Las actividades pesqueras se clasifican en:* **II.-** *Cultivo o acuacultura con fines*		
Artículo 31°.- *Para realizar las actividades de pesca se requiere lo siguiente:* **I,** *Concesión, para:* **Inciso b)** *Acuacultura comercial* **II,** Permiso, para: **Inciso g)** *Acuacultura de fomento* **III,** *Autorización, para:* **Inciso d)** *Recolectar del medio natural reproductores, larvas, postlarvas, crías, huevos, semillas, alevines o en cualquier otro estadio, y* **Inciso e)** *Acuacultura didáctica.*		

Artículos 22.- *la Secretaría podrá inscribir en el Registro Nacional de Pesca a los acuicultores que no requieran concesión, permiso o Autorización.*	Al **proyecto** le aplica el Artículo, incisos y, fracciones anteriores, porque se trata de una actividad acuícola con fines comerciales.	Por el hecho de presentar a la autoridad correspondiente (SEMARNAT) la Manifestación de Impacto Ambiental, el promovente está cumpliendo con este apartado. El proyecto se vincula por la obligatoriedad de obtener la autorización correspondiente para realizar las obras descritas en esta manifestación de impacto ambiental. Como ya se mencionó anteriormente, la promovente una vez autorizado el proyecto en materia ambiental procederá a tramitar el Registro Nacional de Pesca para la unidad de producción acuícola.
Art. 30°.- *Las actividades pesqueras se clasifican en:* **II.-** *Cultivo o acuacultura con fines*		
Artículo 31°.- *Para realizar las actividades de pesca se requiere lo siguiente:* **I,** *Concesión, para:* **Inciso b)** *Acuacultura comercial* **II,** Permiso, para: **Inciso g)** *Acuacultura de fomento* **III,** *Autorización, para:* **Inciso d)** *Recolectar del medio natural reproductores, larvas, postlarvas, crías, huevos, semillas, alevines o en cualquier otro estadio, y* **Inciso e)** *Acuacultura didáctica.*		

Artículos 22.- *la Secretaría podrá inscribir en el Registro Nacional de Pesca a los acuicultores que no requieran concesión, permiso o Autorización.*	Al **proyecto** le aplica el Artículo, incisos y, fracciones anteriores, porque se trata de una actividad acuícola con fines comerciales.	Por el hecho de presentar a la autoridad correspondiente (SEMARNAT) la Manifestación de Impacto Ambiental, el promovente está cumpliendo con este apartado. El proyecto se vincula por la obligatoriedad de obtener la autorización correspondiente para realizar las obras descritas en esta manifestación de impacto ambiental. Como ya se mencionó anteriormente, la promovente una vez autorizado el proyecto en materia ambiental procederá a tramitar el Registro Nacional de Pesca para la unidad de producción acuícola.
Art. 30°.- *Las actividades pesqueras se clasifican en:* **II.-** *Cultivo o acuacultura con fines*		
Artículo 31°.- *Para realizar las actividades de pesca se requiere lo siguiente:* **I,** *Concesión, para:* **Inciso b)** *Acuacultura comercial* **II,** Permiso, para: **Inciso g)** *Acuacultura de fomento* **III,** *Autorización, para:* **Inciso d)** *Recolectar del medio natural reproductores, larvas, postlarvas, crías, huevos, semillas, alevines o en cualquier otro estadio, y* **Inciso e)** *Acuacultura didáctica.*		

Artículos 22.- *la Secretaría podrá inscribir en el Registro Nacional de Pesca a los acuicultores que no requieran concesión, permiso o Autorización.*	Al **proyecto** le aplica el Artículo, incisos y, fracciones anteriores, porque se trata de una actividad acuícola con fines comerciales.	Por el hecho de presentar a la autoridad correspondiente (SEMARNAT) la Manifestación de Impacto Ambiental, el promovente está cumpliendo con este apartado. El proyecto se vincula por la obligatoriedad de obtener la autorización correspondiente para realizar las obras descritas en esta manifestación de impacto ambiental. Como ya se mencionó anteriormente, la promovente una vez autorizado el proyecto en materia ambiental procederá a tramitar el Registro Nacional de Pesca para la unidad de producción acuícola.
Art. 30°.- *Las actividades pesqueras se clasifican en:* **II.-** *Cultivo o acuacultura con fines*		
Artículo 31°.- *Para realizar las actividades de pesca se requiere lo siguiente:* **I,** *Concesión, para:* **Inciso b)** *Acuacultura comercial* **II,** Permiso, para: **Inciso g)** *Acuacultura de fomento* **III,** *Autorización, para:* **Inciso d)** *Recolectar del medio natural reproductores, larvas, postlarvas, crías, huevos, semillas, alevines o en cualquier otro estadio, y* **Inciso e)** *Acuacultura didáctica.*		

Artículos 22.- *la Secretaría podrá inscribir en el Registro Nacional de Pesca a los acuicultores que no requieran concesión, permiso o Autorización.*	Al **proyecto** le aplica el Artículo, incisos y, fracciones anteriores, porque se trata de una actividad acuícola con fines comerciales.	Por el hecho de presentar a la autoridad correspondiente (SEMARNAT) la Manifestación de Impacto Ambiental, el promovente está cumpliendo con este apartado. El proyecto se vincula por la obligatoriedad de obtener la autorización correspondiente para realizar las obras descritas en esta manifestación de impacto ambiental. Como ya se mencionó anteriormente, la promovente una vez autorizado el proyecto en materia ambiental procederá a tramitar el Registro Nacional de Pesca para la unidad de producción acuícola.
Art. 30°.- *Las actividades pesqueras se clasifican en:* **II.-** *Cultivo o acuacultura con fines*		
Artículo 31°.- *Para realizar las actividades de pesca se requiere lo siguiente:* **I,** *Concesión, para:* **Inciso b)** *Acuacultura comercial* **II,** Permiso, para: **Inciso g)** *Acuacultura de fomento* **III,** *Autorización, para:* **Inciso d)** *Recolectar del medio natural reproductores, larvas, postlarvas, crías, huevos, semillas, alevines o en cualquier otro estadio, y* **Inciso e)** *Acuacultura didáctica.*		

Artículos 22.- *la Secretaría podrá inscribir en el Registro Nacional de Pesca a los acuicultores que no requieran concesión, permiso o Autorización.*	Al **proyecto** le aplica el Artículo, incisos y, fracciones anteriores, porque se trata de una actividad acuícola con fines comerciales.	Por el hecho de presentar a la autoridad correspondiente (SEMARNAT) la Manifestación de Impacto Ambiental, el promovente está cumpliendo con este apartado. El proyecto se vincula por la obligatoriedad de obtener la autorización correspondiente para realizar las obras descritas en esta manifestación de impacto ambiental. Como ya se mencionó anteriormente, la promovente una vez autorizado el proyecto en materia ambiental procederá a tramitar el Registro Nacional de Pesca para la unidad de producción acuícola.
Art. 30°.- *Las actividades pesqueras se clasifican en:* **II.-** *Cultivo o acuacultura con fines*		
Artículo 31°.- *Para realizar las actividades de pesca se requiere lo siguiente:* **I,** *Concesión, para:* **Inciso b)** *Acuacultura comercial* **II,** Permiso, para: **Inciso g)** *Acuacultura de fomento* **III,** *Autorización, para:* **Inciso d)** *Recolectar del medio natural reproductores, larvas, postlarvas, crías, huevos, semillas, alevines o en cualquier otro estadio, y* **Inciso e)** *Acuacultura didáctica.*		

Artículos 22.- *la Secretaría podrá inscribir en el Registro Nacional de Pesca a los acuicultores que no requieran concesión, permiso o Autorización.*	Al **proyecto** le aplica el Artículo, incisos y, fracciones anteriores, porque se trata de una actividad acuícola con fines comerciales.	Por el hecho de presentar a la autoridad correspondiente (SEMARNAT) la Manifestación de Impacto Ambiental, el promovente está cumpliendo con este apartado. El proyecto se vincula por la obligatoriedad de obtener la autorización correspondiente para realizar las obras descritas en esta manifestación de impacto ambiental. Como ya se mencionó anteriormente, la promovente una vez autorizado el proyecto en materia ambiental procederá a tramitar el Registro Nacional de Pesca para la unidad de producción acuícola.
Art. 30°.- *Las actividades pesqueras se clasifican en:* **II.-** *Cultivo o acuacultura con fines*		
Artículo 31°.- *Para realizar las actividades de pesca se requiere lo siguiente:* **I,** *Concesión, para:* **Inciso b)** *Acuacultura comercial* **II,** Permiso, para: **Inciso g)** *Acuacultura de fomento* **III,** *Autorización, para:* **Inciso d)** *Recolectar del medio natural reproductores, larvas, postlarvas, crías, huevos, semillas, alevines o en cualquier otro estadio, y* **Inciso e)** *Acuacultura didáctica.*		

Artículos 22.- *la Secretaría podrá inscribir en el Registro Nacional de Pesca a los acuicultores que no requieran concesión, permiso o Autorización.*	Al **proyecto** le aplica el Artículo, incisos y, fracciones anteriores, porque se trata de una actividad acuícola con fines comerciales.	Por el hecho de presentar a la autoridad correspondiente (SEMARNAT) la Manifestación de Impacto Ambiental, el promovente está cumpliendo con este apartado. El proyecto se vincula por la obligatoriedad de obtener la autorización correspondiente para realizar las obras descritas en esta manifestación de impacto ambiental. Como ya se mencionó anteriormente, la promovente una vez autorizado el proyecto en materia ambiental procederá a tramitar el Registro Nacional de Pesca para la unidad de producción acuícola.
Art. 30°.- *Las actividades pesqueras se clasifican en:* **II.-** *Cultivo o acuacultura con fines*		
Artículo 31°.- *Para realizar las actividades de pesca se requiere lo siguiente:* **I,** *Concesión, para:* **Inciso b)** *Acuacultura comercial* **II,** Permiso, para: **Inciso g)** *Acuacultura de fomento* **III,** *Autorización, para:* **Inciso d)** *Recolectar del medio natural reproductores, larvas, postlarvas, crías, huevos, semillas, alevines o en cualquier otro estadio, y* **Inciso e)** *Acuacultura didáctica.*		

Artículos 22.- *la Secretaría podrá inscribir en el Registro Nacional de Pesca a los acuicultores que no requieran concesión, permiso o Autorización.*	Al **proyecto** le aplica el Artículo, incisos y, fracciones anteriores, porque se trata de una actividad acuícola con fines comerciales.	Por el hecho de presentar a la autoridad correspondiente (SEMARNAT) la Manifestación de Impacto Ambiental, el promovente está cumpliendo con este apartado. El proyecto se vincula por la obligatoriedad de obtener la autorización correspondiente para realizar las obras descritas en esta manifestación de impacto ambiental. Como ya se mencionó anteriormente, la promovente una vez autorizado el proyecto en materia ambiental procederá a tramitar el Registro Nacional de Pesca para la unidad de producción acuícola.
Art. 30°.- *Las actividades pesqueras se clasifican en:* **II.-** *Cultivo o acuacultura con fines*		
Artículo 31°.- *Para realizar las actividades de pesca se requiere lo siguiente:* **I,** *Concesión, para:* **Inciso b)** *Acuacultura comercial* **II,** Permiso, para: **Inciso g)** *Acuacultura de fomento* **III,** *Autorización, para:* **Inciso d)** *Recolectar del medio natural reproductores, larvas, postlarvas, crías, huevos, semillas, alevines o en cualquier otro estadio, y* **Inciso e)** *Acuacultura didáctica.*		

Artículos 22.- *la Secretaría podrá inscribir en el Registro Nacional de Pesca a los acuicultores que no requieran concesión, permiso o Autorización.*	Al **proyecto** le aplica el Artículo, incisos y, fracciones anteriores, porque se trata de una actividad acuícola con fines comerciales.	Por el hecho de presentar a la autoridad correspondiente (SEMARNAT) la Manifestación de Impacto Ambiental, el promovente está cumpliendo con este apartado. El proyecto se vincula por la obligatoriedad de obtener la autorización correspondiente para realizar las obras descritas en esta manifestación de impacto ambiental. Como ya se mencionó anteriormente, la promovente una vez autorizado el proyecto en materia ambiental procederá a tramitar el Registro Nacional de Pesca para la unidad de producción acuícola.
Art. 30°.- *Las actividades pesqueras se clasifican en:* **II.-** *Cultivo o acuacultura con fines*		
Artículo 31°.- *Para realizar las actividades de pesca se requiere lo siguiente:* **I,** *Concesión, para:* **Inciso b)** *Acuacultura comercial* **II,** Permiso, para: **Inciso g)** *Acuacultura de fomento* **III,** *Autorización, para:* **Inciso d)** *Recolectar del medio natural reproductores, larvas, postlarvas, crías, huevos, semillas, alevines o en cualquier otro estadio, y* **Inciso e)** *Acuacultura didáctica.*		

Artículos 22.- *la Secretaría podrá inscribir en el Registro Nacional de Pesca a los acuicultores que no requieran concesión, permiso o Autorización.*	Al **proyecto** le aplica el Artículo, incisos y, fracciones anteriores, porque se trata de una actividad acuícola con fines comerciales.	Por el hecho de presentar a la autoridad correspondiente (SEMARNAT) la Manifestación de Impacto Ambiental, el promovente está cumpliendo con este apartado. El proyecto se vincula por la obligatoriedad de obtener la autorización correspondiente para realizar las obras descritas en esta manifestación de impacto ambiental. Como ya se mencionó anteriormente, la promovente una vez autorizado el proyecto en materia ambiental procederá a tramitar el Registro Nacional de Pesca para la unidad de producción acuícola.
Art. 30°.- *Las actividades pesqueras se clasifican en:* **II.-** *Cultivo o acuacultura con fines*		
Artículo 31°.- *Para realizar las actividades de pesca se requiere lo siguiente:* **I,** *Concesión, para:* **Inciso b)** *Acuacultura comercial* **II,** Permiso, para: **Inciso g)** *Acuacultura de fomento* **III,** *Autorización, para:* **Inciso d)** *Recolectar del medio natural reproductores, larvas, postlarvas, crías, huevos, semillas, alevines o en cualquier otro estadio, y* **Inciso e)** *Acuacultura didáctica.*		

Artículos 22.- *la Secretaría podrá inscribir en el Registro Nacional de Pesca a los acuicultores que no requieran concesión, permiso o Autorización.*	Al **proyecto** le aplica el Artículo, incisos y, fracciones anteriores, porque se trata de una actividad acuícola con fines comerciales.	Por el hecho de presentar a la autoridad correspondiente (SEMARNAT) la Manifestación de Impacto Ambiental, el promovente está cumpliendo con este apartado. El proyecto se vincula por la obligatoriedad de obtener la autorización correspondiente para realizar las obras descritas en esta manifestación de impacto ambiental. Como ya se mencionó anteriormente, la promovente una vez autorizado el proyecto en materia ambiental procederá a tramitar el Registro Nacional de Pesca para la unidad de producción acuícola.
Art. 30°.- *Las actividades pesqueras se clasifican en:* **II.-** *Cultivo o acuacultura con fines*		
Artículo 31°.- *Para realizar las actividades de pesca se requiere lo siguiente:* **I,** *Concesión, para:* **Inciso b)** *Acuacultura comercial* **II,** Permiso, para: **Inciso g)** *Acuacultura de fomento* **III,** *Autorización, para:* **Inciso d)** *Recolectar del medio natural reproductores, larvas, postlarvas, crías, huevos, semillas, alevines o en cualquier otro estadio, y* **Inciso e)** *Acuacultura didáctica.*		

Artículos 22.- *la Secretaría podrá inscribir en el Registro Nacional de Pesca a los acuicultores que no requieran concesión, permiso o Autorización.*	Al **proyecto** le aplica el Artículo, incisos y, fracciones anteriores, porque se trata de una actividad acuícola con fines comerciales.	Por el hecho de presentar a la autoridad correspondiente (SEMARNAT) la Manifestación de Impacto Ambiental, el promovente está cumpliendo con este apartado. El proyecto se vincula por la obligatoriedad de obtener la autorización correspondiente para realizar las obras descritas en esta manifestación de impacto ambiental. Como ya se mencionó anteriormente, la promovente una vez autorizado el proyecto en materia ambiental procederá a tramitar el Registro Nacional de Pesca para la unidad de producción acuícola.
Art. 30°.- *Las actividades pesqueras se clasifican en:* **II.-** *Cultivo o acuacultura con fines*		
Artículo 31°.- *Para realizar las actividades de pesca se requiere lo siguiente:* **I,** *Concesión, para:* **Inciso b)** *Acuacultura comercial* **II,** Permiso, para: **Inciso g)** *Acuacultura de fomento* **III,** *Autorización, para:* **Inciso d)** *Recolectar del medio natural reproductores, larvas, postlarvas, crías, huevos, semillas, alevines o en cualquier otro estadio, y* **Inciso e)** *Acuacultura didáctica.*		

Artículos 22.- *la Secretaría podrá inscribir en el Registro Nacional de Pesca a los acuicultores que no requieran concesión, permiso o Autorización.*	Al **proyecto** le aplica el Artículo, incisos y, fracciones anteriores, porque se trata de una actividad acuícola con fines comerciales.	Por el hecho de presentar a la autoridad correspondiente (SEMARNAT) la Manifestación de Impacto Ambiental, el promovente está cumpliendo con este apartado. El proyecto se vincula por la obligatoriedad de obtener la autorización correspondiente para realizar las obras descritas en esta manifestación de impacto ambiental. Como ya se mencionó anteriormente, la promovente una vez autorizado el proyecto en materia ambiental procederá a tramitar el Registro Nacional de Pesca para la unidad de producción acuícola.
Art. 30°.- *Las actividades pesqueras se clasifican en:* **II.-** *Cultivo o acuacultura con fines*		
Artículo 31°.- *Para realizar las actividades de pesca se requiere lo siguiente:* **I,** *Concesión, para:* **Inciso b)** *Acuacultura comercial* **II,** Permiso, para: **Inciso g)** *Acuacultura de fomento* **III,** *Autorización, para:* **Inciso d)** *Recolectar del medio natural reproductores, larvas, postlarvas, crías, huevos, semillas, alevines o en cualquier otro estadio, y* **Inciso e)** *Acuacultura didáctica.*		

Artículos 22.- *la Secretaría podrá inscribir en el Registro Nacional de Pesca a los acuicultores que no requieran concesión, permiso o Autorización.*	Al **proyecto** le aplica el Artículo, incisos y, fracciones anteriores, porque se trata de una actividad acuícola con fines comerciales.	Por el hecho de presentar a la autoridad correspondiente (SEMARNAT) la Manifestación de Impacto Ambiental, el promovente está cumpliendo con este apartado. El proyecto se vincula por la obligatoriedad de obtener la autorización correspondiente para realizar las obras descritas en esta manifestación de impacto ambiental. Como ya se mencionó anteriormente, la promovente una vez autorizado el proyecto en materia ambiental procederá a tramitar el Registro Nacional de Pesca para la unidad de producción acuícola.
Art. 30°.- *Las actividades pesqueras se clasifican en:* **II.-** *Cultivo o acuacultura con fines*		
Artículo 31°.- *Para realizar las actividades de pesca se requiere lo siguiente:* **I,** *Concesión, para:* **Inciso b)** *Acuacultura comercial* **II,** Permiso, para: **Inciso g)** *Acuacultura de fomento* **III,** *Autorización, para:* **Inciso d)** *Recolectar del medio natural reproductores, larvas, postlarvas, crías, huevos, semillas, alevines o en cualquier otro estadio, y* **Inciso e)** *Acuacultura didáctica.*		

Artículos 22.- *la Secretaría podrá inscribir en el Registro Nacional de Pesca a los acuicultores que no requieran concesión, permiso o Autorización.*	Al **proyecto** le aplica el Artículo, incisos y, fracciones anteriores, porque se trata de una actividad acuícola con fines comerciales.	Por el hecho de presentar a la autoridad correspondiente (SEMARNAT) la Manifestación de Impacto Ambiental, el promovente está cumpliendo con este apartado. El proyecto se vincula por la obligatoriedad de obtener la autorización correspondiente para realizar las obras descritas en esta manifestación de impacto ambiental. Como ya se mencionó anteriormente, la promovente una vez autorizado el proyecto en materia ambiental procederá a tramitar el Registro Nacional de Pesca para la unidad de producción acuícola.
Art. 30°.- *Las actividades pesqueras se clasifican en:* **II.-** *Cultivo o acuacultura con fines*		
Artículo 31°.- *Para realizar las actividades de pesca se requiere lo siguiente:* **I,** *Concesión, para:* **Inciso b)** *Acuacultura comercial* **II,** Permiso, para: **Inciso g)** *Acuacultura de fomento* **III,** *Autorización, para:* **Inciso d)** *Recolectar del medio natural reproductores, larvas, postlarvas, crías, huevos, semillas, alevines o en cualquier otro estadio, y* **Inciso e)** *Acuacultura didáctica.*		

Artículos 22.- *la Secretaría podrá inscribir en el Registro Nacional de Pesca a los acuicultores que no requieran concesión, permiso o Autorización.*	Al **proyecto** le aplica el Artículo, incisos y, fracciones anteriores, porque se trata de una actividad acuícola con fines comerciales.	Por el hecho de presentar a la autoridad correspondiente (SEMARNAT) la Manifestación de Impacto Ambiental, el promovente está cumpliendo con este apartado. El proyecto se vincula por la obligatoriedad de obtener la autorización correspondiente para realizar las obras descritas en esta manifestación de impacto ambiental. Como ya se mencionó anteriormente, la promovente una vez autorizado el proyecto en materia ambiental procederá a tramitar el Registro Nacional de Pesca para la unidad de producción acuícola.
Art. 30°.- *Las actividades pesqueras se clasifican en:* **II.-** *Cultivo o acuacultura con fines*		
Artículo 31°.- *Para realizar las actividades de pesca se requiere lo siguiente:* **I,** *Concesión, para:* **Inciso b)** *Acuacultura comercial* **II,** Permiso, para: **Inciso g)** *Acuacultura de fomento* **III,** *Autorización, para:* **Inciso d)** *Recolectar del medio natural reproductores, larvas, postlarvas, crías, huevos, semillas, alevines o en cualquier otro estadio, y* **Inciso e)** *Acuacultura didáctica.*		

Artículos 22.- *la Secretaría podrá inscribir en el Registro Nacional de Pesca a los acuicultores que no requieran concesión, permiso o Autorización.*	Al **proyecto** le aplica el Artículo, incisos y, fracciones anteriores, porque se trata de una actividad acuícola con fines comerciales.	Por el hecho de presentar a la autoridad correspondiente (SEMARNAT) la Manifestación de Impacto Ambiental, el promovente está cumpliendo con este apartado. El proyecto se vincula por la obligatoriedad de obtener la autorización correspondiente para realizar las obras descritas en esta manifestación de impacto ambiental. Como ya se mencionó anteriormente, la promovente una vez autorizado el proyecto en materia ambiental procederá a tramitar el Registro Nacional de Pesca para la unidad de producción acuícola.
Art. 30°.- *Las actividades pesqueras se clasifican en:* **II.-** *Cultivo o acuacultura con fines*		
Artículo 31°.- *Para realizar las actividades de pesca se requiere lo siguiente:* **I,** *Concesión, para:* **Inciso b)** *Acuacultura comercial* **II,** Permiso, para: **Inciso g)** *Acuacultura de fomento* **III,** *Autorización, para:* **Inciso d)** *Recolectar del medio natural reproductores, larvas, postlarvas, crías, huevos, semillas, alevines o en cualquier otro estadio, y* **Inciso e)** *Acuacultura didáctica.*		

Artículos 22.- *la Secretaría podrá inscribir en el Registro Nacional de Pesca a los acuicultores que no requieran concesión, permiso o Autorización.*	Al **proyecto** le aplica el Artículo, incisos y, fracciones anteriores, porque se trata de una actividad acuícola con fines comerciales.	Por el hecho de presentar a la autoridad correspondiente (SEMARNAT) la Manifestación de Impacto Ambiental, el promovente está cumpliendo con este apartado. El proyecto se vincula por la obligatoriedad de obtener la autorización correspondiente para realizar las obras descritas en esta manifestación de impacto ambiental. Como ya se mencionó anteriormente, la promovente una vez autorizado el proyecto en materia ambiental procederá a tramitar el Registro Nacional de Pesca para la unidad de producción acuícola.
Art. 30°.- *Las actividades pesqueras se clasifican en:* **II.-** *Cultivo o acuacultura con fines*		
Artículo 31°.- *Para realizar las actividades de pesca se requiere lo siguiente:* **I,** *Concesión, para:* **Inciso b)** *Acuacultura comercial* **II,** Permiso, para: **Inciso g)** *Acuacultura de fomento* **III,** *Autorización, para:* **Inciso d)** *Recolectar del medio natural reproductores, larvas, postlarvas, crías, huevos, semillas, alevines o en cualquier otro estadio, y* **Inciso e)** *Acuacultura didáctica.*		

Artículos 22.- *la Secretaría podrá inscribir en el Registro Nacional de Pesca a los acuicultores que no requieran concesión, permiso o Autorización.*	Al **proyecto** le aplica el Artículo, incisos y, fracciones anteriores, porque se trata de una actividad acuícola con fines comerciales.	Por el hecho de presentar a la autoridad correspondiente (SEMARNAT) la Manifestación de Impacto Ambiental, el promovente está cumpliendo con este apartado. El proyecto se vincula por la obligatoriedad de obtener la autorización correspondiente para realizar las obras descritas en esta manifestación de impacto ambiental. Como ya se mencionó anteriormente, la promovente una vez autorizado el proyecto en materia ambiental procederá a tramitar el Registro Nacional de Pesca para la unidad de producción acuícola.
Art. 30°.- *Las actividades pesqueras se clasifican en:* **II.-** *Cultivo o acuacultura con fines*		
Artículo 31°.- *Para realizar las actividades de pesca se requiere lo siguiente:* **I,** *Concesión, para:* **Inciso b)** *Acuacultura comercial* **II,** Permiso, para: **Inciso g)** *Acuacultura de fomento* **III,** *Autorización, para:* **Inciso d)** *Recolectar del medio natural reproductores, larvas, postlarvas, crías, huevos, semillas, alevines o en cualquier otro estadio, y* **Inciso e)** *Acuacultura didáctica.*		

Artículos 22.- *la Secretaría podrá inscribir en el Registro Nacional de Pesca a los acuicultores que no requieran concesión, permiso o Autorización.*	Al **proyecto** le aplica el Artículo, incisos y, fracciones anteriores, porque se trata de una actividad acuícola con fines comerciales.	Por el hecho de presentar a la autoridad correspondiente (SEMARNAT) la Manifestación de Impacto Ambiental, el promovente está cumpliendo con este apartado. El proyecto se vincula por la obligatoriedad de obtener la autorización correspondiente para realizar las obras descritas en esta manifestación de impacto ambiental. Como ya se mencionó anteriormente, la promovente una vez autorizado el proyecto en materia ambiental procederá a tramitar el Registro Nacional de Pesca para la unidad de producción acuícola.
Art. 30°.- *Las actividades pesqueras se clasifican en:* **II.-** *Cultivo o acuacultura con fines*		
Artículo 31°.- *Para realizar las actividades de pesca se requiere lo siguiente:* **I,** *Concesión, para:* **Inciso b)** *Acuacultura comercial* **II,** Permiso, para: **Inciso g)** *Acuacultura de fomento* **III,** *Autorización, para:* **Inciso d)** *Recolectar del medio natural reproductores, larvas, postlarvas, crías, huevos, semillas, alevines o en cualquier otro estadio, y* **Inciso e)** *Acuacultura didáctica.*		

Artículos 22.- *la Secretaría podrá inscribir en el Registro Nacional de Pesca a los acuicultores que no requieran concesión, permiso o Autorización.*	Al **proyecto** le aplica el Artículo, incisos y, fracciones anteriores, porque se trata de una actividad acuícola con fines comerciales.	Por el hecho de presentar a la autoridad correspondiente (SEMARNAT) la Manifestación de Impacto Ambiental, el promovente está cumpliendo con este apartado. El proyecto se vincula por la obligatoriedad de obtener la autorización correspondiente para realizar las obras descritas en esta manifestación de impacto ambiental. Como ya se mencionó anteriormente, la promovente una vez autorizado el proyecto en materia ambiental procederá a tramitar el Registro Nacional de Pesca para la unidad de producción acuícola.
Art. 30°.- *Las actividades pesqueras se clasifican en:* **II.-** *Cultivo o acuacultura con fines*		
Artículo 31°.- *Para realizar las actividades de pesca se requiere lo siguiente:* **I,** *Concesión, para:* **Inciso b)** *Acuacultura comercial* **II,** Permiso, para: **Inciso g)** *Acuacultura de fomento* **III,** *Autorización, para:* **Inciso d)** *Recolectar del medio natural reproductores, larvas, postlarvas, crías, huevos, semillas, alevines o en cualquier otro estadio, y* **Inciso e)** *Acuacultura didáctica.*		

Artículos 22.- *la Secretaría podrá inscribir en el Registro Nacional de Pesca a los acuicultores que no requieran concesión, permiso o Autorización.*	Al **proyecto** le aplica el Artículo, incisos y, fracciones anteriores, porque se trata de una actividad acuícola con fines comerciales.	Por el hecho de presentar a la autoridad correspondiente (SEMARNAT) la Manifestación de Impacto Ambiental, el promovente está cumpliendo con este apartado. El proyecto se vincula por la obligatoriedad de obtener la autorización correspondiente para realizar las obras descritas en esta manifestación de impacto ambiental. Como ya se mencionó anteriormente, la promovente una vez autorizado el proyecto en materia ambiental procederá a tramitar el Registro Nacional de Pesca para la unidad de producción acuícola.
Art. 30°.- *Las actividades pesqueras se clasifican en:* **II.-** *Cultivo o acuacultura con fines*		
Artículo 31°.- *Para realizar las actividades de pesca se requiere lo siguiente:* **I,** *Concesión, para:* **Inciso b)** *Acuacultura comercial* **II,** Permiso, para: **Inciso g)** *Acuacultura de fomento* **III,** *Autorización, para:* **Inciso d)** *Recolectar del medio natural reproductores, larvas, postlarvas, crías, huevos, semillas, alevines o en cualquier otro estadio, y* **Inciso e)** *Acuacultura didáctica.*		

Artículos 22.- *la Secretaría podrá inscribir en el Registro Nacional de Pesca a los acuicultores que no requieran concesión, permiso o Autorización.*	Al **proyecto** le aplica el Artículo, incisos y, fracciones anteriores, porque se trata de una actividad acuícola con fines comerciales.	Por el hecho de presentar a la autoridad correspondiente (SEMARNAT) la Manifestación de Impacto Ambiental, el promovente está cumpliendo con este apartado. El proyecto se vincula por la obligatoriedad de obtener la autorización correspondiente para realizar las obras descritas en esta manifestación de impacto ambiental. Como ya se mencionó anteriormente, la promovente una vez autorizado el proyecto en materia ambiental procederá a tramitar el Registro Nacional de Pesca para la unidad de producción acuícola.
Art. 30°.- *Las actividades pesqueras se clasifican en:* **II.-** *Cultivo o acuacultura con fines*		
Artículo 31°.- *Para realizar las actividades de pesca se requiere lo siguiente:* **I,** *Concesión, para:* **Inciso b)** *Acuacultura comercial* **II,** Permiso, para: **Inciso g)** *Acuacultura de fomento* **III,** *Autorización, para:* **Inciso d)** *Recolectar del medio natural reproductores, larvas, postlarvas, crías, huevos, semillas, alevines o en cualquier otro estadio, y* **Inciso e)** *Acuacultura didáctica.*		

Artículos 22.- *la Secretaría podrá inscribir en el Registro Nacional de Pesca a los acuicultores que no requieran concesión, permiso o Autorización.*	Al **proyecto** le aplica el Artículo, incisos y, fracciones anteriores, porque se trata de una actividad acuícola con fines comerciales.	Por el hecho de presentar a la autoridad correspondiente (SEMARNAT) la Manifestación de Impacto Ambiental, el promovente está cumpliendo con este apartado. El proyecto se vincula por la obligatoriedad de obtener la autorización correspondiente para realizar las obras descritas en esta manifestación de impacto ambiental. Como ya se mencionó anteriormente, la promovente una vez autorizado el proyecto en materia ambiental procederá a tramitar el Registro Nacional de Pesca para la unidad de producción acuícola.
Art. 30°.- *Las actividades pesqueras se clasifican en:* **II.-** *Cultivo o acuacultura con fines*		
Artículo 31°.- *Para realizar las actividades de pesca se requiere lo siguiente:* **I,** *Concesión, para:* **Inciso b)** *Acuacultura comercial* **II,** Permiso, para: **Inciso g)** *Acuacultura de fomento* **III,** *Autorización, para:* **Inciso d)** *Recolectar del medio natural reproductores, larvas, postlarvas, crías, huevos, semillas, alevines o en cualquier otro estadio, y* **Inciso e)** *Acuacultura didáctica.*		

Artículos 22.- *la Secretaría podrá inscribir en el Registro Nacional de Pesca a los acuicultores que no requieran concesión, permiso o Autorización.*	Al **proyecto** le aplica el Artículo, incisos y, fracciones anteriores, porque se trata de una actividad acuícola con fines comerciales.	Por el hecho de presentar a la autoridad correspondiente (SEMARNAT) la Manifestación de Impacto Ambiental, el promovente está cumpliendo con este apartado. El proyecto se vincula por la obligatoriedad de obtener la autorización correspondiente para realizar las obras descritas en esta manifestación de impacto ambiental. Como ya se mencionó anteriormente, la promovente una vez autorizado el proyecto en materia ambiental procederá a tramitar el Registro Nacional de Pesca para la unidad de producción acuícola.
Art. 30°.- *Las actividades pesqueras se clasifican en:* **II.-** *Cultivo o acuacultura con fines*		
Artículo 31°.- *Para realizar las actividades de pesca se requiere lo siguiente:* **I,** *Concesión, para:* **Inciso b)** *Acuacultura comercial* **II,** Permiso, para: **Inciso g)** *Acuacultura de fomento* **III,** *Autorización, para:* **Inciso d)** *Recolectar del medio natural reproductores, larvas, postlarvas, crías, huevos, semillas, alevines o en cualquier otro estadio, y* **Inciso e)** *Acuacultura didáctica.*		

Artículos 22.- *la Secretaría podrá inscribir en el Registro Nacional de Pesca a los acuicultores que no requieran concesión, permiso o Autorización.*	Al **proyecto** le aplica el Artículo, incisos y, fracciones anteriores, porque se trata de una actividad acuícola con fines comerciales.	Por el hecho de presentar a la autoridad correspondiente (SEMARNAT) la Manifestación de Impacto Ambiental, el promovente está cumpliendo con este apartado. El proyecto se vincula por la obligatoriedad de obtener la autorización correspondiente para realizar las obras descritas en esta manifestación de impacto ambiental. Como ya se mencionó anteriormente, la promovente una vez autorizado el proyecto en materia ambiental procederá a tramitar el Registro Nacional de Pesca para la unidad de producción acuícola.
Art. 30°.- *Las actividades pesqueras se clasifican en:* **II.-** *Cultivo o acuacultura con fines*		
Artículo 31°.- *Para realizar las actividades de pesca se requiere lo siguiente:* **I,** *Concesión, para:* **Inciso b)** *Acuacultura comercial* **II,** Permiso, para: **Inciso g)** *Acuacultura de fomento* **III,** *Autorización, para:* **Inciso d)** *Recolectar del medio natural reproductores, larvas, postlarvas, crías, huevos, semillas, alevines o en cualquier otro estadio, y* **Inciso e)** *Acuacultura didáctica.*		

Artículos 22.- *la Secretaría podrá inscribir en el Registro Nacional de Pesca a los acuicultores que no requieran concesión, permiso o Autorización.*	Al **proyecto** le aplica el Artículo, incisos y, fracciones anteriores, porque se trata de una actividad acuícola con fines comerciales.	Por el hecho de presentar a la autoridad correspondiente (SEMARNAT) la Manifestación de Impacto Ambiental, el promovente está cumpliendo con este apartado. El proyecto se vincula por la obligatoriedad de obtener la autorización correspondiente para realizar las obras descritas en esta manifestación de impacto ambiental. Como ya se mencionó anteriormente, la promovente una vez autorizado el proyecto en materia ambiental procederá a tramitar el Registro Nacional de Pesca para la unidad de producción acuícola.
Art. 30°.- *Las actividades pesqueras se clasifican en:* **II.-** *Cultivo o acuacultura con fines*		
Artículo 31°.- *Para realizar las actividades de pesca se requiere lo siguiente:* **I,** *Concesión, para:* **Inciso b)** *Acuacultura comercial* **II,** Permiso, para: **Inciso g)** *Acuacultura de fomento* **III,** *Autorización, para:* **Inciso d)** *Recolectar del medio natural reproductores, larvas, postlarvas, crías, huevos, semillas, alevines o en cualquier otro estadio, y* **Inciso e)** *Acuacultura didáctica.*		

Artículos 22.- *la Secretaría podrá inscribir en el Registro Nacional de Pesca a los acuicultores que no requieran concesión, permiso o Autorización.*	Al **proyecto** le aplica el Artículo, incisos y, fracciones anteriores, porque se trata de una actividad acuícola con fines comerciales.	Por el hecho de presentar a la autoridad correspondiente (SEMARNAT) la Manifestación de Impacto Ambiental, el promovente está cumpliendo con este apartado. El proyecto se vincula por la obligatoriedad de obtener la autorización correspondiente para realizar las obras descritas en esta manifestación de impacto ambiental. Como ya se mencionó anteriormente, la promovente una vez autorizado el proyecto en materia ambiental procederá a tramitar el Registro Nacional de Pesca para la unidad de producción acuícola.
Art. 30°.- *Las actividades pesqueras se clasifican en:* **II.-** *Cultivo o acuacultura con fines*		
Artículo 31°.- *Para realizar las actividades de pesca se requiere lo siguiente:* **I,** *Concesión, para:* **Inciso b)** *Acuacultura comercial* **II,** Permiso, para: **Inciso g)** *Acuacultura de fomento* **III,** *Autorización, para:* **Inciso d)** *Recolectar del medio natural reproductores, larvas, postlarvas, crías, huevos, semillas, alevines o en cualquier otro estadio, y* **Inciso e)** *Acuacultura didáctica.*		

Artículos 22.- *la Secretaría podrá inscribir en el Registro Nacional de Pesca a los acuicultores que no requieran concesión, permiso o Autorización.*	Al **proyecto** le aplica el Artículo, incisos y, fracciones anteriores, porque se trata de una actividad acuícola con fines comerciales.	Por el hecho de presentar a la autoridad correspondiente (SEMARNAT) la Manifestación de Impacto Ambiental, el promovente está cumpliendo con este apartado. El proyecto se vincula por la obligatoriedad de obtener la autorización correspondiente para realizar las obras descritas en esta manifestación de impacto ambiental. Como ya se mencionó anteriormente, la promovente una vez autorizado el proyecto en materia ambiental procederá a tramitar el Registro Nacional de Pesca para la unidad de producción acuícola.
Art. 30°.- *Las actividades pesqueras se clasifican en:* **II.-** *Cultivo o acuacultura con fines*		
Artículo 31°.- *Para realizar las actividades de pesca se requiere lo siguiente:* **I,** *Concesión, para:* **Inciso b)** *Acuacultura comercial* **II,** Permiso, para: **Inciso g)** *Acuacultura de fomento* **III,** *Autorización, para:* **Inciso d)** *Recolectar del medio natural reproductores, larvas, postlarvas, crías, huevos, semillas, alevines o en cualquier otro estadio, y* **Inciso e)** *Acuacultura didáctica.*		

Artículos 22.- *la Secretaría podrá inscribir en el Registro Nacional de Pesca a los acuicultores que no requieran concesión, permiso o Autorización.*	Al **proyecto** le aplica el Artículo, incisos y, fracciones anteriores, porque se trata de una actividad acuícola con fines comerciales.	Por el hecho de presentar a la autoridad correspondiente (SEMARNAT) la Manifestación de Impacto Ambiental, el promovente está cumpliendo con este apartado. El proyecto se vincula por la obligatoriedad de obtener la autorización correspondiente para realizar las obras descritas en esta manifestación de impacto ambiental. Como ya se mencionó anteriormente, la promovente una vez autorizado el proyecto en materia ambiental procederá a tramitar el Registro Nacional de Pesca para la unidad de producción acuícola.
Art. 30°.- *Las actividades pesqueras se clasifican en:* **II.-** *Cultivo o acuacultura con fines*		
Artículo 31°.- *Para realizar las actividades de pesca se requiere lo siguiente:* **I,** *Concesión, para:* **Inciso b)** *Acuacultura comercial* **II,** Permiso, para: **Inciso g)** *Acuacultura de fomento* **III,** *Autorización, para:* **Inciso d)** *Recolectar del medio natural reproductores, larvas, postlarvas, crías, huevos, semillas, alevines o en cualquier otro estadio, y* **Inciso e)** *Acuacultura didáctica.*		

Artículos 22.- *la Secretaría podrá inscribir en el Registro Nacional de Pesca a los acuicultores que no requieran concesión, permiso o Autorización.*	Al **proyecto** le aplica el Artículo, incisos y, fracciones anteriores, porque se trata de una actividad acuícola con fines comerciales.	Por el hecho de presentar a la autoridad correspondiente (SEMARNAT) la Manifestación de Impacto Ambiental, el promovente está cumpliendo con este apartado. El proyecto se vincula por la obligatoriedad de obtener la autorización correspondiente para realizar las obras descritas en esta manifestación de impacto ambiental. Como ya se mencionó anteriormente, la promovente una vez autorizado el proyecto en materia ambiental procederá a tramitar el Registro Nacional de Pesca para la unidad de producción acuícola.
Art. 30°.- *Las actividades pesqueras se clasifican en:* **II.-** *Cultivo o acuacultura con fines*		
Artículo 31°.- *Para realizar las actividades de pesca se requiere lo siguiente:* **I,** *Concesión, para:* **Inciso b)** *Acuacultura comercial* **II,** Permiso, para: **Inciso g)** *Acuacultura de fomento* **III,** *Autorización, para:* **Inciso d)** *Recolectar del medio natural reproductores, larvas, postlarvas, crías, huevos, semillas, alevines o en cualquier otro estadio, y* **Inciso e)** *Acuacultura didáctica.*		

Artículos 22.- *la Secretaría podrá inscribir en el Registro Nacional de Pesca a los acuicultores que no requieran concesión, permiso o Autorización.*	Al **proyecto** le aplica el Artículo, incisos y, fracciones anteriores, porque se trata de una actividad acuícola con fines comerciales.	Por el hecho de presentar a la autoridad correspondiente (SEMARNAT) la Manifestación de Impacto Ambiental, el promovente está cumpliendo con este apartado. El proyecto se vincula por la obligatoriedad de obtener la autorización correspondiente para realizar las obras descritas en esta manifestación de impacto ambiental. Como ya se mencionó anteriormente, la promovente una vez autorizado el proyecto en materia ambiental procederá a tramitar el Registro Nacional de Pesca para la unidad de producción acuícola.
Art. 30°.- *Las actividades pesqueras se clasifican en:* **II.-** *Cultivo o acuacultura con fines*		
Artículo 31°.- *Para realizar las actividades de pesca se requiere lo siguiente:* **I,** *Concesión, para:* **Inciso b)** *Acuacultura comercial* **II,** Permiso, para: **Inciso g)** *Acuacultura de fomento* **III,** *Autorización, para:* **Inciso d)** *Recolectar del medio natural reproductores, larvas, postlarvas, crías, huevos, semillas, alevines o en cualquier otro estadio, y* **Inciso e)** *Acuacultura didáctica.*		

Artículos 22.- *la Secretaría podrá inscribir en el Registro Nacional de Pesca a los acuicultores que no requieran concesión, permiso o Autorización.*	Al **proyecto** le aplica el Artículo, incisos y, fracciones anteriores, porque se trata de una actividad acuícola con fines comerciales.	Por el hecho de presentar a la autoridad correspondiente (SEMARNAT) la Manifestación de Impacto Ambiental, el promovente está cumpliendo con este apartado. El proyecto se vincula por la obligatoriedad de obtener la autorización correspondiente para realizar las obras descritas en esta manifestación de impacto ambiental. Como ya se mencionó anteriormente, la promovente una vez autorizado el proyecto en materia ambiental procederá a tramitar el Registro Nacional de Pesca para la unidad de producción acuícola.
Art. 30°.- *Las actividades pesqueras se clasifican en:* **II.-** *Cultivo o acuacultura con fines*		
Artículo 31°.- *Para realizar las actividades de pesca se requiere lo siguiente:* **I,** *Concesión, para:* **Inciso b)** *Acuacultura comercial* **II,** Permiso, para: **Inciso g)** *Acuacultura de fomento* **III,** *Autorización, para:* **Inciso d)** *Recolectar del medio natural reproductores, larvas, postlarvas, crías, huevos, semillas, alevines o en cualquier otro estadio, y* **Inciso e)** *Acuacultura didáctica.*		

Artículos 22.- *la Secretaría podrá inscribir en el Registro Nacional de Pesca a los acuicultores que no requieran concesión, permiso o Autorización.*	Al **proyecto** le aplica el Artículo, incisos y, fracciones anteriores, porque se trata de una actividad acuícola con fines comerciales.	Por el hecho de presentar a la autoridad correspondiente (SEMARNAT) la Manifestación de Impacto Ambiental, el promovente está cumpliendo con este apartado. El proyecto se vincula por la obligatoriedad de obtener la autorización correspondiente para realizar las obras descritas en esta manifestación de impacto ambiental. Como ya se mencionó anteriormente, la promovente una vez autorizado el proyecto en materia ambiental procederá a tramitar el Registro Nacional de Pesca para la unidad de producción acuícola.
Art. 30°.- *Las actividades pesqueras se clasifican en:* **II.-** *Cultivo o acuacultura con fines*		
Artículo 31°.- *Para realizar las actividades de pesca se requiere lo siguiente:* **I,** *Concesión, para:* **Inciso b)** *Acuacultura comercial* **II,** Permiso, para: **Inciso g)** *Acuacultura de fomento* **III,** *Autorización, para:* **Inciso d)** *Recolectar del medio natural reproductores, larvas, postlarvas, crías, huevos, semillas, alevines o en cualquier otro estadio, y* **Inciso e)** *Acuacultura didáctica.*		

Artículos 22.- *la Secretaría podrá inscribir en el Registro Nacional de Pesca a los acuicultores que no requieran concesión, permiso o Autorización.*	Al **proyecto** le aplica el Artículo, incisos y, fracciones anteriores, porque se trata de una actividad acuícola con fines comerciales.	Por el hecho de presentar a la autoridad correspondiente (SEMARNAT) la Manifestación de Impacto Ambiental, el promovente está cumpliendo con este apartado. El proyecto se vincula por la obligatoriedad de obtener la autorización correspondiente para realizar las obras descritas en esta manifestación de impacto ambiental. Como ya se mencionó anteriormente, la promovente una vez autorizado el proyecto en materia ambiental procederá a tramitar el Registro Nacional de Pesca para la unidad de producción acuícola.
Art. 30°.- *Las actividades pesqueras se clasifican en:* **II.-** *Cultivo o acuacultura con fines*		
Artículo 31°.- *Para realizar las actividades de pesca se requiere lo siguiente:* **I,** *Concesión, para:* **Inciso b)** *Acuacultura comercial* **II,** Permiso, para: **Inciso g)** *Acuacultura de fomento* **III,** *Autorización, para:* **Inciso d)** *Recolectar del medio natural reproductores, larvas, postlarvas, crías, huevos, semillas, alevines o en cualquier otro estadio, y* **Inciso e)** *Acuacultura didáctica.*		

Artículos 22.- *la Secretaría podrá inscribir en el Registro Nacional de Pesca a los acuicultores que no requieran concesión, permiso o Autorización.*	Al **proyecto** le aplica el Artículo, incisos y, fracciones anteriores, porque se trata de una actividad acuícola con fines comerciales.	Por el hecho de presentar a la autoridad correspondiente (SEMARNAT) la Manifestación de Impacto Ambiental, el promovente está cumpliendo con este apartado. El proyecto se vincula por la obligatoriedad de obtener la autorización correspondiente para realizar las obras descritas en esta manifestación de impacto ambiental. Como ya se mencionó anteriormente, la promovente una vez autorizado el proyecto en materia ambiental procederá a tramitar el Registro Nacional de Pesca para la unidad de producción acuícola.
Art. 30°.- *Las actividades pesqueras se clasifican en:* **II.-** *Cultivo o acuacultura con fines*		
Artículo 31°.- *Para realizar las actividades de pesca se requiere lo siguiente:* **I,** *Concesión, para:* **Inciso b)** *Acuacultura comercial* **II,** Permiso, para: **Inciso g)** *Acuacultura de fomento* **III,** *Autorización, para:* **Inciso d)** *Recolectar del medio natural reproductores, larvas, postlarvas, crías, huevos, semillas, alevines o en cualquier otro estadio, y* **Inciso e)** *Acuacultura didáctica.*		

Artículos 22.- *la Secretaría podrá inscribir en el Registro Nacional de Pesca a los acuicultores que no requieran concesión, permiso o Autorización.*	Al **proyecto** le aplica el Artículo, incisos y, fracciones anteriores, porque se trata de una actividad acuícola con fines comerciales.	Por el hecho de presentar a la autoridad correspondiente (SEMARNAT) la Manifestación de Impacto Ambiental, el promovente está cumpliendo con este apartado. El proyecto se vincula por la obligatoriedad de obtener la autorización correspondiente para realizar las obras descritas en esta manifestación de impacto ambiental. Como ya se mencionó anteriormente, la promovente una vez autorizado el proyecto en materia ambiental procederá a tramitar el Registro Nacional de Pesca para la unidad de producción acuícola.
Art. 30°.- *Las actividades pesqueras se clasifican en:* **II.-** *Cultivo o acuacultura con fines*		
Artículo 31°.- *Para realizar las actividades de pesca se requiere lo siguiente:* **I,** *Concesión, para:* **Inciso b)** *Acuacultura comercial* **II,** Permiso, para: **Inciso g)** *Acuacultura de fomento* **III,** *Autorización, para:* **Inciso d)** *Recolectar del medio natural reproductores, larvas, postlarvas, crías, huevos, semillas, alevines o en cualquier otro estadio, y* **Inciso e)** *Acuacultura didáctica.*		

Artículos 22.- *la Secretaría podrá inscribir en el Registro Nacional de Pesca a los acuicultores que no requieran concesión, permiso o Autorización.*	Al **proyecto** le aplica el Artículo, incisos y, fracciones anteriores, porque se trata de una actividad acuícola con fines comerciales.	Por el hecho de presentar a la autoridad correspondiente (SEMARNAT) la Manifestación de Impacto Ambiental, el promovente está cumpliendo con este apartado. El proyecto se vincula por la obligatoriedad de obtener la autorización correspondiente para realizar las obras descritas en esta manifestación de impacto ambiental. Como ya se mencionó anteriormente, la promovente una vez autorizado el proyecto en materia ambiental procederá a tramitar el Registro Nacional de Pesca para la unidad de producción acuícola.
Art. 30°.- *Las actividades pesqueras se clasifican en:* **II.-** *Cultivo o acuacultura con fines*		
Artículo 31°.- *Para realizar las actividades de pesca se requiere lo siguiente:* **I,** *Concesión, para:* **Inciso b)** *Acuacultura comercial* **II,** Permiso, para: **Inciso g)** *Acuacultura de fomento* **III,** *Autorización, para:* **Inciso d)** *Recolectar del medio natural reproductores, larvas, postlarvas, crías, huevos, semillas, alevines o en cualquier otro estadio, y* **Inciso e)** *Acuacultura didáctica.*		

Artículos 22.- *la Secretaría podrá inscribir en el Registro Nacional de Pesca a los acuicultores que no requieran concesión, permiso o Autorización.*	Al **proyecto** le aplica el Artículo, incisos y, fracciones anteriores, porque se trata de una actividad acuícola con fines comerciales.	Por el hecho de presentar a la autoridad correspondiente (SEMARNAT) la Manifestación de Impacto Ambiental, el promovente está cumpliendo con este apartado. El proyecto se vincula por la obligatoriedad de obtener la autorización correspondiente para realizar las obras descritas en esta manifestación de impacto ambiental. Como ya se mencionó anteriormente, la promovente una vez autorizado el proyecto en materia ambiental procederá a tramitar el Registro Nacional de Pesca para la unidad de producción acuícola.
Art. 30°.- *Las actividades pesqueras se clasifican en:* **II.-** *Cultivo o acuacultura con fines*		
Artículo 31°.- *Para realizar las actividades de pesca se requiere lo siguiente:* **I,** *Concesión, para:* **Inciso b)** *Acuacultura comercial* **II,** Permiso, para: **Inciso g)** *Acuacultura de fomento* **III,** *Autorización, para:* **Inciso d)** *Recolectar del medio natural reproductores, larvas, postlarvas, crías, huevos, semillas, alevines o en cualquier otro estadio, y* **Inciso e)** *Acuacultura didáctica.*		

Artículos 22.- *la Secretaría podrá inscribir en el Registro Nacional de Pesca a los acuicultores que no requieran concesión, permiso o Autorización.*	Al **proyecto** le aplica el Artículo, incisos y, fracciones anteriores, porque se trata de una actividad acuícola con fines comerciales.	Por el hecho de presentar a la autoridad correspondiente (SEMARNAT) la Manifestación de Impacto Ambiental, el promovente está cumpliendo con este apartado. El proyecto se vincula por la obligatoriedad de obtener la autorización correspondiente para realizar las obras descritas en esta manifestación de impacto ambiental. Como ya se mencionó anteriormente, la promovente una vez autorizado el proyecto en materia ambiental procederá a tramitar el Registro Nacional de Pesca para la unidad de producción acuícola.
Art. 30°.- *Las actividades pesqueras se clasifican en:* **II.-** *Cultivo o acuacultura con fines*		
Artículo 31°.- *Para realizar las actividades de pesca se requiere lo siguiente:* **I,** *Concesión, para:* **Inciso b)** *Acuacultura comercial* **II,** Permiso, para: **Inciso g)** *Acuacultura de fomento* **III,** *Autorización, para:* **Inciso d)** *Recolectar del medio natural reproductores, larvas, postlarvas, crías, huevos, semillas, alevines o en cualquier otro estadio, y* **Inciso e)** *Acuacultura didáctica.*		

Artículos 22.- *la Secretaría podrá inscribir en el Registro Nacional de Pesca a los acuicultores que no requieran concesión, permiso o Autorización.*	Al **proyecto** le aplica el Artículo, incisos y, fracciones anteriores, porque se trata de una actividad acuícola con fines comerciales.	Por el hecho de presentar a la autoridad correspondiente (SEMARNAT) la Manifestación de Impacto Ambiental, el promovente está cumpliendo con este apartado. El proyecto se vincula por la obligatoriedad de obtener la autorización correspondiente para realizar las obras descritas en esta manifestación de impacto ambiental. Como ya se mencionó anteriormente, la promovente una vez autorizado el proyecto en materia ambiental procederá a tramitar el Registro Nacional de Pesca para la unidad de producción acuícola.
Art. 30°.- *Las actividades pesqueras se clasifican en:* **II.-** *Cultivo o acuacultura con fines*		
Artículo 31°.- *Para realizar las actividades de pesca se requiere lo siguiente:* **I,** *Concesión, para:* **Inciso b)** *Acuacultura comercial* **II,** Permiso, para: **Inciso g)** *Acuacultura de fomento* **III,** *Autorización, para:* **Inciso d)** *Recolectar del medio natural reproductores, larvas, postlarvas, crías, huevos, semillas, alevines o en cualquier otro estadio, y* **Inciso e)** *Acuacultura didáctica.*		

Artículos 22.- *la Secretaría podrá inscribir en el Registro Nacional de Pesca a los acuicultores que no requieran concesión, permiso o Autorización.*	Al **proyecto** le aplica el Artículo, incisos y, fracciones anteriores, porque se trata de una actividad acuícola con fines comerciales.	Por el hecho de presentar a la autoridad correspondiente (SEMARNAT) la Manifestación de Impacto Ambiental, el promovente está cumpliendo con este apartado. El proyecto se vincula por la obligatoriedad de obtener la autorización correspondiente para realizar las obras descritas en esta manifestación de impacto ambiental. Como ya se mencionó anteriormente, la promovente una vez autorizado el proyecto en materia ambiental procederá a tramitar el Registro Nacional de Pesca para la unidad de producción acuícola.
Art. 30°.- *Las actividades pesqueras se clasifican en:* **II.-** *Cultivo o acuacultura con fines*		
Artículo 31°.- *Para realizar las actividades de pesca se requiere lo siguiente:* **I,** *Concesión, para:* **Inciso b)** *Acuacultura comercial* **II,** Permiso, para: **Inciso g)** *Acuacultura de fomento* **III,** *Autorización, para:* **Inciso d)** *Recolectar del medio natural reproductores, larvas, postlarvas, crías, huevos, semillas, alevines o en cualquier otro estadio, y* **Inciso e)** *Acuacultura didáctica.*		

Artículos 22.- *la Secretaría podrá inscribir en el Registro Nacional de Pesca a los acuicultores que no requieran concesión, permiso o Autorización.*	Al **proyecto** le aplica el Artículo, incisos y, fracciones anteriores, porque se trata de una actividad acuícola con fines comerciales.	Por el hecho de presentar a la autoridad correspondiente (SEMARNAT) la Manifestación de Impacto Ambiental, el promovente está cumpliendo con este apartado. El proyecto se vincula por la obligatoriedad de obtener la autorización correspondiente para realizar las obras descritas en esta manifestación de impacto ambiental. Como ya se mencionó anteriormente, la promovente una vez autorizado el proyecto en materia ambiental procederá a tramitar el Registro Nacional de Pesca para la unidad de producción acuícola.
Art. 30°.- *Las actividades pesqueras se clasifican en:* **II.-** *Cultivo o acuacultura con fines*		
Artículo 31°.- *Para realizar las actividades de pesca se requiere lo siguiente:* **I,** *Concesión, para:* **Inciso b)** *Acuacultura comercial* **II,** Permiso, para: **Inciso g)** *Acuacultura de fomento* **III,** *Autorización, para:* **Inciso d)** *Recolectar del medio natural reproductores, larvas, postlarvas, crías, huevos, semillas, alevines o en cualquier otro estadio, y* **Inciso e)** *Acuacultura didáctica.*		

Artículos 22.- *la Secretaría podrá inscribir en el Registro Nacional de Pesca a los acuicultores que no requieran concesión, permiso o Autorización.*	Al **proyecto** le aplica el Artículo, incisos y, fracciones anteriores, porque se trata de una actividad acuícola con fines comerciales.	Por el hecho de presentar a la autoridad correspondiente (SEMARNAT) la Manifestación de Impacto Ambiental, el promovente está cumpliendo con este apartado. El proyecto se vincula por la obligatoriedad de obtener la autorización correspondiente para realizar las obras descritas en esta manifestación de impacto ambiental. Como ya se mencionó anteriormente, la promovente una vez autorizado el proyecto en materia ambiental procederá a tramitar el Registro Nacional de Pesca para la unidad de producción acuícola.
Art. 30°.- *Las actividades pesqueras se clasifican en:* **II.-** *Cultivo o acuacultura con fines*		
Artículo 31°.- *Para realizar las actividades de pesca se requiere lo siguiente:* **I,** *Concesión, para:* **Inciso b)** *Acuacultura comercial* **II,** Permiso, para: **Inciso g)** *Acuacultura de fomento* **III,** *Autorización, para:* **Inciso d)** *Recolectar del medio natural reproductores, larvas, postlarvas, crías, huevos, semillas, alevines o en cualquier otro estadio, y* **Inciso e)** *Acuacultura didáctica.*		

Artículos 22.- *la Secretaría podrá inscribir en el Registro Nacional de Pesca a los acuicultores que no requieran concesión, permiso o Autorización.*	Al **proyecto** le aplica el Artículo, incisos y, fracciones anteriores, porque se trata de una actividad acuícola con fines comerciales.	Por el hecho de presentar a la autoridad correspondiente (SEMARNAT) la Manifestación de Impacto Ambiental, el promovente está cumpliendo con este apartado. El proyecto se vincula por la obligatoriedad de obtener la autorización correspondiente para realizar las obras descritas en esta manifestación de impacto ambiental. Como ya se mencionó anteriormente, la promovente una vez autorizado el proyecto en materia ambiental procederá a tramitar el Registro Nacional de Pesca para la unidad de producción acuícola.
Art. 30°.- *Las actividades pesqueras se clasifican en:* **II.-** *Cultivo o acuacultura con fines*		
Artículo 31°.- *Para realizar las actividades de pesca se requiere lo siguiente:* **I,** *Concesión, para:* **Inciso b)** *Acuacultura comercial* **II,** Permiso, para: **Inciso g)** *Acuacultura de fomento* **III,** *Autorización, para:* **Inciso d)** *Recolectar del medio natural reproductores, larvas, postlarvas, crías, huevos, semillas, alevines o en cualquier otro estadio, y* **Inciso e)** *Acuacultura didáctica.*		

Artículos 22.- *la Secretaría podrá inscribir en el Registro Nacional de Pesca a los acuicultores que no requieran concesión, permiso o Autorización.*	Al **proyecto** le aplica el Artículo, incisos y, fracciones anteriores, porque se trata de una actividad acuícola con fines comerciales.	Por el hecho de presentar a la autoridad correspondiente (SEMARNAT) la Manifestación de Impacto Ambiental, el promovente está cumpliendo con este apartado. El proyecto se vincula por la obligatoriedad de obtener la autorización correspondiente para realizar las obras descritas en esta manifestación de impacto ambiental. Como ya se mencionó anteriormente, la promovente una vez autorizado el proyecto en materia ambiental procederá a tramitar el Registro Nacional de Pesca para la unidad de producción acuícola.
Art. 30°.- *Las actividades pesqueras se clasifican en:* **II.-** *Cultivo o acuacultura con fines*		
Artículo 31°.- *Para realizar las actividades de pesca se requiere lo siguiente:* **I,** *Concesión, para:* **Inciso b)** *Acuacultura comercial* **II,** Permiso, para: **Inciso g)** *Acuacultura de fomento* **III,** *Autorización, para:* **Inciso d)** *Recolectar del medio natural reproductores, larvas, postlarvas, crías, huevos, semillas, alevines o en cualquier otro estadio, y* **Inciso e)** *Acuacultura didáctica.*		

Artículos 22.- *la Secretaría podrá inscribir en el Registro Nacional de Pesca a los acuicultores que no requieran concesión, permiso o Autorización.*	Al **proyecto** le aplica el Artículo, incisos y, fracciones anteriores, porque se trata de una actividad acuícola con fines comerciales.	Por el hecho de presentar a la autoridad correspondiente (SEMARNAT) la Manifestación de Impacto Ambiental, el promovente está cumpliendo con este apartado. El proyecto se vincula por la obligatoriedad de obtener la autorización correspondiente para realizar las obras descritas en esta manifestación de impacto ambiental. Como ya se mencionó anteriormente, la promovente una vez autorizado el proyecto en materia ambiental procederá a tramitar el Registro Nacional de Pesca para la unidad de producción acuícola.
Art. 30°.- *Las actividades pesqueras se clasifican en:* **II.-** *Cultivo o acuacultura con fines*		
Artículo 31°.- *Para realizar las actividades de pesca se requiere lo siguiente:* **I,** *Concesión, para:* **Inciso b)** *Acuacultura comercial* **II,** Permiso, para: **Inciso g)** *Acuacultura de fomento* **III,** *Autorización, para:* **Inciso d)** *Recolectar del medio natural reproductores, larvas, postlarvas, crías, huevos, semillas, alevines o en cualquier otro estadio, y* **Inciso e)** *Acuacultura didáctica.*		

Artículos 22.- *la Secretaría podrá inscribir en el Registro Nacional de Pesca a los acuicultores que no requieran concesión, permiso o Autorización.*	Al **proyecto** le aplica el Artículo, incisos y, fracciones anteriores, porque se trata de una actividad acuícola con fines comerciales.	Por el hecho de presentar a la autoridad correspondiente (SEMARNAT) la Manifestación de Impacto Ambiental, el promovente está cumpliendo con este apartado. El proyecto se vincula por la obligatoriedad de obtener la autorización correspondiente para realizar las obras descritas en esta manifestación de impacto ambiental. Como ya se mencionó anteriormente, la promovente una vez autorizado el proyecto en materia ambiental procederá a tramitar el Registro Nacional de Pesca para la unidad de producción acuícola.
Art. 30°.- *Las actividades pesqueras se clasifican en:* **II.-** *Cultivo o acuacultura con fines*		
Artículo 31°.- *Para realizar las actividades de pesca se requiere lo siguiente:* **I,** *Concesión, para:* **Inciso b)** *Acuacultura comercial* **II,** Permiso, para: **Inciso g)** *Acuacultura de fomento* **III,** *Autorización, para:* **Inciso d)** *Recolectar del medio natural reproductores, larvas, postlarvas, crías, huevos, semillas, alevines o en cualquier otro estadio, y* **Inciso e)** *Acuacultura didáctica.*		

Artículos 22.- *la Secretaría podrá inscribir en el Registro Nacional de Pesca a los acuicultores que no requieran concesión, permiso o Autorización.*	Al **proyecto** le aplica el Artículo, incisos y, fracciones anteriores, porque se trata de una actividad acuícola con fines comerciales.	Por el hecho de presentar a la autoridad correspondiente (SEMARNAT) la Manifestación de Impacto Ambiental, el promovente está cumpliendo con este apartado. El proyecto se vincula por la obligatoriedad de obtener la autorización correspondiente para realizar las obras descritas en esta manifestación de impacto ambiental. Como ya se mencionó anteriormente, la promovente una vez autorizado el proyecto en materia ambiental procederá a tramitar el Registro Nacional de Pesca para la unidad de producción acuícola.
Art. 30°.- *Las actividades pesqueras se clasifican en:* **II.-** *Cultivo o acuacultura con fines*		
Artículo 31°.- *Para realizar las actividades de pesca se requiere lo siguiente:* **I,** *Concesión, para:* **Inciso b)** *Acuacultura comercial* **II,** Permiso, para: **Inciso g)** *Acuacultura de fomento* **III,** *Autorización, para:* **Inciso d)** *Recolectar del medio natural reproductores, larvas, postlarvas, crías, huevos, semillas, alevines o en cualquier otro estadio, y* **Inciso e)** *Acuacultura didáctica.*		

Artículos 22.- *la Secretaría podrá inscribir en el Registro Nacional de Pesca a los acuicultores que no requieran concesión, permiso o Autorización.*	Al **proyecto** le aplica el Artículo, incisos y, fracciones anteriores, porque se trata de una actividad acuícola con fines comerciales.	Por el hecho de presentar a la autoridad correspondiente (SEMARNAT) la Manifestación de Impacto Ambiental, el promovente está cumpliendo con este apartado. El proyecto se vincula por la obligatoriedad de obtener la autorización correspondiente para realizar las obras descritas en esta manifestación de impacto ambiental. Como ya se mencionó anteriormente, la promovente una vez autorizado el proyecto en materia ambiental procederá a tramitar el Registro Nacional de Pesca para la unidad de producción acuícola.
Art. 30°.- *Las actividades pesqueras se clasifican en:* **II.-** *Cultivo o acuacultura con fines*		
Artículo 31°.- *Para realizar las actividades de pesca se requiere lo siguiente:* **I,** *Concesión, para:* **Inciso b)** *Acuacultura comercial* **II,** Permiso, para: **Inciso g)** *Acuacultura de fomento* **III,** *Autorización, para:* **Inciso d)** *Recolectar del medio natural reproductores, larvas, postlarvas, crías, huevos, semillas, alevines o en cualquier otro estadio, y* **Inciso e)** *Acuacultura didáctica.*		

Artículos 22.- *la Secretaría podrá inscribir en el Registro Nacional de Pesca a los acuicultores que no requieran concesión, permiso o Autorización.*	Al **proyecto** le aplica el Artículo, incisos y, fracciones anteriores, porque se trata de una actividad acuícola con fines comerciales.	Por el hecho de presentar a la autoridad correspondiente (SEMARNAT) la Manifestación de Impacto Ambiental, el promovente está cumpliendo con este apartado. El proyecto se vincula por la obligatoriedad de obtener la autorización correspondiente para realizar las obras descritas en esta manifestación de impacto ambiental. Como ya se mencionó anteriormente, la promovente una vez autorizado el proyecto en materia ambiental procederá a tramitar el Registro Nacional de Pesca para la unidad de producción acuícola.
Art. 30°.- *Las actividades pesqueras se clasifican en:* **II.-** *Cultivo o acuacultura con fines*		
Artículo 31°.- *Para realizar las actividades de pesca se requiere lo siguiente:* **I,** *Concesión, para:* **Inciso b)** *Acuacultura comercial* **II,** Permiso, para: **Inciso g)** *Acuacultura de fomento* **III,** *Autorización, para:* **Inciso d)** *Recolectar del medio natural reproductores, larvas, postlarvas, crías, huevos, semillas, alevines o en cualquier otro estadio, y* **Inciso e)** *Acuacultura didáctica.*		

Artículos 22.- *la Secretaría podrá inscribir en el Registro Nacional de Pesca a los acuicultores que no requieran concesión, permiso o Autorización.*	Al **proyecto** le aplica el Artículo, incisos y, fracciones anteriores, porque se trata de una actividad acuícola con fines comerciales.	Por el hecho de presentar a la autoridad correspondiente (SEMARNAT) la Manifestación de Impacto Ambiental, el promovente está cumpliendo con este apartado. El proyecto se vincula por la obligatoriedad de obtener la autorización correspondiente para realizar las obras descritas en esta manifestación de impacto ambiental. Como ya se mencionó anteriormente, la promovente una vez autorizado el proyecto en materia ambiental procederá a tramitar el Registro Nacional de Pesca para la unidad de producción acuícola.
Art. 30°.- *Las actividades pesqueras se clasifican en:* **II.-** *Cultivo o acuacultura con fines*		
Artículo 31°.- *Para realizar las actividades de pesca se requiere lo siguiente:* **I,** *Concesión, para:* **Inciso b)** *Acuacultura comercial* **II,** Permiso, para: **Inciso g)** *Acuacultura de fomento* **III,** *Autorización, para:* **Inciso d)** *Recolectar del medio natural reproductores, larvas, postlarvas, crías, huevos, semillas, alevines o en cualquier otro estadio, y* **Inciso e)** *Acuacultura didáctica.*		

Artículos 22.- *la Secretaría podrá inscribir en el Registro Nacional de Pesca a los acuicultores que no requieran concesión, permiso o Autorización.*	Al **proyecto** le aplica el Artículo, incisos y, fracciones anteriores, porque se trata de una actividad acuícola con fines comerciales.	Por el hecho de presentar a la autoridad correspondiente (SEMARNAT) la Manifestación de Impacto Ambiental, el promovente está cumpliendo con este apartado. El proyecto se vincula por la obligatoriedad de obtener la autorización correspondiente para realizar las obras descritas en esta manifestación de impacto ambiental. Como ya se mencionó anteriormente, la promovente una vez autorizado el proyecto en materia ambiental procederá a tramitar el Registro Nacional de Pesca para la unidad de producción acuícola.
Art. 30°.- *Las actividades pesqueras se clasifican en:* **II.-** *Cultivo o acuacultura con fines*		
Artículo 31°.- *Para realizar las actividades de pesca se requiere lo siguiente:* **I,** *Concesión, para:* **Inciso b)** *Acuacultura comercial* **II,** Permiso, para: **Inciso g)** *Acuacultura de fomento* **III,** *Autorización, para:* **Inciso d)** *Recolectar del medio natural reproductores, larvas, postlarvas, crías, huevos, semillas, alevines o en cualquier otro estadio, y* **Inciso e)** *Acuacultura didáctica.*		

Artículos 22.- *la Secretaría podrá inscribir en el Registro Nacional de Pesca a los acuicultores que no requieran concesión, permiso o Autorización.*	Al **proyecto** le aplica el Artículo, incisos y, fracciones anteriores, porque se trata de una actividad acuícola con fines comerciales.	Por el hecho de presentar a la autoridad correspondiente (SEMARNAT) la Manifestación de Impacto Ambiental, el promovente está cumpliendo con este apartado. El proyecto se vincula por la obligatoriedad de obtener la autorización correspondiente para realizar las obras descritas en esta manifestación de impacto ambiental. Como ya se mencionó anteriormente, la promovente una vez autorizado el proyecto en materia ambiental procederá a tramitar el Registro Nacional de Pesca para la unidad de producción acuícola.
Art. 30°.- *Las actividades pesqueras se clasifican en:* **II.-** *Cultivo o acuacultura con fines*		
Artículo 31°.- *Para realizar las actividades de pesca se requiere lo siguiente:* **I,** *Concesión, para:* **Inciso b)** *Acuacultura comercial* **II,** Permiso, para: **Inciso g)** *Acuacultura de fomento* **III,** *Autorización, para:* **Inciso d)** *Recolectar del medio natural reproductores, larvas, postlarvas, crías, huevos, semillas, alevines o en cualquier otro estadio, y* **Inciso e)** *Acuacultura didáctica.*		

Artículos 22.- *la Secretaría podrá inscribir en el Registro Nacional de Pesca a los acuicultores que no requieran concesión, permiso o Autorización.*	Al **proyecto** le aplica el Artículo, incisos y, fracciones anteriores, porque se trata de una actividad acuícola con fines comerciales.	Por el hecho de presentar a la autoridad correspondiente (SEMARNAT) la Manifestación de Impacto Ambiental, el promovente está cumpliendo con este apartado. El proyecto se vincula por la obligatoriedad de obtener la autorización correspondiente para realizar las obras descritas en esta manifestación de impacto ambiental. Como ya se mencionó anteriormente, la promovente una vez autorizado el proyecto en materia ambiental procederá a tramitar el Registro Nacional de Pesca para la unidad de producción acuícola.
Art. 30°.- *Las actividades pesqueras se clasifican en:* **II.-** *Cultivo o acuacultura con fines*		
Artículo 31°.- *Para realizar las actividades de pesca se requiere lo siguiente:* **I,** *Concesión, para:* **Inciso b)** *Acuacultura comercial* **II,** Permiso, para: **Inciso g)** *Acuacultura de fomento* **III,** *Autorización, para:* **Inciso d)** *Recolectar del medio natural reproductores, larvas, postlarvas, crías, huevos, semillas, alevines o en cualquier otro estadio, y* **Inciso e)** *Acuacultura didáctica.*		

Artículos 22.- *la Secretaría podrá inscribir en el Registro Nacional de Pesca a los acuicultores que no requieran concesión, permiso o Autorización.*	Al **proyecto** le aplica el Artículo, incisos y, fracciones anteriores, porque se trata de una actividad acuícola con fines comerciales.	Por el hecho de presentar a la autoridad correspondiente (SEMARNAT) la Manifestación de Impacto Ambiental, el promovente está cumpliendo con este apartado. El proyecto se vincula por la obligatoriedad de obtener la autorización correspondiente para realizar las obras descritas en esta manifestación de impacto ambiental. Como ya se mencionó anteriormente, la promovente una vez autorizado el proyecto en materia ambiental procederá a tramitar el Registro Nacional de Pesca para la unidad de producción acuícola.
Art. 30°.- *Las actividades pesqueras se clasifican en:* **II.-** *Cultivo o acuacultura con fines*		
Artículo 31°.- *Para realizar las actividades de pesca se requiere lo siguiente:* **I,** *Concesión, para:* **Inciso b)** *Acuacultura comercial* **II,** Permiso, para: **Inciso g)** *Acuacultura de fomento* **III,** *Autorización, para:* **Inciso d)** *Recolectar del medio natural reproductores, larvas, postlarvas, crías, huevos, semillas, alevines o en cualquier otro estadio, y* **Inciso e)** *Acuacultura didáctica.*		

Artículos 22.- *la Secretaría podrá inscribir en el Registro Nacional de Pesca a los acuicultores que no requieran concesión, permiso o Autorización.*	Al **proyecto** le aplica el Artículo, incisos y, fracciones anteriores, porque se trata de una actividad acuícola con fines comerciales.	Por el hecho de presentar a la autoridad correspondiente (SEMARNAT) la Manifestación de Impacto Ambiental, el promovente está cumpliendo con este apartado. El proyecto se vincula por la obligatoriedad de obtener la autorización correspondiente para realizar las obras descritas en esta manifestación de impacto ambiental. Como ya se mencionó anteriormente, la promovente una vez autorizado el proyecto en materia ambiental procederá a tramitar el Registro Nacional de Pesca para la unidad de producción acuícola.
Art. 30°.- *Las actividades pesqueras se clasifican en:* **II.-** *Cultivo o acuacultura con fines*		
Artículo 31°.- *Para realizar las actividades de pesca se requiere lo siguiente:* **I,** *Concesión, para:* **Inciso b)** *Acuacultura comercial* **II,** Permiso, para: **Inciso g)** *Acuacultura de fomento* **III,** *Autorización, para:* **Inciso d)** *Recolectar del medio natural reproductores, larvas, postlarvas, crías, huevos, semillas, alevines o en cualquier otro estadio, y* **Inciso e)** *Acuacultura didáctica.*		

Artículos 22.- *la Secretaría podrá inscribir en el Registro Nacional de Pesca a los acuicultores que no requieran concesión, permiso o Autorización.*	Al **proyecto** le aplica el Artículo, incisos y, fracciones anteriores, porque se trata de una actividad acuícola con fines comerciales.	Por el hecho de presentar a la autoridad correspondiente (SEMARNAT) la Manifestación de Impacto Ambiental, el promovente está cumpliendo con este apartado. El proyecto se vincula por la obligatoriedad de obtener la autorización correspondiente para realizar las obras descritas en esta manifestación de impacto ambiental. Como ya se mencionó anteriormente, la promovente una vez autorizado el proyecto en materia ambiental procederá a tramitar el Registro Nacional de Pesca para la unidad de producción acuícola.
Art. 30°.- *Las actividades pesqueras se clasifican en:* **II.-** *Cultivo o acuacultura con fines*		
Artículo 31°.- *Para realizar las actividades de pesca se requiere lo siguiente:* **I,** *Concesión, para:* **Inciso b)** *Acuacultura comercial* **II,** Permiso, para: **Inciso g)** *Acuacultura de fomento* **III,** *Autorización, para:* **Inciso d)** *Recolectar del medio natural reproductores, larvas, postlarvas, crías, huevos, semillas, alevines o en cualquier otro estadio, y* **Inciso e)** *Acuacultura didáctica.*		

Artículos 22.- *la Secretaría podrá inscribir en el Registro Nacional de Pesca a los acuicultores que no requieran concesión, permiso o Autorización.*	Al **proyecto** le aplica el Artículo, incisos y, fracciones anteriores, porque se trata de una actividad acuícola con fines comerciales.	Por el hecho de presentar a la autoridad correspondiente (SEMARNAT) la Manifestación de Impacto Ambiental, el promovente está cumpliendo con este apartado. El proyecto se vincula por la obligatoriedad de obtener la autorización correspondiente para realizar las obras descritas en esta manifestación de impacto ambiental. Como ya se mencionó anteriormente, la promovente una vez autorizado el proyecto en materia ambiental procederá a tramitar el Registro Nacional de Pesca para la unidad de producción acuícola.
Art. 30°.- *Las actividades pesqueras se clasifican en:* **II.-** *Cultivo o acuacultura con fines*		
Artículo 31°.- *Para realizar las actividades de pesca se requiere lo siguiente:* **I,** *Concesión, para:* **Inciso b)** *Acuacultura comercial* **II,** Permiso, para: **Inciso g)** *Acuacultura de fomento* **III,** *Autorización, para:* **Inciso d)** *Recolectar del medio natural reproductores, larvas, postlarvas, crías, huevos, semillas, alevines o en cualquier otro estadio, y* **Inciso e)** *Acuacultura didáctica.*		

Artículos 22.- *la Secretaría podrá inscribir en el Registro Nacional de Pesca a los acuicultores que no requieran concesión, permiso o Autorización.*	Al **proyecto** le aplica el Artículo, incisos y, fracciones anteriores, porque se trata de una actividad acuícola con fines comerciales.	Por el hecho de presentar a la autoridad correspondiente (SEMARNAT) la Manifestación de Impacto Ambiental, el promovente está cumpliendo con este apartado. El proyecto se vincula por la obligatoriedad de obtener la autorización correspondiente para realizar las obras descritas en esta manifestación de impacto ambiental. Como ya se mencionó anteriormente, la promovente una vez autorizado el proyecto en materia ambiental procederá a tramitar el Registro Nacional de Pesca para la unidad de producción acuícola.
Art. 30°.- *Las actividades pesqueras se clasifican en:* **II.-** *Cultivo o acuacultura con fines*		
Artículo 31°.- *Para realizar las actividades de pesca se requiere lo siguiente:* **I,** *Concesión, para:* **Inciso b)** *Acuacultura comercial* **II,** Permiso, para: **Inciso g)** *Acuacultura de fomento* **III,** *Autorización, para:* **Inciso d)** *Recolectar del medio natural reproductores, larvas, postlarvas, crías, huevos, semillas, alevines o en cualquier otro estadio, y* **Inciso e)** *Acuacultura didáctica.*		

Artículos 22.- *la Secretaría podrá inscribir en el Registro Nacional de Pesca a los acuicultores que no requieran concesión, permiso o Autorización.*	Al **proyecto** le aplica el Artículo, incisos y, fracciones anteriores, porque se trata de una actividad acuícola con fines comerciales.	Por el hecho de presentar a la autoridad correspondiente (SEMARNAT) la Manifestación de Impacto Ambiental, el promovente está cumpliendo con este apartado. El proyecto se vincula por la obligatoriedad de obtener la autorización correspondiente para realizar las obras descritas en esta manifestación de impacto ambiental. Como ya se mencionó anteriormente, la promovente una vez autorizado el proyecto en materia ambiental procederá a tramitar el Registro Nacional de Pesca para la unidad de producción acuícola.
Art. 30°.- *Las actividades pesqueras se clasifican en:* **II.-** *Cultivo o acuacultura con fines*		
Artículo 31°.- *Para realizar las actividades de pesca se requiere lo siguiente:* **I,** *Concesión, para:* **Inciso b)** *Acuacultura comercial* **II,** Permiso, para: **Inciso g)** *Acuacultura de fomento* **III,** *Autorización, para:* **Inciso d)** *Recolectar del medio natural reproductores, larvas, postlarvas, crías, huevos, semillas, alevines o en cualquier otro estadio, y* **Inciso e)** *Acuacultura didáctica.*		

Artículos 22.- *la Secretaría podrá inscribir en el Registro Nacional de Pesca a los acuicultores que no requieran concesión, permiso o Autorización.*	Al **proyecto** le aplica el Artículo, incisos y, fracciones anteriores, porque se trata de una actividad acuícola con fines comerciales.	Por el hecho de presentar a la autoridad correspondiente (SEMARNAT) la Manifestación de Impacto Ambiental, el promovente está cumpliendo con este apartado. El proyecto se vincula por la obligatoriedad de obtener la autorización correspondiente para realizar las obras descritas en esta manifestación de impacto ambiental. Como ya se mencionó anteriormente, la promovente una vez autorizado el proyecto en materia ambiental procederá a tramitar el Registro Nacional de Pesca para la unidad de producción acuícola.
Art. 30°.- *Las actividades pesqueras se clasifican en:* **II.-** *Cultivo o acuacultura con fines*		
Artículo 31°.- *Para realizar las actividades de pesca se requiere lo siguiente:* **I,** *Concesión, para:* **Inciso b)** *Acuacultura comercial* **II,** Permiso, para: **Inciso g)** *Acuacultura de fomento* **III,** *Autorización, para:* **Inciso d)** *Recolectar del medio natural reproductores, larvas, postlarvas, crías, huevos, semillas, alevines o en cualquier otro estadio, y* **Inciso e)** *Acuacultura didáctica.*		

Artículos 22.- *la Secretaría podrá inscribir en el Registro Nacional de Pesca a los acuicultores que no requieran concesión, permiso o Autorización.*	Al **proyecto** le aplica el Artículo, incisos y, fracciones anteriores, porque se trata de una actividad acuícola con fines comerciales.	Por el hecho de presentar a la autoridad correspondiente (SEMARNAT) la Manifestación de Impacto Ambiental, el promovente está cumpliendo con este apartado. El proyecto se vincula por la obligatoriedad de obtener la autorización correspondiente para realizar las obras descritas en esta manifestación de impacto ambiental. Como ya se mencionó anteriormente, la promovente una vez autorizado el proyecto en materia ambiental procederá a tramitar el Registro Nacional de Pesca para la unidad de producción acuícola.
Art. 30°.- *Las actividades pesqueras se clasifican en:* **II.-** *Cultivo o acuacultura con fines*		
Artículo 31°.- *Para realizar las actividades de pesca se requiere lo siguiente:* **I,** *Concesión, para:* **Inciso b)** *Acuacultura comercial* **II,** Permiso, para: **Inciso g)** *Acuacultura de fomento* **III,** *Autorización, para:* **Inciso d)** *Recolectar del medio natural reproductores, larvas, postlarvas, crías, huevos, semillas, alevines o en cualquier otro estadio, y* **Inciso e)** *Acuacultura didáctica.*		

Artículos 22.- *la Secretaría podrá inscribir en el Registro Nacional de Pesca a los acuicultores que no requieran concesión, permiso o Autorización.*	Al **proyecto** le aplica el Artículo, incisos y, fracciones anteriores, porque se trata de una actividad acuícola con fines comerciales.	Por el hecho de presentar a la autoridad correspondiente (SEMARNAT) la Manifestación de Impacto Ambiental, el promovente está cumpliendo con este apartado. El proyecto se vincula por la obligatoriedad de obtener la autorización correspondiente para realizar las obras descritas en esta manifestación de impacto ambiental. Como ya se mencionó anteriormente, la promovente una vez autorizado el proyecto en materia ambiental procederá a tramitar el Registro Nacional de Pesca para la unidad de producción acuícola.
Art. 30°.- *Las actividades pesqueras se clasifican en:* **II.-** *Cultivo o acuacultura con fines*		
Artículo 31°.- *Para realizar las actividades de pesca se requiere lo siguiente:* **I,** *Concesión, para:* **Inciso b)** *Acuacultura comercial* **II,** Permiso, para: **Inciso g)** *Acuacultura de fomento* **III,** *Autorización, para:* **Inciso d)** *Recolectar del medio natural reproductores, larvas, postlarvas, crías, huevos, semillas, alevines o en cualquier otro estadio, y* **Inciso e)** *Acuacultura didáctica.*		

Artículos 22.- *la Secretaría podrá inscribir en el Registro Nacional de Pesca a los acuicultores que no requieran concesión, permiso o Autorización.*	Al **proyecto** le aplica el Artículo, incisos y, fracciones anteriores, porque se trata de una actividad acuícola con fines comerciales.	Por el hecho de presentar a la autoridad correspondiente (SEMARNAT) la Manifestación de Impacto Ambiental, el promovente está cumpliendo con este apartado. El proyecto se vincula por la obligatoriedad de obtener la autorización correspondiente para realizar las obras descritas en esta manifestación de impacto ambiental. Como ya se mencionó anteriormente, la promovente una vez autorizado el proyecto en materia ambiental procederá a tramitar el Registro Nacional de Pesca para la unidad de producción acuícola.
Art. 30°.- *Las actividades pesqueras se clasifican en:* **II.-** *Cultivo o acuacultura con fines*		
Artículo 31°.- *Para realizar las actividades de pesca se requiere lo siguiente:* **I,** *Concesión, para:* **Inciso b)** *Acuacultura comercial* **II,** Permiso, para: **Inciso g)** *Acuacultura de fomento* **III,** *Autorización, para:* **Inciso d)** *Recolectar del medio natural reproductores, larvas, postlarvas, crías, huevos, semillas, alevines o en cualquier otro estadio, y* **Inciso e)** *Acuacultura didáctica.*		

Artículos 22.- *la Secretaría podrá inscribir en el Registro Nacional de Pesca a los acuicultores que no requieran concesión, permiso o Autorización.*	Al **proyecto** le aplica el Artículo, incisos y, fracciones anteriores, porque se trata de una actividad acuícola con fines comerciales.	Por el hecho de presentar a la autoridad correspondiente (SEMARNAT) la Manifestación de Impacto Ambiental, el promovente está cumpliendo con este apartado. El proyecto se vincula por la obligatoriedad de obtener la autorización correspondiente para realizar las obras descritas en esta manifestación de impacto ambiental. Como ya se mencionó anteriormente, la promovente una vez autorizado el proyecto en materia ambiental procederá a tramitar el Registro Nacional de Pesca para la unidad de producción acuícola.
Art. 30°.- *Las actividades pesqueras se clasifican en:* **II.-** *Cultivo o acuacultura con fines*		
Artículo 31°.- *Para realizar las actividades de pesca se requiere lo siguiente:* **I,** *Concesión, para:* **Inciso b)** *Acuacultura comercial* **II,** Permiso, para: **Inciso g)** *Acuacultura de fomento* **III,** *Autorización, para:* **Inciso d)** *Recolectar del medio natural reproductores, larvas, postlarvas, crías, huevos, semillas, alevines o en cualquier otro estadio, y* **Inciso e)** *Acuacultura didáctica.*		

Artículos 22.- *la Secretaría podrá inscribir en el Registro Nacional de Pesca a los acuicultores que no requieran concesión, permiso o Autorización.*	Al **proyecto** le aplica el Artículo, incisos y, fracciones anteriores, porque se trata de una actividad acuícola con fines comerciales.	Por el hecho de presentar a la autoridad correspondiente (SEMARNAT) la Manifestación de Impacto Ambiental, el promovente está cumpliendo con este apartado. El proyecto se vincula por la obligatoriedad de obtener la autorización correspondiente para realizar las obras descritas en esta manifestación de impacto ambiental. Como ya se mencionó anteriormente, la promovente una vez autorizado el proyecto en materia ambiental procederá a tramitar el Registro Nacional de Pesca para la unidad de producción acuícola.
Art. 30°.- *Las actividades pesqueras se clasifican en:* **II.-** *Cultivo o acuacultura con fines*		
Artículo 31°.- *Para realizar las actividades de pesca se requiere lo siguiente:* **I,** *Concesión, para:* **Inciso b)** *Acuacultura comercial* **II,** Permiso, para: **Inciso g)** *Acuacultura de fomento* **III,** *Autorización, para:* **Inciso d)** *Recolectar del medio natural reproductores, larvas, postlarvas, crías, huevos, semillas, alevines o en cualquier otro estadio, y* **Inciso e)** *Acuacultura didáctica.*		

Artículos 22.- *la Secretaría podrá inscribir en el Registro Nacional de Pesca a los acuicultores que no requieran concesión, permiso o Autorización.*	Al **proyecto** le aplica el Artículo, incisos y, fracciones anteriores, porque se trata de una actividad acuícola con fines comerciales.	Por el hecho de presentar a la autoridad correspondiente (SEMARNAT) la Manifestación de Impacto Ambiental, el promovente está cumpliendo con este apartado. El proyecto se vincula por la obligatoriedad de obtener la autorización correspondiente para realizar las obras descritas en esta manifestación de impacto ambiental. Como ya se mencionó anteriormente, la promovente una vez autorizado el proyecto en materia ambiental procederá a tramitar el Registro Nacional de Pesca para la unidad de producción acuícola.
Art. 30°.- *Las actividades pesqueras se clasifican en:* **II.-** *Cultivo o acuacultura con fines*		
Artículo 31°.- *Para realizar las actividades de pesca se requiere lo siguiente:* **I,** *Concesión, para:* **Inciso b)** *Acuacultura comercial* **II,** Permiso, para: **Inciso g)** *Acuacultura de fomento* **III,** *Autorización, para:* **Inciso d)** *Recolectar del medio natural reproductores, larvas, postlarvas, crías, huevos, semillas, alevines o en cualquier otro estadio, y* **Inciso e)** *Acuacultura didáctica.*		

Artículos 22.- *la Secretaría podrá inscribir en el Registro Nacional de Pesca a los acuicultores que no requieran concesión, permiso o Autorización.*	Al **proyecto** le aplica el Artículo, incisos y, fracciones anteriores, porque se trata de una actividad acuícola con fines comerciales.	Por el hecho de presentar a la autoridad correspondiente (SEMARNAT) la Manifestación de Impacto Ambiental, el promovente está cumpliendo con este apartado. El proyecto se vincula por la obligatoriedad de obtener la autorización correspondiente para realizar las obras descritas en esta manifestación de impacto ambiental. Como ya se mencionó anteriormente, la promovente una vez autorizado el proyecto en materia ambiental procederá a tramitar el Registro Nacional de Pesca para la unidad de producción acuícola.
Art. 30°.- *Las actividades pesqueras se clasifican en:* **II.-** *Cultivo o acuacultura con fines*		
Artículo 31°.- *Para realizar las actividades de pesca se requiere lo siguiente:* **I,** *Concesión, para:* **Inciso b)** *Acuacultura comercial* **II,** Permiso, para: **Inciso g)** *Acuacultura de fomento* **III,** *Autorización, para:* **Inciso d)** *Recolectar del medio natural reproductores, larvas, postlarvas, crías, huevos, semillas, alevines o en cualquier otro estadio, y* **Inciso e)** *Acuacultura didáctica.*		

Artículos 22.- *la Secretaría podrá inscribir en el Registro Nacional de Pesca a los acuicultores que no requieran concesión, permiso o Autorización.*	Al **proyecto** le aplica el Artículo, incisos y, fracciones anteriores, porque se trata de una actividad acuícola con fines comerciales.	Por el hecho de presentar a la autoridad correspondiente (SEMARNAT) la Manifestación de Impacto Ambiental, el promovente está cumpliendo con este apartado. El proyecto se vincula por la obligatoriedad de obtener la autorización correspondiente para realizar las obras descritas en esta manifestación de impacto ambiental. Como ya se mencionó anteriormente, la promovente una vez autorizado el proyecto en materia ambiental procederá a tramitar el Registro Nacional de Pesca para la unidad de producción acuícola.
Art. 30°.- *Las actividades pesqueras se clasifican en:* **II.-** *Cultivo o acuacultura con fines*		
Artículo 31°.- *Para realizar las actividades de pesca se requiere lo siguiente:* **I,** *Concesión, para:* **Inciso b)** *Acuacultura comercial* **II,** Permiso, para: **Inciso g)** *Acuacultura de fomento* **III,** *Autorización, para:* **Inciso d)** *Recolectar del medio natural reproductores, larvas, postlarvas, crías, huevos, semillas, alevines o en cualquier otro estadio, y* **Inciso e)** *Acuacultura didáctica.*		

Artículos 22.- *la Secretaría podrá inscribir en el Registro Nacional de Pesca a los acuicultores que no requieran concesión, permiso o Autorización.*	Al **proyecto** le aplica el Artículo, incisos y, fracciones anteriores, porque se trata de una actividad acuícola con fines comerciales.	Por el hecho de presentar a la autoridad correspondiente (SEMARNAT) la Manifestación de Impacto Ambiental, el promovente está cumpliendo con este apartado. El proyecto se vincula por la obligatoriedad de obtener la autorización correspondiente para realizar las obras descritas en esta manifestación de impacto ambiental. Como ya se mencionó anteriormente, la promovente una vez autorizado el proyecto en materia ambiental procederá a tramitar el Registro Nacional de Pesca para la unidad de producción acuícola.
Art. 30°.- *Las actividades pesqueras se clasifican en:* **II.-** *Cultivo o acuacultura con fines*		
Artículo 31°.- *Para realizar las actividades de pesca se requiere lo siguiente:* **I,** *Concesión, para:* **Inciso b)** *Acuacultura comercial* **II,** Permiso, para: **Inciso g)** *Acuacultura de fomento* **III,** *Autorización, para:* **Inciso d)** *Recolectar del medio natural reproductores, larvas, postlarvas, crías, huevos, semillas, alevines o en cualquier otro estadio, y* **Inciso e)** *Acuacultura didáctica.*		

Artículos 22.- *la Secretaría podrá inscribir en el Registro Nacional de Pesca a los acuicultores que no requieran concesión, permiso o Autorización.*	Al **proyecto** le aplica el Artículo, incisos y, fracciones anteriores, porque se trata de una actividad acuícola con fines comerciales.	Por el hecho de presentar a la autoridad correspondiente (SEMARNAT) la Manifestación de Impacto Ambiental, el promovente está cumpliendo con este apartado. El proyecto se vincula por la obligatoriedad de obtener la autorización correspondiente para realizar las obras descritas en esta manifestación de impacto ambiental. Como ya se mencionó anteriormente, la promovente una vez autorizado el proyecto en materia ambiental procederá a tramitar el Registro Nacional de Pesca para la unidad de producción acuícola.
Art. 30°.- *Las actividades pesqueras se clasifican en:* **II.-** *Cultivo o acuacultura con fines*		
Artículo 31°.- *Para realizar las actividades de pesca se requiere lo siguiente:* **I,** *Concesión, para:* **Inciso b)** *Acuacultura comercial* **II,** Permiso, para: **Inciso g)** *Acuacultura de fomento* **III,** *Autorización, para:* **Inciso d)** *Recolectar del medio natural reproductores, larvas, postlarvas, crías, huevos, semillas, alevines o en cualquier otro estadio, y* **Inciso e)** *Acuacultura didáctica.*		

Artículos 22.- *la Secretaría podrá inscribir en el Registro Nacional de Pesca a los acuicultores que no requieran concesión, permiso o Autorización.*	Al **proyecto** le aplica el Artículo, incisos y, fracciones anteriores, porque se trata de una actividad acuícola con fines comerciales.	Por el hecho de presentar a la autoridad correspondiente (SEMARNAT) la Manifestación de Impacto Ambiental, el promovente está cumpliendo con este apartado. El proyecto se vincula por la obligatoriedad de obtener la autorización correspondiente para realizar las obras descritas en esta manifestación de impacto ambiental. Como ya se mencionó anteriormente, la promovente una vez autorizado el proyecto en materia ambiental procederá a tramitar el Registro Nacional de Pesca para la unidad de producción acuícola.
Art. 30°.- *Las actividades pesqueras se clasifican en:* **II.-** *Cultivo o acuacultura con fines*		
Artículo 31°.- *Para realizar las actividades de pesca se requiere lo siguiente:* **I,** *Concesión, para:* **Inciso b)** *Acuacultura comercial* **II,** Permiso, para: **Inciso g)** *Acuacultura de fomento* **III,** *Autorización, para:* **Inciso d)** *Recolectar del medio natural reproductores, larvas, postlarvas, crías, huevos, semillas, alevines o en cualquier otro estadio, y* **Inciso e)** *Acuacultura didáctica.*		

Artículos 22.- *la Secretaría podrá inscribir en el Registro Nacional de Pesca a los acuicultores que no requieran concesión, permiso o Autorización.*	Al **proyecto** le aplica el Artículo, incisos y, fracciones anteriores, porque se trata de una actividad acuícola con fines comerciales.	Por el hecho de presentar a la autoridad correspondiente (SEMARNAT) la Manifestación de Impacto Ambiental, el promovente está cumpliendo con este apartado. El proyecto se vincula por la obligatoriedad de obtener la autorización correspondiente para realizar las obras descritas en esta manifestación de impacto ambiental. Como ya se mencionó anteriormente, la promovente una vez autorizado el proyecto en materia ambiental procederá a tramitar el Registro Nacional de Pesca para la unidad de producción acuícola.
Art. 30°.- *Las actividades pesqueras se clasifican en:* **II.-** *Cultivo o acuacultura con fines*		
Artículo 31°.- *Para realizar las actividades de pesca se requiere lo siguiente:* **I,** *Concesión, para:* **Inciso b)** *Acuacultura comercial* **II,** Permiso, para: **Inciso g)** *Acuacultura de fomento* **III,** *Autorización, para:* **Inciso d)** *Recolectar del medio natural reproductores, larvas, postlarvas, crías, huevos, semillas, alevines o en cualquier otro estadio, y* **Inciso e)** *Acuacultura didáctica.*		

Artículos 22.- *la Secretaría podrá inscribir en el Registro Nacional de Pesca a los acuicultores que no requieran concesión, permiso o Autorización.*	Al **proyecto** le aplica el Artículo, incisos y, fracciones anteriores, porque se trata de una actividad acuícola con fines comerciales.	Por el hecho de presentar a la autoridad correspondiente (SEMARNAT) la Manifestación de Impacto Ambiental, el promovente está cumpliendo con este apartado. El proyecto se vincula por la obligatoriedad de obtener la autorización correspondiente para realizar las obras descritas en esta manifestación de impacto ambiental. Como ya se mencionó anteriormente, la promovente una vez autorizado el proyecto en materia ambiental procederá a tramitar el Registro Nacional de Pesca para la unidad de producción acuícola.
Art. 30°.- *Las actividades pesqueras se clasifican en:* **II.-** *Cultivo o acuacultura con fines*		
Artículo 31°.- *Para realizar las actividades de pesca se requiere lo siguiente:* **I,** *Concesión, para:* **Inciso b)** *Acuacultura comercial* **II,** Permiso, para: **Inciso g)** *Acuacultura de fomento* **III,** *Autorización, para:* **Inciso d)** *Recolectar del medio natural reproductores, larvas, postlarvas, crías, huevos, semillas, alevines o en cualquier otro estadio, y* **Inciso e)** *Acuacultura didáctica.*		

Artículos 22.- *la Secretaría podrá inscribir en el Registro Nacional de Pesca a los acuicultores que no requieran concesión, permiso o Autorización.*	Al **proyecto** le aplica el Artículo, incisos y, fracciones anteriores, porque se trata de una actividad acuícola con fines comerciales.	Por el hecho de presentar a la autoridad correspondiente (SEMARNAT) la Manifestación de Impacto Ambiental, el promovente está cumpliendo con este apartado. El proyecto se vincula por la obligatoriedad de obtener la autorización correspondiente para realizar las obras descritas en esta manifestación de impacto ambiental. Como ya se mencionó anteriormente, la promovente una vez autorizado el proyecto en materia ambiental procederá a tramitar el Registro Nacional de Pesca para la unidad de producción acuícola.
Art. 30°.- *Las actividades pesqueras se clasifican en:* **II.-** *Cultivo o acuacultura con fines*		
Artículo 31°.- *Para realizar las actividades de pesca se requiere lo siguiente:* **I,** *Concesión, para:* **Inciso b)** *Acuacultura comercial* **II,** Permiso, para: **Inciso g)** *Acuacultura de fomento* **III,** *Autorización, para:* **Inciso d)** *Recolectar del medio natural reproductores, larvas, postlarvas, crías, huevos, semillas, alevines o en cualquier otro estadio, y* **Inciso e)** *Acuacultura didáctica.*		

Artículos 22.- *la Secretaría podrá inscribir en el Registro Nacional de Pesca a los acuicultores que no requieran concesión, permiso o Autorización.*	Al **proyecto** le aplica el Artículo, incisos y, fracciones anteriores, porque se trata de una actividad acuícola con fines comerciales.	Por el hecho de presentar a la autoridad correspondiente (SEMARNAT) la Manifestación de Impacto Ambiental, el promovente está cumpliendo con este apartado. El proyecto se vincula por la obligatoriedad de obtener la autorización correspondiente para realizar las obras descritas en esta manifestación de impacto ambiental. Como ya se mencionó anteriormente, la promovente una vez autorizado el proyecto en materia ambiental procederá a tramitar el Registro Nacional de Pesca para la unidad de producción acuícola.
Art. 30°.- *Las actividades pesqueras se clasifican en:* **II.-** *Cultivo o acuacultura con fines*		
Artículo 31°.- *Para realizar las actividades de pesca se requiere lo siguiente:* **I,** *Concesión, para:* **Inciso b)** *Acuacultura comercial* **II,** Permiso, para: **Inciso g)** *Acuacultura de fomento* **III,** *Autorización, para:* **Inciso d)** *Recolectar del medio natural reproductores, larvas, postlarvas, crías, huevos, semillas, alevines o en cualquier otro estadio, y* **Inciso e)** *Acuacultura didáctica.*		

Artículos 22.- *la Secretaría podrá inscribir en el Registro Nacional de Pesca a los acuicultores que no requieran concesión, permiso o Autorización.*	Al **proyecto** le aplica el Artículo, incisos y, fracciones anteriores, porque se trata de una actividad acuícola con fines comerciales.	Por el hecho de presentar a la autoridad correspondiente (SEMARNAT) la Manifestación de Impacto Ambiental, el promovente está cumpliendo con este apartado. El proyecto se vincula por la obligatoriedad de obtener la autorización correspondiente para realizar las obras descritas en esta manifestación de impacto ambiental. Como ya se mencionó anteriormente, la promovente una vez autorizado el proyecto en materia ambiental procederá a tramitar el Registro Nacional de Pesca para la unidad de producción acuícola.
Art. 30°.- *Las actividades pesqueras se clasifican en:* **II.-** *Cultivo o acuacultura con fines*		
Artículo 31°.- *Para realizar las actividades de pesca se requiere lo siguiente:* **I,** *Concesión, para:* **Inciso b)** *Acuacultura comercial* **II,** Permiso, para: **Inciso g)** *Acuacultura de fomento* **III,** *Autorización, para:* **Inciso d)** *Recolectar del medio natural reproductores, larvas, postlarvas, crías, huevos, semillas, alevines o en cualquier otro estadio, y* **Inciso e)** *Acuacultura didáctica.*		

Artículos 22.- *la Secretaría podrá inscribir en el Registro Nacional de Pesca a los acuicultores que no requieran concesión, permiso o Autorización.*	Al **proyecto** le aplica el Artículo, incisos y, fracciones anteriores, porque se trata de una actividad acuícola con fines comerciales.	Por el hecho de presentar a la autoridad correspondiente (SEMARNAT) la Manifestación de Impacto Ambiental, el promovente está cumpliendo con este apartado. El proyecto se vincula por la obligatoriedad de obtener la autorización correspondiente para realizar las obras descritas en esta manifestación de impacto ambiental. Como ya se mencionó anteriormente, la promovente una vez autorizado el proyecto en materia ambiental procederá a tramitar el Registro Nacional de Pesca para la unidad de producción acuícola.
Art. 30°.- *Las actividades pesqueras se clasifican en:* **II.-** *Cultivo o acuacultura con fines*		
Artículo 31°.- *Para realizar las actividades de pesca se requiere lo siguiente:* **I,** *Concesión, para:* **Inciso b)** *Acuacultura comercial* **II,** Permiso, para: **Inciso g)** *Acuacultura de fomento* **III,** *Autorización, para:* **Inciso d)** *Recolectar del medio natural reproductores, larvas, postlarvas, crías, huevos, semillas, alevines o en cualquier otro estadio, y* **Inciso e)** *Acuacultura didáctica.*		

Artículos 22.- *la Secretaría podrá inscribir en el Registro Nacional de Pesca a los acuicultores que no requieran concesión, permiso o Autorización.*	Al **proyecto** le aplica el Artículo, incisos y, fracciones anteriores, porque se trata de una actividad acuícola con fines comerciales.	Por el hecho de presentar a la autoridad correspondiente (SEMARNAT) la Manifestación de Impacto Ambiental, el promovente está cumpliendo con este apartado. El proyecto se vincula por la obligatoriedad de obtener la autorización correspondiente para realizar las obras descritas en esta manifestación de impacto ambiental. Como ya se mencionó anteriormente, la promovente una vez autorizado el proyecto en materia ambiental procederá a tramitar el Registro Nacional de Pesca para la unidad de producción acuícola.
Art. 30°.- *Las actividades pesqueras se clasifican en:* **II.-** *Cultivo o acuacultura con fines*		
Artículo 31°.- *Para realizar las actividades de pesca se requiere lo siguiente:* **I,** *Concesión, para:* **Inciso b)** *Acuacultura comercial* **II,** Permiso, para: **Inciso g)** *Acuacultura de fomento* **III,** *Autorización, para:* **Inciso d)** *Recolectar del medio natural reproductores, larvas, postlarvas, crías, huevos, semillas, alevines o en cualquier otro estadio, y* **Inciso e)** *Acuacultura didáctica.*		

Artículos 22.- *la Secretaría podrá inscribir en el Registro Nacional de Pesca a los acuicultores que no requieran concesión, permiso o Autorización.*	Al **proyecto** le aplica el Artículo, incisos y, fracciones anteriores, porque se trata de una actividad acuícola con fines comerciales.	Por el hecho de presentar a la autoridad correspondiente (SEMARNAT) la Manifestación de Impacto Ambiental, el promovente está cumpliendo con este apartado. El proyecto se vincula por la obligatoriedad de obtener la autorización correspondiente para realizar las obras descritas en esta manifestación de impacto ambiental. Como ya se mencionó anteriormente, la promovente una vez autorizado el proyecto en materia ambiental procederá a tramitar el Registro Nacional de Pesca para la unidad de producción acuícola.
Art. 30°.- *Las actividades pesqueras se clasifican en:* **II.-** *Cultivo o acuacultura con fines*		
Artículo 31°.- *Para realizar las actividades de pesca se requiere lo siguiente:* **I,** *Concesión, para:* **Inciso b)** *Acuacultura comercial* **II,** Permiso, para: **Inciso g)** *Acuacultura de fomento* **III,** *Autorización, para:* **Inciso d)** *Recolectar del medio natural reproductores, larvas, postlarvas, crías, huevos, semillas, alevines o en cualquier otro estadio, y* **Inciso e)** *Acuacultura didáctica.*		

Artículos 22.- *la Secretaría podrá inscribir en el Registro Nacional de Pesca a los acuicultores que no requieran concesión, permiso o Autorización.*	Al **proyecto** le aplica el Artículo, incisos y, fracciones anteriores, porque se trata de una actividad acuícola con fines comerciales.	Por el hecho de presentar a la autoridad correspondiente (SEMARNAT) la Manifestación de Impacto Ambiental, el promovente está cumpliendo con este apartado. El proyecto se vincula por la obligatoriedad de obtener la autorización correspondiente para realizar las obras descritas en esta manifestación de impacto ambiental. Como ya se mencionó anteriormente, la promovente una vez autorizado el proyecto en materia ambiental procederá a tramitar el Registro Nacional de Pesca para la unidad de producción acuícola.
Art. 30°.- *Las actividades pesqueras se clasifican en:* **II.-** *Cultivo o acuacultura con fines*		
Artículo 31°.- *Para realizar las actividades de pesca se requiere lo siguiente:* **I,** *Concesión, para:* **Inciso b)** *Acuacultura comercial* **II,** Permiso, para: **Inciso g)** *Acuacultura de fomento* **III,** *Autorización, para:* **Inciso d)** *Recolectar del medio natural reproductores, larvas, postlarvas, crías, huevos, semillas, alevines o en cualquier otro estadio, y* **Inciso e)** *Acuacultura didáctica.*		

Artículos 22.- *la Secretaría podrá inscribir en el Registro Nacional de Pesca a los acuicultores que no requieran concesión, permiso o Autorización.*	Al **proyecto** le aplica el Artículo, incisos y, fracciones anteriores, porque se trata de una actividad acuícola con fines comerciales.	Por el hecho de presentar a la autoridad correspondiente (SEMARNAT) la Manifestación de Impacto Ambiental, el promovente está cumpliendo con este apartado. El proyecto se vincula por la obligatoriedad de obtener la autorización correspondiente para realizar las obras descritas en esta manifestación de impacto ambiental. Como ya se mencionó anteriormente, la promovente una vez autorizado el proyecto en materia ambiental procederá a tramitar el Registro Nacional de Pesca para la unidad de producción acuícola.
Art. 30°.- *Las actividades pesqueras se clasifican en:* **II.-** *Cultivo o acuacultura con fines*		
Artículo 31°.- *Para realizar las actividades de pesca se requiere lo siguiente:* **I,** *Concesión, para:* **Inciso b)** *Acuacultura comercial* **II,** Permiso, para: **Inciso g)** *Acuacultura de fomento* **III,** *Autorización, para:* **Inciso d)** *Recolectar del medio natural reproductores, larvas, postlarvas, crías, huevos, semillas, alevines o en cualquier otro estadio, y* **Inciso e)** *Acuacultura didáctica.*		

Artículos 22.- *la Secretaría podrá inscribir en el Registro Nacional de Pesca a los acuicultores que no requieran concesión, permiso o Autorización.*	Al **proyecto** le aplica el Artículo, incisos y, fracciones anteriores, porque se trata de una actividad acuícola con fines comerciales.	Por el hecho de presentar a la autoridad correspondiente (SEMARNAT) la Manifestación de Impacto Ambiental, el promovente está cumpliendo con este apartado. El proyecto se vincula por la obligatoriedad de obtener la autorización correspondiente para realizar las obras descritas en esta manifestación de impacto ambiental. Como ya se mencionó anteriormente, la promovente una vez autorizado el proyecto en materia ambiental procederá a tramitar el Registro Nacional de Pesca para la unidad de producción acuícola.
Art. 30°.- *Las actividades pesqueras se clasifican en:* **II.-** *Cultivo o acuacultura con fines*		
Artículo 31°.- *Para realizar las actividades de pesca se requiere lo siguiente:* **I,** *Concesión, para:* **Inciso b)** *Acuacultura comercial* **II,** Permiso, para: **Inciso g)** *Acuacultura de fomento* **III,** *Autorización, para:* **Inciso d)** *Recolectar del medio natural reproductores, larvas, postlarvas, crías, huevos, semillas, alevines o en cualquier otro estadio, y* **Inciso e)** *Acuacultura didáctica.*		

Artículos 22.- *la Secretaría podrá inscribir en el Registro Nacional de Pesca a los acuicultores que no requieran concesión, permiso o Autorización.*	Al **proyecto** le aplica el Artículo, incisos y, fracciones anteriores, porque se trata de una actividad acuícola con fines comerciales.	Por el hecho de presentar a la autoridad correspondiente (SEMARNAT) la Manifestación de Impacto Ambiental, el promovente está cumpliendo con este apartado. El proyecto se vincula por la obligatoriedad de obtener la autorización correspondiente para realizar las obras descritas en esta manifestación de impacto ambiental. Como ya se mencionó anteriormente, la promovente una vez autorizado el proyecto en materia ambiental procederá a tramitar el Registro Nacional de Pesca para la unidad de producción acuícola.
Art. 30°.- *Las actividades pesqueras se clasifican en:* **II.-** *Cultivo o acuacultura con fines*		
Artículo 31°.- *Para realizar las actividades de pesca se requiere lo siguiente:* **I,** *Concesión, para:* **Inciso b)** *Acuacultura comercial* **II,** Permiso, para: **Inciso g)** *Acuacultura de fomento* **III,** *Autorización, para:* **Inciso d)** *Recolectar del medio natural reproductores, larvas, postlarvas, crías, huevos, semillas, alevines o en cualquier otro estadio, y* **Inciso e)** *Acuacultura didáctica.*		

Artículos 22.- *la Secretaría podrá inscribir en el Registro Nacional de Pesca a los acuicultores que no requieran concesión, permiso o Autorización.*	Al **proyecto** le aplica el Artículo, incisos y, fracciones anteriores, porque se trata de una actividad acuícola con fines comerciales.	Por el hecho de presentar a la autoridad correspondiente (SEMARNAT) la Manifestación de Impacto Ambiental, el promovente está cumpliendo con este apartado. El proyecto se vincula por la obligatoriedad de obtener la autorización correspondiente para realizar las obras descritas en esta manifestación de impacto ambiental. Como ya se mencionó anteriormente, la promovente una vez autorizado el proyecto en materia ambiental procederá a tramitar el Registro Nacional de Pesca para la unidad de producción acuícola.
Art. 30°.- *Las actividades pesqueras se clasifican en:* **II.-** *Cultivo o acuacultura con fines*		
Artículo 31°.- *Para realizar las actividades de pesca se requiere lo siguiente:* **I,** *Concesión, para:* **Inciso b)** *Acuacultura comercial* **II,** Permiso, para: **Inciso g)** *Acuacultura de fomento* **III,** *Autorización, para:* **Inciso d)** *Recolectar del medio natural reproductores, larvas, postlarvas, crías, huevos, semillas, alevines o en cualquier otro estadio, y* **Inciso e)** *Acuacultura didáctica.*		

Artículos 22.- *la Secretaría podrá inscribir en el Registro Nacional de Pesca a los acuicultores que no requieran concesión, permiso o Autorización.*	Al **proyecto** le aplica el Artículo, incisos y, fracciones anteriores, porque se trata de una actividad acuícola con fines comerciales.	Por el hecho de presentar a la autoridad correspondiente (SEMARNAT) la Manifestación de Impacto Ambiental, el promovente está cumpliendo con este apartado. El proyecto se vincula por la obligatoriedad de obtener la autorización correspondiente para realizar las obras descritas en esta manifestación de impacto ambiental. Como ya se mencionó anteriormente, la promovente una vez autorizado el proyecto en materia ambiental procederá a tramitar el Registro Nacional de Pesca para la unidad de producción acuícola.
Art. 30°.- *Las actividades pesqueras se clasifican en:* **II.-** *Cultivo o acuacultura con fines*		
Artículo 31°.- *Para realizar las actividades de pesca se requiere lo siguiente:* **I,** *Concesión, para:* **Inciso b)** *Acuacultura comercial* **II,** Permiso, para: **Inciso g)** *Acuacultura de fomento* **III,** *Autorización, para:* **Inciso d)** *Recolectar del medio natural reproductores, larvas, postlarvas, crías, huevos, semillas, alevines o en cualquier otro estadio, y* **Inciso e)** *Acuacultura didáctica.*		

Artículos 22.- *la Secretaría podrá inscribir en el Registro Nacional de Pesca a los acuicultores que no requieran concesión, permiso o Autorización.*	Al **proyecto** le aplica el Artículo, incisos y, fracciones anteriores, porque se trata de una actividad acuícola con fines comerciales.	Por el hecho de presentar a la autoridad correspondiente (SEMARNAT) la Manifestación de Impacto Ambiental, el promovente está cumpliendo con este apartado. El proyecto se vincula por la obligatoriedad de obtener la autorización correspondiente para realizar las obras descritas en esta manifestación de impacto ambiental. Como ya se mencionó anteriormente, la promovente una vez autorizado el proyecto en materia ambiental procederá a tramitar el Registro Nacional de Pesca para la unidad de producción acuícola.
Art. 30°.- *Las actividades pesqueras se clasifican en:* **II.-** *Cultivo o acuacultura con fines*		
Artículo 31°.- *Para realizar las actividades de pesca se requiere lo siguiente:* **I,** *Concesión, para:* **Inciso b)** *Acuacultura comercial* **II,** Permiso, para: **Inciso g)** *Acuacultura de fomento* **III,** *Autorización, para:* **Inciso d)** *Recolectar del medio natural reproductores, larvas, postlarvas, crías, huevos, semillas, alevines o en cualquier otro estadio, y* **Inciso e)** *Acuacultura didáctica.*		

Artículos 22.- *la Secretaría podrá inscribir en el Registro Nacional de Pesca a los acuicultores que no requieran concesión, permiso o Autorización.*	Al **proyecto** le aplica el Artículo, incisos y, fracciones anteriores, porque se trata de una actividad acuícola con fines comerciales.	Por el hecho de presentar a la autoridad correspondiente (SEMARNAT) la Manifestación de Impacto Ambiental, el promovente está cumpliendo con este apartado. El proyecto se vincula por la obligatoriedad de obtener la autorización correspondiente para realizar las obras descritas en esta manifestación de impacto ambiental. Como ya se mencionó anteriormente, la promovente una vez autorizado el proyecto en materia ambiental procederá a tramitar el Registro Nacional de Pesca para la unidad de producción acuícola.
Art. 30°.- *Las actividades pesqueras se clasifican en:* **II.-** *Cultivo o acuacultura con fines*		
Artículo 31°.- *Para realizar las actividades de pesca se requiere lo siguiente:* **I,** *Concesión, para:* **Inciso b)** *Acuacultura comercial* **II,** Permiso, para: **Inciso g)** *Acuacultura de fomento* **III,** *Autorización, para:* **Inciso d)** *Recolectar del medio natural reproductores, larvas, postlarvas, crías, huevos, semillas, alevines o en cualquier otro estadio, y* **Inciso e)** *Acuacultura didáctica.*		

Artículos 22.- *la Secretaría podrá inscribir en el Registro Nacional de Pesca a los acuicultores que no requieran concesión, permiso o Autorización.*	Al **proyecto** le aplica el Artículo, incisos y, fracciones anteriores, porque se trata de una actividad acuícola con fines comerciales.	Por el hecho de presentar a la autoridad correspondiente (SEMARNAT) la Manifestación de Impacto Ambiental, el promovente está cumpliendo con este apartado. El proyecto se vincula por la obligatoriedad de obtener la autorización correspondiente para realizar las obras descritas en esta manifestación de impacto ambiental. Como ya se mencionó anteriormente, la promovente una vez autorizado el proyecto en materia ambiental procederá a tramitar el Registro Nacional de Pesca para la unidad de producción acuícola.
Art. 30°.- *Las actividades pesqueras se clasifican en:* **II.-** *Cultivo o acuacultura con fines*		
Artículo 31°.- *Para realizar las actividades de pesca se requiere lo siguiente:* **I,** *Concesión, para:* **Inciso b)** *Acuacultura comercial* **II,** Permiso, para: **Inciso g)** *Acuacultura de fomento* **III,** *Autorización, para:* **Inciso d)** *Recolectar del medio natural reproductores, larvas, postlarvas, crías, huevos, semillas, alevines o en cualquier otro estadio, y* **Inciso e)** *Acuacultura didáctica.*		

Artículos 22.- *la Secretaría podrá inscribir en el Registro Nacional de Pesca a los acuicultores que no requieran concesión, permiso o Autorización.*	Al **proyecto** le aplica el Artículo, incisos y, fracciones anteriores, porque se trata de una actividad acuícola con fines comerciales.	Por el hecho de presentar a la autoridad correspondiente (SEMARNAT) la Manifestación de Impacto Ambiental, el promovente está cumpliendo con este apartado. El proyecto se vincula por la obligatoriedad de obtener la autorización correspondiente para realizar las obras descritas en esta manifestación de impacto ambiental. Como ya se mencionó anteriormente, la promovente una vez autorizado el proyecto en materia ambiental procederá a tramitar el Registro Nacional de Pesca para la unidad de producción acuícola.
Art. 30°.- *Las actividades pesqueras se clasifican en:* **II.-** *Cultivo o acuacultura con fines*		
Artículo 31°.- *Para realizar las actividades de pesca se requiere lo siguiente:* **I,** *Concesión, para:* **Inciso b)** *Acuacultura comercial* **II,** Permiso, para: **Inciso g)** *Acuacultura de fomento* **III,** *Autorización, para:* **Inciso d)** *Recolectar del medio natural reproductores, larvas, postlarvas, crías, huevos, semillas, alevines o en cualquier otro estadio, y* **Inciso e)** *Acuacultura didáctica.*		

Artículos 22.- *la Secretaría podrá inscribir en el Registro Nacional de Pesca a los acuicultores que no requieran concesión, permiso o Autorización.*	Al **proyecto** le aplica el Artículo, incisos y, fracciones anteriores, porque se trata de una actividad acuícola con fines comerciales.	Por el hecho de presentar a la autoridad correspondiente (SEMARNAT) la Manifestación de Impacto Ambiental, el promovente está cumpliendo con este apartado. El proyecto se vincula por la obligatoriedad de obtener la autorización correspondiente para realizar las obras descritas en esta manifestación de impacto ambiental. Como ya se mencionó anteriormente, la promovente una vez autorizado el proyecto en materia ambiental procederá a tramitar el Registro Nacional de Pesca para la unidad de producción acuícola.
Art. 30°.- *Las actividades pesqueras se clasifican en:* **II.-** *Cultivo o acuacultura con fines*		
Artículo 31°.- *Para realizar las actividades de pesca se requiere lo siguiente:* **I,** *Concesión, para:* **Inciso b)** *Acuacultura comercial* **II,** Permiso, para: **Inciso g)** *Acuacultura de fomento* **III,** *Autorización, para:* **Inciso d)** *Recolectar del medio natural reproductores, larvas, postlarvas, crías, huevos, semillas, alevines o en cualquier otro estadio, y* **Inciso e)** *Acuacultura didáctica.*		

Artículos 22.- *la Secretaría podrá inscribir en el Registro Nacional de Pesca a los acuicultores que no requieran concesión, permiso o Autorización.*	Al **proyecto** le aplica el Artículo, incisos y, fracciones anteriores, porque se trata de una actividad acuícola con fines comerciales.	Por el hecho de presentar a la autoridad correspondiente (SEMARNAT) la Manifestación de Impacto Ambiental, el promovente está cumpliendo con este apartado. El proyecto se vincula por la obligatoriedad de obtener la autorización correspondiente para realizar las obras descritas en esta manifestación de impacto ambiental. Como ya se mencionó anteriormente, la promovente una vez autorizado el proyecto en materia ambiental procederá a tramitar el Registro Nacional de Pesca para la unidad de producción acuícola.
Art. 30°.- *Las actividades pesqueras se clasifican en:* **II.-** *Cultivo o acuacultura con fines*		
Artículo 31°.- *Para realizar las actividades de pesca se requiere lo siguiente:* **I,** *Concesión, para:* **Inciso b)** *Acuacultura comercial* **II,** Permiso, para: **Inciso g)** *Acuacultura de fomento* **III,** *Autorización, para:* **Inciso d)** *Recolectar del medio natural reproductores, larvas, postlarvas, crías, huevos, semillas, alevines o en cualquier otro estadio, y* **Inciso e)** *Acuacultura didáctica.*		

Artículos 22.- *la Secretaría podrá inscribir en el Registro Nacional de Pesca a los acuicultores que no requieran concesión, permiso o Autorización.*	Al **proyecto** le aplica el Artículo, incisos y, fracciones anteriores, porque se trata de una actividad acuícola con fines comerciales.	Por el hecho de presentar a la autoridad correspondiente (SEMARNAT) la Manifestación de Impacto Ambiental, el promovente está cumpliendo con este apartado. El proyecto se vincula por la obligatoriedad de obtener la autorización correspondiente para realizar las obras descritas en esta manifestación de impacto ambiental. Como ya se mencionó anteriormente, la promovente una vez autorizado el proyecto en materia ambiental procederá a tramitar el Registro Nacional de Pesca para la unidad de producción acuícola.
Art. 30°.- *Las actividades pesqueras se clasifican en:* **II.-** *Cultivo o acuacultura con fines*		
Artículo 31°.- *Para realizar las actividades de pesca se requiere lo siguiente:* **I,** *Concesión, para:* **Inciso b)** *Acuacultura comercial* **II,** Permiso, para: **Inciso g)** *Acuacultura de fomento* **III,** *Autorización, para:* **Inciso d)** *Recolectar del medio natural reproductores, larvas, postlarvas, crías, huevos, semillas, alevines o en cualquier otro estadio, y* **Inciso e)** *Acuacultura didáctica.*		

Artículos 22.- *la Secretaría podrá inscribir en el Registro Nacional de Pesca a los acuicultores que no requieran concesión, permiso o Autorización.*	Al **proyecto** le aplica el Artículo, incisos y, fracciones anteriores, porque se trata de una actividad acuícola con fines comerciales.	Por el hecho de presentar a la autoridad correspondiente (SEMARNAT) la Manifestación de Impacto Ambiental, el promovente está cumpliendo con este apartado. El proyecto se vincula por la obligatoriedad de obtener la autorización correspondiente para realizar las obras descritas en esta manifestación de impacto ambiental. Como ya se mencionó anteriormente, la promovente una vez autorizado el proyecto en materia ambiental procederá a tramitar el Registro Nacional de Pesca para la unidad de producción acuícola.
Art. 30°.- *Las actividades pesqueras se clasifican en:* **II.-** *Cultivo o acuacultura con fines*		
Artículo 31°.- *Para realizar las actividades de pesca se requiere lo siguiente:* **I,** *Concesión, para:* **Inciso b)** *Acuacultura comercial* **II,** Permiso, para: **Inciso g)** *Acuacultura de fomento* **III,** *Autorización, para:* **Inciso d)** *Recolectar del medio natural reproductores, larvas, postlarvas, crías, huevos, semillas, alevines o en cualquier otro estadio, y* **Inciso e)** *Acuacultura didáctica.*		

Artículos 22.- *la Secretaría podrá inscribir en el Registro Nacional de Pesca a los acuicultores que no requieran concesión, permiso o Autorización.*	Al **proyecto** le aplica el Artículo, incisos y, fracciones anteriores, porque se trata de una actividad acuícola con fines comerciales.	Por el hecho de presentar a la autoridad correspondiente (SEMARNAT) la Manifestación de Impacto Ambiental, el promovente está cumpliendo con este apartado. El proyecto se vincula por la obligatoriedad de obtener la autorización correspondiente para realizar las obras descritas en esta manifestación de impacto ambiental. Como ya se mencionó anteriormente, la promovente una vez autorizado el proyecto en materia ambiental procederá a tramitar el Registro Nacional de Pesca para la unidad de producción acuícola.
Art. 30°.- *Las actividades pesqueras se clasifican en:* **II.-** *Cultivo o acuacultura con fines*		
Artículo 31°.- *Para realizar las actividades de pesca se requiere lo siguiente:* **I,** *Concesión, para:* **Inciso b)** *Acuacultura comercial* **II,** Permiso, para: **Inciso g)** *Acuacultura de fomento* **III,** *Autorización, para:* **Inciso d)** *Recolectar del medio natural reproductores, larvas, postlarvas, crías, huevos, semillas, alevines o en cualquier otro estadio, y* **Inciso e)** *Acuacultura didáctica.*		

Artículos 22.- *la Secretaría podrá inscribir en el Registro Nacional de Pesca a los acuicultores que no requieran concesión, permiso o Autorización.*	Al **proyecto** le aplica el Artículo, incisos y, fracciones anteriores, porque se trata de una actividad acuícola con fines comerciales.	Por el hecho de presentar a la autoridad correspondiente (SEMARNAT) la Manifestación de Impacto Ambiental, el promovente está cumpliendo con este apartado. El proyecto se vincula por la obligatoriedad de obtener la autorización correspondiente para realizar las obras descritas en esta manifestación de impacto ambiental. Como ya se mencionó anteriormente, la promovente una vez autorizado el proyecto en materia ambiental procederá a tramitar el Registro Nacional de Pesca para la unidad de producción acuícola.
Art. 30°.- *Las actividades pesqueras se clasifican en:* **II.-** *Cultivo o acuacultura con fines*		
Artículo 31°.- *Para realizar las actividades de pesca se requiere lo siguiente:* **I,** *Concesión, para:* **Inciso b)** *Acuacultura comercial* **II,** Permiso, para: **Inciso g)** *Acuacultura de fomento* **III,** *Autorización, para:* **Inciso d)** *Recolectar del medio natural reproductores, larvas, postlarvas, crías, huevos, semillas, alevines o en cualquier otro estadio, y* **Inciso e)** *Acuacultura didáctica.*		

Artículos 22.- *la Secretaría podrá inscribir en el Registro Nacional de Pesca a los acuicultores que no requieran concesión, permiso o Autorización.*	Al **proyecto** le aplica el Artículo, incisos y, fracciones anteriores, porque se trata de una actividad acuícola con fines comerciales.	Por el hecho de presentar a la autoridad correspondiente (SEMARNAT) la Manifestación de Impacto Ambiental, el promovente está cumpliendo con este apartado. El proyecto se vincula por la obligatoriedad de obtener la autorización correspondiente para realizar las obras descritas en esta manifestación de impacto ambiental. Como ya se mencionó anteriormente, la promovente una vez autorizado el proyecto en materia ambiental procederá a tramitar el Registro Nacional de Pesca para la unidad de producción acuícola.
Art. 30°.- *Las actividades pesqueras se clasifican en:* **II.-** *Cultivo o acuacultura con fines*		
Artículo 31°.- *Para realizar las actividades de pesca se requiere lo siguiente:* **I,** *Concesión, para:* **Inciso b)** *Acuacultura comercial* **II,** Permiso, para: **Inciso g)** *Acuacultura de fomento* **III,** *Autorización, para:* **Inciso d)** *Recolectar del medio natural reproductores, larvas, postlarvas, crías, huevos, semillas, alevines o en cualquier otro estadio, y* **Inciso e)** *Acuacultura didáctica.*		

Artículos 22.- *la Secretaría podrá inscribir en el Registro Nacional de Pesca a los acuicultores que no requieran concesión, permiso o Autorización.*	Al **proyecto** le aplica el Artículo, incisos y, fracciones anteriores, porque se trata de una actividad acuícola con fines comerciales.	Por el hecho de presentar a la autoridad correspondiente (SEMARNAT) la Manifestación de Impacto Ambiental, el promovente está cumpliendo con este apartado. El proyecto se vincula por la obligatoriedad de obtener la autorización correspondiente para realizar las obras descritas en esta manifestación de impacto ambiental. Como ya se mencionó anteriormente, la promovente una vez autorizado el proyecto en materia ambiental procederá a tramitar el Registro Nacional de Pesca para la unidad de producción acuícola.
Art. 30°.- *Las actividades pesqueras se clasifican en:* **II.-** *Cultivo o acuacultura con fines*		
Artículo 31°.- *Para realizar las actividades de pesca se requiere lo siguiente:* **I,** *Concesión, para:* **Inciso b)** *Acuacultura comercial* **II,** Permiso, para: **Inciso g)** *Acuacultura de fomento* **III,** *Autorización, para:* **Inciso d)** *Recolectar del medio natural reproductores, larvas, postlarvas, crías, huevos, semillas, alevines o en cualquier otro estadio, y* **Inciso e)** *Acuacultura didáctica.*		

Artículos 22.- *la Secretaría podrá inscribir en el Registro Nacional de Pesca a los acuicultores que no requieran concesión, permiso o Autorización.*	Al **proyecto** le aplica el Artículo, incisos y, fracciones anteriores, porque se trata de una actividad acuícola con fines comerciales.	Por el hecho de presentar a la autoridad correspondiente (SEMARNAT) la Manifestación de Impacto Ambiental, el promovente está cumpliendo con este apartado. El proyecto se vincula por la obligatoriedad de obtener la autorización correspondiente para realizar las obras descritas en esta manifestación de impacto ambiental. Como ya se mencionó anteriormente, la promovente una vez autorizado el proyecto en materia ambiental procederá a tramitar el Registro Nacional de Pesca para la unidad de producción acuícola.
Art. 30°.- *Las actividades pesqueras se clasifican en:* **II.-** *Cultivo o acuacultura con fines*		
Artículo 31°.- *Para realizar las actividades de pesca se requiere lo siguiente:* **I,** *Concesión, para:* **Inciso b)** *Acuacultura comercial* **II,** Permiso, para: **Inciso g)** *Acuacultura de fomento* **III,** *Autorización, para:* **Inciso d)** *Recolectar del medio natural reproductores, larvas, postlarvas, crías, huevos, semillas, alevines o en cualquier otro estadio, y* **Inciso e)** *Acuacultura didáctica.*		

Artículos 22.- *la Secretaría podrá inscribir en el Registro Nacional de Pesca a los acuicultores que no requieran concesión, permiso o Autorización.*	Al **proyecto** le aplica el Artículo, incisos y, fracciones anteriores, porque se trata de una actividad acuícola con fines comerciales.	Por el hecho de presentar a la autoridad correspondiente (SEMARNAT) la Manifestación de Impacto Ambiental, el promovente está cumpliendo con este apartado. El proyecto se vincula por la obligatoriedad de obtener la autorización correspondiente para realizar las obras descritas en esta manifestación de impacto ambiental. Como ya se mencionó anteriormente, la promovente una vez autorizado el proyecto en materia ambiental procederá a tramitar el Registro Nacional de Pesca para la unidad de producción acuícola.
Art. 30°.- *Las actividades pesqueras se clasifican en:* **II.-** *Cultivo o acuacultura con fines*		
Artículo 31°.- *Para realizar las actividades de pesca se requiere lo siguiente:* **I,** *Concesión, para:* **Inciso b)** *Acuacultura comercial* **II,** Permiso, para: **Inciso g)** *Acuacultura de fomento* **III,** *Autorización, para:* **Inciso d)** *Recolectar del medio natural reproductores, larvas, postlarvas, crías, huevos, semillas, alevines o en cualquier otro estadio, y* **Inciso e)** *Acuacultura didáctica.*		

Artículos 22.- *la Secretaría podrá inscribir en el Registro Nacional de Pesca a los acuicultores que no requieran concesión, permiso o Autorización.*	Al **proyecto** le aplica el Artículo, incisos y, fracciones anteriores, porque se trata de una actividad acuícola con fines comerciales.	Por el hecho de presentar a la autoridad correspondiente (SEMARNAT) la Manifestación de Impacto Ambiental, el promovente está cumpliendo con este apartado. El proyecto se vincula por la obligatoriedad de obtener la autorización correspondiente para realizar las obras descritas en esta manifestación de impacto ambiental. Como ya se mencionó anteriormente, la promovente una vez autorizado el proyecto en materia ambiental procederá a tramitar el Registro Nacional de Pesca para la unidad de producción acuícola.
Art. 30°.- *Las actividades pesqueras se clasifican en:* **II.-** *Cultivo o acuacultura con fines*		
Artículo 31°.- *Para realizar las actividades de pesca se requiere lo siguiente:* **I,** *Concesión, para:* **Inciso b)** *Acuacultura comercial* **II,** Permiso, para: **Inciso g)** *Acuacultura de fomento* **III,** *Autorización, para:* **Inciso d)** *Recolectar del medio natural reproductores, larvas, postlarvas, crías, huevos, semillas, alevines o en cualquier otro estadio, y* **Inciso e)** *Acuacultura didáctica.*		

Artículos 22.- *la Secretaría podrá inscribir en el Registro Nacional de Pesca a los acuicultores que no requieran concesión, permiso o Autorización.*	Al **proyecto** le aplica el Artículo, incisos y, fracciones anteriores, porque se trata de una actividad acuícola con fines comerciales.	Por el hecho de presentar a la autoridad correspondiente (SEMARNAT) la Manifestación de Impacto Ambiental, el promovente está cumpliendo con este apartado. El proyecto se vincula por la obligatoriedad de obtener la autorización correspondiente para realizar las obras descritas en esta manifestación de impacto ambiental. Como ya se mencionó anteriormente, la promovente una vez autorizado el proyecto en materia ambiental procederá a tramitar el Registro Nacional de Pesca para la unidad de producción acuícola.
Art. 30°.- *Las actividades pesqueras se clasifican en:* **II.-** *Cultivo o acuacultura con fines*		
Artículo 31°.- *Para realizar las actividades de pesca se requiere lo siguiente:* **I,** *Concesión, para:* **Inciso b)** *Acuacultura comercial* **II,** Permiso, para: **Inciso g)** *Acuacultura de fomento* **III,** *Autorización, para:* **Inciso d)** *Recolectar del medio natural reproductores, larvas, postlarvas, crías, huevos, semillas, alevines o en cualquier otro estadio, y* **Inciso e)** *Acuacultura didáctica.*		

Artículos 22.- *la Secretaría podrá inscribir en el Registro Nacional de Pesca a los acuicultores que no requieran concesión, permiso o Autorización.*	Al **proyecto** le aplica el Artículo, incisos y, fracciones anteriores, porque se trata de una actividad acuícola con fines comerciales.	Por el hecho de presentar a la autoridad correspondiente (SEMARNAT) la Manifestación de Impacto Ambiental, el promovente está cumpliendo con este apartado. El proyecto se vincula por la obligatoriedad de obtener la autorización correspondiente para realizar las obras descritas en esta manifestación de impacto ambiental. Como ya se mencionó anteriormente, la promovente una vez autorizado el proyecto en materia ambiental procederá a tramitar el Registro Nacional de Pesca para la unidad de producción acuícola.
Art. 30°.- *Las actividades pesqueras se clasifican en:* **II.-** *Cultivo o acuacultura con fines*		
Artículo 31°.- *Para realizar las actividades de pesca se requiere lo siguiente:* **I,** *Concesión, para:* **Inciso b)** *Acuacultura comercial* **II,** Permiso, para: **Inciso g)** *Acuacultura de fomento* **III,** *Autorización, para:* **Inciso d)** *Recolectar del medio natural reproductores, larvas, postlarvas, crías, huevos, semillas, alevines o en cualquier otro estadio, y* **Inciso e)** *Acuacultura didáctica.*		

Artículos 22.- *la Secretaría podrá inscribir en el Registro Nacional de Pesca a los acuicultores que no requieran concesión, permiso o Autorización.*	Al **proyecto** le aplica el Artículo, incisos y, fracciones anteriores, porque se trata de una actividad acuícola con fines comerciales.	Por el hecho de presentar a la autoridad correspondiente (SEMARNAT) la Manifestación de Impacto Ambiental, el promovente está cumpliendo con este apartado. El proyecto se vincula por la obligatoriedad de obtener la autorización correspondiente para realizar las obras descritas en esta manifestación de impacto ambiental. Como ya se mencionó anteriormente, la promovente una vez autorizado el proyecto en materia ambiental procederá a tramitar el Registro Nacional de Pesca para la unidad de producción acuícola.
Art. 30°.- *Las actividades pesqueras se clasifican en:* **II.-** *Cultivo o acuacultura con fines*		
Artículo 31°.- *Para realizar las actividades de pesca se requiere lo siguiente:* **I,** *Concesión, para:* **Inciso b)** *Acuacultura comercial* **II,** Permiso, para: **Inciso g)** *Acuacultura de fomento* **III,** *Autorización, para:* **Inciso d)** *Recolectar del medio natural reproductores, larvas, postlarvas, crías, huevos, semillas, alevines o en cualquier otro estadio, y* **Inciso e)** *Acuacultura didáctica.*		

Artículos 22.- *la Secretaría podrá inscribir en el Registro Nacional de Pesca a los acuicultores que no requieran concesión, permiso o Autorización.*	Al **proyecto** le aplica el Artículo, incisos y, fracciones anteriores, porque se trata de una actividad acuícola con fines comerciales.	Por el hecho de presentar a la autoridad correspondiente (SEMARNAT) la Manifestación de Impacto Ambiental, el promovente está cumpliendo con este apartado. El proyecto se vincula por la obligatoriedad de obtener la autorización correspondiente para realizar las obras descritas en esta manifestación de impacto ambiental. Como ya se mencionó anteriormente, la promovente una vez autorizado el proyecto en materia ambiental procederá a tramitar el Registro Nacional de Pesca para la unidad de producción acuícola.
Art. 30°.- *Las actividades pesqueras se clasifican en:* **II.-** *Cultivo o acuacultura con fines*		
Artículo 31°.- *Para realizar las actividades de pesca se requiere lo siguiente:* **I,** *Concesión, para:* **Inciso b)** *Acuacultura comercial* **II,** Permiso, para: **Inciso g)** *Acuacultura de fomento* **III,** *Autorización, para:* **Inciso d)** *Recolectar del medio natural reproductores, larvas, postlarvas, crías, huevos, semillas, alevines o en cualquier otro estadio, y* **Inciso e)** *Acuacultura didáctica.*		

Artículos 22.- *la Secretaría podrá inscribir en el Registro Nacional de Pesca a los acuicultores que no requieran concesión, permiso o Autorización.*	Al **proyecto** le aplica el Artículo, incisos y, fracciones anteriores, porque se trata de una actividad acuícola con fines comerciales.	Por el hecho de presentar a la autoridad correspondiente (SEMARNAT) la Manifestación de Impacto Ambiental, el promovente está cumpliendo con este apartado. El proyecto se vincula por la obligatoriedad de obtener la autorización correspondiente para realizar las obras descritas en esta manifestación de impacto ambiental. Como ya se mencionó anteriormente, la promovente una vez autorizado el proyecto en materia ambiental procederá a tramitar el Registro Nacional de Pesca para la unidad de producción acuícola.
Art. 30°.- *Las actividades pesqueras se clasifican en:* **II.-** *Cultivo o acuacultura con fines*		
Artículo 31°.- *Para realizar las actividades de pesca se requiere lo siguiente:* **I,** *Concesión, para:* **Inciso b)** *Acuacultura comercial* **II,** Permiso, para: **Inciso g)** *Acuacultura de fomento* **III,** *Autorización, para:* **Inciso d)** *Recolectar del medio natural reproductores, larvas, postlarvas, crías, huevos, semillas, alevines o en cualquier otro estadio, y* **Inciso e)** *Acuacultura didáctica.*		

Artículos 22.- *la Secretaría podrá inscribir en el Registro Nacional de Pesca a los acuicultores que no requieran concesión, permiso o Autorización.*	Al **proyecto** le aplica el Artículo, incisos y, fracciones anteriores, porque se trata de una actividad acuícola con fines comerciales.	Por el hecho de presentar a la autoridad correspondiente (SEMARNAT) la Manifestación de Impacto Ambiental, el promovente está cumpliendo con este apartado. El proyecto se vincula por la obligatoriedad de obtener la autorización correspondiente para realizar las obras descritas en esta manifestación de impacto ambiental. Como ya se mencionó anteriormente, la promovente una vez autorizado el proyecto en materia ambiental procederá a tramitar el Registro Nacional de Pesca para la unidad de producción acuícola.
Art. 30°.- *Las actividades pesqueras se clasifican en:* **II.-** *Cultivo o acuacultura con fines*		
Artículo 31°.- *Para realizar las actividades de pesca se requiere lo siguiente:* **I,** *Concesión, para:* **Inciso b)** *Acuacultura comercial* **II,** Permiso, para: **Inciso g)** *Acuacultura de fomento* **III,** *Autorización, para:* **Inciso d)** *Recolectar del medio natural reproductores, larvas, postlarvas, crías, huevos, semillas, alevines o en cualquier otro estadio, y* **Inciso e)** *Acuacultura didáctica.*		

Artículos 22.- *la Secretaría podrá inscribir en el Registro Nacional de Pesca a los acuicultores que no requieran concesión, permiso o Autorización.*	Al **proyecto** le aplica el Artículo, incisos y, fracciones anteriores, porque se trata de una actividad acuícola con fines comerciales.	Por el hecho de presentar a la autoridad correspondiente (SEMARNAT) la Manifestación de Impacto Ambiental, el promovente está cumpliendo con este apartado. El proyecto se vincula por la obligatoriedad de obtener la autorización correspondiente para realizar las obras descritas en esta manifestación de impacto ambiental. Como ya se mencionó anteriormente, la promovente una vez autorizado el proyecto en materia ambiental procederá a tramitar el Registro Nacional de Pesca para la unidad de producción acuícola.
Art. 30°.- *Las actividades pesqueras se clasifican en:* **II.-** *Cultivo o acuacultura con fines*		
Artículo 31°.- *Para realizar las actividades de pesca se requiere lo siguiente:* **I,** *Concesión, para:* **Inciso b)** *Acuacultura comercial* **II,** Permiso, para: **Inciso g)** *Acuacultura de fomento* **III,** *Autorización, para:* **Inciso d)** *Recolectar del medio natural reproductores, larvas, postlarvas, crías, huevos, semillas, alevines o en cualquier otro estadio, y* **Inciso e)** *Acuacultura didáctica.*		

Artículos 22.- *la Secretaría podrá inscribir en el Registro Nacional de Pesca a los acuicultores que no requieran concesión, permiso o Autorización.*	Al **proyecto** le aplica el Artículo, incisos y, fracciones anteriores, porque se trata de una actividad acuícola con fines comerciales.	Por el hecho de presentar a la autoridad correspondiente (SEMARNAT) la Manifestación de Impacto Ambiental, el promovente está cumpliendo con este apartado. El proyecto se vincula por la obligatoriedad de obtener la autorización correspondiente para realizar las obras descritas en esta manifestación de impacto ambiental. Como ya se mencionó anteriormente, la promovente una vez autorizado el proyecto en materia ambiental procederá a tramitar el Registro Nacional de Pesca para la unidad de producción acuícola.
Art. 30°.- *Las actividades pesqueras se clasifican en:* **II.-** *Cultivo o acuacultura con fines*		
Artículo 31°.- *Para realizar las actividades de pesca se requiere lo siguiente:* **I,** *Concesión, para:* **Inciso b)** *Acuacultura comercial* **II,** Permiso, para: **Inciso g)** *Acuacultura de fomento* **III,** *Autorización, para:* **Inciso d)** *Recolectar del medio natural reproductores, larvas, postlarvas, crías, huevos, semillas, alevines o en cualquier otro estadio, y* **Inciso e)** *Acuacultura didáctica.*		

Artículos 22.- *la Secretaría podrá inscribir en el Registro Nacional de Pesca a los acuicultores que no requieran concesión, permiso o Autorización.*	Al **proyecto** le aplica el Artículo, incisos y, fracciones anteriores, porque se trata de una actividad acuícola con fines comerciales.	Por el hecho de presentar a la autoridad correspondiente (SEMARNAT) la Manifestación de Impacto Ambiental, el promovente está cumpliendo con este apartado. El proyecto se vincula por la obligatoriedad de obtener la autorización correspondiente para realizar las obras descritas en esta manifestación de impacto ambiental. Como ya se mencionó anteriormente, la promovente una vez autorizado el proyecto en materia ambiental procederá a tramitar el Registro Nacional de Pesca para la unidad de producción acuícola.
Art. 30°.- *Las actividades pesqueras se clasifican en:* **II.-** *Cultivo o acuacultura con fines*		
Artículo 31°.- *Para realizar las actividades de pesca se requiere lo siguiente:* **I,** *Concesión, para:* **Inciso b)** *Acuacultura comercial* **II,** Permiso, para: **Inciso g)** *Acuacultura de fomento* **III,** *Autorización, para:* **Inciso d)** *Recolectar del medio natural reproductores, larvas, postlarvas, crías, huevos, semillas, alevines o en cualquier otro estadio, y* **Inciso e)** *Acuacultura didáctica.*		

Artículos 22.- *la Secretaría podrá inscribir en el Registro Nacional de Pesca a los acuicultores que no requieran concesión, permiso o Autorización.*	Al **proyecto** le aplica el Artículo, incisos y, fracciones anteriores, porque se trata de una actividad acuícola con fines comerciales.	Por el hecho de presentar a la autoridad correspondiente (SEMARNAT) la Manifestación de Impacto Ambiental, el promovente está cumpliendo con este apartado. El proyecto se vincula por la obligatoriedad de obtener la autorización correspondiente para realizar las obras descritas en esta manifestación de impacto ambiental. Como ya se mencionó anteriormente, la promovente una vez autorizado el proyecto en materia ambiental procederá a tramitar el Registro Nacional de Pesca para la unidad de producción acuícola.
Art. 30°.- *Las actividades pesqueras se clasifican en:* **II.-** *Cultivo o acuacultura con fines*		
Artículo 31°.- *Para realizar las actividades de pesca se requiere lo siguiente:* **I,** *Concesión, para:* **Inciso b)** *Acuacultura comercial* **II,** Permiso, para: **Inciso g)** *Acuacultura de fomento* **III,** *Autorización, para:* **Inciso d)** *Recolectar del medio natural reproductores, larvas, postlarvas, crías, huevos, semillas, alevines o en cualquier otro estadio, y* **Inciso e)** *Acuacultura didáctica.*		

Artículos 22.- *la Secretaría podrá inscribir en el Registro Nacional de Pesca a los acuicultores que no requieran concesión, permiso o Autorización.*	Al **proyecto** le aplica el Artículo, incisos y, fracciones anteriores, porque se trata de una actividad acuícola con fines comerciales.	Por el hecho de presentar a la autoridad correspondiente (SEMARNAT) la Manifestación de Impacto Ambiental, el promovente está cumpliendo con este apartado. El proyecto se vincula por la obligatoriedad de obtener la autorización correspondiente para realizar las obras descritas en esta manifestación de impacto ambiental. Como ya se mencionó anteriormente, la promovente una vez autorizado el proyecto en materia ambiental procederá a tramitar el Registro Nacional de Pesca para la unidad de producción acuícola.
Art. 30°.- *Las actividades pesqueras se clasifican en:* **II.-** *Cultivo o acuacultura con fines*		
Artículo 31°.- *Para realizar las actividades de pesca se requiere lo siguiente:* **I,** *Concesión, para:* **Inciso b)** *Acuacultura comercial* **II,** Permiso, para: **Inciso g)** *Acuacultura de fomento* **III,** *Autorización, para:* **Inciso d)** *Recolectar del medio natural reproductores, larvas, postlarvas, crías, huevos, semillas, alevines o en cualquier otro estadio, y* **Inciso e)** *Acuacultura didáctica.*		

Artículos 22.- *la Secretaría podrá inscribir en el Registro Nacional de Pesca a los acuicultores que no requieran concesión, permiso o Autorización.*	Al **proyecto** le aplica el Artículo, incisos y, fracciones anteriores, porque se trata de una actividad acuícola con fines comerciales.	Por el hecho de presentar a la autoridad correspondiente (SEMARNAT) la Manifestación de Impacto Ambiental, el promovente está cumpliendo con este apartado. El proyecto se vincula por la obligatoriedad de obtener la autorización correspondiente para realizar las obras descritas en esta manifestación de impacto ambiental. Como ya se mencionó anteriormente, la promovente una vez autorizado el proyecto en materia ambiental procederá a tramitar el Registro Nacional de Pesca para la unidad de producción acuícola.
Art. 30°.- *Las actividades pesqueras se clasifican en:* **II.-** *Cultivo o acuacultura con fines*		
Artículo 31°.- *Para realizar las actividades de pesca se requiere lo siguiente:* **I,** *Concesión, para:* **Inciso b)** *Acuacultura comercial* **II,** Permiso, para: **Inciso g)** *Acuacultura de fomento* **III,** *Autorización, para:* **Inciso d)** *Recolectar del medio natural reproductores, larvas, postlarvas, crías, huevos, semillas, alevines o en cualquier otro estadio, y* **Inciso e)** *Acuacultura didáctica.*		

Artículos 22.- *la Secretaría podrá inscribir en el Registro Nacional de Pesca a los acuicultores que no requieran concesión, permiso o Autorización.*	Al **proyecto** le aplica el Artículo, incisos y, fracciones anteriores, porque se trata de una actividad acuícola con fines comerciales.	Por el hecho de presentar a la autoridad correspondiente (SEMARNAT) la Manifestación de Impacto Ambiental, el promovente está cumpliendo con este apartado. El proyecto se vincula por la obligatoriedad de obtener la autorización correspondiente para realizar las obras descritas en esta manifestación de impacto ambiental. Como ya se mencionó anteriormente, la promovente una vez autorizado el proyecto en materia ambiental procederá a tramitar el Registro Nacional de Pesca para la unidad de producción acuícola.
Art. 30°.- *Las actividades pesqueras se clasifican en:* **II.-** *Cultivo o acuacultura con fines*		
Artículo 31°.- *Para realizar las actividades de pesca se requiere lo siguiente:* **I,** *Concesión, para:* **Inciso b)** *Acuacultura comercial* **II,** Permiso, para: **Inciso g)** *Acuacultura de fomento* **III,** *Autorización, para:* **Inciso d)** *Recolectar del medio natural reproductores, larvas, postlarvas, crías, huevos, semillas, alevines o en cualquier otro estadio, y* **Inciso e)** *Acuacultura didáctica.*		

Artículos 22.- *la Secretaría podrá inscribir en el Registro Nacional de Pesca a los acuicultores que no requieran concesión, permiso o Autorización.*	Al **proyecto** le aplica el Artículo, incisos y, fracciones anteriores, porque se trata de una actividad acuícola con fines comerciales.	Por el hecho de presentar a la autoridad correspondiente (SEMARNAT) la Manifestación de Impacto Ambiental, el promovente está cumpliendo con este apartado. El proyecto se vincula por la obligatoriedad de obtener la autorización correspondiente para realizar las obras descritas en esta manifestación de impacto ambiental. Como ya se mencionó anteriormente, la promovente una vez autorizado el proyecto en materia ambiental procederá a tramitar el Registro Nacional de Pesca para la unidad de producción acuícola.
Art. 30°.- *Las actividades pesqueras se clasifican en:* **II.-** *Cultivo o acuacultura con fines*		
Artículo 31°.- *Para realizar las actividades de pesca se requiere lo siguiente:* **I,** *Concesión, para:* **Inciso b)** *Acuacultura comercial* **II,** Permiso, para: **Inciso g)** *Acuacultura de fomento* **III,** *Autorización, para:* **Inciso d)** *Recolectar del medio natural reproductores, larvas, postlarvas, crías, huevos, semillas, alevines o en cualquier otro estadio, y* **Inciso e)** *Acuacultura didáctica.*		

Artículos 22.- *la Secretaría podrá inscribir en el Registro Nacional de Pesca a los acuicultores que no requieran concesión, permiso o Autorización.*	Al **proyecto** le aplica el Artículo, incisos y, fracciones anteriores, porque se trata de una actividad acuícola con fines comerciales.	Por el hecho de presentar a la autoridad correspondiente (SEMARNAT) la Manifestación de Impacto Ambiental, el promovente está cumpliendo con este apartado. El proyecto se vincula por la obligatoriedad de obtener la autorización correspondiente para realizar las obras descritas en esta manifestación de impacto ambiental. Como ya se mencionó anteriormente, la promovente una vez autorizado el proyecto en materia ambiental procederá a tramitar el Registro Nacional de Pesca para la unidad de producción acuícola.
Art. 30°.- *Las actividades pesqueras se clasifican en:* **II.-** *Cultivo o acuacultura con fines*		
Artículo 31°.- *Para realizar las actividades de pesca se requiere lo siguiente:* **I,** *Concesión, para:* **Inciso b)** *Acuacultura comercial* **II,** Permiso, para: **Inciso g)** *Acuacultura de fomento* **III,** *Autorización, para:* **Inciso d)** *Recolectar del medio natural reproductores, larvas, postlarvas, crías, huevos, semillas, alevines o en cualquier otro estadio, y* **Inciso e)** *Acuacultura didáctica.*		

Artículos 22.- *la Secretaría podrá inscribir en el Registro Nacional de Pesca a los acuicultores que no requieran concesión, permiso o Autorización.*	Al **proyecto** le aplica el Artículo, incisos y, fracciones anteriores, porque se trata de una actividad acuícola con fines comerciales.	Por el hecho de presentar a la autoridad correspondiente (SEMARNAT) la Manifestación de Impacto Ambiental, el promovente está cumpliendo con este apartado. El proyecto se vincula por la obligatoriedad de obtener la autorización correspondiente para realizar las obras descritas en esta manifestación de impacto ambiental. Como ya se mencionó anteriormente, la promovente una vez autorizado el proyecto en materia ambiental procederá a tramitar el Registro Nacional de Pesca para la unidad de producción acuícola.
Art. 30°.- *Las actividades pesqueras se clasifican en:* **II.-** *Cultivo o acuacultura con fines*		
Artículo 31°.- *Para realizar las actividades de pesca se requiere lo siguiente:* **I,** *Concesión, para:* **Inciso b)** *Acuacultura comercial* **II,** Permiso, para: **Inciso g)** *Acuacultura de fomento* **III,** *Autorización, para:* **Inciso d)** *Recolectar del medio natural reproductores, larvas, postlarvas, crías, huevos, semillas, alevines o en cualquier otro estadio, y* **Inciso e)** *Acuacultura didáctica.*		

Artículos 22.- *la Secretaría podrá inscribir en el Registro Nacional de Pesca a los acuicultores que no requieran concesión, permiso o Autorización.*	Al **proyecto** le aplica el Artículo, incisos y, fracciones anteriores, porque se trata de una actividad acuícola con fines comerciales.	Por el hecho de presentar a la autoridad correspondiente (SEMARNAT) la Manifestación de Impacto Ambiental, el promovente está cumpliendo con este apartado. El proyecto se vincula por la obligatoriedad de obtener la autorización correspondiente para realizar las obras descritas en esta manifestación de impacto ambiental. Como ya se mencionó anteriormente, la promovente una vez autorizado el proyecto en materia ambiental procederá a tramitar el Registro Nacional de Pesca para la unidad de producción acuícola.
Art. 30°.- *Las actividades pesqueras se clasifican en:* **II.-** *Cultivo o acuacultura con fines*		
Artículo 31°.- *Para realizar las actividades de pesca se requiere lo siguiente:* **I,** *Concesión, para:* **Inciso b)** *Acuacultura comercial* **II,** Permiso, para: **Inciso g)** *Acuacultura de fomento* **III,** *Autorización, para:* **Inciso d)** *Recolectar del medio natural reproductores, larvas, postlarvas, crías, huevos, semillas, alevines o en cualquier otro estadio, y* **Inciso e)** *Acuacultura didáctica.*		

Artículos 22.- *la Secretaría podrá inscribir en el Registro Nacional de Pesca a los acuicultores que no requieran concesión, permiso o Autorización.*	Al **proyecto** le aplica el Artículo, incisos y, fracciones anteriores, porque se trata de una actividad acuícola con fines comerciales.	Por el hecho de presentar a la autoridad correspondiente (SEMARNAT) la Manifestación de Impacto Ambiental, el promovente está cumpliendo con este apartado. El proyecto se vincula por la obligatoriedad de obtener la autorización correspondiente para realizar las obras descritas en esta manifestación de impacto ambiental. Como ya se mencionó anteriormente, la promovente una vez autorizado el proyecto en materia ambiental procederá a tramitar el Registro Nacional de Pesca para la unidad de producción acuícola.
Art. 30°.- *Las actividades pesqueras se clasifican en:* **II.-** *Cultivo o acuacultura con fines*		
Artículo 31°.- *Para realizar las actividades de pesca se requiere lo siguiente:* **I,** *Concesión, para:* **Inciso b)** *Acuacultura comercial* **II,** Permiso, para: **Inciso g)** *Acuacultura de fomento* **III,** *Autorización, para:* **Inciso d)** *Recolectar del medio natural reproductores, larvas, postlarvas, crías, huevos, semillas, alevines o en cualquier otro estadio, y* **Inciso e)** *Acuacultura didáctica.*		

Artículos 22.- *la Secretaría podrá inscribir en el Registro Nacional de Pesca a los acuicultores que no requieran concesión, permiso o Autorización.*	Al **proyecto** le aplica el Artículo, incisos y, fracciones anteriores, porque se trata de una actividad acuícola con fines comerciales.	Por el hecho de presentar a la autoridad correspondiente (SEMARNAT) la Manifestación de Impacto Ambiental, el promovente está cumpliendo con este apartado. El proyecto se vincula por la obligatoriedad de obtener la autorización correspondiente para realizar las obras descritas en esta manifestación de impacto ambiental. Como ya se mencionó anteriormente, la promovente una vez autorizado el proyecto en materia ambiental procederá a tramitar el Registro Nacional de Pesca para la unidad de producción acuícola.
Art. 30°.- *Las actividades pesqueras se clasifican en:* **II.-** *Cultivo o acuacultura con fines*		
Artículo 31°.- *Para realizar las actividades de pesca se requiere lo siguiente:* **I,** *Concesión, para:* **Inciso b)** *Acuacultura comercial* **II,** Permiso, para: **Inciso g)** *Acuacultura de fomento* **III,** *Autorización, para:* **Inciso d)** *Recolectar del medio natural reproductores, larvas, postlarvas, crías, huevos, semillas, alevines o en cualquier otro estadio, y* **Inciso e)** *Acuacultura didáctica.*		

Artículos 22.- *la Secretaría podrá inscribir en el Registro Nacional de Pesca a los acuicultores que no requieran concesión, permiso o Autorización.*	Al **proyecto** le aplica el Artículo, incisos y, fracciones anteriores, porque se trata de una actividad acuícola con fines comerciales.	Por el hecho de presentar a la autoridad correspondiente (SEMARNAT) la Manifestación de Impacto Ambiental, el promovente está cumpliendo con este apartado. El proyecto se vincula por la obligatoriedad de obtener la autorización correspondiente para realizar las obras descritas en esta manifestación de impacto ambiental. Como ya se mencionó anteriormente, la promovente una vez autorizado el proyecto en materia ambiental procederá a tramitar el Registro Nacional de Pesca para la unidad de producción acuícola.
Art. 30°.- *Las actividades pesqueras se clasifican en:* **II.-** *Cultivo o acuacultura con fines*		
Artículo 31°.- *Para realizar las actividades de pesca se requiere lo siguiente:* **I,** *Concesión, para:* **Inciso b)** *Acuacultura comercial* **II,** Permiso, para: **Inciso g)** *Acuacultura de fomento* **III,** *Autorización, para:* **Inciso d)** *Recolectar del medio natural reproductores, larvas, postlarvas, crías, huevos, semillas, alevines o en cualquier otro estadio, y* **Inciso e)** *Acuacultura didáctica.*		

Artículos 22.- *la Secretaría podrá inscribir en el Registro Nacional de Pesca a los acuicultores que no requieran concesión, permiso o Autorización.*	Al **proyecto** le aplica el Artículo, incisos y, fracciones anteriores, porque se trata de una actividad acuícola con fines comerciales.	Por el hecho de presentar a la autoridad correspondiente (SEMARNAT) la Manifestación de Impacto Ambiental, el promovente está cumpliendo con este apartado. El proyecto se vincula por la obligatoriedad de obtener la autorización correspondiente para realizar las obras descritas en esta manifestación de impacto ambiental. Como ya se mencionó anteriormente, la promovente una vez autorizado el proyecto en materia ambiental procederá a tramitar el Registro Nacional de Pesca para la unidad de producción acuícola.
Art. 30°.- *Las actividades pesqueras se clasifican en:* **II.-** *Cultivo o acuacultura con fines*		
Artículo 31°.- *Para realizar las actividades de pesca se requiere lo siguiente:* **I,** *Concesión, para:* **Inciso b)** *Acuacultura comercial* **II,** Permiso, para: **Inciso g)** *Acuacultura de fomento* **III,** *Autorización, para:* **Inciso d)** *Recolectar del medio natural reproductores, larvas, postlarvas, crías, huevos, semillas, alevines o en cualquier otro estadio, y* **Inciso e)** *Acuacultura didáctica.*		

Artículos 22.- *la Secretaría podrá inscribir en el Registro Nacional de Pesca a los acuicultores que no requieran concesión, permiso o Autorización.*	Al **proyecto** le aplica el Artículo, incisos y, fracciones anteriores, porque se trata de una actividad acuícola con fines comerciales.	Por el hecho de presentar a la autoridad correspondiente (SEMARNAT) la Manifestación de Impacto Ambiental, el promovente está cumpliendo con este apartado. El proyecto se vincula por la obligatoriedad de obtener la autorización correspondiente para realizar las obras descritas en esta manifestación de impacto ambiental. Como ya se mencionó anteriormente, la promovente una vez autorizado el proyecto en materia ambiental procederá a tramitar el Registro Nacional de Pesca para la unidad de producción acuícola.
Art. 30°.- *Las actividades pesqueras se clasifican en:* **II.-** *Cultivo o acuacultura con fines*		
Artículo 31°.- *Para realizar las actividades de pesca se requiere lo siguiente:* **I,** *Concesión, para:* **Inciso b)** *Acuacultura comercial* **II,** Permiso, para: **Inciso g)** *Acuacultura de fomento* **III,** *Autorización, para:* **Inciso d)** *Recolectar del medio natural reproductores, larvas, postlarvas, crías, huevos, semillas, alevines o en cualquier otro estadio, y* **Inciso e)** *Acuacultura didáctica.*		

Artículos 22.- *la Secretaría podrá inscribir en el Registro Nacional de Pesca a los acuicultores que no requieran concesión, permiso o Autorización.*	Al **proyecto** le aplica el Artículo, incisos y, fracciones anteriores, porque se trata de una actividad acuícola con fines comerciales.	Por el hecho de presentar a la autoridad correspondiente (SEMARNAT) la Manifestación de Impacto Ambiental, el promovente está cumpliendo con este apartado. El proyecto se vincula por la obligatoriedad de obtener la autorización correspondiente para realizar las obras descritas en esta manifestación de impacto ambiental. Como ya se mencionó anteriormente, la promovente una vez autorizado el proyecto en materia ambiental procederá a tramitar el Registro Nacional de Pesca para la unidad de producción acuícola.
Art. 30°.- *Las actividades pesqueras se clasifican en:* **II.-** *Cultivo o acuacultura con fines*		
Artículo 31°.- *Para realizar las actividades de pesca se requiere lo siguiente:* **I,** *Concesión, para:* **Inciso b)** *Acuacultura comercial* **II,** Permiso, para: **Inciso g)** *Acuacultura de fomento* **III,** *Autorización, para:* **Inciso d)** *Recolectar del medio natural reproductores, larvas, postlarvas, crías, huevos, semillas, alevines o en cualquier otro estadio, y* **Inciso e)** *Acuacultura didáctica.*		

Artículos 22.- *la Secretaría podrá inscribir en el Registro Nacional de Pesca a los acuicultores que no requieran concesión, permiso o Autorización.*	Al **proyecto** le aplica el Artículo, incisos y, fracciones anteriores, porque se trata de una actividad acuícola con fines comerciales.	Por el hecho de presentar a la autoridad correspondiente (SEMARNAT) la Manifestación de Impacto Ambiental, el promovente está cumpliendo con este apartado. El proyecto se vincula por la obligatoriedad de obtener la autorización correspondiente para realizar las obras descritas en esta manifestación de impacto ambiental. Como ya se mencionó anteriormente, la promovente una vez autorizado el proyecto en materia ambiental procederá a tramitar el Registro Nacional de Pesca para la unidad de producción acuícola.
Art. 30°.- *Las actividades pesqueras se clasifican en:* **II.-** *Cultivo o acuacultura con fines*		
Artículo 31°.- *Para realizar las actividades de pesca se requiere lo siguiente:* **I,** *Concesión, para:* **Inciso b)** *Acuacultura comercial* **II,** Permiso, para: **Inciso g)** *Acuacultura de fomento* **III,** *Autorización, para:* **Inciso d)** *Recolectar del medio natural reproductores, larvas, postlarvas, crías, huevos, semillas, alevines o en cualquier otro estadio, y* **Inciso e)** *Acuacultura didáctica.*		

Artículos 22.- *la Secretaría podrá inscribir en el Registro Nacional de Pesca a los acuicultores que no requieran concesión, permiso o Autorización.*	Al **proyecto** le aplica el Artículo, incisos y, fracciones anteriores, porque se trata de una actividad acuícola con fines comerciales.	Por el hecho de presentar a la autoridad correspondiente (SEMARNAT) la Manifestación de Impacto Ambiental, el promovente está cumpliendo con este apartado. El proyecto se vincula por la obligatoriedad de obtener la autorización correspondiente para realizar las obras descritas en esta manifestación de impacto ambiental. Como ya se mencionó anteriormente, la promovente una vez autorizado el proyecto en materia ambiental procederá a tramitar el Registro Nacional de Pesca para la unidad de producción acuícola.
Art. 30°.- *Las actividades pesqueras se clasifican en:* **II.-** *Cultivo o acuacultura con fines*		
Artículo 31°.- *Para realizar las actividades de pesca se requiere lo siguiente:* **I,** *Concesión, para:* **Inciso b)** *Acuacultura comercial* **II,** Permiso, para: **Inciso g)** *Acuacultura de fomento* **III,** *Autorización, para:* **Inciso d)** *Recolectar del medio natural reproductores, larvas, postlarvas, crías, huevos, semillas, alevines o en cualquier otro estadio, y* **Inciso e)** *Acuacultura didáctica.*		

Artículos 22.- *la Secretaría podrá inscribir en el Registro Nacional de Pesca a los acuicultores que no requieran concesión, permiso o Autorización.*	Al **proyecto** le aplica el Artículo, incisos y, fracciones anteriores, porque se trata de una actividad acuícola con fines comerciales.	Por el hecho de presentar a la autoridad correspondiente (SEMARNAT) la Manifestación de Impacto Ambiental, el promovente está cumpliendo con este apartado. El proyecto se vincula por la obligatoriedad de obtener la autorización correspondiente para realizar las obras descritas en esta manifestación de impacto ambiental. Como ya se mencionó anteriormente, la promovente una vez autorizado el proyecto en materia ambiental procederá a tramitar el Registro Nacional de Pesca para la unidad de producción acuícola.
Art. 30°.- *Las actividades pesqueras se clasifican en:* **II.-** *Cultivo o acuacultura con fines*		
Artículo 31°.- *Para realizar las actividades de pesca se requiere lo siguiente:* **I,** *Concesión, para:* **Inciso b)** *Acuacultura comercial* **II,** Permiso, para: **Inciso g)** *Acuacultura de fomento* **III,** *Autorización, para:* **Inciso d)** *Recolectar del medio natural reproductores, larvas, postlarvas, crías, huevos, semillas, alevines o en cualquier otro estadio, y* **Inciso e)** *Acuacultura didáctica.*		

Artículos 22.- *la Secretaría podrá inscribir en el Registro Nacional de Pesca a los acuicultores que no requieran concesión, permiso o Autorización.*	Al **proyecto** le aplica el Artículo, incisos y, fracciones anteriores, porque se trata de una actividad acuícola con fines comerciales.	Por el hecho de presentar a la autoridad correspondiente (SEMARNAT) la Manifestación de Impacto Ambiental, el promovente está cumpliendo con este apartado. El proyecto se vincula por la obligatoriedad de obtener la autorización correspondiente para realizar las obras descritas en esta manifestación de impacto ambiental. Como ya se mencionó anteriormente, la promovente una vez autorizado el proyecto en materia ambiental procederá a tramitar el Registro Nacional de Pesca para la unidad de producción acuícola.
Art. 30°.- *Las actividades pesqueras se clasifican en:* **II.-** *Cultivo o acuacultura con fines*		
Artículo 31°.- *Para realizar las actividades de pesca se requiere lo siguiente:* **I,** *Concesión, para:* **Inciso b)** *Acuacultura comercial* **II,** Permiso, para: **Inciso g)** *Acuacultura de fomento* **III,** *Autorización, para:* **Inciso d)** *Recolectar del medio natural reproductores, larvas, postlarvas, crías, huevos, semillas, alevines o en cualquier otro estadio, y* **Inciso e)** *Acuacultura didáctica.*		

Artículos 22.- *la Secretaría podrá inscribir en el Registro Nacional de Pesca a los acuicultores que no requieran concesión, permiso o Autorización.*	Al **proyecto** le aplica el Artículo, incisos y, fracciones anteriores, porque se trata de una actividad acuícola con fines comerciales.	Por el hecho de presentar a la autoridad correspondiente (SEMARNAT) la Manifestación de Impacto Ambiental, el promovente está cumpliendo con este apartado. El proyecto se vincula por la obligatoriedad de obtener la autorización correspondiente para realizar las obras descritas en esta manifestación de impacto ambiental. Como ya se mencionó anteriormente, la promovente una vez autorizado el proyecto en materia ambiental procederá a tramitar el Registro Nacional de Pesca para la unidad de producción acuícola.
Art. 30°.- *Las actividades pesqueras se clasifican en:* **II.-** *Cultivo o acuacultura con fines*		
Artículo 31°.- *Para realizar las actividades de pesca se requiere lo siguiente:* **I,** *Concesión, para:* **Inciso b)** *Acuacultura comercial* **II,** Permiso, para: **Inciso g)** *Acuacultura de fomento* **III,** *Autorización, para:* **Inciso d)** *Recolectar del medio natural reproductores, larvas, postlarvas, crías, huevos, semillas, alevines o en cualquier otro estadio, y* **Inciso e)** *Acuacultura didáctica.*		

Artículos 22.- *la Secretaría podrá inscribir en el Registro Nacional de Pesca a los acuicultores que no requieran concesión, permiso o Autorización.*	Al **proyecto** le aplica el Artículo, incisos y, fracciones anteriores, porque se trata de una actividad acuícola con fines comerciales.	Por el hecho de presentar a la autoridad correspondiente (SEMARNAT) la Manifestación de Impacto Ambiental, el promovente está cumpliendo con este apartado. El proyecto se vincula por la obligatoriedad de obtener la autorización correspondiente para realizar las obras descritas en esta manifestación de impacto ambiental. Como ya se mencionó anteriormente, la promovente una vez autorizado el proyecto en materia ambiental procederá a tramitar el Registro Nacional de Pesca para la unidad de producción acuícola.
Art. 30°.- *Las actividades pesqueras se clasifican en:* **II.-** *Cultivo o acuacultura con fines*		
Artículo 31°.- *Para realizar las actividades de pesca se requiere lo siguiente:* **I,** *Concesión, para:* **Inciso b)** *Acuacultura comercial* **II,** Permiso, para: **Inciso g)** *Acuacultura de fomento* **III,** *Autorización, para:* **Inciso d)** *Recolectar del medio natural reproductores, larvas, postlarvas, crías, huevos, semillas, alevines o en cualquier otro estadio, y* **Inciso e)** *Acuacultura didáctica.*		

Artículos 22.- *la Secretaría podrá inscribir en el Registro Nacional de Pesca a los acuicultores que no requieran concesión, permiso o Autorización.*	Al **proyecto** le aplica el Artículo, incisos y, fracciones anteriores, porque se trata de una actividad acuícola con fines comerciales.	Por el hecho de presentar a la autoridad correspondiente (SEMARNAT) la Manifestación de Impacto Ambiental, el promovente está cumpliendo con este apartado. El proyecto se vincula por la obligatoriedad de obtener la autorización correspondiente para realizar las obras descritas en esta manifestación de impacto ambiental. Como ya se mencionó anteriormente, la promovente una vez autorizado el proyecto en materia ambiental procederá a tramitar el Registro Nacional de Pesca para la unidad de producción acuícola.
Art. 30°.- *Las actividades pesqueras se clasifican en:* **II.-** *Cultivo o acuacultura con fines*		
Artículo 31°.- *Para realizar las actividades de pesca se requiere lo siguiente:* **I,** *Concesión, para:* **Inciso b)** *Acuacultura comercial* **II,** Permiso, para: **Inciso g)** *Acuacultura de fomento* **III,** *Autorización, para:* **Inciso d)** *Recolectar del medio natural reproductores, larvas, postlarvas, crías, huevos, semillas, alevines o en cualquier otro estadio, y* **Inciso e)** *Acuacultura didáctica.*		

Artículos 22.- *la Secretaría podrá inscribir en el Registro Nacional de Pesca a los acuicultores que no requieran concesión, permiso o Autorización.*	Al **proyecto** le aplica el Artículo, incisos y, fracciones anteriores, porque se trata de una actividad acuícola con fines comerciales.	Por el hecho de presentar a la autoridad correspondiente (SEMARNAT) la Manifestación de Impacto Ambiental, el promovente está cumpliendo con este apartado. El proyecto se vincula por la obligatoriedad de obtener la autorización correspondiente para realizar las obras descritas en esta manifestación de impacto ambiental. Como ya se mencionó anteriormente, la promovente una vez autorizado el proyecto en materia ambiental procederá a tramitar el Registro Nacional de Pesca para la unidad de producción acuícola.
Art. 30°.- *Las actividades pesqueras se clasifican en:* **II.-** *Cultivo o acuacultura con fines*		
Artículo 31°.- *Para realizar las actividades de pesca se requiere lo siguiente:* **I,** *Concesión, para:* **Inciso b)** *Acuacultura comercial* **II,** Permiso, para: **Inciso g)** *Acuacultura de fomento* **III,** *Autorización, para:* **Inciso d)** *Recolectar del medio natural reproductores, larvas, postlarvas, crías, huevos, semillas, alevines o en cualquier otro estadio, y* **Inciso e)** *Acuacultura didáctica.*		

Artículos 22.- *la Secretaría podrá inscribir en el Registro Nacional de Pesca a los acuicultores que no requieran concesión, permiso o Autorización.*	Al **proyecto** le aplica el Artículo, incisos y, fracciones anteriores, porque se trata de una actividad acuícola con fines comerciales.	Por el hecho de presentar a la autoridad correspondiente (SEMARNAT) la Manifestación de Impacto Ambiental, el promovente está cumpliendo con este apartado. El proyecto se vincula por la obligatoriedad de obtener la autorización correspondiente para realizar las obras descritas en esta manifestación de impacto ambiental. Como ya se mencionó anteriormente, la promovente una vez autorizado el proyecto en materia ambiental procederá a tramitar el Registro Nacional de Pesca para la unidad de producción acuícola.
Art. 30°.- *Las actividades pesqueras se clasifican en:* **II.-** *Cultivo o acuacultura con fines*		
Artículo 31°.- *Para realizar las actividades de pesca se requiere lo siguiente:* **I,** *Concesión, para:* **Inciso b)** *Acuacultura comercial* **II,** Permiso, para: **Inciso g)** *Acuacultura de fomento* **III,** *Autorización, para:* **Inciso d)** *Recolectar del medio natural reproductores, larvas, postlarvas, crías, huevos, semillas, alevines o en cualquier otro estadio, y* **Inciso e)** *Acuacultura didáctica.*		

Artículos 22.- *la Secretaría podrá inscribir en el Registro Nacional de Pesca a los acuicultores que no requieran concesión, permiso o Autorización.*	Al **proyecto** le aplica el Artículo, incisos y, fracciones anteriores, porque se trata de una actividad acuícola con fines comerciales.	Por el hecho de presentar a la autoridad correspondiente (SEMARNAT) la Manifestación de Impacto Ambiental, el promovente está cumpliendo con este apartado. El proyecto se vincula por la obligatoriedad de obtener la autorización correspondiente para realizar las obras descritas en esta manifestación de impacto ambiental. Como ya se mencionó anteriormente, la promovente una vez autorizado el proyecto en materia ambiental procederá a tramitar el Registro Nacional de Pesca para la unidad de producción acuícola.
Art. 30°.- *Las actividades pesqueras se clasifican en:* **II.-** *Cultivo o acuacultura con fines*		
Artículo 31°.- *Para realizar las actividades de pesca se requiere lo siguiente:* **I,** *Concesión, para:* **Inciso b)** *Acuacultura comercial* **II,** Permiso, para: **Inciso g)** *Acuacultura de fomento* **III,** *Autorización, para:* **Inciso d)** *Recolectar del medio natural reproductores, larvas, postlarvas, crías, huevos, semillas, alevines o en cualquier otro estadio, y* **Inciso e)** *Acuacultura didáctica.*		

Artículos 22.- *la Secretaría podrá inscribir en el Registro Nacional de Pesca a los acuicultores que no requieran concesión, permiso o Autorización.*	Al **proyecto** le aplica el Artículo, incisos y, fracciones anteriores, porque se trata de una actividad acuícola con fines comerciales.	Por el hecho de presentar a la autoridad correspondiente (SEMARNAT) la Manifestación de Impacto Ambiental, el promovente está cumpliendo con este apartado. El proyecto se vincula por la obligatoriedad de obtener la autorización correspondiente para realizar las obras descritas en esta manifestación de impacto ambiental. Como ya se mencionó anteriormente, la promovente una vez autorizado el proyecto en materia ambiental procederá a tramitar el Registro Nacional de Pesca para la unidad de producción acuícola.
Art. 30°.- *Las actividades pesqueras se clasifican en:* **II.-** *Cultivo o acuacultura con fines*		
Artículo 31°.- *Para realizar las actividades de pesca se requiere lo siguiente:* **I,** *Concesión, para:* **Inciso b)** *Acuacultura comercial* **II,** Permiso, para: **Inciso g)** *Acuacultura de fomento* **III,** *Autorización, para:* **Inciso d)** *Recolectar del medio natural reproductores, larvas, postlarvas, crías, huevos, semillas, alevines o en cualquier otro estadio, y* **Inciso e)** *Acuacultura didáctica.*		

Artículos 22.- *la Secretaría podrá inscribir en el Registro Nacional de Pesca a los acuicultores que no requieran concesión, permiso o Autorización.*	Al **proyecto** le aplica el Artículo, incisos y, fracciones anteriores, porque se trata de una actividad acuícola con fines comerciales.	Por el hecho de presentar a la autoridad correspondiente (SEMARNAT) la Manifestación de Impacto Ambiental, el promovente está cumpliendo con este apartado. El proyecto se vincula por la obligatoriedad de obtener la autorización correspondiente para realizar las obras descritas en esta manifestación de impacto ambiental. Como ya se mencionó anteriormente, la promovente una vez autorizado el proyecto en materia ambiental procederá a tramitar el Registro Nacional de Pesca para la unidad de producción acuícola.
Art. 30°.- *Las actividades pesqueras se clasifican en:* **II.-** *Cultivo o acuacultura con fines*		
Artículo 31°.- *Para realizar las actividades de pesca se requiere lo siguiente:* **I,** *Concesión, para:* **Inciso b)** *Acuacultura comercial* **II,** Permiso, para: **Inciso g)** *Acuacultura de fomento* **III,** *Autorización, para:* **Inciso d)** *Recolectar del medio natural reproductores, larvas, postlarvas, crías, huevos, semillas, alevines o en cualquier otro estadio, y* **Inciso e)** *Acuacultura didáctica.*		

Artículos 22.- *la Secretaría podrá inscribir en el Registro Nacional de Pesca a los acuicultores que no requieran concesión, permiso o Autorización.*	Al **proyecto** le aplica el Artículo, incisos y, fracciones anteriores, porque se trata de una actividad acuícola con fines comerciales.	Por el hecho de presentar a la autoridad correspondiente (SEMARNAT) la Manifestación de Impacto Ambiental, el promovente está cumpliendo con este apartado. El proyecto se vincula por la obligatoriedad de obtener la autorización correspondiente para realizar las obras descritas en esta manifestación de impacto ambiental. Como ya se mencionó anteriormente, la promovente una vez autorizado el proyecto en materia ambiental procederá a tramitar el Registro Nacional de Pesca para la unidad de producción acuícola.
Art. 30°.- *Las actividades pesqueras se clasifican en:* **II.-** *Cultivo o acuacultura con fines*		
Artículo 31°.- *Para realizar las actividades de pesca se requiere lo siguiente:* **I,** *Concesión, para:* **Inciso b)** *Acuacultura comercial* **II,** Permiso, para: **Inciso g)** *Acuacultura de fomento* **III,** *Autorización, para:* **Inciso d)** *Recolectar del medio natural reproductores, larvas, postlarvas, crías, huevos, semillas, alevines o en cualquier otro estadio, y* **Inciso e)** *Acuacultura didáctica.*		

Artículos 22.- *la Secretaría podrá inscribir en el Registro Nacional de Pesca a los acuicultores que no requieran concesión, permiso o Autorización.*	Al **proyecto** le aplica el Artículo, incisos y, fracciones anteriores, porque se trata de una actividad acuícola con fines comerciales.	Por el hecho de presentar a la autoridad correspondiente (SEMARNAT) la Manifestación de Impacto Ambiental, el promovente está cumpliendo con este apartado. El proyecto se vincula por la obligatoriedad de obtener la autorización correspondiente para realizar las obras descritas en esta manifestación de impacto ambiental. Como ya se mencionó anteriormente, la promovente una vez autorizado el proyecto en materia ambiental procederá a tramitar el Registro Nacional de Pesca para la unidad de producción acuícola.
Art. 30°.- *Las actividades pesqueras se clasifican en:* **II.-** *Cultivo o acuacultura con fines*		
Artículo 31°.- *Para realizar las actividades de pesca se requiere lo siguiente:* **I,** *Concesión, para:* **Inciso b)** *Acuacultura comercial* **II,** Permiso, para: **Inciso g)** *Acuacultura de fomento* **III,** *Autorización, para:* **Inciso d)** *Recolectar del medio natural reproductores, larvas, postlarvas, crías, huevos, semillas, alevines o en cualquier otro estadio, y* **Inciso e)** *Acuacultura didáctica.*		

Artículos 22.- *la Secretaría podrá inscribir en el Registro Nacional de Pesca a los acuicultores que no requieran concesión, permiso o Autorización.*	Al **proyecto** le aplica el Artículo, incisos y, fracciones anteriores, porque se trata de una actividad acuícola con fines comerciales.	Por el hecho de presentar a la autoridad correspondiente (SEMARNAT) la Manifestación de Impacto Ambiental, el promovente está cumpliendo con este apartado. El proyecto se vincula por la obligatoriedad de obtener la autorización correspondiente para realizar las obras descritas en esta manifestación de impacto ambiental. Como ya se mencionó anteriormente, la promovente una vez autorizado el proyecto en materia ambiental procederá a tramitar el Registro Nacional de Pesca para la unidad de producción acuícola.
Art. 30°.- *Las actividades pesqueras se clasifican en:* **II.-** *Cultivo o acuacultura con fines*		
Artículo 31°.- *Para realizar las actividades de pesca se requiere lo siguiente:* **I,** *Concesión, para:* **Inciso b)** *Acuacultura comercial* **II,** Permiso, para: **Inciso g)** *Acuacultura de fomento* **III,** *Autorización, para:* **Inciso d)** *Recolectar del medio natural reproductores, larvas, postlarvas, crías, huevos, semillas, alevines o en cualquier otro estadio, y* **Inciso e)** *Acuacultura didáctica.*		

Artículos 22.- *la Secretaría podrá inscribir en el Registro Nacional de Pesca a los acuicultores que no requieran concesión, permiso o Autorización.*	Al **proyecto** le aplica el Artículo, incisos y, fracciones anteriores, porque se trata de una actividad acuícola con fines comerciales.	Por el hecho de presentar a la autoridad correspondiente (SEMARNAT) la Manifestación de Impacto Ambiental, el promovente está cumpliendo con este apartado. El proyecto se vincula por la obligatoriedad de obtener la autorización correspondiente para realizar las obras descritas en esta manifestación de impacto ambiental. Como ya se mencionó anteriormente, la promovente una vez autorizado el proyecto en materia ambiental procederá a tramitar el Registro Nacional de Pesca para la unidad de producción acuícola.
Art. 30°.- *Las actividades pesqueras se clasifican en:* **II.-** *Cultivo o acuacultura con fines*		
Artículo 31°.- *Para realizar las actividades de pesca se requiere lo siguiente:* **I,** *Concesión, para:* **Inciso b)** *Acuacultura comercial* **II,** Permiso, para: **Inciso g)** *Acuacultura de fomento* **III,** *Autorización, para:* **Inciso d)** *Recolectar del medio natural reproductores, larvas, postlarvas, crías, huevos, semillas, alevines o en cualquier otro estadio, y* **Inciso e)** *Acuacultura didáctica.*		

Artículos 22.- *la Secretaría podrá inscribir en el Registro Nacional de Pesca a los acuicultores que no requieran concesión, permiso o Autorización.*	Al **proyecto** le aplica el Artículo, incisos y, fracciones anteriores, porque se trata de una actividad acuícola con fines comerciales.	Por el hecho de presentar a la autoridad correspondiente (SEMARNAT) la Manifestación de Impacto Ambiental, el promovente está cumpliendo con este apartado. El proyecto se vincula por la obligatoriedad de obtener la autorización correspondiente para realizar las obras descritas en esta manifestación de impacto ambiental. Como ya se mencionó anteriormente, la promovente una vez autorizado el proyecto en materia ambiental procederá a tramitar el Registro Nacional de Pesca para la unidad de producción acuícola.
Art. 30°.- *Las actividades pesqueras se clasifican en:* **II.-** *Cultivo o acuacultura con fines*		
Artículo 31°.- *Para realizar las actividades de pesca se requiere lo siguiente:* **I,** *Concesión, para:* **Inciso b)** *Acuacultura comercial* **II,** Permiso, para: **Inciso g)** *Acuacultura de fomento* **III,** *Autorización, para:* **Inciso d)** *Recolectar del medio natural reproductores, larvas, postlarvas, crías, huevos, semillas, alevines o en cualquier otro estadio, y* **Inciso e)** *Acuacultura didáctica.*		

Artículos 22.- *la Secretaría podrá inscribir en el Registro Nacional de Pesca a los acuicultores que no requieran concesión, permiso o Autorización.*	Al **proyecto** le aplica el Artículo, incisos y, fracciones anteriores, porque se trata de una actividad acuícola con fines comerciales.	Por el hecho de presentar a la autoridad correspondiente (SEMARNAT) la Manifestación de Impacto Ambiental, el promovente está cumpliendo con este apartado. El proyecto se vincula por la obligatoriedad de obtener la autorización correspondiente para realizar las obras descritas en esta manifestación de impacto ambiental. Como ya se mencionó anteriormente, la promovente una vez autorizado el proyecto en materia ambiental procederá a tramitar el Registro Nacional de Pesca para la unidad de producción acuícola.
Art. 30°.- *Las actividades pesqueras se clasifican en:* **II.-** *Cultivo o acuacultura con fines*		
Artículo 31°.- *Para realizar las actividades de pesca se requiere lo siguiente:* **I,** *Concesión, para:* **Inciso b)** *Acuacultura comercial* **II,** Permiso, para: **Inciso g)** *Acuacultura de fomento* **III,** *Autorización, para:* **Inciso d)** *Recolectar del medio natural reproductores, larvas, postlarvas, crías, huevos, semillas, alevines o en cualquier otro estadio, y* **Inciso e)** *Acuacultura didáctica.*		

Artículos 22.- *la Secretaría podrá inscribir en el Registro Nacional de Pesca a los acuicultores que no requieran concesión, permiso o Autorización.*	Al **proyecto** le aplica el Artículo, incisos y, fracciones anteriores, porque se trata de una actividad acuícola con fines comerciales.	Por el hecho de presentar a la autoridad correspondiente (SEMARNAT) la Manifestación de Impacto Ambiental, el promovente está cumpliendo con este apartado. El proyecto se vincula por la obligatoriedad de obtener la autorización correspondiente para realizar las obras descritas en esta manifestación de impacto ambiental. Como ya se mencionó anteriormente, la promovente una vez autorizado el proyecto en materia ambiental procederá a tramitar el Registro Nacional de Pesca para la unidad de producción acuícola.
Art. 30°.- *Las actividades pesqueras se clasifican en:* **II.-** *Cultivo o acuacultura con fines*		
Artículo 31°.- *Para realizar las actividades de pesca se requiere lo siguiente:* **I,** *Concesión, para:* **Inciso b)** *Acuacultura comercial* **II,** Permiso, para: **Inciso g)** *Acuacultura de fomento* **III,** *Autorización, para:* **Inciso d)** *Recolectar del medio natural reproductores, larvas, postlarvas, crías, huevos, semillas, alevines o en cualquier otro estadio, y* **Inciso e)** *Acuacultura didáctica.*		

Artículos 22.- *la Secretaría podrá inscribir en el Registro Nacional de Pesca a los acuicultores que no requieran concesión, permiso o Autorización.*	Al **proyecto** le aplica el Artículo, incisos y, fracciones anteriores, porque se trata de una actividad acuícola con fines comerciales.	Por el hecho de presentar a la autoridad correspondiente (SEMARNAT) la Manifestación de Impacto Ambiental, el promovente está cumpliendo con este apartado. El proyecto se vincula por la obligatoriedad de obtener la autorización correspondiente para realizar las obras descritas en esta manifestación de impacto ambiental. Como ya se mencionó anteriormente, la promovente una vez autorizado el proyecto en materia ambiental procederá a tramitar el Registro Nacional de Pesca para la unidad de producción acuícola.
Art. 30°.- *Las actividades pesqueras se clasifican en:* **II.-** *Cultivo o acuacultura con fines*		
Artículo 31°.- *Para realizar las actividades de pesca se requiere lo siguiente:* **I,** *Concesión, para:* **Inciso b)** *Acuacultura comercial* **II,** Permiso, para: **Inciso g)** *Acuacultura de fomento* **III,** *Autorización, para:* **Inciso d)** *Recolectar del medio natural reproductores, larvas, postlarvas, crías, huevos, semillas, alevines o en cualquier otro estadio, y* **Inciso e)** *Acuacultura didáctica.*		

Artículos 22.- *la Secretaría podrá inscribir en el Registro Nacional de Pesca a los acuicultores que no requieran concesión, permiso o Autorización.*	Al **proyecto** le aplica el Artículo, incisos y, fracciones anteriores, porque se trata de una actividad acuícola con fines comerciales.	Por el hecho de presentar a la autoridad correspondiente (SEMARNAT) la Manifestación de Impacto Ambiental, el promovente está cumpliendo con este apartado. El proyecto se vincula por la obligatoriedad de obtener la autorización correspondiente para realizar las obras descritas en esta manifestación de impacto ambiental. Como ya se mencionó anteriormente, la promovente una vez autorizado el proyecto en materia ambiental procederá a tramitar el Registro Nacional de Pesca para la unidad de producción acuícola.
Art. 30°.- *Las actividades pesqueras se clasifican en:* **II.-** *Cultivo o acuacultura con fines*		
Artículo 31°.- *Para realizar las actividades de pesca se requiere lo siguiente:* **I,** *Concesión, para:* **Inciso b)** *Acuacultura comercial* **II,** Permiso, para: **Inciso g)** *Acuacultura de fomento* **III,** *Autorización, para:* **Inciso d)** *Recolectar del medio natural reproductores, larvas, postlarvas, crías, huevos, semillas, alevines o en cualquier otro estadio, y* **Inciso e)** *Acuacultura didáctica.*		

Artículos 22.- *la Secretaría podrá inscribir en el Registro Nacional de Pesca a los acuicultores que no requieran concesión, permiso o Autorización.*	Al **proyecto** le aplica el Artículo, incisos y, fracciones anteriores, porque se trata de una actividad acuícola con fines comerciales.	Por el hecho de presentar a la autoridad correspondiente (SEMARNAT) la Manifestación de Impacto Ambiental, el promovente está cumpliendo con este apartado. El proyecto se vincula por la obligatoriedad de obtener la autorización correspondiente para realizar las obras descritas en esta manifestación de impacto ambiental. Como ya se mencionó anteriormente, la promovente una vez autorizado el proyecto en materia ambiental procederá a tramitar el Registro Nacional de Pesca para la unidad de producción acuícola.
Art. 30°.- *Las actividades pesqueras se clasifican en:* **II.-** *Cultivo o acuacultura con fines*		
Artículo 31°.- *Para realizar las actividades de pesca se requiere lo siguiente:* **I,** *Concesión, para:* **Inciso b)** *Acuacultura comercial* **II,** Permiso, para: **Inciso g)** *Acuacultura de fomento* **III,** *Autorización, para:* **Inciso d)** *Recolectar del medio natural reproductores, larvas, postlarvas, crías, huevos, semillas, alevines o en cualquier otro estadio, y* **Inciso e)** *Acuacultura didáctica.*		

Artículos 22.- *la Secretaría podrá inscribir en el Registro Nacional de Pesca a los acuicultores que no requieran concesión, permiso o Autorización.*	Al **proyecto** le aplica el Artículo, incisos y, fracciones anteriores, porque se trata de una actividad acuícola con fines comerciales.	Por el hecho de presentar a la autoridad correspondiente (SEMARNAT) la Manifestación de Impacto Ambiental, el promovente está cumpliendo con este apartado. El proyecto se vincula por la obligatoriedad de obtener la autorización correspondiente para realizar las obras descritas en esta manifestación de impacto ambiental. Como ya se mencionó anteriormente, la promovente una vez autorizado el proyecto en materia ambiental procederá a tramitar el Registro Nacional de Pesca para la unidad de producción acuícola.
Art. 30°.- *Las actividades pesqueras se clasifican en:* **II.-** *Cultivo o acuacultura con fines*		
Artículo 31°.- *Para realizar las actividades de pesca se requiere lo siguiente:* **I,** *Concesión, para:* **Inciso b)** *Acuacultura comercial* **II,** Permiso, para: **Inciso g)** *Acuacultura de fomento* **III,** *Autorización, para:* **Inciso d)** *Recolectar del medio natural reproductores, larvas, postlarvas, crías, huevos, semillas, alevines o en cualquier otro estadio, y* **Inciso e)** *Acuacultura didáctica.*		

Artículos 22.- *la Secretaría podrá inscribir en el Registro Nacional de Pesca a los acuicultores que no requieran concesión, permiso o Autorización.*	Al **proyecto** le aplica el Artículo, incisos y, fracciones anteriores, porque se trata de una actividad acuícola con fines comerciales.	Por el hecho de presentar a la autoridad correspondiente (SEMARNAT) la Manifestación de Impacto Ambiental, el promovente está cumpliendo con este apartado. El proyecto se vincula por la obligatoriedad de obtener la autorización correspondiente para realizar las obras descritas en esta manifestación de impacto ambiental. Como ya se mencionó anteriormente, la promovente una vez autorizado el proyecto en materia ambiental procederá a tramitar el Registro Nacional de Pesca para la unidad de producción acuícola.
Art. 30°.- *Las actividades pesqueras se clasifican en:* **II.-** *Cultivo o acuacultura con fines*		
Artículo 31°.- *Para realizar las actividades de pesca se requiere lo siguiente:* **I,** *Concesión, para:* **Inciso b)** *Acuacultura comercial* **II,** Permiso, para: **Inciso g)** *Acuacultura de fomento* **III,** *Autorización, para:* **Inciso d)** *Recolectar del medio natural reproductores, larvas, postlarvas, crías, huevos, semillas, alevines o en cualquier otro estadio, y* **Inciso e)** *Acuacultura didáctica.*		

Artículos 22.- *la Secretaría podrá inscribir en el Registro Nacional de Pesca a los acuicultores que no requieran concesión, permiso o Autorización.*	Al **proyecto** le aplica el Artículo, incisos y, fracciones anteriores, porque se trata de una actividad acuícola con fines comerciales.	Por el hecho de presentar a la autoridad correspondiente (SEMARNAT) la Manifestación de Impacto Ambiental, el promovente está cumpliendo con este apartado. El proyecto se vincula por la obligatoriedad de obtener la autorización correspondiente para realizar las obras descritas en esta manifestación de impacto ambiental. Como ya se mencionó anteriormente, la promovente una vez autorizado el proyecto en materia ambiental procederá a tramitar el Registro Nacional de Pesca para la unidad de producción acuícola.
Art. 30°.- *Las actividades pesqueras se clasifican en:* **II.-** *Cultivo o acuacultura con fines*		
Artículo 31°.- *Para realizar las actividades de pesca se requiere lo siguiente:* **I,** *Concesión, para:* **Inciso b)** *Acuacultura comercial* **II,** Permiso, para: **Inciso g)** *Acuacultura de fomento* **III,** *Autorización, para:* **Inciso d)** *Recolectar del medio natural reproductores, larvas, postlarvas, crías, huevos, semillas, alevines o en cualquier otro estadio, y* **Inciso e)** *Acuacultura didáctica.*		

Artículos 22.- *la Secretaría podrá inscribir en el Registro Nacional de Pesca a los acuicultores que no requieran concesión, permiso o Autorización.*	Al **proyecto** le aplica el Artículo, incisos y, fracciones anteriores, porque se trata de una actividad acuícola con fines comerciales.	Por el hecho de presentar a la autoridad correspondiente (SEMARNAT) la Manifestación de Impacto Ambiental, el promovente está cumpliendo con este apartado. El proyecto se vincula por la obligatoriedad de obtener la autorización correspondiente para realizar las obras descritas en esta manifestación de impacto ambiental. Como ya se mencionó anteriormente, la promovente una vez autorizado el proyecto en materia ambiental procederá a tramitar el Registro Nacional de Pesca para la unidad de producción acuícola.
Art. 30°.- *Las actividades pesqueras se clasifican en:* **II.-** *Cultivo o acuacultura con fines*		
Artículo 31°.- *Para realizar las actividades de pesca se requiere lo siguiente:* **I,** *Concesión, para:* **Inciso b)** *Acuacultura comercial* **II,** Permiso, para: **Inciso g)** *Acuacultura de fomento* **III,** *Autorización, para:* **Inciso d)** *Recolectar del medio natural reproductores, larvas, postlarvas, crías, huevos, semillas, alevines o en cualquier otro estadio, y* **Inciso e)** *Acuacultura didáctica.*		

Artículos 22.- *la Secretaría podrá inscribir en el Registro Nacional de Pesca a los acuicultores que no requieran concesión, permiso o Autorización.*	Al **proyecto** le aplica el Artículo, incisos y, fracciones anteriores, porque se trata de una actividad acuícola con fines comerciales.	Por el hecho de presentar a la autoridad correspondiente (SEMARNAT) la Manifestación de Impacto Ambiental, el promovente está cumpliendo con este apartado. El proyecto se vincula por la obligatoriedad de obtener la autorización correspondiente para realizar las obras descritas en esta manifestación de impacto ambiental. Como ya se mencionó anteriormente, la promovente una vez autorizado el proyecto en materia ambiental procederá a tramitar el Registro Nacional de Pesca para la unidad de producción acuícola.
Art. 30°.- *Las actividades pesqueras se clasifican en:* **II.-** *Cultivo o acuacultura con fines*		
Artículo 31°.- *Para realizar las actividades de pesca se requiere lo siguiente:* **I,** *Concesión, para:* **Inciso b)** *Acuacultura comercial* **II,** Permiso, para: **Inciso g)** *Acuacultura de fomento* **III,** *Autorización, para:* **Inciso d)** *Recolectar del medio natural reproductores, larvas, postlarvas, crías, huevos, semillas, alevines o en cualquier otro estadio, y* **Inciso e)** *Acuacultura didáctica.*		

Artículos 22.- *la Secretaría podrá inscribir en el Registro Nacional de Pesca a los acuicultores que no requieran concesión, permiso o Autorización.*	Al **proyecto** le aplica el Artículo, incisos y, fracciones anteriores, porque se trata de una actividad acuícola con fines comerciales.	Por el hecho de presentar a la autoridad correspondiente (SEMARNAT) la Manifestación de Impacto Ambiental, el promovente está cumpliendo con este apartado. El proyecto se vincula por la obligatoriedad de obtener la autorización correspondiente para realizar las obras descritas en esta manifestación de impacto ambiental. Como ya se mencionó anteriormente, la promovente una vez autorizado el proyecto en materia ambiental procederá a tramitar el Registro Nacional de Pesca para la unidad de producción acuícola.
Art. 30°.- *Las actividades pesqueras se clasifican en:* **II.-** *Cultivo o acuacultura con fines*		
Artículo 31°.- *Para realizar las actividades de pesca se requiere lo siguiente:* **I,** *Concesión, para:* **Inciso b)** *Acuacultura comercial* **II,** Permiso, para: **Inciso g)** *Acuacultura de fomento* **III,** *Autorización, para:* **Inciso d)** *Recolectar del medio natural reproductores, larvas, postlarvas, crías, huevos, semillas, alevines o en cualquier otro estadio, y* **Inciso e)** *Acuacultura didáctica.*		

Artículos 22.- *la Secretaría podrá inscribir en el Registro Nacional de Pesca a los acuicultores que no requieran concesión, permiso o Autorización.*	Al **proyecto** le aplica el Artículo, incisos y, fracciones anteriores, porque se trata de una actividad acuícola con fines comerciales.	Por el hecho de presentar a la autoridad correspondiente (SEMARNAT) la Manifestación de Impacto Ambiental, el promovente está cumpliendo con este apartado. El proyecto se vincula por la obligatoriedad de obtener la autorización correspondiente para realizar las obras descritas en esta manifestación de impacto ambiental. Como ya se mencionó anteriormente, la promovente una vez autorizado el proyecto en materia ambiental procederá a tramitar el Registro Nacional de Pesca para la unidad de producción acuícola.
Art. 30°.- *Las actividades pesqueras se clasifican en:* **II.-** *Cultivo o acuacultura con fines*		
Artículo 31°.- *Para realizar las actividades de pesca se requiere lo siguiente:* **I,** *Concesión, para:* **Inciso b)** *Acuacultura comercial* **II,** Permiso, para: **Inciso g)** *Acuacultura de fomento* **III,** *Autorización, para:* **Inciso d)** *Recolectar del medio natural reproductores, larvas, postlarvas, crías, huevos, semillas, alevines o en cualquier otro estadio, y* **Inciso e)** *Acuacultura didáctica.*		

Artículos 22.- *la Secretaría podrá inscribir en el Registro Nacional de Pesca a los acuicultores que no requieran concesión, permiso o Autorización.*	Al **proyecto** le aplica el Artículo, incisos y, fracciones anteriores, porque se trata de una actividad acuícola con fines comerciales.	Por el hecho de presentar a la autoridad correspondiente (SEMARNAT) la Manifestación de Impacto Ambiental, el promovente está cumpliendo con este apartado. El proyecto se vincula por la obligatoriedad de obtener la autorización correspondiente para realizar las obras descritas en esta manifestación de impacto ambiental. Como ya se mencionó anteriormente, la promovente una vez autorizado el proyecto en materia ambiental procederá a tramitar el Registro Nacional de Pesca para la unidad de producción acuícola.
Art. 30°.- *Las actividades pesqueras se clasifican en:* **II.-** *Cultivo o acuacultura con fines*		
Artículo 31°.- *Para realizar las actividades de pesca se requiere lo siguiente:* **I,** *Concesión, para:* **Inciso b)** *Acuacultura comercial* **II,** Permiso, para: **Inciso g)** *Acuacultura de fomento* **III,** *Autorización, para:* **Inciso d)** *Recolectar del medio natural reproductores, larvas, postlarvas, crías, huevos, semillas, alevines o en cualquier otro estadio, y* **Inciso e)** *Acuacultura didáctica.*		

Artículos 22.- *la Secretaría podrá inscribir en el Registro Nacional de Pesca a los acuicultores que no requieran concesión, permiso o Autorización.*	Al **proyecto** le aplica el Artículo, incisos y, fracciones anteriores, porque se trata de una actividad acuícola con fines comerciales.	Por el hecho de presentar a la autoridad correspondiente (SEMARNAT) la Manifestación de Impacto Ambiental, el promovente está cumpliendo con este apartado. El proyecto se vincula por la obligatoriedad de obtener la autorización correspondiente para realizar las obras descritas en esta manifestación de impacto ambiental. Como ya se mencionó anteriormente, la promovente una vez autorizado el proyecto en materia ambiental procederá a tramitar el Registro Nacional de Pesca para la unidad de producción acuícola.
Art. 30°.- *Las actividades pesqueras se clasifican en:* **II.-** *Cultivo o acuacultura con fines*		
Artículo 31°.- *Para realizar las actividades de pesca se requiere lo siguiente:* **I,** *Concesión, para:* **Inciso b)** *Acuacultura comercial* **II,** Permiso, para: **Inciso g)** *Acuacultura de fomento* **III,** *Autorización, para:* **Inciso d)** *Recolectar del medio natural reproductores, larvas, postlarvas, crías, huevos, semillas, alevines o en cualquier otro estadio, y* **Inciso e)** *Acuacultura didáctica.*		

Artículos 22.- *la Secretaría podrá inscribir en el Registro Nacional de Pesca a los acuicultores que no requieran concesión, permiso o Autorización.*	Al **proyecto** le aplica el Artículo, incisos y, fracciones anteriores, porque se trata de una actividad acuícola con fines comerciales.	Por el hecho de presentar a la autoridad correspondiente (SEMARNAT) la Manifestación de Impacto Ambiental, el promovente está cumpliendo con este apartado. El proyecto se vincula por la obligatoriedad de obtener la autorización correspondiente para realizar las obras descritas en esta manifestación de impacto ambiental. Como ya se mencionó anteriormente, la promovente una vez autorizado el proyecto en materia ambiental procederá a tramitar el Registro Nacional de Pesca para la unidad de producción acuícola.
Art. 30°.- *Las actividades pesqueras se clasifican en:* **II.-** *Cultivo o acuacultura con fines*		
Artículo 31°.- *Para realizar las actividades de pesca se requiere lo siguiente:* **I,** *Concesión, para:* **Inciso b)** *Acuacultura comercial* **II,** Permiso, para: **Inciso g)** *Acuacultura de fomento* **III,** *Autorización, para:* **Inciso d)** *Recolectar del medio natural reproductores, larvas, postlarvas, crías, huevos, semillas, alevines o en cualquier otro estadio, y* **Inciso e)** *Acuacultura didáctica.*		

Artículos 22.- *la Secretaría podrá inscribir en el Registro Nacional de Pesca a los acuicultores que no requieran concesión, permiso o Autorización.*	Al **proyecto** le aplica el Artículo, incisos y, fracciones anteriores, porque se trata de una actividad acuícola con fines comerciales.	Por el hecho de presentar a la autoridad correspondiente (SEMARNAT) la Manifestación de Impacto Ambiental, el promovente está cumpliendo con este apartado. El proyecto se vincula por la obligatoriedad de obtener la autorización correspondiente para realizar las obras descritas en esta manifestación de impacto ambiental. Como ya se mencionó anteriormente, la promovente una vez autorizado el proyecto en materia ambiental procederá a tramitar el Registro Nacional de Pesca para la unidad de producción acuícola.
Art. 30°.- *Las actividades pesqueras se clasifican en:* **II.-** *Cultivo o acuacultura con fines*		
Artículo 31°.- *Para realizar las actividades de pesca se requiere lo siguiente:* **I,** *Concesión, para:* **Inciso b)** *Acuacultura comercial* **II,** Permiso, para: **Inciso g)** *Acuacultura de fomento* **III,** *Autorización, para:* **Inciso d)** *Recolectar del medio natural reproductores, larvas, postlarvas, crías, huevos, semillas, alevines o en cualquier otro estadio, y* **Inciso e)** *Acuacultura didáctica.*		

Artículos 22.- *la Secretaría podrá inscribir en el Registro Nacional de Pesca a los acuicultores que no requieran concesión, permiso o Autorización.*	Al **proyecto** le aplica el Artículo, incisos y, fracciones anteriores, porque se trata de una actividad acuícola con fines comerciales.	Por el hecho de presentar a la autoridad correspondiente (SEMARNAT) la Manifestación de Impacto Ambiental, el promovente está cumpliendo con este apartado. El proyecto se vincula por la obligatoriedad de obtener la autorización correspondiente para realizar las obras descritas en esta manifestación de impacto ambiental. Como ya se mencionó anteriormente, la promovente una vez autorizado el proyecto en materia ambiental procederá a tramitar el Registro Nacional de Pesca para la unidad de producción acuícola.
Art. 30°.- *Las actividades pesqueras se clasifican en:* **II.-** *Cultivo o acuacultura con fines*		
Artículo 31°.- *Para realizar las actividades de pesca se requiere lo siguiente:* **I,** *Concesión, para:* **Inciso b)** *Acuacultura comercial* **II,** Permiso, para: **Inciso g)** *Acuacultura de fomento* **III,** *Autorización, para:* **Inciso d)** *Recolectar del medio natural reproductores, larvas, postlarvas, crías, huevos, semillas, alevines o en cualquier otro estadio, y* **Inciso e)** *Acuacultura didáctica.*		

Artículos 22.- *la Secretaría podrá inscribir en el Registro Nacional de Pesca a los acuicultores que no requieran concesión, permiso o Autorización.*	Al **proyecto** le aplica el Artículo, incisos y, fracciones anteriores, porque se trata de una actividad acuícola con fines comerciales.	Por el hecho de presentar a la autoridad correspondiente (SEMARNAT) la Manifestación de Impacto Ambiental, el promovente está cumpliendo con este apartado. El proyecto se vincula por la obligatoriedad de obtener la autorización correspondiente para realizar las obras descritas en esta manifestación de impacto ambiental. Como ya se mencionó anteriormente, la promovente una vez autorizado el proyecto en materia ambiental procederá a tramitar el Registro Nacional de Pesca para la unidad de producción acuícola.
Art. 30°.- *Las actividades pesqueras se clasifican en:* **II.-** *Cultivo o acuacultura con fines*		
Artículo 31°.- *Para realizar las actividades de pesca se requiere lo siguiente:* **I,** *Concesión, para:* **Inciso b)** *Acuacultura comercial* **II,** Permiso, para: **Inciso g)** *Acuacultura de fomento* **III,** *Autorización, para:* **Inciso d)** *Recolectar del medio natural reproductores, larvas, postlarvas, crías, huevos, semillas, alevines o en cualquier otro estadio, y* **Inciso e)** *Acuacultura didáctica.*		

Artículos 22.- *la Secretaría podrá inscribir en el Registro Nacional de Pesca a los acuicultores que no requieran concesión, permiso o Autorización.*	Al **proyecto** le aplica el Artículo, incisos y, fracciones anteriores, porque se trata de una actividad acuícola con fines comerciales.	Por el hecho de presentar a la autoridad correspondiente (SEMARNAT) la Manifestación de Impacto Ambiental, el promovente está cumpliendo con este apartado. El proyecto se vincula por la obligatoriedad de obtener la autorización correspondiente para realizar las obras descritas en esta manifestación de impacto ambiental. Como ya se mencionó anteriormente, la promovente una vez autorizado el proyecto en materia ambiental procederá a tramitar el Registro Nacional de Pesca para la unidad de producción acuícola.
Art. 30°.- *Las actividades pesqueras se clasifican en:* **II.-** *Cultivo o acuacultura con fines*		
Artículo 31°.- *Para realizar las actividades de pesca se requiere lo siguiente:* **I,** *Concesión, para:* **Inciso b)** *Acuacultura comercial* **II,** Permiso, para: **Inciso g)** *Acuacultura de fomento* **III,** *Autorización, para:* **Inciso d)** *Recolectar del medio natural reproductores, larvas, postlarvas, crías, huevos, semillas, alevines o en cualquier otro estadio, y* **Inciso e)** *Acuacultura didáctica.*		

Artículos 22.- *la Secretaría podrá inscribir en el Registro Nacional de Pesca a los acuicultores que no requieran concesión, permiso o Autorización.*	Al **proyecto** le aplica el Artículo, incisos y, fracciones anteriores, porque se trata de una actividad acuícola con fines comerciales.	Por el hecho de presentar a la autoridad correspondiente (SEMARNAT) la Manifestación de Impacto Ambiental, el promovente está cumpliendo con este apartado. El proyecto se vincula por la obligatoriedad de obtener la autorización correspondiente para realizar las obras descritas en esta manifestación de impacto ambiental. Como ya se mencionó anteriormente, la promovente una vez autorizado el proyecto en materia ambiental procederá a tramitar el Registro Nacional de Pesca para la unidad de producción acuícola.
Art. 30°.- *Las actividades pesqueras se clasifican en:* **II.-** *Cultivo o acuacultura con fines*		
Artículo 31°.- *Para realizar las actividades de pesca se requiere lo siguiente:* **I,** *Concesión, para:* **Inciso b)** *Acuacultura comercial* **II,** Permiso, para: **Inciso g)** *Acuacultura de fomento* **III,** *Autorización, para:* **Inciso d)** *Recolectar del medio natural reproductores, larvas, postlarvas, crías, huevos, semillas, alevines o en cualquier otro estadio, y* **Inciso e)** *Acuacultura didáctica.*		

Artículos 22.- *la Secretaría podrá inscribir en el Registro Nacional de Pesca a los acuicultores que no requieran concesión, permiso o Autorización.*	Al **proyecto** le aplica el Artículo, incisos y, fracciones anteriores, porque se trata de una actividad acuícola con fines comerciales.	Por el hecho de presentar a la autoridad correspondiente (SEMARNAT) la Manifestación de Impacto Ambiental, el promovente está cumpliendo con este apartado. El proyecto se vincula por la obligatoriedad de obtener la autorización correspondiente para realizar las obras descritas en esta manifestación de impacto ambiental. Como ya se mencionó anteriormente, la promovente una vez autorizado el proyecto en materia ambiental procederá a tramitar el Registro Nacional de Pesca para la unidad de producción acuícola.
Art. 30°.- *Las actividades pesqueras se clasifican en:* **II.-** *Cultivo o acuacultura con fines*		
Artículo 31°.- *Para realizar las actividades de pesca se requiere lo siguiente:* **I,** *Concesión, para:* **Inciso b)** *Acuacultura comercial* **II,** Permiso, para: **Inciso g)** *Acuacultura de fomento* **III,** *Autorización, para:* **Inciso d)** *Recolectar del medio natural reproductores, larvas, postlarvas, crías, huevos, semillas, alevines o en cualquier otro estadio, y* **Inciso e)** *Acuacultura didáctica.*		

Artículos 22.- *la Secretaría podrá inscribir en el Registro Nacional de Pesca a los acuicultores que no requieran concesión, permiso o Autorización.*	Al **proyecto** le aplica el Artículo, incisos y, fracciones anteriores, porque se trata de una actividad acuícola con fines comerciales.	Por el hecho de presentar a la autoridad correspondiente (SEMARNAT) la Manifestación de Impacto Ambiental, el promovente está cumpliendo con este apartado. El proyecto se vincula por la obligatoriedad de obtener la autorización correspondiente para realizar las obras descritas en esta manifestación de impacto ambiental. Como ya se mencionó anteriormente, la promovente una vez autorizado el proyecto en materia ambiental procederá a tramitar el Registro Nacional de Pesca para la unidad de producción acuícola.
Art. 30°.- *Las actividades pesqueras se clasifican en:* **II.-** *Cultivo o acuacultura con fines*		
Artículo 31°.- *Para realizar las actividades de pesca se requiere lo siguiente:* **I,** *Concesión, para:* **Inciso b)** *Acuacultura comercial* **II,** Permiso, para: **Inciso g)** *Acuacultura de fomento* **III,** *Autorización, para:* **Inciso d)** *Recolectar del medio natural reproductores, larvas, postlarvas, crías, huevos, semillas, alevines o en cualquier otro estadio, y* **Inciso e)** *Acuacultura didáctica.*		

Artículos 22.- *la Secretaría podrá inscribir en el Registro Nacional de Pesca a los acuicultores que no requieran concesión, permiso o Autorización.*	Al **proyecto** le aplica el Artículo, incisos y, fracciones anteriores, porque se trata de una actividad acuícola con fines comerciales.	Por el hecho de presentar a la autoridad correspondiente (SEMARNAT) la Manifestación de Impacto Ambiental, el promovente está cumpliendo con este apartado. El proyecto se vincula por la obligatoriedad de obtener la autorización correspondiente para realizar las obras descritas en esta manifestación de impacto ambiental. Como ya se mencionó anteriormente, la promovente una vez autorizado el proyecto en materia ambiental procederá a tramitar el Registro Nacional de Pesca para la unidad de producción acuícola.
Art. 30°.- *Las actividades pesqueras se clasifican en:* **II.-** *Cultivo o acuacultura con fines*		
Artículo 31°.- *Para realizar las actividades de pesca se requiere lo siguiente:* **I,** *Concesión, para:* **Inciso b)** *Acuacultura comercial* **II,** Permiso, para: **Inciso g)** *Acuacultura de fomento* **III,** *Autorización, para:* **Inciso d)** *Recolectar del medio natural reproductores, larvas, postlarvas, crías, huevos, semillas, alevines o en cualquier otro estadio, y* **Inciso e)** *Acuacultura didáctica.*		

Artículos 22.- *la Secretaría podrá inscribir en el Registro Nacional de Pesca a los acuicultores que no requieran concesión, permiso o Autorización.*	Al **proyecto** le aplica el Artículo, incisos y, fracciones anteriores, porque se trata de una actividad acuícola con fines comerciales.	Por el hecho de presentar a la autoridad correspondiente (SEMARNAT) la Manifestación de Impacto Ambiental, el promovente está cumpliendo con este apartado. El proyecto se vincula por la obligatoriedad de obtener la autorización correspondiente para realizar las obras descritas en esta manifestación de impacto ambiental. Como ya se mencionó anteriormente, la promovente una vez autorizado el proyecto en materia ambiental procederá a tramitar el Registro Nacional de Pesca para la unidad de producción acuícola.
Art. 30°.- *Las actividades pesqueras se clasifican en:* **II.-** *Cultivo o acuacultura con fines*		
Artículo 31°.- *Para realizar las actividades de pesca se requiere lo siguiente:* **I,** *Concesión, para:* **Inciso b)** *Acuacultura comercial* **II,** Permiso, para: **Inciso g)** *Acuacultura de fomento* **III,** *Autorización, para:* **Inciso d)** *Recolectar del medio natural reproductores, larvas, postlarvas, crías, huevos, semillas, alevines o en cualquier otro estadio, y* **Inciso e)** *Acuacultura didáctica.*		

Artículos 22.- *la Secretaría podrá inscribir en el Registro Nacional de Pesca a los acuicultores que no requieran concesión, permiso o Autorización.*	Al **proyecto** le aplica el Artículo, incisos y, fracciones anteriores, porque se trata de una actividad acuícola con fines comerciales.	Por el hecho de presentar a la autoridad correspondiente (SEMARNAT) la Manifestación de Impacto Ambiental, el promovente está cumpliendo con este apartado. El proyecto se vincula por la obligatoriedad de obtener la autorización correspondiente para realizar las obras descritas en esta manifestación de impacto ambiental. Como ya se mencionó anteriormente, la promovente una vez autorizado el proyecto en materia ambiental procederá a tramitar el Registro Nacional de Pesca para la unidad de producción acuícola.
Art. 30°.- *Las actividades pesqueras se clasifican en:* **II.-** *Cultivo o acuacultura con fines*		
Artículo 31°.- *Para realizar las actividades de pesca se requiere lo siguiente:* **I,** *Concesión, para:* **Inciso b)** *Acuacultura comercial* **II,** Permiso, para: **Inciso g)** *Acuacultura de fomento* **III,** *Autorización, para:* **Inciso d)** *Recolectar del medio natural reproductores, larvas, postlarvas, crías, huevos, semillas, alevines o en cualquier otro estadio, y* **Inciso e)** *Acuacultura didáctica.*		

Artículos 22.- *la Secretaría podrá inscribir en el Registro Nacional de Pesca a los acuicultores que no requieran concesión, permiso o Autorización.*	Al **proyecto** le aplica el Artículo, incisos y, fracciones anteriores, porque se trata de una actividad acuícola con fines comerciales.	Por el hecho de presentar a la autoridad correspondiente (SEMARNAT) la Manifestación de Impacto Ambiental, el promovente está cumpliendo con este apartado. El proyecto se vincula por la obligatoriedad de obtener la autorización correspondiente para realizar las obras descritas en esta manifestación de impacto ambiental. Como ya se mencionó anteriormente, la promovente una vez autorizado el proyecto en materia ambiental procederá a tramitar el Registro Nacional de Pesca para la unidad de producción acuícola.
Art. 30°.- *Las actividades pesqueras se clasifican en:* **II.-** *Cultivo o acuacultura con fines*		
Artículo 31°.- *Para realizar las actividades de pesca se requiere lo siguiente:* **I,** *Concesión, para:* **Inciso b)** *Acuacultura comercial* **II,** Permiso, para: **Inciso g)** *Acuacultura de fomento* **III,** *Autorización, para:* **Inciso d)** *Recolectar del medio natural reproductores, larvas, postlarvas, crías, huevos, semillas, alevines o en cualquier otro estadio, y* **Inciso e)** *Acuacultura didáctica.*		

Artículos 22.- *la Secretaría podrá inscribir en el Registro Nacional de Pesca a los acuicultores que no requieran concesión, permiso o Autorización.*	Al **proyecto** le aplica el Artículo, incisos y, fracciones anteriores, porque se trata de una actividad acuícola con fines comerciales.	Por el hecho de presentar a la autoridad correspondiente (SEMARNAT) la Manifestación de Impacto Ambiental, el promovente está cumpliendo con este apartado. El proyecto se vincula por la obligatoriedad de obtener la autorización correspondiente para realizar las obras descritas en esta manifestación de impacto ambiental. Como ya se mencionó anteriormente, la promovente una vez autorizado el proyecto en materia ambiental procederá a tramitar el Registro Nacional de Pesca para la unidad de producción acuícola.
Art. 30°.- *Las actividades pesqueras se clasifican en:* **II.-** *Cultivo o acuacultura con fines*		
Artículo 31°.- *Para realizar las actividades de pesca se requiere lo siguiente:* **I,** *Concesión, para:* **Inciso b)** *Acuacultura comercial* **II,** Permiso, para: **Inciso g)** *Acuacultura de fomento* **III,** *Autorización, para:* **Inciso d)** *Recolectar del medio natural reproductores, larvas, postlarvas, crías, huevos, semillas, alevines o en cualquier otro estadio, y* **Inciso e)** *Acuacultura didáctica.*		

Artículos 22.- *la Secretaría podrá inscribir en el Registro Nacional de Pesca a los acuicultores que no requieran concesión, permiso o Autorización.*	Al **proyecto** le aplica el Artículo, incisos y, fracciones anteriores, porque se trata de una actividad acuícola con fines comerciales.	Por el hecho de presentar a la autoridad correspondiente (SEMARNAT) la Manifestación de Impacto Ambiental, el promovente está cumpliendo con este apartado. El proyecto se vincula por la obligatoriedad de obtener la autorización correspondiente para realizar las obras descritas en esta manifestación de impacto ambiental. Como ya se mencionó anteriormente, la promovente una vez autorizado el proyecto en materia ambiental procederá a tramitar el Registro Nacional de Pesca para la unidad de producción acuícola.
Art. 30°.- *Las actividades pesqueras se clasifican en:* **II.-** *Cultivo o acuacultura con fines*		
Artículo 31°.- *Para realizar las actividades de pesca se requiere lo siguiente:* **I,** *Concesión, para:* **Inciso b)** *Acuacultura comercial* **II,** Permiso, para: **Inciso g)** *Acuacultura de fomento* **III,** *Autorización, para:* **Inciso d)** *Recolectar del medio natural reproductores, larvas, postlarvas, crías, huevos, semillas, alevines o en cualquier otro estadio, y* **Inciso e)** *Acuacultura didáctica.*		

Artículos 22.- *la Secretaría podrá inscribir en el Registro Nacional de Pesca a los acuicultores que no requieran concesión, permiso o Autorización.*	Al **proyecto** le aplica el Artículo, incisos y, fracciones anteriores, porque se trata de una actividad acuícola con fines comerciales.	Por el hecho de presentar a la autoridad correspondiente (SEMARNAT) la Manifestación de Impacto Ambiental, el promovente está cumpliendo con este apartado. El proyecto se vincula por la obligatoriedad de obtener la autorización correspondiente para realizar las obras descritas en esta manifestación de impacto ambiental. Como ya se mencionó anteriormente, la promovente una vez autorizado el proyecto en materia ambiental procederá a tramitar el Registro Nacional de Pesca para la unidad de producción acuícola.
Art. 30°.- *Las actividades pesqueras se clasifican en:* **II.-** *Cultivo o acuacultura con fines*		
Artículo 31°.- *Para realizar las actividades de pesca se requiere lo siguiente:* **I,** *Concesión, para:* **Inciso b)** *Acuacultura comercial* **II,** Permiso, para: **Inciso g)** *Acuacultura de fomento* **III,** *Autorización, para:* **Inciso d)** *Recolectar del medio natural reproductores, larvas, postlarvas, crías, huevos, semillas, alevines o en cualquier otro estadio, y* **Inciso e)** *Acuacultura didáctica.*		

Artículos 22.- *la Secretaría podrá inscribir en el Registro Nacional de Pesca a los acuicultores que no requieran concesión, permiso o Autorización.*	Al **proyecto** le aplica el Artículo, incisos y, fracciones anteriores, porque se trata de una actividad acuícola con fines comerciales.	Por el hecho de presentar a la autoridad correspondiente (SEMARNAT) la Manifestación de Impacto Ambiental, el promovente está cumpliendo con este apartado. El proyecto se vincula por la obligatoriedad de obtener la autorización correspondiente para realizar las obras descritas en esta manifestación de impacto ambiental. Como ya se mencionó anteriormente, la promovente una vez autorizado el proyecto en materia ambiental procederá a tramitar el Registro Nacional de Pesca para la unidad de producción acuícola.
Art. 30°.- *Las actividades pesqueras se clasifican en:* **II.-** *Cultivo o acuacultura con fines*		
Artículo 31°.- *Para realizar las actividades de pesca se requiere lo siguiente:* **I,** *Concesión, para:* **Inciso b)** *Acuacultura comercial* **II,** Permiso, para: **Inciso g)** *Acuacultura de fomento* **III,** *Autorización, para:* **Inciso d)** *Recolectar del medio natural reproductores, larvas, postlarvas, crías, huevos, semillas, alevines o en cualquier otro estadio, y* **Inciso e)** *Acuacultura didáctica.*		

Artículos 22.- *la Secretaría podrá inscribir en el Registro Nacional de Pesca a los acuicultores que no requieran concesión, permiso o Autorización.*	Al **proyecto** le aplica el Artículo, incisos y, fracciones anteriores, porque se trata de una actividad acuícola con fines comerciales.	Por el hecho de presentar a la autoridad correspondiente (SEMARNAT) la Manifestación de Impacto Ambiental, el promovente está cumpliendo con este apartado. El proyecto se vincula por la obligatoriedad de obtener la autorización correspondiente para realizar las obras descritas en esta manifestación de impacto ambiental. Como ya se mencionó anteriormente, la promovente una vez autorizado el proyecto en materia ambiental procederá a tramitar el Registro Nacional de Pesca para la unidad de producción acuícola.
Art. 30°.- *Las actividades pesqueras se clasifican en:* **II.-** *Cultivo o acuacultura con fines*		
Artículo 31°.- *Para realizar las actividades de pesca se requiere lo siguiente:* **I,** *Concesión, para:* **Inciso b)** *Acuacultura comercial* **II,** Permiso, para: **Inciso g)** *Acuacultura de fomento* **III,** *Autorización, para:* **Inciso d)** *Recolectar del medio natural reproductores, larvas, postlarvas, crías, huevos, semillas, alevines o en cualquier otro estadio, y* **Inciso e)** *Acuacultura didáctica.*		

Artículos 22.- *la Secretaría podrá inscribir en el Registro Nacional de Pesca a los acuicultores que no requieran concesión, permiso o Autorización.*	Al **proyecto** le aplica el Artículo, incisos y, fracciones anteriores, porque se trata de una actividad acuícola con fines comerciales.	Por el hecho de presentar a la autoridad correspondiente (SEMARNAT) la Manifestación de Impacto Ambiental, el promovente está cumpliendo con este apartado. El proyecto se vincula por la obligatoriedad de obtener la autorización correspondiente para realizar las obras descritas en esta manifestación de impacto ambiental. Como ya se mencionó anteriormente, la promovente una vez autorizado el proyecto en materia ambiental procederá a tramitar el Registro Nacional de Pesca para la unidad de producción acuícola.
Art. 30°.- *Las actividades pesqueras se clasifican en:* **II.-** *Cultivo o acuacultura con fines*		
Artículo 31°.- *Para realizar las actividades de pesca se requiere lo siguiente:* **I,** *Concesión, para:* **Inciso b)** *Acuacultura comercial* **II,** Permiso, para: **Inciso g)** *Acuacultura de fomento* **III,** *Autorización, para:* **Inciso d)** *Recolectar del medio natural reproductores, larvas, postlarvas, crías, huevos, semillas, alevines o en cualquier otro estadio, y* **Inciso e)** *Acuacultura didáctica.*		

Artículos 22.- *la Secretaría podrá inscribir en el Registro Nacional de Pesca a los acuicultores que no requieran concesión, permiso o Autorización.*	Al **proyecto** le aplica el Artículo, incisos y, fracciones anteriores, porque se trata de una actividad acuícola con fines comerciales.	Por el hecho de presentar a la autoridad correspondiente (SEMARNAT) la Manifestación de Impacto Ambiental, el promovente está cumpliendo con este apartado. El proyecto se vincula por la obligatoriedad de obtener la autorización correspondiente para realizar las obras descritas en esta manifestación de impacto ambiental. Como ya se mencionó anteriormente, la promovente una vez autorizado el proyecto en materia ambiental procederá a tramitar el Registro Nacional de Pesca para la unidad de producción acuícola.
Art. 30°.- *Las actividades pesqueras se clasifican en:* **II.-** *Cultivo o acuacultura con fines*		
Artículo 31°.- *Para realizar las actividades de pesca se requiere lo siguiente:* **I,** *Concesión, para:* **Inciso b)** *Acuacultura comercial* **II,** Permiso, para: **Inciso g)** *Acuacultura de fomento* **III,** *Autorización, para:* **Inciso d)** *Recolectar del medio natural reproductores, larvas, postlarvas, crías, huevos, semillas, alevines o en cualquier otro estadio, y* **Inciso e)** *Acuacultura didáctica.*		

Artículos 22.- *la Secretaría podrá inscribir en el Registro Nacional de Pesca a los acuicultores que no requieran concesión, permiso o Autorización.*	Al **proyecto** le aplica el Artículo, incisos y, fracciones anteriores, porque se trata de una actividad acuícola con fines comerciales.	Por el hecho de presentar a la autoridad correspondiente (SEMARNAT) la Manifestación de Impacto Ambiental, el promovente está cumpliendo con este apartado. El proyecto se vincula por la obligatoriedad de obtener la autorización correspondiente para realizar las obras descritas en esta manifestación de impacto ambiental. Como ya se mencionó anteriormente, la promovente una vez autorizado el proyecto en materia ambiental procederá a tramitar el Registro Nacional de Pesca para la unidad de producción acuícola.
Art. 30°.- *Las actividades pesqueras se clasifican en:* **II.-** *Cultivo o acuacultura con fines*		
Artículo 31°.- *Para realizar las actividades de pesca se requiere lo siguiente:* **I,** *Concesión, para:* **Inciso b)** *Acuacultura comercial* **II,** Permiso, para: **Inciso g)** *Acuacultura de fomento* **III,** *Autorización, para:* **Inciso d)** *Recolectar del medio natural reproductores, larvas, postlarvas, crías, huevos, semillas, alevines o en cualquier otro estadio, y* **Inciso e)** *Acuacultura didáctica.*		

Artículos 22.- *la Secretaría podrá inscribir en el Registro Nacional de Pesca a los acuicultores que no requieran concesión, permiso o Autorización.*	Al **proyecto** le aplica el Artículo, incisos y, fracciones anteriores, porque se trata de una actividad acuícola con fines comerciales.	Por el hecho de presentar a la autoridad correspondiente (SEMARNAT) la Manifestación de Impacto Ambiental, el promovente está cumpliendo con este apartado. El proyecto se vincula por la obligatoriedad de obtener la autorización correspondiente para realizar las obras descritas en esta manifestación de impacto ambiental. Como ya se mencionó anteriormente, la promovente una vez autorizado el proyecto en materia ambiental procederá a tramitar el Registro Nacional de Pesca para la unidad de producción acuícola.
Art. 30°.- *Las actividades pesqueras se clasifican en:* **II.-** *Cultivo o acuacultura con fines*		
Artículo 31°.- *Para realizar las actividades de pesca se requiere lo siguiente:* **I,** *Concesión, para:* **Inciso b)** *Acuacultura comercial* **II,** Permiso, para: **Inciso g)** *Acuacultura de fomento* **III,** *Autorización, para:* **Inciso d)** *Recolectar del medio natural reproductores, larvas, postlarvas, crías, huevos, semillas, alevines o en cualquier otro estadio, y* **Inciso e)** *Acuacultura didáctica.*		

Artículos 22.- *la Secretaría podrá inscribir en el Registro Nacional de Pesca a los acuicultores que no requieran concesión, permiso o Autorización.*	Al **proyecto** le aplica el Artículo, incisos y, fracciones anteriores, porque se trata de una actividad acuícola con fines comerciales.	Por el hecho de presentar a la autoridad correspondiente (SEMARNAT) la Manifestación de Impacto Ambiental, el promovente está cumpliendo con este apartado. El proyecto se vincula por la obligatoriedad de obtener la autorización correspondiente para realizar las obras descritas en esta manifestación de impacto ambiental. Como ya se mencionó anteriormente, la promovente una vez autorizado el proyecto en materia ambiental procederá a tramitar el Registro Nacional de Pesca para la unidad de producción acuícola.
Art. 30°.- *Las actividades pesqueras se clasifican en:* **II.-** *Cultivo o acuacultura con fines*		
Artículo 31°.- *Para realizar las actividades de pesca se requiere lo siguiente:* **I,** *Concesión, para:* **Inciso b)** *Acuacultura comercial* **II,** Permiso, para: **Inciso g)** *Acuacultura de fomento* **III,** *Autorización, para:* **Inciso d)** *Recolectar del medio natural reproductores, larvas, postlarvas, crías, huevos, semillas, alevines o en cualquier otro estadio, y* **Inciso e)** *Acuacultura didáctica.*		

Artículos 22.- *la Secretaría podrá inscribir en el Registro Nacional de Pesca a los acuicultores que no requieran concesión, permiso o Autorización.*	Al **proyecto** le aplica el Artículo, incisos y, fracciones anteriores, porque se trata de una actividad acuícola con fines comerciales.	Por el hecho de presentar a la autoridad correspondiente (SEMARNAT) la Manifestación de Impacto Ambiental, el promovente está cumpliendo con este apartado. El proyecto se vincula por la obligatoriedad de obtener la autorización correspondiente para realizar las obras descritas en esta manifestación de impacto ambiental. Como ya se mencionó anteriormente, la promovente una vez autorizado el proyecto en materia ambiental procederá a tramitar el Registro Nacional de Pesca para la unidad de producción acuícola.
Art. 30°.- *Las actividades pesqueras se clasifican en:* **II.-** *Cultivo o acuacultura con fines*		
Artículo 31°.- *Para realizar las actividades de pesca se requiere lo siguiente:* **I,** *Concesión, para:* **Inciso b)** *Acuacultura comercial* **II,** Permiso, para: **Inciso g)** *Acuacultura de fomento* **III,** *Autorización, para:* **Inciso d)** *Recolectar del medio natural reproductores, larvas, postlarvas, crías, huevos, semillas, alevines o en cualquier otro estadio, y* **Inciso e)** *Acuacultura didáctica.*		

Artículos 22.- *la Secretaría podrá inscribir en el Registro Nacional de Pesca a los acuicultores que no requieran concesión, permiso o Autorización.*	Al **proyecto** le aplica el Artículo, incisos y, fracciones anteriores, porque se trata de una actividad acuícola con fines comerciales.	Por el hecho de presentar a la autoridad correspondiente (SEMARNAT) la Manifestación de Impacto Ambiental, el promovente está cumpliendo con este apartado. El proyecto se vincula por la obligatoriedad de obtener la autorización correspondiente para realizar las obras descritas en esta manifestación de impacto ambiental. Como ya se mencionó anteriormente, la promovente una vez autorizado el proyecto en materia ambiental procederá a tramitar el Registro Nacional de Pesca para la unidad de producción acuícola.
Art. 30°.- *Las actividades pesqueras se clasifican en:* **II.-** *Cultivo o acuacultura con fines*		
Artículo 31°.- *Para realizar las actividades de pesca se requiere lo siguiente:* **I,** *Concesión, para:* **Inciso b)** *Acuacultura comercial* **II,** Permiso, para: **Inciso g)** *Acuacultura de fomento* **III,** *Autorización, para:* **Inciso d)** *Recolectar del medio natural reproductores, larvas, postlarvas, crías, huevos, semillas, alevines o en cualquier otro estadio, y* **Inciso e)** *Acuacultura didáctica.*		

Artículos 22.- *la Secretaría podrá inscribir en el Registro Nacional de Pesca a los acuicultores que no requieran concesión, permiso o Autorización.*	Al **proyecto** le aplica el Artículo, incisos y, fracciones anteriores, porque se trata de una actividad acuícola con fines comerciales.	Por el hecho de presentar a la autoridad correspondiente (SEMARNAT) la Manifestación de Impacto Ambiental, el promovente está cumpliendo con este apartado. El proyecto se vincula por la obligatoriedad de obtener la autorización correspondiente para realizar las obras descritas en esta manifestación de impacto ambiental. Como ya se mencionó anteriormente, la promovente una vez autorizado el proyecto en materia ambiental procederá a tramitar el Registro Nacional de Pesca para la unidad de producción acuícola.
Art. 30°.- *Las actividades pesqueras se clasifican en:* **II.-** *Cultivo o acuacultura con fines*		
Artículo 31°.- *Para realizar las actividades de pesca se requiere lo siguiente:* **I,** *Concesión, para:* **Inciso b)** *Acuacultura comercial* **II,** Permiso, para: **Inciso g)** *Acuacultura de fomento* **III,** *Autorización, para:* **Inciso d)** *Recolectar del medio natural reproductores, larvas, postlarvas, crías, huevos, semillas, alevines o en cualquier otro estadio, y* **Inciso e)** *Acuacultura didáctica.*		

Artículos 22.- *la Secretaría podrá inscribir en el Registro Nacional de Pesca a los acuicultores que no requieran concesión, permiso o Autorización.*	Al **proyecto** le aplica el Artículo, incisos y, fracciones anteriores, porque se trata de una actividad acuícola con fines comerciales.	Por el hecho de presentar a la autoridad correspondiente (SEMARNAT) la Manifestación de Impacto Ambiental, el promovente está cumpliendo con este apartado. El proyecto se vincula por la obligatoriedad de obtener la autorización correspondiente para realizar las obras descritas en esta manifestación de impacto ambiental. Como ya se mencionó anteriormente, la promovente una vez autorizado el proyecto en materia ambiental procederá a tramitar el Registro Nacional de Pesca para la unidad de producción acuícola.
Art. 30°.- *Las actividades pesqueras se clasifican en:* **II.-** *Cultivo o acuacultura con fines*		
Artículo 31°.- *Para realizar las actividades de pesca se requiere lo siguiente:* **I,** *Concesión, para:* **Inciso b)** *Acuacultura comercial* **II,** Permiso, para: **Inciso g)** *Acuacultura de fomento* **III,** *Autorización, para:* **Inciso d)** *Recolectar del medio natural reproductores, larvas, postlarvas, crías, huevos, semillas, alevines o en cualquier otro estadio, y* **Inciso e)** *Acuacultura didáctica.*		

Artículos 22.- *la Secretaría podrá inscribir en el Registro Nacional de Pesca a los acuicultores que no requieran concesión, permiso o Autorización.*	Al **proyecto** le aplica el Artículo, incisos y, fracciones anteriores, porque se trata de una actividad acuícola con fines comerciales.	Por el hecho de presentar a la autoridad correspondiente (SEMARNAT) la Manifestación de Impacto Ambiental, el promovente está cumpliendo con este apartado. El proyecto se vincula por la obligatoriedad de obtener la autorización correspondiente para realizar las obras descritas en esta manifestación de impacto ambiental. Como ya se mencionó anteriormente, la promovente una vez autorizado el proyecto en materia ambiental procederá a tramitar el Registro Nacional de Pesca para la unidad de producción acuícola.
Art. 30°.- *Las actividades pesqueras se clasifican en:* **II.-** *Cultivo o acuacultura con fines*		
Artículo 31°.- *Para realizar las actividades de pesca se requiere lo siguiente:* **I,** *Concesión, para:* **Inciso b)** *Acuacultura comercial* **II,** Permiso, para: **Inciso g)** *Acuacultura de fomento* **III,** *Autorización, para:* **Inciso d)** *Recolectar del medio natural reproductores, larvas, postlarvas, crías, huevos, semillas, alevines o en cualquier otro estadio, y* **Inciso e)** *Acuacultura didáctica.*		

Artículos 22.- *la Secretaría podrá inscribir en el Registro Nacional de Pesca a los acuicultores que no requieran concesión, permiso o Autorización.*	Al **proyecto** le aplica el Artículo, incisos y, fracciones anteriores, porque se trata de una actividad acuícola con fines comerciales.	Por el hecho de presentar a la autoridad correspondiente (SEMARNAT) la Manifestación de Impacto Ambiental, el promovente está cumpliendo con este apartado. El proyecto se vincula por la obligatoriedad de obtener la autorización correspondiente para realizar las obras descritas en esta manifestación de impacto ambiental. Como ya se mencionó anteriormente, la promovente una vez autorizado el proyecto en materia ambiental procederá a tramitar el Registro Nacional de Pesca para la unidad de producción acuícola.
Art. 30°.- *Las actividades pesqueras se clasifican en:* **II.-** *Cultivo o acuacultura con fines*		
Artículo 31°.- *Para realizar las actividades de pesca se requiere lo siguiente:* **I,** *Concesión, para:* **Inciso b)** *Acuacultura comercial* **II,** Permiso, para: **Inciso g)** *Acuacultura de fomento* **III,** *Autorización, para:* **Inciso d)** *Recolectar del medio natural reproductores, larvas, postlarvas, crías, huevos, semillas, alevines o en cualquier otro estadio, y* **Inciso e)** *Acuacultura didáctica.*		

Artículos 22.- *la Secretaría podrá inscribir en el Registro Nacional de Pesca a los acuicultores que no requieran concesión, permiso o Autorización.*	Al **proyecto** le aplica el Artículo, incisos y, fracciones anteriores, porque se trata de una actividad acuícola con fines comerciales.	Por el hecho de presentar a la autoridad correspondiente (SEMARNAT) la Manifestación de Impacto Ambiental, el promovente está cumpliendo con este apartado. El proyecto se vincula por la obligatoriedad de obtener la autorización correspondiente para realizar las obras descritas en esta manifestación de impacto ambiental. Como ya se mencionó anteriormente, la promovente una vez autorizado el proyecto en materia ambiental procederá a tramitar el Registro Nacional de Pesca para la unidad de producción acuícola.
Art. 30°.- *Las actividades pesqueras se clasifican en:* **II.-** *Cultivo o acuacultura con fines*		
Artículo 31°.- *Para realizar las actividades de pesca se requiere lo siguiente:* **I,** *Concesión, para:* **Inciso b)** *Acuacultura comercial* **II,** Permiso, para: **Inciso g)** *Acuacultura de fomento* **III,** *Autorización, para:* **Inciso d)** *Recolectar del medio natural reproductores, larvas, postlarvas, crías, huevos, semillas, alevines o en cualquier otro estadio, y* **Inciso e)** *Acuacultura didáctica.*		

Artículos 22.- *la Secretaría podrá inscribir en el Registro Nacional de Pesca a los acuicultores que no requieran concesión, permiso o Autorización.*	Al **proyecto** le aplica el Artículo, incisos y, fracciones anteriores, porque se trata de una actividad acuícola con fines comerciales.	Por el hecho de presentar a la autoridad correspondiente (SEMARNAT) la Manifestación de Impacto Ambiental, el promovente está cumpliendo con este apartado. El proyecto se vincula por la obligatoriedad de obtener la autorización correspondiente para realizar las obras descritas en esta manifestación de impacto ambiental. Como ya se mencionó anteriormente, la promovente una vez autorizado el proyecto en materia ambiental procederá a tramitar el Registro Nacional de Pesca para la unidad de producción acuícola.
Art. 30°.- *Las actividades pesqueras se clasifican en:* **II.-** *Cultivo o acuacultura con fines*		
Artículo 31°.- *Para realizar las actividades de pesca se requiere lo siguiente:* **I,** *Concesión, para:* **Inciso b)** *Acuacultura comercial* **II,** Permiso, para: **Inciso g)** *Acuacultura de fomento* **III,** *Autorización, para:* **Inciso d)** *Recolectar del medio natural reproductores, larvas, postlarvas, crías, huevos, semillas, alevines o en cualquier otro estadio, y* **Inciso e)** *Acuacultura didáctica.*		

Artículos 22.- *la Secretaría podrá inscribir en el Registro Nacional de Pesca a los acuicultores que no requieran concesión, permiso o Autorización.*	Al **proyecto** le aplica el Artículo, incisos y, fracciones anteriores, porque se trata de una actividad acuícola con fines comerciales.	Por el hecho de presentar a la autoridad correspondiente (SEMARNAT) la Manifestación de Impacto Ambiental, el promovente está cumpliendo con este apartado. El proyecto se vincula por la obligatoriedad de obtener la autorización correspondiente para realizar las obras descritas en esta manifestación de impacto ambiental. Como ya se mencionó anteriormente, la promovente una vez autorizado el proyecto en materia ambiental procederá a tramitar el Registro Nacional de Pesca para la unidad de producción acuícola.
Art. 30°.- *Las actividades pesqueras se clasifican en:* **II.-** *Cultivo o acuacultura con fines*		
Artículo 31°.- *Para realizar las actividades de pesca se requiere lo siguiente:* **I,** *Concesión, para:* **Inciso b)** *Acuacultura comercial* **II,** Permiso, para: **Inciso g)** *Acuacultura de fomento* **III,** *Autorización, para:* **Inciso d)** *Recolectar del medio natural reproductores, larvas, postlarvas, crías, huevos, semillas, alevines o en cualquier otro estadio, y* **Inciso e)** *Acuacultura didáctica.*		

Artículos 22.- *la Secretaría podrá inscribir en el Registro Nacional de Pesca a los acuicultores que no requieran concesión, permiso o Autorización.*	Al **proyecto** le aplica el Artículo, incisos y, fracciones anteriores, porque se trata de una actividad acuícola con fines comerciales.	Por el hecho de presentar a la autoridad correspondiente (SEMARNAT) la Manifestación de Impacto Ambiental, el promovente está cumpliendo con este apartado. El proyecto se vincula por la obligatoriedad de obtener la autorización correspondiente para realizar las obras descritas en esta manifestación de impacto ambiental. Como ya se mencionó anteriormente, la promovente una vez autorizado el proyecto en materia ambiental procederá a tramitar el Registro Nacional de Pesca para la unidad de producción acuícola.
Art. 30°.- *Las actividades pesqueras se clasifican en:* **II.-** *Cultivo o acuacultura con fines*		
Artículo 31°.- *Para realizar las actividades de pesca se requiere lo siguiente:* **I,** *Concesión, para:* **Inciso b)** *Acuacultura comercial* **II,** Permiso, para: **Inciso g)** *Acuacultura de fomento* **III,** *Autorización, para:* **Inciso d)** *Recolectar del medio natural reproductores, larvas, postlarvas, crías, huevos, semillas, alevines o en cualquier otro estadio, y* **Inciso e)** *Acuacultura didáctica.*		

Artículos 22.- *la Secretaría podrá inscribir en el Registro Nacional de Pesca a los acuicultores que no requieran concesión, permiso o Autorización.*	Al **proyecto** le aplica el Artículo, incisos y, fracciones anteriores, porque se trata de una actividad acuícola con fines comerciales.	Por el hecho de presentar a la autoridad correspondiente (SEMARNAT) la Manifestación de Impacto Ambiental, el promovente está cumpliendo con este apartado. El proyecto se vincula por la obligatoriedad de obtener la autorización correspondiente para realizar las obras descritas en esta manifestación de impacto ambiental. Como ya se mencionó anteriormente, la promovente una vez autorizado el proyecto en materia ambiental procederá a tramitar el Registro Nacional de Pesca para la unidad de producción acuícola.
Art. 30°.- *Las actividades pesqueras se clasifican en:* **II.-** *Cultivo o acuacultura con fines*		
Artículo 31°.- *Para realizar las actividades de pesca se requiere lo siguiente:* **I,** *Concesión, para:* **Inciso b)** *Acuacultura comercial* **II,** Permiso, para: **Inciso g)** *Acuacultura de fomento* **III,** *Autorización, para:* **Inciso d)** *Recolectar del medio natural reproductores, larvas, postlarvas, crías, huevos, semillas, alevines o en cualquier otro estadio, y* **Inciso e)** *Acuacultura didáctica.*		

Artículos 22.- *la Secretaría podrá inscribir en el Registro Nacional de Pesca a los acuicultores que no requieran concesión, permiso o Autorización.*	Al **proyecto** le aplica el Artículo, incisos y, fracciones anteriores, porque se trata de una actividad acuícola con fines comerciales.	Por el hecho de presentar a la autoridad correspondiente (SEMARNAT) la Manifestación de Impacto Ambiental, el promovente está cumpliendo con este apartado. El proyecto se vincula por la obligatoriedad de obtener la autorización correspondiente para realizar las obras descritas en esta manifestación de impacto ambiental. Como ya se mencionó anteriormente, la promovente una vez autorizado el proyecto en materia ambiental procederá a tramitar el Registro Nacional de Pesca para la unidad de producción acuícola.
Art. 30°.- *Las actividades pesqueras se clasifican en:* **II.-** *Cultivo o acuacultura con fines*		
Artículo 31°.- *Para realizar las actividades de pesca se requiere lo siguiente:* **I,** *Concesión, para:* **Inciso b)** *Acuacultura comercial* **II,** Permiso, para: **Inciso g)** *Acuacultura de fomento* **III,** *Autorización, para:* **Inciso d)** *Recolectar del medio natural reproductores, larvas, postlarvas, crías, huevos, semillas, alevines o en cualquier otro estadio, y* **Inciso e)** *Acuacultura didáctica.*		

Artículos 22.- *la Secretaría podrá inscribir en el Registro Nacional de Pesca a los acuicultores que no requieran concesión, permiso o Autorización.*	Al **proyecto** le aplica el Artículo, incisos y, fracciones anteriores, porque se trata de una actividad acuícola con fines comerciales.	Por el hecho de presentar a la autoridad correspondiente (SEMARNAT) la Manifestación de Impacto Ambiental, el promovente está cumpliendo con este apartado. El proyecto se vincula por la obligatoriedad de obtener la autorización correspondiente para realizar las obras descritas en esta manifestación de impacto ambiental. Como ya se mencionó anteriormente, la promovente una vez autorizado el proyecto en materia ambiental procederá a tramitar el Registro Nacional de Pesca para la unidad de producción acuícola.
Art. 30°.- *Las actividades pesqueras se clasifican en:* **II.-** *Cultivo o acuacultura con fines*		
Artículo 31°.- *Para realizar las actividades de pesca se requiere lo siguiente:* **I,** *Concesión, para:* **Inciso b)** *Acuacultura comercial* **II,** Permiso, para: **Inciso g)** *Acuacultura de fomento* **III,** *Autorización, para:* **Inciso d)** *Recolectar del medio natural reproductores, larvas, postlarvas, crías, huevos, semillas, alevines o en cualquier otro estadio, y* **Inciso e)** *Acuacultura didáctica.*		

Artículos 22.- *la Secretaría podrá inscribir en el Registro Nacional de Pesca a los acuicultores que no requieran concesión, permiso o Autorización.*	Al **proyecto** le aplica el Artículo, incisos y, fracciones anteriores, porque se trata de una actividad acuícola con fines comerciales.	Por el hecho de presentar a la autoridad correspondiente (SEMARNAT) la Manifestación de Impacto Ambiental, el promovente está cumpliendo con este apartado. El proyecto se vincula por la obligatoriedad de obtener la autorización correspondiente para realizar las obras descritas en esta manifestación de impacto ambiental. Como ya se mencionó anteriormente, la promovente una vez autorizado el proyecto en materia ambiental procederá a tramitar el Registro Nacional de Pesca para la unidad de producción acuícola.
Art. 30°.- *Las actividades pesqueras se clasifican en:* **II.-** *Cultivo o acuacultura con fines*		
Artículo 31°.- *Para realizar las actividades de pesca se requiere lo siguiente:* **I,** *Concesión, para:* **Inciso b)** *Acuacultura comercial* **II,** Permiso, para: **Inciso g)** *Acuacultura de fomento* **III,** *Autorización, para:* **Inciso d)** *Recolectar del medio natural reproductores, larvas, postlarvas, crías, huevos, semillas, alevines o en cualquier otro estadio, y* **Inciso e)** *Acuacultura didáctica.*		

Artículos 22.- *la Secretaría podrá inscribir en el Registro Nacional de Pesca a los acuicultores que no requieran concesión, permiso o Autorización.*	Al **proyecto** le aplica el Artículo, incisos y, fracciones anteriores, porque se trata de una actividad acuícola con fines comerciales.	Por el hecho de presentar a la autoridad correspondiente (SEMARNAT) la Manifestación de Impacto Ambiental, el promovente está cumpliendo con este apartado. El proyecto se vincula por la obligatoriedad de obtener la autorización correspondiente para realizar las obras descritas en esta manifestación de impacto ambiental. Como ya se mencionó anteriormente, la promovente una vez autorizado el proyecto en materia ambiental procederá a tramitar el Registro Nacional de Pesca para la unidad de producción acuícola.
Art. 30°.- *Las actividades pesqueras se clasifican en:* **II.-** *Cultivo o acuacultura con fines*		
Artículo 31°.- *Para realizar las actividades de pesca se requiere lo siguiente:* **I,** *Concesión, para:* **Inciso b)** *Acuacultura comercial* **II,** Permiso, para: **Inciso g)** *Acuacultura de fomento* **III,** *Autorización, para:* **Inciso d)** *Recolectar del medio natural reproductores, larvas, postlarvas, crías, huevos, semillas, alevines o en cualquier otro estadio, y* **Inciso e)** *Acuacultura didáctica.*		

Artículos 22.- *la Secretaría podrá inscribir en el Registro Nacional de Pesca a los acuicultores que no requieran concesión, permiso o Autorización.*	Al **proyecto** le aplica el Artículo, incisos y, fracciones anteriores, porque se trata de una actividad acuícola con fines comerciales.	Por el hecho de presentar a la autoridad correspondiente (SEMARNAT) la Manifestación de Impacto Ambiental, el promovente está cumpliendo con este apartado. El proyecto se vincula por la obligatoriedad de obtener la autorización correspondiente para realizar las obras descritas en esta manifestación de impacto ambiental. Como ya se mencionó anteriormente, la promovente una vez autorizado el proyecto en materia ambiental procederá a tramitar el Registro Nacional de Pesca para la unidad de producción acuícola.
Art. 30°.- *Las actividades pesqueras se clasifican en:* **II.-** *Cultivo o acuacultura con fines*		
Artículo 31°.- *Para realizar las actividades de pesca se requiere lo siguiente:* **I,** *Concesión, para:* **Inciso b)** *Acuacultura comercial* **II,** Permiso, para: **Inciso g)** *Acuacultura de fomento* **III,** *Autorización, para:* **Inciso d)** *Recolectar del medio natural reproductores, larvas, postlarvas, crías, huevos, semillas, alevines o en cualquier otro estadio, y* **Inciso e)** *Acuacultura didáctica.*		

Artículos 22.- *la Secretaría podrá inscribir en el Registro Nacional de Pesca a los acuicultores que no requieran concesión, permiso o Autorización.*	Al **proyecto** le aplica el Artículo, incisos y, fracciones anteriores, porque se trata de una actividad acuícola con fines comerciales.	Por el hecho de presentar a la autoridad correspondiente (SEMARNAT) la Manifestación de Impacto Ambiental, el promovente está cumpliendo con este apartado. El proyecto se vincula por la obligatoriedad de obtener la autorización correspondiente para realizar las obras descritas en esta manifestación de impacto ambiental. Como ya se mencionó anteriormente, la promovente una vez autorizado el proyecto en materia ambiental procederá a tramitar el Registro Nacional de Pesca para la unidad de producción acuícola.
Art. 30°.- *Las actividades pesqueras se clasifican en:* **II.-** *Cultivo o acuacultura con fines*		
Artículo 31°.- *Para realizar las actividades de pesca se requiere lo siguiente:* **I,** *Concesión, para:* **Inciso b)** *Acuacultura comercial* **II,** Permiso, para: **Inciso g)** *Acuacultura de fomento* **III,** *Autorización, para:* **Inciso d)** *Recolectar del medio natural reproductores, larvas, postlarvas, crías, huevos, semillas, alevines o en cualquier otro estadio, y* **Inciso e)** *Acuacultura didáctica.*		

Artículos 22.- *la Secretaría podrá inscribir en el Registro Nacional de Pesca a los acuicultores que no requieran concesión, permiso o Autorización.*	Al **proyecto** le aplica el Artículo, incisos y, fracciones anteriores, porque se trata de una actividad acuícola con fines comerciales.	Por el hecho de presentar a la autoridad correspondiente (SEMARNAT) la Manifestación de Impacto Ambiental, el promovente está cumpliendo con este apartado. El proyecto se vincula por la obligatoriedad de obtener la autorización correspondiente para realizar las obras descritas en esta manifestación de impacto ambiental. Como ya se mencionó anteriormente, la promovente una vez autorizado el proyecto en materia ambiental procederá a tramitar el Registro Nacional de Pesca para la unidad de producción acuícola.
Art. 30°.- *Las actividades pesqueras se clasifican en:* **II.-** *Cultivo o acuacultura con fines*		
Artículo 31°.- *Para realizar las actividades de pesca se requiere lo siguiente:* **I,** *Concesión, para:* **Inciso b)** *Acuacultura comercial* **II,** Permiso, para: **Inciso g)** *Acuacultura de fomento* **III,** *Autorización, para:* **Inciso d)** *Recolectar del medio natural reproductores, larvas, postlarvas, crías, huevos, semillas, alevines o en cualquier otro estadio, y* **Inciso e)** *Acuacultura didáctica.*		

Artículos 22.- *la Secretaría podrá inscribir en el Registro Nacional de Pesca a los acuicultores que no requieran concesión, permiso o Autorización.*	Al **proyecto** le aplica el Artículo, incisos y, fracciones anteriores, porque se trata de una actividad acuícola con fines comerciales.	Por el hecho de presentar a la autoridad correspondiente (SEMARNAT) la Manifestación de Impacto Ambiental, el promovente está cumpliendo con este apartado. El proyecto se vincula por la obligatoriedad de obtener la autorización correspondiente para realizar las obras descritas en esta manifestación de impacto ambiental. Como ya se mencionó anteriormente, la promovente una vez autorizado el proyecto en materia ambiental procederá a tramitar el Registro Nacional de Pesca para la unidad de producción acuícola.
Art. 30°.- *Las actividades pesqueras se clasifican en:* **II.-** *Cultivo o acuacultura con fines*		
Artículo 31°.- *Para realizar las actividades de pesca se requiere lo siguiente:* **I,** *Concesión, para:* **Inciso b)** *Acuacultura comercial* **II,** Permiso, para: **Inciso g)** *Acuacultura de fomento* **III,** *Autorización, para:* **Inciso d)** *Recolectar del medio natural reproductores, larvas, postlarvas, crías, huevos, semillas, alevines o en cualquier otro estadio, y* **Inciso e)** *Acuacultura didáctica.*		

Artículos 22.- *la Secretaría podrá inscribir en el Registro Nacional de Pesca a los acuicultores que no requieran concesión, permiso o Autorización.*	Al **proyecto** le aplica el Artículo, incisos y, fracciones anteriores, porque se trata de una actividad acuícola con fines comerciales.	Por el hecho de presentar a la autoridad correspondiente (SEMARNAT) la Manifestación de Impacto Ambiental, el promovente está cumpliendo con este apartado. El proyecto se vincula por la obligatoriedad de obtener la autorización correspondiente para realizar las obras descritas en esta manifestación de impacto ambiental. Como ya se mencionó anteriormente, la promovente una vez autorizado el proyecto en materia ambiental procederá a tramitar el Registro Nacional de Pesca para la unidad de producción acuícola.
Art. 30°.- *Las actividades pesqueras se clasifican en:* **II.-** *Cultivo o acuacultura con fines*		
Artículo 31°.- *Para realizar las actividades de pesca se requiere lo siguiente:* **I,** *Concesión, para:* **Inciso b)** *Acuacultura comercial* **II,** Permiso, para: **Inciso g)** *Acuacultura de fomento* **III,** *Autorización, para:* **Inciso d)** *Recolectar del medio natural reproductores, larvas, postlarvas, crías, huevos, semillas, alevines o en cualquier otro estadio, y* **Inciso e)** *Acuacultura didáctica.*		

Artículos 22.- *la Secretaría podrá inscribir en el Registro Nacional de Pesca a los acuicultores que no requieran concesión, permiso o Autorización.*	Al **proyecto** le aplica el Artículo, incisos y, fracciones anteriores, porque se trata de una actividad acuícola con fines comerciales.	Por el hecho de presentar a la autoridad correspondiente (SEMARNAT) la Manifestación de Impacto Ambiental, el promovente está cumpliendo con este apartado. El proyecto se vincula por la obligatoriedad de obtener la autorización correspondiente para realizar las obras descritas en esta manifestación de impacto ambiental. Como ya se mencionó anteriormente, la promovente una vez autorizado el proyecto en materia ambiental procederá a tramitar el Registro Nacional de Pesca para la unidad de producción acuícola.
Art. 30°.- *Las actividades pesqueras se clasifican en:* **II.-** *Cultivo o acuacultura con fines*		
Artículo 31°.- *Para realizar las actividades de pesca se requiere lo siguiente:* **I,** *Concesión, para:* **Inciso b)** *Acuacultura comercial* **II,** Permiso, para: **Inciso g)** *Acuacultura de fomento* **III,** *Autorización, para:* **Inciso d)** *Recolectar del medio natural reproductores, larvas, postlarvas, crías, huevos, semillas, alevines o en cualquier otro estadio, y* **Inciso e)** *Acuacultura didáctica.*		

Artículos 22.- *la Secretaría podrá inscribir en el Registro Nacional de Pesca a los acuicultores que no requieran concesión, permiso o Autorización.*	Al **proyecto** le aplica el Artículo, incisos y, fracciones anteriores, porque se trata de una actividad acuícola con fines comerciales.	Por el hecho de presentar a la autoridad correspondiente (SEMARNAT) la Manifestación de Impacto Ambiental, el promovente está cumpliendo con este apartado. El proyecto se vincula por la obligatoriedad de obtener la autorización correspondiente para realizar las obras descritas en esta manifestación de impacto ambiental. Como ya se mencionó anteriormente, la promovente una vez autorizado el proyecto en materia ambiental procederá a tramitar el Registro Nacional de Pesca para la unidad de producción acuícola.
Art. 30°.- *Las actividades pesqueras se clasifican en:* **II.-** *Cultivo o acuacultura con fines*		
Artículo 31°.- *Para realizar las actividades de pesca se requiere lo siguiente:* **I,** *Concesión, para:* **Inciso b)** *Acuacultura comercial* **II,** Permiso, para: **Inciso g)** *Acuacultura de fomento* **III,** *Autorización, para:* **Inciso d)** *Recolectar del medio natural reproductores, larvas, postlarvas, crías, huevos, semillas, alevines o en cualquier otro estadio, y* **Inciso e)** *Acuacultura didáctica.*		

Artículos 22.- *la Secretaría podrá inscribir en el Registro Nacional de Pesca a los acuicultores que no requieran concesión, permiso o Autorización.*	Al **proyecto** le aplica el Artículo, incisos y, fracciones anteriores, porque se trata de una actividad acuícola con fines comerciales.	Por el hecho de presentar a la autoridad correspondiente (SEMARNAT) la Manifestación de Impacto Ambiental, el promovente está cumpliendo con este apartado. El proyecto se vincula por la obligatoriedad de obtener la autorización correspondiente para realizar las obras descritas en esta manifestación de impacto ambiental. Como ya se mencionó anteriormente, la promovente una vez autorizado el proyecto en materia ambiental procederá a tramitar el Registro Nacional de Pesca para la unidad de producción acuícola.
Art. 30°.- *Las actividades pesqueras se clasifican en:* **II.-** *Cultivo o acuacultura con fines*		
Artículo 31°.- *Para realizar las actividades de pesca se requiere lo siguiente:* **I,** *Concesión, para:* **Inciso b)** *Acuacultura comercial* **II,** Permiso, para: **Inciso g)** *Acuacultura de fomento* **III,** *Autorización, para:* **Inciso d)** *Recolectar del medio natural reproductores, larvas, postlarvas, crías, huevos, semillas, alevines o en cualquier otro estadio, y* **Inciso e)** *Acuacultura didáctica.*		

Artículos 22.- *la Secretaría podrá inscribir en el Registro Nacional de Pesca a los acuicultores que no requieran concesión, permiso o Autorización.*	Al **proyecto** le aplica el Artículo, incisos y, fracciones anteriores, porque se trata de una actividad acuícola con fines comerciales.	Por el hecho de presentar a la autoridad correspondiente (SEMARNAT) la Manifestación de Impacto Ambiental, el promovente está cumpliendo con este apartado. El proyecto se vincula por la obligatoriedad de obtener la autorización correspondiente para realizar las obras descritas en esta manifestación de impacto ambiental. Como ya se mencionó anteriormente, la promovente una vez autorizado el proyecto en materia ambiental procederá a tramitar el Registro Nacional de Pesca para la unidad de producción acuícola.
Art. 30°.- *Las actividades pesqueras se clasifican en:* **II.-** *Cultivo o acuacultura con fines*		
Artículo 31°.- *Para realizar las actividades de pesca se requiere lo siguiente:* **I,** *Concesión, para:* **Inciso b)** *Acuacultura comercial* **II,** Permiso, para: **Inciso g)** *Acuacultura de fomento* **III,** *Autorización, para:* **Inciso d)** *Recolectar del medio natural reproductores, larvas, postlarvas, crías, huevos, semillas, alevines o en cualquier otro estadio, y* **Inciso e)** *Acuacultura didáctica.*		

Artículos 22.- *la Secretaría podrá inscribir en el Registro Nacional de Pesca a los acuicultores que no requieran concesión, permiso o Autorización.*	Al **proyecto** le aplica el Artículo, incisos y, fracciones anteriores, porque se trata de una actividad acuícola con fines comerciales.	Por el hecho de presentar a la autoridad correspondiente (SEMARNAT) la Manifestación de Impacto Ambiental, el promovente está cumpliendo con este apartado. El proyecto se vincula por la obligatoriedad de obtener la autorización correspondiente para realizar las obras descritas en esta manifestación de impacto ambiental. Como ya se mencionó anteriormente, la promovente una vez autorizado el proyecto en materia ambiental procederá a tramitar el Registro Nacional de Pesca para la unidad de producción acuícola.
Art. 30°.- *Las actividades pesqueras se clasifican en:* **II.-** *Cultivo o acuacultura con fines*		
Artículo 31°.- *Para realizar las actividades de pesca se requiere lo siguiente:* **I,** *Concesión, para:* **Inciso b)** *Acuacultura comercial* **II,** Permiso, para: **Inciso g)** *Acuacultura de fomento* **III,** *Autorización, para:* **Inciso d)** *Recolectar del medio natural reproductores, larvas, postlarvas, crías, huevos, semillas, alevines o en cualquier otro estadio, y* **Inciso e)** *Acuacultura didáctica.*		

Artículos 22.- *la Secretaría podrá inscribir en el Registro Nacional de Pesca a los acuicultores que no requieran concesión, permiso o Autorización.*	Al **proyecto** le aplica el Artículo, incisos y, fracciones anteriores, porque se trata de una actividad acuícola con fines comerciales.	Por el hecho de presentar a la autoridad correspondiente (SEMARNAT) la Manifestación de Impacto Ambiental, el promovente está cumpliendo con este apartado. El proyecto se vincula por la obligatoriedad de obtener la autorización correspondiente para realizar las obras descritas en esta manifestación de impacto ambiental. Como ya se mencionó anteriormente, la promovente una vez autorizado el proyecto en materia ambiental procederá a tramitar el Registro Nacional de Pesca para la unidad de producción acuícola.
Art. 30°.- *Las actividades pesqueras se clasifican en:* **II.-** *Cultivo o acuacultura con fines*		
Artículo 31°.- *Para realizar las actividades de pesca se requiere lo siguiente:* **I,** *Concesión, para:* **Inciso b)** *Acuacultura comercial* **II,** Permiso, para: **Inciso g)** *Acuacultura de fomento* **III,** *Autorización, para:* **Inciso d)** *Recolectar del medio natural reproductores, larvas, postlarvas, crías, huevos, semillas, alevines o en cualquier otro estadio, y* **Inciso e)** *Acuacultura didáctica.*		

Artículos 22.- *la Secretaría podrá inscribir en el Registro Nacional de Pesca a los acuicultores que no requieran concesión, permiso o Autorización.*	Al **proyecto** le aplica el Artículo, incisos y, fracciones anteriores, porque se trata de una actividad acuícola con fines comerciales.	Por el hecho de presentar a la autoridad correspondiente (SEMARNAT) la Manifestación de Impacto Ambiental, el promovente está cumpliendo con este apartado. El proyecto se vincula por la obligatoriedad de obtener la autorización correspondiente para realizar las obras descritas en esta manifestación de impacto ambiental. Como ya se mencionó anteriormente, la promovente una vez autorizado el proyecto en materia ambiental procederá a tramitar el Registro Nacional de Pesca para la unidad de producción acuícola.
Art. 30°.- *Las actividades pesqueras se clasifican en:* **II.-** *Cultivo o acuacultura con fines*		
Artículo 31°.- *Para realizar las actividades de pesca se requiere lo siguiente:* **I,** *Concesión, para:* **Inciso b)** *Acuacultura comercial* **II,** Permiso, para: **Inciso g)** *Acuacultura de fomento* **III,** *Autorización, para:* **Inciso d)** *Recolectar del medio natural reproductores, larvas, postlarvas, crías, huevos, semillas, alevines o en cualquier otro estadio, y* **Inciso e)** *Acuacultura didáctica.*		

Artículos 22.- *la Secretaría podrá inscribir en el Registro Nacional de Pesca a los acuicultores que no requieran concesión, permiso o Autorización.*	Al **proyecto** le aplica el Artículo, incisos y, fracciones anteriores, porque se trata de una actividad acuícola con fines comerciales.	Por el hecho de presentar a la autoridad correspondiente (SEMARNAT) la Manifestación de Impacto Ambiental, el promovente está cumpliendo con este apartado. El proyecto se vincula por la obligatoriedad de obtener la autorización correspondiente para realizar las obras descritas en esta manifestación de impacto ambiental. Como ya se mencionó anteriormente, la promovente una vez autorizado el proyecto en materia ambiental procederá a tramitar el Registro Nacional de Pesca para la unidad de producción acuícola.
Art. 30°.- *Las actividades pesqueras se clasifican en:* **II.-** *Cultivo o acuacultura con fines*		
Artículo 31°.- *Para realizar las actividades de pesca se requiere lo siguiente:* **I,** *Concesión, para:* **Inciso b)** *Acuacultura comercial* **II,** Permiso, para: **Inciso g)** *Acuacultura de fomento* **III,** *Autorización, para:* **Inciso d)** *Recolectar del medio natural reproductores, larvas, postlarvas, crías, huevos, semillas, alevines o en cualquier otro estadio, y* **Inciso e)** *Acuacultura didáctica.*		

Artículos 22.- *la Secretaría podrá inscribir en el Registro Nacional de Pesca a los acuicultores que no requieran concesión, permiso o Autorización.*	Al **proyecto** le aplica el Artículo, incisos y, fracciones anteriores, porque se trata de una actividad acuícola con fines comerciales.	Por el hecho de presentar a la autoridad correspondiente (SEMARNAT) la Manifestación de Impacto Ambiental, el promovente está cumpliendo con este apartado. El proyecto se vincula por la obligatoriedad de obtener la autorización correspondiente para realizar las obras descritas en esta manifestación de impacto ambiental. Como ya se mencionó anteriormente, la promovente una vez autorizado el proyecto en materia ambiental procederá a tramitar el Registro Nacional de Pesca para la unidad de producción acuícola.
Art. 30°.- *Las actividades pesqueras se clasifican en:* **II.-** *Cultivo o acuacultura con fines*		
Artículo 31°.- *Para realizar las actividades de pesca se requiere lo siguiente:* **I,** *Concesión, para:* **Inciso b)** *Acuacultura comercial* **II,** Permiso, para: **Inciso g)** *Acuacultura de fomento* **III,** *Autorización, para:* **Inciso d)** *Recolectar del medio natural reproductores, larvas, postlarvas, crías, huevos, semillas, alevines o en cualquier otro estadio, y* **Inciso e)** *Acuacultura didáctica.*		

Artículos 22.- *la Secretaría podrá inscribir en el Registro Nacional de Pesca a los acuicultores que no requieran concesión, permiso o Autorización.*	Al **proyecto** le aplica el Artículo, incisos y, fracciones anteriores, porque se trata de una actividad acuícola con fines comerciales.	Por el hecho de presentar a la autoridad correspondiente (SEMARNAT) la Manifestación de Impacto Ambiental, el promovente está cumpliendo con este apartado. El proyecto se vincula por la obligatoriedad de obtener la autorización correspondiente para realizar las obras descritas en esta manifestación de impacto ambiental. Como ya se mencionó anteriormente, la promovente una vez autorizado el proyecto en materia ambiental procederá a tramitar el Registro Nacional de Pesca para la unidad de producción acuícola.
Art. 30°.- *Las actividades pesqueras se clasifican en:* **II.-** *Cultivo o acuacultura con fines*		
Artículo 31°.- *Para realizar las actividades de pesca se requiere lo siguiente:* **I,** *Concesión, para:* **Inciso b)** *Acuacultura comercial* **II,** Permiso, para: **Inciso g)** *Acuacultura de fomento* **III,** *Autorización, para:* **Inciso d)** *Recolectar del medio natural reproductores, larvas, postlarvas, crías, huevos, semillas, alevines o en cualquier otro estadio, y* **Inciso e)** *Acuacultura didáctica.*		

Artículos 22.- *la Secretaría podrá inscribir en el Registro Nacional de Pesca a los acuicultores que no requieran concesión, permiso o Autorización.*	Al **proyecto** le aplica el Artículo, incisos y, fracciones anteriores, porque se trata de una actividad acuícola con fines comerciales.	Por el hecho de presentar a la autoridad correspondiente (SEMARNAT) la Manifestación de Impacto Ambiental, el promovente está cumpliendo con este apartado. El proyecto se vincula por la obligatoriedad de obtener la autorización correspondiente para realizar las obras descritas en esta manifestación de impacto ambiental. Como ya se mencionó anteriormente, la promovente una vez autorizado el proyecto en materia ambiental procederá a tramitar el Registro Nacional de Pesca para la unidad de producción acuícola.
Art. 30°.- *Las actividades pesqueras se clasifican en:* **II.-** *Cultivo o acuacultura con fines*		
Artículo 31°.- *Para realizar las actividades de pesca se requiere lo siguiente:* **I,** *Concesión, para:* **Inciso b)** *Acuacultura comercial* **II,** Permiso, para: **Inciso g)** *Acuacultura de fomento* **III,** *Autorización, para:* **Inciso d)** *Recolectar del medio natural reproductores, larvas, postlarvas, crías, huevos, semillas, alevines o en cualquier otro estadio, y* **Inciso e)** *Acuacultura didáctica.*		

Artículos 22.- *la Secretaría podrá inscribir en el Registro Nacional de Pesca a los acuicultores que no requieran concesión, permiso o Autorización.*	Al **proyecto** le aplica el Artículo, incisos y, fracciones anteriores, porque se trata de una actividad acuícola con fines comerciales.	Por el hecho de presentar a la autoridad correspondiente (SEMARNAT) la Manifestación de Impacto Ambiental, el promovente está cumpliendo con este apartado. El proyecto se vincula por la obligatoriedad de obtener la autorización correspondiente para realizar las obras descritas en esta manifestación de impacto ambiental. Como ya se mencionó anteriormente, la promovente una vez autorizado el proyecto en materia ambiental procederá a tramitar el Registro Nacional de Pesca para la unidad de producción acuícola.
Art. 30°.- *Las actividades pesqueras se clasifican en:* **II.-** *Cultivo o acuacultura con fines*		
Artículo 31°.- *Para realizar las actividades de pesca se requiere lo siguiente:* **I,** *Concesión, para:* **Inciso b)** *Acuacultura comercial* **II,** Permiso, para: **Inciso g)** *Acuacultura de fomento* **III,** *Autorización, para:* **Inciso d)** *Recolectar del medio natural reproductores, larvas, postlarvas, crías, huevos, semillas, alevines o en cualquier otro estadio, y* **Inciso e)** *Acuacultura didáctica.*		

Artículos 22.- *la Secretaría podrá inscribir en el Registro Nacional de Pesca a los acuicultores que no requieran concesión, permiso o Autorización.*	Al **proyecto** le aplica el Artículo, incisos y, fracciones anteriores, porque se trata de una actividad acuícola con fines comerciales.	Por el hecho de presentar a la autoridad correspondiente (SEMARNAT) la Manifestación de Impacto Ambiental, el promovente está cumpliendo con este apartado. El proyecto se vincula por la obligatoriedad de obtener la autorización correspondiente para realizar las obras descritas en esta manifestación de impacto ambiental. Como ya se mencionó anteriormente, la promovente una vez autorizado el proyecto en materia ambiental procederá a tramitar el Registro Nacional de Pesca para la unidad de producción acuícola.
Art. 30°.- *Las actividades pesqueras se clasifican en:* **II.-** *Cultivo o acuacultura con fines*		
Artículo 31°.- *Para realizar las actividades de pesca se requiere lo siguiente:* **I,** *Concesión, para:* **Inciso b)** *Acuacultura comercial* **II,** Permiso, para: **Inciso g)** *Acuacultura de fomento* **III,** *Autorización, para:* **Inciso d)** *Recolectar del medio natural reproductores, larvas, postlarvas, crías, huevos, semillas, alevines o en cualquier otro estadio, y* **Inciso e)** *Acuacultura didáctica.*		

Artículos 22.- *la Secretaría podrá inscribir en el Registro Nacional de Pesca a los acuicultores que no requieran concesión, permiso o Autorización.*	Al **proyecto** le aplica el Artículo, incisos y, fracciones anteriores, porque se trata de una actividad acuícola con fines comerciales.	Por el hecho de presentar a la autoridad correspondiente (SEMARNAT) la Manifestación de Impacto Ambiental, el promovente está cumpliendo con este apartado. El proyecto se vincula por la obligatoriedad de obtener la autorización correspondiente para realizar las obras descritas en esta manifestación de impacto ambiental. Como ya se mencionó anteriormente, la promovente una vez autorizado el proyecto en materia ambiental procederá a tramitar el Registro Nacional de Pesca para la unidad de producción acuícola.
Art. 30°.- *Las actividades pesqueras se clasifican en:* **II.-** *Cultivo o acuacultura con fines*		
Artículo 31°.- *Para realizar las actividades de pesca se requiere lo siguiente:* **I,** *Concesión, para:* **Inciso b)** *Acuacultura comercial* **II,** Permiso, para: **Inciso g)** *Acuacultura de fomento* **III,** *Autorización, para:* **Inciso d)** *Recolectar del medio natural reproductores, larvas, postlarvas, crías, huevos, semillas, alevines o en cualquier otro estadio, y* **Inciso e)** *Acuacultura didáctica.*		

Artículos 22.- *la Secretaría podrá inscribir en el Registro Nacional de Pesca a los acuicultores que no requieran concesión, permiso o Autorización.*	Al **proyecto** le aplica el Artículo, incisos y, fracciones anteriores, porque se trata de una actividad acuícola con fines comerciales.	Por el hecho de presentar a la autoridad correspondiente (SEMARNAT) la Manifestación de Impacto Ambiental, el promovente está cumpliendo con este apartado. El proyecto se vincula por la obligatoriedad de obtener la autorización correspondiente para realizar las obras descritas en esta manifestación de impacto ambiental. Como ya se mencionó anteriormente, la promovente una vez autorizado el proyecto en materia ambiental procederá a tramitar el Registro Nacional de Pesca para la unidad de producción acuícola.
Art. 30°.- *Las actividades pesqueras se clasifican en:* **II.-** *Cultivo o acuacultura con fines*		
Artículo 31°.- *Para realizar las actividades de pesca se requiere lo siguiente:* **I,** *Concesión, para:* **Inciso b)** *Acuacultura comercial* **II,** Permiso, para: **Inciso g)** *Acuacultura de fomento* **III,** *Autorización, para:* **Inciso d)** *Recolectar del medio natural reproductores, larvas, postlarvas, crías, huevos, semillas, alevines o en cualquier otro estadio, y* **Inciso e)** *Acuacultura didáctica.*		

Artículos 22.- *la Secretaría podrá inscribir en el Registro Nacional de Pesca a los acuicultores que no requieran concesión, permiso o Autorización.*	Al **proyecto** le aplica el Artículo, incisos y, fracciones anteriores, porque se trata de una actividad acuícola con fines comerciales.	Por el hecho de presentar a la autoridad correspondiente (SEMARNAT) la Manifestación de Impacto Ambiental, el promovente está cumpliendo con este apartado. El proyecto se vincula por la obligatoriedad de obtener la autorización correspondiente para realizar las obras descritas en esta manifestación de impacto ambiental. Como ya se mencionó anteriormente, la promovente una vez autorizado el proyecto en materia ambiental procederá a tramitar el Registro Nacional de Pesca para la unidad de producción acuícola.
Art. 30°.- *Las actividades pesqueras se clasifican en:* **II.-** *Cultivo o acuacultura con fines*		
Artículo 31°.- *Para realizar las actividades de pesca se requiere lo siguiente:* **I,** *Concesión, para:* **Inciso b)** *Acuacultura comercial* **II,** Permiso, para: **Inciso g)** *Acuacultura de fomento* **III,** *Autorización, para:* **Inciso d)** *Recolectar del medio natural reproductores, larvas, postlarvas, crías, huevos, semillas, alevines o en cualquier otro estadio, y* **Inciso e)** *Acuacultura didáctica.*		

Artículos 22.- *la Secretaría podrá inscribir en el Registro Nacional de Pesca a los acuicultores que no requieran concesión, permiso o Autorización.*	Al **proyecto** le aplica el Artículo, incisos y, fracciones anteriores, porque se trata de una actividad acuícola con fines comerciales.	Por el hecho de presentar a la autoridad correspondiente (SEMARNAT) la Manifestación de Impacto Ambiental, el promovente está cumpliendo con este apartado. El proyecto se vincula por la obligatoriedad de obtener la autorización correspondiente para realizar las obras descritas en esta manifestación de impacto ambiental. Como ya se mencionó anteriormente, la promovente una vez autorizado el proyecto en materia ambiental procederá a tramitar el Registro Nacional de Pesca para la unidad de producción acuícola.
Art. 30°.- *Las actividades pesqueras se clasifican en:* **II.-** *Cultivo o acuacultura con fines*		
Artículo 31°.- *Para realizar las actividades de pesca se requiere lo siguiente:* **I,** *Concesión, para:* **Inciso b)** *Acuacultura comercial* **II,** Permiso, para: **Inciso g)** *Acuacultura de fomento* **III,** *Autorización, para:* **Inciso d)** *Recolectar del medio natural reproductores, larvas, postlarvas, crías, huevos, semillas, alevines o en cualquier otro estadio, y* **Inciso e)** *Acuacultura didáctica.*		

Artículos 22.- *la Secretaría podrá inscribir en el Registro Nacional de Pesca a los acuicultores que no requieran concesión, permiso o Autorización.*	Al **proyecto** le aplica el Artículo, incisos y, fracciones anteriores, porque se trata de una actividad acuícola con fines comerciales.	Por el hecho de presentar a la autoridad correspondiente (SEMARNAT) la Manifestación de Impacto Ambiental, el promovente está cumpliendo con este apartado. El proyecto se vincula por la obligatoriedad de obtener la autorización correspondiente para realizar las obras descritas en esta manifestación de impacto ambiental. Como ya se mencionó anteriormente, la promovente una vez autorizado el proyecto en materia ambiental procederá a tramitar el Registro Nacional de Pesca para la unidad de producción acuícola.
Art. 30°.- *Las actividades pesqueras se clasifican en:* **II.-** *Cultivo o acuacultura con fines*		
Artículo 31°.- *Para realizar las actividades de pesca se requiere lo siguiente:* **I,** *Concesión, para:* **Inciso b)** *Acuacultura comercial* **II,** Permiso, para: **Inciso g)** *Acuacultura de fomento* **III,** *Autorización, para:* **Inciso d)** *Recolectar del medio natural reproductores, larvas, postlarvas, crías, huevos, semillas, alevines o en cualquier otro estadio, y* **Inciso e)** *Acuacultura didáctica.*		

Artículos 22.- *la Secretaría podrá inscribir en el Registro Nacional de Pesca a los acuicultores que no requieran concesión, permiso o Autorización.*	Al **proyecto** le aplica el Artículo, incisos y, fracciones anteriores, porque se trata de una actividad acuícola con fines comerciales.	Por el hecho de presentar a la autoridad correspondiente (SEMARNAT) la Manifestación de Impacto Ambiental, el promovente está cumpliendo con este apartado. El proyecto se vincula por la obligatoriedad de obtener la autorización correspondiente para realizar las obras descritas en esta manifestación de impacto ambiental. Como ya se mencionó anteriormente, la promovente una vez autorizado el proyecto en materia ambiental procederá a tramitar el Registro Nacional de Pesca para la unidad de producción acuícola.
Art. 30°.- *Las actividades pesqueras se clasifican en:* **II.-** *Cultivo o acuacultura con fines*		
Artículo 31°.- *Para realizar las actividades de pesca se requiere lo siguiente:* **I,** *Concesión, para:* **Inciso b)** *Acuacultura comercial* **II,** Permiso, para: **Inciso g)** *Acuacultura de fomento* **III,** *Autorización, para:* **Inciso d)** *Recolectar del medio natural reproductores, larvas, postlarvas, crías, huevos, semillas, alevines o en cualquier otro estadio, y* **Inciso e)** *Acuacultura didáctica.*		

Artículos 22.- *la Secretaría podrá inscribir en el Registro Nacional de Pesca a los acuicultores que no requieran concesión, permiso o Autorización.*	Al **proyecto** le aplica el Artículo, incisos y, fracciones anteriores, porque se trata de una actividad acuícola con fines comerciales.	Por el hecho de presentar a la autoridad correspondiente (SEMARNAT) la Manifestación de Impacto Ambiental, el promovente está cumpliendo con este apartado. El proyecto se vincula por la obligatoriedad de obtener la autorización correspondiente para realizar las obras descritas en esta manifestación de impacto ambiental. Como ya se mencionó anteriormente, la promovente una vez autorizado el proyecto en materia ambiental procederá a tramitar el Registro Nacional de Pesca para la unidad de producción acuícola.
Art. 30°.- *Las actividades pesqueras se clasifican en:* **II.-** *Cultivo o acuacultura con fines*		
Artículo 31°.- *Para realizar las actividades de pesca se requiere lo siguiente:* **I,** *Concesión, para:* **Inciso b)** *Acuacultura comercial* **II,** Permiso, para: **Inciso g)** *Acuacultura de fomento* **III,** *Autorización, para:* **Inciso d)** *Recolectar del medio natural reproductores, larvas, postlarvas, crías, huevos, semillas, alevines o en cualquier otro estadio, y* **Inciso e)** *Acuacultura didáctica.*		

Artículos 22.- *la Secretaría podrá inscribir en el Registro Nacional de Pesca a los acuicultores que no requieran concesión, permiso o Autorización.*	Al **proyecto** le aplica el Artículo, incisos y, fracciones anteriores, porque se trata de una actividad acuícola con fines comerciales.	Por el hecho de presentar a la autoridad correspondiente (SEMARNAT) la Manifestación de Impacto Ambiental, el promovente está cumpliendo con este apartado. El proyecto se vincula por la obligatoriedad de obtener la autorización correspondiente para realizar las obras descritas en esta manifestación de impacto ambiental. Como ya se mencionó anteriormente, la promovente una vez autorizado el proyecto en materia ambiental procederá a tramitar el Registro Nacional de Pesca para la unidad de producción acuícola.
Art. 30°.- *Las actividades pesqueras se clasifican en:* **II.-** *Cultivo o acuacultura con fines*		
Artículo 31°.- *Para realizar las actividades de pesca se requiere lo siguiente:* **I,** *Concesión, para:* **Inciso b)** *Acuacultura comercial* **II,** Permiso, para: **Inciso g)** *Acuacultura de fomento* **III,** *Autorización, para:* **Inciso d)** *Recolectar del medio natural reproductores, larvas, postlarvas, crías, huevos, semillas, alevines o en cualquier otro estadio, y* **Inciso e)** *Acuacultura didáctica.*		

Artículos 22.- *la Secretaría podrá inscribir en el Registro Nacional de Pesca a los acuicultores que no requieran concesión, permiso o Autorización.*	Al **proyecto** le aplica el Artículo, incisos y, fracciones anteriores, porque se trata de una actividad acuícola con fines comerciales.	Por el hecho de presentar a la autoridad correspondiente (SEMARNAT) la Manifestación de Impacto Ambiental, el promovente está cumpliendo con este apartado. El proyecto se vincula por la obligatoriedad de obtener la autorización correspondiente para realizar las obras descritas en esta manifestación de impacto ambiental. Como ya se mencionó anteriormente, la promovente una vez autorizado el proyecto en materia ambiental procederá a tramitar el Registro Nacional de Pesca para la unidad de producción acuícola.
Art. 30°.- *Las actividades pesqueras se clasifican en:* **II.-** *Cultivo o acuacultura con fines*		
Artículo 31°.- *Para realizar las actividades de pesca se requiere lo siguiente:* **I,** *Concesión, para:* **Inciso b)** *Acuacultura comercial* **II,** Permiso, para: **Inciso g)** *Acuacultura de fomento* **III,** *Autorización, para:* **Inciso d)** *Recolectar del medio natural reproductores, larvas, postlarvas, crías, huevos, semillas, alevines o en cualquier otro estadio, y* **Inciso e)** *Acuacultura didáctica.*		

Artículos 22.- *la Secretaría podrá inscribir en el Registro Nacional de Pesca a los acuicultores que no requieran concesión, permiso o Autorización.*	Al **proyecto** le aplica el Artículo, incisos y, fracciones anteriores, porque se trata de una actividad acuícola con fines comerciales.	Por el hecho de presentar a la autoridad correspondiente (SEMARNAT) la Manifestación de Impacto Ambiental, el promovente está cumpliendo con este apartado. El proyecto se vincula por la obligatoriedad de obtener la autorización correspondiente para realizar las obras descritas en esta manifestación de impacto ambiental. Como ya se mencionó anteriormente, la promovente una vez autorizado el proyecto en materia ambiental procederá a tramitar el Registro Nacional de Pesca para la unidad de producción acuícola.
Art. 30°.- *Las actividades pesqueras se clasifican en:* **II.-** *Cultivo o acuacultura con fines*		
Artículo 31°.- *Para realizar las actividades de pesca se requiere lo siguiente:* **I,** *Concesión, para:* **Inciso b)** *Acuacultura comercial* **II,** Permiso, para: **Inciso g)** *Acuacultura de fomento* **III,** *Autorización, para:* **Inciso d)** *Recolectar del medio natural reproductores, larvas, postlarvas, crías, huevos, semillas, alevines o en cualquier otro estadio, y* **Inciso e)** *Acuacultura didáctica.*		

Artículos 22.- *la Secretaría podrá inscribir en el Registro Nacional de Pesca a los acuicultores que no requieran concesión, permiso o Autorización.*	Al **proyecto** le aplica el Artículo, incisos y, fracciones anteriores, porque se trata de una actividad acuícola con fines comerciales.	Por el hecho de presentar a la autoridad correspondiente (SEMARNAT) la Manifestación de Impacto Ambiental, el promovente está cumpliendo con este apartado. El proyecto se vincula por la obligatoriedad de obtener la autorización correspondiente para realizar las obras descritas en esta manifestación de impacto ambiental. Como ya se mencionó anteriormente, la promovente una vez autorizado el proyecto en materia ambiental procederá a tramitar el Registro Nacional de Pesca para la unidad de producción acuícola.
Art. 30°.- *Las actividades pesqueras se clasifican en:* **II.-** *Cultivo o acuacultura con fines*		
Artículo 31°.- *Para realizar las actividades de pesca se requiere lo siguiente:* **I,** *Concesión, para:* **Inciso b)** *Acuacultura comercial* **II,** Permiso, para: **Inciso g)** *Acuacultura de fomento* **III,** *Autorización, para:* **Inciso d)** *Recolectar del medio natural reproductores, larvas, postlarvas, crías, huevos, semillas, alevines o en cualquier otro estadio, y* **Inciso e)** *Acuacultura didáctica.*		

Artículos 22.- *la Secretaría podrá inscribir en el Registro Nacional de Pesca a los acuicultores que no requieran concesión, permiso o Autorización.*	Al **proyecto** le aplica el Artículo, incisos y, fracciones anteriores, porque se trata de una actividad acuícola con fines comerciales.	Por el hecho de presentar a la autoridad correspondiente (SEMARNAT) la Manifestación de Impacto Ambiental, el promovente está cumpliendo con este apartado. El proyecto se vincula por la obligatoriedad de obtener la autorización correspondiente para realizar las obras descritas en esta manifestación de impacto ambiental. Como ya se mencionó anteriormente, la promovente una vez autorizado el proyecto en materia ambiental procederá a tramitar el Registro Nacional de Pesca para la unidad de producción acuícola.
Art. 30°.- *Las actividades pesqueras se clasifican en:* **II.-** *Cultivo o acuacultura con fines*		
Artículo 31°.- *Para realizar las actividades de pesca se requiere lo siguiente:* **I,** *Concesión, para:* **Inciso b)** *Acuacultura comercial* **II,** Permiso, para: **Inciso g)** *Acuacultura de fomento* **III,** *Autorización, para:* **Inciso d)** *Recolectar del medio natural reproductores, larvas, postlarvas, crías, huevos, semillas, alevines o en cualquier otro estadio, y* **Inciso e)** *Acuacultura didáctica.*		

Artículos 22.- *la Secretaría podrá inscribir en el Registro Nacional de Pesca a los acuicultores que no requieran concesión, permiso o Autorización.*	Al **proyecto** le aplica el Artículo, incisos y, fracciones anteriores, porque se trata de una actividad acuícola con fines comerciales.	Por el hecho de presentar a la autoridad correspondiente (SEMARNAT) la Manifestación de Impacto Ambiental, el promovente está cumpliendo con este apartado. El proyecto se vincula por la obligatoriedad de obtener la autorización correspondiente para realizar las obras descritas en esta manifestación de impacto ambiental. Como ya se mencionó anteriormente, la promovente una vez autorizado el proyecto en materia ambiental procederá a tramitar el Registro Nacional de Pesca para la unidad de producción acuícola.
Art. 30°.- *Las actividades pesqueras se clasifican en:* **II.-** *Cultivo o acuacultura con fines*		
Artículo 31°.- *Para realizar las actividades de pesca se requiere lo siguiente:* **I,** *Concesión, para:* **Inciso b)** *Acuacultura comercial* **II,** Permiso, para: **Inciso g)** *Acuacultura de fomento* **III,** *Autorización, para:* **Inciso d)** *Recolectar del medio natural reproductores, larvas, postlarvas, crías, huevos, semillas, alevines o en cualquier otro estadio, y* **Inciso e)** *Acuacultura didáctica.*		

Artículos 22.- *la Secretaría podrá inscribir en el Registro Nacional de Pesca a los acuicultores que no requieran concesión, permiso o Autorización.*	Al **proyecto** le aplica el Artículo, incisos y, fracciones anteriores, porque se trata de una actividad acuícola con fines comerciales.	Por el hecho de presentar a la autoridad correspondiente (SEMARNAT) la Manifestación de Impacto Ambiental, el promovente está cumpliendo con este apartado. El proyecto se vincula por la obligatoriedad de obtener la autorización correspondiente para realizar las obras descritas en esta manifestación de impacto ambiental. Como ya se mencionó anteriormente, la promovente una vez autorizado el proyecto en materia ambiental procederá a tramitar el Registro Nacional de Pesca para la unidad de producción acuícola.
Art. 30°.- *Las actividades pesqueras se clasifican en:* **II.-** *Cultivo o acuacultura con fines*		
Artículo 31°.- *Para realizar las actividades de pesca se requiere lo siguiente:* **I,** *Concesión, para:* **Inciso b)** *Acuacultura comercial* **II,** Permiso, para: **Inciso g)** *Acuacultura de fomento* **III,** *Autorización, para:* **Inciso d)** *Recolectar del medio natural reproductores, larvas, postlarvas, crías, huevos, semillas, alevines o en cualquier otro estadio, y* **Inciso e)** *Acuacultura didáctica.*		

Artículos 22.- *la Secretaría podrá inscribir en el Registro Nacional de Pesca a los acuicultores que no requieran concesión, permiso o Autorización.*	Al **proyecto** le aplica el Artículo, incisos y, fracciones anteriores, porque se trata de una actividad acuícola con fines comerciales.	Por el hecho de presentar a la autoridad correspondiente (SEMARNAT) la Manifestación de Impacto Ambiental, el promovente está cumpliendo con este apartado. El proyecto se vincula por la obligatoriedad de obtener la autorización correspondiente para realizar las obras descritas en esta manifestación de impacto ambiental. Como ya se mencionó anteriormente, la promovente una vez autorizado el proyecto en materia ambiental procederá a tramitar el Registro Nacional de Pesca para la unidad de producción acuícola.
Art. 30°.- *Las actividades pesqueras se clasifican en:* **II.-** *Cultivo o acuacultura con fines*		
Artículo 31°.- *Para realizar las actividades de pesca se requiere lo siguiente:* **I,** *Concesión, para:* **Inciso b)** *Acuacultura comercial* **II,** Permiso, para: **Inciso g)** *Acuacultura de fomento* **III,** *Autorización, para:* **Inciso d)** *Recolectar del medio natural reproductores, larvas, postlarvas, crías, huevos, semillas, alevines o en cualquier otro estadio, y* **Inciso e)** *Acuacultura didáctica.*		

Artículos 22.- *la Secretaría podrá inscribir en el Registro Nacional de Pesca a los acuicultores que no requieran concesión, permiso o Autorización.*	Al **proyecto** le aplica el Artículo, incisos y, fracciones anteriores, porque se trata de una actividad acuícola con fines comerciales.	Por el hecho de presentar a la autoridad correspondiente (SEMARNAT) la Manifestación de Impacto Ambiental, el promovente está cumpliendo con este apartado. El proyecto se vincula por la obligatoriedad de obtener la autorización correspondiente para realizar las obras descritas en esta manifestación de impacto ambiental. Como ya se mencionó anteriormente, la promovente una vez autorizado el proyecto en materia ambiental procederá a tramitar el Registro Nacional de Pesca para la unidad de producción acuícola.
Art. 30°.- *Las actividades pesqueras se clasifican en:* **II.-** *Cultivo o acuacultura con fines*		
Artículo 31°.- *Para realizar las actividades de pesca se requiere lo siguiente:* **I,** *Concesión, para:* **Inciso b)** *Acuacultura comercial* **II,** Permiso, para: **Inciso g)** *Acuacultura de fomento* **III,** *Autorización, para:* **Inciso d)** *Recolectar del medio natural reproductores, larvas, postlarvas, crías, huevos, semillas, alevines o en cualquier otro estadio, y* **Inciso e)** *Acuacultura didáctica.*		

Artículos 22.- *la Secretaría podrá inscribir en el Registro Nacional de Pesca a los acuicultores que no requieran concesión, permiso o Autorización.*	Al **proyecto** le aplica el Artículo, incisos y, fracciones anteriores, porque se trata de una actividad acuícola con fines comerciales.	Por el hecho de presentar a la autoridad correspondiente (SEMARNAT) la Manifestación de Impacto Ambiental, el promovente está cumpliendo con este apartado. El proyecto se vincula por la obligatoriedad de obtener la autorización correspondiente para realizar las obras descritas en esta manifestación de impacto ambiental. Como ya se mencionó anteriormente, la promovente una vez autorizado el proyecto en materia ambiental procederá a tramitar el Registro Nacional de Pesca para la unidad de producción acuícola.
Art. 30°.- *Las actividades pesqueras se clasifican en:* **II.-** *Cultivo o acuacultura con fines*		
Artículo 31°.- *Para realizar las actividades de pesca se requiere lo siguiente:* **I,** *Concesión, para:* **Inciso b)** *Acuacultura comercial* **II,** Permiso, para: **Inciso g)** *Acuacultura de fomento* **III,** *Autorización, para:* **Inciso d)** *Recolectar del medio natural reproductores, larvas, postlarvas, crías, huevos, semillas, alevines o en cualquier otro estadio, y* **Inciso e)** *Acuacultura didáctica.*		

Artículos 22.- *la Secretaría podrá inscribir en el Registro Nacional de Pesca a los acuicultores que no requieran concesión, permiso o Autorización.*	Al **proyecto** le aplica el Artículo, incisos y, fracciones anteriores, porque se trata de una actividad acuícola con fines comerciales.	Por el hecho de presentar a la autoridad correspondiente (SEMARNAT) la Manifestación de Impacto Ambiental, el promovente está cumpliendo con este apartado. El proyecto se vincula por la obligatoriedad de obtener la autorización correspondiente para realizar las obras descritas en esta manifestación de impacto ambiental. Como ya se mencionó anteriormente, la promovente una vez autorizado el proyecto en materia ambiental procederá a tramitar el Registro Nacional de Pesca para la unidad de producción acuícola.
Art. 30°.- *Las actividades pesqueras se clasifican en:* **II.-** *Cultivo o acuacultura con fines*		
Artículo 31°.- *Para realizar las actividades de pesca se requiere lo siguiente:* **I,** *Concesión, para:* **Inciso b)** *Acuacultura comercial* **II,** Permiso, para: **Inciso g)** *Acuacultura de fomento* **III,** *Autorización, para:* **Inciso d)** *Recolectar del medio natural reproductores, larvas, postlarvas, crías, huevos, semillas, alevines o en cualquier otro estadio, y* **Inciso e)** *Acuacultura didáctica.*		

Artículos 22.- *la Secretaría podrá inscribir en el Registro Nacional de Pesca a los acuicultores que no requieran concesión, permiso o Autorización.*	Al **proyecto** le aplica el Artículo, incisos y, fracciones anteriores, porque se trata de una actividad acuícola con fines comerciales.	Por el hecho de presentar a la autoridad correspondiente (SEMARNAT) la Manifestación de Impacto Ambiental, el promovente está cumpliendo con este apartado. El proyecto se vincula por la obligatoriedad de obtener la autorización correspondiente para realizar las obras descritas en esta manifestación de impacto ambiental. Como ya se mencionó anteriormente, la promovente una vez autorizado el proyecto en materia ambiental procederá a tramitar el Registro Nacional de Pesca para la unidad de producción acuícola.
Art. 30°.- *Las actividades pesqueras se clasifican en:* **II.-** *Cultivo o acuacultura con fines*		
Artículo 31°.- *Para realizar las actividades de pesca se requiere lo siguiente:* **I,** *Concesión, para:* **Inciso b)** *Acuacultura comercial* **II,** Permiso, para: **Inciso g)** *Acuacultura de fomento* **III,** *Autorización, para:* **Inciso d)** *Recolectar del medio natural reproductores, larvas, postlarvas, crías, huevos, semillas, alevines o en cualquier otro estadio, y* **Inciso e)** *Acuacultura didáctica.*		

Artículos 22.- *la Secretaría podrá inscribir en el Registro Nacional de Pesca a los acuicultores que no requieran concesión, permiso o Autorización.*	Al **proyecto** le aplica el Artículo, incisos y, fracciones anteriores, porque se trata de una actividad acuícola con fines comerciales.	Por el hecho de presentar a la autoridad correspondiente (SEMARNAT) la Manifestación de Impacto Ambiental, el promovente está cumpliendo con este apartado. El proyecto se vincula por la obligatoriedad de obtener la autorización correspondiente para realizar las obras descritas en esta manifestación de impacto ambiental. Como ya se mencionó anteriormente, la promovente una vez autorizado el proyecto en materia ambiental procederá a tramitar el Registro Nacional de Pesca para la unidad de producción acuícola.
Art. 30°.- *Las actividades pesqueras se clasifican en:* **II.-** *Cultivo o acuacultura con fines*		
Artículo 31°.- *Para realizar las actividades de pesca se requiere lo siguiente:* **I,** *Concesión, para:* **Inciso b)** *Acuacultura comercial* **II,** Permiso, para: **Inciso g)** *Acuacultura de fomento* **III,** *Autorización, para:* **Inciso d)** *Recolectar del medio natural reproductores, larvas, postlarvas, crías, huevos, semillas, alevines o en cualquier otro estadio, y* **Inciso e)** *Acuacultura didáctica.*		

Artículos 22.- *la Secretaría podrá inscribir en el Registro Nacional de Pesca a los acuicultores que no requieran concesión, permiso o Autorización.*	Al **proyecto** le aplica el Artículo, incisos y, fracciones anteriores, porque se trata de una actividad acuícola con fines comerciales.	Por el hecho de presentar a la autoridad correspondiente (SEMARNAT) la Manifestación de Impacto Ambiental, el promovente está cumpliendo con este apartado. El proyecto se vincula por la obligatoriedad de obtener la autorización correspondiente para realizar las obras descritas en esta manifestación de impacto ambiental. Como ya se mencionó anteriormente, la promovente una vez autorizado el proyecto en materia ambiental procederá a tramitar el Registro Nacional de Pesca para la unidad de producción acuícola.
Art. 30°.- *Las actividades pesqueras se clasifican en:* **II.-** *Cultivo o acuacultura con fines*		
Artículo 31°.- *Para realizar las actividades de pesca se requiere lo siguiente:* **I,** *Concesión, para:* **Inciso b)** *Acuacultura comercial* **II,** Permiso, para: **Inciso g)** *Acuacultura de fomento* **III,** *Autorización, para:* **Inciso d)** *Recolectar del medio natural reproductores, larvas, postlarvas, crías, huevos, semillas, alevines o en cualquier otro estadio, y* **Inciso e)** *Acuacultura didáctica.*		

Artículos 22.- *la Secretaría podrá inscribir en el Registro Nacional de Pesca a los acuicultores que no requieran concesión, permiso o Autorización.*	Al **proyecto** le aplica el Artículo, incisos y, fracciones anteriores, porque se trata de una actividad acuícola con fines comerciales.	Por el hecho de presentar a la autoridad correspondiente (SEMARNAT) la Manifestación de Impacto Ambiental, el promovente está cumpliendo con este apartado. El proyecto se vincula por la obligatoriedad de obtener la autorización correspondiente para realizar las obras descritas en esta manifestación de impacto ambiental. Como ya se mencionó anteriormente, la promovente una vez autorizado el proyecto en materia ambiental procederá a tramitar el Registro Nacional de Pesca para la unidad de producción acuícola.
Art. 30°.- *Las actividades pesqueras se clasifican en:* **II.-** *Cultivo o acuacultura con fines*		
Artículo 31°.- *Para realizar las actividades de pesca se requiere lo siguiente:* **I,** *Concesión, para:* **Inciso b)** *Acuacultura comercial* **II,** Permiso, para: **Inciso g)** *Acuacultura de fomento* **III,** *Autorización, para:* **Inciso d)** *Recolectar del medio natural reproductores, larvas, postlarvas, crías, huevos, semillas, alevines o en cualquier otro estadio, y* **Inciso e)** *Acuacultura didáctica.*		

Artículos 22.- *la Secretaría podrá inscribir en el Registro Nacional de Pesca a los acuicultores que no requieran concesión, permiso o Autorización.*	Al **proyecto** le aplica el Artículo, incisos y, fracciones anteriores, porque se trata de una actividad acuícola con fines comerciales.	Por el hecho de presentar a la autoridad correspondiente (SEMARNAT) la Manifestación de Impacto Ambiental, el promovente está cumpliendo con este apartado. El proyecto se vincula por la obligatoriedad de obtener la autorización correspondiente para realizar las obras descritas en esta manifestación de impacto ambiental. Como ya se mencionó anteriormente, la promovente una vez autorizado el proyecto en materia ambiental procederá a tramitar el Registro Nacional de Pesca para la unidad de producción acuícola.
Art. 30°.- *Las actividades pesqueras se clasifican en:* **II.-** *Cultivo o acuacultura con fines*		
Artículo 31°.- *Para realizar las actividades de pesca se requiere lo siguiente:* **I,** *Concesión, para:* **Inciso b)** *Acuacultura comercial* **II,** Permiso, para: **Inciso g)** *Acuacultura de fomento* **III,** *Autorización, para:* **Inciso d)** *Recolectar del medio natural reproductores, larvas, postlarvas, crías, huevos, semillas, alevines o en cualquier otro estadio, y* **Inciso e)** *Acuacultura didáctica.*		

Artículos 22.- *la Secretaría podrá inscribir en el Registro Nacional de Pesca a los acuicultores que no requieran concesión, permiso o Autorización.*	Al **proyecto** le aplica el Artículo, incisos y, fracciones anteriores, porque se trata de una actividad acuícola con fines comerciales.	Por el hecho de presentar a la autoridad correspondiente (SEMARNAT) la Manifestación de Impacto Ambiental, el promovente está cumpliendo con este apartado. El proyecto se vincula por la obligatoriedad de obtener la autorización correspondiente para realizar las obras descritas en esta manifestación de impacto ambiental. Como ya se mencionó anteriormente, la promovente una vez autorizado el proyecto en materia ambiental procederá a tramitar el Registro Nacional de Pesca para la unidad de producción acuícola.
Art. 30°.- *Las actividades pesqueras se clasifican en:* **II.-** *Cultivo o acuacultura con fines*		
Artículo 31°.- *Para realizar las actividades de pesca se requiere lo siguiente:* **I,** *Concesión, para:* **Inciso b)** *Acuacultura comercial* **II,** Permiso, para: **Inciso g)** *Acuacultura de fomento* **III,** *Autorización, para:* **Inciso d)** *Recolectar del medio natural reproductores, larvas, postlarvas, crías, huevos, semillas, alevines o en cualquier otro estadio, y* **Inciso e)** *Acuacultura didáctica.*		

Artículos 22.- *la Secretaría podrá inscribir en el Registro Nacional de Pesca a los acuicultores que no requieran concesión, permiso o Autorización.*	Al **proyecto** le aplica el Artículo, incisos y, fracciones anteriores, porque se trata de una actividad acuícola con fines comerciales.	Por el hecho de presentar a la autoridad correspondiente (SEMARNAT) la Manifestación de Impacto Ambiental, el promovente está cumpliendo con este apartado. El proyecto se vincula por la obligatoriedad de obtener la autorización correspondiente para realizar las obras descritas en esta manifestación de impacto ambiental. Como ya se mencionó anteriormente, la promovente una vez autorizado el proyecto en materia ambiental procederá a tramitar el Registro Nacional de Pesca para la unidad de producción acuícola.
Art. 30°.- *Las actividades pesqueras se clasifican en:* **II.-** *Cultivo o acuacultura con fines*		
Artículo 31°.- *Para realizar las actividades de pesca se requiere lo siguiente:* **I,** *Concesión, para:* **Inciso b)** *Acuacultura comercial* **II,** Permiso, para: **Inciso g)** *Acuacultura de fomento* **III,** *Autorización, para:* **Inciso d)** *Recolectar del medio natural reproductores, larvas, postlarvas, crías, huevos, semillas, alevines o en cualquier otro estadio, y* **Inciso e)** *Acuacultura didáctica.*		

Artículos 22.- *la Secretaría podrá inscribir en el Registro Nacional de Pesca a los acuicultores que no requieran concesión, permiso o Autorización.*	Al **proyecto** le aplica el Artículo, incisos y, fracciones anteriores, porque se trata de una actividad acuícola con fines comerciales.	Por el hecho de presentar a la autoridad correspondiente (SEMARNAT) la Manifestación de Impacto Ambiental, el promovente está cumpliendo con este apartado. El proyecto se vincula por la obligatoriedad de obtener la autorización correspondiente para realizar las obras descritas en esta manifestación de impacto ambiental. Como ya se mencionó anteriormente, la promovente una vez autorizado el proyecto en materia ambiental procederá a tramitar el Registro Nacional de Pesca para la unidad de producción acuícola.
Art. 30°.- *Las actividades pesqueras se clasifican en:* **II.-** *Cultivo o acuacultura con fines*		
Artículo 31°.- *Para realizar las actividades de pesca se requiere lo siguiente:* **I,** *Concesión, para:* **Inciso b)** *Acuacultura comercial* **II,** Permiso, para: **Inciso g)** *Acuacultura de fomento* **III,** *Autorización, para:* **Inciso d)** *Recolectar del medio natural reproductores, larvas, postlarvas, crías, huevos, semillas, alevines o en cualquier otro estadio, y* **Inciso e)** *Acuacultura didáctica.*		

Artículos 22.- *la Secretaría podrá inscribir en el Registro Nacional de Pesca a los acuicultores que no requieran concesión, permiso o Autorización.*	Al **proyecto** le aplica el Artículo, incisos y, fracciones anteriores, porque se trata de una actividad acuícola con fines comerciales.	Por el hecho de presentar a la autoridad correspondiente (SEMARNAT) la Manifestación de Impacto Ambiental, el promovente está cumpliendo con este apartado. El proyecto se vincula por la obligatoriedad de obtener la autorización correspondiente para realizar las obras descritas en esta manifestación de impacto ambiental. Como ya se mencionó anteriormente, la promovente una vez autorizado el proyecto en materia ambiental procederá a tramitar el Registro Nacional de Pesca para la unidad de producción acuícola.
Art. 30°.- *Las actividades pesqueras se clasifican en:* **II.-** *Cultivo o acuacultura con fines*		
Artículo 31°.- *Para realizar las actividades de pesca se requiere lo siguiente:* **I,** *Concesión, para:* **Inciso b)** *Acuacultura comercial* **II,** Permiso, para: **Inciso g)** *Acuacultura de fomento* **III,** *Autorización, para:* **Inciso d)** *Recolectar del medio natural reproductores, larvas, postlarvas, crías, huevos, semillas, alevines o en cualquier otro estadio, y* **Inciso e)** *Acuacultura didáctica.*		

Artículos 22.- *la Secretaría podrá inscribir en el Registro Nacional de Pesca a los acuicultores que no requieran concesión, permiso o Autorización.*	Al **proyecto** le aplica el Artículo, incisos y, fracciones anteriores, porque se trata de una actividad acuícola con fines comerciales.	Por el hecho de presentar a la autoridad correspondiente (SEMARNAT) la Manifestación de Impacto Ambiental, el promovente está cumpliendo con este apartado. El proyecto se vincula por la obligatoriedad de obtener la autorización correspondiente para realizar las obras descritas en esta manifestación de impacto ambiental. Como ya se mencionó anteriormente, la promovente una vez autorizado el proyecto en materia ambiental procederá a tramitar el Registro Nacional de Pesca para la unidad de producción acuícola.
Art. 30°.- *Las actividades pesqueras se clasifican en:* **II.-** *Cultivo o acuacultura con fines*		
Artículo 31°.- *Para realizar las actividades de pesca se requiere lo siguiente:* **I,** *Concesión, para:* **Inciso b)** *Acuacultura comercial* **II,** Permiso, para: **Inciso g)** *Acuacultura de fomento* **III,** *Autorización, para:* **Inciso d)** *Recolectar del medio natural reproductores, larvas, postlarvas, crías, huevos, semillas, alevines o en cualquier otro estadio, y* **Inciso e)** *Acuacultura didáctica.*		

Artículos 22.- *la Secretaría podrá inscribir en el Registro Nacional de Pesca a los acuicultores que no requieran concesión, permiso o Autorización.*	Al **proyecto** le aplica el Artículo, incisos y, fracciones anteriores, porque se trata de una actividad acuícola con fines comerciales.	Por el hecho de presentar a la autoridad correspondiente (SEMARNAT) la Manifestación de Impacto Ambiental, el promovente está cumpliendo con este apartado. El proyecto se vincula por la obligatoriedad de obtener la autorización correspondiente para realizar las obras descritas en esta manifestación de impacto ambiental. Como ya se mencionó anteriormente, la promovente una vez autorizado el proyecto en materia ambiental procederá a tramitar el Registro Nacional de Pesca para la unidad de producción acuícola.
Art. 30°.- *Las actividades pesqueras se clasifican en:* **II.-** *Cultivo o acuacultura con fines*		
Artículo 31°.- *Para realizar las actividades de pesca se requiere lo siguiente:* **I,** *Concesión, para:* **Inciso b)** *Acuacultura comercial* **II,** Permiso, para: **Inciso g)** *Acuacultura de fomento* **III,** *Autorización, para:* **Inciso d)** *Recolectar del medio natural reproductores, larvas, postlarvas, crías, huevos, semillas, alevines o en cualquier otro estadio, y* **Inciso e)** *Acuacultura didáctica.*		

Artículos 22.- *la Secretaría podrá inscribir en el Registro Nacional de Pesca a los acuicultores que no requieran concesión, permiso o Autorización.*	Al **proyecto** le aplica el Artículo, incisos y, fracciones anteriores, porque se trata de una actividad acuícola con fines comerciales.	Por el hecho de presentar a la autoridad correspondiente (SEMARNAT) la Manifestación de Impacto Ambiental, el promovente está cumpliendo con este apartado. El proyecto se vincula por la obligatoriedad de obtener la autorización correspondiente para realizar las obras descritas en esta manifestación de impacto ambiental. Como ya se mencionó anteriormente, la promovente una vez autorizado el proyecto en materia ambiental procederá a tramitar el Registro Nacional de Pesca para la unidad de producción acuícola.
Art. 30°.- *Las actividades pesqueras se clasifican en:* **II.-** *Cultivo o acuacultura con fines*		
Artículo 31°.- *Para realizar las actividades de pesca se requiere lo siguiente:* **I,** *Concesión, para:* **Inciso b)** *Acuacultura comercial* **II,** Permiso, para: **Inciso g)** *Acuacultura de fomento* **III,** *Autorización, para:* **Inciso d)** *Recolectar del medio natural reproductores, larvas, postlarvas, crías, huevos, semillas, alevines o en cualquier otro estadio, y* **Inciso e)** *Acuacultura didáctica.*		

Artículos 22.- *la Secretaría podrá inscribir en el Registro Nacional de Pesca a los acuicultores que no requieran concesión, permiso o Autorización.*	Al **proyecto** le aplica el Artículo, incisos y, fracciones anteriores, porque se trata de una actividad acuícola con fines comerciales.	Por el hecho de presentar a la autoridad correspondiente (SEMARNAT) la Manifestación de Impacto Ambiental, el promovente está cumpliendo con este apartado. El proyecto se vincula por la obligatoriedad de obtener la autorización correspondiente para realizar las obras descritas en esta manifestación de impacto ambiental. Como ya se mencionó anteriormente, la promovente una vez autorizado el proyecto en materia ambiental procederá a tramitar el Registro Nacional de Pesca para la unidad de producción acuícola.
Art. 30°.- *Las actividades pesqueras se clasifican en:* **II.-** *Cultivo o acuacultura con fines*		
Artículo 31°.- *Para realizar las actividades de pesca se requiere lo siguiente:* **I,** *Concesión, para:* **Inciso b)** *Acuacultura comercial* **II,** Permiso, para: **Inciso g)** *Acuacultura de fomento* **III,** *Autorización, para:* **Inciso d)** *Recolectar del medio natural reproductores, larvas, postlarvas, crías, huevos, semillas, alevines o en cualquier otro estadio, y* **Inciso e)** *Acuacultura didáctica.*		

Artículos 22.- *la Secretaría podrá inscribir en el Registro Nacional de Pesca a los acuicultores que no requieran concesión, permiso o Autorización.*	Al **proyecto** le aplica el Artículo, incisos y, fracciones anteriores, porque se trata de una actividad acuícola con fines comerciales.	Por el hecho de presentar a la autoridad correspondiente (SEMARNAT) la Manifestación de Impacto Ambiental, el promovente está cumpliendo con este apartado. El proyecto se vincula por la obligatoriedad de obtener la autorización correspondiente para realizar las obras descritas en esta manifestación de impacto ambiental. Como ya se mencionó anteriormente, la promovente una vez autorizado el proyecto en materia ambiental procederá a tramitar el Registro Nacional de Pesca para la unidad de producción acuícola.
Art. 30°.- *Las actividades pesqueras se clasifican en:* **II.-** *Cultivo o acuacultura con fines*		
Artículo 31°.- *Para realizar las actividades de pesca se requiere lo siguiente:* **I,** *Concesión, para:* **Inciso b)** *Acuacultura comercial* **II,** Permiso, para: **Inciso g)** *Acuacultura de fomento* **III,** *Autorización, para:* **Inciso d)** *Recolectar del medio natural reproductores, larvas, postlarvas, crías, huevos, semillas, alevines o en cualquier otro estadio, y* **Inciso e)** *Acuacultura didáctica.*		

Artículos 22.- *la Secretaría podrá inscribir en el Registro Nacional de Pesca a los acuicultores que no requieran concesión, permiso o Autorización.*	Al **proyecto** le aplica el Artículo, incisos y, fracciones anteriores, porque se trata de una actividad acuícola con fines comerciales.	Por el hecho de presentar a la autoridad correspondiente (SEMARNAT) la Manifestación de Impacto Ambiental, el promovente está cumpliendo con este apartado. El proyecto se vincula por la obligatoriedad de obtener la autorización correspondiente para realizar las obras descritas en esta manifestación de impacto ambiental. Como ya se mencionó anteriormente, la promovente una vez autorizado el proyecto en materia ambiental procederá a tramitar el Registro Nacional de Pesca para la unidad de producción acuícola.
Art. 30°.- *Las actividades pesqueras se clasifican en:* **II.-** *Cultivo o acuacultura con fines*		
Artículo 31°.- *Para realizar las actividades de pesca se requiere lo siguiente:* **I,** *Concesión, para:* **Inciso b)** *Acuacultura comercial* **II,** Permiso, para: **Inciso g)** *Acuacultura de fomento* **III,** *Autorización, para:* **Inciso d)** *Recolectar del medio natural reproductores, larvas, postlarvas, crías, huevos, semillas, alevines o en cualquier otro estadio, y* **Inciso e)** *Acuacultura didáctica.*		

Artículos 22.- *la Secretaría podrá inscribir en el Registro Nacional de Pesca a los acuicultores que no requieran concesión, permiso o Autorización.*	Al **proyecto** le aplica el Artículo, incisos y, fracciones anteriores, porque se trata de una actividad acuícola con fines comerciales.	Por el hecho de presentar a la autoridad correspondiente (SEMARNAT) la Manifestación de Impacto Ambiental, el promovente está cumpliendo con este apartado. El proyecto se vincula por la obligatoriedad de obtener la autorización correspondiente para realizar las obras descritas en esta manifestación de impacto ambiental. Como ya se mencionó anteriormente, la promovente una vez autorizado el proyecto en materia ambiental procederá a tramitar el Registro Nacional de Pesca para la unidad de producción acuícola.
Art. 30°.- *Las actividades pesqueras se clasifican en:* **II.-** *Cultivo o acuacultura con fines*		
Artículo 31°.- *Para realizar las actividades de pesca se requiere lo siguiente:* **I,** *Concesión, para:* **Inciso b)** *Acuacultura comercial* **II,** Permiso, para: **Inciso g)** *Acuacultura de fomento* **III,** *Autorización, para:* **Inciso d)** *Recolectar del medio natural reproductores, larvas, postlarvas, crías, huevos, semillas, alevines o en cualquier otro estadio, y* **Inciso e)** *Acuacultura didáctica.*		

Artículos 22.- *la Secretaría podrá inscribir en el Registro Nacional de Pesca a los acuicultores que no requieran concesión, permiso o Autorización.*	Al **proyecto** le aplica el Artículo, incisos y, fracciones anteriores, porque se trata de una actividad acuícola con fines comerciales.	Por el hecho de presentar a la autoridad correspondiente (SEMARNAT) la Manifestación de Impacto Ambiental, el promovente está cumpliendo con este apartado. El proyecto se vincula por la obligatoriedad de obtener la autorización correspondiente para realizar las obras descritas en esta manifestación de impacto ambiental. Como ya se mencionó anteriormente, la promovente una vez autorizado el proyecto en materia ambiental procederá a tramitar el Registro Nacional de Pesca para la unidad de producción acuícola.
Art. 30°.- *Las actividades pesqueras se clasifican en:* **II.-** *Cultivo o acuacultura con fines*		
Artículo 31°.- *Para realizar las actividades de pesca se requiere lo siguiente:* **I,** *Concesión, para:* **Inciso b)** *Acuacultura comercial* **II,** Permiso, para: **Inciso g)** *Acuacultura de fomento* **III,** *Autorización, para:* **Inciso d)** *Recolectar del medio natural reproductores, larvas, postlarvas, crías, huevos, semillas, alevines o en cualquier otro estadio, y* **Inciso e)** *Acuacultura didáctica.*		

Artículos 22.- *la Secretaría podrá inscribir en el Registro Nacional de Pesca a los acuicultores que no requieran concesión, permiso o Autorización.*	Al **proyecto** le aplica el Artículo, incisos y, fracciones anteriores, porque se trata de una actividad acuícola con fines comerciales.	Por el hecho de presentar a la autoridad correspondiente (SEMARNAT) la Manifestación de Impacto Ambiental, el promovente está cumpliendo con este apartado. El proyecto se vincula por la obligatoriedad de obtener la autorización correspondiente para realizar las obras descritas en esta manifestación de impacto ambiental. Como ya se mencionó anteriormente, la promovente una vez autorizado el proyecto en materia ambiental procederá a tramitar el Registro Nacional de Pesca para la unidad de producción acuícola.
Art. 30°.- *Las actividades pesqueras se clasifican en:* **II.-** *Cultivo o acuacultura con fines*		
Artículo 31°.- *Para realizar las actividades de pesca se requiere lo siguiente:* **I,** *Concesión, para:* **Inciso b)** *Acuacultura comercial* **II,** Permiso, para: **Inciso g)** *Acuacultura de fomento* **III,** *Autorización, para:* **Inciso d)** *Recolectar del medio natural reproductores, larvas, postlarvas, crías, huevos, semillas, alevines o en cualquier otro estadio, y* **Inciso e)** *Acuacultura didáctica.*		

Artículos 22.- *la Secretaría podrá inscribir en el Registro Nacional de Pesca a los acuicultores que no requieran concesión, permiso o Autorización.*	Al **proyecto** le aplica el Artículo, incisos y, fracciones anteriores, porque se trata de una actividad acuícola con fines comerciales.	Por el hecho de presentar a la autoridad correspondiente (SEMARNAT) la Manifestación de Impacto Ambiental, el promovente está cumpliendo con este apartado. El proyecto se vincula por la obligatoriedad de obtener la autorización correspondiente para realizar las obras descritas en esta manifestación de impacto ambiental. Como ya se mencionó anteriormente, la promovente una vez autorizado el proyecto en materia ambiental procederá a tramitar el Registro Nacional de Pesca para la unidad de producción acuícola.
Art. 30°.- *Las actividades pesqueras se clasifican en:* **II.-** *Cultivo o acuacultura con fines*		
Artículo 31°.- *Para realizar las actividades de pesca se requiere lo siguiente:* **I,** *Concesión, para:* **Inciso b)** *Acuacultura comercial* **II,** Permiso, para: **Inciso g)** *Acuacultura de fomento* **III,** *Autorización, para:* **Inciso d)** *Recolectar del medio natural reproductores, larvas, postlarvas, crías, huevos, semillas, alevines o en cualquier otro estadio, y* **Inciso e)** *Acuacultura didáctica.*		

Artículos 22.- *la Secretaría podrá inscribir en el Registro Nacional de Pesca a los acuicultores que no requieran concesión, permiso o Autorización.*	Al **proyecto** le aplica el Artículo, incisos y, fracciones anteriores, porque se trata de una actividad acuícola con fines comerciales.	Por el hecho de presentar a la autoridad correspondiente (SEMARNAT) la Manifestación de Impacto Ambiental, el promovente está cumpliendo con este apartado. El proyecto se vincula por la obligatoriedad de obtener la autorización correspondiente para realizar las obras descritas en esta manifestación de impacto ambiental. Como ya se mencionó anteriormente, la promovente una vez autorizado el proyecto en materia ambiental procederá a tramitar el Registro Nacional de Pesca para la unidad de producción acuícola.
Art. 30°.- *Las actividades pesqueras se clasifican en:* **II.-** *Cultivo o acuacultura con fines*		
Artículo 31°.- *Para realizar las actividades de pesca se requiere lo siguiente:* **I,** *Concesión, para:* **Inciso b)** *Acuacultura comercial* **II,** Permiso, para: **Inciso g)** *Acuacultura de fomento* **III,** *Autorización, para:* **Inciso d)** *Recolectar del medio natural reproductores, larvas, postlarvas, crías, huevos, semillas, alevines o en cualquier otro estadio, y* **Inciso e)** *Acuacultura didáctica.*		

Artículos 22.- *la Secretaría podrá inscribir en el Registro Nacional de Pesca a los acuicultores que no requieran concesión, permiso o Autorización.*	Al **proyecto** le aplica el Artículo, incisos y, fracciones anteriores, porque se trata de una actividad acuícola con fines comerciales.	Por el hecho de presentar a la autoridad correspondiente (SEMARNAT) la Manifestación de Impacto Ambiental, el promovente está cumpliendo con este apartado. El proyecto se vincula por la obligatoriedad de obtener la autorización correspondiente para realizar las obras descritas en esta manifestación de impacto ambiental. Como ya se mencionó anteriormente, la promovente una vez autorizado el proyecto en materia ambiental procederá a tramitar el Registro Nacional de Pesca para la unidad de producción acuícola.
Art. 30°.- *Las actividades pesqueras se clasifican en:* **II.-** *Cultivo o acuacultura con fines*		
Artículo 31°.- *Para realizar las actividades de pesca se requiere lo siguiente:* **I,** *Concesión, para:* **Inciso b)** *Acuacultura comercial* **II,** Permiso, para: **Inciso g)** *Acuacultura de fomento* **III,** *Autorización, para:* **Inciso d)** *Recolectar del medio natural reproductores, larvas, postlarvas, crías, huevos, semillas, alevines o en cualquier otro estadio, y* **Inciso e)** *Acuacultura didáctica.*		

Artículos 22.- *la Secretaría podrá inscribir en el Registro Nacional de Pesca a los acuicultores que no requieran concesión, permiso o Autorización.*	Al **proyecto** le aplica el Artículo, incisos y, fracciones anteriores, porque se trata de una actividad acuícola con fines comerciales.	Por el hecho de presentar a la autoridad correspondiente (SEMARNAT) la Manifestación de Impacto Ambiental, el promovente está cumpliendo con este apartado. El proyecto se vincula por la obligatoriedad de obtener la autorización correspondiente para realizar las obras descritas en esta manifestación de impacto ambiental. Como ya se mencionó anteriormente, la promovente una vez autorizado el proyecto en materia ambiental procederá a tramitar el Registro Nacional de Pesca para la unidad de producción acuícola.
Art. 30°.- *Las actividades pesqueras se clasifican en:* **II.-** *Cultivo o acuacultura con fines*		
Artículo 31°.- *Para realizar las actividades de pesca se requiere lo siguiente:* **I,** *Concesión, para:* **Inciso b)** *Acuacultura comercial* **II,** Permiso, para: **Inciso g)** *Acuacultura de fomento* **III,** *Autorización, para:* **Inciso d)** *Recolectar del medio natural reproductores, larvas, postlarvas, crías, huevos, semillas, alevines o en cualquier otro estadio, y* **Inciso e)** *Acuacultura didáctica.*		

Artículos 22.- *la Secretaría podrá inscribir en el Registro Nacional de Pesca a los acuicultores que no requieran concesión, permiso o Autorización.*	Al **proyecto** le aplica el Artículo, incisos y, fracciones anteriores, porque se trata de una actividad acuícola con fines comerciales.	Por el hecho de presentar a la autoridad correspondiente (SEMARNAT) la Manifestación de Impacto Ambiental, el promovente está cumpliendo con este apartado. El proyecto se vincula por la obligatoriedad de obtener la autorización correspondiente para realizar las obras descritas en esta manifestación de impacto ambiental. Como ya se mencionó anteriormente, la promovente una vez autorizado el proyecto en materia ambiental procederá a tramitar el Registro Nacional de Pesca para la unidad de producción acuícola.
Art. 30°.- *Las actividades pesqueras se clasifican en:* **II.-** *Cultivo o acuacultura con fines*		
Artículo 31°.- *Para realizar las actividades de pesca se requiere lo siguiente:* **I,** *Concesión, para:* **Inciso b)** *Acuacultura comercial* **II,** Permiso, para: **Inciso g)** *Acuacultura de fomento* **III,** *Autorización, para:* **Inciso d)** *Recolectar del medio natural reproductores, larvas, postlarvas, crías, huevos, semillas, alevines o en cualquier otro estadio, y* **Inciso e)** *Acuacultura didáctica.*		

Artículos 22.- *la Secretaría podrá inscribir en el Registro Nacional de Pesca a los acuicultores que no requieran concesión, permiso o Autorización.*	Al **proyecto** le aplica el Artículo, incisos y, fracciones anteriores, porque se trata de una actividad acuícola con fines comerciales.	Por el hecho de presentar a la autoridad correspondiente (SEMARNAT) la Manifestación de Impacto Ambiental, el promovente está cumpliendo con este apartado. El proyecto se vincula por la obligatoriedad de obtener la autorización correspondiente para realizar las obras descritas en esta manifestación de impacto ambiental. Como ya se mencionó anteriormente, la promovente una vez autorizado el proyecto en materia ambiental procederá a tramitar el Registro Nacional de Pesca para la unidad de producción acuícola.
Art. 30°.- *Las actividades pesqueras se clasifican en:* **II.-** *Cultivo o acuacultura con fines*		
Artículo 31°.- *Para realizar las actividades de pesca se requiere lo siguiente:* **I,** *Concesión, para:* **Inciso b)** *Acuacultura comercial* **II,** Permiso, para: **Inciso g)** *Acuacultura de fomento* **III,** *Autorización, para:* **Inciso d)** *Recolectar del medio natural reproductores, larvas, postlarvas, crías, huevos, semillas, alevines o en cualquier otro estadio, y* **Inciso e)** *Acuacultura didáctica.*		

Artículos 22.- *la Secretaría podrá inscribir en el Registro Nacional de Pesca a los acuicultores que no requieran concesión, permiso o Autorización.*	Al **proyecto** le aplica el Artículo, incisos y, fracciones anteriores, porque se trata de una actividad acuícola con fines comerciales.	Por el hecho de presentar a la autoridad correspondiente (SEMARNAT) la Manifestación de Impacto Ambiental, el promovente está cumpliendo con este apartado. El proyecto se vincula por la obligatoriedad de obtener la autorización correspondiente para realizar las obras descritas en esta manifestación de impacto ambiental. Como ya se mencionó anteriormente, la promovente una vez autorizado el proyecto en materia ambiental procederá a tramitar el Registro Nacional de Pesca para la unidad de producción acuícola.
Art. 30°.- *Las actividades pesqueras se clasifican en:* **II.-** *Cultivo o acuacultura con fines*		
Artículo 31°.- *Para realizar las actividades de pesca se requiere lo siguiente:* **I,** *Concesión, para:* **Inciso b)** *Acuacultura comercial* **II,** Permiso, para: **Inciso g)** *Acuacultura de fomento* **III,** *Autorización, para:* **Inciso d)** *Recolectar del medio natural reproductores, larvas, postlarvas, crías, huevos, semillas, alevines o en cualquier otro estadio, y* **Inciso e)** *Acuacultura didáctica.*		

Artículos 22.- *la Secretaría podrá inscribir en el Registro Nacional de Pesca a los acuicultores que no requieran concesión, permiso o Autorización.*	Al **proyecto** le aplica el Artículo, incisos y, fracciones anteriores, porque se trata de una actividad acuícola con fines comerciales.	Por el hecho de presentar a la autoridad correspondiente (SEMARNAT) la Manifestación de Impacto Ambiental, el promovente está cumpliendo con este apartado. El proyecto se vincula por la obligatoriedad de obtener la autorización correspondiente para realizar las obras descritas en esta manifestación de impacto ambiental. Como ya se mencionó anteriormente, la promovente una vez autorizado el proyecto en materia ambiental procederá a tramitar el Registro Nacional de Pesca para la unidad de producción acuícola.
Art. 30°.- *Las actividades pesqueras se clasifican en:* **II.-** *Cultivo o acuacultura con fines*		
Artículo 31°.- *Para realizar las actividades de pesca se requiere lo siguiente:* **I,** *Concesión, para:* **Inciso b)** *Acuacultura comercial* **II,** Permiso, para: **Inciso g)** *Acuacultura de fomento* **III,** *Autorización, para:* **Inciso d)** *Recolectar del medio natural reproductores, larvas, postlarvas, crías, huevos, semillas, alevines o en cualquier otro estadio, y* **Inciso e)** *Acuacultura didáctica.*		

Artículos 22.- *la Secretaría podrá inscribir en el Registro Nacional de Pesca a los acuicultores que no requieran concesión, permiso o Autorización.*	Al **proyecto** le aplica el Artículo, incisos y, fracciones anteriores, porque se trata de una actividad acuícola con fines comerciales.	Por el hecho de presentar a la autoridad correspondiente (SEMARNAT) la Manifestación de Impacto Ambiental, el promovente está cumpliendo con este apartado. El proyecto se vincula por la obligatoriedad de obtener la autorización correspondiente para realizar las obras descritas en esta manifestación de impacto ambiental. Como ya se mencionó anteriormente, la promovente una vez autorizado el proyecto en materia ambiental procederá a tramitar el Registro Nacional de Pesca para la unidad de producción acuícola.
Art. 30°.- *Las actividades pesqueras se clasifican en:* **II.-** *Cultivo o acuacultura con fines*		
Artículo 31°.- *Para realizar las actividades de pesca se requiere lo siguiente:* **I,** *Concesión, para:* **Inciso b)** *Acuacultura comercial* **II,** Permiso, para: **Inciso g)** *Acuacultura de fomento* **III,** *Autorización, para:* **Inciso d)** *Recolectar del medio natural reproductores, larvas, postlarvas, crías, huevos, semillas, alevines o en cualquier otro estadio, y* **Inciso e)** *Acuacultura didáctica.*		

Artículos 22.- *la Secretaría podrá inscribir en el Registro Nacional de Pesca a los acuicultores que no requieran concesión, permiso o Autorización.*	Al **proyecto** le aplica el Artículo, incisos y, fracciones anteriores, porque se trata de una actividad acuícola con fines comerciales.	Por el hecho de presentar a la autoridad correspondiente (SEMARNAT) la Manifestación de Impacto Ambiental, el promovente está cumpliendo con este apartado. El proyecto se vincula por la obligatoriedad de obtener la autorización correspondiente para realizar las obras descritas en esta manifestación de impacto ambiental. Como ya se mencionó anteriormente, la promovente una vez autorizado el proyecto en materia ambiental procederá a tramitar el Registro Nacional de Pesca para la unidad de producción acuícola.
Art. 30°.- *Las actividades pesqueras se clasifican en:* **II.-** *Cultivo o acuacultura con fines*		
Artículo 31°.- *Para realizar las actividades de pesca se requiere lo siguiente:* **I,** *Concesión, para:* **Inciso b)** *Acuacultura comercial* **II,** Permiso, para: **Inciso g)** *Acuacultura de fomento* **III,** *Autorización, para:* **Inciso d)** *Recolectar del medio natural reproductores, larvas, postlarvas, crías, huevos, semillas, alevines o en cualquier otro estadio, y* **Inciso e)** *Acuacultura didáctica.*		

Artículos 22.- *la Secretaría podrá inscribir en el Registro Nacional de Pesca a los acuicultores que no requieran concesión, permiso o Autorización.*	Al **proyecto** le aplica el Artículo, incisos y, fracciones anteriores, porque se trata de una actividad acuícola con fines comerciales.	Por el hecho de presentar a la autoridad correspondiente (SEMARNAT) la Manifestación de Impacto Ambiental, el promovente está cumpliendo con este apartado. El proyecto se vincula por la obligatoriedad de obtener la autorización correspondiente para realizar las obras descritas en esta manifestación de impacto ambiental. Como ya se mencionó anteriormente, la promovente una vez autorizado el proyecto en materia ambiental procederá a tramitar el Registro Nacional de Pesca para la unidad de producción acuícola.
Art. 30°.- *Las actividades pesqueras se clasifican en:* **II.-** *Cultivo o acuacultura con fines*		
Artículo 31°.- *Para realizar las actividades de pesca se requiere lo siguiente:* **I,** *Concesión, para:* **Inciso b)** *Acuacultura comercial* **II,** Permiso, para: **Inciso g)** *Acuacultura de fomento* **III,** *Autorización, para:* **Inciso d)** *Recolectar del medio natural reproductores, larvas, postlarvas, crías, huevos, semillas, alevines o en cualquier otro estadio, y* **Inciso e)** *Acuacultura didáctica.*		

Artículos 22.- *la Secretaría podrá inscribir en el Registro Nacional de Pesca a los acuicultores que no requieran concesión, permiso o Autorización.*	Al **proyecto** le aplica el Artículo, incisos y, fracciones anteriores, porque se trata de una actividad acuícola con fines comerciales.	Por el hecho de presentar a la autoridad correspondiente (SEMARNAT) la Manifestación de Impacto Ambiental, el promovente está cumpliendo con este apartado. El proyecto se vincula por la obligatoriedad de obtener la autorización correspondiente para realizar las obras descritas en esta manifestación de impacto ambiental. Como ya se mencionó anteriormente, la promovente una vez autorizado el proyecto en materia ambiental procederá a tramitar el Registro Nacional de Pesca para la unidad de producción acuícola.
Art. 30°.- *Las actividades pesqueras se clasifican en:* **II.-** *Cultivo o acuacultura con fines*		
Artículo 31°.- *Para realizar las actividades de pesca se requiere lo siguiente:* **I,** *Concesión, para:* **Inciso b)** *Acuacultura comercial* **II,** Permiso, para: **Inciso g)** *Acuacultura de fomento* **III,** *Autorización, para:* **Inciso d)** *Recolectar del medio natural reproductores, larvas, postlarvas, crías, huevos, semillas, alevines o en cualquier otro estadio, y* **Inciso e)** *Acuacultura didáctica.*		

Artículos 22.- *la Secretaría podrá inscribir en el Registro Nacional de Pesca a los acuicultores que no requieran concesión, permiso o Autorización.*	Al **proyecto** le aplica el Artículo, incisos y, fracciones anteriores, porque se trata de una actividad acuícola con fines comerciales.	Por el hecho de presentar a la autoridad correspondiente (SEMARNAT) la Manifestación de Impacto Ambiental, el promovente está cumpliendo con este apartado. El proyecto se vincula por la obligatoriedad de obtener la autorización correspondiente para realizar las obras descritas en esta manifestación de impacto ambiental. Como ya se mencionó anteriormente, la promovente una vez autorizado el proyecto en materia ambiental procederá a tramitar el Registro Nacional de Pesca para la unidad de producción acuícola.
Art. 30°.- *Las actividades pesqueras se clasifican en:* **II.-** *Cultivo o acuacultura con fines*		
Artículo 31°.- *Para realizar las actividades de pesca se requiere lo siguiente:* **I,** *Concesión, para:* **Inciso b)** *Acuacultura comercial* **II,** Permiso, para: **Inciso g)** *Acuacultura de fomento* **III,** *Autorización, para:* **Inciso d)** *Recolectar del medio natural reproductores, larvas, postlarvas, crías, huevos, semillas, alevines o en cualquier otro estadio, y* **Inciso e)** *Acuacultura didáctica.*		

Artículos 22.- *la Secretaría podrá inscribir en el Registro Nacional de Pesca a los acuicultores que no requieran concesión, permiso o Autorización.*	Al **proyecto** le aplica el Artículo, incisos y, fracciones anteriores, porque se trata de una actividad acuícola con fines comerciales.	Por el hecho de presentar a la autoridad correspondiente (SEMARNAT) la Manifestación de Impacto Ambiental, el promovente está cumpliendo con este apartado. El proyecto se vincula por la obligatoriedad de obtener la autorización correspondiente para realizar las obras descritas en esta manifestación de impacto ambiental. Como ya se mencionó anteriormente, la promovente una vez autorizado el proyecto en materia ambiental procederá a tramitar el Registro Nacional de Pesca para la unidad de producción acuícola.
Art. 30°.- *Las actividades pesqueras se clasifican en:* **II.-** *Cultivo o acuacultura con fines*		
Artículo 31°.- *Para realizar las actividades de pesca se requiere lo siguiente:* **I,** *Concesión, para:* **Inciso b)** *Acuacultura comercial* **II,** Permiso, para: **Inciso g)** *Acuacultura de fomento* **III,** *Autorización, para:* **Inciso d)** *Recolectar del medio natural reproductores, larvas, postlarvas, crías, huevos, semillas, alevines o en cualquier otro estadio, y* **Inciso e)** *Acuacultura didáctica.*		

Artículos 22.- *la Secretaría podrá inscribir en el Registro Nacional de Pesca a los acuicultores que no requieran concesión, permiso o Autorización.*	Al **proyecto** le aplica el Artículo, incisos y, fracciones anteriores, porque se trata de una actividad acuícola con fines comerciales.	Por el hecho de presentar a la autoridad correspondiente (SEMARNAT) la Manifestación de Impacto Ambiental, el promovente está cumpliendo con este apartado. El proyecto se vincula por la obligatoriedad de obtener la autorización correspondiente para realizar las obras descritas en esta manifestación de impacto ambiental. Como ya se mencionó anteriormente, la promovente una vez autorizado el proyecto en materia ambiental procederá a tramitar el Registro Nacional de Pesca para la unidad de producción acuícola.
Art. 30°.- *Las actividades pesqueras se clasifican en:* **II.-** *Cultivo o acuacultura con fines*		
Artículo 31°.- *Para realizar las actividades de pesca se requiere lo siguiente:* **I,** *Concesión, para:* **Inciso b)** *Acuacultura comercial* **II,** Permiso, para: **Inciso g)** *Acuacultura de fomento* **III,** *Autorización, para:* **Inciso d)** *Recolectar del medio natural reproductores, larvas, postlarvas, crías, huevos, semillas, alevines o en cualquier otro estadio, y* **Inciso e)** *Acuacultura didáctica.*		

Artículos 22.- *la Secretaría podrá inscribir en el Registro Nacional de Pesca a los acuicultores que no requieran concesión, permiso o Autorización.*	Al **proyecto** le aplica el Artículo, incisos y, fracciones anteriores, porque se trata de una actividad acuícola con fines comerciales.	Por el hecho de presentar a la autoridad correspondiente (SEMARNAT) la Manifestación de Impacto Ambiental, el promovente está cumpliendo con este apartado. El proyecto se vincula por la obligatoriedad de obtener la autorización correspondiente para realizar las obras descritas en esta manifestación de impacto ambiental. Como ya se mencionó anteriormente, la promovente una vez autorizado el proyecto en materia ambiental procederá a tramitar el Registro Nacional de Pesca para la unidad de producción acuícola.
Art. 30°.- *Las actividades pesqueras se clasifican en:* **II.-** *Cultivo o acuacultura con fines*		
Artículo 31°.- *Para realizar las actividades de pesca se requiere lo siguiente:* **I,** *Concesión, para:* **Inciso b)** *Acuacultura comercial* **II,** Permiso, para: **Inciso g)** *Acuacultura de fomento* **III,** *Autorización, para:* **Inciso d)** *Recolectar del medio natural reproductores, larvas, postlarvas, crías, huevos, semillas, alevines o en cualquier otro estadio, y* **Inciso e)** *Acuacultura didáctica.*		

Artículos 22.- *la Secretaría podrá inscribir en el Registro Nacional de Pesca a los acuicultores que no requieran concesión, permiso o Autorización.*	Al **proyecto** le aplica el Artículo, incisos y, fracciones anteriores, porque se trata de una actividad acuícola con fines comerciales.	Por el hecho de presentar a la autoridad correspondiente (SEMARNAT) la Manifestación de Impacto Ambiental, el promovente está cumpliendo con este apartado. El proyecto se vincula por la obligatoriedad de obtener la autorización correspondiente para realizar las obras descritas en esta manifestación de impacto ambiental. Como ya se mencionó anteriormente, la promovente una vez autorizado el proyecto en materia ambiental procederá a tramitar el Registro Nacional de Pesca para la unidad de producción acuícola.
Art. 30°.- *Las actividades pesqueras se clasifican en:* **II.-** *Cultivo o acuacultura con fines*		
Artículo 31°.- *Para realizar las actividades de pesca se requiere lo siguiente:* **I,** *Concesión, para:* **Inciso b)** *Acuacultura comercial* **II,** Permiso, para: **Inciso g)** *Acuacultura de fomento* **III,** *Autorización, para:* **Inciso d)** *Recolectar del medio natural reproductores, larvas, postlarvas, crías, huevos, semillas, alevines o en cualquier otro estadio, y* **Inciso e)** *Acuacultura didáctica.*		

Artículos 22.- *la Secretaría podrá inscribir en el Registro Nacional de Pesca a los acuicultores que no requieran concesión, permiso o Autorización.*	Al **proyecto** le aplica el Artículo, incisos y, fracciones anteriores, porque se trata de una actividad acuícola con fines comerciales.	Por el hecho de presentar a la autoridad correspondiente (SEMARNAT) la Manifestación de Impacto Ambiental, el promovente está cumpliendo con este apartado. El proyecto se vincula por la obligatoriedad de obtener la autorización correspondiente para realizar las obras descritas en esta manifestación de impacto ambiental. Como ya se mencionó anteriormente, la promovente una vez autorizado el proyecto en materia ambiental procederá a tramitar el Registro Nacional de Pesca para la unidad de producción acuícola.
Art. 30°.- *Las actividades pesqueras se clasifican en:* **II.-** *Cultivo o acuacultura con fines*		
Artículo 31°.- *Para realizar las actividades de pesca se requiere lo siguiente:* **I,** *Concesión, para:* **Inciso b)** *Acuacultura comercial* **II,** Permiso, para: **Inciso g)** *Acuacultura de fomento* **III,** *Autorización, para:* **Inciso d)** *Recolectar del medio natural reproductores, larvas, postlarvas, crías, huevos, semillas, alevines o en cualquier otro estadio, y* **Inciso e)** *Acuacultura didáctica.*		

Artículos 22.- *la Secretaría podrá inscribir en el Registro Nacional de Pesca a los acuicultores que no requieran concesión, permiso o Autorización.*	Al **proyecto** le aplica el Artículo, incisos y, fracciones anteriores, porque se trata de una actividad acuícola con fines comerciales.	Por el hecho de presentar a la autoridad correspondiente (SEMARNAT) la Manifestación de Impacto Ambiental, el promovente está cumpliendo con este apartado. El proyecto se vincula por la obligatoriedad de obtener la autorización correspondiente para realizar las obras descritas en esta manifestación de impacto ambiental. Como ya se mencionó anteriormente, la promovente una vez autorizado el proyecto en materia ambiental procederá a tramitar el Registro Nacional de Pesca para la unidad de producción acuícola.
Art. 30°.- *Las actividades pesqueras se clasifican en:* **II.-** *Cultivo o acuacultura con fines*		
Artículo 31°.- *Para realizar las actividades de pesca se requiere lo siguiente:* **I,** *Concesión, para:* **Inciso b)** *Acuacultura comercial* **II,** Permiso, para: **Inciso g)** *Acuacultura de fomento* **III,** *Autorización, para:* **Inciso d)** *Recolectar del medio natural reproductores, larvas, postlarvas, crías, huevos, semillas, alevines o en cualquier otro estadio, y* **Inciso e)** *Acuacultura didáctica.*		

Artículos 22.- *la Secretaría podrá inscribir en el Registro Nacional de Pesca a los acuicultores que no requieran concesión, permiso o Autorización.*	Al **proyecto** le aplica el Artículo, incisos y, fracciones anteriores, porque se trata de una actividad acuícola con fines comerciales.	Por el hecho de presentar a la autoridad correspondiente (SEMARNAT) la Manifestación de Impacto Ambiental, el promovente está cumpliendo con este apartado. El proyecto se vincula por la obligatoriedad de obtener la autorización correspondiente para realizar las obras descritas en esta manifestación de impacto ambiental. Como ya se mencionó anteriormente, la promovente una vez autorizado el proyecto en materia ambiental procederá a tramitar el Registro Nacional de Pesca para la unidad de producción acuícola.
Art. 30°.- *Las actividades pesqueras se clasifican en:* **II.-** *Cultivo o acuacultura con fines*		
Artículo 31°.- *Para realizar las actividades de pesca se requiere lo siguiente:* **I,** *Concesión, para:* **Inciso b)** *Acuacultura comercial* **II,** Permiso, para: **Inciso g)** *Acuacultura de fomento* **III,** *Autorización, para:* **Inciso d)** *Recolectar del medio natural reproductores, larvas, postlarvas, crías, huevos, semillas, alevines o en cualquier otro estadio, y* **Inciso e)** *Acuacultura didáctica.*		

Artículos 22.- *la Secretaría podrá inscribir en el Registro Nacional de Pesca a los acuicultores que no requieran concesión, permiso o Autorización.*	Al **proyecto** le aplica el Artículo, incisos y, fracciones anteriores, porque se trata de una actividad acuícola con fines comerciales.	Por el hecho de presentar a la autoridad correspondiente (SEMARNAT) la Manifestación de Impacto Ambiental, el promovente está cumpliendo con este apartado. El proyecto se vincula por la obligatoriedad de obtener la autorización correspondiente para realizar las obras descritas en esta manifestación de impacto ambiental. Como ya se mencionó anteriormente, la promovente una vez autorizado el proyecto en materia ambiental procederá a tramitar el Registro Nacional de Pesca para la unidad de producción acuícola.
Art. 30°.- *Las actividades pesqueras se clasifican en:* **II.-** *Cultivo o acuacultura con fines*		
Artículo 31°.- *Para realizar las actividades de pesca se requiere lo siguiente:* **I,** *Concesión, para:* **Inciso b)** *Acuacultura comercial* **II,** Permiso, para: **Inciso g)** *Acuacultura de fomento* **III,** *Autorización, para:* **Inciso d)** *Recolectar del medio natural reproductores, larvas, postlarvas, crías, huevos, semillas, alevines o en cualquier otro estadio, y* **Inciso e)** *Acuacultura didáctica.*		

Artículos 22.- *la Secretaría podrá inscribir en el Registro Nacional de Pesca a los acuicultores que no requieran concesión, permiso o Autorización.*	Al **proyecto** le aplica el Artículo, incisos y, fracciones anteriores, porque se trata de una actividad acuícola con fines comerciales.	Por el hecho de presentar a la autoridad correspondiente (SEMARNAT) la Manifestación de Impacto Ambiental, el promovente está cumpliendo con este apartado. El proyecto se vincula por la obligatoriedad de obtener la autorización correspondiente para realizar las obras descritas en esta manifestación de impacto ambiental. Como ya se mencionó anteriormente, la promovente una vez autorizado el proyecto en materia ambiental procederá a tramitar el Registro Nacional de Pesca para la unidad de producción acuícola.
Art. 30°.- *Las actividades pesqueras se clasifican en:* **II.-** *Cultivo o acuacultura con fines*		
Artículo 31°.- *Para realizar las actividades de pesca se requiere lo siguiente:* **I,** *Concesión, para:* **Inciso b)** *Acuacultura comercial* **II,** Permiso, para: **Inciso g)** *Acuacultura de fomento* **III,** *Autorización, para:* **Inciso d)** *Recolectar del medio natural reproductores, larvas, postlarvas, crías, huevos, semillas, alevines o en cualquier otro estadio, y* **Inciso e)** *Acuacultura didáctica.*		

Artículos 22.- *la Secretaría podrá inscribir en el Registro Nacional de Pesca a los acuicultores que no requieran concesión, permiso o Autorización.*	Al **proyecto** le aplica el Artículo, incisos y, fracciones anteriores, porque se trata de una actividad acuícola con fines comerciales.	Por el hecho de presentar a la autoridad correspondiente (SEMARNAT) la Manifestación de Impacto Ambiental, el promovente está cumpliendo con este apartado. El proyecto se vincula por la obligatoriedad de obtener la autorización correspondiente para realizar las obras descritas en esta manifestación de impacto ambiental. Como ya se mencionó anteriormente, la promovente una vez autorizado el proyecto en materia ambiental procederá a tramitar el Registro Nacional de Pesca para la unidad de producción acuícola.
Art. 30°.- *Las actividades pesqueras se clasifican en:* **II.-** *Cultivo o acuacultura con fines*		
Artículo 31°.- *Para realizar las actividades de pesca se requiere lo siguiente:* **I,** *Concesión, para:* **Inciso b)** *Acuacultura comercial* **II,** Permiso, para: **Inciso g)** *Acuacultura de fomento* **III,** *Autorización, para:* **Inciso d)** *Recolectar del medio natural reproductores, larvas, postlarvas, crías, huevos, semillas, alevines o en cualquier otro estadio, y* **Inciso e)** *Acuacultura didáctica.*		

Artículos 22.- *la Secretaría podrá inscribir en el Registro Nacional de Pesca a los acuicultores que no requieran concesión, permiso o Autorización.*	Al **proyecto** le aplica el Artículo, incisos y, fracciones anteriores, porque se trata de una actividad acuícola con fines comerciales.	Por el hecho de presentar a la autoridad correspondiente (SEMARNAT) la Manifestación de Impacto Ambiental, el promovente está cumpliendo con este apartado. El proyecto se vincula por la obligatoriedad de obtener la autorización correspondiente para realizar las obras descritas en esta manifestación de impacto ambiental. Como ya se mencionó anteriormente, la promovente una vez autorizado el proyecto en materia ambiental procederá a tramitar el Registro Nacional de Pesca para la unidad de producción acuícola.
Art. 30°.- *Las actividades pesqueras se clasifican en:* **II.-** *Cultivo o acuacultura con fines*		
Artículo 31°.- *Para realizar las actividades de pesca se requiere lo siguiente:* **I,** *Concesión, para:* **Inciso b)** *Acuacultura comercial* **II,** Permiso, para: **Inciso g)** *Acuacultura de fomento* **III,** *Autorización, para:* **Inciso d)** *Recolectar del medio natural reproductores, larvas, postlarvas, crías, huevos, semillas, alevines o en cualquier otro estadio, y* **Inciso e)** *Acuacultura didáctica.*		

Artículos 22.- *la Secretaría podrá inscribir en el Registro Nacional de Pesca a los acuicultores que no requieran concesión, permiso o Autorización.*	Al **proyecto** le aplica el Artículo, incisos y, fracciones anteriores, porque se trata de una actividad acuícola con fines comerciales.	Por el hecho de presentar a la autoridad correspondiente (SEMARNAT) la Manifestación de Impacto Ambiental, el promovente está cumpliendo con este apartado. El proyecto se vincula por la obligatoriedad de obtener la autorización correspondiente para realizar las obras descritas en esta manifestación de impacto ambiental. Como ya se mencionó anteriormente, la promovente una vez autorizado el proyecto en materia ambiental procederá a tramitar el Registro Nacional de Pesca para la unidad de producción acuícola.
Art. 30°.- *Las actividades pesqueras se clasifican en:* **II.-** *Cultivo o acuacultura con fines*		
Artículo 31°.- *Para realizar las actividades de pesca se requiere lo siguiente:* **I,** *Concesión, para:* **Inciso b)** *Acuacultura comercial* **II,** Permiso, para: **Inciso g)** *Acuacultura de fomento* **III,** *Autorización, para:* **Inciso d)** *Recolectar del medio natural reproductores, larvas, postlarvas, crías, huevos, semillas, alevines o en cualquier otro estadio, y* **Inciso e)** *Acuacultura didáctica.*		

Artículos 22.- *la Secretaría podrá inscribir en el Registro Nacional de Pesca a los acuicultores que no requieran concesión, permiso o Autorización.*	Al **proyecto** le aplica el Artículo, incisos y, fracciones anteriores, porque se trata de una actividad acuícola con fines comerciales.	Por el hecho de presentar a la autoridad correspondiente (SEMARNAT) la Manifestación de Impacto Ambiental, el promovente está cumpliendo con este apartado. El proyecto se vincula por la obligatoriedad de obtener la autorización correspondiente para realizar las obras descritas en esta manifestación de impacto ambiental. Como ya se mencionó anteriormente, la promovente una vez autorizado el proyecto en materia ambiental procederá a tramitar el Registro Nacional de Pesca para la unidad de producción acuícola.
Art. 30°.- *Las actividades pesqueras se clasifican en:* **II.-** *Cultivo o acuacultura con fines*		
Artículo 31°.- *Para realizar las actividades de pesca se requiere lo siguiente:* **I,** *Concesión, para:* **Inciso b)** *Acuacultura comercial* **II,** Permiso, para: **Inciso g)** *Acuacultura de fomento* **III,** *Autorización, para:* **Inciso d)** *Recolectar del medio natural reproductores, larvas, postlarvas, crías, huevos, semillas, alevines o en cualquier otro estadio, y* **Inciso e)** *Acuacultura didáctica.*		

Artículos 22.- *la Secretaría podrá inscribir en el Registro Nacional de Pesca a los acuicultores que no requieran concesión, permiso o Autorización.*	Al **proyecto** le aplica el Artículo, incisos y, fracciones anteriores, porque se trata de una actividad acuícola con fines comerciales.	Por el hecho de presentar a la autoridad correspondiente (SEMARNAT) la Manifestación de Impacto Ambiental, el promovente está cumpliendo con este apartado. El proyecto se vincula por la obligatoriedad de obtener la autorización correspondiente para realizar las obras descritas en esta manifestación de impacto ambiental. Como ya se mencionó anteriormente, la promovente una vez autorizado el proyecto en materia ambiental procederá a tramitar el Registro Nacional de Pesca para la unidad de producción acuícola.
Art. 30°.- *Las actividades pesqueras se clasifican en:* **II.-** *Cultivo o acuacultura con fines*		
Artículo 31°.- *Para realizar las actividades de pesca se requiere lo siguiente:* **I,** *Concesión, para:* **Inciso b)** *Acuacultura comercial* **II,** Permiso, para: **Inciso g)** *Acuacultura de fomento* **III,** *Autorización, para:* **Inciso d)** *Recolectar del medio natural reproductores, larvas, postlarvas, crías, huevos, semillas, alevines o en cualquier otro estadio, y* **Inciso e)** *Acuacultura didáctica.*		

Artículos 22.- *la Secretaría podrá inscribir en el Registro Nacional de Pesca a los acuicultores que no requieran concesión, permiso o Autorización.*	Al **proyecto** le aplica el Artículo, incisos y, fracciones anteriores, porque se trata de una actividad acuícola con fines comerciales.	Por el hecho de presentar a la autoridad correspondiente (SEMARNAT) la Manifestación de Impacto Ambiental, el promovente está cumpliendo con este apartado. El proyecto se vincula por la obligatoriedad de obtener la autorización correspondiente para realizar las obras descritas en esta manifestación de impacto ambiental. Como ya se mencionó anteriormente, la promovente una vez autorizado el proyecto en materia ambiental procederá a tramitar el Registro Nacional de Pesca para la unidad de producción acuícola.
Art. 30°.- *Las actividades pesqueras se clasifican en:* **II.-** *Cultivo o acuacultura con fines*		
Artículo 31°.- *Para realizar las actividades de pesca se requiere lo siguiente:* **I,** *Concesión, para:* **Inciso b)** *Acuacultura comercial* **II,** Permiso, para: **Inciso g)** *Acuacultura de fomento* **III,** *Autorización, para:* **Inciso d)** *Recolectar del medio natural reproductores, larvas, postlarvas, crías, huevos, semillas, alevines o en cualquier otro estadio, y* **Inciso e)** *Acuacultura didáctica.*		

Artículos 22.- *la Secretaría podrá inscribir en el Registro Nacional de Pesca a los acuicultores que no requieran concesión, permiso o Autorización.*	Al **proyecto** le aplica el Artículo, incisos y, fracciones anteriores, porque se trata de una actividad acuícola con fines comerciales.	Por el hecho de presentar a la autoridad correspondiente (SEMARNAT) la Manifestación de Impacto Ambiental, el promovente está cumpliendo con este apartado. El proyecto se vincula por la obligatoriedad de obtener la autorización correspondiente para realizar las obras descritas en esta manifestación de impacto ambiental. Como ya se mencionó anteriormente, la promovente una vez autorizado el proyecto en materia ambiental procederá a tramitar el Registro Nacional de Pesca para la unidad de producción acuícola.
Art. 30°.- *Las actividades pesqueras se clasifican en:* **II.-** *Cultivo o acuacultura con fines*		
Artículo 31°.- *Para realizar las actividades de pesca se requiere lo siguiente:* **I,** *Concesión, para:* **Inciso b)** *Acuacultura comercial* **II,** Permiso, para: **Inciso g)** *Acuacultura de fomento* **III,** *Autorización, para:* **Inciso d)** *Recolectar del medio natural reproductores, larvas, postlarvas, crías, huevos, semillas, alevines o en cualquier otro estadio, y* **Inciso e)** *Acuacultura didáctica.*		

Artículos 22.- *la Secretaría podrá inscribir en el Registro Nacional de Pesca a los acuicultores que no requieran concesión, permiso o Autorización.*	Al **proyecto** le aplica el Artículo, incisos y, fracciones anteriores, porque se trata de una actividad acuícola con fines comerciales.	Por el hecho de presentar a la autoridad correspondiente (SEMARNAT) la Manifestación de Impacto Ambiental, el promovente está cumpliendo con este apartado. El proyecto se vincula por la obligatoriedad de obtener la autorización correspondiente para realizar las obras descritas en esta manifestación de impacto ambiental. Como ya se mencionó anteriormente, la promovente una vez autorizado el proyecto en materia ambiental procederá a tramitar el Registro Nacional de Pesca para la unidad de producción acuícola.
Art. 30°.- *Las actividades pesqueras se clasifican en:* **II.-** *Cultivo o acuacultura con fines*		
Artículo 31°.- *Para realizar las actividades de pesca se requiere lo siguiente:* **I,** *Concesión, para:* **Inciso b)** *Acuacultura comercial* **II,** Permiso, para: **Inciso g)** *Acuacultura de fomento* **III,** *Autorización, para:* **Inciso d)** *Recolectar del medio natural reproductores, larvas, postlarvas, crías, huevos, semillas, alevines o en cualquier otro estadio, y* **Inciso e)** *Acuacultura didáctica.*		

Artículos 22.- *la Secretaría podrá inscribir en el Registro Nacional de Pesca a los acuicultores que no requieran concesión, permiso o Autorización.*	Al **proyecto** le aplica el Artículo, incisos y, fracciones anteriores, porque se trata de una actividad acuícola con fines comerciales.	Por el hecho de presentar a la autoridad correspondiente (SEMARNAT) la Manifestación de Impacto Ambiental, el promovente está cumpliendo con este apartado. El proyecto se vincula por la obligatoriedad de obtener la autorización correspondiente para realizar las obras descritas en esta manifestación de impacto ambiental. Como ya se mencionó anteriormente, la promovente una vez autorizado el proyecto en materia ambiental procederá a tramitar el Registro Nacional de Pesca para la unidad de producción acuícola.
Art. 30°.- *Las actividades pesqueras se clasifican en:* **II.-** *Cultivo o acuacultura con fines*		
Artículo 31°.- *Para realizar las actividades de pesca se requiere lo siguiente:* **I,** *Concesión, para:* **Inciso b)** *Acuacultura comercial* **II,** Permiso, para: **Inciso g)** *Acuacultura de fomento* **III,** *Autorización, para:* **Inciso d)** *Recolectar del medio natural reproductores, larvas, postlarvas, crías, huevos, semillas, alevines o en cualquier otro estadio, y* **Inciso e)** *Acuacultura didáctica.*		

Artículos 22.- *la Secretaría podrá inscribir en el Registro Nacional de Pesca a los acuicultores que no requieran concesión, permiso o Autorización.*	Al **proyecto** le aplica el Artículo, incisos y, fracciones anteriores, porque se trata de una actividad acuícola con fines comerciales.	Por el hecho de presentar a la autoridad correspondiente (SEMARNAT) la Manifestación de Impacto Ambiental, el promovente está cumpliendo con este apartado. El proyecto se vincula por la obligatoriedad de obtener la autorización correspondiente para realizar las obras descritas en esta manifestación de impacto ambiental. Como ya se mencionó anteriormente, la promovente una vez autorizado el proyecto en materia ambiental procederá a tramitar el Registro Nacional de Pesca para la unidad de producción acuícola.
Art. 30°.- *Las actividades pesqueras se clasifican en:* **II.-** *Cultivo o acuacultura con fines*		
Artículo 31°.- *Para realizar las actividades de pesca se requiere lo siguiente:* **I,** *Concesión, para:* **Inciso b)** *Acuacultura comercial* **II,** Permiso, para: **Inciso g)** *Acuacultura de fomento* **III,** *Autorización, para:* **Inciso d)** *Recolectar del medio natural reproductores, larvas, postlarvas, crías, huevos, semillas, alevines o en cualquier otro estadio, y* **Inciso e)** *Acuacultura didáctica.*		

Artículos 22.- *la Secretaría podrá inscribir en el Registro Nacional de Pesca a los acuicultores que no requieran concesión, permiso o Autorización.*	Al **proyecto** le aplica el Artículo, incisos y, fracciones anteriores, porque se trata de una actividad acuícola con fines comerciales.	Por el hecho de presentar a la autoridad correspondiente (SEMARNAT) la Manifestación de Impacto Ambiental, el promovente está cumpliendo con este apartado. El proyecto se vincula por la obligatoriedad de obtener la autorización correspondiente para realizar las obras descritas en esta manifestación de impacto ambiental. Como ya se mencionó anteriormente, la promovente una vez autorizado el proyecto en materia ambiental procederá a tramitar el Registro Nacional de Pesca para la unidad de producción acuícola.
Art. 30°.- *Las actividades pesqueras se clasifican en:* **II.-** *Cultivo o acuacultura con fines*		
Artículo 31°.- *Para realizar las actividades de pesca se requiere lo siguiente:* **I,** *Concesión, para:* **Inciso b)** *Acuacultura comercial* **II,** Permiso, para: **Inciso g)** *Acuacultura de fomento* **III,** *Autorización, para:* **Inciso d)** *Recolectar del medio natural reproductores, larvas, postlarvas, crías, huevos, semillas, alevines o en cualquier otro estadio, y* **Inciso e)** *Acuacultura didáctica.*		

Artículos 22.- *la Secretaría podrá inscribir en el Registro Nacional de Pesca a los acuicultores que no requieran concesión, permiso o Autorización.*	Al **proyecto** le aplica el Artículo, incisos y, fracciones anteriores, porque se trata de una actividad acuícola con fines comerciales.	Por el hecho de presentar a la autoridad correspondiente (SEMARNAT) la Manifestación de Impacto Ambiental, el promovente está cumpliendo con este apartado. El proyecto se vincula por la obligatoriedad de obtener la autorización correspondiente para realizar las obras descritas en esta manifestación de impacto ambiental. Como ya se mencionó anteriormente, la promovente una vez autorizado el proyecto en materia ambiental procederá a tramitar el Registro Nacional de Pesca para la unidad de producción acuícola.
Art. 30°.- *Las actividades pesqueras se clasifican en:* **II.-** *Cultivo o acuacultura con fines*		
Artículo 31°.- *Para realizar las actividades de pesca se requiere lo siguiente:* **I,** *Concesión, para:* **Inciso b)** *Acuacultura comercial* **II,** Permiso, para: **Inciso g)** *Acuacultura de fomento* **III,** *Autorización, para:* **Inciso d)** *Recolectar del medio natural reproductores, larvas, postlarvas, crías, huevos, semillas, alevines o en cualquier otro estadio, y* **Inciso e)** *Acuacultura didáctica.*		

Artículos 22.- *la Secretaría podrá inscribir en el Registro Nacional de Pesca a los acuicultores que no requieran concesión, permiso o Autorización.*	Al **proyecto** le aplica el Artículo, incisos y, fracciones anteriores, porque se trata de una actividad acuícola con fines comerciales.	Por el hecho de presentar a la autoridad correspondiente (SEMARNAT) la Manifestación de Impacto Ambiental, el promovente está cumpliendo con este apartado. El proyecto se vincula por la obligatoriedad de obtener la autorización correspondiente para realizar las obras descritas en esta manifestación de impacto ambiental. Como ya se mencionó anteriormente, la promovente una vez autorizado el proyecto en materia ambiental procederá a tramitar el Registro Nacional de Pesca para la unidad de producción acuícola.
Art. 30°.- *Las actividades pesqueras se clasifican en:* **II.-** *Cultivo o acuacultura con fines*		
Artículo 31°.- *Para realizar las actividades de pesca se requiere lo siguiente:* **I,** *Concesión, para:* **Inciso b)** *Acuacultura comercial* **II,** Permiso, para: **Inciso g)** *Acuacultura de fomento* **III,** *Autorización, para:* **Inciso d)** *Recolectar del medio natural reproductores, larvas, postlarvas, crías, huevos, semillas, alevines o en cualquier otro estadio, y* **Inciso e)** *Acuacultura didáctica.*		

Artículos 22.- *la Secretaría podrá inscribir en el Registro Nacional de Pesca a los acuicultores que no requieran concesión, permiso o Autorización.*	Al **proyecto** le aplica el Artículo, incisos y, fracciones anteriores, porque se trata de una actividad acuícola con fines comerciales.	Por el hecho de presentar a la autoridad correspondiente (SEMARNAT) la Manifestación de Impacto Ambiental, el promovente está cumpliendo con este apartado. El proyecto se vincula por la obligatoriedad de obtener la autorización correspondiente para realizar las obras descritas en esta manifestación de impacto ambiental. Como ya se mencionó anteriormente, la promovente una vez autorizado el proyecto en materia ambiental procederá a tramitar el Registro Nacional de Pesca para la unidad de producción acuícola.
Art. 30°.- *Las actividades pesqueras se clasifican en:* **II.-** *Cultivo o acuacultura con fines*		
Artículo 31°.- *Para realizar las actividades de pesca se requiere lo siguiente:* **I,** *Concesión, para:* **Inciso b)** *Acuacultura comercial* **II,** Permiso, para: **Inciso g)** *Acuacultura de fomento* **III,** *Autorización, para:* **Inciso d)** *Recolectar del medio natural reproductores, larvas, postlarvas, crías, huevos, semillas, alevines o en cualquier otro estadio, y* **Inciso e)** *Acuacultura didáctica.*		

Artículos 22.- *la Secretaría podrá inscribir en el Registro Nacional de Pesca a los acuicultores que no requieran concesión, permiso o Autorización.*	Al **proyecto** le aplica el Artículo, incisos y, fracciones anteriores, porque se trata de una actividad acuícola con fines comerciales.	Por el hecho de presentar a la autoridad correspondiente (SEMARNAT) la Manifestación de Impacto Ambiental, el promovente está cumpliendo con este apartado. El proyecto se vincula por la obligatoriedad de obtener la autorización correspondiente para realizar las obras descritas en esta manifestación de impacto ambiental. Como ya se mencionó anteriormente, la promovente una vez autorizado el proyecto en materia ambiental procederá a tramitar el Registro Nacional de Pesca para la unidad de producción acuícola.
Art. 30°.- *Las actividades pesqueras se clasifican en:* **II.-** *Cultivo o acuacultura con fines*		
Artículo 31°.- *Para realizar las actividades de pesca se requiere lo siguiente:* **I,** *Concesión, para:* **Inciso b)** *Acuacultura comercial* **II,** Permiso, para: **Inciso g)** *Acuacultura de fomento* **III,** *Autorización, para:* **Inciso d)** *Recolectar del medio natural reproductores, larvas, postlarvas, crías, huevos, semillas, alevines o en cualquier otro estadio, y* **Inciso e)** *Acuacultura didáctica.*		

Artículos 22.- *la Secretaría podrá inscribir en el Registro Nacional de Pesca a los acuicultores que no requieran concesión, permiso o Autorización.*	Al **proyecto** le aplica el Artículo, incisos y, fracciones anteriores, porque se trata de una actividad acuícola con fines comerciales.	Por el hecho de presentar a la autoridad correspondiente (SEMARNAT) la Manifestación de Impacto Ambiental, el promovente está cumpliendo con este apartado. El proyecto se vincula por la obligatoriedad de obtener la autorización correspondiente para realizar las obras descritas en esta manifestación de impacto ambiental. Como ya se mencionó anteriormente, la promovente una vez autorizado el proyecto en materia ambiental procederá a tramitar el Registro Nacional de Pesca para la unidad de producción acuícola.
Art. 30°.- *Las actividades pesqueras se clasifican en:* **II.-** *Cultivo o acuacultura con fines*		
Artículo 31°.- *Para realizar las actividades de pesca se requiere lo siguiente:* **I,** *Concesión, para:* **Inciso b)** *Acuacultura comercial* **II,** Permiso, para: **Inciso g)** *Acuacultura de fomento* **III,** *Autorización, para:* **Inciso d)** *Recolectar del medio natural reproductores, larvas, postlarvas, crías, huevos, semillas, alevines o en cualquier otro estadio, y* **Inciso e)** *Acuacultura didáctica.*		

Artículos 22.- *la Secretaría podrá inscribir en el Registro Nacional de Pesca a los acuicultores que no requieran concesión, permiso o Autorización.*	Al **proyecto** le aplica el Artículo, incisos y, fracciones anteriores, porque se trata de una actividad acuícola con fines comerciales.	Por el hecho de presentar a la autoridad correspondiente (SEMARNAT) la Manifestación de Impacto Ambiental, el promovente está cumpliendo con este apartado. El proyecto se vincula por la obligatoriedad de obtener la autorización correspondiente para realizar las obras descritas en esta manifestación de impacto ambiental. Como ya se mencionó anteriormente, la promovente una vez autorizado el proyecto en materia ambiental procederá a tramitar el Registro Nacional de Pesca para la unidad de producción acuícola.
Art. 30°.- *Las actividades pesqueras se clasifican en:* **II.-** *Cultivo o acuacultura con fines*		
Artículo 31°.- *Para realizar las actividades de pesca se requiere lo siguiente:* **I,** *Concesión, para:* **Inciso b)** *Acuacultura comercial* **II,** Permiso, para: **Inciso g)** *Acuacultura de fomento* **III,** *Autorización, para:* **Inciso d)** *Recolectar del medio natural reproductores, larvas, postlarvas, crías, huevos, semillas, alevines o en cualquier otro estadio, y* **Inciso e)** *Acuacultura didáctica.*		

Artículos 22.- *la Secretaría podrá inscribir en el Registro Nacional de Pesca a los acuicultores que no requieran concesión, permiso o Autorización.*	Al **proyecto** le aplica el Artículo, incisos y, fracciones anteriores, porque se trata de una actividad acuícola con fines comerciales.	Por el hecho de presentar a la autoridad correspondiente (SEMARNAT) la Manifestación de Impacto Ambiental, el promovente está cumpliendo con este apartado. El proyecto se vincula por la obligatoriedad de obtener la autorización correspondiente para realizar las obras descritas en esta manifestación de impacto ambiental. Como ya se mencionó anteriormente, la promovente una vez autorizado el proyecto en materia ambiental procederá a tramitar el Registro Nacional de Pesca para la unidad de producción acuícola.
Art. 30°.- *Las actividades pesqueras se clasifican en:* **II.-** *Cultivo o acuacultura con fines*		
Artículo 31°.- *Para realizar las actividades de pesca se requiere lo siguiente:* **I,** *Concesión, para:* **Inciso b)** *Acuacultura comercial* **II,** Permiso, para: **Inciso g)** *Acuacultura de fomento* **III,** *Autorización, para:* **Inciso d)** *Recolectar del medio natural reproductores, larvas, postlarvas, crías, huevos, semillas, alevines o en cualquier otro estadio, y* **Inciso e)** *Acuacultura didáctica.*		

Artículos 22.- *la Secretaría podrá inscribir en el Registro Nacional de Pesca a los acuicultores que no requieran concesión, permiso o Autorización.*	Al **proyecto** le aplica el Artículo, incisos y, fracciones anteriores, porque se trata de una actividad acuícola con fines comerciales.	Por el hecho de presentar a la autoridad correspondiente (SEMARNAT) la Manifestación de Impacto Ambiental, el promovente está cumpliendo con este apartado. El proyecto se vincula por la obligatoriedad de obtener la autorización correspondiente para realizar las obras descritas en esta manifestación de impacto ambiental. Como ya se mencionó anteriormente, la promovente una vez autorizado el proyecto en materia ambiental procederá a tramitar el Registro Nacional de Pesca para la unidad de producción acuícola.
Art. 30°.- *Las actividades pesqueras se clasifican en:* **II.-** *Cultivo o acuacultura con fines*		
Artículo 31°.- *Para realizar las actividades de pesca se requiere lo siguiente:* **I,** *Concesión, para:* **Inciso b)** *Acuacultura comercial* **II,** Permiso, para: **Inciso g)** *Acuacultura de fomento* **III,** *Autorización, para:* **Inciso d)** *Recolectar del medio natural reproductores, larvas, postlarvas, crías, huevos, semillas, alevines o en cualquier otro estadio, y* **Inciso e)** *Acuacultura didáctica.*		

Artículos 22.- *la Secretaría podrá inscribir en el Registro Nacional de Pesca a los acuicultores que no requieran concesión, permiso o Autorización.*	Al **proyecto** le aplica el Artículo, incisos y, fracciones anteriores, porque se trata de una actividad acuícola con fines comerciales.	Por el hecho de presentar a la autoridad correspondiente (SEMARNAT) la Manifestación de Impacto Ambiental, el promovente está cumpliendo con este apartado. El proyecto se vincula por la obligatoriedad de obtener la autorización correspondiente para realizar las obras descritas en esta manifestación de impacto ambiental. Como ya se mencionó anteriormente, la promovente una vez autorizado el proyecto en materia ambiental procederá a tramitar el Registro Nacional de Pesca para la unidad de producción acuícola.
Art. 30°.- *Las actividades pesqueras se clasifican en:* **II.-** *Cultivo o acuacultura con fines*		
Artículo 31°.- *Para realizar las actividades de pesca se requiere lo siguiente:* **I,** *Concesión, para:* **Inciso b)** *Acuacultura comercial* **II,** Permiso, para: **Inciso g)** *Acuacultura de fomento* **III,** *Autorización, para:* **Inciso d)** *Recolectar del medio natural reproductores, larvas, postlarvas, crías, huevos, semillas, alevines o en cualquier otro estadio, y* **Inciso e)** *Acuacultura didáctica.*		

Artículos 22.- *la Secretaría podrá inscribir en el Registro Nacional de Pesca a los acuicultores que no requieran concesión, permiso o Autorización.*	Al **proyecto** le aplica el Artículo, incisos y, fracciones anteriores, porque se trata de una actividad acuícola con fines comerciales.	Por el hecho de presentar a la autoridad correspondiente (SEMARNAT) la Manifestación de Impacto Ambiental, el promovente está cumpliendo con este apartado. El proyecto se vincula por la obligatoriedad de obtener la autorización correspondiente para realizar las obras descritas en esta manifestación de impacto ambiental. Como ya se mencionó anteriormente, la promovente una vez autorizado el proyecto en materia ambiental procederá a tramitar el Registro Nacional de Pesca para la unidad de producción acuícola.
Art. 30°.- *Las actividades pesqueras se clasifican en:* **II.-** *Cultivo o acuacultura con fines*		
Artículo 31°.- *Para realizar las actividades de pesca se requiere lo siguiente:* **I,** *Concesión, para:* **Inciso b)** *Acuacultura comercial* **II,** Permiso, para: **Inciso g)** *Acuacultura de fomento* **III,** *Autorización, para:* **Inciso d)** *Recolectar del medio natural reproductores, larvas, postlarvas, crías, huevos, semillas, alevines o en cualquier otro estadio, y* **Inciso e)** *Acuacultura didáctica.*		

Artículos 22.- *la Secretaría podrá inscribir en el Registro Nacional de Pesca a los acuicultores que no requieran concesión, permiso o Autorización.*	Al **proyecto** le aplica el Artículo, incisos y, fracciones anteriores, porque se trata de una actividad acuícola con fines comerciales.	Por el hecho de presentar a la autoridad correspondiente (SEMARNAT) la Manifestación de Impacto Ambiental, el promovente está cumpliendo con este apartado. El proyecto se vincula por la obligatoriedad de obtener la autorización correspondiente para realizar las obras descritas en esta manifestación de impacto ambiental. Como ya se mencionó anteriormente, la promovente una vez autorizado el proyecto en materia ambiental procederá a tramitar el Registro Nacional de Pesca para la unidad de producción acuícola.
Art. 30°.- *Las actividades pesqueras se clasifican en:* **II.-** *Cultivo o acuacultura con fines*		
Artículo 31°.- *Para realizar las actividades de pesca se requiere lo siguiente:* **I,** *Concesión, para:* **Inciso b)** *Acuacultura comercial* **II,** Permiso, para: **Inciso g)** *Acuacultura de fomento* **III,** *Autorización, para:* **Inciso d)** *Recolectar del medio natural reproductores, larvas, postlarvas, crías, huevos, semillas, alevines o en cualquier otro estadio, y* **Inciso e)** *Acuacultura didáctica.*		

Artículos 22.- *la Secretaría podrá inscribir en el Registro Nacional de Pesca a los acuicultores que no requieran concesión, permiso o Autorización.*	Al **proyecto** le aplica el Artículo, incisos y, fracciones anteriores, porque se trata de una actividad acuícola con fines comerciales.	Por el hecho de presentar a la autoridad correspondiente (SEMARNAT) la Manifestación de Impacto Ambiental, el promovente está cumpliendo con este apartado. El proyecto se vincula por la obligatoriedad de obtener la autorización correspondiente para realizar las obras descritas en esta manifestación de impacto ambiental. Como ya se mencionó anteriormente, la promovente una vez autorizado el proyecto en materia ambiental procederá a tramitar el Registro Nacional de Pesca para la unidad de producción acuícola.
Art. 30°.- *Las actividades pesqueras se clasifican en:* **II.-** *Cultivo o acuacultura con fines*		
Artículo 31°.- *Para realizar las actividades de pesca se requiere lo siguiente:* **I,** *Concesión, para:* **Inciso b)** *Acuacultura comercial* **II,** Permiso, para: **Inciso g)** *Acuacultura de fomento* **III,** *Autorización, para:* **Inciso d)** *Recolectar del medio natural reproductores, larvas, postlarvas, crías, huevos, semillas, alevines o en cualquier otro estadio, y* **Inciso e)** *Acuacultura didáctica.*		

Artículos 22.- *la Secretaría podrá inscribir en el Registro Nacional de Pesca a los acuicultores que no requieran concesión, permiso o Autorización.*	Al **proyecto** le aplica el Artículo, incisos y, fracciones anteriores, porque se trata de una actividad acuícola con fines comerciales.	Por el hecho de presentar a la autoridad correspondiente (SEMARNAT) la Manifestación de Impacto Ambiental, el promovente está cumpliendo con este apartado. El proyecto se vincula por la obligatoriedad de obtener la autorización correspondiente para realizar las obras descritas en esta manifestación de impacto ambiental. Como ya se mencionó anteriormente, la promovente una vez autorizado el proyecto en materia ambiental procederá a tramitar el Registro Nacional de Pesca para la unidad de producción acuícola.
Art. 30°.- *Las actividades pesqueras se clasifican en:* **II.-** *Cultivo o acuacultura con fines*		
Artículo 31°.- *Para realizar las actividades de pesca se requiere lo siguiente:* **I,** *Concesión, para:* **Inciso b)** *Acuacultura comercial* **II,** Permiso, para: **Inciso g)** *Acuacultura de fomento* **III,** *Autorización, para:* **Inciso d)** *Recolectar del medio natural reproductores, larvas, postlarvas, crías, huevos, semillas, alevines o en cualquier otro estadio, y* **Inciso e)** *Acuacultura didáctica.*		

Artículos 22.- *la Secretaría podrá inscribir en el Registro Nacional de Pesca a los acuicultores que no requieran concesión, permiso o Autorización.*	Al **proyecto** le aplica el Artículo, incisos y, fracciones anteriores, porque se trata de una actividad acuícola con fines comerciales.	Por el hecho de presentar a la autoridad correspondiente (SEMARNAT) la Manifestación de Impacto Ambiental, el promovente está cumpliendo con este apartado. El proyecto se vincula por la obligatoriedad de obtener la autorización correspondiente para realizar las obras descritas en esta manifestación de impacto ambiental. Como ya se mencionó anteriormente, la promovente una vez autorizado el proyecto en materia ambiental procederá a tramitar el Registro Nacional de Pesca para la unidad de producción acuícola.
Art. 30°.- *Las actividades pesqueras se clasifican en:* **II.-** *Cultivo o acuacultura con fines*		
Artículo 31°.- *Para realizar las actividades de pesca se requiere lo siguiente:* **I,** *Concesión, para:* **Inciso b)** *Acuacultura comercial* **II,** Permiso, para: **Inciso g)** *Acuacultura de fomento* **III,** *Autorización, para:* **Inciso d)** *Recolectar del medio natural reproductores, larvas, postlarvas, crías, huevos, semillas, alevines o en cualquier otro estadio, y* **Inciso e)** *Acuacultura didáctica.*		

Artículos 22.- *la Secretaría podrá inscribir en el Registro Nacional de Pesca a los acuicultores que no requieran concesión, permiso o Autorización.*	Al **proyecto** le aplica el Artículo, incisos y, fracciones anteriores, porque se trata de una actividad acuícola con fines comerciales.	Por el hecho de presentar a la autoridad correspondiente (SEMARNAT) la Manifestación de Impacto Ambiental, el promovente está cumpliendo con este apartado. El proyecto se vincula por la obligatoriedad de obtener la autorización correspondiente para realizar las obras descritas en esta manifestación de impacto ambiental. Como ya se mencionó anteriormente, la promovente una vez autorizado el proyecto en materia ambiental procederá a tramitar el Registro Nacional de Pesca para la unidad de producción acuícola.
Art. 30°.- *Las actividades pesqueras se clasifican en:* **II.-** *Cultivo o acuacultura con fines*		
Artículo 31°.- *Para realizar las actividades de pesca se requiere lo siguiente:* **I,** *Concesión, para:* **Inciso b)** *Acuacultura comercial* **II,** Permiso, para: **Inciso g)** *Acuacultura de fomento* **III,** *Autorización, para:* **Inciso d)** *Recolectar del medio natural reproductores, larvas, postlarvas, crías, huevos, semillas, alevines o en cualquier otro estadio, y* **Inciso e)** *Acuacultura didáctica.*		

Artículos 22.- *la Secretaría podrá inscribir en el Registro Nacional de Pesca a los acuicultores que no requieran concesión, permiso o Autorización.*	Al **proyecto** le aplica el Artículo, incisos y, fracciones anteriores, porque se trata de una actividad acuícola con fines comerciales.	Por el hecho de presentar a la autoridad correspondiente (SEMARNAT) la Manifestación de Impacto Ambiental, el promovente está cumpliendo con este apartado. El proyecto se vincula por la obligatoriedad de obtener la autorización correspondiente para realizar las obras descritas en esta manifestación de impacto ambiental. Como ya se mencionó anteriormente, la promovente una vez autorizado el proyecto en materia ambiental procederá a tramitar el Registro Nacional de Pesca para la unidad de producción acuícola.
Art. 30°.- *Las actividades pesqueras se clasifican en:* **II.-** *Cultivo o acuacultura con fines*		
Artículo 31°.- *Para realizar las actividades de pesca se requiere lo siguiente:* **I,** *Concesión, para:* **Inciso b)** *Acuacultura comercial* **II,** Permiso, para: **Inciso g)** *Acuacultura de fomento* **III,** *Autorización, para:* **Inciso d)** *Recolectar del medio natural reproductores, larvas, postlarvas, crías, huevos, semillas, alevines o en cualquier otro estadio, y* **Inciso e)** *Acuacultura didáctica.*		

Artículos 22.- *la Secretaría podrá inscribir en el Registro Nacional de Pesca a los acuicultores que no requieran concesión, permiso o Autorización.*	Al **proyecto** le aplica el Artículo, incisos y, fracciones anteriores, porque se trata de una actividad acuícola con fines comerciales.	Por el hecho de presentar a la autoridad correspondiente (SEMARNAT) la Manifestación de Impacto Ambiental, el promovente está cumpliendo con este apartado. El proyecto se vincula por la obligatoriedad de obtener la autorización correspondiente para realizar las obras descritas en esta manifestación de impacto ambiental. Como ya se mencionó anteriormente, la promovente una vez autorizado el proyecto en materia ambiental procederá a tramitar el Registro Nacional de Pesca para la unidad de producción acuícola.
Art. 30°.- *Las actividades pesqueras se clasifican en:* **II.-** *Cultivo o acuacultura con fines*		
Artículo 31°.- *Para realizar las actividades de pesca se requiere lo siguiente:* **I,** *Concesión, para:* **Inciso b)** *Acuacultura comercial* **II,** Permiso, para: **Inciso g)** *Acuacultura de fomento* **III,** *Autorización, para:* **Inciso d)** *Recolectar del medio natural reproductores, larvas, postlarvas, crías, huevos, semillas, alevines o en cualquier otro estadio, y* **Inciso e)** *Acuacultura didáctica.*		

Artículos 22.- *la Secretaría podrá inscribir en el Registro Nacional de Pesca a los acuicultores que no requieran concesión, permiso o Autorización.*	Al **proyecto** le aplica el Artículo, incisos y, fracciones anteriores, porque se trata de una actividad acuícola con fines comerciales.	Por el hecho de presentar a la autoridad correspondiente (SEMARNAT) la Manifestación de Impacto Ambiental, el promovente está cumpliendo con este apartado. El proyecto se vincula por la obligatoriedad de obtener la autorización correspondiente para realizar las obras descritas en esta manifestación de impacto ambiental. Como ya se mencionó anteriormente, la promovente una vez autorizado el proyecto en materia ambiental procederá a tramitar el Registro Nacional de Pesca para la unidad de producción acuícola.
Art. 30°.- *Las actividades pesqueras se clasifican en:* **II.-** *Cultivo o acuacultura con fines*		
Artículo 31°.- *Para realizar las actividades de pesca se requiere lo siguiente:* **I,** *Concesión, para:* **Inciso b)** *Acuacultura comercial* **II,** Permiso, para: **Inciso g)** *Acuacultura de fomento* **III,** *Autorización, para:* **Inciso d)** *Recolectar del medio natural reproductores, larvas, postlarvas, crías, huevos, semillas, alevines o en cualquier otro estadio, y* **Inciso e)** *Acuacultura didáctica.*		

Artículos 22.- *la Secretaría podrá inscribir en el Registro Nacional de Pesca a los acuicultores que no requieran concesión, permiso o Autorización.*	Al **proyecto** le aplica el Artículo, incisos y, fracciones anteriores, porque se trata de una actividad acuícola con fines comerciales.	Por el hecho de presentar a la autoridad correspondiente (SEMARNAT) la Manifestación de Impacto Ambiental, el promovente está cumpliendo con este apartado. El proyecto se vincula por la obligatoriedad de obtener la autorización correspondiente para realizar las obras descritas en esta manifestación de impacto ambiental. Como ya se mencionó anteriormente, la promovente una vez autorizado el proyecto en materia ambiental procederá a tramitar el Registro Nacional de Pesca para la unidad de producción acuícola.
Art. 30°.- *Las actividades pesqueras se clasifican en:* **II.-** *Cultivo o acuacultura con fines*		
Artículo 31°.- *Para realizar las actividades de pesca se requiere lo siguiente:* **I,** *Concesión, para:* **Inciso b)** *Acuacultura comercial* **II,** Permiso, para: **Inciso g)** *Acuacultura de fomento* **III,** *Autorización, para:* **Inciso d)** *Recolectar del medio natural reproductores, larvas, postlarvas, crías, huevos, semillas, alevines o en cualquier otro estadio, y* **Inciso e)** *Acuacultura didáctica.*		

Artículos 22.- *la Secretaría podrá inscribir en el Registro Nacional de Pesca a los acuicultores que no requieran concesión, permiso o Autorización.*	Al **proyecto** le aplica el Artículo, incisos y, fracciones anteriores, porque se trata de una actividad acuícola con fines comerciales.	Por el hecho de presentar a la autoridad correspondiente (SEMARNAT) la Manifestación de Impacto Ambiental, el promovente está cumpliendo con este apartado. El proyecto se vincula por la obligatoriedad de obtener la autorización correspondiente para realizar las obras descritas en esta manifestación de impacto ambiental. Como ya se mencionó anteriormente, la promovente una vez autorizado el proyecto en materia ambiental procederá a tramitar el Registro Nacional de Pesca para la unidad de producción acuícola.
Art. 30°.- *Las actividades pesqueras se clasifican en:* **II.-** *Cultivo o acuacultura con fines*		
Artículo 31°.- *Para realizar las actividades de pesca se requiere lo siguiente:* **I,** *Concesión, para:* **Inciso b)** *Acuacultura comercial* **II,** Permiso, para: **Inciso g)** *Acuacultura de fomento* **III,** *Autorización, para:* **Inciso d)** *Recolectar del medio natural reproductores, larvas, postlarvas, crías, huevos, semillas, alevines o en cualquier otro estadio, y* **Inciso e)** *Acuacultura didáctica.*		

Artículos 22.- *la Secretaría podrá inscribir en el Registro Nacional de Pesca a los acuicultores que no requieran concesión, permiso o Autorización.*	Al **proyecto** le aplica el Artículo, incisos y, fracciones anteriores, porque se trata de una actividad acuícola con fines comerciales.	Por el hecho de presentar a la autoridad correspondiente (SEMARNAT) la Manifestación de Impacto Ambiental, el promovente está cumpliendo con este apartado. El proyecto se vincula por la obligatoriedad de obtener la autorización correspondiente para realizar las obras descritas en esta manifestación de impacto ambiental. Como ya se mencionó anteriormente, la promovente una vez autorizado el proyecto en materia ambiental procederá a tramitar el Registro Nacional de Pesca para la unidad de producción acuícola.
Art. 30°.- *Las actividades pesqueras se clasifican en:* **II.-** *Cultivo o acuacultura con fines*		
Artículo 31°.- *Para realizar las actividades de pesca se requiere lo siguiente:* **I,** *Concesión, para:* **Inciso b)** *Acuacultura comercial* **II,** Permiso, para: **Inciso g)** *Acuacultura de fomento* **III,** *Autorización, para:* **Inciso d)** *Recolectar del medio natural reproductores, larvas, postlarvas, crías, huevos, semillas, alevines o en cualquier otro estadio, y* **Inciso e)** *Acuacultura didáctica.*		

Artículos 22.- *la Secretaría podrá inscribir en el Registro Nacional de Pesca a los acuicultores que no requieran concesión, permiso o Autorización.*	Al **proyecto** le aplica el Artículo, incisos y, fracciones anteriores, porque se trata de una actividad acuícola con fines comerciales.	Por el hecho de presentar a la autoridad correspondiente (SEMARNAT) la Manifestación de Impacto Ambiental, el promovente está cumpliendo con este apartado. El proyecto se vincula por la obligatoriedad de obtener la autorización correspondiente para realizar las obras descritas en esta manifestación de impacto ambiental. Como ya se mencionó anteriormente, la promovente una vez autorizado el proyecto en materia ambiental procederá a tramitar el Registro Nacional de Pesca para la unidad de producción acuícola.
Art. 30°.- *Las actividades pesqueras se clasifican en:* **II.-** *Cultivo o acuacultura con fines*		
Artículo 31°.- *Para realizar las actividades de pesca se requiere lo siguiente:* **I,** *Concesión, para:* **Inciso b)** *Acuacultura comercial* **II,** Permiso, para: **Inciso g)** *Acuacultura de fomento* **III,** *Autorización, para:* **Inciso d)** *Recolectar del medio natural reproductores, larvas, postlarvas, crías, huevos, semillas, alevines o en cualquier otro estadio, y* **Inciso e)** *Acuacultura didáctica.*		

Artículos 22.- *la Secretaría podrá inscribir en el Registro Nacional de Pesca a los acuicultores que no requieran concesión, permiso o Autorización.*	Al **proyecto** le aplica el Artículo, incisos y, fracciones anteriores, porque se trata de una actividad acuícola con fines comerciales.	Por el hecho de presentar a la autoridad correspondiente (SEMARNAT) la Manifestación de Impacto Ambiental, el promovente está cumpliendo con este apartado. El proyecto se vincula por la obligatoriedad de obtener la autorización correspondiente para realizar las obras descritas en esta manifestación de impacto ambiental. Como ya se mencionó anteriormente, la promovente una vez autorizado el proyecto en materia ambiental procederá a tramitar el Registro Nacional de Pesca para la unidad de producción acuícola.
Art. 30°.- *Las actividades pesqueras se clasifican en:* **II.-** *Cultivo o acuacultura con fines*		
Artículo 31°.- *Para realizar las actividades de pesca se requiere lo siguiente:* **I,** *Concesión, para:* **Inciso b)** *Acuacultura comercial* **II,** Permiso, para: **Inciso g)** *Acuacultura de fomento* **III,** *Autorización, para:* **Inciso d)** *Recolectar del medio natural reproductores, larvas, postlarvas, crías, huevos, semillas, alevines o en cualquier otro estadio, y* **Inciso e)** *Acuacultura didáctica.*		

Artículos 22.- *la Secretaría podrá inscribir en el Registro Nacional de Pesca a los acuicultores que no requieran concesión, permiso o Autorización.*	Al **proyecto** le aplica el Artículo, incisos y, fracciones anteriores, porque se trata de una actividad acuícola con fines comerciales.	Por el hecho de presentar a la autoridad correspondiente (SEMARNAT) la Manifestación de Impacto Ambiental, el promovente está cumpliendo con este apartado. El proyecto se vincula por la obligatoriedad de obtener la autorización correspondiente para realizar las obras descritas en esta manifestación de impacto ambiental. Como ya se mencionó anteriormente, la promovente una vez autorizado el proyecto en materia ambiental procederá a tramitar el Registro Nacional de Pesca para la unidad de producción acuícola.
Art. 30°.- *Las actividades pesqueras se clasifican en:* **II.-** *Cultivo o acuacultura con fines*		
Artículo 31°.- *Para realizar las actividades de pesca se requiere lo siguiente:* **I,** *Concesión, para:* **Inciso b)** *Acuacultura comercial* **II,** Permiso, para: **Inciso g)** *Acuacultura de fomento* **III,** *Autorización, para:* **Inciso d)** *Recolectar del medio natural reproductores, larvas, postlarvas, crías, huevos, semillas, alevines o en cualquier otro estadio, y* **Inciso e)** *Acuacultura didáctica.*		

Artículos 22.- *la Secretaría podrá inscribir en el Registro Nacional de Pesca a los acuicultores que no requieran concesión, permiso o Autorización.*	Al **proyecto** le aplica el Artículo, incisos y, fracciones anteriores, porque se trata de una actividad acuícola con fines comerciales.	Por el hecho de presentar a la autoridad correspondiente (SEMARNAT) la Manifestación de Impacto Ambiental, el promovente está cumpliendo con este apartado. El proyecto se vincula por la obligatoriedad de obtener la autorización correspondiente para realizar las obras descritas en esta manifestación de impacto ambiental. Como ya se mencionó anteriormente, la promovente una vez autorizado el proyecto en materia ambiental procederá a tramitar el Registro Nacional de Pesca para la unidad de producción acuícola.
Art. 30°.- *Las actividades pesqueras se clasifican en:* **II.-** *Cultivo o acuacultura con fines*		
Artículo 31°.- *Para realizar las actividades de pesca se requiere lo siguiente:* **I,** *Concesión, para:* **Inciso b)** *Acuacultura comercial* **II,** Permiso, para: **Inciso g)** *Acuacultura de fomento* **III,** *Autorización, para:* **Inciso d)** *Recolectar del medio natural reproductores, larvas, postlarvas, crías, huevos, semillas, alevines o en cualquier otro estadio, y* **Inciso e)** *Acuacultura didáctica.*		

Artículos 22.- *la Secretaría podrá inscribir en el Registro Nacional de Pesca a los acuicultores que no requieran concesión, permiso o Autorización.*	Al **proyecto** le aplica el Artículo, incisos y, fracciones anteriores, porque se trata de una actividad acuícola con fines comerciales.	Por el hecho de presentar a la autoridad correspondiente (SEMARNAT) la Manifestación de Impacto Ambiental, el promovente está cumpliendo con este apartado. El proyecto se vincula por la obligatoriedad de obtener la autorización correspondiente para realizar las obras descritas en esta manifestación de impacto ambiental. Como ya se mencionó anteriormente, la promovente una vez autorizado el proyecto en materia ambiental procederá a tramitar el Registro Nacional de Pesca para la unidad de producción acuícola.
Art. 30°.- *Las actividades pesqueras se clasifican en:* **II.-** *Cultivo o acuacultura con fines*		
Artículo 31°.- *Para realizar las actividades de pesca se requiere lo siguiente:* **I,** *Concesión, para:* **Inciso b)** *Acuacultura comercial* **II,** Permiso, para: **Inciso g)** *Acuacultura de fomento* **III,** *Autorización, para:* **Inciso d)** *Recolectar del medio natural reproductores, larvas, postlarvas, crías, huevos, semillas, alevines o en cualquier otro estadio, y* **Inciso e)** *Acuacultura didáctica.*		

Artículos 22.- *la Secretaría podrá inscribir en el Registro Nacional de Pesca a los acuicultores que no requieran concesión, permiso o Autorización.*	Al **proyecto** le aplica el Artículo, incisos y, fracciones anteriores, porque se trata de una actividad acuícola con fines comerciales.	Por el hecho de presentar a la autoridad correspondiente (SEMARNAT) la Manifestación de Impacto Ambiental, el promovente está cumpliendo con este apartado. El proyecto se vincula por la obligatoriedad de obtener la autorización correspondiente para realizar las obras descritas en esta manifestación de impacto ambiental. Como ya se mencionó anteriormente, la promovente una vez autorizado el proyecto en materia ambiental procederá a tramitar el Registro Nacional de Pesca para la unidad de producción acuícola.
Art. 30°.- *Las actividades pesqueras se clasifican en:* **II.-** *Cultivo o acuacultura con fines*		
Artículo 31°.- *Para realizar las actividades de pesca se requiere lo siguiente:* **I,** *Concesión, para:* **Inciso b)** *Acuacultura comercial* **II,** Permiso, para: **Inciso g)** *Acuacultura de fomento* **III,** *Autorización, para:* **Inciso d)** *Recolectar del medio natural reproductores, larvas, postlarvas, crías, huevos, semillas, alevines o en cualquier otro estadio, y* **Inciso e)** *Acuacultura didáctica.*		

Artículos 22.- *la Secretaría podrá inscribir en el Registro Nacional de Pesca a los acuicultores que no requieran concesión, permiso o Autorización.*	Al **proyecto** le aplica el Artículo, incisos y, fracciones anteriores, porque se trata de una actividad acuícola con fines comerciales.	Por el hecho de presentar a la autoridad correspondiente (SEMARNAT) la Manifestación de Impacto Ambiental, el promovente está cumpliendo con este apartado. El proyecto se vincula por la obligatoriedad de obtener la autorización correspondiente para realizar las obras descritas en esta manifestación de impacto ambiental. Como ya se mencionó anteriormente, la promovente una vez autorizado el proyecto en materia ambiental procederá a tramitar el Registro Nacional de Pesca para la unidad de producción acuícola.
Art. 30°.- *Las actividades pesqueras se clasifican en:* **II.-** *Cultivo o acuacultura con fines*		
Artículo 31°.- *Para realizar las actividades de pesca se requiere lo siguiente:* **I,** *Concesión, para:* **Inciso b)** *Acuacultura comercial* **II,** Permiso, para: **Inciso g)** *Acuacultura de fomento* **III,** *Autorización, para:* **Inciso d)** *Recolectar del medio natural reproductores, larvas, postlarvas, crías, huevos, semillas, alevines o en cualquier otro estadio, y* **Inciso e)** *Acuacultura didáctica.*		

Artículos 22.- *la Secretaría podrá inscribir en el Registro Nacional de Pesca a los acuicultores que no requieran concesión, permiso o Autorización.*	Al **proyecto** le aplica el Artículo, incisos y, fracciones anteriores, porque se trata de una actividad acuícola con fines comerciales.	Por el hecho de presentar a la autoridad correspondiente (SEMARNAT) la Manifestación de Impacto Ambiental, el promovente está cumpliendo con este apartado. El proyecto se vincula por la obligatoriedad de obtener la autorización correspondiente para realizar las obras descritas en esta manifestación de impacto ambiental. Como ya se mencionó anteriormente, la promovente una vez autorizado el proyecto en materia ambiental procederá a tramitar el Registro Nacional de Pesca para la unidad de producción acuícola.
Art. 30°.- *Las actividades pesqueras se clasifican en:* **II.-** *Cultivo o acuacultura con fines*		
Artículo 31°.- *Para realizar las actividades de pesca se requiere lo siguiente:* **I,** *Concesión, para:* **Inciso b)** *Acuacultura comercial* **II,** Permiso, para: **Inciso g)** *Acuacultura de fomento* **III,** *Autorización, para:* **Inciso d)** *Recolectar del medio natural reproductores, larvas, postlarvas, crías, huevos, semillas, alevines o en cualquier otro estadio, y* **Inciso e)** *Acuacultura didáctica.*		

Artículos 22.- *la Secretaría podrá inscribir en el Registro Nacional de Pesca a los acuicultores que no requieran concesión, permiso o Autorización.*	Al **proyecto** le aplica el Artículo, incisos y, fracciones anteriores, porque se trata de una actividad acuícola con fines comerciales.	Por el hecho de presentar a la autoridad correspondiente (SEMARNAT) la Manifestación de Impacto Ambiental, el promovente está cumpliendo con este apartado. El proyecto se vincula por la obligatoriedad de obtener la autorización correspondiente para realizar las obras descritas en esta manifestación de impacto ambiental. Como ya se mencionó anteriormente, la promovente una vez autorizado el proyecto en materia ambiental procederá a tramitar el Registro Nacional de Pesca para la unidad de producción acuícola.
Art. 30°.- *Las actividades pesqueras se clasifican en:* **II.-** *Cultivo o acuacultura con fines*		
Artículo 31°.- *Para realizar las actividades de pesca se requiere lo siguiente:* **I,** *Concesión, para:* **Inciso b)** *Acuacultura comercial* **II,** Permiso, para: **Inciso g)** *Acuacultura de fomento* **III,** *Autorización, para:* **Inciso d)** *Recolectar del medio natural reproductores, larvas, postlarvas, crías, huevos, semillas, alevines o en cualquier otro estadio, y* **Inciso e)** *Acuacultura didáctica.*		

Artículos 22.- *la Secretaría podrá inscribir en el Registro Nacional de Pesca a los acuicultores que no requieran concesión, permiso o Autorización.*	Al **proyecto** le aplica el Artículo, incisos y, fracciones anteriores, porque se trata de una actividad acuícola con fines comerciales.	Por el hecho de presentar a la autoridad correspondiente (SEMARNAT) la Manifestación de Impacto Ambiental, el promovente está cumpliendo con este apartado. El proyecto se vincula por la obligatoriedad de obtener la autorización correspondiente para realizar las obras descritas en esta manifestación de impacto ambiental. Como ya se mencionó anteriormente, la promovente una vez autorizado el proyecto en materia ambiental procederá a tramitar el Registro Nacional de Pesca para la unidad de producción acuícola.
Art. 30°.- *Las actividades pesqueras se clasifican en:* **II.-** *Cultivo o acuacultura con fines*		
Artículo 31°.- *Para realizar las actividades de pesca se requiere lo siguiente:* **I,** *Concesión, para:* **Inciso b)** *Acuacultura comercial* **II,** Permiso, para: **Inciso g)** *Acuacultura de fomento* **III,** *Autorización, para:* **Inciso d)** *Recolectar del medio natural reproductores, larvas, postlarvas, crías, huevos, semillas, alevines o en cualquier otro estadio, y* **Inciso e)** *Acuacultura didáctica.*		

Artículos 22.- *la Secretaría podrá inscribir en el Registro Nacional de Pesca a los acuicultores que no requieran concesión, permiso o Autorización.*	Al **proyecto** le aplica el Artículo, incisos y, fracciones anteriores, porque se trata de una actividad acuícola con fines comerciales.	Por el hecho de presentar a la autoridad correspondiente (SEMARNAT) la Manifestación de Impacto Ambiental, el promovente está cumpliendo con este apartado. El proyecto se vincula por la obligatoriedad de obtener la autorización correspondiente para realizar las obras descritas en esta manifestación de impacto ambiental. Como ya se mencionó anteriormente, la promovente una vez autorizado el proyecto en materia ambiental procederá a tramitar el Registro Nacional de Pesca para la unidad de producción acuícola.
Art. 30°.- *Las actividades pesqueras se clasifican en:* **II.-** *Cultivo o acuacultura con fines*		
Artículo 31°.- *Para realizar las actividades de pesca se requiere lo siguiente:* **I,** *Concesión, para:* **Inciso b)** *Acuacultura comercial* **II,** Permiso, para: **Inciso g)** *Acuacultura de fomento* **III,** *Autorización, para:* **Inciso d)** *Recolectar del medio natural reproductores, larvas, postlarvas, crías, huevos, semillas, alevines o en cualquier otro estadio, y* **Inciso e)** *Acuacultura didáctica.*		

Artículos 22.- *la Secretaría podrá inscribir en el Registro Nacional de Pesca a los acuicultores que no requieran concesión, permiso o Autorización.*	Al **proyecto** le aplica el Artículo, incisos y, fracciones anteriores, porque se trata de una actividad acuícola con fines comerciales.	Por el hecho de presentar a la autoridad correspondiente (SEMARNAT) la Manifestación de Impacto Ambiental, el promovente está cumpliendo con este apartado. El proyecto se vincula por la obligatoriedad de obtener la autorización correspondiente para realizar las obras descritas en esta manifestación de impacto ambiental. Como ya se mencionó anteriormente, la promovente una vez autorizado el proyecto en materia ambiental procederá a tramitar el Registro Nacional de Pesca para la unidad de producción acuícola.
Art. 30°.- *Las actividades pesqueras se clasifican en:* **II.-** *Cultivo o acuacultura con fines*		
Artículo 31°.- *Para realizar las actividades de pesca se requiere lo siguiente:* **I,** *Concesión, para:* **Inciso b)** *Acuacultura comercial* **II,** Permiso, para: **Inciso g)** *Acuacultura de fomento* **III,** *Autorización, para:* **Inciso d)** *Recolectar del medio natural reproductores, larvas, postlarvas, crías, huevos, semillas, alevines o en cualquier otro estadio, y* **Inciso e)** *Acuacultura didáctica.*		

Artículos 22.- *la Secretaría podrá inscribir en el Registro Nacional de Pesca a los acuicultores que no requieran concesión, permiso o Autorización.*	Al **proyecto** le aplica el Artículo, incisos y, fracciones anteriores, porque se trata de una actividad acuícola con fines comerciales.	Por el hecho de presentar a la autoridad correspondiente (SEMARNAT) la Manifestación de Impacto Ambiental, el promovente está cumpliendo con este apartado. El proyecto se vincula por la obligatoriedad de obtener la autorización correspondiente para realizar las obras descritas en esta manifestación de impacto ambiental. Como ya se mencionó anteriormente, la promovente una vez autorizado el proyecto en materia ambiental procederá a tramitar el Registro Nacional de Pesca para la unidad de producción acuícola.
Art. 30°.- *Las actividades pesqueras se clasifican en:* **II.-** *Cultivo o acuacultura con fines*		
Artículo 31°.- *Para realizar las actividades de pesca se requiere lo siguiente:* **I,** *Concesión, para:* **Inciso b)** *Acuacultura comercial* **II,** Permiso, para: **Inciso g)** *Acuacultura de fomento* **III,** *Autorización, para:* **Inciso d)** *Recolectar del medio natural reproductores, larvas, postlarvas, crías, huevos, semillas, alevines o en cualquier otro estadio, y* **Inciso e)** *Acuacultura didáctica.*		

Artículos 22.- *la Secretaría podrá inscribir en el Registro Nacional de Pesca a los acuicultores que no requieran concesión, permiso o Autorización.*	Al **proyecto** le aplica el Artículo, incisos y, fracciones anteriores, porque se trata de una actividad acuícola con fines comerciales.	Por el hecho de presentar a la autoridad correspondiente (SEMARNAT) la Manifestación de Impacto Ambiental, el promovente está cumpliendo con este apartado. El proyecto se vincula por la obligatoriedad de obtener la autorización correspondiente para realizar las obras descritas en esta manifestación de impacto ambiental. Como ya se mencionó anteriormente, la promovente una vez autorizado el proyecto en materia ambiental procederá a tramitar el Registro Nacional de Pesca para la unidad de producción acuícola.
Art. 30°.- *Las actividades pesqueras se clasifican en:* **II.-** *Cultivo o acuacultura con fines*		
Artículo 31°.- *Para realizar las actividades de pesca se requiere lo siguiente:* **I,** *Concesión, para:* **Inciso b)** *Acuacultura comercial* **II,** Permiso, para: **Inciso g)** *Acuacultura de fomento* **III,** *Autorización, para:* **Inciso d)** *Recolectar del medio natural reproductores, larvas, postlarvas, crías, huevos, semillas, alevines o en cualquier otro estadio, y* **Inciso e)** *Acuacultura didáctica.*		

Artículos 22.- *la Secretaría podrá inscribir en el Registro Nacional de Pesca a los acuicultores que no requieran concesión, permiso o Autorización.*	Al **proyecto** le aplica el Artículo, incisos y, fracciones anteriores, porque se trata de una actividad acuícola con fines comerciales.	Por el hecho de presentar a la autoridad correspondiente (SEMARNAT) la Manifestación de Impacto Ambiental, el promovente está cumpliendo con este apartado. El proyecto se vincula por la obligatoriedad de obtener la autorización correspondiente para realizar las obras descritas en esta manifestación de impacto ambiental. Como ya se mencionó anteriormente, la promovente una vez autorizado el proyecto en materia ambiental procederá a tramitar el Registro Nacional de Pesca para la unidad de producción acuícola.
Art. 30°.- *Las actividades pesqueras se clasifican en:* **II.-** *Cultivo o acuacultura con fines*		
Artículo 31°.- *Para realizar las actividades de pesca se requiere lo siguiente:* **I,** *Concesión, para:* **Inciso b)** *Acuacultura comercial* **II,** Permiso, para: **Inciso g)** *Acuacultura de fomento* **III,** *Autorización, para:* **Inciso d)** *Recolectar del medio natural reproductores, larvas, postlarvas, crías, huevos, semillas, alevines o en cualquier otro estadio, y* **Inciso e)** *Acuacultura didáctica.*		

Artículos 22.- *la Secretaría podrá inscribir en el Registro Nacional de Pesca a los acuicultores que no requieran concesión, permiso o Autorización.*	Al **proyecto** le aplica el Artículo, incisos y, fracciones anteriores, porque se trata de una actividad acuícola con fines comerciales.	Por el hecho de presentar a la autoridad correspondiente (SEMARNAT) la Manifestación de Impacto Ambiental, el promovente está cumpliendo con este apartado. El proyecto se vincula por la obligatoriedad de obtener la autorización correspondiente para realizar las obras descritas en esta manifestación de impacto ambiental. Como ya se mencionó anteriormente, la promovente una vez autorizado el proyecto en materia ambiental procederá a tramitar el Registro Nacional de Pesca para la unidad de producción acuícola.
Art. 30°.- *Las actividades pesqueras se clasifican en:* **II.-** *Cultivo o acuacultura con fines*		
Artículo 31°.- *Para realizar las actividades de pesca se requiere lo siguiente:* **I,** *Concesión, para:* **Inciso b)** *Acuacultura comercial* **II,** Permiso, para: **Inciso g)** *Acuacultura de fomento* **III,** *Autorización, para:* **Inciso d)** *Recolectar del medio natural reproductores, larvas, postlarvas, crías, huevos, semillas, alevines o en cualquier otro estadio, y* **Inciso e)** *Acuacultura didáctica.*		

Artículos 22.- *la Secretaría podrá inscribir en el Registro Nacional de Pesca a los acuicultores que no requieran concesión, permiso o Autorización.*	Al **proyecto** le aplica el Artículo, incisos y, fracciones anteriores, porque se trata de una actividad acuícola con fines comerciales.	Por el hecho de presentar a la autoridad correspondiente (SEMARNAT) la Manifestación de Impacto Ambiental, el promovente está cumpliendo con este apartado. El proyecto se vincula por la obligatoriedad de obtener la autorización correspondiente para realizar las obras descritas en esta manifestación de impacto ambiental. Como ya se mencionó anteriormente, la promovente una vez autorizado el proyecto en materia ambiental procederá a tramitar el Registro Nacional de Pesca para la unidad de producción acuícola.
Art. 30°.- *Las actividades pesqueras se clasifican en:* **II.-** *Cultivo o acuacultura con fines*		
Artículo 31°.- *Para realizar las actividades de pesca se requiere lo siguiente:* **I,** *Concesión, para:* **Inciso b)** *Acuacultura comercial* **II,** Permiso, para: **Inciso g)** *Acuacultura de fomento* **III,** *Autorización, para:* **Inciso d)** *Recolectar del medio natural reproductores, larvas, postlarvas, crías, huevos, semillas, alevines o en cualquier otro estadio, y* **Inciso e)** *Acuacultura didáctica.*		

Artículos 22.- *la Secretaría podrá inscribir en el Registro Nacional de Pesca a los acuicultores que no requieran concesión, permiso o Autorización.*	Al **proyecto** le aplica el Artículo, incisos y, fracciones anteriores, porque se trata de una actividad acuícola con fines comerciales.	Por el hecho de presentar a la autoridad correspondiente (SEMARNAT) la Manifestación de Impacto Ambiental, el promovente está cumpliendo con este apartado. El proyecto se vincula por la obligatoriedad de obtener la autorización correspondiente para realizar las obras descritas en esta manifestación de impacto ambiental. Como ya se mencionó anteriormente, la promovente una vez autorizado el proyecto en materia ambiental procederá a tramitar el Registro Nacional de Pesca para la unidad de producción acuícola.
Art. 30°.- *Las actividades pesqueras se clasifican en:* **II.-** *Cultivo o acuacultura con fines*		
Artículo 31°.- *Para realizar las actividades de pesca se requiere lo siguiente:* **I,** *Concesión, para:* **Inciso b)** *Acuacultura comercial* **II,** Permiso, para: **Inciso g)** *Acuacultura de fomento* **III,** *Autorización, para:* **Inciso d)** *Recolectar del medio natural reproductores, larvas, postlarvas, crías, huevos, semillas, alevines o en cualquier otro estadio, y* **Inciso e)** *Acuacultura didáctica.*		

Artículos 22.- *la Secretaría podrá inscribir en el Registro Nacional de Pesca a los acuicultores que no requieran concesión, permiso o Autorización.*	Al **proyecto** le aplica el Artículo, incisos y, fracciones anteriores, porque se trata de una actividad acuícola con fines comerciales.	Por el hecho de presentar a la autoridad correspondiente (SEMARNAT) la Manifestación de Impacto Ambiental, el promovente está cumpliendo con este apartado. El proyecto se vincula por la obligatoriedad de obtener la autorización correspondiente para realizar las obras descritas en esta manifestación de impacto ambiental. Como ya se mencionó anteriormente, la promovente una vez autorizado el proyecto en materia ambiental procederá a tramitar el Registro Nacional de Pesca para la unidad de producción acuícola.
Art. 30°.- *Las actividades pesqueras se clasifican en:* **II.-** *Cultivo o acuacultura con fines*		
Artículo 31°.- *Para realizar las actividades de pesca se requiere lo siguiente:* **I,** *Concesión, para:* **Inciso b)** *Acuacultura comercial* **II,** Permiso, para: **Inciso g)** *Acuacultura de fomento* **III,** *Autorización, para:* **Inciso d)** *Recolectar del medio natural reproductores, larvas, postlarvas, crías, huevos, semillas, alevines o en cualquier otro estadio, y* **Inciso e)** *Acuacultura didáctica.*		

Artículos 22.- *la Secretaría podrá inscribir en el Registro Nacional de Pesca a los acuicultores que no requieran concesión, permiso o Autorización.*	Al **proyecto** le aplica el Artículo, incisos y, fracciones anteriores, porque se trata de una actividad acuícola con fines comerciales.	Por el hecho de presentar a la autoridad correspondiente (SEMARNAT) la Manifestación de Impacto Ambiental, el promovente está cumpliendo con este apartado. El proyecto se vincula por la obligatoriedad de obtener la autorización correspondiente para realizar las obras descritas en esta manifestación de impacto ambiental. Como ya se mencionó anteriormente, la promovente una vez autorizado el proyecto en materia ambiental procederá a tramitar el Registro Nacional de Pesca para la unidad de producción acuícola.
Art. 30°.- *Las actividades pesqueras se clasifican en:* **II.-** *Cultivo o acuacultura con fines*		
Artículo 31°.- *Para realizar las actividades de pesca se requiere lo siguiente:* **I,** *Concesión, para:* **Inciso b)** *Acuacultura comercial* **II,** Permiso, para: **Inciso g)** *Acuacultura de fomento* **III,** *Autorización, para:* **Inciso d)** *Recolectar del medio natural reproductores, larvas, postlarvas, crías, huevos, semillas, alevines o en cualquier otro estadio, y* **Inciso e)** *Acuacultura didáctica.*		

Artículos 22.- *la Secretaría podrá inscribir en el Registro Nacional de Pesca a los acuicultores que no requieran concesión, permiso o Autorización.*	Al **proyecto** le aplica el Artículo, incisos y, fracciones anteriores, porque se trata de una actividad acuícola con fines comerciales.	Por el hecho de presentar a la autoridad correspondiente (SEMARNAT) la Manifestación de Impacto Ambiental, el promovente está cumpliendo con este apartado. El proyecto se vincula por la obligatoriedad de obtener la autorización correspondiente para realizar las obras descritas en esta manifestación de impacto ambiental. Como ya se mencionó anteriormente, la promovente una vez autorizado el proyecto en materia ambiental procederá a tramitar el Registro Nacional de Pesca para la unidad de producción acuícola.
Art. 30°.- *Las actividades pesqueras se clasifican en:* **II.-** *Cultivo o acuacultura con fines*		
Artículo 31°.- *Para realizar las actividades de pesca se requiere lo siguiente:* **I,** *Concesión, para:* **Inciso b)** *Acuacultura comercial* **II,** Permiso, para: **Inciso g)** *Acuacultura de fomento* **III,** *Autorización, para:* **Inciso d)** *Recolectar del medio natural reproductores, larvas, postlarvas, crías, huevos, semillas, alevines o en cualquier otro estadio, y* **Inciso e)** *Acuacultura didáctica.*		

Artículos 22.- *la Secretaría podrá inscribir en el Registro Nacional de Pesca a los acuicultores que no requieran concesión, permiso o Autorización.*	Al **proyecto** le aplica el Artículo, incisos y, fracciones anteriores, porque se trata de una actividad acuícola con fines comerciales.	Por el hecho de presentar a la autoridad correspondiente (SEMARNAT) la Manifestación de Impacto Ambiental, el promovente está cumpliendo con este apartado. El proyecto se vincula por la obligatoriedad de obtener la autorización correspondiente para realizar las obras descritas en esta manifestación de impacto ambiental. Como ya se mencionó anteriormente, la promovente una vez autorizado el proyecto en materia ambiental procederá a tramitar el Registro Nacional de Pesca para la unidad de producción acuícola.
Art. 30°.- *Las actividades pesqueras se clasifican en:* **II.-** *Cultivo o acuacultura con fines*		
Artículo 31°.- *Para realizar las actividades de pesca se requiere lo siguiente:* **I,** *Concesión, para:* **Inciso b)** *Acuacultura comercial* **II,** Permiso, para: **Inciso g)** *Acuacultura de fomento* **III,** *Autorización, para:* **Inciso d)** *Recolectar del medio natural reproductores, larvas, postlarvas, crías, huevos, semillas, alevines o en cualquier otro estadio, y* **Inciso e)** *Acuacultura didáctica.*		

Artículos 22.- *la Secretaría podrá inscribir en el Registro Nacional de Pesca a los acuicultores que no requieran concesión, permiso o Autorización.*	Al **proyecto** le aplica el Artículo, incisos y, fracciones anteriores, porque se trata de una actividad acuícola con fines comerciales.	Por el hecho de presentar a la autoridad correspondiente (SEMARNAT) la Manifestación de Impacto Ambiental, el promovente está cumpliendo con este apartado. El proyecto se vincula por la obligatoriedad de obtener la autorización correspondiente para realizar las obras descritas en esta manifestación de impacto ambiental. Como ya se mencionó anteriormente, la promovente una vez autorizado el proyecto en materia ambiental procederá a tramitar el Registro Nacional de Pesca para la unidad de producción acuícola.
Art. 30°.- *Las actividades pesqueras se clasifican en:* **II.-** *Cultivo o acuacultura con fines*		
Artículo 31°.- *Para realizar las actividades de pesca se requiere lo siguiente:* **I,** *Concesión, para:* **Inciso b)** *Acuacultura comercial* **II,** Permiso, para: **Inciso g)** *Acuacultura de fomento* **III,** *Autorización, para:* **Inciso d)** *Recolectar del medio natural reproductores, larvas, postlarvas, crías, huevos, semillas, alevines o en cualquier otro estadio, y* **Inciso e)** *Acuacultura didáctica.*		

Artículos 22.- *la Secretaría podrá inscribir en el Registro Nacional de Pesca a los acuicultores que no requieran concesión, permiso o Autorización.*	Al **proyecto** le aplica el Artículo, incisos y, fracciones anteriores, porque se trata de una actividad acuícola con fines comerciales.	Por el hecho de presentar a la autoridad correspondiente (SEMARNAT) la Manifestación de Impacto Ambiental, el promovente está cumpliendo con este apartado. El proyecto se vincula por la obligatoriedad de obtener la autorización correspondiente para realizar las obras descritas en esta manifestación de impacto ambiental. Como ya se mencionó anteriormente, la promovente una vez autorizado el proyecto en materia ambiental procederá a tramitar el Registro Nacional de Pesca para la unidad de producción acuícola.
Art. 30°.- *Las actividades pesqueras se clasifican en:* **II.-** *Cultivo o acuacultura con fines*		
Artículo 31°.- *Para realizar las actividades de pesca se requiere lo siguiente:* **I,** *Concesión, para:* **Inciso b)** *Acuacultura comercial* **II,** Permiso, para: **Inciso g)** *Acuacultura de fomento* **III,** *Autorización, para:* **Inciso d)** *Recolectar del medio natural reproductores, larvas, postlarvas, crías, huevos, semillas, alevines o en cualquier otro estadio, y* **Inciso e)** *Acuacultura didáctica.*		

Artículos 22.- *la Secretaría podrá inscribir en el Registro Nacional de Pesca a los acuicultores que no requieran concesión, permiso o Autorización.*	Al **proyecto** le aplica el Artículo, incisos y, fracciones anteriores, porque se trata de una actividad acuícola con fines comerciales.	Por el hecho de presentar a la autoridad correspondiente (SEMARNAT) la Manifestación de Impacto Ambiental, el promovente está cumpliendo con este apartado. El proyecto se vincula por la obligatoriedad de obtener la autorización correspondiente para realizar las obras descritas en esta manifestación de impacto ambiental. Como ya se mencionó anteriormente, la promovente una vez autorizado el proyecto en materia ambiental procederá a tramitar el Registro Nacional de Pesca para la unidad de producción acuícola.
Art. 30°.- *Las actividades pesqueras se clasifican en:* **II.-** *Cultivo o acuacultura con fines*		
Artículo 31°.- *Para realizar las actividades de pesca se requiere lo siguiente:* **I,** *Concesión, para:* **Inciso b)** *Acuacultura comercial* **II,** Permiso, para: **Inciso g)** *Acuacultura de fomento* **III,** *Autorización, para:* **Inciso d)** *Recolectar del medio natural reproductores, larvas, postlarvas, crías, huevos, semillas, alevines o en cualquier otro estadio, y* **Inciso e)** *Acuacultura didáctica.*		

Artículos 22.- *la Secretaría podrá inscribir en el Registro Nacional de Pesca a los acuicultores que no requieran concesión, permiso o Autorización.*	Al **proyecto** le aplica el Artículo, incisos y, fracciones anteriores, porque se trata de una actividad acuícola con fines comerciales.	Por el hecho de presentar a la autoridad correspondiente (SEMARNAT) la Manifestación de Impacto Ambiental, el promovente está cumpliendo con este apartado. El proyecto se vincula por la obligatoriedad de obtener la autorización correspondiente para realizar las obras descritas en esta manifestación de impacto ambiental. Como ya se mencionó anteriormente, la promovente una vez autorizado el proyecto en materia ambiental procederá a tramitar el Registro Nacional de Pesca para la unidad de producción acuícola.
Art. 30°.- *Las actividades pesqueras se clasifican en:* **II.-** *Cultivo o acuacultura con fines*		
Artículo 31°.- *Para realizar las actividades de pesca se requiere lo siguiente:* **I,** *Concesión, para:* **Inciso b)** *Acuacultura comercial* **II,** Permiso, para: **Inciso g)** *Acuacultura de fomento* **III,** *Autorización, para:* **Inciso d)** *Recolectar del medio natural reproductores, larvas, postlarvas, crías, huevos, semillas, alevines o en cualquier otro estadio, y* **Inciso e)** *Acuacultura didáctica.*		

Artículos 22.- *la Secretaría podrá inscribir en el Registro Nacional de Pesca a los acuicultores que no requieran concesión, permiso o Autorización.*	Al **proyecto** le aplica el Artículo, incisos y, fracciones anteriores, porque se trata de una actividad acuícola con fines comerciales.	Por el hecho de presentar a la autoridad correspondiente (SEMARNAT) la Manifestación de Impacto Ambiental, el promovente está cumpliendo con este apartado. El proyecto se vincula por la obligatoriedad de obtener la autorización correspondiente para realizar las obras descritas en esta manifestación de impacto ambiental. Como ya se mencionó anteriormente, la promovente una vez autorizado el proyecto en materia ambiental procederá a tramitar el Registro Nacional de Pesca para la unidad de producción acuícola.
Art. 30°.- *Las actividades pesqueras se clasifican en:* **II.-** *Cultivo o acuacultura con fines*		
Artículo 31°.- *Para realizar las actividades de pesca se requiere lo siguiente:* **I,** *Concesión, para:* **Inciso b)** *Acuacultura comercial* **II,** Permiso, para: **Inciso g)** *Acuacultura de fomento* **III,** *Autorización, para:* **Inciso d)** *Recolectar del medio natural reproductores, larvas, postlarvas, crías, huevos, semillas, alevines o en cualquier otro estadio, y* **Inciso e)** *Acuacultura didáctica.*		

Artículos 22.- *la Secretaría podrá inscribir en el Registro Nacional de Pesca a los acuicultores que no requieran concesión, permiso o Autorización.*	Al **proyecto** le aplica el Artículo, incisos y, fracciones anteriores, porque se trata de una actividad acuícola con fines comerciales.	Por el hecho de presentar a la autoridad correspondiente (SEMARNAT) la Manifestación de Impacto Ambiental, el promovente está cumpliendo con este apartado. El proyecto se vincula por la obligatoriedad de obtener la autorización correspondiente para realizar las obras descritas en esta manifestación de impacto ambiental. Como ya se mencionó anteriormente, la promovente una vez autorizado el proyecto en materia ambiental procederá a tramitar el Registro Nacional de Pesca para la unidad de producción acuícola.
Art. 30°.- *Las actividades pesqueras se clasifican en:* **II.-** *Cultivo o acuacultura con fines*		
Artículo 31°.- *Para realizar las actividades de pesca se requiere lo siguiente:* **I,** *Concesión, para:* **Inciso b)** *Acuacultura comercial* **II,** Permiso, para: **Inciso g)** *Acuacultura de fomento* **III,** *Autorización, para:* **Inciso d)** *Recolectar del medio natural reproductores, larvas, postlarvas, crías, huevos, semillas, alevines o en cualquier otro estadio, y* **Inciso e)** *Acuacultura didáctica.*		

Artículos 22.- *la Secretaría podrá inscribir en el Registro Nacional de Pesca a los acuicultores que no requieran concesión, permiso o Autorización.*	Al **proyecto** le aplica el Artículo, incisos y, fracciones anteriores, porque se trata de una actividad acuícola con fines comerciales.	Por el hecho de presentar a la autoridad correspondiente (SEMARNAT) la Manifestación de Impacto Ambiental, el promovente está cumpliendo con este apartado. El proyecto se vincula por la obligatoriedad de obtener la autorización correspondiente para realizar las obras descritas en esta manifestación de impacto ambiental. Como ya se mencionó anteriormente, la promovente una vez autorizado el proyecto en materia ambiental procederá a tramitar el Registro Nacional de Pesca para la unidad de producción acuícola.
Art. 30°.- *Las actividades pesqueras se clasifican en:* **II.-** *Cultivo o acuacultura con fines*		
Artículo 31°.- *Para realizar las actividades de pesca se requiere lo siguiente:* **I,** *Concesión, para:* **Inciso b)** *Acuacultura comercial* **II,** Permiso, para: **Inciso g)** *Acuacultura de fomento* **III,** *Autorización, para:* **Inciso d)** *Recolectar del medio natural reproductores, larvas, postlarvas, crías, huevos, semillas, alevines o en cualquier otro estadio, y* **Inciso e)** *Acuacultura didáctica.*		

Artículos 22.- *la Secretaría podrá inscribir en el Registro Nacional de Pesca a los acuicultores que no requieran concesión, permiso o Autorización.*	Al **proyecto** le aplica el Artículo, incisos y, fracciones anteriores, porque se trata de una actividad acuícola con fines comerciales.	Por el hecho de presentar a la autoridad correspondiente (SEMARNAT) la Manifestación de Impacto Ambiental, el promovente está cumpliendo con este apartado. El proyecto se vincula por la obligatoriedad de obtener la autorización correspondiente para realizar las obras descritas en esta manifestación de impacto ambiental. Como ya se mencionó anteriormente, la promovente una vez autorizado el proyecto en materia ambiental procederá a tramitar el Registro Nacional de Pesca para la unidad de producción acuícola.
Art. 30°.- *Las actividades pesqueras se clasifican en:* **II.-** *Cultivo o acuacultura con fines*		
Artículo 31°.- *Para realizar las actividades de pesca se requiere lo siguiente:* **I,** *Concesión, para:* **Inciso b)** *Acuacultura comercial* **II,** Permiso, para: **Inciso g)** *Acuacultura de fomento* **III,** *Autorización, para:* **Inciso d)** *Recolectar del medio natural reproductores, larvas, postlarvas, crías, huevos, semillas, alevines o en cualquier otro estadio, y* **Inciso e)** *Acuacultura didáctica.*		

Artículos 22.- *la Secretaría podrá inscribir en el Registro Nacional de Pesca a los acuicultores que no requieran concesión, permiso o Autorización.*	Al **proyecto** le aplica el Artículo, incisos y, fracciones anteriores, porque se trata de una actividad acuícola con fines comerciales.	Por el hecho de presentar a la autoridad correspondiente (SEMARNAT) la Manifestación de Impacto Ambiental, el promovente está cumpliendo con este apartado. El proyecto se vincula por la obligatoriedad de obtener la autorización correspondiente para realizar las obras descritas en esta manifestación de impacto ambiental. Como ya se mencionó anteriormente, la promovente una vez autorizado el proyecto en materia ambiental procederá a tramitar el Registro Nacional de Pesca para la unidad de producción acuícola.
Art. 30°.- *Las actividades pesqueras se clasifican en:* **II.-** *Cultivo o acuacultura con fines*		
Artículo 31°.- *Para realizar las actividades de pesca se requiere lo siguiente:* **I,** *Concesión, para:* **Inciso b)** *Acuacultura comercial* **II,** Permiso, para: **Inciso g)** *Acuacultura de fomento* **III,** *Autorización, para:* **Inciso d)** *Recolectar del medio natural reproductores, larvas, postlarvas, crías, huevos, semillas, alevines o en cualquier otro estadio, y* **Inciso e)** *Acuacultura didáctica.*		

Artículos 22.- *la Secretaría podrá inscribir en el Registro Nacional de Pesca a los acuicultores que no requieran concesión, permiso o Autorización.*	Al **proyecto** le aplica el Artículo, incisos y, fracciones anteriores, porque se trata de una actividad acuícola con fines comerciales.	Por el hecho de presentar a la autoridad correspondiente (SEMARNAT) la Manifestación de Impacto Ambiental, el promovente está cumpliendo con este apartado. El proyecto se vincula por la obligatoriedad de obtener la autorización correspondiente para realizar las obras descritas en esta manifestación de impacto ambiental. Como ya se mencionó anteriormente, la promovente una vez autorizado el proyecto en materia ambiental procederá a tramitar el Registro Nacional de Pesca para la unidad de producción acuícola.
Art. 30°.- *Las actividades pesqueras se clasifican en:* **II.-** *Cultivo o acuacultura con fines*		
Artículo 31°.- *Para realizar las actividades de pesca se requiere lo siguiente:* **I,** *Concesión, para:* **Inciso b)** *Acuacultura comercial* **II,** Permiso, para: **Inciso g)** *Acuacultura de fomento* **III,** *Autorización, para:* **Inciso d)** *Recolectar del medio natural reproductores, larvas, postlarvas, crías, huevos, semillas, alevines o en cualquier otro estadio, y* **Inciso e)** *Acuacultura didáctica.*		

Artículos 22.- *la Secretaría podrá inscribir en el Registro Nacional de Pesca a los acuicultores que no requieran concesión, permiso o Autorización.*	Al **proyecto** le aplica el Artículo, incisos y, fracciones anteriores, porque se trata de una actividad acuícola con fines comerciales.	Por el hecho de presentar a la autoridad correspondiente (SEMARNAT) la Manifestación de Impacto Ambiental, el promovente está cumpliendo con este apartado. El proyecto se vincula por la obligatoriedad de obtener la autorización correspondiente para realizar las obras descritas en esta manifestación de impacto ambiental. Como ya se mencionó anteriormente, la promovente una vez autorizado el proyecto en materia ambiental procederá a tramitar el Registro Nacional de Pesca para la unidad de producción acuícola.
Art. 30°.- *Las actividades pesqueras se clasifican en:* **II.-** *Cultivo o acuacultura con fines*		
Artículo 31°.- *Para realizar las actividades de pesca se requiere lo siguiente:* **I,** *Concesión, para:* **Inciso b)** *Acuacultura comercial* **II,** Permiso, para: **Inciso g)** *Acuacultura de fomento* **III,** *Autorización, para:* **Inciso d)** *Recolectar del medio natural reproductores, larvas, postlarvas, crías, huevos, semillas, alevines o en cualquier otro estadio, y* **Inciso e)** *Acuacultura didáctica.*		

Artículos 22.- *la Secretaría podrá inscribir en el Registro Nacional de Pesca a los acuicultores que no requieran concesión, permiso o Autorización.*	Al **proyecto** le aplica el Artículo, incisos y, fracciones anteriores, porque se trata de una actividad acuícola con fines comerciales.	Por el hecho de presentar a la autoridad correspondiente (SEMARNAT) la Manifestación de Impacto Ambiental, el promovente está cumpliendo con este apartado. El proyecto se vincula por la obligatoriedad de obtener la autorización correspondiente para realizar las obras descritas en esta manifestación de impacto ambiental. Como ya se mencionó anteriormente, la promovente una vez autorizado el proyecto en materia ambiental procederá a tramitar el Registro Nacional de Pesca para la unidad de producción acuícola.
Art. 30°.- *Las actividades pesqueras se clasifican en:* **II.-** *Cultivo o acuacultura con fines*		
Artículo 31°.- *Para realizar las actividades de pesca se requiere lo siguiente:* **I,** *Concesión, para:* **Inciso b)** *Acuacultura comercial* **II,** Permiso, para: **Inciso g)** *Acuacultura de fomento* **III,** *Autorización, para:* **Inciso d)** *Recolectar del medio natural reproductores, larvas, postlarvas, crías, huevos, semillas, alevines o en cualquier otro estadio, y* **Inciso e)** *Acuacultura didáctica.*		

Artículos 22.- *la Secretaría podrá inscribir en el Registro Nacional de Pesca a los acuicultores que no requieran concesión, permiso o Autorización.*	Al **proyecto** le aplica el Artículo, incisos y, fracciones anteriores, porque se trata de una actividad acuícola con fines comerciales.	Por el hecho de presentar a la autoridad correspondiente (SEMARNAT) la Manifestación de Impacto Ambiental, el promovente está cumpliendo con este apartado. El proyecto se vincula por la obligatoriedad de obtener la autorización correspondiente para realizar las obras descritas en esta manifestación de impacto ambiental. Como ya se mencionó anteriormente, la promovente una vez autorizado el proyecto en materia ambiental procederá a tramitar el Registro Nacional de Pesca para la unidad de producción acuícola.
Art. 30°.- *Las actividades pesqueras se clasifican en:* **II.-** *Cultivo o acuacultura con fines*		
Artículo 31°.- *Para realizar las actividades de pesca se requiere lo siguiente:* **I,** *Concesión, para:* **Inciso b)** *Acuacultura comercial* **II,** Permiso, para: **Inciso g)** *Acuacultura de fomento* **III,** *Autorización, para:* **Inciso d)** *Recolectar del medio natural reproductores, larvas, postlarvas, crías, huevos, semillas, alevines o en cualquier otro estadio, y* **Inciso e)** *Acuacultura didáctica.*		

Artículos 22.- *la Secretaría podrá inscribir en el Registro Nacional de Pesca a los acuicultores que no requieran concesión, permiso o Autorización.*	Al **proyecto** le aplica el Artículo, incisos y, fracciones anteriores, porque se trata de una actividad acuícola con fines comerciales.	Por el hecho de presentar a la autoridad correspondiente (SEMARNAT) la Manifestación de Impacto Ambiental, el promovente está cumpliendo con este apartado. El proyecto se vincula por la obligatoriedad de obtener la autorización correspondiente para realizar las obras descritas en esta manifestación de impacto ambiental. Como ya se mencionó anteriormente, la promovente una vez autorizado el proyecto en materia ambiental procederá a tramitar el Registro Nacional de Pesca para la unidad de producción acuícola.
Art. 30°.- *Las actividades pesqueras se clasifican en:* **II.-** *Cultivo o acuacultura con fines*		
Artículo 31°.- *Para realizar las actividades de pesca se requiere lo siguiente:* **I,** *Concesión, para:* **Inciso b)** *Acuacultura comercial* **II,** Permiso, para: **Inciso g)** *Acuacultura de fomento* **III,** *Autorización, para:* **Inciso d)** *Recolectar del medio natural reproductores, larvas, postlarvas, crías, huevos, semillas, alevines o en cualquier otro estadio, y* **Inciso e)** *Acuacultura didáctica.*		

Artículos 22.- *la Secretaría podrá inscribir en el Registro Nacional de Pesca a los acuicultores que no requieran concesión, permiso o Autorización.*	Al **proyecto** le aplica el Artículo, incisos y, fracciones anteriores, porque se trata de una actividad acuícola con fines comerciales.	Por el hecho de presentar a la autoridad correspondiente (SEMARNAT) la Manifestación de Impacto Ambiental, el promovente está cumpliendo con este apartado. El proyecto se vincula por la obligatoriedad de obtener la autorización correspondiente para realizar las obras descritas en esta manifestación de impacto ambiental. Como ya se mencionó anteriormente, la promovente una vez autorizado el proyecto en materia ambiental procederá a tramitar el Registro Nacional de Pesca para la unidad de producción acuícola.
Art. 30°.- *Las actividades pesqueras se clasifican en:* **II.-** *Cultivo o acuacultura con fines*		
Artículo 31°.- *Para realizar las actividades de pesca se requiere lo siguiente:* **I,** *Concesión, para:* **Inciso b)** *Acuacultura comercial* **II,** Permiso, para: **Inciso g)** *Acuacultura de fomento* **III,** *Autorización, para:* **Inciso d)** *Recolectar del medio natural reproductores, larvas, postlarvas, crías, huevos, semillas, alevines o en cualquier otro estadio, y* **Inciso e)** *Acuacultura didáctica.*		

Artículos 22.- *la Secretaría podrá inscribir en el Registro Nacional de Pesca a los acuicultores que no requieran concesión, permiso o Autorización.*	Al **proyecto** le aplica el Artículo, incisos y, fracciones anteriores, porque se trata de una actividad acuícola con fines comerciales.	Por el hecho de presentar a la autoridad correspondiente (SEMARNAT) la Manifestación de Impacto Ambiental, el promovente está cumpliendo con este apartado. El proyecto se vincula por la obligatoriedad de obtener la autorización correspondiente para realizar las obras descritas en esta manifestación de impacto ambiental. Como ya se mencionó anteriormente, la promovente una vez autorizado el proyecto en materia ambiental procederá a tramitar el Registro Nacional de Pesca para la unidad de producción acuícola.
Art. 30°.- *Las actividades pesqueras se clasifican en:* **II.-** *Cultivo o acuacultura con fines*		
Artículo 31°.- *Para realizar las actividades de pesca se requiere lo siguiente:* **I,** *Concesión, para:* **Inciso b)** *Acuacultura comercial* **II,** Permiso, para: **Inciso g)** *Acuacultura de fomento* **III,** *Autorización, para:* **Inciso d)** *Recolectar del medio natural reproductores, larvas, postlarvas, crías, huevos, semillas, alevines o en cualquier otro estadio, y* **Inciso e)** *Acuacultura didáctica.*		

Artículos 22.- *la Secretaría podrá inscribir en el Registro Nacional de Pesca a los acuicultores que no requieran concesión, permiso o Autorización.*	Al **proyecto** le aplica el Artículo, incisos y, fracciones anteriores, porque se trata de una actividad acuícola con fines comerciales.	Por el hecho de presentar a la autoridad correspondiente (SEMARNAT) la Manifestación de Impacto Ambiental, el promovente está cumpliendo con este apartado. El proyecto se vincula por la obligatoriedad de obtener la autorización correspondiente para realizar las obras descritas en esta manifestación de impacto ambiental. Como ya se mencionó anteriormente, la promovente una vez autorizado el proyecto en materia ambiental procederá a tramitar el Registro Nacional de Pesca para la unidad de producción acuícola.
Art. 30°.- *Las actividades pesqueras se clasifican en:* **II.-** *Cultivo o acuacultura con fines*		
Artículo 31°.- *Para realizar las actividades de pesca se requiere lo siguiente:* **I,** *Concesión, para:* **Inciso b)** *Acuacultura comercial* **II,** Permiso, para: **Inciso g)** *Acuacultura de fomento* **III,** *Autorización, para:* **Inciso d)** *Recolectar del medio natural reproductores, larvas, postlarvas, crías, huevos, semillas, alevines o en cualquier otro estadio, y* **Inciso e)** *Acuacultura didáctica.*		

Artículos 22.- *la Secretaría podrá inscribir en el Registro Nacional de Pesca a los acuicultores que no requieran concesión, permiso o Autorización.*	Al **proyecto** le aplica el Artículo, incisos y, fracciones anteriores, porque se trata de una actividad acuícola con fines comerciales.	Por el hecho de presentar a la autoridad correspondiente (SEMARNAT) la Manifestación de Impacto Ambiental, el promovente está cumpliendo con este apartado. El proyecto se vincula por la obligatoriedad de obtener la autorización correspondiente para realizar las obras descritas en esta manifestación de impacto ambiental. Como ya se mencionó anteriormente, la promovente una vez autorizado el proyecto en materia ambiental procederá a tramitar el Registro Nacional de Pesca para la unidad de producción acuícola.
Art. 30°.- *Las actividades pesqueras se clasifican en:* **II.-** *Cultivo o acuacultura con fines*		
Artículo 31°.- *Para realizar las actividades de pesca se requiere lo siguiente:* **I,** *Concesión, para:* **Inciso b)** *Acuacultura comercial* **II,** Permiso, para: **Inciso g)** *Acuacultura de fomento* **III,** *Autorización, para:* **Inciso d)** *Recolectar del medio natural reproductores, larvas, postlarvas, crías, huevos, semillas, alevines o en cualquier otro estadio, y* **Inciso e)** *Acuacultura didáctica.*		

Artículos 22.- *la Secretaría podrá inscribir en el Registro Nacional de Pesca a los acuicultores que no requieran concesión, permiso o Autorización.*	Al **proyecto** le aplica el Artículo, incisos y, fracciones anteriores, porque se trata de una actividad acuícola con fines comerciales.	Por el hecho de presentar a la autoridad correspondiente (SEMARNAT) la Manifestación de Impacto Ambiental, el promovente está cumpliendo con este apartado. El proyecto se vincula por la obligatoriedad de obtener la autorización correspondiente para realizar las obras descritas en esta manifestación de impacto ambiental. Como ya se mencionó anteriormente, la promovente una vez autorizado el proyecto en materia ambiental procederá a tramitar el Registro Nacional de Pesca para la unidad de producción acuícola.
Art. 30°.- *Las actividades pesqueras se clasifican en:* **II.-** *Cultivo o acuacultura con fines*		
Artículo 31°.- *Para realizar las actividades de pesca se requiere lo siguiente:* **I,** *Concesión, para:* **Inciso b)** *Acuacultura comercial* **II,** Permiso, para: **Inciso g)** *Acuacultura de fomento* **III,** *Autorización, para:* **Inciso d)** *Recolectar del medio natural reproductores, larvas, postlarvas, crías, huevos, semillas, alevines o en cualquier otro estadio, y* **Inciso e)** *Acuacultura didáctica.*		

Artículos 22.- *la Secretaría podrá inscribir en el Registro Nacional de Pesca a los acuicultores que no requieran concesión, permiso o Autorización.*	Al **proyecto** le aplica el Artículo, incisos y, fracciones anteriores, porque se trata de una actividad acuícola con fines comerciales.	Por el hecho de presentar a la autoridad correspondiente (SEMARNAT) la Manifestación de Impacto Ambiental, el promovente está cumpliendo con este apartado. El proyecto se vincula por la obligatoriedad de obtener la autorización correspondiente para realizar las obras descritas en esta manifestación de impacto ambiental. Como ya se mencionó anteriormente, la promovente una vez autorizado el proyecto en materia ambiental procederá a tramitar el Registro Nacional de Pesca para la unidad de producción acuícola.
Art. 30°.- *Las actividades pesqueras se clasifican en:* **II.-** *Cultivo o acuacultura con fines*		
Artículo 31°.- *Para realizar las actividades de pesca se requiere lo siguiente:* **I,** *Concesión, para:* **Inciso b)** *Acuacultura comercial* **II,** Permiso, para: **Inciso g)** *Acuacultura de fomento* **III,** *Autorización, para:* **Inciso d)** *Recolectar del medio natural reproductores, larvas, postlarvas, crías, huevos, semillas, alevines o en cualquier otro estadio, y* **Inciso e)** *Acuacultura didáctica.*		

Artículos 22.- *la Secretaría podrá inscribir en el Registro Nacional de Pesca a los acuicultores que no requieran concesión, permiso o Autorización.*	Al **proyecto** le aplica el Artículo, incisos y, fracciones anteriores, porque se trata de una actividad acuícola con fines comerciales.	Por el hecho de presentar a la autoridad correspondiente (SEMARNAT) la Manifestación de Impacto Ambiental, el promovente está cumpliendo con este apartado. El proyecto se vincula por la obligatoriedad de obtener la autorización correspondiente para realizar las obras descritas en esta manifestación de impacto ambiental. Como ya se mencionó anteriormente, la promovente una vez autorizado el proyecto en materia ambiental procederá a tramitar el Registro Nacional de Pesca para la unidad de producción acuícola.
Art. 30°.- *Las actividades pesqueras se clasifican en:* **II.-** *Cultivo o acuacultura con fines*		
Artículo 31°.- *Para realizar las actividades de pesca se requiere lo siguiente:* **I,** *Concesión, para:* **Inciso b)** *Acuacultura comercial* **II,** Permiso, para: **Inciso g)** *Acuacultura de fomento* **III,** *Autorización, para:* **Inciso d)** *Recolectar del medio natural reproductores, larvas, postlarvas, crías, huevos, semillas, alevines o en cualquier otro estadio, y* **Inciso e)** *Acuacultura didáctica.*		

Artículos 22.- *la Secretaría podrá inscribir en el Registro Nacional de Pesca a los acuicultores que no requieran concesión, permiso o Autorización.*	Al **proyecto** le aplica el Artículo, incisos y, fracciones anteriores, porque se trata de una actividad acuícola con fines comerciales.	Por el hecho de presentar a la autoridad correspondiente (SEMARNAT) la Manifestación de Impacto Ambiental, el promovente está cumpliendo con este apartado. El proyecto se vincula por la obligatoriedad de obtener la autorización correspondiente para realizar las obras descritas en esta manifestación de impacto ambiental. Como ya se mencionó anteriormente, la promovente una vez autorizado el proyecto en materia ambiental procederá a tramitar el Registro Nacional de Pesca para la unidad de producción acuícola.
Art. 30°.- *Las actividades pesqueras se clasifican en:* **II.-** *Cultivo o acuacultura con fines*		
Artículo 31°.- *Para realizar las actividades de pesca se requiere lo siguiente:* **I,** *Concesión, para:* **Inciso b)** *Acuacultura comercial* **II,** Permiso, para: **Inciso g)** *Acuacultura de fomento* **III,** *Autorización, para:* **Inciso d)** *Recolectar del medio natural reproductores, larvas, postlarvas, crías, huevos, semillas, alevines o en cualquier otro estadio, y* **Inciso e)** *Acuacultura didáctica.*		

Artículos 22.- *la Secretaría podrá inscribir en el Registro Nacional de Pesca a los acuicultores que no requieran concesión, permiso o Autorización.*	Al **proyecto** le aplica el Artículo, incisos y, fracciones anteriores, porque se trata de una actividad acuícola con fines comerciales.	Por el hecho de presentar a la autoridad correspondiente (SEMARNAT) la Manifestación de Impacto Ambiental, el promovente está cumpliendo con este apartado. El proyecto se vincula por la obligatoriedad de obtener la autorización correspondiente para realizar las obras descritas en esta manifestación de impacto ambiental. Como ya se mencionó anteriormente, la promovente una vez autorizado el proyecto en materia ambiental procederá a tramitar el Registro Nacional de Pesca para la unidad de producción acuícola.
Art. 30°.- *Las actividades pesqueras se clasifican en:* **II.-** *Cultivo o acuacultura con fines*		
Artículo 31°.- *Para realizar las actividades de pesca se requiere lo siguiente:* **I,** *Concesión, para:* **Inciso b)** *Acuacultura comercial* **II,** Permiso, para: **Inciso g)** *Acuacultura de fomento* **III,** *Autorización, para:* **Inciso d)** *Recolectar del medio natural reproductores, larvas, postlarvas, crías, huevos, semillas, alevines o en cualquier otro estadio, y* **Inciso e)** *Acuacultura didáctica.*		

Artículos 22.- *la Secretaría podrá inscribir en el Registro Nacional de Pesca a los acuicultores que no requieran concesión, permiso o Autorización.*	Al **proyecto** le aplica el Artículo, incisos y, fracciones anteriores, porque se trata de una actividad acuícola con fines comerciales.	Por el hecho de presentar a la autoridad correspondiente (SEMARNAT) la Manifestación de Impacto Ambiental, el promovente está cumpliendo con este apartado. El proyecto se vincula por la obligatoriedad de obtener la autorización correspondiente para realizar las obras descritas en esta manifestación de impacto ambiental. Como ya se mencionó anteriormente, la promovente una vez autorizado el proyecto en materia ambiental procederá a tramitar el Registro Nacional de Pesca para la unidad de producción acuícola.
Art. 30°.- *Las actividades pesqueras se clasifican en:* **II.-** *Cultivo o acuacultura con fines*		
Artículo 31°.- *Para realizar las actividades de pesca se requiere lo siguiente:* **I,** *Concesión, para:* **Inciso b)** *Acuacultura comercial* **II,** Permiso, para: **Inciso g)** *Acuacultura de fomento* **III,** *Autorización, para:* **Inciso d)** *Recolectar del medio natural reproductores, larvas, postlarvas, crías, huevos, semillas, alevines o en cualquier otro estadio, y* **Inciso e)** *Acuacultura didáctica.*		

Artículos 22.- *la Secretaría podrá inscribir en el Registro Nacional de Pesca a los acuicultores que no requieran concesión, permiso o Autorización.*	Al **proyecto** le aplica el Artículo, incisos y, fracciones anteriores, porque se trata de una actividad acuícola con fines comerciales.	Por el hecho de presentar a la autoridad correspondiente (SEMARNAT) la Manifestación de Impacto Ambiental, el promovente está cumpliendo con este apartado. El proyecto se vincula por la obligatoriedad de obtener la autorización correspondiente para realizar las obras descritas en esta manifestación de impacto ambiental. Como ya se mencionó anteriormente, la promovente una vez autorizado el proyecto en materia ambiental procederá a tramitar el Registro Nacional de Pesca para la unidad de producción acuícola.
Art. 30°.- *Las actividades pesqueras se clasifican en:* **II.-** *Cultivo o acuacultura con fines*		
Artículo 31°.- *Para realizar las actividades de pesca se requiere lo siguiente:* **I,** *Concesión, para:* **Inciso b)** *Acuacultura comercial* **II,** Permiso, para: **Inciso g)** *Acuacultura de fomento* **III,** *Autorización, para:* **Inciso d)** *Recolectar del medio natural reproductores, larvas, postlarvas, crías, huevos, semillas, alevines o en cualquier otro estadio, y* **Inciso e)** *Acuacultura didáctica.*		

Artículos 22.- *la Secretaría podrá inscribir en el Registro Nacional de Pesca a los acuicultores que no requieran concesión, permiso o Autorización.*	Al **proyecto** le aplica el Artículo, incisos y, fracciones anteriores, porque se trata de una actividad acuícola con fines comerciales.	Por el hecho de presentar a la autoridad correspondiente (SEMARNAT) la Manifestación de Impacto Ambiental, el promovente está cumpliendo con este apartado. El proyecto se vincula por la obligatoriedad de obtener la autorización correspondiente para realizar las obras descritas en esta manifestación de impacto ambiental. Como ya se mencionó anteriormente, la promovente una vez autorizado el proyecto en materia ambiental procederá a tramitar el Registro Nacional de Pesca para la unidad de producción acuícola.
Art. 30°.- *Las actividades pesqueras se clasifican en:* **II.-** *Cultivo o acuacultura con fines*		
Artículo 31°.- *Para realizar las actividades de pesca se requiere lo siguiente:* **I,** *Concesión, para:* **Inciso b)** *Acuacultura comercial* **II,** Permiso, para: **Inciso g)** *Acuacultura de fomento* **III,** *Autorización, para:* **Inciso d)** *Recolectar del medio natural reproductores, larvas, postlarvas, crías, huevos, semillas, alevines o en cualquier otro estadio, y* **Inciso e)** *Acuacultura didáctica.*		

Artículos 22.- *la Secretaría podrá inscribir en el Registro Nacional de Pesca a los acuicultores que no requieran concesión, permiso o Autorización.*	Al **proyecto** le aplica el Artículo, incisos y, fracciones anteriores, porque se trata de una actividad acuícola con fines comerciales.	Por el hecho de presentar a la autoridad correspondiente (SEMARNAT) la Manifestación de Impacto Ambiental, el promovente está cumpliendo con este apartado. El proyecto se vincula por la obligatoriedad de obtener la autorización correspondiente para realizar las obras descritas en esta manifestación de impacto ambiental. Como ya se mencionó anteriormente, la promovente una vez autorizado el proyecto en materia ambiental procederá a tramitar el Registro Nacional de Pesca para la unidad de producción acuícola.
Art. 30°.- *Las actividades pesqueras se clasifican en:* **II.-** *Cultivo o acuacultura con fines*		
Artículo 31°.- *Para realizar las actividades de pesca se requiere lo siguiente:* **I,** *Concesión, para:* **Inciso b)** *Acuacultura comercial* **II,** Permiso, para: **Inciso g)** *Acuacultura de fomento* **III,** *Autorización, para:* **Inciso d)** *Recolectar del medio natural reproductores, larvas, postlarvas, crías, huevos, semillas, alevines o en cualquier otro estadio, y* **Inciso e)** *Acuacultura didáctica.*		

Artículos 22.- *la Secretaría podrá inscribir en el Registro Nacional de Pesca a los acuicultores que no requieran concesión, permiso o Autorización.*	Al **proyecto** le aplica el Artículo, incisos y, fracciones anteriores, porque se trata de una actividad acuícola con fines comerciales.	Por el hecho de presentar a la autoridad correspondiente (SEMARNAT) la Manifestación de Impacto Ambiental, el promovente está cumpliendo con este apartado. El proyecto se vincula por la obligatoriedad de obtener la autorización correspondiente para realizar las obras descritas en esta manifestación de impacto ambiental. Como ya se mencionó anteriormente, la promovente una vez autorizado el proyecto en materia ambiental procederá a tramitar el Registro Nacional de Pesca para la unidad de producción acuícola.
Art. 30°.- *Las actividades pesqueras se clasifican en:* **II.-** *Cultivo o acuacultura con fines*		
Artículo 31°.- *Para realizar las actividades de pesca se requiere lo siguiente:* **I,** *Concesión, para:* **Inciso b)** *Acuacultura comercial* **II,** Permiso, para: **Inciso g)** *Acuacultura de fomento* **III,** *Autorización, para:* **Inciso d)** *Recolectar del medio natural reproductores, larvas, postlarvas, crías, huevos, semillas, alevines o en cualquier otro estadio, y* **Inciso e)** *Acuacultura didáctica.*		

Artículos 22.- *la Secretaría podrá inscribir en el Registro Nacional de Pesca a los acuicultores que no requieran concesión, permiso o Autorización.*	Al **proyecto** le aplica el Artículo, incisos y, fracciones anteriores, porque se trata de una actividad acuícola con fines comerciales.	Por el hecho de presentar a la autoridad correspondiente (SEMARNAT) la Manifestación de Impacto Ambiental, el promovente está cumpliendo con este apartado. El proyecto se vincula por la obligatoriedad de obtener la autorización correspondiente para realizar las obras descritas en esta manifestación de impacto ambiental. Como ya se mencionó anteriormente, la promovente una vez autorizado el proyecto en materia ambiental procederá a tramitar el Registro Nacional de Pesca para la unidad de producción acuícola.
Art. 30°.- *Las actividades pesqueras se clasifican en:* **II.-** *Cultivo o acuacultura con fines*		
Artículo 31°.- *Para realizar las actividades de pesca se requiere lo siguiente:* **I,** *Concesión, para:* **Inciso b)** *Acuacultura comercial* **II,** Permiso, para: **Inciso g)** *Acuacultura de fomento* **III,** *Autorización, para:* **Inciso d)** *Recolectar del medio natural reproductores, larvas, postlarvas, crías, huevos, semillas, alevines o en cualquier otro estadio, y* **Inciso e)** *Acuacultura didáctica.*		

Artículos 22.- *la Secretaría podrá inscribir en el Registro Nacional de Pesca a los acuicultores que no requieran concesión, permiso o Autorización.*	Al **proyecto** le aplica el Artículo, incisos y, fracciones anteriores, porque se trata de una actividad acuícola con fines comerciales.	Por el hecho de presentar a la autoridad correspondiente (SEMARNAT) la Manifestación de Impacto Ambiental, el promovente está cumpliendo con este apartado. El proyecto se vincula por la obligatoriedad de obtener la autorización correspondiente para realizar las obras descritas en esta manifestación de impacto ambiental. Como ya se mencionó anteriormente, la promovente una vez autorizado el proyecto en materia ambiental procederá a tramitar el Registro Nacional de Pesca para la unidad de producción acuícola.
Art. 30°.- *Las actividades pesqueras se clasifican en:* **II.-** *Cultivo o acuacultura con fines*		
Artículo 31°.- *Para realizar las actividades de pesca se requiere lo siguiente:* **I,** *Concesión, para:* **Inciso b)** *Acuacultura comercial* **II,** Permiso, para: **Inciso g)** *Acuacultura de fomento* **III,** *Autorización, para:* **Inciso d)** *Recolectar del medio natural reproductores, larvas, postlarvas, crías, huevos, semillas, alevines o en cualquier otro estadio, y* **Inciso e)** *Acuacultura didáctica.*		

Artículos 22.- *la Secretaría podrá inscribir en el Registro Nacional de Pesca a los acuicultores que no requieran concesión, permiso o Autorización.*	Al **proyecto** le aplica el Artículo, incisos y, fracciones anteriores, porque se trata de una actividad acuícola con fines comerciales.	Por el hecho de presentar a la autoridad correspondiente (SEMARNAT) la Manifestación de Impacto Ambiental, el promovente está cumpliendo con este apartado. El proyecto se vincula por la obligatoriedad de obtener la autorización correspondiente para realizar las obras descritas en esta manifestación de impacto ambiental. Como ya se mencionó anteriormente, la promovente una vez autorizado el proyecto en materia ambiental procederá a tramitar el Registro Nacional de Pesca para la unidad de producción acuícola.
Art. 30°.- *Las actividades pesqueras se clasifican en:* **II.-** *Cultivo o acuacultura con fines*		
Artículo 31°.- *Para realizar las actividades de pesca se requiere lo siguiente:* **I,** *Concesión, para:* **Inciso b)** *Acuacultura comercial* **II,** Permiso, para: **Inciso g)** *Acuacultura de fomento* **III,** *Autorización, para:* **Inciso d)** *Recolectar del medio natural reproductores, larvas, postlarvas, crías, huevos, semillas, alevines o en cualquier otro estadio, y* **Inciso e)** *Acuacultura didáctica.*		

Artículos 22.- *la Secretaría podrá inscribir en el Registro Nacional de Pesca a los acuicultores que no requieran concesión, permiso o Autorización.*	Al **proyecto** le aplica el Artículo, incisos y, fracciones anteriores, porque se trata de una actividad acuícola con fines comerciales.	Por el hecho de presentar a la autoridad correspondiente (SEMARNAT) la Manifestación de Impacto Ambiental, el promovente está cumpliendo con este apartado. El proyecto se vincula por la obligatoriedad de obtener la autorización correspondiente para realizar las obras descritas en esta manifestación de impacto ambiental. Como ya se mencionó anteriormente, la promovente una vez autorizado el proyecto en materia ambiental procederá a tramitar el Registro Nacional de Pesca para la unidad de producción acuícola.
Art. 30°.- *Las actividades pesqueras se clasifican en:* **II.-** *Cultivo o acuacultura con fines*		
Artículo 31°.- *Para realizar las actividades de pesca se requiere lo siguiente:* **I,** *Concesión, para:* **Inciso b)** *Acuacultura comercial* **II,** Permiso, para: **Inciso g)** *Acuacultura de fomento* **III,** *Autorización, para:* **Inciso d)** *Recolectar del medio natural reproductores, larvas, postlarvas, crías, huevos, semillas, alevines o en cualquier otro estadio, y* **Inciso e)** *Acuacultura didáctica.*		

Artículos 22.- *la Secretaría podrá inscribir en el Registro Nacional de Pesca a los acuicultores que no requieran concesión, permiso o Autorización.*	Al **proyecto** le aplica el Artículo, incisos y, fracciones anteriores, porque se trata de una actividad acuícola con fines comerciales.	Por el hecho de presentar a la autoridad correspondiente (SEMARNAT) la Manifestación de Impacto Ambiental, el promovente está cumpliendo con este apartado. El proyecto se vincula por la obligatoriedad de obtener la autorización correspondiente para realizar las obras descritas en esta manifestación de impacto ambiental. Como ya se mencionó anteriormente, la promovente una vez autorizado el proyecto en materia ambiental procederá a tramitar el Registro Nacional de Pesca para la unidad de producción acuícola.
Art. 30°.- *Las actividades pesqueras se clasifican en:* **II.-** *Cultivo o acuacultura con fines*		
Artículo 31°.- *Para realizar las actividades de pesca se requiere lo siguiente:* **I,** *Concesión, para:* **Inciso b)** *Acuacultura comercial* **II,** Permiso, para: **Inciso g)** *Acuacultura de fomento* **III,** *Autorización, para:* **Inciso d)** *Recolectar del medio natural reproductores, larvas, postlarvas, crías, huevos, semillas, alevines o en cualquier otro estadio, y* **Inciso e)** *Acuacultura didáctica.*		

Artículos 22.- *la Secretaría podrá inscribir en el Registro Nacional de Pesca a los acuicultores que no requieran concesión, permiso o Autorización.*	Al **proyecto** le aplica el Artículo, incisos y, fracciones anteriores, porque se trata de una actividad acuícola con fines comerciales.	Por el hecho de presentar a la autoridad correspondiente (SEMARNAT) la Manifestación de Impacto Ambiental, el promovente está cumpliendo con este apartado. El proyecto se vincula por la obligatoriedad de obtener la autorización correspondiente para realizar las obras descritas en esta manifestación de impacto ambiental. Como ya se mencionó anteriormente, la promovente una vez autorizado el proyecto en materia ambiental procederá a tramitar el Registro Nacional de Pesca para la unidad de producción acuícola.
Art. 30°.- *Las actividades pesqueras se clasifican en:* **II.-** *Cultivo o acuacultura con fines*		
Artículo 31°.- *Para realizar las actividades de pesca se requiere lo siguiente:* **I,** *Concesión, para:* **Inciso b)** *Acuacultura comercial* **II,** Permiso, para: **Inciso g)** *Acuacultura de fomento* **III,** *Autorización, para:* **Inciso d)** *Recolectar del medio natural reproductores, larvas, postlarvas, crías, huevos, semillas, alevines o en cualquier otro estadio, y* **Inciso e)** *Acuacultura didáctica.*		

Artículos 22.- *la Secretaría podrá inscribir en el Registro Nacional de Pesca a los acuicultores que no requieran concesión, permiso o Autorización.*	Al **proyecto** le aplica el Artículo, incisos y, fracciones anteriores, porque se trata de una actividad acuícola con fines comerciales.	Por el hecho de presentar a la autoridad correspondiente (SEMARNAT) la Manifestación de Impacto Ambiental, el promovente está cumpliendo con este apartado. El proyecto se vincula por la obligatoriedad de obtener la autorización correspondiente para realizar las obras descritas en esta manifestación de impacto ambiental. Como ya se mencionó anteriormente, la promovente una vez autorizado el proyecto en materia ambiental procederá a tramitar el Registro Nacional de Pesca para la unidad de producción acuícola.
Art. 30°.- *Las actividades pesqueras se clasifican en:* **II.-** *Cultivo o acuacultura con fines*		
Artículo 31°.- *Para realizar las actividades de pesca se requiere lo siguiente:* **I,** *Concesión, para:* **Inciso b)** *Acuacultura comercial* **II,** Permiso, para: **Inciso g)** *Acuacultura de fomento* **III,** *Autorización, para:* **Inciso d)** *Recolectar del medio natural reproductores, larvas, postlarvas, crías, huevos, semillas, alevines o en cualquier otro estadio, y* **Inciso e)** *Acuacultura didáctica.*		

Artículos 22.- *la Secretaría podrá inscribir en el Registro Nacional de Pesca a los acuicultores que no requieran concesión, permiso o Autorización.*	Al **proyecto** le aplica el Artículo, incisos y, fracciones anteriores, porque se trata de una actividad acuícola con fines comerciales.	Por el hecho de presentar a la autoridad correspondiente (SEMARNAT) la Manifestación de Impacto Ambiental, el promovente está cumpliendo con este apartado. El proyecto se vincula por la obligatoriedad de obtener la autorización correspondiente para realizar las obras descritas en esta manifestación de impacto ambiental. Como ya se mencionó anteriormente, la promovente una vez autorizado el proyecto en materia ambiental procederá a tramitar el Registro Nacional de Pesca para la unidad de producción acuícola.
Art. 30°.- *Las actividades pesqueras se clasifican en:* **II.-** *Cultivo o acuacultura con fines*		
Artículo 31°.- *Para realizar las actividades de pesca se requiere lo siguiente:* **I,** *Concesión, para:* **Inciso b)** *Acuacultura comercial* **II,** Permiso, para: **Inciso g)** *Acuacultura de fomento* **III,** *Autorización, para:* **Inciso d)** *Recolectar del medio natural reproductores, larvas, postlarvas, crías, huevos, semillas, alevines o en cualquier otro estadio, y* **Inciso e)** *Acuacultura didáctica.*		

Artículos 22.- *la Secretaría podrá inscribir en el Registro Nacional de Pesca a los acuicultores que no requieran concesión, permiso o Autorización.*	Al **proyecto** le aplica el Artículo, incisos y, fracciones anteriores, porque se trata de una actividad acuícola con fines comerciales.	Por el hecho de presentar a la autoridad correspondiente (SEMARNAT) la Manifestación de Impacto Ambiental, el promovente está cumpliendo con este apartado. El proyecto se vincula por la obligatoriedad de obtener la autorización correspondiente para realizar las obras descritas en esta manifestación de impacto ambiental. Como ya se mencionó anteriormente, la promovente una vez autorizado el proyecto en materia ambiental procederá a tramitar el Registro Nacional de Pesca para la unidad de producción acuícola.
Art. 30°.- *Las actividades pesqueras se clasifican en:* **II.-** *Cultivo o acuacultura con fines*		
Artículo 31°.- *Para realizar las actividades de pesca se requiere lo siguiente:* **I,** *Concesión, para:* **Inciso b)** *Acuacultura comercial* **II,** Permiso, para: **Inciso g)** *Acuacultura de fomento* **III,** *Autorización, para:* **Inciso d)** *Recolectar del medio natural reproductores, larvas, postlarvas, crías, huevos, semillas, alevines o en cualquier otro estadio, y* **Inciso e)** *Acuacultura didáctica.*		

Artículos 22.- *la Secretaría podrá inscribir en el Registro Nacional de Pesca a los acuicultores que no requieran concesión, permiso o Autorización.*	Al **proyecto** le aplica el Artículo, incisos y, fracciones anteriores, porque se trata de una actividad acuícola con fines comerciales.	Por el hecho de presentar a la autoridad correspondiente (SEMARNAT) la Manifestación de Impacto Ambiental, el promovente está cumpliendo con este apartado. El proyecto se vincula por la obligatoriedad de obtener la autorización correspondiente para realizar las obras descritas en esta manifestación de impacto ambiental. Como ya se mencionó anteriormente, la promovente una vez autorizado el proyecto en materia ambiental procederá a tramitar el Registro Nacional de Pesca para la unidad de producción acuícola.
Art. 30°.- *Las actividades pesqueras se clasifican en:* **II.-** *Cultivo o acuacultura con fines*		
Artículo 31°.- *Para realizar las actividades de pesca se requiere lo siguiente:* **I,** *Concesión, para:* **Inciso b)** *Acuacultura comercial* **II,** Permiso, para: **Inciso g)** *Acuacultura de fomento* **III,** *Autorización, para:* **Inciso d)** *Recolectar del medio natural reproductores, larvas, postlarvas, crías, huevos, semillas, alevines o en cualquier otro estadio, y* **Inciso e)** *Acuacultura didáctica.*		

Artículos 22.- *la Secretaría podrá inscribir en el Registro Nacional de Pesca a los acuicultores que no requieran concesión, permiso o Autorización.*	Al **proyecto** le aplica el Artículo, incisos y, fracciones anteriores, porque se trata de una actividad acuícola con fines comerciales.	Por el hecho de presentar a la autoridad correspondiente (SEMARNAT) la Manifestación de Impacto Ambiental, el promovente está cumpliendo con este apartado. El proyecto se vincula por la obligatoriedad de obtener la autorización correspondiente para realizar las obras descritas en esta manifestación de impacto ambiental. Como ya se mencionó anteriormente, la promovente una vez autorizado el proyecto en materia ambiental procederá a tramitar el Registro Nacional de Pesca para la unidad de producción acuícola.
Art. 30°.- *Las actividades pesqueras se clasifican en:* **II.-** *Cultivo o acuacultura con fines*		
Artículo 31°.- *Para realizar las actividades de pesca se requiere lo siguiente:* **I,** *Concesión, para:* **Inciso b)** *Acuacultura comercial* **II,** Permiso, para: **Inciso g)** *Acuacultura de fomento* **III,** *Autorización, para:* **Inciso d)** *Recolectar del medio natural reproductores, larvas, postlarvas, crías, huevos, semillas, alevines o en cualquier otro estadio, y* **Inciso e)** *Acuacultura didáctica.*		

Artículos 22.- *la Secretaría podrá inscribir en el Registro Nacional de Pesca a los acuicultores que no requieran concesión, permiso o Autorización.*	Al **proyecto** le aplica el Artículo, incisos y, fracciones anteriores, porque se trata de una actividad acuícola con fines comerciales.	Por el hecho de presentar a la autoridad correspondiente (SEMARNAT) la Manifestación de Impacto Ambiental, el promovente está cumpliendo con este apartado. El proyecto se vincula por la obligatoriedad de obtener la autorización correspondiente para realizar las obras descritas en esta manifestación de impacto ambiental. Como ya se mencionó anteriormente, la promovente una vez autorizado el proyecto en materia ambiental procederá a tramitar el Registro Nacional de Pesca para la unidad de producción acuícola.
Art. 30°.- *Las actividades pesqueras se clasifican en:* **II.-** *Cultivo o acuacultura con fines*		
Artículo 31°.- *Para realizar las actividades de pesca se requiere lo siguiente:* **I,** *Concesión, para:* **Inciso b)** *Acuacultura comercial* **II,** Permiso, para: **Inciso g)** *Acuacultura de fomento* **III,** *Autorización, para:* **Inciso d)** *Recolectar del medio natural reproductores, larvas, postlarvas, crías, huevos, semillas, alevines o en cualquier otro estadio, y* **Inciso e)** *Acuacultura didáctica.*		

Artículos 22.- *la Secretaría podrá inscribir en el Registro Nacional de Pesca a los acuicultores que no requieran concesión, permiso o Autorización.*	Al **proyecto** le aplica el Artículo, incisos y, fracciones anteriores, porque se trata de una actividad acuícola con fines comerciales.	Por el hecho de presentar a la autoridad correspondiente (SEMARNAT) la Manifestación de Impacto Ambiental, el promovente está cumpliendo con este apartado. El proyecto se vincula por la obligatoriedad de obtener la autorización correspondiente para realizar las obras descritas en esta manifestación de impacto ambiental. Como ya se mencionó anteriormente, la promovente una vez autorizado el proyecto en materia ambiental procederá a tramitar el Registro Nacional de Pesca para la unidad de producción acuícola.
Art. 30°.- *Las actividades pesqueras se clasifican en:* **II.-** *Cultivo o acuacultura con fines*		
Artículo 31°.- *Para realizar las actividades de pesca se requiere lo siguiente:* **I,** *Concesión, para:* **Inciso b)** *Acuacultura comercial* **II,** Permiso, para: **Inciso g)** *Acuacultura de fomento* **III,** *Autorización, para:* **Inciso d)** *Recolectar del medio natural reproductores, larvas, postlarvas, crías, huevos, semillas, alevines o en cualquier otro estadio, y* **Inciso e)** *Acuacultura didáctica.*		

Artículos 22.- *la Secretaría podrá inscribir en el Registro Nacional de Pesca a los acuicultores que no requieran concesión, permiso o Autorización.*	Al **proyecto** le aplica el Artículo, incisos y, fracciones anteriores, porque se trata de una actividad acuícola con fines comerciales.	Por el hecho de presentar a la autoridad correspondiente (SEMARNAT) la Manifestación de Impacto Ambiental, el promovente está cumpliendo con este apartado. El proyecto se vincula por la obligatoriedad de obtener la autorización correspondiente para realizar las obras descritas en esta manifestación de impacto ambiental. Como ya se mencionó anteriormente, la promovente una vez autorizado el proyecto en materia ambiental procederá a tramitar el Registro Nacional de Pesca para la unidad de producción acuícola.
Art. 30°.- *Las actividades pesqueras se clasifican en:* **II.-** *Cultivo o acuacultura con fines*		
Artículo 31°.- *Para realizar las actividades de pesca se requiere lo siguiente:* **I,** *Concesión, para:* **Inciso b)** *Acuacultura comercial* **II,** Permiso, para: **Inciso g)** *Acuacultura de fomento* **III,** *Autorización, para:* **Inciso d)** *Recolectar del medio natural reproductores, larvas, postlarvas, crías, huevos, semillas, alevines o en cualquier otro estadio, y* **Inciso e)** *Acuacultura didáctica.*		

Artículos 22.- *la Secretaría podrá inscribir en el Registro Nacional de Pesca a los acuicultores que no requieran concesión, permiso o Autorización.*	Al **proyecto** le aplica el Artículo, incisos y, fracciones anteriores, porque se trata de una actividad acuícola con fines comerciales.	Por el hecho de presentar a la autoridad correspondiente (SEMARNAT) la Manifestación de Impacto Ambiental, el promovente está cumpliendo con este apartado. El proyecto se vincula por la obligatoriedad de obtener la autorización correspondiente para realizar las obras descritas en esta manifestación de impacto ambiental. Como ya se mencionó anteriormente, la promovente una vez autorizado el proyecto en materia ambiental procederá a tramitar el Registro Nacional de Pesca para la unidad de producción acuícola.
Art. 30°.- *Las actividades pesqueras se clasifican en:* **II.-** *Cultivo o acuacultura con fines*		
Artículo 31°.- *Para realizar las actividades de pesca se requiere lo siguiente:* **I,** *Concesión, para:* **Inciso b)** *Acuacultura comercial* **II,** Permiso, para: **Inciso g)** *Acuacultura de fomento* **III,** *Autorización, para:* **Inciso d)** *Recolectar del medio natural reproductores, larvas, postlarvas, crías, huevos, semillas, alevines o en cualquier otro estadio, y* **Inciso e)** *Acuacultura didáctica.*		

Artículos 22.- *la Secretaría podrá inscribir en el Registro Nacional de Pesca a los acuicultores que no requieran concesión, permiso o Autorización.*	Al **proyecto** le aplica el Artículo, incisos y, fracciones anteriores, porque se trata de una actividad acuícola con fines comerciales.	Por el hecho de presentar a la autoridad correspondiente (SEMARNAT) la Manifestación de Impacto Ambiental, el promovente está cumpliendo con este apartado. El proyecto se vincula por la obligatoriedad de obtener la autorización correspondiente para realizar las obras descritas en esta manifestación de impacto ambiental. Como ya se mencionó anteriormente, la promovente una vez autorizado el proyecto en materia ambiental procederá a tramitar el Registro Nacional de Pesca para la unidad de producción acuícola.
Art. 30°.- *Las actividades pesqueras se clasifican en:* **II.-** *Cultivo o acuacultura con fines*		
Artículo 31°.- *Para realizar las actividades de pesca se requiere lo siguiente:* **I,** *Concesión, para:* **Inciso b)** *Acuacultura comercial* **II,** Permiso, para: **Inciso g)** *Acuacultura de fomento* **III,** *Autorización, para:* **Inciso d)** *Recolectar del medio natural reproductores, larvas, postlarvas, crías, huevos, semillas, alevines o en cualquier otro estadio, y* **Inciso e)** *Acuacultura didáctica.*		

Artículos 22.- *la Secretaría podrá inscribir en el Registro Nacional de Pesca a los acuicultores que no requieran concesión, permiso o Autorización.*	Al **proyecto** le aplica el Artículo, incisos y, fracciones anteriores, porque se trata de una actividad acuícola con fines comerciales.	Por el hecho de presentar a la autoridad correspondiente (SEMARNAT) la Manifestación de Impacto Ambiental, el promovente está cumpliendo con este apartado. El proyecto se vincula por la obligatoriedad de obtener la autorización correspondiente para realizar las obras descritas en esta manifestación de impacto ambiental. Como ya se mencionó anteriormente, la promovente una vez autorizado el proyecto en materia ambiental procederá a tramitar el Registro Nacional de Pesca para la unidad de producción acuícola.
Art. 30°.- *Las actividades pesqueras se clasifican en:* **II.-** *Cultivo o acuacultura con fines*		
Artículo 31°.- *Para realizar las actividades de pesca se requiere lo siguiente:* **I,** *Concesión, para:* **Inciso b)** *Acuacultura comercial* **II,** Permiso, para: **Inciso g)** *Acuacultura de fomento* **III,** *Autorización, para:* **Inciso d)** *Recolectar del medio natural reproductores, larvas, postlarvas, crías, huevos, semillas, alevines o en cualquier otro estadio, y* **Inciso e)** *Acuacultura didáctica.*		

Artículos 22.- *la Secretaría podrá inscribir en el Registro Nacional de Pesca a los acuicultores que no requieran concesión, permiso o Autorización.*	Al **proyecto** le aplica el Artículo, incisos y, fracciones anteriores, porque se trata de una actividad acuícola con fines comerciales.	Por el hecho de presentar a la autoridad correspondiente (SEMARNAT) la Manifestación de Impacto Ambiental, el promovente está cumpliendo con este apartado. El proyecto se vincula por la obligatoriedad de obtener la autorización correspondiente para realizar las obras descritas en esta manifestación de impacto ambiental. Como ya se mencionó anteriormente, la promovente una vez autorizado el proyecto en materia ambiental procederá a tramitar el Registro Nacional de Pesca para la unidad de producción acuícola.
Art. 30°.- *Las actividades pesqueras se clasifican en:* **II.-** *Cultivo o acuacultura con fines*		
Artículo 31°.- *Para realizar las actividades de pesca se requiere lo siguiente:* **I,** *Concesión, para:* **Inciso b)** *Acuacultura comercial* **II,** Permiso, para: **Inciso g)** *Acuacultura de fomento* **III,** *Autorización, para:* **Inciso d)** *Recolectar del medio natural reproductores, larvas, postlarvas, crías, huevos, semillas, alevines o en cualquier otro estadio, y* **Inciso e)** *Acuacultura didáctica.*		

Artículos 22.- *la Secretaría podrá inscribir en el Registro Nacional de Pesca a los acuicultores que no requieran concesión, permiso o Autorización.*	Al **proyecto** le aplica el Artículo, incisos y, fracciones anteriores, porque se trata de una actividad acuícola con fines comerciales.	Por el hecho de presentar a la autoridad correspondiente (SEMARNAT) la Manifestación de Impacto Ambiental, el promovente está cumpliendo con este apartado. El proyecto se vincula por la obligatoriedad de obtener la autorización correspondiente para realizar las obras descritas en esta manifestación de impacto ambiental. Como ya se mencionó anteriormente, la promovente una vez autorizado el proyecto en materia ambiental procederá a tramitar el Registro Nacional de Pesca para la unidad de producción acuícola.
Art. 30°.- *Las actividades pesqueras se clasifican en:* **II.-** *Cultivo o acuacultura con fines*		
Artículo 31°.- *Para realizar las actividades de pesca se requiere lo siguiente:* **I,** *Concesión, para:* **Inciso b)** *Acuacultura comercial* **II,** Permiso, para: **Inciso g)** *Acuacultura de fomento* **III,** *Autorización, para:* **Inciso d)** *Recolectar del medio natural reproductores, larvas, postlarvas, crías, huevos, semillas, alevines o en cualquier otro estadio, y* **Inciso e)** *Acuacultura didáctica.*		

Artículos 22.- *la Secretaría podrá inscribir en el Registro Nacional de Pesca a los acuicultores que no requieran concesión, permiso o Autorización.*	Al **proyecto** le aplica el Artículo, incisos y, fracciones anteriores, porque se trata de una actividad acuícola con fines comerciales.	Por el hecho de presentar a la autoridad correspondiente (SEMARNAT) la Manifestación de Impacto Ambiental, el promovente está cumpliendo con este apartado. El proyecto se vincula por la obligatoriedad de obtener la autorización correspondiente para realizar las obras descritas en esta manifestación de impacto ambiental. Como ya se mencionó anteriormente, la promovente una vez autorizado el proyecto en materia ambiental procederá a tramitar el Registro Nacional de Pesca para la unidad de producción acuícola.
Art. 30°.- *Las actividades pesqueras se clasifican en:* **II.-** *Cultivo o acuacultura con fines*		
Artículo 31°.- *Para realizar las actividades de pesca se requiere lo siguiente:* **I,** *Concesión, para:* **Inciso b)** *Acuacultura comercial* **II,** Permiso, para: **Inciso g)** *Acuacultura de fomento* **III,** *Autorización, para:* **Inciso d)** *Recolectar del medio natural reproductores, larvas, postlarvas, crías, huevos, semillas, alevines o en cualquier otro estadio, y* **Inciso e)** *Acuacultura didáctica.*		

Artículos 22.- *la Secretaría podrá inscribir en el Registro Nacional de Pesca a los acuicultores que no requieran concesión, permiso o Autorización.*	Al **proyecto** le aplica el Artículo, incisos y, fracciones anteriores, porque se trata de una actividad acuícola con fines comerciales.	Por el hecho de presentar a la autoridad correspondiente (SEMARNAT) la Manifestación de Impacto Ambiental, el promovente está cumpliendo con este apartado. El proyecto se vincula por la obligatoriedad de obtener la autorización correspondiente para realizar las obras descritas en esta manifestación de impacto ambiental. Como ya se mencionó anteriormente, la promovente una vez autorizado el proyecto en materia ambiental procederá a tramitar el Registro Nacional de Pesca para la unidad de producción acuícola.
Art. 30°.- *Las actividades pesqueras se clasifican en:* **II.-** *Cultivo o acuacultura con fines*		
Artículo 31°.- *Para realizar las actividades de pesca se requiere lo siguiente:* **I,** *Concesión, para:* **Inciso b)** *Acuacultura comercial* **II,** Permiso, para: **Inciso g)** *Acuacultura de fomento* **III,** *Autorización, para:* **Inciso d)** *Recolectar del medio natural reproductores, larvas, postlarvas, crías, huevos, semillas, alevines o en cualquier otro estadio, y* **Inciso e)** *Acuacultura didáctica.*		

Artículos 22.- *la Secretaría podrá inscribir en el Registro Nacional de Pesca a los acuicultores que no requieran concesión, permiso o Autorización.*	Al **proyecto** le aplica el Artículo, incisos y, fracciones anteriores, porque se trata de una actividad acuícola con fines comerciales.	Por el hecho de presentar a la autoridad correspondiente (SEMARNAT) la Manifestación de Impacto Ambiental, el promovente está cumpliendo con este apartado. El proyecto se vincula por la obligatoriedad de obtener la autorización correspondiente para realizar las obras descritas en esta manifestación de impacto ambiental. Como ya se mencionó anteriormente, la promovente una vez autorizado el proyecto en materia ambiental procederá a tramitar el Registro Nacional de Pesca para la unidad de producción acuícola.
Art. 30°.- *Las actividades pesqueras se clasifican en:* **II.-** *Cultivo o acuacultura con fines*		
Artículo 31°.- *Para realizar las actividades de pesca se requiere lo siguiente:* **I,** *Concesión, para:* **Inciso b)** *Acuacultura comercial* **II,** Permiso, para: **Inciso g)** *Acuacultura de fomento* **III,** *Autorización, para:* **Inciso d)** *Recolectar del medio natural reproductores, larvas, postlarvas, crías, huevos, semillas, alevines o en cualquier otro estadio, y* **Inciso e)** *Acuacultura didáctica.*		

Artículos 22.- *la Secretaría podrá inscribir en el Registro Nacional de Pesca a los acuicultores que no requieran concesión, permiso o Autorización.*	Al **proyecto** le aplica el Artículo, incisos y, fracciones anteriores, porque se trata de una actividad acuícola con fines comerciales.	Por el hecho de presentar a la autoridad correspondiente (SEMARNAT) la Manifestación de Impacto Ambiental, el promovente está cumpliendo con este apartado. El proyecto se vincula por la obligatoriedad de obtener la autorización correspondiente para realizar las obras descritas en esta manifestación de impacto ambiental. Como ya se mencionó anteriormente, la promovente una vez autorizado el proyecto en materia ambiental procederá a tramitar el Registro Nacional de Pesca para la unidad de producción acuícola.
Art. 30°.- *Las actividades pesqueras se clasifican en:* **II.-** *Cultivo o acuacultura con fines*		
Artículo 31°.- *Para realizar las actividades de pesca se requiere lo siguiente:* **I,** *Concesión, para:* **Inciso b)** *Acuacultura comercial* **II,** Permiso, para: **Inciso g)** *Acuacultura de fomento* **III,** *Autorización, para:* **Inciso d)** *Recolectar del medio natural reproductores, larvas, postlarvas, crías, huevos, semillas, alevines o en cualquier otro estadio, y* **Inciso e)** *Acuacultura didáctica.*		

Artículos 22.- *la Secretaría podrá inscribir en el Registro Nacional de Pesca a los acuicultores que no requieran concesión, permiso o Autorización.*	Al **proyecto** le aplica el Artículo, incisos y, fracciones anteriores, porque se trata de una actividad acuícola con fines comerciales.	Por el hecho de presentar a la autoridad correspondiente (SEMARNAT) la Manifestación de Impacto Ambiental, el promovente está cumpliendo con este apartado. El proyecto se vincula por la obligatoriedad de obtener la autorización correspondiente para realizar las obras descritas en esta manifestación de impacto ambiental. Como ya se mencionó anteriormente, la promovente una vez autorizado el proyecto en materia ambiental procederá a tramitar el Registro Nacional de Pesca para la unidad de producción acuícola.
Art. 30°.- *Las actividades pesqueras se clasifican en:* **II.-** *Cultivo o acuacultura con fines*		
Artículo 31°.- *Para realizar las actividades de pesca se requiere lo siguiente:* **I,** *Concesión, para:* **Inciso b)** *Acuacultura comercial* **II,** Permiso, para: **Inciso g)** *Acuacultura de fomento* **III,** *Autorización, para:* **Inciso d)** *Recolectar del medio natural reproductores, larvas, postlarvas, crías, huevos, semillas, alevines o en cualquier otro estadio, y* **Inciso e)** *Acuacultura didáctica.*		

Artículos 22.- *la Secretaría podrá inscribir en el Registro Nacional de Pesca a los acuicultores que no requieran concesión, permiso o Autorización.*	Al **proyecto** le aplica el Artículo, incisos y, fracciones anteriores, porque se trata de una actividad acuícola con fines comerciales.	Por el hecho de presentar a la autoridad correspondiente (SEMARNAT) la Manifestación de Impacto Ambiental, el promovente está cumpliendo con este apartado. El proyecto se vincula por la obligatoriedad de obtener la autorización correspondiente para realizar las obras descritas en esta manifestación de impacto ambiental. Como ya se mencionó anteriormente, la promovente una vez autorizado el proyecto en materia ambiental procederá a tramitar el Registro Nacional de Pesca para la unidad de producción acuícola.
Art. 30°.- *Las actividades pesqueras se clasifican en:* **II.-** *Cultivo o acuacultura con fines*		
Artículo 31°.- *Para realizar las actividades de pesca se requiere lo siguiente:* **I,** *Concesión, para:* **Inciso b)** *Acuacultura comercial* **II,** Permiso, para: **Inciso g)** *Acuacultura de fomento* **III,** *Autorización, para:* **Inciso d)** *Recolectar del medio natural reproductores, larvas, postlarvas, crías, huevos, semillas, alevines o en cualquier otro estadio, y* **Inciso e)** *Acuacultura didáctica.*		

Artículos 22.- *la Secretaría podrá inscribir en el Registro Nacional de Pesca a los acuicultores que no requieran concesión, permiso o Autorización.*	Al **proyecto** le aplica el Artículo, incisos y, fracciones anteriores, porque se trata de una actividad acuícola con fines comerciales.	Por el hecho de presentar a la autoridad correspondiente (SEMARNAT) la Manifestación de Impacto Ambiental, el promovente está cumpliendo con este apartado. El proyecto se vincula por la obligatoriedad de obtener la autorización correspondiente para realizar las obras descritas en esta manifestación de impacto ambiental. Como ya se mencionó anteriormente, la promovente una vez autorizado el proyecto en materia ambiental procederá a tramitar el Registro Nacional de Pesca para la unidad de producción acuícola.
Art. 30°.- *Las actividades pesqueras se clasifican en:* **II.-** *Cultivo o acuacultura con fines*		
Artículo 31°.- *Para realizar las actividades de pesca se requiere lo siguiente:* **I,** *Concesión, para:* **Inciso b)** *Acuacultura comercial* **II,** Permiso, para: **Inciso g)** *Acuacultura de fomento* **III,** *Autorización, para:* **Inciso d)** *Recolectar del medio natural reproductores, larvas, postlarvas, crías, huevos, semillas, alevines o en cualquier otro estadio, y* **Inciso e)** *Acuacultura didáctica.*		

Artículos 22.- *la Secretaría podrá inscribir en el Registro Nacional de Pesca a los acuicultores que no requieran concesión, permiso o Autorización.*	Al **proyecto** le aplica el Artículo, incisos y, fracciones anteriores, porque se trata de una actividad acuícola con fines comerciales.	Por el hecho de presentar a la autoridad correspondiente (SEMARNAT) la Manifestación de Impacto Ambiental, el promovente está cumpliendo con este apartado. El proyecto se vincula por la obligatoriedad de obtener la autorización correspondiente para realizar las obras descritas en esta manifestación de impacto ambiental. Como ya se mencionó anteriormente, la promovente una vez autorizado el proyecto en materia ambiental procederá a tramitar el Registro Nacional de Pesca para la unidad de producción acuícola.
Art. 30°.- *Las actividades pesqueras se clasifican en:* **II.-** *Cultivo o acuacultura con fines*		
Artículo 31°.- *Para realizar las actividades de pesca se requiere lo siguiente:* **I,** *Concesión, para:* **Inciso b)** *Acuacultura comercial* **II,** Permiso, para: **Inciso g)** *Acuacultura de fomento* **III,** *Autorización, para:* **Inciso d)** *Recolectar del medio natural reproductores, larvas, postlarvas, crías, huevos, semillas, alevines o en cualquier otro estadio, y* **Inciso e)** *Acuacultura didáctica.*		

Artículos 22.- *la Secretaría podrá inscribir en el Registro Nacional de Pesca a los acuicultores que no requieran concesión, permiso o Autorización.*	Al **proyecto** le aplica el Artículo, incisos y, fracciones anteriores, porque se trata de una actividad acuícola con fines comerciales.	Por el hecho de presentar a la autoridad correspondiente (SEMARNAT) la Manifestación de Impacto Ambiental, el promovente está cumpliendo con este apartado. El proyecto se vincula por la obligatoriedad de obtener la autorización correspondiente para realizar las obras descritas en esta manifestación de impacto ambiental. Como ya se mencionó anteriormente, la promovente una vez autorizado el proyecto en materia ambiental procederá a tramitar el Registro Nacional de Pesca para la unidad de producción acuícola.
Art. 30°.- *Las actividades pesqueras se clasifican en:* **II.-** *Cultivo o acuacultura con fines*		
Artículo 31°.- *Para realizar las actividades de pesca se requiere lo siguiente:* **I,** *Concesión, para:* **Inciso b)** *Acuacultura comercial* **II,** Permiso, para: **Inciso g)** *Acuacultura de fomento* **III,** *Autorización, para:* **Inciso d)** *Recolectar del medio natural reproductores, larvas, postlarvas, crías, huevos, semillas, alevines o en cualquier otro estadio, y* **Inciso e)** *Acuacultura didáctica.*		

Artículos 22.- *la Secretaría podrá inscribir en el Registro Nacional de Pesca a los acuicultores que no requieran concesión, permiso o Autorización.*	Al **proyecto** le aplica el Artículo, incisos y, fracciones anteriores, porque se trata de una actividad acuícola con fines comerciales.	Por el hecho de presentar a la autoridad correspondiente (SEMARNAT) la Manifestación de Impacto Ambiental, el promovente está cumpliendo con este apartado. El proyecto se vincula por la obligatoriedad de obtener la autorización correspondiente para realizar las obras descritas en esta manifestación de impacto ambiental. Como ya se mencionó anteriormente, la promovente una vez autorizado el proyecto en materia ambiental procederá a tramitar el Registro Nacional de Pesca para la unidad de producción acuícola.
Art. 30°.- *Las actividades pesqueras se clasifican en:* **II.-** *Cultivo o acuacultura con fines*		
Artículo 31°.- *Para realizar las actividades de pesca se requiere lo siguiente:* **I,** *Concesión, para:* **Inciso b)** *Acuacultura comercial* **II,** Permiso, para: **Inciso g)** *Acuacultura de fomento* **III,** *Autorización, para:* **Inciso d)** *Recolectar del medio natural reproductores, larvas, postlarvas, crías, huevos, semillas, alevines o en cualquier otro estadio, y* **Inciso e)** *Acuacultura didáctica.*		

Artículos 22.- *la Secretaría podrá inscribir en el Registro Nacional de Pesca a los acuicultores que no requieran concesión, permiso o Autorización.*	Al **proyecto** le aplica el Artículo, incisos y, fracciones anteriores, porque se trata de una actividad acuícola con fines comerciales.	Por el hecho de presentar a la autoridad correspondiente (SEMARNAT) la Manifestación de Impacto Ambiental, el promovente está cumpliendo con este apartado. El proyecto se vincula por la obligatoriedad de obtener la autorización correspondiente para realizar las obras descritas en esta manifestación de impacto ambiental. Como ya se mencionó anteriormente, la promovente una vez autorizado el proyecto en materia ambiental procederá a tramitar el Registro Nacional de Pesca para la unidad de producción acuícola.
Art. 30°.- *Las actividades pesqueras se clasifican en:* **II.-** *Cultivo o acuacultura con fines*		
Artículo 31°.- *Para realizar las actividades de pesca se requiere lo siguiente:* **I,** *Concesión, para:* **Inciso b)** *Acuacultura comercial* **II,** Permiso, para: **Inciso g)** *Acuacultura de fomento* **III,** *Autorización, para:* **Inciso d)** *Recolectar del medio natural reproductores, larvas, postlarvas, crías, huevos, semillas, alevines o en cualquier otro estadio, y* **Inciso e)** *Acuacultura didáctica.*		

Artículos 22.- *la Secretaría podrá inscribir en el Registro Nacional de Pesca a los acuicultores que no requieran concesión, permiso o Autorización.*	Al **proyecto** le aplica el Artículo, incisos y, fracciones anteriores, porque se trata de una actividad acuícola con fines comerciales.	Por el hecho de presentar a la autoridad correspondiente (SEMARNAT) la Manifestación de Impacto Ambiental, el promovente está cumpliendo con este apartado. El proyecto se vincula por la obligatoriedad de obtener la autorización correspondiente para realizar las obras descritas en esta manifestación de impacto ambiental. Como ya se mencionó anteriormente, la promovente una vez autorizado el proyecto en materia ambiental procederá a tramitar el Registro Nacional de Pesca para la unidad de producción acuícola.
Art. 30°.- *Las actividades pesqueras se clasifican en:* **II.-** *Cultivo o acuacultura con fines*		
Artículo 31°.- *Para realizar las actividades de pesca se requiere lo siguiente:* **I,** *Concesión, para:* **Inciso b)** *Acuacultura comercial* **II,** Permiso, para: **Inciso g)** *Acuacultura de fomento* **III,** *Autorización, para:* **Inciso d)** *Recolectar del medio natural reproductores, larvas, postlarvas, crías, huevos, semillas, alevines o en cualquier otro estadio, y* **Inciso e)** *Acuacultura didáctica.*		

Artículos 22.- *la Secretaría podrá inscribir en el Registro Nacional de Pesca a los acuicultores que no requieran concesión, permiso o Autorización.*	Al **proyecto** le aplica el Artículo, incisos y, fracciones anteriores, porque se trata de una actividad acuícola con fines comerciales.	Por el hecho de presentar a la autoridad correspondiente (SEMARNAT) la Manifestación de Impacto Ambiental, el promovente está cumpliendo con este apartado. El proyecto se vincula por la obligatoriedad de obtener la autorización correspondiente para realizar las obras descritas en esta manifestación de impacto ambiental. Como ya se mencionó anteriormente, la promovente una vez autorizado el proyecto en materia ambiental procederá a tramitar el Registro Nacional de Pesca para la unidad de producción acuícola.
Art. 30°.- *Las actividades pesqueras se clasifican en:* **II.-** *Cultivo o acuacultura con fines*		
Artículo 31°.- *Para realizar las actividades de pesca se requiere lo siguiente:* **I,** *Concesión, para:* **Inciso b)** *Acuacultura comercial* **II,** Permiso, para: **Inciso g)** *Acuacultura de fomento* **III,** *Autorización, para:* **Inciso d)** *Recolectar del medio natural reproductores, larvas, postlarvas, crías, huevos, semillas, alevines o en cualquier otro estadio, y* **Inciso e)** *Acuacultura didáctica.*		

Artículos 22.- *la Secretaría podrá inscribir en el Registro Nacional de Pesca a los acuicultores que no requieran concesión, permiso o Autorización.*	Al **proyecto** le aplica el Artículo, incisos y, fracciones anteriores, porque se trata de una actividad acuícola con fines comerciales.	Por el hecho de presentar a la autoridad correspondiente (SEMARNAT) la Manifestación de Impacto Ambiental, el promovente está cumpliendo con este apartado. El proyecto se vincula por la obligatoriedad de obtener la autorización correspondiente para realizar las obras descritas en esta manifestación de impacto ambiental. Como ya se mencionó anteriormente, la promovente una vez autorizado el proyecto en materia ambiental procederá a tramitar el Registro Nacional de Pesca para la unidad de producción acuícola.
Art. 30°.- *Las actividades pesqueras se clasifican en:* **II.-** *Cultivo o acuacultura con fines*		
Artículo 31°.- *Para realizar las actividades de pesca se requiere lo siguiente:* **I,** *Concesión, para:* **Inciso b)** *Acuacultura comercial* **II,** Permiso, para: **Inciso g)** *Acuacultura de fomento* **III,** *Autorización, para:* **Inciso d)** *Recolectar del medio natural reproductores, larvas, postlarvas, crías, huevos, semillas, alevines o en cualquier otro estadio, y* **Inciso e)** *Acuacultura didáctica.*		

Artículos 22.- *la Secretaría podrá inscribir en el Registro Nacional de Pesca a los acuicultores que no requieran concesión, permiso o Autorización.*	Al **proyecto** le aplica el Artículo, incisos y, fracciones anteriores, porque se trata de una actividad acuícola con fines comerciales.	Por el hecho de presentar a la autoridad correspondiente (SEMARNAT) la Manifestación de Impacto Ambiental, el promovente está cumpliendo con este apartado. El proyecto se vincula por la obligatoriedad de obtener la autorización correspondiente para realizar las obras descritas en esta manifestación de impacto ambiental. Como ya se mencionó anteriormente, la promovente una vez autorizado el proyecto en materia ambiental procederá a tramitar el Registro Nacional de Pesca para la unidad de producción acuícola.
Art. 30°.- *Las actividades pesqueras se clasifican en:* **II.-** *Cultivo o acuacultura con fines*		
Artículo 31°.- *Para realizar las actividades de pesca se requiere lo siguiente:* **I,** *Concesión, para:* **Inciso b)** *Acuacultura comercial* **II,** Permiso, para: **Inciso g)** *Acuacultura de fomento* **III,** *Autorización, para:* **Inciso d)** *Recolectar del medio natural reproductores, larvas, postlarvas, crías, huevos, semillas, alevines o en cualquier otro estadio, y* **Inciso e)** *Acuacultura didáctica.*		

Artículos 22.- *la Secretaría podrá inscribir en el Registro Nacional de Pesca a los acuicultores que no requieran concesión, permiso o Autorización.*	Al **proyecto** le aplica el Artículo, incisos y, fracciones anteriores, porque se trata de una actividad acuícola con fines comerciales.	Por el hecho de presentar a la autoridad correspondiente (SEMARNAT) la Manifestación de Impacto Ambiental, el promovente está cumpliendo con este apartado. El proyecto se vincula por la obligatoriedad de obtener la autorización correspondiente para realizar las obras descritas en esta manifestación de impacto ambiental. Como ya se mencionó anteriormente, la promovente una vez autorizado el proyecto en materia ambiental procederá a tramitar el Registro Nacional de Pesca para la unidad de producción acuícola.
Art. 30°.- *Las actividades pesqueras se clasifican en:* **II.-** *Cultivo o acuacultura con fines*		
Artículo 31°.- *Para realizar las actividades de pesca se requiere lo siguiente:* **I,** *Concesión, para:* **Inciso b)** *Acuacultura comercial* **II,** Permiso, para: **Inciso g)** *Acuacultura de fomento* **III,** *Autorización, para:* **Inciso d)** *Recolectar del medio natural reproductores, larvas, postlarvas, crías, huevos, semillas, alevines o en cualquier otro estadio, y* **Inciso e)** *Acuacultura didáctica.*		

Artículos 22.- *la Secretaría podrá inscribir en el Registro Nacional de Pesca a los acuicultores que no requieran concesión, permiso o Autorización.*	Al **proyecto** le aplica el Artículo, incisos y, fracciones anteriores, porque se trata de una actividad acuícola con fines comerciales.	Por el hecho de presentar a la autoridad correspondiente (SEMARNAT) la Manifestación de Impacto Ambiental, el promovente está cumpliendo con este apartado. El proyecto se vincula por la obligatoriedad de obtener la autorización correspondiente para realizar las obras descritas en esta manifestación de impacto ambiental. Como ya se mencionó anteriormente, la promovente una vez autorizado el proyecto en materia ambiental procederá a tramitar el Registro Nacional de Pesca para la unidad de producción acuícola.
Art. 30°.- *Las actividades pesqueras se clasifican en:* **II.-** *Cultivo o acuacultura con fines*		
Artículo 31°.- *Para realizar las actividades de pesca se requiere lo siguiente:* **I,** *Concesión, para:* **Inciso b)** *Acuacultura comercial* **II,** Permiso, para: **Inciso g)** *Acuacultura de fomento* **III,** *Autorización, para:* **Inciso d)** *Recolectar del medio natural reproductores, larvas, postlarvas, crías, huevos, semillas, alevines o en cualquier otro estadio, y* **Inciso e)** *Acuacultura didáctica.*		

Artículos 22.- *la Secretaría podrá inscribir en el Registro Nacional de Pesca a los acuicultores que no requieran concesión, permiso o Autorización.*	Al **proyecto** le aplica el Artículo, incisos y, fracciones anteriores, porque se trata de una actividad acuícola con fines comerciales.	Por el hecho de presentar a la autoridad correspondiente (SEMARNAT) la Manifestación de Impacto Ambiental, el promovente está cumpliendo con este apartado. El proyecto se vincula por la obligatoriedad de obtener la autorización correspondiente para realizar las obras descritas en esta manifestación de impacto ambiental. Como ya se mencionó anteriormente, la promovente una vez autorizado el proyecto en materia ambiental procederá a tramitar el Registro Nacional de Pesca para la unidad de producción acuícola.
Art. 30°.- *Las actividades pesqueras se clasifican en:* **II.-** *Cultivo o acuacultura con fines*		
Artículo 31°.- *Para realizar las actividades de pesca se requiere lo siguiente:* **I,** *Concesión, para:* **Inciso b)** *Acuacultura comercial* **II,** Permiso, para: **Inciso g)** *Acuacultura de fomento* **III,** *Autorización, para:* **Inciso d)** *Recolectar del medio natural reproductores, larvas, postlarvas, crías, huevos, semillas, alevines o en cualquier otro estadio, y* **Inciso e)** *Acuacultura didáctica.*		

Artículos 22.- *la Secretaría podrá inscribir en el Registro Nacional de Pesca a los acuicultores que no requieran concesión, permiso o Autorización.*	Al **proyecto** le aplica el Artículo, incisos y, fracciones anteriores, porque se trata de una actividad acuícola con fines comerciales.	Por el hecho de presentar a la autoridad correspondiente (SEMARNAT) la Manifestación de Impacto Ambiental, el promovente está cumpliendo con este apartado. El proyecto se vincula por la obligatoriedad de obtener la autorización correspondiente para realizar las obras descritas en esta manifestación de impacto ambiental. Como ya se mencionó anteriormente, la promovente una vez autorizado el proyecto en materia ambiental procederá a tramitar el Registro Nacional de Pesca para la unidad de producción acuícola.
Art. 30°.- *Las actividades pesqueras se clasifican en:* **II.-** *Cultivo o acuacultura con fines*		
Artículo 31°.- *Para realizar las actividades de pesca se requiere lo siguiente:* **I,** *Concesión, para:* **Inciso b)** *Acuacultura comercial* **II,** Permiso, para: **Inciso g)** *Acuacultura de fomento* **III,** *Autorización, para:* **Inciso d)** *Recolectar del medio natural reproductores, larvas, postlarvas, crías, huevos, semillas, alevines o en cualquier otro estadio, y* **Inciso e)** *Acuacultura didáctica.*		

Artículos 22.- *la Secretaría podrá inscribir en el Registro Nacional de Pesca a los acuicultores que no requieran concesión, permiso o Autorización.*	Al **proyecto** le aplica el Artículo, incisos y, fracciones anteriores, porque se trata de una actividad acuícola con fines comerciales.	Por el hecho de presentar a la autoridad correspondiente (SEMARNAT) la Manifestación de Impacto Ambiental, el promovente está cumpliendo con este apartado. El proyecto se vincula por la obligatoriedad de obtener la autorización correspondiente para realizar las obras descritas en esta manifestación de impacto ambiental. Como ya se mencionó anteriormente, la promovente una vez autorizado el proyecto en materia ambiental procederá a tramitar el Registro Nacional de Pesca para la unidad de producción acuícola.
Art. 30°.- *Las actividades pesqueras se clasifican en:* **II.-** *Cultivo o acuacultura con fines*		
Artículo 31°.- *Para realizar las actividades de pesca se requiere lo siguiente:* **I,** *Concesión, para:* **Inciso b)** *Acuacultura comercial* **II,** Permiso, para: **Inciso g)** *Acuacultura de fomento* **III,** *Autorización, para:* **Inciso d)** *Recolectar del medio natural reproductores, larvas, postlarvas, crías, huevos, semillas, alevines o en cualquier otro estadio, y* **Inciso e)** *Acuacultura didáctica.*		

Artículos 22.- *la Secretaría podrá inscribir en el Registro Nacional de Pesca a los acuicultores que no requieran concesión, permiso o Autorización.*	Al **proyecto** le aplica el Artículo, incisos y, fracciones anteriores, porque se trata de una actividad acuícola con fines comerciales.	Por el hecho de presentar a la autoridad correspondiente (SEMARNAT) la Manifestación de Impacto Ambiental, el promovente está cumpliendo con este apartado. El proyecto se vincula por la obligatoriedad de obtener la autorización correspondiente para realizar las obras descritas en esta manifestación de impacto ambiental. Como ya se mencionó anteriormente, la promovente una vez autorizado el proyecto en materia ambiental procederá a tramitar el Registro Nacional de Pesca para la unidad de producción acuícola.
Art. 30°.- *Las actividades pesqueras se clasifican en:* **II.-** *Cultivo o acuacultura con fines*		
Artículo 31°.- *Para realizar las actividades de pesca se requiere lo siguiente:* **I,** *Concesión, para:* **Inciso b)** *Acuacultura comercial* **II,** Permiso, para: **Inciso g)** *Acuacultura de fomento* **III,** *Autorización, para:* **Inciso d)** *Recolectar del medio natural reproductores, larvas, postlarvas, crías, huevos, semillas, alevines o en cualquier otro estadio, y* **Inciso e)** *Acuacultura didáctica.*		

Artículos 22.- *la Secretaría podrá inscribir en el Registro Nacional de Pesca a los acuicultores que no requieran concesión, permiso o Autorización.*	Al **proyecto** le aplica el Artículo, incisos y, fracciones anteriores, porque se trata de una actividad acuícola con fines comerciales.	Por el hecho de presentar a la autoridad correspondiente (SEMARNAT) la Manifestación de Impacto Ambiental, el promovente está cumpliendo con este apartado. El proyecto se vincula por la obligatoriedad de obtener la autorización correspondiente para realizar las obras descritas en esta manifestación de impacto ambiental. Como ya se mencionó anteriormente, la promovente una vez autorizado el proyecto en materia ambiental procederá a tramitar el Registro Nacional de Pesca para la unidad de producción acuícola.
Art. 30°.- *Las actividades pesqueras se clasifican en:* **II.-** *Cultivo o acuacultura con fines*		
Artículo 31°.- *Para realizar las actividades de pesca se requiere lo siguiente:* **I,** *Concesión, para:* **Inciso b)** *Acuacultura comercial* **II,** Permiso, para: **Inciso g)** *Acuacultura de fomento* **III,** *Autorización, para:* **Inciso d)** *Recolectar del medio natural reproductores, larvas, postlarvas, crías, huevos, semillas, alevines o en cualquier otro estadio, y* **Inciso e)** *Acuacultura didáctica.*		

Artículos 22.- *la Secretaría podrá inscribir en el Registro Nacional de Pesca a los acuicultores que no requieran concesión, permiso o Autorización.*	Al **proyecto** le aplica el Artículo, incisos y, fracciones anteriores, porque se trata de una actividad acuícola con fines comerciales.	Por el hecho de presentar a la autoridad correspondiente (SEMARNAT) la Manifestación de Impacto Ambiental, el promovente está cumpliendo con este apartado. El proyecto se vincula por la obligatoriedad de obtener la autorización correspondiente para realizar las obras descritas en esta manifestación de impacto ambiental. Como ya se mencionó anteriormente, la promovente una vez autorizado el proyecto en materia ambiental procederá a tramitar el Registro Nacional de Pesca para la unidad de producción acuícola.
Art. 30°.- *Las actividades pesqueras se clasifican en:* **II.-** *Cultivo o acuacultura con fines*		
Artículo 31°.- *Para realizar las actividades de pesca se requiere lo siguiente:* **I,** *Concesión, para:* **Inciso b)** *Acuacultura comercial* **II,** Permiso, para: **Inciso g)** *Acuacultura de fomento* **III,** *Autorización, para:* **Inciso d)** *Recolectar del medio natural reproductores, larvas, postlarvas, crías, huevos, semillas, alevines o en cualquier otro estadio, y* **Inciso e)** *Acuacultura didáctica.*		

Artículos 22.- *la Secretaría podrá inscribir en el Registro Nacional de Pesca a los acuicultores que no requieran concesión, permiso o Autorización.*	Al **proyecto** le aplica el Artículo, incisos y, fracciones anteriores, porque se trata de una actividad acuícola con fines comerciales.	Por el hecho de presentar a la autoridad correspondiente (SEMARNAT) la Manifestación de Impacto Ambiental, el promovente está cumpliendo con este apartado. El proyecto se vincula por la obligatoriedad de obtener la autorización correspondiente para realizar las obras descritas en esta manifestación de impacto ambiental. Como ya se mencionó anteriormente, la promovente una vez autorizado el proyecto en materia ambiental procederá a tramitar el Registro Nacional de Pesca para la unidad de producción acuícola.
Art. 30°.- *Las actividades pesqueras se clasifican en:* **II.-** *Cultivo o acuacultura con fines*		
Artículo 31°.- *Para realizar las actividades de pesca se requiere lo siguiente:* **I,** *Concesión, para:* **Inciso b)** *Acuacultura comercial* **II,** Permiso, para: **Inciso g)** *Acuacultura de fomento* **III,** *Autorización, para:* **Inciso d)** *Recolectar del medio natural reproductores, larvas, postlarvas, crías, huevos, semillas, alevines o en cualquier otro estadio, y* **Inciso e)** *Acuacultura didáctica.*		

Artículos 22.- *la Secretaría podrá inscribir en el Registro Nacional de Pesca a los acuicultores que no requieran concesión, permiso o Autorización.*	Al **proyecto** le aplica el Artículo, incisos y, fracciones anteriores, porque se trata de una actividad acuícola con fines comerciales.	Por el hecho de presentar a la autoridad correspondiente (SEMARNAT) la Manifestación de Impacto Ambiental, el promovente está cumpliendo con este apartado. El proyecto se vincula por la obligatoriedad de obtener la autorización correspondiente para realizar las obras descritas en esta manifestación de impacto ambiental. Como ya se mencionó anteriormente, la promovente una vez autorizado el proyecto en materia ambiental procederá a tramitar el Registro Nacional de Pesca para la unidad de producción acuícola.
Art. 30°.- *Las actividades pesqueras se clasifican en:* **II.-** *Cultivo o acuacultura con fines*		
Artículo 31°.- *Para realizar las actividades de pesca se requiere lo siguiente:* **I,** *Concesión, para:* **Inciso b)** *Acuacultura comercial* **II,** Permiso, para: **Inciso g)** *Acuacultura de fomento* **III,** *Autorización, para:* **Inciso d)** *Recolectar del medio natural reproductores, larvas, postlarvas, crías, huevos, semillas, alevines o en cualquier otro estadio, y* **Inciso e)** *Acuacultura didáctica.*		

Artículos 22.- *la Secretaría podrá inscribir en el Registro Nacional de Pesca a los acuicultores que no requieran concesión, permiso o Autorización.*	Al **proyecto** le aplica el Artículo, incisos y, fracciones anteriores, porque se trata de una actividad acuícola con fines comerciales.	Por el hecho de presentar a la autoridad correspondiente (SEMARNAT) la Manifestación de Impacto Ambiental, el promovente está cumpliendo con este apartado. El proyecto se vincula por la obligatoriedad de obtener la autorización correspondiente para realizar las obras descritas en esta manifestación de impacto ambiental. Como ya se mencionó anteriormente, la promovente una vez autorizado el proyecto en materia ambiental procederá a tramitar el Registro Nacional de Pesca para la unidad de producción acuícola.
Art. 30°.- *Las actividades pesqueras se clasifican en:* **II.-** *Cultivo o acuacultura con fines*		
Artículo 31°.- *Para realizar las actividades de pesca se requiere lo siguiente:* **I,** *Concesión, para:* **Inciso b)** *Acuacultura comercial* **II,** Permiso, para: **Inciso g)** *Acuacultura de fomento* **III,** *Autorización, para:* **Inciso d)** *Recolectar del medio natural reproductores, larvas, postlarvas, crías, huevos, semillas, alevines o en cualquier otro estadio, y* **Inciso e)** *Acuacultura didáctica.*		

Artículos 22.- *la Secretaría podrá inscribir en el Registro Nacional de Pesca a los acuicultores que no requieran concesión, permiso o Autorización.*	Al **proyecto** le aplica el Artículo, incisos y, fracciones anteriores, porque se trata de una actividad acuícola con fines comerciales.	Por el hecho de presentar a la autoridad correspondiente (SEMARNAT) la Manifestación de Impacto Ambiental, el promovente está cumpliendo con este apartado. El proyecto se vincula por la obligatoriedad de obtener la autorización correspondiente para realizar las obras descritas en esta manifestación de impacto ambiental. Como ya se mencionó anteriormente, la promovente una vez autorizado el proyecto en materia ambiental procederá a tramitar el Registro Nacional de Pesca para la unidad de producción acuícola.
Art. 30°.- *Las actividades pesqueras se clasifican en:* **II.-** *Cultivo o acuacultura con fines*		
Artículo 31°.- *Para realizar las actividades de pesca se requiere lo siguiente:* **I,** *Concesión, para:* **Inciso b)** *Acuacultura comercial* **II,** Permiso, para: **Inciso g)** *Acuacultura de fomento* **III,** *Autorización, para:* **Inciso d)** *Recolectar del medio natural reproductores, larvas, postlarvas, crías, huevos, semillas, alevines o en cualquier otro estadio, y* **Inciso e)** *Acuacultura didáctica.*		

Artículos 22.- *la Secretaría podrá inscribir en el Registro Nacional de Pesca a los acuicultores que no requieran concesión, permiso o Autorización.*	Al **proyecto** le aplica el Artículo, incisos y, fracciones anteriores, porque se trata de una actividad acuícola con fines comerciales.	Por el hecho de presentar a la autoridad correspondiente (SEMARNAT) la Manifestación de Impacto Ambiental, el promovente está cumpliendo con este apartado. El proyecto se vincula por la obligatoriedad de obtener la autorización correspondiente para realizar las obras descritas en esta manifestación de impacto ambiental. Como ya se mencionó anteriormente, la promovente una vez autorizado el proyecto en materia ambiental procederá a tramitar el Registro Nacional de Pesca para la unidad de producción acuícola.
Art. 30°.- *Las actividades pesqueras se clasifican en:* **II.-** *Cultivo o acuacultura con fines*		
Artículo 31°.- *Para realizar las actividades de pesca se requiere lo siguiente:* **I,** *Concesión, para:* **Inciso b)** *Acuacultura comercial* **II,** Permiso, para: **Inciso g)** *Acuacultura de fomento* **III,** *Autorización, para:* **Inciso d)** *Recolectar del medio natural reproductores, larvas, postlarvas, crías, huevos, semillas, alevines o en cualquier otro estadio, y* **Inciso e)** *Acuacultura didáctica.*		

Artículos 22.- *la Secretaría podrá inscribir en el Registro Nacional de Pesca a los acuicultores que no requieran concesión, permiso o Autorización.*	Al **proyecto** le aplica el Artículo, incisos y, fracciones anteriores, porque se trata de una actividad acuícola con fines comerciales.	Por el hecho de presentar a la autoridad correspondiente (SEMARNAT) la Manifestación de Impacto Ambiental, el promovente está cumpliendo con este apartado. El proyecto se vincula por la obligatoriedad de obtener la autorización correspondiente para realizar las obras descritas en esta manifestación de impacto ambiental. Como ya se mencionó anteriormente, la promovente una vez autorizado el proyecto en materia ambiental procederá a tramitar el Registro Nacional de Pesca para la unidad de producción acuícola.
Art. 30°.- *Las actividades pesqueras se clasifican en:* **II.-** *Cultivo o acuacultura con fines*		
Artículo 31°.- *Para realizar las actividades de pesca se requiere lo siguiente:* **I,** *Concesión, para:* **Inciso b)** *Acuacultura comercial* **II,** Permiso, para: **Inciso g)** *Acuacultura de fomento* **III,** *Autorización, para:* **Inciso d)** *Recolectar del medio natural reproductores, larvas, postlarvas, crías, huevos, semillas, alevines o en cualquier otro estadio, y* **Inciso e)** *Acuacultura didáctica.*		

Artículos 22.- *la Secretaría podrá inscribir en el Registro Nacional de Pesca a los acuicultores que no requieran concesión, permiso o Autorización.*	Al **proyecto** le aplica el Artículo, incisos y, fracciones anteriores, porque se trata de una actividad acuícola con fines comerciales.	Por el hecho de presentar a la autoridad correspondiente (SEMARNAT) la Manifestación de Impacto Ambiental, el promovente está cumpliendo con este apartado. El proyecto se vincula por la obligatoriedad de obtener la autorización correspondiente para realizar las obras descritas en esta manifestación de impacto ambiental. Como ya se mencionó anteriormente, la promovente una vez autorizado el proyecto en materia ambiental procederá a tramitar el Registro Nacional de Pesca para la unidad de producción acuícola.
Art. 30°.- *Las actividades pesqueras se clasifican en:* **II.-** *Cultivo o acuacultura con fines*		
Artículo 31°.- *Para realizar las actividades de pesca se requiere lo siguiente:* **I,** *Concesión, para:* **Inciso b)** *Acuacultura comercial* **II,** Permiso, para: **Inciso g)** *Acuacultura de fomento* **III,** *Autorización, para:* **Inciso d)** *Recolectar del medio natural reproductores, larvas, postlarvas, crías, huevos, semillas, alevines o en cualquier otro estadio, y* **Inciso e)** *Acuacultura didáctica.*		

Artículos 22.- *la Secretaría podrá inscribir en el Registro Nacional de Pesca a los acuicultores que no requieran concesión, permiso o Autorización.*	Al **proyecto** le aplica el Artículo, incisos y, fracciones anteriores, porque se trata de una actividad acuícola con fines comerciales.	Por el hecho de presentar a la autoridad correspondiente (SEMARNAT) la Manifestación de Impacto Ambiental, el promovente está cumpliendo con este apartado. El proyecto se vincula por la obligatoriedad de obtener la autorización correspondiente para realizar las obras descritas en esta manifestación de impacto ambiental. Como ya se mencionó anteriormente, la promovente una vez autorizado el proyecto en materia ambiental procederá a tramitar el Registro Nacional de Pesca para la unidad de producción acuícola.
Art. 30°.- *Las actividades pesqueras se clasifican en:* **II.-** *Cultivo o acuacultura con fines*		
Artículo 31°.- *Para realizar las actividades de pesca se requiere lo siguiente:* **I,** *Concesión, para:* **Inciso b)** *Acuacultura comercial* **II,** Permiso, para: **Inciso g)** *Acuacultura de fomento* **III,** *Autorización, para:* **Inciso d)** *Recolectar del medio natural reproductores, larvas, postlarvas, crías, huevos, semillas, alevines o en cualquier otro estadio, y* **Inciso e)** *Acuacultura didáctica.*		

Artículos 22.- *la Secretaría podrá inscribir en el Registro Nacional de Pesca a los acuicultores que no requieran concesión, permiso o Autorización.*	Al **proyecto** le aplica el Artículo, incisos y, fracciones anteriores, porque se trata de una actividad acuícola con fines comerciales.	Por el hecho de presentar a la autoridad correspondiente (SEMARNAT) la Manifestación de Impacto Ambiental, el promovente está cumpliendo con este apartado. El proyecto se vincula por la obligatoriedad de obtener la autorización correspondiente para realizar las obras descritas en esta manifestación de impacto ambiental. Como ya se mencionó anteriormente, la promovente una vez autorizado el proyecto en materia ambiental procederá a tramitar el Registro Nacional de Pesca para la unidad de producción acuícola.
Art. 30°.- *Las actividades pesqueras se clasifican en:* **II.-** *Cultivo o acuacultura con fines*		
Artículo 31°.- *Para realizar las actividades de pesca se requiere lo siguiente:* **I,** *Concesión, para:* **Inciso b)** *Acuacultura comercial* **II,** Permiso, para: **Inciso g)** *Acuacultura de fomento* **III,** *Autorización, para:* **Inciso d)** *Recolectar del medio natural reproductores, larvas, postlarvas, crías, huevos, semillas, alevines o en cualquier otro estadio, y* **Inciso e)** *Acuacultura didáctica.*		

Artículos 22.- *la Secretaría podrá inscribir en el Registro Nacional de Pesca a los acuicultores que no requieran concesión, permiso o Autorización.*	Al **proyecto** le aplica el Artículo, incisos y, fracciones anteriores, porque se trata de una actividad acuícola con fines comerciales.	Por el hecho de presentar a la autoridad correspondiente (SEMARNAT) la Manifestación de Impacto Ambiental, el promovente está cumpliendo con este apartado. El proyecto se vincula por la obligatoriedad de obtener la autorización correspondiente para realizar las obras descritas en esta manifestación de impacto ambiental. Como ya se mencionó anteriormente, la promovente una vez autorizado el proyecto en materia ambiental procederá a tramitar el Registro Nacional de Pesca para la unidad de producción acuícola.
Art. 30°.- *Las actividades pesqueras se clasifican en:* **II.-** *Cultivo o acuacultura con fines*		
Artículo 31°.- *Para realizar las actividades de pesca se requiere lo siguiente:* **I,** *Concesión, para:* **Inciso b)** *Acuacultura comercial* **II,** Permiso, para: **Inciso g)** *Acuacultura de fomento* **III,** *Autorización, para:* **Inciso d)** *Recolectar del medio natural reproductores, larvas, postlarvas, crías, huevos, semillas, alevines o en cualquier otro estadio, y* **Inciso e)** *Acuacultura didáctica.*		

Artículos 22.- *la Secretaría podrá inscribir en el Registro Nacional de Pesca a los acuicultores que no requieran concesión, permiso o Autorización.*	Al **proyecto** le aplica el Artículo, incisos y, fracciones anteriores, porque se trata de una actividad acuícola con fines comerciales.	Por el hecho de presentar a la autoridad correspondiente (SEMARNAT) la Manifestación de Impacto Ambiental, el promovente está cumpliendo con este apartado. El proyecto se vincula por la obligatoriedad de obtener la autorización correspondiente para realizar las obras descritas en esta manifestación de impacto ambiental. Como ya se mencionó anteriormente, la promovente una vez autorizado el proyecto en materia ambiental procederá a tramitar el Registro Nacional de Pesca para la unidad de producción acuícola.
Art. 30°.- *Las actividades pesqueras se clasifican en:* **II.-** *Cultivo o acuacultura con fines*		
Artículo 31°.- *Para realizar las actividades de pesca se requiere lo siguiente:* **I,** *Concesión, para:* **Inciso b)** *Acuacultura comercial* **II,** Permiso, para: **Inciso g)** *Acuacultura de fomento* **III,** *Autorización, para:* **Inciso d)** *Recolectar del medio natural reproductores, larvas, postlarvas, crías, huevos, semillas, alevines o en cualquier otro estadio, y* **Inciso e)** *Acuacultura didáctica.*		

Artículos 22.- *la Secretaría podrá inscribir en el Registro Nacional de Pesca a los acuicultores que no requieran concesión, permiso o Autorización.*	Al **proyecto** le aplica el Artículo, incisos y, fracciones anteriores, porque se trata de una actividad acuícola con fines comerciales.	Por el hecho de presentar a la autoridad correspondiente (SEMARNAT) la Manifestación de Impacto Ambiental, el promovente está cumpliendo con este apartado. El proyecto se vincula por la obligatoriedad de obtener la autorización correspondiente para realizar las obras descritas en esta manifestación de impacto ambiental. Como ya se mencionó anteriormente, la promovente una vez autorizado el proyecto en materia ambiental procederá a tramitar el Registro Nacional de Pesca para la unidad de producción acuícola.
Art. 30°.- *Las actividades pesqueras se clasifican en:* **II.-** *Cultivo o acuacultura con fines*		
Artículo 31°.- *Para realizar las actividades de pesca se requiere lo siguiente:* **I,** *Concesión, para:* **Inciso b)** *Acuacultura comercial* **II,** Permiso, para: **Inciso g)** *Acuacultura de fomento* **III,** *Autorización, para:* **Inciso d)** *Recolectar del medio natural reproductores, larvas, postlarvas, crías, huevos, semillas, alevines o en cualquier otro estadio, y* **Inciso e)** *Acuacultura didáctica.*		

Artículos 22.- *la Secretaría podrá inscribir en el Registro Nacional de Pesca a los acuicultores que no requieran concesión, permiso o Autorización.*	Al **proyecto** le aplica el Artículo, incisos y, fracciones anteriores, porque se trata de una actividad acuícola con fines comerciales.	Por el hecho de presentar a la autoridad correspondiente (SEMARNAT) la Manifestación de Impacto Ambiental, el promovente está cumpliendo con este apartado. El proyecto se vincula por la obligatoriedad de obtener la autorización correspondiente para realizar las obras descritas en esta manifestación de impacto ambiental. Como ya se mencionó anteriormente, la promovente una vez autorizado el proyecto en materia ambiental procederá a tramitar el Registro Nacional de Pesca para la unidad de producción acuícola.
Art. 30°.- *Las actividades pesqueras se clasifican en:* **II.-** *Cultivo o acuacultura con fines*		
Artículo 31°.- *Para realizar las actividades de pesca se requiere lo siguiente:* **I,** *Concesión, para:* **Inciso b)** *Acuacultura comercial* **II,** Permiso, para: **Inciso g)** *Acuacultura de fomento* **III,** *Autorización, para:* **Inciso d)** *Recolectar del medio natural reproductores, larvas, postlarvas, crías, huevos, semillas, alevines o en cualquier otro estadio, y* **Inciso e)** *Acuacultura didáctica.*		

Artículos 22.- *la Secretaría podrá inscribir en el Registro Nacional de Pesca a los acuicultores que no requieran concesión, permiso o Autorización.*	Al **proyecto** le aplica el Artículo, incisos y, fracciones anteriores, porque se trata de una actividad acuícola con fines comerciales.	Por el hecho de presentar a la autoridad correspondiente (SEMARNAT) la Manifestación de Impacto Ambiental, el promovente está cumpliendo con este apartado. El proyecto se vincula por la obligatoriedad de obtener la autorización correspondiente para realizar las obras descritas en esta manifestación de impacto ambiental. Como ya se mencionó anteriormente, la promovente una vez autorizado el proyecto en materia ambiental procederá a tramitar el Registro Nacional de Pesca para la unidad de producción acuícola.
Art. 30°.- *Las actividades pesqueras se clasifican en:* **II.-** *Cultivo o acuacultura con fines*		
Artículo 31°.- *Para realizar las actividades de pesca se requiere lo siguiente:* **I,** *Concesión, para:* **Inciso b)** *Acuacultura comercial* **II,** Permiso, para: **Inciso g)** *Acuacultura de fomento* **III,** *Autorización, para:* **Inciso d)** *Recolectar del medio natural reproductores, larvas, postlarvas, crías, huevos, semillas, alevines o en cualquier otro estadio, y* **Inciso e)** *Acuacultura didáctica.*		

Artículos 22.- *la Secretaría podrá inscribir en el Registro Nacional de Pesca a los acuicultores que no requieran concesión, permiso o Autorización.*	Al **proyecto** le aplica el Artículo, incisos y, fracciones anteriores, porque se trata de una actividad acuícola con fines comerciales.	Por el hecho de presentar a la autoridad correspondiente (SEMARNAT) la Manifestación de Impacto Ambiental, el promovente está cumpliendo con este apartado. El proyecto se vincula por la obligatoriedad de obtener la autorización correspondiente para realizar las obras descritas en esta manifestación de impacto ambiental. Como ya se mencionó anteriormente, la promovente una vez autorizado el proyecto en materia ambiental procederá a tramitar el Registro Nacional de Pesca para la unidad de producción acuícola.
Art. 30°.- *Las actividades pesqueras se clasifican en:* **II.-** *Cultivo o acuacultura con fines*		
Artículo 31°.- *Para realizar las actividades de pesca se requiere lo siguiente:* **I,** *Concesión, para:* **Inciso b)** *Acuacultura comercial* **II,** Permiso, para: **Inciso g)** *Acuacultura de fomento* **III,** *Autorización, para:* **Inciso d)** *Recolectar del medio natural reproductores, larvas, postlarvas, crías, huevos, semillas, alevines o en cualquier otro estadio, y* **Inciso e)** *Acuacultura didáctica.*		

Artículos 22.- *la Secretaría podrá inscribir en el Registro Nacional de Pesca a los acuicultores que no requieran concesión, permiso o Autorización.*	Al **proyecto** le aplica el Artículo, incisos y, fracciones anteriores, porque se trata de una actividad acuícola con fines comerciales.	Por el hecho de presentar a la autoridad correspondiente (SEMARNAT) la Manifestación de Impacto Ambiental, el promovente está cumpliendo con este apartado. El proyecto se vincula por la obligatoriedad de obtener la autorización correspondiente para realizar las obras descritas en esta manifestación de impacto ambiental. Como ya se mencionó anteriormente, la promovente una vez autorizado el proyecto en materia ambiental procederá a tramitar el Registro Nacional de Pesca para la unidad de producción acuícola.
Art. 30°.- *Las actividades pesqueras se clasifican en:* **II.-** *Cultivo o acuacultura con fines*		
Artículo 31°.- *Para realizar las actividades de pesca se requiere lo siguiente:* **I,** *Concesión, para:* **Inciso b)** *Acuacultura comercial* **II,** Permiso, para: **Inciso g)** *Acuacultura de fomento* **III,** *Autorización, para:* **Inciso d)** *Recolectar del medio natural reproductores, larvas, postlarvas, crías, huevos, semillas, alevines o en cualquier otro estadio, y* **Inciso e)** *Acuacultura didáctica.*		

Artículos 22.- *la Secretaría podrá inscribir en el Registro Nacional de Pesca a los acuicultores que no requieran concesión, permiso o Autorización.*	Al **proyecto** le aplica el Artículo, incisos y, fracciones anteriores, porque se trata de una actividad acuícola con fines comerciales.	Por el hecho de presentar a la autoridad correspondiente (SEMARNAT) la Manifestación de Impacto Ambiental, el promovente está cumpliendo con este apartado. El proyecto se vincula por la obligatoriedad de obtener la autorización correspondiente para realizar las obras descritas en esta manifestación de impacto ambiental. Como ya se mencionó anteriormente, la promovente una vez autorizado el proyecto en materia ambiental procederá a tramitar el Registro Nacional de Pesca para la unidad de producción acuícola.
Art. 30°.- *Las actividades pesqueras se clasifican en:* **II.-** *Cultivo o acuacultura con fines*		
Artículo 31°.- *Para realizar las actividades de pesca se requiere lo siguiente:* **I,** *Concesión, para:* **Inciso b)** *Acuacultura comercial* **II,** Permiso, para: **Inciso g)** *Acuacultura de fomento* **III,** *Autorización, para:* **Inciso d)** *Recolectar del medio natural reproductores, larvas, postlarvas, crías, huevos, semillas, alevines o en cualquier otro estadio, y* **Inciso e)** *Acuacultura didáctica.*		

Artículos 22.- *la Secretaría podrá inscribir en el Registro Nacional de Pesca a los acuicultores que no requieran concesión, permiso o Autorización.*	Al **proyecto** le aplica el Artículo, incisos y, fracciones anteriores, porque se trata de una actividad acuícola con fines comerciales.	Por el hecho de presentar a la autoridad correspondiente (SEMARNAT) la Manifestación de Impacto Ambiental, el promovente está cumpliendo con este apartado. El proyecto se vincula por la obligatoriedad de obtener la autorización correspondiente para realizar las obras descritas en esta manifestación de impacto ambiental. Como ya se mencionó anteriormente, la promovente una vez autorizado el proyecto en materia ambiental procederá a tramitar el Registro Nacional de Pesca para la unidad de producción acuícola.
Art. 30°.- *Las actividades pesqueras se clasifican en:* **II.-** *Cultivo o acuacultura con fines*		
Artículo 31°.- *Para realizar las actividades de pesca se requiere lo siguiente:* **I,** *Concesión, para:* **Inciso b)** *Acuacultura comercial* **II,** Permiso, para: **Inciso g)** *Acuacultura de fomento* **III,** *Autorización, para:* **Inciso d)** *Recolectar del medio natural reproductores, larvas, postlarvas, crías, huevos, semillas, alevines o en cualquier otro estadio, y* **Inciso e)** *Acuacultura didáctica.*		

Artículos 22.- *la Secretaría podrá inscribir en el Registro Nacional de Pesca a los acuicultores que no requieran concesión, permiso o Autorización.*	Al **proyecto** le aplica el Artículo, incisos y, fracciones anteriores, porque se trata de una actividad acuícola con fines comerciales.	Por el hecho de presentar a la autoridad correspondiente (SEMARNAT) la Manifestación de Impacto Ambiental, el promovente está cumpliendo con este apartado. El proyecto se vincula por la obligatoriedad de obtener la autorización correspondiente para realizar las obras descritas en esta manifestación de impacto ambiental. Como ya se mencionó anteriormente, la promovente una vez autorizado el proyecto en materia ambiental procederá a tramitar el Registro Nacional de Pesca para la unidad de producción acuícola.
Art. 30°.- *Las actividades pesqueras se clasifican en:* **II.-** *Cultivo o acuacultura con fines*		
Artículo 31°.- *Para realizar las actividades de pesca se requiere lo siguiente:* **I,** *Concesión, para:* **Inciso b)** *Acuacultura comercial* **II,** Permiso, para: **Inciso g)** *Acuacultura de fomento* **III,** *Autorización, para:* **Inciso d)** *Recolectar del medio natural reproductores, larvas, postlarvas, crías, huevos, semillas, alevines o en cualquier otro estadio, y* **Inciso e)** *Acuacultura didáctica.*		

Artículos 22.- *la Secretaría podrá inscribir en el Registro Nacional de Pesca a los acuicultores que no requieran concesión, permiso o Autorización.*	Al **proyecto** le aplica el Artículo, incisos y, fracciones anteriores, porque se trata de una actividad acuícola con fines comerciales.	Por el hecho de presentar a la autoridad correspondiente (SEMARNAT) la Manifestación de Impacto Ambiental, el promovente está cumpliendo con este apartado. El proyecto se vincula por la obligatoriedad de obtener la autorización correspondiente para realizar las obras descritas en esta manifestación de impacto ambiental. Como ya se mencionó anteriormente, la promovente una vez autorizado el proyecto en materia ambiental procederá a tramitar el Registro Nacional de Pesca para la unidad de producción acuícola.
Art. 30°.- *Las actividades pesqueras se clasifican en:* **II.-** *Cultivo o acuacultura con fines*		
Artículo 31°.- *Para realizar las actividades de pesca se requiere lo siguiente:* **I,** *Concesión, para:* **Inciso b)** *Acuacultura comercial* **II,** Permiso, para: **Inciso g)** *Acuacultura de fomento* **III,** *Autorización, para:* **Inciso d)** *Recolectar del medio natural reproductores, larvas, postlarvas, crías, huevos, semillas, alevines o en cualquier otro estadio, y* **Inciso e)** *Acuacultura didáctica.*		

Artículos 22.- *la Secretaría podrá inscribir en el Registro Nacional de Pesca a los acuicultores que no requieran concesión, permiso o Autorización.*	Al **proyecto** le aplica el Artículo, incisos y, fracciones anteriores, porque se trata de una actividad acuícola con fines comerciales.	Por el hecho de presentar a la autoridad correspondiente (SEMARNAT) la Manifestación de Impacto Ambiental, el promovente está cumpliendo con este apartado. El proyecto se vincula por la obligatoriedad de obtener la autorización correspondiente para realizar las obras descritas en esta manifestación de impacto ambiental. Como ya se mencionó anteriormente, la promovente una vez autorizado el proyecto en materia ambiental procederá a tramitar el Registro Nacional de Pesca para la unidad de producción acuícola.
Art. 30°.- *Las actividades pesqueras se clasifican en:* **II.-** *Cultivo o acuacultura con fines*		
Artículo 31°.- *Para realizar las actividades de pesca se requiere lo siguiente:* **I,** *Concesión, para:* **Inciso b)** *Acuacultura comercial* **II,** Permiso, para: **Inciso g)** *Acuacultura de fomento* **III,** *Autorización, para:* **Inciso d)** *Recolectar del medio natural reproductores, larvas, postlarvas, crías, huevos, semillas, alevines o en cualquier otro estadio, y* **Inciso e)** *Acuacultura didáctica.*		

Artículos 22.- *la Secretaría podrá inscribir en el Registro Nacional de Pesca a los acuicultores que no requieran concesión, permiso o Autorización.*	Al **proyecto** le aplica el Artículo, incisos y, fracciones anteriores, porque se trata de una actividad acuícola con fines comerciales.	Por el hecho de presentar a la autoridad correspondiente (SEMARNAT) la Manifestación de Impacto Ambiental, el promovente está cumpliendo con este apartado. El proyecto se vincula por la obligatoriedad de obtener la autorización correspondiente para realizar las obras descritas en esta manifestación de impacto ambiental. Como ya se mencionó anteriormente, la promovente una vez autorizado el proyecto en materia ambiental procederá a tramitar el Registro Nacional de Pesca para la unidad de producción acuícola.
Art. 30°.- *Las actividades pesqueras se clasifican en:* **II.-** *Cultivo o acuacultura con fines*		
Artículo 31°.- *Para realizar las actividades de pesca se requiere lo siguiente:* **I,** *Concesión, para:* **Inciso b)** *Acuacultura comercial* **II,** Permiso, para: **Inciso g)** *Acuacultura de fomento* **III,** *Autorización, para:* **Inciso d)** *Recolectar del medio natural reproductores, larvas, postlarvas, crías, huevos, semillas, alevines o en cualquier otro estadio, y* **Inciso e)** *Acuacultura didáctica.*		

Artículos 22.- *la Secretaría podrá inscribir en el Registro Nacional de Pesca a los acuicultores que no requieran concesión, permiso o Autorización.*	Al **proyecto** le aplica el Artículo, incisos y, fracciones anteriores, porque se trata de una actividad acuícola con fines comerciales.	Por el hecho de presentar a la autoridad correspondiente (SEMARNAT) la Manifestación de Impacto Ambiental, el promovente está cumpliendo con este apartado. El proyecto se vincula por la obligatoriedad de obtener la autorización correspondiente para realizar las obras descritas en esta manifestación de impacto ambiental. Como ya se mencionó anteriormente, la promovente una vez autorizado el proyecto en materia ambiental procederá a tramitar el Registro Nacional de Pesca para la unidad de producción acuícola.
Art. 30°.- *Las actividades pesqueras se clasifican en:* **II.-** *Cultivo o acuacultura con fines*		
Artículo 31°.- *Para realizar las actividades de pesca se requiere lo siguiente:* **I,** *Concesión, para:* **Inciso b)** *Acuacultura comercial* **II,** Permiso, para: **Inciso g)** *Acuacultura de fomento* **III,** *Autorización, para:* **Inciso d)** *Recolectar del medio natural reproductores, larvas, postlarvas, crías, huevos, semillas, alevines o en cualquier otro estadio, y* **Inciso e)** *Acuacultura didáctica.*		

Artículos 22.- *la Secretaría podrá inscribir en el Registro Nacional de Pesca a los acuicultores que no requieran concesión, permiso o Autorización.*	Al **proyecto** le aplica el Artículo, incisos y, fracciones anteriores, porque se trata de una actividad acuícola con fines comerciales.	Por el hecho de presentar a la autoridad correspondiente (SEMARNAT) la Manifestación de Impacto Ambiental, el promovente está cumpliendo con este apartado. El proyecto se vincula por la obligatoriedad de obtener la autorización correspondiente para realizar las obras descritas en esta manifestación de impacto ambiental. Como ya se mencionó anteriormente, la promovente una vez autorizado el proyecto en materia ambiental procederá a tramitar el Registro Nacional de Pesca para la unidad de producción acuícola.
Art. 30°.- *Las actividades pesqueras se clasifican en:* **II.-** *Cultivo o acuacultura con fines*		
Artículo 31°.- *Para realizar las actividades de pesca se requiere lo siguiente:* **I,** *Concesión, para:* **Inciso b)** *Acuacultura comercial* **II,** Permiso, para: **Inciso g)** *Acuacultura de fomento* **III,** *Autorización, para:* **Inciso d)** *Recolectar del medio natural reproductores, larvas, postlarvas, crías, huevos, semillas, alevines o en cualquier otro estadio, y* **Inciso e)** *Acuacultura didáctica.*		

Artículos 22.- *la Secretaría podrá inscribir en el Registro Nacional de Pesca a los acuicultores que no requieran concesión, permiso o Autorización.*	Al **proyecto** le aplica el Artículo, incisos y, fracciones anteriores, porque se trata de una actividad acuícola con fines comerciales.	Por el hecho de presentar a la autoridad correspondiente (SEMARNAT) la Manifestación de Impacto Ambiental, el promovente está cumpliendo con este apartado. El proyecto se vincula por la obligatoriedad de obtener la autorización correspondiente para realizar las obras descritas en esta manifestación de impacto ambiental. Como ya se mencionó anteriormente, la promovente una vez autorizado el proyecto en materia ambiental procederá a tramitar el Registro Nacional de Pesca para la unidad de producción acuícola.
Art. 30°.- *Las actividades pesqueras se clasifican en:* **II.-** *Cultivo o acuacultura con fines*		
Artículo 31°.- *Para realizar las actividades de pesca se requiere lo siguiente:* **I,** *Concesión, para:* **Inciso b)** *Acuacultura comercial* **II,** Permiso, para: **Inciso g)** *Acuacultura de fomento* **III,** *Autorización, para:* **Inciso d)** *Recolectar del medio natural reproductores, larvas, postlarvas, crías, huevos, semillas, alevines o en cualquier otro estadio, y* **Inciso e)** *Acuacultura didáctica.*		

Artículos 22.- *la Secretaría podrá inscribir en el Registro Nacional de Pesca a los acuicultores que no requieran concesión, permiso o Autorización.*	Al **proyecto** le aplica el Artículo, incisos y, fracciones anteriores, porque se trata de una actividad acuícola con fines comerciales.	Por el hecho de presentar a la autoridad correspondiente (SEMARNAT) la Manifestación de Impacto Ambiental, el promovente está cumpliendo con este apartado. El proyecto se vincula por la obligatoriedad de obtener la autorización correspondiente para realizar las obras descritas en esta manifestación de impacto ambiental. Como ya se mencionó anteriormente, la promovente una vez autorizado el proyecto en materia ambiental procederá a tramitar el Registro Nacional de Pesca para la unidad de producción acuícola.
Art. 30°.- *Las actividades pesqueras se clasifican en:* **II.-** *Cultivo o acuacultura con fines*		
Artículo 31°.- *Para realizar las actividades de pesca se requiere lo siguiente:* **I,** *Concesión, para:* **Inciso b)** *Acuacultura comercial* **II,** Permiso, para: **Inciso g)** *Acuacultura de fomento* **III,** *Autorización, para:* **Inciso d)** *Recolectar del medio natural reproductores, larvas, postlarvas, crías, huevos, semillas, alevines o en cualquier otro estadio, y* **Inciso e)** *Acuacultura didáctica.*		

Artículos 22.- *la Secretaría podrá inscribir en el Registro Nacional de Pesca a los acuicultores que no requieran concesión, permiso o Autorización.*	Al **proyecto** le aplica el Artículo, incisos y, fracciones anteriores, porque se trata de una actividad acuícola con fines comerciales.	Por el hecho de presentar a la autoridad correspondiente (SEMARNAT) la Manifestación de Impacto Ambiental, el promovente está cumpliendo con este apartado. El proyecto se vincula por la obligatoriedad de obtener la autorización correspondiente para realizar las obras descritas en esta manifestación de impacto ambiental. Como ya se mencionó anteriormente, la promovente una vez autorizado el proyecto en materia ambiental procederá a tramitar el Registro Nacional de Pesca para la unidad de producción acuícola.
Art. 30°.- *Las actividades pesqueras se clasifican en:* **II.-** *Cultivo o acuacultura con fines*		
Artículo 31°.- *Para realizar las actividades de pesca se requiere lo siguiente:* **I,** *Concesión, para:* **Inciso b)** *Acuacultura comercial* **II,** Permiso, para: **Inciso g)** *Acuacultura de fomento* **III,** *Autorización, para:* **Inciso d)** *Recolectar del medio natural reproductores, larvas, postlarvas, crías, huevos, semillas, alevines o en cualquier otro estadio, y* **Inciso e)** *Acuacultura didáctica.*		

Artículos 22.- *la Secretaría podrá inscribir en el Registro Nacional de Pesca a los acuicultores que no requieran concesión, permiso o Autorización.*	Al **proyecto** le aplica el Artículo, incisos y, fracciones anteriores, porque se trata de una actividad acuícola con fines comerciales.	Por el hecho de presentar a la autoridad correspondiente (SEMARNAT) la Manifestación de Impacto Ambiental, el promovente está cumpliendo con este apartado. El proyecto se vincula por la obligatoriedad de obtener la autorización correspondiente para realizar las obras descritas en esta manifestación de impacto ambiental. Como ya se mencionó anteriormente, la promovente una vez autorizado el proyecto en materia ambiental procederá a tramitar el Registro Nacional de Pesca para la unidad de producción acuícola.
Art. 30°.- *Las actividades pesqueras se clasifican en:* **II.-** *Cultivo o acuacultura con fines*		
Artículo 31°.- *Para realizar las actividades de pesca se requiere lo siguiente:* **I,** *Concesión, para:* **Inciso b)** *Acuacultura comercial* **II,** Permiso, para: **Inciso g)** *Acuacultura de fomento* **III,** *Autorización, para:* **Inciso d)** *Recolectar del medio natural reproductores, larvas, postlarvas, crías, huevos, semillas, alevines o en cualquier otro estadio, y* **Inciso e)** *Acuacultura didáctica.*		

Artículos 22.- *la Secretaría podrá inscribir en el Registro Nacional de Pesca a los acuicultores que no requieran concesión, permiso o Autorización.*	Al **proyecto** le aplica el Artículo, incisos y, fracciones anteriores, porque se trata de una actividad acuícola con fines comerciales.	Por el hecho de presentar a la autoridad correspondiente (SEMARNAT) la Manifestación de Impacto Ambiental, el promovente está cumpliendo con este apartado. El proyecto se vincula por la obligatoriedad de obtener la autorización correspondiente para realizar las obras descritas en esta manifestación de impacto ambiental. Como ya se mencionó anteriormente, la promovente una vez autorizado el proyecto en materia ambiental procederá a tramitar el Registro Nacional de Pesca para la unidad de producción acuícola.
Art. 30°.- *Las actividades pesqueras se clasifican en:* **II.-** *Cultivo o acuacultura con fines*		
Artículo 31°.- *Para realizar las actividades de pesca se requiere lo siguiente:* **I,** *Concesión, para:* **Inciso b)** *Acuacultura comercial* **II,** Permiso, para: **Inciso g)** *Acuacultura de fomento* **III,** *Autorización, para:* **Inciso d)** *Recolectar del medio natural reproductores, larvas, postlarvas, crías, huevos, semillas, alevines o en cualquier otro estadio, y* **Inciso e)** *Acuacultura didáctica.*		

Artículos 22.- *la Secretaría podrá inscribir en el Registro Nacional de Pesca a los acuicultores que no requieran concesión, permiso o Autorización.*	Al **proyecto** le aplica el Artículo, incisos y, fracciones anteriores, porque se trata de una actividad acuícola con fines comerciales.	Por el hecho de presentar a la autoridad correspondiente (SEMARNAT) la Manifestación de Impacto Ambiental, el promovente está cumpliendo con este apartado. El proyecto se vincula por la obligatoriedad de obtener la autorización correspondiente para realizar las obras descritas en esta manifestación de impacto ambiental. Como ya se mencionó anteriormente, la promovente una vez autorizado el proyecto en materia ambiental procederá a tramitar el Registro Nacional de Pesca para la unidad de producción acuícola.
Art. 30°.- *Las actividades pesqueras se clasifican en:* **II.-** *Cultivo o acuacultura con fines*		
Artículo 31°.- *Para realizar las actividades de pesca se requiere lo siguiente:* **I,** *Concesión, para:* **Inciso b)** *Acuacultura comercial* **II,** Permiso, para: **Inciso g)** *Acuacultura de fomento* **III,** *Autorización, para:* **Inciso d)** *Recolectar del medio natural reproductores, larvas, postlarvas, crías, huevos, semillas, alevines o en cualquier otro estadio, y* **Inciso e)** *Acuacultura didáctica.*		

Artículos 22.- *la Secretaría podrá inscribir en el Registro Nacional de Pesca a los acuicultores que no requieran concesión, permiso o Autorización.*	Al **proyecto** le aplica el Artículo, incisos y, fracciones anteriores, porque se trata de una actividad acuícola con fines comerciales.	Por el hecho de presentar a la autoridad correspondiente (SEMARNAT) la Manifestación de Impacto Ambiental, el promovente está cumpliendo con este apartado. El proyecto se vincula por la obligatoriedad de obtener la autorización correspondiente para realizar las obras descritas en esta manifestación de impacto ambiental. Como ya se mencionó anteriormente, la promovente una vez autorizado el proyecto en materia ambiental procederá a tramitar el Registro Nacional de Pesca para la unidad de producción acuícola.
Art. 30°.- *Las actividades pesqueras se clasifican en:* **II.-** *Cultivo o acuacultura con fines*		
Artículo 31°.- *Para realizar las actividades de pesca se requiere lo siguiente:* **I,** *Concesión, para:* **Inciso b)** *Acuacultura comercial* **II,** Permiso, para: **Inciso g)** *Acuacultura de fomento* **III,** *Autorización, para:* **Inciso d)** *Recolectar del medio natural reproductores, larvas, postlarvas, crías, huevos, semillas, alevines o en cualquier otro estadio, y* **Inciso e)** *Acuacultura didáctica.*		

Artículos 22.- *la Secretaría podrá inscribir en el Registro Nacional de Pesca a los acuicultores que no requieran concesión, permiso o Autorización.*	Al **proyecto** le aplica el Artículo, incisos y, fracciones anteriores, porque se trata de una actividad acuícola con fines comerciales.	Por el hecho de presentar a la autoridad correspondiente (SEMARNAT) la Manifestación de Impacto Ambiental, el promovente está cumpliendo con este apartado. El proyecto se vincula por la obligatoriedad de obtener la autorización correspondiente para realizar las obras descritas en esta manifestación de impacto ambiental. Como ya se mencionó anteriormente, la promovente una vez autorizado el proyecto en materia ambiental procederá a tramitar el Registro Nacional de Pesca para la unidad de producción acuícola.
Art. 30°.- *Las actividades pesqueras se clasifican en:* **II.-** *Cultivo o acuacultura con fines*		
Artículo 31°.- *Para realizar las actividades de pesca se requiere lo siguiente:* **I,** *Concesión, para:* **Inciso b)** *Acuacultura comercial* **II,** Permiso, para: **Inciso g)** *Acuacultura de fomento* **III,** *Autorización, para:* **Inciso d)** *Recolectar del medio natural reproductores, larvas, postlarvas, crías, huevos, semillas, alevines o en cualquier otro estadio, y* **Inciso e)** *Acuacultura didáctica.*		

Artículos 22.- *la Secretaría podrá inscribir en el Registro Nacional de Pesca a los acuicultores que no requieran concesión, permiso o Autorización.*	Al **proyecto** le aplica el Artículo, incisos y, fracciones anteriores, porque se trata de una actividad acuícola con fines comerciales.	Por el hecho de presentar a la autoridad correspondiente (SEMARNAT) la Manifestación de Impacto Ambiental, el promovente está cumpliendo con este apartado. El proyecto se vincula por la obligatoriedad de obtener la autorización correspondiente para realizar las obras descritas en esta manifestación de impacto ambiental. Como ya se mencionó anteriormente, la promovente una vez autorizado el proyecto en materia ambiental procederá a tramitar el Registro Nacional de Pesca para la unidad de producción acuícola.
Art. 30°.- *Las actividades pesqueras se clasifican en:* **II.-** *Cultivo o acuacultura con fines*		
Artículo 31°.- *Para realizar las actividades de pesca se requiere lo siguiente:* **I,** *Concesión, para:* **Inciso b)** *Acuacultura comercial* **II,** Permiso, para: **Inciso g)** *Acuacultura de fomento* **III,** *Autorización, para:* **Inciso d)** *Recolectar del medio natural reproductores, larvas, postlarvas, crías, huevos, semillas, alevines o en cualquier otro estadio, y* **Inciso e)** *Acuacultura didáctica.*		

Artículos 22.- *la Secretaría podrá inscribir en el Registro Nacional de Pesca a los acuicultores que no requieran concesión, permiso o Autorización.*	Al **proyecto** le aplica el Artículo, incisos y, fracciones anteriores, porque se trata de una actividad acuícola con fines comerciales.	Por el hecho de presentar a la autoridad correspondiente (SEMARNAT) la Manifestación de Impacto Ambiental, el promovente está cumpliendo con este apartado. El proyecto se vincula por la obligatoriedad de obtener la autorización correspondiente para realizar las obras descritas en esta manifestación de impacto ambiental. Como ya se mencionó anteriormente, la promovente una vez autorizado el proyecto en materia ambiental procederá a tramitar el Registro Nacional de Pesca para la unidad de producción acuícola.
Art. 30°.- *Las actividades pesqueras se clasifican en:* **II.-** *Cultivo o acuacultura con fines*		
Artículo 31°.- *Para realizar las actividades de pesca se requiere lo siguiente:* **I,** *Concesión, para:* **Inciso b)** *Acuacultura comercial* **II,** Permiso, para: **Inciso g)** *Acuacultura de fomento* **III,** *Autorización, para:* **Inciso d)** *Recolectar del medio natural reproductores, larvas, postlarvas, crías, huevos, semillas, alevines o en cualquier otro estadio, y* **Inciso e)** *Acuacultura didáctica.*		

Artículos 22.- *la Secretaría podrá inscribir en el Registro Nacional de Pesca a los acuicultores que no requieran concesión, permiso o Autorización.*	Al **proyecto** le aplica el Artículo, incisos y, fracciones anteriores, porque se trata de una actividad acuícola con fines comerciales.	Por el hecho de presentar a la autoridad correspondiente (SEMARNAT) la Manifestación de Impacto Ambiental, el promovente está cumpliendo con este apartado. El proyecto se vincula por la obligatoriedad de obtener la autorización correspondiente para realizar las obras descritas en esta manifestación de impacto ambiental. Como ya se mencionó anteriormente, la promovente una vez autorizado el proyecto en materia ambiental procederá a tramitar el Registro Nacional de Pesca para la unidad de producción acuícola.
Art. 30°.- *Las actividades pesqueras se clasifican en:* **II.-** *Cultivo o acuacultura con fines*		
Artículo 31°.- *Para realizar las actividades de pesca se requiere lo siguiente:* **I,** *Concesión, para:* **Inciso b)** *Acuacultura comercial* **II,** Permiso, para: **Inciso g)** *Acuacultura de fomento* **III,** *Autorización, para:* **Inciso d)** *Recolectar del medio natural reproductores, larvas, postlarvas, crías, huevos, semillas, alevines o en cualquier otro estadio, y* **Inciso e)** *Acuacultura didáctica.*		

Artículos 22.- *la Secretaría podrá inscribir en el Registro Nacional de Pesca a los acuicultores que no requieran concesión, permiso o Autorización.*	Al **proyecto** le aplica el Artículo, incisos y, fracciones anteriores, porque se trata de una actividad acuícola con fines comerciales.	Por el hecho de presentar a la autoridad correspondiente (SEMARNAT) la Manifestación de Impacto Ambiental, el promovente está cumpliendo con este apartado. El proyecto se vincula por la obligatoriedad de obtener la autorización correspondiente para realizar las obras descritas en esta manifestación de impacto ambiental. Como ya se mencionó anteriormente, la promovente una vez autorizado el proyecto en materia ambiental procederá a tramitar el Registro Nacional de Pesca para la unidad de producción acuícola.
Art. 30°.- *Las actividades pesqueras se clasifican en:* **II.-** *Cultivo o acuacultura con fines*		
Artículo 31°.- *Para realizar las actividades de pesca se requiere lo siguiente:* **I,** *Concesión, para:* **Inciso b)** *Acuacultura comercial* **II,** Permiso, para: **Inciso g)** *Acuacultura de fomento* **III,** *Autorización, para:* **Inciso d)** *Recolectar del medio natural reproductores, larvas, postlarvas, crías, huevos, semillas, alevines o en cualquier otro estadio, y* **Inciso e)** *Acuacultura didáctica.*		

Artículos 22.- *la Secretaría podrá inscribir en el Registro Nacional de Pesca a los acuicultores que no requieran concesión, permiso o Autorización.*	Al **proyecto** le aplica el Artículo, incisos y, fracciones anteriores, porque se trata de una actividad acuícola con fines comerciales.	Por el hecho de presentar a la autoridad correspondiente (SEMARNAT) la Manifestación de Impacto Ambiental, el promovente está cumpliendo con este apartado. El proyecto se vincula por la obligatoriedad de obtener la autorización correspondiente para realizar las obras descritas en esta manifestación de impacto ambiental. Como ya se mencionó anteriormente, la promovente una vez autorizado el proyecto en materia ambiental procederá a tramitar el Registro Nacional de Pesca para la unidad de producción acuícola.
Art. 30°.- *Las actividades pesqueras se clasifican en:* **II.-** *Cultivo o acuacultura con fines*		
Artículo 31°.- *Para realizar las actividades de pesca se requiere lo siguiente:* **I,** *Concesión, para:* **Inciso b)** *Acuacultura comercial* **II,** Permiso, para: **Inciso g)** *Acuacultura de fomento* **III,** *Autorización, para:* **Inciso d)** *Recolectar del medio natural reproductores, larvas, postlarvas, crías, huevos, semillas, alevines o en cualquier otro estadio, y* **Inciso e)** *Acuacultura didáctica.*		

Artículos 22.- *la Secretaría podrá inscribir en el Registro Nacional de Pesca a los acuicultores que no requieran concesión, permiso o Autorización.*	Al **proyecto** le aplica el Artículo, incisos y, fracciones anteriores, porque se trata de una actividad acuícola con fines comerciales.	Por el hecho de presentar a la autoridad correspondiente (SEMARNAT) la Manifestación de Impacto Ambiental, el promovente está cumpliendo con este apartado. El proyecto se vincula por la obligatoriedad de obtener la autorización correspondiente para realizar las obras descritas en esta manifestación de impacto ambiental. Como ya se mencionó anteriormente, la promovente una vez autorizado el proyecto en materia ambiental procederá a tramitar el Registro Nacional de Pesca para la unidad de producción acuícola.
Art. 30°.- *Las actividades pesqueras se clasifican en:* **II.-** *Cultivo o acuacultura con fines*		
Artículo 31°.- *Para realizar las actividades de pesca se requiere lo siguiente:* **I,** *Concesión, para:* **Inciso b)** *Acuacultura comercial* **II,** Permiso, para: **Inciso g)** *Acuacultura de fomento* **III,** *Autorización, para:* **Inciso d)** *Recolectar del medio natural reproductores, larvas, postlarvas, crías, huevos, semillas, alevines o en cualquier otro estadio, y* **Inciso e)** *Acuacultura didáctica.*		

Artículos 22.- *la Secretaría podrá inscribir en el Registro Nacional de Pesca a los acuicultores que no requieran concesión, permiso o Autorización.*	Al **proyecto** le aplica el Artículo, incisos y, fracciones anteriores, porque se trata de una actividad acuícola con fines comerciales.	Por el hecho de presentar a la autoridad correspondiente (SEMARNAT) la Manifestación de Impacto Ambiental, el promovente está cumpliendo con este apartado. El proyecto se vincula por la obligatoriedad de obtener la autorización correspondiente para realizar las obras descritas en esta manifestación de impacto ambiental. Como ya se mencionó anteriormente, la promovente una vez autorizado el proyecto en materia ambiental procederá a tramitar el Registro Nacional de Pesca para la unidad de producción acuícola.
Art. 30°.- *Las actividades pesqueras se clasifican en:* **II.-** *Cultivo o acuacultura con fines*		
Artículo 31°.- *Para realizar las actividades de pesca se requiere lo siguiente:* **I,** *Concesión, para:* **Inciso b)** *Acuacultura comercial* **II,** Permiso, para: **Inciso g)** *Acuacultura de fomento* **III,** *Autorización, para:* **Inciso d)** *Recolectar del medio natural reproductores, larvas, postlarvas, crías, huevos, semillas, alevines o en cualquier otro estadio, y* **Inciso e)** *Acuacultura didáctica.*		

Artículos 22.- *la Secretaría podrá inscribir en el Registro Nacional de Pesca a los acuicultores que no requieran concesión, permiso o Autorización.*	Al **proyecto** le aplica el Artículo, incisos y, fracciones anteriores, porque se trata de una actividad acuícola con fines comerciales.	Por el hecho de presentar a la autoridad correspondiente (SEMARNAT) la Manifestación de Impacto Ambiental, el promovente está cumpliendo con este apartado. El proyecto se vincula por la obligatoriedad de obtener la autorización correspondiente para realizar las obras descritas en esta manifestación de impacto ambiental. Como ya se mencionó anteriormente, la promovente una vez autorizado el proyecto en materia ambiental procederá a tramitar el Registro Nacional de Pesca para la unidad de producción acuícola.
Art. 30°.- *Las actividades pesqueras se clasifican en:* **II.-** *Cultivo o acuacultura con fines*		
Artículo 31°.- *Para realizar las actividades de pesca se requiere lo siguiente:* **I,** *Concesión, para:* **Inciso b)** *Acuacultura comercial* **II,** Permiso, para: **Inciso g)** *Acuacultura de fomento* **III,** *Autorización, para:* **Inciso d)** *Recolectar del medio natural reproductores, larvas, postlarvas, crías, huevos, semillas, alevines o en cualquier otro estadio, y* **Inciso e)** *Acuacultura didáctica.*		

Artículos 22.- *la Secretaría podrá inscribir en el Registro Nacional de Pesca a los acuicultores que no requieran concesión, permiso o Autorización.*	Al **proyecto** le aplica el Artículo, incisos y, fracciones anteriores, porque se trata de una actividad acuícola con fines comerciales.	Por el hecho de presentar a la autoridad correspondiente (SEMARNAT) la Manifestación de Impacto Ambiental, el promovente está cumpliendo con este apartado. El proyecto se vincula por la obligatoriedad de obtener la autorización correspondiente para realizar las obras descritas en esta manifestación de impacto ambiental. Como ya se mencionó anteriormente, la promovente una vez autorizado el proyecto en materia ambiental procederá a tramitar el Registro Nacional de Pesca para la unidad de producción acuícola.
Art. 30°.- *Las actividades pesqueras se clasifican en:* **II.-** *Cultivo o acuacultura con fines*		
Artículo 31°.- *Para realizar las actividades de pesca se requiere lo siguiente:* **I,** *Concesión, para:* **Inciso b)** *Acuacultura comercial* **II,** Permiso, para: **Inciso g)** *Acuacultura de fomento* **III,** *Autorización, para:* **Inciso d)** *Recolectar del medio natural reproductores, larvas, postlarvas, crías, huevos, semillas, alevines o en cualquier otro estadio, y* **Inciso e)** *Acuacultura didáctica.*		

Artículos 22.- *la Secretaría podrá inscribir en el Registro Nacional de Pesca a los acuicultores que no requieran concesión, permiso o Autorización.*	Al **proyecto** le aplica el Artículo, incisos y, fracciones anteriores, porque se trata de una actividad acuícola con fines comerciales.	Por el hecho de presentar a la autoridad correspondiente (SEMARNAT) la Manifestación de Impacto Ambiental, el promovente está cumpliendo con este apartado. El proyecto se vincula por la obligatoriedad de obtener la autorización correspondiente para realizar las obras descritas en esta manifestación de impacto ambiental. Como ya se mencionó anteriormente, la promovente una vez autorizado el proyecto en materia ambiental procederá a tramitar el Registro Nacional de Pesca para la unidad de producción acuícola.
Art. 30°.- *Las actividades pesqueras se clasifican en:* **II.-** *Cultivo o acuacultura con fines*		
Artículo 31°.- *Para realizar las actividades de pesca se requiere lo siguiente:* **I,** *Concesión, para:* **Inciso b)** *Acuacultura comercial* **II,** Permiso, para: **Inciso g)** *Acuacultura de fomento* **III,** *Autorización, para:* **Inciso d)** *Recolectar del medio natural reproductores, larvas, postlarvas, crías, huevos, semillas, alevines o en cualquier otro estadio, y* **Inciso e)** *Acuacultura didáctica.*		

Artículos 22.- *la Secretaría podrá inscribir en el Registro Nacional de Pesca a los acuicultores que no requieran concesión, permiso o Autorización.*	Al **proyecto** le aplica el Artículo, incisos y, fracciones anteriores, porque se trata de una actividad acuícola con fines comerciales.	Por el hecho de presentar a la autoridad correspondiente (SEMARNAT) la Manifestación de Impacto Ambiental, el promovente está cumpliendo con este apartado. El proyecto se vincula por la obligatoriedad de obtener la autorización correspondiente para realizar las obras descritas en esta manifestación de impacto ambiental. Como ya se mencionó anteriormente, la promovente una vez autorizado el proyecto en materia ambiental procederá a tramitar el Registro Nacional de Pesca para la unidad de producción acuícola.
Art. 30°.- *Las actividades pesqueras se clasifican en:* **II.-** *Cultivo o acuacultura con fines*		
Artículo 31°.- *Para realizar las actividades de pesca se requiere lo siguiente:* **I,** *Concesión, para:* **Inciso b)** *Acuacultura comercial* **II,** Permiso, para: **Inciso g)** *Acuacultura de fomento* **III,** *Autorización, para:* **Inciso d)** *Recolectar del medio natural reproductores, larvas, postlarvas, crías, huevos, semillas, alevines o en cualquier otro estadio, y* **Inciso e)** *Acuacultura didáctica.*		

Artículos 22.- *la Secretaría podrá inscribir en el Registro Nacional de Pesca a los acuicultores que no requieran concesión, permiso o Autorización.*	Al **proyecto** le aplica el Artículo, incisos y, fracciones anteriores, porque se trata de una actividad acuícola con fines comerciales.	Por el hecho de presentar a la autoridad correspondiente (SEMARNAT) la Manifestación de Impacto Ambiental, el promovente está cumpliendo con este apartado. El proyecto se vincula por la obligatoriedad de obtener la autorización correspondiente para realizar las obras descritas en esta manifestación de impacto ambiental. Como ya se mencionó anteriormente, la promovente una vez autorizado el proyecto en materia ambiental procederá a tramitar el Registro Nacional de Pesca para la unidad de producción acuícola.
Art. 30°.- *Las actividades pesqueras se clasifican en:* **II.-** *Cultivo o acuacultura con fines*		
Artículo 31°.- *Para realizar las actividades de pesca se requiere lo siguiente:* **I,** *Concesión, para:* **Inciso b)** *Acuacultura comercial* **II,** Permiso, para: **Inciso g)** *Acuacultura de fomento* **III,** *Autorización, para:* **Inciso d)** *Recolectar del medio natural reproductores, larvas, postlarvas, crías, huevos, semillas, alevines o en cualquier otro estadio, y* **Inciso e)** *Acuacultura didáctica.*		

Artículos 22.- *la Secretaría podrá inscribir en el Registro Nacional de Pesca a los acuicultores que no requieran concesión, permiso o Autorización.*	Al **proyecto** le aplica el Artículo, incisos y, fracciones anteriores, porque se trata de una actividad acuícola con fines comerciales.	Por el hecho de presentar a la autoridad correspondiente (SEMARNAT) la Manifestación de Impacto Ambiental, el promovente está cumpliendo con este apartado. El proyecto se vincula por la obligatoriedad de obtener la autorización correspondiente para realizar las obras descritas en esta manifestación de impacto ambiental. Como ya se mencionó anteriormente, la promovente una vez autorizado el proyecto en materia ambiental procederá a tramitar el Registro Nacional de Pesca para la unidad de producción acuícola.
Art. 30°.- *Las actividades pesqueras se clasifican en:* **II.-** *Cultivo o acuacultura con fines*		
Artículo 31°.- *Para realizar las actividades de pesca se requiere lo siguiente:* **I,** *Concesión, para:* **Inciso b)** *Acuacultura comercial* **II,** Permiso, para: **Inciso g)** *Acuacultura de fomento* **III,** *Autorización, para:* **Inciso d)** *Recolectar del medio natural reproductores, larvas, postlarvas, crías, huevos, semillas, alevines o en cualquier otro estadio, y* **Inciso e)** *Acuacultura didáctica.*		

Artículos 22.- *la Secretaría podrá inscribir en el Registro Nacional de Pesca a los acuicultores que no requieran concesión, permiso o Autorización.*	Al **proyecto** le aplica el Artículo, incisos y, fracciones anteriores, porque se trata de una actividad acuícola con fines comerciales.	Por el hecho de presentar a la autoridad correspondiente (SEMARNAT) la Manifestación de Impacto Ambiental, el promovente está cumpliendo con este apartado. El proyecto se vincula por la obligatoriedad de obtener la autorización correspondiente para realizar las obras descritas en esta manifestación de impacto ambiental. Como ya se mencionó anteriormente, la promovente una vez autorizado el proyecto en materia ambiental procederá a tramitar el Registro Nacional de Pesca para la unidad de producción acuícola.
Art. 30°.- *Las actividades pesqueras se clasifican en:* **II.-** *Cultivo o acuacultura con fines*		
Artículo 31°.- *Para realizar las actividades de pesca se requiere lo siguiente:* **I,** *Concesión, para:* **Inciso b)** *Acuacultura comercial* **II,** Permiso, para: **Inciso g)** *Acuacultura de fomento* **III,** *Autorización, para:* **Inciso d)** *Recolectar del medio natural reproductores, larvas, postlarvas, crías, huevos, semillas, alevines o en cualquier otro estadio, y* **Inciso e)** *Acuacultura didáctica.*		

Artículos 22.- *la Secretaría podrá inscribir en el Registro Nacional de Pesca a los acuicultores que no requieran concesión, permiso o Autorización.*	Al **proyecto** le aplica el Artículo, incisos y, fracciones anteriores, porque se trata de una actividad acuícola con fines comerciales.	Por el hecho de presentar a la autoridad correspondiente (SEMARNAT) la Manifestación de Impacto Ambiental, el promovente está cumpliendo con este apartado. El proyecto se vincula por la obligatoriedad de obtener la autorización correspondiente para realizar las obras descritas en esta manifestación de impacto ambiental. Como ya se mencionó anteriormente, la promovente una vez autorizado el proyecto en materia ambiental procederá a tramitar el Registro Nacional de Pesca para la unidad de producción acuícola.
Art. 30°.- *Las actividades pesqueras se clasifican en:* **II.-** *Cultivo o acuacultura con fines*		
Artículo 31°.- *Para realizar las actividades de pesca se requiere lo siguiente:* **I,** *Concesión, para:* **Inciso b)** *Acuacultura comercial* **II,** Permiso, para: **Inciso g)** *Acuacultura de fomento* **III,** *Autorización, para:* **Inciso d)** *Recolectar del medio natural reproductores, larvas, postlarvas, crías, huevos, semillas, alevines o en cualquier otro estadio, y* **Inciso e)** *Acuacultura didáctica.*		

Artículos 22.- *la Secretaría podrá inscribir en el Registro Nacional de Pesca a los acuicultores que no requieran concesión, permiso o Autorización.*	Al **proyecto** le aplica el Artículo, incisos y, fracciones anteriores, porque se trata de una actividad acuícola con fines comerciales.	Por el hecho de presentar a la autoridad correspondiente (SEMARNAT) la Manifestación de Impacto Ambiental, el promovente está cumpliendo con este apartado. El proyecto se vincula por la obligatoriedad de obtener la autorización correspondiente para realizar las obras descritas en esta manifestación de impacto ambiental. Como ya se mencionó anteriormente, la promovente una vez autorizado el proyecto en materia ambiental procederá a tramitar el Registro Nacional de Pesca para la unidad de producción acuícola.
Art. 30°.- *Las actividades pesqueras se clasifican en:* **II.-** *Cultivo o acuacultura con fines*		
Artículo 31°.- *Para realizar las actividades de pesca se requiere lo siguiente:* **I,** *Concesión, para:* **Inciso b)** *Acuacultura comercial* **II,** Permiso, para: **Inciso g)** *Acuacultura de fomento* **III,** *Autorización, para:* **Inciso d)** *Recolectar del medio natural reproductores, larvas, postlarvas, crías, huevos, semillas, alevines o en cualquier otro estadio, y* **Inciso e)** *Acuacultura didáctica.*		

Artículos 22.- *la Secretaría podrá inscribir en el Registro Nacional de Pesca a los acuicultores que no requieran concesión, permiso o Autorización.*	Al **proyecto** le aplica el Artículo, incisos y, fracciones anteriores, porque se trata de una actividad acuícola con fines comerciales.	Por el hecho de presentar a la autoridad correspondiente (SEMARNAT) la Manifestación de Impacto Ambiental, el promovente está cumpliendo con este apartado. El proyecto se vincula por la obligatoriedad de obtener la autorización correspondiente para realizar las obras descritas en esta manifestación de impacto ambiental. Como ya se mencionó anteriormente, la promovente una vez autorizado el proyecto en materia ambiental procederá a tramitar el Registro Nacional de Pesca para la unidad de producción acuícola.
Art. 30°.- *Las actividades pesqueras se clasifican en:* **II.-** *Cultivo o acuacultura con fines*		
Artículo 31°.- *Para realizar las actividades de pesca se requiere lo siguiente:* **I,** *Concesión, para:* **Inciso b)** *Acuacultura comercial* **II,** Permiso, para: **Inciso g)** *Acuacultura de fomento* **III,** *Autorización, para:* **Inciso d)** *Recolectar del medio natural reproductores, larvas, postlarvas, crías, huevos, semillas, alevines o en cualquier otro estadio, y* **Inciso e)** *Acuacultura didáctica.*		

Artículos 22.- *la Secretaría podrá inscribir en el Registro Nacional de Pesca a los acuicultores que no requieran concesión, permiso o Autorización.*	Al **proyecto** le aplica el Artículo, incisos y, fracciones anteriores, porque se trata de una actividad acuícola con fines comerciales.	Por el hecho de presentar a la autoridad correspondiente (SEMARNAT) la Manifestación de Impacto Ambiental, el promovente está cumpliendo con este apartado. El proyecto se vincula por la obligatoriedad de obtener la autorización correspondiente para realizar las obras descritas en esta manifestación de impacto ambiental. Como ya se mencionó anteriormente, la promovente una vez autorizado el proyecto en materia ambiental procederá a tramitar el Registro Nacional de Pesca para la unidad de producción acuícola.
Art. 30°.- *Las actividades pesqueras se clasifican en:* **II.-** *Cultivo o acuacultura con fines*		
Artículo 31°.- *Para realizar las actividades de pesca se requiere lo siguiente:* **I,** *Concesión, para:* **Inciso b)** *Acuacultura comercial* **II,** Permiso, para: **Inciso g)** *Acuacultura de fomento* **III,** *Autorización, para:* **Inciso d)** *Recolectar del medio natural reproductores, larvas, postlarvas, crías, huevos, semillas, alevines o en cualquier otro estadio, y* **Inciso e)** *Acuacultura didáctica.*		

Artículos 22.- *la Secretaría podrá inscribir en el Registro Nacional de Pesca a los acuicultores que no requieran concesión, permiso o Autorización.*	Al **proyecto** le aplica el Artículo, incisos y, fracciones anteriores, porque se trata de una actividad acuícola con fines comerciales.	Por el hecho de presentar a la autoridad correspondiente (SEMARNAT) la Manifestación de Impacto Ambiental, el promovente está cumpliendo con este apartado. El proyecto se vincula por la obligatoriedad de obtener la autorización correspondiente para realizar las obras descritas en esta manifestación de impacto ambiental. Como ya se mencionó anteriormente, la promovente una vez autorizado el proyecto en materia ambiental procederá a tramitar el Registro Nacional de Pesca para la unidad de producción acuícola.
Art. 30°.- *Las actividades pesqueras se clasifican en:* **II.-** *Cultivo o acuacultura con fines*		
Artículo 31°.- *Para realizar las actividades de pesca se requiere lo siguiente:* **I,** *Concesión, para:* **Inciso b)** *Acuacultura comercial* **II,** Permiso, para: **Inciso g)** *Acuacultura de fomento* **III,** *Autorización, para:* **Inciso d)** *Recolectar del medio natural reproductores, larvas, postlarvas, crías, huevos, semillas, alevines o en cualquier otro estadio, y* **Inciso e)** *Acuacultura didáctica.*		

Artículos 22.- *la Secretaría podrá inscribir en el Registro Nacional de Pesca a los acuicultores que no requieran concesión, permiso o Autorización.*	Al **proyecto** le aplica el Artículo, incisos y, fracciones anteriores, porque se trata de una actividad acuícola con fines comerciales.	Por el hecho de presentar a la autoridad correspondiente (SEMARNAT) la Manifestación de Impacto Ambiental, el promovente está cumpliendo con este apartado. El proyecto se vincula por la obligatoriedad de obtener la autorización correspondiente para realizar las obras descritas en esta manifestación de impacto ambiental. Como ya se mencionó anteriormente, la promovente una vez autorizado el proyecto en materia ambiental procederá a tramitar el Registro Nacional de Pesca para la unidad de producción acuícola.
Art. 30°.- *Las actividades pesqueras se clasifican en:* **II.-** *Cultivo o acuacultura con fines*		
Artículo 31°.- *Para realizar las actividades de pesca se requiere lo siguiente:* **I,** *Concesión, para:* **Inciso b)** *Acuacultura comercial* **II,** Permiso, para: **Inciso g)** *Acuacultura de fomento* **III,** *Autorización, para:* **Inciso d)** *Recolectar del medio natural reproductores, larvas, postlarvas, crías, huevos, semillas, alevines o en cualquier otro estadio, y* **Inciso e)** *Acuacultura didáctica.*		

Artículos 22.- *la Secretaría podrá inscribir en el Registro Nacional de Pesca a los acuicultores que no requieran concesión, permiso o Autorización.*	Al **proyecto** le aplica el Artículo, incisos y, fracciones anteriores, porque se trata de una actividad acuícola con fines comerciales.	Por el hecho de presentar a la autoridad correspondiente (SEMARNAT) la Manifestación de Impacto Ambiental, el promovente está cumpliendo con este apartado. El proyecto se vincula por la obligatoriedad de obtener la autorización correspondiente para realizar las obras descritas en esta manifestación de impacto ambiental. Como ya se mencionó anteriormente, la promovente una vez autorizado el proyecto en materia ambiental procederá a tramitar el Registro Nacional de Pesca para la unidad de producción acuícola.
Art. 30°.- *Las actividades pesqueras se clasifican en:* **II.-** *Cultivo o acuacultura con fines*		
Artículo 31°.- *Para realizar las actividades de pesca se requiere lo siguiente:* **I,** *Concesión, para:* **Inciso b)** *Acuacultura comercial* **II,** Permiso, para: **Inciso g)** *Acuacultura de fomento* **III,** *Autorización, para:* **Inciso d)** *Recolectar del medio natural reproductores, larvas, postlarvas, crías, huevos, semillas, alevines o en cualquier otro estadio, y* **Inciso e)** *Acuacultura didáctica.*		

Artículos 22.- *la Secretaría podrá inscribir en el Registro Nacional de Pesca a los acuicultores que no requieran concesión, permiso o Autorización.*	Al **proyecto** le aplica el Artículo, incisos y, fracciones anteriores, porque se trata de una actividad acuícola con fines comerciales.	Por el hecho de presentar a la autoridad correspondiente (SEMARNAT) la Manifestación de Impacto Ambiental, el promovente está cumpliendo con este apartado. El proyecto se vincula por la obligatoriedad de obtener la autorización correspondiente para realizar las obras descritas en esta manifestación de impacto ambiental. Como ya se mencionó anteriormente, la promovente una vez autorizado el proyecto en materia ambiental procederá a tramitar el Registro Nacional de Pesca para la unidad de producción acuícola.
Art. 30°.- *Las actividades pesqueras se clasifican en:* **II.-** *Cultivo o acuacultura con fines*		
Artículo 31°.- *Para realizar las actividades de pesca se requiere lo siguiente:* **I,** *Concesión, para:* **Inciso b)** *Acuacultura comercial* **II,** Permiso, para: **Inciso g)** *Acuacultura de fomento* **III,** *Autorización, para:* **Inciso d)** *Recolectar del medio natural reproductores, larvas, postlarvas, crías, huevos, semillas, alevines o en cualquier otro estadio, y* **Inciso e)** *Acuacultura didáctica.*		

Artículos 22.- *la Secretaría podrá inscribir en el Registro Nacional de Pesca a los acuicultores que no requieran concesión, permiso o Autorización.*	Al **proyecto** le aplica el Artículo, incisos y, fracciones anteriores, porque se trata de una actividad acuícola con fines comerciales.	Por el hecho de presentar a la autoridad correspondiente (SEMARNAT) la Manifestación de Impacto Ambiental, el promovente está cumpliendo con este apartado. El proyecto se vincula por la obligatoriedad de obtener la autorización correspondiente para realizar las obras descritas en esta manifestación de impacto ambiental. Como ya se mencionó anteriormente, la promovente una vez autorizado el proyecto en materia ambiental procederá a tramitar el Registro Nacional de Pesca para la unidad de producción acuícola.
Art. 30°.- *Las actividades pesqueras se clasifican en:* **II.-** *Cultivo o acuacultura con fines*		
Artículo 31°.- *Para realizar las actividades de pesca se requiere lo siguiente:* **I,** *Concesión, para:* **Inciso b)** *Acuacultura comercial* **II,** Permiso, para: **Inciso g)** *Acuacultura de fomento* **III,** *Autorización, para:* **Inciso d)** *Recolectar del medio natural reproductores, larvas, postlarvas, crías, huevos, semillas, alevines o en cualquier otro estadio, y* **Inciso e)** *Acuacultura didáctica.*		

Artículos 22.- *la Secretaría podrá inscribir en el Registro Nacional de Pesca a los acuicultores que no requieran concesión, permiso o Autorización.*	Al **proyecto** le aplica el Artículo, incisos y, fracciones anteriores, porque se trata de una actividad acuícola con fines comerciales.	Por el hecho de presentar a la autoridad correspondiente (SEMARNAT) la Manifestación de Impacto Ambiental, el promovente está cumpliendo con este apartado. El proyecto se vincula por la obligatoriedad de obtener la autorización correspondiente para realizar las obras descritas en esta manifestación de impacto ambiental. Como ya se mencionó anteriormente, la promovente una vez autorizado el proyecto en materia ambiental procederá a tramitar el Registro Nacional de Pesca para la unidad de producción acuícola.
Art. 30°.- *Las actividades pesqueras se clasifican en:* **II.-** *Cultivo o acuacultura con fines*		
Artículo 31°.- *Para realizar las actividades de pesca se requiere lo siguiente:* **I,** *Concesión, para:* **Inciso b)** *Acuacultura comercial* **II,** Permiso, para: **Inciso g)** *Acuacultura de fomento* **III,** *Autorización, para:* **Inciso d)** *Recolectar del medio natural reproductores, larvas, postlarvas, crías, huevos, semillas, alevines o en cualquier otro estadio, y* **Inciso e)** *Acuacultura didáctica.*		

Artículos 22.- *la Secretaría podrá inscribir en el Registro Nacional de Pesca a los acuicultores que no requieran concesión, permiso o Autorización.*	Al **proyecto** le aplica el Artículo, incisos y, fracciones anteriores, porque se trata de una actividad acuícola con fines comerciales.	Por el hecho de presentar a la autoridad correspondiente (SEMARNAT) la Manifestación de Impacto Ambiental, el promovente está cumpliendo con este apartado. El proyecto se vincula por la obligatoriedad de obtener la autorización correspondiente para realizar las obras descritas en esta manifestación de impacto ambiental. Como ya se mencionó anteriormente, la promovente una vez autorizado el proyecto en materia ambiental procederá a tramitar el Registro Nacional de Pesca para la unidad de producción acuícola.
Art. 30°.- *Las actividades pesqueras se clasifican en:* **II.-** *Cultivo o acuacultura con fines*		
Artículo 31°.- *Para realizar las actividades de pesca se requiere lo siguiente:* **I,** *Concesión, para:* **Inciso b)** *Acuacultura comercial* **II,** Permiso, para: **Inciso g)** *Acuacultura de fomento* **III,** *Autorización, para:* **Inciso d)** *Recolectar del medio natural reproductores, larvas, postlarvas, crías, huevos, semillas, alevines o en cualquier otro estadio, y* **Inciso e)** *Acuacultura didáctica.*		

Artículos 22.- *la Secretaría podrá inscribir en el Registro Nacional de Pesca a los acuicultores que no requieran concesión, permiso o Autorización.*	Al **proyecto** le aplica el Artículo, incisos y, fracciones anteriores, porque se trata de una actividad acuícola con fines comerciales.	Por el hecho de presentar a la autoridad correspondiente (SEMARNAT) la Manifestación de Impacto Ambiental, el promovente está cumpliendo con este apartado. El proyecto se vincula por la obligatoriedad de obtener la autorización correspondiente para realizar las obras descritas en esta manifestación de impacto ambiental. Como ya se mencionó anteriormente, la promovente una vez autorizado el proyecto en materia ambiental procederá a tramitar el Registro Nacional de Pesca para la unidad de producción acuícola.
Art. 30°.- *Las actividades pesqueras se clasifican en:* **II.-** *Cultivo o acuacultura con fines*		
Artículo 31°.- *Para realizar las actividades de pesca se requiere lo siguiente:* **I,** *Concesión, para:* **Inciso b)** *Acuacultura comercial* **II,** Permiso, para: **Inciso g)** *Acuacultura de fomento* **III,** *Autorización, para:* **Inciso d)** *Recolectar del medio natural reproductores, larvas, postlarvas, crías, huevos, semillas, alevines o en cualquier otro estadio, y* **Inciso e)** *Acuacultura didáctica.*		

Artículos 22.- *la Secretaría podrá inscribir en el Registro Nacional de Pesca a los acuicultores que no requieran concesión, permiso o Autorización.*	Al **proyecto** le aplica el Artículo, incisos y, fracciones anteriores, porque se trata de una actividad acuícola con fines comerciales.	Por el hecho de presentar a la autoridad correspondiente (SEMARNAT) la Manifestación de Impacto Ambiental, el promovente está cumpliendo con este apartado. El proyecto se vincula por la obligatoriedad de obtener la autorización correspondiente para realizar las obras descritas en esta manifestación de impacto ambiental. Como ya se mencionó anteriormente, la promovente una vez autorizado el proyecto en materia ambiental procederá a tramitar el Registro Nacional de Pesca para la unidad de producción acuícola.
Art. 30°.- *Las actividades pesqueras se clasifican en:* **II.-** *Cultivo o acuacultura con fines*		
Artículo 31°.- *Para realizar las actividades de pesca se requiere lo siguiente:* **I,** *Concesión, para:* **Inciso b)** *Acuacultura comercial* **II,** Permiso, para: **Inciso g)** *Acuacultura de fomento* **III,** *Autorización, para:* **Inciso d)** *Recolectar del medio natural reproductores, larvas, postlarvas, crías, huevos, semillas, alevines o en cualquier otro estadio, y* **Inciso e)** *Acuacultura didáctica.*		

Artículos 22.- *la Secretaría podrá inscribir en el Registro Nacional de Pesca a los acuicultores que no requieran concesión, permiso o Autorización.*	Al **proyecto** le aplica el Artículo, incisos y, fracciones anteriores, porque se trata de una actividad acuícola con fines comerciales.	Por el hecho de presentar a la autoridad correspondiente (SEMARNAT) la Manifestación de Impacto Ambiental, el promovente está cumpliendo con este apartado. El proyecto se vincula por la obligatoriedad de obtener la autorización correspondiente para realizar las obras descritas en esta manifestación de impacto ambiental. Como ya se mencionó anteriormente, la promovente una vez autorizado el proyecto en materia ambiental procederá a tramitar el Registro Nacional de Pesca para la unidad de producción acuícola.
Art. 30°.- *Las actividades pesqueras se clasifican en:* **II.-** *Cultivo o acuacultura con fines*		
Artículo 31°.- *Para realizar las actividades de pesca se requiere lo siguiente:* **I,** *Concesión, para:* **Inciso b)** *Acuacultura comercial* **II,** Permiso, para: **Inciso g)** *Acuacultura de fomento* **III,** *Autorización, para:* **Inciso d)** *Recolectar del medio natural reproductores, larvas, postlarvas, crías, huevos, semillas, alevines o en cualquier otro estadio, y* **Inciso e)** *Acuacultura didáctica.*		

Artículos 22.- *la Secretaría podrá inscribir en el Registro Nacional de Pesca a los acuicultores que no requieran concesión, permiso o Autorización.*	Al **proyecto** le aplica el Artículo, incisos y, fracciones anteriores, porque se trata de una actividad acuícola con fines comerciales.	Por el hecho de presentar a la autoridad correspondiente (SEMARNAT) la Manifestación de Impacto Ambiental, el promovente está cumpliendo con este apartado. El proyecto se vincula por la obligatoriedad de obtener la autorización correspondiente para realizar las obras descritas en esta manifestación de impacto ambiental. Como ya se mencionó anteriormente, la promovente una vez autorizado el proyecto en materia ambiental procederá a tramitar el Registro Nacional de Pesca para la unidad de producción acuícola.
Art. 30°.- *Las actividades pesqueras se clasifican en:* **II.-** *Cultivo o acuacultura con fines*		
Artículo 31°.- *Para realizar las actividades de pesca se requiere lo siguiente:* **I,** *Concesión, para:* **Inciso b)** *Acuacultura comercial* **II,** Permiso, para: **Inciso g)** *Acuacultura de fomento* **III,** *Autorización, para:* **Inciso d)** *Recolectar del medio natural reproductores, larvas, postlarvas, crías, huevos, semillas, alevines o en cualquier otro estadio, y* **Inciso e)** *Acuacultura didáctica.*		

Artículos 22.- *la Secretaría podrá inscribir en el Registro Nacional de Pesca a los acuicultores que no requieran concesión, permiso o Autorización.*	Al **proyecto** le aplica el Artículo, incisos y, fracciones anteriores, porque se trata de una actividad acuícola con fines comerciales.	Por el hecho de presentar a la autoridad correspondiente (SEMARNAT) la Manifestación de Impacto Ambiental, el promovente está cumpliendo con este apartado. El proyecto se vincula por la obligatoriedad de obtener la autorización correspondiente para realizar las obras descritas en esta manifestación de impacto ambiental. Como ya se mencionó anteriormente, la promovente una vez autorizado el proyecto en materia ambiental procederá a tramitar el Registro Nacional de Pesca para la unidad de producción acuícola.
Art. 30°.- *Las actividades pesqueras se clasifican en:* **II.-** *Cultivo o acuacultura con fines*		
Artículo 31°.- *Para realizar las actividades de pesca se requiere lo siguiente:* **I,** *Concesión, para:* **Inciso b)** *Acuacultura comercial* **II,** Permiso, para: **Inciso g)** *Acuacultura de fomento* **III,** *Autorización, para:* **Inciso d)** *Recolectar del medio natural reproductores, larvas, postlarvas, crías, huevos, semillas, alevines o en cualquier otro estadio, y* **Inciso e)** *Acuacultura didáctica.*		

Artículos 22.- *la Secretaría podrá inscribir en el Registro Nacional de Pesca a los acuicultores que no requieran concesión, permiso o Autorización.*	Al **proyecto** le aplica el Artículo, incisos y, fracciones anteriores, porque se trata de una actividad acuícola con fines comerciales.	Por el hecho de presentar a la autoridad correspondiente (SEMARNAT) la Manifestación de Impacto Ambiental, el promovente está cumpliendo con este apartado. El proyecto se vincula por la obligatoriedad de obtener la autorización correspondiente para realizar las obras descritas en esta manifestación de impacto ambiental. Como ya se mencionó anteriormente, la promovente una vez autorizado el proyecto en materia ambiental procederá a tramitar el Registro Nacional de Pesca para la unidad de producción acuícola.
Art. 30°.- *Las actividades pesqueras se clasifican en:* **II.-** *Cultivo o acuacultura con fines*		
Artículo 31°.- *Para realizar las actividades de pesca se requiere lo siguiente:* **I,** *Concesión, para:* **Inciso b)** *Acuacultura comercial* **II,** Permiso, para: **Inciso g)** *Acuacultura de fomento* **III,** *Autorización, para:* **Inciso d)** *Recolectar del medio natural reproductores, larvas, postlarvas, crías, huevos, semillas, alevines o en cualquier otro estadio, y* **Inciso e)** *Acuacultura didáctica.*		

Artículos 22.- *la Secretaría podrá inscribir en el Registro Nacional de Pesca a los acuicultores que no requieran concesión, permiso o Autorización.*	Al **proyecto** le aplica el Artículo, incisos y, fracciones anteriores, porque se trata de una actividad acuícola con fines comerciales.	Por el hecho de presentar a la autoridad correspondiente (SEMARNAT) la Manifestación de Impacto Ambiental, el promovente está cumpliendo con este apartado. El proyecto se vincula por la obligatoriedad de obtener la autorización correspondiente para realizar las obras descritas en esta manifestación de impacto ambiental. Como ya se mencionó anteriormente, la promovente una vez autorizado el proyecto en materia ambiental procederá a tramitar el Registro Nacional de Pesca para la unidad de producción acuícola.
Art. 30°.- *Las actividades pesqueras se clasifican en:* **II.-** *Cultivo o acuacultura con fines*		
Artículo 31°.- *Para realizar las actividades de pesca se requiere lo siguiente:* **I,** *Concesión, para:* **Inciso b)** *Acuacultura comercial* **II,** Permiso, para: **Inciso g)** *Acuacultura de fomento* **III,** *Autorización, para:* **Inciso d)** *Recolectar del medio natural reproductores, larvas, postlarvas, crías, huevos, semillas, alevines o en cualquier otro estadio, y* **Inciso e)** *Acuacultura didáctica.*		

Artículos 22.- *la Secretaría podrá inscribir en el Registro Nacional de Pesca a los acuicultores que no requieran concesión, permiso o Autorización.*	Al **proyecto** le aplica el Artículo, incisos y, fracciones anteriores, porque se trata de una actividad acuícola con fines comerciales.	Por el hecho de presentar a la autoridad correspondiente (SEMARNAT) la Manifestación de Impacto Ambiental, el promovente está cumpliendo con este apartado. El proyecto se vincula por la obligatoriedad de obtener la autorización correspondiente para realizar las obras descritas en esta manifestación de impacto ambiental. Como ya se mencionó anteriormente, la promovente una vez autorizado el proyecto en materia ambiental procederá a tramitar el Registro Nacional de Pesca para la unidad de producción acuícola.
Art. 30°.- *Las actividades pesqueras se clasifican en:* **II.-** *Cultivo o acuacultura con fines*		
Artículo 31°.- *Para realizar las actividades de pesca se requiere lo siguiente:* **I,** *Concesión, para:* **Inciso b)** *Acuacultura comercial* **II,** Permiso, para: **Inciso g)** *Acuacultura de fomento* **III,** *Autorización, para:* **Inciso d)** *Recolectar del medio natural reproductores, larvas, postlarvas, crías, huevos, semillas, alevines o en cualquier otro estadio, y* **Inciso e)** *Acuacultura didáctica.*		

Artículos 22.- *la Secretaría podrá inscribir en el Registro Nacional de Pesca a los acuicultores que no requieran concesión, permiso o Autorización.*	Al **proyecto** le aplica el Artículo, incisos y, fracciones anteriores, porque se trata de una actividad acuícola con fines comerciales.	Por el hecho de presentar a la autoridad correspondiente (SEMARNAT) la Manifestación de Impacto Ambiental, el promovente está cumpliendo con este apartado. El proyecto se vincula por la obligatoriedad de obtener la autorización correspondiente para realizar las obras descritas en esta manifestación de impacto ambiental. Como ya se mencionó anteriormente, la promovente una vez autorizado el proyecto en materia ambiental procederá a tramitar el Registro Nacional de Pesca para la unidad de producción acuícola.
Art. 30°.- *Las actividades pesqueras se clasifican en:* **II.-** *Cultivo o acuacultura con fines*		
Artículo 31°.- *Para realizar las actividades de pesca se requiere lo siguiente:* **I,** *Concesión, para:* **Inciso b)** *Acuacultura comercial* **II,** Permiso, para: **Inciso g)** *Acuacultura de fomento* **III,** *Autorización, para:* **Inciso d)** *Recolectar del medio natural reproductores, larvas, postlarvas, crías, huevos, semillas, alevines o en cualquier otro estadio, y* **Inciso e)** *Acuacultura didáctica.*		

Artículos 22.- *la Secretaría podrá inscribir en el Registro Nacional de Pesca a los acuicultores que no requieran concesión, permiso o Autorización.*	Al **proyecto** le aplica el Artículo, incisos y, fracciones anteriores, porque se trata de una actividad acuícola con fines comerciales.	Por el hecho de presentar a la autoridad correspondiente (SEMARNAT) la Manifestación de Impacto Ambiental, el promovente está cumpliendo con este apartado. El proyecto se vincula por la obligatoriedad de obtener la autorización correspondiente para realizar las obras descritas en esta manifestación de impacto ambiental. Como ya se mencionó anteriormente, la promovente una vez autorizado el proyecto en materia ambiental procederá a tramitar el Registro Nacional de Pesca para la unidad de producción acuícola.
Art. 30°.- *Las actividades pesqueras se clasifican en:* **II.-** *Cultivo o acuacultura con fines*		
Artículo 31°.- *Para realizar las actividades de pesca se requiere lo siguiente:* **I,** *Concesión, para:* **Inciso b)** *Acuacultura comercial* **II,** Permiso, para: **Inciso g)** *Acuacultura de fomento* **III,** *Autorización, para:* **Inciso d)** *Recolectar del medio natural reproductores, larvas, postlarvas, crías, huevos, semillas, alevines o en cualquier otro estadio, y* **Inciso e)** *Acuacultura didáctica.*		

Artículos 22.- *la Secretaría podrá inscribir en el Registro Nacional de Pesca a los acuicultores que no requieran concesión, permiso o Autorización.*	Al **proyecto** le aplica el Artículo, incisos y, fracciones anteriores, porque se trata de una actividad acuícola con fines comerciales.	Por el hecho de presentar a la autoridad correspondiente (SEMARNAT) la Manifestación de Impacto Ambiental, el promovente está cumpliendo con este apartado. El proyecto se vincula por la obligatoriedad de obtener la autorización correspondiente para realizar las obras descritas en esta manifestación de impacto ambiental. Como ya se mencionó anteriormente, la promovente una vez autorizado el proyecto en materia ambiental procederá a tramitar el Registro Nacional de Pesca para la unidad de producción acuícola.
Art. 30°.- *Las actividades pesqueras se clasifican en:* **II.-** *Cultivo o acuacultura con fines*		
Artículo 31°.- *Para realizar las actividades de pesca se requiere lo siguiente:* **I,** *Concesión, para:* **Inciso b)** *Acuacultura comercial* **II,** Permiso, para: **Inciso g)** *Acuacultura de fomento* **III,** *Autorización, para:* **Inciso d)** *Recolectar del medio natural reproductores, larvas, postlarvas, crías, huevos, semillas, alevines o en cualquier otro estadio, y* **Inciso e)** *Acuacultura didáctica.*		

Artículos 22.- *la Secretaría podrá inscribir en el Registro Nacional de Pesca a los acuicultores que no requieran concesión, permiso o Autorización.*	Al **proyecto** le aplica el Artículo, incisos y, fracciones anteriores, porque se trata de una actividad acuícola con fines comerciales.	Por el hecho de presentar a la autoridad correspondiente (SEMARNAT) la Manifestación de Impacto Ambiental, el promovente está cumpliendo con este apartado. El proyecto se vincula por la obligatoriedad de obtener la autorización correspondiente para realizar las obras descritas en esta manifestación de impacto ambiental. Como ya se mencionó anteriormente, la promovente una vez autorizado el proyecto en materia ambiental procederá a tramitar el Registro Nacional de Pesca para la unidad de producción acuícola.
Art. 30°.- *Las actividades pesqueras se clasifican en:* **II.-** *Cultivo o acuacultura con fines*		
Artículo 31°.- *Para realizar las actividades de pesca se requiere lo siguiente:* **I,** *Concesión, para:* **Inciso b)** *Acuacultura comercial* **II,** Permiso, para: **Inciso g)** *Acuacultura de fomento* **III,** *Autorización, para:* **Inciso d)** *Recolectar del medio natural reproductores, larvas, postlarvas, crías, huevos, semillas, alevines o en cualquier otro estadio, y* **Inciso e)** *Acuacultura didáctica.*		

Artículos 22.- *la Secretaría podrá inscribir en el Registro Nacional de Pesca a los acuicultores que no requieran concesión, permiso o Autorización.*	Al **proyecto** le aplica el Artículo, incisos y, fracciones anteriores, porque se trata de una actividad acuícola con fines comerciales.	Por el hecho de presentar a la autoridad correspondiente (SEMARNAT) la Manifestación de Impacto Ambiental, el promovente está cumpliendo con este apartado. El proyecto se vincula por la obligatoriedad de obtener la autorización correspondiente para realizar las obras descritas en esta manifestación de impacto ambiental. Como ya se mencionó anteriormente, la promovente una vez autorizado el proyecto en materia ambiental procederá a tramitar el Registro Nacional de Pesca para la unidad de producción acuícola.
Art. 30°.- *Las actividades pesqueras se clasifican en:* **II.-** *Cultivo o acuacultura con fines*		
Artículo 31°.- *Para realizar las actividades de pesca se requiere lo siguiente:* **I,** *Concesión, para:* **Inciso b)** *Acuacultura comercial* **II,** Permiso, para: **Inciso g)** *Acuacultura de fomento* **III,** *Autorización, para:* **Inciso d)** *Recolectar del medio natural reproductores, larvas, postlarvas, crías, huevos, semillas, alevines o en cualquier otro estadio, y* **Inciso e)** *Acuacultura didáctica.*		

Artículos 22.- *la Secretaría podrá inscribir en el Registro Nacional de Pesca a los acuicultores que no requieran concesión, permiso o Autorización.*	Al **proyecto** le aplica el Artículo, incisos y, fracciones anteriores, porque se trata de una actividad acuícola con fines comerciales.	Por el hecho de presentar a la autoridad correspondiente (SEMARNAT) la Manifestación de Impacto Ambiental, el promovente está cumpliendo con este apartado. El proyecto se vincula por la obligatoriedad de obtener la autorización correspondiente para realizar las obras descritas en esta manifestación de impacto ambiental. Como ya se mencionó anteriormente, la promovente una vez autorizado el proyecto en materia ambiental procederá a tramitar el Registro Nacional de Pesca para la unidad de producción acuícola.
Art. 30°.- *Las actividades pesqueras se clasifican en:* **II.-** *Cultivo o acuacultura con fines*		
Artículo 31°.- *Para realizar las actividades de pesca se requiere lo siguiente:* **I,** *Concesión, para:* **Inciso b)** *Acuacultura comercial* **II,** Permiso, para: **Inciso g)** *Acuacultura de fomento* **III,** *Autorización, para:* **Inciso d)** *Recolectar del medio natural reproductores, larvas, postlarvas, crías, huevos, semillas, alevines o en cualquier otro estadio, y* **Inciso e)** *Acuacultura didáctica.*		

Artículos 22.- *la Secretaría podrá inscribir en el Registro Nacional de Pesca a los acuicultores que no requieran concesión, permiso o Autorización.*	Al **proyecto** le aplica el Artículo, incisos y, fracciones anteriores, porque se trata de una actividad acuícola con fines comerciales.	Por el hecho de presentar a la autoridad correspondiente (SEMARNAT) la Manifestación de Impacto Ambiental, el promovente está cumpliendo con este apartado. El proyecto se vincula por la obligatoriedad de obtener la autorización correspondiente para realizar las obras descritas en esta manifestación de impacto ambiental. Como ya se mencionó anteriormente, la promovente una vez autorizado el proyecto en materia ambiental procederá a tramitar el Registro Nacional de Pesca para la unidad de producción acuícola.
Art. 30°.- *Las actividades pesqueras se clasifican en:* **II.-** *Cultivo o acuacultura con fines*		
Artículo 31°.- *Para realizar las actividades de pesca se requiere lo siguiente:* **I,** *Concesión, para:* **Inciso b)** *Acuacultura comercial* **II,** Permiso, para: **Inciso g)** *Acuacultura de fomento* **III,** *Autorización, para:* **Inciso d)** *Recolectar del medio natural reproductores, larvas, postlarvas, crías, huevos, semillas, alevines o en cualquier otro estadio, y* **Inciso e)** *Acuacultura didáctica.*		

Artículos 22.- *la Secretaría podrá inscribir en el Registro Nacional de Pesca a los acuicultores que no requieran concesión, permiso o Autorización.*	Al **proyecto** le aplica el Artículo, incisos y, fracciones anteriores, porque se trata de una actividad acuícola con fines comerciales.	Por el hecho de presentar a la autoridad correspondiente (SEMARNAT) la Manifestación de Impacto Ambiental, el promovente está cumpliendo con este apartado. El proyecto se vincula por la obligatoriedad de obtener la autorización correspondiente para realizar las obras descritas en esta manifestación de impacto ambiental. Como ya se mencionó anteriormente, la promovente una vez autorizado el proyecto en materia ambiental procederá a tramitar el Registro Nacional de Pesca para la unidad de producción acuícola.
Art. 30°.- *Las actividades pesqueras se clasifican en:* **II.-** *Cultivo o acuacultura con fines*		
Artículo 31°.- *Para realizar las actividades de pesca se requiere lo siguiente:* **I,** *Concesión, para:* **Inciso b)** *Acuacultura comercial* **II,** Permiso, para: **Inciso g)** *Acuacultura de fomento* **III,** *Autorización, para:* **Inciso d)** *Recolectar del medio natural reproductores, larvas, postlarvas, crías, huevos, semillas, alevines o en cualquier otro estadio, y* **Inciso e)** *Acuacultura didáctica.*		

Artículos 22.- *la Secretaría podrá inscribir en el Registro Nacional de Pesca a los acuicultores que no requieran concesión, permiso o Autorización.*	Al **proyecto** le aplica el Artículo, incisos y, fracciones anteriores, porque se trata de una actividad acuícola con fines comerciales.	Por el hecho de presentar a la autoridad correspondiente (SEMARNAT) la Manifestación de Impacto Ambiental, el promovente está cumpliendo con este apartado. El proyecto se vincula por la obligatoriedad de obtener la autorización correspondiente para realizar las obras descritas en esta manifestación de impacto ambiental. Como ya se mencionó anteriormente, la promovente una vez autorizado el proyecto en materia ambiental procederá a tramitar el Registro Nacional de Pesca para la unidad de producción acuícola.
Art. 30°.- *Las actividades pesqueras se clasifican en:* **II.-** *Cultivo o acuacultura con fines*		
Artículo 31°.- *Para realizar las actividades de pesca se requiere lo siguiente:* **I,** *Concesión, para:* **Inciso b)** *Acuacultura comercial* **II,** Permiso, para: **Inciso g)** *Acuacultura de fomento* **III,** *Autorización, para:* **Inciso d)** *Recolectar del medio natural reproductores, larvas, postlarvas, crías, huevos, semillas, alevines o en cualquier otro estadio, y* **Inciso e)** *Acuacultura didáctica.*		

Artículos 22.- *la Secretaría podrá inscribir en el Registro Nacional de Pesca a los acuicultores que no requieran concesión, permiso o Autorización.*	Al **proyecto** le aplica el Artículo, incisos y, fracciones anteriores, porque se trata de una actividad acuícola con fines comerciales.	Por el hecho de presentar a la autoridad correspondiente (SEMARNAT) la Manifestación de Impacto Ambiental, el promovente está cumpliendo con este apartado. El proyecto se vincula por la obligatoriedad de obtener la autorización correspondiente para realizar las obras descritas en esta manifestación de impacto ambiental. Como ya se mencionó anteriormente, la promovente una vez autorizado el proyecto en materia ambiental procederá a tramitar el Registro Nacional de Pesca para la unidad de producción acuícola.
Art. 30°.- *Las actividades pesqueras se clasifican en:* **II.-** *Cultivo o acuacultura con fines*		
Artículo 31°.- *Para realizar las actividades de pesca se requiere lo siguiente:* **I,** *Concesión, para:* **Inciso b)** *Acuacultura comercial* **II,** Permiso, para: **Inciso g)** *Acuacultura de fomento* **III,** *Autorización, para:* **Inciso d)** *Recolectar del medio natural reproductores, larvas, postlarvas, crías, huevos, semillas, alevines o en cualquier otro estadio, y* **Inciso e)** *Acuacultura didáctica.*		

Artículos 22.- *la Secretaría podrá inscribir en el Registro Nacional de Pesca a los acuicultores que no requieran concesión, permiso o Autorización.*	Al **proyecto** le aplica el Artículo, incisos y, fracciones anteriores, porque se trata de una actividad acuícola con fines comerciales.	Por el hecho de presentar a la autoridad correspondiente (SEMARNAT) la Manifestación de Impacto Ambiental, el promovente está cumpliendo con este apartado. El proyecto se vincula por la obligatoriedad de obtener la autorización correspondiente para realizar las obras descritas en esta manifestación de impacto ambiental. Como ya se mencionó anteriormente, la promovente una vez autorizado el proyecto en materia ambiental procederá a tramitar el Registro Nacional de Pesca para la unidad de producción acuícola.
Art. 30°.- *Las actividades pesqueras se clasifican en:* **II.-** *Cultivo o acuacultura con fines*		
Artículo 31°.- *Para realizar las actividades de pesca se requiere lo siguiente:* **I,** *Concesión, para:* **Inciso b)** *Acuacultura comercial* **II,** Permiso, para: **Inciso g)** *Acuacultura de fomento* **III,** *Autorización, para:* **Inciso d)** *Recolectar del medio natural reproductores, larvas, postlarvas, crías, huevos, semillas, alevines o en cualquier otro estadio, y* **Inciso e)** *Acuacultura didáctica.*		

Artículos 22.- *la Secretaría podrá inscribir en el Registro Nacional de Pesca a los acuicultores que no requieran concesión, permiso o Autorización.*	Al **proyecto** le aplica el Artículo, incisos y, fracciones anteriores, porque se trata de una actividad acuícola con fines comerciales.	Por el hecho de presentar a la autoridad correspondiente (SEMARNAT) la Manifestación de Impacto Ambiental, el promovente está cumpliendo con este apartado. El proyecto se vincula por la obligatoriedad de obtener la autorización correspondiente para realizar las obras descritas en esta manifestación de impacto ambiental. Como ya se mencionó anteriormente, la promovente una vez autorizado el proyecto en materia ambiental procederá a tramitar el Registro Nacional de Pesca para la unidad de producción acuícola.
Art. 30°.- *Las actividades pesqueras se clasifican en:* **II.-** *Cultivo o acuacultura con fines*		
Artículo 31°.- *Para realizar las actividades de pesca se requiere lo siguiente:* **I,** *Concesión, para:* **Inciso b)** *Acuacultura comercial* **II,** Permiso, para: **Inciso g)** *Acuacultura de fomento* **III,** *Autorización, para:* **Inciso d)** *Recolectar del medio natural reproductores, larvas, postlarvas, crías, huevos, semillas, alevines o en cualquier otro estadio, y* **Inciso e)** *Acuacultura didáctica.*		

Artículos 22.- *la Secretaría podrá inscribir en el Registro Nacional de Pesca a los acuicultores que no requieran concesión, permiso o Autorización.*	Al **proyecto** le aplica el Artículo, incisos y, fracciones anteriores, porque se trata de una actividad acuícola con fines comerciales.	Por el hecho de presentar a la autoridad correspondiente (SEMARNAT) la Manifestación de Impacto Ambiental, el promovente está cumpliendo con este apartado. El proyecto se vincula por la obligatoriedad de obtener la autorización correspondiente para realizar las obras descritas en esta manifestación de impacto ambiental. Como ya se mencionó anteriormente, la promovente una vez autorizado el proyecto en materia ambiental procederá a tramitar el Registro Nacional de Pesca para la unidad de producción acuícola.
Art. 30°.- *Las actividades pesqueras se clasifican en:* **II.-** *Cultivo o acuacultura con fines*		
Artículo 31°.- *Para realizar las actividades de pesca se requiere lo siguiente:* **I,** *Concesión, para:* **Inciso b)** *Acuacultura comercial* **II,** Permiso, para: **Inciso g)** *Acuacultura de fomento* **III,** *Autorización, para:* **Inciso d)** *Recolectar del medio natural reproductores, larvas, postlarvas, crías, huevos, semillas, alevines o en cualquier otro estadio, y* **Inciso e)** *Acuacultura didáctica.*		

Artículos 22.- *la Secretaría podrá inscribir en el Registro Nacional de Pesca a los acuicultores que no requieran concesión, permiso o Autorización.*	Al **proyecto** le aplica el Artículo, incisos y, fracciones anteriores, porque se trata de una actividad acuícola con fines comerciales.	Por el hecho de presentar a la autoridad correspondiente (SEMARNAT) la Manifestación de Impacto Ambiental, el promovente está cumpliendo con este apartado. El proyecto se vincula por la obligatoriedad de obtener la autorización correspondiente para realizar las obras descritas en esta manifestación de impacto ambiental. Como ya se mencionó anteriormente, la promovente una vez autorizado el proyecto en materia ambiental procederá a tramitar el Registro Nacional de Pesca para la unidad de producción acuícola.
Art. 30°.- *Las actividades pesqueras se clasifican en:* **II.-** *Cultivo o acuacultura con fines*		
Artículo 31°.- *Para realizar las actividades de pesca se requiere lo siguiente:* **I,** *Concesión, para:* **Inciso b)** *Acuacultura comercial* **II,** Permiso, para: **Inciso g)** *Acuacultura de fomento* **III,** *Autorización, para:* **Inciso d)** *Recolectar del medio natural reproductores, larvas, postlarvas, crías, huevos, semillas, alevines o en cualquier otro estadio, y* **Inciso e)** *Acuacultura didáctica.*		

Artículos 22.- *la Secretaría podrá inscribir en el Registro Nacional de Pesca a los acuicultores que no requieran concesión, permiso o Autorización.*	Al **proyecto** le aplica el Artículo, incisos y, fracciones anteriores, porque se trata de una actividad acuícola con fines comerciales.	Por el hecho de presentar a la autoridad correspondiente (SEMARNAT) la Manifestación de Impacto Ambiental, el promovente está cumpliendo con este apartado. El proyecto se vincula por la obligatoriedad de obtener la autorización correspondiente para realizar las obras descritas en esta manifestación de impacto ambiental. Como ya se mencionó anteriormente, la promovente una vez autorizado el proyecto en materia ambiental procederá a tramitar el Registro Nacional de Pesca para la unidad de producción acuícola.
Art. 30°.- *Las actividades pesqueras se clasifican en:* **II.-** *Cultivo o acuacultura con fines*		
Artículo 31°.- *Para realizar las actividades de pesca se requiere lo siguiente:* **I,** *Concesión, para:* **Inciso b)** *Acuacultura comercial* **II,** Permiso, para: **Inciso g)** *Acuacultura de fomento* **III,** *Autorización, para:* **Inciso d)** *Recolectar del medio natural reproductores, larvas, postlarvas, crías, huevos, semillas, alevines o en cualquier otro estadio, y* **Inciso e)** *Acuacultura didáctica.*		

Artículos 22.- *la Secretaría podrá inscribir en el Registro Nacional de Pesca a los acuicultores que no requieran concesión, permiso o Autorización.*	Al **proyecto** le aplica el Artículo, incisos y, fracciones anteriores, porque se trata de una actividad acuícola con fines comerciales.	Por el hecho de presentar a la autoridad correspondiente (SEMARNAT) la Manifestación de Impacto Ambiental, el promovente está cumpliendo con este apartado. El proyecto se vincula por la obligatoriedad de obtener la autorización correspondiente para realizar las obras descritas en esta manifestación de impacto ambiental. Como ya se mencionó anteriormente, la promovente una vez autorizado el proyecto en materia ambiental procederá a tramitar el Registro Nacional de Pesca para la unidad de producción acuícola.
Art. 30°.- *Las actividades pesqueras se clasifican en:* **II.-** *Cultivo o acuacultura con fines*		
Artículo 31°.- *Para realizar las actividades de pesca se requiere lo siguiente:* **I,** *Concesión, para:* **Inciso b)** *Acuacultura comercial* **II,** Permiso, para: **Inciso g)** *Acuacultura de fomento* **III,** *Autorización, para:* **Inciso d)** *Recolectar del medio natural reproductores, larvas, postlarvas, crías, huevos, semillas, alevines o en cualquier otro estadio, y* **Inciso e)** *Acuacultura didáctica.*		

Artículos 22.- *la Secretaría podrá inscribir en el Registro Nacional de Pesca a los acuicultores que no requieran concesión, permiso o Autorización.*	Al **proyecto** le aplica el Artículo, incisos y, fracciones anteriores, porque se trata de una actividad acuícola con fines comerciales.	Por el hecho de presentar a la autoridad correspondiente (SEMARNAT) la Manifestación de Impacto Ambiental, el promovente está cumpliendo con este apartado. El proyecto se vincula por la obligatoriedad de obtener la autorización correspondiente para realizar las obras descritas en esta manifestación de impacto ambiental. Como ya se mencionó anteriormente, la promovente una vez autorizado el proyecto en materia ambiental procederá a tramitar el Registro Nacional de Pesca para la unidad de producción acuícola.
Art. 30°.- *Las actividades pesqueras se clasifican en:* **II.-** *Cultivo o acuacultura con fines*		
Artículo 31°.- *Para realizar las actividades de pesca se requiere lo siguiente:* **I,** *Concesión, para:* **Inciso b)** *Acuacultura comercial* **II,** Permiso, para: **Inciso g)** *Acuacultura de fomento* **III,** *Autorización, para:* **Inciso d)** *Recolectar del medio natural reproductores, larvas, postlarvas, crías, huevos, semillas, alevines o en cualquier otro estadio, y* **Inciso e)** *Acuacultura didáctica.*		

Artículos 22.- *la Secretaría podrá inscribir en el Registro Nacional de Pesca a los acuicultores que no requieran concesión, permiso o Autorización.*	Al **proyecto** le aplica el Artículo, incisos y, fracciones anteriores, porque se trata de una actividad acuícola con fines comerciales.	Por el hecho de presentar a la autoridad correspondiente (SEMARNAT) la Manifestación de Impacto Ambiental, el promovente está cumpliendo con este apartado. El proyecto se vincula por la obligatoriedad de obtener la autorización correspondiente para realizar las obras descritas en esta manifestación de impacto ambiental. Como ya se mencionó anteriormente, la promovente una vez autorizado el proyecto en materia ambiental procederá a tramitar el Registro Nacional de Pesca para la unidad de producción acuícola.
Art. 30°.- *Las actividades pesqueras se clasifican en:* **II.-** *Cultivo o acuacultura con fines*		
Artículo 31°.- *Para realizar las actividades de pesca se requiere lo siguiente:* **I,** *Concesión, para:* **Inciso b)** *Acuacultura comercial* **II,** Permiso, para: **Inciso g)** *Acuacultura de fomento* **III,** *Autorización, para:* **Inciso d)** *Recolectar del medio natural reproductores, larvas, postlarvas, crías, huevos, semillas, alevines o en cualquier otro estadio, y* **Inciso e)** *Acuacultura didáctica.*		

Artículos 22.- *la Secretaría podrá inscribir en el Registro Nacional de Pesca a los acuicultores que no requieran concesión, permiso o Autorización.*	Al **proyecto** le aplica el Artículo, incisos y, fracciones anteriores, porque se trata de una actividad acuícola con fines comerciales.	Por el hecho de presentar a la autoridad correspondiente (SEMARNAT) la Manifestación de Impacto Ambiental, el promovente está cumpliendo con este apartado. El proyecto se vincula por la obligatoriedad de obtener la autorización correspondiente para realizar las obras descritas en esta manifestación de impacto ambiental. Como ya se mencionó anteriormente, la promovente una vez autorizado el proyecto en materia ambiental procederá a tramitar el Registro Nacional de Pesca para la unidad de producción acuícola.
Art. 30°.- *Las actividades pesqueras se clasifican en:* **II.-** *Cultivo o acuacultura con fines*		
Artículo 31°.- *Para realizar las actividades de pesca se requiere lo siguiente:* **I,** *Concesión, para:* **Inciso b)** *Acuacultura comercial* **II,** Permiso, para: **Inciso g)** *Acuacultura de fomento* **III,** *Autorización, para:* **Inciso d)** *Recolectar del medio natural reproductores, larvas, postlarvas, crías, huevos, semillas, alevines o en cualquier otro estadio, y* **Inciso e)** *Acuacultura didáctica.*		

Artículos 22.- *la Secretaría podrá inscribir en el Registro Nacional de Pesca a los acuicultores que no requieran concesión, permiso o Autorización.*	Al **proyecto** le aplica el Artículo, incisos y, fracciones anteriores, porque se trata de una actividad acuícola con fines comerciales.	Por el hecho de presentar a la autoridad correspondiente (SEMARNAT) la Manifestación de Impacto Ambiental, el promovente está cumpliendo con este apartado. El proyecto se vincula por la obligatoriedad de obtener la autorización correspondiente para realizar las obras descritas en esta manifestación de impacto ambiental. Como ya se mencionó anteriormente, la promovente una vez autorizado el proyecto en materia ambiental procederá a tramitar el Registro Nacional de Pesca para la unidad de producción acuícola.
Art. 30°.- *Las actividades pesqueras se clasifican en:* **II.-** *Cultivo o acuacultura con fines*		
Artículo 31°.- *Para realizar las actividades de pesca se requiere lo siguiente:* **I,** *Concesión, para:* **Inciso b)** *Acuacultura comercial* **II,** Permiso, para: **Inciso g)** *Acuacultura de fomento* **III,** *Autorización, para:* **Inciso d)** *Recolectar del medio natural reproductores, larvas, postlarvas, crías, huevos, semillas, alevines o en cualquier otro estadio, y* **Inciso e)** *Acuacultura didáctica.*		

Artículos 22.- *la Secretaría podrá inscribir en el Registro Nacional de Pesca a los acuicultores que no requieran concesión, permiso o Autorización.*	Al **proyecto** le aplica el Artículo, incisos y, fracciones anteriores, porque se trata de una actividad acuícola con fines comerciales.	Por el hecho de presentar a la autoridad correspondiente (SEMARNAT) la Manifestación de Impacto Ambiental, el promovente está cumpliendo con este apartado. El proyecto se vincula por la obligatoriedad de obtener la autorización correspondiente para realizar las obras descritas en esta manifestación de impacto ambiental. Como ya se mencionó anteriormente, la promovente una vez autorizado el proyecto en materia ambiental procederá a tramitar el Registro Nacional de Pesca para la unidad de producción acuícola.
Art. 30°.- *Las actividades pesqueras se clasifican en:* **II.-** *Cultivo o acuacultura con fines*		
Artículo 31°.- *Para realizar las actividades de pesca se requiere lo siguiente:* **I,** *Concesión, para:* **Inciso b)** *Acuacultura comercial* **II,** Permiso, para: **Inciso g)** *Acuacultura de fomento* **III,** *Autorización, para:* **Inciso d)** *Recolectar del medio natural reproductores, larvas, postlarvas, crías, huevos, semillas, alevines o en cualquier otro estadio, y* **Inciso e)** *Acuacultura didáctica.*		

Artículos 22.- *la Secretaría podrá inscribir en el Registro Nacional de Pesca a los acuicultores que no requieran concesión, permiso o Autorización.*	Al **proyecto** le aplica el Artículo, incisos y, fracciones anteriores, porque se trata de una actividad acuícola con fines comerciales.	Por el hecho de presentar a la autoridad correspondiente (SEMARNAT) la Manifestación de Impacto Ambiental, el promovente está cumpliendo con este apartado. El proyecto se vincula por la obligatoriedad de obtener la autorización correspondiente para realizar las obras descritas en esta manifestación de impacto ambiental. Como ya se mencionó anteriormente, la promovente una vez autorizado el proyecto en materia ambiental procederá a tramitar el Registro Nacional de Pesca para la unidad de producción acuícola.
Art. 30°.- *Las actividades pesqueras se clasifican en:* **II.-** *Cultivo o acuacultura con fines*		
Artículo 31°.- *Para realizar las actividades de pesca se requiere lo siguiente:* **I,** *Concesión, para:* **Inciso b)** *Acuacultura comercial* **II,** Permiso, para: **Inciso g)** *Acuacultura de fomento* **III,** *Autorización, para:* **Inciso d)** *Recolectar del medio natural reproductores, larvas, postlarvas, crías, huevos, semillas, alevines o en cualquier otro estadio, y* **Inciso e)** *Acuacultura didáctica.*		

Artículos 22.- *la Secretaría podrá inscribir en el Registro Nacional de Pesca a los acuicultores que no requieran concesión, permiso o Autorización.*	Al **proyecto** le aplica el Artículo, incisos y, fracciones anteriores, porque se trata de una actividad acuícola con fines comerciales.	Por el hecho de presentar a la autoridad correspondiente (SEMARNAT) la Manifestación de Impacto Ambiental, el promovente está cumpliendo con este apartado. El proyecto se vincula por la obligatoriedad de obtener la autorización correspondiente para realizar las obras descritas en esta manifestación de impacto ambiental. Como ya se mencionó anteriormente, la promovente una vez autorizado el proyecto en materia ambiental procederá a tramitar el Registro Nacional de Pesca para la unidad de producción acuícola.
Art. 30°.- *Las actividades pesqueras se clasifican en:* **II.-** *Cultivo o acuacultura con fines*		
Artículo 31°.- *Para realizar las actividades de pesca se requiere lo siguiente:* **I,** *Concesión, para:* **Inciso b)** *Acuacultura comercial* **II,** Permiso, para: **Inciso g)** *Acuacultura de fomento* **III,** *Autorización, para:* **Inciso d)** *Recolectar del medio natural reproductores, larvas, postlarvas, crías, huevos, semillas, alevines o en cualquier otro estadio, y* **Inciso e)** *Acuacultura didáctica.*		

Artículos 22.- *la Secretaría podrá inscribir en el Registro Nacional de Pesca a los acuicultores que no requieran concesión, permiso o Autorización.*	Al **proyecto** le aplica el Artículo, incisos y, fracciones anteriores, porque se trata de una actividad acuícola con fines comerciales.	Por el hecho de presentar a la autoridad correspondiente (SEMARNAT) la Manifestación de Impacto Ambiental, el promovente está cumpliendo con este apartado. El proyecto se vincula por la obligatoriedad de obtener la autorización correspondiente para realizar las obras descritas en esta manifestación de impacto ambiental. Como ya se mencionó anteriormente, la promovente una vez autorizado el proyecto en materia ambiental procederá a tramitar el Registro Nacional de Pesca para la unidad de producción acuícola.
Art. 30°.- *Las actividades pesqueras se clasifican en:* **II.-** *Cultivo o acuacultura con fines*		
Artículo 31°.- *Para realizar las actividades de pesca se requiere lo siguiente:* **I,** *Concesión, para:* **Inciso b)** *Acuacultura comercial* **II,** Permiso, para: **Inciso g)** *Acuacultura de fomento* **III,** *Autorización, para:* **Inciso d)** *Recolectar del medio natural reproductores, larvas, postlarvas, crías, huevos, semillas, alevines o en cualquier otro estadio, y* **Inciso e)** *Acuacultura didáctica.*		

Artículos 22.- *la Secretaría podrá inscribir en el Registro Nacional de Pesca a los acuicultores que no requieran concesión, permiso o Autorización.*	Al **proyecto** le aplica el Artículo, incisos y, fracciones anteriores, porque se trata de una actividad acuícola con fines comerciales.	Por el hecho de presentar a la autoridad correspondiente (SEMARNAT) la Manifestación de Impacto Ambiental, el promovente está cumpliendo con este apartado. El proyecto se vincula por la obligatoriedad de obtener la autorización correspondiente para realizar las obras descritas en esta manifestación de impacto ambiental. Como ya se mencionó anteriormente, la promovente una vez autorizado el proyecto en materia ambiental procederá a tramitar el Registro Nacional de Pesca para la unidad de producción acuícola.
Art. 30°.- *Las actividades pesqueras se clasifican en:* **II.-** *Cultivo o acuacultura con fines*		
Artículo 31°.- *Para realizar las actividades de pesca se requiere lo siguiente:* **I,** *Concesión, para:* **Inciso b)** *Acuacultura comercial* **II,** Permiso, para: **Inciso g)** *Acuacultura de fomento* **III,** *Autorización, para:* **Inciso d)** *Recolectar del medio natural reproductores, larvas, postlarvas, crías, huevos, semillas, alevines o en cualquier otro estadio, y* **Inciso e)** *Acuacultura didáctica.*		

Artículos 22.- *la Secretaría podrá inscribir en el Registro Nacional de Pesca a los acuicultores que no requieran concesión, permiso o Autorización.*	Al **proyecto** le aplica el Artículo, incisos y, fracciones anteriores, porque se trata de una actividad acuícola con fines comerciales.	Por el hecho de presentar a la autoridad correspondiente (SEMARNAT) la Manifestación de Impacto Ambiental, el promovente está cumpliendo con este apartado. El proyecto se vincula por la obligatoriedad de obtener la autorización correspondiente para realizar las obras descritas en esta manifestación de impacto ambiental. Como ya se mencionó anteriormente, la promovente una vez autorizado el proyecto en materia ambiental procederá a tramitar el Registro Nacional de Pesca para la unidad de producción acuícola.
Art. 30°.- *Las actividades pesqueras se clasifican en:* **II.-** *Cultivo o acuacultura con fines*		
Artículo 31°.- *Para realizar las actividades de pesca se requiere lo siguiente:* **I,** *Concesión, para:* **Inciso b)** *Acuacultura comercial* **II,** Permiso, para: **Inciso g)** *Acuacultura de fomento* **III,** *Autorización, para:* **Inciso d)** *Recolectar del medio natural reproductores, larvas, postlarvas, crías, huevos, semillas, alevines o en cualquier otro estadio, y* **Inciso e)** *Acuacultura didáctica.*		

Artículos 22.- *la Secretaría podrá inscribir en el Registro Nacional de Pesca a los acuicultores que no requieran concesión, permiso o Autorización.*	Al **proyecto** le aplica el Artículo, incisos y, fracciones anteriores, porque se trata de una actividad acuícola con fines comerciales.	Por el hecho de presentar a la autoridad correspondiente (SEMARNAT) la Manifestación de Impacto Ambiental, el promovente está cumpliendo con este apartado. El proyecto se vincula por la obligatoriedad de obtener la autorización correspondiente para realizar las obras descritas en esta manifestación de impacto ambiental. Como ya se mencionó anteriormente, la promovente una vez autorizado el proyecto en materia ambiental procederá a tramitar el Registro Nacional de Pesca para la unidad de producción acuícola.
Art. 30°.- *Las actividades pesqueras se clasifican en:* **II.-** *Cultivo o acuacultura con fines*		
Artículo 31°.- *Para realizar las actividades de pesca se requiere lo siguiente:* **I,** *Concesión, para:* **Inciso b)** *Acuacultura comercial* **II,** Permiso, para: **Inciso g)** *Acuacultura de fomento* **III,** *Autorización, para:* **Inciso d)** *Recolectar del medio natural reproductores, larvas, postlarvas, crías, huevos, semillas, alevines o en cualquier otro estadio, y* **Inciso e)** *Acuacultura didáctica.*		

Artículos 22.- *la Secretaría podrá inscribir en el Registro Nacional de Pesca a los acuicultores que no requieran concesión, permiso o Autorización.*	Al **proyecto** le aplica el Artículo, incisos y, fracciones anteriores, porque se trata de una actividad acuícola con fines comerciales.	Por el hecho de presentar a la autoridad correspondiente (SEMARNAT) la Manifestación de Impacto Ambiental, el promovente está cumpliendo con este apartado. El proyecto se vincula por la obligatoriedad de obtener la autorización correspondiente para realizar las obras descritas en esta manifestación de impacto ambiental. Como ya se mencionó anteriormente, la promovente una vez autorizado el proyecto en materia ambiental procederá a tramitar el Registro Nacional de Pesca para la unidad de producción acuícola.
Art. 30°.- *Las actividades pesqueras se clasifican en:* **II.-** *Cultivo o acuacultura con fines*		
Artículo 31°.- *Para realizar las actividades de pesca se requiere lo siguiente:* **I,** *Concesión, para:* **Inciso b)** *Acuacultura comercial* **II,** Permiso, para: **Inciso g)** *Acuacultura de fomento* **III,** *Autorización, para:* **Inciso d)** *Recolectar del medio natural reproductores, larvas, postlarvas, crías, huevos, semillas, alevines o en cualquier otro estadio, y* **Inciso e)** *Acuacultura didáctica.*		

Artículos 22.- *la Secretaría podrá inscribir en el Registro Nacional de Pesca a los acuicultores que no requieran concesión, permiso o Autorización.*	Al **proyecto** le aplica el Artículo, incisos y, fracciones anteriores, porque se trata de una actividad acuícola con fines comerciales.	Por el hecho de presentar a la autoridad correspondiente (SEMARNAT) la Manifestación de Impacto Ambiental, el promovente está cumpliendo con este apartado. El proyecto se vincula por la obligatoriedad de obtener la autorización correspondiente para realizar las obras descritas en esta manifestación de impacto ambiental. Como ya se mencionó anteriormente, la promovente una vez autorizado el proyecto en materia ambiental procederá a tramitar el Registro Nacional de Pesca para la unidad de producción acuícola.
Art. 30°.- *Las actividades pesqueras se clasifican en:* **II.-** *Cultivo o acuacultura con fines*		
Artículo 31°.- *Para realizar las actividades de pesca se requiere lo siguiente:* **I,** *Concesión, para:* **Inciso b)** *Acuacultura comercial* **II,** Permiso, para: **Inciso g)** *Acuacultura de fomento* **III,** *Autorización, para:* **Inciso d)** *Recolectar del medio natural reproductores, larvas, postlarvas, crías, huevos, semillas, alevines o en cualquier otro estadio, y* **Inciso e)** *Acuacultura didáctica.*		

Artículos 22.- *la Secretaría podrá inscribir en el Registro Nacional de Pesca a los acuicultores que no requieran concesión, permiso o Autorización.*	Al **proyecto** le aplica el Artículo, incisos y, fracciones anteriores, porque se trata de una actividad acuícola con fines comerciales.	Por el hecho de presentar a la autoridad correspondiente (SEMARNAT) la Manifestación de Impacto Ambiental, el promovente está cumpliendo con este apartado. El proyecto se vincula por la obligatoriedad de obtener la autorización correspondiente para realizar las obras descritas en esta manifestación de impacto ambiental. Como ya se mencionó anteriormente, la promovente una vez autorizado el proyecto en materia ambiental procederá a tramitar el Registro Nacional de Pesca para la unidad de producción acuícola.
Art. 30°.- *Las actividades pesqueras se clasifican en:* **II.-** *Cultivo o acuacultura con fines*		
Artículo 31°.- *Para realizar las actividades de pesca se requiere lo siguiente:* **I,** *Concesión, para:* **Inciso b)** *Acuacultura comercial* **II,** Permiso, para: **Inciso g)** *Acuacultura de fomento* **III,** *Autorización, para:* **Inciso d)** *Recolectar del medio natural reproductores, larvas, postlarvas, crías, huevos, semillas, alevines o en cualquier otro estadio, y* **Inciso e)** *Acuacultura didáctica.*		

Artículos 22.- *la Secretaría podrá inscribir en el Registro Nacional de Pesca a los acuicultores que no requieran concesión, permiso o Autorización.*	Al **proyecto** le aplica el Artículo, incisos y, fracciones anteriores, porque se trata de una actividad acuícola con fines comerciales.	Por el hecho de presentar a la autoridad correspondiente (SEMARNAT) la Manifestación de Impacto Ambiental, el promovente está cumpliendo con este apartado. El proyecto se vincula por la obligatoriedad de obtener la autorización correspondiente para realizar las obras descritas en esta manifestación de impacto ambiental. Como ya se mencionó anteriormente, la promovente una vez autorizado el proyecto en materia ambiental procederá a tramitar el Registro Nacional de Pesca para la unidad de producción acuícola.
Art. 30°.- *Las actividades pesqueras se clasifican en:* **II.-** *Cultivo o acuacultura con fines*		
Artículo 31°.- *Para realizar las actividades de pesca se requiere lo siguiente:* **I,** *Concesión, para:* **Inciso b)** *Acuacultura comercial* **II,** Permiso, para: **Inciso g)** *Acuacultura de fomento* **III,** *Autorización, para:* **Inciso d)** *Recolectar del medio natural reproductores, larvas, postlarvas, crías, huevos, semillas, alevines o en cualquier otro estadio, y* **Inciso e)** *Acuacultura didáctica.*		

Artículos 22.- *la Secretaría podrá inscribir en el Registro Nacional de Pesca a los acuicultores que no requieran concesión, permiso o Autorización.*	Al **proyecto** le aplica el Artículo, incisos y, fracciones anteriores, porque se trata de una actividad acuícola con fines comerciales.	Por el hecho de presentar a la autoridad correspondiente (SEMARNAT) la Manifestación de Impacto Ambiental, el promovente está cumpliendo con este apartado. El proyecto se vincula por la obligatoriedad de obtener la autorización correspondiente para realizar las obras descritas en esta manifestación de impacto ambiental. Como ya se mencionó anteriormente, la promovente una vez autorizado el proyecto en materia ambiental procederá a tramitar el Registro Nacional de Pesca para la unidad de producción acuícola.
Art. 30°.- *Las actividades pesqueras se clasifican en:* **II.-** *Cultivo o acuacultura con fines*		
Artículo 31°.- *Para realizar las actividades de pesca se requiere lo siguiente:* **I,** *Concesión, para:* **Inciso b)** *Acuacultura comercial* **II,** Permiso, para: **Inciso g)** *Acuacultura de fomento* **III,** *Autorización, para:* **Inciso d)** *Recolectar del medio natural reproductores, larvas, postlarvas, crías, huevos, semillas, alevines o en cualquier otro estadio, y* **Inciso e)** *Acuacultura didáctica.*		

Artículos 22.- *la Secretaría podrá inscribir en el Registro Nacional de Pesca a los acuicultores que no requieran concesión, permiso o Autorización.*	Al **proyecto** le aplica el Artículo, incisos y, fracciones anteriores, porque se trata de una actividad acuícola con fines comerciales.	Por el hecho de presentar a la autoridad correspondiente (SEMARNAT) la Manifestación de Impacto Ambiental, el promovente está cumpliendo con este apartado. El proyecto se vincula por la obligatoriedad de obtener la autorización correspondiente para realizar las obras descritas en esta manifestación de impacto ambiental. Como ya se mencionó anteriormente, la promovente una vez autorizado el proyecto en materia ambiental procederá a tramitar el Registro Nacional de Pesca para la unidad de producción acuícola.
Art. 30°.- *Las actividades pesqueras se clasifican en:* **II.-** *Cultivo o acuacultura con fines*		
Artículo 31°.- *Para realizar las actividades de pesca se requiere lo siguiente:* **I,** *Concesión, para:* **Inciso b)** *Acuacultura comercial* **II,** Permiso, para: **Inciso g)** *Acuacultura de fomento* **III,** *Autorización, para:* **Inciso d)** *Recolectar del medio natural reproductores, larvas, postlarvas, crías, huevos, semillas, alevines o en cualquier otro estadio, y* **Inciso e)** *Acuacultura didáctica.*		

Artículos 22.- *la Secretaría podrá inscribir en el Registro Nacional de Pesca a los acuicultores que no requieran concesión, permiso o Autorización.*	Al **proyecto** le aplica el Artículo, incisos y, fracciones anteriores, porque se trata de una actividad acuícola con fines comerciales.	Por el hecho de presentar a la autoridad correspondiente (SEMARNAT) la Manifestación de Impacto Ambiental, el promovente está cumpliendo con este apartado. El proyecto se vincula por la obligatoriedad de obtener la autorización correspondiente para realizar las obras descritas en esta manifestación de impacto ambiental. Como ya se mencionó anteriormente, la promovente una vez autorizado el proyecto en materia ambiental procederá a tramitar el Registro Nacional de Pesca para la unidad de producción acuícola.
Art. 30°.- *Las actividades pesqueras se clasifican en:* **II.-** *Cultivo o acuacultura con fines*		
Artículo 31°.- *Para realizar las actividades de pesca se requiere lo siguiente:* **I,** *Concesión, para:* **Inciso b)** *Acuacultura comercial* **II,** Permiso, para: **Inciso g)** *Acuacultura de fomento* **III,** *Autorización, para:* **Inciso d)** *Recolectar del medio natural reproductores, larvas, postlarvas, crías, huevos, semillas, alevines o en cualquier otro estadio, y* **Inciso e)** *Acuacultura didáctica.*		

Artículos 22.- *la Secretaría podrá inscribir en el Registro Nacional de Pesca a los acuicultores que no requieran concesión, permiso o Autorización.*	Al **proyecto** le aplica el Artículo, incisos y, fracciones anteriores, porque se trata de una actividad acuícola con fines comerciales.	Por el hecho de presentar a la autoridad correspondiente (SEMARNAT) la Manifestación de Impacto Ambiental, el promovente está cumpliendo con este apartado. El proyecto se vincula por la obligatoriedad de obtener la autorización correspondiente para realizar las obras descritas en esta manifestación de impacto ambiental. Como ya se mencionó anteriormente, la promovente una vez autorizado el proyecto en materia ambiental procederá a tramitar el Registro Nacional de Pesca para la unidad de producción acuícola.
Art. 30°.- *Las actividades pesqueras se clasifican en:* **II.-** *Cultivo o acuacultura con fines*		
Artículo 31°.- *Para realizar las actividades de pesca se requiere lo siguiente:* **I,** *Concesión, para:* **Inciso b)** *Acuacultura comercial* **II,** Permiso, para: **Inciso g)** *Acuacultura de fomento* **III,** *Autorización, para:* **Inciso d)** *Recolectar del medio natural reproductores, larvas, postlarvas, crías, huevos, semillas, alevines o en cualquier otro estadio, y* **Inciso e)** *Acuacultura didáctica.*		

Artículos 22.- *la Secretaría podrá inscribir en el Registro Nacional de Pesca a los acuicultores que no requieran concesión, permiso o Autorización.*	Al **proyecto** le aplica el Artículo, incisos y, fracciones anteriores, porque se trata de una actividad acuícola con fines comerciales.	Por el hecho de presentar a la autoridad correspondiente (SEMARNAT) la Manifestación de Impacto Ambiental, el promovente está cumpliendo con este apartado. El proyecto se vincula por la obligatoriedad de obtener la autorización correspondiente para realizar las obras descritas en esta manifestación de impacto ambiental. Como ya se mencionó anteriormente, la promovente una vez autorizado el proyecto en materia ambiental procederá a tramitar el Registro Nacional de Pesca para la unidad de producción acuícola.
Art. 30°.- *Las actividades pesqueras se clasifican en:* **II.-** *Cultivo o acuacultura con fines*		
Artículo 31°.- *Para realizar las actividades de pesca se requiere lo siguiente:* **I,** *Concesión, para:* **Inciso b)** *Acuacultura comercial* **II,** Permiso, para: **Inciso g)** *Acuacultura de fomento* **III,** *Autorización, para:* **Inciso d)** *Recolectar del medio natural reproductores, larvas, postlarvas, crías, huevos, semillas, alevines o en cualquier otro estadio, y* **Inciso e)** *Acuacultura didáctica.*		

Artículos 22.- *la Secretaría podrá inscribir en el Registro Nacional de Pesca a los acuicultores que no requieran concesión, permiso o Autorización.*	Al **proyecto** le aplica el Artículo, incisos y, fracciones anteriores, porque se trata de una actividad acuícola con fines comerciales.	Por el hecho de presentar a la autoridad correspondiente (SEMARNAT) la Manifestación de Impacto Ambiental, el promovente está cumpliendo con este apartado. El proyecto se vincula por la obligatoriedad de obtener la autorización correspondiente para realizar las obras descritas en esta manifestación de impacto ambiental. Como ya se mencionó anteriormente, la promovente una vez autorizado el proyecto en materia ambiental procederá a tramitar el Registro Nacional de Pesca para la unidad de producción acuícola.
Art. 30°.- *Las actividades pesqueras se clasifican en:* **II.-** *Cultivo o acuacultura con fines*		
Artículo 31°.- *Para realizar las actividades de pesca se requiere lo siguiente:* **I,** *Concesión, para:* **Inciso b)** *Acuacultura comercial* **II,** Permiso, para: **Inciso g)** *Acuacultura de fomento* **III,** *Autorización, para:* **Inciso d)** *Recolectar del medio natural reproductores, larvas, postlarvas, crías, huevos, semillas, alevines o en cualquier otro estadio, y* **Inciso e)** *Acuacultura didáctica.*		

Artículos 22.- *la Secretaría podrá inscribir en el Registro Nacional de Pesca a los acuicultores que no requieran concesión, permiso o Autorización.*	Al **proyecto** le aplica el Artículo, incisos y, fracciones anteriores, porque se trata de una actividad acuícola con fines comerciales.	Por el hecho de presentar a la autoridad correspondiente (SEMARNAT) la Manifestación de Impacto Ambiental, el promovente está cumpliendo con este apartado. El proyecto se vincula por la obligatoriedad de obtener la autorización correspondiente para realizar las obras descritas en esta manifestación de impacto ambiental. Como ya se mencionó anteriormente, la promovente una vez autorizado el proyecto en materia ambiental procederá a tramitar el Registro Nacional de Pesca para la unidad de producción acuícola.
Art. 30°.- *Las actividades pesqueras se clasifican en:* **II.-** *Cultivo o acuacultura con fines*		
Artículo 31°.- *Para realizar las actividades de pesca se requiere lo siguiente:* **I,** *Concesión, para:* **Inciso b)** *Acuacultura comercial* **II,** Permiso, para: **Inciso g)** *Acuacultura de fomento* **III,** *Autorización, para:* **Inciso d)** *Recolectar del medio natural reproductores, larvas, postlarvas, crías, huevos, semillas, alevines o en cualquier otro estadio, y* **Inciso e)** *Acuacultura didáctica.*		

Artículos 22.- *la Secretaría podrá inscribir en el Registro Nacional de Pesca a los acuicultores que no requieran concesión, permiso o Autorización.*	Al **proyecto** le aplica el Artículo, incisos y, fracciones anteriores, porque se trata de una actividad acuícola con fines comerciales.	Por el hecho de presentar a la autoridad correspondiente (SEMARNAT) la Manifestación de Impacto Ambiental, el promovente está cumpliendo con este apartado. El proyecto se vincula por la obligatoriedad de obtener la autorización correspondiente para realizar las obras descritas en esta manifestación de impacto ambiental. Como ya se mencionó anteriormente, la promovente una vez autorizado el proyecto en materia ambiental procederá a tramitar el Registro Nacional de Pesca para la unidad de producción acuícola.
Art. 30°.- *Las actividades pesqueras se clasifican en:* **II.-** *Cultivo o acuacultura con fines*		
Artículo 31°.- *Para realizar las actividades de pesca se requiere lo siguiente:* **I,** *Concesión, para:* **Inciso b)** *Acuacultura comercial* **II,** Permiso, para: **Inciso g)** *Acuacultura de fomento* **III,** *Autorización, para:* **Inciso d)** *Recolectar del medio natural reproductores, larvas, postlarvas, crías, huevos, semillas, alevines o en cualquier otro estadio, y* **Inciso e)** *Acuacultura didáctica.*		

Artículos 22.- *la Secretaría podrá inscribir en el Registro Nacional de Pesca a los acuicultores que no requieran concesión, permiso o Autorización.*	Al **proyecto** le aplica el Artículo, incisos y, fracciones anteriores, porque se trata de una actividad acuícola con fines comerciales.	Por el hecho de presentar a la autoridad correspondiente (SEMARNAT) la Manifestación de Impacto Ambiental, el promovente está cumpliendo con este apartado. El proyecto se vincula por la obligatoriedad de obtener la autorización correspondiente para realizar las obras descritas en esta manifestación de impacto ambiental. Como ya se mencionó anteriormente, la promovente una vez autorizado el proyecto en materia ambiental procederá a tramitar el Registro Nacional de Pesca para la unidad de producción acuícola.
Art. 30°.- *Las actividades pesqueras se clasifican en:* **II.-** *Cultivo o acuacultura con fines*		
Artículo 31°.- *Para realizar las actividades de pesca se requiere lo siguiente:* **I,** *Concesión, para:* **Inciso b)** *Acuacultura comercial* **II,** Permiso, para: **Inciso g)** *Acuacultura de fomento* **III,** *Autorización, para:* **Inciso d)** *Recolectar del medio natural reproductores, larvas, postlarvas, crías, huevos, semillas, alevines o en cualquier otro estadio, y* **Inciso e)** *Acuacultura didáctica.*		

Artículos 22.- *la Secretaría podrá inscribir en el Registro Nacional de Pesca a los acuicultores que no requieran concesión, permiso o Autorización.*	Al **proyecto** le aplica el Artículo, incisos y, fracciones anteriores, porque se trata de una actividad acuícola con fines comerciales.	Por el hecho de presentar a la autoridad correspondiente (SEMARNAT) la Manifestación de Impacto Ambiental, el promovente está cumpliendo con este apartado. El proyecto se vincula por la obligatoriedad de obtener la autorización correspondiente para realizar las obras descritas en esta manifestación de impacto ambiental. Como ya se mencionó anteriormente, la promovente una vez autorizado el proyecto en materia ambiental procederá a tramitar el Registro Nacional de Pesca para la unidad de producción acuícola.
Art. 30°.- *Las actividades pesqueras se clasifican en:* **II.-** *Cultivo o acuacultura con fines*		
Artículo 31°.- *Para realizar las actividades de pesca se requiere lo siguiente:* **I,** *Concesión, para:* **Inciso b)** *Acuacultura comercial* **II,** Permiso, para: **Inciso g)** *Acuacultura de fomento* **III,** *Autorización, para:* **Inciso d)** *Recolectar del medio natural reproductores, larvas, postlarvas, crías, huevos, semillas, alevines o en cualquier otro estadio, y* **Inciso e)** *Acuacultura didáctica.*		

Artículos 22.- *la Secretaría podrá inscribir en el Registro Nacional de Pesca a los acuicultores que no requieran concesión, permiso o Autorización.*	Al **proyecto** le aplica el Artículo, incisos y, fracciones anteriores, porque se trata de una actividad acuícola con fines comerciales.	Por el hecho de presentar a la autoridad correspondiente (SEMARNAT) la Manifestación de Impacto Ambiental, el promovente está cumpliendo con este apartado. El proyecto se vincula por la obligatoriedad de obtener la autorización correspondiente para realizar las obras descritas en esta manifestación de impacto ambiental. Como ya se mencionó anteriormente, la promovente una vez autorizado el proyecto en materia ambiental procederá a tramitar el Registro Nacional de Pesca para la unidad de producción acuícola.
Art. 30°.- *Las actividades pesqueras se clasifican en:* **II.-** *Cultivo o acuacultura con fines*		
Artículo 31°.- *Para realizar las actividades de pesca se requiere lo siguiente:* **I,** *Concesión, para:* **Inciso b)** *Acuacultura comercial* **II,** Permiso, para: **Inciso g)** *Acuacultura de fomento* **III,** *Autorización, para:* **Inciso d)** *Recolectar del medio natural reproductores, larvas, postlarvas, crías, huevos, semillas, alevines o en cualquier otro estadio, y* **Inciso e)** *Acuacultura didáctica.*		

Artículos 22.- *la Secretaría podrá inscribir en el Registro Nacional de Pesca a los acuicultores que no requieran concesión, permiso o Autorización.*	Al **proyecto** le aplica el Artículo, incisos y, fracciones anteriores, porque se trata de una actividad acuícola con fines comerciales.	Por el hecho de presentar a la autoridad correspondiente (SEMARNAT) la Manifestación de Impacto Ambiental, el promovente está cumpliendo con este apartado. El proyecto se vincula por la obligatoriedad de obtener la autorización correspondiente para realizar las obras descritas en esta manifestación de impacto ambiental. Como ya se mencionó anteriormente, la promovente una vez autorizado el proyecto en materia ambiental procederá a tramitar el Registro Nacional de Pesca para la unidad de producción acuícola.
Art. 30°.- *Las actividades pesqueras se clasifican en:* **II.-** *Cultivo o acuacultura con fines*		
Artículo 31°.- *Para realizar las actividades de pesca se requiere lo siguiente:* **I,** *Concesión, para:* **Inciso b)** *Acuacultura comercial* **II,** Permiso, para: **Inciso g)** *Acuacultura de fomento* **III,** *Autorización, para:* **Inciso d)** *Recolectar del medio natural reproductores, larvas, postlarvas, crías, huevos, semillas, alevines o en cualquier otro estadio, y* **Inciso e)** *Acuacultura didáctica.*		

Artículos 22.- *la Secretaría podrá inscribir en el Registro Nacional de Pesca a los acuicultores que no requieran concesión, permiso o Autorización.*	Al **proyecto** le aplica el Artículo, incisos y, fracciones anteriores, porque se trata de una actividad acuícola con fines comerciales.	Por el hecho de presentar a la autoridad correspondiente (SEMARNAT) la Manifestación de Impacto Ambiental, el promovente está cumpliendo con este apartado. El proyecto se vincula por la obligatoriedad de obtener la autorización correspondiente para realizar las obras descritas en esta manifestación de impacto ambiental. Como ya se mencionó anteriormente, la promovente una vez autorizado el proyecto en materia ambiental procederá a tramitar el Registro Nacional de Pesca para la unidad de producción acuícola.
Art. 30°.- *Las actividades pesqueras se clasifican en:* **II.-** *Cultivo o acuacultura con fines*		
Artículo 31°.- *Para realizar las actividades de pesca se requiere lo siguiente:* **I,** *Concesión, para:* **Inciso b)** *Acuacultura comercial* **II,** Permiso, para: **Inciso g)** *Acuacultura de fomento* **III,** *Autorización, para:* **Inciso d)** *Recolectar del medio natural reproductores, larvas, postlarvas, crías, huevos, semillas, alevines o en cualquier otro estadio, y* **Inciso e)** *Acuacultura didáctica.*		

Artículos 22.- *la Secretaría podrá inscribir en el Registro Nacional de Pesca a los acuicultores que no requieran concesión, permiso o Autorización.*	Al **proyecto** le aplica el Artículo, incisos y, fracciones anteriores, porque se trata de una actividad acuícola con fines comerciales.	Por el hecho de presentar a la autoridad correspondiente (SEMARNAT) la Manifestación de Impacto Ambiental, el promovente está cumpliendo con este apartado. El proyecto se vincula por la obligatoriedad de obtener la autorización correspondiente para realizar las obras descritas en esta manifestación de impacto ambiental. Como ya se mencionó anteriormente, la promovente una vez autorizado el proyecto en materia ambiental procederá a tramitar el Registro Nacional de Pesca para la unidad de producción acuícola.
Art. 30°.- *Las actividades pesqueras se clasifican en:* **II.-** *Cultivo o acuacultura con fines*		
Artículo 31°.- *Para realizar las actividades de pesca se requiere lo siguiente:* **I,** *Concesión, para:* **Inciso b)** *Acuacultura comercial* **II,** Permiso, para: **Inciso g)** *Acuacultura de fomento* **III,** *Autorización, para:* **Inciso d)** *Recolectar del medio natural reproductores, larvas, postlarvas, crías, huevos, semillas, alevines o en cualquier otro estadio, y* **Inciso e)** *Acuacultura didáctica.*		

Artículos 22.- *la Secretaría podrá inscribir en el Registro Nacional de Pesca a los acuicultores que no requieran concesión, permiso o Autorización.*	Al **proyecto** le aplica el Artículo, incisos y, fracciones anteriores, porque se trata de una actividad acuícola con fines comerciales.	Por el hecho de presentar a la autoridad correspondiente (SEMARNAT) la Manifestación de Impacto Ambiental, el promovente está cumpliendo con este apartado. El proyecto se vincula por la obligatoriedad de obtener la autorización correspondiente para realizar las obras descritas en esta manifestación de impacto ambiental. Como ya se mencionó anteriormente, la promovente una vez autorizado el proyecto en materia ambiental procederá a tramitar el Registro Nacional de Pesca para la unidad de producción acuícola.
Art. 30°.- *Las actividades pesqueras se clasifican en:* **II.-** *Cultivo o acuacultura con fines*		
Artículo 31°.- *Para realizar las actividades de pesca se requiere lo siguiente:* **I,** *Concesión, para:* **Inciso b)** *Acuacultura comercial* **II,** Permiso, para: **Inciso g)** *Acuacultura de fomento* **III,** *Autorización, para:* **Inciso d)** *Recolectar del medio natural reproductores, larvas, postlarvas, crías, huevos, semillas, alevines o en cualquier otro estadio, y* **Inciso e)** *Acuacultura didáctica.*		

Artículos 22.- *la Secretaría podrá inscribir en el Registro Nacional de Pesca a los acuicultores que no requieran concesión, permiso o Autorización.*	Al **proyecto** le aplica el Artículo, incisos y, fracciones anteriores, porque se trata de una actividad acuícola con fines comerciales.	Por el hecho de presentar a la autoridad correspondiente (SEMARNAT) la Manifestación de Impacto Ambiental, el promovente está cumpliendo con este apartado. El proyecto se vincula por la obligatoriedad de obtener la autorización correspondiente para realizar las obras descritas en esta manifestación de impacto ambiental. Como ya se mencionó anteriormente, la promovente una vez autorizado el proyecto en materia ambiental procederá a tramitar el Registro Nacional de Pesca para la unidad de producción acuícola.
Art. 30°.- *Las actividades pesqueras se clasifican en:* **II.-** *Cultivo o acuacultura con fines*		
Artículo 31°.- *Para realizar las actividades de pesca se requiere lo siguiente:* **I,** *Concesión, para:* **Inciso b)** *Acuacultura comercial* **II,** Permiso, para: **Inciso g)** *Acuacultura de fomento* **III,** *Autorización, para:* **Inciso d)** *Recolectar del medio natural reproductores, larvas, postlarvas, crías, huevos, semillas, alevines o en cualquier otro estadio, y* **Inciso e)** *Acuacultura didáctica.*		

Artículos 22.- *la Secretaría podrá inscribir en el Registro Nacional de Pesca a los acuicultores que no requieran concesión, permiso o Autorización.*	Al **proyecto** le aplica el Artículo, incisos y, fracciones anteriores, porque se trata de una actividad acuícola con fines comerciales.	Por el hecho de presentar a la autoridad correspondiente (SEMARNAT) la Manifestación de Impacto Ambiental, el promovente está cumpliendo con este apartado. El proyecto se vincula por la obligatoriedad de obtener la autorización correspondiente para realizar las obras descritas en esta manifestación de impacto ambiental. Como ya se mencionó anteriormente, la promovente una vez autorizado el proyecto en materia ambiental procederá a tramitar el Registro Nacional de Pesca para la unidad de producción acuícola.
Art. 30°.- *Las actividades pesqueras se clasifican en:* **II.-** *Cultivo o acuacultura con fines*		
Artículo 31°.- *Para realizar las actividades de pesca se requiere lo siguiente:* **I,** *Concesión, para:* **Inciso b)** *Acuacultura comercial* **II,** Permiso, para: **Inciso g)** *Acuacultura de fomento* **III,** *Autorización, para:* **Inciso d)** *Recolectar del medio natural reproductores, larvas, postlarvas, crías, huevos, semillas, alevines o en cualquier otro estadio, y* **Inciso e)** *Acuacultura didáctica.*		

Artículos 22.- *la Secretaría podrá inscribir en el Registro Nacional de Pesca a los acuicultores que no requieran concesión, permiso o Autorización.*	Al **proyecto** le aplica el Artículo, incisos y, fracciones anteriores, porque se trata de una actividad acuícola con fines comerciales.	Por el hecho de presentar a la autoridad correspondiente (SEMARNAT) la Manifestación de Impacto Ambiental, el promovente está cumpliendo con este apartado. El proyecto se vincula por la obligatoriedad de obtener la autorización correspondiente para realizar las obras descritas en esta manifestación de impacto ambiental. Como ya se mencionó anteriormente, la promovente una vez autorizado el proyecto en materia ambiental procederá a tramitar el Registro Nacional de Pesca para la unidad de producción acuícola.
Art. 30°.- *Las actividades pesqueras se clasifican en:* **II.-** *Cultivo o acuacultura con fines*		
Artículo 31°.- *Para realizar las actividades de pesca se requiere lo siguiente:* **I,** *Concesión, para:* **Inciso b)** *Acuacultura comercial* **II,** Permiso, para: **Inciso g)** *Acuacultura de fomento* **III,** *Autorización, para:* **Inciso d)** *Recolectar del medio natural reproductores, larvas, postlarvas, crías, huevos, semillas, alevines o en cualquier otro estadio, y* **Inciso e)** *Acuacultura didáctica.*		

Artículos 22.- *la Secretaría podrá inscribir en el Registro Nacional de Pesca a los acuicultores que no requieran concesión, permiso o Autorización.*	Al **proyecto** le aplica el Artículo, incisos y, fracciones anteriores, porque se trata de una actividad acuícola con fines comerciales.	Por el hecho de presentar a la autoridad correspondiente (SEMARNAT) la Manifestación de Impacto Ambiental, el promovente está cumpliendo con este apartado. El proyecto se vincula por la obligatoriedad de obtener la autorización correspondiente para realizar las obras descritas en esta manifestación de impacto ambiental. Como ya se mencionó anteriormente, la promovente una vez autorizado el proyecto en materia ambiental procederá a tramitar el Registro Nacional de Pesca para la unidad de producción acuícola.
Art. 30°.- *Las actividades pesqueras se clasifican en:* **II.-** *Cultivo o acuacultura con fines*		
Artículo 31°.- *Para realizar las actividades de pesca se requiere lo siguiente:* **I,** *Concesión, para:* **Inciso b)** *Acuacultura comercial* **II,** Permiso, para: **Inciso g)** *Acuacultura de fomento* **III,** *Autorización, para:* **Inciso d)** *Recolectar del medio natural reproductores, larvas, postlarvas, crías, huevos, semillas, alevines o en cualquier otro estadio, y* **Inciso e)** *Acuacultura didáctica.*		

Artículos 22.- *la Secretaría podrá inscribir en el Registro Nacional de Pesca a los acuicultores que no requieran concesión, permiso o Autorización.*	Al **proyecto** le aplica el Artículo, incisos y, fracciones anteriores, porque se trata de una actividad acuícola con fines comerciales.	Por el hecho de presentar a la autoridad correspondiente (SEMARNAT) la Manifestación de Impacto Ambiental, el promovente está cumpliendo con este apartado. El proyecto se vincula por la obligatoriedad de obtener la autorización correspondiente para realizar las obras descritas en esta manifestación de impacto ambiental. Como ya se mencionó anteriormente, la promovente una vez autorizado el proyecto en materia ambiental procederá a tramitar el Registro Nacional de Pesca para la unidad de producción acuícola.
Art. 30°.- *Las actividades pesqueras se clasifican en:* **II.-** *Cultivo o acuacultura con fines*		
Artículo 31°.- *Para realizar las actividades de pesca se requiere lo siguiente:* **I,** *Concesión, para:* **Inciso b)** *Acuacultura comercial* **II,** Permiso, para: **Inciso g)** *Acuacultura de fomento* **III,** *Autorización, para:* **Inciso d)** *Recolectar del medio natural reproductores, larvas, postlarvas, crías, huevos, semillas, alevines o en cualquier otro estadio, y* **Inciso e)** *Acuacultura didáctica.*		

Artículos 22.- *la Secretaría podrá inscribir en el Registro Nacional de Pesca a los acuicultores que no requieran concesión, permiso o Autorización.*	Al **proyecto** le aplica el Artículo, incisos y, fracciones anteriores, porque se trata de una actividad acuícola con fines comerciales.	Por el hecho de presentar a la autoridad correspondiente (SEMARNAT) la Manifestación de Impacto Ambiental, el promovente está cumpliendo con este apartado. El proyecto se vincula por la obligatoriedad de obtener la autorización correspondiente para realizar las obras descritas en esta manifestación de impacto ambiental. Como ya se mencionó anteriormente, la promovente una vez autorizado el proyecto en materia ambiental procederá a tramitar el Registro Nacional de Pesca para la unidad de producción acuícola.
Art. 30°.- *Las actividades pesqueras se clasifican en:* **II.-** *Cultivo o acuacultura con fines*		
Artículo 31°.- *Para realizar las actividades de pesca se requiere lo siguiente:* **I,** *Concesión, para:* **Inciso b)** *Acuacultura comercial* **II,** Permiso, para: **Inciso g)** *Acuacultura de fomento* **III,** *Autorización, para:* **Inciso d)** *Recolectar del medio natural reproductores, larvas, postlarvas, crías, huevos, semillas, alevines o en cualquier otro estadio, y* **Inciso e)** *Acuacultura didáctica.*		

Artículos 22.- *la Secretaría podrá inscribir en el Registro Nacional de Pesca a los acuicultores que no requieran concesión, permiso o Autorización.*	Al **proyecto** le aplica el Artículo, incisos y, fracciones anteriores, porque se trata de una actividad acuícola con fines comerciales.	Por el hecho de presentar a la autoridad correspondiente (SEMARNAT) la Manifestación de Impacto Ambiental, el promovente está cumpliendo con este apartado. El proyecto se vincula por la obligatoriedad de obtener la autorización correspondiente para realizar las obras descritas en esta manifestación de impacto ambiental. Como ya se mencionó anteriormente, la promovente una vez autorizado el proyecto en materia ambiental procederá a tramitar el Registro Nacional de Pesca para la unidad de producción acuícola.
Art. 30°.- *Las actividades pesqueras se clasifican en:* **II.-** *Cultivo o acuacultura con fines*		
Artículo 31°.- *Para realizar las actividades de pesca se requiere lo siguiente:* **I,** *Concesión, para:* **Inciso b)** *Acuacultura comercial* **II,** Permiso, para: **Inciso g)** *Acuacultura de fomento* **III,** *Autorización, para:* **Inciso d)** *Recolectar del medio natural reproductores, larvas, postlarvas, crías, huevos, semillas, alevines o en cualquier otro estadio, y* **Inciso e)** *Acuacultura didáctica.*		

Artículos 22.- *la Secretaría podrá inscribir en el Registro Nacional de Pesca a los acuicultores que no requieran concesión, permiso o Autorización.*	Al **proyecto** le aplica el Artículo, incisos y, fracciones anteriores, porque se trata de una actividad acuícola con fines comerciales.	Por el hecho de presentar a la autoridad correspondiente (SEMARNAT) la Manifestación de Impacto Ambiental, el promovente está cumpliendo con este apartado. El proyecto se vincula por la obligatoriedad de obtener la autorización correspondiente para realizar las obras descritas en esta manifestación de impacto ambiental. Como ya se mencionó anteriormente, la promovente una vez autorizado el proyecto en materia ambiental procederá a tramitar el Registro Nacional de Pesca para la unidad de producción acuícola.
Art. 30°.- *Las actividades pesqueras se clasifican en:* **II.-** *Cultivo o acuacultura con fines*		
Artículo 31°.- *Para realizar las actividades de pesca se requiere lo siguiente:* **I,** *Concesión, para:* **Inciso b)** *Acuacultura comercial* **II,** Permiso, para: **Inciso g)** *Acuacultura de fomento* **III,** *Autorización, para:* **Inciso d)** *Recolectar del medio natural reproductores, larvas, postlarvas, crías, huevos, semillas, alevines o en cualquier otro estadio, y* **Inciso e)** *Acuacultura didáctica.*		

Artículos 22.- *la Secretaría podrá inscribir en el Registro Nacional de Pesca a los acuicultores que no requieran concesión, permiso o Autorización.*	Al **proyecto** le aplica el Artículo, incisos y, fracciones anteriores, porque se trata de una actividad acuícola con fines comerciales.	Por el hecho de presentar a la autoridad correspondiente (SEMARNAT) la Manifestación de Impacto Ambiental, el promovente está cumpliendo con este apartado. El proyecto se vincula por la obligatoriedad de obtener la autorización correspondiente para realizar las obras descritas en esta manifestación de impacto ambiental. Como ya se mencionó anteriormente, la promovente una vez autorizado el proyecto en materia ambiental procederá a tramitar el Registro Nacional de Pesca para la unidad de producción acuícola.
Art. 30°.- *Las actividades pesqueras se clasifican en:* **II.-** *Cultivo o acuacultura con fines*		
Artículo 31°.- *Para realizar las actividades de pesca se requiere lo siguiente:* **I,** *Concesión, para:* **Inciso b)** *Acuacultura comercial* **II,** Permiso, para: **Inciso g)** *Acuacultura de fomento* **III,** *Autorización, para:* **Inciso d)** *Recolectar del medio natural reproductores, larvas, postlarvas, crías, huevos, semillas, alevines o en cualquier otro estadio, y* **Inciso e)** *Acuacultura didáctica.*		

Artículos 22.- *la Secretaría podrá inscribir en el Registro Nacional de Pesca a los acuicultores que no requieran concesión, permiso o Autorización.*	Al **proyecto** le aplica el Artículo, incisos y, fracciones anteriores, porque se trata de una actividad acuícola con fines comerciales.	Por el hecho de presentar a la autoridad correspondiente (SEMARNAT) la Manifestación de Impacto Ambiental, el promovente está cumpliendo con este apartado. El proyecto se vincula por la obligatoriedad de obtener la autorización correspondiente para realizar las obras descritas en esta manifestación de impacto ambiental. Como ya se mencionó anteriormente, la promovente una vez autorizado el proyecto en materia ambiental procederá a tramitar el Registro Nacional de Pesca para la unidad de producción acuícola.
Art. 30°.- *Las actividades pesqueras se clasifican en:* **II.-** *Cultivo o acuacultura con fines*		
Artículo 31°.- *Para realizar las actividades de pesca se requiere lo siguiente:* **I,** *Concesión, para:* **Inciso b)** *Acuacultura comercial* **II,** Permiso, para: **Inciso g)** *Acuacultura de fomento* **III,** *Autorización, para:* **Inciso d)** *Recolectar del medio natural reproductores, larvas, postlarvas, crías, huevos, semillas, alevines o en cualquier otro estadio, y* **Inciso e)** *Acuacultura didáctica.*		

Artículos 22.- *la Secretaría podrá inscribir en el Registro Nacional de Pesca a los acuicultores que no requieran concesión, permiso o Autorización.*	Al **proyecto** le aplica el Artículo, incisos y, fracciones anteriores, porque se trata de una actividad acuícola con fines comerciales.	Por el hecho de presentar a la autoridad correspondiente (SEMARNAT) la Manifestación de Impacto Ambiental, el promovente está cumpliendo con este apartado. El proyecto se vincula por la obligatoriedad de obtener la autorización correspondiente para realizar las obras descritas en esta manifestación de impacto ambiental. Como ya se mencionó anteriormente, la promovente una vez autorizado el proyecto en materia ambiental procederá a tramitar el Registro Nacional de Pesca para la unidad de producción acuícola.
Art. 30°.- *Las actividades pesqueras se clasifican en:* **II.-** *Cultivo o acuacultura con fines*		
Artículo 31°.- *Para realizar las actividades de pesca se requiere lo siguiente:* **I,** *Concesión, para:* **Inciso b)** *Acuacultura comercial* **II,** Permiso, para: **Inciso g)** *Acuacultura de fomento* **III,** *Autorización, para:* **Inciso d)** *Recolectar del medio natural reproductores, larvas, postlarvas, crías, huevos, semillas, alevines o en cualquier otro estadio, y* **Inciso e)** *Acuacultura didáctica.*		

Artículos 22.- *la Secretaría podrá inscribir en el Registro Nacional de Pesca a los acuicultores que no requieran concesión, permiso o Autorización.*	Al **proyecto** le aplica el Artículo, incisos y, fracciones anteriores, porque se trata de una actividad acuícola con fines comerciales.	Por el hecho de presentar a la autoridad correspondiente (SEMARNAT) la Manifestación de Impacto Ambiental, el promovente está cumpliendo con este apartado. El proyecto se vincula por la obligatoriedad de obtener la autorización correspondiente para realizar las obras descritas en esta manifestación de impacto ambiental. Como ya se mencionó anteriormente, la promovente una vez autorizado el proyecto en materia ambiental procederá a tramitar el Registro Nacional de Pesca para la unidad de producción acuícola.
Art. 30°.- *Las actividades pesqueras se clasifican en:* **II.-** *Cultivo o acuacultura con fines*		
Artículo 31°.- *Para realizar las actividades de pesca se requiere lo siguiente:* **I,** *Concesión, para:* **Inciso b)** *Acuacultura comercial* **II,** Permiso, para: **Inciso g)** *Acuacultura de fomento* **III,** *Autorización, para:* **Inciso d)** *Recolectar del medio natural reproductores, larvas, postlarvas, crías, huevos, semillas, alevines o en cualquier otro estadio, y* **Inciso e)** *Acuacultura didáctica.*		

Artículos 22.- *la Secretaría podrá inscribir en el Registro Nacional de Pesca a los acuicultores que no requieran concesión, permiso o Autorización.*	Al **proyecto** le aplica el Artículo, incisos y, fracciones anteriores, porque se trata de una actividad acuícola con fines comerciales.	Por el hecho de presentar a la autoridad correspondiente (SEMARNAT) la Manifestación de Impacto Ambiental, el promovente está cumpliendo con este apartado. El proyecto se vincula por la obligatoriedad de obtener la autorización correspondiente para realizar las obras descritas en esta manifestación de impacto ambiental. Como ya se mencionó anteriormente, la promovente una vez autorizado el proyecto en materia ambiental procederá a tramitar el Registro Nacional de Pesca para la unidad de producción acuícola.
Art. 30°.- *Las actividades pesqueras se clasifican en:* **II.-** *Cultivo o acuacultura con fines*		
Artículo 31°.- *Para realizar las actividades de pesca se requiere lo siguiente:* **I,** *Concesión, para:* **Inciso b)** *Acuacultura comercial* **II,** Permiso, para: **Inciso g)** *Acuacultura de fomento* **III,** *Autorización, para:* **Inciso d)** *Recolectar del medio natural reproductores, larvas, postlarvas, crías, huevos, semillas, alevines o en cualquier otro estadio, y* **Inciso e)** *Acuacultura didáctica.*		

Artículos 22.- *la Secretaría podrá inscribir en el Registro Nacional de Pesca a los acuicultores que no requieran concesión, permiso o Autorización.*	Al **proyecto** le aplica el Artículo, incisos y, fracciones anteriores, porque se trata de una actividad acuícola con fines comerciales.	Por el hecho de presentar a la autoridad correspondiente (SEMARNAT) la Manifestación de Impacto Ambiental, el promovente está cumpliendo con este apartado. El proyecto se vincula por la obligatoriedad de obtener la autorización correspondiente para realizar las obras descritas en esta manifestación de impacto ambiental. Como ya se mencionó anteriormente, la promovente una vez autorizado el proyecto en materia ambiental procederá a tramitar el Registro Nacional de Pesca para la unidad de producción acuícola.
Art. 30°.- *Las actividades pesqueras se clasifican en:* **II.-** *Cultivo o acuacultura con fines*		
Artículo 31°.- *Para realizar las actividades de pesca se requiere lo siguiente:* **I,** *Concesión, para:* **Inciso b)** *Acuacultura comercial* **II,** Permiso, para: **Inciso g)** *Acuacultura de fomento* **III,** *Autorización, para:* **Inciso d)** *Recolectar del medio natural reproductores, larvas, postlarvas, crías, huevos, semillas, alevines o en cualquier otro estadio, y* **Inciso e)** *Acuacultura didáctica.*		

Artículos 22.- *la Secretaría podrá inscribir en el Registro Nacional de Pesca a los acuicultores que no requieran concesión, permiso o Autorización.*	Al **proyecto** le aplica el Artículo, incisos y, fracciones anteriores, porque se trata de una actividad acuícola con fines comerciales.	Por el hecho de presentar a la autoridad correspondiente (SEMARNAT) la Manifestación de Impacto Ambiental, el promovente está cumpliendo con este apartado. El proyecto se vincula por la obligatoriedad de obtener la autorización correspondiente para realizar las obras descritas en esta manifestación de impacto ambiental. Como ya se mencionó anteriormente, la promovente una vez autorizado el proyecto en materia ambiental procederá a tramitar el Registro Nacional de Pesca para la unidad de producción acuícola.
Art. 30°.- *Las actividades pesqueras se clasifican en:* **II.-** *Cultivo o acuacultura con fines*		
Artículo 31°.- *Para realizar las actividades de pesca se requiere lo siguiente:* **I,** *Concesión, para:* **Inciso b)** *Acuacultura comercial* **II,** Permiso, para: **Inciso g)** *Acuacultura de fomento* **III,** *Autorización, para:* **Inciso d)** *Recolectar del medio natural reproductores, larvas, postlarvas, crías, huevos, semillas, alevines o en cualquier otro estadio, y* **Inciso e)** *Acuacultura didáctica.*		

Artículos 22.- *la Secretaría podrá inscribir en el Registro Nacional de Pesca a los acuicultores que no requieran concesión, permiso o Autorización.*	Al **proyecto** le aplica el Artículo, incisos y, fracciones anteriores, porque se trata de una actividad acuícola con fines comerciales.	Por el hecho de presentar a la autoridad correspondiente (SEMARNAT) la Manifestación de Impacto Ambiental, el promovente está cumpliendo con este apartado. El proyecto se vincula por la obligatoriedad de obtener la autorización correspondiente para realizar las obras descritas en esta manifestación de impacto ambiental. Como ya se mencionó anteriormente, la promovente una vez autorizado el proyecto en materia ambiental procederá a tramitar el Registro Nacional de Pesca para la unidad de producción acuícola.
Art. 30°.- *Las actividades pesqueras se clasifican en:* **II.-** *Cultivo o acuacultura con fines*		
Artículo 31°.- *Para realizar las actividades de pesca se requiere lo siguiente:* **I,** *Concesión, para:* **Inciso b)** *Acuacultura comercial* **II,** Permiso, para: **Inciso g)** *Acuacultura de fomento* **III,** *Autorización, para:* **Inciso d)** *Recolectar del medio natural reproductores, larvas, postlarvas, crías, huevos, semillas, alevines o en cualquier otro estadio, y* **Inciso e)** *Acuacultura didáctica.*		

Artículos 22.- *la Secretaría podrá inscribir en el Registro Nacional de Pesca a los acuicultores que no requieran concesión, permiso o Autorización.*	Al **proyecto** le aplica el Artículo, incisos y, fracciones anteriores, porque se trata de una actividad acuícola con fines comerciales.	Por el hecho de presentar a la autoridad correspondiente (SEMARNAT) la Manifestación de Impacto Ambiental, el promovente está cumpliendo con este apartado. El proyecto se vincula por la obligatoriedad de obtener la autorización correspondiente para realizar las obras descritas en esta manifestación de impacto ambiental. Como ya se mencionó anteriormente, la promovente una vez autorizado el proyecto en materia ambiental procederá a tramitar el Registro Nacional de Pesca para la unidad de producción acuícola.
Art. 30°.- *Las actividades pesqueras se clasifican en:* **II.-** *Cultivo o acuacultura con fines*		
Artículo 31°.- *Para realizar las actividades de pesca se requiere lo siguiente:* **I,** *Concesión, para:* **Inciso b)** *Acuacultura comercial* **II,** Permiso, para: **Inciso g)** *Acuacultura de fomento* **III,** *Autorización, para:* **Inciso d)** *Recolectar del medio natural reproductores, larvas, postlarvas, crías, huevos, semillas, alevines o en cualquier otro estadio, y* **Inciso e)** *Acuacultura didáctica.*		

Artículos 22.- *la Secretaría podrá inscribir en el Registro Nacional de Pesca a los acuicultores que no requieran concesión, permiso o Autorización.*	Al **proyecto** le aplica el Artículo, incisos y, fracciones anteriores, porque se trata de una actividad acuícola con fines comerciales.	Por el hecho de presentar a la autoridad correspondiente (SEMARNAT) la Manifestación de Impacto Ambiental, el promovente está cumpliendo con este apartado. El proyecto se vincula por la obligatoriedad de obtener la autorización correspondiente para realizar las obras descritas en esta manifestación de impacto ambiental. Como ya se mencionó anteriormente, la promovente una vez autorizado el proyecto en materia ambiental procederá a tramitar el Registro Nacional de Pesca para la unidad de producción acuícola.
Art. 30°.- *Las actividades pesqueras se clasifican en:* **II.-** *Cultivo o acuacultura con fines*		
Artículo 31°.- *Para realizar las actividades de pesca se requiere lo siguiente:* **I,** *Concesión, para:* **Inciso b)** *Acuacultura comercial* **II,** Permiso, para: **Inciso g)** *Acuacultura de fomento* **III,** *Autorización, para:* **Inciso d)** *Recolectar del medio natural reproductores, larvas, postlarvas, crías, huevos, semillas, alevines o en cualquier otro estadio, y* **Inciso e)** *Acuacultura didáctica.*		

Artículos 22.- *la Secretaría podrá inscribir en el Registro Nacional de Pesca a los acuicultores que no requieran concesión, permiso o Autorización.*	Al **proyecto** le aplica el Artículo, incisos y, fracciones anteriores, porque se trata de una actividad acuícola con fines comerciales.	Por el hecho de presentar a la autoridad correspondiente (SEMARNAT) la Manifestación de Impacto Ambiental, el promovente está cumpliendo con este apartado. El proyecto se vincula por la obligatoriedad de obtener la autorización correspondiente para realizar las obras descritas en esta manifestación de impacto ambiental. Como ya se mencionó anteriormente, la promovente una vez autorizado el proyecto en materia ambiental procederá a tramitar el Registro Nacional de Pesca para la unidad de producción acuícola.
Art. 30°.- *Las actividades pesqueras se clasifican en:* **II.-** *Cultivo o acuacultura con fines*		
Artículo 31°.- *Para realizar las actividades de pesca se requiere lo siguiente:* **I,** *Concesión, para:* **Inciso b)** *Acuacultura comercial* **II,** Permiso, para: **Inciso g)** *Acuacultura de fomento* **III,** *Autorización, para:* **Inciso d)** *Recolectar del medio natural reproductores, larvas, postlarvas, crías, huevos, semillas, alevines o en cualquier otro estadio, y* **Inciso e)** *Acuacultura didáctica.*		

Artículos 22.- *la Secretaría podrá inscribir en el Registro Nacional de Pesca a los acuicultores que no requieran concesión, permiso o Autorización.*	Al **proyecto** le aplica el Artículo, incisos y, fracciones anteriores, porque se trata de una actividad acuícola con fines comerciales.	Por el hecho de presentar a la autoridad correspondiente (SEMARNAT) la Manifestación de Impacto Ambiental, el promovente está cumpliendo con este apartado. El proyecto se vincula por la obligatoriedad de obtener la autorización correspondiente para realizar las obras descritas en esta manifestación de impacto ambiental. Como ya se mencionó anteriormente, la promovente una vez autorizado el proyecto en materia ambiental procederá a tramitar el Registro Nacional de Pesca para la unidad de producción acuícola.
Art. 30°.- *Las actividades pesqueras se clasifican en:* **II.-** *Cultivo o acuacultura con fines*		
Artículo 31°.- *Para realizar las actividades de pesca se requiere lo siguiente:* **I,** *Concesión, para:* **Inciso b)** *Acuacultura comercial* **II,** Permiso, para: **Inciso g)** *Acuacultura de fomento* **III,** *Autorización, para:* **Inciso d)** *Recolectar del medio natural reproductores, larvas, postlarvas, crías, huevos, semillas, alevines o en cualquier otro estadio, y* **Inciso e)** *Acuacultura didáctica.*		

Artículos 22.- *la Secretaría podrá inscribir en el Registro Nacional de Pesca a los acuicultores que no requieran concesión, permiso o Autorización.*	Al **proyecto** le aplica el Artículo, incisos y, fracciones anteriores, porque se trata de una actividad acuícola con fines comerciales.	Por el hecho de presentar a la autoridad correspondiente (SEMARNAT) la Manifestación de Impacto Ambiental, el promovente está cumpliendo con este apartado. El proyecto se vincula por la obligatoriedad de obtener la autorización correspondiente para realizar las obras descritas en esta manifestación de impacto ambiental. Como ya se mencionó anteriormente, la promovente una vez autorizado el proyecto en materia ambiental procederá a tramitar el Registro Nacional de Pesca para la unidad de producción acuícola.
Art. 30°.- *Las actividades pesqueras se clasifican en:* **II.-** *Cultivo o acuacultura con fines*		
Artículo 31°.- *Para realizar las actividades de pesca se requiere lo siguiente:* **I,** *Concesión, para:* **Inciso b)** *Acuacultura comercial* **II,** Permiso, para: **Inciso g)** *Acuacultura de fomento* **III,** *Autorización, para:* **Inciso d)** *Recolectar del medio natural reproductores, larvas, postlarvas, crías, huevos, semillas, alevines o en cualquier otro estadio, y* **Inciso e)** *Acuacultura didáctica.*		

Artículos 22.- *la Secretaría podrá inscribir en el Registro Nacional de Pesca a los acuicultores que no requieran concesión, permiso o Autorización.*	Al **proyecto** le aplica el Artículo, incisos y, fracciones anteriores, porque se trata de una actividad acuícola con fines comerciales.	Por el hecho de presentar a la autoridad correspondiente (SEMARNAT) la Manifestación de Impacto Ambiental, el promovente está cumpliendo con este apartado. El proyecto se vincula por la obligatoriedad de obtener la autorización correspondiente para realizar las obras descritas en esta manifestación de impacto ambiental. Como ya se mencionó anteriormente, la promovente una vez autorizado el proyecto en materia ambiental procederá a tramitar el Registro Nacional de Pesca para la unidad de producción acuícola.
Art. 30°.- *Las actividades pesqueras se clasifican en:* **II.-** *Cultivo o acuacultura con fines*		
Artículo 31°.- *Para realizar las actividades de pesca se requiere lo siguiente:* **I,** *Concesión, para:* **Inciso b)** *Acuacultura comercial* **II,** Permiso, para: **Inciso g)** *Acuacultura de fomento* **III,** *Autorización, para:* **Inciso d)** *Recolectar del medio natural reproductores, larvas, postlarvas, crías, huevos, semillas, alevines o en cualquier otro estadio, y* **Inciso e)** *Acuacultura didáctica.*		

Artículos 22.- *la Secretaría podrá inscribir en el Registro Nacional de Pesca a los acuicultores que no requieran concesión, permiso o Autorización.*	Al **proyecto** le aplica el Artículo, incisos y, fracciones anteriores, porque se trata de una actividad acuícola con fines comerciales.	Por el hecho de presentar a la autoridad correspondiente (SEMARNAT) la Manifestación de Impacto Ambiental, el promovente está cumpliendo con este apartado. El proyecto se vincula por la obligatoriedad de obtener la autorización correspondiente para realizar las obras descritas en esta manifestación de impacto ambiental. Como ya se mencionó anteriormente, la promovente una vez autorizado el proyecto en materia ambiental procederá a tramitar el Registro Nacional de Pesca para la unidad de producción acuícola.
Art. 30°.- *Las actividades pesqueras se clasifican en:* **II.-** *Cultivo o acuacultura con fines*		
Artículo 31°.- *Para realizar las actividades de pesca se requiere lo siguiente:* **I,** *Concesión, para:* **Inciso b)** *Acuacultura comercial* **II,** Permiso, para: **Inciso g)** *Acuacultura de fomento* **III,** *Autorización, para:* **Inciso d)** *Recolectar del medio natural reproductores, larvas, postlarvas, crías, huevos, semillas, alevines o en cualquier otro estadio, y* **Inciso e)** *Acuacultura didáctica.*		

Artículos 22.- *la Secretaría podrá inscribir en el Registro Nacional de Pesca a los acuicultores que no requieran concesión, permiso o Autorización.*	Al **proyecto** le aplica el Artículo, incisos y, fracciones anteriores, porque se trata de una actividad acuícola con fines comerciales.	Por el hecho de presentar a la autoridad correspondiente (SEMARNAT) la Manifestación de Impacto Ambiental, el promovente está cumpliendo con este apartado. El proyecto se vincula por la obligatoriedad de obtener la autorización correspondiente para realizar las obras descritas en esta manifestación de impacto ambiental. Como ya se mencionó anteriormente, la promovente una vez autorizado el proyecto en materia ambiental procederá a tramitar el Registro Nacional de Pesca para la unidad de producción acuícola.
Art. 30°.- *Las actividades pesqueras se clasifican en:* **II.-** *Cultivo o acuacultura con fines*		
Artículo 31°.- *Para realizar las actividades de pesca se requiere lo siguiente:* **I,** *Concesión, para:* **Inciso b)** *Acuacultura comercial* **II,** Permiso, para: **Inciso g)** *Acuacultura de fomento* **III,** *Autorización, para:* **Inciso d)** *Recolectar del medio natural reproductores, larvas, postlarvas, crías, huevos, semillas, alevines o en cualquier otro estadio, y* **Inciso e)** *Acuacultura didáctica.*		

Artículos 22.- *la Secretaría podrá inscribir en el Registro Nacional de Pesca a los acuicultores que no requieran concesión, permiso o Autorización.*	Al **proyecto** le aplica el Artículo, incisos y, fracciones anteriores, porque se trata de una actividad acuícola con fines comerciales.	Por el hecho de presentar a la autoridad correspondiente (SEMARNAT) la Manifestación de Impacto Ambiental, el promovente está cumpliendo con este apartado. El proyecto se vincula por la obligatoriedad de obtener la autorización correspondiente para realizar las obras descritas en esta manifestación de impacto ambiental. Como ya se mencionó anteriormente, la promovente una vez autorizado el proyecto en materia ambiental procederá a tramitar el Registro Nacional de Pesca para la unidad de producción acuícola.
Art. 30°.- *Las actividades pesqueras se clasifican en:* **II.-** *Cultivo o acuacultura con fines*		
Artículo 31°.- *Para realizar las actividades de pesca se requiere lo siguiente:* **I,** *Concesión, para:* **Inciso b)** *Acuacultura comercial* **II,** Permiso, para: **Inciso g)** *Acuacultura de fomento* **III,** *Autorización, para:* **Inciso d)** *Recolectar del medio natural reproductores, larvas, postlarvas, crías, huevos, semillas, alevines o en cualquier otro estadio, y* **Inciso e)** *Acuacultura didáctica.*		

Artículos 22.- *la Secretaría podrá inscribir en el Registro Nacional de Pesca a los acuicultores que no requieran concesión, permiso o Autorización.*	Al **proyecto** le aplica el Artículo, incisos y, fracciones anteriores, porque se trata de una actividad acuícola con fines comerciales.	Por el hecho de presentar a la autoridad correspondiente (SEMARNAT) la Manifestación de Impacto Ambiental, el promovente está cumpliendo con este apartado. El proyecto se vincula por la obligatoriedad de obtener la autorización correspondiente para realizar las obras descritas en esta manifestación de impacto ambiental. Como ya se mencionó anteriormente, la promovente una vez autorizado el proyecto en materia ambiental procederá a tramitar el Registro Nacional de Pesca para la unidad de producción acuícola.
Art. 30°.- *Las actividades pesqueras se clasifican en:* **II.-** *Cultivo o acuacultura con fines*		
Artículo 31°.- *Para realizar las actividades de pesca se requiere lo siguiente:* **I,** *Concesión, para:* **Inciso b)** *Acuacultura comercial* **II,** Permiso, para: **Inciso g)** *Acuacultura de fomento* **III,** *Autorización, para:* **Inciso d)** *Recolectar del medio natural reproductores, larvas, postlarvas, crías, huevos, semillas, alevines o en cualquier otro estadio, y* **Inciso e)** *Acuacultura didáctica.*		

Artículos 22.- *la Secretaría podrá inscribir en el Registro Nacional de Pesca a los acuicultores que no requieran concesión, permiso o Autorización.*	Al **proyecto** le aplica el Artículo, incisos y, fracciones anteriores, porque se trata de una actividad acuícola con fines comerciales.	Por el hecho de presentar a la autoridad correspondiente (SEMARNAT) la Manifestación de Impacto Ambiental, el promovente está cumpliendo con este apartado. El proyecto se vincula por la obligatoriedad de obtener la autorización correspondiente para realizar las obras descritas en esta manifestación de impacto ambiental. Como ya se mencionó anteriormente, la promovente una vez autorizado el proyecto en materia ambiental procederá a tramitar el Registro Nacional de Pesca para la unidad de producción acuícola.
Art. 30°.- *Las actividades pesqueras se clasifican en:* **II.-** *Cultivo o acuacultura con fines*		
Artículo 31°.- *Para realizar las actividades de pesca se requiere lo siguiente:* **I,** *Concesión, para:* **Inciso b)** *Acuacultura comercial* **II,** Permiso, para: **Inciso g)** *Acuacultura de fomento* **III,** *Autorización, para:* **Inciso d)** *Recolectar del medio natural reproductores, larvas, postlarvas, crías, huevos, semillas, alevines o en cualquier otro estadio, y* **Inciso e)** *Acuacultura didáctica.*		

Artículos 22.- *la Secretaría podrá inscribir en el Registro Nacional de Pesca a los acuicultores que no requieran concesión, permiso o Autorización.*	Al **proyecto** le aplica el Artículo, incisos y, fracciones anteriores, porque se trata de una actividad acuícola con fines comerciales.	Por el hecho de presentar a la autoridad correspondiente (SEMARNAT) la Manifestación de Impacto Ambiental, el promovente está cumpliendo con este apartado. El proyecto se vincula por la obligatoriedad de obtener la autorización correspondiente para realizar las obras descritas en esta manifestación de impacto ambiental. Como ya se mencionó anteriormente, la promovente una vez autorizado el proyecto en materia ambiental procederá a tramitar el Registro Nacional de Pesca para la unidad de producción acuícola.
Art. 30°.- *Las actividades pesqueras se clasifican en:* **II.-** *Cultivo o acuacultura con fines*		
Artículo 31°.- *Para realizar las actividades de pesca se requiere lo siguiente:* **I,** *Concesión, para:* **Inciso b)** *Acuacultura comercial* **II,** Permiso, para: **Inciso g)** *Acuacultura de fomento* **III,** *Autorización, para:* **Inciso d)** *Recolectar del medio natural reproductores, larvas, postlarvas, crías, huevos, semillas, alevines o en cualquier otro estadio, y* **Inciso e)** *Acuacultura didáctica.*		

Artículos 22.- *la Secretaría podrá inscribir en el Registro Nacional de Pesca a los acuicultores que no requieran concesión, permiso o Autorización.*	Al **proyecto** le aplica el Artículo, incisos y, fracciones anteriores, porque se trata de una actividad acuícola con fines comerciales.	Por el hecho de presentar a la autoridad correspondiente (SEMARNAT) la Manifestación de Impacto Ambiental, el promovente está cumpliendo con este apartado. El proyecto se vincula por la obligatoriedad de obtener la autorización correspondiente para realizar las obras descritas en esta manifestación de impacto ambiental. Como ya se mencionó anteriormente, la promovente una vez autorizado el proyecto en materia ambiental procederá a tramitar el Registro Nacional de Pesca para la unidad de producción acuícola.
Art. 30°.- *Las actividades pesqueras se clasifican en:* **II.-** *Cultivo o acuacultura con fines*		
Artículo 31°.- *Para realizar las actividades de pesca se requiere lo siguiente:* **I,** *Concesión, para:* **Inciso b)** *Acuacultura comercial* **II,** Permiso, para: **Inciso g)** *Acuacultura de fomento* **III,** *Autorización, para:* **Inciso d)** *Recolectar del medio natural reproductores, larvas, postlarvas, crías, huevos, semillas, alevines o en cualquier otro estadio, y* **Inciso e)** *Acuacultura didáctica.*		

Artículos 22.- *la Secretaría podrá inscribir en el Registro Nacional de Pesca a los acuicultores que no requieran concesión, permiso o Autorización.*	Al **proyecto** le aplica el Artículo, incisos y, fracciones anteriores, porque se trata de una actividad acuícola con fines comerciales.	Por el hecho de presentar a la autoridad correspondiente (SEMARNAT) la Manifestación de Impacto Ambiental, el promovente está cumpliendo con este apartado. El proyecto se vincula por la obligatoriedad de obtener la autorización correspondiente para realizar las obras descritas en esta manifestación de impacto ambiental. Como ya se mencionó anteriormente, la promovente una vez autorizado el proyecto en materia ambiental procederá a tramitar el Registro Nacional de Pesca para la unidad de producción acuícola.
Art. 30°.- *Las actividades pesqueras se clasifican en:* **II.-** *Cultivo o acuacultura con fines*		
Artículo 31°.- *Para realizar las actividades de pesca se requiere lo siguiente:* **I,** *Concesión, para:* **Inciso b)** *Acuacultura comercial* **II,** Permiso, para: **Inciso g)** *Acuacultura de fomento* **III,** *Autorización, para:* **Inciso d)** *Recolectar del medio natural reproductores, larvas, postlarvas, crías, huevos, semillas, alevines o en cualquier otro estadio, y* **Inciso e)** *Acuacultura didáctica.*		

Artículos 22.- *la Secretaría podrá inscribir en el Registro Nacional de Pesca a los acuicultores que no requieran concesión, permiso o Autorización.*	Al **proyecto** le aplica el Artículo, incisos y, fracciones anteriores, porque se trata de una actividad acuícola con fines comerciales.	Por el hecho de presentar a la autoridad correspondiente (SEMARNAT) la Manifestación de Impacto Ambiental, el promovente está cumpliendo con este apartado. El proyecto se vincula por la obligatoriedad de obtener la autorización correspondiente para realizar las obras descritas en esta manifestación de impacto ambiental. Como ya se mencionó anteriormente, la promovente una vez autorizado el proyecto en materia ambiental procederá a tramitar el Registro Nacional de Pesca para la unidad de producción acuícola.
Art. 30°.- *Las actividades pesqueras se clasifican en:* **II.-** *Cultivo o acuacultura con fines*		
Artículo 31°.- *Para realizar las actividades de pesca se requiere lo siguiente:* **I,** *Concesión, para:* **Inciso b)** *Acuacultura comercial* **II,** Permiso, para: **Inciso g)** *Acuacultura de fomento* **III,** *Autorización, para:* **Inciso d)** *Recolectar del medio natural reproductores, larvas, postlarvas, crías, huevos, semillas, alevines o en cualquier otro estadio, y* **Inciso e)** *Acuacultura didáctica.*		

Artículos 22.- *la Secretaría podrá inscribir en el Registro Nacional de Pesca a los acuicultores que no requieran concesión, permiso o Autorización.*	Al **proyecto** le aplica el Artículo, incisos y, fracciones anteriores, porque se trata de una actividad acuícola con fines comerciales.	Por el hecho de presentar a la autoridad correspondiente (SEMARNAT) la Manifestación de Impacto Ambiental, el promovente está cumpliendo con este apartado. El proyecto se vincula por la obligatoriedad de obtener la autorización correspondiente para realizar las obras descritas en esta manifestación de impacto ambiental. Como ya se mencionó anteriormente, la promovente una vez autorizado el proyecto en materia ambiental procederá a tramitar el Registro Nacional de Pesca para la unidad de producción acuícola.
Art. 30°.- *Las actividades pesqueras se clasifican en:* **II.-** *Cultivo o acuacultura con fines*		
Artículo 31°.- *Para realizar las actividades de pesca se requiere lo siguiente:* **I,** *Concesión, para:* **Inciso b)** *Acuacultura comercial* **II,** Permiso, para: **Inciso g)** *Acuacultura de fomento* **III,** *Autorización, para:* **Inciso d)** *Recolectar del medio natural reproductores, larvas, postlarvas, crías, huevos, semillas, alevines o en cualquier otro estadio, y* **Inciso e)** *Acuacultura didáctica.*		

Artículos 22.- *la Secretaría podrá inscribir en el Registro Nacional de Pesca a los acuicultores que no requieran concesión, permiso o Autorización.*	Al **proyecto** le aplica el Artículo, incisos y, fracciones anteriores, porque se trata de una actividad acuícola con fines comerciales.	Por el hecho de presentar a la autoridad correspondiente (SEMARNAT) la Manifestación de Impacto Ambiental, el promovente está cumpliendo con este apartado. El proyecto se vincula por la obligatoriedad de obtener la autorización correspondiente para realizar las obras descritas en esta manifestación de impacto ambiental. Como ya se mencionó anteriormente, la promovente una vez autorizado el proyecto en materia ambiental procederá a tramitar el Registro Nacional de Pesca para la unidad de producción acuícola.
Art. 30°.- *Las actividades pesqueras se clasifican en:* **II.-** *Cultivo o acuacultura con fines*		
Artículo 31°.- *Para realizar las actividades de pesca se requiere lo siguiente:* **I,** *Concesión, para:* **Inciso b)** *Acuacultura comercial* **II,** Permiso, para: **Inciso g)** *Acuacultura de fomento* **III,** *Autorización, para:* **Inciso d)** *Recolectar del medio natural reproductores, larvas, postlarvas, crías, huevos, semillas, alevines o en cualquier otro estadio, y* **Inciso e)** *Acuacultura didáctica.*		

Artículos 22.- *la Secretaría podrá inscribir en el Registro Nacional de Pesca a los acuicultores que no requieran concesión, permiso o Autorización.*	Al **proyecto** le aplica el Artículo, incisos y, fracciones anteriores, porque se trata de una actividad acuícola con fines comerciales.	Por el hecho de presentar a la autoridad correspondiente (SEMARNAT) la Manifestación de Impacto Ambiental, el promovente está cumpliendo con este apartado. El proyecto se vincula por la obligatoriedad de obtener la autorización correspondiente para realizar las obras descritas en esta manifestación de impacto ambiental. Como ya se mencionó anteriormente, la promovente una vez autorizado el proyecto en materia ambiental procederá a tramitar el Registro Nacional de Pesca para la unidad de producción acuícola.
Art. 30°.- *Las actividades pesqueras se clasifican en:* **II.-** *Cultivo o acuacultura con fines*		
Artículo 31°.- *Para realizar las actividades de pesca se requiere lo siguiente:* **I,** *Concesión, para:* **Inciso b)** *Acuacultura comercial* **II,** Permiso, para: **Inciso g)** *Acuacultura de fomento* **III,** *Autorización, para:* **Inciso d)** *Recolectar del medio natural reproductores, larvas, postlarvas, crías, huevos, semillas, alevines o en cualquier otro estadio, y* **Inciso e)** *Acuacultura didáctica.*		

Artículos 22.- *la Secretaría podrá inscribir en el Registro Nacional de Pesca a los acuicultores que no requieran concesión, permiso o Autorización.*	Al **proyecto** le aplica el Artículo, incisos y, fracciones anteriores, porque se trata de una actividad acuícola con fines comerciales.	Por el hecho de presentar a la autoridad correspondiente (SEMARNAT) la Manifestación de Impacto Ambiental, el promovente está cumpliendo con este apartado. El proyecto se vincula por la obligatoriedad de obtener la autorización correspondiente para realizar las obras descritas en esta manifestación de impacto ambiental. Como ya se mencionó anteriormente, la promovente una vez autorizado el proyecto en materia ambiental procederá a tramitar el Registro Nacional de Pesca para la unidad de producción acuícola.
Art. 30°.- *Las actividades pesqueras se clasifican en:* **II.-** *Cultivo o acuacultura con fines*		
Artículo 31°.- *Para realizar las actividades de pesca se requiere lo siguiente:* **I,** *Concesión, para:* **Inciso b)** *Acuacultura comercial* **II,** Permiso, para: **Inciso g)** *Acuacultura de fomento* **III,** *Autorización, para:* **Inciso d)** *Recolectar del medio natural reproductores, larvas, postlarvas, crías, huevos, semillas, alevines o en cualquier otro estadio, y* **Inciso e)** *Acuacultura didáctica.*		

Artículos 22.- *la Secretaría podrá inscribir en el Registro Nacional de Pesca a los acuicultores que no requieran concesión, permiso o Autorización.*	Al **proyecto** le aplica el Artículo, incisos y, fracciones anteriores, porque se trata de una actividad acuícola con fines comerciales.	Por el hecho de presentar a la autoridad correspondiente (SEMARNAT) la Manifestación de Impacto Ambiental, el promovente está cumpliendo con este apartado. El proyecto se vincula por la obligatoriedad de obtener la autorización correspondiente para realizar las obras descritas en esta manifestación de impacto ambiental. Como ya se mencionó anteriormente, la promovente una vez autorizado el proyecto en materia ambiental procederá a tramitar el Registro Nacional de Pesca para la unidad de producción acuícola.
Art. 30°.- *Las actividades pesqueras se clasifican en:* **II.-** *Cultivo o acuacultura con fines*		
Artículo 31°.- *Para realizar las actividades de pesca se requiere lo siguiente:* **I,** *Concesión, para:* **Inciso b)** *Acuacultura comercial* **II,** Permiso, para: **Inciso g)** *Acuacultura de fomento* **III,** *Autorización, para:* **Inciso d)** *Recolectar del medio natural reproductores, larvas, postlarvas, crías, huevos, semillas, alevines o en cualquier otro estadio, y* **Inciso e)** *Acuacultura didáctica.*		

Artículos 22.- *la Secretaría podrá inscribir en el Registro Nacional de Pesca a los acuicultores que no requieran concesión, permiso o Autorización.*	Al **proyecto** le aplica el Artículo, incisos y, fracciones anteriores, porque se trata de una actividad acuícola con fines comerciales.	Por el hecho de presentar a la autoridad correspondiente (SEMARNAT) la Manifestación de Impacto Ambiental, el promovente está cumpliendo con este apartado. El proyecto se vincula por la obligatoriedad de obtener la autorización correspondiente para realizar las obras descritas en esta manifestación de impacto ambiental. Como ya se mencionó anteriormente, la promovente una vez autorizado el proyecto en materia ambiental procederá a tramitar el Registro Nacional de Pesca para la unidad de producción acuícola.
Art. 30°.- *Las actividades pesqueras se clasifican en:* **II.-** *Cultivo o acuacultura con fines*		
Artículo 31°.- *Para realizar las actividades de pesca se requiere lo siguiente:* **I,** *Concesión, para:* **Inciso b)** *Acuacultura comercial* **II,** Permiso, para: **Inciso g)** *Acuacultura de fomento* **III,** *Autorización, para:* **Inciso d)** *Recolectar del medio natural reproductores, larvas, postlarvas, crías, huevos, semillas, alevines o en cualquier otro estadio, y* **Inciso e)** *Acuacultura didáctica.*		

Artículos 22.- *la Secretaría podrá inscribir en el Registro Nacional de Pesca a los acuicultores que no requieran concesión, permiso o Autorización.*	Al **proyecto** le aplica el Artículo, incisos y, fracciones anteriores, porque se trata de una actividad acuícola con fines comerciales.	Por el hecho de presentar a la autoridad correspondiente (SEMARNAT) la Manifestación de Impacto Ambiental, el promovente está cumpliendo con este apartado. El proyecto se vincula por la obligatoriedad de obtener la autorización correspondiente para realizar las obras descritas en esta manifestación de impacto ambiental. Como ya se mencionó anteriormente, la promovente una vez autorizado el proyecto en materia ambiental procederá a tramitar el Registro Nacional de Pesca para la unidad de producción acuícola.
Art. 30°.- *Las actividades pesqueras se clasifican en:* **II.-** *Cultivo o acuacultura con fines*		
Artículo 31°.- *Para realizar las actividades de pesca se requiere lo siguiente:* **I,** *Concesión, para:* **Inciso b)** *Acuacultura comercial* **II,** Permiso, para: **Inciso g)** *Acuacultura de fomento* **III,** *Autorización, para:* **Inciso d)** *Recolectar del medio natural reproductores, larvas, postlarvas, crías, huevos, semillas, alevines o en cualquier otro estadio, y* **Inciso e)** *Acuacultura didáctica.*		

Artículos 22.- *la Secretaría podrá inscribir en el Registro Nacional de Pesca a los acuicultores que no requieran concesión, permiso o Autorización.*	Al **proyecto** le aplica el Artículo, incisos y, fracciones anteriores, porque se trata de una actividad acuícola con fines comerciales.	Por el hecho de presentar a la autoridad correspondiente (SEMARNAT) la Manifestación de Impacto Ambiental, el promovente está cumpliendo con este apartado. El proyecto se vincula por la obligatoriedad de obtener la autorización correspondiente para realizar las obras descritas en esta manifestación de impacto ambiental. Como ya se mencionó anteriormente, la promovente una vez autorizado el proyecto en materia ambiental procederá a tramitar el Registro Nacional de Pesca para la unidad de producción acuícola.
Art. 30°.- *Las actividades pesqueras se clasifican en:* **II.-** *Cultivo o acuacultura con fines*		
Artículo 31°.- *Para realizar las actividades de pesca se requiere lo siguiente:* **I,** *Concesión, para:* **Inciso b)** *Acuacultura comercial* **II,** Permiso, para: **Inciso g)** *Acuacultura de fomento* **III,** *Autorización, para:* **Inciso d)** *Recolectar del medio natural reproductores, larvas, postlarvas, crías, huevos, semillas, alevines o en cualquier otro estadio, y* **Inciso e)** *Acuacultura didáctica.*		

Artículos 22.- *la Secretaría podrá inscribir en el Registro Nacional de Pesca a los acuicultores que no requieran concesión, permiso o Autorización.*	Al **proyecto** le aplica el Artículo, incisos y, fracciones anteriores, porque se trata de una actividad acuícola con fines comerciales.	Por el hecho de presentar a la autoridad correspondiente (SEMARNAT) la Manifestación de Impacto Ambiental, el promovente está cumpliendo con este apartado. El proyecto se vincula por la obligatoriedad de obtener la autorización correspondiente para realizar las obras descritas en esta manifestación de impacto ambiental. Como ya se mencionó anteriormente, la promovente una vez autorizado el proyecto en materia ambiental procederá a tramitar el Registro Nacional de Pesca para la unidad de producción acuícola.
Art. 30°.- *Las actividades pesqueras se clasifican en:* **II.-** *Cultivo o acuacultura con fines*		
Artículo 31°.- *Para realizar las actividades de pesca se requiere lo siguiente:* **I,** *Concesión, para:* **Inciso b)** *Acuacultura comercial* **II,** Permiso, para: **Inciso g)** *Acuacultura de fomento* **III,** *Autorización, para:* **Inciso d)** *Recolectar del medio natural reproductores, larvas, postlarvas, crías, huevos, semillas, alevines o en cualquier otro estadio, y* **Inciso e)** *Acuacultura didáctica.*		

Artículos 22.- *la Secretaría podrá inscribir en el Registro Nacional de Pesca a los acuicultores que no requieran concesión, permiso o Autorización.*	Al **proyecto** le aplica el Artículo, incisos y, fracciones anteriores, porque se trata de una actividad acuícola con fines comerciales.	Por el hecho de presentar a la autoridad correspondiente (SEMARNAT) la Manifestación de Impacto Ambiental, el promovente está cumpliendo con este apartado. El proyecto se vincula por la obligatoriedad de obtener la autorización correspondiente para realizar las obras descritas en esta manifestación de impacto ambiental. Como ya se mencionó anteriormente, la promovente una vez autorizado el proyecto en materia ambiental procederá a tramitar el Registro Nacional de Pesca para la unidad de producción acuícola.
Art. 30°.- *Las actividades pesqueras se clasifican en:* **II.-** *Cultivo o acuacultura con fines*		
Artículo 31°.- *Para realizar las actividades de pesca se requiere lo siguiente:* **I,** *Concesión, para:* **Inciso b)** *Acuacultura comercial* **II,** Permiso, para: **Inciso g)** *Acuacultura de fomento* **III,** *Autorización, para:* **Inciso d)** *Recolectar del medio natural reproductores, larvas, postlarvas, crías, huevos, semillas, alevines o en cualquier otro estadio, y* **Inciso e)** *Acuacultura didáctica.*		

Artículos 22.- *la Secretaría podrá inscribir en el Registro Nacional de Pesca a los acuicultores que no requieran concesión, permiso o Autorización.*	Al **proyecto** le aplica el Artículo, incisos y, fracciones anteriores, porque se trata de una actividad acuícola con fines comerciales.	Por el hecho de presentar a la autoridad correspondiente (SEMARNAT) la Manifestación de Impacto Ambiental, el promovente está cumpliendo con este apartado. El proyecto se vincula por la obligatoriedad de obtener la autorización correspondiente para realizar las obras descritas en esta manifestación de impacto ambiental. Como ya se mencionó anteriormente, la promovente una vez autorizado el proyecto en materia ambiental procederá a tramitar el Registro Nacional de Pesca para la unidad de producción acuícola.
Art. 30°.- *Las actividades pesqueras se clasifican en:* **II.-** *Cultivo o acuacultura con fines*		
Artículo 31°.- *Para realizar las actividades de pesca se requiere lo siguiente:* **I,** *Concesión, para:* **Inciso b)** *Acuacultura comercial* **II,** Permiso, para: **Inciso g)** *Acuacultura de fomento* **III,** *Autorización, para:* **Inciso d)** *Recolectar del medio natural reproductores, larvas, postlarvas, crías, huevos, semillas, alevines o en cualquier otro estadio, y* **Inciso e)** *Acuacultura didáctica.*		

Artículos 22.- *la Secretaría podrá inscribir en el Registro Nacional de Pesca a los acuicultores que no requieran concesión, permiso o Autorización.*	Al **proyecto** le aplica el Artículo, incisos y, fracciones anteriores, porque se trata de una actividad acuícola con fines comerciales.	Por el hecho de presentar a la autoridad correspondiente (SEMARNAT) la Manifestación de Impacto Ambiental, el promovente está cumpliendo con este apartado. El proyecto se vincula por la obligatoriedad de obtener la autorización correspondiente para realizar las obras descritas en esta manifestación de impacto ambiental. Como ya se mencionó anteriormente, la promovente una vez autorizado el proyecto en materia ambiental procederá a tramitar el Registro Nacional de Pesca para la unidad de producción acuícola.
Art. 30°.- *Las actividades pesqueras se clasifican en:* **II.-** *Cultivo o acuacultura con fines*		
Artículo 31°.- *Para realizar las actividades de pesca se requiere lo siguiente:* **I,** *Concesión, para:* **Inciso b)** *Acuacultura comercial* **II,** Permiso, para: **Inciso g)** *Acuacultura de fomento* **III,** *Autorización, para:* **Inciso d)** *Recolectar del medio natural reproductores, larvas, postlarvas, crías, huevos, semillas, alevines o en cualquier otro estadio, y* **Inciso e)** *Acuacultura didáctica.*		

Artículos 22.- *la Secretaría podrá inscribir en el Registro Nacional de Pesca a los acuicultores que no requieran concesión, permiso o Autorización.*	Al **proyecto** le aplica el Artículo, incisos y, fracciones anteriores, porque se trata de una actividad acuícola con fines comerciales.	Por el hecho de presentar a la autoridad correspondiente (SEMARNAT) la Manifestación de Impacto Ambiental, el promovente está cumpliendo con este apartado. El proyecto se vincula por la obligatoriedad de obtener la autorización correspondiente para realizar las obras descritas en esta manifestación de impacto ambiental. Como ya se mencionó anteriormente, la promovente una vez autorizado el proyecto en materia ambiental procederá a tramitar el Registro Nacional de Pesca para la unidad de producción acuícola.
Art. 30°.- *Las actividades pesqueras se clasifican en:* **II.-** *Cultivo o acuacultura con fines*		
Artículo 31°.- *Para realizar las actividades de pesca se requiere lo siguiente:* **I,** *Concesión, para:* **Inciso b)** *Acuacultura comercial* **II,** Permiso, para: **Inciso g)** *Acuacultura de fomento* **III,** *Autorización, para:* **Inciso d)** *Recolectar del medio natural reproductores, larvas, postlarvas, crías, huevos, semillas, alevines o en cualquier otro estadio, y* **Inciso e)** *Acuacultura didáctica.*		

Artículos 22.- *la Secretaría podrá inscribir en el Registro Nacional de Pesca a los acuicultores que no requieran concesión, permiso o Autorización.*	Al **proyecto** le aplica el Artículo, incisos y, fracciones anteriores, porque se trata de una actividad acuícola con fines comerciales.	Por el hecho de presentar a la autoridad correspondiente (SEMARNAT) la Manifestación de Impacto Ambiental, el promovente está cumpliendo con este apartado. El proyecto se vincula por la obligatoriedad de obtener la autorización correspondiente para realizar las obras descritas en esta manifestación de impacto ambiental. Como ya se mencionó anteriormente, la promovente una vez autorizado el proyecto en materia ambiental procederá a tramitar el Registro Nacional de Pesca para la unidad de producción acuícola.
Art. 30°.- *Las actividades pesqueras se clasifican en:* **II.-** *Cultivo o acuacultura con fines*		
Artículo 31°.- *Para realizar las actividades de pesca se requiere lo siguiente:* **I,** *Concesión, para:* **Inciso b)** *Acuacultura comercial* **II,** Permiso, para: **Inciso g)** *Acuacultura de fomento* **III,** *Autorización, para:* **Inciso d)** *Recolectar del medio natural reproductores, larvas, postlarvas, crías, huevos, semillas, alevines o en cualquier otro estadio, y* **Inciso e)** *Acuacultura didáctica.*		

Artículos 22.- *la Secretaría podrá inscribir en el Registro Nacional de Pesca a los acuicultores que no requieran concesión, permiso o Autorización.*	Al **proyecto** le aplica el Artículo, incisos y, fracciones anteriores, porque se trata de una actividad acuícola con fines comerciales.	Por el hecho de presentar a la autoridad correspondiente (SEMARNAT) la Manifestación de Impacto Ambiental, el promovente está cumpliendo con este apartado. El proyecto se vincula por la obligatoriedad de obtener la autorización correspondiente para realizar las obras descritas en esta manifestación de impacto ambiental. Como ya se mencionó anteriormente, la promovente una vez autorizado el proyecto en materia ambiental procederá a tramitar el Registro Nacional de Pesca para la unidad de producción acuícola.
Art. 30°.- *Las actividades pesqueras se clasifican en:* **II.-** *Cultivo o acuacultura con fines*		
Artículo 31°.- *Para realizar las actividades de pesca se requiere lo siguiente:* **I,** *Concesión, para:* **Inciso b)** *Acuacultura comercial* **II,** Permiso, para: **Inciso g)** *Acuacultura de fomento* **III,** *Autorización, para:* **Inciso d)** *Recolectar del medio natural reproductores, larvas, postlarvas, crías, huevos, semillas, alevines o en cualquier otro estadio, y* **Inciso e)** *Acuacultura didáctica.*		

Artículos 22.- *la Secretaría podrá inscribir en el Registro Nacional de Pesca a los acuicultores que no requieran concesión, permiso o Autorización.*	Al **proyecto** le aplica el Artículo, incisos y, fracciones anteriores, porque se trata de una actividad acuícola con fines comerciales.	Por el hecho de presentar a la autoridad correspondiente (SEMARNAT) la Manifestación de Impacto Ambiental, el promovente está cumpliendo con este apartado. El proyecto se vincula por la obligatoriedad de obtener la autorización correspondiente para realizar las obras descritas en esta manifestación de impacto ambiental. Como ya se mencionó anteriormente, la promovente una vez autorizado el proyecto en materia ambiental procederá a tramitar el Registro Nacional de Pesca para la unidad de producción acuícola.
Art. 30°.- *Las actividades pesqueras se clasifican en:* **II.-** *Cultivo o acuacultura con fines*		
Artículo 31°.- *Para realizar las actividades de pesca se requiere lo siguiente:* **I,** *Concesión, para:* **Inciso b)** *Acuacultura comercial* **II,** Permiso, para: **Inciso g)** *Acuacultura de fomento* **III,** *Autorización, para:* **Inciso d)** *Recolectar del medio natural reproductores, larvas, postlarvas, crías, huevos, semillas, alevines o en cualquier otro estadio, y* **Inciso e)** *Acuacultura didáctica.*		

Artículos 22.- *la Secretaría podrá inscribir en el Registro Nacional de Pesca a los acuicultores que no requieran concesión, permiso o Autorización.*	Al **proyecto** le aplica el Artículo, incisos y, fracciones anteriores, porque se trata de una actividad acuícola con fines comerciales.	Por el hecho de presentar a la autoridad correspondiente (SEMARNAT) la Manifestación de Impacto Ambiental, el promovente está cumpliendo con este apartado. El proyecto se vincula por la obligatoriedad de obtener la autorización correspondiente para realizar las obras descritas en esta manifestación de impacto ambiental. Como ya se mencionó anteriormente, la promovente una vez autorizado el proyecto en materia ambiental procederá a tramitar el Registro Nacional de Pesca para la unidad de producción acuícola.
Art. 30°.- *Las actividades pesqueras se clasifican en:* **II.-** *Cultivo o acuacultura con fines*		
Artículo 31°.- *Para realizar las actividades de pesca se requiere lo siguiente:* **I,** *Concesión, para:* **Inciso b)** *Acuacultura comercial* **II,** Permiso, para: **Inciso g)** *Acuacultura de fomento* **III,** *Autorización, para:* **Inciso d)** *Recolectar del medio natural reproductores, larvas, postlarvas, crías, huevos, semillas, alevines o en cualquier otro estadio, y* **Inciso e)** *Acuacultura didáctica.*		

Artículos 22.- *la Secretaría podrá inscribir en el Registro Nacional de Pesca a los acuicultores que no requieran concesión, permiso o Autorización.*	Al **proyecto** le aplica el Artículo, incisos y, fracciones anteriores, porque se trata de una actividad acuícola con fines comerciales.	Por el hecho de presentar a la autoridad correspondiente (SEMARNAT) la Manifestación de Impacto Ambiental, el promovente está cumpliendo con este apartado. El proyecto se vincula por la obligatoriedad de obtener la autorización correspondiente para realizar las obras descritas en esta manifestación de impacto ambiental. Como ya se mencionó anteriormente, la promovente una vez autorizado el proyecto en materia ambiental procederá a tramitar el Registro Nacional de Pesca para la unidad de producción acuícola.
Art. 30°.- *Las actividades pesqueras se clasifican en:* **II.-** *Cultivo o acuacultura con fines*		
Artículo 31°.- *Para realizar las actividades de pesca se requiere lo siguiente:* **I,** *Concesión, para:* **Inciso b)** *Acuacultura comercial* **II,** Permiso, para: **Inciso g)** *Acuacultura de fomento* **III,** *Autorización, para:* **Inciso d)** *Recolectar del medio natural reproductores, larvas, postlarvas, crías, huevos, semillas, alevines o en cualquier otro estadio, y* **Inciso e)** *Acuacultura didáctica.*		

Artículos 22.- *la Secretaría podrá inscribir en el Registro Nacional de Pesca a los acuicultores que no requieran concesión, permiso o Autorización.*	Al **proyecto** le aplica el Artículo, incisos y, fracciones anteriores, porque se trata de una actividad acuícola con fines comerciales.	Por el hecho de presentar a la autoridad correspondiente (SEMARNAT) la Manifestación de Impacto Ambiental, el promovente está cumpliendo con este apartado. El proyecto se vincula por la obligatoriedad de obtener la autorización correspondiente para realizar las obras descritas en esta manifestación de impacto ambiental. Como ya se mencionó anteriormente, la promovente una vez autorizado el proyecto en materia ambiental procederá a tramitar el Registro Nacional de Pesca para la unidad de producción acuícola.
Art. 30°.- *Las actividades pesqueras se clasifican en:* **II.-** *Cultivo o acuacultura con fines*		
Artículo 31°.- *Para realizar las actividades de pesca se requiere lo siguiente:* **I,** *Concesión, para:* **Inciso b)** *Acuacultura comercial* **II,** Permiso, para: **Inciso g)** *Acuacultura de fomento* **III,** *Autorización, para:* **Inciso d)** *Recolectar del medio natural reproductores, larvas, postlarvas, crías, huevos, semillas, alevines o en cualquier otro estadio, y* **Inciso e)** *Acuacultura didáctica.*		

Artículos 22.- *la Secretaría podrá inscribir en el Registro Nacional de Pesca a los acuicultores que no requieran concesión, permiso o Autorización.*	Al **proyecto** le aplica el Artículo, incisos y, fracciones anteriores, porque se trata de una actividad acuícola con fines comerciales.	Por el hecho de presentar a la autoridad correspondiente (SEMARNAT) la Manifestación de Impacto Ambiental, el promovente está cumpliendo con este apartado. El proyecto se vincula por la obligatoriedad de obtener la autorización correspondiente para realizar las obras descritas en esta manifestación de impacto ambiental. Como ya se mencionó anteriormente, la promovente una vez autorizado el proyecto en materia ambiental procederá a tramitar el Registro Nacional de Pesca para la unidad de producción acuícola.
Art. 30°.- *Las actividades pesqueras se clasifican en:* **II.-** *Cultivo o acuacultura con fines*		
Artículo 31°.- *Para realizar las actividades de pesca se requiere lo siguiente:* **I,** *Concesión, para:* **Inciso b)** *Acuacultura comercial* **II,** Permiso, para: **Inciso g)** *Acuacultura de fomento* **III,** *Autorización, para:* **Inciso d)** *Recolectar del medio natural reproductores, larvas, postlarvas, crías, huevos, semillas, alevines o en cualquier otro estadio, y* **Inciso e)** *Acuacultura didáctica.*		

Artículos 22.- *la Secretaría podrá inscribir en el Registro Nacional de Pesca a los acuicultores que no requieran concesión, permiso o Autorización.*	Al **proyecto** le aplica el Artículo, incisos y, fracciones anteriores, porque se trata de una actividad acuícola con fines comerciales.	Por el hecho de presentar a la autoridad correspondiente (SEMARNAT) la Manifestación de Impacto Ambiental, el promovente está cumpliendo con este apartado. El proyecto se vincula por la obligatoriedad de obtener la autorización correspondiente para realizar las obras descritas en esta manifestación de impacto ambiental. Como ya se mencionó anteriormente, la promovente una vez autorizado el proyecto en materia ambiental procederá a tramitar el Registro Nacional de Pesca para la unidad de producción acuícola.
Art. 30°.- *Las actividades pesqueras se clasifican en:* **II.-** *Cultivo o acuacultura con fines*		
Artículo 31°.- *Para realizar las actividades de pesca se requiere lo siguiente:* **I,** *Concesión, para:* **Inciso b)** *Acuacultura comercial* **II,** Permiso, para: **Inciso g)** *Acuacultura de fomento* **III,** *Autorización, para:* **Inciso d)** *Recolectar del medio natural reproductores, larvas, postlarvas, crías, huevos, semillas, alevines o en cualquier otro estadio, y* **Inciso e)** *Acuacultura didáctica.*		

Artículos 22.- *la Secretaría podrá inscribir en el Registro Nacional de Pesca a los acuicultores que no requieran concesión, permiso o Autorización.*	Al **proyecto** le aplica el Artículo, incisos y, fracciones anteriores, porque se trata de una actividad acuícola con fines comerciales.	Por el hecho de presentar a la autoridad correspondiente (SEMARNAT) la Manifestación de Impacto Ambiental, el promovente está cumpliendo con este apartado. El proyecto se vincula por la obligatoriedad de obtener la autorización correspondiente para realizar las obras descritas en esta manifestación de impacto ambiental. Como ya se mencionó anteriormente, la promovente una vez autorizado el proyecto en materia ambiental procederá a tramitar el Registro Nacional de Pesca para la unidad de producción acuícola.
Art. 30°.- *Las actividades pesqueras se clasifican en:* **II.-** *Cultivo o acuacultura con fines*		
Artículo 31°.- *Para realizar las actividades de pesca se requiere lo siguiente:* **I,** *Concesión, para:* **Inciso b)** *Acuacultura comercial* **II,** Permiso, para: **Inciso g)** *Acuacultura de fomento* **III,** *Autorización, para:* **Inciso d)** *Recolectar del medio natural reproductores, larvas, postlarvas, crías, huevos, semillas, alevines o en cualquier otro estadio, y* **Inciso e)** *Acuacultura didáctica.*		

Artículos 22.- *la Secretaría podrá inscribir en el Registro Nacional de Pesca a los acuicultores que no requieran concesión, permiso o Autorización.*	Al **proyecto** le aplica el Artículo, incisos y, fracciones anteriores, porque se trata de una actividad acuícola con fines comerciales.	Por el hecho de presentar a la autoridad correspondiente (SEMARNAT) la Manifestación de Impacto Ambiental, el promovente está cumpliendo con este apartado. El proyecto se vincula por la obligatoriedad de obtener la autorización correspondiente para realizar las obras descritas en esta manifestación de impacto ambiental. Como ya se mencionó anteriormente, la promovente una vez autorizado el proyecto en materia ambiental procederá a tramitar el Registro Nacional de Pesca para la unidad de producción acuícola.
Art. 30°.- *Las actividades pesqueras se clasifican en:* **II.-** *Cultivo o acuacultura con fines*		
Artículo 31°.- *Para realizar las actividades de pesca se requiere lo siguiente:* **I,** *Concesión, para:* **Inciso b)** *Acuacultura comercial* **II,** Permiso, para: **Inciso g)** *Acuacultura de fomento* **III,** *Autorización, para:* **Inciso d)** *Recolectar del medio natural reproductores, larvas, postlarvas, crías, huevos, semillas, alevines o en cualquier otro estadio, y* **Inciso e)** *Acuacultura didáctica.*		

Artículos 22.- *la Secretaría podrá inscribir en el Registro Nacional de Pesca a los acuicultores que no requieran concesión, permiso o Autorización.*	Al **proyecto** le aplica el Artículo, incisos y, fracciones anteriores, porque se trata de una actividad acuícola con fines comerciales.	Por el hecho de presentar a la autoridad correspondiente (SEMARNAT) la Manifestación de Impacto Ambiental, el promovente está cumpliendo con este apartado. El proyecto se vincula por la obligatoriedad de obtener la autorización correspondiente para realizar las obras descritas en esta manifestación de impacto ambiental. Como ya se mencionó anteriormente, la promovente una vez autorizado el proyecto en materia ambiental procederá a tramitar el Registro Nacional de Pesca para la unidad de producción acuícola.
Art. 30°.- *Las actividades pesqueras se clasifican en:* **II.-** *Cultivo o acuacultura con fines*		
Artículo 31°.- *Para realizar las actividades de pesca se requiere lo siguiente:* **I,** *Concesión, para:* **Inciso b)** *Acuacultura comercial* **II,** Permiso, para: **Inciso g)** *Acuacultura de fomento* **III,** *Autorización, para:* **Inciso d)** *Recolectar del medio natural reproductores, larvas, postlarvas, crías, huevos, semillas, alevines o en cualquier otro estadio, y* **Inciso e)** *Acuacultura didáctica.*		

Artículos 22.- *la Secretaría podrá inscribir en el Registro Nacional de Pesca a los acuicultores que no requieran concesión, permiso o Autorización.*	Al **proyecto** le aplica el Artículo, incisos y, fracciones anteriores, porque se trata de una actividad acuícola con fines comerciales.	Por el hecho de presentar a la autoridad correspondiente (SEMARNAT) la Manifestación de Impacto Ambiental, el promovente está cumpliendo con este apartado. El proyecto se vincula por la obligatoriedad de obtener la autorización correspondiente para realizar las obras descritas en esta manifestación de impacto ambiental. Como ya se mencionó anteriormente, la promovente una vez autorizado el proyecto en materia ambiental procederá a tramitar el Registro Nacional de Pesca para la unidad de producción acuícola.
Art. 30°.- *Las actividades pesqueras se clasifican en:* **II.-** *Cultivo o acuacultura con fines*		
Artículo 31°.- *Para realizar las actividades de pesca se requiere lo siguiente:* **I,** *Concesión, para:* **Inciso b)** *Acuacultura comercial* **II,** Permiso, para: **Inciso g)** *Acuacultura de fomento* **III,** *Autorización, para:* **Inciso d)** *Recolectar del medio natural reproductores, larvas, postlarvas, crías, huevos, semillas, alevines o en cualquier otro estadio, y* **Inciso e)** *Acuacultura didáctica.*		

Artículos 22.- *la Secretaría podrá inscribir en el Registro Nacional de Pesca a los acuicultores que no requieran concesión, permiso o Autorización.*	Al **proyecto** le aplica el Artículo, incisos y, fracciones anteriores, porque se trata de una actividad acuícola con fines comerciales.	Por el hecho de presentar a la autoridad correspondiente (SEMARNAT) la Manifestación de Impacto Ambiental, el promovente está cumpliendo con este apartado. El proyecto se vincula por la obligatoriedad de obtener la autorización correspondiente para realizar las obras descritas en esta manifestación de impacto ambiental. Como ya se mencionó anteriormente, la promovente una vez autorizado el proyecto en materia ambiental procederá a tramitar el Registro Nacional de Pesca para la unidad de producción acuícola.
Art. 30°.- *Las actividades pesqueras se clasifican en:* **II.-** *Cultivo o acuacultura con fines*		
Artículo 31°.- *Para realizar las actividades de pesca se requiere lo siguiente:* **I,** *Concesión, para:* **Inciso b)** *Acuacultura comercial* **II,** Permiso, para: **Inciso g)** *Acuacultura de fomento* **III,** *Autorización, para:* **Inciso d)** *Recolectar del medio natural reproductores, larvas, postlarvas, crías, huevos, semillas, alevines o en cualquier otro estadio, y* **Inciso e)** *Acuacultura didáctica.*		

Artículos 22.- *la Secretaría podrá inscribir en el Registro Nacional de Pesca a los acuicultores que no requieran concesión, permiso o Autorización.*	Al **proyecto** le aplica el Artículo, incisos y, fracciones anteriores, porque se trata de una actividad acuícola con fines comerciales.	Por el hecho de presentar a la autoridad correspondiente (SEMARNAT) la Manifestación de Impacto Ambiental, el promovente está cumpliendo con este apartado. El proyecto se vincula por la obligatoriedad de obtener la autorización correspondiente para realizar las obras descritas en esta manifestación de impacto ambiental. Como ya se mencionó anteriormente, la promovente una vez autorizado el proyecto en materia ambiental procederá a tramitar el Registro Nacional de Pesca para la unidad de producción acuícola.
Art. 30°.- *Las actividades pesqueras se clasifican en:* **II.-** *Cultivo o acuacultura con fines*		
Artículo 31°.- *Para realizar las actividades de pesca se requiere lo siguiente:* **I,** *Concesión, para:* **Inciso b)** *Acuacultura comercial* **II,** Permiso, para: **Inciso g)** *Acuacultura de fomento* **III,** *Autorización, para:* **Inciso d)** *Recolectar del medio natural reproductores, larvas, postlarvas, crías, huevos, semillas, alevines o en cualquier otro estadio, y* **Inciso e)** *Acuacultura didáctica.*		

Artículos 22.- *la Secretaría podrá inscribir en el Registro Nacional de Pesca a los acuicultores que no requieran concesión, permiso o Autorización.*	Al **proyecto** le aplica el Artículo, incisos y, fracciones anteriores, porque se trata de una actividad acuícola con fines comerciales.	Por el hecho de presentar a la autoridad correspondiente (SEMARNAT) la Manifestación de Impacto Ambiental, el promovente está cumpliendo con este apartado. El proyecto se vincula por la obligatoriedad de obtener la autorización correspondiente para realizar las obras descritas en esta manifestación de impacto ambiental. Como ya se mencionó anteriormente, la promovente una vez autorizado el proyecto en materia ambiental procederá a tramitar el Registro Nacional de Pesca para la unidad de producción acuícola.
Art. 30°.- *Las actividades pesqueras se clasifican en:* **II.-** *Cultivo o acuacultura con fines*		
Artículo 31°.- *Para realizar las actividades de pesca se requiere lo siguiente:* **I,** *Concesión, para:* **Inciso b)** *Acuacultura comercial* **II,** Permiso, para: **Inciso g)** *Acuacultura de fomento* **III,** *Autorización, para:* **Inciso d)** *Recolectar del medio natural reproductores, larvas, postlarvas, crías, huevos, semillas, alevines o en cualquier otro estadio, y* **Inciso e)** *Acuacultura didáctica.*		

Artículos 22.- *la Secretaría podrá inscribir en el Registro Nacional de Pesca a los acuicultores que no requieran concesión, permiso o Autorización.*	Al **proyecto** le aplica el Artículo, incisos y, fracciones anteriores, porque se trata de una actividad acuícola con fines comerciales.	Por el hecho de presentar a la autoridad correspondiente (SEMARNAT) la Manifestación de Impacto Ambiental, el promovente está cumpliendo con este apartado. El proyecto se vincula por la obligatoriedad de obtener la autorización correspondiente para realizar las obras descritas en esta manifestación de impacto ambiental. Como ya se mencionó anteriormente, la promovente una vez autorizado el proyecto en materia ambiental procederá a tramitar el Registro Nacional de Pesca para la unidad de producción acuícola.
Art. 30°.- *Las actividades pesqueras se clasifican en:* **II.-** *Cultivo o acuacultura con fines*		
Artículo 31°.- *Para realizar las actividades de pesca se requiere lo siguiente:* **I,** *Concesión, para:* **Inciso b)** *Acuacultura comercial* **II,** Permiso, para: **Inciso g)** *Acuacultura de fomento* **III,** *Autorización, para:* **Inciso d)** *Recolectar del medio natural reproductores, larvas, postlarvas, crías, huevos, semillas, alevines o en cualquier otro estadio, y* **Inciso e)** *Acuacultura didáctica.*		

Artículos 22.- *la Secretaría podrá inscribir en el Registro Nacional de Pesca a los acuicultores que no requieran concesión, permiso o Autorización.*	Al **proyecto** le aplica el Artículo, incisos y, fracciones anteriores, porque se trata de una actividad acuícola con fines comerciales.	Por el hecho de presentar a la autoridad correspondiente (SEMARNAT) la Manifestación de Impacto Ambiental, el promovente está cumpliendo con este apartado. El proyecto se vincula por la obligatoriedad de obtener la autorización correspondiente para realizar las obras descritas en esta manifestación de impacto ambiental. Como ya se mencionó anteriormente, la promovente una vez autorizado el proyecto en materia ambiental procederá a tramitar el Registro Nacional de Pesca para la unidad de producción acuícola.
Art. 30°.- *Las actividades pesqueras se clasifican en:* **II.-** *Cultivo o acuacultura con fines*		
Artículo 31°.- *Para realizar las actividades de pesca se requiere lo siguiente:* **I,** *Concesión, para:* **Inciso b)** *Acuacultura comercial* **II,** Permiso, para: **Inciso g)** *Acuacultura de fomento* **III,** *Autorización, para:* **Inciso d)** *Recolectar del medio natural reproductores, larvas, postlarvas, crías, huevos, semillas, alevines o en cualquier otro estadio, y* **Inciso e)** *Acuacultura didáctica.*		

Artículos 22.- *la Secretaría podrá inscribir en el Registro Nacional de Pesca a los acuicultores que no requieran concesión, permiso o Autorización.*	Al **proyecto** le aplica el Artículo, incisos y, fracciones anteriores, porque se trata de una actividad acuícola con fines comerciales.	Por el hecho de presentar a la autoridad correspondiente (SEMARNAT) la Manifestación de Impacto Ambiental, el promovente está cumpliendo con este apartado. El proyecto se vincula por la obligatoriedad de obtener la autorización correspondiente para realizar las obras descritas en esta manifestación de impacto ambiental. Como ya se mencionó anteriormente, la promovente una vez autorizado el proyecto en materia ambiental procederá a tramitar el Registro Nacional de Pesca para la unidad de producción acuícola.
Art. 30°.- *Las actividades pesqueras se clasifican en:* **II.-** *Cultivo o acuacultura con fines*		
Artículo 31°.- *Para realizar las actividades de pesca se requiere lo siguiente:* **I,** *Concesión, para:* **Inciso b)** *Acuacultura comercial* **II,** Permiso, para: **Inciso g)** *Acuacultura de fomento* **III,** *Autorización, para:* **Inciso d)** *Recolectar del medio natural reproductores, larvas, postlarvas, crías, huevos, semillas, alevines o en cualquier otro estadio, y* **Inciso e)** *Acuacultura didáctica.*		

Artículos 22.- *la Secretaría podrá inscribir en el Registro Nacional de Pesca a los acuicultores que no requieran concesión, permiso o Autorización.*	Al **proyecto** le aplica el Artículo, incisos y, fracciones anteriores, porque se trata de una actividad acuícola con fines comerciales.	Por el hecho de presentar a la autoridad correspondiente (SEMARNAT) la Manifestación de Impacto Ambiental, el promovente está cumpliendo con este apartado. El proyecto se vincula por la obligatoriedad de obtener la autorización correspondiente para realizar las obras descritas en esta manifestación de impacto ambiental. Como ya se mencionó anteriormente, la promovente una vez autorizado el proyecto en materia ambiental procederá a tramitar el Registro Nacional de Pesca para la unidad de producción acuícola.
Art. 30°.- *Las actividades pesqueras se clasifican en:* **II.-** *Cultivo o acuacultura con fines*		
Artículo 31°.- *Para realizar las actividades de pesca se requiere lo siguiente:* **I,** *Concesión, para:* **Inciso b)** *Acuacultura comercial* **II,** Permiso, para: **Inciso g)** *Acuacultura de fomento* **III,** *Autorización, para:* **Inciso d)** *Recolectar del medio natural reproductores, larvas, postlarvas, crías, huevos, semillas, alevines o en cualquier otro estadio, y* **Inciso e)** *Acuacultura didáctica.*		

Artículos 22.- *la Secretaría podrá inscribir en el Registro Nacional de Pesca a los acuicultores que no requieran concesión, permiso o Autorización.*	Al **proyecto** le aplica el Artículo, incisos y, fracciones anteriores, porque se trata de una actividad acuícola con fines comerciales.	Por el hecho de presentar a la autoridad correspondiente (SEMARNAT) la Manifestación de Impacto Ambiental, el promovente está cumpliendo con este apartado. El proyecto se vincula por la obligatoriedad de obtener la autorización correspondiente para realizar las obras descritas en esta manifestación de impacto ambiental. Como ya se mencionó anteriormente, la promovente una vez autorizado el proyecto en materia ambiental procederá a tramitar el Registro Nacional de Pesca para la unidad de producción acuícola.
Art. 30°.- *Las actividades pesqueras se clasifican en:* **II.-** *Cultivo o acuacultura con fines*		
Artículo 31°.- *Para realizar las actividades de pesca se requiere lo siguiente:* **I,** *Concesión, para:* **Inciso b)** *Acuacultura comercial* **II,** Permiso, para: **Inciso g)** *Acuacultura de fomento* **III,** *Autorización, para:* **Inciso d)** *Recolectar del medio natural reproductores, larvas, postlarvas, crías, huevos, semillas, alevines o en cualquier otro estadio, y* **Inciso e)** *Acuacultura didáctica.*		

Artículos 22.- *la Secretaría podrá inscribir en el Registro Nacional de Pesca a los acuicultores que no requieran concesión, permiso o Autorización.*	Al **proyecto** le aplica el Artículo, incisos y, fracciones anteriores, porque se trata de una actividad acuícola con fines comerciales.	Por el hecho de presentar a la autoridad correspondiente (SEMARNAT) la Manifestación de Impacto Ambiental, el promovente está cumpliendo con este apartado. El proyecto se vincula por la obligatoriedad de obtener la autorización correspondiente para realizar las obras descritas en esta manifestación de impacto ambiental. Como ya se mencionó anteriormente, la promovente una vez autorizado el proyecto en materia ambiental procederá a tramitar el Registro Nacional de Pesca para la unidad de producción acuícola.
Art. 30°.- *Las actividades pesqueras se clasifican en:* **II.-** *Cultivo o acuacultura con fines*		
Artículo 31°.- *Para realizar las actividades de pesca se requiere lo siguiente:* **I,** *Concesión, para:* **Inciso b)** *Acuacultura comercial* **II,** Permiso, para: **Inciso g)** *Acuacultura de fomento* **III,** *Autorización, para:* **Inciso d)** *Recolectar del medio natural reproductores, larvas, postlarvas, crías, huevos, semillas, alevines o en cualquier otro estadio, y* **Inciso e)** *Acuacultura didáctica.*		

Artículos 22.- *la Secretaría podrá inscribir en el Registro Nacional de Pesca a los acuicultores que no requieran concesión, permiso o Autorización.*	Al **proyecto** le aplica el Artículo, incisos y, fracciones anteriores, porque se trata de una actividad acuícola con fines comerciales.	Por el hecho de presentar a la autoridad correspondiente (SEMARNAT) la Manifestación de Impacto Ambiental, el promovente está cumpliendo con este apartado. El proyecto se vincula por la obligatoriedad de obtener la autorización correspondiente para realizar las obras descritas en esta manifestación de impacto ambiental. Como ya se mencionó anteriormente, la promovente una vez autorizado el proyecto en materia ambiental procederá a tramitar el Registro Nacional de Pesca para la unidad de producción acuícola.
Art. 30°.- *Las actividades pesqueras se clasifican en:* **II.-** *Cultivo o acuacultura con fines*		
Artículo 31°.- *Para realizar las actividades de pesca se requiere lo siguiente:* **I,** *Concesión, para:* **Inciso b)** *Acuacultura comercial* **II,** Permiso, para: **Inciso g)** *Acuacultura de fomento* **III,** *Autorización, para:* **Inciso d)** *Recolectar del medio natural reproductores, larvas, postlarvas, crías, huevos, semillas, alevines o en cualquier otro estadio, y* **Inciso e)** *Acuacultura didáctica.*		

Artículos 22.- *la Secretaría podrá inscribir en el Registro Nacional de Pesca a los acuicultores que no requieran concesión, permiso o Autorización.*	Al **proyecto** le aplica el Artículo, incisos y, fracciones anteriores, porque se trata de una actividad acuícola con fines comerciales.	Por el hecho de presentar a la autoridad correspondiente (SEMARNAT) la Manifestación de Impacto Ambiental, el promovente está cumpliendo con este apartado. El proyecto se vincula por la obligatoriedad de obtener la autorización correspondiente para realizar las obras descritas en esta manifestación de impacto ambiental. Como ya se mencionó anteriormente, la promovente una vez autorizado el proyecto en materia ambiental procederá a tramitar el Registro Nacional de Pesca para la unidad de producción acuícola.
Art. 30°.- *Las actividades pesqueras se clasifican en:* **II.-** *Cultivo o acuacultura con fines*		
Artículo 31°.- *Para realizar las actividades de pesca se requiere lo siguiente:* **I,** *Concesión, para:* **Inciso b)** *Acuacultura comercial* **II,** Permiso, para: **Inciso g)** *Acuacultura de fomento* **III,** *Autorización, para:* **Inciso d)** *Recolectar del medio natural reproductores, larvas, postlarvas, crías, huevos, semillas, alevines o en cualquier otro estadio, y* **Inciso e)** *Acuacultura didáctica.*		

Artículos 22.- *la Secretaría podrá inscribir en el Registro Nacional de Pesca a los acuicultores que no requieran concesión, permiso o Autorización.*	Al **proyecto** le aplica el Artículo, incisos y, fracciones anteriores, porque se trata de una actividad acuícola con fines comerciales.	Por el hecho de presentar a la autoridad correspondiente (SEMARNAT) la Manifestación de Impacto Ambiental, el promovente está cumpliendo con este apartado. El proyecto se vincula por la obligatoriedad de obtener la autorización correspondiente para realizar las obras descritas en esta manifestación de impacto ambiental. Como ya se mencionó anteriormente, la promovente una vez autorizado el proyecto en materia ambiental procederá a tramitar el Registro Nacional de Pesca para la unidad de producción acuícola.
Art. 30°.- *Las actividades pesqueras se clasifican en:* **II.-** *Cultivo o acuacultura con fines*		
Artículo 31°.- *Para realizar las actividades de pesca se requiere lo siguiente:* **I,** *Concesión, para:* **Inciso b)** *Acuacultura comercial* **II,** Permiso, para: **Inciso g)** *Acuacultura de fomento* **III,** *Autorización, para:* **Inciso d)** *Recolectar del medio natural reproductores, larvas, postlarvas, crías, huevos, semillas, alevines o en cualquier otro estadio, y* **Inciso e)** *Acuacultura didáctica.*		

Artículos 22.- *la Secretaría podrá inscribir en el Registro Nacional de Pesca a los acuicultores que no requieran concesión, permiso o Autorización.*	Al **proyecto** le aplica el Artículo, incisos y, fracciones anteriores, porque se trata de una actividad acuícola con fines comerciales.	Por el hecho de presentar a la autoridad correspondiente (SEMARNAT) la Manifestación de Impacto Ambiental, el promovente está cumpliendo con este apartado. El proyecto se vincula por la obligatoriedad de obtener la autorización correspondiente para realizar las obras descritas en esta manifestación de impacto ambiental. Como ya se mencionó anteriormente, la promovente una vez autorizado el proyecto en materia ambiental procederá a tramitar el Registro Nacional de Pesca para la unidad de producción acuícola.
Art. 30°.- *Las actividades pesqueras se clasifican en:* **II.-** *Cultivo o acuacultura con fines*		
Artículo 31°.- *Para realizar las actividades de pesca se requiere lo siguiente:* **I,** *Concesión, para:* **Inciso b)** *Acuacultura comercial* **II,** Permiso, para: **Inciso g)** *Acuacultura de fomento* **III,** *Autorización, para:* **Inciso d)** *Recolectar del medio natural reproductores, larvas, postlarvas, crías, huevos, semillas, alevines o en cualquier otro estadio, y* **Inciso e)** *Acuacultura didáctica.*		

Artículos 22.- *la Secretaría podrá inscribir en el Registro Nacional de Pesca a los acuicultores que no requieran concesión, permiso o Autorización.*	Al **proyecto** le aplica el Artículo, incisos y, fracciones anteriores, porque se trata de una actividad acuícola con fines comerciales.	Por el hecho de presentar a la autoridad correspondiente (SEMARNAT) la Manifestación de Impacto Ambiental, el promovente está cumpliendo con este apartado. El proyecto se vincula por la obligatoriedad de obtener la autorización correspondiente para realizar las obras descritas en esta manifestación de impacto ambiental. Como ya se mencionó anteriormente, la promovente una vez autorizado el proyecto en materia ambiental procederá a tramitar el Registro Nacional de Pesca para la unidad de producción acuícola.
Art. 30°.- *Las actividades pesqueras se clasifican en:* **II.-** *Cultivo o acuacultura con fines*		
Artículo 31°.- *Para realizar las actividades de pesca se requiere lo siguiente:* **I,** *Concesión, para:* **Inciso b)** *Acuacultura comercial* **II,** Permiso, para: **Inciso g)** *Acuacultura de fomento* **III,** *Autorización, para:* **Inciso d)** *Recolectar del medio natural reproductores, larvas, postlarvas, crías, huevos, semillas, alevines o en cualquier otro estadio, y* **Inciso e)** *Acuacultura didáctica.*		

Artículos 22.- *la Secretaría podrá inscribir en el Registro Nacional de Pesca a los acuicultores que no requieran concesión, permiso o Autorización.*	Al **proyecto** le aplica el Artículo, incisos y, fracciones anteriores, porque se trata de una actividad acuícola con fines comerciales.	Por el hecho de presentar a la autoridad correspondiente (SEMARNAT) la Manifestación de Impacto Ambiental, el promovente está cumpliendo con este apartado. El proyecto se vincula por la obligatoriedad de obtener la autorización correspondiente para realizar las obras descritas en esta manifestación de impacto ambiental. Como ya se mencionó anteriormente, la promovente una vez autorizado el proyecto en materia ambiental procederá a tramitar el Registro Nacional de Pesca para la unidad de producción acuícola.
Art. 30°.- *Las actividades pesqueras se clasifican en:* **II.-** *Cultivo o acuacultura con fines*		
Artículo 31°.- *Para realizar las actividades de pesca se requiere lo siguiente:* **I,** *Concesión, para:* **Inciso b)** *Acuacultura comercial* **II,** Permiso, para: **Inciso g)** *Acuacultura de fomento* **III,** *Autorización, para:* **Inciso d)** *Recolectar del medio natural reproductores, larvas, postlarvas, crías, huevos, semillas, alevines o en cualquier otro estadio, y* **Inciso e)** *Acuacultura didáctica.*		

Artículos 22.- *la Secretaría podrá inscribir en el Registro Nacional de Pesca a los acuicultores que no requieran concesión, permiso o Autorización.*	Al **proyecto** le aplica el Artículo, incisos y, fracciones anteriores, porque se trata de una actividad acuícola con fines comerciales.	Por el hecho de presentar a la autoridad correspondiente (SEMARNAT) la Manifestación de Impacto Ambiental, el promovente está cumpliendo con este apartado. El proyecto se vincula por la obligatoriedad de obtener la autorización correspondiente para realizar las obras descritas en esta manifestación de impacto ambiental. Como ya se mencionó anteriormente, la promovente una vez autorizado el proyecto en materia ambiental procederá a tramitar el Registro Nacional de Pesca para la unidad de producción acuícola.
Art. 30°.- *Las actividades pesqueras se clasifican en:* **II.-** *Cultivo o acuacultura con fines*		
Artículo 31°.- *Para realizar las actividades de pesca se requiere lo siguiente:* **I,** *Concesión, para:* **Inciso b)** *Acuacultura comercial* **II,** Permiso, para: **Inciso g)** *Acuacultura de fomento* **III,** *Autorización, para:* **Inciso d)** *Recolectar del medio natural reproductores, larvas, postlarvas, crías, huevos, semillas, alevines o en cualquier otro estadio, y* **Inciso e)** *Acuacultura didáctica.*		

Artículos 22.- *la Secretaría podrá inscribir en el Registro Nacional de Pesca a los acuicultores que no requieran concesión, permiso o Autorización.*	Al **proyecto** le aplica el Artículo, incisos y, fracciones anteriores, porque se trata de una actividad acuícola con fines comerciales.	Por el hecho de presentar a la autoridad correspondiente (SEMARNAT) la Manifestación de Impacto Ambiental, el promovente está cumpliendo con este apartado. El proyecto se vincula por la obligatoriedad de obtener la autorización correspondiente para realizar las obras descritas en esta manifestación de impacto ambiental. Como ya se mencionó anteriormente, la promovente una vez autorizado el proyecto en materia ambiental procederá a tramitar el Registro Nacional de Pesca para la unidad de producción acuícola.
Art. 30°.- *Las actividades pesqueras se clasifican en:* **II.-** *Cultivo o acuacultura con fines*		
Artículo 31°.- *Para realizar las actividades de pesca se requiere lo siguiente:* **I,** *Concesión, para:* **Inciso b)** *Acuacultura comercial* **II,** Permiso, para: **Inciso g)** *Acuacultura de fomento* **III,** *Autorización, para:* **Inciso d)** *Recolectar del medio natural reproductores, larvas, postlarvas, crías, huevos, semillas, alevines o en cualquier otro estadio, y* **Inciso e)** *Acuacultura didáctica.*		

Artículos 22.- *la Secretaría podrá inscribir en el Registro Nacional de Pesca a los acuicultores que no requieran concesión, permiso o Autorización.*	Al **proyecto** le aplica el Artículo, incisos y, fracciones anteriores, porque se trata de una actividad acuícola con fines comerciales.	Por el hecho de presentar a la autoridad correspondiente (SEMARNAT) la Manifestación de Impacto Ambiental, el promovente está cumpliendo con este apartado. El proyecto se vincula por la obligatoriedad de obtener la autorización correspondiente para realizar las obras descritas en esta manifestación de impacto ambiental. Como ya se mencionó anteriormente, la promovente una vez autorizado el proyecto en materia ambiental procederá a tramitar el Registro Nacional de Pesca para la unidad de producción acuícola.
Art. 30°.- *Las actividades pesqueras se clasifican en:* **II.-** *Cultivo o acuacultura con fines*		
Artículo 31°.- *Para realizar las actividades de pesca se requiere lo siguiente:* **I,** *Concesión, para:* **Inciso b)** *Acuacultura comercial* **II,** Permiso, para: **Inciso g)** *Acuacultura de fomento* **III,** *Autorización, para:* **Inciso d)** *Recolectar del medio natural reproductores, larvas, postlarvas, crías, huevos, semillas, alevines o en cualquier otro estadio, y* **Inciso e)** *Acuacultura didáctica.*		

Artículos 22.- *la Secretaría podrá inscribir en el Registro Nacional de Pesca a los acuicultores que no requieran concesión, permiso o Autorización.*	Al **proyecto** le aplica el Artículo, incisos y, fracciones anteriores, porque se trata de una actividad acuícola con fines comerciales.	Por el hecho de presentar a la autoridad correspondiente (SEMARNAT) la Manifestación de Impacto Ambiental, el promovente está cumpliendo con este apartado. El proyecto se vincula por la obligatoriedad de obtener la autorización correspondiente para realizar las obras descritas en esta manifestación de impacto ambiental. Como ya se mencionó anteriormente, la promovente una vez autorizado el proyecto en materia ambiental procederá a tramitar el Registro Nacional de Pesca para la unidad de producción acuícola.
Art. 30°.- *Las actividades pesqueras se clasifican en:* **II.-** *Cultivo o acuacultura con fines*		
Artículo 31°.- *Para realizar las actividades de pesca se requiere lo siguiente:* **I,** *Concesión, para:* **Inciso b)** *Acuacultura comercial* **II,** Permiso, para: **Inciso g)** *Acuacultura de fomento* **III,** *Autorización, para:* **Inciso d)** *Recolectar del medio natural reproductores, larvas, postlarvas, crías, huevos, semillas, alevines o en cualquier otro estadio, y* **Inciso e)** *Acuacultura didáctica.*		

Artículos 22.- *la Secretaría podrá inscribir en el Registro Nacional de Pesca a los acuicultores que no requieran concesión, permiso o Autorización.*	Al **proyecto** le aplica el Artículo, incisos y, fracciones anteriores, porque se trata de una actividad acuícola con fines comerciales.	Por el hecho de presentar a la autoridad correspondiente (SEMARNAT) la Manifestación de Impacto Ambiental, el promovente está cumpliendo con este apartado. El proyecto se vincula por la obligatoriedad de obtener la autorización correspondiente para realizar las obras descritas en esta manifestación de impacto ambiental. Como ya se mencionó anteriormente, la promovente una vez autorizado el proyecto en materia ambiental procederá a tramitar el Registro Nacional de Pesca para la unidad de producción acuícola.
Art. 30°.- *Las actividades pesqueras se clasifican en:* **II.-** *Cultivo o acuacultura con fines*		
Artículo 31°.- *Para realizar las actividades de pesca se requiere lo siguiente:* **I,** *Concesión, para:* **Inciso b)** *Acuacultura comercial* **II,** Permiso, para: **Inciso g)** *Acuacultura de fomento* **III,** *Autorización, para:* **Inciso d)** *Recolectar del medio natural reproductores, larvas, postlarvas, crías, huevos, semillas, alevines o en cualquier otro estadio, y* **Inciso e)** *Acuacultura didáctica.*		

Artículos 22.- *la Secretaría podrá inscribir en el Registro Nacional de Pesca a los acuicultores que no requieran concesión, permiso o Autorización.*	Al **proyecto** le aplica el Artículo, incisos y, fracciones anteriores, porque se trata de una actividad acuícola con fines comerciales.	Por el hecho de presentar a la autoridad correspondiente (SEMARNAT) la Manifestación de Impacto Ambiental, el promovente está cumpliendo con este apartado. El proyecto se vincula por la obligatoriedad de obtener la autorización correspondiente para realizar las obras descritas en esta manifestación de impacto ambiental. Como ya se mencionó anteriormente, la promovente una vez autorizado el proyecto en materia ambiental procederá a tramitar el Registro Nacional de Pesca para la unidad de producción acuícola.
Art. 30°.- *Las actividades pesqueras se clasifican en:* **II.-** *Cultivo o acuacultura con fines*		
Artículo 31°.- *Para realizar las actividades de pesca se requiere lo siguiente:* **I,** *Concesión, para:* **Inciso b)** *Acuacultura comercial* **II,** Permiso, para: **Inciso g)** *Acuacultura de fomento* **III,** *Autorización, para:* **Inciso d)** *Recolectar del medio natural reproductores, larvas, postlarvas, crías, huevos, semillas, alevines o en cualquier otro estadio, y* **Inciso e)** *Acuacultura didáctica.*		

Artículos 22.- *la Secretaría podrá inscribir en el Registro Nacional de Pesca a los acuicultores que no requieran concesión, permiso o Autorización.*	Al **proyecto** le aplica el Artículo, incisos y, fracciones anteriores, porque se trata de una actividad acuícola con fines comerciales.	Por el hecho de presentar a la autoridad correspondiente (SEMARNAT) la Manifestación de Impacto Ambiental, el promovente está cumpliendo con este apartado. El proyecto se vincula por la obligatoriedad de obtener la autorización correspondiente para realizar las obras descritas en esta manifestación de impacto ambiental. Como ya se mencionó anteriormente, la promovente una vez autorizado el proyecto en materia ambiental procederá a tramitar el Registro Nacional de Pesca para la unidad de producción acuícola.
Art. 30°.- *Las actividades pesqueras se clasifican en:* **II.-** *Cultivo o acuacultura con fines*		
Artículo 31°.- *Para realizar las actividades de pesca se requiere lo siguiente:* **I,** *Concesión, para:* **Inciso b)** *Acuacultura comercial* **II,** Permiso, para: **Inciso g)** *Acuacultura de fomento* **III,** *Autorización, para:* **Inciso d)** *Recolectar del medio natural reproductores, larvas, postlarvas, crías, huevos, semillas, alevines o en cualquier otro estadio, y* **Inciso e)** *Acuacultura didáctica.*		

Artículos 22.- *la Secretaría podrá inscribir en el Registro Nacional de Pesca a los acuicultores que no requieran concesión, permiso o Autorización.*	Al **proyecto** le aplica el Artículo, incisos y, fracciones anteriores, porque se trata de una actividad acuícola con fines comerciales.	Por el hecho de presentar a la autoridad correspondiente (SEMARNAT) la Manifestación de Impacto Ambiental, el promovente está cumpliendo con este apartado. El proyecto se vincula por la obligatoriedad de obtener la autorización correspondiente para realizar las obras descritas en esta manifestación de impacto ambiental. Como ya se mencionó anteriormente, la promovente una vez autorizado el proyecto en materia ambiental procederá a tramitar el Registro Nacional de Pesca para la unidad de producción acuícola.
Art. 30°.- *Las actividades pesqueras se clasifican en:* **II.-** *Cultivo o acuacultura con fines*		
Artículo 31°.- *Para realizar las actividades de pesca se requiere lo siguiente:* **I,** *Concesión, para:* **Inciso b)** *Acuacultura comercial* **II,** Permiso, para: **Inciso g)** *Acuacultura de fomento* **III,** *Autorización, para:* **Inciso d)** *Recolectar del medio natural reproductores, larvas, postlarvas, crías, huevos, semillas, alevines o en cualquier otro estadio, y* **Inciso e)** *Acuacultura didáctica.*		

Artículos 22.- *la Secretaría podrá inscribir en el Registro Nacional de Pesca a los acuicultores que no requieran concesión, permiso o Autorización.*	Al **proyecto** le aplica el Artículo, incisos y, fracciones anteriores, porque se trata de una actividad acuícola con fines comerciales.	Por el hecho de presentar a la autoridad correspondiente (SEMARNAT) la Manifestación de Impacto Ambiental, el promovente está cumpliendo con este apartado. El proyecto se vincula por la obligatoriedad de obtener la autorización correspondiente para realizar las obras descritas en esta manifestación de impacto ambiental. Como ya se mencionó anteriormente, la promovente una vez autorizado el proyecto en materia ambiental procederá a tramitar el Registro Nacional de Pesca para la unidad de producción acuícola.
Art. 30°.- *Las actividades pesqueras se clasifican en:* **II.-** *Cultivo o acuacultura con fines*		
Artículo 31°.- *Para realizar las actividades de pesca se requiere lo siguiente:* **I,** *Concesión, para:* **Inciso b)** *Acuacultura comercial* **II,** Permiso, para: **Inciso g)** *Acuacultura de fomento* **III,** *Autorización, para:* **Inciso d)** *Recolectar del medio natural reproductores, larvas, postlarvas, crías, huevos, semillas, alevines o en cualquier otro estadio, y* **Inciso e)** *Acuacultura didáctica.*		

Artículos 22.- *la Secretaría podrá inscribir en el Registro Nacional de Pesca a los acuicultores que no requieran concesión, permiso o Autorización.*	Al **proyecto** le aplica el Artículo, incisos y, fracciones anteriores, porque se trata de una actividad acuícola con fines comerciales.	Por el hecho de presentar a la autoridad correspondiente (SEMARNAT) la Manifestación de Impacto Ambiental, el promovente está cumpliendo con este apartado. El proyecto se vincula por la obligatoriedad de obtener la autorización correspondiente para realizar las obras descritas en esta manifestación de impacto ambiental. Como ya se mencionó anteriormente, la promovente una vez autorizado el proyecto en materia ambiental procederá a tramitar el Registro Nacional de Pesca para la unidad de producción acuícola.
Art. 30°.- *Las actividades pesqueras se clasifican en:* **II.-** *Cultivo o acuacultura con fines*		
Artículo 31°.- *Para realizar las actividades de pesca se requiere lo siguiente:* **I,** *Concesión, para:* **Inciso b)** *Acuacultura comercial* **II,** Permiso, para: **Inciso g)** *Acuacultura de fomento* **III,** *Autorización, para:* **Inciso d)** *Recolectar del medio natural reproductores, larvas, postlarvas, crías, huevos, semillas, alevines o en cualquier otro estadio, y* **Inciso e)** *Acuacultura didáctica.*		

Artículos 22.- *la Secretaría podrá inscribir en el Registro Nacional de Pesca a los acuicultores que no requieran concesión, permiso o Autorización.*	Al **proyecto** le aplica el Artículo, incisos y, fracciones anteriores, porque se trata de una actividad acuícola con fines comerciales.	Por el hecho de presentar a la autoridad correspondiente (SEMARNAT) la Manifestación de Impacto Ambiental, el promovente está cumpliendo con este apartado. El proyecto se vincula por la obligatoriedad de obtener la autorización correspondiente para realizar las obras descritas en esta manifestación de impacto ambiental. Como ya se mencionó anteriormente, la promovente una vez autorizado el proyecto en materia ambiental procederá a tramitar el Registro Nacional de Pesca para la unidad de producción acuícola.
Art. 30°.- *Las actividades pesqueras se clasifican en:* **II.-** *Cultivo o acuacultura con fines*		
Artículo 31°.- *Para realizar las actividades de pesca se requiere lo siguiente:* **I,** *Concesión, para:* **Inciso b)** *Acuacultura comercial* **II,** Permiso, para: **Inciso g)** *Acuacultura de fomento* **III,** *Autorización, para:* **Inciso d)** *Recolectar del medio natural reproductores, larvas, postlarvas, crías, huevos, semillas, alevines o en cualquier otro estadio, y* **Inciso e)** *Acuacultura didáctica.*		

Artículos 22.- *la Secretaría podrá inscribir en el Registro Nacional de Pesca a los acuicultores que no requieran concesión, permiso o Autorización.*	Al **proyecto** le aplica el Artículo, incisos y, fracciones anteriores, porque se trata de una actividad acuícola con fines comerciales.	Por el hecho de presentar a la autoridad correspondiente (SEMARNAT) la Manifestación de Impacto Ambiental, el promovente está cumpliendo con este apartado. El proyecto se vincula por la obligatoriedad de obtener la autorización correspondiente para realizar las obras descritas en esta manifestación de impacto ambiental. Como ya se mencionó anteriormente, la promovente una vez autorizado el proyecto en materia ambiental procederá a tramitar el Registro Nacional de Pesca para la unidad de producción acuícola.
Art. 30°.- *Las actividades pesqueras se clasifican en:* **II.-** *Cultivo o acuacultura con fines*		
Artículo 31°.- *Para realizar las actividades de pesca se requiere lo siguiente:* **I,** *Concesión, para:* **Inciso b)** *Acuacultura comercial* **II,** Permiso, para: **Inciso g)** *Acuacultura de fomento* **III,** *Autorización, para:* **Inciso d)** *Recolectar del medio natural reproductores, larvas, postlarvas, crías, huevos, semillas, alevines o en cualquier otro estadio, y* **Inciso e)** *Acuacultura didáctica.*		

Artículos 22.- *la Secretaría podrá inscribir en el Registro Nacional de Pesca a los acuicultores que no requieran concesión, permiso o Autorización.*	Al **proyecto** le aplica el Artículo, incisos y, fracciones anteriores, porque se trata de una actividad acuícola con fines comerciales.	Por el hecho de presentar a la autoridad correspondiente (SEMARNAT) la Manifestación de Impacto Ambiental, el promovente está cumpliendo con este apartado. El proyecto se vincula por la obligatoriedad de obtener la autorización correspondiente para realizar las obras descritas en esta manifestación de impacto ambiental. Como ya se mencionó anteriormente, la promovente una vez autorizado el proyecto en materia ambiental procederá a tramitar el Registro Nacional de Pesca para la unidad de producción acuícola.
Art. 30°.- *Las actividades pesqueras se clasifican en:* **II.-** *Cultivo o acuacultura con fines*		
Artículo 31°.- *Para realizar las actividades de pesca se requiere lo siguiente:* **I,** *Concesión, para:* **Inciso b)** *Acuacultura comercial* **II,** Permiso, para: **Inciso g)** *Acuacultura de fomento* **III,** *Autorización, para:* **Inciso d)** *Recolectar del medio natural reproductores, larvas, postlarvas, crías, huevos, semillas, alevines o en cualquier otro estadio, y* **Inciso e)** *Acuacultura didáctica.*		

Artículos 22.- *la Secretaría podrá inscribir en el Registro Nacional de Pesca a los acuicultores que no requieran concesión, permiso o Autorización.*	Al **proyecto** le aplica el Artículo, incisos y, fracciones anteriores, porque se trata de una actividad acuícola con fines comerciales.	Por el hecho de presentar a la autoridad correspondiente (SEMARNAT) la Manifestación de Impacto Ambiental, el promovente está cumpliendo con este apartado. El proyecto se vincula por la obligatoriedad de obtener la autorización correspondiente para realizar las obras descritas en esta manifestación de impacto ambiental. Como ya se mencionó anteriormente, la promovente una vez autorizado el proyecto en materia ambiental procederá a tramitar el Registro Nacional de Pesca para la unidad de producción acuícola.
Art. 30°.- *Las actividades pesqueras se clasifican en:* **II.-** *Cultivo o acuacultura con fines*		
Artículo 31°.- *Para realizar las actividades de pesca se requiere lo siguiente:* **I,** *Concesión, para:* **Inciso b)** *Acuacultura comercial* **II,** Permiso, para: **Inciso g)** *Acuacultura de fomento* **III,** *Autorización, para:* **Inciso d)** *Recolectar del medio natural reproductores, larvas, postlarvas, crías, huevos, semillas, alevines o en cualquier otro estadio, y* **Inciso e)** *Acuacultura didáctica.*		

Artículos 22.- *la Secretaría podrá inscribir en el Registro Nacional de Pesca a los acuicultores que no requieran concesión, permiso o Autorización.*	Al **proyecto** le aplica el Artículo, incisos y, fracciones anteriores, porque se trata de una actividad acuícola con fines comerciales.	Por el hecho de presentar a la autoridad correspondiente (SEMARNAT) la Manifestación de Impacto Ambiental, el promovente está cumpliendo con este apartado. El proyecto se vincula por la obligatoriedad de obtener la autorización correspondiente para realizar las obras descritas en esta manifestación de impacto ambiental. Como ya se mencionó anteriormente, la promovente una vez autorizado el proyecto en materia ambiental procederá a tramitar el Registro Nacional de Pesca para la unidad de producción acuícola.
Art. 30°.- *Las actividades pesqueras se clasifican en:* **II.-** *Cultivo o acuacultura con fines*		
Artículo 31°.- *Para realizar las actividades de pesca se requiere lo siguiente:* **I,** *Concesión, para:* **Inciso b)** *Acuacultura comercial* **II,** Permiso, para: **Inciso g)** *Acuacultura de fomento* **III,** *Autorización, para:* **Inciso d)** *Recolectar del medio natural reproductores, larvas, postlarvas, crías, huevos, semillas, alevines o en cualquier otro estadio, y* **Inciso e)** *Acuacultura didáctica.*		

Artículos 22.- *la Secretaría podrá inscribir en el Registro Nacional de Pesca a los acuicultores que no requieran concesión, permiso o Autorización.*	Al **proyecto** le aplica el Artículo, incisos y, fracciones anteriores, porque se trata de una actividad acuícola con fines comerciales.	Por el hecho de presentar a la autoridad correspondiente (SEMARNAT) la Manifestación de Impacto Ambiental, el promovente está cumpliendo con este apartado. El proyecto se vincula por la obligatoriedad de obtener la autorización correspondiente para realizar las obras descritas en esta manifestación de impacto ambiental. Como ya se mencionó anteriormente, la promovente una vez autorizado el proyecto en materia ambiental procederá a tramitar el Registro Nacional de Pesca para la unidad de producción acuícola.
Art. 30°.- *Las actividades pesqueras se clasifican en:* **II.-** *Cultivo o acuacultura con fines*		
Artículo 31°.- *Para realizar las actividades de pesca se requiere lo siguiente:* **I,** *Concesión, para:* **Inciso b)** *Acuacultura comercial* **II,** Permiso, para: **Inciso g)** *Acuacultura de fomento* **III,** *Autorización, para:* **Inciso d)** *Recolectar del medio natural reproductores, larvas, postlarvas, crías, huevos, semillas, alevines o en cualquier otro estadio, y* **Inciso e)** *Acuacultura didáctica.*		

Artículos 22.- *la Secretaría podrá inscribir en el Registro Nacional de Pesca a los acuicultores que no requieran concesión, permiso o Autorización.*	Al **proyecto** le aplica el Artículo, incisos y, fracciones anteriores, porque se trata de una actividad acuícola con fines comerciales.	Por el hecho de presentar a la autoridad correspondiente (SEMARNAT) la Manifestación de Impacto Ambiental, el promovente está cumpliendo con este apartado. El proyecto se vincula por la obligatoriedad de obtener la autorización correspondiente para realizar las obras descritas en esta manifestación de impacto ambiental. Como ya se mencionó anteriormente, la promovente una vez autorizado el proyecto en materia ambiental procederá a tramitar el Registro Nacional de Pesca para la unidad de producción acuícola.
Art. 30°.- *Las actividades pesqueras se clasifican en:* **II.-** *Cultivo o acuacultura con fines*		
Artículo 31°.- *Para realizar las actividades de pesca se requiere lo siguiente:* **I,** *Concesión, para:* **Inciso b)** *Acuacultura comercial* **II,** Permiso, para: **Inciso g)** *Acuacultura de fomento* **III,** *Autorización, para:* **Inciso d)** *Recolectar del medio natural reproductores, larvas, postlarvas, crías, huevos, semillas, alevines o en cualquier otro estadio, y* **Inciso e)** *Acuacultura didáctica.*		

Artículos 22.- *la Secretaría podrá inscribir en el Registro Nacional de Pesca a los acuicultores que no requieran concesión, permiso o Autorización.*	Al **proyecto** le aplica el Artículo, incisos y, fracciones anteriores, porque se trata de una actividad acuícola con fines comerciales.	Por el hecho de presentar a la autoridad correspondiente (SEMARNAT) la Manifestación de Impacto Ambiental, el promovente está cumpliendo con este apartado. El proyecto se vincula por la obligatoriedad de obtener la autorización correspondiente para realizar las obras descritas en esta manifestación de impacto ambiental. Como ya se mencionó anteriormente, la promovente una vez autorizado el proyecto en materia ambiental procederá a tramitar el Registro Nacional de Pesca para la unidad de producción acuícola.
Art. 30°.- *Las actividades pesqueras se clasifican en:* **II.-** *Cultivo o acuacultura con fines*		
Artículo 31°.- *Para realizar las actividades de pesca se requiere lo siguiente:* **I,** *Concesión, para:* **Inciso b)** *Acuacultura comercial* **II,** Permiso, para: **Inciso g)** *Acuacultura de fomento* **III,** *Autorización, para:* **Inciso d)** *Recolectar del medio natural reproductores, larvas, postlarvas, crías, huevos, semillas, alevines o en cualquier otro estadio, y* **Inciso e)** *Acuacultura didáctica.*		

Artículos 22.- *la Secretaría podrá inscribir en el Registro Nacional de Pesca a los acuicultores que no requieran concesión, permiso o Autorización.*	Al **proyecto** le aplica el Artículo, incisos y, fracciones anteriores, porque se trata de una actividad acuícola con fines comerciales.	Por el hecho de presentar a la autoridad correspondiente (SEMARNAT) la Manifestación de Impacto Ambiental, el promovente está cumpliendo con este apartado. El proyecto se vincula por la obligatoriedad de obtener la autorización correspondiente para realizar las obras descritas en esta manifestación de impacto ambiental. Como ya se mencionó anteriormente, la promovente una vez autorizado el proyecto en materia ambiental procederá a tramitar el Registro Nacional de Pesca para la unidad de producción acuícola.
Art. 30°.- *Las actividades pesqueras se clasifican en:* **II.-** *Cultivo o acuacultura con fines*		
Artículo 31°.- *Para realizar las actividades de pesca se requiere lo siguiente:* **I,** *Concesión, para:* **Inciso b)** *Acuacultura comercial* **II,** Permiso, para: **Inciso g)** *Acuacultura de fomento* **III,** *Autorización, para:* **Inciso d)** *Recolectar del medio natural reproductores, larvas, postlarvas, crías, huevos, semillas, alevines o en cualquier otro estadio, y* **Inciso e)** *Acuacultura didáctica.*		

Artículos 22.- *la Secretaría podrá inscribir en el Registro Nacional de Pesca a los acuicultores que no requieran concesión, permiso o Autorización.*	Al **proyecto** le aplica el Artículo, incisos y, fracciones anteriores, porque se trata de una actividad acuícola con fines comerciales.	Por el hecho de presentar a la autoridad correspondiente (SEMARNAT) la Manifestación de Impacto Ambiental, el promovente está cumpliendo con este apartado. El proyecto se vincula por la obligatoriedad de obtener la autorización correspondiente para realizar las obras descritas en esta manifestación de impacto ambiental. Como ya se mencionó anteriormente, la promovente una vez autorizado el proyecto en materia ambiental procederá a tramitar el Registro Nacional de Pesca para la unidad de producción acuícola.
Art. 30°.- *Las actividades pesqueras se clasifican en:* **II.-** *Cultivo o acuacultura con fines*		
Artículo 31°.- *Para realizar las actividades de pesca se requiere lo siguiente:* **I,** *Concesión, para:* **Inciso b)** *Acuacultura comercial* **II,** Permiso, para: **Inciso g)** *Acuacultura de fomento* **III,** *Autorización, para:* **Inciso d)** *Recolectar del medio natural reproductores, larvas, postlarvas, crías, huevos, semillas, alevines o en cualquier otro estadio, y* **Inciso e)** *Acuacultura didáctica.*		

Artículos 22.- *la Secretaría podrá inscribir en el Registro Nacional de Pesca a los acuicultores que no requieran concesión, permiso o Autorización.*	Al **proyecto** le aplica el Artículo, incisos y, fracciones anteriores, porque se trata de una actividad acuícola con fines comerciales.	Por el hecho de presentar a la autoridad correspondiente (SEMARNAT) la Manifestación de Impacto Ambiental, el promovente está cumpliendo con este apartado. El proyecto se vincula por la obligatoriedad de obtener la autorización correspondiente para realizar las obras descritas en esta manifestación de impacto ambiental. Como ya se mencionó anteriormente, la promovente una vez autorizado el proyecto en materia ambiental procederá a tramitar el Registro Nacional de Pesca para la unidad de producción acuícola.
Art. 30°.- *Las actividades pesqueras se clasifican en:* **II.-** *Cultivo o acuacultura con fines*		
Artículo 31°.- *Para realizar las actividades de pesca se requiere lo siguiente:* **I,** *Concesión, para:* **Inciso b)** *Acuacultura comercial* **II,** Permiso, para: **Inciso g)** *Acuacultura de fomento* **III,** *Autorización, para:* **Inciso d)** *Recolectar del medio natural reproductores, larvas, postlarvas, crías, huevos, semillas, alevines o en cualquier otro estadio, y* **Inciso e)** *Acuacultura didáctica.*		

Artículos 22.- *la Secretaría podrá inscribir en el Registro Nacional de Pesca a los acuicultores que no requieran concesión, permiso o Autorización.*	Al **proyecto** le aplica el Artículo, incisos y, fracciones anteriores, porque se trata de una actividad acuícola con fines comerciales.	Por el hecho de presentar a la autoridad correspondiente (SEMARNAT) la Manifestación de Impacto Ambiental, el promovente está cumpliendo con este apartado. El proyecto se vincula por la obligatoriedad de obtener la autorización correspondiente para realizar las obras descritas en esta manifestación de impacto ambiental. Como ya se mencionó anteriormente, la promovente una vez autorizado el proyecto en materia ambiental procederá a tramitar el Registro Nacional de Pesca para la unidad de producción acuícola.
Art. 30°.- *Las actividades pesqueras se clasifican en:* **II.-** *Cultivo o acuacultura con fines*		
Artículo 31°.- *Para realizar las actividades de pesca se requiere lo siguiente:* **I,** *Concesión, para:* **Inciso b)** *Acuacultura comercial* **II,** Permiso, para: **Inciso g)** *Acuacultura de fomento* **III,** *Autorización, para:* **Inciso d)** *Recolectar del medio natural reproductores, larvas, postlarvas, crías, huevos, semillas, alevines o en cualquier otro estadio, y* **Inciso e)** *Acuacultura didáctica.*		

Artículos 22.- *la Secretaría podrá inscribir en el Registro Nacional de Pesca a los acuicultores que no requieran concesión, permiso o Autorización.*	Al **proyecto** le aplica el Artículo, incisos y, fracciones anteriores, porque se trata de una actividad acuícola con fines comerciales.	Por el hecho de presentar a la autoridad correspondiente (SEMARNAT) la Manifestación de Impacto Ambiental, el promovente está cumpliendo con este apartado. El proyecto se vincula por la obligatoriedad de obtener la autorización correspondiente para realizar las obras descritas en esta manifestación de impacto ambiental. Como ya se mencionó anteriormente, la promovente una vez autorizado el proyecto en materia ambiental procederá a tramitar el Registro Nacional de Pesca para la unidad de producción acuícola.
Art. 30°.- *Las actividades pesqueras se clasifican en:* **II.-** *Cultivo o acuacultura con fines*		
Artículo 31°.- *Para realizar las actividades de pesca se requiere lo siguiente:* **I,** *Concesión, para:* **Inciso b)** *Acuacultura comercial* **II,** Permiso, para: **Inciso g)** *Acuacultura de fomento* **III,** *Autorización, para:* **Inciso d)** *Recolectar del medio natural reproductores, larvas, postlarvas, crías, huevos, semillas, alevines o en cualquier otro estadio, y* **Inciso e)** *Acuacultura didáctica.*		

Artículos 22.- *la Secretaría podrá inscribir en el Registro Nacional de Pesca a los acuicultores que no requieran concesión, permiso o Autorización.*	Al **proyecto** le aplica el Artículo, incisos y, fracciones anteriores, porque se trata de una actividad acuícola con fines comerciales.	Por el hecho de presentar a la autoridad correspondiente (SEMARNAT) la Manifestación de Impacto Ambiental, el promovente está cumpliendo con este apartado. El proyecto se vincula por la obligatoriedad de obtener la autorización correspondiente para realizar las obras descritas en esta manifestación de impacto ambiental. Como ya se mencionó anteriormente, la promovente una vez autorizado el proyecto en materia ambiental procederá a tramitar el Registro Nacional de Pesca para la unidad de producción acuícola.
Art. 30°.- *Las actividades pesqueras se clasifican en:* **II.-** *Cultivo o acuacultura con fines*		
Artículo 31°.- *Para realizar las actividades de pesca se requiere lo siguiente:* **I,** *Concesión, para:* **Inciso b)** *Acuacultura comercial* **II,** Permiso, para: **Inciso g)** *Acuacultura de fomento* **III,** *Autorización, para:* **Inciso d)** *Recolectar del medio natural reproductores, larvas, postlarvas, crías, huevos, semillas, alevines o en cualquier otro estadio, y* **Inciso e)** *Acuacultura didáctica.*		

Artículos 22.- *la Secretaría podrá inscribir en el Registro Nacional de Pesca a los acuicultores que no requieran concesión, permiso o Autorización.*	Al **proyecto** le aplica el Artículo, incisos y, fracciones anteriores, porque se trata de una actividad acuícola con fines comerciales.	Por el hecho de presentar a la autoridad correspondiente (SEMARNAT) la Manifestación de Impacto Ambiental, el promovente está cumpliendo con este apartado. El proyecto se vincula por la obligatoriedad de obtener la autorización correspondiente para realizar las obras descritas en esta manifestación de impacto ambiental. Como ya se mencionó anteriormente, la promovente una vez autorizado el proyecto en materia ambiental procederá a tramitar el Registro Nacional de Pesca para la unidad de producción acuícola.
Art. 30°.- *Las actividades pesqueras se clasifican en:* **II.-** *Cultivo o acuacultura con fines*		
Artículo 31°.- *Para realizar las actividades de pesca se requiere lo siguiente:* **I,** *Concesión, para:* **Inciso b)** *Acuacultura comercial* **II,** Permiso, para: **Inciso g)** *Acuacultura de fomento* **III,** *Autorización, para:* **Inciso d)** *Recolectar del medio natural reproductores, larvas, postlarvas, crías, huevos, semillas, alevines o en cualquier otro estadio, y* **Inciso e)** *Acuacultura didáctica.*		

Artículos 22.- *la Secretaría podrá inscribir en el Registro Nacional de Pesca a los acuicultores que no requieran concesión, permiso o Autorización.*	Al **proyecto** le aplica el Artículo, incisos y, fracciones anteriores, porque se trata de una actividad acuícola con fines comerciales.	Por el hecho de presentar a la autoridad correspondiente (SEMARNAT) la Manifestación de Impacto Ambiental, el promovente está cumpliendo con este apartado. El proyecto se vincula por la obligatoriedad de obtener la autorización correspondiente para realizar las obras descritas en esta manifestación de impacto ambiental. Como ya se mencionó anteriormente, la promovente una vez autorizado el proyecto en materia ambiental procederá a tramitar el Registro Nacional de Pesca para la unidad de producción acuícola.
Art. 30°.- *Las actividades pesqueras se clasifican en:* **II.-** *Cultivo o acuacultura con fines*		
Artículo 31°.- *Para realizar las actividades de pesca se requiere lo siguiente:* **I,** *Concesión, para:* **Inciso b)** *Acuacultura comercial* **II,** Permiso, para: **Inciso g)** *Acuacultura de fomento* **III,** *Autorización, para:* **Inciso d)** *Recolectar del medio natural reproductores, larvas, postlarvas, crías, huevos, semillas, alevines o en cualquier otro estadio, y* **Inciso e)** *Acuacultura didáctica.*		

Artículos 22.- *la Secretaría podrá inscribir en el Registro Nacional de Pesca a los acuicultores que no requieran concesión, permiso o Autorización.*	Al **proyecto** le aplica el Artículo, incisos y, fracciones anteriores, porque se trata de una actividad acuícola con fines comerciales.	Por el hecho de presentar a la autoridad correspondiente (SEMARNAT) la Manifestación de Impacto Ambiental, el promovente está cumpliendo con este apartado. El proyecto se vincula por la obligatoriedad de obtener la autorización correspondiente para realizar las obras descritas en esta manifestación de impacto ambiental. Como ya se mencionó anteriormente, la promovente una vez autorizado el proyecto en materia ambiental procederá a tramitar el Registro Nacional de Pesca para la unidad de producción acuícola.
Art. 30°.- *Las actividades pesqueras se clasifican en:* **II.-** *Cultivo o acuacultura con fines*		
Artículo 31°.- *Para realizar las actividades de pesca se requiere lo siguiente:* **I,** *Concesión, para:* **Inciso b)** *Acuacultura comercial* **II,** Permiso, para: **Inciso g)** *Acuacultura de fomento* **III,** *Autorización, para:* **Inciso d)** *Recolectar del medio natural reproductores, larvas, postlarvas, crías, huevos, semillas, alevines o en cualquier otro estadio, y* **Inciso e)** *Acuacultura didáctica.*		

Artículos 22.- *la Secretaría podrá inscribir en el Registro Nacional de Pesca a los acuicultores que no requieran concesión, permiso o Autorización.*	Al **proyecto** le aplica el Artículo, incisos y, fracciones anteriores, porque se trata de una actividad acuícola con fines comerciales.	Por el hecho de presentar a la autoridad correspondiente (SEMARNAT) la Manifestación de Impacto Ambiental, el promovente está cumpliendo con este apartado. El proyecto se vincula por la obligatoriedad de obtener la autorización correspondiente para realizar las obras descritas en esta manifestación de impacto ambiental. Como ya se mencionó anteriormente, la promovente una vez autorizado el proyecto en materia ambiental procederá a tramitar el Registro Nacional de Pesca para la unidad de producción acuícola.
Art. 30°.- *Las actividades pesqueras se clasifican en:* **II.-** *Cultivo o acuacultura con fines*		
Artículo 31°.- *Para realizar las actividades de pesca se requiere lo siguiente:* **I,** *Concesión, para:* **Inciso b)** *Acuacultura comercial* **II,** Permiso, para: **Inciso g)** *Acuacultura de fomento* **III,** *Autorización, para:* **Inciso d)** *Recolectar del medio natural reproductores, larvas, postlarvas, crías, huevos, semillas, alevines o en cualquier otro estadio, y* **Inciso e)** *Acuacultura didáctica.*		

Artículos 22.- *la Secretaría podrá inscribir en el Registro Nacional de Pesca a los acuicultores que no requieran concesión, permiso o Autorización.*	Al **proyecto** le aplica el Artículo, incisos y, fracciones anteriores, porque se trata de una actividad acuícola con fines comerciales.	Por el hecho de presentar a la autoridad correspondiente (SEMARNAT) la Manifestación de Impacto Ambiental, el promovente está cumpliendo con este apartado. El proyecto se vincula por la obligatoriedad de obtener la autorización correspondiente para realizar las obras descritas en esta manifestación de impacto ambiental. Como ya se mencionó anteriormente, la promovente una vez autorizado el proyecto en materia ambiental procederá a tramitar el Registro Nacional de Pesca para la unidad de producción acuícola.
Art. 30°.- *Las actividades pesqueras se clasifican en:* **II.-** *Cultivo o acuacultura con fines*		
Artículo 31°.- *Para realizar las actividades de pesca se requiere lo siguiente:* **I,** *Concesión, para:* **Inciso b)** *Acuacultura comercial* **II,** Permiso, para: **Inciso g)** *Acuacultura de fomento* **III,** *Autorización, para:* **Inciso d)** *Recolectar del medio natural reproductores, larvas, postlarvas, crías, huevos, semillas, alevines o en cualquier otro estadio, y* **Inciso e)** *Acuacultura didáctica.*		

Artículos 22.- *la Secretaría podrá inscribir en el Registro Nacional de Pesca a los acuicultores que no requieran concesión, permiso o Autorización.*	Al **proyecto** le aplica el Artículo, incisos y, fracciones anteriores, porque se trata de una actividad acuícola con fines comerciales.	Por el hecho de presentar a la autoridad correspondiente (SEMARNAT) la Manifestación de Impacto Ambiental, el promovente está cumpliendo con este apartado. El proyecto se vincula por la obligatoriedad de obtener la autorización correspondiente para realizar las obras descritas en esta manifestación de impacto ambiental. Como ya se mencionó anteriormente, la promovente una vez autorizado el proyecto en materia ambiental procederá a tramitar el Registro Nacional de Pesca para la unidad de producción acuícola.
Art. 30°.- *Las actividades pesqueras se clasifican en:* **II.-** *Cultivo o acuacultura con fines*		
Artículo 31°.- *Para realizar las actividades de pesca se requiere lo siguiente:* **I,** *Concesión, para:* **Inciso b)** *Acuacultura comercial* **II,** Permiso, para: **Inciso g)** *Acuacultura de fomento* **III,** *Autorización, para:* **Inciso d)** *Recolectar del medio natural reproductores, larvas, postlarvas, crías, huevos, semillas, alevines o en cualquier otro estadio, y* **Inciso e)** *Acuacultura didáctica.*		

Artículos 22.- *la Secretaría podrá inscribir en el Registro Nacional de Pesca a los acuicultores que no requieran concesión, permiso o Autorización.*	Al **proyecto** le aplica el Artículo, incisos y, fracciones anteriores, porque se trata de una actividad acuícola con fines comerciales.	Por el hecho de presentar a la autoridad correspondiente (SEMARNAT) la Manifestación de Impacto Ambiental, el promovente está cumpliendo con este apartado. El proyecto se vincula por la obligatoriedad de obtener la autorización correspondiente para realizar las obras descritas en esta manifestación de impacto ambiental. Como ya se mencionó anteriormente, la promovente una vez autorizado el proyecto en materia ambiental procederá a tramitar el Registro Nacional de Pesca para la unidad de producción acuícola.
Art. 30°.- *Las actividades pesqueras se clasifican en:* **II.-** *Cultivo o acuacultura con fines*		
Artículo 31°.- *Para realizar las actividades de pesca se requiere lo siguiente:* **I,** *Concesión, para:* **Inciso b)** *Acuacultura comercial* **II,** Permiso, para: **Inciso g)** *Acuacultura de fomento* **III,** *Autorización, para:* **Inciso d)** *Recolectar del medio natural reproductores, larvas, postlarvas, crías, huevos, semillas, alevines o en cualquier otro estadio, y* **Inciso e)** *Acuacultura didáctica.*		

Artículos 22.- *la Secretaría podrá inscribir en el Registro Nacional de Pesca a los acuicultores que no requieran concesión, permiso o Autorización.*	Al **proyecto** le aplica el Artículo, incisos y, fracciones anteriores, porque se trata de una actividad acuícola con fines comerciales.	Por el hecho de presentar a la autoridad correspondiente (SEMARNAT) la Manifestación de Impacto Ambiental, el promovente está cumpliendo con este apartado. El proyecto se vincula por la obligatoriedad de obtener la autorización correspondiente para realizar las obras descritas en esta manifestación de impacto ambiental. Como ya se mencionó anteriormente, la promovente una vez autorizado el proyecto en materia ambiental procederá a tramitar el Registro Nacional de Pesca para la unidad de producción acuícola.
Art. 30°.- *Las actividades pesqueras se clasifican en:* **II.-** *Cultivo o acuacultura con fines*		
Artículo 31°.- *Para realizar las actividades de pesca se requiere lo siguiente:* **I,** *Concesión, para:* **Inciso b)** *Acuacultura comercial* **II,** Permiso, para: **Inciso g)** *Acuacultura de fomento* **III,** *Autorización, para:* **Inciso d)** *Recolectar del medio natural reproductores, larvas, postlarvas, crías, huevos, semillas, alevines o en cualquier otro estadio, y* **Inciso e)** *Acuacultura didáctica.*		

Artículos 22.- *la Secretaría podrá inscribir en el Registro Nacional de Pesca a los acuicultores que no requieran concesión, permiso o Autorización.*	Al **proyecto** le aplica el Artículo, incisos y, fracciones anteriores, porque se trata de una actividad acuícola con fines comerciales.	Por el hecho de presentar a la autoridad correspondiente (SEMARNAT) la Manifestación de Impacto Ambiental, el promovente está cumpliendo con este apartado. El proyecto se vincula por la obligatoriedad de obtener la autorización correspondiente para realizar las obras descritas en esta manifestación de impacto ambiental. Como ya se mencionó anteriormente, la promovente una vez autorizado el proyecto en materia ambiental procederá a tramitar el Registro Nacional de Pesca para la unidad de producción acuícola.
Art. 30°.- *Las actividades pesqueras se clasifican en:* **II.-** *Cultivo o acuacultura con fines*		
Artículo 31°.- *Para realizar las actividades de pesca se requiere lo siguiente:* **I,** *Concesión, para:* **Inciso b)** *Acuacultura comercial* **II,** Permiso, para: **Inciso g)** *Acuacultura de fomento* **III,** *Autorización, para:* **Inciso d)** *Recolectar del medio natural reproductores, larvas, postlarvas, crías, huevos, semillas, alevines o en cualquier otro estadio, y* **Inciso e)** *Acuacultura didáctica.*		

Artículos 22.- *la Secretaría podrá inscribir en el Registro Nacional de Pesca a los acuicultores que no requieran concesión, permiso o Autorización.*	Al **proyecto** le aplica el Artículo, incisos y, fracciones anteriores, porque se trata de una actividad acuícola con fines comerciales.	Por el hecho de presentar a la autoridad correspondiente (SEMARNAT) la Manifestación de Impacto Ambiental, el promovente está cumpliendo con este apartado. El proyecto se vincula por la obligatoriedad de obtener la autorización correspondiente para realizar las obras descritas en esta manifestación de impacto ambiental. Como ya se mencionó anteriormente, la promovente una vez autorizado el proyecto en materia ambiental procederá a tramitar el Registro Nacional de Pesca para la unidad de producción acuícola.
Art. 30°.- *Las actividades pesqueras se clasifican en:* **II.-** *Cultivo o acuacultura con fines*		
Artículo 31°.- *Para realizar las actividades de pesca se requiere lo siguiente:* **I,** *Concesión, para:* **Inciso b)** *Acuacultura comercial* **II,** Permiso, para: **Inciso g)** *Acuacultura de fomento* **III,** *Autorización, para:* **Inciso d)** *Recolectar del medio natural reproductores, larvas, postlarvas, crías, huevos, semillas, alevines o en cualquier otro estadio, y* **Inciso e)** *Acuacultura didáctica.*		

Artículos 22.- *la Secretaría podrá inscribir en el Registro Nacional de Pesca a los acuicultores que no requieran concesión, permiso o Autorización.*	Al **proyecto** le aplica el Artículo, incisos y, fracciones anteriores, porque se trata de una actividad acuícola con fines comerciales.	Por el hecho de presentar a la autoridad correspondiente (SEMARNAT) la Manifestación de Impacto Ambiental, el promovente está cumpliendo con este apartado. El proyecto se vincula por la obligatoriedad de obtener la autorización correspondiente para realizar las obras descritas en esta manifestación de impacto ambiental. Como ya se mencionó anteriormente, la promovente una vez autorizado el proyecto en materia ambiental procederá a tramitar el Registro Nacional de Pesca para la unidad de producción acuícola.
Art. 30°.- *Las actividades pesqueras se clasifican en:* **II.-** *Cultivo o acuacultura con fines*		
Artículo 31°.- *Para realizar las actividades de pesca se requiere lo siguiente:* **I,** *Concesión, para:* **Inciso b)** *Acuacultura comercial* **II,** Permiso, para: **Inciso g)** *Acuacultura de fomento* **III,** *Autorización, para:* **Inciso d)** *Recolectar del medio natural reproductores, larvas, postlarvas, crías, huevos, semillas, alevines o en cualquier otro estadio, y* **Inciso e)** *Acuacultura didáctica.*		

Artículos 22.- *la Secretaría podrá inscribir en el Registro Nacional de Pesca a los acuicultores que no requieran concesión, permiso o Autorización.*	Al **proyecto** le aplica el Artículo, incisos y, fracciones anteriores, porque se trata de una actividad acuícola con fines comerciales.	Por el hecho de presentar a la autoridad correspondiente (SEMARNAT) la Manifestación de Impacto Ambiental, el promovente está cumpliendo con este apartado. El proyecto se vincula por la obligatoriedad de obtener la autorización correspondiente para realizar las obras descritas en esta manifestación de impacto ambiental. Como ya se mencionó anteriormente, la promovente una vez autorizado el proyecto en materia ambiental procederá a tramitar el Registro Nacional de Pesca para la unidad de producción acuícola.
Art. 30°.- *Las actividades pesqueras se clasifican en:* **II.-** *Cultivo o acuacultura con fines*		
Artículo 31°.- *Para realizar las actividades de pesca se requiere lo siguiente:* **I,** *Concesión, para:* **Inciso b)** *Acuacultura comercial* **II,** Permiso, para: **Inciso g)** *Acuacultura de fomento* **III,** *Autorización, para:* **Inciso d)** *Recolectar del medio natural reproductores, larvas, postlarvas, crías, huevos, semillas, alevines o en cualquier otro estadio, y* **Inciso e)** *Acuacultura didáctica.*		

Artículos 22.- *la Secretaría podrá inscribir en el Registro Nacional de Pesca a los acuicultores que no requieran concesión, permiso o Autorización.*	Al **proyecto** le aplica el Artículo, incisos y, fracciones anteriores, porque se trata de una actividad acuícola con fines comerciales.	Por el hecho de presentar a la autoridad correspondiente (SEMARNAT) la Manifestación de Impacto Ambiental, el promovente está cumpliendo con este apartado. El proyecto se vincula por la obligatoriedad de obtener la autorización correspondiente para realizar las obras descritas en esta manifestación de impacto ambiental. Como ya se mencionó anteriormente, la promovente una vez autorizado el proyecto en materia ambiental procederá a tramitar el Registro Nacional de Pesca para la unidad de producción acuícola.
Art. 30°.- *Las actividades pesqueras se clasifican en:* **II.-** *Cultivo o acuacultura con fines*		
Artículo 31°.- *Para realizar las actividades de pesca se requiere lo siguiente:* **I,** *Concesión, para:* **Inciso b)** *Acuacultura comercial* **II,** Permiso, para: **Inciso g)** *Acuacultura de fomento* **III,** *Autorización, para:* **Inciso d)** *Recolectar del medio natural reproductores, larvas, postlarvas, crías, huevos, semillas, alevines o en cualquier otro estadio, y* **Inciso e)** *Acuacultura didáctica.*		

Artículos 22.- *la Secretaría podrá inscribir en el Registro Nacional de Pesca a los acuicultores que no requieran concesión, permiso o Autorización.*	Al **proyecto** le aplica el Artículo, incisos y, fracciones anteriores, porque se trata de una actividad acuícola con fines comerciales.	Por el hecho de presentar a la autoridad correspondiente (SEMARNAT) la Manifestación de Impacto Ambiental, el promovente está cumpliendo con este apartado. El proyecto se vincula por la obligatoriedad de obtener la autorización correspondiente para realizar las obras descritas en esta manifestación de impacto ambiental. Como ya se mencionó anteriormente, la promovente una vez autorizado el proyecto en materia ambiental procederá a tramitar el Registro Nacional de Pesca para la unidad de producción acuícola.
Art. 30°.- *Las actividades pesqueras se clasifican en:* **II.-** *Cultivo o acuacultura con fines*		
Artículo 31°.- *Para realizar las actividades de pesca se requiere lo siguiente:* **I,** *Concesión, para:* **Inciso b)** *Acuacultura comercial* **II,** Permiso, para: **Inciso g)** *Acuacultura de fomento* **III,** *Autorización, para:* **Inciso d)** *Recolectar del medio natural reproductores, larvas, postlarvas, crías, huevos, semillas, alevines o en cualquier otro estadio, y* **Inciso e)** *Acuacultura didáctica.*		

Artículos 22.- *la Secretaría podrá inscribir en el Registro Nacional de Pesca a los acuicultores que no requieran concesión, permiso o Autorización.*	Al **proyecto** le aplica el Artículo, incisos y, fracciones anteriores, porque se trata de una actividad acuícola con fines comerciales.	Por el hecho de presentar a la autoridad correspondiente (SEMARNAT) la Manifestación de Impacto Ambiental, el promovente está cumpliendo con este apartado. El proyecto se vincula por la obligatoriedad de obtener la autorización correspondiente para realizar las obras descritas en esta manifestación de impacto ambiental. Como ya se mencionó anteriormente, la promovente una vez autorizado el proyecto en materia ambiental procederá a tramitar el Registro Nacional de Pesca para la unidad de producción acuícola.
Art. 30°.- *Las actividades pesqueras se clasifican en:* **II.-** *Cultivo o acuacultura con fines*		
Artículo 31°.- *Para realizar las actividades de pesca se requiere lo siguiente:* **I,** *Concesión, para:* **Inciso b)** *Acuacultura comercial* **II,** Permiso, para: **Inciso g)** *Acuacultura de fomento* **III,** *Autorización, para:* **Inciso d)** *Recolectar del medio natural reproductores, larvas, postlarvas, crías, huevos, semillas, alevines o en cualquier otro estadio, y* **Inciso e)** *Acuacultura didáctica.*		

Artículos 22.- *la Secretaría podrá inscribir en el Registro Nacional de Pesca a los acuicultores que no requieran concesión, permiso o Autorización.*	Al **proyecto** le aplica el Artículo, incisos y, fracciones anteriores, porque se trata de una actividad acuícola con fines comerciales.	Por el hecho de presentar a la autoridad correspondiente (SEMARNAT) la Manifestación de Impacto Ambiental, el promovente está cumpliendo con este apartado. El proyecto se vincula por la obligatoriedad de obtener la autorización correspondiente para realizar las obras descritas en esta manifestación de impacto ambiental. Como ya se mencionó anteriormente, la promovente una vez autorizado el proyecto en materia ambiental procederá a tramitar el Registro Nacional de Pesca para la unidad de producción acuícola.
Art. 30°.- *Las actividades pesqueras se clasifican en:* **II.-** *Cultivo o acuacultura con fines*		
Artículo 31°.- *Para realizar las actividades de pesca se requiere lo siguiente:* **I,** *Concesión, para:* **Inciso b)** *Acuacultura comercial* **II,** Permiso, para: **Inciso g)** *Acuacultura de fomento* **III,** *Autorización, para:* **Inciso d)** *Recolectar del medio natural reproductores, larvas, postlarvas, crías, huevos, semillas, alevines o en cualquier otro estadio, y* **Inciso e)** *Acuacultura didáctica.*		

Artículos 22.- *la Secretaría podrá inscribir en el Registro Nacional de Pesca a los acuicultores que no requieran concesión, permiso o Autorización.*	Al **proyecto** le aplica el Artículo, incisos y, fracciones anteriores, porque se trata de una actividad acuícola con fines comerciales.	Por el hecho de presentar a la autoridad correspondiente (SEMARNAT) la Manifestación de Impacto Ambiental, el promovente está cumpliendo con este apartado. El proyecto se vincula por la obligatoriedad de obtener la autorización correspondiente para realizar las obras descritas en esta manifestación de impacto ambiental. Como ya se mencionó anteriormente, la promovente una vez autorizado el proyecto en materia ambiental procederá a tramitar el Registro Nacional de Pesca para la unidad de producción acuícola.
Art. 30°.- *Las actividades pesqueras se clasifican en:* **II.-** *Cultivo o acuacultura con fines*		
Artículo 31°.- *Para realizar las actividades de pesca se requiere lo siguiente:* **I,** *Concesión, para:* **Inciso b)** *Acuacultura comercial* **II,** Permiso, para: **Inciso g)** *Acuacultura de fomento* **III,** *Autorización, para:* **Inciso d)** *Recolectar del medio natural reproductores, larvas, postlarvas, crías, huevos, semillas, alevines o en cualquier otro estadio, y* **Inciso e)** *Acuacultura didáctica.*		

Artículos 22.- *la Secretaría podrá inscribir en el Registro Nacional de Pesca a los acuicultores que no requieran concesión, permiso o Autorización.*	Al **proyecto** le aplica el Artículo, incisos y, fracciones anteriores, porque se trata de una actividad acuícola con fines comerciales.	Por el hecho de presentar a la autoridad correspondiente (SEMARNAT) la Manifestación de Impacto Ambiental, el promovente está cumpliendo con este apartado. El proyecto se vincula por la obligatoriedad de obtener la autorización correspondiente para realizar las obras descritas en esta manifestación de impacto ambiental. Como ya se mencionó anteriormente, la promovente una vez autorizado el proyecto en materia ambiental procederá a tramitar el Registro Nacional de Pesca para la unidad de producción acuícola.
Art. 30°.- *Las actividades pesqueras se clasifican en:* **II.-** *Cultivo o acuacultura con fines*		
Artículo 31°.- *Para realizar las actividades de pesca se requiere lo siguiente:* **I,** *Concesión, para:* **Inciso b)** *Acuacultura comercial* **II,** Permiso, para: **Inciso g)** *Acuacultura de fomento* **III,** *Autorización, para:* **Inciso d)** *Recolectar del medio natural reproductores, larvas, postlarvas, crías, huevos, semillas, alevines o en cualquier otro estadio, y* **Inciso e)** *Acuacultura didáctica.*		

Artículos 22.- *la Secretaría podrá inscribir en el Registro Nacional de Pesca a los acuicultores que no requieran concesión, permiso o Autorización.*	Al **proyecto** le aplica el Artículo, incisos y, fracciones anteriores, porque se trata de una actividad acuícola con fines comerciales.	Por el hecho de presentar a la autoridad correspondiente (SEMARNAT) la Manifestación de Impacto Ambiental, el promovente está cumpliendo con este apartado. El proyecto se vincula por la obligatoriedad de obtener la autorización correspondiente para realizar las obras descritas en esta manifestación de impacto ambiental. Como ya se mencionó anteriormente, la promovente una vez autorizado el proyecto en materia ambiental procederá a tramitar el Registro Nacional de Pesca para la unidad de producción acuícola.
Art. 30°.- *Las actividades pesqueras se clasifican en:* **II.-** *Cultivo o acuacultura con fines*		
Artículo 31°.- *Para realizar las actividades de pesca se requiere lo siguiente:* **I,** *Concesión, para:* **Inciso b)** *Acuacultura comercial* **II,** Permiso, para: **Inciso g)** *Acuacultura de fomento* **III,** *Autorización, para:* **Inciso d)** *Recolectar del medio natural reproductores, larvas, postlarvas, crías, huevos, semillas, alevines o en cualquier otro estadio, y* **Inciso e)** *Acuacultura didáctica.*		

Artículos 22.- *la Secretaría podrá inscribir en el Registro Nacional de Pesca a los acuicultores que no requieran concesión, permiso o Autorización.*	Al **proyecto** le aplica el Artículo, incisos y, fracciones anteriores, porque se trata de una actividad acuícola con fines comerciales.	Por el hecho de presentar a la autoridad correspondiente (SEMARNAT) la Manifestación de Impacto Ambiental, el promovente está cumpliendo con este apartado. El proyecto se vincula por la obligatoriedad de obtener la autorización correspondiente para realizar las obras descritas en esta manifestación de impacto ambiental. Como ya se mencionó anteriormente, la promovente una vez autorizado el proyecto en materia ambiental procederá a tramitar el Registro Nacional de Pesca para la unidad de producción acuícola.
Art. 30°.- *Las actividades pesqueras se clasifican en:* **II.-** *Cultivo o acuacultura con fines*		
Artículo 31°.- *Para realizar las actividades de pesca se requiere lo siguiente:* **I,** *Concesión, para:* **Inciso b)** *Acuacultura comercial* **II,** Permiso, para: **Inciso g)** *Acuacultura de fomento* **III,** *Autorización, para:* **Inciso d)** *Recolectar del medio natural reproductores, larvas, postlarvas, crías, huevos, semillas, alevines o en cualquier otro estadio, y* **Inciso e)** *Acuacultura didáctica.*		

Artículos 22.- *la Secretaría podrá inscribir en el Registro Nacional de Pesca a los acuicultores que no requieran concesión, permiso o Autorización.*	Al **proyecto** le aplica el Artículo, incisos y, fracciones anteriores, porque se trata de una actividad acuícola con fines comerciales.	Por el hecho de presentar a la autoridad correspondiente (SEMARNAT) la Manifestación de Impacto Ambiental, el promovente está cumpliendo con este apartado. El proyecto se vincula por la obligatoriedad de obtener la autorización correspondiente para realizar las obras descritas en esta manifestación de impacto ambiental. Como ya se mencionó anteriormente, la promovente una vez autorizado el proyecto en materia ambiental procederá a tramitar el Registro Nacional de Pesca para la unidad de producción acuícola.
Art. 30°.- *Las actividades pesqueras se clasifican en:* **II.-** *Cultivo o acuacultura con fines*		
Artículo 31°.- *Para realizar las actividades de pesca se requiere lo siguiente:* **I,** *Concesión, para:* **Inciso b)** *Acuacultura comercial* **II,** Permiso, para: **Inciso g)** *Acuacultura de fomento* **III,** *Autorización, para:* **Inciso d)** *Recolectar del medio natural reproductores, larvas, postlarvas, crías, huevos, semillas, alevines o en cualquier otro estadio, y* **Inciso e)** *Acuacultura didáctica.*		

Artículos 22.- *la Secretaría podrá inscribir en el Registro Nacional de Pesca a los acuicultores que no requieran concesión, permiso o Autorización.*	Al **proyecto** le aplica el Artículo, incisos y, fracciones anteriores, porque se trata de una actividad acuícola con fines comerciales.	Por el hecho de presentar a la autoridad correspondiente (SEMARNAT) la Manifestación de Impacto Ambiental, el promovente está cumpliendo con este apartado. El proyecto se vincula por la obligatoriedad de obtener la autorización correspondiente para realizar las obras descritas en esta manifestación de impacto ambiental. Como ya se mencionó anteriormente, la promovente una vez autorizado el proyecto en materia ambiental procederá a tramitar el Registro Nacional de Pesca para la unidad de producción acuícola.
Art. 30°.- *Las actividades pesqueras se clasifican en:* **II.-** *Cultivo o acuacultura con fines*		
Artículo 31°.- *Para realizar las actividades de pesca se requiere lo siguiente:* **I,** *Concesión, para:* **Inciso b)** *Acuacultura comercial* **II,** Permiso, para: **Inciso g)** *Acuacultura de fomento* **III,** *Autorización, para:* **Inciso d)** *Recolectar del medio natural reproductores, larvas, postlarvas, crías, huevos, semillas, alevines o en cualquier otro estadio, y* **Inciso e)** *Acuacultura didáctica.*		

Artículos 22.- *la Secretaría podrá inscribir en el Registro Nacional de Pesca a los acuicultores que no requieran concesión, permiso o Autorización.*	Al **proyecto** le aplica el Artículo, incisos y, fracciones anteriores, porque se trata de una actividad acuícola con fines comerciales.	Por el hecho de presentar a la autoridad correspondiente (SEMARNAT) la Manifestación de Impacto Ambiental, el promovente está cumpliendo con este apartado. El proyecto se vincula por la obligatoriedad de obtener la autorización correspondiente para realizar las obras descritas en esta manifestación de impacto ambiental. Como ya se mencionó anteriormente, la promovente una vez autorizado el proyecto en materia ambiental procederá a tramitar el Registro Nacional de Pesca para la unidad de producción acuícola.
Art. 30°.- *Las actividades pesqueras se clasifican en:* **II.-** *Cultivo o acuacultura con fines*		
Artículo 31°.- *Para realizar las actividades de pesca se requiere lo siguiente:* **I,** *Concesión, para:* **Inciso b)** *Acuacultura comercial* **II,** Permiso, para: **Inciso g)** *Acuacultura de fomento* **III,** *Autorización, para:* **Inciso d)** *Recolectar del medio natural reproductores, larvas, postlarvas, crías, huevos, semillas, alevines o en cualquier otro estadio, y* **Inciso e)** *Acuacultura didáctica.*		

Artículos 22.- *la Secretaría podrá inscribir en el Registro Nacional de Pesca a los acuicultores que no requieran concesión, permiso o Autorización.*	Al **proyecto** le aplica el Artículo, incisos y, fracciones anteriores, porque se trata de una actividad acuícola con fines comerciales.	Por el hecho de presentar a la autoridad correspondiente (SEMARNAT) la Manifestación de Impacto Ambiental, el promovente está cumpliendo con este apartado. El proyecto se vincula por la obligatoriedad de obtener la autorización correspondiente para realizar las obras descritas en esta manifestación de impacto ambiental. Como ya se mencionó anteriormente, la promovente una vez autorizado el proyecto en materia ambiental procederá a tramitar el Registro Nacional de Pesca para la unidad de producción acuícola.
Art. 30°.- *Las actividades pesqueras se clasifican en:* **II.-** *Cultivo o acuacultura con fines*		
Artículo 31°.- *Para realizar las actividades de pesca se requiere lo siguiente:* **I,** *Concesión, para:* **Inciso b)** *Acuacultura comercial* **II,** Permiso, para: **Inciso g)** *Acuacultura de fomento* **III,** *Autorización, para:* **Inciso d)** *Recolectar del medio natural reproductores, larvas, postlarvas, crías, huevos, semillas, alevines o en cualquier otro estadio, y* **Inciso e)** *Acuacultura didáctica.*		

Artículos 22.- *la Secretaría podrá inscribir en el Registro Nacional de Pesca a los acuicultores que no requieran concesión, permiso o Autorización.*	Al **proyecto** le aplica el Artículo, incisos y, fracciones anteriores, porque se trata de una actividad acuícola con fines comerciales.	Por el hecho de presentar a la autoridad correspondiente (SEMARNAT) la Manifestación de Impacto Ambiental, el promovente está cumpliendo con este apartado. El proyecto se vincula por la obligatoriedad de obtener la autorización correspondiente para realizar las obras descritas en esta manifestación de impacto ambiental. Como ya se mencionó anteriormente, la promovente una vez autorizado el proyecto en materia ambiental procederá a tramitar el Registro Nacional de Pesca para la unidad de producción acuícola.
Art. 30°.- *Las actividades pesqueras se clasifican en:* **II.-** *Cultivo o acuacultura con fines*		
Artículo 31°.- *Para realizar las actividades de pesca se requiere lo siguiente:* **I,** *Concesión, para:* **Inciso b)** *Acuacultura comercial* **II,** Permiso, para: **Inciso g)** *Acuacultura de fomento* **III,** *Autorización, para:* **Inciso d)** *Recolectar del medio natural reproductores, larvas, postlarvas, crías, huevos, semillas, alevines o en cualquier otro estadio, y* **Inciso e)** *Acuacultura didáctica.*		

Artículos 22.- *la Secretaría podrá inscribir en el Registro Nacional de Pesca a los acuicultores que no requieran concesión, permiso o Autorización.*	Al **proyecto** le aplica el Artículo, incisos y, fracciones anteriores, porque se trata de una actividad acuícola con fines comerciales.	Por el hecho de presentar a la autoridad correspondiente (SEMARNAT) la Manifestación de Impacto Ambiental, el promovente está cumpliendo con este apartado. El proyecto se vincula por la obligatoriedad de obtener la autorización correspondiente para realizar las obras descritas en esta manifestación de impacto ambiental. Como ya se mencionó anteriormente, la promovente una vez autorizado el proyecto en materia ambiental procederá a tramitar el Registro Nacional de Pesca para la unidad de producción acuícola.
Art. 30°.- *Las actividades pesqueras se clasifican en:* **II.-** *Cultivo o acuacultura con fines*		
Artículo 31°.- *Para realizar las actividades de pesca se requiere lo siguiente:* **I,** *Concesión, para:* **Inciso b)** *Acuacultura comercial* **II,** Permiso, para: **Inciso g)** *Acuacultura de fomento* **III,** *Autorización, para:* **Inciso d)** *Recolectar del medio natural reproductores, larvas, postlarvas, crías, huevos, semillas, alevines o en cualquier otro estadio, y* **Inciso e)** *Acuacultura didáctica.*		

Artículos 22.- *la Secretaría podrá inscribir en el Registro Nacional de Pesca a los acuicultores que no requieran concesión, permiso o Autorización.*	Al **proyecto** le aplica el Artículo, incisos y, fracciones anteriores, porque se trata de una actividad acuícola con fines comerciales.	Por el hecho de presentar a la autoridad correspondiente (SEMARNAT) la Manifestación de Impacto Ambiental, el promovente está cumpliendo con este apartado. El proyecto se vincula por la obligatoriedad de obtener la autorización correspondiente para realizar las obras descritas en esta manifestación de impacto ambiental. Como ya se mencionó anteriormente, la promovente una vez autorizado el proyecto en materia ambiental procederá a tramitar el Registro Nacional de Pesca para la unidad de producción acuícola.
Art. 30°.- *Las actividades pesqueras se clasifican en:* **II.-** *Cultivo o acuacultura con fines*		
Artículo 31°.- *Para realizar las actividades de pesca se requiere lo siguiente:* **I,** *Concesión, para:* **Inciso b)** *Acuacultura comercial* **II,** Permiso, para: **Inciso g)** *Acuacultura de fomento* **III,** *Autorización, para:* **Inciso d)** *Recolectar del medio natural reproductores, larvas, postlarvas, crías, huevos, semillas, alevines o en cualquier otro estadio, y* **Inciso e)** *Acuacultura didáctica.*		

Artículos 22.- *la Secretaría podrá inscribir en el Registro Nacional de Pesca a los acuicultores que no requieran concesión, permiso o Autorización.*	Al **proyecto** le aplica el Artículo, incisos y, fracciones anteriores, porque se trata de una actividad acuícola con fines comerciales.	Por el hecho de presentar a la autoridad correspondiente (SEMARNAT) la Manifestación de Impacto Ambiental, el promovente está cumpliendo con este apartado. El proyecto se vincula por la obligatoriedad de obtener la autorización correspondiente para realizar las obras descritas en esta manifestación de impacto ambiental. Como ya se mencionó anteriormente, la promovente una vez autorizado el proyecto en materia ambiental procederá a tramitar el Registro Nacional de Pesca para la unidad de producción acuícola.
Art. 30°.- *Las actividades pesqueras se clasifican en:* **II.-** *Cultivo o acuacultura con fines*		
Artículo 31°.- *Para realizar las actividades de pesca se requiere lo siguiente:* **I,** *Concesión, para:* **Inciso b)** *Acuacultura comercial* **II,** Permiso, para: **Inciso g)** *Acuacultura de fomento* **III,** *Autorización, para:* **Inciso d)** *Recolectar del medio natural reproductores, larvas, postlarvas, crías, huevos, semillas, alevines o en cualquier otro estadio, y* **Inciso e)** *Acuacultura didáctica.*		

Artículos 22.- *la Secretaría podrá inscribir en el Registro Nacional de Pesca a los acuicultores que no requieran concesión, permiso o Autorización.*	Al **proyecto** le aplica el Artículo, incisos y, fracciones anteriores, porque se trata de una actividad acuícola con fines comerciales.	Por el hecho de presentar a la autoridad correspondiente (SEMARNAT) la Manifestación de Impacto Ambiental, el promovente está cumpliendo con este apartado. El proyecto se vincula por la obligatoriedad de obtener la autorización correspondiente para realizar las obras descritas en esta manifestación de impacto ambiental. Como ya se mencionó anteriormente, la promovente una vez autorizado el proyecto en materia ambiental procederá a tramitar el Registro Nacional de Pesca para la unidad de producción acuícola.
Art. 30°.- *Las actividades pesqueras se clasifican en:* **II.-** *Cultivo o acuacultura con fines*		
Artículo 31°.- *Para realizar las actividades de pesca se requiere lo siguiente:* **I,** *Concesión, para:* **Inciso b)** *Acuacultura comercial* **II,** Permiso, para: **Inciso g)** *Acuacultura de fomento* **III,** *Autorización, para:* **Inciso d)** *Recolectar del medio natural reproductores, larvas, postlarvas, crías, huevos, semillas, alevines o en cualquier otro estadio, y* **Inciso e)** *Acuacultura didáctica.*		

Artículos 22.- *la Secretaría podrá inscribir en el Registro Nacional de Pesca a los acuicultores que no requieran concesión, permiso o Autorización.*	Al **proyecto** le aplica el Artículo, incisos y, fracciones anteriores, porque se trata de una actividad acuícola con fines comerciales.	Por el hecho de presentar a la autoridad correspondiente (SEMARNAT) la Manifestación de Impacto Ambiental, el promovente está cumpliendo con este apartado. El proyecto se vincula por la obligatoriedad de obtener la autorización correspondiente para realizar las obras descritas en esta manifestación de impacto ambiental. Como ya se mencionó anteriormente, la promovente una vez autorizado el proyecto en materia ambiental procederá a tramitar el Registro Nacional de Pesca para la unidad de producción acuícola.
Art. 30°.- *Las actividades pesqueras se clasifican en:* **II.-** *Cultivo o acuacultura con fines*		
Artículo 31°.- *Para realizar las actividades de pesca se requiere lo siguiente:* **I,** *Concesión, para:* **Inciso b)** *Acuacultura comercial* **II,** Permiso, para: **Inciso g)** *Acuacultura de fomento* **III,** *Autorización, para:* **Inciso d)** *Recolectar del medio natural reproductores, larvas, postlarvas, crías, huevos, semillas, alevines o en cualquier otro estadio, y* **Inciso e)** *Acuacultura didáctica.*		

Artículos 22.- *la Secretaría podrá inscribir en el Registro Nacional de Pesca a los acuicultores que no requieran concesión, permiso o Autorización.*	Al **proyecto** le aplica el Artículo, incisos y, fracciones anteriores, porque se trata de una actividad acuícola con fines comerciales.	Por el hecho de presentar a la autoridad correspondiente (SEMARNAT) la Manifestación de Impacto Ambiental, el promovente está cumpliendo con este apartado. El proyecto se vincula por la obligatoriedad de obtener la autorización correspondiente para realizar las obras descritas en esta manifestación de impacto ambiental. Como ya se mencionó anteriormente, la promovente una vez autorizado el proyecto en materia ambiental procederá a tramitar el Registro Nacional de Pesca para la unidad de producción acuícola.
Art. 30°.- *Las actividades pesqueras se clasifican en:* **II.-** *Cultivo o acuacultura con fines*		
Artículo 31°.- *Para realizar las actividades de pesca se requiere lo siguiente:* **I,** *Concesión, para:* **Inciso b)** *Acuacultura comercial* **II,** Permiso, para: **Inciso g)** *Acuacultura de fomento* **III,** *Autorización, para:* **Inciso d)** *Recolectar del medio natural reproductores, larvas, postlarvas, crías, huevos, semillas, alevines o en cualquier otro estadio, y* **Inciso e)** *Acuacultura didáctica.*		

Artículos 22.- *la Secretaría podrá inscribir en el Registro Nacional de Pesca a los acuicultores que no requieran concesión, permiso o Autorización.*	Al **proyecto** le aplica el Artículo, incisos y, fracciones anteriores, porque se trata de una actividad acuícola con fines comerciales.	Por el hecho de presentar a la autoridad correspondiente (SEMARNAT) la Manifestación de Impacto Ambiental, el promovente está cumpliendo con este apartado. El proyecto se vincula por la obligatoriedad de obtener la autorización correspondiente para realizar las obras descritas en esta manifestación de impacto ambiental. Como ya se mencionó anteriormente, la promovente una vez autorizado el proyecto en materia ambiental procederá a tramitar el Registro Nacional de Pesca para la unidad de producción acuícola.
Art. 30°.- *Las actividades pesqueras se clasifican en:* **II.-** *Cultivo o acuacultura con fines*		
Artículo 31°.- *Para realizar las actividades de pesca se requiere lo siguiente:* **I,** *Concesión, para:* **Inciso b)** *Acuacultura comercial* **II,** Permiso, para: **Inciso g)** *Acuacultura de fomento* **III,** *Autorización, para:* **Inciso d)** *Recolectar del medio natural reproductores, larvas, postlarvas, crías, huevos, semillas, alevines o en cualquier otro estadio, y* **Inciso e)** *Acuacultura didáctica.*		

Artículos 22.- *la Secretaría podrá inscribir en el Registro Nacional de Pesca a los acuicultores que no requieran concesión, permiso o Autorización.*	Al **proyecto** le aplica el Artículo, incisos y, fracciones anteriores, porque se trata de una actividad acuícola con fines comerciales.	Por el hecho de presentar a la autoridad correspondiente (SEMARNAT) la Manifestación de Impacto Ambiental, el promovente está cumpliendo con este apartado. El proyecto se vincula por la obligatoriedad de obtener la autorización correspondiente para realizar las obras descritas en esta manifestación de impacto ambiental. Como ya se mencionó anteriormente, la promovente una vez autorizado el proyecto en materia ambiental procederá a tramitar el Registro Nacional de Pesca para la unidad de producción acuícola.
Art. 30°.- *Las actividades pesqueras se clasifican en:* **II.-** *Cultivo o acuacultura con fines*		
Artículo 31°.- *Para realizar las actividades de pesca se requiere lo siguiente:* **I,** *Concesión, para:* **Inciso b)** *Acuacultura comercial* **II,** Permiso, para: **Inciso g)** *Acuacultura de fomento* **III,** *Autorización, para:* **Inciso d)** *Recolectar del medio natural reproductores, larvas, postlarvas, crías, huevos, semillas, alevines o en cualquier otro estadio, y* **Inciso e)** *Acuacultura didáctica.*		

Artículos 22.- *la Secretaría podrá inscribir en el Registro Nacional de Pesca a los acuicultores que no requieran concesión, permiso o Autorización.*	Al **proyecto** le aplica el Artículo, incisos y, fracciones anteriores, porque se trata de una actividad acuícola con fines comerciales.	Por el hecho de presentar a la autoridad correspondiente (SEMARNAT) la Manifestación de Impacto Ambiental, el promovente está cumpliendo con este apartado. El proyecto se vincula por la obligatoriedad de obtener la autorización correspondiente para realizar las obras descritas en esta manifestación de impacto ambiental. Como ya se mencionó anteriormente, la promovente una vez autorizado el proyecto en materia ambiental procederá a tramitar el Registro Nacional de Pesca para la unidad de producción acuícola.
Art. 30°.- *Las actividades pesqueras se clasifican en:* **II.-** *Cultivo o acuacultura con fines*		
Artículo 31°.- *Para realizar las actividades de pesca se requiere lo siguiente:* **I,** *Concesión, para:* **Inciso b)** *Acuacultura comercial* **II,** Permiso, para: **Inciso g)** *Acuacultura de fomento* **III,** *Autorización, para:* **Inciso d)** *Recolectar del medio natural reproductores, larvas, postlarvas, crías, huevos, semillas, alevines o en cualquier otro estadio, y* **Inciso e)** *Acuacultura didáctica.*		

Artículos 22.- *la Secretaría podrá inscribir en el Registro Nacional de Pesca a los acuicultores que no requieran concesión, permiso o Autorización.*	Al **proyecto** le aplica el Artículo, incisos y, fracciones anteriores, porque se trata de una actividad acuícola con fines comerciales.	Por el hecho de presentar a la autoridad correspondiente (SEMARNAT) la Manifestación de Impacto Ambiental, el promovente está cumpliendo con este apartado. El proyecto se vincula por la obligatoriedad de obtener la autorización correspondiente para realizar las obras descritas en esta manifestación de impacto ambiental. Como ya se mencionó anteriormente, la promovente una vez autorizado el proyecto en materia ambiental procederá a tramitar el Registro Nacional de Pesca para la unidad de producción acuícola.
Art. 30°.- *Las actividades pesqueras se clasifican en:* **II.-** *Cultivo o acuacultura con fines*		
Artículo 31°.- *Para realizar las actividades de pesca se requiere lo siguiente:* **I,** *Concesión, para:* **Inciso b)** *Acuacultura comercial* **II,** Permiso, para: **Inciso g)** *Acuacultura de fomento* **III,** *Autorización, para:* **Inciso d)** *Recolectar del medio natural reproductores, larvas, postlarvas, crías, huevos, semillas, alevines o en cualquier otro estadio, y* **Inciso e)** *Acuacultura didáctica.*		

Artículos 22.- *la Secretaría podrá inscribir en el Registro Nacional de Pesca a los acuicultores que no requieran concesión, permiso o Autorización.*	Al **proyecto** le aplica el Artículo, incisos y, fracciones anteriores, porque se trata de una actividad acuícola con fines comerciales.	Por el hecho de presentar a la autoridad correspondiente (SEMARNAT) la Manifestación de Impacto Ambiental, el promovente está cumpliendo con este apartado. El proyecto se vincula por la obligatoriedad de obtener la autorización correspondiente para realizar las obras descritas en esta manifestación de impacto ambiental. Como ya se mencionó anteriormente, la promovente una vez autorizado el proyecto en materia ambiental procederá a tramitar el Registro Nacional de Pesca para la unidad de producción acuícola.
Art. 30°.- *Las actividades pesqueras se clasifican en:* **II.-** *Cultivo o acuacultura con fines*		
Artículo 31°.- *Para realizar las actividades de pesca se requiere lo siguiente:* **I,** *Concesión, para:* **Inciso b)** *Acuacultura comercial* **II,** Permiso, para: **Inciso g)** *Acuacultura de fomento* **III,** *Autorización, para:* **Inciso d)** *Recolectar del medio natural reproductores, larvas, postlarvas, crías, huevos, semillas, alevines o en cualquier otro estadio, y* **Inciso e)** *Acuacultura didáctica.*		

Artículos 22.- *la Secretaría podrá inscribir en el Registro Nacional de Pesca a los acuicultores que no requieran concesión, permiso o Autorización.*	Al **proyecto** le aplica el Artículo, incisos y, fracciones anteriores, porque se trata de una actividad acuícola con fines comerciales.	Por el hecho de presentar a la autoridad correspondiente (SEMARNAT) la Manifestación de Impacto Ambiental, el promovente está cumpliendo con este apartado. El proyecto se vincula por la obligatoriedad de obtener la autorización correspondiente para realizar las obras descritas en esta manifestación de impacto ambiental. Como ya se mencionó anteriormente, la promovente una vez autorizado el proyecto en materia ambiental procederá a tramitar el Registro Nacional de Pesca para la unidad de producción acuícola.
Art. 30°.- *Las actividades pesqueras se clasifican en:* **II.-** *Cultivo o acuacultura con fines*		
Artículo 31°.- *Para realizar las actividades de pesca se requiere lo siguiente:* **I,** *Concesión, para:* **Inciso b)** *Acuacultura comercial* **II,** Permiso, para: **Inciso g)** *Acuacultura de fomento* **III,** *Autorización, para:* **Inciso d)** *Recolectar del medio natural reproductores, larvas, postlarvas, crías, huevos, semillas, alevines o en cualquier otro estadio, y* **Inciso e)** *Acuacultura didáctica.*		

Artículos 22.- *la Secretaría podrá inscribir en el Registro Nacional de Pesca a los acuicultores que no requieran concesión, permiso o Autorización.*	Al **proyecto** le aplica el Artículo, incisos y, fracciones anteriores, porque se trata de una actividad acuícola con fines comerciales.	Por el hecho de presentar a la autoridad correspondiente (SEMARNAT) la Manifestación de Impacto Ambiental, el promovente está cumpliendo con este apartado. El proyecto se vincula por la obligatoriedad de obtener la autorización correspondiente para realizar las obras descritas en esta manifestación de impacto ambiental. Como ya se mencionó anteriormente, la promovente una vez autorizado el proyecto en materia ambiental procederá a tramitar el Registro Nacional de Pesca para la unidad de producción acuícola.
Art. 30°.- *Las actividades pesqueras se clasifican en:* **II.-** *Cultivo o acuacultura con fines*		
Artículo 31°.- *Para realizar las actividades de pesca se requiere lo siguiente:* **I,** *Concesión, para:* **Inciso b)** *Acuacultura comercial* **II,** Permiso, para: **Inciso g)** *Acuacultura de fomento* **III,** *Autorización, para:* **Inciso d)** *Recolectar del medio natural reproductores, larvas, postlarvas, crías, huevos, semillas, alevines o en cualquier otro estadio, y* **Inciso e)** *Acuacultura didáctica.*		

Artículos 22.- *la Secretaría podrá inscribir en el Registro Nacional de Pesca a los acuicultores que no requieran concesión, permiso o Autorización.*	Al **proyecto** le aplica el Artículo, incisos y, fracciones anteriores, porque se trata de una actividad acuícola con fines comerciales.	Por el hecho de presentar a la autoridad correspondiente (SEMARNAT) la Manifestación de Impacto Ambiental, el promovente está cumpliendo con este apartado. El proyecto se vincula por la obligatoriedad de obtener la autorización correspondiente para realizar las obras descritas en esta manifestación de impacto ambiental. Como ya se mencionó anteriormente, la promovente una vez autorizado el proyecto en materia ambiental procederá a tramitar el Registro Nacional de Pesca para la unidad de producción acuícola.
Art. 30°.- *Las actividades pesqueras se clasifican en:* **II.-** *Cultivo o acuacultura con fines*		
Artículo 31°.- *Para realizar las actividades de pesca se requiere lo siguiente:* **I,** *Concesión, para:* **Inciso b)** *Acuacultura comercial* **II,** Permiso, para: **Inciso g)** *Acuacultura de fomento* **III,** *Autorización, para:* **Inciso d)** *Recolectar del medio natural reproductores, larvas, postlarvas, crías, huevos, semillas, alevines o en cualquier otro estadio, y* **Inciso e)** *Acuacultura didáctica.*		

Artículos 22.- *la Secretaría podrá inscribir en el Registro Nacional de Pesca a los acuicultores que no requieran concesión, permiso o Autorización.*	Al **proyecto** le aplica el Artículo, incisos y, fracciones anteriores, porque se trata de una actividad acuícola con fines comerciales.	Por el hecho de presentar a la autoridad correspondiente (SEMARNAT) la Manifestación de Impacto Ambiental, el promovente está cumpliendo con este apartado. El proyecto se vincula por la obligatoriedad de obtener la autorización correspondiente para realizar las obras descritas en esta manifestación de impacto ambiental. Como ya se mencionó anteriormente, la promovente una vez autorizado el proyecto en materia ambiental procederá a tramitar el Registro Nacional de Pesca para la unidad de producción acuícola.
Art. 30°.- *Las actividades pesqueras se clasifican en:* **II.-** *Cultivo o acuacultura con fines*		
Artículo 31°.- *Para realizar las actividades de pesca se requiere lo siguiente:* **I,** *Concesión, para:* **Inciso b)** *Acuacultura comercial* **II,** Permiso, para: **Inciso g)** *Acuacultura de fomento* **III,** *Autorización, para:* **Inciso d)** *Recolectar del medio natural reproductores, larvas, postlarvas, crías, huevos, semillas, alevines o en cualquier otro estadio, y* **Inciso e)** *Acuacultura didáctica.*		

Artículos 22.- *la Secretaría podrá inscribir en el Registro Nacional de Pesca a los acuicultores que no requieran concesión, permiso o Autorización.*	Al **proyecto** le aplica el Artículo, incisos y, fracciones anteriores, porque se trata de una actividad acuícola con fines comerciales.	Por el hecho de presentar a la autoridad correspondiente (SEMARNAT) la Manifestación de Impacto Ambiental, el promovente está cumpliendo con este apartado. El proyecto se vincula por la obligatoriedad de obtener la autorización correspondiente para realizar las obras descritas en esta manifestación de impacto ambiental. Como ya se mencionó anteriormente, la promovente una vez autorizado el proyecto en materia ambiental procederá a tramitar el Registro Nacional de Pesca para la unidad de producción acuícola.
Art. 30°.- *Las actividades pesqueras se clasifican en:* **II.-** *Cultivo o acuacultura con fines*		
Artículo 31°.- *Para realizar las actividades de pesca se requiere lo siguiente:* **I,** *Concesión, para:* **Inciso b)** *Acuacultura comercial* **II,** Permiso, para: **Inciso g)** *Acuacultura de fomento* **III,** *Autorización, para:* **Inciso d)** *Recolectar del medio natural reproductores, larvas, postlarvas, crías, huevos, semillas, alevines o en cualquier otro estadio, y* **Inciso e)** *Acuacultura didáctica.*		

Artículos 22.- *la Secretaría podrá inscribir en el Registro Nacional de Pesca a los acuicultores que no requieran concesión, permiso o Autorización.*	Al **proyecto** le aplica el Artículo, incisos y, fracciones anteriores, porque se trata de una actividad acuícola con fines comerciales.	Por el hecho de presentar a la autoridad correspondiente (SEMARNAT) la Manifestación de Impacto Ambiental, el promovente está cumpliendo con este apartado. El proyecto se vincula por la obligatoriedad de obtener la autorización correspondiente para realizar las obras descritas en esta manifestación de impacto ambiental. Como ya se mencionó anteriormente, la promovente una vez autorizado el proyecto en materia ambiental procederá a tramitar el Registro Nacional de Pesca para la unidad de producción acuícola.
Art. 30°.- *Las actividades pesqueras se clasifican en:* **II.-** *Cultivo o acuacultura con fines*		
Artículo 31°.- *Para realizar las actividades de pesca se requiere lo siguiente:* **I,** *Concesión, para:* **Inciso b)** *Acuacultura comercial* **II,** Permiso, para: **Inciso g)** *Acuacultura de fomento* **III,** *Autorización, para:* **Inciso d)** *Recolectar del medio natural reproductores, larvas, postlarvas, crías, huevos, semillas, alevines o en cualquier otro estadio, y* **Inciso e)** *Acuacultura didáctica.*		

Artículos 22.- *la Secretaría podrá inscribir en el Registro Nacional de Pesca a los acuicultores que no requieran concesión, permiso o Autorización.*	Al **proyecto** le aplica el Artículo, incisos y, fracciones anteriores, porque se trata de una actividad acuícola con fines comerciales.	Por el hecho de presentar a la autoridad correspondiente (SEMARNAT) la Manifestación de Impacto Ambiental, el promovente está cumpliendo con este apartado. El proyecto se vincula por la obligatoriedad de obtener la autorización correspondiente para realizar las obras descritas en esta manifestación de impacto ambiental. Como ya se mencionó anteriormente, la promovente una vez autorizado el proyecto en materia ambiental procederá a tramitar el Registro Nacional de Pesca para la unidad de producción acuícola.
Art. 30°.- *Las actividades pesqueras se clasifican en:* **II.-** *Cultivo o acuacultura con fines*		
Artículo 31°.- *Para realizar las actividades de pesca se requiere lo siguiente:* **I,** *Concesión, para:* **Inciso b)** *Acuacultura comercial* **II,** Permiso, para: **Inciso g)** *Acuacultura de fomento* **III,** *Autorización, para:* **Inciso d)** *Recolectar del medio natural reproductores, larvas, postlarvas, crías, huevos, semillas, alevines o en cualquier otro estadio, y* **Inciso e)** *Acuacultura didáctica.*		

Artículos 22.- *la Secretaría podrá inscribir en el Registro Nacional de Pesca a los acuicultores que no requieran concesión, permiso o Autorización.*	Al **proyecto** le aplica el Artículo, incisos y, fracciones anteriores, porque se trata de una actividad acuícola con fines comerciales.	Por el hecho de presentar a la autoridad correspondiente (SEMARNAT) la Manifestación de Impacto Ambiental, el promovente está cumpliendo con este apartado. El proyecto se vincula por la obligatoriedad de obtener la autorización correspondiente para realizar las obras descritas en esta manifestación de impacto ambiental. Como ya se mencionó anteriormente, la promovente una vez autorizado el proyecto en materia ambiental procederá a tramitar el Registro Nacional de Pesca para la unidad de producción acuícola.
Art. 30°.- *Las actividades pesqueras se clasifican en:* **II.-** *Cultivo o acuacultura con fines*		
Artículo 31°.- *Para realizar las actividades de pesca se requiere lo siguiente:* **I,** *Concesión, para:* **Inciso b)** *Acuacultura comercial* **II,** Permiso, para: **Inciso g)** *Acuacultura de fomento* **III,** *Autorización, para:* **Inciso d)** *Recolectar del medio natural reproductores, larvas, postlarvas, crías, huevos, semillas, alevines o en cualquier otro estadio, y* **Inciso e)** *Acuacultura didáctica.*		

Artículos 22.- *la Secretaría podrá inscribir en el Registro Nacional de Pesca a los acuicultores que no requieran concesión, permiso o Autorización.*	Al **proyecto** le aplica el Artículo, incisos y, fracciones anteriores, porque se trata de una actividad acuícola con fines comerciales.	Por el hecho de presentar a la autoridad correspondiente (SEMARNAT) la Manifestación de Impacto Ambiental, el promovente está cumpliendo con este apartado. El proyecto se vincula por la obligatoriedad de obtener la autorización correspondiente para realizar las obras descritas en esta manifestación de impacto ambiental. Como ya se mencionó anteriormente, la promovente una vez autorizado el proyecto en materia ambiental procederá a tramitar el Registro Nacional de Pesca para la unidad de producción acuícola.
Art. 30°.- *Las actividades pesqueras se clasifican en:* **II.-** *Cultivo o acuacultura con fines*		
Artículo 31°.- *Para realizar las actividades de pesca se requiere lo siguiente:* **I,** *Concesión, para:* **Inciso b)** *Acuacultura comercial* **II,** Permiso, para: **Inciso g)** *Acuacultura de fomento* **III,** *Autorización, para:* **Inciso d)** *Recolectar del medio natural reproductores, larvas, postlarvas, crías, huevos, semillas, alevines o en cualquier otro estadio, y* **Inciso e)** *Acuacultura didáctica.*		

Artículos 22.- *la Secretaría podrá inscribir en el Registro Nacional de Pesca a los acuicultores que no requieran concesión, permiso o Autorización.*	Al **proyecto** le aplica el Artículo, incisos y, fracciones anteriores, porque se trata de una actividad acuícola con fines comerciales.	Por el hecho de presentar a la autoridad correspondiente (SEMARNAT) la Manifestación de Impacto Ambiental, el promovente está cumpliendo con este apartado. El proyecto se vincula por la obligatoriedad de obtener la autorización correspondiente para realizar las obras descritas en esta manifestación de impacto ambiental. Como ya se mencionó anteriormente, la promovente una vez autorizado el proyecto en materia ambiental procederá a tramitar el Registro Nacional de Pesca para la unidad de producción acuícola.
Art. 30°.- *Las actividades pesqueras se clasifican en:* **II.-** *Cultivo o acuacultura con fines*		
Artículo 31°.- *Para realizar las actividades de pesca se requiere lo siguiente:* **I,** *Concesión, para:* **Inciso b)** *Acuacultura comercial* **II,** Permiso, para: **Inciso g)** *Acuacultura de fomento* **III,** *Autorización, para:* **Inciso d)** *Recolectar del medio natural reproductores, larvas, postlarvas, crías, huevos, semillas, alevines o en cualquier otro estadio, y* **Inciso e)** *Acuacultura didáctica.*		

Artículos 22.- *la Secretaría podrá inscribir en el Registro Nacional de Pesca a los acuicultores que no requieran concesión, permiso o Autorización.*	Al **proyecto** le aplica el Artículo, incisos y, fracciones anteriores, porque se trata de una actividad acuícola con fines comerciales.	Por el hecho de presentar a la autoridad correspondiente (SEMARNAT) la Manifestación de Impacto Ambiental, el promovente está cumpliendo con este apartado. El proyecto se vincula por la obligatoriedad de obtener la autorización correspondiente para realizar las obras descritas en esta manifestación de impacto ambiental. Como ya se mencionó anteriormente, la promovente una vez autorizado el proyecto en materia ambiental procederá a tramitar el Registro Nacional de Pesca para la unidad de producción acuícola.
Art. 30°.- *Las actividades pesqueras se clasifican en:* **II.-** *Cultivo o acuacultura con fines*		
Artículo 31°.- *Para realizar las actividades de pesca se requiere lo siguiente:* **I,** *Concesión, para:* **Inciso b)** *Acuacultura comercial* **II,** Permiso, para: **Inciso g)** *Acuacultura de fomento* **III,** *Autorización, para:* **Inciso d)** *Recolectar del medio natural reproductores, larvas, postlarvas, crías, huevos, semillas, alevines o en cualquier otro estadio, y* **Inciso e)** *Acuacultura didáctica.*		

Artículos 22.- *la Secretaría podrá inscribir en el Registro Nacional de Pesca a los acuicultores que no requieran concesión, permiso o Autorización.*	Al **proyecto** le aplica el Artículo, incisos y, fracciones anteriores, porque se trata de una actividad acuícola con fines comerciales.	Por el hecho de presentar a la autoridad correspondiente (SEMARNAT) la Manifestación de Impacto Ambiental, el promovente está cumpliendo con este apartado. El proyecto se vincula por la obligatoriedad de obtener la autorización correspondiente para realizar las obras descritas en esta manifestación de impacto ambiental. Como ya se mencionó anteriormente, la promovente una vez autorizado el proyecto en materia ambiental procederá a tramitar el Registro Nacional de Pesca para la unidad de producción acuícola.
Art. 30°.- *Las actividades pesqueras se clasifican en:* **II.-** *Cultivo o acuacultura con fines*		
Artículo 31°.- *Para realizar las actividades de pesca se requiere lo siguiente:* **I,** *Concesión, para:* **Inciso b)** *Acuacultura comercial* **II,** Permiso, para: **Inciso g)** *Acuacultura de fomento* **III,** *Autorización, para:* **Inciso d)** *Recolectar del medio natural reproductores, larvas, postlarvas, crías, huevos, semillas, alevines o en cualquier otro estadio, y* **Inciso e)** *Acuacultura didáctica.*		

Artículos 22.- *la Secretaría podrá inscribir en el Registro Nacional de Pesca a los acuicultores que no requieran concesión, permiso o Autorización.*	Al **proyecto** le aplica el Artículo, incisos y, fracciones anteriores, porque se trata de una actividad acuícola con fines comerciales.	Por el hecho de presentar a la autoridad correspondiente (SEMARNAT) la Manifestación de Impacto Ambiental, el promovente está cumpliendo con este apartado. El proyecto se vincula por la obligatoriedad de obtener la autorización correspondiente para realizar las obras descritas en esta manifestación de impacto ambiental. Como ya se mencionó anteriormente, la promovente una vez autorizado el proyecto en materia ambiental procederá a tramitar el Registro Nacional de Pesca para la unidad de producción acuícola.
Art. 30°.- *Las actividades pesqueras se clasifican en:* **II.-** *Cultivo o acuacultura con fines*		
Artículo 31°.- *Para realizar las actividades de pesca se requiere lo siguiente:* **I,** *Concesión, para:* **Inciso b)** *Acuacultura comercial* **II,** Permiso, para: **Inciso g)** *Acuacultura de fomento* **III,** *Autorización, para:* **Inciso d)** *Recolectar del medio natural reproductores, larvas, postlarvas, crías, huevos, semillas, alevines o en cualquier otro estadio, y* **Inciso e)** *Acuacultura didáctica.*		

Artículos 22.- *la Secretaría podrá inscribir en el Registro Nacional de Pesca a los acuicultores que no requieran concesión, permiso o Autorización.*	Al **proyecto** le aplica el Artículo, incisos y, fracciones anteriores, porque se trata de una actividad acuícola con fines comerciales.	Por el hecho de presentar a la autoridad correspondiente (SEMARNAT) la Manifestación de Impacto Ambiental, el promovente está cumpliendo con este apartado. El proyecto se vincula por la obligatoriedad de obtener la autorización correspondiente para realizar las obras descritas en esta manifestación de impacto ambiental. Como ya se mencionó anteriormente, la promovente una vez autorizado el proyecto en materia ambiental procederá a tramitar el Registro Nacional de Pesca para la unidad de producción acuícola.
Art. 30°.- *Las actividades pesqueras se clasifican en:* **II.-** *Cultivo o acuacultura con fines*		
Artículo 31°.- *Para realizar las actividades de pesca se requiere lo siguiente:* **I,** *Concesión, para:* **Inciso b)** *Acuacultura comercial* **II,** Permiso, para: **Inciso g)** *Acuacultura de fomento* **III,** *Autorización, para:* **Inciso d)** *Recolectar del medio natural reproductores, larvas, postlarvas, crías, huevos, semillas, alevines o en cualquier otro estadio, y* **Inciso e)** *Acuacultura didáctica.*		

Artículos 22.- *la Secretaría podrá inscribir en el Registro Nacional de Pesca a los acuicultores que no requieran concesión, permiso o Autorización.*	Al **proyecto** le aplica el Artículo, incisos y, fracciones anteriores, porque se trata de una actividad acuícola con fines comerciales.	Por el hecho de presentar a la autoridad correspondiente (SEMARNAT) la Manifestación de Impacto Ambiental, el promovente está cumpliendo con este apartado. El proyecto se vincula por la obligatoriedad de obtener la autorización correspondiente para realizar las obras descritas en esta manifestación de impacto ambiental. Como ya se mencionó anteriormente, la promovente una vez autorizado el proyecto en materia ambiental procederá a tramitar el Registro Nacional de Pesca para la unidad de producción acuícola.
Art. 30°.- *Las actividades pesqueras se clasifican en:* **II.-** *Cultivo o acuacultura con fines*		
Artículo 31°.- *Para realizar las actividades de pesca se requiere lo siguiente:* **I,** *Concesión, para:* **Inciso b)** *Acuacultura comercial* **II,** Permiso, para: **Inciso g)** *Acuacultura de fomento* **III,** *Autorización, para:* **Inciso d)** *Recolectar del medio natural reproductores, larvas, postlarvas, crías, huevos, semillas, alevines o en cualquier otro estadio, y* **Inciso e)** *Acuacultura didáctica.*		

Artículos 22.- *la Secretaría podrá inscribir en el Registro Nacional de Pesca a los acuicultores que no requieran concesión, permiso o Autorización.*	Al **proyecto** le aplica el Artículo, incisos y, fracciones anteriores, porque se trata de una actividad acuícola con fines comerciales.	Por el hecho de presentar a la autoridad correspondiente (SEMARNAT) la Manifestación de Impacto Ambiental, el promovente está cumpliendo con este apartado. El proyecto se vincula por la obligatoriedad de obtener la autorización correspondiente para realizar las obras descritas en esta manifestación de impacto ambiental. Como ya se mencionó anteriormente, la promovente una vez autorizado el proyecto en materia ambiental procederá a tramitar el Registro Nacional de Pesca para la unidad de producción acuícola.
Art. 30°.- *Las actividades pesqueras se clasifican en:* **II.-** *Cultivo o acuacultura con fines*		
Artículo 31°.- *Para realizar las actividades de pesca se requiere lo siguiente:* **I,** *Concesión, para:* **Inciso b)** *Acuacultura comercial* **II,** Permiso, para: **Inciso g)** *Acuacultura de fomento* **III,** *Autorización, para:* **Inciso d)** *Recolectar del medio natural reproductores, larvas, postlarvas, crías, huevos, semillas, alevines o en cualquier otro estadio, y* **Inciso e)** *Acuacultura didáctica.*		

Artículos 22.- *la Secretaría podrá inscribir en el Registro Nacional de Pesca a los acuicultores que no requieran concesión, permiso o Autorización.*	Al **proyecto** le aplica el Artículo, incisos y, fracciones anteriores, porque se trata de una actividad acuícola con fines comerciales.	Por el hecho de presentar a la autoridad correspondiente (SEMARNAT) la Manifestación de Impacto Ambiental, el promovente está cumpliendo con este apartado. El proyecto se vincula por la obligatoriedad de obtener la autorización correspondiente para realizar las obras descritas en esta manifestación de impacto ambiental. Como ya se mencionó anteriormente, la promovente una vez autorizado el proyecto en materia ambiental procederá a tramitar el Registro Nacional de Pesca para la unidad de producción acuícola.
Art. 30°.- *Las actividades pesqueras se clasifican en:* **II.-** *Cultivo o acuacultura con fines*		
Artículo 31°.- *Para realizar las actividades de pesca se requiere lo siguiente:* **I,** *Concesión, para:* **Inciso b)** *Acuacultura comercial* **II,** Permiso, para: **Inciso g)** *Acuacultura de fomento* **III,** *Autorización, para:* **Inciso d)** *Recolectar del medio natural reproductores, larvas, postlarvas, crías, huevos, semillas, alevines o en cualquier otro estadio, y* **Inciso e)** *Acuacultura didáctica.*		

Artículos 22.- *la Secretaría podrá inscribir en el Registro Nacional de Pesca a los acuicultores que no requieran concesión, permiso o Autorización.*	Al **proyecto** le aplica el Artículo, incisos y, fracciones anteriores, porque se trata de una actividad acuícola con fines comerciales.	Por el hecho de presentar a la autoridad correspondiente (SEMARNAT) la Manifestación de Impacto Ambiental, el promovente está cumpliendo con este apartado. El proyecto se vincula por la obligatoriedad de obtener la autorización correspondiente para realizar las obras descritas en esta manifestación de impacto ambiental. Como ya se mencionó anteriormente, la promovente una vez autorizado el proyecto en materia ambiental procederá a tramitar el Registro Nacional de Pesca para la unidad de producción acuícola.
Art. 30°.- *Las actividades pesqueras se clasifican en:* **II.-** *Cultivo o acuacultura con fines*		
Artículo 31°.- *Para realizar las actividades de pesca se requiere lo siguiente:* **I,** *Concesión, para:* **Inciso b)** *Acuacultura comercial* **II,** Permiso, para: **Inciso g)** *Acuacultura de fomento* **III,** *Autorización, para:* **Inciso d)** *Recolectar del medio natural reproductores, larvas, postlarvas, crías, huevos, semillas, alevines o en cualquier otro estadio, y* **Inciso e)** *Acuacultura didáctica.*		

Artículos 22.- *la Secretaría podrá inscribir en el Registro Nacional de Pesca a los acuicultores que no requieran concesión, permiso o Autorización.*	Al **proyecto** le aplica el Artículo, incisos y, fracciones anteriores, porque se trata de una actividad acuícola con fines comerciales.	Por el hecho de presentar a la autoridad correspondiente (SEMARNAT) la Manifestación de Impacto Ambiental, el promovente está cumpliendo con este apartado. El proyecto se vincula por la obligatoriedad de obtener la autorización correspondiente para realizar las obras descritas en esta manifestación de impacto ambiental. Como ya se mencionó anteriormente, la promovente una vez autorizado el proyecto en materia ambiental procederá a tramitar el Registro Nacional de Pesca para la unidad de producción acuícola.
Art. 30°.- *Las actividades pesqueras se clasifican en:* **II.-** *Cultivo o acuacultura con fines*		
Artículo 31°.- *Para realizar las actividades de pesca se requiere lo siguiente:* **I,** *Concesión, para:* **Inciso b)** *Acuacultura comercial* **II,** Permiso, para: **Inciso g)** *Acuacultura de fomento* **III,** *Autorización, para:* **Inciso d)** *Recolectar del medio natural reproductores, larvas, postlarvas, crías, huevos, semillas, alevines o en cualquier otro estadio, y* **Inciso e)** *Acuacultura didáctica.*		

Artículos 22.- *la Secretaría podrá inscribir en el Registro Nacional de Pesca a los acuicultores que no requieran concesión, permiso o Autorización.*	Al **proyecto** le aplica el Artículo, incisos y, fracciones anteriores, porque se trata de una actividad acuícola con fines comerciales.	Por el hecho de presentar a la autoridad correspondiente (SEMARNAT) la Manifestación de Impacto Ambiental, el promovente está cumpliendo con este apartado. El proyecto se vincula por la obligatoriedad de obtener la autorización correspondiente para realizar las obras descritas en esta manifestación de impacto ambiental. Como ya se mencionó anteriormente, la promovente una vez autorizado el proyecto en materia ambiental procederá a tramitar el Registro Nacional de Pesca para la unidad de producción acuícola.
Art. 30°.- *Las actividades pesqueras se clasifican en:* **II.-** *Cultivo o acuacultura con fines*		
Artículo 31°.- *Para realizar las actividades de pesca se requiere lo siguiente:* **I,** *Concesión, para:* **Inciso b)** *Acuacultura comercial* **II,** Permiso, para: **Inciso g)** *Acuacultura de fomento* **III,** *Autorización, para:* **Inciso d)** *Recolectar del medio natural reproductores, larvas, postlarvas, crías, huevos, semillas, alevines o en cualquier otro estadio, y* **Inciso e)** *Acuacultura didáctica.*		

Artículos 22.- *la Secretaría podrá inscribir en el Registro Nacional de Pesca a los acuicultores que no requieran concesión, permiso o Autorización.*	Al **proyecto** le aplica el Artículo, incisos y, fracciones anteriores, porque se trata de una actividad acuícola con fines comerciales.	Por el hecho de presentar a la autoridad correspondiente (SEMARNAT) la Manifestación de Impacto Ambiental, el promovente está cumpliendo con este apartado. El proyecto se vincula por la obligatoriedad de obtener la autorización correspondiente para realizar las obras descritas en esta manifestación de impacto ambiental. Como ya se mencionó anteriormente, la promovente una vez autorizado el proyecto en materia ambiental procederá a tramitar el Registro Nacional de Pesca para la unidad de producción acuícola.
Art. 30°.- *Las actividades pesqueras se clasifican en:* **II.-** *Cultivo o acuacultura con fines*		
Artículo 31°.- *Para realizar las actividades de pesca se requiere lo siguiente:* **I,** *Concesión, para:* **Inciso b)** *Acuacultura comercial* **II,** Permiso, para: **Inciso g)** *Acuacultura de fomento* **III,** *Autorización, para:* **Inciso d)** *Recolectar del medio natural reproductores, larvas, postlarvas, crías, huevos, semillas, alevines o en cualquier otro estadio, y* **Inciso e)** *Acuacultura didáctica.*		

Artículos 22.- *la Secretaría podrá inscribir en el Registro Nacional de Pesca a los acuicultores que no requieran concesión, permiso o Autorización.*	Al **proyecto** le aplica el Artículo, incisos y, fracciones anteriores, porque se trata de una actividad acuícola con fines comerciales.	Por el hecho de presentar a la autoridad correspondiente (SEMARNAT) la Manifestación de Impacto Ambiental, el promovente está cumpliendo con este apartado. El proyecto se vincula por la obligatoriedad de obtener la autorización correspondiente para realizar las obras descritas en esta manifestación de impacto ambiental. Como ya se mencionó anteriormente, la promovente una vez autorizado el proyecto en materia ambiental procederá a tramitar el Registro Nacional de Pesca para la unidad de producción acuícola.
Art. 30°.- *Las actividades pesqueras se clasifican en:* **II.-** *Cultivo o acuacultura con fines*		
Artículo 31°.- *Para realizar las actividades de pesca se requiere lo siguiente:* **I,** *Concesión, para:* **Inciso b)** *Acuacultura comercial* **II,** Permiso, para: **Inciso g)** *Acuacultura de fomento* **III,** *Autorización, para:* **Inciso d)** *Recolectar del medio natural reproductores, larvas, postlarvas, crías, huevos, semillas, alevines o en cualquier otro estadio, y* **Inciso e)** *Acuacultura didáctica.*		

Artículos 22.- *la Secretaría podrá inscribir en el Registro Nacional de Pesca a los acuicultores que no requieran concesión, permiso o Autorización.*	Al **proyecto** le aplica el Artículo, incisos y, fracciones anteriores, porque se trata de una actividad acuícola con fines comerciales.	Por el hecho de presentar a la autoridad correspondiente (SEMARNAT) la Manifestación de Impacto Ambiental, el promovente está cumpliendo con este apartado. El proyecto se vincula por la obligatoriedad de obtener la autorización correspondiente para realizar las obras descritas en esta manifestación de impacto ambiental. Como ya se mencionó anteriormente, la promovente una vez autorizado el proyecto en materia ambiental procederá a tramitar el Registro Nacional de Pesca para la unidad de producción acuícola.
Art. 30°.- *Las actividades pesqueras se clasifican en:* **II.-** *Cultivo o acuacultura con fines*		
Artículo 31°.- *Para realizar las actividades de pesca se requiere lo siguiente:* **I,** *Concesión, para:* **Inciso b)** *Acuacultura comercial* **II,** Permiso, para: **Inciso g)** *Acuacultura de fomento* **III,** *Autorización, para:* **Inciso d)** *Recolectar del medio natural reproductores, larvas, postlarvas, crías, huevos, semillas, alevines o en cualquier otro estadio, y* **Inciso e)** *Acuacultura didáctica.*		

Artículos 22.- *la Secretaría podrá inscribir en el Registro Nacional de Pesca a los acuicultores que no requieran concesión, permiso o Autorización.*	Al **proyecto** le aplica el Artículo, incisos y, fracciones anteriores, porque se trata de una actividad acuícola con fines comerciales.	Por el hecho de presentar a la autoridad correspondiente (SEMARNAT) la Manifestación de Impacto Ambiental, el promovente está cumpliendo con este apartado. El proyecto se vincula por la obligatoriedad de obtener la autorización correspondiente para realizar las obras descritas en esta manifestación de impacto ambiental. Como ya se mencionó anteriormente, la promovente una vez autorizado el proyecto en materia ambiental procederá a tramitar el Registro Nacional de Pesca para la unidad de producción acuícola.
Art. 30°.- *Las actividades pesqueras se clasifican en:* **II.-** *Cultivo o acuacultura con fines*		
Artículo 31°.- *Para realizar las actividades de pesca se requiere lo siguiente:* **I,** *Concesión, para:* **Inciso b)** *Acuacultura comercial* **II,** Permiso, para: **Inciso g)** *Acuacultura de fomento* **III,** *Autorización, para:* **Inciso d)** *Recolectar del medio natural reproductores, larvas, postlarvas, crías, huevos, semillas, alevines o en cualquier otro estadio, y* **Inciso e)** *Acuacultura didáctica.*		

Artículos 22.- *la Secretaría podrá inscribir en el Registro Nacional de Pesca a los acuicultores que no requieran concesión, permiso o Autorización.*	Al **proyecto** le aplica el Artículo, incisos y, fracciones anteriores, porque se trata de una actividad acuícola con fines comerciales.	Por el hecho de presentar a la autoridad correspondiente (SEMARNAT) la Manifestación de Impacto Ambiental, el promovente está cumpliendo con este apartado. El proyecto se vincula por la obligatoriedad de obtener la autorización correspondiente para realizar las obras descritas en esta manifestación de impacto ambiental. Como ya se mencionó anteriormente, la promovente una vez autorizado el proyecto en materia ambiental procederá a tramitar el Registro Nacional de Pesca para la unidad de producción acuícola.
Art. 30°.- *Las actividades pesqueras se clasifican en:* **II.-** *Cultivo o acuacultura con fines*		
Artículo 31°.- *Para realizar las actividades de pesca se requiere lo siguiente:* **I,** *Concesión, para:* **Inciso b)** *Acuacultura comercial* **II,** Permiso, para: **Inciso g)** *Acuacultura de fomento* **III,** *Autorización, para:* **Inciso d)** *Recolectar del medio natural reproductores, larvas, postlarvas, crías, huevos, semillas, alevines o en cualquier otro estadio, y* **Inciso e)** *Acuacultura didáctica.*		

Artículos 22.- *la Secretaría podrá inscribir en el Registro Nacional de Pesca a los acuicultores que no requieran concesión, permiso o Autorización.*	Al **proyecto** le aplica el Artículo, incisos y, fracciones anteriores, porque se trata de una actividad acuícola con fines comerciales.	Por el hecho de presentar a la autoridad correspondiente (SEMARNAT) la Manifestación de Impacto Ambiental, el promovente está cumpliendo con este apartado. El proyecto se vincula por la obligatoriedad de obtener la autorización correspondiente para realizar las obras descritas en esta manifestación de impacto ambiental. Como ya se mencionó anteriormente, la promovente una vez autorizado el proyecto en materia ambiental procederá a tramitar el Registro Nacional de Pesca para la unidad de producción acuícola.
Art. 30°.- *Las actividades pesqueras se clasifican en:* **II.-** *Cultivo o acuacultura con fines*		
Artículo 31°.- *Para realizar las actividades de pesca se requiere lo siguiente:* **I,** *Concesión, para:* **Inciso b)** *Acuacultura comercial* **II,** Permiso, para: **Inciso g)** *Acuacultura de fomento* **III,** *Autorización, para:* **Inciso d)** *Recolectar del medio natural reproductores, larvas, postlarvas, crías, huevos, semillas, alevines o en cualquier otro estadio, y* **Inciso e)** *Acuacultura didáctica.*		

Artículos 22.- *la Secretaría podrá inscribir en el Registro Nacional de Pesca a los acuicultores que no requieran concesión, permiso o Autorización.*	Al **proyecto** le aplica el Artículo, incisos y, fracciones anteriores, porque se trata de una actividad acuícola con fines comerciales.	Por el hecho de presentar a la autoridad correspondiente (SEMARNAT) la Manifestación de Impacto Ambiental, el promovente está cumpliendo con este apartado. El proyecto se vincula por la obligatoriedad de obtener la autorización correspondiente para realizar las obras descritas en esta manifestación de impacto ambiental. Como ya se mencionó anteriormente, la promovente una vez autorizado el proyecto en materia ambiental procederá a tramitar el Registro Nacional de Pesca para la unidad de producción acuícola.
Art. 30°.- *Las actividades pesqueras se clasifican en:* **II.-** *Cultivo o acuacultura con fines*		
Artículo 31°.- *Para realizar las actividades de pesca se requiere lo siguiente:* **I,** *Concesión, para:* **Inciso b)** *Acuacultura comercial* **II,** Permiso, para: **Inciso g)** *Acuacultura de fomento* **III,** *Autorización, para:* **Inciso d)** *Recolectar del medio natural reproductores, larvas, postlarvas, crías, huevos, semillas, alevines o en cualquier otro estadio, y* **Inciso e)** *Acuacultura didáctica.*		

Artículos 22.- *la Secretaría podrá inscribir en el Registro Nacional de Pesca a los acuicultores que no requieran concesión, permiso o Autorización.*	Al **proyecto** le aplica el Artículo, incisos y, fracciones anteriores, porque se trata de una actividad acuícola con fines comerciales.	Por el hecho de presentar a la autoridad correspondiente (SEMARNAT) la Manifestación de Impacto Ambiental, el promovente está cumpliendo con este apartado. El proyecto se vincula por la obligatoriedad de obtener la autorización correspondiente para realizar las obras descritas en esta manifestación de impacto ambiental. Como ya se mencionó anteriormente, la promovente una vez autorizado el proyecto en materia ambiental procederá a tramitar el Registro Nacional de Pesca para la unidad de producción acuícola.
Art. 30°.- *Las actividades pesqueras se clasifican en:* **II.-** *Cultivo o acuacultura con fines*		
Artículo 31°.- *Para realizar las actividades de pesca se requiere lo siguiente:* **I,** *Concesión, para:* **Inciso b)** *Acuacultura comercial* **II,** Permiso, para: **Inciso g)** *Acuacultura de fomento* **III,** *Autorización, para:* **Inciso d)** *Recolectar del medio natural reproductores, larvas, postlarvas, crías, huevos, semillas, alevines o en cualquier otro estadio, y* **Inciso e)** *Acuacultura didáctica.*		

Artículos 22.- *la Secretaría podrá inscribir en el Registro Nacional de Pesca a los acuicultores que no requieran concesión, permiso o Autorización.*	Al **proyecto** le aplica el Artículo, incisos y, fracciones anteriores, porque se trata de una actividad acuícola con fines comerciales.	Por el hecho de presentar a la autoridad correspondiente (SEMARNAT) la Manifestación de Impacto Ambiental, el promovente está cumpliendo con este apartado. El proyecto se vincula por la obligatoriedad de obtener la autorización correspondiente para realizar las obras descritas en esta manifestación de impacto ambiental. Como ya se mencionó anteriormente, la promovente una vez autorizado el proyecto en materia ambiental procederá a tramitar el Registro Nacional de Pesca para la unidad de producción acuícola.
Art. 30°.- *Las actividades pesqueras se clasifican en:* **II.-** *Cultivo o acuacultura con fines*		
Artículo 31°.- *Para realizar las actividades de pesca se requiere lo siguiente:* **I,** *Concesión, para:* **Inciso b)** *Acuacultura comercial* **II,** Permiso, para: **Inciso g)** *Acuacultura de fomento* **III,** *Autorización, para:* **Inciso d)** *Recolectar del medio natural reproductores, larvas, postlarvas, crías, huevos, semillas, alevines o en cualquier otro estadio, y* **Inciso e)** *Acuacultura didáctica.*		

Artículos 22.- *la Secretaría podrá inscribir en el Registro Nacional de Pesca a los acuicultores que no requieran concesión, permiso o Autorización.*	Al **proyecto** le aplica el Artículo, incisos y, fracciones anteriores, porque se trata de una actividad acuícola con fines comerciales.	Por el hecho de presentar a la autoridad correspondiente (SEMARNAT) la Manifestación de Impacto Ambiental, el promovente está cumpliendo con este apartado. El proyecto se vincula por la obligatoriedad de obtener la autorización correspondiente para realizar las obras descritas en esta manifestación de impacto ambiental. Como ya se mencionó anteriormente, la promovente una vez autorizado el proyecto en materia ambiental procederá a tramitar el Registro Nacional de Pesca para la unidad de producción acuícola.
Art. 30°.- *Las actividades pesqueras se clasifican en:* **II.-** *Cultivo o acuacultura con fines*		
Artículo 31°.- *Para realizar las actividades de pesca se requiere lo siguiente:* **I,** *Concesión, para:* **Inciso b)** *Acuacultura comercial* **II,** Permiso, para: **Inciso g)** *Acuacultura de fomento* **III,** *Autorización, para:* **Inciso d)** *Recolectar del medio natural reproductores, larvas, postlarvas, crías, huevos, semillas, alevines o en cualquier otro estadio, y* **Inciso e)** *Acuacultura didáctica.*		

Artículos 22.- *la Secretaría podrá inscribir en el Registro Nacional de Pesca a los acuicultores que no requieran concesión, permiso o Autorización.*	Al **proyecto** le aplica el Artículo, incisos y, fracciones anteriores, porque se trata de una actividad acuícola con fines comerciales.	Por el hecho de presentar a la autoridad correspondiente (SEMARNAT) la Manifestación de Impacto Ambiental, el promovente está cumpliendo con este apartado. El proyecto se vincula por la obligatoriedad de obtener la autorización correspondiente para realizar las obras descritas en esta manifestación de impacto ambiental. Como ya se mencionó anteriormente, la promovente una vez autorizado el proyecto en materia ambiental procederá a tramitar el Registro Nacional de Pesca para la unidad de producción acuícola.
Art. 30°.- *Las actividades pesqueras se clasifican en:* **II.-** *Cultivo o acuacultura con fines*		
Artículo 31°.- *Para realizar las actividades de pesca se requiere lo siguiente:* **I,** *Concesión, para:* **Inciso b)** *Acuacultura comercial* **II,** Permiso, para: **Inciso g)** *Acuacultura de fomento* **III,** *Autorización, para:* **Inciso d)** *Recolectar del medio natural reproductores, larvas, postlarvas, crías, huevos, semillas, alevines o en cualquier otro estadio, y* **Inciso e)** *Acuacultura didáctica.*		

Artículos 22.- *la Secretaría podrá inscribir en el Registro Nacional de Pesca a los acuicultores que no requieran concesión, permiso o Autorización.*	Al **proyecto** le aplica el Artículo, incisos y, fracciones anteriores, porque se trata de una actividad acuícola con fines comerciales.	Por el hecho de presentar a la autoridad correspondiente (SEMARNAT) la Manifestación de Impacto Ambiental, el promovente está cumpliendo con este apartado. El proyecto se vincula por la obligatoriedad de obtener la autorización correspondiente para realizar las obras descritas en esta manifestación de impacto ambiental. Como ya se mencionó anteriormente, la promovente una vez autorizado el proyecto en materia ambiental procederá a tramitar el Registro Nacional de Pesca para la unidad de producción acuícola.
Art. 30°.- *Las actividades pesqueras se clasifican en:* **II.-** *Cultivo o acuacultura con fines*		
Artículo 31°.- *Para realizar las actividades de pesca se requiere lo siguiente:* **I,** *Concesión, para:* **Inciso b)** *Acuacultura comercial* **II,** Permiso, para: **Inciso g)** *Acuacultura de fomento* **III,** *Autorización, para:* **Inciso d)** *Recolectar del medio natural reproductores, larvas, postlarvas, crías, huevos, semillas, alevines o en cualquier otro estadio, y* **Inciso e)** *Acuacultura didáctica.*		

Artículos 22.- *la Secretaría podrá inscribir en el Registro Nacional de Pesca a los acuicultores que no requieran concesión, permiso o Autorización.*	Al **proyecto** le aplica el Artículo, incisos y, fracciones anteriores, porque se trata de una actividad acuícola con fines comerciales.	Por el hecho de presentar a la autoridad correspondiente (SEMARNAT) la Manifestación de Impacto Ambiental, el promovente está cumpliendo con este apartado. El proyecto se vincula por la obligatoriedad de obtener la autorización correspondiente para realizar las obras descritas en esta manifestación de impacto ambiental. Como ya se mencionó anteriormente, la promovente una vez autorizado el proyecto en materia ambiental procederá a tramitar el Registro Nacional de Pesca para la unidad de producción acuícola.
Art. 30°.- *Las actividades pesqueras se clasifican en:* **II.-** *Cultivo o acuacultura con fines*		
Artículo 31°.- *Para realizar las actividades de pesca se requiere lo siguiente:* **I,** *Concesión, para:* **Inciso b)** *Acuacultura comercial* **II,** Permiso, para: **Inciso g)** *Acuacultura de fomento* **III,** *Autorización, para:* **Inciso d)** *Recolectar del medio natural reproductores, larvas, postlarvas, crías, huevos, semillas, alevines o en cualquier otro estadio, y* **Inciso e)** *Acuacultura didáctica.*		

Artículos 22.- *la Secretaría podrá inscribir en el Registro Nacional de Pesca a los acuicultores que no requieran concesión, permiso o Autorización.*	Al **proyecto** le aplica el Artículo, incisos y, fracciones anteriores, porque se trata de una actividad acuícola con fines comerciales.	Por el hecho de presentar a la autoridad correspondiente (SEMARNAT) la Manifestación de Impacto Ambiental, el promovente está cumpliendo con este apartado. El proyecto se vincula por la obligatoriedad de obtener la autorización correspondiente para realizar las obras descritas en esta manifestación de impacto ambiental. Como ya se mencionó anteriormente, la promovente una vez autorizado el proyecto en materia ambiental procederá a tramitar el Registro Nacional de Pesca para la unidad de producción acuícola.
Art. 30°.- *Las actividades pesqueras se clasifican en:* **II.-** *Cultivo o acuacultura con fines*		
Artículo 31°.- *Para realizar las actividades de pesca se requiere lo siguiente:* **I,** *Concesión, para:* **Inciso b)** *Acuacultura comercial* **II,** Permiso, para: **Inciso g)** *Acuacultura de fomento* **III,** *Autorización, para:* **Inciso d)** *Recolectar del medio natural reproductores, larvas, postlarvas, crías, huevos, semillas, alevines o en cualquier otro estadio, y* **Inciso e)** *Acuacultura didáctica.*		

Artículos 22.- *la Secretaría podrá inscribir en el Registro Nacional de Pesca a los acuicultores que no requieran concesión, permiso o Autorización.*	Al **proyecto** le aplica el Artículo, incisos y, fracciones anteriores, porque se trata de una actividad acuícola con fines comerciales.	Por el hecho de presentar a la autoridad correspondiente (SEMARNAT) la Manifestación de Impacto Ambiental, el promovente está cumpliendo con este apartado. El proyecto se vincula por la obligatoriedad de obtener la autorización correspondiente para realizar las obras descritas en esta manifestación de impacto ambiental. Como ya se mencionó anteriormente, la promovente una vez autorizado el proyecto en materia ambiental procederá a tramitar el Registro Nacional de Pesca para la unidad de producción acuícola.
Art. 30°.- *Las actividades pesqueras se clasifican en:* **II.-** *Cultivo o acuacultura con fines*		
Artículo 31°.- *Para realizar las actividades de pesca se requiere lo siguiente:* **I,** *Concesión, para:* **Inciso b)** *Acuacultura comercial* **II,** Permiso, para: **Inciso g)** *Acuacultura de fomento* **III,** *Autorización, para:* **Inciso d)** *Recolectar del medio natural reproductores, larvas, postlarvas, crías, huevos, semillas, alevines o en cualquier otro estadio, y* **Inciso e)** *Acuacultura didáctica.*		

Artículos 22.- *la Secretaría podrá inscribir en el Registro Nacional de Pesca a los acuicultores que no requieran concesión, permiso o Autorización.*	Al **proyecto** le aplica el Artículo, incisos y, fracciones anteriores, porque se trata de una actividad acuícola con fines comerciales.	Por el hecho de presentar a la autoridad correspondiente (SEMARNAT) la Manifestación de Impacto Ambiental, el promovente está cumpliendo con este apartado. El proyecto se vincula por la obligatoriedad de obtener la autorización correspondiente para realizar las obras descritas en esta manifestación de impacto ambiental. Como ya se mencionó anteriormente, la promovente una vez autorizado el proyecto en materia ambiental procederá a tramitar el Registro Nacional de Pesca para la unidad de producción acuícola.
Art. 30°.- *Las actividades pesqueras se clasifican en:* **II.-** *Cultivo o acuacultura con fines*		
Artículo 31°.- *Para realizar las actividades de pesca se requiere lo siguiente:* **I,** *Concesión, para:* **Inciso b)** *Acuacultura comercial* **II,** Permiso, para: **Inciso g)** *Acuacultura de fomento* **III,** *Autorización, para:* **Inciso d)** *Recolectar del medio natural reproductores, larvas, postlarvas, crías, huevos, semillas, alevines o en cualquier otro estadio, y* **Inciso e)** *Acuacultura didáctica.*		

Artículos 22.- *la Secretaría podrá inscribir en el Registro Nacional de Pesca a los acuicultores que no requieran concesión, permiso o Autorización.*	Al **proyecto** le aplica el Artículo, incisos y, fracciones anteriores, porque se trata de una actividad acuícola con fines comerciales.	Por el hecho de presentar a la autoridad correspondiente (SEMARNAT) la Manifestación de Impacto Ambiental, el promovente está cumpliendo con este apartado. El proyecto se vincula por la obligatoriedad de obtener la autorización correspondiente para realizar las obras descritas en esta manifestación de impacto ambiental. Como ya se mencionó anteriormente, la promovente una vez autorizado el proyecto en materia ambiental procederá a tramitar el Registro Nacional de Pesca para la unidad de producción acuícola.
Art. 30°.- *Las actividades pesqueras se clasifican en:* **II.-** *Cultivo o acuacultura con fines*		
Artículo 31°.- *Para realizar las actividades de pesca se requiere lo siguiente:* **I,** *Concesión, para:* **Inciso b)** *Acuacultura comercial* **II,** Permiso, para: **Inciso g)** *Acuacultura de fomento* **III,** *Autorización, para:* **Inciso d)** *Recolectar del medio natural reproductores, larvas, postlarvas, crías, huevos, semillas, alevines o en cualquier otro estadio, y* **Inciso e)** *Acuacultura didáctica.*		

Artículos 22.- *la Secretaría podrá inscribir en el Registro Nacional de Pesca a los acuicultores que no requieran concesión, permiso o Autorización.*	Al **proyecto** le aplica el Artículo, incisos y, fracciones anteriores, porque se trata de una actividad acuícola con fines comerciales.	Por el hecho de presentar a la autoridad correspondiente (SEMARNAT) la Manifestación de Impacto Ambiental, el promovente está cumpliendo con este apartado. El proyecto se vincula por la obligatoriedad de obtener la autorización correspondiente para realizar las obras descritas en esta manifestación de impacto ambiental. Como ya se mencionó anteriormente, la promovente una vez autorizado el proyecto en materia ambiental procederá a tramitar el Registro Nacional de Pesca para la unidad de producción acuícola.
Art. 30°.- *Las actividades pesqueras se clasifican en:* **II.-** *Cultivo o acuacultura con fines*		
Artículo 31°.- *Para realizar las actividades de pesca se requiere lo siguiente:* **I,** *Concesión, para:* **Inciso b)** *Acuacultura comercial* **II,** Permiso, para: **Inciso g)** *Acuacultura de fomento* **III,** *Autorización, para:* **Inciso d)** *Recolectar del medio natural reproductores, larvas, postlarvas, crías, huevos, semillas, alevines o en cualquier otro estadio, y* **Inciso e)** *Acuacultura didáctica.*		

Artículos 22.- *la Secretaría podrá inscribir en el Registro Nacional de Pesca a los acuicultores que no requieran concesión, permiso o Autorización.*	Al **proyecto** le aplica el Artículo, incisos y, fracciones anteriores, porque se trata de una actividad acuícola con fines comerciales.	Por el hecho de presentar a la autoridad correspondiente (SEMARNAT) la Manifestación de Impacto Ambiental, el promovente está cumpliendo con este apartado. El proyecto se vincula por la obligatoriedad de obtener la autorización correspondiente para realizar las obras descritas en esta manifestación de impacto ambiental. Como ya se mencionó anteriormente, la promovente una vez autorizado el proyecto en materia ambiental procederá a tramitar el Registro Nacional de Pesca para la unidad de producción acuícola.
Art. 30°.- *Las actividades pesqueras se clasifican en:* **II.-** *Cultivo o acuacultura con fines*		
Artículo 31°.- *Para realizar las actividades de pesca se requiere lo siguiente:* **I,** *Concesión, para:* **Inciso b)** *Acuacultura comercial* **II,** Permiso, para: **Inciso g)** *Acuacultura de fomento* **III,** *Autorización, para:* **Inciso d)** *Recolectar del medio natural reproductores, larvas, postlarvas, crías, huevos, semillas, alevines o en cualquier otro estadio, y* **Inciso e)** *Acuacultura didáctica.*		

Artículos 22.- *la Secretaría podrá inscribir en el Registro Nacional de Pesca a los acuicultores que no requieran concesión, permiso o Autorización.*	Al **proyecto** le aplica el Artículo, incisos y, fracciones anteriores, porque se trata de una actividad acuícola con fines comerciales.	Por el hecho de presentar a la autoridad correspondiente (SEMARNAT) la Manifestación de Impacto Ambiental, el promovente está cumpliendo con este apartado. El proyecto se vincula por la obligatoriedad de obtener la autorización correspondiente para realizar las obras descritas en esta manifestación de impacto ambiental. Como ya se mencionó anteriormente, la promovente una vez autorizado el proyecto en materia ambiental procederá a tramitar el Registro Nacional de Pesca para la unidad de producción acuícola.
Art. 30°.- *Las actividades pesqueras se clasifican en:* **II.-** *Cultivo o acuacultura con fines*		
Artículo 31°.- *Para realizar las actividades de pesca se requiere lo siguiente:* **I,** *Concesión, para:* **Inciso b)** *Acuacultura comercial* **II,** Permiso, para: **Inciso g)** *Acuacultura de fomento* **III,** *Autorización, para:* **Inciso d)** *Recolectar del medio natural reproductores, larvas, postlarvas, crías, huevos, semillas, alevines o en cualquier otro estadio, y* **Inciso e)** *Acuacultura didáctica.*		

Artículos 22.- *la Secretaría podrá inscribir en el Registro Nacional de Pesca a los acuicultores que no requieran concesión, permiso o Autorización.*	Al **proyecto** le aplica el Artículo, incisos y, fracciones anteriores, porque se trata de una actividad acuícola con fines comerciales.	Por el hecho de presentar a la autoridad correspondiente (SEMARNAT) la Manifestación de Impacto Ambiental, el promovente está cumpliendo con este apartado. El proyecto se vincula por la obligatoriedad de obtener la autorización correspondiente para realizar las obras descritas en esta manifestación de impacto ambiental. Como ya se mencionó anteriormente, la promovente una vez autorizado el proyecto en materia ambiental procederá a tramitar el Registro Nacional de Pesca para la unidad de producción acuícola.
Art. 30°.- *Las actividades pesqueras se clasifican en:* **II.-** *Cultivo o acuacultura con fines*		
Artículo 31°.- *Para realizar las actividades de pesca se requiere lo siguiente:* **I,** *Concesión, para:* **Inciso b)** *Acuacultura comercial* **II,** Permiso, para: **Inciso g)** *Acuacultura de fomento* **III,** *Autorización, para:* **Inciso d)** *Recolectar del medio natural reproductores, larvas, postlarvas, crías, huevos, semillas, alevines o en cualquier otro estadio, y* **Inciso e)** *Acuacultura didáctica.*		

Artículos 22.- *la Secretaría podrá inscribir en el Registro Nacional de Pesca a los acuicultores que no requieran concesión, permiso o Autorización.*	Al **proyecto** le aplica el Artículo, incisos y, fracciones anteriores, porque se trata de una actividad acuícola con fines comerciales.	Por el hecho de presentar a la autoridad correspondiente (SEMARNAT) la Manifestación de Impacto Ambiental, el promovente está cumpliendo con este apartado. El proyecto se vincula por la obligatoriedad de obtener la autorización correspondiente para realizar las obras descritas en esta manifestación de impacto ambiental. Como ya se mencionó anteriormente, la promovente una vez autorizado el proyecto en materia ambiental procederá a tramitar el Registro Nacional de Pesca para la unidad de producción acuícola.
Art. 30°.- *Las actividades pesqueras se clasifican en:* **II.-** *Cultivo o acuacultura con fines*		
Artículo 31°.- *Para realizar las actividades de pesca se requiere lo siguiente:* **I,** *Concesión, para:* **Inciso b)** *Acuacultura comercial* **II,** Permiso, para: **Inciso g)** *Acuacultura de fomento* **III,** *Autorización, para:* **Inciso d)** *Recolectar del medio natural reproductores, larvas, postlarvas, crías, huevos, semillas, alevines o en cualquier otro estadio, y* **Inciso e)** *Acuacultura didáctica.*		

Artículos 22.- *la Secretaría podrá inscribir en el Registro Nacional de Pesca a los acuicultores que no requieran concesión, permiso o Autorización.*	Al **proyecto** le aplica el Artículo, incisos y, fracciones anteriores, porque se trata de una actividad acuícola con fines comerciales.	Por el hecho de presentar a la autoridad correspondiente (SEMARNAT) la Manifestación de Impacto Ambiental, el promovente está cumpliendo con este apartado. El proyecto se vincula por la obligatoriedad de obtener la autorización correspondiente para realizar las obras descritas en esta manifestación de impacto ambiental. Como ya se mencionó anteriormente, la promovente una vez autorizado el proyecto en materia ambiental procederá a tramitar el Registro Nacional de Pesca para la unidad de producción acuícola.
Art. 30°.- *Las actividades pesqueras se clasifican en:* **II.-** *Cultivo o acuacultura con fines*		
Artículo 31°.- *Para realizar las actividades de pesca se requiere lo siguiente:* **I,** *Concesión, para:* **Inciso b)** *Acuacultura comercial* **II,** Permiso, para: **Inciso g)** *Acuacultura de fomento* **III,** *Autorización, para:* **Inciso d)** *Recolectar del medio natural reproductores, larvas, postlarvas, crías, huevos, semillas, alevines o en cualquier otro estadio, y* **Inciso e)** *Acuacultura didáctica.*		

Artículos 22.- *la Secretaría podrá inscribir en el Registro Nacional de Pesca a los acuicultores que no requieran concesión, permiso o Autorización.*	Al **proyecto** le aplica el Artículo, incisos y, fracciones anteriores, porque se trata de una actividad acuícola con fines comerciales.	Por el hecho de presentar a la autoridad correspondiente (SEMARNAT) la Manifestación de Impacto Ambiental, el promovente está cumpliendo con este apartado. El proyecto se vincula por la obligatoriedad de obtener la autorización correspondiente para realizar las obras descritas en esta manifestación de impacto ambiental. Como ya se mencionó anteriormente, la promovente una vez autorizado el proyecto en materia ambiental procederá a tramitar el Registro Nacional de Pesca para la unidad de producción acuícola.
Art. 30°.- *Las actividades pesqueras se clasifican en:* **II.-** *Cultivo o acuacultura con fines*		
Artículo 31°.- *Para realizar las actividades de pesca se requiere lo siguiente:* **I,** *Concesión, para:* **Inciso b)** *Acuacultura comercial* **II,** Permiso, para: **Inciso g)** *Acuacultura de fomento* **III,** *Autorización, para:* **Inciso d)** *Recolectar del medio natural reproductores, larvas, postlarvas, crías, huevos, semillas, alevines o en cualquier otro estadio, y* **Inciso e)** *Acuacultura didáctica.*		

Artículos 22.- *la Secretaría podrá inscribir en el Registro Nacional de Pesca a los acuicultores que no requieran concesión, permiso o Autorización.*	Al **proyecto** le aplica el Artículo, incisos y, fracciones anteriores, porque se trata de una actividad acuícola con fines comerciales.	Por el hecho de presentar a la autoridad correspondiente (SEMARNAT) la Manifestación de Impacto Ambiental, el promovente está cumpliendo con este apartado. El proyecto se vincula por la obligatoriedad de obtener la autorización correspondiente para realizar las obras descritas en esta manifestación de impacto ambiental. Como ya se mencionó anteriormente, la promovente una vez autorizado el proyecto en materia ambiental procederá a tramitar el Registro Nacional de Pesca para la unidad de producción acuícola.
Art. 30°.- *Las actividades pesqueras se clasifican en:* **II.-** *Cultivo o acuacultura con fines*		
Artículo 31°.- *Para realizar las actividades de pesca se requiere lo siguiente:* **I,** *Concesión, para:* **Inciso b)** *Acuacultura comercial* **II,** Permiso, para: **Inciso g)** *Acuacultura de fomento* **III,** *Autorización, para:* **Inciso d)** *Recolectar del medio natural reproductores, larvas, postlarvas, crías, huevos, semillas, alevines o en cualquier otro estadio, y* **Inciso e)** *Acuacultura didáctica.*		

Artículos 22.- *la Secretaría podrá inscribir en el Registro Nacional de Pesca a los acuicultores que no requieran concesión, permiso o Autorización.*	Al **proyecto** le aplica el Artículo, incisos y, fracciones anteriores, porque se trata de una actividad acuícola con fines comerciales.	Por el hecho de presentar a la autoridad correspondiente (SEMARNAT) la Manifestación de Impacto Ambiental, el promovente está cumpliendo con este apartado. El proyecto se vincula por la obligatoriedad de obtener la autorización correspondiente para realizar las obras descritas en esta manifestación de impacto ambiental. Como ya se mencionó anteriormente, la promovente una vez autorizado el proyecto en materia ambiental procederá a tramitar el Registro Nacional de Pesca para la unidad de producción acuícola.
Art. 30°.- *Las actividades pesqueras se clasifican en:* **II.-** *Cultivo o acuacultura con fines*		
Artículo 31°.- *Para realizar las actividades de pesca se requiere lo siguiente:* **I,** *Concesión, para:* **Inciso b)** *Acuacultura comercial* **II,** Permiso, para: **Inciso g)** *Acuacultura de fomento* **III,** *Autorización, para:* **Inciso d)** *Recolectar del medio natural reproductores, larvas, postlarvas, crías, huevos, semillas, alevines o en cualquier otro estadio, y* **Inciso e)** *Acuacultura didáctica.*		

Artículos 22.- *la Secretaría podrá inscribir en el Registro Nacional de Pesca a los acuicultores que no requieran concesión, permiso o Autorización.*	Al **proyecto** le aplica el Artículo, incisos y, fracciones anteriores, porque se trata de una actividad acuícola con fines comerciales.	Por el hecho de presentar a la autoridad correspondiente (SEMARNAT) la Manifestación de Impacto Ambiental, el promovente está cumpliendo con este apartado. El proyecto se vincula por la obligatoriedad de obtener la autorización correspondiente para realizar las obras descritas en esta manifestación de impacto ambiental. Como ya se mencionó anteriormente, la promovente una vez autorizado el proyecto en materia ambiental procederá a tramitar el Registro Nacional de Pesca para la unidad de producción acuícola.
Art. 30°.- *Las actividades pesqueras se clasifican en:* **II.-** *Cultivo o acuacultura con fines*		
Artículo 31°.- *Para realizar las actividades de pesca se requiere lo siguiente:* **I,** *Concesión, para:* **Inciso b)** *Acuacultura comercial* **II,** Permiso, para: **Inciso g)** *Acuacultura de fomento* **III,** *Autorización, para:* **Inciso d)** *Recolectar del medio natural reproductores, larvas, postlarvas, crías, huevos, semillas, alevines o en cualquier otro estadio, y* **Inciso e)** *Acuacultura didáctica.*		

Artículos 22.- *la Secretaría podrá inscribir en el Registro Nacional de Pesca a los acuicultores que no requieran concesión, permiso o Autorización.*	Al **proyecto** le aplica el Artículo, incisos y, fracciones anteriores, porque se trata de una actividad acuícola con fines comerciales.	Por el hecho de presentar a la autoridad correspondiente (SEMARNAT) la Manifestación de Impacto Ambiental, el promovente está cumpliendo con este apartado. El proyecto se vincula por la obligatoriedad de obtener la autorización correspondiente para realizar las obras descritas en esta manifestación de impacto ambiental. Como ya se mencionó anteriormente, la promovente una vez autorizado el proyecto en materia ambiental procederá a tramitar el Registro Nacional de Pesca para la unidad de producción acuícola.
Art. 30°.- *Las actividades pesqueras se clasifican en:* **II.-** *Cultivo o acuacultura con fines*		
Artículo 31°.- *Para realizar las actividades de pesca se requiere lo siguiente:* **I,** *Concesión, para:* **Inciso b)** *Acuacultura comercial* **II,** Permiso, para: **Inciso g)** *Acuacultura de fomento* **III,** *Autorización, para:* **Inciso d)** *Recolectar del medio natural reproductores, larvas, postlarvas, crías, huevos, semillas, alevines o en cualquier otro estadio, y* **Inciso e)** *Acuacultura didáctica.*		

Artículos 22.- *la Secretaría podrá inscribir en el Registro Nacional de Pesca a los acuicultores que no requieran concesión, permiso o Autorización.*	Al **proyecto** le aplica el Artículo, incisos y, fracciones anteriores, porque se trata de una actividad acuícola con fines comerciales.	Por el hecho de presentar a la autoridad correspondiente (SEMARNAT) la Manifestación de Impacto Ambiental, el promovente está cumpliendo con este apartado. El proyecto se vincula por la obligatoriedad de obtener la autorización correspondiente para realizar las obras descritas en esta manifestación de impacto ambiental. Como ya se mencionó anteriormente, la promovente una vez autorizado el proyecto en materia ambiental procederá a tramitar el Registro Nacional de Pesca para la unidad de producción acuícola.
Art. 30°.- *Las actividades pesqueras se clasifican en:* **II.-** *Cultivo o acuacultura con fines*		
Artículo 31°.- *Para realizar las actividades de pesca se requiere lo siguiente:* **I,** *Concesión, para:* **Inciso b)** *Acuacultura comercial* **II,** Permiso, para: **Inciso g)** *Acuacultura de fomento* **III,** *Autorización, para:* **Inciso d)** *Recolectar del medio natural reproductores, larvas, postlarvas, crías, huevos, semillas, alevines o en cualquier otro estadio, y* **Inciso e)** *Acuacultura didáctica.*		

Artículos 22.- *la Secretaría podrá inscribir en el Registro Nacional de Pesca a los acuicultores que no requieran concesión, permiso o Autorización.*	Al **proyecto** le aplica el Artículo, incisos y, fracciones anteriores, porque se trata de una actividad acuícola con fines comerciales.	Por el hecho de presentar a la autoridad correspondiente (SEMARNAT) la Manifestación de Impacto Ambiental, el promovente está cumpliendo con este apartado. El proyecto se vincula por la obligatoriedad de obtener la autorización correspondiente para realizar las obras descritas en esta manifestación de impacto ambiental. Como ya se mencionó anteriormente, la promovente una vez autorizado el proyecto en materia ambiental procederá a tramitar el Registro Nacional de Pesca para la unidad de producción acuícola.
Art. 30°.- *Las actividades pesqueras se clasifican en:* **II.-** *Cultivo o acuacultura con fines*		
Artículo 31°.- *Para realizar las actividades de pesca se requiere lo siguiente:* **I,** *Concesión, para:* **Inciso b)** *Acuacultura comercial* **II,** Permiso, para: **Inciso g)** *Acuacultura de fomento* **III,** *Autorización, para:* **Inciso d)** *Recolectar del medio natural reproductores, larvas, postlarvas, crías, huevos, semillas, alevines o en cualquier otro estadio, y* **Inciso e)** *Acuacultura didáctica.*		

Artículos 22.- *la Secretaría podrá inscribir en el Registro Nacional de Pesca a los acuicultores que no requieran concesión, permiso o Autorización.*	Al **proyecto** le aplica el Artículo, incisos y, fracciones anteriores, porque se trata de una actividad acuícola con fines comerciales.	Por el hecho de presentar a la autoridad correspondiente (SEMARNAT) la Manifestación de Impacto Ambiental, el promovente está cumpliendo con este apartado. El proyecto se vincula por la obligatoriedad de obtener la autorización correspondiente para realizar las obras descritas en esta manifestación de impacto ambiental. Como ya se mencionó anteriormente, la promovente una vez autorizado el proyecto en materia ambiental procederá a tramitar el Registro Nacional de Pesca para la unidad de producción acuícola.
Art. 30°.- *Las actividades pesqueras se clasifican en:* **II.-** *Cultivo o acuacultura con fines*		
Artículo 31°.- *Para realizar las actividades de pesca se requiere lo siguiente:* **I,** *Concesión, para:* **Inciso b)** *Acuacultura comercial* **II,** Permiso, para: **Inciso g)** *Acuacultura de fomento* **III,** *Autorización, para:* **Inciso d)** *Recolectar del medio natural reproductores, larvas, postlarvas, crías, huevos, semillas, alevines o en cualquier otro estadio, y* **Inciso e)** *Acuacultura didáctica.*		

Artículos 22.- *la Secretaría podrá inscribir en el Registro Nacional de Pesca a los acuicultores que no requieran concesión, permiso o Autorización.*	Al **proyecto** le aplica el Artículo, incisos y, fracciones anteriores, porque se trata de una actividad acuícola con fines comerciales.	Por el hecho de presentar a la autoridad correspondiente (SEMARNAT) la Manifestación de Impacto Ambiental, el promovente está cumpliendo con este apartado. El proyecto se vincula por la obligatoriedad de obtener la autorización correspondiente para realizar las obras descritas en esta manifestación de impacto ambiental. Como ya se mencionó anteriormente, la promovente una vez autorizado el proyecto en materia ambiental procederá a tramitar el Registro Nacional de Pesca para la unidad de producción acuícola.
Art. 30°.- *Las actividades pesqueras se clasifican en:* **II.-** *Cultivo o acuacultura con fines*		
Artículo 31°.- *Para realizar las actividades de pesca se requiere lo siguiente:* **I,** *Concesión, para:* **Inciso b)** *Acuacultura comercial* **II,** Permiso, para: **Inciso g)** *Acuacultura de fomento* **III,** *Autorización, para:* **Inciso d)** *Recolectar del medio natural reproductores, larvas, postlarvas, crías, huevos, semillas, alevines o en cualquier otro estadio, y* **Inciso e)** *Acuacultura didáctica.*		

Artículos 22.- *la Secretaría podrá inscribir en el Registro Nacional de Pesca a los acuicultores que no requieran concesión, permiso o Autorización.*	Al **proyecto** le aplica el Artículo, incisos y, fracciones anteriores, porque se trata de una actividad acuícola con fines comerciales.	Por el hecho de presentar a la autoridad correspondiente (SEMARNAT) la Manifestación de Impacto Ambiental, el promovente está cumpliendo con este apartado. El proyecto se vincula por la obligatoriedad de obtener la autorización correspondiente para realizar las obras descritas en esta manifestación de impacto ambiental. Como ya se mencionó anteriormente, la promovente una vez autorizado el proyecto en materia ambiental procederá a tramitar el Registro Nacional de Pesca para la unidad de producción acuícola.
Art. 30°.- *Las actividades pesqueras se clasifican en:* **II.-** *Cultivo o acuacultura con fines*		
Artículo 31°.- *Para realizar las actividades de pesca se requiere lo siguiente:* **I,** *Concesión, para:* **Inciso b)** *Acuacultura comercial* **II,** Permiso, para: **Inciso g)** *Acuacultura de fomento* **III,** *Autorización, para:* **Inciso d)** *Recolectar del medio natural reproductores, larvas, postlarvas, crías, huevos, semillas, alevines o en cualquier otro estadio, y* **Inciso e)** *Acuacultura didáctica.*		

Artículos 22.- *la Secretaría podrá inscribir en el Registro Nacional de Pesca a los acuicultores que no requieran concesión, permiso o Autorización.*	Al **proyecto** le aplica el Artículo, incisos y, fracciones anteriores, porque se trata de una actividad acuícola con fines comerciales.	Por el hecho de presentar a la autoridad correspondiente (SEMARNAT) la Manifestación de Impacto Ambiental, el promovente está cumpliendo con este apartado. El proyecto se vincula por la obligatoriedad de obtener la autorización correspondiente para realizar las obras descritas en esta manifestación de impacto ambiental. Como ya se mencionó anteriormente, la promovente una vez autorizado el proyecto en materia ambiental procederá a tramitar el Registro Nacional de Pesca para la unidad de producción acuícola.
Art. 30°.- *Las actividades pesqueras se clasifican en:* **II.-** *Cultivo o acuacultura con fines*		
Artículo 31°.- *Para realizar las actividades de pesca se requiere lo siguiente:* **I,** *Concesión, para:* **Inciso b)** *Acuacultura comercial* **II,** Permiso, para: **Inciso g)** *Acuacultura de fomento* **III,** *Autorización, para:* **Inciso d)** *Recolectar del medio natural reproductores, larvas, postlarvas, crías, huevos, semillas, alevines o en cualquier otro estadio, y* **Inciso e)** *Acuacultura didáctica.*		

Artículos 22.- *la Secretaría podrá inscribir en el Registro Nacional de Pesca a los acuicultores que no requieran concesión, permiso o Autorización.*	Al **proyecto** le aplica el Artículo, incisos y, fracciones anteriores, porque se trata de una actividad acuícola con fines comerciales.	Por el hecho de presentar a la autoridad correspondiente (SEMARNAT) la Manifestación de Impacto Ambiental, el promovente está cumpliendo con este apartado. El proyecto se vincula por la obligatoriedad de obtener la autorización correspondiente para realizar las obras descritas en esta manifestación de impacto ambiental. Como ya se mencionó anteriormente, la promovente una vez autorizado el proyecto en materia ambiental procederá a tramitar el Registro Nacional de Pesca para la unidad de producción acuícola.
Art. 30°.- *Las actividades pesqueras se clasifican en:* **II.-** *Cultivo o acuacultura con fines*		
Artículo 31°.- *Para realizar las actividades de pesca se requiere lo siguiente:* **I,** *Concesión, para:* **Inciso b)** *Acuacultura comercial* **II,** Permiso, para: **Inciso g)** *Acuacultura de fomento* **III,** *Autorización, para:* **Inciso d)** *Recolectar del medio natural reproductores, larvas, postlarvas, crías, huevos, semillas, alevines o en cualquier otro estadio, y* **Inciso e)** *Acuacultura didáctica.*		

Artículos 22.- *la Secretaría podrá inscribir en el Registro Nacional de Pesca a los acuicultores que no requieran concesión, permiso o Autorización.*	Al **proyecto** le aplica el Artículo, incisos y, fracciones anteriores, porque se trata de una actividad acuícola con fines comerciales.	Por el hecho de presentar a la autoridad correspondiente (SEMARNAT) la Manifestación de Impacto Ambiental, el promovente está cumpliendo con este apartado. El proyecto se vincula por la obligatoriedad de obtener la autorización correspondiente para realizar las obras descritas en esta manifestación de impacto ambiental. Como ya se mencionó anteriormente, la promovente una vez autorizado el proyecto en materia ambiental procederá a tramitar el Registro Nacional de Pesca para la unidad de producción acuícola.
Art. 30°.- *Las actividades pesqueras se clasifican en:* **II.-** *Cultivo o acuacultura con fines*		
Artículo 31°.- *Para realizar las actividades de pesca se requiere lo siguiente:* **I,** *Concesión, para:* **Inciso b)** *Acuacultura comercial* **II,** Permiso, para: **Inciso g)** *Acuacultura de fomento* **III,** *Autorización, para:* **Inciso d)** *Recolectar del medio natural reproductores, larvas, postlarvas, crías, huevos, semillas, alevines o en cualquier otro estadio, y* **Inciso e)** *Acuacultura didáctica.*		

Artículos 22.- *la Secretaría podrá inscribir en el Registro Nacional de Pesca a los acuicultores que no requieran concesión, permiso o Autorización.*	Al **proyecto** le aplica el Artículo, incisos y, fracciones anteriores, porque se trata de una actividad acuícola con fines comerciales.	Por el hecho de presentar a la autoridad correspondiente (SEMARNAT) la Manifestación de Impacto Ambiental, el promovente está cumpliendo con este apartado. El proyecto se vincula por la obligatoriedad de obtener la autorización correspondiente para realizar las obras descritas en esta manifestación de impacto ambiental. Como ya se mencionó anteriormente, la promovente una vez autorizado el proyecto en materia ambiental procederá a tramitar el Registro Nacional de Pesca para la unidad de producción acuícola.
Art. 30°.- *Las actividades pesqueras se clasifican en:* **II.-** *Cultivo o acuacultura con fines*		
Artículo 31°.- *Para realizar las actividades de pesca se requiere lo siguiente:* **I,** *Concesión, para:* **Inciso b)** *Acuacultura comercial* **II,** Permiso, para: **Inciso g)** *Acuacultura de fomento* **III,** *Autorización, para:* **Inciso d)** *Recolectar del medio natural reproductores, larvas, postlarvas, crías, huevos, semillas, alevines o en cualquier otro estadio, y* **Inciso e)** *Acuacultura didáctica.*		

Artículos 22.- *la Secretaría podrá inscribir en el Registro Nacional de Pesca a los acuicultores que no requieran concesión, permiso o Autorización.*	Al **proyecto** le aplica el Artículo, incisos y, fracciones anteriores, porque se trata de una actividad acuícola con fines comerciales.	Por el hecho de presentar a la autoridad correspondiente (SEMARNAT) la Manifestación de Impacto Ambiental, el promovente está cumpliendo con este apartado. El proyecto se vincula por la obligatoriedad de obtener la autorización correspondiente para realizar las obras descritas en esta manifestación de impacto ambiental. Como ya se mencionó anteriormente, la promovente una vez autorizado el proyecto en materia ambiental procederá a tramitar el Registro Nacional de Pesca para la unidad de producción acuícola.
Art. 30°.- *Las actividades pesqueras se clasifican en:* **II.-** *Cultivo o acuacultura con fines*		
Artículo 31°.- *Para realizar las actividades de pesca se requiere lo siguiente:* **I,** *Concesión, para:* **Inciso b)** *Acuacultura comercial* **II,** Permiso, para: **Inciso g)** *Acuacultura de fomento* **III,** *Autorización, para:* **Inciso d)** *Recolectar del medio natural reproductores, larvas, postlarvas, crías, huevos, semillas, alevines o en cualquier otro estadio, y* **Inciso e)** *Acuacultura didáctica.*		

Artículos 22.- *la Secretaría podrá inscribir en el Registro Nacional de Pesca a los acuicultores que no requieran concesión, permiso o Autorización.*	Al **proyecto** le aplica el Artículo, incisos y, fracciones anteriores, porque se trata de una actividad acuícola con fines comerciales.	Por el hecho de presentar a la autoridad correspondiente (SEMARNAT) la Manifestación de Impacto Ambiental, el promovente está cumpliendo con este apartado. El proyecto se vincula por la obligatoriedad de obtener la autorización correspondiente para realizar las obras descritas en esta manifestación de impacto ambiental. Como ya se mencionó anteriormente, la promovente una vez autorizado el proyecto en materia ambiental procederá a tramitar el Registro Nacional de Pesca para la unidad de producción acuícola.
Art. 30°.- *Las actividades pesqueras se clasifican en:* **II.-** *Cultivo o acuacultura con fines*		
Artículo 31°.- *Para realizar las actividades de pesca se requiere lo siguiente:* **I,** *Concesión, para:* **Inciso b)** *Acuacultura comercial* **II,** Permiso, para: **Inciso g)** *Acuacultura de fomento* **III,** *Autorización, para:* **Inciso d)** *Recolectar del medio natural reproductores, larvas, postlarvas, crías, huevos, semillas, alevines o en cualquier otro estadio, y* **Inciso e)** *Acuacultura didáctica.*		

Artículos 22.- *la Secretaría podrá inscribir en el Registro Nacional de Pesca a los acuicultores que no requieran concesión, permiso o Autorización.*	Al **proyecto** le aplica el Artículo, incisos y, fracciones anteriores, porque se trata de una actividad acuícola con fines comerciales.	Por el hecho de presentar a la autoridad correspondiente (SEMARNAT) la Manifestación de Impacto Ambiental, el promovente está cumpliendo con este apartado. El proyecto se vincula por la obligatoriedad de obtener la autorización correspondiente para realizar las obras descritas en esta manifestación de impacto ambiental. Como ya se mencionó anteriormente, la promovente una vez autorizado el proyecto en materia ambiental procederá a tramitar el Registro Nacional de Pesca para la unidad de producción acuícola.
Art. 30°.- *Las actividades pesqueras se clasifican en:* **II.-** *Cultivo o acuacultura con fines*		
Artículo 31°.- *Para realizar las actividades de pesca se requiere lo siguiente:* **I,** *Concesión, para:* **Inciso b)** *Acuacultura comercial* **II,** Permiso, para: **Inciso g)** *Acuacultura de fomento* **III,** *Autorización, para:* **Inciso d)** *Recolectar del medio natural reproductores, larvas, postlarvas, crías, huevos, semillas, alevines o en cualquier otro estadio, y* **Inciso e)** *Acuacultura didáctica.*		

Artículos 22.- *la Secretaría podrá inscribir en el Registro Nacional de Pesca a los acuicultores que no requieran concesión, permiso o Autorización.*	Al **proyecto** le aplica el Artículo, incisos y, fracciones anteriores, porque se trata de una actividad acuícola con fines comerciales.	Por el hecho de presentar a la autoridad correspondiente (SEMARNAT) la Manifestación de Impacto Ambiental, el promovente está cumpliendo con este apartado. El proyecto se vincula por la obligatoriedad de obtener la autorización correspondiente para realizar las obras descritas en esta manifestación de impacto ambiental. Como ya se mencionó anteriormente, la promovente una vez autorizado el proyecto en materia ambiental procederá a tramitar el Registro Nacional de Pesca para la unidad de producción acuícola.
Art. 30°.- *Las actividades pesqueras se clasifican en:* **II.-** *Cultivo o acuacultura con fines*		
Artículo 31°.- *Para realizar las actividades de pesca se requiere lo siguiente:* **I,** *Concesión, para:* **Inciso b)** *Acuacultura comercial* **II,** Permiso, para: **Inciso g)** *Acuacultura de fomento* **III,** *Autorización, para:* **Inciso d)** *Recolectar del medio natural reproductores, larvas, postlarvas, crías, huevos, semillas, alevines o en cualquier otro estadio, y* **Inciso e)** *Acuacultura didáctica.*		

Artículos 22.- *la Secretaría podrá inscribir en el Registro Nacional de Pesca a los acuicultores que no requieran concesión, permiso o Autorización.*	Al **proyecto** le aplica el Artículo, incisos y, fracciones anteriores, porque se trata de una actividad acuícola con fines comerciales.	Por el hecho de presentar a la autoridad correspondiente (SEMARNAT) la Manifestación de Impacto Ambiental, el promovente está cumpliendo con este apartado. El proyecto se vincula por la obligatoriedad de obtener la autorización correspondiente para realizar las obras descritas en esta manifestación de impacto ambiental. Como ya se mencionó anteriormente, la promovente una vez autorizado el proyecto en materia ambiental procederá a tramitar el Registro Nacional de Pesca para la unidad de producción acuícola.
Art. 30°.- *Las actividades pesqueras se clasifican en:* **II.-** *Cultivo o acuacultura con fines*		
Artículo 31°.- *Para realizar las actividades de pesca se requiere lo siguiente:* **I,** *Concesión, para:* **Inciso b)** *Acuacultura comercial* **II,** Permiso, para: **Inciso g)** *Acuacultura de fomento* **III,** *Autorización, para:* **Inciso d)** *Recolectar del medio natural reproductores, larvas, postlarvas, crías, huevos, semillas, alevines o en cualquier otro estadio, y* **Inciso e)** *Acuacultura didáctica.*		

Artículos 22.- *la Secretaría podrá inscribir en el Registro Nacional de Pesca a los acuicultores que no requieran concesión, permiso o Autorización.*	Al **proyecto** le aplica el Artículo, incisos y, fracciones anteriores, porque se trata de una actividad acuícola con fines comerciales.	Por el hecho de presentar a la autoridad correspondiente (SEMARNAT) la Manifestación de Impacto Ambiental, el promovente está cumpliendo con este apartado. El proyecto se vincula por la obligatoriedad de obtener la autorización correspondiente para realizar las obras descritas en esta manifestación de impacto ambiental. Como ya se mencionó anteriormente, la promovente una vez autorizado el proyecto en materia ambiental procederá a tramitar el Registro Nacional de Pesca para la unidad de producción acuícola.
Art. 30°.- *Las actividades pesqueras se clasifican en:* **II.-** *Cultivo o acuacultura con fines*		
Artículo 31°.- *Para realizar las actividades de pesca se requiere lo siguiente:* **I,** *Concesión, para:* **Inciso b)** *Acuacultura comercial* **II,** Permiso, para: **Inciso g)** *Acuacultura de fomento* **III,** *Autorización, para:* **Inciso d)** *Recolectar del medio natural reproductores, larvas, postlarvas, crías, huevos, semillas, alevines o en cualquier otro estadio, y* **Inciso e)** *Acuacultura didáctica.*		

Artículos 22.- *la Secretaría podrá inscribir en el Registro Nacional de Pesca a los acuicultores que no requieran concesión, permiso o Autorización.*	Al **proyecto** le aplica el Artículo, incisos y, fracciones anteriores, porque se trata de una actividad acuícola con fines comerciales.	Por el hecho de presentar a la autoridad correspondiente (SEMARNAT) la Manifestación de Impacto Ambiental, el promovente está cumpliendo con este apartado. El proyecto se vincula por la obligatoriedad de obtener la autorización correspondiente para realizar las obras descritas en esta manifestación de impacto ambiental. Como ya se mencionó anteriormente, la promovente una vez autorizado el proyecto en materia ambiental procederá a tramitar el Registro Nacional de Pesca para la unidad de producción acuícola.
Art. 30°.- *Las actividades pesqueras se clasifican en:* **II.-** *Cultivo o acuacultura con fines*		
Artículo 31°.- *Para realizar las actividades de pesca se requiere lo siguiente:* **I,** *Concesión, para:* **Inciso b)** *Acuacultura comercial* **II,** Permiso, para: **Inciso g)** *Acuacultura de fomento* **III,** *Autorización, para:* **Inciso d)** *Recolectar del medio natural reproductores, larvas, postlarvas, crías, huevos, semillas, alevines o en cualquier otro estadio, y* **Inciso e)** *Acuacultura didáctica.*		

Artículos 22.- *la Secretaría podrá inscribir en el Registro Nacional de Pesca a los acuicultores que no requieran concesión, permiso o Autorización.*	Al **proyecto** le aplica el Artículo, incisos y, fracciones anteriores, porque se trata de una actividad acuícola con fines comerciales.	Por el hecho de presentar a la autoridad correspondiente (SEMARNAT) la Manifestación de Impacto Ambiental, el promovente está cumpliendo con este apartado. El proyecto se vincula por la obligatoriedad de obtener la autorización correspondiente para realizar las obras descritas en esta manifestación de impacto ambiental. Como ya se mencionó anteriormente, la promovente una vez autorizado el proyecto en materia ambiental procederá a tramitar el Registro Nacional de Pesca para la unidad de producción acuícola.
Art. 30°.- *Las actividades pesqueras se clasifican en:* **II.-** *Cultivo o acuacultura con fines*		
Artículo 31°.- *Para realizar las actividades de pesca se requiere lo siguiente:* **I,** *Concesión, para:* **Inciso b)** *Acuacultura comercial* **II,** Permiso, para: **Inciso g)** *Acuacultura de fomento* **III,** *Autorización, para:* **Inciso d)** *Recolectar del medio natural reproductores, larvas, postlarvas, crías, huevos, semillas, alevines o en cualquier otro estadio, y* **Inciso e)** *Acuacultura didáctica.*		

Artículos 22.- *la Secretaría podrá inscribir en el Registro Nacional de Pesca a los acuicultores que no requieran concesión, permiso o Autorización.*	Al **proyecto** le aplica el Artículo, incisos y, fracciones anteriores, porque se trata de una actividad acuícola con fines comerciales.	Por el hecho de presentar a la autoridad correspondiente (SEMARNAT) la Manifestación de Impacto Ambiental, el promovente está cumpliendo con este apartado. El proyecto se vincula por la obligatoriedad de obtener la autorización correspondiente para realizar las obras descritas en esta manifestación de impacto ambiental. Como ya se mencionó anteriormente, la promovente una vez autorizado el proyecto en materia ambiental procederá a tramitar el Registro Nacional de Pesca para la unidad de producción acuícola.
Art. 30°.- *Las actividades pesqueras se clasifican en:* **II.-** *Cultivo o acuacultura con fines*		
Artículo 31°.- *Para realizar las actividades de pesca se requiere lo siguiente:* **I,** *Concesión, para:* **Inciso b)** *Acuacultura comercial* **II,** Permiso, para: **Inciso g)** *Acuacultura de fomento* **III,** *Autorización, para:* **Inciso d)** *Recolectar del medio natural reproductores, larvas, postlarvas, crías, huevos, semillas, alevines o en cualquier otro estadio, y* **Inciso e)** *Acuacultura didáctica.*		

Artículos 22.- *la Secretaría podrá inscribir en el Registro Nacional de Pesca a los acuicultores que no requieran concesión, permiso o Autorización.*	Al **proyecto** le aplica el Artículo, incisos y, fracciones anteriores, porque se trata de una actividad acuícola con fines comerciales.	Por el hecho de presentar a la autoridad correspondiente (SEMARNAT) la Manifestación de Impacto Ambiental, el promovente está cumpliendo con este apartado. El proyecto se vincula por la obligatoriedad de obtener la autorización correspondiente para realizar las obras descritas en esta manifestación de impacto ambiental. Como ya se mencionó anteriormente, la promovente una vez autorizado el proyecto en materia ambiental procederá a tramitar el Registro Nacional de Pesca para la unidad de producción acuícola.
Art. 30°.- *Las actividades pesqueras se clasifican en:* **II.-** *Cultivo o acuacultura con fines*		
Artículo 31°.- *Para realizar las actividades de pesca se requiere lo siguiente:* **I,** *Concesión, para:* **Inciso b)** *Acuacultura comercial* **II,** Permiso, para: **Inciso g)** *Acuacultura de fomento* **III,** *Autorización, para:* **Inciso d)** *Recolectar del medio natural reproductores, larvas, postlarvas, crías, huevos, semillas, alevines o en cualquier otro estadio, y* **Inciso e)** *Acuacultura didáctica.*		

Artículos 22.- *la Secretaría podrá inscribir en el Registro Nacional de Pesca a los acuicultores que no requieran concesión, permiso o Autorización.*	Al **proyecto** le aplica el Artículo, incisos y, fracciones anteriores, porque se trata de una actividad acuícola con fines comerciales.	Por el hecho de presentar a la autoridad correspondiente (SEMARNAT) la Manifestación de Impacto Ambiental, el promovente está cumpliendo con este apartado. El proyecto se vincula por la obligatoriedad de obtener la autorización correspondiente para realizar las obras descritas en esta manifestación de impacto ambiental. Como ya se mencionó anteriormente, la promovente una vez autorizado el proyecto en materia ambiental procederá a tramitar el Registro Nacional de Pesca para la unidad de producción acuícola.
Art. 30°.- *Las actividades pesqueras se clasifican en:* **II.-** *Cultivo o acuacultura con fines*		
Artículo 31°.- *Para realizar las actividades de pesca se requiere lo siguiente:* **I,** *Concesión, para:* **Inciso b)** *Acuacultura comercial* **II,** Permiso, para: **Inciso g)** *Acuacultura de fomento* **III,** *Autorización, para:* **Inciso d)** *Recolectar del medio natural reproductores, larvas, postlarvas, crías, huevos, semillas, alevines o en cualquier otro estadio, y* **Inciso e)** *Acuacultura didáctica.*		

Artículos 22.- *la Secretaría podrá inscribir en el Registro Nacional de Pesca a los acuicultores que no requieran concesión, permiso o Autorización.*	Al **proyecto** le aplica el Artículo, incisos y, fracciones anteriores, porque se trata de una actividad acuícola con fines comerciales.	Por el hecho de presentar a la autoridad correspondiente (SEMARNAT) la Manifestación de Impacto Ambiental, el promovente está cumpliendo con este apartado. El proyecto se vincula por la obligatoriedad de obtener la autorización correspondiente para realizar las obras descritas en esta manifestación de impacto ambiental. Como ya se mencionó anteriormente, la promovente una vez autorizado el proyecto en materia ambiental procederá a tramitar el Registro Nacional de Pesca para la unidad de producción acuícola.
Art. 30°.- *Las actividades pesqueras se clasifican en:* **II.-** *Cultivo o acuacultura con fines*		
Artículo 31°.- *Para realizar las actividades de pesca se requiere lo siguiente:* **I,** *Concesión, para:* **Inciso b)** *Acuacultura comercial* **II,** Permiso, para: **Inciso g)** *Acuacultura de fomento* **III,** *Autorización, para:* **Inciso d)** *Recolectar del medio natural reproductores, larvas, postlarvas, crías, huevos, semillas, alevines o en cualquier otro estadio, y* **Inciso e)** *Acuacultura didáctica.*		

Artículos 22.- *la Secretaría podrá inscribir en el Registro Nacional de Pesca a los acuicultores que no requieran concesión, permiso o Autorización.*	Al **proyecto** le aplica el Artículo, incisos y, fracciones anteriores, porque se trata de una actividad acuícola con fines comerciales.	Por el hecho de presentar a la autoridad correspondiente (SEMARNAT) la Manifestación de Impacto Ambiental, el promovente está cumpliendo con este apartado. El proyecto se vincula por la obligatoriedad de obtener la autorización correspondiente para realizar las obras descritas en esta manifestación de impacto ambiental. Como ya se mencionó anteriormente, la promovente una vez autorizado el proyecto en materia ambiental procederá a tramitar el Registro Nacional de Pesca para la unidad de producción acuícola.
Art. 30°.- *Las actividades pesqueras se clasifican en:* **II.-** *Cultivo o acuacultura con fines*		
Artículo 31°.- *Para realizar las actividades de pesca se requiere lo siguiente:* **I,** *Concesión, para:* **Inciso b)** *Acuacultura comercial* **II,** Permiso, para: **Inciso g)** *Acuacultura de fomento* **III,** *Autorización, para:* **Inciso d)** *Recolectar del medio natural reproductores, larvas, postlarvas, crías, huevos, semillas, alevines o en cualquier otro estadio, y* **Inciso e)** *Acuacultura didáctica.*		

Artículos 22.- *la Secretaría podrá inscribir en el Registro Nacional de Pesca a los acuicultores que no requieran concesión, permiso o Autorización.*	Al **proyecto** le aplica el Artículo, incisos y, fracciones anteriores, porque se trata de una actividad acuícola con fines comerciales.	Por el hecho de presentar a la autoridad correspondiente (SEMARNAT) la Manifestación de Impacto Ambiental, el promovente está cumpliendo con este apartado. El proyecto se vincula por la obligatoriedad de obtener la autorización correspondiente para realizar las obras descritas en esta manifestación de impacto ambiental. Como ya se mencionó anteriormente, la promovente una vez autorizado el proyecto en materia ambiental procederá a tramitar el Registro Nacional de Pesca para la unidad de producción acuícola.
Art. 30°.- *Las actividades pesqueras se clasifican en:* **II.-** *Cultivo o acuacultura con fines*		
Artículo 31°.- *Para realizar las actividades de pesca se requiere lo siguiente:* **I,** *Concesión, para:* **Inciso b)** *Acuacultura comercial* **II,** Permiso, para: **Inciso g)** *Acuacultura de fomento* **III,** *Autorización, para:* **Inciso d)** *Recolectar del medio natural reproductores, larvas, postlarvas, crías, huevos, semillas, alevines o en cualquier otro estadio, y* **Inciso e)** *Acuacultura didáctica.*		

Artículos 22.- *la Secretaría podrá inscribir en el Registro Nacional de Pesca a los acuicultores que no requieran concesión, permiso o Autorización.*	Al **proyecto** le aplica el Artículo, incisos y, fracciones anteriores, porque se trata de una actividad acuícola con fines comerciales.	Por el hecho de presentar a la autoridad correspondiente (SEMARNAT) la Manifestación de Impacto Ambiental, el promovente está cumpliendo con este apartado. El proyecto se vincula por la obligatoriedad de obtener la autorización correspondiente para realizar las obras descritas en esta manifestación de impacto ambiental. Como ya se mencionó anteriormente, la promovente una vez autorizado el proyecto en materia ambiental procederá a tramitar el Registro Nacional de Pesca para la unidad de producción acuícola.
Art. 30°.- *Las actividades pesqueras se clasifican en:* **II.-** *Cultivo o acuacultura con fines*		
Artículo 31°.- *Para realizar las actividades de pesca se requiere lo siguiente:* **I,** *Concesión, para:* **Inciso b)** *Acuacultura comercial* **II,** Permiso, para: **Inciso g)** *Acuacultura de fomento* **III,** *Autorización, para:* **Inciso d)** *Recolectar del medio natural reproductores, larvas, postlarvas, crías, huevos, semillas, alevines o en cualquier otro estadio, y* **Inciso e)** *Acuacultura didáctica.*		

Artículos 22.- *la Secretaría podrá inscribir en el Registro Nacional de Pesca a los acuicultores que no requieran concesión, permiso o Autorización.*	Al **proyecto** le aplica el Artículo, incisos y, fracciones anteriores, porque se trata de una actividad acuícola con fines comerciales.	Por el hecho de presentar a la autoridad correspondiente (SEMARNAT) la Manifestación de Impacto Ambiental, el promovente está cumpliendo con este apartado. El proyecto se vincula por la obligatoriedad de obtener la autorización correspondiente para realizar las obras descritas en esta manifestación de impacto ambiental. Como ya se mencionó anteriormente, la promovente una vez autorizado el proyecto en materia ambiental procederá a tramitar el Registro Nacional de Pesca para la unidad de producción acuícola.
Art. 30°.- *Las actividades pesqueras se clasifican en:* **II.-** *Cultivo o acuacultura con fines*		
Artículo 31°.- *Para realizar las actividades de pesca se requiere lo siguiente:* **I,** *Concesión, para:* **Inciso b)** *Acuacultura comercial* **II,** Permiso, para: **Inciso g)** *Acuacultura de fomento* **III,** *Autorización, para:* **Inciso d)** *Recolectar del medio natural reproductores, larvas, postlarvas, crías, huevos, semillas, alevines o en cualquier otro estadio, y* **Inciso e)** *Acuacultura didáctica.*		

Artículos 22.- *la Secretaría podrá inscribir en el Registro Nacional de Pesca a los acuicultores que no requieran concesión, permiso o Autorización.*	Al **proyecto** le aplica el Artículo, incisos y, fracciones anteriores, porque se trata de una actividad acuícola con fines comerciales.	Por el hecho de presentar a la autoridad correspondiente (SEMARNAT) la Manifestación de Impacto Ambiental, el promovente está cumpliendo con este apartado. El proyecto se vincula por la obligatoriedad de obtener la autorización correspondiente para realizar las obras descritas en esta manifestación de impacto ambiental. Como ya se mencionó anteriormente, la promovente una vez autorizado el proyecto en materia ambiental procederá a tramitar el Registro Nacional de Pesca para la unidad de producción acuícola.
Art. 30°.- *Las actividades pesqueras se clasifican en:* **II.-** *Cultivo o acuacultura con fines*		
Artículo 31°.- *Para realizar las actividades de pesca se requiere lo siguiente:* **I,** *Concesión, para:* **Inciso b)** *Acuacultura comercial* **II,** Permiso, para: **Inciso g)** *Acuacultura de fomento* **III,** *Autorización, para:* **Inciso d)** *Recolectar del medio natural reproductores, larvas, postlarvas, crías, huevos, semillas, alevines o en cualquier otro estadio, y* **Inciso e)** *Acuacultura didáctica.*		

Artículos 22.- *la Secretaría podrá inscribir en el Registro Nacional de Pesca a los acuicultores que no requieran concesión, permiso o Autorización.*	Al **proyecto** le aplica el Artículo, incisos y, fracciones anteriores, porque se trata de una actividad acuícola con fines comerciales.	Por el hecho de presentar a la autoridad correspondiente (SEMARNAT) la Manifestación de Impacto Ambiental, el promovente está cumpliendo con este apartado. El proyecto se vincula por la obligatoriedad de obtener la autorización correspondiente para realizar las obras descritas en esta manifestación de impacto ambiental. Como ya se mencionó anteriormente, la promovente una vez autorizado el proyecto en materia ambiental procederá a tramitar el Registro Nacional de Pesca para la unidad de producción acuícola.
Art. 30°.- *Las actividades pesqueras se clasifican en:* **II.-** *Cultivo o acuacultura con fines*		
Artículo 31°.- *Para realizar las actividades de pesca se requiere lo siguiente:* **I,** *Concesión, para:* **Inciso b)** *Acuacultura comercial* **II,** Permiso, para: **Inciso g)** *Acuacultura de fomento* **III,** *Autorización, para:* **Inciso d)** *Recolectar del medio natural reproductores, larvas, postlarvas, crías, huevos, semillas, alevines o en cualquier otro estadio, y* **Inciso e)** *Acuacultura didáctica.*		

Artículos 22.- *la Secretaría podrá inscribir en el Registro Nacional de Pesca a los acuicultores que no requieran concesión, permiso o Autorización.*	Al **proyecto** le aplica el Artículo, incisos y, fracciones anteriores, porque se trata de una actividad acuícola con fines comerciales.	Por el hecho de presentar a la autoridad correspondiente (SEMARNAT) la Manifestación de Impacto Ambiental, el promovente está cumpliendo con este apartado. El proyecto se vincula por la obligatoriedad de obtener la autorización correspondiente para realizar las obras descritas en esta manifestación de impacto ambiental. Como ya se mencionó anteriormente, la promovente una vez autorizado el proyecto en materia ambiental procederá a tramitar el Registro Nacional de Pesca para la unidad de producción acuícola.
Art. 30°.- *Las actividades pesqueras se clasifican en:* **II.-** *Cultivo o acuacultura con fines*		
Artículo 31°.- *Para realizar las actividades de pesca se requiere lo siguiente:* **I,** *Concesión, para:* **Inciso b)** *Acuacultura comercial* **II,** Permiso, para: **Inciso g)** *Acuacultura de fomento* **III,** *Autorización, para:* **Inciso d)** *Recolectar del medio natural reproductores, larvas, postlarvas, crías, huevos, semillas, alevines o en cualquier otro estadio, y* **Inciso e)** *Acuacultura didáctica.*		

Artículos 22.- *la Secretaría podrá inscribir en el Registro Nacional de Pesca a los acuicultores que no requieran concesión, permiso o Autorización.*	Al **proyecto** le aplica el Artículo, incisos y, fracciones anteriores, porque se trata de una actividad acuícola con fines comerciales.	Por el hecho de presentar a la autoridad correspondiente (SEMARNAT) la Manifestación de Impacto Ambiental, el promovente está cumpliendo con este apartado. El proyecto se vincula por la obligatoriedad de obtener la autorización correspondiente para realizar las obras descritas en esta manifestación de impacto ambiental. Como ya se mencionó anteriormente, la promovente una vez autorizado el proyecto en materia ambiental procederá a tramitar el Registro Nacional de Pesca para la unidad de producción acuícola.
Art. 30°.- *Las actividades pesqueras se clasifican en:* **II.-** *Cultivo o acuacultura con fines*		
Artículo 31°.- *Para realizar las actividades de pesca se requiere lo siguiente:* **I,** *Concesión, para:* **Inciso b)** *Acuacultura comercial* **II,** Permiso, para: **Inciso g)** *Acuacultura de fomento* **III,** *Autorización, para:* **Inciso d)** *Recolectar del medio natural reproductores, larvas, postlarvas, crías, huevos, semillas, alevines o en cualquier otro estadio, y* **Inciso e)** *Acuacultura didáctica.*		

Artículos 22.- *la Secretaría podrá inscribir en el Registro Nacional de Pesca a los acuicultores que no requieran concesión, permiso o Autorización.*	Al **proyecto** le aplica el Artículo, incisos y, fracciones anteriores, porque se trata de una actividad acuícola con fines comerciales.	Por el hecho de presentar a la autoridad correspondiente (SEMARNAT) la Manifestación de Impacto Ambiental, el promovente está cumpliendo con este apartado. El proyecto se vincula por la obligatoriedad de obtener la autorización correspondiente para realizar las obras descritas en esta manifestación de impacto ambiental. Como ya se mencionó anteriormente, la promovente una vez autorizado el proyecto en materia ambiental procederá a tramitar el Registro Nacional de Pesca para la unidad de producción acuícola.
Art. 30°.- *Las actividades pesqueras se clasifican en:* **II.-** *Cultivo o acuacultura con fines*		
Artículo 31°.- *Para realizar las actividades de pesca se requiere lo siguiente:* **I,** *Concesión, para:* **Inciso b)** *Acuacultura comercial* **II,** Permiso, para: **Inciso g)** *Acuacultura de fomento* **III,** *Autorización, para:* **Inciso d)** *Recolectar del medio natural reproductores, larvas, postlarvas, crías, huevos, semillas, alevines o en cualquier otro estadio, y* **Inciso e)** *Acuacultura didáctica.*		

Artículos 22.- *la Secretaría podrá inscribir en el Registro Nacional de Pesca a los acuicultores que no requieran concesión, permiso o Autorización.*	Al **proyecto** le aplica el Artículo, incisos y, fracciones anteriores, porque se trata de una actividad acuícola con fines comerciales.	Por el hecho de presentar a la autoridad correspondiente (SEMARNAT) la Manifestación de Impacto Ambiental, el promovente está cumpliendo con este apartado. El proyecto se vincula por la obligatoriedad de obtener la autorización correspondiente para realizar las obras descritas en esta manifestación de impacto ambiental. Como ya se mencionó anteriormente, la promovente una vez autorizado el proyecto en materia ambiental procederá a tramitar el Registro Nacional de Pesca para la unidad de producción acuícola.
Art. 30°.- *Las actividades pesqueras se clasifican en:* **II.-** *Cultivo o acuacultura con fines*		
Artículo 31°.- *Para realizar las actividades de pesca se requiere lo siguiente:* **I,** *Concesión, para:* **Inciso b)** *Acuacultura comercial* **II,** Permiso, para: **Inciso g)** *Acuacultura de fomento* **III,** *Autorización, para:* **Inciso d)** *Recolectar del medio natural reproductores, larvas, postlarvas, crías, huevos, semillas, alevines o en cualquier otro estadio, y* **Inciso e)** *Acuacultura didáctica.*		

Artículos 22.- *la Secretaría podrá inscribir en el Registro Nacional de Pesca a los acuicultores que no requieran concesión, permiso o Autorización.*	Al **proyecto** le aplica el Artículo, incisos y, fracciones anteriores, porque se trata de una actividad acuícola con fines comerciales.	Por el hecho de presentar a la autoridad correspondiente (SEMARNAT) la Manifestación de Impacto Ambiental, el promovente está cumpliendo con este apartado. El proyecto se vincula por la obligatoriedad de obtener la autorización correspondiente para realizar las obras descritas en esta manifestación de impacto ambiental. Como ya se mencionó anteriormente, la promovente una vez autorizado el proyecto en materia ambiental procederá a tramitar el Registro Nacional de Pesca para la unidad de producción acuícola.
Art. 30°.- *Las actividades pesqueras se clasifican en:* **II.-** *Cultivo o acuacultura con fines*		
Artículo 31°.- *Para realizar las actividades de pesca se requiere lo siguiente:* **I,** *Concesión, para:* **Inciso b)** *Acuacultura comercial* **II,** Permiso, para: **Inciso g)** *Acuacultura de fomento* **III,** *Autorización, para:* **Inciso d)** *Recolectar del medio natural reproductores, larvas, postlarvas, crías, huevos, semillas, alevines o en cualquier otro estadio, y* **Inciso e)** *Acuacultura didáctica.*		

Artículos 22.- *la Secretaría podrá inscribir en el Registro Nacional de Pesca a los acuicultores que no requieran concesión, permiso o Autorización.*	Al **proyecto** le aplica el Artículo, incisos y, fracciones anteriores, porque se trata de una actividad acuícola con fines comerciales.	Por el hecho de presentar a la autoridad correspondiente (SEMARNAT) la Manifestación de Impacto Ambiental, el promovente está cumpliendo con este apartado. El proyecto se vincula por la obligatoriedad de obtener la autorización correspondiente para realizar las obras descritas en esta manifestación de impacto ambiental. Como ya se mencionó anteriormente, la promovente una vez autorizado el proyecto en materia ambiental procederá a tramitar el Registro Nacional de Pesca para la unidad de producción acuícola.
Art. 30°.- *Las actividades pesqueras se clasifican en:* **II.-** *Cultivo o acuacultura con fines*		
Artículo 31°.- *Para realizar las actividades de pesca se requiere lo siguiente:* **I,** *Concesión, para:* **Inciso b)** *Acuacultura comercial* **II,** Permiso, para: **Inciso g)** *Acuacultura de fomento* **III,** *Autorización, para:* **Inciso d)** *Recolectar del medio natural reproductores, larvas, postlarvas, crías, huevos, semillas, alevines o en cualquier otro estadio, y* **Inciso e)** *Acuacultura didáctica.*		

Artículos 22.- *la Secretaría podrá inscribir en el Registro Nacional de Pesca a los acuicultores que no requieran concesión, permiso o Autorización.*	Al **proyecto** le aplica el Artículo, incisos y, fracciones anteriores, porque se trata de una actividad acuícola con fines comerciales.	Por el hecho de presentar a la autoridad correspondiente (SEMARNAT) la Manifestación de Impacto Ambiental, el promovente está cumpliendo con este apartado. El proyecto se vincula por la obligatoriedad de obtener la autorización correspondiente para realizar las obras descritas en esta manifestación de impacto ambiental. Como ya se mencionó anteriormente, la promovente una vez autorizado el proyecto en materia ambiental procederá a tramitar el Registro Nacional de Pesca para la unidad de producción acuícola.
Art. 30°.- *Las actividades pesqueras se clasifican en:* **II.-** *Cultivo o acuacultura con fines*		
Artículo 31°.- *Para realizar las actividades de pesca se requiere lo siguiente:* **I,** *Concesión, para:* **Inciso b)** *Acuacultura comercial* **II,** Permiso, para: **Inciso g)** *Acuacultura de fomento* **III,** *Autorización, para:* **Inciso d)** *Recolectar del medio natural reproductores, larvas, postlarvas, crías, huevos, semillas, alevines o en cualquier otro estadio, y* **Inciso e)** *Acuacultura didáctica.*		

Artículos 22.- *la Secretaría podrá inscribir en el Registro Nacional de Pesca a los acuicultores que no requieran concesión, permiso o Autorización.*	Al **proyecto** le aplica el Artículo, incisos y, fracciones anteriores, porque se trata de una actividad acuícola con fines comerciales.	Por el hecho de presentar a la autoridad correspondiente (SEMARNAT) la Manifestación de Impacto Ambiental, el promovente está cumpliendo con este apartado. El proyecto se vincula por la obligatoriedad de obtener la autorización correspondiente para realizar las obras descritas en esta manifestación de impacto ambiental. Como ya se mencionó anteriormente, la promovente una vez autorizado el proyecto en materia ambiental procederá a tramitar el Registro Nacional de Pesca para la unidad de producción acuícola.
Art. 30°.- *Las actividades pesqueras se clasifican en:* **II.-** *Cultivo o acuacultura con fines*		
Artículo 31°.- *Para realizar las actividades de pesca se requiere lo siguiente:* **I,** *Concesión, para:* **Inciso b)** *Acuacultura comercial* **II,** Permiso, para: **Inciso g)** *Acuacultura de fomento* **III,** *Autorización, para:* **Inciso d)** *Recolectar del medio natural reproductores, larvas, postlarvas, crías, huevos, semillas, alevines o en cualquier otro estadio, y* **Inciso e)** *Acuacultura didáctica.*		

Artículos 22.- *la Secretaría podrá inscribir en el Registro Nacional de Pesca a los acuicultores que no requieran concesión, permiso o Autorización.*	Al **proyecto** le aplica el Artículo, incisos y, fracciones anteriores, porque se trata de una actividad acuícola con fines comerciales.	Por el hecho de presentar a la autoridad correspondiente (SEMARNAT) la Manifestación de Impacto Ambiental, el promovente está cumpliendo con este apartado. El proyecto se vincula por la obligatoriedad de obtener la autorización correspondiente para realizar las obras descritas en esta manifestación de impacto ambiental. Como ya se mencionó anteriormente, la promovente una vez autorizado el proyecto en materia ambiental procederá a tramitar el Registro Nacional de Pesca para la unidad de producción acuícola.
Art. 30°.- *Las actividades pesqueras se clasifican en:* **II.-** *Cultivo o acuacultura con fines*		
Artículo 31°.- *Para realizar las actividades de pesca se requiere lo siguiente:* **I,** *Concesión, para:* **Inciso b)** *Acuacultura comercial* **II,** Permiso, para: **Inciso g)** *Acuacultura de fomento* **III,** *Autorización, para:* **Inciso d)** *Recolectar del medio natural reproductores, larvas, postlarvas, crías, huevos, semillas, alevines o en cualquier otro estadio, y* **Inciso e)** *Acuacultura didáctica.*		

Artículos 22.- *la Secretaría podrá inscribir en el Registro Nacional de Pesca a los acuicultores que no requieran concesión, permiso o Autorización.*	Al **proyecto** le aplica el Artículo, incisos y, fracciones anteriores, porque se trata de una actividad acuícola con fines comerciales.	Por el hecho de presentar a la autoridad correspondiente (SEMARNAT) la Manifestación de Impacto Ambiental, el promovente está cumpliendo con este apartado. El proyecto se vincula por la obligatoriedad de obtener la autorización correspondiente para realizar las obras descritas en esta manifestación de impacto ambiental. Como ya se mencionó anteriormente, la promovente una vez autorizado el proyecto en materia ambiental procederá a tramitar el Registro Nacional de Pesca para la unidad de producción acuícola.
Art. 30°.- *Las actividades pesqueras se clasifican en:* **II.-** *Cultivo o acuacultura con fines*		
Artículo 31°.- *Para realizar las actividades de pesca se requiere lo siguiente:* **I,** *Concesión, para:* **Inciso b)** *Acuacultura comercial* **II,** Permiso, para: **Inciso g)** *Acuacultura de fomento* **III,** *Autorización, para:* **Inciso d)** *Recolectar del medio natural reproductores, larvas, postlarvas, crías, huevos, semillas, alevines o en cualquier otro estadio, y* **Inciso e)** *Acuacultura didáctica.*		

Artículos 22.- *la Secretaría podrá inscribir en el Registro Nacional de Pesca a los acuicultores que no requieran concesión, permiso o Autorización.*	Al **proyecto** le aplica el Artículo, incisos y, fracciones anteriores, porque se trata de una actividad acuícola con fines comerciales.	Por el hecho de presentar a la autoridad correspondiente (SEMARNAT) la Manifestación de Impacto Ambiental, el promovente está cumpliendo con este apartado. El proyecto se vincula por la obligatoriedad de obtener la autorización correspondiente para realizar las obras descritas en esta manifestación de impacto ambiental. Como ya se mencionó anteriormente, la promovente una vez autorizado el proyecto en materia ambiental procederá a tramitar el Registro Nacional de Pesca para la unidad de producción acuícola.
Art. 30°.- *Las actividades pesqueras se clasifican en:* **II.-** *Cultivo o acuacultura con fines*		
Artículo 31°.- *Para realizar las actividades de pesca se requiere lo siguiente:* **I,** *Concesión, para:* **Inciso b)** *Acuacultura comercial* **II,** Permiso, para: **Inciso g)** *Acuacultura de fomento* **III,** *Autorización, para:* **Inciso d)** *Recolectar del medio natural reproductores, larvas, postlarvas, crías, huevos, semillas, alevines o en cualquier otro estadio, y* **Inciso e)** *Acuacultura didáctica.*		

Artículos 22.- *la Secretaría podrá inscribir en el Registro Nacional de Pesca a los acuicultores que no requieran concesión, permiso o Autorización.*	Al **proyecto** le aplica el Artículo, incisos y, fracciones anteriores, porque se trata de una actividad acuícola con fines comerciales.	Por el hecho de presentar a la autoridad correspondiente (SEMARNAT) la Manifestación de Impacto Ambiental, el promovente está cumpliendo con este apartado. El proyecto se vincula por la obligatoriedad de obtener la autorización correspondiente para realizar las obras descritas en esta manifestación de impacto ambiental. Como ya se mencionó anteriormente, la promovente una vez autorizado el proyecto en materia ambiental procederá a tramitar el Registro Nacional de Pesca para la unidad de producción acuícola.
Art. 30°.- *Las actividades pesqueras se clasifican en:* **II.-** *Cultivo o acuacultura con fines*		
Artículo 31°.- *Para realizar las actividades de pesca se requiere lo siguiente:* **I,** *Concesión, para:* **Inciso b)** *Acuacultura comercial* **II,** Permiso, para: **Inciso g)** *Acuacultura de fomento* **III,** *Autorización, para:* **Inciso d)** *Recolectar del medio natural reproductores, larvas, postlarvas, crías, huevos, semillas, alevines o en cualquier otro estadio, y* **Inciso e)** *Acuacultura didáctica.*		

Artículos 22.- *la Secretaría podrá inscribir en el Registro Nacional de Pesca a los acuicultores que no requieran concesión, permiso o Autorización.*	Al **proyecto** le aplica el Artículo, incisos y, fracciones anteriores, porque se trata de una actividad acuícola con fines comerciales.	Por el hecho de presentar a la autoridad correspondiente (SEMARNAT) la Manifestación de Impacto Ambiental, el promovente está cumpliendo con este apartado. El proyecto se vincula por la obligatoriedad de obtener la autorización correspondiente para realizar las obras descritas en esta manifestación de impacto ambiental. Como ya se mencionó anteriormente, la promovente una vez autorizado el proyecto en materia ambiental procederá a tramitar el Registro Nacional de Pesca para la unidad de producción acuícola.
Art. 30°.- *Las actividades pesqueras se clasifican en:* **II.-** *Cultivo o acuacultura con fines*		
Artículo 31°.- *Para realizar las actividades de pesca se requiere lo siguiente:* **I,** *Concesión, para:* **Inciso b)** *Acuacultura comercial* **II,** Permiso, para: **Inciso g)** *Acuacultura de fomento* **III,** *Autorización, para:* **Inciso d)** *Recolectar del medio natural reproductores, larvas, postlarvas, crías, huevos, semillas, alevines o en cualquier otro estadio, y* **Inciso e)** *Acuacultura didáctica.*		

Artículos 22.- *la Secretaría podrá inscribir en el Registro Nacional de Pesca a los acuicultores que no requieran concesión, permiso o Autorización.*	Al **proyecto** le aplica el Artículo, incisos y, fracciones anteriores, porque se trata de una actividad acuícola con fines comerciales.	Por el hecho de presentar a la autoridad correspondiente (SEMARNAT) la Manifestación de Impacto Ambiental, el promovente está cumpliendo con este apartado. El proyecto se vincula por la obligatoriedad de obtener la autorización correspondiente para realizar las obras descritas en esta manifestación de impacto ambiental. Como ya se mencionó anteriormente, la promovente una vez autorizado el proyecto en materia ambiental procederá a tramitar el Registro Nacional de Pesca para la unidad de producción acuícola.
Art. 30°.- *Las actividades pesqueras se clasifican en:* **II.-** *Cultivo o acuacultura con fines*		
Artículo 31°.- *Para realizar las actividades de pesca se requiere lo siguiente:* **I,** *Concesión, para:* **Inciso b)** *Acuacultura comercial* **II,** Permiso, para: **Inciso g)** *Acuacultura de fomento* **III,** *Autorización, para:* **Inciso d)** *Recolectar del medio natural reproductores, larvas, postlarvas, crías, huevos, semillas, alevines o en cualquier otro estadio, y* **Inciso e)** *Acuacultura didáctica.*		

Artículos 22.- *la Secretaría podrá inscribir en el Registro Nacional de Pesca a los acuicultores que no requieran concesión, permiso o Autorización.*	Al **proyecto** le aplica el Artículo, incisos y, fracciones anteriores, porque se trata de una actividad acuícola con fines comerciales.	Por el hecho de presentar a la autoridad correspondiente (SEMARNAT) la Manifestación de Impacto Ambiental, el promovente está cumpliendo con este apartado. El proyecto se vincula por la obligatoriedad de obtener la autorización correspondiente para realizar las obras descritas en esta manifestación de impacto ambiental. Como ya se mencionó anteriormente, la promovente una vez autorizado el proyecto en materia ambiental procederá a tramitar el Registro Nacional de Pesca para la unidad de producción acuícola.
Art. 30°.- *Las actividades pesqueras se clasifican en:* **II.-** *Cultivo o acuacultura con fines*		
Artículo 31°.- *Para realizar las actividades de pesca se requiere lo siguiente:* **I,** *Concesión, para:* **Inciso b)** *Acuacultura comercial* **II,** Permiso, para: **Inciso g)** *Acuacultura de fomento* **III,** *Autorización, para:* **Inciso d)** *Recolectar del medio natural reproductores, larvas, postlarvas, crías, huevos, semillas, alevines o en cualquier otro estadio, y* **Inciso e)** *Acuacultura didáctica.*		

Artículos 22.- *la Secretaría podrá inscribir en el Registro Nacional de Pesca a los acuicultores que no requieran concesión, permiso o Autorización.*	Al **proyecto** le aplica el Artículo, incisos y, fracciones anteriores, porque se trata de una actividad acuícola con fines comerciales.	Por el hecho de presentar a la autoridad correspondiente (SEMARNAT) la Manifestación de Impacto Ambiental, el promovente está cumpliendo con este apartado. El proyecto se vincula por la obligatoriedad de obtener la autorización correspondiente para realizar las obras descritas en esta manifestación de impacto ambiental. Como ya se mencionó anteriormente, la promovente una vez autorizado el proyecto en materia ambiental procederá a tramitar el Registro Nacional de Pesca para la unidad de producción acuícola.
Art. 30°.- *Las actividades pesqueras se clasifican en:* **II.-** *Cultivo o acuacultura con fines*		
Artículo 31°.- *Para realizar las actividades de pesca se requiere lo siguiente:* **I,** *Concesión, para:* **Inciso b)** *Acuacultura comercial* **II,** Permiso, para: **Inciso g)** *Acuacultura de fomento* **III,** *Autorización, para:* **Inciso d)** *Recolectar del medio natural reproductores, larvas, postlarvas, crías, huevos, semillas, alevines o en cualquier otro estadio, y* **Inciso e)** *Acuacultura didáctica.*		

Artículos 22.- *la Secretaría podrá inscribir en el Registro Nacional de Pesca a los acuicultores que no requieran concesión, permiso o Autorización.*	Al **proyecto** le aplica el Artículo, incisos y, fracciones anteriores, porque se trata de una actividad acuícola con fines comerciales.	Por el hecho de presentar a la autoridad correspondiente (SEMARNAT) la Manifestación de Impacto Ambiental, el promovente está cumpliendo con este apartado. El proyecto se vincula por la obligatoriedad de obtener la autorización correspondiente para realizar las obras descritas en esta manifestación de impacto ambiental. Como ya se mencionó anteriormente, la promovente una vez autorizado el proyecto en materia ambiental procederá a tramitar el Registro Nacional de Pesca para la unidad de producción acuícola.
Art. 30°.- *Las actividades pesqueras se clasifican en:* **II.-** *Cultivo o acuacultura con fines*		
Artículo 31°.- *Para realizar las actividades de pesca se requiere lo siguiente:* **I,** *Concesión, para:* **Inciso b)** *Acuacultura comercial* **II,** Permiso, para: **Inciso g)** *Acuacultura de fomento* **III,** *Autorización, para:* **Inciso d)** *Recolectar del medio natural reproductores, larvas, postlarvas, crías, huevos, semillas, alevines o en cualquier otro estadio, y* **Inciso e)** *Acuacultura didáctica.*		

Artículos 22.- *la Secretaría podrá inscribir en el Registro Nacional de Pesca a los acuicultores que no requieran concesión, permiso o Autorización.*	Al **proyecto** le aplica el Artículo, incisos y, fracciones anteriores, porque se trata de una actividad acuícola con fines comerciales.	Por el hecho de presentar a la autoridad correspondiente (SEMARNAT) la Manifestación de Impacto Ambiental, el promovente está cumpliendo con este apartado. El proyecto se vincula por la obligatoriedad de obtener la autorización correspondiente para realizar las obras descritas en esta manifestación de impacto ambiental. Como ya se mencionó anteriormente, la promovente una vez autorizado el proyecto en materia ambiental procederá a tramitar el Registro Nacional de Pesca para la unidad de producción acuícola.
Art. 30°.- *Las actividades pesqueras se clasifican en:* **II.-** *Cultivo o acuacultura con fines*		
Artículo 31°.- *Para realizar las actividades de pesca se requiere lo siguiente:* **I,** *Concesión, para:* **Inciso b)** *Acuacultura comercial* **II,** Permiso, para: **Inciso g)** *Acuacultura de fomento* **III,** *Autorización, para:* **Inciso d)** *Recolectar del medio natural reproductores, larvas, postlarvas, crías, huevos, semillas, alevines o en cualquier otro estadio, y* **Inciso e)** *Acuacultura didáctica.*		

Artículos 22.- *la Secretaría podrá inscribir en el Registro Nacional de Pesca a los acuicultores que no requieran concesión, permiso o Autorización.*	Al **proyecto** le aplica el Artículo, incisos y, fracciones anteriores, porque se trata de una actividad acuícola con fines comerciales.	Por el hecho de presentar a la autoridad correspondiente (SEMARNAT) la Manifestación de Impacto Ambiental, el promovente está cumpliendo con este apartado. El proyecto se vincula por la obligatoriedad de obtener la autorización correspondiente para realizar las obras descritas en esta manifestación de impacto ambiental. Como ya se mencionó anteriormente, la promovente una vez autorizado el proyecto en materia ambiental procederá a tramitar el Registro Nacional de Pesca para la unidad de producción acuícola.
Art. 30°.- *Las actividades pesqueras se clasifican en:* **II.-** *Cultivo o acuacultura con fines*		
Artículo 31°.- *Para realizar las actividades de pesca se requiere lo siguiente:* **I,** *Concesión, para:* **Inciso b)** *Acuacultura comercial* **II,** Permiso, para: **Inciso g)** *Acuacultura de fomento* **III,** *Autorización, para:* **Inciso d)** *Recolectar del medio natural reproductores, larvas, postlarvas, crías, huevos, semillas, alevines o en cualquier otro estadio, y* **Inciso e)** *Acuacultura didáctica.*		

Artículos 22.- *la Secretaría podrá inscribir en el Registro Nacional de Pesca a los acuicultores que no requieran concesión, permiso o Autorización.*	Al **proyecto** le aplica el Artículo, incisos y, fracciones anteriores, porque se trata de una actividad acuícola con fines comerciales.	Por el hecho de presentar a la autoridad correspondiente (SEMARNAT) la Manifestación de Impacto Ambiental, el promovente está cumpliendo con este apartado. El proyecto se vincula por la obligatoriedad de obtener la autorización correspondiente para realizar las obras descritas en esta manifestación de impacto ambiental. Como ya se mencionó anteriormente, la promovente una vez autorizado el proyecto en materia ambiental procederá a tramitar el Registro Nacional de Pesca para la unidad de producción acuícola.
Art. 30°.- *Las actividades pesqueras se clasifican en:* **II.-** *Cultivo o acuacultura con fines*		
Artículo 31°.- *Para realizar las actividades de pesca se requiere lo siguiente:* **I,** *Concesión, para:* **Inciso b)** *Acuacultura comercial* **II,** Permiso, para: **Inciso g)** *Acuacultura de fomento* **III,** *Autorización, para:* **Inciso d)** *Recolectar del medio natural reproductores, larvas, postlarvas, crías, huevos, semillas, alevines o en cualquier otro estadio, y* **Inciso e)** *Acuacultura didáctica.*		

Artículos 22.- *la Secretaría podrá inscribir en el Registro Nacional de Pesca a los acuicultores que no requieran concesión, permiso o Autorización.*	Al **proyecto** le aplica el Artículo, incisos y, fracciones anteriores, porque se trata de una actividad acuícola con fines comerciales.	Por el hecho de presentar a la autoridad correspondiente (SEMARNAT) la Manifestación de Impacto Ambiental, el promovente está cumpliendo con este apartado. El proyecto se vincula por la obligatoriedad de obtener la autorización correspondiente para realizar las obras descritas en esta manifestación de impacto ambiental. Como ya se mencionó anteriormente, la promovente una vez autorizado el proyecto en materia ambiental procederá a tramitar el Registro Nacional de Pesca para la unidad de producción acuícola.
Art. 30°.- *Las actividades pesqueras se clasifican en:* **II.-** *Cultivo o acuacultura con fines*		
Artículo 31°.- *Para realizar las actividades de pesca se requiere lo siguiente:* **I,** *Concesión, para:* **Inciso b)** *Acuacultura comercial* **II,** Permiso, para: **Inciso g)** *Acuacultura de fomento* **III,** *Autorización, para:* **Inciso d)** *Recolectar del medio natural reproductores, larvas, postlarvas, crías, huevos, semillas, alevines o en cualquier otro estadio, y* **Inciso e)** *Acuacultura didáctica.*		

Artículos 22.- *la Secretaría podrá inscribir en el Registro Nacional de Pesca a los acuicultores que no requieran concesión, permiso o Autorización.*	Al **proyecto** le aplica el Artículo, incisos y, fracciones anteriores, porque se trata de una actividad acuícola con fines comerciales.	Por el hecho de presentar a la autoridad correspondiente (SEMARNAT) la Manifestación de Impacto Ambiental, el promovente está cumpliendo con este apartado. El proyecto se vincula por la obligatoriedad de obtener la autorización correspondiente para realizar las obras descritas en esta manifestación de impacto ambiental. Como ya se mencionó anteriormente, la promovente una vez autorizado el proyecto en materia ambiental procederá a tramitar el Registro Nacional de Pesca para la unidad de producción acuícola.
Art. 30°.- *Las actividades pesqueras se clasifican en:* **II.-** *Cultivo o acuacultura con fines*		
Artículo 31°.- *Para realizar las actividades de pesca se requiere lo siguiente:* **I,** *Concesión, para:* **Inciso b)** *Acuacultura comercial* **II,** Permiso, para: **Inciso g)** *Acuacultura de fomento* **III,** *Autorización, para:* **Inciso d)** *Recolectar del medio natural reproductores, larvas, postlarvas, crías, huevos, semillas, alevines o en cualquier otro estadio, y* **Inciso e)** *Acuacultura didáctica.*		

Artículos 22.- *la Secretaría podrá inscribir en el Registro Nacional de Pesca a los acuicultores que no requieran concesión, permiso o Autorización.*	Al **proyecto** le aplica el Artículo, incisos y, fracciones anteriores, porque se trata de una actividad acuícola con fines comerciales.	Por el hecho de presentar a la autoridad correspondiente (SEMARNAT) la Manifestación de Impacto Ambiental, el promovente está cumpliendo con este apartado. El proyecto se vincula por la obligatoriedad de obtener la autorización correspondiente para realizar las obras descritas en esta manifestación de impacto ambiental. Como ya se mencionó anteriormente, la promovente una vez autorizado el proyecto en materia ambiental procederá a tramitar el Registro Nacional de Pesca para la unidad de producción acuícola.
Art. 30°.- *Las actividades pesqueras se clasifican en:* **II.-** *Cultivo o acuacultura con fines*		
Artículo 31°.- *Para realizar las actividades de pesca se requiere lo siguiente:* **I,** *Concesión, para:* **Inciso b)** *Acuacultura comercial* **II,** Permiso, para: **Inciso g)** *Acuacultura de fomento* **III,** *Autorización, para:* **Inciso d)** *Recolectar del medio natural reproductores, larvas, postlarvas, crías, huevos, semillas, alevines o en cualquier otro estadio, y* **Inciso e)** *Acuacultura didáctica.*		

Artículos 22.- *la Secretaría podrá inscribir en el Registro Nacional de Pesca a los acuicultores que no requieran concesión, permiso o Autorización.*	Al **proyecto** le aplica el Artículo, incisos y, fracciones anteriores, porque se trata de una actividad acuícola con fines comerciales.	Por el hecho de presentar a la autoridad correspondiente (SEMARNAT) la Manifestación de Impacto Ambiental, el promovente está cumpliendo con este apartado. El proyecto se vincula por la obligatoriedad de obtener la autorización correspondiente para realizar las obras descritas en esta manifestación de impacto ambiental. Como ya se mencionó anteriormente, la promovente una vez autorizado el proyecto en materia ambiental procederá a tramitar el Registro Nacional de Pesca para la unidad de producción acuícola.
Art. 30°.- *Las actividades pesqueras se clasifican en:* **II.-** *Cultivo o acuacultura con fines*		
Artículo 31°.- *Para realizar las actividades de pesca se requiere lo siguiente:* **I,** *Concesión, para:* **Inciso b)** *Acuacultura comercial* **II,** Permiso, para: **Inciso g)** *Acuacultura de fomento* **III,** *Autorización, para:* **Inciso d)** *Recolectar del medio natural reproductores, larvas, postlarvas, crías, huevos, semillas, alevines o en cualquier otro estadio, y* **Inciso e)** *Acuacultura didáctica.*		

Artículos 22.- *la Secretaría podrá inscribir en el Registro Nacional de Pesca a los acuicultores que no requieran concesión, permiso o Autorización.*	Al **proyecto** le aplica el Artículo, incisos y, fracciones anteriores, porque se trata de una actividad acuícola con fines comerciales.	Por el hecho de presentar a la autoridad correspondiente (SEMARNAT) la Manifestación de Impacto Ambiental, el promovente está cumpliendo con este apartado. El proyecto se vincula por la obligatoriedad de obtener la autorización correspondiente para realizar las obras descritas en esta manifestación de impacto ambiental. Como ya se mencionó anteriormente, la promovente una vez autorizado el proyecto en materia ambiental procederá a tramitar el Registro Nacional de Pesca para la unidad de producción acuícola.
Art. 30°.- *Las actividades pesqueras se clasifican en:* **II.-** *Cultivo o acuacultura con fines*		
Artículo 31°.- *Para realizar las actividades de pesca se requiere lo siguiente:* **I,** *Concesión, para:* **Inciso b)** *Acuacultura comercial* **II,** Permiso, para: **Inciso g)** *Acuacultura de fomento* **III,** *Autorización, para:* **Inciso d)** *Recolectar del medio natural reproductores, larvas, postlarvas, crías, huevos, semillas, alevines o en cualquier otro estadio, y* **Inciso e)** *Acuacultura didáctica.*		

Artículos 22.- *la Secretaría podrá inscribir en el Registro Nacional de Pesca a los acuicultores que no requieran concesión, permiso o Autorización.*	Al **proyecto** le aplica el Artículo, incisos y, fracciones anteriores, porque se trata de una actividad acuícola con fines comerciales.	Por el hecho de presentar a la autoridad correspondiente (SEMARNAT) la Manifestación de Impacto Ambiental, el promovente está cumpliendo con este apartado. El proyecto se vincula por la obligatoriedad de obtener la autorización correspondiente para realizar las obras descritas en esta manifestación de impacto ambiental. Como ya se mencionó anteriormente, la promovente una vez autorizado el proyecto en materia ambiental procederá a tramitar el Registro Nacional de Pesca para la unidad de producción acuícola.
Art. 30°.- *Las actividades pesqueras se clasifican en:* **II.-** *Cultivo o acuacultura con fines*		
Artículo 31°.- *Para realizar las actividades de pesca se requiere lo siguiente:* **I,** *Concesión, para:* **Inciso b)** *Acuacultura comercial* **II,** Permiso, para: **Inciso g)** *Acuacultura de fomento* **III,** *Autorización, para:* **Inciso d)** *Recolectar del medio natural reproductores, larvas, postlarvas, crías, huevos, semillas, alevines o en cualquier otro estadio, y* **Inciso e)** *Acuacultura didáctica.*		

Artículos 22.- *la Secretaría podrá inscribir en el Registro Nacional de Pesca a los acuicultores que no requieran concesión, permiso o Autorización.*	Al **proyecto** le aplica el Artículo, incisos y, fracciones anteriores, porque se trata de una actividad acuícola con fines comerciales.	Por el hecho de presentar a la autoridad correspondiente (SEMARNAT) la Manifestación de Impacto Ambiental, el promovente está cumpliendo con este apartado. El proyecto se vincula por la obligatoriedad de obtener la autorización correspondiente para realizar las obras descritas en esta manifestación de impacto ambiental. Como ya se mencionó anteriormente, la promovente una vez autorizado el proyecto en materia ambiental procederá a tramitar el Registro Nacional de Pesca para la unidad de producción acuícola.
Art. 30°.- *Las actividades pesqueras se clasifican en:* **II.-** *Cultivo o acuacultura con fines*		
Artículo 31°.- *Para realizar las actividades de pesca se requiere lo siguiente:* **I,** *Concesión, para:* **Inciso b)** *Acuacultura comercial* **II,** Permiso, para: **Inciso g)** *Acuacultura de fomento* **III,** *Autorización, para:* **Inciso d)** *Recolectar del medio natural reproductores, larvas, postlarvas, crías, huevos, semillas, alevines o en cualquier otro estadio, y* **Inciso e)** *Acuacultura didáctica.*		

Artículos 22.- *la Secretaría podrá inscribir en el Registro Nacional de Pesca a los acuicultores que no requieran concesión, permiso o Autorización.*	Al **proyecto** le aplica el Artículo, incisos y, fracciones anteriores, porque se trata de una actividad acuícola con fines comerciales.	Por el hecho de presentar a la autoridad correspondiente (SEMARNAT) la Manifestación de Impacto Ambiental, el promovente está cumpliendo con este apartado. El proyecto se vincula por la obligatoriedad de obtener la autorización correspondiente para realizar las obras descritas en esta manifestación de impacto ambiental. Como ya se mencionó anteriormente, la promovente una vez autorizado el proyecto en materia ambiental procederá a tramitar el Registro Nacional de Pesca para la unidad de producción acuícola.
Art. 30°.- *Las actividades pesqueras se clasifican en:* **II.-** *Cultivo o acuacultura con fines*		
Artículo 31°.- *Para realizar las actividades de pesca se requiere lo siguiente:* **I,** *Concesión, para:* **Inciso b)** *Acuacultura comercial* **II,** Permiso, para: **Inciso g)** *Acuacultura de fomento* **III,** *Autorización, para:* **Inciso d)** *Recolectar del medio natural reproductores, larvas, postlarvas, crías, huevos, semillas, alevines o en cualquier otro estadio, y* **Inciso e)** *Acuacultura didáctica.*		

Artículos 22.- *la Secretaría podrá inscribir en el Registro Nacional de Pesca a los acuicultores que no requieran concesión, permiso o Autorización.*	Al **proyecto** le aplica el Artículo, incisos y, fracciones anteriores, porque se trata de una actividad acuícola con fines comerciales.	Por el hecho de presentar a la autoridad correspondiente (SEMARNAT) la Manifestación de Impacto Ambiental, el promovente está cumpliendo con este apartado. El proyecto se vincula por la obligatoriedad de obtener la autorización correspondiente para realizar las obras descritas en esta manifestación de impacto ambiental. Como ya se mencionó anteriormente, la promovente una vez autorizado el proyecto en materia ambiental procederá a tramitar el Registro Nacional de Pesca para la unidad de producción acuícola.
Art. 30°.- *Las actividades pesqueras se clasifican en:* **II.-** *Cultivo o acuacultura con fines*		
Artículo 31°.- *Para realizar las actividades de pesca se requiere lo siguiente:* **I,** *Concesión, para:* **Inciso b)** *Acuacultura comercial* **II,** Permiso, para: **Inciso g)** *Acuacultura de fomento* **III,** *Autorización, para:* **Inciso d)** *Recolectar del medio natural reproductores, larvas, postlarvas, crías, huevos, semillas, alevines o en cualquier otro estadio, y* **Inciso e)** *Acuacultura didáctica.*		

Artículos 22.- *la Secretaría podrá inscribir en el Registro Nacional de Pesca a los acuicultores que no requieran concesión, permiso o Autorización.*	Al **proyecto** le aplica el Artículo, incisos y, fracciones anteriores, porque se trata de una actividad acuícola con fines comerciales.	Por el hecho de presentar a la autoridad correspondiente (SEMARNAT) la Manifestación de Impacto Ambiental, el promovente está cumpliendo con este apartado. El proyecto se vincula por la obligatoriedad de obtener la autorización correspondiente para realizar las obras descritas en esta manifestación de impacto ambiental. Como ya se mencionó anteriormente, la promovente una vez autorizado el proyecto en materia ambiental procederá a tramitar el Registro Nacional de Pesca para la unidad de producción acuícola.
Art. 30°.- *Las actividades pesqueras se clasifican en:* **II.-** *Cultivo o acuacultura con fines*		
Artículo 31°.- *Para realizar las actividades de pesca se requiere lo siguiente:* **I,** *Concesión, para:* **Inciso b)** *Acuacultura comercial* **II,** Permiso, para: **Inciso g)** *Acuacultura de fomento* **III,** *Autorización, para:* **Inciso d)** *Recolectar del medio natural reproductores, larvas, postlarvas, crías, huevos, semillas, alevines o en cualquier otro estadio, y* **Inciso e)** *Acuacultura didáctica.*		

Artículos 22.- *la Secretaría podrá inscribir en el Registro Nacional de Pesca a los acuicultores que no requieran concesión, permiso o Autorización.*	Al **proyecto** le aplica el Artículo, incisos y, fracciones anteriores, porque se trata de una actividad acuícola con fines comerciales.	Por el hecho de presentar a la autoridad correspondiente (SEMARNAT) la Manifestación de Impacto Ambiental, el promovente está cumpliendo con este apartado. El proyecto se vincula por la obligatoriedad de obtener la autorización correspondiente para realizar las obras descritas en esta manifestación de impacto ambiental. Como ya se mencionó anteriormente, la promovente una vez autorizado el proyecto en materia ambiental procederá a tramitar el Registro Nacional de Pesca para la unidad de producción acuícola.
Art. 30°.- *Las actividades pesqueras se clasifican en:* **II.-** *Cultivo o acuacultura con fines*		
Artículo 31°.- *Para realizar las actividades de pesca se requiere lo siguiente:* **I,** *Concesión, para:* **Inciso b)** *Acuacultura comercial* **II,** Permiso, para: **Inciso g)** *Acuacultura de fomento* **III,** *Autorización, para:* **Inciso d)** *Recolectar del medio natural reproductores, larvas, postlarvas, crías, huevos, semillas, alevines o en cualquier otro estadio, y* **Inciso e)** *Acuacultura didáctica.*		

Artículos 22.- *la Secretaría podrá inscribir en el Registro Nacional de Pesca a los acuicultores que no requieran concesión, permiso o Autorización.*	Al **proyecto** le aplica el Artículo, incisos y, fracciones anteriores, porque se trata de una actividad acuícola con fines comerciales.	Por el hecho de presentar a la autoridad correspondiente (SEMARNAT) la Manifestación de Impacto Ambiental, el promovente está cumpliendo con este apartado. El proyecto se vincula por la obligatoriedad de obtener la autorización correspondiente para realizar las obras descritas en esta manifestación de impacto ambiental. Como ya se mencionó anteriormente, la promovente una vez autorizado el proyecto en materia ambiental procederá a tramitar el Registro Nacional de Pesca para la unidad de producción acuícola.
Art. 30°.- *Las actividades pesqueras se clasifican en:* **II.-** *Cultivo o acuacultura con fines*		
Artículo 31°.- *Para realizar las actividades de pesca se requiere lo siguiente:* **I,** *Concesión, para:* **Inciso b)** *Acuacultura comercial* **II,** Permiso, para: **Inciso g)** *Acuacultura de fomento* **III,** *Autorización, para:* **Inciso d)** *Recolectar del medio natural reproductores, larvas, postlarvas, crías, huevos, semillas, alevines o en cualquier otro estadio, y* **Inciso e)** *Acuacultura didáctica.*		

Artículos 22.- *la Secretaría podrá inscribir en el Registro Nacional de Pesca a los acuicultores que no requieran concesión, permiso o Autorización.*	Al **proyecto** le aplica el Artículo, incisos y, fracciones anteriores, porque se trata de una actividad acuícola con fines comerciales.	Por el hecho de presentar a la autoridad correspondiente (SEMARNAT) la Manifestación de Impacto Ambiental, el promovente está cumpliendo con este apartado. El proyecto se vincula por la obligatoriedad de obtener la autorización correspondiente para realizar las obras descritas en esta manifestación de impacto ambiental. Como ya se mencionó anteriormente, la promovente una vez autorizado el proyecto en materia ambiental procederá a tramitar el Registro Nacional de Pesca para la unidad de producción acuícola.
Art. 30°.- *Las actividades pesqueras se clasifican en:* **II.-** *Cultivo o acuacultura con fines*		
Artículo 31°.- *Para realizar las actividades de pesca se requiere lo siguiente:* **I,** *Concesión, para:* **Inciso b)** *Acuacultura comercial* **II,** Permiso, para: **Inciso g)** *Acuacultura de fomento* **III,** *Autorización, para:* **Inciso d)** *Recolectar del medio natural reproductores, larvas, postlarvas, crías, huevos, semillas, alevines o en cualquier otro estadio, y* **Inciso e)** *Acuacultura didáctica.*		

Artículos 22.- *la Secretaría podrá inscribir en el Registro Nacional de Pesca a los acuicultores que no requieran concesión, permiso o Autorización.*	Al **proyecto** le aplica el Artículo, incisos y, fracciones anteriores, porque se trata de una actividad acuícola con fines comerciales.	Por el hecho de presentar a la autoridad correspondiente (SEMARNAT) la Manifestación de Impacto Ambiental, el promovente está cumpliendo con este apartado. El proyecto se vincula por la obligatoriedad de obtener la autorización correspondiente para realizar las obras descritas en esta manifestación de impacto ambiental. Como ya se mencionó anteriormente, la promovente una vez autorizado el proyecto en materia ambiental procederá a tramitar el Registro Nacional de Pesca para la unidad de producción acuícola.
Art. 30°.- *Las actividades pesqueras se clasifican en:* **II.-** *Cultivo o acuacultura con fines*		
Artículo 31°.- *Para realizar las actividades de pesca se requiere lo siguiente:* **I,** *Concesión, para:* **Inciso b)** *Acuacultura comercial* **II,** Permiso, para: **Inciso g)** *Acuacultura de fomento* **III,** *Autorización, para:* **Inciso d)** *Recolectar del medio natural reproductores, larvas, postlarvas, crías, huevos, semillas, alevines o en cualquier otro estadio, y* **Inciso e)** *Acuacultura didáctica.*		

Artículos 22.- *la Secretaría podrá inscribir en el Registro Nacional de Pesca a los acuicultores que no requieran concesión, permiso o Autorización.*	Al **proyecto** le aplica el Artículo, incisos y, fracciones anteriores, porque se trata de una actividad acuícola con fines comerciales.	Por el hecho de presentar a la autoridad correspondiente (SEMARNAT) la Manifestación de Impacto Ambiental, el promovente está cumpliendo con este apartado. El proyecto se vincula por la obligatoriedad de obtener la autorización correspondiente para realizar las obras descritas en esta manifestación de impacto ambiental. Como ya se mencionó anteriormente, la promovente una vez autorizado el proyecto en materia ambiental procederá a tramitar el Registro Nacional de Pesca para la unidad de producción acuícola.
Art. 30°.- *Las actividades pesqueras se clasifican en:* **II.-** *Cultivo o acuacultura con fines*		
Artículo 31°.- *Para realizar las actividades de pesca se requiere lo siguiente:* **I,** *Concesión, para:* **Inciso b)** *Acuacultura comercial* **II,** Permiso, para: **Inciso g)** *Acuacultura de fomento* **III,** *Autorización, para:* **Inciso d)** *Recolectar del medio natural reproductores, larvas, postlarvas, crías, huevos, semillas, alevines o en cualquier otro estadio, y* **Inciso e)** *Acuacultura didáctica.*		

Artículos 22.- *la Secretaría podrá inscribir en el Registro Nacional de Pesca a los acuicultores que no requieran concesión, permiso o Autorización.*	Al **proyecto** le aplica el Artículo, incisos y, fracciones anteriores, porque se trata de una actividad acuícola con fines comerciales.	Por el hecho de presentar a la autoridad correspondiente (SEMARNAT) la Manifestación de Impacto Ambiental, el promovente está cumpliendo con este apartado. El proyecto se vincula por la obligatoriedad de obtener la autorización correspondiente para realizar las obras descritas en esta manifestación de impacto ambiental. Como ya se mencionó anteriormente, la promovente una vez autorizado el proyecto en materia ambiental procederá a tramitar el Registro Nacional de Pesca para la unidad de producción acuícola.
Art. 30°.- *Las actividades pesqueras se clasifican en:* **II.-** *Cultivo o acuacultura con fines*		
Artículo 31°.- *Para realizar las actividades de pesca se requiere lo siguiente:* **I,** *Concesión, para:* **Inciso b)** *Acuacultura comercial* **II,** Permiso, para: **Inciso g)** *Acuacultura de fomento* **III,** *Autorización, para:* **Inciso d)** *Recolectar del medio natural reproductores, larvas, postlarvas, crías, huevos, semillas, alevines o en cualquier otro estadio, y* **Inciso e)** *Acuacultura didáctica.*		

Artículos 22.- *la Secretaría podrá inscribir en el Registro Nacional de Pesca a los acuicultores que no requieran concesión, permiso o Autorización.*	Al **proyecto** le aplica el Artículo, incisos y, fracciones anteriores, porque se trata de una actividad acuícola con fines comerciales.	Por el hecho de presentar a la autoridad correspondiente (SEMARNAT) la Manifestación de Impacto Ambiental, el promovente está cumpliendo con este apartado. El proyecto se vincula por la obligatoriedad de obtener la autorización correspondiente para realizar las obras descritas en esta manifestación de impacto ambiental. Como ya se mencionó anteriormente, la promovente una vez autorizado el proyecto en materia ambiental procederá a tramitar el Registro Nacional de Pesca para la unidad de producción acuícola.
Art. 30°.- *Las actividades pesqueras se clasifican en:* **II.-** *Cultivo o acuacultura con fines*		
Artículo 31°.- *Para realizar las actividades de pesca se requiere lo siguiente:* **I,** *Concesión, para:* **Inciso b)** *Acuacultura comercial* **II,** Permiso, para: **Inciso g)** *Acuacultura de fomento* **III,** *Autorización, para:* **Inciso d)** *Recolectar del medio natural reproductores, larvas, postlarvas, crías, huevos, semillas, alevines o en cualquier otro estadio, y* **Inciso e)** *Acuacultura didáctica.*		

Artículos 22.- *la Secretaría podrá inscribir en el Registro Nacional de Pesca a los acuicultores que no requieran concesión, permiso o Autorización.*	Al **proyecto** le aplica el Artículo, incisos y, fracciones anteriores, porque se trata de una actividad acuícola con fines comerciales.	Por el hecho de presentar a la autoridad correspondiente (SEMARNAT) la Manifestación de Impacto Ambiental, el promovente está cumpliendo con este apartado. El proyecto se vincula por la obligatoriedad de obtener la autorización correspondiente para realizar las obras descritas en esta manifestación de impacto ambiental. Como ya se mencionó anteriormente, la promovente una vez autorizado el proyecto en materia ambiental procederá a tramitar el Registro Nacional de Pesca para la unidad de producción acuícola.
Art. 30°.- *Las actividades pesqueras se clasifican en:* **II.-** *Cultivo o acuacultura con fines*		
Artículo 31°.- *Para realizar las actividades de pesca se requiere lo siguiente:* **I,** *Concesión, para:* **Inciso b)** *Acuacultura comercial* **II,** Permiso, para: **Inciso g)** *Acuacultura de fomento* **III,** *Autorización, para:* **Inciso d)** *Recolectar del medio natural reproductores, larvas, postlarvas, crías, huevos, semillas, alevines o en cualquier otro estadio, y* **Inciso e)** *Acuacultura didáctica.*		

Artículos 22.- *la Secretaría podrá inscribir en el Registro Nacional de Pesca a los acuicultores que no requieran concesión, permiso o Autorización.*	Al **proyecto** le aplica el Artículo, incisos y, fracciones anteriores, porque se trata de una actividad acuícola con fines comerciales.	Por el hecho de presentar a la autoridad correspondiente (SEMARNAT) la Manifestación de Impacto Ambiental, el promovente está cumpliendo con este apartado. El proyecto se vincula por la obligatoriedad de obtener la autorización correspondiente para realizar las obras descritas en esta manifestación de impacto ambiental. Como ya se mencionó anteriormente, la promovente una vez autorizado el proyecto en materia ambiental procederá a tramitar el Registro Nacional de Pesca para la unidad de producción acuícola.
Art. 30°.- *Las actividades pesqueras se clasifican en:* **II.-** *Cultivo o acuacultura con fines*		
Artículo 31°.- *Para realizar las actividades de pesca se requiere lo siguiente:* **I,** *Concesión, para:* **Inciso b)** *Acuacultura comercial* **II,** Permiso, para: **Inciso g)** *Acuacultura de fomento* **III,** *Autorización, para:* **Inciso d)** *Recolectar del medio natural reproductores, larvas, postlarvas, crías, huevos, semillas, alevines o en cualquier otro estadio, y* **Inciso e)** *Acuacultura didáctica.*		

Artículos 22.- *la Secretaría podrá inscribir en el Registro Nacional de Pesca a los acuicultores que no requieran concesión, permiso o Autorización.*	Al **proyecto** le aplica el Artículo, incisos y, fracciones anteriores, porque se trata de una actividad acuícola con fines comerciales.	Por el hecho de presentar a la autoridad correspondiente (SEMARNAT) la Manifestación de Impacto Ambiental, el promovente está cumpliendo con este apartado. El proyecto se vincula por la obligatoriedad de obtener la autorización correspondiente para realizar las obras descritas en esta manifestación de impacto ambiental. Como ya se mencionó anteriormente, la promovente una vez autorizado el proyecto en materia ambiental procederá a tramitar el Registro Nacional de Pesca para la unidad de producción acuícola.
Art. 30°.- *Las actividades pesqueras se clasifican en:* **II.-** *Cultivo o acuacultura con fines*		
Artículo 31°.- *Para realizar las actividades de pesca se requiere lo siguiente:* **I,** *Concesión, para:* **Inciso b)** *Acuacultura comercial* **II,** Permiso, para: **Inciso g)** *Acuacultura de fomento* **III,** *Autorización, para:* **Inciso d)** *Recolectar del medio natural reproductores, larvas, postlarvas, crías, huevos, semillas, alevines o en cualquier otro estadio, y* **Inciso e)** *Acuacultura didáctica.*		

Artículos 22.- *la Secretaría podrá inscribir en el Registro Nacional de Pesca a los acuicultores que no requieran concesión, permiso o Autorización.*	Al **proyecto** le aplica el Artículo, incisos y, fracciones anteriores, porque se trata de una actividad acuícola con fines comerciales.	Por el hecho de presentar a la autoridad correspondiente (SEMARNAT) la Manifestación de Impacto Ambiental, el promovente está cumpliendo con este apartado. El proyecto se vincula por la obligatoriedad de obtener la autorización correspondiente para realizar las obras descritas en esta manifestación de impacto ambiental. Como ya se mencionó anteriormente, la promovente una vez autorizado el proyecto en materia ambiental procederá a tramitar el Registro Nacional de Pesca para la unidad de producción acuícola.
Art. 30°.- *Las actividades pesqueras se clasifican en:* **II.-** *Cultivo o acuacultura con fines*		
Artículo 31°.- *Para realizar las actividades de pesca se requiere lo siguiente:* **I,** *Concesión, para:* **Inciso b)** *Acuacultura comercial* **II,** Permiso, para: **Inciso g)** *Acuacultura de fomento* **III,** *Autorización, para:* **Inciso d)** *Recolectar del medio natural reproductores, larvas, postlarvas, crías, huevos, semillas, alevines o en cualquier otro estadio, y* **Inciso e)** *Acuacultura didáctica.*		

Artículos 22.- *la Secretaría podrá inscribir en el Registro Nacional de Pesca a los acuicultores que no requieran concesión, permiso o Autorización.*	Al **proyecto** le aplica el Artículo, incisos y, fracciones anteriores, porque se trata de una actividad acuícola con fines comerciales.	Por el hecho de presentar a la autoridad correspondiente (SEMARNAT) la Manifestación de Impacto Ambiental, el promovente está cumpliendo con este apartado. El proyecto se vincula por la obligatoriedad de obtener la autorización correspondiente para realizar las obras descritas en esta manifestación de impacto ambiental. Como ya se mencionó anteriormente, la promovente una vez autorizado el proyecto en materia ambiental procederá a tramitar el Registro Nacional de Pesca para la unidad de producción acuícola.
Art. 30°.- *Las actividades pesqueras se clasifican en:* **II.-** *Cultivo o acuacultura con fines*		
Artículo 31°.- *Para realizar las actividades de pesca se requiere lo siguiente:* **I,** *Concesión, para:* **Inciso b)** *Acuacultura comercial* **II,** Permiso, para: **Inciso g)** *Acuacultura de fomento* **III,** *Autorización, para:* **Inciso d)** *Recolectar del medio natural reproductores, larvas, postlarvas, crías, huevos, semillas, alevines o en cualquier otro estadio, y* **Inciso e)** *Acuacultura didáctica.*		

Artículos 22.- *la Secretaría podrá inscribir en el Registro Nacional de Pesca a los acuicultores que no requieran concesión, permiso o Autorización.*	Al **proyecto** le aplica el Artículo, incisos y, fracciones anteriores, porque se trata de una actividad acuícola con fines comerciales.	Por el hecho de presentar a la autoridad correspondiente (SEMARNAT) la Manifestación de Impacto Ambiental, el promovente está cumpliendo con este apartado. El proyecto se vincula por la obligatoriedad de obtener la autorización correspondiente para realizar las obras descritas en esta manifestación de impacto ambiental. Como ya se mencionó anteriormente, la promovente una vez autorizado el proyecto en materia ambiental procederá a tramitar el Registro Nacional de Pesca para la unidad de producción acuícola.
Art. 30°.- *Las actividades pesqueras se clasifican en:* **II.-** *Cultivo o acuacultura con fines*		
Artículo 31°.- *Para realizar las actividades de pesca se requiere lo siguiente:* **I,** *Concesión, para:* **Inciso b)** *Acuacultura comercial* **II,** Permiso, para: **Inciso g)** *Acuacultura de fomento* **III,** *Autorización, para:* **Inciso d)** *Recolectar del medio natural reproductores, larvas, postlarvas, crías, huevos, semillas, alevines o en cualquier otro estadio, y* **Inciso e)** *Acuacultura didáctica.*		

Artículos 22.- *la Secretaría podrá inscribir en el Registro Nacional de Pesca a los acuicultores que no requieran concesión, permiso o Autorización.*	Al **proyecto** le aplica el Artículo, incisos y, fracciones anteriores, porque se trata de una actividad acuícola con fines comerciales.	Por el hecho de presentar a la autoridad correspondiente (SEMARNAT) la Manifestación de Impacto Ambiental, el promovente está cumpliendo con este apartado. El proyecto se vincula por la obligatoriedad de obtener la autorización correspondiente para realizar las obras descritas en esta manifestación de impacto ambiental. Como ya se mencionó anteriormente, la promovente una vez autorizado el proyecto en materia ambiental procederá a tramitar el Registro Nacional de Pesca para la unidad de producción acuícola.
Art. 30°.- *Las actividades pesqueras se clasifican en:* **II.-** *Cultivo o acuacultura con fines*		
Artículo 31°.- *Para realizar las actividades de pesca se requiere lo siguiente:* **I,** *Concesión, para:* **Inciso b)** *Acuacultura comercial* **II,** Permiso, para: **Inciso g)** *Acuacultura de fomento* **III,** *Autorización, para:* **Inciso d)** *Recolectar del medio natural reproductores, larvas, postlarvas, crías, huevos, semillas, alevines o en cualquier otro estadio, y* **Inciso e)** *Acuacultura didáctica.*		

Artículos 22.- *la Secretaría podrá inscribir en el Registro Nacional de Pesca a los acuicultores que no requieran concesión, permiso o Autorización.*	Al **proyecto** le aplica el Artículo, incisos y, fracciones anteriores, porque se trata de una actividad acuícola con fines comerciales.	Por el hecho de presentar a la autoridad correspondiente (SEMARNAT) la Manifestación de Impacto Ambiental, el promovente está cumpliendo con este apartado. El proyecto se vincula por la obligatoriedad de obtener la autorización correspondiente para realizar las obras descritas en esta manifestación de impacto ambiental. Como ya se mencionó anteriormente, la promovente una vez autorizado el proyecto en materia ambiental procederá a tramitar el Registro Nacional de Pesca para la unidad de producción acuícola.
Art. 30°.- *Las actividades pesqueras se clasifican en:* **II.-** *Cultivo o acuacultura con fines*		
Artículo 31°.- *Para realizar las actividades de pesca se requiere lo siguiente:* **I,** *Concesión, para:* **Inciso b)** *Acuacultura comercial* **II,** Permiso, para: **Inciso g)** *Acuacultura de fomento* **III,** *Autorización, para:* **Inciso d)** *Recolectar del medio natural reproductores, larvas, postlarvas, crías, huevos, semillas, alevines o en cualquier otro estadio, y* **Inciso e)** *Acuacultura didáctica.*		

Artículos 22.- *la Secretaría podrá inscribir en el Registro Nacional de Pesca a los acuicultores que no requieran concesión, permiso o Autorización.*	Al **proyecto** le aplica el Artículo, incisos y, fracciones anteriores, porque se trata de una actividad acuícola con fines comerciales.	Por el hecho de presentar a la autoridad correspondiente (SEMARNAT) la Manifestación de Impacto Ambiental, el promovente está cumpliendo con este apartado. El proyecto se vincula por la obligatoriedad de obtener la autorización correspondiente para realizar las obras descritas en esta manifestación de impacto ambiental. Como ya se mencionó anteriormente, la promovente una vez autorizado el proyecto en materia ambiental procederá a tramitar el Registro Nacional de Pesca para la unidad de producción acuícola.
Art. 30°.- *Las actividades pesqueras se clasifican en:* **II.-** *Cultivo o acuacultura con fines*		
Artículo 31°.- *Para realizar las actividades de pesca se requiere lo siguiente:* **I,** *Concesión, para:* **Inciso b)** *Acuacultura comercial* **II,** Permiso, para: **Inciso g)** *Acuacultura de fomento* **III,** *Autorización, para:* **Inciso d)** *Recolectar del medio natural reproductores, larvas, postlarvas, crías, huevos, semillas, alevines o en cualquier otro estadio, y* **Inciso e)** *Acuacultura didáctica.*		

Artículos 22.- *la Secretaría podrá inscribir en el Registro Nacional de Pesca a los acuicultores que no requieran concesión, permiso o Autorización.*	Al **proyecto** le aplica el Artículo, incisos y, fracciones anteriores, porque se trata de una actividad acuícola con fines comerciales.	Por el hecho de presentar a la autoridad correspondiente (SEMARNAT) la Manifestación de Impacto Ambiental, el promovente está cumpliendo con este apartado. El proyecto se vincula por la obligatoriedad de obtener la autorización correspondiente para realizar las obras descritas en esta manifestación de impacto ambiental. Como ya se mencionó anteriormente, la promovente una vez autorizado el proyecto en materia ambiental procederá a tramitar el Registro Nacional de Pesca para la unidad de producción acuícola.
Art. 30°.- *Las actividades pesqueras se clasifican en:* **II.-** *Cultivo o acuacultura con fines*		
Artículo 31°.- *Para realizar las actividades de pesca se requiere lo siguiente:* **I,** *Concesión, para:* **Inciso b)** *Acuacultura comercial* **II,** Permiso, para: **Inciso g)** *Acuacultura de fomento* **III,** *Autorización, para:* **Inciso d)** *Recolectar del medio natural reproductores, larvas, postlarvas, crías, huevos, semillas, alevines o en cualquier otro estadio, y* **Inciso e)** *Acuacultura didáctica.*		

Artículos 22.- *la Secretaría podrá inscribir en el Registro Nacional de Pesca a los acuicultores que no requieran concesión, permiso o Autorización.*	Al **proyecto** le aplica el Artículo, incisos y, fracciones anteriores, porque se trata de una actividad acuícola con fines comerciales.	Por el hecho de presentar a la autoridad correspondiente (SEMARNAT) la Manifestación de Impacto Ambiental, el promovente está cumpliendo con este apartado. El proyecto se vincula por la obligatoriedad de obtener la autorización correspondiente para realizar las obras descritas en esta manifestación de impacto ambiental. Como ya se mencionó anteriormente, la promovente una vez autorizado el proyecto en materia ambiental procederá a tramitar el Registro Nacional de Pesca para la unidad de producción acuícola.
Art. 30°.- *Las actividades pesqueras se clasifican en:* **II.-** *Cultivo o acuacultura con fines*		
Artículo 31°.- *Para realizar las actividades de pesca se requiere lo siguiente:* **I,** *Concesión, para:* **Inciso b)** *Acuacultura comercial* **II,** Permiso, para: **Inciso g)** *Acuacultura de fomento* **III,** *Autorización, para:* **Inciso d)** *Recolectar del medio natural reproductores, larvas, postlarvas, crías, huevos, semillas, alevines o en cualquier otro estadio, y* **Inciso e)** *Acuacultura didáctica.*		

Artículos 22.- *la Secretaría podrá inscribir en el Registro Nacional de Pesca a los acuicultores que no requieran concesión, permiso o Autorización.*	Al **proyecto** le aplica el Artículo, incisos y, fracciones anteriores, porque se trata de una actividad acuícola con fines comerciales.	Por el hecho de presentar a la autoridad correspondiente (SEMARNAT) la Manifestación de Impacto Ambiental, el promovente está cumpliendo con este apartado. El proyecto se vincula por la obligatoriedad de obtener la autorización correspondiente para realizar las obras descritas en esta manifestación de impacto ambiental. Como ya se mencionó anteriormente, la promovente una vez autorizado el proyecto en materia ambiental procederá a tramitar el Registro Nacional de Pesca para la unidad de producción acuícola.
Art. 30°.- *Las actividades pesqueras se clasifican en:* **II.-** *Cultivo o acuacultura con fines*		
Artículo 31°.- *Para realizar las actividades de pesca se requiere lo siguiente:* **I,** *Concesión, para:* **Inciso b)** *Acuacultura comercial* **II,** Permiso, para: **Inciso g)** *Acuacultura de fomento* **III,** *Autorización, para:* **Inciso d)** *Recolectar del medio natural reproductores, larvas, postlarvas, crías, huevos, semillas, alevines o en cualquier otro estadio, y* **Inciso e)** *Acuacultura didáctica.*		

Artículos 22.- *la Secretaría podrá inscribir en el Registro Nacional de Pesca a los acuicultores que no requieran concesión, permiso o Autorización.*	Al **proyecto** le aplica el Artículo, incisos y, fracciones anteriores, porque se trata de una actividad acuícola con fines comerciales.	Por el hecho de presentar a la autoridad correspondiente (SEMARNAT) la Manifestación de Impacto Ambiental, el promovente está cumpliendo con este apartado. El proyecto se vincula por la obligatoriedad de obtener la autorización correspondiente para realizar las obras descritas en esta manifestación de impacto ambiental. Como ya se mencionó anteriormente, la promovente una vez autorizado el proyecto en materia ambiental procederá a tramitar el Registro Nacional de Pesca para la unidad de producción acuícola.
Art. 30°.- *Las actividades pesqueras se clasifican en:* **II.-** *Cultivo o acuacultura con fines*		
Artículo 31°.- *Para realizar las actividades de pesca se requiere lo siguiente:* **I,** *Concesión, para:* **Inciso b)** *Acuacultura comercial* **II,** Permiso, para: **Inciso g)** *Acuacultura de fomento* **III,** *Autorización, para:* **Inciso d)** *Recolectar del medio natural reproductores, larvas, postlarvas, crías, huevos, semillas, alevines o en cualquier otro estadio, y* **Inciso e)** *Acuacultura didáctica.*		

Artículos 22.- *la Secretaría podrá inscribir en el Registro Nacional de Pesca a los acuicultores que no requieran concesión, permiso o Autorización.*	Al **proyecto** le aplica el Artículo, incisos y, fracciones anteriores, porque se trata de una actividad acuícola con fines comerciales.	Por el hecho de presentar a la autoridad correspondiente (SEMARNAT) la Manifestación de Impacto Ambiental, el promovente está cumpliendo con este apartado. El proyecto se vincula por la obligatoriedad de obtener la autorización correspondiente para realizar las obras descritas en esta manifestación de impacto ambiental. Como ya se mencionó anteriormente, la promovente una vez autorizado el proyecto en materia ambiental procederá a tramitar el Registro Nacional de Pesca para la unidad de producción acuícola.
Art. 30°.- *Las actividades pesqueras se clasifican en:* **II.-** *Cultivo o acuacultura con fines*		
Artículo 31°.- *Para realizar las actividades de pesca se requiere lo siguiente:* **I,** *Concesión, para:* **Inciso b)** *Acuacultura comercial* **II,** Permiso, para: **Inciso g)** *Acuacultura de fomento* **III,** *Autorización, para:* **Inciso d)** *Recolectar del medio natural reproductores, larvas, postlarvas, crías, huevos, semillas, alevines o en cualquier otro estadio, y* **Inciso e)** *Acuacultura didáctica.*		

Artículos 22.- *la Secretaría podrá inscribir en el Registro Nacional de Pesca a los acuicultores que no requieran concesión, permiso o Autorización.*	Al **proyecto** le aplica el Artículo, incisos y, fracciones anteriores, porque se trata de una actividad acuícola con fines comerciales.	Por el hecho de presentar a la autoridad correspondiente (SEMARNAT) la Manifestación de Impacto Ambiental, el promovente está cumpliendo con este apartado. El proyecto se vincula por la obligatoriedad de obtener la autorización correspondiente para realizar las obras descritas en esta manifestación de impacto ambiental. Como ya se mencionó anteriormente, la promovente una vez autorizado el proyecto en materia ambiental procederá a tramitar el Registro Nacional de Pesca para la unidad de producción acuícola.
Art. 30°.- *Las actividades pesqueras se clasifican en:* **II.-** *Cultivo o acuacultura con fines*		
Artículo 31°.- *Para realizar las actividades de pesca se requiere lo siguiente:* **I,** *Concesión, para:* **Inciso b)** *Acuacultura comercial* **II,** Permiso, para: **Inciso g)** *Acuacultura de fomento* **III,** *Autorización, para:* **Inciso d)** *Recolectar del medio natural reproductores, larvas, postlarvas, crías, huevos, semillas, alevines o en cualquier otro estadio, y* **Inciso e)** *Acuacultura didáctica.*		

Artículos 22.- *la Secretaría podrá inscribir en el Registro Nacional de Pesca a los acuicultores que no requieran concesión, permiso o Autorización.*	Al **proyecto** le aplica el Artículo, incisos y, fracciones anteriores, porque se trata de una actividad acuícola con fines comerciales.	Por el hecho de presentar a la autoridad correspondiente (SEMARNAT) la Manifestación de Impacto Ambiental, el promovente está cumpliendo con este apartado. El proyecto se vincula por la obligatoriedad de obtener la autorización correspondiente para realizar las obras descritas en esta manifestación de impacto ambiental. Como ya se mencionó anteriormente, la promovente una vez autorizado el proyecto en materia ambiental procederá a tramitar el Registro Nacional de Pesca para la unidad de producción acuícola.
Art. 30°.- *Las actividades pesqueras se clasifican en:* **II.-** *Cultivo o acuacultura con fines*		
Artículo 31°.- *Para realizar las actividades de pesca se requiere lo siguiente:* **I,** *Concesión, para:* **Inciso b)** *Acuacultura comercial* **II,** Permiso, para: **Inciso g)** *Acuacultura de fomento* **III,** *Autorización, para:* **Inciso d)** *Recolectar del medio natural reproductores, larvas, postlarvas, crías, huevos, semillas, alevines o en cualquier otro estadio, y* **Inciso e)** *Acuacultura didáctica.*		

Artículos 22.- *la Secretaría podrá inscribir en el Registro Nacional de Pesca a los acuicultores que no requieran concesión, permiso o Autorización.*	Al **proyecto** le aplica el Artículo, incisos y, fracciones anteriores, porque se trata de una actividad acuícola con fines comerciales.	Por el hecho de presentar a la autoridad correspondiente (SEMARNAT) la Manifestación de Impacto Ambiental, el promovente está cumpliendo con este apartado. El proyecto se vincula por la obligatoriedad de obtener la autorización correspondiente para realizar las obras descritas en esta manifestación de impacto ambiental. Como ya se mencionó anteriormente, la promovente una vez autorizado el proyecto en materia ambiental procederá a tramitar el Registro Nacional de Pesca para la unidad de producción acuícola.
Art. 30°.- *Las actividades pesqueras se clasifican en:* **II.-** *Cultivo o acuacultura con fines*		
Artículo 31°.- *Para realizar las actividades de pesca se requiere lo siguiente:* **I,** *Concesión, para:* **Inciso b)** *Acuacultura comercial* **II,** Permiso, para: **Inciso g)** *Acuacultura de fomento* **III,** *Autorización, para:* **Inciso d)** *Recolectar del medio natural reproductores, larvas, postlarvas, crías, huevos, semillas, alevines o en cualquier otro estadio, y* **Inciso e)** *Acuacultura didáctica.*		

Artículos 22.- *la Secretaría podrá inscribir en el Registro Nacional de Pesca a los acuicultores que no requieran concesión, permiso o Autorización.*	Al **proyecto** le aplica el Artículo, incisos y, fracciones anteriores, porque se trata de una actividad acuícola con fines comerciales.	Por el hecho de presentar a la autoridad correspondiente (SEMARNAT) la Manifestación de Impacto Ambiental, el promovente está cumpliendo con este apartado. El proyecto se vincula por la obligatoriedad de obtener la autorización correspondiente para realizar las obras descritas en esta manifestación de impacto ambiental. Como ya se mencionó anteriormente, la promovente una vez autorizado el proyecto en materia ambiental procederá a tramitar el Registro Nacional de Pesca para la unidad de producción acuícola.
Art. 30°.- *Las actividades pesqueras se clasifican en:* **II.-** *Cultivo o acuacultura con fines*		
Artículo 31°.- *Para realizar las actividades de pesca se requiere lo siguiente:* **I,** *Concesión, para:* **Inciso b)** *Acuacultura comercial* **II,** Permiso, para: **Inciso g)** *Acuacultura de fomento* **III,** *Autorización, para:* **Inciso d)** *Recolectar del medio natural reproductores, larvas, postlarvas, crías, huevos, semillas, alevines o en cualquier otro estadio, y* **Inciso e)** *Acuacultura didáctica.*		

Artículos 22.- *la Secretaría podrá inscribir en el Registro Nacional de Pesca a los acuicultores que no requieran concesión, permiso o Autorización.*	Al **proyecto** le aplica el Artículo, incisos y, fracciones anteriores, porque se trata de una actividad acuícola con fines comerciales.	Por el hecho de presentar a la autoridad correspondiente (SEMARNAT) la Manifestación de Impacto Ambiental, el promovente está cumpliendo con este apartado. El proyecto se vincula por la obligatoriedad de obtener la autorización correspondiente para realizar las obras descritas en esta manifestación de impacto ambiental. Como ya se mencionó anteriormente, la promovente una vez autorizado el proyecto en materia ambiental procederá a tramitar el Registro Nacional de Pesca para la unidad de producción acuícola.
Art. 30°.- *Las actividades pesqueras se clasifican en:* **II.-** *Cultivo o acuacultura con fines*		
Artículo 31°.- *Para realizar las actividades de pesca se requiere lo siguiente:* **I,** *Concesión, para:* **Inciso b)** *Acuacultura comercial* **II,** Permiso, para: **Inciso g)** *Acuacultura de fomento* **III,** *Autorización, para:* **Inciso d)** *Recolectar del medio natural reproductores, larvas, postlarvas, crías, huevos, semillas, alevines o en cualquier otro estadio, y* **Inciso e)** *Acuacultura didáctica.*		

Artículos 22.- *la Secretaría podrá inscribir en el Registro Nacional de Pesca a los acuicultores que no requieran concesión, permiso o Autorización.*	Al **proyecto** le aplica el Artículo, incisos y, fracciones anteriores, porque se trata de una actividad acuícola con fines comerciales.	Por el hecho de presentar a la autoridad correspondiente (SEMARNAT) la Manifestación de Impacto Ambiental, el promovente está cumpliendo con este apartado. El proyecto se vincula por la obligatoriedad de obtener la autorización correspondiente para realizar las obras descritas en esta manifestación de impacto ambiental. Como ya se mencionó anteriormente, la promovente una vez autorizado el proyecto en materia ambiental procederá a tramitar el Registro Nacional de Pesca para la unidad de producción acuícola.
Art. 30°.- *Las actividades pesqueras se clasifican en:* **II.-** *Cultivo o acuacultura con fines*		
Artículo 31°.- *Para realizar las actividades de pesca se requiere lo siguiente:* **I,** *Concesión, para:* **Inciso b)** *Acuacultura comercial* **II,** Permiso, para: **Inciso g)** *Acuacultura de fomento* **III,** *Autorización, para:* **Inciso d)** *Recolectar del medio natural reproductores, larvas, postlarvas, crías, huevos, semillas, alevines o en cualquier otro estadio, y* **Inciso e)** *Acuacultura didáctica.*		

Artículos 22.- *la Secretaría podrá inscribir en el Registro Nacional de Pesca a los acuicultores que no requieran concesión, permiso o Autorización.*	Al **proyecto** le aplica el Artículo, incisos y, fracciones anteriores, porque se trata de una actividad acuícola con fines comerciales.	Por el hecho de presentar a la autoridad correspondiente (SEMARNAT) la Manifestación de Impacto Ambiental, el promovente está cumpliendo con este apartado. El proyecto se vincula por la obligatoriedad de obtener la autorización correspondiente para realizar las obras descritas en esta manifestación de impacto ambiental. Como ya se mencionó anteriormente, la promovente una vez autorizado el proyecto en materia ambiental procederá a tramitar el Registro Nacional de Pesca para la unidad de producción acuícola.
Art. 30°.- *Las actividades pesqueras se clasifican en:* **II.-** *Cultivo o acuacultura con fines*		
Artículo 31°.- *Para realizar las actividades de pesca se requiere lo siguiente:* **I,** *Concesión, para:* **Inciso b)** *Acuacultura comercial* **II,** Permiso, para: **Inciso g)** *Acuacultura de fomento* **III,** *Autorización, para:* **Inciso d)** *Recolectar del medio natural reproductores, larvas, postlarvas, crías, huevos, semillas, alevines o en cualquier otro estadio, y* **Inciso e)** *Acuacultura didáctica.*		

Artículos 22.- *la Secretaría podrá inscribir en el Registro Nacional de Pesca a los acuicultores que no requieran concesión, permiso o Autorización.*	Al **proyecto** le aplica el Artículo, incisos y, fracciones anteriores, porque se trata de una actividad acuícola con fines comerciales.	Por el hecho de presentar a la autoridad correspondiente (SEMARNAT) la Manifestación de Impacto Ambiental, el promovente está cumpliendo con este apartado. El proyecto se vincula por la obligatoriedad de obtener la autorización correspondiente para realizar las obras descritas en esta manifestación de impacto ambiental. Como ya se mencionó anteriormente, la promovente una vez autorizado el proyecto en materia ambiental procederá a tramitar el Registro Nacional de Pesca para la unidad de producción acuícola.
Art. 30°.- *Las actividades pesqueras se clasifican en:* **II.-** *Cultivo o acuacultura con fines*		
Artículo 31°.- *Para realizar las actividades de pesca se requiere lo siguiente:* **I,** *Concesión, para:* **Inciso b)** *Acuacultura comercial* **II,** Permiso, para: **Inciso g)** *Acuacultura de fomento* **III,** *Autorización, para:* **Inciso d)** *Recolectar del medio natural reproductores, larvas, postlarvas, crías, huevos, semillas, alevines o en cualquier otro estadio, y* **Inciso e)** *Acuacultura didáctica.*		

Artículos 22.- *la Secretaría podrá inscribir en el Registro Nacional de Pesca a los acuicultores que no requieran concesión, permiso o Autorización.*	Al **proyecto** le aplica el Artículo, incisos y, fracciones anteriores, porque se trata de una actividad acuícola con fines comerciales.	Por el hecho de presentar a la autoridad correspondiente (SEMARNAT) la Manifestación de Impacto Ambiental, el promovente está cumpliendo con este apartado. El proyecto se vincula por la obligatoriedad de obtener la autorización correspondiente para realizar las obras descritas en esta manifestación de impacto ambiental. Como ya se mencionó anteriormente, la promovente una vez autorizado el proyecto en materia ambiental procederá a tramitar el Registro Nacional de Pesca para la unidad de producción acuícola.
Art. 30°.- *Las actividades pesqueras se clasifican en:* **II.-** *Cultivo o acuacultura con fines*		
Artículo 31°.- *Para realizar las actividades de pesca se requiere lo siguiente:* **I,** *Concesión, para:* **Inciso b)** *Acuacultura comercial* **II,** Permiso, para: **Inciso g)** *Acuacultura de fomento* **III,** *Autorización, para:* **Inciso d)** *Recolectar del medio natural reproductores, larvas, postlarvas, crías, huevos, semillas, alevines o en cualquier otro estadio, y* **Inciso e)** *Acuacultura didáctica.*		

Artículos 22.- *la Secretaría podrá inscribir en el Registro Nacional de Pesca a los acuicultores que no requieran concesión, permiso o Autorización.*	Al **proyecto** le aplica el Artículo, incisos y, fracciones anteriores, porque se trata de una actividad acuícola con fines comerciales.	Por el hecho de presentar a la autoridad correspondiente (SEMARNAT) la Manifestación de Impacto Ambiental, el promovente está cumpliendo con este apartado. El proyecto se vincula por la obligatoriedad de obtener la autorización correspondiente para realizar las obras descritas en esta manifestación de impacto ambiental. Como ya se mencionó anteriormente, la promovente una vez autorizado el proyecto en materia ambiental procederá a tramitar el Registro Nacional de Pesca para la unidad de producción acuícola.
Art. 30°.- *Las actividades pesqueras se clasifican en:* **II.-** *Cultivo o acuacultura con fines*		
Artículo 31°.- *Para realizar las actividades de pesca se requiere lo siguiente:* **I,** *Concesión, para:* **Inciso b)** *Acuacultura comercial* **II,** Permiso, para: **Inciso g)** *Acuacultura de fomento* **III,** *Autorización, para:* **Inciso d)** *Recolectar del medio natural reproductores, larvas, postlarvas, crías, huevos, semillas, alevines o en cualquier otro estadio, y* **Inciso e)** *Acuacultura didáctica.*		

Artículos 22.- *la Secretaría podrá inscribir en el Registro Nacional de Pesca a los acuicultores que no requieran concesión, permiso o Autorización.*	Al **proyecto** le aplica el Artículo, incisos y, fracciones anteriores, porque se trata de una actividad acuícola con fines comerciales.	Por el hecho de presentar a la autoridad correspondiente (SEMARNAT) la Manifestación de Impacto Ambiental, el promovente está cumpliendo con este apartado. El proyecto se vincula por la obligatoriedad de obtener la autorización correspondiente para realizar las obras descritas en esta manifestación de impacto ambiental. Como ya se mencionó anteriormente, la promovente una vez autorizado el proyecto en materia ambiental procederá a tramitar el Registro Nacional de Pesca para la unidad de producción acuícola.
Art. 30°.- *Las actividades pesqueras se clasifican en:* **II.-** *Cultivo o acuacultura con fines*		
Artículo 31°.- *Para realizar las actividades de pesca se requiere lo siguiente:* **I,** *Concesión, para:* **Inciso b)** *Acuacultura comercial* **II,** Permiso, para: **Inciso g)** *Acuacultura de fomento* **III,** *Autorización, para:* **Inciso d)** *Recolectar del medio natural reproductores, larvas, postlarvas, crías, huevos, semillas, alevines o en cualquier otro estadio, y* **Inciso e)** *Acuacultura didáctica.*		

Artículos 22.- *la Secretaría podrá inscribir en el Registro Nacional de Pesca a los acuicultores que no requieran concesión, permiso o Autorización.*	Al **proyecto** le aplica el Artículo, incisos y, fracciones anteriores, porque se trata de una actividad acuícola con fines comerciales.	Por el hecho de presentar a la autoridad correspondiente (SEMARNAT) la Manifestación de Impacto Ambiental, el promovente está cumpliendo con este apartado. El proyecto se vincula por la obligatoriedad de obtener la autorización correspondiente para realizar las obras descritas en esta manifestación de impacto ambiental. Como ya se mencionó anteriormente, la promovente una vez autorizado el proyecto en materia ambiental procederá a tramitar el Registro Nacional de Pesca para la unidad de producción acuícola.
Art. 30°.- *Las actividades pesqueras se clasifican en:* **II.-** *Cultivo o acuacultura con fines*		
Artículo 31°.- *Para realizar las actividades de pesca se requiere lo siguiente:* **I,** *Concesión, para:* **Inciso b)** *Acuacultura comercial* **II,** Permiso, para: **Inciso g)** *Acuacultura de fomento* **III,** *Autorización, para:* **Inciso d)** *Recolectar del medio natural reproductores, larvas, postlarvas, crías, huevos, semillas, alevines o en cualquier otro estadio, y* **Inciso e)** *Acuacultura didáctica.*		

Artículos 22.- *la Secretaría podrá inscribir en el Registro Nacional de Pesca a los acuicultores que no requieran concesión, permiso o Autorización.*	Al **proyecto** le aplica el Artículo, incisos y, fracciones anteriores, porque se trata de una actividad acuícola con fines comerciales.	Por el hecho de presentar a la autoridad correspondiente (SEMARNAT) la Manifestación de Impacto Ambiental, el promovente está cumpliendo con este apartado. El proyecto se vincula por la obligatoriedad de obtener la autorización correspondiente para realizar las obras descritas en esta manifestación de impacto ambiental. Como ya se mencionó anteriormente, la promovente una vez autorizado el proyecto en materia ambiental procederá a tramitar el Registro Nacional de Pesca para la unidad de producción acuícola.
Art. 30°.- *Las actividades pesqueras se clasifican en:* **II.-** *Cultivo o acuacultura con fines*		
Artículo 31°.- *Para realizar las actividades de pesca se requiere lo siguiente:* **I,** *Concesión, para:* **Inciso b)** *Acuacultura comercial* **II,** Permiso, para: **Inciso g)** *Acuacultura de fomento* **III,** *Autorización, para:* **Inciso d)** *Recolectar del medio natural reproductores, larvas, postlarvas, crías, huevos, semillas, alevines o en cualquier otro estadio, y* **Inciso e)** *Acuacultura didáctica.*		

Artículos 22.- *la Secretaría podrá inscribir en el Registro Nacional de Pesca a los acuicultores que no requieran concesión, permiso o Autorización.*	Al **proyecto** le aplica el Artículo, incisos y, fracciones anteriores, porque se trata de una actividad acuícola con fines comerciales.	Por el hecho de presentar a la autoridad correspondiente (SEMARNAT) la Manifestación de Impacto Ambiental, el promovente está cumpliendo con este apartado. El proyecto se vincula por la obligatoriedad de obtener la autorización correspondiente para realizar las obras descritas en esta manifestación de impacto ambiental. Como ya se mencionó anteriormente, la promovente una vez autorizado el proyecto en materia ambiental procederá a tramitar el Registro Nacional de Pesca para la unidad de producción acuícola.
Art. 30°.- *Las actividades pesqueras se clasifican en:* **II.-** *Cultivo o acuacultura con fines*		
Artículo 31°.- *Para realizar las actividades de pesca se requiere lo siguiente:* **I,** *Concesión, para:* **Inciso b)** *Acuacultura comercial* **II,** Permiso, para: **Inciso g)** *Acuacultura de fomento* **III,** *Autorización, para:* **Inciso d)** *Recolectar del medio natural reproductores, larvas, postlarvas, crías, huevos, semillas, alevines o en cualquier otro estadio, y* **Inciso e)** *Acuacultura didáctica.*		

Artículos 22.- *la Secretaría podrá inscribir en el Registro Nacional de Pesca a los acuicultores que no requieran concesión, permiso o Autorización.*	Al **proyecto** le aplica el Artículo, incisos y, fracciones anteriores, porque se trata de una actividad acuícola con fines comerciales.	Por el hecho de presentar a la autoridad correspondiente (SEMARNAT) la Manifestación de Impacto Ambiental, el promovente está cumpliendo con este apartado. El proyecto se vincula por la obligatoriedad de obtener la autorización correspondiente para realizar las obras descritas en esta manifestación de impacto ambiental. Como ya se mencionó anteriormente, la promovente una vez autorizado el proyecto en materia ambiental procederá a tramitar el Registro Nacional de Pesca para la unidad de producción acuícola.
Art. 30°.- *Las actividades pesqueras se clasifican en:* **II.-** *Cultivo o acuacultura con fines*		
Artículo 31°.- *Para realizar las actividades de pesca se requiere lo siguiente:* **I,** *Concesión, para:* **Inciso b)** *Acuacultura comercial* **II,** Permiso, para: **Inciso g)** *Acuacultura de fomento* **III,** *Autorización, para:* **Inciso d)** *Recolectar del medio natural reproductores, larvas, postlarvas, crías, huevos, semillas, alevines o en cualquier otro estadio, y* **Inciso e)** *Acuacultura didáctica.*		

Artículos 22.- *la Secretaría podrá inscribir en el Registro Nacional de Pesca a los acuicultores que no requieran concesión, permiso o Autorización.*	Al **proyecto** le aplica el Artículo, incisos y, fracciones anteriores, porque se trata de una actividad acuícola con fines comerciales.	Por el hecho de presentar a la autoridad correspondiente (SEMARNAT) la Manifestación de Impacto Ambiental, el promovente está cumpliendo con este apartado. El proyecto se vincula por la obligatoriedad de obtener la autorización correspondiente para realizar las obras descritas en esta manifestación de impacto ambiental. Como ya se mencionó anteriormente, la promovente una vez autorizado el proyecto en materia ambiental procederá a tramitar el Registro Nacional de Pesca para la unidad de producción acuícola.
Art. 30°.- *Las actividades pesqueras se clasifican en:* **II.-** *Cultivo o acuacultura con fines*		
Artículo 31°.- *Para realizar las actividades de pesca se requiere lo siguiente:* **I,** *Concesión, para:* **Inciso b)** *Acuacultura comercial* **II,** Permiso, para: **Inciso g)** *Acuacultura de fomento* **III,** *Autorización, para:* **Inciso d)** *Recolectar del medio natural reproductores, larvas, postlarvas, crías, huevos, semillas, alevines o en cualquier otro estadio, y* **Inciso e)** *Acuacultura didáctica.*		

Artículos 22.- *la Secretaría podrá inscribir en el Registro Nacional de Pesca a los acuicultores que no requieran concesión, permiso o Autorización.*	Al **proyecto** le aplica el Artículo, incisos y, fracciones anteriores, porque se trata de una actividad acuícola con fines comerciales.	Por el hecho de presentar a la autoridad correspondiente (SEMARNAT) la Manifestación de Impacto Ambiental, el promovente está cumpliendo con este apartado. El proyecto se vincula por la obligatoriedad de obtener la autorización correspondiente para realizar las obras descritas en esta manifestación de impacto ambiental. Como ya se mencionó anteriormente, la promovente una vez autorizado el proyecto en materia ambiental procederá a tramitar el Registro Nacional de Pesca para la unidad de producción acuícola.
Art. 30°.- *Las actividades pesqueras se clasifican en:* **II.-** *Cultivo o acuacultura con fines*		
Artículo 31°.- *Para realizar las actividades de pesca se requiere lo siguiente:* **I,** *Concesión, para:* **Inciso b)** *Acuacultura comercial* **II,** Permiso, para: **Inciso g)** *Acuacultura de fomento* **III,** *Autorización, para:* **Inciso d)** *Recolectar del medio natural reproductores, larvas, postlarvas, crías, huevos, semillas, alevines o en cualquier otro estadio, y* **Inciso e)** *Acuacultura didáctica.*		

Artículos 22.- *la Secretaría podrá inscribir en el Registro Nacional de Pesca a los acuicultores que no requieran concesión, permiso o Autorización.*	Al **proyecto** le aplica el Artículo, incisos y, fracciones anteriores, porque se trata de una actividad acuícola con fines comerciales.	Por el hecho de presentar a la autoridad correspondiente (SEMARNAT) la Manifestación de Impacto Ambiental, el promovente está cumpliendo con este apartado. El proyecto se vincula por la obligatoriedad de obtener la autorización correspondiente para realizar las obras descritas en esta manifestación de impacto ambiental. Como ya se mencionó anteriormente, la promovente una vez autorizado el proyecto en materia ambiental procederá a tramitar el Registro Nacional de Pesca para la unidad de producción acuícola.
Art. 30°.- *Las actividades pesqueras se clasifican en:* **II.-** *Cultivo o acuacultura con fines*		
Artículo 31°.- *Para realizar las actividades de pesca se requiere lo siguiente:* **I,** *Concesión, para:* **Inciso b)** *Acuacultura comercial* **II,** Permiso, para: **Inciso g)** *Acuacultura de fomento* **III,** *Autorización, para:* **Inciso d)** *Recolectar del medio natural reproductores, larvas, postlarvas, crías, huevos, semillas, alevines o en cualquier otro estadio, y* **Inciso e)** *Acuacultura didáctica.*		

Artículos 22.- *la Secretaría podrá inscribir en el Registro Nacional de Pesca a los acuicultores que no requieran concesión, permiso o Autorización.*	Al **proyecto** le aplica el Artículo, incisos y, fracciones anteriores, porque se trata de una actividad acuícola con fines comerciales.	Por el hecho de presentar a la autoridad correspondiente (SEMARNAT) la Manifestación de Impacto Ambiental, el promovente está cumpliendo con este apartado. El proyecto se vincula por la obligatoriedad de obtener la autorización correspondiente para realizar las obras descritas en esta manifestación de impacto ambiental. Como ya se mencionó anteriormente, la promovente una vez autorizado el proyecto en materia ambiental procederá a tramitar el Registro Nacional de Pesca para la unidad de producción acuícola.
Art. 30°.- *Las actividades pesqueras se clasifican en:* **II.-** *Cultivo o acuacultura con fines*		
Artículo 31°.- *Para realizar las actividades de pesca se requiere lo siguiente:* **I,** *Concesión, para:* **Inciso b)** *Acuacultura comercial* **II,** Permiso, para: **Inciso g)** *Acuacultura de fomento* **III,** *Autorización, para:* **Inciso d)** *Recolectar del medio natural reproductores, larvas, postlarvas, crías, huevos, semillas, alevines o en cualquier otro estadio, y* **Inciso e)** *Acuacultura didáctica.*		

Artículos 22.- *la Secretaría podrá inscribir en el Registro Nacional de Pesca a los acuicultores que no requieran concesión, permiso o Autorización.*	Al **proyecto** le aplica el Artículo, incisos y, fracciones anteriores, porque se trata de una actividad acuícola con fines comerciales.	Por el hecho de presentar a la autoridad correspondiente (SEMARNAT) la Manifestación de Impacto Ambiental, el promovente está cumpliendo con este apartado. El proyecto se vincula por la obligatoriedad de obtener la autorización correspondiente para realizar las obras descritas en esta manifestación de impacto ambiental. Como ya se mencionó anteriormente, la promovente una vez autorizado el proyecto en materia ambiental procederá a tramitar el Registro Nacional de Pesca para la unidad de producción acuícola.
Art. 30°.- *Las actividades pesqueras se clasifican en:* **II.-** *Cultivo o acuacultura con fines*		
Artículo 31°.- *Para realizar las actividades de pesca se requiere lo siguiente:* **I,** *Concesión, para:* **Inciso b)** *Acuacultura comercial* **II,** Permiso, para: **Inciso g)** *Acuacultura de fomento* **III,** *Autorización, para:* **Inciso d)** *Recolectar del medio natural reproductores, larvas, postlarvas, crías, huevos, semillas, alevines o en cualquier otro estadio, y* **Inciso e)** *Acuacultura didáctica.*		

Artículos 22.- *la Secretaría podrá inscribir en el Registro Nacional de Pesca a los acuicultores que no requieran concesión, permiso o Autorización.*	Al **proyecto** le aplica el Artículo, incisos y, fracciones anteriores, porque se trata de una actividad acuícola con fines comerciales.	Por el hecho de presentar a la autoridad correspondiente (SEMARNAT) la Manifestación de Impacto Ambiental, el promovente está cumpliendo con este apartado. El proyecto se vincula por la obligatoriedad de obtener la autorización correspondiente para realizar las obras descritas en esta manifestación de impacto ambiental. Como ya se mencionó anteriormente, la promovente una vez autorizado el proyecto en materia ambiental procederá a tramitar el Registro Nacional de Pesca para la unidad de producción acuícola.
Art. 30°.- *Las actividades pesqueras se clasifican en:* **II.-** *Cultivo o acuacultura con fines*		
Artículo 31°.- *Para realizar las actividades de pesca se requiere lo siguiente:* **I,** *Concesión, para:* **Inciso b)** *Acuacultura comercial* **II,** Permiso, para: **Inciso g)** *Acuacultura de fomento* **III,** *Autorización, para:* **Inciso d)** *Recolectar del medio natural reproductores, larvas, postlarvas, crías, huevos, semillas, alevines o en cualquier otro estadio, y* **Inciso e)** *Acuacultura didáctica.*		

Artículos 22.- *la Secretaría podrá inscribir en el Registro Nacional de Pesca a los acuicultores que no requieran concesión, permiso o Autorización.*	Al **proyecto** le aplica el Artículo, incisos y, fracciones anteriores, porque se trata de una actividad acuícola con fines comerciales.	Por el hecho de presentar a la autoridad correspondiente (SEMARNAT) la Manifestación de Impacto Ambiental, el promovente está cumpliendo con este apartado. El proyecto se vincula por la obligatoriedad de obtener la autorización correspondiente para realizar las obras descritas en esta manifestación de impacto ambiental. Como ya se mencionó anteriormente, la promovente una vez autorizado el proyecto en materia ambiental procederá a tramitar el Registro Nacional de Pesca para la unidad de producción acuícola.
Art. 30°.- *Las actividades pesqueras se clasifican en:* **II.-** *Cultivo o acuacultura con fines*		
Artículo 31°.- *Para realizar las actividades de pesca se requiere lo siguiente:* **I,** *Concesión, para:* **Inciso b)** *Acuacultura comercial* **II,** Permiso, para: **Inciso g)** *Acuacultura de fomento* **III,** *Autorización, para:* **Inciso d)** *Recolectar del medio natural reproductores, larvas, postlarvas, crías, huevos, semillas, alevines o en cualquier otro estadio, y* **Inciso e)** *Acuacultura didáctica.*		

Artículos 22.- *la Secretaría podrá inscribir en el Registro Nacional de Pesca a los acuicultores que no requieran concesión, permiso o Autorización.*	Al **proyecto** le aplica el Artículo, incisos y, fracciones anteriores, porque se trata de una actividad acuícola con fines comerciales.	Por el hecho de presentar a la autoridad correspondiente (SEMARNAT) la Manifestación de Impacto Ambiental, el promovente está cumpliendo con este apartado. El proyecto se vincula por la obligatoriedad de obtener la autorización correspondiente para realizar las obras descritas en esta manifestación de impacto ambiental. Como ya se mencionó anteriormente, la promovente una vez autorizado el proyecto en materia ambiental procederá a tramitar el Registro Nacional de Pesca para la unidad de producción acuícola.
Art. 30°.- *Las actividades pesqueras se clasifican en:* **II.-** *Cultivo o acuacultura con fines*		
Artículo 31°.- *Para realizar las actividades de pesca se requiere lo siguiente:* **I,** *Concesión, para:* **Inciso b)** *Acuacultura comercial* **II,** Permiso, para: **Inciso g)** *Acuacultura de fomento* **III,** *Autorización, para:* **Inciso d)** *Recolectar del medio natural reproductores, larvas, postlarvas, crías, huevos, semillas, alevines o en cualquier otro estadio, y* **Inciso e)** *Acuacultura didáctica.*		

Artículos 22.- *la Secretaría podrá inscribir en el Registro Nacional de Pesca a los acuicultores que no requieran concesión, permiso o Autorización.*	Al **proyecto** le aplica el Artículo, incisos y, fracciones anteriores, porque se trata de una actividad acuícola con fines comerciales.	Por el hecho de presentar a la autoridad correspondiente (SEMARNAT) la Manifestación de Impacto Ambiental, el promovente está cumpliendo con este apartado. El proyecto se vincula por la obligatoriedad de obtener la autorización correspondiente para realizar las obras descritas en esta manifestación de impacto ambiental. Como ya se mencionó anteriormente, la promovente una vez autorizado el proyecto en materia ambiental procederá a tramitar el Registro Nacional de Pesca para la unidad de producción acuícola.
Art. 30°.- *Las actividades pesqueras se clasifican en:* **II.-** *Cultivo o acuacultura con fines*		
Artículo 31°.- *Para realizar las actividades de pesca se requiere lo siguiente:* **I,** *Concesión, para:* **Inciso b)** *Acuacultura comercial* **II,** Permiso, para: **Inciso g)** *Acuacultura de fomento* **III,** *Autorización, para:* **Inciso d)** *Recolectar del medio natural reproductores, larvas, postlarvas, crías, huevos, semillas, alevines o en cualquier otro estadio, y* **Inciso e)** *Acuacultura didáctica.*		

Artículos 22.- *la Secretaría podrá inscribir en el Registro Nacional de Pesca a los acuicultores que no requieran concesión, permiso o Autorización.*	Al **proyecto** le aplica el Artículo, incisos y, fracciones anteriores, porque se trata de una actividad acuícola con fines comerciales.	Por el hecho de presentar a la autoridad correspondiente (SEMARNAT) la Manifestación de Impacto Ambiental, el promovente está cumpliendo con este apartado. El proyecto se vincula por la obligatoriedad de obtener la autorización correspondiente para realizar las obras descritas en esta manifestación de impacto ambiental. Como ya se mencionó anteriormente, la promovente una vez autorizado el proyecto en materia ambiental procederá a tramitar el Registro Nacional de Pesca para la unidad de producción acuícola.
Art. 30°.- *Las actividades pesqueras se clasifican en:* **II.-** *Cultivo o acuacultura con fines*		
Artículo 31°.- *Para realizar las actividades de pesca se requiere lo siguiente:* **I,** *Concesión, para:* **Inciso b)** *Acuacultura comercial* **II,** Permiso, para: **Inciso g)** *Acuacultura de fomento* **III,** *Autorización, para:* **Inciso d)** *Recolectar del medio natural reproductores, larvas, postlarvas, crías, huevos, semillas, alevines o en cualquier otro estadio, y* **Inciso e)** *Acuacultura didáctica.*		

Artículos 22.- *la Secretaría podrá inscribir en el Registro Nacional de Pesca a los acuicultores que no requieran concesión, permiso o Autorización.*	Al **proyecto** le aplica el Artículo, incisos y, fracciones anteriores, porque se trata de una actividad acuícola con fines comerciales.	Por el hecho de presentar a la autoridad correspondiente (SEMARNAT) la Manifestación de Impacto Ambiental, el promovente está cumpliendo con este apartado. El proyecto se vincula por la obligatoriedad de obtener la autorización correspondiente para realizar las obras descritas en esta manifestación de impacto ambiental. Como ya se mencionó anteriormente, la promovente una vez autorizado el proyecto en materia ambiental procederá a tramitar el Registro Nacional de Pesca para la unidad de producción acuícola.
Art. 30°.- *Las actividades pesqueras se clasifican en:* **II.-** *Cultivo o acuacultura con fines*		
Artículo 31°.- *Para realizar las actividades de pesca se requiere lo siguiente:* **I,** *Concesión, para:* **Inciso b)** *Acuacultura comercial* **II,** Permiso, para: **Inciso g)** *Acuacultura de fomento* **III,** *Autorización, para:* **Inciso d)** *Recolectar del medio natural reproductores, larvas, postlarvas, crías, huevos, semillas, alevines o en cualquier otro estadio, y* **Inciso e)** *Acuacultura didáctica.*		

Artículos 22.- *la Secretaría podrá inscribir en el Registro Nacional de Pesca a los acuicultores que no requieran concesión, permiso o Autorización.*	Al **proyecto** le aplica el Artículo, incisos y, fracciones anteriores, porque se trata de una actividad acuícola con fines comerciales.	Por el hecho de presentar a la autoridad correspondiente (SEMARNAT) la Manifestación de Impacto Ambiental, el promovente está cumpliendo con este apartado. El proyecto se vincula por la obligatoriedad de obtener la autorización correspondiente para realizar las obras descritas en esta manifestación de impacto ambiental. Como ya se mencionó anteriormente, la promovente una vez autorizado el proyecto en materia ambiental procederá a tramitar el Registro Nacional de Pesca para la unidad de producción acuícola.
Art. 30°.- *Las actividades pesqueras se clasifican en:* **II.-** *Cultivo o acuacultura con fines*		
Artículo 31°.- *Para realizar las actividades de pesca se requiere lo siguiente:* **I,** *Concesión, para:* **Inciso b)** *Acuacultura comercial* **II,** Permiso, para: **Inciso g)** *Acuacultura de fomento* **III,** *Autorización, para:* **Inciso d)** *Recolectar del medio natural reproductores, larvas, postlarvas, crías, huevos, semillas, alevines o en cualquier otro estadio, y* **Inciso e)** *Acuacultura didáctica.*		

Artículos 22.- *la Secretaría podrá inscribir en el Registro Nacional de Pesca a los acuicultores que no requieran concesión, permiso o Autorización.*	Al **proyecto** le aplica el Artículo, incisos y, fracciones anteriores, porque se trata de una actividad acuícola con fines comerciales.	Por el hecho de presentar a la autoridad correspondiente (SEMARNAT) la Manifestación de Impacto Ambiental, el promovente está cumpliendo con este apartado. El proyecto se vincula por la obligatoriedad de obtener la autorización correspondiente para realizar las obras descritas en esta manifestación de impacto ambiental. Como ya se mencionó anteriormente, la promovente una vez autorizado el proyecto en materia ambiental procederá a tramitar el Registro Nacional de Pesca para la unidad de producción acuícola.
Art. 30°.- *Las actividades pesqueras se clasifican en:* **II.-** *Cultivo o acuacultura con fines*		
Artículo 31°.- *Para realizar las actividades de pesca se requiere lo siguiente:* **I,** *Concesión, para:* **Inciso b)** *Acuacultura comercial* **II,** Permiso, para: **Inciso g)** *Acuacultura de fomento* **III,** *Autorización, para:* **Inciso d)** *Recolectar del medio natural reproductores, larvas, postlarvas, crías, huevos, semillas, alevines o en cualquier otro estadio, y* **Inciso e)** *Acuacultura didáctica.*		

Artículos 22.- *la Secretaría podrá inscribir en el Registro Nacional de Pesca a los acuicultores que no requieran concesión, permiso o Autorización.*	Al **proyecto** le aplica el Artículo, incisos y, fracciones anteriores, porque se trata de una actividad acuícola con fines comerciales.	Por el hecho de presentar a la autoridad correspondiente (SEMARNAT) la Manifestación de Impacto Ambiental, el promovente está cumpliendo con este apartado. El proyecto se vincula por la obligatoriedad de obtener la autorización correspondiente para realizar las obras descritas en esta manifestación de impacto ambiental. Como ya se mencionó anteriormente, la promovente una vez autorizado el proyecto en materia ambiental procederá a tramitar el Registro Nacional de Pesca para la unidad de producción acuícola.
Art. 30°.- *Las actividades pesqueras se clasifican en:* **II.-** *Cultivo o acuacultura con fines*		
Artículo 31°.- *Para realizar las actividades de pesca se requiere lo siguiente:* **I,** *Concesión, para:* **Inciso b)** *Acuacultura comercial* **II,** Permiso, para: **Inciso g)** *Acuacultura de fomento* **III,** *Autorización, para:* **Inciso d)** *Recolectar del medio natural reproductores, larvas, postlarvas, crías, huevos, semillas, alevines o en cualquier otro estadio, y* **Inciso e)** *Acuacultura didáctica.*		

Artículos 22.- *la Secretaría podrá inscribir en el Registro Nacional de Pesca a los acuicultores que no requieran concesión, permiso o Autorización.*	Al **proyecto** le aplica el Artículo, incisos y, fracciones anteriores, porque se trata de una actividad acuícola con fines comerciales.	Por el hecho de presentar a la autoridad correspondiente (SEMARNAT) la Manifestación de Impacto Ambiental, el promovente está cumpliendo con este apartado. El proyecto se vincula por la obligatoriedad de obtener la autorización correspondiente para realizar las obras descritas en esta manifestación de impacto ambiental. Como ya se mencionó anteriormente, la promovente una vez autorizado el proyecto en materia ambiental procederá a tramitar el Registro Nacional de Pesca para la unidad de producción acuícola.
Art. 30°.- *Las actividades pesqueras se clasifican en:* **II.-** *Cultivo o acuacultura con fines*		
Artículo 31°.- *Para realizar las actividades de pesca se requiere lo siguiente:* **I,** *Concesión, para:* **Inciso b)** *Acuacultura comercial* **II,** Permiso, para: **Inciso g)** *Acuacultura de fomento* **III,** *Autorización, para:* **Inciso d)** *Recolectar del medio natural reproductores, larvas, postlarvas, crías, huevos, semillas, alevines o en cualquier otro estadio, y* **Inciso e)** *Acuacultura didáctica.*		

Artículos 22.- *la Secretaría podrá inscribir en el Registro Nacional de Pesca a los acuicultores que no requieran concesión, permiso o Autorización.*	Al **proyecto** le aplica el Artículo, incisos y, fracciones anteriores, porque se trata de una actividad acuícola con fines comerciales.	Por el hecho de presentar a la autoridad correspondiente (SEMARNAT) la Manifestación de Impacto Ambiental, el promovente está cumpliendo con este apartado. El proyecto se vincula por la obligatoriedad de obtener la autorización correspondiente para realizar las obras descritas en esta manifestación de impacto ambiental. Como ya se mencionó anteriormente, la promovente una vez autorizado el proyecto en materia ambiental procederá a tramitar el Registro Nacional de Pesca para la unidad de producción acuícola.
Art. 30°.- *Las actividades pesqueras se clasifican en:* **II.-** *Cultivo o acuacultura con fines*		
Artículo 31°.- *Para realizar las actividades de pesca se requiere lo siguiente:* **I,** *Concesión, para:* **Inciso b)** *Acuacultura comercial* **II,** Permiso, para: **Inciso g)** *Acuacultura de fomento* **III,** *Autorización, para:* **Inciso d)** *Recolectar del medio natural reproductores, larvas, postlarvas, crías, huevos, semillas, alevines o en cualquier otro estadio, y* **Inciso e)** *Acuacultura didáctica.*		

Artículos 22.- *la Secretaría podrá inscribir en el Registro Nacional de Pesca a los acuicultores que no requieran concesión, permiso o Autorización.*	Al **proyecto** le aplica el Artículo, incisos y, fracciones anteriores, porque se trata de una actividad acuícola con fines comerciales.	Por el hecho de presentar a la autoridad correspondiente (SEMARNAT) la Manifestación de Impacto Ambiental, el promovente está cumpliendo con este apartado. El proyecto se vincula por la obligatoriedad de obtener la autorización correspondiente para realizar las obras descritas en esta manifestación de impacto ambiental. Como ya se mencionó anteriormente, la promovente una vez autorizado el proyecto en materia ambiental procederá a tramitar el Registro Nacional de Pesca para la unidad de producción acuícola.
Art. 30°.- *Las actividades pesqueras se clasifican en:* **II.-** *Cultivo o acuacultura con fines*		
Artículo 31°.- *Para realizar las actividades de pesca se requiere lo siguiente:* **I,** *Concesión, para:* **Inciso b)** *Acuacultura comercial* **II,** Permiso, para: **Inciso g)** *Acuacultura de fomento* **III,** *Autorización, para:* **Inciso d)** *Recolectar del medio natural reproductores, larvas, postlarvas, crías, huevos, semillas, alevines o en cualquier otro estadio, y* **Inciso e)** *Acuacultura didáctica.*		

Artículos 22.- *la Secretaría podrá inscribir en el Registro Nacional de Pesca a los acuicultores que no requieran concesión, permiso o Autorización.*	Al **proyecto** le aplica el Artículo, incisos y, fracciones anteriores, porque se trata de una actividad acuícola con fines comerciales.	Por el hecho de presentar a la autoridad correspondiente (SEMARNAT) la Manifestación de Impacto Ambiental, el promovente está cumpliendo con este apartado. El proyecto se vincula por la obligatoriedad de obtener la autorización correspondiente para realizar las obras descritas en esta manifestación de impacto ambiental. Como ya se mencionó anteriormente, la promovente una vez autorizado el proyecto en materia ambiental procederá a tramitar el Registro Nacional de Pesca para la unidad de producción acuícola.
Art. 30°.- *Las actividades pesqueras se clasifican en:* **II.-** *Cultivo o acuacultura con fines*		
Artículo 31°.- *Para realizar las actividades de pesca se requiere lo siguiente:* **I,** *Concesión, para:* **Inciso b)** *Acuacultura comercial* **II,** Permiso, para: **Inciso g)** *Acuacultura de fomento* **III,** *Autorización, para:* **Inciso d)** *Recolectar del medio natural reproductores, larvas, postlarvas, crías, huevos, semillas, alevines o en cualquier otro estadio, y* **Inciso e)** *Acuacultura didáctica.*		

Artículos 22.- *la Secretaría podrá inscribir en el Registro Nacional de Pesca a los acuicultores que no requieran concesión, permiso o Autorización.*	Al **proyecto** le aplica el Artículo, incisos y, fracciones anteriores, porque se trata de una actividad acuícola con fines comerciales.	Por el hecho de presentar a la autoridad correspondiente (SEMARNAT) la Manifestación de Impacto Ambiental, el promovente está cumpliendo con este apartado. El proyecto se vincula por la obligatoriedad de obtener la autorización correspondiente para realizar las obras descritas en esta manifestación de impacto ambiental. Como ya se mencionó anteriormente, la promovente una vez autorizado el proyecto en materia ambiental procederá a tramitar el Registro Nacional de Pesca para la unidad de producción acuícola.
Art. 30°.- *Las actividades pesqueras se clasifican en:* **II.-** *Cultivo o acuacultura con fines*		
Artículo 31°.- *Para realizar las actividades de pesca se requiere lo siguiente:* **I,** *Concesión, para:* **Inciso b)** *Acuacultura comercial* **II,** Permiso, para: **Inciso g)** *Acuacultura de fomento* **III,** *Autorización, para:* **Inciso d)** *Recolectar del medio natural reproductores, larvas, postlarvas, crías, huevos, semillas, alevines o en cualquier otro estadio, y* **Inciso e)** *Acuacultura didáctica.*		

Artículos 22.- *la Secretaría podrá inscribir en el Registro Nacional de Pesca a los acuicultores que no requieran concesión, permiso o Autorización.*	Al **proyecto** le aplica el Artículo, incisos y, fracciones anteriores, porque se trata de una actividad acuícola con fines comerciales.	Por el hecho de presentar a la autoridad correspondiente (SEMARNAT) la Manifestación de Impacto Ambiental, el promovente está cumpliendo con este apartado. El proyecto se vincula por la obligatoriedad de obtener la autorización correspondiente para realizar las obras descritas en esta manifestación de impacto ambiental. Como ya se mencionó anteriormente, la promovente una vez autorizado el proyecto en materia ambiental procederá a tramitar el Registro Nacional de Pesca para la unidad de producción acuícola.
Art. 30°.- *Las actividades pesqueras se clasifican en:* **II.-** *Cultivo o acuacultura con fines*		
Artículo 31°.- *Para realizar las actividades de pesca se requiere lo siguiente:* **I,** *Concesión, para:* **Inciso b)** *Acuacultura comercial* **II,** Permiso, para: **Inciso g)** *Acuacultura de fomento* **III,** *Autorización, para:* **Inciso d)** *Recolectar del medio natural reproductores, larvas, postlarvas, crías, huevos, semillas, alevines o en cualquier otro estadio, y* **Inciso e)** *Acuacultura didáctica.*		

Artículos 22.- *la Secretaría podrá inscribir en el Registro Nacional de Pesca a los acuicultores que no requieran concesión, permiso o Autorización.*	Al **proyecto** le aplica el Artículo, incisos y, fracciones anteriores, porque se trata de una actividad acuícola con fines comerciales.	Por el hecho de presentar a la autoridad correspondiente (SEMARNAT) la Manifestación de Impacto Ambiental, el promovente está cumpliendo con este apartado. El proyecto se vincula por la obligatoriedad de obtener la autorización correspondiente para realizar las obras descritas en esta manifestación de impacto ambiental. Como ya se mencionó anteriormente, la promovente una vez autorizado el proyecto en materia ambiental procederá a tramitar el Registro Nacional de Pesca para la unidad de producción acuícola.
Art. 30°.- *Las actividades pesqueras se clasifican en:* **II.-** *Cultivo o acuacultura con fines*		
Artículo 31°.- *Para realizar las actividades de pesca se requiere lo siguiente:* **I,** *Concesión, para:* **Inciso b)** *Acuacultura comercial* **II,** Permiso, para: **Inciso g)** *Acuacultura de fomento* **III,** *Autorización, para:* **Inciso d)** *Recolectar del medio natural reproductores, larvas, postlarvas, crías, huevos, semillas, alevines o en cualquier otro estadio, y* **Inciso e)** *Acuacultura didáctica.*		

Artículos 22.- *la Secretaría podrá inscribir en el Registro Nacional de Pesca a los acuicultores que no requieran concesión, permiso o Autorización.*	Al **proyecto** le aplica el Artículo, incisos y, fracciones anteriores, porque se trata de una actividad acuícola con fines comerciales.	Por el hecho de presentar a la autoridad correspondiente (SEMARNAT) la Manifestación de Impacto Ambiental, el promovente está cumpliendo con este apartado. El proyecto se vincula por la obligatoriedad de obtener la autorización correspondiente para realizar las obras descritas en esta manifestación de impacto ambiental. Como ya se mencionó anteriormente, la promovente una vez autorizado el proyecto en materia ambiental procederá a tramitar el Registro Nacional de Pesca para la unidad de producción acuícola.
Art. 30°.- *Las actividades pesqueras se clasifican en:* **II.-** *Cultivo o acuacultura con fines*		
Artículo 31°.- *Para realizar las actividades de pesca se requiere lo siguiente:* **I,** *Concesión, para:* **Inciso b)** *Acuacultura comercial* **II,** Permiso, para: **Inciso g)** *Acuacultura de fomento* **III,** *Autorización, para:* **Inciso d)** *Recolectar del medio natural reproductores, larvas, postlarvas, crías, huevos, semillas, alevines o en cualquier otro estadio, y* **Inciso e)** *Acuacultura didáctica.*		

Artículos 22.- *la Secretaría podrá inscribir en el Registro Nacional de Pesca a los acuicultores que no requieran concesión, permiso o Autorización.*	Al **proyecto** le aplica el Artículo, incisos y, fracciones anteriores, porque se trata de una actividad acuícola con fines comerciales.	Por el hecho de presentar a la autoridad correspondiente (SEMARNAT) la Manifestación de Impacto Ambiental, el promovente está cumpliendo con este apartado. El proyecto se vincula por la obligatoriedad de obtener la autorización correspondiente para realizar las obras descritas en esta manifestación de impacto ambiental. Como ya se mencionó anteriormente, la promovente una vez autorizado el proyecto en materia ambiental procederá a tramitar el Registro Nacional de Pesca para la unidad de producción acuícola.
Art. 30°.- *Las actividades pesqueras se clasifican en:* **II.-** *Cultivo o acuacultura con fines*		
Artículo 31°.- *Para realizar las actividades de pesca se requiere lo siguiente:* **I,** *Concesión, para:* **Inciso b)** *Acuacultura comercial* **II,** Permiso, para: **Inciso g)** *Acuacultura de fomento* **III,** *Autorización, para:* **Inciso d)** *Recolectar del medio natural reproductores, larvas, postlarvas, crías, huevos, semillas, alevines o en cualquier otro estadio, y* **Inciso e)** *Acuacultura didáctica.*		

Artículos 22.- *la Secretaría podrá inscribir en el Registro Nacional de Pesca a los acuicultores que no requieran concesión, permiso o Autorización.*	Al **proyecto** le aplica el Artículo, incisos y, fracciones anteriores, porque se trata de una actividad acuícola con fines comerciales.	Por el hecho de presentar a la autoridad correspondiente (SEMARNAT) la Manifestación de Impacto Ambiental, el promovente está cumpliendo con este apartado. El proyecto se vincula por la obligatoriedad de obtener la autorización correspondiente para realizar las obras descritas en esta manifestación de impacto ambiental. Como ya se mencionó anteriormente, la promovente una vez autorizado el proyecto en materia ambiental procederá a tramitar el Registro Nacional de Pesca para la unidad de producción acuícola.
Art. 30°.- *Las actividades pesqueras se clasifican en:* **II.-** *Cultivo o acuacultura con fines*		
Artículo 31°.- *Para realizar las actividades de pesca se requiere lo siguiente:* **I,** *Concesión, para:* **Inciso b)** *Acuacultura comercial* **II,** Permiso, para: **Inciso g)** *Acuacultura de fomento* **III,** *Autorización, para:* **Inciso d)** *Recolectar del medio natural reproductores, larvas, postlarvas, crías, huevos, semillas, alevines o en cualquier otro estadio, y* **Inciso e)** *Acuacultura didáctica.*		

Artículos 22.- *la Secretaría podrá inscribir en el Registro Nacional de Pesca a los acuicultores que no requieran concesión, permiso o Autorización.*	Al **proyecto** le aplica el Artículo, incisos y, fracciones anteriores, porque se trata de una actividad acuícola con fines comerciales.	Por el hecho de presentar a la autoridad correspondiente (SEMARNAT) la Manifestación de Impacto Ambiental, el promovente está cumpliendo con este apartado. El proyecto se vincula por la obligatoriedad de obtener la autorización correspondiente para realizar las obras descritas en esta manifestación de impacto ambiental. Como ya se mencionó anteriormente, la promovente una vez autorizado el proyecto en materia ambiental procederá a tramitar el Registro Nacional de Pesca para la unidad de producción acuícola.
Art. 30°.- *Las actividades pesqueras se clasifican en:* **II.-** *Cultivo o acuacultura con fines*		
Artículo 31°.- *Para realizar las actividades de pesca se requiere lo siguiente:* **I,** *Concesión, para:* **Inciso b)** *Acuacultura comercial* **II,** Permiso, para: **Inciso g)** *Acuacultura de fomento* **III,** *Autorización, para:* **Inciso d)** *Recolectar del medio natural reproductores, larvas, postlarvas, crías, huevos, semillas, alevines o en cualquier otro estadio, y* **Inciso e)** *Acuacultura didáctica.*		

Artículos 22.- *la Secretaría podrá inscribir en el Registro Nacional de Pesca a los acuicultores que no requieran concesión, permiso o Autorización.*	Al **proyecto** le aplica el Artículo, incisos y, fracciones anteriores, porque se trata de una actividad acuícola con fines comerciales.	Por el hecho de presentar a la autoridad correspondiente (SEMARNAT) la Manifestación de Impacto Ambiental, el promovente está cumpliendo con este apartado. El proyecto se vincula por la obligatoriedad de obtener la autorización correspondiente para realizar las obras descritas en esta manifestación de impacto ambiental. Como ya se mencionó anteriormente, la promovente una vez autorizado el proyecto en materia ambiental procederá a tramitar el Registro Nacional de Pesca para la unidad de producción acuícola.
Art. 30°.- *Las actividades pesqueras se clasifican en:* **II.-** *Cultivo o acuacultura con fines*		
Artículo 31°.- *Para realizar las actividades de pesca se requiere lo siguiente:* **I,** *Concesión, para:* **Inciso b)** *Acuacultura comercial* **II,** Permiso, para: **Inciso g)** *Acuacultura de fomento* **III,** *Autorización, para:* **Inciso d)** *Recolectar del medio natural reproductores, larvas, postlarvas, crías, huevos, semillas, alevines o en cualquier otro estadio, y* **Inciso e)** *Acuacultura didáctica.*		

Artículos 22.- *la Secretaría podrá inscribir en el Registro Nacional de Pesca a los acuicultores que no requieran concesión, permiso o Autorización.*	Al **proyecto** le aplica el Artículo, incisos y, fracciones anteriores, porque se trata de una actividad acuícola con fines comerciales.	Por el hecho de presentar a la autoridad correspondiente (SEMARNAT) la Manifestación de Impacto Ambiental, el promovente está cumpliendo con este apartado. El proyecto se vincula por la obligatoriedad de obtener la autorización correspondiente para realizar las obras descritas en esta manifestación de impacto ambiental. Como ya se mencionó anteriormente, la promovente una vez autorizado el proyecto en materia ambiental procederá a tramitar el Registro Nacional de Pesca para la unidad de producción acuícola.
Art. 30°.- *Las actividades pesqueras se clasifican en:* **II.-** *Cultivo o acuacultura con fines*		
Artículo 31°.- *Para realizar las actividades de pesca se requiere lo siguiente:* **I,** *Concesión, para:* **Inciso b)** *Acuacultura comercial* **II,** Permiso, para: **Inciso g)** *Acuacultura de fomento* **III,** *Autorización, para:* **Inciso d)** *Recolectar del medio natural reproductores, larvas, postlarvas, crías, huevos, semillas, alevines o en cualquier otro estadio, y* **Inciso e)** *Acuacultura didáctica.*		

Artículos 22.- *la Secretaría podrá inscribir en el Registro Nacional de Pesca a los acuicultores que no requieran concesión, permiso o Autorización.*	Al **proyecto** le aplica el Artículo, incisos y, fracciones anteriores, porque se trata de una actividad acuícola con fines comerciales.	Por el hecho de presentar a la autoridad correspondiente (SEMARNAT) la Manifestación de Impacto Ambiental, el promovente está cumpliendo con este apartado. El proyecto se vincula por la obligatoriedad de obtener la autorización correspondiente para realizar las obras descritas en esta manifestación de impacto ambiental. Como ya se mencionó anteriormente, la promovente una vez autorizado el proyecto en materia ambiental procederá a tramitar el Registro Nacional de Pesca para la unidad de producción acuícola.
Art. 30°.- *Las actividades pesqueras se clasifican en:* **II.-** *Cultivo o acuacultura con fines*		
Artículo 31°.- *Para realizar las actividades de pesca se requiere lo siguiente:* **I,** *Concesión, para:* **Inciso b)** *Acuacultura comercial* **II,** Permiso, para: **Inciso g)** *Acuacultura de fomento* **III,** *Autorización, para:* **Inciso d)** *Recolectar del medio natural reproductores, larvas, postlarvas, crías, huevos, semillas, alevines o en cualquier otro estadio, y* **Inciso e)** *Acuacultura didáctica.*		

Artículos 22.- *la Secretaría podrá inscribir en el Registro Nacional de Pesca a los acuicultores que no requieran concesión, permiso o Autorización.*	Al **proyecto** le aplica el Artículo, incisos y, fracciones anteriores, porque se trata de una actividad acuícola con fines comerciales.	Por el hecho de presentar a la autoridad correspondiente (SEMARNAT) la Manifestación de Impacto Ambiental, el promovente está cumpliendo con este apartado. El proyecto se vincula por la obligatoriedad de obtener la autorización correspondiente para realizar las obras descritas en esta manifestación de impacto ambiental. Como ya se mencionó anteriormente, la promovente una vez autorizado el proyecto en materia ambiental procederá a tramitar el Registro Nacional de Pesca para la unidad de producción acuícola.
Art. 30°.- *Las actividades pesqueras se clasifican en:* **II.-** *Cultivo o acuacultura con fines*		
Artículo 31°.- *Para realizar las actividades de pesca se requiere lo siguiente:* **I,** *Concesión, para:* **Inciso b)** *Acuacultura comercial* **II,** Permiso, para: **Inciso g)** *Acuacultura de fomento* **III,** *Autorización, para:* **Inciso d)** *Recolectar del medio natural reproductores, larvas, postlarvas, crías, huevos, semillas, alevines o en cualquier otro estadio, y* **Inciso e)** *Acuacultura didáctica.*		

Artículos 22.- *la Secretaría podrá inscribir en el Registro Nacional de Pesca a los acuicultores que no requieran concesión, permiso o Autorización.*	Al **proyecto** le aplica el Artículo, incisos y, fracciones anteriores, porque se trata de una actividad acuícola con fines comerciales.	Por el hecho de presentar a la autoridad correspondiente (SEMARNAT) la Manifestación de Impacto Ambiental, el promovente está cumpliendo con este apartado. El proyecto se vincula por la obligatoriedad de obtener la autorización correspondiente para realizar las obras descritas en esta manifestación de impacto ambiental. Como ya se mencionó anteriormente, la promovente una vez autorizado el proyecto en materia ambiental procederá a tramitar el Registro Nacional de Pesca para la unidad de producción acuícola.
Art. 30°.- *Las actividades pesqueras se clasifican en:* **II.-** *Cultivo o acuacultura con fines*		
Artículo 31°.- *Para realizar las actividades de pesca se requiere lo siguiente:* **I,** *Concesión, para:* **Inciso b)** *Acuacultura comercial* **II,** Permiso, para: **Inciso g)** *Acuacultura de fomento* **III,** *Autorización, para:* **Inciso d)** *Recolectar del medio natural reproductores, larvas, postlarvas, crías, huevos, semillas, alevines o en cualquier otro estadio, y* **Inciso e)** *Acuacultura didáctica.*		

Artículos 22.- *la Secretaría podrá inscribir en el Registro Nacional de Pesca a los acuicultores que no requieran concesión, permiso o Autorización.*	Al **proyecto** le aplica el Artículo, incisos y, fracciones anteriores, porque se trata de una actividad acuícola con fines comerciales.	Por el hecho de presentar a la autoridad correspondiente (SEMARNAT) la Manifestación de Impacto Ambiental, el promovente está cumpliendo con este apartado. El proyecto se vincula por la obligatoriedad de obtener la autorización correspondiente para realizar las obras descritas en esta manifestación de impacto ambiental. Como ya se mencionó anteriormente, la promovente una vez autorizado el proyecto en materia ambiental procederá a tramitar el Registro Nacional de Pesca para la unidad de producción acuícola.
Art. 30°.- *Las actividades pesqueras se clasifican en:* **II.-** *Cultivo o acuacultura con fines*		
Artículo 31°.- *Para realizar las actividades de pesca se requiere lo siguiente:* **I,** *Concesión, para:* **Inciso b)** *Acuacultura comercial* **II,** Permiso, para: **Inciso g)** *Acuacultura de fomento* **III,** *Autorización, para:* **Inciso d)** *Recolectar del medio natural reproductores, larvas, postlarvas, crías, huevos, semillas, alevines o en cualquier otro estadio, y* **Inciso e)** *Acuacultura didáctica.*		

Artículos 22.- *la Secretaría podrá inscribir en el Registro Nacional de Pesca a los acuicultores que no requieran concesión, permiso o Autorización.*	Al **proyecto** le aplica el Artículo, incisos y, fracciones anteriores, porque se trata de una actividad acuícola con fines comerciales.	Por el hecho de presentar a la autoridad correspondiente (SEMARNAT) la Manifestación de Impacto Ambiental, el promovente está cumpliendo con este apartado. El proyecto se vincula por la obligatoriedad de obtener la autorización correspondiente para realizar las obras descritas en esta manifestación de impacto ambiental. Como ya se mencionó anteriormente, la promovente una vez autorizado el proyecto en materia ambiental procederá a tramitar el Registro Nacional de Pesca para la unidad de producción acuícola.
Art. 30°.- *Las actividades pesqueras se clasifican en:* **II.-** *Cultivo o acuacultura con fines*		
Artículo 31°.- *Para realizar las actividades de pesca se requiere lo siguiente:* **I,** *Concesión, para:* **Inciso b)** *Acuacultura comercial* **II,** Permiso, para: **Inciso g)** *Acuacultura de fomento* **III,** *Autorización, para:* **Inciso d)** *Recolectar del medio natural reproductores, larvas, postlarvas, crías, huevos, semillas, alevines o en cualquier otro estadio, y* **Inciso e)** *Acuacultura didáctica.*		

Artículos 22.- *la Secretaría podrá inscribir en el Registro Nacional de Pesca a los acuicultores que no requieran concesión, permiso o Autorización.*	Al **proyecto** le aplica el Artículo, incisos y, fracciones anteriores, porque se trata de una actividad acuícola con fines comerciales.	Por el hecho de presentar a la autoridad correspondiente (SEMARNAT) la Manifestación de Impacto Ambiental, el promovente está cumpliendo con este apartado. El proyecto se vincula por la obligatoriedad de obtener la autorización correspondiente para realizar las obras descritas en esta manifestación de impacto ambiental. Como ya se mencionó anteriormente, la promovente una vez autorizado el proyecto en materia ambiental procederá a tramitar el Registro Nacional de Pesca para la unidad de producción acuícola.
Art. 30°.- *Las actividades pesqueras se clasifican en:* **II.-** *Cultivo o acuacultura con fines*		
Artículo 31°.- *Para realizar las actividades de pesca se requiere lo siguiente:* **I,** *Concesión, para:* **Inciso b)** *Acuacultura comercial* **II,** Permiso, para: **Inciso g)** *Acuacultura de fomento* **III,** *Autorización, para:* **Inciso d)** *Recolectar del medio natural reproductores, larvas, postlarvas, crías, huevos, semillas, alevines o en cualquier otro estadio, y* **Inciso e)** *Acuacultura didáctica.*		

Artículos 22.- *la Secretaría podrá inscribir en el Registro Nacional de Pesca a los acuicultores que no requieran concesión, permiso o Autorización.*	Al **proyecto** le aplica el Artículo, incisos y, fracciones anteriores, porque se trata de una actividad acuícola con fines comerciales.	Por el hecho de presentar a la autoridad correspondiente (SEMARNAT) la Manifestación de Impacto Ambiental, el promovente está cumpliendo con este apartado. El proyecto se vincula por la obligatoriedad de obtener la autorización correspondiente para realizar las obras descritas en esta manifestación de impacto ambiental. Como ya se mencionó anteriormente, la promovente una vez autorizado el proyecto en materia ambiental procederá a tramitar el Registro Nacional de Pesca para la unidad de producción acuícola.
Art. 30°.- *Las actividades pesqueras se clasifican en:* **II.-** *Cultivo o acuacultura con fines*		
Artículo 31°.- *Para realizar las actividades de pesca se requiere lo siguiente:* **I,** *Concesión, para:* **Inciso b)** *Acuacultura comercial* **II,** Permiso, para: **Inciso g)** *Acuacultura de fomento* **III,** *Autorización, para:* **Inciso d)** *Recolectar del medio natural reproductores, larvas, postlarvas, crías, huevos, semillas, alevines o en cualquier otro estadio, y* **Inciso e)** *Acuacultura didáctica.*		

Artículos 22.- *la Secretaría podrá inscribir en el Registro Nacional de Pesca a los acuicultores que no requieran concesión, permiso o Autorización.*	Al **proyecto** le aplica el Artículo, incisos y, fracciones anteriores, porque se trata de una actividad acuícola con fines comerciales.	Por el hecho de presentar a la autoridad correspondiente (SEMARNAT) la Manifestación de Impacto Ambiental, el promovente está cumpliendo con este apartado. El proyecto se vincula por la obligatoriedad de obtener la autorización correspondiente para realizar las obras descritas en esta manifestación de impacto ambiental. Como ya se mencionó anteriormente, la promovente una vez autorizado el proyecto en materia ambiental procederá a tramitar el Registro Nacional de Pesca para la unidad de producción acuícola.
Art. 30°.- *Las actividades pesqueras se clasifican en:* **II.-** *Cultivo o acuacultura con fines*		
Artículo 31°.- *Para realizar las actividades de pesca se requiere lo siguiente:* **I,** *Concesión, para:* **Inciso b)** *Acuacultura comercial* **II,** Permiso, para: **Inciso g)** *Acuacultura de fomento* **III,** *Autorización, para:* **Inciso d)** *Recolectar del medio natural reproductores, larvas, postlarvas, crías, huevos, semillas, alevines o en cualquier otro estadio, y* **Inciso e)** *Acuacultura didáctica.*		

Artículos 22.- *la Secretaría podrá inscribir en el Registro Nacional de Pesca a los acuicultores que no requieran concesión, permiso o Autorización.*	Al **proyecto** le aplica el Artículo, incisos y, fracciones anteriores, porque se trata de una actividad acuícola con fines comerciales.	Por el hecho de presentar a la autoridad correspondiente (SEMARNAT) la Manifestación de Impacto Ambiental, el promovente está cumpliendo con este apartado. El proyecto se vincula por la obligatoriedad de obtener la autorización correspondiente para realizar las obras descritas en esta manifestación de impacto ambiental. Como ya se mencionó anteriormente, la promovente una vez autorizado el proyecto en materia ambiental procederá a tramitar el Registro Nacional de Pesca para la unidad de producción acuícola.
Art. 30°.- *Las actividades pesqueras se clasifican en:* **II.-** *Cultivo o acuacultura con fines*		
Artículo 31°.- *Para realizar las actividades de pesca se requiere lo siguiente:* **I,** *Concesión, para:* **Inciso b)** *Acuacultura comercial* **II,** Permiso, para: **Inciso g)** *Acuacultura de fomento* **III,** *Autorización, para:* **Inciso d)** *Recolectar del medio natural reproductores, larvas, postlarvas, crías, huevos, semillas, alevines o en cualquier otro estadio, y* **Inciso e)** *Acuacultura didáctica.*		

Artículos 22.- *la Secretaría podrá inscribir en el Registro Nacional de Pesca a los acuicultores que no requieran concesión, permiso o Autorización.*	Al **proyecto** le aplica el Artículo, incisos y, fracciones anteriores, porque se trata de una actividad acuícola con fines comerciales.	Por el hecho de presentar a la autoridad correspondiente (SEMARNAT) la Manifestación de Impacto Ambiental, el promovente está cumpliendo con este apartado. El proyecto se vincula por la obligatoriedad de obtener la autorización correspondiente para realizar las obras descritas en esta manifestación de impacto ambiental. Como ya se mencionó anteriormente, la promovente una vez autorizado el proyecto en materia ambiental procederá a tramitar el Registro Nacional de Pesca para la unidad de producción acuícola.
Art. 30°.- *Las actividades pesqueras se clasifican en:* **II.-** *Cultivo o acuacultura con fines*		
Artículo 31°.- *Para realizar las actividades de pesca se requiere lo siguiente:* **I,** *Concesión, para:* **Inciso b)** *Acuacultura comercial* **II,** Permiso, para: **Inciso g)** *Acuacultura de fomento* **III,** *Autorización, para:* **Inciso d)** *Recolectar del medio natural reproductores, larvas, postlarvas, crías, huevos, semillas, alevines o en cualquier otro estadio, y* **Inciso e)** *Acuacultura didáctica.*		

Artículos 22.- *la Secretaría podrá inscribir en el Registro Nacional de Pesca a los acuicultores que no requieran concesión, permiso o Autorización.*	Al **proyecto** le aplica el Artículo, incisos y, fracciones anteriores, porque se trata de una actividad acuícola con fines comerciales.	Por el hecho de presentar a la autoridad correspondiente (SEMARNAT) la Manifestación de Impacto Ambiental, el promovente está cumpliendo con este apartado. El proyecto se vincula por la obligatoriedad de obtener la autorización correspondiente para realizar las obras descritas en esta manifestación de impacto ambiental. Como ya se mencionó anteriormente, la promovente una vez autorizado el proyecto en materia ambiental procederá a tramitar el Registro Nacional de Pesca para la unidad de producción acuícola.
Art. 30°.- *Las actividades pesqueras se clasifican en:* **II.-** *Cultivo o acuacultura con fines*		
Artículo 31°.- *Para realizar las actividades de pesca se requiere lo siguiente:* **I,** *Concesión, para:* **Inciso b)** *Acuacultura comercial* **II,** Permiso, para: **Inciso g)** *Acuacultura de fomento* **III,** *Autorización, para:* **Inciso d)** *Recolectar del medio natural reproductores, larvas, postlarvas, crías, huevos, semillas, alevines o en cualquier otro estadio, y* **Inciso e)** *Acuacultura didáctica.*		

Artículos 22.- *la Secretaría podrá inscribir en el Registro Nacional de Pesca a los acuicultores que no requieran concesión, permiso o Autorización.*	Al **proyecto** le aplica el Artículo, incisos y, fracciones anteriores, porque se trata de una actividad acuícola con fines comerciales.	Por el hecho de presentar a la autoridad correspondiente (SEMARNAT) la Manifestación de Impacto Ambiental, el promovente está cumpliendo con este apartado. El proyecto se vincula por la obligatoriedad de obtener la autorización correspondiente para realizar las obras descritas en esta manifestación de impacto ambiental. Como ya se mencionó anteriormente, la promovente una vez autorizado el proyecto en materia ambiental procederá a tramitar el Registro Nacional de Pesca para la unidad de producción acuícola.
Art. 30°.- *Las actividades pesqueras se clasifican en:* **II.-** *Cultivo o acuacultura con fines*		
Artículo 31°.- *Para realizar las actividades de pesca se requiere lo siguiente:* **I,** *Concesión, para:* **Inciso b)** *Acuacultura comercial* **II,** Permiso, para: **Inciso g)** *Acuacultura de fomento* **III,** *Autorización, para:* **Inciso d)** *Recolectar del medio natural reproductores, larvas, postlarvas, crías, huevos, semillas, alevines o en cualquier otro estadio, y* **Inciso e)** *Acuacultura didáctica.*		

Artículos 22.- *la Secretaría podrá inscribir en el Registro Nacional de Pesca a los acuicultores que no requieran concesión, permiso o Autorización.*	Al **proyecto** le aplica el Artículo, incisos y, fracciones anteriores, porque se trata de una actividad acuícola con fines comerciales.	Por el hecho de presentar a la autoridad correspondiente (SEMARNAT) la Manifestación de Impacto Ambiental, el promovente está cumpliendo con este apartado. El proyecto se vincula por la obligatoriedad de obtener la autorización correspondiente para realizar las obras descritas en esta manifestación de impacto ambiental. Como ya se mencionó anteriormente, la promovente una vez autorizado el proyecto en materia ambiental procederá a tramitar el Registro Nacional de Pesca para la unidad de producción acuícola.
Art. 30°.- *Las actividades pesqueras se clasifican en:* **II.-** *Cultivo o acuacultura con fines*		
Artículo 31°.- *Para realizar las actividades de pesca se requiere lo siguiente:* **I,** *Concesión, para:* **Inciso b)** *Acuacultura comercial* **II,** Permiso, para: **Inciso g)** *Acuacultura de fomento* **III,** *Autorización, para:* **Inciso d)** *Recolectar del medio natural reproductores, larvas, postlarvas, crías, huevos, semillas, alevines o en cualquier otro estadio, y* **Inciso e)** *Acuacultura didáctica.*		

Artículos 22.- *la Secretaría podrá inscribir en el Registro Nacional de Pesca a los acuicultores que no requieran concesión, permiso o Autorización.*	Al **proyecto** le aplica el Artículo, incisos y, fracciones anteriores, porque se trata de una actividad acuícola con fines comerciales.	Por el hecho de presentar a la autoridad correspondiente (SEMARNAT) la Manifestación de Impacto Ambiental, el promovente está cumpliendo con este apartado. El proyecto se vincula por la obligatoriedad de obtener la autorización correspondiente para realizar las obras descritas en esta manifestación de impacto ambiental. Como ya se mencionó anteriormente, la promovente una vez autorizado el proyecto en materia ambiental procederá a tramitar el Registro Nacional de Pesca para la unidad de producción acuícola.
Art. 30°.- *Las actividades pesqueras se clasifican en:* **II.-** *Cultivo o acuacultura con fines*		
Artículo 31°.- *Para realizar las actividades de pesca se requiere lo siguiente:* **I,** *Concesión, para:* **Inciso b)** *Acuacultura comercial* **II,** Permiso, para: **Inciso g)** *Acuacultura de fomento* **III,** *Autorización, para:* **Inciso d)** *Recolectar del medio natural reproductores, larvas, postlarvas, crías, huevos, semillas, alevines o en cualquier otro estadio, y* **Inciso e)** *Acuacultura didáctica.*		

Artículos 22.- *la Secretaría podrá inscribir en el Registro Nacional de Pesca a los acuicultores que no requieran concesión, permiso o Autorización.*	Al **proyecto** le aplica el Artículo, incisos y, fracciones anteriores, porque se trata de una actividad acuícola con fines comerciales.	Por el hecho de presentar a la autoridad correspondiente (SEMARNAT) la Manifestación de Impacto Ambiental, el promovente está cumpliendo con este apartado. El proyecto se vincula por la obligatoriedad de obtener la autorización correspondiente para realizar las obras descritas en esta manifestación de impacto ambiental. Como ya se mencionó anteriormente, la promovente una vez autorizado el proyecto en materia ambiental procederá a tramitar el Registro Nacional de Pesca para la unidad de producción acuícola.
Art. 30°.- *Las actividades pesqueras se clasifican en:* **II.-** *Cultivo o acuacultura con fines*		
Artículo 31°.- *Para realizar las actividades de pesca se requiere lo siguiente:* **I,** *Concesión, para:* **Inciso b)** *Acuacultura comercial* **II,** Permiso, para: **Inciso g)** *Acuacultura de fomento* **III,** *Autorización, para:* **Inciso d)** *Recolectar del medio natural reproductores, larvas, postlarvas, crías, huevos, semillas, alevines o en cualquier otro estadio, y* **Inciso e)** *Acuacultura didáctica.*		

Artículos 22.- *la Secretaría podrá inscribir en el Registro Nacional de Pesca a los acuicultores que no requieran concesión, permiso o Autorización.*	Al **proyecto** le aplica el Artículo, incisos y, fracciones anteriores, porque se trata de una actividad acuícola con fines comerciales.	Por el hecho de presentar a la autoridad correspondiente (SEMARNAT) la Manifestación de Impacto Ambiental, el promovente está cumpliendo con este apartado. El proyecto se vincula por la obligatoriedad de obtener la autorización correspondiente para realizar las obras descritas en esta manifestación de impacto ambiental. Como ya se mencionó anteriormente, la promovente una vez autorizado el proyecto en materia ambiental procederá a tramitar el Registro Nacional de Pesca para la unidad de producción acuícola.
Art. 30°.- *Las actividades pesqueras se clasifican en:* **II.-** *Cultivo o acuacultura con fines*		
Artículo 31°.- *Para realizar las actividades de pesca se requiere lo siguiente:* **I,** *Concesión, para:* **Inciso b)** *Acuacultura comercial* **II,** Permiso, para: **Inciso g)** *Acuacultura de fomento* **III,** *Autorización, para:* **Inciso d)** *Recolectar del medio natural reproductores, larvas, postlarvas, crías, huevos, semillas, alevines o en cualquier otro estadio, y* **Inciso e)** *Acuacultura didáctica.*		

Artículos 22.- *la Secretaría podrá inscribir en el Registro Nacional de Pesca a los acuicultores que no requieran concesión, permiso o Autorización.*	Al **proyecto** le aplica el Artículo, incisos y, fracciones anteriores, porque se trata de una actividad acuícola con fines comerciales.	Por el hecho de presentar a la autoridad correspondiente (SEMARNAT) la Manifestación de Impacto Ambiental, el promovente está cumpliendo con este apartado. El proyecto se vincula por la obligatoriedad de obtener la autorización correspondiente para realizar las obras descritas en esta manifestación de impacto ambiental. Como ya se mencionó anteriormente, la promovente una vez autorizado el proyecto en materia ambiental procederá a tramitar el Registro Nacional de Pesca para la unidad de producción acuícola.
Art. 30°.- *Las actividades pesqueras se clasifican en:* **II.-** *Cultivo o acuacultura con fines*		
Artículo 31°.- *Para realizar las actividades de pesca se requiere lo siguiente:* **I,** *Concesión, para:* **Inciso b)** *Acuacultura comercial* **II,** Permiso, para: **Inciso g)** *Acuacultura de fomento* **III,** *Autorización, para:* **Inciso d)** *Recolectar del medio natural reproductores, larvas, postlarvas, crías, huevos, semillas, alevines o en cualquier otro estadio, y* **Inciso e)** *Acuacultura didáctica.*		

Artículos 22.- *la Secretaría podrá inscribir en el Registro Nacional de Pesca a los acuicultores que no requieran concesión, permiso o Autorización.*	Al **proyecto** le aplica el Artículo, incisos y, fracciones anteriores, porque se trata de una actividad acuícola con fines comerciales.	Por el hecho de presentar a la autoridad correspondiente (SEMARNAT) la Manifestación de Impacto Ambiental, el promovente está cumpliendo con este apartado. El proyecto se vincula por la obligatoriedad de obtener la autorización correspondiente para realizar las obras descritas en esta manifestación de impacto ambiental. Como ya se mencionó anteriormente, la promovente una vez autorizado el proyecto en materia ambiental procederá a tramitar el Registro Nacional de Pesca para la unidad de producción acuícola.
Art. 30°.- *Las actividades pesqueras se clasifican en:* **II.-** *Cultivo o acuacultura con fines*		
Artículo 31°.- *Para realizar las actividades de pesca se requiere lo siguiente:* **I,** *Concesión, para:* **Inciso b)** *Acuacultura comercial* **II,** Permiso, para: **Inciso g)** *Acuacultura de fomento* **III,** *Autorización, para:* **Inciso d)** *Recolectar del medio natural reproductores, larvas, postlarvas, crías, huevos, semillas, alevines o en cualquier otro estadio, y* **Inciso e)** *Acuacultura didáctica.*		

Artículos 22.- *la Secretaría podrá inscribir en el Registro Nacional de Pesca a los acuicultores que no requieran concesión, permiso o Autorización.*	Al **proyecto** le aplica el Artículo, incisos y, fracciones anteriores, porque se trata de una actividad acuícola con fines comerciales.	Por el hecho de presentar a la autoridad correspondiente (SEMARNAT) la Manifestación de Impacto Ambiental, el promovente está cumpliendo con este apartado. El proyecto se vincula por la obligatoriedad de obtener la autorización correspondiente para realizar las obras descritas en esta manifestación de impacto ambiental. Como ya se mencionó anteriormente, la promovente una vez autorizado el proyecto en materia ambiental procederá a tramitar el Registro Nacional de Pesca para la unidad de producción acuícola.
Art. 30°.- *Las actividades pesqueras se clasifican en:* **II.-** *Cultivo o acuacultura con fines*		
Artículo 31°.- *Para realizar las actividades de pesca se requiere lo siguiente:* **I,** *Concesión, para:* **Inciso b)** *Acuacultura comercial* **II,** Permiso, para: **Inciso g)** *Acuacultura de fomento* **III,** *Autorización, para:* **Inciso d)** *Recolectar del medio natural reproductores, larvas, postlarvas, crías, huevos, semillas, alevines o en cualquier otro estadio, y* **Inciso e)** *Acuacultura didáctica.*		

Artículos 22.- *la Secretaría podrá inscribir en el Registro Nacional de Pesca a los acuicultores que no requieran concesión, permiso o Autorización.*	Al **proyecto** le aplica el Artículo, incisos y, fracciones anteriores, porque se trata de una actividad acuícola con fines comerciales.	Por el hecho de presentar a la autoridad correspondiente (SEMARNAT) la Manifestación de Impacto Ambiental, el promovente está cumpliendo con este apartado. El proyecto se vincula por la obligatoriedad de obtener la autorización correspondiente para realizar las obras descritas en esta manifestación de impacto ambiental. Como ya se mencionó anteriormente, la promovente una vez autorizado el proyecto en materia ambiental procederá a tramitar el Registro Nacional de Pesca para la unidad de producción acuícola.
Art. 30°.- *Las actividades pesqueras se clasifican en:* **II.-** *Cultivo o acuacultura con fines*		
Artículo 31°.- *Para realizar las actividades de pesca se requiere lo siguiente:* **I,** *Concesión, para:* **Inciso b)** *Acuacultura comercial* **II,** Permiso, para: **Inciso g)** *Acuacultura de fomento* **III,** *Autorización, para:* **Inciso d)** *Recolectar del medio natural reproductores, larvas, postlarvas, crías, huevos, semillas, alevines o en cualquier otro estadio, y* **Inciso e)** *Acuacultura didáctica.*		

Artículos 22.- *la Secretaría podrá inscribir en el Registro Nacional de Pesca a los acuicultores que no requieran concesión, permiso o Autorización.*	Al **proyecto** le aplica el Artículo, incisos y, fracciones anteriores, porque se trata de una actividad acuícola con fines comerciales.	Por el hecho de presentar a la autoridad correspondiente (SEMARNAT) la Manifestación de Impacto Ambiental, el promovente está cumpliendo con este apartado. El proyecto se vincula por la obligatoriedad de obtener la autorización correspondiente para realizar las obras descritas en esta manifestación de impacto ambiental. Como ya se mencionó anteriormente, la promovente una vez autorizado el proyecto en materia ambiental procederá a tramitar el Registro Nacional de Pesca para la unidad de producción acuícola.
Art. 30°.- *Las actividades pesqueras se clasifican en:* **II.-** *Cultivo o acuacultura con fines*		
Artículo 31°.- *Para realizar las actividades de pesca se requiere lo siguiente:* **I,** *Concesión, para:* **Inciso b)** *Acuacultura comercial* **II,** Permiso, para: **Inciso g)** *Acuacultura de fomento* **III,** *Autorización, para:* **Inciso d)** *Recolectar del medio natural reproductores, larvas, postlarvas, crías, huevos, semillas, alevines o en cualquier otro estadio, y* **Inciso e)** *Acuacultura didáctica.*		

Artículos 22.- *la Secretaría podrá inscribir en el Registro Nacional de Pesca a los acuicultores que no requieran concesión, permiso o Autorización.*	Al **proyecto** le aplica el Artículo, incisos y, fracciones anteriores, porque se trata de una actividad acuícola con fines comerciales.	Por el hecho de presentar a la autoridad correspondiente (SEMARNAT) la Manifestación de Impacto Ambiental, el promovente está cumpliendo con este apartado. El proyecto se vincula por la obligatoriedad de obtener la autorización correspondiente para realizar las obras descritas en esta manifestación de impacto ambiental. Como ya se mencionó anteriormente, la promovente una vez autorizado el proyecto en materia ambiental procederá a tramitar el Registro Nacional de Pesca para la unidad de producción acuícola.
Art. 30°.- *Las actividades pesqueras se clasifican en:* **II.-** *Cultivo o acuacultura con fines*		
Artículo 31°.- *Para realizar las actividades de pesca se requiere lo siguiente:* **I,** *Concesión, para:* **Inciso b)** *Acuacultura comercial* **II,** Permiso, para: **Inciso g)** *Acuacultura de fomento* **III,** *Autorización, para:* **Inciso d)** *Recolectar del medio natural reproductores, larvas, postlarvas, crías, huevos, semillas, alevines o en cualquier otro estadio, y* **Inciso e)** *Acuacultura didáctica.*		

Artículos 22.- *la Secretaría podrá inscribir en el Registro Nacional de Pesca a los acuicultores que no requieran concesión, permiso o Autorización.*	Al **proyecto** le aplica el Artículo, incisos y, fracciones anteriores, porque se trata de una actividad acuícola con fines comerciales.	Por el hecho de presentar a la autoridad correspondiente (SEMARNAT) la Manifestación de Impacto Ambiental, el promovente está cumpliendo con este apartado. El proyecto se vincula por la obligatoriedad de obtener la autorización correspondiente para realizar las obras descritas en esta manifestación de impacto ambiental. Como ya se mencionó anteriormente, la promovente una vez autorizado el proyecto en materia ambiental procederá a tramitar el Registro Nacional de Pesca para la unidad de producción acuícola.
Art. 30°.- *Las actividades pesqueras se clasifican en:* **II.-** *Cultivo o acuacultura con fines*		
Artículo 31°.- *Para realizar las actividades de pesca se requiere lo siguiente:* **I,** *Concesión, para:* **Inciso b)** *Acuacultura comercial* **II,** Permiso, para: **Inciso g)** *Acuacultura de fomento* **III,** *Autorización, para:* **Inciso d)** *Recolectar del medio natural reproductores, larvas, postlarvas, crías, huevos, semillas, alevines o en cualquier otro estadio, y* **Inciso e)** *Acuacultura didáctica.*		

Artículos 22.- *la Secretaría podrá inscribir en el Registro Nacional de Pesca a los acuicultores que no requieran concesión, permiso o Autorización.*	Al **proyecto** le aplica el Artículo, incisos y, fracciones anteriores, porque se trata de una actividad acuícola con fines comerciales.	Por el hecho de presentar a la autoridad correspondiente (SEMARNAT) la Manifestación de Impacto Ambiental, el promovente está cumpliendo con este apartado. El proyecto se vincula por la obligatoriedad de obtener la autorización correspondiente para realizar las obras descritas en esta manifestación de impacto ambiental. Como ya se mencionó anteriormente, la promovente una vez autorizado el proyecto en materia ambiental procederá a tramitar el Registro Nacional de Pesca para la unidad de producción acuícola.
Art. 30°.- *Las actividades pesqueras se clasifican en:* **II.-** *Cultivo o acuacultura con fines*		
Artículo 31°.- *Para realizar las actividades de pesca se requiere lo siguiente:* **I,** *Concesión, para:* **Inciso b)** *Acuacultura comercial* **II,** Permiso, para: **Inciso g)** *Acuacultura de fomento* **III,** *Autorización, para:* **Inciso d)** *Recolectar del medio natural reproductores, larvas, postlarvas, crías, huevos, semillas, alevines o en cualquier otro estadio, y* **Inciso e)** *Acuacultura didáctica.*		

Artículos 22.- *la Secretaría podrá inscribir en el Registro Nacional de Pesca a los acuicultores que no requieran concesión, permiso o Autorización.*	Al **proyecto** le aplica el Artículo, incisos y, fracciones anteriores, porque se trata de una actividad acuícola con fines comerciales.	Por el hecho de presentar a la autoridad correspondiente (SEMARNAT) la Manifestación de Impacto Ambiental, el promovente está cumpliendo con este apartado. El proyecto se vincula por la obligatoriedad de obtener la autorización correspondiente para realizar las obras descritas en esta manifestación de impacto ambiental. Como ya se mencionó anteriormente, la promovente una vez autorizado el proyecto en materia ambiental procederá a tramitar el Registro Nacional de Pesca para la unidad de producción acuícola.
Art. 30°.- *Las actividades pesqueras se clasifican en:* **II.-** *Cultivo o acuacultura con fines*		
Artículo 31°.- *Para realizar las actividades de pesca se requiere lo siguiente:* **I,** *Concesión, para:* **Inciso b)** *Acuacultura comercial* **II,** Permiso, para: **Inciso g)** *Acuacultura de fomento* **III,** *Autorización, para:* **Inciso d)** *Recolectar del medio natural reproductores, larvas, postlarvas, crías, huevos, semillas, alevines o en cualquier otro estadio, y* **Inciso e)** *Acuacultura didáctica.*		

Artículos 22.- *la Secretaría podrá inscribir en el Registro Nacional de Pesca a los acuicultores que no requieran concesión, permiso o Autorización.*	Al **proyecto** le aplica el Artículo, incisos y, fracciones anteriores, porque se trata de una actividad acuícola con fines comerciales.	Por el hecho de presentar a la autoridad correspondiente (SEMARNAT) la Manifestación de Impacto Ambiental, el promovente está cumpliendo con este apartado. El proyecto se vincula por la obligatoriedad de obtener la autorización correspondiente para realizar las obras descritas en esta manifestación de impacto ambiental. Como ya se mencionó anteriormente, la promovente una vez autorizado el proyecto en materia ambiental procederá a tramitar el Registro Nacional de Pesca para la unidad de producción acuícola.
Art. 30°.- *Las actividades pesqueras se clasifican en:* **II.-** *Cultivo o acuacultura con fines*		
Artículo 31°.- *Para realizar las actividades de pesca se requiere lo siguiente:* **I,** *Concesión, para:* **Inciso b)** *Acuacultura comercial* **II,** Permiso, para: **Inciso g)** *Acuacultura de fomento* **III,** *Autorización, para:* **Inciso d)** *Recolectar del medio natural reproductores, larvas, postlarvas, crías, huevos, semillas, alevines o en cualquier otro estadio, y* **Inciso e)** *Acuacultura didáctica.*		

Artículos 22.- *la Secretaría podrá inscribir en el Registro Nacional de Pesca a los acuicultores que no requieran concesión, permiso o Autorización.*	Al **proyecto** le aplica el Artículo, incisos y, fracciones anteriores, porque se trata de una actividad acuícola con fines comerciales.	Por el hecho de presentar a la autoridad correspondiente (SEMARNAT) la Manifestación de Impacto Ambiental, el promovente está cumpliendo con este apartado. El proyecto se vincula por la obligatoriedad de obtener la autorización correspondiente para realizar las obras descritas en esta manifestación de impacto ambiental. Como ya se mencionó anteriormente, la promovente una vez autorizado el proyecto en materia ambiental procederá a tramitar el Registro Nacional de Pesca para la unidad de producción acuícola.
Art. 30°.- *Las actividades pesqueras se clasifican en:* **II.-** *Cultivo o acuacultura con fines*		
Artículo 31°.- *Para realizar las actividades de pesca se requiere lo siguiente:* **I,** *Concesión, para:* **Inciso b)** *Acuacultura comercial* **II,** Permiso, para: **Inciso g)** *Acuacultura de fomento* **III,** *Autorización, para:* **Inciso d)** *Recolectar del medio natural reproductores, larvas, postlarvas, crías, huevos, semillas, alevines o en cualquier otro estadio, y* **Inciso e)** *Acuacultura didáctica.*		

Artículos 22.- *la Secretaría podrá inscribir en el Registro Nacional de Pesca a los acuicultores que no requieran concesión, permiso o Autorización.*	Al **proyecto** le aplica el Artículo, incisos y, fracciones anteriores, porque se trata de una actividad acuícola con fines comerciales.	Por el hecho de presentar a la autoridad correspondiente (SEMARNAT) la Manifestación de Impacto Ambiental, el promovente está cumpliendo con este apartado. El proyecto se vincula por la obligatoriedad de obtener la autorización correspondiente para realizar las obras descritas en esta manifestación de impacto ambiental. Como ya se mencionó anteriormente, la promovente una vez autorizado el proyecto en materia ambiental procederá a tramitar el Registro Nacional de Pesca para la unidad de producción acuícola.
Art. 30°.- *Las actividades pesqueras se clasifican en:* **II.-** *Cultivo o acuacultura con fines*		
Artículo 31°.- *Para realizar las actividades de pesca se requiere lo siguiente:* **I,** *Concesión, para:* **Inciso b)** *Acuacultura comercial* **II,** Permiso, para: **Inciso g)** *Acuacultura de fomento* **III,** *Autorización, para:* **Inciso d)** *Recolectar del medio natural reproductores, larvas, postlarvas, crías, huevos, semillas, alevines o en cualquier otro estadio, y* **Inciso e)** *Acuacultura didáctica.*		

Artículos 22.- *la Secretaría podrá inscribir en el Registro Nacional de Pesca a los acuicultores que no requieran concesión, permiso o Autorización.*	Al **proyecto** le aplica el Artículo, incisos y, fracciones anteriores, porque se trata de una actividad acuícola con fines comerciales.	Por el hecho de presentar a la autoridad correspondiente (SEMARNAT) la Manifestación de Impacto Ambiental, el promovente está cumpliendo con este apartado. El proyecto se vincula por la obligatoriedad de obtener la autorización correspondiente para realizar las obras descritas en esta manifestación de impacto ambiental. Como ya se mencionó anteriormente, la promovente una vez autorizado el proyecto en materia ambiental procederá a tramitar el Registro Nacional de Pesca para la unidad de producción acuícola.
Art. 30°.- *Las actividades pesqueras se clasifican en:* **II.-** *Cultivo o acuacultura con fines*		
Artículo 31°.- *Para realizar las actividades de pesca se requiere lo siguiente:* **I,** *Concesión, para:* **Inciso b)** *Acuacultura comercial* **II,** Permiso, para: **Inciso g)** *Acuacultura de fomento* **III,** *Autorización, para:* **Inciso d)** *Recolectar del medio natural reproductores, larvas, postlarvas, crías, huevos, semillas, alevines o en cualquier otro estadio, y* **Inciso e)** *Acuacultura didáctica.*		

Artículos 22.- *la Secretaría podrá inscribir en el Registro Nacional de Pesca a los acuicultores que no requieran concesión, permiso o Autorización.*	Al **proyecto** le aplica el Artículo, incisos y, fracciones anteriores, porque se trata de una actividad acuícola con fines comerciales.	Por el hecho de presentar a la autoridad correspondiente (SEMARNAT) la Manifestación de Impacto Ambiental, el promovente está cumpliendo con este apartado. El proyecto se vincula por la obligatoriedad de obtener la autorización correspondiente para realizar las obras descritas en esta manifestación de impacto ambiental. Como ya se mencionó anteriormente, la promovente una vez autorizado el proyecto en materia ambiental procederá a tramitar el Registro Nacional de Pesca para la unidad de producción acuícola.
Art. 30°.- *Las actividades pesqueras se clasifican en:* **II.-** *Cultivo o acuacultura con fines*		
Artículo 31°.- *Para realizar las actividades de pesca se requiere lo siguiente:* **I,** *Concesión, para:* **Inciso b)** *Acuacultura comercial* **II,** Permiso, para: **Inciso g)** *Acuacultura de fomento* **III,** *Autorización, para:* **Inciso d)** *Recolectar del medio natural reproductores, larvas, postlarvas, crías, huevos, semillas, alevines o en cualquier otro estadio, y* **Inciso e)** *Acuacultura didáctica.*		

Artículos 22.- *la Secretaría podrá inscribir en el Registro Nacional de Pesca a los acuicultores que no requieran concesión, permiso o Autorización.*	Al **proyecto** le aplica el Artículo, incisos y, fracciones anteriores, porque se trata de una actividad acuícola con fines comerciales.	Por el hecho de presentar a la autoridad correspondiente (SEMARNAT) la Manifestación de Impacto Ambiental, el promovente está cumpliendo con este apartado. El proyecto se vincula por la obligatoriedad de obtener la autorización correspondiente para realizar las obras descritas en esta manifestación de impacto ambiental. Como ya se mencionó anteriormente, la promovente una vez autorizado el proyecto en materia ambiental procederá a tramitar el Registro Nacional de Pesca para la unidad de producción acuícola.
Art. 30°.- *Las actividades pesqueras se clasifican en:* **II.-** *Cultivo o acuacultura con fines*		
Artículo 31°.- *Para realizar las actividades de pesca se requiere lo siguiente:* **I,** *Concesión, para:* **Inciso b)** *Acuacultura comercial* **II,** Permiso, para: **Inciso g)** *Acuacultura de fomento* **III,** *Autorización, para:* **Inciso d)** *Recolectar del medio natural reproductores, larvas, postlarvas, crías, huevos, semillas, alevines o en cualquier otro estadio, y* **Inciso e)** *Acuacultura didáctica.*		

Artículos 22.- *la Secretaría podrá inscribir en el Registro Nacional de Pesca a los acuicultores que no requieran concesión, permiso o Autorización.*	Al **proyecto** le aplica el Artículo, incisos y, fracciones anteriores, porque se trata de una actividad acuícola con fines comerciales.	Por el hecho de presentar a la autoridad correspondiente (SEMARNAT) la Manifestación de Impacto Ambiental, el promovente está cumpliendo con este apartado. El proyecto se vincula por la obligatoriedad de obtener la autorización correspondiente para realizar las obras descritas en esta manifestación de impacto ambiental. Como ya se mencionó anteriormente, la promovente una vez autorizado el proyecto en materia ambiental procederá a tramitar el Registro Nacional de Pesca para la unidad de producción acuícola.
Art. 30°.- *Las actividades pesqueras se clasifican en:* **II.-** *Cultivo o acuacultura con fines*		
Artículo 31°.- *Para realizar las actividades de pesca se requiere lo siguiente:* **I,** *Concesión, para:* **Inciso b)** *Acuacultura comercial* **II,** Permiso, para: **Inciso g)** *Acuacultura de fomento* **III,** *Autorización, para:* **Inciso d)** *Recolectar del medio natural reproductores, larvas, postlarvas, crías, huevos, semillas, alevines o en cualquier otro estadio, y* **Inciso e)** *Acuacultura didáctica.*		

Artículos 22.- *la Secretaría podrá inscribir en el Registro Nacional de Pesca a los acuicultores que no requieran concesión, permiso o Autorización.*	Al **proyecto** le aplica el Artículo, incisos y, fracciones anteriores, porque se trata de una actividad acuícola con fines comerciales.	Por el hecho de presentar a la autoridad correspondiente (SEMARNAT) la Manifestación de Impacto Ambiental, el promovente está cumpliendo con este apartado. El proyecto se vincula por la obligatoriedad de obtener la autorización correspondiente para realizar las obras descritas en esta manifestación de impacto ambiental. Como ya se mencionó anteriormente, la promovente una vez autorizado el proyecto en materia ambiental procederá a tramitar el Registro Nacional de Pesca para la unidad de producción acuícola.
Art. 30°.- *Las actividades pesqueras se clasifican en:* **II.-** *Cultivo o acuacultura con fines*		
Artículo 31°.- *Para realizar las actividades de pesca se requiere lo siguiente:* **I,** *Concesión, para:* **Inciso b)** *Acuacultura comercial* **II,** Permiso, para: **Inciso g)** *Acuacultura de fomento* **III,** *Autorización, para:* **Inciso d)** *Recolectar del medio natural reproductores, larvas, postlarvas, crías, huevos, semillas, alevines o en cualquier otro estadio, y* **Inciso e)** *Acuacultura didáctica.*		

Artículos 22.- *la Secretaría podrá inscribir en el Registro Nacional de Pesca a los acuicultores que no requieran concesión, permiso o Autorización.*	Al **proyecto** le aplica el Artículo, incisos y, fracciones anteriores, porque se trata de una actividad acuícola con fines comerciales.	Por el hecho de presentar a la autoridad correspondiente (SEMARNAT) la Manifestación de Impacto Ambiental, el promovente está cumpliendo con este apartado. El proyecto se vincula por la obligatoriedad de obtener la autorización correspondiente para realizar las obras descritas en esta manifestación de impacto ambiental. Como ya se mencionó anteriormente, la promovente una vez autorizado el proyecto en materia ambiental procederá a tramitar el Registro Nacional de Pesca para la unidad de producción acuícola.
Art. 30°.- *Las actividades pesqueras se clasifican en:* **II.-** *Cultivo o acuacultura con fines*		
Artículo 31°.- *Para realizar las actividades de pesca se requiere lo siguiente:* **I,** *Concesión, para:* **Inciso b)** *Acuacultura comercial* **II,** Permiso, para: **Inciso g)** *Acuacultura de fomento* **III,** *Autorización, para:* **Inciso d)** *Recolectar del medio natural reproductores, larvas, postlarvas, crías, huevos, semillas, alevines o en cualquier otro estadio, y* **Inciso e)** *Acuacultura didáctica.*		

Artículos 22.- *la Secretaría podrá inscribir en el Registro Nacional de Pesca a los acuicultores que no requieran concesión, permiso o Autorización.*	Al **proyecto** le aplica el Artículo, incisos y, fracciones anteriores, porque se trata de una actividad acuícola con fines comerciales.	Por el hecho de presentar a la autoridad correspondiente (SEMARNAT) la Manifestación de Impacto Ambiental, el promovente está cumpliendo con este apartado. El proyecto se vincula por la obligatoriedad de obtener la autorización correspondiente para realizar las obras descritas en esta manifestación de impacto ambiental. Como ya se mencionó anteriormente, la promovente una vez autorizado el proyecto en materia ambiental procederá a tramitar el Registro Nacional de Pesca para la unidad de producción acuícola.
Art. 30°.- *Las actividades pesqueras se clasifican en:* **II.-** *Cultivo o acuacultura con fines*		
Artículo 31°.- *Para realizar las actividades de pesca se requiere lo siguiente:* **I,** *Concesión, para:* **Inciso b)** *Acuacultura comercial* **II,** Permiso, para: **Inciso g)** *Acuacultura de fomento* **III,** *Autorización, para:* **Inciso d)** *Recolectar del medio natural reproductores, larvas, postlarvas, crías, huevos, semillas, alevines o en cualquier otro estadio, y* **Inciso e)** *Acuacultura didáctica.*		

Artículos 22.- *la Secretaría podrá inscribir en el Registro Nacional de Pesca a los acuicultores que no requieran concesión, permiso o Autorización.*	Al **proyecto** le aplica el Artículo, incisos y, fracciones anteriores, porque se trata de una actividad acuícola con fines comerciales.	Por el hecho de presentar a la autoridad correspondiente (SEMARNAT) la Manifestación de Impacto Ambiental, el promovente está cumpliendo con este apartado. El proyecto se vincula por la obligatoriedad de obtener la autorización correspondiente para realizar las obras descritas en esta manifestación de impacto ambiental. Como ya se mencionó anteriormente, la promovente una vez autorizado el proyecto en materia ambiental procederá a tramitar el Registro Nacional de Pesca para la unidad de producción acuícola.
Art. 30°.- *Las actividades pesqueras se clasifican en:* **II.-** *Cultivo o acuacultura con fines*		
Artículo 31°.- *Para realizar las actividades de pesca se requiere lo siguiente:* **I,** *Concesión, para:* **Inciso b)** *Acuacultura comercial* **II,** Permiso, para: **Inciso g)** *Acuacultura de fomento* **III,** *Autorización, para:* **Inciso d)** *Recolectar del medio natural reproductores, larvas, postlarvas, crías, huevos, semillas, alevines o en cualquier otro estadio, y* **Inciso e)** *Acuacultura didáctica.*		

Artículos 22.- *la Secretaría podrá inscribir en el Registro Nacional de Pesca a los acuicultores que no requieran concesión, permiso o Autorización.*	Al **proyecto** le aplica el Artículo, incisos y, fracciones anteriores, porque se trata de una actividad acuícola con fines comerciales.	Por el hecho de presentar a la autoridad correspondiente (SEMARNAT) la Manifestación de Impacto Ambiental, el promovente está cumpliendo con este apartado. El proyecto se vincula por la obligatoriedad de obtener la autorización correspondiente para realizar las obras descritas en esta manifestación de impacto ambiental. Como ya se mencionó anteriormente, la promovente una vez autorizado el proyecto en materia ambiental procederá a tramitar el Registro Nacional de Pesca para la unidad de producción acuícola.
Art. 30°.- *Las actividades pesqueras se clasifican en:* **II.-** *Cultivo o acuacultura con fines*		
Artículo 31°.- *Para realizar las actividades de pesca se requiere lo siguiente:* **I,** *Concesión, para:* **Inciso b)** *Acuacultura comercial* **II,** Permiso, para: **Inciso g)** *Acuacultura de fomento* **III,** *Autorización, para:* **Inciso d)** *Recolectar del medio natural reproductores, larvas, postlarvas, crías, huevos, semillas, alevines o en cualquier otro estadio, y* **Inciso e)** *Acuacultura didáctica.*		

Artículos 22.- *la Secretaría podrá inscribir en el Registro Nacional de Pesca a los acuicultores que no requieran concesión, permiso o Autorización.*	Al **proyecto** le aplica el Artículo, incisos y, fracciones anteriores, porque se trata de una actividad acuícola con fines comerciales.	Por el hecho de presentar a la autoridad correspondiente (SEMARNAT) la Manifestación de Impacto Ambiental, el promovente está cumpliendo con este apartado. El proyecto se vincula por la obligatoriedad de obtener la autorización correspondiente para realizar las obras descritas en esta manifestación de impacto ambiental. Como ya se mencionó anteriormente, la promovente una vez autorizado el proyecto en materia ambiental procederá a tramitar el Registro Nacional de Pesca para la unidad de producción acuícola.
Art. 30°.- *Las actividades pesqueras se clasifican en:* **II.-** *Cultivo o acuacultura con fines*		
Artículo 31°.- *Para realizar las actividades de pesca se requiere lo siguiente:* **I,** *Concesión, para:* **Inciso b)** *Acuacultura comercial* **II,** Permiso, para: **Inciso g)** *Acuacultura de fomento* **III,** *Autorización, para:* **Inciso d)** *Recolectar del medio natural reproductores, larvas, postlarvas, crías, huevos, semillas, alevines o en cualquier otro estadio, y* **Inciso e)** *Acuacultura didáctica.*		

Artículos 22.- *la Secretaría podrá inscribir en el Registro Nacional de Pesca a los acuicultores que no requieran concesión, permiso o Autorización.*	Al **proyecto** le aplica el Artículo, incisos y, fracciones anteriores, porque se trata de una actividad acuícola con fines comerciales.	Por el hecho de presentar a la autoridad correspondiente (SEMARNAT) la Manifestación de Impacto Ambiental, el promovente está cumpliendo con este apartado. El proyecto se vincula por la obligatoriedad de obtener la autorización correspondiente para realizar las obras descritas en esta manifestación de impacto ambiental. Como ya se mencionó anteriormente, la promovente una vez autorizado el proyecto en materia ambiental procederá a tramitar el Registro Nacional de Pesca para la unidad de producción acuícola.
Art. 30°.- *Las actividades pesqueras se clasifican en:* **II.-** *Cultivo o acuacultura con fines*		
Artículo 31°.- *Para realizar las actividades de pesca se requiere lo siguiente:* **I,** *Concesión, para:* **Inciso b)** *Acuacultura comercial* **II,** Permiso, para: **Inciso g)** *Acuacultura de fomento* **III,** *Autorización, para:* **Inciso d)** *Recolectar del medio natural reproductores, larvas, postlarvas, crías, huevos, semillas, alevines o en cualquier otro estadio, y* **Inciso e)** *Acuacultura didáctica.*		

Artículos 22.- *la Secretaría podrá inscribir en el Registro Nacional de Pesca a los acuicultores que no requieran concesión, permiso o Autorización.*	Al **proyecto** le aplica el Artículo, incisos y, fracciones anteriores, porque se trata de una actividad acuícola con fines comerciales.	Por el hecho de presentar a la autoridad correspondiente (SEMARNAT) la Manifestación de Impacto Ambiental, el promovente está cumpliendo con este apartado. El proyecto se vincula por la obligatoriedad de obtener la autorización correspondiente para realizar las obras descritas en esta manifestación de impacto ambiental. Como ya se mencionó anteriormente, la promovente una vez autorizado el proyecto en materia ambiental procederá a tramitar el Registro Nacional de Pesca para la unidad de producción acuícola.
Art. 30°.- *Las actividades pesqueras se clasifican en:* **II.-** *Cultivo o acuacultura con fines*		
Artículo 31°.- *Para realizar las actividades de pesca se requiere lo siguiente:* **I,** *Concesión, para:* **Inciso b)** *Acuacultura comercial* **II,** Permiso, para: **Inciso g)** *Acuacultura de fomento* **III,** *Autorización, para:* **Inciso d)** *Recolectar del medio natural reproductores, larvas, postlarvas, crías, huevos, semillas, alevines o en cualquier otro estadio, y* **Inciso e)** *Acuacultura didáctica.*		

Artículos 22.- *la Secretaría podrá inscribir en el Registro Nacional de Pesca a los acuicultores que no requieran concesión, permiso o Autorización.*	Al **proyecto** le aplica el Artículo, incisos y, fracciones anteriores, porque se trata de una actividad acuícola con fines comerciales.	Por el hecho de presentar a la autoridad correspondiente (SEMARNAT) la Manifestación de Impacto Ambiental, el promovente está cumpliendo con este apartado. El proyecto se vincula por la obligatoriedad de obtener la autorización correspondiente para realizar las obras descritas en esta manifestación de impacto ambiental. Como ya se mencionó anteriormente, la promovente una vez autorizado el proyecto en materia ambiental procederá a tramitar el Registro Nacional de Pesca para la unidad de producción acuícola.
Art. 30°.- *Las actividades pesqueras se clasifican en:* **II.-** *Cultivo o acuacultura con fines*		
Artículo 31°.- *Para realizar las actividades de pesca se requiere lo siguiente:* **I,** *Concesión, para:* **Inciso b)** *Acuacultura comercial* **II,** Permiso, para: **Inciso g)** *Acuacultura de fomento* **III,** *Autorización, para:* **Inciso d)** *Recolectar del medio natural reproductores, larvas, postlarvas, crías, huevos, semillas, alevines o en cualquier otro estadio, y* **Inciso e)** *Acuacultura didáctica.*		

Artículos 22.- *la Secretaría podrá inscribir en el Registro Nacional de Pesca a los acuicultores que no requieran concesión, permiso o Autorización.*	Al **proyecto** le aplica el Artículo, incisos y, fracciones anteriores, porque se trata de una actividad acuícola con fines comerciales.	Por el hecho de presentar a la autoridad correspondiente (SEMARNAT) la Manifestación de Impacto Ambiental, el promovente está cumpliendo con este apartado. El proyecto se vincula por la obligatoriedad de obtener la autorización correspondiente para realizar las obras descritas en esta manifestación de impacto ambiental. Como ya se mencionó anteriormente, la promovente una vez autorizado el proyecto en materia ambiental procederá a tramitar el Registro Nacional de Pesca para la unidad de producción acuícola.
Art. 30°.- *Las actividades pesqueras se clasifican en:* **II.-** *Cultivo o acuacultura con fines*		
Artículo 31°.- *Para realizar las actividades de pesca se requiere lo siguiente:* **I,** *Concesión, para:* **Inciso b)** *Acuacultura comercial* **II,** Permiso, para: **Inciso g)** *Acuacultura de fomento* **III,** *Autorización, para:* **Inciso d)** *Recolectar del medio natural reproductores, larvas, postlarvas, crías, huevos, semillas, alevines o en cualquier otro estadio, y* **Inciso e)** *Acuacultura didáctica.*		

Artículos 22.- *la Secretaría podrá inscribir en el Registro Nacional de Pesca a los acuicultores que no requieran concesión, permiso o Autorización.*	Al **proyecto** le aplica el Artículo, incisos y, fracciones anteriores, porque se trata de una actividad acuícola con fines comerciales.	Por el hecho de presentar a la autoridad correspondiente (SEMARNAT) la Manifestación de Impacto Ambiental, el promovente está cumpliendo con este apartado. El proyecto se vincula por la obligatoriedad de obtener la autorización correspondiente para realizar las obras descritas en esta manifestación de impacto ambiental. Como ya se mencionó anteriormente, la promovente una vez autorizado el proyecto en materia ambiental procederá a tramitar el Registro Nacional de Pesca para la unidad de producción acuícola.
Art. 30°.- *Las actividades pesqueras se clasifican en:* **II.-** *Cultivo o acuacultura con fines*		
Artículo 31°.- *Para realizar las actividades de pesca se requiere lo siguiente:* **I,** *Concesión, para:* **Inciso b)** *Acuacultura comercial* **II,** Permiso, para: **Inciso g)** *Acuacultura de fomento* **III,** *Autorización, para:* **Inciso d)** *Recolectar del medio natural reproductores, larvas, postlarvas, crías, huevos, semillas, alevines o en cualquier otro estadio, y* **Inciso e)** *Acuacultura didáctica.*		

Artículos 22.- *la Secretaría podrá inscribir en el Registro Nacional de Pesca a los acuicultores que no requieran concesión, permiso o Autorización.*	Al **proyecto** le aplica el Artículo, incisos y, fracciones anteriores, porque se trata de una actividad acuícola con fines comerciales.	Por el hecho de presentar a la autoridad correspondiente (SEMARNAT) la Manifestación de Impacto Ambiental, el promovente está cumpliendo con este apartado. El proyecto se vincula por la obligatoriedad de obtener la autorización correspondiente para realizar las obras descritas en esta manifestación de impacto ambiental. Como ya se mencionó anteriormente, la promovente una vez autorizado el proyecto en materia ambiental procederá a tramitar el Registro Nacional de Pesca para la unidad de producción acuícola.
Art. 30°.- *Las actividades pesqueras se clasifican en:* **II.-** *Cultivo o acuacultura con fines*		
Artículo 31°.- *Para realizar las actividades de pesca se requiere lo siguiente:* **I,** *Concesión, para:* **Inciso b)** *Acuacultura comercial* **II,** Permiso, para: **Inciso g)** *Acuacultura de fomento* **III,** *Autorización, para:* **Inciso d)** *Recolectar del medio natural reproductores, larvas, postlarvas, crías, huevos, semillas, alevines o en cualquier otro estadio, y* **Inciso e)** *Acuacultura didáctica.*		

Artículos 22.- *la Secretaría podrá inscribir en el Registro Nacional de Pesca a los acuicultores que no requieran concesión, permiso o Autorización.*	Al **proyecto** le aplica el Artículo, incisos y, fracciones anteriores, porque se trata de una actividad acuícola con fines comerciales.	Por el hecho de presentar a la autoridad correspondiente (SEMARNAT) la Manifestación de Impacto Ambiental, el promovente está cumpliendo con este apartado. El proyecto se vincula por la obligatoriedad de obtener la autorización correspondiente para realizar las obras descritas en esta manifestación de impacto ambiental. Como ya se mencionó anteriormente, la promovente una vez autorizado el proyecto en materia ambiental procederá a tramitar el Registro Nacional de Pesca para la unidad de producción acuícola.
Art. 30°.- *Las actividades pesqueras se clasifican en:* **II.-** *Cultivo o acuacultura con fines*		
Artículo 31°.- *Para realizar las actividades de pesca se requiere lo siguiente:* **I,** *Concesión, para:* **Inciso b)** *Acuacultura comercial* **II,** Permiso, para: **Inciso g)** *Acuacultura de fomento* **III,** *Autorización, para:* **Inciso d)** *Recolectar del medio natural reproductores, larvas, postlarvas, crías, huevos, semillas, alevines o en cualquier otro estadio, y* **Inciso e)** *Acuacultura didáctica.*		

Artículos 22.- *la Secretaría podrá inscribir en el Registro Nacional de Pesca a los acuicultores que no requieran concesión, permiso o Autorización.*	Al **proyecto** le aplica el Artículo, incisos y, fracciones anteriores, porque se trata de una actividad acuícola con fines comerciales.	Por el hecho de presentar a la autoridad correspondiente (SEMARNAT) la Manifestación de Impacto Ambiental, el promovente está cumpliendo con este apartado. El proyecto se vincula por la obligatoriedad de obtener la autorización correspondiente para realizar las obras descritas en esta manifestación de impacto ambiental. Como ya se mencionó anteriormente, la promovente una vez autorizado el proyecto en materia ambiental procederá a tramitar el Registro Nacional de Pesca para la unidad de producción acuícola.
Art. 30°.- *Las actividades pesqueras se clasifican en:* **II.-** *Cultivo o acuacultura con fines*		
Artículo 31°.- *Para realizar las actividades de pesca se requiere lo siguiente:* **I,** *Concesión, para:* **Inciso b)** *Acuacultura comercial* **II,** Permiso, para: **Inciso g)** *Acuacultura de fomento* **III,** *Autorización, para:* **Inciso d)** *Recolectar del medio natural reproductores, larvas, postlarvas, crías, huevos, semillas, alevines o en cualquier otro estadio, y* **Inciso e)** *Acuacultura didáctica.*		

Artículos 22.- *la Secretaría podrá inscribir en el Registro Nacional de Pesca a los acuicultores que no requieran concesión, permiso o Autorización.*	Al **proyecto** le aplica el Artículo, incisos y, fracciones anteriores, porque se trata de una actividad acuícola con fines comerciales.	Por el hecho de presentar a la autoridad correspondiente (SEMARNAT) la Manifestación de Impacto Ambiental, el promovente está cumpliendo con este apartado. El proyecto se vincula por la obligatoriedad de obtener la autorización correspondiente para realizar las obras descritas en esta manifestación de impacto ambiental. Como ya se mencionó anteriormente, la promovente una vez autorizado el proyecto en materia ambiental procederá a tramitar el Registro Nacional de Pesca para la unidad de producción acuícola.
Art. 30°.- *Las actividades pesqueras se clasifican en:* **II.-** *Cultivo o acuacultura con fines*		
Artículo 31°.- *Para realizar las actividades de pesca se requiere lo siguiente:* **I,** *Concesión, para:* **Inciso b)** *Acuacultura comercial* **II,** Permiso, para: **Inciso g)** *Acuacultura de fomento* **III,** *Autorización, para:* **Inciso d)** *Recolectar del medio natural reproductores, larvas, postlarvas, crías, huevos, semillas, alevines o en cualquier otro estadio, y* **Inciso e)** *Acuacultura didáctica.*		

Artículos 22.- *la Secretaría podrá inscribir en el Registro Nacional de Pesca a los acuicultores que no requieran concesión, permiso o Autorización.*	Al **proyecto** le aplica el Artículo, incisos y, fracciones anteriores, porque se trata de una actividad acuícola con fines comerciales.	Por el hecho de presentar a la autoridad correspondiente (SEMARNAT) la Manifestación de Impacto Ambiental, el promovente está cumpliendo con este apartado. El proyecto se vincula por la obligatoriedad de obtener la autorización correspondiente para realizar las obras descritas en esta manifestación de impacto ambiental. Como ya se mencionó anteriormente, la promovente una vez autorizado el proyecto en materia ambiental procederá a tramitar el Registro Nacional de Pesca para la unidad de producción acuícola.
Art. 30°.- *Las actividades pesqueras se clasifican en:* **II.-** *Cultivo o acuacultura con fines*		
Artículo 31°.- *Para realizar las actividades de pesca se requiere lo siguiente:* **I,** *Concesión, para:* **Inciso b)** *Acuacultura comercial* **II,** Permiso, para: **Inciso g)** *Acuacultura de fomento* **III,** *Autorización, para:* **Inciso d)** *Recolectar del medio natural reproductores, larvas, postlarvas, crías, huevos, semillas, alevines o en cualquier otro estadio, y* **Inciso e)** *Acuacultura didáctica.*		

Artículos 22.- *la Secretaría podrá inscribir en el Registro Nacional de Pesca a los acuicultores que no requieran concesión, permiso o Autorización.*	Al **proyecto** le aplica el Artículo, incisos y, fracciones anteriores, porque se trata de una actividad acuícola con fines comerciales.	Por el hecho de presentar a la autoridad correspondiente (SEMARNAT) la Manifestación de Impacto Ambiental, el promovente está cumpliendo con este apartado. El proyecto se vincula por la obligatoriedad de obtener la autorización correspondiente para realizar las obras descritas en esta manifestación de impacto ambiental. Como ya se mencionó anteriormente, la promovente una vez autorizado el proyecto en materia ambiental procederá a tramitar el Registro Nacional de Pesca para la unidad de producción acuícola.
Art. 30°.- *Las actividades pesqueras se clasifican en:* **II.-** *Cultivo o acuacultura con fines*		
Artículo 31°.- *Para realizar las actividades de pesca se requiere lo siguiente:* **I,** *Concesión, para:* **Inciso b)** *Acuacultura comercial* **II,** Permiso, para: **Inciso g)** *Acuacultura de fomento* **III,** *Autorización, para:* **Inciso d)** *Recolectar del medio natural reproductores, larvas, postlarvas, crías, huevos, semillas, alevines o en cualquier otro estadio, y* **Inciso e)** *Acuacultura didáctica.*		

Artículos 22.- *la Secretaría podrá inscribir en el Registro Nacional de Pesca a los acuicultores que no requieran concesión, permiso o Autorización.*	Al **proyecto** le aplica el Artículo, incisos y, fracciones anteriores, porque se trata de una actividad acuícola con fines comerciales.	Por el hecho de presentar a la autoridad correspondiente (SEMARNAT) la Manifestación de Impacto Ambiental, el promovente está cumpliendo con este apartado. El proyecto se vincula por la obligatoriedad de obtener la autorización correspondiente para realizar las obras descritas en esta manifestación de impacto ambiental. Como ya se mencionó anteriormente, la promovente una vez autorizado el proyecto en materia ambiental procederá a tramitar el Registro Nacional de Pesca para la unidad de producción acuícola.
Art. 30°.- *Las actividades pesqueras se clasifican en:* **II.-** *Cultivo o acuacultura con fines*		
Artículo 31°.- *Para realizar las actividades de pesca se requiere lo siguiente:* **I,** *Concesión, para:* **Inciso b)** *Acuacultura comercial* **II,** Permiso, para: **Inciso g)** *Acuacultura de fomento* **III,** *Autorización, para:* **Inciso d)** *Recolectar del medio natural reproductores, larvas, postlarvas, crías, huevos, semillas, alevines o en cualquier otro estadio, y* **Inciso e)** *Acuacultura didáctica.*		

Artículos 22.- *la Secretaría podrá inscribir en el Registro Nacional de Pesca a los acuicultores que no requieran concesión, permiso o Autorización.*	Al **proyecto** le aplica el Artículo, incisos y, fracciones anteriores, porque se trata de una actividad acuícola con fines comerciales.	Por el hecho de presentar a la autoridad correspondiente (SEMARNAT) la Manifestación de Impacto Ambiental, el promovente está cumpliendo con este apartado. El proyecto se vincula por la obligatoriedad de obtener la autorización correspondiente para realizar las obras descritas en esta manifestación de impacto ambiental. Como ya se mencionó anteriormente, la promovente una vez autorizado el proyecto en materia ambiental procederá a tramitar el Registro Nacional de Pesca para la unidad de producción acuícola.
Art. 30°.- *Las actividades pesqueras se clasifican en:* **II.-** *Cultivo o acuacultura con fines*		
Artículo 31°.- *Para realizar las actividades de pesca se requiere lo siguiente:* **I,** *Concesión, para:* **Inciso b)** *Acuacultura comercial* **II,** Permiso, para: **Inciso g)** *Acuacultura de fomento* **III,** *Autorización, para:* **Inciso d)** *Recolectar del medio natural reproductores, larvas, postlarvas, crías, huevos, semillas, alevines o en cualquier otro estadio, y* **Inciso e)** *Acuacultura didáctica.*		

Artículos 22.- *la Secretaría podrá inscribir en el Registro Nacional de Pesca a los acuicultores que no requieran concesión, permiso o Autorización.*	Al **proyecto** le aplica el Artículo, incisos y, fracciones anteriores, porque se trata de una actividad acuícola con fines comerciales.	Por el hecho de presentar a la autoridad correspondiente (SEMARNAT) la Manifestación de Impacto Ambiental, el promovente está cumpliendo con este apartado. El proyecto se vincula por la obligatoriedad de obtener la autorización correspondiente para realizar las obras descritas en esta manifestación de impacto ambiental. Como ya se mencionó anteriormente, la promovente una vez autorizado el proyecto en materia ambiental procederá a tramitar el Registro Nacional de Pesca para la unidad de producción acuícola.
Art. 30°.- *Las actividades pesqueras se clasifican en:* **II.-** *Cultivo o acuacultura con fines*		
Artículo 31°.- *Para realizar las actividades de pesca se requiere lo siguiente:* **I,** *Concesión, para:* **Inciso b)** *Acuacultura comercial* **II,** Permiso, para: **Inciso g)** *Acuacultura de fomento* **III,** *Autorización, para:* **Inciso d)** *Recolectar del medio natural reproductores, larvas, postlarvas, crías, huevos, semillas, alevines o en cualquier otro estadio, y* **Inciso e)** *Acuacultura didáctica.*		

Artículos 22.- *la Secretaría podrá inscribir en el Registro Nacional de Pesca a los acuicultores que no requieran concesión, permiso o Autorización.*	Al **proyecto** le aplica el Artículo, incisos y, fracciones anteriores, porque se trata de una actividad acuícola con fines comerciales.	Por el hecho de presentar a la autoridad correspondiente (SEMARNAT) la Manifestación de Impacto Ambiental, el promovente está cumpliendo con este apartado. El proyecto se vincula por la obligatoriedad de obtener la autorización correspondiente para realizar las obras descritas en esta manifestación de impacto ambiental. Como ya se mencionó anteriormente, la promovente una vez autorizado el proyecto en materia ambiental procederá a tramitar el Registro Nacional de Pesca para la unidad de producción acuícola.
Art. 30°.- *Las actividades pesqueras se clasifican en:* **II.-** *Cultivo o acuacultura con fines*		
Artículo 31°.- *Para realizar las actividades de pesca se requiere lo siguiente:* **I,** *Concesión, para:* **Inciso b)** *Acuacultura comercial* **II,** Permiso, para: **Inciso g)** *Acuacultura de fomento* **III,** *Autorización, para:* **Inciso d)** *Recolectar del medio natural reproductores, larvas, postlarvas, crías, huevos, semillas, alevines o en cualquier otro estadio, y* **Inciso e)** *Acuacultura didáctica.*		

Artículos 22.- *la Secretaría podrá inscribir en el Registro Nacional de Pesca a los acuicultores que no requieran concesión, permiso o Autorización.*	Al **proyecto** le aplica el Artículo, incisos y, fracciones anteriores, porque se trata de una actividad acuícola con fines comerciales.	Por el hecho de presentar a la autoridad correspondiente (SEMARNAT) la Manifestación de Impacto Ambiental, el promovente está cumpliendo con este apartado. El proyecto se vincula por la obligatoriedad de obtener la autorización correspondiente para realizar las obras descritas en esta manifestación de impacto ambiental. Como ya se mencionó anteriormente, la promovente una vez autorizado el proyecto en materia ambiental procederá a tramitar el Registro Nacional de Pesca para la unidad de producción acuícola.
Art. 30°.- *Las actividades pesqueras se clasifican en:* **II.-** *Cultivo o acuacultura con fines*		
Artículo 31°.- *Para realizar las actividades de pesca se requiere lo siguiente:* **I,** *Concesión, para:* **Inciso b)** *Acuacultura comercial* **II,** Permiso, para: **Inciso g)** *Acuacultura de fomento* **III,** *Autorización, para:* **Inciso d)** *Recolectar del medio natural reproductores, larvas, postlarvas, crías, huevos, semillas, alevines o en cualquier otro estadio, y* **Inciso e)** *Acuacultura didáctica.*		

Artículos 22.- *la Secretaría podrá inscribir en el Registro Nacional de Pesca a los acuicultores que no requieran concesión, permiso o Autorización.*	Al **proyecto** le aplica el Artículo, incisos y, fracciones anteriores, porque se trata de una actividad acuícola con fines comerciales.	Por el hecho de presentar a la autoridad correspondiente (SEMARNAT) la Manifestación de Impacto Ambiental, el promovente está cumpliendo con este apartado. El proyecto se vincula por la obligatoriedad de obtener la autorización correspondiente para realizar las obras descritas en esta manifestación de impacto ambiental. Como ya se mencionó anteriormente, la promovente una vez autorizado el proyecto en materia ambiental procederá a tramitar el Registro Nacional de Pesca para la unidad de producción acuícola.
Art. 30°.- *Las actividades pesqueras se clasifican en:* **II.-** *Cultivo o acuacultura con fines*		
Artículo 31°.- *Para realizar las actividades de pesca se requiere lo siguiente:* **I,** *Concesión, para:* **Inciso b)** *Acuacultura comercial* **II,** Permiso, para: **Inciso g)** *Acuacultura de fomento* **III,** *Autorización, para:* **Inciso d)** *Recolectar del medio natural reproductores, larvas, postlarvas, crías, huevos, semillas, alevines o en cualquier otro estadio, y* **Inciso e)** *Acuacultura didáctica.*		

Artículos 22.- *la Secretaría podrá inscribir en el Registro Nacional de Pesca a los acuicultores que no requieran concesión, permiso o Autorización.*	Al **proyecto** le aplica el Artículo, incisos y, fracciones anteriores, porque se trata de una actividad acuícola con fines comerciales.	Por el hecho de presentar a la autoridad correspondiente (SEMARNAT) la Manifestación de Impacto Ambiental, el promovente está cumpliendo con este apartado. El proyecto se vincula por la obligatoriedad de obtener la autorización correspondiente para realizar las obras descritas en esta manifestación de impacto ambiental. Como ya se mencionó anteriormente, la promovente una vez autorizado el proyecto en materia ambiental procederá a tramitar el Registro Nacional de Pesca para la unidad de producción acuícola.
Art. 30°.- *Las actividades pesqueras se clasifican en:* **II.-** *Cultivo o acuacultura con fines*		
Artículo 31°.- *Para realizar las actividades de pesca se requiere lo siguiente:* **I,** *Concesión, para:* **Inciso b)** *Acuacultura comercial* **II,** Permiso, para: **Inciso g)** *Acuacultura de fomento* **III,** *Autorización, para:* **Inciso d)** *Recolectar del medio natural reproductores, larvas, postlarvas, crías, huevos, semillas, alevines o en cualquier otro estadio, y* **Inciso e)** *Acuacultura didáctica.*		

Artículos 22.- *la Secretaría podrá inscribir en el Registro Nacional de Pesca a los acuicultores que no requieran concesión, permiso o Autorización.*	Al **proyecto** le aplica el Artículo, incisos y, fracciones anteriores, porque se trata de una actividad acuícola con fines comerciales.	Por el hecho de presentar a la autoridad correspondiente (SEMARNAT) la Manifestación de Impacto Ambiental, el promovente está cumpliendo con este apartado. El proyecto se vincula por la obligatoriedad de obtener la autorización correspondiente para realizar las obras descritas en esta manifestación de impacto ambiental. Como ya se mencionó anteriormente, la promovente una vez autorizado el proyecto en materia ambiental procederá a tramitar el Registro Nacional de Pesca para la unidad de producción acuícola.
Art. 30°.- *Las actividades pesqueras se clasifican en:* **II.-** *Cultivo o acuacultura con fines*		
Artículo 31°.- *Para realizar las actividades de pesca se requiere lo siguiente:* **I,** *Concesión, para:* **Inciso b)** *Acuacultura comercial* **II,** Permiso, para: **Inciso g)** *Acuacultura de fomento* **III,** *Autorización, para:* **Inciso d)** *Recolectar del medio natural reproductores, larvas, postlarvas, crías, huevos, semillas, alevines o en cualquier otro estadio, y* **Inciso e)** *Acuacultura didáctica.*		

Artículos 22.- *la Secretaría podrá inscribir en el Registro Nacional de Pesca a los acuicultores que no requieran concesión, permiso o Autorización.*	Al **proyecto** le aplica el Artículo, incisos y, fracciones anteriores, porque se trata de una actividad acuícola con fines comerciales.	Por el hecho de presentar a la autoridad correspondiente (SEMARNAT) la Manifestación de Impacto Ambiental, el promovente está cumpliendo con este apartado. El proyecto se vincula por la obligatoriedad de obtener la autorización correspondiente para realizar las obras descritas en esta manifestación de impacto ambiental. Como ya se mencionó anteriormente, la promovente una vez autorizado el proyecto en materia ambiental procederá a tramitar el Registro Nacional de Pesca para la unidad de producción acuícola.
Art. 30°.- *Las actividades pesqueras se clasifican en:* **II.-** *Cultivo o acuacultura con fines*		
Artículo 31°.- *Para realizar las actividades de pesca se requiere lo siguiente:* **I,** *Concesión, para:* **Inciso b)** *Acuacultura comercial* **II,** Permiso, para: **Inciso g)** *Acuacultura de fomento* **III,** *Autorización, para:* **Inciso d)** *Recolectar del medio natural reproductores, larvas, postlarvas, crías, huevos, semillas, alevines o en cualquier otro estadio, y* **Inciso e)** *Acuacultura didáctica.*		

Artículos 22.- *la Secretaría podrá inscribir en el Registro Nacional de Pesca a los acuicultores que no requieran concesión, permiso o Autorización.*	Al **proyecto** le aplica el Artículo, incisos y, fracciones anteriores, porque se trata de una actividad acuícola con fines comerciales.	Por el hecho de presentar a la autoridad correspondiente (SEMARNAT) la Manifestación de Impacto Ambiental, el promovente está cumpliendo con este apartado. El proyecto se vincula por la obligatoriedad de obtener la autorización correspondiente para realizar las obras descritas en esta manifestación de impacto ambiental. Como ya se mencionó anteriormente, la promovente una vez autorizado el proyecto en materia ambiental procederá a tramitar el Registro Nacional de Pesca para la unidad de producción acuícola.
Art. 30°.- *Las actividades pesqueras se clasifican en:* **II.-** *Cultivo o acuacultura con fines*		
Artículo 31°.- *Para realizar las actividades de pesca se requiere lo siguiente:* **I,** *Concesión, para:* **Inciso b)** *Acuacultura comercial* **II,** Permiso, para: **Inciso g)** *Acuacultura de fomento* **III,** *Autorización, para:* **Inciso d)** *Recolectar del medio natural reproductores, larvas, postlarvas, crías, huevos, semillas, alevines o en cualquier otro estadio, y* **Inciso e)** *Acuacultura didáctica.*		

Artículos 22.- *la Secretaría podrá inscribir en el Registro Nacional de Pesca a los acuicultores que no requieran concesión, permiso o Autorización.*	Al **proyecto** le aplica el Artículo, incisos y, fracciones anteriores, porque se trata de una actividad acuícola con fines comerciales.	Por el hecho de presentar a la autoridad correspondiente (SEMARNAT) la Manifestación de Impacto Ambiental, el promovente está cumpliendo con este apartado. El proyecto se vincula por la obligatoriedad de obtener la autorización correspondiente para realizar las obras descritas en esta manifestación de impacto ambiental. Como ya se mencionó anteriormente, la promovente una vez autorizado el proyecto en materia ambiental procederá a tramitar el Registro Nacional de Pesca para la unidad de producción acuícola.
Art. 30°.- *Las actividades pesqueras se clasifican en:* **II.-** *Cultivo o acuacultura con fines*		
Artículo 31°.- *Para realizar las actividades de pesca se requiere lo siguiente:* **I,** *Concesión, para:* **Inciso b)** *Acuacultura comercial* **II,** Permiso, para: **Inciso g)** *Acuacultura de fomento* **III,** *Autorización, para:* **Inciso d)** *Recolectar del medio natural reproductores, larvas, postlarvas, crías, huevos, semillas, alevines o en cualquier otro estadio, y* **Inciso e)** *Acuacultura didáctica.*		

Artículos 22.- *la Secretaría podrá inscribir en el Registro Nacional de Pesca a los acuicultores que no requieran concesión, permiso o Autorización.*	Al **proyecto** le aplica el Artículo, incisos y, fracciones anteriores, porque se trata de una actividad acuícola con fines comerciales.	Por el hecho de presentar a la autoridad correspondiente (SEMARNAT) la Manifestación de Impacto Ambiental, el promovente está cumpliendo con este apartado. El proyecto se vincula por la obligatoriedad de obtener la autorización correspondiente para realizar las obras descritas en esta manifestación de impacto ambiental. Como ya se mencionó anteriormente, la promovente una vez autorizado el proyecto en materia ambiental procederá a tramitar el Registro Nacional de Pesca para la unidad de producción acuícola.
Art. 30°.- *Las actividades pesqueras se clasifican en:* **II.-** *Cultivo o acuacultura con fines*		
Artículo 31°.- *Para realizar las actividades de pesca se requiere lo siguiente:* **I,** *Concesión, para:* **Inciso b)** *Acuacultura comercial* **II,** Permiso, para: **Inciso g)** *Acuacultura de fomento* **III,** *Autorización, para:* **Inciso d)** *Recolectar del medio natural reproductores, larvas, postlarvas, crías, huevos, semillas, alevines o en cualquier otro estadio, y* **Inciso e)** *Acuacultura didáctica.*		

Artículos 22.- *la Secretaría podrá inscribir en el Registro Nacional de Pesca a los acuicultores que no requieran concesión, permiso o Autorización.*	Al **proyecto** le aplica el Artículo, incisos y, fracciones anteriores, porque se trata de una actividad acuícola con fines comerciales.	Por el hecho de presentar a la autoridad correspondiente (SEMARNAT) la Manifestación de Impacto Ambiental, el promovente está cumpliendo con este apartado. El proyecto se vincula por la obligatoriedad de obtener la autorización correspondiente para realizar las obras descritas en esta manifestación de impacto ambiental. Como ya se mencionó anteriormente, la promovente una vez autorizado el proyecto en materia ambiental procederá a tramitar el Registro Nacional de Pesca para la unidad de producción acuícola.
Art. 30°.- *Las actividades pesqueras se clasifican en:* **II.-** *Cultivo o acuacultura con fines*		
Artículo 31°.- *Para realizar las actividades de pesca se requiere lo siguiente:* **I,** *Concesión, para:* **Inciso b)** *Acuacultura comercial* **II,** Permiso, para: **Inciso g)** *Acuacultura de fomento* **III,** *Autorización, para:* **Inciso d)** *Recolectar del medio natural reproductores, larvas, postlarvas, crías, huevos, semillas, alevines o en cualquier otro estadio, y* **Inciso e)** *Acuacultura didáctica.*		

Artículos 22.- *la Secretaría podrá inscribir en el Registro Nacional de Pesca a los acuicultores que no requieran concesión, permiso o Autorización.*	Al **proyecto** le aplica el Artículo, incisos y, fracciones anteriores, porque se trata de una actividad acuícola con fines comerciales.	Por el hecho de presentar a la autoridad correspondiente (SEMARNAT) la Manifestación de Impacto Ambiental, el promovente está cumpliendo con este apartado. El proyecto se vincula por la obligatoriedad de obtener la autorización correspondiente para realizar las obras descritas en esta manifestación de impacto ambiental. Como ya se mencionó anteriormente, la promovente una vez autorizado el proyecto en materia ambiental procederá a tramitar el Registro Nacional de Pesca para la unidad de producción acuícola.
Art. 30°.- *Las actividades pesqueras se clasifican en:* **II.-** *Cultivo o acuacultura con fines*		
Artículo 31°.- *Para realizar las actividades de pesca se requiere lo siguiente:* **I,** *Concesión, para:* **Inciso b)** *Acuacultura comercial* **II,** Permiso, para: **Inciso g)** *Acuacultura de fomento* **III,** *Autorización, para:* **Inciso d)** *Recolectar del medio natural reproductores, larvas, postlarvas, crías, huevos, semillas, alevines o en cualquier otro estadio, y* **Inciso e)** *Acuacultura didáctica.*		

Artículos 22.- *la Secretaría podrá inscribir en el Registro Nacional de Pesca a los acuicultores que no requieran concesión, permiso o Autorización.*	Al **proyecto** le aplica el Artículo, incisos y, fracciones anteriores, porque se trata de una actividad acuícola con fines comerciales.	Por el hecho de presentar a la autoridad correspondiente (SEMARNAT) la Manifestación de Impacto Ambiental, el promovente está cumpliendo con este apartado. El proyecto se vincula por la obligatoriedad de obtener la autorización correspondiente para realizar las obras descritas en esta manifestación de impacto ambiental. Como ya se mencionó anteriormente, la promovente una vez autorizado el proyecto en materia ambiental procederá a tramitar el Registro Nacional de Pesca para la unidad de producción acuícola.
Art. 30°.- *Las actividades pesqueras se clasifican en:* **II.-** *Cultivo o acuacultura con fines*		
Artículo 31°.- *Para realizar las actividades de pesca se requiere lo siguiente:* **I,** *Concesión, para:* **Inciso b)** *Acuacultura comercial* **II,** Permiso, para: **Inciso g)** *Acuacultura de fomento* **III,** *Autorización, para:* **Inciso d)** *Recolectar del medio natural reproductores, larvas, postlarvas, crías, huevos, semillas, alevines o en cualquier otro estadio, y* **Inciso e)** *Acuacultura didáctica.*		

Artículos 22.- *la Secretaría podrá inscribir en el Registro Nacional de Pesca a los acuicultores que no requieran concesión, permiso o Autorización.*	Al **proyecto** le aplica el Artículo, incisos y, fracciones anteriores, porque se trata de una actividad acuícola con fines comerciales.	Por el hecho de presentar a la autoridad correspondiente (SEMARNAT) la Manifestación de Impacto Ambiental, el promovente está cumpliendo con este apartado. El proyecto se vincula por la obligatoriedad de obtener la autorización correspondiente para realizar las obras descritas en esta manifestación de impacto ambiental. Como ya se mencionó anteriormente, la promovente una vez autorizado el proyecto en materia ambiental procederá a tramitar el Registro Nacional de Pesca para la unidad de producción acuícola.
Art. 30°.- *Las actividades pesqueras se clasifican en:* **II.-** *Cultivo o acuacultura con fines*		
Artículo 31°.- *Para realizar las actividades de pesca se requiere lo siguiente:* **I,** *Concesión, para:* **Inciso b)** *Acuacultura comercial* **II,** Permiso, para: **Inciso g)** *Acuacultura de fomento* **III,** *Autorización, para:* **Inciso d)** *Recolectar del medio natural reproductores, larvas, postlarvas, crías, huevos, semillas, alevines o en cualquier otro estadio, y* **Inciso e)** *Acuacultura didáctica.*		

Artículos 22.- *la Secretaría podrá inscribir en el Registro Nacional de Pesca a los acuicultores que no requieran concesión, permiso o Autorización.*	Al **proyecto** le aplica el Artículo, incisos y, fracciones anteriores, porque se trata de una actividad acuícola con fines comerciales.	Por el hecho de presentar a la autoridad correspondiente (SEMARNAT) la Manifestación de Impacto Ambiental, el promovente está cumpliendo con este apartado. El proyecto se vincula por la obligatoriedad de obtener la autorización correspondiente para realizar las obras descritas en esta manifestación de impacto ambiental. Como ya se mencionó anteriormente, la promovente una vez autorizado el proyecto en materia ambiental procederá a tramitar el Registro Nacional de Pesca para la unidad de producción acuícola.
Art. 30°.- *Las actividades pesqueras se clasifican en:* **II.-** *Cultivo o acuacultura con fines*		
Artículo 31°.- *Para realizar las actividades de pesca se requiere lo siguiente:* **I,** *Concesión, para:* **Inciso b)** *Acuacultura comercial* **II,** Permiso, para: **Inciso g)** *Acuacultura de fomento* **III,** *Autorización, para:* **Inciso d)** *Recolectar del medio natural reproductores, larvas, postlarvas, crías, huevos, semillas, alevines o en cualquier otro estadio, y* **Inciso e)** *Acuacultura didáctica.*		

Artículos 22.- *la Secretaría podrá inscribir en el Registro Nacional de Pesca a los acuicultores que no requieran concesión, permiso o Autorización.*	Al **proyecto** le aplica el Artículo, incisos y, fracciones anteriores, porque se trata de una actividad acuícola con fines comerciales.	Por el hecho de presentar a la autoridad correspondiente (SEMARNAT) la Manifestación de Impacto Ambiental, el promovente está cumpliendo con este apartado. El proyecto se vincula por la obligatoriedad de obtener la autorización correspondiente para realizar las obras descritas en esta manifestación de impacto ambiental. Como ya se mencionó anteriormente, la promovente una vez autorizado el proyecto en materia ambiental procederá a tramitar el Registro Nacional de Pesca para la unidad de producción acuícola.
Art. 30°.- *Las actividades pesqueras se clasifican en:* **II.-** *Cultivo o acuacultura con fines*		
Artículo 31°.- *Para realizar las actividades de pesca se requiere lo siguiente:* **I,** *Concesión, para:* **Inciso b)** *Acuacultura comercial* **II,** Permiso, para: **Inciso g)** *Acuacultura de fomento* **III,** *Autorización, para:* **Inciso d)** *Recolectar del medio natural reproductores, larvas, postlarvas, crías, huevos, semillas, alevines o en cualquier otro estadio, y* **Inciso e)** *Acuacultura didáctica.*		

Artículos 22.- *la Secretaría podrá inscribir en el Registro Nacional de Pesca a los acuicultores que no requieran concesión, permiso o Autorización.*	Al **proyecto** le aplica el Artículo, incisos y, fracciones anteriores, porque se trata de una actividad acuícola con fines comerciales.	Por el hecho de presentar a la autoridad correspondiente (SEMARNAT) la Manifestación de Impacto Ambiental, el promovente está cumpliendo con este apartado. El proyecto se vincula por la obligatoriedad de obtener la autorización correspondiente para realizar las obras descritas en esta manifestación de impacto ambiental. Como ya se mencionó anteriormente, la promovente una vez autorizado el proyecto en materia ambiental procederá a tramitar el Registro Nacional de Pesca para la unidad de producción acuícola.
Art. 30°.- *Las actividades pesqueras se clasifican en:* **II.-** *Cultivo o acuacultura con fines*		
Artículo 31°.- *Para realizar las actividades de pesca se requiere lo siguiente:* **I,** *Concesión, para:* **Inciso b)** *Acuacultura comercial* **II,** Permiso, para: **Inciso g)** *Acuacultura de fomento* **III,** *Autorización, para:* **Inciso d)** *Recolectar del medio natural reproductores, larvas, postlarvas, crías, huevos, semillas, alevines o en cualquier otro estadio, y* **Inciso e)** *Acuacultura didáctica.*		

Artículos 22.- *la Secretaría podrá inscribir en el Registro Nacional de Pesca a los acuicultores que no requieran concesión, permiso o Autorización.*	Al **proyecto** le aplica el Artículo, incisos y, fracciones anteriores, porque se trata de una actividad acuícola con fines comerciales.	Por el hecho de presentar a la autoridad correspondiente (SEMARNAT) la Manifestación de Impacto Ambiental, el promovente está cumpliendo con este apartado. El proyecto se vincula por la obligatoriedad de obtener la autorización correspondiente para realizar las obras descritas en esta manifestación de impacto ambiental. Como ya se mencionó anteriormente, la promovente una vez autorizado el proyecto en materia ambiental procederá a tramitar el Registro Nacional de Pesca para la unidad de producción acuícola.
Art. 30°.- *Las actividades pesqueras se clasifican en:* **II.-** *Cultivo o acuacultura con fines*		
Artículo 31°.- *Para realizar las actividades de pesca se requiere lo siguiente:* **I,** *Concesión, para:* **Inciso b)** *Acuacultura comercial* **II,** Permiso, para: **Inciso g)** *Acuacultura de fomento* **III,** *Autorización, para:* **Inciso d)** *Recolectar del medio natural reproductores, larvas, postlarvas, crías, huevos, semillas, alevines o en cualquier otro estadio, y* **Inciso e)** *Acuacultura didáctica.*		

Artículos 22.- *la Secretaría podrá inscribir en el Registro Nacional de Pesca a los acuicultores que no requieran concesión, permiso o Autorización.*	Al **proyecto** le aplica el Artículo, incisos y, fracciones anteriores, porque se trata de una actividad acuícola con fines comerciales.	Por el hecho de presentar a la autoridad correspondiente (SEMARNAT) la Manifestación de Impacto Ambiental, el promovente está cumpliendo con este apartado. El proyecto se vincula por la obligatoriedad de obtener la autorización correspondiente para realizar las obras descritas en esta manifestación de impacto ambiental. Como ya se mencionó anteriormente, la promovente una vez autorizado el proyecto en materia ambiental procederá a tramitar el Registro Nacional de Pesca para la unidad de producción acuícola.
Art. 30°.- *Las actividades pesqueras se clasifican en:* **II.-** *Cultivo o acuacultura con fines*		
Artículo 31°.- *Para realizar las actividades de pesca se requiere lo siguiente:* **I,** *Concesión, para:* **Inciso b)** *Acuacultura comercial* **II,** Permiso, para: **Inciso g)** *Acuacultura de fomento* **III,** *Autorización, para:* **Inciso d)** *Recolectar del medio natural reproductores, larvas, postlarvas, crías, huevos, semillas, alevines o en cualquier otro estadio, y* **Inciso e)** *Acuacultura didáctica.*		

Artículos 22.- *la Secretaría podrá inscribir en el Registro Nacional de Pesca a los acuicultores que no requieran concesión, permiso o Autorización.*	Al **proyecto** le aplica el Artículo, incisos y, fracciones anteriores, porque se trata de una actividad acuícola con fines comerciales.	Por el hecho de presentar a la autoridad correspondiente (SEMARNAT) la Manifestación de Impacto Ambiental, el promovente está cumpliendo con este apartado. El proyecto se vincula por la obligatoriedad de obtener la autorización correspondiente para realizar las obras descritas en esta manifestación de impacto ambiental. Como ya se mencionó anteriormente, la promovente una vez autorizado el proyecto en materia ambiental procederá a tramitar el Registro Nacional de Pesca para la unidad de producción acuícola.
Art. 30°.- *Las actividades pesqueras se clasifican en:* **II.-** *Cultivo o acuacultura con fines*		
Artículo 31°.- *Para realizar las actividades de pesca se requiere lo siguiente:* **I,** *Concesión, para:* **Inciso b)** *Acuacultura comercial* **II,** Permiso, para: **Inciso g)** *Acuacultura de fomento* **III,** *Autorización, para:* **Inciso d)** *Recolectar del medio natural reproductores, larvas, postlarvas, crías, huevos, semillas, alevines o en cualquier otro estadio, y* **Inciso e)** *Acuacultura didáctica.*		

Artículos 22.- *la Secretaría podrá inscribir en el Registro Nacional de Pesca a los acuicultores que no requieran concesión, permiso o Autorización.*	Al **proyecto** le aplica el Artículo, incisos y, fracciones anteriores, porque se trata de una actividad acuícola con fines comerciales.	Por el hecho de presentar a la autoridad correspondiente (SEMARNAT) la Manifestación de Impacto Ambiental, el promovente está cumpliendo con este apartado. El proyecto se vincula por la obligatoriedad de obtener la autorización correspondiente para realizar las obras descritas en esta manifestación de impacto ambiental. Como ya se mencionó anteriormente, la promovente una vez autorizado el proyecto en materia ambiental procederá a tramitar el Registro Nacional de Pesca para la unidad de producción acuícola.
Art. 30°.- *Las actividades pesqueras se clasifican en:* **II.-** *Cultivo o acuacultura con fines*		
Artículo 31°.- *Para realizar las actividades de pesca se requiere lo siguiente:* **I,** *Concesión, para:* **Inciso b)** *Acuacultura comercial* **II,** Permiso, para: **Inciso g)** *Acuacultura de fomento* **III,** *Autorización, para:* **Inciso d)** *Recolectar del medio natural reproductores, larvas, postlarvas, crías, huevos, semillas, alevines o en cualquier otro estadio, y* **Inciso e)** *Acuacultura didáctica.*		

Artículos 22.- *la Secretaría podrá inscribir en el Registro Nacional de Pesca a los acuicultores que no requieran concesión, permiso o Autorización.*	Al **proyecto** le aplica el Artículo, incisos y, fracciones anteriores, porque se trata de una actividad acuícola con fines comerciales.	Por el hecho de presentar a la autoridad correspondiente (SEMARNAT) la Manifestación de Impacto Ambiental, el promovente está cumpliendo con este apartado. El proyecto se vincula por la obligatoriedad de obtener la autorización correspondiente para realizar las obras descritas en esta manifestación de impacto ambiental. Como ya se mencionó anteriormente, la promovente una vez autorizado el proyecto en materia ambiental procederá a tramitar el Registro Nacional de Pesca para la unidad de producción acuícola.
Art. 30°.- *Las actividades pesqueras se clasifican en:* **II.-** *Cultivo o acuacultura con fines*		
Artículo 31°.- *Para realizar las actividades de pesca se requiere lo siguiente:* **I,** *Concesión, para:* **Inciso b)** *Acuacultura comercial* **II,** Permiso, para: **Inciso g)** *Acuacultura de fomento* **III,** *Autorización, para:* **Inciso d)** *Recolectar del medio natural reproductores, larvas, postlarvas, crías, huevos, semillas, alevines o en cualquier otro estadio, y* **Inciso e)** *Acuacultura didáctica.*		

Artículos 22.- *la Secretaría podrá inscribir en el Registro Nacional de Pesca a los acuicultores que no requieran concesión, permiso o Autorización.*	Al **proyecto** le aplica el Artículo, incisos y, fracciones anteriores, porque se trata de una actividad acuícola con fines comerciales.	Por el hecho de presentar a la autoridad correspondiente (SEMARNAT) la Manifestación de Impacto Ambiental, el promovente está cumpliendo con este apartado. El proyecto se vincula por la obligatoriedad de obtener la autorización correspondiente para realizar las obras descritas en esta manifestación de impacto ambiental. Como ya se mencionó anteriormente, la promovente una vez autorizado el proyecto en materia ambiental procederá a tramitar el Registro Nacional de Pesca para la unidad de producción acuícola.
Art. 30°.- *Las actividades pesqueras se clasifican en:* **II.-** *Cultivo o acuacultura con fines*		
Artículo 31°.- *Para realizar las actividades de pesca se requiere lo siguiente:* **I,** *Concesión, para:* **Inciso b)** *Acuacultura comercial* **II,** Permiso, para: **Inciso g)** *Acuacultura de fomento* **III,** *Autorización, para:* **Inciso d)** *Recolectar del medio natural reproductores, larvas, postlarvas, crías, huevos, semillas, alevines o en cualquier otro estadio, y* **Inciso e)** *Acuacultura didáctica.*		

Artículos 22.- *la Secretaría podrá inscribir en el Registro Nacional de Pesca a los acuicultores que no requieran concesión, permiso o Autorización.*	Al **proyecto** le aplica el Artículo, incisos y, fracciones anteriores, porque se trata de una actividad acuícola con fines comerciales.	Por el hecho de presentar a la autoridad correspondiente (SEMARNAT) la Manifestación de Impacto Ambiental, el promovente está cumpliendo con este apartado. El proyecto se vincula por la obligatoriedad de obtener la autorización correspondiente para realizar las obras descritas en esta manifestación de impacto ambiental. Como ya se mencionó anteriormente, la promovente una vez autorizado el proyecto en materia ambiental procederá a tramitar el Registro Nacional de Pesca para la unidad de producción acuícola.
Art. 30°.- *Las actividades pesqueras se clasifican en:* **II.-** *Cultivo o acuacultura con fines*		
Artículo 31°.- *Para realizar las actividades de pesca se requiere lo siguiente:* **I,** *Concesión, para:* **Inciso b)** *Acuacultura comercial* **II,** Permiso, para: **Inciso g)** *Acuacultura de fomento* **III,** *Autorización, para:* **Inciso d)** *Recolectar del medio natural reproductores, larvas, postlarvas, crías, huevos, semillas, alevines o en cualquier otro estadio, y* **Inciso e)** *Acuacultura didáctica.*		

Artículos 22.- *la Secretaría podrá inscribir en el Registro Nacional de Pesca a los acuicultores que no requieran concesión, permiso o Autorización.*	Al **proyecto** le aplica el Artículo, incisos y, fracciones anteriores, porque se trata de una actividad acuícola con fines comerciales.	Por el hecho de presentar a la autoridad correspondiente (SEMARNAT) la Manifestación de Impacto Ambiental, el promovente está cumpliendo con este apartado. El proyecto se vincula por la obligatoriedad de obtener la autorización correspondiente para realizar las obras descritas en esta manifestación de impacto ambiental. Como ya se mencionó anteriormente, la promovente una vez autorizado el proyecto en materia ambiental procederá a tramitar el Registro Nacional de Pesca para la unidad de producción acuícola.
Art. 30°.- *Las actividades pesqueras se clasifican en:* **II.-** *Cultivo o acuacultura con fines*		
Artículo 31°.- *Para realizar las actividades de pesca se requiere lo siguiente:* **I,** *Concesión, para:* **Inciso b)** *Acuacultura comercial* **II,** Permiso, para: **Inciso g)** *Acuacultura de fomento* **III,** *Autorización, para:* **Inciso d)** *Recolectar del medio natural reproductores, larvas, postlarvas, crías, huevos, semillas, alevines o en cualquier otro estadio, y* **Inciso e)** *Acuacultura didáctica.*		

Artículos 22.- *la Secretaría podrá inscribir en el Registro Nacional de Pesca a los acuicultores que no requieran concesión, permiso o Autorización.*	Al **proyecto** le aplica el Artículo, incisos y, fracciones anteriores, porque se trata de una actividad acuícola con fines comerciales.	Por el hecho de presentar a la autoridad correspondiente (SEMARNAT) la Manifestación de Impacto Ambiental, el promovente está cumpliendo con este apartado. El proyecto se vincula por la obligatoriedad de obtener la autorización correspondiente para realizar las obras descritas en esta manifestación de impacto ambiental. Como ya se mencionó anteriormente, la promovente una vez autorizado el proyecto en materia ambiental procederá a tramitar el Registro Nacional de Pesca para la unidad de producción acuícola.
Art. 30°.- *Las actividades pesqueras se clasifican en:* **II.-** *Cultivo o acuacultura con fines*		
Artículo 31°.- *Para realizar las actividades de pesca se requiere lo siguiente:* **I,** *Concesión, para:* **Inciso b)** *Acuacultura comercial* **II,** Permiso, para: **Inciso g)** *Acuacultura de fomento* **III,** *Autorización, para:* **Inciso d)** *Recolectar del medio natural reproductores, larvas, postlarvas, crías, huevos, semillas, alevines o en cualquier otro estadio, y* **Inciso e)** *Acuacultura didáctica.*		

Artículos 22.- *la Secretaría podrá inscribir en el Registro Nacional de Pesca a los acuicultores que no requieran concesión, permiso o Autorización.*	Al **proyecto** le aplica el Artículo, incisos y, fracciones anteriores, porque se trata de una actividad acuícola con fines comerciales.	Por el hecho de presentar a la autoridad correspondiente (SEMARNAT) la Manifestación de Impacto Ambiental, el promovente está cumpliendo con este apartado. El proyecto se vincula por la obligatoriedad de obtener la autorización correspondiente para realizar las obras descritas en esta manifestación de impacto ambiental. Como ya se mencionó anteriormente, la promovente una vez autorizado el proyecto en materia ambiental procederá a tramitar el Registro Nacional de Pesca para la unidad de producción acuícola.
Art. 30°.- *Las actividades pesqueras se clasifican en:* **II.-** *Cultivo o acuacultura con fines*		
Artículo 31°.- *Para realizar las actividades de pesca se requiere lo siguiente:* **I,** *Concesión, para:* **Inciso b)** *Acuacultura comercial* **II,** Permiso, para: **Inciso g)** *Acuacultura de fomento* **III,** *Autorización, para:* **Inciso d)** *Recolectar del medio natural reproductores, larvas, postlarvas, crías, huevos, semillas, alevines o en cualquier otro estadio, y* **Inciso e)** *Acuacultura didáctica.*		

Artículos 22.- *la Secretaría podrá inscribir en el Registro Nacional de Pesca a los acuicultores que no requieran concesión, permiso o Autorización.*	Al **proyecto** le aplica el Artículo, incisos y, fracciones anteriores, porque se trata de una actividad acuícola con fines comerciales.	Por el hecho de presentar a la autoridad correspondiente (SEMARNAT) la Manifestación de Impacto Ambiental, el promovente está cumpliendo con este apartado. El proyecto se vincula por la obligatoriedad de obtener la autorización correspondiente para realizar las obras descritas en esta manifestación de impacto ambiental. Como ya se mencionó anteriormente, la promovente una vez autorizado el proyecto en materia ambiental procederá a tramitar el Registro Nacional de Pesca para la unidad de producción acuícola.
Art. 30°.- *Las actividades pesqueras se clasifican en:* **II.-** *Cultivo o acuacultura con fines*		
Artículo 31°.- *Para realizar las actividades de pesca se requiere lo siguiente:* **I,** *Concesión, para:* **Inciso b)** *Acuacultura comercial* **II,** Permiso, para: **Inciso g)** *Acuacultura de fomento* **III,** *Autorización, para:* **Inciso d)** *Recolectar del medio natural reproductores, larvas, postlarvas, crías, huevos, semillas, alevines o en cualquier otro estadio, y* **Inciso e)** *Acuacultura didáctica.*		

Artículos 22.- *la Secretaría podrá inscribir en el Registro Nacional de Pesca a los acuicultores que no requieran concesión, permiso o Autorización.*	Al **proyecto** le aplica el Artículo, incisos y, fracciones anteriores, porque se trata de una actividad acuícola con fines comerciales.	Por el hecho de presentar a la autoridad correspondiente (SEMARNAT) la Manifestación de Impacto Ambiental, el promovente está cumpliendo con este apartado. El proyecto se vincula por la obligatoriedad de obtener la autorización correspondiente para realizar las obras descritas en esta manifestación de impacto ambiental. Como ya se mencionó anteriormente, la promovente una vez autorizado el proyecto en materia ambiental procederá a tramitar el Registro Nacional de Pesca para la unidad de producción acuícola.
Art. 30°.- *Las actividades pesqueras se clasifican en:* **II.-** *Cultivo o acuacultura con fines*		
Artículo 31°.- *Para realizar las actividades de pesca se requiere lo siguiente:* **I,** *Concesión, para:* **Inciso b)** *Acuacultura comercial* **II,** Permiso, para: **Inciso g)** *Acuacultura de fomento* **III,** *Autorización, para:* **Inciso d)** *Recolectar del medio natural reproductores, larvas, postlarvas, crías, huevos, semillas, alevines o en cualquier otro estadio, y* **Inciso e)** *Acuacultura didáctica.*		

Artículos 22.- *la Secretaría podrá inscribir en el Registro Nacional de Pesca a los acuicultores que no requieran concesión, permiso o Autorización.*	Al **proyecto** le aplica el Artículo, incisos y, fracciones anteriores, porque se trata de una actividad acuícola con fines comerciales.	Por el hecho de presentar a la autoridad correspondiente (SEMARNAT) la Manifestación de Impacto Ambiental, el promovente está cumpliendo con este apartado. El proyecto se vincula por la obligatoriedad de obtener la autorización correspondiente para realizar las obras descritas en esta manifestación de impacto ambiental. Como ya se mencionó anteriormente, la promovente una vez autorizado el proyecto en materia ambiental procederá a tramitar el Registro Nacional de Pesca para la unidad de producción acuícola.
Art. 30°.- *Las actividades pesqueras se clasifican en:* **II.-** *Cultivo o acuacultura con fines*		
Artículo 31°.- *Para realizar las actividades de pesca se requiere lo siguiente:* **I,** *Concesión, para:* **Inciso b)** *Acuacultura comercial* **II,** Permiso, para: **Inciso g)** *Acuacultura de fomento* **III,** *Autorización, para:* **Inciso d)** *Recolectar del medio natural reproductores, larvas, postlarvas, crías, huevos, semillas, alevines o en cualquier otro estadio, y* **Inciso e)** *Acuacultura didáctica.*		

Artículos 22.- *la Secretaría podrá inscribir en el Registro Nacional de Pesca a los acuicultores que no requieran concesión, permiso o Autorización.*	Al **proyecto** le aplica el Artículo, incisos y, fracciones anteriores, porque se trata de una actividad acuícola con fines comerciales.	Por el hecho de presentar a la autoridad correspondiente (SEMARNAT) la Manifestación de Impacto Ambiental, el promovente está cumpliendo con este apartado. El proyecto se vincula por la obligatoriedad de obtener la autorización correspondiente para realizar las obras descritas en esta manifestación de impacto ambiental. Como ya se mencionó anteriormente, la promovente una vez autorizado el proyecto en materia ambiental procederá a tramitar el Registro Nacional de Pesca para la unidad de producción acuícola.
Art. 30°.- *Las actividades pesqueras se clasifican en:* **II.-** *Cultivo o acuacultura con fines*		
Artículo 31°.- *Para realizar las actividades de pesca se requiere lo siguiente:* **I,** *Concesión, para:* **Inciso b)** *Acuacultura comercial* **II,** Permiso, para: **Inciso g)** *Acuacultura de fomento* **III,** *Autorización, para:* **Inciso d)** *Recolectar del medio natural reproductores, larvas, postlarvas, crías, huevos, semillas, alevines o en cualquier otro estadio, y* **Inciso e)** *Acuacultura didáctica.*		

Artículos 22.- *la Secretaría podrá inscribir en el Registro Nacional de Pesca a los acuicultores que no requieran concesión, permiso o Autorización.*	Al **proyecto** le aplica el Artículo, incisos y, fracciones anteriores, porque se trata de una actividad acuícola con fines comerciales.	Por el hecho de presentar a la autoridad correspondiente (SEMARNAT) la Manifestación de Impacto Ambiental, el promovente está cumpliendo con este apartado. El proyecto se vincula por la obligatoriedad de obtener la autorización correspondiente para realizar las obras descritas en esta manifestación de impacto ambiental. Como ya se mencionó anteriormente, la promovente una vez autorizado el proyecto en materia ambiental procederá a tramitar el Registro Nacional de Pesca para la unidad de producción acuícola.
Art. 30°.- *Las actividades pesqueras se clasifican en:* **II.-** *Cultivo o acuacultura con fines*		
Artículo 31°.- *Para realizar las actividades de pesca se requiere lo siguiente:* **I,** *Concesión, para:* **Inciso b)** *Acuacultura comercial* **II,** Permiso, para: **Inciso g)** *Acuacultura de fomento* **III,** *Autorización, para:* **Inciso d)** *Recolectar del medio natural reproductores, larvas, postlarvas, crías, huevos, semillas, alevines o en cualquier otro estadio, y* **Inciso e)** *Acuacultura didáctica.*		

Artículos 22.- *la Secretaría podrá inscribir en el Registro Nacional de Pesca a los acuicultores que no requieran concesión, permiso o Autorización.*	Al **proyecto** le aplica el Artículo, incisos y, fracciones anteriores, porque se trata de una actividad acuícola con fines comerciales.	Por el hecho de presentar a la autoridad correspondiente (SEMARNAT) la Manifestación de Impacto Ambiental, el promovente está cumpliendo con este apartado. El proyecto se vincula por la obligatoriedad de obtener la autorización correspondiente para realizar las obras descritas en esta manifestación de impacto ambiental. Como ya se mencionó anteriormente, la promovente una vez autorizado el proyecto en materia ambiental procederá a tramitar el Registro Nacional de Pesca para la unidad de producción acuícola.
Art. 30°.- *Las actividades pesqueras se clasifican en:* **II.-** *Cultivo o acuacultura con fines*		
Artículo 31°.- *Para realizar las actividades de pesca se requiere lo siguiente:* **I,** *Concesión, para:* **Inciso b)** *Acuacultura comercial* **II,** Permiso, para: **Inciso g)** *Acuacultura de fomento* **III,** *Autorización, para:* **Inciso d)** *Recolectar del medio natural reproductores, larvas, postlarvas, crías, huevos, semillas, alevines o en cualquier otro estadio, y* **Inciso e)** *Acuacultura didáctica.*		

Artículos 22.- *la Secretaría podrá inscribir en el Registro Nacional de Pesca a los acuicultores que no requieran concesión, permiso o Autorización.*	Al **proyecto** le aplica el Artículo, incisos y, fracciones anteriores, porque se trata de una actividad acuícola con fines comerciales.	Por el hecho de presentar a la autoridad correspondiente (SEMARNAT) la Manifestación de Impacto Ambiental, el promovente está cumpliendo con este apartado. El proyecto se vincula por la obligatoriedad de obtener la autorización correspondiente para realizar las obras descritas en esta manifestación de impacto ambiental. Como ya se mencionó anteriormente, la promovente una vez autorizado el proyecto en materia ambiental procederá a tramitar el Registro Nacional de Pesca para la unidad de producción acuícola.
Art. 30°.- *Las actividades pesqueras se clasifican en:* **II.-** *Cultivo o acuacultura con fines*		
Artículo 31°.- *Para realizar las actividades de pesca se requiere lo siguiente:* **I,** *Concesión, para:* **Inciso b)** *Acuacultura comercial* **II,** Permiso, para: **Inciso g)** *Acuacultura de fomento* **III,** *Autorización, para:* **Inciso d)** *Recolectar del medio natural reproductores, larvas, postlarvas, crías, huevos, semillas, alevines o en cualquier otro estadio, y* **Inciso e)** *Acuacultura didáctica.*		

Artículos 22.- *la Secretaría podrá inscribir en el Registro Nacional de Pesca a los acuicultores que no requieran concesión, permiso o Autorización.*	Al **proyecto** le aplica el Artículo, incisos y, fracciones anteriores, porque se trata de una actividad acuícola con fines comerciales.	Por el hecho de presentar a la autoridad correspondiente (SEMARNAT) la Manifestación de Impacto Ambiental, el promovente está cumpliendo con este apartado. El proyecto se vincula por la obligatoriedad de obtener la autorización correspondiente para realizar las obras descritas en esta manifestación de impacto ambiental. Como ya se mencionó anteriormente, la promovente una vez autorizado el proyecto en materia ambiental procederá a tramitar el Registro Nacional de Pesca para la unidad de producción acuícola.
Art. 30°.- *Las actividades pesqueras se clasifican en:* **II.-** *Cultivo o acuacultura con fines*		
Artículo 31°.- *Para realizar las actividades de pesca se requiere lo siguiente:* **I,** *Concesión, para:* **Inciso b)** *Acuacultura comercial* **II,** Permiso, para: **Inciso g)** *Acuacultura de fomento* **III,** *Autorización, para:* **Inciso d)** *Recolectar del medio natural reproductores, larvas, postlarvas, crías, huevos, semillas, alevines o en cualquier otro estadio, y* **Inciso e)** *Acuacultura didáctica.*		

Artículos 22.- *la Secretaría podrá inscribir en el Registro Nacional de Pesca a los acuicultores que no requieran concesión, permiso o Autorización.*	Al **proyecto** le aplica el Artículo, incisos y, fracciones anteriores, porque se trata de una actividad acuícola con fines comerciales.	Por el hecho de presentar a la autoridad correspondiente (SEMARNAT) la Manifestación de Impacto Ambiental, el promovente está cumpliendo con este apartado. El proyecto se vincula por la obligatoriedad de obtener la autorización correspondiente para realizar las obras descritas en esta manifestación de impacto ambiental. Como ya se mencionó anteriormente, la promovente una vez autorizado el proyecto en materia ambiental procederá a tramitar el Registro Nacional de Pesca para la unidad de producción acuícola.
Art. 30°.- *Las actividades pesqueras se clasifican en:* **II.-** *Cultivo o acuacultura con fines*		
Artículo 31°.- *Para realizar las actividades de pesca se requiere lo siguiente:* **I,** *Concesión, para:* **Inciso b)** *Acuacultura comercial* **II,** Permiso, para: **Inciso g)** *Acuacultura de fomento* **III,** *Autorización, para:* **Inciso d)** *Recolectar del medio natural reproductores, larvas, postlarvas, crías, huevos, semillas, alevines o en cualquier otro estadio, y* **Inciso e)** *Acuacultura didáctica.*		

Artículos 22.- *la Secretaría podrá inscribir en el Registro Nacional de Pesca a los acuicultores que no requieran concesión, permiso o Autorización.*	Al **proyecto** le aplica el Artículo, incisos y, fracciones anteriores, porque se trata de una actividad acuícola con fines comerciales.	Por el hecho de presentar a la autoridad correspondiente (SEMARNAT) la Manifestación de Impacto Ambiental, el promovente está cumpliendo con este apartado. El proyecto se vincula por la obligatoriedad de obtener la autorización correspondiente para realizar las obras descritas en esta manifestación de impacto ambiental. Como ya se mencionó anteriormente, la promovente una vez autorizado el proyecto en materia ambiental procederá a tramitar el Registro Nacional de Pesca para la unidad de producción acuícola.
Art. 30°.- *Las actividades pesqueras se clasifican en:* **II.-** *Cultivo o acuacultura con fines*		
Artículo 31°.- *Para realizar las actividades de pesca se requiere lo siguiente:* **I,** *Concesión, para:* **Inciso b)** *Acuacultura comercial* **II,** Permiso, para: **Inciso g)** *Acuacultura de fomento* **III,** *Autorización, para:* **Inciso d)** *Recolectar del medio natural reproductores, larvas, postlarvas, crías, huevos, semillas, alevines o en cualquier otro estadio, y* **Inciso e)** *Acuacultura didáctica.*		

Artículos 22.- *la Secretaría podrá inscribir en el Registro Nacional de Pesca a los acuicultores que no requieran concesión, permiso o Autorización.*	Al **proyecto** le aplica el Artículo, incisos y, fracciones anteriores, porque se trata de una actividad acuícola con fines comerciales.	Por el hecho de presentar a la autoridad correspondiente (SEMARNAT) la Manifestación de Impacto Ambiental, el promovente está cumpliendo con este apartado. El proyecto se vincula por la obligatoriedad de obtener la autorización correspondiente para realizar las obras descritas en esta manifestación de impacto ambiental. Como ya se mencionó anteriormente, la promovente una vez autorizado el proyecto en materia ambiental procederá a tramitar el Registro Nacional de Pesca para la unidad de producción acuícola.
Art. 30°.- *Las actividades pesqueras se clasifican en:* **II.-** *Cultivo o acuacultura con fines*		
Artículo 31°.- *Para realizar las actividades de pesca se requiere lo siguiente:* **I,** *Concesión, para:* **Inciso b)** *Acuacultura comercial* **II,** Permiso, para: **Inciso g)** *Acuacultura de fomento* **III,** *Autorización, para:* **Inciso d)** *Recolectar del medio natural reproductores, larvas, postlarvas, crías, huevos, semillas, alevines o en cualquier otro estadio, y* **Inciso e)** *Acuacultura didáctica.*		

Artículos 22.- *la Secretaría podrá inscribir en el Registro Nacional de Pesca a los acuicultores que no requieran concesión, permiso o Autorización.*	Al **proyecto** le aplica el Artículo, incisos y, fracciones anteriores, porque se trata de una actividad acuícola con fines comerciales.	Por el hecho de presentar a la autoridad correspondiente (SEMARNAT) la Manifestación de Impacto Ambiental, el promovente está cumpliendo con este apartado. El proyecto se vincula por la obligatoriedad de obtener la autorización correspondiente para realizar las obras descritas en esta manifestación de impacto ambiental. Como ya se mencionó anteriormente, la promovente una vez autorizado el proyecto en materia ambiental procederá a tramitar el Registro Nacional de Pesca para la unidad de producción acuícola.
Art. 30°.- *Las actividades pesqueras se clasifican en:* **II.-** *Cultivo o acuacultura con fines*		
Artículo 31°.- *Para realizar las actividades de pesca se requiere lo siguiente:* **I,** *Concesión, para:* **Inciso b)** *Acuacultura comercial* **II,** Permiso, para: **Inciso g)** *Acuacultura de fomento* **III,** *Autorización, para:* **Inciso d)** *Recolectar del medio natural reproductores, larvas, postlarvas, crías, huevos, semillas, alevines o en cualquier otro estadio, y* **Inciso e)** *Acuacultura didáctica.*		

Artículos 22.- *la Secretaría podrá inscribir en el Registro Nacional de Pesca a los acuicultores que no requieran concesión, permiso o Autorización.*	Al **proyecto** le aplica el Artículo, incisos y, fracciones anteriores, porque se trata de una actividad acuícola con fines comerciales.	Por el hecho de presentar a la autoridad correspondiente (SEMARNAT) la Manifestación de Impacto Ambiental, el promovente está cumpliendo con este apartado. El proyecto se vincula por la obligatoriedad de obtener la autorización correspondiente para realizar las obras descritas en esta manifestación de impacto ambiental. Como ya se mencionó anteriormente, la promovente una vez autorizado el proyecto en materia ambiental procederá a tramitar el Registro Nacional de Pesca para la unidad de producción acuícola.
Art. 30°.- *Las actividades pesqueras se clasifican en:* **II.-** *Cultivo o acuacultura con fines*		
Artículo 31°.- *Para realizar las actividades de pesca se requiere lo siguiente:* **I,** *Concesión, para:* **Inciso b)** *Acuacultura comercial* **II,** Permiso, para: **Inciso g)** *Acuacultura de fomento* **III,** *Autorización, para:* **Inciso d)** *Recolectar del medio natural reproductores, larvas, postlarvas, crías, huevos, semillas, alevines o en cualquier otro estadio, y* **Inciso e)** *Acuacultura didáctica.*		

Artículos 22.- *la Secretaría podrá inscribir en el Registro Nacional de Pesca a los acuicultores que no requieran concesión, permiso o Autorización.*	Al **proyecto** le aplica el Artículo, incisos y, fracciones anteriores, porque se trata de una actividad acuícola con fines comerciales.	Por el hecho de presentar a la autoridad correspondiente (SEMARNAT) la Manifestación de Impacto Ambiental, el promovente está cumpliendo con este apartado. El proyecto se vincula por la obligatoriedad de obtener la autorización correspondiente para realizar las obras descritas en esta manifestación de impacto ambiental. Como ya se mencionó anteriormente, la promovente una vez autorizado el proyecto en materia ambiental procederá a tramitar el Registro Nacional de Pesca para la unidad de producción acuícola.
Art. 30°.- *Las actividades pesqueras se clasifican en:* **II.-** *Cultivo o acuacultura con fines*		
Artículo 31°.- *Para realizar las actividades de pesca se requiere lo siguiente:* **I,** *Concesión, para:* **Inciso b)** *Acuacultura comercial* **II,** Permiso, para: **Inciso g)** *Acuacultura de fomento* **III,** *Autorización, para:* **Inciso d)** *Recolectar del medio natural reproductores, larvas, postlarvas, crías, huevos, semillas, alevines o en cualquier otro estadio, y* **Inciso e)** *Acuacultura didáctica.*		

Artículos 22.- *la Secretaría podrá inscribir en el Registro Nacional de Pesca a los acuicultores que no requieran concesión, permiso o Autorización.*	Al **proyecto** le aplica el Artículo, incisos y, fracciones anteriores, porque se trata de una actividad acuícola con fines comerciales.	Por el hecho de presentar a la autoridad correspondiente (SEMARNAT) la Manifestación de Impacto Ambiental, el promovente está cumpliendo con este apartado. El proyecto se vincula por la obligatoriedad de obtener la autorización correspondiente para realizar las obras descritas en esta manifestación de impacto ambiental. Como ya se mencionó anteriormente, la promovente una vez autorizado el proyecto en materia ambiental procederá a tramitar el Registro Nacional de Pesca para la unidad de producción acuícola.
Art. 30°.- *Las actividades pesqueras se clasifican en:* **II.-** *Cultivo o acuacultura con fines*		
Artículo 31°.- *Para realizar las actividades de pesca se requiere lo siguiente:* **I,** *Concesión, para:* **Inciso b)** *Acuacultura comercial* **II,** Permiso, para: **Inciso g)** *Acuacultura de fomento* **III,** *Autorización, para:* **Inciso d)** *Recolectar del medio natural reproductores, larvas, postlarvas, crías, huevos, semillas, alevines o en cualquier otro estadio, y* **Inciso e)** *Acuacultura didáctica.*		

Artículos 22.- *la Secretaría podrá inscribir en el Registro Nacional de Pesca a los acuicultores que no requieran concesión, permiso o Autorización.*	Al **proyecto** le aplica el Artículo, incisos y, fracciones anteriores, porque se trata de una actividad acuícola con fines comerciales.	Por el hecho de presentar a la autoridad correspondiente (SEMARNAT) la Manifestación de Impacto Ambiental, el promovente está cumpliendo con este apartado. El proyecto se vincula por la obligatoriedad de obtener la autorización correspondiente para realizar las obras descritas en esta manifestación de impacto ambiental. Como ya se mencionó anteriormente, la promovente una vez autorizado el proyecto en materia ambiental procederá a tramitar el Registro Nacional de Pesca para la unidad de producción acuícola.
Art. 30°.- *Las actividades pesqueras se clasifican en:* **II.-** *Cultivo o acuacultura con fines*		
Artículo 31°.- *Para realizar las actividades de pesca se requiere lo siguiente:* **I,** *Concesión, para:* **Inciso b)** *Acuacultura comercial* **II,** Permiso, para: **Inciso g)** *Acuacultura de fomento* **III,** *Autorización, para:* **Inciso d)** *Recolectar del medio natural reproductores, larvas, postlarvas, crías, huevos, semillas, alevines o en cualquier otro estadio, y* **Inciso e)** *Acuacultura didáctica.*		

Artículos 22.- *la Secretaría podrá inscribir en el Registro Nacional de Pesca a los acuicultores que no requieran concesión, permiso o Autorización.*	Al **proyecto** le aplica el Artículo, incisos y, fracciones anteriores, porque se trata de una actividad acuícola con fines comerciales.	Por el hecho de presentar a la autoridad correspondiente (SEMARNAT) la Manifestación de Impacto Ambiental, el promovente está cumpliendo con este apartado. El proyecto se vincula por la obligatoriedad de obtener la autorización correspondiente para realizar las obras descritas en esta manifestación de impacto ambiental. Como ya se mencionó anteriormente, la promovente una vez autorizado el proyecto en materia ambiental procederá a tramitar el Registro Nacional de Pesca para la unidad de producción acuícola.
Art. 30°.- *Las actividades pesqueras se clasifican en:* **II.-** *Cultivo o acuacultura con fines*		
Artículo 31°.- *Para realizar las actividades de pesca se requiere lo siguiente:* **I,** *Concesión, para:* **Inciso b)** *Acuacultura comercial* **II,** Permiso, para: **Inciso g)** *Acuacultura de fomento* **III,** *Autorización, para:* **Inciso d)** *Recolectar del medio natural reproductores, larvas, postlarvas, crías, huevos, semillas, alevines o en cualquier otro estadio, y* **Inciso e)** *Acuacultura didáctica.*		

Artículos 22.- *la Secretaría podrá inscribir en el Registro Nacional de Pesca a los acuicultores que no requieran concesión, permiso o Autorización.*	Al **proyecto** le aplica el Artículo, incisos y, fracciones anteriores, porque se trata de una actividad acuícola con fines comerciales.	Por el hecho de presentar a la autoridad correspondiente (SEMARNAT) la Manifestación de Impacto Ambiental, el promovente está cumpliendo con este apartado. El proyecto se vincula por la obligatoriedad de obtener la autorización correspondiente para realizar las obras descritas en esta manifestación de impacto ambiental. Como ya se mencionó anteriormente, la promovente una vez autorizado el proyecto en materia ambiental procederá a tramitar el Registro Nacional de Pesca para la unidad de producción acuícola.
Art. 30°.- *Las actividades pesqueras se clasifican en:* **II.-** *Cultivo o acuacultura con fines*		
Artículo 31°.- *Para realizar las actividades de pesca se requiere lo siguiente:* **I,** *Concesión, para:* **Inciso b)** *Acuacultura comercial* **II,** Permiso, para: **Inciso g)** *Acuacultura de fomento* **III,** *Autorización, para:* **Inciso d)** *Recolectar del medio natural reproductores, larvas, postlarvas, crías, huevos, semillas, alevines o en cualquier otro estadio, y* **Inciso e)** *Acuacultura didáctica.*		

Artículos 22.- *la Secretaría podrá inscribir en el Registro Nacional de Pesca a los acuicultores que no requieran concesión, permiso o Autorización.*	Al **proyecto** le aplica el Artículo, incisos y, fracciones anteriores, porque se trata de una actividad acuícola con fines comerciales.	Por el hecho de presentar a la autoridad correspondiente (SEMARNAT) la Manifestación de Impacto Ambiental, el promovente está cumpliendo con este apartado. El proyecto se vincula por la obligatoriedad de obtener la autorización correspondiente para realizar las obras descritas en esta manifestación de impacto ambiental. Como ya se mencionó anteriormente, la promovente una vez autorizado el proyecto en materia ambiental procederá a tramitar el Registro Nacional de Pesca para la unidad de producción acuícola.
Art. 30°.- *Las actividades pesqueras se clasifican en:* **II.-** *Cultivo o acuacultura con fines*		
Artículo 31°.- *Para realizar las actividades de pesca se requiere lo siguiente:* **I,** *Concesión, para:* **Inciso b)** *Acuacultura comercial* **II,** Permiso, para: **Inciso g)** *Acuacultura de fomento* **III,** *Autorización, para:* **Inciso d)** *Recolectar del medio natural reproductores, larvas, postlarvas, crías, huevos, semillas, alevines o en cualquier otro estadio, y* **Inciso e)** *Acuacultura didáctica.*		

Artículos 22.- *la Secretaría podrá inscribir en el Registro Nacional de Pesca a los acuicultores que no requieran concesión, permiso o Autorización.*	Al **proyecto** le aplica el Artículo, incisos y, fracciones anteriores, porque se trata de una actividad acuícola con fines comerciales.	Por el hecho de presentar a la autoridad correspondiente (SEMARNAT) la Manifestación de Impacto Ambiental, el promovente está cumpliendo con este apartado. El proyecto se vincula por la obligatoriedad de obtener la autorización correspondiente para realizar las obras descritas en esta manifestación de impacto ambiental. Como ya se mencionó anteriormente, la promovente una vez autorizado el proyecto en materia ambiental procederá a tramitar el Registro Nacional de Pesca para la unidad de producción acuícola.
Art. 30°.- *Las actividades pesqueras se clasifican en:* **II.-** *Cultivo o acuacultura con fines*		
Artículo 31°.- *Para realizar las actividades de pesca se requiere lo siguiente:* **I,** *Concesión, para:* **Inciso b)** *Acuacultura comercial* **II,** Permiso, para: **Inciso g)** *Acuacultura de fomento* **III,** *Autorización, para:* **Inciso d)** *Recolectar del medio natural reproductores, larvas, postlarvas, crías, huevos, semillas, alevines o en cualquier otro estadio, y* **Inciso e)** *Acuacultura didáctica.*		

Artículos 22.- *la Secretaría podrá inscribir en el Registro Nacional de Pesca a los acuicultores que no requieran concesión, permiso o Autorización.*	Al **proyecto** le aplica el Artículo, incisos y, fracciones anteriores, porque se trata de una actividad acuícola con fines comerciales.	Por el hecho de presentar a la autoridad correspondiente (SEMARNAT) la Manifestación de Impacto Ambiental, el promovente está cumpliendo con este apartado. El proyecto se vincula por la obligatoriedad de obtener la autorización correspondiente para realizar las obras descritas en esta manifestación de impacto ambiental. Como ya se mencionó anteriormente, la promovente una vez autorizado el proyecto en materia ambiental procederá a tramitar el Registro Nacional de Pesca para la unidad de producción acuícola.
Art. 30°.- *Las actividades pesqueras se clasifican en:* **II.-** *Cultivo o acuacultura con fines*		
Artículo 31°.- *Para realizar las actividades de pesca se requiere lo siguiente:* **I,** *Concesión, para:* **Inciso b)** *Acuacultura comercial* **II,** Permiso, para: **Inciso g)** *Acuacultura de fomento* **III,** *Autorización, para:* **Inciso d)** *Recolectar del medio natural reproductores, larvas, postlarvas, crías, huevos, semillas, alevines o en cualquier otro estadio, y* **Inciso e)** *Acuacultura didáctica.*		

Artículos 22.- *la Secretaría podrá inscribir en el Registro Nacional de Pesca a los acuicultores que no requieran concesión, permiso o Autorización.*	Al **proyecto** le aplica el Artículo, incisos y, fracciones anteriores, porque se trata de una actividad acuícola con fines comerciales.	Por el hecho de presentar a la autoridad correspondiente (SEMARNAT) la Manifestación de Impacto Ambiental, el promovente está cumpliendo con este apartado. El proyecto se vincula por la obligatoriedad de obtener la autorización correspondiente para realizar las obras descritas en esta manifestación de impacto ambiental. Como ya se mencionó anteriormente, la promovente una vez autorizado el proyecto en materia ambiental procederá a tramitar el Registro Nacional de Pesca para la unidad de producción acuícola.
Art. 30°.- *Las actividades pesqueras se clasifican en:* **II.-** *Cultivo o acuacultura con fines*		
Artículo 31°.- *Para realizar las actividades de pesca se requiere lo siguiente:* **I,** *Concesión, para:* **Inciso b)** *Acuacultura comercial* **II,** Permiso, para: **Inciso g)** *Acuacultura de fomento* **III,** *Autorización, para:* **Inciso d)** *Recolectar del medio natural reproductores, larvas, postlarvas, crías, huevos, semillas, alevines o en cualquier otro estadio, y* **Inciso e)** *Acuacultura didáctica.*		

Artículos 22.- *la Secretaría podrá inscribir en el Registro Nacional de Pesca a los acuicultores que no requieran concesión, permiso o Autorización.*	Al **proyecto** le aplica el Artículo, incisos y, fracciones anteriores, porque se trata de una actividad acuícola con fines comerciales.	Por el hecho de presentar a la autoridad correspondiente (SEMARNAT) la Manifestación de Impacto Ambiental, el promovente está cumpliendo con este apartado. El proyecto se vincula por la obligatoriedad de obtener la autorización correspondiente para realizar las obras descritas en esta manifestación de impacto ambiental. Como ya se mencionó anteriormente, la promovente una vez autorizado el proyecto en materia ambiental procederá a tramitar el Registro Nacional de Pesca para la unidad de producción acuícola.
Art. 30°.- *Las actividades pesqueras se clasifican en:* **II.-** *Cultivo o acuacultura con fines*		
Artículo 31°.- *Para realizar las actividades de pesca se requiere lo siguiente:* **I,** *Concesión, para:* **Inciso b)** *Acuacultura comercial* **II,** Permiso, para: **Inciso g)** *Acuacultura de fomento* **III,** *Autorización, para:* **Inciso d)** *Recolectar del medio natural reproductores, larvas, postlarvas, crías, huevos, semillas, alevines o en cualquier otro estadio, y* **Inciso e)** *Acuacultura didáctica.*		

Artículos 22.- *la Secretaría podrá inscribir en el Registro Nacional de Pesca a los acuicultores que no requieran concesión, permiso o Autorización.*	Al **proyecto** le aplica el Artículo, incisos y, fracciones anteriores, porque se trata de una actividad acuícola con fines comerciales.	Por el hecho de presentar a la autoridad correspondiente (SEMARNAT) la Manifestación de Impacto Ambiental, el promovente está cumpliendo con este apartado. El proyecto se vincula por la obligatoriedad de obtener la autorización correspondiente para realizar las obras descritas en esta manifestación de impacto ambiental. Como ya se mencionó anteriormente, la promovente una vez autorizado el proyecto en materia ambiental procederá a tramitar el Registro Nacional de Pesca para la unidad de producción acuícola.
Art. 30°.- *Las actividades pesqueras se clasifican en:* **II.-** *Cultivo o acuacultura con fines*		
Artículo 31°.- *Para realizar las actividades de pesca se requiere lo siguiente:* **I,** *Concesión, para:* **Inciso b)** *Acuacultura comercial* **II,** Permiso, para: **Inciso g)** *Acuacultura de fomento* **III,** *Autorización, para:* **Inciso d)** *Recolectar del medio natural reproductores, larvas, postlarvas, crías, huevos, semillas, alevines o en cualquier otro estadio, y* **Inciso e)** *Acuacultura didáctica.*		

Artículos 22.- *la Secretaría podrá inscribir en el Registro Nacional de Pesca a los acuicultores que no requieran concesión, permiso o Autorización.*	Al **proyecto** le aplica el Artículo, incisos y, fracciones anteriores, porque se trata de una actividad acuícola con fines comerciales.	Por el hecho de presentar a la autoridad correspondiente (SEMARNAT) la Manifestación de Impacto Ambiental, el promovente está cumpliendo con este apartado. El proyecto se vincula por la obligatoriedad de obtener la autorización correspondiente para realizar las obras descritas en esta manifestación de impacto ambiental. Como ya se mencionó anteriormente, la promovente una vez autorizado el proyecto en materia ambiental procederá a tramitar el Registro Nacional de Pesca para la unidad de producción acuícola.
Art. 30°.- *Las actividades pesqueras se clasifican en:* **II.-** *Cultivo o acuacultura con fines*		
Artículo 31°.- *Para realizar las actividades de pesca se requiere lo siguiente:* **I,** *Concesión, para:* **Inciso b)** *Acuacultura comercial* **II,** Permiso, para: **Inciso g)** *Acuacultura de fomento* **III,** *Autorización, para:* **Inciso d)** *Recolectar del medio natural reproductores, larvas, postlarvas, crías, huevos, semillas, alevines o en cualquier otro estadio, y* **Inciso e)** *Acuacultura didáctica.*		

Artículos 22.- *la Secretaría podrá inscribir en el Registro Nacional de Pesca a los acuicultores que no requieran concesión, permiso o Autorización.*	Al **proyecto** le aplica el Artículo, incisos y, fracciones anteriores, porque se trata de una actividad acuícola con fines comerciales.	Por el hecho de presentar a la autoridad correspondiente (SEMARNAT) la Manifestación de Impacto Ambiental, el promovente está cumpliendo con este apartado. El proyecto se vincula por la obligatoriedad de obtener la autorización correspondiente para realizar las obras descritas en esta manifestación de impacto ambiental. Como ya se mencionó anteriormente, la promovente una vez autorizado el proyecto en materia ambiental procederá a tramitar el Registro Nacional de Pesca para la unidad de producción acuícola.
Art. 30°.- *Las actividades pesqueras se clasifican en:* **II.-** *Cultivo o acuacultura con fines*		
Artículo 31°.- *Para realizar las actividades de pesca se requiere lo siguiente:* **I,** *Concesión, para:* **Inciso b)** *Acuacultura comercial* **II,** Permiso, para: **Inciso g)** *Acuacultura de fomento* **III,** *Autorización, para:* **Inciso d)** *Recolectar del medio natural reproductores, larvas, postlarvas, crías, huevos, semillas, alevines o en cualquier otro estadio, y* **Inciso e)** *Acuacultura didáctica.*		

Artículos 22.- *la Secretaría podrá inscribir en el Registro Nacional de Pesca a los acuicultores que no requieran concesión, permiso o Autorización.*	Al **proyecto** le aplica el Artículo, incisos y, fracciones anteriores, porque se trata de una actividad acuícola con fines comerciales.	Por el hecho de presentar a la autoridad correspondiente (SEMARNAT) la Manifestación de Impacto Ambiental, el promovente está cumpliendo con este apartado. El proyecto se vincula por la obligatoriedad de obtener la autorización correspondiente para realizar las obras descritas en esta manifestación de impacto ambiental. Como ya se mencionó anteriormente, la promovente una vez autorizado el proyecto en materia ambiental procederá a tramitar el Registro Nacional de Pesca para la unidad de producción acuícola.
Art. 30°.- *Las actividades pesqueras se clasifican en:* **II.-** *Cultivo o acuacultura con fines*		
Artículo 31°.- *Para realizar las actividades de pesca se requiere lo siguiente:* **I,** *Concesión, para:* **Inciso b)** *Acuacultura comercial* **II,** Permiso, para: **Inciso g)** *Acuacultura de fomento* **III,** *Autorización, para:* **Inciso d)** *Recolectar del medio natural reproductores, larvas, postlarvas, crías, huevos, semillas, alevines o en cualquier otro estadio, y* **Inciso e)** *Acuacultura didáctica.*		

Artículos 22.- *la Secretaría podrá inscribir en el Registro Nacional de Pesca a los acuicultores que no requieran concesión, permiso o Autorización.*	Al **proyecto** le aplica el Artículo, incisos y, fracciones anteriores, porque se trata de una actividad acuícola con fines comerciales.	Por el hecho de presentar a la autoridad correspondiente (SEMARNAT) la Manifestación de Impacto Ambiental, el promovente está cumpliendo con este apartado. El proyecto se vincula por la obligatoriedad de obtener la autorización correspondiente para realizar las obras descritas en esta manifestación de impacto ambiental. Como ya se mencionó anteriormente, la promovente una vez autorizado el proyecto en materia ambiental procederá a tramitar el Registro Nacional de Pesca para la unidad de producción acuícola.
Art. 30°.- *Las actividades pesqueras se clasifican en:* **II.-** *Cultivo o acuacultura con fines*		
Artículo 31°.- *Para realizar las actividades de pesca se requiere lo siguiente:* **I,** *Concesión, para:* **Inciso b)** *Acuacultura comercial* **II,** Permiso, para: **Inciso g)** *Acuacultura de fomento* **III,** *Autorización, para:* **Inciso d)** *Recolectar del medio natural reproductores, larvas, postlarvas, crías, huevos, semillas, alevines o en cualquier otro estadio, y* **Inciso e)** *Acuacultura didáctica.*		

Artículos 22.- *la Secretaría podrá inscribir en el Registro Nacional de Pesca a los acuicultores que no requieran concesión, permiso o Autorización.*	Al **proyecto** le aplica el Artículo, incisos y, fracciones anteriores, porque se trata de una actividad acuícola con fines comerciales.	Por el hecho de presentar a la autoridad correspondiente (SEMARNAT) la Manifestación de Impacto Ambiental, el promovente está cumpliendo con este apartado. El proyecto se vincula por la obligatoriedad de obtener la autorización correspondiente para realizar las obras descritas en esta manifestación de impacto ambiental. Como ya se mencionó anteriormente, la promovente una vez autorizado el proyecto en materia ambiental procederá a tramitar el Registro Nacional de Pesca para la unidad de producción acuícola.
Art. 30°.- *Las actividades pesqueras se clasifican en:* **II.-** *Cultivo o acuacultura con fines*		
Artículo 31°.- *Para realizar las actividades de pesca se requiere lo siguiente:* **I,** *Concesión, para:* **Inciso b)** *Acuacultura comercial* **II,** Permiso, para: **Inciso g)** *Acuacultura de fomento* **III,** *Autorización, para:* **Inciso d)** *Recolectar del medio natural reproductores, larvas, postlarvas, crías, huevos, semillas, alevines o en cualquier otro estadio, y* **Inciso e)** *Acuacultura didáctica.*		

Artículos 22.- *la Secretaría podrá inscribir en el Registro Nacional de Pesca a los acuicultores que no requieran concesión, permiso o Autorización.*	Al **proyecto** le aplica el Artículo, incisos y, fracciones anteriores, porque se trata de una actividad acuícola con fines comerciales.	Por el hecho de presentar a la autoridad correspondiente (SEMARNAT) la Manifestación de Impacto Ambiental, el promovente está cumpliendo con este apartado. El proyecto se vincula por la obligatoriedad de obtener la autorización correspondiente para realizar las obras descritas en esta manifestación de impacto ambiental. Como ya se mencionó anteriormente, la promovente una vez autorizado el proyecto en materia ambiental procederá a tramitar el Registro Nacional de Pesca para la unidad de producción acuícola.
Art. 30°.- *Las actividades pesqueras se clasifican en:* **II.-** *Cultivo o acuacultura con fines*		
Artículo 31°.- *Para realizar las actividades de pesca se requiere lo siguiente:* **I,** *Concesión, para:* **Inciso b)** *Acuacultura comercial* **II,** Permiso, para: **Inciso g)** *Acuacultura de fomento* **III,** *Autorización, para:* **Inciso d)** *Recolectar del medio natural reproductores, larvas, postlarvas, crías, huevos, semillas, alevines o en cualquier otro estadio, y* **Inciso e)** *Acuacultura didáctica.*		

Artículos 22.- *la Secretaría podrá inscribir en el Registro Nacional de Pesca a los acuicultores que no requieran concesión, permiso o Autorización.*	Al **proyecto** le aplica el Artículo, incisos y, fracciones anteriores, porque se trata de una actividad acuícola con fines comerciales.	Por el hecho de presentar a la autoridad correspondiente (SEMARNAT) la Manifestación de Impacto Ambiental, el promovente está cumpliendo con este apartado. El proyecto se vincula por la obligatoriedad de obtener la autorización correspondiente para realizar las obras descritas en esta manifestación de impacto ambiental. Como ya se mencionó anteriormente, la promovente una vez autorizado el proyecto en materia ambiental procederá a tramitar el Registro Nacional de Pesca para la unidad de producción acuícola.
Art. 30°.- *Las actividades pesqueras se clasifican en:* **II.-** *Cultivo o acuacultura con fines*		
Artículo 31°.- *Para realizar las actividades de pesca se requiere lo siguiente:* **I,** *Concesión, para:* **Inciso b)** *Acuacultura comercial* **II,** Permiso, para: **Inciso g)** *Acuacultura de fomento* **III,** *Autorización, para:* **Inciso d)** *Recolectar del medio natural reproductores, larvas, postlarvas, crías, huevos, semillas, alevines o en cualquier otro estadio, y* **Inciso e)** *Acuacultura didáctica.*		

Artículos 22.- *la Secretaría podrá inscribir en el Registro Nacional de Pesca a los acuicultores que no requieran concesión, permiso o Autorización.*	Al **proyecto** le aplica el Artículo, incisos y, fracciones anteriores, porque se trata de una actividad acuícola con fines comerciales.	Por el hecho de presentar a la autoridad correspondiente (SEMARNAT) la Manifestación de Impacto Ambiental, el promovente está cumpliendo con este apartado. El proyecto se vincula por la obligatoriedad de obtener la autorización correspondiente para realizar las obras descritas en esta manifestación de impacto ambiental. Como ya se mencionó anteriormente, la promovente una vez autorizado el proyecto en materia ambiental procederá a tramitar el Registro Nacional de Pesca para la unidad de producción acuícola.
Art. 30°.- *Las actividades pesqueras se clasifican en:* **II.-** *Cultivo o acuacultura con fines*		
Artículo 31°.- *Para realizar las actividades de pesca se requiere lo siguiente:* **I,** *Concesión, para:* **Inciso b)** *Acuacultura comercial* **II,** Permiso, para: **Inciso g)** *Acuacultura de fomento* **III,** *Autorización, para:* **Inciso d)** *Recolectar del medio natural reproductores, larvas, postlarvas, crías, huevos, semillas, alevines o en cualquier otro estadio, y* **Inciso e)** *Acuacultura didáctica.*		

Artículos 22.- *la Secretaría podrá inscribir en el Registro Nacional de Pesca a los acuicultores que no requieran concesión, permiso o Autorización.*	Al **proyecto** le aplica el Artículo, incisos y, fracciones anteriores, porque se trata de una actividad acuícola con fines comerciales.	Por el hecho de presentar a la autoridad correspondiente (SEMARNAT) la Manifestación de Impacto Ambiental, el promovente está cumpliendo con este apartado. El proyecto se vincula por la obligatoriedad de obtener la autorización correspondiente para realizar las obras descritas en esta manifestación de impacto ambiental. Como ya se mencionó anteriormente, la promovente una vez autorizado el proyecto en materia ambiental procederá a tramitar el Registro Nacional de Pesca para la unidad de producción acuícola.
Art. 30°.- *Las actividades pesqueras se clasifican en:* **II.-** *Cultivo o acuacultura con fines*		
Artículo 31°.- *Para realizar las actividades de pesca se requiere lo siguiente:* **I,** *Concesión, para:* **Inciso b)** *Acuacultura comercial* **II,** Permiso, para: **Inciso g)** *Acuacultura de fomento* **III,** *Autorización, para:* **Inciso d)** *Recolectar del medio natural reproductores, larvas, postlarvas, crías, huevos, semillas, alevines o en cualquier otro estadio, y* **Inciso e)** *Acuacultura didáctica.*		

Artículos 22.- *la Secretaría podrá inscribir en el Registro Nacional de Pesca a los acuicultores que no requieran concesión, permiso o Autorización.*	Al **proyecto** le aplica el Artículo, incisos y, fracciones anteriores, porque se trata de una actividad acuícola con fines comerciales.	Por el hecho de presentar a la autoridad correspondiente (SEMARNAT) la Manifestación de Impacto Ambiental, el promovente está cumpliendo con este apartado. El proyecto se vincula por la obligatoriedad de obtener la autorización correspondiente para realizar las obras descritas en esta manifestación de impacto ambiental. Como ya se mencionó anteriormente, la promovente una vez autorizado el proyecto en materia ambiental procederá a tramitar el Registro Nacional de Pesca para la unidad de producción acuícola.
Art. 30°.- *Las actividades pesqueras se clasifican en:* **II.-** *Cultivo o acuacultura con fines*		
Artículo 31°.- *Para realizar las actividades de pesca se requiere lo siguiente:* **I,** *Concesión, para:* **Inciso b)** *Acuacultura comercial* **II,** Permiso, para: **Inciso g)** *Acuacultura de fomento* **III,** *Autorización, para:* **Inciso d)** *Recolectar del medio natural reproductores, larvas, postlarvas, crías, huevos, semillas, alevines o en cualquier otro estadio, y* **Inciso e)** *Acuacultura didáctica.*		

Artículos 22.- *la Secretaría podrá inscribir en el Registro Nacional de Pesca a los acuicultores que no requieran concesión, permiso o Autorización.*	Al **proyecto** le aplica el Artículo, incisos y, fracciones anteriores, porque se trata de una actividad acuícola con fines comerciales.	Por el hecho de presentar a la autoridad correspondiente (SEMARNAT) la Manifestación de Impacto Ambiental, el promovente está cumpliendo con este apartado. El proyecto se vincula por la obligatoriedad de obtener la autorización correspondiente para realizar las obras descritas en esta manifestación de impacto ambiental. Como ya se mencionó anteriormente, la promovente una vez autorizado el proyecto en materia ambiental procederá a tramitar el Registro Nacional de Pesca para la unidad de producción acuícola.
Art. 30°.- *Las actividades pesqueras se clasifican en:* **II.-** *Cultivo o acuacultura con fines*		
Artículo 31°.- *Para realizar las actividades de pesca se requiere lo siguiente:* **I,** *Concesión, para:* **Inciso b)** *Acuacultura comercial* **II,** Permiso, para: **Inciso g)** *Acuacultura de fomento* **III,** *Autorización, para:* **Inciso d)** *Recolectar del medio natural reproductores, larvas, postlarvas, crías, huevos, semillas, alevines o en cualquier otro estadio, y* **Inciso e)** *Acuacultura didáctica.*		

Artículos 22.- *la Secretaría podrá inscribir en el Registro Nacional de Pesca a los acuicultores que no requieran concesión, permiso o Autorización.*	Al **proyecto** le aplica el Artículo, incisos y, fracciones anteriores, porque se trata de una actividad acuícola con fines comerciales.	Por el hecho de presentar a la autoridad correspondiente (SEMARNAT) la Manifestación de Impacto Ambiental, el promovente está cumpliendo con este apartado. El proyecto se vincula por la obligatoriedad de obtener la autorización correspondiente para realizar las obras descritas en esta manifestación de impacto ambiental. Como ya se mencionó anteriormente, la promovente una vez autorizado el proyecto en materia ambiental procederá a tramitar el Registro Nacional de Pesca para la unidad de producción acuícola.
Art. 30°.- *Las actividades pesqueras se clasifican en:* **II.-** *Cultivo o acuacultura con fines*		
Artículo 31°.- *Para realizar las actividades de pesca se requiere lo siguiente:* **I,** *Concesión, para:* **Inciso b)** *Acuacultura comercial* **II,** Permiso, para: **Inciso g)** *Acuacultura de fomento* **III,** *Autorización, para:* **Inciso d)** *Recolectar del medio natural reproductores, larvas, postlarvas, crías, huevos, semillas, alevines o en cualquier otro estadio, y* **Inciso e)** *Acuacultura didáctica.*		

Artículos 22.- *la Secretaría podrá inscribir en el Registro Nacional de Pesca a los acuicultores que no requieran concesión, permiso o Autorización.*	Al **proyecto** le aplica el Artículo, incisos y, fracciones anteriores, porque se trata de una actividad acuícola con fines comerciales.	Por el hecho de presentar a la autoridad correspondiente (SEMARNAT) la Manifestación de Impacto Ambiental, el promovente está cumpliendo con este apartado. El proyecto se vincula por la obligatoriedad de obtener la autorización correspondiente para realizar las obras descritas en esta manifestación de impacto ambiental. Como ya se mencionó anteriormente, la promovente una vez autorizado el proyecto en materia ambiental procederá a tramitar el Registro Nacional de Pesca para la unidad de producción acuícola.
Art. 30°.- *Las actividades pesqueras se clasifican en:* **II.-** *Cultivo o acuacultura con fines*		
Artículo 31°.- *Para realizar las actividades de pesca se requiere lo siguiente:* **I,** *Concesión, para:* **Inciso b)** *Acuacultura comercial* **II,** Permiso, para: **Inciso g)** *Acuacultura de fomento* **III,** *Autorización, para:* **Inciso d)** *Recolectar del medio natural reproductores, larvas, postlarvas, crías, huevos, semillas, alevines o en cualquier otro estadio, y* **Inciso e)** *Acuacultura didáctica.*		

Artículos 22.- *la Secretaría podrá inscribir en el Registro Nacional de Pesca a los acuicultores que no requieran concesión, permiso o Autorización.*	Al **proyecto** le aplica el Artículo, incisos y, fracciones anteriores, porque se trata de una actividad acuícola con fines comerciales.	Por el hecho de presentar a la autoridad correspondiente (SEMARNAT) la Manifestación de Impacto Ambiental, el promovente está cumpliendo con este apartado. El proyecto se vincula por la obligatoriedad de obtener la autorización correspondiente para realizar las obras descritas en esta manifestación de impacto ambiental. Como ya se mencionó anteriormente, la promovente una vez autorizado el proyecto en materia ambiental procederá a tramitar el Registro Nacional de Pesca para la unidad de producción acuícola.
Art. 30°.- *Las actividades pesqueras se clasifican en:* **II.-** *Cultivo o acuacultura con fines*		
Artículo 31°.- *Para realizar las actividades de pesca se requiere lo siguiente:* **I,** *Concesión, para:* **Inciso b)** *Acuacultura comercial* **II,** Permiso, para: **Inciso g)** *Acuacultura de fomento* **III,** *Autorización, para:* **Inciso d)** *Recolectar del medio natural reproductores, larvas, postlarvas, crías, huevos, semillas, alevines o en cualquier otro estadio, y* **Inciso e)** *Acuacultura didáctica.*		

Artículos 22.- *la Secretaría podrá inscribir en el Registro Nacional de Pesca a los acuicultores que no requieran concesión, permiso o Autorización.*	Al **proyecto** le aplica el Artículo, incisos y, fracciones anteriores, porque se trata de una actividad acuícola con fines comerciales.	Por el hecho de presentar a la autoridad correspondiente (SEMARNAT) la Manifestación de Impacto Ambiental, el promovente está cumpliendo con este apartado. El proyecto se vincula por la obligatoriedad de obtener la autorización correspondiente para realizar las obras descritas en esta manifestación de impacto ambiental. Como ya se mencionó anteriormente, la promovente una vez autorizado el proyecto en materia ambiental procederá a tramitar el Registro Nacional de Pesca para la unidad de producción acuícola.
Art. 30°.- *Las actividades pesqueras se clasifican en:* **II.-** *Cultivo o acuacultura con fines*		
Artículo 31°.- *Para realizar las actividades de pesca se requiere lo siguiente:* **I,** *Concesión, para:* **Inciso b)** *Acuacultura comercial* **II,** Permiso, para: **Inciso g)** *Acuacultura de fomento* **III,** *Autorización, para:* **Inciso d)** *Recolectar del medio natural reproductores, larvas, postlarvas, crías, huevos, semillas, alevines o en cualquier otro estadio, y* **Inciso e)** *Acuacultura didáctica.*		

Artículos 22.- *la Secretaría podrá inscribir en el Registro Nacional de Pesca a los acuicultores que no requieran concesión, permiso o Autorización.*	Al **proyecto** le aplica el Artículo, incisos y, fracciones anteriores, porque se trata de una actividad acuícola con fines comerciales.	Por el hecho de presentar a la autoridad correspondiente (SEMARNAT) la Manifestación de Impacto Ambiental, el promovente está cumpliendo con este apartado. El proyecto se vincula por la obligatoriedad de obtener la autorización correspondiente para realizar las obras descritas en esta manifestación de impacto ambiental. Como ya se mencionó anteriormente, la promovente una vez autorizado el proyecto en materia ambiental procederá a tramitar el Registro Nacional de Pesca para la unidad de producción acuícola.
Art. 30°.- *Las actividades pesqueras se clasifican en:* **II.-** *Cultivo o acuacultura con fines*		
Artículo 31°.- *Para realizar las actividades de pesca se requiere lo siguiente:* **I,** *Concesión, para:* **Inciso b)** *Acuacultura comercial* **II,** Permiso, para: **Inciso g)** *Acuacultura de fomento* **III,** *Autorización, para:* **Inciso d)** *Recolectar del medio natural reproductores, larvas, postlarvas, crías, huevos, semillas, alevines o en cualquier otro estadio, y* **Inciso e)** *Acuacultura didáctica.*		

Artículos 22.- *la Secretaría podrá inscribir en el Registro Nacional de Pesca a los acuicultores que no requieran concesión, permiso o Autorización.*	Al **proyecto** le aplica el Artículo, incisos y, fracciones anteriores, porque se trata de una actividad acuícola con fines comerciales.	Por el hecho de presentar a la autoridad correspondiente (SEMARNAT) la Manifestación de Impacto Ambiental, el promovente está cumpliendo con este apartado. El proyecto se vincula por la obligatoriedad de obtener la autorización correspondiente para realizar las obras descritas en esta manifestación de impacto ambiental. Como ya se mencionó anteriormente, la promovente una vez autorizado el proyecto en materia ambiental procederá a tramitar el Registro Nacional de Pesca para la unidad de producción acuícola.
Art. 30°.- *Las actividades pesqueras se clasifican en:* **II.-** *Cultivo o acuacultura con fines*		
Artículo 31°.- *Para realizar las actividades de pesca se requiere lo siguiente:* **I,** *Concesión, para:* **Inciso b)** *Acuacultura comercial* **II,** Permiso, para: **Inciso g)** *Acuacultura de fomento* **III,** *Autorización, para:* **Inciso d)** *Recolectar del medio natural reproductores, larvas, postlarvas, crías, huevos, semillas, alevines o en cualquier otro estadio, y* **Inciso e)** *Acuacultura didáctica.*		

Artículos 22.- *la Secretaría podrá inscribir en el Registro Nacional de Pesca a los acuicultores que no requieran concesión, permiso o Autorización.*	Al **proyecto** le aplica el Artículo, incisos y, fracciones anteriores, porque se trata de una actividad acuícola con fines comerciales.	Por el hecho de presentar a la autoridad correspondiente (SEMARNAT) la Manifestación de Impacto Ambiental, el promovente está cumpliendo con este apartado. El proyecto se vincula por la obligatoriedad de obtener la autorización correspondiente para realizar las obras descritas en esta manifestación de impacto ambiental. Como ya se mencionó anteriormente, la promovente una vez autorizado el proyecto en materia ambiental procederá a tramitar el Registro Nacional de Pesca para la unidad de producción acuícola.
Art. 30°.- *Las actividades pesqueras se clasifican en:* **II.-** *Cultivo o acuacultura con fines*		
Artículo 31°.- *Para realizar las actividades de pesca se requiere lo siguiente:* **I,** *Concesión, para:* **Inciso b)** *Acuacultura comercial* **II,** Permiso, para: **Inciso g)** *Acuacultura de fomento* **III,** *Autorización, para:* **Inciso d)** *Recolectar del medio natural reproductores, larvas, postlarvas, crías, huevos, semillas, alevines o en cualquier otro estadio, y* **Inciso e)** *Acuacultura didáctica.*		

Artículos 22.- *la Secretaría podrá inscribir en el Registro Nacional de Pesca a los acuicultores que no requieran concesión, permiso o Autorización.*	Al **proyecto** le aplica el Artículo, incisos y, fracciones anteriores, porque se trata de una actividad acuícola con fines comerciales.	Por el hecho de presentar a la autoridad correspondiente (SEMARNAT) la Manifestación de Impacto Ambiental, el promovente está cumpliendo con este apartado. El proyecto se vincula por la obligatoriedad de obtener la autorización correspondiente para realizar las obras descritas en esta manifestación de impacto ambiental. Como ya se mencionó anteriormente, la promovente una vez autorizado el proyecto en materia ambiental procederá a tramitar el Registro Nacional de Pesca para la unidad de producción acuícola.
Art. 30°.- *Las actividades pesqueras se clasifican en:* **II.-** *Cultivo o acuacultura con fines*		
Artículo 31°.- *Para realizar las actividades de pesca se requiere lo siguiente:* **I,** *Concesión, para:* **Inciso b)** *Acuacultura comercial* **II,** Permiso, para: **Inciso g)** *Acuacultura de fomento* **III,** *Autorización, para:* **Inciso d)** *Recolectar del medio natural reproductores, larvas, postlarvas, crías, huevos, semillas, alevines o en cualquier otro estadio, y* **Inciso e)** *Acuacultura didáctica.*		

Artículos 22.- *la Secretaría podrá inscribir en el Registro Nacional de Pesca a los acuicultores que no requieran concesión, permiso o Autorización.*	Al **proyecto** le aplica el Artículo, incisos y, fracciones anteriores, porque se trata de una actividad acuícola con fines comerciales.	Por el hecho de presentar a la autoridad correspondiente (SEMARNAT) la Manifestación de Impacto Ambiental, el promovente está cumpliendo con este apartado. El proyecto se vincula por la obligatoriedad de obtener la autorización correspondiente para realizar las obras descritas en esta manifestación de impacto ambiental. Como ya se mencionó anteriormente, la promovente una vez autorizado el proyecto en materia ambiental procederá a tramitar el Registro Nacional de Pesca para la unidad de producción acuícola.
Art. 30°.- *Las actividades pesqueras se clasifican en:* **II.-** *Cultivo o acuacultura con fines*		
Artículo 31°.- *Para realizar las actividades de pesca se requiere lo siguiente:* **I,** *Concesión, para:* **Inciso b)** *Acuacultura comercial* **II,** Permiso, para: **Inciso g)** *Acuacultura de fomento* **III,** *Autorización, para:* **Inciso d)** *Recolectar del medio natural reproductores, larvas, postlarvas, crías, huevos, semillas, alevines o en cualquier otro estadio, y* **Inciso e)** *Acuacultura didáctica.*		

Artículos 22.- *la Secretaría podrá inscribir en el Registro Nacional de Pesca a los acuicultores que no requieran concesión, permiso o Autorización.*	Al **proyecto** le aplica el Artículo, incisos y, fracciones anteriores, porque se trata de una actividad acuícola con fines comerciales.	Por el hecho de presentar a la autoridad correspondiente (SEMARNAT) la Manifestación de Impacto Ambiental, el promovente está cumpliendo con este apartado. El proyecto se vincula por la obligatoriedad de obtener la autorización correspondiente para realizar las obras descritas en esta manifestación de impacto ambiental. Como ya se mencionó anteriormente, la promovente una vez autorizado el proyecto en materia ambiental procederá a tramitar el Registro Nacional de Pesca para la unidad de producción acuícola.
Art. 30°.- *Las actividades pesqueras se clasifican en:* **II.-** *Cultivo o acuacultura con fines*		
Artículo 31°.- *Para realizar las actividades de pesca se requiere lo siguiente:* **I,** *Concesión, para:* **Inciso b)** *Acuacultura comercial* **II,** Permiso, para: **Inciso g)** *Acuacultura de fomento* **III,** *Autorización, para:* **Inciso d)** *Recolectar del medio natural reproductores, larvas, postlarvas, crías, huevos, semillas, alevines o en cualquier otro estadio, y* **Inciso e)** *Acuacultura didáctica.*		

Artículos 22.- *la Secretaría podrá inscribir en el Registro Nacional de Pesca a los acuicultores que no requieran concesión, permiso o Autorización.*	Al **proyecto** le aplica el Artículo, incisos y, fracciones anteriores, porque se trata de una actividad acuícola con fines comerciales.	Por el hecho de presentar a la autoridad correspondiente (SEMARNAT) la Manifestación de Impacto Ambiental, el promovente está cumpliendo con este apartado. El proyecto se vincula por la obligatoriedad de obtener la autorización correspondiente para realizar las obras descritas en esta manifestación de impacto ambiental. Como ya se mencionó anteriormente, la promovente una vez autorizado el proyecto en materia ambiental procederá a tramitar el Registro Nacional de Pesca para la unidad de producción acuícola.
Art. 30°.- *Las actividades pesqueras se clasifican en:* **II.-** *Cultivo o acuacultura con fines*		
Artículo 31°.- *Para realizar las actividades de pesca se requiere lo siguiente:* **I,** *Concesión, para:* **Inciso b)** *Acuacultura comercial* **II,** Permiso, para: **Inciso g)** *Acuacultura de fomento* **III,** *Autorización, para:* **Inciso d)** *Recolectar del medio natural reproductores, larvas, postlarvas, crías, huevos, semillas, alevines o en cualquier otro estadio, y* **Inciso e)** *Acuacultura didáctica.*		

Artículos 22.- *la Secretaría podrá inscribir en el Registro Nacional de Pesca a los acuicultores que no requieran concesión, permiso o Autorización.*	Al **proyecto** le aplica el Artículo, incisos y, fracciones anteriores, porque se trata de una actividad acuícola con fines comerciales.	Por el hecho de presentar a la autoridad correspondiente (SEMARNAT) la Manifestación de Impacto Ambiental, el promovente está cumpliendo con este apartado. El proyecto se vincula por la obligatoriedad de obtener la autorización correspondiente para realizar las obras descritas en esta manifestación de impacto ambiental. Como ya se mencionó anteriormente, la promovente una vez autorizado el proyecto en materia ambiental procederá a tramitar el Registro Nacional de Pesca para la unidad de producción acuícola.
Art. 30°.- *Las actividades pesqueras se clasifican en:* **II.-** *Cultivo o acuacultura con fines*		
Artículo 31°.- *Para realizar las actividades de pesca se requiere lo siguiente:* **I,** *Concesión, para:* **Inciso b)** *Acuacultura comercial* **II,** Permiso, para: **Inciso g)** *Acuacultura de fomento* **III,** *Autorización, para:* **Inciso d)** *Recolectar del medio natural reproductores, larvas, postlarvas, crías, huevos, semillas, alevines o en cualquier otro estadio, y* **Inciso e)** *Acuacultura didáctica.*		

Artículos 22.- *la Secretaría podrá inscribir en el Registro Nacional de Pesca a los acuicultores que no requieran concesión, permiso o Autorización.*	Al **proyecto** le aplica el Artículo, incisos y, fracciones anteriores, porque se trata de una actividad acuícola con fines comerciales.	Por el hecho de presentar a la autoridad correspondiente (SEMARNAT) la Manifestación de Impacto Ambiental, el promovente está cumpliendo con este apartado. El proyecto se vincula por la obligatoriedad de obtener la autorización correspondiente para realizar las obras descritas en esta manifestación de impacto ambiental. Como ya se mencionó anteriormente, la promovente una vez autorizado el proyecto en materia ambiental procederá a tramitar el Registro Nacional de Pesca para la unidad de producción acuícola.
Art. 30°.- *Las actividades pesqueras se clasifican en:* **II.-** *Cultivo o acuacultura con fines*		
Artículo 31°.- *Para realizar las actividades de pesca se requiere lo siguiente:* **I,** *Concesión, para:* **Inciso b)** *Acuacultura comercial* **II,** Permiso, para: **Inciso g)** *Acuacultura de fomento* **III,** *Autorización, para:* **Inciso d)** *Recolectar del medio natural reproductores, larvas, postlarvas, crías, huevos, semillas, alevines o en cualquier otro estadio, y* **Inciso e)** *Acuacultura didáctica.*		

Artículos 22.- *la Secretaría podrá inscribir en el Registro Nacional de Pesca a los acuicultores que no requieran concesión, permiso o Autorización.*	Al **proyecto** le aplica el Artículo, incisos y, fracciones anteriores, porque se trata de una actividad acuícola con fines comerciales.	Por el hecho de presentar a la autoridad correspondiente (SEMARNAT) la Manifestación de Impacto Ambiental, el promovente está cumpliendo con este apartado. El proyecto se vincula por la obligatoriedad de obtener la autorización correspondiente para realizar las obras descritas en esta manifestación de impacto ambiental. Como ya se mencionó anteriormente, la promovente una vez autorizado el proyecto en materia ambiental procederá a tramitar el Registro Nacional de Pesca para la unidad de producción acuícola.
Art. 30°.- *Las actividades pesqueras se clasifican en:* **II.-** *Cultivo o acuacultura con fines*		
Artículo 31°.- *Para realizar las actividades de pesca se requiere lo siguiente:* **I,** *Concesión, para:* **Inciso b)** *Acuacultura comercial* **II,** Permiso, para: **Inciso g)** *Acuacultura de fomento* **III,** *Autorización, para:* **Inciso d)** *Recolectar del medio natural reproductores, larvas, postlarvas, crías, huevos, semillas, alevines o en cualquier otro estadio, y* **Inciso e)** *Acuacultura didáctica.*		

Artículos 22.- *la Secretaría podrá inscribir en el Registro Nacional de Pesca a los acuicultores que no requieran concesión, permiso o Autorización.*	Al **proyecto** le aplica el Artículo, incisos y, fracciones anteriores, porque se trata de una actividad acuícola con fines comerciales.	Por el hecho de presentar a la autoridad correspondiente (SEMARNAT) la Manifestación de Impacto Ambiental, el promovente está cumpliendo con este apartado. El proyecto se vincula por la obligatoriedad de obtener la autorización correspondiente para realizar las obras descritas en esta manifestación de impacto ambiental. Como ya se mencionó anteriormente, la promovente una vez autorizado el proyecto en materia ambiental procederá a tramitar el Registro Nacional de Pesca para la unidad de producción acuícola.
Art. 30°.- *Las actividades pesqueras se clasifican en:* **II.-** *Cultivo o acuacultura con fines*		
Artículo 31°.- *Para realizar las actividades de pesca se requiere lo siguiente:* **I,** *Concesión, para:* **Inciso b)** *Acuacultura comercial* **II,** Permiso, para: **Inciso g)** *Acuacultura de fomento* **III,** *Autorización, para:* **Inciso d)** *Recolectar del medio natural reproductores, larvas, postlarvas, crías, huevos, semillas, alevines o en cualquier otro estadio, y* **Inciso e)** *Acuacultura didáctica.*		

Artículos 22.- *la Secretaría podrá inscribir en el Registro Nacional de Pesca a los acuicultores que no requieran concesión, permiso o Autorización.*	Al **proyecto** le aplica el Artículo, incisos y, fracciones anteriores, porque se trata de una actividad acuícola con fines comerciales.	Por el hecho de presentar a la autoridad correspondiente (SEMARNAT) la Manifestación de Impacto Ambiental, el promovente está cumpliendo con este apartado. El proyecto se vincula por la obligatoriedad de obtener la autorización correspondiente para realizar las obras descritas en esta manifestación de impacto ambiental. Como ya se mencionó anteriormente, la promovente una vez autorizado el proyecto en materia ambiental procederá a tramitar el Registro Nacional de Pesca para la unidad de producción acuícola.
Art. 30°.- *Las actividades pesqueras se clasifican en:* **II.-** *Cultivo o acuacultura con fines*		
Artículo 31°.- *Para realizar las actividades de pesca se requiere lo siguiente:* **I,** *Concesión, para:* **Inciso b)** *Acuacultura comercial* **II,** Permiso, para: **Inciso g)** *Acuacultura de fomento* **III,** *Autorización, para:* **Inciso d)** *Recolectar del medio natural reproductores, larvas, postlarvas, crías, huevos, semillas, alevines o en cualquier otro estadio, y* **Inciso e)** *Acuacultura didáctica.*		

Artículos 22.- *la Secretaría podrá inscribir en el Registro Nacional de Pesca a los acuicultores que no requieran concesión, permiso o Autorización.*	Al **proyecto** le aplica el Artículo, incisos y, fracciones anteriores, porque se trata de una actividad acuícola con fines comerciales.	Por el hecho de presentar a la autoridad correspondiente (SEMARNAT) la Manifestación de Impacto Ambiental, el promovente está cumpliendo con este apartado. El proyecto se vincula por la obligatoriedad de obtener la autorización correspondiente para realizar las obras descritas en esta manifestación de impacto ambiental. Como ya se mencionó anteriormente, la promovente una vez autorizado el proyecto en materia ambiental procederá a tramitar el Registro Nacional de Pesca para la unidad de producción acuícola.
Art. 30°.- *Las actividades pesqueras se clasifican en:* **II.-** *Cultivo o acuacultura con fines*		
Artículo 31°.- *Para realizar las actividades de pesca se requiere lo siguiente:* **I,** *Concesión, para:* **Inciso b)** *Acuacultura comercial* **II,** Permiso, para: **Inciso g)** *Acuacultura de fomento* **III,** *Autorización, para:* **Inciso d)** *Recolectar del medio natural reproductores, larvas, postlarvas, crías, huevos, semillas, alevines o en cualquier otro estadio, y* **Inciso e)** *Acuacultura didáctica.*		

Artículos 22.- *la Secretaría podrá inscribir en el Registro Nacional de Pesca a los acuicultores que no requieran concesión, permiso o Autorización.*	Al **proyecto** le aplica el Artículo, incisos y, fracciones anteriores, porque se trata de una actividad acuícola con fines comerciales.	Por el hecho de presentar a la autoridad correspondiente (SEMARNAT) la Manifestación de Impacto Ambiental, el promovente está cumpliendo con este apartado. El proyecto se vincula por la obligatoriedad de obtener la autorización correspondiente para realizar las obras descritas en esta manifestación de impacto ambiental. Como ya se mencionó anteriormente, la promovente una vez autorizado el proyecto en materia ambiental procederá a tramitar el Registro Nacional de Pesca para la unidad de producción acuícola.
Art. 30°.- *Las actividades pesqueras se clasifican en:* **II.-** *Cultivo o acuacultura con fines*		
Artículo 31°.- *Para realizar las actividades de pesca se requiere lo siguiente:* **I,** *Concesión, para:* **Inciso b)** *Acuacultura comercial* **II,** Permiso, para: **Inciso g)** *Acuacultura de fomento* **III,** *Autorización, para:* **Inciso d)** *Recolectar del medio natural reproductores, larvas, postlarvas, crías, huevos, semillas, alevines o en cualquier otro estadio, y* **Inciso e)** *Acuacultura didáctica.*		

Artículos 22.- *la Secretaría podrá inscribir en el Registro Nacional de Pesca a los acuicultores que no requieran concesión, permiso o Autorización.*	Al **proyecto** le aplica el Artículo, incisos y, fracciones anteriores, porque se trata de una actividad acuícola con fines comerciales.	Por el hecho de presentar a la autoridad correspondiente (SEMARNAT) la Manifestación de Impacto Ambiental, el promovente está cumpliendo con este apartado. El proyecto se vincula por la obligatoriedad de obtener la autorización correspondiente para realizar las obras descritas en esta manifestación de impacto ambiental. Como ya se mencionó anteriormente, la promovente una vez autorizado el proyecto en materia ambiental procederá a tramitar el Registro Nacional de Pesca para la unidad de producción acuícola.
Art. 30°.- *Las actividades pesqueras se clasifican en:* **II.-** *Cultivo o acuacultura con fines*		
Artículo 31°.- *Para realizar las actividades de pesca se requiere lo siguiente:* **I,** *Concesión, para:* **Inciso b)** *Acuacultura comercial* **II,** Permiso, para: **Inciso g)** *Acuacultura de fomento* **III,** *Autorización, para:* **Inciso d)** *Recolectar del medio natural reproductores, larvas, postlarvas, crías, huevos, semillas, alevines o en cualquier otro estadio, y* **Inciso e)** *Acuacultura didáctica.*		

Artículos 22.- *la Secretaría podrá inscribir en el Registro Nacional de Pesca a los acuicultores que no requieran concesión, permiso o Autorización.*	Al **proyecto** le aplica el Artículo, incisos y, fracciones anteriores, porque se trata de una actividad acuícola con fines comerciales.	Por el hecho de presentar a la autoridad correspondiente (SEMARNAT) la Manifestación de Impacto Ambiental, el promovente está cumpliendo con este apartado. El proyecto se vincula por la obligatoriedad de obtener la autorización correspondiente para realizar las obras descritas en esta manifestación de impacto ambiental. Como ya se mencionó anteriormente, la promovente una vez autorizado el proyecto en materia ambiental procederá a tramitar el Registro Nacional de Pesca para la unidad de producción acuícola.
Art. 30°.- *Las actividades pesqueras se clasifican en:* **II.-** *Cultivo o acuacultura con fines*		
Artículo 31°.- *Para realizar las actividades de pesca se requiere lo siguiente:* **I,** *Concesión, para:* **Inciso b)** *Acuacultura comercial* **II,** Permiso, para: **Inciso g)** *Acuacultura de fomento* **III,** *Autorización, para:* **Inciso d)** *Recolectar del medio natural reproductores, larvas, postlarvas, crías, huevos, semillas, alevines o en cualquier otro estadio, y* **Inciso e)** *Acuacultura didáctica.*		

Artículos 22.- *la Secretaría podrá inscribir en el Registro Nacional de Pesca a los acuicultores que no requieran concesión, permiso o Autorización.*	Al **proyecto** le aplica el Artículo, incisos y, fracciones anteriores, porque se trata de una actividad acuícola con fines comerciales.	Por el hecho de presentar a la autoridad correspondiente (SEMARNAT) la Manifestación de Impacto Ambiental, el promovente está cumpliendo con este apartado. El proyecto se vincula por la obligatoriedad de obtener la autorización correspondiente para realizar las obras descritas en esta manifestación de impacto ambiental. Como ya se mencionó anteriormente, la promovente una vez autorizado el proyecto en materia ambiental procederá a tramitar el Registro Nacional de Pesca para la unidad de producción acuícola.
Art. 30°.- *Las actividades pesqueras se clasifican en:* **II.-** *Cultivo o acuacultura con fines*		
Artículo 31°.- *Para realizar las actividades de pesca se requiere lo siguiente:* **I,** *Concesión, para:* **Inciso b)** *Acuacultura comercial* **II,** Permiso, para: **Inciso g)** *Acuacultura de fomento* **III,** *Autorización, para:* **Inciso d)** *Recolectar del medio natural reproductores, larvas, postlarvas, crías, huevos, semillas, alevines o en cualquier otro estadio, y* **Inciso e)** *Acuacultura didáctica.*		

Artículos 22.- *la Secretaría podrá inscribir en el Registro Nacional de Pesca a los acuicultores que no requieran concesión, permiso o Autorización.*	Al **proyecto** le aplica el Artículo, incisos y, fracciones anteriores, porque se trata de una actividad acuícola con fines comerciales.	Por el hecho de presentar a la autoridad correspondiente (SEMARNAT) la Manifestación de Impacto Ambiental, el promovente está cumpliendo con este apartado. El proyecto se vincula por la obligatoriedad de obtener la autorización correspondiente para realizar las obras descritas en esta manifestación de impacto ambiental. Como ya se mencionó anteriormente, la promovente una vez autorizado el proyecto en materia ambiental procederá a tramitar el Registro Nacional de Pesca para la unidad de producción acuícola.
Art. 30°.- *Las actividades pesqueras se clasifican en:* **II.-** *Cultivo o acuacultura con fines*		
Artículo 31°.- *Para realizar las actividades de pesca se requiere lo siguiente:* **I,** *Concesión, para:* **Inciso b)** *Acuacultura comercial* **II,** Permiso, para: **Inciso g)** *Acuacultura de fomento* **III,** *Autorización, para:* **Inciso d)** *Recolectar del medio natural reproductores, larvas, postlarvas, crías, huevos, semillas, alevines o en cualquier otro estadio, y* **Inciso e)** *Acuacultura didáctica.*		

Artículos 22.- *la Secretaría podrá inscribir en el Registro Nacional de Pesca a los acuicultores que no requieran concesión, permiso o Autorización.*	Al **proyecto** le aplica el Artículo, incisos y, fracciones anteriores, porque se trata de una actividad acuícola con fines comerciales.	Por el hecho de presentar a la autoridad correspondiente (SEMARNAT) la Manifestación de Impacto Ambiental, el promovente está cumpliendo con este apartado. El proyecto se vincula por la obligatoriedad de obtener la autorización correspondiente para realizar las obras descritas en esta manifestación de impacto ambiental. Como ya se mencionó anteriormente, la promovente una vez autorizado el proyecto en materia ambiental procederá a tramitar el Registro Nacional de Pesca para la unidad de producción acuícola.
Art. 30°.- *Las actividades pesqueras se clasifican en:* **II.-** *Cultivo o acuacultura con fines*		
Artículo 31°.- *Para realizar las actividades de pesca se requiere lo siguiente:* **I,** *Concesión, para:* **Inciso b)** *Acuacultura comercial* **II,** Permiso, para: **Inciso g)** *Acuacultura de fomento* **III,** *Autorización, para:* **Inciso d)** *Recolectar del medio natural reproductores, larvas, postlarvas, crías, huevos, semillas, alevines o en cualquier otro estadio, y* **Inciso e)** *Acuacultura didáctica.*		

Artículos 22.- *la Secretaría podrá inscribir en el Registro Nacional de Pesca a los acuicultores que no requieran concesión, permiso o Autorización.*	Al **proyecto** le aplica el Artículo, incisos y, fracciones anteriores, porque se trata de una actividad acuícola con fines comerciales.	Por el hecho de presentar a la autoridad correspondiente (SEMARNAT) la Manifestación de Impacto Ambiental, el promovente está cumpliendo con este apartado. El proyecto se vincula por la obligatoriedad de obtener la autorización correspondiente para realizar las obras descritas en esta manifestación de impacto ambiental. Como ya se mencionó anteriormente, la promovente una vez autorizado el proyecto en materia ambiental procederá a tramitar el Registro Nacional de Pesca para la unidad de producción acuícola.
Art. 30°.- *Las actividades pesqueras se clasifican en:* **II.-** *Cultivo o acuacultura con fines*		
Artículo 31°.- *Para realizar las actividades de pesca se requiere lo siguiente:* **I,** *Concesión, para:* **Inciso b)** *Acuacultura comercial* **II,** Permiso, para: **Inciso g)** *Acuacultura de fomento* **III,** *Autorización, para:* **Inciso d)** *Recolectar del medio natural reproductores, larvas, postlarvas, crías, huevos, semillas, alevines o en cualquier otro estadio, y* **Inciso e)** *Acuacultura didáctica.*		

Artículos 22.- *la Secretaría podrá inscribir en el Registro Nacional de Pesca a los acuicultores que no requieran concesión, permiso o Autorización.*	Al **proyecto** le aplica el Artículo, incisos y, fracciones anteriores, porque se trata de una actividad acuícola con fines comerciales.	Por el hecho de presentar a la autoridad correspondiente (SEMARNAT) la Manifestación de Impacto Ambiental, el promovente está cumpliendo con este apartado. El proyecto se vincula por la obligatoriedad de obtener la autorización correspondiente para realizar las obras descritas en esta manifestación de impacto ambiental. Como ya se mencionó anteriormente, la promovente una vez autorizado el proyecto en materia ambiental procederá a tramitar el Registro Nacional de Pesca para la unidad de producción acuícola.
Art. 30°.- *Las actividades pesqueras se clasifican en:* **II.-** *Cultivo o acuacultura con fines*		
Artículo 31°.- *Para realizar las actividades de pesca se requiere lo siguiente:* **I,** *Concesión, para:* **Inciso b)** *Acuacultura comercial* **II,** Permiso, para: **Inciso g)** *Acuacultura de fomento* **III,** *Autorización, para:* **Inciso d)** *Recolectar del medio natural reproductores, larvas, postlarvas, crías, huevos, semillas, alevines o en cualquier otro estadio, y* **Inciso e)** *Acuacultura didáctica.*		

Artículos 22.- *la Secretaría podrá inscribir en el Registro Nacional de Pesca a los acuicultores que no requieran concesión, permiso o Autorización.*	Al **proyecto** le aplica el Artículo, incisos y, fracciones anteriores, porque se trata de una actividad acuícola con fines comerciales.	Por el hecho de presentar a la autoridad correspondiente (SEMARNAT) la Manifestación de Impacto Ambiental, el promovente está cumpliendo con este apartado. El proyecto se vincula por la obligatoriedad de obtener la autorización correspondiente para realizar las obras descritas en esta manifestación de impacto ambiental. Como ya se mencionó anteriormente, la promovente una vez autorizado el proyecto en materia ambiental procederá a tramitar el Registro Nacional de Pesca para la unidad de producción acuícola.
Art. 30°.- *Las actividades pesqueras se clasifican en:* **II.-** *Cultivo o acuacultura con fines*		
Artículo 31°.- *Para realizar las actividades de pesca se requiere lo siguiente:* **I,** *Concesión, para:* **Inciso b)** *Acuacultura comercial* **II,** Permiso, para: **Inciso g)** *Acuacultura de fomento* **III,** *Autorización, para:* **Inciso d)** *Recolectar del medio natural reproductores, larvas, postlarvas, crías, huevos, semillas, alevines o en cualquier otro estadio, y* **Inciso e)** *Acuacultura didáctica.*		

Artículos 22.- *la Secretaría podrá inscribir en el Registro Nacional de Pesca a los acuicultores que no requieran concesión, permiso o Autorización.*	Al **proyecto** le aplica el Artículo, incisos y, fracciones anteriores, porque se trata de una actividad acuícola con fines comerciales.	Por el hecho de presentar a la autoridad correspondiente (SEMARNAT) la Manifestación de Impacto Ambiental, el promovente está cumpliendo con este apartado. El proyecto se vincula por la obligatoriedad de obtener la autorización correspondiente para realizar las obras descritas en esta manifestación de impacto ambiental. Como ya se mencionó anteriormente, la promovente una vez autorizado el proyecto en materia ambiental procederá a tramitar el Registro Nacional de Pesca para la unidad de producción acuícola.
Art. 30°.- *Las actividades pesqueras se clasifican en:* **II.-** *Cultivo o acuacultura con fines*		
Artículo 31°.- *Para realizar las actividades de pesca se requiere lo siguiente:* **I,** *Concesión, para:* **Inciso b)** *Acuacultura comercial* **II,** Permiso, para: **Inciso g)** *Acuacultura de fomento* **III,** *Autorización, para:* **Inciso d)** *Recolectar del medio natural reproductores, larvas, postlarvas, crías, huevos, semillas, alevines o en cualquier otro estadio, y* **Inciso e)** *Acuacultura didáctica.*		

Artículos 22.- *la Secretaría podrá inscribir en el Registro Nacional de Pesca a los acuicultores que no requieran concesión, permiso o Autorización.*	Al **proyecto** le aplica el Artículo, incisos y, fracciones anteriores, porque se trata de una actividad acuícola con fines comerciales.	Por el hecho de presentar a la autoridad correspondiente (SEMARNAT) la Manifestación de Impacto Ambiental, el promovente está cumpliendo con este apartado. El proyecto se vincula por la obligatoriedad de obtener la autorización correspondiente para realizar las obras descritas en esta manifestación de impacto ambiental. Como ya se mencionó anteriormente, la promovente una vez autorizado el proyecto en materia ambiental procederá a tramitar el Registro Nacional de Pesca para la unidad de producción acuícola.
Art. 30°.- *Las actividades pesqueras se clasifican en:* **II.-** *Cultivo o acuacultura con fines*		
Artículo 31°.- *Para realizar las actividades de pesca se requiere lo siguiente:* **I,** *Concesión, para:* **Inciso b)** *Acuacultura comercial* **II,** Permiso, para: **Inciso g)** *Acuacultura de fomento* **III,** *Autorización, para:* **Inciso d)** *Recolectar del medio natural reproductores, larvas, postlarvas, crías, huevos, semillas, alevines o en cualquier otro estadio, y* **Inciso e)** *Acuacultura didáctica.*		

Artículos 22.- *la Secretaría podrá inscribir en el Registro Nacional de Pesca a los acuicultores que no requieran concesión, permiso o Autorización.*	Al **proyecto** le aplica el Artículo, incisos y, fracciones anteriores, porque se trata de una actividad acuícola con fines comerciales.	Por el hecho de presentar a la autoridad correspondiente (SEMARNAT) la Manifestación de Impacto Ambiental, el promovente está cumpliendo con este apartado. El proyecto se vincula por la obligatoriedad de obtener la autorización correspondiente para realizar las obras descritas en esta manifestación de impacto ambiental. Como ya se mencionó anteriormente, la promovente una vez autorizado el proyecto en materia ambiental procederá a tramitar el Registro Nacional de Pesca para la unidad de producción acuícola.
Art. 30°.- *Las actividades pesqueras se clasifican en:* **II.-** *Cultivo o acuacultura con fines*		
Artículo 31°.- *Para realizar las actividades de pesca se requiere lo siguiente:* **I,** *Concesión, para:* **Inciso b)** *Acuacultura comercial* **II,** Permiso, para: **Inciso g)** *Acuacultura de fomento* **III,** *Autorización, para:* **Inciso d)** *Recolectar del medio natural reproductores, larvas, postlarvas, crías, huevos, semillas, alevines o en cualquier otro estadio, y* **Inciso e)** *Acuacultura didáctica.*		

Artículos 22.- *la Secretaría podrá inscribir en el Registro Nacional de Pesca a los acuicultores que no requieran concesión, permiso o Autorización.*	Al **proyecto** le aplica el Artículo, incisos y, fracciones anteriores, porque se trata de una actividad acuícola con fines comerciales.	Por el hecho de presentar a la autoridad correspondiente (SEMARNAT) la Manifestación de Impacto Ambiental, el promovente está cumpliendo con este apartado. El proyecto se vincula por la obligatoriedad de obtener la autorización correspondiente para realizar las obras descritas en esta manifestación de impacto ambiental. Como ya se mencionó anteriormente, la promovente una vez autorizado el proyecto en materia ambiental procederá a tramitar el Registro Nacional de Pesca para la unidad de producción acuícola.
Art. 30°.- *Las actividades pesqueras se clasifican en:* **II.-** *Cultivo o acuacultura con fines*		
Artículo 31°.- *Para realizar las actividades de pesca se requiere lo siguiente:* **I,** *Concesión, para:* **Inciso b)** *Acuacultura comercial* **II,** Permiso, para: **Inciso g)** *Acuacultura de fomento* **III,** *Autorización, para:* **Inciso d)** *Recolectar del medio natural reproductores, larvas, postlarvas, crías, huevos, semillas, alevines o en cualquier otro estadio, y* **Inciso e)** *Acuacultura didáctica.*		

Artículos 22.- *la Secretaría podrá inscribir en el Registro Nacional de Pesca a los acuicultores que no requieran concesión, permiso o Autorización.*	Al **proyecto** le aplica el Artículo, incisos y, fracciones anteriores, porque se trata de una actividad acuícola con fines comerciales.	Por el hecho de presentar a la autoridad correspondiente (SEMARNAT) la Manifestación de Impacto Ambiental, el promovente está cumpliendo con este apartado. El proyecto se vincula por la obligatoriedad de obtener la autorización correspondiente para realizar las obras descritas en esta manifestación de impacto ambiental. Como ya se mencionó anteriormente, la promovente una vez autorizado el proyecto en materia ambiental procederá a tramitar el Registro Nacional de Pesca para la unidad de producción acuícola.
Art. 30°.- *Las actividades pesqueras se clasifican en:* **II.-** *Cultivo o acuacultura con fines*		
Artículo 31°.- *Para realizar las actividades de pesca se requiere lo siguiente:* **I,** *Concesión, para:* **Inciso b)** *Acuacultura comercial* **II,** Permiso, para: **Inciso g)** *Acuacultura de fomento* **III,** *Autorización, para:* **Inciso d)** *Recolectar del medio natural reproductores, larvas, postlarvas, crías, huevos, semillas, alevines o en cualquier otro estadio, y* **Inciso e)** *Acuacultura didáctica.*		

Artículos 22.- *la Secretaría podrá inscribir en el Registro Nacional de Pesca a los acuicultores que no requieran concesión, permiso o Autorización.*	Al **proyecto** le aplica el Artículo, incisos y, fracciones anteriores, porque se trata de una actividad acuícola con fines comerciales.	Por el hecho de presentar a la autoridad correspondiente (SEMARNAT) la Manifestación de Impacto Ambiental, el promovente está cumpliendo con este apartado. El proyecto se vincula por la obligatoriedad de obtener la autorización correspondiente para realizar las obras descritas en esta manifestación de impacto ambiental. Como ya se mencionó anteriormente, la promovente una vez autorizado el proyecto en materia ambiental procederá a tramitar el Registro Nacional de Pesca para la unidad de producción acuícola.
Art. 30°.- *Las actividades pesqueras se clasifican en:* **II.-** *Cultivo o acuacultura con fines*		
Artículo 31°.- *Para realizar las actividades de pesca se requiere lo siguiente:* **I,** *Concesión, para:* **Inciso b)** *Acuacultura comercial* **II,** Permiso, para: **Inciso g)** *Acuacultura de fomento* **III,** *Autorización, para:* **Inciso d)** *Recolectar del medio natural reproductores, larvas, postlarvas, crías, huevos, semillas, alevines o en cualquier otro estadio, y* **Inciso e)** *Acuacultura didáctica.*		

Artículos 22.- *la Secretaría podrá inscribir en el Registro Nacional de Pesca a los acuicultores que no requieran concesión, permiso o Autorización.*	Al **proyecto** le aplica el Artículo, incisos y, fracciones anteriores, porque se trata de una actividad acuícola con fines comerciales.	Por el hecho de presentar a la autoridad correspondiente (SEMARNAT) la Manifestación de Impacto Ambiental, el promovente está cumpliendo con este apartado. El proyecto se vincula por la obligatoriedad de obtener la autorización correspondiente para realizar las obras descritas en esta manifestación de impacto ambiental. Como ya se mencionó anteriormente, la promovente una vez autorizado el proyecto en materia ambiental procederá a tramitar el Registro Nacional de Pesca para la unidad de producción acuícola.
Art. 30°.- *Las actividades pesqueras se clasifican en:* **II.-** *Cultivo o acuacultura con fines*		
Artículo 31°.- *Para realizar las actividades de pesca se requiere lo siguiente:* **I,** *Concesión, para:* **Inciso b)** *Acuacultura comercial* **II,** Permiso, para: **Inciso g)** *Acuacultura de fomento* **III,** *Autorización, para:* **Inciso d)** *Recolectar del medio natural reproductores, larvas, postlarvas, crías, huevos, semillas, alevines o en cualquier otro estadio, y* **Inciso e)** *Acuacultura didáctica.*		

Artículos 22.- *la Secretaría podrá inscribir en el Registro Nacional de Pesca a los acuicultores que no requieran concesión, permiso o Autorización.*	Al **proyecto** le aplica el Artículo, incisos y, fracciones anteriores, porque se trata de una actividad acuícola con fines comerciales.	Por el hecho de presentar a la autoridad correspondiente (SEMARNAT) la Manifestación de Impacto Ambiental, el promovente está cumpliendo con este apartado. El proyecto se vincula por la obligatoriedad de obtener la autorización correspondiente para realizar las obras descritas en esta manifestación de impacto ambiental. Como ya se mencionó anteriormente, la promovente una vez autorizado el proyecto en materia ambiental procederá a tramitar el Registro Nacional de Pesca para la unidad de producción acuícola.
Art. 30°.- *Las actividades pesqueras se clasifican en:* **II.-** *Cultivo o acuacultura con fines*		
Artículo 31°.- *Para realizar las actividades de pesca se requiere lo siguiente:* **I,** *Concesión, para:* **Inciso b)** *Acuacultura comercial* **II,** Permiso, para: **Inciso g)** *Acuacultura de fomento* **III,** *Autorización, para:* **Inciso d)** *Recolectar del medio natural reproductores, larvas, postlarvas, crías, huevos, semillas, alevines o en cualquier otro estadio, y* **Inciso e)** *Acuacultura didáctica.*		

Artículos 22.- *la Secretaría podrá inscribir en el Registro Nacional de Pesca a los acuicultores que no requieran concesión, permiso o Autorización.*	Al **proyecto** le aplica el Artículo, incisos y, fracciones anteriores, porque se trata de una actividad acuícola con fines comerciales.	Por el hecho de presentar a la autoridad correspondiente (SEMARNAT) la Manifestación de Impacto Ambiental, el promovente está cumpliendo con este apartado. El proyecto se vincula por la obligatoriedad de obtener la autorización correspondiente para realizar las obras descritas en esta manifestación de impacto ambiental. Como ya se mencionó anteriormente, la promovente una vez autorizado el proyecto en materia ambiental procederá a tramitar el Registro Nacional de Pesca para la unidad de producción acuícola.
Art. 30°.- *Las actividades pesqueras se clasifican en:* **II.-** *Cultivo o acuacultura con fines*		
Artículo 31°.- *Para realizar las actividades de pesca se requiere lo siguiente:* **I,** *Concesión, para:* **Inciso b)** *Acuacultura comercial* **II,** Permiso, para: **Inciso g)** *Acuacultura de fomento* **III,** *Autorización, para:* **Inciso d)** *Recolectar del medio natural reproductores, larvas, postlarvas, crías, huevos, semillas, alevines o en cualquier otro estadio, y* **Inciso e)** *Acuacultura didáctica.*		

Artículos 22.- *la Secretaría podrá inscribir en el Registro Nacional de Pesca a los acuicultores que no requieran concesión, permiso o Autorización.*	Al **proyecto** le aplica el Artículo, incisos y, fracciones anteriores, porque se trata de una actividad acuícola con fines comerciales.	Por el hecho de presentar a la autoridad correspondiente (SEMARNAT) la Manifestación de Impacto Ambiental, el promovente está cumpliendo con este apartado. El proyecto se vincula por la obligatoriedad de obtener la autorización correspondiente para realizar las obras descritas en esta manifestación de impacto ambiental. Como ya se mencionó anteriormente, la promovente una vez autorizado el proyecto en materia ambiental procederá a tramitar el Registro Nacional de Pesca para la unidad de producción acuícola.
Art. 30°.- *Las actividades pesqueras se clasifican en:* **II.-** *Cultivo o acuacultura con fines*		
Artículo 31°.- *Para realizar las actividades de pesca se requiere lo siguiente:* **I,** *Concesión, para:* **Inciso b)** *Acuacultura comercial* **II,** Permiso, para: **Inciso g)** *Acuacultura de fomento* **III,** *Autorización, para:* **Inciso d)** *Recolectar del medio natural reproductores, larvas, postlarvas, crías, huevos, semillas, alevines o en cualquier otro estadio, y* **Inciso e)** *Acuacultura didáctica.*		

Artículos 22.- *la Secretaría podrá inscribir en el Registro Nacional de Pesca a los acuicultores que no requieran concesión, permiso o Autorización.*	Al **proyecto** le aplica el Artículo, incisos y, fracciones anteriores, porque se trata de una actividad acuícola con fines comerciales.	Por el hecho de presentar a la autoridad correspondiente (SEMARNAT) la Manifestación de Impacto Ambiental, el promovente está cumpliendo con este apartado. El proyecto se vincula por la obligatoriedad de obtener la autorización correspondiente para realizar las obras descritas en esta manifestación de impacto ambiental. Como ya se mencionó anteriormente, la promovente una vez autorizado el proyecto en materia ambiental procederá a tramitar el Registro Nacional de Pesca para la unidad de producción acuícola.
Art. 30°.- *Las actividades pesqueras se clasifican en:* **II.-** *Cultivo o acuacultura con fines*		
Artículo 31°.- *Para realizar las actividades de pesca se requiere lo siguiente:* **I,** *Concesión, para:* **Inciso b)** *Acuacultura comercial* **II,** Permiso, para: **Inciso g)** *Acuacultura de fomento* **III,** *Autorización, para:* **Inciso d)** *Recolectar del medio natural reproductores, larvas, postlarvas, crías, huevos, semillas, alevines o en cualquier otro estadio, y* **Inciso e)** *Acuacultura didáctica.*		

Artículos 22.- *la Secretaría podrá inscribir en el Registro Nacional de Pesca a los acuicultores que no requieran concesión, permiso o Autorización.*	Al **proyecto** le aplica el Artículo, incisos y, fracciones anteriores, porque se trata de una actividad acuícola con fines comerciales.	Por el hecho de presentar a la autoridad correspondiente (SEMARNAT) la Manifestación de Impacto Ambiental, el promovente está cumpliendo con este apartado. El proyecto se vincula por la obligatoriedad de obtener la autorización correspondiente para realizar las obras descritas en esta manifestación de impacto ambiental. Como ya se mencionó anteriormente, la promovente una vez autorizado el proyecto en materia ambiental procederá a tramitar el Registro Nacional de Pesca para la unidad de producción acuícola.
Art. 30°.- *Las actividades pesqueras se clasifican en:* **II.-** *Cultivo o acuacultura con fines*		
Artículo 31°.- *Para realizar las actividades de pesca se requiere lo siguiente:* **I,** *Concesión, para:* **Inciso b)** *Acuacultura comercial* **II,** Permiso, para: **Inciso g)** *Acuacultura de fomento* **III,** *Autorización, para:* **Inciso d)** *Recolectar del medio natural reproductores, larvas, postlarvas, crías, huevos, semillas, alevines o en cualquier otro estadio, y* **Inciso e)** *Acuacultura didáctica.*		

Artículos 22.- *la Secretaría podrá inscribir en el Registro Nacional de Pesca a los acuicultores que no requieran concesión, permiso o Autorización.*	Al **proyecto** le aplica el Artículo, incisos y, fracciones anteriores, porque se trata de una actividad acuícola con fines comerciales.	Por el hecho de presentar a la autoridad correspondiente (SEMARNAT) la Manifestación de Impacto Ambiental, el promovente está cumpliendo con este apartado. El proyecto se vincula por la obligatoriedad de obtener la autorización correspondiente para realizar las obras descritas en esta manifestación de impacto ambiental. Como ya se mencionó anteriormente, la promovente una vez autorizado el proyecto en materia ambiental procederá a tramitar el Registro Nacional de Pesca para la unidad de producción acuícola.
Art. 30°.- *Las actividades pesqueras se clasifican en:* **II.-** *Cultivo o acuacultura con fines*		
Artículo 31°.- *Para realizar las actividades de pesca se requiere lo siguiente:* **I,** *Concesión, para:* **Inciso b)** *Acuacultura comercial* **II,** Permiso, para: **Inciso g)** *Acuacultura de fomento* **III,** *Autorización, para:* **Inciso d)** *Recolectar del medio natural reproductores, larvas, postlarvas, crías, huevos, semillas, alevines o en cualquier otro estadio, y* **Inciso e)** *Acuacultura didáctica.*		

Artículos 22.- *la Secretaría podrá inscribir en el Registro Nacional de Pesca a los acuicultores que no requieran concesión, permiso o Autorización.*	Al **proyecto** le aplica el Artículo, incisos y, fracciones anteriores, porque se trata de una actividad acuícola con fines comerciales.	Por el hecho de presentar a la autoridad correspondiente (SEMARNAT) la Manifestación de Impacto Ambiental, el promovente está cumpliendo con este apartado. El proyecto se vincula por la obligatoriedad de obtener la autorización correspondiente para realizar las obras descritas en esta manifestación de impacto ambiental. Como ya se mencionó anteriormente, la promovente una vez autorizado el proyecto en materia ambiental procederá a tramitar el Registro Nacional de Pesca para la unidad de producción acuícola.
Art. 30°.- *Las actividades pesqueras se clasifican en:* **II.-** *Cultivo o acuacultura con fines*		
Artículo 31°.- *Para realizar las actividades de pesca se requiere lo siguiente:* **I,** *Concesión, para:* **Inciso b)** *Acuacultura comercial* **II,** Permiso, para: **Inciso g)** *Acuacultura de fomento* **III,** *Autorización, para:* **Inciso d)** *Recolectar del medio natural reproductores, larvas, postlarvas, crías, huevos, semillas, alevines o en cualquier otro estadio, y* **Inciso e)** *Acuacultura didáctica.*		

Artículos 22.- *la Secretaría podrá inscribir en el Registro Nacional de Pesca a los acuicultores que no requieran concesión, permiso o Autorización.*	Al **proyecto** le aplica el Artículo, incisos y, fracciones anteriores, porque se trata de una actividad acuícola con fines comerciales.	Por el hecho de presentar a la autoridad correspondiente (SEMARNAT) la Manifestación de Impacto Ambiental, el promovente está cumpliendo con este apartado. El proyecto se vincula por la obligatoriedad de obtener la autorización correspondiente para realizar las obras descritas en esta manifestación de impacto ambiental. Como ya se mencionó anteriormente, la promovente una vez autorizado el proyecto en materia ambiental procederá a tramitar el Registro Nacional de Pesca para la unidad de producción acuícola.
Art. 30°.- *Las actividades pesqueras se clasifican en:* **II.-** *Cultivo o acuacultura con fines*		
Artículo 31°.- *Para realizar las actividades de pesca se requiere lo siguiente:* **I,** *Concesión, para:* **Inciso b)** *Acuacultura comercial* **II,** Permiso, para: **Inciso g)** *Acuacultura de fomento* **III,** *Autorización, para:* **Inciso d)** *Recolectar del medio natural reproductores, larvas, postlarvas, crías, huevos, semillas, alevines o en cualquier otro estadio, y* **Inciso e)** *Acuacultura didáctica.*		

Artículos 22.- *la Secretaría podrá inscribir en el Registro Nacional de Pesca a los acuicultores que no requieran concesión, permiso o Autorización.*	Al **proyecto** le aplica el Artículo, incisos y, fracciones anteriores, porque se trata de una actividad acuícola con fines comerciales.	Por el hecho de presentar a la autoridad correspondiente (SEMARNAT) la Manifestación de Impacto Ambiental, el promovente está cumpliendo con este apartado. El proyecto se vincula por la obligatoriedad de obtener la autorización correspondiente para realizar las obras descritas en esta manifestación de impacto ambiental. Como ya se mencionó anteriormente, la promovente una vez autorizado el proyecto en materia ambiental procederá a tramitar el Registro Nacional de Pesca para la unidad de producción acuícola.
Art. 30°.- *Las actividades pesqueras se clasifican en:* **II.-** *Cultivo o acuacultura con fines*		
Artículo 31°.- *Para realizar las actividades de pesca se requiere lo siguiente:* **I,** *Concesión, para:* **Inciso b)** *Acuacultura comercial* **II,** Permiso, para: **Inciso g)** *Acuacultura de fomento* **III,** *Autorización, para:* **Inciso d)** *Recolectar del medio natural reproductores, larvas, postlarvas, crías, huevos, semillas, alevines o en cualquier otro estadio, y* **Inciso e)** *Acuacultura didáctica.*		

Artículos 22.- *la Secretaría podrá inscribir en el Registro Nacional de Pesca a los acuicultores que no requieran concesión, permiso o Autorización.*	Al **proyecto** le aplica el Artículo, incisos y, fracciones anteriores, porque se trata de una actividad acuícola con fines comerciales.	Por el hecho de presentar a la autoridad correspondiente (SEMARNAT) la Manifestación de Impacto Ambiental, el promovente está cumpliendo con este apartado. El proyecto se vincula por la obligatoriedad de obtener la autorización correspondiente para realizar las obras descritas en esta manifestación de impacto ambiental. Como ya se mencionó anteriormente, la promovente una vez autorizado el proyecto en materia ambiental procederá a tramitar el Registro Nacional de Pesca para la unidad de producción acuícola.
Art. 30°.- *Las actividades pesqueras se clasifican en:* **II.-** *Cultivo o acuacultura con fines*		
Artículo 31°.- *Para realizar las actividades de pesca se requiere lo siguiente:* **I,** *Concesión, para:* **Inciso b)** *Acuacultura comercial* **II,** Permiso, para: **Inciso g)** *Acuacultura de fomento* **III,** *Autorización, para:* **Inciso d)** *Recolectar del medio natural reproductores, larvas, postlarvas, crías, huevos, semillas, alevines o en cualquier otro estadio, y* **Inciso e)** *Acuacultura didáctica.*		

Artículos 22.- *la Secretaría podrá inscribir en el Registro Nacional de Pesca a los acuicultores que no requieran concesión, permiso o Autorización.*	Al **proyecto** le aplica el Artículo, incisos y, fracciones anteriores, porque se trata de una actividad acuícola con fines comerciales.	Por el hecho de presentar a la autoridad correspondiente (SEMARNAT) la Manifestación de Impacto Ambiental, el promovente está cumpliendo con este apartado. El proyecto se vincula por la obligatoriedad de obtener la autorización correspondiente para realizar las obras descritas en esta manifestación de impacto ambiental. Como ya se mencionó anteriormente, la promovente una vez autorizado el proyecto en materia ambiental procederá a tramitar el Registro Nacional de Pesca para la unidad de producción acuícola.
Art. 30°.- *Las actividades pesqueras se clasifican en:* **II.-** *Cultivo o acuacultura con fines*		
Artículo 31°.- *Para realizar las actividades de pesca se requiere lo siguiente:* **I,** *Concesión, para:* **Inciso b)** *Acuacultura comercial* **II,** Permiso, para: **Inciso g)** *Acuacultura de fomento* **III,** *Autorización, para:* **Inciso d)** *Recolectar del medio natural reproductores, larvas, postlarvas, crías, huevos, semillas, alevines o en cualquier otro estadio, y* **Inciso e)** *Acuacultura didáctica.*		

Artículos 22.- *la Secretaría podrá inscribir en el Registro Nacional de Pesca a los acuicultores que no requieran concesión, permiso o Autorización.*	Al **proyecto** le aplica el Artículo, incisos y, fracciones anteriores, porque se trata de una actividad acuícola con fines comerciales.	Por el hecho de presentar a la autoridad correspondiente (SEMARNAT) la Manifestación de Impacto Ambiental, el promovente está cumpliendo con este apartado. El proyecto se vincula por la obligatoriedad de obtener la autorización correspondiente para realizar las obras descritas en esta manifestación de impacto ambiental. Como ya se mencionó anteriormente, la promovente una vez autorizado el proyecto en materia ambiental procederá a tramitar el Registro Nacional de Pesca para la unidad de producción acuícola.
Art. 30°.- *Las actividades pesqueras se clasifican en:* **II.-** *Cultivo o acuacultura con fines*		
Artículo 31°.- *Para realizar las actividades de pesca se requiere lo siguiente:* **I,** *Concesión, para:* **Inciso b)** *Acuacultura comercial* **II,** Permiso, para: **Inciso g)** *Acuacultura de fomento* **III,** *Autorización, para:* **Inciso d)** *Recolectar del medio natural reproductores, larvas, postlarvas, crías, huevos, semillas, alevines o en cualquier otro estadio, y* **Inciso e)** *Acuacultura didáctica.*		

Artículos 22.- *la Secretaría podrá inscribir en el Registro Nacional de Pesca a los acuicultores que no requieran concesión, permiso o Autorización.*	Al **proyecto** le aplica el Artículo, incisos y, fracciones anteriores, porque se trata de una actividad acuícola con fines comerciales.	Por el hecho de presentar a la autoridad correspondiente (SEMARNAT) la Manifestación de Impacto Ambiental, el promovente está cumpliendo con este apartado. El proyecto se vincula por la obligatoriedad de obtener la autorización correspondiente para realizar las obras descritas en esta manifestación de impacto ambiental. Como ya se mencionó anteriormente, la promovente una vez autorizado el proyecto en materia ambiental procederá a tramitar el Registro Nacional de Pesca para la unidad de producción acuícola.
Art. 30°.- *Las actividades pesqueras se clasifican en:* **II.-** *Cultivo o acuacultura con fines*		
Artículo 31°.- *Para realizar las actividades de pesca se requiere lo siguiente:* **I,** *Concesión, para:* **Inciso b)** *Acuacultura comercial* **II,** Permiso, para: **Inciso g)** *Acuacultura de fomento* **III,** *Autorización, para:* **Inciso d)** *Recolectar del medio natural reproductores, larvas, postlarvas, crías, huevos, semillas, alevines o en cualquier otro estadio, y* **Inciso e)** *Acuacultura didáctica.*		

Artículos 22.- *la Secretaría podrá inscribir en el Registro Nacional de Pesca a los acuicultores que no requieran concesión, permiso o Autorización.*	Al **proyecto** le aplica el Artículo, incisos y, fracciones anteriores, porque se trata de una actividad acuícola con fines comerciales.	Por el hecho de presentar a la autoridad correspondiente (SEMARNAT) la Manifestación de Impacto Ambiental, el promovente está cumpliendo con este apartado. El proyecto se vincula por la obligatoriedad de obtener la autorización correspondiente para realizar las obras descritas en esta manifestación de impacto ambiental. Como ya se mencionó anteriormente, la promovente una vez autorizado el proyecto en materia ambiental procederá a tramitar el Registro Nacional de Pesca para la unidad de producción acuícola.
Art. 30°.- *Las actividades pesqueras se clasifican en:* **II.-** *Cultivo o acuacultura con fines*		
Artículo 31°.- *Para realizar las actividades de pesca se requiere lo siguiente:* **I,** *Concesión, para:* **Inciso b)** *Acuacultura comercial* **II,** Permiso, para: **Inciso g)** *Acuacultura de fomento* **III,** *Autorización, para:* **Inciso d)** *Recolectar del medio natural reproductores, larvas, postlarvas, crías, huevos, semillas, alevines o en cualquier otro estadio, y* **Inciso e)** *Acuacultura didáctica.*		

Artículos 22.- *la Secretaría podrá inscribir en el Registro Nacional de Pesca a los acuicultores que no requieran concesión, permiso o Autorización.*	Al **proyecto** le aplica el Artículo, incisos y, fracciones anteriores, porque se trata de una actividad acuícola con fines comerciales.	Por el hecho de presentar a la autoridad correspondiente (SEMARNAT) la Manifestación de Impacto Ambiental, el promovente está cumpliendo con este apartado. El proyecto se vincula por la obligatoriedad de obtener la autorización correspondiente para realizar las obras descritas en esta manifestación de impacto ambiental. Como ya se mencionó anteriormente, la promovente una vez autorizado el proyecto en materia ambiental procederá a tramitar el Registro Nacional de Pesca para la unidad de producción acuícola.
Art. 30°.- *Las actividades pesqueras se clasifican en:* **II.-** *Cultivo o acuacultura con fines*		
Artículo 31°.- *Para realizar las actividades de pesca se requiere lo siguiente:* **I,** *Concesión, para:* **Inciso b)** *Acuacultura comercial* **II,** Permiso, para: **Inciso g)** *Acuacultura de fomento* **III,** *Autorización, para:* **Inciso d)** *Recolectar del medio natural reproductores, larvas, postlarvas, crías, huevos, semillas, alevines o en cualquier otro estadio, y* **Inciso e)** *Acuacultura didáctica.*		

Artículos 22.- *la Secretaría podrá inscribir en el Registro Nacional de Pesca a los acuicultores que no requieran concesión, permiso o Autorización.*	Al **proyecto** le aplica el Artículo, incisos y, fracciones anteriores, porque se trata de una actividad acuícola con fines comerciales.	Por el hecho de presentar a la autoridad correspondiente (SEMARNAT) la Manifestación de Impacto Ambiental, el promovente está cumpliendo con este apartado. El proyecto se vincula por la obligatoriedad de obtener la autorización correspondiente para realizar las obras descritas en esta manifestación de impacto ambiental. Como ya se mencionó anteriormente, la promovente una vez autorizado el proyecto en materia ambiental procederá a tramitar el Registro Nacional de Pesca para la unidad de producción acuícola.
Art. 30°.- *Las actividades pesqueras se clasifican en:* **II.-** *Cultivo o acuacultura con fines*		
Artículo 31°.- *Para realizar las actividades de pesca se requiere lo siguiente:* **I,** *Concesión, para:* **Inciso b)** *Acuacultura comercial* **II,** Permiso, para: **Inciso g)** *Acuacultura de fomento* **III,** *Autorización, para:* **Inciso d)** *Recolectar del medio natural reproductores, larvas, postlarvas, crías, huevos, semillas, alevines o en cualquier otro estadio, y* **Inciso e)** *Acuacultura didáctica.*		

Artículos 22.- *la Secretaría podrá inscribir en el Registro Nacional de Pesca a los acuicultores que no requieran concesión, permiso o Autorización.*	Al **proyecto** le aplica el Artículo, incisos y, fracciones anteriores, porque se trata de una actividad acuícola con fines comerciales.	Por el hecho de presentar a la autoridad correspondiente (SEMARNAT) la Manifestación de Impacto Ambiental, el promovente está cumpliendo con este apartado. El proyecto se vincula por la obligatoriedad de obtener la autorización correspondiente para realizar las obras descritas en esta manifestación de impacto ambiental. Como ya se mencionó anteriormente, la promovente una vez autorizado el proyecto en materia ambiental procederá a tramitar el Registro Nacional de Pesca para la unidad de producción acuícola.
Art. 30°.- *Las actividades pesqueras se clasifican en:* **II.-** *Cultivo o acuacultura con fines*		
Artículo 31°.- *Para realizar las actividades de pesca se requiere lo siguiente:* **I,** *Concesión, para:* **Inciso b)** *Acuacultura comercial* **II,** Permiso, para: **Inciso g)** *Acuacultura de fomento* **III,** *Autorización, para:* **Inciso d)** *Recolectar del medio natural reproductores, larvas, postlarvas, crías, huevos, semillas, alevines o en cualquier otro estadio, y* **Inciso e)** *Acuacultura didáctica.*		

Artículos 22.- *la Secretaría podrá inscribir en el Registro Nacional de Pesca a los acuicultores que no requieran concesión, permiso o Autorización.*	Al **proyecto** le aplica el Artículo, incisos y, fracciones anteriores, porque se trata de una actividad acuícola con fines comerciales.	Por el hecho de presentar a la autoridad correspondiente (SEMARNAT) la Manifestación de Impacto Ambiental, el promovente está cumpliendo con este apartado. El proyecto se vincula por la obligatoriedad de obtener la autorización correspondiente para realizar las obras descritas en esta manifestación de impacto ambiental. Como ya se mencionó anteriormente, la promovente una vez autorizado el proyecto en materia ambiental procederá a tramitar el Registro Nacional de Pesca para la unidad de producción acuícola.
Art. 30°.- *Las actividades pesqueras se clasifican en:* **II.-** *Cultivo o acuacultura con fines*		
Artículo 31°.- *Para realizar las actividades de pesca se requiere lo siguiente:* **I,** *Concesión, para:* **Inciso b)** *Acuacultura comercial* **II,** Permiso, para: **Inciso g)** *Acuacultura de fomento* **III,** *Autorización, para:* **Inciso d)** *Recolectar del medio natural reproductores, larvas, postlarvas, crías, huevos, semillas, alevines o en cualquier otro estadio, y* **Inciso e)** *Acuacultura didáctica.*		

Artículos 22.- *la Secretaría podrá inscribir en el Registro Nacional de Pesca a los acuicultores que no requieran concesión, permiso o Autorización.*	Al **proyecto** le aplica el Artículo, incisos y, fracciones anteriores, porque se trata de una actividad acuícola con fines comerciales.	Por el hecho de presentar a la autoridad correspondiente (SEMARNAT) la Manifestación de Impacto Ambiental, el promovente está cumpliendo con este apartado. El proyecto se vincula por la obligatoriedad de obtener la autorización correspondiente para realizar las obras descritas en esta manifestación de impacto ambiental. Como ya se mencionó anteriormente, la promovente una vez autorizado el proyecto en materia ambiental procederá a tramitar el Registro Nacional de Pesca para la unidad de producción acuícola.
Art. 30°.- *Las actividades pesqueras se clasifican en:* **II.-** *Cultivo o acuacultura con fines*		
Artículo 31°.- *Para realizar las actividades de pesca se requiere lo siguiente:* **I,** *Concesión, para:* **Inciso b)** *Acuacultura comercial* **II,** Permiso, para: **Inciso g)** *Acuacultura de fomento* **III,** *Autorización, para:* **Inciso d)** *Recolectar del medio natural reproductores, larvas, postlarvas, crías, huevos, semillas, alevines o en cualquier otro estadio, y* **Inciso e)** *Acuacultura didáctica.*		

Artículos 22.- *la Secretaría podrá inscribir en el Registro Nacional de Pesca a los acuicultores que no requieran concesión, permiso o Autorización.*	Al **proyecto** le aplica el Artículo, incisos y, fracciones anteriores, porque se trata de una actividad acuícola con fines comerciales.	Por el hecho de presentar a la autoridad correspondiente (SEMARNAT) la Manifestación de Impacto Ambiental, el promovente está cumpliendo con este apartado. El proyecto se vincula por la obligatoriedad de obtener la autorización correspondiente para realizar las obras descritas en esta manifestación de impacto ambiental. Como ya se mencionó anteriormente, la promovente una vez autorizado el proyecto en materia ambiental procederá a tramitar el Registro Nacional de Pesca para la unidad de producción acuícola.
Art. 30°.- *Las actividades pesqueras se clasifican en:* **II.-** *Cultivo o acuacultura con fines*		
Artículo 31°.- *Para realizar las actividades de pesca se requiere lo siguiente:* **I,** *Concesión, para:* **Inciso b)** *Acuacultura comercial* **II,** Permiso, para: **Inciso g)** *Acuacultura de fomento* **III,** *Autorización, para:* **Inciso d)** *Recolectar del medio natural reproductores, larvas, postlarvas, crías, huevos, semillas, alevines o en cualquier otro estadio, y* **Inciso e)** *Acuacultura didáctica.*		

Artículos 22.- *la Secretaría podrá inscribir en el Registro Nacional de Pesca a los acuicultores que no requieran concesión, permiso o Autorización.*	Al **proyecto** le aplica el Artículo, incisos y, fracciones anteriores, porque se trata de una actividad acuícola con fines comerciales.	Por el hecho de presentar a la autoridad correspondiente (SEMARNAT) la Manifestación de Impacto Ambiental, el promovente está cumpliendo con este apartado. El proyecto se vincula por la obligatoriedad de obtener la autorización correspondiente para realizar las obras descritas en esta manifestación de impacto ambiental. Como ya se mencionó anteriormente, la promovente una vez autorizado el proyecto en materia ambiental procederá a tramitar el Registro Nacional de Pesca para la unidad de producción acuícola.
Art. 30°.- *Las actividades pesqueras se clasifican en:* **II.-** *Cultivo o acuacultura con fines*		
Artículo 31°.- *Para realizar las actividades de pesca se requiere lo siguiente:* **I,** *Concesión, para:* **Inciso b)** *Acuacultura comercial* **II,** Permiso, para: **Inciso g)** *Acuacultura de fomento* **III,** *Autorización, para:* **Inciso d)** *Recolectar del medio natural reproductores, larvas, postlarvas, crías, huevos, semillas, alevines o en cualquier otro estadio, y* **Inciso e)** *Acuacultura didáctica.*		

Artículos 22.- *la Secretaría podrá inscribir en el Registro Nacional de Pesca a los acuicultores que no requieran concesión, permiso o Autorización.*	Al **proyecto** le aplica el Artículo, incisos y, fracciones anteriores, porque se trata de una actividad acuícola con fines comerciales.	Por el hecho de presentar a la autoridad correspondiente (SEMARNAT) la Manifestación de Impacto Ambiental, el promovente está cumpliendo con este apartado. El proyecto se vincula por la obligatoriedad de obtener la autorización correspondiente para realizar las obras descritas en esta manifestación de impacto ambiental. Como ya se mencionó anteriormente, la promovente una vez autorizado el proyecto en materia ambiental procederá a tramitar el Registro Nacional de Pesca para la unidad de producción acuícola.
Art. 30°.- *Las actividades pesqueras se clasifican en:* **II.-** *Cultivo o acuacultura con fines*		
Artículo 31°.- *Para realizar las actividades de pesca se requiere lo siguiente:* **I,** *Concesión, para:* **Inciso b)** *Acuacultura comercial* **II,** Permiso, para: **Inciso g)** *Acuacultura de fomento* **III,** *Autorización, para:* **Inciso d)** *Recolectar del medio natural reproductores, larvas, postlarvas, crías, huevos, semillas, alevines o en cualquier otro estadio, y* **Inciso e)** *Acuacultura didáctica.*		

Artículos 22.- *la Secretaría podrá inscribir en el Registro Nacional de Pesca a los acuicultores que no requieran concesión, permiso o Autorización.*	Al **proyecto** le aplica el Artículo, incisos y, fracciones anteriores, porque se trata de una actividad acuícola con fines comerciales.	Por el hecho de presentar a la autoridad correspondiente (SEMARNAT) la Manifestación de Impacto Ambiental, el promovente está cumpliendo con este apartado. El proyecto se vincula por la obligatoriedad de obtener la autorización correspondiente para realizar las obras descritas en esta manifestación de impacto ambiental. Como ya se mencionó anteriormente, la promovente una vez autorizado el proyecto en materia ambiental procederá a tramitar el Registro Nacional de Pesca para la unidad de producción acuícola.
Art. 30°.- *Las actividades pesqueras se clasifican en:* **II.-** *Cultivo o acuacultura con fines*		
Artículo 31°.- *Para realizar las actividades de pesca se requiere lo siguiente:* **I,** *Concesión, para:* **Inciso b)** *Acuacultura comercial* **II,** Permiso, para: **Inciso g)** *Acuacultura de fomento* **III,** *Autorización, para:* **Inciso d)** *Recolectar del medio natural reproductores, larvas, postlarvas, crías, huevos, semillas, alevines o en cualquier otro estadio, y* **Inciso e)** *Acuacultura didáctica.*		

Artículos 22.- *la Secretaría podrá inscribir en el Registro Nacional de Pesca a los acuicultores que no requieran concesión, permiso o Autorización.*	Al **proyecto** le aplica el Artículo, incisos y, fracciones anteriores, porque se trata de una actividad acuícola con fines comerciales.	Por el hecho de presentar a la autoridad correspondiente (SEMARNAT) la Manifestación de Impacto Ambiental, el promovente está cumpliendo con este apartado. El proyecto se vincula por la obligatoriedad de obtener la autorización correspondiente para realizar las obras descritas en esta manifestación de impacto ambiental. Como ya se mencionó anteriormente, la promovente una vez autorizado el proyecto en materia ambiental procederá a tramitar el Registro Nacional de Pesca para la unidad de producción acuícola.
Art. 30°.- *Las actividades pesqueras se clasifican en:* **II.-** *Cultivo o acuacultura con fines*		
Artículo 31°.- *Para realizar las actividades de pesca se requiere lo siguiente:* **I,** *Concesión, para:* **Inciso b)** *Acuacultura comercial* **II,** Permiso, para: **Inciso g)** *Acuacultura de fomento* **III,** *Autorización, para:* **Inciso d)** *Recolectar del medio natural reproductores, larvas, postlarvas, crías, huevos, semillas, alevines o en cualquier otro estadio, y* **Inciso e)** *Acuacultura didáctica.*		

Artículos 22.- *la Secretaría podrá inscribir en el Registro Nacional de Pesca a los acuicultores que no requieran concesión, permiso o Autorización.*	Al **proyecto** le aplica el Artículo, incisos y, fracciones anteriores, porque se trata de una actividad acuícola con fines comerciales.	Por el hecho de presentar a la autoridad correspondiente (SEMARNAT) la Manifestación de Impacto Ambiental, el promovente está cumpliendo con este apartado. El proyecto se vincula por la obligatoriedad de obtener la autorización correspondiente para realizar las obras descritas en esta manifestación de impacto ambiental. Como ya se mencionó anteriormente, la promovente una vez autorizado el proyecto en materia ambiental procederá a tramitar el Registro Nacional de Pesca para la unidad de producción acuícola.
Art. 30°.- *Las actividades pesqueras se clasifican en:* **II.-** *Cultivo o acuacultura con fines*		
Artículo 31°.- *Para realizar las actividades de pesca se requiere lo siguiente:* **I,** *Concesión, para:* **Inciso b)** *Acuacultura comercial* **II,** Permiso, para: **Inciso g)** *Acuacultura de fomento* **III,** *Autorización, para:* **Inciso d)** *Recolectar del medio natural reproductores, larvas, postlarvas, crías, huevos, semillas, alevines o en cualquier otro estadio, y* **Inciso e)** *Acuacultura didáctica.*		

Artículos 22.- *la Secretaría podrá inscribir en el Registro Nacional de Pesca a los acuicultores que no requieran concesión, permiso o Autorización.*	Al **proyecto** le aplica el Artículo, incisos y, fracciones anteriores, porque se trata de una actividad acuícola con fines comerciales.	Por el hecho de presentar a la autoridad correspondiente (SEMARNAT) la Manifestación de Impacto Ambiental, el promovente está cumpliendo con este apartado. El proyecto se vincula por la obligatoriedad de obtener la autorización correspondiente para realizar las obras descritas en esta manifestación de impacto ambiental. Como ya se mencionó anteriormente, la promovente una vez autorizado el proyecto en materia ambiental procederá a tramitar el Registro Nacional de Pesca para la unidad de producción acuícola.
Art. 30°.- *Las actividades pesqueras se clasifican en:* **II.-** *Cultivo o acuacultura con fines*		
Artículo 31°.- *Para realizar las actividades de pesca se requiere lo siguiente:* **I,** *Concesión, para:* **Inciso b)** *Acuacultura comercial* **II,** Permiso, para: **Inciso g)** *Acuacultura de fomento* **III,** *Autorización, para:* **Inciso d)** *Recolectar del medio natural reproductores, larvas, postlarvas, crías, huevos, semillas, alevines o en cualquier otro estadio, y* **Inciso e)** *Acuacultura didáctica.*		

Artículos 22.- *la Secretaría podrá inscribir en el Registro Nacional de Pesca a los acuicultores que no requieran concesión, permiso o Autorización.*	Al **proyecto** le aplica el Artículo, incisos y, fracciones anteriores, porque se trata de una actividad acuícola con fines comerciales.	Por el hecho de presentar a la autoridad correspondiente (SEMARNAT) la Manifestación de Impacto Ambiental, el promovente está cumpliendo con este apartado. El proyecto se vincula por la obligatoriedad de obtener la autorización correspondiente para realizar las obras descritas en esta manifestación de impacto ambiental. Como ya se mencionó anteriormente, la promovente una vez autorizado el proyecto en materia ambiental procederá a tramitar el Registro Nacional de Pesca para la unidad de producción acuícola.
Art. 30°.- *Las actividades pesqueras se clasifican en:* **II.-** *Cultivo o acuacultura con fines*		
Artículo 31°.- *Para realizar las actividades de pesca se requiere lo siguiente:* **I,** *Concesión, para:* **Inciso b)** *Acuacultura comercial* **II,** Permiso, para: **Inciso g)** *Acuacultura de fomento* **III,** *Autorización, para:* **Inciso d)** *Recolectar del medio natural reproductores, larvas, postlarvas, crías, huevos, semillas, alevines o en cualquier otro estadio, y* **Inciso e)** *Acuacultura didáctica.*		

Artículos 22.- *la Secretaría podrá inscribir en el Registro Nacional de Pesca a los acuicultores que no requieran concesión, permiso o Autorización.*	Al **proyecto** le aplica el Artículo, incisos y, fracciones anteriores, porque se trata de una actividad acuícola con fines comerciales.	Por el hecho de presentar a la autoridad correspondiente (SEMARNAT) la Manifestación de Impacto Ambiental, el promovente está cumpliendo con este apartado. El proyecto se vincula por la obligatoriedad de obtener la autorización correspondiente para realizar las obras descritas en esta manifestación de impacto ambiental. Como ya se mencionó anteriormente, la promovente una vez autorizado el proyecto en materia ambiental procederá a tramitar el Registro Nacional de Pesca para la unidad de producción acuícola.
Art. 30°.- *Las actividades pesqueras se clasifican en:* **II.-** *Cultivo o acuacultura con fines*		
Artículo 31°.- *Para realizar las actividades de pesca se requiere lo siguiente:* **I,** *Concesión, para:* **Inciso b)** *Acuacultura comercial* **II,** Permiso, para: **Inciso g)** *Acuacultura de fomento* **III,** *Autorización, para:* **Inciso d)** *Recolectar del medio natural reproductores, larvas, postlarvas, crías, huevos, semillas, alevines o en cualquier otro estadio, y* **Inciso e)** *Acuacultura didáctica.*		

Artículos 22.- *la Secretaría podrá inscribir en el Registro Nacional de Pesca a los acuicultores que no requieran concesión, permiso o Autorización.*	Al **proyecto** le aplica el Artículo, incisos y, fracciones anteriores, porque se trata de una actividad acuícola con fines comerciales.	Por el hecho de presentar a la autoridad correspondiente (SEMARNAT) la Manifestación de Impacto Ambiental, el promovente está cumpliendo con este apartado. El proyecto se vincula por la obligatoriedad de obtener la autorización correspondiente para realizar las obras descritas en esta manifestación de impacto ambiental. Como ya se mencionó anteriormente, la promovente una vez autorizado el proyecto en materia ambiental procederá a tramitar el Registro Nacional de Pesca para la unidad de producción acuícola.
Art. 30°.- *Las actividades pesqueras se clasifican en:* **II.-** *Cultivo o acuacultura con fines*		
Artículo 31°.- *Para realizar las actividades de pesca se requiere lo siguiente:* **I,** *Concesión, para:* **Inciso b)** *Acuacultura comercial* **II,** Permiso, para: **Inciso g)** *Acuacultura de fomento* **III,** *Autorización, para:* **Inciso d)** *Recolectar del medio natural reproductores, larvas, postlarvas, crías, huevos, semillas, alevines o en cualquier otro estadio, y* **Inciso e)** *Acuacultura didáctica.*		

Artículos 22.- *la Secretaría podrá inscribir en el Registro Nacional de Pesca a los acuicultores que no requieran concesión, permiso o Autorización.*	Al **proyecto** le aplica el Artículo, incisos y, fracciones anteriores, porque se trata de una actividad acuícola con fines comerciales.	Por el hecho de presentar a la autoridad correspondiente (SEMARNAT) la Manifestación de Impacto Ambiental, el promovente está cumpliendo con este apartado. El proyecto se vincula por la obligatoriedad de obtener la autorización correspondiente para realizar las obras descritas en esta manifestación de impacto ambiental. Como ya se mencionó anteriormente, la promovente una vez autorizado el proyecto en materia ambiental procederá a tramitar el Registro Nacional de Pesca para la unidad de producción acuícola.
Art. 30°.- *Las actividades pesqueras se clasifican en:* **II.-** *Cultivo o acuacultura con fines*		
Artículo 31°.- *Para realizar las actividades de pesca se requiere lo siguiente:* **I,** *Concesión, para:* **Inciso b)** *Acuacultura comercial* **II,** Permiso, para: **Inciso g)** *Acuacultura de fomento* **III,** *Autorización, para:* **Inciso d)** *Recolectar del medio natural reproductores, larvas, postlarvas, crías, huevos, semillas, alevines o en cualquier otro estadio, y* **Inciso e)** *Acuacultura didáctica.*		

Artículos 22.- *la Secretaría podrá inscribir en el Registro Nacional de Pesca a los acuicultores que no requieran concesión, permiso o Autorización.*	Al **proyecto** le aplica el Artículo, incisos y, fracciones anteriores, porque se trata de una actividad acuícola con fines comerciales.	Por el hecho de presentar a la autoridad correspondiente (SEMARNAT) la Manifestación de Impacto Ambiental, el promovente está cumpliendo con este apartado. El proyecto se vincula por la obligatoriedad de obtener la autorización correspondiente para realizar las obras descritas en esta manifestación de impacto ambiental. Como ya se mencionó anteriormente, la promovente una vez autorizado el proyecto en materia ambiental procederá a tramitar el Registro Nacional de Pesca para la unidad de producción acuícola.
Art. 30°.- *Las actividades pesqueras se clasifican en:* **II.-** *Cultivo o acuacultura con fines*		
Artículo 31°.- *Para realizar las actividades de pesca se requiere lo siguiente:* **I,** *Concesión, para:* **Inciso b)** *Acuacultura comercial* **II,** Permiso, para: **Inciso g)** *Acuacultura de fomento* **III,** *Autorización, para:* **Inciso d)** *Recolectar del medio natural reproductores, larvas, postlarvas, crías, huevos, semillas, alevines o en cualquier otro estadio, y* **Inciso e)** *Acuacultura didáctica.*		

Artículos 22.- *la Secretaría podrá inscribir en el Registro Nacional de Pesca a los acuicultores que no requieran concesión, permiso o Autorización.*	Al **proyecto** le aplica el Artículo, incisos y, fracciones anteriores, porque se trata de una actividad acuícola con fines comerciales.	Por el hecho de presentar a la autoridad correspondiente (SEMARNAT) la Manifestación de Impacto Ambiental, el promovente está cumpliendo con este apartado. El proyecto se vincula por la obligatoriedad de obtener la autorización correspondiente para realizar las obras descritas en esta manifestación de impacto ambiental. Como ya se mencionó anteriormente, la promovente una vez autorizado el proyecto en materia ambiental procederá a tramitar el Registro Nacional de Pesca para la unidad de producción acuícola.
Art. 30°.- *Las actividades pesqueras se clasifican en:* **II.-** *Cultivo o acuacultura con fines*		
Artículo 31°.- *Para realizar las actividades de pesca se requiere lo siguiente:* **I,** *Concesión, para:* **Inciso b)** *Acuacultura comercial* **II,** Permiso, para: **Inciso g)** *Acuacultura de fomento* **III,** *Autorización, para:* **Inciso d)** *Recolectar del medio natural reproductores, larvas, postlarvas, crías, huevos, semillas, alevines o en cualquier otro estadio, y* **Inciso e)** *Acuacultura didáctica.*		

Artículos 22.- *la Secretaría podrá inscribir en el Registro Nacional de Pesca a los acuicultores que no requieran concesión, permiso o Autorización.*	Al **proyecto** le aplica el Artículo, incisos y, fracciones anteriores, porque se trata de una actividad acuícola con fines comerciales.	Por el hecho de presentar a la autoridad correspondiente (SEMARNAT) la Manifestación de Impacto Ambiental, el promovente está cumpliendo con este apartado. El proyecto se vincula por la obligatoriedad de obtener la autorización correspondiente para realizar las obras descritas en esta manifestación de impacto ambiental. Como ya se mencionó anteriormente, la promovente una vez autorizado el proyecto en materia ambiental procederá a tramitar el Registro Nacional de Pesca para la unidad de producción acuícola.
Art. 30°.- *Las actividades pesqueras se clasifican en:* **II.-** *Cultivo o acuacultura con fines*		
Artículo 31°.- *Para realizar las actividades de pesca se requiere lo siguiente:* **I,** *Concesión, para:* **Inciso b)** *Acuacultura comercial* **II,** Permiso, para: **Inciso g)** *Acuacultura de fomento* **III,** *Autorización, para:* **Inciso d)** *Recolectar del medio natural reproductores, larvas, postlarvas, crías, huevos, semillas, alevines o en cualquier otro estadio, y* **Inciso e)** *Acuacultura didáctica.*		

Artículos 22.- *la Secretaría podrá inscribir en el Registro Nacional de Pesca a los acuicultores que no requieran concesión, permiso o Autorización.*	Al **proyecto** le aplica el Artículo, incisos y, fracciones anteriores, porque se trata de una actividad acuícola con fines comerciales.	Por el hecho de presentar a la autoridad correspondiente (SEMARNAT) la Manifestación de Impacto Ambiental, el promovente está cumpliendo con este apartado. El proyecto se vincula por la obligatoriedad de obtener la autorización correspondiente para realizar las obras descritas en esta manifestación de impacto ambiental. Como ya se mencionó anteriormente, la promovente una vez autorizado el proyecto en materia ambiental procederá a tramitar el Registro Nacional de Pesca para la unidad de producción acuícola.
Art. 30°.- *Las actividades pesqueras se clasifican en:* **II.-** *Cultivo o acuacultura con fines*		
Artículo 31°.- *Para realizar las actividades de pesca se requiere lo siguiente:* **I,** *Concesión, para:* **Inciso b)** *Acuacultura comercial* **II,** Permiso, para: **Inciso g)** *Acuacultura de fomento* **III,** *Autorización, para:* **Inciso d)** *Recolectar del medio natural reproductores, larvas, postlarvas, crías, huevos, semillas, alevines o en cualquier otro estadio, y* **Inciso e)** *Acuacultura didáctica.*		

Artículos 22.- *la Secretaría podrá inscribir en el Registro Nacional de Pesca a los acuicultores que no requieran concesión, permiso o Autorización.*	Al **proyecto** le aplica el Artículo, incisos y, fracciones anteriores, porque se trata de una actividad acuícola con fines comerciales.	Por el hecho de presentar a la autoridad correspondiente (SEMARNAT) la Manifestación de Impacto Ambiental, el promovente está cumpliendo con este apartado. El proyecto se vincula por la obligatoriedad de obtener la autorización correspondiente para realizar las obras descritas en esta manifestación de impacto ambiental. Como ya se mencionó anteriormente, la promovente una vez autorizado el proyecto en materia ambiental procederá a tramitar el Registro Nacional de Pesca para la unidad de producción acuícola.
Art. 30°.- *Las actividades pesqueras se clasifican en:* **II.-** *Cultivo o acuacultura con fines*		
Artículo 31°.- *Para realizar las actividades de pesca se requiere lo siguiente:* **I,** *Concesión, para:* **Inciso b)** *Acuacultura comercial* **II,** Permiso, para: **Inciso g)** *Acuacultura de fomento* **III,** *Autorización, para:* **Inciso d)** *Recolectar del medio natural reproductores, larvas, postlarvas, crías, huevos, semillas, alevines o en cualquier otro estadio, y* **Inciso e)** *Acuacultura didáctica.*		

Artículos 22.- *la Secretaría podrá inscribir en el Registro Nacional de Pesca a los acuicultores que no requieran concesión, permiso o Autorización.*	Al **proyecto** le aplica el Artículo, incisos y, fracciones anteriores, porque se trata de una actividad acuícola con fines comerciales.	Por el hecho de presentar a la autoridad correspondiente (SEMARNAT) la Manifestación de Impacto Ambiental, el promovente está cumpliendo con este apartado. El proyecto se vincula por la obligatoriedad de obtener la autorización correspondiente para realizar las obras descritas en esta manifestación de impacto ambiental. Como ya se mencionó anteriormente, la promovente una vez autorizado el proyecto en materia ambiental procederá a tramitar el Registro Nacional de Pesca para la unidad de producción acuícola.
Art. 30°.- *Las actividades pesqueras se clasifican en:* **II.-** *Cultivo o acuacultura con fines*		
Artículo 31°.- *Para realizar las actividades de pesca se requiere lo siguiente:* **I,** *Concesión, para:* **Inciso b)** *Acuacultura comercial* **II,** Permiso, para: **Inciso g)** *Acuacultura de fomento* **III,** *Autorización, para:* **Inciso d)** *Recolectar del medio natural reproductores, larvas, postlarvas, crías, huevos, semillas, alevines o en cualquier otro estadio, y* **Inciso e)** *Acuacultura didáctica.*		

Artículos 22.- *la Secretaría podrá inscribir en el Registro Nacional de Pesca a los acuicultores que no requieran concesión, permiso o Autorización.*	Al **proyecto** le aplica el Artículo, incisos y, fracciones anteriores, porque se trata de una actividad acuícola con fines comerciales.	Por el hecho de presentar a la autoridad correspondiente (SEMARNAT) la Manifestación de Impacto Ambiental, el promovente está cumpliendo con este apartado. El proyecto se vincula por la obligatoriedad de obtener la autorización correspondiente para realizar las obras descritas en esta manifestación de impacto ambiental. Como ya se mencionó anteriormente, la promovente una vez autorizado el proyecto en materia ambiental procederá a tramitar el Registro Nacional de Pesca para la unidad de producción acuícola.
Art. 30°.- *Las actividades pesqueras se clasifican en:* **II.-** *Cultivo o acuacultura con fines*		
Artículo 31°.- *Para realizar las actividades de pesca se requiere lo siguiente:* **I,** *Concesión, para:* **Inciso b)** *Acuacultura comercial* **II,** Permiso, para: **Inciso g)** *Acuacultura de fomento* **III,** *Autorización, para:* **Inciso d)** *Recolectar del medio natural reproductores, larvas, postlarvas, crías, huevos, semillas, alevines o en cualquier otro estadio, y* **Inciso e)** *Acuacultura didáctica.*		

Artículos 22.- *la Secretaría podrá inscribir en el Registro Nacional de Pesca a los acuicultores que no requieran concesión, permiso o Autorización.*	Al **proyecto** le aplica el Artículo, incisos y, fracciones anteriores, porque se trata de una actividad acuícola con fines comerciales.	Por el hecho de presentar a la autoridad correspondiente (SEMARNAT) la Manifestación de Impacto Ambiental, el promovente está cumpliendo con este apartado. El proyecto se vincula por la obligatoriedad de obtener la autorización correspondiente para realizar las obras descritas en esta manifestación de impacto ambiental. Como ya se mencionó anteriormente, la promovente una vez autorizado el proyecto en materia ambiental procederá a tramitar el Registro Nacional de Pesca para la unidad de producción acuícola.
Art. 30°.- *Las actividades pesqueras se clasifican en:* **II.-** *Cultivo o acuacultura con fines*		
Artículo 31°.- *Para realizar las actividades de pesca se requiere lo siguiente:* **I,** *Concesión, para:* **Inciso b)** *Acuacultura comercial* **II,** Permiso, para: **Inciso g)** *Acuacultura de fomento* **III,** *Autorización, para:* **Inciso d)** *Recolectar del medio natural reproductores, larvas, postlarvas, crías, huevos, semillas, alevines o en cualquier otro estadio, y* **Inciso e)** *Acuacultura didáctica.*		

Artículos 22.- *la Secretaría podrá inscribir en el Registro Nacional de Pesca a los acuicultores que no requieran concesión, permiso o Autorización.*	Al **proyecto** le aplica el Artículo, incisos y, fracciones anteriores, porque se trata de una actividad acuícola con fines comerciales.	Por el hecho de presentar a la autoridad correspondiente (SEMARNAT) la Manifestación de Impacto Ambiental, el promovente está cumpliendo con este apartado. El proyecto se vincula por la obligatoriedad de obtener la autorización correspondiente para realizar las obras descritas en esta manifestación de impacto ambiental. Como ya se mencionó anteriormente, la promovente una vez autorizado el proyecto en materia ambiental procederá a tramitar el Registro Nacional de Pesca para la unidad de producción acuícola.
Art. 30°.- *Las actividades pesqueras se clasifican en:* **II.-** *Cultivo o acuacultura con fines*		
Artículo 31°.- *Para realizar las actividades de pesca se requiere lo siguiente:* **I,** *Concesión, para:* **Inciso b)** *Acuacultura comercial* **II,** Permiso, para: **Inciso g)** *Acuacultura de fomento* **III,** *Autorización, para:* **Inciso d)** *Recolectar del medio natural reproductores, larvas, postlarvas, crías, huevos, semillas, alevines o en cualquier otro estadio, y* **Inciso e)** *Acuacultura didáctica.*		

Artículos 22.- *la Secretaría podrá inscribir en el Registro Nacional de Pesca a los acuicultores que no requieran concesión, permiso o Autorización.*	Al **proyecto** le aplica el Artículo, incisos y, fracciones anteriores, porque se trata de una actividad acuícola con fines comerciales.	Por el hecho de presentar a la autoridad correspondiente (SEMARNAT) la Manifestación de Impacto Ambiental, el promovente está cumpliendo con este apartado. El proyecto se vincula por la obligatoriedad de obtener la autorización correspondiente para realizar las obras descritas en esta manifestación de impacto ambiental. Como ya se mencionó anteriormente, la promovente una vez autorizado el proyecto en materia ambiental procederá a tramitar el Registro Nacional de Pesca para la unidad de producción acuícola.
Art. 30°.- *Las actividades pesqueras se clasifican en:* **II.-** *Cultivo o acuacultura con fines*		
Artículo 31°.- *Para realizar las actividades de pesca se requiere lo siguiente:* **I,** *Concesión, para:* **Inciso b)** *Acuacultura comercial* **II,** Permiso, para: **Inciso g)** *Acuacultura de fomento* **III,** *Autorización, para:* **Inciso d)** *Recolectar del medio natural reproductores, larvas, postlarvas, crías, huevos, semillas, alevines o en cualquier otro estadio, y* **Inciso e)** *Acuacultura didáctica.*		

Artículos 22.- *la Secretaría podrá inscribir en el Registro Nacional de Pesca a los acuicultores que no requieran concesión, permiso o Autorización.*	Al **proyecto** le aplica el Artículo, incisos y, fracciones anteriores, porque se trata de una actividad acuícola con fines comerciales.	Por el hecho de presentar a la autoridad correspondiente (SEMARNAT) la Manifestación de Impacto Ambiental, el promovente está cumpliendo con este apartado. El proyecto se vincula por la obligatoriedad de obtener la autorización correspondiente para realizar las obras descritas en esta manifestación de impacto ambiental. Como ya se mencionó anteriormente, la promovente una vez autorizado el proyecto en materia ambiental procederá a tramitar el Registro Nacional de Pesca para la unidad de producción acuícola.
Art. 30°.- *Las actividades pesqueras se clasifican en:* **II.-** *Cultivo o acuacultura con fines*		
Artículo 31°.- *Para realizar las actividades de pesca se requiere lo siguiente:* **I,** *Concesión, para:* **Inciso b)** *Acuacultura comercial* **II,** Permiso, para: **Inciso g)** *Acuacultura de fomento* **III,** *Autorización, para:* **Inciso d)** *Recolectar del medio natural reproductores, larvas, postlarvas, crías, huevos, semillas, alevines o en cualquier otro estadio, y* **Inciso e)** *Acuacultura didáctica.*		

Artículos 22.- *la Secretaría podrá inscribir en el Registro Nacional de Pesca a los acuicultores que no requieran concesión, permiso o Autorización.*	Al **proyecto** le aplica el Artículo, incisos y, fracciones anteriores, porque se trata de una actividad acuícola con fines comerciales.	Por el hecho de presentar a la autoridad correspondiente (SEMARNAT) la Manifestación de Impacto Ambiental, el promovente está cumpliendo con este apartado. El proyecto se vincula por la obligatoriedad de obtener la autorización correspondiente para realizar las obras descritas en esta manifestación de impacto ambiental. Como ya se mencionó anteriormente, la promovente una vez autorizado el proyecto en materia ambiental procederá a tramitar el Registro Nacional de Pesca para la unidad de producción acuícola.
Art. 30°.- *Las actividades pesqueras se clasifican en:* **II.-** *Cultivo o acuacultura con fines*		
Artículo 31°.- *Para realizar las actividades de pesca se requiere lo siguiente:* **I,** *Concesión, para:* **Inciso b)** *Acuacultura comercial* **II,** Permiso, para: **Inciso g)** *Acuacultura de fomento* **III,** *Autorización, para:* **Inciso d)** *Recolectar del medio natural reproductores, larvas, postlarvas, crías, huevos, semillas, alevines o en cualquier otro estadio, y* **Inciso e)** *Acuacultura didáctica.*		

Artículos 22.- *la Secretaría podrá inscribir en el Registro Nacional de Pesca a los acuicultores que no requieran concesión, permiso o Autorización.*	Al **proyecto** le aplica el Artículo, incisos y, fracciones anteriores, porque se trata de una actividad acuícola con fines comerciales.	Por el hecho de presentar a la autoridad correspondiente (SEMARNAT) la Manifestación de Impacto Ambiental, el promovente está cumpliendo con este apartado. El proyecto se vincula por la obligatoriedad de obtener la autorización correspondiente para realizar las obras descritas en esta manifestación de impacto ambiental. Como ya se mencionó anteriormente, la promovente una vez autorizado el proyecto en materia ambiental procederá a tramitar el Registro Nacional de Pesca para la unidad de producción acuícola.
Art. 30°.- *Las actividades pesqueras se clasifican en:* **II.-** *Cultivo o acuacultura con fines*		
Artículo 31°.- *Para realizar las actividades de pesca se requiere lo siguiente:* **I,** *Concesión, para:* **Inciso b)** *Acuacultura comercial* **II,** Permiso, para: **Inciso g)** *Acuacultura de fomento* **III,** *Autorización, para:* **Inciso d)** *Recolectar del medio natural reproductores, larvas, postlarvas, crías, huevos, semillas, alevines o en cualquier otro estadio, y* **Inciso e)** *Acuacultura didáctica.*		

Artículos 22.- *la Secretaría podrá inscribir en el Registro Nacional de Pesca a los acuicultores que no requieran concesión, permiso o Autorización.*	Al **proyecto** le aplica el Artículo, incisos y, fracciones anteriores, porque se trata de una actividad acuícola con fines comerciales.	Por el hecho de presentar a la autoridad correspondiente (SEMARNAT) la Manifestación de Impacto Ambiental, el promovente está cumpliendo con este apartado. El proyecto se vincula por la obligatoriedad de obtener la autorización correspondiente para realizar las obras descritas en esta manifestación de impacto ambiental. Como ya se mencionó anteriormente, la promovente una vez autorizado el proyecto en materia ambiental procederá a tramitar el Registro Nacional de Pesca para la unidad de producción acuícola.
Art. 30°.- *Las actividades pesqueras se clasifican en:* **II.-** *Cultivo o acuacultura con fines*		
Artículo 31°.- *Para realizar las actividades de pesca se requiere lo siguiente:* **I,** *Concesión, para:* **Inciso b)** *Acuacultura comercial* **II,** Permiso, para: **Inciso g)** *Acuacultura de fomento* **III,** *Autorización, para:* **Inciso d)** *Recolectar del medio natural reproductores, larvas, postlarvas, crías, huevos, semillas, alevines o en cualquier otro estadio, y* **Inciso e)** *Acuacultura didáctica.*		

Artículos 22.- *la Secretaría podrá inscribir en el Registro Nacional de Pesca a los acuicultores que no requieran concesión, permiso o Autorización.*	Al **proyecto** le aplica el Artículo, incisos y, fracciones anteriores, porque se trata de una actividad acuícola con fines comerciales.	Por el hecho de presentar a la autoridad correspondiente (SEMARNAT) la Manifestación de Impacto Ambiental, el promovente está cumpliendo con este apartado. El proyecto se vincula por la obligatoriedad de obtener la autorización correspondiente para realizar las obras descritas en esta manifestación de impacto ambiental. Como ya se mencionó anteriormente, la promovente una vez autorizado el proyecto en materia ambiental procederá a tramitar el Registro Nacional de Pesca para la unidad de producción acuícola.
Art. 30°.- *Las actividades pesqueras se clasifican en:* **II.-** *Cultivo o acuacultura con fines*		
Artículo 31°.- *Para realizar las actividades de pesca se requiere lo siguiente:* **I,** *Concesión, para:* **Inciso b)** *Acuacultura comercial* **II,** Permiso, para: **Inciso g)** *Acuacultura de fomento* **III,** *Autorización, para:* **Inciso d)** *Recolectar del medio natural reproductores, larvas, postlarvas, crías, huevos, semillas, alevines o en cualquier otro estadio, y* **Inciso e)** *Acuacultura didáctica.*		

Artículos 22.- *la Secretaría podrá inscribir en el Registro Nacional de Pesca a los acuicultores que no requieran concesión, permiso o Autorización.*	Al **proyecto** le aplica el Artículo, incisos y, fracciones anteriores, porque se trata de una actividad acuícola con fines comerciales.	Por el hecho de presentar a la autoridad correspondiente (SEMARNAT) la Manifestación de Impacto Ambiental, el promovente está cumpliendo con este apartado. El proyecto se vincula por la obligatoriedad de obtener la autorización correspondiente para realizar las obras descritas en esta manifestación de impacto ambiental. Como ya se mencionó anteriormente, la promovente una vez autorizado el proyecto en materia ambiental procederá a tramitar el Registro Nacional de Pesca para la unidad de producción acuícola.
Art. 30°.- *Las actividades pesqueras se clasifican en:* **II.-** *Cultivo o acuacultura con fines*		
Artículo 31°.- *Para realizar las actividades de pesca se requiere lo siguiente:* **I,** *Concesión, para:* **Inciso b)** *Acuacultura comercial* **II,** Permiso, para: **Inciso g)** *Acuacultura de fomento* **III,** *Autorización, para:* **Inciso d)** *Recolectar del medio natural reproductores, larvas, postlarvas, crías, huevos, semillas, alevines o en cualquier otro estadio, y* **Inciso e)** *Acuacultura didáctica.*		

Artículos 22.- *la Secretaría podrá inscribir en el Registro Nacional de Pesca a los acuicultores que no requieran concesión, permiso o Autorización.*	Al **proyecto** le aplica el Artículo, incisos y, fracciones anteriores, porque se trata de una actividad acuícola con fines comerciales.	Por el hecho de presentar a la autoridad correspondiente (SEMARNAT) la Manifestación de Impacto Ambiental, el promovente está cumpliendo con este apartado. El proyecto se vincula por la obligatoriedad de obtener la autorización correspondiente para realizar las obras descritas en esta manifestación de impacto ambiental. Como ya se mencionó anteriormente, la promovente una vez autorizado el proyecto en materia ambiental procederá a tramitar el Registro Nacional de Pesca para la unidad de producción acuícola.
Art. 30°.- *Las actividades pesqueras se clasifican en:* **II.-** *Cultivo o acuacultura con fines*		
Artículo 31°.- *Para realizar las actividades de pesca se requiere lo siguiente:* **I,** *Concesión, para:* **Inciso b)** *Acuacultura comercial* **II,** Permiso, para: **Inciso g)** *Acuacultura de fomento* **III,** *Autorización, para:* **Inciso d)** *Recolectar del medio natural reproductores, larvas, postlarvas, crías, huevos, semillas, alevines o en cualquier otro estadio, y* **Inciso e)** *Acuacultura didáctica.*		

Artículos 22.- *la Secretaría podrá inscribir en el Registro Nacional de Pesca a los acuicultores que no requieran concesión, permiso o Autorización.*	Al **proyecto** le aplica el Artículo, incisos y, fracciones anteriores, porque se trata de una actividad acuícola con fines comerciales.	Por el hecho de presentar a la autoridad correspondiente (SEMARNAT) la Manifestación de Impacto Ambiental, el promovente está cumpliendo con este apartado. El proyecto se vincula por la obligatoriedad de obtener la autorización correspondiente para realizar las obras descritas en esta manifestación de impacto ambiental. Como ya se mencionó anteriormente, la promovente una vez autorizado el proyecto en materia ambiental procederá a tramitar el Registro Nacional de Pesca para la unidad de producción acuícola.
Art. 30°.- *Las actividades pesqueras se clasifican en:* **II.-** *Cultivo o acuacultura con fines*		
Artículo 31°.- *Para realizar las actividades de pesca se requiere lo siguiente:* **I,** *Concesión, para:* **Inciso b)** *Acuacultura comercial* **II,** Permiso, para: **Inciso g)** *Acuacultura de fomento* **III,** *Autorización, para:* **Inciso d)** *Recolectar del medio natural reproductores, larvas, postlarvas, crías, huevos, semillas, alevines o en cualquier otro estadio, y* **Inciso e)** *Acuacultura didáctica.*		

Artículos 22.- *la Secretaría podrá inscribir en el Registro Nacional de Pesca a los acuicultores que no requieran concesión, permiso o Autorización.*	Al **proyecto** le aplica el Artículo, incisos y, fracciones anteriores, porque se trata de una actividad acuícola con fines comerciales.	Por el hecho de presentar a la autoridad correspondiente (SEMARNAT) la Manifestación de Impacto Ambiental, el promovente está cumpliendo con este apartado. El proyecto se vincula por la obligatoriedad de obtener la autorización correspondiente para realizar las obras descritas en esta manifestación de impacto ambiental. Como ya se mencionó anteriormente, la promovente una vez autorizado el proyecto en materia ambiental procederá a tramitar el Registro Nacional de Pesca para la unidad de producción acuícola.
Art. 30°.- *Las actividades pesqueras se clasifican en:* **II.-** *Cultivo o acuacultura con fines*		
Artículo 31°.- *Para realizar las actividades de pesca se requiere lo siguiente:* **I,** *Concesión, para:* **Inciso b)** *Acuacultura comercial* **II,** Permiso, para: **Inciso g)** *Acuacultura de fomento* **III,** *Autorización, para:* **Inciso d)** *Recolectar del medio natural reproductores, larvas, postlarvas, crías, huevos, semillas, alevines o en cualquier otro estadio, y* **Inciso e)** *Acuacultura didáctica.*		

Artículos 22.- *la Secretaría podrá inscribir en el Registro Nacional de Pesca a los acuicultores que no requieran concesión, permiso o Autorización.*	Al **proyecto** le aplica el Artículo, incisos y, fracciones anteriores, porque se trata de una actividad acuícola con fines comerciales.	Por el hecho de presentar a la autoridad correspondiente (SEMARNAT) la Manifestación de Impacto Ambiental, el promovente está cumpliendo con este apartado. El proyecto se vincula por la obligatoriedad de obtener la autorización correspondiente para realizar las obras descritas en esta manifestación de impacto ambiental. Como ya se mencionó anteriormente, la promovente una vez autorizado el proyecto en materia ambiental procederá a tramitar el Registro Nacional de Pesca para la unidad de producción acuícola.
Art. 30°.- *Las actividades pesqueras se clasifican en:* **II.-** *Cultivo o acuacultura con fines*		
Artículo 31°.- *Para realizar las actividades de pesca se requiere lo siguiente:* **I,** *Concesión, para:* **Inciso b)** *Acuacultura comercial* **II,** Permiso, para: **Inciso g)** *Acuacultura de fomento* **III,** *Autorización, para:* **Inciso d)** *Recolectar del medio natural reproductores, larvas, postlarvas, crías, huevos, semillas, alevines o en cualquier otro estadio, y* **Inciso e)** *Acuacultura didáctica.*		

Artículos 22.- *la Secretaría podrá inscribir en el Registro Nacional de Pesca a los acuicultores que no requieran concesión, permiso o Autorización.*	Al **proyecto** le aplica el Artículo, incisos y, fracciones anteriores, porque se trata de una actividad acuícola con fines comerciales.	Por el hecho de presentar a la autoridad correspondiente (SEMARNAT) la Manifestación de Impacto Ambiental, el promovente está cumpliendo con este apartado. El proyecto se vincula por la obligatoriedad de obtener la autorización correspondiente para realizar las obras descritas en esta manifestación de impacto ambiental. Como ya se mencionó anteriormente, la promovente una vez autorizado el proyecto en materia ambiental procederá a tramitar el Registro Nacional de Pesca para la unidad de producción acuícola.
Art. 30°.- *Las actividades pesqueras se clasifican en:* **II.-** *Cultivo o acuacultura con fines*		
Artículo 31°.- *Para realizar las actividades de pesca se requiere lo siguiente:* **I,** *Concesión, para:* **Inciso b)** *Acuacultura comercial* **II,** Permiso, para: **Inciso g)** *Acuacultura de fomento* **III,** *Autorización, para:* **Inciso d)** *Recolectar del medio natural reproductores, larvas, postlarvas, crías, huevos, semillas, alevines o en cualquier otro estadio, y* **Inciso e)** *Acuacultura didáctica.*		

Artículos 22.- *la Secretaría podrá inscribir en el Registro Nacional de Pesca a los acuicultores que no requieran concesión, permiso o Autorización.*	Al **proyecto** le aplica el Artículo, incisos y, fracciones anteriores, porque se trata de una actividad acuícola con fines comerciales.	Por el hecho de presentar a la autoridad correspondiente (SEMARNAT) la Manifestación de Impacto Ambiental, el promovente está cumpliendo con este apartado. El proyecto se vincula por la obligatoriedad de obtener la autorización correspondiente para realizar las obras descritas en esta manifestación de impacto ambiental. Como ya se mencionó anteriormente, la promovente una vez autorizado el proyecto en materia ambiental procederá a tramitar el Registro Nacional de Pesca para la unidad de producción acuícola.
Art. 30°.- *Las actividades pesqueras se clasifican en:* **II.-** *Cultivo o acuacultura con fines*		
Artículo 31°.- *Para realizar las actividades de pesca se requiere lo siguiente:* **I,** *Concesión, para:* **Inciso b)** *Acuacultura comercial* **II,** Permiso, para: **Inciso g)** *Acuacultura de fomento* **III,** *Autorización, para:* **Inciso d)** *Recolectar del medio natural reproductores, larvas, postlarvas, crías, huevos, semillas, alevines o en cualquier otro estadio, y* **Inciso e)** *Acuacultura didáctica.*		

Artículos 22.- *la Secretaría podrá inscribir en el Registro Nacional de Pesca a los acuicultores que no requieran concesión, permiso o Autorización.*	Al **proyecto** le aplica el Artículo, incisos y, fracciones anteriores, porque se trata de una actividad acuícola con fines comerciales.	Por el hecho de presentar a la autoridad correspondiente (SEMARNAT) la Manifestación de Impacto Ambiental, el promovente está cumpliendo con este apartado. El proyecto se vincula por la obligatoriedad de obtener la autorización correspondiente para realizar las obras descritas en esta manifestación de impacto ambiental. Como ya se mencionó anteriormente, la promovente una vez autorizado el proyecto en materia ambiental procederá a tramitar el Registro Nacional de Pesca para la unidad de producción acuícola.
Art. 30°.- *Las actividades pesqueras se clasifican en:* **II.-** *Cultivo o acuacultura con fines*		
Artículo 31°.- *Para realizar las actividades de pesca se requiere lo siguiente:* **I,** *Concesión, para:* **Inciso b)** *Acuacultura comercial* **II,** Permiso, para: **Inciso g)** *Acuacultura de fomento* **III,** *Autorización, para:* **Inciso d)** *Recolectar del medio natural reproductores, larvas, postlarvas, crías, huevos, semillas, alevines o en cualquier otro estadio, y* **Inciso e)** *Acuacultura didáctica.*		

Artículos 22.- *la Secretaría podrá inscribir en el Registro Nacional de Pesca a los acuicultores que no requieran concesión, permiso o Autorización.*	Al **proyecto** le aplica el Artículo, incisos y, fracciones anteriores, porque se trata de una actividad acuícola con fines comerciales.	Por el hecho de presentar a la autoridad correspondiente (SEMARNAT) la Manifestación de Impacto Ambiental, el promovente está cumpliendo con este apartado. El proyecto se vincula por la obligatoriedad de obtener la autorización correspondiente para realizar las obras descritas en esta manifestación de impacto ambiental. Como ya se mencionó anteriormente, la promovente una vez autorizado el proyecto en materia ambiental procederá a tramitar el Registro Nacional de Pesca para la unidad de producción acuícola.
Art. 30°.- *Las actividades pesqueras se clasifican en:* **II.-** *Cultivo o acuacultura con fines*		
Artículo 31°.- *Para realizar las actividades de pesca se requiere lo siguiente:* **I,** *Concesión, para:* **Inciso b)** *Acuacultura comercial* **II,** Permiso, para: **Inciso g)** *Acuacultura de fomento* **III,** *Autorización, para:* **Inciso d)** *Recolectar del medio natural reproductores, larvas, postlarvas, crías, huevos, semillas, alevines o en cualquier otro estadio, y* **Inciso e)** *Acuacultura didáctica.*		

Artículos 22.- *la Secretaría podrá inscribir en el Registro Nacional de Pesca a los acuicultores que no requieran concesión, permiso o Autorización.*	Al **proyecto** le aplica el Artículo, incisos y, fracciones anteriores, porque se trata de una actividad acuícola con fines comerciales.	Por el hecho de presentar a la autoridad correspondiente (SEMARNAT) la Manifestación de Impacto Ambiental, el promovente está cumpliendo con este apartado. El proyecto se vincula por la obligatoriedad de obtener la autorización correspondiente para realizar las obras descritas en esta manifestación de impacto ambiental. Como ya se mencionó anteriormente, la promovente una vez autorizado el proyecto en materia ambiental procederá a tramitar el Registro Nacional de Pesca para la unidad de producción acuícola.
Art. 30°.- *Las actividades pesqueras se clasifican en:* **II.-** *Cultivo o acuacultura con fines*		
Artículo 31°.- *Para realizar las actividades de pesca se requiere lo siguiente:* **I,** *Concesión, para:* **Inciso b)** *Acuacultura comercial* **II,** Permiso, para: **Inciso g)** *Acuacultura de fomento* **III,** *Autorización, para:* **Inciso d)** *Recolectar del medio natural reproductores, larvas, postlarvas, crías, huevos, semillas, alevines o en cualquier otro estadio, y* **Inciso e)** *Acuacultura didáctica.*		

Artículos 22.- *la Secretaría podrá inscribir en el Registro Nacional de Pesca a los acuicultores que no requieran concesión, permiso o Autorización.*	Al **proyecto** le aplica el Artículo, incisos y, fracciones anteriores, porque se trata de una actividad acuícola con fines comerciales.	Por el hecho de presentar a la autoridad correspondiente (SEMARNAT) la Manifestación de Impacto Ambiental, el promovente está cumpliendo con este apartado. El proyecto se vincula por la obligatoriedad de obtener la autorización correspondiente para realizar las obras descritas en esta manifestación de impacto ambiental. Como ya se mencionó anteriormente, la promovente una vez autorizado el proyecto en materia ambiental procederá a tramitar el Registro Nacional de Pesca para la unidad de producción acuícola.
Art. 30°.- *Las actividades pesqueras se clasifican en:* **II.-** *Cultivo o acuacultura con fines*		
Artículo 31°.- *Para realizar las actividades de pesca se requiere lo siguiente:* **I,** *Concesión, para:* **Inciso b)** *Acuacultura comercial* **II,** Permiso, para: **Inciso g)** *Acuacultura de fomento* **III,** *Autorización, para:* **Inciso d)** *Recolectar del medio natural reproductores, larvas, postlarvas, crías, huevos, semillas, alevines o en cualquier otro estadio, y* **Inciso e)** *Acuacultura didáctica.*		

Artículos 22.- *la Secretaría podrá inscribir en el Registro Nacional de Pesca a los acuicultores que no requieran concesión, permiso o Autorización.*	Al **proyecto** le aplica el Artículo, incisos y, fracciones anteriores, porque se trata de una actividad acuícola con fines comerciales.	Por el hecho de presentar a la autoridad correspondiente (SEMARNAT) la Manifestación de Impacto Ambiental, el promovente está cumpliendo con este apartado. El proyecto se vincula por la obligatoriedad de obtener la autorización correspondiente para realizar las obras descritas en esta manifestación de impacto ambiental. Como ya se mencionó anteriormente, la promovente una vez autorizado el proyecto en materia ambiental procederá a tramitar el Registro Nacional de Pesca para la unidad de producción acuícola.
Art. 30°.- *Las actividades pesqueras se clasifican en:* **II.-** *Cultivo o acuacultura con fines*		
Artículo 31°.- *Para realizar las actividades de pesca se requiere lo siguiente:* **I,** *Concesión, para:* **Inciso b)** *Acuacultura comercial* **II,** Permiso, para: **Inciso g)** *Acuacultura de fomento* **III,** *Autorización, para:* **Inciso d)** *Recolectar del medio natural reproductores, larvas, postlarvas, crías, huevos, semillas, alevines o en cualquier otro estadio, y* **Inciso e)** *Acuacultura didáctica.*		

Artículos 22.- *la Secretaría podrá inscribir en el Registro Nacional de Pesca a los acuicultores que no requieran concesión, permiso o Autorización.*	Al **proyecto** le aplica el Artículo, incisos y, fracciones anteriores, porque se trata de una actividad acuícola con fines comerciales.	Por el hecho de presentar a la autoridad correspondiente (SEMARNAT) la Manifestación de Impacto Ambiental, el promovente está cumpliendo con este apartado. El proyecto se vincula por la obligatoriedad de obtener la autorización correspondiente para realizar las obras descritas en esta manifestación de impacto ambiental. Como ya se mencionó anteriormente, la promovente una vez autorizado el proyecto en materia ambiental procederá a tramitar el Registro Nacional de Pesca para la unidad de producción acuícola.
Art. 30°.- *Las actividades pesqueras se clasifican en:* **II.-** *Cultivo o acuacultura con fines*		
Artículo 31°.- *Para realizar las actividades de pesca se requiere lo siguiente:* **I,** *Concesión, para:* **Inciso b)** *Acuacultura comercial* **II,** Permiso, para: **Inciso g)** *Acuacultura de fomento* **III,** *Autorización, para:* **Inciso d)** *Recolectar del medio natural reproductores, larvas, postlarvas, crías, huevos, semillas, alevines o en cualquier otro estadio, y* **Inciso e)** *Acuacultura didáctica.*		

Artículos 22.- *la Secretaría podrá inscribir en el Registro Nacional de Pesca a los acuicultores que no requieran concesión, permiso o Autorización.*	Al **proyecto** le aplica el Artículo, incisos y, fracciones anteriores, porque se trata de una actividad acuícola con fines comerciales.	Por el hecho de presentar a la autoridad correspondiente (SEMARNAT) la Manifestación de Impacto Ambiental, el promovente está cumpliendo con este apartado. El proyecto se vincula por la obligatoriedad de obtener la autorización correspondiente para realizar las obras descritas en esta manifestación de impacto ambiental. Como ya se mencionó anteriormente, la promovente una vez autorizado el proyecto en materia ambiental procederá a tramitar el Registro Nacional de Pesca para la unidad de producción acuícola.
Art. 30°.- *Las actividades pesqueras se clasifican en:* **II.-** *Cultivo o acuacultura con fines*		
Artículo 31°.- *Para realizar las actividades de pesca se requiere lo siguiente:* **I,** *Concesión, para:* **Inciso b)** *Acuacultura comercial* **II,** Permiso, para: **Inciso g)** *Acuacultura de fomento* **III,** *Autorización, para:* **Inciso d)** *Recolectar del medio natural reproductores, larvas, postlarvas, crías, huevos, semillas, alevines o en cualquier otro estadio, y* **Inciso e)** *Acuacultura didáctica.*		

Artículos 22.- *la Secretaría podrá inscribir en el Registro Nacional de Pesca a los acuicultores que no requieran concesión, permiso o Autorización.*	Al **proyecto** le aplica el Artículo, incisos y, fracciones anteriores, porque se trata de una actividad acuícola con fines comerciales.	Por el hecho de presentar a la autoridad correspondiente (SEMARNAT) la Manifestación de Impacto Ambiental, el promovente está cumpliendo con este apartado. El proyecto se vincula por la obligatoriedad de obtener la autorización correspondiente para realizar las obras descritas en esta manifestación de impacto ambiental. Como ya se mencionó anteriormente, la promovente una vez autorizado el proyecto en materia ambiental procederá a tramitar el Registro Nacional de Pesca para la unidad de producción acuícola.
Art. 30°.- *Las actividades pesqueras se clasifican en:* **II.-** *Cultivo o acuacultura con fines*		
Artículo 31°.- *Para realizar las actividades de pesca se requiere lo siguiente:* **I,** *Concesión, para:* **Inciso b)** *Acuacultura comercial* **II,** Permiso, para: **Inciso g)** *Acuacultura de fomento* **III,** *Autorización, para:* **Inciso d)** *Recolectar del medio natural reproductores, larvas, postlarvas, crías, huevos, semillas, alevines o en cualquier otro estadio, y* **Inciso e)** *Acuacultura didáctica.*		

Artículos 22.- *la Secretaría podrá inscribir en el Registro Nacional de Pesca a los acuicultores que no requieran concesión, permiso o Autorización.*	Al **proyecto** le aplica el Artículo, incisos y, fracciones anteriores, porque se trata de una actividad acuícola con fines comerciales.	Por el hecho de presentar a la autoridad correspondiente (SEMARNAT) la Manifestación de Impacto Ambiental, el promovente está cumpliendo con este apartado. El proyecto se vincula por la obligatoriedad de obtener la autorización correspondiente para realizar las obras descritas en esta manifestación de impacto ambiental. Como ya se mencionó anteriormente, la promovente una vez autorizado el proyecto en materia ambiental procederá a tramitar el Registro Nacional de Pesca para la unidad de producción acuícola.
Art. 30°.- *Las actividades pesqueras se clasifican en:* **II.-** *Cultivo o acuacultura con fines*		
Artículo 31°.- *Para realizar las actividades de pesca se requiere lo siguiente:* **I,** *Concesión, para:* **Inciso b)** *Acuacultura comercial* **II,** Permiso, para: **Inciso g)** *Acuacultura de fomento* **III,** *Autorización, para:* **Inciso d)** *Recolectar del medio natural reproductores, larvas, postlarvas, crías, huevos, semillas, alevines o en cualquier otro estadio, y* **Inciso e)** *Acuacultura didáctica.*		

Artículos 22.- *la Secretaría podrá inscribir en el Registro Nacional de Pesca a los acuicultores que no requieran concesión, permiso o Autorización.*	Al **proyecto** le aplica el Artículo, incisos y, fracciones anteriores, porque se trata de una actividad acuícola con fines comerciales.	Por el hecho de presentar a la autoridad correspondiente (SEMARNAT) la Manifestación de Impacto Ambiental, el promovente está cumpliendo con este apartado. El proyecto se vincula por la obligatoriedad de obtener la autorización correspondiente para realizar las obras descritas en esta manifestación de impacto ambiental. Como ya se mencionó anteriormente, la promovente una vez autorizado el proyecto en materia ambiental procederá a tramitar el Registro Nacional de Pesca para la unidad de producción acuícola.
Art. 30°.- *Las actividades pesqueras se clasifican en:* **II.-** *Cultivo o acuacultura con fines*		
Artículo 31°.- *Para realizar las actividades de pesca se requiere lo siguiente:* **I,** *Concesión, para:* **Inciso b)** *Acuacultura comercial* **II,** Permiso, para: **Inciso g)** *Acuacultura de fomento* **III,** *Autorización, para:* **Inciso d)** *Recolectar del medio natural reproductores, larvas, postlarvas, crías, huevos, semillas, alevines o en cualquier otro estadio, y* **Inciso e)** *Acuacultura didáctica.*		

Artículos 22.- *la Secretaría podrá inscribir en el Registro Nacional de Pesca a los acuicultores que no requieran concesión, permiso o Autorización.*	Al **proyecto** le aplica el Artículo, incisos y, fracciones anteriores, porque se trata de una actividad acuícola con fines comerciales.	Por el hecho de presentar a la autoridad correspondiente (SEMARNAT) la Manifestación de Impacto Ambiental, el promovente está cumpliendo con este apartado. El proyecto se vincula por la obligatoriedad de obtener la autorización correspondiente para realizar las obras descritas en esta manifestación de impacto ambiental. Como ya se mencionó anteriormente, la promovente una vez autorizado el proyecto en materia ambiental procederá a tramitar el Registro Nacional de Pesca para la unidad de producción acuícola.
Art. 30°.- *Las actividades pesqueras se clasifican en:* **II.-** *Cultivo o acuacultura con fines*		
Artículo 31°.- *Para realizar las actividades de pesca se requiere lo siguiente:* **I,** *Concesión, para:* **Inciso b)** *Acuacultura comercial* **II,** Permiso, para: **Inciso g)** *Acuacultura de fomento* **III,** *Autorización, para:* **Inciso d)** *Recolectar del medio natural reproductores, larvas, postlarvas, crías, huevos, semillas, alevines o en cualquier otro estadio, y* **Inciso e)** *Acuacultura didáctica.*		

Artículos 22.- *la Secretaría podrá inscribir en el Registro Nacional de Pesca a los acuicultores que no requieran concesión, permiso o Autorización.*	Al **proyecto** le aplica el Artículo, incisos y, fracciones anteriores, porque se trata de una actividad acuícola con fines comerciales.	Por el hecho de presentar a la autoridad correspondiente (SEMARNAT) la Manifestación de Impacto Ambiental, el promovente está cumpliendo con este apartado. El proyecto se vincula por la obligatoriedad de obtener la autorización correspondiente para realizar las obras descritas en esta manifestación de impacto ambiental. Como ya se mencionó anteriormente, la promovente una vez autorizado el proyecto en materia ambiental procederá a tramitar el Registro Nacional de Pesca para la unidad de producción acuícola.
Art. 30°.- *Las actividades pesqueras se clasifican en:* **II.-** *Cultivo o acuacultura con fines*		
Artículo 31°.- *Para realizar las actividades de pesca se requiere lo siguiente:* **I,** *Concesión, para:* **Inciso b)** *Acuacultura comercial* **II,** Permiso, para: **Inciso g)** *Acuacultura de fomento* **III,** *Autorización, para:* **Inciso d)** *Recolectar del medio natural reproductores, larvas, postlarvas, crías, huevos, semillas, alevines o en cualquier otro estadio, y* **Inciso e)** *Acuacultura didáctica.*		

Artículos 22.- *la Secretaría podrá inscribir en el Registro Nacional de Pesca a los acuicultores que no requieran concesión, permiso o Autorización.*	Al **proyecto** le aplica el Artículo, incisos y, fracciones anteriores, porque se trata de una actividad acuícola con fines comerciales.	Por el hecho de presentar a la autoridad correspondiente (SEMARNAT) la Manifestación de Impacto Ambiental, el promovente está cumpliendo con este apartado. El proyecto se vincula por la obligatoriedad de obtener la autorización correspondiente para realizar las obras descritas en esta manifestación de impacto ambiental. Como ya se mencionó anteriormente, la promovente una vez autorizado el proyecto en materia ambiental procederá a tramitar el Registro Nacional de Pesca para la unidad de producción acuícola.
Art. 30°.- *Las actividades pesqueras se clasifican en:* **II.-** *Cultivo o acuacultura con fines*		
Artículo 31°.- *Para realizar las actividades de pesca se requiere lo siguiente:* **I,** *Concesión, para:* **Inciso b)** *Acuacultura comercial* **II,** Permiso, para: **Inciso g)** *Acuacultura de fomento* **III,** *Autorización, para:* **Inciso d)** *Recolectar del medio natural reproductores, larvas, postlarvas, crías, huevos, semillas, alevines o en cualquier otro estadio, y* **Inciso e)** *Acuacultura didáctica.*		

Artículos 22.- *la Secretaría podrá inscribir en el Registro Nacional de Pesca a los acuicultores que no requieran concesión, permiso o Autorización.*	Al **proyecto** le aplica el Artículo, incisos y, fracciones anteriores, porque se trata de una actividad acuícola con fines comerciales.	Por el hecho de presentar a la autoridad correspondiente (SEMARNAT) la Manifestación de Impacto Ambiental, el promovente está cumpliendo con este apartado. El proyecto se vincula por la obligatoriedad de obtener la autorización correspondiente para realizar las obras descritas en esta manifestación de impacto ambiental. Como ya se mencionó anteriormente, la promovente una vez autorizado el proyecto en materia ambiental procederá a tramitar el Registro Nacional de Pesca para la unidad de producción acuícola.
Art. 30°.- *Las actividades pesqueras se clasifican en:* **II.-** *Cultivo o acuacultura con fines*		
Artículo 31°.- *Para realizar las actividades de pesca se requiere lo siguiente:* **I,** *Concesión, para:* **Inciso b)** *Acuacultura comercial* **II,** Permiso, para: **Inciso g)** *Acuacultura de fomento* **III,** *Autorización, para:* **Inciso d)** *Recolectar del medio natural reproductores, larvas, postlarvas, crías, huevos, semillas, alevines o en cualquier otro estadio, y* **Inciso e)** *Acuacultura didáctica.*		

Artículos 22.- *la Secretaría podrá inscribir en el Registro Nacional de Pesca a los acuicultores que no requieran concesión, permiso o Autorización.*	Al **proyecto** le aplica el Artículo, incisos y, fracciones anteriores, porque se trata de una actividad acuícola con fines comerciales.	Por el hecho de presentar a la autoridad correspondiente (SEMARNAT) la Manifestación de Impacto Ambiental, el promovente está cumpliendo con este apartado. El proyecto se vincula por la obligatoriedad de obtener la autorización correspondiente para realizar las obras descritas en esta manifestación de impacto ambiental. Como ya se mencionó anteriormente, la promovente una vez autorizado el proyecto en materia ambiental procederá a tramitar el Registro Nacional de Pesca para la unidad de producción acuícola.
Art. 30°.- *Las actividades pesqueras se clasifican en:* **II.-** *Cultivo o acuacultura con fines*		
Artículo 31°.- *Para realizar las actividades de pesca se requiere lo siguiente:* **I,** *Concesión, para:* **Inciso b)** *Acuacultura comercial* **II,** Permiso, para: **Inciso g)** *Acuacultura de fomento* **III,** *Autorización, para:* **Inciso d)** *Recolectar del medio natural reproductores, larvas, postlarvas, crías, huevos, semillas, alevines o en cualquier otro estadio, y* **Inciso e)** *Acuacultura didáctica.*		

Artículos 22.- *la Secretaría podrá inscribir en el Registro Nacional de Pesca a los acuicultores que no requieran concesión, permiso o Autorización.*	Al **proyecto** le aplica el Artículo, incisos y, fracciones anteriores, porque se trata de una actividad acuícola con fines comerciales.	Por el hecho de presentar a la autoridad correspondiente (SEMARNAT) la Manifestación de Impacto Ambiental, el promovente está cumpliendo con este apartado. El proyecto se vincula por la obligatoriedad de obtener la autorización correspondiente para realizar las obras descritas en esta manifestación de impacto ambiental. Como ya se mencionó anteriormente, la promovente una vez autorizado el proyecto en materia ambiental procederá a tramitar el Registro Nacional de Pesca para la unidad de producción acuícola.
Art. 30°.- *Las actividades pesqueras se clasifican en:* **II.-** *Cultivo o acuacultura con fines*		
Artículo 31°.- *Para realizar las actividades de pesca se requiere lo siguiente:* **I,** *Concesión, para:* **Inciso b)** *Acuacultura comercial* **II,** Permiso, para: **Inciso g)** *Acuacultura de fomento* **III,** *Autorización, para:* **Inciso d)** *Recolectar del medio natural reproductores, larvas, postlarvas, crías, huevos, semillas, alevines o en cualquier otro estadio, y* **Inciso e)** *Acuacultura didáctica.*		

Artículos 22.- *la Secretaría podrá inscribir en el Registro Nacional de Pesca a los acuicultores que no requieran concesión, permiso o Autorización.*	Al **proyecto** le aplica el Artículo, incisos y, fracciones anteriores, porque se trata de una actividad acuícola con fines comerciales.	Por el hecho de presentar a la autoridad correspondiente (SEMARNAT) la Manifestación de Impacto Ambiental, el promovente está cumpliendo con este apartado. El proyecto se vincula por la obligatoriedad de obtener la autorización correspondiente para realizar las obras descritas en esta manifestación de impacto ambiental. Como ya se mencionó anteriormente, la promovente una vez autorizado el proyecto en materia ambiental procederá a tramitar el Registro Nacional de Pesca para la unidad de producción acuícola.
Art. 30°.- *Las actividades pesqueras se clasifican en:* **II.-** *Cultivo o acuacultura con fines*		
Artículo 31°.- *Para realizar las actividades de pesca se requiere lo siguiente:* **I,** *Concesión, para:* **Inciso b)** *Acuacultura comercial* **II,** Permiso, para: **Inciso g)** *Acuacultura de fomento* **III,** *Autorización, para:* **Inciso d)** *Recolectar del medio natural reproductores, larvas, postlarvas, crías, huevos, semillas, alevines o en cualquier otro estadio, y* **Inciso e)** *Acuacultura didáctica.*		

Artículos 22.- *la Secretaría podrá inscribir en el Registro Nacional de Pesca a los acuicultores que no requieran concesión, permiso o Autorización.*	Al **proyecto** le aplica el Artículo, incisos y, fracciones anteriores, porque se trata de una actividad acuícola con fines comerciales.	Por el hecho de presentar a la autoridad correspondiente (SEMARNAT) la Manifestación de Impacto Ambiental, el promovente está cumpliendo con este apartado. El proyecto se vincula por la obligatoriedad de obtener la autorización correspondiente para realizar las obras descritas en esta manifestación de impacto ambiental. Como ya se mencionó anteriormente, la promovente una vez autorizado el proyecto en materia ambiental procederá a tramitar el Registro Nacional de Pesca para la unidad de producción acuícola.
Art. 30°.- *Las actividades pesqueras se clasifican en:* **II.-** *Cultivo o acuacultura con fines*		
Artículo 31°.- *Para realizar las actividades de pesca se requiere lo siguiente:* **I,** *Concesión, para:* **Inciso b)** *Acuacultura comercial* **II,** Permiso, para: **Inciso g)** *Acuacultura de fomento* **III,** *Autorización, para:* **Inciso d)** *Recolectar del medio natural reproductores, larvas, postlarvas, crías, huevos, semillas, alevines o en cualquier otro estadio, y* **Inciso e)** *Acuacultura didáctica.*		

Artículos 22.- *la Secretaría podrá inscribir en el Registro Nacional de Pesca a los acuicultores que no requieran concesión, permiso o Autorización.*	Al **proyecto** le aplica el Artículo, incisos y, fracciones anteriores, porque se trata de una actividad acuícola con fines comerciales.	Por el hecho de presentar a la autoridad correspondiente (SEMARNAT) la Manifestación de Impacto Ambiental, el promovente está cumpliendo con este apartado. El proyecto se vincula por la obligatoriedad de obtener la autorización correspondiente para realizar las obras descritas en esta manifestación de impacto ambiental. Como ya se mencionó anteriormente, la promovente una vez autorizado el proyecto en materia ambiental procederá a tramitar el Registro Nacional de Pesca para la unidad de producción acuícola.
Art. 30°.- *Las actividades pesqueras se clasifican en:* **II.-** *Cultivo o acuacultura con fines*		
Artículo 31°.- *Para realizar las actividades de pesca se requiere lo siguiente:* **I,** *Concesión, para:* **Inciso b)** *Acuacultura comercial* **II,** Permiso, para: **Inciso g)** *Acuacultura de fomento* **III,** *Autorización, para:* **Inciso d)** *Recolectar del medio natural reproductores, larvas, postlarvas, crías, huevos, semillas, alevines o en cualquier otro estadio, y* **Inciso e)** *Acuacultura didáctica.*		

Artículos 22.- *la Secretaría podrá inscribir en el Registro Nacional de Pesca a los acuicultores que no requieran concesión, permiso o Autorización.*	Al **proyecto** le aplica el Artículo, incisos y, fracciones anteriores, porque se trata de una actividad acuícola con fines comerciales.	Por el hecho de presentar a la autoridad correspondiente (SEMARNAT) la Manifestación de Impacto Ambiental, el promovente está cumpliendo con este apartado. El proyecto se vincula por la obligatoriedad de obtener la autorización correspondiente para realizar las obras descritas en esta manifestación de impacto ambiental. Como ya se mencionó anteriormente, la promovente una vez autorizado el proyecto en materia ambiental procederá a tramitar el Registro Nacional de Pesca para la unidad de producción acuícola.
Art. 30°.- *Las actividades pesqueras se clasifican en:* **II.-** *Cultivo o acuacultura con fines*		
Artículo 31°.- *Para realizar las actividades de pesca se requiere lo siguiente:* **I,** *Concesión, para:* **Inciso b)** *Acuacultura comercial* **II,** Permiso, para: **Inciso g)** *Acuacultura de fomento* **III,** *Autorización, para:* **Inciso d)** *Recolectar del medio natural reproductores, larvas, postlarvas, crías, huevos, semillas, alevines o en cualquier otro estadio, y* **Inciso e)** *Acuacultura didáctica.*		

Artículos 22.- *la Secretaría podrá inscribir en el Registro Nacional de Pesca a los acuicultores que no requieran concesión, permiso o Autorización.*	Al **proyecto** le aplica el Artículo, incisos y, fracciones anteriores, porque se trata de una actividad acuícola con fines comerciales.	Por el hecho de presentar a la autoridad correspondiente (SEMARNAT) la Manifestación de Impacto Ambiental, el promovente está cumpliendo con este apartado. El proyecto se vincula por la obligatoriedad de obtener la autorización correspondiente para realizar las obras descritas en esta manifestación de impacto ambiental. Como ya se mencionó anteriormente, la promovente una vez autorizado el proyecto en materia ambiental procederá a tramitar el Registro Nacional de Pesca para la unidad de producción acuícola.
Art. 30°.- *Las actividades pesqueras se clasifican en:* **II.-** *Cultivo o acuacultura con fines*		
Artículo 31°.- *Para realizar las actividades de pesca se requiere lo siguiente:* **I,** *Concesión, para:* **Inciso b)** *Acuacultura comercial* **II,** Permiso, para: **Inciso g)** *Acuacultura de fomento* **III,** *Autorización, para:* **Inciso d)** *Recolectar del medio natural reproductores, larvas, postlarvas, crías, huevos, semillas, alevines o en cualquier otro estadio, y* **Inciso e)** *Acuacultura didáctica.*		

Artículos 22.- *la Secretaría podrá inscribir en el Registro Nacional de Pesca a los acuicultores que no requieran concesión, permiso o Autorización.*	Al **proyecto** le aplica el Artículo, incisos y, fracciones anteriores, porque se trata de una actividad acuícola con fines comerciales.	Por el hecho de presentar a la autoridad correspondiente (SEMARNAT) la Manifestación de Impacto Ambiental, el promovente está cumpliendo con este apartado. El proyecto se vincula por la obligatoriedad de obtener la autorización correspondiente para realizar las obras descritas en esta manifestación de impacto ambiental. Como ya se mencionó anteriormente, la promovente una vez autorizado el proyecto en materia ambiental procederá a tramitar el Registro Nacional de Pesca para la unidad de producción acuícola.
Art. 30°.- *Las actividades pesqueras se clasifican en:* **II.-** *Cultivo o acuacultura con fines*		
Artículo 31°.- *Para realizar las actividades de pesca se requiere lo siguiente:* **I,** *Concesión, para:* **Inciso b)** *Acuacultura comercial* **II,** Permiso, para: **Inciso g)** *Acuacultura de fomento* **III,** *Autorización, para:* **Inciso d)** *Recolectar del medio natural reproductores, larvas, postlarvas, crías, huevos, semillas, alevines o en cualquier otro estadio, y* **Inciso e)** *Acuacultura didáctica.*		

Artículos 22.- *la Secretaría podrá inscribir en el Registro Nacional de Pesca a los acuicultores que no requieran concesión, permiso o Autorización.*	Al **proyecto** le aplica el Artículo, incisos y, fracciones anteriores, porque se trata de una actividad acuícola con fines comerciales.	Por el hecho de presentar a la autoridad correspondiente (SEMARNAT) la Manifestación de Impacto Ambiental, el promovente está cumpliendo con este apartado. El proyecto se vincula por la obligatoriedad de obtener la autorización correspondiente para realizar las obras descritas en esta manifestación de impacto ambiental. Como ya se mencionó anteriormente, la promovente una vez autorizado el proyecto en materia ambiental procederá a tramitar el Registro Nacional de Pesca para la unidad de producción acuícola.
Art. 30°.- *Las actividades pesqueras se clasifican en:* **II.-** *Cultivo o acuacultura con fines*		
Artículo 31°.- *Para realizar las actividades de pesca se requiere lo siguiente:* **I,** *Concesión, para:* **Inciso b)** *Acuacultura comercial* **II,** Permiso, para: **Inciso g)** *Acuacultura de fomento* **III,** *Autorización, para:* **Inciso d)** *Recolectar del medio natural reproductores, larvas, postlarvas, crías, huevos, semillas, alevines o en cualquier otro estadio, y* **Inciso e)** *Acuacultura didáctica.*		

Artículos 22.- *la Secretaría podrá inscribir en el Registro Nacional de Pesca a los acuicultores que no requieran concesión, permiso o Autorización.*	Al **proyecto** le aplica el Artículo, incisos y, fracciones anteriores, porque se trata de una actividad acuícola con fines comerciales.	Por el hecho de presentar a la autoridad correspondiente (SEMARNAT) la Manifestación de Impacto Ambiental, el promovente está cumpliendo con este apartado. El proyecto se vincula por la obligatoriedad de obtener la autorización correspondiente para realizar las obras descritas en esta manifestación de impacto ambiental. Como ya se mencionó anteriormente, la promovente una vez autorizado el proyecto en materia ambiental procederá a tramitar el Registro Nacional de Pesca para la unidad de producción acuícola.
Art. 30°.- *Las actividades pesqueras se clasifican en:* **II.-** *Cultivo o acuacultura con fines*		
Artículo 31°.- *Para realizar las actividades de pesca se requiere lo siguiente:* **I,** *Concesión, para:* **Inciso b)** *Acuacultura comercial* **II,** Permiso, para: **Inciso g)** *Acuacultura de fomento* **III,** *Autorización, para:* **Inciso d)** *Recolectar del medio natural reproductores, larvas, postlarvas, crías, huevos, semillas, alevines o en cualquier otro estadio, y* **Inciso e)** *Acuacultura didáctica.*		

Artículos 22.- *la Secretaría podrá inscribir en el Registro Nacional de Pesca a los acuicultores que no requieran concesión, permiso o Autorización.*	Al **proyecto** le aplica el Artículo, incisos y, fracciones anteriores, porque se trata de una actividad acuícola con fines comerciales.	Por el hecho de presentar a la autoridad correspondiente (SEMARNAT) la Manifestación de Impacto Ambiental, el promovente está cumpliendo con este apartado. El proyecto se vincula por la obligatoriedad de obtener la autorización correspondiente para realizar las obras descritas en esta manifestación de impacto ambiental. Como ya se mencionó anteriormente, la promovente una vez autorizado el proyecto en materia ambiental procederá a tramitar el Registro Nacional de Pesca para la unidad de producción acuícola.
Art. 30°.- *Las actividades pesqueras se clasifican en:* **II.-** *Cultivo o acuacultura con fines*		
Artículo 31°.- *Para realizar las actividades de pesca se requiere lo siguiente:* **I,** *Concesión, para:* **Inciso b)** *Acuacultura comercial* **II,** Permiso, para: **Inciso g)** *Acuacultura de fomento* **III,** *Autorización, para:* **Inciso d)** *Recolectar del medio natural reproductores, larvas, postlarvas, crías, huevos, semillas, alevines o en cualquier otro estadio, y* **Inciso e)** *Acuacultura didáctica.*		

Artículos 22.- *la Secretaría podrá inscribir en el Registro Nacional de Pesca a los acuicultores que no requieran concesión, permiso o Autorización.*	Al **proyecto** le aplica el Artículo, incisos y, fracciones anteriores, porque se trata de una actividad acuícola con fines comerciales.	Por el hecho de presentar a la autoridad correspondiente (SEMARNAT) la Manifestación de Impacto Ambiental, el promovente está cumpliendo con este apartado. El proyecto se vincula por la obligatoriedad de obtener la autorización correspondiente para realizar las obras descritas en esta manifestación de impacto ambiental. Como ya se mencionó anteriormente, la promovente una vez autorizado el proyecto en materia ambiental procederá a tramitar el Registro Nacional de Pesca para la unidad de producción acuícola.
Art. 30°.- *Las actividades pesqueras se clasifican en:* **II.-** *Cultivo o acuacultura con fines*		
Artículo 31°.- *Para realizar las actividades de pesca se requiere lo siguiente:* **I,** *Concesión, para:* **Inciso b)** *Acuacultura comercial* **II,** Permiso, para: **Inciso g)** *Acuacultura de fomento* **III,** *Autorización, para:* **Inciso d)** *Recolectar del medio natural reproductores, larvas, postlarvas, crías, huevos, semillas, alevines o en cualquier otro estadio, y* **Inciso e)** *Acuacultura didáctica.*		

Artículos 22.- *la Secretaría podrá inscribir en el Registro Nacional de Pesca a los acuicultores que no requieran concesión, permiso o Autorización.*	Al **proyecto** le aplica el Artículo, incisos y, fracciones anteriores, porque se trata de una actividad acuícola con fines comerciales.	Por el hecho de presentar a la autoridad correspondiente (SEMARNAT) la Manifestación de Impacto Ambiental, el promovente está cumpliendo con este apartado. El proyecto se vincula por la obligatoriedad de obtener la autorización correspondiente para realizar las obras descritas en esta manifestación de impacto ambiental. Como ya se mencionó anteriormente, la promovente una vez autorizado el proyecto en materia ambiental procederá a tramitar el Registro Nacional de Pesca para la unidad de producción acuícola.
Art. 30°.- *Las actividades pesqueras se clasifican en:* **II.-** *Cultivo o acuacultura con fines*		
Artículo 31°.- *Para realizar las actividades de pesca se requiere lo siguiente:* **I,** *Concesión, para:* **Inciso b)** *Acuacultura comercial* **II,** Permiso, para: **Inciso g)** *Acuacultura de fomento* **III,** *Autorización, para:* **Inciso d)** *Recolectar del medio natural reproductores, larvas, postlarvas, crías, huevos, semillas, alevines o en cualquier otro estadio, y* **Inciso e)** *Acuacultura didáctica.*		

Artículos 22.- *la Secretaría podrá inscribir en el Registro Nacional de Pesca a los acuicultores que no requieran concesión, permiso o Autorización.*	Al **proyecto** le aplica el Artículo, incisos y, fracciones anteriores, porque se trata de una actividad acuícola con fines comerciales.	Por el hecho de presentar a la autoridad correspondiente (SEMARNAT) la Manifestación de Impacto Ambiental, el promovente está cumpliendo con este apartado. El proyecto se vincula por la obligatoriedad de obtener la autorización correspondiente para realizar las obras descritas en esta manifestación de impacto ambiental. Como ya se mencionó anteriormente, la promovente una vez autorizado el proyecto en materia ambiental procederá a tramitar el Registro Nacional de Pesca para la unidad de producción acuícola.
Art. 30°.- *Las actividades pesqueras se clasifican en:* **II.-** *Cultivo o acuacultura con fines*		
Artículo 31°.- *Para realizar las actividades de pesca se requiere lo siguiente:* **I,** *Concesión, para:* **Inciso b)** *Acuacultura comercial* **II,** Permiso, para: **Inciso g)** *Acuacultura de fomento* **III,** *Autorización, para:* **Inciso d)** *Recolectar del medio natural reproductores, larvas, postlarvas, crías, huevos, semillas, alevines o en cualquier otro estadio, y* **Inciso e)** *Acuacultura didáctica.*		

Artículos 22.- *la Secretaría podrá inscribir en el Registro Nacional de Pesca a los acuicultores que no requieran concesión, permiso o Autorización.*	Al **proyecto** le aplica el Artículo, incisos y, fracciones anteriores, porque se trata de una actividad acuícola con fines comerciales.	Por el hecho de presentar a la autoridad correspondiente (SEMARNAT) la Manifestación de Impacto Ambiental, el promovente está cumpliendo con este apartado. El proyecto se vincula por la obligatoriedad de obtener la autorización correspondiente para realizar las obras descritas en esta manifestación de impacto ambiental. Como ya se mencionó anteriormente, la promovente una vez autorizado el proyecto en materia ambiental procederá a tramitar el Registro Nacional de Pesca para la unidad de producción acuícola.
Art. 30°.- *Las actividades pesqueras se clasifican en:* **II.-** *Cultivo o acuacultura con fines*		
Artículo 31°.- *Para realizar las actividades de pesca se requiere lo siguiente:* **I,** *Concesión, para:* **Inciso b)** *Acuacultura comercial* **II,** Permiso, para: **Inciso g)** *Acuacultura de fomento* **III,** *Autorización, para:* **Inciso d)** *Recolectar del medio natural reproductores, larvas, postlarvas, crías, huevos, semillas, alevines o en cualquier otro estadio, y* **Inciso e)** *Acuacultura didáctica.*		

Artículos 22.- *la Secretaría podrá inscribir en el Registro Nacional de Pesca a los acuicultores que no requieran concesión, permiso o Autorización.*	Al **proyecto** le aplica el Artículo, incisos y, fracciones anteriores, porque se trata de una actividad acuícola con fines comerciales.	Por el hecho de presentar a la autoridad correspondiente (SEMARNAT) la Manifestación de Impacto Ambiental, el promovente está cumpliendo con este apartado. El proyecto se vincula por la obligatoriedad de obtener la autorización correspondiente para realizar las obras descritas en esta manifestación de impacto ambiental. Como ya se mencionó anteriormente, la promovente una vez autorizado el proyecto en materia ambiental procederá a tramitar el Registro Nacional de Pesca para la unidad de producción acuícola.
Art. 30°.- *Las actividades pesqueras se clasifican en:* **II.-** *Cultivo o acuacultura con fines*		
Artículo 31°.- *Para realizar las actividades de pesca se requiere lo siguiente:* **I,** *Concesión, para:* **Inciso b)** *Acuacultura comercial* **II,** Permiso, para: **Inciso g)** *Acuacultura de fomento* **III,** *Autorización, para:* **Inciso d)** *Recolectar del medio natural reproductores, larvas, postlarvas, crías, huevos, semillas, alevines o en cualquier otro estadio, y* **Inciso e)** *Acuacultura didáctica.*		

Artículos 22.- *la Secretaría podrá inscribir en el Registro Nacional de Pesca a los acuicultores que no requieran concesión, permiso o Autorización.*	Al **proyecto** le aplica el Artículo, incisos y, fracciones anteriores, porque se trata de una actividad acuícola con fines comerciales.	Por el hecho de presentar a la autoridad correspondiente (SEMARNAT) la Manifestación de Impacto Ambiental, el promovente está cumpliendo con este apartado. El proyecto se vincula por la obligatoriedad de obtener la autorización correspondiente para realizar las obras descritas en esta manifestación de impacto ambiental. Como ya se mencionó anteriormente, la promovente una vez autorizado el proyecto en materia ambiental procederá a tramitar el Registro Nacional de Pesca para la unidad de producción acuícola.
Art. 30°.- *Las actividades pesqueras se clasifican en:* **II.-** *Cultivo o acuacultura con fines*		
Artículo 31°.- *Para realizar las actividades de pesca se requiere lo siguiente:* **I,** *Concesión, para:* **Inciso b)** *Acuacultura comercial* **II,** Permiso, para: **Inciso g)** *Acuacultura de fomento* **III,** *Autorización, para:* **Inciso d)** *Recolectar del medio natural reproductores, larvas, postlarvas, crías, huevos, semillas, alevines o en cualquier otro estadio, y* **Inciso e)** *Acuacultura didáctica.*		

Artículos 22.- *la Secretaría podrá inscribir en el Registro Nacional de Pesca a los acuicultores que no requieran concesión, permiso o Autorización.*	Al **proyecto** le aplica el Artículo, incisos y, fracciones anteriores, porque se trata de una actividad acuícola con fines comerciales.	Por el hecho de presentar a la autoridad correspondiente (SEMARNAT) la Manifestación de Impacto Ambiental, el promovente está cumpliendo con este apartado. El proyecto se vincula por la obligatoriedad de obtener la autorización correspondiente para realizar las obras descritas en esta manifestación de impacto ambiental. Como ya se mencionó anteriormente, la promovente una vez autorizado el proyecto en materia ambiental procederá a tramitar el Registro Nacional de Pesca para la unidad de producción acuícola.
Art. 30°.- *Las actividades pesqueras se clasifican en:* **II.-** *Cultivo o acuacultura con fines*		
Artículo 31°.- *Para realizar las actividades de pesca se requiere lo siguiente:* **I,** *Concesión, para:* **Inciso b)** *Acuacultura comercial* **II,** Permiso, para: **Inciso g)** *Acuacultura de fomento* **III,** *Autorización, para:* **Inciso d)** *Recolectar del medio natural reproductores, larvas, postlarvas, crías, huevos, semillas, alevines o en cualquier otro estadio, y* **Inciso e)** *Acuacultura didáctica.*		

Artículos 22.- *la Secretaría podrá inscribir en el Registro Nacional de Pesca a los acuicultores que no requieran concesión, permiso o Autorización.*	Al **proyecto** le aplica el Artículo, incisos y, fracciones anteriores, porque se trata de una actividad acuícola con fines comerciales.	Por el hecho de presentar a la autoridad correspondiente (SEMARNAT) la Manifestación de Impacto Ambiental, el promovente está cumpliendo con este apartado. El proyecto se vincula por la obligatoriedad de obtener la autorización correspondiente para realizar las obras descritas en esta manifestación de impacto ambiental. Como ya se mencionó anteriormente, la promovente una vez autorizado el proyecto en materia ambiental procederá a tramitar el Registro Nacional de Pesca para la unidad de producción acuícola.
Art. 30°.- *Las actividades pesqueras se clasifican en:* **II.-** *Cultivo o acuacultura con fines*		
Artículo 31°.- *Para realizar las actividades de pesca se requiere lo siguiente:* **I,** *Concesión, para:* **Inciso b)** *Acuacultura comercial* **II,** Permiso, para: **Inciso g)** *Acuacultura de fomento* **III,** *Autorización, para:* **Inciso d)** *Recolectar del medio natural reproductores, larvas, postlarvas, crías, huevos, semillas, alevines o en cualquier otro estadio, y* **Inciso e)** *Acuacultura didáctica.*		

Artículos 22.- *la Secretaría podrá inscribir en el Registro Nacional de Pesca a los acuicultores que no requieran concesión, permiso o Autorización.*	Al **proyecto** le aplica el Artículo, incisos y, fracciones anteriores, porque se trata de una actividad acuícola con fines comerciales.	Por el hecho de presentar a la autoridad correspondiente (SEMARNAT) la Manifestación de Impacto Ambiental, el promovente está cumpliendo con este apartado. El proyecto se vincula por la obligatoriedad de obtener la autorización correspondiente para realizar las obras descritas en esta manifestación de impacto ambiental. Como ya se mencionó anteriormente, la promovente una vez autorizado el proyecto en materia ambiental procederá a tramitar el Registro Nacional de Pesca para la unidad de producción acuícola.
Art. 30°.- *Las actividades pesqueras se clasifican en:* **II.-** *Cultivo o acuacultura con fines*		
Artículo 31°.- *Para realizar las actividades de pesca se requiere lo siguiente:* **I,** *Concesión, para:* **Inciso b)** *Acuacultura comercial* **II,** Permiso, para: **Inciso g)** *Acuacultura de fomento* **III,** *Autorización, para:* **Inciso d)** *Recolectar del medio natural reproductores, larvas, postlarvas, crías, huevos, semillas, alevines o en cualquier otro estadio, y* **Inciso e)** *Acuacultura didáctica.*		

Artículos 22.- *la Secretaría podrá inscribir en el Registro Nacional de Pesca a los acuicultores que no requieran concesión, permiso o Autorización.*	Al **proyecto** le aplica el Artículo, incisos y, fracciones anteriores, porque se trata de una actividad acuícola con fines comerciales.	Por el hecho de presentar a la autoridad correspondiente (SEMARNAT) la Manifestación de Impacto Ambiental, el promovente está cumpliendo con este apartado. El proyecto se vincula por la obligatoriedad de obtener la autorización correspondiente para realizar las obras descritas en esta manifestación de impacto ambiental. Como ya se mencionó anteriormente, la promovente una vez autorizado el proyecto en materia ambiental procederá a tramitar el Registro Nacional de Pesca para la unidad de producción acuícola.
Art. 30°.- *Las actividades pesqueras se clasifican en:* **II.-** *Cultivo o acuacultura con fines*		
Artículo 31°.- *Para realizar las actividades de pesca se requiere lo siguiente:* **I,** *Concesión, para:* **Inciso b)** *Acuacultura comercial* **II,** Permiso, para: **Inciso g)** *Acuacultura de fomento* **III,** *Autorización, para:* **Inciso d)** *Recolectar del medio natural reproductores, larvas, postlarvas, crías, huevos, semillas, alevines o en cualquier otro estadio, y* **Inciso e)** *Acuacultura didáctica.*		

Artículos 22.- *la Secretaría podrá inscribir en el Registro Nacional de Pesca a los acuicultores que no requieran concesión, permiso o Autorización.*	Al **proyecto** le aplica el Artículo, incisos y, fracciones anteriores, porque se trata de una actividad acuícola con fines comerciales.	Por el hecho de presentar a la autoridad correspondiente (SEMARNAT) la Manifestación de Impacto Ambiental, el promovente está cumpliendo con este apartado. El proyecto se vincula por la obligatoriedad de obtener la autorización correspondiente para realizar las obras descritas en esta manifestación de impacto ambiental. Como ya se mencionó anteriormente, la promovente una vez autorizado el proyecto en materia ambiental procederá a tramitar el Registro Nacional de Pesca para la unidad de producción acuícola.
Art. 30°.- *Las actividades pesqueras se clasifican en:* **II.-** *Cultivo o acuacultura con fines*		
Artículo 31°.- *Para realizar las actividades de pesca se requiere lo siguiente:* **I,** *Concesión, para:* **Inciso b)** *Acuacultura comercial* **II,** Permiso, para: **Inciso g)** *Acuacultura de fomento* **III,** *Autorización, para:* **Inciso d)** *Recolectar del medio natural reproductores, larvas, postlarvas, crías, huevos, semillas, alevines o en cualquier otro estadio, y* **Inciso e)** *Acuacultura didáctica.*		

Artículos 22.- *la Secretaría podrá inscribir en el Registro Nacional de Pesca a los acuicultores que no requieran concesión, permiso o Autorización.*	Al **proyecto** le aplica el Artículo, incisos y, fracciones anteriores, porque se trata de una actividad acuícola con fines comerciales.	Por el hecho de presentar a la autoridad correspondiente (SEMARNAT) la Manifestación de Impacto Ambiental, el promovente está cumpliendo con este apartado. El proyecto se vincula por la obligatoriedad de obtener la autorización correspondiente para realizar las obras descritas en esta manifestación de impacto ambiental. Como ya se mencionó anteriormente, la promovente una vez autorizado el proyecto en materia ambiental procederá a tramitar el Registro Nacional de Pesca para la unidad de producción acuícola.
Art. 30°.- *Las actividades pesqueras se clasifican en:* **II.-** *Cultivo o acuacultura con fines*		
Artículo 31°.- *Para realizar las actividades de pesca se requiere lo siguiente:* **I,** *Concesión, para:* **Inciso b)** *Acuacultura comercial* **II,** Permiso, para: **Inciso g)** *Acuacultura de fomento* **III,** *Autorización, para:* **Inciso d)** *Recolectar del medio natural reproductores, larvas, postlarvas, crías, huevos, semillas, alevines o en cualquier otro estadio, y* **Inciso e)** *Acuacultura didáctica.*		

Artículos 22.- *la Secretaría podrá inscribir en el Registro Nacional de Pesca a los acuicultores que no requieran concesión, permiso o Autorización.*	Al **proyecto** le aplica el Artículo, incisos y, fracciones anteriores, porque se trata de una actividad acuícola con fines comerciales.	Por el hecho de presentar a la autoridad correspondiente (SEMARNAT) la Manifestación de Impacto Ambiental, el promovente está cumpliendo con este apartado. El proyecto se vincula por la obligatoriedad de obtener la autorización correspondiente para realizar las obras descritas en esta manifestación de impacto ambiental. Como ya se mencionó anteriormente, la promovente una vez autorizado el proyecto en materia ambiental procederá a tramitar el Registro Nacional de Pesca para la unidad de producción acuícola.
Art. 30°.- *Las actividades pesqueras se clasifican en:* **II.-** *Cultivo o acuacultura con fines*		
Artículo 31°.- *Para realizar las actividades de pesca se requiere lo siguiente:* **I,** *Concesión, para:* **Inciso b)** *Acuacultura comercial* **II,** Permiso, para: **Inciso g)** *Acuacultura de fomento* **III,** *Autorización, para:* **Inciso d)** *Recolectar del medio natural reproductores, larvas, postlarvas, crías, huevos, semillas, alevines o en cualquier otro estadio, y* **Inciso e)** *Acuacultura didáctica.*		

Artículos 22.- *la Secretaría podrá inscribir en el Registro Nacional de Pesca a los acuicultores que no requieran concesión, permiso o Autorización.*	Al **proyecto** le aplica el Artículo, incisos y, fracciones anteriores, porque se trata de una actividad acuícola con fines comerciales.	Por el hecho de presentar a la autoridad correspondiente (SEMARNAT) la Manifestación de Impacto Ambiental, el promovente está cumpliendo con este apartado. El proyecto se vincula por la obligatoriedad de obtener la autorización correspondiente para realizar las obras descritas en esta manifestación de impacto ambiental. Como ya se mencionó anteriormente, la promovente una vez autorizado el proyecto en materia ambiental procederá a tramitar el Registro Nacional de Pesca para la unidad de producción acuícola.
Art. 30°.- *Las actividades pesqueras se clasifican en:* **II.-** *Cultivo o acuacultura con fines*		
Artículo 31°.- *Para realizar las actividades de pesca se requiere lo siguiente:* **I,** *Concesión, para:* **Inciso b)** *Acuacultura comercial* **II,** Permiso, para: **Inciso g)** *Acuacultura de fomento* **III,** *Autorización, para:* **Inciso d)** *Recolectar del medio natural reproductores, larvas, postlarvas, crías, huevos, semillas, alevines o en cualquier otro estadio, y* **Inciso e)** *Acuacultura didáctica.*		

Artículos 22.- *la Secretaría podrá inscribir en el Registro Nacional de Pesca a los acuicultores que no requieran concesión, permiso o Autorización.*	Al **proyecto** le aplica el Artículo, incisos y, fracciones anteriores, porque se trata de una actividad acuícola con fines comerciales.	Por el hecho de presentar a la autoridad correspondiente (SEMARNAT) la Manifestación de Impacto Ambiental, el promovente está cumpliendo con este apartado. El proyecto se vincula por la obligatoriedad de obtener la autorización correspondiente para realizar las obras descritas en esta manifestación de impacto ambiental. Como ya se mencionó anteriormente, la promovente una vez autorizado el proyecto en materia ambiental procederá a tramitar el Registro Nacional de Pesca para la unidad de producción acuícola.
Art. 30°.- *Las actividades pesqueras se clasifican en:* **II.-** *Cultivo o acuacultura con fines*		
Artículo 31°.- *Para realizar las actividades de pesca se requiere lo siguiente:* **I,** *Concesión, para:* **Inciso b)** *Acuacultura comercial* **II,** Permiso, para: **Inciso g)** *Acuacultura de fomento* **III,** *Autorización, para:* **Inciso d)** *Recolectar del medio natural reproductores, larvas, postlarvas, crías, huevos, semillas, alevines o en cualquier otro estadio, y* **Inciso e)** *Acuacultura didáctica.*		

Artículos 22.- *la Secretaría podrá inscribir en el Registro Nacional de Pesca a los acuicultores que no requieran concesión, permiso o Autorización.*	Al **proyecto** le aplica el Artículo, incisos y, fracciones anteriores, porque se trata de una actividad acuícola con fines comerciales.	Por el hecho de presentar a la autoridad correspondiente (SEMARNAT) la Manifestación de Impacto Ambiental, el promovente está cumpliendo con este apartado. El proyecto se vincula por la obligatoriedad de obtener la autorización correspondiente para realizar las obras descritas en esta manifestación de impacto ambiental. Como ya se mencionó anteriormente, la promovente una vez autorizado el proyecto en materia ambiental procederá a tramitar el Registro Nacional de Pesca para la unidad de producción acuícola.
Art. 30°.- *Las actividades pesqueras se clasifican en:* **II.-** *Cultivo o acuacultura con fines*		
Artículo 31°.- *Para realizar las actividades de pesca se requiere lo siguiente:* **I,** *Concesión, para:* **Inciso b)** *Acuacultura comercial* **II,** Permiso, para: **Inciso g)** *Acuacultura de fomento* **III,** *Autorización, para:* **Inciso d)** *Recolectar del medio natural reproductores, larvas, postlarvas, crías, huevos, semillas, alevines o en cualquier otro estadio, y* **Inciso e)** *Acuacultura didáctica.*		

Artículos 22.- *la Secretaría podrá inscribir en el Registro Nacional de Pesca a los acuicultores que no requieran concesión, permiso o Autorización.*	Al **proyecto** le aplica el Artículo, incisos y, fracciones anteriores, porque se trata de una actividad acuícola con fines comerciales.	Por el hecho de presentar a la autoridad correspondiente (SEMARNAT) la Manifestación de Impacto Ambiental, el promovente está cumpliendo con este apartado. El proyecto se vincula por la obligatoriedad de obtener la autorización correspondiente para realizar las obras descritas en esta manifestación de impacto ambiental. Como ya se mencionó anteriormente, la promovente una vez autorizado el proyecto en materia ambiental procederá a tramitar el Registro Nacional de Pesca para la unidad de producción acuícola.
Art. 30°.- *Las actividades pesqueras se clasifican en:* **II.-** *Cultivo o acuacultura con fines*		
Artículo 31°.- *Para realizar las actividades de pesca se requiere lo siguiente:* **I,** *Concesión, para:* **Inciso b)** *Acuacultura comercial* **II,** Permiso, para: **Inciso g)** *Acuacultura de fomento* **III,** *Autorización, para:* **Inciso d)** *Recolectar del medio natural reproductores, larvas, postlarvas, crías, huevos, semillas, alevines o en cualquier otro estadio, y* **Inciso e)** *Acuacultura didáctica.*		

Artículos 22.- *la Secretaría podrá inscribir en el Registro Nacional de Pesca a los acuicultores que no requieran concesión, permiso o Autorización.*	Al **proyecto** le aplica el Artículo, incisos y, fracciones anteriores, porque se trata de una actividad acuícola con fines comerciales.	Por el hecho de presentar a la autoridad correspondiente (SEMARNAT) la Manifestación de Impacto Ambiental, el promovente está cumpliendo con este apartado. El proyecto se vincula por la obligatoriedad de obtener la autorización correspondiente para realizar las obras descritas en esta manifestación de impacto ambiental. Como ya se mencionó anteriormente, la promovente una vez autorizado el proyecto en materia ambiental procederá a tramitar el Registro Nacional de Pesca para la unidad de producción acuícola.
Art. 30°.- *Las actividades pesqueras se clasifican en:* **II.-** *Cultivo o acuacultura con fines*		
Artículo 31°.- *Para realizar las actividades de pesca se requiere lo siguiente:* **I,** *Concesión, para:* **Inciso b)** *Acuacultura comercial* **II,** Permiso, para: **Inciso g)** *Acuacultura de fomento* **III,** *Autorización, para:* **Inciso d)** *Recolectar del medio natural reproductores, larvas, postlarvas, crías, huevos, semillas, alevines o en cualquier otro estadio, y* **Inciso e)** *Acuacultura didáctica.*		

Artículos 22.- *la Secretaría podrá inscribir en el Registro Nacional de Pesca a los acuicultores que no requieran concesión, permiso o Autorización.*	Al **proyecto** le aplica el Artículo, incisos y, fracciones anteriores, porque se trata de una actividad acuícola con fines comerciales.	Por el hecho de presentar a la autoridad correspondiente (SEMARNAT) la Manifestación de Impacto Ambiental, el promovente está cumpliendo con este apartado. El proyecto se vincula por la obligatoriedad de obtener la autorización correspondiente para realizar las obras descritas en esta manifestación de impacto ambiental. Como ya se mencionó anteriormente, la promovente una vez autorizado el proyecto en materia ambiental procederá a tramitar el Registro Nacional de Pesca para la unidad de producción acuícola.
Art. 30°.- *Las actividades pesqueras se clasifican en:* **II.-** *Cultivo o acuacultura con fines*		
Artículo 31°.- *Para realizar las actividades de pesca se requiere lo siguiente:* **I,** *Concesión, para:* **Inciso b)** *Acuacultura comercial* **II,** Permiso, para: **Inciso g)** *Acuacultura de fomento* **III,** *Autorización, para:* **Inciso d)** *Recolectar del medio natural reproductores, larvas, postlarvas, crías, huevos, semillas, alevines o en cualquier otro estadio, y* **Inciso e)** *Acuacultura didáctica.*		

Artículos 22.- *la Secretaría podrá inscribir en el Registro Nacional de Pesca a los acuicultores que no requieran concesión, permiso o Autorización.*	Al **proyecto** le aplica el Artículo, incisos y, fracciones anteriores, porque se trata de una actividad acuícola con fines comerciales.	Por el hecho de presentar a la autoridad correspondiente (SEMARNAT) la Manifestación de Impacto Ambiental, el promovente está cumpliendo con este apartado. El proyecto se vincula por la obligatoriedad de obtener la autorización correspondiente para realizar las obras descritas en esta manifestación de impacto ambiental. Como ya se mencionó anteriormente, la promovente una vez autorizado el proyecto en materia ambiental procederá a tramitar el Registro Nacional de Pesca para la unidad de producción acuícola.
Art. 30°.- *Las actividades pesqueras se clasifican en:* **II.-** *Cultivo o acuacultura con fines*		
Artículo 31°.- *Para realizar las actividades de pesca se requiere lo siguiente:* **I,** *Concesión, para:* **Inciso b)** *Acuacultura comercial* **II,** Permiso, para: **Inciso g)** *Acuacultura de fomento* **III,** *Autorización, para:* **Inciso d)** *Recolectar del medio natural reproductores, larvas, postlarvas, crías, huevos, semillas, alevines o en cualquier otro estadio, y* **Inciso e)** *Acuacultura didáctica.*		

Artículos 22.- *la Secretaría podrá inscribir en el Registro Nacional de Pesca a los acuicultores que no requieran concesión, permiso o Autorización.*	Al **proyecto** le aplica el Artículo, incisos y, fracciones anteriores, porque se trata de una actividad acuícola con fines comerciales.	Por el hecho de presentar a la autoridad correspondiente (SEMARNAT) la Manifestación de Impacto Ambiental, el promovente está cumpliendo con este apartado. El proyecto se vincula por la obligatoriedad de obtener la autorización correspondiente para realizar las obras descritas en esta manifestación de impacto ambiental. Como ya se mencionó anteriormente, la promovente una vez autorizado el proyecto en materia ambiental procederá a tramitar el Registro Nacional de Pesca para la unidad de producción acuícola.
Art. 30°.- *Las actividades pesqueras se clasifican en:* **II.-** *Cultivo o acuacultura con fines*		
Artículo 31°.- *Para realizar las actividades de pesca se requiere lo siguiente:* **I,** *Concesión, para:* **Inciso b)** *Acuacultura comercial* **II,** Permiso, para: **Inciso g)** *Acuacultura de fomento* **III,** *Autorización, para:* **Inciso d)** *Recolectar del medio natural reproductores, larvas, postlarvas, crías, huevos, semillas, alevines o en cualquier otro estadio, y* **Inciso e)** *Acuacultura didáctica.*		

Artículos 22.- *la Secretaría podrá inscribir en el Registro Nacional de Pesca a los acuicultores que no requieran concesión, permiso o Autorización.*	Al **proyecto** le aplica el Artículo, incisos y, fracciones anteriores, porque se trata de una actividad acuícola con fines comerciales.	Por el hecho de presentar a la autoridad correspondiente (SEMARNAT) la Manifestación de Impacto Ambiental, el promovente está cumpliendo con este apartado. El proyecto se vincula por la obligatoriedad de obtener la autorización correspondiente para realizar las obras descritas en esta manifestación de impacto ambiental. Como ya se mencionó anteriormente, la promovente una vez autorizado el proyecto en materia ambiental procederá a tramitar el Registro Nacional de Pesca para la unidad de producción acuícola.
Art. 30°.- *Las actividades pesqueras se clasifican en:* **II.-** *Cultivo o acuacultura con fines*		
Artículo 31°.- *Para realizar las actividades de pesca se requiere lo siguiente:* **I,** *Concesión, para:* **Inciso b)** *Acuacultura comercial* **II,** Permiso, para: **Inciso g)** *Acuacultura de fomento* **III,** *Autorización, para:* **Inciso d)** *Recolectar del medio natural reproductores, larvas, postlarvas, crías, huevos, semillas, alevines o en cualquier otro estadio, y* **Inciso e)** *Acuacultura didáctica.*		

Artículos 22.- *la Secretaría podrá inscribir en el Registro Nacional de Pesca a los acuicultores que no requieran concesión, permiso o Autorización.*	Al **proyecto** le aplica el Artículo, incisos y, fracciones anteriores, porque se trata de una actividad acuícola con fines comerciales.	Por el hecho de presentar a la autoridad correspondiente (SEMARNAT) la Manifestación de Impacto Ambiental, el promovente está cumpliendo con este apartado. El proyecto se vincula por la obligatoriedad de obtener la autorización correspondiente para realizar las obras descritas en esta manifestación de impacto ambiental. Como ya se mencionó anteriormente, la promovente una vez autorizado el proyecto en materia ambiental procederá a tramitar el Registro Nacional de Pesca para la unidad de producción acuícola.
Art. 30°.- *Las actividades pesqueras se clasifican en:* **II.-** *Cultivo o acuacultura con fines*		
Artículo 31°.- *Para realizar las actividades de pesca se requiere lo siguiente:* **I,** *Concesión, para:* **Inciso b)** *Acuacultura comercial* **II,** Permiso, para: **Inciso g)** *Acuacultura de fomento* **III,** *Autorización, para:* **Inciso d)** *Recolectar del medio natural reproductores, larvas, postlarvas, crías, huevos, semillas, alevines o en cualquier otro estadio, y* **Inciso e)** *Acuacultura didáctica.*		

Artículos 22.- *la Secretaría podrá inscribir en el Registro Nacional de Pesca a los acuicultores que no requieran concesión, permiso o Autorización.*	Al **proyecto** le aplica el Artículo, incisos y, fracciones anteriores, porque se trata de una actividad acuícola con fines comerciales.	Por el hecho de presentar a la autoridad correspondiente (SEMARNAT) la Manifestación de Impacto Ambiental, el promovente está cumpliendo con este apartado. El proyecto se vincula por la obligatoriedad de obtener la autorización correspondiente para realizar las obras descritas en esta manifestación de impacto ambiental. Como ya se mencionó anteriormente, la promovente una vez autorizado el proyecto en materia ambiental procederá a tramitar el Registro Nacional de Pesca para la unidad de producción acuícola.
Art. 30°.- *Las actividades pesqueras se clasifican en:* **II.-** *Cultivo o acuacultura con fines*		
Artículo 31°.- *Para realizar las actividades de pesca se requiere lo siguiente:* **I,** *Concesión, para:* **Inciso b)** *Acuacultura comercial* **II,** Permiso, para: **Inciso g)** *Acuacultura de fomento* **III,** *Autorización, para:* **Inciso d)** *Recolectar del medio natural reproductores, larvas, postlarvas, crías, huevos, semillas, alevines o en cualquier otro estadio, y* **Inciso e)** *Acuacultura didáctica.*		

Artículos 22.- *la Secretaría podrá inscribir en el Registro Nacional de Pesca a los acuicultores que no requieran concesión, permiso o Autorización.*	Al **proyecto** le aplica el Artículo, incisos y, fracciones anteriores, porque se trata de una actividad acuícola con fines comerciales.	Por el hecho de presentar a la autoridad correspondiente (SEMARNAT) la Manifestación de Impacto Ambiental, el promovente está cumpliendo con este apartado. El proyecto se vincula por la obligatoriedad de obtener la autorización correspondiente para realizar las obras descritas en esta manifestación de impacto ambiental. Como ya se mencionó anteriormente, la promovente una vez autorizado el proyecto en materia ambiental procederá a tramitar el Registro Nacional de Pesca para la unidad de producción acuícola.
Art. 30°.- *Las actividades pesqueras se clasifican en:* **II.-** *Cultivo o acuacultura con fines*		
Artículo 31°.- *Para realizar las actividades de pesca se requiere lo siguiente:* **I,** *Concesión, para:* **Inciso b)** *Acuacultura comercial* **II,** Permiso, para: **Inciso g)** *Acuacultura de fomento* **III,** *Autorización, para:* **Inciso d)** *Recolectar del medio natural reproductores, larvas, postlarvas, crías, huevos, semillas, alevines o en cualquier otro estadio, y* **Inciso e)** *Acuacultura didáctica.*		

Artículos 22.- *la Secretaría podrá inscribir en el Registro Nacional de Pesca a los acuicultores que no requieran concesión, permiso o Autorización.*	Al **proyecto** le aplica el Artículo, incisos y, fracciones anteriores, porque se trata de una actividad acuícola con fines comerciales.	Por el hecho de presentar a la autoridad correspondiente (SEMARNAT) la Manifestación de Impacto Ambiental, el promovente está cumpliendo con este apartado. El proyecto se vincula por la obligatoriedad de obtener la autorización correspondiente para realizar las obras descritas en esta manifestación de impacto ambiental. Como ya se mencionó anteriormente, la promovente una vez autorizado el proyecto en materia ambiental procederá a tramitar el Registro Nacional de Pesca para la unidad de producción acuícola.
Art. 30°.- *Las actividades pesqueras se clasifican en:* **II.-** *Cultivo o acuacultura con fines*		
Artículo 31°.- *Para realizar las actividades de pesca se requiere lo siguiente:* **I,** *Concesión, para:* **Inciso b)** *Acuacultura comercial* **II,** Permiso, para: **Inciso g)** *Acuacultura de fomento* **III,** *Autorización, para:* **Inciso d)** *Recolectar del medio natural reproductores, larvas, postlarvas, crías, huevos, semillas, alevines o en cualquier otro estadio, y* **Inciso e)** *Acuacultura didáctica.*		

Artículos 22.- *la Secretaría podrá inscribir en el Registro Nacional de Pesca a los acuicultores que no requieran concesión, permiso o Autorización.*	Al **proyecto** le aplica el Artículo, incisos y, fracciones anteriores, porque se trata de una actividad acuícola con fines comerciales.	Por el hecho de presentar a la autoridad correspondiente (SEMARNAT) la Manifestación de Impacto Ambiental, el promovente está cumpliendo con este apartado. El proyecto se vincula por la obligatoriedad de obtener la autorización correspondiente para realizar las obras descritas en esta manifestación de impacto ambiental. Como ya se mencionó anteriormente, la promovente una vez autorizado el proyecto en materia ambiental procederá a tramitar el Registro Nacional de Pesca para la unidad de producción acuícola.
Art. 30°.- *Las actividades pesqueras se clasifican en:* **II.-** *Cultivo o acuacultura con fines*		
Artículo 31°.- *Para realizar las actividades de pesca se requiere lo siguiente:* **I,** *Concesión, para:* **Inciso b)** *Acuacultura comercial* **II,** Permiso, para: **Inciso g)** *Acuacultura de fomento* **III,** *Autorización, para:* **Inciso d)** *Recolectar del medio natural reproductores, larvas, postlarvas, crías, huevos, semillas, alevines o en cualquier otro estadio, y* **Inciso e)** *Acuacultura didáctica.*		

Artículos 22.- *la Secretaría podrá inscribir en el Registro Nacional de Pesca a los acuicultores que no requieran concesión, permiso o Autorización.*	Al **proyecto** le aplica el Artículo, incisos y, fracciones anteriores, porque se trata de una actividad acuícola con fines comerciales.	Por el hecho de presentar a la autoridad correspondiente (SEMARNAT) la Manifestación de Impacto Ambiental, el promovente está cumpliendo con este apartado. El proyecto se vincula por la obligatoriedad de obtener la autorización correspondiente para realizar las obras descritas en esta manifestación de impacto ambiental. Como ya se mencionó anteriormente, la promovente una vez autorizado el proyecto en materia ambiental procederá a tramitar el Registro Nacional de Pesca para la unidad de producción acuícola.
Art. 30°.- *Las actividades pesqueras se clasifican en:* **II.-** *Cultivo o acuacultura con fines*		
Artículo 31°.- *Para realizar las actividades de pesca se requiere lo siguiente:* **I,** *Concesión, para:* **Inciso b)** *Acuacultura comercial* **II,** Permiso, para: **Inciso g)** *Acuacultura de fomento* **III,** *Autorización, para:* **Inciso d)** *Recolectar del medio natural reproductores, larvas, postlarvas, crías, huevos, semillas, alevines o en cualquier otro estadio, y* **Inciso e)** *Acuacultura didáctica.*		

Artículos 22.- *la Secretaría podrá inscribir en el Registro Nacional de Pesca a los acuicultores que no requieran concesión, permiso o Autorización.*	Al **proyecto** le aplica el Artículo, incisos y, fracciones anteriores, porque se trata de una actividad acuícola con fines comerciales.	Por el hecho de presentar a la autoridad correspondiente (SEMARNAT) la Manifestación de Impacto Ambiental, el promovente está cumpliendo con este apartado. El proyecto se vincula por la obligatoriedad de obtener la autorización correspondiente para realizar las obras descritas en esta manifestación de impacto ambiental. Como ya se mencionó anteriormente, la promovente una vez autorizado el proyecto en materia ambiental procederá a tramitar el Registro Nacional de Pesca para la unidad de producción acuícola.
Art. 30°.- *Las actividades pesqueras se clasifican en:* **II.-** *Cultivo o acuacultura con fines*		
Artículo 31°.- *Para realizar las actividades de pesca se requiere lo siguiente:* **I,** *Concesión, para:* **Inciso b)** *Acuacultura comercial* **II,** Permiso, para: **Inciso g)** *Acuacultura de fomento* **III,** *Autorización, para:* **Inciso d)** *Recolectar del medio natural reproductores, larvas, postlarvas, crías, huevos, semillas, alevines o en cualquier otro estadio, y* **Inciso e)** *Acuacultura didáctica.*		

Artículos 22.- *la Secretaría podrá inscribir en el Registro Nacional de Pesca a los acuicultores que no requieran concesión, permiso o Autorización.*	Al **proyecto** le aplica el Artículo, incisos y, fracciones anteriores, porque se trata de una actividad acuícola con fines comerciales.	Por el hecho de presentar a la autoridad correspondiente (SEMARNAT) la Manifestación de Impacto Ambiental, el promovente está cumpliendo con este apartado. El proyecto se vincula por la obligatoriedad de obtener la autorización correspondiente para realizar las obras descritas en esta manifestación de impacto ambiental. Como ya se mencionó anteriormente, la promovente una vez autorizado el proyecto en materia ambiental procederá a tramitar el Registro Nacional de Pesca para la unidad de producción acuícola.
Art. 30°.- *Las actividades pesqueras se clasifican en:* **II.-** *Cultivo o acuacultura con fines*		
Artículo 31°.- *Para realizar las actividades de pesca se requiere lo siguiente:* **I,** *Concesión, para:* **Inciso b)** *Acuacultura comercial* **II,** Permiso, para: **Inciso g)** *Acuacultura de fomento* **III,** *Autorización, para:* **Inciso d)** *Recolectar del medio natural reproductores, larvas, postlarvas, crías, huevos, semillas, alevines o en cualquier otro estadio, y* **Inciso e)** *Acuacultura didáctica.*		

Artículos 22.- *la Secretaría podrá inscribir en el Registro Nacional de Pesca a los acuicultores que no requieran concesión, permiso o Autorización.*	Al **proyecto** le aplica el Artículo, incisos y, fracciones anteriores, porque se trata de una actividad acuícola con fines comerciales.	Por el hecho de presentar a la autoridad correspondiente (SEMARNAT) la Manifestación de Impacto Ambiental, el promovente está cumpliendo con este apartado. El proyecto se vincula por la obligatoriedad de obtener la autorización correspondiente para realizar las obras descritas en esta manifestación de impacto ambiental. Como ya se mencionó anteriormente, la promovente una vez autorizado el proyecto en materia ambiental procederá a tramitar el Registro Nacional de Pesca para la unidad de producción acuícola.
Art. 30°.- *Las actividades pesqueras se clasifican en:* **II.-** *Cultivo o acuacultura con fines*		
Artículo 31°.- *Para realizar las actividades de pesca se requiere lo siguiente:* **I,** *Concesión, para:* **Inciso b)** *Acuacultura comercial* **II,** Permiso, para: **Inciso g)** *Acuacultura de fomento* **III,** *Autorización, para:* **Inciso d)** *Recolectar del medio natural reproductores, larvas, postlarvas, crías, huevos, semillas, alevines o en cualquier otro estadio, y* **Inciso e)** *Acuacultura didáctica.*		

Artículos 22.- *la Secretaría podrá inscribir en el Registro Nacional de Pesca a los acuicultores que no requieran concesión, permiso o Autorización.*	Al **proyecto** le aplica el Artículo, incisos y, fracciones anteriores, porque se trata de una actividad acuícola con fines comerciales.	Por el hecho de presentar a la autoridad correspondiente (SEMARNAT) la Manifestación de Impacto Ambiental, el promovente está cumpliendo con este apartado. El proyecto se vincula por la obligatoriedad de obtener la autorización correspondiente para realizar las obras descritas en esta manifestación de impacto ambiental. Como ya se mencionó anteriormente, la promovente una vez autorizado el proyecto en materia ambiental procederá a tramitar el Registro Nacional de Pesca para la unidad de producción acuícola.
Art. 30°.- *Las actividades pesqueras se clasifican en:* **II.-** *Cultivo o acuacultura con fines*		
Artículo 31°.- *Para realizar las actividades de pesca se requiere lo siguiente:* **I,** *Concesión, para:* **Inciso b)** *Acuacultura comercial* **II,** Permiso, para: **Inciso g)** *Acuacultura de fomento* **III,** *Autorización, para:* **Inciso d)** *Recolectar del medio natural reproductores, larvas, postlarvas, crías, huevos, semillas, alevines o en cualquier otro estadio, y* **Inciso e)** *Acuacultura didáctica.*		

Artículos 22.- *la Secretaría podrá inscribir en el Registro Nacional de Pesca a los acuicultores que no requieran concesión, permiso o Autorización.*	Al **proyecto** le aplica el Artículo, incisos y, fracciones anteriores, porque se trata de una actividad acuícola con fines comerciales.	Por el hecho de presentar a la autoridad correspondiente (SEMARNAT) la Manifestación de Impacto Ambiental, el promovente está cumpliendo con este apartado. El proyecto se vincula por la obligatoriedad de obtener la autorización correspondiente para realizar las obras descritas en esta manifestación de impacto ambiental. Como ya se mencionó anteriormente, la promovente una vez autorizado el proyecto en materia ambiental procederá a tramitar el Registro Nacional de Pesca para la unidad de producción acuícola.
Art. 30°.- *Las actividades pesqueras se clasifican en:* **II.-** *Cultivo o acuacultura con fines*		
Artículo 31°.- *Para realizar las actividades de pesca se requiere lo siguiente:* **I,** *Concesión, para:* **Inciso b)** *Acuacultura comercial* **II,** Permiso, para: **Inciso g)** *Acuacultura de fomento* **III,** *Autorización, para:* **Inciso d)** *Recolectar del medio natural reproductores, larvas, postlarvas, crías, huevos, semillas, alevines o en cualquier otro estadio, y* **Inciso e)** *Acuacultura didáctica.*		

Artículos 22.- *la Secretaría podrá inscribir en el Registro Nacional de Pesca a los acuicultores que no requieran concesión, permiso o Autorización.*	Al **proyecto** le aplica el Artículo, incisos y, fracciones anteriores, porque se trata de una actividad acuícola con fines comerciales.	Por el hecho de presentar a la autoridad correspondiente (SEMARNAT) la Manifestación de Impacto Ambiental, el promovente está cumpliendo con este apartado. El proyecto se vincula por la obligatoriedad de obtener la autorización correspondiente para realizar las obras descritas en esta manifestación de impacto ambiental. Como ya se mencionó anteriormente, la promovente una vez autorizado el proyecto en materia ambiental procederá a tramitar el Registro Nacional de Pesca para la unidad de producción acuícola.
Art. 30°.- *Las actividades pesqueras se clasifican en:* **II.-** *Cultivo o acuacultura con fines*		
Artículo 31°.- *Para realizar las actividades de pesca se requiere lo siguiente:* **I,** *Concesión, para:* **Inciso b)** *Acuacultura comercial* **II,** Permiso, para: **Inciso g)** *Acuacultura de fomento* **III,** *Autorización, para:* **Inciso d)** *Recolectar del medio natural reproductores, larvas, postlarvas, crías, huevos, semillas, alevines o en cualquier otro estadio, y* **Inciso e)** *Acuacultura didáctica.*		

Artículos 22.- *la Secretaría podrá inscribir en el Registro Nacional de Pesca a los acuicultores que no requieran concesión, permiso o Autorización.*	Al **proyecto** le aplica el Artículo, incisos y, fracciones anteriores, porque se trata de una actividad acuícola con fines comerciales.	Por el hecho de presentar a la autoridad correspondiente (SEMARNAT) la Manifestación de Impacto Ambiental, el promovente está cumpliendo con este apartado. El proyecto se vincula por la obligatoriedad de obtener la autorización correspondiente para realizar las obras descritas en esta manifestación de impacto ambiental. Como ya se mencionó anteriormente, la promovente una vez autorizado el proyecto en materia ambiental procederá a tramitar el Registro Nacional de Pesca para la unidad de producción acuícola.
Art. 30°.- *Las actividades pesqueras se clasifican en:* **II.-** *Cultivo o acuacultura con fines*		
Artículo 31°.- *Para realizar las actividades de pesca se requiere lo siguiente:* **I,** *Concesión, para:* **Inciso b)** *Acuacultura comercial* **II,** Permiso, para: **Inciso g)** *Acuacultura de fomento* **III,** *Autorización, para:* **Inciso d)** *Recolectar del medio natural reproductores, larvas, postlarvas, crías, huevos, semillas, alevines o en cualquier otro estadio, y* **Inciso e)** *Acuacultura didáctica.*		

Artículos 22.- *la Secretaría podrá inscribir en el Registro Nacional de Pesca a los acuicultores que no requieran concesión, permiso o Autorización.*	Al **proyecto** le aplica el Artículo, incisos y, fracciones anteriores, porque se trata de una actividad acuícola con fines comerciales.	Por el hecho de presentar a la autoridad correspondiente (SEMARNAT) la Manifestación de Impacto Ambiental, el promovente está cumpliendo con este apartado. El proyecto se vincula por la obligatoriedad de obtener la autorización correspondiente para realizar las obras descritas en esta manifestación de impacto ambiental. Como ya se mencionó anteriormente, la promovente una vez autorizado el proyecto en materia ambiental procederá a tramitar el Registro Nacional de Pesca para la unidad de producción acuícola.
Art. 30°.- *Las actividades pesqueras se clasifican en:* **II.-** *Cultivo o acuacultura con fines*		
Artículo 31°.- *Para realizar las actividades de pesca se requiere lo siguiente:* **I,** *Concesión, para:* **Inciso b)** *Acuacultura comercial* **II,** Permiso, para: **Inciso g)** *Acuacultura de fomento* **III,** *Autorización, para:* **Inciso d)** *Recolectar del medio natural reproductores, larvas, postlarvas, crías, huevos, semillas, alevines o en cualquier otro estadio, y* **Inciso e)** *Acuacultura didáctica.*		

Artículos 22.- *la Secretaría podrá inscribir en el Registro Nacional de Pesca a los acuicultores que no requieran concesión, permiso o Autorización.*	Al **proyecto** le aplica el Artículo, incisos y, fracciones anteriores, porque se trata de una actividad acuícola con fines comerciales.	Por el hecho de presentar a la autoridad correspondiente (SEMARNAT) la Manifestación de Impacto Ambiental, el promovente está cumpliendo con este apartado. El proyecto se vincula por la obligatoriedad de obtener la autorización correspondiente para realizar las obras descritas en esta manifestación de impacto ambiental. Como ya se mencionó anteriormente, la promovente una vez autorizado el proyecto en materia ambiental procederá a tramitar el Registro Nacional de Pesca para la unidad de producción acuícola.
Art. 30°.- *Las actividades pesqueras se clasifican en:* **II.-** *Cultivo o acuacultura con fines*		
Artículo 31°.- *Para realizar las actividades de pesca se requiere lo siguiente:* **I,** *Concesión, para:* **Inciso b)** *Acuacultura comercial* **II,** Permiso, para: **Inciso g)** *Acuacultura de fomento* **III,** *Autorización, para:* **Inciso d)** *Recolectar del medio natural reproductores, larvas, postlarvas, crías, huevos, semillas, alevines o en cualquier otro estadio, y* **Inciso e)** *Acuacultura didáctica.*		

Artículos 22.- *la Secretaría podrá inscribir en el Registro Nacional de Pesca a los acuicultores que no requieran concesión, permiso o Autorización.*	Al **proyecto** le aplica el Artículo, incisos y, fracciones anteriores, porque se trata de una actividad acuícola con fines comerciales.	Por el hecho de presentar a la autoridad correspondiente (SEMARNAT) la Manifestación de Impacto Ambiental, el promovente está cumpliendo con este apartado. El proyecto se vincula por la obligatoriedad de obtener la autorización correspondiente para realizar las obras descritas en esta manifestación de impacto ambiental. Como ya se mencionó anteriormente, la promovente una vez autorizado el proyecto en materia ambiental procederá a tramitar el Registro Nacional de Pesca para la unidad de producción acuícola.
Art. 30°.- *Las actividades pesqueras se clasifican en:* **II.-** *Cultivo o acuacultura con fines*		
Artículo 31°.- *Para realizar las actividades de pesca se requiere lo siguiente:* **I,** *Concesión, para:* **Inciso b)** *Acuacultura comercial* **II,** Permiso, para: **Inciso g)** *Acuacultura de fomento* **III,** *Autorización, para:* **Inciso d)** *Recolectar del medio natural reproductores, larvas, postlarvas, crías, huevos, semillas, alevines o en cualquier otro estadio, y* **Inciso e)** *Acuacultura didáctica.*		

Artículos 22.- *la Secretaría podrá inscribir en el Registro Nacional de Pesca a los acuicultores que no requieran concesión, permiso o Autorización.*	Al **proyecto** le aplica el Artículo, incisos y, fracciones anteriores, porque se trata de una actividad acuícola con fines comerciales.	Por el hecho de presentar a la autoridad correspondiente (SEMARNAT) la Manifestación de Impacto Ambiental, el promovente está cumpliendo con este apartado. El proyecto se vincula por la obligatoriedad de obtener la autorización correspondiente para realizar las obras descritas en esta manifestación de impacto ambiental. Como ya se mencionó anteriormente, la promovente una vez autorizado el proyecto en materia ambiental procederá a tramitar el Registro Nacional de Pesca para la unidad de producción acuícola.
Art. 30°.- *Las actividades pesqueras se clasifican en:* **II.-** *Cultivo o acuacultura con fines*		
Artículo 31°.- *Para realizar las actividades de pesca se requiere lo siguiente:* **I,** *Concesión, para:* **Inciso b)** *Acuacultura comercial* **II,** Permiso, para: **Inciso g)** *Acuacultura de fomento* **III,** *Autorización, para:* **Inciso d)** *Recolectar del medio natural reproductores, larvas, postlarvas, crías, huevos, semillas, alevines o en cualquier otro estadio, y* **Inciso e)** *Acuacultura didáctica.*		

Artículos 22.- *la Secretaría podrá inscribir en el Registro Nacional de Pesca a los acuicultores que no requieran concesión, permiso o Autorización.*	Al **proyecto** le aplica el Artículo, incisos y, fracciones anteriores, porque se trata de una actividad acuícola con fines comerciales.	Por el hecho de presentar a la autoridad correspondiente (SEMARNAT) la Manifestación de Impacto Ambiental, el promovente está cumpliendo con este apartado. El proyecto se vincula por la obligatoriedad de obtener la autorización correspondiente para realizar las obras descritas en esta manifestación de impacto ambiental. Como ya se mencionó anteriormente, la promovente una vez autorizado el proyecto en materia ambiental procederá a tramitar el Registro Nacional de Pesca para la unidad de producción acuícola.
Art. 30°.- *Las actividades pesqueras se clasifican en:* **II.-** *Cultivo o acuacultura con fines*		
Artículo 31°.- *Para realizar las actividades de pesca se requiere lo siguiente:* **I,** *Concesión, para:* **Inciso b)** *Acuacultura comercial* **II,** Permiso, para: **Inciso g)** *Acuacultura de fomento* **III,** *Autorización, para:* **Inciso d)** *Recolectar del medio natural reproductores, larvas, postlarvas, crías, huevos, semillas, alevines o en cualquier otro estadio, y* **Inciso e)** *Acuacultura didáctica.*		

Artículos 22.- *la Secretaría podrá inscribir en el Registro Nacional de Pesca a los acuicultores que no requieran concesión, permiso o Autorización.*	Al **proyecto** le aplica el Artículo, incisos y, fracciones anteriores, porque se trata de una actividad acuícola con fines comerciales.	Por el hecho de presentar a la autoridad correspondiente (SEMARNAT) la Manifestación de Impacto Ambiental, el promovente está cumpliendo con este apartado. El proyecto se vincula por la obligatoriedad de obtener la autorización correspondiente para realizar las obras descritas en esta manifestación de impacto ambiental. Como ya se mencionó anteriormente, la promovente una vez autorizado el proyecto en materia ambiental procederá a tramitar el Registro Nacional de Pesca para la unidad de producción acuícola.
Art. 30°.- *Las actividades pesqueras se clasifican en:* **II.-** *Cultivo o acuacultura con fines*		
Artículo 31°.- *Para realizar las actividades de pesca se requiere lo siguiente:* **I,** *Concesión, para:* **Inciso b)** *Acuacultura comercial* **II,** Permiso, para: **Inciso g)** *Acuacultura de fomento* **III,** *Autorización, para:* **Inciso d)** *Recolectar del medio natural reproductores, larvas, postlarvas, crías, huevos, semillas, alevines o en cualquier otro estadio, y* **Inciso e)** *Acuacultura didáctica.*		

Artículos 22.- *la Secretaría podrá inscribir en el Registro Nacional de Pesca a los acuicultores que no requieran concesión, permiso o Autorización.*	Al **proyecto** le aplica el Artículo, incisos y, fracciones anteriores, porque se trata de una actividad acuícola con fines comerciales.	Por el hecho de presentar a la autoridad correspondiente (SEMARNAT) la Manifestación de Impacto Ambiental, el promovente está cumpliendo con este apartado. El proyecto se vincula por la obligatoriedad de obtener la autorización correspondiente para realizar las obras descritas en esta manifestación de impacto ambiental. Como ya se mencionó anteriormente, la promovente una vez autorizado el proyecto en materia ambiental procederá a tramitar el Registro Nacional de Pesca para la unidad de producción acuícola.
Art. 30°.- *Las actividades pesqueras se clasifican en:* **II.-** *Cultivo o acuacultura con fines*		
Artículo 31°.- *Para realizar las actividades de pesca se requiere lo siguiente:* **I,** *Concesión, para:* **Inciso b)** *Acuacultura comercial* **II,** Permiso, para: **Inciso g)** *Acuacultura de fomento* **III,** *Autorización, para:* **Inciso d)** *Recolectar del medio natural reproductores, larvas, postlarvas, crías, huevos, semillas, alevines o en cualquier otro estadio, y* **Inciso e)** *Acuacultura didáctica.*		

Artículos 22.- *la Secretaría podrá inscribir en el Registro Nacional de Pesca a los acuicultores que no requieran concesión, permiso o Autorización.*	Al **proyecto** le aplica el Artículo, incisos y, fracciones anteriores, porque se trata de una actividad acuícola con fines comerciales.	Por el hecho de presentar a la autoridad correspondiente (SEMARNAT) la Manifestación de Impacto Ambiental, el promovente está cumpliendo con este apartado. El proyecto se vincula por la obligatoriedad de obtener la autorización correspondiente para realizar las obras descritas en esta manifestación de impacto ambiental. Como ya se mencionó anteriormente, la promovente una vez autorizado el proyecto en materia ambiental procederá a tramitar el Registro Nacional de Pesca para la unidad de producción acuícola.
Art. 30°.- *Las actividades pesqueras se clasifican en:* **II.-** *Cultivo o acuacultura con fines*		
Artículo 31°.- *Para realizar las actividades de pesca se requiere lo siguiente:* **I,** *Concesión, para:* **Inciso b)** *Acuacultura comercial* **II,** Permiso, para: **Inciso g)** *Acuacultura de fomento* **III,** *Autorización, para:* **Inciso d)** *Recolectar del medio natural reproductores, larvas, postlarvas, crías, huevos, semillas, alevines o en cualquier otro estadio, y* **Inciso e)** *Acuacultura didáctica.*		

Artículos 22.- *la Secretaría podrá inscribir en el Registro Nacional de Pesca a los acuicultores que no requieran concesión, permiso o Autorización.*	Al **proyecto** le aplica el Artículo, incisos y, fracciones anteriores, porque se trata de una actividad acuícola con fines comerciales.	Por el hecho de presentar a la autoridad correspondiente (SEMARNAT) la Manifestación de Impacto Ambiental, el promovente está cumpliendo con este apartado. El proyecto se vincula por la obligatoriedad de obtener la autorización correspondiente para realizar las obras descritas en esta manifestación de impacto ambiental. Como ya se mencionó anteriormente, la promovente una vez autorizado el proyecto en materia ambiental procederá a tramitar el Registro Nacional de Pesca para la unidad de producción acuícola.
Art. 30°.- *Las actividades pesqueras se clasifican en:* **II.-** *Cultivo o acuacultura con fines*		
Artículo 31°.- *Para realizar las actividades de pesca se requiere lo siguiente:* **I,** *Concesión, para:* **Inciso b)** *Acuacultura comercial* **II,** Permiso, para: **Inciso g)** *Acuacultura de fomento* **III,** *Autorización, para:* **Inciso d)** *Recolectar del medio natural reproductores, larvas, postlarvas, crías, huevos, semillas, alevines o en cualquier otro estadio, y* **Inciso e)** *Acuacultura didáctica.*		

Artículos 22.- *la Secretaría podrá inscribir en el Registro Nacional de Pesca a los acuicultores que no requieran concesión, permiso o Autorización.*	Al **proyecto** le aplica el Artículo, incisos y, fracciones anteriores, porque se trata de una actividad acuícola con fines comerciales.	Por el hecho de presentar a la autoridad correspondiente (SEMARNAT) la Manifestación de Impacto Ambiental, el promovente está cumpliendo con este apartado. El proyecto se vincula por la obligatoriedad de obtener la autorización correspondiente para realizar las obras descritas en esta manifestación de impacto ambiental. Como ya se mencionó anteriormente, la promovente una vez autorizado el proyecto en materia ambiental procederá a tramitar el Registro Nacional de Pesca para la unidad de producción acuícola.
Art. 30°.- *Las actividades pesqueras se clasifican en:* **II.-** *Cultivo o acuacultura con fines*		
Artículo 31°.- *Para realizar las actividades de pesca se requiere lo siguiente:* **I,** *Concesión, para:* **Inciso b)** *Acuacultura comercial* **II,** Permiso, para: **Inciso g)** *Acuacultura de fomento* **III,** *Autorización, para:* **Inciso d)** *Recolectar del medio natural reproductores, larvas, postlarvas, crías, huevos, semillas, alevines o en cualquier otro estadio, y* **Inciso e)** *Acuacultura didáctica.*		

Artículos 22.- *la Secretaría podrá inscribir en el Registro Nacional de Pesca a los acuicultores que no requieran concesión, permiso o Autorización.*	Al **proyecto** le aplica el Artículo, incisos y, fracciones anteriores, porque se trata de una actividad acuícola con fines comerciales.	Por el hecho de presentar a la autoridad correspondiente (SEMARNAT) la Manifestación de Impacto Ambiental, el promovente está cumpliendo con este apartado. El proyecto se vincula por la obligatoriedad de obtener la autorización correspondiente para realizar las obras descritas en esta manifestación de impacto ambiental. Como ya se mencionó anteriormente, la promovente una vez autorizado el proyecto en materia ambiental procederá a tramitar el Registro Nacional de Pesca para la unidad de producción acuícola.
Art. 30°.- *Las actividades pesqueras se clasifican en:* **II.-** *Cultivo o acuacultura con fines*		
Artículo 31°.- *Para realizar las actividades de pesca se requiere lo siguiente:* **I,** *Concesión, para:* **Inciso b)** *Acuacultura comercial* **II,** Permiso, para: **Inciso g)** *Acuacultura de fomento* **III,** *Autorización, para:* **Inciso d)** *Recolectar del medio natural reproductores, larvas, postlarvas, crías, huevos, semillas, alevines o en cualquier otro estadio, y* **Inciso e)** *Acuacultura didáctica.*		

Artículos 22.- *la Secretaría podrá inscribir en el Registro Nacional de Pesca a los acuicultores que no requieran concesión, permiso o Autorización.*	Al **proyecto** le aplica el Artículo, incisos y, fracciones anteriores, porque se trata de una actividad acuícola con fines comerciales.	Por el hecho de presentar a la autoridad correspondiente (SEMARNAT) la Manifestación de Impacto Ambiental, el promovente está cumpliendo con este apartado. El proyecto se vincula por la obligatoriedad de obtener la autorización correspondiente para realizar las obras descritas en esta manifestación de impacto ambiental. Como ya se mencionó anteriormente, la promovente una vez autorizado el proyecto en materia ambiental procederá a tramitar el Registro Nacional de Pesca para la unidad de producción acuícola.
Art. 30°.- *Las actividades pesqueras se clasifican en:* **II.-** *Cultivo o acuacultura con fines*		
Artículo 31°.- *Para realizar las actividades de pesca se requiere lo siguiente:* **I,** *Concesión, para:* **Inciso b)** *Acuacultura comercial* **II,** Permiso, para: **Inciso g)** *Acuacultura de fomento* **III,** *Autorización, para:* **Inciso d)** *Recolectar del medio natural reproductores, larvas, postlarvas, crías, huevos, semillas, alevines o en cualquier otro estadio, y* **Inciso e)** *Acuacultura didáctica.*		

Artículos 22.- *la Secretaría podrá inscribir en el Registro Nacional de Pesca a los acuicultores que no requieran concesión, permiso o Autorización.*	Al **proyecto** le aplica el Artículo, incisos y, fracciones anteriores, porque se trata de una actividad acuícola con fines comerciales.	Por el hecho de presentar a la autoridad correspondiente (SEMARNAT) la Manifestación de Impacto Ambiental, el promovente está cumpliendo con este apartado. El proyecto se vincula por la obligatoriedad de obtener la autorización correspondiente para realizar las obras descritas en esta manifestación de impacto ambiental. Como ya se mencionó anteriormente, la promovente una vez autorizado el proyecto en materia ambiental procederá a tramitar el Registro Nacional de Pesca para la unidad de producción acuícola.
Art. 30°.- *Las actividades pesqueras se clasifican en:* **II.-** *Cultivo o acuacultura con fines*		
Artículo 31°.- *Para realizar las actividades de pesca se requiere lo siguiente:* **I,** *Concesión, para:* **Inciso b)** *Acuacultura comercial* **II,** Permiso, para: **Inciso g)** *Acuacultura de fomento* **III,** *Autorización, para:* **Inciso d)** *Recolectar del medio natural reproductores, larvas, postlarvas, crías, huevos, semillas, alevines o en cualquier otro estadio, y* **Inciso e)** *Acuacultura didáctica.*		

Artículos 22.- *la Secretaría podrá inscribir en el Registro Nacional de Pesca a los acuicultores que no requieran concesión, permiso o Autorización.*	Al **proyecto** le aplica el Artículo, incisos y, fracciones anteriores, porque se trata de una actividad acuícola con fines comerciales.	Por el hecho de presentar a la autoridad correspondiente (SEMARNAT) la Manifestación de Impacto Ambiental, el promovente está cumpliendo con este apartado. El proyecto se vincula por la obligatoriedad de obtener la autorización correspondiente para realizar las obras descritas en esta manifestación de impacto ambiental. Como ya se mencionó anteriormente, la promovente una vez autorizado el proyecto en materia ambiental procederá a tramitar el Registro Nacional de Pesca para la unidad de producción acuícola.
Art. 30°.- *Las actividades pesqueras se clasifican en:* **II.-** *Cultivo o acuacultura con fines*		
Artículo 31°.- *Para realizar las actividades de pesca se requiere lo siguiente:* **I,** *Concesión, para:* **Inciso b)** *Acuacultura comercial* **II,** Permiso, para: **Inciso g)** *Acuacultura de fomento* **III,** *Autorización, para:* **Inciso d)** *Recolectar del medio natural reproductores, larvas, postlarvas, crías, huevos, semillas, alevines o en cualquier otro estadio, y* **Inciso e)** *Acuacultura didáctica.*		

Artículos 22.- *la Secretaría podrá inscribir en el Registro Nacional de Pesca a los acuicultores que no requieran concesión, permiso o Autorización.*	Al **proyecto** le aplica el Artículo, incisos y, fracciones anteriores, porque se trata de una actividad acuícola con fines comerciales.	Por el hecho de presentar a la autoridad correspondiente (SEMARNAT) la Manifestación de Impacto Ambiental, el promovente está cumpliendo con este apartado. El proyecto se vincula por la obligatoriedad de obtener la autorización correspondiente para realizar las obras descritas en esta manifestación de impacto ambiental. Como ya se mencionó anteriormente, la promovente una vez autorizado el proyecto en materia ambiental procederá a tramitar el Registro Nacional de Pesca para la unidad de producción acuícola.
Art. 30°.- *Las actividades pesqueras se clasifican en:* **II.-** *Cultivo o acuacultura con fines*		
Artículo 31°.- *Para realizar las actividades de pesca se requiere lo siguiente:* **I,** *Concesión, para:* **Inciso b)** *Acuacultura comercial* **II,** Permiso, para: **Inciso g)** *Acuacultura de fomento* **III,** *Autorización, para:* **Inciso d)** *Recolectar del medio natural reproductores, larvas, postlarvas, crías, huevos, semillas, alevines o en cualquier otro estadio, y* **Inciso e)** *Acuacultura didáctica.*		

Artículos 22.- *la Secretaría podrá inscribir en el Registro Nacional de Pesca a los acuicultores que no requieran concesión, permiso o Autorización.*	Al **proyecto** le aplica el Artículo, incisos y, fracciones anteriores, porque se trata de una actividad acuícola con fines comerciales.	Por el hecho de presentar a la autoridad correspondiente (SEMARNAT) la Manifestación de Impacto Ambiental, el promovente está cumpliendo con este apartado. El proyecto se vincula por la obligatoriedad de obtener la autorización correspondiente para realizar las obras descritas en esta manifestación de impacto ambiental. Como ya se mencionó anteriormente, la promovente una vez autorizado el proyecto en materia ambiental procederá a tramitar el Registro Nacional de Pesca para la unidad de producción acuícola.
Art. 30°.- *Las actividades pesqueras se clasifican en:* **II.-** *Cultivo o acuacultura con fines*		
Artículo 31°.- *Para realizar las actividades de pesca se requiere lo siguiente:* **I,** *Concesión, para:* **Inciso b)** *Acuacultura comercial* **II,** Permiso, para: **Inciso g)** *Acuacultura de fomento* **III,** *Autorización, para:* **Inciso d)** *Recolectar del medio natural reproductores, larvas, postlarvas, crías, huevos, semillas, alevines o en cualquier otro estadio, y* **Inciso e)** *Acuacultura didáctica.*		

Artículos 22.- *la Secretaría podrá inscribir en el Registro Nacional de Pesca a los acuicultores que no requieran concesión, permiso o Autorización.*	Al **proyecto** le aplica el Artículo, incisos y, fracciones anteriores, porque se trata de una actividad acuícola con fines comerciales.	Por el hecho de presentar a la autoridad correspondiente (SEMARNAT) la Manifestación de Impacto Ambiental, el promovente está cumpliendo con este apartado. El proyecto se vincula por la obligatoriedad de obtener la autorización correspondiente para realizar las obras descritas en esta manifestación de impacto ambiental. Como ya se mencionó anteriormente, la promovente una vez autorizado el proyecto en materia ambiental procederá a tramitar el Registro Nacional de Pesca para la unidad de producción acuícola.
Art. 30°.- *Las actividades pesqueras se clasifican en:* **II.-** *Cultivo o acuacultura con fines*		
Artículo 31°.- *Para realizar las actividades de pesca se requiere lo siguiente:* **I,** *Concesión, para:* **Inciso b)** *Acuacultura comercial* **II,** Permiso, para: **Inciso g)** *Acuacultura de fomento* **III,** *Autorización, para:* **Inciso d)** *Recolectar del medio natural reproductores, larvas, postlarvas, crías, huevos, semillas, alevines o en cualquier otro estadio, y* **Inciso e)** *Acuacultura didáctica.*		

Artículos 22.- *la Secretaría podrá inscribir en el Registro Nacional de Pesca a los acuicultores que no requieran concesión, permiso o Autorización.*	Al **proyecto** le aplica el Artículo, incisos y, fracciones anteriores, porque se trata de una actividad acuícola con fines comerciales.	Por el hecho de presentar a la autoridad correspondiente (SEMARNAT) la Manifestación de Impacto Ambiental, el promovente está cumpliendo con este apartado. El proyecto se vincula por la obligatoriedad de obtener la autorización correspondiente para realizar las obras descritas en esta manifestación de impacto ambiental. Como ya se mencionó anteriormente, la promovente una vez autorizado el proyecto en materia ambiental procederá a tramitar el Registro Nacional de Pesca para la unidad de producción acuícola.
Art. 30°.- *Las actividades pesqueras se clasifican en:* **II.-** *Cultivo o acuacultura con fines*		
Artículo 31°.- *Para realizar las actividades de pesca se requiere lo siguiente:* **I,** *Concesión, para:* **Inciso b)** *Acuacultura comercial* **II,** Permiso, para: **Inciso g)** *Acuacultura de fomento* **III,** *Autorización, para:* **Inciso d)** *Recolectar del medio natural reproductores, larvas, postlarvas, crías, huevos, semillas, alevines o en cualquier otro estadio, y* **Inciso e)** *Acuacultura didáctica.*		

Artículos 22.- *la Secretaría podrá inscribir en el Registro Nacional de Pesca a los acuicultores que no requieran concesión, permiso o Autorización.*	Al **proyecto** le aplica el Artículo, incisos y, fracciones anteriores, porque se trata de una actividad acuícola con fines comerciales.	Por el hecho de presentar a la autoridad correspondiente (SEMARNAT) la Manifestación de Impacto Ambiental, el promovente está cumpliendo con este apartado. El proyecto se vincula por la obligatoriedad de obtener la autorización correspondiente para realizar las obras descritas en esta manifestación de impacto ambiental. Como ya se mencionó anteriormente, la promovente una vez autorizado el proyecto en materia ambiental procederá a tramitar el Registro Nacional de Pesca para la unidad de producción acuícola.
Art. 30°.- *Las actividades pesqueras se clasifican en:* **II.-** *Cultivo o acuacultura con fines*		
Artículo 31°.- *Para realizar las actividades de pesca se requiere lo siguiente:* **I,** *Concesión, para:* **Inciso b)** *Acuacultura comercial* **II,** Permiso, para: **Inciso g)** *Acuacultura de fomento* **III,** *Autorización, para:* **Inciso d)** *Recolectar del medio natural reproductores, larvas, postlarvas, crías, huevos, semillas, alevines o en cualquier otro estadio, y* **Inciso e)** *Acuacultura didáctica.*		

Artículos 22.- *la Secretaría podrá inscribir en el Registro Nacional de Pesca a los acuicultores que no requieran concesión, permiso o Autorización.*	Al **proyecto** le aplica el Artículo, incisos y, fracciones anteriores, porque se trata de una actividad acuícola con fines comerciales.	Por el hecho de presentar a la autoridad correspondiente (SEMARNAT) la Manifestación de Impacto Ambiental, el promovente está cumpliendo con este apartado. El proyecto se vincula por la obligatoriedad de obtener la autorización correspondiente para realizar las obras descritas en esta manifestación de impacto ambiental. Como ya se mencionó anteriormente, la promovente una vez autorizado el proyecto en materia ambiental procederá a tramitar el Registro Nacional de Pesca para la unidad de producción acuícola.
Art. 30°.- *Las actividades pesqueras se clasifican en:* **II.-** *Cultivo o acuacultura con fines*		
Artículo 31°.- *Para realizar las actividades de pesca se requiere lo siguiente:* **I,** *Concesión, para:* **Inciso b)** *Acuacultura comercial* **II,** Permiso, para: **Inciso g)** *Acuacultura de fomento* **III,** *Autorización, para:* **Inciso d)** *Recolectar del medio natural reproductores, larvas, postlarvas, crías, huevos, semillas, alevines o en cualquier otro estadio, y* **Inciso e)** *Acuacultura didáctica.*		

Artículos 22.- *la Secretaría podrá inscribir en el Registro Nacional de Pesca a los acuicultores que no requieran concesión, permiso o Autorización.*	Al **proyecto** le aplica el Artículo, incisos y, fracciones anteriores, porque se trata de una actividad acuícola con fines comerciales.	Por el hecho de presentar a la autoridad correspondiente (SEMARNAT) la Manifestación de Impacto Ambiental, el promovente está cumpliendo con este apartado. El proyecto se vincula por la obligatoriedad de obtener la autorización correspondiente para realizar las obras descritas en esta manifestación de impacto ambiental. Como ya se mencionó anteriormente, la promovente una vez autorizado el proyecto en materia ambiental procederá a tramitar el Registro Nacional de Pesca para la unidad de producción acuícola.
Art. 30°.- *Las actividades pesqueras se clasifican en:* **II.-** *Cultivo o acuacultura con fines*		
Artículo 31°.- *Para realizar las actividades de pesca se requiere lo siguiente:* **I,** *Concesión, para:* **Inciso b)** *Acuacultura comercial* **II,** Permiso, para: **Inciso g)** *Acuacultura de fomento* **III,** *Autorización, para:* **Inciso d)** *Recolectar del medio natural reproductores, larvas, postlarvas, crías, huevos, semillas, alevines o en cualquier otro estadio, y* **Inciso e)** *Acuacultura didáctica.*		

Artículos 22.- *la Secretaría podrá inscribir en el Registro Nacional de Pesca a los acuicultores que no requieran concesión, permiso o Autorización.*	Al **proyecto** le aplica el Artículo, incisos y, fracciones anteriores, porque se trata de una actividad acuícola con fines comerciales.	Por el hecho de presentar a la autoridad correspondiente (SEMARNAT) la Manifestación de Impacto Ambiental, el promovente está cumpliendo con este apartado. El proyecto se vincula por la obligatoriedad de obtener la autorización correspondiente para realizar las obras descritas en esta manifestación de impacto ambiental. Como ya se mencionó anteriormente, la promovente una vez autorizado el proyecto en materia ambiental procederá a tramitar el Registro Nacional de Pesca para la unidad de producción acuícola.
Art. 30°.- *Las actividades pesqueras se clasifican en:* **II.-** *Cultivo o acuacultura con fines*		
Artículo 31°.- *Para realizar las actividades de pesca se requiere lo siguiente:* **I,** *Concesión, para:* **Inciso b)** *Acuacultura comercial* **II,** Permiso, para: **Inciso g)** *Acuacultura de fomento* **III,** *Autorización, para:* **Inciso d)** *Recolectar del medio natural reproductores, larvas, postlarvas, crías, huevos, semillas, alevines o en cualquier otro estadio, y* **Inciso e)** *Acuacultura didáctica.*		

Artículos 22.- *la Secretaría podrá inscribir en el Registro Nacional de Pesca a los acuicultores que no requieran concesión, permiso o Autorización.*	Al **proyecto** le aplica el Artículo, incisos y, fracciones anteriores, porque se trata de una actividad acuícola con fines comerciales.	Por el hecho de presentar a la autoridad correspondiente (SEMARNAT) la Manifestación de Impacto Ambiental, el promovente está cumpliendo con este apartado. El proyecto se vincula por la obligatoriedad de obtener la autorización correspondiente para realizar las obras descritas en esta manifestación de impacto ambiental. Como ya se mencionó anteriormente, la promovente una vez autorizado el proyecto en materia ambiental procederá a tramitar el Registro Nacional de Pesca para la unidad de producción acuícola.
Art. 30°.- *Las actividades pesqueras se clasifican en:* **II.-** *Cultivo o acuacultura con fines*		
Artículo 31°.- *Para realizar las actividades de pesca se requiere lo siguiente:* **I,** *Concesión, para:* **Inciso b)** *Acuacultura comercial* **II,** Permiso, para: **Inciso g)** *Acuacultura de fomento* **III,** *Autorización, para:* **Inciso d)** *Recolectar del medio natural reproductores, larvas, postlarvas, crías, huevos, semillas, alevines o en cualquier otro estadio, y* **Inciso e)** *Acuacultura didáctica.*		

Artículos 22.- *la Secretaría podrá inscribir en el Registro Nacional de Pesca a los acuicultores que no requieran concesión, permiso o Autorización.*	Al **proyecto** le aplica el Artículo, incisos y, fracciones anteriores, porque se trata de una actividad acuícola con fines comerciales.	Por el hecho de presentar a la autoridad correspondiente (SEMARNAT) la Manifestación de Impacto Ambiental, el promovente está cumpliendo con este apartado. El proyecto se vincula por la obligatoriedad de obtener la autorización correspondiente para realizar las obras descritas en esta manifestación de impacto ambiental. Como ya se mencionó anteriormente, la promovente una vez autorizado el proyecto en materia ambiental procederá a tramitar el Registro Nacional de Pesca para la unidad de producción acuícola.
Art. 30°.- *Las actividades pesqueras se clasifican en:* **II.-** *Cultivo o acuacultura con fines*		
Artículo 31°.- *Para realizar las actividades de pesca se requiere lo siguiente:* **I,** *Concesión, para:* **Inciso b)** *Acuacultura comercial* **II,** Permiso, para: **Inciso g)** *Acuacultura de fomento* **III,** *Autorización, para:* **Inciso d)** *Recolectar del medio natural reproductores, larvas, postlarvas, crías, huevos, semillas, alevines o en cualquier otro estadio, y* **Inciso e)** *Acuacultura didáctica.*		

Artículos 22.- *la Secretaría podrá inscribir en el Registro Nacional de Pesca a los acuicultores que no requieran concesión, permiso o Autorización.*	Al **proyecto** le aplica el Artículo, incisos y, fracciones anteriores, porque se trata de una actividad acuícola con fines comerciales.	Por el hecho de presentar a la autoridad correspondiente (SEMARNAT) la Manifestación de Impacto Ambiental, el promovente está cumpliendo con este apartado. El proyecto se vincula por la obligatoriedad de obtener la autorización correspondiente para realizar las obras descritas en esta manifestación de impacto ambiental. Como ya se mencionó anteriormente, la promovente una vez autorizado el proyecto en materia ambiental procederá a tramitar el Registro Nacional de Pesca para la unidad de producción acuícola.
Art. 30°.- *Las actividades pesqueras se clasifican en:* **II.-** *Cultivo o acuacultura con fines*		
Artículo 31°.- *Para realizar las actividades de pesca se requiere lo siguiente:* **I,** *Concesión, para:* **Inciso b)** *Acuacultura comercial* **II,** Permiso, para: **Inciso g)** *Acuacultura de fomento* **III,** *Autorización, para:* **Inciso d)** *Recolectar del medio natural reproductores, larvas, postlarvas, crías, huevos, semillas, alevines o en cualquier otro estadio, y* **Inciso e)** *Acuacultura didáctica.*		

Artículos 22.- *la Secretaría podrá inscribir en el Registro Nacional de Pesca a los acuicultores que no requieran concesión, permiso o Autorización.*	Al **proyecto** le aplica el Artículo, incisos y, fracciones anteriores, porque se trata de una actividad acuícola con fines comerciales.	Por el hecho de presentar a la autoridad correspondiente (SEMARNAT) la Manifestación de Impacto Ambiental, el promovente está cumpliendo con este apartado. El proyecto se vincula por la obligatoriedad de obtener la autorización correspondiente para realizar las obras descritas en esta manifestación de impacto ambiental. Como ya se mencionó anteriormente, la promovente una vez autorizado el proyecto en materia ambiental procederá a tramitar el Registro Nacional de Pesca para la unidad de producción acuícola.
Art. 30°.- *Las actividades pesqueras se clasifican en:* **II.-** *Cultivo o acuacultura con fines*		
Artículo 31°.- *Para realizar las actividades de pesca se requiere lo siguiente:* **I,** *Concesión, para:* **Inciso b)** *Acuacultura comercial* **II,** Permiso, para: **Inciso g)** *Acuacultura de fomento* **III,** *Autorización, para:* **Inciso d)** *Recolectar del medio natural reproductores, larvas, postlarvas, crías, huevos, semillas, alevines o en cualquier otro estadio, y* **Inciso e)** *Acuacultura didáctica.*		

Artículos 22.- *la Secretaría podrá inscribir en el Registro Nacional de Pesca a los acuicultores que no requieran concesión, permiso o Autorización.*	Al **proyecto** le aplica el Artículo, incisos y, fracciones anteriores, porque se trata de una actividad acuícola con fines comerciales.	Por el hecho de presentar a la autoridad correspondiente (SEMARNAT) la Manifestación de Impacto Ambiental, el promovente está cumpliendo con este apartado. El proyecto se vincula por la obligatoriedad de obtener la autorización correspondiente para realizar las obras descritas en esta manifestación de impacto ambiental. Como ya se mencionó anteriormente, la promovente una vez autorizado el proyecto en materia ambiental procederá a tramitar el Registro Nacional de Pesca para la unidad de producción acuícola.
Art. 30°.- *Las actividades pesqueras se clasifican en:* **II.-** *Cultivo o acuacultura con fines*		
Artículo 31°.- *Para realizar las actividades de pesca se requiere lo siguiente:* **I,** *Concesión, para:* **Inciso b)** *Acuacultura comercial* **II,** Permiso, para: **Inciso g)** *Acuacultura de fomento* **III,** *Autorización, para:* **Inciso d)** *Recolectar del medio natural reproductores, larvas, postlarvas, crías, huevos, semillas, alevines o en cualquier otro estadio, y* **Inciso e)** *Acuacultura didáctica.*		

Artículos 22.- *la Secretaría podrá inscribir en el Registro Nacional de Pesca a los acuicultores que no requieran concesión, permiso o Autorización.*	Al **proyecto** le aplica el Artículo, incisos y, fracciones anteriores, porque se trata de una actividad acuícola con fines comerciales.	Por el hecho de presentar a la autoridad correspondiente (SEMARNAT) la Manifestación de Impacto Ambiental, el promovente está cumpliendo con este apartado. El proyecto se vincula por la obligatoriedad de obtener la autorización correspondiente para realizar las obras descritas en esta manifestación de impacto ambiental. Como ya se mencionó anteriormente, la promovente una vez autorizado el proyecto en materia ambiental procederá a tramitar el Registro Nacional de Pesca para la unidad de producción acuícola.
Art. 30°.- *Las actividades pesqueras se clasifican en:* **II.-** *Cultivo o acuacultura con fines*		
Artículo 31°.- *Para realizar las actividades de pesca se requiere lo siguiente:* **I,** *Concesión, para:* **Inciso b)** *Acuacultura comercial* **II,** Permiso, para: **Inciso g)** *Acuacultura de fomento* **III,** *Autorización, para:* **Inciso d)** *Recolectar del medio natural reproductores, larvas, postlarvas, crías, huevos, semillas, alevines o en cualquier otro estadio, y* **Inciso e)** *Acuacultura didáctica.*		

Artículos 22.- *la Secretaría podrá inscribir en el Registro Nacional de Pesca a los acuicultores que no requieran concesión, permiso o Autorización.*	Al **proyecto** le aplica el Artículo, incisos y, fracciones anteriores, porque se trata de una actividad acuícola con fines comerciales.	Por el hecho de presentar a la autoridad correspondiente (SEMARNAT) la Manifestación de Impacto Ambiental, el promovente está cumpliendo con este apartado. El proyecto se vincula por la obligatoriedad de obtener la autorización correspondiente para realizar las obras descritas en esta manifestación de impacto ambiental. Como ya se mencionó anteriormente, la promovente una vez autorizado el proyecto en materia ambiental procederá a tramitar el Registro Nacional de Pesca para la unidad de producción acuícola.
Art. 30°.- *Las actividades pesqueras se clasifican en:* **II.-** *Cultivo o acuacultura con fines*		
Artículo 31°.- *Para realizar las actividades de pesca se requiere lo siguiente:* **I,** *Concesión, para:* **Inciso b)** *Acuacultura comercial* **II,** Permiso, para: **Inciso g)** *Acuacultura de fomento* **III,** *Autorización, para:* **Inciso d)** *Recolectar del medio natural reproductores, larvas, postlarvas, crías, huevos, semillas, alevines o en cualquier otro estadio, y* **Inciso e)** *Acuacultura didáctica.*		

Artículos 22.- *la Secretaría podrá inscribir en el Registro Nacional de Pesca a los acuicultores que no requieran concesión, permiso o Autorización.*	Al **proyecto** le aplica el Artículo, incisos y, fracciones anteriores, porque se trata de una actividad acuícola con fines comerciales.	Por el hecho de presentar a la autoridad correspondiente (SEMARNAT) la Manifestación de Impacto Ambiental, el promovente está cumpliendo con este apartado. El proyecto se vincula por la obligatoriedad de obtener la autorización correspondiente para realizar las obras descritas en esta manifestación de impacto ambiental. Como ya se mencionó anteriormente, la promovente una vez autorizado el proyecto en materia ambiental procederá a tramitar el Registro Nacional de Pesca para la unidad de producción acuícola.
Art. 30°.- *Las actividades pesqueras se clasifican en:* **II.-** *Cultivo o acuacultura con fines*		
Artículo 31°.- *Para realizar las actividades de pesca se requiere lo siguiente:* **I,** *Concesión, para:* **Inciso b)** *Acuacultura comercial* **II,** Permiso, para: **Inciso g)** *Acuacultura de fomento* **III,** *Autorización, para:* **Inciso d)** *Recolectar del medio natural reproductores, larvas, postlarvas, crías, huevos, semillas, alevines o en cualquier otro estadio, y* **Inciso e)** *Acuacultura didáctica.*		

Artículos 22.- *la Secretaría podrá inscribir en el Registro Nacional de Pesca a los acuicultores que no requieran concesión, permiso o Autorización.*	Al **proyecto** le aplica el Artículo, incisos y, fracciones anteriores, porque se trata de una actividad acuícola con fines comerciales.	Por el hecho de presentar a la autoridad correspondiente (SEMARNAT) la Manifestación de Impacto Ambiental, el promovente está cumpliendo con este apartado. El proyecto se vincula por la obligatoriedad de obtener la autorización correspondiente para realizar las obras descritas en esta manifestación de impacto ambiental. Como ya se mencionó anteriormente, la promovente una vez autorizado el proyecto en materia ambiental procederá a tramitar el Registro Nacional de Pesca para la unidad de producción acuícola.
Art. 30°.- *Las actividades pesqueras se clasifican en:* **II.-** *Cultivo o acuacultura con fines*		
Artículo 31°.- *Para realizar las actividades de pesca se requiere lo siguiente:* **I,** *Concesión, para:* **Inciso b)** *Acuacultura comercial* **II,** Permiso, para: **Inciso g)** *Acuacultura de fomento* **III,** *Autorización, para:* **Inciso d)** *Recolectar del medio natural reproductores, larvas, postlarvas, crías, huevos, semillas, alevines o en cualquier otro estadio, y* **Inciso e)** *Acuacultura didáctica.*		

Artículos 22.- *la Secretaría podrá inscribir en el Registro Nacional de Pesca a los acuicultores que no requieran concesión, permiso o Autorización.*	Al **proyecto** le aplica el Artículo, incisos y, fracciones anteriores, porque se trata de una actividad acuícola con fines comerciales.	Por el hecho de presentar a la autoridad correspondiente (SEMARNAT) la Manifestación de Impacto Ambiental, el promovente está cumpliendo con este apartado. El proyecto se vincula por la obligatoriedad de obtener la autorización correspondiente para realizar las obras descritas en esta manifestación de impacto ambiental. Como ya se mencionó anteriormente, la promovente una vez autorizado el proyecto en materia ambiental procederá a tramitar el Registro Nacional de Pesca para la unidad de producción acuícola.
Art. 30°.- *Las actividades pesqueras se clasifican en:* **II.-** *Cultivo o acuacultura con fines*		
Artículo 31°.- *Para realizar las actividades de pesca se requiere lo siguiente:* **I,** *Concesión, para:* **Inciso b)** *Acuacultura comercial* **II,** Permiso, para: **Inciso g)** *Acuacultura de fomento* **III,** *Autorización, para:* **Inciso d)** *Recolectar del medio natural reproductores, larvas, postlarvas, crías, huevos, semillas, alevines o en cualquier otro estadio, y* **Inciso e)** *Acuacultura didáctica.*		

Artículos 22.- *la Secretaría podrá inscribir en el Registro Nacional de Pesca a los acuicultores que no requieran concesión, permiso o Autorización.*	Al **proyecto** le aplica el Artículo, incisos y, fracciones anteriores, porque se trata de una actividad acuícola con fines comerciales.	Por el hecho de presentar a la autoridad correspondiente (SEMARNAT) la Manifestación de Impacto Ambiental, el promovente está cumpliendo con este apartado. El proyecto se vincula por la obligatoriedad de obtener la autorización correspondiente para realizar las obras descritas en esta manifestación de impacto ambiental. Como ya se mencionó anteriormente, la promovente una vez autorizado el proyecto en materia ambiental procederá a tramitar el Registro Nacional de Pesca para la unidad de producción acuícola.
Art. 30°.- *Las actividades pesqueras se clasifican en:* **II.-** *Cultivo o acuacultura con fines*		
Artículo 31°.- *Para realizar las actividades de pesca se requiere lo siguiente:* **I,** *Concesión, para:* **Inciso b)** *Acuacultura comercial* **II,** Permiso, para: **Inciso g)** *Acuacultura de fomento* **III,** *Autorización, para:* **Inciso d)** *Recolectar del medio natural reproductores, larvas, postlarvas, crías, huevos, semillas, alevines o en cualquier otro estadio, y* **Inciso e)** *Acuacultura didáctica.*		

Artículos 22.- *la Secretaría podrá inscribir en el Registro Nacional de Pesca a los acuicultores que no requieran concesión, permiso o Autorización.*	Al **proyecto** le aplica el Artículo, incisos y, fracciones anteriores, porque se trata de una actividad acuícola con fines comerciales.	Por el hecho de presentar a la autoridad correspondiente (SEMARNAT) la Manifestación de Impacto Ambiental, el promovente está cumpliendo con este apartado. El proyecto se vincula por la obligatoriedad de obtener la autorización correspondiente para realizar las obras descritas en esta manifestación de impacto ambiental. Como ya se mencionó anteriormente, la promovente una vez autorizado el proyecto en materia ambiental procederá a tramitar el Registro Nacional de Pesca para la unidad de producción acuícola.
Art. 30°.- *Las actividades pesqueras se clasifican en:* **II.-** *Cultivo o acuacultura con fines*		
Artículo 31°.- *Para realizar las actividades de pesca se requiere lo siguiente:* **I,** *Concesión, para:* **Inciso b)** *Acuacultura comercial* **II,** Permiso, para: **Inciso g)** *Acuacultura de fomento* **III,** *Autorización, para:* **Inciso d)** *Recolectar del medio natural reproductores, larvas, postlarvas, crías, huevos, semillas, alevines o en cualquier otro estadio, y* **Inciso e)** *Acuacultura didáctica.*		

Artículos 22.- *la Secretaría podrá inscribir en el Registro Nacional de Pesca a los acuicultores que no requieran concesión, permiso o Autorización.*	Al **proyecto** le aplica el Artículo, incisos y, fracciones anteriores, porque se trata de una actividad acuícola con fines comerciales.	Por el hecho de presentar a la autoridad correspondiente (SEMARNAT) la Manifestación de Impacto Ambiental, el promovente está cumpliendo con este apartado. El proyecto se vincula por la obligatoriedad de obtener la autorización correspondiente para realizar las obras descritas en esta manifestación de impacto ambiental. Como ya se mencionó anteriormente, la promovente una vez autorizado el proyecto en materia ambiental procederá a tramitar el Registro Nacional de Pesca para la unidad de producción acuícola.
Art. 30°.- *Las actividades pesqueras se clasifican en:* **II.-** *Cultivo o acuacultura con fines*		
Artículo 31°.- *Para realizar las actividades de pesca se requiere lo siguiente:* **I,** *Concesión, para:* **Inciso b)** *Acuacultura comercial* **II,** Permiso, para: **Inciso g)** *Acuacultura de fomento* **III,** *Autorización, para:* **Inciso d)** *Recolectar del medio natural reproductores, larvas, postlarvas, crías, huevos, semillas, alevines o en cualquier otro estadio, y* **Inciso e)** *Acuacultura didáctica.*		

Artículos 22.- *la Secretaría podrá inscribir en el Registro Nacional de Pesca a los acuicultores que no requieran concesión, permiso o Autorización.*	Al **proyecto** le aplica el Artículo, incisos y, fracciones anteriores, porque se trata de una actividad acuícola con fines comerciales.	Por el hecho de presentar a la autoridad correspondiente (SEMARNAT) la Manifestación de Impacto Ambiental, el promovente está cumpliendo con este apartado. El proyecto se vincula por la obligatoriedad de obtener la autorización correspondiente para realizar las obras descritas en esta manifestación de impacto ambiental. Como ya se mencionó anteriormente, la promovente una vez autorizado el proyecto en materia ambiental procederá a tramitar el Registro Nacional de Pesca para la unidad de producción acuícola.
Art. 30°.- *Las actividades pesqueras se clasifican en:* **II.-** *Cultivo o acuacultura con fines*		
Artículo 31°.- *Para realizar las actividades de pesca se requiere lo siguiente:* **I,** *Concesión, para:* **Inciso b)** *Acuacultura comercial* **II,** Permiso, para: **Inciso g)** *Acuacultura de fomento* **III,** *Autorización, para:* **Inciso d)** *Recolectar del medio natural reproductores, larvas, postlarvas, crías, huevos, semillas, alevines o en cualquier otro estadio, y* **Inciso e)** *Acuacultura didáctica.*		

Artículos 22.- *la Secretaría podrá inscribir en el Registro Nacional de Pesca a los acuicultores que no requieran concesión, permiso o Autorización.*	Al **proyecto** le aplica el Artículo, incisos y, fracciones anteriores, porque se trata de una actividad acuícola con fines comerciales.	Por el hecho de presentar a la autoridad correspondiente (SEMARNAT) la Manifestación de Impacto Ambiental, el promovente está cumpliendo con este apartado. El proyecto se vincula por la obligatoriedad de obtener la autorización correspondiente para realizar las obras descritas en esta manifestación de impacto ambiental. Como ya se mencionó anteriormente, la promovente una vez autorizado el proyecto en materia ambiental procederá a tramitar el Registro Nacional de Pesca para la unidad de producción acuícola.
Art. 30°.- *Las actividades pesqueras se clasifican en:* **II.-** *Cultivo o acuacultura con fines*		
Artículo 31°.- *Para realizar las actividades de pesca se requiere lo siguiente:* **I,** *Concesión, para:* **Inciso b)** *Acuacultura comercial* **II,** Permiso, para: **Inciso g)** *Acuacultura de fomento* **III,** *Autorización, para:* **Inciso d)** *Recolectar del medio natural reproductores, larvas, postlarvas, crías, huevos, semillas, alevines o en cualquier otro estadio, y* **Inciso e)** *Acuacultura didáctica.*		

Artículos 22.- *la Secretaría podrá inscribir en el Registro Nacional de Pesca a los acuicultores que no requieran concesión, permiso o Autorización.*	Al **proyecto** le aplica el Artículo, incisos y, fracciones anteriores, porque se trata de una actividad acuícola con fines comerciales.	Por el hecho de presentar a la autoridad correspondiente (SEMARNAT) la Manifestación de Impacto Ambiental, el promovente está cumpliendo con este apartado. El proyecto se vincula por la obligatoriedad de obtener la autorización correspondiente para realizar las obras descritas en esta manifestación de impacto ambiental. Como ya se mencionó anteriormente, la promovente una vez autorizado el proyecto en materia ambiental procederá a tramitar el Registro Nacional de Pesca para la unidad de producción acuícola.
Art. 30°.- *Las actividades pesqueras se clasifican en:* **II.-** *Cultivo o acuacultura con fines*		
Artículo 31°.- *Para realizar las actividades de pesca se requiere lo siguiente:* **I,** *Concesión, para:* **Inciso b)** *Acuacultura comercial* **II,** Permiso, para: **Inciso g)** *Acuacultura de fomento* **III,** *Autorización, para:* **Inciso d)** *Recolectar del medio natural reproductores, larvas, postlarvas, crías, huevos, semillas, alevines o en cualquier otro estadio, y* **Inciso e)** *Acuacultura didáctica.*		

Artículos 22.- *la Secretaría podrá inscribir en el Registro Nacional de Pesca a los acuicultores que no requieran concesión, permiso o Autorización.*	Al **proyecto** le aplica el Artículo, incisos y, fracciones anteriores, porque se trata de una actividad acuícola con fines comerciales.	Por el hecho de presentar a la autoridad correspondiente (SEMARNAT) la Manifestación de Impacto Ambiental, el promovente está cumpliendo con este apartado. El proyecto se vincula por la obligatoriedad de obtener la autorización correspondiente para realizar las obras descritas en esta manifestación de impacto ambiental. Como ya se mencionó anteriormente, la promovente una vez autorizado el proyecto en materia ambiental procederá a tramitar el Registro Nacional de Pesca para la unidad de producción acuícola.
Art. 30°.- *Las actividades pesqueras se clasifican en:* **II.-** *Cultivo o acuacultura con fines*		
Artículo 31°.- *Para realizar las actividades de pesca se requiere lo siguiente:* **I,** *Concesión, para:* **Inciso b)** *Acuacultura comercial* **II,** Permiso, para: **Inciso g)** *Acuacultura de fomento* **III,** *Autorización, para:* **Inciso d)** *Recolectar del medio natural reproductores, larvas, postlarvas, crías, huevos, semillas, alevines o en cualquier otro estadio, y* **Inciso e)** *Acuacultura didáctica.*		

Artículos 22.- *la Secretaría podrá inscribir en el Registro Nacional de Pesca a los acuicultores que no requieran concesión, permiso o Autorización.*	Al **proyecto** le aplica el Artículo, incisos y, fracciones anteriores, porque se trata de una actividad acuícola con fines comerciales.	Por el hecho de presentar a la autoridad correspondiente (SEMARNAT) la Manifestación de Impacto Ambiental, el promovente está cumpliendo con este apartado. El proyecto se vincula por la obligatoriedad de obtener la autorización correspondiente para realizar las obras descritas en esta manifestación de impacto ambiental. Como ya se mencionó anteriormente, la promovente una vez autorizado el proyecto en materia ambiental procederá a tramitar el Registro Nacional de Pesca para la unidad de producción acuícola.
Art. 30°.- *Las actividades pesqueras se clasifican en:* **II.-** *Cultivo o acuacultura con fines*		
Artículo 31°.- *Para realizar las actividades de pesca se requiere lo siguiente:* **I,** *Concesión, para:* **Inciso b)** *Acuacultura comercial* **II,** Permiso, para: **Inciso g)** *Acuacultura de fomento* **III,** *Autorización, para:* **Inciso d)** *Recolectar del medio natural reproductores, larvas, postlarvas, crías, huevos, semillas, alevines o en cualquier otro estadio, y* **Inciso e)** *Acuacultura didáctica.*		

Artículos 22.- *la Secretaría podrá inscribir en el Registro Nacional de Pesca a los acuicultores que no requieran concesión, permiso o Autorización.*	Al **proyecto** le aplica el Artículo, incisos y, fracciones anteriores, porque se trata de una actividad acuícola con fines comerciales.	Por el hecho de presentar a la autoridad correspondiente (SEMARNAT) la Manifestación de Impacto Ambiental, el promovente está cumpliendo con este apartado. El proyecto se vincula por la obligatoriedad de obtener la autorización correspondiente para realizar las obras descritas en esta manifestación de impacto ambiental. Como ya se mencionó anteriormente, la promovente una vez autorizado el proyecto en materia ambiental procederá a tramitar el Registro Nacional de Pesca para la unidad de producción acuícola.
Art. 30°.- *Las actividades pesqueras se clasifican en:* **II.-** *Cultivo o acuacultura con fines*		
Artículo 31°.- *Para realizar las actividades de pesca se requiere lo siguiente:* **I,** *Concesión, para:* **Inciso b)** *Acuacultura comercial* **II,** Permiso, para: **Inciso g)** *Acuacultura de fomento* **III,** *Autorización, para:* **Inciso d)** *Recolectar del medio natural reproductores, larvas, postlarvas, crías, huevos, semillas, alevines o en cualquier otro estadio, y* **Inciso e)** *Acuacultura didáctica.*		

Artículos 22.- *la Secretaría podrá inscribir en el Registro Nacional de Pesca a los acuicultores que no requieran concesión, permiso o Autorización.*	Al **proyecto** le aplica el Artículo, incisos y, fracciones anteriores, porque se trata de una actividad acuícola con fines comerciales.	Por el hecho de presentar a la autoridad correspondiente (SEMARNAT) la Manifestación de Impacto Ambiental, el promovente está cumpliendo con este apartado. El proyecto se vincula por la obligatoriedad de obtener la autorización correspondiente para realizar las obras descritas en esta manifestación de impacto ambiental. Como ya se mencionó anteriormente, la promovente una vez autorizado el proyecto en materia ambiental procederá a tramitar el Registro Nacional de Pesca para la unidad de producción acuícola.
Art. 30°.- *Las actividades pesqueras se clasifican en:* **II.-** *Cultivo o acuacultura con fines*		
Artículo 31°.- *Para realizar las actividades de pesca se requiere lo siguiente:* **I,** *Concesión, para:* **Inciso b)** *Acuacultura comercial* **II,** Permiso, para: **Inciso g)** *Acuacultura de fomento* **III,** *Autorización, para:* **Inciso d)** *Recolectar del medio natural reproductores, larvas, postlarvas, crías, huevos, semillas, alevines o en cualquier otro estadio, y* **Inciso e)** *Acuacultura didáctica.*		

Artículos 22.- *la Secretaría podrá inscribir en el Registro Nacional de Pesca a los acuicultores que no requieran concesión, permiso o Autorización.*	Al **proyecto** le aplica el Artículo, incisos y, fracciones anteriores, porque se trata de una actividad acuícola con fines comerciales.	Por el hecho de presentar a la autoridad correspondiente (SEMARNAT) la Manifestación de Impacto Ambiental, el promovente está cumpliendo con este apartado. El proyecto se vincula por la obligatoriedad de obtener la autorización correspondiente para realizar las obras descritas en esta manifestación de impacto ambiental. Como ya se mencionó anteriormente, la promovente una vez autorizado el proyecto en materia ambiental procederá a tramitar el Registro Nacional de Pesca para la unidad de producción acuícola.
Art. 30°.- *Las actividades pesqueras se clasifican en:* **II.-** *Cultivo o acuacultura con fines*		
Artículo 31°.- *Para realizar las actividades de pesca se requiere lo siguiente:* **I,** *Concesión, para:* **Inciso b)** *Acuacultura comercial* **II,** Permiso, para: **Inciso g)** *Acuacultura de fomento* **III,** *Autorización, para:* **Inciso d)** *Recolectar del medio natural reproductores, larvas, postlarvas, crías, huevos, semillas, alevines o en cualquier otro estadio, y* **Inciso e)** *Acuacultura didáctica.*		

Artículos 22.- *la Secretaría podrá inscribir en el Registro Nacional de Pesca a los acuicultores que no requieran concesión, permiso o Autorización.*	Al **proyecto** le aplica el Artículo, incisos y, fracciones anteriores, porque se trata de una actividad acuícola con fines comerciales.	Por el hecho de presentar a la autoridad correspondiente (SEMARNAT) la Manifestación de Impacto Ambiental, el promovente está cumpliendo con este apartado. El proyecto se vincula por la obligatoriedad de obtener la autorización correspondiente para realizar las obras descritas en esta manifestación de impacto ambiental. Como ya se mencionó anteriormente, la promovente una vez autorizado el proyecto en materia ambiental procederá a tramitar el Registro Nacional de Pesca para la unidad de producción acuícola.
Art. 30°.- *Las actividades pesqueras se clasifican en:* **II.-** *Cultivo o acuacultura con fines*		
Artículo 31°.- *Para realizar las actividades de pesca se requiere lo siguiente:* **I,** *Concesión, para:* **Inciso b)** *Acuacultura comercial* **II,** Permiso, para: **Inciso g)** *Acuacultura de fomento* **III,** *Autorización, para:* **Inciso d)** *Recolectar del medio natural reproductores, larvas, postlarvas, crías, huevos, semillas, alevines o en cualquier otro estadio, y* **Inciso e)** *Acuacultura didáctica.*		

Artículos 22.- *la Secretaría podrá inscribir en el Registro Nacional de Pesca a los acuicultores que no requieran concesión, permiso o Autorización.*	Al **proyecto** le aplica el Artículo, incisos y, fracciones anteriores, porque se trata de una actividad acuícola con fines comerciales.	Por el hecho de presentar a la autoridad correspondiente (SEMARNAT) la Manifestación de Impacto Ambiental, el promovente está cumpliendo con este apartado. El proyecto se vincula por la obligatoriedad de obtener la autorización correspondiente para realizar las obras descritas en esta manifestación de impacto ambiental. Como ya se mencionó anteriormente, la promovente una vez autorizado el proyecto en materia ambiental procederá a tramitar el Registro Nacional de Pesca para la unidad de producción acuícola.
Art. 30°.- *Las actividades pesqueras se clasifican en:* **II.-** *Cultivo o acuacultura con fines*		
Artículo 31°.- *Para realizar las actividades de pesca se requiere lo siguiente:* **I,** *Concesión, para:* **Inciso b)** *Acuacultura comercial* **II,** Permiso, para: **Inciso g)** *Acuacultura de fomento* **III,** *Autorización, para:* **Inciso d)** *Recolectar del medio natural reproductores, larvas, postlarvas, crías, huevos, semillas, alevines o en cualquier otro estadio, y* **Inciso e)** *Acuacultura didáctica.*		

Artículos 22.- *la Secretaría podrá inscribir en el Registro Nacional de Pesca a los acuicultores que no requieran concesión, permiso o Autorización.*	Al **proyecto** le aplica el Artículo, incisos y, fracciones anteriores, porque se trata de una actividad acuícola con fines comerciales.	Por el hecho de presentar a la autoridad correspondiente (SEMARNAT) la Manifestación de Impacto Ambiental, el promovente está cumpliendo con este apartado. El proyecto se vincula por la obligatoriedad de obtener la autorización correspondiente para realizar las obras descritas en esta manifestación de impacto ambiental. Como ya se mencionó anteriormente, la promovente una vez autorizado el proyecto en materia ambiental procederá a tramitar el Registro Nacional de Pesca para la unidad de producción acuícola.
Art. 30°.- *Las actividades pesqueras se clasifican en:* **II.-** *Cultivo o acuacultura con fines*		
Artículo 31°.- *Para realizar las actividades de pesca se requiere lo siguiente:* **I,** *Concesión, para:* **Inciso b)** *Acuacultura comercial* **II,** Permiso, para: **Inciso g)** *Acuacultura de fomento* **III,** *Autorización, para:* **Inciso d)** *Recolectar del medio natural reproductores, larvas, postlarvas, crías, huevos, semillas, alevines o en cualquier otro estadio, y* **Inciso e)** *Acuacultura didáctica.*		

Artículos 22.- *la Secretaría podrá inscribir en el Registro Nacional de Pesca a los acuicultores que no requieran concesión, permiso o Autorización.*	Al **proyecto** le aplica el Artículo, incisos y, fracciones anteriores, porque se trata de una actividad acuícola con fines comerciales.	Por el hecho de presentar a la autoridad correspondiente (SEMARNAT) la Manifestación de Impacto Ambiental, el promovente está cumpliendo con este apartado. El proyecto se vincula por la obligatoriedad de obtener la autorización correspondiente para realizar las obras descritas en esta manifestación de impacto ambiental. Como ya se mencionó anteriormente, la promovente una vez autorizado el proyecto en materia ambiental procederá a tramitar el Registro Nacional de Pesca para la unidad de producción acuícola.
Art. 30°.- *Las actividades pesqueras se clasifican en:* **II.-** *Cultivo o acuacultura con fines*		
Artículo 31°.- *Para realizar las actividades de pesca se requiere lo siguiente:* **I,** *Concesión, para:* **Inciso b)** *Acuacultura comercial* **II,** Permiso, para: **Inciso g)** *Acuacultura de fomento* **III,** *Autorización, para:* **Inciso d)** *Recolectar del medio natural reproductores, larvas, postlarvas, crías, huevos, semillas, alevines o en cualquier otro estadio, y* **Inciso e)** *Acuacultura didáctica.*		

Artículos 22.- *la Secretaría podrá inscribir en el Registro Nacional de Pesca a los acuicultores que no requieran concesión, permiso o Autorización.*	Al **proyecto** le aplica el Artículo, incisos y, fracciones anteriores, porque se trata de una actividad acuícola con fines comerciales.	Por el hecho de presentar a la autoridad correspondiente (SEMARNAT) la Manifestación de Impacto Ambiental, el promovente está cumpliendo con este apartado. El proyecto se vincula por la obligatoriedad de obtener la autorización correspondiente para realizar las obras descritas en esta manifestación de impacto ambiental. Como ya se mencionó anteriormente, la promovente una vez autorizado el proyecto en materia ambiental procederá a tramitar el Registro Nacional de Pesca para la unidad de producción acuícola.
Art. 30°.- *Las actividades pesqueras se clasifican en:* **II.-** *Cultivo o acuacultura con fines*		
Artículo 31°.- *Para realizar las actividades de pesca se requiere lo siguiente:* **I,** *Concesión, para:* **Inciso b)** *Acuacultura comercial* **II,** Permiso, para: **Inciso g)** *Acuacultura de fomento* **III,** *Autorización, para:* **Inciso d)** *Recolectar del medio natural reproductores, larvas, postlarvas, crías, huevos, semillas, alevines o en cualquier otro estadio, y* **Inciso e)** *Acuacultura didáctica.*		

Artículos 22.- *la Secretaría podrá inscribir en el Registro Nacional de Pesca a los acuicultores que no requieran concesión, permiso o Autorización.*	Al **proyecto** le aplica el Artículo, incisos y, fracciones anteriores, porque se trata de una actividad acuícola con fines comerciales.	Por el hecho de presentar a la autoridad correspondiente (SEMARNAT) la Manifestación de Impacto Ambiental, el promovente está cumpliendo con este apartado. El proyecto se vincula por la obligatoriedad de obtener la autorización correspondiente para realizar las obras descritas en esta manifestación de impacto ambiental. Como ya se mencionó anteriormente, la promovente una vez autorizado el proyecto en materia ambiental procederá a tramitar el Registro Nacional de Pesca para la unidad de producción acuícola.
Art. 30°.- *Las actividades pesqueras se clasifican en:* **II.-** *Cultivo o acuacultura con fines*		
Artículo 31°.- *Para realizar las actividades de pesca se requiere lo siguiente:* **I,** *Concesión, para:* **Inciso b)** *Acuacultura comercial* **II,** Permiso, para: **Inciso g)** *Acuacultura de fomento* **III,** *Autorización, para:* **Inciso d)** *Recolectar del medio natural reproductores, larvas, postlarvas, crías, huevos, semillas, alevines o en cualquier otro estadio, y* **Inciso e)** *Acuacultura didáctica.*		

Artículos 22.- *la Secretaría podrá inscribir en el Registro Nacional de Pesca a los acuicultores que no requieran concesión, permiso o Autorización.*	Al **proyecto** le aplica el Artículo, incisos y, fracciones anteriores, porque se trata de una actividad acuícola con fines comerciales.	Por el hecho de presentar a la autoridad correspondiente (SEMARNAT) la Manifestación de Impacto Ambiental, el promovente está cumpliendo con este apartado. El proyecto se vincula por la obligatoriedad de obtener la autorización correspondiente para realizar las obras descritas en esta manifestación de impacto ambiental. Como ya se mencionó anteriormente, la promovente una vez autorizado el proyecto en materia ambiental procederá a tramitar el Registro Nacional de Pesca para la unidad de producción acuícola.
Art. 30°.- *Las actividades pesqueras se clasifican en:* **II.-** *Cultivo o acuacultura con fines*		
Artículo 31°.- *Para realizar las actividades de pesca se requiere lo siguiente:* **I,** *Concesión, para:* **Inciso b)** *Acuacultura comercial* **II,** Permiso, para: **Inciso g)** *Acuacultura de fomento* **III,** *Autorización, para:* **Inciso d)** *Recolectar del medio natural reproductores, larvas, postlarvas, crías, huevos, semillas, alevines o en cualquier otro estadio, y* **Inciso e)** *Acuacultura didáctica.*		

Artículos 22.- *la Secretaría podrá inscribir en el Registro Nacional de Pesca a los acuicultores que no requieran concesión, permiso o Autorización.*	Al **proyecto** le aplica el Artículo, incisos y, fracciones anteriores, porque se trata de una actividad acuícola con fines comerciales.	Por el hecho de presentar a la autoridad correspondiente (SEMARNAT) la Manifestación de Impacto Ambiental, el promovente está cumpliendo con este apartado. El proyecto se vincula por la obligatoriedad de obtener la autorización correspondiente para realizar las obras descritas en esta manifestación de impacto ambiental. Como ya se mencionó anteriormente, la promovente una vez autorizado el proyecto en materia ambiental procederá a tramitar el Registro Nacional de Pesca para la unidad de producción acuícola.
Art. 30°.- *Las actividades pesqueras se clasifican en:* **II.-** *Cultivo o acuacultura con fines*		
Artículo 31°.- *Para realizar las actividades de pesca se requiere lo siguiente:* **I,** *Concesión, para:* **Inciso b)** *Acuacultura comercial* **II,** Permiso, para: **Inciso g)** *Acuacultura de fomento* **III,** *Autorización, para:* **Inciso d)** *Recolectar del medio natural reproductores, larvas, postlarvas, crías, huevos, semillas, alevines o en cualquier otro estadio, y* **Inciso e)** *Acuacultura didáctica.*		

Artículos 22.- *la Secretaría podrá inscribir en el Registro Nacional de Pesca a los acuicultores que no requieran concesión, permiso o Autorización.*	Al **proyecto** le aplica el Artículo, incisos y, fracciones anteriores, porque se trata de una actividad acuícola con fines comerciales.	Por el hecho de presentar a la autoridad correspondiente (SEMARNAT) la Manifestación de Impacto Ambiental, el promovente está cumpliendo con este apartado. El proyecto se vincula por la obligatoriedad de obtener la autorización correspondiente para realizar las obras descritas en esta manifestación de impacto ambiental. Como ya se mencionó anteriormente, la promovente una vez autorizado el proyecto en materia ambiental procederá a tramitar el Registro Nacional de Pesca para la unidad de producción acuícola.
Art. 30°.- *Las actividades pesqueras se clasifican en:* **II.-** *Cultivo o acuacultura con fines*		
Artículo 31°.- *Para realizar las actividades de pesca se requiere lo siguiente:* **I,** *Concesión, para:* **Inciso b)** *Acuacultura comercial* **II,** Permiso, para: **Inciso g)** *Acuacultura de fomento* **III,** *Autorización, para:* **Inciso d)** *Recolectar del medio natural reproductores, larvas, postlarvas, crías, huevos, semillas, alevines o en cualquier otro estadio, y* **Inciso e)** *Acuacultura didáctica.*		

Artículos 22.- *la Secretaría podrá inscribir en el Registro Nacional de Pesca a los acuicultores que no requieran concesión, permiso o Autorización.*	Al **proyecto** le aplica el Artículo, incisos y, fracciones anteriores, porque se trata de una actividad acuícola con fines comerciales.	Por el hecho de presentar a la autoridad correspondiente (SEMARNAT) la Manifestación de Impacto Ambiental, el promovente está cumpliendo con este apartado. El proyecto se vincula por la obligatoriedad de obtener la autorización correspondiente para realizar las obras descritas en esta manifestación de impacto ambiental. Como ya se mencionó anteriormente, la promovente una vez autorizado el proyecto en materia ambiental procederá a tramitar el Registro Nacional de Pesca para la unidad de producción acuícola.
Art. 30°.- *Las actividades pesqueras se clasifican en:* **II.-** *Cultivo o acuacultura con fines*		
Artículo 31°.- *Para realizar las actividades de pesca se requiere lo siguiente:* **I,** *Concesión, para:* **Inciso b)** *Acuacultura comercial* **II,** Permiso, para: **Inciso g)** *Acuacultura de fomento* **III,** *Autorización, para:* **Inciso d)** *Recolectar del medio natural reproductores, larvas, postlarvas, crías, huevos, semillas, alevines o en cualquier otro estadio, y* **Inciso e)** *Acuacultura didáctica.*		

Artículos 22.- *la Secretaría podrá inscribir en el Registro Nacional de Pesca a los acuicultores que no requieran concesión, permiso o Autorización.*	Al **proyecto** le aplica el Artículo, incisos y, fracciones anteriores, porque se trata de una actividad acuícola con fines comerciales.	Por el hecho de presentar a la autoridad correspondiente (SEMARNAT) la Manifestación de Impacto Ambiental, el promovente está cumpliendo con este apartado. El proyecto se vincula por la obligatoriedad de obtener la autorización correspondiente para realizar las obras descritas en esta manifestación de impacto ambiental. Como ya se mencionó anteriormente, la promovente una vez autorizado el proyecto en materia ambiental procederá a tramitar el Registro Nacional de Pesca para la unidad de producción acuícola.
Art. 30°.- *Las actividades pesqueras se clasifican en:* **II.-** *Cultivo o acuacultura con fines*		
Artículo 31°.- *Para realizar las actividades de pesca se requiere lo siguiente:* **I,** *Concesión, para:* **Inciso b)** *Acuacultura comercial* **II,** Permiso, para: **Inciso g)** *Acuacultura de fomento* **III,** *Autorización, para:* **Inciso d)** *Recolectar del medio natural reproductores, larvas, postlarvas, crías, huevos, semillas, alevines o en cualquier otro estadio, y* **Inciso e)** *Acuacultura didáctica.*		

Artículos 22.- *la Secretaría podrá inscribir en el Registro Nacional de Pesca a los acuicultores que no requieran concesión, permiso o Autorización.*	Al **proyecto** le aplica el Artículo, incisos y, fracciones anteriores, porque se trata de una actividad acuícola con fines comerciales.	Por el hecho de presentar a la autoridad correspondiente (SEMARNAT) la Manifestación de Impacto Ambiental, el promovente está cumpliendo con este apartado. El proyecto se vincula por la obligatoriedad de obtener la autorización correspondiente para realizar las obras descritas en esta manifestación de impacto ambiental. Como ya se mencionó anteriormente, la promovente una vez autorizado el proyecto en materia ambiental procederá a tramitar el Registro Nacional de Pesca para la unidad de producción acuícola.
Art. 30°.- *Las actividades pesqueras se clasifican en:* **II.-** *Cultivo o acuacultura con fines*		
Artículo 31°.- *Para realizar las actividades de pesca se requiere lo siguiente:* **I,** *Concesión, para:* **Inciso b)** *Acuacultura comercial* **II,** Permiso, para: **Inciso g)** *Acuacultura de fomento* **III,** *Autorización, para:* **Inciso d)** *Recolectar del medio natural reproductores, larvas, postlarvas, crías, huevos, semillas, alevines o en cualquier otro estadio, y* **Inciso e)** *Acuacultura didáctica.*		

Artículos 22.- *la Secretaría podrá inscribir en el Registro Nacional de Pesca a los acuicultores que no requieran concesión, permiso o Autorización.*	Al **proyecto** le aplica el Artículo, incisos y, fracciones anteriores, porque se trata de una actividad acuícola con fines comerciales.	Por el hecho de presentar a la autoridad correspondiente (SEMARNAT) la Manifestación de Impacto Ambiental, el promovente está cumpliendo con este apartado. El proyecto se vincula por la obligatoriedad de obtener la autorización correspondiente para realizar las obras descritas en esta manifestación de impacto ambiental. Como ya se mencionó anteriormente, la promovente una vez autorizado el proyecto en materia ambiental procederá a tramitar el Registro Nacional de Pesca para la unidad de producción acuícola.
Art. 30°.- *Las actividades pesqueras se clasifican en:* **II.-** *Cultivo o acuacultura con fines*		
Artículo 31°.- *Para realizar las actividades de pesca se requiere lo siguiente:* **I,** *Concesión, para:* **Inciso b)** *Acuacultura comercial* **II,** Permiso, para: **Inciso g)** *Acuacultura de fomento* **III,** *Autorización, para:* **Inciso d)** *Recolectar del medio natural reproductores, larvas, postlarvas, crías, huevos, semillas, alevines o en cualquier otro estadio, y* **Inciso e)** *Acuacultura didáctica.*		

Artículos 22.- *la Secretaría podrá inscribir en el Registro Nacional de Pesca a los acuicultores que no requieran concesión, permiso o Autorización.*	Al **proyecto** le aplica el Artículo, incisos y, fracciones anteriores, porque se trata de una actividad acuícola con fines comerciales.	Por el hecho de presentar a la autoridad correspondiente (SEMARNAT) la Manifestación de Impacto Ambiental, el promovente está cumpliendo con este apartado. El proyecto se vincula por la obligatoriedad de obtener la autorización correspondiente para realizar las obras descritas en esta manifestación de impacto ambiental. Como ya se mencionó anteriormente, la promovente una vez autorizado el proyecto en materia ambiental procederá a tramitar el Registro Nacional de Pesca para la unidad de producción acuícola.
Art. 30°.- *Las actividades pesqueras se clasifican en:* **II.-** *Cultivo o acuacultura con fines*		
Artículo 31°.- *Para realizar las actividades de pesca se requiere lo siguiente:* **I,** *Concesión, para:* **Inciso b)** *Acuacultura comercial* **II,** Permiso, para: **Inciso g)** *Acuacultura de fomento* **III,** *Autorización, para:* **Inciso d)** *Recolectar del medio natural reproductores, larvas, postlarvas, crías, huevos, semillas, alevines o en cualquier otro estadio, y* **Inciso e)** *Acuacultura didáctica.*		

Artículos 22.- *la Secretaría podrá inscribir en el Registro Nacional de Pesca a los acuicultores que no requieran concesión, permiso o Autorización.*	Al **proyecto** le aplica el Artículo, incisos y, fracciones anteriores, porque se trata de una actividad acuícola con fines comerciales.	Por el hecho de presentar a la autoridad correspondiente (SEMARNAT) la Manifestación de Impacto Ambiental, el promovente está cumpliendo con este apartado. El proyecto se vincula por la obligatoriedad de obtener la autorización correspondiente para realizar las obras descritas en esta manifestación de impacto ambiental. Como ya se mencionó anteriormente, la promovente una vez autorizado el proyecto en materia ambiental procederá a tramitar el Registro Nacional de Pesca para la unidad de producción acuícola.
Art. 30°.- *Las actividades pesqueras se clasifican en:* **II.-** *Cultivo o acuacultura con fines*		
Artículo 31°.- *Para realizar las actividades de pesca se requiere lo siguiente:* **I,** *Concesión, para:* **Inciso b)** *Acuacultura comercial* **II,** Permiso, para: **Inciso g)** *Acuacultura de fomento* **III,** *Autorización, para:* **Inciso d)** *Recolectar del medio natural reproductores, larvas, postlarvas, crías, huevos, semillas, alevines o en cualquier otro estadio, y* **Inciso e)** *Acuacultura didáctica.*		

Artículos 22.- *la Secretaría podrá inscribir en el Registro Nacional de Pesca a los acuicultores que no requieran concesión, permiso o Autorización.*	Al **proyecto** le aplica el Artículo, incisos y, fracciones anteriores, porque se trata de una actividad acuícola con fines comerciales.	Por el hecho de presentar a la autoridad correspondiente (SEMARNAT) la Manifestación de Impacto Ambiental, el promovente está cumpliendo con este apartado. El proyecto se vincula por la obligatoriedad de obtener la autorización correspondiente para realizar las obras descritas en esta manifestación de impacto ambiental. Como ya se mencionó anteriormente, la promovente una vez autorizado el proyecto en materia ambiental procederá a tramitar el Registro Nacional de Pesca para la unidad de producción acuícola.
Art. 30°.- *Las actividades pesqueras se clasifican en:* **II.-** *Cultivo o acuacultura con fines*		
Artículo 31°.- *Para realizar las actividades de pesca se requiere lo siguiente:* **I,** *Concesión, para:* **Inciso b)** *Acuacultura comercial* **II,** Permiso, para: **Inciso g)** *Acuacultura de fomento* **III,** *Autorización, para:* **Inciso d)** *Recolectar del medio natural reproductores, larvas, postlarvas, crías, huevos, semillas, alevines o en cualquier otro estadio, y* **Inciso e)** *Acuacultura didáctica.*		

Artículos 22.- *la Secretaría podrá inscribir en el Registro Nacional de Pesca a los acuicultores que no requieran concesión, permiso o Autorización.*	Al **proyecto** le aplica el Artículo, incisos y, fracciones anteriores, porque se trata de una actividad acuícola con fines comerciales.	Por el hecho de presentar a la autoridad correspondiente (SEMARNAT) la Manifestación de Impacto Ambiental, el promovente está cumpliendo con este apartado. El proyecto se vincula por la obligatoriedad de obtener la autorización correspondiente para realizar las obras descritas en esta manifestación de impacto ambiental. Como ya se mencionó anteriormente, la promovente una vez autorizado el proyecto en materia ambiental procederá a tramitar el Registro Nacional de Pesca para la unidad de producción acuícola.
Art. 30°.- *Las actividades pesqueras se clasifican en:* **II.-** *Cultivo o acuacultura con fines*		
Artículo 31°.- *Para realizar las actividades de pesca se requiere lo siguiente:* **I,** *Concesión, para:* **Inciso b)** *Acuacultura comercial* **II,** Permiso, para: **Inciso g)** *Acuacultura de fomento* **III,** *Autorización, para:* **Inciso d)** *Recolectar del medio natural reproductores, larvas, postlarvas, crías, huevos, semillas, alevines o en cualquier otro estadio, y* **Inciso e)** *Acuacultura didáctica.*		

Artículos 22.- *la Secretaría podrá inscribir en el Registro Nacional de Pesca a los acuicultores que no requieran concesión, permiso o Autorización.*	Al **proyecto** le aplica el Artículo, incisos y, fracciones anteriores, porque se trata de una actividad acuícola con fines comerciales.	Por el hecho de presentar a la autoridad correspondiente (SEMARNAT) la Manifestación de Impacto Ambiental, el promovente está cumpliendo con este apartado. El proyecto se vincula por la obligatoriedad de obtener la autorización correspondiente para realizar las obras descritas en esta manifestación de impacto ambiental. Como ya se mencionó anteriormente, la promovente una vez autorizado el proyecto en materia ambiental procederá a tramitar el Registro Nacional de Pesca para la unidad de producción acuícola.
Art. 30°.- *Las actividades pesqueras se clasifican en:* **II.-** *Cultivo o acuacultura con fines*		
Artículo 31°.- *Para realizar las actividades de pesca se requiere lo siguiente:* **I,** *Concesión, para:* **Inciso b)** *Acuacultura comercial* **II,** Permiso, para: **Inciso g)** *Acuacultura de fomento* **III,** *Autorización, para:* **Inciso d)** *Recolectar del medio natural reproductores, larvas, postlarvas, crías, huevos, semillas, alevines o en cualquier otro estadio, y* **Inciso e)** *Acuacultura didáctica.*		

Artículos 22.- *la Secretaría podrá inscribir en el Registro Nacional de Pesca a los acuicultores que no requieran concesión, permiso o Autorización.*	Al **proyecto** le aplica el Artículo, incisos y, fracciones anteriores, porque se trata de una actividad acuícola con fines comerciales.	Por el hecho de presentar a la autoridad correspondiente (SEMARNAT) la Manifestación de Impacto Ambiental, el promovente está cumpliendo con este apartado. El proyecto se vincula por la obligatoriedad de obtener la autorización correspondiente para realizar las obras descritas en esta manifestación de impacto ambiental. Como ya se mencionó anteriormente, la promovente una vez autorizado el proyecto en materia ambiental procederá a tramitar el Registro Nacional de Pesca para la unidad de producción acuícola.
Art. 30°.- *Las actividades pesqueras se clasifican en:* **II.-** *Cultivo o acuacultura con fines*		
Artículo 31°.- *Para realizar las actividades de pesca se requiere lo siguiente:* **I,** *Concesión, para:* **Inciso b)** *Acuacultura comercial* **II,** Permiso, para: **Inciso g)** *Acuacultura de fomento* **III,** *Autorización, para:* **Inciso d)** *Recolectar del medio natural reproductores, larvas, postlarvas, crías, huevos, semillas, alevines o en cualquier otro estadio, y* **Inciso e)** *Acuacultura didáctica.*		

Artículos 22.- *la Secretaría podrá inscribir en el Registro Nacional de Pesca a los acuicultores que no requieran concesión, permiso o Autorización.*	Al **proyecto** le aplica el Artículo, incisos y, fracciones anteriores, porque se trata de una actividad acuícola con fines comerciales.	Por el hecho de presentar a la autoridad correspondiente (SEMARNAT) la Manifestación de Impacto Ambiental, el promovente está cumpliendo con este apartado. El proyecto se vincula por la obligatoriedad de obtener la autorización correspondiente para realizar las obras descritas en esta manifestación de impacto ambiental. Como ya se mencionó anteriormente, la promovente una vez autorizado el proyecto en materia ambiental procederá a tramitar el Registro Nacional de Pesca para la unidad de producción acuícola.
Art. 30°.- *Las actividades pesqueras se clasifican en:* **II.-** *Cultivo o acuacultura con fines*		
Artículo 31°.- *Para realizar las actividades de pesca se requiere lo siguiente:* **I,** *Concesión, para:* **Inciso b)** *Acuacultura comercial* **II,** Permiso, para: **Inciso g)** *Acuacultura de fomento* **III,** *Autorización, para:* **Inciso d)** *Recolectar del medio natural reproductores, larvas, postlarvas, crías, huevos, semillas, alevines o en cualquier otro estadio, y* **Inciso e)** *Acuacultura didáctica.*		

Artículos 22.- *la Secretaría podrá inscribir en el Registro Nacional de Pesca a los acuicultores que no requieran concesión, permiso o Autorización.*	Al **proyecto** le aplica el Artículo, incisos y, fracciones anteriores, porque se trata de una actividad acuícola con fines comerciales.	Por el hecho de presentar a la autoridad correspondiente (SEMARNAT) la Manifestación de Impacto Ambiental, el promovente está cumpliendo con este apartado. El proyecto se vincula por la obligatoriedad de obtener la autorización correspondiente para realizar las obras descritas en esta manifestación de impacto ambiental. Como ya se mencionó anteriormente, la promovente una vez autorizado el proyecto en materia ambiental procederá a tramitar el Registro Nacional de Pesca para la unidad de producción acuícola.
Art. 30°.- *Las actividades pesqueras se clasifican en:* **II.-** *Cultivo o acuacultura con fines*		
Artículo 31°.- *Para realizar las actividades de pesca se requiere lo siguiente:* **I,** *Concesión, para:* **Inciso b)** *Acuacultura comercial* **II,** Permiso, para: **Inciso g)** *Acuacultura de fomento* **III,** *Autorización, para:* **Inciso d)** *Recolectar del medio natural reproductores, larvas, postlarvas, crías, huevos, semillas, alevines o en cualquier otro estadio, y* **Inciso e)** *Acuacultura didáctica.*		

Artículos 22.- *la Secretaría podrá inscribir en el Registro Nacional de Pesca a los acuicultores que no requieran concesión, permiso o Autorización.*	Al **proyecto** le aplica el Artículo, incisos y, fracciones anteriores, porque se trata de una actividad acuícola con fines comerciales.	Por el hecho de presentar a la autoridad correspondiente (SEMARNAT) la Manifestación de Impacto Ambiental, el promovente está cumpliendo con este apartado. El proyecto se vincula por la obligatoriedad de obtener la autorización correspondiente para realizar las obras descritas en esta manifestación de impacto ambiental. Como ya se mencionó anteriormente, la promovente una vez autorizado el proyecto en materia ambiental procederá a tramitar el Registro Nacional de Pesca para la unidad de producción acuícola.
Art. 30°.- *Las actividades pesqueras se clasifican en:* **II.-** *Cultivo o acuacultura con fines*		
Artículo 31°.- *Para realizar las actividades de pesca se requiere lo siguiente:* **I,** *Concesión, para:* **Inciso b)** *Acuacultura comercial* **II,** Permiso, para: **Inciso g)** *Acuacultura de fomento* **III,** *Autorización, para:* **Inciso d)** *Recolectar del medio natural reproductores, larvas, postlarvas, crías, huevos, semillas, alevines o en cualquier otro estadio, y* **Inciso e)** *Acuacultura didáctica.*		

Artículos 22.- *la Secretaría podrá inscribir en el Registro Nacional de Pesca a los acuicultores que no requieran concesión, permiso o Autorización.*	Al **proyecto** le aplica el Artículo, incisos y, fracciones anteriores, porque se trata de una actividad acuícola con fines comerciales.	Por el hecho de presentar a la autoridad correspondiente (SEMARNAT) la Manifestación de Impacto Ambiental, el promovente está cumpliendo con este apartado. El proyecto se vincula por la obligatoriedad de obtener la autorización correspondiente para realizar las obras descritas en esta manifestación de impacto ambiental. Como ya se mencionó anteriormente, la promovente una vez autorizado el proyecto en materia ambiental procederá a tramitar el Registro Nacional de Pesca para la unidad de producción acuícola.
Art. 30°.- *Las actividades pesqueras se clasifican en:* **II.-** *Cultivo o acuacultura con fines*		
Artículo 31°.- *Para realizar las actividades de pesca se requiere lo siguiente:* **I,** *Concesión, para:* **Inciso b)** *Acuacultura comercial* **II,** Permiso, para: **Inciso g)** *Acuacultura de fomento* **III,** *Autorización, para:* **Inciso d)** *Recolectar del medio natural reproductores, larvas, postlarvas, crías, huevos, semillas, alevines o en cualquier otro estadio, y* **Inciso e)** *Acuacultura didáctica.*		

Artículos 22.- *la Secretaría podrá inscribir en el Registro Nacional de Pesca a los acuicultores que no requieran concesión, permiso o Autorización.*	Al **proyecto** le aplica el Artículo, incisos y, fracciones anteriores, porque se trata de una actividad acuícola con fines comerciales.	Por el hecho de presentar a la autoridad correspondiente (SEMARNAT) la Manifestación de Impacto Ambiental, el promovente está cumpliendo con este apartado. El proyecto se vincula por la obligatoriedad de obtener la autorización correspondiente para realizar las obras descritas en esta manifestación de impacto ambiental. Como ya se mencionó anteriormente, la promovente una vez autorizado el proyecto en materia ambiental procederá a tramitar el Registro Nacional de Pesca para la unidad de producción acuícola.
Art. 30°.- *Las actividades pesqueras se clasifican en:* **II.-** *Cultivo o acuacultura con fines*		
Artículo 31°.- *Para realizar las actividades de pesca se requiere lo siguiente:* **I,** *Concesión, para:* **Inciso b)** *Acuacultura comercial* **II,** Permiso, para: **Inciso g)** *Acuacultura de fomento* **III,** *Autorización, para:* **Inciso d)** *Recolectar del medio natural reproductores, larvas, postlarvas, crías, huevos, semillas, alevines o en cualquier otro estadio, y* **Inciso e)** *Acuacultura didáctica.*		

Artículos 22.- *la Secretaría podrá inscribir en el Registro Nacional de Pesca a los acuicultores que no requieran concesión, permiso o Autorización.*	Al **proyecto** le aplica el Artículo, incisos y, fracciones anteriores, porque se trata de una actividad acuícola con fines comerciales.	Por el hecho de presentar a la autoridad correspondiente (SEMARNAT) la Manifestación de Impacto Ambiental, el promovente está cumpliendo con este apartado. El proyecto se vincula por la obligatoriedad de obtener la autorización correspondiente para realizar las obras descritas en esta manifestación de impacto ambiental. Como ya se mencionó anteriormente, la promovente una vez autorizado el proyecto en materia ambiental procederá a tramitar el Registro Nacional de Pesca para la unidad de producción acuícola.
Art. 30°.- *Las actividades pesqueras se clasifican en:* **II.-** *Cultivo o acuacultura con fines*		
Artículo 31°.- *Para realizar las actividades de pesca se requiere lo siguiente:* **I,** *Concesión, para:* **Inciso b)** *Acuacultura comercial* **II,** Permiso, para: **Inciso g)** *Acuacultura de fomento* **III,** *Autorización, para:* **Inciso d)** *Recolectar del medio natural reproductores, larvas, postlarvas, crías, huevos, semillas, alevines o en cualquier otro estadio, y* **Inciso e)** *Acuacultura didáctica.*		

Artículos 22.- *la Secretaría podrá inscribir en el Registro Nacional de Pesca a los acuicultores que no requieran concesión, permiso o Autorización.*	Al **proyecto** le aplica el Artículo, incisos y, fracciones anteriores, porque se trata de una actividad acuícola con fines comerciales.	Por el hecho de presentar a la autoridad correspondiente (SEMARNAT) la Manifestación de Impacto Ambiental, el promovente está cumpliendo con este apartado. El proyecto se vincula por la obligatoriedad de obtener la autorización correspondiente para realizar las obras descritas en esta manifestación de impacto ambiental. Como ya se mencionó anteriormente, la promovente una vez autorizado el proyecto en materia ambiental procederá a tramitar el Registro Nacional de Pesca para la unidad de producción acuícola.
Art. 30°.- *Las actividades pesqueras se clasifican en:* **II.-** *Cultivo o acuacultura con fines*		
Artículo 31°.- *Para realizar las actividades de pesca se requiere lo siguiente:* **I,** *Concesión, para:* **Inciso b)** *Acuacultura comercial* **II,** Permiso, para: **Inciso g)** *Acuacultura de fomento* **III,** *Autorización, para:* **Inciso d)** *Recolectar del medio natural reproductores, larvas, postlarvas, crías, huevos, semillas, alevines o en cualquier otro estadio, y* **Inciso e)** *Acuacultura didáctica.*		

Artículos 22.- *la Secretaría podrá inscribir en el Registro Nacional de Pesca a los acuicultores que no requieran concesión, permiso o Autorización.*	Al **proyecto** le aplica el Artículo, incisos y, fracciones anteriores, porque se trata de una actividad acuícola con fines comerciales.	Por el hecho de presentar a la autoridad correspondiente (SEMARNAT) la Manifestación de Impacto Ambiental, el promovente está cumpliendo con este apartado. El proyecto se vincula por la obligatoriedad de obtener la autorización correspondiente para realizar las obras descritas en esta manifestación de impacto ambiental. Como ya se mencionó anteriormente, la promovente una vez autorizado el proyecto en materia ambiental procederá a tramitar el Registro Nacional de Pesca para la unidad de producción acuícola.
Art. 30°.- *Las actividades pesqueras se clasifican en:* **II.-** *Cultivo o acuacultura con fines*		
Artículo 31°.- *Para realizar las actividades de pesca se requiere lo siguiente:* **I,** *Concesión, para:* **Inciso b)** *Acuacultura comercial* **II,** Permiso, para: **Inciso g)** *Acuacultura de fomento* **III,** *Autorización, para:* **Inciso d)** *Recolectar del medio natural reproductores, larvas, postlarvas, crías, huevos, semillas, alevines o en cualquier otro estadio, y* **Inciso e)** *Acuacultura didáctica.*		

Artículos 22.- *la Secretaría podrá inscribir en el Registro Nacional de Pesca a los acuicultores que no requieran concesión, permiso o Autorización.*	Al **proyecto** le aplica el Artículo, incisos y, fracciones anteriores, porque se trata de una actividad acuícola con fines comerciales.	Por el hecho de presentar a la autoridad correspondiente (SEMARNAT) la Manifestación de Impacto Ambiental, el promovente está cumpliendo con este apartado. El proyecto se vincula por la obligatoriedad de obtener la autorización correspondiente para realizar las obras descritas en esta manifestación de impacto ambiental. Como ya se mencionó anteriormente, la promovente una vez autorizado el proyecto en materia ambiental procederá a tramitar el Registro Nacional de Pesca para la unidad de producción acuícola.
Art. 30°.- *Las actividades pesqueras se clasifican en:* **II.-** *Cultivo o acuacultura con fines*		
Artículo 31°.- *Para realizar las actividades de pesca se requiere lo siguiente:* **I,** *Concesión, para:* **Inciso b)** *Acuacultura comercial* **II,** Permiso, para: **Inciso g)** *Acuacultura de fomento* **III,** *Autorización, para:* **Inciso d)** *Recolectar del medio natural reproductores, larvas, postlarvas, crías, huevos, semillas, alevines o en cualquier otro estadio, y* **Inciso e)** *Acuacultura didáctica.*		

Artículos 22.- *la Secretaría podrá inscribir en el Registro Nacional de Pesca a los acuicultores que no requieran concesión, permiso o Autorización.*	Al **proyecto** le aplica el Artículo, incisos y, fracciones anteriores, porque se trata de una actividad acuícola con fines comerciales.	Por el hecho de presentar a la autoridad correspondiente (SEMARNAT) la Manifestación de Impacto Ambiental, el promovente está cumpliendo con este apartado. El proyecto se vincula por la obligatoriedad de obtener la autorización correspondiente para realizar las obras descritas en esta manifestación de impacto ambiental. Como ya se mencionó anteriormente, la promovente una vez autorizado el proyecto en materia ambiental procederá a tramitar el Registro Nacional de Pesca para la unidad de producción acuícola.
Art. 30°.- *Las actividades pesqueras se clasifican en:* **II.-** *Cultivo o acuacultura con fines*		
Artículo 31°.- *Para realizar las actividades de pesca se requiere lo siguiente:* **I,** *Concesión, para:* **Inciso b)** *Acuacultura comercial* **II,** Permiso, para: **Inciso g)** *Acuacultura de fomento* **III,** *Autorización, para:* **Inciso d)** *Recolectar del medio natural reproductores, larvas, postlarvas, crías, huevos, semillas, alevines o en cualquier otro estadio, y* **Inciso e)** *Acuacultura didáctica.*		

Artículos 22.- *la Secretaría podrá inscribir en el Registro Nacional de Pesca a los acuicultores que no requieran concesión, permiso o Autorización.*	Al **proyecto** le aplica el Artículo, incisos y, fracciones anteriores, porque se trata de una actividad acuícola con fines comerciales.	Por el hecho de presentar a la autoridad correspondiente (SEMARNAT) la Manifestación de Impacto Ambiental, el promovente está cumpliendo con este apartado. El proyecto se vincula por la obligatoriedad de obtener la autorización correspondiente para realizar las obras descritas en esta manifestación de impacto ambiental. Como ya se mencionó anteriormente, la promovente una vez autorizado el proyecto en materia ambiental procederá a tramitar el Registro Nacional de Pesca para la unidad de producción acuícola.
Art. 30°.- *Las actividades pesqueras se clasifican en:* **II.-** *Cultivo o acuacultura con fines*		
Artículo 31°.- *Para realizar las actividades de pesca se requiere lo siguiente:* **I,** *Concesión, para:* **Inciso b)** *Acuacultura comercial* **II,** Permiso, para: **Inciso g)** *Acuacultura de fomento* **III,** *Autorización, para:* **Inciso d)** *Recolectar del medio natural reproductores, larvas, postlarvas, crías, huevos, semillas, alevines o en cualquier otro estadio, y* **Inciso e)** *Acuacultura didáctica.*		

Artículos 22.- *la Secretaría podrá inscribir en el Registro Nacional de Pesca a los acuicultores que no requieran concesión, permiso o Autorización.*	Al **proyecto** le aplica el Artículo, incisos y, fracciones anteriores, porque se trata de una actividad acuícola con fines comerciales.	Por el hecho de presentar a la autoridad correspondiente (SEMARNAT) la Manifestación de Impacto Ambiental, el promovente está cumpliendo con este apartado. El proyecto se vincula por la obligatoriedad de obtener la autorización correspondiente para realizar las obras descritas en esta manifestación de impacto ambiental. Como ya se mencionó anteriormente, la promovente una vez autorizado el proyecto en materia ambiental procederá a tramitar el Registro Nacional de Pesca para la unidad de producción acuícola.
Art. 30°.- *Las actividades pesqueras se clasifican en:* **II.-** *Cultivo o acuacultura con fines*		
Artículo 31°.- *Para realizar las actividades de pesca se requiere lo siguiente:* **I,** *Concesión, para:* **Inciso b)** *Acuacultura comercial* **II,** Permiso, para: **Inciso g)** *Acuacultura de fomento* **III,** *Autorización, para:* **Inciso d)** *Recolectar del medio natural reproductores, larvas, postlarvas, crías, huevos, semillas, alevines o en cualquier otro estadio, y* **Inciso e)** *Acuacultura didáctica.*		

Artículos 22.- *la Secretaría podrá inscribir en el Registro Nacional de Pesca a los acuicultores que no requieran concesión, permiso o Autorización.*	Al **proyecto** le aplica el Artículo, incisos y, fracciones anteriores, porque se trata de una actividad acuícola con fines comerciales.	Por el hecho de presentar a la autoridad correspondiente (SEMARNAT) la Manifestación de Impacto Ambiental, el promovente está cumpliendo con este apartado. El proyecto se vincula por la obligatoriedad de obtener la autorización correspondiente para realizar las obras descritas en esta manifestación de impacto ambiental. Como ya se mencionó anteriormente, la promovente una vez autorizado el proyecto en materia ambiental procederá a tramitar el Registro Nacional de Pesca para la unidad de producción acuícola.
Art. 30°.- *Las actividades pesqueras se clasifican en:* **II.-** *Cultivo o acuacultura con fines*		
Artículo 31°.- *Para realizar las actividades de pesca se requiere lo siguiente:* **I,** *Concesión, para:* **Inciso b)** *Acuacultura comercial* **II,** Permiso, para: **Inciso g)** *Acuacultura de fomento* **III,** *Autorización, para:* **Inciso d)** *Recolectar del medio natural reproductores, larvas, postlarvas, crías, huevos, semillas, alevines o en cualquier otro estadio, y* **Inciso e)** *Acuacultura didáctica.*		

Artículos 22.- *la Secretaría podrá inscribir en el Registro Nacional de Pesca a los acuicultores que no requieran concesión, permiso o Autorización.*	Al **proyecto** le aplica el Artículo, incisos y, fracciones anteriores, porque se trata de una actividad acuícola con fines comerciales.	Por el hecho de presentar a la autoridad correspondiente (SEMARNAT) la Manifestación de Impacto Ambiental, el promovente está cumpliendo con este apartado. El proyecto se vincula por la obligatoriedad de obtener la autorización correspondiente para realizar las obras descritas en esta manifestación de impacto ambiental. Como ya se mencionó anteriormente, la promovente una vez autorizado el proyecto en materia ambiental procederá a tramitar el Registro Nacional de Pesca para la unidad de producción acuícola.
Art. 30°.- *Las actividades pesqueras se clasifican en:* **II.-** *Cultivo o acuacultura con fines*		
Artículo 31°.- *Para realizar las actividades de pesca se requiere lo siguiente:* **I,** *Concesión, para:* **Inciso b)** *Acuacultura comercial* **II,** Permiso, para: **Inciso g)** *Acuacultura de fomento* **III,** *Autorización, para:* **Inciso d)** *Recolectar del medio natural reproductores, larvas, postlarvas, crías, huevos, semillas, alevines o en cualquier otro estadio, y* **Inciso e)** *Acuacultura didáctica.*		

Artículos 22.- *la Secretaría podrá inscribir en el Registro Nacional de Pesca a los acuicultores que no requieran concesión, permiso o Autorización.*	Al **proyecto** le aplica el Artículo, incisos y, fracciones anteriores, porque se trata de una actividad acuícola con fines comerciales.	Por el hecho de presentar a la autoridad correspondiente (SEMARNAT) la Manifestación de Impacto Ambiental, el promovente está cumpliendo con este apartado. El proyecto se vincula por la obligatoriedad de obtener la autorización correspondiente para realizar las obras descritas en esta manifestación de impacto ambiental. Como ya se mencionó anteriormente, la promovente una vez autorizado el proyecto en materia ambiental procederá a tramitar el Registro Nacional de Pesca para la unidad de producción acuícola.
Art. 30°.- *Las actividades pesqueras se clasifican en:* **II.-** *Cultivo o acuacultura con fines*		
Artículo 31°.- *Para realizar las actividades de pesca se requiere lo siguiente:* **I,** *Concesión, para:* **Inciso b)** *Acuacultura comercial* **II,** Permiso, para: **Inciso g)** *Acuacultura de fomento* **III,** *Autorización, para:* **Inciso d)** *Recolectar del medio natural reproductores, larvas, postlarvas, crías, huevos, semillas, alevines o en cualquier otro estadio, y* **Inciso e)** *Acuacultura didáctica.*		

Artículos 22.- *la Secretaría podrá inscribir en el Registro Nacional de Pesca a los acuicultores que no requieran concesión, permiso o Autorización.*	Al **proyecto** le aplica el Artículo, incisos y, fracciones anteriores, porque se trata de una actividad acuícola con fines comerciales.	Por el hecho de presentar a la autoridad correspondiente (SEMARNAT) la Manifestación de Impacto Ambiental, el promovente está cumpliendo con este apartado. El proyecto se vincula por la obligatoriedad de obtener la autorización correspondiente para realizar las obras descritas en esta manifestación de impacto ambiental. Como ya se mencionó anteriormente, la promovente una vez autorizado el proyecto en materia ambiental procederá a tramitar el Registro Nacional de Pesca para la unidad de producción acuícola.
Art. 30°.- *Las actividades pesqueras se clasifican en:* **II.-** *Cultivo o acuacultura con fines*		
Artículo 31°.- *Para realizar las actividades de pesca se requiere lo siguiente:* **I,** *Concesión, para:* **Inciso b)** *Acuacultura comercial* **II,** Permiso, para: **Inciso g)** *Acuacultura de fomento* **III,** *Autorización, para:* **Inciso d)** *Recolectar del medio natural reproductores, larvas, postlarvas, crías, huevos, semillas, alevines o en cualquier otro estadio, y* **Inciso e)** *Acuacultura didáctica.*		

Artículos 22.- *la Secretaría podrá inscribir en el Registro Nacional de Pesca a los acuicultores que no requieran concesión, permiso o Autorización.*	Al **proyecto** le aplica el Artículo, incisos y, fracciones anteriores, porque se trata de una actividad acuícola con fines comerciales.	Por el hecho de presentar a la autoridad correspondiente (SEMARNAT) la Manifestación de Impacto Ambiental, el promovente está cumpliendo con este apartado. El proyecto se vincula por la obligatoriedad de obtener la autorización correspondiente para realizar las obras descritas en esta manifestación de impacto ambiental. Como ya se mencionó anteriormente, la promovente una vez autorizado el proyecto en materia ambiental procederá a tramitar el Registro Nacional de Pesca para la unidad de producción acuícola.
Art. 30°.- *Las actividades pesqueras se clasifican en:* **II.-** *Cultivo o acuacultura con fines*		
Artículo 31°.- *Para realizar las actividades de pesca se requiere lo siguiente:* **I,** *Concesión, para:* **Inciso b)** *Acuacultura comercial* **II,** Permiso, para: **Inciso g)** *Acuacultura de fomento* **III,** *Autorización, para:* **Inciso d)** *Recolectar del medio natural reproductores, larvas, postlarvas, crías, huevos, semillas, alevines o en cualquier otro estadio, y* **Inciso e)** *Acuacultura didáctica.*		

Artículos 22.- *la Secretaría podrá inscribir en el Registro Nacional de Pesca a los acuicultores que no requieran concesión, permiso o Autorización.*	Al **proyecto** le aplica el Artículo, incisos y, fracciones anteriores, porque se trata de una actividad acuícola con fines comerciales.	Por el hecho de presentar a la autoridad correspondiente (SEMARNAT) la Manifestación de Impacto Ambiental, el promovente está cumpliendo con este apartado. El proyecto se vincula por la obligatoriedad de obtener la autorización correspondiente para realizar las obras descritas en esta manifestación de impacto ambiental. Como ya se mencionó anteriormente, la promovente una vez autorizado el proyecto en materia ambiental procederá a tramitar el Registro Nacional de Pesca para la unidad de producción acuícola.
Art. 30°.- *Las actividades pesqueras se clasifican en:* **II.-** *Cultivo o acuacultura con fines*		
Artículo 31°.- *Para realizar las actividades de pesca se requiere lo siguiente:* **I,** *Concesión, para:* **Inciso b)** *Acuacultura comercial* **II,** Permiso, para: **Inciso g)** *Acuacultura de fomento* **III,** *Autorización, para:* **Inciso d)** *Recolectar del medio natural reproductores, larvas, postlarvas, crías, huevos, semillas, alevines o en cualquier otro estadio, y* **Inciso e)** *Acuacultura didáctica.*		

Artículos 22.- *la Secretaría podrá inscribir en el Registro Nacional de Pesca a los acuicultores que no requieran concesión, permiso o Autorización.*	Al **proyecto** le aplica el Artículo, incisos y, fracciones anteriores, porque se trata de una actividad acuícola con fines comerciales.	Por el hecho de presentar a la autoridad correspondiente (SEMARNAT) la Manifestación de Impacto Ambiental, el promovente está cumpliendo con este apartado. El proyecto se vincula por la obligatoriedad de obtener la autorización correspondiente para realizar las obras descritas en esta manifestación de impacto ambiental. Como ya se mencionó anteriormente, la promovente una vez autorizado el proyecto en materia ambiental procederá a tramitar el Registro Nacional de Pesca para la unidad de producción acuícola.
Art. 30°.- *Las actividades pesqueras se clasifican en:* **II.-** *Cultivo o acuacultura con fines*		
Artículo 31°.- *Para realizar las actividades de pesca se requiere lo siguiente:* **I,** *Concesión, para:* **Inciso b)** *Acuacultura comercial* **II,** Permiso, para: **Inciso g)** *Acuacultura de fomento* **III,** *Autorización, para:* **Inciso d)** *Recolectar del medio natural reproductores, larvas, postlarvas, crías, huevos, semillas, alevines o en cualquier otro estadio, y* **Inciso e)** *Acuacultura didáctica.*		

Artículos 22.- *la Secretaría podrá inscribir en el Registro Nacional de Pesca a los acuicultores que no requieran concesión, permiso o Autorización.*	Al **proyecto** le aplica el Artículo, incisos y, fracciones anteriores, porque se trata de una actividad acuícola con fines comerciales.	Por el hecho de presentar a la autoridad correspondiente (SEMARNAT) la Manifestación de Impacto Ambiental, el promovente está cumpliendo con este apartado. El proyecto se vincula por la obligatoriedad de obtener la autorización correspondiente para realizar las obras descritas en esta manifestación de impacto ambiental. Como ya se mencionó anteriormente, la promovente una vez autorizado el proyecto en materia ambiental procederá a tramitar el Registro Nacional de Pesca para la unidad de producción acuícola.
Art. 30°.- *Las actividades pesqueras se clasifican en:* **II.-** *Cultivo o acuacultura con fines*		
Artículo 31°.- *Para realizar las actividades de pesca se requiere lo siguiente:* **I,** *Concesión, para:* **Inciso b)** *Acuacultura comercial* **II,** Permiso, para: **Inciso g)** *Acuacultura de fomento* **III,** *Autorización, para:* **Inciso d)** *Recolectar del medio natural reproductores, larvas, postlarvas, crías, huevos, semillas, alevines o en cualquier otro estadio, y* **Inciso e)** *Acuacultura didáctica.*		

Artículos 22.- *la Secretaría podrá inscribir en el Registro Nacional de Pesca a los acuicultores que no requieran concesión, permiso o Autorización.*	Al **proyecto** le aplica el Artículo, incisos y, fracciones anteriores, porque se trata de una actividad acuícola con fines comerciales.	Por el hecho de presentar a la autoridad correspondiente (SEMARNAT) la Manifestación de Impacto Ambiental, el promovente está cumpliendo con este apartado. El proyecto se vincula por la obligatoriedad de obtener la autorización correspondiente para realizar las obras descritas en esta manifestación de impacto ambiental. Como ya se mencionó anteriormente, la promovente una vez autorizado el proyecto en materia ambiental procederá a tramitar el Registro Nacional de Pesca para la unidad de producción acuícola.
Art. 30°.- *Las actividades pesqueras se clasifican en:* **II.-** *Cultivo o acuacultura con fines*		
Artículo 31°.- *Para realizar las actividades de pesca se requiere lo siguiente:* **I,** *Concesión, para:* **Inciso b)** *Acuacultura comercial* **II,** Permiso, para: **Inciso g)** *Acuacultura de fomento* **III,** *Autorización, para:* **Inciso d)** *Recolectar del medio natural reproductores, larvas, postlarvas, crías, huevos, semillas, alevines o en cualquier otro estadio, y* **Inciso e)** *Acuacultura didáctica.*		

Artículos 22.- *la Secretaría podrá inscribir en el Registro Nacional de Pesca a los acuicultores que no requieran concesión, permiso o Autorización.*	Al **proyecto** le aplica el Artículo, incisos y, fracciones anteriores, porque se trata de una actividad acuícola con fines comerciales.	Por el hecho de presentar a la autoridad correspondiente (SEMARNAT) la Manifestación de Impacto Ambiental, el promovente está cumpliendo con este apartado. El proyecto se vincula por la obligatoriedad de obtener la autorización correspondiente para realizar las obras descritas en esta manifestación de impacto ambiental. Como ya se mencionó anteriormente, la promovente una vez autorizado el proyecto en materia ambiental procederá a tramitar el Registro Nacional de Pesca para la unidad de producción acuícola.
Art. 30°.- *Las actividades pesqueras se clasifican en:* **II.-** *Cultivo o acuacultura con fines*		
Artículo 31°.- *Para realizar las actividades de pesca se requiere lo siguiente:* **I,** *Concesión, para:* **Inciso b)** *Acuacultura comercial* **II,** Permiso, para: **Inciso g)** *Acuacultura de fomento* **III,** *Autorización, para:* **Inciso d)** *Recolectar del medio natural reproductores, larvas, postlarvas, crías, huevos, semillas, alevines o en cualquier otro estadio, y* **Inciso e)** *Acuacultura didáctica.*		

Artículos 22.- *la Secretaría podrá inscribir en el Registro Nacional de Pesca a los acuicultores que no requieran concesión, permiso o Autorización.*	Al **proyecto** le aplica el Artículo, incisos y, fracciones anteriores, porque se trata de una actividad acuícola con fines comerciales.	Por el hecho de presentar a la autoridad correspondiente (SEMARNAT) la Manifestación de Impacto Ambiental, el promovente está cumpliendo con este apartado. El proyecto se vincula por la obligatoriedad de obtener la autorización correspondiente para realizar las obras descritas en esta manifestación de impacto ambiental. Como ya se mencionó anteriormente, la promovente una vez autorizado el proyecto en materia ambiental procederá a tramitar el Registro Nacional de Pesca para la unidad de producción acuícola.
Art. 30°.- *Las actividades pesqueras se clasifican en:* **II.-** *Cultivo o acuacultura con fines*		
Artículo 31°.- *Para realizar las actividades de pesca se requiere lo siguiente:* **I,** *Concesión, para:* **Inciso b)** *Acuacultura comercial* **II,** Permiso, para: **Inciso g)** *Acuacultura de fomento* **III,** *Autorización, para:* **Inciso d)** *Recolectar del medio natural reproductores, larvas, postlarvas, crías, huevos, semillas, alevines o en cualquier otro estadio, y* **Inciso e)** *Acuacultura didáctica.*		

Artículos 22.- *la Secretaría podrá inscribir en el Registro Nacional de Pesca a los acuicultores que no requieran concesión, permiso o Autorización.*	Al **proyecto** le aplica el Artículo, incisos y, fracciones anteriores, porque se trata de una actividad acuícola con fines comerciales.	Por el hecho de presentar a la autoridad correspondiente (SEMARNAT) la Manifestación de Impacto Ambiental, el promovente está cumpliendo con este apartado. El proyecto se vincula por la obligatoriedad de obtener la autorización correspondiente para realizar las obras descritas en esta manifestación de impacto ambiental. Como ya se mencionó anteriormente, la promovente una vez autorizado el proyecto en materia ambiental procederá a tramitar el Registro Nacional de Pesca para la unidad de producción acuícola.
Art. 30°.- *Las actividades pesqueras se clasifican en:* **II.-** *Cultivo o acuacultura con fines*		
Artículo 31°.- *Para realizar las actividades de pesca se requiere lo siguiente:* **I,** *Concesión, para:* **Inciso b)** *Acuacultura comercial* **II,** Permiso, para: **Inciso g)** *Acuacultura de fomento* **III,** *Autorización, para:* **Inciso d)** *Recolectar del medio natural reproductores, larvas, postlarvas, crías, huevos, semillas, alevines o en cualquier otro estadio, y* **Inciso e)** *Acuacultura didáctica.*		

Artículos 22.- *la Secretaría podrá inscribir en el Registro Nacional de Pesca a los acuicultores que no requieran concesión, permiso o Autorización.*	Al **proyecto** le aplica el Artículo, incisos y, fracciones anteriores, porque se trata de una actividad acuícola con fines comerciales.	Por el hecho de presentar a la autoridad correspondiente (SEMARNAT) la Manifestación de Impacto Ambiental, el promovente está cumpliendo con este apartado. El proyecto se vincula por la obligatoriedad de obtener la autorización correspondiente para realizar las obras descritas en esta manifestación de impacto ambiental. Como ya se mencionó anteriormente, la promovente una vez autorizado el proyecto en materia ambiental procederá a tramitar el Registro Nacional de Pesca para la unidad de producción acuícola.
Art. 30°.- *Las actividades pesqueras se clasifican en:* **II.-** *Cultivo o acuacultura con fines*		
Artículo 31°.- *Para realizar las actividades de pesca se requiere lo siguiente:* **I,** *Concesión, para:* **Inciso b)** *Acuacultura comercial* **II,** Permiso, para: **Inciso g)** *Acuacultura de fomento* **III,** *Autorización, para:* **Inciso d)** *Recolectar del medio natural reproductores, larvas, postlarvas, crías, huevos, semillas, alevines o en cualquier otro estadio, y* **Inciso e)** *Acuacultura didáctica.*		

Artículos 22.- *la Secretaría podrá inscribir en el Registro Nacional de Pesca a los acuicultores que no requieran concesión, permiso o Autorización.*	Al **proyecto** le aplica el Artículo, incisos y, fracciones anteriores, porque se trata de una actividad acuícola con fines comerciales.	Por el hecho de presentar a la autoridad correspondiente (SEMARNAT) la Manifestación de Impacto Ambiental, el promovente está cumpliendo con este apartado. El proyecto se vincula por la obligatoriedad de obtener la autorización correspondiente para realizar las obras descritas en esta manifestación de impacto ambiental. Como ya se mencionó anteriormente, la promovente una vez autorizado el proyecto en materia ambiental procederá a tramitar el Registro Nacional de Pesca para la unidad de producción acuícola.
Art. 30°.- *Las actividades pesqueras se clasifican en:* **II.-** *Cultivo o acuacultura con fines*		
Artículo 31°.- *Para realizar las actividades de pesca se requiere lo siguiente:* **I,** *Concesión, para:* **Inciso b)** *Acuacultura comercial* **II,** Permiso, para: **Inciso g)** *Acuacultura de fomento* **III,** *Autorización, para:* **Inciso d)** *Recolectar del medio natural reproductores, larvas, postlarvas, crías, huevos, semillas, alevines o en cualquier otro estadio, y* **Inciso e)** *Acuacultura didáctica.*		

Artículos 22.- *la Secretaría podrá inscribir en el Registro Nacional de Pesca a los acuicultores que no requieran concesión, permiso o Autorización.*	Al **proyecto** le aplica el Artículo, incisos y, fracciones anteriores, porque se trata de una actividad acuícola con fines comerciales.	Por el hecho de presentar a la autoridad correspondiente (SEMARNAT) la Manifestación de Impacto Ambiental, el promovente está cumpliendo con este apartado. El proyecto se vincula por la obligatoriedad de obtener la autorización correspondiente para realizar las obras descritas en esta manifestación de impacto ambiental. Como ya se mencionó anteriormente, la promovente una vez autorizado el proyecto en materia ambiental procederá a tramitar el Registro Nacional de Pesca para la unidad de producción acuícola.
Art. 30°.- *Las actividades pesqueras se clasifican en:* **II.-** *Cultivo o acuacultura con fines*		
Artículo 31°.- *Para realizar las actividades de pesca se requiere lo siguiente:* **I,** *Concesión, para:* **Inciso b)** *Acuacultura comercial* **II,** Permiso, para: **Inciso g)** *Acuacultura de fomento* **III,** *Autorización, para:* **Inciso d)** *Recolectar del medio natural reproductores, larvas, postlarvas, crías, huevos, semillas, alevines o en cualquier otro estadio, y* **Inciso e)** *Acuacultura didáctica.*		

Artículos 22.- *la Secretaría podrá inscribir en el Registro Nacional de Pesca a los acuicultores que no requieran concesión, permiso o Autorización.*	Al **proyecto** le aplica el Artículo, incisos y, fracciones anteriores, porque se trata de una actividad acuícola con fines comerciales.	Por el hecho de presentar a la autoridad correspondiente (SEMARNAT) la Manifestación de Impacto Ambiental, el promovente está cumpliendo con este apartado. El proyecto se vincula por la obligatoriedad de obtener la autorización correspondiente para realizar las obras descritas en esta manifestación de impacto ambiental. Como ya se mencionó anteriormente, la promovente una vez autorizado el proyecto en materia ambiental procederá a tramitar el Registro Nacional de Pesca para la unidad de producción acuícola.
Art. 30°.- *Las actividades pesqueras se clasifican en:* **II.-** *Cultivo o acuacultura con fines*		
Artículo 31°.- *Para realizar las actividades de pesca se requiere lo siguiente:* **I,** *Concesión, para:* **Inciso b)** *Acuacultura comercial* **II,** Permiso, para: **Inciso g)** *Acuacultura de fomento* **III,** *Autorización, para:* **Inciso d)** *Recolectar del medio natural reproductores, larvas, postlarvas, crías, huevos, semillas, alevines o en cualquier otro estadio, y* **Inciso e)** *Acuacultura didáctica.*		

Artículos 22.- *la Secretaría podrá inscribir en el Registro Nacional de Pesca a los acuicultores que no requieran concesión, permiso o Autorización.*	Al **proyecto** le aplica el Artículo, incisos y, fracciones anteriores, porque se trata de una actividad acuícola con fines comerciales.	Por el hecho de presentar a la autoridad correspondiente (SEMARNAT) la Manifestación de Impacto Ambiental, el promovente está cumpliendo con este apartado. El proyecto se vincula por la obligatoriedad de obtener la autorización correspondiente para realizar las obras descritas en esta manifestación de impacto ambiental. Como ya se mencionó anteriormente, la promovente una vez autorizado el proyecto en materia ambiental procederá a tramitar el Registro Nacional de Pesca para la unidad de producción acuícola.
Art. 30°.- *Las actividades pesqueras se clasifican en:* **II.-** *Cultivo o acuacultura con fines*		
Artículo 31°.- *Para realizar las actividades de pesca se requiere lo siguiente:* **I,** *Concesión, para:* **Inciso b)** *Acuacultura comercial* **II,** Permiso, para: **Inciso g)** *Acuacultura de fomento* **III,** *Autorización, para:* **Inciso d)** *Recolectar del medio natural reproductores, larvas, postlarvas, crías, huevos, semillas, alevines o en cualquier otro estadio, y* **Inciso e)** *Acuacultura didáctica.*		

Artículos 22.- *la Secretaría podrá inscribir en el Registro Nacional de Pesca a los acuicultores que no requieran concesión, permiso o Autorización.*	Al **proyecto** le aplica el Artículo, incisos y, fracciones anteriores, porque se trata de una actividad acuícola con fines comerciales.	Por el hecho de presentar a la autoridad correspondiente (SEMARNAT) la Manifestación de Impacto Ambiental, el promovente está cumpliendo con este apartado. El proyecto se vincula por la obligatoriedad de obtener la autorización correspondiente para realizar las obras descritas en esta manifestación de impacto ambiental. Como ya se mencionó anteriormente, la promovente una vez autorizado el proyecto en materia ambiental procederá a tramitar el Registro Nacional de Pesca para la unidad de producción acuícola.
Art. 30°.- *Las actividades pesqueras se clasifican en:* **II.-** *Cultivo o acuacultura con fines*		
Artículo 31°.- *Para realizar las actividades de pesca se requiere lo siguiente:* **I,** *Concesión, para:* **Inciso b)** *Acuacultura comercial* **II,** Permiso, para: **Inciso g)** *Acuacultura de fomento* **III,** *Autorización, para:* **Inciso d)** *Recolectar del medio natural reproductores, larvas, postlarvas, crías, huevos, semillas, alevines o en cualquier otro estadio, y* **Inciso e)** *Acuacultura didáctica.*		

Artículos 22.- *la Secretaría podrá inscribir en el Registro Nacional de Pesca a los acuicultores que no requieran concesión, permiso o Autorización.*	Al **proyecto** le aplica el Artículo, incisos y, fracciones anteriores, porque se trata de una actividad acuícola con fines comerciales.	Por el hecho de presentar a la autoridad correspondiente (SEMARNAT) la Manifestación de Impacto Ambiental, el promovente está cumpliendo con este apartado. El proyecto se vincula por la obligatoriedad de obtener la autorización correspondiente para realizar las obras descritas en esta manifestación de impacto ambiental. Como ya se mencionó anteriormente, la promovente una vez autorizado el proyecto en materia ambiental procederá a tramitar el Registro Nacional de Pesca para la unidad de producción acuícola.
Art. 30°.- *Las actividades pesqueras se clasifican en:* **II.-** *Cultivo o acuacultura con fines*		
Artículo 31°.- *Para realizar las actividades de pesca se requiere lo siguiente:* **I,** *Concesión, para:* **Inciso b)** *Acuacultura comercial* **II,** Permiso, para: **Inciso g)** *Acuacultura de fomento* **III,** *Autorización, para:* **Inciso d)** *Recolectar del medio natural reproductores, larvas, postlarvas, crías, huevos, semillas, alevines o en cualquier otro estadio, y* **Inciso e)** *Acuacultura didáctica.*		

Artículos 22.- *la Secretaría podrá inscribir en el Registro Nacional de Pesca a los acuicultores que no requieran concesión, permiso o Autorización.*	Al **proyecto** le aplica el Artículo, incisos y, fracciones anteriores, porque se trata de una actividad acuícola con fines comerciales.	Por el hecho de presentar a la autoridad correspondiente (SEMARNAT) la Manifestación de Impacto Ambiental, el promovente está cumpliendo con este apartado. El proyecto se vincula por la obligatoriedad de obtener la autorización correspondiente para realizar las obras descritas en esta manifestación de impacto ambiental. Como ya se mencionó anteriormente, la promovente una vez autorizado el proyecto en materia ambiental procederá a tramitar el Registro Nacional de Pesca para la unidad de producción acuícola.
Art. 30°.- *Las actividades pesqueras se clasifican en:* **II.-** *Cultivo o acuacultura con fines*		
Artículo 31°.- *Para realizar las actividades de pesca se requiere lo siguiente:* **I,** *Concesión, para:* **Inciso b)** *Acuacultura comercial* **II,** Permiso, para: **Inciso g)** *Acuacultura de fomento* **III,** *Autorización, para:* **Inciso d)** *Recolectar del medio natural reproductores, larvas, postlarvas, crías, huevos, semillas, alevines o en cualquier otro estadio, y* **Inciso e)** *Acuacultura didáctica.*		

Artículos 22.- *la Secretaría podrá inscribir en el Registro Nacional de Pesca a los acuicultores que no requieran concesión, permiso o Autorización.*	Al **proyecto** le aplica el Artículo, incisos y, fracciones anteriores, porque se trata de una actividad acuícola con fines comerciales.	Por el hecho de presentar a la autoridad correspondiente (SEMARNAT) la Manifestación de Impacto Ambiental, el promovente está cumpliendo con este apartado. El proyecto se vincula por la obligatoriedad de obtener la autorización correspondiente para realizar las obras descritas en esta manifestación de impacto ambiental. Como ya se mencionó anteriormente, la promovente una vez autorizado el proyecto en materia ambiental procederá a tramitar el Registro Nacional de Pesca para la unidad de producción acuícola.
Art. 30°.- *Las actividades pesqueras se clasifican en:* **II.-** *Cultivo o acuacultura con fines*		
Artículo 31°.- *Para realizar las actividades de pesca se requiere lo siguiente:* **I,** *Concesión, para:* **Inciso b)** *Acuacultura comercial* **II,** Permiso, para: **Inciso g)** *Acuacultura de fomento* **III,** *Autorización, para:* **Inciso d)** *Recolectar del medio natural reproductores, larvas, postlarvas, crías, huevos, semillas, alevines o en cualquier otro estadio, y* **Inciso e)** *Acuacultura didáctica.*		

Artículos 22.- *la Secretaría podrá inscribir en el Registro Nacional de Pesca a los acuicultores que no requieran concesión, permiso o Autorización.*	Al **proyecto** le aplica el Artículo, incisos y, fracciones anteriores, porque se trata de una actividad acuícola con fines comerciales.	Por el hecho de presentar a la autoridad correspondiente (SEMARNAT) la Manifestación de Impacto Ambiental, el promovente está cumpliendo con este apartado. El proyecto se vincula por la obligatoriedad de obtener la autorización correspondiente para realizar las obras descritas en esta manifestación de impacto ambiental. Como ya se mencionó anteriormente, la promovente una vez autorizado el proyecto en materia ambiental procederá a tramitar el Registro Nacional de Pesca para la unidad de producción acuícola.
Art. 30°.- *Las actividades pesqueras se clasifican en:* **II.-** *Cultivo o acuacultura con fines*		
Artículo 31°.- *Para realizar las actividades de pesca se requiere lo siguiente:* **I,** *Concesión, para:* **Inciso b)** *Acuacultura comercial* **II,** Permiso, para: **Inciso g)** *Acuacultura de fomento* **III,** *Autorización, para:* **Inciso d)** *Recolectar del medio natural reproductores, larvas, postlarvas, crías, huevos, semillas, alevines o en cualquier otro estadio, y* **Inciso e)** *Acuacultura didáctica.*		

Artículos 22.- *la Secretaría podrá inscribir en el Registro Nacional de Pesca a los acuicultores que no requieran concesión, permiso o Autorización.*	Al **proyecto** le aplica el Artículo, incisos y, fracciones anteriores, porque se trata de una actividad acuícola con fines comerciales.	Por el hecho de presentar a la autoridad correspondiente (SEMARNAT) la Manifestación de Impacto Ambiental, el promovente está cumpliendo con este apartado. El proyecto se vincula por la obligatoriedad de obtener la autorización correspondiente para realizar las obras descritas en esta manifestación de impacto ambiental. Como ya se mencionó anteriormente, la promovente una vez autorizado el proyecto en materia ambiental procederá a tramitar el Registro Nacional de Pesca para la unidad de producción acuícola.
Art. 30°.- *Las actividades pesqueras se clasifican en:* **II.-** *Cultivo o acuacultura con fines*		
Artículo 31°.- *Para realizar las actividades de pesca se requiere lo siguiente:* **I,** *Concesión, para:* **Inciso b)** *Acuacultura comercial* **II,** Permiso, para: **Inciso g)** *Acuacultura de fomento* **III,** *Autorización, para:* **Inciso d)** *Recolectar del medio natural reproductores, larvas, postlarvas, crías, huevos, semillas, alevines o en cualquier otro estadio, y* **Inciso e)** *Acuacultura didáctica.*		

Artículos 22.- *la Secretaría podrá inscribir en el Registro Nacional de Pesca a los acuicultores que no requieran concesión, permiso o Autorización.*	Al **proyecto** le aplica el Artículo, incisos y, fracciones anteriores, porque se trata de una actividad acuícola con fines comerciales.	Por el hecho de presentar a la autoridad correspondiente (SEMARNAT) la Manifestación de Impacto Ambiental, el promovente está cumpliendo con este apartado. El proyecto se vincula por la obligatoriedad de obtener la autorización correspondiente para realizar las obras descritas en esta manifestación de impacto ambiental. Como ya se mencionó anteriormente, la promovente una vez autorizado el proyecto en materia ambiental procederá a tramitar el Registro Nacional de Pesca para la unidad de producción acuícola.
Art. 30°.- *Las actividades pesqueras se clasifican en:* **II.-** *Cultivo o acuacultura con fines*		
Artículo 31°.- *Para realizar las actividades de pesca se requiere lo siguiente:* **I,** *Concesión, para:* **Inciso b)** *Acuacultura comercial* **II,** Permiso, para: **Inciso g)** *Acuacultura de fomento* **III,** *Autorización, para:* **Inciso d)** *Recolectar del medio natural reproductores, larvas, postlarvas, crías, huevos, semillas, alevines o en cualquier otro estadio, y* **Inciso e)** *Acuacultura didáctica.*		

Artículos 22.- *la Secretaría podrá inscribir en el Registro Nacional de Pesca a los acuicultores que no requieran concesión, permiso o Autorización.*	Al **proyecto** le aplica el Artículo, incisos y, fracciones anteriores, porque se trata de una actividad acuícola con fines comerciales.	Por el hecho de presentar a la autoridad correspondiente (SEMARNAT) la Manifestación de Impacto Ambiental, el promovente está cumpliendo con este apartado. El proyecto se vincula por la obligatoriedad de obtener la autorización correspondiente para realizar las obras descritas en esta manifestación de impacto ambiental. Como ya se mencionó anteriormente, la promovente una vez autorizado el proyecto en materia ambiental procederá a tramitar el Registro Nacional de Pesca para la unidad de producción acuícola.
Art. 30°.- *Las actividades pesqueras se clasifican en:* **II.-** *Cultivo o acuacultura con fines*		
Artículo 31°.- *Para realizar las actividades de pesca se requiere lo siguiente:* **I,** *Concesión, para:* **Inciso b)** *Acuacultura comercial* **II,** Permiso, para: **Inciso g)** *Acuacultura de fomento* **III,** *Autorización, para:* **Inciso d)** *Recolectar del medio natural reproductores, larvas, postlarvas, crías, huevos, semillas, alevines o en cualquier otro estadio, y* **Inciso e)** *Acuacultura didáctica.*		

Artículos 22.- *la Secretaría podrá inscribir en el Registro Nacional de Pesca a los acuicultores que no requieran concesión, permiso o Autorización.*	Al **proyecto** le aplica el Artículo, incisos y, fracciones anteriores, porque se trata de una actividad acuícola con fines comerciales.	Por el hecho de presentar a la autoridad correspondiente (SEMARNAT) la Manifestación de Impacto Ambiental, el promovente está cumpliendo con este apartado. El proyecto se vincula por la obligatoriedad de obtener la autorización correspondiente para realizar las obras descritas en esta manifestación de impacto ambiental. Como ya se mencionó anteriormente, la promovente una vez autorizado el proyecto en materia ambiental procederá a tramitar el Registro Nacional de Pesca para la unidad de producción acuícola.
Art. 30°.- *Las actividades pesqueras se clasifican en:* **II.-** *Cultivo o acuacultura con fines*		
Artículo 31°.- *Para realizar las actividades de pesca se requiere lo siguiente:* **I,** *Concesión, para:* **Inciso b)** *Acuacultura comercial* **II,** Permiso, para: **Inciso g)** *Acuacultura de fomento* **III,** *Autorización, para:* **Inciso d)** *Recolectar del medio natural reproductores, larvas, postlarvas, crías, huevos, semillas, alevines o en cualquier otro estadio, y* **Inciso e)** *Acuacultura didáctica.*		

Artículos 22.- *la Secretaría podrá inscribir en el Registro Nacional de Pesca a los acuicultores que no requieran concesión, permiso o Autorización.*	Al **proyecto** le aplica el Artículo, incisos y, fracciones anteriores, porque se trata de una actividad acuícola con fines comerciales.	Por el hecho de presentar a la autoridad correspondiente (SEMARNAT) la Manifestación de Impacto Ambiental, el promovente está cumpliendo con este apartado. El proyecto se vincula por la obligatoriedad de obtener la autorización correspondiente para realizar las obras descritas en esta manifestación de impacto ambiental. Como ya se mencionó anteriormente, la promovente una vez autorizado el proyecto en materia ambiental procederá a tramitar el Registro Nacional de Pesca para la unidad de producción acuícola.
Art. 30°.- *Las actividades pesqueras se clasifican en:* **II.-** *Cultivo o acuacultura con fines*		
Artículo 31°.- *Para realizar las actividades de pesca se requiere lo siguiente:* **I,** *Concesión, para:* **Inciso b)** *Acuacultura comercial* **II,** Permiso, para: **Inciso g)** *Acuacultura de fomento* **III,** *Autorización, para:* **Inciso d)** *Recolectar del medio natural reproductores, larvas, postlarvas, crías, huevos, semillas, alevines o en cualquier otro estadio, y* **Inciso e)** *Acuacultura didáctica.*		

Artículos 22.- *la Secretaría podrá inscribir en el Registro Nacional de Pesca a los acuicultores que no requieran concesión, permiso o Autorización.*	Al **proyecto** le aplica el Artículo, incisos y, fracciones anteriores, porque se trata de una actividad acuícola con fines comerciales.	Por el hecho de presentar a la autoridad correspondiente (SEMARNAT) la Manifestación de Impacto Ambiental, el promovente está cumpliendo con este apartado. El proyecto se vincula por la obligatoriedad de obtener la autorización correspondiente para realizar las obras descritas en esta manifestación de impacto ambiental. Como ya se mencionó anteriormente, la promovente una vez autorizado el proyecto en materia ambiental procederá a tramitar el Registro Nacional de Pesca para la unidad de producción acuícola.
Art. 30°.- *Las actividades pesqueras se clasifican en:* **II.-** *Cultivo o acuacultura con fines*		
Artículo 31°.- *Para realizar las actividades de pesca se requiere lo siguiente:* **I,** *Concesión, para:* **Inciso b)** *Acuacultura comercial* **II,** Permiso, para: **Inciso g)** *Acuacultura de fomento* **III,** *Autorización, para:* **Inciso d)** *Recolectar del medio natural reproductores, larvas, postlarvas, crías, huevos, semillas, alevines o en cualquier otro estadio, y* **Inciso e)** *Acuacultura didáctica.*		

Artículos 22.- *la Secretaría podrá inscribir en el Registro Nacional de Pesca a los acuicultores que no requieran concesión, permiso o Autorización.*	Al **proyecto** le aplica el Artículo, incisos y, fracciones anteriores, porque se trata de una actividad acuícola con fines comerciales.	Por el hecho de presentar a la autoridad correspondiente (SEMARNAT) la Manifestación de Impacto Ambiental, el promovente está cumpliendo con este apartado. El proyecto se vincula por la obligatoriedad de obtener la autorización correspondiente para realizar las obras descritas en esta manifestación de impacto ambiental. Como ya se mencionó anteriormente, la promovente una vez autorizado el proyecto en materia ambiental procederá a tramitar el Registro Nacional de Pesca para la unidad de producción acuícola.
Art. 30°.- *Las actividades pesqueras se clasifican en:* **II.-** *Cultivo o acuacultura con fines*		
Artículo 31°.- *Para realizar las actividades de pesca se requiere lo siguiente:* **I,** *Concesión, para:* **Inciso b)** *Acuacultura comercial* **II,** Permiso, para: **Inciso g)** *Acuacultura de fomento* **III,** *Autorización, para:* **Inciso d)** *Recolectar del medio natural reproductores, larvas, postlarvas, crías, huevos, semillas, alevines o en cualquier otro estadio, y* **Inciso e)** *Acuacultura didáctica.*		

Artículos 22.- *la Secretaría podrá inscribir en el Registro Nacional de Pesca a los acuicultores que no requieran concesión, permiso o Autorización.*	Al **proyecto** le aplica el Artículo, incisos y, fracciones anteriores, porque se trata de una actividad acuícola con fines comerciales.	Por el hecho de presentar a la autoridad correspondiente (SEMARNAT) la Manifestación de Impacto Ambiental, el promovente está cumpliendo con este apartado. El proyecto se vincula por la obligatoriedad de obtener la autorización correspondiente para realizar las obras descritas en esta manifestación de impacto ambiental. Como ya se mencionó anteriormente, la promovente una vez autorizado el proyecto en materia ambiental procederá a tramitar el Registro Nacional de Pesca para la unidad de producción acuícola.
Art. 30°.- *Las actividades pesqueras se clasifican en:* **II.-** *Cultivo o acuacultura con fines*		
Artículo 31°.- *Para realizar las actividades de pesca se requiere lo siguiente:* **I,** *Concesión, para:* **Inciso b)** *Acuacultura comercial* **II,** Permiso, para: **Inciso g)** *Acuacultura de fomento* **III,** *Autorización, para:* **Inciso d)** *Recolectar del medio natural reproductores, larvas, postlarvas, crías, huevos, semillas, alevines o en cualquier otro estadio, y* **Inciso e)** *Acuacultura didáctica.*		

Artículos 22.- *la Secretaría podrá inscribir en el Registro Nacional de Pesca a los acuicultores que no requieran concesión, permiso o Autorización.*	Al **proyecto** le aplica el Artículo, incisos y, fracciones anteriores, porque se trata de una actividad acuícola con fines comerciales.	Por el hecho de presentar a la autoridad correspondiente (SEMARNAT) la Manifestación de Impacto Ambiental, el promovente está cumpliendo con este apartado. El proyecto se vincula por la obligatoriedad de obtener la autorización correspondiente para realizar las obras descritas en esta manifestación de impacto ambiental. Como ya se mencionó anteriormente, la promovente una vez autorizado el proyecto en materia ambiental procederá a tramitar el Registro Nacional de Pesca para la unidad de producción acuícola.
Art. 30°.- *Las actividades pesqueras se clasifican en:* **II.-** *Cultivo o acuacultura con fines*		
Artículo 31°.- *Para realizar las actividades de pesca se requiere lo siguiente:* **I,** *Concesión, para:* **Inciso b)** *Acuacultura comercial* **II,** Permiso, para: **Inciso g)** *Acuacultura de fomento* **III,** *Autorización, para:* **Inciso d)** *Recolectar del medio natural reproductores, larvas, postlarvas, crías, huevos, semillas, alevines o en cualquier otro estadio, y* **Inciso e)** *Acuacultura didáctica.*		

Artículos 22.- *la Secretaría podrá inscribir en el Registro Nacional de Pesca a los acuicultores que no requieran concesión, permiso o Autorización.*	Al **proyecto** le aplica el Artículo, incisos y, fracciones anteriores, porque se trata de una actividad acuícola con fines comerciales.	Por el hecho de presentar a la autoridad correspondiente (SEMARNAT) la Manifestación de Impacto Ambiental, el promovente está cumpliendo con este apartado. El proyecto se vincula por la obligatoriedad de obtener la autorización correspondiente para realizar las obras descritas en esta manifestación de impacto ambiental. Como ya se mencionó anteriormente, la promovente una vez autorizado el proyecto en materia ambiental procederá a tramitar el Registro Nacional de Pesca para la unidad de producción acuícola.
Art. 30°.- *Las actividades pesqueras se clasifican en:* **II.-** *Cultivo o acuacultura con fines*		
Artículo 31°.- *Para realizar las actividades de pesca se requiere lo siguiente:* **I,** *Concesión, para:* **Inciso b)** *Acuacultura comercial* **II,** Permiso, para: **Inciso g)** *Acuacultura de fomento* **III,** *Autorización, para:* **Inciso d)** *Recolectar del medio natural reproductores, larvas, postlarvas, crías, huevos, semillas, alevines o en cualquier otro estadio, y* **Inciso e)** *Acuacultura didáctica.*		

Artículos 22.- *la Secretaría podrá inscribir en el Registro Nacional de Pesca a los acuicultores que no requieran concesión, permiso o Autorización.*	Al **proyecto** le aplica el Artículo, incisos y, fracciones anteriores, porque se trata de una actividad acuícola con fines comerciales.	Por el hecho de presentar a la autoridad correspondiente (SEMARNAT) la Manifestación de Impacto Ambiental, el promovente está cumpliendo con este apartado. El proyecto se vincula por la obligatoriedad de obtener la autorización correspondiente para realizar las obras descritas en esta manifestación de impacto ambiental. Como ya se mencionó anteriormente, la promovente una vez autorizado el proyecto en materia ambiental procederá a tramitar el Registro Nacional de Pesca para la unidad de producción acuícola.
Art. 30°.- *Las actividades pesqueras se clasifican en:* **II.-** *Cultivo o acuacultura con fines*		
Artículo 31°.- *Para realizar las actividades de pesca se requiere lo siguiente:* **I,** *Concesión, para:* **Inciso b)** *Acuacultura comercial* **II,** Permiso, para: **Inciso g)** *Acuacultura de fomento* **III,** *Autorización, para:* **Inciso d)** *Recolectar del medio natural reproductores, larvas, postlarvas, crías, huevos, semillas, alevines o en cualquier otro estadio, y* **Inciso e)** *Acuacultura didáctica.*		

Artículos 22.- *la Secretaría podrá inscribir en el Registro Nacional de Pesca a los acuicultores que no requieran concesión, permiso o Autorización.*	Al **proyecto** le aplica el Artículo, incisos y, fracciones anteriores, porque se trata de una actividad acuícola con fines comerciales.	Por el hecho de presentar a la autoridad correspondiente (SEMARNAT) la Manifestación de Impacto Ambiental, el promovente está cumpliendo con este apartado. El proyecto se vincula por la obligatoriedad de obtener la autorización correspondiente para realizar las obras descritas en esta manifestación de impacto ambiental. Como ya se mencionó anteriormente, la promovente una vez autorizado el proyecto en materia ambiental procederá a tramitar el Registro Nacional de Pesca para la unidad de producción acuícola.
Art. 30°.- *Las actividades pesqueras se clasifican en:* **II.-** *Cultivo o acuacultura con fines*		
Artículo 31°.- *Para realizar las actividades de pesca se requiere lo siguiente:* **I,** *Concesión, para:* **Inciso b)** *Acuacultura comercial* **II,** Permiso, para: **Inciso g)** *Acuacultura de fomento* **III,** *Autorización, para:* **Inciso d)** *Recolectar del medio natural reproductores, larvas, postlarvas, crías, huevos, semillas, alevines o en cualquier otro estadio, y* **Inciso e)** *Acuacultura didáctica.*		

Artículos 22.- *la Secretaría podrá inscribir en el Registro Nacional de Pesca a los acuicultores que no requieran concesión, permiso o Autorización.*	Al **proyecto** le aplica el Artículo, incisos y, fracciones anteriores, porque se trata de una actividad acuícola con fines comerciales.	Por el hecho de presentar a la autoridad correspondiente (SEMARNAT) la Manifestación de Impacto Ambiental, el promovente está cumpliendo con este apartado. El proyecto se vincula por la obligatoriedad de obtener la autorización correspondiente para realizar las obras descritas en esta manifestación de impacto ambiental. Como ya se mencionó anteriormente, la promovente una vez autorizado el proyecto en materia ambiental procederá a tramitar el Registro Nacional de Pesca para la unidad de producción acuícola.
Art. 30°.- *Las actividades pesqueras se clasifican en:* **II.-** *Cultivo o acuacultura con fines*		
Artículo 31°.- *Para realizar las actividades de pesca se requiere lo siguiente:* **I,** *Concesión, para:* **Inciso b)** *Acuacultura comercial* **II,** Permiso, para: **Inciso g)** *Acuacultura de fomento* **III,** *Autorización, para:* **Inciso d)** *Recolectar del medio natural reproductores, larvas, postlarvas, crías, huevos, semillas, alevines o en cualquier otro estadio, y* **Inciso e)** *Acuacultura didáctica.*		

Artículos 22.- *la Secretaría podrá inscribir en el Registro Nacional de Pesca a los acuicultores que no requieran concesión, permiso o Autorización.*	Al **proyecto** le aplica el Artículo, incisos y, fracciones anteriores, porque se trata de una actividad acuícola con fines comerciales.	Por el hecho de presentar a la autoridad correspondiente (SEMARNAT) la Manifestación de Impacto Ambiental, el promovente está cumpliendo con este apartado. El proyecto se vincula por la obligatoriedad de obtener la autorización correspondiente para realizar las obras descritas en esta manifestación de impacto ambiental. Como ya se mencionó anteriormente, la promovente una vez autorizado el proyecto en materia ambiental procederá a tramitar el Registro Nacional de Pesca para la unidad de producción acuícola.
Art. 30°.- *Las actividades pesqueras se clasifican en:* **II.-** *Cultivo o acuacultura con fines*		
Artículo 31°.- *Para realizar las actividades de pesca se requiere lo siguiente:* **I,** *Concesión, para:* **Inciso b)** *Acuacultura comercial* **II,** Permiso, para: **Inciso g)** *Acuacultura de fomento* **III,** *Autorización, para:* **Inciso d)** *Recolectar del medio natural reproductores, larvas, postlarvas, crías, huevos, semillas, alevines o en cualquier otro estadio, y* **Inciso e)** *Acuacultura didáctica.*		

Artículos 22.- *la Secretaría podrá inscribir en el Registro Nacional de Pesca a los acuicultores que no requieran concesión, permiso o Autorización.*	Al **proyecto** le aplica el Artículo, incisos y, fracciones anteriores, porque se trata de una actividad acuícola con fines comerciales.	Por el hecho de presentar a la autoridad correspondiente (SEMARNAT) la Manifestación de Impacto Ambiental, el promovente está cumpliendo con este apartado. El proyecto se vincula por la obligatoriedad de obtener la autorización correspondiente para realizar las obras descritas en esta manifestación de impacto ambiental. Como ya se mencionó anteriormente, la promovente una vez autorizado el proyecto en materia ambiental procederá a tramitar el Registro Nacional de Pesca para la unidad de producción acuícola.
Art. 30°.- *Las actividades pesqueras se clasifican en:* **II.-** *Cultivo o acuacultura con fines*		
Artículo 31°.- *Para realizar las actividades de pesca se requiere lo siguiente:* **I,** *Concesión, para:* **Inciso b)** *Acuacultura comercial* **II,** Permiso, para: **Inciso g)** *Acuacultura de fomento* **III,** *Autorización, para:* **Inciso d)** *Recolectar del medio natural reproductores, larvas, postlarvas, crías, huevos, semillas, alevines o en cualquier otro estadio, y* **Inciso e)** *Acuacultura didáctica.*		

Artículos 22.- *la Secretaría podrá inscribir en el Registro Nacional de Pesca a los acuicultores que no requieran concesión, permiso o Autorización.*	Al **proyecto** le aplica el Artículo, incisos y, fracciones anteriores, porque se trata de una actividad acuícola con fines comerciales.	Por el hecho de presentar a la autoridad correspondiente (SEMARNAT) la Manifestación de Impacto Ambiental, el promovente está cumpliendo con este apartado. El proyecto se vincula por la obligatoriedad de obtener la autorización correspondiente para realizar las obras descritas en esta manifestación de impacto ambiental. Como ya se mencionó anteriormente, la promovente una vez autorizado el proyecto en materia ambiental procederá a tramitar el Registro Nacional de Pesca para la unidad de producción acuícola.
Art. 30°.- *Las actividades pesqueras se clasifican en:* **II.-** *Cultivo o acuacultura con fines*		
Artículo 31°.- *Para realizar las actividades de pesca se requiere lo siguiente:* **I,** *Concesión, para:* **Inciso b)** *Acuacultura comercial* **II,** Permiso, para: **Inciso g)** *Acuacultura de fomento* **III,** *Autorización, para:* **Inciso d)** *Recolectar del medio natural reproductores, larvas, postlarvas, crías, huevos, semillas, alevines o en cualquier otro estadio, y* **Inciso e)** *Acuacultura didáctica.*		

Artículos 22.- *la Secretaría podrá inscribir en el Registro Nacional de Pesca a los acuicultores que no requieran concesión, permiso o Autorización.*	Al **proyecto** le aplica el Artículo, incisos y, fracciones anteriores, porque se trata de una actividad acuícola con fines comerciales.	Por el hecho de presentar a la autoridad correspondiente (SEMARNAT) la Manifestación de Impacto Ambiental, el promovente está cumpliendo con este apartado. El proyecto se vincula por la obligatoriedad de obtener la autorización correspondiente para realizar las obras descritas en esta manifestación de impacto ambiental. Como ya se mencionó anteriormente, la promovente una vez autorizado el proyecto en materia ambiental procederá a tramitar el Registro Nacional de Pesca para la unidad de producción acuícola.
Art. 30°.- *Las actividades pesqueras se clasifican en:* **II.-** *Cultivo o acuacultura con fines*		
Artículo 31°.- *Para realizar las actividades de pesca se requiere lo siguiente:* **I,** *Concesión, para:* **Inciso b)** *Acuacultura comercial* **II,** Permiso, para: **Inciso g)** *Acuacultura de fomento* **III,** *Autorización, para:* **Inciso d)** *Recolectar del medio natural reproductores, larvas, postlarvas, crías, huevos, semillas, alevines o en cualquier otro estadio, y* **Inciso e)** *Acuacultura didáctica.*		

Artículos 22.- *la Secretaría podrá inscribir en el Registro Nacional de Pesca a los acuicultores que no requieran concesión, permiso o Autorización.*	Al **proyecto** le aplica el Artículo, incisos y, fracciones anteriores, porque se trata de una actividad acuícola con fines comerciales.	Por el hecho de presentar a la autoridad correspondiente (SEMARNAT) la Manifestación de Impacto Ambiental, el promovente está cumpliendo con este apartado. El proyecto se vincula por la obligatoriedad de obtener la autorización correspondiente para realizar las obras descritas en esta manifestación de impacto ambiental. Como ya se mencionó anteriormente, la promovente una vez autorizado el proyecto en materia ambiental procederá a tramitar el Registro Nacional de Pesca para la unidad de producción acuícola.
Art. 30°.- *Las actividades pesqueras se clasifican en:* **II.-** *Cultivo o acuacultura con fines*		
Artículo 31°.- *Para realizar las actividades de pesca se requiere lo siguiente:* **I,** *Concesión, para:* **Inciso b)** *Acuacultura comercial* **II,** Permiso, para: **Inciso g)** *Acuacultura de fomento* **III,** *Autorización, para:* **Inciso d)** *Recolectar del medio natural reproductores, larvas, postlarvas, crías, huevos, semillas, alevines o en cualquier otro estadio, y* **Inciso e)** *Acuacultura didáctica.*		

Artículos 22.- *la Secretaría podrá inscribir en el Registro Nacional de Pesca a los acuicultores que no requieran concesión, permiso o Autorización.*	Al **proyecto** le aplica el Artículo, incisos y, fracciones anteriores, porque se trata de una actividad acuícola con fines comerciales.	Por el hecho de presentar a la autoridad correspondiente (SEMARNAT) la Manifestación de Impacto Ambiental, el promovente está cumpliendo con este apartado. El proyecto se vincula por la obligatoriedad de obtener la autorización correspondiente para realizar las obras descritas en esta manifestación de impacto ambiental. Como ya se mencionó anteriormente, la promovente una vez autorizado el proyecto en materia ambiental procederá a tramitar el Registro Nacional de Pesca para la unidad de producción acuícola.
Art. 30°.- *Las actividades pesqueras se clasifican en:* **II.-** *Cultivo o acuacultura con fines*		
Artículo 31°.- *Para realizar las actividades de pesca se requiere lo siguiente:* **I,** *Concesión, para:* **Inciso b)** *Acuacultura comercial* **II,** Permiso, para: **Inciso g)** *Acuacultura de fomento* **III,** *Autorización, para:* **Inciso d)** *Recolectar del medio natural reproductores, larvas, postlarvas, crías, huevos, semillas, alevines o en cualquier otro estadio, y* **Inciso e)** *Acuacultura didáctica.*		

Artículos 22.- *la Secretaría podrá inscribir en el Registro Nacional de Pesca a los acuicultores que no requieran concesión, permiso o Autorización.*	Al **proyecto** le aplica el Artículo, incisos y, fracciones anteriores, porque se trata de una actividad acuícola con fines comerciales.	Por el hecho de presentar a la autoridad correspondiente (SEMARNAT) la Manifestación de Impacto Ambiental, el promovente está cumpliendo con este apartado. El proyecto se vincula por la obligatoriedad de obtener la autorización correspondiente para realizar las obras descritas en esta manifestación de impacto ambiental. Como ya se mencionó anteriormente, la promovente una vez autorizado el proyecto en materia ambiental procederá a tramitar el Registro Nacional de Pesca para la unidad de producción acuícola.
Art. 30°.- *Las actividades pesqueras se clasifican en:* **II.-** *Cultivo o acuacultura con fines*		
Artículo 31°.- *Para realizar las actividades de pesca se requiere lo siguiente:* **I,** *Concesión, para:* **Inciso b)** *Acuacultura comercial* **II,** Permiso, para: **Inciso g)** *Acuacultura de fomento* **III,** *Autorización, para:* **Inciso d)** *Recolectar del medio natural reproductores, larvas, postlarvas, crías, huevos, semillas, alevines o en cualquier otro estadio, y* **Inciso e)** *Acuacultura didáctica.*		

Artículos 22.- *la Secretaría podrá inscribir en el Registro Nacional de Pesca a los acuicultores que no requieran concesión, permiso o Autorización.*	Al **proyecto** le aplica el Artículo, incisos y, fracciones anteriores, porque se trata de una actividad acuícola con fines comerciales.	Por el hecho de presentar a la autoridad correspondiente (SEMARNAT) la Manifestación de Impacto Ambiental, el promovente está cumpliendo con este apartado. El proyecto se vincula por la obligatoriedad de obtener la autorización correspondiente para realizar las obras descritas en esta manifestación de impacto ambiental. Como ya se mencionó anteriormente, la promovente una vez autorizado el proyecto en materia ambiental procederá a tramitar el Registro Nacional de Pesca para la unidad de producción acuícola.
Art. 30°.- *Las actividades pesqueras se clasifican en:* **II.-** *Cultivo o acuacultura con fines*		
Artículo 31°.- *Para realizar las actividades de pesca se requiere lo siguiente:* **I,** *Concesión, para:* **Inciso b)** *Acuacultura comercial* **II,** Permiso, para: **Inciso g)** *Acuacultura de fomento* **III,** *Autorización, para:* **Inciso d)** *Recolectar del medio natural reproductores, larvas, postlarvas, crías, huevos, semillas, alevines o en cualquier otro estadio, y* **Inciso e)** *Acuacultura didáctica.*		

Artículos 22.- *la Secretaría podrá inscribir en el Registro Nacional de Pesca a los acuicultores que no requieran concesión, permiso o Autorización.*	Al **proyecto** le aplica el Artículo, incisos y, fracciones anteriores, porque se trata de una actividad acuícola con fines comerciales.	Por el hecho de presentar a la autoridad correspondiente (SEMARNAT) la Manifestación de Impacto Ambiental, el promovente está cumpliendo con este apartado. El proyecto se vincula por la obligatoriedad de obtener la autorización correspondiente para realizar las obras descritas en esta manifestación de impacto ambiental. Como ya se mencionó anteriormente, la promovente una vez autorizado el proyecto en materia ambiental procederá a tramitar el Registro Nacional de Pesca para la unidad de producción acuícola.
Art. 30°.- *Las actividades pesqueras se clasifican en:* **II.-** *Cultivo o acuacultura con fines*		
Artículo 31°.- *Para realizar las actividades de pesca se requiere lo siguiente:* **I,** *Concesión, para:* **Inciso b)** *Acuacultura comercial* **II,** Permiso, para: **Inciso g)** *Acuacultura de fomento* **III,** *Autorización, para:* **Inciso d)** *Recolectar del medio natural reproductores, larvas, postlarvas, crías, huevos, semillas, alevines o en cualquier otro estadio, y* **Inciso e)** *Acuacultura didáctica.*		

Artículos 22.- *la Secretaría podrá inscribir en el Registro Nacional de Pesca a los acuicultores que no requieran concesión, permiso o Autorización.*	Al **proyecto** le aplica el Artículo, incisos y, fracciones anteriores, porque se trata de una actividad acuícola con fines comerciales.	Por el hecho de presentar a la autoridad correspondiente (SEMARNAT) la Manifestación de Impacto Ambiental, el promovente está cumpliendo con este apartado. El proyecto se vincula por la obligatoriedad de obtener la autorización correspondiente para realizar las obras descritas en esta manifestación de impacto ambiental. Como ya se mencionó anteriormente, la promovente una vez autorizado el proyecto en materia ambiental procederá a tramitar el Registro Nacional de Pesca para la unidad de producción acuícola.
Art. 30°.- *Las actividades pesqueras se clasifican en:* **II.-** *Cultivo o acuacultura con fines*		
Artículo 31°.- *Para realizar las actividades de pesca se requiere lo siguiente:* **I,** *Concesión, para:* **Inciso b)** *Acuacultura comercial* **II,** Permiso, para: **Inciso g)** *Acuacultura de fomento* **III,** *Autorización, para:* **Inciso d)** *Recolectar del medio natural reproductores, larvas, postlarvas, crías, huevos, semillas, alevines o en cualquier otro estadio, y* **Inciso e)** *Acuacultura didáctica.*		

Artículos 22.- *la Secretaría podrá inscribir en el Registro Nacional de Pesca a los acuicultores que no requieran concesión, permiso o Autorización.*	Al **proyecto** le aplica el Artículo, incisos y, fracciones anteriores, porque se trata de una actividad acuícola con fines comerciales.	Por el hecho de presentar a la autoridad correspondiente (SEMARNAT) la Manifestación de Impacto Ambiental, el promovente está cumpliendo con este apartado. El proyecto se vincula por la obligatoriedad de obtener la autorización correspondiente para realizar las obras descritas en esta manifestación de impacto ambiental. Como ya se mencionó anteriormente, la promovente una vez autorizado el proyecto en materia ambiental procederá a tramitar el Registro Nacional de Pesca para la unidad de producción acuícola.
Art. 30°.- *Las actividades pesqueras se clasifican en:* **II.-** *Cultivo o acuacultura con fines*		
Artículo 31°.- *Para realizar las actividades de pesca se requiere lo siguiente:* **I,** *Concesión, para:* **Inciso b)** *Acuacultura comercial* **II,** Permiso, para: **Inciso g)** *Acuacultura de fomento* **III,** *Autorización, para:* **Inciso d)** *Recolectar del medio natural reproductores, larvas, postlarvas, crías, huevos, semillas, alevines o en cualquier otro estadio, y* **Inciso e)** *Acuacultura didáctica.*		

Artículos 22.- *la Secretaría podrá inscribir en el Registro Nacional de Pesca a los acuicultores que no requieran concesión, permiso o Autorización.*	Al **proyecto** le aplica el Artículo, incisos y, fracciones anteriores, porque se trata de una actividad acuícola con fines comerciales.	Por el hecho de presentar a la autoridad correspondiente (SEMARNAT) la Manifestación de Impacto Ambiental, el promovente está cumpliendo con este apartado. El proyecto se vincula por la obligatoriedad de obtener la autorización correspondiente para realizar las obras descritas en esta manifestación de impacto ambiental. Como ya se mencionó anteriormente, la promovente una vez autorizado el proyecto en materia ambiental procederá a tramitar el Registro Nacional de Pesca para la unidad de producción acuícola.
Art. 30°.- *Las actividades pesqueras se clasifican en:* **II.-** *Cultivo o acuacultura con fines*		
Artículo 31°.- *Para realizar las actividades de pesca se requiere lo siguiente:* **I,** *Concesión, para:* **Inciso b)** *Acuacultura comercial* **II,** Permiso, para: **Inciso g)** *Acuacultura de fomento* **III,** *Autorización, para:* **Inciso d)** *Recolectar del medio natural reproductores, larvas, postlarvas, crías, huevos, semillas, alevines o en cualquier otro estadio, y* **Inciso e)** *Acuacultura didáctica.*		

Artículos 22.- *la Secretaría podrá inscribir en el Registro Nacional de Pesca a los acuicultores que no requieran concesión, permiso o Autorización.*	Al **proyecto** le aplica el Artículo, incisos y, fracciones anteriores, porque se trata de una actividad acuícola con fines comerciales.	Por el hecho de presentar a la autoridad correspondiente (SEMARNAT) la Manifestación de Impacto Ambiental, el promovente está cumpliendo con este apartado. El proyecto se vincula por la obligatoriedad de obtener la autorización correspondiente para realizar las obras descritas en esta manifestación de impacto ambiental. Como ya se mencionó anteriormente, la promovente una vez autorizado el proyecto en materia ambiental procederá a tramitar el Registro Nacional de Pesca para la unidad de producción acuícola.
Art. 30°.- *Las actividades pesqueras se clasifican en:* **II.-** *Cultivo o acuacultura con fines*		
Artículo 31°.- *Para realizar las actividades de pesca se requiere lo siguiente:* **I,** *Concesión, para:* **Inciso b)** *Acuacultura comercial* **II,** Permiso, para: **Inciso g)** *Acuacultura de fomento* **III,** *Autorización, para:* **Inciso d)** *Recolectar del medio natural reproductores, larvas, postlarvas, crías, huevos, semillas, alevines o en cualquier otro estadio, y* **Inciso e)** *Acuacultura didáctica.*		

Artículos 22.- *la Secretaría podrá inscribir en el Registro Nacional de Pesca a los acuicultores que no requieran concesión, permiso o Autorización.*	Al **proyecto** le aplica el Artículo, incisos y, fracciones anteriores, porque se trata de una actividad acuícola con fines comerciales.	Por el hecho de presentar a la autoridad correspondiente (SEMARNAT) la Manifestación de Impacto Ambiental, el promovente está cumpliendo con este apartado. El proyecto se vincula por la obligatoriedad de obtener la autorización correspondiente para realizar las obras descritas en esta manifestación de impacto ambiental. Como ya se mencionó anteriormente, la promovente una vez autorizado el proyecto en materia ambiental procederá a tramitar el Registro Nacional de Pesca para la unidad de producción acuícola.
Art. 30°.- *Las actividades pesqueras se clasifican en:* **II.-** *Cultivo o acuacultura con fines*		
Artículo 31°.- *Para realizar las actividades de pesca se requiere lo siguiente:* **I,** *Concesión, para:* **Inciso b)** *Acuacultura comercial* **II,** Permiso, para: **Inciso g)** *Acuacultura de fomento* **III,** *Autorización, para:* **Inciso d)** *Recolectar del medio natural reproductores, larvas, postlarvas, crías, huevos, semillas, alevines o en cualquier otro estadio, y* **Inciso e)** *Acuacultura didáctica.*		

Artículos 22.- *la Secretaría podrá inscribir en el Registro Nacional de Pesca a los acuicultores que no requieran concesión, permiso o Autorización.*	Al **proyecto** le aplica el Artículo, incisos y, fracciones anteriores, porque se trata de una actividad acuícola con fines comerciales.	Por el hecho de presentar a la autoridad correspondiente (SEMARNAT) la Manifestación de Impacto Ambiental, el promovente está cumpliendo con este apartado. El proyecto se vincula por la obligatoriedad de obtener la autorización correspondiente para realizar las obras descritas en esta manifestación de impacto ambiental. Como ya se mencionó anteriormente, la promovente una vez autorizado el proyecto en materia ambiental procederá a tramitar el Registro Nacional de Pesca para la unidad de producción acuícola.
Art. 30°.- *Las actividades pesqueras se clasifican en:* **II.-** *Cultivo o acuacultura con fines*		
Artículo 31°.- *Para realizar las actividades de pesca se requiere lo siguiente:* **I,** *Concesión, para:* **Inciso b)** *Acuacultura comercial* **II,** Permiso, para: **Inciso g)** *Acuacultura de fomento* **III,** *Autorización, para:* **Inciso d)** *Recolectar del medio natural reproductores, larvas, postlarvas, crías, huevos, semillas, alevines o en cualquier otro estadio, y* **Inciso e)** *Acuacultura didáctica.*		

Artículos 22.- *la Secretaría podrá inscribir en el Registro Nacional de Pesca a los acuicultores que no requieran concesión, permiso o Autorización.*	Al **proyecto** le aplica el Artículo, incisos y, fracciones anteriores, porque se trata de una actividad acuícola con fines comerciales.	Por el hecho de presentar a la autoridad correspondiente (SEMARNAT) la Manifestación de Impacto Ambiental, el promovente está cumpliendo con este apartado. El proyecto se vincula por la obligatoriedad de obtener la autorización correspondiente para realizar las obras descritas en esta manifestación de impacto ambiental. Como ya se mencionó anteriormente, la promovente una vez autorizado el proyecto en materia ambiental procederá a tramitar el Registro Nacional de Pesca para la unidad de producción acuícola.
Art. 30°.- *Las actividades pesqueras se clasifican en:* **II.-** *Cultivo o acuacultura con fines*		
Artículo 31°.- *Para realizar las actividades de pesca se requiere lo siguiente:* **I,** *Concesión, para:* **Inciso b)** *Acuacultura comercial* **II,** Permiso, para: **Inciso g)** *Acuacultura de fomento* **III,** *Autorización, para:* **Inciso d)** *Recolectar del medio natural reproductores, larvas, postlarvas, crías, huevos, semillas, alevines o en cualquier otro estadio, y* **Inciso e)** *Acuacultura didáctica.*		

Artículos 22.- *la Secretaría podrá inscribir en el Registro Nacional de Pesca a los acuicultores que no requieran concesión, permiso o Autorización.*	Al **proyecto** le aplica el Artículo, incisos y, fracciones anteriores, porque se trata de una actividad acuícola con fines comerciales.	Por el hecho de presentar a la autoridad correspondiente (SEMARNAT) la Manifestación de Impacto Ambiental, el promovente está cumpliendo con este apartado. El proyecto se vincula por la obligatoriedad de obtener la autorización correspondiente para realizar las obras descritas en esta manifestación de impacto ambiental. Como ya se mencionó anteriormente, la promovente una vez autorizado el proyecto en materia ambiental procederá a tramitar el Registro Nacional de Pesca para la unidad de producción acuícola.
Art. 30°.- *Las actividades pesqueras se clasifican en:* **II.-** *Cultivo o acuacultura con fines*		
Artículo 31°.- *Para realizar las actividades de pesca se requiere lo siguiente:* **I,** *Concesión, para:* **Inciso b)** *Acuacultura comercial* **II,** Permiso, para: **Inciso g)** *Acuacultura de fomento* **III,** *Autorización, para:* **Inciso d)** *Recolectar del medio natural reproductores, larvas, postlarvas, crías, huevos, semillas, alevines o en cualquier otro estadio, y* **Inciso e)** *Acuacultura didáctica.*		

Artículos 22.- *la Secretaría podrá inscribir en el Registro Nacional de Pesca a los acuicultores que no requieran concesión, permiso o Autorización.*	Al **proyecto** le aplica el Artículo, incisos y, fracciones anteriores, porque se trata de una actividad acuícola con fines comerciales.	Por el hecho de presentar a la autoridad correspondiente (SEMARNAT) la Manifestación de Impacto Ambiental, el promovente está cumpliendo con este apartado. El proyecto se vincula por la obligatoriedad de obtener la autorización correspondiente para realizar las obras descritas en esta manifestación de impacto ambiental. Como ya se mencionó anteriormente, la promovente una vez autorizado el proyecto en materia ambiental procederá a tramitar el Registro Nacional de Pesca para la unidad de producción acuícola.
Art. 30°.- *Las actividades pesqueras se clasifican en:* **II.-** *Cultivo o acuacultura con fines*		
Artículo 31°.- *Para realizar las actividades de pesca se requiere lo siguiente:* **I,** *Concesión, para:* **Inciso b)** *Acuacultura comercial* **II,** Permiso, para: **Inciso g)** *Acuacultura de fomento* **III,** *Autorización, para:* **Inciso d)** *Recolectar del medio natural reproductores, larvas, postlarvas, crías, huevos, semillas, alevines o en cualquier otro estadio, y* **Inciso e)** *Acuacultura didáctica.*		

Artículos 22.- *la Secretaría podrá inscribir en el Registro Nacional de Pesca a los acuicultores que no requieran concesión, permiso o Autorización.*	Al **proyecto** le aplica el Artículo, incisos y, fracciones anteriores, porque se trata de una actividad acuícola con fines comerciales.	Por el hecho de presentar a la autoridad correspondiente (SEMARNAT) la Manifestación de Impacto Ambiental, el promovente está cumpliendo con este apartado. El proyecto se vincula por la obligatoriedad de obtener la autorización correspondiente para realizar las obras descritas en esta manifestación de impacto ambiental. Como ya se mencionó anteriormente, la promovente una vez autorizado el proyecto en materia ambiental procederá a tramitar el Registro Nacional de Pesca para la unidad de producción acuícola.
Art. 30°.- *Las actividades pesqueras se clasifican en:* **II.-** *Cultivo o acuacultura con fines*		
Artículo 31°.- *Para realizar las actividades de pesca se requiere lo siguiente:* **I,** *Concesión, para:* **Inciso b)** *Acuacultura comercial* **II,** Permiso, para: **Inciso g)** *Acuacultura de fomento* **III,** *Autorización, para:* **Inciso d)** *Recolectar del medio natural reproductores, larvas, postlarvas, crías, huevos, semillas, alevines o en cualquier otro estadio, y* **Inciso e)** *Acuacultura didáctica.*		

Artículos 22.- *la Secretaría podrá inscribir en el Registro Nacional de Pesca a los acuicultores que no requieran concesión, permiso o Autorización.*	Al **proyecto** le aplica el Artículo, incisos y, fracciones anteriores, porque se trata de una actividad acuícola con fines comerciales.	Por el hecho de presentar a la autoridad correspondiente (SEMARNAT) la Manifestación de Impacto Ambiental, el promovente está cumpliendo con este apartado. El proyecto se vincula por la obligatoriedad de obtener la autorización correspondiente para realizar las obras descritas en esta manifestación de impacto ambiental. Como ya se mencionó anteriormente, la promovente una vez autorizado el proyecto en materia ambiental procederá a tramitar el Registro Nacional de Pesca para la unidad de producción acuícola.
Art. 30°.- *Las actividades pesqueras se clasifican en:* **II.-** *Cultivo o acuacultura con fines*		
Artículo 31°.- *Para realizar las actividades de pesca se requiere lo siguiente:* **I,** *Concesión, para:* **Inciso b)** *Acuacultura comercial* **II,** Permiso, para: **Inciso g)** *Acuacultura de fomento* **III,** *Autorización, para:* **Inciso d)** *Recolectar del medio natural reproductores, larvas, postlarvas, crías, huevos, semillas, alevines o en cualquier otro estadio, y* **Inciso e)** *Acuacultura didáctica.*		

Artículos 22.- *la Secretaría podrá inscribir en el Registro Nacional de Pesca a los acuicultores que no requieran concesión, permiso o Autorización.*	Al **proyecto** le aplica el Artículo, incisos y, fracciones anteriores, porque se trata de una actividad acuícola con fines comerciales.	Por el hecho de presentar a la autoridad correspondiente (SEMARNAT) la Manifestación de Impacto Ambiental, el promovente está cumpliendo con este apartado. El proyecto se vincula por la obligatoriedad de obtener la autorización correspondiente para realizar las obras descritas en esta manifestación de impacto ambiental. Como ya se mencionó anteriormente, la promovente una vez autorizado el proyecto en materia ambiental procederá a tramitar el Registro Nacional de Pesca para la unidad de producción acuícola.
Art. 30°.- *Las actividades pesqueras se clasifican en:* **II.-** *Cultivo o acuacultura con fines*		
Artículo 31°.- *Para realizar las actividades de pesca se requiere lo siguiente:* **I,** *Concesión, para:* **Inciso b)** *Acuacultura comercial* **II,** Permiso, para: **Inciso g)** *Acuacultura de fomento* **III,** *Autorización, para:* **Inciso d)** *Recolectar del medio natural reproductores, larvas, postlarvas, crías, huevos, semillas, alevines o en cualquier otro estadio, y* **Inciso e)** *Acuacultura didáctica.*		

Artículos 22.- *la Secretaría podrá inscribir en el Registro Nacional de Pesca a los acuicultores que no requieran concesión, permiso o Autorización.*	Al **proyecto** le aplica el Artículo, incisos y, fracciones anteriores, porque se trata de una actividad acuícola con fines comerciales.	Por el hecho de presentar a la autoridad correspondiente (SEMARNAT) la Manifestación de Impacto Ambiental, el promovente está cumpliendo con este apartado. El proyecto se vincula por la obligatoriedad de obtener la autorización correspondiente para realizar las obras descritas en esta manifestación de impacto ambiental. Como ya se mencionó anteriormente, la promovente una vez autorizado el proyecto en materia ambiental procederá a tramitar el Registro Nacional de Pesca para la unidad de producción acuícola.
Art. 30°.- *Las actividades pesqueras se clasifican en:* **II.-** *Cultivo o acuacultura con fines*		
Artículo 31°.- *Para realizar las actividades de pesca se requiere lo siguiente:* **I,** *Concesión, para:* **Inciso b)** *Acuacultura comercial* **II,** Permiso, para: **Inciso g)** *Acuacultura de fomento* **III,** *Autorización, para:* **Inciso d)** *Recolectar del medio natural reproductores, larvas, postlarvas, crías, huevos, semillas, alevines o en cualquier otro estadio, y* **Inciso e)** *Acuacultura didáctica.*		

Artículos 22.- *la Secretaría podrá inscribir en el Registro Nacional de Pesca a los acuicultores que no requieran concesión, permiso o Autorización.*	Al **proyecto** le aplica el Artículo, incisos y, fracciones anteriores, porque se trata de una actividad acuícola con fines comerciales.	Por el hecho de presentar a la autoridad correspondiente (SEMARNAT) la Manifestación de Impacto Ambiental, el promovente está cumpliendo con este apartado. El proyecto se vincula por la obligatoriedad de obtener la autorización correspondiente para realizar las obras descritas en esta manifestación de impacto ambiental. Como ya se mencionó anteriormente, la promovente una vez autorizado el proyecto en materia ambiental procederá a tramitar el Registro Nacional de Pesca para la unidad de producción acuícola.
Art. 30°.- *Las actividades pesqueras se clasifican en:* **II.-** *Cultivo o acuacultura con fines*		
Artículo 31°.- *Para realizar las actividades de pesca se requiere lo siguiente:* **I,** *Concesión, para:* **Inciso b)** *Acuacultura comercial* **II,** Permiso, para: **Inciso g)** *Acuacultura de fomento* **III,** *Autorización, para:* **Inciso d)** *Recolectar del medio natural reproductores, larvas, postlarvas, crías, huevos, semillas, alevines o en cualquier otro estadio, y* **Inciso e)** *Acuacultura didáctica.*		

Artículos 22.- *la Secretaría podrá inscribir en el Registro Nacional de Pesca a los acuicultores que no requieran concesión, permiso o Autorización.*	Al **proyecto** le aplica el Artículo, incisos y, fracciones anteriores, porque se trata de una actividad acuícola con fines comerciales.	Por el hecho de presentar a la autoridad correspondiente (SEMARNAT) la Manifestación de Impacto Ambiental, el promovente está cumpliendo con este apartado. El proyecto se vincula por la obligatoriedad de obtener la autorización correspondiente para realizar las obras descritas en esta manifestación de impacto ambiental. Como ya se mencionó anteriormente, la promovente una vez autorizado el proyecto en materia ambiental procederá a tramitar el Registro Nacional de Pesca para la unidad de producción acuícola.
Art. 30°.- *Las actividades pesqueras se clasifican en:* **II.-** *Cultivo o acuacultura con fines*		
Artículo 31°.- *Para realizar las actividades de pesca se requiere lo siguiente:* **I,** *Concesión, para:* **Inciso b)** *Acuacultura comercial* **II,** Permiso, para: **Inciso g)** *Acuacultura de fomento* **III,** *Autorización, para:* **Inciso d)** *Recolectar del medio natural reproductores, larvas, postlarvas, crías, huevos, semillas, alevines o en cualquier otro estadio, y* **Inciso e)** *Acuacultura didáctica.*		

Artículos 22.- *la Secretaría podrá inscribir en el Registro Nacional de Pesca a los acuicultores que no requieran concesión, permiso o Autorización.*	Al **proyecto** le aplica el Artículo, incisos y, fracciones anteriores, porque se trata de una actividad acuícola con fines comerciales.	Por el hecho de presentar a la autoridad correspondiente (SEMARNAT) la Manifestación de Impacto Ambiental, el promovente está cumpliendo con este apartado. El proyecto se vincula por la obligatoriedad de obtener la autorización correspondiente para realizar las obras descritas en esta manifestación de impacto ambiental. Como ya se mencionó anteriormente, la promovente una vez autorizado el proyecto en materia ambiental procederá a tramitar el Registro Nacional de Pesca para la unidad de producción acuícola.
Art. 30°.- *Las actividades pesqueras se clasifican en:* **II.-** *Cultivo o acuacultura con fines*		
Artículo 31°.- *Para realizar las actividades de pesca se requiere lo siguiente:* **I,** *Concesión, para:* **Inciso b)** *Acuacultura comercial* **II,** Permiso, para: **Inciso g)** *Acuacultura de fomento* **III,** *Autorización, para:* **Inciso d)** *Recolectar del medio natural reproductores, larvas, postlarvas, crías, huevos, semillas, alevines o en cualquier otro estadio, y* **Inciso e)** *Acuacultura didáctica.*		

Artículos 22.- *la Secretaría podrá inscribir en el Registro Nacional de Pesca a los acuicultores que no requieran concesión, permiso o Autorización.*	Al **proyecto** le aplica el Artículo, incisos y, fracciones anteriores, porque se trata de una actividad acuícola con fines comerciales.	Por el hecho de presentar a la autoridad correspondiente (SEMARNAT) la Manifestación de Impacto Ambiental, el promovente está cumpliendo con este apartado. El proyecto se vincula por la obligatoriedad de obtener la autorización correspondiente para realizar las obras descritas en esta manifestación de impacto ambiental. Como ya se mencionó anteriormente, la promovente una vez autorizado el proyecto en materia ambiental procederá a tramitar el Registro Nacional de Pesca para la unidad de producción acuícola.
Art. 30°.- *Las actividades pesqueras se clasifican en:* **II.-** *Cultivo o acuacultura con fines*		
Artículo 31°.- *Para realizar las actividades de pesca se requiere lo siguiente:* **I,** *Concesión, para:* **Inciso b)** *Acuacultura comercial* **II,** Permiso, para: **Inciso g)** *Acuacultura de fomento* **III,** *Autorización, para:* **Inciso d)** *Recolectar del medio natural reproductores, larvas, postlarvas, crías, huevos, semillas, alevines o en cualquier otro estadio, y* **Inciso e)** *Acuacultura didáctica.*		

Artículos 22.- *la Secretaría podrá inscribir en el Registro Nacional de Pesca a los acuicultores que no requieran concesión, permiso o Autorización.*	Al **proyecto** le aplica el Artículo, incisos y, fracciones anteriores, porque se trata de una actividad acuícola con fines comerciales.	Por el hecho de presentar a la autoridad correspondiente (SEMARNAT) la Manifestación de Impacto Ambiental, el promovente está cumpliendo con este apartado. El proyecto se vincula por la obligatoriedad de obtener la autorización correspondiente para realizar las obras descritas en esta manifestación de impacto ambiental. Como ya se mencionó anteriormente, la promovente una vez autorizado el proyecto en materia ambiental procederá a tramitar el Registro Nacional de Pesca para la unidad de producción acuícola.
Art. 30°.- *Las actividades pesqueras se clasifican en:* **II.-** *Cultivo o acuacultura con fines*		
Artículo 31°.- *Para realizar las actividades de pesca se requiere lo siguiente:* **I,** *Concesión, para:* **Inciso b)** *Acuacultura comercial* **II,** Permiso, para: **Inciso g)** *Acuacultura de fomento* **III,** *Autorización, para:* **Inciso d)** *Recolectar del medio natural reproductores, larvas, postlarvas, crías, huevos, semillas, alevines o en cualquier otro estadio, y* **Inciso e)** *Acuacultura didáctica.*		

Artículos 22.- *la Secretaría podrá inscribir en el Registro Nacional de Pesca a los acuicultores que no requieran concesión, permiso o Autorización.*	Al **proyecto** le aplica el Artículo, incisos y, fracciones anteriores, porque se trata de una actividad acuícola con fines comerciales.	Por el hecho de presentar a la autoridad correspondiente (SEMARNAT) la Manifestación de Impacto Ambiental, el promovente está cumpliendo con este apartado. El proyecto se vincula por la obligatoriedad de obtener la autorización correspondiente para realizar las obras descritas en esta manifestación de impacto ambiental. Como ya se mencionó anteriormente, la promovente una vez autorizado el proyecto en materia ambiental procederá a tramitar el Registro Nacional de Pesca para la unidad de producción acuícola.
Art. 30°.- *Las actividades pesqueras se clasifican en:* **II.-** *Cultivo o acuacultura con fines*		
Artículo 31°.- *Para realizar las actividades de pesca se requiere lo siguiente:* **I,** *Concesión, para:* **Inciso b)** *Acuacultura comercial* **II,** Permiso, para: **Inciso g)** *Acuacultura de fomento* **III,** *Autorización, para:* **Inciso d)** *Recolectar del medio natural reproductores, larvas, postlarvas, crías, huevos, semillas, alevines o en cualquier otro estadio, y* **Inciso e)** *Acuacultura didáctica.*		

Artículos 22.- *la Secretaría podrá inscribir en el Registro Nacional de Pesca a los acuicultores que no requieran concesión, permiso o Autorización.*	Al **proyecto** le aplica el Artículo, incisos y, fracciones anteriores, porque se trata de una actividad acuícola con fines comerciales.	Por el hecho de presentar a la autoridad correspondiente (SEMARNAT) la Manifestación de Impacto Ambiental, el promovente está cumpliendo con este apartado. El proyecto se vincula por la obligatoriedad de obtener la autorización correspondiente para realizar las obras descritas en esta manifestación de impacto ambiental. Como ya se mencionó anteriormente, la promovente una vez autorizado el proyecto en materia ambiental procederá a tramitar el Registro Nacional de Pesca para la unidad de producción acuícola.
Art. 30°.- *Las actividades pesqueras se clasifican en:* **II.-** *Cultivo o acuacultura con fines*		
Artículo 31°.- *Para realizar las actividades de pesca se requiere lo siguiente:* **I,** *Concesión, para:* **Inciso b)** *Acuacultura comercial* **II,** Permiso, para: **Inciso g)** *Acuacultura de fomento* **III,** *Autorización, para:* **Inciso d)** *Recolectar del medio natural reproductores, larvas, postlarvas, crías, huevos, semillas, alevines o en cualquier otro estadio, y* **Inciso e)** *Acuacultura didáctica.*		

Artículos 22.- *la Secretaría podrá inscribir en el Registro Nacional de Pesca a los acuicultores que no requieran concesión, permiso o Autorización.*	Al **proyecto** le aplica el Artículo, incisos y, fracciones anteriores, porque se trata de una actividad acuícola con fines comerciales.	Por el hecho de presentar a la autoridad correspondiente (SEMARNAT) la Manifestación de Impacto Ambiental, el promovente está cumpliendo con este apartado. El proyecto se vincula por la obligatoriedad de obtener la autorización correspondiente para realizar las obras descritas en esta manifestación de impacto ambiental. Como ya se mencionó anteriormente, la promovente una vez autorizado el proyecto en materia ambiental procederá a tramitar el Registro Nacional de Pesca para la unidad de producción acuícola.
Art. 30°.- *Las actividades pesqueras se clasifican en:* **II.-** *Cultivo o acuacultura con fines*		
Artículo 31°.- *Para realizar las actividades de pesca se requiere lo siguiente:* **I,** *Concesión, para:* **Inciso b)** *Acuacultura comercial* **II,** Permiso, para: **Inciso g)** *Acuacultura de fomento* **III,** *Autorización, para:* **Inciso d)** *Recolectar del medio natural reproductores, larvas, postlarvas, crías, huevos, semillas, alevines o en cualquier otro estadio, y* **Inciso e)** *Acuacultura didáctica.*		

Artículos 22.- *la Secretaría podrá inscribir en el Registro Nacional de Pesca a los acuicultores que no requieran concesión, permiso o Autorización.*	Al **proyecto** le aplica el Artículo, incisos y, fracciones anteriores, porque se trata de una actividad acuícola con fines comerciales.	Por el hecho de presentar a la autoridad correspondiente (SEMARNAT) la Manifestación de Impacto Ambiental, el promovente está cumpliendo con este apartado. El proyecto se vincula por la obligatoriedad de obtener la autorización correspondiente para realizar las obras descritas en esta manifestación de impacto ambiental. Como ya se mencionó anteriormente, la promovente una vez autorizado el proyecto en materia ambiental procederá a tramitar el Registro Nacional de Pesca para la unidad de producción acuícola.
Art. 30°.- *Las actividades pesqueras se clasifican en:* **II.-** *Cultivo o acuacultura con fines*		
Artículo 31°.- *Para realizar las actividades de pesca se requiere lo siguiente:* **I,** *Concesión, para:* **Inciso b)** *Acuacultura comercial* **II,** Permiso, para: **Inciso g)** *Acuacultura de fomento* **III,** *Autorización, para:* **Inciso d)** *Recolectar del medio natural reproductores, larvas, postlarvas, crías, huevos, semillas, alevines o en cualquier otro estadio, y* **Inciso e)** *Acuacultura didáctica.*		

Artículos 22.- *la Secretaría podrá inscribir en el Registro Nacional de Pesca a los acuicultores que no requieran concesión, permiso o Autorización.*	Al **proyecto** le aplica el Artículo, incisos y, fracciones anteriores, porque se trata de una actividad acuícola con fines comerciales.	Por el hecho de presentar a la autoridad correspondiente (SEMARNAT) la Manifestación de Impacto Ambiental, el promovente está cumpliendo con este apartado. El proyecto se vincula por la obligatoriedad de obtener la autorización correspondiente para realizar las obras descritas en esta manifestación de impacto ambiental. Como ya se mencionó anteriormente, la promovente una vez autorizado el proyecto en materia ambiental procederá a tramitar el Registro Nacional de Pesca para la unidad de producción acuícola.
Art. 30°.- *Las actividades pesqueras se clasifican en:* **II.-** *Cultivo o acuacultura con fines*		
Artículo 31°.- *Para realizar las actividades de pesca se requiere lo siguiente:* **I,** *Concesión, para:* **Inciso b)** *Acuacultura comercial* **II,** Permiso, para: **Inciso g)** *Acuacultura de fomento* **III,** *Autorización, para:* **Inciso d)** *Recolectar del medio natural reproductores, larvas, postlarvas, crías, huevos, semillas, alevines o en cualquier otro estadio, y* **Inciso e)** *Acuacultura didáctica.*		

Artículos 22.- *la Secretaría podrá inscribir en el Registro Nacional de Pesca a los acuicultores que no requieran concesión, permiso o Autorización.*	Al **proyecto** le aplica el Artículo, incisos y, fracciones anteriores, porque se trata de una actividad acuícola con fines comerciales.	Por el hecho de presentar a la autoridad correspondiente (SEMARNAT) la Manifestación de Impacto Ambiental, el promovente está cumpliendo con este apartado. El proyecto se vincula por la obligatoriedad de obtener la autorización correspondiente para realizar las obras descritas en esta manifestación de impacto ambiental. Como ya se mencionó anteriormente, la promovente una vez autorizado el proyecto en materia ambiental procederá a tramitar el Registro Nacional de Pesca para la unidad de producción acuícola.
Art. 30°.- *Las actividades pesqueras se clasifican en:* **II.-** *Cultivo o acuacultura con fines*		
Artículo 31°.- *Para realizar las actividades de pesca se requiere lo siguiente:* **I,** *Concesión, para:* **Inciso b)** *Acuacultura comercial* **II,** Permiso, para: **Inciso g)** *Acuacultura de fomento* **III,** *Autorización, para:* **Inciso d)** *Recolectar del medio natural reproductores, larvas, postlarvas, crías, huevos, semillas, alevines o en cualquier otro estadio, y* **Inciso e)** *Acuacultura didáctica.*		

Artículos 22.- *la Secretaría podrá inscribir en el Registro Nacional de Pesca a los acuicultores que no requieran concesión, permiso o Autorización.*	Al **proyecto** le aplica el Artículo, incisos y, fracciones anteriores, porque se trata de una actividad acuícola con fines comerciales.	Por el hecho de presentar a la autoridad correspondiente (SEMARNAT) la Manifestación de Impacto Ambiental, el promovente está cumpliendo con este apartado. El proyecto se vincula por la obligatoriedad de obtener la autorización correspondiente para realizar las obras descritas en esta manifestación de impacto ambiental. Como ya se mencionó anteriormente, la promovente una vez autorizado el proyecto en materia ambiental procederá a tramitar el Registro Nacional de Pesca para la unidad de producción acuícola.
Art. 30°.- *Las actividades pesqueras se clasifican en:* **II.-** *Cultivo o acuacultura con fines*		
Artículo 31°.- *Para realizar las actividades de pesca se requiere lo siguiente:* **I,** *Concesión, para:* **Inciso b)** *Acuacultura comercial* **II,** Permiso, para: **Inciso g)** *Acuacultura de fomento* **III,** *Autorización, para:* **Inciso d)** *Recolectar del medio natural reproductores, larvas, postlarvas, crías, huevos, semillas, alevines o en cualquier otro estadio, y* **Inciso e)** *Acuacultura didáctica.*		

Artículos 22.- *la Secretaría podrá inscribir en el Registro Nacional de Pesca a los acuicultores que no requieran concesión, permiso o Autorización.*	Al **proyecto** le aplica el Artículo, incisos y, fracciones anteriores, porque se trata de una actividad acuícola con fines comerciales.	Por el hecho de presentar a la autoridad correspondiente (SEMARNAT) la Manifestación de Impacto Ambiental, el promovente está cumpliendo con este apartado. El proyecto se vincula por la obligatoriedad de obtener la autorización correspondiente para realizar las obras descritas en esta manifestación de impacto ambiental. Como ya se mencionó anteriormente, la promovente una vez autorizado el proyecto en materia ambiental procederá a tramitar el Registro Nacional de Pesca para la unidad de producción acuícola.
Art. 30°.- *Las actividades pesqueras se clasifican en:* **II.-** *Cultivo o acuacultura con fines*		
Artículo 31°.- *Para realizar las actividades de pesca se requiere lo siguiente:* **I,** *Concesión, para:* **Inciso b)** *Acuacultura comercial* **II,** Permiso, para: **Inciso g)** *Acuacultura de fomento* **III,** *Autorización, para:* **Inciso d)** *Recolectar del medio natural reproductores, larvas, postlarvas, crías, huevos, semillas, alevines o en cualquier otro estadio, y* **Inciso e)** *Acuacultura didáctica.*		

Artículos 22.- *la Secretaría podrá inscribir en el Registro Nacional de Pesca a los acuicultores que no requieran concesión, permiso o Autorización.*	Al **proyecto** le aplica el Artículo, incisos y, fracciones anteriores, porque se trata de una actividad acuícola con fines comerciales.	Por el hecho de presentar a la autoridad correspondiente (SEMARNAT) la Manifestación de Impacto Ambiental, el promovente está cumpliendo con este apartado. El proyecto se vincula por la obligatoriedad de obtener la autorización correspondiente para realizar las obras descritas en esta manifestación de impacto ambiental. Como ya se mencionó anteriormente, la promovente una vez autorizado el proyecto en materia ambiental procederá a tramitar el Registro Nacional de Pesca para la unidad de producción acuícola.
Art. 30°.- *Las actividades pesqueras se clasifican en:* **II.-** *Cultivo o acuacultura con fines*		
Artículo 31°.- *Para realizar las actividades de pesca se requiere lo siguiente:* **I,** *Concesión, para:* **Inciso b)** *Acuacultura comercial* **II,** Permiso, para: **Inciso g)** *Acuacultura de fomento* **III,** *Autorización, para:* **Inciso d)** *Recolectar del medio natural reproductores, larvas, postlarvas, crías, huevos, semillas, alevines o en cualquier otro estadio, y* **Inciso e)** *Acuacultura didáctica.*		

Artículos 22.- *la Secretaría podrá inscribir en el Registro Nacional de Pesca a los acuicultores que no requieran concesión, permiso o Autorización.*	Al **proyecto** le aplica el Artículo, incisos y, fracciones anteriores, porque se trata de una actividad acuícola con fines comerciales.	Por el hecho de presentar a la autoridad correspondiente (SEMARNAT) la Manifestación de Impacto Ambiental, el promovente está cumpliendo con este apartado. El proyecto se vincula por la obligatoriedad de obtener la autorización correspondiente para realizar las obras descritas en esta manifestación de impacto ambiental. Como ya se mencionó anteriormente, la promovente una vez autorizado el proyecto en materia ambiental procederá a tramitar el Registro Nacional de Pesca para la unidad de producción acuícola.
Art. 30°.- *Las actividades pesqueras se clasifican en:* **II.-** *Cultivo o acuacultura con fines*		
Artículo 31°.- *Para realizar las actividades de pesca se requiere lo siguiente:* **I,** *Concesión, para:* **Inciso b)** *Acuacultura comercial* **II,** Permiso, para: **Inciso g)** *Acuacultura de fomento* **III,** *Autorización, para:* **Inciso d)** *Recolectar del medio natural reproductores, larvas, postlarvas, crías, huevos, semillas, alevines o en cualquier otro estadio, y* **Inciso e)** *Acuacultura didáctica.*		

Artículos 22.- *la Secretaría podrá inscribir en el Registro Nacional de Pesca a los acuicultores que no requieran concesión, permiso o Autorización.*	Al **proyecto** le aplica el Artículo, incisos y, fracciones anteriores, porque se trata de una actividad acuícola con fines comerciales.	Por el hecho de presentar a la autoridad correspondiente (SEMARNAT) la Manifestación de Impacto Ambiental, el promovente está cumpliendo con este apartado. El proyecto se vincula por la obligatoriedad de obtener la autorización correspondiente para realizar las obras descritas en esta manifestación de impacto ambiental. Como ya se mencionó anteriormente, la promovente una vez autorizado el proyecto en materia ambiental procederá a tramitar el Registro Nacional de Pesca para la unidad de producción acuícola.
Art. 30°.- *Las actividades pesqueras se clasifican en:* **II.-** *Cultivo o acuacultura con fines*		
Artículo 31°.- *Para realizar las actividades de pesca se requiere lo siguiente:* **I,** *Concesión, para:* **Inciso b)** *Acuacultura comercial* **II,** Permiso, para: **Inciso g)** *Acuacultura de fomento* **III,** *Autorización, para:* **Inciso d)** *Recolectar del medio natural reproductores, larvas, postlarvas, crías, huevos, semillas, alevines o en cualquier otro estadio, y* **Inciso e)** *Acuacultura didáctica.*		

Artículos 22.- *la Secretaría podrá inscribir en el Registro Nacional de Pesca a los acuicultores que no requieran concesión, permiso o Autorización.*	Al **proyecto** le aplica el Artículo, incisos y, fracciones anteriores, porque se trata de una actividad acuícola con fines comerciales.	Por el hecho de presentar a la autoridad correspondiente (SEMARNAT) la Manifestación de Impacto Ambiental, el promovente está cumpliendo con este apartado. El proyecto se vincula por la obligatoriedad de obtener la autorización correspondiente para realizar las obras descritas en esta manifestación de impacto ambiental. Como ya se mencionó anteriormente, la promovente una vez autorizado el proyecto en materia ambiental procederá a tramitar el Registro Nacional de Pesca para la unidad de producción acuícola.
Art. 30°.- *Las actividades pesqueras se clasifican en:* **II.-** *Cultivo o acuacultura con fines*		
Artículo 31°.- *Para realizar las actividades de pesca se requiere lo siguiente:* **I,** *Concesión, para:* **Inciso b)** *Acuacultura comercial* **II,** Permiso, para: **Inciso g)** *Acuacultura de fomento* **III,** *Autorización, para:* **Inciso d)** *Recolectar del medio natural reproductores, larvas, postlarvas, crías, huevos, semillas, alevines o en cualquier otro estadio, y* **Inciso e)** *Acuacultura didáctica.*		

Artículos 22.- *la Secretaría podrá inscribir en el Registro Nacional de Pesca a los acuicultores que no requieran concesión, permiso o Autorización.*	Al **proyecto** le aplica el Artículo, incisos y, fracciones anteriores, porque se trata de una actividad acuícola con fines comerciales.	Por el hecho de presentar a la autoridad correspondiente (SEMARNAT) la Manifestación de Impacto Ambiental, el promovente está cumpliendo con este apartado. El proyecto se vincula por la obligatoriedad de obtener la autorización correspondiente para realizar las obras descritas en esta manifestación de impacto ambiental. Como ya se mencionó anteriormente, la promovente una vez autorizado el proyecto en materia ambiental procederá a tramitar el Registro Nacional de Pesca para la unidad de producción acuícola.
Art. 30°.- *Las actividades pesqueras se clasifican en:* **II.-** *Cultivo o acuacultura con fines*		
Artículo 31°.- *Para realizar las actividades de pesca se requiere lo siguiente:* **I,** *Concesión, para:* **Inciso b)** *Acuacultura comercial* **II,** Permiso, para: **Inciso g)** *Acuacultura de fomento* **III,** *Autorización, para:* **Inciso d)** *Recolectar del medio natural reproductores, larvas, postlarvas, crías, huevos, semillas, alevines o en cualquier otro estadio, y* **Inciso e)** *Acuacultura didáctica.*		

Artículos 22.- *la Secretaría podrá inscribir en el Registro Nacional de Pesca a los acuicultores que no requieran concesión, permiso o Autorización.*	Al **proyecto** le aplica el Artículo, incisos y, fracciones anteriores, porque se trata de una actividad acuícola con fines comerciales.	Por el hecho de presentar a la autoridad correspondiente (SEMARNAT) la Manifestación de Impacto Ambiental, el promovente está cumpliendo con este apartado. El proyecto se vincula por la obligatoriedad de obtener la autorización correspondiente para realizar las obras descritas en esta manifestación de impacto ambiental. Como ya se mencionó anteriormente, la promovente una vez autorizado el proyecto en materia ambiental procederá a tramitar el Registro Nacional de Pesca para la unidad de producción acuícola.
Art. 30°.- *Las actividades pesqueras se clasifican en:* **II.-** *Cultivo o acuacultura con fines*		
Artículo 31°.- *Para realizar las actividades de pesca se requiere lo siguiente:* **I,** *Concesión, para:* **Inciso b)** *Acuacultura comercial* **II,** Permiso, para: **Inciso g)** *Acuacultura de fomento* **III,** *Autorización, para:* **Inciso d)** *Recolectar del medio natural reproductores, larvas, postlarvas, crías, huevos, semillas, alevines o en cualquier otro estadio, y* **Inciso e)** *Acuacultura didáctica.*		

Artículos 22.- *la Secretaría podrá inscribir en el Registro Nacional de Pesca a los acuicultores que no requieran concesión, permiso o Autorización.*	Al **proyecto** le aplica el Artículo, incisos y, fracciones anteriores, porque se trata de una actividad acuícola con fines comerciales.	Por el hecho de presentar a la autoridad correspondiente (SEMARNAT) la Manifestación de Impacto Ambiental, el promovente está cumpliendo con este apartado. El proyecto se vincula por la obligatoriedad de obtener la autorización correspondiente para realizar las obras descritas en esta manifestación de impacto ambiental. Como ya se mencionó anteriormente, la promovente una vez autorizado el proyecto en materia ambiental procederá a tramitar el Registro Nacional de Pesca para la unidad de producción acuícola.
Art. 30°.- *Las actividades pesqueras se clasifican en:* **II.-** *Cultivo o acuacultura con fines*		
Artículo 31°.- *Para realizar las actividades de pesca se requiere lo siguiente:* **I,** *Concesión, para:* **Inciso b)** *Acuacultura comercial* **II,** Permiso, para: **Inciso g)** *Acuacultura de fomento* **III,** *Autorización, para:* **Inciso d)** *Recolectar del medio natural reproductores, larvas, postlarvas, crías, huevos, semillas, alevines o en cualquier otro estadio, y* **Inciso e)** *Acuacultura didáctica.*		

Artículos 22.- *la Secretaría podrá inscribir en el Registro Nacional de Pesca a los acuicultores que no requieran concesión, permiso o Autorización.*	Al **proyecto** le aplica el Artículo, incisos y, fracciones anteriores, porque se trata de una actividad acuícola con fines comerciales.	Por el hecho de presentar a la autoridad correspondiente (SEMARNAT) la Manifestación de Impacto Ambiental, el promovente está cumpliendo con este apartado. El proyecto se vincula por la obligatoriedad de obtener la autorización correspondiente para realizar las obras descritas en esta manifestación de impacto ambiental. Como ya se mencionó anteriormente, la promovente una vez autorizado el proyecto en materia ambiental procederá a tramitar el Registro Nacional de Pesca para la unidad de producción acuícola.
Art. 30°.- *Las actividades pesqueras se clasifican en:* **II.-** *Cultivo o acuacultura con fines*		
Artículo 31°.- *Para realizar las actividades de pesca se requiere lo siguiente:* **I,** *Concesión, para:* **Inciso b)** *Acuacultura comercial* **II,** Permiso, para: **Inciso g)** *Acuacultura de fomento* **III,** *Autorización, para:* **Inciso d)** *Recolectar del medio natural reproductores, larvas, postlarvas, crías, huevos, semillas, alevines o en cualquier otro estadio, y* **Inciso e)** *Acuacultura didáctica.*		

Artículos 22.- *la Secretaría podrá inscribir en el Registro Nacional de Pesca a los acuicultores que no requieran concesión, permiso o Autorización.*	Al **proyecto** le aplica el Artículo, incisos y, fracciones anteriores, porque se trata de una actividad acuícola con fines comerciales.	Por el hecho de presentar a la autoridad correspondiente (SEMARNAT) la Manifestación de Impacto Ambiental, el promovente está cumpliendo con este apartado. El proyecto se vincula por la obligatoriedad de obtener la autorización correspondiente para realizar las obras descritas en esta manifestación de impacto ambiental. Como ya se mencionó anteriormente, la promovente una vez autorizado el proyecto en materia ambiental procederá a tramitar el Registro Nacional de Pesca para la unidad de producción acuícola.
Art. 30°.- *Las actividades pesqueras se clasifican en:* **II.-** *Cultivo o acuacultura con fines*		
Artículo 31°.- *Para realizar las actividades de pesca se requiere lo siguiente:* **I,** *Concesión, para:* **Inciso b)** *Acuacultura comercial* **II,** Permiso, para: **Inciso g)** *Acuacultura de fomento* **III,** *Autorización, para:* **Inciso d)** *Recolectar del medio natural reproductores, larvas, postlarvas, crías, huevos, semillas, alevines o en cualquier otro estadio, y* **Inciso e)** *Acuacultura didáctica.*		

Artículos 22.- *la Secretaría podrá inscribir en el Registro Nacional de Pesca a los acuicultores que no requieran concesión, permiso o Autorización.*	Al **proyecto** le aplica el Artículo, incisos y, fracciones anteriores, porque se trata de una actividad acuícola con fines comerciales.	Por el hecho de presentar a la autoridad correspondiente (SEMARNAT) la Manifestación de Impacto Ambiental, el promovente está cumpliendo con este apartado. El proyecto se vincula por la obligatoriedad de obtener la autorización correspondiente para realizar las obras descritas en esta manifestación de impacto ambiental. Como ya se mencionó anteriormente, la promovente una vez autorizado el proyecto en materia ambiental procederá a tramitar el Registro Nacional de Pesca para la unidad de producción acuícola.
Art. 30°.- *Las actividades pesqueras se clasifican en:* **II.-** *Cultivo o acuacultura con fines*		
Artículo 31°.- *Para realizar las actividades de pesca se requiere lo siguiente:* **I,** *Concesión, para:* **Inciso b)** *Acuacultura comercial* **II,** Permiso, para: **Inciso g)** *Acuacultura de fomento* **III,** *Autorización, para:* **Inciso d)** *Recolectar del medio natural reproductores, larvas, postlarvas, crías, huevos, semillas, alevines o en cualquier otro estadio, y* **Inciso e)** *Acuacultura didáctica.*		

Artículos 22.- *la Secretaría podrá inscribir en el Registro Nacional de Pesca a los acuicultores que no requieran concesión, permiso o Autorización.*	Al **proyecto** le aplica el Artículo, incisos y, fracciones anteriores, porque se trata de una actividad acuícola con fines comerciales.	Por el hecho de presentar a la autoridad correspondiente (SEMARNAT) la Manifestación de Impacto Ambiental, el promovente está cumpliendo con este apartado. El proyecto se vincula por la obligatoriedad de obtener la autorización correspondiente para realizar las obras descritas en esta manifestación de impacto ambiental. Como ya se mencionó anteriormente, la promovente una vez autorizado el proyecto en materia ambiental procederá a tramitar el Registro Nacional de Pesca para la unidad de producción acuícola.
Art. 30°.- *Las actividades pesqueras se clasifican en:* **II.-** *Cultivo o acuacultura con fines*		
Artículo 31°.- *Para realizar las actividades de pesca se requiere lo siguiente:* **I,** *Concesión, para:* **Inciso b)** *Acuacultura comercial* **II,** Permiso, para: **Inciso g)** *Acuacultura de fomento* **III,** *Autorización, para:* **Inciso d)** *Recolectar del medio natural reproductores, larvas, postlarvas, crías, huevos, semillas, alevines o en cualquier otro estadio, y* **Inciso e)** *Acuacultura didáctica.*		

Artículos 22.- *la Secretaría podrá inscribir en el Registro Nacional de Pesca a los acuicultores que no requieran concesión, permiso o Autorización.*	Al **proyecto** le aplica el Artículo, incisos y, fracciones anteriores, porque se trata de una actividad acuícola con fines comerciales.	Por el hecho de presentar a la autoridad correspondiente (SEMARNAT) la Manifestación de Impacto Ambiental, el promovente está cumpliendo con este apartado. El proyecto se vincula por la obligatoriedad de obtener la autorización correspondiente para realizar las obras descritas en esta manifestación de impacto ambiental. Como ya se mencionó anteriormente, la promovente una vez autorizado el proyecto en materia ambiental procederá a tramitar el Registro Nacional de Pesca para la unidad de producción acuícola.
Art. 30°.- *Las actividades pesqueras se clasifican en:* **II.-** *Cultivo o acuacultura con fines*		
Artículo 31°.- *Para realizar las actividades de pesca se requiere lo siguiente:* **I,** *Concesión, para:* **Inciso b)** *Acuacultura comercial* **II,** Permiso, para: **Inciso g)** *Acuacultura de fomento* **III,** *Autorización, para:* **Inciso d)** *Recolectar del medio natural reproductores, larvas, postlarvas, crías, huevos, semillas, alevines o en cualquier otro estadio, y* **Inciso e)** *Acuacultura didáctica.*		

Artículos 22.- *la Secretaría podrá inscribir en el Registro Nacional de Pesca a los acuicultores que no requieran concesión, permiso o Autorización.*	Al **proyecto** le aplica el Artículo, incisos y, fracciones anteriores, porque se trata de una actividad acuícola con fines comerciales.	Por el hecho de presentar a la autoridad correspondiente (SEMARNAT) la Manifestación de Impacto Ambiental, el promovente está cumpliendo con este apartado. El proyecto se vincula por la obligatoriedad de obtener la autorización correspondiente para realizar las obras descritas en esta manifestación de impacto ambiental. Como ya se mencionó anteriormente, la promovente una vez autorizado el proyecto en materia ambiental procederá a tramitar el Registro Nacional de Pesca para la unidad de producción acuícola.
Art. 30°.- *Las actividades pesqueras se clasifican en:* **II.-** *Cultivo o acuacultura con fines*		
Artículo 31°.- *Para realizar las actividades de pesca se requiere lo siguiente:* **I,** *Concesión, para:* **Inciso b)** *Acuacultura comercial* **II,** Permiso, para: **Inciso g)** *Acuacultura de fomento* **III,** *Autorización, para:* **Inciso d)** *Recolectar del medio natural reproductores, larvas, postlarvas, crías, huevos, semillas, alevines o en cualquier otro estadio, y* **Inciso e)** *Acuacultura didáctica.*		

Artículos 22.- *la Secretaría podrá inscribir en el Registro Nacional de Pesca a los acuicultores que no requieran concesión, permiso o Autorización.*	Al **proyecto** le aplica el Artículo, incisos y, fracciones anteriores, porque se trata de una actividad acuícola con fines comerciales.	Por el hecho de presentar a la autoridad correspondiente (SEMARNAT) la Manifestación de Impacto Ambiental, el promovente está cumpliendo con este apartado. El proyecto se vincula por la obligatoriedad de obtener la autorización correspondiente para realizar las obras descritas en esta manifestación de impacto ambiental. Como ya se mencionó anteriormente, la promovente una vez autorizado el proyecto en materia ambiental procederá a tramitar el Registro Nacional de Pesca para la unidad de producción acuícola.
Art. 30°.- *Las actividades pesqueras se clasifican en:* **II.-** *Cultivo o acuacultura con fines*		
Artículo 31°.- *Para realizar las actividades de pesca se requiere lo siguiente:* **I,** *Concesión, para:* **Inciso b)** *Acuacultura comercial* **II,** Permiso, para: **Inciso g)** *Acuacultura de fomento* **III,** *Autorización, para:* **Inciso d)** *Recolectar del medio natural reproductores, larvas, postlarvas, crías, huevos, semillas, alevines o en cualquier otro estadio, y* **Inciso e)** *Acuacultura didáctica.*		

Artículos 22.- *la Secretaría podrá inscribir en el Registro Nacional de Pesca a los acuicultores que no requieran concesión, permiso o Autorización.*	Al **proyecto** le aplica el Artículo, incisos y, fracciones anteriores, porque se trata de una actividad acuícola con fines comerciales.	Por el hecho de presentar a la autoridad correspondiente (SEMARNAT) la Manifestación de Impacto Ambiental, el promovente está cumpliendo con este apartado. El proyecto se vincula por la obligatoriedad de obtener la autorización correspondiente para realizar las obras descritas en esta manifestación de impacto ambiental. Como ya se mencionó anteriormente, la promovente una vez autorizado el proyecto en materia ambiental procederá a tramitar el Registro Nacional de Pesca para la unidad de producción acuícola.
Art. 30°.- *Las actividades pesqueras se clasifican en:* **II.-** *Cultivo o acuacultura con fines*		
Artículo 31°.- *Para realizar las actividades de pesca se requiere lo siguiente:* **I,** *Concesión, para:* **Inciso b)** *Acuacultura comercial* **II,** Permiso, para: **Inciso g)** *Acuacultura de fomento* **III,** *Autorización, para:* **Inciso d)** *Recolectar del medio natural reproductores, larvas, postlarvas, crías, huevos, semillas, alevines o en cualquier otro estadio, y* **Inciso e)** *Acuacultura didáctica.*		

Artículos 22.- *la Secretaría podrá inscribir en el Registro Nacional de Pesca a los acuicultores que no requieran concesión, permiso o Autorización.*	Al **proyecto** le aplica el Artículo, incisos y, fracciones anteriores, porque se trata de una actividad acuícola con fines comerciales.	Por el hecho de presentar a la autoridad correspondiente (SEMARNAT) la Manifestación de Impacto Ambiental, el promovente está cumpliendo con este apartado. El proyecto se vincula por la obligatoriedad de obtener la autorización correspondiente para realizar las obras descritas en esta manifestación de impacto ambiental. Como ya se mencionó anteriormente, la promovente una vez autorizado el proyecto en materia ambiental procederá a tramitar el Registro Nacional de Pesca para la unidad de producción acuícola.
Art. 30°.- *Las actividades pesqueras se clasifican en:* **II.-** *Cultivo o acuacultura con fines*		
Artículo 31°.- *Para realizar las actividades de pesca se requiere lo siguiente:* **I,** *Concesión, para:* **Inciso b)** *Acuacultura comercial* **II,** Permiso, para: **Inciso g)** *Acuacultura de fomento* **III,** *Autorización, para:* **Inciso d)** *Recolectar del medio natural reproductores, larvas, postlarvas, crías, huevos, semillas, alevines o en cualquier otro estadio, y* **Inciso e)** *Acuacultura didáctica.*		

Artículos 22.- *la Secretaría podrá inscribir en el Registro Nacional de Pesca a los acuicultores que no requieran concesión, permiso o Autorización.*	Al **proyecto** le aplica el Artículo, incisos y, fracciones anteriores, porque se trata de una actividad acuícola con fines comerciales.	Por el hecho de presentar a la autoridad correspondiente (SEMARNAT) la Manifestación de Impacto Ambiental, el promovente está cumpliendo con este apartado. El proyecto se vincula por la obligatoriedad de obtener la autorización correspondiente para realizar las obras descritas en esta manifestación de impacto ambiental. Como ya se mencionó anteriormente, la promovente una vez autorizado el proyecto en materia ambiental procederá a tramitar el Registro Nacional de Pesca para la unidad de producción acuícola.
Art. 30°.- *Las actividades pesqueras se clasifican en:* **II.-** *Cultivo o acuacultura con fines*		
Artículo 31°.- *Para realizar las actividades de pesca se requiere lo siguiente:* **I,** *Concesión, para:* **Inciso b)** *Acuacultura comercial* **II,** Permiso, para: **Inciso g)** *Acuacultura de fomento* **III,** *Autorización, para:* **Inciso d)** *Recolectar del medio natural reproductores, larvas, postlarvas, crías, huevos, semillas, alevines o en cualquier otro estadio, y* **Inciso e)** *Acuacultura didáctica.*		

Artículos 22.- *la Secretaría podrá inscribir en el Registro Nacional de Pesca a los acuicultores que no requieran concesión, permiso o Autorización.*	Al **proyecto** le aplica el Artículo, incisos y, fracciones anteriores, porque se trata de una actividad acuícola con fines comerciales.	Por el hecho de presentar a la autoridad correspondiente (SEMARNAT) la Manifestación de Impacto Ambiental, el promovente está cumpliendo con este apartado. El proyecto se vincula por la obligatoriedad de obtener la autorización correspondiente para realizar las obras descritas en esta manifestación de impacto ambiental. Como ya se mencionó anteriormente, la promovente una vez autorizado el proyecto en materia ambiental procederá a tramitar el Registro Nacional de Pesca para la unidad de producción acuícola.
Art. 30°.- *Las actividades pesqueras se clasifican en:* **II.-** *Cultivo o acuacultura con fines*		
Artículo 31°.- *Para realizar las actividades de pesca se requiere lo siguiente:* **I,** *Concesión, para:* **Inciso b)** *Acuacultura comercial* **II,** Permiso, para: **Inciso g)** *Acuacultura de fomento* **III,** *Autorización, para:* **Inciso d)** *Recolectar del medio natural reproductores, larvas, postlarvas, crías, huevos, semillas, alevines o en cualquier otro estadio, y* **Inciso e)** *Acuacultura didáctica.*		

Artículos 22.- *la Secretaría podrá inscribir en el Registro Nacional de Pesca a los acuicultores que no requieran concesión, permiso o Autorización.*	Al **proyecto** le aplica el Artículo, incisos y, fracciones anteriores, porque se trata de una actividad acuícola con fines comerciales.	Por el hecho de presentar a la autoridad correspondiente (SEMARNAT) la Manifestación de Impacto Ambiental, el promovente está cumpliendo con este apartado. El proyecto se vincula por la obligatoriedad de obtener la autorización correspondiente para realizar las obras descritas en esta manifestación de impacto ambiental. Como ya se mencionó anteriormente, la promovente una vez autorizado el proyecto en materia ambiental procederá a tramitar el Registro Nacional de Pesca para la unidad de producción acuícola.
Art. 30°.- *Las actividades pesqueras se clasifican en:* **II.-** *Cultivo o acuacultura con fines*		
Artículo 31°.- *Para realizar las actividades de pesca se requiere lo siguiente:* **I,** *Concesión, para:* **Inciso b)** *Acuacultura comercial* **II,** Permiso, para: **Inciso g)** *Acuacultura de fomento* **III,** *Autorización, para:* **Inciso d)** *Recolectar del medio natural reproductores, larvas, postlarvas, crías, huevos, semillas, alevines o en cualquier otro estadio, y* **Inciso e)** *Acuacultura didáctica.*		

Artículos 22.- *la Secretaría podrá inscribir en el Registro Nacional de Pesca a los acuicultores que no requieran concesión, permiso o Autorización.*	Al **proyecto** le aplica el Artículo, incisos y, fracciones anteriores, porque se trata de una actividad acuícola con fines comerciales.	Por el hecho de presentar a la autoridad correspondiente (SEMARNAT) la Manifestación de Impacto Ambiental, el promovente está cumpliendo con este apartado. El proyecto se vincula por la obligatoriedad de obtener la autorización correspondiente para realizar las obras descritas en esta manifestación de impacto ambiental. Como ya se mencionó anteriormente, la promovente una vez autorizado el proyecto en materia ambiental procederá a tramitar el Registro Nacional de Pesca para la unidad de producción acuícola.
Art. 30°.- *Las actividades pesqueras se clasifican en:* **II.-** *Cultivo o acuacultura con fines*		
Artículo 31°.- *Para realizar las actividades de pesca se requiere lo siguiente:* **I,** *Concesión, para:* **Inciso b)** *Acuacultura comercial* **II,** Permiso, para: **Inciso g)** *Acuacultura de fomento* **III,** *Autorización, para:* **Inciso d)** *Recolectar del medio natural reproductores, larvas, postlarvas, crías, huevos, semillas, alevines o en cualquier otro estadio, y* **Inciso e)** *Acuacultura didáctica.*		

Artículos 22.- *la Secretaría podrá inscribir en el Registro Nacional de Pesca a los acuicultores que no requieran concesión, permiso o Autorización.*	Al **proyecto** le aplica el Artículo, incisos y, fracciones anteriores, porque se trata de una actividad acuícola con fines comerciales.	Por el hecho de presentar a la autoridad correspondiente (SEMARNAT) la Manifestación de Impacto Ambiental, el promovente está cumpliendo con este apartado. El proyecto se vincula por la obligatoriedad de obtener la autorización correspondiente para realizar las obras descritas en esta manifestación de impacto ambiental. Como ya se mencionó anteriormente, la promovente una vez autorizado el proyecto en materia ambiental procederá a tramitar el Registro Nacional de Pesca para la unidad de producción acuícola.
Art. 30°.- *Las actividades pesqueras se clasifican en:* **II.-** *Cultivo o acuacultura con fines*		
Artículo 31°.- *Para realizar las actividades de pesca se requiere lo siguiente:* **I,** *Concesión, para:* **Inciso b)** *Acuacultura comercial* **II,** Permiso, para: **Inciso g)** *Acuacultura de fomento* **III,** *Autorización, para:* **Inciso d)** *Recolectar del medio natural reproductores, larvas, postlarvas, crías, huevos, semillas, alevines o en cualquier otro estadio, y* **Inciso e)** *Acuacultura didáctica.*		

Artículos 22.- *la Secretaría podrá inscribir en el Registro Nacional de Pesca a los acuicultores que no requieran concesión, permiso o Autorización.*	Al **proyecto** le aplica el Artículo, incisos y, fracciones anteriores, porque se trata de una actividad acuícola con fines comerciales.	Por el hecho de presentar a la autoridad correspondiente (SEMARNAT) la Manifestación de Impacto Ambiental, el promovente está cumpliendo con este apartado. El proyecto se vincula por la obligatoriedad de obtener la autorización correspondiente para realizar las obras descritas en esta manifestación de impacto ambiental. Como ya se mencionó anteriormente, la promovente una vez autorizado el proyecto en materia ambiental procederá a tramitar el Registro Nacional de Pesca para la unidad de producción acuícola.
Art. 30°.- *Las actividades pesqueras se clasifican en:* **II.-** *Cultivo o acuacultura con fines*		
Artículo 31°.- *Para realizar las actividades de pesca se requiere lo siguiente:* **I,** *Concesión, para:* **Inciso b)** *Acuacultura comercial* **II,** Permiso, para: **Inciso g)** *Acuacultura de fomento* **III,** *Autorización, para:* **Inciso d)** *Recolectar del medio natural reproductores, larvas, postlarvas, crías, huevos, semillas, alevines o en cualquier otro estadio, y* **Inciso e)** *Acuacultura didáctica.*		

Artículos 22.- *la Secretaría podrá inscribir en el Registro Nacional de Pesca a los acuicultores que no requieran concesión, permiso o Autorización.*	Al **proyecto** le aplica el Artículo, incisos y, fracciones anteriores, porque se trata de una actividad acuícola con fines comerciales.	Por el hecho de presentar a la autoridad correspondiente (SEMARNAT) la Manifestación de Impacto Ambiental, el promovente está cumpliendo con este apartado. El proyecto se vincula por la obligatoriedad de obtener la autorización correspondiente para realizar las obras descritas en esta manifestación de impacto ambiental. Como ya se mencionó anteriormente, la promovente una vez autorizado el proyecto en materia ambiental procederá a tramitar el Registro Nacional de Pesca para la unidad de producción acuícola.
Art. 30°.- *Las actividades pesqueras se clasifican en:* **II.-** *Cultivo o acuacultura con fines*		
Artículo 31°.- *Para realizar las actividades de pesca se requiere lo siguiente:* **I,** *Concesión, para:* **Inciso b)** *Acuacultura comercial* **II,** Permiso, para: **Inciso g)** *Acuacultura de fomento* **III,** *Autorización, para:* **Inciso d)** *Recolectar del medio natural reproductores, larvas, postlarvas, crías, huevos, semillas, alevines o en cualquier otro estadio, y* **Inciso e)** *Acuacultura didáctica.*		

Artículos 22.- *la Secretaría podrá inscribir en el Registro Nacional de Pesca a los acuicultores que no requieran concesión, permiso o Autorización.*	Al **proyecto** le aplica el Artículo, incisos y, fracciones anteriores, porque se trata de una actividad acuícola con fines comerciales.	Por el hecho de presentar a la autoridad correspondiente (SEMARNAT) la Manifestación de Impacto Ambiental, el promovente está cumpliendo con este apartado. El proyecto se vincula por la obligatoriedad de obtener la autorización correspondiente para realizar las obras descritas en esta manifestación de impacto ambiental. Como ya se mencionó anteriormente, la promovente una vez autorizado el proyecto en materia ambiental procederá a tramitar el Registro Nacional de Pesca para la unidad de producción acuícola.
Art. 30°.- *Las actividades pesqueras se clasifican en:* **II.-** *Cultivo o acuacultura con fines*		
Artículo 31°.- *Para realizar las actividades de pesca se requiere lo siguiente:* **I,** *Concesión, para:* **Inciso b)** *Acuacultura comercial* **II,** Permiso, para: **Inciso g)** *Acuacultura de fomento* **III,** *Autorización, para:* **Inciso d)** *Recolectar del medio natural reproductores, larvas, postlarvas, crías, huevos, semillas, alevines o en cualquier otro estadio, y* **Inciso e)** *Acuacultura didáctica.*		

Artículos 22.- *la Secretaría podrá inscribir en el Registro Nacional de Pesca a los acuicultores que no requieran concesión, permiso o Autorización.*	Al **proyecto** le aplica el Artículo, incisos y, fracciones anteriores, porque se trata de una actividad acuícola con fines comerciales.	Por el hecho de presentar a la autoridad correspondiente (SEMARNAT) la Manifestación de Impacto Ambiental, el promovente está cumpliendo con este apartado. El proyecto se vincula por la obligatoriedad de obtener la autorización correspondiente para realizar las obras descritas en esta manifestación de impacto ambiental. Como ya se mencionó anteriormente, la promovente una vez autorizado el proyecto en materia ambiental procederá a tramitar el Registro Nacional de Pesca para la unidad de producción acuícola.
Art. 30°.- *Las actividades pesqueras se clasifican en:* **II.-** *Cultivo o acuacultura con fines*		
Artículo 31°.- *Para realizar las actividades de pesca se requiere lo siguiente:* **I,** *Concesión, para:* **Inciso b)** *Acuacultura comercial* **II,** Permiso, para: **Inciso g)** *Acuacultura de fomento* **III,** *Autorización, para:* **Inciso d)** *Recolectar del medio natural reproductores, larvas, postlarvas, crías, huevos, semillas, alevines o en cualquier otro estadio, y* **Inciso e)** *Acuacultura didáctica.*		

Artículos 22.- *la Secretaría podrá inscribir en el Registro Nacional de Pesca a los acuicultores que no requieran concesión, permiso o Autorización.*	Al **proyecto** le aplica el Artículo, incisos y, fracciones anteriores, porque se trata de una actividad acuícola con fines comerciales.	Por el hecho de presentar a la autoridad correspondiente (SEMARNAT) la Manifestación de Impacto Ambiental, el promovente está cumpliendo con este apartado. El proyecto se vincula por la obligatoriedad de obtener la autorización correspondiente para realizar las obras descritas en esta manifestación de impacto ambiental. Como ya se mencionó anteriormente, la promovente una vez autorizado el proyecto en materia ambiental procederá a tramitar el Registro Nacional de Pesca para la unidad de producción acuícola.
Art. 30°.- *Las actividades pesqueras se clasifican en:* **II.-** *Cultivo o acuacultura con fines*		
Artículo 31°.- *Para realizar las actividades de pesca se requiere lo siguiente:* **I,** *Concesión, para:* **Inciso b)** *Acuacultura comercial* **II,** Permiso, para: **Inciso g)** *Acuacultura de fomento* **III,** *Autorización, para:* **Inciso d)** *Recolectar del medio natural reproductores, larvas, postlarvas, crías, huevos, semillas, alevines o en cualquier otro estadio, y* **Inciso e)** *Acuacultura didáctica.*		

Artículos 22.- *la Secretaría podrá inscribir en el Registro Nacional de Pesca a los acuicultores que no requieran concesión, permiso o Autorización.*	Al **proyecto** le aplica el Artículo, incisos y, fracciones anteriores, porque se trata de una actividad acuícola con fines comerciales.	Por el hecho de presentar a la autoridad correspondiente (SEMARNAT) la Manifestación de Impacto Ambiental, el promovente está cumpliendo con este apartado. El proyecto se vincula por la obligatoriedad de obtener la autorización correspondiente para realizar las obras descritas en esta manifestación de impacto ambiental. Como ya se mencionó anteriormente, la promovente una vez autorizado el proyecto en materia ambiental procederá a tramitar el Registro Nacional de Pesca para la unidad de producción acuícola.
Art. 30°.- *Las actividades pesqueras se clasifican en:* **II.-** *Cultivo o acuacultura con fines*		
Artículo 31°.- *Para realizar las actividades de pesca se requiere lo siguiente:* **I,** *Concesión, para:* **Inciso b)** *Acuacultura comercial* **II,** Permiso, para: **Inciso g)** *Acuacultura de fomento* **III,** *Autorización, para:* **Inciso d)** *Recolectar del medio natural reproductores, larvas, postlarvas, crías, huevos, semillas, alevines o en cualquier otro estadio, y* **Inciso e)** *Acuacultura didáctica.*		

Artículos 22.- *la Secretaría podrá inscribir en el Registro Nacional de Pesca a los acuicultores que no requieran concesión, permiso o Autorización.*	Al **proyecto** le aplica el Artículo, incisos y, fracciones anteriores, porque se trata de una actividad acuícola con fines comerciales.	Por el hecho de presentar a la autoridad correspondiente (SEMARNAT) la Manifestación de Impacto Ambiental, el promovente está cumpliendo con este apartado. El proyecto se vincula por la obligatoriedad de obtener la autorización correspondiente para realizar las obras descritas en esta manifestación de impacto ambiental. Como ya se mencionó anteriormente, la promovente una vez autorizado el proyecto en materia ambiental procederá a tramitar el Registro Nacional de Pesca para la unidad de producción acuícola.
Art. 30°.- *Las actividades pesqueras se clasifican en:* **II.-** *Cultivo o acuacultura con fines*		
Artículo 31°.- *Para realizar las actividades de pesca se requiere lo siguiente:* **I,** *Concesión, para:* **Inciso b)** *Acuacultura comercial* **II,** Permiso, para: **Inciso g)** *Acuacultura de fomento* **III,** *Autorización, para:* **Inciso d)** *Recolectar del medio natural reproductores, larvas, postlarvas, crías, huevos, semillas, alevines o en cualquier otro estadio, y* **Inciso e)** *Acuacultura didáctica.*		

Artículos 22.- *la Secretaría podrá inscribir en el Registro Nacional de Pesca a los acuicultores que no requieran concesión, permiso o Autorización.*	Al **proyecto** le aplica el Artículo, incisos y, fracciones anteriores, porque se trata de una actividad acuícola con fines comerciales.	Por el hecho de presentar a la autoridad correspondiente (SEMARNAT) la Manifestación de Impacto Ambiental, el promovente está cumpliendo con este apartado. El proyecto se vincula por la obligatoriedad de obtener la autorización correspondiente para realizar las obras descritas en esta manifestación de impacto ambiental. Como ya se mencionó anteriormente, la promovente una vez autorizado el proyecto en materia ambiental procederá a tramitar el Registro Nacional de Pesca para la unidad de producción acuícola.
Art. 30°.- *Las actividades pesqueras se clasifican en:* **II.-** *Cultivo o acuacultura con fines*		
Artículo 31°.- *Para realizar las actividades de pesca se requiere lo siguiente:* **I,** *Concesión, para:* **Inciso b)** *Acuacultura comercial* **II,** Permiso, para: **Inciso g)** *Acuacultura de fomento* **III,** *Autorización, para:* **Inciso d)** *Recolectar del medio natural reproductores, larvas, postlarvas, crías, huevos, semillas, alevines o en cualquier otro estadio, y* **Inciso e)** *Acuacultura didáctica.*		

Artículos 22.- *la Secretaría podrá inscribir en el Registro Nacional de Pesca a los acuicultores que no requieran concesión, permiso o Autorización.*	Al **proyecto** le aplica el Artículo, incisos y, fracciones anteriores, porque se trata de una actividad acuícola con fines comerciales.	Por el hecho de presentar a la autoridad correspondiente (SEMARNAT) la Manifestación de Impacto Ambiental, el promovente está cumpliendo con este apartado. El proyecto se vincula por la obligatoriedad de obtener la autorización correspondiente para realizar las obras descritas en esta manifestación de impacto ambiental. Como ya se mencionó anteriormente, la promovente una vez autorizado el proyecto en materia ambiental procederá a tramitar el Registro Nacional de Pesca para la unidad de producción acuícola.
Art. 30°.- *Las actividades pesqueras se clasifican en:* **II.-** *Cultivo o acuacultura con fines*		
Artículo 31°.- *Para realizar las actividades de pesca se requiere lo siguiente:* **I,** *Concesión, para:* **Inciso b)** *Acuacultura comercial* **II,** Permiso, para: **Inciso g)** *Acuacultura de fomento* **III,** *Autorización, para:* **Inciso d)** *Recolectar del medio natural reproductores, larvas, postlarvas, crías, huevos, semillas, alevines o en cualquier otro estadio, y* **Inciso e)** *Acuacultura didáctica.*		

Artículos 22.- *la Secretaría podrá inscribir en el Registro Nacional de Pesca a los acuicultores que no requieran concesión, permiso o Autorización.*	Al **proyecto** le aplica el Artículo, incisos y, fracciones anteriores, porque se trata de una actividad acuícola con fines comerciales.	Por el hecho de presentar a la autoridad correspondiente (SEMARNAT) la Manifestación de Impacto Ambiental, el promovente está cumpliendo con este apartado. El proyecto se vincula por la obligatoriedad de obtener la autorización correspondiente para realizar las obras descritas en esta manifestación de impacto ambiental. Como ya se mencionó anteriormente, la promovente una vez autorizado el proyecto en materia ambiental procederá a tramitar el Registro Nacional de Pesca para la unidad de producción acuícola.
Art. 30°.- *Las actividades pesqueras se clasifican en:* **II.-** *Cultivo o acuacultura con fines*		
Artículo 31°.- *Para realizar las actividades de pesca se requiere lo siguiente:* **I,** *Concesión, para:* **Inciso b)** *Acuacultura comercial* **II,** Permiso, para: **Inciso g)** *Acuacultura de fomento* **III,** *Autorización, para:* **Inciso d)** *Recolectar del medio natural reproductores, larvas, postlarvas, crías, huevos, semillas, alevines o en cualquier otro estadio, y* **Inciso e)** *Acuacultura didáctica.*		

Artículos 22.- *la Secretaría podrá inscribir en el Registro Nacional de Pesca a los acuicultores que no requieran concesión, permiso o Autorización.*	Al **proyecto** le aplica el Artículo, incisos y, fracciones anteriores, porque se trata de una actividad acuícola con fines comerciales.	Por el hecho de presentar a la autoridad correspondiente (SEMARNAT) la Manifestación de Impacto Ambiental, el promovente está cumpliendo con este apartado. El proyecto se vincula por la obligatoriedad de obtener la autorización correspondiente para realizar las obras descritas en esta manifestación de impacto ambiental. Como ya se mencionó anteriormente, la promovente una vez autorizado el proyecto en materia ambiental procederá a tramitar el Registro Nacional de Pesca para la unidad de producción acuícola.
Art. 30°.- *Las actividades pesqueras se clasifican en:* **II.-** *Cultivo o acuacultura con fines*		
Artículo 31°.- *Para realizar las actividades de pesca se requiere lo siguiente:* **I,** *Concesión, para:* **Inciso b)** *Acuacultura comercial* **II,** Permiso, para: **Inciso g)** *Acuacultura de fomento* **III,** *Autorización, para:* **Inciso d)** *Recolectar del medio natural reproductores, larvas, postlarvas, crías, huevos, semillas, alevines o en cualquier otro estadio, y* **Inciso e)** *Acuacultura didáctica.*		

Artículos 22.- *la Secretaría podrá inscribir en el Registro Nacional de Pesca a los acuicultores que no requieran concesión, permiso o Autorización.*	Al **proyecto** le aplica el Artículo, incisos y, fracciones anteriores, porque se trata de una actividad acuícola con fines comerciales.	Por el hecho de presentar a la autoridad correspondiente (SEMARNAT) la Manifestación de Impacto Ambiental, el promovente está cumpliendo con este apartado. El proyecto se vincula por la obligatoriedad de obtener la autorización correspondiente para realizar las obras descritas en esta manifestación de impacto ambiental. Como ya se mencionó anteriormente, la promovente una vez autorizado el proyecto en materia ambiental procederá a tramitar el Registro Nacional de Pesca para la unidad de producción acuícola.
Art. 30°.- *Las actividades pesqueras se clasifican en:* **II.-** *Cultivo o acuacultura con fines*		
Artículo 31°.- *Para realizar las actividades de pesca se requiere lo siguiente:* **I,** *Concesión, para:* **Inciso b)** *Acuacultura comercial* **II,** Permiso, para: **Inciso g)** *Acuacultura de fomento* **III,** *Autorización, para:* **Inciso d)** *Recolectar del medio natural reproductores, larvas, postlarvas, crías, huevos, semillas, alevines o en cualquier otro estadio, y* **Inciso e)** *Acuacultura didáctica.*		

Artículos 22.- *la Secretaría podrá inscribir en el Registro Nacional de Pesca a los acuicultores que no requieran concesión, permiso o Autorización.*	Al **proyecto** le aplica el Artículo, incisos y, fracciones anteriores, porque se trata de una actividad acuícola con fines comerciales.	Por el hecho de presentar a la autoridad correspondiente (SEMARNAT) la Manifestación de Impacto Ambiental, el promovente está cumpliendo con este apartado. El proyecto se vincula por la obligatoriedad de obtener la autorización correspondiente para realizar las obras descritas en esta manifestación de impacto ambiental. Como ya se mencionó anteriormente, la promovente una vez autorizado el proyecto en materia ambiental procederá a tramitar el Registro Nacional de Pesca para la unidad de producción acuícola.
Art. 30°.- *Las actividades pesqueras se clasifican en:* **II.-** *Cultivo o acuacultura con fines*		
Artículo 31°.- *Para realizar las actividades de pesca se requiere lo siguiente:* **I,** *Concesión, para:* **Inciso b)** *Acuacultura comercial* **II,** Permiso, para: **Inciso g)** *Acuacultura de fomento* **III,** *Autorización, para:* **Inciso d)** *Recolectar del medio natural reproductores, larvas, postlarvas, crías, huevos, semillas, alevines o en cualquier otro estadio, y* **Inciso e)** *Acuacultura didáctica.*		

Artículos 22.- *la Secretaría podrá inscribir en el Registro Nacional de Pesca a los acuicultores que no requieran concesión, permiso o Autorización.*	Al **proyecto** le aplica el Artículo, incisos y, fracciones anteriores, porque se trata de una actividad acuícola con fines comerciales.	Por el hecho de presentar a la autoridad correspondiente (SEMARNAT) la Manifestación de Impacto Ambiental, el promovente está cumpliendo con este apartado. El proyecto se vincula por la obligatoriedad de obtener la autorización correspondiente para realizar las obras descritas en esta manifestación de impacto ambiental. Como ya se mencionó anteriormente, la promovente una vez autorizado el proyecto en materia ambiental procederá a tramitar el Registro Nacional de Pesca para la unidad de producción acuícola.
Art. 30°.- *Las actividades pesqueras se clasifican en:* **II.-** *Cultivo o acuacultura con fines*		
Artículo 31°.- *Para realizar las actividades de pesca se requiere lo siguiente:* **I,** *Concesión, para:* **Inciso b)** *Acuacultura comercial* **II,** Permiso, para: **Inciso g)** *Acuacultura de fomento* **III,** *Autorización, para:* **Inciso d)** *Recolectar del medio natural reproductores, larvas, postlarvas, crías, huevos, semillas, alevines o en cualquier otro estadio, y* **Inciso e)** *Acuacultura didáctica.*		

Artículos 22.- *la Secretaría podrá inscribir en el Registro Nacional de Pesca a los acuicultores que no requieran concesión, permiso o Autorización.*	Al **proyecto** le aplica el Artículo, incisos y, fracciones anteriores, porque se trata de una actividad acuícola con fines comerciales.	Por el hecho de presentar a la autoridad correspondiente (SEMARNAT) la Manifestación de Impacto Ambiental, el promovente está cumpliendo con este apartado. El proyecto se vincula por la obligatoriedad de obtener la autorización correspondiente para realizar las obras descritas en esta manifestación de impacto ambiental. Como ya se mencionó anteriormente, la promovente una vez autorizado el proyecto en materia ambiental procederá a tramitar el Registro Nacional de Pesca para la unidad de producción acuícola.
Art. 30°.- *Las actividades pesqueras se clasifican en:* **II.-** *Cultivo o acuacultura con fines*		
Artículo 31°.- *Para realizar las actividades de pesca se requiere lo siguiente:* **I,** *Concesión, para:* **Inciso b)** *Acuacultura comercial* **II,** Permiso, para: **Inciso g)** *Acuacultura de fomento* **III,** *Autorización, para:* **Inciso d)** *Recolectar del medio natural reproductores, larvas, postlarvas, crías, huevos, semillas, alevines o en cualquier otro estadio, y* **Inciso e)** *Acuacultura didáctica.*		

Artículos 22.- *la Secretaría podrá inscribir en el Registro Nacional de Pesca a los acuicultores que no requieran concesión, permiso o Autorización.*	Al **proyecto** le aplica el Artículo, incisos y, fracciones anteriores, porque se trata de una actividad acuícola con fines comerciales.	Por el hecho de presentar a la autoridad correspondiente (SEMARNAT) la Manifestación de Impacto Ambiental, el promovente está cumpliendo con este apartado. El proyecto se vincula por la obligatoriedad de obtener la autorización correspondiente para realizar las obras descritas en esta manifestación de impacto ambiental. Como ya se mencionó anteriormente, la promovente una vez autorizado el proyecto en materia ambiental procederá a tramitar el Registro Nacional de Pesca para la unidad de producción acuícola.
Art. 30°.- *Las actividades pesqueras se clasifican en:* **II.-** *Cultivo o acuacultura con fines*		
Artículo 31°.- *Para realizar las actividades de pesca se requiere lo siguiente:* **I,** *Concesión, para:* **Inciso b)** *Acuacultura comercial* **II,** Permiso, para: **Inciso g)** *Acuacultura de fomento* **III,** *Autorización, para:* **Inciso d)** *Recolectar del medio natural reproductores, larvas, postlarvas, crías, huevos, semillas, alevines o en cualquier otro estadio, y* **Inciso e)** *Acuacultura didáctica.*		

Artículos 22.- *la Secretaría podrá inscribir en el Registro Nacional de Pesca a los acuicultores que no requieran concesión, permiso o Autorización.*	Al **proyecto** le aplica el Artículo, incisos y, fracciones anteriores, porque se trata de una actividad acuícola con fines comerciales.	Por el hecho de presentar a la autoridad correspondiente (SEMARNAT) la Manifestación de Impacto Ambiental, el promovente está cumpliendo con este apartado. El proyecto se vincula por la obligatoriedad de obtener la autorización correspondiente para realizar las obras descritas en esta manifestación de impacto ambiental. Como ya se mencionó anteriormente, la promovente una vez autorizado el proyecto en materia ambiental procederá a tramitar el Registro Nacional de Pesca para la unidad de producción acuícola.
Art. 30°.- *Las actividades pesqueras se clasifican en:* **II.-** *Cultivo o acuacultura con fines*		
Artículo 31°.- *Para realizar las actividades de pesca se requiere lo siguiente:* **I,** *Concesión, para:* **Inciso b)** *Acuacultura comercial* **II,** Permiso, para: **Inciso g)** *Acuacultura de fomento* **III,** *Autorización, para:* **Inciso d)** *Recolectar del medio natural reproductores, larvas, postlarvas, crías, huevos, semillas, alevines o en cualquier otro estadio, y* **Inciso e)** *Acuacultura didáctica.*		

Artículos 22.- *la Secretaría podrá inscribir en el Registro Nacional de Pesca a los acuicultores que no requieran concesión, permiso o Autorización.*	Al **proyecto** le aplica el Artículo, incisos y, fracciones anteriores, porque se trata de una actividad acuícola con fines comerciales.	Por el hecho de presentar a la autoridad correspondiente (SEMARNAT) la Manifestación de Impacto Ambiental, el promovente está cumpliendo con este apartado. El proyecto se vincula por la obligatoriedad de obtener la autorización correspondiente para realizar las obras descritas en esta manifestación de impacto ambiental. Como ya se mencionó anteriormente, la promovente una vez autorizado el proyecto en materia ambiental procederá a tramitar el Registro Nacional de Pesca para la unidad de producción acuícola.
Art. 30°.- *Las actividades pesqueras se clasifican en:* **II.-** *Cultivo o acuacultura con fines*		
Artículo 31°.- *Para realizar las actividades de pesca se requiere lo siguiente:* **I,** *Concesión, para:* **Inciso b)** *Acuacultura comercial* **II,** Permiso, para: **Inciso g)** *Acuacultura de fomento* **III,** *Autorización, para:* **Inciso d)** *Recolectar del medio natural reproductores, larvas, postlarvas, crías, huevos, semillas, alevines o en cualquier otro estadio, y* **Inciso e)** *Acuacultura didáctica.*		

Artículos 22.- *la Secretaría podrá inscribir en el Registro Nacional de Pesca a los acuicultores que no requieran concesión, permiso o Autorización.*	Al **proyecto** le aplica el Artículo, incisos y, fracciones anteriores, porque se trata de una actividad acuícola con fines comerciales.	Por el hecho de presentar a la autoridad correspondiente (SEMARNAT) la Manifestación de Impacto Ambiental, el promovente está cumpliendo con este apartado. El proyecto se vincula por la obligatoriedad de obtener la autorización correspondiente para realizar las obras descritas en esta manifestación de impacto ambiental. Como ya se mencionó anteriormente, la promovente una vez autorizado el proyecto en materia ambiental procederá a tramitar el Registro Nacional de Pesca para la unidad de producción acuícola.
Art. 30°.- *Las actividades pesqueras se clasifican en:* **II.-** *Cultivo o acuacultura con fines*		
Artículo 31°.- *Para realizar las actividades de pesca se requiere lo siguiente:* **I,** *Concesión, para:* **Inciso b)** *Acuacultura comercial* **II,** Permiso, para: **Inciso g)** *Acuacultura de fomento* **III,** *Autorización, para:* **Inciso d)** *Recolectar del medio natural reproductores, larvas, postlarvas, crías, huevos, semillas, alevines o en cualquier otro estadio, y* **Inciso e)** *Acuacultura didáctica.*		

Artículos 22.- *la Secretaría podrá inscribir en el Registro Nacional de Pesca a los acuicultores que no requieran concesión, permiso o Autorización.*	Al **proyecto** le aplica el Artículo, incisos y, fracciones anteriores, porque se trata de una actividad acuícola con fines comerciales.	Por el hecho de presentar a la autoridad correspondiente (SEMARNAT) la Manifestación de Impacto Ambiental, el promovente está cumpliendo con este apartado. El proyecto se vincula por la obligatoriedad de obtener la autorización correspondiente para realizar las obras descritas en esta manifestación de impacto ambiental. Como ya se mencionó anteriormente, la promovente una vez autorizado el proyecto en materia ambiental procederá a tramitar el Registro Nacional de Pesca para la unidad de producción acuícola.
Art. 30°.- *Las actividades pesqueras se clasifican en:* **II.-** *Cultivo o acuacultura con fines*		
Artículo 31°.- *Para realizar las actividades de pesca se requiere lo siguiente:* **I,** *Concesión, para:* **Inciso b)** *Acuacultura comercial* **II,** Permiso, para: **Inciso g)** *Acuacultura de fomento* **III,** *Autorización, para:* **Inciso d)** *Recolectar del medio natural reproductores, larvas, postlarvas, crías, huevos, semillas, alevines o en cualquier otro estadio, y* **Inciso e)** *Acuacultura didáctica.*		

Artículos 22.- *la Secretaría podrá inscribir en el Registro Nacional de Pesca a los acuicultores que no requieran concesión, permiso o Autorización.*	Al **proyecto** le aplica el Artículo, incisos y, fracciones anteriores, porque se trata de una actividad acuícola con fines comerciales.	Por el hecho de presentar a la autoridad correspondiente (SEMARNAT) la Manifestación de Impacto Ambiental, el promovente está cumpliendo con este apartado. El proyecto se vincula por la obligatoriedad de obtener la autorización correspondiente para realizar las obras descritas en esta manifestación de impacto ambiental. Como ya se mencionó anteriormente, la promovente una vez autorizado el proyecto en materia ambiental procederá a tramitar el Registro Nacional de Pesca para la unidad de producción acuícola.
Art. 30°.- *Las actividades pesqueras se clasifican en:* **II.-** *Cultivo o acuacultura con fines*		
Artículo 31°.- *Para realizar las actividades de pesca se requiere lo siguiente:* **I,** *Concesión, para:* **Inciso b)** *Acuacultura comercial* **II,** Permiso, para: **Inciso g)** *Acuacultura de fomento* **III,** *Autorización, para:* **Inciso d)** *Recolectar del medio natural reproductores, larvas, postlarvas, crías, huevos, semillas, alevines o en cualquier otro estadio, y* **Inciso e)** *Acuacultura didáctica.*		

Artículos 22.- *la Secretaría podrá inscribir en el Registro Nacional de Pesca a los acuicultores que no requieran concesión, permiso o Autorización.*	Al **proyecto** le aplica el Artículo, incisos y, fracciones anteriores, porque se trata de una actividad acuícola con fines comerciales.	Por el hecho de presentar a la autoridad correspondiente (SEMARNAT) la Manifestación de Impacto Ambiental, el promovente está cumpliendo con este apartado. El proyecto se vincula por la obligatoriedad de obtener la autorización correspondiente para realizar las obras descritas en esta manifestación de impacto ambiental. Como ya se mencionó anteriormente, la promovente una vez autorizado el proyecto en materia ambiental procederá a tramitar el Registro Nacional de Pesca para la unidad de producción acuícola.
Art. 30°.- *Las actividades pesqueras se clasifican en:* **II.-** *Cultivo o acuacultura con fines*		
Artículo 31°.- *Para realizar las actividades de pesca se requiere lo siguiente:* **I,** *Concesión, para:* **Inciso b)** *Acuacultura comercial* **II,** Permiso, para: **Inciso g)** *Acuacultura de fomento* **III,** *Autorización, para:* **Inciso d)** *Recolectar del medio natural reproductores, larvas, postlarvas, crías, huevos, semillas, alevines o en cualquier otro estadio, y* **Inciso e)** *Acuacultura didáctica.*		

Artículos 22.- *la Secretaría podrá inscribir en el Registro Nacional de Pesca a los acuicultores que no requieran concesión, permiso o Autorización.*	Al **proyecto** le aplica el Artículo, incisos y, fracciones anteriores, porque se trata de una actividad acuícola con fines comerciales.	Por el hecho de presentar a la autoridad correspondiente (SEMARNAT) la Manifestación de Impacto Ambiental, el promovente está cumpliendo con este apartado. El proyecto se vincula por la obligatoriedad de obtener la autorización correspondiente para realizar las obras descritas en esta manifestación de impacto ambiental. Como ya se mencionó anteriormente, la promovente una vez autorizado el proyecto en materia ambiental procederá a tramitar el Registro Nacional de Pesca para la unidad de producción acuícola.
Art. 30°.- *Las actividades pesqueras se clasifican en:* **II.-** *Cultivo o acuacultura con fines*		
Artículo 31°.- *Para realizar las actividades de pesca se requiere lo siguiente:* **I,** *Concesión, para:* **Inciso b)** *Acuacultura comercial* **II,** Permiso, para: **Inciso g)** *Acuacultura de fomento* **III,** *Autorización, para:* **Inciso d)** *Recolectar del medio natural reproductores, larvas, postlarvas, crías, huevos, semillas, alevines o en cualquier otro estadio, y* **Inciso e)** *Acuacultura didáctica.*		

Artículos 22.- *la Secretaría podrá inscribir en el Registro Nacional de Pesca a los acuicultores que no requieran concesión, permiso o Autorización.*	Al **proyecto** le aplica el Artículo, incisos y, fracciones anteriores, porque se trata de una actividad acuícola con fines comerciales.	Por el hecho de presentar a la autoridad correspondiente (SEMARNAT) la Manifestación de Impacto Ambiental, el promovente está cumpliendo con este apartado. El proyecto se vincula por la obligatoriedad de obtener la autorización correspondiente para realizar las obras descritas en esta manifestación de impacto ambiental. Como ya se mencionó anteriormente, la promovente una vez autorizado el proyecto en materia ambiental procederá a tramitar el Registro Nacional de Pesca para la unidad de producción acuícola.
Art. 30°.- *Las actividades pesqueras se clasifican en:* **II.-** *Cultivo o acuacultura con fines*		
Artículo 31°.- *Para realizar las actividades de pesca se requiere lo siguiente:* **I,** *Concesión, para:* **Inciso b)** *Acuacultura comercial* **II,** Permiso, para: **Inciso g)** *Acuacultura de fomento* **III,** *Autorización, para:* **Inciso d)** *Recolectar del medio natural reproductores, larvas, postlarvas, crías, huevos, semillas, alevines o en cualquier otro estadio, y* **Inciso e)** *Acuacultura didáctica.*		

Artículos 22.- *la Secretaría podrá inscribir en el Registro Nacional de Pesca a los acuicultores que no requieran concesión, permiso o Autorización.*	Al **proyecto** le aplica el Artículo, incisos y, fracciones anteriores, porque se trata de una actividad acuícola con fines comerciales.	Por el hecho de presentar a la autoridad correspondiente (SEMARNAT) la Manifestación de Impacto Ambiental, el promovente está cumpliendo con este apartado. El proyecto se vincula por la obligatoriedad de obtener la autorización correspondiente para realizar las obras descritas en esta manifestación de impacto ambiental. Como ya se mencionó anteriormente, la promovente una vez autorizado el proyecto en materia ambiental procederá a tramitar el Registro Nacional de Pesca para la unidad de producción acuícola.
Art. 30°.- *Las actividades pesqueras se clasifican en:* **II.-** *Cultivo o acuacultura con fines*		
Artículo 31°.- *Para realizar las actividades de pesca se requiere lo siguiente:* **I,** *Concesión, para:* **Inciso b)** *Acuacultura comercial* **II,** Permiso, para: **Inciso g)** *Acuacultura de fomento* **III,** *Autorización, para:* **Inciso d)** *Recolectar del medio natural reproductores, larvas, postlarvas, crías, huevos, semillas, alevines o en cualquier otro estadio, y* **Inciso e)** *Acuacultura didáctica.*		

Artículos 22.- *la Secretaría podrá inscribir en el Registro Nacional de Pesca a los acuicultores que no requieran concesión, permiso o Autorización.*	Al **proyecto** le aplica el Artículo, incisos y, fracciones anteriores, porque se trata de una actividad acuícola con fines comerciales.	Por el hecho de presentar a la autoridad correspondiente (SEMARNAT) la Manifestación de Impacto Ambiental, el promovente está cumpliendo con este apartado. El proyecto se vincula por la obligatoriedad de obtener la autorización correspondiente para realizar las obras descritas en esta manifestación de impacto ambiental. Como ya se mencionó anteriormente, la promovente una vez autorizado el proyecto en materia ambiental procederá a tramitar el Registro Nacional de Pesca para la unidad de producción acuícola.
Art. 30°.- *Las actividades pesqueras se clasifican en:* **II.-** *Cultivo o acuacultura con fines*		
Artículo 31°.- *Para realizar las actividades de pesca se requiere lo siguiente:* **I,** *Concesión, para:* **Inciso b)** *Acuacultura comercial* **II,** Permiso, para: **Inciso g)** *Acuacultura de fomento* **III,** *Autorización, para:* **Inciso d)** *Recolectar del medio natural reproductores, larvas, postlarvas, crías, huevos, semillas, alevines o en cualquier otro estadio, y* **Inciso e)** *Acuacultura didáctica.*		

Artículos 22.- *la Secretaría podrá inscribir en el Registro Nacional de Pesca a los acuicultores que no requieran concesión, permiso o Autorización.*	Al **proyecto** le aplica el Artículo, incisos y, fracciones anteriores, porque se trata de una actividad acuícola con fines comerciales.	Por el hecho de presentar a la autoridad correspondiente (SEMARNAT) la Manifestación de Impacto Ambiental, el promovente está cumpliendo con este apartado. El proyecto se vincula por la obligatoriedad de obtener la autorización correspondiente para realizar las obras descritas en esta manifestación de impacto ambiental. Como ya se mencionó anteriormente, la promovente una vez autorizado el proyecto en materia ambiental procederá a tramitar el Registro Nacional de Pesca para la unidad de producción acuícola.
Art. 30°.- *Las actividades pesqueras se clasifican en:* **II.-** *Cultivo o acuacultura con fines*		
Artículo 31°.- *Para realizar las actividades de pesca se requiere lo siguiente:* **I,** *Concesión, para:* **Inciso b)** *Acuacultura comercial* **II,** Permiso, para: **Inciso g)** *Acuacultura de fomento* **III,** *Autorización, para:* **Inciso d)** *Recolectar del medio natural reproductores, larvas, postlarvas, crías, huevos, semillas, alevines o en cualquier otro estadio, y* **Inciso e)** *Acuacultura didáctica.*		

Artículos 22.- *la Secretaría podrá inscribir en el Registro Nacional de Pesca a los acuicultores que no requieran concesión, permiso o Autorización.*	Al **proyecto** le aplica el Artículo, incisos y, fracciones anteriores, porque se trata de una actividad acuícola con fines comerciales.	Por el hecho de presentar a la autoridad correspondiente (SEMARNAT) la Manifestación de Impacto Ambiental, el promovente está cumpliendo con este apartado. El proyecto se vincula por la obligatoriedad de obtener la autorización correspondiente para realizar las obras descritas en esta manifestación de impacto ambiental. Como ya se mencionó anteriormente, la promovente una vez autorizado el proyecto en materia ambiental procederá a tramitar el Registro Nacional de Pesca para la unidad de producción acuícola.
Art. 30°.- *Las actividades pesqueras se clasifican en:* **II.-** *Cultivo o acuacultura con fines*		
Artículo 31°.- *Para realizar las actividades de pesca se requiere lo siguiente:* **I,** *Concesión, para:* **Inciso b)** *Acuacultura comercial* **II,** Permiso, para: **Inciso g)** *Acuacultura de fomento* **III,** *Autorización, para:* **Inciso d)** *Recolectar del medio natural reproductores, larvas, postlarvas, crías, huevos, semillas, alevines o en cualquier otro estadio, y* **Inciso e)** *Acuacultura didáctica.*		

Artículos 22.- *la Secretaría podrá inscribir en el Registro Nacional de Pesca a los acuicultores que no requieran concesión, permiso o Autorización.*	Al **proyecto** le aplica el Artículo, incisos y, fracciones anteriores, porque se trata de una actividad acuícola con fines comerciales.	Por el hecho de presentar a la autoridad correspondiente (SEMARNAT) la Manifestación de Impacto Ambiental, el promovente está cumpliendo con este apartado. El proyecto se vincula por la obligatoriedad de obtener la autorización correspondiente para realizar las obras descritas en esta manifestación de impacto ambiental. Como ya se mencionó anteriormente, la promovente una vez autorizado el proyecto en materia ambiental procederá a tramitar el Registro Nacional de Pesca para la unidad de producción acuícola.
Art. 30°.- *Las actividades pesqueras se clasifican en:* **II.-** *Cultivo o acuacultura con fines*		
Artículo 31°.- *Para realizar las actividades de pesca se requiere lo siguiente:* **I,** *Concesión, para:* **Inciso b)** *Acuacultura comercial* **II,** Permiso, para: **Inciso g)** *Acuacultura de fomento* **III,** *Autorización, para:* **Inciso d)** *Recolectar del medio natural reproductores, larvas, postlarvas, crías, huevos, semillas, alevines o en cualquier otro estadio, y* **Inciso e)** *Acuacultura didáctica.*		

Artículos 22.- *la Secretaría podrá inscribir en el Registro Nacional de Pesca a los acuicultores que no requieran concesión, permiso o Autorización.*	Al **proyecto** le aplica el Artículo, incisos y, fracciones anteriores, porque se trata de una actividad acuícola con fines comerciales.	Por el hecho de presentar a la autoridad correspondiente (SEMARNAT) la Manifestación de Impacto Ambiental, el promovente está cumpliendo con este apartado. El proyecto se vincula por la obligatoriedad de obtener la autorización correspondiente para realizar las obras descritas en esta manifestación de impacto ambiental. Como ya se mencionó anteriormente, la promovente una vez autorizado el proyecto en materia ambiental procederá a tramitar el Registro Nacional de Pesca para la unidad de producción acuícola.
Art. 30°.- *Las actividades pesqueras se clasifican en:* **II.-** *Cultivo o acuacultura con fines*		
Artículo 31°.- *Para realizar las actividades de pesca se requiere lo siguiente:* **I,** *Concesión, para:* **Inciso b)** *Acuacultura comercial* **II,** Permiso, para: **Inciso g)** *Acuacultura de fomento* **III,** *Autorización, para:* **Inciso d)** *Recolectar del medio natural reproductores, larvas, postlarvas, crías, huevos, semillas, alevines o en cualquier otro estadio, y* **Inciso e)** *Acuacultura didáctica.*		

Artículos 22.- *la Secretaría podrá inscribir en el Registro Nacional de Pesca a los acuicultores que no requieran concesión, permiso o Autorización.*	Al **proyecto** le aplica el Artículo, incisos y, fracciones anteriores, porque se trata de una actividad acuícola con fines comerciales.	Por el hecho de presentar a la autoridad correspondiente (SEMARNAT) la Manifestación de Impacto Ambiental, el promovente está cumpliendo con este apartado. El proyecto se vincula por la obligatoriedad de obtener la autorización correspondiente para realizar las obras descritas en esta manifestación de impacto ambiental. Como ya se mencionó anteriormente, la promovente una vez autorizado el proyecto en materia ambiental procederá a tramitar el Registro Nacional de Pesca para la unidad de producción acuícola.
Art. 30°.- *Las actividades pesqueras se clasifican en:* **II.-** *Cultivo o acuacultura con fines*		
Artículo 31°.- *Para realizar las actividades de pesca se requiere lo siguiente:* **I,** *Concesión, para:* **Inciso b)** *Acuacultura comercial* **II,** Permiso, para: **Inciso g)** *Acuacultura de fomento* **III,** *Autorización, para:* **Inciso d)** *Recolectar del medio natural reproductores, larvas, postlarvas, crías, huevos, semillas, alevines o en cualquier otro estadio, y* **Inciso e)** *Acuacultura didáctica.*		

Artículos 22.- *la Secretaría podrá inscribir en el Registro Nacional de Pesca a los acuicultores que no requieran concesión, permiso o Autorización.*	Al **proyecto** le aplica el Artículo, incisos y, fracciones anteriores, porque se trata de una actividad acuícola con fines comerciales.	Por el hecho de presentar a la autoridad correspondiente (SEMARNAT) la Manifestación de Impacto Ambiental, el promovente está cumpliendo con este apartado. El proyecto se vincula por la obligatoriedad de obtener la autorización correspondiente para realizar las obras descritas en esta manifestación de impacto ambiental. Como ya se mencionó anteriormente, la promovente una vez autorizado el proyecto en materia ambiental procederá a tramitar el Registro Nacional de Pesca para la unidad de producción acuícola.
Art. 30°.- *Las actividades pesqueras se clasifican en:* **II.-** *Cultivo o acuacultura con fines*		
Artículo 31°.- *Para realizar las actividades de pesca se requiere lo siguiente:* **I,** *Concesión, para:* **Inciso b)** *Acuacultura comercial* **II,** Permiso, para: **Inciso g)** *Acuacultura de fomento* **III,** *Autorización, para:* **Inciso d)** *Recolectar del medio natural reproductores, larvas, postlarvas, crías, huevos, semillas, alevines o en cualquier otro estadio, y* **Inciso e)** *Acuacultura didáctica.*		

Artículos 22.- *la Secretaría podrá inscribir en el Registro Nacional de Pesca a los acuicultores que no requieran concesión, permiso o Autorización.*	Al **proyecto** le aplica el Artículo, incisos y, fracciones anteriores, porque se trata de una actividad acuícola con fines comerciales.	Por el hecho de presentar a la autoridad correspondiente (SEMARNAT) la Manifestación de Impacto Ambiental, el promovente está cumpliendo con este apartado. El proyecto se vincula por la obligatoriedad de obtener la autorización correspondiente para realizar las obras descritas en esta manifestación de impacto ambiental. Como ya se mencionó anteriormente, la promovente una vez autorizado el proyecto en materia ambiental procederá a tramitar el Registro Nacional de Pesca para la unidad de producción acuícola.
Art. 30°.- *Las actividades pesqueras se clasifican en:* **II.-** *Cultivo o acuacultura con fines*		
Artículo 31°.- *Para realizar las actividades de pesca se requiere lo siguiente:* **I,** *Concesión, para:* **Inciso b)** *Acuacultura comercial* **II,** Permiso, para: **Inciso g)** *Acuacultura de fomento* **III,** *Autorización, para:* **Inciso d)** *Recolectar del medio natural reproductores, larvas, postlarvas, crías, huevos, semillas, alevines o en cualquier otro estadio, y* **Inciso e)** *Acuacultura didáctica.*		

Artículos 22.- *la Secretaría podrá inscribir en el Registro Nacional de Pesca a los acuicultores que no requieran concesión, permiso o Autorización.*	Al **proyecto** le aplica el Artículo, incisos y, fracciones anteriores, porque se trata de una actividad acuícola con fines comerciales.	Por el hecho de presentar a la autoridad correspondiente (SEMARNAT) la Manifestación de Impacto Ambiental, el promovente está cumpliendo con este apartado. El proyecto se vincula por la obligatoriedad de obtener la autorización correspondiente para realizar las obras descritas en esta manifestación de impacto ambiental. Como ya se mencionó anteriormente, la promovente una vez autorizado el proyecto en materia ambiental procederá a tramitar el Registro Nacional de Pesca para la unidad de producción acuícola.
Art. 30°.- *Las actividades pesqueras se clasifican en:* **II.-** *Cultivo o acuacultura con fines*		
Artículo 31°.- *Para realizar las actividades de pesca se requiere lo siguiente:* **I,** *Concesión, para:* **Inciso b)** *Acuacultura comercial* **II,** Permiso, para: **Inciso g)** *Acuacultura de fomento* **III,** *Autorización, para:* **Inciso d)** *Recolectar del medio natural reproductores, larvas, postlarvas, crías, huevos, semillas, alevines o en cualquier otro estadio, y* **Inciso e)** *Acuacultura didáctica.*		

Artículos 22.- *la Secretaría podrá inscribir en el Registro Nacional de Pesca a los acuicultores que no requieran concesión, permiso o Autorización.*	Al **proyecto** le aplica el Artículo, incisos y, fracciones anteriores, porque se trata de una actividad acuícola con fines comerciales.	Por el hecho de presentar a la autoridad correspondiente (SEMARNAT) la Manifestación de Impacto Ambiental, el promovente está cumpliendo con este apartado. El proyecto se vincula por la obligatoriedad de obtener la autorización correspondiente para realizar las obras descritas en esta manifestación de impacto ambiental. Como ya se mencionó anteriormente, la promovente una vez autorizado el proyecto en materia ambiental procederá a tramitar el Registro Nacional de Pesca para la unidad de producción acuícola.
Art. 30°.- *Las actividades pesqueras se clasifican en:* **II.-** *Cultivo o acuacultura con fines*		
Artículo 31°.- *Para realizar las actividades de pesca se requiere lo siguiente:* **I,** *Concesión, para:* **Inciso b)** *Acuacultura comercial* **II,** Permiso, para: **Inciso g)** *Acuacultura de fomento* **III,** *Autorización, para:* **Inciso d)** *Recolectar del medio natural reproductores, larvas, postlarvas, crías, huevos, semillas, alevines o en cualquier otro estadio, y* **Inciso e)** *Acuacultura didáctica.*		

Artículos 22.- *la Secretaría podrá inscribir en el Registro Nacional de Pesca a los acuicultores que no requieran concesión, permiso o Autorización.*	Al **proyecto** le aplica el Artículo, incisos y, fracciones anteriores, porque se trata de una actividad acuícola con fines comerciales.	Por el hecho de presentar a la autoridad correspondiente (SEMARNAT) la Manifestación de Impacto Ambiental, el promovente está cumpliendo con este apartado. El proyecto se vincula por la obligatoriedad de obtener la autorización correspondiente para realizar las obras descritas en esta manifestación de impacto ambiental. Como ya se mencionó anteriormente, la promovente una vez autorizado el proyecto en materia ambiental procederá a tramitar el Registro Nacional de Pesca para la unidad de producción acuícola.
Art. 30°.- *Las actividades pesqueras se clasifican en:* **II.-** *Cultivo o acuacultura con fines*		
Artículo 31°.- *Para realizar las actividades de pesca se requiere lo siguiente:* **I,** *Concesión, para:* **Inciso b)** *Acuacultura comercial* **II,** Permiso, para: **Inciso g)** *Acuacultura de fomento* **III,** *Autorización, para:* **Inciso d)** *Recolectar del medio natural reproductores, larvas, postlarvas, crías, huevos, semillas, alevines o en cualquier otro estadio, y* **Inciso e)** *Acuacultura didáctica.*		

Artículos 22.- *la Secretaría podrá inscribir en el Registro Nacional de Pesca a los acuicultores que no requieran concesión, permiso o Autorización.*	Al **proyecto** le aplica el Artículo, incisos y, fracciones anteriores, porque se trata de una actividad acuícola con fines comerciales.	Por el hecho de presentar a la autoridad correspondiente (SEMARNAT) la Manifestación de Impacto Ambiental, el promovente está cumpliendo con este apartado. El proyecto se vincula por la obligatoriedad de obtener la autorización correspondiente para realizar las obras descritas en esta manifestación de impacto ambiental. Como ya se mencionó anteriormente, la promovente una vez autorizado el proyecto en materia ambiental procederá a tramitar el Registro Nacional de Pesca para la unidad de producción acuícola.
Art. 30°.- *Las actividades pesqueras se clasifican en:* **II.-** *Cultivo o acuacultura con fines*		
Artículo 31°.- *Para realizar las actividades de pesca se requiere lo siguiente:* **I,** *Concesión, para:* **Inciso b)** *Acuacultura comercial* **II,** Permiso, para: **Inciso g)** *Acuacultura de fomento* **III,** *Autorización, para:* **Inciso d)** *Recolectar del medio natural reproductores, larvas, postlarvas, crías, huevos, semillas, alevines o en cualquier otro estadio, y* **Inciso e)** *Acuacultura didáctica.*		

Artículos 22.- *la Secretaría podrá inscribir en el Registro Nacional de Pesca a los acuicultores que no requieran concesión, permiso o Autorización.*	Al **proyecto** le aplica el Artículo, incisos y, fracciones anteriores, porque se trata de una actividad acuícola con fines comerciales.	Por el hecho de presentar a la autoridad correspondiente (SEMARNAT) la Manifestación de Impacto Ambiental, el promovente está cumpliendo con este apartado. El proyecto se vincula por la obligatoriedad de obtener la autorización correspondiente para realizar las obras descritas en esta manifestación de impacto ambiental. Como ya se mencionó anteriormente, la promovente una vez autorizado el proyecto en materia ambiental procederá a tramitar el Registro Nacional de Pesca para la unidad de producción acuícola.
Art. 30°.- *Las actividades pesqueras se clasifican en:* **II.-** *Cultivo o acuacultura con fines*		
Artículo 31°.- *Para realizar las actividades de pesca se requiere lo siguiente:* **I,** *Concesión, para:* **Inciso b)** *Acuacultura comercial* **II,** Permiso, para: **Inciso g)** *Acuacultura de fomento* **III,** *Autorización, para:* **Inciso d)** *Recolectar del medio natural reproductores, larvas, postlarvas, crías, huevos, semillas, alevines o en cualquier otro estadio, y* **Inciso e)** *Acuacultura didáctica.*		

Artículos 22.- *la Secretaría podrá inscribir en el Registro Nacional de Pesca a los acuicultores que no requieran concesión, permiso o Autorización.*	Al **proyecto** le aplica el Artículo, incisos y, fracciones anteriores, porque se trata de una actividad acuícola con fines comerciales.	Por el hecho de presentar a la autoridad correspondiente (SEMARNAT) la Manifestación de Impacto Ambiental, el promovente está cumpliendo con este apartado. El proyecto se vincula por la obligatoriedad de obtener la autorización correspondiente para realizar las obras descritas en esta manifestación de impacto ambiental. Como ya se mencionó anteriormente, la promovente una vez autorizado el proyecto en materia ambiental procederá a tramitar el Registro Nacional de Pesca para la unidad de producción acuícola.
Art. 30°.- *Las actividades pesqueras se clasifican en:* **II.-** *Cultivo o acuacultura con fines*		
Artículo 31°.- *Para realizar las actividades de pesca se requiere lo siguiente:* **I,** *Concesión, para:* **Inciso b)** *Acuacultura comercial* **II,** Permiso, para: **Inciso g)** *Acuacultura de fomento* **III,** *Autorización, para:* **Inciso d)** *Recolectar del medio natural reproductores, larvas, postlarvas, crías, huevos, semillas, alevines o en cualquier otro estadio, y* **Inciso e)** *Acuacultura didáctica.*		

Artículos 22.- *la Secretaría podrá inscribir en el Registro Nacional de Pesca a los acuicultores que no requieran concesión, permiso o Autorización.*	Al **proyecto** le aplica el Artículo, incisos y, fracciones anteriores, porque se trata de una actividad acuícola con fines comerciales.	Por el hecho de presentar a la autoridad correspondiente (SEMARNAT) la Manifestación de Impacto Ambiental, el promovente está cumpliendo con este apartado. El proyecto se vincula por la obligatoriedad de obtener la autorización correspondiente para realizar las obras descritas en esta manifestación de impacto ambiental. Como ya se mencionó anteriormente, la promovente una vez autorizado el proyecto en materia ambiental procederá a tramitar el Registro Nacional de Pesca para la unidad de producción acuícola.
Art. 30°.- *Las actividades pesqueras se clasifican en:* **II.-** *Cultivo o acuacultura con fines*		
Artículo 31°.- *Para realizar las actividades de pesca se requiere lo siguiente:* **I,** *Concesión, para:* **Inciso b)** *Acuacultura comercial* **II,** Permiso, para: **Inciso g)** *Acuacultura de fomento* **III,** *Autorización, para:* **Inciso d)** *Recolectar del medio natural reproductores, larvas, postlarvas, crías, huevos, semillas, alevines o en cualquier otro estadio, y* **Inciso e)** *Acuacultura didáctica.*		

Artículos 22.- *la Secretaría podrá inscribir en el Registro Nacional de Pesca a los acuicultores que no requieran concesión, permiso o Autorización.*	Al **proyecto** le aplica el Artículo, incisos y, fracciones anteriores, porque se trata de una actividad acuícola con fines comerciales.	Por el hecho de presentar a la autoridad correspondiente (SEMARNAT) la Manifestación de Impacto Ambiental, el promovente está cumpliendo con este apartado. El proyecto se vincula por la obligatoriedad de obtener la autorización correspondiente para realizar las obras descritas en esta manifestación de impacto ambiental. Como ya se mencionó anteriormente, la promovente una vez autorizado el proyecto en materia ambiental procederá a tramitar el Registro Nacional de Pesca para la unidad de producción acuícola.
Art. 30°.- *Las actividades pesqueras se clasifican en:* **II.-** *Cultivo o acuacultura con fines*		
Artículo 31°.- *Para realizar las actividades de pesca se requiere lo siguiente:* **I,** *Concesión, para:* **Inciso b)** *Acuacultura comercial* **II,** Permiso, para: **Inciso g)** *Acuacultura de fomento* **III,** *Autorización, para:* **Inciso d)** *Recolectar del medio natural reproductores, larvas, postlarvas, crías, huevos, semillas, alevines o en cualquier otro estadio, y* **Inciso e)** *Acuacultura didáctica.*		

Artículos 22.- *la Secretaría podrá inscribir en el Registro Nacional de Pesca a los acuicultores que no requieran concesión, permiso o Autorización.*	Al **proyecto** le aplica el Artículo, incisos y, fracciones anteriores, porque se trata de una actividad acuícola con fines comerciales.	Por el hecho de presentar a la autoridad correspondiente (SEMARNAT) la Manifestación de Impacto Ambiental, el promovente está cumpliendo con este apartado. El proyecto se vincula por la obligatoriedad de obtener la autorización correspondiente para realizar las obras descritas en esta manifestación de impacto ambiental. Como ya se mencionó anteriormente, la promovente una vez autorizado el proyecto en materia ambiental procederá a tramitar el Registro Nacional de Pesca para la unidad de producción acuícola.
Art. 30°.- *Las actividades pesqueras se clasifican en:* **II.-** *Cultivo o acuacultura con fines*		
Artículo 31°.- *Para realizar las actividades de pesca se requiere lo siguiente:* **I,** *Concesión, para:* **Inciso b)** *Acuacultura comercial* **II,** Permiso, para: **Inciso g)** *Acuacultura de fomento* **III,** *Autorización, para:* **Inciso d)** *Recolectar del medio natural reproductores, larvas, postlarvas, crías, huevos, semillas, alevines o en cualquier otro estadio, y* **Inciso e)** *Acuacultura didáctica.*		

Artículos 22.- *la Secretaría podrá inscribir en el Registro Nacional de Pesca a los acuicultores que no requieran concesión, permiso o Autorización.*	Al **proyecto** le aplica el Artículo, incisos y, fracciones anteriores, porque se trata de una actividad acuícola con fines comerciales.	Por el hecho de presentar a la autoridad correspondiente (SEMARNAT) la Manifestación de Impacto Ambiental, el promovente está cumpliendo con este apartado. El proyecto se vincula por la obligatoriedad de obtener la autorización correspondiente para realizar las obras descritas en esta manifestación de impacto ambiental. Como ya se mencionó anteriormente, la promovente una vez autorizado el proyecto en materia ambiental procederá a tramitar el Registro Nacional de Pesca para la unidad de producción acuícola.
Art. 30°.- *Las actividades pesqueras se clasifican en:* **II.-** *Cultivo o acuacultura con fines*		
Artículo 31°.- *Para realizar las actividades de pesca se requiere lo siguiente:* **I,** *Concesión, para:* **Inciso b)** *Acuacultura comercial* **II,** Permiso, para: **Inciso g)** *Acuacultura de fomento* **III,** *Autorización, para:* **Inciso d)** *Recolectar del medio natural reproductores, larvas, postlarvas, crías, huevos, semillas, alevines o en cualquier otro estadio, y* **Inciso e)** *Acuacultura didáctica.*		

Artículos 22.- *la Secretaría podrá inscribir en el Registro Nacional de Pesca a los acuicultores que no requieran concesión, permiso o Autorización.*	Al **proyecto** le aplica el Artículo, incisos y, fracciones anteriores, porque se trata de una actividad acuícola con fines comerciales.	Por el hecho de presentar a la autoridad correspondiente (SEMARNAT) la Manifestación de Impacto Ambiental, el promovente está cumpliendo con este apartado. El proyecto se vincula por la obligatoriedad de obtener la autorización correspondiente para realizar las obras descritas en esta manifestación de impacto ambiental. Como ya se mencionó anteriormente, la promovente una vez autorizado el proyecto en materia ambiental procederá a tramitar el Registro Nacional de Pesca para la unidad de producción acuícola.
Art. 30°.- *Las actividades pesqueras se clasifican en:* **II.-** *Cultivo o acuacultura con fines*		
Artículo 31°.- *Para realizar las actividades de pesca se requiere lo siguiente:* **I,** *Concesión, para:* **Inciso b)** *Acuacultura comercial* **II,** Permiso, para: **Inciso g)** *Acuacultura de fomento* **III,** *Autorización, para:* **Inciso d)** *Recolectar del medio natural reproductores, larvas, postlarvas, crías, huevos, semillas, alevines o en cualquier otro estadio, y* **Inciso e)** *Acuacultura didáctica.*		

Artículos 22.- *la Secretaría podrá inscribir en el Registro Nacional de Pesca a los acuicultores que no requieran concesión, permiso o Autorización.*	Al **proyecto** le aplica el Artículo, incisos y, fracciones anteriores, porque se trata de una actividad acuícola con fines comerciales.	Por el hecho de presentar a la autoridad correspondiente (SEMARNAT) la Manifestación de Impacto Ambiental, el promovente está cumpliendo con este apartado. El proyecto se vincula por la obligatoriedad de obtener la autorización correspondiente para realizar las obras descritas en esta manifestación de impacto ambiental. Como ya se mencionó anteriormente, la promovente una vez autorizado el proyecto en materia ambiental procederá a tramitar el Registro Nacional de Pesca para la unidad de producción acuícola.
Art. 30°.- *Las actividades pesqueras se clasifican en:* **II.-** *Cultivo o acuacultura con fines*		
Artículo 31°.- *Para realizar las actividades de pesca se requiere lo siguiente:* **I,** *Concesión, para:* **Inciso b)** *Acuacultura comercial* **II,** Permiso, para: **Inciso g)** *Acuacultura de fomento* **III,** *Autorización, para:* **Inciso d)** *Recolectar del medio natural reproductores, larvas, postlarvas, crías, huevos, semillas, alevines o en cualquier otro estadio, y* **Inciso e)** *Acuacultura didáctica.*		

Artículos 22.- *la Secretaría podrá inscribir en el Registro Nacional de Pesca a los acuicultores que no requieran concesión, permiso o Autorización.*	Al **proyecto** le aplica el Artículo, incisos y, fracciones anteriores, porque se trata de una actividad acuícola con fines comerciales.	Por el hecho de presentar a la autoridad correspondiente (SEMARNAT) la Manifestación de Impacto Ambiental, el promovente está cumpliendo con este apartado. El proyecto se vincula por la obligatoriedad de obtener la autorización correspondiente para realizar las obras descritas en esta manifestación de impacto ambiental. Como ya se mencionó anteriormente, la promovente una vez autorizado el proyecto en materia ambiental procederá a tramitar el Registro Nacional de Pesca para la unidad de producción acuícola.
Art. 30°.- *Las actividades pesqueras se clasifican en:* **II.-** *Cultivo o acuacultura con fines*		
Artículo 31°.- *Para realizar las actividades de pesca se requiere lo siguiente:* **I,** *Concesión, para:* **Inciso b)** *Acuacultura comercial* **II,** Permiso, para: **Inciso g)** *Acuacultura de fomento* **III,** *Autorización, para:* **Inciso d)** *Recolectar del medio natural reproductores, larvas, postlarvas, crías, huevos, semillas, alevines o en cualquier otro estadio, y* **Inciso e)** *Acuacultura didáctica.*		

Artículos 22.- *la Secretaría podrá inscribir en el Registro Nacional de Pesca a los acuicultores que no requieran concesión, permiso o Autorización.*	Al **proyecto** le aplica el Artículo, incisos y, fracciones anteriores, porque se trata de una actividad acuícola con fines comerciales.	Por el hecho de presentar a la autoridad correspondiente (SEMARNAT) la Manifestación de Impacto Ambiental, el promovente está cumpliendo con este apartado. El proyecto se vincula por la obligatoriedad de obtener la autorización correspondiente para realizar las obras descritas en esta manifestación de impacto ambiental. Como ya se mencionó anteriormente, la promovente una vez autorizado el proyecto en materia ambiental procederá a tramitar el Registro Nacional de Pesca para la unidad de producción acuícola.
Art. 30°.- *Las actividades pesqueras se clasifican en:* **II.-** *Cultivo o acuacultura con fines*		
Artículo 31°.- *Para realizar las actividades de pesca se requiere lo siguiente:* **I,** *Concesión, para:* **Inciso b)** *Acuacultura comercial* **II,** Permiso, para: **Inciso g)** *Acuacultura de fomento* **III,** *Autorización, para:* **Inciso d)** *Recolectar del medio natural reproductores, larvas, postlarvas, crías, huevos, semillas, alevines o en cualquier otro estadio, y* **Inciso e)** *Acuacultura didáctica.*		

Artículos 22.- *la Secretaría podrá inscribir en el Registro Nacional de Pesca a los acuicultores que no requieran concesión, permiso o Autorización.*	Al **proyecto** le aplica el Artículo, incisos y, fracciones anteriores, porque se trata de una actividad acuícola con fines comerciales.	Por el hecho de presentar a la autoridad correspondiente (SEMARNAT) la Manifestación de Impacto Ambiental, el promovente está cumpliendo con este apartado. El proyecto se vincula por la obligatoriedad de obtener la autorización correspondiente para realizar las obras descritas en esta manifestación de impacto ambiental. Como ya se mencionó anteriormente, la promovente una vez autorizado el proyecto en materia ambiental procederá a tramitar el Registro Nacional de Pesca para la unidad de producción acuícola.
Art. 30°.- *Las actividades pesqueras se clasifican en:* **II.-** *Cultivo o acuacultura con fines*		
Artículo 31°.- *Para realizar las actividades de pesca se requiere lo siguiente:* **I,** *Concesión, para:* **Inciso b)** *Acuacultura comercial* **II,** Permiso, para: **Inciso g)** *Acuacultura de fomento* **III,** *Autorización, para:* **Inciso d)** *Recolectar del medio natural reproductores, larvas, postlarvas, crías, huevos, semillas, alevines o en cualquier otro estadio, y* **Inciso e)** *Acuacultura didáctica.*		

Artículos 22.- *la Secretaría podrá inscribir en el Registro Nacional de Pesca a los acuicultores que no requieran concesión, permiso o Autorización.*	Al **proyecto** le aplica el Artículo, incisos y, fracciones anteriores, porque se trata de una actividad acuícola con fines comerciales.	Por el hecho de presentar a la autoridad correspondiente (SEMARNAT) la Manifestación de Impacto Ambiental, el promovente está cumpliendo con este apartado. El proyecto se vincula por la obligatoriedad de obtener la autorización correspondiente para realizar las obras descritas en esta manifestación de impacto ambiental. Como ya se mencionó anteriormente, la promovente una vez autorizado el proyecto en materia ambiental procederá a tramitar el Registro Nacional de Pesca para la unidad de producción acuícola.
Art. 30°.- *Las actividades pesqueras se clasifican en:* **II.-** *Cultivo o acuacultura con fines*		
Artículo 31°.- *Para realizar las actividades de pesca se requiere lo siguiente:* **I,** *Concesión, para:* **Inciso b)** *Acuacultura comercial* **II,** Permiso, para: **Inciso g)** *Acuacultura de fomento* **III,** *Autorización, para:* **Inciso d)** *Recolectar del medio natural reproductores, larvas, postlarvas, crías, huevos, semillas, alevines o en cualquier otro estadio, y* **Inciso e)** *Acuacultura didáctica.*		

Artículos 22.- *la Secretaría podrá inscribir en el Registro Nacional de Pesca a los acuicultores que no requieran concesión, permiso o Autorización.*	Al **proyecto** le aplica el Artículo, incisos y, fracciones anteriores, porque se trata de una actividad acuícola con fines comerciales.	Por el hecho de presentar a la autoridad correspondiente (SEMARNAT) la Manifestación de Impacto Ambiental, el promovente está cumpliendo con este apartado. El proyecto se vincula por la obligatoriedad de obtener la autorización correspondiente para realizar las obras descritas en esta manifestación de impacto ambiental. Como ya se mencionó anteriormente, la promovente una vez autorizado el proyecto en materia ambiental procederá a tramitar el Registro Nacional de Pesca para la unidad de producción acuícola.
Art. 30°.- *Las actividades pesqueras se clasifican en:* **II.-** *Cultivo o acuacultura con fines*		
Artículo 31°.- *Para realizar las actividades de pesca se requiere lo siguiente:* **I,** *Concesión, para:* **Inciso b)** *Acuacultura comercial* **II,** Permiso, para: **Inciso g)** *Acuacultura de fomento* **III,** *Autorización, para:* **Inciso d)** *Recolectar del medio natural reproductores, larvas, postlarvas, crías, huevos, semillas, alevines o en cualquier otro estadio, y* **Inciso e)** *Acuacultura didáctica.*		

Artículos 22.- *la Secretaría podrá inscribir en el Registro Nacional de Pesca a los acuicultores que no requieran concesión, permiso o Autorización.*	Al **proyecto** le aplica el Artículo, incisos y, fracciones anteriores, porque se trata de una actividad acuícola con fines comerciales.	Por el hecho de presentar a la autoridad correspondiente (SEMARNAT) la Manifestación de Impacto Ambiental, el promovente está cumpliendo con este apartado. El proyecto se vincula por la obligatoriedad de obtener la autorización correspondiente para realizar las obras descritas en esta manifestación de impacto ambiental. Como ya se mencionó anteriormente, la promovente una vez autorizado el proyecto en materia ambiental procederá a tramitar el Registro Nacional de Pesca para la unidad de producción acuícola.
Art. 30°.- *Las actividades pesqueras se clasifican en:* **II.-** *Cultivo o acuacultura con fines*		
Artículo 31°.- *Para realizar las actividades de pesca se requiere lo siguiente:* **I,** *Concesión, para:* **Inciso b)** *Acuacultura comercial* **II,** Permiso, para: **Inciso g)** *Acuacultura de fomento* **III,** *Autorización, para:* **Inciso d)** *Recolectar del medio natural reproductores, larvas, postlarvas, crías, huevos, semillas, alevines o en cualquier otro estadio, y* **Inciso e)** *Acuacultura didáctica.*		

Artículos 22.- *la Secretaría podrá inscribir en el Registro Nacional de Pesca a los acuicultores que no requieran concesión, permiso o Autorización.*	Al **proyecto** le aplica el Artículo, incisos y, fracciones anteriores, porque se trata de una actividad acuícola con fines comerciales.	Por el hecho de presentar a la autoridad correspondiente (SEMARNAT) la Manifestación de Impacto Ambiental, el promovente está cumpliendo con este apartado. El proyecto se vincula por la obligatoriedad de obtener la autorización correspondiente para realizar las obras descritas en esta manifestación de impacto ambiental. Como ya se mencionó anteriormente, la promovente una vez autorizado el proyecto en materia ambiental procederá a tramitar el Registro Nacional de Pesca para la unidad de producción acuícola.
Art. 30°.- *Las actividades pesqueras se clasifican en:* **II.-** *Cultivo o acuacultura con fines*		
Artículo 31°.- *Para realizar las actividades de pesca se requiere lo siguiente:* **I,** *Concesión, para:* **Inciso b)** *Acuacultura comercial* **II,** Permiso, para: **Inciso g)** *Acuacultura de fomento* **III,** *Autorización, para:* **Inciso d)** *Recolectar del medio natural reproductores, larvas, postlarvas, crías, huevos, semillas, alevines o en cualquier otro estadio, y* **Inciso e)** *Acuacultura didáctica.*		

Artículos 22.- *la Secretaría podrá inscribir en el Registro Nacional de Pesca a los acuicultores que no requieran concesión, permiso o Autorización.*	Al **proyecto** le aplica el Artículo, incisos y, fracciones anteriores, porque se trata de una actividad acuícola con fines comerciales.	Por el hecho de presentar a la autoridad correspondiente (SEMARNAT) la Manifestación de Impacto Ambiental, el promovente está cumpliendo con este apartado. El proyecto se vincula por la obligatoriedad de obtener la autorización correspondiente para realizar las obras descritas en esta manifestación de impacto ambiental. Como ya se mencionó anteriormente, la promovente una vez autorizado el proyecto en materia ambiental procederá a tramitar el Registro Nacional de Pesca para la unidad de producción acuícola.
Art. 30°.- *Las actividades pesqueras se clasifican en:* **II.-** *Cultivo o acuacultura con fines*		
Artículo 31°.- *Para realizar las actividades de pesca se requiere lo siguiente:* **I,** *Concesión, para:* **Inciso b)** *Acuacultura comercial* **II,** Permiso, para: **Inciso g)** *Acuacultura de fomento* **III,** *Autorización, para:* **Inciso d)** *Recolectar del medio natural reproductores, larvas, postlarvas, crías, huevos, semillas, alevines o en cualquier otro estadio, y* **Inciso e)** *Acuacultura didáctica.*		

Artículos 22.- *la Secretaría podrá inscribir en el Registro Nacional de Pesca a los acuicultores que no requieran concesión, permiso o Autorización.*	Al **proyecto** le aplica el Artículo, incisos y, fracciones anteriores, porque se trata de una actividad acuícola con fines comerciales.	Por el hecho de presentar a la autoridad correspondiente (SEMARNAT) la Manifestación de Impacto Ambiental, el promovente está cumpliendo con este apartado. El proyecto se vincula por la obligatoriedad de obtener la autorización correspondiente para realizar las obras descritas en esta manifestación de impacto ambiental. Como ya se mencionó anteriormente, la promovente una vez autorizado el proyecto en materia ambiental procederá a tramitar el Registro Nacional de Pesca para la unidad de producción acuícola.
Art. 30°.- *Las actividades pesqueras se clasifican en:* **II.-** *Cultivo o acuacultura con fines*		
Artículo 31°.- *Para realizar las actividades de pesca se requiere lo siguiente:* **I,** *Concesión, para:* **Inciso b)** *Acuacultura comercial* **II,** Permiso, para: **Inciso g)** *Acuacultura de fomento* **III,** *Autorización, para:* **Inciso d)** *Recolectar del medio natural reproductores, larvas, postlarvas, crías, huevos, semillas, alevines o en cualquier otro estadio, y* **Inciso e)** *Acuacultura didáctica.*		

Artículos 22.- *la Secretaría podrá inscribir en el Registro Nacional de Pesca a los acuicultores que no requieran concesión, permiso o Autorización.*	Al **proyecto** le aplica el Artículo, incisos y, fracciones anteriores, porque se trata de una actividad acuícola con fines comerciales.	Por el hecho de presentar a la autoridad correspondiente (SEMARNAT) la Manifestación de Impacto Ambiental, el promovente está cumpliendo con este apartado. El proyecto se vincula por la obligatoriedad de obtener la autorización correspondiente para realizar las obras descritas en esta manifestación de impacto ambiental. Como ya se mencionó anteriormente, la promovente una vez autorizado el proyecto en materia ambiental procederá a tramitar el Registro Nacional de Pesca para la unidad de producción acuícola.
Art. 30°.- *Las actividades pesqueras se clasifican en:* **II.-** *Cultivo o acuacultura con fines*		
Artículo 31°.- *Para realizar las actividades de pesca se requiere lo siguiente:* **I,** *Concesión, para:* **Inciso b)** *Acuacultura comercial* **II,** Permiso, para: **Inciso g)** *Acuacultura de fomento* **III,** *Autorización, para:* **Inciso d)** *Recolectar del medio natural reproductores, larvas, postlarvas, crías, huevos, semillas, alevines o en cualquier otro estadio, y* **Inciso e)** *Acuacultura didáctica.*		

Artículos 22.- *la Secretaría podrá inscribir en el Registro Nacional de Pesca a los acuicultores que no requieran concesión, permiso o Autorización.*	Al **proyecto** le aplica el Artículo, incisos y, fracciones anteriores, porque se trata de una actividad acuícola con fines comerciales.	Por el hecho de presentar a la autoridad correspondiente (SEMARNAT) la Manifestación de Impacto Ambiental, el promovente está cumpliendo con este apartado. El proyecto se vincula por la obligatoriedad de obtener la autorización correspondiente para realizar las obras descritas en esta manifestación de impacto ambiental. Como ya se mencionó anteriormente, la promovente una vez autorizado el proyecto en materia ambiental procederá a tramitar el Registro Nacional de Pesca para la unidad de producción acuícola.
Art. 30°.- *Las actividades pesqueras se clasifican en:* **II.-** *Cultivo o acuacultura con fines*		
Artículo 31°.- *Para realizar las actividades de pesca se requiere lo siguiente:* **I,** *Concesión, para:* **Inciso b)** *Acuacultura comercial* **II,** Permiso, para: **Inciso g)** *Acuacultura de fomento* **III,** *Autorización, para:* **Inciso d)** *Recolectar del medio natural reproductores, larvas, postlarvas, crías, huevos, semillas, alevines o en cualquier otro estadio, y* **Inciso e)** *Acuacultura didáctica.*		

Artículos 22.- *la Secretaría podrá inscribir en el Registro Nacional de Pesca a los acuicultores que no requieran concesión, permiso o Autorización.*	Al **proyecto** le aplica el Artículo, incisos y, fracciones anteriores, porque se trata de una actividad acuícola con fines comerciales.	Por el hecho de presentar a la autoridad correspondiente (SEMARNAT) la Manifestación de Impacto Ambiental, el promovente está cumpliendo con este apartado. El proyecto se vincula por la obligatoriedad de obtener la autorización correspondiente para realizar las obras descritas en esta manifestación de impacto ambiental. Como ya se mencionó anteriormente, la promovente una vez autorizado el proyecto en materia ambiental procederá a tramitar el Registro Nacional de Pesca para la unidad de producción acuícola.
Art. 30°.- *Las actividades pesqueras se clasifican en:* **II.-** *Cultivo o acuacultura con fines*		
Artículo 31°.- *Para realizar las actividades de pesca se requiere lo siguiente:* **I,** *Concesión, para:* **Inciso b)** *Acuacultura comercial* **II,** Permiso, para: **Inciso g)** *Acuacultura de fomento* **III,** *Autorización, para:* **Inciso d)** *Recolectar del medio natural reproductores, larvas, postlarvas, crías, huevos, semillas, alevines o en cualquier otro estadio, y* **Inciso e)** *Acuacultura didáctica.*		

Artículos 22.- *la Secretaría podrá inscribir en el Registro Nacional de Pesca a los acuicultores que no requieran concesión, permiso o Autorización.*	Al **proyecto** le aplica el Artículo, incisos y, fracciones anteriores, porque se trata de una actividad acuícola con fines comerciales.	Por el hecho de presentar a la autoridad correspondiente (SEMARNAT) la Manifestación de Impacto Ambiental, el promovente está cumpliendo con este apartado. El proyecto se vincula por la obligatoriedad de obtener la autorización correspondiente para realizar las obras descritas en esta manifestación de impacto ambiental. Como ya se mencionó anteriormente, la promovente una vez autorizado el proyecto en materia ambiental procederá a tramitar el Registro Nacional de Pesca para la unidad de producción acuícola.
Art. 30°.- *Las actividades pesqueras se clasifican en:* **II.-** *Cultivo o acuacultura con fines*		
Artículo 31°.- *Para realizar las actividades de pesca se requiere lo siguiente:* **I,** *Concesión, para:* **Inciso b)** *Acuacultura comercial* **II,** Permiso, para: **Inciso g)** *Acuacultura de fomento* **III,** *Autorización, para:* **Inciso d)** *Recolectar del medio natural reproductores, larvas, postlarvas, crías, huevos, semillas, alevines o en cualquier otro estadio, y* **Inciso e)** *Acuacultura didáctica.*		

Artículos 22.- *la Secretaría podrá inscribir en el Registro Nacional de Pesca a los acuicultores que no requieran concesión, permiso o Autorización.*	Al **proyecto** le aplica el Artículo, incisos y, fracciones anteriores, porque se trata de una actividad acuícola con fines comerciales.	Por el hecho de presentar a la autoridad correspondiente (SEMARNAT) la Manifestación de Impacto Ambiental, el promovente está cumpliendo con este apartado. El proyecto se vincula por la obligatoriedad de obtener la autorización correspondiente para realizar las obras descritas en esta manifestación de impacto ambiental. Como ya se mencionó anteriormente, la promovente una vez autorizado el proyecto en materia ambiental procederá a tramitar el Registro Nacional de Pesca para la unidad de producción acuícola.
Art. 30°.- *Las actividades pesqueras se clasifican en:* **II.-** *Cultivo o acuacultura con fines*		
Artículo 31°.- *Para realizar las actividades de pesca se requiere lo siguiente:* **I,** *Concesión, para:* **Inciso b)** *Acuacultura comercial* **II,** Permiso, para: **Inciso g)** *Acuacultura de fomento* **III,** *Autorización, para:* **Inciso d)** *Recolectar del medio natural reproductores, larvas, postlarvas, crías, huevos, semillas, alevines o en cualquier otro estadio, y* **Inciso e)** *Acuacultura didáctica.*		

Artículos 22.- *la Secretaría podrá inscribir en el Registro Nacional de Pesca a los acuicultores que no requieran concesión, permiso o Autorización.*	Al **proyecto** le aplica el Artículo, incisos y, fracciones anteriores, porque se trata de una actividad acuícola con fines comerciales.	Por el hecho de presentar a la autoridad correspondiente (SEMARNAT) la Manifestación de Impacto Ambiental, el promovente está cumpliendo con este apartado. El proyecto se vincula por la obligatoriedad de obtener la autorización correspondiente para realizar las obras descritas en esta manifestación de impacto ambiental. Como ya se mencionó anteriormente, la promovente una vez autorizado el proyecto en materia ambiental procederá a tramitar el Registro Nacional de Pesca para la unidad de producción acuícola.
Art. 30°.- *Las actividades pesqueras se clasifican en:* **II.-** *Cultivo o acuacultura con fines*		
Artículo 31°.- *Para realizar las actividades de pesca se requiere lo siguiente:* **I,** *Concesión, para:* **Inciso b)** *Acuacultura comercial* **II,** Permiso, para: **Inciso g)** *Acuacultura de fomento* **III,** *Autorización, para:* **Inciso d)** *Recolectar del medio natural reproductores, larvas, postlarvas, crías, huevos, semillas, alevines o en cualquier otro estadio, y* **Inciso e)** *Acuacultura didáctica.*		

Artículos 22.- *la Secretaría podrá inscribir en el Registro Nacional de Pesca a los acuicultores que no requieran concesión, permiso o Autorización.*	Al **proyecto** le aplica el Artículo, incisos y, fracciones anteriores, porque se trata de una actividad acuícola con fines comerciales.	Por el hecho de presentar a la autoridad correspondiente (SEMARNAT) la Manifestación de Impacto Ambiental, el promovente está cumpliendo con este apartado. El proyecto se vincula por la obligatoriedad de obtener la autorización correspondiente para realizar las obras descritas en esta manifestación de impacto ambiental. Como ya se mencionó anteriormente, la promovente una vez autorizado el proyecto en materia ambiental procederá a tramitar el Registro Nacional de Pesca para la unidad de producción acuícola.
Art. 30°.- *Las actividades pesqueras se clasifican en:* **II.-** *Cultivo o acuacultura con fines*		
Artículo 31°.- *Para realizar las actividades de pesca se requiere lo siguiente:* **I,** *Concesión, para:* **Inciso b)** *Acuacultura comercial* **II,** Permiso, para: **Inciso g)** *Acuacultura de fomento* **III,** *Autorización, para:* **Inciso d)** *Recolectar del medio natural reproductores, larvas, postlarvas, crías, huevos, semillas, alevines o en cualquier otro estadio, y* **Inciso e)** *Acuacultura didáctica.*		

Artículos 22.- *la Secretaría podrá inscribir en el Registro Nacional de Pesca a los acuicultores que no requieran concesión, permiso o Autorización.*	Al **proyecto** le aplica el Artículo, incisos y, fracciones anteriores, porque se trata de una actividad acuícola con fines comerciales.	Por el hecho de presentar a la autoridad correspondiente (SEMARNAT) la Manifestación de Impacto Ambiental, el promovente está cumpliendo con este apartado. El proyecto se vincula por la obligatoriedad de obtener la autorización correspondiente para realizar las obras descritas en esta manifestación de impacto ambiental. Como ya se mencionó anteriormente, la promovente una vez autorizado el proyecto en materia ambiental procederá a tramitar el Registro Nacional de Pesca para la unidad de producción acuícola.
Art. 30°.- *Las actividades pesqueras se clasifican en:* **II.-** *Cultivo o acuacultura con fines*		
Artículo 31°.- *Para realizar las actividades de pesca se requiere lo siguiente:* **I,** *Concesión, para:* **Inciso b)** *Acuacultura comercial* **II,** Permiso, para: **Inciso g)** *Acuacultura de fomento* **III,** *Autorización, para:* **Inciso d)** *Recolectar del medio natural reproductores, larvas, postlarvas, crías, huevos, semillas, alevines o en cualquier otro estadio, y* **Inciso e)** *Acuacultura didáctica.*		

Artículos 22.- *la Secretaría podrá inscribir en el Registro Nacional de Pesca a los acuicultores que no requieran concesión, permiso o Autorización.*	Al **proyecto** le aplica el Artículo, incisos y, fracciones anteriores, porque se trata de una actividad acuícola con fines comerciales.	Por el hecho de presentar a la autoridad correspondiente (SEMARNAT) la Manifestación de Impacto Ambiental, el promovente está cumpliendo con este apartado. El proyecto se vincula por la obligatoriedad de obtener la autorización correspondiente para realizar las obras descritas en esta manifestación de impacto ambiental. Como ya se mencionó anteriormente, la promovente una vez autorizado el proyecto en materia ambiental procederá a tramitar el Registro Nacional de Pesca para la unidad de producción acuícola.
Art. 30°.- *Las actividades pesqueras se clasifican en:* **II.-** *Cultivo o acuacultura con fines*		
Artículo 31°.- *Para realizar las actividades de pesca se requiere lo siguiente:* **I,** *Concesión, para:* **Inciso b)** *Acuacultura comercial* **II,** Permiso, para: **Inciso g)** *Acuacultura de fomento* **III,** *Autorización, para:* **Inciso d)** *Recolectar del medio natural reproductores, larvas, postlarvas, crías, huevos, semillas, alevines o en cualquier otro estadio, y* **Inciso e)** *Acuacultura didáctica.*		

Artículos 22.- *la Secretaría podrá inscribir en el Registro Nacional de Pesca a los acuicultores que no requieran concesión, permiso o Autorización.*	Al **proyecto** le aplica el Artículo, incisos y, fracciones anteriores, porque se trata de una actividad acuícola con fines comerciales.	Por el hecho de presentar a la autoridad correspondiente (SEMARNAT) la Manifestación de Impacto Ambiental, el promovente está cumpliendo con este apartado. El proyecto se vincula por la obligatoriedad de obtener la autorización correspondiente para realizar las obras descritas en esta manifestación de impacto ambiental. Como ya se mencionó anteriormente, la promovente una vez autorizado el proyecto en materia ambiental procederá a tramitar el Registro Nacional de Pesca para la unidad de producción acuícola.
Art. 30°.- *Las actividades pesqueras se clasifican en:* **II.-** *Cultivo o acuacultura con fines*		
Artículo 31°.- *Para realizar las actividades de pesca se requiere lo siguiente:* **I,** *Concesión, para:* **Inciso b)** *Acuacultura comercial* **II,** Permiso, para: **Inciso g)** *Acuacultura de fomento* **III,** *Autorización, para:* **Inciso d)** *Recolectar del medio natural reproductores, larvas, postlarvas, crías, huevos, semillas, alevines o en cualquier otro estadio, y* **Inciso e)** *Acuacultura didáctica.*		

Artículos 22.- *la Secretaría podrá inscribir en el Registro Nacional de Pesca a los acuicultores que no requieran concesión, permiso o Autorización.*	Al **proyecto** le aplica el Artículo, incisos y, fracciones anteriores, porque se trata de una actividad acuícola con fines comerciales.	Por el hecho de presentar a la autoridad correspondiente (SEMARNAT) la Manifestación de Impacto Ambiental, el promovente está cumpliendo con este apartado. El proyecto se vincula por la obligatoriedad de obtener la autorización correspondiente para realizar las obras descritas en esta manifestación de impacto ambiental. Como ya se mencionó anteriormente, la promovente una vez autorizado el proyecto en materia ambiental procederá a tramitar el Registro Nacional de Pesca para la unidad de producción acuícola.
Art. 30°.- *Las actividades pesqueras se clasifican en:* **II.-** *Cultivo o acuacultura con fines*		
Artículo 31°.- *Para realizar las actividades de pesca se requiere lo siguiente:* **I,** *Concesión, para:* **Inciso b)** *Acuacultura comercial* **II,** Permiso, para: **Inciso g)** *Acuacultura de fomento* **III,** *Autorización, para:* **Inciso d)** *Recolectar del medio natural reproductores, larvas, postlarvas, crías, huevos, semillas, alevines o en cualquier otro estadio, y* **Inciso e)** *Acuacultura didáctica.*		

Artículos 22.- *la Secretaría podrá inscribir en el Registro Nacional de Pesca a los acuicultores que no requieran concesión, permiso o Autorización.*	Al **proyecto** le aplica el Artículo, incisos y, fracciones anteriores, porque se trata de una actividad acuícola con fines comerciales.	Por el hecho de presentar a la autoridad correspondiente (SEMARNAT) la Manifestación de Impacto Ambiental, el promovente está cumpliendo con este apartado. El proyecto se vincula por la obligatoriedad de obtener la autorización correspondiente para realizar las obras descritas en esta manifestación de impacto ambiental. Como ya se mencionó anteriormente, la promovente una vez autorizado el proyecto en materia ambiental procederá a tramitar el Registro Nacional de Pesca para la unidad de producción acuícola.
Art. 30°.- *Las actividades pesqueras se clasifican en:* **II.-** *Cultivo o acuacultura con fines*		
Artículo 31°.- *Para realizar las actividades de pesca se requiere lo siguiente:* **I,** *Concesión, para:* **Inciso b)** *Acuacultura comercial* **II,** Permiso, para: **Inciso g)** *Acuacultura de fomento* **III,** *Autorización, para:* **Inciso d)** *Recolectar del medio natural reproductores, larvas, postlarvas, crías, huevos, semillas, alevines o en cualquier otro estadio, y* **Inciso e)** *Acuacultura didáctica.*		

Artículos 22.- *la Secretaría podrá inscribir en el Registro Nacional de Pesca a los acuicultores que no requieran concesión, permiso o Autorización.*	Al **proyecto** le aplica el Artículo, incisos y, fracciones anteriores, porque se trata de una actividad acuícola con fines comerciales.	Por el hecho de presentar a la autoridad correspondiente (SEMARNAT) la Manifestación de Impacto Ambiental, el promovente está cumpliendo con este apartado. El proyecto se vincula por la obligatoriedad de obtener la autorización correspondiente para realizar las obras descritas en esta manifestación de impacto ambiental. Como ya se mencionó anteriormente, la promovente una vez autorizado el proyecto en materia ambiental procederá a tramitar el Registro Nacional de Pesca para la unidad de producción acuícola.
Art. 30°.- *Las actividades pesqueras se clasifican en:* **II.-** *Cultivo o acuacultura con fines*		
Artículo 31°.- *Para realizar las actividades de pesca se requiere lo siguiente:* **I,** *Concesión, para:* **Inciso b)** *Acuacultura comercial* **II,** Permiso, para: **Inciso g)** *Acuacultura de fomento* **III,** *Autorización, para:* **Inciso d)** *Recolectar del medio natural reproductores, larvas, postlarvas, crías, huevos, semillas, alevines o en cualquier otro estadio, y* **Inciso e)** *Acuacultura didáctica.*		

Artículos 22.- *la Secretaría podrá inscribir en el Registro Nacional de Pesca a los acuicultores que no requieran concesión, permiso o Autorización.*	Al **proyecto** le aplica el Artículo, incisos y, fracciones anteriores, porque se trata de una actividad acuícola con fines comerciales.	Por el hecho de presentar a la autoridad correspondiente (SEMARNAT) la Manifestación de Impacto Ambiental, el promovente está cumpliendo con este apartado. El proyecto se vincula por la obligatoriedad de obtener la autorización correspondiente para realizar las obras descritas en esta manifestación de impacto ambiental. Como ya se mencionó anteriormente, la promovente una vez autorizado el proyecto en materia ambiental procederá a tramitar el Registro Nacional de Pesca para la unidad de producción acuícola.
Art. 30°.- *Las actividades pesqueras se clasifican en:* **II.-** *Cultivo o acuacultura con fines*		
Artículo 31°.- *Para realizar las actividades de pesca se requiere lo siguiente:* **I,** *Concesión, para:* **Inciso b)** *Acuacultura comercial* **II,** Permiso, para: **Inciso g)** *Acuacultura de fomento* **III,** *Autorización, para:* **Inciso d)** *Recolectar del medio natural reproductores, larvas, postlarvas, crías, huevos, semillas, alevines o en cualquier otro estadio, y* **Inciso e)** *Acuacultura didáctica.*		

Artículos 22.- *la Secretaría podrá inscribir en el Registro Nacional de Pesca a los acuicultores que no requieran concesión, permiso o Autorización.*	Al **proyecto** le aplica el Artículo, incisos y, fracciones anteriores, porque se trata de una actividad acuícola con fines comerciales.	Por el hecho de presentar a la autoridad correspondiente (SEMARNAT) la Manifestación de Impacto Ambiental, el promovente está cumpliendo con este apartado. El proyecto se vincula por la obligatoriedad de obtener la autorización correspondiente para realizar las obras descritas en esta manifestación de impacto ambiental. Como ya se mencionó anteriormente, la promovente una vez autorizado el proyecto en materia ambiental procederá a tramitar el Registro Nacional de Pesca para la unidad de producción acuícola.
Art. 30°.- *Las actividades pesqueras se clasifican en:* **II.-** *Cultivo o acuacultura con fines*		
Artículo 31°.- *Para realizar las actividades de pesca se requiere lo siguiente:* **I,** *Concesión, para:* **Inciso b)** *Acuacultura comercial* **II,** Permiso, para: **Inciso g)** *Acuacultura de fomento* **III,** *Autorización, para:* **Inciso d)** *Recolectar del medio natural reproductores, larvas, postlarvas, crías, huevos, semillas, alevines o en cualquier otro estadio, y* **Inciso e)** *Acuacultura didáctica.*		

Artículos 22.- *la Secretaría podrá inscribir en el Registro Nacional de Pesca a los acuicultores que no requieran concesión, permiso o Autorización.*	Al **proyecto** le aplica el Artículo, incisos y, fracciones anteriores, porque se trata de una actividad acuícola con fines comerciales.	Por el hecho de presentar a la autoridad correspondiente (SEMARNAT) la Manifestación de Impacto Ambiental, el promovente está cumpliendo con este apartado. El proyecto se vincula por la obligatoriedad de obtener la autorización correspondiente para realizar las obras descritas en esta manifestación de impacto ambiental. Como ya se mencionó anteriormente, la promovente una vez autorizado el proyecto en materia ambiental procederá a tramitar el Registro Nacional de Pesca para la unidad de producción acuícola.
Art. 30°.- *Las actividades pesqueras se clasifican en:* **II.-** *Cultivo o acuacultura con fines*		
Artículo 31°.- *Para realizar las actividades de pesca se requiere lo siguiente:* **I,** *Concesión, para:* **Inciso b)** *Acuacultura comercial* **II,** Permiso, para: **Inciso g)** *Acuacultura de fomento* **III,** *Autorización, para:* **Inciso d)** *Recolectar del medio natural reproductores, larvas, postlarvas, crías, huevos, semillas, alevines o en cualquier otro estadio, y* **Inciso e)** *Acuacultura didáctica.*		

Artículos 22.- *la Secretaría podrá inscribir en el Registro Nacional de Pesca a los acuicultores que no requieran concesión, permiso o Autorización.*	Al **proyecto** le aplica el Artículo, incisos y, fracciones anteriores, porque se trata de una actividad acuícola con fines comerciales.	Por el hecho de presentar a la autoridad correspondiente (SEMARNAT) la Manifestación de Impacto Ambiental, el promovente está cumpliendo con este apartado. El proyecto se vincula por la obligatoriedad de obtener la autorización correspondiente para realizar las obras descritas en esta manifestación de impacto ambiental. Como ya se mencionó anteriormente, la promovente una vez autorizado el proyecto en materia ambiental procederá a tramitar el Registro Nacional de Pesca para la unidad de producción acuícola.
Art. 30°.- *Las actividades pesqueras se clasifican en:* **II.-** *Cultivo o acuacultura con fines*		
Artículo 31°.- *Para realizar las actividades de pesca se requiere lo siguiente:* **I,** *Concesión, para:* **Inciso b)** *Acuacultura comercial* **II,** Permiso, para: **Inciso g)** *Acuacultura de fomento* **III,** *Autorización, para:* **Inciso d)** *Recolectar del medio natural reproductores, larvas, postlarvas, crías, huevos, semillas, alevines o en cualquier otro estadio, y* **Inciso e)** *Acuacultura didáctica.*		

Artículos 22.- *la Secretaría podrá inscribir en el Registro Nacional de Pesca a los acuicultores que no requieran concesión, permiso o Autorización.*	Al **proyecto** le aplica el Artículo, incisos y, fracciones anteriores, porque se trata de una actividad acuícola con fines comerciales.	Por el hecho de presentar a la autoridad correspondiente (SEMARNAT) la Manifestación de Impacto Ambiental, el promovente está cumpliendo con este apartado. El proyecto se vincula por la obligatoriedad de obtener la autorización correspondiente para realizar las obras descritas en esta manifestación de impacto ambiental. Como ya se mencionó anteriormente, la promovente una vez autorizado el proyecto en materia ambiental procederá a tramitar el Registro Nacional de Pesca para la unidad de producción acuícola.
Art. 30°.- *Las actividades pesqueras se clasifican en:* **II.-** *Cultivo o acuacultura con fines*		
Artículo 31°.- *Para realizar las actividades de pesca se requiere lo siguiente:* **I,** *Concesión, para:* **Inciso b)** *Acuacultura comercial* **II,** Permiso, para: **Inciso g)** *Acuacultura de fomento* **III,** *Autorización, para:* **Inciso d)** *Recolectar del medio natural reproductores, larvas, postlarvas, crías, huevos, semillas, alevines o en cualquier otro estadio, y* **Inciso e)** *Acuacultura didáctica.*		

Artículos 22.- *la Secretaría podrá inscribir en el Registro Nacional de Pesca a los acuicultores que no requieran concesión, permiso o Autorización.*	Al **proyecto** le aplica el Artículo, incisos y, fracciones anteriores, porque se trata de una actividad acuícola con fines comerciales.	Por el hecho de presentar a la autoridad correspondiente (SEMARNAT) la Manifestación de Impacto Ambiental, el promovente está cumpliendo con este apartado. El proyecto se vincula por la obligatoriedad de obtener la autorización correspondiente para realizar las obras descritas en esta manifestación de impacto ambiental. Como ya se mencionó anteriormente, la promovente una vez autorizado el proyecto en materia ambiental procederá a tramitar el Registro Nacional de Pesca para la unidad de producción acuícola.
Art. 30°.- *Las actividades pesqueras se clasifican en:* **II.-** *Cultivo o acuacultura con fines*		
Artículo 31°.- *Para realizar las actividades de pesca se requiere lo siguiente:* **I,** *Concesión, para:* **Inciso b)** *Acuacultura comercial* **II,** Permiso, para: **Inciso g)** *Acuacultura de fomento* **III,** *Autorización, para:* **Inciso d)** *Recolectar del medio natural reproductores, larvas, postlarvas, crías, huevos, semillas, alevines o en cualquier otro estadio, y* **Inciso e)** *Acuacultura didáctica.*		

Artículos 22.- *la Secretaría podrá inscribir en el Registro Nacional de Pesca a los acuicultores que no requieran concesión, permiso o Autorización.*	Al **proyecto** le aplica el Artículo, incisos y, fracciones anteriores, porque se trata de una actividad acuícola con fines comerciales.	Por el hecho de presentar a la autoridad correspondiente (SEMARNAT) la Manifestación de Impacto Ambiental, el promovente está cumpliendo con este apartado. El proyecto se vincula por la obligatoriedad de obtener la autorización correspondiente para realizar las obras descritas en esta manifestación de impacto ambiental. Como ya se mencionó anteriormente, la promovente una vez autorizado el proyecto en materia ambiental procederá a tramitar el Registro Nacional de Pesca para la unidad de producción acuícola.
Art. 30°.- *Las actividades pesqueras se clasifican en:* **II.-** *Cultivo o acuacultura con fines*		
Artículo 31°.- *Para realizar las actividades de pesca se requiere lo siguiente:* **I,** *Concesión, para:* **Inciso b)** *Acuacultura comercial* **II,** Permiso, para: **Inciso g)** *Acuacultura de fomento* **III,** *Autorización, para:* **Inciso d)** *Recolectar del medio natural reproductores, larvas, postlarvas, crías, huevos, semillas, alevines o en cualquier otro estadio, y* **Inciso e)** *Acuacultura didáctica.*		

Artículos 22.- *la Secretaría podrá inscribir en el Registro Nacional de Pesca a los acuicultores que no requieran concesión, permiso o Autorización.*	Al **proyecto** le aplica el Artículo, incisos y, fracciones anteriores, porque se trata de una actividad acuícola con fines comerciales.	Por el hecho de presentar a la autoridad correspondiente (SEMARNAT) la Manifestación de Impacto Ambiental, el promovente está cumpliendo con este apartado. El proyecto se vincula por la obligatoriedad de obtener la autorización correspondiente para realizar las obras descritas en esta manifestación de impacto ambiental. Como ya se mencionó anteriormente, la promovente una vez autorizado el proyecto en materia ambiental procederá a tramitar el Registro Nacional de Pesca para la unidad de producción acuícola.
Art. 30°.- *Las actividades pesqueras se clasifican en:* **II.-** *Cultivo o acuacultura con fines*		
Artículo 31°.- *Para realizar las actividades de pesca se requiere lo siguiente:* **I,** *Concesión, para:* **Inciso b)** *Acuacultura comercial* **II,** Permiso, para: **Inciso g)** *Acuacultura de fomento* **III,** *Autorización, para:* **Inciso d)** *Recolectar del medio natural reproductores, larvas, postlarvas, crías, huevos, semillas, alevines o en cualquier otro estadio, y* **Inciso e)** *Acuacultura didáctica.*		

Artículos 22.- *la Secretaría podrá inscribir en el Registro Nacional de Pesca a los acuicultores que no requieran concesión, permiso o Autorización.*	Al **proyecto** le aplica el Artículo, incisos y, fracciones anteriores, porque se trata de una actividad acuícola con fines comerciales.	Por el hecho de presentar a la autoridad correspondiente (SEMARNAT) la Manifestación de Impacto Ambiental, el promovente está cumpliendo con este apartado. El proyecto se vincula por la obligatoriedad de obtener la autorización correspondiente para realizar las obras descritas en esta manifestación de impacto ambiental. Como ya se mencionó anteriormente, la promovente una vez autorizado el proyecto en materia ambiental procederá a tramitar el Registro Nacional de Pesca para la unidad de producción acuícola.
Art. 30°.- *Las actividades pesqueras se clasifican en:* **II.-** *Cultivo o acuacultura con fines*		
Artículo 31°.- *Para realizar las actividades de pesca se requiere lo siguiente:* **I,** *Concesión, para:* **Inciso b)** *Acuacultura comercial* **II,** Permiso, para: **Inciso g)** *Acuacultura de fomento* **III,** *Autorización, para:* **Inciso d)** *Recolectar del medio natural reproductores, larvas, postlarvas, crías, huevos, semillas, alevines o en cualquier otro estadio, y* **Inciso e)** *Acuacultura didáctica.*		

Artículos 22.- *la Secretaría podrá inscribir en el Registro Nacional de Pesca a los acuicultores que no requieran concesión, permiso o Autorización.*	Al **proyecto** le aplica el Artículo, incisos y, fracciones anteriores, porque se trata de una actividad acuícola con fines comerciales.	Por el hecho de presentar a la autoridad correspondiente (SEMARNAT) la Manifestación de Impacto Ambiental, el promovente está cumpliendo con este apartado. El proyecto se vincula por la obligatoriedad de obtener la autorización correspondiente para realizar las obras descritas en esta manifestación de impacto ambiental. Como ya se mencionó anteriormente, la promovente una vez autorizado el proyecto en materia ambiental procederá a tramitar el Registro Nacional de Pesca para la unidad de producción acuícola.
Art. 30°.- *Las actividades pesqueras se clasifican en:* **II.-** *Cultivo o acuacultura con fines*		
Artículo 31°.- *Para realizar las actividades de pesca se requiere lo siguiente:* **I,** *Concesión, para:* **Inciso b)** *Acuacultura comercial* **II,** Permiso, para: **Inciso g)** *Acuacultura de fomento* **III,** *Autorización, para:* **Inciso d)** *Recolectar del medio natural reproductores, larvas, postlarvas, crías, huevos, semillas, alevines o en cualquier otro estadio, y* **Inciso e)** *Acuacultura didáctica.*		

Artículos 22.- *la Secretaría podrá inscribir en el Registro Nacional de Pesca a los acuicultores que no requieran concesión, permiso o Autorización.*	Al **proyecto** le aplica el Artículo, incisos y, fracciones anteriores, porque se trata de una actividad acuícola con fines comerciales.	Por el hecho de presentar a la autoridad correspondiente (SEMARNAT) la Manifestación de Impacto Ambiental, el promovente está cumpliendo con este apartado. El proyecto se vincula por la obligatoriedad de obtener la autorización correspondiente para realizar las obras descritas en esta manifestación de impacto ambiental. Como ya se mencionó anteriormente, la promovente una vez autorizado el proyecto en materia ambiental procederá a tramitar el Registro Nacional de Pesca para la unidad de producción acuícola.
Art. 30°.- *Las actividades pesqueras se clasifican en:* **II.-** *Cultivo o acuacultura con fines*		
Artículo 31°.- *Para realizar las actividades de pesca se requiere lo siguiente:* **I,** *Concesión, para:* **Inciso b)** *Acuacultura comercial* **II,** Permiso, para: **Inciso g)** *Acuacultura de fomento* **III,** *Autorización, para:* **Inciso d)** *Recolectar del medio natural reproductores, larvas, postlarvas, crías, huevos, semillas, alevines o en cualquier otro estadio, y* **Inciso e)** *Acuacultura didáctica.*		

Artículos 22.- *la Secretaría podrá inscribir en el Registro Nacional de Pesca a los acuicultores que no requieran concesión, permiso o Autorización.*	Al **proyecto** le aplica el Artículo, incisos y, fracciones anteriores, porque se trata de una actividad acuícola con fines comerciales.	Por el hecho de presentar a la autoridad correspondiente (SEMARNAT) la Manifestación de Impacto Ambiental, el promovente está cumpliendo con este apartado. El proyecto se vincula por la obligatoriedad de obtener la autorización correspondiente para realizar las obras descritas en esta manifestación de impacto ambiental. Como ya se mencionó anteriormente, la promovente una vez autorizado el proyecto en materia ambiental procederá a tramitar el Registro Nacional de Pesca para la unidad de producción acuícola.
Art. 30°.- *Las actividades pesqueras se clasifican en:* **II.-** *Cultivo o acuacultura con fines*		
Artículo 31°.- *Para realizar las actividades de pesca se requiere lo siguiente:* **I,** *Concesión, para:* **Inciso b)** *Acuacultura comercial* **II,** Permiso, para: **Inciso g)** *Acuacultura de fomento* **III,** *Autorización, para:* **Inciso d)** *Recolectar del medio natural reproductores, larvas, postlarvas, crías, huevos, semillas, alevines o en cualquier otro estadio, y* **Inciso e)** *Acuacultura didáctica.*		

Artículos 22.- *la Secretaría podrá inscribir en el Registro Nacional de Pesca a los acuicultores que no requieran concesión, permiso o Autorización.*	Al **proyecto** le aplica el Artículo, incisos y, fracciones anteriores, porque se trata de una actividad acuícola con fines comerciales.	Por el hecho de presentar a la autoridad correspondiente (SEMARNAT) la Manifestación de Impacto Ambiental, el promovente está cumpliendo con este apartado. El proyecto se vincula por la obligatoriedad de obtener la autorización correspondiente para realizar las obras descritas en esta manifestación de impacto ambiental. Como ya se mencionó anteriormente, la promovente una vez autorizado el proyecto en materia ambiental procederá a tramitar el Registro Nacional de Pesca para la unidad de producción acuícola.
Art. 30°.- *Las actividades pesqueras se clasifican en:* **II.-** *Cultivo o acuacultura con fines*		
Artículo 31°.- *Para realizar las actividades de pesca se requiere lo siguiente:* **I,** *Concesión, para:* **Inciso b)** *Acuacultura comercial* **II,** Permiso, para: **Inciso g)** *Acuacultura de fomento* **III,** *Autorización, para:* **Inciso d)** *Recolectar del medio natural reproductores, larvas, postlarvas, crías, huevos, semillas, alevines o en cualquier otro estadio, y* **Inciso e)** *Acuacultura didáctica.*		

Artículos 22.- *la Secretaría podrá inscribir en el Registro Nacional de Pesca a los acuicultores que no requieran concesión, permiso o Autorización.*	Al **proyecto** le aplica el Artículo, incisos y, fracciones anteriores, porque se trata de una actividad acuícola con fines comerciales.	Por el hecho de presentar a la autoridad correspondiente (SEMARNAT) la Manifestación de Impacto Ambiental, el promovente está cumpliendo con este apartado. El proyecto se vincula por la obligatoriedad de obtener la autorización correspondiente para realizar las obras descritas en esta manifestación de impacto ambiental. Como ya se mencionó anteriormente, la promovente una vez autorizado el proyecto en materia ambiental procederá a tramitar el Registro Nacional de Pesca para la unidad de producción acuícola.
Art. 30°.- *Las actividades pesqueras se clasifican en:* **II.-** *Cultivo o acuacultura con fines*		
Artículo 31°.- *Para realizar las actividades de pesca se requiere lo siguiente:* **I,** *Concesión, para:* **Inciso b)** *Acuacultura comercial* **II,** Permiso, para: **Inciso g)** *Acuacultura de fomento* **III,** *Autorización, para:* **Inciso d)** *Recolectar del medio natural reproductores, larvas, postlarvas, crías, huevos, semillas, alevines o en cualquier otro estadio, y* **Inciso e)** *Acuacultura didáctica.*		

Artículos 22.- *la Secretaría podrá inscribir en el Registro Nacional de Pesca a los acuicultores que no requieran concesión, permiso o Autorización.*	Al **proyecto** le aplica el Artículo, incisos y, fracciones anteriores, porque se trata de una actividad acuícola con fines comerciales.	Por el hecho de presentar a la autoridad correspondiente (SEMARNAT) la Manifestación de Impacto Ambiental, el promovente está cumpliendo con este apartado. El proyecto se vincula por la obligatoriedad de obtener la autorización correspondiente para realizar las obras descritas en esta manifestación de impacto ambiental. Como ya se mencionó anteriormente, la promovente una vez autorizado el proyecto en materia ambiental procederá a tramitar el Registro Nacional de Pesca para la unidad de producción acuícola.
Art. 30°.- *Las actividades pesqueras se clasifican en:* **II.-** *Cultivo o acuacultura con fines*		
Artículo 31°.- *Para realizar las actividades de pesca se requiere lo siguiente:* **I,** *Concesión, para:* **Inciso b)** *Acuacultura comercial* **II,** Permiso, para: **Inciso g)** *Acuacultura de fomento* **III,** *Autorización, para:* **Inciso d)** *Recolectar del medio natural reproductores, larvas, postlarvas, crías, huevos, semillas, alevines o en cualquier otro estadio, y* **Inciso e)** *Acuacultura didáctica.*		

Artículos 22.- *la Secretaría podrá inscribir en el Registro Nacional de Pesca a los acuicultores que no requieran concesión, permiso o Autorización.*	Al **proyecto** le aplica el Artículo, incisos y, fracciones anteriores, porque se trata de una actividad acuícola con fines comerciales.	Por el hecho de presentar a la autoridad correspondiente (SEMARNAT) la Manifestación de Impacto Ambiental, el promovente está cumpliendo con este apartado. El proyecto se vincula por la obligatoriedad de obtener la autorización correspondiente para realizar las obras descritas en esta manifestación de impacto ambiental. Como ya se mencionó anteriormente, la promovente una vez autorizado el proyecto en materia ambiental procederá a tramitar el Registro Nacional de Pesca para la unidad de producción acuícola.
Art. 30°.- *Las actividades pesqueras se clasifican en:* **II.-** *Cultivo o acuacultura con fines*		
Artículo 31°.- *Para realizar las actividades de pesca se requiere lo siguiente:* **I,** *Concesión, para:* **Inciso b)** *Acuacultura comercial* **II,** Permiso, para: **Inciso g)** *Acuacultura de fomento* **III,** *Autorización, para:* **Inciso d)** *Recolectar del medio natural reproductores, larvas, postlarvas, crías, huevos, semillas, alevines o en cualquier otro estadio, y* **Inciso e)** *Acuacultura didáctica.*		

Artículos 22.- *la Secretaría podrá inscribir en el Registro Nacional de Pesca a los acuicultores que no requieran concesión, permiso o Autorización.*	Al **proyecto** le aplica el Artículo, incisos y, fracciones anteriores, porque se trata de una actividad acuícola con fines comerciales.	Por el hecho de presentar a la autoridad correspondiente (SEMARNAT) la Manifestación de Impacto Ambiental, el promovente está cumpliendo con este apartado. El proyecto se vincula por la obligatoriedad de obtener la autorización correspondiente para realizar las obras descritas en esta manifestación de impacto ambiental. Como ya se mencionó anteriormente, la promovente una vez autorizado el proyecto en materia ambiental procederá a tramitar el Registro Nacional de Pesca para la unidad de producción acuícola.
Art. 30°.- *Las actividades pesqueras se clasifican en:* **II.-** *Cultivo o acuacultura con fines*		
Artículo 31°.- *Para realizar las actividades de pesca se requiere lo siguiente:* **I,** *Concesión, para:* **Inciso b)** *Acuacultura comercial* **II,** Permiso, para: **Inciso g)** *Acuacultura de fomento* **III,** *Autorización, para:* **Inciso d)** *Recolectar del medio natural reproductores, larvas, postlarvas, crías, huevos, semillas, alevines o en cualquier otro estadio, y* **Inciso e)** *Acuacultura didáctica.*		

Artículos 22.- *la Secretaría podrá inscribir en el Registro Nacional de Pesca a los acuicultores que no requieran concesión, permiso o Autorización.*	Al **proyecto** le aplica el Artículo, incisos y, fracciones anteriores, porque se trata de una actividad acuícola con fines comerciales.	Por el hecho de presentar a la autoridad correspondiente (SEMARNAT) la Manifestación de Impacto Ambiental, el promovente está cumpliendo con este apartado. El proyecto se vincula por la obligatoriedad de obtener la autorización correspondiente para realizar las obras descritas en esta manifestación de impacto ambiental. Como ya se mencionó anteriormente, la promovente una vez autorizado el proyecto en materia ambiental procederá a tramitar el Registro Nacional de Pesca para la unidad de producción acuícola.
Art. 30°.- *Las actividades pesqueras se clasifican en:* **II.-** *Cultivo o acuacultura con fines*		
Artículo 31°.- *Para realizar las actividades de pesca se requiere lo siguiente:* **I,** *Concesión, para:* **Inciso b)** *Acuacultura comercial* **II,** Permiso, para: **Inciso g)** *Acuacultura de fomento* **III,** *Autorización, para:* **Inciso d)** *Recolectar del medio natural reproductores, larvas, postlarvas, crías, huevos, semillas, alevines o en cualquier otro estadio, y* **Inciso e)** *Acuacultura didáctica.*		

Artículos 22.- *la Secretaría podrá inscribir en el Registro Nacional de Pesca a los acuicultores que no requieran concesión, permiso o Autorización.*	Al **proyecto** le aplica el Artículo, incisos y, fracciones anteriores, porque se trata de una actividad acuícola con fines comerciales.	Por el hecho de presentar a la autoridad correspondiente (SEMARNAT) la Manifestación de Impacto Ambiental, el promovente está cumpliendo con este apartado. El proyecto se vincula por la obligatoriedad de obtener la autorización correspondiente para realizar las obras descritas en esta manifestación de impacto ambiental. Como ya se mencionó anteriormente, la promovente una vez autorizado el proyecto en materia ambiental procederá a tramitar el Registro Nacional de Pesca para la unidad de producción acuícola.
Art. 30°.- *Las actividades pesqueras se clasifican en:* **II.-** *Cultivo o acuacultura con fines*		
Artículo 31°.- *Para realizar las actividades de pesca se requiere lo siguiente:* **I,** *Concesión, para:* **Inciso b)** *Acuacultura comercial* **II,** Permiso, para: **Inciso g)** *Acuacultura de fomento* **III,** *Autorización, para:* **Inciso d)** *Recolectar del medio natural reproductores, larvas, postlarvas, crías, huevos, semillas, alevines o en cualquier otro estadio, y* **Inciso e)** *Acuacultura didáctica.*		

Artículos 22.- *la Secretaría podrá inscribir en el Registro Nacional de Pesca a los acuicultores que no requieran concesión, permiso o Autorización.*	Al **proyecto** le aplica el Artículo, incisos y, fracciones anteriores, porque se trata de una actividad acuícola con fines comerciales.	Por el hecho de presentar a la autoridad correspondiente (SEMARNAT) la Manifestación de Impacto Ambiental, el promovente está cumpliendo con este apartado. El proyecto se vincula por la obligatoriedad de obtener la autorización correspondiente para realizar las obras descritas en esta manifestación de impacto ambiental. Como ya se mencionó anteriormente, la promovente una vez autorizado el proyecto en materia ambiental procederá a tramitar el Registro Nacional de Pesca para la unidad de producción acuícola.
Art. 30°.- *Las actividades pesqueras se clasifican en:* **II.-** *Cultivo o acuacultura con fines*		
Artículo 31°.- *Para realizar las actividades de pesca se requiere lo siguiente:* **I,** *Concesión, para:* **Inciso b)** *Acuacultura comercial* **II,** Permiso, para: **Inciso g)** *Acuacultura de fomento* **III,** *Autorización, para:* **Inciso d)** *Recolectar del medio natural reproductores, larvas, postlarvas, crías, huevos, semillas, alevines o en cualquier otro estadio, y* **Inciso e)** *Acuacultura didáctica.*		

Artículos 22.- *la Secretaría podrá inscribir en el Registro Nacional de Pesca a los acuicultores que no requieran concesión, permiso o Autorización.*	Al **proyecto** le aplica el Artículo, incisos y, fracciones anteriores, porque se trata de una actividad acuícola con fines comerciales.	Por el hecho de presentar a la autoridad correspondiente (SEMARNAT) la Manifestación de Impacto Ambiental, el promovente está cumpliendo con este apartado. El proyecto se vincula por la obligatoriedad de obtener la autorización correspondiente para realizar las obras descritas en esta manifestación de impacto ambiental. Como ya se mencionó anteriormente, la promovente una vez autorizado el proyecto en materia ambiental procederá a tramitar el Registro Nacional de Pesca para la unidad de producción acuícola.
Art. 30°.- *Las actividades pesqueras se clasifican en:* **II.-** *Cultivo o acuacultura con fines*		
Artículo 31°.- *Para realizar las actividades de pesca se requiere lo siguiente:* **I,** *Concesión, para:* **Inciso b)** *Acuacultura comercial* **II,** Permiso, para: **Inciso g)** *Acuacultura de fomento* **III,** *Autorización, para:* **Inciso d)** *Recolectar del medio natural reproductores, larvas, postlarvas, crías, huevos, semillas, alevines o en cualquier otro estadio, y* **Inciso e)** *Acuacultura didáctica.*		

Artículos 22.- *la Secretaría podrá inscribir en el Registro Nacional de Pesca a los acuicultores que no requieran concesión, permiso o Autorización.*	Al **proyecto** le aplica el Artículo, incisos y, fracciones anteriores, porque se trata de una actividad acuícola con fines comerciales.	Por el hecho de presentar a la autoridad correspondiente (SEMARNAT) la Manifestación de Impacto Ambiental, el promovente está cumpliendo con este apartado. El proyecto se vincula por la obligatoriedad de obtener la autorización correspondiente para realizar las obras descritas en esta manifestación de impacto ambiental. Como ya se mencionó anteriormente, la promovente una vez autorizado el proyecto en materia ambiental procederá a tramitar el Registro Nacional de Pesca para la unidad de producción acuícola.
Art. 30°.- *Las actividades pesqueras se clasifican en:* **II.-** *Cultivo o acuacultura con fines*		
Artículo 31°.- *Para realizar las actividades de pesca se requiere lo siguiente:* **I,** *Concesión, para:* **Inciso b)** *Acuacultura comercial* **II,** Permiso, para: **Inciso g)** *Acuacultura de fomento* **III,** *Autorización, para:* **Inciso d)** *Recolectar del medio natural reproductores, larvas, postlarvas, crías, huevos, semillas, alevines o en cualquier otro estadio, y* **Inciso e)** *Acuacultura didáctica.*		

Artículos 22.- *la Secretaría podrá inscribir en el Registro Nacional de Pesca a los acuicultores que no requieran concesión, permiso o Autorización.*	Al **proyecto** le aplica el Artículo, incisos y, fracciones anteriores, porque se trata de una actividad acuícola con fines comerciales.	Por el hecho de presentar a la autoridad correspondiente (SEMARNAT) la Manifestación de Impacto Ambiental, el promovente está cumpliendo con este apartado. El proyecto se vincula por la obligatoriedad de obtener la autorización correspondiente para realizar las obras descritas en esta manifestación de impacto ambiental. Como ya se mencionó anteriormente, la promovente una vez autorizado el proyecto en materia ambiental procederá a tramitar el Registro Nacional de Pesca para la unidad de producción acuícola.
Art. 30°.- *Las actividades pesqueras se clasifican en:* **II.-** *Cultivo o acuacultura con fines*		
Artículo 31°.- *Para realizar las actividades de pesca se requiere lo siguiente:* **I,** *Concesión, para:* **Inciso b)** *Acuacultura comercial* **II,** Permiso, para: **Inciso g)** *Acuacultura de fomento* **III,** *Autorización, para:* **Inciso d)** *Recolectar del medio natural reproductores, larvas, postlarvas, crías, huevos, semillas, alevines o en cualquier otro estadio, y* **Inciso e)** *Acuacultura didáctica.*		

Artículos 22.- *la Secretaría podrá inscribir en el Registro Nacional de Pesca a los acuicultores que no requieran concesión, permiso o Autorización.*	Al **proyecto** le aplica el Artículo, incisos y, fracciones anteriores, porque se trata de una actividad acuícola con fines comerciales.	Por el hecho de presentar a la autoridad correspondiente (SEMARNAT) la Manifestación de Impacto Ambiental, el promovente está cumpliendo con este apartado. El proyecto se vincula por la obligatoriedad de obtener la autorización correspondiente para realizar las obras descritas en esta manifestación de impacto ambiental. Como ya se mencionó anteriormente, la promovente una vez autorizado el proyecto en materia ambiental procederá a tramitar el Registro Nacional de Pesca para la unidad de producción acuícola.
Art. 30°.- *Las actividades pesqueras se clasifican en:* **II.-** *Cultivo o acuacultura con fines*		
Artículo 31°.- *Para realizar las actividades de pesca se requiere lo siguiente:* **I,** *Concesión, para:* **Inciso b)** *Acuacultura comercial* **II,** Permiso, para: **Inciso g)** *Acuacultura de fomento* **III,** *Autorización, para:* **Inciso d)** *Recolectar del medio natural reproductores, larvas, postlarvas, crías, huevos, semillas, alevines o en cualquier otro estadio, y* **Inciso e)** *Acuacultura didáctica.*		

Artículos 22.- *la Secretaría podrá inscribir en el Registro Nacional de Pesca a los acuicultores que no requieran concesión, permiso o Autorización.*	Al **proyecto** le aplica el Artículo, incisos y, fracciones anteriores, porque se trata de una actividad acuícola con fines comerciales.	Por el hecho de presentar a la autoridad correspondiente (SEMARNAT) la Manifestación de Impacto Ambiental, el promovente está cumpliendo con este apartado. El proyecto se vincula por la obligatoriedad de obtener la autorización correspondiente para realizar las obras descritas en esta manifestación de impacto ambiental. Como ya se mencionó anteriormente, la promovente una vez autorizado el proyecto en materia ambiental procederá a tramitar el Registro Nacional de Pesca para la unidad de producción acuícola.
Art. 30°.- *Las actividades pesqueras se clasifican en:* **II.-** *Cultivo o acuacultura con fines*		
Artículo 31°.- *Para realizar las actividades de pesca se requiere lo siguiente:* **I,** *Concesión, para:* **Inciso b)** *Acuacultura comercial* **II,** Permiso, para: **Inciso g)** *Acuacultura de fomento* **III,** *Autorización, para:* **Inciso d)** *Recolectar del medio natural reproductores, larvas, postlarvas, crías, huevos, semillas, alevines o en cualquier otro estadio, y* **Inciso e)** *Acuacultura didáctica.*		

Artículos 22.- *la Secretaría podrá inscribir en el Registro Nacional de Pesca a los acuicultores que no requieran concesión, permiso o Autorización.*	Al **proyecto** le aplica el Artículo, incisos y, fracciones anteriores, porque se trata de una actividad acuícola con fines comerciales.	Por el hecho de presentar a la autoridad correspondiente (SEMARNAT) la Manifestación de Impacto Ambiental, el promovente está cumpliendo con este apartado. El proyecto se vincula por la obligatoriedad de obtener la autorización correspondiente para realizar las obras descritas en esta manifestación de impacto ambiental. Como ya se mencionó anteriormente, la promovente una vez autorizado el proyecto en materia ambiental procederá a tramitar el Registro Nacional de Pesca para la unidad de producción acuícola.
Art. 30°.- *Las actividades pesqueras se clasifican en:* **II.-** *Cultivo o acuacultura con fines*		
Artículo 31°.- *Para realizar las actividades de pesca se requiere lo siguiente:* **I,** *Concesión, para:* **Inciso b)** *Acuacultura comercial* **II,** Permiso, para: **Inciso g)** *Acuacultura de fomento* **III,** *Autorización, para:* **Inciso d)** *Recolectar del medio natural reproductores, larvas, postlarvas, crías, huevos, semillas, alevines o en cualquier otro estadio, y* **Inciso e)** *Acuacultura didáctica.*		

Artículos 22.- *la Secretaría podrá inscribir en el Registro Nacional de Pesca a los acuicultores que no requieran concesión, permiso o Autorización.*	Al **proyecto** le aplica el Artículo, incisos y, fracciones anteriores, porque se trata de una actividad acuícola con fines comerciales.	Por el hecho de presentar a la autoridad correspondiente (SEMARNAT) la Manifestación de Impacto Ambiental, el promovente está cumpliendo con este apartado. El proyecto se vincula por la obligatoriedad de obtener la autorización correspondiente para realizar las obras descritas en esta manifestación de impacto ambiental. Como ya se mencionó anteriormente, la promovente una vez autorizado el proyecto en materia ambiental procederá a tramitar el Registro Nacional de Pesca para la unidad de producción acuícola.
Art. 30°.- *Las actividades pesqueras se clasifican en:* **II.-** *Cultivo o acuacultura con fines*		
Artículo 31°.- *Para realizar las actividades de pesca se requiere lo siguiente:* **I,** *Concesión, para:* **Inciso b)** *Acuacultura comercial* **II,** Permiso, para: **Inciso g)** *Acuacultura de fomento* **III,** *Autorización, para:* **Inciso d)** *Recolectar del medio natural reproductores, larvas, postlarvas, crías, huevos, semillas, alevines o en cualquier otro estadio, y* **Inciso e)** *Acuacultura didáctica.*		

Artículos 22.- *la Secretaría podrá inscribir en el Registro Nacional de Pesca a los acuicultores que no requieran concesión, permiso o Autorización.*	Al **proyecto** le aplica el Artículo, incisos y, fracciones anteriores, porque se trata de una actividad acuícola con fines comerciales.	Por el hecho de presentar a la autoridad correspondiente (SEMARNAT) la Manifestación de Impacto Ambiental, el promovente está cumpliendo con este apartado. El proyecto se vincula por la obligatoriedad de obtener la autorización correspondiente para realizar las obras descritas en esta manifestación de impacto ambiental. Como ya se mencionó anteriormente, la promovente una vez autorizado el proyecto en materia ambiental procederá a tramitar el Registro Nacional de Pesca para la unidad de producción acuícola.
Art. 30°.- *Las actividades pesqueras se clasifican en:* **II.-** *Cultivo o acuacultura con fines*		
Artículo 31°.- *Para realizar las actividades de pesca se requiere lo siguiente:* **I,** *Concesión, para:* **Inciso b)** *Acuacultura comercial* **II,** Permiso, para: **Inciso g)** *Acuacultura de fomento* **III,** *Autorización, para:* **Inciso d)** *Recolectar del medio natural reproductores, larvas, postlarvas, crías, huevos, semillas, alevines o en cualquier otro estadio, y* **Inciso e)** *Acuacultura didáctica.*		

Artículos 22.- *la Secretaría podrá inscribir en el Registro Nacional de Pesca a los acuicultores que no requieran concesión, permiso o Autorización.*	Al **proyecto** le aplica el Artículo, incisos y, fracciones anteriores, porque se trata de una actividad acuícola con fines comerciales.	Por el hecho de presentar a la autoridad correspondiente (SEMARNAT) la Manifestación de Impacto Ambiental, el promovente está cumpliendo con este apartado. El proyecto se vincula por la obligatoriedad de obtener la autorización correspondiente para realizar las obras descritas en esta manifestación de impacto ambiental. Como ya se mencionó anteriormente, la promovente una vez autorizado el proyecto en materia ambiental procederá a tramitar el Registro Nacional de Pesca para la unidad de producción acuícola.
Art. 30°.- *Las actividades pesqueras se clasifican en:* **II.-** *Cultivo o acuacultura con fines*		
Artículo 31°.- *Para realizar las actividades de pesca se requiere lo siguiente:* **I,** *Concesión, para:* **Inciso b)** *Acuacultura comercial* **II,** Permiso, para: **Inciso g)** *Acuacultura de fomento* **III,** *Autorización, para:* **Inciso d)** *Recolectar del medio natural reproductores, larvas, postlarvas, crías, huevos, semillas, alevines o en cualquier otro estadio, y* **Inciso e)** *Acuacultura didáctica.*		

Artículos 22.- *la Secretaría podrá inscribir en el Registro Nacional de Pesca a los acuicultores que no requieran concesión, permiso o Autorización.*	Al **proyecto** le aplica el Artículo, incisos y, fracciones anteriores, porque se trata de una actividad acuícola con fines comerciales.	Por el hecho de presentar a la autoridad correspondiente (SEMARNAT) la Manifestación de Impacto Ambiental, el promovente está cumpliendo con este apartado. El proyecto se vincula por la obligatoriedad de obtener la autorización correspondiente para realizar las obras descritas en esta manifestación de impacto ambiental. Como ya se mencionó anteriormente, la promovente una vez autorizado el proyecto en materia ambiental procederá a tramitar el Registro Nacional de Pesca para la unidad de producción acuícola.
Art. 30°.- *Las actividades pesqueras se clasifican en:* **II.-** *Cultivo o acuacultura con fines*		
Artículo 31°.- *Para realizar las actividades de pesca se requiere lo siguiente:* **I,** *Concesión, para:* **Inciso b)** *Acuacultura comercial* **II,** Permiso, para: **Inciso g)** *Acuacultura de fomento* **III,** *Autorización, para:* **Inciso d)** *Recolectar del medio natural reproductores, larvas, postlarvas, crías, huevos, semillas, alevines o en cualquier otro estadio, y* **Inciso e)** *Acuacultura didáctica.*		

Artículos 22.- *la Secretaría podrá inscribir en el Registro Nacional de Pesca a los acuicultores que no requieran concesión, permiso o Autorización.*	Al **proyecto** le aplica el Artículo, incisos y, fracciones anteriores, porque se trata de una actividad acuícola con fines comerciales.	Por el hecho de presentar a la autoridad correspondiente (SEMARNAT) la Manifestación de Impacto Ambiental, el promovente está cumpliendo con este apartado. El proyecto se vincula por la obligatoriedad de obtener la autorización correspondiente para realizar las obras descritas en esta manifestación de impacto ambiental. Como ya se mencionó anteriormente, la promovente una vez autorizado el proyecto en materia ambiental procederá a tramitar el Registro Nacional de Pesca para la unidad de producción acuícola.
Art. 30°.- *Las actividades pesqueras se clasifican en:* **II.-** *Cultivo o acuacultura con fines*		
Artículo 31°.- *Para realizar las actividades de pesca se requiere lo siguiente:* **I,** *Concesión, para:* **Inciso b)** *Acuacultura comercial* **II,** Permiso, para: **Inciso g)** *Acuacultura de fomento* **III,** *Autorización, para:* **Inciso d)** *Recolectar del medio natural reproductores, larvas, postlarvas, crías, huevos, semillas, alevines o en cualquier otro estadio, y* **Inciso e)** *Acuacultura didáctica.*		

Artículos 22.- *la Secretaría podrá inscribir en el Registro Nacional de Pesca a los acuicultores que no requieran concesión, permiso o Autorización.*	Al **proyecto** le aplica el Artículo, incisos y, fracciones anteriores, porque se trata de una actividad acuícola con fines comerciales.	Por el hecho de presentar a la autoridad correspondiente (SEMARNAT) la Manifestación de Impacto Ambiental, el promovente está cumpliendo con este apartado. El proyecto se vincula por la obligatoriedad de obtener la autorización correspondiente para realizar las obras descritas en esta manifestación de impacto ambiental. Como ya se mencionó anteriormente, la promovente una vez autorizado el proyecto en materia ambiental procederá a tramitar el Registro Nacional de Pesca para la unidad de producción acuícola.
Art. 30°.- *Las actividades pesqueras se clasifican en:* **II.-** *Cultivo o acuacultura con fines*		
Artículo 31°.- *Para realizar las actividades de pesca se requiere lo siguiente:* **I,** *Concesión, para:* **Inciso b)** *Acuacultura comercial* **II,** Permiso, para: **Inciso g)** *Acuacultura de fomento* **III,** *Autorización, para:* **Inciso d)** *Recolectar del medio natural reproductores, larvas, postlarvas, crías, huevos, semillas, alevines o en cualquier otro estadio, y* **Inciso e)** *Acuacultura didáctica.*		

Artículos 22.- *la Secretaría podrá inscribir en el Registro Nacional de Pesca a los acuicultores que no requieran concesión, permiso o Autorización.*	Al **proyecto** le aplica el Artículo, incisos y, fracciones anteriores, porque se trata de una actividad acuícola con fines comerciales.	Por el hecho de presentar a la autoridad correspondiente (SEMARNAT) la Manifestación de Impacto Ambiental, el promovente está cumpliendo con este apartado. El proyecto se vincula por la obligatoriedad de obtener la autorización correspondiente para realizar las obras descritas en esta manifestación de impacto ambiental. Como ya se mencionó anteriormente, la promovente una vez autorizado el proyecto en materia ambiental procederá a tramitar el Registro Nacional de Pesca para la unidad de producción acuícola.
Art. 30°.- *Las actividades pesqueras se clasifican en:* **II.-** *Cultivo o acuacultura con fines*		
Artículo 31°.- *Para realizar las actividades de pesca se requiere lo siguiente:* **I,** *Concesión, para:* **Inciso b)** *Acuacultura comercial* **II,** Permiso, para: **Inciso g)** *Acuacultura de fomento* **III,** *Autorización, para:* **Inciso d)** *Recolectar del medio natural reproductores, larvas, postlarvas, crías, huevos, semillas, alevines o en cualquier otro estadio, y* **Inciso e)** *Acuacultura didáctica.*		

Artículos 22.- *la Secretaría podrá inscribir en el Registro Nacional de Pesca a los acuicultores que no requieran concesión, permiso o Autorización.*	Al **proyecto** le aplica el Artículo, incisos y, fracciones anteriores, porque se trata de una actividad acuícola con fines comerciales.	Por el hecho de presentar a la autoridad correspondiente (SEMARNAT) la Manifestación de Impacto Ambiental, el promovente está cumpliendo con este apartado. El proyecto se vincula por la obligatoriedad de obtener la autorización correspondiente para realizar las obras descritas en esta manifestación de impacto ambiental. Como ya se mencionó anteriormente, la promovente una vez autorizado el proyecto en materia ambiental procederá a tramitar el Registro Nacional de Pesca para la unidad de producción acuícola.
Art. 30°.- *Las actividades pesqueras se clasifican en:* **II.-** *Cultivo o acuacultura con fines*		
Artículo 31°.- *Para realizar las actividades de pesca se requiere lo siguiente:* **I,** *Concesión, para:* **Inciso b)** *Acuacultura comercial* **II,** Permiso, para: **Inciso g)** *Acuacultura de fomento* **III,** *Autorización, para:* **Inciso d)** *Recolectar del medio natural reproductores, larvas, postlarvas, crías, huevos, semillas, alevines o en cualquier otro estadio, y* **Inciso e)** *Acuacultura didáctica.*		

Artículos 22.- *la Secretaría podrá inscribir en el Registro Nacional de Pesca a los acuicultores que no requieran concesión, permiso o Autorización.*	Al **proyecto** le aplica el Artículo, incisos y, fracciones anteriores, porque se trata de una actividad acuícola con fines comerciales.	Por el hecho de presentar a la autoridad correspondiente (SEMARNAT) la Manifestación de Impacto Ambiental, el promovente está cumpliendo con este apartado. El proyecto se vincula por la obligatoriedad de obtener la autorización correspondiente para realizar las obras descritas en esta manifestación de impacto ambiental. Como ya se mencionó anteriormente, la promovente una vez autorizado el proyecto en materia ambiental procederá a tramitar el Registro Nacional de Pesca para la unidad de producción acuícola.
Art. 30°.- *Las actividades pesqueras se clasifican en:* **II.-** *Cultivo o acuacultura con fines*		
Artículo 31°.- *Para realizar las actividades de pesca se requiere lo siguiente:* **I,** *Concesión, para:* **Inciso b)** *Acuacultura comercial* **II,** Permiso, para: **Inciso g)** *Acuacultura de fomento* **III,** *Autorización, para:* **Inciso d)** *Recolectar del medio natural reproductores, larvas, postlarvas, crías, huevos, semillas, alevines o en cualquier otro estadio, y* **Inciso e)** *Acuacultura didáctica.*		

Artículos 22.- *la Secretaría podrá inscribir en el Registro Nacional de Pesca a los acuicultores que no requieran concesión, permiso o Autorización.*	Al **proyecto** le aplica el Artículo, incisos y, fracciones anteriores, porque se trata de una actividad acuícola con fines comerciales.	Por el hecho de presentar a la autoridad correspondiente (SEMARNAT) la Manifestación de Impacto Ambiental, el promovente está cumpliendo con este apartado. El proyecto se vincula por la obligatoriedad de obtener la autorización correspondiente para realizar las obras descritas en esta manifestación de impacto ambiental. Como ya se mencionó anteriormente, la promovente una vez autorizado el proyecto en materia ambiental procederá a tramitar el Registro Nacional de Pesca para la unidad de producción acuícola.
Art. 30°.- *Las actividades pesqueras se clasifican en:* **II.-** *Cultivo o acuacultura con fines*		
Artículo 31°.- *Para realizar las actividades de pesca se requiere lo siguiente:* **I,** *Concesión, para:* **Inciso b)** *Acuacultura comercial* **II,** Permiso, para: **Inciso g)** *Acuacultura de fomento* **III,** *Autorización, para:* **Inciso d)** *Recolectar del medio natural reproductores, larvas, postlarvas, crías, huevos, semillas, alevines o en cualquier otro estadio, y* **Inciso e)** *Acuacultura didáctica.*		

Artículos 22.- *la Secretaría podrá inscribir en el Registro Nacional de Pesca a los acuicultores que no requieran concesión, permiso o Autorización.*	Al **proyecto** le aplica el Artículo, incisos y, fracciones anteriores, porque se trata de una actividad acuícola con fines comerciales.	Por el hecho de presentar a la autoridad correspondiente (SEMARNAT) la Manifestación de Impacto Ambiental, el promovente está cumpliendo con este apartado. El proyecto se vincula por la obligatoriedad de obtener la autorización correspondiente para realizar las obras descritas en esta manifestación de impacto ambiental. Como ya se mencionó anteriormente, la promovente una vez autorizado el proyecto en materia ambiental procederá a tramitar el Registro Nacional de Pesca para la unidad de producción acuícola.
Art. 30°.- *Las actividades pesqueras se clasifican en:* **II.-** *Cultivo o acuacultura con fines*		
Artículo 31°.- *Para realizar las actividades de pesca se requiere lo siguiente:* **I,** *Concesión, para:* **Inciso b)** *Acuacultura comercial* **II,** Permiso, para: **Inciso g)** *Acuacultura de fomento* **III,** *Autorización, para:* **Inciso d)** *Recolectar del medio natural reproductores, larvas, postlarvas, crías, huevos, semillas, alevines o en cualquier otro estadio, y* **Inciso e)** *Acuacultura didáctica.*		

Artículos 22.- *la Secretaría podrá inscribir en el Registro Nacional de Pesca a los acuicultores que no requieran concesión, permiso o Autorización.*	Al **proyecto** le aplica el Artículo, incisos y, fracciones anteriores, porque se trata de una actividad acuícola con fines comerciales.	Por el hecho de presentar a la autoridad correspondiente (SEMARNAT) la Manifestación de Impacto Ambiental, el promovente está cumpliendo con este apartado. El proyecto se vincula por la obligatoriedad de obtener la autorización correspondiente para realizar las obras descritas en esta manifestación de impacto ambiental. Como ya se mencionó anteriormente, la promovente una vez autorizado el proyecto en materia ambiental procederá a tramitar el Registro Nacional de Pesca para la unidad de producción acuícola.
Art. 30°.- *Las actividades pesqueras se clasifican en:* **II.-** *Cultivo o acuacultura con fines*		
Artículo 31°.- *Para realizar las actividades de pesca se requiere lo siguiente:* **I,** *Concesión, para:* **Inciso b)** *Acuacultura comercial* **II,** Permiso, para: **Inciso g)** *Acuacultura de fomento* **III,** *Autorización, para:* **Inciso d)** *Recolectar del medio natural reproductores, larvas, postlarvas, crías, huevos, semillas, alevines o en cualquier otro estadio, y* **Inciso e)** *Acuacultura didáctica.*		

Artículos 22.- *la Secretaría podrá inscribir en el Registro Nacional de Pesca a los acuicultores que no requieran concesión, permiso o Autorización.*	Al **proyecto** le aplica el Artículo, incisos y, fracciones anteriores, porque se trata de una actividad acuícola con fines comerciales.	Por el hecho de presentar a la autoridad correspondiente (SEMARNAT) la Manifestación de Impacto Ambiental, el promovente está cumpliendo con este apartado. El proyecto se vincula por la obligatoriedad de obtener la autorización correspondiente para realizar las obras descritas en esta manifestación de impacto ambiental. Como ya se mencionó anteriormente, la promovente una vez autorizado el proyecto en materia ambiental procederá a tramitar el Registro Nacional de Pesca para la unidad de producción acuícola.
Art. 30°.- *Las actividades pesqueras se clasifican en:* **II.-** *Cultivo o acuacultura con fines*		
Artículo 31°.- *Para realizar las actividades de pesca se requiere lo siguiente:* **I,** *Concesión, para:* **Inciso b)** *Acuacultura comercial* **II,** Permiso, para: **Inciso g)** *Acuacultura de fomento* **III,** *Autorización, para:* **Inciso d)** *Recolectar del medio natural reproductores, larvas, postlarvas, crías, huevos, semillas, alevines o en cualquier otro estadio, y* **Inciso e)** *Acuacultura didáctica.*		

Artículos 22.- *la Secretaría podrá inscribir en el Registro Nacional de Pesca a los acuicultores que no requieran concesión, permiso o Autorización.*	Al **proyecto** le aplica el Artículo, incisos y, fracciones anteriores, porque se trata de una actividad acuícola con fines comerciales.	Por el hecho de presentar a la autoridad correspondiente (SEMARNAT) la Manifestación de Impacto Ambiental, el promovente está cumpliendo con este apartado. El proyecto se vincula por la obligatoriedad de obtener la autorización correspondiente para realizar las obras descritas en esta manifestación de impacto ambiental. Como ya se mencionó anteriormente, la promovente una vez autorizado el proyecto en materia ambiental procederá a tramitar el Registro Nacional de Pesca para la unidad de producción acuícola.
Art. 30°.- *Las actividades pesqueras se clasifican en:* **II.-** *Cultivo o acuacultura con fines*		
Artículo 31°.- *Para realizar las actividades de pesca se requiere lo siguiente:* **I,** *Concesión, para:* **Inciso b)** *Acuacultura comercial* **II,** Permiso, para: **Inciso g)** *Acuacultura de fomento* **III,** *Autorización, para:* **Inciso d)** *Recolectar del medio natural reproductores, larvas, postlarvas, crías, huevos, semillas, alevines o en cualquier otro estadio, y* **Inciso e)** *Acuacultura didáctica.*		

Artículos 22.- *la Secretaría podrá inscribir en el Registro Nacional de Pesca a los acuicultores que no requieran concesión, permiso o Autorización.*	Al **proyecto** le aplica el Artículo, incisos y, fracciones anteriores, porque se trata de una actividad acuícola con fines comerciales.	Por el hecho de presentar a la autoridad correspondiente (SEMARNAT) la Manifestación de Impacto Ambiental, el promovente está cumpliendo con este apartado. El proyecto se vincula por la obligatoriedad de obtener la autorización correspondiente para realizar las obras descritas en esta manifestación de impacto ambiental. Como ya se mencionó anteriormente, la promovente una vez autorizado el proyecto en materia ambiental procederá a tramitar el Registro Nacional de Pesca para la unidad de producción acuícola.
Art. 30°.- *Las actividades pesqueras se clasifican en:* **II.-** *Cultivo o acuacultura con fines*		
Artículo 31°.- *Para realizar las actividades de pesca se requiere lo siguiente:* **I,** *Concesión, para:* **Inciso b)** *Acuacultura comercial* **II,** Permiso, para: **Inciso g)** *Acuacultura de fomento* **III,** *Autorización, para:* **Inciso d)** *Recolectar del medio natural reproductores, larvas, postlarvas, crías, huevos, semillas, alevines o en cualquier otro estadio, y* **Inciso e)** *Acuacultura didáctica.*		

Artículos 22.- *la Secretaría podrá inscribir en el Registro Nacional de Pesca a los acuicultores que no requieran concesión, permiso o Autorización.*	Al **proyecto** le aplica el Artículo, incisos y, fracciones anteriores, porque se trata de una actividad acuícola con fines comerciales.	Por el hecho de presentar a la autoridad correspondiente (SEMARNAT) la Manifestación de Impacto Ambiental, el promovente está cumpliendo con este apartado. El proyecto se vincula por la obligatoriedad de obtener la autorización correspondiente para realizar las obras descritas en esta manifestación de impacto ambiental. Como ya se mencionó anteriormente, la promovente una vez autorizado el proyecto en materia ambiental procederá a tramitar el Registro Nacional de Pesca para la unidad de producción acuícola.
Art. 30°.- *Las actividades pesqueras se clasifican en:* **II.-** *Cultivo o acuacultura con fines*		
Artículo 31°.- *Para realizar las actividades de pesca se requiere lo siguiente:* **I,** *Concesión, para:* **Inciso b)** *Acuacultura comercial* **II,** Permiso, para: **Inciso g)** *Acuacultura de fomento* **III,** *Autorización, para:* **Inciso d)** *Recolectar del medio natural reproductores, larvas, postlarvas, crías, huevos, semillas, alevines o en cualquier otro estadio, y* **Inciso e)** *Acuacultura didáctica.*		

Artículos 22.- *la Secretaría podrá inscribir en el Registro Nacional de Pesca a los acuicultores que no requieran concesión, permiso o Autorización.*	Al **proyecto** le aplica el Artículo, incisos y, fracciones anteriores, porque se trata de una actividad acuícola con fines comerciales.	Por el hecho de presentar a la autoridad correspondiente (SEMARNAT) la Manifestación de Impacto Ambiental, el promovente está cumpliendo con este apartado. El proyecto se vincula por la obligatoriedad de obtener la autorización correspondiente para realizar las obras descritas en esta manifestación de impacto ambiental. Como ya se mencionó anteriormente, la promovente una vez autorizado el proyecto en materia ambiental procederá a tramitar el Registro Nacional de Pesca para la unidad de producción acuícola.
Art. 30°.- *Las actividades pesqueras se clasifican en:* **II.-** *Cultivo o acuacultura con fines*		
Artículo 31°.- *Para realizar las actividades de pesca se requiere lo siguiente:* **I,** *Concesión, para:* **Inciso b)** *Acuacultura comercial* **II,** Permiso, para: **Inciso g)** *Acuacultura de fomento* **III,** *Autorización, para:* **Inciso d)** *Recolectar del medio natural reproductores, larvas, postlarvas, crías, huevos, semillas, alevines o en cualquier otro estadio, y* **Inciso e)** *Acuacultura didáctica.*		

Artículos 22.- *la Secretaría podrá inscribir en el Registro Nacional de Pesca a los acuicultores que no requieran concesión, permiso o Autorización.*	Al **proyecto** le aplica el Artículo, incisos y, fracciones anteriores, porque se trata de una actividad acuícola con fines comerciales.	Por el hecho de presentar a la autoridad correspondiente (SEMARNAT) la Manifestación de Impacto Ambiental, el promovente está cumpliendo con este apartado. El proyecto se vincula por la obligatoriedad de obtener la autorización correspondiente para realizar las obras descritas en esta manifestación de impacto ambiental. Como ya se mencionó anteriormente, la promovente una vez autorizado el proyecto en materia ambiental procederá a tramitar el Registro Nacional de Pesca para la unidad de producción acuícola.
Art. 30°.- *Las actividades pesqueras se clasifican en:* **II.-** *Cultivo o acuacultura con fines*		
Artículo 31°.- *Para realizar las actividades de pesca se requiere lo siguiente:* **I,** *Concesión, para:* **Inciso b)** *Acuacultura comercial* **II,** Permiso, para: **Inciso g)** *Acuacultura de fomento* **III,** *Autorización, para:* **Inciso d)** *Recolectar del medio natural reproductores, larvas, postlarvas, crías, huevos, semillas, alevines o en cualquier otro estadio, y* **Inciso e)** *Acuacultura didáctica.*		

Artículos 22.- *la Secretaría podrá inscribir en el Registro Nacional de Pesca a los acuicultores que no requieran concesión, permiso o Autorización.*	Al **proyecto** le aplica el Artículo, incisos y, fracciones anteriores, porque se trata de una actividad acuícola con fines comerciales.	Por el hecho de presentar a la autoridad correspondiente (SEMARNAT) la Manifestación de Impacto Ambiental, el promovente está cumpliendo con este apartado. El proyecto se vincula por la obligatoriedad de obtener la autorización correspondiente para realizar las obras descritas en esta manifestación de impacto ambiental. Como ya se mencionó anteriormente, la promovente una vez autorizado el proyecto en materia ambiental procederá a tramitar el Registro Nacional de Pesca para la unidad de producción acuícola.
Art. 30°.- *Las actividades pesqueras se clasifican en:* **II.-** *Cultivo o acuacultura con fines*		
Artículo 31°.- *Para realizar las actividades de pesca se requiere lo siguiente:* **I,** *Concesión, para:* **Inciso b)** *Acuacultura comercial* **II,** Permiso, para: **Inciso g)** *Acuacultura de fomento* **III,** *Autorización, para:* **Inciso d)** *Recolectar del medio natural reproductores, larvas, postlarvas, crías, huevos, semillas, alevines o en cualquier otro estadio, y* **Inciso e)** *Acuacultura didáctica.*		

Artículos 22.- *la Secretaría podrá inscribir en el Registro Nacional de Pesca a los acuicultores que no requieran concesión, permiso o Autorización.*	Al **proyecto** le aplica el Artículo, incisos y, fracciones anteriores, porque se trata de una actividad acuícola con fines comerciales.	Por el hecho de presentar a la autoridad correspondiente (SEMARNAT) la Manifestación de Impacto Ambiental, el promovente está cumpliendo con este apartado. El proyecto se vincula por la obligatoriedad de obtener la autorización correspondiente para realizar las obras descritas en esta manifestación de impacto ambiental. Como ya se mencionó anteriormente, la promovente una vez autorizado el proyecto en materia ambiental procederá a tramitar el Registro Nacional de Pesca para la unidad de producción acuícola.
Art. 30°.- *Las actividades pesqueras se clasifican en:* **II.-** *Cultivo o acuacultura con fines*		
Artículo 31°.- *Para realizar las actividades de pesca se requiere lo siguiente:* **I,** *Concesión, para:* **Inciso b)** *Acuacultura comercial* **II,** Permiso, para: **Inciso g)** *Acuacultura de fomento* **III,** *Autorización, para:* **Inciso d)** *Recolectar del medio natural reproductores, larvas, postlarvas, crías, huevos, semillas, alevines o en cualquier otro estadio, y* **Inciso e)** *Acuacultura didáctica.*		

Artículos 22.- *la Secretaría podrá inscribir en el Registro Nacional de Pesca a los acuicultores que no requieran concesión, permiso o Autorización.*	Al **proyecto** le aplica el Artículo, incisos y, fracciones anteriores, porque se trata de una actividad acuícola con fines comerciales.	Por el hecho de presentar a la autoridad correspondiente (SEMARNAT) la Manifestación de Impacto Ambiental, el promovente está cumpliendo con este apartado. El proyecto se vincula por la obligatoriedad de obtener la autorización correspondiente para realizar las obras descritas en esta manifestación de impacto ambiental. Como ya se mencionó anteriormente, la promovente una vez autorizado el proyecto en materia ambiental procederá a tramitar el Registro Nacional de Pesca para la unidad de producción acuícola.
Art. 30°.- *Las actividades pesqueras se clasifican en:* **II.-** *Cultivo o acuacultura con fines*		
Artículo 31°.- *Para realizar las actividades de pesca se requiere lo siguiente:* **I,** *Concesión, para:* **Inciso b)** *Acuacultura comercial* **II,** Permiso, para: **Inciso g)** *Acuacultura de fomento* **III,** *Autorización, para:* **Inciso d)** *Recolectar del medio natural reproductores, larvas, postlarvas, crías, huevos, semillas, alevines o en cualquier otro estadio, y* **Inciso e)** *Acuacultura didáctica.*		

Artículos 22.- *la Secretaría podrá inscribir en el Registro Nacional de Pesca a los acuicultores que no requieran concesión, permiso o Autorización.*	Al **proyecto** le aplica el Artículo, incisos y, fracciones anteriores, porque se trata de una actividad acuícola con fines comerciales.	Por el hecho de presentar a la autoridad correspondiente (SEMARNAT) la Manifestación de Impacto Ambiental, el promovente está cumpliendo con este apartado. El proyecto se vincula por la obligatoriedad de obtener la autorización correspondiente para realizar las obras descritas en esta manifestación de impacto ambiental. Como ya se mencionó anteriormente, la promovente una vez autorizado el proyecto en materia ambiental procederá a tramitar el Registro Nacional de Pesca para la unidad de producción acuícola.
Art. 30°.- *Las actividades pesqueras se clasifican en:* **II.-** *Cultivo o acuacultura con fines*		
Artículo 31°.- *Para realizar las actividades de pesca se requiere lo siguiente:* **I,** *Concesión, para:* **Inciso b)** *Acuacultura comercial* **II,** Permiso, para: **Inciso g)** *Acuacultura de fomento* **III,** *Autorización, para:* **Inciso d)** *Recolectar del medio natural reproductores, larvas, postlarvas, crías, huevos, semillas, alevines o en cualquier otro estadio, y* **Inciso e)** *Acuacultura didáctica.*		

Artículos 22.- *la Secretaría podrá inscribir en el Registro Nacional de Pesca a los acuicultores que no requieran concesión, permiso o Autorización.*	Al **proyecto** le aplica el Artículo, incisos y, fracciones anteriores, porque se trata de una actividad acuícola con fines comerciales.	Por el hecho de presentar a la autoridad correspondiente (SEMARNAT) la Manifestación de Impacto Ambiental, el promovente está cumpliendo con este apartado. El proyecto se vincula por la obligatoriedad de obtener la autorización correspondiente para realizar las obras descritas en esta manifestación de impacto ambiental. Como ya se mencionó anteriormente, la promovente una vez autorizado el proyecto en materia ambiental procederá a tramitar el Registro Nacional de Pesca para la unidad de producción acuícola.
Art. 30°.- *Las actividades pesqueras se clasifican en:* **II.-** *Cultivo o acuacultura con fines*		
Artículo 31°.- *Para realizar las actividades de pesca se requiere lo siguiente:* **I,** *Concesión, para:* **Inciso b)** *Acuacultura comercial* **II,** Permiso, para: **Inciso g)** *Acuacultura de fomento* **III,** *Autorización, para:* **Inciso d)** *Recolectar del medio natural reproductores, larvas, postlarvas, crías, huevos, semillas, alevines o en cualquier otro estadio, y* **Inciso e)** *Acuacultura didáctica.*		

Artículos 22.- *la Secretaría podrá inscribir en el Registro Nacional de Pesca a los acuicultores que no requieran concesión, permiso o Autorización.*	Al **proyecto** le aplica el Artículo, incisos y, fracciones anteriores, porque se trata de una actividad acuícola con fines comerciales.	Por el hecho de presentar a la autoridad correspondiente (SEMARNAT) la Manifestación de Impacto Ambiental, el promovente está cumpliendo con este apartado. El proyecto se vincula por la obligatoriedad de obtener la autorización correspondiente para realizar las obras descritas en esta manifestación de impacto ambiental. Como ya se mencionó anteriormente, la promovente una vez autorizado el proyecto en materia ambiental procederá a tramitar el Registro Nacional de Pesca para la unidad de producción acuícola.
Art. 30°.- *Las actividades pesqueras se clasifican en:* **II.-** *Cultivo o acuacultura con fines*		
Artículo 31°.- *Para realizar las actividades de pesca se requiere lo siguiente:* **I,** *Concesión, para:* **Inciso b)** *Acuacultura comercial* **II,** Permiso, para: **Inciso g)** *Acuacultura de fomento* **III,** *Autorización, para:* **Inciso d)** *Recolectar del medio natural reproductores, larvas, postlarvas, crías, huevos, semillas, alevines o en cualquier otro estadio, y* **Inciso e)** *Acuacultura didáctica.*		

Artículos 22.- *la Secretaría podrá inscribir en el Registro Nacional de Pesca a los acuicultores que no requieran concesión, permiso o Autorización.*	Al **proyecto** le aplica el Artículo, incisos y, fracciones anteriores, porque se trata de una actividad acuícola con fines comerciales.	Por el hecho de presentar a la autoridad correspondiente (SEMARNAT) la Manifestación de Impacto Ambiental, el promovente está cumpliendo con este apartado. El proyecto se vincula por la obligatoriedad de obtener la autorización correspondiente para realizar las obras descritas en esta manifestación de impacto ambiental. Como ya se mencionó anteriormente, la promovente una vez autorizado el proyecto en materia ambiental procederá a tramitar el Registro Nacional de Pesca para la unidad de producción acuícola.
Art. 30°.- *Las actividades pesqueras se clasifican en:* **II.-** *Cultivo o acuacultura con fines*		
Artículo 31°.- *Para realizar las actividades de pesca se requiere lo siguiente:* **I,** *Concesión, para:* **Inciso b)** *Acuacultura comercial* **II,** Permiso, para: **Inciso g)** *Acuacultura de fomento* **III,** *Autorización, para:* **Inciso d)** *Recolectar del medio natural reproductores, larvas, postlarvas, crías, huevos, semillas, alevines o en cualquier otro estadio, y* **Inciso e)** *Acuacultura didáctica.*		

Artículos 22.- *la Secretaría podrá inscribir en el Registro Nacional de Pesca a los acuicultores que no requieran concesión, permiso o Autorización.*	Al **proyecto** le aplica el Artículo, incisos y, fracciones anteriores, porque se trata de una actividad acuícola con fines comerciales.	Por el hecho de presentar a la autoridad correspondiente (SEMARNAT) la Manifestación de Impacto Ambiental, el promovente está cumpliendo con este apartado. El proyecto se vincula por la obligatoriedad de obtener la autorización correspondiente para realizar las obras descritas en esta manifestación de impacto ambiental. Como ya se mencionó anteriormente, la promovente una vez autorizado el proyecto en materia ambiental procederá a tramitar el Registro Nacional de Pesca para la unidad de producción acuícola.
Art. 30°.- *Las actividades pesqueras se clasifican en:* **II.-** *Cultivo o acuacultura con fines*		
Artículo 31°.- *Para realizar las actividades de pesca se requiere lo siguiente:* **I,** *Concesión, para:* **Inciso b)** *Acuacultura comercial* **II,** Permiso, para: **Inciso g)** *Acuacultura de fomento* **III,** *Autorización, para:* **Inciso d)** *Recolectar del medio natural reproductores, larvas, postlarvas, crías, huevos, semillas, alevines o en cualquier otro estadio, y* **Inciso e)** *Acuacultura didáctica.*		

Artículos 22.- *la Secretaría podrá inscribir en el Registro Nacional de Pesca a los acuicultores que no requieran concesión, permiso o Autorización.*	Al **proyecto** le aplica el Artículo, incisos y, fracciones anteriores, porque se trata de una actividad acuícola con fines comerciales.	Por el hecho de presentar a la autoridad correspondiente (SEMARNAT) la Manifestación de Impacto Ambiental, el promovente está cumpliendo con este apartado. El proyecto se vincula por la obligatoriedad de obtener la autorización correspondiente para realizar las obras descritas en esta manifestación de impacto ambiental. Como ya se mencionó anteriormente, la promovente una vez autorizado el proyecto en materia ambiental procederá a tramitar el Registro Nacional de Pesca para la unidad de producción acuícola.
Art. 30°.- *Las actividades pesqueras se clasifican en:* **II.-** *Cultivo o acuacultura con fines*		
Artículo 31°.- *Para realizar las actividades de pesca se requiere lo siguiente:* **I,** *Concesión, para:* **Inciso b)** *Acuacultura comercial* **II,** Permiso, para: **Inciso g)** *Acuacultura de fomento* **III,** *Autorización, para:* **Inciso d)** *Recolectar del medio natural reproductores, larvas, postlarvas, crías, huevos, semillas, alevines o en cualquier otro estadio, y* **Inciso e)** *Acuacultura didáctica.*		

Artículos 22.- *la Secretaría podrá inscribir en el Registro Nacional de Pesca a los acuicultores que no requieran concesión, permiso o Autorización.*	Al **proyecto** le aplica el Artículo, incisos y, fracciones anteriores, porque se trata de una actividad acuícola con fines comerciales.	Por el hecho de presentar a la autoridad correspondiente (SEMARNAT) la Manifestación de Impacto Ambiental, el promovente está cumpliendo con este apartado. El proyecto se vincula por la obligatoriedad de obtener la autorización correspondiente para realizar las obras descritas en esta manifestación de impacto ambiental. Como ya se mencionó anteriormente, la promovente una vez autorizado el proyecto en materia ambiental procederá a tramitar el Registro Nacional de Pesca para la unidad de producción acuícola.
Art. 30°.- *Las actividades pesqueras se clasifican en:* **II.-** *Cultivo o acuacultura con fines*		
Artículo 31°.- *Para realizar las actividades de pesca se requiere lo siguiente:* **I,** *Concesión, para:* **Inciso b)** *Acuacultura comercial* **II,** Permiso, para: **Inciso g)** *Acuacultura de fomento* **III,** *Autorización, para:* **Inciso d)** *Recolectar del medio natural reproductores, larvas, postlarvas, crías, huevos, semillas, alevines o en cualquier otro estadio, y* **Inciso e)** *Acuacultura didáctica.*		

Artículos 22.- *la Secretaría podrá inscribir en el Registro Nacional de Pesca a los acuicultores que no requieran concesión, permiso o Autorización.*	Al **proyecto** le aplica el Artículo, incisos y, fracciones anteriores, porque se trata de una actividad acuícola con fines comerciales.	Por el hecho de presentar a la autoridad correspondiente (SEMARNAT) la Manifestación de Impacto Ambiental, el promovente está cumpliendo con este apartado. El proyecto se vincula por la obligatoriedad de obtener la autorización correspondiente para realizar las obras descritas en esta manifestación de impacto ambiental. Como ya se mencionó anteriormente, la promovente una vez autorizado el proyecto en materia ambiental procederá a tramitar el Registro Nacional de Pesca para la unidad de producción acuícola.
Art. 30°.- *Las actividades pesqueras se clasifican en:* **II.-** *Cultivo o acuacultura con fines*		
Artículo 31°.- *Para realizar las actividades de pesca se requiere lo siguiente:* **I,** *Concesión, para:* **Inciso b)** *Acuacultura comercial* **II,** Permiso, para: **Inciso g)** *Acuacultura de fomento* **III,** *Autorización, para:* **Inciso d)** *Recolectar del medio natural reproductores, larvas, postlarvas, crías, huevos, semillas, alevines o en cualquier otro estadio, y* **Inciso e)** *Acuacultura didáctica.*		

Artículos 22.- *la Secretaría podrá inscribir en el Registro Nacional de Pesca a los acuicultores que no requieran concesión, permiso o Autorización.*	Al **proyecto** le aplica el Artículo, incisos y, fracciones anteriores, porque se trata de una actividad acuícola con fines comerciales.	Por el hecho de presentar a la autoridad correspondiente (SEMARNAT) la Manifestación de Impacto Ambiental, el promovente está cumpliendo con este apartado. El proyecto se vincula por la obligatoriedad de obtener la autorización correspondiente para realizar las obras descritas en esta manifestación de impacto ambiental. Como ya se mencionó anteriormente, la promovente una vez autorizado el proyecto en materia ambiental procederá a tramitar el Registro Nacional de Pesca para la unidad de producción acuícola.
Art. 30°.- *Las actividades pesqueras se clasifican en:* **II.-** *Cultivo o acuacultura con fines*		
Artículo 31°.- *Para realizar las actividades de pesca se requiere lo siguiente:* **I,** *Concesión, para:* **Inciso b)** *Acuacultura comercial* **II,** Permiso, para: **Inciso g)** *Acuacultura de fomento* **III,** *Autorización, para:* **Inciso d)** *Recolectar del medio natural reproductores, larvas, postlarvas, crías, huevos, semillas, alevines o en cualquier otro estadio, y* **Inciso e)** *Acuacultura didáctica.*		

Artículos 22.- *la Secretaría podrá inscribir en el Registro Nacional de Pesca a los acuicultores que no requieran concesión, permiso o Autorización.*	Al **proyecto** le aplica el Artículo, incisos y, fracciones anteriores, porque se trata de una actividad acuícola con fines comerciales.	Por el hecho de presentar a la autoridad correspondiente (SEMARNAT) la Manifestación de Impacto Ambiental, el promovente está cumpliendo con este apartado. El proyecto se vincula por la obligatoriedad de obtener la autorización correspondiente para realizar las obras descritas en esta manifestación de impacto ambiental. Como ya se mencionó anteriormente, la promovente una vez autorizado el proyecto en materia ambiental procederá a tramitar el Registro Nacional de Pesca para la unidad de producción acuícola.
Art. 30°.- *Las actividades pesqueras se clasifican en:* **II.-** *Cultivo o acuacultura con fines*		
Artículo 31°.- *Para realizar las actividades de pesca se requiere lo siguiente:* **I,** *Concesión, para:* **Inciso b)** *Acuacultura comercial* **II,** Permiso, para: **Inciso g)** *Acuacultura de fomento* **III,** *Autorización, para:* **Inciso d)** *Recolectar del medio natural reproductores, larvas, postlarvas, crías, huevos, semillas, alevines o en cualquier otro estadio, y* **Inciso e)** *Acuacultura didáctica.*		

Artículos 22.- *la Secretaría podrá inscribir en el Registro Nacional de Pesca a los acuicultores que no requieran concesión, permiso o Autorización.*	Al **proyecto** le aplica el Artículo, incisos y, fracciones anteriores, porque se trata de una actividad acuícola con fines comerciales.	Por el hecho de presentar a la autoridad correspondiente (SEMARNAT) la Manifestación de Impacto Ambiental, el promovente está cumpliendo con este apartado. El proyecto se vincula por la obligatoriedad de obtener la autorización correspondiente para realizar las obras descritas en esta manifestación de impacto ambiental. Como ya se mencionó anteriormente, la promovente una vez autorizado el proyecto en materia ambiental procederá a tramitar el Registro Nacional de Pesca para la unidad de producción acuícola.
Art. 30°.- *Las actividades pesqueras se clasifican en:* **II.-** *Cultivo o acuacultura con fines*		
Artículo 31°.- *Para realizar las actividades de pesca se requiere lo siguiente:* **I,** *Concesión, para:* **Inciso b)** *Acuacultura comercial* **II,** Permiso, para: **Inciso g)** *Acuacultura de fomento* **III,** *Autorización, para:* **Inciso d)** *Recolectar del medio natural reproductores, larvas, postlarvas, crías, huevos, semillas, alevines o en cualquier otro estadio, y* **Inciso e)** *Acuacultura didáctica.*		

Artículos 22.- *la Secretaría podrá inscribir en el Registro Nacional de Pesca a los acuicultores que no requieran concesión, permiso o Autorización.*	Al **proyecto** le aplica el Artículo, incisos y, fracciones anteriores, porque se trata de una actividad acuícola con fines comerciales.	Por el hecho de presentar a la autoridad correspondiente (SEMARNAT) la Manifestación de Impacto Ambiental, el promovente está cumpliendo con este apartado. El proyecto se vincula por la obligatoriedad de obtener la autorización correspondiente para realizar las obras descritas en esta manifestación de impacto ambiental. Como ya se mencionó anteriormente, la promovente una vez autorizado el proyecto en materia ambiental procederá a tramitar el Registro Nacional de Pesca para la unidad de producción acuícola.
Art. 30°.- *Las actividades pesqueras se clasifican en:* **II.-** *Cultivo o acuacultura con fines*		
Artículo 31°.- *Para realizar las actividades de pesca se requiere lo siguiente:* **I,** *Concesión, para:* **Inciso b)** *Acuacultura comercial* **II,** Permiso, para: **Inciso g)** *Acuacultura de fomento* **III,** *Autorización, para:* **Inciso d)** *Recolectar del medio natural reproductores, larvas, postlarvas, crías, huevos, semillas, alevines o en cualquier otro estadio, y* **Inciso e)** *Acuacultura didáctica.*		

Artículos 22.- *la Secretaría podrá inscribir en el Registro Nacional de Pesca a los acuicultores que no requieran concesión, permiso o Autorización.*	Al **proyecto** le aplica el Artículo, incisos y, fracciones anteriores, porque se trata de una actividad acuícola con fines comerciales.	Por el hecho de presentar a la autoridad correspondiente (SEMARNAT) la Manifestación de Impacto Ambiental, el promovente está cumpliendo con este apartado. El proyecto se vincula por la obligatoriedad de obtener la autorización correspondiente para realizar las obras descritas en esta manifestación de impacto ambiental. Como ya se mencionó anteriormente, la promovente una vez autorizado el proyecto en materia ambiental procederá a tramitar el Registro Nacional de Pesca para la unidad de producción acuícola.
Art. 30°.- *Las actividades pesqueras se clasifican en:* **II.-** *Cultivo o acuacultura con fines*		
Artículo 31°.- *Para realizar las actividades de pesca se requiere lo siguiente:* **I,** *Concesión, para:* **Inciso b)** *Acuacultura comercial* **II,** Permiso, para: **Inciso g)** *Acuacultura de fomento* **III,** *Autorización, para:* **Inciso d)** *Recolectar del medio natural reproductores, larvas, postlarvas, crías, huevos, semillas, alevines o en cualquier otro estadio, y* **Inciso e)** *Acuacultura didáctica.*		

Artículos 22.- *la Secretaría podrá inscribir en el Registro Nacional de Pesca a los acuicultores que no requieran concesión, permiso o Autorización.*	Al **proyecto** le aplica el Artículo, incisos y, fracciones anteriores, porque se trata de una actividad acuícola con fines comerciales.	Por el hecho de presentar a la autoridad correspondiente (SEMARNAT) la Manifestación de Impacto Ambiental, el promovente está cumpliendo con este apartado. El proyecto se vincula por la obligatoriedad de obtener la autorización correspondiente para realizar las obras descritas en esta manifestación de impacto ambiental. Como ya se mencionó anteriormente, la promovente una vez autorizado el proyecto en materia ambiental procederá a tramitar el Registro Nacional de Pesca para la unidad de producción acuícola.
Art. 30°.- *Las actividades pesqueras se clasifican en:* **II.-** *Cultivo o acuacultura con fines*		
Artículo 31°.- *Para realizar las actividades de pesca se requiere lo siguiente:* **I,** *Concesión, para:* **Inciso b)** *Acuacultura comercial* **II,** Permiso, para: **Inciso g)** *Acuacultura de fomento* **III,** *Autorización, para:* **Inciso d)** *Recolectar del medio natural reproductores, larvas, postlarvas, crías, huevos, semillas, alevines o en cualquier otro estadio, y* **Inciso e)** *Acuacultura didáctica.*		

Artículos 22.- *la Secretaría podrá inscribir en el Registro Nacional de Pesca a los acuicultores que no requieran concesión, permiso o Autorización.*	Al **proyecto** le aplica el Artículo, incisos y, fracciones anteriores, porque se trata de una actividad acuícola con fines comerciales.	Por el hecho de presentar a la autoridad correspondiente (SEMARNAT) la Manifestación de Impacto Ambiental, el promovente está cumpliendo con este apartado. El proyecto se vincula por la obligatoriedad de obtener la autorización correspondiente para realizar las obras descritas en esta manifestación de impacto ambiental. Como ya se mencionó anteriormente, la promovente una vez autorizado el proyecto en materia ambiental procederá a tramitar el Registro Nacional de Pesca para la unidad de producción acuícola.
Art. 30°.- *Las actividades pesqueras se clasifican en:* **II.-** *Cultivo o acuacultura con fines*		
Artículo 31°.- *Para realizar las actividades de pesca se requiere lo siguiente:* **I,** *Concesión, para:* **Inciso b)** *Acuacultura comercial* **II,** Permiso, para: **Inciso g)** *Acuacultura de fomento* **III,** *Autorización, para:* **Inciso d)** *Recolectar del medio natural reproductores, larvas, postlarvas, crías, huevos, semillas, alevines o en cualquier otro estadio, y* **Inciso e)** *Acuacultura didáctica.*		

Artículos 22.- *la Secretaría podrá inscribir en el Registro Nacional de Pesca a los acuicultores que no requieran concesión, permiso o Autorización.*	Al **proyecto** le aplica el Artículo, incisos y, fracciones anteriores, porque se trata de una actividad acuícola con fines comerciales.	Por el hecho de presentar a la autoridad correspondiente (SEMARNAT) la Manifestación de Impacto Ambiental, el promovente está cumpliendo con este apartado. El proyecto se vincula por la obligatoriedad de obtener la autorización correspondiente para realizar las obras descritas en esta manifestación de impacto ambiental. Como ya se mencionó anteriormente, la promovente una vez autorizado el proyecto en materia ambiental procederá a tramitar el Registro Nacional de Pesca para la unidad de producción acuícola.
Art. 30°.- *Las actividades pesqueras se clasifican en:* **II.-** *Cultivo o acuacultura con fines*		
Artículo 31°.- *Para realizar las actividades de pesca se requiere lo siguiente:* **I,** *Concesión, para:* **Inciso b)** *Acuacultura comercial* **II,** Permiso, para: **Inciso g)** *Acuacultura de fomento* **III,** *Autorización, para:* **Inciso d)** *Recolectar del medio natural reproductores, larvas, postlarvas, crías, huevos, semillas, alevines o en cualquier otro estadio, y* **Inciso e)** *Acuacultura didáctica.*		

Artículos 22.- *la Secretaría podrá inscribir en el Registro Nacional de Pesca a los acuicultores que no requieran concesión, permiso o Autorización.*	Al **proyecto** le aplica el Artículo, incisos y, fracciones anteriores, porque se trata de una actividad acuícola con fines comerciales.	Por el hecho de presentar a la autoridad correspondiente (SEMARNAT) la Manifestación de Impacto Ambiental, el promovente está cumpliendo con este apartado. El proyecto se vincula por la obligatoriedad de obtener la autorización correspondiente para realizar las obras descritas en esta manifestación de impacto ambiental. Como ya se mencionó anteriormente, la promovente una vez autorizado el proyecto en materia ambiental procederá a tramitar el Registro Nacional de Pesca para la unidad de producción acuícola.
Art. 30°.- *Las actividades pesqueras se clasifican en:* **II.-** *Cultivo o acuacultura con fines*		
Artículo 31°.- *Para realizar las actividades de pesca se requiere lo siguiente:* **I,** *Concesión, para:* **Inciso b)** *Acuacultura comercial* **II,** Permiso, para: **Inciso g)** *Acuacultura de fomento* **III,** *Autorización, para:* **Inciso d)** *Recolectar del medio natural reproductores, larvas, postlarvas, crías, huevos, semillas, alevines o en cualquier otro estadio, y* **Inciso e)** *Acuacultura didáctica.*		

Artículos 22.- *la Secretaría podrá inscribir en el Registro Nacional de Pesca a los acuicultores que no requieran concesión, permiso o Autorización.*	Al **proyecto** le aplica el Artículo, incisos y, fracciones anteriores, porque se trata de una actividad acuícola con fines comerciales.	Por el hecho de presentar a la autoridad correspondiente (SEMARNAT) la Manifestación de Impacto Ambiental, el promovente está cumpliendo con este apartado. El proyecto se vincula por la obligatoriedad de obtener la autorización correspondiente para realizar las obras descritas en esta manifestación de impacto ambiental. Como ya se mencionó anteriormente, la promovente una vez autorizado el proyecto en materia ambiental procederá a tramitar el Registro Nacional de Pesca para la unidad de producción acuícola.
Art. 30°.- *Las actividades pesqueras se clasifican en:* **II.-** *Cultivo o acuacultura con fines*		
Artículo 31°.- *Para realizar las actividades de pesca se requiere lo siguiente:* **I,** *Concesión, para:* **Inciso b)** *Acuacultura comercial* **II,** Permiso, para: **Inciso g)** *Acuacultura de fomento* **III,** *Autorización, para:* **Inciso d)** *Recolectar del medio natural reproductores, larvas, postlarvas, crías, huevos, semillas, alevines o en cualquier otro estadio, y* **Inciso e)** *Acuacultura didáctica.*		

Artículos 22.- *la Secretaría podrá inscribir en el Registro Nacional de Pesca a los acuicultores que no requieran concesión, permiso o Autorización.*	Al **proyecto** le aplica el Artículo, incisos y, fracciones anteriores, porque se trata de una actividad acuícola con fines comerciales.	Por el hecho de presentar a la autoridad correspondiente (SEMARNAT) la Manifestación de Impacto Ambiental, el promovente está cumpliendo con este apartado. El proyecto se vincula por la obligatoriedad de obtener la autorización correspondiente para realizar las obras descritas en esta manifestación de impacto ambiental. Como ya se mencionó anteriormente, la promovente una vez autorizado el proyecto en materia ambiental procederá a tramitar el Registro Nacional de Pesca para la unidad de producción acuícola.
Art. 30°.- *Las actividades pesqueras se clasifican en:* **II.-** *Cultivo o acuacultura con fines*		
Artículo 31°.- *Para realizar las actividades de pesca se requiere lo siguiente:* **I,** *Concesión, para:* **Inciso b)** *Acuacultura comercial* **II,** Permiso, para: **Inciso g)** *Acuacultura de fomento* **III,** *Autorización, para:* **Inciso d)** *Recolectar del medio natural reproductores, larvas, postlarvas, crías, huevos, semillas, alevines o en cualquier otro estadio, y* **Inciso e)** *Acuacultura didáctica.*		

Artículos 22.- *la Secretaría podrá inscribir en el Registro Nacional de Pesca a los acuicultores que no requieran concesión, permiso o Autorización.*	Al **proyecto** le aplica el Artículo, incisos y, fracciones anteriores, porque se trata de una actividad acuícola con fines comerciales.	Por el hecho de presentar a la autoridad correspondiente (SEMARNAT) la Manifestación de Impacto Ambiental, el promovente está cumpliendo con este apartado. El proyecto se vincula por la obligatoriedad de obtener la autorización correspondiente para realizar las obras descritas en esta manifestación de impacto ambiental. Como ya se mencionó anteriormente, la promovente una vez autorizado el proyecto en materia ambiental procederá a tramitar el Registro Nacional de Pesca para la unidad de producción acuícola.
Art. 30°.- *Las actividades pesqueras se clasifican en:* **II.-** *Cultivo o acuacultura con fines*		
Artículo 31°.- *Para realizar las actividades de pesca se requiere lo siguiente:* **I,** *Concesión, para:* **Inciso b)** *Acuacultura comercial* **II,** Permiso, para: **Inciso g)** *Acuacultura de fomento* **III,** *Autorización, para:* **Inciso d)** *Recolectar del medio natural reproductores, larvas, postlarvas, crías, huevos, semillas, alevines o en cualquier otro estadio, y* **Inciso e)** *Acuacultura didáctica.*		

Artículos 22.- *la Secretaría podrá inscribir en el Registro Nacional de Pesca a los acuicultores que no requieran concesión, permiso o Autorización.*	Al **proyecto** le aplica el Artículo, incisos y, fracciones anteriores, porque se trata de una actividad acuícola con fines comerciales.	Por el hecho de presentar a la autoridad correspondiente (SEMARNAT) la Manifestación de Impacto Ambiental, el promovente está cumpliendo con este apartado. El proyecto se vincula por la obligatoriedad de obtener la autorización correspondiente para realizar las obras descritas en esta manifestación de impacto ambiental. Como ya se mencionó anteriormente, la promovente una vez autorizado el proyecto en materia ambiental procederá a tramitar el Registro Nacional de Pesca para la unidad de producción acuícola.
Art. 30°.- *Las actividades pesqueras se clasifican en:* **II.-** *Cultivo o acuacultura con fines*		
Artículo 31°.- *Para realizar las actividades de pesca se requiere lo siguiente:* **I,** *Concesión, para:* **Inciso b)** *Acuacultura comercial* **II,** Permiso, para: **Inciso g)** *Acuacultura de fomento* **III,** *Autorización, para:* **Inciso d)** *Recolectar del medio natural reproductores, larvas, postlarvas, crías, huevos, semillas, alevines o en cualquier otro estadio, y* **Inciso e)** *Acuacultura didáctica.*		

Artículos 22.- *la Secretaría podrá inscribir en el Registro Nacional de Pesca a los acuicultores que no requieran concesión, permiso o Autorización.*	Al **proyecto** le aplica el Artículo, incisos y, fracciones anteriores, porque se trata de una actividad acuícola con fines comerciales.	Por el hecho de presentar a la autoridad correspondiente (SEMARNAT) la Manifestación de Impacto Ambiental, el promovente está cumpliendo con este apartado. El proyecto se vincula por la obligatoriedad de obtener la autorización correspondiente para realizar las obras descritas en esta manifestación de impacto ambiental. Como ya se mencionó anteriormente, la promovente una vez autorizado el proyecto en materia ambiental procederá a tramitar el Registro Nacional de Pesca para la unidad de producción acuícola.
Art. 30°.- *Las actividades pesqueras se clasifican en:* **II.-** *Cultivo o acuacultura con fines*		
Artículo 31°.- *Para realizar las actividades de pesca se requiere lo siguiente:* **I,** *Concesión, para:* **Inciso b)** *Acuacultura comercial* **II,** Permiso, para: **Inciso g)** *Acuacultura de fomento* **III,** *Autorización, para:* **Inciso d)** *Recolectar del medio natural reproductores, larvas, postlarvas, crías, huevos, semillas, alevines o en cualquier otro estadio, y* **Inciso e)** *Acuacultura didáctica.*		

Artículos 22.- *la Secretaría podrá inscribir en el Registro Nacional de Pesca a los acuicultores que no requieran concesión, permiso o Autorización.*	Al **proyecto** le aplica el Artículo, incisos y, fracciones anteriores, porque se trata de una actividad acuícola con fines comerciales.	Por el hecho de presentar a la autoridad correspondiente (SEMARNAT) la Manifestación de Impacto Ambiental, el promovente está cumpliendo con este apartado. El proyecto se vincula por la obligatoriedad de obtener la autorización correspondiente para realizar las obras descritas en esta manifestación de impacto ambiental. Como ya se mencionó anteriormente, la promovente una vez autorizado el proyecto en materia ambiental procederá a tramitar el Registro Nacional de Pesca para la unidad de producción acuícola.
Art. 30°.- *Las actividades pesqueras se clasifican en:* **II.-** *Cultivo o acuacultura con fines*		
Artículo 31°.- *Para realizar las actividades de pesca se requiere lo siguiente:* **I,** *Concesión, para:* **Inciso b)** *Acuacultura comercial* **II,** Permiso, para: **Inciso g)** *Acuacultura de fomento* **III,** *Autorización, para:* **Inciso d)** *Recolectar del medio natural reproductores, larvas, postlarvas, crías, huevos, semillas, alevines o en cualquier otro estadio, y* **Inciso e)** *Acuacultura didáctica.*		

Artículos 22.- *la Secretaría podrá inscribir en el Registro Nacional de Pesca a los acuicultores que no requieran concesión, permiso o Autorización.*	Al **proyecto** le aplica el Artículo, incisos y, fracciones anteriores, porque se trata de una actividad acuícola con fines comerciales.	Por el hecho de presentar a la autoridad correspondiente (SEMARNAT) la Manifestación de Impacto Ambiental, el promovente está cumpliendo con este apartado. El proyecto se vincula por la obligatoriedad de obtener la autorización correspondiente para realizar las obras descritas en esta manifestación de impacto ambiental. Como ya se mencionó anteriormente, la promovente una vez autorizado el proyecto en materia ambiental procederá a tramitar el Registro Nacional de Pesca para la unidad de producción acuícola.
Art. 30°.- *Las actividades pesqueras se clasifican en:* **II.-** *Cultivo o acuacultura con fines*		
Artículo 31°.- *Para realizar las actividades de pesca se requiere lo siguiente:* **I,** *Concesión, para:* **Inciso b)** *Acuacultura comercial* **II,** Permiso, para: **Inciso g)** *Acuacultura de fomento* **III,** *Autorización, para:* **Inciso d)** *Recolectar del medio natural reproductores, larvas, postlarvas, crías, huevos, semillas, alevines o en cualquier otro estadio, y* **Inciso e)** *Acuacultura didáctica.*		

Artículos 22.- *la Secretaría podrá inscribir en el Registro Nacional de Pesca a los acuicultores que no requieran concesión, permiso o Autorización.*	Al **proyecto** le aplica el Artículo, incisos y, fracciones anteriores, porque se trata de una actividad acuícola con fines comerciales.	Por el hecho de presentar a la autoridad correspondiente (SEMARNAT) la Manifestación de Impacto Ambiental, el promovente está cumpliendo con este apartado. El proyecto se vincula por la obligatoriedad de obtener la autorización correspondiente para realizar las obras descritas en esta manifestación de impacto ambiental. Como ya se mencionó anteriormente, la promovente una vez autorizado el proyecto en materia ambiental procederá a tramitar el Registro Nacional de Pesca para la unidad de producción acuícola.
Art. 30°.- *Las actividades pesqueras se clasifican en:* **II.-** *Cultivo o acuacultura con fines*		
Artículo 31°.- *Para realizar las actividades de pesca se requiere lo siguiente:* **I,** *Concesión, para:* **Inciso b)** *Acuacultura comercial* **II,** Permiso, para: **Inciso g)** *Acuacultura de fomento* **III,** *Autorización, para:* **Inciso d)** *Recolectar del medio natural reproductores, larvas, postlarvas, crías, huevos, semillas, alevines o en cualquier otro estadio, y* **Inciso e)** *Acuacultura didáctica.*		

Artículos 22.- *la Secretaría podrá inscribir en el Registro Nacional de Pesca a los acuicultores que no requieran concesión, permiso o Autorización.*	Al **proyecto** le aplica el Artículo, incisos y, fracciones anteriores, porque se trata de una actividad acuícola con fines comerciales.	Por el hecho de presentar a la autoridad correspondiente (SEMARNAT) la Manifestación de Impacto Ambiental, el promovente está cumpliendo con este apartado. El proyecto se vincula por la obligatoriedad de obtener la autorización correspondiente para realizar las obras descritas en esta manifestación de impacto ambiental. Como ya se mencionó anteriormente, la promovente una vez autorizado el proyecto en materia ambiental procederá a tramitar el Registro Nacional de Pesca para la unidad de producción acuícola.
Art. 30°.- *Las actividades pesqueras se clasifican en:* **II.-** *Cultivo o acuacultura con fines*		
Artículo 31°.- *Para realizar las actividades de pesca se requiere lo siguiente:* **I,** *Concesión, para:* **Inciso b)** *Acuacultura comercial* **II,** Permiso, para: **Inciso g)** *Acuacultura de fomento* **III,** *Autorización, para:* **Inciso d)** *Recolectar del medio natural reproductores, larvas, postlarvas, crías, huevos, semillas, alevines o en cualquier otro estadio, y* **Inciso e)** *Acuacultura didáctica.*		

Artículos 22.- *la Secretaría podrá inscribir en el Registro Nacional de Pesca a los acuicultores que no requieran concesión, permiso o Autorización.*	Al **proyecto** le aplica el Artículo, incisos y, fracciones anteriores, porque se trata de una actividad acuícola con fines comerciales.	Por el hecho de presentar a la autoridad correspondiente (SEMARNAT) la Manifestación de Impacto Ambiental, el promovente está cumpliendo con este apartado. El proyecto se vincula por la obligatoriedad de obtener la autorización correspondiente para realizar las obras descritas en esta manifestación de impacto ambiental. Como ya se mencionó anteriormente, la promovente una vez autorizado el proyecto en materia ambiental procederá a tramitar el Registro Nacional de Pesca para la unidad de producción acuícola.
Art. 30°.- *Las actividades pesqueras se clasifican en:* **II.-** *Cultivo o acuacultura con fines*		
Artículo 31°.- *Para realizar las actividades de pesca se requiere lo siguiente:* **I,** *Concesión, para:* **Inciso b)** *Acuacultura comercial* **II,** Permiso, para: **Inciso g)** *Acuacultura de fomento* **III,** *Autorización, para:* **Inciso d)** *Recolectar del medio natural reproductores, larvas, postlarvas, crías, huevos, semillas, alevines o en cualquier otro estadio, y* **Inciso e)** *Acuacultura didáctica.*		

Artículos 22.- *la Secretaría podrá inscribir en el Registro Nacional de Pesca a los acuicultores que no requieran concesión, permiso o Autorización.*	Al **proyecto** le aplica el Artículo, incisos y, fracciones anteriores, porque se trata de una actividad acuícola con fines comerciales.	Por el hecho de presentar a la autoridad correspondiente (SEMARNAT) la Manifestación de Impacto Ambiental, el promovente está cumpliendo con este apartado. El proyecto se vincula por la obligatoriedad de obtener la autorización correspondiente para realizar las obras descritas en esta manifestación de impacto ambiental. Como ya se mencionó anteriormente, la promovente una vez autorizado el proyecto en materia ambiental procederá a tramitar el Registro Nacional de Pesca para la unidad de producción acuícola.
Art. 30°.- *Las actividades pesqueras se clasifican en:* **II.-** *Cultivo o acuacultura con fines*		
Artículo 31°.- *Para realizar las actividades de pesca se requiere lo siguiente:* **I,** *Concesión, para:* **Inciso b)** *Acuacultura comercial* **II,** Permiso, para: **Inciso g)** *Acuacultura de fomento* **III,** *Autorización, para:* **Inciso d)** *Recolectar del medio natural reproductores, larvas, postlarvas, crías, huevos, semillas, alevines o en cualquier otro estadio, y* **Inciso e)** *Acuacultura didáctica.*		

Artículos 22.- *la Secretaría podrá inscribir en el Registro Nacional de Pesca a los acuicultores que no requieran concesión, permiso o Autorización.*	Al **proyecto** le aplica el Artículo, incisos y, fracciones anteriores, porque se trata de una actividad acuícola con fines comerciales.	Por el hecho de presentar a la autoridad correspondiente (SEMARNAT) la Manifestación de Impacto Ambiental, el promovente está cumpliendo con este apartado. El proyecto se vincula por la obligatoriedad de obtener la autorización correspondiente para realizar las obras descritas en esta manifestación de impacto ambiental. Como ya se mencionó anteriormente, la promovente una vez autorizado el proyecto en materia ambiental procederá a tramitar el Registro Nacional de Pesca para la unidad de producción acuícola.
Art. 30°.- *Las actividades pesqueras se clasifican en:* **II.-** *Cultivo o acuacultura con fines*		
Artículo 31°.- *Para realizar las actividades de pesca se requiere lo siguiente:* **I,** *Concesión, para:* **Inciso b)** *Acuacultura comercial* **II,** Permiso, para: **Inciso g)** *Acuacultura de fomento* **III,** *Autorización, para:* **Inciso d)** *Recolectar del medio natural reproductores, larvas, postlarvas, crías, huevos, semillas, alevines o en cualquier otro estadio, y* **Inciso e)** *Acuacultura didáctica.*		

Artículos 22.- *la Secretaría podrá inscribir en el Registro Nacional de Pesca a los acuicultores que no requieran concesión, permiso o Autorización.*	Al **proyecto** le aplica el Artículo, incisos y, fracciones anteriores, porque se trata de una actividad acuícola con fines comerciales.	Por el hecho de presentar a la autoridad correspondiente (SEMARNAT) la Manifestación de Impacto Ambiental, el promovente está cumpliendo con este apartado. El proyecto se vincula por la obligatoriedad de obtener la autorización correspondiente para realizar las obras descritas en esta manifestación de impacto ambiental. Como ya se mencionó anteriormente, la promovente una vez autorizado el proyecto en materia ambiental procederá a tramitar el Registro Nacional de Pesca para la unidad de producción acuícola.
Art. 30°.- *Las actividades pesqueras se clasifican en:* **II.-** *Cultivo o acuacultura con fines*		
Artículo 31°.- *Para realizar las actividades de pesca se requiere lo siguiente:* **I,** *Concesión, para:* **Inciso b)** *Acuacultura comercial* **II,** Permiso, para: **Inciso g)** *Acuacultura de fomento* **III,** *Autorización, para:* **Inciso d)** *Recolectar del medio natural reproductores, larvas, postlarvas, crías, huevos, semillas, alevines o en cualquier otro estadio, y* **Inciso e)** *Acuacultura didáctica.*		

Artículos 22.- *la Secretaría podrá inscribir en el Registro Nacional de Pesca a los acuicultores que no requieran concesión, permiso o Autorización.*	Al **proyecto** le aplica el Artículo, incisos y, fracciones anteriores, porque se trata de una actividad acuícola con fines comerciales.	Por el hecho de presentar a la autoridad correspondiente (SEMARNAT) la Manifestación de Impacto Ambiental, el promovente está cumpliendo con este apartado. El proyecto se vincula por la obligatoriedad de obtener la autorización correspondiente para realizar las obras descritas en esta manifestación de impacto ambiental. Como ya se mencionó anteriormente, la promovente una vez autorizado el proyecto en materia ambiental procederá a tramitar el Registro Nacional de Pesca para la unidad de producción acuícola.
Art. 30°.- *Las actividades pesqueras se clasifican en:* **II.-** *Cultivo o acuacultura con fines*		
Artículo 31°.- *Para realizar las actividades de pesca se requiere lo siguiente:* **I,** *Concesión, para:* **Inciso b)** *Acuacultura comercial* **II,** Permiso, para: **Inciso g)** *Acuacultura de fomento* **III,** *Autorización, para:* **Inciso d)** *Recolectar del medio natural reproductores, larvas, postlarvas, crías, huevos, semillas, alevines o en cualquier otro estadio, y* **Inciso e)** *Acuacultura didáctica.*		

Artículos 22.- *la Secretaría podrá inscribir en el Registro Nacional de Pesca a los acuicultores que no requieran concesión, permiso o Autorización.*	Al **proyecto** le aplica el Artículo, incisos y, fracciones anteriores, porque se trata de una actividad acuícola con fines comerciales.	Por el hecho de presentar a la autoridad correspondiente (SEMARNAT) la Manifestación de Impacto Ambiental, el promovente está cumpliendo con este apartado. El proyecto se vincula por la obligatoriedad de obtener la autorización correspondiente para realizar las obras descritas en esta manifestación de impacto ambiental. Como ya se mencionó anteriormente, la promovente una vez autorizado el proyecto en materia ambiental procederá a tramitar el Registro Nacional de Pesca para la unidad de producción acuícola.
Art. 30°.- *Las actividades pesqueras se clasifican en:* **II.-** *Cultivo o acuacultura con fines*		
Artículo 31°.- *Para realizar las actividades de pesca se requiere lo siguiente:* **I,** *Concesión, para:* **Inciso b)** *Acuacultura comercial* **II,** Permiso, para: **Inciso g)** *Acuacultura de fomento* **III,** *Autorización, para:* **Inciso d)** *Recolectar del medio natural reproductores, larvas, postlarvas, crías, huevos, semillas, alevines o en cualquier otro estadio, y* **Inciso e)** *Acuacultura didáctica.*		

Artículos 22.- *la Secretaría podrá inscribir en el Registro Nacional de Pesca a los acuicultores que no requieran concesión, permiso o Autorización.*	Al **proyecto** le aplica el Artículo, incisos y, fracciones anteriores, porque se trata de una actividad acuícola con fines comerciales.	Por el hecho de presentar a la autoridad correspondiente (SEMARNAT) la Manifestación de Impacto Ambiental, el promovente está cumpliendo con este apartado. El proyecto se vincula por la obligatoriedad de obtener la autorización correspondiente para realizar las obras descritas en esta manifestación de impacto ambiental. Como ya se mencionó anteriormente, la promovente una vez autorizado el proyecto en materia ambiental procederá a tramitar el Registro Nacional de Pesca para la unidad de producción acuícola.
Art. 30°.- *Las actividades pesqueras se clasifican en:* **II.-** *Cultivo o acuacultura con fines*		
Artículo 31°.- *Para realizar las actividades de pesca se requiere lo siguiente:* **I,** *Concesión, para:* **Inciso b)** *Acuacultura comercial* **II,** Permiso, para: **Inciso g)** *Acuacultura de fomento* **III,** *Autorización, para:* **Inciso d)** *Recolectar del medio natural reproductores, larvas, postlarvas, crías, huevos, semillas, alevines o en cualquier otro estadio, y* **Inciso e)** *Acuacultura didáctica.*		

Artículos 22.- *la Secretaría podrá inscribir en el Registro Nacional de Pesca a los acuicultores que no requieran concesión, permiso o Autorización.*	Al **proyecto** le aplica el Artículo, incisos y, fracciones anteriores, porque se trata de una actividad acuícola con fines comerciales.	Por el hecho de presentar a la autoridad correspondiente (SEMARNAT) la Manifestación de Impacto Ambiental, el promovente está cumpliendo con este apartado. El proyecto se vincula por la obligatoriedad de obtener la autorización correspondiente para realizar las obras descritas en esta manifestación de impacto ambiental. Como ya se mencionó anteriormente, la promovente una vez autorizado el proyecto en materia ambiental procederá a tramitar el Registro Nacional de Pesca para la unidad de producción acuícola.
Art. 30°.- *Las actividades pesqueras se clasifican en:* **II.-** *Cultivo o acuacultura con fines*		
Artículo 31°.- *Para realizar las actividades de pesca se requiere lo siguiente:* **I,** *Concesión, para:* **Inciso b)** *Acuacultura comercial* **II,** Permiso, para: **Inciso g)** *Acuacultura de fomento* **III,** *Autorización, para:* **Inciso d)** *Recolectar del medio natural reproductores, larvas, postlarvas, crías, huevos, semillas, alevines o en cualquier otro estadio, y* **Inciso e)** *Acuacultura didáctica.*		

Artículos 22.- *la Secretaría podrá inscribir en el Registro Nacional de Pesca a los acuicultores que no requieran concesión, permiso o Autorización.*	Al **proyecto** le aplica el Artículo, incisos y, fracciones anteriores, porque se trata de una actividad acuícola con fines comerciales.	Por el hecho de presentar a la autoridad correspondiente (SEMARNAT) la Manifestación de Impacto Ambiental, el promovente está cumpliendo con este apartado. El proyecto se vincula por la obligatoriedad de obtener la autorización correspondiente para realizar las obras descritas en esta manifestación de impacto ambiental. Como ya se mencionó anteriormente, la promovente una vez autorizado el proyecto en materia ambiental procederá a tramitar el Registro Nacional de Pesca para la unidad de producción acuícola.
Art. 30°.- *Las actividades pesqueras se clasifican en:* **II.-** *Cultivo o acuacultura con fines*		
Artículo 31°.- *Para realizar las actividades de pesca se requiere lo siguiente:* **I,** *Concesión, para:* **Inciso b)** *Acuacultura comercial* **II,** Permiso, para: **Inciso g)** *Acuacultura de fomento* **III,** *Autorización, para:* **Inciso d)** *Recolectar del medio natural reproductores, larvas, postlarvas, crías, huevos, semillas, alevines o en cualquier otro estadio, y* **Inciso e)** *Acuacultura didáctica.*		

Artículos 22.- *la Secretaría podrá inscribir en el Registro Nacional de Pesca a los acuicultores que no requieran concesión, permiso o Autorización.*	Al **proyecto** le aplica el Artículo, incisos y, fracciones anteriores, porque se trata de una actividad acuícola con fines comerciales.	Por el hecho de presentar a la autoridad correspondiente (SEMARNAT) la Manifestación de Impacto Ambiental, el promovente está cumpliendo con este apartado. El proyecto se vincula por la obligatoriedad de obtener la autorización correspondiente para realizar las obras descritas en esta manifestación de impacto ambiental. Como ya se mencionó anteriormente, la promovente una vez autorizado el proyecto en materia ambiental procederá a tramitar el Registro Nacional de Pesca para la unidad de producción acuícola.
Art. 30°.- *Las actividades pesqueras se clasifican en:* **II.-** *Cultivo o acuacultura con fines*		
Artículo 31°.- *Para realizar las actividades de pesca se requiere lo siguiente:* **I,** *Concesión, para:* **Inciso b)** *Acuacultura comercial* **II,** Permiso, para: **Inciso g)** *Acuacultura de fomento* **III,** *Autorización, para:* **Inciso d)** *Recolectar del medio natural reproductores, larvas, postlarvas, crías, huevos, semillas, alevines o en cualquier otro estadio, y* **Inciso e)** *Acuacultura didáctica.*		

Artículos 22.- *la Secretaría podrá inscribir en el Registro Nacional de Pesca a los acuicultores que no requieran concesión, permiso o Autorización.*	Al **proyecto** le aplica el Artículo, incisos y, fracciones anteriores, porque se trata de una actividad acuícola con fines comerciales.	Por el hecho de presentar a la autoridad correspondiente (SEMARNAT) la Manifestación de Impacto Ambiental, el promovente está cumpliendo con este apartado. El proyecto se vincula por la obligatoriedad de obtener la autorización correspondiente para realizar las obras descritas en esta manifestación de impacto ambiental. Como ya se mencionó anteriormente, la promovente una vez autorizado el proyecto en materia ambiental procederá a tramitar el Registro Nacional de Pesca para la unidad de producción acuícola.
Art. 30°.- *Las actividades pesqueras se clasifican en:* **II.-** *Cultivo o acuacultura con fines*		
Artículo 31°.- *Para realizar las actividades de pesca se requiere lo siguiente:* **I,** *Concesión, para:* **Inciso b)** *Acuacultura comercial* **II,** Permiso, para: **Inciso g)** *Acuacultura de fomento* **III,** *Autorización, para:* **Inciso d)** *Recolectar del medio natural reproductores, larvas, postlarvas, crías, huevos, semillas, alevines o en cualquier otro estadio, y* **Inciso e)** *Acuacultura didáctica.*		

Artículos 22.- *la Secretaría podrá inscribir en el Registro Nacional de Pesca a los acuicultores que no requieran concesión, permiso o Autorización.*	Al **proyecto** le aplica el Artículo, incisos y, fracciones anteriores, porque se trata de una actividad acuícola con fines comerciales.	Por el hecho de presentar a la autoridad correspondiente (SEMARNAT) la Manifestación de Impacto Ambiental, el promovente está cumpliendo con este apartado. El proyecto se vincula por la obligatoriedad de obtener la autorización correspondiente para realizar las obras descritas en esta manifestación de impacto ambiental. Como ya se mencionó anteriormente, la promovente una vez autorizado el proyecto en materia ambiental procederá a tramitar el Registro Nacional de Pesca para la unidad de producción acuícola.
Art. 30°.- *Las actividades pesqueras se clasifican en:* **II.-** *Cultivo o acuacultura con fines*		
Artículo 31°.- *Para realizar las actividades de pesca se requiere lo siguiente:* **I,** *Concesión, para:* **Inciso b)** *Acuacultura comercial* **II,** Permiso, para: **Inciso g)** *Acuacultura de fomento* **III,** *Autorización, para:* **Inciso d)** *Recolectar del medio natural reproductores, larvas, postlarvas, crías, huevos, semillas, alevines o en cualquier otro estadio, y* **Inciso e)** *Acuacultura didáctica.*		

Artículos 22.- *la Secretaría podrá inscribir en el Registro Nacional de Pesca a los acuicultores que no requieran concesión, permiso o Autorización.*	Al **proyecto** le aplica el Artículo, incisos y, fracciones anteriores, porque se trata de una actividad acuícola con fines comerciales.	Por el hecho de presentar a la autoridad correspondiente (SEMARNAT) la Manifestación de Impacto Ambiental, el promovente está cumpliendo con este apartado. El proyecto se vincula por la obligatoriedad de obtener la autorización correspondiente para realizar las obras descritas en esta manifestación de impacto ambiental. Como ya se mencionó anteriormente, la promovente una vez autorizado el proyecto en materia ambiental procederá a tramitar el Registro Nacional de Pesca para la unidad de producción acuícola.
Art. 30°.- *Las actividades pesqueras se clasifican en:* **II.-** *Cultivo o acuacultura con fines*		
Artículo 31°.- *Para realizar las actividades de pesca se requiere lo siguiente:* **I,** *Concesión, para:* **Inciso b)** *Acuacultura comercial* **II,** Permiso, para: **Inciso g)** *Acuacultura de fomento* **III,** *Autorización, para:* **Inciso d)** *Recolectar del medio natural reproductores, larvas, postlarvas, crías, huevos, semillas, alevines o en cualquier otro estadio, y* **Inciso e)** *Acuacultura didáctica.*		

Artículos 22.- *la Secretaría podrá inscribir en el Registro Nacional de Pesca a los acuicultores que no requieran concesión, permiso o Autorización.*	Al **proyecto** le aplica el Artículo, incisos y, fracciones anteriores, porque se trata de una actividad acuícola con fines comerciales.	Por el hecho de presentar a la autoridad correspondiente (SEMARNAT) la Manifestación de Impacto Ambiental, el promovente está cumpliendo con este apartado. El proyecto se vincula por la obligatoriedad de obtener la autorización correspondiente para realizar las obras descritas en esta manifestación de impacto ambiental. Como ya se mencionó anteriormente, la promovente una vez autorizado el proyecto en materia ambiental procederá a tramitar el Registro Nacional de Pesca para la unidad de producción acuícola.
Art. 30°.- *Las actividades pesqueras se clasifican en:* **II.-** *Cultivo o acuacultura con fines*		
Artículo 31°.- *Para realizar las actividades de pesca se requiere lo siguiente:* **I,** *Concesión, para:* **Inciso b)** *Acuacultura comercial* **II,** Permiso, para: **Inciso g)** *Acuacultura de fomento* **III,** *Autorización, para:* **Inciso d)** *Recolectar del medio natural reproductores, larvas, postlarvas, crías, huevos, semillas, alevines o en cualquier otro estadio, y* **Inciso e)** *Acuacultura didáctica.*		

Artículos 22.- *la Secretaría podrá inscribir en el Registro Nacional de Pesca a los acuicultores que no requieran concesión, permiso o Autorización.*	Al **proyecto** le aplica el Artículo, incisos y, fracciones anteriores, porque se trata de una actividad acuícola con fines comerciales.	Por el hecho de presentar a la autoridad correspondiente (SEMARNAT) la Manifestación de Impacto Ambiental, el promovente está cumpliendo con este apartado. El proyecto se vincula por la obligatoriedad de obtener la autorización correspondiente para realizar las obras descritas en esta manifestación de impacto ambiental. Como ya se mencionó anteriormente, la promovente una vez autorizado el proyecto en materia ambiental procederá a tramitar el Registro Nacional de Pesca para la unidad de producción acuícola.
Art. 30°.- *Las actividades pesqueras se clasifican en:* **II.-** *Cultivo o acuacultura con fines*		
Artículo 31°.- *Para realizar las actividades de pesca se requiere lo siguiente:* **I,** *Concesión, para:* **Inciso b)** *Acuacultura comercial* **II,** Permiso, para: **Inciso g)** *Acuacultura de fomento* **III,** *Autorización, para:* **Inciso d)** *Recolectar del medio natural reproductores, larvas, postlarvas, crías, huevos, semillas, alevines o en cualquier otro estadio, y* **Inciso e)** *Acuacultura didáctica.*		

Artículos 22.- *la Secretaría podrá inscribir en el Registro Nacional de Pesca a los acuicultores que no requieran concesión, permiso o Autorización.*	Al **proyecto** le aplica el Artículo, incisos y, fracciones anteriores, porque se trata de una actividad acuícola con fines comerciales.	Por el hecho de presentar a la autoridad correspondiente (SEMARNAT) la Manifestación de Impacto Ambiental, el promovente está cumpliendo con este apartado. El proyecto se vincula por la obligatoriedad de obtener la autorización correspondiente para realizar las obras descritas en esta manifestación de impacto ambiental. Como ya se mencionó anteriormente, la promovente una vez autorizado el proyecto en materia ambiental procederá a tramitar el Registro Nacional de Pesca para la unidad de producción acuícola.
Art. 30°.- *Las actividades pesqueras se clasifican en:* **II.-** *Cultivo o acuacultura con fines*		
Artículo 31°.- *Para realizar las actividades de pesca se requiere lo siguiente:* **I,** *Concesión, para:* **Inciso b)** *Acuacultura comercial* **II,** Permiso, para: **Inciso g)** *Acuacultura de fomento* **III,** *Autorización, para:* **Inciso d)** *Recolectar del medio natural reproductores, larvas, postlarvas, crías, huevos, semillas, alevines o en cualquier otro estadio, y* **Inciso e)** *Acuacultura didáctica.*		

Artículos 22.- *la Secretaría podrá inscribir en el Registro Nacional de Pesca a los acuicultores que no requieran concesión, permiso o Autorización.*	Al **proyecto** le aplica el Artículo, incisos y, fracciones anteriores, porque se trata de una actividad acuícola con fines comerciales.	Por el hecho de presentar a la autoridad correspondiente (SEMARNAT) la Manifestación de Impacto Ambiental, el promovente está cumpliendo con este apartado. El proyecto se vincula por la obligatoriedad de obtener la autorización correspondiente para realizar las obras descritas en esta manifestación de impacto ambiental. Como ya se mencionó anteriormente, la promovente una vez autorizado el proyecto en materia ambiental procederá a tramitar el Registro Nacional de Pesca para la unidad de producción acuícola.
Art. 30°.- *Las actividades pesqueras se clasifican en:* **II.-** *Cultivo o acuacultura con fines*		
Artículo 31°.- *Para realizar las actividades de pesca se requiere lo siguiente:* **I,** *Concesión, para:* **Inciso b)** *Acuacultura comercial* **II,** Permiso, para: **Inciso g)** *Acuacultura de fomento* **III,** *Autorización, para:* **Inciso d)** *Recolectar del medio natural reproductores, larvas, postlarvas, crías, huevos, semillas, alevines o en cualquier otro estadio, y* **Inciso e)** *Acuacultura didáctica.*		

Artículos 22.- *la Secretaría podrá inscribir en el Registro Nacional de Pesca a los acuicultores que no requieran concesión, permiso o Autorización.*	Al **proyecto** le aplica el Artículo, incisos y, fracciones anteriores, porque se trata de una actividad acuícola con fines comerciales.	Por el hecho de presentar a la autoridad correspondiente (SEMARNAT) la Manifestación de Impacto Ambiental, el promovente está cumpliendo con este apartado. El proyecto se vincula por la obligatoriedad de obtener la autorización correspondiente para realizar las obras descritas en esta manifestación de impacto ambiental. Como ya se mencionó anteriormente, la promovente una vez autorizado el proyecto en materia ambiental procederá a tramitar el Registro Nacional de Pesca para la unidad de producción acuícola.
Art. 30°.- *Las actividades pesqueras se clasifican en:* **II.-** *Cultivo o acuacultura con fines*		
Artículo 31°.- *Para realizar las actividades de pesca se requiere lo siguiente:* **I,** *Concesión, para:* **Inciso b)** *Acuacultura comercial* **II,** Permiso, para: **Inciso g)** *Acuacultura de fomento* **III,** *Autorización, para:* **Inciso d)** *Recolectar del medio natural reproductores, larvas, postlarvas, crías, huevos, semillas, alevines o en cualquier otro estadio, y* **Inciso e)** *Acuacultura didáctica.*		

Artículos 22.- *la Secretaría podrá inscribir en el Registro Nacional de Pesca a los acuicultores que no requieran concesión, permiso o Autorización.*	Al **proyecto** le aplica el Artículo, incisos y, fracciones anteriores, porque se trata de una actividad acuícola con fines comerciales.	Por el hecho de presentar a la autoridad correspondiente (SEMARNAT) la Manifestación de Impacto Ambiental, el promovente está cumpliendo con este apartado. El proyecto se vincula por la obligatoriedad de obtener la autorización correspondiente para realizar las obras descritas en esta manifestación de impacto ambiental. Como ya se mencionó anteriormente, la promovente una vez autorizado el proyecto en materia ambiental procederá a tramitar el Registro Nacional de Pesca para la unidad de producción acuícola.
Art. 30°.- *Las actividades pesqueras se clasifican en:* **II.-** *Cultivo o acuacultura con fines*		
Artículo 31°.- *Para realizar las actividades de pesca se requiere lo siguiente:* **I,** *Concesión, para:* **Inciso b)** *Acuacultura comercial* **II,** Permiso, para: **Inciso g)** *Acuacultura de fomento* **III,** *Autorización, para:* **Inciso d)** *Recolectar del medio natural reproductores, larvas, postlarvas, crías, huevos, semillas, alevines o en cualquier otro estadio, y* **Inciso e)** *Acuacultura didáctica.*		

Artículos 22.- *la Secretaría podrá inscribir en el Registro Nacional de Pesca a los acuicultores que no requieran concesión, permiso o Autorización.*	Al **proyecto** le aplica el Artículo, incisos y, fracciones anteriores, porque se trata de una actividad acuícola con fines comerciales.	Por el hecho de presentar a la autoridad correspondiente (SEMARNAT) la Manifestación de Impacto Ambiental, el promovente está cumpliendo con este apartado. El proyecto se vincula por la obligatoriedad de obtener la autorización correspondiente para realizar las obras descritas en esta manifestación de impacto ambiental. Como ya se mencionó anteriormente, la promovente una vez autorizado el proyecto en materia ambiental procederá a tramitar el Registro Nacional de Pesca para la unidad de producción acuícola.
Art. 30°.- *Las actividades pesqueras se clasifican en:* **II.-** *Cultivo o acuacultura con fines*		
Artículo 31°.- *Para realizar las actividades de pesca se requiere lo siguiente:* **I,** *Concesión, para:* **Inciso b)** *Acuacultura comercial* **II,** Permiso, para: **Inciso g)** *Acuacultura de fomento* **III,** *Autorización, para:* **Inciso d)** *Recolectar del medio natural reproductores, larvas, postlarvas, crías, huevos, semillas, alevines o en cualquier otro estadio, y* **Inciso e)** *Acuacultura didáctica.*		

Artículos 22.- *la Secretaría podrá inscribir en el Registro Nacional de Pesca a los acuicultores que no requieran concesión, permiso o Autorización.*	Al **proyecto** le aplica el Artículo, incisos y, fracciones anteriores, porque se trata de una actividad acuícola con fines comerciales.	Por el hecho de presentar a la autoridad correspondiente (SEMARNAT) la Manifestación de Impacto Ambiental, el promovente está cumpliendo con este apartado. El proyecto se vincula por la obligatoriedad de obtener la autorización correspondiente para realizar las obras descritas en esta manifestación de impacto ambiental. Como ya se mencionó anteriormente, la promovente una vez autorizado el proyecto en materia ambiental procederá a tramitar el Registro Nacional de Pesca para la unidad de producción acuícola.
Art. 30°.- *Las actividades pesqueras se clasifican en:* **II.-** *Cultivo o acuacultura con fines*		
Artículo 31°.- *Para realizar las actividades de pesca se requiere lo siguiente:* **I,** *Concesión, para:* **Inciso b)** *Acuacultura comercial* **II,** Permiso, para: **Inciso g)** *Acuacultura de fomento* **III,** *Autorización, para:* **Inciso d)** *Recolectar del medio natural reproductores, larvas, postlarvas, crías, huevos, semillas, alevines o en cualquier otro estadio, y* **Inciso e)** *Acuacultura didáctica.*		

Artículos 22.- *la Secretaría podrá inscribir en el Registro Nacional de Pesca a los acuicultores que no requieran concesión, permiso o Autorización.*	Al **proyecto** le aplica el Artículo, incisos y, fracciones anteriores, porque se trata de una actividad acuícola con fines comerciales.	Por el hecho de presentar a la autoridad correspondiente (SEMARNAT) la Manifestación de Impacto Ambiental, el promovente está cumpliendo con este apartado. El proyecto se vincula por la obligatoriedad de obtener la autorización correspondiente para realizar las obras descritas en esta manifestación de impacto ambiental. Como ya se mencionó anteriormente, la promovente una vez autorizado el proyecto en materia ambiental procederá a tramitar el Registro Nacional de Pesca para la unidad de producción acuícola.
Art. 30°.- *Las actividades pesqueras se clasifican en:* **II.-** *Cultivo o acuacultura con fines*		
Artículo 31°.- *Para realizar las actividades de pesca se requiere lo siguiente:* **I,** *Concesión, para:* **Inciso b)** *Acuacultura comercial* **II,** Permiso, para: **Inciso g)** *Acuacultura de fomento* **III,** *Autorización, para:* **Inciso d)** *Recolectar del medio natural reproductores, larvas, postlarvas, crías, huevos, semillas, alevines o en cualquier otro estadio, y* **Inciso e)** *Acuacultura didáctica.*		

Artículos 22.- *la Secretaría podrá inscribir en el Registro Nacional de Pesca a los acuicultores que no requieran concesión, permiso o Autorización.*	Al **proyecto** le aplica el Artículo, incisos y, fracciones anteriores, porque se trata de una actividad acuícola con fines comerciales.	Por el hecho de presentar a la autoridad correspondiente (SEMARNAT) la Manifestación de Impacto Ambiental, el promovente está cumpliendo con este apartado. El proyecto se vincula por la obligatoriedad de obtener la autorización correspondiente para realizar las obras descritas en esta manifestación de impacto ambiental. Como ya se mencionó anteriormente, la promovente una vez autorizado el proyecto en materia ambiental procederá a tramitar el Registro Nacional de Pesca para la unidad de producción acuícola.
Art. 30°.- *Las actividades pesqueras se clasifican en:* **II.-** *Cultivo o acuacultura con fines*		
Artículo 31°.- *Para realizar las actividades de pesca se requiere lo siguiente:* **I,** *Concesión, para:* **Inciso b)** *Acuacultura comercial* **II,** Permiso, para: **Inciso g)** *Acuacultura de fomento* **III,** *Autorización, para:* **Inciso d)** *Recolectar del medio natural reproductores, larvas, postlarvas, crías, huevos, semillas, alevines o en cualquier otro estadio, y* **Inciso e)** *Acuacultura didáctica.*		

Artículos 22.- *la Secretaría podrá inscribir en el Registro Nacional de Pesca a los acuicultores que no requieran concesión, permiso o Autorización.*	Al **proyecto** le aplica el Artículo, incisos y, fracciones anteriores, porque se trata de una actividad acuícola con fines comerciales.	Por el hecho de presentar a la autoridad correspondiente (SEMARNAT) la Manifestación de Impacto Ambiental, el promovente está cumpliendo con este apartado. El proyecto se vincula por la obligatoriedad de obtener la autorización correspondiente para realizar las obras descritas en esta manifestación de impacto ambiental. Como ya se mencionó anteriormente, la promovente una vez autorizado el proyecto en materia ambiental procederá a tramitar el Registro Nacional de Pesca para la unidad de producción acuícola.
Art. 30°.- *Las actividades pesqueras se clasifican en:* **II.-** *Cultivo o acuacultura con fines*		
Artículo 31°.- *Para realizar las actividades de pesca se requiere lo siguiente:* **I,** *Concesión, para:* **Inciso b)** *Acuacultura comercial* **II,** Permiso, para: **Inciso g)** *Acuacultura de fomento* **III,** *Autorización, para:* **Inciso d)** *Recolectar del medio natural reproductores, larvas, postlarvas, crías, huevos, semillas, alevines o en cualquier otro estadio, y* **Inciso e)** *Acuacultura didáctica.*		

Artículos 22.- *la Secretaría podrá inscribir en el Registro Nacional de Pesca a los acuicultores que no requieran concesión, permiso o Autorización.*	Al **proyecto** le aplica el Artículo, incisos y, fracciones anteriores, porque se trata de una actividad acuícola con fines comerciales.	Por el hecho de presentar a la autoridad correspondiente (SEMARNAT) la Manifestación de Impacto Ambiental, el promovente está cumpliendo con este apartado. El proyecto se vincula por la obligatoriedad de obtener la autorización correspondiente para realizar las obras descritas en esta manifestación de impacto ambiental. Como ya se mencionó anteriormente, la promovente una vez autorizado el proyecto en materia ambiental procederá a tramitar el Registro Nacional de Pesca para la unidad de producción acuícola.
Art. 30°.- *Las actividades pesqueras se clasifican en:* **II.-** *Cultivo o acuacultura con fines*		
Artículo 31°.- *Para realizar las actividades de pesca se requiere lo siguiente:* **I,** *Concesión, para:* **Inciso b)** *Acuacultura comercial* **II,** Permiso, para: **Inciso g)** *Acuacultura de fomento* **III,** *Autorización, para:* **Inciso d)** *Recolectar del medio natural reproductores, larvas, postlarvas, crías, huevos, semillas, alevines o en cualquier otro estadio, y* **Inciso e)** *Acuacultura didáctica.*		

Artículos 22.- *la Secretaría podrá inscribir en el Registro Nacional de Pesca a los acuicultores que no requieran concesión, permiso o Autorización.*	Al **proyecto** le aplica el Artículo, incisos y, fracciones anteriores, porque se trata de una actividad acuícola con fines comerciales.	Por el hecho de presentar a la autoridad correspondiente (SEMARNAT) la Manifestación de Impacto Ambiental, el promovente está cumpliendo con este apartado. El proyecto se vincula por la obligatoriedad de obtener la autorización correspondiente para realizar las obras descritas en esta manifestación de impacto ambiental. Como ya se mencionó anteriormente, la promovente una vez autorizado el proyecto en materia ambiental procederá a tramitar el Registro Nacional de Pesca para la unidad de producción acuícola.
Art. 30°.- *Las actividades pesqueras se clasifican en:* **II.-** *Cultivo o acuacultura con fines*		
Artículo 31°.- *Para realizar las actividades de pesca se requiere lo siguiente:* **I,** *Concesión, para:* **Inciso b)** *Acuacultura comercial* **II,** Permiso, para: **Inciso g)** *Acuacultura de fomento* **III,** *Autorización, para:* **Inciso d)** *Recolectar del medio natural reproductores, larvas, postlarvas, crías, huevos, semillas, alevines o en cualquier otro estadio, y* **Inciso e)** *Acuacultura didáctica.*		

Artículos 22.- *la Secretaría podrá inscribir en el Registro Nacional de Pesca a los acuicultores que no requieran concesión, permiso o Autorización.*	Al **proyecto** le aplica el Artículo, incisos y, fracciones anteriores, porque se trata de una actividad acuícola con fines comerciales.	Por el hecho de presentar a la autoridad correspondiente (SEMARNAT) la Manifestación de Impacto Ambiental, el promovente está cumpliendo con este apartado. El proyecto se vincula por la obligatoriedad de obtener la autorización correspondiente para realizar las obras descritas en esta manifestación de impacto ambiental. Como ya se mencionó anteriormente, la promovente una vez autorizado el proyecto en materia ambiental procederá a tramitar el Registro Nacional de Pesca para la unidad de producción acuícola.
Art. 30°.- *Las actividades pesqueras se clasifican en:* **II.-** *Cultivo o acuacultura con fines*		
Artículo 31°.- *Para realizar las actividades de pesca se requiere lo siguiente:* **I,** *Concesión, para:* **Inciso b)** *Acuacultura comercial* **II,** Permiso, para: **Inciso g)** *Acuacultura de fomento* **III,** *Autorización, para:* **Inciso d)** *Recolectar del medio natural reproductores, larvas, postlarvas, crías, huevos, semillas, alevines o en cualquier otro estadio, y* **Inciso e)** *Acuacultura didáctica.*		

Artículos 22.- *la Secretaría podrá inscribir en el Registro Nacional de Pesca a los acuicultores que no requieran concesión, permiso o Autorización.*	Al **proyecto** le aplica el Artículo, incisos y, fracciones anteriores, porque se trata de una actividad acuícola con fines comerciales.	Por el hecho de presentar a la autoridad correspondiente (SEMARNAT) la Manifestación de Impacto Ambiental, el promovente está cumpliendo con este apartado. El proyecto se vincula por la obligatoriedad de obtener la autorización correspondiente para realizar las obras descritas en esta manifestación de impacto ambiental. Como ya se mencionó anteriormente, la promovente una vez autorizado el proyecto en materia ambiental procederá a tramitar el Registro Nacional de Pesca para la unidad de producción acuícola.
Art. 30°.- *Las actividades pesqueras se clasifican en:* **II.-** *Cultivo o acuacultura con fines*		
Artículo 31°.- *Para realizar las actividades de pesca se requiere lo siguiente:* **I,** *Concesión, para:* **Inciso b)** *Acuacultura comercial* **II,** Permiso, para: **Inciso g)** *Acuacultura de fomento* **III,** *Autorización, para:* **Inciso d)** *Recolectar del medio natural reproductores, larvas, postlarvas, crías, huevos, semillas, alevines o en cualquier otro estadio, y* **Inciso e)** *Acuacultura didáctica.*		

Artículos 22.- *la Secretaría podrá inscribir en el Registro Nacional de Pesca a los acuicultores que no requieran concesión, permiso o Autorización.*	Al **proyecto** le aplica el Artículo, incisos y, fracciones anteriores, porque se trata de una actividad acuícola con fines comerciales.	Por el hecho de presentar a la autoridad correspondiente (SEMARNAT) la Manifestación de Impacto Ambiental, el promovente está cumpliendo con este apartado. El proyecto se vincula por la obligatoriedad de obtener la autorización correspondiente para realizar las obras descritas en esta manifestación de impacto ambiental. Como ya se mencionó anteriormente, la promovente una vez autorizado el proyecto en materia ambiental procederá a tramitar el Registro Nacional de Pesca para la unidad de producción acuícola.
Art. 30°.- *Las actividades pesqueras se clasifican en:* **II.-** *Cultivo o acuacultura con fines*		
Artículo 31°.- *Para realizar las actividades de pesca se requiere lo siguiente:* **I,** *Concesión, para:* **Inciso b)** *Acuacultura comercial* **II,** Permiso, para: **Inciso g)** *Acuacultura de fomento* **III,** *Autorización, para:* **Inciso d)** *Recolectar del medio natural reproductores, larvas, postlarvas, crías, huevos, semillas, alevines o en cualquier otro estadio, y* **Inciso e)** *Acuacultura didáctica.*		

Artículos 22.- *la Secretaría podrá inscribir en el Registro Nacional de Pesca a los acuicultores que no requieran concesión, permiso o Autorización.*	Al **proyecto** le aplica el Artículo, incisos y, fracciones anteriores, porque se trata de una actividad acuícola con fines comerciales.	Por el hecho de presentar a la autoridad correspondiente (SEMARNAT) la Manifestación de Impacto Ambiental, el promovente está cumpliendo con este apartado. El proyecto se vincula por la obligatoriedad de obtener la autorización correspondiente para realizar las obras descritas en esta manifestación de impacto ambiental. Como ya se mencionó anteriormente, la promovente una vez autorizado el proyecto en materia ambiental procederá a tramitar el Registro Nacional de Pesca para la unidad de producción acuícola.
Art. 30°.- *Las actividades pesqueras se clasifican en:* **II.-** *Cultivo o acuacultura con fines*		
Artículo 31°.- *Para realizar las actividades de pesca se requiere lo siguiente:* **I,** *Concesión, para:* **Inciso b)** *Acuacultura comercial* **II,** Permiso, para: **Inciso g)** *Acuacultura de fomento* **III,** *Autorización, para:* **Inciso d)** *Recolectar del medio natural reproductores, larvas, postlarvas, crías, huevos, semillas, alevines o en cualquier otro estadio, y* **Inciso e)** *Acuacultura didáctica.*		

Artículos 22.- *la Secretaría podrá inscribir en el Registro Nacional de Pesca a los acuicultores que no requieran concesión, permiso o Autorización.*	Al **proyecto** le aplica el Artículo, incisos y, fracciones anteriores, porque se trata de una actividad acuícola con fines comerciales.	Por el hecho de presentar a la autoridad correspondiente (SEMARNAT) la Manifestación de Impacto Ambiental, el promovente está cumpliendo con este apartado. El proyecto se vincula por la obligatoriedad de obtener la autorización correspondiente para realizar las obras descritas en esta manifestación de impacto ambiental. Como ya se mencionó anteriormente, la promovente una vez autorizado el proyecto en materia ambiental procederá a tramitar el Registro Nacional de Pesca para la unidad de producción acuícola.
Art. 30°.- *Las actividades pesqueras se clasifican en:* **II.-** *Cultivo o acuacultura con fines*		
Artículo 31°.- *Para realizar las actividades de pesca se requiere lo siguiente:* **I,** *Concesión, para:* **Inciso b)** *Acuacultura comercial* **II,** Permiso, para: **Inciso g)** *Acuacultura de fomento* **III,** *Autorización, para:* **Inciso d)** *Recolectar del medio natural reproductores, larvas, postlarvas, crías, huevos, semillas, alevines o en cualquier otro estadio, y* **Inciso e)** *Acuacultura didáctica.*		

Artículos 22.- *la Secretaría podrá inscribir en el Registro Nacional de Pesca a los acuicultores que no requieran concesión, permiso o Autorización.*	Al **proyecto** le aplica el Artículo, incisos y, fracciones anteriores, porque se trata de una actividad acuícola con fines comerciales.	Por el hecho de presentar a la autoridad correspondiente (SEMARNAT) la Manifestación de Impacto Ambiental, el promovente está cumpliendo con este apartado. El proyecto se vincula por la obligatoriedad de obtener la autorización correspondiente para realizar las obras descritas en esta manifestación de impacto ambiental. Como ya se mencionó anteriormente, la promovente una vez autorizado el proyecto en materia ambiental procederá a tramitar el Registro Nacional de Pesca para la unidad de producción acuícola.
Art. 30°.- *Las actividades pesqueras se clasifican en:* **II.-** *Cultivo o acuacultura con fines*		
Artículo 31°.- *Para realizar las actividades de pesca se requiere lo siguiente:* **I,** *Concesión, para:* **Inciso b)** *Acuacultura comercial* **II,** Permiso, para: **Inciso g)** *Acuacultura de fomento* **III,** *Autorización, para:* **Inciso d)** *Recolectar del medio natural reproductores, larvas, postlarvas, crías, huevos, semillas, alevines o en cualquier otro estadio, y* **Inciso e)** *Acuacultura didáctica.*		

Artículos 22.- *la Secretaría podrá inscribir en el Registro Nacional de Pesca a los acuicultores que no requieran concesión, permiso o Autorización.*	Al **proyecto** le aplica el Artículo, incisos y, fracciones anteriores, porque se trata de una actividad acuícola con fines comerciales.	Por el hecho de presentar a la autoridad correspondiente (SEMARNAT) la Manifestación de Impacto Ambiental, el promovente está cumpliendo con este apartado. El proyecto se vincula por la obligatoriedad de obtener la autorización correspondiente para realizar las obras descritas en esta manifestación de impacto ambiental. Como ya se mencionó anteriormente, la promovente una vez autorizado el proyecto en materia ambiental procederá a tramitar el Registro Nacional de Pesca para la unidad de producción acuícola.
Art. 30°.- *Las actividades pesqueras se clasifican en:* **II.-** *Cultivo o acuacultura con fines*		
Artículo 31°.- *Para realizar las actividades de pesca se requiere lo siguiente:* **I,** *Concesión, para:* **Inciso b)** *Acuacultura comercial* **II,** Permiso, para: **Inciso g)** *Acuacultura de fomento* **III,** *Autorización, para:* **Inciso d)** *Recolectar del medio natural reproductores, larvas, postlarvas, crías, huevos, semillas, alevines o en cualquier otro estadio, y* **Inciso e)** *Acuacultura didáctica.*		

Artículos 22.- *la Secretaría podrá inscribir en el Registro Nacional de Pesca a los acuicultores que no requieran concesión, permiso o Autorización.*	Al **proyecto** le aplica el Artículo, incisos y, fracciones anteriores, porque se trata de una actividad acuícola con fines comerciales.	Por el hecho de presentar a la autoridad correspondiente (SEMARNAT) la Manifestación de Impacto Ambiental, el promovente está cumpliendo con este apartado. El proyecto se vincula por la obligatoriedad de obtener la autorización correspondiente para realizar las obras descritas en esta manifestación de impacto ambiental. Como ya se mencionó anteriormente, la promovente una vez autorizado el proyecto en materia ambiental procederá a tramitar el Registro Nacional de Pesca para la unidad de producción acuícola.
Art. 30°.- *Las actividades pesqueras se clasifican en:* **II.-** *Cultivo o acuacultura con fines*		
Artículo 31°.- *Para realizar las actividades de pesca se requiere lo siguiente:* **I,** *Concesión, para:* **Inciso b)** *Acuacultura comercial* **II,** Permiso, para: **Inciso g)** *Acuacultura de fomento* **III,** *Autorización, para:* **Inciso d)** *Recolectar del medio natural reproductores, larvas, postlarvas, crías, huevos, semillas, alevines o en cualquier otro estadio, y* **Inciso e)** *Acuacultura didáctica.*		

Artículos 22.- *la Secretaría podrá inscribir en el Registro Nacional de Pesca a los acuicultores que no requieran concesión, permiso o Autorización.*	Al **proyecto** le aplica el Artículo, incisos y, fracciones anteriores, porque se trata de una actividad acuícola con fines comerciales.	Por el hecho de presentar a la autoridad correspondiente (SEMARNAT) la Manifestación de Impacto Ambiental, el promovente está cumpliendo con este apartado. El proyecto se vincula por la obligatoriedad de obtener la autorización correspondiente para realizar las obras descritas en esta manifestación de impacto ambiental. Como ya se mencionó anteriormente, la promovente una vez autorizado el proyecto en materia ambiental procederá a tramitar el Registro Nacional de Pesca para la unidad de producción acuícola.
Art. 30°.- *Las actividades pesqueras se clasifican en:* **II.-** *Cultivo o acuacultura con fines*		
Artículo 31°.- *Para realizar las actividades de pesca se requiere lo siguiente:* **I,** *Concesión, para:* **Inciso b)** *Acuacultura comercial* **II,** Permiso, para: **Inciso g)** *Acuacultura de fomento* **III,** *Autorización, para:* **Inciso d)** *Recolectar del medio natural reproductores, larvas, postlarvas, crías, huevos, semillas, alevines o en cualquier otro estadio, y* **Inciso e)** *Acuacultura didáctica.*		

Artículos 22.- *la Secretaría podrá inscribir en el Registro Nacional de Pesca a los acuicultores que no requieran concesión, permiso o Autorización.*	Al **proyecto** le aplica el Artículo, incisos y, fracciones anteriores, porque se trata de una actividad acuícola con fines comerciales.	Por el hecho de presentar a la autoridad correspondiente (SEMARNAT) la Manifestación de Impacto Ambiental, el promovente está cumpliendo con este apartado. El proyecto se vincula por la obligatoriedad de obtener la autorización correspondiente para realizar las obras descritas en esta manifestación de impacto ambiental. Como ya se mencionó anteriormente, la promovente una vez autorizado el proyecto en materia ambiental procederá a tramitar el Registro Nacional de Pesca para la unidad de producción acuícola.
Art. 30°.- *Las actividades pesqueras se clasifican en:* **II.-** *Cultivo o acuacultura con fines*		
Artículo 31°.- *Para realizar las actividades de pesca se requiere lo siguiente:* **I,** *Concesión, para:* **Inciso b)** *Acuacultura comercial* **II,** Permiso, para: **Inciso g)** *Acuacultura de fomento* **III,** *Autorización, para:* **Inciso d)** *Recolectar del medio natural reproductores, larvas, postlarvas, crías, huevos, semillas, alevines o en cualquier otro estadio, y* **Inciso e)** *Acuacultura didáctica.*		

Artículos 22.- *la Secretaría podrá inscribir en el Registro Nacional de Pesca a los acuicultores que no requieran concesión, permiso o Autorización.*	Al **proyecto** le aplica el Artículo, incisos y, fracciones anteriores, porque se trata de una actividad acuícola con fines comerciales.	Por el hecho de presentar a la autoridad correspondiente (SEMARNAT) la Manifestación de Impacto Ambiental, el promovente está cumpliendo con este apartado. El proyecto se vincula por la obligatoriedad de obtener la autorización correspondiente para realizar las obras descritas en esta manifestación de impacto ambiental. Como ya se mencionó anteriormente, la promovente una vez autorizado el proyecto en materia ambiental procederá a tramitar el Registro Nacional de Pesca para la unidad de producción acuícola.
Art. 30°.- *Las actividades pesqueras se clasifican en:* **II.-** *Cultivo o acuacultura con fines*		
Artículo 31°.- *Para realizar las actividades de pesca se requiere lo siguiente:* **I,** *Concesión, para:* **Inciso b)** *Acuacultura comercial* **II,** Permiso, para: **Inciso g)** *Acuacultura de fomento* **III,** *Autorización, para:* **Inciso d)** *Recolectar del medio natural reproductores, larvas, postlarvas, crías, huevos, semillas, alevines o en cualquier otro estadio, y* **Inciso e)** *Acuacultura didáctica.*		

Artículos 22.- *la Secretaría podrá inscribir en el Registro Nacional de Pesca a los acuicultores que no requieran concesión, permiso o Autorización.*	Al **proyecto** le aplica el Artículo, incisos y, fracciones anteriores, porque se trata de una actividad acuícola con fines comerciales.	Por el hecho de presentar a la autoridad correspondiente (SEMARNAT) la Manifestación de Impacto Ambiental, el promovente está cumpliendo con este apartado. El proyecto se vincula por la obligatoriedad de obtener la autorización correspondiente para realizar las obras descritas en esta manifestación de impacto ambiental. Como ya se mencionó anteriormente, la promovente una vez autorizado el proyecto en materia ambiental procederá a tramitar el Registro Nacional de Pesca para la unidad de producción acuícola.
Art. 30°.- *Las actividades pesqueras se clasifican en:* **II.-** *Cultivo o acuacultura con fines*		
Artículo 31°.- *Para realizar las actividades de pesca se requiere lo siguiente:* **I,** *Concesión, para:* **Inciso b)** *Acuacultura comercial* **II,** Permiso, para: **Inciso g)** *Acuacultura de fomento* **III,** *Autorización, para:* **Inciso d)** *Recolectar del medio natural reproductores, larvas, postlarvas, crías, huevos, semillas, alevines o en cualquier otro estadio, y* **Inciso e)** *Acuacultura didáctica.*		

Artículos 22.- *la Secretaría podrá inscribir en el Registro Nacional de Pesca a los acuicultores que no requieran concesión, permiso o Autorización.*	Al **proyecto** le aplica el Artículo, incisos y, fracciones anteriores, porque se trata de una actividad acuícola con fines comerciales.	Por el hecho de presentar a la autoridad correspondiente (SEMARNAT) la Manifestación de Impacto Ambiental, el promovente está cumpliendo con este apartado. El proyecto se vincula por la obligatoriedad de obtener la autorización correspondiente para realizar las obras descritas en esta manifestación de impacto ambiental. Como ya se mencionó anteriormente, la promovente una vez autorizado el proyecto en materia ambiental procederá a tramitar el Registro Nacional de Pesca para la unidad de producción acuícola.
Art. 30°.- *Las actividades pesqueras se clasifican en:* **II.-** *Cultivo o acuacultura con fines*		
Artículo 31°.- *Para realizar las actividades de pesca se requiere lo siguiente:* **I,** *Concesión, para:* **Inciso b)** *Acuacultura comercial* **II,** Permiso, para: **Inciso g)** *Acuacultura de fomento* **III,** *Autorización, para:* **Inciso d)** *Recolectar del medio natural reproductores, larvas, postlarvas, crías, huevos, semillas, alevines o en cualquier otro estadio, y* **Inciso e)** *Acuacultura didáctica.*		

Artículos 22.- *la Secretaría podrá inscribir en el Registro Nacional de Pesca a los acuicultores que no requieran concesión, permiso o Autorización.*	Al **proyecto** le aplica el Artículo, incisos y, fracciones anteriores, porque se trata de una actividad acuícola con fines comerciales.	Por el hecho de presentar a la autoridad correspondiente (SEMARNAT) la Manifestación de Impacto Ambiental, el promovente está cumpliendo con este apartado. El proyecto se vincula por la obligatoriedad de obtener la autorización correspondiente para realizar las obras descritas en esta manifestación de impacto ambiental. Como ya se mencionó anteriormente, la promovente una vez autorizado el proyecto en materia ambiental procederá a tramitar el Registro Nacional de Pesca para la unidad de producción acuícola.
Art. 30°.- *Las actividades pesqueras se clasifican en:* **II.-** *Cultivo o acuacultura con fines*		
Artículo 31°.- *Para realizar las actividades de pesca se requiere lo siguiente:* **I,** *Concesión, para:* **Inciso b)** *Acuacultura comercial* **II,** Permiso, para: **Inciso g)** *Acuacultura de fomento* **III,** *Autorización, para:* **Inciso d)** *Recolectar del medio natural reproductores, larvas, postlarvas, crías, huevos, semillas, alevines o en cualquier otro estadio, y* **Inciso e)** *Acuacultura didáctica.*		

Artículos 22.- *la Secretaría podrá inscribir en el Registro Nacional de Pesca a los acuicultores que no requieran concesión, permiso o Autorización.*	Al **proyecto** le aplica el Artículo, incisos y, fracciones anteriores, porque se trata de una actividad acuícola con fines comerciales.	Por el hecho de presentar a la autoridad correspondiente (SEMARNAT) la Manifestación de Impacto Ambiental, el promovente está cumpliendo con este apartado. El proyecto se vincula por la obligatoriedad de obtener la autorización correspondiente para realizar las obras descritas en esta manifestación de impacto ambiental. Como ya se mencionó anteriormente, la promovente una vez autorizado el proyecto en materia ambiental procederá a tramitar el Registro Nacional de Pesca para la unidad de producción acuícola.
Art. 30°.- *Las actividades pesqueras se clasifican en:* **II.-** *Cultivo o acuacultura con fines*		
Artículo 31°.- *Para realizar las actividades de pesca se requiere lo siguiente:* **I,** *Concesión, para:* **Inciso b)** *Acuacultura comercial* **II,** Permiso, para: **Inciso g)** *Acuacultura de fomento* **III,** *Autorización, para:* **Inciso d)** *Recolectar del medio natural reproductores, larvas, postlarvas, crías, huevos, semillas, alevines o en cualquier otro estadio, y* **Inciso e)** *Acuacultura didáctica.*		

Artículos 22.- *la Secretaría podrá inscribir en el Registro Nacional de Pesca a los acuicultores que no requieran concesión, permiso o Autorización.*	Al **proyecto** le aplica el Artículo, incisos y, fracciones anteriores, porque se trata de una actividad acuícola con fines comerciales.	Por el hecho de presentar a la autoridad correspondiente (SEMARNAT) la Manifestación de Impacto Ambiental, el promovente está cumpliendo con este apartado. El proyecto se vincula por la obligatoriedad de obtener la autorización correspondiente para realizar las obras descritas en esta manifestación de impacto ambiental. Como ya se mencionó anteriormente, la promovente una vez autorizado el proyecto en materia ambiental procederá a tramitar el Registro Nacional de Pesca para la unidad de producción acuícola.
Art. 30°.- *Las actividades pesqueras se clasifican en:* **II.-** *Cultivo o acuacultura con fines*		
Artículo 31°.- *Para realizar las actividades de pesca se requiere lo siguiente:* **I,** *Concesión, para:* **Inciso b)** *Acuacultura comercial* **II,** Permiso, para: **Inciso g)** *Acuacultura de fomento* **III,** *Autorización, para:* **Inciso d)** *Recolectar del medio natural reproductores, larvas, postlarvas, crías, huevos, semillas, alevines o en cualquier otro estadio, y* **Inciso e)** *Acuacultura didáctica.*		

Artículos 22.- *la Secretaría podrá inscribir en el Registro Nacional de Pesca a los acuicultores que no requieran concesión, permiso o Autorización.*	Al **proyecto** le aplica el Artículo, incisos y, fracciones anteriores, porque se trata de una actividad acuícola con fines comerciales.	Por el hecho de presentar a la autoridad correspondiente (SEMARNAT) la Manifestación de Impacto Ambiental, el promovente está cumpliendo con este apartado. El proyecto se vincula por la obligatoriedad de obtener la autorización correspondiente para realizar las obras descritas en esta manifestación de impacto ambiental. Como ya se mencionó anteriormente, la promovente una vez autorizado el proyecto en materia ambiental procederá a tramitar el Registro Nacional de Pesca para la unidad de producción acuícola.
Art. 30°.- *Las actividades pesqueras se clasifican en:* **II.-** *Cultivo o acuacultura con fines*		
Artículo 31°.- *Para realizar las actividades de pesca se requiere lo siguiente:* **I,** *Concesión, para:* **Inciso b)** *Acuacultura comercial* **II,** Permiso, para: **Inciso g)** *Acuacultura de fomento* **III,** *Autorización, para:* **Inciso d)** *Recolectar del medio natural reproductores, larvas, postlarvas, crías, huevos, semillas, alevines o en cualquier otro estadio, y* **Inciso e)** *Acuacultura didáctica.*		

Artículos 22.- *la Secretaría podrá inscribir en el Registro Nacional de Pesca a los acuicultores que no requieran concesión, permiso o Autorización.*	Al **proyecto** le aplica el Artículo, incisos y, fracciones anteriores, porque se trata de una actividad acuícola con fines comerciales.	Por el hecho de presentar a la autoridad correspondiente (SEMARNAT) la Manifestación de Impacto Ambiental, el promovente está cumpliendo con este apartado. El proyecto se vincula por la obligatoriedad de obtener la autorización correspondiente para realizar las obras descritas en esta manifestación de impacto ambiental. Como ya se mencionó anteriormente, la promovente una vez autorizado el proyecto en materia ambiental procederá a tramitar el Registro Nacional de Pesca para la unidad de producción acuícola.
Art. 30°.- *Las actividades pesqueras se clasifican en:* **II.-** *Cultivo o acuacultura con fines*		
Artículo 31°.- *Para realizar las actividades de pesca se requiere lo siguiente:* **I,** *Concesión, para:* **Inciso b)** *Acuacultura comercial* **II,** Permiso, para: **Inciso g)** *Acuacultura de fomento* **III,** *Autorización, para:* **Inciso d)** *Recolectar del medio natural reproductores, larvas, postlarvas, crías, huevos, semillas, alevines o en cualquier otro estadio, y* **Inciso e)** *Acuacultura didáctica.*		

Artículos 22.- *la Secretaría podrá inscribir en el Registro Nacional de Pesca a los acuicultores que no requieran concesión, permiso o Autorización.*	Al **proyecto** le aplica el Artículo, incisos y, fracciones anteriores, porque se trata de una actividad acuícola con fines comerciales.	Por el hecho de presentar a la autoridad correspondiente (SEMARNAT) la Manifestación de Impacto Ambiental, el promovente está cumpliendo con este apartado. El proyecto se vincula por la obligatoriedad de obtener la autorización correspondiente para realizar las obras descritas en esta manifestación de impacto ambiental. Como ya se mencionó anteriormente, la promovente una vez autorizado el proyecto en materia ambiental procederá a tramitar el Registro Nacional de Pesca para la unidad de producción acuícola.
Art. 30°.- *Las actividades pesqueras se clasifican en:* **II.-** *Cultivo o acuacultura con fines*		
Artículo 31°.- *Para realizar las actividades de pesca se requiere lo siguiente:* **I,** *Concesión, para:* **Inciso b)** *Acuacultura comercial* **II,** Permiso, para: **Inciso g)** *Acuacultura de fomento* **III,** *Autorización, para:* **Inciso d)** *Recolectar del medio natural reproductores, larvas, postlarvas, crías, huevos, semillas, alevines o en cualquier otro estadio, y* **Inciso e)** *Acuacultura didáctica.*		

Artículos 22.- *la Secretaría podrá inscribir en el Registro Nacional de Pesca a los acuicultores que no requieran concesión, permiso o Autorización.*	Al **proyecto** le aplica el Artículo, incisos y, fracciones anteriores, porque se trata de una actividad acuícola con fines comerciales.	Por el hecho de presentar a la autoridad correspondiente (SEMARNAT) la Manifestación de Impacto Ambiental, el promovente está cumpliendo con este apartado. El proyecto se vincula por la obligatoriedad de obtener la autorización correspondiente para realizar las obras descritas en esta manifestación de impacto ambiental. Como ya se mencionó anteriormente, la promovente una vez autorizado el proyecto en materia ambiental procederá a tramitar el Registro Nacional de Pesca para la unidad de producción acuícola.
Art. 30°.- *Las actividades pesqueras se clasifican en:* **II.-** *Cultivo o acuacultura con fines*		
Artículo 31°.- *Para realizar las actividades de pesca se requiere lo siguiente:* **I,** *Concesión, para:* **Inciso b)** *Acuacultura comercial* **II,** Permiso, para: **Inciso g)** *Acuacultura de fomento* **III,** *Autorización, para:* **Inciso d)** *Recolectar del medio natural reproductores, larvas, postlarvas, crías, huevos, semillas, alevines o en cualquier otro estadio, y* **Inciso e)** *Acuacultura didáctica.*		

Artículos 22.- *la Secretaría podrá inscribir en el Registro Nacional de Pesca a los acuicultores que no requieran concesión, permiso o Autorización.*	Al **proyecto** le aplica el Artículo, incisos y, fracciones anteriores, porque se trata de una actividad acuícola con fines comerciales.	Por el hecho de presentar a la autoridad correspondiente (SEMARNAT) la Manifestación de Impacto Ambiental, el promovente está cumpliendo con este apartado. El proyecto se vincula por la obligatoriedad de obtener la autorización correspondiente para realizar las obras descritas en esta manifestación de impacto ambiental. Como ya se mencionó anteriormente, la promovente una vez autorizado el proyecto en materia ambiental procederá a tramitar el Registro Nacional de Pesca para la unidad de producción acuícola.
Art. 30°.- *Las actividades pesqueras se clasifican en:* **II.-** *Cultivo o acuacultura con fines*		
Artículo 31°.- *Para realizar las actividades de pesca se requiere lo siguiente:* **I,** *Concesión, para:* **Inciso b)** *Acuacultura comercial* **II,** Permiso, para: **Inciso g)** *Acuacultura de fomento* **III,** *Autorización, para:* **Inciso d)** *Recolectar del medio natural reproductores, larvas, postlarvas, crías, huevos, semillas, alevines o en cualquier otro estadio, y* **Inciso e)** *Acuacultura didáctica.*		

Artículos 22.- *la Secretaría podrá inscribir en el Registro Nacional de Pesca a los acuicultores que no requieran concesión, permiso o Autorización.*	Al **proyecto** le aplica el Artículo, incisos y, fracciones anteriores, porque se trata de una actividad acuícola con fines comerciales.	Por el hecho de presentar a la autoridad correspondiente (SEMARNAT) la Manifestación de Impacto Ambiental, el promovente está cumpliendo con este apartado. El proyecto se vincula por la obligatoriedad de obtener la autorización correspondiente para realizar las obras descritas en esta manifestación de impacto ambiental. Como ya se mencionó anteriormente, la promovente una vez autorizado el proyecto en materia ambiental procederá a tramitar el Registro Nacional de Pesca para la unidad de producción acuícola.
Art. 30°.- *Las actividades pesqueras se clasifican en:* **II.-** *Cultivo o acuacultura con fines*		
Artículo 31°.- *Para realizar las actividades de pesca se requiere lo siguiente:* **I,** *Concesión, para:* **Inciso b)** *Acuacultura comercial* **II,** Permiso, para: **Inciso g)** *Acuacultura de fomento* **III,** *Autorización, para:* **Inciso d)** *Recolectar del medio natural reproductores, larvas, postlarvas, crías, huevos, semillas, alevines o en cualquier otro estadio, y* **Inciso e)** *Acuacultura didáctica.*		

Artículos 22.- *la Secretaría podrá inscribir en el Registro Nacional de Pesca a los acuicultores que no requieran concesión, permiso o Autorización.*	Al **proyecto** le aplica el Artículo, incisos y, fracciones anteriores, porque se trata de una actividad acuícola con fines comerciales.	Por el hecho de presentar a la autoridad correspondiente (SEMARNAT) la Manifestación de Impacto Ambiental, el promovente está cumpliendo con este apartado. El proyecto se vincula por la obligatoriedad de obtener la autorización correspondiente para realizar las obras descritas en esta manifestación de impacto ambiental. Como ya se mencionó anteriormente, la promovente una vez autorizado el proyecto en materia ambiental procederá a tramitar el Registro Nacional de Pesca para la unidad de producción acuícola.
Art. 30°.- *Las actividades pesqueras se clasifican en:* **II.-** *Cultivo o acuacultura con fines*		
Artículo 31°.- *Para realizar las actividades de pesca se requiere lo siguiente:* **I,** *Concesión, para:* **Inciso b)** *Acuacultura comercial* **II,** Permiso, para: **Inciso g)** *Acuacultura de fomento* **III,** *Autorización, para:* **Inciso d)** *Recolectar del medio natural reproductores, larvas, postlarvas, crías, huevos, semillas, alevines o en cualquier otro estadio, y* **Inciso e)** *Acuacultura didáctica.*		

Artículos 22.- *la Secretaría podrá inscribir en el Registro Nacional de Pesca a los acuicultores que no requieran concesión, permiso o Autorización.*	Al **proyecto** le aplica el Artículo, incisos y, fracciones anteriores, porque se trata de una actividad acuícola con fines comerciales.	Por el hecho de presentar a la autoridad correspondiente (SEMARNAT) la Manifestación de Impacto Ambiental, el promovente está cumpliendo con este apartado. El proyecto se vincula por la obligatoriedad de obtener la autorización correspondiente para realizar las obras descritas en esta manifestación de impacto ambiental. Como ya se mencionó anteriormente, la promovente una vez autorizado el proyecto en materia ambiental procederá a tramitar el Registro Nacional de Pesca para la unidad de producción acuícola.
Art. 30°.- *Las actividades pesqueras se clasifican en:* **II.-** *Cultivo o acuacultura con fines*		
Artículo 31°.- *Para realizar las actividades de pesca se requiere lo siguiente:* **I,** *Concesión, para:* **Inciso b)** *Acuacultura comercial* **II,** Permiso, para: **Inciso g)** *Acuacultura de fomento* **III,** *Autorización, para:* **Inciso d)** *Recolectar del medio natural reproductores, larvas, postlarvas, crías, huevos, semillas, alevines o en cualquier otro estadio, y* **Inciso e)** *Acuacultura didáctica.*		

Artículos 22.- *la Secretaría podrá inscribir en el Registro Nacional de Pesca a los acuicultores que no requieran concesión, permiso o Autorización.*	Al **proyecto** le aplica el Artículo, incisos y, fracciones anteriores, porque se trata de una actividad acuícola con fines comerciales.	Por el hecho de presentar a la autoridad correspondiente (SEMARNAT) la Manifestación de Impacto Ambiental, el promovente está cumpliendo con este apartado. El proyecto se vincula por la obligatoriedad de obtener la autorización correspondiente para realizar las obras descritas en esta manifestación de impacto ambiental. Como ya se mencionó anteriormente, la promovente una vez autorizado el proyecto en materia ambiental procederá a tramitar el Registro Nacional de Pesca para la unidad de producción acuícola.
Art. 30°.- *Las actividades pesqueras se clasifican en:* **II.-** *Cultivo o acuacultura con fines*		
Artículo 31°.- *Para realizar las actividades de pesca se requiere lo siguiente:* **I,** *Concesión, para:* **Inciso b)** *Acuacultura comercial* **II,** Permiso, para: **Inciso g)** *Acuacultura de fomento* **III,** *Autorización, para:* **Inciso d)** *Recolectar del medio natural reproductores, larvas, postlarvas, crías, huevos, semillas, alevines o en cualquier otro estadio, y* **Inciso e)** *Acuacultura didáctica.*		

Artículos 22.- *la Secretaría podrá inscribir en el Registro Nacional de Pesca a los acuicultores que no requieran concesión, permiso o Autorización.*	Al **proyecto** le aplica el Artículo, incisos y, fracciones anteriores, porque se trata de una actividad acuícola con fines comerciales.	Por el hecho de presentar a la autoridad correspondiente (SEMARNAT) la Manifestación de Impacto Ambiental, el promovente está cumpliendo con este apartado. El proyecto se vincula por la obligatoriedad de obtener la autorización correspondiente para realizar las obras descritas en esta manifestación de impacto ambiental. Como ya se mencionó anteriormente, la promovente una vez autorizado el proyecto en materia ambiental procederá a tramitar el Registro Nacional de Pesca para la unidad de producción acuícola.
Art. 30°.- *Las actividades pesqueras se clasifican en:* **II.-** *Cultivo o acuacultura con fines*		
Artículo 31°.- *Para realizar las actividades de pesca se requiere lo siguiente:* **I,** *Concesión, para:* **Inciso b)** *Acuacultura comercial* **II,** Permiso, para: **Inciso g)** *Acuacultura de fomento* **III,** *Autorización, para:* **Inciso d)** *Recolectar del medio natural reproductores, larvas, postlarvas, crías, huevos, semillas, alevines o en cualquier otro estadio, y* **Inciso e)** *Acuacultura didáctica.*		

Artículos 22.- *la Secretaría podrá inscribir en el Registro Nacional de Pesca a los acuicultores que no requieran concesión, permiso o Autorización.*	Al **proyecto** le aplica el Artículo, incisos y, fracciones anteriores, porque se trata de una actividad acuícola con fines comerciales.	Por el hecho de presentar a la autoridad correspondiente (SEMARNAT) la Manifestación de Impacto Ambiental, el promovente está cumpliendo con este apartado. El proyecto se vincula por la obligatoriedad de obtener la autorización correspondiente para realizar las obras descritas en esta manifestación de impacto ambiental. Como ya se mencionó anteriormente, la promovente una vez autorizado el proyecto en materia ambiental procederá a tramitar el Registro Nacional de Pesca para la unidad de producción acuícola.
Art. 30°.- *Las actividades pesqueras se clasifican en:* **II.-** *Cultivo o acuacultura con fines*		
Artículo 31°.- *Para realizar las actividades de pesca se requiere lo siguiente:* **I,** *Concesión, para:* **Inciso b)** *Acuacultura comercial* **II,** Permiso, para: **Inciso g)** *Acuacultura de fomento* **III,** *Autorización, para:* **Inciso d)** *Recolectar del medio natural reproductores, larvas, postlarvas, crías, huevos, semillas, alevines o en cualquier otro estadio, y* **Inciso e)** *Acuacultura didáctica.*		

Artículos 22.- *la Secretaría podrá inscribir en el Registro Nacional de Pesca a los acuicultores que no requieran concesión, permiso o Autorización.*	Al **proyecto** le aplica el Artículo, incisos y, fracciones anteriores, porque se trata de una actividad acuícola con fines comerciales.	Por el hecho de presentar a la autoridad correspondiente (SEMARNAT) la Manifestación de Impacto Ambiental, el promovente está cumpliendo con este apartado. El proyecto se vincula por la obligatoriedad de obtener la autorización correspondiente para realizar las obras descritas en esta manifestación de impacto ambiental. Como ya se mencionó anteriormente, la promovente una vez autorizado el proyecto en materia ambiental procederá a tramitar el Registro Nacional de Pesca para la unidad de producción acuícola.
Art. 30°.- *Las actividades pesqueras se clasifican en:* **II.-** *Cultivo o acuacultura con fines*		
Artículo 31°.- *Para realizar las actividades de pesca se requiere lo siguiente:* **I,** *Concesión, para:* **Inciso b)** *Acuacultura comercial* **II,** Permiso, para: **Inciso g)** *Acuacultura de fomento* **III,** *Autorización, para:* **Inciso d)** *Recolectar del medio natural reproductores, larvas, postlarvas, crías, huevos, semillas, alevines o en cualquier otro estadio, y* **Inciso e)** *Acuacultura didáctica.*		

Artículos 22.- *la Secretaría podrá inscribir en el Registro Nacional de Pesca a los acuicultores que no requieran concesión, permiso o Autorización.*	Al **proyecto** le aplica el Artículo, incisos y, fracciones anteriores, porque se trata de una actividad acuícola con fines comerciales.	Por el hecho de presentar a la autoridad correspondiente (SEMARNAT) la Manifestación de Impacto Ambiental, el promovente está cumpliendo con este apartado. El proyecto se vincula por la obligatoriedad de obtener la autorización correspondiente para realizar las obras descritas en esta manifestación de impacto ambiental. Como ya se mencionó anteriormente, la promovente una vez autorizado el proyecto en materia ambiental procederá a tramitar el Registro Nacional de Pesca para la unidad de producción acuícola.
Art. 30°.- *Las actividades pesqueras se clasifican en:* **II.-** *Cultivo o acuacultura con fines*		
Artículo 31°.- *Para realizar las actividades de pesca se requiere lo siguiente:* **I,** *Concesión, para:* **Inciso b)** *Acuacultura comercial* **II,** Permiso, para: **Inciso g)** *Acuacultura de fomento* **III,** *Autorización, para:* **Inciso d)** *Recolectar del medio natural reproductores, larvas, postlarvas, crías, huevos, semillas, alevines o en cualquier otro estadio, y* **Inciso e)** *Acuacultura didáctica.*		

Artículos 22.- *la Secretaría podrá inscribir en el Registro Nacional de Pesca a los acuicultores que no requieran concesión, permiso o Autorización.*	Al **proyecto** le aplica el Artículo, incisos y, fracciones anteriores, porque se trata de una actividad acuícola con fines comerciales.	Por el hecho de presentar a la autoridad correspondiente (SEMARNAT) la Manifestación de Impacto Ambiental, el promovente está cumpliendo con este apartado. El proyecto se vincula por la obligatoriedad de obtener la autorización correspondiente para realizar las obras descritas en esta manifestación de impacto ambiental. Como ya se mencionó anteriormente, la promovente una vez autorizado el proyecto en materia ambiental procederá a tramitar el Registro Nacional de Pesca para la unidad de producción acuícola.
Art. 30°.- *Las actividades pesqueras se clasifican en:* **II.-** *Cultivo o acuacultura con fines*		
Artículo 31°.- *Para realizar las actividades de pesca se requiere lo siguiente:* **I,** *Concesión, para:* **Inciso b)** *Acuacultura comercial* **II,** Permiso, para: **Inciso g)** *Acuacultura de fomento* **III,** *Autorización, para:* **Inciso d)** *Recolectar del medio natural reproductores, larvas, postlarvas, crías, huevos, semillas, alevines o en cualquier otro estadio, y* **Inciso e)** *Acuacultura didáctica.*		

Artículos 22.- *la Secretaría podrá inscribir en el Registro Nacional de Pesca a los acuicultores que no requieran concesión, permiso o Autorización.*	Al **proyecto** le aplica el Artículo, incisos y, fracciones anteriores, porque se trata de una actividad acuícola con fines comerciales.	Por el hecho de presentar a la autoridad correspondiente (SEMARNAT) la Manifestación de Impacto Ambiental, el promovente está cumpliendo con este apartado. El proyecto se vincula por la obligatoriedad de obtener la autorización correspondiente para realizar las obras descritas en esta manifestación de impacto ambiental. Como ya se mencionó anteriormente, la promovente una vez autorizado el proyecto en materia ambiental procederá a tramitar el Registro Nacional de Pesca para la unidad de producción acuícola.
Art. 30°.- *Las actividades pesqueras se clasifican en:* **II.-** *Cultivo o acuacultura con fines*		
Artículo 31°.- *Para realizar las actividades de pesca se requiere lo siguiente:* **I,** *Concesión, para:* **Inciso b)** *Acuacultura comercial* **II,** Permiso, para: **Inciso g)** *Acuacultura de fomento* **III,** *Autorización, para:* **Inciso d)** *Recolectar del medio natural reproductores, larvas, postlarvas, crías, huevos, semillas, alevines o en cualquier otro estadio, y* **Inciso e)** *Acuacultura didáctica.*		

Artículos 22.- *la Secretaría podrá inscribir en el Registro Nacional de Pesca a los acuicultores que no requieran concesión, permiso o Autorización.*	Al **proyecto** le aplica el Artículo, incisos y, fracciones anteriores, porque se trata de una actividad acuícola con fines comerciales.	Por el hecho de presentar a la autoridad correspondiente (SEMARNAT) la Manifestación de Impacto Ambiental, el promovente está cumpliendo con este apartado. El proyecto se vincula por la obligatoriedad de obtener la autorización correspondiente para realizar las obras descritas en esta manifestación de impacto ambiental. Como ya se mencionó anteriormente, la promovente una vez autorizado el proyecto en materia ambiental procederá a tramitar el Registro Nacional de Pesca para la unidad de producción acuícola.
Art. 30°.- *Las actividades pesqueras se clasifican en:* **II.-** *Cultivo o acuacultura con fines*		
Artículo 31°.- *Para realizar las actividades de pesca se requiere lo siguiente:* **I,** *Concesión, para:* **Inciso b)** *Acuacultura comercial* **II,** Permiso, para: **Inciso g)** *Acuacultura de fomento* **III,** *Autorización, para:* **Inciso d)** *Recolectar del medio natural reproductores, larvas, postlarvas, crías, huevos, semillas, alevines o en cualquier otro estadio, y* **Inciso e)** *Acuacultura didáctica.*		

Artículos 22.- *la Secretaría podrá inscribir en el Registro Nacional de Pesca a los acuicultores que no requieran concesión, permiso o Autorización.*	Al **proyecto** le aplica el Artículo, incisos y, fracciones anteriores, porque se trata de una actividad acuícola con fines comerciales.	Por el hecho de presentar a la autoridad correspondiente (SEMARNAT) la Manifestación de Impacto Ambiental, el promovente está cumpliendo con este apartado. El proyecto se vincula por la obligatoriedad de obtener la autorización correspondiente para realizar las obras descritas en esta manifestación de impacto ambiental. Como ya se mencionó anteriormente, la promovente una vez autorizado el proyecto en materia ambiental procederá a tramitar el Registro Nacional de Pesca para la unidad de producción acuícola.
Art. 30°.- *Las actividades pesqueras se clasifican en:* **II.-** *Cultivo o acuacultura con fines*		
Artículo 31°.- *Para realizar las actividades de pesca se requiere lo siguiente:* **I,** *Concesión, para:* **Inciso b)** *Acuacultura comercial* **II,** Permiso, para: **Inciso g)** *Acuacultura de fomento* **III,** *Autorización, para:* **Inciso d)** *Recolectar del medio natural reproductores, larvas, postlarvas, crías, huevos, semillas, alevines o en cualquier otro estadio, y* **Inciso e)** *Acuacultura didáctica.*		

Artículos 22.- *la Secretaría podrá inscribir en el Registro Nacional de Pesca a los acuicultores que no requieran concesión, permiso o Autorización.*	Al **proyecto** le aplica el Artículo, incisos y, fracciones anteriores, porque se trata de una actividad acuícola con fines comerciales.	Por el hecho de presentar a la autoridad correspondiente (SEMARNAT) la Manifestación de Impacto Ambiental, el promovente está cumpliendo con este apartado. El proyecto se vincula por la obligatoriedad de obtener la autorización correspondiente para realizar las obras descritas en esta manifestación de impacto ambiental. Como ya se mencionó anteriormente, la promovente una vez autorizado el proyecto en materia ambiental procederá a tramitar el Registro Nacional de Pesca para la unidad de producción acuícola.
Art. 30°.- *Las actividades pesqueras se clasifican en:* **II.-** *Cultivo o acuacultura con fines*		
Artículo 31°.- *Para realizar las actividades de pesca se requiere lo siguiente:* **I,** *Concesión, para:* **Inciso b)** *Acuacultura comercial* **II,** Permiso, para: **Inciso g)** *Acuacultura de fomento* **III,** *Autorización, para:* **Inciso d)** *Recolectar del medio natural reproductores, larvas, postlarvas, crías, huevos, semillas, alevines o en cualquier otro estadio, y* **Inciso e)** *Acuacultura didáctica.*		

Artículos 22.- *la Secretaría podrá inscribir en el Registro Nacional de Pesca a los acuicultores que no requieran concesión, permiso o Autorización.*	Al **proyecto** le aplica el Artículo, incisos y, fracciones anteriores, porque se trata de una actividad acuícola con fines comerciales.	Por el hecho de presentar a la autoridad correspondiente (SEMARNAT) la Manifestación de Impacto Ambiental, el promovente está cumpliendo con este apartado. El proyecto se vincula por la obligatoriedad de obtener la autorización correspondiente para realizar las obras descritas en esta manifestación de impacto ambiental. Como ya se mencionó anteriormente, la promovente una vez autorizado el proyecto en materia ambiental procederá a tramitar el Registro Nacional de Pesca para la unidad de producción acuícola.
Art. 30°.- *Las actividades pesqueras se clasifican en:* **II.-** *Cultivo o acuacultura con fines*		
Artículo 31°.- *Para realizar las actividades de pesca se requiere lo siguiente:* **I,** *Concesión, para:* **Inciso b)** *Acuacultura comercial* **II,** Permiso, para: **Inciso g)** *Acuacultura de fomento* **III,** *Autorización, para:* **Inciso d)** *Recolectar del medio natural reproductores, larvas, postlarvas, crías, huevos, semillas, alevines o en cualquier otro estadio, y* **Inciso e)** *Acuacultura didáctica.*		

Artículos 22.- *la Secretaría podrá inscribir en el Registro Nacional de Pesca a los acuicultores que no requieran concesión, permiso o Autorización.*	Al **proyecto** le aplica el Artículo, incisos y, fracciones anteriores, porque se trata de una actividad acuícola con fines comerciales.	Por el hecho de presentar a la autoridad correspondiente (SEMARNAT) la Manifestación de Impacto Ambiental, el promovente está cumpliendo con este apartado. El proyecto se vincula por la obligatoriedad de obtener la autorización correspondiente para realizar las obras descritas en esta manifestación de impacto ambiental. Como ya se mencionó anteriormente, la promovente una vez autorizado el proyecto en materia ambiental procederá a tramitar el Registro Nacional de Pesca para la unidad de producción acuícola.
Art. 30°.- *Las actividades pesqueras se clasifican en:* **II.-** *Cultivo o acuacultura con fines*		
Artículo 31°.- *Para realizar las actividades de pesca se requiere lo siguiente:* **I,** *Concesión, para:* **Inciso b)** *Acuacultura comercial* **II,** Permiso, para: **Inciso g)** *Acuacultura de fomento* **III,** *Autorización, para:* **Inciso d)** *Recolectar del medio natural reproductores, larvas, postlarvas, crías, huevos, semillas, alevines o en cualquier otro estadio, y* **Inciso e)** *Acuacultura didáctica.*		

Artículos 22.- *la Secretaría podrá inscribir en el Registro Nacional de Pesca a los acuicultores que no requieran concesión, permiso o Autorización.*	Al **proyecto** le aplica el Artículo, incisos y, fracciones anteriores, porque se trata de una actividad acuícola con fines comerciales.	Por el hecho de presentar a la autoridad correspondiente (SEMARNAT) la Manifestación de Impacto Ambiental, el promovente está cumpliendo con este apartado. El proyecto se vincula por la obligatoriedad de obtener la autorización correspondiente para realizar las obras descritas en esta manifestación de impacto ambiental. Como ya se mencionó anteriormente, la promovente una vez autorizado el proyecto en materia ambiental procederá a tramitar el Registro Nacional de Pesca para la unidad de producción acuícola.
Art. 30°.- *Las actividades pesqueras se clasifican en:* **II.-** *Cultivo o acuacultura con fines*		
Artículo 31°.- *Para realizar las actividades de pesca se requiere lo siguiente:* **I,** *Concesión, para:* **Inciso b)** *Acuacultura comercial* **II,** Permiso, para: **Inciso g)** *Acuacultura de fomento* **III,** *Autorización, para:* **Inciso d)** *Recolectar del medio natural reproductores, larvas, postlarvas, crías, huevos, semillas, alevines o en cualquier otro estadio, y* **Inciso e)** *Acuacultura didáctica.*		

Artículos 22.- *la Secretaría podrá inscribir en el Registro Nacional de Pesca a los acuicultores que no requieran concesión, permiso o Autorización.*	Al **proyecto** le aplica el Artículo, incisos y, fracciones anteriores, porque se trata de una actividad acuícola con fines comerciales.	Por el hecho de presentar a la autoridad correspondiente (SEMARNAT) la Manifestación de Impacto Ambiental, el promovente está cumpliendo con este apartado. El proyecto se vincula por la obligatoriedad de obtener la autorización correspondiente para realizar las obras descritas en esta manifestación de impacto ambiental. Como ya se mencionó anteriormente, la promovente una vez autorizado el proyecto en materia ambiental procederá a tramitar el Registro Nacional de Pesca para la unidad de producción acuícola.
Art. 30°.- *Las actividades pesqueras se clasifican en:* **II.-** *Cultivo o acuacultura con fines*		
Artículo 31°.- *Para realizar las actividades de pesca se requiere lo siguiente:* **I,** *Concesión, para:* **Inciso b)** *Acuacultura comercial* **II,** Permiso, para: **Inciso g)** *Acuacultura de fomento* **III,** *Autorización, para:* **Inciso d)** *Recolectar del medio natural reproductores, larvas, postlarvas, crías, huevos, semillas, alevines o en cualquier otro estadio, y* **Inciso e)** *Acuacultura didáctica.*		

Artículos 22.- *la Secretaría podrá inscribir en el Registro Nacional de Pesca a los acuicultores que no requieran concesión, permiso o Autorización.*	Al **proyecto** le aplica el Artículo, incisos y, fracciones anteriores, porque se trata de una actividad acuícola con fines comerciales.	Por el hecho de presentar a la autoridad correspondiente (SEMARNAT) la Manifestación de Impacto Ambiental, el promovente está cumpliendo con este apartado. El proyecto se vincula por la obligatoriedad de obtener la autorización correspondiente para realizar las obras descritas en esta manifestación de impacto ambiental. Como ya se mencionó anteriormente, la promovente una vez autorizado el proyecto en materia ambiental procederá a tramitar el Registro Nacional de Pesca para la unidad de producción acuícola.
Art. 30°.- *Las actividades pesqueras se clasifican en:* **II.-** *Cultivo o acuacultura con fines*		
Artículo 31°.- *Para realizar las actividades de pesca se requiere lo siguiente:* **I,** *Concesión, para:* **Inciso b)** *Acuacultura comercial* **II,** Permiso, para: **Inciso g)** *Acuacultura de fomento* **III,** *Autorización, para:* **Inciso d)** *Recolectar del medio natural reproductores, larvas, postlarvas, crías, huevos, semillas, alevines o en cualquier otro estadio, y* **Inciso e)** *Acuacultura didáctica.*		

Artículos 22.- *la Secretaría podrá inscribir en el Registro Nacional de Pesca a los acuicultores que no requieran concesión, permiso o Autorización.*	Al **proyecto** le aplica el Artículo, incisos y, fracciones anteriores, porque se trata de una actividad acuícola con fines comerciales.	Por el hecho de presentar a la autoridad correspondiente (SEMARNAT) la Manifestación de Impacto Ambiental, el promovente está cumpliendo con este apartado. El proyecto se vincula por la obligatoriedad de obtener la autorización correspondiente para realizar las obras descritas en esta manifestación de impacto ambiental. Como ya se mencionó anteriormente, la promovente una vez autorizado el proyecto en materia ambiental procederá a tramitar el Registro Nacional de Pesca para la unidad de producción acuícola.
Art. 30°.- *Las actividades pesqueras se clasifican en:* **II.-** *Cultivo o acuacultura con fines*		
Artículo 31°.- *Para realizar las actividades de pesca se requiere lo siguiente:* **I,** *Concesión, para:* **Inciso b)** *Acuacultura comercial* **II,** Permiso, para: **Inciso g)** *Acuacultura de fomento* **III,** *Autorización, para:* **Inciso d)** *Recolectar del medio natural reproductores, larvas, postlarvas, crías, huevos, semillas, alevines o en cualquier otro estadio, y* **Inciso e)** *Acuacultura didáctica.*		

Artículos 22.- *la Secretaría podrá inscribir en el Registro Nacional de Pesca a los acuicultores que no requieran concesión, permiso o Autorización.*	Al **proyecto** le aplica el Artículo, incisos y, fracciones anteriores, porque se trata de una actividad acuícola con fines comerciales.	Por el hecho de presentar a la autoridad correspondiente (SEMARNAT) la Manifestación de Impacto Ambiental, el promovente está cumpliendo con este apartado. El proyecto se vincula por la obligatoriedad de obtener la autorización correspondiente para realizar las obras descritas en esta manifestación de impacto ambiental. Como ya se mencionó anteriormente, la promovente una vez autorizado el proyecto en materia ambiental procederá a tramitar el Registro Nacional de Pesca para la unidad de producción acuícola.
Art. 30°.- *Las actividades pesqueras se clasifican en:* **II.-** *Cultivo o acuacultura con fines*		
Artículo 31°.- *Para realizar las actividades de pesca se requiere lo siguiente:* **I,** *Concesión, para:* **Inciso b)** *Acuacultura comercial* **II,** Permiso, para: **Inciso g)** *Acuacultura de fomento* **III,** *Autorización, para:* **Inciso d)** *Recolectar del medio natural reproductores, larvas, postlarvas, crías, huevos, semillas, alevines o en cualquier otro estadio, y* **Inciso e)** *Acuacultura didáctica.*		

Artículos 22.- *la Secretaría podrá inscribir en el Registro Nacional de Pesca a los acuicultores que no requieran concesión, permiso o Autorización.*	Al **proyecto** le aplica el Artículo, incisos y, fracciones anteriores, porque se trata de una actividad acuícola con fines comerciales.	Por el hecho de presentar a la autoridad correspondiente (SEMARNAT) la Manifestación de Impacto Ambiental, el promovente está cumpliendo con este apartado. El proyecto se vincula por la obligatoriedad de obtener la autorización correspondiente para realizar las obras descritas en esta manifestación de impacto ambiental. Como ya se mencionó anteriormente, la promovente una vez autorizado el proyecto en materia ambiental procederá a tramitar el Registro Nacional de Pesca para la unidad de producción acuícola.
Art. 30°.- *Las actividades pesqueras se clasifican en:* **II.-** *Cultivo o acuacultura con fines*		
Artículo 31°.- *Para realizar las actividades de pesca se requiere lo siguiente:* **I,** *Concesión, para:* **Inciso b)** *Acuacultura comercial* **II,** Permiso, para: **Inciso g)** *Acuacultura de fomento* **III,** *Autorización, para:* **Inciso d)** *Recolectar del medio natural reproductores, larvas, postlarvas, crías, huevos, semillas, alevines o en cualquier otro estadio, y* **Inciso e)** *Acuacultura didáctica.*		

Artículos 22.- *la Secretaría podrá inscribir en el Registro Nacional de Pesca a los acuicultores que no requieran concesión, permiso o Autorización.*	Al **proyecto** le aplica el Artículo, incisos y, fracciones anteriores, porque se trata de una actividad acuícola con fines comerciales.	Por el hecho de presentar a la autoridad correspondiente (SEMARNAT) la Manifestación de Impacto Ambiental, el promovente está cumpliendo con este apartado. El proyecto se vincula por la obligatoriedad de obtener la autorización correspondiente para realizar las obras descritas en esta manifestación de impacto ambiental. Como ya se mencionó anteriormente, la promovente una vez autorizado el proyecto en materia ambiental procederá a tramitar el Registro Nacional de Pesca para la unidad de producción acuícola.
Art. 30°.- *Las actividades pesqueras se clasifican en:* **II.-** *Cultivo o acuacultura con fines*		
Artículo 31°.- *Para realizar las actividades de pesca se requiere lo siguiente:* **I,** *Concesión, para:* **Inciso b)** *Acuacultura comercial* **II,** Permiso, para: **Inciso g)** *Acuacultura de fomento* **III,** *Autorización, para:* **Inciso d)** *Recolectar del medio natural reproductores, larvas, postlarvas, crías, huevos, semillas, alevines o en cualquier otro estadio, y* **Inciso e)** *Acuacultura didáctica.*		

Artículos 22.- *la Secretaría podrá inscribir en el Registro Nacional de Pesca a los acuicultores que no requieran concesión, permiso o Autorización.*	Al **proyecto** le aplica el Artículo, incisos y, fracciones anteriores, porque se trata de una actividad acuícola con fines comerciales.	Por el hecho de presentar a la autoridad correspondiente (SEMARNAT) la Manifestación de Impacto Ambiental, el promovente está cumpliendo con este apartado. El proyecto se vincula por la obligatoriedad de obtener la autorización correspondiente para realizar las obras descritas en esta manifestación de impacto ambiental. Como ya se mencionó anteriormente, la promovente una vez autorizado el proyecto en materia ambiental procederá a tramitar el Registro Nacional de Pesca para la unidad de producción acuícola.
Art. 30°.- *Las actividades pesqueras se clasifican en:* **II.-** *Cultivo o acuacultura con fines*		
Artículo 31°.- *Para realizar las actividades de pesca se requiere lo siguiente:* **I,** *Concesión, para:* **Inciso b)** *Acuacultura comercial* **II,** Permiso, para: **Inciso g)** *Acuacultura de fomento* **III,** *Autorización, para:* **Inciso d)** *Recolectar del medio natural reproductores, larvas, postlarvas, crías, huevos, semillas, alevines o en cualquier otro estadio, y* **Inciso e)** *Acuacultura didáctica.*		

Artículos 22.- *la Secretaría podrá inscribir en el Registro Nacional de Pesca a los acuicultores que no requieran concesión, permiso o Autorización.*	Al **proyecto** le aplica el Artículo, incisos y, fracciones anteriores, porque se trata de una actividad acuícola con fines comerciales.	Por el hecho de presentar a la autoridad correspondiente (SEMARNAT) la Manifestación de Impacto Ambiental, el promovente está cumpliendo con este apartado. El proyecto se vincula por la obligatoriedad de obtener la autorización correspondiente para realizar las obras descritas en esta manifestación de impacto ambiental. Como ya se mencionó anteriormente, la promovente una vez autorizado el proyecto en materia ambiental procederá a tramitar el Registro Nacional de Pesca para la unidad de producción acuícola.
Art. 30°.- *Las actividades pesqueras se clasifican en:* **II.-** *Cultivo o acuacultura con fines*		
Artículo 31°.- *Para realizar las actividades de pesca se requiere lo siguiente:* **I,** *Concesión, para:* **Inciso b)** *Acuacultura comercial* **II,** Permiso, para: **Inciso g)** *Acuacultura de fomento* **III,** *Autorización, para:* **Inciso d)** *Recolectar del medio natural reproductores, larvas, postlarvas, crías, huevos, semillas, alevines o en cualquier otro estadio, y* **Inciso e)** *Acuacultura didáctica.*		

Artículos 22.- *la Secretaría podrá inscribir en el Registro Nacional de Pesca a los acuicultores que no requieran concesión, permiso o Autorización.*	Al **proyecto** le aplica el Artículo, incisos y, fracciones anteriores, porque se trata de una actividad acuícola con fines comerciales.	Por el hecho de presentar a la autoridad correspondiente (SEMARNAT) la Manifestación de Impacto Ambiental, el promovente está cumpliendo con este apartado. El proyecto se vincula por la obligatoriedad de obtener la autorización correspondiente para realizar las obras descritas en esta manifestación de impacto ambiental. Como ya se mencionó anteriormente, la promovente una vez autorizado el proyecto en materia ambiental procederá a tramitar el Registro Nacional de Pesca para la unidad de producción acuícola.
Art. 30°.- *Las actividades pesqueras se clasifican en:* **II.-** *Cultivo o acuacultura con fines*		
Artículo 31°.- *Para realizar las actividades de pesca se requiere lo siguiente:* **I,** *Concesión, para:* **Inciso b)** *Acuacultura comercial* **II,** Permiso, para: **Inciso g)** *Acuacultura de fomento* **III,** *Autorización, para:* **Inciso d)** *Recolectar del medio natural reproductores, larvas, postlarvas, crías, huevos, semillas, alevines o en cualquier otro estadio, y* **Inciso e)** *Acuacultura didáctica.*		

Artículos 22.- *la Secretaría podrá inscribir en el Registro Nacional de Pesca a los acuicultores que no requieran concesión, permiso o Autorización.*	Al **proyecto** le aplica el Artículo, incisos y, fracciones anteriores, porque se trata de una actividad acuícola con fines comerciales.	Por el hecho de presentar a la autoridad correspondiente (SEMARNAT) la Manifestación de Impacto Ambiental, el promovente está cumpliendo con este apartado. El proyecto se vincula por la obligatoriedad de obtener la autorización correspondiente para realizar las obras descritas en esta manifestación de impacto ambiental. Como ya se mencionó anteriormente, la promovente una vez autorizado el proyecto en materia ambiental procederá a tramitar el Registro Nacional de Pesca para la unidad de producción acuícola.
Art. 30°.- *Las actividades pesqueras se clasifican en:* **II.-** *Cultivo o acuacultura con fines*		
Artículo 31°.- *Para realizar las actividades de pesca se requiere lo siguiente:* **I,** *Concesión, para:* **Inciso b)** *Acuacultura comercial* **II,** Permiso, para: **Inciso g)** *Acuacultura de fomento* **III,** *Autorización, para:* **Inciso d)** *Recolectar del medio natural reproductores, larvas, postlarvas, crías, huevos, semillas, alevines o en cualquier otro estadio, y* **Inciso e)** *Acuacultura didáctica.*		

Artículos 22.- *la Secretaría podrá inscribir en el Registro Nacional de Pesca a los acuicultores que no requieran concesión, permiso o Autorización.*	Al **proyecto** le aplica el Artículo, incisos y, fracciones anteriores, porque se trata de una actividad acuícola con fines comerciales.	Por el hecho de presentar a la autoridad correspondiente (SEMARNAT) la Manifestación de Impacto Ambiental, el promovente está cumpliendo con este apartado. El proyecto se vincula por la obligatoriedad de obtener la autorización correspondiente para realizar las obras descritas en esta manifestación de impacto ambiental. Como ya se mencionó anteriormente, la promovente una vez autorizado el proyecto en materia ambiental procederá a tramitar el Registro Nacional de Pesca para la unidad de producción acuícola.
Art. 30°.- *Las actividades pesqueras se clasifican en:* **II.-** *Cultivo o acuacultura con fines*		
Artículo 31°.- *Para realizar las actividades de pesca se requiere lo siguiente:* **I,** *Concesión, para:* **Inciso b)** *Acuacultura comercial* **II,** Permiso, para: **Inciso g)** *Acuacultura de fomento* **III,** *Autorización, para:* **Inciso d)** *Recolectar del medio natural reproductores, larvas, postlarvas, crías, huevos, semillas, alevines o en cualquier otro estadio, y* **Inciso e)** *Acuacultura didáctica.*		

Artículos 22.- *la Secretaría podrá inscribir en el Registro Nacional de Pesca a los acuicultores que no requieran concesión, permiso o Autorización.*	Al **proyecto** le aplica el Artículo, incisos y, fracciones anteriores, porque se trata de una actividad acuícola con fines comerciales.	Por el hecho de presentar a la autoridad correspondiente (SEMARNAT) la Manifestación de Impacto Ambiental, el promovente está cumpliendo con este apartado. El proyecto se vincula por la obligatoriedad de obtener la autorización correspondiente para realizar las obras descritas en esta manifestación de impacto ambiental. Como ya se mencionó anteriormente, la promovente una vez autorizado el proyecto en materia ambiental procederá a tramitar el Registro Nacional de Pesca para la unidad de producción acuícola.
Art. 30°.- *Las actividades pesqueras se clasifican en:* **II.-** *Cultivo o acuacultura con fines*		
Artículo 31°.- *Para realizar las actividades de pesca se requiere lo siguiente:* **I,** *Concesión, para:* **Inciso b)** *Acuacultura comercial* **II,** Permiso, para: **Inciso g)** *Acuacultura de fomento* **III,** *Autorización, para:* **Inciso d)** *Recolectar del medio natural reproductores, larvas, postlarvas, crías, huevos, semillas, alevines o en cualquier otro estadio, y* **Inciso e)** *Acuacultura didáctica.*		

Artículos 22.- *la Secretaría podrá inscribir en el Registro Nacional de Pesca a los acuicultores que no requieran concesión, permiso o Autorización.*	Al **proyecto** le aplica el Artículo, incisos y, fracciones anteriores, porque se trata de una actividad acuícola con fines comerciales.	Por el hecho de presentar a la autoridad correspondiente (SEMARNAT) la Manifestación de Impacto Ambiental, el promovente está cumpliendo con este apartado. El proyecto se vincula por la obligatoriedad de obtener la autorización correspondiente para realizar las obras descritas en esta manifestación de impacto ambiental. Como ya se mencionó anteriormente, la promovente una vez autorizado el proyecto en materia ambiental procederá a tramitar el Registro Nacional de Pesca para la unidad de producción acuícola.
Art. 30°.- *Las actividades pesqueras se clasifican en:* **II.-** *Cultivo o acuacultura con fines*		
Artículo 31°.- *Para realizar las actividades de pesca se requiere lo siguiente:* **I,** *Concesión, para:* **Inciso b)** *Acuacultura comercial* **II,** Permiso, para: **Inciso g)** *Acuacultura de fomento* **III,** *Autorización, para:* **Inciso d)** *Recolectar del medio natural reproductores, larvas, postlarvas, crías, huevos, semillas, alevines o en cualquier otro estadio, y* **Inciso e)** *Acuacultura didáctica.*		

Artículos 22.- *la Secretaría podrá inscribir en el Registro Nacional de Pesca a los acuicultores que no requieran concesión, permiso o Autorización.*	Al **proyecto** le aplica el Artículo, incisos y, fracciones anteriores, porque se trata de una actividad acuícola con fines comerciales.	Por el hecho de presentar a la autoridad correspondiente (SEMARNAT) la Manifestación de Impacto Ambiental, el promovente está cumpliendo con este apartado. El proyecto se vincula por la obligatoriedad de obtener la autorización correspondiente para realizar las obras descritas en esta manifestación de impacto ambiental. Como ya se mencionó anteriormente, la promovente una vez autorizado el proyecto en materia ambiental procederá a tramitar el Registro Nacional de Pesca para la unidad de producción acuícola.
Art. 30°.- *Las actividades pesqueras se clasifican en:* **II.-** *Cultivo o acuacultura con fines*		
Artículo 31°.- *Para realizar las actividades de pesca se requiere lo siguiente:* **I,** *Concesión, para:* **Inciso b)** *Acuacultura comercial* **II,** Permiso, para: **Inciso g)** *Acuacultura de fomento* **III,** *Autorización, para:* **Inciso d)** *Recolectar del medio natural reproductores, larvas, postlarvas, crías, huevos, semillas, alevines o en cualquier otro estadio, y* **Inciso e)** *Acuacultura didáctica.*		

Artículos 22.- *la Secretaría podrá inscribir en el Registro Nacional de Pesca a los acuicultores que no requieran concesión, permiso o Autorización.*	Al **proyecto** le aplica el Artículo, incisos y, fracciones anteriores, porque se trata de una actividad acuícola con fines comerciales.	Por el hecho de presentar a la autoridad correspondiente (SEMARNAT) la Manifestación de Impacto Ambiental, el promovente está cumpliendo con este apartado. El proyecto se vincula por la obligatoriedad de obtener la autorización correspondiente para realizar las obras descritas en esta manifestación de impacto ambiental. Como ya se mencionó anteriormente, la promovente una vez autorizado el proyecto en materia ambiental procederá a tramitar el Registro Nacional de Pesca para la unidad de producción acuícola.
Art. 30°.- *Las actividades pesqueras se clasifican en:* **II.-** *Cultivo o acuacultura con fines*		
Artículo 31°.- *Para realizar las actividades de pesca se requiere lo siguiente:* **I,** *Concesión, para:* **Inciso b)** *Acuacultura comercial* **II,** Permiso, para: **Inciso g)** *Acuacultura de fomento* **III,** *Autorización, para:* **Inciso d)** *Recolectar del medio natural reproductores, larvas, postlarvas, crías, huevos, semillas, alevines o en cualquier otro estadio, y* **Inciso e)** *Acuacultura didáctica.*		

Artículos 22.- *la Secretaría podrá inscribir en el Registro Nacional de Pesca a los acuicultores que no requieran concesión, permiso o Autorización.*	Al **proyecto** le aplica el Artículo, incisos y, fracciones anteriores, porque se trata de una actividad acuícola con fines comerciales.	Por el hecho de presentar a la autoridad correspondiente (SEMARNAT) la Manifestación de Impacto Ambiental, el promovente está cumpliendo con este apartado. El proyecto se vincula por la obligatoriedad de obtener la autorización correspondiente para realizar las obras descritas en esta manifestación de impacto ambiental. Como ya se mencionó anteriormente, la promovente una vez autorizado el proyecto en materia ambiental procederá a tramitar el Registro Nacional de Pesca para la unidad de producción acuícola.
Art. 30°.- *Las actividades pesqueras se clasifican en:* **II.-** *Cultivo o acuacultura con fines*		
Artículo 31°.- *Para realizar las actividades de pesca se requiere lo siguiente:* **I,** *Concesión, para:* **Inciso b)** *Acuacultura comercial* **II,** Permiso, para: **Inciso g)** *Acuacultura de fomento* **III,** *Autorización, para:* **Inciso d)** *Recolectar del medio natural reproductores, larvas, postlarvas, crías, huevos, semillas, alevines o en cualquier otro estadio, y* **Inciso e)** *Acuacultura didáctica.*		

Artículos 22.- *la Secretaría podrá inscribir en el Registro Nacional de Pesca a los acuicultores que no requieran concesión, permiso o Autorización.*	Al **proyecto** le aplica el Artículo, incisos y, fracciones anteriores, porque se trata de una actividad acuícola con fines comerciales.	Por el hecho de presentar a la autoridad correspondiente (SEMARNAT) la Manifestación de Impacto Ambiental, el promovente está cumpliendo con este apartado. El proyecto se vincula por la obligatoriedad de obtener la autorización correspondiente para realizar las obras descritas en esta manifestación de impacto ambiental. Como ya se mencionó anteriormente, la promovente una vez autorizado el proyecto en materia ambiental procederá a tramitar el Registro Nacional de Pesca para la unidad de producción acuícola.
Art. 30°.- *Las actividades pesqueras se clasifican en:* **II.-** *Cultivo o acuacultura con fines*		
Artículo 31°.- *Para realizar las actividades de pesca se requiere lo siguiente:* **I,** *Concesión, para:* **Inciso b)** *Acuacultura comercial* **II,** Permiso, para: **Inciso g)** *Acuacultura de fomento* **III,** *Autorización, para:* **Inciso d)** *Recolectar del medio natural reproductores, larvas, postlarvas, crías, huevos, semillas, alevines o en cualquier otro estadio, y* **Inciso e)** *Acuacultura didáctica.*		

Artículos 22.- *la Secretaría podrá inscribir en el Registro Nacional de Pesca a los acuicultores que no requieran concesión, permiso o Autorización.*	Al **proyecto** le aplica el Artículo, incisos y, fracciones anteriores, porque se trata de una actividad acuícola con fines comerciales.	Por el hecho de presentar a la autoridad correspondiente (SEMARNAT) la Manifestación de Impacto Ambiental, el promovente está cumpliendo con este apartado. El proyecto se vincula por la obligatoriedad de obtener la autorización correspondiente para realizar las obras descritas en esta manifestación de impacto ambiental. Como ya se mencionó anteriormente, la promovente una vez autorizado el proyecto en materia ambiental procederá a tramitar el Registro Nacional de Pesca para la unidad de producción acuícola.
Art. 30°.- *Las actividades pesqueras se clasifican en:* **II.-** *Cultivo o acuacultura con fines*		
Artículo 31°.- *Para realizar las actividades de pesca se requiere lo siguiente:* **I,** *Concesión, para:* **Inciso b)** *Acuacultura comercial* **II,** Permiso, para: **Inciso g)** *Acuacultura de fomento* **III,** *Autorización, para:* **Inciso d)** *Recolectar del medio natural reproductores, larvas, postlarvas, crías, huevos, semillas, alevines o en cualquier otro estadio, y* **Inciso e)** *Acuacultura didáctica.*		

Artículos 22.- *la Secretaría podrá inscribir en el Registro Nacional de Pesca a los acuicultores que no requieran concesión, permiso o Autorización.*	Al **proyecto** le aplica el Artículo, incisos y, fracciones anteriores, porque se trata de una actividad acuícola con fines comerciales.	Por el hecho de presentar a la autoridad correspondiente (SEMARNAT) la Manifestación de Impacto Ambiental, el promovente está cumpliendo con este apartado. El proyecto se vincula por la obligatoriedad de obtener la autorización correspondiente para realizar las obras descritas en esta manifestación de impacto ambiental. Como ya se mencionó anteriormente, la promovente una vez autorizado el proyecto en materia ambiental procederá a tramitar el Registro Nacional de Pesca para la unidad de producción acuícola.
Art. 30°.- *Las actividades pesqueras se clasifican en:* **II.-** *Cultivo o acuacultura con fines*		
Artículo 31°.- *Para realizar las actividades de pesca se requiere lo siguiente:* **I,** *Concesión, para:* **Inciso b)** *Acuacultura comercial* **II,** Permiso, para: **Inciso g)** *Acuacultura de fomento* **III,** *Autorización, para:* **Inciso d)** *Recolectar del medio natural reproductores, larvas, postlarvas, crías, huevos, semillas, alevines o en cualquier otro estadio, y* **Inciso e)** *Acuacultura didáctica.*		

Artículos 22.- *la Secretaría podrá inscribir en el Registro Nacional de Pesca a los acuicultores que no requieran concesión, permiso o Autorización.*	Al **proyecto** le aplica el Artículo, incisos y, fracciones anteriores, porque se trata de una actividad acuícola con fines comerciales.	Por el hecho de presentar a la autoridad correspondiente (SEMARNAT) la Manifestación de Impacto Ambiental, el promovente está cumpliendo con este apartado. El proyecto se vincula por la obligatoriedad de obtener la autorización correspondiente para realizar las obras descritas en esta manifestación de impacto ambiental. Como ya se mencionó anteriormente, la promovente una vez autorizado el proyecto en materia ambiental procederá a tramitar el Registro Nacional de Pesca para la unidad de producción acuícola.
Art. 30°.- *Las actividades pesqueras se clasifican en:* **II.-** *Cultivo o acuacultura con fines*		
Artículo 31°.- *Para realizar las actividades de pesca se requiere lo siguiente:* **I,** *Concesión, para:* **Inciso b)** *Acuacultura comercial* **II,** Permiso, para: **Inciso g)** *Acuacultura de fomento* **III,** *Autorización, para:* **Inciso d)** *Recolectar del medio natural reproductores, larvas, postlarvas, crías, huevos, semillas, alevines o en cualquier otro estadio, y* **Inciso e)** *Acuacultura didáctica.*		

Artículos 22.- *la Secretaría podrá inscribir en el Registro Nacional de Pesca a los acuicultores que no requieran concesión, permiso o Autorización.*	Al **proyecto** le aplica el Artículo, incisos y, fracciones anteriores, porque se trata de una actividad acuícola con fines comerciales.	Por el hecho de presentar a la autoridad correspondiente (SEMARNAT) la Manifestación de Impacto Ambiental, el promovente está cumpliendo con este apartado. El proyecto se vincula por la obligatoriedad de obtener la autorización correspondiente para realizar las obras descritas en esta manifestación de impacto ambiental. Como ya se mencionó anteriormente, la promovente una vez autorizado el proyecto en materia ambiental procederá a tramitar el Registro Nacional de Pesca para la unidad de producción acuícola.
Art. 30°.- *Las actividades pesqueras se clasifican en:* **II.-** *Cultivo o acuacultura con fines*		
Artículo 31°.- *Para realizar las actividades de pesca se requiere lo siguiente:* **I,** *Concesión, para:* **Inciso b)** *Acuacultura comercial* **II,** Permiso, para: **Inciso g)** *Acuacultura de fomento* **III,** *Autorización, para:* **Inciso d)** *Recolectar del medio natural reproductores, larvas, postlarvas, crías, huevos, semillas, alevines o en cualquier otro estadio, y* **Inciso e)** *Acuacultura didáctica.*		

Artículos 22.- *la Secretaría podrá inscribir en el Registro Nacional de Pesca a los acuicultores que no requieran concesión, permiso o Autorización.*	Al **proyecto** le aplica el Artículo, incisos y, fracciones anteriores, porque se trata de una actividad acuícola con fines comerciales.	Por el hecho de presentar a la autoridad correspondiente (SEMARNAT) la Manifestación de Impacto Ambiental, el promovente está cumpliendo con este apartado. El proyecto se vincula por la obligatoriedad de obtener la autorización correspondiente para realizar las obras descritas en esta manifestación de impacto ambiental. Como ya se mencionó anteriormente, la promovente una vez autorizado el proyecto en materia ambiental procederá a tramitar el Registro Nacional de Pesca para la unidad de producción acuícola.
Art. 30°.- *Las actividades pesqueras se clasifican en:* **II.-** *Cultivo o acuacultura con fines*		
Artículo 31°.- *Para realizar las actividades de pesca se requiere lo siguiente:* **I,** *Concesión, para:* **Inciso b)** *Acuacultura comercial* **II,** Permiso, para: **Inciso g)** *Acuacultura de fomento* **III,** *Autorización, para:* **Inciso d)** *Recolectar del medio natural reproductores, larvas, postlarvas, crías, huevos, semillas, alevines o en cualquier otro estadio, y* **Inciso e)** *Acuacultura didáctica.*		

Artículos 22.- *la Secretaría podrá inscribir en el Registro Nacional de Pesca a los acuicultores que no requieran concesión, permiso o Autorización.*	Al **proyecto** le aplica el Artículo, incisos y, fracciones anteriores, porque se trata de una actividad acuícola con fines comerciales.	Por el hecho de presentar a la autoridad correspondiente (SEMARNAT) la Manifestación de Impacto Ambiental, el promovente está cumpliendo con este apartado. El proyecto se vincula por la obligatoriedad de obtener la autorización correspondiente para realizar las obras descritas en esta manifestación de impacto ambiental. Como ya se mencionó anteriormente, la promovente una vez autorizado el proyecto en materia ambiental procederá a tramitar el Registro Nacional de Pesca para la unidad de producción acuícola.
Art. 30°.- *Las actividades pesqueras se clasifican en:* **II.-** *Cultivo o acuacultura con fines*		
Artículo 31°.- *Para realizar las actividades de pesca se requiere lo siguiente:* **I,** *Concesión, para:* **Inciso b)** *Acuacultura comercial* **II,** Permiso, para: **Inciso g)** *Acuacultura de fomento* **III,** *Autorización, para:* **Inciso d)** *Recolectar del medio natural reproductores, larvas, postlarvas, crías, huevos, semillas, alevines o en cualquier otro estadio, y* **Inciso e)** *Acuacultura didáctica.*		

Artículos 22.- *la Secretaría podrá inscribir en el Registro Nacional de Pesca a los acuicultores que no requieran concesión, permiso o Autorización.*	Al **proyecto** le aplica el Artículo, incisos y, fracciones anteriores, porque se trata de una actividad acuícola con fines comerciales.	Por el hecho de presentar a la autoridad correspondiente (SEMARNAT) la Manifestación de Impacto Ambiental, el promovente está cumpliendo con este apartado. El proyecto se vincula por la obligatoriedad de obtener la autorización correspondiente para realizar las obras descritas en esta manifestación de impacto ambiental. Como ya se mencionó anteriormente, la promovente una vez autorizado el proyecto en materia ambiental procederá a tramitar el Registro Nacional de Pesca para la unidad de producción acuícola.
Art. 30°.- *Las actividades pesqueras se clasifican en:* **II.-** *Cultivo o acuacultura con fines*		
Artículo 31°.- *Para realizar las actividades de pesca se requiere lo siguiente:* **I,** *Concesión, para:* **Inciso b)** *Acuacultura comercial* **II,** Permiso, para: **Inciso g)** *Acuacultura de fomento* **III,** *Autorización, para:* **Inciso d)** *Recolectar del medio natural reproductores, larvas, postlarvas, crías, huevos, semillas, alevines o en cualquier otro estadio, y* **Inciso e)** *Acuacultura didáctica.*		

Artículos 22.- *la Secretaría podrá inscribir en el Registro Nacional de Pesca a los acuicultores que no requieran concesión, permiso o Autorización.*	Al **proyecto** le aplica el Artículo, incisos y, fracciones anteriores, porque se trata de una actividad acuícola con fines comerciales.	Por el hecho de presentar a la autoridad correspondiente (SEMARNAT) la Manifestación de Impacto Ambiental, el promovente está cumpliendo con este apartado. El proyecto se vincula por la obligatoriedad de obtener la autorización correspondiente para realizar las obras descritas en esta manifestación de impacto ambiental. Como ya se mencionó anteriormente, la promovente una vez autorizado el proyecto en materia ambiental procederá a tramitar el Registro Nacional de Pesca para la unidad de producción acuícola.
Art. 30°.- *Las actividades pesqueras se clasifican en:* **II.-** *Cultivo o acuacultura con fines*		
Artículo 31°.- *Para realizar las actividades de pesca se requiere lo siguiente:* **I,** *Concesión, para:* **Inciso b)** *Acuacultura comercial* **II,** Permiso, para: **Inciso g)** *Acuacultura de fomento* **III,** *Autorización, para:* **Inciso d)** *Recolectar del medio natural reproductores, larvas, postlarvas, crías, huevos, semillas, alevines o en cualquier otro estadio, y* **Inciso e)** *Acuacultura didáctica.*		

Artículos 22.- *la Secretaría podrá inscribir en el Registro Nacional de Pesca a los acuicultores que no requieran concesión, permiso o Autorización.*	Al **proyecto** le aplica el Artículo, incisos y, fracciones anteriores, porque se trata de una actividad acuícola con fines comerciales.	Por el hecho de presentar a la autoridad correspondiente (SEMARNAT) la Manifestación de Impacto Ambiental, el promovente está cumpliendo con este apartado. El proyecto se vincula por la obligatoriedad de obtener la autorización correspondiente para realizar las obras descritas en esta manifestación de impacto ambiental. Como ya se mencionó anteriormente, la promovente una vez autorizado el proyecto en materia ambiental procederá a tramitar el Registro Nacional de Pesca para la unidad de producción acuícola.
Art. 30°.- *Las actividades pesqueras se clasifican en:* **II.-** *Cultivo o acuacultura con fines*		
Artículo 31°.- *Para realizar las actividades de pesca se requiere lo siguiente:* **I,** *Concesión, para:* **Inciso b)** *Acuacultura comercial* **II,** Permiso, para: **Inciso g)** *Acuacultura de fomento* **III,** *Autorización, para:* **Inciso d)** *Recolectar del medio natural reproductores, larvas, postlarvas, crías, huevos, semillas, alevines o en cualquier otro estadio, y* **Inciso e)** *Acuacultura didáctica.*		

Artículos 22.- *la Secretaría podrá inscribir en el Registro Nacional de Pesca a los acuicultores que no requieran concesión, permiso o Autorización.*	Al **proyecto** le aplica el Artículo, incisos y, fracciones anteriores, porque se trata de una actividad acuícola con fines comerciales.	Por el hecho de presentar a la autoridad correspondiente (SEMARNAT) la Manifestación de Impacto Ambiental, el promovente está cumpliendo con este apartado. El proyecto se vincula por la obligatoriedad de obtener la autorización correspondiente para realizar las obras descritas en esta manifestación de impacto ambiental. Como ya se mencionó anteriormente, la promovente una vez autorizado el proyecto en materia ambiental procederá a tramitar el Registro Nacional de Pesca para la unidad de producción acuícola.
Art. 30°.- *Las actividades pesqueras se clasifican en:* **II.-** *Cultivo o acuacultura con fines*		
Artículo 31°.- *Para realizar las actividades de pesca se requiere lo siguiente:* **I,** *Concesión, para:* **Inciso b)** *Acuacultura comercial* **II,** Permiso, para: **Inciso g)** *Acuacultura de fomento* **III,** *Autorización, para:* **Inciso d)** *Recolectar del medio natural reproductores, larvas, postlarvas, crías, huevos, semillas, alevines o en cualquier otro estadio, y* **Inciso e)** *Acuacultura didáctica.*		

Artículos 22.- *la Secretaría podrá inscribir en el Registro Nacional de Pesca a los acuicultores que no requieran concesión, permiso o Autorización.*	Al **proyecto** le aplica el Artículo, incisos y, fracciones anteriores, porque se trata de una actividad acuícola con fines comerciales.	Por el hecho de presentar a la autoridad correspondiente (SEMARNAT) la Manifestación de Impacto Ambiental, el promovente está cumpliendo con este apartado. El proyecto se vincula por la obligatoriedad de obtener la autorización correspondiente para realizar las obras descritas en esta manifestación de impacto ambiental. Como ya se mencionó anteriormente, la promovente una vez autorizado el proyecto en materia ambiental procederá a tramitar el Registro Nacional de Pesca para la unidad de producción acuícola.
Art. 30°.- *Las actividades pesqueras se clasifican en:* **II.-** *Cultivo o acuacultura con fines*		
Artículo 31°.- *Para realizar las actividades de pesca se requiere lo siguiente:* **I,** *Concesión, para:* **Inciso b)** *Acuacultura comercial* **II,** Permiso, para: **Inciso g)** *Acuacultura de fomento* **III,** *Autorización, para:* **Inciso d)** *Recolectar del medio natural reproductores, larvas, postlarvas, crías, huevos, semillas, alevines o en cualquier otro estadio, y* **Inciso e)** *Acuacultura didáctica.*		

Artículos 22.- *la Secretaría podrá inscribir en el Registro Nacional de Pesca a los acuicultores que no requieran concesión, permiso o Autorización.*	Al **proyecto** le aplica el Artículo, incisos y, fracciones anteriores, porque se trata de una actividad acuícola con fines comerciales.	Por el hecho de presentar a la autoridad correspondiente (SEMARNAT) la Manifestación de Impacto Ambiental, el promovente está cumpliendo con este apartado. El proyecto se vincula por la obligatoriedad de obtener la autorización correspondiente para realizar las obras descritas en esta manifestación de impacto ambiental. Como ya se mencionó anteriormente, la promovente una vez autorizado el proyecto en materia ambiental procederá a tramitar el Registro Nacional de Pesca para la unidad de producción acuícola.
Art. 30°.- *Las actividades pesqueras se clasifican en:* **II.-** *Cultivo o acuacultura con fines*		
Artículo 31°.- *Para realizar las actividades de pesca se requiere lo siguiente:* **I,** *Concesión, para:* **Inciso b)** *Acuacultura comercial* **II,** Permiso, para: **Inciso g)** *Acuacultura de fomento* **III,** *Autorización, para:* **Inciso d)** *Recolectar del medio natural reproductores, larvas, postlarvas, crías, huevos, semillas, alevines o en cualquier otro estadio, y* **Inciso e)** *Acuacultura didáctica.*		

Artículos 22.- *la Secretaría podrá inscribir en el Registro Nacional de Pesca a los acuicultores que no requieran concesión, permiso o Autorización.*	Al **proyecto** le aplica el Artículo, incisos y, fracciones anteriores, porque se trata de una actividad acuícola con fines comerciales.	Por el hecho de presentar a la autoridad correspondiente (SEMARNAT) la Manifestación de Impacto Ambiental, el promovente está cumpliendo con este apartado. El proyecto se vincula por la obligatoriedad de obtener la autorización correspondiente para realizar las obras descritas en esta manifestación de impacto ambiental. Como ya se mencionó anteriormente, la promovente una vez autorizado el proyecto en materia ambiental procederá a tramitar el Registro Nacional de Pesca para la unidad de producción acuícola.
Art. 30°.- *Las actividades pesqueras se clasifican en:* **II.-** *Cultivo o acuacultura con fines*		
Artículo 31°.- *Para realizar las actividades de pesca se requiere lo siguiente:* **I,** *Concesión, para:* **Inciso b)** *Acuacultura comercial* **II,** Permiso, para: **Inciso g)** *Acuacultura de fomento* **III,** *Autorización, para:* **Inciso d)** *Recolectar del medio natural reproductores, larvas, postlarvas, crías, huevos, semillas, alevines o en cualquier otro estadio, y* **Inciso e)** *Acuacultura didáctica.*		

Artículos 22.- *la Secretaría podrá inscribir en el Registro Nacional de Pesca a los acuicultores que no requieran concesión, permiso o Autorización.*	Al **proyecto** le aplica el Artículo, incisos y, fracciones anteriores, porque se trata de una actividad acuícola con fines comerciales.	Por el hecho de presentar a la autoridad correspondiente (SEMARNAT) la Manifestación de Impacto Ambiental, el promovente está cumpliendo con este apartado. El proyecto se vincula por la obligatoriedad de obtener la autorización correspondiente para realizar las obras descritas en esta manifestación de impacto ambiental. Como ya se mencionó anteriormente, la promovente una vez autorizado el proyecto en materia ambiental procederá a tramitar el Registro Nacional de Pesca para la unidad de producción acuícola.
Art. 30°.- *Las actividades pesqueras se clasifican en:* **II.-** *Cultivo o acuacultura con fines*		
Artículo 31°.- *Para realizar las actividades de pesca se requiere lo siguiente:* **I,** *Concesión, para:* **Inciso b)** *Acuacultura comercial* **II,** Permiso, para: **Inciso g)** *Acuacultura de fomento* **III,** *Autorización, para:* **Inciso d)** *Recolectar del medio natural reproductores, larvas, postlarvas, crías, huevos, semillas, alevines o en cualquier otro estadio, y* **Inciso e)** *Acuacultura didáctica.*		

Artículos 22.- *la Secretaría podrá inscribir en el Registro Nacional de Pesca a los acuicultores que no requieran concesión, permiso o Autorización.*	Al **proyecto** le aplica el Artículo, incisos y, fracciones anteriores, porque se trata de una actividad acuícola con fines comerciales.	Por el hecho de presentar a la autoridad correspondiente (SEMARNAT) la Manifestación de Impacto Ambiental, el promovente está cumpliendo con este apartado. El proyecto se vincula por la obligatoriedad de obtener la autorización correspondiente para realizar las obras descritas en esta manifestación de impacto ambiental. Como ya se mencionó anteriormente, la promovente una vez autorizado el proyecto en materia ambiental procederá a tramitar el Registro Nacional de Pesca para la unidad de producción acuícola.
Art. 30°.- *Las actividades pesqueras se clasifican en:* **II.-** *Cultivo o acuacultura con fines*		
Artículo 31°.- *Para realizar las actividades de pesca se requiere lo siguiente:* **I,** *Concesión, para:* **Inciso b)** *Acuacultura comercial* **II,** Permiso, para: **Inciso g)** *Acuacultura de fomento* **III,** *Autorización, para:* **Inciso d)** *Recolectar del medio natural reproductores, larvas, postlarvas, crías, huevos, semillas, alevines o en cualquier otro estadio, y* **Inciso e)** *Acuacultura didáctica.*		

Artículos 22.- *la Secretaría podrá inscribir en el Registro Nacional de Pesca a los acuicultores que no requieran concesión, permiso o Autorización.*	Al **proyecto** le aplica el Artículo, incisos y, fracciones anteriores, porque se trata de una actividad acuícola con fines comerciales.	Por el hecho de presentar a la autoridad correspondiente (SEMARNAT) la Manifestación de Impacto Ambiental, el promovente está cumpliendo con este apartado. El proyecto se vincula por la obligatoriedad de obtener la autorización correspondiente para realizar las obras descritas en esta manifestación de impacto ambiental. Como ya se mencionó anteriormente, la promovente una vez autorizado el proyecto en materia ambiental procederá a tramitar el Registro Nacional de Pesca para la unidad de producción acuícola.
Art. 30°.- *Las actividades pesqueras se clasifican en:* **II.-** *Cultivo o acuacultura con fines*		
Artículo 31°.- *Para realizar las actividades de pesca se requiere lo siguiente:* **I,** *Concesión, para:* **Inciso b)** *Acuacultura comercial* **II,** Permiso, para: **Inciso g)** *Acuacultura de fomento* **III,** *Autorización, para:* **Inciso d)** *Recolectar del medio natural reproductores, larvas, postlarvas, crías, huevos, semillas, alevines o en cualquier otro estadio, y* **Inciso e)** *Acuacultura didáctica.*		

Artículos 22.- *la Secretaría podrá inscribir en el Registro Nacional de Pesca a los acuicultores que no requieran concesión, permiso o Autorización.*	Al **proyecto** le aplica el Artículo, incisos y, fracciones anteriores, porque se trata de una actividad acuícola con fines comerciales.	Por el hecho de presentar a la autoridad correspondiente (SEMARNAT) la Manifestación de Impacto Ambiental, el promovente está cumpliendo con este apartado. El proyecto se vincula por la obligatoriedad de obtener la autorización correspondiente para realizar las obras descritas en esta manifestación de impacto ambiental. Como ya se mencionó anteriormente, la promovente una vez autorizado el proyecto en materia ambiental procederá a tramitar el Registro Nacional de Pesca para la unidad de producción acuícola.
Art. 30°.- *Las actividades pesqueras se clasifican en:* **II.-** *Cultivo o acuacultura con fines*		
Artículo 31°.- *Para realizar las actividades de pesca se requiere lo siguiente:* **I,** *Concesión, para:* **Inciso b)** *Acuacultura comercial* **II,** Permiso, para: **Inciso g)** *Acuacultura de fomento* **III,** *Autorización, para:* **Inciso d)** *Recolectar del medio natural reproductores, larvas, postlarvas, crías, huevos, semillas, alevines o en cualquier otro estadio, y* **Inciso e)** *Acuacultura didáctica.*		

Artículos 22.- *la Secretaría podrá inscribir en el Registro Nacional de Pesca a los acuicultores que no requieran concesión, permiso o Autorización.*	Al **proyecto** le aplica el Artículo, incisos y, fracciones anteriores, porque se trata de una actividad acuícola con fines comerciales.	Por el hecho de presentar a la autoridad correspondiente (SEMARNAT) la Manifestación de Impacto Ambiental, el promovente está cumpliendo con este apartado. El proyecto se vincula por la obligatoriedad de obtener la autorización correspondiente para realizar las obras descritas en esta manifestación de impacto ambiental. Como ya se mencionó anteriormente, la promovente una vez autorizado el proyecto en materia ambiental procederá a tramitar el Registro Nacional de Pesca para la unidad de producción acuícola.
Art. 30°.- *Las actividades pesqueras se clasifican en:* **II.-** *Cultivo o acuacultura con fines*		
Artículo 31°.- *Para realizar las actividades de pesca se requiere lo siguiente:* **I,** *Concesión, para:* **Inciso b)** *Acuacultura comercial* **II,** Permiso, para: **Inciso g)** *Acuacultura de fomento* **III,** *Autorización, para:* **Inciso d)** *Recolectar del medio natural reproductores, larvas, postlarvas, crías, huevos, semillas, alevines o en cualquier otro estadio, y* **Inciso e)** *Acuacultura didáctica.*		

Artículos 22.- *la Secretaría podrá inscribir en el Registro Nacional de Pesca a los acuicultores que no requieran concesión, permiso o Autorización.*	Al **proyecto** le aplica el Artículo, incisos y, fracciones anteriores, porque se trata de una actividad acuícola con fines comerciales.	Por el hecho de presentar a la autoridad correspondiente (SEMARNAT) la Manifestación de Impacto Ambiental, el promovente está cumpliendo con este apartado. El proyecto se vincula por la obligatoriedad de obtener la autorización correspondiente para realizar las obras descritas en esta manifestación de impacto ambiental. Como ya se mencionó anteriormente, la promovente una vez autorizado el proyecto en materia ambiental procederá a tramitar el Registro Nacional de Pesca para la unidad de producción acuícola.
Art. 30°.- *Las actividades pesqueras se clasifican en:* **II.-** *Cultivo o acuacultura con fines*		
Artículo 31°.- *Para realizar las actividades de pesca se requiere lo siguiente:* **I,** *Concesión, para:* **Inciso b)** *Acuacultura comercial* **II,** Permiso, para: **Inciso g)** *Acuacultura de fomento* **III,** *Autorización, para:* **Inciso d)** *Recolectar del medio natural reproductores, larvas, postlarvas, crías, huevos, semillas, alevines o en cualquier otro estadio, y* **Inciso e)** *Acuacultura didáctica.*		

Artículos 22.- *la Secretaría podrá inscribir en el Registro Nacional de Pesca a los acuicultores que no requieran concesión, permiso o Autorización.*	Al **proyecto** le aplica el Artículo, incisos y, fracciones anteriores, porque se trata de una actividad acuícola con fines comerciales.	Por el hecho de presentar a la autoridad correspondiente (SEMARNAT) la Manifestación de Impacto Ambiental, el promovente está cumpliendo con este apartado. El proyecto se vincula por la obligatoriedad de obtener la autorización correspondiente para realizar las obras descritas en esta manifestación de impacto ambiental. Como ya se mencionó anteriormente, la promovente una vez autorizado el proyecto en materia ambiental procederá a tramitar el Registro Nacional de Pesca para la unidad de producción acuícola.
Art. 30°.- *Las actividades pesqueras se clasifican en:* **II.-** *Cultivo o acuacultura con fines*		
Artículo 31°.- *Para realizar las actividades de pesca se requiere lo siguiente:* **I,** *Concesión, para:* **Inciso b)** *Acuacultura comercial* **II,** Permiso, para: **Inciso g)** *Acuacultura de fomento* **III,** *Autorización, para:* **Inciso d)** *Recolectar del medio natural reproductores, larvas, postlarvas, crías, huevos, semillas, alevines o en cualquier otro estadio, y* **Inciso e)** *Acuacultura didáctica.*		

Artículos 22.- *la Secretaría podrá inscribir en el Registro Nacional de Pesca a los acuicultores que no requieran concesión, permiso o Autorización.*	Al **proyecto** le aplica el Artículo, incisos y, fracciones anteriores, porque se trata de una actividad acuícola con fines comerciales.	Por el hecho de presentar a la autoridad correspondiente (SEMARNAT) la Manifestación de Impacto Ambiental, el promovente está cumpliendo con este apartado. El proyecto se vincula por la obligatoriedad de obtener la autorización correspondiente para realizar las obras descritas en esta manifestación de impacto ambiental. Como ya se mencionó anteriormente, la promovente una vez autorizado el proyecto en materia ambiental procederá a tramitar el Registro Nacional de Pesca para la unidad de producción acuícola.
Art. 30°.- *Las actividades pesqueras se clasifican en:* **II.-** *Cultivo o acuacultura con fines*		
Artículo 31°.- *Para realizar las actividades de pesca se requiere lo siguiente:* **I,** *Concesión, para:* **Inciso b)** *Acuacultura comercial* **II,** Permiso, para: **Inciso g)** *Acuacultura de fomento* **III,** *Autorización, para:* **Inciso d)** *Recolectar del medio natural reproductores, larvas, postlarvas, crías, huevos, semillas, alevines o en cualquier otro estadio, y* **Inciso e)** *Acuacultura didáctica.*		

Artículos 22.- *la Secretaría podrá inscribir en el Registro Nacional de Pesca a los acuicultores que no requieran concesión, permiso o Autorización.*	Al **proyecto** le aplica el Artículo, incisos y, fracciones anteriores, porque se trata de una actividad acuícola con fines comerciales.	Por el hecho de presentar a la autoridad correspondiente (SEMARNAT) la Manifestación de Impacto Ambiental, el promovente está cumpliendo con este apartado. El proyecto se vincula por la obligatoriedad de obtener la autorización correspondiente para realizar las obras descritas en esta manifestación de impacto ambiental. Como ya se mencionó anteriormente, la promovente una vez autorizado el proyecto en materia ambiental procederá a tramitar el Registro Nacional de Pesca para la unidad de producción acuícola.
Art. 30°.- *Las actividades pesqueras se clasifican en:* **II.-** *Cultivo o acuacultura con fines*		
Artículo 31°.- *Para realizar las actividades de pesca se requiere lo siguiente:* **I,** *Concesión, para:* **Inciso b)** *Acuacultura comercial* **II,** Permiso, para: **Inciso g)** *Acuacultura de fomento* **III,** *Autorización, para:* **Inciso d)** *Recolectar del medio natural reproductores, larvas, postlarvas, crías, huevos, semillas, alevines o en cualquier otro estadio, y* **Inciso e)** *Acuacultura didáctica.*		

Artículos 22.- *la Secretaría podrá inscribir en el Registro Nacional de Pesca a los acuicultores que no requieran concesión, permiso o Autorización.*	Al **proyecto** le aplica el Artículo, incisos y, fracciones anteriores, porque se trata de una actividad acuícola con fines comerciales.	Por el hecho de presentar a la autoridad correspondiente (SEMARNAT) la Manifestación de Impacto Ambiental, el promovente está cumpliendo con este apartado. El proyecto se vincula por la obligatoriedad de obtener la autorización correspondiente para realizar las obras descritas en esta manifestación de impacto ambiental. Como ya se mencionó anteriormente, la promovente una vez autorizado el proyecto en materia ambiental procederá a tramitar el Registro Nacional de Pesca para la unidad de producción acuícola.
Art. 30°.- *Las actividades pesqueras se clasifican en:* **II.-** *Cultivo o acuacultura con fines*		
Artículo 31°.- *Para realizar las actividades de pesca se requiere lo siguiente:* **I,** *Concesión, para:* **Inciso b)** *Acuacultura comercial* **II,** Permiso, para: **Inciso g)** *Acuacultura de fomento* **III,** *Autorización, para:* **Inciso d)** *Recolectar del medio natural reproductores, larvas, postlarvas, crías, huevos, semillas, alevines o en cualquier otro estadio, y* **Inciso e)** *Acuacultura didáctica.*		

Artículos 22.- *la Secretaría podrá inscribir en el Registro Nacional de Pesca a los acuicultores que no requieran concesión, permiso o Autorización.*	Al **proyecto** le aplica el Artículo, incisos y, fracciones anteriores, porque se trata de una actividad acuícola con fines comerciales.	Por el hecho de presentar a la autoridad correspondiente (SEMARNAT) la Manifestación de Impacto Ambiental, el promovente está cumpliendo con este apartado. El proyecto se vincula por la obligatoriedad de obtener la autorización correspondiente para realizar las obras descritas en esta manifestación de impacto ambiental. Como ya se mencionó anteriormente, la promovente una vez autorizado el proyecto en materia ambiental procederá a tramitar el Registro Nacional de Pesca para la unidad de producción acuícola.
Art. 30°.- *Las actividades pesqueras se clasifican en:* **II.-** *Cultivo o acuacultura con fines*		
Artículo 31°.- *Para realizar las actividades de pesca se requiere lo siguiente:* **I,** *Concesión, para:* **Inciso b)** *Acuacultura comercial* **II,** Permiso, para: **Inciso g)** *Acuacultura de fomento* **III,** *Autorización, para:* **Inciso d)** *Recolectar del medio natural reproductores, larvas, postlarvas, crías, huevos, semillas, alevines o en cualquier otro estadio, y* **Inciso e)** *Acuacultura didáctica.*		

Artículos 22.- *la Secretaría podrá inscribir en el Registro Nacional de Pesca a los acuicultores que no requieran concesión, permiso o Autorización.*	Al **proyecto** le aplica el Artículo, incisos y, fracciones anteriores, porque se trata de una actividad acuícola con fines comerciales.	Por el hecho de presentar a la autoridad correspondiente (SEMARNAT) la Manifestación de Impacto Ambiental, el promovente está cumpliendo con este apartado. El proyecto se vincula por la obligatoriedad de obtener la autorización correspondiente para realizar las obras descritas en esta manifestación de impacto ambiental. Como ya se mencionó anteriormente, la promovente una vez autorizado el proyecto en materia ambiental procederá a tramitar el Registro Nacional de Pesca para la unidad de producción acuícola.
Art. 30°.- *Las actividades pesqueras se clasifican en:* **II.-** *Cultivo o acuacultura con fines*		
Artículo 31°.- *Para realizar las actividades de pesca se requiere lo siguiente:* **I,** *Concesión, para:* **Inciso b)** *Acuacultura comercial* **II,** Permiso, para: **Inciso g)** *Acuacultura de fomento* **III,** *Autorización, para:* **Inciso d)** *Recolectar del medio natural reproductores, larvas, postlarvas, crías, huevos, semillas, alevines o en cualquier otro estadio, y* **Inciso e)** *Acuacultura didáctica.*		

Artículos 22.- *la Secretaría podrá inscribir en el Registro Nacional de Pesca a los acuicultores que no requieran concesión, permiso o Autorización.*	Al **proyecto** le aplica el Artículo, incisos y, fracciones anteriores, porque se trata de una actividad acuícola con fines comerciales.	Por el hecho de presentar a la autoridad correspondiente (SEMARNAT) la Manifestación de Impacto Ambiental, el promovente está cumpliendo con este apartado. El proyecto se vincula por la obligatoriedad de obtener la autorización correspondiente para realizar las obras descritas en esta manifestación de impacto ambiental. Como ya se mencionó anteriormente, la promovente una vez autorizado el proyecto en materia ambiental procederá a tramitar el Registro Nacional de Pesca para la unidad de producción acuícola.
Art. 30°.- *Las actividades pesqueras se clasifican en:* **II.-** *Cultivo o acuacultura con fines*		
Artículo 31°.- *Para realizar las actividades de pesca se requiere lo siguiente:* **I,** *Concesión, para:* **Inciso b)** *Acuacultura comercial* **II,** Permiso, para: **Inciso g)** *Acuacultura de fomento* **III,** *Autorización, para:* **Inciso d)** *Recolectar del medio natural reproductores, larvas, postlarvas, crías, huevos, semillas, alevines o en cualquier otro estadio, y* **Inciso e)** *Acuacultura didáctica.*		

Artículos 22.- *la Secretaría podrá inscribir en el Registro Nacional de Pesca a los acuicultores que no requieran concesión, permiso o Autorización.*	Al **proyecto** le aplica el Artículo, incisos y, fracciones anteriores, porque se trata de una actividad acuícola con fines comerciales.	Por el hecho de presentar a la autoridad correspondiente (SEMARNAT) la Manifestación de Impacto Ambiental, el promovente está cumpliendo con este apartado. El proyecto se vincula por la obligatoriedad de obtener la autorización correspondiente para realizar las obras descritas en esta manifestación de impacto ambiental. Como ya se mencionó anteriormente, la promovente una vez autorizado el proyecto en materia ambiental procederá a tramitar el Registro Nacional de Pesca para la unidad de producción acuícola.
Art. 30°.- *Las actividades pesqueras se clasifican en:* **II.-** *Cultivo o acuacultura con fines*		
Artículo 31°.- *Para realizar las actividades de pesca se requiere lo siguiente:* **I,** *Concesión, para:* **Inciso b)** *Acuacultura comercial* **II,** Permiso, para: **Inciso g)** *Acuacultura de fomento* **III,** *Autorización, para:* **Inciso d)** *Recolectar del medio natural reproductores, larvas, postlarvas, crías, huevos, semillas, alevines o en cualquier otro estadio, y* **Inciso e)** *Acuacultura didáctica.*		

Artículos 22.- *la Secretaría podrá inscribir en el Registro Nacional de Pesca a los acuicultores que no requieran concesión, permiso o Autorización.*	Al **proyecto** le aplica el Artículo, incisos y, fracciones anteriores, porque se trata de una actividad acuícola con fines comerciales.	Por el hecho de presentar a la autoridad correspondiente (SEMARNAT) la Manifestación de Impacto Ambiental, el promovente está cumpliendo con este apartado. El proyecto se vincula por la obligatoriedad de obtener la autorización correspondiente para realizar las obras descritas en esta manifestación de impacto ambiental. Como ya se mencionó anteriormente, la promovente una vez autorizado el proyecto en materia ambiental procederá a tramitar el Registro Nacional de Pesca para la unidad de producción acuícola.
Art. 30°.- *Las actividades pesqueras se clasifican en:* **II.-** *Cultivo o acuacultura con fines*		
Artículo 31°.- *Para realizar las actividades de pesca se requiere lo siguiente:* **I,** *Concesión, para:* **Inciso b)** *Acuacultura comercial* **II,** Permiso, para: **Inciso g)** *Acuacultura de fomento* **III,** *Autorización, para:* **Inciso d)** *Recolectar del medio natural reproductores, larvas, postlarvas, crías, huevos, semillas, alevines o en cualquier otro estadio, y* **Inciso e)** *Acuacultura didáctica.*		

Artículos 22.- *la Secretaría podrá inscribir en el Registro Nacional de Pesca a los acuicultores que no requieran concesión, permiso o Autorización.*	Al **proyecto** le aplica el Artículo, incisos y, fracciones anteriores, porque se trata de una actividad acuícola con fines comerciales.	Por el hecho de presentar a la autoridad correspondiente (SEMARNAT) la Manifestación de Impacto Ambiental, el promovente está cumpliendo con este apartado. El proyecto se vincula por la obligatoriedad de obtener la autorización correspondiente para realizar las obras descritas en esta manifestación de impacto ambiental. Como ya se mencionó anteriormente, la promovente una vez autorizado el proyecto en materia ambiental procederá a tramitar el Registro Nacional de Pesca para la unidad de producción acuícola.
Art. 30°.- *Las actividades pesqueras se clasifican en:* **II.-** *Cultivo o acuacultura con fines*		
Artículo 31°.- *Para realizar las actividades de pesca se requiere lo siguiente:* **I,** *Concesión, para:* **Inciso b)** *Acuacultura comercial* **II,** Permiso, para: **Inciso g)** *Acuacultura de fomento* **III,** *Autorización, para:* **Inciso d)** *Recolectar del medio natural reproductores, larvas, postlarvas, crías, huevos, semillas, alevines o en cualquier otro estadio, y* **Inciso e)** *Acuacultura didáctica.*		

Artículos 22.- *la Secretaría podrá inscribir en el Registro Nacional de Pesca a los acuicultores que no requieran concesión, permiso o Autorización.*	Al **proyecto** le aplica el Artículo, incisos y, fracciones anteriores, porque se trata de una actividad acuícola con fines comerciales.	Por el hecho de presentar a la autoridad correspondiente (SEMARNAT) la Manifestación de Impacto Ambiental, el promovente está cumpliendo con este apartado. El proyecto se vincula por la obligatoriedad de obtener la autorización correspondiente para realizar las obras descritas en esta manifestación de impacto ambiental. Como ya se mencionó anteriormente, la promovente una vez autorizado el proyecto en materia ambiental procederá a tramitar el Registro Nacional de Pesca para la unidad de producción acuícola.
Art. 30°.- *Las actividades pesqueras se clasifican en:* **II.-** *Cultivo o acuacultura con fines*		
Artículo 31°.- *Para realizar las actividades de pesca se requiere lo siguiente:* **I,** *Concesión, para:* **Inciso b)** *Acuacultura comercial* **II,** Permiso, para: **Inciso g)** *Acuacultura de fomento* **III,** *Autorización, para:* **Inciso d)** *Recolectar del medio natural reproductores, larvas, postlarvas, crías, huevos, semillas, alevines o en cualquier otro estadio, y* **Inciso e)** *Acuacultura didáctica.*		

Artículos 22.- *la Secretaría podrá inscribir en el Registro Nacional de Pesca a los acuicultores que no requieran concesión, permiso o Autorización.*	Al **proyecto** le aplica el Artículo, incisos y, fracciones anteriores, porque se trata de una actividad acuícola con fines comerciales.	Por el hecho de presentar a la autoridad correspondiente (SEMARNAT) la Manifestación de Impacto Ambiental, el promovente está cumpliendo con este apartado. El proyecto se vincula por la obligatoriedad de obtener la autorización correspondiente para realizar las obras descritas en esta manifestación de impacto ambiental. Como ya se mencionó anteriormente, la promovente una vez autorizado el proyecto en materia ambiental procederá a tramitar el Registro Nacional de Pesca para la unidad de producción acuícola.
Art. 30°.- *Las actividades pesqueras se clasifican en:* **II.-** *Cultivo o acuacultura con fines*		
Artículo 31°.- *Para realizar las actividades de pesca se requiere lo siguiente:* **I,** *Concesión, para:* **Inciso b)** *Acuacultura comercial* **II,** Permiso, para: **Inciso g)** *Acuacultura de fomento* **III,** *Autorización, para:* **Inciso d)** *Recolectar del medio natural reproductores, larvas, postlarvas, crías, huevos, semillas, alevines o en cualquier otro estadio, y* **Inciso e)** *Acuacultura didáctica.*		

Artículos 22.- *la Secretaría podrá inscribir en el Registro Nacional de Pesca a los acuicultores que no requieran concesión, permiso o Autorización.*	Al **proyecto** le aplica el Artículo, incisos y, fracciones anteriores, porque se trata de una actividad acuícola con fines comerciales.	Por el hecho de presentar a la autoridad correspondiente (SEMARNAT) la Manifestación de Impacto Ambiental, el promovente está cumpliendo con este apartado. El proyecto se vincula por la obligatoriedad de obtener la autorización correspondiente para realizar las obras descritas en esta manifestación de impacto ambiental. Como ya se mencionó anteriormente, la promovente una vez autorizado el proyecto en materia ambiental procederá a tramitar el Registro Nacional de Pesca para la unidad de producción acuícola.
Art. 30°.- *Las actividades pesqueras se clasifican en:* **II.-** *Cultivo o acuacultura con fines*		
Artículo 31°.- *Para realizar las actividades de pesca se requiere lo siguiente:* **I,** *Concesión, para:* **Inciso b)** *Acuacultura comercial* **II,** Permiso, para: **Inciso g)** *Acuacultura de fomento* **III,** *Autorización, para:* **Inciso d)** *Recolectar del medio natural reproductores, larvas, postlarvas, crías, huevos, semillas, alevines o en cualquier otro estadio, y* **Inciso e)** *Acuacultura didáctica.*		

Artículos 22.- *la Secretaría podrá inscribir en el Registro Nacional de Pesca a los acuicultores que no requieran concesión, permiso o Autorización.*	Al **proyecto** le aplica el Artículo, incisos y, fracciones anteriores, porque se trata de una actividad acuícola con fines comerciales.	Por el hecho de presentar a la autoridad correspondiente (SEMARNAT) la Manifestación de Impacto Ambiental, el promovente está cumpliendo con este apartado. El proyecto se vincula por la obligatoriedad de obtener la autorización correspondiente para realizar las obras descritas en esta manifestación de impacto ambiental. Como ya se mencionó anteriormente, la promovente una vez autorizado el proyecto en materia ambiental procederá a tramitar el Registro Nacional de Pesca para la unidad de producción acuícola.
Art. 30°.- *Las actividades pesqueras se clasifican en:* **II.-** *Cultivo o acuacultura con fines*		
Artículo 31°.- *Para realizar las actividades de pesca se requiere lo siguiente:* **I,** *Concesión, para:* **Inciso b)** *Acuacultura comercial* **II,** Permiso, para: **Inciso g)** *Acuacultura de fomento* **III,** *Autorización, para:* **Inciso d)** *Recolectar del medio natural reproductores, larvas, postlarvas, crías, huevos, semillas, alevines o en cualquier otro estadio, y* **Inciso e)** *Acuacultura didáctica.*		

Artículos 22.- *la Secretaría podrá inscribir en el Registro Nacional de Pesca a los acuicultores que no requieran concesión, permiso o Autorización.*	Al **proyecto** le aplica el Artículo, incisos y, fracciones anteriores, porque se trata de una actividad acuícola con fines comerciales.	Por el hecho de presentar a la autoridad correspondiente (SEMARNAT) la Manifestación de Impacto Ambiental, el promovente está cumpliendo con este apartado. El proyecto se vincula por la obligatoriedad de obtener la autorización correspondiente para realizar las obras descritas en esta manifestación de impacto ambiental. Como ya se mencionó anteriormente, la promovente una vez autorizado el proyecto en materia ambiental procederá a tramitar el Registro Nacional de Pesca para la unidad de producción acuícola.
Art. 30°.- *Las actividades pesqueras se clasifican en:* **II.-** *Cultivo o acuacultura con fines*		
Artículo 31°.- *Para realizar las actividades de pesca se requiere lo siguiente:* **I,** *Concesión, para:* **Inciso b)** *Acuacultura comercial* **II,** Permiso, para: **Inciso g)** *Acuacultura de fomento* **III,** *Autorización, para:* **Inciso d)** *Recolectar del medio natural reproductores, larvas, postlarvas, crías, huevos, semillas, alevines o en cualquier otro estadio, y* **Inciso e)** *Acuacultura didáctica.*		

Artículos 22.- *la Secretaría podrá inscribir en el Registro Nacional de Pesca a los acuicultores que no requieran concesión, permiso o Autorización.*	Al **proyecto** le aplica el Artículo, incisos y, fracciones anteriores, porque se trata de una actividad acuícola con fines comerciales.	Por el hecho de presentar a la autoridad correspondiente (SEMARNAT) la Manifestación de Impacto Ambiental, el promovente está cumpliendo con este apartado. El proyecto se vincula por la obligatoriedad de obtener la autorización correspondiente para realizar las obras descritas en esta manifestación de impacto ambiental. Como ya se mencionó anteriormente, la promovente una vez autorizado el proyecto en materia ambiental procederá a tramitar el Registro Nacional de Pesca para la unidad de producción acuícola.
Art. 30°.- *Las actividades pesqueras se clasifican en:* **II.-** *Cultivo o acuacultura con fines*		
Artículo 31°.- *Para realizar las actividades de pesca se requiere lo siguiente:* **I,** *Concesión, para:* **Inciso b)** *Acuacultura comercial* **II,** Permiso, para: **Inciso g)** *Acuacultura de fomento* **III,** *Autorización, para:* **Inciso d)** *Recolectar del medio natural reproductores, larvas, postlarvas, crías, huevos, semillas, alevines o en cualquier otro estadio, y* **Inciso e)** *Acuacultura didáctica.*		

Artículos 22.- *la Secretaría podrá inscribir en el Registro Nacional de Pesca a los acuicultores que no requieran concesión, permiso o Autorización.*	Al **proyecto** le aplica el Artículo, incisos y, fracciones anteriores, porque se trata de una actividad acuícola con fines comerciales.	Por el hecho de presentar a la autoridad correspondiente (SEMARNAT) la Manifestación de Impacto Ambiental, el promovente está cumpliendo con este apartado. El proyecto se vincula por la obligatoriedad de obtener la autorización correspondiente para realizar las obras descritas en esta manifestación de impacto ambiental. Como ya se mencionó anteriormente, la promovente una vez autorizado el proyecto en materia ambiental procederá a tramitar el Registro Nacional de Pesca para la unidad de producción acuícola.
Art. 30°.- *Las actividades pesqueras se clasifican en:* **II.-** *Cultivo o acuacultura con fines*		
Artículo 31°.- *Para realizar las actividades de pesca se requiere lo siguiente:* **I,** *Concesión, para:* **Inciso b)** *Acuacultura comercial* **II,** Permiso, para: **Inciso g)** *Acuacultura de fomento* **III,** *Autorización, para:* **Inciso d)** *Recolectar del medio natural reproductores, larvas, postlarvas, crías, huevos, semillas, alevines o en cualquier otro estadio, y* **Inciso e)** *Acuacultura didáctica.*		

Artículos 22.- *la Secretaría podrá inscribir en el Registro Nacional de Pesca a los acuicultores que no requieran concesión, permiso o Autorización.*	Al **proyecto** le aplica el Artículo, incisos y, fracciones anteriores, porque se trata de una actividad acuícola con fines comerciales.	Por el hecho de presentar a la autoridad correspondiente (SEMARNAT) la Manifestación de Impacto Ambiental, el promovente está cumpliendo con este apartado. El proyecto se vincula por la obligatoriedad de obtener la autorización correspondiente para realizar las obras descritas en esta manifestación de impacto ambiental. Como ya se mencionó anteriormente, la promovente una vez autorizado el proyecto en materia ambiental procederá a tramitar el Registro Nacional de Pesca para la unidad de producción acuícola.
Art. 30°.- *Las actividades pesqueras se clasifican en:* **II.-** *Cultivo o acuacultura con fines*		
Artículo 31°.- *Para realizar las actividades de pesca se requiere lo siguiente:* **I,** *Concesión, para:* **Inciso b)** *Acuacultura comercial* **II,** Permiso, para: **Inciso g)** *Acuacultura de fomento* **III,** *Autorización, para:* **Inciso d)** *Recolectar del medio natural reproductores, larvas, postlarvas, crías, huevos, semillas, alevines o en cualquier otro estadio, y* **Inciso e)** *Acuacultura didáctica.*		

Artículos 22.- *la Secretaría podrá inscribir en el Registro Nacional de Pesca a los acuicultores que no requieran concesión, permiso o Autorización.*	Al **proyecto** le aplica el Artículo, incisos y, fracciones anteriores, porque se trata de una actividad acuícola con fines comerciales.	Por el hecho de presentar a la autoridad correspondiente (SEMARNAT) la Manifestación de Impacto Ambiental, el promovente está cumpliendo con este apartado. El proyecto se vincula por la obligatoriedad de obtener la autorización correspondiente para realizar las obras descritas en esta manifestación de impacto ambiental. Como ya se mencionó anteriormente, la promovente una vez autorizado el proyecto en materia ambiental procederá a tramitar el Registro Nacional de Pesca para la unidad de producción acuícola.
Art. 30°.- *Las actividades pesqueras se clasifican en:* **II.-** *Cultivo o acuacultura con fines*		
Artículo 31°.- *Para realizar las actividades de pesca se requiere lo siguiente:* **I,** *Concesión, para:* **Inciso b)** *Acuacultura comercial* **II,** Permiso, para: **Inciso g)** *Acuacultura de fomento* **III,** *Autorización, para:* **Inciso d)** *Recolectar del medio natural reproductores, larvas, postlarvas, crías, huevos, semillas, alevines o en cualquier otro estadio, y* **Inciso e)** *Acuacultura didáctica.*		

Artículos 22.- *la Secretaría podrá inscribir en el Registro Nacional de Pesca a los acuicultores que no requieran concesión, permiso o Autorización.*	Al **proyecto** le aplica el Artículo, incisos y, fracciones anteriores, porque se trata de una actividad acuícola con fines comerciales.	Por el hecho de presentar a la autoridad correspondiente (SEMARNAT) la Manifestación de Impacto Ambiental, el promovente está cumpliendo con este apartado. El proyecto se vincula por la obligatoriedad de obtener la autorización correspondiente para realizar las obras descritas en esta manifestación de impacto ambiental. Como ya se mencionó anteriormente, la promovente una vez autorizado el proyecto en materia ambiental procederá a tramitar el Registro Nacional de Pesca para la unidad de producción acuícola.
Art. 30°.- *Las actividades pesqueras se clasifican en:* **II.-** *Cultivo o acuacultura con fines*		
Artículo 31°.- *Para realizar las actividades de pesca se requiere lo siguiente:* **I,** *Concesión, para:* **Inciso b)** *Acuacultura comercial* **II,** Permiso, para: **Inciso g)** *Acuacultura de fomento* **III,** *Autorización, para:* **Inciso d)** *Recolectar del medio natural reproductores, larvas, postlarvas, crías, huevos, semillas, alevines o en cualquier otro estadio, y* **Inciso e)** *Acuacultura didáctica.*		

Artículos 22.- *la Secretaría podrá inscribir en el Registro Nacional de Pesca a los acuicultores que no requieran concesión, permiso o Autorización.*	Al **proyecto** le aplica el Artículo, incisos y, fracciones anteriores, porque se trata de una actividad acuícola con fines comerciales.	Por el hecho de presentar a la autoridad correspondiente (SEMARNAT) la Manifestación de Impacto Ambiental, el promovente está cumpliendo con este apartado. El proyecto se vincula por la obligatoriedad de obtener la autorización correspondiente para realizar las obras descritas en esta manifestación de impacto ambiental. Como ya se mencionó anteriormente, la promovente una vez autorizado el proyecto en materia ambiental procederá a tramitar el Registro Nacional de Pesca para la unidad de producción acuícola.
Art. 30°.- *Las actividades pesqueras se clasifican en:* **II.-** *Cultivo o acuacultura con fines*		
Artículo 31°.- *Para realizar las actividades de pesca se requiere lo siguiente:* **I,** *Concesión, para:* **Inciso b)** *Acuacultura comercial* **II,** Permiso, para: **Inciso g)** *Acuacultura de fomento* **III,** *Autorización, para:* **Inciso d)** *Recolectar del medio natural reproductores, larvas, postlarvas, crías, huevos, semillas, alevines o en cualquier otro estadio, y* **Inciso e)** *Acuacultura didáctica.*		

Artículos 22.- *la Secretaría podrá inscribir en el Registro Nacional de Pesca a los acuicultores que no requieran concesión, permiso o Autorización.*	Al **proyecto** le aplica el Artículo, incisos y, fracciones anteriores, porque se trata de una actividad acuícola con fines comerciales.	Por el hecho de presentar a la autoridad correspondiente (SEMARNAT) la Manifestación de Impacto Ambiental, el promovente está cumpliendo con este apartado. El proyecto se vincula por la obligatoriedad de obtener la autorización correspondiente para realizar las obras descritas en esta manifestación de impacto ambiental. Como ya se mencionó anteriormente, la promovente una vez autorizado el proyecto en materia ambiental procederá a tramitar el Registro Nacional de Pesca para la unidad de producción acuícola.
Art. 30°.- *Las actividades pesqueras se clasifican en:* **II.-** *Cultivo o acuacultura con fines*		
Artículo 31°.- *Para realizar las actividades de pesca se requiere lo siguiente:* **I,** *Concesión, para:* **Inciso b)** *Acuacultura comercial* **II,** Permiso, para: **Inciso g)** *Acuacultura de fomento* **III,** *Autorización, para:* **Inciso d)** *Recolectar del medio natural reproductores, larvas, postlarvas, crías, huevos, semillas, alevines o en cualquier otro estadio, y* **Inciso e)** *Acuacultura didáctica.*		

Artículos 22.- *la Secretaría podrá inscribir en el Registro Nacional de Pesca a los acuicultores que no requieran concesión, permiso o Autorización.*	Al **proyecto** le aplica el Artículo, incisos y, fracciones anteriores, porque se trata de una actividad acuícola con fines comerciales.	Por el hecho de presentar a la autoridad correspondiente (SEMARNAT) la Manifestación de Impacto Ambiental, el promovente está cumpliendo con este apartado. El proyecto se vincula por la obligatoriedad de obtener la autorización correspondiente para realizar las obras descritas en esta manifestación de impacto ambiental. Como ya se mencionó anteriormente, la promovente una vez autorizado el proyecto en materia ambiental procederá a tramitar el Registro Nacional de Pesca para la unidad de producción acuícola.
Art. 30°.- *Las actividades pesqueras se clasifican en:* **II.-** *Cultivo o acuacultura con fines*		
Artículo 31°.- *Para realizar las actividades de pesca se requiere lo siguiente:* **I,** *Concesión, para:* **Inciso b)** *Acuacultura comercial* **II,** Permiso, para: **Inciso g)** *Acuacultura de fomento* **III,** *Autorización, para:* **Inciso d)** *Recolectar del medio natural reproductores, larvas, postlarvas, crías, huevos, semillas, alevines o en cualquier otro estadio, y* **Inciso e)** *Acuacultura didáctica.*		

Artículos 22.- *la Secretaría podrá inscribir en el Registro Nacional de Pesca a los acuicultores que no requieran concesión, permiso o Autorización.*	Al **proyecto** le aplica el Artículo, incisos y, fracciones anteriores, porque se trata de una actividad acuícola con fines comerciales.	Por el hecho de presentar a la autoridad correspondiente (SEMARNAT) la Manifestación de Impacto Ambiental, el promovente está cumpliendo con este apartado. El proyecto se vincula por la obligatoriedad de obtener la autorización correspondiente para realizar las obras descritas en esta manifestación de impacto ambiental. Como ya se mencionó anteriormente, la promovente una vez autorizado el proyecto en materia ambiental procederá a tramitar el Registro Nacional de Pesca para la unidad de producción acuícola.
Art. 30°.- *Las actividades pesqueras se clasifican en:* **II.-** *Cultivo o acuacultura con fines*		
Artículo 31°.- *Para realizar las actividades de pesca se requiere lo siguiente:* **I,** *Concesión, para:* **Inciso b)** *Acuacultura comercial* **II,** Permiso, para: **Inciso g)** *Acuacultura de fomento* **III,** *Autorización, para:* **Inciso d)** *Recolectar del medio natural reproductores, larvas, postlarvas, crías, huevos, semillas, alevines o en cualquier otro estadio, y* **Inciso e)** *Acuacultura didáctica.*		

Artículos 22.- *la Secretaría podrá inscribir en el Registro Nacional de Pesca a los acuicultores que no requieran concesión, permiso o Autorización.*	Al **proyecto** le aplica el Artículo, incisos y, fracciones anteriores, porque se trata de una actividad acuícola con fines comerciales.	Por el hecho de presentar a la autoridad correspondiente (SEMARNAT) la Manifestación de Impacto Ambiental, el promovente está cumpliendo con este apartado. El proyecto se vincula por la obligatoriedad de obtener la autorización correspondiente para realizar las obras descritas en esta manifestación de impacto ambiental. Como ya se mencionó anteriormente, la promovente una vez autorizado el proyecto en materia ambiental procederá a tramitar el Registro Nacional de Pesca para la unidad de producción acuícola.
Art. 30°.- *Las actividades pesqueras se clasifican en:* **II.-** *Cultivo o acuacultura con fines*		
Artículo 31°.- *Para realizar las actividades de pesca se requiere lo siguiente:* **I,** *Concesión, para:* **Inciso b)** *Acuacultura comercial* **II,** Permiso, para: **Inciso g)** *Acuacultura de fomento* **III,** *Autorización, para:* **Inciso d)** *Recolectar del medio natural reproductores, larvas, postlarvas, crías, huevos, semillas, alevines o en cualquier otro estadio, y* **Inciso e)** *Acuacultura didáctica.*		

Artículos 22.- *la Secretaría podrá inscribir en el Registro Nacional de Pesca a los acuicultores que no requieran concesión, permiso o Autorización.*	Al **proyecto** le aplica el Artículo, incisos y, fracciones anteriores, porque se trata de una actividad acuícola con fines comerciales.	Por el hecho de presentar a la autoridad correspondiente (SEMARNAT) la Manifestación de Impacto Ambiental, el promovente está cumpliendo con este apartado. El proyecto se vincula por la obligatoriedad de obtener la autorización correspondiente para realizar las obras descritas en esta manifestación de impacto ambiental. Como ya se mencionó anteriormente, la promovente una vez autorizado el proyecto en materia ambiental procederá a tramitar el Registro Nacional de Pesca para la unidad de producción acuícola.
Art. 30°.- *Las actividades pesqueras se clasifican en:* **II.-** *Cultivo o acuacultura con fines*		
Artículo 31°.- *Para realizar las actividades de pesca se requiere lo siguiente:* **I,** *Concesión, para:* **Inciso b)** *Acuacultura comercial* **II,** Permiso, para: **Inciso g)** *Acuacultura de fomento* **III,** *Autorización, para:* **Inciso d)** *Recolectar del medio natural reproductores, larvas, postlarvas, crías, huevos, semillas, alevines o en cualquier otro estadio, y* **Inciso e)** *Acuacultura didáctica.*		

Artículos 22.- *la Secretaría podrá inscribir en el Registro Nacional de Pesca a los acuicultores que no requieran concesión, permiso o Autorización.*	Al **proyecto** le aplica el Artículo, incisos y, fracciones anteriores, porque se trata de una actividad acuícola con fines comerciales.	Por el hecho de presentar a la autoridad correspondiente (SEMARNAT) la Manifestación de Impacto Ambiental, el promovente está cumpliendo con este apartado. El proyecto se vincula por la obligatoriedad de obtener la autorización correspondiente para realizar las obras descritas en esta manifestación de impacto ambiental. Como ya se mencionó anteriormente, la promovente una vez autorizado el proyecto en materia ambiental procederá a tramitar el Registro Nacional de Pesca para la unidad de producción acuícola.
Art. 30°.- *Las actividades pesqueras se clasifican en:* **II.-** *Cultivo o acuacultura con fines*		
Artículo 31°.- *Para realizar las actividades de pesca se requiere lo siguiente:* **I,** *Concesión, para:* **Inciso b)** *Acuacultura comercial* **II,** Permiso, para: **Inciso g)** *Acuacultura de fomento* **III,** *Autorización, para:* **Inciso d)** *Recolectar del medio natural reproductores, larvas, postlarvas, crías, huevos, semillas, alevines o en cualquier otro estadio, y* **Inciso e)** *Acuacultura didáctica.*		

Artículos 22.- *la Secretaría podrá inscribir en el Registro Nacional de Pesca a los acuicultores que no requieran concesión, permiso o Autorización.*	Al **proyecto** le aplica el Artículo, incisos y, fracciones anteriores, porque se trata de una actividad acuícola con fines comerciales.	Por el hecho de presentar a la autoridad correspondiente (SEMARNAT) la Manifestación de Impacto Ambiental, el promovente está cumpliendo con este apartado. El proyecto se vincula por la obligatoriedad de obtener la autorización correspondiente para realizar las obras descritas en esta manifestación de impacto ambiental. Como ya se mencionó anteriormente, la promovente una vez autorizado el proyecto en materia ambiental procederá a tramitar el Registro Nacional de Pesca para la unidad de producción acuícola.
Art. 30°.- *Las actividades pesqueras se clasifican en:* **II.-** *Cultivo o acuacultura con fines*		
Artículo 31°.- *Para realizar las actividades de pesca se requiere lo siguiente:* **I,** *Concesión, para:* **Inciso b)** *Acuacultura comercial* **II,** Permiso, para: **Inciso g)** *Acuacultura de fomento* **III,** *Autorización, para:* **Inciso d)** *Recolectar del medio natural reproductores, larvas, postlarvas, crías, huevos, semillas, alevines o en cualquier otro estadio, y* **Inciso e)** *Acuacultura didáctica.*		

Artículos 22.- *la Secretaría podrá inscribir en el Registro Nacional de Pesca a los acuicultores que no requieran concesión, permiso o Autorización.*	Al **proyecto** le aplica el Artículo, incisos y, fracciones anteriores, porque se trata de una actividad acuícola con fines comerciales.	Por el hecho de presentar a la autoridad correspondiente (SEMARNAT) la Manifestación de Impacto Ambiental, el promovente está cumpliendo con este apartado. El proyecto se vincula por la obligatoriedad de obtener la autorización correspondiente para realizar las obras descritas en esta manifestación de impacto ambiental. Como ya se mencionó anteriormente, la promovente una vez autorizado el proyecto en materia ambiental procederá a tramitar el Registro Nacional de Pesca para la unidad de producción acuícola.
Art. 30°.- *Las actividades pesqueras se clasifican en:* **II.-** *Cultivo o acuacultura con fines*		
Artículo 31°.- *Para realizar las actividades de pesca se requiere lo siguiente:* **I,** *Concesión, para:* **Inciso b)** *Acuacultura comercial* **II,** Permiso, para: **Inciso g)** *Acuacultura de fomento* **III,** *Autorización, para:* **Inciso d)** *Recolectar del medio natural reproductores, larvas, postlarvas, crías, huevos, semillas, alevines o en cualquier otro estadio, y* **Inciso e)** *Acuacultura didáctica.*		

Artículos 22.- *la Secretaría podrá inscribir en el Registro Nacional de Pesca a los acuicultores que no requieran concesión, permiso o Autorización.*	Al **proyecto** le aplica el Artículo, incisos y, fracciones anteriores, porque se trata de una actividad acuícola con fines comerciales.	Por el hecho de presentar a la autoridad correspondiente (SEMARNAT) la Manifestación de Impacto Ambiental, el promovente está cumpliendo con este apartado. El proyecto se vincula por la obligatoriedad de obtener la autorización correspondiente para realizar las obras descritas en esta manifestación de impacto ambiental. Como ya se mencionó anteriormente, la promovente una vez autorizado el proyecto en materia ambiental procederá a tramitar el Registro Nacional de Pesca para la unidad de producción acuícola.
Art. 30°.- *Las actividades pesqueras se clasifican en:* **II.-** *Cultivo o acuacultura con fines*		
Artículo 31°.- *Para realizar las actividades de pesca se requiere lo siguiente:* **I,** *Concesión, para:* **Inciso b)** *Acuacultura comercial* **II,** Permiso, para: **Inciso g)** *Acuacultura de fomento* **III,** *Autorización, para:* **Inciso d)** *Recolectar del medio natural reproductores, larvas, postlarvas, crías, huevos, semillas, alevines o en cualquier otro estadio, y* **Inciso e)** *Acuacultura didáctica.*		

Artículos 22.- *la Secretaría podrá inscribir en el Registro Nacional de Pesca a los acuicultores que no requieran concesión, permiso o Autorización.*	Al **proyecto** le aplica el Artículo, incisos y, fracciones anteriores, porque se trata de una actividad acuícola con fines comerciales.	Por el hecho de presentar a la autoridad correspondiente (SEMARNAT) la Manifestación de Impacto Ambiental, el promovente está cumpliendo con este apartado. El proyecto se vincula por la obligatoriedad de obtener la autorización correspondiente para realizar las obras descritas en esta manifestación de impacto ambiental. Como ya se mencionó anteriormente, la promovente una vez autorizado el proyecto en materia ambiental procederá a tramitar el Registro Nacional de Pesca para la unidad de producción acuícola.
Art. 30°.- *Las actividades pesqueras se clasifican en:* **II.-** *Cultivo o acuacultura con fines*		
Artículo 31°.- *Para realizar las actividades de pesca se requiere lo siguiente:* **I,** *Concesión, para:* **Inciso b)** *Acuacultura comercial* **II,** Permiso, para: **Inciso g)** *Acuacultura de fomento* **III,** *Autorización, para:* **Inciso d)** *Recolectar del medio natural reproductores, larvas, postlarvas, crías, huevos, semillas, alevines o en cualquier otro estadio, y* **Inciso e)** *Acuacultura didáctica.*		

Artículos 22.- *la Secretaría podrá inscribir en el Registro Nacional de Pesca a los acuicultores que no requieran concesión, permiso o Autorización.*	Al **proyecto** le aplica el Artículo, incisos y, fracciones anteriores, porque se trata de una actividad acuícola con fines comerciales.	Por el hecho de presentar a la autoridad correspondiente (SEMARNAT) la Manifestación de Impacto Ambiental, el promovente está cumpliendo con este apartado. El proyecto se vincula por la obligatoriedad de obtener la autorización correspondiente para realizar las obras descritas en esta manifestación de impacto ambiental. Como ya se mencionó anteriormente, la promovente una vez autorizado el proyecto en materia ambiental procederá a tramitar el Registro Nacional de Pesca para la unidad de producción acuícola.
Art. 30°.- *Las actividades pesqueras se clasifican en:* **II.-** *Cultivo o acuacultura con fines*		
Artículo 31°.- *Para realizar las actividades de pesca se requiere lo siguiente:* **I,** *Concesión, para:* **Inciso b)** *Acuacultura comercial* **II,** Permiso, para: **Inciso g)** *Acuacultura de fomento* **III,** *Autorización, para:* **Inciso d)** *Recolectar del medio natural reproductores, larvas, postlarvas, crías, huevos, semillas, alevines o en cualquier otro estadio, y* **Inciso e)** *Acuacultura didáctica.*		

Artículos 22.- *la Secretaría podrá inscribir en el Registro Nacional de Pesca a los acuicultores que no requieran concesión, permiso o Autorización.*	Al **proyecto** le aplica el Artículo, incisos y, fracciones anteriores, porque se trata de una actividad acuícola con fines comerciales.	Por el hecho de presentar a la autoridad correspondiente (SEMARNAT) la Manifestación de Impacto Ambiental, el promovente está cumpliendo con este apartado. El proyecto se vincula por la obligatoriedad de obtener la autorización correspondiente para realizar las obras descritas en esta manifestación de impacto ambiental. Como ya se mencionó anteriormente, la promovente una vez autorizado el proyecto en materia ambiental procederá a tramitar el Registro Nacional de Pesca para la unidad de producción acuícola.
Art. 30°.- *Las actividades pesqueras se clasifican en:* **II.-** *Cultivo o acuacultura con fines*		
Artículo 31°.- *Para realizar las actividades de pesca se requiere lo siguiente:* **I,** *Concesión, para:* **Inciso b)** *Acuacultura comercial* **II,** Permiso, para: **Inciso g)** *Acuacultura de fomento* **III,** *Autorización, para:* **Inciso d)** *Recolectar del medio natural reproductores, larvas, postlarvas, crías, huevos, semillas, alevines o en cualquier otro estadio, y* **Inciso e)** *Acuacultura didáctica.*		

Artículos 22.- *la Secretaría podrá inscribir en el Registro Nacional de Pesca a los acuicultores que no requieran concesión, permiso o Autorización.*	Al **proyecto** le aplica el Artículo, incisos y, fracciones anteriores, porque se trata de una actividad acuícola con fines comerciales.	Por el hecho de presentar a la autoridad correspondiente (SEMARNAT) la Manifestación de Impacto Ambiental, el promovente está cumpliendo con este apartado. El proyecto se vincula por la obligatoriedad de obtener la autorización correspondiente para realizar las obras descritas en esta manifestación de impacto ambiental. Como ya se mencionó anteriormente, la promovente una vez autorizado el proyecto en materia ambiental procederá a tramitar el Registro Nacional de Pesca para la unidad de producción acuícola.
Art. 30°.- *Las actividades pesqueras se clasifican en:* **II.-** *Cultivo o acuacultura con fines*		
Artículo 31°.- *Para realizar las actividades de pesca se requiere lo siguiente:* **I,** *Concesión, para:* **Inciso b)** *Acuacultura comercial* **II,** Permiso, para: **Inciso g)** *Acuacultura de fomento* **III,** *Autorización, para:* **Inciso d)** *Recolectar del medio natural reproductores, larvas, postlarvas, crías, huevos, semillas, alevines o en cualquier otro estadio, y* **Inciso e)** *Acuacultura didáctica.*		

Artículos 22.- *la Secretaría podrá inscribir en el Registro Nacional de Pesca a los acuicultores que no requieran concesión, permiso o Autorización.*	Al **proyecto** le aplica el Artículo, incisos y, fracciones anteriores, porque se trata de una actividad acuícola con fines comerciales.	Por el hecho de presentar a la autoridad correspondiente (SEMARNAT) la Manifestación de Impacto Ambiental, el promovente está cumpliendo con este apartado. El proyecto se vincula por la obligatoriedad de obtener la autorización correspondiente para realizar las obras descritas en esta manifestación de impacto ambiental. Como ya se mencionó anteriormente, la promovente una vez autorizado el proyecto en materia ambiental procederá a tramitar el Registro Nacional de Pesca para la unidad de producción acuícola.
Art. 30°.- *Las actividades pesqueras se clasifican en:* **II.-** *Cultivo o acuacultura con fines*		
Artículo 31°.- *Para realizar las actividades de pesca se requiere lo siguiente:* **I,** *Concesión, para:* **Inciso b)** *Acuacultura comercial* **II,** Permiso, para: **Inciso g)** *Acuacultura de fomento* **III,** *Autorización, para:* **Inciso d)** *Recolectar del medio natural reproductores, larvas, postlarvas, crías, huevos, semillas, alevines o en cualquier otro estadio, y* **Inciso e)** *Acuacultura didáctica.*		

Artículos 22.- *la Secretaría podrá inscribir en el Registro Nacional de Pesca a los acuicultores que no requieran concesión, permiso o Autorización.*	Al **proyecto** le aplica el Artículo, incisos y, fracciones anteriores, porque se trata de una actividad acuícola con fines comerciales.	Por el hecho de presentar a la autoridad correspondiente (SEMARNAT) la Manifestación de Impacto Ambiental, el promovente está cumpliendo con este apartado. El proyecto se vincula por la obligatoriedad de obtener la autorización correspondiente para realizar las obras descritas en esta manifestación de impacto ambiental. Como ya se mencionó anteriormente, la promovente una vez autorizado el proyecto en materia ambiental procederá a tramitar el Registro Nacional de Pesca para la unidad de producción acuícola.
Art. 30°.- *Las actividades pesqueras se clasifican en:* **II.-** *Cultivo o acuacultura con fines*		
Artículo 31°.- *Para realizar las actividades de pesca se requiere lo siguiente:* **I,** *Concesión, para:* **Inciso b)** *Acuacultura comercial* **II,** Permiso, para: **Inciso g)** *Acuacultura de fomento* **III,** *Autorización, para:* **Inciso d)** *Recolectar del medio natural reproductores, larvas, postlarvas, crías, huevos, semillas, alevines o en cualquier otro estadio, y* **Inciso e)** *Acuacultura didáctica.*		

Artículos 22.- *la Secretaría podrá inscribir en el Registro Nacional de Pesca a los acuicultores que no requieran concesión, permiso o Autorización.*	Al **proyecto** le aplica el Artículo, incisos y, fracciones anteriores, porque se trata de una actividad acuícola con fines comerciales.	Por el hecho de presentar a la autoridad correspondiente (SEMARNAT) la Manifestación de Impacto Ambiental, el promovente está cumpliendo con este apartado. El proyecto se vincula por la obligatoriedad de obtener la autorización correspondiente para realizar las obras descritas en esta manifestación de impacto ambiental. Como ya se mencionó anteriormente, la promovente una vez autorizado el proyecto en materia ambiental procederá a tramitar el Registro Nacional de Pesca para la unidad de producción acuícola.
Art. 30°.- *Las actividades pesqueras se clasifican en:* **II.-** *Cultivo o acuacultura con fines*		
Artículo 31°.- *Para realizar las actividades de pesca se requiere lo siguiente:* **I,** *Concesión, para:* **Inciso b)** *Acuacultura comercial* **II,** Permiso, para: **Inciso g)** *Acuacultura de fomento* **III,** *Autorización, para:* **Inciso d)** *Recolectar del medio natural reproductores, larvas, postlarvas, crías, huevos, semillas, alevines o en cualquier otro estadio, y* **Inciso e)** *Acuacultura didáctica.*		

Artículos 22.- *la Secretaría podrá inscribir en el Registro Nacional de Pesca a los acuicultores que no requieran concesión, permiso o Autorización.*	Al **proyecto** le aplica el Artículo, incisos y, fracciones anteriores, porque se trata de una actividad acuícola con fines comerciales.	Por el hecho de presentar a la autoridad correspondiente (SEMARNAT) la Manifestación de Impacto Ambiental, el promovente está cumpliendo con este apartado. El proyecto se vincula por la obligatoriedad de obtener la autorización correspondiente para realizar las obras descritas en esta manifestación de impacto ambiental. Como ya se mencionó anteriormente, la promovente una vez autorizado el proyecto en materia ambiental procederá a tramitar el Registro Nacional de Pesca para la unidad de producción acuícola.
Art. 30°.- *Las actividades pesqueras se clasifican en:* **II.-** *Cultivo o acuacultura con fines*		
Artículo 31°.- *Para realizar las actividades de pesca se requiere lo siguiente:* **I,** *Concesión, para:* **Inciso b)** *Acuacultura comercial* **II,** Permiso, para: **Inciso g)** *Acuacultura de fomento* **III,** *Autorización, para:* **Inciso d)** *Recolectar del medio natural reproductores, larvas, postlarvas, crías, huevos, semillas, alevines o en cualquier otro estadio, y* **Inciso e)** *Acuacultura didáctica.*		

Artículos 22.- *la Secretaría podrá inscribir en el Registro Nacional de Pesca a los acuicultores que no requieran concesión, permiso o Autorización.*	Al **proyecto** le aplica el Artículo, incisos y, fracciones anteriores, porque se trata de una actividad acuícola con fines comerciales.	Por el hecho de presentar a la autoridad correspondiente (SEMARNAT) la Manifestación de Impacto Ambiental, el promovente está cumpliendo con este apartado. El proyecto se vincula por la obligatoriedad de obtener la autorización correspondiente para realizar las obras descritas en esta manifestación de impacto ambiental. Como ya se mencionó anteriormente, la promovente una vez autorizado el proyecto en materia ambiental procederá a tramitar el Registro Nacional de Pesca para la unidad de producción acuícola.
Art. 30°.- *Las actividades pesqueras se clasifican en:* **II.-** *Cultivo o acuacultura con fines*		
Artículo 31°.- *Para realizar las actividades de pesca se requiere lo siguiente:* **I,** *Concesión, para:* **Inciso b)** *Acuacultura comercial* **II,** Permiso, para: **Inciso g)** *Acuacultura de fomento* **III,** *Autorización, para:* **Inciso d)** *Recolectar del medio natural reproductores, larvas, postlarvas, crías, huevos, semillas, alevines o en cualquier otro estadio, y* **Inciso e)** *Acuacultura didáctica.*		

Artículos 22.- *la Secretaría podrá inscribir en el Registro Nacional de Pesca a los acuicultores que no requieran concesión, permiso o Autorización.*	Al **proyecto** le aplica el Artículo, incisos y, fracciones anteriores, porque se trata de una actividad acuícola con fines comerciales.	Por el hecho de presentar a la autoridad correspondiente (SEMARNAT) la Manifestación de Impacto Ambiental, el promovente está cumpliendo con este apartado. El proyecto se vincula por la obligatoriedad de obtener la autorización correspondiente para realizar las obras descritas en esta manifestación de impacto ambiental. Como ya se mencionó anteriormente, la promovente una vez autorizado el proyecto en materia ambiental procederá a tramitar el Registro Nacional de Pesca para la unidad de producción acuícola.
Art. 30°.- *Las actividades pesqueras se clasifican en:* **II.-** *Cultivo o acuacultura con fines*		
Artículo 31°.- *Para realizar las actividades de pesca se requiere lo siguiente:* **I,** *Concesión, para:* **Inciso b)** *Acuacultura comercial* **II,** Permiso, para: **Inciso g)** *Acuacultura de fomento* **III,** *Autorización, para:* **Inciso d)** *Recolectar del medio natural reproductores, larvas, postlarvas, crías, huevos, semillas, alevines o en cualquier otro estadio, y* **Inciso e)** *Acuacultura didáctica.*		

Artículos 22.- *la Secretaría podrá inscribir en el Registro Nacional de Pesca a los acuicultores que no requieran concesión, permiso o Autorización.*	Al **proyecto** le aplica el Artículo, incisos y, fracciones anteriores, porque se trata de una actividad acuícola con fines comerciales.	Por el hecho de presentar a la autoridad correspondiente (SEMARNAT) la Manifestación de Impacto Ambiental, el promovente está cumpliendo con este apartado. El proyecto se vincula por la obligatoriedad de obtener la autorización correspondiente para realizar las obras descritas en esta manifestación de impacto ambiental. Como ya se mencionó anteriormente, la promovente una vez autorizado el proyecto en materia ambiental procederá a tramitar el Registro Nacional de Pesca para la unidad de producción acuícola.
Art. 30°.- *Las actividades pesqueras se clasifican en:* **II.-** *Cultivo o acuacultura con fines*		
Artículo 31°.- *Para realizar las actividades de pesca se requiere lo siguiente:* **I,** *Concesión, para:* **Inciso b)** *Acuacultura comercial* **II,** Permiso, para: **Inciso g)** *Acuacultura de fomento* **III,** *Autorización, para:* **Inciso d)** *Recolectar del medio natural reproductores, larvas, postlarvas, crías, huevos, semillas, alevines o en cualquier otro estadio, y* **Inciso e)** *Acuacultura didáctica.*		

Artículos 22.- *la Secretaría podrá inscribir en el Registro Nacional de Pesca a los acuicultores que no requieran concesión, permiso o Autorización.*	Al **proyecto** le aplica el Artículo, incisos y, fracciones anteriores, porque se trata de una actividad acuícola con fines comerciales.	Por el hecho de presentar a la autoridad correspondiente (SEMARNAT) la Manifestación de Impacto Ambiental, el promovente está cumpliendo con este apartado. El proyecto se vincula por la obligatoriedad de obtener la autorización correspondiente para realizar las obras descritas en esta manifestación de impacto ambiental. Como ya se mencionó anteriormente, la promovente una vez autorizado el proyecto en materia ambiental procederá a tramitar el Registro Nacional de Pesca para la unidad de producción acuícola.
Art. 30°.- *Las actividades pesqueras se clasifican en:* **II.-** *Cultivo o acuacultura con fines*		
Artículo 31°.- *Para realizar las actividades de pesca se requiere lo siguiente:* **I,** *Concesión, para:* **Inciso b)** *Acuacultura comercial* **II,** Permiso, para: **Inciso g)** *Acuacultura de fomento* **III,** *Autorización, para:* **Inciso d)** *Recolectar del medio natural reproductores, larvas, postlarvas, crías, huevos, semillas, alevines o en cualquier otro estadio, y* **Inciso e)** *Acuacultura didáctica.*		

Artículos 22.- *la Secretaría podrá inscribir en el Registro Nacional de Pesca a los acuicultores que no requieran concesión, permiso o Autorización.*	Al **proyecto** le aplica el Artículo, incisos y, fracciones anteriores, porque se trata de una actividad acuícola con fines comerciales.	Por el hecho de presentar a la autoridad correspondiente (SEMARNAT) la Manifestación de Impacto Ambiental, el promovente está cumpliendo con este apartado. El proyecto se vincula por la obligatoriedad de obtener la autorización correspondiente para realizar las obras descritas en esta manifestación de impacto ambiental. Como ya se mencionó anteriormente, la promovente una vez autorizado el proyecto en materia ambiental procederá a tramitar el Registro Nacional de Pesca para la unidad de producción acuícola.
Art. 30°.- *Las actividades pesqueras se clasifican en:* **II.-** *Cultivo o acuacultura con fines*		
Artículo 31°.- *Para realizar las actividades de pesca se requiere lo siguiente:* **I,** *Concesión, para:* **Inciso b)** *Acuacultura comercial* **II,** Permiso, para: **Inciso g)** *Acuacultura de fomento* **III,** *Autorización, para:* **Inciso d)** *Recolectar del medio natural reproductores, larvas, postlarvas, crías, huevos, semillas, alevines o en cualquier otro estadio, y* **Inciso e)** *Acuacultura didáctica.*		

Artículos 22.- *la Secretaría podrá inscribir en el Registro Nacional de Pesca a los acuicultores que no requieran concesión, permiso o Autorización.*	Al **proyecto** le aplica el Artículo, incisos y, fracciones anteriores, porque se trata de una actividad acuícola con fines comerciales.	Por el hecho de presentar a la autoridad correspondiente (SEMARNAT) la Manifestación de Impacto Ambiental, el promovente está cumpliendo con este apartado. El proyecto se vincula por la obligatoriedad de obtener la autorización correspondiente para realizar las obras descritas en esta manifestación de impacto ambiental. Como ya se mencionó anteriormente, la promovente una vez autorizado el proyecto en materia ambiental procederá a tramitar el Registro Nacional de Pesca para la unidad de producción acuícola.
Art. 30°.- *Las actividades pesqueras se clasifican en:* **II.-** *Cultivo o acuacultura con fines*		
Artículo 31°.- *Para realizar las actividades de pesca se requiere lo siguiente:* **I,** *Concesión, para:* **Inciso b)** *Acuacultura comercial* **II,** Permiso, para: **Inciso g)** *Acuacultura de fomento* **III,** *Autorización, para:* **Inciso d)** *Recolectar del medio natural reproductores, larvas, postlarvas, crías, huevos, semillas, alevines o en cualquier otro estadio, y* **Inciso e)** *Acuacultura didáctica.*		

Artículos 22.- *la Secretaría podrá inscribir en el Registro Nacional de Pesca a los acuicultores que no requieran concesión, permiso o Autorización.*	Al **proyecto** le aplica el Artículo, incisos y, fracciones anteriores, porque se trata de una actividad acuícola con fines comerciales.	Por el hecho de presentar a la autoridad correspondiente (SEMARNAT) la Manifestación de Impacto Ambiental, el promovente está cumpliendo con este apartado. El proyecto se vincula por la obligatoriedad de obtener la autorización correspondiente para realizar las obras descritas en esta manifestación de impacto ambiental. Como ya se mencionó anteriormente, la promovente una vez autorizado el proyecto en materia ambiental procederá a tramitar el Registro Nacional de Pesca para la unidad de producción acuícola.
Art. 30°.- *Las actividades pesqueras se clasifican en:* **II.-** *Cultivo o acuacultura con fines*		
Artículo 31°.- *Para realizar las actividades de pesca se requiere lo siguiente:* **I,** *Concesión, para:* **Inciso b)** *Acuacultura comercial* **II,** Permiso, para: **Inciso g)** *Acuacultura de fomento* **III,** *Autorización, para:* **Inciso d)** *Recolectar del medio natural reproductores, larvas, postlarvas, crías, huevos, semillas, alevines o en cualquier otro estadio, y* **Inciso e)** *Acuacultura didáctica.*		

Artículos 22.- *la Secretaría podrá inscribir en el Registro Nacional de Pesca a los acuicultores que no requieran concesión, permiso o Autorización.*	Al **proyecto** le aplica el Artículo, incisos y, fracciones anteriores, porque se trata de una actividad acuícola con fines comerciales.	Por el hecho de presentar a la autoridad correspondiente (SEMARNAT) la Manifestación de Impacto Ambiental, el promovente está cumpliendo con este apartado. El proyecto se vincula por la obligatoriedad de obtener la autorización correspondiente para realizar las obras descritas en esta manifestación de impacto ambiental. Como ya se mencionó anteriormente, la promovente una vez autorizado el proyecto en materia ambiental procederá a tramitar el Registro Nacional de Pesca para la unidad de producción acuícola.
Art. 30°.- *Las actividades pesqueras se clasifican en:* **II.-** *Cultivo o acuacultura con fines*		
Artículo 31°.- *Para realizar las actividades de pesca se requiere lo siguiente:* **I,** *Concesión, para:* **Inciso b)** *Acuacultura comercial* **II,** Permiso, para: **Inciso g)** *Acuacultura de fomento* **III,** *Autorización, para:* **Inciso d)** *Recolectar del medio natural reproductores, larvas, postlarvas, crías, huevos, semillas, alevines o en cualquier otro estadio, y* **Inciso e)** *Acuacultura didáctica.*		

Artículos 22.- *la Secretaría podrá inscribir en el Registro Nacional de Pesca a los acuicultores que no requieran concesión, permiso o Autorización.*	Al **proyecto** le aplica el Artículo, incisos y, fracciones anteriores, porque se trata de una actividad acuícola con fines comerciales.	Por el hecho de presentar a la autoridad correspondiente (SEMARNAT) la Manifestación de Impacto Ambiental, el promovente está cumpliendo con este apartado. El proyecto se vincula por la obligatoriedad de obtener la autorización correspondiente para realizar las obras descritas en esta manifestación de impacto ambiental. Como ya se mencionó anteriormente, la promovente una vez autorizado el proyecto en materia ambiental procederá a tramitar el Registro Nacional de Pesca para la unidad de producción acuícola.
Art. 30°.- *Las actividades pesqueras se clasifican en:* **II.-** *Cultivo o acuacultura con fines*		
Artículo 31°.- *Para realizar las actividades de pesca se requiere lo siguiente:* **I,** *Concesión, para:* **Inciso b)** *Acuacultura comercial* **II,** Permiso, para: **Inciso g)** *Acuacultura de fomento* **III,** *Autorización, para:* **Inciso d)** *Recolectar del medio natural reproductores, larvas, postlarvas, crías, huevos, semillas, alevines o en cualquier otro estadio, y* **Inciso e)** *Acuacultura didáctica.*		

Artículos 22.- *la Secretaría podrá inscribir en el Registro Nacional de Pesca a los acuicultores que no requieran concesión, permiso o Autorización.*	Al **proyecto** le aplica el Artículo, incisos y, fracciones anteriores, porque se trata de una actividad acuícola con fines comerciales.	Por el hecho de presentar a la autoridad correspondiente (SEMARNAT) la Manifestación de Impacto Ambiental, el promovente está cumpliendo con este apartado. El proyecto se vincula por la obligatoriedad de obtener la autorización correspondiente para realizar las obras descritas en esta manifestación de impacto ambiental. Como ya se mencionó anteriormente, la promovente una vez autorizado el proyecto en materia ambiental procederá a tramitar el Registro Nacional de Pesca para la unidad de producción acuícola.
Art. 30°.- *Las actividades pesqueras se clasifican en:* **II.-** *Cultivo o acuacultura con fines*		
Artículo 31°.- *Para realizar las actividades de pesca se requiere lo siguiente:* **I,** *Concesión, para:* **Inciso b)** *Acuacultura comercial* **II,** Permiso, para: **Inciso g)** *Acuacultura de fomento* **III,** *Autorización, para:* **Inciso d)** *Recolectar del medio natural reproductores, larvas, postlarvas, crías, huevos, semillas, alevines o en cualquier otro estadio, y* **Inciso e)** *Acuacultura didáctica.*		

Artículos 22.- *la Secretaría podrá inscribir en el Registro Nacional de Pesca a los acuicultores que no requieran concesión, permiso o Autorización.*	Al **proyecto** le aplica el Artículo, incisos y, fracciones anteriores, porque se trata de una actividad acuícola con fines comerciales.	Por el hecho de presentar a la autoridad correspondiente (SEMARNAT) la Manifestación de Impacto Ambiental, el promovente está cumpliendo con este apartado. El proyecto se vincula por la obligatoriedad de obtener la autorización correspondiente para realizar las obras descritas en esta manifestación de impacto ambiental. Como ya se mencionó anteriormente, la promovente una vez autorizado el proyecto en materia ambiental procederá a tramitar el Registro Nacional de Pesca para la unidad de producción acuícola.
Art. 30°.- *Las actividades pesqueras se clasifican en:* **II.-** *Cultivo o acuacultura con fines*		
Artículo 31°.- *Para realizar las actividades de pesca se requiere lo siguiente:* **I,** *Concesión, para:* **Inciso b)** *Acuacultura comercial* **II,** Permiso, para: **Inciso g)** *Acuacultura de fomento* **III,** *Autorización, para:* **Inciso d)** *Recolectar del medio natural reproductores, larvas, postlarvas, crías, huevos, semillas, alevines o en cualquier otro estadio, y* **Inciso e)** *Acuacultura didáctica.*		

Artículos 22.- *la Secretaría podrá inscribir en el Registro Nacional de Pesca a los acuicultores que no requieran concesión, permiso o Autorización.*	Al **proyecto** le aplica el Artículo, incisos y, fracciones anteriores, porque se trata de una actividad acuícola con fines comerciales.	Por el hecho de presentar a la autoridad correspondiente (SEMARNAT) la Manifestación de Impacto Ambiental, el promovente está cumpliendo con este apartado. El proyecto se vincula por la obligatoriedad de obtener la autorización correspondiente para realizar las obras descritas en esta manifestación de impacto ambiental. Como ya se mencionó anteriormente, la promovente una vez autorizado el proyecto en materia ambiental procederá a tramitar el Registro Nacional de Pesca para la unidad de producción acuícola.
Art. 30°.- *Las actividades pesqueras se clasifican en:* **II.-** *Cultivo o acuacultura con fines*		
Artículo 31°.- *Para realizar las actividades de pesca se requiere lo siguiente:* **I,** *Concesión, para:* **Inciso b)** *Acuacultura comercial* **II,** Permiso, para: **Inciso g)** *Acuacultura de fomento* **III,** *Autorización, para:* **Inciso d)** *Recolectar del medio natural reproductores, larvas, postlarvas, crías, huevos, semillas, alevines o en cualquier otro estadio, y* **Inciso e)** *Acuacultura didáctica.*		

Artículos 22.- *la Secretaría podrá inscribir en el Registro Nacional de Pesca a los acuicultores que no requieran concesión, permiso o Autorización.*	Al **proyecto** le aplica el Artículo, incisos y, fracciones anteriores, porque se trata de una actividad acuícola con fines comerciales.	Por el hecho de presentar a la autoridad correspondiente (SEMARNAT) la Manifestación de Impacto Ambiental, el promovente está cumpliendo con este apartado. El proyecto se vincula por la obligatoriedad de obtener la autorización correspondiente para realizar las obras descritas en esta manifestación de impacto ambiental. Como ya se mencionó anteriormente, la promovente una vez autorizado el proyecto en materia ambiental procederá a tramitar el Registro Nacional de Pesca para la unidad de producción acuícola.
Art. 30°.- *Las actividades pesqueras se clasifican en:* **II.-** *Cultivo o acuacultura con fines*		
Artículo 31°.- *Para realizar las actividades de pesca se requiere lo siguiente:* **I,** *Concesión, para:* **Inciso b)** *Acuacultura comercial* **II,** Permiso, para: **Inciso g)** *Acuacultura de fomento* **III,** *Autorización, para:* **Inciso d)** *Recolectar del medio natural reproductores, larvas, postlarvas, crías, huevos, semillas, alevines o en cualquier otro estadio, y* **Inciso e)** *Acuacultura didáctica.*		

Artículos 22.- *la Secretaría podrá inscribir en el Registro Nacional de Pesca a los acuicultores que no requieran concesión, permiso o Autorización.*	Al **proyecto** le aplica el Artículo, incisos y, fracciones anteriores, porque se trata de una actividad acuícola con fines comerciales.	Por el hecho de presentar a la autoridad correspondiente (SEMARNAT) la Manifestación de Impacto Ambiental, el promovente está cumpliendo con este apartado. El proyecto se vincula por la obligatoriedad de obtener la autorización correspondiente para realizar las obras descritas en esta manifestación de impacto ambiental. Como ya se mencionó anteriormente, la promovente una vez autorizado el proyecto en materia ambiental procederá a tramitar el Registro Nacional de Pesca para la unidad de producción acuícola.
Art. 30°.- *Las actividades pesqueras se clasifican en:* **II.-** *Cultivo o acuacultura con fines*		
Artículo 31°.- *Para realizar las actividades de pesca se requiere lo siguiente:* **I,** *Concesión, para:* **Inciso b)** *Acuacultura comercial* **II,** Permiso, para: **Inciso g)** *Acuacultura de fomento* **III,** *Autorización, para:* **Inciso d)** *Recolectar del medio natural reproductores, larvas, postlarvas, crías, huevos, semillas, alevines o en cualquier otro estadio, y* **Inciso e)** *Acuacultura didáctica.*		

Artículos 22.- *la Secretaría podrá inscribir en el Registro Nacional de Pesca a los acuicultores que no requieran concesión, permiso o Autorización.*	Al **proyecto** le aplica el Artículo, incisos y, fracciones anteriores, porque se trata de una actividad acuícola con fines comerciales.	Por el hecho de presentar a la autoridad correspondiente (SEMARNAT) la Manifestación de Impacto Ambiental, el promovente está cumpliendo con este apartado. El proyecto se vincula por la obligatoriedad de obtener la autorización correspondiente para realizar las obras descritas en esta manifestación de impacto ambiental. Como ya se mencionó anteriormente, la promovente una vez autorizado el proyecto en materia ambiental procederá a tramitar el Registro Nacional de Pesca para la unidad de producción acuícola.
Art. 30°.- *Las actividades pesqueras se clasifican en:* **II.-** *Cultivo o acuacultura con fines*		
Artículo 31°.- *Para realizar las actividades de pesca se requiere lo siguiente:* **I,** *Concesión, para:* **Inciso b)** *Acuacultura comercial* **II,** Permiso, para: **Inciso g)** *Acuacultura de fomento* **III,** *Autorización, para:* **Inciso d)** *Recolectar del medio natural reproductores, larvas, postlarvas, crías, huevos, semillas, alevines o en cualquier otro estadio, y* **Inciso e)** *Acuacultura didáctica.*		

Artículos 22.- *la Secretaría podrá inscribir en el Registro Nacional de Pesca a los acuicultores que no requieran concesión, permiso o Autorización.*	Al **proyecto** le aplica el Artículo, incisos y, fracciones anteriores, porque se trata de una actividad acuícola con fines comerciales.	Por el hecho de presentar a la autoridad correspondiente (SEMARNAT) la Manifestación de Impacto Ambiental, el promovente está cumpliendo con este apartado. El proyecto se vincula por la obligatoriedad de obtener la autorización correspondiente para realizar las obras descritas en esta manifestación de impacto ambiental. Como ya se mencionó anteriormente, la promovente una vez autorizado el proyecto en materia ambiental procederá a tramitar el Registro Nacional de Pesca para la unidad de producción acuícola.
Art. 30°.- *Las actividades pesqueras se clasifican en:* **II.-** *Cultivo o acuacultura con fines*		
Artículo 31°.- *Para realizar las actividades de pesca se requiere lo siguiente:* **I,** *Concesión, para:* **Inciso b)** *Acuacultura comercial* **II,** Permiso, para: **Inciso g)** *Acuacultura de fomento* **III,** *Autorización, para:* **Inciso d)** *Recolectar del medio natural reproductores, larvas, postlarvas, crías, huevos, semillas, alevines o en cualquier otro estadio, y* **Inciso e)** *Acuacultura didáctica.*		

Artículos 22.- *la Secretaría podrá inscribir en el Registro Nacional de Pesca a los acuicultores que no requieran concesión, permiso o Autorización.*	Al **proyecto** le aplica el Artículo, incisos y, fracciones anteriores, porque se trata de una actividad acuícola con fines comerciales.	Por el hecho de presentar a la autoridad correspondiente (SEMARNAT) la Manifestación de Impacto Ambiental, el promovente está cumpliendo con este apartado. El proyecto se vincula por la obligatoriedad de obtener la autorización correspondiente para realizar las obras descritas en esta manifestación de impacto ambiental. Como ya se mencionó anteriormente, la promovente una vez autorizado el proyecto en materia ambiental procederá a tramitar el Registro Nacional de Pesca para la unidad de producción acuícola.
Art. 30°.- *Las actividades pesqueras se clasifican en:* **II.-** *Cultivo o acuacultura con fines*		
Artículo 31°.- *Para realizar las actividades de pesca se requiere lo siguiente:* **I,** *Concesión, para:* **Inciso b)** *Acuacultura comercial* **II,** Permiso, para: **Inciso g)** *Acuacultura de fomento* **III,** *Autorización, para:* **Inciso d)** *Recolectar del medio natural reproductores, larvas, postlarvas, crías, huevos, semillas, alevines o en cualquier otro estadio, y* **Inciso e)** *Acuacultura didáctica.*		

Artículos 22.- *la Secretaría podrá inscribir en el Registro Nacional de Pesca a los acuicultores que no requieran concesión, permiso o Autorización.*	Al **proyecto** le aplica el Artículo, incisos y, fracciones anteriores, porque se trata de una actividad acuícola con fines comerciales.	Por el hecho de presentar a la autoridad correspondiente (SEMARNAT) la Manifestación de Impacto Ambiental, el promovente está cumpliendo con este apartado. El proyecto se vincula por la obligatoriedad de obtener la autorización correspondiente para realizar las obras descritas en esta manifestación de impacto ambiental. Como ya se mencionó anteriormente, la promovente una vez autorizado el proyecto en materia ambiental procederá a tramitar el Registro Nacional de Pesca para la unidad de producción acuícola.
Art. 30°.- *Las actividades pesqueras se clasifican en:* **II.-** *Cultivo o acuacultura con fines*		
Artículo 31°.- *Para realizar las actividades de pesca se requiere lo siguiente:* **I,** *Concesión, para:* **Inciso b)** *Acuacultura comercial* **II,** Permiso, para: **Inciso g)** *Acuacultura de fomento* **III,** *Autorización, para:* **Inciso d)** *Recolectar del medio natural reproductores, larvas, postlarvas, crías, huevos, semillas, alevines o en cualquier otro estadio, y* **Inciso e)** *Acuacultura didáctica.*		

Artículos 22.- *la Secretaría podrá inscribir en el Registro Nacional de Pesca a los acuicultores que no requieran concesión, permiso o Autorización.*	Al **proyecto** le aplica el Artículo, incisos y, fracciones anteriores, porque se trata de una actividad acuícola con fines comerciales.	Por el hecho de presentar a la autoridad correspondiente (SEMARNAT) la Manifestación de Impacto Ambiental, el promovente está cumpliendo con este apartado. El proyecto se vincula por la obligatoriedad de obtener la autorización correspondiente para realizar las obras descritas en esta manifestación de impacto ambiental. Como ya se mencionó anteriormente, la promovente una vez autorizado el proyecto en materia ambiental procederá a tramitar el Registro Nacional de Pesca para la unidad de producción acuícola.
Art. 30°.- *Las actividades pesqueras se clasifican en:* **II.-** *Cultivo o acuacultura con fines*		
Artículo 31°.- *Para realizar las actividades de pesca se requiere lo siguiente:* **I,** *Concesión, para:* **Inciso b)** *Acuacultura comercial* **II,** Permiso, para: **Inciso g)** *Acuacultura de fomento* **III,** *Autorización, para:* **Inciso d)** *Recolectar del medio natural reproductores, larvas, postlarvas, crías, huevos, semillas, alevines o en cualquier otro estadio, y* **Inciso e)** *Acuacultura didáctica.*		

Artículos 22.- *la Secretaría podrá inscribir en el Registro Nacional de Pesca a los acuicultores que no requieran concesión, permiso o Autorización.*	Al **proyecto** le aplica el Artículo, incisos y, fracciones anteriores, porque se trata de una actividad acuícola con fines comerciales.	Por el hecho de presentar a la autoridad correspondiente (SEMARNAT) la Manifestación de Impacto Ambiental, el promovente está cumpliendo con este apartado. El proyecto se vincula por la obligatoriedad de obtener la autorización correspondiente para realizar las obras descritas en esta manifestación de impacto ambiental. Como ya se mencionó anteriormente, la promovente una vez autorizado el proyecto en materia ambiental procederá a tramitar el Registro Nacional de Pesca para la unidad de producción acuícola.
Art. 30°.- *Las actividades pesqueras se clasifican en:* **II.-** *Cultivo o acuacultura con fines*		
Artículo 31°.- *Para realizar las actividades de pesca se requiere lo siguiente:* **I,** *Concesión, para:* **Inciso b)** *Acuacultura comercial* **II,** Permiso, para: **Inciso g)** *Acuacultura de fomento* **III,** *Autorización, para:* **Inciso d)** *Recolectar del medio natural reproductores, larvas, postlarvas, crías, huevos, semillas, alevines o en cualquier otro estadio, y* **Inciso e)** *Acuacultura didáctica.*		

Artículos 22.- *la Secretaría podrá inscribir en el Registro Nacional de Pesca a los acuicultores que no requieran concesión, permiso o Autorización.*	Al **proyecto** le aplica el Artículo, incisos y, fracciones anteriores, porque se trata de una actividad acuícola con fines comerciales.	Por el hecho de presentar a la autoridad correspondiente (SEMARNAT) la Manifestación de Impacto Ambiental, el promovente está cumpliendo con este apartado. El proyecto se vincula por la obligatoriedad de obtener la autorización correspondiente para realizar las obras descritas en esta manifestación de impacto ambiental. Como ya se mencionó anteriormente, la promovente una vez autorizado el proyecto en materia ambiental procederá a tramitar el Registro Nacional de Pesca para la unidad de producción acuícola.
Art. 30°.- *Las actividades pesqueras se clasifican en:* **II.-** *Cultivo o acuacultura con fines*		
Artículo 31°.- *Para realizar las actividades de pesca se requiere lo siguiente:* **I,** *Concesión, para:* **Inciso b)** *Acuacultura comercial* **II,** Permiso, para: **Inciso g)** *Acuacultura de fomento* **III,** *Autorización, para:* **Inciso d)** *Recolectar del medio natural reproductores, larvas, postlarvas, crías, huevos, semillas, alevines o en cualquier otro estadio, y* **Inciso e)** *Acuacultura didáctica.*		

Artículos 22.- *la Secretaría podrá inscribir en el Registro Nacional de Pesca a los acuicultores que no requieran concesión, permiso o Autorización.*	Al **proyecto** le aplica el Artículo, incisos y, fracciones anteriores, porque se trata de una actividad acuícola con fines comerciales.	Por el hecho de presentar a la autoridad correspondiente (SEMARNAT) la Manifestación de Impacto Ambiental, el promovente está cumpliendo con este apartado. El proyecto se vincula por la obligatoriedad de obtener la autorización correspondiente para realizar las obras descritas en esta manifestación de impacto ambiental. Como ya se mencionó anteriormente, la promovente una vez autorizado el proyecto en materia ambiental procederá a tramitar el Registro Nacional de Pesca para la unidad de producción acuícola.
Art. 30°.- *Las actividades pesqueras se clasifican en:* **II.-** *Cultivo o acuacultura con fines*		
Artículo 31°.- *Para realizar las actividades de pesca se requiere lo siguiente:* **I,** *Concesión, para:* **Inciso b)** *Acuacultura comercial* **II,** Permiso, para: **Inciso g)** *Acuacultura de fomento* **III,** *Autorización, para:* **Inciso d)** *Recolectar del medio natural reproductores, larvas, postlarvas, crías, huevos, semillas, alevines o en cualquier otro estadio, y* **Inciso e)** *Acuacultura didáctica.*		

Artículos 22.- *la Secretaría podrá inscribir en el Registro Nacional de Pesca a los acuicultores que no requieran concesión, permiso o Autorización.*	Al **proyecto** le aplica el Artículo, incisos y, fracciones anteriores, porque se trata de una actividad acuícola con fines comerciales.	Por el hecho de presentar a la autoridad correspondiente (SEMARNAT) la Manifestación de Impacto Ambiental, el promovente está cumpliendo con este apartado. El proyecto se vincula por la obligatoriedad de obtener la autorización correspondiente para realizar las obras descritas en esta manifestación de impacto ambiental. Como ya se mencionó anteriormente, la promovente una vez autorizado el proyecto en materia ambiental procederá a tramitar el Registro Nacional de Pesca para la unidad de producción acuícola.
Art. 30°.- *Las actividades pesqueras se clasifican en:* **II.-** *Cultivo o acuacultura con fines*		
Artículo 31°.- *Para realizar las actividades de pesca se requiere lo siguiente:* **I,** *Concesión, para:* **Inciso b)** *Acuacultura comercial* **II,** Permiso, para: **Inciso g)** *Acuacultura de fomento* **III,** *Autorización, para:* **Inciso d)** *Recolectar del medio natural reproductores, larvas, postlarvas, crías, huevos, semillas, alevines o en cualquier otro estadio, y* **Inciso e)** *Acuacultura didáctica.*		

Artículos 22.- *la Secretaría podrá inscribir en el Registro Nacional de Pesca a los acuicultores que no requieran concesión, permiso o Autorización.*	Al **proyecto** le aplica el Artículo, incisos y, fracciones anteriores, porque se trata de una actividad acuícola con fines comerciales.	Por el hecho de presentar a la autoridad correspondiente (SEMARNAT) la Manifestación de Impacto Ambiental, el promovente está cumpliendo con este apartado. El proyecto se vincula por la obligatoriedad de obtener la autorización correspondiente para realizar las obras descritas en esta manifestación de impacto ambiental. Como ya se mencionó anteriormente, la promovente una vez autorizado el proyecto en materia ambiental procederá a tramitar el Registro Nacional de Pesca para la unidad de producción acuícola.
Art. 30°.- *Las actividades pesqueras se clasifican en:* **II.-** *Cultivo o acuacultura con fines*		
Artículo 31°.- *Para realizar las actividades de pesca se requiere lo siguiente:* **I,** *Concesión, para:* **Inciso b)** *Acuacultura comercial* **II,** Permiso, para: **Inciso g)** *Acuacultura de fomento* **III,** *Autorización, para:* **Inciso d)** *Recolectar del medio natural reproductores, larvas, postlarvas, crías, huevos, semillas, alevines o en cualquier otro estadio, y* **Inciso e)** *Acuacultura didáctica.*		

Artículos 22.- *la Secretaría podrá inscribir en el Registro Nacional de Pesca a los acuicultores que no requieran concesión, permiso o Autorización.*	Al **proyecto** le aplica el Artículo, incisos y, fracciones anteriores, porque se trata de una actividad acuícola con fines comerciales.	Por el hecho de presentar a la autoridad correspondiente (SEMARNAT) la Manifestación de Impacto Ambiental, el promovente está cumpliendo con este apartado. El proyecto se vincula por la obligatoriedad de obtener la autorización correspondiente para realizar las obras descritas en esta manifestación de impacto ambiental. Como ya se mencionó anteriormente, la promovente una vez autorizado el proyecto en materia ambiental procederá a tramitar el Registro Nacional de Pesca para la unidad de producción acuícola.
Art. 30°.- *Las actividades pesqueras se clasifican en:* **II.-** *Cultivo o acuacultura con fines*		
Artículo 31°.- *Para realizar las actividades de pesca se requiere lo siguiente:* **I,** *Concesión, para:* **Inciso b)** *Acuacultura comercial* **II,** Permiso, para: **Inciso g)** *Acuacultura de fomento* **III,** *Autorización, para:* **Inciso d)** *Recolectar del medio natural reproductores, larvas, postlarvas, crías, huevos, semillas, alevines o en cualquier otro estadio, y* **Inciso e)** *Acuacultura didáctica.*		

Artículos 22.- *la Secretaría podrá inscribir en el Registro Nacional de Pesca a los acuicultores que no requieran concesión, permiso o Autorización.*	Al **proyecto** le aplica el Artículo, incisos y, fracciones anteriores, porque se trata de una actividad acuícola con fines comerciales.	Por el hecho de presentar a la autoridad correspondiente (SEMARNAT) la Manifestación de Impacto Ambiental, el promovente está cumpliendo con este apartado. El proyecto se vincula por la obligatoriedad de obtener la autorización correspondiente para realizar las obras descritas en esta manifestación de impacto ambiental. Como ya se mencionó anteriormente, la promovente una vez autorizado el proyecto en materia ambiental procederá a tramitar el Registro Nacional de Pesca para la unidad de producción acuícola.
Art. 30°.- *Las actividades pesqueras se clasifican en:* **II.-** *Cultivo o acuacultura con fines*		
Artículo 31°.- *Para realizar las actividades de pesca se requiere lo siguiente:* **I,** *Concesión, para:* **Inciso b)** *Acuacultura comercial* **II,** Permiso, para: **Inciso g)** *Acuacultura de fomento* **III,** *Autorización, para:* **Inciso d)** *Recolectar del medio natural reproductores, larvas, postlarvas, crías, huevos, semillas, alevines o en cualquier otro estadio, y* **Inciso e)** *Acuacultura didáctica.*		

Artículos 22.- *la Secretaría podrá inscribir en el Registro Nacional de Pesca a los acuicultores que no requieran concesión, permiso o Autorización.*	Al **proyecto** le aplica el Artículo, incisos y, fracciones anteriores, porque se trata de una actividad acuícola con fines comerciales.	Por el hecho de presentar a la autoridad correspondiente (SEMARNAT) la Manifestación de Impacto Ambiental, el promovente está cumpliendo con este apartado. El proyecto se vincula por la obligatoriedad de obtener la autorización correspondiente para realizar las obras descritas en esta manifestación de impacto ambiental. Como ya se mencionó anteriormente, la promovente una vez autorizado el proyecto en materia ambiental procederá a tramitar el Registro Nacional de Pesca para la unidad de producción acuícola.
Art. 30°.- *Las actividades pesqueras se clasifican en:* **II.-** *Cultivo o acuacultura con fines*		
Artículo 31°.- *Para realizar las actividades de pesca se requiere lo siguiente:* **I,** *Concesión, para:* **Inciso b)** *Acuacultura comercial* **II,** Permiso, para: **Inciso g)** *Acuacultura de fomento* **III,** *Autorización, para:* **Inciso d)** *Recolectar del medio natural reproductores, larvas, postlarvas, crías, huevos, semillas, alevines o en cualquier otro estadio, y* **Inciso e)** *Acuacultura didáctica.*		

Artículos 22.- *la Secretaría podrá inscribir en el Registro Nacional de Pesca a los acuicultores que no requieran concesión, permiso o Autorización.*	Al **proyecto** le aplica el Artículo, incisos y, fracciones anteriores, porque se trata de una actividad acuícola con fines comerciales.	Por el hecho de presentar a la autoridad correspondiente (SEMARNAT) la Manifestación de Impacto Ambiental, el promovente está cumpliendo con este apartado. El proyecto se vincula por la obligatoriedad de obtener la autorización correspondiente para realizar las obras descritas en esta manifestación de impacto ambiental. Como ya se mencionó anteriormente, la promovente una vez autorizado el proyecto en materia ambiental procederá a tramitar el Registro Nacional de Pesca para la unidad de producción acuícola.
Art. 30°.- *Las actividades pesqueras se clasifican en:* **II.-** *Cultivo o acuacultura con fines*		
Artículo 31°.- *Para realizar las actividades de pesca se requiere lo siguiente:* **I,** *Concesión, para:* **Inciso b)** *Acuacultura comercial* **II,** Permiso, para: **Inciso g)** *Acuacultura de fomento* **III,** *Autorización, para:* **Inciso d)** *Recolectar del medio natural reproductores, larvas, postlarvas, crías, huevos, semillas, alevines o en cualquier otro estadio, y* **Inciso e)** *Acuacultura didáctica.*		

Artículos 22.- *la Secretaría podrá inscribir en el Registro Nacional de Pesca a los acuicultores que no requieran concesión, permiso o Autorización.*	Al **proyecto** le aplica el Artículo, incisos y, fracciones anteriores, porque se trata de una actividad acuícola con fines comerciales.	Por el hecho de presentar a la autoridad correspondiente (SEMARNAT) la Manifestación de Impacto Ambiental, el promovente está cumpliendo con este apartado. El proyecto se vincula por la obligatoriedad de obtener la autorización correspondiente para realizar las obras descritas en esta manifestación de impacto ambiental. Como ya se mencionó anteriormente, la promovente una vez autorizado el proyecto en materia ambiental procederá a tramitar el Registro Nacional de Pesca para la unidad de producción acuícola.
Art. 30°.- *Las actividades pesqueras se clasifican en:* **II.-** *Cultivo o acuacultura con fines*		
Artículo 31°.- *Para realizar las actividades de pesca se requiere lo siguiente:* **I,** *Concesión, para:* **Inciso b)** *Acuacultura comercial* **II,** Permiso, para: **Inciso g)** *Acuacultura de fomento* **III,** *Autorización, para:* **Inciso d)** *Recolectar del medio natural reproductores, larvas, postlarvas, crías, huevos, semillas, alevines o en cualquier otro estadio, y* **Inciso e)** *Acuacultura didáctica.*		

Artículos 22.- *la Secretaría podrá inscribir en el Registro Nacional de Pesca a los acuicultores que no requieran concesión, permiso o Autorización.*	Al **proyecto** le aplica el Artículo, incisos y, fracciones anteriores, porque se trata de una actividad acuícola con fines comerciales.	Por el hecho de presentar a la autoridad correspondiente (SEMARNAT) la Manifestación de Impacto Ambiental, el promovente está cumpliendo con este apartado. El proyecto se vincula por la obligatoriedad de obtener la autorización correspondiente para realizar las obras descritas en esta manifestación de impacto ambiental. Como ya se mencionó anteriormente, la promovente una vez autorizado el proyecto en materia ambiental procederá a tramitar el Registro Nacional de Pesca para la unidad de producción acuícola.
Art. 30°.- *Las actividades pesqueras se clasifican en:* **II.-** *Cultivo o acuacultura con fines*		
Artículo 31°.- *Para realizar las actividades de pesca se requiere lo siguiente:* **I,** *Concesión, para:* **Inciso b)** *Acuacultura comercial* **II,** Permiso, para: **Inciso g)** *Acuacultura de fomento* **III,** *Autorización, para:* **Inciso d)** *Recolectar del medio natural reproductores, larvas, postlarvas, crías, huevos, semillas, alevines o en cualquier otro estadio, y* **Inciso e)** *Acuacultura didáctica.*		

Artículos 22.- *la Secretaría podrá inscribir en el Registro Nacional de Pesca a los acuicultores que no requieran concesión, permiso o Autorización.*	Al **proyecto** le aplica el Artículo, incisos y, fracciones anteriores, porque se trata de una actividad acuícola con fines comerciales.	Por el hecho de presentar a la autoridad correspondiente (SEMARNAT) la Manifestación de Impacto Ambiental, el promovente está cumpliendo con este apartado. El proyecto se vincula por la obligatoriedad de obtener la autorización correspondiente para realizar las obras descritas en esta manifestación de impacto ambiental. Como ya se mencionó anteriormente, la promovente una vez autorizado el proyecto en materia ambiental procederá a tramitar el Registro Nacional de Pesca para la unidad de producción acuícola.
Art. 30°.- *Las actividades pesqueras se clasifican en:* **II.-** *Cultivo o acuacultura con fines*		
Artículo 31°.- *Para realizar las actividades de pesca se requiere lo siguiente:* **I,** *Concesión, para:* **Inciso b)** *Acuacultura comercial* **II,** Permiso, para: **Inciso g)** *Acuacultura de fomento* **III,** *Autorización, para:* **Inciso d)** *Recolectar del medio natural reproductores, larvas, postlarvas, crías, huevos, semillas, alevines o en cualquier otro estadio, y* **Inciso e)** *Acuacultura didáctica.*		

Artículos 22.- *la Secretaría podrá inscribir en el Registro Nacional de Pesca a los acuicultores que no requieran concesión, permiso o Autorización.*	Al **proyecto** le aplica el Artículo, incisos y, fracciones anteriores, porque se trata de una actividad acuícola con fines comerciales.	Por el hecho de presentar a la autoridad correspondiente (SEMARNAT) la Manifestación de Impacto Ambiental, el promovente está cumpliendo con este apartado. El proyecto se vincula por la obligatoriedad de obtener la autorización correspondiente para realizar las obras descritas en esta manifestación de impacto ambiental. Como ya se mencionó anteriormente, la promovente una vez autorizado el proyecto en materia ambiental procederá a tramitar el Registro Nacional de Pesca para la unidad de producción acuícola.
Art. 30°.- *Las actividades pesqueras se clasifican en:* **II.-** *Cultivo o acuacultura con fines*		
Artículo 31°.- *Para realizar las actividades de pesca se requiere lo siguiente:* **I,** *Concesión, para:* **Inciso b)** *Acuacultura comercial* **II,** Permiso, para: **Inciso g)** *Acuacultura de fomento* **III,** *Autorización, para:* **Inciso d)** *Recolectar del medio natural reproductores, larvas, postlarvas, crías, huevos, semillas, alevines o en cualquier otro estadio, y* **Inciso e)** *Acuacultura didáctica.*		

Artículos 22.- *la Secretaría podrá inscribir en el Registro Nacional de Pesca a los acuicultores que no requieran concesión, permiso o Autorización.*	Al **proyecto** le aplica el Artículo, incisos y, fracciones anteriores, porque se trata de una actividad acuícola con fines comerciales.	Por el hecho de presentar a la autoridad correspondiente (SEMARNAT) la Manifestación de Impacto Ambiental, el promovente está cumpliendo con este apartado. El proyecto se vincula por la obligatoriedad de obtener la autorización correspondiente para realizar las obras descritas en esta manifestación de impacto ambiental. Como ya se mencionó anteriormente, la promovente una vez autorizado el proyecto en materia ambiental procederá a tramitar el Registro Nacional de Pesca para la unidad de producción acuícola.
Art. 30°.- *Las actividades pesqueras se clasifican en:* **II.-** *Cultivo o acuacultura con fines*		
Artículo 31°.- *Para realizar las actividades de pesca se requiere lo siguiente:* **I,** *Concesión, para:* **Inciso b)** *Acuacultura comercial* **II,** Permiso, para: **Inciso g)** *Acuacultura de fomento* **III,** *Autorización, para:* **Inciso d)** *Recolectar del medio natural reproductores, larvas, postlarvas, crías, huevos, semillas, alevines o en cualquier otro estadio, y* **Inciso e)** *Acuacultura didáctica.*		

Artículos 22.- *la Secretaría podrá inscribir en el Registro Nacional de Pesca a los acuicultores que no requieran concesión, permiso o Autorización.*	Al **proyecto** le aplica el Artículo, incisos y, fracciones anteriores, porque se trata de una actividad acuícola con fines comerciales.	Por el hecho de presentar a la autoridad correspondiente (SEMARNAT) la Manifestación de Impacto Ambiental, el promovente está cumpliendo con este apartado. El proyecto se vincula por la obligatoriedad de obtener la autorización correspondiente para realizar las obras descritas en esta manifestación de impacto ambiental. Como ya se mencionó anteriormente, la promovente una vez autorizado el proyecto en materia ambiental procederá a tramitar el Registro Nacional de Pesca para la unidad de producción acuícola.
Art. 30°.- *Las actividades pesqueras se clasifican en:* **II.-** *Cultivo o acuacultura con fines*		
Artículo 31°.- *Para realizar las actividades de pesca se requiere lo siguiente:* **I,** *Concesión, para:* **Inciso b)** *Acuacultura comercial* **II,** Permiso, para: **Inciso g)** *Acuacultura de fomento* **III,** *Autorización, para:* **Inciso d)** *Recolectar del medio natural reproductores, larvas, postlarvas, crías, huevos, semillas, alevines o en cualquier otro estadio, y* **Inciso e)** *Acuacultura didáctica.*		

Artículos 22.- *la Secretaría podrá inscribir en el Registro Nacional de Pesca a los acuicultores que no requieran concesión, permiso o Autorización.*	Al **proyecto** le aplica el Artículo, incisos y, fracciones anteriores, porque se trata de una actividad acuícola con fines comerciales.	Por el hecho de presentar a la autoridad correspondiente (SEMARNAT) la Manifestación de Impacto Ambiental, el promovente está cumpliendo con este apartado. El proyecto se vincula por la obligatoriedad de obtener la autorización correspondiente para realizar las obras descritas en esta manifestación de impacto ambiental. Como ya se mencionó anteriormente, la promovente una vez autorizado el proyecto en materia ambiental procederá a tramitar el Registro Nacional de Pesca para la unidad de producción acuícola.
Art. 30°.- *Las actividades pesqueras se clasifican en:* **II.-** *Cultivo o acuacultura con fines*		
Artículo 31°.- *Para realizar las actividades de pesca se requiere lo siguiente:* **I,** *Concesión, para:* **Inciso b)** *Acuacultura comercial* **II,** Permiso, para: **Inciso g)** *Acuacultura de fomento* **III,** *Autorización, para:* **Inciso d)** *Recolectar del medio natural reproductores, larvas, postlarvas, crías, huevos, semillas, alevines o en cualquier otro estadio, y* **Inciso e)** *Acuacultura didáctica.*		

Artículos 22.- *la Secretaría podrá inscribir en el Registro Nacional de Pesca a los acuicultores que no requieran concesión, permiso o Autorización.*	Al **proyecto** le aplica el Artículo, incisos y, fracciones anteriores, porque se trata de una actividad acuícola con fines comerciales.	Por el hecho de presentar a la autoridad correspondiente (SEMARNAT) la Manifestación de Impacto Ambiental, el promovente está cumpliendo con este apartado. El proyecto se vincula por la obligatoriedad de obtener la autorización correspondiente para realizar las obras descritas en esta manifestación de impacto ambiental. Como ya se mencionó anteriormente, la promovente una vez autorizado el proyecto en materia ambiental procederá a tramitar el Registro Nacional de Pesca para la unidad de producción acuícola.
Art. 30°.- *Las actividades pesqueras se clasifican en:* **II.-** *Cultivo o acuacultura con fines*		
Artículo 31°.- *Para realizar las actividades de pesca se requiere lo siguiente:* **I,** *Concesión, para:* **Inciso b)** *Acuacultura comercial* **II,** Permiso, para: **Inciso g)** *Acuacultura de fomento* **III,** *Autorización, para:* **Inciso d)** *Recolectar del medio natural reproductores, larvas, postlarvas, crías, huevos, semillas, alevines o en cualquier otro estadio, y* **Inciso e)** *Acuacultura didáctica.*		

Artículos 22.- *la Secretaría podrá inscribir en el Registro Nacional de Pesca a los acuicultores que no requieran concesión, permiso o Autorización.*	Al **proyecto** le aplica el Artículo, incisos y, fracciones anteriores, porque se trata de una actividad acuícola con fines comerciales.	Por el hecho de presentar a la autoridad correspondiente (SEMARNAT) la Manifestación de Impacto Ambiental, el promovente está cumpliendo con este apartado. El proyecto se vincula por la obligatoriedad de obtener la autorización correspondiente para realizar las obras descritas en esta manifestación de impacto ambiental. Como ya se mencionó anteriormente, la promovente una vez autorizado el proyecto en materia ambiental procederá a tramitar el Registro Nacional de Pesca para la unidad de producción acuícola.
Art. 30°.- *Las actividades pesqueras se clasifican en:* **II.-** *Cultivo o acuacultura con fines*		
Artículo 31°.- *Para realizar las actividades de pesca se requiere lo siguiente:* **I,** *Concesión, para:* **Inciso b)** *Acuacultura comercial* **II,** Permiso, para: **Inciso g)** *Acuacultura de fomento* **III,** *Autorización, para:* **Inciso d)** *Recolectar del medio natural reproductores, larvas, postlarvas, crías, huevos, semillas, alevines o en cualquier otro estadio, y* **Inciso e)** *Acuacultura didáctica.*		

Artículos 22.- *la Secretaría podrá inscribir en el Registro Nacional de Pesca a los acuicultores que no requieran concesión, permiso o Autorización.*	Al **proyecto** le aplica el Artículo, incisos y, fracciones anteriores, porque se trata de una actividad acuícola con fines comerciales.	Por el hecho de presentar a la autoridad correspondiente (SEMARNAT) la Manifestación de Impacto Ambiental, el promovente está cumpliendo con este apartado. El proyecto se vincula por la obligatoriedad de obtener la autorización correspondiente para realizar las obras descritas en esta manifestación de impacto ambiental. Como ya se mencionó anteriormente, la promovente una vez autorizado el proyecto en materia ambiental procederá a tramitar el Registro Nacional de Pesca para la unidad de producción acuícola.
Art. 30°.- *Las actividades pesqueras se clasifican en:* **II.-** *Cultivo o acuacultura con fines*		
Artículo 31°.- *Para realizar las actividades de pesca se requiere lo siguiente:* **I,** *Concesión, para:* **Inciso b)** *Acuacultura comercial* **II,** Permiso, para: **Inciso g)** *Acuacultura de fomento* **III,** *Autorización, para:* **Inciso d)** *Recolectar del medio natural reproductores, larvas, postlarvas, crías, huevos, semillas, alevines o en cualquier otro estadio, y* **Inciso e)** *Acuacultura didáctica.*		

Artículos 22.- *la Secretaría podrá inscribir en el Registro Nacional de Pesca a los acuicultores que no requieran concesión, permiso o Autorización.*	Al **proyecto** le aplica el Artículo, incisos y, fracciones anteriores, porque se trata de una actividad acuícola con fines comerciales.	Por el hecho de presentar a la autoridad correspondiente (SEMARNAT) la Manifestación de Impacto Ambiental, el promovente está cumpliendo con este apartado. El proyecto se vincula por la obligatoriedad de obtener la autorización correspondiente para realizar las obras descritas en esta manifestación de impacto ambiental. Como ya se mencionó anteriormente, la promovente una vez autorizado el proyecto en materia ambiental procederá a tramitar el Registro Nacional de Pesca para la unidad de producción acuícola.
Art. 30°.- *Las actividades pesqueras se clasifican en:* **II.-** *Cultivo o acuacultura con fines*		
Artículo 31°.- *Para realizar las actividades de pesca se requiere lo siguiente:* **I,** *Concesión, para:* **Inciso b)** *Acuacultura comercial* **II,** Permiso, para: **Inciso g)** *Acuacultura de fomento* **III,** *Autorización, para:* **Inciso d)** *Recolectar del medio natural reproductores, larvas, postlarvas, crías, huevos, semillas, alevines o en cualquier otro estadio, y* **Inciso e)** *Acuacultura didáctica.*		

Artículos 22.- *la Secretaría podrá inscribir en el Registro Nacional de Pesca a los acuicultores que no requieran concesión, permiso o Autorización.*	Al **proyecto** le aplica el Artículo, incisos y, fracciones anteriores, porque se trata de una actividad acuícola con fines comerciales.	Por el hecho de presentar a la autoridad correspondiente (SEMARNAT) la Manifestación de Impacto Ambiental, el promovente está cumpliendo con este apartado. El proyecto se vincula por la obligatoriedad de obtener la autorización correspondiente para realizar las obras descritas en esta manifestación de impacto ambiental. Como ya se mencionó anteriormente, la promovente una vez autorizado el proyecto en materia ambiental procederá a tramitar el Registro Nacional de Pesca para la unidad de producción acuícola.
Art. 30°.- *Las actividades pesqueras se clasifican en:* **II.-** *Cultivo o acuacultura con fines*		
Artículo 31°.- *Para realizar las actividades de pesca se requiere lo siguiente:* **I,** *Concesión, para:* **Inciso b)** *Acuacultura comercial* **II,** Permiso, para: **Inciso g)** *Acuacultura de fomento* **III,** *Autorización, para:* **Inciso d)** *Recolectar del medio natural reproductores, larvas, postlarvas, crías, huevos, semillas, alevines o en cualquier otro estadio, y* **Inciso e)** *Acuacultura didáctica.*		

Artículos 22.- *la Secretaría podrá inscribir en el Registro Nacional de Pesca a los acuicultores que no requieran concesión, permiso o Autorización.*	Al **proyecto** le aplica el Artículo, incisos y, fracciones anteriores, porque se trata de una actividad acuícola con fines comerciales.	Por el hecho de presentar a la autoridad correspondiente (SEMARNAT) la Manifestación de Impacto Ambiental, el promovente está cumpliendo con este apartado. El proyecto se vincula por la obligatoriedad de obtener la autorización correspondiente para realizar las obras descritas en esta manifestación de impacto ambiental. Como ya se mencionó anteriormente, la promovente una vez autorizado el proyecto en materia ambiental procederá a tramitar el Registro Nacional de Pesca para la unidad de producción acuícola.
Art. 30°.- *Las actividades pesqueras se clasifican en:* **II.-** *Cultivo o acuacultura con fines*		
Artículo 31°.- *Para realizar las actividades de pesca se requiere lo siguiente:* **I,** *Concesión, para:* **Inciso b)** *Acuacultura comercial* **II,** Permiso, para: **Inciso g)** *Acuacultura de fomento* **III,** *Autorización, para:* **Inciso d)** *Recolectar del medio natural reproductores, larvas, postlarvas, crías, huevos, semillas, alevines o en cualquier otro estadio, y* **Inciso e)** *Acuacultura didáctica.*		

Artículos 22.- *la Secretaría podrá inscribir en el Registro Nacional de Pesca a los acuicultores que no requieran concesión, permiso o Autorización.*	Al **proyecto** le aplica el Artículo, incisos y, fracciones anteriores, porque se trata de una actividad acuícola con fines comerciales.	Por el hecho de presentar a la autoridad correspondiente (SEMARNAT) la Manifestación de Impacto Ambiental, el promovente está cumpliendo con este apartado. El proyecto se vincula por la obligatoriedad de obtener la autorización correspondiente para realizar las obras descritas en esta manifestación de impacto ambiental. Como ya se mencionó anteriormente, la promovente una vez autorizado el proyecto en materia ambiental procederá a tramitar el Registro Nacional de Pesca para la unidad de producción acuícola.
Art. 30°.- *Las actividades pesqueras se clasifican en:* **II.-** *Cultivo o acuacultura con fines*		
Artículo 31°.- *Para realizar las actividades de pesca se requiere lo siguiente:* **I,** *Concesión, para:* **Inciso b)** *Acuacultura comercial* **II,** Permiso, para: **Inciso g)** *Acuacultura de fomento* **III,** *Autorización, para:* **Inciso d)** *Recolectar del medio natural reproductores, larvas, postlarvas, crías, huevos, semillas, alevines o en cualquier otro estadio, y* **Inciso e)** *Acuacultura didáctica.*		

Artículos 22.- *la Secretaría podrá inscribir en el Registro Nacional de Pesca a los acuicultores que no requieran concesión, permiso o Autorización.*	Al **proyecto** le aplica el Artículo, incisos y, fracciones anteriores, porque se trata de una actividad acuícola con fines comerciales.	Por el hecho de presentar a la autoridad correspondiente (SEMARNAT) la Manifestación de Impacto Ambiental, el promovente está cumpliendo con este apartado. El proyecto se vincula por la obligatoriedad de obtener la autorización correspondiente para realizar las obras descritas en esta manifestación de impacto ambiental. Como ya se mencionó anteriormente, la promovente una vez autorizado el proyecto en materia ambiental procederá a tramitar el Registro Nacional de Pesca para la unidad de producción acuícola.
Art. 30°.- *Las actividades pesqueras se clasifican en:* **II.-** *Cultivo o acuacultura con fines*		
Artículo 31°.- *Para realizar las actividades de pesca se requiere lo siguiente:* **I,** *Concesión, para:* **Inciso b)** *Acuacultura comercial* **II,** Permiso, para: **Inciso g)** *Acuacultura de fomento* **III,** *Autorización, para:* **Inciso d)** *Recolectar del medio natural reproductores, larvas, postlarvas, crías, huevos, semillas, alevines o en cualquier otro estadio, y* **Inciso e)** *Acuacultura didáctica.*		

Artículos 22.- *la Secretaría podrá inscribir en el Registro Nacional de Pesca a los acuicultores que no requieran concesión, permiso o Autorización.*	Al **proyecto** le aplica el Artículo, incisos y, fracciones anteriores, porque se trata de una actividad acuícola con fines comerciales.	Por el hecho de presentar a la autoridad correspondiente (SEMARNAT) la Manifestación de Impacto Ambiental, el promovente está cumpliendo con este apartado. El proyecto se vincula por la obligatoriedad de obtener la autorización correspondiente para realizar las obras descritas en esta manifestación de impacto ambiental. Como ya se mencionó anteriormente, la promovente una vez autorizado el proyecto en materia ambiental procederá a tramitar el Registro Nacional de Pesca para la unidad de producción acuícola.
Art. 30°.- *Las actividades pesqueras se clasifican en:* **II.-** *Cultivo o acuacultura con fines*		
Artículo 31°.- *Para realizar las actividades de pesca se requiere lo siguiente:* **I,** *Concesión, para:* **Inciso b)** *Acuacultura comercial* **II,** Permiso, para: **Inciso g)** *Acuacultura de fomento* **III,** *Autorización, para:* **Inciso d)** *Recolectar del medio natural reproductores, larvas, postlarvas, crías, huevos, semillas, alevines o en cualquier otro estadio, y* **Inciso e)** *Acuacultura didáctica.*		

Artículos 22.- *la Secretaría podrá inscribir en el Registro Nacional de Pesca a los acuicultores que no requieran concesión, permiso o Autorización.*	Al **proyecto** le aplica el Artículo, incisos y, fracciones anteriores, porque se trata de una actividad acuícola con fines comerciales.	Por el hecho de presentar a la autoridad correspondiente (SEMARNAT) la Manifestación de Impacto Ambiental, el promovente está cumpliendo con este apartado. El proyecto se vincula por la obligatoriedad de obtener la autorización correspondiente para realizar las obras descritas en esta manifestación de impacto ambiental. Como ya se mencionó anteriormente, la promovente una vez autorizado el proyecto en materia ambiental procederá a tramitar el Registro Nacional de Pesca para la unidad de producción acuícola.
Art. 30°.- *Las actividades pesqueras se clasifican en:* **II.-** *Cultivo o acuacultura con fines*		
Artículo 31°.- *Para realizar las actividades de pesca se requiere lo siguiente:* **I,** *Concesión, para:* **Inciso b)** *Acuacultura comercial* **II,** Permiso, para: **Inciso g)** *Acuacultura de fomento* **III,** *Autorización, para:* **Inciso d)** *Recolectar del medio natural reproductores, larvas, postlarvas, crías, huevos, semillas, alevines o en cualquier otro estadio, y* **Inciso e)** *Acuacultura didáctica.*		

Artículos 22.- *la Secretaría podrá inscribir en el Registro Nacional de Pesca a los acuicultores que no requieran concesión, permiso o Autorización.*	Al **proyecto** le aplica el Artículo, incisos y, fracciones anteriores, porque se trata de una actividad acuícola con fines comerciales.	Por el hecho de presentar a la autoridad correspondiente (SEMARNAT) la Manifestación de Impacto Ambiental, el promovente está cumpliendo con este apartado. El proyecto se vincula por la obligatoriedad de obtener la autorización correspondiente para realizar las obras descritas en esta manifestación de impacto ambiental. Como ya se mencionó anteriormente, la promovente una vez autorizado el proyecto en materia ambiental procederá a tramitar el Registro Nacional de Pesca para la unidad de producción acuícola.
Art. 30°.- *Las actividades pesqueras se clasifican en:* **II.-** *Cultivo o acuacultura con fines*		
Artículo 31°.- *Para realizar las actividades de pesca se requiere lo siguiente:* **I,** *Concesión, para:* **Inciso b)** *Acuacultura comercial* **II,** Permiso, para: **Inciso g)** *Acuacultura de fomento* **III,** *Autorización, para:* **Inciso d)** *Recolectar del medio natural reproductores, larvas, postlarvas, crías, huevos, semillas, alevines o en cualquier otro estadio, y* **Inciso e)** *Acuacultura didáctica.*		

Artículos 22.- *la Secretaría podrá inscribir en el Registro Nacional de Pesca a los acuicultores que no requieran concesión, permiso o Autorización.*	Al **proyecto** le aplica el Artículo, incisos y, fracciones anteriores, porque se trata de una actividad acuícola con fines comerciales.	Por el hecho de presentar a la autoridad correspondiente (SEMARNAT) la Manifestación de Impacto Ambiental, el promovente está cumpliendo con este apartado. El proyecto se vincula por la obligatoriedad de obtener la autorización correspondiente para realizar las obras descritas en esta manifestación de impacto ambiental. Como ya se mencionó anteriormente, la promovente una vez autorizado el proyecto en materia ambiental procederá a tramitar el Registro Nacional de Pesca para la unidad de producción acuícola.
Art. 30°.- *Las actividades pesqueras se clasifican en:* **II.-** *Cultivo o acuacultura con fines*		
Artículo 31°.- *Para realizar las actividades de pesca se requiere lo siguiente:* **I,** *Concesión, para:* **Inciso b)** *Acuacultura comercial* **II,** Permiso, para: **Inciso g)** *Acuacultura de fomento* **III,** *Autorización, para:* **Inciso d)** *Recolectar del medio natural reproductores, larvas, postlarvas, crías, huevos, semillas, alevines o en cualquier otro estadio, y* **Inciso e)** *Acuacultura didáctica.*		

Artículos 22.- *la Secretaría podrá inscribir en el Registro Nacional de Pesca a los acuicultores que no requieran concesión, permiso o Autorización.*	Al **proyecto** le aplica el Artículo, incisos y, fracciones anteriores, porque se trata de una actividad acuícola con fines comerciales.	Por el hecho de presentar a la autoridad correspondiente (SEMARNAT) la Manifestación de Impacto Ambiental, el promovente está cumpliendo con este apartado. El proyecto se vincula por la obligatoriedad de obtener la autorización correspondiente para realizar las obras descritas en esta manifestación de impacto ambiental. Como ya se mencionó anteriormente, la promovente una vez autorizado el proyecto en materia ambiental procederá a tramitar el Registro Nacional de Pesca para la unidad de producción acuícola.
Art. 30°.- *Las actividades pesqueras se clasifican en:* **II.-** *Cultivo o acuacultura con fines*		
Artículo 31°.- *Para realizar las actividades de pesca se requiere lo siguiente:* **I,** *Concesión, para:* **Inciso b)** *Acuacultura comercial* **II,** Permiso, para: **Inciso g)** *Acuacultura de fomento* **III,** *Autorización, para:* **Inciso d)** *Recolectar del medio natural reproductores, larvas, postlarvas, crías, huevos, semillas, alevines o en cualquier otro estadio, y* **Inciso e)** *Acuacultura didáctica.*		

Artículos 22.- *la Secretaría podrá inscribir en el Registro Nacional de Pesca a los acuicultores que no requieran concesión, permiso o Autorización.*	Al **proyecto** le aplica el Artículo, incisos y, fracciones anteriores, porque se trata de una actividad acuícola con fines comerciales.	Por el hecho de presentar a la autoridad correspondiente (SEMARNAT) la Manifestación de Impacto Ambiental, el promovente está cumpliendo con este apartado. El proyecto se vincula por la obligatoriedad de obtener la autorización correspondiente para realizar las obras descritas en esta manifestación de impacto ambiental. Como ya se mencionó anteriormente, la promovente una vez autorizado el proyecto en materia ambiental procederá a tramitar el Registro Nacional de Pesca para la unidad de producción acuícola.
Art. 30°.- *Las actividades pesqueras se clasifican en:* **II.-** *Cultivo o acuacultura con fines*		
Artículo 31°.- *Para realizar las actividades de pesca se requiere lo siguiente:* **I,** *Concesión, para:* **Inciso b)** *Acuacultura comercial* **II,** Permiso, para: **Inciso g)** *Acuacultura de fomento* **III,** *Autorización, para:* **Inciso d)** *Recolectar del medio natural reproductores, larvas, postlarvas, crías, huevos, semillas, alevines o en cualquier otro estadio, y* **Inciso e)** *Acuacultura didáctica.*		

Artículos 22.- *la Secretaría podrá inscribir en el Registro Nacional de Pesca a los acuicultores que no requieran concesión, permiso o Autorización.*	Al **proyecto** le aplica el Artículo, incisos y, fracciones anteriores, porque se trata de una actividad acuícola con fines comerciales.	Por el hecho de presentar a la autoridad correspondiente (SEMARNAT) la Manifestación de Impacto Ambiental, el promovente está cumpliendo con este apartado. El proyecto se vincula por la obligatoriedad de obtener la autorización correspondiente para realizar las obras descritas en esta manifestación de impacto ambiental. Como ya se mencionó anteriormente, la promovente una vez autorizado el proyecto en materia ambiental procederá a tramitar el Registro Nacional de Pesca para la unidad de producción acuícola.
Art. 30°.- *Las actividades pesqueras se clasifican en:* **II.-** *Cultivo o acuacultura con fines*		
Artículo 31°.- *Para realizar las actividades de pesca se requiere lo siguiente:* **I,** *Concesión, para:* **Inciso b)** *Acuacultura comercial* **II,** Permiso, para: **Inciso g)** *Acuacultura de fomento* **III,** *Autorización, para:* **Inciso d)** *Recolectar del medio natural reproductores, larvas, postlarvas, crías, huevos, semillas, alevines o en cualquier otro estadio, y* **Inciso e)** *Acuacultura didáctica.*		

Artículos 22.- *la Secretaría podrá inscribir en el Registro Nacional de Pesca a los acuicultores que no requieran concesión, permiso o Autorización.*	Al **proyecto** le aplica el Artículo, incisos y, fracciones anteriores, porque se trata de una actividad acuícola con fines comerciales.	Por el hecho de presentar a la autoridad correspondiente (SEMARNAT) la Manifestación de Impacto Ambiental, el promovente está cumpliendo con este apartado. El proyecto se vincula por la obligatoriedad de obtener la autorización correspondiente para realizar las obras descritas en esta manifestación de impacto ambiental. Como ya se mencionó anteriormente, la promovente una vez autorizado el proyecto en materia ambiental procederá a tramitar el Registro Nacional de Pesca para la unidad de producción acuícola.
Art. 30°.- *Las actividades pesqueras se clasifican en:* **II.-** *Cultivo o acuacultura con fines*		
Artículo 31°.- *Para realizar las actividades de pesca se requiere lo siguiente:* **I,** *Concesión, para:* **Inciso b)** *Acuacultura comercial* **II,** Permiso, para: **Inciso g)** *Acuacultura de fomento* **III,** *Autorización, para:* **Inciso d)** *Recolectar del medio natural reproductores, larvas, postlarvas, crías, huevos, semillas, alevines o en cualquier otro estadio, y* **Inciso e)** *Acuacultura didáctica.*		

Artículos 22.- *la Secretaría podrá inscribir en el Registro Nacional de Pesca a los acuicultores que no requieran concesión, permiso o Autorización.*	Al **proyecto** le aplica el Artículo, incisos y, fracciones anteriores, porque se trata de una actividad acuícola con fines comerciales.	Por el hecho de presentar a la autoridad correspondiente (SEMARNAT) la Manifestación de Impacto Ambiental, el promovente está cumpliendo con este apartado. El proyecto se vincula por la obligatoriedad de obtener la autorización correspondiente para realizar las obras descritas en esta manifestación de impacto ambiental. Como ya se mencionó anteriormente, la promovente una vez autorizado el proyecto en materia ambiental procederá a tramitar el Registro Nacional de Pesca para la unidad de producción acuícola.
Art. 30°.- *Las actividades pesqueras se clasifican en:* **II.-** *Cultivo o acuacultura con fines*		
Artículo 31°.- *Para realizar las actividades de pesca se requiere lo siguiente:* **I,** *Concesión, para:* **Inciso b)** *Acuacultura comercial* **II,** Permiso, para: **Inciso g)** *Acuacultura de fomento* **III,** *Autorización, para:* **Inciso d)** *Recolectar del medio natural reproductores, larvas, postlarvas, crías, huevos, semillas, alevines o en cualquier otro estadio, y* **Inciso e)** *Acuacultura didáctica.*		

Artículos 22.- *la Secretaría podrá inscribir en el Registro Nacional de Pesca a los acuicultores que no requieran concesión, permiso o Autorización.*	Al **proyecto** le aplica el Artículo, incisos y, fracciones anteriores, porque se trata de una actividad acuícola con fines comerciales.	Por el hecho de presentar a la autoridad correspondiente (SEMARNAT) la Manifestación de Impacto Ambiental, el promovente está cumpliendo con este apartado. El proyecto se vincula por la obligatoriedad de obtener la autorización correspondiente para realizar las obras descritas en esta manifestación de impacto ambiental. Como ya se mencionó anteriormente, la promovente una vez autorizado el proyecto en materia ambiental procederá a tramitar el Registro Nacional de Pesca para la unidad de producción acuícola.
Art. 30°.- *Las actividades pesqueras se clasifican en:* **II.-** *Cultivo o acuacultura con fines*		
Artículo 31°.- *Para realizar las actividades de pesca se requiere lo siguiente:* **I,** *Concesión, para:* **Inciso b)** *Acuacultura comercial* **II,** Permiso, para: **Inciso g)** *Acuacultura de fomento* **III,** *Autorización, para:* **Inciso d)** *Recolectar del medio natural reproductores, larvas, postlarvas, crías, huevos, semillas, alevines o en cualquier otro estadio, y* **Inciso e)** *Acuacultura didáctica.*		

Artículos 22.- *la Secretaría podrá inscribir en el Registro Nacional de Pesca a los acuicultores que no requieran concesión, permiso o Autorización.*	Al **proyecto** le aplica el Artículo, incisos y, fracciones anteriores, porque se trata de una actividad acuícola con fines comerciales.	Por el hecho de presentar a la autoridad correspondiente (SEMARNAT) la Manifestación de Impacto Ambiental, el promovente está cumpliendo con este apartado. El proyecto se vincula por la obligatoriedad de obtener la autorización correspondiente para realizar las obras descritas en esta manifestación de impacto ambiental. Como ya se mencionó anteriormente, la promovente una vez autorizado el proyecto en materia ambiental procederá a tramitar el Registro Nacional de Pesca para la unidad de producción acuícola.
Art. 30°.- *Las actividades pesqueras se clasifican en:* **II.-** *Cultivo o acuacultura con fines*		
Artículo 31°.- *Para realizar las actividades de pesca se requiere lo siguiente:* **I,** *Concesión, para:* **Inciso b)** *Acuacultura comercial* **II,** Permiso, para: **Inciso g)** *Acuacultura de fomento* **III,** *Autorización, para:* **Inciso d)** *Recolectar del medio natural reproductores, larvas, postlarvas, crías, huevos, semillas, alevines o en cualquier otro estadio, y* **Inciso e)** *Acuacultura didáctica.*		

Artículos 22.- *la Secretaría podrá inscribir en el Registro Nacional de Pesca a los acuicultores que no requieran concesión, permiso o Autorización.*	Al **proyecto** le aplica el Artículo, incisos y, fracciones anteriores, porque se trata de una actividad acuícola con fines comerciales.	Por el hecho de presentar a la autoridad correspondiente (SEMARNAT) la Manifestación de Impacto Ambiental, el promovente está cumpliendo con este apartado. El proyecto se vincula por la obligatoriedad de obtener la autorización correspondiente para realizar las obras descritas en esta manifestación de impacto ambiental. Como ya se mencionó anteriormente, la promovente una vez autorizado el proyecto en materia ambiental procederá a tramitar el Registro Nacional de Pesca para la unidad de producción acuícola.
Art. 30°.- *Las actividades pesqueras se clasifican en:* **II.-** *Cultivo o acuacultura con fines*		
Artículo 31°.- *Para realizar las actividades de pesca se requiere lo siguiente:* **I,** *Concesión, para:* **Inciso b)** *Acuacultura comercial* **II,** Permiso, para: **Inciso g)** *Acuacultura de fomento* **III,** *Autorización, para:* **Inciso d)** *Recolectar del medio natural reproductores, larvas, postlarvas, crías, huevos, semillas, alevines o en cualquier otro estadio, y* **Inciso e)** *Acuacultura didáctica.*		

Artículos 22.- *la Secretaría podrá inscribir en el Registro Nacional de Pesca a los acuicultores que no requieran concesión, permiso o Autorización.*	Al **proyecto** le aplica el Artículo, incisos y, fracciones anteriores, porque se trata de una actividad acuícola con fines comerciales.	Por el hecho de presentar a la autoridad correspondiente (SEMARNAT) la Manifestación de Impacto Ambiental, el promovente está cumpliendo con este apartado. El proyecto se vincula por la obligatoriedad de obtener la autorización correspondiente para realizar las obras descritas en esta manifestación de impacto ambiental. Como ya se mencionó anteriormente, la promovente una vez autorizado el proyecto en materia ambiental procederá a tramitar el Registro Nacional de Pesca para la unidad de producción acuícola.
Art. 30°.- *Las actividades pesqueras se clasifican en:* **II.-** *Cultivo o acuacultura con fines*		
Artículo 31°.- *Para realizar las actividades de pesca se requiere lo siguiente:* **I,** *Concesión, para:* **Inciso b)** *Acuacultura comercial* **II,** Permiso, para: **Inciso g)** *Acuacultura de fomento* **III,** *Autorización, para:* **Inciso d)** *Recolectar del medio natural reproductores, larvas, postlarvas, crías, huevos, semillas, alevines o en cualquier otro estadio, y* **Inciso e)** *Acuacultura didáctica.*		

Artículos 22.- *la Secretaría podrá inscribir en el Registro Nacional de Pesca a los acuicultores que no requieran concesión, permiso o Autorización.*	Al **proyecto** le aplica el Artículo, incisos y, fracciones anteriores, porque se trata de una actividad acuícola con fines comerciales.	Por el hecho de presentar a la autoridad correspondiente (SEMARNAT) la Manifestación de Impacto Ambiental, el promovente está cumpliendo con este apartado. El proyecto se vincula por la obligatoriedad de obtener la autorización correspondiente para realizar las obras descritas en esta manifestación de impacto ambiental. Como ya se mencionó anteriormente, la promovente una vez autorizado el proyecto en materia ambiental procederá a tramitar el Registro Nacional de Pesca para la unidad de producción acuícola.
Art. 30°.- *Las actividades pesqueras se clasifican en:* **II.-** *Cultivo o acuacultura con fines*		
Artículo 31°.- *Para realizar las actividades de pesca se requiere lo siguiente:* **I,** *Concesión, para:* **Inciso b)** *Acuacultura comercial* **II,** Permiso, para: **Inciso g)** *Acuacultura de fomento* **III,** *Autorización, para:* **Inciso d)** *Recolectar del medio natural reproductores, larvas, postlarvas, crías, huevos, semillas, alevines o en cualquier otro estadio, y* **Inciso e)** *Acuacultura didáctica.*		

Artículos 22.- *la Secretaría podrá inscribir en el Registro Nacional de Pesca a los acuicultores que no requieran concesión, permiso o Autorización.*	Al **proyecto** le aplica el Artículo, incisos y, fracciones anteriores, porque se trata de una actividad acuícola con fines comerciales.	Por el hecho de presentar a la autoridad correspondiente (SEMARNAT) la Manifestación de Impacto Ambiental, el promovente está cumpliendo con este apartado. El proyecto se vincula por la obligatoriedad de obtener la autorización correspondiente para realizar las obras descritas en esta manifestación de impacto ambiental. Como ya se mencionó anteriormente, la promovente una vez autorizado el proyecto en materia ambiental procederá a tramitar el Registro Nacional de Pesca para la unidad de producción acuícola.
Art. 30°.- *Las actividades pesqueras se clasifican en:* **II.-** *Cultivo o acuacultura con fines*		
Artículo 31°.- *Para realizar las actividades de pesca se requiere lo siguiente:* **I,** *Concesión, para:* **Inciso b)** *Acuacultura comercial* **II,** Permiso, para: **Inciso g)** *Acuacultura de fomento* **III,** *Autorización, para:* **Inciso d)** *Recolectar del medio natural reproductores, larvas, postlarvas, crías, huevos, semillas, alevines o en cualquier otro estadio, y* **Inciso e)** *Acuacultura didáctica.*		

Artículos 22.- *la Secretaría podrá inscribir en el Registro Nacional de Pesca a los acuicultores que no requieran concesión, permiso o Autorización.*	Al **proyecto** le aplica el Artículo, incisos y, fracciones anteriores, porque se trata de una actividad acuícola con fines comerciales.	Por el hecho de presentar a la autoridad correspondiente (SEMARNAT) la Manifestación de Impacto Ambiental, el promovente está cumpliendo con este apartado. El proyecto se vincula por la obligatoriedad de obtener la autorización correspondiente para realizar las obras descritas en esta manifestación de impacto ambiental. Como ya se mencionó anteriormente, la promovente una vez autorizado el proyecto en materia ambiental procederá a tramitar el Registro Nacional de Pesca para la unidad de producción acuícola.
Art. 30°.- *Las actividades pesqueras se clasifican en:* **II.-** *Cultivo o acuacultura con fines*		
Artículo 31°.- *Para realizar las actividades de pesca se requiere lo siguiente:* **I,** *Concesión, para:* **Inciso b)** *Acuacultura comercial* **II,** Permiso, para: **Inciso g)** *Acuacultura de fomento* **III,** *Autorización, para:* **Inciso d)** *Recolectar del medio natural reproductores, larvas, postlarvas, crías, huevos, semillas, alevines o en cualquier otro estadio, y* **Inciso e)** *Acuacultura didáctica.*		

Artículos 22.- *la Secretaría podrá inscribir en el Registro Nacional de Pesca a los acuicultores que no requieran concesión, permiso o Autorización.*	Al **proyecto** le aplica el Artículo, incisos y, fracciones anteriores, porque se trata de una actividad acuícola con fines comerciales.	Por el hecho de presentar a la autoridad correspondiente (SEMARNAT) la Manifestación de Impacto Ambiental, el promovente está cumpliendo con este apartado. El proyecto se vincula por la obligatoriedad de obtener la autorización correspondiente para realizar las obras descritas en esta manifestación de impacto ambiental. Como ya se mencionó anteriormente, la promovente una vez autorizado el proyecto en materia ambiental procederá a tramitar el Registro Nacional de Pesca para la unidad de producción acuícola.
Art. 30°.- *Las actividades pesqueras se clasifican en:* **II.-** *Cultivo o acuacultura con fines*		
Artículo 31°.- *Para realizar las actividades de pesca se requiere lo siguiente:* **I,** *Concesión, para:* **Inciso b)** *Acuacultura comercial* **II,** Permiso, para: **Inciso g)** *Acuacultura de fomento* **III,** *Autorización, para:* **Inciso d)** *Recolectar del medio natural reproductores, larvas, postlarvas, crías, huevos, semillas, alevines o en cualquier otro estadio, y* **Inciso e)** *Acuacultura didáctica.*		

Artículos 22.- *la Secretaría podrá inscribir en el Registro Nacional de Pesca a los acuicultores que no requieran concesión, permiso o Autorización.*	Al **proyecto** le aplica el Artículo, incisos y, fracciones anteriores, porque se trata de una actividad acuícola con fines comerciales.	Por el hecho de presentar a la autoridad correspondiente (SEMARNAT) la Manifestación de Impacto Ambiental, el promovente está cumpliendo con este apartado. El proyecto se vincula por la obligatoriedad de obtener la autorización correspondiente para realizar las obras descritas en esta manifestación de impacto ambiental. Como ya se mencionó anteriormente, la promovente una vez autorizado el proyecto en materia ambiental procederá a tramitar el Registro Nacional de Pesca para la unidad de producción acuícola.
Art. 30°.- *Las actividades pesqueras se clasifican en:* **II.-** *Cultivo o acuacultura con fines*		
Artículo 31°.- *Para realizar las actividades de pesca se requiere lo siguiente:* **I,** *Concesión, para:* **Inciso b)** *Acuacultura comercial* **II,** Permiso, para: **Inciso g)** *Acuacultura de fomento* **III,** *Autorización, para:* **Inciso d)** *Recolectar del medio natural reproductores, larvas, postlarvas, crías, huevos, semillas, alevines o en cualquier otro estadio, y* **Inciso e)** *Acuacultura didáctica.*		

Artículos 22.- *la Secretaría podrá inscribir en el Registro Nacional de Pesca a los acuicultores que no requieran concesión, permiso o Autorización.*	Al **proyecto** le aplica el Artículo, incisos y, fracciones anteriores, porque se trata de una actividad acuícola con fines comerciales.	Por el hecho de presentar a la autoridad correspondiente (SEMARNAT) la Manifestación de Impacto Ambiental, el promovente está cumpliendo con este apartado. El proyecto se vincula por la obligatoriedad de obtener la autorización correspondiente para realizar las obras descritas en esta manifestación de impacto ambiental. Como ya se mencionó anteriormente, la promovente una vez autorizado el proyecto en materia ambiental procederá a tramitar el Registro Nacional de Pesca para la unidad de producción acuícola.
Art. 30°.- *Las actividades pesqueras se clasifican en:* **II.-** *Cultivo o acuacultura con fines*		
Artículo 31°.- *Para realizar las actividades de pesca se requiere lo siguiente:* **I,** *Concesión, para:* **Inciso b)** *Acuacultura comercial* **II,** Permiso, para: **Inciso g)** *Acuacultura de fomento* **III,** *Autorización, para:* **Inciso d)** *Recolectar del medio natural reproductores, larvas, postlarvas, crías, huevos, semillas, alevines o en cualquier otro estadio, y* **Inciso e)** *Acuacultura didáctica.*		

Artículos 22.- *la Secretaría podrá inscribir en el Registro Nacional de Pesca a los acuicultores que no requieran concesión, permiso o Autorización.*	Al **proyecto** le aplica el Artículo, incisos y, fracciones anteriores, porque se trata de una actividad acuícola con fines comerciales.	Por el hecho de presentar a la autoridad correspondiente (SEMARNAT) la Manifestación de Impacto Ambiental, el promovente está cumpliendo con este apartado. El proyecto se vincula por la obligatoriedad de obtener la autorización correspondiente para realizar las obras descritas en esta manifestación de impacto ambiental. Como ya se mencionó anteriormente, la promovente una vez autorizado el proyecto en materia ambiental procederá a tramitar el Registro Nacional de Pesca para la unidad de producción acuícola.
Art. 30°.- *Las actividades pesqueras se clasifican en:* **II.-** *Cultivo o acuacultura con fines*		
Artículo 31°.- *Para realizar las actividades de pesca se requiere lo siguiente:* **I,** *Concesión, para:* **Inciso b)** *Acuacultura comercial* **II,** Permiso, para: **Inciso g)** *Acuacultura de fomento* **III,** *Autorización, para:* **Inciso d)** *Recolectar del medio natural reproductores, larvas, postlarvas, crías, huevos, semillas, alevines o en cualquier otro estadio, y* **Inciso e)** *Acuacultura didáctica.*		

Artículos 22.- *la Secretaría podrá inscribir en el Registro Nacional de Pesca a los acuicultores que no requieran concesión, permiso o Autorización.*	Al **proyecto** le aplica el Artículo, incisos y, fracciones anteriores, porque se trata de una actividad acuícola con fines comerciales.	Por el hecho de presentar a la autoridad correspondiente (SEMARNAT) la Manifestación de Impacto Ambiental, el promovente está cumpliendo con este apartado. El proyecto se vincula por la obligatoriedad de obtener la autorización correspondiente para realizar las obras descritas en esta manifestación de impacto ambiental. Como ya se mencionó anteriormente, la promovente una vez autorizado el proyecto en materia ambiental procederá a tramitar el Registro Nacional de Pesca para la unidad de producción acuícola.
Art. 30°.- *Las actividades pesqueras se clasifican en:* **II.-** *Cultivo o acuacultura con fines*		
Artículo 31°.- *Para realizar las actividades de pesca se requiere lo siguiente:* **I,** *Concesión, para:* **Inciso b)** *Acuacultura comercial* **II,** Permiso, para: **Inciso g)** *Acuacultura de fomento* **III,** *Autorización, para:* **Inciso d)** *Recolectar del medio natural reproductores, larvas, postlarvas, crías, huevos, semillas, alevines o en cualquier otro estadio, y* **Inciso e)** *Acuacultura didáctica.*		

Artículos 22.- *la Secretaría podrá inscribir en el Registro Nacional de Pesca a los acuicultores que no requieran concesión, permiso o Autorización.*	Al **proyecto** le aplica el Artículo, incisos y, fracciones anteriores, porque se trata de una actividad acuícola con fines comerciales.	Por el hecho de presentar a la autoridad correspondiente (SEMARNAT) la Manifestación de Impacto Ambiental, el promovente está cumpliendo con este apartado. El proyecto se vincula por la obligatoriedad de obtener la autorización correspondiente para realizar las obras descritas en esta manifestación de impacto ambiental. Como ya se mencionó anteriormente, la promovente una vez autorizado el proyecto en materia ambiental procederá a tramitar el Registro Nacional de Pesca para la unidad de producción acuícola.
Art. 30°.- *Las actividades pesqueras se clasifican en:* **II.-** *Cultivo o acuacultura con fines*		
Artículo 31°.- *Para realizar las actividades de pesca se requiere lo siguiente:* **I,** *Concesión, para:* **Inciso b)** *Acuacultura comercial* **II,** Permiso, para: **Inciso g)** *Acuacultura de fomento* **III,** *Autorización, para:* **Inciso d)** *Recolectar del medio natural reproductores, larvas, postlarvas, crías, huevos, semillas, alevines o en cualquier otro estadio, y* **Inciso e)** *Acuacultura didáctica.*		

Artículos 22.- *la Secretaría podrá inscribir en el Registro Nacional de Pesca a los acuicultores que no requieran concesión, permiso o Autorización.*	Al **proyecto** le aplica el Artículo, incisos y, fracciones anteriores, porque se trata de una actividad acuícola con fines comerciales.	Por el hecho de presentar a la autoridad correspondiente (SEMARNAT) la Manifestación de Impacto Ambiental, el promovente está cumpliendo con este apartado. El proyecto se vincula por la obligatoriedad de obtener la autorización correspondiente para realizar las obras descritas en esta manifestación de impacto ambiental. Como ya se mencionó anteriormente, la promovente una vez autorizado el proyecto en materia ambiental procederá a tramitar el Registro Nacional de Pesca para la unidad de producción acuícola.
Art. 30°.- *Las actividades pesqueras se clasifican en:* **II.-** *Cultivo o acuacultura con fines*		
Artículo 31°.- *Para realizar las actividades de pesca se requiere lo siguiente:* **I,** *Concesión, para:* **Inciso b)** *Acuacultura comercial* **II,** Permiso, para: **Inciso g)** *Acuacultura de fomento* **III,** *Autorización, para:* **Inciso d)** *Recolectar del medio natural reproductores, larvas, postlarvas, crías, huevos, semillas, alevines o en cualquier otro estadio, y* **Inciso e)** *Acuacultura didáctica.*		

Artículos 22.- *la Secretaría podrá inscribir en el Registro Nacional de Pesca a los acuicultores que no requieran concesión, permiso o Autorización.*	Al **proyecto** le aplica el Artículo, incisos y, fracciones anteriores, porque se trata de una actividad acuícola con fines comerciales.	Por el hecho de presentar a la autoridad correspondiente (SEMARNAT) la Manifestación de Impacto Ambiental, el promovente está cumpliendo con este apartado. El proyecto se vincula por la obligatoriedad de obtener la autorización correspondiente para realizar las obras descritas en esta manifestación de impacto ambiental. Como ya se mencionó anteriormente, la promovente una vez autorizado el proyecto en materia ambiental procederá a tramitar el Registro Nacional de Pesca para la unidad de producción acuícola.
Art. 30°.- *Las actividades pesqueras se clasifican en:* **II.-** *Cultivo o acuacultura con fines*		
Artículo 31°.- *Para realizar las actividades de pesca se requiere lo siguiente:* **I,** *Concesión, para:* **Inciso b)** *Acuacultura comercial* **II,** Permiso, para: **Inciso g)** *Acuacultura de fomento* **III,** *Autorización, para:* **Inciso d)** *Recolectar del medio natural reproductores, larvas, postlarvas, crías, huevos, semillas, alevines o en cualquier otro estadio, y* **Inciso e)** *Acuacultura didáctica.*		

Artículos 22.- *la Secretaría podrá inscribir en el Registro Nacional de Pesca a los acuicultores que no requieran concesión, permiso o Autorización.*	Al **proyecto** le aplica el Artículo, incisos y, fracciones anteriores, porque se trata de una actividad acuícola con fines comerciales.	Por el hecho de presentar a la autoridad correspondiente (SEMARNAT) la Manifestación de Impacto Ambiental, el promovente está cumpliendo con este apartado. El proyecto se vincula por la obligatoriedad de obtener la autorización correspondiente para realizar las obras descritas en esta manifestación de impacto ambiental. Como ya se mencionó anteriormente, la promovente una vez autorizado el proyecto en materia ambiental procederá a tramitar el Registro Nacional de Pesca para la unidad de producción acuícola.
Art. 30°.- *Las actividades pesqueras se clasifican en:* **II.-** *Cultivo o acuacultura con fines*		
Artículo 31°.- *Para realizar las actividades de pesca se requiere lo siguiente:* **I,** *Concesión, para:* **Inciso b)** *Acuacultura comercial* **II,** Permiso, para: **Inciso g)** *Acuacultura de fomento* **III,** *Autorización, para:* **Inciso d)** *Recolectar del medio natural reproductores, larvas, postlarvas, crías, huevos, semillas, alevines o en cualquier otro estadio, y* **Inciso e)** *Acuacultura didáctica.*		

Artículos 22.- *la Secretaría podrá inscribir en el Registro Nacional de Pesca a los acuicultores que no requieran concesión, permiso o Autorización.*	Al **proyecto** le aplica el Artículo, incisos y, fracciones anteriores, porque se trata de una actividad acuícola con fines comerciales.	Por el hecho de presentar a la autoridad correspondiente (SEMARNAT) la Manifestación de Impacto Ambiental, el promovente está cumpliendo con este apartado. El proyecto se vincula por la obligatoriedad de obtener la autorización correspondiente para realizar las obras descritas en esta manifestación de impacto ambiental. Como ya se mencionó anteriormente, la promovente una vez autorizado el proyecto en materia ambiental procederá a tramitar el Registro Nacional de Pesca para la unidad de producción acuícola.
Art. 30°.- *Las actividades pesqueras se clasifican en:* **II.-** *Cultivo o acuacultura con fines*		
Artículo 31°.- *Para realizar las actividades de pesca se requiere lo siguiente:* **I,** *Concesión, para:* **Inciso b)** *Acuacultura comercial* **II,** Permiso, para: **Inciso g)** *Acuacultura de fomento* **III,** *Autorización, para:* **Inciso d)** *Recolectar del medio natural reproductores, larvas, postlarvas, crías, huevos, semillas, alevines o en cualquier otro estadio, y* **Inciso e)** *Acuacultura didáctica.*		

Artículos 22.- *la Secretaría podrá inscribir en el Registro Nacional de Pesca a los acuicultores que no requieran concesión, permiso o Autorización.*	Al **proyecto** le aplica el Artículo, incisos y, fracciones anteriores, porque se trata de una actividad acuícola con fines comerciales.	Por el hecho de presentar a la autoridad correspondiente (SEMARNAT) la Manifestación de Impacto Ambiental, el promovente está cumpliendo con este apartado. El proyecto se vincula por la obligatoriedad de obtener la autorización correspondiente para realizar las obras descritas en esta manifestación de impacto ambiental. Como ya se mencionó anteriormente, la promovente una vez autorizado el proyecto en materia ambiental procederá a tramitar el Registro Nacional de Pesca para la unidad de producción acuícola.
Art. 30°.- *Las actividades pesqueras se clasifican en:* **II.-** *Cultivo o acuacultura con fines*		
Artículo 31°.- *Para realizar las actividades de pesca se requiere lo siguiente:* **I,** *Concesión, para:* **Inciso b)** *Acuacultura comercial* **II,** Permiso, para: **Inciso g)** *Acuacultura de fomento* **III,** *Autorización, para:* **Inciso d)** *Recolectar del medio natural reproductores, larvas, postlarvas, crías, huevos, semillas, alevines o en cualquier otro estadio, y* **Inciso e)** *Acuacultura didáctica.*		

Artículos 22.- *la Secretaría podrá inscribir en el Registro Nacional de Pesca a los acuicultores que no requieran concesión, permiso o Autorización.*	Al **proyecto** le aplica el Artículo, incisos y, fracciones anteriores, porque se trata de una actividad acuícola con fines comerciales.	Por el hecho de presentar a la autoridad correspondiente (SEMARNAT) la Manifestación de Impacto Ambiental, el promovente está cumpliendo con este apartado. El proyecto se vincula por la obligatoriedad de obtener la autorización correspondiente para realizar las obras descritas en esta manifestación de impacto ambiental. Como ya se mencionó anteriormente, la promovente una vez autorizado el proyecto en materia ambiental procederá a tramitar el Registro Nacional de Pesca para la unidad de producción acuícola.
Art. 30°.- *Las actividades pesqueras se clasifican en:* **II.-** *Cultivo o acuacultura con fines*		
Artículo 31°.- *Para realizar las actividades de pesca se requiere lo siguiente:* **I,** *Concesión, para:* **Inciso b)** *Acuacultura comercial* **II,** Permiso, para: **Inciso g)** *Acuacultura de fomento* **III,** *Autorización, para:* **Inciso d)** *Recolectar del medio natural reproductores, larvas, postlarvas, crías, huevos, semillas, alevines o en cualquier otro estadio, y* **Inciso e)** *Acuacultura didáctica.*		

Artículos 22.- *la Secretaría podrá inscribir en el Registro Nacional de Pesca a los acuicultores que no requieran concesión, permiso o Autorización.*	Al **proyecto** le aplica el Artículo, incisos y, fracciones anteriores, porque se trata de una actividad acuícola con fines comerciales.	Por el hecho de presentar a la autoridad correspondiente (SEMARNAT) la Manifestación de Impacto Ambiental, el promovente está cumpliendo con este apartado. El proyecto se vincula por la obligatoriedad de obtener la autorización correspondiente para realizar las obras descritas en esta manifestación de impacto ambiental. Como ya se mencionó anteriormente, la promovente una vez autorizado el proyecto en materia ambiental procederá a tramitar el Registro Nacional de Pesca para la unidad de producción acuícola.
Art. 30°.- *Las actividades pesqueras se clasifican en:* **II.-** *Cultivo o acuacultura con fines*		
Artículo 31°.- *Para realizar las actividades de pesca se requiere lo siguiente:* **I,** *Concesión, para:* **Inciso b)** *Acuacultura comercial* **II,** Permiso, para: **Inciso g)** *Acuacultura de fomento* **III,** *Autorización, para:* **Inciso d)** *Recolectar del medio natural reproductores, larvas, postlarvas, crías, huevos, semillas, alevines o en cualquier otro estadio, y* **Inciso e)** *Acuacultura didáctica.*		

Artículos 22.- *la Secretaría podrá inscribir en el Registro Nacional de Pesca a los acuicultores que no requieran concesión, permiso o Autorización.*	Al **proyecto** le aplica el Artículo, incisos y, fracciones anteriores, porque se trata de una actividad acuícola con fines comerciales.	Por el hecho de presentar a la autoridad correspondiente (SEMARNAT) la Manifestación de Impacto Ambiental, el promovente está cumpliendo con este apartado. El proyecto se vincula por la obligatoriedad de obtener la autorización correspondiente para realizar las obras descritas en esta manifestación de impacto ambiental. Como ya se mencionó anteriormente, la promovente una vez autorizado el proyecto en materia ambiental procederá a tramitar el Registro Nacional de Pesca para la unidad de producción acuícola.
Art. 30°.- *Las actividades pesqueras se clasifican en:* **II.-** *Cultivo o acuacultura con fines*		
Artículo 31°.- *Para realizar las actividades de pesca se requiere lo siguiente:* **I,** *Concesión, para:* **Inciso b)** *Acuacultura comercial* **II,** Permiso, para: **Inciso g)** *Acuacultura de fomento* **III,** *Autorización, para:* **Inciso d)** *Recolectar del medio natural reproductores, larvas, postlarvas, crías, huevos, semillas, alevines o en cualquier otro estadio, y* **Inciso e)** *Acuacultura didáctica.*		

Artículos 22.- *la Secretaría podrá inscribir en el Registro Nacional de Pesca a los acuicultores que no requieran concesión, permiso o Autorización.*	Al **proyecto** le aplica el Artículo, incisos y, fracciones anteriores, porque se trata de una actividad acuícola con fines comerciales.	Por el hecho de presentar a la autoridad correspondiente (SEMARNAT) la Manifestación de Impacto Ambiental, el promovente está cumpliendo con este apartado. El proyecto se vincula por la obligatoriedad de obtener la autorización correspondiente para realizar las obras descritas en esta manifestación de impacto ambiental. Como ya se mencionó anteriormente, la promovente una vez autorizado el proyecto en materia ambiental procederá a tramitar el Registro Nacional de Pesca para la unidad de producción acuícola.
Art. 30°.- *Las actividades pesqueras se clasifican en:* **II.-** *Cultivo o acuacultura con fines*		
Artículo 31°.- *Para realizar las actividades de pesca se requiere lo siguiente:* **I,** *Concesión, para:* **Inciso b)** *Acuacultura comercial* **II,** Permiso, para: **Inciso g)** *Acuacultura de fomento* **III,** *Autorización, para:* **Inciso d)** *Recolectar del medio natural reproductores, larvas, postlarvas, crías, huevos, semillas, alevines o en cualquier otro estadio, y* **Inciso e)** *Acuacultura didáctica.*		

Artículos 22.- *la Secretaría podrá inscribir en el Registro Nacional de Pesca a los acuicultores que no requieran concesión, permiso o Autorización.*	Al **proyecto** le aplica el Artículo, incisos y, fracciones anteriores, porque se trata de una actividad acuícola con fines comerciales.	Por el hecho de presentar a la autoridad correspondiente (SEMARNAT) la Manifestación de Impacto Ambiental, el promovente está cumpliendo con este apartado. El proyecto se vincula por la obligatoriedad de obtener la autorización correspondiente para realizar las obras descritas en esta manifestación de impacto ambiental. Como ya se mencionó anteriormente, la promovente una vez autorizado el proyecto en materia ambiental procederá a tramitar el Registro Nacional de Pesca para la unidad de producción acuícola.
Art. 30°.- *Las actividades pesqueras se clasifican en:* **II.-** *Cultivo o acuacultura con fines*		
Artículo 31°.- *Para realizar las actividades de pesca se requiere lo siguiente:* **I,** *Concesión, para:* **Inciso b)** *Acuacultura comercial* **II,** Permiso, para: **Inciso g)** *Acuacultura de fomento* **III,** *Autorización, para:* **Inciso d)** *Recolectar del medio natural reproductores, larvas, postlarvas, crías, huevos, semillas, alevines o en cualquier otro estadio, y* **Inciso e)** *Acuacultura didáctica.*		

Artículos 22.- *la Secretaría podrá inscribir en el Registro Nacional de Pesca a los acuicultores que no requieran concesión, permiso o Autorización.*	Al **proyecto** le aplica el Artículo, incisos y, fracciones anteriores, porque se trata de una actividad acuícola con fines comerciales.	Por el hecho de presentar a la autoridad correspondiente (SEMARNAT) la Manifestación de Impacto Ambiental, el promovente está cumpliendo con este apartado. El proyecto se vincula por la obligatoriedad de obtener la autorización correspondiente para realizar las obras descritas en esta manifestación de impacto ambiental. Como ya se mencionó anteriormente, la promovente una vez autorizado el proyecto en materia ambiental procederá a tramitar el Registro Nacional de Pesca para la unidad de producción acuícola.
Art. 30°.- *Las actividades pesqueras se clasifican en:* **II.-** *Cultivo o acuacultura con fines*		
Artículo 31°.- *Para realizar las actividades de pesca se requiere lo siguiente:* **I,** *Concesión, para:* **Inciso b)** *Acuacultura comercial* **II,** Permiso, para: **Inciso g)** *Acuacultura de fomento* **III,** *Autorización, para:* **Inciso d)** *Recolectar del medio natural reproductores, larvas, postlarvas, crías, huevos, semillas, alevines o en cualquier otro estadio, y* **Inciso e)** *Acuacultura didáctica.*		

Artículos 22.- *la Secretaría podrá inscribir en el Registro Nacional de Pesca a los acuicultores que no requieran concesión, permiso o Autorización.*	Al **proyecto** le aplica el Artículo, incisos y, fracciones anteriores, porque se trata de una actividad acuícola con fines comerciales.	Por el hecho de presentar a la autoridad correspondiente (SEMARNAT) la Manifestación de Impacto Ambiental, el promovente está cumpliendo con este apartado. El proyecto se vincula por la obligatoriedad de obtener la autorización correspondiente para realizar las obras descritas en esta manifestación de impacto ambiental. Como ya se mencionó anteriormente, la promovente una vez autorizado el proyecto en materia ambiental procederá a tramitar el Registro Nacional de Pesca para la unidad de producción acuícola.
Art. 30°.- *Las actividades pesqueras se clasifican en:* **II.-** *Cultivo o acuacultura con fines*		
Artículo 31°.- *Para realizar las actividades de pesca se requiere lo siguiente:* **I,** *Concesión, para:* **Inciso b)** *Acuacultura comercial* **II,** Permiso, para: **Inciso g)** *Acuacultura de fomento* **III,** *Autorización, para:* **Inciso d)** *Recolectar del medio natural reproductores, larvas, postlarvas, crías, huevos, semillas, alevines o en cualquier otro estadio, y* **Inciso e)** *Acuacultura didáctica.*		

Artículos 22.- *la Secretaría podrá inscribir en el Registro Nacional de Pesca a los acuicultores que no requieran concesión, permiso o Autorización.*	Al **proyecto** le aplica el Artículo, incisos y, fracciones anteriores, porque se trata de una actividad acuícola con fines comerciales.	Por el hecho de presentar a la autoridad correspondiente (SEMARNAT) la Manifestación de Impacto Ambiental, el promovente está cumpliendo con este apartado. El proyecto se vincula por la obligatoriedad de obtener la autorización correspondiente para realizar las obras descritas en esta manifestación de impacto ambiental. Como ya se mencionó anteriormente, la promovente una vez autorizado el proyecto en materia ambiental procederá a tramitar el Registro Nacional de Pesca para la unidad de producción acuícola.
Art. 30°.- *Las actividades pesqueras se clasifican en:* **II.-** *Cultivo o acuacultura con fines*		
Artículo 31°.- *Para realizar las actividades de pesca se requiere lo siguiente:* **I,** *Concesión, para:* **Inciso b)** *Acuacultura comercial* **II,** Permiso, para: **Inciso g)** *Acuacultura de fomento* **III,** *Autorización, para:* **Inciso d)** *Recolectar del medio natural reproductores, larvas, postlarvas, crías, huevos, semillas, alevines o en cualquier otro estadio, y* **Inciso e)** *Acuacultura didáctica.*		

Artículos 22.- *la Secretaría podrá inscribir en el Registro Nacional de Pesca a los acuicultores que no requieran concesión, permiso o Autorización.*	Al **proyecto** le aplica el Artículo, incisos y, fracciones anteriores, porque se trata de una actividad acuícola con fines comerciales.	Por el hecho de presentar a la autoridad correspondiente (SEMARNAT) la Manifestación de Impacto Ambiental, el promovente está cumpliendo con este apartado. El proyecto se vincula por la obligatoriedad de obtener la autorización correspondiente para realizar las obras descritas en esta manifestación de impacto ambiental. Como ya se mencionó anteriormente, la promovente una vez autorizado el proyecto en materia ambiental procederá a tramitar el Registro Nacional de Pesca para la unidad de producción acuícola.
Art. 30°.- *Las actividades pesqueras se clasifican en:* **II.-** *Cultivo o acuacultura con fines*		
Artículo 31°.- *Para realizar las actividades de pesca se requiere lo siguiente:* **I,** *Concesión, para:* **Inciso b)** *Acuacultura comercial* **II,** Permiso, para: **Inciso g)** *Acuacultura de fomento* **III,** *Autorización, para:* **Inciso d)** *Recolectar del medio natural reproductores, larvas, postlarvas, crías, huevos, semillas, alevines o en cualquier otro estadio, y* **Inciso e)** *Acuacultura didáctica.*		

Artículos 22.- *la Secretaría podrá inscribir en el Registro Nacional de Pesca a los acuicultores que no requieran concesión, permiso o Autorización.*	Al **proyecto** le aplica el Artículo, incisos y, fracciones anteriores, porque se trata de una actividad acuícola con fines comerciales.	Por el hecho de presentar a la autoridad correspondiente (SEMARNAT) la Manifestación de Impacto Ambiental, el promovente está cumpliendo con este apartado. El proyecto se vincula por la obligatoriedad de obtener la autorización correspondiente para realizar las obras descritas en esta manifestación de impacto ambiental. Como ya se mencionó anteriormente, la promovente una vez autorizado el proyecto en materia ambiental procederá a tramitar el Registro Nacional de Pesca para la unidad de producción acuícola.
Art. 30°.- *Las actividades pesqueras se clasifican en:* **II.-** *Cultivo o acuacultura con fines*		
Artículo 31°.- *Para realizar las actividades de pesca se requiere lo siguiente:* **I,** *Concesión, para:* **Inciso b)** *Acuacultura comercial* **II,** Permiso, para: **Inciso g)** *Acuacultura de fomento* **III,** *Autorización, para:* **Inciso d)** *Recolectar del medio natural reproductores, larvas, postlarvas, crías, huevos, semillas, alevines o en cualquier otro estadio, y* **Inciso e)** *Acuacultura didáctica.*		

Artículos 22.- *la Secretaría podrá inscribir en el Registro Nacional de Pesca a los acuicultores que no requieran concesión, permiso o Autorización.*	Al **proyecto** le aplica el Artículo, incisos y, fracciones anteriores, porque se trata de una actividad acuícola con fines comerciales.	Por el hecho de presentar a la autoridad correspondiente (SEMARNAT) la Manifestación de Impacto Ambiental, el promovente está cumpliendo con este apartado. El proyecto se vincula por la obligatoriedad de obtener la autorización correspondiente para realizar las obras descritas en esta manifestación de impacto ambiental. Como ya se mencionó anteriormente, la promovente una vez autorizado el proyecto en materia ambiental procederá a tramitar el Registro Nacional de Pesca para la unidad de producción acuícola.
Art. 30°.- *Las actividades pesqueras se clasifican en:* **II.-** *Cultivo o acuacultura con fines*		
Artículo 31°.- *Para realizar las actividades de pesca se requiere lo siguiente:* **I,** *Concesión, para:* **Inciso b)** *Acuacultura comercial* **II,** Permiso, para: **Inciso g)** *Acuacultura de fomento* **III,** *Autorización, para:* **Inciso d)** *Recolectar del medio natural reproductores, larvas, postlarvas, crías, huevos, semillas, alevines o en cualquier otro estadio, y* **Inciso e)** *Acuacultura didáctica.*		

Artículos 22.- *la Secretaría podrá inscribir en el Registro Nacional de Pesca a los acuicultores que no requieran concesión, permiso o Autorización.*	Al **proyecto** le aplica el Artículo, incisos y, fracciones anteriores, porque se trata de una actividad acuícola con fines comerciales.	Por el hecho de presentar a la autoridad correspondiente (SEMARNAT) la Manifestación de Impacto Ambiental, el promovente está cumpliendo con este apartado. El proyecto se vincula por la obligatoriedad de obtener la autorización correspondiente para realizar las obras descritas en esta manifestación de impacto ambiental. Como ya se mencionó anteriormente, la promovente una vez autorizado el proyecto en materia ambiental procederá a tramitar el Registro Nacional de Pesca para la unidad de producción acuícola.
Art. 30°.- *Las actividades pesqueras se clasifican en:* **II.-** *Cultivo o acuacultura con fines*		
Artículo 31°.- *Para realizar las actividades de pesca se requiere lo siguiente:* **I,** *Concesión, para:* **Inciso b)** *Acuacultura comercial* **II,** Permiso, para: **Inciso g)** *Acuacultura de fomento* **III,** *Autorización, para:* **Inciso d)** *Recolectar del medio natural reproductores, larvas, postlarvas, crías, huevos, semillas, alevines o en cualquier otro estadio, y* **Inciso e)** *Acuacultura didáctica.*		

Artículos 22.- *la Secretaría podrá inscribir en el Registro Nacional de Pesca a los acuicultores que no requieran concesión, permiso o Autorización.*	Al **proyecto** le aplica el Artículo, incisos y, fracciones anteriores, porque se trata de una actividad acuícola con fines comerciales.	Por el hecho de presentar a la autoridad correspondiente (SEMARNAT) la Manifestación de Impacto Ambiental, el promovente está cumpliendo con este apartado. El proyecto se vincula por la obligatoriedad de obtener la autorización correspondiente para realizar las obras descritas en esta manifestación de impacto ambiental. Como ya se mencionó anteriormente, la promovente una vez autorizado el proyecto en materia ambiental procederá a tramitar el Registro Nacional de Pesca para la unidad de producción acuícola.
Art. 30°.- *Las actividades pesqueras se clasifican en:* **II.-** *Cultivo o acuacultura con fines*		
Artículo 31°.- *Para realizar las actividades de pesca se requiere lo siguiente:* **I,** *Concesión, para:* **Inciso b)** *Acuacultura comercial* **II,** Permiso, para: **Inciso g)** *Acuacultura de fomento* **III,** *Autorización, para:* **Inciso d)** *Recolectar del medio natural reproductores, larvas, postlarvas, crías, huevos, semillas, alevines o en cualquier otro estadio, y* **Inciso e)** *Acuacultura didáctica.*		

Artículos 22.- *la Secretaría podrá inscribir en el Registro Nacional de Pesca a los acuicultores que no requieran concesión, permiso o Autorización.*	Al **proyecto** le aplica el Artículo, incisos y, fracciones anteriores, porque se trata de una actividad acuícola con fines comerciales.	Por el hecho de presentar a la autoridad correspondiente (SEMARNAT) la Manifestación de Impacto Ambiental, el promovente está cumpliendo con este apartado. El proyecto se vincula por la obligatoriedad de obtener la autorización correspondiente para realizar las obras descritas en esta manifestación de impacto ambiental. Como ya se mencionó anteriormente, la promovente una vez autorizado el proyecto en materia ambiental procederá a tramitar el Registro Nacional de Pesca para la unidad de producción acuícola.
Art. 30°.- *Las actividades pesqueras se clasifican en:* **II.-** *Cultivo o acuacultura con fines*		
Artículo 31°.- *Para realizar las actividades de pesca se requiere lo siguiente:* **I,** *Concesión, para:* **Inciso b)** *Acuacultura comercial* **II,** Permiso, para: **Inciso g)** *Acuacultura de fomento* **III,** *Autorización, para:* **Inciso d)** *Recolectar del medio natural reproductores, larvas, postlarvas, crías, huevos, semillas, alevines o en cualquier otro estadio, y* **Inciso e)** *Acuacultura didáctica.*		

Artículos 22.- *la Secretaría podrá inscribir en el Registro Nacional de Pesca a los acuicultores que no requieran concesión, permiso o Autorización.*	Al **proyecto** le aplica el Artículo, incisos y, fracciones anteriores, porque se trata de una actividad acuícola con fines comerciales.	Por el hecho de presentar a la autoridad correspondiente (SEMARNAT) la Manifestación de Impacto Ambiental, el promovente está cumpliendo con este apartado. El proyecto se vincula por la obligatoriedad de obtener la autorización correspondiente para realizar las obras descritas en esta manifestación de impacto ambiental. Como ya se mencionó anteriormente, la promovente una vez autorizado el proyecto en materia ambiental procederá a tramitar el Registro Nacional de Pesca para la unidad de producción acuícola.
Art. 30°.- *Las actividades pesqueras se clasifican en:* **II.-** *Cultivo o acuacultura con fines*		
Artículo 31°.- *Para realizar las actividades de pesca se requiere lo siguiente:* **I,** *Concesión, para:* **Inciso b)** *Acuacultura comercial* **II,** Permiso, para: **Inciso g)** *Acuacultura de fomento* **III,** *Autorización, para:* **Inciso d)** *Recolectar del medio natural reproductores, larvas, postlarvas, crías, huevos, semillas, alevines o en cualquier otro estadio, y* **Inciso e)** *Acuacultura didáctica.*		

Artículos 22.- *la Secretaría podrá inscribir en el Registro Nacional de Pesca a los acuicultores que no requieran concesión, permiso o Autorización.*	Al **proyecto** le aplica el Artículo, incisos y, fracciones anteriores, porque se trata de una actividad acuícola con fines comerciales.	Por el hecho de presentar a la autoridad correspondiente (SEMARNAT) la Manifestación de Impacto Ambiental, el promovente está cumpliendo con este apartado. El proyecto se vincula por la obligatoriedad de obtener la autorización correspondiente para realizar las obras descritas en esta manifestación de impacto ambiental. Como ya se mencionó anteriormente, la promovente una vez autorizado el proyecto en materia ambiental procederá a tramitar el Registro Nacional de Pesca para la unidad de producción acuícola.
Art. 30°.- *Las actividades pesqueras se clasifican en:* **II.-** *Cultivo o acuacultura con fines*		
Artículo 31°.- *Para realizar las actividades de pesca se requiere lo siguiente:* **I,** *Concesión, para:* **Inciso b)** *Acuacultura comercial* **II,** Permiso, para: **Inciso g)** *Acuacultura de fomento* **III,** *Autorización, para:* **Inciso d)** *Recolectar del medio natural reproductores, larvas, postlarvas, crías, huevos, semillas, alevines o en cualquier otro estadio, y* **Inciso e)** *Acuacultura didáctica.*		

Artículos 22.- *la Secretaría podrá inscribir en el Registro Nacional de Pesca a los acuicultores que no requieran concesión, permiso o Autorización.*	Al **proyecto** le aplica el Artículo, incisos y, fracciones anteriores, porque se trata de una actividad acuícola con fines comerciales.	Por el hecho de presentar a la autoridad correspondiente (SEMARNAT) la Manifestación de Impacto Ambiental, el promovente está cumpliendo con este apartado. El proyecto se vincula por la obligatoriedad de obtener la autorización correspondiente para realizar las obras descritas en esta manifestación de impacto ambiental. Como ya se mencionó anteriormente, la promovente una vez autorizado el proyecto en materia ambiental procederá a tramitar el Registro Nacional de Pesca para la unidad de producción acuícola.
Art. 30°.- *Las actividades pesqueras se clasifican en:* **II.-** *Cultivo o acuacultura con fines*		
Artículo 31°.- *Para realizar las actividades de pesca se requiere lo siguiente:* **I,** *Concesión, para:* **Inciso b)** *Acuacultura comercial* **II,** Permiso, para: **Inciso g)** *Acuacultura de fomento* **III,** *Autorización, para:* **Inciso d)** *Recolectar del medio natural reproductores, larvas, postlarvas, crías, huevos, semillas, alevines o en cualquier otro estadio, y* **Inciso e)** *Acuacultura didáctica.*		

Artículos 22.- *la Secretaría podrá inscribir en el Registro Nacional de Pesca a los acuicultores que no requieran concesión, permiso o Autorización.*	Al **proyecto** le aplica el Artículo, incisos y, fracciones anteriores, porque se trata de una actividad acuícola con fines comerciales.	Por el hecho de presentar a la autoridad correspondiente (SEMARNAT) la Manifestación de Impacto Ambiental, el promovente está cumpliendo con este apartado. El proyecto se vincula por la obligatoriedad de obtener la autorización correspondiente para realizar las obras descritas en esta manifestación de impacto ambiental. Como ya se mencionó anteriormente, la promovente una vez autorizado el proyecto en materia ambiental procederá a tramitar el Registro Nacional de Pesca para la unidad de producción acuícola.
Art. 30°.- *Las actividades pesqueras se clasifican en:* **II.-** *Cultivo o acuacultura con fines*		
Artículo 31°.- *Para realizar las actividades de pesca se requiere lo siguiente:* **I,** *Concesión, para:* **Inciso b)** *Acuacultura comercial* **II,** Permiso, para: **Inciso g)** *Acuacultura de fomento* **III,** *Autorización, para:* **Inciso d)** *Recolectar del medio natural reproductores, larvas, postlarvas, crías, huevos, semillas, alevines o en cualquier otro estadio, y* **Inciso e)** *Acuacultura didáctica.*		

Artículos 22.- *la Secretaría podrá inscribir en el Registro Nacional de Pesca a los acuicultores que no requieran concesión, permiso o Autorización.*	Al **proyecto** le aplica el Artículo, incisos y, fracciones anteriores, porque se trata de una actividad acuícola con fines comerciales.	Por el hecho de presentar a la autoridad correspondiente (SEMARNAT) la Manifestación de Impacto Ambiental, el promovente está cumpliendo con este apartado. El proyecto se vincula por la obligatoriedad de obtener la autorización correspondiente para realizar las obras descritas en esta manifestación de impacto ambiental. Como ya se mencionó anteriormente, la promovente una vez autorizado el proyecto en materia ambiental procederá a tramitar el Registro Nacional de Pesca para la unidad de producción acuícola.
Art. 30°.- *Las actividades pesqueras se clasifican en:* **II.-** *Cultivo o acuacultura con fines*		
Artículo 31°.- *Para realizar las actividades de pesca se requiere lo siguiente:* **I,** *Concesión, para:* **Inciso b)** *Acuacultura comercial* **II,** Permiso, para: **Inciso g)** *Acuacultura de fomento* **III,** *Autorización, para:* **Inciso d)** *Recolectar del medio natural reproductores, larvas, postlarvas, crías, huevos, semillas, alevines o en cualquier otro estadio, y* **Inciso e)** *Acuacultura didáctica.*		

Artículos 22.- *la Secretaría podrá inscribir en el Registro Nacional de Pesca a los acuicultores que no requieran concesión, permiso o Autorización.*	Al **proyecto** le aplica el Artículo, incisos y, fracciones anteriores, porque se trata de una actividad acuícola con fines comerciales.	Por el hecho de presentar a la autoridad correspondiente (SEMARNAT) la Manifestación de Impacto Ambiental, el promovente está cumpliendo con este apartado. El proyecto se vincula por la obligatoriedad de obtener la autorización correspondiente para realizar las obras descritas en esta manifestación de impacto ambiental. Como ya se mencionó anteriormente, la promovente una vez autorizado el proyecto en materia ambiental procederá a tramitar el Registro Nacional de Pesca para la unidad de producción acuícola.
Art. 30°.- *Las actividades pesqueras se clasifican en:* **II.-** *Cultivo o acuacultura con fines*		
Artículo 31°.- *Para realizar las actividades de pesca se requiere lo siguiente:* **I,** *Concesión, para:* **Inciso b)** *Acuacultura comercial* **II,** Permiso, para: **Inciso g)** *Acuacultura de fomento* **III,** *Autorización, para:* **Inciso d)** *Recolectar del medio natural reproductores, larvas, postlarvas, crías, huevos, semillas, alevines o en cualquier otro estadio, y* **Inciso e)** *Acuacultura didáctica.*		

Artículos 22.- *la Secretaría podrá inscribir en el Registro Nacional de Pesca a los acuicultores que no requieran concesión, permiso o Autorización.*	Al **proyecto** le aplica el Artículo, incisos y, fracciones anteriores, porque se trata de una actividad acuícola con fines comerciales.	Por el hecho de presentar a la autoridad correspondiente (SEMARNAT) la Manifestación de Impacto Ambiental, el promovente está cumpliendo con este apartado. El proyecto se vincula por la obligatoriedad de obtener la autorización correspondiente para realizar las obras descritas en esta manifestación de impacto ambiental. Como ya se mencionó anteriormente, la promovente una vez autorizado el proyecto en materia ambiental procederá a tramitar el Registro Nacional de Pesca para la unidad de producción acuícola.
Art. 30°.- *Las actividades pesqueras se clasifican en:* **II.-** *Cultivo o acuacultura con fines*		
Artículo 31°.- *Para realizar las actividades de pesca se requiere lo siguiente:* **I,** *Concesión, para:* **Inciso b)** *Acuacultura comercial* **II,** Permiso, para: **Inciso g)** *Acuacultura de fomento* **III,** *Autorización, para:* **Inciso d)** *Recolectar del medio natural reproductores, larvas, postlarvas, crías, huevos, semillas, alevines o en cualquier otro estadio, y* **Inciso e)** *Acuacultura didáctica.*		

Artículos 22.- *la Secretaría podrá inscribir en el Registro Nacional de Pesca a los acuicultores que no requieran concesión, permiso o Autorización.*	Al **proyecto** le aplica el Artículo, incisos y, fracciones anteriores, porque se trata de una actividad acuícola con fines comerciales.	Por el hecho de presentar a la autoridad correspondiente (SEMARNAT) la Manifestación de Impacto Ambiental, el promovente está cumpliendo con este apartado. El proyecto se vincula por la obligatoriedad de obtener la autorización correspondiente para realizar las obras descritas en esta manifestación de impacto ambiental. Como ya se mencionó anteriormente, la promovente una vez autorizado el proyecto en materia ambiental procederá a tramitar el Registro Nacional de Pesca para la unidad de producción acuícola.
Art. 30°.- *Las actividades pesqueras se clasifican en:* **II.-** *Cultivo o acuacultura con fines*		
Artículo 31°.- *Para realizar las actividades de pesca se requiere lo siguiente:* **I,** *Concesión, para:* **Inciso b)** *Acuacultura comercial* **II,** Permiso, para: **Inciso g)** *Acuacultura de fomento* **III,** *Autorización, para:* **Inciso d)** *Recolectar del medio natural reproductores, larvas, postlarvas, crías, huevos, semillas, alevines o en cualquier otro estadio, y* **Inciso e)** *Acuacultura didáctica.*		

Artículos 22.- *la Secretaría podrá inscribir en el Registro Nacional de Pesca a los acuicultores que no requieran concesión, permiso o Autorización.*	Al **proyecto** le aplica el Artículo, incisos y, fracciones anteriores, porque se trata de una actividad acuícola con fines comerciales.	Por el hecho de presentar a la autoridad correspondiente (SEMARNAT) la Manifestación de Impacto Ambiental, el promovente está cumpliendo con este apartado. El proyecto se vincula por la obligatoriedad de obtener la autorización correspondiente para realizar las obras descritas en esta manifestación de impacto ambiental. Como ya se mencionó anteriormente, la promovente una vez autorizado el proyecto en materia ambiental procederá a tramitar el Registro Nacional de Pesca para la unidad de producción acuícola.
Art. 30°.- *Las actividades pesqueras se clasifican en:* **II.-** *Cultivo o acuacultura con fines*		
Artículo 31°.- *Para realizar las actividades de pesca se requiere lo siguiente:* **I,** *Concesión, para:* **Inciso b)** *Acuacultura comercial* **II,** Permiso, para: **Inciso g)** *Acuacultura de fomento* **III,** *Autorización, para:* **Inciso d)** *Recolectar del medio natural reproductores, larvas, postlarvas, crías, huevos, semillas, alevines o en cualquier otro estadio, y* **Inciso e)** *Acuacultura didáctica.*		

Artículos 22.- *la Secretaría podrá inscribir en el Registro Nacional de Pesca a los acuicultores que no requieran concesión, permiso o Autorización.*	Al **proyecto** le aplica el Artículo, incisos y, fracciones anteriores, porque se trata de una actividad acuícola con fines comerciales.	Por el hecho de presentar a la autoridad correspondiente (SEMARNAT) la Manifestación de Impacto Ambiental, el promovente está cumpliendo con este apartado. El proyecto se vincula por la obligatoriedad de obtener la autorización correspondiente para realizar las obras descritas en esta manifestación de impacto ambiental. Como ya se mencionó anteriormente, la promovente una vez autorizado el proyecto en materia ambiental procederá a tramitar el Registro Nacional de Pesca para la unidad de producción acuícola.
Art. 30°.- *Las actividades pesqueras se clasifican en:* **II.-** *Cultivo o acuacultura con fines*		
Artículo 31°.- *Para realizar las actividades de pesca se requiere lo siguiente:* **I,** *Concesión, para:* **Inciso b)** *Acuacultura comercial* **II,** Permiso, para: **Inciso g)** *Acuacultura de fomento* **III,** *Autorización, para:* **Inciso d)** *Recolectar del medio natural reproductores, larvas, postlarvas, crías, huevos, semillas, alevines o en cualquier otro estadio, y* **Inciso e)** *Acuacultura didáctica.*		

Artículos 22.- *la Secretaría podrá inscribir en el Registro Nacional de Pesca a los acuicultores que no requieran concesión, permiso o Autorización.*	Al **proyecto** le aplica el Artículo, incisos y, fracciones anteriores, porque se trata de una actividad acuícola con fines comerciales.	Por el hecho de presentar a la autoridad correspondiente (SEMARNAT) la Manifestación de Impacto Ambiental, el promovente está cumpliendo con este apartado. El proyecto se vincula por la obligatoriedad de obtener la autorización correspondiente para realizar las obras descritas en esta manifestación de impacto ambiental. Como ya se mencionó anteriormente, la promovente una vez autorizado el proyecto en materia ambiental procederá a tramitar el Registro Nacional de Pesca para la unidad de producción acuícola.
Art. 30°.- *Las actividades pesqueras se clasifican en:* **II.-** *Cultivo o acuacultura con fines*		
Artículo 31°.- *Para realizar las actividades de pesca se requiere lo siguiente:* **I,** *Concesión, para:* **Inciso b)** *Acuacultura comercial* **II,** Permiso, para: **Inciso g)** *Acuacultura de fomento* **III,** *Autorización, para:* **Inciso d)** *Recolectar del medio natural reproductores, larvas, postlarvas, crías, huevos, semillas, alevines o en cualquier otro estadio, y* **Inciso e)** *Acuacultura didáctica.*		

Artículos 22.- *la Secretaría podrá inscribir en el Registro Nacional de Pesca a los acuicultores que no requieran concesión, permiso o Autorización.*	Al **proyecto** le aplica el Artículo, incisos y, fracciones anteriores, porque se trata de una actividad acuícola con fines comerciales.	Por el hecho de presentar a la autoridad correspondiente (SEMARNAT) la Manifestación de Impacto Ambiental, el promovente está cumpliendo con este apartado. El proyecto se vincula por la obligatoriedad de obtener la autorización correspondiente para realizar las obras descritas en esta manifestación de impacto ambiental. Como ya se mencionó anteriormente, la promovente una vez autorizado el proyecto en materia ambiental procederá a tramitar el Registro Nacional de Pesca para la unidad de producción acuícola.
Art. 30°.- *Las actividades pesqueras se clasifican en:* **II.-** *Cultivo o acuacultura con fines*		
Artículo 31°.- *Para realizar las actividades de pesca se requiere lo siguiente:* **I,** *Concesión, para:* **Inciso b)** *Acuacultura comercial* **II,** Permiso, para: **Inciso g)** *Acuacultura de fomento* **III,** *Autorización, para:* **Inciso d)** *Recolectar del medio natural reproductores, larvas, postlarvas, crías, huevos, semillas, alevines o en cualquier otro estadio, y* **Inciso e)** *Acuacultura didáctica.*		

Artículos 22.- *la Secretaría podrá inscribir en el Registro Nacional de Pesca a los acuicultores que no requieran concesión, permiso o Autorización.*	Al **proyecto** le aplica el Artículo, incisos y, fracciones anteriores, porque se trata de una actividad acuícola con fines comerciales.	Por el hecho de presentar a la autoridad correspondiente (SEMARNAT) la Manifestación de Impacto Ambiental, el promovente está cumpliendo con este apartado. El proyecto se vincula por la obligatoriedad de obtener la autorización correspondiente para realizar las obras descritas en esta manifestación de impacto ambiental. Como ya se mencionó anteriormente, la promovente una vez autorizado el proyecto en materia ambiental procederá a tramitar el Registro Nacional de Pesca para la unidad de producción acuícola.
Art. 30°.- *Las actividades pesqueras se clasifican en:* **II.-** *Cultivo o acuacultura con fines*		
Artículo 31°.- *Para realizar las actividades de pesca se requiere lo siguiente:* **I,** *Concesión, para:* **Inciso b)** *Acuacultura comercial* **II,** Permiso, para: **Inciso g)** *Acuacultura de fomento* **III,** *Autorización, para:* **Inciso d)** *Recolectar del medio natural reproductores, larvas, postlarvas, crías, huevos, semillas, alevines o en cualquier otro estadio, y* **Inciso e)** *Acuacultura didáctica.*		

Artículos 22.- *la Secretaría podrá inscribir en el Registro Nacional de Pesca a los acuicultores que no requieran concesión, permiso o Autorización.*	Al **proyecto** le aplica el Artículo, incisos y, fracciones anteriores, porque se trata de una actividad acuícola con fines comerciales.	Por el hecho de presentar a la autoridad correspondiente (SEMARNAT) la Manifestación de Impacto Ambiental, el promovente está cumpliendo con este apartado. El proyecto se vincula por la obligatoriedad de obtener la autorización correspondiente para realizar las obras descritas en esta manifestación de impacto ambiental. Como ya se mencionó anteriormente, la promovente una vez autorizado el proyecto en materia ambiental procederá a tramitar el Registro Nacional de Pesca para la unidad de producción acuícola.
Art. 30°.- *Las actividades pesqueras se clasifican en:* **II.-** *Cultivo o acuacultura con fines*		
Artículo 31°.- *Para realizar las actividades de pesca se requiere lo siguiente:* **I,** *Concesión, para:* **Inciso b)** *Acuacultura comercial* **II,** Permiso, para: **Inciso g)** *Acuacultura de fomento* **III,** *Autorización, para:* **Inciso d)** *Recolectar del medio natural reproductores, larvas, postlarvas, crías, huevos, semillas, alevines o en cualquier otro estadio, y* **Inciso e)** *Acuacultura didáctica.*		

Artículos 22.- *la Secretaría podrá inscribir en el Registro Nacional de Pesca a los acuicultores que no requieran concesión, permiso o Autorización.*	Al **proyecto** le aplica el Artículo, incisos y, fracciones anteriores, porque se trata de una actividad acuícola con fines comerciales.	Por el hecho de presentar a la autoridad correspondiente (SEMARNAT) la Manifestación de Impacto Ambiental, el promovente está cumpliendo con este apartado. El proyecto se vincula por la obligatoriedad de obtener la autorización correspondiente para realizar las obras descritas en esta manifestación de impacto ambiental. Como ya se mencionó anteriormente, la promovente una vez autorizado el proyecto en materia ambiental procederá a tramitar el Registro Nacional de Pesca para la unidad de producción acuícola.
Art. 30°.- *Las actividades pesqueras se clasifican en:* **II.-** *Cultivo o acuacultura con fines*		
Artículo 31°.- *Para realizar las actividades de pesca se requiere lo siguiente:* **I,** *Concesión, para:* **Inciso b)** *Acuacultura comercial* **II,** Permiso, para: **Inciso g)** *Acuacultura de fomento* **III,** *Autorización, para:* **Inciso d)** *Recolectar del medio natural reproductores, larvas, postlarvas, crías, huevos, semillas, alevines o en cualquier otro estadio, y* **Inciso e)** *Acuacultura didáctica.*		

Artículos 22.- *la Secretaría podrá inscribir en el Registro Nacional de Pesca a los acuicultores que no requieran concesión, permiso o Autorización.*	Al **proyecto** le aplica el Artículo, incisos y, fracciones anteriores, porque se trata de una actividad acuícola con fines comerciales.	Por el hecho de presentar a la autoridad correspondiente (SEMARNAT) la Manifestación de Impacto Ambiental, el promovente está cumpliendo con este apartado. El proyecto se vincula por la obligatoriedad de obtener la autorización correspondiente para realizar las obras descritas en esta manifestación de impacto ambiental. Como ya se mencionó anteriormente, la promovente una vez autorizado el proyecto en materia ambiental procederá a tramitar el Registro Nacional de Pesca para la unidad de producción acuícola.
Art. 30°.- *Las actividades pesqueras se clasifican en:* **II.-** *Cultivo o acuacultura con fines*		
Artículo 31°.- *Para realizar las actividades de pesca se requiere lo siguiente:* **I,** *Concesión, para:* **Inciso b)** *Acuacultura comercial* **II,** Permiso, para: **Inciso g)** *Acuacultura de fomento* **III,** *Autorización, para:* **Inciso d)** *Recolectar del medio natural reproductores, larvas, postlarvas, crías, huevos, semillas, alevines o en cualquier otro estadio, y* **Inciso e)** *Acuacultura didáctica.*		

Artículos 22.- *la Secretaría podrá inscribir en el Registro Nacional de Pesca a los acuicultores que no requieran concesión, permiso o Autorización.*	Al **proyecto** le aplica el Artículo, incisos y, fracciones anteriores, porque se trata de una actividad acuícola con fines comerciales.	Por el hecho de presentar a la autoridad correspondiente (SEMARNAT) la Manifestación de Impacto Ambiental, el promovente está cumpliendo con este apartado. El proyecto se vincula por la obligatoriedad de obtener la autorización correspondiente para realizar las obras descritas en esta manifestación de impacto ambiental. Como ya se mencionó anteriormente, la promovente una vez autorizado el proyecto en materia ambiental procederá a tramitar el Registro Nacional de Pesca para la unidad de producción acuícola.
Art. 30°.- *Las actividades pesqueras se clasifican en:* **II.-** *Cultivo o acuacultura con fines*		
Artículo 31°.- *Para realizar las actividades de pesca se requiere lo siguiente:* **I,** *Concesión, para:* **Inciso b)** *Acuacultura comercial* **II,** Permiso, para: **Inciso g)** *Acuacultura de fomento* **III,** *Autorización, para:* **Inciso d)** *Recolectar del medio natural reproductores, larvas, postlarvas, crías, huevos, semillas, alevines o en cualquier otro estadio, y* **Inciso e)** *Acuacultura didáctica.*		

Artículos 22.- *la Secretaría podrá inscribir en el Registro Nacional de Pesca a los acuicultores que no requieran concesión, permiso o Autorización.*	Al **proyecto** le aplica el Artículo, incisos y, fracciones anteriores, porque se trata de una actividad acuícola con fines comerciales.	Por el hecho de presentar a la autoridad correspondiente (SEMARNAT) la Manifestación de Impacto Ambiental, el promovente está cumpliendo con este apartado. El proyecto se vincula por la obligatoriedad de obtener la autorización correspondiente para realizar las obras descritas en esta manifestación de impacto ambiental. Como ya se mencionó anteriormente, la promovente una vez autorizado el proyecto en materia ambiental procederá a tramitar el Registro Nacional de Pesca para la unidad de producción acuícola.
Art. 30°.- *Las actividades pesqueras se clasifican en:* **II.-** *Cultivo o acuacultura con fines*		
Artículo 31°.- *Para realizar las actividades de pesca se requiere lo siguiente:* **I,** *Concesión, para:* **Inciso b)** *Acuacultura comercial* **II,** Permiso, para: **Inciso g)** *Acuacultura de fomento* **III,** *Autorización, para:* **Inciso d)** *Recolectar del medio natural reproductores, larvas, postlarvas, crías, huevos, semillas, alevines o en cualquier otro estadio, y* **Inciso e)** *Acuacultura didáctica.*		

Artículos 22.- *la Secretaría podrá inscribir en el Registro Nacional de Pesca a los acuicultores que no requieran concesión, permiso o Autorización.*	Al **proyecto** le aplica el Artículo, incisos y, fracciones anteriores, porque se trata de una actividad acuícola con fines comerciales.	Por el hecho de presentar a la autoridad correspondiente (SEMARNAT) la Manifestación de Impacto Ambiental, el promovente está cumpliendo con este apartado. El proyecto se vincula por la obligatoriedad de obtener la autorización correspondiente para realizar las obras descritas en esta manifestación de impacto ambiental. Como ya se mencionó anteriormente, la promovente una vez autorizado el proyecto en materia ambiental procederá a tramitar el Registro Nacional de Pesca para la unidad de producción acuícola.
Art. 30°.- *Las actividades pesqueras se clasifican en:* **II.-** *Cultivo o acuacultura con fines*		
Artículo 31°.- *Para realizar las actividades de pesca se requiere lo siguiente:* **I,** *Concesión, para:* **Inciso b)** *Acuacultura comercial* **II,** Permiso, para: **Inciso g)** *Acuacultura de fomento* **III,** *Autorización, para:* **Inciso d)** *Recolectar del medio natural reproductores, larvas, postlarvas, crías, huevos, semillas, alevines o en cualquier otro estadio, y* **Inciso e)** *Acuacultura didáctica.*		

Artículos 22.- *la Secretaría podrá inscribir en el Registro Nacional de Pesca a los acuicultores que no requieran concesión, permiso o Autorización.*	Al **proyecto** le aplica el Artículo, incisos y, fracciones anteriores, porque se trata de una actividad acuícola con fines comerciales.	Por el hecho de presentar a la autoridad correspondiente (SEMARNAT) la Manifestación de Impacto Ambiental, el promovente está cumpliendo con este apartado. El proyecto se vincula por la obligatoriedad de obtener la autorización correspondiente para realizar las obras descritas en esta manifestación de impacto ambiental. Como ya se mencionó anteriormente, la promovente una vez autorizado el proyecto en materia ambiental procederá a tramitar el Registro Nacional de Pesca para la unidad de producción acuícola.
Art. 30°.- *Las actividades pesqueras se clasifican en:* **II.-** *Cultivo o acuacultura con fines*		
Artículo 31°.- *Para realizar las actividades de pesca se requiere lo siguiente:* **I,** *Concesión, para:* **Inciso b)** *Acuacultura comercial* **II,** Permiso, para: **Inciso g)** *Acuacultura de fomento* **III,** *Autorización, para:* **Inciso d)** *Recolectar del medio natural reproductores, larvas, postlarvas, crías, huevos, semillas, alevines o en cualquier otro estadio, y* **Inciso e)** *Acuacultura didáctica.*		

Artículos 22.- *la Secretaría podrá inscribir en el Registro Nacional de Pesca a los acuicultores que no requieran concesión, permiso o Autorización.*	Al **proyecto** le aplica el Artículo, incisos y, fracciones anteriores, porque se trata de una actividad acuícola con fines comerciales.	Por el hecho de presentar a la autoridad correspondiente (SEMARNAT) la Manifestación de Impacto Ambiental, el promovente está cumpliendo con este apartado. El proyecto se vincula por la obligatoriedad de obtener la autorización correspondiente para realizar las obras descritas en esta manifestación de impacto ambiental. Como ya se mencionó anteriormente, la promovente una vez autorizado el proyecto en materia ambiental procederá a tramitar el Registro Nacional de Pesca para la unidad de producción acuícola.
Art. 30°.- *Las actividades pesqueras se clasifican en:* **II.-** *Cultivo o acuacultura con fines*		
Artículo 31°.- *Para realizar las actividades de pesca se requiere lo siguiente:* **I,** *Concesión, para:* **Inciso b)** *Acuacultura comercial* **II,** Permiso, para: **Inciso g)** *Acuacultura de fomento* **III,** *Autorización, para:* **Inciso d)** *Recolectar del medio natural reproductores, larvas, postlarvas, crías, huevos, semillas, alevines o en cualquier otro estadio, y* **Inciso e)** *Acuacultura didáctica.*		

Artículos 22.- *la Secretaría podrá inscribir en el Registro Nacional de Pesca a los acuicultores que no requieran concesión, permiso o Autorización.*	Al **proyecto** le aplica el Artículo, incisos y, fracciones anteriores, porque se trata de una actividad acuícola con fines comerciales.	Por el hecho de presentar a la autoridad correspondiente (SEMARNAT) la Manifestación de Impacto Ambiental, el promovente está cumpliendo con este apartado. El proyecto se vincula por la obligatoriedad de obtener la autorización correspondiente para realizar las obras descritas en esta manifestación de impacto ambiental. Como ya se mencionó anteriormente, la promovente una vez autorizado el proyecto en materia ambiental procederá a tramitar el Registro Nacional de Pesca para la unidad de producción acuícola.
Art. 30°.- *Las actividades pesqueras se clasifican en:* **II.-** *Cultivo o acuacultura con fines*		
Artículo 31°.- *Para realizar las actividades de pesca se requiere lo siguiente:* **I,** *Concesión, para:* **Inciso b)** *Acuacultura comercial* **II,** Permiso, para: **Inciso g)** *Acuacultura de fomento* **III,** *Autorización, para:* **Inciso d)** *Recolectar del medio natural reproductores, larvas, postlarvas, crías, huevos, semillas, alevines o en cualquier otro estadio, y* **Inciso e)** *Acuacultura didáctica.*		

Artículos 22.- *la Secretaría podrá inscribir en el Registro Nacional de Pesca a los acuicultores que no requieran concesión, permiso o Autorización.*	Al **proyecto** le aplica el Artículo, incisos y, fracciones anteriores, porque se trata de una actividad acuícola con fines comerciales.	Por el hecho de presentar a la autoridad correspondiente (SEMARNAT) la Manifestación de Impacto Ambiental, el promovente está cumpliendo con este apartado. El proyecto se vincula por la obligatoriedad de obtener la autorización correspondiente para realizar las obras descritas en esta manifestación de impacto ambiental. Como ya se mencionó anteriormente, la promovente una vez autorizado el proyecto en materia ambiental procederá a tramitar el Registro Nacional de Pesca para la unidad de producción acuícola.
Art. 30°.- *Las actividades pesqueras se clasifican en:* **II.-** *Cultivo o acuacultura con fines*		
Artículo 31°.- *Para realizar las actividades de pesca se requiere lo siguiente:* **I,** *Concesión, para:* **Inciso b)** *Acuacultura comercial* **II,** Permiso, para: **Inciso g)** *Acuacultura de fomento* **III,** *Autorización, para:* **Inciso d)** *Recolectar del medio natural reproductores, larvas, postlarvas, crías, huevos, semillas, alevines o en cualquier otro estadio, y* **Inciso e)** *Acuacultura didáctica.*		

Artículos 22.- *la Secretaría podrá inscribir en el Registro Nacional de Pesca a los acuicultores que no requieran concesión, permiso o Autorización.*	Al **proyecto** le aplica el Artículo, incisos y, fracciones anteriores, porque se trata de una actividad acuícola con fines comerciales.	Por el hecho de presentar a la autoridad correspondiente (SEMARNAT) la Manifestación de Impacto Ambiental, el promovente está cumpliendo con este apartado. El proyecto se vincula por la obligatoriedad de obtener la autorización correspondiente para realizar las obras descritas en esta manifestación de impacto ambiental. Como ya se mencionó anteriormente, la promovente una vez autorizado el proyecto en materia ambiental procederá a tramitar el Registro Nacional de Pesca para la unidad de producción acuícola.
Art. 30°.- *Las actividades pesqueras se clasifican en:* **II.-** *Cultivo o acuacultura con fines*		
Artículo 31°.- *Para realizar las actividades de pesca se requiere lo siguiente:* **I,** *Concesión, para:* **Inciso b)** *Acuacultura comercial* **II,** Permiso, para: **Inciso g)** *Acuacultura de fomento* **III,** *Autorización, para:* **Inciso d)** *Recolectar del medio natural reproductores, larvas, postlarvas, crías, huevos, semillas, alevines o en cualquier otro estadio, y* **Inciso e)** *Acuacultura didáctica.*		

Artículos 22.- *la Secretaría podrá inscribir en el Registro Nacional de Pesca a los acuicultores que no requieran concesión, permiso o Autorización.*	Al **proyecto** le aplica el Artículo, incisos y, fracciones anteriores, porque se trata de una actividad acuícola con fines comerciales.	Por el hecho de presentar a la autoridad correspondiente (SEMARNAT) la Manifestación de Impacto Ambiental, el promovente está cumpliendo con este apartado. El proyecto se vincula por la obligatoriedad de obtener la autorización correspondiente para realizar las obras descritas en esta manifestación de impacto ambiental. Como ya se mencionó anteriormente, la promovente una vez autorizado el proyecto en materia ambiental procederá a tramitar el Registro Nacional de Pesca para la unidad de producción acuícola.
Art. 30°.- *Las actividades pesqueras se clasifican en:* **II.-** *Cultivo o acuacultura con fines*		
Artículo 31°.- *Para realizar las actividades de pesca se requiere lo siguiente:* **I,** *Concesión, para:* **Inciso b)** *Acuacultura comercial* **II,** Permiso, para: **Inciso g)** *Acuacultura de fomento* **III,** *Autorización, para:* **Inciso d)** *Recolectar del medio natural reproductores, larvas, postlarvas, crías, huevos, semillas, alevines o en cualquier otro estadio, y* **Inciso e)** *Acuacultura didáctica.*		

Artículos 22.- *la Secretaría podrá inscribir en el Registro Nacional de Pesca a los acuicultores que no requieran concesión, permiso o Autorización.*	Al **proyecto** le aplica el Artículo, incisos y, fracciones anteriores, porque se trata de una actividad acuícola con fines comerciales.	Por el hecho de presentar a la autoridad correspondiente (SEMARNAT) la Manifestación de Impacto Ambiental, el promovente está cumpliendo con este apartado. El proyecto se vincula por la obligatoriedad de obtener la autorización correspondiente para realizar las obras descritas en esta manifestación de impacto ambiental. Como ya se mencionó anteriormente, la promovente una vez autorizado el proyecto en materia ambiental procederá a tramitar el Registro Nacional de Pesca para la unidad de producción acuícola.
Art. 30°.- *Las actividades pesqueras se clasifican en:* **II.-** *Cultivo o acuacultura con fines*		
Artículo 31°.- *Para realizar las actividades de pesca se requiere lo siguiente:* **I,** *Concesión, para:* **Inciso b)** *Acuacultura comercial* **II,** Permiso, para: **Inciso g)** *Acuacultura de fomento* **III,** *Autorización, para:* **Inciso d)** *Recolectar del medio natural reproductores, larvas, postlarvas, crías, huevos, semillas, alevines o en cualquier otro estadio, y* **Inciso e)** *Acuacultura didáctica.*		

Artículos 22.- *la Secretaría podrá inscribir en el Registro Nacional de Pesca a los acuicultores que no requieran concesión, permiso o Autorización.*	Al **proyecto** le aplica el Artículo, incisos y, fracciones anteriores, porque se trata de una actividad acuícola con fines comerciales.	Por el hecho de presentar a la autoridad correspondiente (SEMARNAT) la Manifestación de Impacto Ambiental, el promovente está cumpliendo con este apartado. El proyecto se vincula por la obligatoriedad de obtener la autorización correspondiente para realizar las obras descritas en esta manifestación de impacto ambiental. Como ya se mencionó anteriormente, la promovente una vez autorizado el proyecto en materia ambiental procederá a tramitar el Registro Nacional de Pesca para la unidad de producción acuícola.
Art. 30°.- *Las actividades pesqueras se clasifican en:* **II.-** *Cultivo o acuacultura con fines*		
Artículo 31°.- *Para realizar las actividades de pesca se requiere lo siguiente:* **I,** *Concesión, para:* **Inciso b)** *Acuacultura comercial* **II,** Permiso, para: **Inciso g)** *Acuacultura de fomento* **III,** *Autorización, para:* **Inciso d)** *Recolectar del medio natural reproductores, larvas, postlarvas, crías, huevos, semillas, alevines o en cualquier otro estadio, y* **Inciso e)** *Acuacultura didáctica.*		

Artículos 22.- *la Secretaría podrá inscribir en el Registro Nacional de Pesca a los acuicultores que no requieran concesión, permiso o Autorización.*	Al **proyecto** le aplica el Artículo, incisos y, fracciones anteriores, porque se trata de una actividad acuícola con fines comerciales.	Por el hecho de presentar a la autoridad correspondiente (SEMARNAT) la Manifestación de Impacto Ambiental, el promovente está cumpliendo con este apartado. El proyecto se vincula por la obligatoriedad de obtener la autorización correspondiente para realizar las obras descritas en esta manifestación de impacto ambiental. Como ya se mencionó anteriormente, la promovente una vez autorizado el proyecto en materia ambiental procederá a tramitar el Registro Nacional de Pesca para la unidad de producción acuícola.
Art. 30°.- *Las actividades pesqueras se clasifican en:* **II.-** *Cultivo o acuacultura con fines*		
Artículo 31°.- *Para realizar las actividades de pesca se requiere lo siguiente:* **I,** *Concesión, para:* **Inciso b)** *Acuacultura comercial* **II,** Permiso, para: **Inciso g)** *Acuacultura de fomento* **III,** *Autorización, para:* **Inciso d)** *Recolectar del medio natural reproductores, larvas, postlarvas, crías, huevos, semillas, alevines o en cualquier otro estadio, y* **Inciso e)** *Acuacultura didáctica.*		

Artículos 22.- *la Secretaría podrá inscribir en el Registro Nacional de Pesca a los acuicultores que no requieran concesión, permiso o Autorización.*	Al **proyecto** le aplica el Artículo, incisos y, fracciones anteriores, porque se trata de una actividad acuícola con fines comerciales.	Por el hecho de presentar a la autoridad correspondiente (SEMARNAT) la Manifestación de Impacto Ambiental, el promovente está cumpliendo con este apartado. El proyecto se vincula por la obligatoriedad de obtener la autorización correspondiente para realizar las obras descritas en esta manifestación de impacto ambiental. Como ya se mencionó anteriormente, la promovente una vez autorizado el proyecto en materia ambiental procederá a tramitar el Registro Nacional de Pesca para la unidad de producción acuícola.
Art. 30°.- *Las actividades pesqueras se clasifican en:* **II.-** *Cultivo o acuacultura con fines*		
Artículo 31°.- *Para realizar las actividades de pesca se requiere lo siguiente:* **I,** *Concesión, para:* **Inciso b)** *Acuacultura comercial* **II,** Permiso, para: **Inciso g)** *Acuacultura de fomento* **III,** *Autorización, para:* **Inciso d)** *Recolectar del medio natural reproductores, larvas, postlarvas, crías, huevos, semillas, alevines o en cualquier otro estadio, y* **Inciso e)** *Acuacultura didáctica.*		

Artículos 22.- *la Secretaría podrá inscribir en el Registro Nacional de Pesca a los acuicultores que no requieran concesión, permiso o Autorización.*	Al **proyecto** le aplica el Artículo, incisos y, fracciones anteriores, porque se trata de una actividad acuícola con fines comerciales.	Por el hecho de presentar a la autoridad correspondiente (SEMARNAT) la Manifestación de Impacto Ambiental, el promovente está cumpliendo con este apartado. El proyecto se vincula por la obligatoriedad de obtener la autorización correspondiente para realizar las obras descritas en esta manifestación de impacto ambiental. Como ya se mencionó anteriormente, la promovente una vez autorizado el proyecto en materia ambiental procederá a tramitar el Registro Nacional de Pesca para la unidad de producción acuícola.
Art. 30°.- *Las actividades pesqueras se clasifican en:* **II.-** *Cultivo o acuacultura con fines*		
Artículo 31°.- *Para realizar las actividades de pesca se requiere lo siguiente:* **I,** *Concesión, para:* **Inciso b)** *Acuacultura comercial* **II,** Permiso, para: **Inciso g)** *Acuacultura de fomento* **III,** *Autorización, para:* **Inciso d)** *Recolectar del medio natural reproductores, larvas, postlarvas, crías, huevos, semillas, alevines o en cualquier otro estadio, y* **Inciso e)** *Acuacultura didáctica.*		

Artículos 22.- *la Secretaría podrá inscribir en el Registro Nacional de Pesca a los acuicultores que no requieran concesión, permiso o Autorización.*	Al **proyecto** le aplica el Artículo, incisos y, fracciones anteriores, porque se trata de una actividad acuícola con fines comerciales.	Por el hecho de presentar a la autoridad correspondiente (SEMARNAT) la Manifestación de Impacto Ambiental, el promovente está cumpliendo con este apartado. El proyecto se vincula por la obligatoriedad de obtener la autorización correspondiente para realizar las obras descritas en esta manifestación de impacto ambiental. Como ya se mencionó anteriormente, la promovente una vez autorizado el proyecto en materia ambiental procederá a tramitar el Registro Nacional de Pesca para la unidad de producción acuícola.
Art. 30°.- *Las actividades pesqueras se clasifican en:* **II.-** *Cultivo o acuacultura con fines*		
Artículo 31°.- *Para realizar las actividades de pesca se requiere lo siguiente:* **I,** *Concesión, para:* **Inciso b)** *Acuacultura comercial* **II,** Permiso, para: **Inciso g)** *Acuacultura de fomento* **III,** *Autorización, para:* **Inciso d)** *Recolectar del medio natural reproductores, larvas, postlarvas, crías, huevos, semillas, alevines o en cualquier otro estadio, y* **Inciso e)** *Acuacultura didáctica.*		

Artículos 22.- *la Secretaría podrá inscribir en el Registro Nacional de Pesca a los acuicultores que no requieran concesión, permiso o Autorización.*	Al **proyecto** le aplica el Artículo, incisos y, fracciones anteriores, porque se trata de una actividad acuícola con fines comerciales.	Por el hecho de presentar a la autoridad correspondiente (SEMARNAT) la Manifestación de Impacto Ambiental, el promovente está cumpliendo con este apartado. El proyecto se vincula por la obligatoriedad de obtener la autorización correspondiente para realizar las obras descritas en esta manifestación de impacto ambiental. Como ya se mencionó anteriormente, la promovente una vez autorizado el proyecto en materia ambiental procederá a tramitar el Registro Nacional de Pesca para la unidad de producción acuícola.
Art. 30°.- *Las actividades pesqueras se clasifican en:* **II.-** *Cultivo o acuacultura con fines*		
Artículo 31°.- *Para realizar las actividades de pesca se requiere lo siguiente:* **I,** *Concesión, para:* **Inciso b)** *Acuacultura comercial* **II,** Permiso, para: **Inciso g)** *Acuacultura de fomento* **III,** *Autorización, para:* **Inciso d)** *Recolectar del medio natural reproductores, larvas, postlarvas, crías, huevos, semillas, alevines o en cualquier otro estadio, y* **Inciso e)** *Acuacultura didáctica.*		

Artículos 22.- *la Secretaría podrá inscribir en el Registro Nacional de Pesca a los acuicultores que no requieran concesión, permiso o Autorización.*	Al **proyecto** le aplica el Artículo, incisos y, fracciones anteriores, porque se trata de una actividad acuícola con fines comerciales.	Por el hecho de presentar a la autoridad correspondiente (SEMARNAT) la Manifestación de Impacto Ambiental, el promovente está cumpliendo con este apartado. El proyecto se vincula por la obligatoriedad de obtener la autorización correspondiente para realizar las obras descritas en esta manifestación de impacto ambiental. Como ya se mencionó anteriormente, la promovente una vez autorizado el proyecto en materia ambiental procederá a tramitar el Registro Nacional de Pesca para la unidad de producción acuícola.
Art. 30°.- *Las actividades pesqueras se clasifican en:* **II.-** *Cultivo o acuacultura con fines*		
Artículo 31°.- *Para realizar las actividades de pesca se requiere lo siguiente:* **I,** *Concesión, para:* **Inciso b)** *Acuacultura comercial* **II,** Permiso, para: **Inciso g)** *Acuacultura de fomento* **III,** *Autorización, para:* **Inciso d)** *Recolectar del medio natural reproductores, larvas, postlarvas, crías, huevos, semillas, alevines o en cualquier otro estadio, y* **Inciso e)** *Acuacultura didáctica.*		

Artículos 22.- *la Secretaría podrá inscribir en el Registro Nacional de Pesca a los acuicultores que no requieran concesión, permiso o Autorización.*	Al **proyecto** le aplica el Artículo, incisos y, fracciones anteriores, porque se trata de una actividad acuícola con fines comerciales.	Por el hecho de presentar a la autoridad correspondiente (SEMARNAT) la Manifestación de Impacto Ambiental, el promovente está cumpliendo con este apartado. El proyecto se vincula por la obligatoriedad de obtener la autorización correspondiente para realizar las obras descritas en esta manifestación de impacto ambiental. Como ya se mencionó anteriormente, la promovente una vez autorizado el proyecto en materia ambiental procederá a tramitar el Registro Nacional de Pesca para la unidad de producción acuícola.
Art. 30°.- *Las actividades pesqueras se clasifican en:* **II.-** *Cultivo o acuacultura con fines*		
Artículo 31°.- *Para realizar las actividades de pesca se requiere lo siguiente:* **I,** *Concesión, para:* **Inciso b)** *Acuacultura comercial* **II,** Permiso, para: **Inciso g)** *Acuacultura de fomento* **III,** *Autorización, para:* **Inciso d)** *Recolectar del medio natural reproductores, larvas, postlarvas, crías, huevos, semillas, alevines o en cualquier otro estadio, y* **Inciso e)** *Acuacultura didáctica.*		

Artículos 22.- *la Secretaría podrá inscribir en el Registro Nacional de Pesca a los acuicultores que no requieran concesión, permiso o Autorización.*	Al **proyecto** le aplica el Artículo, incisos y, fracciones anteriores, porque se trata de una actividad acuícola con fines comerciales.	Por el hecho de presentar a la autoridad correspondiente (SEMARNAT) la Manifestación de Impacto Ambiental, el promovente está cumpliendo con este apartado. El proyecto se vincula por la obligatoriedad de obtener la autorización correspondiente para realizar las obras descritas en esta manifestación de impacto ambiental. Como ya se mencionó anteriormente, la promovente una vez autorizado el proyecto en materia ambiental procederá a tramitar el Registro Nacional de Pesca para la unidad de producción acuícola.
Art. 30°.- *Las actividades pesqueras se clasifican en:* **II.-** *Cultivo o acuacultura con fines*		
Artículo 31°.- *Para realizar las actividades de pesca se requiere lo siguiente:* **I,** *Concesión, para:* **Inciso b)** *Acuacultura comercial* **II,** Permiso, para: **Inciso g)** *Acuacultura de fomento* **III,** *Autorización, para:* **Inciso d)** *Recolectar del medio natural reproductores, larvas, postlarvas, crías, huevos, semillas, alevines o en cualquier otro estadio, y* **Inciso e)** *Acuacultura didáctica.*		

Artículos 22.- *la Secretaría podrá inscribir en el Registro Nacional de Pesca a los acuicultores que no requieran concesión, permiso o Autorización.*	Al **proyecto** le aplica el Artículo, incisos y, fracciones anteriores, porque se trata de una actividad acuícola con fines comerciales.	Por el hecho de presentar a la autoridad correspondiente (SEMARNAT) la Manifestación de Impacto Ambiental, el promovente está cumpliendo con este apartado. El proyecto se vincula por la obligatoriedad de obtener la autorización correspondiente para realizar las obras descritas en esta manifestación de impacto ambiental. Como ya se mencionó anteriormente, la promovente una vez autorizado el proyecto en materia ambiental procederá a tramitar el Registro Nacional de Pesca para la unidad de producción acuícola.
Art. 30°.- *Las actividades pesqueras se clasifican en:* **II.-** *Cultivo o acuacultura con fines*		
Artículo 31°.- *Para realizar las actividades de pesca se requiere lo siguiente:* **I,** *Concesión, para:* **Inciso b)** *Acuacultura comercial* **II,** Permiso, para: **Inciso g)** *Acuacultura de fomento* **III,** *Autorización, para:* **Inciso d)** *Recolectar del medio natural reproductores, larvas, postlarvas, crías, huevos, semillas, alevines o en cualquier otro estadio, y* **Inciso e)** *Acuacultura didáctica.*		

Artículos 22.- *la Secretaría podrá inscribir en el Registro Nacional de Pesca a los acuicultores que no requieran concesión, permiso o Autorización.*	Al **proyecto** le aplica el Artículo, incisos y, fracciones anteriores, porque se trata de una actividad acuícola con fines comerciales.	Por el hecho de presentar a la autoridad correspondiente (SEMARNAT) la Manifestación de Impacto Ambiental, el promovente está cumpliendo con este apartado. El proyecto se vincula por la obligatoriedad de obtener la autorización correspondiente para realizar las obras descritas en esta manifestación de impacto ambiental. Como ya se mencionó anteriormente, la promovente una vez autorizado el proyecto en materia ambiental procederá a tramitar el Registro Nacional de Pesca para la unidad de producción acuícola.
Art. 30°.- *Las actividades pesqueras se clasifican en:* **II.-** *Cultivo o acuacultura con fines*		
Artículo 31°.- *Para realizar las actividades de pesca se requiere lo siguiente:* **I,** *Concesión, para:* **Inciso b)** *Acuacultura comercial* **II,** Permiso, para: **Inciso g)** *Acuacultura de fomento* **III,** *Autorización, para:* **Inciso d)** *Recolectar del medio natural reproductores, larvas, postlarvas, crías, huevos, semillas, alevines o en cualquier otro estadio, y* **Inciso e)** *Acuacultura didáctica.*		

Artículos 22.- *la Secretaría podrá inscribir en el Registro Nacional de Pesca a los acuicultores que no requieran concesión, permiso o Autorización.*	Al **proyecto** le aplica el Artículo, incisos y, fracciones anteriores, porque se trata de una actividad acuícola con fines comerciales.	Por el hecho de presentar a la autoridad correspondiente (SEMARNAT) la Manifestación de Impacto Ambiental, el promovente está cumpliendo con este apartado. El proyecto se vincula por la obligatoriedad de obtener la autorización correspondiente para realizar las obras descritas en esta manifestación de impacto ambiental. Como ya se mencionó anteriormente, la promovente una vez autorizado el proyecto en materia ambiental procederá a tramitar el Registro Nacional de Pesca para la unidad de producción acuícola.
Art. 30°.- *Las actividades pesqueras se clasifican en:* **II.-** *Cultivo o acuacultura con fines*		
Artículo 31°.- *Para realizar las actividades de pesca se requiere lo siguiente:* **I,** *Concesión, para:* **Inciso b)** *Acuacultura comercial* **II,** Permiso, para: **Inciso g)** *Acuacultura de fomento* **III,** *Autorización, para:* **Inciso d)** *Recolectar del medio natural reproductores, larvas, postlarvas, crías, huevos, semillas, alevines o en cualquier otro estadio, y* **Inciso e)** *Acuacultura didáctica.*		

Artículos 22.- *la Secretaría podrá inscribir en el Registro Nacional de Pesca a los acuicultores que no requieran concesión, permiso o Autorización.*	Al **proyecto** le aplica el Artículo, incisos y, fracciones anteriores, porque se trata de una actividad acuícola con fines comerciales.	Por el hecho de presentar a la autoridad correspondiente (SEMARNAT) la Manifestación de Impacto Ambiental, el promovente está cumpliendo con este apartado. El proyecto se vincula por la obligatoriedad de obtener la autorización correspondiente para realizar las obras descritas en esta manifestación de impacto ambiental. Como ya se mencionó anteriormente, la promovente una vez autorizado el proyecto en materia ambiental procederá a tramitar el Registro Nacional de Pesca para la unidad de producción acuícola.
Art. 30°.- *Las actividades pesqueras se clasifican en:* **II.-** *Cultivo o acuacultura con fines*		
Artículo 31°.- *Para realizar las actividades de pesca se requiere lo siguiente:* **I,** *Concesión, para:* **Inciso b)** *Acuacultura comercial* **II,** Permiso, para: **Inciso g)** *Acuacultura de fomento* **III,** *Autorización, para:* **Inciso d)** *Recolectar del medio natural reproductores, larvas, postlarvas, crías, huevos, semillas, alevines o en cualquier otro estadio, y* **Inciso e)** *Acuacultura didáctica.*		

Artículos 22.- *la Secretaría podrá inscribir en el Registro Nacional de Pesca a los acuicultores que no requieran concesión, permiso o Autorización.*	Al **proyecto** le aplica el Artículo, incisos y, fracciones anteriores, porque se trata de una actividad acuícola con fines comerciales.	Por el hecho de presentar a la autoridad correspondiente (SEMARNAT) la Manifestación de Impacto Ambiental, el promovente está cumpliendo con este apartado. El proyecto se vincula por la obligatoriedad de obtener la autorización correspondiente para realizar las obras descritas en esta manifestación de impacto ambiental. Como ya se mencionó anteriormente, la promovente una vez autorizado el proyecto en materia ambiental procederá a tramitar el Registro Nacional de Pesca para la unidad de producción acuícola.
Art. 30°.- *Las actividades pesqueras se clasifican en:* **II.-** *Cultivo o acuacultura con fines*		
Artículo 31°.- *Para realizar las actividades de pesca se requiere lo siguiente:* **I,** *Concesión, para:* **Inciso b)** *Acuacultura comercial* **II,** Permiso, para: **Inciso g)** *Acuacultura de fomento* **III,** *Autorización, para:* **Inciso d)** *Recolectar del medio natural reproductores, larvas, postlarvas, crías, huevos, semillas, alevines o en cualquier otro estadio, y* **Inciso e)** *Acuacultura didáctica.*		

Artículos 22.- *la Secretaría podrá inscribir en el Registro Nacional de Pesca a los acuicultores que no requieran concesión, permiso o Autorización.*	Al **proyecto** le aplica el Artículo, incisos y, fracciones anteriores, porque se trata de una actividad acuícola con fines comerciales.	Por el hecho de presentar a la autoridad correspondiente (SEMARNAT) la Manifestación de Impacto Ambiental, el promovente está cumpliendo con este apartado. El proyecto se vincula por la obligatoriedad de obtener la autorización correspondiente para realizar las obras descritas en esta manifestación de impacto ambiental. Como ya se mencionó anteriormente, la promovente una vez autorizado el proyecto en materia ambiental procederá a tramitar el Registro Nacional de Pesca para la unidad de producción acuícola.
Art. 30°.- *Las actividades pesqueras se clasifican en:* **II.-** *Cultivo o acuacultura con fines*		
Artículo 31°.- *Para realizar las actividades de pesca se requiere lo siguiente:* **I,** *Concesión, para:* **Inciso b)** *Acuacultura comercial* **II,** Permiso, para: **Inciso g)** *Acuacultura de fomento* **III,** *Autorización, para:* **Inciso d)** *Recolectar del medio natural reproductores, larvas, postlarvas, crías, huevos, semillas, alevines o en cualquier otro estadio, y* **Inciso e)** *Acuacultura didáctica.*		

Artículos 22.- *la Secretaría podrá inscribir en el Registro Nacional de Pesca a los acuicultores que no requieran concesión, permiso o Autorización.*	Al **proyecto** le aplica el Artículo, incisos y, fracciones anteriores, porque se trata de una actividad acuícola con fines comerciales.	Por el hecho de presentar a la autoridad correspondiente (SEMARNAT) la Manifestación de Impacto Ambiental, el promovente está cumpliendo con este apartado. El proyecto se vincula por la obligatoriedad de obtener la autorización correspondiente para realizar las obras descritas en esta manifestación de impacto ambiental. Como ya se mencionó anteriormente, la promovente una vez autorizado el proyecto en materia ambiental procederá a tramitar el Registro Nacional de Pesca para la unidad de producción acuícola.
Art. 30°.- *Las actividades pesqueras se clasifican en:* **II.-** *Cultivo o acuacultura con fines*		
Artículo 31°.- *Para realizar las actividades de pesca se requiere lo siguiente:* **I,** *Concesión, para:* **Inciso b)** *Acuacultura comercial* **II,** Permiso, para: **Inciso g)** *Acuacultura de fomento* **III,** *Autorización, para:* **Inciso d)** *Recolectar del medio natural reproductores, larvas, postlarvas, crías, huevos, semillas, alevines o en cualquier otro estadio, y* **Inciso e)** *Acuacultura didáctica.*		

Artículos 22.- *la Secretaría podrá inscribir en el Registro Nacional de Pesca a los acuicultores que no requieran concesión, permiso o Autorización.*	Al **proyecto** le aplica el Artículo, incisos y, fracciones anteriores, porque se trata de una actividad acuícola con fines comerciales.	Por el hecho de presentar a la autoridad correspondiente (SEMARNAT) la Manifestación de Impacto Ambiental, el promovente está cumpliendo con este apartado. El proyecto se vincula por la obligatoriedad de obtener la autorización correspondiente para realizar las obras descritas en esta manifestación de impacto ambiental. Como ya se mencionó anteriormente, la promovente una vez autorizado el proyecto en materia ambiental procederá a tramitar el Registro Nacional de Pesca para la unidad de producción acuícola.
Art. 30°.- *Las actividades pesqueras se clasifican en:* **II.-** *Cultivo o acuacultura con fines*		
Artículo 31°.- *Para realizar las actividades de pesca se requiere lo siguiente:* **I,** *Concesión, para:* **Inciso b)** *Acuacultura comercial* **II,** Permiso, para: **Inciso g)** *Acuacultura de fomento* **III,** *Autorización, para:* **Inciso d)** *Recolectar del medio natural reproductores, larvas, postlarvas, crías, huevos, semillas, alevines o en cualquier otro estadio, y* **Inciso e)** *Acuacultura didáctica.*		

Artículos 22.- *la Secretaría podrá inscribir en el Registro Nacional de Pesca a los acuicultores que no requieran concesión, permiso o Autorización.*	Al **proyecto** le aplica el Artículo, incisos y, fracciones anteriores, porque se trata de una actividad acuícola con fines comerciales.	Por el hecho de presentar a la autoridad correspondiente (SEMARNAT) la Manifestación de Impacto Ambiental, el promovente está cumpliendo con este apartado. El proyecto se vincula por la obligatoriedad de obtener la autorización correspondiente para realizar las obras descritas en esta manifestación de impacto ambiental. Como ya se mencionó anteriormente, la promovente una vez autorizado el proyecto en materia ambiental procederá a tramitar el Registro Nacional de Pesca para la unidad de producción acuícola.
Art. 30°.- *Las actividades pesqueras se clasifican en:* **II.-** *Cultivo o acuacultura con fines*		
Artículo 31°.- *Para realizar las actividades de pesca se requiere lo siguiente:* **I,** *Concesión, para:* **Inciso b)** *Acuacultura comercial* **II,** Permiso, para: **Inciso g)** *Acuacultura de fomento* **III,** *Autorización, para:* **Inciso d)** *Recolectar del medio natural reproductores, larvas, postlarvas, crías, huevos, semillas, alevines o en cualquier otro estadio, y* **Inciso e)** *Acuacultura didáctica.*		

Artículos 22.- *la Secretaría podrá inscribir en el Registro Nacional de Pesca a los acuicultores que no requieran concesión, permiso o Autorización.*	Al **proyecto** le aplica el Artículo, incisos y, fracciones anteriores, porque se trata de una actividad acuícola con fines comerciales.	Por el hecho de presentar a la autoridad correspondiente (SEMARNAT) la Manifestación de Impacto Ambiental, el promovente está cumpliendo con este apartado. El proyecto se vincula por la obligatoriedad de obtener la autorización correspondiente para realizar las obras descritas en esta manifestación de impacto ambiental. Como ya se mencionó anteriormente, la promovente una vez autorizado el proyecto en materia ambiental procederá a tramitar el Registro Nacional de Pesca para la unidad de producción acuícola.
Art. 30°.- *Las actividades pesqueras se clasifican en:* **II.-** *Cultivo o acuacultura con fines*		
Artículo 31°.- *Para realizar las actividades de pesca se requiere lo siguiente:* **I,** *Concesión, para:* **Inciso b)** *Acuacultura comercial* **II,** Permiso, para: **Inciso g)** *Acuacultura de fomento* **III,** *Autorización, para:* **Inciso d)** *Recolectar del medio natural reproductores, larvas, postlarvas, crías, huevos, semillas, alevines o en cualquier otro estadio, y* **Inciso e)** *Acuacultura didáctica.*		

Artículos 22.- *la Secretaría podrá inscribir en el Registro Nacional de Pesca a los acuicultores que no requieran concesión, permiso o Autorización.*	Al **proyecto** le aplica el Artículo, incisos y, fracciones anteriores, porque se trata de una actividad acuícola con fines comerciales.	Por el hecho de presentar a la autoridad correspondiente (SEMARNAT) la Manifestación de Impacto Ambiental, el promovente está cumpliendo con este apartado. El proyecto se vincula por la obligatoriedad de obtener la autorización correspondiente para realizar las obras descritas en esta manifestación de impacto ambiental. Como ya se mencionó anteriormente, la promovente una vez autorizado el proyecto en materia ambiental procederá a tramitar el Registro Nacional de Pesca para la unidad de producción acuícola.
Art. 30°.- *Las actividades pesqueras se clasifican en:* **II.-** *Cultivo o acuacultura con fines*		
Artículo 31°.- *Para realizar las actividades de pesca se requiere lo siguiente:* **I,** *Concesión, para:* **Inciso b)** *Acuacultura comercial* **II,** Permiso, para: **Inciso g)** *Acuacultura de fomento* **III,** *Autorización, para:* **Inciso d)** *Recolectar del medio natural reproductores, larvas, postlarvas, crías, huevos, semillas, alevines o en cualquier otro estadio, y* **Inciso e)** *Acuacultura didáctica.*		

Artículos 22.- *la Secretaría podrá inscribir en el Registro Nacional de Pesca a los acuicultores que no requieran concesión, permiso o Autorización.*	Al **proyecto** le aplica el Artículo, incisos y, fracciones anteriores, porque se trata de una actividad acuícola con fines comerciales.	Por el hecho de presentar a la autoridad correspondiente (SEMARNAT) la Manifestación de Impacto Ambiental, el promovente está cumpliendo con este apartado. El proyecto se vincula por la obligatoriedad de obtener la autorización correspondiente para realizar las obras descritas en esta manifestación de impacto ambiental. Como ya se mencionó anteriormente, la promovente una vez autorizado el proyecto en materia ambiental procederá a tramitar el Registro Nacional de Pesca para la unidad de producción acuícola.
Art. 30°.- *Las actividades pesqueras se clasifican en:* **II.-** *Cultivo o acuacultura con fines*		
Artículo 31°.- *Para realizar las actividades de pesca se requiere lo siguiente:* **I,** *Concesión, para:* **Inciso b)** *Acuacultura comercial* **II,** Permiso, para: **Inciso g)** *Acuacultura de fomento* **III,** *Autorización, para:* **Inciso d)** *Recolectar del medio natural reproductores, larvas, postlarvas, crías, huevos, semillas, alevines o en cualquier otro estadio, y* **Inciso e)** *Acuacultura didáctica.*		

Artículos 22.- *la Secretaría podrá inscribir en el Registro Nacional de Pesca a los acuicultores que no requieran concesión, permiso o Autorización.*	Al **proyecto** le aplica el Artículo, incisos y, fracciones anteriores, porque se trata de una actividad acuícola con fines comerciales.	Por el hecho de presentar a la autoridad correspondiente (SEMARNAT) la Manifestación de Impacto Ambiental, el promovente está cumpliendo con este apartado. El proyecto se vincula por la obligatoriedad de obtener la autorización correspondiente para realizar las obras descritas en esta manifestación de impacto ambiental. Como ya se mencionó anteriormente, la promovente una vez autorizado el proyecto en materia ambiental procederá a tramitar el Registro Nacional de Pesca para la unidad de producción acuícola.
Art. 30°.- *Las actividades pesqueras se clasifican en:* **II.-** *Cultivo o acuacultura con fines*		
Artículo 31°.- *Para realizar las actividades de pesca se requiere lo siguiente:* **I,** *Concesión, para:* **Inciso b)** *Acuacultura comercial* **II,** Permiso, para: **Inciso g)** *Acuacultura de fomento* **III,** *Autorización, para:* **Inciso d)** *Recolectar del medio natural reproductores, larvas, postlarvas, crías, huevos, semillas, alevines o en cualquier otro estadio, y* **Inciso e)** *Acuacultura didáctica.*		

Artículos 22.- *la Secretaría podrá inscribir en el Registro Nacional de Pesca a los acuicultores que no requieran concesión, permiso o Autorización.*	Al **proyecto** le aplica el Artículo, incisos y, fracciones anteriores, porque se trata de una actividad acuícola con fines comerciales.	Por el hecho de presentar a la autoridad correspondiente (SEMARNAT) la Manifestación de Impacto Ambiental, el promovente está cumpliendo con este apartado. El proyecto se vincula por la obligatoriedad de obtener la autorización correspondiente para realizar las obras descritas en esta manifestación de impacto ambiental. Como ya se mencionó anteriormente, la promovente una vez autorizado el proyecto en materia ambiental procederá a tramitar el Registro Nacional de Pesca para la unidad de producción acuícola.
Art. 30°.- *Las actividades pesqueras se clasifican en:* **II.-** *Cultivo o acuacultura con fines*		
Artículo 31°.- *Para realizar las actividades de pesca se requiere lo siguiente:* **I,** *Concesión, para:* **Inciso b)** *Acuacultura comercial* **II,** Permiso, para: **Inciso g)** *Acuacultura de fomento* **III,** *Autorización, para:* **Inciso d)** *Recolectar del medio natural reproductores, larvas, postlarvas, crías, huevos, semillas, alevines o en cualquier otro estadio, y* **Inciso e)** *Acuacultura didáctica.*		

Artículos 22.- *la Secretaría podrá inscribir en el Registro Nacional de Pesca a los acuicultores que no requieran concesión, permiso o Autorización.*	Al **proyecto** le aplica el Artículo, incisos y, fracciones anteriores, porque se trata de una actividad acuícola con fines comerciales.	Por el hecho de presentar a la autoridad correspondiente (SEMARNAT) la Manifestación de Impacto Ambiental, el promovente está cumpliendo con este apartado. El proyecto se vincula por la obligatoriedad de obtener la autorización correspondiente para realizar las obras descritas en esta manifestación de impacto ambiental. Como ya se mencionó anteriormente, la promovente una vez autorizado el proyecto en materia ambiental procederá a tramitar el Registro Nacional de Pesca para la unidad de producción acuícola.
Art. 30°.- *Las actividades pesqueras se clasifican en:* **II.-** *Cultivo o acuacultura con fines*		
Artículo 31°.- *Para realizar las actividades de pesca se requiere lo siguiente:* **I,** *Concesión, para:* **Inciso b)** *Acuacultura comercial* **II,** Permiso, para: **Inciso g)** *Acuacultura de fomento* **III,** *Autorización, para:* **Inciso d)** *Recolectar del medio natural reproductores, larvas, postlarvas, crías, huevos, semillas, alevines o en cualquier otro estadio, y* **Inciso e)** *Acuacultura didáctica.*		

Artículos 22.- *la Secretaría podrá inscribir en el Registro Nacional de Pesca a los acuicultores que no requieran concesión, permiso o Autorización.*	Al **proyecto** le aplica el Artículo, incisos y, fracciones anteriores, porque se trata de una actividad acuícola con fines comerciales.	Por el hecho de presentar a la autoridad correspondiente (SEMARNAT) la Manifestación de Impacto Ambiental, el promovente está cumpliendo con este apartado. El proyecto se vincula por la obligatoriedad de obtener la autorización correspondiente para realizar las obras descritas en esta manifestación de impacto ambiental. Como ya se mencionó anteriormente, la promovente una vez autorizado el proyecto en materia ambiental procederá a tramitar el Registro Nacional de Pesca para la unidad de producción acuícola.
Art. 30°.- *Las actividades pesqueras se clasifican en:* **II.-** *Cultivo o acuacultura con fines*		
Artículo 31°.- *Para realizar las actividades de pesca se requiere lo siguiente:* **I,** *Concesión, para:* **Inciso b)** *Acuacultura comercial* **II,** Permiso, para: **Inciso g)** *Acuacultura de fomento* **III,** *Autorización, para:* **Inciso d)** *Recolectar del medio natural reproductores, larvas, postlarvas, crías, huevos, semillas, alevines o en cualquier otro estadio, y* **Inciso e)** *Acuacultura didáctica.*		

Artículos 22.- *la Secretaría podrá inscribir en el Registro Nacional de Pesca a los acuicultores que no requieran concesión, permiso o Autorización.*	Al **proyecto** le aplica el Artículo, incisos y, fracciones anteriores, porque se trata de una actividad acuícola con fines comerciales.	Por el hecho de presentar a la autoridad correspondiente (SEMARNAT) la Manifestación de Impacto Ambiental, el promovente está cumpliendo con este apartado. El proyecto se vincula por la obligatoriedad de obtener la autorización correspondiente para realizar las obras descritas en esta manifestación de impacto ambiental. Como ya se mencionó anteriormente, la promovente una vez autorizado el proyecto en materia ambiental procederá a tramitar el Registro Nacional de Pesca para la unidad de producción acuícola.
Art. 30°.- *Las actividades pesqueras se clasifican en:* **II.-** *Cultivo o acuacultura con fines*		
Artículo 31°.- *Para realizar las actividades de pesca se requiere lo siguiente:* **I,** *Concesión, para:* **Inciso b)** *Acuacultura comercial* **II,** Permiso, para: **Inciso g)** *Acuacultura de fomento* **III,** *Autorización, para:* **Inciso d)** *Recolectar del medio natural reproductores, larvas, postlarvas, crías, huevos, semillas, alevines o en cualquier otro estadio, y* **Inciso e)** *Acuacultura didáctica.*		

Artículos 22.- *la Secretaría podrá inscribir en el Registro Nacional de Pesca a los acuicultores que no requieran concesión, permiso o Autorización.*	Al **proyecto** le aplica el Artículo, incisos y, fracciones anteriores, porque se trata de una actividad acuícola con fines comerciales.	Por el hecho de presentar a la autoridad correspondiente (SEMARNAT) la Manifestación de Impacto Ambiental, el promovente está cumpliendo con este apartado. El proyecto se vincula por la obligatoriedad de obtener la autorización correspondiente para realizar las obras descritas en esta manifestación de impacto ambiental. Como ya se mencionó anteriormente, la promovente una vez autorizado el proyecto en materia ambiental procederá a tramitar el Registro Nacional de Pesca para la unidad de producción acuícola.
Art. 30°.- *Las actividades pesqueras se clasifican en:* **II.-** *Cultivo o acuacultura con fines*		
Artículo 31°.- *Para realizar las actividades de pesca se requiere lo siguiente:* **I,** *Concesión, para:* **Inciso b)** *Acuacultura comercial* **II,** Permiso, para: **Inciso g)** *Acuacultura de fomento* **III,** *Autorización, para:* **Inciso d)** *Recolectar del medio natural reproductores, larvas, postlarvas, crías, huevos, semillas, alevines o en cualquier otro estadio, y* **Inciso e)** *Acuacultura didáctica.*		

Artículos 22.- *la Secretaría podrá inscribir en el Registro Nacional de Pesca a los acuicultores que no requieran concesión, permiso o Autorización.*	Al **proyecto** le aplica el Artículo, incisos y, fracciones anteriores, porque se trata de una actividad acuícola con fines comerciales.	Por el hecho de presentar a la autoridad correspondiente (SEMARNAT) la Manifestación de Impacto Ambiental, el promovente está cumpliendo con este apartado. El proyecto se vincula por la obligatoriedad de obtener la autorización correspondiente para realizar las obras descritas en esta manifestación de impacto ambiental. Como ya se mencionó anteriormente, la promovente una vez autorizado el proyecto en materia ambiental procederá a tramitar el Registro Nacional de Pesca para la unidad de producción acuícola.
Art. 30°.- *Las actividades pesqueras se clasifican en:* **II.-** *Cultivo o acuacultura con fines*		
Artículo 31°.- *Para realizar las actividades de pesca se requiere lo siguiente:* **I,** *Concesión, para:* **Inciso b)** *Acuacultura comercial* **II,** Permiso, para: **Inciso g)** *Acuacultura de fomento* **III,** *Autorización, para:* **Inciso d)** *Recolectar del medio natural reproductores, larvas, postlarvas, crías, huevos, semillas, alevines o en cualquier otro estadio, y* **Inciso e)** *Acuacultura didáctica.*		

Artículos 22.- *la Secretaría podrá inscribir en el Registro Nacional de Pesca a los acuicultores que no requieran concesión, permiso o Autorización.*	Al **proyecto** le aplica el Artículo, incisos y, fracciones anteriores, porque se trata de una actividad acuícola con fines comerciales.	Por el hecho de presentar a la autoridad correspondiente (SEMARNAT) la Manifestación de Impacto Ambiental, el promovente está cumpliendo con este apartado. El proyecto se vincula por la obligatoriedad de obtener la autorización correspondiente para realizar las obras descritas en esta manifestación de impacto ambiental. Como ya se mencionó anteriormente, la promovente una vez autorizado el proyecto en materia ambiental procederá a tramitar el Registro Nacional de Pesca para la unidad de producción acuícola.
Art. 30°.- *Las actividades pesqueras se clasifican en:* **II.-** *Cultivo o acuacultura con fines*		
Artículo 31°.- *Para realizar las actividades de pesca se requiere lo siguiente:* **I,** *Concesión, para:* **Inciso b)** *Acuacultura comercial* **II,** Permiso, para: **Inciso g)** *Acuacultura de fomento* **III,** *Autorización, para:* **Inciso d)** *Recolectar del medio natural reproductores, larvas, postlarvas, crías, huevos, semillas, alevines o en cualquier otro estadio, y* **Inciso e)** *Acuacultura didáctica.*		

Artículos 22.- *la Secretaría podrá inscribir en el Registro Nacional de Pesca a los acuicultores que no requieran concesión, permiso o Autorización.*	Al **proyecto** le aplica el Artículo, incisos y, fracciones anteriores, porque se trata de una actividad acuícola con fines comerciales.	Por el hecho de presentar a la autoridad correspondiente (SEMARNAT) la Manifestación de Impacto Ambiental, el promovente está cumpliendo con este apartado. El proyecto se vincula por la obligatoriedad de obtener la autorización correspondiente para realizar las obras descritas en esta manifestación de impacto ambiental. Como ya se mencionó anteriormente, la promovente una vez autorizado el proyecto en materia ambiental procederá a tramitar el Registro Nacional de Pesca para la unidad de producción acuícola.
Art. 30°.- *Las actividades pesqueras se clasifican en:* **II.-** *Cultivo o acuacultura con fines*		
Artículo 31°.- *Para realizar las actividades de pesca se requiere lo siguiente:* **I,** *Concesión, para:* **Inciso b)** *Acuacultura comercial* **II,** Permiso, para: **Inciso g)** *Acuacultura de fomento* **III,** *Autorización, para:* **Inciso d)** *Recolectar del medio natural reproductores, larvas, postlarvas, crías, huevos, semillas, alevines o en cualquier otro estadio, y* **Inciso e)** *Acuacultura didáctica.*		

Artículos 22.- *la Secretaría podrá inscribir en el Registro Nacional de Pesca a los acuicultores que no requieran concesión, permiso o Autorización.*	Al **proyecto** le aplica el Artículo, incisos y, fracciones anteriores, porque se trata de una actividad acuícola con fines comerciales.	Por el hecho de presentar a la autoridad correspondiente (SEMARNAT) la Manifestación de Impacto Ambiental, el promovente está cumpliendo con este apartado. El proyecto se vincula por la obligatoriedad de obtener la autorización correspondiente para realizar las obras descritas en esta manifestación de impacto ambiental. Como ya se mencionó anteriormente, la promovente una vez autorizado el proyecto en materia ambiental procederá a tramitar el Registro Nacional de Pesca para la unidad de producción acuícola.
Art. 30°.- *Las actividades pesqueras se clasifican en:* **II.-** *Cultivo o acuacultura con fines*		
Artículo 31°.- *Para realizar las actividades de pesca se requiere lo siguiente:* **I,** *Concesión, para:* **Inciso b)** *Acuacultura comercial* **II,** Permiso, para: **Inciso g)** *Acuacultura de fomento* **III,** *Autorización, para:* **Inciso d)** *Recolectar del medio natural reproductores, larvas, postlarvas, crías, huevos, semillas, alevines o en cualquier otro estadio, y* **Inciso e)** *Acuacultura didáctica.*		

Artículos 22.- *la Secretaría podrá inscribir en el Registro Nacional de Pesca a los acuicultores que no requieran concesión, permiso o Autorización.*	Al **proyecto** le aplica el Artículo, incisos y, fracciones anteriores, porque se trata de una actividad acuícola con fines comerciales.	Por el hecho de presentar a la autoridad correspondiente (SEMARNAT) la Manifestación de Impacto Ambiental, el promovente está cumpliendo con este apartado. El proyecto se vincula por la obligatoriedad de obtener la autorización correspondiente para realizar las obras descritas en esta manifestación de impacto ambiental. Como ya se mencionó anteriormente, la promovente una vez autorizado el proyecto en materia ambiental procederá a tramitar el Registro Nacional de Pesca para la unidad de producción acuícola.
Art. 30°.- *Las actividades pesqueras se clasifican en:* **II.-** *Cultivo o acuacultura con fines*		
Artículo 31°.- *Para realizar las actividades de pesca se requiere lo siguiente:* **I,** *Concesión, para:* **Inciso b)** *Acuacultura comercial* **II,** Permiso, para: **Inciso g)** *Acuacultura de fomento* **III,** *Autorización, para:* **Inciso d)** *Recolectar del medio natural reproductores, larvas, postlarvas, crías, huevos, semillas, alevines o en cualquier otro estadio, y* **Inciso e)** *Acuacultura didáctica.*		

Artículos 22.- *la Secretaría podrá inscribir en el Registro Nacional de Pesca a los acuicultores que no requieran concesión, permiso o Autorización.*	Al **proyecto** le aplica el Artículo, incisos y, fracciones anteriores, porque se trata de una actividad acuícola con fines comerciales.	Por el hecho de presentar a la autoridad correspondiente (SEMARNAT) la Manifestación de Impacto Ambiental, el promovente está cumpliendo con este apartado. El proyecto se vincula por la obligatoriedad de obtener la autorización correspondiente para realizar las obras descritas en esta manifestación de impacto ambiental. Como ya se mencionó anteriormente, la promovente una vez autorizado el proyecto en materia ambiental procederá a tramitar el Registro Nacional de Pesca para la unidad de producción acuícola.
Art. 30°.- *Las actividades pesqueras se clasifican en:* **II.-** *Cultivo o acuacultura con fines*		
Artículo 31°.- *Para realizar las actividades de pesca se requiere lo siguiente:* **I,** *Concesión, para:* **Inciso b)** *Acuacultura comercial* **II,** Permiso, para: **Inciso g)** *Acuacultura de fomento* **III,** *Autorización, para:* **Inciso d)** *Recolectar del medio natural reproductores, larvas, postlarvas, crías, huevos, semillas, alevines o en cualquier otro estadio, y* **Inciso e)** *Acuacultura didáctica.*		

Artículos 22.- *la Secretaría podrá inscribir en el Registro Nacional de Pesca a los acuicultores que no requieran concesión, permiso o Autorización.*	Al **proyecto** le aplica el Artículo, incisos y, fracciones anteriores, porque se trata de una actividad acuícola con fines comerciales.	Por el hecho de presentar a la autoridad correspondiente (SEMARNAT) la Manifestación de Impacto Ambiental, el promovente está cumpliendo con este apartado. El proyecto se vincula por la obligatoriedad de obtener la autorización correspondiente para realizar las obras descritas en esta manifestación de impacto ambiental. Como ya se mencionó anteriormente, la promovente una vez autorizado el proyecto en materia ambiental procederá a tramitar el Registro Nacional de Pesca para la unidad de producción acuícola.
Art. 30°.- *Las actividades pesqueras se clasifican en:* **II.-** *Cultivo o acuacultura con fines*		
Artículo 31°.- *Para realizar las actividades de pesca se requiere lo siguiente:* **I,** *Concesión, para:* **Inciso b)** *Acuacultura comercial* **II,** Permiso, para: **Inciso g)** *Acuacultura de fomento* **III,** *Autorización, para:* **Inciso d)** *Recolectar del medio natural reproductores, larvas, postlarvas, crías, huevos, semillas, alevines o en cualquier otro estadio, y* **Inciso e)** *Acuacultura didáctica.*		

Artículos 22.- *la Secretaría podrá inscribir en el Registro Nacional de Pesca a los acuicultores que no requieran concesión, permiso o Autorización.*	Al **proyecto** le aplica el Artículo, incisos y, fracciones anteriores, porque se trata de una actividad acuícola con fines comerciales.	Por el hecho de presentar a la autoridad correspondiente (SEMARNAT) la Manifestación de Impacto Ambiental, el promovente está cumpliendo con este apartado. El proyecto se vincula por la obligatoriedad de obtener la autorización correspondiente para realizar las obras descritas en esta manifestación de impacto ambiental. Como ya se mencionó anteriormente, la promovente una vez autorizado el proyecto en materia ambiental procederá a tramitar el Registro Nacional de Pesca para la unidad de producción acuícola.
Art. 30°.- *Las actividades pesqueras se clasifican en:* **II.-** *Cultivo o acuacultura con fines*		
Artículo 31°.- *Para realizar las actividades de pesca se requiere lo siguiente:* **I,** *Concesión, para:* **Inciso b)** *Acuacultura comercial* **II,** Permiso, para: **Inciso g)** *Acuacultura de fomento* **III,** *Autorización, para:* **Inciso d)** *Recolectar del medio natural reproductores, larvas, postlarvas, crías, huevos, semillas, alevines o en cualquier otro estadio, y* **Inciso e)** *Acuacultura didáctica.*		

Artículos 22.- *la Secretaría podrá inscribir en el Registro Nacional de Pesca a los acuicultores que no requieran concesión, permiso o Autorización.*	Al **proyecto** le aplica el Artículo, incisos y, fracciones anteriores, porque se trata de una actividad acuícola con fines comerciales.	Por el hecho de presentar a la autoridad correspondiente (SEMARNAT) la Manifestación de Impacto Ambiental, el promovente está cumpliendo con este apartado. El proyecto se vincula por la obligatoriedad de obtener la autorización correspondiente para realizar las obras descritas en esta manifestación de impacto ambiental. Como ya se mencionó anteriormente, la promovente una vez autorizado el proyecto en materia ambiental procederá a tramitar el Registro Nacional de Pesca para la unidad de producción acuícola.
Art. 30°.- *Las actividades pesqueras se clasifican en:* **II.-** *Cultivo o acuacultura con fines*		
Artículo 31°.- *Para realizar las actividades de pesca se requiere lo siguiente:* **I,** *Concesión, para:* **Inciso b)** *Acuacultura comercial* **II,** Permiso, para: **Inciso g)** *Acuacultura de fomento* **III,** *Autorización, para:* **Inciso d)** *Recolectar del medio natural reproductores, larvas, postlarvas, crías, huevos, semillas, alevines o en cualquier otro estadio, y* **Inciso e)** *Acuacultura didáctica.*		

Artículos 22.- *la Secretaría podrá inscribir en el Registro Nacional de Pesca a los acuicultores que no requieran concesión, permiso o Autorización.*	Al **proyecto** le aplica el Artículo, incisos y, fracciones anteriores, porque se trata de una actividad acuícola con fines comerciales.	Por el hecho de presentar a la autoridad correspondiente (SEMARNAT) la Manifestación de Impacto Ambiental, el promovente está cumpliendo con este apartado. El proyecto se vincula por la obligatoriedad de obtener la autorización correspondiente para realizar las obras descritas en esta manifestación de impacto ambiental. Como ya se mencionó anteriormente, la promovente una vez autorizado el proyecto en materia ambiental procederá a tramitar el Registro Nacional de Pesca para la unidad de producción acuícola.
Art. 30°.- *Las actividades pesqueras se clasifican en:* **II.-** *Cultivo o acuacultura con fines*		
Artículo 31°.- *Para realizar las actividades de pesca se requiere lo siguiente:* **I,** *Concesión, para:* **Inciso b)** *Acuacultura comercial* **II,** Permiso, para: **Inciso g)** *Acuacultura de fomento* **III,** *Autorización, para:* **Inciso d)** *Recolectar del medio natural reproductores, larvas, postlarvas, crías, huevos, semillas, alevines o en cualquier otro estadio, y* **Inciso e)** *Acuacultura didáctica.*		

Artículos 22.- *la Secretaría podrá inscribir en el Registro Nacional de Pesca a los acuicultores que no requieran concesión, permiso o Autorización.*	Al **proyecto** le aplica el Artículo, incisos y, fracciones anteriores, porque se trata de una actividad acuícola con fines comerciales.	Por el hecho de presentar a la autoridad correspondiente (SEMARNAT) la Manifestación de Impacto Ambiental, el promovente está cumpliendo con este apartado. El proyecto se vincula por la obligatoriedad de obtener la autorización correspondiente para realizar las obras descritas en esta manifestación de impacto ambiental. Como ya se mencionó anteriormente, la promovente una vez autorizado el proyecto en materia ambiental procederá a tramitar el Registro Nacional de Pesca para la unidad de producción acuícola.
Art. 30°.- *Las actividades pesqueras se clasifican en:* **II.-** *Cultivo o acuacultura con fines*		
Artículo 31°.- *Para realizar las actividades de pesca se requiere lo siguiente:* **I,** *Concesión, para:* **Inciso b)** *Acuacultura comercial* **II,** Permiso, para: **Inciso g)** *Acuacultura de fomento* **III,** *Autorización, para:* **Inciso d)** *Recolectar del medio natural reproductores, larvas, postlarvas, crías, huevos, semillas, alevines o en cualquier otro estadio, y* **Inciso e)** *Acuacultura didáctica.*		

Artículos 22.- *la Secretaría podrá inscribir en el Registro Nacional de Pesca a los acuicultores que no requieran concesión, permiso o Autorización.*	Al **proyecto** le aplica el Artículo, incisos y, fracciones anteriores, porque se trata de una actividad acuícola con fines comerciales.	Por el hecho de presentar a la autoridad correspondiente (SEMARNAT) la Manifestación de Impacto Ambiental, el promovente está cumpliendo con este apartado. El proyecto se vincula por la obligatoriedad de obtener la autorización correspondiente para realizar las obras descritas en esta manifestación de impacto ambiental. Como ya se mencionó anteriormente, la promovente una vez autorizado el proyecto en materia ambiental procederá a tramitar el Registro Nacional de Pesca para la unidad de producción acuícola.
Art. 30°.- *Las actividades pesqueras se clasifican en:* **II.-** *Cultivo o acuacultura con fines*		
Artículo 31°.- *Para realizar las actividades de pesca se requiere lo siguiente:* **I,** *Concesión, para:* **Inciso b)** *Acuacultura comercial* **II,** Permiso, para: **Inciso g)** *Acuacultura de fomento* **III,** *Autorización, para:* **Inciso d)** *Recolectar del medio natural reproductores, larvas, postlarvas, crías, huevos, semillas, alevines o en cualquier otro estadio, y* **Inciso e)** *Acuacultura didáctica.*		

Artículos 22.- *la Secretaría podrá inscribir en el Registro Nacional de Pesca a los acuicultores que no requieran concesión, permiso o Autorización.*	Al **proyecto** le aplica el Artículo, incisos y, fracciones anteriores, porque se trata de una actividad acuícola con fines comerciales.	Por el hecho de presentar a la autoridad correspondiente (SEMARNAT) la Manifestación de Impacto Ambiental, el promovente está cumpliendo con este apartado. El proyecto se vincula por la obligatoriedad de obtener la autorización correspondiente para realizar las obras descritas en esta manifestación de impacto ambiental. Como ya se mencionó anteriormente, la promovente una vez autorizado el proyecto en materia ambiental procederá a tramitar el Registro Nacional de Pesca para la unidad de producción acuícola.
Art. 30°.- *Las actividades pesqueras se clasifican en:* **II.-** *Cultivo o acuacultura con fines*		
Artículo 31°.- *Para realizar las actividades de pesca se requiere lo siguiente:* **I,** *Concesión, para:* **Inciso b)** *Acuacultura comercial* **II,** Permiso, para: **Inciso g)** *Acuacultura de fomento* **III,** *Autorización, para:* **Inciso d)** *Recolectar del medio natural reproductores, larvas, postlarvas, crías, huevos, semillas, alevines o en cualquier otro estadio, y* **Inciso e)** *Acuacultura didáctica.*		

Artículos 22.- *la Secretaría podrá inscribir en el Registro Nacional de Pesca a los acuicultores que no requieran concesión, permiso o Autorización.*	Al **proyecto** le aplica el Artículo, incisos y, fracciones anteriores, porque se trata de una actividad acuícola con fines comerciales.	Por el hecho de presentar a la autoridad correspondiente (SEMARNAT) la Manifestación de Impacto Ambiental, el promovente está cumpliendo con este apartado. El proyecto se vincula por la obligatoriedad de obtener la autorización correspondiente para realizar las obras descritas en esta manifestación de impacto ambiental. Como ya se mencionó anteriormente, la promovente una vez autorizado el proyecto en materia ambiental procederá a tramitar el Registro Nacional de Pesca para la unidad de producción acuícola.
Art. 30°.- *Las actividades pesqueras se clasifican en:* **II.-** *Cultivo o acuacultura con fines*		
Artículo 31°.- *Para realizar las actividades de pesca se requiere lo siguiente:* **I,** *Concesión, para:* **Inciso b)** *Acuacultura comercial* **II,** Permiso, para: **Inciso g)** *Acuacultura de fomento* **III,** *Autorización, para:* **Inciso d)** *Recolectar del medio natural reproductores, larvas, postlarvas, crías, huevos, semillas, alevines o en cualquier otro estadio, y* **Inciso e)** *Acuacultura didáctica.*		

Artículos 22.- *la Secretaría podrá inscribir en el Registro Nacional de Pesca a los acuicultores que no requieran concesión, permiso o Autorización.*	Al **proyecto** le aplica el Artículo, incisos y, fracciones anteriores, porque se trata de una actividad acuícola con fines comerciales.	Por el hecho de presentar a la autoridad correspondiente (SEMARNAT) la Manifestación de Impacto Ambiental, el promovente está cumpliendo con este apartado. El proyecto se vincula por la obligatoriedad de obtener la autorización correspondiente para realizar las obras descritas en esta manifestación de impacto ambiental. Como ya se mencionó anteriormente, la promovente una vez autorizado el proyecto en materia ambiental procederá a tramitar el Registro Nacional de Pesca para la unidad de producción acuícola.
Art. 30°.- *Las actividades pesqueras se clasifican en:* **II.-** *Cultivo o acuacultura con fines*		
Artículo 31°.- *Para realizar las actividades de pesca se requiere lo siguiente:* **I,** *Concesión, para:* **Inciso b)** *Acuacultura comercial* **II,** Permiso, para: **Inciso g)** *Acuacultura de fomento* **III,** *Autorización, para:* **Inciso d)** *Recolectar del medio natural reproductores, larvas, postlarvas, crías, huevos, semillas, alevines o en cualquier otro estadio, y* **Inciso e)** *Acuacultura didáctica.*		

Artículos 22.- *la Secretaría podrá inscribir en el Registro Nacional de Pesca a los acuicultores que no requieran concesión, permiso o Autorización.*	Al **proyecto** le aplica el Artículo, incisos y, fracciones anteriores, porque se trata de una actividad acuícola con fines comerciales.	Por el hecho de presentar a la autoridad correspondiente (SEMARNAT) la Manifestación de Impacto Ambiental, el promovente está cumpliendo con este apartado. El proyecto se vincula por la obligatoriedad de obtener la autorización correspondiente para realizar las obras descritas en esta manifestación de impacto ambiental. Como ya se mencionó anteriormente, la promovente una vez autorizado el proyecto en materia ambiental procederá a tramitar el Registro Nacional de Pesca para la unidad de producción acuícola.
Art. 30°.- *Las actividades pesqueras se clasifican en:* **II.-** *Cultivo o acuacultura con fines*		
Artículo 31°.- *Para realizar las actividades de pesca se requiere lo siguiente:* **I,** *Concesión, para:* **Inciso b)** *Acuacultura comercial* **II,** Permiso, para: **Inciso g)** *Acuacultura de fomento* **III,** *Autorización, para:* **Inciso d)** *Recolectar del medio natural reproductores, larvas, postlarvas, crías, huevos, semillas, alevines o en cualquier otro estadio, y* **Inciso e)** *Acuacultura didáctica.*		

Artículos 22.- *la Secretaría podrá inscribir en el Registro Nacional de Pesca a los acuicultores que no requieran concesión, permiso o Autorización.*	Al **proyecto** le aplica el Artículo, incisos y, fracciones anteriores, porque se trata de una actividad acuícola con fines comerciales.	Por el hecho de presentar a la autoridad correspondiente (SEMARNAT) la Manifestación de Impacto Ambiental, el promovente está cumpliendo con este apartado. El proyecto se vincula por la obligatoriedad de obtener la autorización correspondiente para realizar las obras descritas en esta manifestación de impacto ambiental. Como ya se mencionó anteriormente, la promovente una vez autorizado el proyecto en materia ambiental procederá a tramitar el Registro Nacional de Pesca para la unidad de producción acuícola.
Art. 30°.- *Las actividades pesqueras se clasifican en:* **II.-** *Cultivo o acuacultura con fines*		
Artículo 31°.- *Para realizar las actividades de pesca se requiere lo siguiente:* **I,** *Concesión, para:* **Inciso b)** *Acuacultura comercial* **II,** Permiso, para: **Inciso g)** *Acuacultura de fomento* **III,** *Autorización, para:* **Inciso d)** *Recolectar del medio natural reproductores, larvas, postlarvas, crías, huevos, semillas, alevines o en cualquier otro estadio, y* **Inciso e)** *Acuacultura didáctica.*		

Artículos 22.- *la Secretaría podrá inscribir en el Registro Nacional de Pesca a los acuicultores que no requieran concesión, permiso o Autorización.*	Al **proyecto** le aplica el Artículo, incisos y, fracciones anteriores, porque se trata de una actividad acuícola con fines comerciales.	Por el hecho de presentar a la autoridad correspondiente (SEMARNAT) la Manifestación de Impacto Ambiental, el promovente está cumpliendo con este apartado. El proyecto se vincula por la obligatoriedad de obtener la autorización correspondiente para realizar las obras descritas en esta manifestación de impacto ambiental. Como ya se mencionó anteriormente, la promovente una vez autorizado el proyecto en materia ambiental procederá a tramitar el Registro Nacional de Pesca para la unidad de producción acuícola.
Art. 30°.- *Las actividades pesqueras se clasifican en:* **II.-** *Cultivo o acuacultura con fines*		
Artículo 31°.- *Para realizar las actividades de pesca se requiere lo siguiente:* **I,** *Concesión, para:* **Inciso b)** *Acuacultura comercial* **II,** Permiso, para: **Inciso g)** *Acuacultura de fomento* **III,** *Autorización, para:* **Inciso d)** *Recolectar del medio natural reproductores, larvas, postlarvas, crías, huevos, semillas, alevines o en cualquier otro estadio, y* **Inciso e)** *Acuacultura didáctica.*		

Artículos 22.- *la Secretaría podrá inscribir en el Registro Nacional de Pesca a los acuicultores que no requieran concesión, permiso o Autorización.*	Al **proyecto** le aplica el Artículo, incisos y, fracciones anteriores, porque se trata de una actividad acuícola con fines comerciales.	Por el hecho de presentar a la autoridad correspondiente (SEMARNAT) la Manifestación de Impacto Ambiental, el promovente está cumpliendo con este apartado. El proyecto se vincula por la obligatoriedad de obtener la autorización correspondiente para realizar las obras descritas en esta manifestación de impacto ambiental. Como ya se mencionó anteriormente, la promovente una vez autorizado el proyecto en materia ambiental procederá a tramitar el Registro Nacional de Pesca para la unidad de producción acuícola.
Art. 30°.- *Las actividades pesqueras se clasifican en:* **II.-** *Cultivo o acuacultura con fines*		
Artículo 31°.- *Para realizar las actividades de pesca se requiere lo siguiente:* **I,** *Concesión, para:* **Inciso b)** *Acuacultura comercial* **II,** Permiso, para: **Inciso g)** *Acuacultura de fomento* **III,** *Autorización, para:* **Inciso d)** *Recolectar del medio natural reproductores, larvas, postlarvas, crías, huevos, semillas, alevines o en cualquier otro estadio, y* **Inciso e)** *Acuacultura didáctica.*		

Artículos 22.- *la Secretaría podrá inscribir en el Registro Nacional de Pesca a los acuicultores que no requieran concesión, permiso o Autorización.*	Al **proyecto** le aplica el Artículo, incisos y, fracciones anteriores, porque se trata de una actividad acuícola con fines comerciales.	Por el hecho de presentar a la autoridad correspondiente (SEMARNAT) la Manifestación de Impacto Ambiental, el promovente está cumpliendo con este apartado. El proyecto se vincula por la obligatoriedad de obtener la autorización correspondiente para realizar las obras descritas en esta manifestación de impacto ambiental. Como ya se mencionó anteriormente, la promovente una vez autorizado el proyecto en materia ambiental procederá a tramitar el Registro Nacional de Pesca para la unidad de producción acuícola.
Art. 30°.- *Las actividades pesqueras se clasifican en:* **II.-** *Cultivo o acuacultura con fines*		
Artículo 31°.- *Para realizar las actividades de pesca se requiere lo siguiente:* **I,** *Concesión, para:* **Inciso b)** *Acuacultura comercial* **II,** Permiso, para: **Inciso g)** *Acuacultura de fomento* **III,** *Autorización, para:* **Inciso d)** *Recolectar del medio natural reproductores, larvas, postlarvas, crías, huevos, semillas, alevines o en cualquier otro estadio, y* **Inciso e)** *Acuacultura didáctica.*		

Artículos 22.- *la Secretaría podrá inscribir en el Registro Nacional de Pesca a los acuicultores que no requieran concesión, permiso o Autorización.*	Al **proyecto** le aplica el Artículo, incisos y, fracciones anteriores, porque se trata de una actividad acuícola con fines comerciales.	Por el hecho de presentar a la autoridad correspondiente (SEMARNAT) la Manifestación de Impacto Ambiental, el promovente está cumpliendo con este apartado. El proyecto se vincula por la obligatoriedad de obtener la autorización correspondiente para realizar las obras descritas en esta manifestación de impacto ambiental. Como ya se mencionó anteriormente, la promovente una vez autorizado el proyecto en materia ambiental procederá a tramitar el Registro Nacional de Pesca para la unidad de producción acuícola.
Art. 30°.- *Las actividades pesqueras se clasifican en:* **II.-** *Cultivo o acuacultura con fines*		
Artículo 31°.- *Para realizar las actividades de pesca se requiere lo siguiente:* **I,** *Concesión, para:* **Inciso b)** *Acuacultura comercial* **II,** Permiso, para: **Inciso g)** *Acuacultura de fomento* **III,** *Autorización, para:* **Inciso d)** *Recolectar del medio natural reproductores, larvas, postlarvas, crías, huevos, semillas, alevines o en cualquier otro estadio, y* **Inciso e)** *Acuacultura didáctica.*		

Artículos 22.- *la Secretaría podrá inscribir en el Registro Nacional de Pesca a los acuicultores que no requieran concesión, permiso o Autorización.*	Al **proyecto** le aplica el Artículo, incisos y, fracciones anteriores, porque se trata de una actividad acuícola con fines comerciales.	Por el hecho de presentar a la autoridad correspondiente (SEMARNAT) la Manifestación de Impacto Ambiental, el promovente está cumpliendo con este apartado. El proyecto se vincula por la obligatoriedad de obtener la autorización correspondiente para realizar las obras descritas en esta manifestación de impacto ambiental. Como ya se mencionó anteriormente, la promovente una vez autorizado el proyecto en materia ambiental procederá a tramitar el Registro Nacional de Pesca para la unidad de producción acuícola.
Art. 30°.- *Las actividades pesqueras se clasifican en:* **II.-** *Cultivo o acuacultura con fines*		
Artículo 31°.- *Para realizar las actividades de pesca se requiere lo siguiente:* **I,** *Concesión, para:* **Inciso b)** *Acuacultura comercial* **II,** Permiso, para: **Inciso g)** *Acuacultura de fomento* **III,** *Autorización, para:* **Inciso d)** *Recolectar del medio natural reproductores, larvas, postlarvas, crías, huevos, semillas, alevines o en cualquier otro estadio, y* **Inciso e)** *Acuacultura didáctica.*		

Artículos 22.- *la Secretaría podrá inscribir en el Registro Nacional de Pesca a los acuicultores que no requieran concesión, permiso o Autorización.*	Al **proyecto** le aplica el Artículo, incisos y, fracciones anteriores, porque se trata de una actividad acuícola con fines comerciales.	Por el hecho de presentar a la autoridad correspondiente (SEMARNAT) la Manifestación de Impacto Ambiental, el promovente está cumpliendo con este apartado. El proyecto se vincula por la obligatoriedad de obtener la autorización correspondiente para realizar las obras descritas en esta manifestación de impacto ambiental. Como ya se mencionó anteriormente, la promovente una vez autorizado el proyecto en materia ambiental procederá a tramitar el Registro Nacional de Pesca para la unidad de producción acuícola.
Art. 30°.- *Las actividades pesqueras se clasifican en:* **II.-** *Cultivo o acuacultura con fines*		
Artículo 31°.- *Para realizar las actividades de pesca se requiere lo siguiente:* **I,** *Concesión, para:* **Inciso b)** *Acuacultura comercial* **II,** Permiso, para: **Inciso g)** *Acuacultura de fomento* **III,** *Autorización, para:* **Inciso d)** *Recolectar del medio natural reproductores, larvas, postlarvas, crías, huevos, semillas, alevines o en cualquier otro estadio, y* **Inciso e)** *Acuacultura didáctica.*		

Artículos 22.- *la Secretaría podrá inscribir en el Registro Nacional de Pesca a los acuicultores que no requieran concesión, permiso o Autorización.*	Al **proyecto** le aplica el Artículo, incisos y, fracciones anteriores, porque se trata de una actividad acuícola con fines comerciales.	Por el hecho de presentar a la autoridad correspondiente (SEMARNAT) la Manifestación de Impacto Ambiental, el promovente está cumpliendo con este apartado. El proyecto se vincula por la obligatoriedad de obtener la autorización correspondiente para realizar las obras descritas en esta manifestación de impacto ambiental. Como ya se mencionó anteriormente, la promovente una vez autorizado el proyecto en materia ambiental procederá a tramitar el Registro Nacional de Pesca para la unidad de producción acuícola.
Art. 30°.- *Las actividades pesqueras se clasifican en:* **II.-** *Cultivo o acuacultura con fines*		
Artículo 31°.- *Para realizar las actividades de pesca se requiere lo siguiente:* **I,** *Concesión, para:* **Inciso b)** *Acuacultura comercial* **II,** Permiso, para: **Inciso g)** *Acuacultura de fomento* **III,** *Autorización, para:* **Inciso d)** *Recolectar del medio natural reproductores, larvas, postlarvas, crías, huevos, semillas, alevines o en cualquier otro estadio, y* **Inciso e)** *Acuacultura didáctica.*		

Artículos 22.- *la Secretaría podrá inscribir en el Registro Nacional de Pesca a los acuicultores que no requieran concesión, permiso o Autorización.*	Al **proyecto** le aplica el Artículo, incisos y, fracciones anteriores, porque se trata de una actividad acuícola con fines comerciales.	Por el hecho de presentar a la autoridad correspondiente (SEMARNAT) la Manifestación de Impacto Ambiental, el promovente está cumpliendo con este apartado. El proyecto se vincula por la obligatoriedad de obtener la autorización correspondiente para realizar las obras descritas en esta manifestación de impacto ambiental. Como ya se mencionó anteriormente, la promovente una vez autorizado el proyecto en materia ambiental procederá a tramitar el Registro Nacional de Pesca para la unidad de producción acuícola.
Art. 30°.- *Las actividades pesqueras se clasifican en:* **II.-** *Cultivo o acuacultura con fines*		
Artículo 31°.- *Para realizar las actividades de pesca se requiere lo siguiente:* **I,** *Concesión, para:* **Inciso b)** *Acuacultura comercial* **II,** Permiso, para: **Inciso g)** *Acuacultura de fomento* **III,** *Autorización, para:* **Inciso d)** *Recolectar del medio natural reproductores, larvas, postlarvas, crías, huevos, semillas, alevines o en cualquier otro estadio, y* **Inciso e)** *Acuacultura didáctica.*		

Artículos 22.- *la Secretaría podrá inscribir en el Registro Nacional de Pesca a los acuicultores que no requieran concesión, permiso o Autorización.*	Al **proyecto** le aplica el Artículo, incisos y, fracciones anteriores, porque se trata de una actividad acuícola con fines comerciales.	Por el hecho de presentar a la autoridad correspondiente (SEMARNAT) la Manifestación de Impacto Ambiental, el promovente está cumpliendo con este apartado. El proyecto se vincula por la obligatoriedad de obtener la autorización correspondiente para realizar las obras descritas en esta manifestación de impacto ambiental. Como ya se mencionó anteriormente, la promovente una vez autorizado el proyecto en materia ambiental procederá a tramitar el Registro Nacional de Pesca para la unidad de producción acuícola.
Art. 30°.- *Las actividades pesqueras se clasifican en:* **II.-** *Cultivo o acuacultura con fines*		
Artículo 31°.- *Para realizar las actividades de pesca se requiere lo siguiente:* **I,** *Concesión, para:* **Inciso b)** *Acuacultura comercial* **II,** Permiso, para: **Inciso g)** *Acuacultura de fomento* **III,** *Autorización, para:* **Inciso d)** *Recolectar del medio natural reproductores, larvas, postlarvas, crías, huevos, semillas, alevines o en cualquier otro estadio, y* **Inciso e)** *Acuacultura didáctica.*		

Artículos 22.- *la Secretaría podrá inscribir en el Registro Nacional de Pesca a los acuicultores que no requieran concesión, permiso o Autorización.*	Al **proyecto** le aplica el Artículo, incisos y, fracciones anteriores, porque se trata de una actividad acuícola con fines comerciales.	Por el hecho de presentar a la autoridad correspondiente (SEMARNAT) la Manifestación de Impacto Ambiental, el promovente está cumpliendo con este apartado. El proyecto se vincula por la obligatoriedad de obtener la autorización correspondiente para realizar las obras descritas en esta manifestación de impacto ambiental. Como ya se mencionó anteriormente, la promovente una vez autorizado el proyecto en materia ambiental procederá a tramitar el Registro Nacional de Pesca para la unidad de producción acuícola.
Art. 30°.- *Las actividades pesqueras se clasifican en:* **II.-** *Cultivo o acuacultura con fines*		
Artículo 31°.- *Para realizar las actividades de pesca se requiere lo siguiente:* **I,** *Concesión, para:* **Inciso b)** *Acuacultura comercial* **II,** Permiso, para: **Inciso g)** *Acuacultura de fomento* **III,** *Autorización, para:* **Inciso d)** *Recolectar del medio natural reproductores, larvas, postlarvas, crías, huevos, semillas, alevines o en cualquier otro estadio, y* **Inciso e)** *Acuacultura didáctica.*		

Artículos 22.- *la Secretaría podrá inscribir en el Registro Nacional de Pesca a los acuicultores que no requieran concesión, permiso o Autorización.*	Al **proyecto** le aplica el Artículo, incisos y, fracciones anteriores, porque se trata de una actividad acuícola con fines comerciales.	Por el hecho de presentar a la autoridad correspondiente (SEMARNAT) la Manifestación de Impacto Ambiental, el promovente está cumpliendo con este apartado. El proyecto se vincula por la obligatoriedad de obtener la autorización correspondiente para realizar las obras descritas en esta manifestación de impacto ambiental. Como ya se mencionó anteriormente, la promovente una vez autorizado el proyecto en materia ambiental procederá a tramitar el Registro Nacional de Pesca para la unidad de producción acuícola.
Art. 30°.- *Las actividades pesqueras se clasifican en:* **II.-** *Cultivo o acuacultura con fines*		
Artículo 31°.- *Para realizar las actividades de pesca se requiere lo siguiente:* **I,** *Concesión, para:* **Inciso b)** *Acuacultura comercial* **II,** Permiso, para: **Inciso g)** *Acuacultura de fomento* **III,** *Autorización, para:* **Inciso d)** *Recolectar del medio natural reproductores, larvas, postlarvas, crías, huevos, semillas, alevines o en cualquier otro estadio, y* **Inciso e)** *Acuacultura didáctica.*		

Artículos 22.- *la Secretaría podrá inscribir en el Registro Nacional de Pesca a los acuicultores que no requieran concesión, permiso o Autorización.*	Al **proyecto** le aplica el Artículo, incisos y, fracciones anteriores, porque se trata de una actividad acuícola con fines comerciales.	Por el hecho de presentar a la autoridad correspondiente (SEMARNAT) la Manifestación de Impacto Ambiental, el promovente está cumpliendo con este apartado. El proyecto se vincula por la obligatoriedad de obtener la autorización correspondiente para realizar las obras descritas en esta manifestación de impacto ambiental. Como ya se mencionó anteriormente, la promovente una vez autorizado el proyecto en materia ambiental procederá a tramitar el Registro Nacional de Pesca para la unidad de producción acuícola.
Art. 30°.- *Las actividades pesqueras se clasifican en:* **II.-** *Cultivo o acuacultura con fines*		
Artículo 31°.- *Para realizar las actividades de pesca se requiere lo siguiente:* **I,** *Concesión, para:* **Inciso b)** *Acuacultura comercial* **II,** Permiso, para: **Inciso g)** *Acuacultura de fomento* **III,** *Autorización, para:* **Inciso d)** *Recolectar del medio natural reproductores, larvas, postlarvas, crías, huevos, semillas, alevines o en cualquier otro estadio, y* **Inciso e)** *Acuacultura didáctica.*		

Artículos 22.- *la Secretaría podrá inscribir en el Registro Nacional de Pesca a los acuicultores que no requieran concesión, permiso o Autorización.*	Al **proyecto** le aplica el Artículo, incisos y, fracciones anteriores, porque se trata de una actividad acuícola con fines comerciales.	Por el hecho de presentar a la autoridad correspondiente (SEMARNAT) la Manifestación de Impacto Ambiental, el promovente está cumpliendo con este apartado. El proyecto se vincula por la obligatoriedad de obtener la autorización correspondiente para realizar las obras descritas en esta manifestación de impacto ambiental. Como ya se mencionó anteriormente, la promovente una vez autorizado el proyecto en materia ambiental procederá a tramitar el Registro Nacional de Pesca para la unidad de producción acuícola.
Art. 30°.- *Las actividades pesqueras se clasifican en:* **II.-** *Cultivo o acuacultura con fines*		
Artículo 31°.- *Para realizar las actividades de pesca se requiere lo siguiente:* **I,** *Concesión, para:* **Inciso b)** *Acuacultura comercial* **II,** Permiso, para: **Inciso g)** *Acuacultura de fomento* **III,** *Autorización, para:* **Inciso d)** *Recolectar del medio natural reproductores, larvas, postlarvas, crías, huevos, semillas, alevines o en cualquier otro estadio, y* **Inciso e)** *Acuacultura didáctica.*		

Artículos 22.- *la Secretaría podrá inscribir en el Registro Nacional de Pesca a los acuicultores que no requieran concesión, permiso o Autorización.*	Al **proyecto** le aplica el Artículo, incisos y, fracciones anteriores, porque se trata de una actividad acuícola con fines comerciales.	Por el hecho de presentar a la autoridad correspondiente (SEMARNAT) la Manifestación de Impacto Ambiental, el promovente está cumpliendo con este apartado. El proyecto se vincula por la obligatoriedad de obtener la autorización correspondiente para realizar las obras descritas en esta manifestación de impacto ambiental. Como ya se mencionó anteriormente, la promovente una vez autorizado el proyecto en materia ambiental procederá a tramitar el Registro Nacional de Pesca para la unidad de producción acuícola.
Art. 30°.- *Las actividades pesqueras se clasifican en:* **II.-** *Cultivo o acuacultura con fines*		
Artículo 31°.- *Para realizar las actividades de pesca se requiere lo siguiente:* **I,** *Concesión, para:* **Inciso b)** *Acuacultura comercial* **II,** Permiso, para: **Inciso g)** *Acuacultura de fomento* **III,** *Autorización, para:* **Inciso d)** *Recolectar del medio natural reproductores, larvas, postlarvas, crías, huevos, semillas, alevines o en cualquier otro estadio, y* **Inciso e)** *Acuacultura didáctica.*		

Artículos 22.- *la Secretaría podrá inscribir en el Registro Nacional de Pesca a los acuicultores que no requieran concesión, permiso o Autorización.*	Al **proyecto** le aplica el Artículo, incisos y, fracciones anteriores, porque se trata de una actividad acuícola con fines comerciales.	Por el hecho de presentar a la autoridad correspondiente (SEMARNAT) la Manifestación de Impacto Ambiental, el promovente está cumpliendo con este apartado. El proyecto se vincula por la obligatoriedad de obtener la autorización correspondiente para realizar las obras descritas en esta manifestación de impacto ambiental. Como ya se mencionó anteriormente, la promovente una vez autorizado el proyecto en materia ambiental procederá a tramitar el Registro Nacional de Pesca para la unidad de producción acuícola.
Art. 30°.- *Las actividades pesqueras se clasifican en:* **II.-** *Cultivo o acuacultura con fines*		
Artículo 31°.- *Para realizar las actividades de pesca se requiere lo siguiente:* **I,** *Concesión, para:* **Inciso b)** *Acuacultura comercial* **II,** Permiso, para: **Inciso g)** *Acuacultura de fomento* **III,** *Autorización, para:* **Inciso d)** *Recolectar del medio natural reproductores, larvas, postlarvas, crías, huevos, semillas, alevines o en cualquier otro estadio, y* **Inciso e)** *Acuacultura didáctica.*		

Artículos 22.- *la Secretaría podrá inscribir en el Registro Nacional de Pesca a los acuicultores que no requieran concesión, permiso o Autorización.*	Al **proyecto** le aplica el Artículo, incisos y, fracciones anteriores, porque se trata de una actividad acuícola con fines comerciales.	Por el hecho de presentar a la autoridad correspondiente (SEMARNAT) la Manifestación de Impacto Ambiental, el promovente está cumpliendo con este apartado. El proyecto se vincula por la obligatoriedad de obtener la autorización correspondiente para realizar las obras descritas en esta manifestación de impacto ambiental. Como ya se mencionó anteriormente, la promovente una vez autorizado el proyecto en materia ambiental procederá a tramitar el Registro Nacional de Pesca para la unidad de producción acuícola.
Art. 30°.- *Las actividades pesqueras se clasifican en:* **II.-** *Cultivo o acuacultura con fines*		
Artículo 31°.- *Para realizar las actividades de pesca se requiere lo siguiente:* **I,** *Concesión, para:* **Inciso b)** *Acuacultura comercial* **II,** Permiso, para: **Inciso g)** *Acuacultura de fomento* **III,** *Autorización, para:* **Inciso d)** *Recolectar del medio natural reproductores, larvas, postlarvas, crías, huevos, semillas, alevines o en cualquier otro estadio, y* **Inciso e)** *Acuacultura didáctica.*		

Artículos 22.- *la Secretaría podrá inscribir en el Registro Nacional de Pesca a los acuicultores que no requieran concesión, permiso o Autorización.*	Al **proyecto** le aplica el Artículo, incisos y, fracciones anteriores, porque se trata de una actividad acuícola con fines comerciales.	Por el hecho de presentar a la autoridad correspondiente (SEMARNAT) la Manifestación de Impacto Ambiental, el promovente está cumpliendo con este apartado. El proyecto se vincula por la obligatoriedad de obtener la autorización correspondiente para realizar las obras descritas en esta manifestación de impacto ambiental. Como ya se mencionó anteriormente, la promovente una vez autorizado el proyecto en materia ambiental procederá a tramitar el Registro Nacional de Pesca para la unidad de producción acuícola.
Art. 30°.- *Las actividades pesqueras se clasifican en:* **II.-** *Cultivo o acuacultura con fines*		
Artículo 31°.- *Para realizar las actividades de pesca se requiere lo siguiente:* **I,** *Concesión, para:* **Inciso b)** *Acuacultura comercial* **II,** Permiso, para: **Inciso g)** *Acuacultura de fomento* **III,** *Autorización, para:* **Inciso d)** *Recolectar del medio natural reproductores, larvas, postlarvas, crías, huevos, semillas, alevines o en cualquier otro estadio, y* **Inciso e)** *Acuacultura didáctica.*		

Artículos 22.- *la Secretaría podrá inscribir en el Registro Nacional de Pesca a los acuicultores que no requieran concesión, permiso o Autorización.*	Al **proyecto** le aplica el Artículo, incisos y, fracciones anteriores, porque se trata de una actividad acuícola con fines comerciales.	Por el hecho de presentar a la autoridad correspondiente (SEMARNAT) la Manifestación de Impacto Ambiental, el promovente está cumpliendo con este apartado. El proyecto se vincula por la obligatoriedad de obtener la autorización correspondiente para realizar las obras descritas en esta manifestación de impacto ambiental. Como ya se mencionó anteriormente, la promovente una vez autorizado el proyecto en materia ambiental procederá a tramitar el Registro Nacional de Pesca para la unidad de producción acuícola.
Art. 30°.- *Las actividades pesqueras se clasifican en:* **II.-** *Cultivo o acuacultura con fines*		
Artículo 31°.- *Para realizar las actividades de pesca se requiere lo siguiente:* **I,** *Concesión, para:* **Inciso b)** *Acuacultura comercial* **II,** Permiso, para: **Inciso g)** *Acuacultura de fomento* **III,** *Autorización, para:* **Inciso d)** *Recolectar del medio natural reproductores, larvas, postlarvas, crías, huevos, semillas, alevines o en cualquier otro estadio, y* **Inciso e)** *Acuacultura didáctica.*		

Artículos 22.- *la Secretaría podrá inscribir en el Registro Nacional de Pesca a los acuicultores que no requieran concesión, permiso o Autorización.*	Al **proyecto** le aplica el Artículo, incisos y, fracciones anteriores, porque se trata de una actividad acuícola con fines comerciales.	Por el hecho de presentar a la autoridad correspondiente (SEMARNAT) la Manifestación de Impacto Ambiental, el promovente está cumpliendo con este apartado. El proyecto se vincula por la obligatoriedad de obtener la autorización correspondiente para realizar las obras descritas en esta manifestación de impacto ambiental. Como ya se mencionó anteriormente, la promovente una vez autorizado el proyecto en materia ambiental procederá a tramitar el Registro Nacional de Pesca para la unidad de producción acuícola.
Art. 30°.- *Las actividades pesqueras se clasifican en:* **II.-** *Cultivo o acuacultura con fines*		
Artículo 31°.- *Para realizar las actividades de pesca se requiere lo siguiente:* **I,** *Concesión, para:* **Inciso b)** *Acuacultura comercial* **II,** Permiso, para: **Inciso g)** *Acuacultura de fomento* **III,** *Autorización, para:* **Inciso d)** *Recolectar del medio natural reproductores, larvas, postlarvas, crías, huevos, semillas, alevines o en cualquier otro estadio, y* **Inciso e)** *Acuacultura didáctica.*		

Artículos 22.- *la Secretaría podrá inscribir en el Registro Nacional de Pesca a los acuicultores que no requieran concesión, permiso o Autorización.*	Al **proyecto** le aplica el Artículo, incisos y, fracciones anteriores, porque se trata de una actividad acuícola con fines comerciales.	Por el hecho de presentar a la autoridad correspondiente (SEMARNAT) la Manifestación de Impacto Ambiental, el promovente está cumpliendo con este apartado. El proyecto se vincula por la obligatoriedad de obtener la autorización correspondiente para realizar las obras descritas en esta manifestación de impacto ambiental. Como ya se mencionó anteriormente, la promovente una vez autorizado el proyecto en materia ambiental procederá a tramitar el Registro Nacional de Pesca para la unidad de producción acuícola.
Art. 30°.- *Las actividades pesqueras se clasifican en:* **II.-** *Cultivo o acuacultura con fines*		
Artículo 31°.- *Para realizar las actividades de pesca se requiere lo siguiente:* **I,** *Concesión, para:* **Inciso b)** *Acuacultura comercial* **II,** Permiso, para: **Inciso g)** *Acuacultura de fomento* **III,** *Autorización, para:* **Inciso d)** *Recolectar del medio natural reproductores, larvas, postlarvas, crías, huevos, semillas, alevines o en cualquier otro estadio, y* **Inciso e)** *Acuacultura didáctica.*		

Artículos 22.- *la Secretaría podrá inscribir en el Registro Nacional de Pesca a los acuicultores que no requieran concesión, permiso o Autorización.*	Al **proyecto** le aplica el Artículo, incisos y, fracciones anteriores, porque se trata de una actividad acuícola con fines comerciales.	Por el hecho de presentar a la autoridad correspondiente (SEMARNAT) la Manifestación de Impacto Ambiental, el promovente está cumpliendo con este apartado. El proyecto se vincula por la obligatoriedad de obtener la autorización correspondiente para realizar las obras descritas en esta manifestación de impacto ambiental. Como ya se mencionó anteriormente, la promovente una vez autorizado el proyecto en materia ambiental procederá a tramitar el Registro Nacional de Pesca para la unidad de producción acuícola.
Art. 30°.- *Las actividades pesqueras se clasifican en:* **II.-** *Cultivo o acuacultura con fines*		
Artículo 31°.- *Para realizar las actividades de pesca se requiere lo siguiente:* **I,** *Concesión, para:* **Inciso b)** *Acuacultura comercial* **II,** Permiso, para: **Inciso g)** *Acuacultura de fomento* **III,** *Autorización, para:* **Inciso d)** *Recolectar del medio natural reproductores, larvas, postlarvas, crías, huevos, semillas, alevines o en cualquier otro estadio, y* **Inciso e)** *Acuacultura didáctica.*		

Artículos 22.- *la Secretaría podrá inscribir en el Registro Nacional de Pesca a los acuicultores que no requieran concesión, permiso o Autorización.*	Al **proyecto** le aplica el Artículo, incisos y, fracciones anteriores, porque se trata de una actividad acuícola con fines comerciales.	Por el hecho de presentar a la autoridad correspondiente (SEMARNAT) la Manifestación de Impacto Ambiental, el promovente está cumpliendo con este apartado. El proyecto se vincula por la obligatoriedad de obtener la autorización correspondiente para realizar las obras descritas en esta manifestación de impacto ambiental. Como ya se mencionó anteriormente, la promovente una vez autorizado el proyecto en materia ambiental procederá a tramitar el Registro Nacional de Pesca para la unidad de producción acuícola.
Art. 30°.- *Las actividades pesqueras se clasifican en:* **II.-** *Cultivo o acuacultura con fines*		
Artículo 31°.- *Para realizar las actividades de pesca se requiere lo siguiente:* **I,** *Concesión, para:* **Inciso b)** *Acuacultura comercial* **II,** Permiso, para: **Inciso g)** *Acuacultura de fomento* **III,** *Autorización, para:* **Inciso d)** *Recolectar del medio natural reproductores, larvas, postlarvas, crías, huevos, semillas, alevines o en cualquier otro estadio, y* **Inciso e)** *Acuacultura didáctica.*		

Artículos 22.- *la Secretaría podrá inscribir en el Registro Nacional de Pesca a los acuicultores que no requieran concesión, permiso o Autorización.*	Al **proyecto** le aplica el Artículo, incisos y, fracciones anteriores, porque se trata de una actividad acuícola con fines comerciales.	Por el hecho de presentar a la autoridad correspondiente (SEMARNAT) la Manifestación de Impacto Ambiental, el promovente está cumpliendo con este apartado. El proyecto se vincula por la obligatoriedad de obtener la autorización correspondiente para realizar las obras descritas en esta manifestación de impacto ambiental. Como ya se mencionó anteriormente, la promovente una vez autorizado el proyecto en materia ambiental procederá a tramitar el Registro Nacional de Pesca para la unidad de producción acuícola.
Art. 30°.- *Las actividades pesqueras se clasifican en:* **II.-** *Cultivo o acuacultura con fines*		
Artículo 31°.- *Para realizar las actividades de pesca se requiere lo siguiente:* **I,** *Concesión, para:* **Inciso b)** *Acuacultura comercial* **II,** Permiso, para: **Inciso g)** *Acuacultura de fomento* **III,** *Autorización, para:* **Inciso d)** *Recolectar del medio natural reproductores, larvas, postlarvas, crías, huevos, semillas, alevines o en cualquier otro estadio, y* **Inciso e)** *Acuacultura didáctica.*		

Artículos 22.- *la Secretaría podrá inscribir en el Registro Nacional de Pesca a los acuicultores que no requieran concesión, permiso o Autorización.*	Al **proyecto** le aplica el Artículo, incisos y, fracciones anteriores, porque se trata de una actividad acuícola con fines comerciales.	Por el hecho de presentar a la autoridad correspondiente (SEMARNAT) la Manifestación de Impacto Ambiental, el promovente está cumpliendo con este apartado. El proyecto se vincula por la obligatoriedad de obtener la autorización correspondiente para realizar las obras descritas en esta manifestación de impacto ambiental. Como ya se mencionó anteriormente, la promovente una vez autorizado el proyecto en materia ambiental procederá a tramitar el Registro Nacional de Pesca para la unidad de producción acuícola.
Art. 30°.- *Las actividades pesqueras se clasifican en:* **II.-** *Cultivo o acuacultura con fines*		
Artículo 31°.- *Para realizar las actividades de pesca se requiere lo siguiente:* **I,** *Concesión, para:* **Inciso b)** *Acuacultura comercial* **II,** Permiso, para: **Inciso g)** *Acuacultura de fomento* **III,** *Autorización, para:* **Inciso d)** *Recolectar del medio natural reproductores, larvas, postlarvas, crías, huevos, semillas, alevines o en cualquier otro estadio, y* **Inciso e)** *Acuacultura didáctica.*		

Artículos 22.- *la Secretaría podrá inscribir en el Registro Nacional de Pesca a los acuicultores que no requieran concesión, permiso o Autorización.*	Al **proyecto** le aplica el Artículo, incisos y, fracciones anteriores, porque se trata de una actividad acuícola con fines comerciales.	Por el hecho de presentar a la autoridad correspondiente (SEMARNAT) la Manifestación de Impacto Ambiental, el promovente está cumpliendo con este apartado. El proyecto se vincula por la obligatoriedad de obtener la autorización correspondiente para realizar las obras descritas en esta manifestación de impacto ambiental. Como ya se mencionó anteriormente, la promovente una vez autorizado el proyecto en materia ambiental procederá a tramitar el Registro Nacional de Pesca para la unidad de producción acuícola.
Art. 30°.- *Las actividades pesqueras se clasifican en:* **II.-** *Cultivo o acuacultura con fines*		
Artículo 31°.- *Para realizar las actividades de pesca se requiere lo siguiente:* **I,** *Concesión, para:* **Inciso b)** *Acuacultura comercial* **II,** Permiso, para: **Inciso g)** *Acuacultura de fomento* **III,** *Autorización, para:* **Inciso d)** *Recolectar del medio natural reproductores, larvas, postlarvas, crías, huevos, semillas, alevines o en cualquier otro estadio, y* **Inciso e)** *Acuacultura didáctica.*		

Artículos 22.- *la Secretaría podrá inscribir en el Registro Nacional de Pesca a los acuicultores que no requieran concesión, permiso o Autorización.*	Al **proyecto** le aplica el Artículo, incisos y, fracciones anteriores, porque se trata de una actividad acuícola con fines comerciales.	Por el hecho de presentar a la autoridad correspondiente (SEMARNAT) la Manifestación de Impacto Ambiental, el promovente está cumpliendo con este apartado. El proyecto se vincula por la obligatoriedad de obtener la autorización correspondiente para realizar las obras descritas en esta manifestación de impacto ambiental. Como ya se mencionó anteriormente, la promovente una vez autorizado el proyecto en materia ambiental procederá a tramitar el Registro Nacional de Pesca para la unidad de producción acuícola.
Art. 30°.- *Las actividades pesqueras se clasifican en:* **II.-** *Cultivo o acuacultura con fines*		
Artículo 31°.- *Para realizar las actividades de pesca se requiere lo siguiente:* **I,** *Concesión, para:* **Inciso b)** *Acuacultura comercial* **II,** Permiso, para: **Inciso g)** *Acuacultura de fomento* **III,** *Autorización, para:* **Inciso d)** *Recolectar del medio natural reproductores, larvas, postlarvas, crías, huevos, semillas, alevines o en cualquier otro estadio, y* **Inciso e)** *Acuacultura didáctica.*		

Artículos 22.- *la Secretaría podrá inscribir en el Registro Nacional de Pesca a los acuicultores que no requieran concesión, permiso o Autorización.*	Al **proyecto** le aplica el Artículo, incisos y, fracciones anteriores, porque se trata de una actividad acuícola con fines comerciales.	Por el hecho de presentar a la autoridad correspondiente (SEMARNAT) la Manifestación de Impacto Ambiental, el promovente está cumpliendo con este apartado. El proyecto se vincula por la obligatoriedad de obtener la autorización correspondiente para realizar las obras descritas en esta manifestación de impacto ambiental. Como ya se mencionó anteriormente, la promovente una vez autorizado el proyecto en materia ambiental procederá a tramitar el Registro Nacional de Pesca para la unidad de producción acuícola.
Art. 30°.- *Las actividades pesqueras se clasifican en:* **II.-** *Cultivo o acuacultura con fines*		
Artículo 31°.- *Para realizar las actividades de pesca se requiere lo siguiente:* **I,** *Concesión, para:* **Inciso b)** *Acuacultura comercial* **II,** Permiso, para: **Inciso g)** *Acuacultura de fomento* **III,** *Autorización, para:* **Inciso d)** *Recolectar del medio natural reproductores, larvas, postlarvas, crías, huevos, semillas, alevines o en cualquier otro estadio, y* **Inciso e)** *Acuacultura didáctica.*		

Artículos 22.- *la Secretaría podrá inscribir en el Registro Nacional de Pesca a los acuicultores que no requieran concesión, permiso o Autorización.*	Al **proyecto** le aplica el Artículo, incisos y, fracciones anteriores, porque se trata de una actividad acuícola con fines comerciales.	Por el hecho de presentar a la autoridad correspondiente (SEMARNAT) la Manifestación de Impacto Ambiental, el promovente está cumpliendo con este apartado. El proyecto se vincula por la obligatoriedad de obtener la autorización correspondiente para realizar las obras descritas en esta manifestación de impacto ambiental. Como ya se mencionó anteriormente, la promovente una vez autorizado el proyecto en materia ambiental procederá a tramitar el Registro Nacional de Pesca para la unidad de producción acuícola.
Art. 30°.- *Las actividades pesqueras se clasifican en:* **II.-** *Cultivo o acuacultura con fines*		
Artículo 31°.- *Para realizar las actividades de pesca se requiere lo siguiente:* **I,** *Concesión, para:* **Inciso b)** *Acuacultura comercial* **II,** Permiso, para: **Inciso g)** *Acuacultura de fomento* **III,** *Autorización, para:* **Inciso d)** *Recolectar del medio natural reproductores, larvas, postlarvas, crías, huevos, semillas, alevines o en cualquier otro estadio, y* **Inciso e)** *Acuacultura didáctica.*		

Artículos 22.- *la Secretaría podrá inscribir en el Registro Nacional de Pesca a los acuicultores que no requieran concesión, permiso o Autorización.*	Al **proyecto** le aplica el Artículo, incisos y, fracciones anteriores, porque se trata de una actividad acuícola con fines comerciales.	Por el hecho de presentar a la autoridad correspondiente (SEMARNAT) la Manifestación de Impacto Ambiental, el promovente está cumpliendo con este apartado. El proyecto se vincula por la obligatoriedad de obtener la autorización correspondiente para realizar las obras descritas en esta manifestación de impacto ambiental. Como ya se mencionó anteriormente, la promovente una vez autorizado el proyecto en materia ambiental procederá a tramitar el Registro Nacional de Pesca para la unidad de producción acuícola.
Art. 30°.- *Las actividades pesqueras se clasifican en:* **II.-** *Cultivo o acuacultura con fines*		
Artículo 31°.- *Para realizar las actividades de pesca se requiere lo siguiente:* **I,** *Concesión, para:* **Inciso b)** *Acuacultura comercial* **II,** Permiso, para: **Inciso g)** *Acuacultura de fomento* **III,** *Autorización, para:* **Inciso d)** *Recolectar del medio natural reproductores, larvas, postlarvas, crías, huevos, semillas, alevines o en cualquier otro estadio, y* **Inciso e)** *Acuacultura didáctica.*		

Artículos 22.- *la Secretaría podrá inscribir en el Registro Nacional de Pesca a los acuicultores que no requieran concesión, permiso o Autorización.*	Al **proyecto** le aplica el Artículo, incisos y, fracciones anteriores, porque se trata de una actividad acuícola con fines comerciales.	Por el hecho de presentar a la autoridad correspondiente (SEMARNAT) la Manifestación de Impacto Ambiental, el promovente está cumpliendo con este apartado. El proyecto se vincula por la obligatoriedad de obtener la autorización correspondiente para realizar las obras descritas en esta manifestación de impacto ambiental. Como ya se mencionó anteriormente, la promovente una vez autorizado el proyecto en materia ambiental procederá a tramitar el Registro Nacional de Pesca para la unidad de producción acuícola.
Art. 30°.- *Las actividades pesqueras se clasifican en:* **II.-** *Cultivo o acuacultura con fines*		
Artículo 31°.- *Para realizar las actividades de pesca se requiere lo siguiente:* **I,** *Concesión, para:* **Inciso b)** *Acuacultura comercial* **II,** Permiso, para: **Inciso g)** *Acuacultura de fomento* **III,** *Autorización, para:* **Inciso d)** *Recolectar del medio natural reproductores, larvas, postlarvas, crías, huevos, semillas, alevines o en cualquier otro estadio, y* **Inciso e)** *Acuacultura didáctica.*		

Artículos 22.- *la Secretaría podrá inscribir en el Registro Nacional de Pesca a los acuicultores que no requieran concesión, permiso o Autorización.*	Al **proyecto** le aplica el Artículo, incisos y, fracciones anteriores, porque se trata de una actividad acuícola con fines comerciales.	Por el hecho de presentar a la autoridad correspondiente (SEMARNAT) la Manifestación de Impacto Ambiental, el promovente está cumpliendo con este apartado. El proyecto se vincula por la obligatoriedad de obtener la autorización correspondiente para realizar las obras descritas en esta manifestación de impacto ambiental. Como ya se mencionó anteriormente, la promovente una vez autorizado el proyecto en materia ambiental procederá a tramitar el Registro Nacional de Pesca para la unidad de producción acuícola.
Art. 30°.- *Las actividades pesqueras se clasifican en:* **II.-** *Cultivo o acuacultura con fines*		
Artículo 31°.- *Para realizar las actividades de pesca se requiere lo siguiente:* **I,** *Concesión, para:* **Inciso b)** *Acuacultura comercial* **II,** Permiso, para: **Inciso g)** *Acuacultura de fomento* **III,** *Autorización, para:* **Inciso d)** *Recolectar del medio natural reproductores, larvas, postlarvas, crías, huevos, semillas, alevines o en cualquier otro estadio, y* **Inciso e)** *Acuacultura didáctica.*		

Artículos 22.- *la Secretaría podrá inscribir en el Registro Nacional de Pesca a los acuicultores que no requieran concesión, permiso o Autorización.*	Al **proyecto** le aplica el Artículo, incisos y, fracciones anteriores, porque se trata de una actividad acuícola con fines comerciales.	Por el hecho de presentar a la autoridad correspondiente (SEMARNAT) la Manifestación de Impacto Ambiental, el promovente está cumpliendo con este apartado. El proyecto se vincula por la obligatoriedad de obtener la autorización correspondiente para realizar las obras descritas en esta manifestación de impacto ambiental. Como ya se mencionó anteriormente, la promovente una vez autorizado el proyecto en materia ambiental procederá a tramitar el Registro Nacional de Pesca para la unidad de producción acuícola.
Art. 30°.- *Las actividades pesqueras se clasifican en:* **II.-** *Cultivo o acuacultura con fines*		
Artículo 31°.- *Para realizar las actividades de pesca se requiere lo siguiente:* **I,** *Concesión, para:* **Inciso b)** *Acuacultura comercial* **II,** Permiso, para: **Inciso g)** *Acuacultura de fomento* **III,** *Autorización, para:* **Inciso d)** *Recolectar del medio natural reproductores, larvas, postlarvas, crías, huevos, semillas, alevines o en cualquier otro estadio, y* **Inciso e)** *Acuacultura didáctica.*		

Artículos 22.- *la Secretaría podrá inscribir en el Registro Nacional de Pesca a los acuicultores que no requieran concesión, permiso o Autorización.*	Al **proyecto** le aplica el Artículo, incisos y, fracciones anteriores, porque se trata de una actividad acuícola con fines comerciales.	Por el hecho de presentar a la autoridad correspondiente (SEMARNAT) la Manifestación de Impacto Ambiental, el promovente está cumpliendo con este apartado. El proyecto se vincula por la obligatoriedad de obtener la autorización correspondiente para realizar las obras descritas en esta manifestación de impacto ambiental. Como ya se mencionó anteriormente, la promovente una vez autorizado el proyecto en materia ambiental procederá a tramitar el Registro Nacional de Pesca para la unidad de producción acuícola.
Art. 30°.- *Las actividades pesqueras se clasifican en:* **II.-** *Cultivo o acuacultura con fines*		
Artículo 31°.- *Para realizar las actividades de pesca se requiere lo siguiente:* **I,** *Concesión, para:* **Inciso b)** *Acuacultura comercial* **II,** Permiso, para: **Inciso g)** *Acuacultura de fomento* **III,** *Autorización, para:* **Inciso d)** *Recolectar del medio natural reproductores, larvas, postlarvas, crías, huevos, semillas, alevines o en cualquier otro estadio, y* **Inciso e)** *Acuacultura didáctica.*		

Artículos 22.- *la Secretaría podrá inscribir en el Registro Nacional de Pesca a los acuicultores que no requieran concesión, permiso o Autorización.*	Al **proyecto** le aplica el Artículo, incisos y, fracciones anteriores, porque se trata de una actividad acuícola con fines comerciales.	Por el hecho de presentar a la autoridad correspondiente (SEMARNAT) la Manifestación de Impacto Ambiental, el promovente está cumpliendo con este apartado. El proyecto se vincula por la obligatoriedad de obtener la autorización correspondiente para realizar las obras descritas en esta manifestación de impacto ambiental. Como ya se mencionó anteriormente, la promovente una vez autorizado el proyecto en materia ambiental procederá a tramitar el Registro Nacional de Pesca para la unidad de producción acuícola.
Art. 30°.- *Las actividades pesqueras se clasifican en:* **II.-** *Cultivo o acuacultura con fines*		
Artículo 31°.- *Para realizar las actividades de pesca se requiere lo siguiente:* **I,** *Concesión, para:* **Inciso b)** *Acuacultura comercial* **II,** Permiso, para: **Inciso g)** *Acuacultura de fomento* **III,** *Autorización, para:* **Inciso d)** *Recolectar del medio natural reproductores, larvas, postlarvas, crías, huevos, semillas, alevines o en cualquier otro estadio, y* **Inciso e)** *Acuacultura didáctica.*		

Artículos 22.- *la Secretaría podrá inscribir en el Registro Nacional de Pesca a los acuicultores que no requieran concesión, permiso o Autorización.*	Al **proyecto** le aplica el Artículo, incisos y, fracciones anteriores, porque se trata de una actividad acuícola con fines comerciales.	Por el hecho de presentar a la autoridad correspondiente (SEMARNAT) la Manifestación de Impacto Ambiental, el promovente está cumpliendo con este apartado. El proyecto se vincula por la obligatoriedad de obtener la autorización correspondiente para realizar las obras descritas en esta manifestación de impacto ambiental. Como ya se mencionó anteriormente, la promovente una vez autorizado el proyecto en materia ambiental procederá a tramitar el Registro Nacional de Pesca para la unidad de producción acuícola.
Art. 30°.- *Las actividades pesqueras se clasifican en:* **II.-** *Cultivo o acuacultura con fines*		
Artículo 31°.- *Para realizar las actividades de pesca se requiere lo siguiente:* **I,** *Concesión, para:* **Inciso b)** *Acuacultura comercial* **II,** Permiso, para: **Inciso g)** *Acuacultura de fomento* **III,** *Autorización, para:* **Inciso d)** *Recolectar del medio natural reproductores, larvas, postlarvas, crías, huevos, semillas, alevines o en cualquier otro estadio, y* **Inciso e)** *Acuacultura didáctica.*		

Artículos 22.- *la Secretaría podrá inscribir en el Registro Nacional de Pesca a los acuicultores que no requieran concesión, permiso o Autorización.*	Al **proyecto** le aplica el Artículo, incisos y, fracciones anteriores, porque se trata de una actividad acuícola con fines comerciales.	Por el hecho de presentar a la autoridad correspondiente (SEMARNAT) la Manifestación de Impacto Ambiental, el promovente está cumpliendo con este apartado. El proyecto se vincula por la obligatoriedad de obtener la autorización correspondiente para realizar las obras descritas en esta manifestación de impacto ambiental. Como ya se mencionó anteriormente, la promovente una vez autorizado el proyecto en materia ambiental procederá a tramitar el Registro Nacional de Pesca para la unidad de producción acuícola.
Art. 30°.- *Las actividades pesqueras se clasifican en:* **II.-** *Cultivo o acuacultura con fines*		
Artículo 31°.- *Para realizar las actividades de pesca se requiere lo siguiente:* **I,** *Concesión, para:* **Inciso b)** *Acuacultura comercial* **II,** Permiso, para: **Inciso g)** *Acuacultura de fomento* **III,** *Autorización, para:* **Inciso d)** *Recolectar del medio natural reproductores, larvas, postlarvas, crías, huevos, semillas, alevines o en cualquier otro estadio, y* **Inciso e)** *Acuacultura didáctica.*		

Artículos 22.- *la Secretaría podrá inscribir en el Registro Nacional de Pesca a los acuicultores que no requieran concesión, permiso o Autorización.*	Al **proyecto** le aplica el Artículo, incisos y, fracciones anteriores, porque se trata de una actividad acuícola con fines comerciales.	Por el hecho de presentar a la autoridad correspondiente (SEMARNAT) la Manifestación de Impacto Ambiental, el promovente está cumpliendo con este apartado. El proyecto se vincula por la obligatoriedad de obtener la autorización correspondiente para realizar las obras descritas en esta manifestación de impacto ambiental. Como ya se mencionó anteriormente, la promovente una vez autorizado el proyecto en materia ambiental procederá a tramitar el Registro Nacional de Pesca para la unidad de producción acuícola.
Art. 30°.- *Las actividades pesqueras se clasifican en:* **II.-** *Cultivo o acuacultura con fines*		
Artículo 31°.- *Para realizar las actividades de pesca se requiere lo siguiente:* **I,** *Concesión, para:* **Inciso b)** *Acuacultura comercial* **II,** Permiso, para: **Inciso g)** *Acuacultura de fomento* **III,** *Autorización, para:* **Inciso d)** *Recolectar del medio natural reproductores, larvas, postlarvas, crías, huevos, semillas, alevines o en cualquier otro estadio, y* **Inciso e)** *Acuacultura didáctica.*		

Artículos 22.- *la Secretaría podrá inscribir en el Registro Nacional de Pesca a los acuicultores que no requieran concesión, permiso o Autorización.*	Al **proyecto** le aplica el Artículo, incisos y, fracciones anteriores, porque se trata de una actividad acuícola con fines comerciales.	Por el hecho de presentar a la autoridad correspondiente (SEMARNAT) la Manifestación de Impacto Ambiental, el promovente está cumpliendo con este apartado. El proyecto se vincula por la obligatoriedad de obtener la autorización correspondiente para realizar las obras descritas en esta manifestación de impacto ambiental. Como ya se mencionó anteriormente, la promovente una vez autorizado el proyecto en materia ambiental procederá a tramitar el Registro Nacional de Pesca para la unidad de producción acuícola.
Art. 30°.- *Las actividades pesqueras se clasifican en:* **II.-** *Cultivo o acuacultura con fines*		
Artículo 31°.- *Para realizar las actividades de pesca se requiere lo siguiente:* **I,** *Concesión, para:* **Inciso b)** *Acuacultura comercial* **II,** Permiso, para: **Inciso g)** *Acuacultura de fomento* **III,** *Autorización, para:* **Inciso d)** *Recolectar del medio natural reproductores, larvas, postlarvas, crías, huevos, semillas, alevines o en cualquier otro estadio, y* **Inciso e)** *Acuacultura didáctica.*		

Artículos 22.- *la Secretaría podrá inscribir en el Registro Nacional de Pesca a los acuicultores que no requieran concesión, permiso o Autorización.*	Al **proyecto** le aplica el Artículo, incisos y, fracciones anteriores, porque se trata de una actividad acuícola con fines comerciales.	Por el hecho de presentar a la autoridad correspondiente (SEMARNAT) la Manifestación de Impacto Ambiental, el promovente está cumpliendo con este apartado. El proyecto se vincula por la obligatoriedad de obtener la autorización correspondiente para realizar las obras descritas en esta manifestación de impacto ambiental. Como ya se mencionó anteriormente, la promovente una vez autorizado el proyecto en materia ambiental procederá a tramitar el Registro Nacional de Pesca para la unidad de producción acuícola.
Art. 30°.- *Las actividades pesqueras se clasifican en:* **II.-** *Cultivo o acuacultura con fines*		
Artículo 31°.- *Para realizar las actividades de pesca se requiere lo siguiente:* **I,** *Concesión, para:* **Inciso b)** *Acuacultura comercial* **II,** Permiso, para: **Inciso g)** *Acuacultura de fomento* **III,** *Autorización, para:* **Inciso d)** *Recolectar del medio natural reproductores, larvas, postlarvas, crías, huevos, semillas, alevines o en cualquier otro estadio, y* **Inciso e)** *Acuacultura didáctica.*		

Artículos 22.- *la Secretaría podrá inscribir en el Registro Nacional de Pesca a los acuicultores que no requieran concesión, permiso o Autorización.*	Al **proyecto** le aplica el Artículo, incisos y, fracciones anteriores, porque se trata de una actividad acuícola con fines comerciales.	Por el hecho de presentar a la autoridad correspondiente (SEMARNAT) la Manifestación de Impacto Ambiental, el promovente está cumpliendo con este apartado. El proyecto se vincula por la obligatoriedad de obtener la autorización correspondiente para realizar las obras descritas en esta manifestación de impacto ambiental. Como ya se mencionó anteriormente, la promovente una vez autorizado el proyecto en materia ambiental procederá a tramitar el Registro Nacional de Pesca para la unidad de producción acuícola.
Art. 30°.- *Las actividades pesqueras se clasifican en:* **II.-** *Cultivo o acuacultura con fines*		
Artículo 31°.- *Para realizar las actividades de pesca se requiere lo siguiente:* **I,** *Concesión, para:* **Inciso b)** *Acuacultura comercial* **II,** Permiso, para: **Inciso g)** *Acuacultura de fomento* **III,** *Autorización, para:* **Inciso d)** *Recolectar del medio natural reproductores, larvas, postlarvas, crías, huevos, semillas, alevines o en cualquier otro estadio, y* **Inciso e)** *Acuacultura didáctica.*		

Artículos 22.- *la Secretaría podrá inscribir en el Registro Nacional de Pesca a los acuicultores que no requieran concesión, permiso o Autorización.*	Al **proyecto** le aplica el Artículo, incisos y, fracciones anteriores, porque se trata de una actividad acuícola con fines comerciales.	Por el hecho de presentar a la autoridad correspondiente (SEMARNAT) la Manifestación de Impacto Ambiental, el promovente está cumpliendo con este apartado. El proyecto se vincula por la obligatoriedad de obtener la autorización correspondiente para realizar las obras descritas en esta manifestación de impacto ambiental. Como ya se mencionó anteriormente, la promovente una vez autorizado el proyecto en materia ambiental procederá a tramitar el Registro Nacional de Pesca para la unidad de producción acuícola.
Art. 30°.- *Las actividades pesqueras se clasifican en:* **II.-** *Cultivo o acuacultura con fines*		
Artículo 31°.- *Para realizar las actividades de pesca se requiere lo siguiente:* **I,** *Concesión, para:* **Inciso b)** *Acuacultura comercial* **II,** Permiso, para: **Inciso g)** *Acuacultura de fomento* **III,** *Autorización, para:* **Inciso d)** *Recolectar del medio natural reproductores, larvas, postlarvas, crías, huevos, semillas, alevines o en cualquier otro estadio, y* **Inciso e)** *Acuacultura didáctica.*		

Artículos 22.- *la Secretaría podrá inscribir en el Registro Nacional de Pesca a los acuicultores que no requieran concesión, permiso o Autorización.*	Al **proyecto** le aplica el Artículo, incisos y, fracciones anteriores, porque se trata de una actividad acuícola con fines comerciales.	Por el hecho de presentar a la autoridad correspondiente (SEMARNAT) la Manifestación de Impacto Ambiental, el promovente está cumpliendo con este apartado. El proyecto se vincula por la obligatoriedad de obtener la autorización correspondiente para realizar las obras descritas en esta manifestación de impacto ambiental. Como ya se mencionó anteriormente, la promovente una vez autorizado el proyecto en materia ambiental procederá a tramitar el Registro Nacional de Pesca para la unidad de producción acuícola.
Art. 30°.- *Las actividades pesqueras se clasifican en:* **II.-** *Cultivo o acuacultura con fines*		
Artículo 31°.- *Para realizar las actividades de pesca se requiere lo siguiente:* **I,** *Concesión, para:* **Inciso b)** *Acuacultura comercial* **II,** Permiso, para: **Inciso g)** *Acuacultura de fomento* **III,** *Autorización, para:* **Inciso d)** *Recolectar del medio natural reproductores, larvas, postlarvas, crías, huevos, semillas, alevines o en cualquier otro estadio, y* **Inciso e)** *Acuacultura didáctica.*		

Artículos 22.- *la Secretaría podrá inscribir en el Registro Nacional de Pesca a los acuicultores que no requieran concesión, permiso o Autorización.*	Al **proyecto** le aplica el Artículo, incisos y, fracciones anteriores, porque se trata de una actividad acuícola con fines comerciales.	Por el hecho de presentar a la autoridad correspondiente (SEMARNAT) la Manifestación de Impacto Ambiental, el promovente está cumpliendo con este apartado. El proyecto se vincula por la obligatoriedad de obtener la autorización correspondiente para realizar las obras descritas en esta manifestación de impacto ambiental. Como ya se mencionó anteriormente, la promovente una vez autorizado el proyecto en materia ambiental procederá a tramitar el Registro Nacional de Pesca para la unidad de producción acuícola.
Art. 30°.- *Las actividades pesqueras se clasifican en:* **II.-** *Cultivo o acuacultura con fines*		
Artículo 31°.- *Para realizar las actividades de pesca se requiere lo siguiente:* **I,** *Concesión, para:* **Inciso b)** *Acuacultura comercial* **II,** Permiso, para: **Inciso g)** *Acuacultura de fomento* **III,** *Autorización, para:* **Inciso d)** *Recolectar del medio natural reproductores, larvas, postlarvas, crías, huevos, semillas, alevines o en cualquier otro estadio, y* **Inciso e)** *Acuacultura didáctica.*		

Artículos 22.- *la Secretaría podrá inscribir en el Registro Nacional de Pesca a los acuicultores que no requieran concesión, permiso o Autorización.*	Al **proyecto** le aplica el Artículo, incisos y, fracciones anteriores, porque se trata de una actividad acuícola con fines comerciales.	Por el hecho de presentar a la autoridad correspondiente (SEMARNAT) la Manifestación de Impacto Ambiental, el promovente está cumpliendo con este apartado. El proyecto se vincula por la obligatoriedad de obtener la autorización correspondiente para realizar las obras descritas en esta manifestación de impacto ambiental. Como ya se mencionó anteriormente, la promovente una vez autorizado el proyecto en materia ambiental procederá a tramitar el Registro Nacional de Pesca para la unidad de producción acuícola.
Art. 30°.- *Las actividades pesqueras se clasifican en:* **II.-** *Cultivo o acuacultura con fines*		
Artículo 31°.- *Para realizar las actividades de pesca se requiere lo siguiente:* **I,** *Concesión, para:* **Inciso b)** *Acuacultura comercial* **II,** Permiso, para: **Inciso g)** *Acuacultura de fomento* **III,** *Autorización, para:* **Inciso d)** *Recolectar del medio natural reproductores, larvas, postlarvas, crías, huevos, semillas, alevines o en cualquier otro estadio, y* **Inciso e)** *Acuacultura didáctica.*		

Artículos 22.- *la Secretaría podrá inscribir en el Registro Nacional de Pesca a los acuicultores que no requieran concesión, permiso o Autorización.*	Al **proyecto** le aplica el Artículo, incisos y, fracciones anteriores, porque se trata de una actividad acuícola con fines comerciales.	Por el hecho de presentar a la autoridad correspondiente (SEMARNAT) la Manifestación de Impacto Ambiental, el promovente está cumpliendo con este apartado. El proyecto se vincula por la obligatoriedad de obtener la autorización correspondiente para realizar las obras descritas en esta manifestación de impacto ambiental. Como ya se mencionó anteriormente, la promovente una vez autorizado el proyecto en materia ambiental procederá a tramitar el Registro Nacional de Pesca para la unidad de producción acuícola.
Art. 30°.- *Las actividades pesqueras se clasifican en:* **II.-** *Cultivo o acuacultura con fines*		
Artículo 31°.- *Para realizar las actividades de pesca se requiere lo siguiente:* **I,** *Concesión, para:* **Inciso b)** *Acuacultura comercial* **II,** Permiso, para: **Inciso g)** *Acuacultura de fomento* **III,** *Autorización, para:* **Inciso d)** *Recolectar del medio natural reproductores, larvas, postlarvas, crías, huevos, semillas, alevines o en cualquier otro estadio, y* **Inciso e)** *Acuacultura didáctica.*		

Artículos 22.- *la Secretaría podrá inscribir en el Registro Nacional de Pesca a los acuicultores que no requieran concesión, permiso o Autorización.*	Al **proyecto** le aplica el Artículo, incisos y, fracciones anteriores, porque se trata de una actividad acuícola con fines comerciales.	Por el hecho de presentar a la autoridad correspondiente (SEMARNAT) la Manifestación de Impacto Ambiental, el promovente está cumpliendo con este apartado. El proyecto se vincula por la obligatoriedad de obtener la autorización correspondiente para realizar las obras descritas en esta manifestación de impacto ambiental. Como ya se mencionó anteriormente, la promovente una vez autorizado el proyecto en materia ambiental procederá a tramitar el Registro Nacional de Pesca para la unidad de producción acuícola.
Art. 30°.- *Las actividades pesqueras se clasifican en:* **II.-** *Cultivo o acuacultura con fines*		
Artículo 31°.- *Para realizar las actividades de pesca se requiere lo siguiente:* **I,** *Concesión, para:* **Inciso b)** *Acuacultura comercial* **II,** Permiso, para: **Inciso g)** *Acuacultura de fomento* **III,** *Autorización, para:* **Inciso d)** *Recolectar del medio natural reproductores, larvas, postlarvas, crías, huevos, semillas, alevines o en cualquier otro estadio, y* **Inciso e)** *Acuacultura didáctica.*		

Artículos 22.- *la Secretaría podrá inscribir en el Registro Nacional de Pesca a los acuicultores que no requieran concesión, permiso o Autorización.*	Al **proyecto** le aplica el Artículo, incisos y, fracciones anteriores, porque se trata de una actividad acuícola con fines comerciales.	Por el hecho de presentar a la autoridad correspondiente (SEMARNAT) la Manifestación de Impacto Ambiental, el promovente está cumpliendo con este apartado. El proyecto se vincula por la obligatoriedad de obtener la autorización correspondiente para realizar las obras descritas en esta manifestación de impacto ambiental. Como ya se mencionó anteriormente, la promovente una vez autorizado el proyecto en materia ambiental procederá a tramitar el Registro Nacional de Pesca para la unidad de producción acuícola.
Art. 30°.- *Las actividades pesqueras se clasifican en:* **II.-** *Cultivo o acuacultura con fines*		
Artículo 31°.- *Para realizar las actividades de pesca se requiere lo siguiente:* **I,** *Concesión, para:* **Inciso b)** *Acuacultura comercial* **II,** Permiso, para: **Inciso g)** *Acuacultura de fomento* **III,** *Autorización, para:* **Inciso d)** *Recolectar del medio natural reproductores, larvas, postlarvas, crías, huevos, semillas, alevines o en cualquier otro estadio, y* **Inciso e)** *Acuacultura didáctica.*		

Artículos 22.- *la Secretaría podrá inscribir en el Registro Nacional de Pesca a los acuicultores que no requieran concesión, permiso o Autorización.*	Al **proyecto** le aplica el Artículo, incisos y, fracciones anteriores, porque se trata de una actividad acuícola con fines comerciales.	Por el hecho de presentar a la autoridad correspondiente (SEMARNAT) la Manifestación de Impacto Ambiental, el promovente está cumpliendo con este apartado. El proyecto se vincula por la obligatoriedad de obtener la autorización correspondiente para realizar las obras descritas en esta manifestación de impacto ambiental. Como ya se mencionó anteriormente, la promovente una vez autorizado el proyecto en materia ambiental procederá a tramitar el Registro Nacional de Pesca para la unidad de producción acuícola.
Art. 30°.- *Las actividades pesqueras se clasifican en:* **II.-** *Cultivo o acuacultura con fines*		
Artículo 31°.- *Para realizar las actividades de pesca se requiere lo siguiente:* **I,** *Concesión, para:* **Inciso b)** *Acuacultura comercial* **II,** Permiso, para: **Inciso g)** *Acuacultura de fomento* **III,** *Autorización, para:* **Inciso d)** *Recolectar del medio natural reproductores, larvas, postlarvas, crías, huevos, semillas, alevines o en cualquier otro estadio, y* **Inciso e)** *Acuacultura didáctica.*		

Artículos 22.- *la Secretaría podrá inscribir en el Registro Nacional de Pesca a los acuicultores que no requieran concesión, permiso o Autorización.*	Al **proyecto** le aplica el Artículo, incisos y, fracciones anteriores, porque se trata de una actividad acuícola con fines comerciales.	Por el hecho de presentar a la autoridad correspondiente (SEMARNAT) la Manifestación de Impacto Ambiental, el promovente está cumpliendo con este apartado. El proyecto se vincula por la obligatoriedad de obtener la autorización correspondiente para realizar las obras descritas en esta manifestación de impacto ambiental. Como ya se mencionó anteriormente, la promovente una vez autorizado el proyecto en materia ambiental procederá a tramitar el Registro Nacional de Pesca para la unidad de producción acuícola.
Art. 30°.- *Las actividades pesqueras se clasifican en:* **II.-** *Cultivo o acuacultura con fines*		
Artículo 31°.- *Para realizar las actividades de pesca se requiere lo siguiente:* **I,** *Concesión, para:* **Inciso b)** *Acuacultura comercial* **II,** Permiso, para: **Inciso g)** *Acuacultura de fomento* **III,** *Autorización, para:* **Inciso d)** *Recolectar del medio natural reproductores, larvas, postlarvas, crías, huevos, semillas, alevines o en cualquier otro estadio, y* **Inciso e)** *Acuacultura didáctica.*		

Artículos 22.- *la Secretaría podrá inscribir en el Registro Nacional de Pesca a los acuicultores que no requieran concesión, permiso o Autorización.*	Al **proyecto** le aplica el Artículo, incisos y, fracciones anteriores, porque se trata de una actividad acuícola con fines comerciales.	Por el hecho de presentar a la autoridad correspondiente (SEMARNAT) la Manifestación de Impacto Ambiental, el promovente está cumpliendo con este apartado. El proyecto se vincula por la obligatoriedad de obtener la autorización correspondiente para realizar las obras descritas en esta manifestación de impacto ambiental. Como ya se mencionó anteriormente, la promovente una vez autorizado el proyecto en materia ambiental procederá a tramitar el Registro Nacional de Pesca para la unidad de producción acuícola.
Art. 30°.- *Las actividades pesqueras se clasifican en:* **II.-** *Cultivo o acuacultura con fines*		
Artículo 31°.- *Para realizar las actividades de pesca se requiere lo siguiente:* **I,** *Concesión, para:* **Inciso b)** *Acuacultura comercial* **II,** Permiso, para: **Inciso g)** *Acuacultura de fomento* **III,** *Autorización, para:* **Inciso d)** *Recolectar del medio natural reproductores, larvas, postlarvas, crías, huevos, semillas, alevines o en cualquier otro estadio, y* **Inciso e)** *Acuacultura didáctica.*		

Artículos 22.- *la Secretaría podrá inscribir en el Registro Nacional de Pesca a los acuicultores que no requieran concesión, permiso o Autorización.*	Al **proyecto** le aplica el Artículo, incisos y, fracciones anteriores, porque se trata de una actividad acuícola con fines comerciales.	Por el hecho de presentar a la autoridad correspondiente (SEMARNAT) la Manifestación de Impacto Ambiental, el promovente está cumpliendo con este apartado. El proyecto se vincula por la obligatoriedad de obtener la autorización correspondiente para realizar las obras descritas en esta manifestación de impacto ambiental. Como ya se mencionó anteriormente, la promovente una vez autorizado el proyecto en materia ambiental procederá a tramitar el Registro Nacional de Pesca para la unidad de producción acuícola.
Art. 30°.- *Las actividades pesqueras se clasifican en:* **II.-** *Cultivo o acuacultura con fines*		
Artículo 31°.- *Para realizar las actividades de pesca se requiere lo siguiente:* **I,** *Concesión, para:* **Inciso b)** *Acuacultura comercial* **II,** Permiso, para: **Inciso g)** *Acuacultura de fomento* **III,** *Autorización, para:* **Inciso d)** *Recolectar del medio natural reproductores, larvas, postlarvas, crías, huevos, semillas, alevines o en cualquier otro estadio, y* **Inciso e)** *Acuacultura didáctica.*		

Artículos 22.- *la Secretaría podrá inscribir en el Registro Nacional de Pesca a los acuicultores que no requieran concesión, permiso o Autorización.*	Al **proyecto** le aplica el Artículo, incisos y, fracciones anteriores, porque se trata de una actividad acuícola con fines comerciales.	Por el hecho de presentar a la autoridad correspondiente (SEMARNAT) la Manifestación de Impacto Ambiental, el promovente está cumpliendo con este apartado. El proyecto se vincula por la obligatoriedad de obtener la autorización correspondiente para realizar las obras descritas en esta manifestación de impacto ambiental. Como ya se mencionó anteriormente, la promovente una vez autorizado el proyecto en materia ambiental procederá a tramitar el Registro Nacional de Pesca para la unidad de producción acuícola.
Art. 30°.- *Las actividades pesqueras se clasifican en:* **II.-** *Cultivo o acuacultura con fines*		
Artículo 31°.- *Para realizar las actividades de pesca se requiere lo siguiente:* **I,** *Concesión, para:* **Inciso b)** *Acuacultura comercial* **II,** Permiso, para: **Inciso g)** *Acuacultura de fomento* **III,** *Autorización, para:* **Inciso d)** *Recolectar del medio natural reproductores, larvas, postlarvas, crías, huevos, semillas, alevines o en cualquier otro estadio, y* **Inciso e)** *Acuacultura didáctica.*		

Artículos 22.- *la Secretaría podrá inscribir en el Registro Nacional de Pesca a los acuicultores que no requieran concesión, permiso o Autorización.*	Al **proyecto** le aplica el Artículo, incisos y, fracciones anteriores, porque se trata de una actividad acuícola con fines comerciales.	Por el hecho de presentar a la autoridad correspondiente (SEMARNAT) la Manifestación de Impacto Ambiental, el promovente está cumpliendo con este apartado. El proyecto se vincula por la obligatoriedad de obtener la autorización correspondiente para realizar las obras descritas en esta manifestación de impacto ambiental. Como ya se mencionó anteriormente, la promovente una vez autorizado el proyecto en materia ambiental procederá a tramitar el Registro Nacional de Pesca para la unidad de producción acuícola.
Art. 30°.- *Las actividades pesqueras se clasifican en:* **II.-** *Cultivo o acuacultura con fines*		
Artículo 31°.- *Para realizar las actividades de pesca se requiere lo siguiente:* **I,** *Concesión, para:* **Inciso b)** *Acuacultura comercial* **II,** Permiso, para: **Inciso g)** *Acuacultura de fomento* **III,** *Autorización, para:* **Inciso d)** *Recolectar del medio natural reproductores, larvas, postlarvas, crías, huevos, semillas, alevines o en cualquier otro estadio, y* **Inciso e)** *Acuacultura didáctica.*		

Artículos 22.- *la Secretaría podrá inscribir en el Registro Nacional de Pesca a los acuicultores que no requieran concesión, permiso o Autorización.*	Al **proyecto** le aplica el Artículo, incisos y, fracciones anteriores, porque se trata de una actividad acuícola con fines comerciales.	Por el hecho de presentar a la autoridad correspondiente (SEMARNAT) la Manifestación de Impacto Ambiental, el promovente está cumpliendo con este apartado. El proyecto se vincula por la obligatoriedad de obtener la autorización correspondiente para realizar las obras descritas en esta manifestación de impacto ambiental. Como ya se mencionó anteriormente, la promovente una vez autorizado el proyecto en materia ambiental procederá a tramitar el Registro Nacional de Pesca para la unidad de producción acuícola.
Art. 30°.- *Las actividades pesqueras se clasifican en:* **II.-** *Cultivo o acuacultura con fines*		
Artículo 31°.- *Para realizar las actividades de pesca se requiere lo siguiente:* **I,** *Concesión, para:* **Inciso b)** *Acuacultura comercial* **II,** Permiso, para: **Inciso g)** *Acuacultura de fomento* **III,** *Autorización, para:* **Inciso d)** *Recolectar del medio natural reproductores, larvas, postlarvas, crías, huevos, semillas, alevines o en cualquier otro estadio, y* **Inciso e)** *Acuacultura didáctica.*		

Artículos 22.- *la Secretaría podrá inscribir en el Registro Nacional de Pesca a los acuicultores que no requieran concesión, permiso o Autorización.*	Al **proyecto** le aplica el Artículo, incisos y, fracciones anteriores, porque se trata de una actividad acuícola con fines comerciales.	Por el hecho de presentar a la autoridad correspondiente (SEMARNAT) la Manifestación de Impacto Ambiental, el promovente está cumpliendo con este apartado. El proyecto se vincula por la obligatoriedad de obtener la autorización correspondiente para realizar las obras descritas en esta manifestación de impacto ambiental. Como ya se mencionó anteriormente, la promovente una vez autorizado el proyecto en materia ambiental procederá a tramitar el Registro Nacional de Pesca para la unidad de producción acuícola.
Art. 30°.- *Las actividades pesqueras se clasifican en:* **II.-** *Cultivo o acuacultura con fines*		
Artículo 31°.- *Para realizar las actividades de pesca se requiere lo siguiente:* **I,** *Concesión, para:* **Inciso b)** *Acuacultura comercial* **II,** Permiso, para: **Inciso g)** *Acuacultura de fomento* **III,** *Autorización, para:* **Inciso d)** *Recolectar del medio natural reproductores, larvas, postlarvas, crías, huevos, semillas, alevines o en cualquier otro estadio, y* **Inciso e)** *Acuacultura didáctica.*		

Artículos 22.- *la Secretaría podrá inscribir en el Registro Nacional de Pesca a los acuicultores que no requieran concesión, permiso o Autorización.*	Al **proyecto** le aplica el Artículo, incisos y, fracciones anteriores, porque se trata de una actividad acuícola con fines comerciales.	Por el hecho de presentar a la autoridad correspondiente (SEMARNAT) la Manifestación de Impacto Ambiental, el promovente está cumpliendo con este apartado. El proyecto se vincula por la obligatoriedad de obtener la autorización correspondiente para realizar las obras descritas en esta manifestación de impacto ambiental. Como ya se mencionó anteriormente, la promovente una vez autorizado el proyecto en materia ambiental procederá a tramitar el Registro Nacional de Pesca para la unidad de producción acuícola.
Art. 30°.- *Las actividades pesqueras se clasifican en:* **II.-** *Cultivo o acuacultura con fines*		
Artículo 31°.- *Para realizar las actividades de pesca se requiere lo siguiente:* **I,** *Concesión, para:* **Inciso b)** *Acuacultura comercial* **II,** Permiso, para: **Inciso g)** *Acuacultura de fomento* **III,** *Autorización, para:* **Inciso d)** *Recolectar del medio natural reproductores, larvas, postlarvas, crías, huevos, semillas, alevines o en cualquier otro estadio, y* **Inciso e)** *Acuacultura didáctica.*		

Artículos 22.- *la Secretaría podrá inscribir en el Registro Nacional de Pesca a los acuicultores que no requieran concesión, permiso o Autorización.*	Al **proyecto** le aplica el Artículo, incisos y, fracciones anteriores, porque se trata de una actividad acuícola con fines comerciales.	Por el hecho de presentar a la autoridad correspondiente (SEMARNAT) la Manifestación de Impacto Ambiental, el promovente está cumpliendo con este apartado. El proyecto se vincula por la obligatoriedad de obtener la autorización correspondiente para realizar las obras descritas en esta manifestación de impacto ambiental. Como ya se mencionó anteriormente, la promovente una vez autorizado el proyecto en materia ambiental procederá a tramitar el Registro Nacional de Pesca para la unidad de producción acuícola.
Art. 30°.- *Las actividades pesqueras se clasifican en:* **II.-** *Cultivo o acuacultura con fines*		
Artículo 31°.- *Para realizar las actividades de pesca se requiere lo siguiente:* **I,** *Concesión, para:* **Inciso b)** *Acuacultura comercial* **II,** Permiso, para: **Inciso g)** *Acuacultura de fomento* **III,** *Autorización, para:* **Inciso d)** *Recolectar del medio natural reproductores, larvas, postlarvas, crías, huevos, semillas, alevines o en cualquier otro estadio, y* **Inciso e)** *Acuacultura didáctica.*		

Artículos 22.- *la Secretaría podrá inscribir en el Registro Nacional de Pesca a los acuicultores que no requieran concesión, permiso o Autorización.*	Al **proyecto** le aplica el Artículo, incisos y, fracciones anteriores, porque se trata de una actividad acuícola con fines comerciales.	Por el hecho de presentar a la autoridad correspondiente (SEMARNAT) la Manifestación de Impacto Ambiental, el promovente está cumpliendo con este apartado. El proyecto se vincula por la obligatoriedad de obtener la autorización correspondiente para realizar las obras descritas en esta manifestación de impacto ambiental. Como ya se mencionó anteriormente, la promovente una vez autorizado el proyecto en materia ambiental procederá a tramitar el Registro Nacional de Pesca para la unidad de producción acuícola.
Art. 30°.- *Las actividades pesqueras se clasifican en:* **II.-** *Cultivo o acuacultura con fines*		
Artículo 31°.- *Para realizar las actividades de pesca se requiere lo siguiente:* **I,** *Concesión, para:* **Inciso b)** *Acuacultura comercial* **II,** Permiso, para: **Inciso g)** *Acuacultura de fomento* **III,** *Autorización, para:* **Inciso d)** *Recolectar del medio natural reproductores, larvas, postlarvas, crías, huevos, semillas, alevines o en cualquier otro estadio, y* **Inciso e)** *Acuacultura didáctica.*		

Artículos 22.- *la Secretaría podrá inscribir en el Registro Nacional de Pesca a los acuicultores que no requieran concesión, permiso o Autorización.*	Al **proyecto** le aplica el Artículo, incisos y, fracciones anteriores, porque se trata de una actividad acuícola con fines comerciales.	Por el hecho de presentar a la autoridad correspondiente (SEMARNAT) la Manifestación de Impacto Ambiental, el promovente está cumpliendo con este apartado. El proyecto se vincula por la obligatoriedad de obtener la autorización correspondiente para realizar las obras descritas en esta manifestación de impacto ambiental. Como ya se mencionó anteriormente, la promovente una vez autorizado el proyecto en materia ambiental procederá a tramitar el Registro Nacional de Pesca para la unidad de producción acuícola.
Art. 30°.- *Las actividades pesqueras se clasifican en:* **II.-** *Cultivo o acuacultura con fines*		
Artículo 31°.- *Para realizar las actividades de pesca se requiere lo siguiente:* **I,** *Concesión, para:* **Inciso b)** *Acuacultura comercial* **II,** Permiso, para: **Inciso g)** *Acuacultura de fomento* **III,** *Autorización, para:* **Inciso d)** *Recolectar del medio natural reproductores, larvas, postlarvas, crías, huevos, semillas, alevines o en cualquier otro estadio, y* **Inciso e)** *Acuacultura didáctica.*		

Artículos 22.- *la Secretaría podrá inscribir en el Registro Nacional de Pesca a los acuicultores que no requieran concesión, permiso o Autorización.*	Al **proyecto** le aplica el Artículo, incisos y, fracciones anteriores, porque se trata de una actividad acuícola con fines comerciales.	Por el hecho de presentar a la autoridad correspondiente (SEMARNAT) la Manifestación de Impacto Ambiental, el promovente está cumpliendo con este apartado. El proyecto se vincula por la obligatoriedad de obtener la autorización correspondiente para realizar las obras descritas en esta manifestación de impacto ambiental. Como ya se mencionó anteriormente, la promovente una vez autorizado el proyecto en materia ambiental procederá a tramitar el Registro Nacional de Pesca para la unidad de producción acuícola.
Art. 30°.- *Las actividades pesqueras se clasifican en:* **II.-** *Cultivo o acuacultura con fines*		
Artículo 31°.- *Para realizar las actividades de pesca se requiere lo siguiente:* **I,** *Concesión, para:* **Inciso b)** *Acuacultura comercial* **II,** Permiso, para: **Inciso g)** *Acuacultura de fomento* **III,** *Autorización, para:* **Inciso d)** *Recolectar del medio natural reproductores, larvas, postlarvas, crías, huevos, semillas, alevines o en cualquier otro estadio, y* **Inciso e)** *Acuacultura didáctica.*		

Artículos 22.- *la Secretaría podrá inscribir en el Registro Nacional de Pesca a los acuicultores que no requieran concesión, permiso o Autorización.*	Al **proyecto** le aplica el Artículo, incisos y, fracciones anteriores, porque se trata de una actividad acuícola con fines comerciales.	Por el hecho de presentar a la autoridad correspondiente (SEMARNAT) la Manifestación de Impacto Ambiental, el promovente está cumpliendo con este apartado. El proyecto se vincula por la obligatoriedad de obtener la autorización correspondiente para realizar las obras descritas en esta manifestación de impacto ambiental. Como ya se mencionó anteriormente, la promovente una vez autorizado el proyecto en materia ambiental procederá a tramitar el Registro Nacional de Pesca para la unidad de producción acuícola.
Art. 30°.- *Las actividades pesqueras se clasifican en:* **II.-** *Cultivo o acuacultura con fines*		
Artículo 31°.- *Para realizar las actividades de pesca se requiere lo siguiente:* **I,** *Concesión, para:* **Inciso b)** *Acuacultura comercial* **II,** Permiso, para: **Inciso g)** *Acuacultura de fomento* **III,** *Autorización, para:* **Inciso d)** *Recolectar del medio natural reproductores, larvas, postlarvas, crías, huevos, semillas, alevines o en cualquier otro estadio, y* **Inciso e)** *Acuacultura didáctica.*		

Artículos 22.- *la Secretaría podrá inscribir en el Registro Nacional de Pesca a los acuicultores que no requieran concesión, permiso o Autorización.*	Al **proyecto** le aplica el Artículo, incisos y, fracciones anteriores, porque se trata de una actividad acuícola con fines comerciales.	Por el hecho de presentar a la autoridad correspondiente (SEMARNAT) la Manifestación de Impacto Ambiental, el promovente está cumpliendo con este apartado. El proyecto se vincula por la obligatoriedad de obtener la autorización correspondiente para realizar las obras descritas en esta manifestación de impacto ambiental. Como ya se mencionó anteriormente, la promovente una vez autorizado el proyecto en materia ambiental procederá a tramitar el Registro Nacional de Pesca para la unidad de producción acuícola.
Art. 30°.- *Las actividades pesqueras se clasifican en:* **II.-** *Cultivo o acuacultura con fines*		
Artículo 31°.- *Para realizar las actividades de pesca se requiere lo siguiente:* **I,** *Concesión, para:* **Inciso b)** *Acuacultura comercial* **II,** Permiso, para: **Inciso g)** *Acuacultura de fomento* **III,** *Autorización, para:* **Inciso d)** *Recolectar del medio natural reproductores, larvas, postlarvas, crías, huevos, semillas, alevines o en cualquier otro estadio, y* **Inciso e)** *Acuacultura didáctica.*		

Artículos 22.- *la Secretaría podrá inscribir en el Registro Nacional de Pesca a los acuicultores que no requieran concesión, permiso o Autorización.*	Al **proyecto** le aplica el Artículo, incisos y, fracciones anteriores, porque se trata de una actividad acuícola con fines comerciales.	Por el hecho de presentar a la autoridad correspondiente (SEMARNAT) la Manifestación de Impacto Ambiental, el promovente está cumpliendo con este apartado. El proyecto se vincula por la obligatoriedad de obtener la autorización correspondiente para realizar las obras descritas en esta manifestación de impacto ambiental. Como ya se mencionó anteriormente, la promovente una vez autorizado el proyecto en materia ambiental procederá a tramitar el Registro Nacional de Pesca para la unidad de producción acuícola.
Art. 30°.- *Las actividades pesqueras se clasifican en:* **II.-** *Cultivo o acuacultura con fines*		
Artículo 31°.- *Para realizar las actividades de pesca se requiere lo siguiente:* **I,** *Concesión, para:* **Inciso b)** *Acuacultura comercial* **II,** Permiso, para: **Inciso g)** *Acuacultura de fomento* **III,** *Autorización, para:* **Inciso d)** *Recolectar del medio natural reproductores, larvas, postlarvas, crías, huevos, semillas, alevines o en cualquier otro estadio, y* **Inciso e)** *Acuacultura didáctica.*		

Artículos 22.- *la Secretaría podrá inscribir en el Registro Nacional de Pesca a los acuicultores que no requieran concesión, permiso o Autorización.*	Al **proyecto** le aplica el Artículo, incisos y, fracciones anteriores, porque se trata de una actividad acuícola con fines comerciales.	Por el hecho de presentar a la autoridad correspondiente (SEMARNAT) la Manifestación de Impacto Ambiental, el promovente está cumpliendo con este apartado. El proyecto se vincula por la obligatoriedad de obtener la autorización correspondiente para realizar las obras descritas en esta manifestación de impacto ambiental. Como ya se mencionó anteriormente, la promovente una vez autorizado el proyecto en materia ambiental procederá a tramitar el Registro Nacional de Pesca para la unidad de producción acuícola.
Art. 30°.- *Las actividades pesqueras se clasifican en:* **II.-** *Cultivo o acuacultura con fines*		
Artículo 31°.- *Para realizar las actividades de pesca se requiere lo siguiente:* **I,** *Concesión, para:* **Inciso b)** *Acuacultura comercial* **II,** Permiso, para: **Inciso g)** *Acuacultura de fomento* **III,** *Autorización, para:* **Inciso d)** *Recolectar del medio natural reproductores, larvas, postlarvas, crías, huevos, semillas, alevines o en cualquier otro estadio, y* **Inciso e)** *Acuacultura didáctica.*		

Artículos 22.- *la Secretaría podrá inscribir en el Registro Nacional de Pesca a los acuicultores que no requieran concesión, permiso o Autorización.*	Al **proyecto** le aplica el Artículo, incisos y, fracciones anteriores, porque se trata de una actividad acuícola con fines comerciales.	Por el hecho de presentar a la autoridad correspondiente (SEMARNAT) la Manifestación de Impacto Ambiental, el promovente está cumpliendo con este apartado. El proyecto se vincula por la obligatoriedad de obtener la autorización correspondiente para realizar las obras descritas en esta manifestación de impacto ambiental. Como ya se mencionó anteriormente, la promovente una vez autorizado el proyecto en materia ambiental procederá a tramitar el Registro Nacional de Pesca para la unidad de producción acuícola.
Art. 30°.- *Las actividades pesqueras se clasifican en:* **II.-** *Cultivo o acuacultura con fines*		
Artículo 31°.- *Para realizar las actividades de pesca se requiere lo siguiente:* **I,** *Concesión, para:* **Inciso b)** *Acuacultura comercial* **II,** Permiso, para: **Inciso g)** *Acuacultura de fomento* **III,** *Autorización, para:* **Inciso d)** *Recolectar del medio natural reproductores, larvas, postlarvas, crías, huevos, semillas, alevines o en cualquier otro estadio, y* **Inciso e)** *Acuacultura didáctica.*		

Artículos 22.- *la Secretaría podrá inscribir en el Registro Nacional de Pesca a los acuicultores que no requieran concesión, permiso o Autorización.*	Al **proyecto** le aplica el Artículo, incisos y, fracciones anteriores, porque se trata de una actividad acuícola con fines comerciales.	Por el hecho de presentar a la autoridad correspondiente (SEMARNAT) la Manifestación de Impacto Ambiental, el promovente está cumpliendo con este apartado. El proyecto se vincula por la obligatoriedad de obtener la autorización correspondiente para realizar las obras descritas en esta manifestación de impacto ambiental. Como ya se mencionó anteriormente, la promovente una vez autorizado el proyecto en materia ambiental procederá a tramitar el Registro Nacional de Pesca para la unidad de producción acuícola.
Art. 30°.- *Las actividades pesqueras se clasifican en:* **II.-** *Cultivo o acuacultura con fines*		
Artículo 31°.- *Para realizar las actividades de pesca se requiere lo siguiente:* **I,** *Concesión, para:* **Inciso b)** *Acuacultura comercial* **II,** Permiso, para: **Inciso g)** *Acuacultura de fomento* **III,** *Autorización, para:* **Inciso d)** *Recolectar del medio natural reproductores, larvas, postlarvas, crías, huevos, semillas, alevines o en cualquier otro estadio, y* **Inciso e)** *Acuacultura didáctica.*		

Artículos 22.- *la Secretaría podrá inscribir en el Registro Nacional de Pesca a los acuicultores que no requieran concesión, permiso o Autorización.*	Al **proyecto** le aplica el Artículo, incisos y, fracciones anteriores, porque se trata de una actividad acuícola con fines comerciales.	Por el hecho de presentar a la autoridad correspondiente (SEMARNAT) la Manifestación de Impacto Ambiental, el promovente está cumpliendo con este apartado. El proyecto se vincula por la obligatoriedad de obtener la autorización correspondiente para realizar las obras descritas en esta manifestación de impacto ambiental. Como ya se mencionó anteriormente, la promovente una vez autorizado el proyecto en materia ambiental procederá a tramitar el Registro Nacional de Pesca para la unidad de producción acuícola.
Art. 30°.- *Las actividades pesqueras se clasifican en:* **II.-** *Cultivo o acuacultura con fines*		
Artículo 31°.- *Para realizar las actividades de pesca se requiere lo siguiente:* **I,** *Concesión, para:* **Inciso b)** *Acuacultura comercial* **II,** Permiso, para: **Inciso g)** *Acuacultura de fomento* **III,** *Autorización, para:* **Inciso d)** *Recolectar del medio natural reproductores, larvas, postlarvas, crías, huevos, semillas, alevines o en cualquier otro estadio, y* **Inciso e)** *Acuacultura didáctica.*		

Artículos 22.- *la Secretaría podrá inscribir en el Registro Nacional de Pesca a los acuicultores que no requieran concesión, permiso o Autorización.*	Al **proyecto** le aplica el Artículo, incisos y, fracciones anteriores, porque se trata de una actividad acuícola con fines comerciales.	Por el hecho de presentar a la autoridad correspondiente (SEMARNAT) la Manifestación de Impacto Ambiental, el promovente está cumpliendo con este apartado. El proyecto se vincula por la obligatoriedad de obtener la autorización correspondiente para realizar las obras descritas en esta manifestación de impacto ambiental. Como ya se mencionó anteriormente, la promovente una vez autorizado el proyecto en materia ambiental procederá a tramitar el Registro Nacional de Pesca para la unidad de producción acuícola.
Art. 30°.- *Las actividades pesqueras se clasifican en:* **II.-** *Cultivo o acuacultura con fines*		
Artículo 31°.- *Para realizar las actividades de pesca se requiere lo siguiente:* **I,** *Concesión, para:* **Inciso b)** *Acuacultura comercial* **II,** Permiso, para: **Inciso g)** *Acuacultura de fomento* **III,** *Autorización, para:* **Inciso d)** *Recolectar del medio natural reproductores, larvas, postlarvas, crías, huevos, semillas, alevines o en cualquier otro estadio, y* **Inciso e)** *Acuacultura didáctica.*		

Artículos 22.- *la Secretaría podrá inscribir en el Registro Nacional de Pesca a los acuicultores que no requieran concesión, permiso o Autorización.*	Al **proyecto** le aplica el Artículo, incisos y, fracciones anteriores, porque se trata de una actividad acuícola con fines comerciales.	Por el hecho de presentar a la autoridad correspondiente (SEMARNAT) la Manifestación de Impacto Ambiental, el promovente está cumpliendo con este apartado. El proyecto se vincula por la obligatoriedad de obtener la autorización correspondiente para realizar las obras descritas en esta manifestación de impacto ambiental. Como ya se mencionó anteriormente, la promovente una vez autorizado el proyecto en materia ambiental procederá a tramitar el Registro Nacional de Pesca para la unidad de producción acuícola.
Art. 30°.- *Las actividades pesqueras se clasifican en:* **II.-** *Cultivo o acuacultura con fines*		
Artículo 31°.- *Para realizar las actividades de pesca se requiere lo siguiente:* **I,** *Concesión, para:* **Inciso b)** *Acuacultura comercial* **II,** Permiso, para: **Inciso g)** *Acuacultura de fomento* **III,** *Autorización, para:* **Inciso d)** *Recolectar del medio natural reproductores, larvas, postlarvas, crías, huevos, semillas, alevines o en cualquier otro estadio, y* **Inciso e)** *Acuacultura didáctica.*		

Artículos 22.- *la Secretaría podrá inscribir en el Registro Nacional de Pesca a los acuicultores que no requieran concesión, permiso o Autorización.*	Al **proyecto** le aplica el Artículo, incisos y, fracciones anteriores, porque se trata de una actividad acuícola con fines comerciales.	Por el hecho de presentar a la autoridad correspondiente (SEMARNAT) la Manifestación de Impacto Ambiental, el promovente está cumpliendo con este apartado. El proyecto se vincula por la obligatoriedad de obtener la autorización correspondiente para realizar las obras descritas en esta manifestación de impacto ambiental. Como ya se mencionó anteriormente, la promovente una vez autorizado el proyecto en materia ambiental procederá a tramitar el Registro Nacional de Pesca para la unidad de producción acuícola.
Art. 30°.- *Las actividades pesqueras se clasifican en:* **II.-** *Cultivo o acuacultura con fines*		
Artículo 31°.- *Para realizar las actividades de pesca se requiere lo siguiente:* **I,** *Concesión, para:* **Inciso b)** *Acuacultura comercial* **II,** Permiso, para: **Inciso g)** *Acuacultura de fomento* **III,** *Autorización, para:* **Inciso d)** *Recolectar del medio natural reproductores, larvas, postlarvas, crías, huevos, semillas, alevines o en cualquier otro estadio, y* **Inciso e)** *Acuacultura didáctica.*		

Artículos 22.- *la Secretaría podrá inscribir en el Registro Nacional de Pesca a los acuicultores que no requieran concesión, permiso o Autorización.*	Al **proyecto** le aplica el Artículo, incisos y, fracciones anteriores, porque se trata de una actividad acuícola con fines comerciales.	Por el hecho de presentar a la autoridad correspondiente (SEMARNAT) la Manifestación de Impacto Ambiental, el promovente está cumpliendo con este apartado. El proyecto se vincula por la obligatoriedad de obtener la autorización correspondiente para realizar las obras descritas en esta manifestación de impacto ambiental. Como ya se mencionó anteriormente, la promovente una vez autorizado el proyecto en materia ambiental procederá a tramitar el Registro Nacional de Pesca para la unidad de producción acuícola.
Art. 30°.- *Las actividades pesqueras se clasifican en:* **II.-** *Cultivo o acuacultura con fines*		
Artículo 31°.- *Para realizar las actividades de pesca se requiere lo siguiente:* **I,** *Concesión, para:* **Inciso b)** *Acuacultura comercial* **II,** Permiso, para: **Inciso g)** *Acuacultura de fomento* **III,** *Autorización, para:* **Inciso d)** *Recolectar del medio natural reproductores, larvas, postlarvas, crías, huevos, semillas, alevines o en cualquier otro estadio, y* **Inciso e)** *Acuacultura didáctica.*		

Artículos 22.- *la Secretaría podrá inscribir en el Registro Nacional de Pesca a los acuicultores que no requieran concesión, permiso o Autorización.*	Al **proyecto** le aplica el Artículo, incisos y, fracciones anteriores, porque se trata de una actividad acuícola con fines comerciales.	Por el hecho de presentar a la autoridad correspondiente (SEMARNAT) la Manifestación de Impacto Ambiental, el promovente está cumpliendo con este apartado. El proyecto se vincula por la obligatoriedad de obtener la autorización correspondiente para realizar las obras descritas en esta manifestación de impacto ambiental. Como ya se mencionó anteriormente, la promovente una vez autorizado el proyecto en materia ambiental procederá a tramitar el Registro Nacional de Pesca para la unidad de producción acuícola.
Art. 30°.- *Las actividades pesqueras se clasifican en:* **II.-** *Cultivo o acuacultura con fines*		
Artículo 31°.- *Para realizar las actividades de pesca se requiere lo siguiente:* **I,** *Concesión, para:* **Inciso b)** *Acuacultura comercial* **II,** Permiso, para: **Inciso g)** *Acuacultura de fomento* **III,** *Autorización, para:* **Inciso d)** *Recolectar del medio natural reproductores, larvas, postlarvas, crías, huevos, semillas, alevines o en cualquier otro estadio, y* **Inciso e)** *Acuacultura didáctica.*		

Artículos 22.- *la Secretaría podrá inscribir en el Registro Nacional de Pesca a los acuicultores que no requieran concesión, permiso o Autorización.*	Al **proyecto** le aplica el Artículo, incisos y, fracciones anteriores, porque se trata de una actividad acuícola con fines comerciales.	Por el hecho de presentar a la autoridad correspondiente (SEMARNAT) la Manifestación de Impacto Ambiental, el promovente está cumpliendo con este apartado. El proyecto se vincula por la obligatoriedad de obtener la autorización correspondiente para realizar las obras descritas en esta manifestación de impacto ambiental. Como ya se mencionó anteriormente, la promovente una vez autorizado el proyecto en materia ambiental procederá a tramitar el Registro Nacional de Pesca para la unidad de producción acuícola.
Art. 30°.- *Las actividades pesqueras se clasifican en:* **II.-** *Cultivo o acuacultura con fines*		
Artículo 31°.- *Para realizar las actividades de pesca se requiere lo siguiente:* **I,** *Concesión, para:* **Inciso b)** *Acuacultura comercial* **II,** Permiso, para: **Inciso g)** *Acuacultura de fomento* **III,** *Autorización, para:* **Inciso d)** *Recolectar del medio natural reproductores, larvas, postlarvas, crías, huevos, semillas, alevines o en cualquier otro estadio, y* **Inciso e)** *Acuacultura didáctica.*		

Artículos 22.- *la Secretaría podrá inscribir en el Registro Nacional de Pesca a los acuicultores que no requieran concesión, permiso o Autorización.*	Al **proyecto** le aplica el Artículo, incisos y, fracciones anteriores, porque se trata de una actividad acuícola con fines comerciales.	Por el hecho de presentar a la autoridad correspondiente (SEMARNAT) la Manifestación de Impacto Ambiental, el promovente está cumpliendo con este apartado. El proyecto se vincula por la obligatoriedad de obtener la autorización correspondiente para realizar las obras descritas en esta manifestación de impacto ambiental. Como ya se mencionó anteriormente, la promovente una vez autorizado el proyecto en materia ambiental procederá a tramitar el Registro Nacional de Pesca para la unidad de producción acuícola.
Art. 30°.- *Las actividades pesqueras se clasifican en:* **II.-** *Cultivo o acuacultura con fines*		
Artículo 31°.- *Para realizar las actividades de pesca se requiere lo siguiente:* **I,** *Concesión, para:* **Inciso b)** *Acuacultura comercial* **II,** Permiso, para: **Inciso g)** *Acuacultura de fomento* **III,** *Autorización, para:* **Inciso d)** *Recolectar del medio natural reproductores, larvas, postlarvas, crías, huevos, semillas, alevines o en cualquier otro estadio, y* **Inciso e)** *Acuacultura didáctica.*		

Artículos 22.- *la Secretaría podrá inscribir en el Registro Nacional de Pesca a los acuicultores que no requieran concesión, permiso o Autorización.*	Al **proyecto** le aplica el Artículo, incisos y, fracciones anteriores, porque se trata de una actividad acuícola con fines comerciales.	Por el hecho de presentar a la autoridad correspondiente (SEMARNAT) la Manifestación de Impacto Ambiental, el promovente está cumpliendo con este apartado. El proyecto se vincula por la obligatoriedad de obtener la autorización correspondiente para realizar las obras descritas en esta manifestación de impacto ambiental. Como ya se mencionó anteriormente, la promovente una vez autorizado el proyecto en materia ambiental procederá a tramitar el Registro Nacional de Pesca para la unidad de producción acuícola.
Art. 30°.- *Las actividades pesqueras se clasifican en:* **II.-** *Cultivo o acuacultura con fines*		
Artículo 31°.- *Para realizar las actividades de pesca se requiere lo siguiente:* **I,** *Concesión, para:* **Inciso b)** *Acuacultura comercial* **II,** Permiso, para: **Inciso g)** *Acuacultura de fomento* **III,** *Autorización, para:* **Inciso d)** *Recolectar del medio natural reproductores, larvas, postlarvas, crías, huevos, semillas, alevines o en cualquier otro estadio, y* **Inciso e)** *Acuacultura didáctica.*		

Artículos 22.- *la Secretaría podrá inscribir en el Registro Nacional de Pesca a los acuicultores que no requieran concesión, permiso o Autorización.*	Al **proyecto** le aplica el Artículo, incisos y, fracciones anteriores, porque se trata de una actividad acuícola con fines comerciales.	Por el hecho de presentar a la autoridad correspondiente (SEMARNAT) la Manifestación de Impacto Ambiental, el promovente está cumpliendo con este apartado. El proyecto se vincula por la obligatoriedad de obtener la autorización correspondiente para realizar las obras descritas en esta manifestación de impacto ambiental. Como ya se mencionó anteriormente, la promovente una vez autorizado el proyecto en materia ambiental procederá a tramitar el Registro Nacional de Pesca para la unidad de producción acuícola.
Art. 30°.- *Las actividades pesqueras se clasifican en:* **II.-** *Cultivo o acuacultura con fines*		
Artículo 31°.- *Para realizar las actividades de pesca se requiere lo siguiente:* **I,** *Concesión, para:* **Inciso b)** *Acuacultura comercial* **II,** Permiso, para: **Inciso g)** *Acuacultura de fomento* **III,** *Autorización, para:* **Inciso d)** *Recolectar del medio natural reproductores, larvas, postlarvas, crías, huevos, semillas, alevines o en cualquier otro estadio, y* **Inciso e)** *Acuacultura didáctica.*		

Artículos 22.- *la Secretaría podrá inscribir en el Registro Nacional de Pesca a los acuicultores que no requieran concesión, permiso o Autorización.*	Al **proyecto** le aplica el Artículo, incisos y, fracciones anteriores, porque se trata de una actividad acuícola con fines comerciales.	Por el hecho de presentar a la autoridad correspondiente (SEMARNAT) la Manifestación de Impacto Ambiental, el promovente está cumpliendo con este apartado. El proyecto se vincula por la obligatoriedad de obtener la autorización correspondiente para realizar las obras descritas en esta manifestación de impacto ambiental. Como ya se mencionó anteriormente, la promovente una vez autorizado el proyecto en materia ambiental procederá a tramitar el Registro Nacional de Pesca para la unidad de producción acuícola.
Art. 30°.- *Las actividades pesqueras se clasifican en:* **II.-** *Cultivo o acuacultura con fines*		
Artículo 31°.- *Para realizar las actividades de pesca se requiere lo siguiente:* **I,** *Concesión, para:* **Inciso b)** *Acuacultura comercial* **II,** Permiso, para: **Inciso g)** *Acuacultura de fomento* **III,** *Autorización, para:* **Inciso d)** *Recolectar del medio natural reproductores, larvas, postlarvas, crías, huevos, semillas, alevines o en cualquier otro estadio, y* **Inciso e)** *Acuacultura didáctica.*		

Artículos 22.- *la Secretaría podrá inscribir en el Registro Nacional de Pesca a los acuicultores que no requieran concesión, permiso o Autorización.*	Al **proyecto** le aplica el Artículo, incisos y, fracciones anteriores, porque se trata de una actividad acuícola con fines comerciales.	Por el hecho de presentar a la autoridad correspondiente (SEMARNAT) la Manifestación de Impacto Ambiental, el promovente está cumpliendo con este apartado. El proyecto se vincula por la obligatoriedad de obtener la autorización correspondiente para realizar las obras descritas en esta manifestación de impacto ambiental. Como ya se mencionó anteriormente, la promovente una vez autorizado el proyecto en materia ambiental procederá a tramitar el Registro Nacional de Pesca para la unidad de producción acuícola.
Art. 30°.- *Las actividades pesqueras se clasifican en:* **II.-** *Cultivo o acuacultura con fines*		
Artículo 31°.- *Para realizar las actividades de pesca se requiere lo siguiente:* **I,** *Concesión, para:* **Inciso b)** *Acuacultura comercial* **II,** Permiso, para: **Inciso g)** *Acuacultura de fomento* **III,** *Autorización, para:* **Inciso d)** *Recolectar del medio natural reproductores, larvas, postlarvas, crías, huevos, semillas, alevines o en cualquier otro estadio, y* **Inciso e)** *Acuacultura didáctica.*		

Artículos 22.- *la Secretaría podrá inscribir en el Registro Nacional de Pesca a los acuicultores que no requieran concesión, permiso o Autorización.*	Al **proyecto** le aplica el Artículo, incisos y, fracciones anteriores, porque se trata de una actividad acuícola con fines comerciales.	Por el hecho de presentar a la autoridad correspondiente (SEMARNAT) la Manifestación de Impacto Ambiental, el promovente está cumpliendo con este apartado. El proyecto se vincula por la obligatoriedad de obtener la autorización correspondiente para realizar las obras descritas en esta manifestación de impacto ambiental. Como ya se mencionó anteriormente, la promovente una vez autorizado el proyecto en materia ambiental procederá a tramitar el Registro Nacional de Pesca para la unidad de producción acuícola.
Art. 30°.- *Las actividades pesqueras se clasifican en:* **II.-** *Cultivo o acuacultura con fines*		
Artículo 31°.- *Para realizar las actividades de pesca se requiere lo siguiente:* **I,** *Concesión, para:* **Inciso b)** *Acuacultura comercial* **II,** Permiso, para: **Inciso g)** *Acuacultura de fomento* **III,** *Autorización, para:* **Inciso d)** *Recolectar del medio natural reproductores, larvas, postlarvas, crías, huevos, semillas, alevines o en cualquier otro estadio, y* **Inciso e)** *Acuacultura didáctica.*		

Artículos 22.- *la Secretaría podrá inscribir en el Registro Nacional de Pesca a los acuicultores que no requieran concesión, permiso o Autorización.*	Al **proyecto** le aplica el Artículo, incisos y, fracciones anteriores, porque se trata de una actividad acuícola con fines comerciales.	Por el hecho de presentar a la autoridad correspondiente (SEMARNAT) la Manifestación de Impacto Ambiental, el promovente está cumpliendo con este apartado. El proyecto se vincula por la obligatoriedad de obtener la autorización correspondiente para realizar las obras descritas en esta manifestación de impacto ambiental. Como ya se mencionó anteriormente, la promovente una vez autorizado el proyecto en materia ambiental procederá a tramitar el Registro Nacional de Pesca para la unidad de producción acuícola.
Art. 30°.- *Las actividades pesqueras se clasifican en:* **II.-** *Cultivo o acuacultura con fines*		
Artículo 31°.- *Para realizar las actividades de pesca se requiere lo siguiente:* **I,** *Concesión, para:* **Inciso b)** *Acuacultura comercial* **II,** Permiso, para: **Inciso g)** *Acuacultura de fomento* **III,** *Autorización, para:* **Inciso d)** *Recolectar del medio natural reproductores, larvas, postlarvas, crías, huevos, semillas, alevines o en cualquier otro estadio, y* **Inciso e)** *Acuacultura didáctica.*		

Artículos 22.- *la Secretaría podrá inscribir en el Registro Nacional de Pesca a los acuicultores que no requieran concesión, permiso o Autorización.*	Al **proyecto** le aplica el Artículo, incisos y, fracciones anteriores, porque se trata de una actividad acuícola con fines comerciales.	Por el hecho de presentar a la autoridad correspondiente (SEMARNAT) la Manifestación de Impacto Ambiental, el promovente está cumpliendo con este apartado. El proyecto se vincula por la obligatoriedad de obtener la autorización correspondiente para realizar las obras descritas en esta manifestación de impacto ambiental. Como ya se mencionó anteriormente, la promovente una vez autorizado el proyecto en materia ambiental procederá a tramitar el Registro Nacional de Pesca para la unidad de producción acuícola.
Art. 30°.- *Las actividades pesqueras se clasifican en:* **II.-** *Cultivo o acuacultura con fines*		
Artículo 31°.- *Para realizar las actividades de pesca se requiere lo siguiente:* **I,** *Concesión, para:* **Inciso b)** *Acuacultura comercial* **II,** Permiso, para: **Inciso g)** *Acuacultura de fomento* **III,** *Autorización, para:* **Inciso d)** *Recolectar del medio natural reproductores, larvas, postlarvas, crías, huevos, semillas, alevines o en cualquier otro estadio, y* **Inciso e)** *Acuacultura didáctica.*		

Artículos 22.- *la Secretaría podrá inscribir en el Registro Nacional de Pesca a los acuicultores que no requieran concesión, permiso o Autorización.*	Al **proyecto** le aplica el Artículo, incisos y, fracciones anteriores, porque se trata de una actividad acuícola con fines comerciales.	Por el hecho de presentar a la autoridad correspondiente (SEMARNAT) la Manifestación de Impacto Ambiental, el promovente está cumpliendo con este apartado. El proyecto se vincula por la obligatoriedad de obtener la autorización correspondiente para realizar las obras descritas en esta manifestación de impacto ambiental. Como ya se mencionó anteriormente, la promovente una vez autorizado el proyecto en materia ambiental procederá a tramitar el Registro Nacional de Pesca para la unidad de producción acuícola.
Art. 30°.- *Las actividades pesqueras se clasifican en:* **II.-** *Cultivo o acuacultura con fines*		
Artículo 31°.- *Para realizar las actividades de pesca se requiere lo siguiente:* **I,** *Concesión, para:* **Inciso b)** *Acuacultura comercial* **II,** Permiso, para: **Inciso g)** *Acuacultura de fomento* **III,** *Autorización, para:* **Inciso d)** *Recolectar del medio natural reproductores, larvas, postlarvas, crías, huevos, semillas, alevines o en cualquier otro estadio, y* **Inciso e)** *Acuacultura didáctica.*		

Artículos 22.- *la Secretaría podrá inscribir en el Registro Nacional de Pesca a los acuicultores que no requieran concesión, permiso o Autorización.*	Al **proyecto** le aplica el Artículo, incisos y, fracciones anteriores, porque se trata de una actividad acuícola con fines comerciales.	Por el hecho de presentar a la autoridad correspondiente (SEMARNAT) la Manifestación de Impacto Ambiental, el promovente está cumpliendo con este apartado. El proyecto se vincula por la obligatoriedad de obtener la autorización correspondiente para realizar las obras descritas en esta manifestación de impacto ambiental. Como ya se mencionó anteriormente, la promovente una vez autorizado el proyecto en materia ambiental procederá a tramitar el Registro Nacional de Pesca para la unidad de producción acuícola.
Art. 30°.- *Las actividades pesqueras se clasifican en:* **II.-** *Cultivo o acuacultura con fines*		
Artículo 31°.- *Para realizar las actividades de pesca se requiere lo siguiente:* **I,** *Concesión, para:* **Inciso b)** *Acuacultura comercial* **II,** Permiso, para: **Inciso g)** *Acuacultura de fomento* **III,** *Autorización, para:* **Inciso d)** *Recolectar del medio natural reproductores, larvas, postlarvas, crías, huevos, semillas, alevines o en cualquier otro estadio, y* **Inciso e)** *Acuacultura didáctica.*		

Artículos 22.- *la Secretaría podrá inscribir en el Registro Nacional de Pesca a los acuicultores que no requieran concesión, permiso o Autorización.*	Al **proyecto** le aplica el Artículo, incisos y, fracciones anteriores, porque se trata de una actividad acuícola con fines comerciales.	Por el hecho de presentar a la autoridad correspondiente (SEMARNAT) la Manifestación de Impacto Ambiental, el promovente está cumpliendo con este apartado. El proyecto se vincula por la obligatoriedad de obtener la autorización correspondiente para realizar las obras descritas en esta manifestación de impacto ambiental. Como ya se mencionó anteriormente, la promovente una vez autorizado el proyecto en materia ambiental procederá a tramitar el Registro Nacional de Pesca para la unidad de producción acuícola.
Art. 30°.- *Las actividades pesqueras se clasifican en:* **II.-** *Cultivo o acuacultura con fines*		
Artículo 31°.- *Para realizar las actividades de pesca se requiere lo siguiente:* **I,** *Concesión, para:* **Inciso b)** *Acuacultura comercial* **II,** Permiso, para: **Inciso g)** *Acuacultura de fomento* **III,** *Autorización, para:* **Inciso d)** *Recolectar del medio natural reproductores, larvas, postlarvas, crías, huevos, semillas, alevines o en cualquier otro estadio, y* **Inciso e)** *Acuacultura didáctica.*		

Artículos 22.- *la Secretaría podrá inscribir en el Registro Nacional de Pesca a los acuicultores que no requieran concesión, permiso o Autorización.*	Al **proyecto** le aplica el Artículo, incisos y, fracciones anteriores, porque se trata de una actividad acuícola con fines comerciales.	Por el hecho de presentar a la autoridad correspondiente (SEMARNAT) la Manifestación de Impacto Ambiental, el promovente está cumpliendo con este apartado. El proyecto se vincula por la obligatoriedad de obtener la autorización correspondiente para realizar las obras descritas en esta manifestación de impacto ambiental. Como ya se mencionó anteriormente, la promovente una vez autorizado el proyecto en materia ambiental procederá a tramitar el Registro Nacional de Pesca para la unidad de producción acuícola.
Art. 30°.- *Las actividades pesqueras se clasifican en:* **II.-** *Cultivo o acuacultura con fines*		
Artículo 31°.- *Para realizar las actividades de pesca se requiere lo siguiente:* **I,** *Concesión, para:* **Inciso b)** *Acuacultura comercial* **II,** Permiso, para: **Inciso g)** *Acuacultura de fomento* **III,** *Autorización, para:* **Inciso d)** *Recolectar del medio natural reproductores, larvas, postlarvas, crías, huevos, semillas, alevines o en cualquier otro estadio, y* **Inciso e)** *Acuacultura didáctica.*		

Artículos 22.- *la Secretaría podrá inscribir en el Registro Nacional de Pesca a los acuicultores que no requieran concesión, permiso o Autorización.*	Al **proyecto** le aplica el Artículo, incisos y, fracciones anteriores, porque se trata de una actividad acuícola con fines comerciales.	Por el hecho de presentar a la autoridad correspondiente (SEMARNAT) la Manifestación de Impacto Ambiental, el promovente está cumpliendo con este apartado. El proyecto se vincula por la obligatoriedad de obtener la autorización correspondiente para realizar las obras descritas en esta manifestación de impacto ambiental. Como ya se mencionó anteriormente, la promovente una vez autorizado el proyecto en materia ambiental procederá a tramitar el Registro Nacional de Pesca para la unidad de producción acuícola.
Art. 30°.- *Las actividades pesqueras se clasifican en:* **II.-** *Cultivo o acuacultura con fines*		
Artículo 31°.- *Para realizar las actividades de pesca se requiere lo siguiente:* **I,** *Concesión, para:* **Inciso b)** *Acuacultura comercial* **II,** Permiso, para: **Inciso g)** *Acuacultura de fomento* **III,** *Autorización, para:* **Inciso d)** *Recolectar del medio natural reproductores, larvas, postlarvas, crías, huevos, semillas, alevines o en cualquier otro estadio, y* **Inciso e)** *Acuacultura didáctica.*		

Artículos 22.- *la Secretaría podrá inscribir en el Registro Nacional de Pesca a los acuicultores que no requieran concesión, permiso o Autorización.*	Al **proyecto** le aplica el Artículo, incisos y, fracciones anteriores, porque se trata de una actividad acuícola con fines comerciales.	Por el hecho de presentar a la autoridad correspondiente (SEMARNAT) la Manifestación de Impacto Ambiental, el promovente está cumpliendo con este apartado. El proyecto se vincula por la obligatoriedad de obtener la autorización correspondiente para realizar las obras descritas en esta manifestación de impacto ambiental. Como ya se mencionó anteriormente, la promovente una vez autorizado el proyecto en materia ambiental procederá a tramitar el Registro Nacional de Pesca para la unidad de producción acuícola.
Art. 30°.- *Las actividades pesqueras se clasifican en:* **II.-** *Cultivo o acuacultura con fines*		
Artículo 31°.- *Para realizar las actividades de pesca se requiere lo siguiente:* **I,** *Concesión, para:* **Inciso b)** *Acuacultura comercial* **II,** Permiso, para: **Inciso g)** *Acuacultura de fomento* **III,** *Autorización, para:* **Inciso d)** *Recolectar del medio natural reproductores, larvas, postlarvas, crías, huevos, semillas, alevines o en cualquier otro estadio, y* **Inciso e)** *Acuacultura didáctica.*		

Artículos 22.- *la Secretaría podrá inscribir en el Registro Nacional de Pesca a los acuicultores que no requieran concesión, permiso o Autorización.*	Al **proyecto** le aplica el Artículo, incisos y, fracciones anteriores, porque se trata de una actividad acuícola con fines comerciales.	Por el hecho de presentar a la autoridad correspondiente (SEMARNAT) la Manifestación de Impacto Ambiental, el promovente está cumpliendo con este apartado. El proyecto se vincula por la obligatoriedad de obtener la autorización correspondiente para realizar las obras descritas en esta manifestación de impacto ambiental. Como ya se mencionó anteriormente, la promovente una vez autorizado el proyecto en materia ambiental procederá a tramitar el Registro Nacional de Pesca para la unidad de producción acuícola.
Art. 30°.- *Las actividades pesqueras se clasifican en:* **II.-** *Cultivo o acuacultura con fines*		
Artículo 31°.- *Para realizar las actividades de pesca se requiere lo siguiente:* **I,** *Concesión, para:* **Inciso b)** *Acuacultura comercial* **II,** Permiso, para: **Inciso g)** *Acuacultura de fomento* **III,** *Autorización, para:* **Inciso d)** *Recolectar del medio natural reproductores, larvas, postlarvas, crías, huevos, semillas, alevines o en cualquier otro estadio, y* **Inciso e)** *Acuacultura didáctica.*		

Artículos 22.- *la Secretaría podrá inscribir en el Registro Nacional de Pesca a los acuicultores que no requieran concesión, permiso o Autorización.*	Al **proyecto** le aplica el Artículo, incisos y, fracciones anteriores, porque se trata de una actividad acuícola con fines comerciales.	Por el hecho de presentar a la autoridad correspondiente (SEMARNAT) la Manifestación de Impacto Ambiental, el promovente está cumpliendo con este apartado. El proyecto se vincula por la obligatoriedad de obtener la autorización correspondiente para realizar las obras descritas en esta manifestación de impacto ambiental. Como ya se mencionó anteriormente, la promovente una vez autorizado el proyecto en materia ambiental procederá a tramitar el Registro Nacional de Pesca para la unidad de producción acuícola.
Art. 30°.- *Las actividades pesqueras se clasifican en:* **II.-** *Cultivo o acuacultura con fines*		
Artículo 31°.- *Para realizar las actividades de pesca se requiere lo siguiente:* **I,** *Concesión, para:* **Inciso b)** *Acuacultura comercial* **II,** Permiso, para: **Inciso g)** *Acuacultura de fomento* **III,** *Autorización, para:* **Inciso d)** *Recolectar del medio natural reproductores, larvas, postlarvas, crías, huevos, semillas, alevines o en cualquier otro estadio, y* **Inciso e)** *Acuacultura didáctica.*		

Artículos 22.- *la Secretaría podrá inscribir en el Registro Nacional de Pesca a los acuicultores que no requieran concesión, permiso o Autorización.*	Al **proyecto** le aplica el Artículo, incisos y, fracciones anteriores, porque se trata de una actividad acuícola con fines comerciales.	Por el hecho de presentar a la autoridad correspondiente (SEMARNAT) la Manifestación de Impacto Ambiental, el promovente está cumpliendo con este apartado. El proyecto se vincula por la obligatoriedad de obtener la autorización correspondiente para realizar las obras descritas en esta manifestación de impacto ambiental. Como ya se mencionó anteriormente, la promovente una vez autorizado el proyecto en materia ambiental procederá a tramitar el Registro Nacional de Pesca para la unidad de producción acuícola.
Art. 30°.- *Las actividades pesqueras se clasifican en:* **II.-** *Cultivo o acuacultura con fines*		
Artículo 31°.- *Para realizar las actividades de pesca se requiere lo siguiente:* **I,** *Concesión, para:* **Inciso b)** *Acuacultura comercial* **II,** Permiso, para: **Inciso g)** *Acuacultura de fomento* **III,** *Autorización, para:* **Inciso d)** *Recolectar del medio natural reproductores, larvas, postlarvas, crías, huevos, semillas, alevines o en cualquier otro estadio, y* **Inciso e)** *Acuacultura didáctica.*		

Artículos 22.- *la Secretaría podrá inscribir en el Registro Nacional de Pesca a los acuicultores que no requieran concesión, permiso o Autorización.*	Al **proyecto** le aplica el Artículo, incisos y, fracciones anteriores, porque se trata de una actividad acuícola con fines comerciales.	Por el hecho de presentar a la autoridad correspondiente (SEMARNAT) la Manifestación de Impacto Ambiental, el promovente está cumpliendo con este apartado. El proyecto se vincula por la obligatoriedad de obtener la autorización correspondiente para realizar las obras descritas en esta manifestación de impacto ambiental. Como ya se mencionó anteriormente, la promovente una vez autorizado el proyecto en materia ambiental procederá a tramitar el Registro Nacional de Pesca para la unidad de producción acuícola.
Art. 30°.- *Las actividades pesqueras se clasifican en:* **II.-** *Cultivo o acuacultura con fines*		
Artículo 31°.- *Para realizar las actividades de pesca se requiere lo siguiente:* **I,** *Concesión, para:* **Inciso b)** *Acuacultura comercial* **II,** Permiso, para: **Inciso g)** *Acuacultura de fomento* **III,** *Autorización, para:* **Inciso d)** *Recolectar del medio natural reproductores, larvas, postlarvas, crías, huevos, semillas, alevines o en cualquier otro estadio, y* **Inciso e)** *Acuacultura didáctica.*		

Artículos 22.- *la Secretaría podrá inscribir en el Registro Nacional de Pesca a los acuicultores que no requieran concesión, permiso o Autorización.*	Al **proyecto** le aplica el Artículo, incisos y, fracciones anteriores, porque se trata de una actividad acuícola con fines comerciales.	Por el hecho de presentar a la autoridad correspondiente (SEMARNAT) la Manifestación de Impacto Ambiental, el promovente está cumpliendo con este apartado. El proyecto se vincula por la obligatoriedad de obtener la autorización correspondiente para realizar las obras descritas en esta manifestación de impacto ambiental. Como ya se mencionó anteriormente, la promovente una vez autorizado el proyecto en materia ambiental procederá a tramitar el Registro Nacional de Pesca para la unidad de producción acuícola.
Art. 30°.- *Las actividades pesqueras se clasifican en:* **II.-** *Cultivo o acuacultura con fines*		
Artículo 31°.- *Para realizar las actividades de pesca se requiere lo siguiente:* **I,** *Concesión, para:* **Inciso b)** *Acuacultura comercial* **II,** Permiso, para: **Inciso g)** *Acuacultura de fomento* **III,** *Autorización, para:* **Inciso d)** *Recolectar del medio natural reproductores, larvas, postlarvas, crías, huevos, semillas, alevines o en cualquier otro estadio, y* **Inciso e)** *Acuacultura didáctica.*		

Artículos 22.- *la Secretaría podrá inscribir en el Registro Nacional de Pesca a los acuicultores que no requieran concesión, permiso o Autorización.*	Al **proyecto** le aplica el Artículo, incisos y, fracciones anteriores, porque se trata de una actividad acuícola con fines comerciales.	Por el hecho de presentar a la autoridad correspondiente (SEMARNAT) la Manifestación de Impacto Ambiental, el promovente está cumpliendo con este apartado. El proyecto se vincula por la obligatoriedad de obtener la autorización correspondiente para realizar las obras descritas en esta manifestación de impacto ambiental. Como ya se mencionó anteriormente, la promovente una vez autorizado el proyecto en materia ambiental procederá a tramitar el Registro Nacional de Pesca para la unidad de producción acuícola.
Art. 30°.- *Las actividades pesqueras se clasifican en:* **II.-** *Cultivo o acuacultura con fines*		
Artículo 31°.- *Para realizar las actividades de pesca se requiere lo siguiente:* **I,** *Concesión, para:* **Inciso b)** *Acuacultura comercial* **II,** Permiso, para: **Inciso g)** *Acuacultura de fomento* **III,** *Autorización, para:* **Inciso d)** *Recolectar del medio natural reproductores, larvas, postlarvas, crías, huevos, semillas, alevines o en cualquier otro estadio, y* **Inciso e)** *Acuacultura didáctica.*		

Artículos 22.- *la Secretaría podrá inscribir en el Registro Nacional de Pesca a los acuicultores que no requieran concesión, permiso o Autorización.*	Al **proyecto** le aplica el Artículo, incisos y, fracciones anteriores, porque se trata de una actividad acuícola con fines comerciales.	Por el hecho de presentar a la autoridad correspondiente (SEMARNAT) la Manifestación de Impacto Ambiental, el promovente está cumpliendo con este apartado. El proyecto se vincula por la obligatoriedad de obtener la autorización correspondiente para realizar las obras descritas en esta manifestación de impacto ambiental. Como ya se mencionó anteriormente, la promovente una vez autorizado el proyecto en materia ambiental procederá a tramitar el Registro Nacional de Pesca para la unidad de producción acuícola.
Art. 30°.- *Las actividades pesqueras se clasifican en:* **II.-** *Cultivo o acuacultura con fines*		
Artículo 31°.- *Para realizar las actividades de pesca se requiere lo siguiente:* **I,** *Concesión, para:* **Inciso b)** *Acuacultura comercial* **II,** Permiso, para: **Inciso g)** *Acuacultura de fomento* **III,** *Autorización, para:* **Inciso d)** *Recolectar del medio natural reproductores, larvas, postlarvas, crías, huevos, semillas, alevines o en cualquier otro estadio, y* **Inciso e)** *Acuacultura didáctica.*		

Artículos 22.- *la Secretaría podrá inscribir en el Registro Nacional de Pesca a los acuicultores que no requieran concesión, permiso o Autorización.*	Al **proyecto** le aplica el Artículo, incisos y, fracciones anteriores, porque se trata de una actividad acuícola con fines comerciales.	Por el hecho de presentar a la autoridad correspondiente (SEMARNAT) la Manifestación de Impacto Ambiental, el promovente está cumpliendo con este apartado. El proyecto se vincula por la obligatoriedad de obtener la autorización correspondiente para realizar las obras descritas en esta manifestación de impacto ambiental. Como ya se mencionó anteriormente, la promovente una vez autorizado el proyecto en materia ambiental procederá a tramitar el Registro Nacional de Pesca para la unidad de producción acuícola.
Art. 30°.- *Las actividades pesqueras se clasifican en:* **II.-** *Cultivo o acuacultura con fines*		
Artículo 31°.- *Para realizar las actividades de pesca se requiere lo siguiente:* **I,** *Concesión, para:* **Inciso b)** *Acuacultura comercial* **II,** Permiso, para: **Inciso g)** *Acuacultura de fomento* **III,** *Autorización, para:* **Inciso d)** *Recolectar del medio natural reproductores, larvas, postlarvas, crías, huevos, semillas, alevines o en cualquier otro estadio, y* **Inciso e)** *Acuacultura didáctica.*		

Artículos 22.- *la Secretaría podrá inscribir en el Registro Nacional de Pesca a los acuicultores que no requieran concesión, permiso o Autorización.*	Al **proyecto** le aplica el Artículo, incisos y, fracciones anteriores, porque se trata de una actividad acuícola con fines comerciales.	Por el hecho de presentar a la autoridad correspondiente (SEMARNAT) la Manifestación de Impacto Ambiental, el promovente está cumpliendo con este apartado. El proyecto se vincula por la obligatoriedad de obtener la autorización correspondiente para realizar las obras descritas en esta manifestación de impacto ambiental. Como ya se mencionó anteriormente, la promovente una vez autorizado el proyecto en materia ambiental procederá a tramitar el Registro Nacional de Pesca para la unidad de producción acuícola.
Art. 30°.- *Las actividades pesqueras se clasifican en:* **II.-** *Cultivo o acuacultura con fines*		
Artículo 31°.- *Para realizar las actividades de pesca se requiere lo siguiente:* **I,** *Concesión, para:* **Inciso b)** *Acuacultura comercial* **II,** Permiso, para: **Inciso g)** *Acuacultura de fomento* **III,** *Autorización, para:* **Inciso d)** *Recolectar del medio natural reproductores, larvas, postlarvas, crías, huevos, semillas, alevines o en cualquier otro estadio, y* **Inciso e)** *Acuacultura didáctica.*		

Artículos 22.- *la Secretaría podrá inscribir en el Registro Nacional de Pesca a los acuicultores que no requieran concesión, permiso o Autorización.*	Al **proyecto** le aplica el Artículo, incisos y, fracciones anteriores, porque se trata de una actividad acuícola con fines comerciales.	Por el hecho de presentar a la autoridad correspondiente (SEMARNAT) la Manifestación de Impacto Ambiental, el promovente está cumpliendo con este apartado. El proyecto se vincula por la obligatoriedad de obtener la autorización correspondiente para realizar las obras descritas en esta manifestación de impacto ambiental. Como ya se mencionó anteriormente, la promovente una vez autorizado el proyecto en materia ambiental procederá a tramitar el Registro Nacional de Pesca para la unidad de producción acuícola.
Art. 30°.- *Las actividades pesqueras se clasifican en:* **II.-** *Cultivo o acuacultura con fines*		
Artículo 31°.- *Para realizar las actividades de pesca se requiere lo siguiente:* **I,** *Concesión, para:* **Inciso b)** *Acuacultura comercial* **II,** Permiso, para: **Inciso g)** *Acuacultura de fomento* **III,** *Autorización, para:* **Inciso d)** *Recolectar del medio natural reproductores, larvas, postlarvas, crías, huevos, semillas, alevines o en cualquier otro estadio, y* **Inciso e)** *Acuacultura didáctica.*		

Artículos 22.- *la Secretaría podrá inscribir en el Registro Nacional de Pesca a los acuicultores que no requieran concesión, permiso o Autorización.*	Al **proyecto** le aplica el Artículo, incisos y, fracciones anteriores, porque se trata de una actividad acuícola con fines comerciales.	Por el hecho de presentar a la autoridad correspondiente (SEMARNAT) la Manifestación de Impacto Ambiental, el promovente está cumpliendo con este apartado. El proyecto se vincula por la obligatoriedad de obtener la autorización correspondiente para realizar las obras descritas en esta manifestación de impacto ambiental. Como ya se mencionó anteriormente, la promovente una vez autorizado el proyecto en materia ambiental procederá a tramitar el Registro Nacional de Pesca para la unidad de producción acuícola.
Art. 30°.- *Las actividades pesqueras se clasifican en:* **II.-** *Cultivo o acuacultura con fines*		
Artículo 31°.- *Para realizar las actividades de pesca se requiere lo siguiente:* **I,** *Concesión, para:* **Inciso b)** *Acuacultura comercial* **II,** Permiso, para: **Inciso g)** *Acuacultura de fomento* **III,** *Autorización, para:* **Inciso d)** *Recolectar del medio natural reproductores, larvas, postlarvas, crías, huevos, semillas, alevines o en cualquier otro estadio, y* **Inciso e)** *Acuacultura didáctica.*		

Artículos 22.- *la Secretaría podrá inscribir en el Registro Nacional de Pesca a los acuicultores que no requieran concesión, permiso o Autorización.*	Al **proyecto** le aplica el Artículo, incisos y, fracciones anteriores, porque se trata de una actividad acuícola con fines comerciales.	Por el hecho de presentar a la autoridad correspondiente (SEMARNAT) la Manifestación de Impacto Ambiental, el promovente está cumpliendo con este apartado. El proyecto se vincula por la obligatoriedad de obtener la autorización correspondiente para realizar las obras descritas en esta manifestación de impacto ambiental. Como ya se mencionó anteriormente, la promovente una vez autorizado el proyecto en materia ambiental procederá a tramitar el Registro Nacional de Pesca para la unidad de producción acuícola.
Art. 30°.- *Las actividades pesqueras se clasifican en:* **II.-** *Cultivo o acuacultura con fines*		
Artículo 31°.- *Para realizar las actividades de pesca se requiere lo siguiente:* **I,** *Concesión, para:* **Inciso b)** *Acuacultura comercial* **II,** Permiso, para: **Inciso g)** *Acuacultura de fomento* **III,** *Autorización, para:* **Inciso d)** *Recolectar del medio natural reproductores, larvas, postlarvas, crías, huevos, semillas, alevines o en cualquier otro estadio, y* **Inciso e)** *Acuacultura didáctica.*		

Artículos 22.- *la Secretaría podrá inscribir en el Registro Nacional de Pesca a los acuicultores que no requieran concesión, permiso o Autorización.*	Al **proyecto** le aplica el Artículo, incisos y, fracciones anteriores, porque se trata de una actividad acuícola con fines comerciales.	Por el hecho de presentar a la autoridad correspondiente (SEMARNAT) la Manifestación de Impacto Ambiental, el promovente está cumpliendo con este apartado. El proyecto se vincula por la obligatoriedad de obtener la autorización correspondiente para realizar las obras descritas en esta manifestación de impacto ambiental. Como ya se mencionó anteriormente, la promovente una vez autorizado el proyecto en materia ambiental procederá a tramitar el Registro Nacional de Pesca para la unidad de producción acuícola.
Art. 30°.- *Las actividades pesqueras se clasifican en:* **II.-** *Cultivo o acuacultura con fines*		
Artículo 31°.- *Para realizar las actividades de pesca se requiere lo siguiente:* **I,** *Concesión, para:* **Inciso b)** *Acuacultura comercial* **II,** Permiso, para: **Inciso g)** *Acuacultura de fomento* **III,** *Autorización, para:* **Inciso d)** *Recolectar del medio natural reproductores, larvas, postlarvas, crías, huevos, semillas, alevines o en cualquier otro estadio, y* **Inciso e)** *Acuacultura didáctica.*		

Artículos 22.- *la Secretaría podrá inscribir en el Registro Nacional de Pesca a los acuicultores que no requieran concesión, permiso o Autorización.*	Al **proyecto** le aplica el Artículo, incisos y, fracciones anteriores, porque se trata de una actividad acuícola con fines comerciales.	Por el hecho de presentar a la autoridad correspondiente (SEMARNAT) la Manifestación de Impacto Ambiental, el promovente está cumpliendo con este apartado. El proyecto se vincula por la obligatoriedad de obtener la autorización correspondiente para realizar las obras descritas en esta manifestación de impacto ambiental. Como ya se mencionó anteriormente, la promovente una vez autorizado el proyecto en materia ambiental procederá a tramitar el Registro Nacional de Pesca para la unidad de producción acuícola.
Art. 30°.- *Las actividades pesqueras se clasifican en:* **II.-** *Cultivo o acuacultura con fines*		
Artículo 31°.- *Para realizar las actividades de pesca se requiere lo siguiente:* **I,** *Concesión, para:* **Inciso b)** *Acuacultura comercial* **II,** Permiso, para: **Inciso g)** *Acuacultura de fomento* **III,** *Autorización, para:* **Inciso d)** *Recolectar del medio natural reproductores, larvas, postlarvas, crías, huevos, semillas, alevines o en cualquier otro estadio, y* **Inciso e)** *Acuacultura didáctica.*		

Artículos 22.- *la Secretaría podrá inscribir en el Registro Nacional de Pesca a los acuicultores que no requieran concesión, permiso o Autorización.*	Al **proyecto** le aplica el Artículo, incisos y, fracciones anteriores, porque se trata de una actividad acuícola con fines comerciales.	Por el hecho de presentar a la autoridad correspondiente (SEMARNAT) la Manifestación de Impacto Ambiental, el promovente está cumpliendo con este apartado. El proyecto se vincula por la obligatoriedad de obtener la autorización correspondiente para realizar las obras descritas en esta manifestación de impacto ambiental. Como ya se mencionó anteriormente, la promovente una vez autorizado el proyecto en materia ambiental procederá a tramitar el Registro Nacional de Pesca para la unidad de producción acuícola.
Art. 30°.- *Las actividades pesqueras se clasifican en:* **II.-** *Cultivo o acuacultura con fines*		
Artículo 31°.- *Para realizar las actividades de pesca se requiere lo siguiente:* **I,** *Concesión, para:* **Inciso b)** *Acuacultura comercial* **II,** Permiso, para: **Inciso g)** *Acuacultura de fomento* **III,** *Autorización, para:* **Inciso d)** *Recolectar del medio natural reproductores, larvas, postlarvas, crías, huevos, semillas, alevines o en cualquier otro estadio, y* **Inciso e)** *Acuacultura didáctica.*		

Artículos 22.- *la Secretaría podrá inscribir en el Registro Nacional de Pesca a los acuicultores que no requieran concesión, permiso o Autorización.*	Al **proyecto** le aplica el Artículo, incisos y, fracciones anteriores, porque se trata de una actividad acuícola con fines comerciales.	Por el hecho de presentar a la autoridad correspondiente (SEMARNAT) la Manifestación de Impacto Ambiental, el promovente está cumpliendo con este apartado. El proyecto se vincula por la obligatoriedad de obtener la autorización correspondiente para realizar las obras descritas en esta manifestación de impacto ambiental. Como ya se mencionó anteriormente, la promovente una vez autorizado el proyecto en materia ambiental procederá a tramitar el Registro Nacional de Pesca para la unidad de producción acuícola.
Art. 30°.- *Las actividades pesqueras se clasifican en:* **II.-** *Cultivo o acuacultura con fines*		
Artículo 31°.- *Para realizar las actividades de pesca se requiere lo siguiente:* **I,** *Concesión, para:* **Inciso b)** *Acuacultura comercial* **II,** Permiso, para: **Inciso g)** *Acuacultura de fomento* **III,** *Autorización, para:* **Inciso d)** *Recolectar del medio natural reproductores, larvas, postlarvas, crías, huevos, semillas, alevines o en cualquier otro estadio, y* **Inciso e)** *Acuacultura didáctica.*		

Artículos 22.- *la Secretaría podrá inscribir en el Registro Nacional de Pesca a los acuicultores que no requieran concesión, permiso o Autorización.*	Al **proyecto** le aplica el Artículo, incisos y, fracciones anteriores, porque se trata de una actividad acuícola con fines comerciales.	Por el hecho de presentar a la autoridad correspondiente (SEMARNAT) la Manifestación de Impacto Ambiental, el promovente está cumpliendo con este apartado. El proyecto se vincula por la obligatoriedad de obtener la autorización correspondiente para realizar las obras descritas en esta manifestación de impacto ambiental. Como ya se mencionó anteriormente, la promovente una vez autorizado el proyecto en materia ambiental procederá a tramitar el Registro Nacional de Pesca para la unidad de producción acuícola.
Art. 30°.- *Las actividades pesqueras se clasifican en:* **II.-** *Cultivo o acuacultura con fines*		
Artículo 31°.- *Para realizar las actividades de pesca se requiere lo siguiente:* **I,** *Concesión, para:* **Inciso b)** *Acuacultura comercial* **II,** Permiso, para: **Inciso g)** *Acuacultura de fomento* **III,** *Autorización, para:* **Inciso d)** *Recolectar del medio natural reproductores, larvas, postlarvas, crías, huevos, semillas, alevines o en cualquier otro estadio, y* **Inciso e)** *Acuacultura didáctica.*		

Artículos 22.- *la Secretaría podrá inscribir en el Registro Nacional de Pesca a los acuicultores que no requieran concesión, permiso o Autorización.*	Al **proyecto** le aplica el Artículo, incisos y, fracciones anteriores, porque se trata de una actividad acuícola con fines comerciales.	Por el hecho de presentar a la autoridad correspondiente (SEMARNAT) la Manifestación de Impacto Ambiental, el promovente está cumpliendo con este apartado. El proyecto se vincula por la obligatoriedad de obtener la autorización correspondiente para realizar las obras descritas en esta manifestación de impacto ambiental. Como ya se mencionó anteriormente, la promovente una vez autorizado el proyecto en materia ambiental procederá a tramitar el Registro Nacional de Pesca para la unidad de producción acuícola.
Art. 30°.- *Las actividades pesqueras se clasifican en:* **II.-** *Cultivo o acuacultura con fines*		
Artículo 31°.- *Para realizar las actividades de pesca se requiere lo siguiente:* **I,** *Concesión, para:* **Inciso b)** *Acuacultura comercial* **II,** Permiso, para: **Inciso g)** *Acuacultura de fomento* **III,** *Autorización, para:* **Inciso d)** *Recolectar del medio natural reproductores, larvas, postlarvas, crías, huevos, semillas, alevines o en cualquier otro estadio, y* **Inciso e)** *Acuacultura didáctica.*		

Artículos 22.- *la Secretaría podrá inscribir en el Registro Nacional de Pesca a los acuicultores que no requieran concesión, permiso o Autorización.*	Al **proyecto** le aplica el Artículo, incisos y, fracciones anteriores, porque se trata de una actividad acuícola con fines comerciales.	Por el hecho de presentar a la autoridad correspondiente (SEMARNAT) la Manifestación de Impacto Ambiental, el promovente está cumpliendo con este apartado. El proyecto se vincula por la obligatoriedad de obtener la autorización correspondiente para realizar las obras descritas en esta manifestación de impacto ambiental. Como ya se mencionó anteriormente, la promovente una vez autorizado el proyecto en materia ambiental procederá a tramitar el Registro Nacional de Pesca para la unidad de producción acuícola.
Art. 30°.- *Las actividades pesqueras se clasifican en:* **II.-** *Cultivo o acuacultura con fines*		
Artículo 31°.- *Para realizar las actividades de pesca se requiere lo siguiente:* **I,** *Concesión, para:* **Inciso b)** *Acuacultura comercial* **II,** Permiso, para: **Inciso g)** *Acuacultura de fomento* **III,** *Autorización, para:* **Inciso d)** *Recolectar del medio natural reproductores, larvas, postlarvas, crías, huevos, semillas, alevines o en cualquier otro estadio, y* **Inciso e)** *Acuacultura didáctica.*		

Artículos 22.- *la Secretaría podrá inscribir en el Registro Nacional de Pesca a los acuicultores que no requieran concesión, permiso o Autorización.*	Al **proyecto** le aplica el Artículo, incisos y, fracciones anteriores, porque se trata de una actividad acuícola con fines comerciales.	Por el hecho de presentar a la autoridad correspondiente (SEMARNAT) la Manifestación de Impacto Ambiental, el promovente está cumpliendo con este apartado. El proyecto se vincula por la obligatoriedad de obtener la autorización correspondiente para realizar las obras descritas en esta manifestación de impacto ambiental. Como ya se mencionó anteriormente, la promovente una vez autorizado el proyecto en materia ambiental procederá a tramitar el Registro Nacional de Pesca para la unidad de producción acuícola.
Art. 30°.- *Las actividades pesqueras se clasifican en:* **II.-** *Cultivo o acuacultura con fines*		
Artículo 31°.- *Para realizar las actividades de pesca se requiere lo siguiente:* **I,** *Concesión, para:* **Inciso b)** *Acuacultura comercial* **II,** Permiso, para: **Inciso g)** *Acuacultura de fomento* **III,** *Autorización, para:* **Inciso d)** *Recolectar del medio natural reproductores, larvas, postlarvas, crías, huevos, semillas, alevines o en cualquier otro estadio, y* **Inciso e)** *Acuacultura didáctica.*		

Artículos 22.- *la Secretaría podrá inscribir en el Registro Nacional de Pesca a los acuicultores que no requieran concesión, permiso o Autorización.*	Al **proyecto** le aplica el Artículo, incisos y, fracciones anteriores, porque se trata de una actividad acuícola con fines comerciales.	Por el hecho de presentar a la autoridad correspondiente (SEMARNAT) la Manifestación de Impacto Ambiental, el promovente está cumpliendo con este apartado. El proyecto se vincula por la obligatoriedad de obtener la autorización correspondiente para realizar las obras descritas en esta manifestación de impacto ambiental. Como ya se mencionó anteriormente, la promovente una vez autorizado el proyecto en materia ambiental procederá a tramitar el Registro Nacional de Pesca para la unidad de producción acuícola.
Art. 30°.- *Las actividades pesqueras se clasifican en:* **II.-** *Cultivo o acuacultura con fines*		
Artículo 31°.- *Para realizar las actividades de pesca se requiere lo siguiente:* **I,** *Concesión, para:* **Inciso b)** *Acuacultura comercial* **II,** Permiso, para: **Inciso g)** *Acuacultura de fomento* **III,** *Autorización, para:* **Inciso d)** *Recolectar del medio natural reproductores, larvas, postlarvas, crías, huevos, semillas, alevines o en cualquier otro estadio, y* **Inciso e)** *Acuacultura didáctica.*		

Artículos 22.- *la Secretaría podrá inscribir en el Registro Nacional de Pesca a los acuicultores que no requieran concesión, permiso o Autorización.*	Al **proyecto** le aplica el Artículo, incisos y, fracciones anteriores, porque se trata de una actividad acuícola con fines comerciales.	Por el hecho de presentar a la autoridad correspondiente (SEMARNAT) la Manifestación de Impacto Ambiental, el promovente está cumpliendo con este apartado. El proyecto se vincula por la obligatoriedad de obtener la autorización correspondiente para realizar las obras descritas en esta manifestación de impacto ambiental. Como ya se mencionó anteriormente, la promovente una vez autorizado el proyecto en materia ambiental procederá a tramitar el Registro Nacional de Pesca para la unidad de producción acuícola.
Art. 30°.- *Las actividades pesqueras se clasifican en:* **II.-** *Cultivo o acuacultura con fines*		
Artículo 31°.- *Para realizar las actividades de pesca se requiere lo siguiente:* **I,** *Concesión, para:* **Inciso b)** *Acuacultura comercial* **II,** Permiso, para: **Inciso g)** *Acuacultura de fomento* **III,** *Autorización, para:* **Inciso d)** *Recolectar del medio natural reproductores, larvas, postlarvas, crías, huevos, semillas, alevines o en cualquier otro estadio, y* **Inciso e)** *Acuacultura didáctica.*		

Artículos 22.- *la Secretaría podrá inscribir en el Registro Nacional de Pesca a los acuicultores que no requieran concesión, permiso o Autorización.*	Al **proyecto** le aplica el Artículo, incisos y, fracciones anteriores, porque se trata de una actividad acuícola con fines comerciales.	Por el hecho de presentar a la autoridad correspondiente (SEMARNAT) la Manifestación de Impacto Ambiental, el promovente está cumpliendo con este apartado. El proyecto se vincula por la obligatoriedad de obtener la autorización correspondiente para realizar las obras descritas en esta manifestación de impacto ambiental. Como ya se mencionó anteriormente, la promovente una vez autorizado el proyecto en materia ambiental procederá a tramitar el Registro Nacional de Pesca para la unidad de producción acuícola.
Art. 30°.- *Las actividades pesqueras se clasifican en:* **II.-** *Cultivo o acuacultura con fines*		
Artículo 31°.- *Para realizar las actividades de pesca se requiere lo siguiente:* **I,** *Concesión, para:* **Inciso b)** *Acuacultura comercial* **II,** Permiso, para: **Inciso g)** *Acuacultura de fomento* **III,** *Autorización, para:* **Inciso d)** *Recolectar del medio natural reproductores, larvas, postlarvas, crías, huevos, semillas, alevines o en cualquier otro estadio, y* **Inciso e)** *Acuacultura didáctica.*		

Artículos 22.- *la Secretaría podrá inscribir en el Registro Nacional de Pesca a los acuicultores que no requieran concesión, permiso o Autorización.*	Al **proyecto** le aplica el Artículo, incisos y, fracciones anteriores, porque se trata de una actividad acuícola con fines comerciales.	Por el hecho de presentar a la autoridad correspondiente (SEMARNAT) la Manifestación de Impacto Ambiental, el promovente está cumpliendo con este apartado. El proyecto se vincula por la obligatoriedad de obtener la autorización correspondiente para realizar las obras descritas en esta manifestación de impacto ambiental. Como ya se mencionó anteriormente, la promovente una vez autorizado el proyecto en materia ambiental procederá a tramitar el Registro Nacional de Pesca para la unidad de producción acuícola.
Art. 30°.- *Las actividades pesqueras se clasifican en:* **II.-** *Cultivo o acuacultura con fines*		
Artículo 31°.- *Para realizar las actividades de pesca se requiere lo siguiente:* **I,** *Concesión, para:* **Inciso b)** *Acuacultura comercial* **II,** Permiso, para: **Inciso g)** *Acuacultura de fomento* **III,** *Autorización, para:* **Inciso d)** *Recolectar del medio natural reproductores, larvas, postlarvas, crías, huevos, semillas, alevines o en cualquier otro estadio, y* **Inciso e)** *Acuacultura didáctica.*		

Artículos 22.- *la Secretaría podrá inscribir en el Registro Nacional de Pesca a los acuicultores que no requieran concesión, permiso o Autorización.*	Al **proyecto** le aplica el Artículo, incisos y, fracciones anteriores, porque se trata de una actividad acuícola con fines comerciales.	Por el hecho de presentar a la autoridad correspondiente (SEMARNAT) la Manifestación de Impacto Ambiental, el promovente está cumpliendo con este apartado. El proyecto se vincula por la obligatoriedad de obtener la autorización correspondiente para realizar las obras descritas en esta manifestación de impacto ambiental. Como ya se mencionó anteriormente, la promovente una vez autorizado el proyecto en materia ambiental procederá a tramitar el Registro Nacional de Pesca para la unidad de producción acuícola.
Art. 30°.- *Las actividades pesqueras se clasifican en:* **II.-** *Cultivo o acuacultura con fines*		
Artículo 31°.- *Para realizar las actividades de pesca se requiere lo siguiente:* **I,** *Concesión, para:* **Inciso b)** *Acuacultura comercial* **II,** Permiso, para: **Inciso g)** *Acuacultura de fomento* **III,** *Autorización, para:* **Inciso d)** *Recolectar del medio natural reproductores, larvas, postlarvas, crías, huevos, semillas, alevines o en cualquier otro estadio, y* **Inciso e)** *Acuacultura didáctica.*		

Artículos 22.- *la Secretaría podrá inscribir en el Registro Nacional de Pesca a los acuicultores que no requieran concesión, permiso o Autorización.*	Al **proyecto** le aplica el Artículo, incisos y, fracciones anteriores, porque se trata de una actividad acuícola con fines comerciales.	Por el hecho de presentar a la autoridad correspondiente (SEMARNAT) la Manifestación de Impacto Ambiental, el promovente está cumpliendo con este apartado. El proyecto se vincula por la obligatoriedad de obtener la autorización correspondiente para realizar las obras descritas en esta manifestación de impacto ambiental. Como ya se mencionó anteriormente, la promovente una vez autorizado el proyecto en materia ambiental procederá a tramitar el Registro Nacional de Pesca para la unidad de producción acuícola.
Art. 30°.- *Las actividades pesqueras se clasifican en:* **II.-** *Cultivo o acuacultura con fines*		
Artículo 31°.- *Para realizar las actividades de pesca se requiere lo siguiente:* **I,** *Concesión, para:* **Inciso b)** *Acuacultura comercial* **II,** Permiso, para: **Inciso g)** *Acuacultura de fomento* **III,** *Autorización, para:* **Inciso d)** *Recolectar del medio natural reproductores, larvas, postlarvas, crías, huevos, semillas, alevines o en cualquier otro estadio, y* **Inciso e)** *Acuacultura didáctica.*		

Artículos 22.- *la Secretaría podrá inscribir en el Registro Nacional de Pesca a los acuicultores que no requieran concesión, permiso o Autorización.*	Al **proyecto** le aplica el Artículo, incisos y, fracciones anteriores, porque se trata de una actividad acuícola con fines comerciales.	Por el hecho de presentar a la autoridad correspondiente (SEMARNAT) la Manifestación de Impacto Ambiental, el promovente está cumpliendo con este apartado. El proyecto se vincula por la obligatoriedad de obtener la autorización correspondiente para realizar las obras descritas en esta manifestación de impacto ambiental. Como ya se mencionó anteriormente, la promovente una vez autorizado el proyecto en materia ambiental procederá a tramitar el Registro Nacional de Pesca para la unidad de producción acuícola.
Art. 30°.- *Las actividades pesqueras se clasifican en:* **II.-** *Cultivo o acuacultura con fines*		
Artículo 31°.- *Para realizar las actividades de pesca se requiere lo siguiente:* **I,** *Concesión, para:* **Inciso b)** *Acuacultura comercial* **II,** Permiso, para: **Inciso g)** *Acuacultura de fomento* **III,** *Autorización, para:* **Inciso d)** *Recolectar del medio natural reproductores, larvas, postlarvas, crías, huevos, semillas, alevines o en cualquier otro estadio, y* **Inciso e)** *Acuacultura didáctica.*		

Artículos 22.- *la Secretaría podrá inscribir en el Registro Nacional de Pesca a los acuicultores que no requieran concesión, permiso o Autorización.*	Al **proyecto** le aplica el Artículo, incisos y, fracciones anteriores, porque se trata de una actividad acuícola con fines comerciales.	Por el hecho de presentar a la autoridad correspondiente (SEMARNAT) la Manifestación de Impacto Ambiental, el promovente está cumpliendo con este apartado. El proyecto se vincula por la obligatoriedad de obtener la autorización correspondiente para realizar las obras descritas en esta manifestación de impacto ambiental. Como ya se mencionó anteriormente, la promovente una vez autorizado el proyecto en materia ambiental procederá a tramitar el Registro Nacional de Pesca para la unidad de producción acuícola.
Art. 30°.- *Las actividades pesqueras se clasifican en:* **II.-** *Cultivo o acuacultura con fines*		
Artículo 31°.- *Para realizar las actividades de pesca se requiere lo siguiente:* **I,** *Concesión, para:* **Inciso b)** *Acuacultura comercial* **II,** Permiso, para: **Inciso g)** *Acuacultura de fomento* **III,** *Autorización, para:* **Inciso d)** *Recolectar del medio natural reproductores, larvas, postlarvas, crías, huevos, semillas, alevines o en cualquier otro estadio, y* **Inciso e)** *Acuacultura didáctica.*		

Artículos 22.- *la Secretaría podrá inscribir en el Registro Nacional de Pesca a los acuicultores que no requieran concesión, permiso o Autorización.*	Al **proyecto** le aplica el Artículo, incisos y, fracciones anteriores, porque se trata de una actividad acuícola con fines comerciales.	Por el hecho de presentar a la autoridad correspondiente (SEMARNAT) la Manifestación de Impacto Ambiental, el promovente está cumpliendo con este apartado. El proyecto se vincula por la obligatoriedad de obtener la autorización correspondiente para realizar las obras descritas en esta manifestación de impacto ambiental. Como ya se mencionó anteriormente, la promovente una vez autorizado el proyecto en materia ambiental procederá a tramitar el Registro Nacional de Pesca para la unidad de producción acuícola.
Art. 30°.- *Las actividades pesqueras se clasifican en:* **II.-** *Cultivo o acuacultura con fines*		
Artículo 31°.- *Para realizar las actividades de pesca se requiere lo siguiente:* **I,** *Concesión, para:* **Inciso b)** *Acuacultura comercial* **II,** Permiso, para: **Inciso g)** *Acuacultura de fomento* **III,** *Autorización, para:* **Inciso d)** *Recolectar del medio natural reproductores, larvas, postlarvas, crías, huevos, semillas, alevines o en cualquier otro estadio, y* **Inciso e)** *Acuacultura didáctica.*		

Artículos 22.- *la Secretaría podrá inscribir en el Registro Nacional de Pesca a los acuicultores que no requieran concesión, permiso o Autorización.*	Al **proyecto** le aplica el Artículo, incisos y, fracciones anteriores, porque se trata de una actividad acuícola con fines comerciales.	Por el hecho de presentar a la autoridad correspondiente (SEMARNAT) la Manifestación de Impacto Ambiental, el promovente está cumpliendo con este apartado. El proyecto se vincula por la obligatoriedad de obtener la autorización correspondiente para realizar las obras descritas en esta manifestación de impacto ambiental. Como ya se mencionó anteriormente, la promovente una vez autorizado el proyecto en materia ambiental procederá a tramitar el Registro Nacional de Pesca para la unidad de producción acuícola.
Art. 30°.- *Las actividades pesqueras se clasifican en:* **II.-** *Cultivo o acuacultura con fines*		
Artículo 31°.- *Para realizar las actividades de pesca se requiere lo siguiente:* **I,** *Concesión, para:* **Inciso b)** *Acuacultura comercial* **II,** Permiso, para: **Inciso g)** *Acuacultura de fomento* **III,** *Autorización, para:* **Inciso d)** *Recolectar del medio natural reproductores, larvas, postlarvas, crías, huevos, semillas, alevines o en cualquier otro estadio, y* **Inciso e)** *Acuacultura didáctica.*		

Artículos 22.- *la Secretaría podrá inscribir en el Registro Nacional de Pesca a los acuicultores que no requieran concesión, permiso o Autorización.*	Al **proyecto** le aplica el Artículo, incisos y, fracciones anteriores, porque se trata de una actividad acuícola con fines comerciales.	Por el hecho de presentar a la autoridad correspondiente (SEMARNAT) la Manifestación de Impacto Ambiental, el promovente está cumpliendo con este apartado. El proyecto se vincula por la obligatoriedad de obtener la autorización correspondiente para realizar las obras descritas en esta manifestación de impacto ambiental. Como ya se mencionó anteriormente, la promovente una vez autorizado el proyecto en materia ambiental procederá a tramitar el Registro Nacional de Pesca para la unidad de producción acuícola.
Art. 30°.- *Las actividades pesqueras se clasifican en:* **II.-** *Cultivo o acuacultura con fines*		
Artículo 31°.- *Para realizar las actividades de pesca se requiere lo siguiente:* **I,** *Concesión, para:* **Inciso b)** *Acuacultura comercial* **II,** Permiso, para: **Inciso g)** *Acuacultura de fomento* **III,** *Autorización, para:* **Inciso d)** *Recolectar del medio natural reproductores, larvas, postlarvas, crías, huevos, semillas, alevines o en cualquier otro estadio, y* **Inciso e)** *Acuacultura didáctica.*		

Artículos 22.- *la Secretaría podrá inscribir en el Registro Nacional de Pesca a los acuicultores que no requieran concesión, permiso o Autorización.*	Al **proyecto** le aplica el Artículo, incisos y, fracciones anteriores, porque se trata de una actividad acuícola con fines comerciales.	Por el hecho de presentar a la autoridad correspondiente (SEMARNAT) la Manifestación de Impacto Ambiental, el promovente está cumpliendo con este apartado. El proyecto se vincula por la obligatoriedad de obtener la autorización correspondiente para realizar las obras descritas en esta manifestación de impacto ambiental. Como ya se mencionó anteriormente, la promovente una vez autorizado el proyecto en materia ambiental procederá a tramitar el Registro Nacional de Pesca para la unidad de producción acuícola.
Art. 30°.- *Las actividades pesqueras se clasifican en:* **II.-** *Cultivo o acuacultura con fines*		
Artículo 31°.- *Para realizar las actividades de pesca se requiere lo siguiente:* **I,** *Concesión, para:* **Inciso b)** *Acuacultura comercial* **II,** Permiso, para: **Inciso g)** *Acuacultura de fomento* **III,** *Autorización, para:* **Inciso d)** *Recolectar del medio natural reproductores, larvas, postlarvas, crías, huevos, semillas, alevines o en cualquier otro estadio, y* **Inciso e)** *Acuacultura didáctica.*		

Artículos 22.- *la Secretaría podrá inscribir en el Registro Nacional de Pesca a los acuicultores que no requieran concesión, permiso o Autorización.*	Al **proyecto** le aplica el Artículo, incisos y, fracciones anteriores, porque se trata de una actividad acuícola con fines comerciales.	Por el hecho de presentar a la autoridad correspondiente (SEMARNAT) la Manifestación de Impacto Ambiental, el promovente está cumpliendo con este apartado. El proyecto se vincula por la obligatoriedad de obtener la autorización correspondiente para realizar las obras descritas en esta manifestación de impacto ambiental. Como ya se mencionó anteriormente, la promovente una vez autorizado el proyecto en materia ambiental procederá a tramitar el Registro Nacional de Pesca para la unidad de producción acuícola.
Art. 30°.- *Las actividades pesqueras se clasifican en:* **II.-** *Cultivo o acuacultura con fines*		
Artículo 31°.- *Para realizar las actividades de pesca se requiere lo siguiente:* **I,** *Concesión, para:* **Inciso b)** *Acuacultura comercial* **II,** Permiso, para: **Inciso g)** *Acuacultura de fomento* **III,** *Autorización, para:* **Inciso d)** *Recolectar del medio natural reproductores, larvas, postlarvas, crías, huevos, semillas, alevines o en cualquier otro estadio, y* **Inciso e)** *Acuacultura didáctica.*		

Artículos 22.- *la Secretaría podrá inscribir en el Registro Nacional de Pesca a los acuicultores que no requieran concesión, permiso o Autorización.*	Al **proyecto** le aplica el Artículo, incisos y, fracciones anteriores, porque se trata de una actividad acuícola con fines comerciales.	Por el hecho de presentar a la autoridad correspondiente (SEMARNAT) la Manifestación de Impacto Ambiental, el promovente está cumpliendo con este apartado. El proyecto se vincula por la obligatoriedad de obtener la autorización correspondiente para realizar las obras descritas en esta manifestación de impacto ambiental. Como ya se mencionó anteriormente, la promovente una vez autorizado el proyecto en materia ambiental procederá a tramitar el Registro Nacional de Pesca para la unidad de producción acuícola.
Art. 30°.- *Las actividades pesqueras se clasifican en:* **II.-** *Cultivo o acuacultura con fines*		
Artículo 31°.- *Para realizar las actividades de pesca se requiere lo siguiente:* **I,** *Concesión, para:* **Inciso b)** *Acuacultura comercial* **II,** Permiso, para: **Inciso g)** *Acuacultura de fomento* **III,** *Autorización, para:* **Inciso d)** *Recolectar del medio natural reproductores, larvas, postlarvas, crías, huevos, semillas, alevines o en cualquier otro estadio, y* **Inciso e)** *Acuacultura didáctica.*		

Artículos 22.- *la Secretaría podrá inscribir en el Registro Nacional de Pesca a los acuicultores que no requieran concesión, permiso o Autorización.*	Al **proyecto** le aplica el Artículo, incisos y, fracciones anteriores, porque se trata de una actividad acuícola con fines comerciales.	Por el hecho de presentar a la autoridad correspondiente (SEMARNAT) la Manifestación de Impacto Ambiental, el promovente está cumpliendo con este apartado. El proyecto se vincula por la obligatoriedad de obtener la autorización correspondiente para realizar las obras descritas en esta manifestación de impacto ambiental. Como ya se mencionó anteriormente, la promovente una vez autorizado el proyecto en materia ambiental procederá a tramitar el Registro Nacional de Pesca para la unidad de producción acuícola.
Art. 30°.- *Las actividades pesqueras se clasifican en:* **II.-** *Cultivo o acuacultura con fines*		
Artículo 31°.- *Para realizar las actividades de pesca se requiere lo siguiente:* **I,** *Concesión, para:* **Inciso b)** *Acuacultura comercial* **II,** Permiso, para: **Inciso g)** *Acuacultura de fomento* **III,** *Autorización, para:* **Inciso d)** *Recolectar del medio natural reproductores, larvas, postlarvas, crías, huevos, semillas, alevines o en cualquier otro estadio, y* **Inciso e)** *Acuacultura didáctica.*		

Artículos 22.- *la Secretaría podrá inscribir en el Registro Nacional de Pesca a los acuicultores que no requieran concesión, permiso o Autorización.*	Al **proyecto** le aplica el Artículo, incisos y, fracciones anteriores, porque se trata de una actividad acuícola con fines comerciales.	Por el hecho de presentar a la autoridad correspondiente (SEMARNAT) la Manifestación de Impacto Ambiental, el promovente está cumpliendo con este apartado. El proyecto se vincula por la obligatoriedad de obtener la autorización correspondiente para realizar las obras descritas en esta manifestación de impacto ambiental. Como ya se mencionó anteriormente, la promovente una vez autorizado el proyecto en materia ambiental procederá a tramitar el Registro Nacional de Pesca para la unidad de producción acuícola.
Art. 30°.- *Las actividades pesqueras se clasifican en:* **II.-** *Cultivo o acuacultura con fines*		
Artículo 31°.- *Para realizar las actividades de pesca se requiere lo siguiente:* **I,** *Concesión, para:* **Inciso b)** *Acuacultura comercial* **II,** Permiso, para: **Inciso g)** *Acuacultura de fomento* **III,** *Autorización, para:* **Inciso d)** *Recolectar del medio natural reproductores, larvas, postlarvas, crías, huevos, semillas, alevines o en cualquier otro estadio, y* **Inciso e)** *Acuacultura didáctica.*		

Artículos 22.- *la Secretaría podrá inscribir en el Registro Nacional de Pesca a los acuicultores que no requieran concesión, permiso o Autorización.*	Al **proyecto** le aplica el Artículo, incisos y, fracciones anteriores, porque se trata de una actividad acuícola con fines comerciales.	Por el hecho de presentar a la autoridad correspondiente (SEMARNAT) la Manifestación de Impacto Ambiental, el promovente está cumpliendo con este apartado. El proyecto se vincula por la obligatoriedad de obtener la autorización correspondiente para realizar las obras descritas en esta manifestación de impacto ambiental. Como ya se mencionó anteriormente, la promovente una vez autorizado el proyecto en materia ambiental procederá a tramitar el Registro Nacional de Pesca para la unidad de producción acuícola.
Art. 30°.- *Las actividades pesqueras se clasifican en:* **II.-** *Cultivo o acuacultura con fines*		
Artículo 31°.- *Para realizar las actividades de pesca se requiere lo siguiente:* **I,** *Concesión, para:* **Inciso b)** *Acuacultura comercial* **II,** Permiso, para: **Inciso g)** *Acuacultura de fomento* **III,** *Autorización, para:* **Inciso d)** *Recolectar del medio natural reproductores, larvas, postlarvas, crías, huevos, semillas, alevines o en cualquier otro estadio, y* **Inciso e)** *Acuacultura didáctica.*		

Artículos 22.- *la Secretaría podrá inscribir en el Registro Nacional de Pesca a los acuicultores que no requieran concesión, permiso o Autorización.*	Al **proyecto** le aplica el Artículo, incisos y, fracciones anteriores, porque se trata de una actividad acuícola con fines comerciales.	Por el hecho de presentar a la autoridad correspondiente (SEMARNAT) la Manifestación de Impacto Ambiental, el promovente está cumpliendo con este apartado. El proyecto se vincula por la obligatoriedad de obtener la autorización correspondiente para realizar las obras descritas en esta manifestación de impacto ambiental. Como ya se mencionó anteriormente, la promovente una vez autorizado el proyecto en materia ambiental procederá a tramitar el Registro Nacional de Pesca para la unidad de producción acuícola.
Art. 30°.- *Las actividades pesqueras se clasifican en:* **II.-** *Cultivo o acuacultura con fines*		
Artículo 31°.- *Para realizar las actividades de pesca se requiere lo siguiente:* **I,** *Concesión, para:* **Inciso b)** *Acuacultura comercial* **II,** Permiso, para: **Inciso g)** *Acuacultura de fomento* **III,** *Autorización, para:* **Inciso d)** *Recolectar del medio natural reproductores, larvas, postlarvas, crías, huevos, semillas, alevines o en cualquier otro estadio, y* **Inciso e)** *Acuacultura didáctica.*		

Artículos 22.- *la Secretaría podrá inscribir en el Registro Nacional de Pesca a los acuicultores que no requieran concesión, permiso o Autorización.*	Al **proyecto** le aplica el Artículo, incisos y, fracciones anteriores, porque se trata de una actividad acuícola con fines comerciales.	Por el hecho de presentar a la autoridad correspondiente (SEMARNAT) la Manifestación de Impacto Ambiental, el promovente está cumpliendo con este apartado. El proyecto se vincula por la obligatoriedad de obtener la autorización correspondiente para realizar las obras descritas en esta manifestación de impacto ambiental. Como ya se mencionó anteriormente, la promovente una vez autorizado el proyecto en materia ambiental procederá a tramitar el Registro Nacional de Pesca para la unidad de producción acuícola.
Art. 30°.- *Las actividades pesqueras se clasifican en:* **II.-** *Cultivo o acuacultura con fines*		
Artículo 31°.- *Para realizar las actividades de pesca se requiere lo siguiente:* **I,** *Concesión, para:* **Inciso b)** *Acuacultura comercial* **II,** Permiso, para: **Inciso g)** *Acuacultura de fomento* **III,** *Autorización, para:* **Inciso d)** *Recolectar del medio natural reproductores, larvas, postlarvas, crías, huevos, semillas, alevines o en cualquier otro estadio, y* **Inciso e)** *Acuacultura didáctica.*		

Artículos 22.- *la Secretaría podrá inscribir en el Registro Nacional de Pesca a los acuicultores que no requieran concesión, permiso o Autorización.*	Al **proyecto** le aplica el Artículo, incisos y, fracciones anteriores, porque se trata de una actividad acuícola con fines comerciales.	Por el hecho de presentar a la autoridad correspondiente (SEMARNAT) la Manifestación de Impacto Ambiental, el promovente está cumpliendo con este apartado. El proyecto se vincula por la obligatoriedad de obtener la autorización correspondiente para realizar las obras descritas en esta manifestación de impacto ambiental. Como ya se mencionó anteriormente, la promovente una vez autorizado el proyecto en materia ambiental procederá a tramitar el Registro Nacional de Pesca para la unidad de producción acuícola.
Art. 30°.- *Las actividades pesqueras se clasifican en:* **II.-** *Cultivo o acuacultura con fines*		
Artículo 31°.- *Para realizar las actividades de pesca se requiere lo siguiente:* **I,** *Concesión, para:* **Inciso b)** *Acuacultura comercial* **II,** Permiso, para: **Inciso g)** *Acuacultura de fomento* **III,** *Autorización, para:* **Inciso d)** *Recolectar del medio natural reproductores, larvas, postlarvas, crías, huevos, semillas, alevines o en cualquier otro estadio, y* **Inciso e)** *Acuacultura didáctica.*		

Artículos 22.- *la Secretaría podrá inscribir en el Registro Nacional de Pesca a los acuicultores que no requieran concesión, permiso o Autorización.*	Al **proyecto** le aplica el Artículo, incisos y, fracciones anteriores, porque se trata de una actividad acuícola con fines comerciales.	Por el hecho de presentar a la autoridad correspondiente (SEMARNAT) la Manifestación de Impacto Ambiental, el promovente está cumpliendo con este apartado. El proyecto se vincula por la obligatoriedad de obtener la autorización correspondiente para realizar las obras descritas en esta manifestación de impacto ambiental. Como ya se mencionó anteriormente, la promovente una vez autorizado el proyecto en materia ambiental procederá a tramitar el Registro Nacional de Pesca para la unidad de producción acuícola.
Art. 30°.- *Las actividades pesqueras se clasifican en:* **II.-** *Cultivo o acuacultura con fines*		
Artículo 31°.- *Para realizar las actividades de pesca se requiere lo siguiente:* **I,** *Concesión, para:* **Inciso b)** *Acuacultura comercial* **II,** Permiso, para: **Inciso g)** *Acuacultura de fomento* **III,** *Autorización, para:* **Inciso d)** *Recolectar del medio natural reproductores, larvas, postlarvas, crías, huevos, semillas, alevines o en cualquier otro estadio, y* **Inciso e)** *Acuacultura didáctica.*		

Artículos 22.- *la Secretaría podrá inscribir en el Registro Nacional de Pesca a los acuicultores que no requieran concesión, permiso o Autorización.*	Al **proyecto** le aplica el Artículo, incisos y, fracciones anteriores, porque se trata de una actividad acuícola con fines comerciales.	Por el hecho de presentar a la autoridad correspondiente (SEMARNAT) la Manifestación de Impacto Ambiental, el promovente está cumpliendo con este apartado. El proyecto se vincula por la obligatoriedad de obtener la autorización correspondiente para realizar las obras descritas en esta manifestación de impacto ambiental. Como ya se mencionó anteriormente, la promovente una vez autorizado el proyecto en materia ambiental procederá a tramitar el Registro Nacional de Pesca para la unidad de producción acuícola.
Art. 30°.- *Las actividades pesqueras se clasifican en:* **II.-** *Cultivo o acuacultura con fines*		
Artículo 31°.- *Para realizar las actividades de pesca se requiere lo siguiente:* **I,** *Concesión, para:* **Inciso b)** *Acuacultura comercial* **II,** Permiso, para: **Inciso g)** *Acuacultura de fomento* **III,** *Autorización, para:* **Inciso d)** *Recolectar del medio natural reproductores, larvas, postlarvas, crías, huevos, semillas, alevines o en cualquier otro estadio, y* **Inciso e)** *Acuacultura didáctica.*		

Artículos 22.- *la Secretaría podrá inscribir en el Registro Nacional de Pesca a los acuicultores que no requieran concesión, permiso o Autorización.*	Al **proyecto** le aplica el Artículo, incisos y, fracciones anteriores, porque se trata de una actividad acuícola con fines comerciales.	Por el hecho de presentar a la autoridad correspondiente (SEMARNAT) la Manifestación de Impacto Ambiental, el promovente está cumpliendo con este apartado. El proyecto se vincula por la obligatoriedad de obtener la autorización correspondiente para realizar las obras descritas en esta manifestación de impacto ambiental. Como ya se mencionó anteriormente, la promovente una vez autorizado el proyecto en materia ambiental procederá a tramitar el Registro Nacional de Pesca para la unidad de producción acuícola.
Art. 30°.- *Las actividades pesqueras se clasifican en:* **II.-** *Cultivo o acuacultura con fines*		
Artículo 31°.- *Para realizar las actividades de pesca se requiere lo siguiente:* **I,** *Concesión, para:* **Inciso b)** *Acuacultura comercial* **II,** Permiso, para: **Inciso g)** *Acuacultura de fomento* **III,** *Autorización, para:* **Inciso d)** *Recolectar del medio natural reproductores, larvas, postlarvas, crías, huevos, semillas, alevines o en cualquier otro estadio, y* **Inciso e)** *Acuacultura didáctica.*		

Artículos 22.- *la Secretaría podrá inscribir en el Registro Nacional de Pesca a los acuicultores que no requieran concesión, permiso o Autorización.*	Al **proyecto** le aplica el Artículo, incisos y, fracciones anteriores, porque se trata de una actividad acuícola con fines comerciales.	Por el hecho de presentar a la autoridad correspondiente (SEMARNAT) la Manifestación de Impacto Ambiental, el promovente está cumpliendo con este apartado. El proyecto se vincula por la obligatoriedad de obtener la autorización correspondiente para realizar las obras descritas en esta manifestación de impacto ambiental. Como ya se mencionó anteriormente, la promovente una vez autorizado el proyecto en materia ambiental procederá a tramitar el Registro Nacional de Pesca para la unidad de producción acuícola.
Art. 30°.- *Las actividades pesqueras se clasifican en:* **II.-** *Cultivo o acuacultura con fines*		
Artículo 31°.- *Para realizar las actividades de pesca se requiere lo siguiente:* **I,** *Concesión, para:* **Inciso b)** *Acuacultura comercial* **II,** Permiso, para: **Inciso g)** *Acuacultura de fomento* **III,** *Autorización, para:* **Inciso d)** *Recolectar del medio natural reproductores, larvas, postlarvas, crías, huevos, semillas, alevines o en cualquier otro estadio, y* **Inciso e)** *Acuacultura didáctica.*		

Artículos 22.- *la Secretaría podrá inscribir en el Registro Nacional de Pesca a los acuicultores que no requieran concesión, permiso o Autorización.*	Al **proyecto** le aplica el Artículo, incisos y, fracciones anteriores, porque se trata de una actividad acuícola con fines comerciales.	Por el hecho de presentar a la autoridad correspondiente (SEMARNAT) la Manifestación de Impacto Ambiental, el promovente está cumpliendo con este apartado. El proyecto se vincula por la obligatoriedad de obtener la autorización correspondiente para realizar las obras descritas en esta manifestación de impacto ambiental. Como ya se mencionó anteriormente, la promovente una vez autorizado el proyecto en materia ambiental procederá a tramitar el Registro Nacional de Pesca para la unidad de producción acuícola.
Art. 30°.- *Las actividades pesqueras se clasifican en:* **II.-** *Cultivo o acuacultura con fines*		
Artículo 31°.- *Para realizar las actividades de pesca se requiere lo siguiente:* **I,** *Concesión, para:* **Inciso b)** *Acuacultura comercial* **II,** Permiso, para: **Inciso g)** *Acuacultura de fomento* **III,** *Autorización, para:* **Inciso d)** *Recolectar del medio natural reproductores, larvas, postlarvas, crías, huevos, semillas, alevines o en cualquier otro estadio, y* **Inciso e)** *Acuacultura didáctica.*		

Artículos 22.- *la Secretaría podrá inscribir en el Registro Nacional de Pesca a los acuicultores que no requieran concesión, permiso o Autorización.*	Al **proyecto** le aplica el Artículo, incisos y, fracciones anteriores, porque se trata de una actividad acuícola con fines comerciales.	Por el hecho de presentar a la autoridad correspondiente (SEMARNAT) la Manifestación de Impacto Ambiental, el promovente está cumpliendo con este apartado. El proyecto se vincula por la obligatoriedad de obtener la autorización correspondiente para realizar las obras descritas en esta manifestación de impacto ambiental. Como ya se mencionó anteriormente, la promovente una vez autorizado el proyecto en materia ambiental procederá a tramitar el Registro Nacional de Pesca para la unidad de producción acuícola.
Art. 30°.- *Las actividades pesqueras se clasifican en:* **II.-** *Cultivo o acuacultura con fines*		
Artículo 31°.- *Para realizar las actividades de pesca se requiere lo siguiente:* **I,** *Concesión, para:* **Inciso b)** *Acuacultura comercial* **II,** Permiso, para: **Inciso g)** *Acuacultura de fomento* **III,** *Autorización, para:* **Inciso d)** *Recolectar del medio natural reproductores, larvas, postlarvas, crías, huevos, semillas, alevines o en cualquier otro estadio, y* **Inciso e)** *Acuacultura didáctica.*		

Artículos 22.- *la Secretaría podrá inscribir en el Registro Nacional de Pesca a los acuicultores que no requieran concesión, permiso o Autorización.*	Al **proyecto** le aplica el Artículo, incisos y, fracciones anteriores, porque se trata de una actividad acuícola con fines comerciales.	Por el hecho de presentar a la autoridad correspondiente (SEMARNAT) la Manifestación de Impacto Ambiental, el promovente está cumpliendo con este apartado. El proyecto se vincula por la obligatoriedad de obtener la autorización correspondiente para realizar las obras descritas en esta manifestación de impacto ambiental. Como ya se mencionó anteriormente, la promovente una vez autorizado el proyecto en materia ambiental procederá a tramitar el Registro Nacional de Pesca para la unidad de producción acuícola.
Art. 30°.- *Las actividades pesqueras se clasifican en:* **II.-** *Cultivo o acuacultura con fines*		
Artículo 31°.- *Para realizar las actividades de pesca se requiere lo siguiente:* **I,** *Concesión, para:* **Inciso b)** *Acuacultura comercial* **II,** Permiso, para: **Inciso g)** *Acuacultura de fomento* **III,** *Autorización, para:* **Inciso d)** *Recolectar del medio natural reproductores, larvas, postlarvas, crías, huevos, semillas, alevines o en cualquier otro estadio, y* **Inciso e)** *Acuacultura didáctica.*		

Artículos 22.- *la Secretaría podrá inscribir en el Registro Nacional de Pesca a los acuicultores que no requieran concesión, permiso o Autorización.*	Al **proyecto** le aplica el Artículo, incisos y, fracciones anteriores, porque se trata de una actividad acuícola con fines comerciales.	Por el hecho de presentar a la autoridad correspondiente (SEMARNAT) la Manifestación de Impacto Ambiental, el promovente está cumpliendo con este apartado. El proyecto se vincula por la obligatoriedad de obtener la autorización correspondiente para realizar las obras descritas en esta manifestación de impacto ambiental. Como ya se mencionó anteriormente, la promovente una vez autorizado el proyecto en materia ambiental procederá a tramitar el Registro Nacional de Pesca para la unidad de producción acuícola.
Art. 30°.- *Las actividades pesqueras se clasifican en:* **II.-** *Cultivo o acuacultura con fines*		
Artículo 31°.- *Para realizar las actividades de pesca se requiere lo siguiente:* **I,** *Concesión, para:* **Inciso b)** *Acuacultura comercial* **II,** Permiso, para: **Inciso g)** *Acuacultura de fomento* **III,** *Autorización, para:* **Inciso d)** *Recolectar del medio natural reproductores, larvas, postlarvas, crías, huevos, semillas, alevines o en cualquier otro estadio, y* **Inciso e)** *Acuacultura didáctica.*		

Artículos 22.- *la Secretaría podrá inscribir en el Registro Nacional de Pesca a los acuicultores que no requieran concesión, permiso o Autorización.*	Al **proyecto** le aplica el Artículo, incisos y, fracciones anteriores, porque se trata de una actividad acuícola con fines comerciales.	Por el hecho de presentar a la autoridad correspondiente (SEMARNAT) la Manifestación de Impacto Ambiental, el promovente está cumpliendo con este apartado. El proyecto se vincula por la obligatoriedad de obtener la autorización correspondiente para realizar las obras descritas en esta manifestación de impacto ambiental. Como ya se mencionó anteriormente, la promovente una vez autorizado el proyecto en materia ambiental procederá a tramitar el Registro Nacional de Pesca para la unidad de producción acuícola.
Art. 30°.- *Las actividades pesqueras se clasifican en:* **II.-** *Cultivo o acuacultura con fines*		
Artículo 31°.- *Para realizar las actividades de pesca se requiere lo siguiente:* **I,** *Concesión, para:* **Inciso b)** *Acuacultura comercial* **II,** Permiso, para: **Inciso g)** *Acuacultura de fomento* **III,** *Autorización, para:* **Inciso d)** *Recolectar del medio natural reproductores, larvas, postlarvas, crías, huevos, semillas, alevines o en cualquier otro estadio, y* **Inciso e)** *Acuacultura didáctica.*		

Artículos 22.- *la Secretaría podrá inscribir en el Registro Nacional de Pesca a los acuicultores que no requieran concesión, permiso o Autorización.*	Al **proyecto** le aplica el Artículo, incisos y, fracciones anteriores, porque se trata de una actividad acuícola con fines comerciales.	Por el hecho de presentar a la autoridad correspondiente (SEMARNAT) la Manifestación de Impacto Ambiental, el promovente está cumpliendo con este apartado. El proyecto se vincula por la obligatoriedad de obtener la autorización correspondiente para realizar las obras descritas en esta manifestación de impacto ambiental. Como ya se mencionó anteriormente, la promovente una vez autorizado el proyecto en materia ambiental procederá a tramitar el Registro Nacional de Pesca para la unidad de producción acuícola.
Art. 30°.- *Las actividades pesqueras se clasifican en:* **II.-** *Cultivo o acuacultura con fines*		
Artículo 31°.- *Para realizar las actividades de pesca se requiere lo siguiente:* **I,** *Concesión, para:* **Inciso b)** *Acuacultura comercial* **II,** Permiso, para: **Inciso g)** *Acuacultura de fomento* **III,** *Autorización, para:* **Inciso d)** *Recolectar del medio natural reproductores, larvas, postlarvas, crías, huevos, semillas, alevines o en cualquier otro estadio, y* **Inciso e)** *Acuacultura didáctica.*		

Artículos 22.- *la Secretaría podrá inscribir en el Registro Nacional de Pesca a los acuicultores que no requieran concesión, permiso o Autorización.*	Al **proyecto** le aplica el Artículo, incisos y, fracciones anteriores, porque se trata de una actividad acuícola con fines comerciales.	Por el hecho de presentar a la autoridad correspondiente (SEMARNAT) la Manifestación de Impacto Ambiental, el promovente está cumpliendo con este apartado. El proyecto se vincula por la obligatoriedad de obtener la autorización correspondiente para realizar las obras descritas en esta manifestación de impacto ambiental. Como ya se mencionó anteriormente, la promovente una vez autorizado el proyecto en materia ambiental procederá a tramitar el Registro Nacional de Pesca para la unidad de producción acuícola.
Art. 30°.- *Las actividades pesqueras se clasifican en:* **II.-** *Cultivo o acuacultura con fines*		
Artículo 31°.- *Para realizar las actividades de pesca se requiere lo siguiente:* **I,** *Concesión, para:* **Inciso b)** *Acuacultura comercial* **II,** Permiso, para: **Inciso g)** *Acuacultura de fomento* **III,** *Autorización, para:* **Inciso d)** *Recolectar del medio natural reproductores, larvas, postlarvas, crías, huevos, semillas, alevines o en cualquier otro estadio, y* **Inciso e)** *Acuacultura didáctica.*		

Artículos 22.- *la Secretaría podrá inscribir en el Registro Nacional de Pesca a los acuicultores que no requieran concesión, permiso o Autorización.*	Al **proyecto** le aplica el Artículo, incisos y, fracciones anteriores, porque se trata de una actividad acuícola con fines comerciales.	Por el hecho de presentar a la autoridad correspondiente (SEMARNAT) la Manifestación de Impacto Ambiental, el promovente está cumpliendo con este apartado. El proyecto se vincula por la obligatoriedad de obtener la autorización correspondiente para realizar las obras descritas en esta manifestación de impacto ambiental. Como ya se mencionó anteriormente, la promovente una vez autorizado el proyecto en materia ambiental procederá a tramitar el Registro Nacional de Pesca para la unidad de producción acuícola.
Art. 30°.- *Las actividades pesqueras se clasifican en:* **II.-** *Cultivo o acuacultura con fines*		
Artículo 31°.- *Para realizar las actividades de pesca se requiere lo siguiente:* **I,** *Concesión, para:* **Inciso b)** *Acuacultura comercial* **II,** Permiso, para: **Inciso g)** *Acuacultura de fomento* **III,** *Autorización, para:* **Inciso d)** *Recolectar del medio natural reproductores, larvas, postlarvas, crías, huevos, semillas, alevines o en cualquier otro estadio, y* **Inciso e)** *Acuacultura didáctica.*		

Artículos 22.- *la Secretaría podrá inscribir en el Registro Nacional de Pesca a los acuicultores que no requieran concesión, permiso o Autorización.*	Al **proyecto** le aplica el Artículo, incisos y, fracciones anteriores, porque se trata de una actividad acuícola con fines comerciales.	Por el hecho de presentar a la autoridad correspondiente (SEMARNAT) la Manifestación de Impacto Ambiental, el promovente está cumpliendo con este apartado. El proyecto se vincula por la obligatoriedad de obtener la autorización correspondiente para realizar las obras descritas en esta manifestación de impacto ambiental. Como ya se mencionó anteriormente, la promovente una vez autorizado el proyecto en materia ambiental procederá a tramitar el Registro Nacional de Pesca para la unidad de producción acuícola.
Art. 30°.- *Las actividades pesqueras se clasifican en:* **II.-** *Cultivo o acuacultura con fines*		
Artículo 31°.- *Para realizar las actividades de pesca se requiere lo siguiente:* **I,** *Concesión, para:* **Inciso b)** *Acuacultura comercial* **II,** Permiso, para: **Inciso g)** *Acuacultura de fomento* **III,** *Autorización, para:* **Inciso d)** *Recolectar del medio natural reproductores, larvas, postlarvas, crías, huevos, semillas, alevines o en cualquier otro estadio, y* **Inciso e)** *Acuacultura didáctica.*		

Artículos 22.- *la Secretaría podrá inscribir en el Registro Nacional de Pesca a los acuicultores que no requieran concesión, permiso o Autorización.*	Al **proyecto** le aplica el Artículo, incisos y, fracciones anteriores, porque se trata de una actividad acuícola con fines comerciales.	Por el hecho de presentar a la autoridad correspondiente (SEMARNAT) la Manifestación de Impacto Ambiental, el promovente está cumpliendo con este apartado. El proyecto se vincula por la obligatoriedad de obtener la autorización correspondiente para realizar las obras descritas en esta manifestación de impacto ambiental. Como ya se mencionó anteriormente, la promovente una vez autorizado el proyecto en materia ambiental procederá a tramitar el Registro Nacional de Pesca para la unidad de producción acuícola.
Art. 30°.- *Las actividades pesqueras se clasifican en:* **II.-** *Cultivo o acuacultura con fines*		
Artículo 31°.- *Para realizar las actividades de pesca se requiere lo siguiente:* **I,** *Concesión, para:* **Inciso b)** *Acuacultura comercial* **II,** Permiso, para: **Inciso g)** *Acuacultura de fomento* **III,** *Autorización, para:* **Inciso d)** *Recolectar del medio natural reproductores, larvas, postlarvas, crías, huevos, semillas, alevines o en cualquier otro estadio, y* **Inciso e)** *Acuacultura didáctica.*		

Artículos 22.- *la Secretaría podrá inscribir en el Registro Nacional de Pesca a los acuicultores que no requieran concesión, permiso o Autorización.*	Al **proyecto** le aplica el Artículo, incisos y, fracciones anteriores, porque se trata de una actividad acuícola con fines comerciales.	Por el hecho de presentar a la autoridad correspondiente (SEMARNAT) la Manifestación de Impacto Ambiental, el promovente está cumpliendo con este apartado. El proyecto se vincula por la obligatoriedad de obtener la autorización correspondiente para realizar las obras descritas en esta manifestación de impacto ambiental. Como ya se mencionó anteriormente, la promovente una vez autorizado el proyecto en materia ambiental procederá a tramitar el Registro Nacional de Pesca para la unidad de producción acuícola.
Art. 30°.- *Las actividades pesqueras se clasifican en:* **II.-** *Cultivo o acuacultura con fines*		
Artículo 31°.- *Para realizar las actividades de pesca se requiere lo siguiente:* **I,** *Concesión, para:* **Inciso b)** *Acuacultura comercial* **II,** Permiso, para: **Inciso g)** *Acuacultura de fomento* **III,** *Autorización, para:* **Inciso d)** *Recolectar del medio natural reproductores, larvas, postlarvas, crías, huevos, semillas, alevines o en cualquier otro estadio, y* **Inciso e)** *Acuacultura didáctica.*		

Artículos 22.- *la Secretaría podrá inscribir en el Registro Nacional de Pesca a los acuicultores que no requieran concesión, permiso o Autorización.*	Al **proyecto** le aplica el Artículo, incisos y, fracciones anteriores, porque se trata de una actividad acuícola con fines comerciales.	Por el hecho de presentar a la autoridad correspondiente (SEMARNAT) la Manifestación de Impacto Ambiental, el promovente está cumpliendo con este apartado. El proyecto se vincula por la obligatoriedad de obtener la autorización correspondiente para realizar las obras descritas en esta manifestación de impacto ambiental. Como ya se mencionó anteriormente, la promovente una vez autorizado el proyecto en materia ambiental procederá a tramitar el Registro Nacional de Pesca para la unidad de producción acuícola.
Art. 30°.- *Las actividades pesqueras se clasifican en:* **II.-** *Cultivo o acuacultura con fines*		
Artículo 31°.- *Para realizar las actividades de pesca se requiere lo siguiente:* **I,** *Concesión, para:* **Inciso b)** *Acuacultura comercial* **II,** Permiso, para: **Inciso g)** *Acuacultura de fomento* **III,** *Autorización, para:* **Inciso d)** *Recolectar del medio natural reproductores, larvas, postlarvas, crías, huevos, semillas, alevines o en cualquier otro estadio, y* **Inciso e)** *Acuacultura didáctica.*		

Artículos 22.- *la Secretaría podrá inscribir en el Registro Nacional de Pesca a los acuicultores que no requieran concesión, permiso o Autorización.*	Al **proyecto** le aplica el Artículo, incisos y, fracciones anteriores, porque se trata de una actividad acuícola con fines comerciales.	Por el hecho de presentar a la autoridad correspondiente (SEMARNAT) la Manifestación de Impacto Ambiental, el promovente está cumpliendo con este apartado. El proyecto se vincula por la obligatoriedad de obtener la autorización correspondiente para realizar las obras descritas en esta manifestación de impacto ambiental. Como ya se mencionó anteriormente, la promovente una vez autorizado el proyecto en materia ambiental procederá a tramitar el Registro Nacional de Pesca para la unidad de producción acuícola.
Art. 30°.- *Las actividades pesqueras se clasifican en:* **II.-** *Cultivo o acuacultura con fines*		
Artículo 31°.- *Para realizar las actividades de pesca se requiere lo siguiente:* **I,** *Concesión, para:* **Inciso b)** *Acuacultura comercial* **II,** Permiso, para: **Inciso g)** *Acuacultura de fomento* **III,** *Autorización, para:* **Inciso d)** *Recolectar del medio natural reproductores, larvas, postlarvas, crías, huevos, semillas, alevines o en cualquier otro estadio, y* **Inciso e)** *Acuacultura didáctica.*		

Artículos 22.- *la Secretaría podrá inscribir en el Registro Nacional de Pesca a los acuicultores que no requieran concesión, permiso o Autorización.*	Al **proyecto** le aplica el Artículo, incisos y, fracciones anteriores, porque se trata de una actividad acuícola con fines comerciales.	Por el hecho de presentar a la autoridad correspondiente (SEMARNAT) la Manifestación de Impacto Ambiental, el promovente está cumpliendo con este apartado. El proyecto se vincula por la obligatoriedad de obtener la autorización correspondiente para realizar las obras descritas en esta manifestación de impacto ambiental. Como ya se mencionó anteriormente, la promovente una vez autorizado el proyecto en materia ambiental procederá a tramitar el Registro Nacional de Pesca para la unidad de producción acuícola.
Art. 30°.- *Las actividades pesqueras se clasifican en:* **II.-** *Cultivo o acuacultura con fines*		
Artículo 31°.- *Para realizar las actividades de pesca se requiere lo siguiente:* **I,** *Concesión, para:* **Inciso b)** *Acuacultura comercial* **II,** Permiso, para: **Inciso g)** *Acuacultura de fomento* **III,** *Autorización, para:* **Inciso d)** *Recolectar del medio natural reproductores, larvas, postlarvas, crías, huevos, semillas, alevines o en cualquier otro estadio, y* **Inciso e)** *Acuacultura didáctica.*		

Artículos 22.- *la Secretaría podrá inscribir en el Registro Nacional de Pesca a los acuicultores que no requieran concesión, permiso o Autorización.*	Al **proyecto** le aplica el Artículo, incisos y, fracciones anteriores, porque se trata de una actividad acuícola con fines comerciales.	Por el hecho de presentar a la autoridad correspondiente (SEMARNAT) la Manifestación de Impacto Ambiental, el promovente está cumpliendo con este apartado. El proyecto se vincula por la obligatoriedad de obtener la autorización correspondiente para realizar las obras descritas en esta manifestación de impacto ambiental. Como ya se mencionó anteriormente, la promovente una vez autorizado el proyecto en materia ambiental procederá a tramitar el Registro Nacional de Pesca para la unidad de producción acuícola.
Art. 30°.- *Las actividades pesqueras se clasifican en:* **II.-** *Cultivo o acuacultura con fines*		
Artículo 31°.- *Para realizar las actividades de pesca se requiere lo siguiente:* **I,** *Concesión, para:* **Inciso b)** *Acuacultura comercial* **II,** Permiso, para: **Inciso g)** *Acuacultura de fomento* **III,** *Autorización, para:* **Inciso d)** *Recolectar del medio natural reproductores, larvas, postlarvas, crías, huevos, semillas, alevines o en cualquier otro estadio, y* **Inciso e)** *Acuacultura didáctica.*		

Artículos 22.- *la Secretaría podrá inscribir en el Registro Nacional de Pesca a los acuicultores que no requieran concesión, permiso o Autorización.*	Al **proyecto** le aplica el Artículo, incisos y, fracciones anteriores, porque se trata de una actividad acuícola con fines comerciales.	Por el hecho de presentar a la autoridad correspondiente (SEMARNAT) la Manifestación de Impacto Ambiental, el promovente está cumpliendo con este apartado. El proyecto se vincula por la obligatoriedad de obtener la autorización correspondiente para realizar las obras descritas en esta manifestación de impacto ambiental. Como ya se mencionó anteriormente, la promovente una vez autorizado el proyecto en materia ambiental procederá a tramitar el Registro Nacional de Pesca para la unidad de producción acuícola.
Art. 30°.- *Las actividades pesqueras se clasifican en:* **II.-** *Cultivo o acuacultura con fines*		
Artículo 31°.- *Para realizar las actividades de pesca se requiere lo siguiente:* **I,** *Concesión, para:* **Inciso b)** *Acuacultura comercial* **II,** Permiso, para: **Inciso g)** *Acuacultura de fomento* **III,** *Autorización, para:* **Inciso d)** *Recolectar del medio natural reproductores, larvas, postlarvas, crías, huevos, semillas, alevines o en cualquier otro estadio, y* **Inciso e)** *Acuacultura didáctica.*		

Artículos 22.- *la Secretaría podrá inscribir en el Registro Nacional de Pesca a los acuicultores que no requieran concesión, permiso o Autorización.*	Al **proyecto** le aplica el Artículo, incisos y, fracciones anteriores, porque se trata de una actividad acuícola con fines comerciales.	Por el hecho de presentar a la autoridad correspondiente (SEMARNAT) la Manifestación de Impacto Ambiental, el promovente está cumpliendo con este apartado. El proyecto se vincula por la obligatoriedad de obtener la autorización correspondiente para realizar las obras descritas en esta manifestación de impacto ambiental. Como ya se mencionó anteriormente, la promovente una vez autorizado el proyecto en materia ambiental procederá a tramitar el Registro Nacional de Pesca para la unidad de producción acuícola.
Art. 30°.- *Las actividades pesqueras se clasifican en:* **II.-** *Cultivo o acuacultura con fines*		
Artículo 31°.- *Para realizar las actividades de pesca se requiere lo siguiente:* **I,** *Concesión, para:* **Inciso b)** *Acuacultura comercial* **II,** Permiso, para: **Inciso g)** *Acuacultura de fomento* **III,** *Autorización, para:* **Inciso d)** *Recolectar del medio natural reproductores, larvas, postlarvas, crías, huevos, semillas, alevines o en cualquier otro estadio, y* **Inciso e)** *Acuacultura didáctica.*		

Artículos 22.- *la Secretaría podrá inscribir en el Registro Nacional de Pesca a los acuicultores que no requieran concesión, permiso o Autorización.*	Al **proyecto** le aplica el Artículo, incisos y, fracciones anteriores, porque se trata de una actividad acuícola con fines comerciales.	Por el hecho de presentar a la autoridad correspondiente (SEMARNAT) la Manifestación de Impacto Ambiental, el promovente está cumpliendo con este apartado. El proyecto se vincula por la obligatoriedad de obtener la autorización correspondiente para realizar las obras descritas en esta manifestación de impacto ambiental. Como ya se mencionó anteriormente, la promovente una vez autorizado el proyecto en materia ambiental procederá a tramitar el Registro Nacional de Pesca para la unidad de producción acuícola.
Art. 30°.- *Las actividades pesqueras se clasifican en:* **II.-** *Cultivo o acuacultura con fines*		
Artículo 31°.- *Para realizar las actividades de pesca se requiere lo siguiente:* **I,** *Concesión, para:* **Inciso b)** *Acuacultura comercial* **II,** Permiso, para: **Inciso g)** *Acuacultura de fomento* **III,** *Autorización, para:* **Inciso d)** *Recolectar del medio natural reproductores, larvas, postlarvas, crías, huevos, semillas, alevines o en cualquier otro estadio, y* **Inciso e)** *Acuacultura didáctica.*		

Artículos 22.- *la Secretaría podrá inscribir en el Registro Nacional de Pesca a los acuicultores que no requieran concesión, permiso o Autorización.*	Al **proyecto** le aplica el Artículo, incisos y, fracciones anteriores, porque se trata de una actividad acuícola con fines comerciales.	Por el hecho de presentar a la autoridad correspondiente (SEMARNAT) la Manifestación de Impacto Ambiental, el promovente está cumpliendo con este apartado. El proyecto se vincula por la obligatoriedad de obtener la autorización correspondiente para realizar las obras descritas en esta manifestación de impacto ambiental. Como ya se mencionó anteriormente, la promovente una vez autorizado el proyecto en materia ambiental procederá a tramitar el Registro Nacional de Pesca para la unidad de producción acuícola.
Art. 30°.- *Las actividades pesqueras se clasifican en:* **II.-** *Cultivo o acuacultura con fines*		
Artículo 31°.- *Para realizar las actividades de pesca se requiere lo siguiente:* **I,** *Concesión, para:* **Inciso b)** *Acuacultura comercial* **II,** Permiso, para: **Inciso g)** *Acuacultura de fomento* **III,** *Autorización, para:* **Inciso d)** *Recolectar del medio natural reproductores, larvas, postlarvas, crías, huevos, semillas, alevines o en cualquier otro estadio, y* **Inciso e)** *Acuacultura didáctica.*		

Artículos 22.- *la Secretaría podrá inscribir en el Registro Nacional de Pesca a los acuicultores que no requieran concesión, permiso o Autorización.*	Al **proyecto** le aplica el Artículo, incisos y, fracciones anteriores, porque se trata de una actividad acuícola con fines comerciales.	Por el hecho de presentar a la autoridad correspondiente (SEMARNAT) la Manifestación de Impacto Ambiental, el promovente está cumpliendo con este apartado. El proyecto se vincula por la obligatoriedad de obtener la autorización correspondiente para realizar las obras descritas en esta manifestación de impacto ambiental. Como ya se mencionó anteriormente, la promovente una vez autorizado el proyecto en materia ambiental procederá a tramitar el Registro Nacional de Pesca para la unidad de producción acuícola.
Art. 30°.- *Las actividades pesqueras se clasifican en:* **II.-** *Cultivo o acuacultura con fines*		
Artículo 31°.- *Para realizar las actividades de pesca se requiere lo siguiente:* **I,** *Concesión, para:* **Inciso b)** *Acuacultura comercial* **II,** Permiso, para: **Inciso g)** *Acuacultura de fomento* **III,** *Autorización, para:* **Inciso d)** *Recolectar del medio natural reproductores, larvas, postlarvas, crías, huevos, semillas, alevines o en cualquier otro estadio, y* **Inciso e)** *Acuacultura didáctica.*		

Artículos 22.- *la Secretaría podrá inscribir en el Registro Nacional de Pesca a los acuicultores que no requieran concesión, permiso o Autorización.*	Al **proyecto** le aplica el Artículo, incisos y, fracciones anteriores, porque se trata de una actividad acuícola con fines comerciales.	Por el hecho de presentar a la autoridad correspondiente (SEMARNAT) la Manifestación de Impacto Ambiental, el promovente está cumpliendo con este apartado. El proyecto se vincula por la obligatoriedad de obtener la autorización correspondiente para realizar las obras descritas en esta manifestación de impacto ambiental. Como ya se mencionó anteriormente, la promovente una vez autorizado el proyecto en materia ambiental procederá a tramitar el Registro Nacional de Pesca para la unidad de producción acuícola.
Art. 30°.- *Las actividades pesqueras se clasifican en:* **II.-** *Cultivo o acuacultura con fines*		
Artículo 31°.- *Para realizar las actividades de pesca se requiere lo siguiente:* **I,** *Concesión, para:* **Inciso b)** *Acuacultura comercial* **II,** Permiso, para: **Inciso g)** *Acuacultura de fomento* **III,** *Autorización, para:* **Inciso d)** *Recolectar del medio natural reproductores, larvas, postlarvas, crías, huevos, semillas, alevines o en cualquier otro estadio, y* **Inciso e)** *Acuacultura didáctica.*		

Artículos 22.- *la Secretaría podrá inscribir en el Registro Nacional de Pesca a los acuicultores que no requieran concesión, permiso o Autorización.*	Al **proyecto** le aplica el Artículo, incisos y, fracciones anteriores, porque se trata de una actividad acuícola con fines comerciales.	Por el hecho de presentar a la autoridad correspondiente (SEMARNAT) la Manifestación de Impacto Ambiental, el promovente está cumpliendo con este apartado. El proyecto se vincula por la obligatoriedad de obtener la autorización correspondiente para realizar las obras descritas en esta manifestación de impacto ambiental. Como ya se mencionó anteriormente, la promovente una vez autorizado el proyecto en materia ambiental procederá a tramitar el Registro Nacional de Pesca para la unidad de producción acuícola.
Art. 30°.- *Las actividades pesqueras se clasifican en:* **II.-** *Cultivo o acuacultura con fines*		
Artículo 31°.- *Para realizar las actividades de pesca se requiere lo siguiente:* **I,** *Concesión, para:* **Inciso b)** *Acuacultura comercial* **II,** Permiso, para: **Inciso g)** *Acuacultura de fomento* **III,** *Autorización, para:* **Inciso d)** *Recolectar del medio natural reproductores, larvas, postlarvas, crías, huevos, semillas, alevines o en cualquier otro estadio, y* **Inciso e)** *Acuacultura didáctica.*		

Artículos 22.- *la Secretaría podrá inscribir en el Registro Nacional de Pesca a los acuicultores que no requieran concesión, permiso o Autorización.*	Al **proyecto** le aplica el Artículo, incisos y, fracciones anteriores, porque se trata de una actividad acuícola con fines comerciales.	Por el hecho de presentar a la autoridad correspondiente (SEMARNAT) la Manifestación de Impacto Ambiental, el promovente está cumpliendo con este apartado. El proyecto se vincula por la obligatoriedad de obtener la autorización correspondiente para realizar las obras descritas en esta manifestación de impacto ambiental. Como ya se mencionó anteriormente, la promovente una vez autorizado el proyecto en materia ambiental procederá a tramitar el Registro Nacional de Pesca para la unidad de producción acuícola.
Art. 30°.- *Las actividades pesqueras se clasifican en:* **II.-** *Cultivo o acuacultura con fines*		
Artículo 31°.- *Para realizar las actividades de pesca se requiere lo siguiente:* **I,** *Concesión, para:* **Inciso b)** *Acuacultura comercial* **II,** Permiso, para: **Inciso g)** *Acuacultura de fomento* **III,** *Autorización, para:* **Inciso d)** *Recolectar del medio natural reproductores, larvas, postlarvas, crías, huevos, semillas, alevines o en cualquier otro estadio, y* **Inciso e)** *Acuacultura didáctica.*		

Artículos 22.- *la Secretaría podrá inscribir en el Registro Nacional de Pesca a los acuicultores que no requieran concesión, permiso o Autorización.*	Al **proyecto** le aplica el Artículo, incisos y, fracciones anteriores, porque se trata de una actividad acuícola con fines comerciales.	Por el hecho de presentar a la autoridad correspondiente (SEMARNAT) la Manifestación de Impacto Ambiental, el promovente está cumpliendo con este apartado. El proyecto se vincula por la obligatoriedad de obtener la autorización correspondiente para realizar las obras descritas en esta manifestación de impacto ambiental. Como ya se mencionó anteriormente, la promovente una vez autorizado el proyecto en materia ambiental procederá a tramitar el Registro Nacional de Pesca para la unidad de producción acuícola.
Art. 30°.- *Las actividades pesqueras se clasifican en:* **II.-** *Cultivo o acuacultura con fines*		
Artículo 31°.- *Para realizar las actividades de pesca se requiere lo siguiente:* **I,** *Concesión, para:* **Inciso b)** *Acuacultura comercial* **II,** Permiso, para: **Inciso g)** *Acuacultura de fomento* **III,** *Autorización, para:* **Inciso d)** *Recolectar del medio natural reproductores, larvas, postlarvas, crías, huevos, semillas, alevines o en cualquier otro estadio, y* **Inciso e)** *Acuacultura didáctica.*		

Artículos 22.- *la Secretaría podrá inscribir en el Registro Nacional de Pesca a los acuicultores que no requieran concesión, permiso o Autorización.*	Al **proyecto** le aplica el Artículo, incisos y, fracciones anteriores, porque se trata de una actividad acuícola con fines comerciales.	Por el hecho de presentar a la autoridad correspondiente (SEMARNAT) la Manifestación de Impacto Ambiental, el promovente está cumpliendo con este apartado. El proyecto se vincula por la obligatoriedad de obtener la autorización correspondiente para realizar las obras descritas en esta manifestación de impacto ambiental. Como ya se mencionó anteriormente, la promovente una vez autorizado el proyecto en materia ambiental procederá a tramitar el Registro Nacional de Pesca para la unidad de producción acuícola.
Art. 30°.- *Las actividades pesqueras se clasifican en:* **II.-** *Cultivo o acuacultura con fines*		
Artículo 31°.- *Para realizar las actividades de pesca se requiere lo siguiente:* **I,** *Concesión, para:* **Inciso b)** *Acuacultura comercial* **II,** Permiso, para: **Inciso g)** *Acuacultura de fomento* **III,** *Autorización, para:* **Inciso d)** *Recolectar del medio natural reproductores, larvas, postlarvas, crías, huevos, semillas, alevines o en cualquier otro estadio, y* **Inciso e)** *Acuacultura didáctica.*		

Artículos 22.- *la Secretaría podrá inscribir en el Registro Nacional de Pesca a los acuicultores que no requieran concesión, permiso o Autorización.*	Al **proyecto** le aplica el Artículo, incisos y, fracciones anteriores, porque se trata de una actividad acuícola con fines comerciales.	Por el hecho de presentar a la autoridad correspondiente (SEMARNAT) la Manifestación de Impacto Ambiental, el promovente está cumpliendo con este apartado. El proyecto se vincula por la obligatoriedad de obtener la autorización correspondiente para realizar las obras descritas en esta manifestación de impacto ambiental. Como ya se mencionó anteriormente, la promovente una vez autorizado el proyecto en materia ambiental procederá a tramitar el Registro Nacional de Pesca para la unidad de producción acuícola.
Art. 30°.- *Las actividades pesqueras se clasifican en:* **II.-** *Cultivo o acuacultura con fines*		
Artículo 31°.- *Para realizar las actividades de pesca se requiere lo siguiente:* **I,** *Concesión, para:* **Inciso b)** *Acuacultura comercial* **II,** Permiso, para: **Inciso g)** *Acuacultura de fomento* **III,** *Autorización, para:* **Inciso d)** *Recolectar del medio natural reproductores, larvas, postlarvas, crías, huevos, semillas, alevines o en cualquier otro estadio, y* **Inciso e)** *Acuacultura didáctica.*		

Artículos 22.- *la Secretaría podrá inscribir en el Registro Nacional de Pesca a los acuicultores que no requieran concesión, permiso o Autorización.*	Al **proyecto** le aplica el Artículo, incisos y, fracciones anteriores, porque se trata de una actividad acuícola con fines comerciales.	Por el hecho de presentar a la autoridad correspondiente (SEMARNAT) la Manifestación de Impacto Ambiental, el promovente está cumpliendo con este apartado. El proyecto se vincula por la obligatoriedad de obtener la autorización correspondiente para realizar las obras descritas en esta manifestación de impacto ambiental. Como ya se mencionó anteriormente, la promovente una vez autorizado el proyecto en materia ambiental procederá a tramitar el Registro Nacional de Pesca para la unidad de producción acuícola.
Art. 30°.- *Las actividades pesqueras se clasifican en:* **II.-** *Cultivo o acuacultura con fines*		
Artículo 31°.- *Para realizar las actividades de pesca se requiere lo siguiente:* **I,** *Concesión, para:* **Inciso b)** *Acuacultura comercial* **II,** Permiso, para: **Inciso g)** *Acuacultura de fomento* **III,** *Autorización, para:* **Inciso d)** *Recolectar del medio natural reproductores, larvas, postlarvas, crías, huevos, semillas, alevines o en cualquier otro estadio, y* **Inciso e)** *Acuacultura didáctica.*		

Artículos 22.- *la Secretaría podrá inscribir en el Registro Nacional de Pesca a los acuicultores que no requieran concesión, permiso o Autorización.*	Al **proyecto** le aplica el Artículo, incisos y, fracciones anteriores, porque se trata de una actividad acuícola con fines comerciales.	Por el hecho de presentar a la autoridad correspondiente (SEMARNAT) la Manifestación de Impacto Ambiental, el promovente está cumpliendo con este apartado. El proyecto se vincula por la obligatoriedad de obtener la autorización correspondiente para realizar las obras descritas en esta manifestación de impacto ambiental. Como ya se mencionó anteriormente, la promovente una vez autorizado el proyecto en materia ambiental procederá a tramitar el Registro Nacional de Pesca para la unidad de producción acuícola.
Art. 30°.- *Las actividades pesqueras se clasifican en:* **II.-** *Cultivo o acuacultura con fines*		
Artículo 31°.- *Para realizar las actividades de pesca se requiere lo siguiente:* **I,** *Concesión, para:* **Inciso b)** *Acuacultura comercial* **II,** Permiso, para: **Inciso g)** *Acuacultura de fomento* **III,** *Autorización, para:* **Inciso d)** *Recolectar del medio natural reproductores, larvas, postlarvas, crías, huevos, semillas, alevines o en cualquier otro estadio, y* **Inciso e)** *Acuacultura didáctica.*		

Artículos 22.- *la Secretaría podrá inscribir en el Registro Nacional de Pesca a los acuicultores que no requieran concesión, permiso o Autorización.*	Al **proyecto** le aplica el Artículo, incisos y, fracciones anteriores, porque se trata de una actividad acuícola con fines comerciales.	Por el hecho de presentar a la autoridad correspondiente (SEMARNAT) la Manifestación de Impacto Ambiental, el promovente está cumpliendo con este apartado. El proyecto se vincula por la obligatoriedad de obtener la autorización correspondiente para realizar las obras descritas en esta manifestación de impacto ambiental. Como ya se mencionó anteriormente, la promovente una vez autorizado el proyecto en materia ambiental procederá a tramitar el Registro Nacional de Pesca para la unidad de producción acuícola.
Art. 30°.- *Las actividades pesqueras se clasifican en:* **II.-** *Cultivo o acuacultura con fines*		
Artículo 31°.- *Para realizar las actividades de pesca se requiere lo siguiente:* **I,** *Concesión, para:* **Inciso b)** *Acuacultura comercial* **II,** Permiso, para: **Inciso g)** *Acuacultura de fomento* **III,** *Autorización, para:* **Inciso d)** *Recolectar del medio natural reproductores, larvas, postlarvas, crías, huevos, semillas, alevines o en cualquier otro estadio, y* **Inciso e)** *Acuacultura didáctica.*		

Artículos 22.- *la Secretaría podrá inscribir en el Registro Nacional de Pesca a los acuicultores que no requieran concesión, permiso o Autorización.*	Al **proyecto** le aplica el Artículo, incisos y, fracciones anteriores, porque se trata de una actividad acuícola con fines comerciales.	Por el hecho de presentar a la autoridad correspondiente (SEMARNAT) la Manifestación de Impacto Ambiental, el promovente está cumpliendo con este apartado. El proyecto se vincula por la obligatoriedad de obtener la autorización correspondiente para realizar las obras descritas en esta manifestación de impacto ambiental. Como ya se mencionó anteriormente, la promovente una vez autorizado el proyecto en materia ambiental procederá a tramitar el Registro Nacional de Pesca para la unidad de producción acuícola.
Art. 30°.- *Las actividades pesqueras se clasifican en:* **II.-** *Cultivo o acuacultura con fines*		
Artículo 31°.- *Para realizar las actividades de pesca se requiere lo siguiente:* **I,** *Concesión, para:* **Inciso b)** *Acuacultura comercial* **II,** Permiso, para: **Inciso g)** *Acuacultura de fomento* **III,** *Autorización, para:* **Inciso d)** *Recolectar del medio natural reproductores, larvas, postlarvas, crías, huevos, semillas, alevines o en cualquier otro estadio, y* **Inciso e)** *Acuacultura didáctica.*		

Artículos 22.- *la Secretaría podrá inscribir en el Registro Nacional de Pesca a los acuicultores que no requieran concesión, permiso o Autorización.*	Al **proyecto** le aplica el Artículo, incisos y, fracciones anteriores, porque se trata de una actividad acuícola con fines comerciales.	Por el hecho de presentar a la autoridad correspondiente (SEMARNAT) la Manifestación de Impacto Ambiental, el promovente está cumpliendo con este apartado. El proyecto se vincula por la obligatoriedad de obtener la autorización correspondiente para realizar las obras descritas en esta manifestación de impacto ambiental. Como ya se mencionó anteriormente, la promovente una vez autorizado el proyecto en materia ambiental procederá a tramitar el Registro Nacional de Pesca para la unidad de producción acuícola.
Art. 30°.- *Las actividades pesqueras se clasifican en:* **II.-** *Cultivo o acuacultura con fines*		
Artículo 31°.- *Para realizar las actividades de pesca se requiere lo siguiente:* **I,** *Concesión, para:* **Inciso b)** *Acuacultura comercial* **II,** Permiso, para: **Inciso g)** *Acuacultura de fomento* **III,** *Autorización, para:* **Inciso d)** *Recolectar del medio natural reproductores, larvas, postlarvas, crías, huevos, semillas, alevines o en cualquier otro estadio, y* **Inciso e)** *Acuacultura didáctica.*		

Artículos 22.- *la Secretaría podrá inscribir en el Registro Nacional de Pesca a los acuicultores que no requieran concesión, permiso o Autorización.*	Al **proyecto** le aplica el Artículo, incisos y, fracciones anteriores, porque se trata de una actividad acuícola con fines comerciales.	Por el hecho de presentar a la autoridad correspondiente (SEMARNAT) la Manifestación de Impacto Ambiental, el promovente está cumpliendo con este apartado. El proyecto se vincula por la obligatoriedad de obtener la autorización correspondiente para realizar las obras descritas en esta manifestación de impacto ambiental. Como ya se mencionó anteriormente, la promovente una vez autorizado el proyecto en materia ambiental procederá a tramitar el Registro Nacional de Pesca para la unidad de producción acuícola.
Art. 30°.- *Las actividades pesqueras se clasifican en:* **II.-** *Cultivo o acuacultura con fines*		
Artículo 31°.- *Para realizar las actividades de pesca se requiere lo siguiente:* **I,** *Concesión, para:* **Inciso b)** *Acuacultura comercial* **II,** Permiso, para: **Inciso g)** *Acuacultura de fomento* **III,** *Autorización, para:* **Inciso d)** *Recolectar del medio natural reproductores, larvas, postlarvas, crías, huevos, semillas, alevines o en cualquier otro estadio, y* **Inciso e)** *Acuacultura didáctica.*		

Artículos 22.- *la Secretaría podrá inscribir en el Registro Nacional de Pesca a los acuicultores que no requieran concesión, permiso o Autorización.*	Al **proyecto** le aplica el Artículo, incisos y, fracciones anteriores, porque se trata de una actividad acuícola con fines comerciales.	Por el hecho de presentar a la autoridad correspondiente (SEMARNAT) la Manifestación de Impacto Ambiental, el promovente está cumpliendo con este apartado. El proyecto se vincula por la obligatoriedad de obtener la autorización correspondiente para realizar las obras descritas en esta manifestación de impacto ambiental. Como ya se mencionó anteriormente, la promovente una vez autorizado el proyecto en materia ambiental procederá a tramitar el Registro Nacional de Pesca para la unidad de producción acuícola.
Art. 30°.- *Las actividades pesqueras se clasifican en:* **II.-** *Cultivo o acuacultura con fines*		
Artículo 31°.- *Para realizar las actividades de pesca se requiere lo siguiente:* **I,** *Concesión, para:* **Inciso b)** *Acuacultura comercial* **II,** Permiso, para: **Inciso g)** *Acuacultura de fomento* **III,** *Autorización, para:* **Inciso d)** *Recolectar del medio natural reproductores, larvas, postlarvas, crías, huevos, semillas, alevines o en cualquier otro estadio, y* **Inciso e)** *Acuacultura didáctica.*		

Artículos 22.- *la Secretaría podrá inscribir en el Registro Nacional de Pesca a los acuicultores que no requieran concesión, permiso o Autorización.*	Al **proyecto** le aplica el Artículo, incisos y, fracciones anteriores, porque se trata de una actividad acuícola con fines comerciales.	Por el hecho de presentar a la autoridad correspondiente (SEMARNAT) la Manifestación de Impacto Ambiental, el promovente está cumpliendo con este apartado. El proyecto se vincula por la obligatoriedad de obtener la autorización correspondiente para realizar las obras descritas en esta manifestación de impacto ambiental. Como ya se mencionó anteriormente, la promovente una vez autorizado el proyecto en materia ambiental procederá a tramitar el Registro Nacional de Pesca para la unidad de producción acuícola.
Art. 30°.- *Las actividades pesqueras se clasifican en:* **II.-** *Cultivo o acuacultura con fines*		
Artículo 31°.- *Para realizar las actividades de pesca se requiere lo siguiente:* **I,** *Concesión, para:* **Inciso b)** *Acuacultura comercial* **II,** Permiso, para: **Inciso g)** *Acuacultura de fomento* **III,** *Autorización, para:* **Inciso d)** *Recolectar del medio natural reproductores, larvas, postlarvas, crías, huevos, semillas, alevines o en cualquier otro estadio, y* **Inciso e)** *Acuacultura didáctica.*		

Artículos 22.- *la Secretaría podrá inscribir en el Registro Nacional de Pesca a los acuicultores que no requieran concesión, permiso o Autorización.*	Al **proyecto** le aplica el Artículo, incisos y, fracciones anteriores, porque se trata de una actividad acuícola con fines comerciales.	Por el hecho de presentar a la autoridad correspondiente (SEMARNAT) la Manifestación de Impacto Ambiental, el promovente está cumpliendo con este apartado. El proyecto se vincula por la obligatoriedad de obtener la autorización correspondiente para realizar las obras descritas en esta manifestación de impacto ambiental. Como ya se mencionó anteriormente, la promovente una vez autorizado el proyecto en materia ambiental procederá a tramitar el Registro Nacional de Pesca para la unidad de producción acuícola.
Art. 30°.- *Las actividades pesqueras se clasifican en:* **II.-** *Cultivo o acuacultura con fines*		
Artículo 31°.- *Para realizar las actividades de pesca se requiere lo siguiente:* **I,** *Concesión, para:* **Inciso b)** *Acuacultura comercial* **II,** Permiso, para: **Inciso g)** *Acuacultura de fomento* **III,** *Autorización, para:* **Inciso d)** *Recolectar del medio natural reproductores, larvas, postlarvas, crías, huevos, semillas, alevines o en cualquier otro estadio, y* **Inciso e)** *Acuacultura didáctica.*		

Artículos 22.- *la Secretaría podrá inscribir en el Registro Nacional de Pesca a los acuicultores que no requieran concesión, permiso o Autorización.*	Al **proyecto** le aplica el Artículo, incisos y, fracciones anteriores, porque se trata de una actividad acuícola con fines comerciales.	Por el hecho de presentar a la autoridad correspondiente (SEMARNAT) la Manifestación de Impacto Ambiental, el promovente está cumpliendo con este apartado. El proyecto se vincula por la obligatoriedad de obtener la autorización correspondiente para realizar las obras descritas en esta manifestación de impacto ambiental. Como ya se mencionó anteriormente, la promovente una vez autorizado el proyecto en materia ambiental procederá a tramitar el Registro Nacional de Pesca para la unidad de producción acuícola.
Art. 30°.- *Las actividades pesqueras se clasifican en:* **II.-** *Cultivo o acuacultura con fines*		
Artículo 31°.- *Para realizar las actividades de pesca se requiere lo siguiente:* **I,** *Concesión, para:* **Inciso b)** *Acuacultura comercial* **II,** Permiso, para: **Inciso g)** *Acuacultura de fomento* **III,** *Autorización, para:* **Inciso d)** *Recolectar del medio natural reproductores, larvas, postlarvas, crías, huevos, semillas, alevines o en cualquier otro estadio, y* **Inciso e)** *Acuacultura didáctica.*		

Artículos 22.- *la Secretaría podrá inscribir en el Registro Nacional de Pesca a los acuicultores que no requieran concesión, permiso o Autorización.*	Al **proyecto** le aplica el Artículo, incisos y, fracciones anteriores, porque se trata de una actividad acuícola con fines comerciales.	Por el hecho de presentar a la autoridad correspondiente (SEMARNAT) la Manifestación de Impacto Ambiental, el promovente está cumpliendo con este apartado. El proyecto se vincula por la obligatoriedad de obtener la autorización correspondiente para realizar las obras descritas en esta manifestación de impacto ambiental. Como ya se mencionó anteriormente, la promovente una vez autorizado el proyecto en materia ambiental procederá a tramitar el Registro Nacional de Pesca para la unidad de producción acuícola.
Art. 30°.- *Las actividades pesqueras se clasifican en:* **II.-** *Cultivo o acuacultura con fines*		
Artículo 31°.- *Para realizar las actividades de pesca se requiere lo siguiente:* **I,** *Concesión, para:* **Inciso b)** *Acuacultura comercial* **II,** Permiso, para: **Inciso g)** *Acuacultura de fomento* **III,** *Autorización, para:* **Inciso d)** *Recolectar del medio natural reproductores, larvas, postlarvas, crías, huevos, semillas, alevines o en cualquier otro estadio, y* **Inciso e)** *Acuacultura didáctica.*		

Artículos 22.- *la Secretaría podrá inscribir en el Registro Nacional de Pesca a los acuicultores que no requieran concesión, permiso o Autorización.*	Al **proyecto** le aplica el Artículo, incisos y, fracciones anteriores, porque se trata de una actividad acuícola con fines comerciales.	Por el hecho de presentar a la autoridad correspondiente (SEMARNAT) la Manifestación de Impacto Ambiental, el promovente está cumpliendo con este apartado. El proyecto se vincula por la obligatoriedad de obtener la autorización correspondiente para realizar las obras descritas en esta manifestación de impacto ambiental. Como ya se mencionó anteriormente, la promovente una vez autorizado el proyecto en materia ambiental procederá a tramitar el Registro Nacional de Pesca para la unidad de producción acuícola.
Art. 30°.- *Las actividades pesqueras se clasifican en:* **II.-** *Cultivo o acuacultura con fines*		
Artículo 31°.- *Para realizar las actividades de pesca se requiere lo siguiente:* **I,** *Concesión, para:* **Inciso b)** *Acuacultura comercial* **II,** Permiso, para: **Inciso g)** *Acuacultura de fomento* **III,** *Autorización, para:* **Inciso d)** *Recolectar del medio natural reproductores, larvas, postlarvas, crías, huevos, semillas, alevines o en cualquier otro estadio, y* **Inciso e)** *Acuacultura didáctica.*		

Artículos 22.- *la Secretaría podrá inscribir en el Registro Nacional de Pesca a los acuicultores que no requieran concesión, permiso o Autorización.*	Al **proyecto** le aplica el Artículo, incisos y, fracciones anteriores, porque se trata de una actividad acuícola con fines comerciales.	Por el hecho de presentar a la autoridad correspondiente (SEMARNAT) la Manifestación de Impacto Ambiental, el promovente está cumpliendo con este apartado. El proyecto se vincula por la obligatoriedad de obtener la autorización correspondiente para realizar las obras descritas en esta manifestación de impacto ambiental. Como ya se mencionó anteriormente, la promovente una vez autorizado el proyecto en materia ambiental procederá a tramitar el Registro Nacional de Pesca para la unidad de producción acuícola.
Art. 30°.- *Las actividades pesqueras se clasifican en:* **II.-** *Cultivo o acuacultura con fines*		
Artículo 31°.- *Para realizar las actividades de pesca se requiere lo siguiente:* **I,** *Concesión, para:* **Inciso b)** *Acuacultura comercial* **II,** Permiso, para: **Inciso g)** *Acuacultura de fomento* **III,** *Autorización, para:* **Inciso d)** *Recolectar del medio natural reproductores, larvas, postlarvas, crías, huevos, semillas, alevines o en cualquier otro estadio, y* **Inciso e)** *Acuacultura didáctica.*		

Artículos 22.- *la Secretaría podrá inscribir en el Registro Nacional de Pesca a los acuicultores que no requieran concesión, permiso o Autorización.*	Al **proyecto** le aplica el Artículo, incisos y, fracciones anteriores, porque se trata de una actividad acuícola con fines comerciales.	Por el hecho de presentar a la autoridad correspondiente (SEMARNAT) la Manifestación de Impacto Ambiental, el promovente está cumpliendo con este apartado. El proyecto se vincula por la obligatoriedad de obtener la autorización correspondiente para realizar las obras descritas en esta manifestación de impacto ambiental. Como ya se mencionó anteriormente, la promovente una vez autorizado el proyecto en materia ambiental procederá a tramitar el Registro Nacional de Pesca para la unidad de producción acuícola.
Art. 30°.- *Las actividades pesqueras se clasifican en:* **II.-** *Cultivo o acuacultura con fines*		
Artículo 31°.- *Para realizar las actividades de pesca se requiere lo siguiente:* **I,** *Concesión, para:* **Inciso b)** *Acuacultura comercial* **II,** Permiso, para: **Inciso g)** *Acuacultura de fomento* **III,** *Autorización, para:* **Inciso d)** *Recolectar del medio natural reproductores, larvas, postlarvas, crías, huevos, semillas, alevines o en cualquier otro estadio, y* **Inciso e)** *Acuacultura didáctica.*		

Artículos 22.- *la Secretaría podrá inscribir en el Registro Nacional de Pesca a los acuicultores que no requieran concesión, permiso o Autorización.*	Al **proyecto** le aplica el Artículo, incisos y, fracciones anteriores, porque se trata de una actividad acuícola con fines comerciales.	Por el hecho de presentar a la autoridad correspondiente (SEMARNAT) la Manifestación de Impacto Ambiental, el promovente está cumpliendo con este apartado. El proyecto se vincula por la obligatoriedad de obtener la autorización correspondiente para realizar las obras descritas en esta manifestación de impacto ambiental. Como ya se mencionó anteriormente, la promovente una vez autorizado el proyecto en materia ambiental procederá a tramitar el Registro Nacional de Pesca para la unidad de producción acuícola.
Art. 30°.- *Las actividades pesqueras se clasifican en:* **II.-** *Cultivo o acuacultura con fines*		
Artículo 31°.- *Para realizar las actividades de pesca se requiere lo siguiente:* **I,** *Concesión, para:* **Inciso b)** *Acuacultura comercial* **II,** Permiso, para: **Inciso g)** *Acuacultura de fomento* **III,** *Autorización, para:* **Inciso d)** *Recolectar del medio natural reproductores, larvas, postlarvas, crías, huevos, semillas, alevines o en cualquier otro estadio, y* **Inciso e)** *Acuacultura didáctica.*		

Artículos 22.- *la Secretaría podrá inscribir en el Registro Nacional de Pesca a los acuicultores que no requieran concesión, permiso o Autorización.*	Al **proyecto** le aplica el Artículo, incisos y, fracciones anteriores, porque se trata de una actividad acuícola con fines comerciales.	Por el hecho de presentar a la autoridad correspondiente (SEMARNAT) la Manifestación de Impacto Ambiental, el promovente está cumpliendo con este apartado. El proyecto se vincula por la obligatoriedad de obtener la autorización correspondiente para realizar las obras descritas en esta manifestación de impacto ambiental. Como ya se mencionó anteriormente, la promovente una vez autorizado el proyecto en materia ambiental procederá a tramitar el Registro Nacional de Pesca para la unidad de producción acuícola.
Art. 30°.- *Las actividades pesqueras se clasifican en:* **II.-** *Cultivo o acuacultura con fines*		
Artículo 31°.- *Para realizar las actividades de pesca se requiere lo siguiente:* **I,** *Concesión, para:* **Inciso b)** *Acuacultura comercial* **II,** Permiso, para: **Inciso g)** *Acuacultura de fomento* **III,** *Autorización, para:* **Inciso d)** *Recolectar del medio natural reproductores, larvas, postlarvas, crías, huevos, semillas, alevines o en cualquier otro estadio, y* **Inciso e)** *Acuacultura didáctica.*		

Artículos 22.- *la Secretaría podrá inscribir en el Registro Nacional de Pesca a los acuicultores que no requieran concesión, permiso o Autorización.*	Al **proyecto** le aplica el Artículo, incisos y, fracciones anteriores, porque se trata de una actividad acuícola con fines comerciales.	Por el hecho de presentar a la autoridad correspondiente (SEMARNAT) la Manifestación de Impacto Ambiental, el promovente está cumpliendo con este apartado. El proyecto se vincula por la obligatoriedad de obtener la autorización correspondiente para realizar las obras descritas en esta manifestación de impacto ambiental. Como ya se mencionó anteriormente, la promovente una vez autorizado el proyecto en materia ambiental procederá a tramitar el Registro Nacional de Pesca para la unidad de producción acuícola.
Art. 30°.- *Las actividades pesqueras se clasifican en:* **II.-** *Cultivo o acuacultura con fines*		
Artículo 31°.- *Para realizar las actividades de pesca se requiere lo siguiente:* **I,** *Concesión, para:* **Inciso b)** *Acuacultura comercial* **II,** Permiso, para: **Inciso g)** *Acuacultura de fomento* **III,** *Autorización, para:* **Inciso d)** *Recolectar del medio natural reproductores, larvas, postlarvas, crías, huevos, semillas, alevines o en cualquier otro estadio, y* **Inciso e)** *Acuacultura didáctica.*		

Artículos 22.- *la Secretaría podrá inscribir en el Registro Nacional de Pesca a los acuicultores que no requieran concesión, permiso o Autorización.*	Al **proyecto** le aplica el Artículo, incisos y, fracciones anteriores, porque se trata de una actividad acuícola con fines comerciales.	Por el hecho de presentar a la autoridad correspondiente (SEMARNAT) la Manifestación de Impacto Ambiental, el promovente está cumpliendo con este apartado. El proyecto se vincula por la obligatoriedad de obtener la autorización correspondiente para realizar las obras descritas en esta manifestación de impacto ambiental. Como ya se mencionó anteriormente, la promovente una vez autorizado el proyecto en materia ambiental procederá a tramitar el Registro Nacional de Pesca para la unidad de producción acuícola.
Art. 30°.- *Las actividades pesqueras se clasifican en:* **II.-** *Cultivo o acuacultura con fines*		
Artículo 31°.- *Para realizar las actividades de pesca se requiere lo siguiente:* **I,** *Concesión, para:* **Inciso b)** *Acuacultura comercial* **II,** Permiso, para: **Inciso g)** *Acuacultura de fomento* **III,** *Autorización, para:* **Inciso d)** *Recolectar del medio natural reproductores, larvas, postlarvas, crías, huevos, semillas, alevines o en cualquier otro estadio, y* **Inciso e)** *Acuacultura didáctica.*		

Artículos 22.- *la Secretaría podrá inscribir en el Registro Nacional de Pesca a los acuicultores que no requieran concesión, permiso o Autorización.*	Al **proyecto** le aplica el Artículo, incisos y, fracciones anteriores, porque se trata de una actividad acuícola con fines comerciales.	Por el hecho de presentar a la autoridad correspondiente (SEMARNAT) la Manifestación de Impacto Ambiental, el promovente está cumpliendo con este apartado. El proyecto se vincula por la obligatoriedad de obtener la autorización correspondiente para realizar las obras descritas en esta manifestación de impacto ambiental. Como ya se mencionó anteriormente, la promovente una vez autorizado el proyecto en materia ambiental procederá a tramitar el Registro Nacional de Pesca para la unidad de producción acuícola.
Art. 30°.- *Las actividades pesqueras se clasifican en:* **II.-** *Cultivo o acuacultura con fines*		
Artículo 31°.- *Para realizar las actividades de pesca se requiere lo siguiente:* **I,** *Concesión, para:* **Inciso b)** *Acuacultura comercial* **II,** Permiso, para: **Inciso g)** *Acuacultura de fomento* **III,** *Autorización, para:* **Inciso d)** *Recolectar del medio natural reproductores, larvas, postlarvas, crías, huevos, semillas, alevines o en cualquier otro estadio, y* **Inciso e)** *Acuacultura didáctica.*		

Artículos 22.- *la Secretaría podrá inscribir en el Registro Nacional de Pesca a los acuicultores que no requieran concesión, permiso o Autorización.*	Al **proyecto** le aplica el Artículo, incisos y, fracciones anteriores, porque se trata de una actividad acuícola con fines comerciales.	Por el hecho de presentar a la autoridad correspondiente (SEMARNAT) la Manifestación de Impacto Ambiental, el promovente está cumpliendo con este apartado. El proyecto se vincula por la obligatoriedad de obtener la autorización correspondiente para realizar las obras descritas en esta manifestación de impacto ambiental. Como ya se mencionó anteriormente, la promovente una vez autorizado el proyecto en materia ambiental procederá a tramitar el Registro Nacional de Pesca para la unidad de producción acuícola.
Art. 30°.- *Las actividades pesqueras se clasifican en:* **II.-** *Cultivo o acuacultura con fines*		
Artículo 31°.- *Para realizar las actividades de pesca se requiere lo siguiente:* **I,** *Concesión, para:* **Inciso b)** *Acuacultura comercial* **II,** Permiso, para: **Inciso g)** *Acuacultura de fomento* **III,** *Autorización, para:* **Inciso d)** *Recolectar del medio natural reproductores, larvas, postlarvas, crías, huevos, semillas, alevines o en cualquier otro estadio, y* **Inciso e)** *Acuacultura didáctica.*		

Artículos 22.- *la Secretaría podrá inscribir en el Registro Nacional de Pesca a los acuicultores que no requieran concesión, permiso o Autorización.*	Al **proyecto** le aplica el Artículo, incisos y, fracciones anteriores, porque se trata de una actividad acuícola con fines comerciales.	Por el hecho de presentar a la autoridad correspondiente (SEMARNAT) la Manifestación de Impacto Ambiental, el promovente está cumpliendo con este apartado. El proyecto se vincula por la obligatoriedad de obtener la autorización correspondiente para realizar las obras descritas en esta manifestación de impacto ambiental. Como ya se mencionó anteriormente, la promovente una vez autorizado el proyecto en materia ambiental procederá a tramitar el Registro Nacional de Pesca para la unidad de producción acuícola.
Art. 30°.- *Las actividades pesqueras se clasifican en:* **II.-** *Cultivo o acuacultura con fines*		
Artículo 31°.- *Para realizar las actividades de pesca se requiere lo siguiente:* **I,** *Concesión, para:* **Inciso b)** *Acuacultura comercial* **II,** Permiso, para: **Inciso g)** *Acuacultura de fomento* **III,** *Autorización, para:* **Inciso d)** *Recolectar del medio natural reproductores, larvas, postlarvas, crías, huevos, semillas, alevines o en cualquier otro estadio, y* **Inciso e)** *Acuacultura didáctica.*		

Artículos 22.- *la Secretaría podrá inscribir en el Registro Nacional de Pesca a los acuicultores que no requieran concesión, permiso o Autorización.*	Al **proyecto** le aplica el Artículo, incisos y, fracciones anteriores, porque se trata de una actividad acuícola con fines comerciales.	Por el hecho de presentar a la autoridad correspondiente (SEMARNAT) la Manifestación de Impacto Ambiental, el promovente está cumpliendo con este apartado. El proyecto se vincula por la obligatoriedad de obtener la autorización correspondiente para realizar las obras descritas en esta manifestación de impacto ambiental. Como ya se mencionó anteriormente, la promovente una vez autorizado el proyecto en materia ambiental procederá a tramitar el Registro Nacional de Pesca para la unidad de producción acuícola.
Art. 30°.- *Las actividades pesqueras se clasifican en:* **II.-** *Cultivo o acuacultura con fines*		
Artículo 31°.- *Para realizar las actividades de pesca se requiere lo siguiente:* **I,** *Concesión, para:* **Inciso b)** *Acuacultura comercial* **II,** Permiso, para: **Inciso g)** *Acuacultura de fomento* **III,** *Autorización, para:* **Inciso d)** *Recolectar del medio natural reproductores, larvas, postlarvas, crías, huevos, semillas, alevines o en cualquier otro estadio, y* **Inciso e)** *Acuacultura didáctica.*		

Artículos 22.- *la Secretaría podrá inscribir en el Registro Nacional de Pesca a los acuicultores que no requieran concesión, permiso o Autorización.*	Al **proyecto** le aplica el Artículo, incisos y, fracciones anteriores, porque se trata de una actividad acuícola con fines comerciales.	Por el hecho de presentar a la autoridad correspondiente (SEMARNAT) la Manifestación de Impacto Ambiental, el promovente está cumpliendo con este apartado. El proyecto se vincula por la obligatoriedad de obtener la autorización correspondiente para realizar las obras descritas en esta manifestación de impacto ambiental. Como ya se mencionó anteriormente, la promovente una vez autorizado el proyecto en materia ambiental procederá a tramitar el Registro Nacional de Pesca para la unidad de producción acuícola.
Art. 30°.- *Las actividades pesqueras se clasifican en:* **II.-** *Cultivo o acuacultura con fines*		
Artículo 31°.- *Para realizar las actividades de pesca se requiere lo siguiente:* **I,** *Concesión, para:* **Inciso b)** *Acuacultura comercial* **II,** Permiso, para: **Inciso g)** *Acuacultura de fomento* **III,** *Autorización, para:* **Inciso d)** *Recolectar del medio natural reproductores, larvas, postlarvas, crías, huevos, semillas, alevines o en cualquier otro estadio, y* **Inciso e)** *Acuacultura didáctica.*		

Artículos 22.- *la Secretaría podrá inscribir en el Registro Nacional de Pesca a los acuicultores que no requieran concesión, permiso o Autorización.*	Al **proyecto** le aplica el Artículo, incisos y, fracciones anteriores, porque se trata de una actividad acuícola con fines comerciales.	Por el hecho de presentar a la autoridad correspondiente (SEMARNAT) la Manifestación de Impacto Ambiental, el promovente está cumpliendo con este apartado. El proyecto se vincula por la obligatoriedad de obtener la autorización correspondiente para realizar las obras descritas en esta manifestación de impacto ambiental. Como ya se mencionó anteriormente, la promovente una vez autorizado el proyecto en materia ambiental procederá a tramitar el Registro Nacional de Pesca para la unidad de producción acuícola.
Art. 30°.- *Las actividades pesqueras se clasifican en:* **II.-** *Cultivo o acuacultura con fines*		
Artículo 31°.- *Para realizar las actividades de pesca se requiere lo siguiente:* **I,** *Concesión, para:* **Inciso b)** *Acuacultura comercial* **II,** Permiso, para: **Inciso g)** *Acuacultura de fomento* **III,** *Autorización, para:* **Inciso d)** *Recolectar del medio natural reproductores, larvas, postlarvas, crías, huevos, semillas, alevines o en cualquier otro estadio, y* **Inciso e)** *Acuacultura didáctica.*		

Artículos 22.- *la Secretaría podrá inscribir en el Registro Nacional de Pesca a los acuicultores que no requieran concesión, permiso o Autorización.*	Al **proyecto** le aplica el Artículo, incisos y, fracciones anteriores, porque se trata de una actividad acuícola con fines comerciales.	Por el hecho de presentar a la autoridad correspondiente (SEMARNAT) la Manifestación de Impacto Ambiental, el promovente está cumpliendo con este apartado. El proyecto se vincula por la obligatoriedad de obtener la autorización correspondiente para realizar las obras descritas en esta manifestación de impacto ambiental. Como ya se mencionó anteriormente, la promovente una vez autorizado el proyecto en materia ambiental procederá a tramitar el Registro Nacional de Pesca para la unidad de producción acuícola.
Art. 30°.- *Las actividades pesqueras se clasifican en:* **II.-** *Cultivo o acuacultura con fines*		
Artículo 31°.- *Para realizar las actividades de pesca se requiere lo siguiente:* **I,** *Concesión, para:* **Inciso b)** *Acuacultura comercial* **II,** Permiso, para: **Inciso g)** *Acuacultura de fomento* **III,** *Autorización, para:* **Inciso d)** *Recolectar del medio natural reproductores, larvas, postlarvas, crías, huevos, semillas, alevines o en cualquier otro estadio, y* **Inciso e)** *Acuacultura didáctica.*		

Artículos 22.- *la Secretaría podrá inscribir en el Registro Nacional de Pesca a los acuicultores que no requieran concesión, permiso o Autorización.*	Al **proyecto** le aplica el Artículo, incisos y, fracciones anteriores, porque se trata de una actividad acuícola con fines comerciales.	Por el hecho de presentar a la autoridad correspondiente (SEMARNAT) la Manifestación de Impacto Ambiental, el promovente está cumpliendo con este apartado. El proyecto se vincula por la obligatoriedad de obtener la autorización correspondiente para realizar las obras descritas en esta manifestación de impacto ambiental. Como ya se mencionó anteriormente, la promovente una vez autorizado el proyecto en materia ambiental procederá a tramitar el Registro Nacional de Pesca para la unidad de producción acuícola.
Art. 30°.- *Las actividades pesqueras se clasifican en:* **II.-** *Cultivo o acuacultura con fines*		
Artículo 31°.- *Para realizar las actividades de pesca se requiere lo siguiente:* **I,** *Concesión, para:* **Inciso b)** *Acuacultura comercial* **II,** Permiso, para: **Inciso g)** *Acuacultura de fomento* **III,** *Autorización, para:* **Inciso d)** *Recolectar del medio natural reproductores, larvas, postlarvas, crías, huevos, semillas, alevines o en cualquier otro estadio, y* **Inciso e)** *Acuacultura didáctica.*		

Artículos 22.- *la Secretaría podrá inscribir en el Registro Nacional de Pesca a los acuicultores que no requieran concesión, permiso o Autorización.*	Al **proyecto** le aplica el Artículo, incisos y, fracciones anteriores, porque se trata de una actividad acuícola con fines comerciales.	Por el hecho de presentar a la autoridad correspondiente (SEMARNAT) la Manifestación de Impacto Ambiental, el promovente está cumpliendo con este apartado. El proyecto se vincula por la obligatoriedad de obtener la autorización correspondiente para realizar las obras descritas en esta manifestación de impacto ambiental. Como ya se mencionó anteriormente, la promovente una vez autorizado el proyecto en materia ambiental procederá a tramitar el Registro Nacional de Pesca para la unidad de producción acuícola.
Art. 30°.- *Las actividades pesqueras se clasifican en:* **II.-** *Cultivo o acuacultura con fines*		
Artículo 31°.- *Para realizar las actividades de pesca se requiere lo siguiente:* **I,** *Concesión, para:* **Inciso b)** *Acuacultura comercial* **II,** Permiso, para: **Inciso g)** *Acuacultura de fomento* **III,** *Autorización, para:* **Inciso d)** *Recolectar del medio natural reproductores, larvas, postlarvas, crías, huevos, semillas, alevines o en cualquier otro estadio, y* **Inciso e)** *Acuacultura didáctica.*		

Artículos 22.- *la Secretaría podrá inscribir en el Registro Nacional de Pesca a los acuicultores que no requieran concesión, permiso o Autorización.*	Al **proyecto** le aplica el Artículo, incisos y, fracciones anteriores, porque se trata de una actividad acuícola con fines comerciales.	Por el hecho de presentar a la autoridad correspondiente (SEMARNAT) la Manifestación de Impacto Ambiental, el promovente está cumpliendo con este apartado. El proyecto se vincula por la obligatoriedad de obtener la autorización correspondiente para realizar las obras descritas en esta manifestación de impacto ambiental. Como ya se mencionó anteriormente, la promovente una vez autorizado el proyecto en materia ambiental procederá a tramitar el Registro Nacional de Pesca para la unidad de producción acuícola.
Art. 30°.- *Las actividades pesqueras se clasifican en:* **II.-** *Cultivo o acuacultura con fines*		
Artículo 31°.- *Para realizar las actividades de pesca se requiere lo siguiente:* **I,** *Concesión, para:* **Inciso b)** *Acuacultura comercial* **II,** Permiso, para: **Inciso g)** *Acuacultura de fomento* **III,** *Autorización, para:* **Inciso d)** *Recolectar del medio natural reproductores, larvas, postlarvas, crías, huevos, semillas, alevines o en cualquier otro estadio, y* **Inciso e)** *Acuacultura didáctica.*		

Artículos 22.- *la Secretaría podrá inscribir en el Registro Nacional de Pesca a los acuicultores que no requieran concesión, permiso o Autorización.*	Al **proyecto** le aplica el Artículo, incisos y, fracciones anteriores, porque se trata de una actividad acuícola con fines comerciales.	Por el hecho de presentar a la autoridad correspondiente (SEMARNAT) la Manifestación de Impacto Ambiental, el promovente está cumpliendo con este apartado. El proyecto se vincula por la obligatoriedad de obtener la autorización correspondiente para realizar las obras descritas en esta manifestación de impacto ambiental. Como ya se mencionó anteriormente, la promovente una vez autorizado el proyecto en materia ambiental procederá a tramitar el Registro Nacional de Pesca para la unidad de producción acuícola.
Art. 30°.- *Las actividades pesqueras se clasifican en:* **II.-** *Cultivo o acuacultura con fines*		
Artículo 31°.- *Para realizar las actividades de pesca se requiere lo siguiente:* **I,** *Concesión, para:* **Inciso b)** *Acuacultura comercial* **II,** Permiso, para: **Inciso g)** *Acuacultura de fomento* **III,** *Autorización, para:* **Inciso d)** *Recolectar del medio natural reproductores, larvas, postlarvas, crías, huevos, semillas, alevines o en cualquier otro estadio, y* **Inciso e)** *Acuacultura didáctica.*		

Artículos 22.- *la Secretaría podrá inscribir en el Registro Nacional de Pesca a los acuicultores que no requieran concesión, permiso o Autorización.*	Al **proyecto** le aplica el Artículo, incisos y, fracciones anteriores, porque se trata de una actividad acuícola con fines comerciales.	Por el hecho de presentar a la autoridad correspondiente (SEMARNAT) la Manifestación de Impacto Ambiental, el promovente está cumpliendo con este apartado. El proyecto se vincula por la obligatoriedad de obtener la autorización correspondiente para realizar las obras descritas en esta manifestación de impacto ambiental. Como ya se mencionó anteriormente, la promovente una vez autorizado el proyecto en materia ambiental procederá a tramitar el Registro Nacional de Pesca para la unidad de producción acuícola.
Art. 30°.- *Las actividades pesqueras se clasifican en:* **II.-** *Cultivo o acuacultura con fines*		
Artículo 31°.- *Para realizar las actividades de pesca se requiere lo siguiente:* **I,** *Concesión, para:* **Inciso b)** *Acuacultura comercial* **II,** Permiso, para: **Inciso g)** *Acuacultura de fomento* **III,** *Autorización, para:* **Inciso d)** *Recolectar del medio natural reproductores, larvas, postlarvas, crías, huevos, semillas, alevines o en cualquier otro estadio, y* **Inciso e)** *Acuacultura didáctica.*		

Artículos 22.- *la Secretaría podrá inscribir en el Registro Nacional de Pesca a los acuicultores que no requieran concesión, permiso o Autorización.*	Al **proyecto** le aplica el Artículo, incisos y, fracciones anteriores, porque se trata de una actividad acuícola con fines comerciales.	Por el hecho de presentar a la autoridad correspondiente (SEMARNAT) la Manifestación de Impacto Ambiental, el promovente está cumpliendo con este apartado. El proyecto se vincula por la obligatoriedad de obtener la autorización correspondiente para realizar las obras descritas en esta manifestación de impacto ambiental. Como ya se mencionó anteriormente, la promovente una vez autorizado el proyecto en materia ambiental procederá a tramitar el Registro Nacional de Pesca para la unidad de producción acuícola.
Art. 30°.- *Las actividades pesqueras se clasifican en:* **II.-** *Cultivo o acuacultura con fines*		
Artículo 31°.- *Para realizar las actividades de pesca se requiere lo siguiente:* **I,** *Concesión, para:* **Inciso b)** *Acuacultura comercial* **II,** Permiso, para: **Inciso g)** *Acuacultura de fomento* **III,** *Autorización, para:* **Inciso d)** *Recolectar del medio natural reproductores, larvas, postlarvas, crías, huevos, semillas, alevines o en cualquier otro estadio, y* **Inciso e)** *Acuacultura didáctica.*		

Artículos 22.- *la Secretaría podrá inscribir en el Registro Nacional de Pesca a los acuicultores que no requieran concesión, permiso o Autorización.*	Al **proyecto** le aplica el Artículo, incisos y, fracciones anteriores, porque se trata de una actividad acuícola con fines comerciales.	Por el hecho de presentar a la autoridad correspondiente (SEMARNAT) la Manifestación de Impacto Ambiental, el promovente está cumpliendo con este apartado. El proyecto se vincula por la obligatoriedad de obtener la autorización correspondiente para realizar las obras descritas en esta manifestación de impacto ambiental. Como ya se mencionó anteriormente, la promovente una vez autorizado el proyecto en materia ambiental procederá a tramitar el Registro Nacional de Pesca para la unidad de producción acuícola.
Art. 30°.- *Las actividades pesqueras se clasifican en:* **II.-** *Cultivo o acuacultura con fines*		
Artículo 31°.- *Para realizar las actividades de pesca se requiere lo siguiente:* **I,** *Concesión, para:* **Inciso b)** *Acuacultura comercial* **II,** Permiso, para: **Inciso g)** *Acuacultura de fomento* **III,** *Autorización, para:* **Inciso d)** *Recolectar del medio natural reproductores, larvas, postlarvas, crías, huevos, semillas, alevines o en cualquier otro estadio, y* **Inciso e)** *Acuacultura didáctica.*		

Artículos 22.- *la Secretaría podrá inscribir en el Registro Nacional de Pesca a los acuicultores que no requieran concesión, permiso o Autorización.*	Al **proyecto** le aplica el Artículo, incisos y, fracciones anteriores, porque se trata de una actividad acuícola con fines comerciales.	Por el hecho de presentar a la autoridad correspondiente (SEMARNAT) la Manifestación de Impacto Ambiental, el promovente está cumpliendo con este apartado. El proyecto se vincula por la obligatoriedad de obtener la autorización correspondiente para realizar las obras descritas en esta manifestación de impacto ambiental. Como ya se mencionó anteriormente, la promovente una vez autorizado el proyecto en materia ambiental procederá a tramitar el Registro Nacional de Pesca para la unidad de producción acuícola.
Art. 30°.- *Las actividades pesqueras se clasifican en:* **II.-** *Cultivo o acuacultura con fines*		
Artículo 31°.- *Para realizar las actividades de pesca se requiere lo siguiente:* **I,** *Concesión, para:* **Inciso b)** *Acuacultura comercial* **II,** Permiso, para: **Inciso g)** *Acuacultura de fomento* **III,** *Autorización, para:* **Inciso d)** *Recolectar del medio natural reproductores, larvas, postlarvas, crías, huevos, semillas, alevines o en cualquier otro estadio, y* **Inciso e)** *Acuacultura didáctica.*		

Artículos 22.- *la Secretaría podrá inscribir en el Registro Nacional de Pesca a los acuicultores que no requieran concesión, permiso o Autorización.*	Al **proyecto** le aplica el Artículo, incisos y, fracciones anteriores, porque se trata de una actividad acuícola con fines comerciales.	Por el hecho de presentar a la autoridad correspondiente (SEMARNAT) la Manifestación de Impacto Ambiental, el promovente está cumpliendo con este apartado. El proyecto se vincula por la obligatoriedad de obtener la autorización correspondiente para realizar las obras descritas en esta manifestación de impacto ambiental. Como ya se mencionó anteriormente, la promovente una vez autorizado el proyecto en materia ambiental procederá a tramitar el Registro Nacional de Pesca para la unidad de producción acuícola.
Art. 30°.- *Las actividades pesqueras se clasifican en:* **II.-** *Cultivo o acuacultura con fines*		
Artículo 31°.- *Para realizar las actividades de pesca se requiere lo siguiente:* **I,** *Concesión, para:* **Inciso b)** *Acuacultura comercial* **II,** Permiso, para: **Inciso g)** *Acuacultura de fomento* **III,** *Autorización, para:* **Inciso d)** *Recolectar del medio natural reproductores, larvas, postlarvas, crías, huevos, semillas, alevines o en cualquier otro estadio, y* **Inciso e)** *Acuacultura didáctica.*		

Artículos 22.- *la Secretaría podrá inscribir en el Registro Nacional de Pesca a los acuicultores que no requieran concesión, permiso o Autorización.*	Al **proyecto** le aplica el Artículo, incisos y, fracciones anteriores, porque se trata de una actividad acuícola con fines comerciales.	Por el hecho de presentar a la autoridad correspondiente (SEMARNAT) la Manifestación de Impacto Ambiental, el promovente está cumpliendo con este apartado. El proyecto se vincula por la obligatoriedad de obtener la autorización correspondiente para realizar las obras descritas en esta manifestación de impacto ambiental. Como ya se mencionó anteriormente, la promovente una vez autorizado el proyecto en materia ambiental procederá a tramitar el Registro Nacional de Pesca para la unidad de producción acuícola.
Art. 30°.- *Las actividades pesqueras se clasifican en:* **II.-** *Cultivo o acuacultura con fines*		
Artículo 31°.- *Para realizar las actividades de pesca se requiere lo siguiente:* **I,** *Concesión, para:* **Inciso b)** *Acuacultura comercial* **II,** Permiso, para: **Inciso g)** *Acuacultura de fomento* **III,** *Autorización, para:* **Inciso d)** *Recolectar del medio natural reproductores, larvas, postlarvas, crías, huevos, semillas, alevines o en cualquier otro estadio, y* **Inciso e)** *Acuacultura didáctica.*		

Artículos 22.- *la Secretaría podrá inscribir en el Registro Nacional de Pesca a los acuicultores que no requieran concesión, permiso o Autorización.*	Al **proyecto** le aplica el Artículo, incisos y, fracciones anteriores, porque se trata de una actividad acuícola con fines comerciales.	Por el hecho de presentar a la autoridad correspondiente (SEMARNAT) la Manifestación de Impacto Ambiental, el promovente está cumpliendo con este apartado. El proyecto se vincula por la obligatoriedad de obtener la autorización correspondiente para realizar las obras descritas en esta manifestación de impacto ambiental. Como ya se mencionó anteriormente, la promovente una vez autorizado el proyecto en materia ambiental procederá a tramitar el Registro Nacional de Pesca para la unidad de producción acuícola.
Art. 30°.- *Las actividades pesqueras se clasifican en:* **II.-** *Cultivo o acuacultura con fines*		
Artículo 31°.- *Para realizar las actividades de pesca se requiere lo siguiente:* **I,** *Concesión, para:* **Inciso b)** *Acuacultura comercial* **II,** Permiso, para: **Inciso g)** *Acuacultura de fomento* **III,** *Autorización, para:* **Inciso d)** *Recolectar del medio natural reproductores, larvas, postlarvas, crías, huevos, semillas, alevines o en cualquier otro estadio, y* **Inciso e)** *Acuacultura didáctica.*		

Artículos 22.- *la Secretaría podrá inscribir en el Registro Nacional de Pesca a los acuicultores que no requieran concesión, permiso o Autorización.*	Al **proyecto** le aplica el Artículo, incisos y, fracciones anteriores, porque se trata de una actividad acuícola con fines comerciales.	Por el hecho de presentar a la autoridad correspondiente (SEMARNAT) la Manifestación de Impacto Ambiental, el promovente está cumpliendo con este apartado. El proyecto se vincula por la obligatoriedad de obtener la autorización correspondiente para realizar las obras descritas en esta manifestación de impacto ambiental. Como ya se mencionó anteriormente, la promovente una vez autorizado el proyecto en materia ambiental procederá a tramitar el Registro Nacional de Pesca para la unidad de producción acuícola.
Art. 30°.- *Las actividades pesqueras se clasifican en:* **II.-** *Cultivo o acuacultura con fines*		
Artículo 31°.- *Para realizar las actividades de pesca se requiere lo siguiente:* **I,** *Concesión, para:* **Inciso b)** *Acuacultura comercial* **II,** Permiso, para: **Inciso g)** *Acuacultura de fomento* **III,** *Autorización, para:* **Inciso d)** *Recolectar del medio natural reproductores, larvas, postlarvas, crías, huevos, semillas, alevines o en cualquier otro estadio, y* **Inciso e)** *Acuacultura didáctica.*		

Artículos 22.- *la Secretaría podrá inscribir en el Registro Nacional de Pesca a los acuicultores que no requieran concesión, permiso o Autorización.*	Al **proyecto** le aplica el Artículo, incisos y, fracciones anteriores, porque se trata de una actividad acuícola con fines comerciales.	Por el hecho de presentar a la autoridad correspondiente (SEMARNAT) la Manifestación de Impacto Ambiental, el promovente está cumpliendo con este apartado. El proyecto se vincula por la obligatoriedad de obtener la autorización correspondiente para realizar las obras descritas en esta manifestación de impacto ambiental. Como ya se mencionó anteriormente, la promovente una vez autorizado el proyecto en materia ambiental procederá a tramitar el Registro Nacional de Pesca para la unidad de producción acuícola.
Art. 30°.- *Las actividades pesqueras se clasifican en:* **II.-** *Cultivo o acuacultura con fines*		
Artículo 31°.- *Para realizar las actividades de pesca se requiere lo siguiente:* **I,** *Concesión, para:* **Inciso b)** *Acuacultura comercial* **II,** Permiso, para: **Inciso g)** *Acuacultura de fomento* **III,** *Autorización, para:* **Inciso d)** *Recolectar del medio natural reproductores, larvas, postlarvas, crías, huevos, semillas, alevines o en cualquier otro estadio, y* **Inciso e)** *Acuacultura didáctica.*		

Artículos 22.- *la Secretaría podrá inscribir en el Registro Nacional de Pesca a los acuicultores que no requieran concesión, permiso o Autorización.*	Al **proyecto** le aplica el Artículo, incisos y, fracciones anteriores, porque se trata de una actividad acuícola con fines comerciales.	Por el hecho de presentar a la autoridad correspondiente (SEMARNAT) la Manifestación de Impacto Ambiental, el promovente está cumpliendo con este apartado. El proyecto se vincula por la obligatoriedad de obtener la autorización correspondiente para realizar las obras descritas en esta manifestación de impacto ambiental. Como ya se mencionó anteriormente, la promovente una vez autorizado el proyecto en materia ambiental procederá a tramitar el Registro Nacional de Pesca para la unidad de producción acuícola.
Art. 30°.- *Las actividades pesqueras se clasifican en:* **II.-** *Cultivo o acuacultura con fines*		
Artículo 31°.- *Para realizar las actividades de pesca se requiere lo siguiente:* **I,** *Concesión, para:* **Inciso b)** *Acuacultura comercial* **II,** Permiso, para: **Inciso g)** *Acuacultura de fomento* **III,** *Autorización, para:* **Inciso d)** *Recolectar del medio natural reproductores, larvas, postlarvas, crías, huevos, semillas, alevines o en cualquier otro estadio, y* **Inciso e)** *Acuacultura didáctica.*		

Artículos 22.- *la Secretaría podrá inscribir en el Registro Nacional de Pesca a los acuicultores que no requieran concesión, permiso o Autorización.*	Al **proyecto** le aplica el Artículo, incisos y, fracciones anteriores, porque se trata de una actividad acuícola con fines comerciales.	Por el hecho de presentar a la autoridad correspondiente (SEMARNAT) la Manifestación de Impacto Ambiental, el promovente está cumpliendo con este apartado. El proyecto se vincula por la obligatoriedad de obtener la autorización correspondiente para realizar las obras descritas en esta manifestación de impacto ambiental. Como ya se mencionó anteriormente, la promovente una vez autorizado el proyecto en materia ambiental procederá a tramitar el Registro Nacional de Pesca para la unidad de producción acuícola.
Art. 30°.- *Las actividades pesqueras se clasifican en:* **II.-** *Cultivo o acuacultura con fines*		
Artículo 31°.- *Para realizar las actividades de pesca se requiere lo siguiente:* **I,** *Concesión, para:* **Inciso b)** *Acuacultura comercial* **II,** Permiso, para: **Inciso g)** *Acuacultura de fomento* **III,** *Autorización, para:* **Inciso d)** *Recolectar del medio natural reproductores, larvas, postlarvas, crías, huevos, semillas, alevines o en cualquier otro estadio, y* **Inciso e)** *Acuacultura didáctica.*		

Artículos 22.- *la Secretaría podrá inscribir en el Registro Nacional de Pesca a los acuicultores que no requieran concesión, permiso o Autorización.*	Al **proyecto** le aplica el Artículo, incisos y, fracciones anteriores, porque se trata de una actividad acuícola con fines comerciales.	Por el hecho de presentar a la autoridad correspondiente (SEMARNAT) la Manifestación de Impacto Ambiental, el promovente está cumpliendo con este apartado. El proyecto se vincula por la obligatoriedad de obtener la autorización correspondiente para realizar las obras descritas en esta manifestación de impacto ambiental. Como ya se mencionó anteriormente, la promovente una vez autorizado el proyecto en materia ambiental procederá a tramitar el Registro Nacional de Pesca para la unidad de producción acuícola.
Art. 30°.- *Las actividades pesqueras se clasifican en:* **II.-** *Cultivo o acuacultura con fines*		
Artículo 31°.- *Para realizar las actividades de pesca se requiere lo siguiente:* **I,** *Concesión, para:* **Inciso b)** *Acuacultura comercial* **II,** Permiso, para: **Inciso g)** *Acuacultura de fomento* **III,** *Autorización, para:* **Inciso d)** *Recolectar del medio natural reproductores, larvas, postlarvas, crías, huevos, semillas, alevines o en cualquier otro estadio, y* **Inciso e)** *Acuacultura didáctica.*		

Artículos 22.- *la Secretaría podrá inscribir en el Registro Nacional de Pesca a los acuicultores que no requieran concesión, permiso o Autorización.*	Al **proyecto** le aplica el Artículo, incisos y, fracciones anteriores, porque se trata de una actividad acuícola con fines comerciales.	Por el hecho de presentar a la autoridad correspondiente (SEMARNAT) la Manifestación de Impacto Ambiental, el promovente está cumpliendo con este apartado. El proyecto se vincula por la obligatoriedad de obtener la autorización correspondiente para realizar las obras descritas en esta manifestación de impacto ambiental. Como ya se mencionó anteriormente, la promovente una vez autorizado el proyecto en materia ambiental procederá a tramitar el Registro Nacional de Pesca para la unidad de producción acuícola.
Art. 30°.- *Las actividades pesqueras se clasifican en:* **II.-** *Cultivo o acuacultura con fines*		
Artículo 31°.- *Para realizar las actividades de pesca se requiere lo siguiente:* **I,** *Concesión, para:* **Inciso b)** *Acuacultura comercial* **II,** Permiso, para: **Inciso g)** *Acuacultura de fomento* **III,** *Autorización, para:* **Inciso d)** *Recolectar del medio natural reproductores, larvas, postlarvas, crías, huevos, semillas, alevines o en cualquier otro estadio, y* **Inciso e)** *Acuacultura didáctica.*		

Artículos 22.- *la Secretaría podrá inscribir en el Registro Nacional de Pesca a los acuicultores que no requieran concesión, permiso o Autorización.*	Al **proyecto** le aplica el Artículo, incisos y, fracciones anteriores, porque se trata de una actividad acuícola con fines comerciales.	Por el hecho de presentar a la autoridad correspondiente (SEMARNAT) la Manifestación de Impacto Ambiental, el promovente está cumpliendo con este apartado. El proyecto se vincula por la obligatoriedad de obtener la autorización correspondiente para realizar las obras descritas en esta manifestación de impacto ambiental. Como ya se mencionó anteriormente, la promovente una vez autorizado el proyecto en materia ambiental procederá a tramitar el Registro Nacional de Pesca para la unidad de producción acuícola.
Art. 30°.- *Las actividades pesqueras se clasifican en:* **II.-** *Cultivo o acuacultura con fines*		
Artículo 31°.- *Para realizar las actividades de pesca se requiere lo siguiente:* **I,** *Concesión, para:* **Inciso b)** *Acuacultura comercial* **II,** Permiso, para: **Inciso g)** *Acuacultura de fomento* **III,** *Autorización, para:* **Inciso d)** *Recolectar del medio natural reproductores, larvas, postlarvas, crías, huevos, semillas, alevines o en cualquier otro estadio, y* **Inciso e)** *Acuacultura didáctica.*		

Artículos 22.- *la Secretaría podrá inscribir en el Registro Nacional de Pesca a los acuicultores que no requieran concesión, permiso o Autorización.*	Al **proyecto** le aplica el Artículo, incisos y, fracciones anteriores, porque se trata de una actividad acuícola con fines comerciales.	Por el hecho de presentar a la autoridad correspondiente (SEMARNAT) la Manifestación de Impacto Ambiental, el promovente está cumpliendo con este apartado. El proyecto se vincula por la obligatoriedad de obtener la autorización correspondiente para realizar las obras descritas en esta manifestación de impacto ambiental. Como ya se mencionó anteriormente, la promovente una vez autorizado el proyecto en materia ambiental procederá a tramitar el Registro Nacional de Pesca para la unidad de producción acuícola.
Art. 30°.- *Las actividades pesqueras se clasifican en:* **II.-** *Cultivo o acuacultura con fines*		
Artículo 31°.- *Para realizar las actividades de pesca se requiere lo siguiente:* **I,** *Concesión, para:* **Inciso b)** *Acuacultura comercial* **II,** Permiso, para: **Inciso g)** *Acuacultura de fomento* **III,** *Autorización, para:* **Inciso d)** *Recolectar del medio natural reproductores, larvas, postlarvas, crías, huevos, semillas, alevines o en cualquier otro estadio, y* **Inciso e)** *Acuacultura didáctica.*		

Artículos 22.- *la Secretaría podrá inscribir en el Registro Nacional de Pesca a los acuicultores que no requieran concesión, permiso o Autorización.*	Al **proyecto** le aplica el Artículo, incisos y, fracciones anteriores, porque se trata de una actividad acuícola con fines comerciales.	Por el hecho de presentar a la autoridad correspondiente (SEMARNAT) la Manifestación de Impacto Ambiental, el promovente está cumpliendo con este apartado. El proyecto se vincula por la obligatoriedad de obtener la autorización correspondiente para realizar las obras descritas en esta manifestación de impacto ambiental. Como ya se mencionó anteriormente, la promovente una vez autorizado el proyecto en materia ambiental procederá a tramitar el Registro Nacional de Pesca para la unidad de producción acuícola.
Art. 30°.- *Las actividades pesqueras se clasifican en:* **II.-** *Cultivo o acuacultura con fines*		
Artículo 31°.- *Para realizar las actividades de pesca se requiere lo siguiente:* **I,** *Concesión, para:* **Inciso b)** *Acuacultura comercial* **II,** Permiso, para: **Inciso g)** *Acuacultura de fomento* **III,** *Autorización, para:* **Inciso d)** *Recolectar del medio natural reproductores, larvas, postlarvas, crías, huevos, semillas, alevines o en cualquier otro estadio, y* **Inciso e)** *Acuacultura didáctica.*		

Artículos 22.- *la Secretaría podrá inscribir en el Registro Nacional de Pesca a los acuicultores que no requieran concesión, permiso o Autorización.*	Al **proyecto** le aplica el Artículo, incisos y, fracciones anteriores, porque se trata de una actividad acuícola con fines comerciales.	Por el hecho de presentar a la autoridad correspondiente (SEMARNAT) la Manifestación de Impacto Ambiental, el promovente está cumpliendo con este apartado. El proyecto se vincula por la obligatoriedad de obtener la autorización correspondiente para realizar las obras descritas en esta manifestación de impacto ambiental. Como ya se mencionó anteriormente, la promovente una vez autorizado el proyecto en materia ambiental procederá a tramitar el Registro Nacional de Pesca para la unidad de producción acuícola.
Art. 30°.- *Las actividades pesqueras se clasifican en:* **II.-** *Cultivo o acuacultura con fines*		
Artículo 31°.- *Para realizar las actividades de pesca se requiere lo siguiente:* **I,** *Concesión, para:* **Inciso b)** *Acuacultura comercial* **II,** Permiso, para: **Inciso g)** *Acuacultura de fomento* **III,** *Autorización, para:* **Inciso d)** *Recolectar del medio natural reproductores, larvas, postlarvas, crías, huevos, semillas, alevines o en cualquier otro estadio, y* **Inciso e)** *Acuacultura didáctica.*		

Artículos 22.- *la Secretaría podrá inscribir en el Registro Nacional de Pesca a los acuicultores que no requieran concesión, permiso o Autorización.*	Al **proyecto** le aplica el Artículo, incisos y, fracciones anteriores, porque se trata de una actividad acuícola con fines comerciales.	Por el hecho de presentar a la autoridad correspondiente (SEMARNAT) la Manifestación de Impacto Ambiental, el promovente está cumpliendo con este apartado. El proyecto se vincula por la obligatoriedad de obtener la autorización correspondiente para realizar las obras descritas en esta manifestación de impacto ambiental. Como ya se mencionó anteriormente, la promovente una vez autorizado el proyecto en materia ambiental procederá a tramitar el Registro Nacional de Pesca para la unidad de producción acuícola.
Art. 30°.- *Las actividades pesqueras se clasifican en:* **II.-** *Cultivo o acuacultura con fines*		
Artículo 31°.- *Para realizar las actividades de pesca se requiere lo siguiente:* **I,** *Concesión, para:* **Inciso b)** *Acuacultura comercial* **II,** Permiso, para: **Inciso g)** *Acuacultura de fomento* **III,** *Autorización, para:* **Inciso d)** *Recolectar del medio natural reproductores, larvas, postlarvas, crías, huevos, semillas, alevines o en cualquier otro estadio, y* **Inciso e)** *Acuacultura didáctica.*		

Artículos 22.- *la Secretaría podrá inscribir en el Registro Nacional de Pesca a los acuicultores que no requieran concesión, permiso o Autorización.*	Al **proyecto** le aplica el Artículo, incisos y, fracciones anteriores, porque se trata de una actividad acuícola con fines comerciales.	Por el hecho de presentar a la autoridad correspondiente (SEMARNAT) la Manifestación de Impacto Ambiental, el promovente está cumpliendo con este apartado. El proyecto se vincula por la obligatoriedad de obtener la autorización correspondiente para realizar las obras descritas en esta manifestación de impacto ambiental. Como ya se mencionó anteriormente, la promovente una vez autorizado el proyecto en materia ambiental procederá a tramitar el Registro Nacional de Pesca para la unidad de producción acuícola.
Art. 30°.- *Las actividades pesqueras se clasifican en:* **II.-** *Cultivo o acuacultura con fines*		
Artículo 31°.- *Para realizar las actividades de pesca se requiere lo siguiente:* **I,** *Concesión, para:* **Inciso b)** *Acuacultura comercial* **II,** Permiso, para: **Inciso g)** *Acuacultura de fomento* **III,** *Autorización, para:* **Inciso d)** *Recolectar del medio natural reproductores, larvas, postlarvas, crías, huevos, semillas, alevines o en cualquier otro estadio, y* **Inciso e)** *Acuacultura didáctica.*		

Artículos 22.- *la Secretaría podrá inscribir en el Registro Nacional de Pesca a los acuicultores que no requieran concesión, permiso o Autorización.*	Al **proyecto** le aplica el Artículo, incisos y, fracciones anteriores, porque se trata de una actividad acuícola con fines comerciales.	Por el hecho de presentar a la autoridad correspondiente (SEMARNAT) la Manifestación de Impacto Ambiental, el promovente está cumpliendo con este apartado. El proyecto se vincula por la obligatoriedad de obtener la autorización correspondiente para realizar las obras descritas en esta manifestación de impacto ambiental. Como ya se mencionó anteriormente, la promovente una vez autorizado el proyecto en materia ambiental procederá a tramitar el Registro Nacional de Pesca para la unidad de producción acuícola.
Art. 30°.- *Las actividades pesqueras se clasifican en:* **II.-** *Cultivo o acuacultura con fines*		
Artículo 31°.- *Para realizar las actividades de pesca se requiere lo siguiente:* **I,** *Concesión, para:* **Inciso b)** *Acuacultura comercial* **II,** Permiso, para: **Inciso g)** *Acuacultura de fomento* **III,** *Autorización, para:* **Inciso d)** *Recolectar del medio natural reproductores, larvas, postlarvas, crías, huevos, semillas, alevines o en cualquier otro estadio, y* **Inciso e)** *Acuacultura didáctica.*		

Artículos 22.- *la Secretaría podrá inscribir en el Registro Nacional de Pesca a los acuicultores que no requieran concesión, permiso o Autorización.*	Al **proyecto** le aplica el Artículo, incisos y, fracciones anteriores, porque se trata de una actividad acuícola con fines comerciales.	Por el hecho de presentar a la autoridad correspondiente (SEMARNAT) la Manifestación de Impacto Ambiental, el promovente está cumpliendo con este apartado. El proyecto se vincula por la obligatoriedad de obtener la autorización correspondiente para realizar las obras descritas en esta manifestación de impacto ambiental. Como ya se mencionó anteriormente, la promovente una vez autorizado el proyecto en materia ambiental procederá a tramitar el Registro Nacional de Pesca para la unidad de producción acuícola.
Art. 30°.- *Las actividades pesqueras se clasifican en:* **II.-** *Cultivo o acuacultura con fines*		
Artículo 31°.- *Para realizar las actividades de pesca se requiere lo siguiente:* **I,** *Concesión, para:* **Inciso b)** *Acuacultura comercial* **II,** Permiso, para: **Inciso g)** *Acuacultura de fomento* **III,** *Autorización, para:* **Inciso d)** *Recolectar del medio natural reproductores, larvas, postlarvas, crías, huevos, semillas, alevines o en cualquier otro estadio, y* **Inciso e)** *Acuacultura didáctica.*		

Artículos 22.- *la Secretaría podrá inscribir en el Registro Nacional de Pesca a los acuicultores que no requieran concesión, permiso o Autorización.*	Al **proyecto** le aplica el Artículo, incisos y, fracciones anteriores, porque se trata de una actividad acuícola con fines comerciales.	Por el hecho de presentar a la autoridad correspondiente (SEMARNAT) la Manifestación de Impacto Ambiental, el promovente está cumpliendo con este apartado. El proyecto se vincula por la obligatoriedad de obtener la autorización correspondiente para realizar las obras descritas en esta manifestación de impacto ambiental. Como ya se mencionó anteriormente, la promovente una vez autorizado el proyecto en materia ambiental procederá a tramitar el Registro Nacional de Pesca para la unidad de producción acuícola.
Art. 30°.- *Las actividades pesqueras se clasifican en:* **II.-** *Cultivo o acuacultura con fines*		
Artículo 31°.- *Para realizar las actividades de pesca se requiere lo siguiente:* **I,** *Concesión, para:* **Inciso b)** *Acuacultura comercial* **II,** Permiso, para: **Inciso g)** *Acuacultura de fomento* **III,** *Autorización, para:* **Inciso d)** *Recolectar del medio natural reproductores, larvas, postlarvas, crías, huevos, semillas, alevines o en cualquier otro estadio, y* **Inciso e)** *Acuacultura didáctica.*		

Artículos 22.- *la Secretaría podrá inscribir en el Registro Nacional de Pesca a los acuicultores que no requieran concesión, permiso o Autorización.*	Al **proyecto** le aplica el Artículo, incisos y, fracciones anteriores, porque se trata de una actividad acuícola con fines comerciales.	Por el hecho de presentar a la autoridad correspondiente (SEMARNAT) la Manifestación de Impacto Ambiental, el promovente está cumpliendo con este apartado. El proyecto se vincula por la obligatoriedad de obtener la autorización correspondiente para realizar las obras descritas en esta manifestación de impacto ambiental. Como ya se mencionó anteriormente, la promovente una vez autorizado el proyecto en materia ambiental procederá a tramitar el Registro Nacional de Pesca para la unidad de producción acuícola.
Art. 30°.- *Las actividades pesqueras se clasifican en:* **II.-** *Cultivo o acuacultura con fines*		
Artículo 31°.- *Para realizar las actividades de pesca se requiere lo siguiente:* **I,** *Concesión, para:* **Inciso b)** *Acuacultura comercial* **II,** Permiso, para: **Inciso g)** *Acuacultura de fomento* **III,** *Autorización, para:* **Inciso d)** *Recolectar del medio natural reproductores, larvas, postlarvas, crías, huevos, semillas, alevines o en cualquier otro estadio, y* **Inciso e)** *Acuacultura didáctica.*		

Artículos 22.- *la Secretaría podrá inscribir en el Registro Nacional de Pesca a los acuicultores que no requieran concesión, permiso o Autorización.*	Al **proyecto** le aplica el Artículo, incisos y, fracciones anteriores, porque se trata de una actividad acuícola con fines comerciales.	Por el hecho de presentar a la autoridad correspondiente (SEMARNAT) la Manifestación de Impacto Ambiental, el promovente está cumpliendo con este apartado. El proyecto se vincula por la obligatoriedad de obtener la autorización correspondiente para realizar las obras descritas en esta manifestación de impacto ambiental. Como ya se mencionó anteriormente, la promovente una vez autorizado el proyecto en materia ambiental procederá a tramitar el Registro Nacional de Pesca para la unidad de producción acuícola.
Art. 30°.- *Las actividades pesqueras se clasifican en:* **II.-** *Cultivo o acuacultura con fines*		
Artículo 31°.- *Para realizar las actividades de pesca se requiere lo siguiente:* **I,** *Concesión, para:* **Inciso b)** *Acuacultura comercial* **II,** Permiso, para: **Inciso g)** *Acuacultura de fomento* **III,** *Autorización, para:* **Inciso d)** *Recolectar del medio natural reproductores, larvas, postlarvas, crías, huevos, semillas, alevines o en cualquier otro estadio, y* **Inciso e)** *Acuacultura didáctica.*		

Artículos 22.- *la Secretaría podrá inscribir en el Registro Nacional de Pesca a los acuicultores que no requieran concesión, permiso o Autorización.*	Al **proyecto** le aplica el Artículo, incisos y, fracciones anteriores, porque se trata de una actividad acuícola con fines comerciales.	Por el hecho de presentar a la autoridad correspondiente (SEMARNAT) la Manifestación de Impacto Ambiental, el promovente está cumpliendo con este apartado. El proyecto se vincula por la obligatoriedad de obtener la autorización correspondiente para realizar las obras descritas en esta manifestación de impacto ambiental. Como ya se mencionó anteriormente, la promovente una vez autorizado el proyecto en materia ambiental procederá a tramitar el Registro Nacional de Pesca para la unidad de producción acuícola.
Art. 30°.- *Las actividades pesqueras se clasifican en:* **II.-** *Cultivo o acuacultura con fines*		
Artículo 31°.- *Para realizar las actividades de pesca se requiere lo siguiente:* **I,** *Concesión, para:* **Inciso b)** *Acuacultura comercial* **II,** Permiso, para: **Inciso g)** *Acuacultura de fomento* **III,** *Autorización, para:* **Inciso d)** *Recolectar del medio natural reproductores, larvas, postlarvas, crías, huevos, semillas, alevines o en cualquier otro estadio, y* **Inciso e)** *Acuacultura didáctica.*		

Artículos 22.- *la Secretaría podrá inscribir en el Registro Nacional de Pesca a los acuicultores que no requieran concesión, permiso o Autorización.*	Al **proyecto** le aplica el Artículo, incisos y, fracciones anteriores, porque se trata de una actividad acuícola con fines comerciales.	Por el hecho de presentar a la autoridad correspondiente (SEMARNAT) la Manifestación de Impacto Ambiental, el promovente está cumpliendo con este apartado. El proyecto se vincula por la obligatoriedad de obtener la autorización correspondiente para realizar las obras descritas en esta manifestación de impacto ambiental. Como ya se mencionó anteriormente, la promovente una vez autorizado el proyecto en materia ambiental procederá a tramitar el Registro Nacional de Pesca para la unidad de producción acuícola.
Art. 30°.- *Las actividades pesqueras se clasifican en:* **II.-** *Cultivo o acuacultura con fines*		
Artículo 31°.- *Para realizar las actividades de pesca se requiere lo siguiente:* **I,** *Concesión, para:* **Inciso b)** *Acuacultura comercial* **II,** Permiso, para: **Inciso g)** *Acuacultura de fomento* **III,** *Autorización, para:* **Inciso d)** *Recolectar del medio natural reproductores, larvas, postlarvas, crías, huevos, semillas, alevines o en cualquier otro estadio, y* **Inciso e)** *Acuacultura didáctica.*		

Artículos 22.- *la Secretaría podrá inscribir en el Registro Nacional de Pesca a los acuicultores que no requieran concesión, permiso o Autorización.*	Al **proyecto** le aplica el Artículo, incisos y, fracciones anteriores, porque se trata de una actividad acuícola con fines comerciales.	Por el hecho de presentar a la autoridad correspondiente (SEMARNAT) la Manifestación de Impacto Ambiental, el promovente está cumpliendo con este apartado. El proyecto se vincula por la obligatoriedad de obtener la autorización correspondiente para realizar las obras descritas en esta manifestación de impacto ambiental. Como ya se mencionó anteriormente, la promovente una vez autorizado el proyecto en materia ambiental procederá a tramitar el Registro Nacional de Pesca para la unidad de producción acuícola.
Art. 30°.- *Las actividades pesqueras se clasifican en:* **II.-** *Cultivo o acuacultura con fines*		
Artículo 31°.- *Para realizar las actividades de pesca se requiere lo siguiente:* **I,** *Concesión, para:* **Inciso b)** *Acuacultura comercial* **II,** Permiso, para: **Inciso g)** *Acuacultura de fomento* **III,** *Autorización, para:* **Inciso d)** *Recolectar del medio natural reproductores, larvas, postlarvas, crías, huevos, semillas, alevines o en cualquier otro estadio, y* **Inciso e)** *Acuacultura didáctica.*		

Artículos 22.- *la Secretaría podrá inscribir en el Registro Nacional de Pesca a los acuicultores que no requieran concesión, permiso o Autorización.*	Al **proyecto** le aplica el Artículo, incisos y, fracciones anteriores, porque se trata de una actividad acuícola con fines comerciales.	Por el hecho de presentar a la autoridad correspondiente (SEMARNAT) la Manifestación de Impacto Ambiental, el promovente está cumpliendo con este apartado. El proyecto se vincula por la obligatoriedad de obtener la autorización correspondiente para realizar las obras descritas en esta manifestación de impacto ambiental. Como ya se mencionó anteriormente, la promovente una vez autorizado el proyecto en materia ambiental procederá a tramitar el Registro Nacional de Pesca para la unidad de producción acuícola.
Art. 30°.- *Las actividades pesqueras se clasifican en:* **II.-** *Cultivo o acuacultura con fines*		
Artículo 31°.- *Para realizar las actividades de pesca se requiere lo siguiente:* **I,** *Concesión, para:* **Inciso b)** *Acuacultura comercial* **II,** Permiso, para: **Inciso g)** *Acuacultura de fomento* **III,** *Autorización, para:* **Inciso d)** *Recolectar del medio natural reproductores, larvas, postlarvas, crías, huevos, semillas, alevines o en cualquier otro estadio, y* **Inciso e)** *Acuacultura didáctica.*		

Artículos 22.- *la Secretaría podrá inscribir en el Registro Nacional de Pesca a los acuicultores que no requieran concesión, permiso o Autorización.*	Al **proyecto** le aplica el Artículo, incisos y, fracciones anteriores, porque se trata de una actividad acuícola con fines comerciales.	Por el hecho de presentar a la autoridad correspondiente (SEMARNAT) la Manifestación de Impacto Ambiental, el promovente está cumpliendo con este apartado. El proyecto se vincula por la obligatoriedad de obtener la autorización correspondiente para realizar las obras descritas en esta manifestación de impacto ambiental. Como ya se mencionó anteriormente, la promovente una vez autorizado el proyecto en materia ambiental procederá a tramitar el Registro Nacional de Pesca para la unidad de producción acuícola.
Art. 30°.- *Las actividades pesqueras se clasifican en:* **II.-** *Cultivo o acuacultura con fines*		
Artículo 31°.- *Para realizar las actividades de pesca se requiere lo siguiente:* **I,** *Concesión, para:* **Inciso b)** *Acuacultura comercial* **II,** Permiso, para: **Inciso g)** *Acuacultura de fomento* **III,** *Autorización, para:* **Inciso d)** *Recolectar del medio natural reproductores, larvas, postlarvas, crías, huevos, semillas, alevines o en cualquier otro estadio, y* **Inciso e)** *Acuacultura didáctica.*		

Artículos 22.- *la Secretaría podrá inscribir en el Registro Nacional de Pesca a los acuicultores que no requieran concesión, permiso o Autorización.*	Al **proyecto** le aplica el Artículo, incisos y, fracciones anteriores, porque se trata de una actividad acuícola con fines comerciales.	Por el hecho de presentar a la autoridad correspondiente (SEMARNAT) la Manifestación de Impacto Ambiental, el promovente está cumpliendo con este apartado. El proyecto se vincula por la obligatoriedad de obtener la autorización correspondiente para realizar las obras descritas en esta manifestación de impacto ambiental. Como ya se mencionó anteriormente, la promovente una vez autorizado el proyecto en materia ambiental procederá a tramitar el Registro Nacional de Pesca para la unidad de producción acuícola.
Art. 30°.- *Las actividades pesqueras se clasifican en:* **II.-** *Cultivo o acuacultura con fines*		
Artículo 31°.- *Para realizar las actividades de pesca se requiere lo siguiente:* **I,** *Concesión, para:* **Inciso b)** *Acuacultura comercial* **II,** Permiso, para: **Inciso g)** *Acuacultura de fomento* **III,** *Autorización, para:* **Inciso d)** *Recolectar del medio natural reproductores, larvas, postlarvas, crías, huevos, semillas, alevines o en cualquier otro estadio, y* **Inciso e)** *Acuacultura didáctica.*		

Artículos 22.- *la Secretaría podrá inscribir en el Registro Nacional de Pesca a los acuicultores que no requieran concesión, permiso o Autorización.*	Al **proyecto** le aplica el Artículo, incisos y, fracciones anteriores, porque se trata de una actividad acuícola con fines comerciales.	Por el hecho de presentar a la autoridad correspondiente (SEMARNAT) la Manifestación de Impacto Ambiental, el promovente está cumpliendo con este apartado. El proyecto se vincula por la obligatoriedad de obtener la autorización correspondiente para realizar las obras descritas en esta manifestación de impacto ambiental. Como ya se mencionó anteriormente, la promovente una vez autorizado el proyecto en materia ambiental procederá a tramitar el Registro Nacional de Pesca para la unidad de producción acuícola.
Art. 30°.- *Las actividades pesqueras se clasifican en:* **II.-** *Cultivo o acuacultura con fines*		
Artículo 31°.- *Para realizar las actividades de pesca se requiere lo siguiente:* **I,** *Concesión, para:* **Inciso b)** *Acuacultura comercial* **II,** Permiso, para: **Inciso g)** *Acuacultura de fomento* **III,** *Autorización, para:* **Inciso d)** *Recolectar del medio natural reproductores, larvas, postlarvas, crías, huevos, semillas, alevines o en cualquier otro estadio, y* **Inciso e)** *Acuacultura didáctica.*		

Artículos 22.- *la Secretaría podrá inscribir en el Registro Nacional de Pesca a los acuicultores que no requieran concesión, permiso o Autorización.*	Al **proyecto** le aplica el Artículo, incisos y, fracciones anteriores, porque se trata de una actividad acuícola con fines comerciales.	Por el hecho de presentar a la autoridad correspondiente (SEMARNAT) la Manifestación de Impacto Ambiental, el promovente está cumpliendo con este apartado. El proyecto se vincula por la obligatoriedad de obtener la autorización correspondiente para realizar las obras descritas en esta manifestación de impacto ambiental. Como ya se mencionó anteriormente, la promovente una vez autorizado el proyecto en materia ambiental procederá a tramitar el Registro Nacional de Pesca para la unidad de producción acuícola.
Art. 30°.- *Las actividades pesqueras se clasifican en:* **II.-** *Cultivo o acuacultura con fines*		
Artículo 31°.- *Para realizar las actividades de pesca se requiere lo siguiente:* **I,** *Concesión, para:* **Inciso b)** *Acuacultura comercial* **II,** Permiso, para: **Inciso g)** *Acuacultura de fomento* **III,** *Autorización, para:* **Inciso d)** *Recolectar del medio natural reproductores, larvas, postlarvas, crías, huevos, semillas, alevines o en cualquier otro estadio, y* **Inciso e)** *Acuacultura didáctica.*		

Artículos 22.- *la Secretaría podrá inscribir en el Registro Nacional de Pesca a los acuicultores que no requieran concesión, permiso o Autorización.*	Al **proyecto** le aplica el Artículo, incisos y, fracciones anteriores, porque se trata de una actividad acuícola con fines comerciales.	Por el hecho de presentar a la autoridad correspondiente (SEMARNAT) la Manifestación de Impacto Ambiental, el promovente está cumpliendo con este apartado. El proyecto se vincula por la obligatoriedad de obtener la autorización correspondiente para realizar las obras descritas en esta manifestación de impacto ambiental. Como ya se mencionó anteriormente, la promovente una vez autorizado el proyecto en materia ambiental procederá a tramitar el Registro Nacional de Pesca para la unidad de producción acuícola.
Art. 30°.- *Las actividades pesqueras se clasifican en:* **II.-** *Cultivo o acuacultura con fines*		
Artículo 31°.- *Para realizar las actividades de pesca se requiere lo siguiente:* **I,** *Concesión, para:* **Inciso b)** *Acuacultura comercial* **II,** Permiso, para: **Inciso g)** *Acuacultura de fomento* **III,** *Autorización, para:* **Inciso d)** *Recolectar del medio natural reproductores, larvas, postlarvas, crías, huevos, semillas, alevines o en cualquier otro estadio, y* **Inciso e)** *Acuacultura didáctica.*		

Artículos 22.- *la Secretaría podrá inscribir en el Registro Nacional de Pesca a los acuicultores que no requieran concesión, permiso o Autorización.*	Al **proyecto** le aplica el Artículo, incisos y, fracciones anteriores, porque se trata de una actividad acuícola con fines comerciales.	Por el hecho de presentar a la autoridad correspondiente (SEMARNAT) la Manifestación de Impacto Ambiental, el promovente está cumpliendo con este apartado. El proyecto se vincula por la obligatoriedad de obtener la autorización correspondiente para realizar las obras descritas en esta manifestación de impacto ambiental. Como ya se mencionó anteriormente, la promovente una vez autorizado el proyecto en materia ambiental procederá a tramitar el Registro Nacional de Pesca para la unidad de producción acuícola.
Art. 30°.- *Las actividades pesqueras se clasifican en:* **II.-** *Cultivo o acuacultura con fines*		
Artículo 31°.- *Para realizar las actividades de pesca se requiere lo siguiente:* **I,** *Concesión, para:* **Inciso b)** *Acuacultura comercial* **II,** Permiso, para: **Inciso g)** *Acuacultura de fomento* **III,** *Autorización, para:* **Inciso d)** *Recolectar del medio natural reproductores, larvas, postlarvas, crías, huevos, semillas, alevines o en cualquier otro estadio, y* **Inciso e)** *Acuacultura didáctica.*		

Artículos 22.- *la Secretaría podrá inscribir en el Registro Nacional de Pesca a los acuicultores que no requieran concesión, permiso o Autorización.*	Al **proyecto** le aplica el Artículo, incisos y, fracciones anteriores, porque se trata de una actividad acuícola con fines comerciales.	Por el hecho de presentar a la autoridad correspondiente (SEMARNAT) la Manifestación de Impacto Ambiental, el promovente está cumpliendo con este apartado. El proyecto se vincula por la obligatoriedad de obtener la autorización correspondiente para realizar las obras descritas en esta manifestación de impacto ambiental. Como ya se mencionó anteriormente, la promovente una vez autorizado el proyecto en materia ambiental procederá a tramitar el Registro Nacional de Pesca para la unidad de producción acuícola.
Art. 30°.- *Las actividades pesqueras se clasifican en:* **II.-** *Cultivo o acuacultura con fines*		
Artículo 31°.- *Para realizar las actividades de pesca se requiere lo siguiente:* **I,** *Concesión, para:* **Inciso b)** *Acuacultura comercial* **II,** Permiso, para: **Inciso g)** *Acuacultura de fomento* **III,** *Autorización, para:* **Inciso d)** *Recolectar del medio natural reproductores, larvas, postlarvas, crías, huevos, semillas, alevines o en cualquier otro estadio, y* **Inciso e)** *Acuacultura didáctica.*		

Artículos 22.- *la Secretaría podrá inscribir en el Registro Nacional de Pesca a los acuicultores que no requieran concesión, permiso o Autorización.*	Al **proyecto** le aplica el Artículo, incisos y, fracciones anteriores, porque se trata de una actividad acuícola con fines comerciales.	Por el hecho de presentar a la autoridad correspondiente (SEMARNAT) la Manifestación de Impacto Ambiental, el promovente está cumpliendo con este apartado. El proyecto se vincula por la obligatoriedad de obtener la autorización correspondiente para realizar las obras descritas en esta manifestación de impacto ambiental. Como ya se mencionó anteriormente, la promovente una vez autorizado el proyecto en materia ambiental procederá a tramitar el Registro Nacional de Pesca para la unidad de producción acuícola.
Art. 30°.- *Las actividades pesqueras se clasifican en:* **II.-** *Cultivo o acuacultura con fines*		
Artículo 31°.- *Para realizar las actividades de pesca se requiere lo siguiente:* **I,** *Concesión, para:* **Inciso b)** *Acuacultura comercial* **II,** Permiso, para: **Inciso g)** *Acuacultura de fomento* **III,** *Autorización, para:* **Inciso d)** *Recolectar del medio natural reproductores, larvas, postlarvas, crías, huevos, semillas, alevines o en cualquier otro estadio, y* **Inciso e)** *Acuacultura didáctica.*		

Artículos 22.- *la Secretaría podrá inscribir en el Registro Nacional de Pesca a los acuicultores que no requieran concesión, permiso o Autorización.*	Al **proyecto** le aplica el Artículo, incisos y, fracciones anteriores, porque se trata de una actividad acuícola con fines comerciales.	Por el hecho de presentar a la autoridad correspondiente (SEMARNAT) la Manifestación de Impacto Ambiental, el promovente está cumpliendo con este apartado. El proyecto se vincula por la obligatoriedad de obtener la autorización correspondiente para realizar las obras descritas en esta manifestación de impacto ambiental. Como ya se mencionó anteriormente, la promovente una vez autorizado el proyecto en materia ambiental procederá a tramitar el Registro Nacional de Pesca para la unidad de producción acuícola.
Art. 30°.- *Las actividades pesqueras se clasifican en:* **II.-** *Cultivo o acuacultura con fines*		
Artículo 31°.- *Para realizar las actividades de pesca se requiere lo siguiente:* **I,** *Concesión, para:* **Inciso b)** *Acuacultura comercial* **II,** Permiso, para: **Inciso g)** *Acuacultura de fomento* **III,** *Autorización, para:* **Inciso d)** *Recolectar del medio natural reproductores, larvas, postlarvas, crías, huevos, semillas, alevines o en cualquier otro estadio, y* **Inciso e)** *Acuacultura didáctica.*		

Artículos 22.- *la Secretaría podrá inscribir en el Registro Nacional de Pesca a los acuicultores que no requieran concesión, permiso o Autorización.*	Al **proyecto** le aplica el Artículo, incisos y, fracciones anteriores, porque se trata de una actividad acuícola con fines comerciales.	Por el hecho de presentar a la autoridad correspondiente (SEMARNAT) la Manifestación de Impacto Ambiental, el promovente está cumpliendo con este apartado. El proyecto se vincula por la obligatoriedad de obtener la autorización correspondiente para realizar las obras descritas en esta manifestación de impacto ambiental. Como ya se mencionó anteriormente, la promovente una vez autorizado el proyecto en materia ambiental procederá a tramitar el Registro Nacional de Pesca para la unidad de producción acuícola.
Art. 30°.- *Las actividades pesqueras se clasifican en:* **II.-** *Cultivo o acuacultura con fines*		
Artículo 31°.- *Para realizar las actividades de pesca se requiere lo siguiente:* **I,** *Concesión, para:* **Inciso b)** *Acuacultura comercial* **II,** Permiso, para: **Inciso g)** *Acuacultura de fomento* **III,** *Autorización, para:* **Inciso d)** *Recolectar del medio natural reproductores, larvas, postlarvas, crías, huevos, semillas, alevines o en cualquier otro estadio, y* **Inciso e)** *Acuacultura didáctica.*		

Artículos 22.- *la Secretaría podrá inscribir en el Registro Nacional de Pesca a los acuicultores que no requieran concesión, permiso o Autorización.*	Al **proyecto** le aplica el Artículo, incisos y, fracciones anteriores, porque se trata de una actividad acuícola con fines comerciales.	Por el hecho de presentar a la autoridad correspondiente (SEMARNAT) la Manifestación de Impacto Ambiental, el promovente está cumpliendo con este apartado. El proyecto se vincula por la obligatoriedad de obtener la autorización correspondiente para realizar las obras descritas en esta manifestación de impacto ambiental. Como ya se mencionó anteriormente, la promovente una vez autorizado el proyecto en materia ambiental procederá a tramitar el Registro Nacional de Pesca para la unidad de producción acuícola.
Art. 30°.- *Las actividades pesqueras se clasifican en:* **II.-** *Cultivo o acuacultura con fines*		
Artículo 31°.- *Para realizar las actividades de pesca se requiere lo siguiente:* **I,** *Concesión, para:* **Inciso b)** *Acuacultura comercial* **II,** Permiso, para: **Inciso g)** *Acuacultura de fomento* **III,** *Autorización, para:* **Inciso d)** *Recolectar del medio natural reproductores, larvas, postlarvas, crías, huevos, semillas, alevines o en cualquier otro estadio, y* **Inciso e)** *Acuacultura didáctica.*		

Artículos 22.- *la Secretaría podrá inscribir en el Registro Nacional de Pesca a los acuicultores que no requieran concesión, permiso o Autorización.*	Al **proyecto** le aplica el Artículo, incisos y, fracciones anteriores, porque se trata de una actividad acuícola con fines comerciales.	Por el hecho de presentar a la autoridad correspondiente (SEMARNAT) la Manifestación de Impacto Ambiental, el promovente está cumpliendo con este apartado. El proyecto se vincula por la obligatoriedad de obtener la autorización correspondiente para realizar las obras descritas en esta manifestación de impacto ambiental. Como ya se mencionó anteriormente, la promovente una vez autorizado el proyecto en materia ambiental procederá a tramitar el Registro Nacional de Pesca para la unidad de producción acuícola.
Art. 30°.- *Las actividades pesqueras se clasifican en:* **II.-** *Cultivo o acuacultura con fines*		
Artículo 31°.- *Para realizar las actividades de pesca se requiere lo siguiente:* **I,** *Concesión, para:* **Inciso b)** *Acuacultura comercial* **II,** Permiso, para: **Inciso g)** *Acuacultura de fomento* **III,** *Autorización, para:* **Inciso d)** *Recolectar del medio natural reproductores, larvas, postlarvas, crías, huevos, semillas, alevines o en cualquier otro estadio, y* **Inciso e)** *Acuacultura didáctica.*		

Artículos 22.- *la Secretaría podrá inscribir en el Registro Nacional de Pesca a los acuicultores que no requieran concesión, permiso o Autorización.*	Al **proyecto** le aplica el Artículo, incisos y, fracciones anteriores, porque se trata de una actividad acuícola con fines comerciales.	Por el hecho de presentar a la autoridad correspondiente (SEMARNAT) la Manifestación de Impacto Ambiental, el promovente está cumpliendo con este apartado. El proyecto se vincula por la obligatoriedad de obtener la autorización correspondiente para realizar las obras descritas en esta manifestación de impacto ambiental. Como ya se mencionó anteriormente, la promovente una vez autorizado el proyecto en materia ambiental procederá a tramitar el Registro Nacional de Pesca para la unidad de producción acuícola.
Art. 30°.- *Las actividades pesqueras se clasifican en:* **II.-** *Cultivo o acuacultura con fines*		
Artículo 31°.- *Para realizar las actividades de pesca se requiere lo siguiente:* **I,** *Concesión, para:* **Inciso b)** *Acuacultura comercial* **II,** Permiso, para: **Inciso g)** *Acuacultura de fomento* **III,** *Autorización, para:* **Inciso d)** *Recolectar del medio natural reproductores, larvas, postlarvas, crías, huevos, semillas, alevines o en cualquier otro estadio, y* **Inciso e)** *Acuacultura didáctica.*		

Artículos 22.- *la Secretaría podrá inscribir en el Registro Nacional de Pesca a los acuicultores que no requieran concesión, permiso o Autorización.*	Al **proyecto** le aplica el Artículo, incisos y, fracciones anteriores, porque se trata de una actividad acuícola con fines comerciales.	Por el hecho de presentar a la autoridad correspondiente (SEMARNAT) la Manifestación de Impacto Ambiental, el promovente está cumpliendo con este apartado. El proyecto se vincula por la obligatoriedad de obtener la autorización correspondiente para realizar las obras descritas en esta manifestación de impacto ambiental. Como ya se mencionó anteriormente, la promovente una vez autorizado el proyecto en materia ambiental procederá a tramitar el Registro Nacional de Pesca para la unidad de producción acuícola.
Art. 30°.- *Las actividades pesqueras se clasifican en:* **II.-** *Cultivo o acuacultura con fines*		
Artículo 31°.- *Para realizar las actividades de pesca se requiere lo siguiente:* **I,** *Concesión, para:* **Inciso b)** *Acuacultura comercial* **II,** Permiso, para: **Inciso g)** *Acuacultura de fomento* **III,** *Autorización, para:* **Inciso d)** *Recolectar del medio natural reproductores, larvas, postlarvas, crías, huevos, semillas, alevines o en cualquier otro estadio, y* **Inciso e)** *Acuacultura didáctica.*		

Artículos 22.- *la Secretaría podrá inscribir en el Registro Nacional de Pesca a los acuicultores que no requieran concesión, permiso o Autorización.*	Al **proyecto** le aplica el Artículo, incisos y, fracciones anteriores, porque se trata de una actividad acuícola con fines comerciales.	Por el hecho de presentar a la autoridad correspondiente (SEMARNAT) la Manifestación de Impacto Ambiental, el promovente está cumpliendo con este apartado. El proyecto se vincula por la obligatoriedad de obtener la autorización correspondiente para realizar las obras descritas en esta manifestación de impacto ambiental. Como ya se mencionó anteriormente, la promovente una vez autorizado el proyecto en materia ambiental procederá a tramitar el Registro Nacional de Pesca para la unidad de producción acuícola.
Art. 30°.- *Las actividades pesqueras se clasifican en:* **II.-** *Cultivo o acuacultura con fines*		
Artículo 31°.- *Para realizar las actividades de pesca se requiere lo siguiente:* **I,** *Concesión, para:* **Inciso b)** *Acuacultura comercial* **II,** Permiso, para: **Inciso g)** *Acuacultura de fomento* **III,** *Autorización, para:* **Inciso d)** *Recolectar del medio natural reproductores, larvas, postlarvas, crías, huevos, semillas, alevines o en cualquier otro estadio, y* **Inciso e)** *Acuacultura didáctica.*		

Artículos 22.- *la Secretaría podrá inscribir en el Registro Nacional de Pesca a los acuicultores que no requieran concesión, permiso o Autorización.*	Al **proyecto** le aplica el Artículo, incisos y, fracciones anteriores, porque se trata de una actividad acuícola con fines comerciales.	Por el hecho de presentar a la autoridad correspondiente (SEMARNAT) la Manifestación de Impacto Ambiental, el promovente está cumpliendo con este apartado. El proyecto se vincula por la obligatoriedad de obtener la autorización correspondiente para realizar las obras descritas en esta manifestación de impacto ambiental. Como ya se mencionó anteriormente, la promovente una vez autorizado el proyecto en materia ambiental procederá a tramitar el Registro Nacional de Pesca para la unidad de producción acuícola.
Art. 30°.- *Las actividades pesqueras se clasifican en:* **II.-** *Cultivo o acuacultura con fines*		
Artículo 31°.- *Para realizar las actividades de pesca se requiere lo siguiente:* **I,** *Concesión, para:* **Inciso b)** *Acuacultura comercial* **II,** Permiso, para: **Inciso g)** *Acuacultura de fomento* **III,** *Autorización, para:* **Inciso d)** *Recolectar del medio natural reproductores, larvas, postlarvas, crías, huevos, semillas, alevines o en cualquier otro estadio, y* **Inciso e)** *Acuacultura didáctica.*		

Artículos 22.- *la Secretaría podrá inscribir en el Registro Nacional de Pesca a los acuicultores que no requieran concesión, permiso o Autorización.*	Al **proyecto** le aplica el Artículo, incisos y, fracciones anteriores, porque se trata de una actividad acuícola con fines comerciales.	Por el hecho de presentar a la autoridad correspondiente (SEMARNAT) la Manifestación de Impacto Ambiental, el promovente está cumpliendo con este apartado. El proyecto se vincula por la obligatoriedad de obtener la autorización correspondiente para realizar las obras descritas en esta manifestación de impacto ambiental. Como ya se mencionó anteriormente, la promovente una vez autorizado el proyecto en materia ambiental procederá a tramitar el Registro Nacional de Pesca para la unidad de producción acuícola.
Art. 30°.- *Las actividades pesqueras se clasifican en:* **II.-** *Cultivo o acuacultura con fines*		
Artículo 31°.- *Para realizar las actividades de pesca se requiere lo siguiente:* **I,** *Concesión, para:* **Inciso b)** *Acuacultura comercial* **II,** Permiso, para: **Inciso g)** *Acuacultura de fomento* **III,** *Autorización, para:* **Inciso d)** *Recolectar del medio natural reproductores, larvas, postlarvas, crías, huevos, semillas, alevines o en cualquier otro estadio, y* **Inciso e)** *Acuacultura didáctica.*		

Artículos 22.- *la Secretaría podrá inscribir en el Registro Nacional de Pesca a los acuicultores que no requieran concesión, permiso o Autorización.*	Al **proyecto** le aplica el Artículo, incisos y, fracciones anteriores, porque se trata de una actividad acuícola con fines comerciales.	Por el hecho de presentar a la autoridad correspondiente (SEMARNAT) la Manifestación de Impacto Ambiental, el promovente está cumpliendo con este apartado. El proyecto se vincula por la obligatoriedad de obtener la autorización correspondiente para realizar las obras descritas en esta manifestación de impacto ambiental. Como ya se mencionó anteriormente, la promovente una vez autorizado el proyecto en materia ambiental procederá a tramitar el Registro Nacional de Pesca para la unidad de producción acuícola.
Art. 30°.- *Las actividades pesqueras se clasifican en:* **II.-** *Cultivo o acuacultura con fines*		
Artículo 31°.- *Para realizar las actividades de pesca se requiere lo siguiente:* **I,** *Concesión, para:* **Inciso b)** *Acuacultura comercial* **II,** Permiso, para: **Inciso g)** *Acuacultura de fomento* **III,** *Autorización, para:* **Inciso d)** *Recolectar del medio natural reproductores, larvas, postlarvas, crías, huevos, semillas, alevines o en cualquier otro estadio, y* **Inciso e)** *Acuacultura didáctica.*		

Artículos 22.- *la Secretaría podrá inscribir en el Registro Nacional de Pesca a los acuicultores que no requieran concesión, permiso o Autorización.*	Al **proyecto** le aplica el Artículo, incisos y, fracciones anteriores, porque se trata de una actividad acuícola con fines comerciales.	Por el hecho de presentar a la autoridad correspondiente (SEMARNAT) la Manifestación de Impacto Ambiental, el promovente está cumpliendo con este apartado. El proyecto se vincula por la obligatoriedad de obtener la autorización correspondiente para realizar las obras descritas en esta manifestación de impacto ambiental. Como ya se mencionó anteriormente, la promovente una vez autorizado el proyecto en materia ambiental procederá a tramitar el Registro Nacional de Pesca para la unidad de producción acuícola.
Art. 30°.- *Las actividades pesqueras se clasifican en:* **II.-** *Cultivo o acuacultura con fines*		
Artículo 31°.- *Para realizar las actividades de pesca se requiere lo siguiente:* **I,** *Concesión, para:* **Inciso b)** *Acuacultura comercial* **II,** Permiso, para: **Inciso g)** *Acuacultura de fomento* **III,** *Autorización, para:* **Inciso d)** *Recolectar del medio natural reproductores, larvas, postlarvas, crías, huevos, semillas, alevines o en cualquier otro estadio, y* **Inciso e)** *Acuacultura didáctica.*		

Artículos 22.- *la Secretaría podrá inscribir en el Registro Nacional de Pesca a los acuicultores que no requieran concesión, permiso o Autorización.*	Al **proyecto** le aplica el Artículo, incisos y, fracciones anteriores, porque se trata de una actividad acuícola con fines comerciales.	Por el hecho de presentar a la autoridad correspondiente (SEMARNAT) la Manifestación de Impacto Ambiental, el promovente está cumpliendo con este apartado. El proyecto se vincula por la obligatoriedad de obtener la autorización correspondiente para realizar las obras descritas en esta manifestación de impacto ambiental. Como ya se mencionó anteriormente, la promovente una vez autorizado el proyecto en materia ambiental procederá a tramitar el Registro Nacional de Pesca para la unidad de producción acuícola.
Art. 30°.- *Las actividades pesqueras se clasifican en:* **II.-** *Cultivo o acuacultura con fines*		
Artículo 31°.- *Para realizar las actividades de pesca se requiere lo siguiente:* **I,** *Concesión, para:* **Inciso b)** *Acuacultura comercial* **II,** Permiso, para: **Inciso g)** *Acuacultura de fomento* **III,** *Autorización, para:* **Inciso d)** *Recolectar del medio natural reproductores, larvas, postlarvas, crías, huevos, semillas, alevines o en cualquier otro estadio, y* **Inciso e)** *Acuacultura didáctica.*		

Artículos 22.- *la Secretaría podrá inscribir en el Registro Nacional de Pesca a los acuicultores que no requieran concesión, permiso o Autorización.*	Al **proyecto** le aplica el Artículo, incisos y, fracciones anteriores, porque se trata de una actividad acuícola con fines comerciales.	Por el hecho de presentar a la autoridad correspondiente (SEMARNAT) la Manifestación de Impacto Ambiental, el promovente está cumpliendo con este apartado. El proyecto se vincula por la obligatoriedad de obtener la autorización correspondiente para realizar las obras descritas en esta manifestación de impacto ambiental. Como ya se mencionó anteriormente, la promovente una vez autorizado el proyecto en materia ambiental procederá a tramitar el Registro Nacional de Pesca para la unidad de producción acuícola.
Art. 30°.- *Las actividades pesqueras se clasifican en:* **II.-** *Cultivo o acuacultura con fines*		
Artículo 31°.- *Para realizar las actividades de pesca se requiere lo siguiente:* **I,** *Concesión, para:* **Inciso b)** *Acuacultura comercial* **II,** Permiso, para: **Inciso g)** *Acuacultura de fomento* **III,** *Autorización, para:* **Inciso d)** *Recolectar del medio natural reproductores, larvas, postlarvas, crías, huevos, semillas, alevines o en cualquier otro estadio, y* **Inciso e)** *Acuacultura didáctica.*		

Artículos 22.- *la Secretaría podrá inscribir en el Registro Nacional de Pesca a los acuicultores que no requieran concesión, permiso o Autorización.*	Al **proyecto** le aplica el Artículo, incisos y, fracciones anteriores, porque se trata de una actividad acuícola con fines comerciales.	Por el hecho de presentar a la autoridad correspondiente (SEMARNAT) la Manifestación de Impacto Ambiental, el promovente está cumpliendo con este apartado. El proyecto se vincula por la obligatoriedad de obtener la autorización correspondiente para realizar las obras descritas en esta manifestación de impacto ambiental. Como ya se mencionó anteriormente, la promovente una vez autorizado el proyecto en materia ambiental procederá a tramitar el Registro Nacional de Pesca para la unidad de producción acuícola.
Art. 30°.- *Las actividades pesqueras se clasifican en:* **II.-** *Cultivo o acuacultura con fines*		
Artículo 31°.- *Para realizar las actividades de pesca se requiere lo siguiente:* **I,** *Concesión, para:* **Inciso b)** *Acuacultura comercial* **II,** Permiso, para: **Inciso g)** *Acuacultura de fomento* **III,** *Autorización, para:* **Inciso d)** *Recolectar del medio natural reproductores, larvas, postlarvas, crías, huevos, semillas, alevines o en cualquier otro estadio, y* **Inciso e)** *Acuacultura didáctica.*		

Artículos 22.- *la Secretaría podrá inscribir en el Registro Nacional de Pesca a los acuicultores que no requieran concesión, permiso o Autorización.*	Al **proyecto** le aplica el Artículo, incisos y, fracciones anteriores, porque se trata de una actividad acuícola con fines comerciales.	Por el hecho de presentar a la autoridad correspondiente (SEMARNAT) la Manifestación de Impacto Ambiental, el promovente está cumpliendo con este apartado. El proyecto se vincula por la obligatoriedad de obtener la autorización correspondiente para realizar las obras descritas en esta manifestación de impacto ambiental. Como ya se mencionó anteriormente, la promovente una vez autorizado el proyecto en materia ambiental procederá a tramitar el Registro Nacional de Pesca para la unidad de producción acuícola.
Art. 30°.- *Las actividades pesqueras se clasifican en:* **II.-** *Cultivo o acuacultura con fines*		
Artículo 31°.- *Para realizar las actividades de pesca se requiere lo siguiente:* **I,** *Concesión, para:* **Inciso b)** *Acuacultura comercial* **II,** Permiso, para: **Inciso g)** *Acuacultura de fomento* **III,** *Autorización, para:* **Inciso d)** *Recolectar del medio natural reproductores, larvas, postlarvas, crías, huevos, semillas, alevines o en cualquier otro estadio, y* **Inciso e)** *Acuacultura didáctica.*		

Artículos 22.- *la Secretaría podrá inscribir en el Registro Nacional de Pesca a los acuicultores que no requieran concesión, permiso o Autorización.*	Al **proyecto** le aplica el Artículo, incisos y, fracciones anteriores, porque se trata de una actividad acuícola con fines comerciales.	Por el hecho de presentar a la autoridad correspondiente (SEMARNAT) la Manifestación de Impacto Ambiental, el promovente está cumpliendo con este apartado. El proyecto se vincula por la obligatoriedad de obtener la autorización correspondiente para realizar las obras descritas en esta manifestación de impacto ambiental. Como ya se mencionó anteriormente, la promovente una vez autorizado el proyecto en materia ambiental procederá a tramitar el Registro Nacional de Pesca para la unidad de producción acuícola.
Art. 30°.- *Las actividades pesqueras se clasifican en:* **II.-** *Cultivo o acuacultura con fines*		
Artículo 31°.- *Para realizar las actividades de pesca se requiere lo siguiente:* **I,** *Concesión, para:* **Inciso b)** *Acuacultura comercial* **II,** Permiso, para: **Inciso g)** *Acuacultura de fomento* **III,** *Autorización, para:* **Inciso d)** *Recolectar del medio natural reproductores, larvas, postlarvas, crías, huevos, semillas, alevines o en cualquier otro estadio, y* **Inciso e)** *Acuacultura didáctica.*		

Artículos 22.- *la Secretaría podrá inscribir en el Registro Nacional de Pesca a los acuicultores que no requieran concesión, permiso o Autorización.*	Al **proyecto** le aplica el Artículo, incisos y, fracciones anteriores, porque se trata de una actividad acuícola con fines comerciales.	Por el hecho de presentar a la autoridad correspondiente (SEMARNAT) la Manifestación de Impacto Ambiental, el promovente está cumpliendo con este apartado. El proyecto se vincula por la obligatoriedad de obtener la autorización correspondiente para realizar las obras descritas en esta manifestación de impacto ambiental. Como ya se mencionó anteriormente, la promovente una vez autorizado el proyecto en materia ambiental procederá a tramitar el Registro Nacional de Pesca para la unidad de producción acuícola.
Art. 30°.- *Las actividades pesqueras se clasifican en:* **II.-** *Cultivo o acuacultura con fines*		
Artículo 31°.- *Para realizar las actividades de pesca se requiere lo siguiente:* **I,** *Concesión, para:* **Inciso b)** *Acuacultura comercial* **II,** Permiso, para: **Inciso g)** *Acuacultura de fomento* **III,** *Autorización, para:* **Inciso d)** *Recolectar del medio natural reproductores, larvas, postlarvas, crías, huevos, semillas, alevines o en cualquier otro estadio, y* **Inciso e)** *Acuacultura didáctica.*		

Artículos 22.- *la Secretaría podrá inscribir en el Registro Nacional de Pesca a los acuicultores que no requieran concesión, permiso o Autorización.*	Al **proyecto** le aplica el Artículo, incisos y, fracciones anteriores, porque se trata de una actividad acuícola con fines comerciales.	Por el hecho de presentar a la autoridad correspondiente (SEMARNAT) la Manifestación de Impacto Ambiental, el promovente está cumpliendo con este apartado. El proyecto se vincula por la obligatoriedad de obtener la autorización correspondiente para realizar las obras descritas en esta manifestación de impacto ambiental. Como ya se mencionó anteriormente, la promovente una vez autorizado el proyecto en materia ambiental procederá a tramitar el Registro Nacional de Pesca para la unidad de producción acuícola.
Art. 30°.- *Las actividades pesqueras se clasifican en:* **II.-** *Cultivo o acuacultura con fines*		
Artículo 31°.- *Para realizar las actividades de pesca se requiere lo siguiente:* **I,** *Concesión, para:* **Inciso b)** *Acuacultura comercial* **II,** Permiso, para: **Inciso g)** *Acuacultura de fomento* **III,** *Autorización, para:* **Inciso d)** *Recolectar del medio natural reproductores, larvas, postlarvas, crías, huevos, semillas, alevines o en cualquier otro estadio, y* **Inciso e)** *Acuacultura didáctica.*		

Artículos 22.- *la Secretaría podrá inscribir en el Registro Nacional de Pesca a los acuicultores que no requieran concesión, permiso o Autorización.*	Al **proyecto** le aplica el Artículo, incisos y, fracciones anteriores, porque se trata de una actividad acuícola con fines comerciales.	Por el hecho de presentar a la autoridad correspondiente (SEMARNAT) la Manifestación de Impacto Ambiental, el promovente está cumpliendo con este apartado. El proyecto se vincula por la obligatoriedad de obtener la autorización correspondiente para realizar las obras descritas en esta manifestación de impacto ambiental. Como ya se mencionó anteriormente, la promovente una vez autorizado el proyecto en materia ambiental procederá a tramitar el Registro Nacional de Pesca para la unidad de producción acuícola.
Art. 30°.- *Las actividades pesqueras se clasifican en:* **II.-** *Cultivo o acuacultura con fines*		
Artículo 31°.- *Para realizar las actividades de pesca se requiere lo siguiente:* **I,** *Concesión, para:* **Inciso b)** *Acuacultura comercial* **II,** Permiso, para: **Inciso g)** *Acuacultura de fomento* **III,** *Autorización, para:* **Inciso d)** *Recolectar del medio natural reproductores, larvas, postlarvas, crías, huevos, semillas, alevines o en cualquier otro estadio, y* **Inciso e)** *Acuacultura didáctica.*		

Artículos 22.- *la Secretaría podrá inscribir en el Registro Nacional de Pesca a los acuicultores que no requieran concesión, permiso o Autorización.*	Al **proyecto** le aplica el Artículo, incisos y, fracciones anteriores, porque se trata de una actividad acuícola con fines comerciales.	Por el hecho de presentar a la autoridad correspondiente (SEMARNAT) la Manifestación de Impacto Ambiental, el promovente está cumpliendo con este apartado. El proyecto se vincula por la obligatoriedad de obtener la autorización correspondiente para realizar las obras descritas en esta manifestación de impacto ambiental. Como ya se mencionó anteriormente, la promovente una vez autorizado el proyecto en materia ambiental procederá a tramitar el Registro Nacional de Pesca para la unidad de producción acuícola.
Art. 30°.- *Las actividades pesqueras se clasifican en:* **II.-** *Cultivo o acuacultura con fines*		
Artículo 31°.- *Para realizar las actividades de pesca se requiere lo siguiente:* **I,** *Concesión, para:* **Inciso b)** *Acuacultura comercial* **II,** Permiso, para: **Inciso g)** *Acuacultura de fomento* **III,** *Autorización, para:* **Inciso d)** *Recolectar del medio natural reproductores, larvas, postlarvas, crías, huevos, semillas, alevines o en cualquier otro estadio, y* **Inciso e)** *Acuacultura didáctica.*		

Artículos 22.- *la Secretaría podrá inscribir en el Registro Nacional de Pesca a los acuicultores que no requieran concesión, permiso o Autorización.*	Al **proyecto** le aplica el Artículo, incisos y, fracciones anteriores, porque se trata de una actividad acuícola con fines comerciales.	Por el hecho de presentar a la autoridad correspondiente (SEMARNAT) la Manifestación de Impacto Ambiental, el promovente está cumpliendo con este apartado. El proyecto se vincula por la obligatoriedad de obtener la autorización correspondiente para realizar las obras descritas en esta manifestación de impacto ambiental. Como ya se mencionó anteriormente, la promovente una vez autorizado el proyecto en materia ambiental procederá a tramitar el Registro Nacional de Pesca para la unidad de producción acuícola.
Art. 30°.- *Las actividades pesqueras se clasifican en:* **II.-** *Cultivo o acuacultura con fines*		
Artículo 31°.- *Para realizar las actividades de pesca se requiere lo siguiente:* **I,** *Concesión, para:* **Inciso b)** *Acuacultura comercial* **II,** Permiso, para: **Inciso g)** *Acuacultura de fomento* **III,** *Autorización, para:* **Inciso d)** *Recolectar del medio natural reproductores, larvas, postlarvas, crías, huevos, semillas, alevines o en cualquier otro estadio, y* **Inciso e)** *Acuacultura didáctica.*		

Artículos 22.- *la Secretaría podrá inscribir en el Registro Nacional de Pesca a los acuicultores que no requieran concesión, permiso o Autorización.*	Al **proyecto** le aplica el Artículo, incisos y, fracciones anteriores, porque se trata de una actividad acuícola con fines comerciales.	Por el hecho de presentar a la autoridad correspondiente (SEMARNAT) la Manifestación de Impacto Ambiental, el promovente está cumpliendo con este apartado. El proyecto se vincula por la obligatoriedad de obtener la autorización correspondiente para realizar las obras descritas en esta manifestación de impacto ambiental. Como ya se mencionó anteriormente, la promovente una vez autorizado el proyecto en materia ambiental procederá a tramitar el Registro Nacional de Pesca para la unidad de producción acuícola.
Art. 30°.- *Las actividades pesqueras se clasifican en:* **II.-** *Cultivo o acuacultura con fines*		
Artículo 31°.- *Para realizar las actividades de pesca se requiere lo siguiente:* **I,** *Concesión, para:* **Inciso b)** *Acuacultura comercial* **II,** Permiso, para: **Inciso g)** *Acuacultura de fomento* **III,** *Autorización, para:* **Inciso d)** *Recolectar del medio natural reproductores, larvas, postlarvas, crías, huevos, semillas, alevines o en cualquier otro estadio, y* **Inciso e)** *Acuacultura didáctica.*		

Artículos 22.- *la Secretaría podrá inscribir en el Registro Nacional de Pesca a los acuicultores que no requieran concesión, permiso o Autorización.*	Al **proyecto** le aplica el Artículo, incisos y, fracciones anteriores, porque se trata de una actividad acuícola con fines comerciales.	Por el hecho de presentar a la autoridad correspondiente (SEMARNAT) la Manifestación de Impacto Ambiental, el promovente está cumpliendo con este apartado. El proyecto se vincula por la obligatoriedad de obtener la autorización correspondiente para realizar las obras descritas en esta manifestación de impacto ambiental. Como ya se mencionó anteriormente, la promovente una vez autorizado el proyecto en materia ambiental procederá a tramitar el Registro Nacional de Pesca para la unidad de producción acuícola.
Art. 30°.- *Las actividades pesqueras se clasifican en:* **II.-** *Cultivo o acuacultura con fines*		
Artículo 31°.- *Para realizar las actividades de pesca se requiere lo siguiente:* **I,** *Concesión, para:* **Inciso b)** *Acuacultura comercial* **II,** Permiso, para: **Inciso g)** *Acuacultura de fomento* **III,** *Autorización, para:* **Inciso d)** *Recolectar del medio natural reproductores, larvas, postlarvas, crías, huevos, semillas, alevines o en cualquier otro estadio, y* **Inciso e)** *Acuacultura didáctica.*		

Artículos 22.- *la Secretaría podrá inscribir en el Registro Nacional de Pesca a los acuicultores que no requieran concesión, permiso o Autorización.*	Al **proyecto** le aplica el Artículo, incisos y, fracciones anteriores, porque se trata de una actividad acuícola con fines comerciales.	Por el hecho de presentar a la autoridad correspondiente (SEMARNAT) la Manifestación de Impacto Ambiental, el promovente está cumpliendo con este apartado. El proyecto se vincula por la obligatoriedad de obtener la autorización correspondiente para realizar las obras descritas en esta manifestación de impacto ambiental. Como ya se mencionó anteriormente, la promovente una vez autorizado el proyecto en materia ambiental procederá a tramitar el Registro Nacional de Pesca para la unidad de producción acuícola.
Art. 30°.- *Las actividades pesqueras se clasifican en:* **II.-** *Cultivo o acuacultura con fines*		
Artículo 31°.- *Para realizar las actividades de pesca se requiere lo siguiente:* **I,** *Concesión, para:* **Inciso b)** *Acuacultura comercial* **II,** Permiso, para: **Inciso g)** *Acuacultura de fomento* **III,** *Autorización, para:* **Inciso d)** *Recolectar del medio natural reproductores, larvas, postlarvas, crías, huevos, semillas, alevines o en cualquier otro estadio, y* **Inciso e)** *Acuacultura didáctica.*		

Artículos 22.- *la Secretaría podrá inscribir en el Registro Nacional de Pesca a los acuicultores que no requieran concesión, permiso o Autorización.*	Al **proyecto** le aplica el Artículo, incisos y, fracciones anteriores, porque se trata de una actividad acuícola con fines comerciales.	Por el hecho de presentar a la autoridad correspondiente (SEMARNAT) la Manifestación de Impacto Ambiental, el promovente está cumpliendo con este apartado. El proyecto se vincula por la obligatoriedad de obtener la autorización correspondiente para realizar las obras descritas en esta manifestación de impacto ambiental. Como ya se mencionó anteriormente, la promovente una vez autorizado el proyecto en materia ambiental procederá a tramitar el Registro Nacional de Pesca para la unidad de producción acuícola.
Art. 30°.- *Las actividades pesqueras se clasifican en:* **II.-** *Cultivo o acuacultura con fines*		
Artículo 31°.- *Para realizar las actividades de pesca se requiere lo siguiente:* **I,** *Concesión, para:* **Inciso b)** *Acuacultura comercial* **II,** Permiso, para: **Inciso g)** *Acuacultura de fomento* **III,** *Autorización, para:* **Inciso d)** *Recolectar del medio natural reproductores, larvas, postlarvas, crías, huevos, semillas, alevines o en cualquier otro estadio, y* **Inciso e)** *Acuacultura didáctica.*		

Artículos 22.- *la Secretaría podrá inscribir en el Registro Nacional de Pesca a los acuicultores que no requieran concesión, permiso o Autorización.*	Al **proyecto** le aplica el Artículo, incisos y, fracciones anteriores, porque se trata de una actividad acuícola con fines comerciales.	Por el hecho de presentar a la autoridad correspondiente (SEMARNAT) la Manifestación de Impacto Ambiental, el promovente está cumpliendo con este apartado. El proyecto se vincula por la obligatoriedad de obtener la autorización correspondiente para realizar las obras descritas en esta manifestación de impacto ambiental. Como ya se mencionó anteriormente, la promovente una vez autorizado el proyecto en materia ambiental procederá a tramitar el Registro Nacional de Pesca para la unidad de producción acuícola.
Art. 30°.- *Las actividades pesqueras se clasifican en:* **II.-** *Cultivo o acuacultura con fines*		
Artículo 31°.- *Para realizar las actividades de pesca se requiere lo siguiente:* **I,** *Concesión, para:* **Inciso b)** *Acuacultura comercial* **II,** Permiso, para: **Inciso g)** *Acuacultura de fomento* **III,** *Autorización, para:* **Inciso d)** *Recolectar del medio natural reproductores, larvas, postlarvas, crías, huevos, semillas, alevines o en cualquier otro estadio, y* **Inciso e)** *Acuacultura didáctica.*		

Artículos 22.- *la Secretaría podrá inscribir en el Registro Nacional de Pesca a los acuicultores que no requieran concesión, permiso o Autorización.*	Al **proyecto** le aplica el Artículo, incisos y, fracciones anteriores, porque se trata de una actividad acuícola con fines comerciales.	Por el hecho de presentar a la autoridad correspondiente (SEMARNAT) la Manifestación de Impacto Ambiental, el promovente está cumpliendo con este apartado. El proyecto se vincula por la obligatoriedad de obtener la autorización correspondiente para realizar las obras descritas en esta manifestación de impacto ambiental. Como ya se mencionó anteriormente, la promovente una vez autorizado el proyecto en materia ambiental procederá a tramitar el Registro Nacional de Pesca para la unidad de producción acuícola.
Art. 30°.- *Las actividades pesqueras se clasifican en:* **II.-** *Cultivo o acuacultura con fines*		
Artículo 31°.- *Para realizar las actividades de pesca se requiere lo siguiente:* **I,** *Concesión, para:* **Inciso b)** *Acuacultura comercial* **II,** Permiso, para: **Inciso g)** *Acuacultura de fomento* **III,** *Autorización, para:* **Inciso d)** *Recolectar del medio natural reproductores, larvas, postlarvas, crías, huevos, semillas, alevines o en cualquier otro estadio, y* **Inciso e)** *Acuacultura didáctica.*		

Artículos 22.- *la Secretaría podrá inscribir en el Registro Nacional de Pesca a los acuicultores que no requieran concesión, permiso o Autorización.*	Al **proyecto** le aplica el Artículo, incisos y, fracciones anteriores, porque se trata de una actividad acuícola con fines comerciales.	Por el hecho de presentar a la autoridad correspondiente (SEMARNAT) la Manifestación de Impacto Ambiental, el promovente está cumpliendo con este apartado. El proyecto se vincula por la obligatoriedad de obtener la autorización correspondiente para realizar las obras descritas en esta manifestación de impacto ambiental. Como ya se mencionó anteriormente, la promovente una vez autorizado el proyecto en materia ambiental procederá a tramitar el Registro Nacional de Pesca para la unidad de producción acuícola.
Art. 30°.- *Las actividades pesqueras se clasifican en:* **II.-** *Cultivo o acuacultura con fines*		
Artículo 31°.- *Para realizar las actividades de pesca se requiere lo siguiente:* **I,** *Concesión, para:* **Inciso b)** *Acuacultura comercial* **II,** Permiso, para: **Inciso g)** *Acuacultura de fomento* **III,** *Autorización, para:* **Inciso d)** *Recolectar del medio natural reproductores, larvas, postlarvas, crías, huevos, semillas, alevines o en cualquier otro estadio, y* **Inciso e)** *Acuacultura didáctica.*		

Artículos 22.- *la Secretaría podrá inscribir en el Registro Nacional de Pesca a los acuicultores que no requieran concesión, permiso o Autorización.*	Al **proyecto** le aplica el Artículo, incisos y, fracciones anteriores, porque se trata de una actividad acuícola con fines comerciales.	Por el hecho de presentar a la autoridad correspondiente (SEMARNAT) la Manifestación de Impacto Ambiental, el promovente está cumpliendo con este apartado. El proyecto se vincula por la obligatoriedad de obtener la autorización correspondiente para realizar las obras descritas en esta manifestación de impacto ambiental. Como ya se mencionó anteriormente, la promovente una vez autorizado el proyecto en materia ambiental procederá a tramitar el Registro Nacional de Pesca para la unidad de producción acuícola.
Art. 30°.- *Las actividades pesqueras se clasifican en:* **II.-** *Cultivo o acuacultura con fines*		
Artículo 31°.- *Para realizar las actividades de pesca se requiere lo siguiente:* **I,** *Concesión, para:* **Inciso b)** *Acuacultura comercial* **II,** Permiso, para: **Inciso g)** *Acuacultura de fomento* **III,** *Autorización, para:* **Inciso d)** *Recolectar del medio natural reproductores, larvas, postlarvas, crías, huevos, semillas, alevines o en cualquier otro estadio, y* **Inciso e)** *Acuacultura didáctica.*		

Artículos 22.- *la Secretaría podrá inscribir en el Registro Nacional de Pesca a los acuicultores que no requieran concesión, permiso o Autorización.*	Al **proyecto** le aplica el Artículo, incisos y, fracciones anteriores, porque se trata de una actividad acuícola con fines comerciales.	Por el hecho de presentar a la autoridad correspondiente (SEMARNAT) la Manifestación de Impacto Ambiental, el promovente está cumpliendo con este apartado. El proyecto se vincula por la obligatoriedad de obtener la autorización correspondiente para realizar las obras descritas en esta manifestación de impacto ambiental. Como ya se mencionó anteriormente, la promovente una vez autorizado el proyecto en materia ambiental procederá a tramitar el Registro Nacional de Pesca para la unidad de producción acuícola.
Art. 30°.- *Las actividades pesqueras se clasifican en:* **II.-** *Cultivo o acuacultura con fines*		
Artículo 31°.- *Para realizar las actividades de pesca se requiere lo siguiente:* **I,** *Concesión, para:* **Inciso b)** *Acuacultura comercial* **II,** Permiso, para: **Inciso g)** *Acuacultura de fomento* **III,** *Autorización, para:* **Inciso d)** *Recolectar del medio natural reproductores, larvas, postlarvas, crías, huevos, semillas, alevines o en cualquier otro estadio, y* **Inciso e)** *Acuacultura didáctica.*		

Artículos 22.- *la Secretaría podrá inscribir en el Registro Nacional de Pesca a los acuicultores que no requieran concesión, permiso o Autorización.*	Al **proyecto** le aplica el Artículo, incisos y, fracciones anteriores, porque se trata de una actividad acuícola con fines comerciales.	Por el hecho de presentar a la autoridad correspondiente (SEMARNAT) la Manifestación de Impacto Ambiental, el promovente está cumpliendo con este apartado. El proyecto se vincula por la obligatoriedad de obtener la autorización correspondiente para realizar las obras descritas en esta manifestación de impacto ambiental. Como ya se mencionó anteriormente, la promovente una vez autorizado el proyecto en materia ambiental procederá a tramitar el Registro Nacional de Pesca para la unidad de producción acuícola.
Art. 30°.- *Las actividades pesqueras se clasifican en:* **II.-** *Cultivo o acuacultura con fines*		
Artículo 31°.- *Para realizar las actividades de pesca se requiere lo siguiente:* **I,** *Concesión, para:* **Inciso b)** *Acuacultura comercial* **II,** Permiso, para: **Inciso g)** *Acuacultura de fomento* **III,** *Autorización, para:* **Inciso d)** *Recolectar del medio natural reproductores, larvas, postlarvas, crías, huevos, semillas, alevines o en cualquier otro estadio, y* **Inciso e)** *Acuacultura didáctica.*		

Artículos 22.- *la Secretaría podrá inscribir en el Registro Nacional de Pesca a los acuicultores que no requieran concesión, permiso o Autorización.*	Al **proyecto** le aplica el Artículo, incisos y, fracciones anteriores, porque se trata de una actividad acuícola con fines comerciales.	Por el hecho de presentar a la autoridad correspondiente (SEMARNAT) la Manifestación de Impacto Ambiental, el promovente está cumpliendo con este apartado. El proyecto se vincula por la obligatoriedad de obtener la autorización correspondiente para realizar las obras descritas en esta manifestación de impacto ambiental. Como ya se mencionó anteriormente, la promovente una vez autorizado el proyecto en materia ambiental procederá a tramitar el Registro Nacional de Pesca para la unidad de producción acuícola.
Art. 30°.- *Las actividades pesqueras se clasifican en:* **II.-** *Cultivo o acuacultura con fines*		
Artículo 31°.- *Para realizar las actividades de pesca se requiere lo siguiente:* **I,** *Concesión, para:* **Inciso b)** *Acuacultura comercial* **II,** Permiso, para: **Inciso g)** *Acuacultura de fomento* **III,** *Autorización, para:* **Inciso d)** *Recolectar del medio natural reproductores, larvas, postlarvas, crías, huevos, semillas, alevines o en cualquier otro estadio, y* **Inciso e)** *Acuacultura didáctica.*		

Artículos 22.- *la Secretaría podrá inscribir en el Registro Nacional de Pesca a los acuicultores que no requieran concesión, permiso o Autorización.*	Al **proyecto** le aplica el Artículo, incisos y, fracciones anteriores, porque se trata de una actividad acuícola con fines comerciales.	Por el hecho de presentar a la autoridad correspondiente (SEMARNAT) la Manifestación de Impacto Ambiental, el promovente está cumpliendo con este apartado. El proyecto se vincula por la obligatoriedad de obtener la autorización correspondiente para realizar las obras descritas en esta manifestación de impacto ambiental. Como ya se mencionó anteriormente, la promovente una vez autorizado el proyecto en materia ambiental procederá a tramitar el Registro Nacional de Pesca para la unidad de producción acuícola.
Art. 30°.- *Las actividades pesqueras se clasifican en:* **II.-** *Cultivo o acuacultura con fines*		
Artículo 31°.- *Para realizar las actividades de pesca se requiere lo siguiente:* **I,** *Concesión, para:* **Inciso b)** *Acuacultura comercial* **II,** Permiso, para: **Inciso g)** *Acuacultura de fomento* **III,** *Autorización, para:* **Inciso d)** *Recolectar del medio natural reproductores, larvas, postlarvas, crías, huevos, semillas, alevines o en cualquier otro estadio, y* **Inciso e)** *Acuacultura didáctica.*		

Artículos 22.- *la Secretaría podrá inscribir en el Registro Nacional de Pesca a los acuicultores que no requieran concesión, permiso o Autorización.*	Al **proyecto** le aplica el Artículo, incisos y, fracciones anteriores, porque se trata de una actividad acuícola con fines comerciales.	Por el hecho de presentar a la autoridad correspondiente (SEMARNAT) la Manifestación de Impacto Ambiental, el promovente está cumpliendo con este apartado. El proyecto se vincula por la obligatoriedad de obtener la autorización correspondiente para realizar las obras descritas en esta manifestación de impacto ambiental. Como ya se mencionó anteriormente, la promovente una vez autorizado el proyecto en materia ambiental procederá a tramitar el Registro Nacional de Pesca para la unidad de producción acuícola.
Art. 30°.- *Las actividades pesqueras se clasifican en:* **II.-** *Cultivo o acuacultura con fines*		
Artículo 31°.- *Para realizar las actividades de pesca se requiere lo siguiente:* **I,** *Concesión, para:* **Inciso b)** *Acuacultura comercial* **II,** Permiso, para: **Inciso g)** *Acuacultura de fomento* **III,** *Autorización, para:* **Inciso d)** *Recolectar del medio natural reproductores, larvas, postlarvas, crías, huevos, semillas, alevines o en cualquier otro estadio, y* **Inciso e)** *Acuacultura didáctica.*		

Artículos 22.- *la Secretaría podrá inscribir en el Registro Nacional de Pesca a los acuicultores que no requieran concesión, permiso o Autorización.*	Al **proyecto** le aplica el Artículo, incisos y, fracciones anteriores, porque se trata de una actividad acuícola con fines comerciales.	Por el hecho de presentar a la autoridad correspondiente (SEMARNAT) la Manifestación de Impacto Ambiental, el promovente está cumpliendo con este apartado. El proyecto se vincula por la obligatoriedad de obtener la autorización correspondiente para realizar las obras descritas en esta manifestación de impacto ambiental. Como ya se mencionó anteriormente, la promovente una vez autorizado el proyecto en materia ambiental procederá a tramitar el Registro Nacional de Pesca para la unidad de producción acuícola.
Art. 30°.- *Las actividades pesqueras se clasifican en:* **II.-** *Cultivo o acuacultura con fines*		
Artículo 31°.- *Para realizar las actividades de pesca se requiere lo siguiente:* **I,** *Concesión, para:* **Inciso b)** *Acuacultura comercial* **II,** Permiso, para: **Inciso g)** *Acuacultura de fomento* **III,** *Autorización, para:* **Inciso d)** *Recolectar del medio natural reproductores, larvas, postlarvas, crías, huevos, semillas, alevines o en cualquier otro estadio, y* **Inciso e)** *Acuacultura didáctica.*		

Artículos 22.- *la Secretaría podrá inscribir en el Registro Nacional de Pesca a los acuicultores que no requieran concesión, permiso o Autorización.*	Al **proyecto** le aplica el Artículo, incisos y, fracciones anteriores, porque se trata de una actividad acuícola con fines comerciales.	Por el hecho de presentar a la autoridad correspondiente (SEMARNAT) la Manifestación de Impacto Ambiental, el promovente está cumpliendo con este apartado. El proyecto se vincula por la obligatoriedad de obtener la autorización correspondiente para realizar las obras descritas en esta manifestación de impacto ambiental. Como ya se mencionó anteriormente, la promovente una vez autorizado el proyecto en materia ambiental procederá a tramitar el Registro Nacional de Pesca para la unidad de producción acuícola.
Art. 30°.- *Las actividades pesqueras se clasifican en:* **II.-** *Cultivo o acuacultura con fines*		
Artículo 31°.- *Para realizar las actividades de pesca se requiere lo siguiente:* **I,** *Concesión, para:* **Inciso b)** *Acuacultura comercial* **II,** Permiso, para: **Inciso g)** *Acuacultura de fomento* **III,** *Autorización, para:* **Inciso d)** *Recolectar del medio natural reproductores, larvas, postlarvas, crías, huevos, semillas, alevines o en cualquier otro estadio, y* **Inciso e)** *Acuacultura didáctica.*		

Artículos 22.- *la Secretaría podrá inscribir en el Registro Nacional de Pesca a los acuicultores que no requieran concesión, permiso o Autorización.*	Al **proyecto** le aplica el Artículo, incisos y, fracciones anteriores, porque se trata de una actividad acuícola con fines comerciales.	Por el hecho de presentar a la autoridad correspondiente (SEMARNAT) la Manifestación de Impacto Ambiental, el promovente está cumpliendo con este apartado. El proyecto se vincula por la obligatoriedad de obtener la autorización correspondiente para realizar las obras descritas en esta manifestación de impacto ambiental. Como ya se mencionó anteriormente, la promovente una vez autorizado el proyecto en materia ambiental procederá a tramitar el Registro Nacional de Pesca para la unidad de producción acuícola.
Art. 30°.- *Las actividades pesqueras se clasifican en:* **II.-** *Cultivo o acuacultura con fines*		
Artículo 31°.- *Para realizar las actividades de pesca se requiere lo siguiente:* **I,** *Concesión, para:* **Inciso b)** *Acuacultura comercial* **II,** Permiso, para: **Inciso g)** *Acuacultura de fomento* **III,** *Autorización, para:* **Inciso d)** *Recolectar del medio natural reproductores, larvas, postlarvas, crías, huevos, semillas, alevines o en cualquier otro estadio, y* **Inciso e)** *Acuacultura didáctica.*		

Artículos 22.- *la Secretaría podrá inscribir en el Registro Nacional de Pesca a los acuicultores que no requieran concesión, permiso o Autorización.*	Al **proyecto** le aplica el Artículo, incisos y, fracciones anteriores, porque se trata de una actividad acuícola con fines comerciales.	Por el hecho de presentar a la autoridad correspondiente (SEMARNAT) la Manifestación de Impacto Ambiental, el promovente está cumpliendo con este apartado. El proyecto se vincula por la obligatoriedad de obtener la autorización correspondiente para realizar las obras descritas en esta manifestación de impacto ambiental. Como ya se mencionó anteriormente, la promovente una vez autorizado el proyecto en materia ambiental procederá a tramitar el Registro Nacional de Pesca para la unidad de producción acuícola.
Art. 30°.- *Las actividades pesqueras se clasifican en:* **II.-** *Cultivo o acuacultura con fines*		
Artículo 31°.- *Para realizar las actividades de pesca se requiere lo siguiente:* **I,** *Concesión, para:* **Inciso b)** *Acuacultura comercial* **II,** Permiso, para: **Inciso g)** *Acuacultura de fomento* **III,** *Autorización, para:* **Inciso d)** *Recolectar del medio natural reproductores, larvas, postlarvas, crías, huevos, semillas, alevines o en cualquier otro estadio, y* **Inciso e)** *Acuacultura didáctica.*		

Artículos 22.- *la Secretaría podrá inscribir en el Registro Nacional de Pesca a los acuicultores que no requieran concesión, permiso o Autorización.*	Al **proyecto** le aplica el Artículo, incisos y, fracciones anteriores, porque se trata de una actividad acuícola con fines comerciales.	Por el hecho de presentar a la autoridad correspondiente (SEMARNAT) la Manifestación de Impacto Ambiental, el promovente está cumpliendo con este apartado. El proyecto se vincula por la obligatoriedad de obtener la autorización correspondiente para realizar las obras descritas en esta manifestación de impacto ambiental. Como ya se mencionó anteriormente, la promovente una vez autorizado el proyecto en materia ambiental procederá a tramitar el Registro Nacional de Pesca para la unidad de producción acuícola.
Art. 30°.- *Las actividades pesqueras se clasifican en:* **II.-** *Cultivo o acuacultura con fines*		
Artículo 31°.- *Para realizar las actividades de pesca se requiere lo siguiente:* **I,** *Concesión, para:* **Inciso b)** *Acuacultura comercial* **II,** Permiso, para: **Inciso g)** *Acuacultura de fomento* **III,** *Autorización, para:* **Inciso d)** *Recolectar del medio natural reproductores, larvas, postlarvas, crías, huevos, semillas, alevines o en cualquier otro estadio, y* **Inciso e)** *Acuacultura didáctica.*		

Artículos 22.- *la Secretaría podrá inscribir en el Registro Nacional de Pesca a los acuicultores que no requieran concesión, permiso o Autorización.*	Al **proyecto** le aplica el Artículo, incisos y, fracciones anteriores, porque se trata de una actividad acuícola con fines comerciales.	Por el hecho de presentar a la autoridad correspondiente (SEMARNAT) la Manifestación de Impacto Ambiental, el promovente está cumpliendo con este apartado. El proyecto se vincula por la obligatoriedad de obtener la autorización correspondiente para realizar las obras descritas en esta manifestación de impacto ambiental. Como ya se mencionó anteriormente, la promovente una vez autorizado el proyecto en materia ambiental procederá a tramitar el Registro Nacional de Pesca para la unidad de producción acuícola.
Art. 30°.- *Las actividades pesqueras se clasifican en:* **II.-** *Cultivo o acuacultura con fines*		
Artículo 31°.- *Para realizar las actividades de pesca se requiere lo siguiente:* **I,** *Concesión, para:* **Inciso b)** *Acuacultura comercial* **II,** Permiso, para: **Inciso g)** *Acuacultura de fomento* **III,** *Autorización, para:* **Inciso d)** *Recolectar del medio natural reproductores, larvas, postlarvas, crías, huevos, semillas, alevines o en cualquier otro estadio, y* **Inciso e)** *Acuacultura didáctica.*		

Artículos 22.- *la Secretaría podrá inscribir en el Registro Nacional de Pesca a los acuicultores que no requieran concesión, permiso o Autorización.*	Al **proyecto** le aplica el Artículo, incisos y, fracciones anteriores, porque se trata de una actividad acuícola con fines comerciales.	Por el hecho de presentar a la autoridad correspondiente (SEMARNAT) la Manifestación de Impacto Ambiental, el promovente está cumpliendo con este apartado. El proyecto se vincula por la obligatoriedad de obtener la autorización correspondiente para realizar las obras descritas en esta manifestación de impacto ambiental. Como ya se mencionó anteriormente, la promovente una vez autorizado el proyecto en materia ambiental procederá a tramitar el Registro Nacional de Pesca para la unidad de producción acuícola.
Art. 30°.- *Las actividades pesqueras se clasifican en:* **II.-** *Cultivo o acuacultura con fines*		
Artículo 31°.- *Para realizar las actividades de pesca se requiere lo siguiente:* **I,** *Concesión, para:* **Inciso b)** *Acuacultura comercial* **II,** Permiso, para: **Inciso g)** *Acuacultura de fomento* **III,** *Autorización, para:* **Inciso d)** *Recolectar del medio natural reproductores, larvas, postlarvas, crías, huevos, semillas, alevines o en cualquier otro estadio, y* **Inciso e)** *Acuacultura didáctica.*		

Artículos 22.- *la Secretaría podrá inscribir en el Registro Nacional de Pesca a los acuicultores que no requieran concesión, permiso o Autorización.*	Al **proyecto** le aplica el Artículo, incisos y, fracciones anteriores, porque se trata de una actividad acuícola con fines comerciales.	Por el hecho de presentar a la autoridad correspondiente (SEMARNAT) la Manifestación de Impacto Ambiental, el promovente está cumpliendo con este apartado. El proyecto se vincula por la obligatoriedad de obtener la autorización correspondiente para realizar las obras descritas en esta manifestación de impacto ambiental. Como ya se mencionó anteriormente, la promovente una vez autorizado el proyecto en materia ambiental procederá a tramitar el Registro Nacional de Pesca para la unidad de producción acuícola.
Art. 30°.- *Las actividades pesqueras se clasifican en:* **II.-** *Cultivo o acuacultura con fines*		
Artículo 31°.- *Para realizar las actividades de pesca se requiere lo siguiente:* **I,** *Concesión, para:* **Inciso b)** *Acuacultura comercial* **II,** Permiso, para: **Inciso g)** *Acuacultura de fomento* **III,** *Autorización, para:* **Inciso d)** *Recolectar del medio natural reproductores, larvas, postlarvas, crías, huevos, semillas, alevines o en cualquier otro estadio, y* **Inciso e)** *Acuacultura didáctica.*		

Artículos 22.- *la Secretaría podrá inscribir en el Registro Nacional de Pesca a los acuicultores que no requieran concesión, permiso o Autorización.*	Al **proyecto** le aplica el Artículo, incisos y, fracciones anteriores, porque se trata de una actividad acuícola con fines comerciales.	Por el hecho de presentar a la autoridad correspondiente (SEMARNAT) la Manifestación de Impacto Ambiental, el promovente está cumpliendo con este apartado. El proyecto se vincula por la obligatoriedad de obtener la autorización correspondiente para realizar las obras descritas en esta manifestación de impacto ambiental. Como ya se mencionó anteriormente, la promovente una vez autorizado el proyecto en materia ambiental procederá a tramitar el Registro Nacional de Pesca para la unidad de producción acuícola.
Art. 30°.- *Las actividades pesqueras se clasifican en:* **II.-** *Cultivo o acuacultura con fines*		
Artículo 31°.- *Para realizar las actividades de pesca se requiere lo siguiente:* **I,** *Concesión, para:* **Inciso b)** *Acuacultura comercial* **II,** Permiso, para: **Inciso g)** *Acuacultura de fomento* **III,** *Autorización, para:* **Inciso d)** *Recolectar del medio natural reproductores, larvas, postlarvas, crías, huevos, semillas, alevines o en cualquier otro estadio, y* **Inciso e)** *Acuacultura didáctica.*		

Artículos 22.- *la Secretaría podrá inscribir en el Registro Nacional de Pesca a los acuicultores que no requieran concesión, permiso o Autorización.*	Al **proyecto** le aplica el Artículo, incisos y, fracciones anteriores, porque se trata de una actividad acuícola con fines comerciales.	Por el hecho de presentar a la autoridad correspondiente (SEMARNAT) la Manifestación de Impacto Ambiental, el promovente está cumpliendo con este apartado. El proyecto se vincula por la obligatoriedad de obtener la autorización correspondiente para realizar las obras descritas en esta manifestación de impacto ambiental. Como ya se mencionó anteriormente, la promovente una vez autorizado el proyecto en materia ambiental procederá a tramitar el Registro Nacional de Pesca para la unidad de producción acuícola.
Art. 30°.- *Las actividades pesqueras se clasifican en:* **II.-** *Cultivo o acuacultura con fines*		
Artículo 31°.- *Para realizar las actividades de pesca se requiere lo siguiente:* **I,** *Concesión, para:* **Inciso b)** *Acuacultura comercial* **II,** Permiso, para: **Inciso g)** *Acuacultura de fomento* **III,** *Autorización, para:* **Inciso d)** *Recolectar del medio natural reproductores, larvas, postlarvas, crías, huevos, semillas, alevines o en cualquier otro estadio, y* **Inciso e)** *Acuacultura didáctica.*		

Artículos 22.- *la Secretaría podrá inscribir en el Registro Nacional de Pesca a los acuicultores que no requieran concesión, permiso o Autorización.*	Al **proyecto** le aplica el Artículo, incisos y, fracciones anteriores, porque se trata de una actividad acuícola con fines comerciales.	Por el hecho de presentar a la autoridad correspondiente (SEMARNAT) la Manifestación de Impacto Ambiental, el promovente está cumpliendo con este apartado. El proyecto se vincula por la obligatoriedad de obtener la autorización correspondiente para realizar las obras descritas en esta manifestación de impacto ambiental. Como ya se mencionó anteriormente, la promovente una vez autorizado el proyecto en materia ambiental procederá a tramitar el Registro Nacional de Pesca para la unidad de producción acuícola.
Art. 30°.- *Las actividades pesqueras se clasifican en:* **II.-** *Cultivo o acuacultura con fines*		
Artículo 31°.- *Para realizar las actividades de pesca se requiere lo siguiente:* **I,** *Concesión, para:* **Inciso b)** *Acuacultura comercial* **II,** Permiso, para: **Inciso g)** *Acuacultura de fomento* **III,** *Autorización, para:* **Inciso d)** *Recolectar del medio natural reproductores, larvas, postlarvas, crías, huevos, semillas, alevines o en cualquier otro estadio, y* **Inciso e)** *Acuacultura didáctica.*		

Artículos 22.- *la Secretaría podrá inscribir en el Registro Nacional de Pesca a los acuicultores que no requieran concesión, permiso o Autorización.*	Al **proyecto** le aplica el Artículo, incisos y, fracciones anteriores, porque se trata de una actividad acuícola con fines comerciales.	Por el hecho de presentar a la autoridad correspondiente (SEMARNAT) la Manifestación de Impacto Ambiental, el promovente está cumpliendo con este apartado. El proyecto se vincula por la obligatoriedad de obtener la autorización correspondiente para realizar las obras descritas en esta manifestación de impacto ambiental. Como ya se mencionó anteriormente, la promovente una vez autorizado el proyecto en materia ambiental procederá a tramitar el Registro Nacional de Pesca para la unidad de producción acuícola.
Art. 30°.- *Las actividades pesqueras se clasifican en:* **II.-** *Cultivo o acuacultura con fines*		
Artículo 31°.- *Para realizar las actividades de pesca se requiere lo siguiente:* **I,** *Concesión, para:* **Inciso b)** *Acuacultura comercial* **II,** Permiso, para: **Inciso g)** *Acuacultura de fomento* **III,** *Autorización, para:* **Inciso d)** *Recolectar del medio natural reproductores, larvas, postlarvas, crías, huevos, semillas, alevines o en cualquier otro estadio, y* **Inciso e)** *Acuacultura didáctica.*		

Artículos 22.- *la Secretaría podrá inscribir en el Registro Nacional de Pesca a los acuicultores que no requieran concesión, permiso o Autorización.*	Al **proyecto** le aplica el Artículo, incisos y, fracciones anteriores, porque se trata de una actividad acuícola con fines comerciales.	Por el hecho de presentar a la autoridad correspondiente (SEMARNAT) la Manifestación de Impacto Ambiental, el promovente está cumpliendo con este apartado. El proyecto se vincula por la obligatoriedad de obtener la autorización correspondiente para realizar las obras descritas en esta manifestación de impacto ambiental. Como ya se mencionó anteriormente, la promovente una vez autorizado el proyecto en materia ambiental procederá a tramitar el Registro Nacional de Pesca para la unidad de producción acuícola.
Art. 30°.- *Las actividades pesqueras se clasifican en:* **II.-** *Cultivo o acuacultura con fines*		
Artículo 31°.- *Para realizar las actividades de pesca se requiere lo siguiente:* **I,** *Concesión, para:* **Inciso b)** *Acuacultura comercial* **II,** Permiso, para: **Inciso g)** *Acuacultura de fomento* **III,** *Autorización, para:* **Inciso d)** *Recolectar del medio natural reproductores, larvas, postlarvas, crías, huevos, semillas, alevines o en cualquier otro estadio, y* **Inciso e)** *Acuacultura didáctica.*		

Artículos 22.- *la Secretaría podrá inscribir en el Registro Nacional de Pesca a los acuicultores que no requieran concesión, permiso o Autorización.*	Al **proyecto** le aplica el Artículo, incisos y, fracciones anteriores, porque se trata de una actividad acuícola con fines comerciales.	Por el hecho de presentar a la autoridad correspondiente (SEMARNAT) la Manifestación de Impacto Ambiental, el promovente está cumpliendo con este apartado. El proyecto se vincula por la obligatoriedad de obtener la autorización correspondiente para realizar las obras descritas en esta manifestación de impacto ambiental. Como ya se mencionó anteriormente, la promovente una vez autorizado el proyecto en materia ambiental procederá a tramitar el Registro Nacional de Pesca para la unidad de producción acuícola.
Art. 30°.- *Las actividades pesqueras se clasifican en:* **II.-** *Cultivo o acuacultura con fines*		
Artículo 31°.- *Para realizar las actividades de pesca se requiere lo siguiente:* **I,** *Concesión, para:* **Inciso b)** *Acuacultura comercial* **II,** Permiso, para: **Inciso g)** *Acuacultura de fomento* **III,** *Autorización, para:* **Inciso d)** *Recolectar del medio natural reproductores, larvas, postlarvas, crías, huevos, semillas, alevines o en cualquier otro estadio, y* **Inciso e)** *Acuacultura didáctica.*		

Artículos 22.- *la Secretaría podrá inscribir en el Registro Nacional de Pesca a los acuicultores que no requieran concesión, permiso o Autorización.*	Al **proyecto** le aplica el Artículo, incisos y, fracciones anteriores, porque se trata de una actividad acuícola con fines comerciales.	Por el hecho de presentar a la autoridad correspondiente (SEMARNAT) la Manifestación de Impacto Ambiental, el promovente está cumpliendo con este apartado. El proyecto se vincula por la obligatoriedad de obtener la autorización correspondiente para realizar las obras descritas en esta manifestación de impacto ambiental. Como ya se mencionó anteriormente, la promovente una vez autorizado el proyecto en materia ambiental procederá a tramitar el Registro Nacional de Pesca para la unidad de producción acuícola.
Art. 30°.- *Las actividades pesqueras se clasifican en:* **II.-** *Cultivo o acuacultura con fines*		
Artículo 31°.- *Para realizar las actividades de pesca se requiere lo siguiente:* **I,** *Concesión, para:* **Inciso b)** *Acuacultura comercial* **II,** Permiso, para: **Inciso g)** *Acuacultura de fomento* **III,** *Autorización, para:* **Inciso d)** *Recolectar del medio natural reproductores, larvas, postlarvas, crías, huevos, semillas, alevines o en cualquier otro estadio, y* **Inciso e)** *Acuacultura didáctica.*		

Artículos 22.- *la Secretaría podrá inscribir en el Registro Nacional de Pesca a los acuicultores que no requieran concesión, permiso o Autorización.*	Al **proyecto** le aplica el Artículo, incisos y, fracciones anteriores, porque se trata de una actividad acuícola con fines comerciales.	Por el hecho de presentar a la autoridad correspondiente (SEMARNAT) la Manifestación de Impacto Ambiental, el promovente está cumpliendo con este apartado. El proyecto se vincula por la obligatoriedad de obtener la autorización correspondiente para realizar las obras descritas en esta manifestación de impacto ambiental. Como ya se mencionó anteriormente, la promovente una vez autorizado el proyecto en materia ambiental procederá a tramitar el Registro Nacional de Pesca para la unidad de producción acuícola.
Art. 30°.- *Las actividades pesqueras se clasifican en:* **II.-** *Cultivo o acuacultura con fines*		
Artículo 31°.- *Para realizar las actividades de pesca se requiere lo siguiente:* **I,** *Concesión, para:* **Inciso b)** *Acuacultura comercial* **II,** Permiso, para: **Inciso g)** *Acuacultura de fomento* **III,** *Autorización, para:* **Inciso d)** *Recolectar del medio natural reproductores, larvas, postlarvas, crías, huevos, semillas, alevines o en cualquier otro estadio, y* **Inciso e)** *Acuacultura didáctica.*		

Artículos 22.- *la Secretaría podrá inscribir en el Registro Nacional de Pesca a los acuicultores que no requieran concesión, permiso o Autorización.*	Al **proyecto** le aplica el Artículo, incisos y, fracciones anteriores, porque se trata de una actividad acuícola con fines comerciales.	Por el hecho de presentar a la autoridad correspondiente (SEMARNAT) la Manifestación de Impacto Ambiental, el promovente está cumpliendo con este apartado. El proyecto se vincula por la obligatoriedad de obtener la autorización correspondiente para realizar las obras descritas en esta manifestación de impacto ambiental. Como ya se mencionó anteriormente, la promovente una vez autorizado el proyecto en materia ambiental procederá a tramitar el Registro Nacional de Pesca para la unidad de producción acuícola.
Art. 30°.- *Las actividades pesqueras se clasifican en:* **II.-** *Cultivo o acuacultura con fines*		
Artículo 31°.- *Para realizar las actividades de pesca se requiere lo siguiente:* **I,** *Concesión, para:* **Inciso b)** *Acuacultura comercial* **II,** Permiso, para: **Inciso g)** *Acuacultura de fomento* **III,** *Autorización, para:* **Inciso d)** *Recolectar del medio natural reproductores, larvas, postlarvas, crías, huevos, semillas, alevines o en cualquier otro estadio, y* **Inciso e)** *Acuacultura didáctica.*		

Artículos 22.- *la Secretaría podrá inscribir en el Registro Nacional de Pesca a los acuicultores que no requieran concesión, permiso o Autorización.*	Al **proyecto** le aplica el Artículo, incisos y, fracciones anteriores, porque se trata de una actividad acuícola con fines comerciales.	Por el hecho de presentar a la autoridad correspondiente (SEMARNAT) la Manifestación de Impacto Ambiental, el promovente está cumpliendo con este apartado. El proyecto se vincula por la obligatoriedad de obtener la autorización correspondiente para realizar las obras descritas en esta manifestación de impacto ambiental. Como ya se mencionó anteriormente, la promovente una vez autorizado el proyecto en materia ambiental procederá a tramitar el Registro Nacional de Pesca para la unidad de producción acuícola.
Art. 30°.- *Las actividades pesqueras se clasifican en:* **II.-** *Cultivo o acuacultura con fines*		
Artículo 31°.- *Para realizar las actividades de pesca se requiere lo siguiente:* **I,** *Concesión, para:* **Inciso b)** *Acuacultura comercial* **II,** Permiso, para: **Inciso g)** *Acuacultura de fomento* **III,** *Autorización, para:* **Inciso d)** *Recolectar del medio natural reproductores, larvas, postlarvas, crías, huevos, semillas, alevines o en cualquier otro estadio, y* **Inciso e)** *Acuacultura didáctica.*		

Artículos 22.- *la Secretaría podrá inscribir en el Registro Nacional de Pesca a los acuicultores que no requieran concesión, permiso o Autorización.*	Al **proyecto** le aplica el Artículo, incisos y, fracciones anteriores, porque se trata de una actividad acuícola con fines comerciales.	Por el hecho de presentar a la autoridad correspondiente (SEMARNAT) la Manifestación de Impacto Ambiental, el promovente está cumpliendo con este apartado. El proyecto se vincula por la obligatoriedad de obtener la autorización correspondiente para realizar las obras descritas en esta manifestación de impacto ambiental. Como ya se mencionó anteriormente, la promovente una vez autorizado el proyecto en materia ambiental procederá a tramitar el Registro Nacional de Pesca para la unidad de producción acuícola.
Art. 30°.- *Las actividades pesqueras se clasifican en:* **II.-** *Cultivo o acuacultura con fines*		
Artículo 31°.- *Para realizar las actividades de pesca se requiere lo siguiente:* **I,** *Concesión, para:* **Inciso b)** *Acuacultura comercial* **II,** Permiso, para: **Inciso g)** *Acuacultura de fomento* **III,** *Autorización, para:* **Inciso d)** *Recolectar del medio natural reproductores, larvas, postlarvas, crías, huevos, semillas, alevines o en cualquier otro estadio, y* **Inciso e)** *Acuacultura didáctica.*		

Artículos 22.- *la Secretaría podrá inscribir en el Registro Nacional de Pesca a los acuicultores que no requieran concesión, permiso o Autorización.*	Al **proyecto** le aplica el Artículo, incisos y, fracciones anteriores, porque se trata de una actividad acuícola con fines comerciales.	Por el hecho de presentar a la autoridad correspondiente (SEMARNAT) la Manifestación de Impacto Ambiental, el promovente está cumpliendo con este apartado. El proyecto se vincula por la obligatoriedad de obtener la autorización correspondiente para realizar las obras descritas en esta manifestación de impacto ambiental. Como ya se mencionó anteriormente, la promovente una vez autorizado el proyecto en materia ambiental procederá a tramitar el Registro Nacional de Pesca para la unidad de producción acuícola.
Art. 30°.- *Las actividades pesqueras se clasifican en:* **II.-** *Cultivo o acuacultura con fines*		
Artículo 31°.- *Para realizar las actividades de pesca se requiere lo siguiente:* **I,** *Concesión, para:* **Inciso b)** *Acuacultura comercial* **II,** Permiso, para: **Inciso g)** *Acuacultura de fomento* **III,** *Autorización, para:* **Inciso d)** *Recolectar del medio natural reproductores, larvas, postlarvas, crías, huevos, semillas, alevines o en cualquier otro estadio, y* **Inciso e)** *Acuacultura didáctica.*		

Artículos 22.- *la Secretaría podrá inscribir en el Registro Nacional de Pesca a los acuicultores que no requieran concesión, permiso o Autorización.*	Al **proyecto** le aplica el Artículo, incisos y, fracciones anteriores, porque se trata de una actividad acuícola con fines comerciales.	Por el hecho de presentar a la autoridad correspondiente (SEMARNAT) la Manifestación de Impacto Ambiental, el promovente está cumpliendo con este apartado. El proyecto se vincula por la obligatoriedad de obtener la autorización correspondiente para realizar las obras descritas en esta manifestación de impacto ambiental. Como ya se mencionó anteriormente, la promovente una vez autorizado el proyecto en materia ambiental procederá a tramitar el Registro Nacional de Pesca para la unidad de producción acuícola.
Art. 30°.- *Las actividades pesqueras se clasifican en:* **II.-** *Cultivo o acuacultura con fines*		
Artículo 31°.- *Para realizar las actividades de pesca se requiere lo siguiente:* **I,** *Concesión, para:* **Inciso b)** *Acuacultura comercial* **II,** Permiso, para: **Inciso g)** *Acuacultura de fomento* **III,** *Autorización, para:* **Inciso d)** *Recolectar del medio natural reproductores, larvas, postlarvas, crías, huevos, semillas, alevines o en cualquier otro estadio, y* **Inciso e)** *Acuacultura didáctica.*		

Artículos 22.- *la Secretaría podrá inscribir en el Registro Nacional de Pesca a los acuicultores que no requieran concesión, permiso o Autorización.*	Al **proyecto** le aplica el Artículo, incisos y, fracciones anteriores, porque se trata de una actividad acuícola con fines comerciales.	Por el hecho de presentar a la autoridad correspondiente (SEMARNAT) la Manifestación de Impacto Ambiental, el promovente está cumpliendo con este apartado. El proyecto se vincula por la obligatoriedad de obtener la autorización correspondiente para realizar las obras descritas en esta manifestación de impacto ambiental. Como ya se mencionó anteriormente, la promovente una vez autorizado el proyecto en materia ambiental procederá a tramitar el Registro Nacional de Pesca para la unidad de producción acuícola.
Art. 30°.- *Las actividades pesqueras se clasifican en:* **II.-** *Cultivo o acuacultura con fines*		
Artículo 31°.- *Para realizar las actividades de pesca se requiere lo siguiente:* **I,** *Concesión, para:* **Inciso b)** *Acuacultura comercial* **II,** Permiso, para: **Inciso g)** *Acuacultura de fomento* **III,** *Autorización, para:* **Inciso d)** *Recolectar del medio natural reproductores, larvas, postlarvas, crías, huevos, semillas, alevines o en cualquier otro estadio, y* **Inciso e)** *Acuacultura didáctica.*		

Artículos 22.- *la Secretaría podrá inscribir en el Registro Nacional de Pesca a los acuicultores que no requieran concesión, permiso o Autorización.*	Al **proyecto** le aplica el Artículo, incisos y, fracciones anteriores, porque se trata de una actividad acuícola con fines comerciales.	Por el hecho de presentar a la autoridad correspondiente (SEMARNAT) la Manifestación de Impacto Ambiental, el promovente está cumpliendo con este apartado. El proyecto se vincula por la obligatoriedad de obtener la autorización correspondiente para realizar las obras descritas en esta manifestación de impacto ambiental. Como ya se mencionó anteriormente, la promovente una vez autorizado el proyecto en materia ambiental procederá a tramitar el Registro Nacional de Pesca para la unidad de producción acuícola.
Art. 30°.- *Las actividades pesqueras se clasifican en:* **II.-** *Cultivo o acuacultura con fines*		
Artículo 31°.- *Para realizar las actividades de pesca se requiere lo siguiente:* **I,** *Concesión, para:* **Inciso b)** *Acuacultura comercial* **II,** Permiso, para: **Inciso g)** *Acuacultura de fomento* **III,** *Autorización, para:* **Inciso d)** *Recolectar del medio natural reproductores, larvas, postlarvas, crías, huevos, semillas, alevines o en cualquier otro estadio, y* **Inciso e)** *Acuacultura didáctica.*		

Artículos 22.- *la Secretaría podrá inscribir en el Registro Nacional de Pesca a los acuicultores que no requieran concesión, permiso o Autorización.*	Al **proyecto** le aplica el Artículo, incisos y, fracciones anteriores, porque se trata de una actividad acuícola con fines comerciales.	Por el hecho de presentar a la autoridad correspondiente (SEMARNAT) la Manifestación de Impacto Ambiental, el promovente está cumpliendo con este apartado. El proyecto se vincula por la obligatoriedad de obtener la autorización correspondiente para realizar las obras descritas en esta manifestación de impacto ambiental. Como ya se mencionó anteriormente, la promovente una vez autorizado el proyecto en materia ambiental procederá a tramitar el Registro Nacional de Pesca para la unidad de producción acuícola.
Art. 30°.- *Las actividades pesqueras se clasifican en:* **II.-** *Cultivo o acuacultura con fines*		
Artículo 31°.- *Para realizar las actividades de pesca se requiere lo siguiente:* **I,** *Concesión, para:* **Inciso b)** *Acuacultura comercial* **II,** Permiso, para: **Inciso g)** *Acuacultura de fomento* **III,** *Autorización, para:* **Inciso d)** *Recolectar del medio natural reproductores, larvas, postlarvas, crías, huevos, semillas, alevines o en cualquier otro estadio, y* **Inciso e)** *Acuacultura didáctica.*		

Artículos 22.- *la Secretaría podrá inscribir en el Registro Nacional de Pesca a los acuicultores que no requieran concesión, permiso o Autorización.*	Al **proyecto** le aplica el Artículo, incisos y, fracciones anteriores, porque se trata de una actividad acuícola con fines comerciales.	Por el hecho de presentar a la autoridad correspondiente (SEMARNAT) la Manifestación de Impacto Ambiental, el promovente está cumpliendo con este apartado. El proyecto se vincula por la obligatoriedad de obtener la autorización correspondiente para realizar las obras descritas en esta manifestación de impacto ambiental. Como ya se mencionó anteriormente, la promovente una vez autorizado el proyecto en materia ambiental procederá a tramitar el Registro Nacional de Pesca para la unidad de producción acuícola.
Art. 30°.- *Las actividades pesqueras se clasifican en:* **II.-** *Cultivo o acuacultura con fines*		
Artículo 31°.- *Para realizar las actividades de pesca se requiere lo siguiente:* **I,** *Concesión, para:* **Inciso b)** *Acuacultura comercial* **II,** Permiso, para: **Inciso g)** *Acuacultura de fomento* **III,** *Autorización, para:* **Inciso d)** *Recolectar del medio natural reproductores, larvas, postlarvas, crías, huevos, semillas, alevines o en cualquier otro estadio, y* **Inciso e)** *Acuacultura didáctica.*		

Artículos 22.- *la Secretaría podrá inscribir en el Registro Nacional de Pesca a los acuicultores que no requieran concesión, permiso o Autorización.*	Al **proyecto** le aplica el Artículo, incisos y, fracciones anteriores, porque se trata de una actividad acuícola con fines comerciales.	Por el hecho de presentar a la autoridad correspondiente (SEMARNAT) la Manifestación de Impacto Ambiental, el promovente está cumpliendo con este apartado. El proyecto se vincula por la obligatoriedad de obtener la autorización correspondiente para realizar las obras descritas en esta manifestación de impacto ambiental. Como ya se mencionó anteriormente, la promovente una vez autorizado el proyecto en materia ambiental procederá a tramitar el Registro Nacional de Pesca para la unidad de producción acuícola.
Art. 30°.- *Las actividades pesqueras se clasifican en:* **II.-** *Cultivo o acuacultura con fines*		
Artículo 31°.- *Para realizar las actividades de pesca se requiere lo siguiente:* **I,** *Concesión, para:* **Inciso b)** *Acuacultura comercial* **II,** Permiso, para: **Inciso g)** *Acuacultura de fomento* **III,** *Autorización, para:* **Inciso d)** *Recolectar del medio natural reproductores, larvas, postlarvas, crías, huevos, semillas, alevines o en cualquier otro estadio, y* **Inciso e)** *Acuacultura didáctica.*		

Artículos 22.- *la Secretaría podrá inscribir en el Registro Nacional de Pesca a los acuicultores que no requieran concesión, permiso o Autorización.*	Al **proyecto** le aplica el Artículo, incisos y, fracciones anteriores, porque se trata de una actividad acuícola con fines comerciales.	Por el hecho de presentar a la autoridad correspondiente (SEMARNAT) la Manifestación de Impacto Ambiental, el promovente está cumpliendo con este apartado. El proyecto se vincula por la obligatoriedad de obtener la autorización correspondiente para realizar las obras descritas en esta manifestación de impacto ambiental. Como ya se mencionó anteriormente, la promovente una vez autorizado el proyecto en materia ambiental procederá a tramitar el Registro Nacional de Pesca para la unidad de producción acuícola.
Art. 30°.- *Las actividades pesqueras se clasifican en:* **II.-** *Cultivo o acuacultura con fines*		
Artículo 31°.- *Para realizar las actividades de pesca se requiere lo siguiente:* **I,** *Concesión, para:* **Inciso b)** *Acuacultura comercial* **II,** Permiso, para: **Inciso g)** *Acuacultura de fomento* **III,** *Autorización, para:* **Inciso d)** *Recolectar del medio natural reproductores, larvas, postlarvas, crías, huevos, semillas, alevines o en cualquier otro estadio, y* **Inciso e)** *Acuacultura didáctica.*		

Artículos 22.- *la Secretaría podrá inscribir en el Registro Nacional de Pesca a los acuicultores que no requieran concesión, permiso o Autorización.*	Al **proyecto** le aplica el Artículo, incisos y, fracciones anteriores, porque se trata de una actividad acuícola con fines comerciales.	Por el hecho de presentar a la autoridad correspondiente (SEMARNAT) la Manifestación de Impacto Ambiental, el promovente está cumpliendo con este apartado. El proyecto se vincula por la obligatoriedad de obtener la autorización correspondiente para realizar las obras descritas en esta manifestación de impacto ambiental. Como ya se mencionó anteriormente, la promovente una vez autorizado el proyecto en materia ambiental procederá a tramitar el Registro Nacional de Pesca para la unidad de producción acuícola.
Art. 30°.- *Las actividades pesqueras se clasifican en:* **II.-** *Cultivo o acuacultura con fines*		
Artículo 31°.- *Para realizar las actividades de pesca se requiere lo siguiente:* **I,** *Concesión, para:* **Inciso b)** *Acuacultura comercial* **II,** Permiso, para: **Inciso g)** *Acuacultura de fomento* **III,** *Autorización, para:* **Inciso d)** *Recolectar del medio natural reproductores, larvas, postlarvas, crías, huevos, semillas, alevines o en cualquier otro estadio, y* **Inciso e)** *Acuacultura didáctica.*		

Artículos 22.- *la Secretaría podrá inscribir en el Registro Nacional de Pesca a los acuicultores que no requieran concesión, permiso o Autorización.*	Al **proyecto** le aplica el Artículo, incisos y, fracciones anteriores, porque se trata de una actividad acuícola con fines comerciales.	Por el hecho de presentar a la autoridad correspondiente (SEMARNAT) la Manifestación de Impacto Ambiental, el promovente está cumpliendo con este apartado. El proyecto se vincula por la obligatoriedad de obtener la autorización correspondiente para realizar las obras descritas en esta manifestación de impacto ambiental. Como ya se mencionó anteriormente, la promovente una vez autorizado el proyecto en materia ambiental procederá a tramitar el Registro Nacional de Pesca para la unidad de producción acuícola.
Art. 30°.- *Las actividades pesqueras se clasifican en:* **II.-** *Cultivo o acuacultura con fines*		
Artículo 31°.- *Para realizar las actividades de pesca se requiere lo siguiente:* **I,** *Concesión, para:* **Inciso b)** *Acuacultura comercial* **II,** Permiso, para: **Inciso g)** *Acuacultura de fomento* **III,** *Autorización, para:* **Inciso d)** *Recolectar del medio natural reproductores, larvas, postlarvas, crías, huevos, semillas, alevines o en cualquier otro estadio, y* **Inciso e)** *Acuacultura didáctica.*		

Artículos 22.- *la Secretaría podrá inscribir en el Registro Nacional de Pesca a los acuicultores que no requieran concesión, permiso o Autorización.*	Al **proyecto** le aplica el Artículo, incisos y, fracciones anteriores, porque se trata de una actividad acuícola con fines comerciales.	Por el hecho de presentar a la autoridad correspondiente (SEMARNAT) la Manifestación de Impacto Ambiental, el promovente está cumpliendo con este apartado. El proyecto se vincula por la obligatoriedad de obtener la autorización correspondiente para realizar las obras descritas en esta manifestación de impacto ambiental. Como ya se mencionó anteriormente, la promovente una vez autorizado el proyecto en materia ambiental procederá a tramitar el Registro Nacional de Pesca para la unidad de producción acuícola.
Art. 30°.- *Las actividades pesqueras se clasifican en:* **II.-** *Cultivo o acuacultura con fines*		
Artículo 31°.- *Para realizar las actividades de pesca se requiere lo siguiente:* **I,** *Concesión, para:* **Inciso b)** *Acuacultura comercial* **II,** Permiso, para: **Inciso g)** *Acuacultura de fomento* **III,** *Autorización, para:* **Inciso d)** *Recolectar del medio natural reproductores, larvas, postlarvas, crías, huevos, semillas, alevines o en cualquier otro estadio, y* **Inciso e)** *Acuacultura didáctica.*		

Artículos 22.- *la Secretaría podrá inscribir en el Registro Nacional de Pesca a los acuicultores que no requieran concesión, permiso o Autorización.*	Al **proyecto** le aplica el Artículo, incisos y, fracciones anteriores, porque se trata de una actividad acuícola con fines comerciales.	Por el hecho de presentar a la autoridad correspondiente (SEMARNAT) la Manifestación de Impacto Ambiental, el promovente está cumpliendo con este apartado. El proyecto se vincula por la obligatoriedad de obtener la autorización correspondiente para realizar las obras descritas en esta manifestación de impacto ambiental. Como ya se mencionó anteriormente, la promovente una vez autorizado el proyecto en materia ambiental procederá a tramitar el Registro Nacional de Pesca para la unidad de producción acuícola.
Art. 30°.- *Las actividades pesqueras se clasifican en:* **II.-** *Cultivo o acuacultura con fines*		
Artículo 31°.- *Para realizar las actividades de pesca se requiere lo siguiente:* **I,** *Concesión, para:* **Inciso b)** *Acuacultura comercial* **II,** Permiso, para: **Inciso g)** *Acuacultura de fomento* **III,** *Autorización, para:* **Inciso d)** *Recolectar del medio natural reproductores, larvas, postlarvas, crías, huevos, semillas, alevines o en cualquier otro estadio, y* **Inciso e)** *Acuacultura didáctica.*		

Artículos 22.- *la Secretaría podrá inscribir en el Registro Nacional de Pesca a los acuicultores que no requieran concesión, permiso o Autorización.*	Al **proyecto** le aplica el Artículo, incisos y, fracciones anteriores, porque se trata de una actividad acuícola con fines comerciales.	Por el hecho de presentar a la autoridad correspondiente (SEMARNAT) la Manifestación de Impacto Ambiental, el promovente está cumpliendo con este apartado. El proyecto se vincula por la obligatoriedad de obtener la autorización correspondiente para realizar las obras descritas en esta manifestación de impacto ambiental. Como ya se mencionó anteriormente, la promovente una vez autorizado el proyecto en materia ambiental procederá a tramitar el Registro Nacional de Pesca para la unidad de producción acuícola.
Art. 30°.- *Las actividades pesqueras se clasifican en:* **II.-** *Cultivo o acuacultura con fines*		
Artículo 31°.- *Para realizar las actividades de pesca se requiere lo siguiente:* **I,** *Concesión, para:* **Inciso b)** *Acuacultura comercial* **II,** Permiso, para: **Inciso g)** *Acuacultura de fomento* **III,** *Autorización, para:* **Inciso d)** *Recolectar del medio natural reproductores, larvas, postlarvas, crías, huevos, semillas, alevines o en cualquier otro estadio, y* **Inciso e)** *Acuacultura didáctica.*		

Artículos 22.- *la Secretaría podrá inscribir en el Registro Nacional de Pesca a los acuicultores que no requieran concesión, permiso o Autorización.*	Al **proyecto** le aplica el Artículo, incisos y, fracciones anteriores, porque se trata de una actividad acuícola con fines comerciales.	Por el hecho de presentar a la autoridad correspondiente (SEMARNAT) la Manifestación de Impacto Ambiental, el promovente está cumpliendo con este apartado. El proyecto se vincula por la obligatoriedad de obtener la autorización correspondiente para realizar las obras descritas en esta manifestación de impacto ambiental. Como ya se mencionó anteriormente, la promovente una vez autorizado el proyecto en materia ambiental procederá a tramitar el Registro Nacional de Pesca para la unidad de producción acuícola.
Art. 30°.- *Las actividades pesqueras se clasifican en:* **II.-** *Cultivo o acuacultura con fines*		
Artículo 31°.- *Para realizar las actividades de pesca se requiere lo siguiente:* **I,** *Concesión, para:* **Inciso b)** *Acuacultura comercial* **II,** Permiso, para: **Inciso g)** *Acuacultura de fomento* **III,** *Autorización, para:* **Inciso d)** *Recolectar del medio natural reproductores, larvas, postlarvas, crías, huevos, semillas, alevines o en cualquier otro estadio, y* **Inciso e)** *Acuacultura didáctica.*		

Artículos 22.- *la Secretaría podrá inscribir en el Registro Nacional de Pesca a los acuicultores que no requieran concesión, permiso o Autorización.*	Al **proyecto** le aplica el Artículo, incisos y, fracciones anteriores, porque se trata de una actividad acuícola con fines comerciales.	Por el hecho de presentar a la autoridad correspondiente (SEMARNAT) la Manifestación de Impacto Ambiental, el promovente está cumpliendo con este apartado. El proyecto se vincula por la obligatoriedad de obtener la autorización correspondiente para realizar las obras descritas en esta manifestación de impacto ambiental. Como ya se mencionó anteriormente, la promovente una vez autorizado el proyecto en materia ambiental procederá a tramitar el Registro Nacional de Pesca para la unidad de producción acuícola.
Art. 30°.- *Las actividades pesqueras se clasifican en:* **II.-** *Cultivo o acuacultura con fines*		
Artículo 31°.- *Para realizar las actividades de pesca se requiere lo siguiente:* **I,** *Concesión, para:* **Inciso b)** *Acuacultura comercial* **II,** Permiso, para: **Inciso g)** *Acuacultura de fomento* **III,** *Autorización, para:* **Inciso d)** *Recolectar del medio natural reproductores, larvas, postlarvas, crías, huevos, semillas, alevines o en cualquier otro estadio, y* **Inciso e)** *Acuacultura didáctica.*		

Artículos 22.- *la Secretaría podrá inscribir en el Registro Nacional de Pesca a los acuicultores que no requieran concesión, permiso o Autorización.*	Al **proyecto** le aplica el Artículo, incisos y, fracciones anteriores, porque se trata de una actividad acuícola con fines comerciales.	Por el hecho de presentar a la autoridad correspondiente (SEMARNAT) la Manifestación de Impacto Ambiental, el promovente está cumpliendo con este apartado. El proyecto se vincula por la obligatoriedad de obtener la autorización correspondiente para realizar las obras descritas en esta manifestación de impacto ambiental. Como ya se mencionó anteriormente, la promovente una vez autorizado el proyecto en materia ambiental procederá a tramitar el Registro Nacional de Pesca para la unidad de producción acuícola.
Art. 30°.- *Las actividades pesqueras se clasifican en:* **II.-** *Cultivo o acuacultura con fines*		
Artículo 31°.- *Para realizar las actividades de pesca se requiere lo siguiente:* **I,** *Concesión, para:* **Inciso b)** *Acuacultura comercial* **II,** Permiso, para: **Inciso g)** *Acuacultura de fomento* **III,** *Autorización, para:* **Inciso d)** *Recolectar del medio natural reproductores, larvas, postlarvas, crías, huevos, semillas, alevines o en cualquier otro estadio, y* **Inciso e)** *Acuacultura didáctica.*		

Artículos 22.- *la Secretaría podrá inscribir en el Registro Nacional de Pesca a los acuicultores que no requieran concesión, permiso o Autorización.*	Al **proyecto** le aplica el Artículo, incisos y, fracciones anteriores, porque se trata de una actividad acuícola con fines comerciales.	Por el hecho de presentar a la autoridad correspondiente (SEMARNAT) la Manifestación de Impacto Ambiental, el promovente está cumpliendo con este apartado. El proyecto se vincula por la obligatoriedad de obtener la autorización correspondiente para realizar las obras descritas en esta manifestación de impacto ambiental. Como ya se mencionó anteriormente, la promovente una vez autorizado el proyecto en materia ambiental procederá a tramitar el Registro Nacional de Pesca para la unidad de producción acuícola.
Art. 30°.- *Las actividades pesqueras se clasifican en:* **II.-** *Cultivo o acuacultura con fines*		
Artículo 31°.- *Para realizar las actividades de pesca se requiere lo siguiente:* **I,** *Concesión, para:* **Inciso b)** *Acuacultura comercial* **II,** Permiso, para: **Inciso g)** *Acuacultura de fomento* **III,** *Autorización, para:* **Inciso d)** *Recolectar del medio natural reproductores, larvas, postlarvas, crías, huevos, semillas, alevines o en cualquier otro estadio, y* **Inciso e)** *Acuacultura didáctica.*		

Artículos 22.- *la Secretaría podrá inscribir en el Registro Nacional de Pesca a los acuicultores que no requieran concesión, permiso o Autorización.*	Al **proyecto** le aplica el Artículo, incisos y, fracciones anteriores, porque se trata de una actividad acuícola con fines comerciales.	Por el hecho de presentar a la autoridad correspondiente (SEMARNAT) la Manifestación de Impacto Ambiental, el promovente está cumpliendo con este apartado. El proyecto se vincula por la obligatoriedad de obtener la autorización correspondiente para realizar las obras descritas en esta manifestación de impacto ambiental. Como ya se mencionó anteriormente, la promovente una vez autorizado el proyecto en materia ambiental procederá a tramitar el Registro Nacional de Pesca para la unidad de producción acuícola.
Art. 30°.- *Las actividades pesqueras se clasifican en:* **II.-** *Cultivo o acuacultura con fines*		
Artículo 31°.- *Para realizar las actividades de pesca se requiere lo siguiente:* **I,** *Concesión, para:* **Inciso b)** *Acuacultura comercial* **II,** Permiso, para: **Inciso g)** *Acuacultura de fomento* **III,** *Autorización, para:* **Inciso d)** *Recolectar del medio natural reproductores, larvas, postlarvas, crías, huevos, semillas, alevines o en cualquier otro estadio, y* **Inciso e)** *Acuacultura didáctica.*		

Artículos 22.- *la Secretaría podrá inscribir en el Registro Nacional de Pesca a los acuicultores que no requieran concesión, permiso o Autorización.*	Al **proyecto** le aplica el Artículo, incisos y, fracciones anteriores, porque se trata de una actividad acuícola con fines comerciales.	Por el hecho de presentar a la autoridad correspondiente (SEMARNAT) la Manifestación de Impacto Ambiental, el promovente está cumpliendo con este apartado. El proyecto se vincula por la obligatoriedad de obtener la autorización correspondiente para realizar las obras descritas en esta manifestación de impacto ambiental. Como ya se mencionó anteriormente, la promovente una vez autorizado el proyecto en materia ambiental procederá a tramitar el Registro Nacional de Pesca para la unidad de producción acuícola.
Art. 30°.- *Las actividades pesqueras se clasifican en:* **II.-** *Cultivo o acuacultura con fines*		
Artículo 31°.- *Para realizar las actividades de pesca se requiere lo siguiente:* **I,** *Concesión, para:* **Inciso b)** *Acuacultura comercial* **II,** Permiso, para: **Inciso g)** *Acuacultura de fomento* **III,** *Autorización, para:* **Inciso d)** *Recolectar del medio natural reproductores, larvas, postlarvas, crías, huevos, semillas, alevines o en cualquier otro estadio, y* **Inciso e)** *Acuacultura didáctica.*		

Artículos 22.- *la Secretaría podrá inscribir en el Registro Nacional de Pesca a los acuicultores que no requieran concesión, permiso o Autorización.*	Al **proyecto** le aplica el Artículo, incisos y, fracciones anteriores, porque se trata de una actividad acuícola con fines comerciales.	Por el hecho de presentar a la autoridad correspondiente (SEMARNAT) la Manifestación de Impacto Ambiental, el promovente está cumpliendo con este apartado. El proyecto se vincula por la obligatoriedad de obtener la autorización correspondiente para realizar las obras descritas en esta manifestación de impacto ambiental. Como ya se mencionó anteriormente, la promovente una vez autorizado el proyecto en materia ambiental procederá a tramitar el Registro Nacional de Pesca para la unidad de producción acuícola.
Art. 30°.- *Las actividades pesqueras se clasifican en:* **II.-** *Cultivo o acuacultura con fines*		
Artículo 31°.- *Para realizar las actividades de pesca se requiere lo siguiente:* **I,** *Concesión, para:* **Inciso b)** *Acuacultura comercial* **II,** Permiso, para: **Inciso g)** *Acuacultura de fomento* **III,** *Autorización, para:* **Inciso d)** *Recolectar del medio natural reproductores, larvas, postlarvas, crías, huevos, semillas, alevines o en cualquier otro estadio, y* **Inciso e)** *Acuacultura didáctica.*		

Artículos 22.- *la Secretaría podrá inscribir en el Registro Nacional de Pesca a los acuicultores que no requieran concesión, permiso o Autorización.*	Al **proyecto** le aplica el Artículo, incisos y, fracciones anteriores, porque se trata de una actividad acuícola con fines comerciales.	Por el hecho de presentar a la autoridad correspondiente (SEMARNAT) la Manifestación de Impacto Ambiental, el promovente está cumpliendo con este apartado. El proyecto se vincula por la obligatoriedad de obtener la autorización correspondiente para realizar las obras descritas en esta manifestación de impacto ambiental. Como ya se mencionó anteriormente, la promovente una vez autorizado el proyecto en materia ambiental procederá a tramitar el Registro Nacional de Pesca para la unidad de producción acuícola.
Art. 30°.- *Las actividades pesqueras se clasifican en:* **II.-** *Cultivo o acuacultura con fines*		
Artículo 31°.- *Para realizar las actividades de pesca se requiere lo siguiente:* **I,** *Concesión, para:* **Inciso b)** *Acuacultura comercial* **II,** Permiso, para: **Inciso g)** *Acuacultura de fomento* **III,** *Autorización, para:* **Inciso d)** *Recolectar del medio natural reproductores, larvas, postlarvas, crías, huevos, semillas, alevines o en cualquier otro estadio, y* **Inciso e)** *Acuacultura didáctica.*		

Artículos 22.- *la Secretaría podrá inscribir en el Registro Nacional de Pesca a los acuicultores que no requieran concesión, permiso o Autorización.*	Al **proyecto** le aplica el Artículo, incisos y, fracciones anteriores, porque se trata de una actividad acuícola con fines comerciales.	Por el hecho de presentar a la autoridad correspondiente (SEMARNAT) la Manifestación de Impacto Ambiental, el promovente está cumpliendo con este apartado. El proyecto se vincula por la obligatoriedad de obtener la autorización correspondiente para realizar las obras descritas en esta manifestación de impacto ambiental. Como ya se mencionó anteriormente, la promovente una vez autorizado el proyecto en materia ambiental procederá a tramitar el Registro Nacional de Pesca para la unidad de producción acuícola.
Art. 30°.- *Las actividades pesqueras se clasifican en:* **II.-** *Cultivo o acuacultura con fines*		
Artículo 31°.- *Para realizar las actividades de pesca se requiere lo siguiente:* **I,** *Concesión, para:* **Inciso b)** *Acuacultura comercial* **II,** Permiso, para: **Inciso g)** *Acuacultura de fomento* **III,** *Autorización, para:* **Inciso d)** *Recolectar del medio natural reproductores, larvas, postlarvas, crías, huevos, semillas, alevines o en cualquier otro estadio, y* **Inciso e)** *Acuacultura didáctica.*		

Artículos 22.- *la Secretaría podrá inscribir en el Registro Nacional de Pesca a los acuicultores que no requieran concesión, permiso o Autorización.*	Al **proyecto** le aplica el Artículo, incisos y, fracciones anteriores, porque se trata de una actividad acuícola con fines comerciales.	Por el hecho de presentar a la autoridad correspondiente (SEMARNAT) la Manifestación de Impacto Ambiental, el promovente está cumpliendo con este apartado. El proyecto se vincula por la obligatoriedad de obtener la autorización correspondiente para realizar las obras descritas en esta manifestación de impacto ambiental. Como ya se mencionó anteriormente, la promovente una vez autorizado el proyecto en materia ambiental procederá a tramitar el Registro Nacional de Pesca para la unidad de producción acuícola.
Art. 30°.- *Las actividades pesqueras se clasifican en:* **II.-** *Cultivo o acuacultura con fines*		
Artículo 31°.- *Para realizar las actividades de pesca se requiere lo siguiente:* **I,** *Concesión, para:* **Inciso b)** *Acuacultura comercial* **II,** Permiso, para: **Inciso g)** *Acuacultura de fomento* **III,** *Autorización, para:* **Inciso d)** *Recolectar del medio natural reproductores, larvas, postlarvas, crías, huevos, semillas, alevines o en cualquier otro estadio, y* **Inciso e)** *Acuacultura didáctica.*		

Artículos 22.- *la Secretaría podrá inscribir en el Registro Nacional de Pesca a los acuicultores que no requieran concesión, permiso o Autorización.*	Al **proyecto** le aplica el Artículo, incisos y, fracciones anteriores, porque se trata de una actividad acuícola con fines comerciales.	Por el hecho de presentar a la autoridad correspondiente (SEMARNAT) la Manifestación de Impacto Ambiental, el promovente está cumpliendo con este apartado. El proyecto se vincula por la obligatoriedad de obtener la autorización correspondiente para realizar las obras descritas en esta manifestación de impacto ambiental. Como ya se mencionó anteriormente, la promovente una vez autorizado el proyecto en materia ambiental procederá a tramitar el Registro Nacional de Pesca para la unidad de producción acuícola.
Art. 30°.- *Las actividades pesqueras se clasifican en:* **II.-** *Cultivo o acuacultura con fines*		
Artículo 31°.- *Para realizar las actividades de pesca se requiere lo siguiente:* **I,** *Concesión, para:* **Inciso b)** *Acuacultura comercial* **II,** Permiso, para: **Inciso g)** *Acuacultura de fomento* **III,** *Autorización, para:* **Inciso d)** *Recolectar del medio natural reproductores, larvas, postlarvas, crías, huevos, semillas, alevines o en cualquier otro estadio, y* **Inciso e)** *Acuacultura didáctica.*		

Artículos 22.- *la Secretaría podrá inscribir en el Registro Nacional de Pesca a los acuicultores que no requieran concesión, permiso o Autorización.*	Al **proyecto** le aplica el Artículo, incisos y, fracciones anteriores, porque se trata de una actividad acuícola con fines comerciales.	Por el hecho de presentar a la autoridad correspondiente (SEMARNAT) la Manifestación de Impacto Ambiental, el promovente está cumpliendo con este apartado. El proyecto se vincula por la obligatoriedad de obtener la autorización correspondiente para realizar las obras descritas en esta manifestación de impacto ambiental. Como ya se mencionó anteriormente, la promovente una vez autorizado el proyecto en materia ambiental procederá a tramitar el Registro Nacional de Pesca para la unidad de producción acuícola.
Art. 30°.- *Las actividades pesqueras se clasifican en:* **II.-** *Cultivo o acuacultura con fines*		
Artículo 31°.- *Para realizar las actividades de pesca se requiere lo siguiente:* **I,** *Concesión, para:* **Inciso b)** *Acuacultura comercial* **II,** Permiso, para: **Inciso g)** *Acuacultura de fomento* **III,** *Autorización, para:* **Inciso d)** *Recolectar del medio natural reproductores, larvas, postlarvas, crías, huevos, semillas, alevines o en cualquier otro estadio, y* **Inciso e)** *Acuacultura didáctica.*		

Artículos 22.- *la Secretaría podrá inscribir en el Registro Nacional de Pesca a los acuicultores que no requieran concesión, permiso o Autorización.*	Al **proyecto** le aplica el Artículo, incisos y, fracciones anteriores, porque se trata de una actividad acuícola con fines comerciales.	Por el hecho de presentar a la autoridad correspondiente (SEMARNAT) la Manifestación de Impacto Ambiental, el promovente está cumpliendo con este apartado. El proyecto se vincula por la obligatoriedad de obtener la autorización correspondiente para realizar las obras descritas en esta manifestación de impacto ambiental. Como ya se mencionó anteriormente, la promovente una vez autorizado el proyecto en materia ambiental procederá a tramitar el Registro Nacional de Pesca para la unidad de producción acuícola.
Art. 30°.- *Las actividades pesqueras se clasifican en:* **II.-** *Cultivo o acuacultura con fines*		
Artículo 31°.- *Para realizar las actividades de pesca se requiere lo siguiente:* **I,** *Concesión, para:* **Inciso b)** *Acuacultura comercial* **II,** Permiso, para: **Inciso g)** *Acuacultura de fomento* **III,** *Autorización, para:* **Inciso d)** *Recolectar del medio natural reproductores, larvas, postlarvas, crías, huevos, semillas, alevines o en cualquier otro estadio, y* **Inciso e)** *Acuacultura didáctica.*		

Artículos 22.- *la Secretaría podrá inscribir en el Registro Nacional de Pesca a los acuicultores que no requieran concesión, permiso o Autorización.*	Al **proyecto** le aplica el Artículo, incisos y, fracciones anteriores, porque se trata de una actividad acuícola con fines comerciales.	Por el hecho de presentar a la autoridad correspondiente (SEMARNAT) la Manifestación de Impacto Ambiental, el promovente está cumpliendo con este apartado. El proyecto se vincula por la obligatoriedad de obtener la autorización correspondiente para realizar las obras descritas en esta manifestación de impacto ambiental. Como ya se mencionó anteriormente, la promovente una vez autorizado el proyecto en materia ambiental procederá a tramitar el Registro Nacional de Pesca para la unidad de producción acuícola.
Art. 30°.- *Las actividades pesqueras se clasifican en:* **II.-** *Cultivo o acuacultura con fines*		
Artículo 31°.- *Para realizar las actividades de pesca se requiere lo siguiente:* **I,** *Concesión, para:* **Inciso b)** *Acuacultura comercial* **II,** Permiso, para: **Inciso g)** *Acuacultura de fomento* **III,** *Autorización, para:* **Inciso d)** *Recolectar del medio natural reproductores, larvas, postlarvas, crías, huevos, semillas, alevines o en cualquier otro estadio, y* **Inciso e)** *Acuacultura didáctica.*		

Artículos 22.- *la Secretaría podrá inscribir en el Registro Nacional de Pesca a los acuicultores que no requieran concesión, permiso o Autorización.*	Al **proyecto** le aplica el Artículo, incisos y, fracciones anteriores, porque se trata de una actividad acuícola con fines comerciales.	Por el hecho de presentar a la autoridad correspondiente (SEMARNAT) la Manifestación de Impacto Ambiental, el promovente está cumpliendo con este apartado. El proyecto se vincula por la obligatoriedad de obtener la autorización correspondiente para realizar las obras descritas en esta manifestación de impacto ambiental. Como ya se mencionó anteriormente, la promovente una vez autorizado el proyecto en materia ambiental procederá a tramitar el Registro Nacional de Pesca para la unidad de producción acuícola.
Art. 30°.- *Las actividades pesqueras se clasifican en:* **II.-** *Cultivo o acuacultura con fines*		
Artículo 31°.- *Para realizar las actividades de pesca se requiere lo siguiente:* **I,** *Concesión, para:* **Inciso b)** *Acuacultura comercial* **II,** Permiso, para: **Inciso g)** *Acuacultura de fomento* **III,** *Autorización, para:* **Inciso d)** *Recolectar del medio natural reproductores, larvas, postlarvas, crías, huevos, semillas, alevines o en cualquier otro estadio, y* **Inciso e)** *Acuacultura didáctica.*		

Artículos 22.- *la Secretaría podrá inscribir en el Registro Nacional de Pesca a los acuicultores que no requieran concesión, permiso o Autorización.*	Al **proyecto** le aplica el Artículo, incisos y, fracciones anteriores, porque se trata de una actividad acuícola con fines comerciales.	Por el hecho de presentar a la autoridad correspondiente (SEMARNAT) la Manifestación de Impacto Ambiental, el promovente está cumpliendo con este apartado. El proyecto se vincula por la obligatoriedad de obtener la autorización correspondiente para realizar las obras descritas en esta manifestación de impacto ambiental. Como ya se mencionó anteriormente, la promovente una vez autorizado el proyecto en materia ambiental procederá a tramitar el Registro Nacional de Pesca para la unidad de producción acuícola.
Art. 30°.- *Las actividades pesqueras se clasifican en:* **II.-** *Cultivo o acuacultura con fines*		
Artículo 31°.- *Para realizar las actividades de pesca se requiere lo siguiente:* **I,** *Concesión, para:* **Inciso b)** *Acuacultura comercial* **II,** Permiso, para: **Inciso g)** *Acuacultura de fomento* **III,** *Autorización, para:* **Inciso d)** *Recolectar del medio natural reproductores, larvas, postlarvas, crías, huevos, semillas, alevines o en cualquier otro estadio, y* **Inciso e)** *Acuacultura didáctica.*		

Artículos 22.- *la Secretaría podrá inscribir en el Registro Nacional de Pesca a los acuicultores que no requieran concesión, permiso o Autorización.*	Al **proyecto** le aplica el Artículo, incisos y, fracciones anteriores, porque se trata de una actividad acuícola con fines comerciales.	Por el hecho de presentar a la autoridad correspondiente (SEMARNAT) la Manifestación de Impacto Ambiental, el promovente está cumpliendo con este apartado. El proyecto se vincula por la obligatoriedad de obtener la autorización correspondiente para realizar las obras descritas en esta manifestación de impacto ambiental. Como ya se mencionó anteriormente, la promovente una vez autorizado el proyecto en materia ambiental procederá a tramitar el Registro Nacional de Pesca para la unidad de producción acuícola.
Art. 30°.- *Las actividades pesqueras se clasifican en:* **II.-** *Cultivo o acuacultura con fines*		
Artículo 31°.- *Para realizar las actividades de pesca se requiere lo siguiente:* **I,** *Concesión, para:* **Inciso b)** *Acuacultura comercial* **II,** Permiso, para: **Inciso g)** *Acuacultura de fomento* **III,** *Autorización, para:* **Inciso d)** *Recolectar del medio natural reproductores, larvas, postlarvas, crías, huevos, semillas, alevines o en cualquier otro estadio, y* **Inciso e)** *Acuacultura didáctica.*		

Artículos 22.- *la Secretaría podrá inscribir en el Registro Nacional de Pesca a los acuicultores que no requieran concesión, permiso o Autorización.*	Al **proyecto** le aplica el Artículo, incisos y, fracciones anteriores, porque se trata de una actividad acuícola con fines comerciales.	Por el hecho de presentar a la autoridad correspondiente (SEMARNAT) la Manifestación de Impacto Ambiental, el promovente está cumpliendo con este apartado. El proyecto se vincula por la obligatoriedad de obtener la autorización correspondiente para realizar las obras descritas en esta manifestación de impacto ambiental. Como ya se mencionó anteriormente, la promovente una vez autorizado el proyecto en materia ambiental procederá a tramitar el Registro Nacional de Pesca para la unidad de producción acuícola.
Art. 30°.- *Las actividades pesqueras se clasifican en:* **II.-** *Cultivo o acuacultura con fines*		
Artículo 31°.- *Para realizar las actividades de pesca se requiere lo siguiente:* **I,** *Concesión, para:* **Inciso b)** *Acuacultura comercial* **II,** Permiso, para: **Inciso g)** *Acuacultura de fomento* **III,** *Autorización, para:* **Inciso d)** *Recolectar del medio natural reproductores, larvas, postlarvas, crías, huevos, semillas, alevines o en cualquier otro estadio, y* **Inciso e)** *Acuacultura didáctica.*		

Artículos 22.- *la Secretaría podrá inscribir en el Registro Nacional de Pesca a los acuicultores que no requieran concesión, permiso o Autorización.*	Al **proyecto** le aplica el Artículo, incisos y, fracciones anteriores, porque se trata de una actividad acuícola con fines comerciales.	Por el hecho de presentar a la autoridad correspondiente (SEMARNAT) la Manifestación de Impacto Ambiental, el promovente está cumpliendo con este apartado. El proyecto se vincula por la obligatoriedad de obtener la autorización correspondiente para realizar las obras descritas en esta manifestación de impacto ambiental. Como ya se mencionó anteriormente, la promovente una vez autorizado el proyecto en materia ambiental procederá a tramitar el Registro Nacional de Pesca para la unidad de producción acuícola.
Art. 30°.- *Las actividades pesqueras se clasifican en:* **II.-** *Cultivo o acuacultura con fines*		
Artículo 31°.- *Para realizar las actividades de pesca se requiere lo siguiente:* **I,** *Concesión, para:* **Inciso b)** *Acuacultura comercial* **II,** Permiso, para: **Inciso g)** *Acuacultura de fomento* **III,** *Autorización, para:* **Inciso d)** *Recolectar del medio natural reproductores, larvas, postlarvas, crías, huevos, semillas, alevines o en cualquier otro estadio, y* **Inciso e)** *Acuacultura didáctica.*		

Artículos 22.- *la Secretaría podrá inscribir en el Registro Nacional de Pesca a los acuicultores que no requieran concesión, permiso o Autorización.*	Al **proyecto** le aplica el Artículo, incisos y, fracciones anteriores, porque se trata de una actividad acuícola con fines comerciales.	Por el hecho de presentar a la autoridad correspondiente (SEMARNAT) la Manifestación de Impacto Ambiental, el promovente está cumpliendo con este apartado. El proyecto se vincula por la obligatoriedad de obtener la autorización correspondiente para realizar las obras descritas en esta manifestación de impacto ambiental. Como ya se mencionó anteriormente, la promovente una vez autorizado el proyecto en materia ambiental procederá a tramitar el Registro Nacional de Pesca para la unidad de producción acuícola.
Art. 30°.- *Las actividades pesqueras se clasifican en:* **II.-** *Cultivo o acuacultura con fines*		
Artículo 31°.- *Para realizar las actividades de pesca se requiere lo siguiente:* **I,** *Concesión, para:* **Inciso b)** *Acuacultura comercial* **II,** Permiso, para: **Inciso g)** *Acuacultura de fomento* **III,** *Autorización, para:* **Inciso d)** *Recolectar del medio natural reproductores, larvas, postlarvas, crías, huevos, semillas, alevines o en cualquier otro estadio, y* **Inciso e)** *Acuacultura didáctica.*		

Artículos 22.- *la Secretaría podrá inscribir en el Registro Nacional de Pesca a los acuicultores que no requieran concesión, permiso o Autorización.*	Al **proyecto** le aplica el Artículo, incisos y, fracciones anteriores, porque se trata de una actividad acuícola con fines comerciales.	Por el hecho de presentar a la autoridad correspondiente (SEMARNAT) la Manifestación de Impacto Ambiental, el promovente está cumpliendo con este apartado. El proyecto se vincula por la obligatoriedad de obtener la autorización correspondiente para realizar las obras descritas en esta manifestación de impacto ambiental. Como ya se mencionó anteriormente, la promovente una vez autorizado el proyecto en materia ambiental procederá a tramitar el Registro Nacional de Pesca para la unidad de producción acuícola.
Art. 30°.- *Las actividades pesqueras se clasifican en:* **II.-** *Cultivo o acuacultura con fines*		
Artículo 31°.- *Para realizar las actividades de pesca se requiere lo siguiente:* **I,** *Concesión, para:* **Inciso b)** *Acuacultura comercial* **II,** Permiso, para: **Inciso g)** *Acuacultura de fomento* **III,** *Autorización, para:* **Inciso d)** *Recolectar del medio natural reproductores, larvas, postlarvas, crías, huevos, semillas, alevines o en cualquier otro estadio, y* **Inciso e)** *Acuacultura didáctica.*		

Artículos 22.- *la Secretaría podrá inscribir en el Registro Nacional de Pesca a los acuicultores que no requieran concesión, permiso o Autorización.*	Al **proyecto** le aplica el Artículo, incisos y, fracciones anteriores, porque se trata de una actividad acuícola con fines comerciales.	Por el hecho de presentar a la autoridad correspondiente (SEMARNAT) la Manifestación de Impacto Ambiental, el promovente está cumpliendo con este apartado. El proyecto se vincula por la obligatoriedad de obtener la autorización correspondiente para realizar las obras descritas en esta manifestación de impacto ambiental. Como ya se mencionó anteriormente, la promovente una vez autorizado el proyecto en materia ambiental procederá a tramitar el Registro Nacional de Pesca para la unidad de producción acuícola.
Art. 30°.- *Las actividades pesqueras se clasifican en:* **II.-** *Cultivo o acuacultura con fines*		
Artículo 31°.- *Para realizar las actividades de pesca se requiere lo siguiente:* **I,** *Concesión, para:* **Inciso b)** *Acuacultura comercial* **II,** Permiso, para: **Inciso g)** *Acuacultura de fomento* **III,** *Autorización, para:* **Inciso d)** *Recolectar del medio natural reproductores, larvas, postlarvas, crías, huevos, semillas, alevines o en cualquier otro estadio, y* **Inciso e)** *Acuacultura didáctica.*		

Artículos 22.- *la Secretaría podrá inscribir en el Registro Nacional de Pesca a los acuicultores que no requieran concesión, permiso o Autorización.*	Al **proyecto** le aplica el Artículo, incisos y, fracciones anteriores, porque se trata de una actividad acuícola con fines comerciales.	Por el hecho de presentar a la autoridad correspondiente (SEMARNAT) la Manifestación de Impacto Ambiental, el promovente está cumpliendo con este apartado. El proyecto se vincula por la obligatoriedad de obtener la autorización correspondiente para realizar las obras descritas en esta manifestación de impacto ambiental. Como ya se mencionó anteriormente, la promovente una vez autorizado el proyecto en materia ambiental procederá a tramitar el Registro Nacional de Pesca para la unidad de producción acuícola.
Art. 30°.- *Las actividades pesqueras se clasifican en:* **II.-** *Cultivo o acuacultura con fines*		
Artículo 31°.- *Para realizar las actividades de pesca se requiere lo siguiente:* **I,** *Concesión, para:* **Inciso b)** *Acuacultura comercial* **II,** Permiso, para: **Inciso g)** *Acuacultura de fomento* **III,** *Autorización, para:* **Inciso d)** *Recolectar del medio natural reproductores, larvas, postlarvas, crías, huevos, semillas, alevines o en cualquier otro estadio, y* **Inciso e)** *Acuacultura didáctica.*		

Artículos 22.- *la Secretaría podrá inscribir en el Registro Nacional de Pesca a los acuicultores que no requieran concesión, permiso o Autorización.*	Al **proyecto** le aplica el Artículo, incisos y, fracciones anteriores, porque se trata de una actividad acuícola con fines comerciales.	Por el hecho de presentar a la autoridad correspondiente (SEMARNAT) la Manifestación de Impacto Ambiental, el promovente está cumpliendo con este apartado. El proyecto se vincula por la obligatoriedad de obtener la autorización correspondiente para realizar las obras descritas en esta manifestación de impacto ambiental. Como ya se mencionó anteriormente, la promovente una vez autorizado el proyecto en materia ambiental procederá a tramitar el Registro Nacional de Pesca para la unidad de producción acuícola.
Art. 30°.- *Las actividades pesqueras se clasifican en:* **II.-** *Cultivo o acuacultura con fines*		
Artículo 31°.- *Para realizar las actividades de pesca se requiere lo siguiente:* **I,** *Concesión, para:* **Inciso b)** *Acuacultura comercial* **II,** Permiso, para: **Inciso g)** *Acuacultura de fomento* **III,** *Autorización, para:* **Inciso d)** *Recolectar del medio natural reproductores, larvas, postlarvas, crías, huevos, semillas, alevines o en cualquier otro estadio, y* **Inciso e)** *Acuacultura didáctica.*		

Artículos 22.- *la Secretaría podrá inscribir en el Registro Nacional de Pesca a los acuicultores que no requieran concesión, permiso o Autorización.*	Al **proyecto** le aplica el Artículo, incisos y, fracciones anteriores, porque se trata de una actividad acuícola con fines comerciales.	Por el hecho de presentar a la autoridad correspondiente (SEMARNAT) la Manifestación de Impacto Ambiental, el promovente está cumpliendo con este apartado. El proyecto se vincula por la obligatoriedad de obtener la autorización correspondiente para realizar las obras descritas en esta manifestación de impacto ambiental. Como ya se mencionó anteriormente, la promovente una vez autorizado el proyecto en materia ambiental procederá a tramitar el Registro Nacional de Pesca para la unidad de producción acuícola.
Art. 30°.- *Las actividades pesqueras se clasifican en:* **II.-** *Cultivo o acuacultura con fines*		
Artículo 31°.- *Para realizar las actividades de pesca se requiere lo siguiente:* **I,** *Concesión, para:* **Inciso b)** *Acuacultura comercial* **II,** Permiso, para: **Inciso g)** *Acuacultura de fomento* **III,** *Autorización, para:* **Inciso d)** *Recolectar del medio natural reproductores, larvas, postlarvas, crías, huevos, semillas, alevines o en cualquier otro estadio, y* **Inciso e)** *Acuacultura didáctica.*		

Artículos 22.- *la Secretaría podrá inscribir en el Registro Nacional de Pesca a los acuicultores que no requieran concesión, permiso o Autorización.*	Al **proyecto** le aplica el Artículo, incisos y, fracciones anteriores, porque se trata de una actividad acuícola con fines comerciales.	Por el hecho de presentar a la autoridad correspondiente (SEMARNAT) la Manifestación de Impacto Ambiental, el promovente está cumpliendo con este apartado. El proyecto se vincula por la obligatoriedad de obtener la autorización correspondiente para realizar las obras descritas en esta manifestación de impacto ambiental. Como ya se mencionó anteriormente, la promovente una vez autorizado el proyecto en materia ambiental procederá a tramitar el Registro Nacional de Pesca para la unidad de producción acuícola.
Art. 30°.- *Las actividades pesqueras se clasifican en:* **II.-** *Cultivo o acuacultura con fines*		
Artículo 31°.- *Para realizar las actividades de pesca se requiere lo siguiente:* **I,** *Concesión, para:* **Inciso b)** *Acuacultura comercial* **II,** Permiso, para: **Inciso g)** *Acuacultura de fomento* **III,** *Autorización, para:* **Inciso d)** *Recolectar del medio natural reproductores, larvas, postlarvas, crías, huevos, semillas, alevines o en cualquier otro estadio, y* **Inciso e)** *Acuacultura didáctica.*		

Artículos 22.- *la Secretaría podrá inscribir en el Registro Nacional de Pesca a los acuicultores que no requieran concesión, permiso o Autorización.*	Al **proyecto** le aplica el Artículo, incisos y, fracciones anteriores, porque se trata de una actividad acuícola con fines comerciales.	Por el hecho de presentar a la autoridad correspondiente (SEMARNAT) la Manifestación de Impacto Ambiental, el promovente está cumpliendo con este apartado. El proyecto se vincula por la obligatoriedad de obtener la autorización correspondiente para realizar las obras descritas en esta manifestación de impacto ambiental. Como ya se mencionó anteriormente, la promovente una vez autorizado el proyecto en materia ambiental procederá a tramitar el Registro Nacional de Pesca para la unidad de producción acuícola.
Art. 30°.- *Las actividades pesqueras se clasifican en:* **II.-** *Cultivo o acuacultura con fines*		
Artículo 31°.- *Para realizar las actividades de pesca se requiere lo siguiente:* **I,** *Concesión, para:* **Inciso b)** *Acuacultura comercial* **II,** Permiso, para: **Inciso g)** *Acuacultura de fomento* **III,** *Autorización, para:* **Inciso d)** *Recolectar del medio natural reproductores, larvas, postlarvas, crías, huevos, semillas, alevines o en cualquier otro estadio, y* **Inciso e)** *Acuacultura didáctica.*		

Artículos 22.- *la Secretaría podrá inscribir en el Registro Nacional de Pesca a los acuicultores que no requieran concesión, permiso o Autorización.*	Al **proyecto** le aplica el Artículo, incisos y, fracciones anteriores, porque se trata de una actividad acuícola con fines comerciales.	Por el hecho de presentar a la autoridad correspondiente (SEMARNAT) la Manifestación de Impacto Ambiental, el promovente está cumpliendo con este apartado. El proyecto se vincula por la obligatoriedad de obtener la autorización correspondiente para realizar las obras descritas en esta manifestación de impacto ambiental. Como ya se mencionó anteriormente, la promovente una vez autorizado el proyecto en materia ambiental procederá a tramitar el Registro Nacional de Pesca para la unidad de producción acuícola.
Art. 30°.- *Las actividades pesqueras se clasifican en:* **II.-** *Cultivo o acuacultura con fines*		
Artículo 31°.- *Para realizar las actividades de pesca se requiere lo siguiente:* **I,** *Concesión, para:* **Inciso b)** *Acuacultura comercial* **II,** Permiso, para: **Inciso g)** *Acuacultura de fomento* **III,** *Autorización, para:* **Inciso d)** *Recolectar del medio natural reproductores, larvas, postlarvas, crías, huevos, semillas, alevines o en cualquier otro estadio, y* **Inciso e)** *Acuacultura didáctica.*		

Artículos 22.- *la Secretaría podrá inscribir en el Registro Nacional de Pesca a los acuicultores que no requieran concesión, permiso o Autorización.*	Al **proyecto** le aplica el Artículo, incisos y, fracciones anteriores, porque se trata de una actividad acuícola con fines comerciales.	Por el hecho de presentar a la autoridad correspondiente (SEMARNAT) la Manifestación de Impacto Ambiental, el promovente está cumpliendo con este apartado. El proyecto se vincula por la obligatoriedad de obtener la autorización correspondiente para realizar las obras descritas en esta manifestación de impacto ambiental. Como ya se mencionó anteriormente, la promovente una vez autorizado el proyecto en materia ambiental procederá a tramitar el Registro Nacional de Pesca para la unidad de producción acuícola.
Art. 30°.- *Las actividades pesqueras se clasifican en:* **II.-** *Cultivo o acuacultura con fines*		
Artículo 31°.- *Para realizar las actividades de pesca se requiere lo siguiente:* **I,** *Concesión, para:* **Inciso b)** *Acuacultura comercial* **II,** Permiso, para: **Inciso g)** *Acuacultura de fomento* **III,** *Autorización, para:* **Inciso d)** *Recolectar del medio natural reproductores, larvas, postlarvas, crías, huevos, semillas, alevines o en cualquier otro estadio, y* **Inciso e)** *Acuacultura didáctica.*		

Artículos 22.- *la Secretaría podrá inscribir en el Registro Nacional de Pesca a los acuicultores que no requieran concesión, permiso o Autorización.*	Al **proyecto** le aplica el Artículo, incisos y, fracciones anteriores, porque se trata de una actividad acuícola con fines comerciales.	Por el hecho de presentar a la autoridad correspondiente (SEMARNAT) la Manifestación de Impacto Ambiental, el promovente está cumpliendo con este apartado. El proyecto se vincula por la obligatoriedad de obtener la autorización correspondiente para realizar las obras descritas en esta manifestación de impacto ambiental. Como ya se mencionó anteriormente, la promovente una vez autorizado el proyecto en materia ambiental procederá a tramitar el Registro Nacional de Pesca para la unidad de producción acuícola.
Art. 30°.- *Las actividades pesqueras se clasifican en:* **II.-** *Cultivo o acuacultura con fines*		
Artículo 31°.- *Para realizar las actividades de pesca se requiere lo siguiente:* **I,** *Concesión, para:* **Inciso b)** *Acuacultura comercial* **II,** Permiso, para: **Inciso g)** *Acuacultura de fomento* **III,** *Autorización, para:* **Inciso d)** *Recolectar del medio natural reproductores, larvas, postlarvas, crías, huevos, semillas, alevines o en cualquier otro estadio, y* **Inciso e)** *Acuacultura didáctica.*		

Artículos 22.- *la Secretaría podrá inscribir en el Registro Nacional de Pesca a los acuicultores que no requieran concesión, permiso o Autorización.*	Al **proyecto** le aplica el Artículo, incisos y, fracciones anteriores, porque se trata de una actividad acuícola con fines comerciales.	Por el hecho de presentar a la autoridad correspondiente (SEMARNAT) la Manifestación de Impacto Ambiental, el promovente está cumpliendo con este apartado. El proyecto se vincula por la obligatoriedad de obtener la autorización correspondiente para realizar las obras descritas en esta manifestación de impacto ambiental. Como ya se mencionó anteriormente, la promovente una vez autorizado el proyecto en materia ambiental procederá a tramitar el Registro Nacional de Pesca para la unidad de producción acuícola.
Art. 30°.- *Las actividades pesqueras se clasifican en:* **II.-** *Cultivo o acuacultura con fines*		
Artículo 31°.- *Para realizar las actividades de pesca se requiere lo siguiente:* **I,** *Concesión, para:* **Inciso b)** *Acuacultura comercial* **II,** Permiso, para: **Inciso g)** *Acuacultura de fomento* **III,** *Autorización, para:* **Inciso d)** *Recolectar del medio natural reproductores, larvas, postlarvas, crías, huevos, semillas, alevines o en cualquier otro estadio, y* **Inciso e)** *Acuacultura didáctica.*		

Artículos 22.- *la Secretaría podrá inscribir en el Registro Nacional de Pesca a los acuicultores que no requieran concesión, permiso o Autorización.*	Al **proyecto** le aplica el Artículo, incisos y, fracciones anteriores, porque se trata de una actividad acuícola con fines comerciales.	Por el hecho de presentar a la autoridad correspondiente (SEMARNAT) la Manifestación de Impacto Ambiental, el promovente está cumpliendo con este apartado. El proyecto se vincula por la obligatoriedad de obtener la autorización correspondiente para realizar las obras descritas en esta manifestación de impacto ambiental. Como ya se mencionó anteriormente, la promovente una vez autorizado el proyecto en materia ambiental procederá a tramitar el Registro Nacional de Pesca para la unidad de producción acuícola.
Art. 30°.- *Las actividades pesqueras se clasifican en:* **II.-** *Cultivo o acuacultura con fines*		
Artículo 31°.- *Para realizar las actividades de pesca se requiere lo siguiente:* **I,** *Concesión, para:* **Inciso b)** *Acuacultura comercial* **II,** Permiso, para: **Inciso g)** *Acuacultura de fomento* **III,** *Autorización, para:* **Inciso d)** *Recolectar del medio natural reproductores, larvas, postlarvas, crías, huevos, semillas, alevines o en cualquier otro estadio, y* **Inciso e)** *Acuacultura didáctica.*		

Artículos 22.- *la Secretaría podrá inscribir en el Registro Nacional de Pesca a los acuicultores que no requieran concesión, permiso o Autorización.*	Al **proyecto** le aplica el Artículo, incisos y, fracciones anteriores, porque se trata de una actividad acuícola con fines comerciales.	Por el hecho de presentar a la autoridad correspondiente (SEMARNAT) la Manifestación de Impacto Ambiental, el promovente está cumpliendo con este apartado. El proyecto se vincula por la obligatoriedad de obtener la autorización correspondiente para realizar las obras descritas en esta manifestación de impacto ambiental. Como ya se mencionó anteriormente, la promovente una vez autorizado el proyecto en materia ambiental procederá a tramitar el Registro Nacional de Pesca para la unidad de producción acuícola.
Art. 30°.- *Las actividades pesqueras se clasifican en:* **II.-** *Cultivo o acuacultura con fines*		
Artículo 31°.- *Para realizar las actividades de pesca se requiere lo siguiente:* **I,** *Concesión, para:* **Inciso b)** *Acuacultura comercial* **II,** Permiso, para: **Inciso g)** *Acuacultura de fomento* **III,** *Autorización, para:* **Inciso d)** *Recolectar del medio natural reproductores, larvas, postlarvas, crías, huevos, semillas, alevines o en cualquier otro estadio, y* **Inciso e)** *Acuacultura didáctica.*		

Artículos 22.- *la Secretaría podrá inscribir en el Registro Nacional de Pesca a los acuicultores que no requieran concesión, permiso o Autorización.*	Al **proyecto** le aplica el Artículo, incisos y, fracciones anteriores, porque se trata de una actividad acuícola con fines comerciales.	Por el hecho de presentar a la autoridad correspondiente (SEMARNAT) la Manifestación de Impacto Ambiental, el promovente está cumpliendo con este apartado. El proyecto se vincula por la obligatoriedad de obtener la autorización correspondiente para realizar las obras descritas en esta manifestación de impacto ambiental. Como ya se mencionó anteriormente, la promovente una vez autorizado el proyecto en materia ambiental procederá a tramitar el Registro Nacional de Pesca para la unidad de producción acuícola.
Art. 30°.- *Las actividades pesqueras se clasifican en:* **II.-** *Cultivo o acuacultura con fines*		
Artículo 31°.- *Para realizar las actividades de pesca se requiere lo siguiente:* **I,** *Concesión, para:* **Inciso b)** *Acuacultura comercial* **II,** Permiso, para: **Inciso g)** *Acuacultura de fomento* **III,** *Autorización, para:* **Inciso d)** *Recolectar del medio natural reproductores, larvas, postlarvas, crías, huevos, semillas, alevines o en cualquier otro estadio, y* **Inciso e)** *Acuacultura didáctica.*		

Artículos 22.- *la Secretaría podrá inscribir en el Registro Nacional de Pesca a los acuicultores que no requieran concesión, permiso o Autorización.*	Al **proyecto** le aplica el Artículo, incisos y, fracciones anteriores, porque se trata de una actividad acuícola con fines comerciales.	Por el hecho de presentar a la autoridad correspondiente (SEMARNAT) la Manifestación de Impacto Ambiental, el promovente está cumpliendo con este apartado. El proyecto se vincula por la obligatoriedad de obtener la autorización correspondiente para realizar las obras descritas en esta manifestación de impacto ambiental. Como ya se mencionó anteriormente, la promovente una vez autorizado el proyecto en materia ambiental procederá a tramitar el Registro Nacional de Pesca para la unidad de producción acuícola.
Art. 30°.- *Las actividades pesqueras se clasifican en:* **II.-** *Cultivo o acuacultura con fines*		
Artículo 31°.- *Para realizar las actividades de pesca se requiere lo siguiente:* **I,** *Concesión, para:* **Inciso b)** *Acuacultura comercial* **II,** Permiso, para: **Inciso g)** *Acuacultura de fomento* **III,** *Autorización, para:* **Inciso d)** *Recolectar del medio natural reproductores, larvas, postlarvas, crías, huevos, semillas, alevines o en cualquier otro estadio, y* **Inciso e)** *Acuacultura didáctica.*		

Artículos 22.- *la Secretaría podrá inscribir en el Registro Nacional de Pesca a los acuicultores que no requieran concesión, permiso o Autorización.*	Al **proyecto** le aplica el Artículo, incisos y, fracciones anteriores, porque se trata de una actividad acuícola con fines comerciales.	Por el hecho de presentar a la autoridad correspondiente (SEMARNAT) la Manifestación de Impacto Ambiental, el promovente está cumpliendo con este apartado. El proyecto se vincula por la obligatoriedad de obtener la autorización correspondiente para realizar las obras descritas en esta manifestación de impacto ambiental. Como ya se mencionó anteriormente, la promovente una vez autorizado el proyecto en materia ambiental procederá a tramitar el Registro Nacional de Pesca para la unidad de producción acuícola.
Art. 30°.- *Las actividades pesqueras se clasifican en:* **II.-** *Cultivo o acuacultura con fines*		
Artículo 31°.- *Para realizar las actividades de pesca se requiere lo siguiente:* **I,** *Concesión, para:* **Inciso b)** *Acuacultura comercial* **II,** Permiso, para: **Inciso g)** *Acuacultura de fomento* **III,** *Autorización, para:* **Inciso d)** *Recolectar del medio natural reproductores, larvas, postlarvas, crías, huevos, semillas, alevines o en cualquier otro estadio, y* **Inciso e)** *Acuacultura didáctica.*		

Artículos 22.- *la Secretaría podrá inscribir en el Registro Nacional de Pesca a los acuicultores que no requieran concesión, permiso o Autorización.*	Al **proyecto** le aplica el Artículo, incisos y, fracciones anteriores, porque se trata de una actividad acuícola con fines comerciales.	Por el hecho de presentar a la autoridad correspondiente (SEMARNAT) la Manifestación de Impacto Ambiental, el promovente está cumpliendo con este apartado. El proyecto se vincula por la obligatoriedad de obtener la autorización correspondiente para realizar las obras descritas en esta manifestación de impacto ambiental. Como ya se mencionó anteriormente, la promovente una vez autorizado el proyecto en materia ambiental procederá a tramitar el Registro Nacional de Pesca para la unidad de producción acuícola.
Art. 30°.- *Las actividades pesqueras se clasifican en:* **II.-** *Cultivo o acuacultura con fines*		
Artículo 31°.- *Para realizar las actividades de pesca se requiere lo siguiente:* **I,** *Concesión, para:* **Inciso b)** *Acuacultura comercial* **II,** Permiso, para: **Inciso g)** *Acuacultura de fomento* **III,** *Autorización, para:* **Inciso d)** *Recolectar del medio natural reproductores, larvas, postlarvas, crías, huevos, semillas, alevines o en cualquier otro estadio, y* **Inciso e)** *Acuacultura didáctica.*		

Artículos 22.- *la Secretaría podrá inscribir en el Registro Nacional de Pesca a los acuicultores que no requieran concesión, permiso o Autorización.*	Al **proyecto** le aplica el Artículo, incisos y, fracciones anteriores, porque se trata de una actividad acuícola con fines comerciales.	Por el hecho de presentar a la autoridad correspondiente (SEMARNAT) la Manifestación de Impacto Ambiental, el promovente está cumpliendo con este apartado. El proyecto se vincula por la obligatoriedad de obtener la autorización correspondiente para realizar las obras descritas en esta manifestación de impacto ambiental. Como ya se mencionó anteriormente, la promovente una vez autorizado el proyecto en materia ambiental procederá a tramitar el Registro Nacional de Pesca para la unidad de producción acuícola.
Art. 30°.- *Las actividades pesqueras se clasifican en:* **II.-** *Cultivo o acuacultura con fines*		
Artículo 31°.- *Para realizar las actividades de pesca se requiere lo siguiente:* **I,** *Concesión, para:* **Inciso b)** *Acuacultura comercial* **II,** Permiso, para: **Inciso g)** *Acuacultura de fomento* **III,** *Autorización, para:* **Inciso d)** *Recolectar del medio natural reproductores, larvas, postlarvas, crías, huevos, semillas, alevines o en cualquier otro estadio, y* **Inciso e)** *Acuacultura didáctica.*		

Artículos 22.- *la Secretaría podrá inscribir en el Registro Nacional de Pesca a los acuicultores que no requieran concesión, permiso o Autorización.*	Al **proyecto** le aplica el Artículo, incisos y, fracciones anteriores, porque se trata de una actividad acuícola con fines comerciales.	Por el hecho de presentar a la autoridad correspondiente (SEMARNAT) la Manifestación de Impacto Ambiental, el promovente está cumpliendo con este apartado. El proyecto se vincula por la obligatoriedad de obtener la autorización correspondiente para realizar las obras descritas en esta manifestación de impacto ambiental. Como ya se mencionó anteriormente, la promovente una vez autorizado el proyecto en materia ambiental procederá a tramitar el Registro Nacional de Pesca para la unidad de producción acuícola.
Art. 30°.- *Las actividades pesqueras se clasifican en:* **II.-** *Cultivo o acuacultura con fines*		
Artículo 31°.- *Para realizar las actividades de pesca se requiere lo siguiente:* **I,** *Concesión, para:* **Inciso b)** *Acuacultura comercial* **II,** Permiso, para: **Inciso g)** *Acuacultura de fomento* **III,** *Autorización, para:* **Inciso d)** *Recolectar del medio natural reproductores, larvas, postlarvas, crías, huevos, semillas, alevines o en cualquier otro estadio, y* **Inciso e)** *Acuacultura didáctica.*		

Artículos 22.- *la Secretaría podrá inscribir en el Registro Nacional de Pesca a los acuicultores que no requieran concesión, permiso o Autorización.*	Al **proyecto** le aplica el Artículo, incisos y, fracciones anteriores, porque se trata de una actividad acuícola con fines comerciales.	Por el hecho de presentar a la autoridad correspondiente (SEMARNAT) la Manifestación de Impacto Ambiental, el promovente está cumpliendo con este apartado. El proyecto se vincula por la obligatoriedad de obtener la autorización correspondiente para realizar las obras descritas en esta manifestación de impacto ambiental. Como ya se mencionó anteriormente, la promovente una vez autorizado el proyecto en materia ambiental procederá a tramitar el Registro Nacional de Pesca para la unidad de producción acuícola.
Art. 30°.- *Las actividades pesqueras se clasifican en:* **II.-** *Cultivo o acuacultura con fines*		
Artículo 31°.- *Para realizar las actividades de pesca se requiere lo siguiente:* **I,** *Concesión, para:* **Inciso b)** *Acuacultura comercial* **II,** Permiso, para: **Inciso g)** *Acuacultura de fomento* **III,** *Autorización, para:* **Inciso d)** *Recolectar del medio natural reproductores, larvas, postlarvas, crías, huevos, semillas, alevines o en cualquier otro estadio, y* **Inciso e)** *Acuacultura didáctica.*		

Artículos 22.- *la Secretaría podrá inscribir en el Registro Nacional de Pesca a los acuicultores que no requieran concesión, permiso o Autorización.*	Al **proyecto** le aplica el Artículo, incisos y, fracciones anteriores, porque se trata de una actividad acuícola con fines comerciales.	Por el hecho de presentar a la autoridad correspondiente (SEMARNAT) la Manifestación de Impacto Ambiental, el promovente está cumpliendo con este apartado. El proyecto se vincula por la obligatoriedad de obtener la autorización correspondiente para realizar las obras descritas en esta manifestación de impacto ambiental. Como ya se mencionó anteriormente, la promovente una vez autorizado el proyecto en materia ambiental procederá a tramitar el Registro Nacional de Pesca para la unidad de producción acuícola.
Art. 30°.- *Las actividades pesqueras se clasifican en:* **II.-** *Cultivo o acuacultura con fines*		
Artículo 31°.- *Para realizar las actividades de pesca se requiere lo siguiente:* **I,** *Concesión, para:* **Inciso b)** *Acuacultura comercial* **II,** Permiso, para: **Inciso g)** *Acuacultura de fomento* **III,** *Autorización, para:* **Inciso d)** *Recolectar del medio natural reproductores, larvas, postlarvas, crías, huevos, semillas, alevines o en cualquier otro estadio, y* **Inciso e)** *Acuacultura didáctica.*		

Artículos 22.- *la Secretaría podrá inscribir en el Registro Nacional de Pesca a los acuicultores que no requieran concesión, permiso o Autorización.*	Al **proyecto** le aplica el Artículo, incisos y, fracciones anteriores, porque se trata de una actividad acuícola con fines comerciales.	Por el hecho de presentar a la autoridad correspondiente (SEMARNAT) la Manifestación de Impacto Ambiental, el promovente está cumpliendo con este apartado. El proyecto se vincula por la obligatoriedad de obtener la autorización correspondiente para realizar las obras descritas en esta manifestación de impacto ambiental. Como ya se mencionó anteriormente, la promovente una vez autorizado el proyecto en materia ambiental procederá a tramitar el Registro Nacional de Pesca para la unidad de producción acuícola.
Art. 30°.- *Las actividades pesqueras se clasifican en:* **II.-** *Cultivo o acuacultura con fines*		
Artículo 31°.- *Para realizar las actividades de pesca se requiere lo siguiente:* **I,** *Concesión, para:* **Inciso b)** *Acuacultura comercial* **II,** Permiso, para: **Inciso g)** *Acuacultura de fomento* **III,** *Autorización, para:* **Inciso d)** *Recolectar del medio natural reproductores, larvas, postlarvas, crías, huevos, semillas, alevines o en cualquier otro estadio, y* **Inciso e)** *Acuacultura didáctica.*		

Artículos 22.- *la Secretaría podrá inscribir en el Registro Nacional de Pesca a los acuicultores que no requieran concesión, permiso o Autorización.*	Al **proyecto** le aplica el Artículo, incisos y, fracciones anteriores, porque se trata de una actividad acuícola con fines comerciales.	Por el hecho de presentar a la autoridad correspondiente (SEMARNAT) la Manifestación de Impacto Ambiental, el promovente está cumpliendo con este apartado. El proyecto se vincula por la obligatoriedad de obtener la autorización correspondiente para realizar las obras descritas en esta manifestación de impacto ambiental. Como ya se mencionó anteriormente, la promovente una vez autorizado el proyecto en materia ambiental procederá a tramitar el Registro Nacional de Pesca para la unidad de producción acuícola.
Art. 30°.- *Las actividades pesqueras se clasifican en:* **II.-** *Cultivo o acuacultura con fines*		
Artículo 31°.- *Para realizar las actividades de pesca se requiere lo siguiente:* **I,** *Concesión, para:* **Inciso b)** *Acuacultura comercial* **II,** Permiso, para: **Inciso g)** *Acuacultura de fomento* **III,** *Autorización, para:* **Inciso d)** *Recolectar del medio natural reproductores, larvas, postlarvas, crías, huevos, semillas, alevines o en cualquier otro estadio, y* **Inciso e)** *Acuacultura didáctica.*		

Artículos 22.- *la Secretaría podrá inscribir en el Registro Nacional de Pesca a los acuicultores que no requieran concesión, permiso o Autorización.*	Al **proyecto** le aplica el Artículo, incisos y, fracciones anteriores, porque se trata de una actividad acuícola con fines comerciales.	Por el hecho de presentar a la autoridad correspondiente (SEMARNAT) la Manifestación de Impacto Ambiental, el promovente está cumpliendo con este apartado. El proyecto se vincula por la obligatoriedad de obtener la autorización correspondiente para realizar las obras descritas en esta manifestación de impacto ambiental. Como ya se mencionó anteriormente, la promovente una vez autorizado el proyecto en materia ambiental procederá a tramitar el Registro Nacional de Pesca para la unidad de producción acuícola.
Art. 30°.- *Las actividades pesqueras se clasifican en:* **II.-** *Cultivo o acuacultura con fines*		
Artículo 31°.- *Para realizar las actividades de pesca se requiere lo siguiente:* **I,** *Concesión, para:* **Inciso b)** *Acuacultura comercial* **II,** Permiso, para: **Inciso g)** *Acuacultura de fomento* **III,** *Autorización, para:* **Inciso d)** *Recolectar del medio natural reproductores, larvas, postlarvas, crías, huevos, semillas, alevines o en cualquier otro estadio, y* **Inciso e)** *Acuacultura didáctica.*		

Artículos 22.- *la Secretaría podrá inscribir en el Registro Nacional de Pesca a los acuicultores que no requieran concesión, permiso o Autorización.*	Al **proyecto** le aplica el Artículo, incisos y, fracciones anteriores, porque se trata de una actividad acuícola con fines comerciales.	Por el hecho de presentar a la autoridad correspondiente (SEMARNAT) la Manifestación de Impacto Ambiental, el promovente está cumpliendo con este apartado. El proyecto se vincula por la obligatoriedad de obtener la autorización correspondiente para realizar las obras descritas en esta manifestación de impacto ambiental. Como ya se mencionó anteriormente, la promovente una vez autorizado el proyecto en materia ambiental procederá a tramitar el Registro Nacional de Pesca para la unidad de producción acuícola.
Art. 30°.- *Las actividades pesqueras se clasifican en:* **II.-** *Cultivo o acuacultura con fines*		
Artículo 31°.- *Para realizar las actividades de pesca se requiere lo siguiente:* **I,** *Concesión, para:* **Inciso b)** *Acuacultura comercial* **II,** Permiso, para: **Inciso g)** *Acuacultura de fomento* **III,** *Autorización, para:* **Inciso d)** *Recolectar del medio natural reproductores, larvas, postlarvas, crías, huevos, semillas, alevines o en cualquier otro estadio, y* **Inciso e)** *Acuacultura didáctica.*		

Artículos 22.- *la Secretaría podrá inscribir en el Registro Nacional de Pesca a los acuicultores que no requieran concesión, permiso o Autorización.*	Al **proyecto** le aplica el Artículo, incisos y, fracciones anteriores, porque se trata de una actividad acuícola con fines comerciales.	Por el hecho de presentar a la autoridad correspondiente (SEMARNAT) la Manifestación de Impacto Ambiental, el promovente está cumpliendo con este apartado. El proyecto se vincula por la obligatoriedad de obtener la autorización correspondiente para realizar las obras descritas en esta manifestación de impacto ambiental. Como ya se mencionó anteriormente, la promovente una vez autorizado el proyecto en materia ambiental procederá a tramitar el Registro Nacional de Pesca para la unidad de producción acuícola.
Art. 30°.- *Las actividades pesqueras se clasifican en:* **II.-** *Cultivo o acuacultura con fines*		
Artículo 31°.- *Para realizar las actividades de pesca se requiere lo siguiente:* **I,** *Concesión, para:* **Inciso b)** *Acuacultura comercial* **II,** Permiso, para: **Inciso g)** *Acuacultura de fomento* **III,** *Autorización, para:* **Inciso d)** *Recolectar del medio natural reproductores, larvas, postlarvas, crías, huevos, semillas, alevines o en cualquier otro estadio, y* **Inciso e)** *Acuacultura didáctica.*		

Artículos 22.- *la Secretaría podrá inscribir en el Registro Nacional de Pesca a los acuicultores que no requieran concesión, permiso o Autorización.*	Al **proyecto** le aplica el Artículo, incisos y, fracciones anteriores, porque se trata de una actividad acuícola con fines comerciales.	Por el hecho de presentar a la autoridad correspondiente (SEMARNAT) la Manifestación de Impacto Ambiental, el promovente está cumpliendo con este apartado. El proyecto se vincula por la obligatoriedad de obtener la autorización correspondiente para realizar las obras descritas en esta manifestación de impacto ambiental. Como ya se mencionó anteriormente, la promovente una vez autorizado el proyecto en materia ambiental procederá a tramitar el Registro Nacional de Pesca para la unidad de producción acuícola.
Art. 30°.- *Las actividades pesqueras se clasifican en:* **II.-** *Cultivo o acuacultura con fines*		
Artículo 31°.- *Para realizar las actividades de pesca se requiere lo siguiente:* **I,** *Concesión, para:* **Inciso b)** *Acuacultura comercial* **II,** Permiso, para: **Inciso g)** *Acuacultura de fomento* **III,** *Autorización, para:* **Inciso d)** *Recolectar del medio natural reproductores, larvas, postlarvas, crías, huevos, semillas, alevines o en cualquier otro estadio, y* **Inciso e)** *Acuacultura didáctica.*		

Artículos 22.- *la Secretaría podrá inscribir en el Registro Nacional de Pesca a los acuicultores que no requieran concesión, permiso o Autorización.*	Al **proyecto** le aplica el Artículo, incisos y, fracciones anteriores, porque se trata de una actividad acuícola con fines comerciales.	Por el hecho de presentar a la autoridad correspondiente (SEMARNAT) la Manifestación de Impacto Ambiental, el promovente está cumpliendo con este apartado. El proyecto se vincula por la obligatoriedad de obtener la autorización correspondiente para realizar las obras descritas en esta manifestación de impacto ambiental. Como ya se mencionó anteriormente, la promovente una vez autorizado el proyecto en materia ambiental procederá a tramitar el Registro Nacional de Pesca para la unidad de producción acuícola.
Art. 30°.- *Las actividades pesqueras se clasifican en:* **II.-** *Cultivo o acuacultura con fines*		
Artículo 31°.- *Para realizar las actividades de pesca se requiere lo siguiente:* **I,** *Concesión, para:* **Inciso b)** *Acuacultura comercial* **II,** Permiso, para: **Inciso g)** *Acuacultura de fomento* **III,** *Autorización, para:* **Inciso d)** *Recolectar del medio natural reproductores, larvas, postlarvas, crías, huevos, semillas, alevines o en cualquier otro estadio, y* **Inciso e)** *Acuacultura didáctica.*		

Artículos 22.- *la Secretaría podrá inscribir en el Registro Nacional de Pesca a los acuicultores que no requieran concesión, permiso o Autorización.*	Al **proyecto** le aplica el Artículo, incisos y, fracciones anteriores, porque se trata de una actividad acuícola con fines comerciales.	Por el hecho de presentar a la autoridad correspondiente (SEMARNAT) la Manifestación de Impacto Ambiental, el promovente está cumpliendo con este apartado. El proyecto se vincula por la obligatoriedad de obtener la autorización correspondiente para realizar las obras descritas en esta manifestación de impacto ambiental. Como ya se mencionó anteriormente, la promovente una vez autorizado el proyecto en materia ambiental procederá a tramitar el Registro Nacional de Pesca para la unidad de producción acuícola.
Art. 30°.- *Las actividades pesqueras se clasifican en:* **II.-** *Cultivo o acuacultura con fines*		
Artículo 31°.- *Para realizar las actividades de pesca se requiere lo siguiente:* **I,** *Concesión, para:* **Inciso b)** *Acuacultura comercial* **II,** Permiso, para: **Inciso g)** *Acuacultura de fomento* **III,** *Autorización, para:* **Inciso d)** *Recolectar del medio natural reproductores, larvas, postlarvas, crías, huevos, semillas, alevines o en cualquier otro estadio, y* **Inciso e)** *Acuacultura didáctica.*		

Artículos 22.- *la Secretaría podrá inscribir en el Registro Nacional de Pesca a los acuicultores que no requieran concesión, permiso o Autorización.*	Al **proyecto** le aplica el Artículo, incisos y, fracciones anteriores, porque se trata de una actividad acuícola con fines comerciales.	Por el hecho de presentar a la autoridad correspondiente (SEMARNAT) la Manifestación de Impacto Ambiental, el promovente está cumpliendo con este apartado. El proyecto se vincula por la obligatoriedad de obtener la autorización correspondiente para realizar las obras descritas en esta manifestación de impacto ambiental. Como ya se mencionó anteriormente, la promovente una vez autorizado el proyecto en materia ambiental procederá a tramitar el Registro Nacional de Pesca para la unidad de producción acuícola.
Art. 30°.- *Las actividades pesqueras se clasifican en:* **II.-** *Cultivo o acuacultura con fines*		
Artículo 31°.- *Para realizar las actividades de pesca se requiere lo siguiente:* **I,** *Concesión, para:* **Inciso b)** *Acuacultura comercial* **II,** Permiso, para: **Inciso g)** *Acuacultura de fomento* **III,** *Autorización, para:* **Inciso d)** *Recolectar del medio natural reproductores, larvas, postlarvas, crías, huevos, semillas, alevines o en cualquier otro estadio, y* **Inciso e)** *Acuacultura didáctica.*		

Artículos 22.- *la Secretaría podrá inscribir en el Registro Nacional de Pesca a los acuicultores que no requieran concesión, permiso o Autorización.*	Al **proyecto** le aplica el Artículo, incisos y, fracciones anteriores, porque se trata de una actividad acuícola con fines comerciales.	Por el hecho de presentar a la autoridad correspondiente (SEMARNAT) la Manifestación de Impacto Ambiental, el promovente está cumpliendo con este apartado. El proyecto se vincula por la obligatoriedad de obtener la autorización correspondiente para realizar las obras descritas en esta manifestación de impacto ambiental. Como ya se mencionó anteriormente, la promovente una vez autorizado el proyecto en materia ambiental procederá a tramitar el Registro Nacional de Pesca para la unidad de producción acuícola.
Art. 30°.- *Las actividades pesqueras se clasifican en:* **II.-** *Cultivo o acuacultura con fines*		
Artículo 31°.- *Para realizar las actividades de pesca se requiere lo siguiente:* **I,** *Concesión, para:* **Inciso b)** *Acuacultura comercial* **II,** Permiso, para: **Inciso g)** *Acuacultura de fomento* **III,** *Autorización, para:* **Inciso d)** *Recolectar del medio natural reproductores, larvas, postlarvas, crías, huevos, semillas, alevines o en cualquier otro estadio, y* **Inciso e)** *Acuacultura didáctica.*		

Artículos 22.- *la Secretaría podrá inscribir en el Registro Nacional de Pesca a los acuicultores que no requieran concesión, permiso o Autorización.*	Al **proyecto** le aplica el Artículo, incisos y, fracciones anteriores, porque se trata de una actividad acuícola con fines comerciales.	Por el hecho de presentar a la autoridad correspondiente (SEMARNAT) la Manifestación de Impacto Ambiental, el promovente está cumpliendo con este apartado. El proyecto se vincula por la obligatoriedad de obtener la autorización correspondiente para realizar las obras descritas en esta manifestación de impacto ambiental. Como ya se mencionó anteriormente, la promovente una vez autorizado el proyecto en materia ambiental procederá a tramitar el Registro Nacional de Pesca para la unidad de producción acuícola.
Art. 30°.- *Las actividades pesqueras se clasifican en:* **II.-** *Cultivo o acuacultura con fines*		
Artículo 31°.- *Para realizar las actividades de pesca se requiere lo siguiente:* **I,** *Concesión, para:* **Inciso b)** *Acuacultura comercial* **II,** Permiso, para: **Inciso g)** *Acuacultura de fomento* **III,** *Autorización, para:* **Inciso d)** *Recolectar del medio natural reproductores, larvas, postlarvas, crías, huevos, semillas, alevines o en cualquier otro estadio, y* **Inciso e)** *Acuacultura didáctica.*		

Artículos 22.- *la Secretaría podrá inscribir en el Registro Nacional de Pesca a los acuicultores que no requieran concesión, permiso o Autorización.*	Al **proyecto** le aplica el Artículo, incisos y, fracciones anteriores, porque se trata de una actividad acuícola con fines comerciales.	Por el hecho de presentar a la autoridad correspondiente (SEMARNAT) la Manifestación de Impacto Ambiental, el promovente está cumpliendo con este apartado. El proyecto se vincula por la obligatoriedad de obtener la autorización correspondiente para realizar las obras descritas en esta manifestación de impacto ambiental. Como ya se mencionó anteriormente, la promovente una vez autorizado el proyecto en materia ambiental procederá a tramitar el Registro Nacional de Pesca para la unidad de producción acuícola.
Art. 30°.- *Las actividades pesqueras se clasifican en:* **II.-** *Cultivo o acuacultura con fines*		
Artículo 31°.- *Para realizar las actividades de pesca se requiere lo siguiente:* **I,** *Concesión, para:* **Inciso b)** *Acuacultura comercial* **II,** Permiso, para: **Inciso g)** *Acuacultura de fomento* **III,** *Autorización, para:* **Inciso d)** *Recolectar del medio natural reproductores, larvas, postlarvas, crías, huevos, semillas, alevines o en cualquier otro estadio, y* **Inciso e)** *Acuacultura didáctica.*		

Artículos 22.- *la Secretaría podrá inscribir en el Registro Nacional de Pesca a los acuicultores que no requieran concesión, permiso o Autorización.*	Al **proyecto** le aplica el Artículo, incisos y, fracciones anteriores, porque se trata de una actividad acuícola con fines comerciales.	Por el hecho de presentar a la autoridad correspondiente (SEMARNAT) la Manifestación de Impacto Ambiental, el promovente está cumpliendo con este apartado. El proyecto se vincula por la obligatoriedad de obtener la autorización correspondiente para realizar las obras descritas en esta manifestación de impacto ambiental. Como ya se mencionó anteriormente, la promovente una vez autorizado el proyecto en materia ambiental procederá a tramitar el Registro Nacional de Pesca para la unidad de producción acuícola.
Art. 30°.- *Las actividades pesqueras se clasifican en:* **II.-** *Cultivo o acuacultura con fines*		
Artículo 31°.- *Para realizar las actividades de pesca se requiere lo siguiente:* **I,** *Concesión, para:* **Inciso b)** *Acuacultura comercial* **II,** Permiso, para: **Inciso g)** *Acuacultura de fomento* **III,** *Autorización, para:* **Inciso d)** *Recolectar del medio natural reproductores, larvas, postlarvas, crías, huevos, semillas, alevines o en cualquier otro estadio, y* **Inciso e)** *Acuacultura didáctica.*		

Artículos 22.- *la Secretaría podrá inscribir en el Registro Nacional de Pesca a los acuicultores que no requieran concesión, permiso o Autorización.*	Al **proyecto** le aplica el Artículo, incisos y, fracciones anteriores, porque se trata de una actividad acuícola con fines comerciales.	Por el hecho de presentar a la autoridad correspondiente (SEMARNAT) la Manifestación de Impacto Ambiental, el promovente está cumpliendo con este apartado. El proyecto se vincula por la obligatoriedad de obtener la autorización correspondiente para realizar las obras descritas en esta manifestación de impacto ambiental. Como ya se mencionó anteriormente, la promovente una vez autorizado el proyecto en materia ambiental procederá a tramitar el Registro Nacional de Pesca para la unidad de producción acuícola.
Art. 30°.- *Las actividades pesqueras se clasifican en:* **II.-** *Cultivo o acuacultura con fines*		
Artículo 31°.- *Para realizar las actividades de pesca se requiere lo siguiente:* **I,** *Concesión, para:* **Inciso b)** *Acuacultura comercial* **II,** Permiso, para: **Inciso g)** *Acuacultura de fomento* **III,** *Autorización, para:* **Inciso d)** *Recolectar del medio natural reproductores, larvas, postlarvas, crías, huevos, semillas, alevines o en cualquier otro estadio, y* **Inciso e)** *Acuacultura didáctica.*		

Artículos 22.- *la Secretaría podrá inscribir en el Registro Nacional de Pesca a los acuicultores que no requieran concesión, permiso o Autorización.*	Al **proyecto** le aplica el Artículo, incisos y, fracciones anteriores, porque se trata de una actividad acuícola con fines comerciales.	Por el hecho de presentar a la autoridad correspondiente (SEMARNAT) la Manifestación de Impacto Ambiental, el promovente está cumpliendo con este apartado. El proyecto se vincula por la obligatoriedad de obtener la autorización correspondiente para realizar las obras descritas en esta manifestación de impacto ambiental. Como ya se mencionó anteriormente, la promovente una vez autorizado el proyecto en materia ambiental procederá a tramitar el Registro Nacional de Pesca para la unidad de producción acuícola.
Art. 30°.- *Las actividades pesqueras se clasifican en:* **II.-** *Cultivo o acuacultura con fines*		
Artículo 31°.- *Para realizar las actividades de pesca se requiere lo siguiente:* **I,** *Concesión, para:* **Inciso b)** *Acuacultura comercial* **II,** Permiso, para: **Inciso g)** *Acuacultura de fomento* **III,** *Autorización, para:* **Inciso d)** *Recolectar del medio natural reproductores, larvas, postlarvas, crías, huevos, semillas, alevines o en cualquier otro estadio, y* **Inciso e)** *Acuacultura didáctica.*		

Artículos 22.- *la Secretaría podrá inscribir en el Registro Nacional de Pesca a los acuicultores que no requieran concesión, permiso o Autorización.*	Al **proyecto** le aplica el Artículo, incisos y, fracciones anteriores, porque se trata de una actividad acuícola con fines comerciales.	Por el hecho de presentar a la autoridad correspondiente (SEMARNAT) la Manifestación de Impacto Ambiental, el promovente está cumpliendo con este apartado. El proyecto se vincula por la obligatoriedad de obtener la autorización correspondiente para realizar las obras descritas en esta manifestación de impacto ambiental. Como ya se mencionó anteriormente, la promovente una vez autorizado el proyecto en materia ambiental procederá a tramitar el Registro Nacional de Pesca para la unidad de producción acuícola.
Art. 30°.- *Las actividades pesqueras se clasifican en:* **II.-** *Cultivo o acuacultura con fines*		
Artículo 31°.- *Para realizar las actividades de pesca se requiere lo siguiente:* **I,** *Concesión, para:* **Inciso b)** *Acuacultura comercial* **II,** Permiso, para: **Inciso g)** *Acuacultura de fomento* **III,** *Autorización, para:* **Inciso d)** *Recolectar del medio natural reproductores, larvas, postlarvas, crías, huevos, semillas, alevines o en cualquier otro estadio, y* **Inciso e)** *Acuacultura didáctica.*		

Artículos 22.- *la Secretaría podrá inscribir en el Registro Nacional de Pesca a los acuicultores que no requieran concesión, permiso o Autorización.*	Al **proyecto** le aplica el Artículo, incisos y, fracciones anteriores, porque se trata de una actividad acuícola con fines comerciales.	Por el hecho de presentar a la autoridad correspondiente (SEMARNAT) la Manifestación de Impacto Ambiental, el promovente está cumpliendo con este apartado. El proyecto se vincula por la obligatoriedad de obtener la autorización correspondiente para realizar las obras descritas en esta manifestación de impacto ambiental. Como ya se mencionó anteriormente, la promovente una vez autorizado el proyecto en materia ambiental procederá a tramitar el Registro Nacional de Pesca para la unidad de producción acuícola.
Art. 30°.- *Las actividades pesqueras se clasifican en:* **II.-** *Cultivo o acuacultura con fines*		
Artículo 31°.- *Para realizar las actividades de pesca se requiere lo siguiente:* **I,** *Concesión, para:* **Inciso b)** *Acuacultura comercial* **II,** Permiso, para: **Inciso g)** *Acuacultura de fomento* **III,** *Autorización, para:* **Inciso d)** *Recolectar del medio natural reproductores, larvas, postlarvas, crías, huevos, semillas, alevines o en cualquier otro estadio, y* **Inciso e)** *Acuacultura didáctica.*		

Artículos 22.- *la Secretaría podrá inscribir en el Registro Nacional de Pesca a los acuicultores que no requieran concesión, permiso o Autorización.*	Al **proyecto** le aplica el Artículo, incisos y, fracciones anteriores, porque se trata de una actividad acuícola con fines comerciales.	Por el hecho de presentar a la autoridad correspondiente (SEMARNAT) la Manifestación de Impacto Ambiental, el promovente está cumpliendo con este apartado. El proyecto se vincula por la obligatoriedad de obtener la autorización correspondiente para realizar las obras descritas en esta manifestación de impacto ambiental. Como ya se mencionó anteriormente, la promovente una vez autorizado el proyecto en materia ambiental procederá a tramitar el Registro Nacional de Pesca para la unidad de producción acuícola.
Art. 30°.- *Las actividades pesqueras se clasifican en:* **II.-** *Cultivo o acuacultura con fines*		
Artículo 31°.- *Para realizar las actividades de pesca se requiere lo siguiente:* **I,** *Concesión, para:* **Inciso b)** *Acuacultura comercial* **II,** Permiso, para: **Inciso g)** *Acuacultura de fomento* **III,** *Autorización, para:* **Inciso d)** *Recolectar del medio natural reproductores, larvas, postlarvas, crías, huevos, semillas, alevines o en cualquier otro estadio, y* **Inciso e)** *Acuacultura didáctica.*		

Artículos 22.- *la Secretaría podrá inscribir en el Registro Nacional de Pesca a los acuicultores que no requieran concesión, permiso o Autorización.*	Al **proyecto** le aplica el Artículo, incisos y, fracciones anteriores, porque se trata de una actividad acuícola con fines comerciales.	Por el hecho de presentar a la autoridad correspondiente (SEMARNAT) la Manifestación de Impacto Ambiental, el promovente está cumpliendo con este apartado. El proyecto se vincula por la obligatoriedad de obtener la autorización correspondiente para realizar las obras descritas en esta manifestación de impacto ambiental. Como ya se mencionó anteriormente, la promovente una vez autorizado el proyecto en materia ambiental procederá a tramitar el Registro Nacional de Pesca para la unidad de producción acuícola.
Art. 30°.- *Las actividades pesqueras se clasifican en:* **II.-** *Cultivo o acuacultura con fines*		
Artículo 31°.- *Para realizar las actividades de pesca se requiere lo siguiente:* **I,** *Concesión, para:* **Inciso b)** *Acuacultura comercial* **II,** Permiso, para: **Inciso g)** *Acuacultura de fomento* **III,** *Autorización, para:* **Inciso d)** *Recolectar del medio natural reproductores, larvas, postlarvas, crías, huevos, semillas, alevines o en cualquier otro estadio, y* **Inciso e)** *Acuacultura didáctica.*		

Artículos 22.- *la Secretaría podrá inscribir en el Registro Nacional de Pesca a los acuicultores que no requieran concesión, permiso o Autorización.*	Al **proyecto** le aplica el Artículo, incisos y, fracciones anteriores, porque se trata de una actividad acuícola con fines comerciales.	Por el hecho de presentar a la autoridad correspondiente (SEMARNAT) la Manifestación de Impacto Ambiental, el promovente está cumpliendo con este apartado. El proyecto se vincula por la obligatoriedad de obtener la autorización correspondiente para realizar las obras descritas en esta manifestación de impacto ambiental. Como ya se mencionó anteriormente, la promovente una vez autorizado el proyecto en materia ambiental procederá a tramitar el Registro Nacional de Pesca para la unidad de producción acuícola.
Art. 30°.- *Las actividades pesqueras se clasifican en:* **II.-** *Cultivo o acuacultura con fines*		
Artículo 31°.- *Para realizar las actividades de pesca se requiere lo siguiente:* **I,** *Concesión, para:* **Inciso b)** *Acuacultura comercial* **II,** Permiso, para: **Inciso g)** *Acuacultura de fomento* **III,** *Autorización, para:* **Inciso d)** *Recolectar del medio natural reproductores, larvas, postlarvas, crías, huevos, semillas, alevines o en cualquier otro estadio, y* **Inciso e)** *Acuacultura didáctica.*		

Artículos 22.- *la Secretaría podrá inscribir en el Registro Nacional de Pesca a los acuicultores que no requieran concesión, permiso o Autorización.*	Al **proyecto** le aplica el Artículo, incisos y, fracciones anteriores, porque se trata de una actividad acuícola con fines comerciales.	Por el hecho de presentar a la autoridad correspondiente (SEMARNAT) la Manifestación de Impacto Ambiental, el promovente está cumpliendo con este apartado. El proyecto se vincula por la obligatoriedad de obtener la autorización correspondiente para realizar las obras descritas en esta manifestación de impacto ambiental. Como ya se mencionó anteriormente, la promovente una vez autorizado el proyecto en materia ambiental procederá a tramitar el Registro Nacional de Pesca para la unidad de producción acuícola.
Art. 30°.- *Las actividades pesqueras se clasifican en:* **II.-** *Cultivo o acuacultura con fines*		
Artículo 31°.- *Para realizar las actividades de pesca se requiere lo siguiente:* **I,** *Concesión, para:* **Inciso b)** *Acuacultura comercial* **II,** Permiso, para: **Inciso g)** *Acuacultura de fomento* **III,** *Autorización, para:* **Inciso d)** *Recolectar del medio natural reproductores, larvas, postlarvas, crías, huevos, semillas, alevines o en cualquier otro estadio, y* **Inciso e)** *Acuacultura didáctica.*		

Artículos 22.- *la Secretaría podrá inscribir en el Registro Nacional de Pesca a los acuicultores que no requieran concesión, permiso o Autorización.*	Al **proyecto** le aplica el Artículo, incisos y, fracciones anteriores, porque se trata de una actividad acuícola con fines comerciales.	Por el hecho de presentar a la autoridad correspondiente (SEMARNAT) la Manifestación de Impacto Ambiental, el promovente está cumpliendo con este apartado. El proyecto se vincula por la obligatoriedad de obtener la autorización correspondiente para realizar las obras descritas en esta manifestación de impacto ambiental. Como ya se mencionó anteriormente, la promovente una vez autorizado el proyecto en materia ambiental procederá a tramitar el Registro Nacional de Pesca para la unidad de producción acuícola.
Art. 30°.- *Las actividades pesqueras se clasifican en:* **II.-** *Cultivo o acuacultura con fines*		
Artículo 31°.- *Para realizar las actividades de pesca se requiere lo siguiente:* **I,** *Concesión, para:* **Inciso b)** *Acuacultura comercial* **II,** Permiso, para: **Inciso g)** *Acuacultura de fomento* **III,** *Autorización, para:* **Inciso d)** *Recolectar del medio natural reproductores, larvas, postlarvas, crías, huevos, semillas, alevines o en cualquier otro estadio, y* **Inciso e)** *Acuacultura didáctica.*		

Artículos 22.- *la Secretaría podrá inscribir en el Registro Nacional de Pesca a los acuicultores que no requieran concesión, permiso o Autorización.*	Al **proyecto** le aplica el Artículo, incisos y, fracciones anteriores, porque se trata de una actividad acuícola con fines comerciales.	Por el hecho de presentar a la autoridad correspondiente (SEMARNAT) la Manifestación de Impacto Ambiental, el promovente está cumpliendo con este apartado. El proyecto se vincula por la obligatoriedad de obtener la autorización correspondiente para realizar las obras descritas en esta manifestación de impacto ambiental. Como ya se mencionó anteriormente, la promovente una vez autorizado el proyecto en materia ambiental procederá a tramitar el Registro Nacional de Pesca para la unidad de producción acuícola.
Art. 30°.- *Las actividades pesqueras se clasifican en:* **II.-** *Cultivo o acuacultura con fines*		
Artículo 31°.- *Para realizar las actividades de pesca se requiere lo siguiente:* **I,** *Concesión, para:* **Inciso b)** *Acuacultura comercial* **II,** Permiso, para: **Inciso g)** *Acuacultura de fomento* **III,** *Autorización, para:* **Inciso d)** *Recolectar del medio natural reproductores, larvas, postlarvas, crías, huevos, semillas, alevines o en cualquier otro estadio, y* **Inciso e)** *Acuacultura didáctica.*		

Artículos 22.- *la Secretaría podrá inscribir en el Registro Nacional de Pesca a los acuicultores que no requieran concesión, permiso o Autorización.*	Al **proyecto** le aplica el Artículo, incisos y, fracciones anteriores, porque se trata de una actividad acuícola con fines comerciales.	Por el hecho de presentar a la autoridad correspondiente (SEMARNAT) la Manifestación de Impacto Ambiental, el promovente está cumpliendo con este apartado. El proyecto se vincula por la obligatoriedad de obtener la autorización correspondiente para realizar las obras descritas en esta manifestación de impacto ambiental. Como ya se mencionó anteriormente, la promovente una vez autorizado el proyecto en materia ambiental procederá a tramitar el Registro Nacional de Pesca para la unidad de producción acuícola.
Art. 30°.- *Las actividades pesqueras se clasifican en:* **II.-** *Cultivo o acuacultura con fines*		
Artículo 31°.- *Para realizar las actividades de pesca se requiere lo siguiente:* **I,** *Concesión, para:* **Inciso b)** *Acuacultura comercial* **II,** Permiso, para: **Inciso g)** *Acuacultura de fomento* **III,** *Autorización, para:* **Inciso d)** *Recolectar del medio natural reproductores, larvas, postlarvas, crías, huevos, semillas, alevines o en cualquier otro estadio, y* **Inciso e)** *Acuacultura didáctica.*		

Artículos 22.- *la Secretaría podrá inscribir en el Registro Nacional de Pesca a los acuicultores que no requieran concesión, permiso o Autorización.*	Al **proyecto** le aplica el Artículo, incisos y, fracciones anteriores, porque se trata de una actividad acuícola con fines comerciales.	Por el hecho de presentar a la autoridad correspondiente (SEMARNAT) la Manifestación de Impacto Ambiental, el promovente está cumpliendo con este apartado. El proyecto se vincula por la obligatoriedad de obtener la autorización correspondiente para realizar las obras descritas en esta manifestación de impacto ambiental. Como ya se mencionó anteriormente, la promovente una vez autorizado el proyecto en materia ambiental procederá a tramitar el Registro Nacional de Pesca para la unidad de producción acuícola.
Art. 30°.- *Las actividades pesqueras se clasifican en:* **II.-** *Cultivo o acuacultura con fines*		
Artículo 31°.- *Para realizar las actividades de pesca se requiere lo siguiente:* **I,** *Concesión, para:* **Inciso b)** *Acuacultura comercial* **II,** Permiso, para: **Inciso g)** *Acuacultura de fomento* **III,** *Autorización, para:* **Inciso d)** *Recolectar del medio natural reproductores, larvas, postlarvas, crías, huevos, semillas, alevines o en cualquier otro estadio, y* **Inciso e)** *Acuacultura didáctica.*		

Artículos 22.- *la Secretaría podrá inscribir en el Registro Nacional de Pesca a los acuicultores que no requieran concesión, permiso o Autorización.*	Al **proyecto** le aplica el Artículo, incisos y, fracciones anteriores, porque se trata de una actividad acuícola con fines comerciales.	Por el hecho de presentar a la autoridad correspondiente (SEMARNAT) la Manifestación de Impacto Ambiental, el promovente está cumpliendo con este apartado. El proyecto se vincula por la obligatoriedad de obtener la autorización correspondiente para realizar las obras descritas en esta manifestación de impacto ambiental. Como ya se mencionó anteriormente, la promovente una vez autorizado el proyecto en materia ambiental procederá a tramitar el Registro Nacional de Pesca para la unidad de producción acuícola.
Art. 30°.- *Las actividades pesqueras se clasifican en:* **II.-** *Cultivo o acuacultura con fines*		
Artículo 31°.- *Para realizar las actividades de pesca se requiere lo siguiente:* **I,** *Concesión, para:* **Inciso b)** *Acuacultura comercial* **II,** Permiso, para: **Inciso g)** *Acuacultura de fomento* **III,** *Autorización, para:* **Inciso d)** *Recolectar del medio natural reproductores, larvas, postlarvas, crías, huevos, semillas, alevines o en cualquier otro estadio, y* **Inciso e)** *Acuacultura didáctica.*		

Artículos 22.- *la Secretaría podrá inscribir en el Registro Nacional de Pesca a los acuicultores que no requieran concesión, permiso o Autorización.*	Al **proyecto** le aplica el Artículo, incisos y, fracciones anteriores, porque se trata de una actividad acuícola con fines comerciales.	Por el hecho de presentar a la autoridad correspondiente (SEMARNAT) la Manifestación de Impacto Ambiental, el promovente está cumpliendo con este apartado. El proyecto se vincula por la obligatoriedad de obtener la autorización correspondiente para realizar las obras descritas en esta manifestación de impacto ambiental. Como ya se mencionó anteriormente, la promovente una vez autorizado el proyecto en materia ambiental procederá a tramitar el Registro Nacional de Pesca para la unidad de producción acuícola.
Art. 30°.- *Las actividades pesqueras se clasifican en:* **II.-** *Cultivo o acuacultura con fines*		
Artículo 31°.- *Para realizar las actividades de pesca se requiere lo siguiente:* **I,** *Concesión, para:* **Inciso b)** *Acuacultura comercial* **II,** Permiso, para: **Inciso g)** *Acuacultura de fomento* **III,** *Autorización, para:* **Inciso d)** *Recolectar del medio natural reproductores, larvas, postlarvas, crías, huevos, semillas, alevines o en cualquier otro estadio, y* **Inciso e)** *Acuacultura didáctica.*		

Artículos 22.- *la Secretaría podrá inscribir en el Registro Nacional de Pesca a los acuicultores que no requieran concesión, permiso o Autorización.*	Al **proyecto** le aplica el Artículo, incisos y, fracciones anteriores, porque se trata de una actividad acuícola con fines comerciales.	Por el hecho de presentar a la autoridad correspondiente (SEMARNAT) la Manifestación de Impacto Ambiental, el promovente está cumpliendo con este apartado. El proyecto se vincula por la obligatoriedad de obtener la autorización correspondiente para realizar las obras descritas en esta manifestación de impacto ambiental. Como ya se mencionó anteriormente, la promovente una vez autorizado el proyecto en materia ambiental procederá a tramitar el Registro Nacional de Pesca para la unidad de producción acuícola.
Art. 30°.- *Las actividades pesqueras se clasifican en:* **II.-** *Cultivo o acuacultura con fines*		
Artículo 31°.- *Para realizar las actividades de pesca se requiere lo siguiente:* **I,** *Concesión, para:* **Inciso b)** *Acuacultura comercial* **II,** Permiso, para: **Inciso g)** *Acuacultura de fomento* **III,** *Autorización, para:* **Inciso d)** *Recolectar del medio natural reproductores, larvas, postlarvas, crías, huevos, semillas, alevines o en cualquier otro estadio, y* **Inciso e)** *Acuacultura didáctica.*		

Artículos 22.- *la Secretaría podrá inscribir en el Registro Nacional de Pesca a los acuicultores que no requieran concesión, permiso o Autorización.*	Al **proyecto** le aplica el Artículo, incisos y, fracciones anteriores, porque se trata de una actividad acuícola con fines comerciales.	Por el hecho de presentar a la autoridad correspondiente (SEMARNAT) la Manifestación de Impacto Ambiental, el promovente está cumpliendo con este apartado. El proyecto se vincula por la obligatoriedad de obtener la autorización correspondiente para realizar las obras descritas en esta manifestación de impacto ambiental. Como ya se mencionó anteriormente, la promovente una vez autorizado el proyecto en materia ambiental procederá a tramitar el Registro Nacional de Pesca para la unidad de producción acuícola.
Art. 30°.- *Las actividades pesqueras se clasifican en:* **II.-** *Cultivo o acuacultura con fines*		
Artículo 31°.- *Para realizar las actividades de pesca se requiere lo siguiente:* **I,** *Concesión, para:* **Inciso b)** *Acuacultura comercial* **II,** Permiso, para: **Inciso g)** *Acuacultura de fomento* **III,** *Autorización, para:* **Inciso d)** *Recolectar del medio natural reproductores, larvas, postlarvas, crías, huevos, semillas, alevines o en cualquier otro estadio, y* **Inciso e)** *Acuacultura didáctica.*		

Artículos 22.- *la Secretaría podrá inscribir en el Registro Nacional de Pesca a los acuicultores que no requieran concesión, permiso o Autorización.*	Al **proyecto** le aplica el Artículo, incisos y, fracciones anteriores, porque se trata de una actividad acuícola con fines comerciales.	Por el hecho de presentar a la autoridad correspondiente (SEMARNAT) la Manifestación de Impacto Ambiental, el promovente está cumpliendo con este apartado. El proyecto se vincula por la obligatoriedad de obtener la autorización correspondiente para realizar las obras descritas en esta manifestación de impacto ambiental. Como ya se mencionó anteriormente, la promovente una vez autorizado el proyecto en materia ambiental procederá a tramitar el Registro Nacional de Pesca para la unidad de producción acuícola.
Art. 30°.- *Las actividades pesqueras se clasifican en:* **II.-** *Cultivo o acuacultura con fines*		
Artículo 31°.- *Para realizar las actividades de pesca se requiere lo siguiente:* **I,** *Concesión, para:* **Inciso b)** *Acuacultura comercial* **II,** Permiso, para: **Inciso g)** *Acuacultura de fomento* **III,** *Autorización, para:* **Inciso d)** *Recolectar del medio natural reproductores, larvas, postlarvas, crías, huevos, semillas, alevines o en cualquier otro estadio, y* **Inciso e)** *Acuacultura didáctica.*		

Artículos 22.- *la Secretaría podrá inscribir en el Registro Nacional de Pesca a los acuicultores que no requieran concesión, permiso o Autorización.*	Al **proyecto** le aplica el Artículo, incisos y, fracciones anteriores, porque se trata de una actividad acuícola con fines comerciales.	Por el hecho de presentar a la autoridad correspondiente (SEMARNAT) la Manifestación de Impacto Ambiental, el promovente está cumpliendo con este apartado. El proyecto se vincula por la obligatoriedad de obtener la autorización correspondiente para realizar las obras descritas en esta manifestación de impacto ambiental. Como ya se mencionó anteriormente, la promovente una vez autorizado el proyecto en materia ambiental procederá a tramitar el Registro Nacional de Pesca para la unidad de producción acuícola.
Art. 30°.- *Las actividades pesqueras se clasifican en:* **II.-** *Cultivo o acuacultura con fines*		
Artículo 31°.- *Para realizar las actividades de pesca se requiere lo siguiente:* **I,** *Concesión, para:* **Inciso b)** *Acuacultura comercial* **II,** Permiso, para: **Inciso g)** *Acuacultura de fomento* **III,** *Autorización, para:* **Inciso d)** *Recolectar del medio natural reproductores, larvas, postlarvas, crías, huevos, semillas, alevines o en cualquier otro estadio, y* **Inciso e)** *Acuacultura didáctica.*		

Artículos 22.- *la Secretaría podrá inscribir en el Registro Nacional de Pesca a los acuicultores que no requieran concesión, permiso o Autorización.*	Al **proyecto** le aplica el Artículo, incisos y, fracciones anteriores, porque se trata de una actividad acuícola con fines comerciales.	Por el hecho de presentar a la autoridad correspondiente (SEMARNAT) la Manifestación de Impacto Ambiental, el promovente está cumpliendo con este apartado. El proyecto se vincula por la obligatoriedad de obtener la autorización correspondiente para realizar las obras descritas en esta manifestación de impacto ambiental. Como ya se mencionó anteriormente, la promovente una vez autorizado el proyecto en materia ambiental procederá a tramitar el Registro Nacional de Pesca para la unidad de producción acuícola.
Art. 30°.- *Las actividades pesqueras se clasifican en:* **II.-** *Cultivo o acuacultura con fines*		
Artículo 31°.- *Para realizar las actividades de pesca se requiere lo siguiente:* **I,** *Concesión, para:* **Inciso b)** *Acuacultura comercial* **II,** Permiso, para: **Inciso g)** *Acuacultura de fomento* **III,** *Autorización, para:* **Inciso d)** *Recolectar del medio natural reproductores, larvas, postlarvas, crías, huevos, semillas, alevines o en cualquier otro estadio, y* **Inciso e)** *Acuacultura didáctica.*		

Artículos 22.- *la Secretaría podrá inscribir en el Registro Nacional de Pesca a los acuicultores que no requieran concesión, permiso o Autorización.*	Al **proyecto** le aplica el Artículo, incisos y, fracciones anteriores, porque se trata de una actividad acuícola con fines comerciales.	Por el hecho de presentar a la autoridad correspondiente (SEMARNAT) la Manifestación de Impacto Ambiental, el promovente está cumpliendo con este apartado. El proyecto se vincula por la obligatoriedad de obtener la autorización correspondiente para realizar las obras descritas en esta manifestación de impacto ambiental. Como ya se mencionó anteriormente, la promovente una vez autorizado el proyecto en materia ambiental procederá a tramitar el Registro Nacional de Pesca para la unidad de producción acuícola.
Art. 30°.- *Las actividades pesqueras se clasifican en:* **II.-** *Cultivo o acuacultura con fines*		
Artículo 31°.- *Para realizar las actividades de pesca se requiere lo siguiente:* **I,** *Concesión, para:* **Inciso b)** *Acuacultura comercial* **II,** Permiso, para: **Inciso g)** *Acuacultura de fomento* **III,** *Autorización, para:* **Inciso d)** *Recolectar del medio natural reproductores, larvas, postlarvas, crías, huevos, semillas, alevines o en cualquier otro estadio, y* **Inciso e)** *Acuacultura didáctica.*		

Artículos 22.- *la Secretaría podrá inscribir en el Registro Nacional de Pesca a los acuicultores que no requieran concesión, permiso o Autorización.*	Al **proyecto** le aplica el Artículo, incisos y, fracciones anteriores, porque se trata de una actividad acuícola con fines comerciales.	Por el hecho de presentar a la autoridad correspondiente (SEMARNAT) la Manifestación de Impacto Ambiental, el promovente está cumpliendo con este apartado. El proyecto se vincula por la obligatoriedad de obtener la autorización correspondiente para realizar las obras descritas en esta manifestación de impacto ambiental. Como ya se mencionó anteriormente, la promovente una vez autorizado el proyecto en materia ambiental procederá a tramitar el Registro Nacional de Pesca para la unidad de producción acuícola.
Art. 30°.- *Las actividades pesqueras se clasifican en:* **II.-** *Cultivo o acuacultura con fines*		
Artículo 31°.- *Para realizar las actividades de pesca se requiere lo siguiente:* **I,** *Concesión, para:* **Inciso b)** *Acuacultura comercial* **II,** Permiso, para: **Inciso g)** *Acuacultura de fomento* **III,** *Autorización, para:* **Inciso d)** *Recolectar del medio natural reproductores, larvas, postlarvas, crías, huevos, semillas, alevines o en cualquier otro estadio, y* **Inciso e)** *Acuacultura didáctica.*		

Artículos 22.- *la Secretaría podrá inscribir en el Registro Nacional de Pesca a los acuicultores que no requieran concesión, permiso o Autorización.*	Al **proyecto** le aplica el Artículo, incisos y, fracciones anteriores, porque se trata de una actividad acuícola con fines comerciales.	Por el hecho de presentar a la autoridad correspondiente (SEMARNAT) la Manifestación de Impacto Ambiental, el promovente está cumpliendo con este apartado. El proyecto se vincula por la obligatoriedad de obtener la autorización correspondiente para realizar las obras descritas en esta manifestación de impacto ambiental. Como ya se mencionó anteriormente, la promovente una vez autorizado el proyecto en materia ambiental procederá a tramitar el Registro Nacional de Pesca para la unidad de producción acuícola.
Art. 30°.- *Las actividades pesqueras se clasifican en:* **II.-** *Cultivo o acuacultura con fines*		
Artículo 31°.- *Para realizar las actividades de pesca se requiere lo siguiente:* **I,** *Concesión, para:* **Inciso b)** *Acuacultura comercial* **II,** Permiso, para: **Inciso g)** *Acuacultura de fomento* **III,** *Autorización, para:* **Inciso d)** *Recolectar del medio natural reproductores, larvas, postlarvas, crías, huevos, semillas, alevines o en cualquier otro estadio, y* **Inciso e)** *Acuacultura didáctica.*		

Artículos 22.- *la Secretaría podrá inscribir en el Registro Nacional de Pesca a los acuicultores que no requieran concesión, permiso o Autorización.*	Al **proyecto** le aplica el Artículo, incisos y, fracciones anteriores, porque se trata de una actividad acuícola con fines comerciales.	Por el hecho de presentar a la autoridad correspondiente (SEMARNAT) la Manifestación de Impacto Ambiental, el promovente está cumpliendo con este apartado. El proyecto se vincula por la obligatoriedad de obtener la autorización correspondiente para realizar las obras descritas en esta manifestación de impacto ambiental. Como ya se mencionó anteriormente, la promovente una vez autorizado el proyecto en materia ambiental procederá a tramitar el Registro Nacional de Pesca para la unidad de producción acuícola.
Art. 30°.- *Las actividades pesqueras se clasifican en:* **II.-** *Cultivo o acuacultura con fines*		
Artículo 31°.- *Para realizar las actividades de pesca se requiere lo siguiente:* **I,** *Concesión, para:* **Inciso b)** *Acuacultura comercial* **II,** Permiso, para: **Inciso g)** *Acuacultura de fomento* **III,** *Autorización, para:* **Inciso d)** *Recolectar del medio natural reproductores, larvas, postlarvas, crías, huevos, semillas, alevines o en cualquier otro estadio, y* **Inciso e)** *Acuacultura didáctica.*		

Artículos 22.- *la Secretaría podrá inscribir en el Registro Nacional de Pesca a los acuicultores que no requieran concesión, permiso o Autorización.*	Al **proyecto** le aplica el Artículo, incisos y, fracciones anteriores, porque se trata de una actividad acuícola con fines comerciales.	Por el hecho de presentar a la autoridad correspondiente (SEMARNAT) la Manifestación de Impacto Ambiental, el promovente está cumpliendo con este apartado. El proyecto se vincula por la obligatoriedad de obtener la autorización correspondiente para realizar las obras descritas en esta manifestación de impacto ambiental. Como ya se mencionó anteriormente, la promovente una vez autorizado el proyecto en materia ambiental procederá a tramitar el Registro Nacional de Pesca para la unidad de producción acuícola.
Art. 30°.- *Las actividades pesqueras se clasifican en:* **II.-** *Cultivo o acuacultura con fines*		
Artículo 31°.- *Para realizar las actividades de pesca se requiere lo siguiente:* **I,** *Concesión, para:* **Inciso b)** *Acuacultura comercial* **II,** Permiso, para: **Inciso g)** *Acuacultura de fomento* **III,** *Autorización, para:* **Inciso d)** *Recolectar del medio natural reproductores, larvas, postlarvas, crías, huevos, semillas, alevines o en cualquier otro estadio, y* **Inciso e)** *Acuacultura didáctica.*		

Artículos 22.- *la Secretaría podrá inscribir en el Registro Nacional de Pesca a los acuicultores que no requieran concesión, permiso o Autorización.*	Al **proyecto** le aplica el Artículo, incisos y, fracciones anteriores, porque se trata de una actividad acuícola con fines comerciales.	Por el hecho de presentar a la autoridad correspondiente (SEMARNAT) la Manifestación de Impacto Ambiental, el promovente está cumpliendo con este apartado. El proyecto se vincula por la obligatoriedad de obtener la autorización correspondiente para realizar las obras descritas en esta manifestación de impacto ambiental. Como ya se mencionó anteriormente, la promovente una vez autorizado el proyecto en materia ambiental procederá a tramitar el Registro Nacional de Pesca para la unidad de producción acuícola.
Art. 30°.- *Las actividades pesqueras se clasifican en:* **II.-** *Cultivo o acuacultura con fines*		
Artículo 31°.- *Para realizar las actividades de pesca se requiere lo siguiente:* **I,** *Concesión, para:* **Inciso b)** *Acuacultura comercial* **II,** Permiso, para: **Inciso g)** *Acuacultura de fomento* **III,** *Autorización, para:* **Inciso d)** *Recolectar del medio natural reproductores, larvas, postlarvas, crías, huevos, semillas, alevines o en cualquier otro estadio, y* **Inciso e)** *Acuacultura didáctica.*		

Artículos 22.- *la Secretaría podrá inscribir en el Registro Nacional de Pesca a los acuicultores que no requieran concesión, permiso o Autorización.*	Al **proyecto** le aplica el Artículo, incisos y, fracciones anteriores, porque se trata de una actividad acuícola con fines comerciales.	Por el hecho de presentar a la autoridad correspondiente (SEMARNAT) la Manifestación de Impacto Ambiental, el promovente está cumpliendo con este apartado. El proyecto se vincula por la obligatoriedad de obtener la autorización correspondiente para realizar las obras descritas en esta manifestación de impacto ambiental. Como ya se mencionó anteriormente, la promovente una vez autorizado el proyecto en materia ambiental procederá a tramitar el Registro Nacional de Pesca para la unidad de producción acuícola.
Art. 30°.- *Las actividades pesqueras se clasifican en:* **II.-** *Cultivo o acuacultura con fines*		
Artículo 31°.- *Para realizar las actividades de pesca se requiere lo siguiente:* **I,** *Concesión, para:* **Inciso b)** *Acuacultura comercial* **II,** Permiso, para: **Inciso g)** *Acuacultura de fomento* **III,** *Autorización, para:* **Inciso d)** *Recolectar del medio natural reproductores, larvas, postlarvas, crías, huevos, semillas, alevines o en cualquier otro estadio, y* **Inciso e)** *Acuacultura didáctica.*		

Artículos 22.- *la Secretaría podrá inscribir en el Registro Nacional de Pesca a los acuicultores que no requieran concesión, permiso o Autorización.*	Al **proyecto** le aplica el Artículo, incisos y, fracciones anteriores, porque se trata de una actividad acuícola con fines comerciales.	Por el hecho de presentar a la autoridad correspondiente (SEMARNAT) la Manifestación de Impacto Ambiental, el promovente está cumpliendo con este apartado. El proyecto se vincula por la obligatoriedad de obtener la autorización correspondiente para realizar las obras descritas en esta manifestación de impacto ambiental. Como ya se mencionó anteriormente, la promovente una vez autorizado el proyecto en materia ambiental procederá a tramitar el Registro Nacional de Pesca para la unidad de producción acuícola.
Art. 30°.- *Las actividades pesqueras se clasifican en:* **II.-** *Cultivo o acuacultura con fines*		
Artículo 31°.- *Para realizar las actividades de pesca se requiere lo siguiente:* **I,** *Concesión, para:* **Inciso b)** *Acuacultura comercial* **II,** Permiso, para: **Inciso g)** *Acuacultura de fomento* **III,** *Autorización, para:* **Inciso d)** *Recolectar del medio natural reproductores, larvas, postlarvas, crías, huevos, semillas, alevines o en cualquier otro estadio, y* **Inciso e)** *Acuacultura didáctica.*		

Artículos 22.- *la Secretaría podrá inscribir en el Registro Nacional de Pesca a los acuicultores que no requieran concesión, permiso o Autorización.*	Al **proyecto** le aplica el Artículo, incisos y, fracciones anteriores, porque se trata de una actividad acuícola con fines comerciales.	Por el hecho de presentar a la autoridad correspondiente (SEMARNAT) la Manifestación de Impacto Ambiental, el promovente está cumpliendo con este apartado. El proyecto se vincula por la obligatoriedad de obtener la autorización correspondiente para realizar las obras descritas en esta manifestación de impacto ambiental. Como ya se mencionó anteriormente, la promovente una vez autorizado el proyecto en materia ambiental procederá a tramitar el Registro Nacional de Pesca para la unidad de producción acuícola.
Art. 30°.- *Las actividades pesqueras se clasifican en:* **II.-** *Cultivo o acuacultura con fines*		
Artículo 31°.- *Para realizar las actividades de pesca se requiere lo siguiente:* **I,** *Concesión, para:* **Inciso b)** *Acuacultura comercial* **II,** Permiso, para: **Inciso g)** *Acuacultura de fomento* **III,** *Autorización, para:* **Inciso d)** *Recolectar del medio natural reproductores, larvas, postlarvas, crías, huevos, semillas, alevines o en cualquier otro estadio, y* **Inciso e)** *Acuacultura didáctica.*		

Artículos 22.- *la Secretaría podrá inscribir en el Registro Nacional de Pesca a los acuicultores que no requieran concesión, permiso o Autorización.*	Al **proyecto** le aplica el Artículo, incisos y, fracciones anteriores, porque se trata de una actividad acuícola con fines comerciales.	Por el hecho de presentar a la autoridad correspondiente (SEMARNAT) la Manifestación de Impacto Ambiental, el promovente está cumpliendo con este apartado. El proyecto se vincula por la obligatoriedad de obtener la autorización correspondiente para realizar las obras descritas en esta manifestación de impacto ambiental. Como ya se mencionó anteriormente, la promovente una vez autorizado el proyecto en materia ambiental procederá a tramitar el Registro Nacional de Pesca para la unidad de producción acuícola.
Art. 30°.- *Las actividades pesqueras se clasifican en:* **II.-** *Cultivo o acuacultura con fines*		
Artículo 31°.- *Para realizar las actividades de pesca se requiere lo siguiente:* **I,** *Concesión, para:* **Inciso b)** *Acuacultura comercial* **II,** Permiso, para: **Inciso g)** *Acuacultura de fomento* **III,** *Autorización, para:* **Inciso d)** *Recolectar del medio natural reproductores, larvas, postlarvas, crías, huevos, semillas, alevines o en cualquier otro estadio, y* **Inciso e)** *Acuacultura didáctica.*		

Artículos 22.- *la Secretaría podrá inscribir en el Registro Nacional de Pesca a los acuicultores que no requieran concesión, permiso o Autorización.*	Al **proyecto** le aplica el Artículo, incisos y, fracciones anteriores, porque se trata de una actividad acuícola con fines comerciales.	Por el hecho de presentar a la autoridad correspondiente (SEMARNAT) la Manifestación de Impacto Ambiental, el promovente está cumpliendo con este apartado. El proyecto se vincula por la obligatoriedad de obtener la autorización correspondiente para realizar las obras descritas en esta manifestación de impacto ambiental. Como ya se mencionó anteriormente, la promovente una vez autorizado el proyecto en materia ambiental procederá a tramitar el Registro Nacional de Pesca para la unidad de producción acuícola.
Art. 30°.- *Las actividades pesqueras se clasifican en:* **II.-** *Cultivo o acuacultura con fines*		
Artículo 31°.- *Para realizar las actividades de pesca se requiere lo siguiente:* **I,** *Concesión, para:* **Inciso b)** *Acuacultura comercial* **II,** Permiso, para: **Inciso g)** *Acuacultura de fomento* **III,** *Autorización, para:* **Inciso d)** *Recolectar del medio natural reproductores, larvas, postlarvas, crías, huevos, semillas, alevines o en cualquier otro estadio, y* **Inciso e)** *Acuacultura didáctica.*		

Artículos 22.- *la Secretaría podrá inscribir en el Registro Nacional de Pesca a los acuicultores que no requieran concesión, permiso o Autorización.*	Al **proyecto** le aplica el Artículo, incisos y, fracciones anteriores, porque se trata de una actividad acuícola con fines comerciales.	Por el hecho de presentar a la autoridad correspondiente (SEMARNAT) la Manifestación de Impacto Ambiental, el promovente está cumpliendo con este apartado. El proyecto se vincula por la obligatoriedad de obtener la autorización correspondiente para realizar las obras descritas en esta manifestación de impacto ambiental. Como ya se mencionó anteriormente, la promovente una vez autorizado el proyecto en materia ambiental procederá a tramitar el Registro Nacional de Pesca para la unidad de producción acuícola.
Art. 30°.- *Las actividades pesqueras se clasifican en:* **II.-** *Cultivo o acuacultura con fines*		
Artículo 31°.- *Para realizar las actividades de pesca se requiere lo siguiente:* **I,** *Concesión, para:* **Inciso b)** *Acuacultura comercial* **II,** Permiso, para: **Inciso g)** *Acuacultura de fomento* **III,** *Autorización, para:* **Inciso d)** *Recolectar del medio natural reproductores, larvas, postlarvas, crías, huevos, semillas, alevines o en cualquier otro estadio, y* **Inciso e)** *Acuacultura didáctica.*		

Artículos 22.- *la Secretaría podrá inscribir en el Registro Nacional de Pesca a los acuicultores que no requieran concesión, permiso o Autorización.*	Al **proyecto** le aplica el Artículo, incisos y, fracciones anteriores, porque se trata de una actividad acuícola con fines comerciales.	Por el hecho de presentar a la autoridad correspondiente (SEMARNAT) la Manifestación de Impacto Ambiental, el promovente está cumpliendo con este apartado. El proyecto se vincula por la obligatoriedad de obtener la autorización correspondiente para realizar las obras descritas en esta manifestación de impacto ambiental. Como ya se mencionó anteriormente, la promovente una vez autorizado el proyecto en materia ambiental procederá a tramitar el Registro Nacional de Pesca para la unidad de producción acuícola.
Art. 30°.- *Las actividades pesqueras se clasifican en:* **II.-** *Cultivo o acuacultura con fines*		
Artículo 31°.- *Para realizar las actividades de pesca se requiere lo siguiente:* **I,** *Concesión, para:* **Inciso b)** *Acuacultura comercial* **II,** Permiso, para: **Inciso g)** *Acuacultura de fomento* **III,** *Autorización, para:* **Inciso d)** *Recolectar del medio natural reproductores, larvas, postlarvas, crías, huevos, semillas, alevines o en cualquier otro estadio, y* **Inciso e)** *Acuacultura didáctica.*		

Artículos 22.- *la Secretaría podrá inscribir en el Registro Nacional de Pesca a los acuicultores que no requieran concesión, permiso o Autorización.*	Al **proyecto** le aplica el Artículo, incisos y, fracciones anteriores, porque se trata de una actividad acuícola con fines comerciales.	Por el hecho de presentar a la autoridad correspondiente (SEMARNAT) la Manifestación de Impacto Ambiental, el promovente está cumpliendo con este apartado. El proyecto se vincula por la obligatoriedad de obtener la autorización correspondiente para realizar las obras descritas en esta manifestación de impacto ambiental. Como ya se mencionó anteriormente, la promovente una vez autorizado el proyecto en materia ambiental procederá a tramitar el Registro Nacional de Pesca para la unidad de producción acuícola.
Art. 30°.- *Las actividades pesqueras se clasifican en:* **II.-** *Cultivo o acuacultura con fines*		
Artículo 31°.- *Para realizar las actividades de pesca se requiere lo siguiente:* **I,** *Concesión, para:* **Inciso b)** *Acuacultura comercial* **II,** Permiso, para: **Inciso g)** *Acuacultura de fomento* **III,** *Autorización, para:* **Inciso d)** *Recolectar del medio natural reproductores, larvas, postlarvas, crías, huevos, semillas, alevines o en cualquier otro estadio, y* **Inciso e)** *Acuacultura didáctica.*		

Artículos 22.- *la Secretaría podrá inscribir en el Registro Nacional de Pesca a los acuicultores que no requieran concesión, permiso o Autorización.*	Al **proyecto** le aplica el Artículo, incisos y, fracciones anteriores, porque se trata de una actividad acuícola con fines comerciales.	Por el hecho de presentar a la autoridad correspondiente (SEMARNAT) la Manifestación de Impacto Ambiental, el promovente está cumpliendo con este apartado. El proyecto se vincula por la obligatoriedad de obtener la autorización correspondiente para realizar las obras descritas en esta manifestación de impacto ambiental. Como ya se mencionó anteriormente, la promovente una vez autorizado el proyecto en materia ambiental procederá a tramitar el Registro Nacional de Pesca para la unidad de producción acuícola.
Art. 30°.- *Las actividades pesqueras se clasifican en:* **II.-** *Cultivo o acuacultura con fines*		
Artículo 31°.- *Para realizar las actividades de pesca se requiere lo siguiente:* **I,** *Concesión, para:* **Inciso b)** *Acuacultura comercial* **II,** Permiso, para: **Inciso g)** *Acuacultura de fomento* **III,** *Autorización, para:* **Inciso d)** *Recolectar del medio natural reproductores, larvas, postlarvas, crías, huevos, semillas, alevines o en cualquier otro estadio, y* **Inciso e)** *Acuacultura didáctica.*		

Artículos 22.- *la Secretaría podrá inscribir en el Registro Nacional de Pesca a los acuicultores que no requieran concesión, permiso o Autorización.*	Al **proyecto** le aplica el Artículo, incisos y, fracciones anteriores, porque se trata de una actividad acuícola con fines comerciales.	Por el hecho de presentar a la autoridad correspondiente (SEMARNAT) la Manifestación de Impacto Ambiental, el promovente está cumpliendo con este apartado. El proyecto se vincula por la obligatoriedad de obtener la autorización correspondiente para realizar las obras descritas en esta manifestación de impacto ambiental. Como ya se mencionó anteriormente, la promovente una vez autorizado el proyecto en materia ambiental procederá a tramitar el Registro Nacional de Pesca para la unidad de producción acuícola.
Art. 30°.- *Las actividades pesqueras se clasifican en:* **II.-** *Cultivo o acuacultura con fines*		
Artículo 31°.- *Para realizar las actividades de pesca se requiere lo siguiente:* **I,** *Concesión, para:* **Inciso b)** *Acuacultura comercial* **II,** Permiso, para: **Inciso g)** *Acuacultura de fomento* **III,** *Autorización, para:* **Inciso d)** *Recolectar del medio natural reproductores, larvas, postlarvas, crías, huevos, semillas, alevines o en cualquier otro estadio, y* **Inciso e)** *Acuacultura didáctica.*		

Artículos 22.- *la Secretaría podrá inscribir en el Registro Nacional de Pesca a los acuicultores que no requieran concesión, permiso o Autorización.*	Al **proyecto** le aplica el Artículo, incisos y, fracciones anteriores, porque se trata de una actividad acuícola con fines comerciales.	Por el hecho de presentar a la autoridad correspondiente (SEMARNAT) la Manifestación de Impacto Ambiental, el promovente está cumpliendo con este apartado. El proyecto se vincula por la obligatoriedad de obtener la autorización correspondiente para realizar las obras descritas en esta manifestación de impacto ambiental. Como ya se mencionó anteriormente, la promovente una vez autorizado el proyecto en materia ambiental procederá a tramitar el Registro Nacional de Pesca para la unidad de producción acuícola.
Art. 30°.- *Las actividades pesqueras se clasifican en:* **II.-** *Cultivo o acuacultura con fines*		
Artículo 31°.- *Para realizar las actividades de pesca se requiere lo siguiente:* **I,** *Concesión, para:* **Inciso b)** *Acuacultura comercial* **II,** Permiso, para: **Inciso g)** *Acuacultura de fomento* **III,** *Autorización, para:* **Inciso d)** *Recolectar del medio natural reproductores, larvas, postlarvas, crías, huevos, semillas, alevines o en cualquier otro estadio, y* **Inciso e)** *Acuacultura didáctica.*		

Artículos 22.- *la Secretaría podrá inscribir en el Registro Nacional de Pesca a los acuicultores que no requieran concesión, permiso o Autorización.*	Al **proyecto** le aplica el Artículo, incisos y, fracciones anteriores, porque se trata de una actividad acuícola con fines comerciales.	Por el hecho de presentar a la autoridad correspondiente (SEMARNAT) la Manifestación de Impacto Ambiental, el promovente está cumpliendo con este apartado. El proyecto se vincula por la obligatoriedad de obtener la autorización correspondiente para realizar las obras descritas en esta manifestación de impacto ambiental. Como ya se mencionó anteriormente, la promovente una vez autorizado el proyecto en materia ambiental procederá a tramitar el Registro Nacional de Pesca para la unidad de producción acuícola.
Art. 30°.- *Las actividades pesqueras se clasifican en:* **II.-** *Cultivo o acuacultura con fines*		
Artículo 31°.- *Para realizar las actividades de pesca se requiere lo siguiente:* **I,** *Concesión, para:* **Inciso b)** *Acuacultura comercial* **II,** Permiso, para: **Inciso g)** *Acuacultura de fomento* **III,** *Autorización, para:* **Inciso d)** *Recolectar del medio natural reproductores, larvas, postlarvas, crías, huevos, semillas, alevines o en cualquier otro estadio, y* **Inciso e)** *Acuacultura didáctica.*		

Artículos 22.- *la Secretaría podrá inscribir en el Registro Nacional de Pesca a los acuicultores que no requieran concesión, permiso o Autorización.*	Al **proyecto** le aplica el Artículo, incisos y, fracciones anteriores, porque se trata de una actividad acuícola con fines comerciales.	Por el hecho de presentar a la autoridad correspondiente (SEMARNAT) la Manifestación de Impacto Ambiental, el promovente está cumpliendo con este apartado. El proyecto se vincula por la obligatoriedad de obtener la autorización correspondiente para realizar las obras descritas en esta manifestación de impacto ambiental. Como ya se mencionó anteriormente, la promovente una vez autorizado el proyecto en materia ambiental procederá a tramitar el Registro Nacional de Pesca para la unidad de producción acuícola.
Art. 30°.- *Las actividades pesqueras se clasifican en:* **II.-** *Cultivo o acuacultura con fines*		
Artículo 31°.- *Para realizar las actividades de pesca se requiere lo siguiente:* **I,** *Concesión, para:* **Inciso b)** *Acuacultura comercial* **II,** Permiso, para: **Inciso g)** *Acuacultura de fomento* **III,** *Autorización, para:* **Inciso d)** *Recolectar del medio natural reproductores, larvas, postlarvas, crías, huevos, semillas, alevines o en cualquier otro estadio, y* **Inciso e)** *Acuacultura didáctica.*		

Artículos 22.- *la Secretaría podrá inscribir en el Registro Nacional de Pesca a los acuicultores que no requieran concesión, permiso o Autorización.*	Al **proyecto** le aplica el Artículo, incisos y, fracciones anteriores, porque se trata de una actividad acuícola con fines comerciales.	Por el hecho de presentar a la autoridad correspondiente (SEMARNAT) la Manifestación de Impacto Ambiental, el promovente está cumpliendo con este apartado. El proyecto se vincula por la obligatoriedad de obtener la autorización correspondiente para realizar las obras descritas en esta manifestación de impacto ambiental. Como ya se mencionó anteriormente, la promovente una vez autorizado el proyecto en materia ambiental procederá a tramitar el Registro Nacional de Pesca para la unidad de producción acuícola.
Art. 30°.- *Las actividades pesqueras se clasifican en:* **II.-** *Cultivo o acuacultura con fines*		
Artículo 31°.- *Para realizar las actividades de pesca se requiere lo siguiente:* **I,** *Concesión, para:* **Inciso b)** *Acuacultura comercial* **II,** Permiso, para: **Inciso g)** *Acuacultura de fomento* **III,** *Autorización, para:* **Inciso d)** *Recolectar del medio natural reproductores, larvas, postlarvas, crías, huevos, semillas, alevines o en cualquier otro estadio, y* **Inciso e)** *Acuacultura didáctica.*		

Artículos 22.- *la Secretaría podrá inscribir en el Registro Nacional de Pesca a los acuicultores que no requieran concesión, permiso o Autorización.*	Al **proyecto** le aplica el Artículo, incisos y, fracciones anteriores, porque se trata de una actividad acuícola con fines comerciales.	Por el hecho de presentar a la autoridad correspondiente (SEMARNAT) la Manifestación de Impacto Ambiental, el promovente está cumpliendo con este apartado. El proyecto se vincula por la obligatoriedad de obtener la autorización correspondiente para realizar las obras descritas en esta manifestación de impacto ambiental. Como ya se mencionó anteriormente, la promovente una vez autorizado el proyecto en materia ambiental procederá a tramitar el Registro Nacional de Pesca para la unidad de producción acuícola.
Art. 30°.- *Las actividades pesqueras se clasifican en:* **II.-** *Cultivo o acuacultura con fines*		
Artículo 31°.- *Para realizar las actividades de pesca se requiere lo siguiente:* **I,** *Concesión, para:* **Inciso b)** *Acuacultura comercial* **II,** Permiso, para: **Inciso g)** *Acuacultura de fomento* **III,** *Autorización, para:* **Inciso d)** *Recolectar del medio natural reproductores, larvas, postlarvas, crías, huevos, semillas, alevines o en cualquier otro estadio, y* **Inciso e)** *Acuacultura didáctica.*		

Artículos 22.- *la Secretaría podrá inscribir en el Registro Nacional de Pesca a los acuicultores que no requieran concesión, permiso o Autorización.*	Al **proyecto** le aplica el Artículo, incisos y, fracciones anteriores, porque se trata de una actividad acuícola con fines comerciales.	Por el hecho de presentar a la autoridad correspondiente (SEMARNAT) la Manifestación de Impacto Ambiental, el promovente está cumpliendo con este apartado. El proyecto se vincula por la obligatoriedad de obtener la autorización correspondiente para realizar las obras descritas en esta manifestación de impacto ambiental. Como ya se mencionó anteriormente, la promovente una vez autorizado el proyecto en materia ambiental procederá a tramitar el Registro Nacional de Pesca para la unidad de producción acuícola.
Art. 30°.- *Las actividades pesqueras se clasifican en:* **II.-** *Cultivo o acuacultura con fines*		
Artículo 31°.- *Para realizar las actividades de pesca se requiere lo siguiente:* **I,** *Concesión, para:* **Inciso b)** *Acuacultura comercial* **II,** Permiso, para: **Inciso g)** *Acuacultura de fomento* **III,** *Autorización, para:* **Inciso d)** *Recolectar del medio natural reproductores, larvas, postlarvas, crías, huevos, semillas, alevines o en cualquier otro estadio, y* **Inciso e)** *Acuacultura didáctica.*		

Artículos 22.- *la Secretaría podrá inscribir en el Registro Nacional de Pesca a los acuicultores que no requieran concesión, permiso o Autorización.*	Al **proyecto** le aplica el Artículo, incisos y, fracciones anteriores, porque se trata de una actividad acuícola con fines comerciales.	Por el hecho de presentar a la autoridad correspondiente (SEMARNAT) la Manifestación de Impacto Ambiental, el promovente está cumpliendo con este apartado. El proyecto se vincula por la obligatoriedad de obtener la autorización correspondiente para realizar las obras descritas en esta manifestación de impacto ambiental. Como ya se mencionó anteriormente, la promovente una vez autorizado el proyecto en materia ambiental procederá a tramitar el Registro Nacional de Pesca para la unidad de producción acuícola.
Art. 30°.- *Las actividades pesqueras se clasifican en:* **II.-** *Cultivo o acuacultura con fines*		
Artículo 31°.- *Para realizar las actividades de pesca se requiere lo siguiente:* **I,** *Concesión, para:* **Inciso b)** *Acuacultura comercial* **II,** Permiso, para: **Inciso g)** *Acuacultura de fomento* **III,** *Autorización, para:* **Inciso d)** *Recolectar del medio natural reproductores, larvas, postlarvas, crías, huevos, semillas, alevines o en cualquier otro estadio, y* **Inciso e)** *Acuacultura didáctica.*		

Artículos 22.- *la Secretaría podrá inscribir en el Registro Nacional de Pesca a los acuicultores que no requieran concesión, permiso o Autorización.*	Al **proyecto** le aplica el Artículo, incisos y, fracciones anteriores, porque se trata de una actividad acuícola con fines comerciales.	Por el hecho de presentar a la autoridad correspondiente (SEMARNAT) la Manifestación de Impacto Ambiental, el promovente está cumpliendo con este apartado. El proyecto se vincula por la obligatoriedad de obtener la autorización correspondiente para realizar las obras descritas en esta manifestación de impacto ambiental. Como ya se mencionó anteriormente, la promovente una vez autorizado el proyecto en materia ambiental procederá a tramitar el Registro Nacional de Pesca para la unidad de producción acuícola.
Art. 30°.- *Las actividades pesqueras se clasifican en:* **II.-** *Cultivo o acuacultura con fines*		
Artículo 31°.- *Para realizar las actividades de pesca se requiere lo siguiente:* **I,** *Concesión, para:* **Inciso b)** *Acuacultura comercial* **II,** Permiso, para: **Inciso g)** *Acuacultura de fomento* **III,** *Autorización, para:* **Inciso d)** *Recolectar del medio natural reproductores, larvas, postlarvas, crías, huevos, semillas, alevines o en cualquier otro estadio, y* **Inciso e)** *Acuacultura didáctica.*		

Artículos 22.- *la Secretaría podrá inscribir en el Registro Nacional de Pesca a los acuicultores que no requieran concesión, permiso o Autorización.*	Al **proyecto** le aplica el Artículo, incisos y, fracciones anteriores, porque se trata de una actividad acuícola con fines comerciales.	Por el hecho de presentar a la autoridad correspondiente (SEMARNAT) la Manifestación de Impacto Ambiental, el promovente está cumpliendo con este apartado. El proyecto se vincula por la obligatoriedad de obtener la autorización correspondiente para realizar las obras descritas en esta manifestación de impacto ambiental. Como ya se mencionó anteriormente, la promovente una vez autorizado el proyecto en materia ambiental procederá a tramitar el Registro Nacional de Pesca para la unidad de producción acuícola.
Art. 30°.- *Las actividades pesqueras se clasifican en:* **II.-** *Cultivo o acuacultura con fines*		
Artículo 31°.- *Para realizar las actividades de pesca se requiere lo siguiente:* **I,** *Concesión, para:* **Inciso b)** *Acuacultura comercial* **II,** Permiso, para: **Inciso g)** *Acuacultura de fomento* **III,** *Autorización, para:* **Inciso d)** *Recolectar del medio natural reproductores, larvas, postlarvas, crías, huevos, semillas, alevines o en cualquier otro estadio, y* **Inciso e)** *Acuacultura didáctica.*		

Artículos 22.- *la Secretaría podrá inscribir en el Registro Nacional de Pesca a los acuicultores que no requieran concesión, permiso o Autorización.*	Al **proyecto** le aplica el Artículo, incisos y, fracciones anteriores, porque se trata de una actividad acuícola con fines comerciales.	Por el hecho de presentar a la autoridad correspondiente (SEMARNAT) la Manifestación de Impacto Ambiental, el promovente está cumpliendo con este apartado. El proyecto se vincula por la obligatoriedad de obtener la autorización correspondiente para realizar las obras descritas en esta manifestación de impacto ambiental. Como ya se mencionó anteriormente, la promovente una vez autorizado el proyecto en materia ambiental procederá a tramitar el Registro Nacional de Pesca para la unidad de producción acuícola.
Art. 30°.- *Las actividades pesqueras se clasifican en:* **II.-** *Cultivo o acuacultura con fines*		
Artículo 31°.- *Para realizar las actividades de pesca se requiere lo siguiente:* **I,** *Concesión, para:* **Inciso b)** *Acuacultura comercial* **II,** Permiso, para: **Inciso g)** *Acuacultura de fomento* **III,** *Autorización, para:* **Inciso d)** *Recolectar del medio natural reproductores, larvas, postlarvas, crías, huevos, semillas, alevines o en cualquier otro estadio, y* **Inciso e)** *Acuacultura didáctica.*		

Artículos 22.- *la Secretaría podrá inscribir en el Registro Nacional de Pesca a los acuicultores que no requieran concesión, permiso o Autorización.*	Al **proyecto** le aplica el Artículo, incisos y, fracciones anteriores, porque se trata de una actividad acuícola con fines comerciales.	Por el hecho de presentar a la autoridad correspondiente (SEMARNAT) la Manifestación de Impacto Ambiental, el promovente está cumpliendo con este apartado. El proyecto se vincula por la obligatoriedad de obtener la autorización correspondiente para realizar las obras descritas en esta manifestación de impacto ambiental. Como ya se mencionó anteriormente, la promovente una vez autorizado el proyecto en materia ambiental procederá a tramitar el Registro Nacional de Pesca para la unidad de producción acuícola.
Art. 30°.- *Las actividades pesqueras se clasifican en:* **II.-** *Cultivo o acuacultura con fines*		
Artículo 31°.- *Para realizar las actividades de pesca se requiere lo siguiente:* **I,** *Concesión, para:* **Inciso b)** *Acuacultura comercial* **II,** Permiso, para: **Inciso g)** *Acuacultura de fomento* **III,** *Autorización, para:* **Inciso d)** *Recolectar del medio natural reproductores, larvas, postlarvas, crías, huevos, semillas, alevines o en cualquier otro estadio, y* **Inciso e)** *Acuacultura didáctica.*		

Artículos 22.- *la Secretaría podrá inscribir en el Registro Nacional de Pesca a los acuicultores que no requieran concesión, permiso o Autorización.*	Al **proyecto** le aplica el Artículo, incisos y, fracciones anteriores, porque se trata de una actividad acuícola con fines comerciales.	Por el hecho de presentar a la autoridad correspondiente (SEMARNAT) la Manifestación de Impacto Ambiental, el promovente está cumpliendo con este apartado. El proyecto se vincula por la obligatoriedad de obtener la autorización correspondiente para realizar las obras descritas en esta manifestación de impacto ambiental. Como ya se mencionó anteriormente, la promovente una vez autorizado el proyecto en materia ambiental procederá a tramitar el Registro Nacional de Pesca para la unidad de producción acuícola.
Art. 30°.- *Las actividades pesqueras se clasifican en:* **II.-** *Cultivo o acuacultura con fines*		
Artículo 31°.- *Para realizar las actividades de pesca se requiere lo siguiente:* **I,** *Concesión, para:* **Inciso b)** *Acuacultura comercial* **II,** Permiso, para: **Inciso g)** *Acuacultura de fomento* **III,** *Autorización, para:* **Inciso d)** *Recolectar del medio natural reproductores, larvas, postlarvas, crías, huevos, semillas, alevines o en cualquier otro estadio, y* **Inciso e)** *Acuacultura didáctica.*		

Artículos 22.- *la Secretaría podrá inscribir en el Registro Nacional de Pesca a los acuicultores que no requieran concesión, permiso o Autorización.*	Al **proyecto** le aplica el Artículo, incisos y, fracciones anteriores, porque se trata de una actividad acuícola con fines comerciales.	Por el hecho de presentar a la autoridad correspondiente (SEMARNAT) la Manifestación de Impacto Ambiental, el promovente está cumpliendo con este apartado. El proyecto se vincula por la obligatoriedad de obtener la autorización correspondiente para realizar las obras descritas en esta manifestación de impacto ambiental. Como ya se mencionó anteriormente, la promovente una vez autorizado el proyecto en materia ambiental procederá a tramitar el Registro Nacional de Pesca para la unidad de producción acuícola.
Art. 30°.- *Las actividades pesqueras se clasifican en:* **II.-** *Cultivo o acuacultura con fines*		
Artículo 31°.- *Para realizar las actividades de pesca se requiere lo siguiente:* **I,** *Concesión, para:* **Inciso b)** *Acuacultura comercial* **II,** Permiso, para: **Inciso g)** *Acuacultura de fomento* **III,** *Autorización, para:* **Inciso d)** *Recolectar del medio natural reproductores, larvas, postlarvas, crías, huevos, semillas, alevines o en cualquier otro estadio, y* **Inciso e)** *Acuacultura didáctica.*		

Artículos 22.- *la Secretaría podrá inscribir en el Registro Nacional de Pesca a los acuicultores que no requieran concesión, permiso o Autorización.*	Al **proyecto** le aplica el Artículo, incisos y, fracciones anteriores, porque se trata de una actividad acuícola con fines comerciales.	Por el hecho de presentar a la autoridad correspondiente (SEMARNAT) la Manifestación de Impacto Ambiental, el promovente está cumpliendo con este apartado. El proyecto se vincula por la obligatoriedad de obtener la autorización correspondiente para realizar las obras descritas en esta manifestación de impacto ambiental. Como ya se mencionó anteriormente, la promovente una vez autorizado el proyecto en materia ambiental procederá a tramitar el Registro Nacional de Pesca para la unidad de producción acuícola.
Art. 30°.- *Las actividades pesqueras se clasifican en:* **II.-** *Cultivo o acuacultura con fines*		
Artículo 31°.- *Para realizar las actividades de pesca se requiere lo siguiente:* **I,** *Concesión, para:* **Inciso b)** *Acuacultura comercial* **II,** Permiso, para: **Inciso g)** *Acuacultura de fomento* **III,** *Autorización, para:* **Inciso d)** *Recolectar del medio natural reproductores, larvas, postlarvas, crías, huevos, semillas, alevines o en cualquier otro estadio, y* **Inciso e)** *Acuacultura didáctica.*		

Artículos 22.- *la Secretaría podrá inscribir en el Registro Nacional de Pesca a los acuicultores que no requieran concesión, permiso o Autorización.*	Al **proyecto** le aplica el Artículo, incisos y, fracciones anteriores, porque se trata de una actividad acuícola con fines comerciales.	Por el hecho de presentar a la autoridad correspondiente (SEMARNAT) la Manifestación de Impacto Ambiental, el promovente está cumpliendo con este apartado. El proyecto se vincula por la obligatoriedad de obtener la autorización correspondiente para realizar las obras descritas en esta manifestación de impacto ambiental. Como ya se mencionó anteriormente, la promovente una vez autorizado el proyecto en materia ambiental procederá a tramitar el Registro Nacional de Pesca para la unidad de producción acuícola.
Art. 30°.- *Las actividades pesqueras se clasifican en:* **II.-** *Cultivo o acuacultura con fines*		
Artículo 31°.- *Para realizar las actividades de pesca se requiere lo siguiente:* **I,** *Concesión, para:* **Inciso b)** *Acuacultura comercial* **II,** Permiso, para: **Inciso g)** *Acuacultura de fomento* **III,** *Autorización, para:* **Inciso d)** *Recolectar del medio natural reproductores, larvas, postlarvas, crías, huevos, semillas, alevines o en cualquier otro estadio, y* **Inciso e)** *Acuacultura didáctica.*		

Artículos 22.- *la Secretaría podrá inscribir en el Registro Nacional de Pesca a los acuicultores que no requieran concesión, permiso o Autorización.*	Al **proyecto** le aplica el Artículo, incisos y, fracciones anteriores, porque se trata de una actividad acuícola con fines comerciales.	Por el hecho de presentar a la autoridad correspondiente (SEMARNAT) la Manifestación de Impacto Ambiental, el promovente está cumpliendo con este apartado. El proyecto se vincula por la obligatoriedad de obtener la autorización correspondiente para realizar las obras descritas en esta manifestación de impacto ambiental. Como ya se mencionó anteriormente, la promovente una vez autorizado el proyecto en materia ambiental procederá a tramitar el Registro Nacional de Pesca para la unidad de producción acuícola.
Art. 30°.- *Las actividades pesqueras se clasifican en:* **II.-** *Cultivo o acuacultura con fines*		
Artículo 31°.- *Para realizar las actividades de pesca se requiere lo siguiente:* **I,** *Concesión, para:* **Inciso b)** *Acuacultura comercial* **II,** Permiso, para: **Inciso g)** *Acuacultura de fomento* **III,** *Autorización, para:* **Inciso d)** *Recolectar del medio natural reproductores, larvas, postlarvas, crías, huevos, semillas, alevines o en cualquier otro estadio, y* **Inciso e)** *Acuacultura didáctica.*		

Artículos 22.- *la Secretaría podrá inscribir en el Registro Nacional de Pesca a los acuicultores que no requieran concesión, permiso o Autorización.*	Al **proyecto** le aplica el Artículo, incisos y, fracciones anteriores, porque se trata de una actividad acuícola con fines comerciales.	Por el hecho de presentar a la autoridad correspondiente (SEMARNAT) la Manifestación de Impacto Ambiental, el promovente está cumpliendo con este apartado. El proyecto se vincula por la obligatoriedad de obtener la autorización correspondiente para realizar las obras descritas en esta manifestación de impacto ambiental. Como ya se mencionó anteriormente, la promovente una vez autorizado el proyecto en materia ambiental procederá a tramitar el Registro Nacional de Pesca para la unidad de producción acuícola.
Art. 30°.- *Las actividades pesqueras se clasifican en:* **II.-** *Cultivo o acuacultura con fines*		
Artículo 31°.- *Para realizar las actividades de pesca se requiere lo siguiente:* **I,** *Concesión, para:* **Inciso b)** *Acuacultura comercial* **II,** Permiso, para: **Inciso g)** *Acuacultura de fomento* **III,** *Autorización, para:* **Inciso d)** *Recolectar del medio natural reproductores, larvas, postlarvas, crías, huevos, semillas, alevines o en cualquier otro estadio, y* **Inciso e)** *Acuacultura didáctica.*		

Artículos 22.- *la Secretaría podrá inscribir en el Registro Nacional de Pesca a los acuicultores que no requieran concesión, permiso o Autorización.*	Al **proyecto** le aplica el Artículo, incisos y, fracciones anteriores, porque se trata de una actividad acuícola con fines comerciales.	Por el hecho de presentar a la autoridad correspondiente (SEMARNAT) la Manifestación de Impacto Ambiental, el promovente está cumpliendo con este apartado. El proyecto se vincula por la obligatoriedad de obtener la autorización correspondiente para realizar las obras descritas en esta manifestación de impacto ambiental. Como ya se mencionó anteriormente, la promovente una vez autorizado el proyecto en materia ambiental procederá a tramitar el Registro Nacional de Pesca para la unidad de producción acuícola.
Art. 30°.- *Las actividades pesqueras se clasifican en:* **II.-** *Cultivo o acuacultura con fines*		
Artículo 31°.- *Para realizar las actividades de pesca se requiere lo siguiente:* **I,** *Concesión, para:* **Inciso b)** *Acuacultura comercial* **II,** Permiso, para: **Inciso g)** *Acuacultura de fomento* **III,** *Autorización, para:* **Inciso d)** *Recolectar del medio natural reproductores, larvas, postlarvas, crías, huevos, semillas, alevines o en cualquier otro estadio, y* **Inciso e)** *Acuacultura didáctica.*		

Artículos 22.- *la Secretaría podrá inscribir en el Registro Nacional de Pesca a los acuicultores que no requieran concesión, permiso o Autorización.*	Al **proyecto** le aplica el Artículo, incisos y, fracciones anteriores, porque se trata de una actividad acuícola con fines comerciales.	Por el hecho de presentar a la autoridad correspondiente (SEMARNAT) la Manifestación de Impacto Ambiental, el promovente está cumpliendo con este apartado. El proyecto se vincula por la obligatoriedad de obtener la autorización correspondiente para realizar las obras descritas en esta manifestación de impacto ambiental. Como ya se mencionó anteriormente, la promovente una vez autorizado el proyecto en materia ambiental procederá a tramitar el Registro Nacional de Pesca para la unidad de producción acuícola.
Art. 30°.- *Las actividades pesqueras se clasifican en:* **II.-** *Cultivo o acuacultura con fines*		
Artículo 31°.- *Para realizar las actividades de pesca se requiere lo siguiente:* **I,** *Concesión, para:* **Inciso b)** *Acuacultura comercial* **II,** Permiso, para: **Inciso g)** *Acuacultura de fomento* **III,** *Autorización, para:* **Inciso d)** *Recolectar del medio natural reproductores, larvas, postlarvas, crías, huevos, semillas, alevines o en cualquier otro estadio, y* **Inciso e)** *Acuacultura didáctica.*		

Artículos 22.- *la Secretaría podrá inscribir en el Registro Nacional de Pesca a los acuicultores que no requieran concesión, permiso o Autorización.*	Al **proyecto** le aplica el Artículo, incisos y, fracciones anteriores, porque se trata de una actividad acuícola con fines comerciales.	Por el hecho de presentar a la autoridad correspondiente (SEMARNAT) la Manifestación de Impacto Ambiental, el promovente está cumpliendo con este apartado. El proyecto se vincula por la obligatoriedad de obtener la autorización correspondiente para realizar las obras descritas en esta manifestación de impacto ambiental. Como ya se mencionó anteriormente, la promovente una vez autorizado el proyecto en materia ambiental procederá a tramitar el Registro Nacional de Pesca para la unidad de producción acuícola.
Art. 30°.- *Las actividades pesqueras se clasifican en:* **II.-** *Cultivo o acuacultura con fines*		
Artículo 31°.- *Para realizar las actividades de pesca se requiere lo siguiente:* **I,** *Concesión, para:* **Inciso b)** *Acuacultura comercial* **II,** Permiso, para: **Inciso g)** *Acuacultura de fomento* **III,** *Autorización, para:* **Inciso d)** *Recolectar del medio natural reproductores, larvas, postlarvas, crías, huevos, semillas, alevines o en cualquier otro estadio, y* **Inciso e)** *Acuacultura didáctica.*		

Artículos 22.- *la Secretaría podrá inscribir en el Registro Nacional de Pesca a los acuicultores que no requieran concesión, permiso o Autorización.*	Al **proyecto** le aplica el Artículo, incisos y, fracciones anteriores, porque se trata de una actividad acuícola con fines comerciales.	Por el hecho de presentar a la autoridad correspondiente (SEMARNAT) la Manifestación de Impacto Ambiental, el promovente está cumpliendo con este apartado. El proyecto se vincula por la obligatoriedad de obtener la autorización correspondiente para realizar las obras descritas en esta manifestación de impacto ambiental. Como ya se mencionó anteriormente, la promovente una vez autorizado el proyecto en materia ambiental procederá a tramitar el Registro Nacional de Pesca para la unidad de producción acuícola.
Art. 30°.- *Las actividades pesqueras se clasifican en:* **II.-** *Cultivo o acuacultura con fines*		
Artículo 31°.- *Para realizar las actividades de pesca se requiere lo siguiente:* **I,** *Concesión, para:* **Inciso b)** *Acuacultura comercial* **II,** Permiso, para: **Inciso g)** *Acuacultura de fomento* **III,** *Autorización, para:* **Inciso d)** *Recolectar del medio natural reproductores, larvas, postlarvas, crías, huevos, semillas, alevines o en cualquier otro estadio, y* **Inciso e)** *Acuacultura didáctica.*		

Artículos 22.- *la Secretaría podrá inscribir en el Registro Nacional de Pesca a los acuicultores que no requieran concesión, permiso o Autorización.*	Al **proyecto** le aplica el Artículo, incisos y, fracciones anteriores, porque se trata de una actividad acuícola con fines comerciales.	Por el hecho de presentar a la autoridad correspondiente (SEMARNAT) la Manifestación de Impacto Ambiental, el promovente está cumpliendo con este apartado. El proyecto se vincula por la obligatoriedad de obtener la autorización correspondiente para realizar las obras descritas en esta manifestación de impacto ambiental. Como ya se mencionó anteriormente, la promovente una vez autorizado el proyecto en materia ambiental procederá a tramitar el Registro Nacional de Pesca para la unidad de producción acuícola.
Art. 30°.- *Las actividades pesqueras se clasifican en:* **II.-** *Cultivo o acuacultura con fines*		
Artículo 31°.- *Para realizar las actividades de pesca se requiere lo siguiente:* **I,** *Concesión, para:* **Inciso b)** *Acuacultura comercial* **II,** Permiso, para: **Inciso g)** *Acuacultura de fomento* **III,** *Autorización, para:* **Inciso d)** *Recolectar del medio natural reproductores, larvas, postlarvas, crías, huevos, semillas, alevines o en cualquier otro estadio, y* **Inciso e)** *Acuacultura didáctica.*		

Artículos 22.- *la Secretaría podrá inscribir en el Registro Nacional de Pesca a los acuicultores que no requieran concesión, permiso o Autorización.*	Al **proyecto** le aplica el Artículo, incisos y, fracciones anteriores, porque se trata de una actividad acuícola con fines comerciales.	Por el hecho de presentar a la autoridad correspondiente (SEMARNAT) la Manifestación de Impacto Ambiental, el promovente está cumpliendo con este apartado. El proyecto se vincula por la obligatoriedad de obtener la autorización correspondiente para realizar las obras descritas en esta manifestación de impacto ambiental. Como ya se mencionó anteriormente, la promovente una vez autorizado el proyecto en materia ambiental procederá a tramitar el Registro Nacional de Pesca para la unidad de producción acuícola.
Art. 30°.- *Las actividades pesqueras se clasifican en:* **II.-** *Cultivo o acuacultura con fines*		
Artículo 31°.- *Para realizar las actividades de pesca se requiere lo siguiente:* **I,** *Concesión, para:* **Inciso b)** *Acuacultura comercial* **II,** Permiso, para: **Inciso g)** *Acuacultura de fomento* **III,** *Autorización, para:* **Inciso d)** *Recolectar del medio natural reproductores, larvas, postlarvas, crías, huevos, semillas, alevines o en cualquier otro estadio, y* **Inciso e)** *Acuacultura didáctica.*		

Artículos 22.- *la Secretaría podrá inscribir en el Registro Nacional de Pesca a los acuicultores que no requieran concesión, permiso o Autorización.*	Al **proyecto** le aplica el Artículo, incisos y, fracciones anteriores, porque se trata de una actividad acuícola con fines comerciales.	Por el hecho de presentar a la autoridad correspondiente (SEMARNAT) la Manifestación de Impacto Ambiental, el promovente está cumpliendo con este apartado. El proyecto se vincula por la obligatoriedad de obtener la autorización correspondiente para realizar las obras descritas en esta manifestación de impacto ambiental. Como ya se mencionó anteriormente, la promovente una vez autorizado el proyecto en materia ambiental procederá a tramitar el Registro Nacional de Pesca para la unidad de producción acuícola.
Art. 30°.- *Las actividades pesqueras se clasifican en:* **II.-** *Cultivo o acuacultura con fines*		
Artículo 31°.- *Para realizar las actividades de pesca se requiere lo siguiente:* **I,** *Concesión, para:* **Inciso b)** *Acuacultura comercial* **II,** Permiso, para: **Inciso g)** *Acuacultura de fomento* **III,** *Autorización, para:* **Inciso d)** *Recolectar del medio natural reproductores, larvas, postlarvas, crías, huevos, semillas, alevines o en cualquier otro estadio, y* **Inciso e)** *Acuacultura didáctica.*		

Artículos 22.- *la Secretaría podrá inscribir en el Registro Nacional de Pesca a los acuicultores que no requieran concesión, permiso o Autorización.*	Al **proyecto** le aplica el Artículo, incisos y, fracciones anteriores, porque se trata de una actividad acuícola con fines comerciales.	Por el hecho de presentar a la autoridad correspondiente (SEMARNAT) la Manifestación de Impacto Ambiental, el promovente está cumpliendo con este apartado. El proyecto se vincula por la obligatoriedad de obtener la autorización correspondiente para realizar las obras descritas en esta manifestación de impacto ambiental. Como ya se mencionó anteriormente, la promovente una vez autorizado el proyecto en materia ambiental procederá a tramitar el Registro Nacional de Pesca para la unidad de producción acuícola.
Art. 30°.- *Las actividades pesqueras se clasifican en:* **II.-** *Cultivo o acuacultura con fines*		
Artículo 31°.- *Para realizar las actividades de pesca se requiere lo siguiente:* **I,** *Concesión, para:* **Inciso b)** *Acuacultura comercial* **II,** Permiso, para: **Inciso g)** *Acuacultura de fomento* **III,** *Autorización, para:* **Inciso d)** *Recolectar del medio natural reproductores, larvas, postlarvas, crías, huevos, semillas, alevines o en cualquier otro estadio, y* **Inciso e)** *Acuacultura didáctica.*		

Artículos 22.- *la Secretaría podrá inscribir en el Registro Nacional de Pesca a los acuicultores que no requieran concesión, permiso o Autorización.*	Al **proyecto** le aplica el Artículo, incisos y, fracciones anteriores, porque se trata de una actividad acuícola con fines comerciales.	Por el hecho de presentar a la autoridad correspondiente (SEMARNAT) la Manifestación de Impacto Ambiental, el promovente está cumpliendo con este apartado. El proyecto se vincula por la obligatoriedad de obtener la autorización correspondiente para realizar las obras descritas en esta manifestación de impacto ambiental. Como ya se mencionó anteriormente, la promovente una vez autorizado el proyecto en materia ambiental procederá a tramitar el Registro Nacional de Pesca para la unidad de producción acuícola.
Art. 30°.- *Las actividades pesqueras se clasifican en:* **II.-** *Cultivo o acuacultura con fines*		
Artículo 31°.- *Para realizar las actividades de pesca se requiere lo siguiente:* **I,** *Concesión, para:* **Inciso b)** *Acuacultura comercial* **II,** Permiso, para: **Inciso g)** *Acuacultura de fomento* **III,** *Autorización, para:* **Inciso d)** *Recolectar del medio natural reproductores, larvas, postlarvas, crías, huevos, semillas, alevines o en cualquier otro estadio, y* **Inciso e)** *Acuacultura didáctica.*		

Artículos 22.- *la Secretaría podrá inscribir en el Registro Nacional de Pesca a los acuicultores que no requieran concesión, permiso o Autorización.*	Al **proyecto** le aplica el Artículo, incisos y, fracciones anteriores, porque se trata de una actividad acuícola con fines comerciales.	Por el hecho de presentar a la autoridad correspondiente (SEMARNAT) la Manifestación de Impacto Ambiental, el promovente está cumpliendo con este apartado. El proyecto se vincula por la obligatoriedad de obtener la autorización correspondiente para realizar las obras descritas en esta manifestación de impacto ambiental. Como ya se mencionó anteriormente, la promovente una vez autorizado el proyecto en materia ambiental procederá a tramitar el Registro Nacional de Pesca para la unidad de producción acuícola.
Art. 30°.- *Las actividades pesqueras se clasifican en:* **II.-** *Cultivo o acuacultura con fines*		
Artículo 31°.- *Para realizar las actividades de pesca se requiere lo siguiente:* **I,** *Concesión, para:* **Inciso b)** *Acuacultura comercial* **II,** Permiso, para: **Inciso g)** *Acuacultura de fomento* **III,** *Autorización, para:* **Inciso d)** *Recolectar del medio natural reproductores, larvas, postlarvas, crías, huevos, semillas, alevines o en cualquier otro estadio, y* **Inciso e)** *Acuacultura didáctica.*		

Artículos 22.- *la Secretaría podrá inscribir en el Registro Nacional de Pesca a los acuicultores que no requieran concesión, permiso o Autorización.*	Al **proyecto** le aplica el Artículo, incisos y, fracciones anteriores, porque se trata de una actividad acuícola con fines comerciales.	Por el hecho de presentar a la autoridad correspondiente (SEMARNAT) la Manifestación de Impacto Ambiental, el promovente está cumpliendo con este apartado. El proyecto se vincula por la obligatoriedad de obtener la autorización correspondiente para realizar las obras descritas en esta manifestación de impacto ambiental. Como ya se mencionó anteriormente, la promovente una vez autorizado el proyecto en materia ambiental procederá a tramitar el Registro Nacional de Pesca para la unidad de producción acuícola.
Art. 30°.- *Las actividades pesqueras se clasifican en:* **II.-** *Cultivo o acuacultura con fines*		
Artículo 31°.- *Para realizar las actividades de pesca se requiere lo siguiente:* **I,** *Concesión, para:* **Inciso b)** *Acuacultura comercial* **II,** Permiso, para: **Inciso g)** *Acuacultura de fomento* **III,** *Autorización, para:* **Inciso d)** *Recolectar del medio natural reproductores, larvas, postlarvas, crías, huevos, semillas, alevines o en cualquier otro estadio, y* **Inciso e)** *Acuacultura didáctica.*		

Artículos 22.- *la Secretaría podrá inscribir en el Registro Nacional de Pesca a los acuicultores que no requieran concesión, permiso o Autorización.*	Al **proyecto** le aplica el Artículo, incisos y, fracciones anteriores, porque se trata de una actividad acuícola con fines comerciales.	Por el hecho de presentar a la autoridad correspondiente (SEMARNAT) la Manifestación de Impacto Ambiental, el promovente está cumpliendo con este apartado. El proyecto se vincula por la obligatoriedad de obtener la autorización correspondiente para realizar las obras descritas en esta manifestación de impacto ambiental. Como ya se mencionó anteriormente, la promovente una vez autorizado el proyecto en materia ambiental procederá a tramitar el Registro Nacional de Pesca para la unidad de producción acuícola.
Art. 30°.- *Las actividades pesqueras se clasifican en:* **II.-** *Cultivo o acuacultura con fines*		
Artículo 31°.- *Para realizar las actividades de pesca se requiere lo siguiente:* **I,** *Concesión, para:* **Inciso b)** *Acuacultura comercial* **II,** Permiso, para: **Inciso g)** *Acuacultura de fomento* **III,** *Autorización, para:* **Inciso d)** *Recolectar del medio natural reproductores, larvas, postlarvas, crías, huevos, semillas, alevines o en cualquier otro estadio, y* **Inciso e)** *Acuacultura didáctica.*		

Artículos 22.- *la Secretaría podrá inscribir en el Registro Nacional de Pesca a los acuicultores que no requieran concesión, permiso o Autorización.*	Al **proyecto** le aplica el Artículo, incisos y, fracciones anteriores, porque se trata de una actividad acuícola con fines comerciales.	Por el hecho de presentar a la autoridad correspondiente (SEMARNAT) la Manifestación de Impacto Ambiental, el promovente está cumpliendo con este apartado. El proyecto se vincula por la obligatoriedad de obtener la autorización correspondiente para realizar las obras descritas en esta manifestación de impacto ambiental. Como ya se mencionó anteriormente, la promovente una vez autorizado el proyecto en materia ambiental procederá a tramitar el Registro Nacional de Pesca para la unidad de producción acuícola.
Art. 30°.- *Las actividades pesqueras se clasifican en:* **II.-** *Cultivo o acuacultura con fines*		
Artículo 31°.- *Para realizar las actividades de pesca se requiere lo siguiente:* **I,** *Concesión, para:* **Inciso b)** *Acuacultura comercial* **II,** Permiso, para: **Inciso g)** *Acuacultura de fomento* **III,** *Autorización, para:* **Inciso d)** *Recolectar del medio natural reproductores, larvas, postlarvas, crías, huevos, semillas, alevines o en cualquier otro estadio, y* **Inciso e)** *Acuacultura didáctica.*		

Artículos 22.- *la Secretaría podrá inscribir en el Registro Nacional de Pesca a los acuicultores que no requieran concesión, permiso o Autorización.*	Al **proyecto** le aplica el Artículo, incisos y, fracciones anteriores, porque se trata de una actividad acuícola con fines comerciales.	Por el hecho de presentar a la autoridad correspondiente (SEMARNAT) la Manifestación de Impacto Ambiental, el promovente está cumpliendo con este apartado. El proyecto se vincula por la obligatoriedad de obtener la autorización correspondiente para realizar las obras descritas en esta manifestación de impacto ambiental. Como ya se mencionó anteriormente, la promovente una vez autorizado el proyecto en materia ambiental procederá a tramitar el Registro Nacional de Pesca para la unidad de producción acuícola.
Art. 30°.- *Las actividades pesqueras se clasifican en:* **II.-** *Cultivo o acuacultura con fines*		
Artículo 31°.- *Para realizar las actividades de pesca se requiere lo siguiente:* **I,** *Concesión, para:* **Inciso b)** *Acuacultura comercial* **II,** Permiso, para: **Inciso g)** *Acuacultura de fomento* **III,** *Autorización, para:* **Inciso d)** *Recolectar del medio natural reproductores, larvas, postlarvas, crías, huevos, semillas, alevines o en cualquier otro estadio, y* **Inciso e)** *Acuacultura didáctica.*		

Artículos 22.- *la Secretaría podrá inscribir en el Registro Nacional de Pesca a los acuicultores que no requieran concesión, permiso o Autorización.*	Al **proyecto** le aplica el Artículo, incisos y, fracciones anteriores, porque se trata de una actividad acuícola con fines comerciales.	Por el hecho de presentar a la autoridad correspondiente (SEMARNAT) la Manifestación de Impacto Ambiental, el promovente está cumpliendo con este apartado. El proyecto se vincula por la obligatoriedad de obtener la autorización correspondiente para realizar las obras descritas en esta manifestación de impacto ambiental. Como ya se mencionó anteriormente, la promovente una vez autorizado el proyecto en materia ambiental procederá a tramitar el Registro Nacional de Pesca para la unidad de producción acuícola.
Art. 30°.- *Las actividades pesqueras se clasifican en:* **II.-** *Cultivo o acuacultura con fines*		
Artículo 31°.- *Para realizar las actividades de pesca se requiere lo siguiente:* **I,** *Concesión, para:* **Inciso b)** *Acuacultura comercial* **II,** Permiso, para: **Inciso g)** *Acuacultura de fomento* **III,** *Autorización, para:* **Inciso d)** *Recolectar del medio natural reproductores, larvas, postlarvas, crías, huevos, semillas, alevines o en cualquier otro estadio, y* **Inciso e)** *Acuacultura didáctica.*		

Artículos 22.- *la Secretaría podrá inscribir en el Registro Nacional de Pesca a los acuicultores que no requieran concesión, permiso o Autorización.*	Al **proyecto** le aplica el Artículo, incisos y, fracciones anteriores, porque se trata de una actividad acuícola con fines comerciales.	Por el hecho de presentar a la autoridad correspondiente (SEMARNAT) la Manifestación de Impacto Ambiental, el promovente está cumpliendo con este apartado. El proyecto se vincula por la obligatoriedad de obtener la autorización correspondiente para realizar las obras descritas en esta manifestación de impacto ambiental. Como ya se mencionó anteriormente, la promovente una vez autorizado el proyecto en materia ambiental procederá a tramitar el Registro Nacional de Pesca para la unidad de producción acuícola.
Art. 30°.- *Las actividades pesqueras se clasifican en:* **II.-** *Cultivo o acuacultura con fines*		
Artículo 31°.- *Para realizar las actividades de pesca se requiere lo siguiente:* **I,** *Concesión, para:* **Inciso b)** *Acuacultura comercial* **II,** Permiso, para: **Inciso g)** *Acuacultura de fomento* **III,** *Autorización, para:* **Inciso d)** *Recolectar del medio natural reproductores, larvas, postlarvas, crías, huevos, semillas, alevines o en cualquier otro estadio, y* **Inciso e)** *Acuacultura didáctica.*		

Artículos 22.- *la Secretaría podrá inscribir en el Registro Nacional de Pesca a los acuicultores que no requieran concesión, permiso o Autorización.*	Al **proyecto** le aplica el Artículo, incisos y, fracciones anteriores, porque se trata de una actividad acuícola con fines comerciales.	Por el hecho de presentar a la autoridad correspondiente (SEMARNAT) la Manifestación de Impacto Ambiental, el promovente está cumpliendo con este apartado. El proyecto se vincula por la obligatoriedad de obtener la autorización correspondiente para realizar las obras descritas en esta manifestación de impacto ambiental. Como ya se mencionó anteriormente, la promovente una vez autorizado el proyecto en materia ambiental procederá a tramitar el Registro Nacional de Pesca para la unidad de producción acuícola.
Art. 30°.- *Las actividades pesqueras se clasifican en:* **II.-** *Cultivo o acuacultura con fines*		
Artículo 31°.- *Para realizar las actividades de pesca se requiere lo siguiente:* **I,** *Concesión, para:* **Inciso b)** *Acuacultura comercial* **II,** Permiso, para: **Inciso g)** *Acuacultura de fomento* **III,** *Autorización, para:* **Inciso d)** *Recolectar del medio natural reproductores, larvas, postlarvas, crías, huevos, semillas, alevines o en cualquier otro estadio, y* **Inciso e)** *Acuacultura didáctica.*		

Artículos 22.- *la Secretaría podrá inscribir en el Registro Nacional de Pesca a los acuicultores que no requieran concesión, permiso o Autorización.*	Al **proyecto** le aplica el Artículo, incisos y, fracciones anteriores, porque se trata de una actividad acuícola con fines comerciales.	Por el hecho de presentar a la autoridad correspondiente (SEMARNAT) la Manifestación de Impacto Ambiental, el promovente está cumpliendo con este apartado. El proyecto se vincula por la obligatoriedad de obtener la autorización correspondiente para realizar las obras descritas en esta manifestación de impacto ambiental. Como ya se mencionó anteriormente, la promovente una vez autorizado el proyecto en materia ambiental procederá a tramitar el Registro Nacional de Pesca para la unidad de producción acuícola.
Art. 30°.- *Las actividades pesqueras se clasifican en:* **II.-** *Cultivo o acuacultura con fines*		
Artículo 31°.- *Para realizar las actividades de pesca se requiere lo siguiente:* **I,** *Concesión, para:* **Inciso b)** *Acuacultura comercial* **II,** Permiso, para: **Inciso g)** *Acuacultura de fomento* **III,** *Autorización, para:* **Inciso d)** *Recolectar del medio natural reproductores, larvas, postlarvas, crías, huevos, semillas, alevines o en cualquier otro estadio, y* **Inciso e)** *Acuacultura didáctica.*		

Artículos 22.- *la Secretaría podrá inscribir en el Registro Nacional de Pesca a los acuicultores que no requieran concesión, permiso o Autorización.*	Al **proyecto** le aplica el Artículo, incisos y, fracciones anteriores, porque se trata de una actividad acuícola con fines comerciales.	Por el hecho de presentar a la autoridad correspondiente (SEMARNAT) la Manifestación de Impacto Ambiental, el promovente está cumpliendo con este apartado. El proyecto se vincula por la obligatoriedad de obtener la autorización correspondiente para realizar las obras descritas en esta manifestación de impacto ambiental. Como ya se mencionó anteriormente, la promovente una vez autorizado el proyecto en materia ambiental procederá a tramitar el Registro Nacional de Pesca para la unidad de producción acuícola.
Art. 30°.- *Las actividades pesqueras se clasifican en:* **II.-** *Cultivo o acuacultura con fines*		
Artículo 31°.- *Para realizar las actividades de pesca se requiere lo siguiente:* **I,** *Concesión, para:* **Inciso b)** *Acuacultura comercial* **II,** Permiso, para: **Inciso g)** *Acuacultura de fomento* **III,** *Autorización, para:* **Inciso d)** *Recolectar del medio natural reproductores, larvas, postlarvas, crías, huevos, semillas, alevines o en cualquier otro estadio, y* **Inciso e)** *Acuacultura didáctica.*		

Artículos 22.- *la Secretaría podrá inscribir en el Registro Nacional de Pesca a los acuicultores que no requieran concesión, permiso o Autorización.*	Al **proyecto** le aplica el Artículo, incisos y, fracciones anteriores, porque se trata de una actividad acuícola con fines comerciales.	Por el hecho de presentar a la autoridad correspondiente (SEMARNAT) la Manifestación de Impacto Ambiental, el promovente está cumpliendo con este apartado. El proyecto se vincula por la obligatoriedad de obtener la autorización correspondiente para realizar las obras descritas en esta manifestación de impacto ambiental. Como ya se mencionó anteriormente, la promovente una vez autorizado el proyecto en materia ambiental procederá a tramitar el Registro Nacional de Pesca para la unidad de producción acuícola.
Art. 30°.- *Las actividades pesqueras se clasifican en:* **II.-** *Cultivo o acuacultura con fines*		
Artículo 31°.- *Para realizar las actividades de pesca se requiere lo siguiente:* **I,** *Concesión, para:* **Inciso b)** *Acuacultura comercial* **II,** Permiso, para: **Inciso g)** *Acuacultura de fomento* **III,** *Autorización, para:* **Inciso d)** *Recolectar del medio natural reproductores, larvas, postlarvas, crías, huevos, semillas, alevines o en cualquier otro estadio, y* **Inciso e)** *Acuacultura didáctica.*		

Artículos 22.- *la Secretaría podrá inscribir en el Registro Nacional de Pesca a los acuicultores que no requieran concesión, permiso o Autorización.*	Al **proyecto** le aplica el Artículo, incisos y, fracciones anteriores, porque se trata de una actividad acuícola con fines comerciales.	Por el hecho de presentar a la autoridad correspondiente (SEMARNAT) la Manifestación de Impacto Ambiental, el promovente está cumpliendo con este apartado. El proyecto se vincula por la obligatoriedad de obtener la autorización correspondiente para realizar las obras descritas en esta manifestación de impacto ambiental. Como ya se mencionó anteriormente, la promovente una vez autorizado el proyecto en materia ambiental procederá a tramitar el Registro Nacional de Pesca para la unidad de producción acuícola.
Art. 30°.- *Las actividades pesqueras se clasifican en:* **II.-** *Cultivo o acuacultura con fines*		
Artículo 31°.- *Para realizar las actividades de pesca se requiere lo siguiente:* **I,** *Concesión, para:* **Inciso b)** *Acuacultura comercial* **II,** Permiso, para: **Inciso g)** *Acuacultura de fomento* **III,** *Autorización, para:* **Inciso d)** *Recolectar del medio natural reproductores, larvas, postlarvas, crías, huevos, semillas, alevines o en cualquier otro estadio, y* **Inciso e)** *Acuacultura didáctica.*		

Artículos 22.- *la Secretaría podrá inscribir en el Registro Nacional de Pesca a los acuicultores que no requieran concesión, permiso o Autorización.*	Al **proyecto** le aplica el Artículo, incisos y, fracciones anteriores, porque se trata de una actividad acuícola con fines comerciales.	Por el hecho de presentar a la autoridad correspondiente (SEMARNAT) la Manifestación de Impacto Ambiental, el promovente está cumpliendo con este apartado. El proyecto se vincula por la obligatoriedad de obtener la autorización correspondiente para realizar las obras descritas en esta manifestación de impacto ambiental. Como ya se mencionó anteriormente, la promovente una vez autorizado el proyecto en materia ambiental procederá a tramitar el Registro Nacional de Pesca para la unidad de producción acuícola.
Art. 30°.- *Las actividades pesqueras se clasifican en:* **II.-** *Cultivo o acuacultura con fines*		
Artículo 31°.- *Para realizar las actividades de pesca se requiere lo siguiente:* **I,** *Concesión, para:* **Inciso b)** *Acuacultura comercial* **II,** Permiso, para: **Inciso g)** *Acuacultura de fomento* **III,** *Autorización, para:* **Inciso d)** *Recolectar del medio natural reproductores, larvas, postlarvas, crías, huevos, semillas, alevines o en cualquier otro estadio, y* **Inciso e)** *Acuacultura didáctica.*		

Artículos 22.- *la Secretaría podrá inscribir en el Registro Nacional de Pesca a los acuicultores que no requieran concesión, permiso o Autorización.*	Al **proyecto** le aplica el Artículo, incisos y, fracciones anteriores, porque se trata de una actividad acuícola con fines comerciales.	Por el hecho de presentar a la autoridad correspondiente (SEMARNAT) la Manifestación de Impacto Ambiental, el promovente está cumpliendo con este apartado. El proyecto se vincula por la obligatoriedad de obtener la autorización correspondiente para realizar las obras descritas en esta manifestación de impacto ambiental. Como ya se mencionó anteriormente, la promovente una vez autorizado el proyecto en materia ambiental procederá a tramitar el Registro Nacional de Pesca para la unidad de producción acuícola.
Art. 30°.- *Las actividades pesqueras se clasifican en:* **II.-** *Cultivo o acuacultura con fines*		
Artículo 31°.- *Para realizar las actividades de pesca se requiere lo siguiente:* **I,** *Concesión, para:* **Inciso b)** *Acuacultura comercial* **II,** Permiso, para: **Inciso g)** *Acuacultura de fomento* **III,** *Autorización, para:* **Inciso d)** *Recolectar del medio natural reproductores, larvas, postlarvas, crías, huevos, semillas, alevines o en cualquier otro estadio, y* **Inciso e)** *Acuacultura didáctica.*		

Artículos 22.- *la Secretaría podrá inscribir en el Registro Nacional de Pesca a los acuicultores que no requieran concesión, permiso o Autorización.*	Al **proyecto** le aplica el Artículo, incisos y, fracciones anteriores, porque se trata de una actividad acuícola con fines comerciales.	Por el hecho de presentar a la autoridad correspondiente (SEMARNAT) la Manifestación de Impacto Ambiental, el promovente está cumpliendo con este apartado. El proyecto se vincula por la obligatoriedad de obtener la autorización correspondiente para realizar las obras descritas en esta manifestación de impacto ambiental. Como ya se mencionó anteriormente, la promovente una vez autorizado el proyecto en materia ambiental procederá a tramitar el Registro Nacional de Pesca para la unidad de producción acuícola.
Art. 30°.- *Las actividades pesqueras se clasifican en:* **II.-** *Cultivo o acuacultura con fines*		
Artículo 31°.- *Para realizar las actividades de pesca se requiere lo siguiente:* **I,** *Concesión, para:* **Inciso b)** *Acuacultura comercial* **II,** Permiso, para: **Inciso g)** *Acuacultura de fomento* **III,** *Autorización, para:* **Inciso d)** *Recolectar del medio natural reproductores, larvas, postlarvas, crías, huevos, semillas, alevines o en cualquier otro estadio, y* **Inciso e)** *Acuacultura didáctica.*		

Artículos 22.- *la Secretaría podrá inscribir en el Registro Nacional de Pesca a los acuicultores que no requieran concesión, permiso o Autorización.*	Al **proyecto** le aplica el Artículo, incisos y, fracciones anteriores, porque se trata de una actividad acuícola con fines comerciales.	Por el hecho de presentar a la autoridad correspondiente (SEMARNAT) la Manifestación de Impacto Ambiental, el promovente está cumpliendo con este apartado. El proyecto se vincula por la obligatoriedad de obtener la autorización correspondiente para realizar las obras descritas en esta manifestación de impacto ambiental. Como ya se mencionó anteriormente, la promovente una vez autorizado el proyecto en materia ambiental procederá a tramitar el Registro Nacional de Pesca para la unidad de producción acuícola.
Art. 30°.- *Las actividades pesqueras se clasifican en:* **II.-** *Cultivo o acuacultura con fines*		
Artículo 31°.- *Para realizar las actividades de pesca se requiere lo siguiente:* **I,** *Concesión, para:* **Inciso b)** *Acuacultura comercial* **II,** Permiso, para: **Inciso g)** *Acuacultura de fomento* **III,** *Autorización, para:* **Inciso d)** *Recolectar del medio natural reproductores, larvas, postlarvas, crías, huevos, semillas, alevines o en cualquier otro estadio, y* **Inciso e)** *Acuacultura didáctica.*		

Artículos 22.- *la Secretaría podrá inscribir en el Registro Nacional de Pesca a los acuicultores que no requieran concesión, permiso o Autorización.*	Al **proyecto** le aplica el Artículo, incisos y, fracciones anteriores, porque se trata de una actividad acuícola con fines comerciales.	Por el hecho de presentar a la autoridad correspondiente (SEMARNAT) la Manifestación de Impacto Ambiental, el promovente está cumpliendo con este apartado. El proyecto se vincula por la obligatoriedad de obtener la autorización correspondiente para realizar las obras descritas en esta manifestación de impacto ambiental. Como ya se mencionó anteriormente, la promovente una vez autorizado el proyecto en materia ambiental procederá a tramitar el Registro Nacional de Pesca para la unidad de producción acuícola.
Art. 30°.- *Las actividades pesqueras se clasifican en:* **II.-** *Cultivo o acuacultura con fines*		
Artículo 31°.- *Para realizar las actividades de pesca se requiere lo siguiente:* **I,** *Concesión, para:* **Inciso b)** *Acuacultura comercial* **II,** Permiso, para: **Inciso g)** *Acuacultura de fomento* **III,** *Autorización, para:* **Inciso d)** *Recolectar del medio natural reproductores, larvas, postlarvas, crías, huevos, semillas, alevines o en cualquier otro estadio, y* **Inciso e)** *Acuacultura didáctica.*		

Artículos 22.- *la Secretaría podrá inscribir en el Registro Nacional de Pesca a los acuicultores que no requieran concesión, permiso o Autorización.*	Al **proyecto** le aplica el Artículo, incisos y, fracciones anteriores, porque se trata de una actividad acuícola con fines comerciales.	Por el hecho de presentar a la autoridad correspondiente (SEMARNAT) la Manifestación de Impacto Ambiental, el promovente está cumpliendo con este apartado. El proyecto se vincula por la obligatoriedad de obtener la autorización correspondiente para realizar las obras descritas en esta manifestación de impacto ambiental. Como ya se mencionó anteriormente, la promovente una vez autorizado el proyecto en materia ambiental procederá a tramitar el Registro Nacional de Pesca para la unidad de producción acuícola.
Art. 30°.- *Las actividades pesqueras se clasifican en:* **II.-** *Cultivo o acuacultura con fines*		
Artículo 31°.- *Para realizar las actividades de pesca se requiere lo siguiente:* **I,** *Concesión, para:* **Inciso b)** *Acuacultura comercial* **II,** Permiso, para: **Inciso g)** *Acuacultura de fomento* **III,** *Autorización, para:* **Inciso d)** *Recolectar del medio natural reproductores, larvas, postlarvas, crías, huevos, semillas, alevines o en cualquier otro estadio, y* **Inciso e)** *Acuacultura didáctica.*		

Artículos 22.- *la Secretaría podrá inscribir en el Registro Nacional de Pesca a los acuicultores que no requieran concesión, permiso o Autorización.*	Al **proyecto** le aplica el Artículo, incisos y, fracciones anteriores, porque se trata de una actividad acuícola con fines comerciales.	Por el hecho de presentar a la autoridad correspondiente (SEMARNAT) la Manifestación de Impacto Ambiental, el promovente está cumpliendo con este apartado. El proyecto se vincula por la obligatoriedad de obtener la autorización correspondiente para realizar las obras descritas en esta manifestación de impacto ambiental. Como ya se mencionó anteriormente, la promovente una vez autorizado el proyecto en materia ambiental procederá a tramitar el Registro Nacional de Pesca para la unidad de producción acuícola.
Art. 30°.- *Las actividades pesqueras se clasifican en:* **II.-** *Cultivo o acuacultura con fines*		
Artículo 31°.- *Para realizar las actividades de pesca se requiere lo siguiente:* **I,** *Concesión, para:* **Inciso b)** *Acuacultura comercial* **II,** Permiso, para: **Inciso g)** *Acuacultura de fomento* **III,** *Autorización, para:* **Inciso d)** *Recolectar del medio natural reproductores, larvas, postlarvas, crías, huevos, semillas, alevines o en cualquier otro estadio, y* **Inciso e)** *Acuacultura didáctica.*		

Artículos 22.- *la Secretaría podrá inscribir en el Registro Nacional de Pesca a los acuicultores que no requieran concesión, permiso o Autorización.*	Al **proyecto** le aplica el Artículo, incisos y, fracciones anteriores, porque se trata de una actividad acuícola con fines comerciales.	Por el hecho de presentar a la autoridad correspondiente (SEMARNAT) la Manifestación de Impacto Ambiental, el promovente está cumpliendo con este apartado. El proyecto se vincula por la obligatoriedad de obtener la autorización correspondiente para realizar las obras descritas en esta manifestación de impacto ambiental. Como ya se mencionó anteriormente, la promovente una vez autorizado el proyecto en materia ambiental procederá a tramitar el Registro Nacional de Pesca para la unidad de producción acuícola.
Art. 30°.- *Las actividades pesqueras se clasifican en:* **II.-** *Cultivo o acuacultura con fines*		
Artículo 31°.- *Para realizar las actividades de pesca se requiere lo siguiente:* **I,** *Concesión, para:* **Inciso b)** *Acuacultura comercial* **II,** Permiso, para: **Inciso g)** *Acuacultura de fomento* **III,** *Autorización, para:* **Inciso d)** *Recolectar del medio natural reproductores, larvas, postlarvas, crías, huevos, semillas, alevines o en cualquier otro estadio, y* **Inciso e)** *Acuacultura didáctica.*		

Artículos 22.- *la Secretaría podrá inscribir en el Registro Nacional de Pesca a los acuicultores que no requieran concesión, permiso o Autorización.*	Al **proyecto** le aplica el Artículo, incisos y, fracciones anteriores, porque se trata de una actividad acuícola con fines comerciales.	Por el hecho de presentar a la autoridad correspondiente (SEMARNAT) la Manifestación de Impacto Ambiental, el promovente está cumpliendo con este apartado. El proyecto se vincula por la obligatoriedad de obtener la autorización correspondiente para realizar las obras descritas en esta manifestación de impacto ambiental. Como ya se mencionó anteriormente, la promovente una vez autorizado el proyecto en materia ambiental procederá a tramitar el Registro Nacional de Pesca para la unidad de producción acuícola.
Art. 30°.- *Las actividades pesqueras se clasifican en:* **II.-** *Cultivo o acuacultura con fines*		
Artículo 31°.- *Para realizar las actividades de pesca se requiere lo siguiente:* **I,** *Concesión, para:* **Inciso b)** *Acuacultura comercial* **II,** Permiso, para: **Inciso g)** *Acuacultura de fomento* **III,** *Autorización, para:* **Inciso d)** *Recolectar del medio natural reproductores, larvas, postlarvas, crías, huevos, semillas, alevines o en cualquier otro estadio, y* **Inciso e)** *Acuacultura didáctica.*		

Artículos 22.- *la Secretaría podrá inscribir en el Registro Nacional de Pesca a los acuicultores que no requieran concesión, permiso o Autorización.*	Al **proyecto** le aplica el Artículo, incisos y, fracciones anteriores, porque se trata de una actividad acuícola con fines comerciales.	Por el hecho de presentar a la autoridad correspondiente (SEMARNAT) la Manifestación de Impacto Ambiental, el promovente está cumpliendo con este apartado. El proyecto se vincula por la obligatoriedad de obtener la autorización correspondiente para realizar las obras descritas en esta manifestación de impacto ambiental. Como ya se mencionó anteriormente, la promovente una vez autorizado el proyecto en materia ambiental procederá a tramitar el Registro Nacional de Pesca para la unidad de producción acuícola.
Art. 30°.- *Las actividades pesqueras se clasifican en:* **II.-** *Cultivo o acuacultura con fines*		
Artículo 31°.- *Para realizar las actividades de pesca se requiere lo siguiente:* **I,** *Concesión, para:* **Inciso b)** *Acuacultura comercial* **II,** Permiso, para: **Inciso g)** *Acuacultura de fomento* **III,** *Autorización, para:* **Inciso d)** *Recolectar del medio natural reproductores, larvas, postlarvas, crías, huevos, semillas, alevines o en cualquier otro estadio, y* **Inciso e)** *Acuacultura didáctica.*		

Artículos 22.- *la Secretaría podrá inscribir en el Registro Nacional de Pesca a los acuicultores que no requieran concesión, permiso o Autorización.*	Al **proyecto** le aplica el Artículo, incisos y, fracciones anteriores, porque se trata de una actividad acuícola con fines comerciales.	Por el hecho de presentar a la autoridad correspondiente (SEMARNAT) la Manifestación de Impacto Ambiental, el promovente está cumpliendo con este apartado. El proyecto se vincula por la obligatoriedad de obtener la autorización correspondiente para realizar las obras descritas en esta manifestación de impacto ambiental. Como ya se mencionó anteriormente, la promovente una vez autorizado el proyecto en materia ambiental procederá a tramitar el Registro Nacional de Pesca para la unidad de producción acuícola.
Art. 30°.- *Las actividades pesqueras se clasifican en:* **II.-** *Cultivo o acuacultura con fines*		
Artículo 31°.- *Para realizar las actividades de pesca se requiere lo siguiente:* **I,** *Concesión, para:* **Inciso b)** *Acuacultura comercial* **II,** Permiso, para: **Inciso g)** *Acuacultura de fomento* **III,** *Autorización, para:* **Inciso d)** *Recolectar del medio natural reproductores, larvas, postlarvas, crías, huevos, semillas, alevines o en cualquier otro estadio, y* **Inciso e)** *Acuacultura didáctica.*		

Artículos 22.- *la Secretaría podrá inscribir en el Registro Nacional de Pesca a los acuicultores que no requieran concesión, permiso o Autorización.*	Al **proyecto** le aplica el Artículo, incisos y, fracciones anteriores, porque se trata de una actividad acuícola con fines comerciales.	Por el hecho de presentar a la autoridad correspondiente (SEMARNAT) la Manifestación de Impacto Ambiental, el promovente está cumpliendo con este apartado. El proyecto se vincula por la obligatoriedad de obtener la autorización correspondiente para realizar las obras descritas en esta manifestación de impacto ambiental. Como ya se mencionó anteriormente, la promovente una vez autorizado el proyecto en materia ambiental procederá a tramitar el Registro Nacional de Pesca para la unidad de producción acuícola.
Art. 30°.- *Las actividades pesqueras se clasifican en:* **II.-** *Cultivo o acuacultura con fines*		
Artículo 31°.- *Para realizar las actividades de pesca se requiere lo siguiente:* **I,** *Concesión, para:* **Inciso b)** *Acuacultura comercial* **II,** Permiso, para: **Inciso g)** *Acuacultura de fomento* **III,** *Autorización, para:* **Inciso d)** *Recolectar del medio natural reproductores, larvas, postlarvas, crías, huevos, semillas, alevines o en cualquier otro estadio, y* **Inciso e)** *Acuacultura didáctica.*		

Artículos 22.- *la Secretaría podrá inscribir en el Registro Nacional de Pesca a los acuicultores que no requieran concesión, permiso o Autorización.*	Al **proyecto** le aplica el Artículo, incisos y, fracciones anteriores, porque se trata de una actividad acuícola con fines comerciales.	Por el hecho de presentar a la autoridad correspondiente (SEMARNAT) la Manifestación de Impacto Ambiental, el promovente está cumpliendo con este apartado. El proyecto se vincula por la obligatoriedad de obtener la autorización correspondiente para realizar las obras descritas en esta manifestación de impacto ambiental. Como ya se mencionó anteriormente, la promovente una vez autorizado el proyecto en materia ambiental procederá a tramitar el Registro Nacional de Pesca para la unidad de producción acuícola.
Art. 30°.- *Las actividades pesqueras se clasifican en:* **II.-** *Cultivo o acuacultura con fines*		
Artículo 31°.- *Para realizar las actividades de pesca se requiere lo siguiente:* **I,** *Concesión, para:* **Inciso b)** *Acuacultura comercial* **II,** Permiso, para: **Inciso g)** *Acuacultura de fomento* **III,** *Autorización, para:* **Inciso d)** *Recolectar del medio natural reproductores, larvas, postlarvas, crías, huevos, semillas, alevines o en cualquier otro estadio, y* **Inciso e)** *Acuacultura didáctica.*		

Artículos 22.- *la Secretaría podrá inscribir en el Registro Nacional de Pesca a los acuicultores que no requieran concesión, permiso o Autorización.*	Al **proyecto** le aplica el Artículo, incisos y, fracciones anteriores, porque se trata de una actividad acuícola con fines comerciales.	Por el hecho de presentar a la autoridad correspondiente (SEMARNAT) la Manifestación de Impacto Ambiental, el promovente está cumpliendo con este apartado. El proyecto se vincula por la obligatoriedad de obtener la autorización correspondiente para realizar las obras descritas en esta manifestación de impacto ambiental. Como ya se mencionó anteriormente, la promovente una vez autorizado el proyecto en materia ambiental procederá a tramitar el Registro Nacional de Pesca para la unidad de producción acuícola.
Art. 30°.- *Las actividades pesqueras se clasifican en:* **II.-** *Cultivo o acuacultura con fines*		
Artículo 31°.- *Para realizar las actividades de pesca se requiere lo siguiente:* **I,** *Concesión, para:* **Inciso b)** *Acuacultura comercial* **II,** Permiso, para: **Inciso g)** *Acuacultura de fomento* **III,** *Autorización, para:* **Inciso d)** *Recolectar del medio natural reproductores, larvas, postlarvas, crías, huevos, semillas, alevines o en cualquier otro estadio, y* **Inciso e)** *Acuacultura didáctica.*		

Artículos 22.- *la Secretaría podrá inscribir en el Registro Nacional de Pesca a los acuicultores que no requieran concesión, permiso o Autorización.*	Al **proyecto** le aplica el Artículo, incisos y, fracciones anteriores, porque se trata de una actividad acuícola con fines comerciales.	Por el hecho de presentar a la autoridad correspondiente (SEMARNAT) la Manifestación de Impacto Ambiental, el promovente está cumpliendo con este apartado. El proyecto se vincula por la obligatoriedad de obtener la autorización correspondiente para realizar las obras descritas en esta manifestación de impacto ambiental. Como ya se mencionó anteriormente, la promovente una vez autorizado el proyecto en materia ambiental procederá a tramitar el Registro Nacional de Pesca para la unidad de producción acuícola.
Art. 30°.- *Las actividades pesqueras se clasifican en:* **II.-** *Cultivo o acuacultura con fines*		
Artículo 31°.- *Para realizar las actividades de pesca se requiere lo siguiente:* **I,** *Concesión, para:* **Inciso b)** *Acuacultura comercial* **II,** Permiso, para: **Inciso g)** *Acuacultura de fomento* **III,** *Autorización, para:* **Inciso d)** *Recolectar del medio natural reproductores, larvas, postlarvas, crías, huevos, semillas, alevines o en cualquier otro estadio, y* **Inciso e)** *Acuacultura didáctica.*		

Artículos 22.- *la Secretaría podrá inscribir en el Registro Nacional de Pesca a los acuicultores que no requieran concesión, permiso o Autorización.*	Al **proyecto** le aplica el Artículo, incisos y, fracciones anteriores, porque se trata de una actividad acuícola con fines comerciales.	Por el hecho de presentar a la autoridad correspondiente (SEMARNAT) la Manifestación de Impacto Ambiental, el promovente está cumpliendo con este apartado. El proyecto se vincula por la obligatoriedad de obtener la autorización correspondiente para realizar las obras descritas en esta manifestación de impacto ambiental. Como ya se mencionó anteriormente, la promovente una vez autorizado el proyecto en materia ambiental procederá a tramitar el Registro Nacional de Pesca para la unidad de producción acuícola.
Art. 30°.- *Las actividades pesqueras se clasifican en:* **II.-** *Cultivo o acuacultura con fines*		
Artículo 31°.- *Para realizar las actividades de pesca se requiere lo siguiente:* **I,** *Concesión, para:* **Inciso b)** *Acuacultura comercial* **II,** Permiso, para: **Inciso g)** *Acuacultura de fomento* **III,** *Autorización, para:* **Inciso d)** *Recolectar del medio natural reproductores, larvas, postlarvas, crías, huevos, semillas, alevines o en cualquier otro estadio, y* **Inciso e)** *Acuacultura didáctica.*		

Artículos 22.- *la Secretaría podrá inscribir en el Registro Nacional de Pesca a los acuicultores que no requieran concesión, permiso o Autorización.*	Al **proyecto** le aplica el Artículo, incisos y, fracciones anteriores, porque se trata de una actividad acuícola con fines comerciales.	Por el hecho de presentar a la autoridad correspondiente (SEMARNAT) la Manifestación de Impacto Ambiental, el promovente está cumpliendo con este apartado. El proyecto se vincula por la obligatoriedad de obtener la autorización correspondiente para realizar las obras descritas en esta manifestación de impacto ambiental. Como ya se mencionó anteriormente, la promovente una vez autorizado el proyecto en materia ambiental procederá a tramitar el Registro Nacional de Pesca para la unidad de producción acuícola.
Art. 30°.- *Las actividades pesqueras se clasifican en:* **II.-** *Cultivo o acuacultura con fines*		
Artículo 31°.- *Para realizar las actividades de pesca se requiere lo siguiente:* **I,** *Concesión, para:* **Inciso b)** *Acuacultura comercial* **II,** Permiso, para: **Inciso g)** *Acuacultura de fomento* **III,** *Autorización, para:* **Inciso d)** *Recolectar del medio natural reproductores, larvas, postlarvas, crías, huevos, semillas, alevines o en cualquier otro estadio, y* **Inciso e)** *Acuacultura didáctica.*		

Artículos 22.- *la Secretaría podrá inscribir en el Registro Nacional de Pesca a los acuicultores que no requieran concesión, permiso o Autorización.*	Al **proyecto** le aplica el Artículo, incisos y, fracciones anteriores, porque se trata de una actividad acuícola con fines comerciales.	Por el hecho de presentar a la autoridad correspondiente (SEMARNAT) la Manifestación de Impacto Ambiental, el promovente está cumpliendo con este apartado. El proyecto se vincula por la obligatoriedad de obtener la autorización correspondiente para realizar las obras descritas en esta manifestación de impacto ambiental. Como ya se mencionó anteriormente, la promovente una vez autorizado el proyecto en materia ambiental procederá a tramitar el Registro Nacional de Pesca para la unidad de producción acuícola.
Art. 30°.- *Las actividades pesqueras se clasifican en:* **II.-** *Cultivo o acuacultura con fines*		
Artículo 31°.- *Para realizar las actividades de pesca se requiere lo siguiente:* **I,** *Concesión, para:* **Inciso b)** *Acuacultura comercial* **II,** Permiso, para: **Inciso g)** *Acuacultura de fomento* **III,** *Autorización, para:* **Inciso d)** *Recolectar del medio natural reproductores, larvas, postlarvas, crías, huevos, semillas, alevines o en cualquier otro estadio, y* **Inciso e)** *Acuacultura didáctica.*		

Artículos 22.- *la Secretaría podrá inscribir en el Registro Nacional de Pesca a los acuicultores que no requieran concesión, permiso o Autorización.*	Al **proyecto** le aplica el Artículo, incisos y, fracciones anteriores, porque se trata de una actividad acuícola con fines comerciales.	Por el hecho de presentar a la autoridad correspondiente (SEMARNAT) la Manifestación de Impacto Ambiental, el promovente está cumpliendo con este apartado. El proyecto se vincula por la obligatoriedad de obtener la autorización correspondiente para realizar las obras descritas en esta manifestación de impacto ambiental. Como ya se mencionó anteriormente, la promovente una vez autorizado el proyecto en materia ambiental procederá a tramitar el Registro Nacional de Pesca para la unidad de producción acuícola.
Art. 30°.- *Las actividades pesqueras se clasifican en:* **II.-** *Cultivo o acuacultura con fines*		
Artículo 31°.- *Para realizar las actividades de pesca se requiere lo siguiente:* **I,** *Concesión, para:* **Inciso b)** *Acuacultura comercial* **II,** Permiso, para: **Inciso g)** *Acuacultura de fomento* **III,** *Autorización, para:* **Inciso d)** *Recolectar del medio natural reproductores, larvas, postlarvas, crías, huevos, semillas, alevines o en cualquier otro estadio, y* **Inciso e)** *Acuacultura didáctica.*		

Artículos 22.- *la Secretaría podrá inscribir en el Registro Nacional de Pesca a los acuicultores que no requieran concesión, permiso o Autorización.*	Al **proyecto** le aplica el Artículo, incisos y, fracciones anteriores, porque se trata de una actividad acuícola con fines comerciales.	Por el hecho de presentar a la autoridad correspondiente (SEMARNAT) la Manifestación de Impacto Ambiental, el promovente está cumpliendo con este apartado. El proyecto se vincula por la obligatoriedad de obtener la autorización correspondiente para realizar las obras descritas en esta manifestación de impacto ambiental. Como ya se mencionó anteriormente, la promovente una vez autorizado el proyecto en materia ambiental procederá a tramitar el Registro Nacional de Pesca para la unidad de producción acuícola.
Art. 30°.- *Las actividades pesqueras se clasifican en:* **II.-** *Cultivo o acuacultura con fines*		
Artículo 31°.- *Para realizar las actividades de pesca se requiere lo siguiente:* **I,** *Concesión, para:* **Inciso b)** *Acuacultura comercial* **II,** Permiso, para: **Inciso g)** *Acuacultura de fomento* **III,** *Autorización, para:* **Inciso d)** *Recolectar del medio natural reproductores, larvas, postlarvas, crías, huevos, semillas, alevines o en cualquier otro estadio, y* **Inciso e)** *Acuacultura didáctica.*		

Artículos 22.- *la Secretaría podrá inscribir en el Registro Nacional de Pesca a los acuicultores que no requieran concesión, permiso o Autorización.*	Al **proyecto** le aplica el Artículo, incisos y, fracciones anteriores, porque se trata de una actividad acuícola con fines comerciales.	Por el hecho de presentar a la autoridad correspondiente (SEMARNAT) la Manifestación de Impacto Ambiental, el promovente está cumpliendo con este apartado. El proyecto se vincula por la obligatoriedad de obtener la autorización correspondiente para realizar las obras descritas en esta manifestación de impacto ambiental. Como ya se mencionó anteriormente, la promovente una vez autorizado el proyecto en materia ambiental procederá a tramitar el Registro Nacional de Pesca para la unidad de producción acuícola.
Art. 30°.- *Las actividades pesqueras se clasifican en:* **II.-** *Cultivo o acuacultura con fines*		
Artículo 31°.- *Para realizar las actividades de pesca se requiere lo siguiente:* **I,** *Concesión, para:* **Inciso b)** *Acuacultura comercial* **II,** Permiso, para: **Inciso g)** *Acuacultura de fomento* **III,** *Autorización, para:* **Inciso d)** *Recolectar del medio natural reproductores, larvas, postlarvas, crías, huevos, semillas, alevines o en cualquier otro estadio, y* **Inciso e)** *Acuacultura didáctica.*		

Artículos 22.- *la Secretaría podrá inscribir en el Registro Nacional de Pesca a los acuicultores que no requieran concesión, permiso o Autorización.*	Al **proyecto** le aplica el Artículo, incisos y, fracciones anteriores, porque se trata de una actividad acuícola con fines comerciales.	Por el hecho de presentar a la autoridad correspondiente (SEMARNAT) la Manifestación de Impacto Ambiental, el promovente está cumpliendo con este apartado. El proyecto se vincula por la obligatoriedad de obtener la autorización correspondiente para realizar las obras descritas en esta manifestación de impacto ambiental. Como ya se mencionó anteriormente, la promovente una vez autorizado el proyecto en materia ambiental procederá a tramitar el Registro Nacional de Pesca para la unidad de producción acuícola.
Art. 30°.- *Las actividades pesqueras se clasifican en:* **II.-** *Cultivo o acuacultura con fines*		
Artículo 31°.- *Para realizar las actividades de pesca se requiere lo siguiente:* **I,** *Concesión, para:* **Inciso b)** *Acuacultura comercial* **II,** Permiso, para: **Inciso g)** *Acuacultura de fomento* **III,** *Autorización, para:* **Inciso d)** *Recolectar del medio natural reproductores, larvas, postlarvas, crías, huevos, semillas, alevines o en cualquier otro estadio, y* **Inciso e)** *Acuacultura didáctica.*		

Artículos 22.- *la Secretaría podrá inscribir en el Registro Nacional de Pesca a los acuicultores que no requieran concesión, permiso o Autorización.*	Al **proyecto** le aplica el Artículo, incisos y, fracciones anteriores, porque se trata de una actividad acuícola con fines comerciales.	Por el hecho de presentar a la autoridad correspondiente (SEMARNAT) la Manifestación de Impacto Ambiental, el promovente está cumpliendo con este apartado. El proyecto se vincula por la obligatoriedad de obtener la autorización correspondiente para realizar las obras descritas en esta manifestación de impacto ambiental. Como ya se mencionó anteriormente, la promovente una vez autorizado el proyecto en materia ambiental procederá a tramitar el Registro Nacional de Pesca para la unidad de producción acuícola.
Art. 30°.- *Las actividades pesqueras se clasifican en:* **II.-** *Cultivo o acuacultura con fines*		
Artículo 31°.- *Para realizar las actividades de pesca se requiere lo siguiente:* **I,** *Concesión, para:* **Inciso b)** *Acuacultura comercial* **II,** Permiso, para: **Inciso g)** *Acuacultura de fomento* **III,** *Autorización, para:* **Inciso d)** *Recolectar del medio natural reproductores, larvas, postlarvas, crías, huevos, semillas, alevines o en cualquier otro estadio, y* **Inciso e)** *Acuacultura didáctica.*		

Artículos 22.- *la Secretaría podrá inscribir en el Registro Nacional de Pesca a los acuicultores que no requieran concesión, permiso o Autorización.*	Al **proyecto** le aplica el Artículo, incisos y, fracciones anteriores, porque se trata de una actividad acuícola con fines comerciales.	Por el hecho de presentar a la autoridad correspondiente (SEMARNAT) la Manifestación de Impacto Ambiental, el promovente está cumpliendo con este apartado. El proyecto se vincula por la obligatoriedad de obtener la autorización correspondiente para realizar las obras descritas en esta manifestación de impacto ambiental. Como ya se mencionó anteriormente, la promovente una vez autorizado el proyecto en materia ambiental procederá a tramitar el Registro Nacional de Pesca para la unidad de producción acuícola.
Art. 30°.- *Las actividades pesqueras se clasifican en:* **II.-** *Cultivo o acuacultura con fines*		
Artículo 31°.- *Para realizar las actividades de pesca se requiere lo siguiente:* **I,** *Concesión, para:* **Inciso b)** *Acuacultura comercial* **II,** Permiso, para: **Inciso g)** *Acuacultura de fomento* **III,** *Autorización, para:* **Inciso d)** *Recolectar del medio natural reproductores, larvas, postlarvas, crías, huevos, semillas, alevines o en cualquier otro estadio, y* **Inciso e)** *Acuacultura didáctica.*		

Artículos 22.- *la Secretaría podrá inscribir en el Registro Nacional de Pesca a los acuicultores que no requieran concesión, permiso o Autorización.*	Al **proyecto** le aplica el Artículo, incisos y, fracciones anteriores, porque se trata de una actividad acuícola con fines comerciales.	Por el hecho de presentar a la autoridad correspondiente (SEMARNAT) la Manifestación de Impacto Ambiental, el promovente está cumpliendo con este apartado. El proyecto se vincula por la obligatoriedad de obtener la autorización correspondiente para realizar las obras descritas en esta manifestación de impacto ambiental. Como ya se mencionó anteriormente, la promovente una vez autorizado el proyecto en materia ambiental procederá a tramitar el Registro Nacional de Pesca para la unidad de producción acuícola.
Art. 30°.- *Las actividades pesqueras se clasifican en:* **II.-** *Cultivo o acuacultura con fines*		
Artículo 31°.- *Para realizar las actividades de pesca se requiere lo siguiente:* **I,** *Concesión, para:* **Inciso b)** *Acuacultura comercial* **II,** Permiso, para: **Inciso g)** *Acuacultura de fomento* **III,** *Autorización, para:* **Inciso d)** *Recolectar del medio natural reproductores, larvas, postlarvas, crías, huevos, semillas, alevines o en cualquier otro estadio, y* **Inciso e)** *Acuacultura didáctica.*		

Artículos 22.- *la Secretaría podrá inscribir en el Registro Nacional de Pesca a los acuicultores que no requieran concesión, permiso o Autorización.*	Al **proyecto** le aplica el Artículo, incisos y, fracciones anteriores, porque se trata de una actividad acuícola con fines comerciales.	Por el hecho de presentar a la autoridad correspondiente (SEMARNAT) la Manifestación de Impacto Ambiental, el promovente está cumpliendo con este apartado. El proyecto se vincula por la obligatoriedad de obtener la autorización correspondiente para realizar las obras descritas en esta manifestación de impacto ambiental. Como ya se mencionó anteriormente, la promovente una vez autorizado el proyecto en materia ambiental procederá a tramitar el Registro Nacional de Pesca para la unidad de producción acuícola.
Art. 30°.- *Las actividades pesqueras se clasifican en:* **II.-** *Cultivo o acuacultura con fines*		
Artículo 31°.- *Para realizar las actividades de pesca se requiere lo siguiente:* **I,** *Concesión, para:* **Inciso b)** *Acuacultura comercial* **II,** Permiso, para: **Inciso g)** *Acuacultura de fomento* **III,** *Autorización, para:* **Inciso d)** *Recolectar del medio natural reproductores, larvas, postlarvas, crías, huevos, semillas, alevines o en cualquier otro estadio, y* **Inciso e)** *Acuacultura didáctica.*		

Artículos 22.- *la Secretaría podrá inscribir en el Registro Nacional de Pesca a los acuicultores que no requieran concesión, permiso o Autorización.*	Al **proyecto** le aplica el Artículo, incisos y, fracciones anteriores, porque se trata de una actividad acuícola con fines comerciales.	Por el hecho de presentar a la autoridad correspondiente (SEMARNAT) la Manifestación de Impacto Ambiental, el promovente está cumpliendo con este apartado. El proyecto se vincula por la obligatoriedad de obtener la autorización correspondiente para realizar las obras descritas en esta manifestación de impacto ambiental. Como ya se mencionó anteriormente, la promovente una vez autorizado el proyecto en materia ambiental procederá a tramitar el Registro Nacional de Pesca para la unidad de producción acuícola.
Art. 30°.- *Las actividades pesqueras se clasifican en:* **II.-** *Cultivo o acuacultura con fines*		
Artículo 31°.- *Para realizar las actividades de pesca se requiere lo siguiente:* **I,** *Concesión, para:* **Inciso b)** *Acuacultura comercial* **II,** Permiso, para: **Inciso g)** *Acuacultura de fomento* **III,** *Autorización, para:* **Inciso d)** *Recolectar del medio natural reproductores, larvas, postlarvas, crías, huevos, semillas, alevines o en cualquier otro estadio, y* **Inciso e)** *Acuacultura didáctica.*		

Artículos 22.- *la Secretaría podrá inscribir en el Registro Nacional de Pesca a los acuicultores que no requieran concesión, permiso o Autorización.*	Al **proyecto** le aplica el Artículo, incisos y, fracciones anteriores, porque se trata de una actividad acuícola con fines comerciales.	Por el hecho de presentar a la autoridad correspondiente (SEMARNAT) la Manifestación de Impacto Ambiental, el promovente está cumpliendo con este apartado. El proyecto se vincula por la obligatoriedad de obtener la autorización correspondiente para realizar las obras descritas en esta manifestación de impacto ambiental. Como ya se mencionó anteriormente, la promovente una vez autorizado el proyecto en materia ambiental procederá a tramitar el Registro Nacional de Pesca para la unidad de producción acuícola.
Art. 30°.- *Las actividades pesqueras se clasifican en:* **II.-** *Cultivo o acuacultura con fines*		
Artículo 31°.- *Para realizar las actividades de pesca se requiere lo siguiente:* **I,** *Concesión, para:* **Inciso b)** *Acuacultura comercial* **II,** Permiso, para: **Inciso g)** *Acuacultura de fomento* **III,** *Autorización, para:* **Inciso d)** *Recolectar del medio natural reproductores, larvas, postlarvas, crías, huevos, semillas, alevines o en cualquier otro estadio, y* **Inciso e)** *Acuacultura didáctica.*		

Artículos 22.- *la Secretaría podrá inscribir en el Registro Nacional de Pesca a los acuicultores que no requieran concesión, permiso o Autorización.*	Al **proyecto** le aplica el Artículo, incisos y, fracciones anteriores, porque se trata de una actividad acuícola con fines comerciales.	Por el hecho de presentar a la autoridad correspondiente (SEMARNAT) la Manifestación de Impacto Ambiental, el promovente está cumpliendo con este apartado. El proyecto se vincula por la obligatoriedad de obtener la autorización correspondiente para realizar las obras descritas en esta manifestación de impacto ambiental. Como ya se mencionó anteriormente, la promovente una vez autorizado el proyecto en materia ambiental procederá a tramitar el Registro Nacional de Pesca para la unidad de producción acuícola.
Art. 30°.- *Las actividades pesqueras se clasifican en:* **II.-** *Cultivo o acuacultura con fines*		
Artículo 31°.- *Para realizar las actividades de pesca se requiere lo siguiente:* **I,** *Concesión, para:* **Inciso b)** *Acuacultura comercial* **II,** Permiso, para: **Inciso g)** *Acuacultura de fomento* **III,** *Autorización, para:* **Inciso d)** *Recolectar del medio natural reproductores, larvas, postlarvas, crías, huevos, semillas, alevines o en cualquier otro estadio, y* **Inciso e)** *Acuacultura didáctica.*		

Artículos 22.- *la Secretaría podrá inscribir en el Registro Nacional de Pesca a los acuicultores que no requieran concesión, permiso o Autorización.*	Al **proyecto** le aplica el Artículo, incisos y, fracciones anteriores, porque se trata de una actividad acuícola con fines comerciales.	Por el hecho de presentar a la autoridad correspondiente (SEMARNAT) la Manifestación de Impacto Ambiental, el promovente está cumpliendo con este apartado. El proyecto se vincula por la obligatoriedad de obtener la autorización correspondiente para realizar las obras descritas en esta manifestación de impacto ambiental. Como ya se mencionó anteriormente, la promovente una vez autorizado el proyecto en materia ambiental procederá a tramitar el Registro Nacional de Pesca para la unidad de producción acuícola.
Art. 30°.- *Las actividades pesqueras se clasifican en:* **II.-** *Cultivo o acuacultura con fines*		
Artículo 31°.- *Para realizar las actividades de pesca se requiere lo siguiente:* **I,** *Concesión, para:* **Inciso b)** *Acuacultura comercial* **II,** Permiso, para: **Inciso g)** *Acuacultura de fomento* **III,** *Autorización, para:* **Inciso d)** *Recolectar del medio natural reproductores, larvas, postlarvas, crías, huevos, semillas, alevines o en cualquier otro estadio, y* **Inciso e)** *Acuacultura didáctica.*		

Artículos 22.- *la Secretaría podrá inscribir en el Registro Nacional de Pesca a los acuicultores que no requieran concesión, permiso o Autorización.*	Al **proyecto** le aplica el Artículo, incisos y, fracciones anteriores, porque se trata de una actividad acuícola con fines comerciales.	Por el hecho de presentar a la autoridad correspondiente (SEMARNAT) la Manifestación de Impacto Ambiental, el promovente está cumpliendo con este apartado. El proyecto se vincula por la obligatoriedad de obtener la autorización correspondiente para realizar las obras descritas en esta manifestación de impacto ambiental. Como ya se mencionó anteriormente, la promovente una vez autorizado el proyecto en materia ambiental procederá a tramitar el Registro Nacional de Pesca para la unidad de producción acuícola.
Art. 30°.- *Las actividades pesqueras se clasifican en:* **II.-** *Cultivo o acuacultura con fines*		
Artículo 31°.- *Para realizar las actividades de pesca se requiere lo siguiente:* **I,** *Concesión, para:* **Inciso b)** *Acuacultura comercial* **II,** Permiso, para: **Inciso g)** *Acuacultura de fomento* **III,** *Autorización, para:* **Inciso d)** *Recolectar del medio natural reproductores, larvas, postlarvas, crías, huevos, semillas, alevines o en cualquier otro estadio, y* **Inciso e)** *Acuacultura didáctica.*		

Artículos 22.- *la Secretaría podrá inscribir en el Registro Nacional de Pesca a los acuicultores que no requieran concesión, permiso o Autorización.*	Al **proyecto** le aplica el Artículo, incisos y, fracciones anteriores, porque se trata de una actividad acuícola con fines comerciales.	Por el hecho de presentar a la autoridad correspondiente (SEMARNAT) la Manifestación de Impacto Ambiental, el promovente está cumpliendo con este apartado. El proyecto se vincula por la obligatoriedad de obtener la autorización correspondiente para realizar las obras descritas en esta manifestación de impacto ambiental. Como ya se mencionó anteriormente, la promovente una vez autorizado el proyecto en materia ambiental procederá a tramitar el Registro Nacional de Pesca para la unidad de producción acuícola.
Art. 30°.- *Las actividades pesqueras se clasifican en:* **II.-** *Cultivo o acuacultura con fines*		
Artículo 31°.- *Para realizar las actividades de pesca se requiere lo siguiente:* **I,** *Concesión, para:* **Inciso b)** *Acuacultura comercial* **II,** Permiso, para: **Inciso g)** *Acuacultura de fomento* **III,** *Autorización, para:* **Inciso d)** *Recolectar del medio natural reproductores, larvas, postlarvas, crías, huevos, semillas, alevines o en cualquier otro estadio, y* **Inciso e)** *Acuacultura didáctica.*		

Artículos 22.- *la Secretaría podrá inscribir en el Registro Nacional de Pesca a los acuicultores que no requieran concesión, permiso o Autorización.*	Al **proyecto** le aplica el Artículo, incisos y, fracciones anteriores, porque se trata de una actividad acuícola con fines comerciales.	Por el hecho de presentar a la autoridad correspondiente (SEMARNAT) la Manifestación de Impacto Ambiental, el promovente está cumpliendo con este apartado. El proyecto se vincula por la obligatoriedad de obtener la autorización correspondiente para realizar las obras descritas en esta manifestación de impacto ambiental. Como ya se mencionó anteriormente, la promovente una vez autorizado el proyecto en materia ambiental procederá a tramitar el Registro Nacional de Pesca para la unidad de producción acuícola.
Art. 30°.- *Las actividades pesqueras se clasifican en:* **II.-** *Cultivo o acuacultura con fines*		
Artículo 31°.- *Para realizar las actividades de pesca se requiere lo siguiente:* **I,** *Concesión, para:* **Inciso b)** *Acuacultura comercial* **II,** Permiso, para: **Inciso g)** *Acuacultura de fomento* **III,** *Autorización, para:* **Inciso d)** *Recolectar del medio natural reproductores, larvas, postlarvas, crías, huevos, semillas, alevines o en cualquier otro estadio, y* **Inciso e)** *Acuacultura didáctica.*		

Artículos 22.- *la Secretaría podrá inscribir en el Registro Nacional de Pesca a los acuicultores que no requieran concesión, permiso o Autorización.*	Al **proyecto** le aplica el Artículo, incisos y, fracciones anteriores, porque se trata de una actividad acuícola con fines comerciales.	Por el hecho de presentar a la autoridad correspondiente (SEMARNAT) la Manifestación de Impacto Ambiental, el promovente está cumpliendo con este apartado. El proyecto se vincula por la obligatoriedad de obtener la autorización correspondiente para realizar las obras descritas en esta manifestación de impacto ambiental. Como ya se mencionó anteriormente, la promovente una vez autorizado el proyecto en materia ambiental procederá a tramitar el Registro Nacional de Pesca para la unidad de producción acuícola.
Art. 30°.- *Las actividades pesqueras se clasifican en:* **II.-** *Cultivo o acuacultura con fines*		
Artículo 31°.- *Para realizar las actividades de pesca se requiere lo siguiente:* **I,** *Concesión, para:* **Inciso b)** *Acuacultura comercial* **II,** Permiso, para: **Inciso g)** *Acuacultura de fomento* **III,** *Autorización, para:* **Inciso d)** *Recolectar del medio natural reproductores, larvas, postlarvas, crías, huevos, semillas, alevines o en cualquier otro estadio, y* **Inciso e)** *Acuacultura didáctica.*		

Artículos 22.- *la Secretaría podrá inscribir en el Registro Nacional de Pesca a los acuicultores que no requieran concesión, permiso o Autorización.*	Al **proyecto** le aplica el Artículo, incisos y, fracciones anteriores, porque se trata de una actividad acuícola con fines comerciales.	Por el hecho de presentar a la autoridad correspondiente (SEMARNAT) la Manifestación de Impacto Ambiental, el promovente está cumpliendo con este apartado. El proyecto se vincula por la obligatoriedad de obtener la autorización correspondiente para realizar las obras descritas en esta manifestación de impacto ambiental. Como ya se mencionó anteriormente, la promovente una vez autorizado el proyecto en materia ambiental procederá a tramitar el Registro Nacional de Pesca para la unidad de producción acuícola.
Art. 30°.- *Las actividades pesqueras se clasifican en:* **II.-** *Cultivo o acuacultura con fines*		
Artículo 31°.- *Para realizar las actividades de pesca se requiere lo siguiente:* **I,** *Concesión, para:* **Inciso b)** *Acuacultura comercial* **II,** Permiso, para: **Inciso g)** *Acuacultura de fomento* **III,** *Autorización, para:* **Inciso d)** *Recolectar del medio natural reproductores, larvas, postlarvas, crías, huevos, semillas, alevines o en cualquier otro estadio, y* **Inciso e)** *Acuacultura didáctica.*		

Artículos 22.- *la Secretaría podrá inscribir en el Registro Nacional de Pesca a los acuicultores que no requieran concesión, permiso o Autorización.*	Al **proyecto** le aplica el Artículo, incisos y, fracciones anteriores, porque se trata de una actividad acuícola con fines comerciales.	Por el hecho de presentar a la autoridad correspondiente (SEMARNAT) la Manifestación de Impacto Ambiental, el promovente está cumpliendo con este apartado. El proyecto se vincula por la obligatoriedad de obtener la autorización correspondiente para realizar las obras descritas en esta manifestación de impacto ambiental. Como ya se mencionó anteriormente, la promovente una vez autorizado el proyecto en materia ambiental procederá a tramitar el Registro Nacional de Pesca para la unidad de producción acuícola.
Art. 30°.- *Las actividades pesqueras se clasifican en:* **II.-** *Cultivo o acuacultura con fines*		
Artículo 31°.- *Para realizar las actividades de pesca se requiere lo siguiente:* **I,** *Concesión, para:* **Inciso b)** *Acuacultura comercial* **II,** Permiso, para: **Inciso g)** *Acuacultura de fomento* **III,** *Autorización, para:* **Inciso d)** *Recolectar del medio natural reproductores, larvas, postlarvas, crías, huevos, semillas, alevines o en cualquier otro estadio, y* **Inciso e)** *Acuacultura didáctica.*		

Artículos 22.- *la Secretaría podrá inscribir en el Registro Nacional de Pesca a los acuicultores que no requieran concesión, permiso o Autorización.*	Al **proyecto** le aplica el Artículo, incisos y, fracciones anteriores, porque se trata de una actividad acuícola con fines comerciales.	Por el hecho de presentar a la autoridad correspondiente (SEMARNAT) la Manifestación de Impacto Ambiental, el promovente está cumpliendo con este apartado. El proyecto se vincula por la obligatoriedad de obtener la autorización correspondiente para realizar las obras descritas en esta manifestación de impacto ambiental. Como ya se mencionó anteriormente, la promovente una vez autorizado el proyecto en materia ambiental procederá a tramitar el Registro Nacional de Pesca para la unidad de producción acuícola.
Art. 30°.- *Las actividades pesqueras se clasifican en:* **II.-** *Cultivo o acuacultura con fines*		
Artículo 31°.- *Para realizar las actividades de pesca se requiere lo siguiente:* **I,** *Concesión, para:* **Inciso b)** *Acuacultura comercial* **II,** Permiso, para: **Inciso g)** *Acuacultura de fomento* **III,** *Autorización, para:* **Inciso d)** *Recolectar del medio natural reproductores, larvas, postlarvas, crías, huevos, semillas, alevines o en cualquier otro estadio, y* **Inciso e)** *Acuacultura didáctica.*		

Artículos 22.- *la Secretaría podrá inscribir en el Registro Nacional de Pesca a los acuicultores que no requieran concesión, permiso o Autorización.*	Al **proyecto** le aplica el Artículo, incisos y, fracciones anteriores, porque se trata de una actividad acuícola con fines comerciales.	Por el hecho de presentar a la autoridad correspondiente (SEMARNAT) la Manifestación de Impacto Ambiental, el promovente está cumpliendo con este apartado. El proyecto se vincula por la obligatoriedad de obtener la autorización correspondiente para realizar las obras descritas en esta manifestación de impacto ambiental. Como ya se mencionó anteriormente, la promovente una vez autorizado el proyecto en materia ambiental procederá a tramitar el Registro Nacional de Pesca para la unidad de producción acuícola.
Art. 30°.- *Las actividades pesqueras se clasifican en:* **II.-** *Cultivo o acuacultura con fines*		
Artículo 31°.- *Para realizar las actividades de pesca se requiere lo siguiente:* **I,** *Concesión, para:* **Inciso b)** *Acuacultura comercial* **II,** Permiso, para: **Inciso g)** *Acuacultura de fomento* **III,** *Autorización, para:* **Inciso d)** *Recolectar del medio natural reproductores, larvas, postlarvas, crías, huevos, semillas, alevines o en cualquier otro estadio, y* **Inciso e)** *Acuacultura didáctica.*		

Artículos 22.- *la Secretaría podrá inscribir en el Registro Nacional de Pesca a los acuicultores que no requieran concesión, permiso o Autorización.*	Al **proyecto** le aplica el Artículo, incisos y, fracciones anteriores, porque se trata de una actividad acuícola con fines comerciales.	Por el hecho de presentar a la autoridad correspondiente (SEMARNAT) la Manifestación de Impacto Ambiental, el promovente está cumpliendo con este apartado. El proyecto se vincula por la obligatoriedad de obtener la autorización correspondiente para realizar las obras descritas en esta manifestación de impacto ambiental. Como ya se mencionó anteriormente, la promovente una vez autorizado el proyecto en materia ambiental procederá a tramitar el Registro Nacional de Pesca para la unidad de producción acuícola.
Art. 30°.- *Las actividades pesqueras se clasifican en:* **II.-** *Cultivo o acuacultura con fines*		
Artículo 31°.- *Para realizar las actividades de pesca se requiere lo siguiente:* **I,** *Concesión, para:* **Inciso b)** *Acuacultura comercial* **II,** Permiso, para: **Inciso g)** *Acuacultura de fomento* **III,** *Autorización, para:* **Inciso d)** *Recolectar del medio natural reproductores, larvas, postlarvas, crías, huevos, semillas, alevines o en cualquier otro estadio, y* **Inciso e)** *Acuacultura didáctica.*		

Artículos 22.- *la Secretaría podrá inscribir en el Registro Nacional de Pesca a los acuicultores que no requieran concesión, permiso o Autorización.*	Al **proyecto** le aplica el Artículo, incisos y, fracciones anteriores, porque se trata de una actividad acuícola con fines comerciales.	Por el hecho de presentar a la autoridad correspondiente (SEMARNAT) la Manifestación de Impacto Ambiental, el promovente está cumpliendo con este apartado. El proyecto se vincula por la obligatoriedad de obtener la autorización correspondiente para realizar las obras descritas en esta manifestación de impacto ambiental. Como ya se mencionó anteriormente, la promovente una vez autorizado el proyecto en materia ambiental procederá a tramitar el Registro Nacional de Pesca para la unidad de producción acuícola.
Art. 30°.- *Las actividades pesqueras se clasifican en:* **II.-** *Cultivo o acuacultura con fines*		
Artículo 31°.- *Para realizar las actividades de pesca se requiere lo siguiente:* **I,** *Concesión, para:* **Inciso b)** *Acuacultura comercial* **II,** Permiso, para: **Inciso g)** *Acuacultura de fomento* **III,** *Autorización, para:* **Inciso d)** *Recolectar del medio natural reproductores, larvas, postlarvas, crías, huevos, semillas, alevines o en cualquier otro estadio, y* **Inciso e)** *Acuacultura didáctica.*		

Artículos 22.- *la Secretaría podrá inscribir en el Registro Nacional de Pesca a los acuicultores que no requieran concesión, permiso o Autorización.*	Al **proyecto** le aplica el Artículo, incisos y, fracciones anteriores, porque se trata de una actividad acuícola con fines comerciales.	Por el hecho de presentar a la autoridad correspondiente (SEMARNAT) la Manifestación de Impacto Ambiental, el promovente está cumpliendo con este apartado. El proyecto se vincula por la obligatoriedad de obtener la autorización correspondiente para realizar las obras descritas en esta manifestación de impacto ambiental. Como ya se mencionó anteriormente, la promovente una vez autorizado el proyecto en materia ambiental procederá a tramitar el Registro Nacional de Pesca para la unidad de producción acuícola.
Art. 30°.- *Las actividades pesqueras se clasifican en:* **II.-** *Cultivo o acuacultura con fines*		
Artículo 31°.- *Para realizar las actividades de pesca se requiere lo siguiente:* **I,** *Concesión, para:* **Inciso b)** *Acuacultura comercial* **II,** Permiso, para: **Inciso g)** *Acuacultura de fomento* **III,** *Autorización, para:* **Inciso d)** *Recolectar del medio natural reproductores, larvas, postlarvas, crías, huevos, semillas, alevines o en cualquier otro estadio, y* **Inciso e)** *Acuacultura didáctica.*		

Artículos 22.- *la Secretaría podrá inscribir en el Registro Nacional de Pesca a los acuicultores que no requieran concesión, permiso o Autorización.*	Al **proyecto** le aplica el Artículo, incisos y, fracciones anteriores, porque se trata de una actividad acuícola con fines comerciales.	Por el hecho de presentar a la autoridad correspondiente (SEMARNAT) la Manifestación de Impacto Ambiental, el promovente está cumpliendo con este apartado. El proyecto se vincula por la obligatoriedad de obtener la autorización correspondiente para realizar las obras descritas en esta manifestación de impacto ambiental. Como ya se mencionó anteriormente, la promovente una vez autorizado el proyecto en materia ambiental procederá a tramitar el Registro Nacional de Pesca para la unidad de producción acuícola.
Art. 30°.- *Las actividades pesqueras se clasifican en:* **II.-** *Cultivo o acuacultura con fines*		
Artículo 31°.- *Para realizar las actividades de pesca se requiere lo siguiente:* **I,** *Concesión, para:* **Inciso b)** *Acuacultura comercial* **II,** Permiso, para: **Inciso g)** *Acuacultura de fomento* **III,** *Autorización, para:* **Inciso d)** *Recolectar del medio natural reproductores, larvas, postlarvas, crías, huevos, semillas, alevines o en cualquier otro estadio, y* **Inciso e)** *Acuacultura didáctica.*		

Artículos 22.- *la Secretaría podrá inscribir en el Registro Nacional de Pesca a los acuicultores que no requieran concesión, permiso o Autorización.*	Al **proyecto** le aplica el Artículo, incisos y, fracciones anteriores, porque se trata de una actividad acuícola con fines comerciales.	Por el hecho de presentar a la autoridad correspondiente (SEMARNAT) la Manifestación de Impacto Ambiental, el promovente está cumpliendo con este apartado. El proyecto se vincula por la obligatoriedad de obtener la autorización correspondiente para realizar las obras descritas en esta manifestación de impacto ambiental. Como ya se mencionó anteriormente, la promovente una vez autorizado el proyecto en materia ambiental procederá a tramitar el Registro Nacional de Pesca para la unidad de producción acuícola.
Art. 30°.- *Las actividades pesqueras se clasifican en:* **II.-** *Cultivo o acuacultura con fines*		
Artículo 31°.- *Para realizar las actividades de pesca se requiere lo siguiente:* **I,** *Concesión, para:* **Inciso b)** *Acuacultura comercial* **II,** Permiso, para: **Inciso g)** *Acuacultura de fomento* **III,** *Autorización, para:* **Inciso d)** *Recolectar del medio natural reproductores, larvas, postlarvas, crías, huevos, semillas, alevines o en cualquier otro estadio, y* **Inciso e)** *Acuacultura didáctica.*		

Artículos 22.- *la Secretaría podrá inscribir en el Registro Nacional de Pesca a los acuicultores que no requieran concesión, permiso o Autorización.*	Al **proyecto** le aplica el Artículo, incisos y, fracciones anteriores, porque se trata de una actividad acuícola con fines comerciales.	Por el hecho de presentar a la autoridad correspondiente (SEMARNAT) la Manifestación de Impacto Ambiental, el promovente está cumpliendo con este apartado. El proyecto se vincula por la obligatoriedad de obtener la autorización correspondiente para realizar las obras descritas en esta manifestación de impacto ambiental. Como ya se mencionó anteriormente, la promovente una vez autorizado el proyecto en materia ambiental procederá a tramitar el Registro Nacional de Pesca para la unidad de producción acuícola.
Art. 30°.- *Las actividades pesqueras se clasifican en:* **II.-** *Cultivo o acuacultura con fines*		
Artículo 31°.- *Para realizar las actividades de pesca se requiere lo siguiente:* **I,** *Concesión, para:* **Inciso b)** *Acuacultura comercial* **II,** Permiso, para: **Inciso g)** *Acuacultura de fomento* **III,** *Autorización, para:* **Inciso d)** *Recolectar del medio natural reproductores, larvas, postlarvas, crías, huevos, semillas, alevines o en cualquier otro estadio, y* **Inciso e)** *Acuacultura didáctica.*		

Artículos 22.- *la Secretaría podrá inscribir en el Registro Nacional de Pesca a los acuicultores que no requieran concesión, permiso o Autorización.*	Al **proyecto** le aplica el Artículo, incisos y, fracciones anteriores, porque se trata de una actividad acuícola con fines comerciales.	Por el hecho de presentar a la autoridad correspondiente (SEMARNAT) la Manifestación de Impacto Ambiental, el promovente está cumpliendo con este apartado. El proyecto se vincula por la obligatoriedad de obtener la autorización correspondiente para realizar las obras descritas en esta manifestación de impacto ambiental. Como ya se mencionó anteriormente, la promovente una vez autorizado el proyecto en materia ambiental procederá a tramitar el Registro Nacional de Pesca para la unidad de producción acuícola.
Art. 30°.- *Las actividades pesqueras se clasifican en:* **II.-** *Cultivo o acuacultura con fines*		
Artículo 31°.- *Para realizar las actividades de pesca se requiere lo siguiente:* **I,** *Concesión, para:* **Inciso b)** *Acuacultura comercial* **II,** Permiso, para: **Inciso g)** *Acuacultura de fomento* **III,** *Autorización, para:* **Inciso d)** *Recolectar del medio natural reproductores, larvas, postlarvas, crías, huevos, semillas, alevines o en cualquier otro estadio, y* **Inciso e)** *Acuacultura didáctica.*		

Artículos 22.- *la Secretaría podrá inscribir en el Registro Nacional de Pesca a los acuicultores que no requieran concesión, permiso o Autorización.*	Al **proyecto** le aplica el Artículo, incisos y, fracciones anteriores, porque se trata de una actividad acuícola con fines comerciales.	Por el hecho de presentar a la autoridad correspondiente (SEMARNAT) la Manifestación de Impacto Ambiental, el promovente está cumpliendo con este apartado. El proyecto se vincula por la obligatoriedad de obtener la autorización correspondiente para realizar las obras descritas en esta manifestación de impacto ambiental. Como ya se mencionó anteriormente, la promovente una vez autorizado el proyecto en materia ambiental procederá a tramitar el Registro Nacional de Pesca para la unidad de producción acuícola.
Art. 30°.- *Las actividades pesqueras se clasifican en:* **II.-** *Cultivo o acuacultura con fines*		
Artículo 31°.- *Para realizar las actividades de pesca se requiere lo siguiente:* **I,** *Concesión, para:* **Inciso b)** *Acuacultura comercial* **II,** Permiso, para: **Inciso g)** *Acuacultura de fomento* **III,** *Autorización, para:* **Inciso d)** *Recolectar del medio natural reproductores, larvas, postlarvas, crías, huevos, semillas, alevines o en cualquier otro estadio, y* **Inciso e)** *Acuacultura didáctica.*		

Artículos 22.- *la Secretaría podrá inscribir en el Registro Nacional de Pesca a los acuicultores que no requieran concesión, permiso o Autorización.*	Al **proyecto** le aplica el Artículo, incisos y, fracciones anteriores, porque se trata de una actividad acuícola con fines comerciales.	Por el hecho de presentar a la autoridad correspondiente (SEMARNAT) la Manifestación de Impacto Ambiental, el promovente está cumpliendo con este apartado. El proyecto se vincula por la obligatoriedad de obtener la autorización correspondiente para realizar las obras descritas en esta manifestación de impacto ambiental. Como ya se mencionó anteriormente, la promovente una vez autorizado el proyecto en materia ambiental procederá a tramitar el Registro Nacional de Pesca para la unidad de producción acuícola.
Art. 30°.- *Las actividades pesqueras se clasifican en:* **II.-** *Cultivo o acuacultura con fines*		
Artículo 31°.- *Para realizar las actividades de pesca se requiere lo siguiente:* **I,** *Concesión, para:* **Inciso b)** *Acuacultura comercial* **II,** Permiso, para: **Inciso g)** *Acuacultura de fomento* **III,** *Autorización, para:* **Inciso d)** *Recolectar del medio natural reproductores, larvas, postlarvas, crías, huevos, semillas, alevines o en cualquier otro estadio, y* **Inciso e)** *Acuacultura didáctica.*		

Artículos 22.- *la Secretaría podrá inscribir en el Registro Nacional de Pesca a los acuicultores que no requieran concesión, permiso o Autorización.*	Al **proyecto** le aplica el Artículo, incisos y, fracciones anteriores, porque se trata de una actividad acuícola con fines comerciales.	Por el hecho de presentar a la autoridad correspondiente (SEMARNAT) la Manifestación de Impacto Ambiental, el promovente está cumpliendo con este apartado. El proyecto se vincula por la obligatoriedad de obtener la autorización correspondiente para realizar las obras descritas en esta manifestación de impacto ambiental. Como ya se mencionó anteriormente, la promovente una vez autorizado el proyecto en materia ambiental procederá a tramitar el Registro Nacional de Pesca para la unidad de producción acuícola.
Art. 30°.- *Las actividades pesqueras se clasifican en:* **II.-** *Cultivo o acuacultura con fines*		
Artículo 31°.- *Para realizar las actividades de pesca se requiere lo siguiente:* **I,** *Concesión, para:* **Inciso b)** *Acuacultura comercial* **II,** Permiso, para: **Inciso g)** *Acuacultura de fomento* **III,** *Autorización, para:* **Inciso d)** *Recolectar del medio natural reproductores, larvas, postlarvas, crías, huevos, semillas, alevines o en cualquier otro estadio, y* **Inciso e)** *Acuacultura didáctica.*		

Artículos 22.- *la Secretaría podrá inscribir en el Registro Nacional de Pesca a los acuicultores que no requieran concesión, permiso o Autorización.*	Al **proyecto** le aplica el Artículo, incisos y, fracciones anteriores, porque se trata de una actividad acuícola con fines comerciales.	Por el hecho de presentar a la autoridad correspondiente (SEMARNAT) la Manifestación de Impacto Ambiental, el promovente está cumpliendo con este apartado. El proyecto se vincula por la obligatoriedad de obtener la autorización correspondiente para realizar las obras descritas en esta manifestación de impacto ambiental. Como ya se mencionó anteriormente, la promovente una vez autorizado el proyecto en materia ambiental procederá a tramitar el Registro Nacional de Pesca para la unidad de producción acuícola.
Art. 30°.- *Las actividades pesqueras se clasifican en:* **II.-** *Cultivo o acuacultura con fines*		
Artículo 31°.- *Para realizar las actividades de pesca se requiere lo siguiente:* **I,** *Concesión, para:* **Inciso b)** *Acuacultura comercial* **II,** Permiso, para: **Inciso g)** *Acuacultura de fomento* **III,** *Autorización, para:* **Inciso d)** *Recolectar del medio natural reproductores, larvas, postlarvas, crías, huevos, semillas, alevines o en cualquier otro estadio, y* **Inciso e)** *Acuacultura didáctica.*		

Artículos 22.- *la Secretaría podrá inscribir en el Registro Nacional de Pesca a los acuicultores que no requieran concesión, permiso o Autorización.*	Al **proyecto** le aplica el Artículo, incisos y, fracciones anteriores, porque se trata de una actividad acuícola con fines comerciales.	Por el hecho de presentar a la autoridad correspondiente (SEMARNAT) la Manifestación de Impacto Ambiental, el promovente está cumpliendo con este apartado. El proyecto se vincula por la obligatoriedad de obtener la autorización correspondiente para realizar las obras descritas en esta manifestación de impacto ambiental. Como ya se mencionó anteriormente, la promovente una vez autorizado el proyecto en materia ambiental procederá a tramitar el Registro Nacional de Pesca para la unidad de producción acuícola.
Art. 30°.- *Las actividades pesqueras se clasifican en:* **II.-** *Cultivo o acuacultura con fines*		
Artículo 31°.- *Para realizar las actividades de pesca se requiere lo siguiente:* **I,** *Concesión, para:* **Inciso b)** *Acuacultura comercial* **II,** Permiso, para: **Inciso g)** *Acuacultura de fomento* **III,** *Autorización, para:* **Inciso d)** *Recolectar del medio natural reproductores, larvas, postlarvas, crías, huevos, semillas, alevines o en cualquier otro estadio, y* **Inciso e)** *Acuacultura didáctica.*		

Artículos 22.- *la Secretaría podrá inscribir en el Registro Nacional de Pesca a los acuicultores que no requieran concesión, permiso o Autorización.*	Al **proyecto** le aplica el Artículo, incisos y, fracciones anteriores, porque se trata de una actividad acuícola con fines comerciales.	Por el hecho de presentar a la autoridad correspondiente (SEMARNAT) la Manifestación de Impacto Ambiental, el promovente está cumpliendo con este apartado. El proyecto se vincula por la obligatoriedad de obtener la autorización correspondiente para realizar las obras descritas en esta manifestación de impacto ambiental. Como ya se mencionó anteriormente, la promovente una vez autorizado el proyecto en materia ambiental procederá a tramitar el Registro Nacional de Pesca para la unidad de producción acuícola.
Art. 30°.- *Las actividades pesqueras se clasifican en:* **II.-** *Cultivo o acuacultura con fines*		
Artículo 31°.- *Para realizar las actividades de pesca se requiere lo siguiente:* **I,** *Concesión, para:* **Inciso b)** *Acuacultura comercial* **II,** Permiso, para: **Inciso g)** *Acuacultura de fomento* **III,** *Autorización, para:* **Inciso d)** *Recolectar del medio natural reproductores, larvas, postlarvas, crías, huevos, semillas, alevines o en cualquier otro estadio, y* **Inciso e)** *Acuacultura didáctica.*		

Artículos 22.- *la Secretaría podrá inscribir en el Registro Nacional de Pesca a los acuicultores que no requieran concesión, permiso o Autorización.*	Al **proyecto** le aplica el Artículo, incisos y, fracciones anteriores, porque se trata de una actividad acuícola con fines comerciales.	Por el hecho de presentar a la autoridad correspondiente (SEMARNAT) la Manifestación de Impacto Ambiental, el promovente está cumpliendo con este apartado. El proyecto se vincula por la obligatoriedad de obtener la autorización correspondiente para realizar las obras descritas en esta manifestación de impacto ambiental. Como ya se mencionó anteriormente, la promovente una vez autorizado el proyecto en materia ambiental procederá a tramitar el Registro Nacional de Pesca para la unidad de producción acuícola.
Art. 30°.- *Las actividades pesqueras se clasifican en:* **II.-** *Cultivo o acuacultura con fines*		
Artículo 31°.- *Para realizar las actividades de pesca se requiere lo siguiente:* **I,** *Concesión, para:* **Inciso b)** *Acuacultura comercial* **II,** Permiso, para: **Inciso g)** *Acuacultura de fomento* **III,** *Autorización, para:* **Inciso d)** *Recolectar del medio natural reproductores, larvas, postlarvas, crías, huevos, semillas, alevines o en cualquier otro estadio, y* **Inciso e)** *Acuacultura didáctica.*		

Artículos 22.- *la Secretaría podrá inscribir en el Registro Nacional de Pesca a los acuicultores que no requieran concesión, permiso o Autorización.*	Al **proyecto** le aplica el Artículo, incisos y, fracciones anteriores, porque se trata de una actividad acuícola con fines comerciales.	Por el hecho de presentar a la autoridad correspondiente (SEMARNAT) la Manifestación de Impacto Ambiental, el promovente está cumpliendo con este apartado. El proyecto se vincula por la obligatoriedad de obtener la autorización correspondiente para realizar las obras descritas en esta manifestación de impacto ambiental. Como ya se mencionó anteriormente, la promovente una vez autorizado el proyecto en materia ambiental procederá a tramitar el Registro Nacional de Pesca para la unidad de producción acuícola.
Art. 30°.- *Las actividades pesqueras se clasifican en:* **II.-** *Cultivo o acuacultura con fines*		
Artículo 31°.- *Para realizar las actividades de pesca se requiere lo siguiente:* **I,** *Concesión, para:* **Inciso b)** *Acuacultura comercial* **II,** Permiso, para: **Inciso g)** *Acuacultura de fomento* **III,** *Autorización, para:* **Inciso d)** *Recolectar del medio natural reproductores, larvas, postlarvas, crías, huevos, semillas, alevines o en cualquier otro estadio, y* **Inciso e)** *Acuacultura didáctica.*		

Artículos 22.- *la Secretaría podrá inscribir en el Registro Nacional de Pesca a los acuicultores que no requieran concesión, permiso o Autorización.*	Al **proyecto** le aplica el Artículo, incisos y, fracciones anteriores, porque se trata de una actividad acuícola con fines comerciales.	Por el hecho de presentar a la autoridad correspondiente (SEMARNAT) la Manifestación de Impacto Ambiental, el promovente está cumpliendo con este apartado. El proyecto se vincula por la obligatoriedad de obtener la autorización correspondiente para realizar las obras descritas en esta manifestación de impacto ambiental. Como ya se mencionó anteriormente, la promovente una vez autorizado el proyecto en materia ambiental procederá a tramitar el Registro Nacional de Pesca para la unidad de producción acuícola.
Art. 30°.- *Las actividades pesqueras se clasifican en:* **II.-** *Cultivo o acuacultura con fines*		
Artículo 31°.- *Para realizar las actividades de pesca se requiere lo siguiente:* **I,** *Concesión, para:* **Inciso b)** *Acuacultura comercial* **II,** Permiso, para: **Inciso g)** *Acuacultura de fomento* **III,** *Autorización, para:* **Inciso d)** *Recolectar del medio natural reproductores, larvas, postlarvas, crías, huevos, semillas, alevines o en cualquier otro estadio, y* **Inciso e)** *Acuacultura didáctica.*		

Artículos 22.- *la Secretaría podrá inscribir en el Registro Nacional de Pesca a los acuicultores que no requieran concesión, permiso o Autorización.*	Al **proyecto** le aplica el Artículo, incisos y, fracciones anteriores, porque se trata de una actividad acuícola con fines comerciales.	Por el hecho de presentar a la autoridad correspondiente (SEMARNAT) la Manifestación de Impacto Ambiental, el promovente está cumpliendo con este apartado. El proyecto se vincula por la obligatoriedad de obtener la autorización correspondiente para realizar las obras descritas en esta manifestación de impacto ambiental. Como ya se mencionó anteriormente, la promovente una vez autorizado el proyecto en materia ambiental procederá a tramitar el Registro Nacional de Pesca para la unidad de producción acuícola.
Art. 30°.- *Las actividades pesqueras se clasifican en:* **II.-** *Cultivo o acuacultura con fines*		
Artículo 31°.- *Para realizar las actividades de pesca se requiere lo siguiente:* **I,** *Concesión, para:* **Inciso b)** *Acuacultura comercial* **II,** Permiso, para: **Inciso g)** *Acuacultura de fomento* **III,** *Autorización, para:* **Inciso d)** *Recolectar del medio natural reproductores, larvas, postlarvas, crías, huevos, semillas, alevines o en cualquier otro estadio, y* **Inciso e)** *Acuacultura didáctica.*		

Artículos 22.- *la Secretaría podrá inscribir en el Registro Nacional de Pesca a los acuicultores que no requieran concesión, permiso o Autorización.*	Al **proyecto** le aplica el Artículo, incisos y, fracciones anteriores, porque se trata de una actividad acuícola con fines comerciales.	Por el hecho de presentar a la autoridad correspondiente (SEMARNAT) la Manifestación de Impacto Ambiental, el promovente está cumpliendo con este apartado. El proyecto se vincula por la obligatoriedad de obtener la autorización correspondiente para realizar las obras descritas en esta manifestación de impacto ambiental. Como ya se mencionó anteriormente, la promovente una vez autorizado el proyecto en materia ambiental procederá a tramitar el Registro Nacional de Pesca para la unidad de producción acuícola.
Art. 30°.- *Las actividades pesqueras se clasifican en:* **II.-** *Cultivo o acuacultura con fines*		
Artículo 31°.- *Para realizar las actividades de pesca se requiere lo siguiente:* **I,** *Concesión, para:* **Inciso b)** *Acuacultura comercial* **II,** Permiso, para: **Inciso g)** *Acuacultura de fomento* **III,** *Autorización, para:* **Inciso d)** *Recolectar del medio natural reproductores, larvas, postlarvas, crías, huevos, semillas, alevines o en cualquier otro estadio, y* **Inciso e)** *Acuacultura didáctica.*		

Artículos 22.- *la Secretaría podrá inscribir en el Registro Nacional de Pesca a los acuicultores que no requieran concesión, permiso o Autorización.*	Al **proyecto** le aplica el Artículo, incisos y, fracciones anteriores, porque se trata de una actividad acuícola con fines comerciales.	Por el hecho de presentar a la autoridad correspondiente (SEMARNAT) la Manifestación de Impacto Ambiental, el promovente está cumpliendo con este apartado. El proyecto se vincula por la obligatoriedad de obtener la autorización correspondiente para realizar las obras descritas en esta manifestación de impacto ambiental. Como ya se mencionó anteriormente, la promovente una vez autorizado el proyecto en materia ambiental procederá a tramitar el Registro Nacional de Pesca para la unidad de producción acuícola.
Art. 30°.- *Las actividades pesqueras se clasifican en:* **II.-** *Cultivo o acuacultura con fines*		
Artículo 31°.- *Para realizar las actividades de pesca se requiere lo siguiente:* **I,** *Concesión, para:* **Inciso b)** *Acuacultura comercial* **II,** Permiso, para: **Inciso g)** *Acuacultura de fomento* **III,** *Autorización, para:* **Inciso d)** *Recolectar del medio natural reproductores, larvas, postlarvas, crías, huevos, semillas, alevines o en cualquier otro estadio, y* **Inciso e)** *Acuacultura didáctica.*		

Artículos 22.- *la Secretaría podrá inscribir en el Registro Nacional de Pesca a los acuicultores que no requieran concesión, permiso o Autorización.*	Al **proyecto** le aplica el Artículo, incisos y, fracciones anteriores, porque se trata de una actividad acuícola con fines comerciales.	Por el hecho de presentar a la autoridad correspondiente (SEMARNAT) la Manifestación de Impacto Ambiental, el promovente está cumpliendo con este apartado. El proyecto se vincula por la obligatoriedad de obtener la autorización correspondiente para realizar las obras descritas en esta manifestación de impacto ambiental. Como ya se mencionó anteriormente, la promovente una vez autorizado el proyecto en materia ambiental procederá a tramitar el Registro Nacional de Pesca para la unidad de producción acuícola.
Art. 30°.- *Las actividades pesqueras se clasifican en:* **II.-** *Cultivo o acuacultura con fines*		
Artículo 31°.- *Para realizar las actividades de pesca se requiere lo siguiente:* **I,** *Concesión, para:* **Inciso b)** *Acuacultura comercial* **II,** Permiso, para: **Inciso g)** *Acuacultura de fomento* **III,** *Autorización, para:* **Inciso d)** *Recolectar del medio natural reproductores, larvas, postlarvas, crías, huevos, semillas, alevines o en cualquier otro estadio, y* **Inciso e)** *Acuacultura didáctica.*		

Artículos 22.- *la Secretaría podrá inscribir en el Registro Nacional de Pesca a los acuicultores que no requieran concesión, permiso o Autorización.*	Al **proyecto** le aplica el Artículo, incisos y, fracciones anteriores, porque se trata de una actividad acuícola con fines comerciales.	Por el hecho de presentar a la autoridad correspondiente (SEMARNAT) la Manifestación de Impacto Ambiental, el promovente está cumpliendo con este apartado. El proyecto se vincula por la obligatoriedad de obtener la autorización correspondiente para realizar las obras descritas en esta manifestación de impacto ambiental. Como ya se mencionó anteriormente, la promovente una vez autorizado el proyecto en materia ambiental procederá a tramitar el Registro Nacional de Pesca para la unidad de producción acuícola.
Art. 30°.- *Las actividades pesqueras se clasifican en:* **II.-** *Cultivo o acuacultura con fines*		
Artículo 31°.- *Para realizar las actividades de pesca se requiere lo siguiente:* **I,** *Concesión, para:* **Inciso b)** *Acuacultura comercial* **II,** Permiso, para: **Inciso g)** *Acuacultura de fomento* **III,** *Autorización, para:* **Inciso d)** *Recolectar del medio natural reproductores, larvas, postlarvas, crías, huevos, semillas, alevines o en cualquier otro estadio, y* **Inciso e)** *Acuacultura didáctica.*		

Artículos 22.- *la Secretaría podrá inscribir en el Registro Nacional de Pesca a los acuicultores que no requieran concesión, permiso o Autorización.*	Al **proyecto** le aplica el Artículo, incisos y, fracciones anteriores, porque se trata de una actividad acuícola con fines comerciales.	Por el hecho de presentar a la autoridad correspondiente (SEMARNAT) la Manifestación de Impacto Ambiental, el promovente está cumpliendo con este apartado. El proyecto se vincula por la obligatoriedad de obtener la autorización correspondiente para realizar las obras descritas en esta manifestación de impacto ambiental. Como ya se mencionó anteriormente, la promovente una vez autorizado el proyecto en materia ambiental procederá a tramitar el Registro Nacional de Pesca para la unidad de producción acuícola.
Art. 30°.- *Las actividades pesqueras se clasifican en:* **II.-** *Cultivo o acuacultura con fines*		
Artículo 31°.- *Para realizar las actividades de pesca se requiere lo siguiente:* **I,** *Concesión, para:* **Inciso b)** *Acuacultura comercial* **II,** Permiso, para: **Inciso g)** *Acuacultura de fomento* **III,** *Autorización, para:* **Inciso d)** *Recolectar del medio natural reproductores, larvas, postlarvas, crías, huevos, semillas, alevines o en cualquier otro estadio, y* **Inciso e)** *Acuacultura didáctica.*		

Artículos 22.- *la Secretaría podrá inscribir en el Registro Nacional de Pesca a los acuicultores que no requieran concesión, permiso o Autorización.*	Al **proyecto** le aplica el Artículo, incisos y, fracciones anteriores, porque se trata de una actividad acuícola con fines comerciales.	Por el hecho de presentar a la autoridad correspondiente (SEMARNAT) la Manifestación de Impacto Ambiental, el promovente está cumpliendo con este apartado. El proyecto se vincula por la obligatoriedad de obtener la autorización correspondiente para realizar las obras descritas en esta manifestación de impacto ambiental. Como ya se mencionó anteriormente, la promovente una vez autorizado el proyecto en materia ambiental procederá a tramitar el Registro Nacional de Pesca para la unidad de producción acuícola.
Art. 30°.- *Las actividades pesqueras se clasifican en:* **II.-** *Cultivo o acuacultura con fines*		
Artículo 31°.- *Para realizar las actividades de pesca se requiere lo siguiente:* **I,** *Concesión, para:* **Inciso b)** *Acuacultura comercial* **II,** Permiso, para: **Inciso g)** *Acuacultura de fomento* **III,** *Autorización, para:* **Inciso d)** *Recolectar del medio natural reproductores, larvas, postlarvas, crías, huevos, semillas, alevines o en cualquier otro estadio, y* **Inciso e)** *Acuacultura didáctica.*		

Artículos 22.- *la Secretaría podrá inscribir en el Registro Nacional de Pesca a los acuicultores que no requieran concesión, permiso o Autorización.*	Al **proyecto** le aplica el Artículo, incisos y, fracciones anteriores, porque se trata de una actividad acuícola con fines comerciales.	Por el hecho de presentar a la autoridad correspondiente (SEMARNAT) la Manifestación de Impacto Ambiental, el promovente está cumpliendo con este apartado. El proyecto se vincula por la obligatoriedad de obtener la autorización correspondiente para realizar las obras descritas en esta manifestación de impacto ambiental. Como ya se mencionó anteriormente, la promovente una vez autorizado el proyecto en materia ambiental procederá a tramitar el Registro Nacional de Pesca para la unidad de producción acuícola.
Art. 30°.- *Las actividades pesqueras se clasifican en:* **II.-** *Cultivo o acuacultura con fines*		
Artículo 31°.- *Para realizar las actividades de pesca se requiere lo siguiente:* **I,** *Concesión, para:* **Inciso b)** *Acuacultura comercial* **II,** Permiso, para: **Inciso g)** *Acuacultura de fomento* **III,** *Autorización, para:* **Inciso d)** *Recolectar del medio natural reproductores, larvas, postlarvas, crías, huevos, semillas, alevines o en cualquier otro estadio, y* **Inciso e)** *Acuacultura didáctica.*		

Artículos 22.- *la Secretaría podrá inscribir en el Registro Nacional de Pesca a los acuicultores que no requieran concesión, permiso o Autorización.*	Al **proyecto** le aplica el Artículo, incisos y, fracciones anteriores, porque se trata de una actividad acuícola con fines comerciales.	Por el hecho de presentar a la autoridad correspondiente (SEMARNAT) la Manifestación de Impacto Ambiental, el promovente está cumpliendo con este apartado. El proyecto se vincula por la obligatoriedad de obtener la autorización correspondiente para realizar las obras descritas en esta manifestación de impacto ambiental. Como ya se mencionó anteriormente, la promovente una vez autorizado el proyecto en materia ambiental procederá a tramitar el Registro Nacional de Pesca para la unidad de producción acuícola.
Art. 30°.- *Las actividades pesqueras se clasifican en:* **II.-** *Cultivo o acuacultura con fines*		
Artículo 31°.- *Para realizar las actividades de pesca se requiere lo siguiente:* **I,** *Concesión, para:* **Inciso b)** *Acuacultura comercial* **II,** Permiso, para: **Inciso g)** *Acuacultura de fomento* **III,** *Autorización, para:* **Inciso d)** *Recolectar del medio natural reproductores, larvas, postlarvas, crías, huevos, semillas, alevines o en cualquier otro estadio, y* **Inciso e)** *Acuacultura didáctica.*		

Artículos 22.- *la Secretaría podrá inscribir en el Registro Nacional de Pesca a los acuicultores que no requieran concesión, permiso o Autorización.*	Al **proyecto** le aplica el Artículo, incisos y, fracciones anteriores, porque se trata de una actividad acuícola con fines comerciales.	Por el hecho de presentar a la autoridad correspondiente (SEMARNAT) la Manifestación de Impacto Ambiental, el promovente está cumpliendo con este apartado. El proyecto se vincula por la obligatoriedad de obtener la autorización correspondiente para realizar las obras descritas en esta manifestación de impacto ambiental. Como ya se mencionó anteriormente, la promovente una vez autorizado el proyecto en materia ambiental procederá a tramitar el Registro Nacional de Pesca para la unidad de producción acuícola.
Art. 30°.- *Las actividades pesqueras se clasifican en:* **II.-** *Cultivo o acuacultura con fines*		
Artículo 31°.- *Para realizar las actividades de pesca se requiere lo siguiente:* **I,** *Concesión, para:* **Inciso b)** *Acuacultura comercial* **II,** Permiso, para: **Inciso g)** *Acuacultura de fomento* **III,** *Autorización, para:* **Inciso d)** *Recolectar del medio natural reproductores, larvas, postlarvas, crías, huevos, semillas, alevines o en cualquier otro estadio, y* **Inciso e)** *Acuacultura didáctica.*		

Artículos 22.- *la Secretaría podrá inscribir en el Registro Nacional de Pesca a los acuicultores que no requieran concesión, permiso o Autorización.*	Al **proyecto** le aplica el Artículo, incisos y, fracciones anteriores, porque se trata de una actividad acuícola con fines comerciales.	Por el hecho de presentar a la autoridad correspondiente (SEMARNAT) la Manifestación de Impacto Ambiental, el promovente está cumpliendo con este apartado. El proyecto se vincula por la obligatoriedad de obtener la autorización correspondiente para realizar las obras descritas en esta manifestación de impacto ambiental. Como ya se mencionó anteriormente, la promovente una vez autorizado el proyecto en materia ambiental procederá a tramitar el Registro Nacional de Pesca para la unidad de producción acuícola.
Art. 30°.- *Las actividades pesqueras se clasifican en:* **II.-** *Cultivo o acuacultura con fines*		
Artículo 31°.- *Para realizar las actividades de pesca se requiere lo siguiente:* **I,** *Concesión, para:* **Inciso b)** *Acuacultura comercial* **II,** Permiso, para: **Inciso g)** *Acuacultura de fomento* **III,** *Autorización, para:* **Inciso d)** *Recolectar del medio natural reproductores, larvas, postlarvas, crías, huevos, semillas, alevines o en cualquier otro estadio, y* **Inciso e)** *Acuacultura didáctica.*		

Artículos 22.- *la Secretaría podrá inscribir en el Registro Nacional de Pesca a los acuicultores que no requieran concesión, permiso o Autorización.*	Al **proyecto** le aplica el Artículo, incisos y, fracciones anteriores, porque se trata de una actividad acuícola con fines comerciales.	Por el hecho de presentar a la autoridad correspondiente (SEMARNAT) la Manifestación de Impacto Ambiental, el promovente está cumpliendo con este apartado. El proyecto se vincula por la obligatoriedad de obtener la autorización correspondiente para realizar las obras descritas en esta manifestación de impacto ambiental. Como ya se mencionó anteriormente, la promovente una vez autorizado el proyecto en materia ambiental procederá a tramitar el Registro Nacional de Pesca para la unidad de producción acuícola.
Art. 30°.- *Las actividades pesqueras se clasifican en:* **II.-** *Cultivo o acuacultura con fines*		
Artículo 31°.- *Para realizar las actividades de pesca se requiere lo siguiente:* **I,** *Concesión, para:* **Inciso b)** *Acuacultura comercial* **II,** Permiso, para: **Inciso g)** *Acuacultura de fomento* **III,** *Autorización, para:* **Inciso d)** *Recolectar del medio natural reproductores, larvas, postlarvas, crías, huevos, semillas, alevines o en cualquier otro estadio, y* **Inciso e)** *Acuacultura didáctica.*		

Artículos 22.- *la Secretaría podrá inscribir en el Registro Nacional de Pesca a los acuicultores que no requieran concesión, permiso o Autorización.*	Al **proyecto** le aplica el Artículo, incisos y, fracciones anteriores, porque se trata de una actividad acuícola con fines comerciales.	Por el hecho de presentar a la autoridad correspondiente (SEMARNAT) la Manifestación de Impacto Ambiental, el promovente está cumpliendo con este apartado. El proyecto se vincula por la obligatoriedad de obtener la autorización correspondiente para realizar las obras descritas en esta manifestación de impacto ambiental. Como ya se mencionó anteriormente, la promovente una vez autorizado el proyecto en materia ambiental procederá a tramitar el Registro Nacional de Pesca para la unidad de producción acuícola.
Art. 30°.- *Las actividades pesqueras se clasifican en:* **II.-** *Cultivo o acuacultura con fines*		
Artículo 31°.- *Para realizar las actividades de pesca se requiere lo siguiente:* **I,** *Concesión, para:* **Inciso b)** *Acuacultura comercial* **II,** Permiso, para: **Inciso g)** *Acuacultura de fomento* **III,** *Autorización, para:* **Inciso d)** *Recolectar del medio natural reproductores, larvas, postlarvas, crías, huevos, semillas, alevines o en cualquier otro estadio, y* **Inciso e)** *Acuacultura didáctica.*		

Artículos 22.- *la Secretaría podrá inscribir en el Registro Nacional de Pesca a los acuicultores que no requieran concesión, permiso o Autorización.*	Al **proyecto** le aplica el Artículo, incisos y, fracciones anteriores, porque se trata de una actividad acuícola con fines comerciales.	Por el hecho de presentar a la autoridad correspondiente (SEMARNAT) la Manifestación de Impacto Ambiental, el promovente está cumpliendo con este apartado. El proyecto se vincula por la obligatoriedad de obtener la autorización correspondiente para realizar las obras descritas en esta manifestación de impacto ambiental. Como ya se mencionó anteriormente, la promovente una vez autorizado el proyecto en materia ambiental procederá a tramitar el Registro Nacional de Pesca para la unidad de producción acuícola.
Art. 30°.- *Las actividades pesqueras se clasifican en:* **II.-** *Cultivo o acuacultura con fines*		
Artículo 31°.- *Para realizar las actividades de pesca se requiere lo siguiente:* **I,** *Concesión, para:* **Inciso b)** *Acuacultura comercial* **II,** Permiso, para: **Inciso g)** *Acuacultura de fomento* **III,** *Autorización, para:* **Inciso d)** *Recolectar del medio natural reproductores, larvas, postlarvas, crías, huevos, semillas, alevines o en cualquier otro estadio, y* **Inciso e)** *Acuacultura didáctica.*		

Artículos 22.- *la Secretaría podrá inscribir en el Registro Nacional de Pesca a los acuicultores que no requieran concesión, permiso o Autorización.*	Al **proyecto** le aplica el Artículo, incisos y, fracciones anteriores, porque se trata de una actividad acuícola con fines comerciales.	Por el hecho de presentar a la autoridad correspondiente (SEMARNAT) la Manifestación de Impacto Ambiental, el promovente está cumpliendo con este apartado. El proyecto se vincula por la obligatoriedad de obtener la autorización correspondiente para realizar las obras descritas en esta manifestación de impacto ambiental. Como ya se mencionó anteriormente, la promovente una vez autorizado el proyecto en materia ambiental procederá a tramitar el Registro Nacional de Pesca para la unidad de producción acuícola.
Art. 30°.- *Las actividades pesqueras se clasifican en:* **II.-** *Cultivo o acuacultura con fines*		
Artículo 31°.- *Para realizar las actividades de pesca se requiere lo siguiente:* **I,** *Concesión, para:* **Inciso b)** *Acuacultura comercial* **II,** Permiso, para: **Inciso g)** *Acuacultura de fomento* **III,** *Autorización, para:* **Inciso d)** *Recolectar del medio natural reproductores, larvas, postlarvas, crías, huevos, semillas, alevines o en cualquier otro estadio, y* **Inciso e)** *Acuacultura didáctica.*		

Artículos 22.- *la Secretaría podrá inscribir en el Registro Nacional de Pesca a los acuicultores que no requieran concesión, permiso o Autorización.*	Al **proyecto** le aplica el Artículo, incisos y, fracciones anteriores, porque se trata de una actividad acuícola con fines comerciales.	Por el hecho de presentar a la autoridad correspondiente (SEMARNAT) la Manifestación de Impacto Ambiental, el promovente está cumpliendo con este apartado. El proyecto se vincula por la obligatoriedad de obtener la autorización correspondiente para realizar las obras descritas en esta manifestación de impacto ambiental. Como ya se mencionó anteriormente, la promovente una vez autorizado el proyecto en materia ambiental procederá a tramitar el Registro Nacional de Pesca para la unidad de producción acuícola.
Art. 30°.- *Las actividades pesqueras se clasifican en:* **II.-** *Cultivo o acuacultura con fines*		
Artículo 31°.- *Para realizar las actividades de pesca se requiere lo siguiente:* **I,** *Concesión, para:* **Inciso b)** *Acuacultura comercial* **II,** Permiso, para: **Inciso g)** *Acuacultura de fomento* **III,** *Autorización, para:* **Inciso d)** *Recolectar del medio natural reproductores, larvas, postlarvas, crías, huevos, semillas, alevines o en cualquier otro estadio, y* **Inciso e)** *Acuacultura didáctica.*		

Artículos 22.- *la Secretaría podrá inscribir en el Registro Nacional de Pesca a los acuicultores que no requieran concesión, permiso o Autorización.*	Al **proyecto** le aplica el Artículo, incisos y, fracciones anteriores, porque se trata de una actividad acuícola con fines comerciales.	Por el hecho de presentar a la autoridad correspondiente (SEMARNAT) la Manifestación de Impacto Ambiental, el promovente está cumpliendo con este apartado. El proyecto se vincula por la obligatoriedad de obtener la autorización correspondiente para realizar las obras descritas en esta manifestación de impacto ambiental. Como ya se mencionó anteriormente, la promovente una vez autorizado el proyecto en materia ambiental procederá a tramitar el Registro Nacional de Pesca para la unidad de producción acuícola.
Art. 30°.- *Las actividades pesqueras se clasifican en:* **II.-** *Cultivo o acuacultura con fines*		
Artículo 31°.- *Para realizar las actividades de pesca se requiere lo siguiente:* **I,** *Concesión, para:* **Inciso b)** *Acuacultura comercial* **II,** Permiso, para: **Inciso g)** *Acuacultura de fomento* **III,** *Autorización, para:* **Inciso d)** *Recolectar del medio natural reproductores, larvas, postlarvas, crías, huevos, semillas, alevines o en cualquier otro estadio, y* **Inciso e)** *Acuacultura didáctica.*		

Artículos 22.- *la Secretaría podrá inscribir en el Registro Nacional de Pesca a los acuicultores que no requieran concesión, permiso o Autorización.*	Al **proyecto** le aplica el Artículo, incisos y, fracciones anteriores, porque se trata de una actividad acuícola con fines comerciales.	Por el hecho de presentar a la autoridad correspondiente (SEMARNAT) la Manifestación de Impacto Ambiental, el promovente está cumpliendo con este apartado. El proyecto se vincula por la obligatoriedad de obtener la autorización correspondiente para realizar las obras descritas en esta manifestación de impacto ambiental. Como ya se mencionó anteriormente, la promovente una vez autorizado el proyecto en materia ambiental procederá a tramitar el Registro Nacional de Pesca para la unidad de producción acuícola.
Art. 30°.- *Las actividades pesqueras se clasifican en:* **II.-** *Cultivo o acuacultura con fines*		
Artículo 31°.- *Para realizar las actividades de pesca se requiere lo siguiente:* **I,** *Concesión, para:* **Inciso b)** *Acuacultura comercial* **II,** Permiso, para: **Inciso g)** *Acuacultura de fomento* **III,** *Autorización, para:* **Inciso d)** *Recolectar del medio natural reproductores, larvas, postlarvas, crías, huevos, semillas, alevines o en cualquier otro estadio, y* **Inciso e)** *Acuacultura didáctica.*		

Artículos 22.- *la Secretaría podrá inscribir en el Registro Nacional de Pesca a los acuicultores que no requieran concesión, permiso o Autorización.*	Al **proyecto** le aplica el Artículo, incisos y, fracciones anteriores, porque se trata de una actividad acuícola con fines comerciales.	Por el hecho de presentar a la autoridad correspondiente (SEMARNAT) la Manifestación de Impacto Ambiental, el promovente está cumpliendo con este apartado. El proyecto se vincula por la obligatoriedad de obtener la autorización correspondiente para realizar las obras descritas en esta manifestación de impacto ambiental. Como ya se mencionó anteriormente, la promovente una vez autorizado el proyecto en materia ambiental procederá a tramitar el Registro Nacional de Pesca para la unidad de producción acuícola.
Art. 30°.- *Las actividades pesqueras se clasifican en:* **II.-** *Cultivo o acuacultura con fines*		
Artículo 31°.- *Para realizar las actividades de pesca se requiere lo siguiente:* **I,** *Concesión, para:* **Inciso b)** *Acuacultura comercial* **II,** Permiso, para: **Inciso g)** *Acuacultura de fomento* **III,** *Autorización, para:* **Inciso d)** *Recolectar del medio natural reproductores, larvas, postlarvas, crías, huevos, semillas, alevines o en cualquier otro estadio, y* **Inciso e)** *Acuacultura didáctica.*		

Artículos 22.- *la Secretaría podrá inscribir en el Registro Nacional de Pesca a los acuicultores que no requieran concesión, permiso o Autorización.*	Al **proyecto** le aplica el Artículo, incisos y, fracciones anteriores, porque se trata de una actividad acuícola con fines comerciales.	Por el hecho de presentar a la autoridad correspondiente (SEMARNAT) la Manifestación de Impacto Ambiental, el promovente está cumpliendo con este apartado. El proyecto se vincula por la obligatoriedad de obtener la autorización correspondiente para realizar las obras descritas en esta manifestación de impacto ambiental. Como ya se mencionó anteriormente, la promovente una vez autorizado el proyecto en materia ambiental procederá a tramitar el Registro Nacional de Pesca para la unidad de producción acuícola.
Art. 30°.- *Las actividades pesqueras se clasifican en:* **II.-** *Cultivo o acuacultura con fines*		
Artículo 31°.- *Para realizar las actividades de pesca se requiere lo siguiente:* **I,** *Concesión, para:* **Inciso b)** *Acuacultura comercial* **II,** Permiso, para: **Inciso g)** *Acuacultura de fomento* **III,** *Autorización, para:* **Inciso d)** *Recolectar del medio natural reproductores, larvas, postlarvas, crías, huevos, semillas, alevines o en cualquier otro estadio, y* **Inciso e)** *Acuacultura didáctica.*		

Artículos 22.- *la Secretaría podrá inscribir en el Registro Nacional de Pesca a los acuicultores que no requieran concesión, permiso o Autorización.*	Al **proyecto** le aplica el Artículo, incisos y, fracciones anteriores, porque se trata de una actividad acuícola con fines comerciales.	Por el hecho de presentar a la autoridad correspondiente (SEMARNAT) la Manifestación de Impacto Ambiental, el promovente está cumpliendo con este apartado. El proyecto se vincula por la obligatoriedad de obtener la autorización correspondiente para realizar las obras descritas en esta manifestación de impacto ambiental. Como ya se mencionó anteriormente, la promovente una vez autorizado el proyecto en materia ambiental procederá a tramitar el Registro Nacional de Pesca para la unidad de producción acuícola.
Art. 30°.- *Las actividades pesqueras se clasifican en:* **II.-** *Cultivo o acuacultura con fines*		
Artículo 31°.- *Para realizar las actividades de pesca se requiere lo siguiente:* **I,** *Concesión, para:* **Inciso b)** *Acuacultura comercial* **II,** Permiso, para: **Inciso g)** *Acuacultura de fomento* **III,** *Autorización, para:* **Inciso d)** *Recolectar del medio natural reproductores, larvas, postlarvas, crías, huevos, semillas, alevines o en cualquier otro estadio, y* **Inciso e)** *Acuacultura didáctica.*		

Artículos 22.- *la Secretaría podrá inscribir en el Registro Nacional de Pesca a los acuicultores que no requieran concesión, permiso o Autorización.*	Al **proyecto** le aplica el Artículo, incisos y, fracciones anteriores, porque se trata de una actividad acuícola con fines comerciales.	Por el hecho de presentar a la autoridad correspondiente (SEMARNAT) la Manifestación de Impacto Ambiental, el promovente está cumpliendo con este apartado. El proyecto se vincula por la obligatoriedad de obtener la autorización correspondiente para realizar las obras descritas en esta manifestación de impacto ambiental. Como ya se mencionó anteriormente, la promovente una vez autorizado el proyecto en materia ambiental procederá a tramitar el Registro Nacional de Pesca para la unidad de producción acuícola.
Art. 30°.- *Las actividades pesqueras se clasifican en:* **II.-** *Cultivo o acuacultura con fines*		
Artículo 31°.- *Para realizar las actividades de pesca se requiere lo siguiente:* **I,** *Concesión, para:* **Inciso b)** *Acuacultura comercial* **II,** Permiso, para: **Inciso g)** *Acuacultura de fomento* **III,** *Autorización, para:* **Inciso d)** *Recolectar del medio natural reproductores, larvas, postlarvas, crías, huevos, semillas, alevines o en cualquier otro estadio, y* **Inciso e)** *Acuacultura didáctica.*		

Artículos 22.- *la Secretaría podrá inscribir en el Registro Nacional de Pesca a los acuicultores que no requieran concesión, permiso o Autorización.*	Al **proyecto** le aplica el Artículo, incisos y, fracciones anteriores, porque se trata de una actividad acuícola con fines comerciales.	Por el hecho de presentar a la autoridad correspondiente (SEMARNAT) la Manifestación de Impacto Ambiental, el promovente está cumpliendo con este apartado. El proyecto se vincula por la obligatoriedad de obtener la autorización correspondiente para realizar las obras descritas en esta manifestación de impacto ambiental. Como ya se mencionó anteriormente, la promovente una vez autorizado el proyecto en materia ambiental procederá a tramitar el Registro Nacional de Pesca para la unidad de producción acuícola.
Art. 30°.- *Las actividades pesqueras se clasifican en:* **II.-** *Cultivo o acuacultura con fines*		
Artículo 31°.- *Para realizar las actividades de pesca se requiere lo siguiente:* **I,** *Concesión, para:* **Inciso b)** *Acuacultura comercial* **II,** Permiso, para: **Inciso g)** *Acuacultura de fomento* **III,** *Autorización, para:* **Inciso d)** *Recolectar del medio natural reproductores, larvas, postlarvas, crías, huevos, semillas, alevines o en cualquier otro estadio, y* **Inciso e)** *Acuacultura didáctica.*		

Artículos 22.- *la Secretaría podrá inscribir en el Registro Nacional de Pesca a los acuicultores que no requieran concesión, permiso o Autorización.*	Al **proyecto** le aplica el Artículo, incisos y, fracciones anteriores, porque se trata de una actividad acuícola con fines comerciales.	Por el hecho de presentar a la autoridad correspondiente (SEMARNAT) la Manifestación de Impacto Ambiental, el promovente está cumpliendo con este apartado. El proyecto se vincula por la obligatoriedad de obtener la autorización correspondiente para realizar las obras descritas en esta manifestación de impacto ambiental. Como ya se mencionó anteriormente, la promovente una vez autorizado el proyecto en materia ambiental procederá a tramitar el Registro Nacional de Pesca para la unidad de producción acuícola.
Art. 30°.- *Las actividades pesqueras se clasifican en:* **II.-** *Cultivo o acuacultura con fines*		
Artículo 31°.- *Para realizar las actividades de pesca se requiere lo siguiente:* **I,** *Concesión, para:* **Inciso b)** *Acuacultura comercial* **II,** Permiso, para: **Inciso g)** *Acuacultura de fomento* **III,** *Autorización, para:* **Inciso d)** *Recolectar del medio natural reproductores, larvas, postlarvas, crías, huevos, semillas, alevines o en cualquier otro estadio, y* **Inciso e)** *Acuacultura didáctica.*		

Artículos 22.- *la Secretaría podrá inscribir en el Registro Nacional de Pesca a los acuicultores que no requieran concesión, permiso o Autorización.*	Al **proyecto** le aplica el Artículo, incisos y, fracciones anteriores, porque se trata de una actividad acuícola con fines comerciales.	Por el hecho de presentar a la autoridad correspondiente (SEMARNAT) la Manifestación de Impacto Ambiental, el promovente está cumpliendo con este apartado. El proyecto se vincula por la obligatoriedad de obtener la autorización correspondiente para realizar las obras descritas en esta manifestación de impacto ambiental. Como ya se mencionó anteriormente, la promovente una vez autorizado el proyecto en materia ambiental procederá a tramitar el Registro Nacional de Pesca para la unidad de producción acuícola.
Art. 30°.- *Las actividades pesqueras se clasifican en:* **II.-** *Cultivo o acuacultura con fines*		
Artículo 31°.- *Para realizar las actividades de pesca se requiere lo siguiente:* **I,** *Concesión, para:* **Inciso b)** *Acuacultura comercial* **II,** Permiso, para: **Inciso g)** *Acuacultura de fomento* **III,** *Autorización, para:* **Inciso d)** *Recolectar del medio natural reproductores, larvas, postlarvas, crías, huevos, semillas, alevines o en cualquier otro estadio, y* **Inciso e)** *Acuacultura didáctica.*		

Artículos 22.- *la Secretaría podrá inscribir en el Registro Nacional de Pesca a los acuicultores que no requieran concesión, permiso o Autorización.*	Al **proyecto** le aplica el Artículo, incisos y, fracciones anteriores, porque se trata de una actividad acuícola con fines comerciales.	Por el hecho de presentar a la autoridad correspondiente (SEMARNAT) la Manifestación de Impacto Ambiental, el promovente está cumpliendo con este apartado. El proyecto se vincula por la obligatoriedad de obtener la autorización correspondiente para realizar las obras descritas en esta manifestación de impacto ambiental. Como ya se mencionó anteriormente, la promovente una vez autorizado el proyecto en materia ambiental procederá a tramitar el Registro Nacional de Pesca para la unidad de producción acuícola.
Art. 30°.- *Las actividades pesqueras se clasifican en:* **II.-** *Cultivo o acuacultura con fines*		
Artículo 31°.- *Para realizar las actividades de pesca se requiere lo siguiente:* **I,** *Concesión, para:* **Inciso b)** *Acuacultura comercial* **II,** Permiso, para: **Inciso g)** *Acuacultura de fomento* **III,** *Autorización, para:* **Inciso d)** *Recolectar del medio natural reproductores, larvas, postlarvas, crías, huevos, semillas, alevines o en cualquier otro estadio, y* **Inciso e)** *Acuacultura didáctica.*		

Artículos 22.- *la Secretaría podrá inscribir en el Registro Nacional de Pesca a los acuicultores que no requieran concesión, permiso o Autorización.*	Al **proyecto** le aplica el Artículo, incisos y, fracciones anteriores, porque se trata de una actividad acuícola con fines comerciales.	Por el hecho de presentar a la autoridad correspondiente (SEMARNAT) la Manifestación de Impacto Ambiental, el promovente está cumpliendo con este apartado. El proyecto se vincula por la obligatoriedad de obtener la autorización correspondiente para realizar las obras descritas en esta manifestación de impacto ambiental. Como ya se mencionó anteriormente, la promovente una vez autorizado el proyecto en materia ambiental procederá a tramitar el Registro Nacional de Pesca para la unidad de producción acuícola.
Art. 30°.- *Las actividades pesqueras se clasifican en:* **II.-** *Cultivo o acuacultura con fines*		
Artículo 31°.- *Para realizar las actividades de pesca se requiere lo siguiente:* **I,** *Concesión, para:* **Inciso b)** *Acuacultura comercial* **II,** Permiso, para: **Inciso g)** *Acuacultura de fomento* **III,** *Autorización, para:* **Inciso d)** *Recolectar del medio natural reproductores, larvas, postlarvas, crías, huevos, semillas, alevines o en cualquier otro estadio, y* **Inciso e)** *Acuacultura didáctica.*		

Artículos 22.- *la Secretaría podrá inscribir en el Registro Nacional de Pesca a los acuicultores que no requieran concesión, permiso o Autorización.*	Al **proyecto** le aplica el Artículo, incisos y, fracciones anteriores, porque se trata de una actividad acuícola con fines comerciales.	Por el hecho de presentar a la autoridad correspondiente (SEMARNAT) la Manifestación de Impacto Ambiental, el promovente está cumpliendo con este apartado. El proyecto se vincula por la obligatoriedad de obtener la autorización correspondiente para realizar las obras descritas en esta manifestación de impacto ambiental. Como ya se mencionó anteriormente, la promovente una vez autorizado el proyecto en materia ambiental procederá a tramitar el Registro Nacional de Pesca para la unidad de producción acuícola.
Art. 30°.- *Las actividades pesqueras se clasifican en:* **II.-** *Cultivo o acuacultura con fines*		
Artículo 31°.- *Para realizar las actividades de pesca se requiere lo siguiente:* **I,** *Concesión, para:* **Inciso b)** *Acuacultura comercial* **II,** Permiso, para: **Inciso g)** *Acuacultura de fomento* **III,** *Autorización, para:* **Inciso d)** *Recolectar del medio natural reproductores, larvas, postlarvas, crías, huevos, semillas, alevines o en cualquier otro estadio, y* **Inciso e)** *Acuacultura didáctica.*		

Artículos 22.- *la Secretaría podrá inscribir en el Registro Nacional de Pesca a los acuicultores que no requieran concesión, permiso o Autorización.*	Al **proyecto** le aplica el Artículo, incisos y, fracciones anteriores, porque se trata de una actividad acuícola con fines comerciales.	Por el hecho de presentar a la autoridad correspondiente (SEMARNAT) la Manifestación de Impacto Ambiental, el promovente está cumpliendo con este apartado. El proyecto se vincula por la obligatoriedad de obtener la autorización correspondiente para realizar las obras descritas en esta manifestación de impacto ambiental. Como ya se mencionó anteriormente, la promovente una vez autorizado el proyecto en materia ambiental procederá a tramitar el Registro Nacional de Pesca para la unidad de producción acuícola.
Art. 30°.- *Las actividades pesqueras se clasifican en:* **II.-** *Cultivo o acuacultura con fines*		
Artículo 31°.- *Para realizar las actividades de pesca se requiere lo siguiente:* **I,** *Concesión, para:* **Inciso b)** *Acuacultura comercial* **II,** Permiso, para: **Inciso g)** *Acuacultura de fomento* **III,** *Autorización, para:* **Inciso d)** *Recolectar del medio natural reproductores, larvas, postlarvas, crías, huevos, semillas, alevines o en cualquier otro estadio, y* **Inciso e)** *Acuacultura didáctica.*		

Artículos 22.- *la Secretaría podrá inscribir en el Registro Nacional de Pesca a los acuicultores que no requieran concesión, permiso o Autorización.*	Al **proyecto** le aplica el Artículo, incisos y, fracciones anteriores, porque se trata de una actividad acuícola con fines comerciales.	Por el hecho de presentar a la autoridad correspondiente (SEMARNAT) la Manifestación de Impacto Ambiental, el promovente está cumpliendo con este apartado. El proyecto se vincula por la obligatoriedad de obtener la autorización correspondiente para realizar las obras descritas en esta manifestación de impacto ambiental. Como ya se mencionó anteriormente, la promovente una vez autorizado el proyecto en materia ambiental procederá a tramitar el Registro Nacional de Pesca para la unidad de producción acuícola.
Art. 30°.- *Las actividades pesqueras se clasifican en:* **II.-** *Cultivo o acuacultura con fines*		
Artículo 31°.- *Para realizar las actividades de pesca se requiere lo siguiente:* **I,** *Concesión, para:* **Inciso b)** *Acuacultura comercial* **II,** Permiso, para: **Inciso g)** *Acuacultura de fomento* **III,** *Autorización, para:* **Inciso d)** *Recolectar del medio natural reproductores, larvas, postlarvas, crías, huevos, semillas, alevines o en cualquier otro estadio, y* **Inciso e)** *Acuacultura didáctica.*		

Artículos 22.- *la Secretaría podrá inscribir en el Registro Nacional de Pesca a los acuicultores que no requieran concesión, permiso o Autorización.*	Al **proyecto** le aplica el Artículo, incisos y, fracciones anteriores, porque se trata de una actividad acuícola con fines comerciales.	Por el hecho de presentar a la autoridad correspondiente (SEMARNAT) la Manifestación de Impacto Ambiental, el promovente está cumpliendo con este apartado. El proyecto se vincula por la obligatoriedad de obtener la autorización correspondiente para realizar las obras descritas en esta manifestación de impacto ambiental. Como ya se mencionó anteriormente, la promovente una vez autorizado el proyecto en materia ambiental procederá a tramitar el Registro Nacional de Pesca para la unidad de producción acuícola.
Art. 30°.- *Las actividades pesqueras se clasifican en:* **II.-** *Cultivo o acuacultura con fines*		
Artículo 31°.- *Para realizar las actividades de pesca se requiere lo siguiente:* **I,** *Concesión, para:* **Inciso b)** *Acuacultura comercial* **II,** Permiso, para: **Inciso g)** *Acuacultura de fomento* **III,** *Autorización, para:* **Inciso d)** *Recolectar del medio natural reproductores, larvas, postlarvas, crías, huevos, semillas, alevines o en cualquier otro estadio, y* **Inciso e)** *Acuacultura didáctica.*		

Artículos 22.- *la Secretaría podrá inscribir en el Registro Nacional de Pesca a los acuicultores que no requieran concesión, permiso o Autorización.*	Al **proyecto** le aplica el Artículo, incisos y, fracciones anteriores, porque se trata de una actividad acuícola con fines comerciales.	Por el hecho de presentar a la autoridad correspondiente (SEMARNAT) la Manifestación de Impacto Ambiental, el promovente está cumpliendo con este apartado. El proyecto se vincula por la obligatoriedad de obtener la autorización correspondiente para realizar las obras descritas en esta manifestación de impacto ambiental. Como ya se mencionó anteriormente, la promovente una vez autorizado el proyecto en materia ambiental procederá a tramitar el Registro Nacional de Pesca para la unidad de producción acuícola.
Art. 30°.- *Las actividades pesqueras se clasifican en:* **II.-** *Cultivo o acuacultura con fines*		
Artículo 31°.- *Para realizar las actividades de pesca se requiere lo siguiente:* **I,** *Concesión, para:* **Inciso b)** *Acuacultura comercial* **II,** Permiso, para: **Inciso g)** *Acuacultura de fomento* **III,** *Autorización, para:* **Inciso d)** *Recolectar del medio natural reproductores, larvas, postlarvas, crías, huevos, semillas, alevines o en cualquier otro estadio, y* **Inciso e)** *Acuacultura didáctica.*		

Artículos 22.- *la Secretaría podrá inscribir en el Registro Nacional de Pesca a los acuicultores que no requieran concesión, permiso o Autorización.*	Al **proyecto** le aplica el Artículo, incisos y, fracciones anteriores, porque se trata de una actividad acuícola con fines comerciales.	Por el hecho de presentar a la autoridad correspondiente (SEMARNAT) la Manifestación de Impacto Ambiental, el promovente está cumpliendo con este apartado. El proyecto se vincula por la obligatoriedad de obtener la autorización correspondiente para realizar las obras descritas en esta manifestación de impacto ambiental. Como ya se mencionó anteriormente, la promovente una vez autorizado el proyecto en materia ambiental procederá a tramitar el Registro Nacional de Pesca para la unidad de producción acuícola.
Art. 30°.- *Las actividades pesqueras se clasifican en:* **II.-** *Cultivo o acuacultura con fines*		
Artículo 31°.- *Para realizar las actividades de pesca se requiere lo siguiente:* **I,** *Concesión, para:* **Inciso b)** *Acuacultura comercial* **II,** Permiso, para: **Inciso g)** *Acuacultura de fomento* **III,** *Autorización, para:* **Inciso d)** *Recolectar del medio natural reproductores, larvas, postlarvas, crías, huevos, semillas, alevines o en cualquier otro estadio, y* **Inciso e)** *Acuacultura didáctica.*		

Artículos 22.- *la Secretaría podrá inscribir en el Registro Nacional de Pesca a los acuicultores que no requieran concesión, permiso o Autorización.*	Al **proyecto** le aplica el Artículo, incisos y, fracciones anteriores, porque se trata de una actividad acuícola con fines comerciales.	Por el hecho de presentar a la autoridad correspondiente (SEMARNAT) la Manifestación de Impacto Ambiental, el promovente está cumpliendo con este apartado. El proyecto se vincula por la obligatoriedad de obtener la autorización correspondiente para realizar las obras descritas en esta manifestación de impacto ambiental. Como ya se mencionó anteriormente, la promovente una vez autorizado el proyecto en materia ambiental procederá a tramitar el Registro Nacional de Pesca para la unidad de producción acuícola.
Art. 30°.- *Las actividades pesqueras se clasifican en:* **II.-** *Cultivo o acuacultura con fines*		
Artículo 31°.- *Para realizar las actividades de pesca se requiere lo siguiente:* **I,** *Concesión, para:* **Inciso b)** *Acuacultura comercial* **II,** Permiso, para: **Inciso g)** *Acuacultura de fomento* **III,** *Autorización, para:* **Inciso d)** *Recolectar del medio natural reproductores, larvas, postlarvas, crías, huevos, semillas, alevines o en cualquier otro estadio, y* **Inciso e)** *Acuacultura didáctica.*		

Artículos 22.- *la Secretaría podrá inscribir en el Registro Nacional de Pesca a los acuicultores que no requieran concesión, permiso o Autorización.*	Al **proyecto** le aplica el Artículo, incisos y, fracciones anteriores, porque se trata de una actividad acuícola con fines comerciales.	Por el hecho de presentar a la autoridad correspondiente (SEMARNAT) la Manifestación de Impacto Ambiental, el promovente está cumpliendo con este apartado. El proyecto se vincula por la obligatoriedad de obtener la autorización correspondiente para realizar las obras descritas en esta manifestación de impacto ambiental. Como ya se mencionó anteriormente, la promovente una vez autorizado el proyecto en materia ambiental procederá a tramitar el Registro Nacional de Pesca para la unidad de producción acuícola.
Art. 30°.- *Las actividades pesqueras se clasifican en:* **II.-** *Cultivo o acuacultura con fines*		
Artículo 31°.- *Para realizar las actividades de pesca se requiere lo siguiente:* **I,** *Concesión, para:* **Inciso b)** *Acuacultura comercial* **II,** Permiso, para: **Inciso g)** *Acuacultura de fomento* **III,** *Autorización, para:* **Inciso d)** *Recolectar del medio natural reproductores, larvas, postlarvas, crías, huevos, semillas, alevines o en cualquier otro estadio, y* **Inciso e)** *Acuacultura didáctica.*		

Artículos 22.- *la Secretaría podrá inscribir en el Registro Nacional de Pesca a los acuicultores que no requieran concesión, permiso o Autorización.*	Al **proyecto** le aplica el Artículo, incisos y, fracciones anteriores, porque se trata de una actividad acuícola con fines comerciales.	Por el hecho de presentar a la autoridad correspondiente (SEMARNAT) la Manifestación de Impacto Ambiental, el promovente está cumpliendo con este apartado. El proyecto se vincula por la obligatoriedad de obtener la autorización correspondiente para realizar las obras descritas en esta manifestación de impacto ambiental. Como ya se mencionó anteriormente, la promovente una vez autorizado el proyecto en materia ambiental procederá a tramitar el Registro Nacional de Pesca para la unidad de producción acuícola.
Art. 30°.- *Las actividades pesqueras se clasifican en:* **II.-** *Cultivo o acuacultura con fines*		
Artículo 31°.- *Para realizar las actividades de pesca se requiere lo siguiente:* **I,** *Concesión, para:* **Inciso b)** *Acuacultura comercial* **II,** Permiso, para: **Inciso g)** *Acuacultura de fomento* **III,** *Autorización, para:* **Inciso d)** *Recolectar del medio natural reproductores, larvas, postlarvas, crías, huevos, semillas, alevines o en cualquier otro estadio, y* **Inciso e)** *Acuacultura didáctica.*		

Artículos 22.- *la Secretaría podrá inscribir en el Registro Nacional de Pesca a los acuicultores que no requieran concesión, permiso o Autorización.*	Al **proyecto** le aplica el Artículo, incisos y, fracciones anteriores, porque se trata de una actividad acuícola con fines comerciales.	Por el hecho de presentar a la autoridad correspondiente (SEMARNAT) la Manifestación de Impacto Ambiental, el promovente está cumpliendo con este apartado. El proyecto se vincula por la obligatoriedad de obtener la autorización correspondiente para realizar las obras descritas en esta manifestación de impacto ambiental. Como ya se mencionó anteriormente, la promovente una vez autorizado el proyecto en materia ambiental procederá a tramitar el Registro Nacional de Pesca para la unidad de producción acuícola.
Art. 30°.- *Las actividades pesqueras se clasifican en:* **II.-** *Cultivo o acuacultura con fines*		
Artículo 31°.- *Para realizar las actividades de pesca se requiere lo siguiente:* **I,** *Concesión, para:* **Inciso b)** *Acuacultura comercial* **II,** Permiso, para: **Inciso g)** *Acuacultura de fomento* **III,** *Autorización, para:* **Inciso d)** *Recolectar del medio natural reproductores, larvas, postlarvas, crías, huevos, semillas, alevines o en cualquier otro estadio, y* **Inciso e)** *Acuacultura didáctica.*		

Artículos 22.- *la Secretaría podrá inscribir en el Registro Nacional de Pesca a los acuicultores que no requieran concesión, permiso o Autorización.*	Al **proyecto** le aplica el Artículo, incisos y, fracciones anteriores, porque se trata de una actividad acuícola con fines comerciales.	Por el hecho de presentar a la autoridad correspondiente (SEMARNAT) la Manifestación de Impacto Ambiental, el promovente está cumpliendo con este apartado. El proyecto se vincula por la obligatoriedad de obtener la autorización correspondiente para realizar las obras descritas en esta manifestación de impacto ambiental. Como ya se mencionó anteriormente, la promovente una vez autorizado el proyecto en materia ambiental procederá a tramitar el Registro Nacional de Pesca para la unidad de producción acuícola.
Art. 30°.- *Las actividades pesqueras se clasifican en:* **II.-** *Cultivo o acuacultura con fines*		
Artículo 31°.- *Para realizar las actividades de pesca se requiere lo siguiente:* **I,** *Concesión, para:* **Inciso b)** *Acuacultura comercial* **II,** Permiso, para: **Inciso g)** *Acuacultura de fomento* **III,** *Autorización, para:* **Inciso d)** *Recolectar del medio natural reproductores, larvas, postlarvas, crías, huevos, semillas, alevines o en cualquier otro estadio, y* **Inciso e)** *Acuacultura didáctica.*		

Artículos 22.- *la Secretaría podrá inscribir en el Registro Nacional de Pesca a los acuicultores que no requieran concesión, permiso o Autorización.*	Al **proyecto** le aplica el Artículo, incisos y, fracciones anteriores, porque se trata de una actividad acuícola con fines comerciales.	Por el hecho de presentar a la autoridad correspondiente (SEMARNAT) la Manifestación de Impacto Ambiental, el promovente está cumpliendo con este apartado. El proyecto se vincula por la obligatoriedad de obtener la autorización correspondiente para realizar las obras descritas en esta manifestación de impacto ambiental. Como ya se mencionó anteriormente, la promovente una vez autorizado el proyecto en materia ambiental procederá a tramitar el Registro Nacional de Pesca para la unidad de producción acuícola.
Art. 30°.- *Las actividades pesqueras se clasifican en:* **II.-** *Cultivo o acuacultura con fines*		
Artículo 31°.- *Para realizar las actividades de pesca se requiere lo siguiente:* **I,** *Concesión, para:* **Inciso b)** *Acuacultura comercial* **II,** Permiso, para: **Inciso g)** *Acuacultura de fomento* **III,** *Autorización, para:* **Inciso d)** *Recolectar del medio natural reproductores, larvas, postlarvas, crías, huevos, semillas, alevines o en cualquier otro estadio, y* **Inciso e)** *Acuacultura didáctica.*		

Artículos 22.- *la Secretaría podrá inscribir en el Registro Nacional de Pesca a los acuicultores que no requieran concesión, permiso o Autorización.*	Al **proyecto** le aplica el Artículo, incisos y, fracciones anteriores, porque se trata de una actividad acuícola con fines comerciales.	Por el hecho de presentar a la autoridad correspondiente (SEMARNAT) la Manifestación de Impacto Ambiental, el promovente está cumpliendo con este apartado. El proyecto se vincula por la obligatoriedad de obtener la autorización correspondiente para realizar las obras descritas en esta manifestación de impacto ambiental. Como ya se mencionó anteriormente, la promovente una vez autorizado el proyecto en materia ambiental procederá a tramitar el Registro Nacional de Pesca para la unidad de producción acuícola.
Art. 30°.- *Las actividades pesqueras se clasifican en:* **II.-** *Cultivo o acuacultura con fines*		
Artículo 31°.- *Para realizar las actividades de pesca se requiere lo siguiente:* **I,** *Concesión, para:* **Inciso b)** *Acuacultura comercial* **II,** Permiso, para: **Inciso g)** *Acuacultura de fomento* **III,** *Autorización, para:* **Inciso d)** *Recolectar del medio natural reproductores, larvas, postlarvas, crías, huevos, semillas, alevines o en cualquier otro estadio, y* **Inciso e)** *Acuacultura didáctica.*		

Artículos 22.- *la Secretaría podrá inscribir en el Registro Nacional de Pesca a los acuicultores que no requieran concesión, permiso o Autorización.*	Al **proyecto** le aplica el Artículo, incisos y, fracciones anteriores, porque se trata de una actividad acuícola con fines comerciales.	Por el hecho de presentar a la autoridad correspondiente (SEMARNAT) la Manifestación de Impacto Ambiental, el promovente está cumpliendo con este apartado. El proyecto se vincula por la obligatoriedad de obtener la autorización correspondiente para realizar las obras descritas en esta manifestación de impacto ambiental. Como ya se mencionó anteriormente, la promovente una vez autorizado el proyecto en materia ambiental procederá a tramitar el Registro Nacional de Pesca para la unidad de producción acuícola.
Art. 30°.- *Las actividades pesqueras se clasifican en:* **II.-** *Cultivo o acuacultura con fines*		
Artículo 31°.- *Para realizar las actividades de pesca se requiere lo siguiente:* **I,** *Concesión, para:* **Inciso b)** *Acuacultura comercial* **II,** Permiso, para: **Inciso g)** *Acuacultura de fomento* **III,** *Autorización, para:* **Inciso d)** *Recolectar del medio natural reproductores, larvas, postlarvas, crías, huevos, semillas, alevines o en cualquier otro estadio, y* **Inciso e)** *Acuacultura didáctica.*		

Artículos 22.- *la Secretaría podrá inscribir en el Registro Nacional de Pesca a los acuicultores que no requieran concesión, permiso o Autorización.*	Al **proyecto** le aplica el Artículo, incisos y, fracciones anteriores, porque se trata de una actividad acuícola con fines comerciales.	Por el hecho de presentar a la autoridad correspondiente (SEMARNAT) la Manifestación de Impacto Ambiental, el promovente está cumpliendo con este apartado. El proyecto se vincula por la obligatoriedad de obtener la autorización correspondiente para realizar las obras descritas en esta manifestación de impacto ambiental. Como ya se mencionó anteriormente, la promovente una vez autorizado el proyecto en materia ambiental procederá a tramitar el Registro Nacional de Pesca para la unidad de producción acuícola.
Art. 30°.- *Las actividades pesqueras se clasifican en:* **II.-** *Cultivo o acuacultura con fines*		
Artículo 31°.- *Para realizar las actividades de pesca se requiere lo siguiente:* **I,** *Concesión, para:* **Inciso b)** *Acuacultura comercial* **II,** Permiso, para: **Inciso g)** *Acuacultura de fomento* **III,** *Autorización, para:* **Inciso d)** *Recolectar del medio natural reproductores, larvas, postlarvas, crías, huevos, semillas, alevines o en cualquier otro estadio, y* **Inciso e)** *Acuacultura didáctica.*		

Artículos 22.- *la Secretaría podrá inscribir en el Registro Nacional de Pesca a los acuicultores que no requieran concesión, permiso o Autorización.*	Al **proyecto** le aplica el Artículo, incisos y, fracciones anteriores, porque se trata de una actividad acuícola con fines comerciales.	Por el hecho de presentar a la autoridad correspondiente (SEMARNAT) la Manifestación de Impacto Ambiental, el promovente está cumpliendo con este apartado. El proyecto se vincula por la obligatoriedad de obtener la autorización correspondiente para realizar las obras descritas en esta manifestación de impacto ambiental. Como ya se mencionó anteriormente, la promovente una vez autorizado el proyecto en materia ambiental procederá a tramitar el Registro Nacional de Pesca para la unidad de producción acuícola.
Art. 30°.- *Las actividades pesqueras se clasifican en:* **II.-** *Cultivo o acuacultura con fines*		
Artículo 31°.- *Para realizar las actividades de pesca se requiere lo siguiente:* **I,** *Concesión, para:* **Inciso b)** *Acuacultura comercial* **II,** Permiso, para: **Inciso g)** *Acuacultura de fomento* **III,** *Autorización, para:* **Inciso d)** *Recolectar del medio natural reproductores, larvas, postlarvas, crías, huevos, semillas, alevines o en cualquier otro estadio, y* **Inciso e)** *Acuacultura didáctica.*		

Artículos 22.- *la Secretaría podrá inscribir en el Registro Nacional de Pesca a los acuicultores que no requieran concesión, permiso o Autorización.*	Al **proyecto** le aplica el Artículo, incisos y, fracciones anteriores, porque se trata de una actividad acuícola con fines comerciales.	Por el hecho de presentar a la autoridad correspondiente (SEMARNAT) la Manifestación de Impacto Ambiental, el promovente está cumpliendo con este apartado. El proyecto se vincula por la obligatoriedad de obtener la autorización correspondiente para realizar las obras descritas en esta manifestación de impacto ambiental. Como ya se mencionó anteriormente, la promovente una vez autorizado el proyecto en materia ambiental procederá a tramitar el Registro Nacional de Pesca para la unidad de producción acuícola.
Art. 30°.- *Las actividades pesqueras se clasifican en:* **II.-** *Cultivo o acuacultura con fines*		
Artículo 31°.- *Para realizar las actividades de pesca se requiere lo siguiente:* **I,** *Concesión, para:* **Inciso b)** *Acuacultura comercial* **II,** Permiso, para: **Inciso g)** *Acuacultura de fomento* **III,** *Autorización, para:* **Inciso d)** *Recolectar del medio natural reproductores, larvas, postlarvas, crías, huevos, semillas, alevines o en cualquier otro estadio, y* **Inciso e)** *Acuacultura didáctica.*		

Artículos 22.- *la Secretaría podrá inscribir en el Registro Nacional de Pesca a los acuicultores que no requieran concesión, permiso o Autorización.*	Al **proyecto** le aplica el Artículo, incisos y, fracciones anteriores, porque se trata de una actividad acuícola con fines comerciales.	Por el hecho de presentar a la autoridad correspondiente (SEMARNAT) la Manifestación de Impacto Ambiental, el promovente está cumpliendo con este apartado. El proyecto se vincula por la obligatoriedad de obtener la autorización correspondiente para realizar las obras descritas en esta manifestación de impacto ambiental. Como ya se mencionó anteriormente, la promovente una vez autorizado el proyecto en materia ambiental procederá a tramitar el Registro Nacional de Pesca para la unidad de producción acuícola.
Art. 30°.- *Las actividades pesqueras se clasifican en:* **II.-** *Cultivo o acuacultura con fines*		
Artículo 31°.- *Para realizar las actividades de pesca se requiere lo siguiente:* **I,** *Concesión, para:* **Inciso b)** *Acuacultura comercial* **II,** Permiso, para: **Inciso g)** *Acuacultura de fomento* **III,** *Autorización, para:* **Inciso d)** *Recolectar del medio natural reproductores, larvas, postlarvas, crías, huevos, semillas, alevines o en cualquier otro estadio, y* **Inciso e)** *Acuacultura didáctica.*		

Artículos 22.- *la Secretaría podrá inscribir en el Registro Nacional de Pesca a los acuicultores que no requieran concesión, permiso o Autorización.*	Al **proyecto** le aplica el Artículo, incisos y, fracciones anteriores, porque se trata de una actividad acuícola con fines comerciales.	Por el hecho de presentar a la autoridad correspondiente (SEMARNAT) la Manifestación de Impacto Ambiental, el promovente está cumpliendo con este apartado. El proyecto se vincula por la obligatoriedad de obtener la autorización correspondiente para realizar las obras descritas en esta manifestación de impacto ambiental. Como ya se mencionó anteriormente, la promovente una vez autorizado el proyecto en materia ambiental procederá a tramitar el Registro Nacional de Pesca para la unidad de producción acuícola.
Art. 30°.- *Las actividades pesqueras se clasifican en:* **II.-** *Cultivo o acuacultura con fines*		
Artículo 31°.- *Para realizar las actividades de pesca se requiere lo siguiente:* **I,** *Concesión, para:* **Inciso b)** *Acuacultura comercial* **II,** Permiso, para: **Inciso g)** *Acuacultura de fomento* **III,** *Autorización, para:* **Inciso d)** *Recolectar del medio natural reproductores, larvas, postlarvas, crías, huevos, semillas, alevines o en cualquier otro estadio, y* **Inciso e)** *Acuacultura didáctica.*		

Artículos 22.- *la Secretaría podrá inscribir en el Registro Nacional de Pesca a los acuicultores que no requieran concesión, permiso o Autorización.*	Al **proyecto** le aplica el Artículo, incisos y, fracciones anteriores, porque se trata de una actividad acuícola con fines comerciales.	Por el hecho de presentar a la autoridad correspondiente (SEMARNAT) la Manifestación de Impacto Ambiental, el promovente está cumpliendo con este apartado. El proyecto se vincula por la obligatoriedad de obtener la autorización correspondiente para realizar las obras descritas en esta manifestación de impacto ambiental. Como ya se mencionó anteriormente, la promovente una vez autorizado el proyecto en materia ambiental procederá a tramitar el Registro Nacional de Pesca para la unidad de producción acuícola.
Art. 30°.- *Las actividades pesqueras se clasifican en:* **II.-** *Cultivo o acuacultura con fines*		
Artículo 31°.- *Para realizar las actividades de pesca se requiere lo siguiente:* **I,** *Concesión, para:* **Inciso b)** *Acuacultura comercial* **II,** Permiso, para: **Inciso g)** *Acuacultura de fomento* **III,** *Autorización, para:* **Inciso d)** *Recolectar del medio natural reproductores, larvas, postlarvas, crías, huevos, semillas, alevines o en cualquier otro estadio, y* **Inciso e)** *Acuacultura didáctica.*		

Artículos 22.- *la Secretaría podrá inscribir en el Registro Nacional de Pesca a los acuicultores que no requieran concesión, permiso o Autorización.*	Al **proyecto** le aplica el Artículo, incisos y, fracciones anteriores, porque se trata de una actividad acuícola con fines comerciales.	Por el hecho de presentar a la autoridad correspondiente (SEMARNAT) la Manifestación de Impacto Ambiental, el promovente está cumpliendo con este apartado. El proyecto se vincula por la obligatoriedad de obtener la autorización correspondiente para realizar las obras descritas en esta manifestación de impacto ambiental. Como ya se mencionó anteriormente, la promovente una vez autorizado el proyecto en materia ambiental procederá a tramitar el Registro Nacional de Pesca para la unidad de producción acuícola.
Art. 30°.- *Las actividades pesqueras se clasifican en:* **II.-** *Cultivo o acuacultura con fines*		
Artículo 31°.- *Para realizar las actividades de pesca se requiere lo siguiente:* **I,** *Concesión, para:* **Inciso b)** *Acuacultura comercial* **II,** Permiso, para: **Inciso g)** *Acuacultura de fomento* **III,** *Autorización, para:* **Inciso d)** *Recolectar del medio natural reproductores, larvas, postlarvas, crías, huevos, semillas, alevines o en cualquier otro estadio, y* **Inciso e)** *Acuacultura didáctica.*		

Artículos 22.- *la Secretaría podrá inscribir en el Registro Nacional de Pesca a los acuicultores que no requieran concesión, permiso o Autorización.*	Al **proyecto** le aplica el Artículo, incisos y, fracciones anteriores, porque se trata de una actividad acuícola con fines comerciales.	Por el hecho de presentar a la autoridad correspondiente (SEMARNAT) la Manifestación de Impacto Ambiental, el promovente está cumpliendo con este apartado. El proyecto se vincula por la obligatoriedad de obtener la autorización correspondiente para realizar las obras descritas en esta manifestación de impacto ambiental. Como ya se mencionó anteriormente, la promovente una vez autorizado el proyecto en materia ambiental procederá a tramitar el Registro Nacional de Pesca para la unidad de producción acuícola.
Art. 30°.- *Las actividades pesqueras se clasifican en:* **II.-** *Cultivo o acuacultura con fines*		
Artículo 31°.- *Para realizar las actividades de pesca se requiere lo siguiente:* **I,** *Concesión, para:* **Inciso b)** *Acuacultura comercial* **II,** Permiso, para: **Inciso g)** *Acuacultura de fomento* **III,** *Autorización, para:* **Inciso d)** *Recolectar del medio natural reproductores, larvas, postlarvas, crías, huevos, semillas, alevines o en cualquier otro estadio, y* **Inciso e)** *Acuacultura didáctica.*		

Artículos 22.- *la Secretaría podrá inscribir en el Registro Nacional de Pesca a los acuicultores que no requieran concesión, permiso o Autorización.*	Al **proyecto** le aplica el Artículo, incisos y, fracciones anteriores, porque se trata de una actividad acuícola con fines comerciales.	Por el hecho de presentar a la autoridad correspondiente (SEMARNAT) la Manifestación de Impacto Ambiental, el promovente está cumpliendo con este apartado. El proyecto se vincula por la obligatoriedad de obtener la autorización correspondiente para realizar las obras descritas en esta manifestación de impacto ambiental. Como ya se mencionó anteriormente, la promovente una vez autorizado el proyecto en materia ambiental procederá a tramitar el Registro Nacional de Pesca para la unidad de producción acuícola.
Art. 30°.- *Las actividades pesqueras se clasifican en:* **II.-** *Cultivo o acuacultura con fines*		
Artículo 31°.- *Para realizar las actividades de pesca se requiere lo siguiente:* **I,** *Concesión, para:* **Inciso b)** *Acuacultura comercial* **II,** Permiso, para: **Inciso g)** *Acuacultura de fomento* **III,** *Autorización, para:* **Inciso d)** *Recolectar del medio natural reproductores, larvas, postlarvas, crías, huevos, semillas, alevines o en cualquier otro estadio, y* **Inciso e)** *Acuacultura didáctica.*		

Artículos 22.- *la Secretaría podrá inscribir en el Registro Nacional de Pesca a los acuicultores que no requieran concesión, permiso o Autorización.*	Al **proyecto** le aplica el Artículo, incisos y, fracciones anteriores, porque se trata de una actividad acuícola con fines comerciales.	Por el hecho de presentar a la autoridad correspondiente (SEMARNAT) la Manifestación de Impacto Ambiental, el promovente está cumpliendo con este apartado. El proyecto se vincula por la obligatoriedad de obtener la autorización correspondiente para realizar las obras descritas en esta manifestación de impacto ambiental. Como ya se mencionó anteriormente, la promovente una vez autorizado el proyecto en materia ambiental procederá a tramitar el Registro Nacional de Pesca para la unidad de producción acuícola.
Art. 30°.- *Las actividades pesqueras se clasifican en:* **II.-** *Cultivo o acuacultura con fines*		
Artículo 31°.- *Para realizar las actividades de pesca se requiere lo siguiente:* **I,** *Concesión, para:* **Inciso b)** *Acuacultura comercial* **II,** Permiso, para: **Inciso g)** *Acuacultura de fomento* **III,** *Autorización, para:* **Inciso d)** *Recolectar del medio natural reproductores, larvas, postlarvas, crías, huevos, semillas, alevines o en cualquier otro estadio, y* **Inciso e)** *Acuacultura didáctica.*		

Artículos 22.- *la Secretaría podrá inscribir en el Registro Nacional de Pesca a los acuicultores que no requieran concesión, permiso o Autorización.*	Al **proyecto** le aplica el Artículo, incisos y, fracciones anteriores, porque se trata de una actividad acuícola con fines comerciales.	Por el hecho de presentar a la autoridad correspondiente (SEMARNAT) la Manifestación de Impacto Ambiental, el promovente está cumpliendo con este apartado. El proyecto se vincula por la obligatoriedad de obtener la autorización correspondiente para realizar las obras descritas en esta manifestación de impacto ambiental. Como ya se mencionó anteriormente, la promovente una vez autorizado el proyecto en materia ambiental procederá a tramitar el Registro Nacional de Pesca para la unidad de producción acuícola.
Art. 30°.- *Las actividades pesqueras se clasifican en:* **II.-** *Cultivo o acuacultura con fines*		
Artículo 31°.- *Para realizar las actividades de pesca se requiere lo siguiente:* **I,** *Concesión, para:* **Inciso b)** *Acuacultura comercial* **II,** Permiso, para: **Inciso g)** *Acuacultura de fomento* **III,** *Autorización, para:* **Inciso d)** *Recolectar del medio natural reproductores, larvas, postlarvas, crías, huevos, semillas, alevines o en cualquier otro estadio, y* **Inciso e)** *Acuacultura didáctica.*		

Artículos 22.- *la Secretaría podrá inscribir en el Registro Nacional de Pesca a los acuicultores que no requieran concesión, permiso o Autorización.*	Al **proyecto** le aplica el Artículo, incisos y, fracciones anteriores, porque se trata de una actividad acuícola con fines comerciales.	Por el hecho de presentar a la autoridad correspondiente (SEMARNAT) la Manifestación de Impacto Ambiental, el promovente está cumpliendo con este apartado. El proyecto se vincula por la obligatoriedad de obtener la autorización correspondiente para realizar las obras descritas en esta manifestación de impacto ambiental. Como ya se mencionó anteriormente, la promovente una vez autorizado el proyecto en materia ambiental procederá a tramitar el Registro Nacional de Pesca para la unidad de producción acuícola.
Art. 30°.- *Las actividades pesqueras se clasifican en:* **II.-** *Cultivo o acuacultura con fines*		
Artículo 31°.- *Para realizar las actividades de pesca se requiere lo siguiente:* **I,** *Concesión, para:* **Inciso b)** *Acuacultura comercial* **II,** Permiso, para: **Inciso g)** *Acuacultura de fomento* **III,** *Autorización, para:* **Inciso d)** *Recolectar del medio natural reproductores, larvas, postlarvas, crías, huevos, semillas, alevines o en cualquier otro estadio, y* **Inciso e)** *Acuacultura didáctica.*		

Artículos 22.- *la Secretaría podrá inscribir en el Registro Nacional de Pesca a los acuicultores que no requieran concesión, permiso o Autorización.*	Al **proyecto** le aplica el Artículo, incisos y, fracciones anteriores, porque se trata de una actividad acuícola con fines comerciales.	Por el hecho de presentar a la autoridad correspondiente (SEMARNAT) la Manifestación de Impacto Ambiental, el promovente está cumpliendo con este apartado. El proyecto se vincula por la obligatoriedad de obtener la autorización correspondiente para realizar las obras descritas en esta manifestación de impacto ambiental. Como ya se mencionó anteriormente, la promovente una vez autorizado el proyecto en materia ambiental procederá a tramitar el Registro Nacional de Pesca para la unidad de producción acuícola.
Art. 30°.- *Las actividades pesqueras se clasifican en:* **II.-** *Cultivo o acuacultura con fines*		
Artículo 31°.- *Para realizar las actividades de pesca se requiere lo siguiente:* **I,** *Concesión, para:* **Inciso b)** *Acuacultura comercial* **II,** Permiso, para: **Inciso g)** *Acuacultura de fomento* **III,** *Autorización, para:* **Inciso d)** *Recolectar del medio natural reproductores, larvas, postlarvas, crías, huevos, semillas, alevines o en cualquier otro estadio, y* **Inciso e)** *Acuacultura didáctica.*		

Artículos 22.- *la Secretaría podrá inscribir en el Registro Nacional de Pesca a los acuicultores que no requieran concesión, permiso o Autorización.*	Al **proyecto** le aplica el Artículo, incisos y, fracciones anteriores, porque se trata de una actividad acuícola con fines comerciales.	Por el hecho de presentar a la autoridad correspondiente (SEMARNAT) la Manifestación de Impacto Ambiental, el promovente está cumpliendo con este apartado. El proyecto se vincula por la obligatoriedad de obtener la autorización correspondiente para realizar las obras descritas en esta manifestación de impacto ambiental. Como ya se mencionó anteriormente, la promovente una vez autorizado el proyecto en materia ambiental procederá a tramitar el Registro Nacional de Pesca para la unidad de producción acuícola.
Art. 30°.- *Las actividades pesqueras se clasifican en:* **II.-** *Cultivo o acuacultura con fines*		
Artículo 31°.- *Para realizar las actividades de pesca se requiere lo siguiente:* **I,** *Concesión, para:* **Inciso b)** *Acuacultura comercial* **II,** Permiso, para: **Inciso g)** *Acuacultura de fomento* **III,** *Autorización, para:* **Inciso d)** *Recolectar del medio natural reproductores, larvas, postlarvas, crías, huevos, semillas, alevines o en cualquier otro estadio, y* **Inciso e)** *Acuacultura didáctica.*		

Artículos 22.- *la Secretaría podrá inscribir en el Registro Nacional de Pesca a los acuicultores que no requieran concesión, permiso o Autorización.*	Al **proyecto** le aplica el Artículo, incisos y, fracciones anteriores, porque se trata de una actividad acuícola con fines comerciales.	Por el hecho de presentar a la autoridad correspondiente (SEMARNAT) la Manifestación de Impacto Ambiental, el promovente está cumpliendo con este apartado. El proyecto se vincula por la obligatoriedad de obtener la autorización correspondiente para realizar las obras descritas en esta manifestación de impacto ambiental. Como ya se mencionó anteriormente, la promovente una vez autorizado el proyecto en materia ambiental procederá a tramitar el Registro Nacional de Pesca para la unidad de producción acuícola.
Art. 30°.- *Las actividades pesqueras se clasifican en:* **II.-** *Cultivo o acuacultura con fines*		
Artículo 31°.- *Para realizar las actividades de pesca se requiere lo siguiente:* **I,** *Concesión, para:* **Inciso b)** *Acuacultura comercial* **II,** Permiso, para: **Inciso g)** *Acuacultura de fomento* **III,** *Autorización, para:* **Inciso d)** *Recolectar del medio natural reproductores, larvas, postlarvas, crías, huevos, semillas, alevines o en cualquier otro estadio, y* **Inciso e)** *Acuacultura didáctica.*		

Artículos 22.- *la Secretaría podrá inscribir en el Registro Nacional de Pesca a los acuicultores que no requieran concesión, permiso o Autorización.*	Al **proyecto** le aplica el Artículo, incisos y, fracciones anteriores, porque se trata de una actividad acuícola con fines comerciales.	Por el hecho de presentar a la autoridad correspondiente (SEMARNAT) la Manifestación de Impacto Ambiental, el promovente está cumpliendo con este apartado. El proyecto se vincula por la obligatoriedad de obtener la autorización correspondiente para realizar las obras descritas en esta manifestación de impacto ambiental. Como ya se mencionó anteriormente, la promovente una vez autorizado el proyecto en materia ambiental procederá a tramitar el Registro Nacional de Pesca para la unidad de producción acuícola.
Art. 30°.- *Las actividades pesqueras se clasifican en:* **II.-** *Cultivo o acuacultura con fines*		
Artículo 31°.- *Para realizar las actividades de pesca se requiere lo siguiente:* **I,** *Concesión, para:* **Inciso b)** *Acuacultura comercial* **II,** Permiso, para: **Inciso g)** *Acuacultura de fomento* **III,** *Autorización, para:* **Inciso d)** *Recolectar del medio natural reproductores, larvas, postlarvas, crías, huevos, semillas, alevines o en cualquier otro estadio, y* **Inciso e)** *Acuacultura didáctica.*		

Artículos 22.- *la Secretaría podrá inscribir en el Registro Nacional de Pesca a los acuicultores que no requieran concesión, permiso o Autorización.*	Al **proyecto** le aplica el Artículo, incisos y, fracciones anteriores, porque se trata de una actividad acuícola con fines comerciales.	Por el hecho de presentar a la autoridad correspondiente (SEMARNAT) la Manifestación de Impacto Ambiental, el promovente está cumpliendo con este apartado. El proyecto se vincula por la obligatoriedad de obtener la autorización correspondiente para realizar las obras descritas en esta manifestación de impacto ambiental. Como ya se mencionó anteriormente, la promovente una vez autorizado el proyecto en materia ambiental procederá a tramitar el Registro Nacional de Pesca para la unidad de producción acuícola.
Art. 30°.- *Las actividades pesqueras se clasifican en:* **II.-** *Cultivo o acuacultura con fines*		
Artículo 31°.- *Para realizar las actividades de pesca se requiere lo siguiente:* **I,** *Concesión, para:* **Inciso b)** *Acuacultura comercial* **II,** Permiso, para: **Inciso g)** *Acuacultura de fomento* **III,** *Autorización, para:* **Inciso d)** *Recolectar del medio natural reproductores, larvas, postlarvas, crías, huevos, semillas, alevines o en cualquier otro estadio, y* **Inciso e)** *Acuacultura didáctica.*		

Artículos 22.- *la Secretaría podrá inscribir en el Registro Nacional de Pesca a los acuicultores que no requieran concesión, permiso o Autorización.*	Al **proyecto** le aplica el Artículo, incisos y, fracciones anteriores, porque se trata de una actividad acuícola con fines comerciales.	Por el hecho de presentar a la autoridad correspondiente (SEMARNAT) la Manifestación de Impacto Ambiental, el promovente está cumpliendo con este apartado. El proyecto se vincula por la obligatoriedad de obtener la autorización correspondiente para realizar las obras descritas en esta manifestación de impacto ambiental. Como ya se mencionó anteriormente, la promovente una vez autorizado el proyecto en materia ambiental procederá a tramitar el Registro Nacional de Pesca para la unidad de producción acuícola.
Art. 30°.- *Las actividades pesqueras se clasifican en:* **II.-** *Cultivo o acuacultura con fines*		
Artículo 31°.- *Para realizar las actividades de pesca se requiere lo siguiente:* **I,** *Concesión, para:* **Inciso b)** *Acuacultura comercial* **II,** Permiso, para: **Inciso g)** *Acuacultura de fomento* **III,** *Autorización, para:* **Inciso d)** *Recolectar del medio natural reproductores, larvas, postlarvas, crías, huevos, semillas, alevines o en cualquier otro estadio, y* **Inciso e)** *Acuacultura didáctica.*		

Artículos 22.- *la Secretaría podrá inscribir en el Registro Nacional de Pesca a los acuicultores que no requieran concesión, permiso o Autorización.*	Al **proyecto** le aplica el Artículo, incisos y, fracciones anteriores, porque se trata de una actividad acuícola con fines comerciales.	Por el hecho de presentar a la autoridad correspondiente (SEMARNAT) la Manifestación de Impacto Ambiental, el promovente está cumpliendo con este apartado. El proyecto se vincula por la obligatoriedad de obtener la autorización correspondiente para realizar las obras descritas en esta manifestación de impacto ambiental. Como ya se mencionó anteriormente, la promovente una vez autorizado el proyecto en materia ambiental procederá a tramitar el Registro Nacional de Pesca para la unidad de producción acuícola.
Art. 30°.- *Las actividades pesqueras se clasifican en:* **II.-** *Cultivo o acuacultura con fines*		
Artículo 31°.- *Para realizar las actividades de pesca se requiere lo siguiente:* **I,** *Concesión, para:* **Inciso b)** *Acuacultura comercial* **II,** Permiso, para: **Inciso g)** *Acuacultura de fomento* **III,** *Autorización, para:* **Inciso d)** *Recolectar del medio natural reproductores, larvas, postlarvas, crías, huevos, semillas, alevines o en cualquier otro estadio, y* **Inciso e)** *Acuacultura didáctica.*		

Artículos 22.- *la Secretaría podrá inscribir en el Registro Nacional de Pesca a los acuicultores que no requieran concesión, permiso o Autorización.*	Al **proyecto** le aplica el Artículo, incisos y, fracciones anteriores, porque se trata de una actividad acuícola con fines comerciales.	Por el hecho de presentar a la autoridad correspondiente (SEMARNAT) la Manifestación de Impacto Ambiental, el promovente está cumpliendo con este apartado. El proyecto se vincula por la obligatoriedad de obtener la autorización correspondiente para realizar las obras descritas en esta manifestación de impacto ambiental. Como ya se mencionó anteriormente, la promovente una vez autorizado el proyecto en materia ambiental procederá a tramitar el Registro Nacional de Pesca para la unidad de producción acuícola.
Art. 30°.- *Las actividades pesqueras se clasifican en:* **II.-** *Cultivo o acuacultura con fines*		
Artículo 31°.- *Para realizar las actividades de pesca se requiere lo siguiente:* **I,** *Concesión, para:* **Inciso b)** *Acuacultura comercial* **II,** Permiso, para: **Inciso g)** *Acuacultura de fomento* **III,** *Autorización, para:* **Inciso d)** *Recolectar del medio natural reproductores, larvas, postlarvas, crías, huevos, semillas, alevines o en cualquier otro estadio, y* **Inciso e)** *Acuacultura didáctica.*		

Artículos 22.- *la Secretaría podrá inscribir en el Registro Nacional de Pesca a los acuicultores que no requieran concesión, permiso o Autorización.*	Al **proyecto** le aplica el Artículo, incisos y, fracciones anteriores, porque se trata de una actividad acuícola con fines comerciales.	Por el hecho de presentar a la autoridad correspondiente (SEMARNAT) la Manifestación de Impacto Ambiental, el promovente está cumpliendo con este apartado. El proyecto se vincula por la obligatoriedad de obtener la autorización correspondiente para realizar las obras descritas en esta manifestación de impacto ambiental. Como ya se mencionó anteriormente, la promovente una vez autorizado el proyecto en materia ambiental procederá a tramitar el Registro Nacional de Pesca para la unidad de producción acuícola.
Art. 30°.- *Las actividades pesqueras se clasifican en:* **II.-** *Cultivo o acuacultura con fines*		
Artículo 31°.- *Para realizar las actividades de pesca se requiere lo siguiente:* **I,** *Concesión, para:* **Inciso b)** *Acuacultura comercial* **II,** Permiso, para: **Inciso g)** *Acuacultura de fomento* **III,** *Autorización, para:* **Inciso d)** *Recolectar del medio natural reproductores, larvas, postlarvas, crías, huevos, semillas, alevines o en cualquier otro estadio, y* **Inciso e)** *Acuacultura didáctica.*		

Artículos 22.- *la Secretaría podrá inscribir en el Registro Nacional de Pesca a los acuicultores que no requieran concesión, permiso o Autorización.*	Al **proyecto** le aplica el Artículo, incisos y, fracciones anteriores, porque se trata de una actividad acuícola con fines comerciales.	Por el hecho de presentar a la autoridad correspondiente (SEMARNAT) la Manifestación de Impacto Ambiental, el promovente está cumpliendo con este apartado. El proyecto se vincula por la obligatoriedad de obtener la autorización correspondiente para realizar las obras descritas en esta manifestación de impacto ambiental. Como ya se mencionó anteriormente, la promovente una vez autorizado el proyecto en materia ambiental procederá a tramitar el Registro Nacional de Pesca para la unidad de producción acuícola.
Art. 30°.- *Las actividades pesqueras se clasifican en:* **II.-** *Cultivo o acuacultura con fines*		
Artículo 31°.- *Para realizar las actividades de pesca se requiere lo siguiente:* **I,** *Concesión, para:* **Inciso b)** *Acuacultura comercial* **II,** Permiso, para: **Inciso g)** *Acuacultura de fomento* **III,** *Autorización, para:* **Inciso d)** *Recolectar del medio natural reproductores, larvas, postlarvas, crías, huevos, semillas, alevines o en cualquier otro estadio, y* **Inciso e)** *Acuacultura didáctica.*		

Artículos 22.- *la Secretaría podrá inscribir en el Registro Nacional de Pesca a los acuicultores que no requieran concesión, permiso o Autorización.*	Al **proyecto** le aplica el Artículo, incisos y, fracciones anteriores, porque se trata de una actividad acuícola con fines comerciales.	Por el hecho de presentar a la autoridad correspondiente (SEMARNAT) la Manifestación de Impacto Ambiental, el promovente está cumpliendo con este apartado. El proyecto se vincula por la obligatoriedad de obtener la autorización correspondiente para realizar las obras descritas en esta manifestación de impacto ambiental. Como ya se mencionó anteriormente, la promovente una vez autorizado el proyecto en materia ambiental procederá a tramitar el Registro Nacional de Pesca para la unidad de producción acuícola.
Art. 30°.- *Las actividades pesqueras se clasifican en:* **II.-** *Cultivo o acuacultura con fines*		
Artículo 31°.- *Para realizar las actividades de pesca se requiere lo siguiente:* **I,** *Concesión, para:* **Inciso b)** *Acuacultura comercial* **II,** Permiso, para: **Inciso g)** *Acuacultura de fomento* **III,** *Autorización, para:* **Inciso d)** *Recolectar del medio natural reproductores, larvas, postlarvas, crías, huevos, semillas, alevines o en cualquier otro estadio, y* **Inciso e)** *Acuacultura didáctica.*		

Artículos 22.- *la Secretaría podrá inscribir en el Registro Nacional de Pesca a los acuicultores que no requieran concesión, permiso o Autorización.*	Al **proyecto** le aplica el Artículo, incisos y, fracciones anteriores, porque se trata de una actividad acuícola con fines comerciales.	Por el hecho de presentar a la autoridad correspondiente (SEMARNAT) la Manifestación de Impacto Ambiental, el promovente está cumpliendo con este apartado. El proyecto se vincula por la obligatoriedad de obtener la autorización correspondiente para realizar las obras descritas en esta manifestación de impacto ambiental. Como ya se mencionó anteriormente, la promovente una vez autorizado el proyecto en materia ambiental procederá a tramitar el Registro Nacional de Pesca para la unidad de producción acuícola.
Art. 30°.- *Las actividades pesqueras se clasifican en:* **II.-** *Cultivo o acuacultura con fines*		
Artículo 31°.- *Para realizar las actividades de pesca se requiere lo siguiente:* **I,** *Concesión, para:* **Inciso b)** *Acuacultura comercial* **II,** Permiso, para: **Inciso g)** *Acuacultura de fomento* **III,** *Autorización, para:* **Inciso d)** *Recolectar del medio natural reproductores, larvas, postlarvas, crías, huevos, semillas, alevines o en cualquier otro estadio, y* **Inciso e)** *Acuacultura didáctica.*		

Artículos 22.- *la Secretaría podrá inscribir en el Registro Nacional de Pesca a los acuicultores que no requieran concesión, permiso o Autorización.*	Al **proyecto** le aplica el Artículo, incisos y, fracciones anteriores, porque se trata de una actividad acuícola con fines comerciales.	Por el hecho de presentar a la autoridad correspondiente (SEMARNAT) la Manifestación de Impacto Ambiental, el promovente está cumpliendo con este apartado. El proyecto se vincula por la obligatoriedad de obtener la autorización correspondiente para realizar las obras descritas en esta manifestación de impacto ambiental. Como ya se mencionó anteriormente, la promovente una vez autorizado el proyecto en materia ambiental procederá a tramitar el Registro Nacional de Pesca para la unidad de producción acuícola.
Art. 30°.- *Las actividades pesqueras se clasifican en:* **II.-** *Cultivo o acuacultura con fines*		
Artículo 31°.- *Para realizar las actividades de pesca se requiere lo siguiente:* **I,** *Concesión, para:* **Inciso b)** *Acuacultura comercial* **II,** Permiso, para: **Inciso g)** *Acuacultura de fomento* **III,** *Autorización, para:* **Inciso d)** *Recolectar del medio natural reproductores, larvas, postlarvas, crías, huevos, semillas, alevines o en cualquier otro estadio, y* **Inciso e)** *Acuacultura didáctica.*		

Artículos 22.- *la Secretaría podrá inscribir en el Registro Nacional de Pesca a los acuicultores que no requieran concesión, permiso o Autorización.*	Al **proyecto** le aplica el Artículo, incisos y, fracciones anteriores, porque se trata de una actividad acuícola con fines comerciales.	Por el hecho de presentar a la autoridad correspondiente (SEMARNAT) la Manifestación de Impacto Ambiental, el promovente está cumpliendo con este apartado. El proyecto se vincula por la obligatoriedad de obtener la autorización correspondiente para realizar las obras descritas en esta manifestación de impacto ambiental. Como ya se mencionó anteriormente, la promovente una vez autorizado el proyecto en materia ambiental procederá a tramitar el Registro Nacional de Pesca para la unidad de producción acuícola.
Art. 30°.- *Las actividades pesqueras se clasifican en:* **II.-** *Cultivo o acuacultura con fines*		
Artículo 31°.- *Para realizar las actividades de pesca se requiere lo siguiente:* **I,** *Concesión, para:* **Inciso b)** *Acuacultura comercial* **II,** Permiso, para: **Inciso g)** *Acuacultura de fomento* **III,** *Autorización, para:* **Inciso d)** *Recolectar del medio natural reproductores, larvas, postlarvas, crías, huevos, semillas, alevines o en cualquier otro estadio, y* **Inciso e)** *Acuacultura didáctica.*		

Artículos 22.- *la Secretaría podrá inscribir en el Registro Nacional de Pesca a los acuicultores que no requieran concesión, permiso o Autorización.*	Al **proyecto** le aplica el Artículo, incisos y, fracciones anteriores, porque se trata de una actividad acuícola con fines comerciales.	Por el hecho de presentar a la autoridad correspondiente (SEMARNAT) la Manifestación de Impacto Ambiental, el promovente está cumpliendo con este apartado. El proyecto se vincula por la obligatoriedad de obtener la autorización correspondiente para realizar las obras descritas en esta manifestación de impacto ambiental. Como ya se mencionó anteriormente, la promovente una vez autorizado el proyecto en materia ambiental procederá a tramitar el Registro Nacional de Pesca para la unidad de producción acuícola.
Art. 30°.- *Las actividades pesqueras se clasifican en:* **II.-** *Cultivo o acuacultura con fines*		
Artículo 31°.- *Para realizar las actividades de pesca se requiere lo siguiente:* **I,** *Concesión, para:* **Inciso b)** *Acuacultura comercial* **II,** Permiso, para: **Inciso g)** *Acuacultura de fomento* **III,** *Autorización, para:* **Inciso d)** *Recolectar del medio natural reproductores, larvas, postlarvas, crías, huevos, semillas, alevines o en cualquier otro estadio, y* **Inciso e)** *Acuacultura didáctica.*		

Artículos 22.- *la Secretaría podrá inscribir en el Registro Nacional de Pesca a los acuicultores que no requieran concesión, permiso o Autorización.*	Al **proyecto** le aplica el Artículo, incisos y, fracciones anteriores, porque se trata de una actividad acuícola con fines comerciales.	Por el hecho de presentar a la autoridad correspondiente (SEMARNAT) la Manifestación de Impacto Ambiental, el promovente está cumpliendo con este apartado. El proyecto se vincula por la obligatoriedad de obtener la autorización correspondiente para realizar las obras descritas en esta manifestación de impacto ambiental. Como ya se mencionó anteriormente, la promovente una vez autorizado el proyecto en materia ambiental procederá a tramitar el Registro Nacional de Pesca para la unidad de producción acuícola.
Art. 30°.- *Las actividades pesqueras se clasifican en:* **II.-** *Cultivo o acuacultura con fines*		
Artículo 31°.- *Para realizar las actividades de pesca se requiere lo siguiente:* **I,** *Concesión, para:* **Inciso b)** *Acuacultura comercial* **II,** Permiso, para: **Inciso g)** *Acuacultura de fomento* **III,** *Autorización, para:* **Inciso d)** *Recolectar del medio natural reproductores, larvas, postlarvas, crías, huevos, semillas, alevines o en cualquier otro estadio, y* **Inciso e)** *Acuacultura didáctica.*		

Artículos 22.- *la Secretaría podrá inscribir en el Registro Nacional de Pesca a los acuicultores que no requieran concesión, permiso o Autorización.*	Al **proyecto** le aplica el Artículo, incisos y, fracciones anteriores, porque se trata de una actividad acuícola con fines comerciales.	Por el hecho de presentar a la autoridad correspondiente (SEMARNAT) la Manifestación de Impacto Ambiental, el promovente está cumpliendo con este apartado. El proyecto se vincula por la obligatoriedad de obtener la autorización correspondiente para realizar las obras descritas en esta manifestación de impacto ambiental. Como ya se mencionó anteriormente, la promovente una vez autorizado el proyecto en materia ambiental procederá a tramitar el Registro Nacional de Pesca para la unidad de producción acuícola.
Art. 30°.- *Las actividades pesqueras se clasifican en:* **II.-** *Cultivo o acuacultura con fines*		
Artículo 31°.- *Para realizar las actividades de pesca se requiere lo siguiente:* **I,** *Concesión, para:* **Inciso b)** *Acuacultura comercial* **II,** Permiso, para: **Inciso g)** *Acuacultura de fomento* **III,** *Autorización, para:* **Inciso d)** *Recolectar del medio natural reproductores, larvas, postlarvas, crías, huevos, semillas, alevines o en cualquier otro estadio, y* **Inciso e)** *Acuacultura didáctica.*		

Artículos 22.- *la Secretaría podrá inscribir en el Registro Nacional de Pesca a los acuicultores que no requieran concesión, permiso o Autorización.*	Al **proyecto** le aplica el Artículo, incisos y, fracciones anteriores, porque se trata de una actividad acuícola con fines comerciales.	Por el hecho de presentar a la autoridad correspondiente (SEMARNAT) la Manifestación de Impacto Ambiental, el promovente está cumpliendo con este apartado. El proyecto se vincula por la obligatoriedad de obtener la autorización correspondiente para realizar las obras descritas en esta manifestación de impacto ambiental. Como ya se mencionó anteriormente, la promovente una vez autorizado el proyecto en materia ambiental procederá a tramitar el Registro Nacional de Pesca para la unidad de producción acuícola.
Art. 30°.- *Las actividades pesqueras se clasifican en:* **II.-** *Cultivo o acuacultura con fines*		
Artículo 31°.- *Para realizar las actividades de pesca se requiere lo siguiente:* **I,** *Concesión, para:* **Inciso b)** *Acuacultura comercial* **II,** Permiso, para: **Inciso g)** *Acuacultura de fomento* **III,** *Autorización, para:* **Inciso d)** *Recolectar del medio natural reproductores, larvas, postlarvas, crías, huevos, semillas, alevines o en cualquier otro estadio, y* **Inciso e)** *Acuacultura didáctica.*		

Artículos 22.- *la Secretaría podrá inscribir en el Registro Nacional de Pesca a los acuicultores que no requieran concesión, permiso o Autorización.*	Al **proyecto** le aplica el Artículo, incisos y, fracciones anteriores, porque se trata de una actividad acuícola con fines comerciales.	Por el hecho de presentar a la autoridad correspondiente (SEMARNAT) la Manifestación de Impacto Ambiental, el promovente está cumpliendo con este apartado. El proyecto se vincula por la obligatoriedad de obtener la autorización correspondiente para realizar las obras descritas en esta manifestación de impacto ambiental. Como ya se mencionó anteriormente, la promovente una vez autorizado el proyecto en materia ambiental procederá a tramitar el Registro Nacional de Pesca para la unidad de producción acuícola.
Art. 30°.- *Las actividades pesqueras se clasifican en:* **II.-** *Cultivo o acuacultura con fines*		
Artículo 31°.- *Para realizar las actividades de pesca se requiere lo siguiente:* **I,** *Concesión, para:* **Inciso b)** *Acuacultura comercial* **II,** Permiso, para: **Inciso g)** *Acuacultura de fomento* **III,** *Autorización, para:* **Inciso d)** *Recolectar del medio natural reproductores, larvas, postlarvas, crías, huevos, semillas, alevines o en cualquier otro estadio, y* **Inciso e)** *Acuacultura didáctica.*		

Artículos 22.- *la Secretaría podrá inscribir en el Registro Nacional de Pesca a los acuicultores que no requieran concesión, permiso o Autorización.*	Al **proyecto** le aplica el Artículo, incisos y, fracciones anteriores, porque se trata de una actividad acuícola con fines comerciales.	Por el hecho de presentar a la autoridad correspondiente (SEMARNAT) la Manifestación de Impacto Ambiental, el promovente está cumpliendo con este apartado. El proyecto se vincula por la obligatoriedad de obtener la autorización correspondiente para realizar las obras descritas en esta manifestación de impacto ambiental. Como ya se mencionó anteriormente, la promovente una vez autorizado el proyecto en materia ambiental procederá a tramitar el Registro Nacional de Pesca para la unidad de producción acuícola.
Art. 30°.- *Las actividades pesqueras se clasifican en:* **II.-** *Cultivo o acuacultura con fines*		
Artículo 31°.- *Para realizar las actividades de pesca se requiere lo siguiente:* **I,** *Concesión, para:* **Inciso b)** *Acuacultura comercial* **II,** Permiso, para: **Inciso g)** *Acuacultura de fomento* **III,** *Autorización, para:* **Inciso d)** *Recolectar del medio natural reproductores, larvas, postlarvas, crías, huevos, semillas, alevines o en cualquier otro estadio, y* **Inciso e)** *Acuacultura didáctica.*		

Artículos 22.- *la Secretaría podrá inscribir en el Registro Nacional de Pesca a los acuicultores que no requieran concesión, permiso o Autorización.*	Al **proyecto** le aplica el Artículo, incisos y, fracciones anteriores, porque se trata de una actividad acuícola con fines comerciales.	Por el hecho de presentar a la autoridad correspondiente (SEMARNAT) la Manifestación de Impacto Ambiental, el promovente está cumpliendo con este apartado. El proyecto se vincula por la obligatoriedad de obtener la autorización correspondiente para realizar las obras descritas en esta manifestación de impacto ambiental. Como ya se mencionó anteriormente, la promovente una vez autorizado el proyecto en materia ambiental procederá a tramitar el Registro Nacional de Pesca para la unidad de producción acuícola.
Art. 30°.- *Las actividades pesqueras se clasifican en:* **II.-** *Cultivo o acuacultura con fines*		
Artículo 31°.- *Para realizar las actividades de pesca se requiere lo siguiente:* **I,** *Concesión, para:* **Inciso b)** *Acuacultura comercial* **II,** Permiso, para: **Inciso g)** *Acuacultura de fomento* **III,** *Autorización, para:* **Inciso d)** *Recolectar del medio natural reproductores, larvas, postlarvas, crías, huevos, semillas, alevines o en cualquier otro estadio, y* **Inciso e)** *Acuacultura didáctica.*		

Artículos 22.- *la Secretaría podrá inscribir en el Registro Nacional de Pesca a los acuicultores que no requieran concesión, permiso o Autorización.*	Al **proyecto** le aplica el Artículo, incisos y, fracciones anteriores, porque se trata de una actividad acuícola con fines comerciales.	Por el hecho de presentar a la autoridad correspondiente (SEMARNAT) la Manifestación de Impacto Ambiental, el promovente está cumpliendo con este apartado. El proyecto se vincula por la obligatoriedad de obtener la autorización correspondiente para realizar las obras descritas en esta manifestación de impacto ambiental. Como ya se mencionó anteriormente, la promovente una vez autorizado el proyecto en materia ambiental procederá a tramitar el Registro Nacional de Pesca para la unidad de producción acuícola.
Art. 30°.- *Las actividades pesqueras se clasifican en:* **II.-** *Cultivo o acuacultura con fines*		
Artículo 31°.- *Para realizar las actividades de pesca se requiere lo siguiente:* **I,** *Concesión, para:* **Inciso b)** *Acuacultura comercial* **II,** Permiso, para: **Inciso g)** *Acuacultura de fomento* **III,** *Autorización, para:* **Inciso d)** *Recolectar del medio natural reproductores, larvas, postlarvas, crías, huevos, semillas, alevines o en cualquier otro estadio, y* **Inciso e)** *Acuacultura didáctica.*		

Artículos 22.- *la Secretaría podrá inscribir en el Registro Nacional de Pesca a los acuicultores que no requieran concesión, permiso o Autorización.*	Al **proyecto** le aplica el Artículo, incisos y, fracciones anteriores, porque se trata de una actividad acuícola con fines comerciales.	Por el hecho de presentar a la autoridad correspondiente (SEMARNAT) la Manifestación de Impacto Ambiental, el promovente está cumpliendo con este apartado. El proyecto se vincula por la obligatoriedad de obtener la autorización correspondiente para realizar las obras descritas en esta manifestación de impacto ambiental. Como ya se mencionó anteriormente, la promovente una vez autorizado el proyecto en materia ambiental procederá a tramitar el Registro Nacional de Pesca para la unidad de producción acuícola.
Art. 30°.- *Las actividades pesqueras se clasifican en:* **II.-** *Cultivo o acuacultura con fines*		
Artículo 31°.- *Para realizar las actividades de pesca se requiere lo siguiente:* **I,** *Concesión, para:* **Inciso b)** *Acuacultura comercial* **II,** Permiso, para: **Inciso g)** *Acuacultura de fomento* **III,** *Autorización, para:* **Inciso d)** *Recolectar del medio natural reproductores, larvas, postlarvas, crías, huevos, semillas, alevines o en cualquier otro estadio, y* **Inciso e)** *Acuacultura didáctica.*		

Artículos 22.- *la Secretaría podrá inscribir en el Registro Nacional de Pesca a los acuicultores que no requieran concesión, permiso o Autorización.*	Al **proyecto** le aplica el Artículo, incisos y, fracciones anteriores, porque se trata de una actividad acuícola con fines comerciales.	Por el hecho de presentar a la autoridad correspondiente (SEMARNAT) la Manifestación de Impacto Ambiental, el promovente está cumpliendo con este apartado. El proyecto se vincula por la obligatoriedad de obtener la autorización correspondiente para realizar las obras descritas en esta manifestación de impacto ambiental. Como ya se mencionó anteriormente, la promovente una vez autorizado el proyecto en materia ambiental procederá a tramitar el Registro Nacional de Pesca para la unidad de producción acuícola.
Art. 30°.- *Las actividades pesqueras se clasifican en:* **II.-** *Cultivo o acuacultura con fines*		
Artículo 31°.- *Para realizar las actividades de pesca se requiere lo siguiente:* **I,** *Concesión, para:* **Inciso b)** *Acuacultura comercial* **II,** Permiso, para: **Inciso g)** *Acuacultura de fomento* **III,** *Autorización, para:* **Inciso d)** *Recolectar del medio natural reproductores, larvas, postlarvas, crías, huevos, semillas, alevines o en cualquier otro estadio, y* **Inciso e)** *Acuacultura didáctica.*		

Artículos 22.- *la Secretaría podrá inscribir en el Registro Nacional de Pesca a los acuicultores que no requieran concesión, permiso o Autorización.*	Al **proyecto** le aplica el Artículo, incisos y, fracciones anteriores, porque se trata de una actividad acuícola con fines comerciales.	Por el hecho de presentar a la autoridad correspondiente (SEMARNAT) la Manifestación de Impacto Ambiental, el promovente está cumpliendo con este apartado. El proyecto se vincula por la obligatoriedad de obtener la autorización correspondiente para realizar las obras descritas en esta manifestación de impacto ambiental. Como ya se mencionó anteriormente, la promovente una vez autorizado el proyecto en materia ambiental procederá a tramitar el Registro Nacional de Pesca para la unidad de producción acuícola.
Art. 30°.- *Las actividades pesqueras se clasifican en:* **II.-** *Cultivo o acuacultura con fines*		
Artículo 31°.- *Para realizar las actividades de pesca se requiere lo siguiente:* **I,** *Concesión, para:* **Inciso b)** *Acuacultura comercial* **II,** Permiso, para: **Inciso g)** *Acuacultura de fomento* **III,** *Autorización, para:* **Inciso d)** *Recolectar del medio natural reproductores, larvas, postlarvas, crías, huevos, semillas, alevines o en cualquier otro estadio, y* **Inciso e)** *Acuacultura didáctica.*		

Artículos 22.- *la Secretaría podrá inscribir en el Registro Nacional de Pesca a los acuicultores que no requieran concesión, permiso o Autorización.*	Al **proyecto** le aplica el Artículo, incisos y, fracciones anteriores, porque se trata de una actividad acuícola con fines comerciales.	Por el hecho de presentar a la autoridad correspondiente (SEMARNAT) la Manifestación de Impacto Ambiental, el promovente está cumpliendo con este apartado. El proyecto se vincula por la obligatoriedad de obtener la autorización correspondiente para realizar las obras descritas en esta manifestación de impacto ambiental. Como ya se mencionó anteriormente, la promovente una vez autorizado el proyecto en materia ambiental procederá a tramitar el Registro Nacional de Pesca para la unidad de producción acuícola.
Art. 30°.- *Las actividades pesqueras se clasifican en:* **II.-** *Cultivo o acuacultura con fines*		
Artículo 31°.- *Para realizar las actividades de pesca se requiere lo siguiente:* **I,** *Concesión, para:* **Inciso b)** *Acuacultura comercial* **II,** Permiso, para: **Inciso g)** *Acuacultura de fomento* **III,** *Autorización, para:* **Inciso d)** *Recolectar del medio natural reproductores, larvas, postlarvas, crías, huevos, semillas, alevines o en cualquier otro estadio, y* **Inciso e)** *Acuacultura didáctica.*		

Artículos 22.- *la Secretaría podrá inscribir en el Registro Nacional de Pesca a los acuicultores que no requieran concesión, permiso o Autorización.*	Al **proyecto** le aplica el Artículo, incisos y, fracciones anteriores, porque se trata de una actividad acuícola con fines comerciales.	Por el hecho de presentar a la autoridad correspondiente (SEMARNAT) la Manifestación de Impacto Ambiental, el promovente está cumpliendo con este apartado. El proyecto se vincula por la obligatoriedad de obtener la autorización correspondiente para realizar las obras descritas en esta manifestación de impacto ambiental. Como ya se mencionó anteriormente, la promovente una vez autorizado el proyecto en materia ambiental procederá a tramitar el Registro Nacional de Pesca para la unidad de producción acuícola.
Art. 30°.- *Las actividades pesqueras se clasifican en:* **II.-** *Cultivo o acuacultura con fines*		
Artículo 31°.- *Para realizar las actividades de pesca se requiere lo siguiente:* **I,** *Concesión, para:* **Inciso b)** *Acuacultura comercial* **II,** Permiso, para: **Inciso g)** *Acuacultura de fomento* **III,** *Autorización, para:* **Inciso d)** *Recolectar del medio natural reproductores, larvas, postlarvas, crías, huevos, semillas, alevines o en cualquier otro estadio, y* **Inciso e)** *Acuacultura didáctica.*		

Artículos 22.- *la Secretaría podrá inscribir en el Registro Nacional de Pesca a los acuicultores que no requieran concesión, permiso o Autorización.*	Al **proyecto** le aplica el Artículo, incisos y, fracciones anteriores, porque se trata de una actividad acuícola con fines comerciales.	Por el hecho de presentar a la autoridad correspondiente (SEMARNAT) la Manifestación de Impacto Ambiental, el promovente está cumpliendo con este apartado. El proyecto se vincula por la obligatoriedad de obtener la autorización correspondiente para realizar las obras descritas en esta manifestación de impacto ambiental. Como ya se mencionó anteriormente, la promovente una vez autorizado el proyecto en materia ambiental procederá a tramitar el Registro Nacional de Pesca para la unidad de producción acuícola.
Art. 30°.- *Las actividades pesqueras se clasifican en:* **II.-** *Cultivo o acuacultura con fines*		
Artículo 31°.- *Para realizar las actividades de pesca se requiere lo siguiente:* **I,** *Concesión, para:* **Inciso b)** *Acuacultura comercial* **II,** Permiso, para: **Inciso g)** *Acuacultura de fomento* **III,** *Autorización, para:* **Inciso d)** *Recolectar del medio natural reproductores, larvas, postlarvas, crías, huevos, semillas, alevines o en cualquier otro estadio, y* **Inciso e)** *Acuacultura didáctica.*		

Artículos 22.- *la Secretaría podrá inscribir en el Registro Nacional de Pesca a los acuicultores que no requieran concesión, permiso o Autorización.*	Al **proyecto** le aplica el Artículo, incisos y, fracciones anteriores, porque se trata de una actividad acuícola con fines comerciales.	Por el hecho de presentar a la autoridad correspondiente (SEMARNAT) la Manifestación de Impacto Ambiental, el promovente está cumpliendo con este apartado. El proyecto se vincula por la obligatoriedad de obtener la autorización correspondiente para realizar las obras descritas en esta manifestación de impacto ambiental. Como ya se mencionó anteriormente, la promovente una vez autorizado el proyecto en materia ambiental procederá a tramitar el Registro Nacional de Pesca para la unidad de producción acuícola.
Art. 30°.- *Las actividades pesqueras se clasifican en:* **II.-** *Cultivo o acuacultura con fines*		
Artículo 31°.- *Para realizar las actividades de pesca se requiere lo siguiente:* **I,** *Concesión, para:* **Inciso b)** *Acuacultura comercial* **II,** Permiso, para: **Inciso g)** *Acuacultura de fomento* **III,** *Autorización, para:* **Inciso d)** *Recolectar del medio natural reproductores, larvas, postlarvas, crías, huevos, semillas, alevines o en cualquier otro estadio, y* **Inciso e)** *Acuacultura didáctica.*		

Artículos 22.- *la Secretaría podrá inscribir en el Registro Nacional de Pesca a los acuicultores que no requieran concesión, permiso o Autorización.*	Al **proyecto** le aplica el Artículo, incisos y, fracciones anteriores, porque se trata de una actividad acuícola con fines comerciales.	Por el hecho de presentar a la autoridad correspondiente (SEMARNAT) la Manifestación de Impacto Ambiental, el promovente está cumpliendo con este apartado. El proyecto se vincula por la obligatoriedad de obtener la autorización correspondiente para realizar las obras descritas en esta manifestación de impacto ambiental. Como ya se mencionó anteriormente, la promovente una vez autorizado el proyecto en materia ambiental procederá a tramitar el Registro Nacional de Pesca para la unidad de producción acuícola.
Art. 30°.- *Las actividades pesqueras se clasifican en:* **II.-** *Cultivo o acuacultura con fines*		
Artículo 31°.- *Para realizar las actividades de pesca se requiere lo siguiente:* **I,** *Concesión, para:* **Inciso b)** *Acuacultura comercial* **II,** Permiso, para: **Inciso g)** *Acuacultura de fomento* **III,** *Autorización, para:* **Inciso d)** *Recolectar del medio natural reproductores, larvas, postlarvas, crías, huevos, semillas, alevines o en cualquier otro estadio, y* **Inciso e)** *Acuacultura didáctica.*		

Artículos 22.- *la Secretaría podrá inscribir en el Registro Nacional de Pesca a los acuicultores que no requieran concesión, permiso o Autorización.*	Al **proyecto** le aplica el Artículo, incisos y, fracciones anteriores, porque se trata de una actividad acuícola con fines comerciales.	Por el hecho de presentar a la autoridad correspondiente (SEMARNAT) la Manifestación de Impacto Ambiental, el promovente está cumpliendo con este apartado. El proyecto se vincula por la obligatoriedad de obtener la autorización correspondiente para realizar las obras descritas en esta manifestación de impacto ambiental. Como ya se mencionó anteriormente, la promovente una vez autorizado el proyecto en materia ambiental procederá a tramitar el Registro Nacional de Pesca para la unidad de producción acuícola.
Art. 30°.- *Las actividades pesqueras se clasifican en:* **II.-** *Cultivo o acuacultura con fines*		
Artículo 31°.- *Para realizar las actividades de pesca se requiere lo siguiente:* **I,** *Concesión, para:* **Inciso b)** *Acuacultura comercial* **II,** Permiso, para: **Inciso g)** *Acuacultura de fomento* **III,** *Autorización, para:* **Inciso d)** *Recolectar del medio natural reproductores, larvas, postlarvas, crías, huevos, semillas, alevines o en cualquier otro estadio, y* **Inciso e)** *Acuacultura didáctica.*		

Artículos 22.- *la Secretaría podrá inscribir en el Registro Nacional de Pesca a los acuicultores que no requieran concesión, permiso o Autorización.*	Al **proyecto** le aplica el Artículo, incisos y, fracciones anteriores, porque se trata de una actividad acuícola con fines comerciales.	Por el hecho de presentar a la autoridad correspondiente (SEMARNAT) la Manifestación de Impacto Ambiental, el promovente está cumpliendo con este apartado. El proyecto se vincula por la obligatoriedad de obtener la autorización correspondiente para realizar las obras descritas en esta manifestación de impacto ambiental. Como ya se mencionó anteriormente, la promovente una vez autorizado el proyecto en materia ambiental procederá a tramitar el Registro Nacional de Pesca para la unidad de producción acuícola.
Art. 30°.- *Las actividades pesqueras se clasifican en:* **II.-** *Cultivo o acuacultura con fines*		
Artículo 31°.- *Para realizar las actividades de pesca se requiere lo siguiente:* **I,** *Concesión, para:* **Inciso b)** *Acuacultura comercial* **II,** Permiso, para: **Inciso g)** *Acuacultura de fomento* **III,** *Autorización, para:* **Inciso d)** *Recolectar del medio natural reproductores, larvas, postlarvas, crías, huevos, semillas, alevines o en cualquier otro estadio, y* **Inciso e)** *Acuacultura didáctica.*		

Artículos 22.- *la Secretaría podrá inscribir en el Registro Nacional de Pesca a los acuicultores que no requieran concesión, permiso o Autorización.*	Al **proyecto** le aplica el Artículo, incisos y, fracciones anteriores, porque se trata de una actividad acuícola con fines comerciales.	Por el hecho de presentar a la autoridad correspondiente (SEMARNAT) la Manifestación de Impacto Ambiental, el promovente está cumpliendo con este apartado. El proyecto se vincula por la obligatoriedad de obtener la autorización correspondiente para realizar las obras descritas en esta manifestación de impacto ambiental. Como ya se mencionó anteriormente, la promovente una vez autorizado el proyecto en materia ambiental procederá a tramitar el Registro Nacional de Pesca para la unidad de producción acuícola.
Art. 30°.- *Las actividades pesqueras se clasifican en:* **II.-** *Cultivo o acuacultura con fines*		
Artículo 31°.- *Para realizar las actividades de pesca se requiere lo siguiente:* **I,** *Concesión, para:* **Inciso b)** *Acuacultura comercial* **II,** Permiso, para: **Inciso g)** *Acuacultura de fomento* **III,** *Autorización, para:* **Inciso d)** *Recolectar del medio natural reproductores, larvas, postlarvas, crías, huevos, semillas, alevines o en cualquier otro estadio, y* **Inciso e)** *Acuacultura didáctica.*		

Artículos 22.- *la Secretaría podrá inscribir en el Registro Nacional de Pesca a los acuicultores que no requieran concesión, permiso o Autorización.*	Al **proyecto** le aplica el Artículo, incisos y, fracciones anteriores, porque se trata de una actividad acuícola con fines comerciales.	Por el hecho de presentar a la autoridad correspondiente (SEMARNAT) la Manifestación de Impacto Ambiental, el promovente está cumpliendo con este apartado. El proyecto se vincula por la obligatoriedad de obtener la autorización correspondiente para realizar las obras descritas en esta manifestación de impacto ambiental. Como ya se mencionó anteriormente, la promovente una vez autorizado el proyecto en materia ambiental procederá a tramitar el Registro Nacional de Pesca para la unidad de producción acuícola.
Art. 30°.- *Las actividades pesqueras se clasifican en:* **II.-** *Cultivo o acuacultura con fines*		
Artículo 31°.- *Para realizar las actividades de pesca se requiere lo siguiente:* **I,** *Concesión, para:* **Inciso b)** *Acuacultura comercial* **II,** Permiso, para: **Inciso g)** *Acuacultura de fomento* **III,** *Autorización, para:* **Inciso d)** *Recolectar del medio natural reproductores, larvas, postlarvas, crías, huevos, semillas, alevines o en cualquier otro estadio, y* **Inciso e)** *Acuacultura didáctica.*		

Artículos 22.- *la Secretaría podrá inscribir en el Registro Nacional de Pesca a los acuicultores que no requieran concesión, permiso o Autorización.*	Al **proyecto** le aplica el Artículo, incisos y, fracciones anteriores, porque se trata de una actividad acuícola con fines comerciales.	Por el hecho de presentar a la autoridad correspondiente (SEMARNAT) la Manifestación de Impacto Ambiental, el promovente está cumpliendo con este apartado. El proyecto se vincula por la obligatoriedad de obtener la autorización correspondiente para realizar las obras descritas en esta manifestación de impacto ambiental. Como ya se mencionó anteriormente, la promovente una vez autorizado el proyecto en materia ambiental procederá a tramitar el Registro Nacional de Pesca para la unidad de producción acuícola.
Art. 30°.- *Las actividades pesqueras se clasifican en:* **II.-** *Cultivo o acuacultura con fines*		
Artículo 31°.- *Para realizar las actividades de pesca se requiere lo siguiente:* **I,** *Concesión, para:* **Inciso b)** *Acuacultura comercial* **II,** Permiso, para: **Inciso g)** *Acuacultura de fomento* **III,** *Autorización, para:* **Inciso d)** *Recolectar del medio natural reproductores, larvas, postlarvas, crías, huevos, semillas, alevines o en cualquier otro estadio, y* **Inciso e)** *Acuacultura didáctica.*		

Artículos 22.- *la Secretaría podrá inscribir en el Registro Nacional de Pesca a los acuicultores que no requieran concesión, permiso o Autorización.*	Al **proyecto** le aplica el Artículo, incisos y, fracciones anteriores, porque se trata de una actividad acuícola con fines comerciales.	Por el hecho de presentar a la autoridad correspondiente (SEMARNAT) la Manifestación de Impacto Ambiental, el promovente está cumpliendo con este apartado. El proyecto se vincula por la obligatoriedad de obtener la autorización correspondiente para realizar las obras descritas en esta manifestación de impacto ambiental. Como ya se mencionó anteriormente, la promovente una vez autorizado el proyecto en materia ambiental procederá a tramitar el Registro Nacional de Pesca para la unidad de producción acuícola.
Art. 30°.- *Las actividades pesqueras se clasifican en:* **II.-** *Cultivo o acuacultura con fines*		
Artículo 31°.- *Para realizar las actividades de pesca se requiere lo siguiente:* **I,** *Concesión, para:* **Inciso b)** *Acuacultura comercial* **II,** Permiso, para: **Inciso g)** *Acuacultura de fomento* **III,** *Autorización, para:* **Inciso d)** *Recolectar del medio natural reproductores, larvas, postlarvas, crías, huevos, semillas, alevines o en cualquier otro estadio, y* **Inciso e)** *Acuacultura didáctica.*		

Artículos 22.- *la Secretaría podrá inscribir en el Registro Nacional de Pesca a los acuicultores que no requieran concesión, permiso o Autorización.*	Al **proyecto** le aplica el Artículo, incisos y, fracciones anteriores, porque se trata de una actividad acuícola con fines comerciales.	Por el hecho de presentar a la autoridad correspondiente (SEMARNAT) la Manifestación de Impacto Ambiental, el promovente está cumpliendo con este apartado. El proyecto se vincula por la obligatoriedad de obtener la autorización correspondiente para realizar las obras descritas en esta manifestación de impacto ambiental. Como ya se mencionó anteriormente, la promovente una vez autorizado el proyecto en materia ambiental procederá a tramitar el Registro Nacional de Pesca para la unidad de producción acuícola.
Art. 30°.- *Las actividades pesqueras se clasifican en:* **II.-** *Cultivo o acuacultura con fines*		
Artículo 31°.- *Para realizar las actividades de pesca se requiere lo siguiente:* **I,** *Concesión, para:* **Inciso b)** *Acuacultura comercial* **II,** Permiso, para: **Inciso g)** *Acuacultura de fomento* **III,** *Autorización, para:* **Inciso d)** *Recolectar del medio natural reproductores, larvas, postlarvas, crías, huevos, semillas, alevines o en cualquier otro estadio, y* **Inciso e)** *Acuacultura didáctica.*		

Artículos 22.- *la Secretaría podrá inscribir en el Registro Nacional de Pesca a los acuicultores que no requieran concesión, permiso o Autorización.*	Al **proyecto** le aplica el Artículo, incisos y, fracciones anteriores, porque se trata de una actividad acuícola con fines comerciales.	Por el hecho de presentar a la autoridad correspondiente (SEMARNAT) la Manifestación de Impacto Ambiental, el promovente está cumpliendo con este apartado. El proyecto se vincula por la obligatoriedad de obtener la autorización correspondiente para realizar las obras descritas en esta manifestación de impacto ambiental. Como ya se mencionó anteriormente, la promovente una vez autorizado el proyecto en materia ambiental procederá a tramitar el Registro Nacional de Pesca para la unidad de producción acuícola.
Art. 30°.- *Las actividades pesqueras se clasifican en:* **II.-** *Cultivo o acuacultura con fines*		
Artículo 31°.- *Para realizar las actividades de pesca se requiere lo siguiente:* **I,** *Concesión, para:* **Inciso b)** *Acuacultura comercial* **II,** Permiso, para: **Inciso g)** *Acuacultura de fomento* **III,** *Autorización, para:* **Inciso d)** *Recolectar del medio natural reproductores, larvas, postlarvas, crías, huevos, semillas, alevines o en cualquier otro estadio, y* **Inciso e)** *Acuacultura didáctica.*		

Artículos 22.- *la Secretaría podrá inscribir en el Registro Nacional de Pesca a los acuicultores que no requieran concesión, permiso o Autorización.*	Al **proyecto** le aplica el Artículo, incisos y, fracciones anteriores, porque se trata de una actividad acuícola con fines comerciales.	Por el hecho de presentar a la autoridad correspondiente (SEMARNAT) la Manifestación de Impacto Ambiental, el promovente está cumpliendo con este apartado. El proyecto se vincula por la obligatoriedad de obtener la autorización correspondiente para realizar las obras descritas en esta manifestación de impacto ambiental. Como ya se mencionó anteriormente, la promovente una vez autorizado el proyecto en materia ambiental procederá a tramitar el Registro Nacional de Pesca para la unidad de producción acuícola.
Art. 30°.- *Las actividades pesqueras se clasifican en:* **II.-** *Cultivo o acuacultura con fines*		
Artículo 31°.- *Para realizar las actividades de pesca se requiere lo siguiente:* **I,** *Concesión, para:* **Inciso b)** *Acuacultura comercial* **II,** Permiso, para: **Inciso g)** *Acuacultura de fomento* **III,** *Autorización, para:* **Inciso d)** *Recolectar del medio natural reproductores, larvas, postlarvas, crías, huevos, semillas, alevines o en cualquier otro estadio, y* **Inciso e)** *Acuacultura didáctica.*		

Artículos 22.- *la Secretaría podrá inscribir en el Registro Nacional de Pesca a los acuicultores que no requieran concesión, permiso o Autorización.*	Al **proyecto** le aplica el Artículo, incisos y, fracciones anteriores, porque se trata de una actividad acuícola con fines comerciales.	Por el hecho de presentar a la autoridad correspondiente (SEMARNAT) la Manifestación de Impacto Ambiental, el promovente está cumpliendo con este apartado. El proyecto se vincula por la obligatoriedad de obtener la autorización correspondiente para realizar las obras descritas en esta manifestación de impacto ambiental. Como ya se mencionó anteriormente, la promovente una vez autorizado el proyecto en materia ambiental procederá a tramitar el Registro Nacional de Pesca para la unidad de producción acuícola.
Art. 30°.- *Las actividades pesqueras se clasifican en:* **II.-** *Cultivo o acuacultura con fines*		
Artículo 31°.- *Para realizar las actividades de pesca se requiere lo siguiente:* **I,** *Concesión, para:* **Inciso b)** *Acuacultura comercial* **II,** Permiso, para: **Inciso g)** *Acuacultura de fomento* **III,** *Autorización, para:* **Inciso d)** *Recolectar del medio natural reproductores, larvas, postlarvas, crías, huevos, semillas, alevines o en cualquier otro estadio, y* **Inciso e)** *Acuacultura didáctica.*		

Artículos 22.- *la Secretaría podrá inscribir en el Registro Nacional de Pesca a los acuicultores que no requieran concesión, permiso o Autorización.*	Al **proyecto** le aplica el Artículo, incisos y, fracciones anteriores, porque se trata de una actividad acuícola con fines comerciales.	Por el hecho de presentar a la autoridad correspondiente (SEMARNAT) la Manifestación de Impacto Ambiental, el promovente está cumpliendo con este apartado. El proyecto se vincula por la obligatoriedad de obtener la autorización correspondiente para realizar las obras descritas en esta manifestación de impacto ambiental. Como ya se mencionó anteriormente, la promovente una vez autorizado el proyecto en materia ambiental procederá a tramitar el Registro Nacional de Pesca para la unidad de producción acuícola.
Art. 30°.- *Las actividades pesqueras se clasifican en:* **II.-** *Cultivo o acuacultura con fines*		
Artículo 31°.- *Para realizar las actividades de pesca se requiere lo siguiente:* **I,** *Concesión, para:* **Inciso b)** *Acuacultura comercial* **II,** Permiso, para: **Inciso g)** *Acuacultura de fomento* **III,** *Autorización, para:* **Inciso d)** *Recolectar del medio natural reproductores, larvas, postlarvas, crías, huevos, semillas, alevines o en cualquier otro estadio, y* **Inciso e)** *Acuacultura didáctica.*		

Artículos 22.- *la Secretaría podrá inscribir en el Registro Nacional de Pesca a los acuicultores que no requieran concesión, permiso o Autorización.*	Al **proyecto** le aplica el Artículo, incisos y, fracciones anteriores, porque se trata de una actividad acuícola con fines comerciales.	Por el hecho de presentar a la autoridad correspondiente (SEMARNAT) la Manifestación de Impacto Ambiental, el promovente está cumpliendo con este apartado. El proyecto se vincula por la obligatoriedad de obtener la autorización correspondiente para realizar las obras descritas en esta manifestación de impacto ambiental. Como ya se mencionó anteriormente, la promovente una vez autorizado el proyecto en materia ambiental procederá a tramitar el Registro Nacional de Pesca para la unidad de producción acuícola.
Art. 30°.- *Las actividades pesqueras se clasifican en:* **II.-** *Cultivo o acuacultura con fines*		
Artículo 31°.- *Para realizar las actividades de pesca se requiere lo siguiente:* **I,** *Concesión, para:* **Inciso b)** *Acuacultura comercial* **II,** Permiso, para: **Inciso g)** *Acuacultura de fomento* **III,** *Autorización, para:* **Inciso d)** *Recolectar del medio natural reproductores, larvas, postlarvas, crías, huevos, semillas, alevines o en cualquier otro estadio, y* **Inciso e)** *Acuacultura didáctica.*		

Artículos 22.- *la Secretaría podrá inscribir en el Registro Nacional de Pesca a los acuicultores que no requieran concesión, permiso o Autorización.*	Al **proyecto** le aplica el Artículo, incisos y, fracciones anteriores, porque se trata de una actividad acuícola con fines comerciales.	Por el hecho de presentar a la autoridad correspondiente (SEMARNAT) la Manifestación de Impacto Ambiental, el promovente está cumpliendo con este apartado. El proyecto se vincula por la obligatoriedad de obtener la autorización correspondiente para realizar las obras descritas en esta manifestación de impacto ambiental. Como ya se mencionó anteriormente, la promovente una vez autorizado el proyecto en materia ambiental procederá a tramitar el Registro Nacional de Pesca para la unidad de producción acuícola.
Art. 30°.- *Las actividades pesqueras se clasifican en:* **II.-** *Cultivo o acuacultura con fines*		
Artículo 31°.- *Para realizar las actividades de pesca se requiere lo siguiente:* **I,** *Concesión, para:* **Inciso b)** *Acuacultura comercial* **II,** Permiso, para: **Inciso g)** *Acuacultura de fomento* **III,** *Autorización, para:* **Inciso d)** *Recolectar del medio natural reproductores, larvas, postlarvas, crías, huevos, semillas, alevines o en cualquier otro estadio, y* **Inciso e)** *Acuacultura didáctica.*		

Artículos 22.- *la Secretaría podrá inscribir en el Registro Nacional de Pesca a los acuicultores que no requieran concesión, permiso o Autorización.*	Al **proyecto** le aplica el Artículo, incisos y, fracciones anteriores, porque se trata de una actividad acuícola con fines comerciales.	Por el hecho de presentar a la autoridad correspondiente (SEMARNAT) la Manifestación de Impacto Ambiental, el promovente está cumpliendo con este apartado. El proyecto se vincula por la obligatoriedad de obtener la autorización correspondiente para realizar las obras descritas en esta manifestación de impacto ambiental. Como ya se mencionó anteriormente, la promovente una vez autorizado el proyecto en materia ambiental procederá a tramitar el Registro Nacional de Pesca para la unidad de producción acuícola.
Art. 30°.- *Las actividades pesqueras se clasifican en:* **II.-** *Cultivo o acuacultura con fines*		
Artículo 31°.- *Para realizar las actividades de pesca se requiere lo siguiente:* **I,** *Concesión, para:* **Inciso b)** *Acuacultura comercial* **II,** Permiso, para: **Inciso g)** *Acuacultura de fomento* **III,** *Autorización, para:* **Inciso d)** *Recolectar del medio natural reproductores, larvas, postlarvas, crías, huevos, semillas, alevines o en cualquier otro estadio, y* **Inciso e)** *Acuacultura didáctica.*		

Artículos 22.- *la Secretaría podrá inscribir en el Registro Nacional de Pesca a los acuicultores que no requieran concesión, permiso o Autorización.*	Al **proyecto** le aplica el Artículo, incisos y, fracciones anteriores, porque se trata de una actividad acuícola con fines comerciales.	Por el hecho de presentar a la autoridad correspondiente (SEMARNAT) la Manifestación de Impacto Ambiental, el promovente está cumpliendo con este apartado. El proyecto se vincula por la obligatoriedad de obtener la autorización correspondiente para realizar las obras descritas en esta manifestación de impacto ambiental. Como ya se mencionó anteriormente, la promovente una vez autorizado el proyecto en materia ambiental procederá a tramitar el Registro Nacional de Pesca para la unidad de producción acuícola.
Art. 30°.- *Las actividades pesqueras se clasifican en:* **II.-** *Cultivo o acuacultura con fines*		
Artículo 31°.- *Para realizar las actividades de pesca se requiere lo siguiente:* **I,** *Concesión, para:* **Inciso b)** *Acuacultura comercial* **II,** Permiso, para: **Inciso g)** *Acuacultura de fomento* **III,** *Autorización, para:* **Inciso d)** *Recolectar del medio natural reproductores, larvas, postlarvas, crías, huevos, semillas, alevines o en cualquier otro estadio, y* **Inciso e)** *Acuacultura didáctica.*		

Artículos 22.- *la Secretaría podrá inscribir en el Registro Nacional de Pesca a los acuicultores que no requieran concesión, permiso o Autorización.*	Al **proyecto** le aplica el Artículo, incisos y, fracciones anteriores, porque se trata de una actividad acuícola con fines comerciales.	Por el hecho de presentar a la autoridad correspondiente (SEMARNAT) la Manifestación de Impacto Ambiental, el promovente está cumpliendo con este apartado. El proyecto se vincula por la obligatoriedad de obtener la autorización correspondiente para realizar las obras descritas en esta manifestación de impacto ambiental. Como ya se mencionó anteriormente, la promovente una vez autorizado el proyecto en materia ambiental procederá a tramitar el Registro Nacional de Pesca para la unidad de producción acuícola.
Art. 30°.- *Las actividades pesqueras se clasifican en:* **II.-** *Cultivo o acuacultura con fines*		
Artículo 31°.- *Para realizar las actividades de pesca se requiere lo siguiente:* **I,** *Concesión, para:* **Inciso b)** *Acuacultura comercial* **II,** Permiso, para: **Inciso g)** *Acuacultura de fomento* **III,** *Autorización, para:* **Inciso d)** *Recolectar del medio natural reproductores, larvas, postlarvas, crías, huevos, semillas, alevines o en cualquier otro estadio, y* **Inciso e)** *Acuacultura didáctica.*		

Artículos 22.- *la Secretaría podrá inscribir en el Registro Nacional de Pesca a los acuicultores que no requieran concesión, permiso o Autorización.*	Al **proyecto** le aplica el Artículo, incisos y, fracciones anteriores, porque se trata de una actividad acuícola con fines comerciales.	Por el hecho de presentar a la autoridad correspondiente (SEMARNAT) la Manifestación de Impacto Ambiental, el promovente está cumpliendo con este apartado. El proyecto se vincula por la obligatoriedad de obtener la autorización correspondiente para realizar las obras descritas en esta manifestación de impacto ambiental. Como ya se mencionó anteriormente, la promovente una vez autorizado el proyecto en materia ambiental procederá a tramitar el Registro Nacional de Pesca para la unidad de producción acuícola.
Art. 30°.- *Las actividades pesqueras se clasifican en:* **II.-** *Cultivo o acuacultura con fines*		
Artículo 31°.- *Para realizar las actividades de pesca se requiere lo siguiente:* **I,** *Concesión, para:* **Inciso b)** *Acuacultura comercial* **II,** Permiso, para: **Inciso g)** *Acuacultura de fomento* **III,** *Autorización, para:* **Inciso d)** *Recolectar del medio natural reproductores, larvas, postlarvas, crías, huevos, semillas, alevines o en cualquier otro estadio, y* **Inciso e)** *Acuacultura didáctica.*		

Artículos 22.- *la Secretaría podrá inscribir en el Registro Nacional de Pesca a los acuicultores que no requieran concesión, permiso o Autorización.*	Al **proyecto** le aplica el Artículo, incisos y, fracciones anteriores, porque se trata de una actividad acuícola con fines comerciales.	Por el hecho de presentar a la autoridad correspondiente (SEMARNAT) la Manifestación de Impacto Ambiental, el promovente está cumpliendo con este apartado. El proyecto se vincula por la obligatoriedad de obtener la autorización correspondiente para realizar las obras descritas en esta manifestación de impacto ambiental. Como ya se mencionó anteriormente, la promovente una vez autorizado el proyecto en materia ambiental procederá a tramitar el Registro Nacional de Pesca para la unidad de producción acuícola.
Art. 30°.- *Las actividades pesqueras se clasifican en:* **II.-** *Cultivo o acuacultura con fines*		
Artículo 31°.- *Para realizar las actividades de pesca se requiere lo siguiente:* **I,** *Concesión, para:* **Inciso b)** *Acuacultura comercial* **II,** Permiso, para: **Inciso g)** *Acuacultura de fomento* **III,** *Autorización, para:* **Inciso d)** *Recolectar del medio natural reproductores, larvas, postlarvas, crías, huevos, semillas, alevines o en cualquier otro estadio, y* **Inciso e)** *Acuacultura didáctica.*		

Artículos 22.- *la Secretaría podrá inscribir en el Registro Nacional de Pesca a los acuicultores que no requieran concesión, permiso o Autorización.*	Al **proyecto** le aplica el Artículo, incisos y, fracciones anteriores, porque se trata de una actividad acuícola con fines comerciales.	Por el hecho de presentar a la autoridad correspondiente (SEMARNAT) la Manifestación de Impacto Ambiental, el promovente está cumpliendo con este apartado. El proyecto se vincula por la obligatoriedad de obtener la autorización correspondiente para realizar las obras descritas en esta manifestación de impacto ambiental. Como ya se mencionó anteriormente, la promovente una vez autorizado el proyecto en materia ambiental procederá a tramitar el Registro Nacional de Pesca para la unidad de producción acuícola.
Art. 30°.- *Las actividades pesqueras se clasifican en:* **II.-** *Cultivo o acuacultura con fines*		
Artículo 31°.- *Para realizar las actividades de pesca se requiere lo siguiente:* **I,** *Concesión, para:* **Inciso b)** *Acuacultura comercial* **II,** Permiso, para: **Inciso g)** *Acuacultura de fomento* **III,** *Autorización, para:* **Inciso d)** *Recolectar del medio natural reproductores, larvas, postlarvas, crías, huevos, semillas, alevines o en cualquier otro estadio, y* **Inciso e)** *Acuacultura didáctica.*		

Artículos 22.- *la Secretaría podrá inscribir en el Registro Nacional de Pesca a los acuicultores que no requieran concesión, permiso o Autorización.*	Al **proyecto** le aplica el Artículo, incisos y, fracciones anteriores, porque se trata de una actividad acuícola con fines comerciales.	Por el hecho de presentar a la autoridad correspondiente (SEMARNAT) la Manifestación de Impacto Ambiental, el promovente está cumpliendo con este apartado. El proyecto se vincula por la obligatoriedad de obtener la autorización correspondiente para realizar las obras descritas en esta manifestación de impacto ambiental. Como ya se mencionó anteriormente, la promovente una vez autorizado el proyecto en materia ambiental procederá a tramitar el Registro Nacional de Pesca para la unidad de producción acuícola.
Art. 30°.- *Las actividades pesqueras se clasifican en:* **II.-** *Cultivo o acuacultura con fines*		
Artículo 31°.- *Para realizar las actividades de pesca se requiere lo siguiente:* **I,** *Concesión, para:* **Inciso b)** *Acuacultura comercial* **II,** Permiso, para: **Inciso g)** *Acuacultura de fomento* **III,** *Autorización, para:* **Inciso d)** *Recolectar del medio natural reproductores, larvas, postlarvas, crías, huevos, semillas, alevines o en cualquier otro estadio, y* **Inciso e)** *Acuacultura didáctica.*		

Artículos 22.- *la Secretaría podrá inscribir en el Registro Nacional de Pesca a los acuicultores que no requieran concesión, permiso o Autorización.*	Al **proyecto** le aplica el Artículo, incisos y, fracciones anteriores, porque se trata de una actividad acuícola con fines comerciales.	Por el hecho de presentar a la autoridad correspondiente (SEMARNAT) la Manifestación de Impacto Ambiental, el promovente está cumpliendo con este apartado. El proyecto se vincula por la obligatoriedad de obtener la autorización correspondiente para realizar las obras descritas en esta manifestación de impacto ambiental. Como ya se mencionó anteriormente, la promovente una vez autorizado el proyecto en materia ambiental procederá a tramitar el Registro Nacional de Pesca para la unidad de producción acuícola.
Art. 30°.- *Las actividades pesqueras se clasifican en:* **II.-** *Cultivo o acuacultura con fines*		
Artículo 31°.- *Para realizar las actividades de pesca se requiere lo siguiente:* **I,** *Concesión, para:* **Inciso b)** *Acuacultura comercial* **II,** Permiso, para: **Inciso g)** *Acuacultura de fomento* **III,** *Autorización, para:* **Inciso d)** *Recolectar del medio natural reproductores, larvas, postlarvas, crías, huevos, semillas, alevines o en cualquier otro estadio, y* **Inciso e)** *Acuacultura didáctica.*		

Artículos 22.- *la Secretaría podrá inscribir en el Registro Nacional de Pesca a los acuicultores que no requieran concesión, permiso o Autorización.*	Al **proyecto** le aplica el Artículo, incisos y, fracciones anteriores, porque se trata de una actividad acuícola con fines comerciales.	Por el hecho de presentar a la autoridad correspondiente (SEMARNAT) la Manifestación de Impacto Ambiental, el promovente está cumpliendo con este apartado. El proyecto se vincula por la obligatoriedad de obtener la autorización correspondiente para realizar las obras descritas en esta manifestación de impacto ambiental. Como ya se mencionó anteriormente, la promovente una vez autorizado el proyecto en materia ambiental procederá a tramitar el Registro Nacional de Pesca para la unidad de producción acuícola.
Art. 30°.- *Las actividades pesqueras se clasifican en:* **II.-** *Cultivo o acuacultura con fines*		
Artículo 31°.- *Para realizar las actividades de pesca se requiere lo siguiente:* **I,** *Concesión, para:* **Inciso b)** *Acuacultura comercial* **II,** Permiso, para: **Inciso g)** *Acuacultura de fomento* **III,** *Autorización, para:* **Inciso d)** *Recolectar del medio natural reproductores, larvas, postlarvas, crías, huevos, semillas, alevines o en cualquier otro estadio, y* **Inciso e)** *Acuacultura didáctica.*		

Artículos 22.- *la Secretaría podrá inscribir en el Registro Nacional de Pesca a los acuicultores que no requieran concesión, permiso o Autorización.*	Al **proyecto** le aplica el Artículo, incisos y, fracciones anteriores, porque se trata de una actividad acuícola con fines comerciales.	Por el hecho de presentar a la autoridad correspondiente (SEMARNAT) la Manifestación de Impacto Ambiental, el promovente está cumpliendo con este apartado. El proyecto se vincula por la obligatoriedad de obtener la autorización correspondiente para realizar las obras descritas en esta manifestación de impacto ambiental. Como ya se mencionó anteriormente, la promovente una vez autorizado el proyecto en materia ambiental procederá a tramitar el Registro Nacional de Pesca para la unidad de producción acuícola.
Art. 30°.- *Las actividades pesqueras se clasifican en:* **II.-** *Cultivo o acuacultura con fines*		
Artículo 31°.- *Para realizar las actividades de pesca se requiere lo siguiente:* **I,** *Concesión, para:* **Inciso b)** *Acuacultura comercial* **II,** Permiso, para: **Inciso g)** *Acuacultura de fomento* **III,** *Autorización, para:* **Inciso d)** *Recolectar del medio natural reproductores, larvas, postlarvas, crías, huevos, semillas, alevines o en cualquier otro estadio, y* **Inciso e)** *Acuacultura didáctica.*		

Artículos 22.- *la Secretaría podrá inscribir en el Registro Nacional de Pesca a los acuicultores que no requieran concesión, permiso o Autorización.*	Al **proyecto** le aplica el Artículo, incisos y, fracciones anteriores, porque se trata de una actividad acuícola con fines comerciales.	Por el hecho de presentar a la autoridad correspondiente (SEMARNAT) la Manifestación de Impacto Ambiental, el promovente está cumpliendo con este apartado. El proyecto se vincula por la obligatoriedad de obtener la autorización correspondiente para realizar las obras descritas en esta manifestación de impacto ambiental. Como ya se mencionó anteriormente, la promovente una vez autorizado el proyecto en materia ambiental procederá a tramitar el Registro Nacional de Pesca para la unidad de producción acuícola.
Art. 30°.- *Las actividades pesqueras se clasifican en:* **II.-** *Cultivo o acuacultura con fines*		
Artículo 31°.- *Para realizar las actividades de pesca se requiere lo siguiente:* **I,** *Concesión, para:* **Inciso b)** *Acuacultura comercial* **II,** Permiso, para: **Inciso g)** *Acuacultura de fomento* **III,** *Autorización, para:* **Inciso d)** *Recolectar del medio natural reproductores, larvas, postlarvas, crías, huevos, semillas, alevines o en cualquier otro estadio, y* **Inciso e)** *Acuacultura didáctica.*		

Artículos 22.- *la Secretaría podrá inscribir en el Registro Nacional de Pesca a los acuicultores que no requieran concesión, permiso o Autorización.*	Al **proyecto** le aplica el Artículo, incisos y, fracciones anteriores, porque se trata de una actividad acuícola con fines comerciales.	Por el hecho de presentar a la autoridad correspondiente (SEMARNAT) la Manifestación de Impacto Ambiental, el promovente está cumpliendo con este apartado. El proyecto se vincula por la obligatoriedad de obtener la autorización correspondiente para realizar las obras descritas en esta manifestación de impacto ambiental. Como ya se mencionó anteriormente, la promovente una vez autorizado el proyecto en materia ambiental procederá a tramitar el Registro Nacional de Pesca para la unidad de producción acuícola.
Art. 30°.- *Las actividades pesqueras se clasifican en:* **II.-** *Cultivo o acuacultura con fines*		
Artículo 31°.- *Para realizar las actividades de pesca se requiere lo siguiente:* **I,** *Concesión, para:* **Inciso b)** *Acuacultura comercial* **II,** Permiso, para: **Inciso g)** *Acuacultura de fomento* **III,** *Autorización, para:* **Inciso d)** *Recolectar del medio natural reproductores, larvas, postlarvas, crías, huevos, semillas, alevines o en cualquier otro estadio, y* **Inciso e)** *Acuacultura didáctica.*		

Artículos 22.- *la Secretaría podrá inscribir en el Registro Nacional de Pesca a los acuicultores que no requieran concesión, permiso o Autorización.*	Al **proyecto** le aplica el Artículo, incisos y, fracciones anteriores, porque se trata de una actividad acuícola con fines comerciales.	Por el hecho de presentar a la autoridad correspondiente (SEMARNAT) la Manifestación de Impacto Ambiental, el promovente está cumpliendo con este apartado. El proyecto se vincula por la obligatoriedad de obtener la autorización correspondiente para realizar las obras descritas en esta manifestación de impacto ambiental. Como ya se mencionó anteriormente, la promovente una vez autorizado el proyecto en materia ambiental procederá a tramitar el Registro Nacional de Pesca para la unidad de producción acuícola.
Art. 30°.- *Las actividades pesqueras se clasifican en:* **II.-** *Cultivo o acuacultura con fines*		
Artículo 31°.- *Para realizar las actividades de pesca se requiere lo siguiente:* **I,** *Concesión, para:* **Inciso b)** *Acuacultura comercial* **II,** Permiso, para: **Inciso g)** *Acuacultura de fomento* **III,** *Autorización, para:* **Inciso d)** *Recolectar del medio natural reproductores, larvas, postlarvas, crías, huevos, semillas, alevines o en cualquier otro estadio, y* **Inciso e)** *Acuacultura didáctica.*		

Artículos 22.- *la Secretaría podrá inscribir en el Registro Nacional de Pesca a los acuicultores que no requieran concesión, permiso o Autorización.*	Al **proyecto** le aplica el Artículo, incisos y, fracciones anteriores, porque se trata de una actividad acuícola con fines comerciales.	Por el hecho de presentar a la autoridad correspondiente (SEMARNAT) la Manifestación de Impacto Ambiental, el promovente está cumpliendo con este apartado. El proyecto se vincula por la obligatoriedad de obtener la autorización correspondiente para realizar las obras descritas en esta manifestación de impacto ambiental. Como ya se mencionó anteriormente, la promovente una vez autorizado el proyecto en materia ambiental procederá a tramitar el Registro Nacional de Pesca para la unidad de producción acuícola.
Art. 30°.- *Las actividades pesqueras se clasifican en:* **II.-** *Cultivo o acuacultura con fines*		
Artículo 31°.- *Para realizar las actividades de pesca se requiere lo siguiente:* **I,** *Concesión, para:* **Inciso b)** *Acuacultura comercial* **II,** Permiso, para: **Inciso g)** *Acuacultura de fomento* **III,** *Autorización, para:* **Inciso d)** *Recolectar del medio natural reproductores, larvas, postlarvas, crías, huevos, semillas, alevines o en cualquier otro estadio, y* **Inciso e)** *Acuacultura didáctica.*		

Artículos 22.- *la Secretaría podrá inscribir en el Registro Nacional de Pesca a los acuicultores que no requieran concesión, permiso o Autorización.*	Al **proyecto** le aplica el Artículo, incisos y, fracciones anteriores, porque se trata de una actividad acuícola con fines comerciales.	Por el hecho de presentar a la autoridad correspondiente (SEMARNAT) la Manifestación de Impacto Ambiental, el promovente está cumpliendo con este apartado. El proyecto se vincula por la obligatoriedad de obtener la autorización correspondiente para realizar las obras descritas en esta manifestación de impacto ambiental. Como ya se mencionó anteriormente, la promovente una vez autorizado el proyecto en materia ambiental procederá a tramitar el Registro Nacional de Pesca para la unidad de producción acuícola.
Art. 30°.- *Las actividades pesqueras se clasifican en:* **II.-** *Cultivo o acuacultura con fines*		
Artículo 31°.- *Para realizar las actividades de pesca se requiere lo siguiente:* **I,** *Concesión, para:* **Inciso b)** *Acuacultura comercial* **II,** Permiso, para: **Inciso g)** *Acuacultura de fomento* **III,** *Autorización, para:* **Inciso d)** *Recolectar del medio natural reproductores, larvas, postlarvas, crías, huevos, semillas, alevines o en cualquier otro estadio, y* **Inciso e)** *Acuacultura didáctica.*		

Artículos 22.- *la Secretaría podrá inscribir en el Registro Nacional de Pesca a los acuicultores que no requieran concesión, permiso o Autorización.*	Al **proyecto** le aplica el Artículo, incisos y, fracciones anteriores, porque se trata de una actividad acuícola con fines comerciales.	Por el hecho de presentar a la autoridad correspondiente (SEMARNAT) la Manifestación de Impacto Ambiental, el promovente está cumpliendo con este apartado. El proyecto se vincula por la obligatoriedad de obtener la autorización correspondiente para realizar las obras descritas en esta manifestación de impacto ambiental. Como ya se mencionó anteriormente, la promovente una vez autorizado el proyecto en materia ambiental procederá a tramitar el Registro Nacional de Pesca para la unidad de producción acuícola.
Art. 30°.- *Las actividades pesqueras se clasifican en:* **II.-** *Cultivo o acuacultura con fines*		
Artículo 31°.- *Para realizar las actividades de pesca se requiere lo siguiente:* **I,** *Concesión, para:* **Inciso b)** *Acuacultura comercial* **II,** Permiso, para: **Inciso g)** *Acuacultura de fomento* **III,** *Autorización, para:* **Inciso d)** *Recolectar del medio natural reproductores, larvas, postlarvas, crías, huevos, semillas, alevines o en cualquier otro estadio, y* **Inciso e)** *Acuacultura didáctica.*		

Artículos 22.- *la Secretaría podrá inscribir en el Registro Nacional de Pesca a los acuicultores que no requieran concesión, permiso o Autorización.*	Al **proyecto** le aplica el Artículo, incisos y, fracciones anteriores, porque se trata de una actividad acuícola con fines comerciales.	Por el hecho de presentar a la autoridad correspondiente (SEMARNAT) la Manifestación de Impacto Ambiental, el promovente está cumpliendo con este apartado. El proyecto se vincula por la obligatoriedad de obtener la autorización correspondiente para realizar las obras descritas en esta manifestación de impacto ambiental. Como ya se mencionó anteriormente, la promovente una vez autorizado el proyecto en materia ambiental procederá a tramitar el Registro Nacional de Pesca para la unidad de producción acuícola.
Art. 30°.- *Las actividades pesqueras se clasifican en:* **II.-** *Cultivo o acuacultura con fines*		
Artículo 31°.- *Para realizar las actividades de pesca se requiere lo siguiente:* **I,** *Concesión, para:* **Inciso b)** *Acuacultura comercial* **II,** Permiso, para: **Inciso g)** *Acuacultura de fomento* **III,** *Autorización, para:* **Inciso d)** *Recolectar del medio natural reproductores, larvas, postlarvas, crías, huevos, semillas, alevines o en cualquier otro estadio, y* **Inciso e)** *Acuacultura didáctica.*		

Artículos 22.- *la Secretaría podrá inscribir en el Registro Nacional de Pesca a los acuicultores que no requieran concesión, permiso o Autorización.*	Al **proyecto** le aplica el Artículo, incisos y, fracciones anteriores, porque se trata de una actividad acuícola con fines comerciales.	Por el hecho de presentar a la autoridad correspondiente (SEMARNAT) la Manifestación de Impacto Ambiental, el promovente está cumpliendo con este apartado. El proyecto se vincula por la obligatoriedad de obtener la autorización correspondiente para realizar las obras descritas en esta manifestación de impacto ambiental. Como ya se mencionó anteriormente, la promovente una vez autorizado el proyecto en materia ambiental procederá a tramitar el Registro Nacional de Pesca para la unidad de producción acuícola.
Art. 30°.- *Las actividades pesqueras se clasifican en:* **II.-** *Cultivo o acuacultura con fines*		
Artículo 31°.- *Para realizar las actividades de pesca se requiere lo siguiente:* **I,** *Concesión, para:* **Inciso b)** *Acuacultura comercial* **II,** Permiso, para: **Inciso g)** *Acuacultura de fomento* **III,** *Autorización, para:* **Inciso d)** *Recolectar del medio natural reproductores, larvas, postlarvas, crías, huevos, semillas, alevines o en cualquier otro estadio, y* **Inciso e)** *Acuacultura didáctica.*		

Artículos 22.- *la Secretaría podrá inscribir en el Registro Nacional de Pesca a los acuicultores que no requieran concesión, permiso o Autorización.*	Al **proyecto** le aplica el Artículo, incisos y, fracciones anteriores, porque se trata de una actividad acuícola con fines comerciales.	Por el hecho de presentar a la autoridad correspondiente (SEMARNAT) la Manifestación de Impacto Ambiental, el promovente está cumpliendo con este apartado. El proyecto se vincula por la obligatoriedad de obtener la autorización correspondiente para realizar las obras descritas en esta manifestación de impacto ambiental. Como ya se mencionó anteriormente, la promovente una vez autorizado el proyecto en materia ambiental procederá a tramitar el Registro Nacional de Pesca para la unidad de producción acuícola.
Art. 30°.- *Las actividades pesqueras se clasifican en:* **II.-** *Cultivo o acuacultura con fines*		
Artículo 31°.- *Para realizar las actividades de pesca se requiere lo siguiente:* **I,** *Concesión, para:* **Inciso b)** *Acuacultura comercial* **II,** Permiso, para: **Inciso g)** *Acuacultura de fomento* **III,** *Autorización, para:* **Inciso d)** *Recolectar del medio natural reproductores, larvas, postlarvas, crías, huevos, semillas, alevines o en cualquier otro estadio, y* **Inciso e)** *Acuacultura didáctica.*		

Artículos 22.- *la Secretaría podrá inscribir en el Registro Nacional de Pesca a los acuicultores que no requieran concesión, permiso o Autorización.*	Al **proyecto** le aplica el Artículo, incisos y, fracciones anteriores, porque se trata de una actividad acuícola con fines comerciales.	Por el hecho de presentar a la autoridad correspondiente (SEMARNAT) la Manifestación de Impacto Ambiental, el promovente está cumpliendo con este apartado. El proyecto se vincula por la obligatoriedad de obtener la autorización correspondiente para realizar las obras descritas en esta manifestación de impacto ambiental. Como ya se mencionó anteriormente, la promovente una vez autorizado el proyecto en materia ambiental procederá a tramitar el Registro Nacional de Pesca para la unidad de producción acuícola.
Art. 30°.- *Las actividades pesqueras se clasifican en:* **II.-** *Cultivo o acuacultura con fines*		
Artículo 31°.- *Para realizar las actividades de pesca se requiere lo siguiente:* **I,** *Concesión, para:* **Inciso b)** *Acuacultura comercial* **II,** Permiso, para: **Inciso g)** *Acuacultura de fomento* **III,** *Autorización, para:* **Inciso d)** *Recolectar del medio natural reproductores, larvas, postlarvas, crías, huevos, semillas, alevines o en cualquier otro estadio, y* **Inciso e)** *Acuacultura didáctica.*		

Artículos 22.- *la Secretaría podrá inscribir en el Registro Nacional de Pesca a los acuicultores que no requieran concesión, permiso o Autorización.*	Al **proyecto** le aplica el Artículo, incisos y, fracciones anteriores, porque se trata de una actividad acuícola con fines comerciales.	Por el hecho de presentar a la autoridad correspondiente (SEMARNAT) la Manifestación de Impacto Ambiental, el promovente está cumpliendo con este apartado. El proyecto se vincula por la obligatoriedad de obtener la autorización correspondiente para realizar las obras descritas en esta manifestación de impacto ambiental. Como ya se mencionó anteriormente, la promovente una vez autorizado el proyecto en materia ambiental procederá a tramitar el Registro Nacional de Pesca para la unidad de producción acuícola.
Art. 30°.- *Las actividades pesqueras se clasifican en:* **II.-** *Cultivo o acuacultura con fines*		
Artículo 31°.- *Para realizar las actividades de pesca se requiere lo siguiente:* **I,** *Concesión, para:* **Inciso b)** *Acuacultura comercial* **II,** Permiso, para: **Inciso g)** *Acuacultura de fomento* **III,** *Autorización, para:* **Inciso d)** *Recolectar del medio natural reproductores, larvas, postlarvas, crías, huevos, semillas, alevines o en cualquier otro estadio, y* **Inciso e)** *Acuacultura didáctica.*		

Artículos 22.- *la Secretaría podrá inscribir en el Registro Nacional de Pesca a los acuicultores que no requieran concesión, permiso o Autorización.*	Al **proyecto** le aplica el Artículo, incisos y, fracciones anteriores, porque se trata de una actividad acuícola con fines comerciales.	Por el hecho de presentar a la autoridad correspondiente (SEMARNAT) la Manifestación de Impacto Ambiental, el promovente está cumpliendo con este apartado. El proyecto se vincula por la obligatoriedad de obtener la autorización correspondiente para realizar las obras descritas en esta manifestación de impacto ambiental. Como ya se mencionó anteriormente, la promovente una vez autorizado el proyecto en materia ambiental procederá a tramitar el Registro Nacional de Pesca para la unidad de producción acuícola.
Art. 30°.- *Las actividades pesqueras se clasifican en:* **II.-** *Cultivo o acuacultura con fines*		
Artículo 31°.- *Para realizar las actividades de pesca se requiere lo siguiente:* **I,** *Concesión, para:* **Inciso b)** *Acuacultura comercial* **II,** Permiso, para: **Inciso g)** *Acuacultura de fomento* **III,** *Autorización, para:* **Inciso d)** *Recolectar del medio natural reproductores, larvas, postlarvas, crías, huevos, semillas, alevines o en cualquier otro estadio, y* **Inciso e)** *Acuacultura didáctica.*		

Artículos 22.- *la Secretaría podrá inscribir en el Registro Nacional de Pesca a los acuicultores que no requieran concesión, permiso o Autorización.*	Al **proyecto** le aplica el Artículo, incisos y, fracciones anteriores, porque se trata de una actividad acuícola con fines comerciales.	Por el hecho de presentar a la autoridad correspondiente (SEMARNAT) la Manifestación de Impacto Ambiental, el promovente está cumpliendo con este apartado. El proyecto se vincula por la obligatoriedad de obtener la autorización correspondiente para realizar las obras descritas en esta manifestación de impacto ambiental. Como ya se mencionó anteriormente, la promovente una vez autorizado el proyecto en materia ambiental procederá a tramitar el Registro Nacional de Pesca para la unidad de producción acuícola.
Art. 30°.- *Las actividades pesqueras se clasifican en:* **II.-** *Cultivo o acuacultura con fines*		
Artículo 31°.- *Para realizar las actividades de pesca se requiere lo siguiente:* **I,** *Concesión, para:* **Inciso b)** *Acuacultura comercial* **II,** Permiso, para: **Inciso g)** *Acuacultura de fomento* **III,** *Autorización, para:* **Inciso d)** *Recolectar del medio natural reproductores, larvas, postlarvas, crías, huevos, semillas, alevines o en cualquier otro estadio, y* **Inciso e)** *Acuacultura didáctica.*		

Artículos 22.- *la Secretaría podrá inscribir en el Registro Nacional de Pesca a los acuicultores que no requieran concesión, permiso o Autorización.*	Al **proyecto** le aplica el Artículo, incisos y, fracciones anteriores, porque se trata de una actividad acuícola con fines comerciales.	Por el hecho de presentar a la autoridad correspondiente (SEMARNAT) la Manifestación de Impacto Ambiental, el promovente está cumpliendo con este apartado. El proyecto se vincula por la obligatoriedad de obtener la autorización correspondiente para realizar las obras descritas en esta manifestación de impacto ambiental. Como ya se mencionó anteriormente, la promovente una vez autorizado el proyecto en materia ambiental procederá a tramitar el Registro Nacional de Pesca para la unidad de producción acuícola.
Art. 30°.- *Las actividades pesqueras se clasifican en:* **II.-** *Cultivo o acuacultura con fines*		
Artículo 31°.- *Para realizar las actividades de pesca se requiere lo siguiente:* **I,** *Concesión, para:* **Inciso b)** *Acuacultura comercial* **II,** Permiso, para: **Inciso g)** *Acuacultura de fomento* **III,** *Autorización, para:* **Inciso d)** *Recolectar del medio natural reproductores, larvas, postlarvas, crías, huevos, semillas, alevines o en cualquier otro estadio, y* **Inciso e)** *Acuacultura didáctica.*		

Artículos 22.- *la Secretaría podrá inscribir en el Registro Nacional de Pesca a los acuicultores que no requieran concesión, permiso o Autorización.*	Al **proyecto** le aplica el Artículo, incisos y, fracciones anteriores, porque se trata de una actividad acuícola con fines comerciales.	Por el hecho de presentar a la autoridad correspondiente (SEMARNAT) la Manifestación de Impacto Ambiental, el promovente está cumpliendo con este apartado. El proyecto se vincula por la obligatoriedad de obtener la autorización correspondiente para realizar las obras descritas en esta manifestación de impacto ambiental. Como ya se mencionó anteriormente, la promovente una vez autorizado el proyecto en materia ambiental procederá a tramitar el Registro Nacional de Pesca para la unidad de producción acuícola.
Art. 30°.- *Las actividades pesqueras se clasifican en:* **II.-** *Cultivo o acuacultura con fines*		
Artículo 31°.- *Para realizar las actividades de pesca se requiere lo siguiente:* **I,** *Concesión, para:* **Inciso b)** *Acuacultura comercial* **II,** Permiso, para: **Inciso g)** *Acuacultura de fomento* **III,** *Autorización, para:* **Inciso d)** *Recolectar del medio natural reproductores, larvas, postlarvas, crías, huevos, semillas, alevines o en cualquier otro estadio, y* **Inciso e)** *Acuacultura didáctica.*		

Artículos 22.- *la Secretaría podrá inscribir en el Registro Nacional de Pesca a los acuicultores que no requieran concesión, permiso o Autorización.*	Al **proyecto** le aplica el Artículo, incisos y, fracciones anteriores, porque se trata de una actividad acuícola con fines comerciales.	Por el hecho de presentar a la autoridad correspondiente (SEMARNAT) la Manifestación de Impacto Ambiental, el promovente está cumpliendo con este apartado. El proyecto se vincula por la obligatoriedad de obtener la autorización correspondiente para realizar las obras descritas en esta manifestación de impacto ambiental. Como ya se mencionó anteriormente, la promovente una vez autorizado el proyecto en materia ambiental procederá a tramitar el Registro Nacional de Pesca para la unidad de producción acuícola.
Art. 30°.- *Las actividades pesqueras se clasifican en:* **II.-** *Cultivo o acuacultura con fines*		
Artículo 31°.- *Para realizar las actividades de pesca se requiere lo siguiente:* **I,** *Concesión, para:* **Inciso b)** *Acuacultura comercial* **II,** Permiso, para: **Inciso g)** *Acuacultura de fomento* **III,** *Autorización, para:* **Inciso d)** *Recolectar del medio natural reproductores, larvas, postlarvas, crías, huevos, semillas, alevines o en cualquier otro estadio, y* **Inciso e)** *Acuacultura didáctica.*		

Artículos 22.- *la Secretaría podrá inscribir en el Registro Nacional de Pesca a los acuicultores que no requieran concesión, permiso o Autorización.*	Al **proyecto** le aplica el Artículo, incisos y, fracciones anteriores, porque se trata de una actividad acuícola con fines comerciales.	Por el hecho de presentar a la autoridad correspondiente (SEMARNAT) la Manifestación de Impacto Ambiental, el promovente está cumpliendo con este apartado. El proyecto se vincula por la obligatoriedad de obtener la autorización correspondiente para realizar las obras descritas en esta manifestación de impacto ambiental. Como ya se mencionó anteriormente, la promovente una vez autorizado el proyecto en materia ambiental procederá a tramitar el Registro Nacional de Pesca para la unidad de producción acuícola.
Art. 30°.- *Las actividades pesqueras se clasifican en:* **II.-** *Cultivo o acuacultura con fines*		
Artículo 31°.- *Para realizar las actividades de pesca se requiere lo siguiente:* **I,** *Concesión, para:* **Inciso b)** *Acuacultura comercial* **II,** Permiso, para: **Inciso g)** *Acuacultura de fomento* **III,** *Autorización, para:* **Inciso d)** *Recolectar del medio natural reproductores, larvas, postlarvas, crías, huevos, semillas, alevines o en cualquier otro estadio, y* **Inciso e)** *Acuacultura didáctica.*		

Artículos 22.- *la Secretaría podrá inscribir en el Registro Nacional de Pesca a los acuicultores que no requieran concesión, permiso o Autorización.*	Al **proyecto** le aplica el Artículo, incisos y, fracciones anteriores, porque se trata de una actividad acuícola con fines comerciales.	Por el hecho de presentar a la autoridad correspondiente (SEMARNAT) la Manifestación de Impacto Ambiental, el promovente está cumpliendo con este apartado. El proyecto se vincula por la obligatoriedad de obtener la autorización correspondiente para realizar las obras descritas en esta manifestación de impacto ambiental. Como ya se mencionó anteriormente, la promovente una vez autorizado el proyecto en materia ambiental procederá a tramitar el Registro Nacional de Pesca para la unidad de producción acuícola.
Art. 30°.- *Las actividades pesqueras se clasifican en:* **II.-** *Cultivo o acuacultura con fines*		
Artículo 31°.- *Para realizar las actividades de pesca se requiere lo siguiente:* **I,** *Concesión, para:* **Inciso b)** *Acuacultura comercial* **II,** Permiso, para: **Inciso g)** *Acuacultura de fomento* **III,** *Autorización, para:* **Inciso d)** *Recolectar del medio natural reproductores, larvas, postlarvas, crías, huevos, semillas, alevines o en cualquier otro estadio, y* **Inciso e)** *Acuacultura didáctica.*		

Artículos 22.- *la Secretaría podrá inscribir en el Registro Nacional de Pesca a los acuicultores que no requieran concesión, permiso o Autorización.*	Al **proyecto** le aplica el Artículo, incisos y, fracciones anteriores, porque se trata de una actividad acuícola con fines comerciales.	Por el hecho de presentar a la autoridad correspondiente (SEMARNAT) la Manifestación de Impacto Ambiental, el promovente está cumpliendo con este apartado. El proyecto se vincula por la obligatoriedad de obtener la autorización correspondiente para realizar las obras descritas en esta manifestación de impacto ambiental. Como ya se mencionó anteriormente, la promovente una vez autorizado el proyecto en materia ambiental procederá a tramitar el Registro Nacional de Pesca para la unidad de producción acuícola.
Art. 30°.- *Las actividades pesqueras se clasifican en:* **II.-** *Cultivo o acuacultura con fines*		
Artículo 31°.- *Para realizar las actividades de pesca se requiere lo siguiente:* **I,** *Concesión, para:* **Inciso b)** *Acuacultura comercial* **II,** Permiso, para: **Inciso g)** *Acuacultura de fomento* **III,** *Autorización, para:* **Inciso d)** *Recolectar del medio natural reproductores, larvas, postlarvas, crías, huevos, semillas, alevines o en cualquier otro estadio, y* **Inciso e)** *Acuacultura didáctica.*		

Artículos 22.- *la Secretaría podrá inscribir en el Registro Nacional de Pesca a los acuicultores que no requieran concesión, permiso o Autorización.*	Al **proyecto** le aplica el Artículo, incisos y, fracciones anteriores, porque se trata de una actividad acuícola con fines comerciales.	Por el hecho de presentar a la autoridad correspondiente (SEMARNAT) la Manifestación de Impacto Ambiental, el promovente está cumpliendo con este apartado. El proyecto se vincula por la obligatoriedad de obtener la autorización correspondiente para realizar las obras descritas en esta manifestación de impacto ambiental. Como ya se mencionó anteriormente, la promovente una vez autorizado el proyecto en materia ambiental procederá a tramitar el Registro Nacional de Pesca para la unidad de producción acuícola.
Art. 30°.- *Las actividades pesqueras se clasifican en:* **II.-** *Cultivo o acuacultura con fines*		
Artículo 31°.- *Para realizar las actividades de pesca se requiere lo siguiente:* **I,** *Concesión, para:* **Inciso b)** *Acuacultura comercial* **II,** Permiso, para: **Inciso g)** *Acuacultura de fomento* **III,** *Autorización, para:* **Inciso d)** *Recolectar del medio natural reproductores, larvas, postlarvas, crías, huevos, semillas, alevines o en cualquier otro estadio, y* **Inciso e)** *Acuacultura didáctica.*		

Artículos 22.- *la Secretaría podrá inscribir en el Registro Nacional de Pesca a los acuicultores que no requieran concesión, permiso o Autorización.*	Al **proyecto** le aplica el Artículo, incisos y, fracciones anteriores, porque se trata de una actividad acuícola con fines comerciales.	Por el hecho de presentar a la autoridad correspondiente (SEMARNAT) la Manifestación de Impacto Ambiental, el promovente está cumpliendo con este apartado. El proyecto se vincula por la obligatoriedad de obtener la autorización correspondiente para realizar las obras descritas en esta manifestación de impacto ambiental. Como ya se mencionó anteriormente, la promovente una vez autorizado el proyecto en materia ambiental procederá a tramitar el Registro Nacional de Pesca para la unidad de producción acuícola.
Art. 30°.- *Las actividades pesqueras se clasifican en:* **II.-** *Cultivo o acuacultura con fines*		
Artículo 31°.- *Para realizar las actividades de pesca se requiere lo siguiente:* **I,** *Concesión, para:* **Inciso b)** *Acuacultura comercial* **II,** Permiso, para: **Inciso g)** *Acuacultura de fomento* **III,** *Autorización, para:* **Inciso d)** *Recolectar del medio natural reproductores, larvas, postlarvas, crías, huevos, semillas, alevines o en cualquier otro estadio, y* **Inciso e)** *Acuacultura didáctica.*		

Artículos 22.- *la Secretaría podrá inscribir en el Registro Nacional de Pesca a los acuicultores que no requieran concesión, permiso o Autorización.*	Al **proyecto** le aplica el Artículo, incisos y, fracciones anteriores, porque se trata de una actividad acuícola con fines comerciales.	Por el hecho de presentar a la autoridad correspondiente (SEMARNAT) la Manifestación de Impacto Ambiental, el promovente está cumpliendo con este apartado. El proyecto se vincula por la obligatoriedad de obtener la autorización correspondiente para realizar las obras descritas en esta manifestación de impacto ambiental. Como ya se mencionó anteriormente, la promovente una vez autorizado el proyecto en materia ambiental procederá a tramitar el Registro Nacional de Pesca para la unidad de producción acuícola.
Art. 30°.- *Las actividades pesqueras se clasifican en:* **II.-** *Cultivo o acuacultura con fines*		
Artículo 31°.- *Para realizar las actividades de pesca se requiere lo siguiente:* **I,** *Concesión, para:* **Inciso b)** *Acuacultura comercial* **II,** Permiso, para: **Inciso g)** *Acuacultura de fomento* **III,** *Autorización, para:* **Inciso d)** *Recolectar del medio natural reproductores, larvas, postlarvas, crías, huevos, semillas, alevines o en cualquier otro estadio, y* **Inciso e)** *Acuacultura didáctica.*		

Artículos 22.- *la Secretaría podrá inscribir en el Registro Nacional de Pesca a los acuicultores que no requieran concesión, permiso o Autorización.*	Al **proyecto** le aplica el Artículo, incisos y, fracciones anteriores, porque se trata de una actividad acuícola con fines comerciales.	Por el hecho de presentar a la autoridad correspondiente (SEMARNAT) la Manifestación de Impacto Ambiental, el promovente está cumpliendo con este apartado. El proyecto se vincula por la obligatoriedad de obtener la autorización correspondiente para realizar las obras descritas en esta manifestación de impacto ambiental. Como ya se mencionó anteriormente, la promovente una vez autorizado el proyecto en materia ambiental procederá a tramitar el Registro Nacional de Pesca para la unidad de producción acuícola.
Art. 30°.- *Las actividades pesqueras se clasifican en:* **II.-** *Cultivo o acuacultura con fines*		
Artículo 31°.- *Para realizar las actividades de pesca se requiere lo siguiente:* **I,** *Concesión, para:* **Inciso b)** *Acuacultura comercial* **II,** Permiso, para: **Inciso g)** *Acuacultura de fomento* **III,** *Autorización, para:* **Inciso d)** *Recolectar del medio natural reproductores, larvas, postlarvas, crías, huevos, semillas, alevines o en cualquier otro estadio, y* **Inciso e)** *Acuacultura didáctica.*		

Artículos 22.- *la Secretaría podrá inscribir en el Registro Nacional de Pesca a los acuicultores que no requieran concesión, permiso o Autorización.*	Al **proyecto** le aplica el Artículo, incisos y, fracciones anteriores, porque se trata de una actividad acuícola con fines comerciales.	Por el hecho de presentar a la autoridad correspondiente (SEMARNAT) la Manifestación de Impacto Ambiental, el promovente está cumpliendo con este apartado. El proyecto se vincula por la obligatoriedad de obtener la autorización correspondiente para realizar las obras descritas en esta manifestación de impacto ambiental. Como ya se mencionó anteriormente, la promovente una vez autorizado el proyecto en materia ambiental procederá a tramitar el Registro Nacional de Pesca para la unidad de producción acuícola.
Art. 30°.- *Las actividades pesqueras se clasifican en:* **II.-** *Cultivo o acuacultura con fines*		
Artículo 31°.- *Para realizar las actividades de pesca se requiere lo siguiente:* **I,** *Concesión, para:* **Inciso b)** *Acuacultura comercial* **II,** Permiso, para: **Inciso g)** *Acuacultura de fomento* **III,** *Autorización, para:* **Inciso d)** *Recolectar del medio natural reproductores, larvas, postlarvas, crías, huevos, semillas, alevines o en cualquier otro estadio, y* **Inciso e)** *Acuacultura didáctica.*		

Artículos 22.- *la Secretaría podrá inscribir en el Registro Nacional de Pesca a los acuicultores que no requieran concesión, permiso o Autorización.*	Al **proyecto** le aplica el Artículo, incisos y, fracciones anteriores, porque se trata de una actividad acuícola con fines comerciales.	Por el hecho de presentar a la autoridad correspondiente (SEMARNAT) la Manifestación de Impacto Ambiental, el promovente está cumpliendo con este apartado. El proyecto se vincula por la obligatoriedad de obtener la autorización correspondiente para realizar las obras descritas en esta manifestación de impacto ambiental. Como ya se mencionó anteriormente, la promovente una vez autorizado el proyecto en materia ambiental procederá a tramitar el Registro Nacional de Pesca para la unidad de producción acuícola.
Art. 30°.- *Las actividades pesqueras se clasifican en:* **II.-** *Cultivo o acuacultura con fines*		
Artículo 31°.- *Para realizar las actividades de pesca se requiere lo siguiente:* **I,** *Concesión, para:* **Inciso b)** *Acuacultura comercial* **II,** Permiso, para: **Inciso g)** *Acuacultura de fomento* **III,** *Autorización, para:* **Inciso d)** *Recolectar del medio natural reproductores, larvas, postlarvas, crías, huevos, semillas, alevines o en cualquier otro estadio, y* **Inciso e)** *Acuacultura didáctica.*		

Artículos 22.- *la Secretaría podrá inscribir en el Registro Nacional de Pesca a los acuicultores que no requieran concesión, permiso o Autorización.*	Al **proyecto** le aplica el Artículo, incisos y, fracciones anteriores, porque se trata de una actividad acuícola con fines comerciales.	Por el hecho de presentar a la autoridad correspondiente (SEMARNAT) la Manifestación de Impacto Ambiental, el promovente está cumpliendo con este apartado. El proyecto se vincula por la obligatoriedad de obtener la autorización correspondiente para realizar las obras descritas en esta manifestación de impacto ambiental. Como ya se mencionó anteriormente, la promovente una vez autorizado el proyecto en materia ambiental procederá a tramitar el Registro Nacional de Pesca para la unidad de producción acuícola.
Art. 30°.- *Las actividades pesqueras se clasifican en:* **II.-** *Cultivo o acuacultura con fines*		
Artículo 31°.- *Para realizar las actividades de pesca se requiere lo siguiente:* **I,** *Concesión, para:* **Inciso b)** *Acuacultura comercial* **II,** Permiso, para: **Inciso g)** *Acuacultura de fomento* **III,** *Autorización, para:* **Inciso d)** *Recolectar del medio natural reproductores, larvas, postlarvas, crías, huevos, semillas, alevines o en cualquier otro estadio, y* **Inciso e)** *Acuacultura didáctica.*		

Artículos 22.- *la Secretaría podrá inscribir en el Registro Nacional de Pesca a los acuicultores que no requieran concesión, permiso o Autorización.*	Al **proyecto** le aplica el Artículo, incisos y, fracciones anteriores, porque se trata de una actividad acuícola con fines comerciales.	Por el hecho de presentar a la autoridad correspondiente (SEMARNAT) la Manifestación de Impacto Ambiental, el promovente está cumpliendo con este apartado. El proyecto se vincula por la obligatoriedad de obtener la autorización correspondiente para realizar las obras descritas en esta manifestación de impacto ambiental. Como ya se mencionó anteriormente, la promovente una vez autorizado el proyecto en materia ambiental procederá a tramitar el Registro Nacional de Pesca para la unidad de producción acuícola.
Art. 30°.- *Las actividades pesqueras se clasifican en:* **II.-** *Cultivo o acuacultura con fines*		
Artículo 31°.- *Para realizar las actividades de pesca se requiere lo siguiente:* **I,** *Concesión, para:* **Inciso b)** *Acuacultura comercial* **II,** Permiso, para: **Inciso g)** *Acuacultura de fomento* **III,** *Autorización, para:* **Inciso d)** *Recolectar del medio natural reproductores, larvas, postlarvas, crías, huevos, semillas, alevines o en cualquier otro estadio, y* **Inciso e)** *Acuacultura didáctica.*		

Artículos 22.- *la Secretaría podrá inscribir en el Registro Nacional de Pesca a los acuicultores que no requieran concesión, permiso o Autorización.*	Al **proyecto** le aplica el Artículo, incisos y, fracciones anteriores, porque se trata de una actividad acuícola con fines comerciales.	Por el hecho de presentar a la autoridad correspondiente (SEMARNAT) la Manifestación de Impacto Ambiental, el promovente está cumpliendo con este apartado. El proyecto se vincula por la obligatoriedad de obtener la autorización correspondiente para realizar las obras descritas en esta manifestación de impacto ambiental. Como ya se mencionó anteriormente, la promovente una vez autorizado el proyecto en materia ambiental procederá a tramitar el Registro Nacional de Pesca para la unidad de producción acuícola.
Art. 30°.- *Las actividades pesqueras se clasifican en:* **II.-** *Cultivo o acuacultura con fines*		
Artículo 31°.- *Para realizar las actividades de pesca se requiere lo siguiente:* **I,** *Concesión, para:* **Inciso b)** *Acuacultura comercial* **II,** Permiso, para: **Inciso g)** *Acuacultura de fomento* **III,** *Autorización, para:* **Inciso d)** *Recolectar del medio natural reproductores, larvas, postlarvas, crías, huevos, semillas, alevines o en cualquier otro estadio, y* **Inciso e)** *Acuacultura didáctica.*		

Artículos 22.- *la Secretaría podrá inscribir en el Registro Nacional de Pesca a los acuicultores que no requieran concesión, permiso o Autorización.*	Al **proyecto** le aplica el Artículo, incisos y, fracciones anteriores, porque se trata de una actividad acuícola con fines comerciales.	Por el hecho de presentar a la autoridad correspondiente (SEMARNAT) la Manifestación de Impacto Ambiental, el promovente está cumpliendo con este apartado. El proyecto se vincula por la obligatoriedad de obtener la autorización correspondiente para realizar las obras descritas en esta manifestación de impacto ambiental. Como ya se mencionó anteriormente, la promovente una vez autorizado el proyecto en materia ambiental procederá a tramitar el Registro Nacional de Pesca para la unidad de producción acuícola.
Art. 30°.- *Las actividades pesqueras se clasifican en:* **II.-** *Cultivo o acuacultura con fines*		
Artículo 31°.- *Para realizar las actividades de pesca se requiere lo siguiente:* **I,** *Concesión, para:* **Inciso b)** *Acuacultura comercial* **II,** Permiso, para: **Inciso g)** *Acuacultura de fomento* **III,** *Autorización, para:* **Inciso d)** *Recolectar del medio natural reproductores, larvas, postlarvas, crías, huevos, semillas, alevines o en cualquier otro estadio, y* **Inciso e)** *Acuacultura didáctica.*		

Artículos 22.- *la Secretaría podrá inscribir en el Registro Nacional de Pesca a los acuicultores que no requieran concesión, permiso o Autorización.*	Al **proyecto** le aplica el Artículo, incisos y, fracciones anteriores, porque se trata de una actividad acuícola con fines comerciales.	Por el hecho de presentar a la autoridad correspondiente (SEMARNAT) la Manifestación de Impacto Ambiental, el promovente está cumpliendo con este apartado. El proyecto se vincula por la obligatoriedad de obtener la autorización correspondiente para realizar las obras descritas en esta manifestación de impacto ambiental. Como ya se mencionó anteriormente, la promovente una vez autorizado el proyecto en materia ambiental procederá a tramitar el Registro Nacional de Pesca para la unidad de producción acuícola.
Art. 30°.- *Las actividades pesqueras se clasifican en:* **II.-** *Cultivo o acuacultura con fines*		
Artículo 31°.- *Para realizar las actividades de pesca se requiere lo siguiente:* **I,** *Concesión, para:* **Inciso b)** *Acuacultura comercial* **II,** Permiso, para: **Inciso g)** *Acuacultura de fomento* **III,** *Autorización, para:* **Inciso d)** *Recolectar del medio natural reproductores, larvas, postlarvas, crías, huevos, semillas, alevines o en cualquier otro estadio, y* **Inciso e)** *Acuacultura didáctica.*		

Artículos 22.- *la Secretaría podrá inscribir en el Registro Nacional de Pesca a los acuicultores que no requieran concesión, permiso o Autorización.*	Al **proyecto** le aplica el Artículo, incisos y, fracciones anteriores, porque se trata de una actividad acuícola con fines comerciales.	Por el hecho de presentar a la autoridad correspondiente (SEMARNAT) la Manifestación de Impacto Ambiental, el promovente está cumpliendo con este apartado. El proyecto se vincula por la obligatoriedad de obtener la autorización correspondiente para realizar las obras descritas en esta manifestación de impacto ambiental. Como ya se mencionó anteriormente, la promovente una vez autorizado el proyecto en materia ambiental procederá a tramitar el Registro Nacional de Pesca para la unidad de producción acuícola.
Art. 30°.- *Las actividades pesqueras se clasifican en:* **II.-** *Cultivo o acuacultura con fines*		
Artículo 31°.- *Para realizar las actividades de pesca se requiere lo siguiente:* **I,** *Concesión, para:* **Inciso b)** *Acuacultura comercial* **II,** Permiso, para: **Inciso g)** *Acuacultura de fomento* **III,** *Autorización, para:* **Inciso d)** *Recolectar del medio natural reproductores, larvas, postlarvas, crías, huevos, semillas, alevines o en cualquier otro estadio, y* **Inciso e)** *Acuacultura didáctica.*		

Artículos 22.- *la Secretaría podrá inscribir en el Registro Nacional de Pesca a los acuicultores que no requieran concesión, permiso o Autorización.*	Al **proyecto** le aplica el Artículo, incisos y, fracciones anteriores, porque se trata de una actividad acuícola con fines comerciales.	Por el hecho de presentar a la autoridad correspondiente (SEMARNAT) la Manifestación de Impacto Ambiental, el promovente está cumpliendo con este apartado. El proyecto se vincula por la obligatoriedad de obtener la autorización correspondiente para realizar las obras descritas en esta manifestación de impacto ambiental. Como ya se mencionó anteriormente, la promovente una vez autorizado el proyecto en materia ambiental procederá a tramitar el Registro Nacional de Pesca para la unidad de producción acuícola.
Art. 30°.- *Las actividades pesqueras se clasifican en:* **II.-** *Cultivo o acuacultura con fines*		
Artículo 31°.- *Para realizar las actividades de pesca se requiere lo siguiente:* **I,** *Concesión, para:* **Inciso b)** *Acuacultura comercial* **II,** Permiso, para: **Inciso g)** *Acuacultura de fomento* **III,** *Autorización, para:* **Inciso d)** *Recolectar del medio natural reproductores, larvas, postlarvas, crías, huevos, semillas, alevines o en cualquier otro estadio, y* **Inciso e)** *Acuacultura didáctica.*		

Artículos 22.- *la Secretaría podrá inscribir en el Registro Nacional de Pesca a los acuicultores que no requieran concesión, permiso o Autorización.*	Al **proyecto** le aplica el Artículo, incisos y, fracciones anteriores, porque se trata de una actividad acuícola con fines comerciales.	Por el hecho de presentar a la autoridad correspondiente (SEMARNAT) la Manifestación de Impacto Ambiental, el promovente está cumpliendo con este apartado. El proyecto se vincula por la obligatoriedad de obtener la autorización correspondiente para realizar las obras descritas en esta manifestación de impacto ambiental. Como ya se mencionó anteriormente, la promovente una vez autorizado el proyecto en materia ambiental procederá a tramitar el Registro Nacional de Pesca para la unidad de producción acuícola.
Art. 30°.- *Las actividades pesqueras se clasifican en:* **II.-** *Cultivo o acuacultura con fines*		
Artículo 31°.- *Para realizar las actividades de pesca se requiere lo siguiente:* **I,** *Concesión, para:* **Inciso b)** *Acuacultura comercial* **II,** Permiso, para: **Inciso g)** *Acuacultura de fomento* **III,** *Autorización, para:* **Inciso d)** *Recolectar del medio natural reproductores, larvas, postlarvas, crías, huevos, semillas, alevines o en cualquier otro estadio, y* **Inciso e)** *Acuacultura didáctica.*		

Artículos 22.- *la Secretaría podrá inscribir en el Registro Nacional de Pesca a los acuicultores que no requieran concesión, permiso o Autorización.*	Al **proyecto** le aplica el Artículo, incisos y, fracciones anteriores, porque se trata de una actividad acuícola con fines comerciales.	Por el hecho de presentar a la autoridad correspondiente (SEMARNAT) la Manifestación de Impacto Ambiental, el promovente está cumpliendo con este apartado. El proyecto se vincula por la obligatoriedad de obtener la autorización correspondiente para realizar las obras descritas en esta manifestación de impacto ambiental. Como ya se mencionó anteriormente, la promovente una vez autorizado el proyecto en materia ambiental procederá a tramitar el Registro Nacional de Pesca para la unidad de producción acuícola.
Art. 30°.- *Las actividades pesqueras se clasifican en:* **II.-** *Cultivo o acuacultura con fines*		
Artículo 31°.- *Para realizar las actividades de pesca se requiere lo siguiente:* **I,** *Concesión, para:* **Inciso b)** *Acuacultura comercial* **II,** Permiso, para: **Inciso g)** *Acuacultura de fomento* **III,** *Autorización, para:* **Inciso d)** *Recolectar del medio natural reproductores, larvas, postlarvas, crías, huevos, semillas, alevines o en cualquier otro estadio, y* **Inciso e)** *Acuacultura didáctica.*		

Artículos 22.- *la Secretaría podrá inscribir en el Registro Nacional de Pesca a los acuicultores que no requieran concesión, permiso o Autorización.*	Al **proyecto** le aplica el Artículo, incisos y, fracciones anteriores, porque se trata de una actividad acuícola con fines comerciales.	Por el hecho de presentar a la autoridad correspondiente (SEMARNAT) la Manifestación de Impacto Ambiental, el promovente está cumpliendo con este apartado. El proyecto se vincula por la obligatoriedad de obtener la autorización correspondiente para realizar las obras descritas en esta manifestación de impacto ambiental. Como ya se mencionó anteriormente, la promovente una vez autorizado el proyecto en materia ambiental procederá a tramitar el Registro Nacional de Pesca para la unidad de producción acuícola.
Art. 30°.- *Las actividades pesqueras se clasifican en:* **II.-** *Cultivo o acuacultura con fines*		
Artículo 31°.- *Para realizar las actividades de pesca se requiere lo siguiente:* **I,** *Concesión, para:* **Inciso b)** *Acuacultura comercial* **II,** Permiso, para: **Inciso g)** *Acuacultura de fomento* **III,** *Autorización, para:* **Inciso d)** *Recolectar del medio natural reproductores, larvas, postlarvas, crías, huevos, semillas, alevines o en cualquier otro estadio, y* **Inciso e)** *Acuacultura didáctica.*		

Artículos 22.- *la Secretaría podrá inscribir en el Registro Nacional de Pesca a los acuicultores que no requieran concesión, permiso o Autorización.*	Al **proyecto** le aplica el Artículo, incisos y, fracciones anteriores, porque se trata de una actividad acuícola con fines comerciales.	Por el hecho de presentar a la autoridad correspondiente (SEMARNAT) la Manifestación de Impacto Ambiental, el promovente está cumpliendo con este apartado. El proyecto se vincula por la obligatoriedad de obtener la autorización correspondiente para realizar las obras descritas en esta manifestación de impacto ambiental. Como ya se mencionó anteriormente, la promovente una vez autorizado el proyecto en materia ambiental procederá a tramitar el Registro Nacional de Pesca para la unidad de producción acuícola.
Art. 30°.- *Las actividades pesqueras se clasifican en:* **II.-** *Cultivo o acuacultura con fines*		
Artículo 31°.- *Para realizar las actividades de pesca se requiere lo siguiente:* **I,** *Concesión, para:* **Inciso b)** *Acuacultura comercial* **II,** Permiso, para: **Inciso g)** *Acuacultura de fomento* **III,** *Autorización, para:* **Inciso d)** *Recolectar del medio natural reproductores, larvas, postlarvas, crías, huevos, semillas, alevines o en cualquier otro estadio, y* **Inciso e)** *Acuacultura didáctica.*		

Artículos 22.- *la Secretaría podrá inscribir en el Registro Nacional de Pesca a los acuicultores que no requieran concesión, permiso o Autorización.*	Al **proyecto** le aplica el Artículo, incisos y, fracciones anteriores, porque se trata de una actividad acuícola con fines comerciales.	Por el hecho de presentar a la autoridad correspondiente (SEMARNAT) la Manifestación de Impacto Ambiental, el promovente está cumpliendo con este apartado. El proyecto se vincula por la obligatoriedad de obtener la autorización correspondiente para realizar las obras descritas en esta manifestación de impacto ambiental. Como ya se mencionó anteriormente, la promovente una vez autorizado el proyecto en materia ambiental procederá a tramitar el Registro Nacional de Pesca para la unidad de producción acuícola.
Art. 30°.- *Las actividades pesqueras se clasifican en:* **II.-** *Cultivo o acuacultura con fines*		
Artículo 31°.- *Para realizar las actividades de pesca se requiere lo siguiente:* **I,** *Concesión, para:* **Inciso b)** *Acuacultura comercial* **II,** Permiso, para: **Inciso g)** *Acuacultura de fomento* **III,** *Autorización, para:* **Inciso d)** *Recolectar del medio natural reproductores, larvas, postlarvas, crías, huevos, semillas, alevines o en cualquier otro estadio, y* **Inciso e)** *Acuacultura didáctica.*		

Artículos 22.- *la Secretaría podrá inscribir en el Registro Nacional de Pesca a los acuicultores que no requieran concesión, permiso o Autorización.*	Al **proyecto** le aplica el Artículo, incisos y, fracciones anteriores, porque se trata de una actividad acuícola con fines comerciales.	Por el hecho de presentar a la autoridad correspondiente (SEMARNAT) la Manifestación de Impacto Ambiental, el promovente está cumpliendo con este apartado. El proyecto se vincula por la obligatoriedad de obtener la autorización correspondiente para realizar las obras descritas en esta manifestación de impacto ambiental. Como ya se mencionó anteriormente, la promovente una vez autorizado el proyecto en materia ambiental procederá a tramitar el Registro Nacional de Pesca para la unidad de producción acuícola.
Art. 30°.- *Las actividades pesqueras se clasifican en:* **II.-** *Cultivo o acuacultura con fines*		
Artículo 31°.- *Para realizar las actividades de pesca se requiere lo siguiente:* **I,** *Concesión, para:* **Inciso b)** *Acuacultura comercial* **II,** Permiso, para: **Inciso g)** *Acuacultura de fomento* **III,** *Autorización, para:* **Inciso d)** *Recolectar del medio natural reproductores, larvas, postlarvas, crías, huevos, semillas, alevines o en cualquier otro estadio, y* **Inciso e)** *Acuacultura didáctica.*		

Artículos 22.- *la Secretaría podrá inscribir en el Registro Nacional de Pesca a los acuicultores que no requieran concesión, permiso o Autorización.*	Al **proyecto** le aplica el Artículo, incisos y, fracciones anteriores, porque se trata de una actividad acuícola con fines comerciales.	Por el hecho de presentar a la autoridad correspondiente (SEMARNAT) la Manifestación de Impacto Ambiental, el promovente está cumpliendo con este apartado. El proyecto se vincula por la obligatoriedad de obtener la autorización correspondiente para realizar las obras descritas en esta manifestación de impacto ambiental. Como ya se mencionó anteriormente, la promovente una vez autorizado el proyecto en materia ambiental procederá a tramitar el Registro Nacional de Pesca para la unidad de producción acuícola.
Art. 30°.- *Las actividades pesqueras se clasifican en:* **II.-** *Cultivo o acuacultura con fines*		
Artículo 31°.- *Para realizar las actividades de pesca se requiere lo siguiente:* **I,** *Concesión, para:* **Inciso b)** *Acuacultura comercial* **II,** Permiso, para: **Inciso g)** *Acuacultura de fomento* **III,** *Autorización, para:* **Inciso d)** *Recolectar del medio natural reproductores, larvas, postlarvas, crías, huevos, semillas, alevines o en cualquier otro estadio, y* **Inciso e)** *Acuacultura didáctica.*		

Artículos 22.- *la Secretaría podrá inscribir en el Registro Nacional de Pesca a los acuicultores que no requieran concesión, permiso o Autorización.*	Al **proyecto** le aplica el Artículo, incisos y, fracciones anteriores, porque se trata de una actividad acuícola con fines comerciales.	Por el hecho de presentar a la autoridad correspondiente (SEMARNAT) la Manifestación de Impacto Ambiental, el promovente está cumpliendo con este apartado. El proyecto se vincula por la obligatoriedad de obtener la autorización correspondiente para realizar las obras descritas en esta manifestación de impacto ambiental. Como ya se mencionó anteriormente, la promovente una vez autorizado el proyecto en materia ambiental procederá a tramitar el Registro Nacional de Pesca para la unidad de producción acuícola.
Art. 30°.- *Las actividades pesqueras se clasifican en:* **II.-** *Cultivo o acuacultura con fines*		
Artículo 31°.- *Para realizar las actividades de pesca se requiere lo siguiente:* **I,** *Concesión, para:* **Inciso b)** *Acuacultura comercial* **II,** Permiso, para: **Inciso g)** *Acuacultura de fomento* **III,** *Autorización, para:* **Inciso d)** *Recolectar del medio natural reproductores, larvas, postlarvas, crías, huevos, semillas, alevines o en cualquier otro estadio, y* **Inciso e)** *Acuacultura didáctica.*		

Artículos 22.- *la Secretaría podrá inscribir en el Registro Nacional de Pesca a los acuicultores que no requieran concesión, permiso o Autorización.*	Al **proyecto** le aplica el Artículo, incisos y, fracciones anteriores, porque se trata de una actividad acuícola con fines comerciales.	Por el hecho de presentar a la autoridad correspondiente (SEMARNAT) la Manifestación de Impacto Ambiental, el promovente está cumpliendo con este apartado. El proyecto se vincula por la obligatoriedad de obtener la autorización correspondiente para realizar las obras descritas en esta manifestación de impacto ambiental. Como ya se mencionó anteriormente, la promovente una vez autorizado el proyecto en materia ambiental procederá a tramitar el Registro Nacional de Pesca para la unidad de producción acuícola.
Art. 30°.- *Las actividades pesqueras se clasifican en:* **II.-** *Cultivo o acuacultura con fines*		
Artículo 31°.- *Para realizar las actividades de pesca se requiere lo siguiente:* **I,** *Concesión, para:* **Inciso b)** *Acuacultura comercial* **II,** Permiso, para: **Inciso g)** *Acuacultura de fomento* **III,** *Autorización, para:* **Inciso d)** *Recolectar del medio natural reproductores, larvas, postlarvas, crías, huevos, semillas, alevines o en cualquier otro estadio, y* **Inciso e)** *Acuacultura didáctica.*		

Artículos 22.- *la Secretaría podrá inscribir en el Registro Nacional de Pesca a los acuicultores que no requieran concesión, permiso o Autorización.*	Al **proyecto** le aplica el Artículo, incisos y, fracciones anteriores, porque se trata de una actividad acuícola con fines comerciales.	Por el hecho de presentar a la autoridad correspondiente (SEMARNAT) la Manifestación de Impacto Ambiental, el promovente está cumpliendo con este apartado. El proyecto se vincula por la obligatoriedad de obtener la autorización correspondiente para realizar las obras descritas en esta manifestación de impacto ambiental. Como ya se mencionó anteriormente, la promovente una vez autorizado el proyecto en materia ambiental procederá a tramitar el Registro Nacional de Pesca para la unidad de producción acuícola.
Art. 30°.- *Las actividades pesqueras se clasifican en:* **II.-** *Cultivo o acuacultura con fines*		
Artículo 31°.- *Para realizar las actividades de pesca se requiere lo siguiente:* **I,** *Concesión, para:* **Inciso b)** *Acuacultura comercial* **II,** Permiso, para: **Inciso g)** *Acuacultura de fomento* **III,** *Autorización, para:* **Inciso d)** *Recolectar del medio natural reproductores, larvas, postlarvas, crías, huevos, semillas, alevines o en cualquier otro estadio, y* **Inciso e)** *Acuacultura didáctica.*		

Artículos 22.- *la Secretaría podrá inscribir en el Registro Nacional de Pesca a los acuicultores que no requieran concesión, permiso o Autorización.*	Al **proyecto** le aplica el Artículo, incisos y, fracciones anteriores, porque se trata de una actividad acuícola con fines comerciales.	Por el hecho de presentar a la autoridad correspondiente (SEMARNAT) la Manifestación de Impacto Ambiental, el promovente está cumpliendo con este apartado. El proyecto se vincula por la obligatoriedad de obtener la autorización correspondiente para realizar las obras descritas en esta manifestación de impacto ambiental. Como ya se mencionó anteriormente, la promovente una vez autorizado el proyecto en materia ambiental procederá a tramitar el Registro Nacional de Pesca para la unidad de producción acuícola.
Art. 30°.- *Las actividades pesqueras se clasifican en:* **II.-** *Cultivo o acuacultura con fines*		
Artículo 31°.- *Para realizar las actividades de pesca se requiere lo siguiente:* **I,** *Concesión, para:* **Inciso b)** *Acuacultura comercial* **II,** Permiso, para: **Inciso g)** *Acuacultura de fomento* **III,** *Autorización, para:* **Inciso d)** *Recolectar del medio natural reproductores, larvas, postlarvas, crías, huevos, semillas, alevines o en cualquier otro estadio, y* **Inciso e)** *Acuacultura didáctica.*		

Artículos 22.- *la Secretaría podrá inscribir en el Registro Nacional de Pesca a los acuicultores que no requieran concesión, permiso o Autorización.*	Al **proyecto** le aplica el Artículo, incisos y, fracciones anteriores, porque se trata de una actividad acuícola con fines comerciales.	Por el hecho de presentar a la autoridad correspondiente (SEMARNAT) la Manifestación de Impacto Ambiental, el promovente está cumpliendo con este apartado. El proyecto se vincula por la obligatoriedad de obtener la autorización correspondiente para realizar las obras descritas en esta manifestación de impacto ambiental. Como ya se mencionó anteriormente, la promovente una vez autorizado el proyecto en materia ambiental procederá a tramitar el Registro Nacional de Pesca para la unidad de producción acuícola.
Art. 30°.- *Las actividades pesqueras se clasifican en:* **II.-** *Cultivo o acuacultura con fines*		
Artículo 31°.- *Para realizar las actividades de pesca se requiere lo siguiente:* **I,** *Concesión, para:* **Inciso b)** *Acuacultura comercial* **II,** Permiso, para: **Inciso g)** *Acuacultura de fomento* **III,** *Autorización, para:* **Inciso d)** *Recolectar del medio natural reproductores, larvas, postlarvas, crías, huevos, semillas, alevines o en cualquier otro estadio, y* **Inciso e)** *Acuacultura didáctica.*		

Artículos 22.- *la Secretaría podrá inscribir en el Registro Nacional de Pesca a los acuicultores que no requieran concesión, permiso o Autorización.*	Al **proyecto** le aplica el Artículo, incisos y, fracciones anteriores, porque se trata de una actividad acuícola con fines comerciales.	Por el hecho de presentar a la autoridad correspondiente (SEMARNAT) la Manifestación de Impacto Ambiental, el promovente está cumpliendo con este apartado. El proyecto se vincula por la obligatoriedad de obtener la autorización correspondiente para realizar las obras descritas en esta manifestación de impacto ambiental. Como ya se mencionó anteriormente, la promovente una vez autorizado el proyecto en materia ambiental procederá a tramitar el Registro Nacional de Pesca para la unidad de producción acuícola.
Art. 30°.- *Las actividades pesqueras se clasifican en:* **II.-** *Cultivo o acuacultura con fines*		
Artículo 31°.- *Para realizar las actividades de pesca se requiere lo siguiente:* **I,** *Concesión, para:* **Inciso b)** *Acuacultura comercial* **II,** Permiso, para: **Inciso g)** *Acuacultura de fomento* **III,** *Autorización, para:* **Inciso d)** *Recolectar del medio natural reproductores, larvas, postlarvas, crías, huevos, semillas, alevines o en cualquier otro estadio, y* **Inciso e)** *Acuacultura didáctica.*		

Artículos 22.- *la Secretaría podrá inscribir en el Registro Nacional de Pesca a los acuicultores que no requieran concesión, permiso o Autorización.*	Al **proyecto** le aplica el Artículo, incisos y, fracciones anteriores, porque se trata de una actividad acuícola con fines comerciales.	Por el hecho de presentar a la autoridad correspondiente (SEMARNAT) la Manifestación de Impacto Ambiental, el promovente está cumpliendo con este apartado. El proyecto se vincula por la obligatoriedad de obtener la autorización correspondiente para realizar las obras descritas en esta manifestación de impacto ambiental. Como ya se mencionó anteriormente, la promovente una vez autorizado el proyecto en materia ambiental procederá a tramitar el Registro Nacional de Pesca para la unidad de producción acuícola.
Art. 30°.- *Las actividades pesqueras se clasifican en:* **II.-** *Cultivo o acuacultura con fines*		
Artículo 31°.- *Para realizar las actividades de pesca se requiere lo siguiente:* **I,** *Concesión, para:* **Inciso b)** *Acuacultura comercial* **II,** Permiso, para: **Inciso g)** *Acuacultura de fomento* **III,** *Autorización, para:* **Inciso d)** *Recolectar del medio natural reproductores, larvas, postlarvas, crías, huevos, semillas, alevines o en cualquier otro estadio, y* **Inciso e)** *Acuacultura didáctica.*		

Artículos 22.- *la Secretaría podrá inscribir en el Registro Nacional de Pesca a los acuicultores que no requieran concesión, permiso o Autorización.*	Al **proyecto** le aplica el Artículo, incisos y, fracciones anteriores, porque se trata de una actividad acuícola con fines comerciales.	Por el hecho de presentar a la autoridad correspondiente (SEMARNAT) la Manifestación de Impacto Ambiental, el promovente está cumpliendo con este apartado. El proyecto se vincula por la obligatoriedad de obtener la autorización correspondiente para realizar las obras descritas en esta manifestación de impacto ambiental. Como ya se mencionó anteriormente, la promovente una vez autorizado el proyecto en materia ambiental procederá a tramitar el Registro Nacional de Pesca para la unidad de producción acuícola.
Art. 30°.- *Las actividades pesqueras se clasifican en:* **II.-** *Cultivo o acuacultura con fines*		
Artículo 31°.- *Para realizar las actividades de pesca se requiere lo siguiente:* **I,** *Concesión, para:* **Inciso b)** *Acuacultura comercial* **II,** Permiso, para: **Inciso g)** *Acuacultura de fomento* **III,** *Autorización, para:* **Inciso d)** *Recolectar del medio natural reproductores, larvas, postlarvas, crías, huevos, semillas, alevines o en cualquier otro estadio, y* **Inciso e)** *Acuacultura didáctica.*		

Artículos 22.- *la Secretaría podrá inscribir en el Registro Nacional de Pesca a los acuicultores que no requieran concesión, permiso o Autorización.*	Al **proyecto** le aplica el Artículo, incisos y, fracciones anteriores, porque se trata de una actividad acuícola con fines comerciales.	Por el hecho de presentar a la autoridad correspondiente (SEMARNAT) la Manifestación de Impacto Ambiental, el promovente está cumpliendo con este apartado. El proyecto se vincula por la obligatoriedad de obtener la autorización correspondiente para realizar las obras descritas en esta manifestación de impacto ambiental. Como ya se mencionó anteriormente, la promovente una vez autorizado el proyecto en materia ambiental procederá a tramitar el Registro Nacional de Pesca para la unidad de producción acuícola.
Art. 30°.- *Las actividades pesqueras se clasifican en:* **II.-** *Cultivo o acuacultura con fines*		
Artículo 31°.- *Para realizar las actividades de pesca se requiere lo siguiente:* **I,** *Concesión, para:* **Inciso b)** *Acuacultura comercial* **II,** Permiso, para: **Inciso g)** *Acuacultura de fomento* **III,** *Autorización, para:* **Inciso d)** *Recolectar del medio natural reproductores, larvas, postlarvas, crías, huevos, semillas, alevines o en cualquier otro estadio, y* **Inciso e)** *Acuacultura didáctica.*		

Artículos 22.- *la Secretaría podrá inscribir en el Registro Nacional de Pesca a los acuicultores que no requieran concesión, permiso o Autorización.*	Al **proyecto** le aplica el Artículo, incisos y, fracciones anteriores, porque se trata de una actividad acuícola con fines comerciales.	Por el hecho de presentar a la autoridad correspondiente (SEMARNAT) la Manifestación de Impacto Ambiental, el promovente está cumpliendo con este apartado. El proyecto se vincula por la obligatoriedad de obtener la autorización correspondiente para realizar las obras descritas en esta manifestación de impacto ambiental. Como ya se mencionó anteriormente, la promovente una vez autorizado el proyecto en materia ambiental procederá a tramitar el Registro Nacional de Pesca para la unidad de producción acuícola.
Art. 30°.- *Las actividades pesqueras se clasifican en:* **II.-** *Cultivo o acuacultura con fines*		
Artículo 31°.- *Para realizar las actividades de pesca se requiere lo siguiente:* **I,** *Concesión, para:* **Inciso b)** *Acuacultura comercial* **II,** Permiso, para: **Inciso g)** *Acuacultura de fomento* **III,** *Autorización, para:* **Inciso d)** *Recolectar del medio natural reproductores, larvas, postlarvas, crías, huevos, semillas, alevines o en cualquier otro estadio, y* **Inciso e)** *Acuacultura didáctica.*		

Artículos 22.- *la Secretaría podrá inscribir en el Registro Nacional de Pesca a los acuicultores que no requieran concesión, permiso o Autorización.*	Al **proyecto** le aplica el Artículo, incisos y, fracciones anteriores, porque se trata de una actividad acuícola con fines comerciales.	Por el hecho de presentar a la autoridad correspondiente (SEMARNAT) la Manifestación de Impacto Ambiental, el promovente está cumpliendo con este apartado. El proyecto se vincula por la obligatoriedad de obtener la autorización correspondiente para realizar las obras descritas en esta manifestación de impacto ambiental. Como ya se mencionó anteriormente, la promovente una vez autorizado el proyecto en materia ambiental procederá a tramitar el Registro Nacional de Pesca para la unidad de producción acuícola.
Art. 30°.- *Las actividades pesqueras se clasifican en:* **II.-** *Cultivo o acuacultura con fines*		
Artículo 31°.- *Para realizar las actividades de pesca se requiere lo siguiente:* **I,** *Concesión, para:* **Inciso b)** *Acuacultura comercial* **II,** Permiso, para: **Inciso g)** *Acuacultura de fomento* **III,** *Autorización, para:* **Inciso d)** *Recolectar del medio natural reproductores, larvas, postlarvas, crías, huevos, semillas, alevines o en cualquier otro estadio, y* **Inciso e)** *Acuacultura didáctica.*		

Artículos 22.- *la Secretaría podrá inscribir en el Registro Nacional de Pesca a los acuicultores que no requieran concesión, permiso o Autorización.*	Al **proyecto** le aplica el Artículo, incisos y, fracciones anteriores, porque se trata de una actividad acuícola con fines comerciales.	Por el hecho de presentar a la autoridad correspondiente (SEMARNAT) la Manifestación de Impacto Ambiental, el promovente está cumpliendo con este apartado. El proyecto se vincula por la obligatoriedad de obtener la autorización correspondiente para realizar las obras descritas en esta manifestación de impacto ambiental. Como ya se mencionó anteriormente, la promovente una vez autorizado el proyecto en materia ambiental procederá a tramitar el Registro Nacional de Pesca para la unidad de producción acuícola.
Art. 30°.- *Las actividades pesqueras se clasifican en:* **II.-** *Cultivo o acuacultura con fines*		
Artículo 31°.- *Para realizar las actividades de pesca se requiere lo siguiente:* **I,** *Concesión, para:* **Inciso b)** *Acuacultura comercial* **II,** Permiso, para: **Inciso g)** *Acuacultura de fomento* **III,** *Autorización, para:* **Inciso d)** *Recolectar del medio natural reproductores, larvas, postlarvas, crías, huevos, semillas, alevines o en cualquier otro estadio, y* **Inciso e)** *Acuacultura didáctica.*		

Artículos 22.- *la Secretaría podrá inscribir en el Registro Nacional de Pesca a los acuicultores que no requieran concesión, permiso o Autorización.*	Al **proyecto** le aplica el Artículo, incisos y, fracciones anteriores, porque se trata de una actividad acuícola con fines comerciales.	Por el hecho de presentar a la autoridad correspondiente (SEMARNAT) la Manifestación de Impacto Ambiental, el promovente está cumpliendo con este apartado. El proyecto se vincula por la obligatoriedad de obtener la autorización correspondiente para realizar las obras descritas en esta manifestación de impacto ambiental. Como ya se mencionó anteriormente, la promovente una vez autorizado el proyecto en materia ambiental procederá a tramitar el Registro Nacional de Pesca para la unidad de producción acuícola.
Art. 30°.- *Las actividades pesqueras se clasifican en:* **II.-** *Cultivo o acuacultura con fines*		
Artículo 31°.- *Para realizar las actividades de pesca se requiere lo siguiente:* **I,** *Concesión, para:* **Inciso b)** *Acuacultura comercial* **II,** Permiso, para: **Inciso g)** *Acuacultura de fomento* **III,** *Autorización, para:* **Inciso d)** *Recolectar del medio natural reproductores, larvas, postlarvas, crías, huevos, semillas, alevines o en cualquier otro estadio, y* **Inciso e)** *Acuacultura didáctica.*		

Artículos 22.- *la Secretaría podrá inscribir en el Registro Nacional de Pesca a los acuicultores que no requieran concesión, permiso o Autorización.*	Al **proyecto** le aplica el Artículo, incisos y, fracciones anteriores, porque se trata de una actividad acuícola con fines comerciales.	Por el hecho de presentar a la autoridad correspondiente (SEMARNAT) la Manifestación de Impacto Ambiental, el promovente está cumpliendo con este apartado. El proyecto se vincula por la obligatoriedad de obtener la autorización correspondiente para realizar las obras descritas en esta manifestación de impacto ambiental. Como ya se mencionó anteriormente, la promovente una vez autorizado el proyecto en materia ambiental procederá a tramitar el Registro Nacional de Pesca para la unidad de producción acuícola.
Art. 30°.- *Las actividades pesqueras se clasifican en:* **II.-** *Cultivo o acuacultura con fines*		
Artículo 31°.- *Para realizar las actividades de pesca se requiere lo siguiente:* **I,** *Concesión, para:* **Inciso b)** *Acuacultura comercial* **II,** Permiso, para: **Inciso g)** *Acuacultura de fomento* **III,** *Autorización, para:* **Inciso d)** *Recolectar del medio natural reproductores, larvas, postlarvas, crías, huevos, semillas, alevines o en cualquier otro estadio, y* **Inciso e)** *Acuacultura didáctica.*		

Artículos 22.- *la Secretaría podrá inscribir en el Registro Nacional de Pesca a los acuicultores que no requieran concesión, permiso o Autorización.*	Al **proyecto** le aplica el Artículo, incisos y, fracciones anteriores, porque se trata de una actividad acuícola con fines comerciales.	Por el hecho de presentar a la autoridad correspondiente (SEMARNAT) la Manifestación de Impacto Ambiental, el promovente está cumpliendo con este apartado. El proyecto se vincula por la obligatoriedad de obtener la autorización correspondiente para realizar las obras descritas en esta manifestación de impacto ambiental. Como ya se mencionó anteriormente, la promovente una vez autorizado el proyecto en materia ambiental procederá a tramitar el Registro Nacional de Pesca para la unidad de producción acuícola.
Art. 30°.- *Las actividades pesqueras se clasifican en:* **II.-** *Cultivo o acuacultura con fines*		
Artículo 31°.- *Para realizar las actividades de pesca se requiere lo siguiente:* **I,** *Concesión, para:* **Inciso b)** *Acuacultura comercial* **II,** Permiso, para: **Inciso g)** *Acuacultura de fomento* **III,** *Autorización, para:* **Inciso d)** *Recolectar del medio natural reproductores, larvas, postlarvas, crías, huevos, semillas, alevines o en cualquier otro estadio, y* **Inciso e)** *Acuacultura didáctica.*		

Artículos 22.- *la Secretaría podrá inscribir en el Registro Nacional de Pesca a los acuicultores que no requieran concesión, permiso o Autorización.*	Al **proyecto** le aplica el Artículo, incisos y, fracciones anteriores, porque se trata de una actividad acuícola con fines comerciales.	Por el hecho de presentar a la autoridad correspondiente (SEMARNAT) la Manifestación de Impacto Ambiental, el promovente está cumpliendo con este apartado. El proyecto se vincula por la obligatoriedad de obtener la autorización correspondiente para realizar las obras descritas en esta manifestación de impacto ambiental. Como ya se mencionó anteriormente, la promovente una vez autorizado el proyecto en materia ambiental procederá a tramitar el Registro Nacional de Pesca para la unidad de producción acuícola.
Art. 30°.- *Las actividades pesqueras se clasifican en:* **II.-** *Cultivo o acuacultura con fines*		
Artículo 31°.- *Para realizar las actividades de pesca se requiere lo siguiente:* **I,** *Concesión, para:* **Inciso b)** *Acuacultura comercial* **II,** Permiso, para: **Inciso g)** *Acuacultura de fomento* **III,** *Autorización, para:* **Inciso d)** *Recolectar del medio natural reproductores, larvas, postlarvas, crías, huevos, semillas, alevines o en cualquier otro estadio, y* **Inciso e)** *Acuacultura didáctica.*		

Artículos 22.- *la Secretaría podrá inscribir en el Registro Nacional de Pesca a los acuicultores que no requieran concesión, permiso o Autorización.*	Al **proyecto** le aplica el Artículo, incisos y, fracciones anteriores, porque se trata de una actividad acuícola con fines comerciales.	Por el hecho de presentar a la autoridad correspondiente (SEMARNAT) la Manifestación de Impacto Ambiental, el promovente está cumpliendo con este apartado. El proyecto se vincula por la obligatoriedad de obtener la autorización correspondiente para realizar las obras descritas en esta manifestación de impacto ambiental. Como ya se mencionó anteriormente, la promovente una vez autorizado el proyecto en materia ambiental procederá a tramitar el Registro Nacional de Pesca para la unidad de producción acuícola.
Art. 30°.- *Las actividades pesqueras se clasifican en:* **II.-** *Cultivo o acuacultura con fines*		
Artículo 31°.- *Para realizar las actividades de pesca se requiere lo siguiente:* **I,** *Concesión, para:* **Inciso b)** *Acuacultura comercial* **II,** Permiso, para: **Inciso g)** *Acuacultura de fomento* **III,** *Autorización, para:* **Inciso d)** *Recolectar del medio natural reproductores, larvas, postlarvas, crías, huevos, semillas, alevines o en cualquier otro estadio, y* **Inciso e)** *Acuacultura didáctica.*		

Artículos 22.- *la Secretaría podrá inscribir en el Registro Nacional de Pesca a los acuicultores que no requieran concesión, permiso o Autorización.*	Al **proyecto** le aplica el Artículo, incisos y, fracciones anteriores, porque se trata de una actividad acuícola con fines comerciales.	Por el hecho de presentar a la autoridad correspondiente (SEMARNAT) la Manifestación de Impacto Ambiental, el promovente está cumpliendo con este apartado. El proyecto se vincula por la obligatoriedad de obtener la autorización correspondiente para realizar las obras descritas en esta manifestación de impacto ambiental. Como ya se mencionó anteriormente, la promovente una vez autorizado el proyecto en materia ambiental procederá a tramitar el Registro Nacional de Pesca para la unidad de producción acuícola.
Art. 30°.- *Las actividades pesqueras se clasifican en:* **II.-** *Cultivo o acuacultura con fines*		
Artículo 31°.- *Para realizar las actividades de pesca se requiere lo siguiente:* **I,** *Concesión, para:* **Inciso b)** *Acuacultura comercial* **II,** Permiso, para: **Inciso g)** *Acuacultura de fomento* **III,** *Autorización, para:* **Inciso d)** *Recolectar del medio natural reproductores, larvas, postlarvas, crías, huevos, semillas, alevines o en cualquier otro estadio, y* **Inciso e)** *Acuacultura didáctica.*		

Artículos 22.- *la Secretaría podrá inscribir en el Registro Nacional de Pesca a los acuicultores que no requieran concesión, permiso o Autorización.*	Al **proyecto** le aplica el Artículo, incisos y, fracciones anteriores, porque se trata de una actividad acuícola con fines comerciales.	Por el hecho de presentar a la autoridad correspondiente (SEMARNAT) la Manifestación de Impacto Ambiental, el promovente está cumpliendo con este apartado. El proyecto se vincula por la obligatoriedad de obtener la autorización correspondiente para realizar las obras descritas en esta manifestación de impacto ambiental. Como ya se mencionó anteriormente, la promovente una vez autorizado el proyecto en materia ambiental procederá a tramitar el Registro Nacional de Pesca para la unidad de producción acuícola.
Art. 30°.- *Las actividades pesqueras se clasifican en:* **II.-** *Cultivo o acuacultura con fines*		
Artículo 31°.- *Para realizar las actividades de pesca se requiere lo siguiente:* **I,** *Concesión, para:* **Inciso b)** *Acuacultura comercial* **II,** Permiso, para: **Inciso g)** *Acuacultura de fomento* **III,** *Autorización, para:* **Inciso d)** *Recolectar del medio natural reproductores, larvas, postlarvas, crías, huevos, semillas, alevines o en cualquier otro estadio, y* **Inciso e)** *Acuacultura didáctica.*		

Artículos 22.- *la Secretaría podrá inscribir en el Registro Nacional de Pesca a los acuicultores que no requieran concesión, permiso o Autorización.*	Al **proyecto** le aplica el Artículo, incisos y, fracciones anteriores, porque se trata de una actividad acuícola con fines comerciales.	Por el hecho de presentar a la autoridad correspondiente (SEMARNAT) la Manifestación de Impacto Ambiental, el promovente está cumpliendo con este apartado. El proyecto se vincula por la obligatoriedad de obtener la autorización correspondiente para realizar las obras descritas en esta manifestación de impacto ambiental. Como ya se mencionó anteriormente, la promovente una vez autorizado el proyecto en materia ambiental procederá a tramitar el Registro Nacional de Pesca para la unidad de producción acuícola.
Art. 30°.- *Las actividades pesqueras se clasifican en:* **II.-** *Cultivo o acuacultura con fines*		
Artículo 31°.- *Para realizar las actividades de pesca se requiere lo siguiente:* **I,** *Concesión, para:* **Inciso b)** *Acuacultura comercial* **II,** Permiso, para: **Inciso g)** *Acuacultura de fomento* **III,** *Autorización, para:* **Inciso d)** *Recolectar del medio natural reproductores, larvas, postlarvas, crías, huevos, semillas, alevines o en cualquier otro estadio, y* **Inciso e)** *Acuacultura didáctica.*		

Artículos 22.- *la Secretaría podrá inscribir en el Registro Nacional de Pesca a los acuicultores que no requieran concesión, permiso o Autorización.*	Al **proyecto** le aplica el Artículo, incisos y, fracciones anteriores, porque se trata de una actividad acuícola con fines comerciales.	Por el hecho de presentar a la autoridad correspondiente (SEMARNAT) la Manifestación de Impacto Ambiental, el promovente está cumpliendo con este apartado. El proyecto se vincula por la obligatoriedad de obtener la autorización correspondiente para realizar las obras descritas en esta manifestación de impacto ambiental. Como ya se mencionó anteriormente, la promovente una vez autorizado el proyecto en materia ambiental procederá a tramitar el Registro Nacional de Pesca para la unidad de producción acuícola.
Art. 30°.- *Las actividades pesqueras se clasifican en:* **II.-** *Cultivo o acuacultura con fines*		
Artículo 31°.- *Para realizar las actividades de pesca se requiere lo siguiente:* **I,** *Concesión, para:* **Inciso b)** *Acuacultura comercial* **II,** Permiso, para: **Inciso g)** *Acuacultura de fomento* **III,** *Autorización, para:* **Inciso d)** *Recolectar del medio natural reproductores, larvas, postlarvas, crías, huevos, semillas, alevines o en cualquier otro estadio, y* **Inciso e)** *Acuacultura didáctica.*		

Artículos 22.- *la Secretaría podrá inscribir en el Registro Nacional de Pesca a los acuicultores que no requieran concesión, permiso o Autorización.*	Al **proyecto** le aplica el Artículo, incisos y, fracciones anteriores, porque se trata de una actividad acuícola con fines comerciales.	Por el hecho de presentar a la autoridad correspondiente (SEMARNAT) la Manifestación de Impacto Ambiental, el promovente está cumpliendo con este apartado. El proyecto se vincula por la obligatoriedad de obtener la autorización correspondiente para realizar las obras descritas en esta manifestación de impacto ambiental. Como ya se mencionó anteriormente, la promovente una vez autorizado el proyecto en materia ambiental procederá a tramitar el Registro Nacional de Pesca para la unidad de producción acuícola.
Art. 30°.- *Las actividades pesqueras se clasifican en:* **II.-** *Cultivo o acuacultura con fines*		
Artículo 31°.- *Para realizar las actividades de pesca se requiere lo siguiente:* **I,** *Concesión, para:* **Inciso b)** *Acuacultura comercial* **II,** Permiso, para: **Inciso g)** *Acuacultura de fomento* **III,** *Autorización, para:* **Inciso d)** *Recolectar del medio natural reproductores, larvas, postlarvas, crías, huevos, semillas, alevines o en cualquier otro estadio, y* **Inciso e)** *Acuacultura didáctica.*		

Artículos 22.- *la Secretaría podrá inscribir en el Registro Nacional de Pesca a los acuicultores que no requieran concesión, permiso o Autorización.*	Al **proyecto** le aplica el Artículo, incisos y, fracciones anteriores, porque se trata de una actividad acuícola con fines comerciales.	Por el hecho de presentar a la autoridad correspondiente (SEMARNAT) la Manifestación de Impacto Ambiental, el promovente está cumpliendo con este apartado. El proyecto se vincula por la obligatoriedad de obtener la autorización correspondiente para realizar las obras descritas en esta manifestación de impacto ambiental. Como ya se mencionó anteriormente, la promovente una vez autorizado el proyecto en materia ambiental procederá a tramitar el Registro Nacional de Pesca para la unidad de producción acuícola.
Art. 30°.- *Las actividades pesqueras se clasifican en:* **II.-** *Cultivo o acuacultura con fines*		
Artículo 31°.- *Para realizar las actividades de pesca se requiere lo siguiente:* **I,** *Concesión, para:* **Inciso b)** *Acuacultura comercial* **II,** Permiso, para: **Inciso g)** *Acuacultura de fomento* **III,** *Autorización, para:* **Inciso d)** *Recolectar del medio natural reproductores, larvas, postlarvas, crías, huevos, semillas, alevines o en cualquier otro estadio, y* **Inciso e)** *Acuacultura didáctica.*		

Artículos 22.- *la Secretaría podrá inscribir en el Registro Nacional de Pesca a los acuicultores que no requieran concesión, permiso o Autorización.*	Al **proyecto** le aplica el Artículo, incisos y, fracciones anteriores, porque se trata de una actividad acuícola con fines comerciales.	Por el hecho de presentar a la autoridad correspondiente (SEMARNAT) la Manifestación de Impacto Ambiental, el promovente está cumpliendo con este apartado. El proyecto se vincula por la obligatoriedad de obtener la autorización correspondiente para realizar las obras descritas en esta manifestación de impacto ambiental. Como ya se mencionó anteriormente, la promovente una vez autorizado el proyecto en materia ambiental procederá a tramitar el Registro Nacional de Pesca para la unidad de producción acuícola.
Art. 30°.- *Las actividades pesqueras se clasifican en:* **II.-** *Cultivo o acuacultura con fines*		
Artículo 31°.- *Para realizar las actividades de pesca se requiere lo siguiente:* **I,** *Concesión, para:* **Inciso b)** *Acuacultura comercial* **II,** Permiso, para: **Inciso g)** *Acuacultura de fomento* **III,** *Autorización, para:* **Inciso d)** *Recolectar del medio natural reproductores, larvas, postlarvas, crías, huevos, semillas, alevines o en cualquier otro estadio, y* **Inciso e)** *Acuacultura didáctica.*		

Artículos 22.- *la Secretaría podrá inscribir en el Registro Nacional de Pesca a los acuicultores que no requieran concesión, permiso o Autorización.*	Al **proyecto** le aplica el Artículo, incisos y, fracciones anteriores, porque se trata de una actividad acuícola con fines comerciales.	Por el hecho de presentar a la autoridad correspondiente (SEMARNAT) la Manifestación de Impacto Ambiental, el promovente está cumpliendo con este apartado. El proyecto se vincula por la obligatoriedad de obtener la autorización correspondiente para realizar las obras descritas en esta manifestación de impacto ambiental. Como ya se mencionó anteriormente, la promovente una vez autorizado el proyecto en materia ambiental procederá a tramitar el Registro Nacional de Pesca para la unidad de producción acuícola.
Art. 30°.- *Las actividades pesqueras se clasifican en:* **II.-** *Cultivo o acuacultura con fines*		
Artículo 31°.- *Para realizar las actividades de pesca se requiere lo siguiente:* **I,** *Concesión, para:* **Inciso b)** *Acuacultura comercial* **II,** Permiso, para: **Inciso g)** *Acuacultura de fomento* **III,** *Autorización, para:* **Inciso d)** *Recolectar del medio natural reproductores, larvas, postlarvas, crías, huevos, semillas, alevines o en cualquier otro estadio, y* **Inciso e)** *Acuacultura didáctica.*		

Artículos 22.- *la Secretaría podrá inscribir en el Registro Nacional de Pesca a los acuicultores que no requieran concesión, permiso o Autorización.*	Al **proyecto** le aplica el Artículo, incisos y, fracciones anteriores, porque se trata de una actividad acuícola con fines comerciales.	Por el hecho de presentar a la autoridad correspondiente (SEMARNAT) la Manifestación de Impacto Ambiental, el promovente está cumpliendo con este apartado. El proyecto se vincula por la obligatoriedad de obtener la autorización correspondiente para realizar las obras descritas en esta manifestación de impacto ambiental. Como ya se mencionó anteriormente, la promovente una vez autorizado el proyecto en materia ambiental procederá a tramitar el Registro Nacional de Pesca para la unidad de producción acuícola.
Art. 30°.- *Las actividades pesqueras se clasifican en:* **II.-** *Cultivo o acuacultura con fines*		
Artículo 31°.- *Para realizar las actividades de pesca se requiere lo siguiente:* **I,** *Concesión, para:* **Inciso b)** *Acuacultura comercial* **II,** Permiso, para: **Inciso g)** *Acuacultura de fomento* **III,** *Autorización, para:* **Inciso d)** *Recolectar del medio natural reproductores, larvas, postlarvas, crías, huevos, semillas, alevines o en cualquier otro estadio, y* **Inciso e)** *Acuacultura didáctica.*		

Artículos 22.- *la Secretaría podrá inscribir en el Registro Nacional de Pesca a los acuicultores que no requieran concesión, permiso o Autorización.*	Al **proyecto** le aplica el Artículo, incisos y, fracciones anteriores, porque se trata de una actividad acuícola con fines comerciales.	Por el hecho de presentar a la autoridad correspondiente (SEMARNAT) la Manifestación de Impacto Ambiental, el promovente está cumpliendo con este apartado. El proyecto se vincula por la obligatoriedad de obtener la autorización correspondiente para realizar las obras descritas en esta manifestación de impacto ambiental. Como ya se mencionó anteriormente, la promovente una vez autorizado el proyecto en materia ambiental procederá a tramitar el Registro Nacional de Pesca para la unidad de producción acuícola.
Art. 30°.- *Las actividades pesqueras se clasifican en:* **II.-** *Cultivo o acuacultura con fines*		
Artículo 31°.- *Para realizar las actividades de pesca se requiere lo siguiente:* **I,** *Concesión, para:* **Inciso b)** *Acuacultura comercial* **II,** Permiso, para: **Inciso g)** *Acuacultura de fomento* **III,** *Autorización, para:* **Inciso d)** *Recolectar del medio natural reproductores, larvas, postlarvas, crías, huevos, semillas, alevines o en cualquier otro estadio, y* **Inciso e)** *Acuacultura didáctica.*		

Artículos 22.- *la Secretaría podrá inscribir en el Registro Nacional de Pesca a los acuicultores que no requieran concesión, permiso o Autorización.*	Al **proyecto** le aplica el Artículo, incisos y, fracciones anteriores, porque se trata de una actividad acuícola con fines comerciales.	Por el hecho de presentar a la autoridad correspondiente (SEMARNAT) la Manifestación de Impacto Ambiental, el promovente está cumpliendo con este apartado. El proyecto se vincula por la obligatoriedad de obtener la autorización correspondiente para realizar las obras descritas en esta manifestación de impacto ambiental. Como ya se mencionó anteriormente, la promovente una vez autorizado el proyecto en materia ambiental procederá a tramitar el Registro Nacional de Pesca para la unidad de producción acuícola.
Art. 30°.- *Las actividades pesqueras se clasifican en:* **II.-** *Cultivo o acuacultura con fines*		
Artículo 31°.- *Para realizar las actividades de pesca se requiere lo siguiente:* **I,** *Concesión, para:* **Inciso b)** *Acuacultura comercial* **II,** Permiso, para: **Inciso g)** *Acuacultura de fomento* **III,** *Autorización, para:* **Inciso d)** *Recolectar del medio natural reproductores, larvas, postlarvas, crías, huevos, semillas, alevines o en cualquier otro estadio, y* **Inciso e)** *Acuacultura didáctica.*		

Artículos 22.- *la Secretaría podrá inscribir en el Registro Nacional de Pesca a los acuicultores que no requieran concesión, permiso o Autorización.*	Al **proyecto** le aplica el Artículo, incisos y, fracciones anteriores, porque se trata de una actividad acuícola con fines comerciales.	Por el hecho de presentar a la autoridad correspondiente (SEMARNAT) la Manifestación de Impacto Ambiental, el promovente está cumpliendo con este apartado. El proyecto se vincula por la obligatoriedad de obtener la autorización correspondiente para realizar las obras descritas en esta manifestación de impacto ambiental. Como ya se mencionó anteriormente, la promovente una vez autorizado el proyecto en materia ambiental procederá a tramitar el Registro Nacional de Pesca para la unidad de producción acuícola.
Art. 30°.- *Las actividades pesqueras se clasifican en:* **II.-** *Cultivo o acuacultura con fines*		
Artículo 31°.- *Para realizar las actividades de pesca se requiere lo siguiente:* **I,** *Concesión, para:* **Inciso b)** *Acuacultura comercial* **II,** Permiso, para: **Inciso g)** *Acuacultura de fomento* **III,** *Autorización, para:* **Inciso d)** *Recolectar del medio natural reproductores, larvas, postlarvas, crías, huevos, semillas, alevines o en cualquier otro estadio, y* **Inciso e)** *Acuacultura didáctica.*		

Artículos 22.- *la Secretaría podrá inscribir en el Registro Nacional de Pesca a los acuicultores que no requieran concesión, permiso o Autorización.*	Al **proyecto** le aplica el Artículo, incisos y, fracciones anteriores, porque se trata de una actividad acuícola con fines comerciales.	Por el hecho de presentar a la autoridad correspondiente (SEMARNAT) la Manifestación de Impacto Ambiental, el promovente está cumpliendo con este apartado. El proyecto se vincula por la obligatoriedad de obtener la autorización correspondiente para realizar las obras descritas en esta manifestación de impacto ambiental. Como ya se mencionó anteriormente, la promovente una vez autorizado el proyecto en materia ambiental procederá a tramitar el Registro Nacional de Pesca para la unidad de producción acuícola.
Art. 30°.- *Las actividades pesqueras se clasifican en:* **II.-** *Cultivo o acuacultura con fines*		
Artículo 31°.- *Para realizar las actividades de pesca se requiere lo siguiente:* **I,** *Concesión, para:* **Inciso b)** *Acuacultura comercial* **II,** Permiso, para: **Inciso g)** *Acuacultura de fomento* **III,** *Autorización, para:* **Inciso d)** *Recolectar del medio natural reproductores, larvas, postlarvas, crías, huevos, semillas, alevines o en cualquier otro estadio, y* **Inciso e)** *Acuacultura didáctica.*		

Artículos 22.- *la Secretaría podrá inscribir en el Registro Nacional de Pesca a los acuicultores que no requieran concesión, permiso o Autorización.*	Al **proyecto** le aplica el Artículo, incisos y, fracciones anteriores, porque se trata de una actividad acuícola con fines comerciales.	Por el hecho de presentar a la autoridad correspondiente (SEMARNAT) la Manifestación de Impacto Ambiental, el promovente está cumpliendo con este apartado. El proyecto se vincula por la obligatoriedad de obtener la autorización correspondiente para realizar las obras descritas en esta manifestación de impacto ambiental. Como ya se mencionó anteriormente, la promovente una vez autorizado el proyecto en materia ambiental procederá a tramitar el Registro Nacional de Pesca para la unidad de producción acuícola.
Art. 30°.- *Las actividades pesqueras se clasifican en:* **II.-** *Cultivo o acuacultura con fines*		
Artículo 31°.- *Para realizar las actividades de pesca se requiere lo siguiente:* **I,** *Concesión, para:* **Inciso b)** *Acuacultura comercial* **II,** Permiso, para: **Inciso g)** *Acuacultura de fomento* **III,** *Autorización, para:* **Inciso d)** *Recolectar del medio natural reproductores, larvas, postlarvas, crías, huevos, semillas, alevines o en cualquier otro estadio, y* **Inciso e)** *Acuacultura didáctica.*		

Artículos 22.- *la Secretaría podrá inscribir en el Registro Nacional de Pesca a los acuicultores que no requieran concesión, permiso o Autorización.*	Al **proyecto** le aplica el Artículo, incisos y, fracciones anteriores, porque se trata de una actividad acuícola con fines comerciales.	Por el hecho de presentar a la autoridad correspondiente (SEMARNAT) la Manifestación de Impacto Ambiental, el promovente está cumpliendo con este apartado. El proyecto se vincula por la obligatoriedad de obtener la autorización correspondiente para realizar las obras descritas en esta manifestación de impacto ambiental. Como ya se mencionó anteriormente, la promovente una vez autorizado el proyecto en materia ambiental procederá a tramitar el Registro Nacional de Pesca para la unidad de producción acuícola.
Art. 30°.- *Las actividades pesqueras se clasifican en:* **II.-** *Cultivo o acuacultura con fines*		
Artículo 31°.- *Para realizar las actividades de pesca se requiere lo siguiente:* **I,** *Concesión, para:* **Inciso b)** *Acuacultura comercial* **II,** Permiso, para: **Inciso g)** *Acuacultura de fomento* **III,** *Autorización, para:* **Inciso d)** *Recolectar del medio natural reproductores, larvas, postlarvas, crías, huevos, semillas, alevines o en cualquier otro estadio, y* **Inciso e)** *Acuacultura didáctica.*		

Artículos 22.- *la Secretaría podrá inscribir en el Registro Nacional de Pesca a los acuicultores que no requieran concesión, permiso o Autorización.*	Al **proyecto** le aplica el Artículo, incisos y, fracciones anteriores, porque se trata de una actividad acuícola con fines comerciales.	Por el hecho de presentar a la autoridad correspondiente (SEMARNAT) la Manifestación de Impacto Ambiental, el promovente está cumpliendo con este apartado. El proyecto se vincula por la obligatoriedad de obtener la autorización correspondiente para realizar las obras descritas en esta manifestación de impacto ambiental. Como ya se mencionó anteriormente, la promovente una vez autorizado el proyecto en materia ambiental procederá a tramitar el Registro Nacional de Pesca para la unidad de producción acuícola.
Art. 30°.- *Las actividades pesqueras se clasifican en:* **II.-** *Cultivo o acuacultura con fines*		
Artículo 31°.- *Para realizar las actividades de pesca se requiere lo siguiente:* **I,** *Concesión, para:* **Inciso b)** *Acuacultura comercial* **II,** Permiso, para: **Inciso g)** *Acuacultura de fomento* **III,** *Autorización, para:* **Inciso d)** *Recolectar del medio natural reproductores, larvas, postlarvas, crías, huevos, semillas, alevines o en cualquier otro estadio, y* **Inciso e)** *Acuacultura didáctica.*		

Artículos 22.- *la Secretaría podrá inscribir en el Registro Nacional de Pesca a los acuicultores que no requieran concesión, permiso o Autorización.*	Al **proyecto** le aplica el Artículo, incisos y, fracciones anteriores, porque se trata de una actividad acuícola con fines comerciales.	Por el hecho de presentar a la autoridad correspondiente (SEMARNAT) la Manifestación de Impacto Ambiental, el promovente está cumpliendo con este apartado. El proyecto se vincula por la obligatoriedad de obtener la autorización correspondiente para realizar las obras descritas en esta manifestación de impacto ambiental. Como ya se mencionó anteriormente, la promovente una vez autorizado el proyecto en materia ambiental procederá a tramitar el Registro Nacional de Pesca para la unidad de producción acuícola.
Art. 30°.- *Las actividades pesqueras se clasifican en:* **II.-** *Cultivo o acuacultura con fines*		
Artículo 31°.- *Para realizar las actividades de pesca se requiere lo siguiente:* **I,** *Concesión, para:* **Inciso b)** *Acuacultura comercial* **II,** Permiso, para: **Inciso g)** *Acuacultura de fomento* **III,** *Autorización, para:* **Inciso d)** *Recolectar del medio natural reproductores, larvas, postlarvas, crías, huevos, semillas, alevines o en cualquier otro estadio, y* **Inciso e)** *Acuacultura didáctica.*		

Artículos 22.- *la Secretaría podrá inscribir en el Registro Nacional de Pesca a los acuicultores que no requieran concesión, permiso o Autorización.*	Al **proyecto** le aplica el Artículo, incisos y, fracciones anteriores, porque se trata de una actividad acuícola con fines comerciales.	Por el hecho de presentar a la autoridad correspondiente (SEMARNAT) la Manifestación de Impacto Ambiental, el promovente está cumpliendo con este apartado. El proyecto se vincula por la obligatoriedad de obtener la autorización correspondiente para realizar las obras descritas en esta manifestación de impacto ambiental. Como ya se mencionó anteriormente, la promovente una vez autorizado el proyecto en materia ambiental procederá a tramitar el Registro Nacional de Pesca para la unidad de producción acuícola.
Art. 30°.- *Las actividades pesqueras se clasifican en:* **II.-** *Cultivo o acuacultura con fines*		
Artículo 31°.- *Para realizar las actividades de pesca se requiere lo siguiente:* **I,** *Concesión, para:* **Inciso b)** *Acuacultura comercial* **II,** Permiso, para: **Inciso g)** *Acuacultura de fomento* **III,** *Autorización, para:* **Inciso d)** *Recolectar del medio natural reproductores, larvas, postlarvas, crías, huevos, semillas, alevines o en cualquier otro estadio, y* **Inciso e)** *Acuacultura didáctica.*		

Artículos 22.- *la Secretaría podrá inscribir en el Registro Nacional de Pesca a los acuicultores que no requieran concesión, permiso o Autorización.*	Al **proyecto** le aplica el Artículo, incisos y, fracciones anteriores, porque se trata de una actividad acuícola con fines comerciales.	Por el hecho de presentar a la autoridad correspondiente (SEMARNAT) la Manifestación de Impacto Ambiental, el promovente está cumpliendo con este apartado. El proyecto se vincula por la obligatoriedad de obtener la autorización correspondiente para realizar las obras descritas en esta manifestación de impacto ambiental. Como ya se mencionó anteriormente, la promovente una vez autorizado el proyecto en materia ambiental procederá a tramitar el Registro Nacional de Pesca para la unidad de producción acuícola.
Art. 30°.- *Las actividades pesqueras se clasifican en:* **II.-** *Cultivo o acuacultura con fines*		
Artículo 31°.- *Para realizar las actividades de pesca se requiere lo siguiente:* **I,** *Concesión, para:* **Inciso b)** *Acuacultura comercial* **II,** Permiso, para: **Inciso g)** *Acuacultura de fomento* **III,** *Autorización, para:* **Inciso d)** *Recolectar del medio natural reproductores, larvas, postlarvas, crías, huevos, semillas, alevines o en cualquier otro estadio, y* **Inciso e)** *Acuacultura didáctica.*		

Artículos 22.- *la Secretaría podrá inscribir en el Registro Nacional de Pesca a los acuicultores que no requieran concesión, permiso o Autorización.*	Al **proyecto** le aplica el Artículo, incisos y, fracciones anteriores, porque se trata de una actividad acuícola con fines comerciales.	Por el hecho de presentar a la autoridad correspondiente (SEMARNAT) la Manifestación de Impacto Ambiental, el promovente está cumpliendo con este apartado. El proyecto se vincula por la obligatoriedad de obtener la autorización correspondiente para realizar las obras descritas en esta manifestación de impacto ambiental. Como ya se mencionó anteriormente, la promovente una vez autorizado el proyecto en materia ambiental procederá a tramitar el Registro Nacional de Pesca para la unidad de producción acuícola.
Art. 30°.- *Las actividades pesqueras se clasifican en:* **II.-** *Cultivo o acuacultura con fines*		
Artículo 31°.- *Para realizar las actividades de pesca se requiere lo siguiente:* **I,** *Concesión, para:* **Inciso b)** *Acuacultura comercial* **II,** Permiso, para: **Inciso g)** *Acuacultura de fomento* **III,** *Autorización, para:* **Inciso d)** *Recolectar del medio natural reproductores, larvas, postlarvas, crías, huevos, semillas, alevines o en cualquier otro estadio, y* **Inciso e)** *Acuacultura didáctica.*		

Artículos 22.- *la Secretaría podrá inscribir en el Registro Nacional de Pesca a los acuicultores que no requieran concesión, permiso o Autorización.*	Al **proyecto** le aplica el Artículo, incisos y, fracciones anteriores, porque se trata de una actividad acuícola con fines comerciales.	Por el hecho de presentar a la autoridad correspondiente (SEMARNAT) la Manifestación de Impacto Ambiental, el promovente está cumpliendo con este apartado. El proyecto se vincula por la obligatoriedad de obtener la autorización correspondiente para realizar las obras descritas en esta manifestación de impacto ambiental. Como ya se mencionó anteriormente, la promovente una vez autorizado el proyecto en materia ambiental procederá a tramitar el Registro Nacional de Pesca para la unidad de producción acuícola.
Art. 30°.- *Las actividades pesqueras se clasifican en:* **II.-** *Cultivo o acuacultura con fines*		
Artículo 31°.- *Para realizar las actividades de pesca se requiere lo siguiente:* **I,** *Concesión, para:* **Inciso b)** *Acuacultura comercial* **II,** Permiso, para: **Inciso g)** *Acuacultura de fomento* **III,** *Autorización, para:* **Inciso d)** *Recolectar del medio natural reproductores, larvas, postlarvas, crías, huevos, semillas, alevines o en cualquier otro estadio, y* **Inciso e)** *Acuacultura didáctica.*		

Artículos 22.- *la Secretaría podrá inscribir en el Registro Nacional de Pesca a los acuicultores que no requieran concesión, permiso o Autorización.*	Al **proyecto** le aplica el Artículo, incisos y, fracciones anteriores, porque se trata de una actividad acuícola con fines comerciales.	Por el hecho de presentar a la autoridad correspondiente (SEMARNAT) la Manifestación de Impacto Ambiental, el promovente está cumpliendo con este apartado. El proyecto se vincula por la obligatoriedad de obtener la autorización correspondiente para realizar las obras descritas en esta manifestación de impacto ambiental. Como ya se mencionó anteriormente, la promovente una vez autorizado el proyecto en materia ambiental procederá a tramitar el Registro Nacional de Pesca para la unidad de producción acuícola.
Art. 30°.- *Las actividades pesqueras se clasifican en:* **II.-** *Cultivo o acuacultura con fines*		
Artículo 31°.- *Para realizar las actividades de pesca se requiere lo siguiente:* **I,** *Concesión, para:* **Inciso b)** *Acuacultura comercial* **II,** Permiso, para: **Inciso g)** *Acuacultura de fomento* **III,** *Autorización, para:* **Inciso d)** *Recolectar del medio natural reproductores, larvas, postlarvas, crías, huevos, semillas, alevines o en cualquier otro estadio, y* **Inciso e)** *Acuacultura didáctica.*		

Artículos 22.- *la Secretaría podrá inscribir en el Registro Nacional de Pesca a los acuicultores que no requieran concesión, permiso o Autorización.*	Al **proyecto** le aplica el Artículo, incisos y, fracciones anteriores, porque se trata de una actividad acuícola con fines comerciales.	Por el hecho de presentar a la autoridad correspondiente (SEMARNAT) la Manifestación de Impacto Ambiental, el promovente está cumpliendo con este apartado. El proyecto se vincula por la obligatoriedad de obtener la autorización correspondiente para realizar las obras descritas en esta manifestación de impacto ambiental. Como ya se mencionó anteriormente, la promovente una vez autorizado el proyecto en materia ambiental procederá a tramitar el Registro Nacional de Pesca para la unidad de producción acuícola.
Art. 30°.- *Las actividades pesqueras se clasifican en:* **II.-** *Cultivo o acuacultura con fines*		
Artículo 31°.- *Para realizar las actividades de pesca se requiere lo siguiente:* **I,** *Concesión, para:* **Inciso b)** *Acuacultura comercial* **II,** Permiso, para: **Inciso g)** *Acuacultura de fomento* **III,** *Autorización, para:* **Inciso d)** *Recolectar del medio natural reproductores, larvas, postlarvas, crías, huevos, semillas, alevines o en cualquier otro estadio, y* **Inciso e)** *Acuacultura didáctica.*		

Artículos 22.- *la Secretaría podrá inscribir en el Registro Nacional de Pesca a los acuicultores que no requieran concesión, permiso o Autorización.*	Al **proyecto** le aplica el Artículo, incisos y, fracciones anteriores, porque se trata de una actividad acuícola con fines comerciales.	Por el hecho de presentar a la autoridad correspondiente (SEMARNAT) la Manifestación de Impacto Ambiental, el promovente está cumpliendo con este apartado. El proyecto se vincula por la obligatoriedad de obtener la autorización correspondiente para realizar las obras descritas en esta manifestación de impacto ambiental. Como ya se mencionó anteriormente, la promovente una vez autorizado el proyecto en materia ambiental procederá a tramitar el Registro Nacional de Pesca para la unidad de producción acuícola.
Art. 30°.- *Las actividades pesqueras se clasifican en:* **II.-** *Cultivo o acuacultura con fines*		
Artículo 31°.- *Para realizar las actividades de pesca se requiere lo siguiente:* **I,** *Concesión, para:* **Inciso b)** *Acuacultura comercial* **II,** Permiso, para: **Inciso g)** *Acuacultura de fomento* **III,** *Autorización, para:* **Inciso d)** *Recolectar del medio natural reproductores, larvas, postlarvas, crías, huevos, semillas, alevines o en cualquier otro estadio, y* **Inciso e)** *Acuacultura didáctica.*		

Artículos 22.- *la Secretaría podrá inscribir en el Registro Nacional de Pesca a los acuicultores que no requieran concesión, permiso o Autorización.*	Al **proyecto** le aplica el Artículo, incisos y, fracciones anteriores, porque se trata de una actividad acuícola con fines comerciales.	Por el hecho de presentar a la autoridad correspondiente (SEMARNAT) la Manifestación de Impacto Ambiental, el promovente está cumpliendo con este apartado. El proyecto se vincula por la obligatoriedad de obtener la autorización correspondiente para realizar las obras descritas en esta manifestación de impacto ambiental. Como ya se mencionó anteriormente, la promovente una vez autorizado el proyecto en materia ambiental procederá a tramitar el Registro Nacional de Pesca para la unidad de producción acuícola.
Art. 30°.- *Las actividades pesqueras se clasifican en:* **II.-** *Cultivo o acuacultura con fines*		
Artículo 31°.- *Para realizar las actividades de pesca se requiere lo siguiente:* **I,** *Concesión, para:* **Inciso b)** *Acuacultura comercial* **II,** Permiso, para: **Inciso g)** *Acuacultura de fomento* **III,** *Autorización, para:* **Inciso d)** *Recolectar del medio natural reproductores, larvas, postlarvas, crías, huevos, semillas, alevines o en cualquier otro estadio, y* **Inciso e)** *Acuacultura didáctica.*		

Artículos 22.- *la Secretaría podrá inscribir en el Registro Nacional de Pesca a los acuicultores que no requieran concesión, permiso o Autorización.*	Al **proyecto** le aplica el Artículo, incisos y, fracciones anteriores, porque se trata de una actividad acuícola con fines comerciales.	Por el hecho de presentar a la autoridad correspondiente (SEMARNAT) la Manifestación de Impacto Ambiental, el promovente está cumpliendo con este apartado. El proyecto se vincula por la obligatoriedad de obtener la autorización correspondiente para realizar las obras descritas en esta manifestación de impacto ambiental. Como ya se mencionó anteriormente, la promovente una vez autorizado el proyecto en materia ambiental procederá a tramitar el Registro Nacional de Pesca para la unidad de producción acuícola.
Art. 30°.- *Las actividades pesqueras se clasifican en:* **II.-** *Cultivo o acuacultura con fines*		
Artículo 31°.- *Para realizar las actividades de pesca se requiere lo siguiente:* **I,** *Concesión, para:* **Inciso b)** *Acuacultura comercial* **II,** Permiso, para: **Inciso g)** *Acuacultura de fomento* **III,** *Autorización, para:* **Inciso d)** *Recolectar del medio natural reproductores, larvas, postlarvas, crías, huevos, semillas, alevines o en cualquier otro estadio, y* **Inciso e)** *Acuacultura didáctica.*		

Artículos 22.- *la Secretaría podrá inscribir en el Registro Nacional de Pesca a los acuicultores que no requieran concesión, permiso o Autorización.*	Al **proyecto** le aplica el Artículo, incisos y, fracciones anteriores, porque se trata de una actividad acuícola con fines comerciales.	Por el hecho de presentar a la autoridad correspondiente (SEMARNAT) la Manifestación de Impacto Ambiental, el promovente está cumpliendo con este apartado. El proyecto se vincula por la obligatoriedad de obtener la autorización correspondiente para realizar las obras descritas en esta manifestación de impacto ambiental. Como ya se mencionó anteriormente, la promovente una vez autorizado el proyecto en materia ambiental procederá a tramitar el Registro Nacional de Pesca para la unidad de producción acuícola.
Art. 30°.- *Las actividades pesqueras se clasifican en:* **II.-** *Cultivo o acuacultura con fines*		
Artículo 31°.- *Para realizar las actividades de pesca se requiere lo siguiente:* **I,** *Concesión, para:* **Inciso b)** *Acuacultura comercial* **II,** Permiso, para: **Inciso g)** *Acuacultura de fomento* **III,** *Autorización, para:* **Inciso d)** *Recolectar del medio natural reproductores, larvas, postlarvas, crías, huevos, semillas, alevines o en cualquier otro estadio, y* **Inciso e)** *Acuacultura didáctica.*		

Artículos 22.- *la Secretaría podrá inscribir en el Registro Nacional de Pesca a los acuicultores que no requieran concesión, permiso o Autorización.*	Al **proyecto** le aplica el Artículo, incisos y, fracciones anteriores, porque se trata de una actividad acuícola con fines comerciales.	Por el hecho de presentar a la autoridad correspondiente (SEMARNAT) la Manifestación de Impacto Ambiental, el promovente está cumpliendo con este apartado. El proyecto se vincula por la obligatoriedad de obtener la autorización correspondiente para realizar las obras descritas en esta manifestación de impacto ambiental. Como ya se mencionó anteriormente, la promovente una vez autorizado el proyecto en materia ambiental procederá a tramitar el Registro Nacional de Pesca para la unidad de producción acuícola.
Art. 30°.- *Las actividades pesqueras se clasifican en:* **II.-** *Cultivo o acuacultura con fines*		
Artículo 31°.- *Para realizar las actividades de pesca se requiere lo siguiente:* **I,** *Concesión, para:* **Inciso b)** *Acuacultura comercial* **II,** Permiso, para: **Inciso g)** *Acuacultura de fomento* **III,** *Autorización, para:* **Inciso d)** *Recolectar del medio natural reproductores, larvas, postlarvas, crías, huevos, semillas, alevines o en cualquier otro estadio, y* **Inciso e)** *Acuacultura didáctica.*		

Artículos 22.- *la Secretaría podrá inscribir en el Registro Nacional de Pesca a los acuicultores que no requieran concesión, permiso o Autorización.*	Al **proyecto** le aplica el Artículo, incisos y, fracciones anteriores, porque se trata de una actividad acuícola con fines comerciales.	Por el hecho de presentar a la autoridad correspondiente (SEMARNAT) la Manifestación de Impacto Ambiental, el promovente está cumpliendo con este apartado. El proyecto se vincula por la obligatoriedad de obtener la autorización correspondiente para realizar las obras descritas en esta manifestación de impacto ambiental. Como ya se mencionó anteriormente, la promovente una vez autorizado el proyecto en materia ambiental procederá a tramitar el Registro Nacional de Pesca para la unidad de producción acuícola.
Art. 30°.- *Las actividades pesqueras se clasifican en:* **II.-** *Cultivo o acuacultura con fines*		
Artículo 31°.- *Para realizar las actividades de pesca se requiere lo siguiente:* **I,** *Concesión, para:* **Inciso b)** *Acuacultura comercial* **II,** Permiso, para: **Inciso g)** *Acuacultura de fomento* **III,** *Autorización, para:* **Inciso d)** *Recolectar del medio natural reproductores, larvas, postlarvas, crías, huevos, semillas, alevines o en cualquier otro estadio, y* **Inciso e)** *Acuacultura didáctica.*		

Artículos 22.- *la Secretaría podrá inscribir en el Registro Nacional de Pesca a los acuicultores que no requieran concesión, permiso o Autorización.*	Al **proyecto** le aplica el Artículo, incisos y, fracciones anteriores, porque se trata de una actividad acuícola con fines comerciales.	Por el hecho de presentar a la autoridad correspondiente (SEMARNAT) la Manifestación de Impacto Ambiental, el promovente está cumpliendo con este apartado. El proyecto se vincula por la obligatoriedad de obtener la autorización correspondiente para realizar las obras descritas en esta manifestación de impacto ambiental. Como ya se mencionó anteriormente, la promovente una vez autorizado el proyecto en materia ambiental procederá a tramitar el Registro Nacional de Pesca para la unidad de producción acuícola.
Art. 30°.- *Las actividades pesqueras se clasifican en:* **II.-** *Cultivo o acuacultura con fines*		
Artículo 31°.- *Para realizar las actividades de pesca se requiere lo siguiente:* **I,** *Concesión, para:* **Inciso b)** *Acuacultura comercial* **II,** Permiso, para: **Inciso g)** *Acuacultura de fomento* **III,** *Autorización, para:* **Inciso d)** *Recolectar del medio natural reproductores, larvas, postlarvas, crías, huevos, semillas, alevines o en cualquier otro estadio, y* **Inciso e)** *Acuacultura didáctica.*		

Artículos 22.- *la Secretaría podrá inscribir en el Registro Nacional de Pesca a los acuicultores que no requieran concesión, permiso o Autorización.*	Al **proyecto** le aplica el Artículo, incisos y, fracciones anteriores, porque se trata de una actividad acuícola con fines comerciales.	Por el hecho de presentar a la autoridad correspondiente (SEMARNAT) la Manifestación de Impacto Ambiental, el promovente está cumpliendo con este apartado. El proyecto se vincula por la obligatoriedad de obtener la autorización correspondiente para realizar las obras descritas en esta manifestación de impacto ambiental. Como ya se mencionó anteriormente, la promovente una vez autorizado el proyecto en materia ambiental procederá a tramitar el Registro Nacional de Pesca para la unidad de producción acuícola.
Art. 30°.- *Las actividades pesqueras se clasifican en:* **II.-** *Cultivo o acuacultura con fines*		
Artículo 31°.- *Para realizar las actividades de pesca se requiere lo siguiente:* **I,** *Concesión, para:* **Inciso b)** *Acuacultura comercial* **II,** Permiso, para: **Inciso g)** *Acuacultura de fomento* **III,** *Autorización, para:* **Inciso d)** *Recolectar del medio natural reproductores, larvas, postlarvas, crías, huevos, semillas, alevines o en cualquier otro estadio, y* **Inciso e)** *Acuacultura didáctica.*		

Artículos 22.- *la Secretaría podrá inscribir en el Registro Nacional de Pesca a los acuicultores que no requieran concesión, permiso o Autorización.*	Al **proyecto** le aplica el Artículo, incisos y, fracciones anteriores, porque se trata de una actividad acuícola con fines comerciales.	Por el hecho de presentar a la autoridad correspondiente (SEMARNAT) la Manifestación de Impacto Ambiental, el promovente está cumpliendo con este apartado. El proyecto se vincula por la obligatoriedad de obtener la autorización correspondiente para realizar las obras descritas en esta manifestación de impacto ambiental. Como ya se mencionó anteriormente, la promovente una vez autorizado el proyecto en materia ambiental procederá a tramitar el Registro Nacional de Pesca para la unidad de producción acuícola.
Art. 30°.- *Las actividades pesqueras se clasifican en:* **II.-** *Cultivo o acuacultura con fines*		
Artículo 31°.- *Para realizar las actividades de pesca se requiere lo siguiente:* **I,** *Concesión, para:* **Inciso b)** *Acuacultura comercial* **II,** Permiso, para: **Inciso g)** *Acuacultura de fomento* **III,** *Autorización, para:* **Inciso d)** *Recolectar del medio natural reproductores, larvas, postlarvas, crías, huevos, semillas, alevines o en cualquier otro estadio, y* **Inciso e)** *Acuacultura didáctica.*		

Artículos 22.- *la Secretaría podrá inscribir en el Registro Nacional de Pesca a los acuicultores que no requieran concesión, permiso o Autorización.*	Al **proyecto** le aplica el Artículo, incisos y, fracciones anteriores, porque se trata de una actividad acuícola con fines comerciales.	Por el hecho de presentar a la autoridad correspondiente (SEMARNAT) la Manifestación de Impacto Ambiental, el promovente está cumpliendo con este apartado. El proyecto se vincula por la obligatoriedad de obtener la autorización correspondiente para realizar las obras descritas en esta manifestación de impacto ambiental. Como ya se mencionó anteriormente, la promovente una vez autorizado el proyecto en materia ambiental procederá a tramitar el Registro Nacional de Pesca para la unidad de producción acuícola.
Art. 30°.- *Las actividades pesqueras se clasifican en:* **II.-** *Cultivo o acuacultura con fines*		
Artículo 31°.- *Para realizar las actividades de pesca se requiere lo siguiente:* **I,** *Concesión, para:* **Inciso b)** *Acuacultura comercial* **II,** Permiso, para: **Inciso g)** *Acuacultura de fomento* **III,** *Autorización, para:* **Inciso d)** *Recolectar del medio natural reproductores, larvas, postlarvas, crías, huevos, semillas, alevines o en cualquier otro estadio, y* **Inciso e)** *Acuacultura didáctica.*		

Artículos 22.- *la Secretaría podrá inscribir en el Registro Nacional de Pesca a los acuicultores que no requieran concesión, permiso o Autorización.*	Al **proyecto** le aplica el Artículo, incisos y, fracciones anteriores, porque se trata de una actividad acuícola con fines comerciales.	Por el hecho de presentar a la autoridad correspondiente (SEMARNAT) la Manifestación de Impacto Ambiental, el promovente está cumpliendo con este apartado. El proyecto se vincula por la obligatoriedad de obtener la autorización correspondiente para realizar las obras descritas en esta manifestación de impacto ambiental. Como ya se mencionó anteriormente, la promovente una vez autorizado el proyecto en materia ambiental procederá a tramitar el Registro Nacional de Pesca para la unidad de producción acuícola.
Art. 30°.- *Las actividades pesqueras se clasifican en:* **II.-** *Cultivo o acuacultura con fines*		
Artículo 31°.- *Para realizar las actividades de pesca se requiere lo siguiente:* **I,** *Concesión, para:* **Inciso b)** *Acuacultura comercial* **II,** Permiso, para: **Inciso g)** *Acuacultura de fomento* **III,** *Autorización, para:* **Inciso d)** *Recolectar del medio natural reproductores, larvas, postlarvas, crías, huevos, semillas, alevines o en cualquier otro estadio, y* **Inciso e)** *Acuacultura didáctica.*		

Artículos 22.- *la Secretaría podrá inscribir en el Registro Nacional de Pesca a los acuicultores que no requieran concesión, permiso o Autorización.*	Al **proyecto** le aplica el Artículo, incisos y, fracciones anteriores, porque se trata de una actividad acuícola con fines comerciales.	Por el hecho de presentar a la autoridad correspondiente (SEMARNAT) la Manifestación de Impacto Ambiental, el promovente está cumpliendo con este apartado. El proyecto se vincula por la obligatoriedad de obtener la autorización correspondiente para realizar las obras descritas en esta manifestación de impacto ambiental. Como ya se mencionó anteriormente, la promovente una vez autorizado el proyecto en materia ambiental procederá a tramitar el Registro Nacional de Pesca para la unidad de producción acuícola.
Art. 30°.- *Las actividades pesqueras se clasifican en:* **II.-** *Cultivo o acuacultura con fines*		
Artículo 31°.- *Para realizar las actividades de pesca se requiere lo siguiente:* **I,** *Concesión, para:* **Inciso b)** *Acuacultura comercial* **II,** Permiso, para: **Inciso g)** *Acuacultura de fomento* **III,** *Autorización, para:* **Inciso d)** *Recolectar del medio natural reproductores, larvas, postlarvas, crías, huevos, semillas, alevines o en cualquier otro estadio, y* **Inciso e)** *Acuacultura didáctica.*		

Artículos 22.- *la Secretaría podrá inscribir en el Registro Nacional de Pesca a los acuicultores que no requieran concesión, permiso o Autorización.*	Al **proyecto** le aplica el Artículo, incisos y, fracciones anteriores, porque se trata de una actividad acuícola con fines comerciales.	Por el hecho de presentar a la autoridad correspondiente (SEMARNAT) la Manifestación de Impacto Ambiental, el promovente está cumpliendo con este apartado. El proyecto se vincula por la obligatoriedad de obtener la autorización correspondiente para realizar las obras descritas en esta manifestación de impacto ambiental. Como ya se mencionó anteriormente, la promovente una vez autorizado el proyecto en materia ambiental procederá a tramitar el Registro Nacional de Pesca para la unidad de producción acuícola.
Art. 30°.- *Las actividades pesqueras se clasifican en:* **II.-** *Cultivo o acuacultura con fines*		
Artículo 31°.- *Para realizar las actividades de pesca se requiere lo siguiente:* **I,** *Concesión, para:* **Inciso b)** *Acuacultura comercial* **II,** Permiso, para: **Inciso g)** *Acuacultura de fomento* **III,** *Autorización, para:* **Inciso d)** *Recolectar del medio natural reproductores, larvas, postlarvas, crías, huevos, semillas, alevines o en cualquier otro estadio, y* **Inciso e)** *Acuacultura didáctica.*		

Artículos 22.- *la Secretaría podrá inscribir en el Registro Nacional de Pesca a los acuicultores que no requieran concesión, permiso o Autorización.*	Al **proyecto** le aplica el Artículo, incisos y, fracciones anteriores, porque se trata de una actividad acuícola con fines comerciales.	Por el hecho de presentar a la autoridad correspondiente (SEMARNAT) la Manifestación de Impacto Ambiental, el promovente está cumpliendo con este apartado. El proyecto se vincula por la obligatoriedad de obtener la autorización correspondiente para realizar las obras descritas en esta manifestación de impacto ambiental. Como ya se mencionó anteriormente, la promovente una vez autorizado el proyecto en materia ambiental procederá a tramitar el Registro Nacional de Pesca para la unidad de producción acuícola.
Art. 30°.- *Las actividades pesqueras se clasifican en:* **II.-** *Cultivo o acuacultura con fines*		
Artículo 31°.- *Para realizar las actividades de pesca se requiere lo siguiente:* **I,** *Concesión, para:* **Inciso b)** *Acuacultura comercial* **II,** Permiso, para: **Inciso g)** *Acuacultura de fomento* **III,** *Autorización, para:* **Inciso d)** *Recolectar del medio natural reproductores, larvas, postlarvas, crías, huevos, semillas, alevines o en cualquier otro estadio, y* **Inciso e)** *Acuacultura didáctica.*		

Artículos 22.- *la Secretaría podrá inscribir en el Registro Nacional de Pesca a los acuicultores que no requieran concesión, permiso o Autorización.*	Al **proyecto** le aplica el Artículo, incisos y, fracciones anteriores, porque se trata de una actividad acuícola con fines comerciales.	Por el hecho de presentar a la autoridad correspondiente (SEMARNAT) la Manifestación de Impacto Ambiental, el promovente está cumpliendo con este apartado. El proyecto se vincula por la obligatoriedad de obtener la autorización correspondiente para realizar las obras descritas en esta manifestación de impacto ambiental. Como ya se mencionó anteriormente, la promovente una vez autorizado el proyecto en materia ambiental procederá a tramitar el Registro Nacional de Pesca para la unidad de producción acuícola.
Art. 30°.- *Las actividades pesqueras se clasifican en:* **II.-** *Cultivo o acuacultura con fines*		
Artículo 31°.- *Para realizar las actividades de pesca se requiere lo siguiente:* **I,** *Concesión, para:* **Inciso b)** *Acuacultura comercial* **II,** Permiso, para: **Inciso g)** *Acuacultura de fomento* **III,** *Autorización, para:* **Inciso d)** *Recolectar del medio natural reproductores, larvas, postlarvas, crías, huevos, semillas, alevines o en cualquier otro estadio, y* **Inciso e)** *Acuacultura didáctica.*		

Artículos 22.- *la Secretaría podrá inscribir en el Registro Nacional de Pesca a los acuicultores que no requieran concesión, permiso o Autorización.*	Al **proyecto** le aplica el Artículo, incisos y, fracciones anteriores, porque se trata de una actividad acuícola con fines comerciales.	Por el hecho de presentar a la autoridad correspondiente (SEMARNAT) la Manifestación de Impacto Ambiental, el promovente está cumpliendo con este apartado. El proyecto se vincula por la obligatoriedad de obtener la autorización correspondiente para realizar las obras descritas en esta manifestación de impacto ambiental. Como ya se mencionó anteriormente, la promovente una vez autorizado el proyecto en materia ambiental procederá a tramitar el Registro Nacional de Pesca para la unidad de producción acuícola.
Art. 30°.- *Las actividades pesqueras se clasifican en:* **II.-** *Cultivo o acuacultura con fines*		
Artículo 31°.- *Para realizar las actividades de pesca se requiere lo siguiente:* **I,** *Concesión, para:* **Inciso b)** *Acuacultura comercial* **II,** Permiso, para: **Inciso g)** *Acuacultura de fomento* **III,** *Autorización, para:* **Inciso d)** *Recolectar del medio natural reproductores, larvas, postlarvas, crías, huevos, semillas, alevines o en cualquier otro estadio, y* **Inciso e)** *Acuacultura didáctica.*		

Artículos 22.- *la Secretaría podrá inscribir en el Registro Nacional de Pesca a los acuicultores que no requieran concesión, permiso o Autorización.*	Al **proyecto** le aplica el Artículo, incisos y, fracciones anteriores, porque se trata de una actividad acuícola con fines comerciales.	Por el hecho de presentar a la autoridad correspondiente (SEMARNAT) la Manifestación de Impacto Ambiental, el promovente está cumpliendo con este apartado. El proyecto se vincula por la obligatoriedad de obtener la autorización correspondiente para realizar las obras descritas en esta manifestación de impacto ambiental. Como ya se mencionó anteriormente, la promovente una vez autorizado el proyecto en materia ambiental procederá a tramitar el Registro Nacional de Pesca para la unidad de producción acuícola.
Art. 30°.- *Las actividades pesqueras se clasifican en:* **II.-** *Cultivo o acuacultura con fines*		
Artículo 31°.- *Para realizar las actividades de pesca se requiere lo siguiente:* **I,** *Concesión, para:* **Inciso b)** *Acuacultura comercial* **II,** Permiso, para: **Inciso g)** *Acuacultura de fomento* **III,** *Autorización, para:* **Inciso d)** *Recolectar del medio natural reproductores, larvas, postlarvas, crías, huevos, semillas, alevines o en cualquier otro estadio, y* **Inciso e)** *Acuacultura didáctica.*		

Artículos 22.- *la Secretaría podrá inscribir en el Registro Nacional de Pesca a los acuicultores que no requieran concesión, permiso o Autorización.*	Al **proyecto** le aplica el Artículo, incisos y, fracciones anteriores, porque se trata de una actividad acuícola con fines comerciales.	Por el hecho de presentar a la autoridad correspondiente (SEMARNAT) la Manifestación de Impacto Ambiental, el promovente está cumpliendo con este apartado. El proyecto se vincula por la obligatoriedad de obtener la autorización correspondiente para realizar las obras descritas en esta manifestación de impacto ambiental. Como ya se mencionó anteriormente, la promovente una vez autorizado el proyecto en materia ambiental procederá a tramitar el Registro Nacional de Pesca para la unidad de producción acuícola.
Art. 30°.- *Las actividades pesqueras se clasifican en:* **II.-** *Cultivo o acuacultura con fines*		
Artículo 31°.- *Para realizar las actividades de pesca se requiere lo siguiente:* **I,** *Concesión, para:* **Inciso b)** *Acuacultura comercial* **II,** Permiso, para: **Inciso g)** *Acuacultura de fomento* **III,** *Autorización, para:* **Inciso d)** *Recolectar del medio natural reproductores, larvas, postlarvas, crías, huevos, semillas, alevines o en cualquier otro estadio, y* **Inciso e)** *Acuacultura didáctica.*		

Artículos 22.- *la Secretaría podrá inscribir en el Registro Nacional de Pesca a los acuicultores que no requieran concesión, permiso o Autorización.*	Al **proyecto** le aplica el Artículo, incisos y, fracciones anteriores, porque se trata de una actividad acuícola con fines comerciales.	Por el hecho de presentar a la autoridad correspondiente (SEMARNAT) la Manifestación de Impacto Ambiental, el promovente está cumpliendo con este apartado. El proyecto se vincula por la obligatoriedad de obtener la autorización correspondiente para realizar las obras descritas en esta manifestación de impacto ambiental. Como ya se mencionó anteriormente, la promovente una vez autorizado el proyecto en materia ambiental procederá a tramitar el Registro Nacional de Pesca para la unidad de producción acuícola.
Art. 30°.- *Las actividades pesqueras se clasifican en:* **II.-** *Cultivo o acuacultura con fines*		
Artículo 31°.- *Para realizar las actividades de pesca se requiere lo siguiente:* **I,** *Concesión, para:* **Inciso b)** *Acuacultura comercial* **II,** Permiso, para: **Inciso g)** *Acuacultura de fomento* **III,** *Autorización, para:* **Inciso d)** *Recolectar del medio natural reproductores, larvas, postlarvas, crías, huevos, semillas, alevines o en cualquier otro estadio, y* **Inciso e)** *Acuacultura didáctica.*		

Artículos 22.- *la Secretaría podrá inscribir en el Registro Nacional de Pesca a los acuicultores que no requieran concesión, permiso o Autorización.*	Al **proyecto** le aplica el Artículo, incisos y, fracciones anteriores, porque se trata de una actividad acuícola con fines comerciales.	Por el hecho de presentar a la autoridad correspondiente (SEMARNAT) la Manifestación de Impacto Ambiental, el promovente está cumpliendo con este apartado. El proyecto se vincula por la obligatoriedad de obtener la autorización correspondiente para realizar las obras descritas en esta manifestación de impacto ambiental. Como ya se mencionó anteriormente, la promovente una vez autorizado el proyecto en materia ambiental procederá a tramitar el Registro Nacional de Pesca para la unidad de producción acuícola.
Art. 30°.- *Las actividades pesqueras se clasifican en:* **II.-** *Cultivo o acuacultura con fines*		
Artículo 31°.- *Para realizar las actividades de pesca se requiere lo siguiente:* **I,** *Concesión, para:* **Inciso b)** *Acuacultura comercial* **II,** Permiso, para: **Inciso g)** *Acuacultura de fomento* **III,** *Autorización, para:* **Inciso d)** *Recolectar del medio natural reproductores, larvas, postlarvas, crías, huevos, semillas, alevines o en cualquier otro estadio, y* **Inciso e)** *Acuacultura didáctica.*		

Artículos 22.- *la Secretaría podrá inscribir en el Registro Nacional de Pesca a los acuicultores que no requieran concesión, permiso o Autorización.*	Al **proyecto** le aplica el Artículo, incisos y, fracciones anteriores, porque se trata de una actividad acuícola con fines comerciales.	Por el hecho de presentar a la autoridad correspondiente (SEMARNAT) la Manifestación de Impacto Ambiental, el promovente está cumpliendo con este apartado. El proyecto se vincula por la obligatoriedad de obtener la autorización correspondiente para realizar las obras descritas en esta manifestación de impacto ambiental. Como ya se mencionó anteriormente, la promovente una vez autorizado el proyecto en materia ambiental procederá a tramitar el Registro Nacional de Pesca para la unidad de producción acuícola.
Art. 30°.- *Las actividades pesqueras se clasifican en:* **II.-** *Cultivo o acuacultura con fines*		
Artículo 31°.- *Para realizar las actividades de pesca se requiere lo siguiente:* **I,** *Concesión, para:* **Inciso b)** *Acuacultura comercial* **II,** Permiso, para: **Inciso g)** *Acuacultura de fomento* **III,** *Autorización, para:* **Inciso d)** *Recolectar del medio natural reproductores, larvas, postlarvas, crías, huevos, semillas, alevines o en cualquier otro estadio, y* **Inciso e)** *Acuacultura didáctica.*		

Artículos 22.- *la Secretaría podrá inscribir en el Registro Nacional de Pesca a los acuicultores que no requieran concesión, permiso o Autorización.*	Al **proyecto** le aplica el Artículo, incisos y, fracciones anteriores, porque se trata de una actividad acuícola con fines comerciales.	Por el hecho de presentar a la autoridad correspondiente (SEMARNAT) la Manifestación de Impacto Ambiental, el promovente está cumpliendo con este apartado. El proyecto se vincula por la obligatoriedad de obtener la autorización correspondiente para realizar las obras descritas en esta manifestación de impacto ambiental. Como ya se mencionó anteriormente, la promovente una vez autorizado el proyecto en materia ambiental procederá a tramitar el Registro Nacional de Pesca para la unidad de producción acuícola.
Art. 30°.- *Las actividades pesqueras se clasifican en:* **II.-** *Cultivo o acuacultura con fines*		
Artículo 31°.- *Para realizar las actividades de pesca se requiere lo siguiente:* **I,** *Concesión, para:* **Inciso b)** *Acuacultura comercial* **II,** Permiso, para: **Inciso g)** *Acuacultura de fomento* **III,** *Autorización, para:* **Inciso d)** *Recolectar del medio natural reproductores, larvas, postlarvas, crías, huevos, semillas, alevines o en cualquier otro estadio, y* **Inciso e)** *Acuacultura didáctica.*		

Artículos 22.- *la Secretaría podrá inscribir en el Registro Nacional de Pesca a los acuicultores que no requieran concesión, permiso o Autorización.*	Al **proyecto** le aplica el Artículo, incisos y, fracciones anteriores, porque se trata de una actividad acuícola con fines comerciales.	Por el hecho de presentar a la autoridad correspondiente (SEMARNAT) la Manifestación de Impacto Ambiental, el promovente está cumpliendo con este apartado. El proyecto se vincula por la obligatoriedad de obtener la autorización correspondiente para realizar las obras descritas en esta manifestación de impacto ambiental. Como ya se mencionó anteriormente, la promovente una vez autorizado el proyecto en materia ambiental procederá a tramitar el Registro Nacional de Pesca para la unidad de producción acuícola.
Art. 30°.- *Las actividades pesqueras se clasifican en:* **II.-** *Cultivo o acuacultura con fines*		
Artículo 31°.- *Para realizar las actividades de pesca se requiere lo siguiente:* **I,** *Concesión, para:* **Inciso b)** *Acuacultura comercial* **II,** Permiso, para: **Inciso g)** *Acuacultura de fomento* **III,** *Autorización, para:* **Inciso d)** *Recolectar del medio natural reproductores, larvas, postlarvas, crías, huevos, semillas, alevines o en cualquier otro estadio, y* **Inciso e)** *Acuacultura didáctica.*		

Artículos 22.- *la Secretaría podrá inscribir en el Registro Nacional de Pesca a los acuicultores que no requieran concesión, permiso o Autorización.*	Al **proyecto** le aplica el Artículo, incisos y, fracciones anteriores, porque se trata de una actividad acuícola con fines comerciales.	Por el hecho de presentar a la autoridad correspondiente (SEMARNAT) la Manifestación de Impacto Ambiental, el promovente está cumpliendo con este apartado. El proyecto se vincula por la obligatoriedad de obtener la autorización correspondiente para realizar las obras descritas en esta manifestación de impacto ambiental. Como ya se mencionó anteriormente, la promovente una vez autorizado el proyecto en materia ambiental procederá a tramitar el Registro Nacional de Pesca para la unidad de producción acuícola.
Art. 30°.- *Las actividades pesqueras se clasifican en:* **II.-** *Cultivo o acuacultura con fines*		
Artículo 31°.- *Para realizar las actividades de pesca se requiere lo siguiente:* **I,** *Concesión, para:* **Inciso b)** *Acuacultura comercial* **II,** Permiso, para: **Inciso g)** *Acuacultura de fomento* **III,** *Autorización, para:* **Inciso d)** *Recolectar del medio natural reproductores, larvas, postlarvas, crías, huevos, semillas, alevines o en cualquier otro estadio, y* **Inciso e)** *Acuacultura didáctica.*		

Artículos 22.- *la Secretaría podrá inscribir en el Registro Nacional de Pesca a los acuicultores que no requieran concesión, permiso o Autorización.*	Al **proyecto** le aplica el Artículo, incisos y, fracciones anteriores, porque se trata de una actividad acuícola con fines comerciales.	Por el hecho de presentar a la autoridad correspondiente (SEMARNAT) la Manifestación de Impacto Ambiental, el promovente está cumpliendo con este apartado. El proyecto se vincula por la obligatoriedad de obtener la autorización correspondiente para realizar las obras descritas en esta manifestación de impacto ambiental. Como ya se mencionó anteriormente, la promovente una vez autorizado el proyecto en materia ambiental procederá a tramitar el Registro Nacional de Pesca para la unidad de producción acuícola.
Art. 30°.- *Las actividades pesqueras se clasifican en:* **II.-** *Cultivo o acuacultura con fines*		
Artículo 31°.- *Para realizar las actividades de pesca se requiere lo siguiente:* **I,** *Concesión, para:* **Inciso b)** *Acuacultura comercial* **II,** Permiso, para: **Inciso g)** *Acuacultura de fomento* **III,** *Autorización, para:* **Inciso d)** *Recolectar del medio natural reproductores, larvas, postlarvas, crías, huevos, semillas, alevines o en cualquier otro estadio, y* **Inciso e)** *Acuacultura didáctica.*		

Artículos 22.- *la Secretaría podrá inscribir en el Registro Nacional de Pesca a los acuicultores que no requieran concesión, permiso o Autorización.*	Al **proyecto** le aplica el Artículo, incisos y, fracciones anteriores, porque se trata de una actividad acuícola con fines comerciales.	Por el hecho de presentar a la autoridad correspondiente (SEMARNAT) la Manifestación de Impacto Ambiental, el promovente está cumpliendo con este apartado. El proyecto se vincula por la obligatoriedad de obtener la autorización correspondiente para realizar las obras descritas en esta manifestación de impacto ambiental. Como ya se mencionó anteriormente, la promovente una vez autorizado el proyecto en materia ambiental procederá a tramitar el Registro Nacional de Pesca para la unidad de producción acuícola.
Art. 30°.- *Las actividades pesqueras se clasifican en:* **II.-** *Cultivo o acuacultura con fines*		
Artículo 31°.- *Para realizar las actividades de pesca se requiere lo siguiente:* **I,** *Concesión, para:* **Inciso b)** *Acuacultura comercial* **II,** Permiso, para: **Inciso g)** *Acuacultura de fomento* **III,** *Autorización, para:* **Inciso d)** *Recolectar del medio natural reproductores, larvas, postlarvas, crías, huevos, semillas, alevines o en cualquier otro estadio, y* **Inciso e)** *Acuacultura didáctica.*		

Artículos 22.- *la Secretaría podrá inscribir en el Registro Nacional de Pesca a los acuicultores que no requieran concesión, permiso o Autorización.*	Al **proyecto** le aplica el Artículo, incisos y, fracciones anteriores, porque se trata de una actividad acuícola con fines comerciales.	Por el hecho de presentar a la autoridad correspondiente (SEMARNAT) la Manifestación de Impacto Ambiental, el promovente está cumpliendo con este apartado. El proyecto se vincula por la obligatoriedad de obtener la autorización correspondiente para realizar las obras descritas en esta manifestación de impacto ambiental. Como ya se mencionó anteriormente, la promovente una vez autorizado el proyecto en materia ambiental procederá a tramitar el Registro Nacional de Pesca para la unidad de producción acuícola.
Art. 30°.- *Las actividades pesqueras se clasifican en:* **II.-** *Cultivo o acuacultura con fines*		
Artículo 31°.- *Para realizar las actividades de pesca se requiere lo siguiente:* **I,** *Concesión, para:* **Inciso b)** *Acuacultura comercial* **II,** Permiso, para: **Inciso g)** *Acuacultura de fomento* **III,** *Autorización, para:* **Inciso d)** *Recolectar del medio natural reproductores, larvas, postlarvas, crías, huevos, semillas, alevines o en cualquier otro estadio, y* **Inciso e)** *Acuacultura didáctica.*		

Artículos 22.- *la Secretaría podrá inscribir en el Registro Nacional de Pesca a los acuicultores que no requieran concesión, permiso o Autorización.*	Al **proyecto** le aplica el Artículo, incisos y, fracciones anteriores, porque se trata de una actividad acuícola con fines comerciales.	Por el hecho de presentar a la autoridad correspondiente (SEMARNAT) la Manifestación de Impacto Ambiental, el promovente está cumpliendo con este apartado. El proyecto se vincula por la obligatoriedad de obtener la autorización correspondiente para realizar las obras descritas en esta manifestación de impacto ambiental. Como ya se mencionó anteriormente, la promovente una vez autorizado el proyecto en materia ambiental procederá a tramitar el Registro Nacional de Pesca para la unidad de producción acuícola.
Art. 30°.- *Las actividades pesqueras se clasifican en:* **II.-** *Cultivo o acuacultura con fines*		
Artículo 31°.- *Para realizar las actividades de pesca se requiere lo siguiente:* **I,** *Concesión, para:* **Inciso b)** *Acuacultura comercial* **II,** Permiso, para: **Inciso g)** *Acuacultura de fomento* **III,** *Autorización, para:* **Inciso d)** *Recolectar del medio natural reproductores, larvas, postlarvas, crías, huevos, semillas, alevines o en cualquier otro estadio, y* **Inciso e)** *Acuacultura didáctica.*		

Artículos 22.- *la Secretaría podrá inscribir en el Registro Nacional de Pesca a los acuicultores que no requieran concesión, permiso o Autorización.*	Al **proyecto** le aplica el Artículo, incisos y, fracciones anteriores, porque se trata de una actividad acuícola con fines comerciales.	Por el hecho de presentar a la autoridad correspondiente (SEMARNAT) la Manifestación de Impacto Ambiental, el promovente está cumpliendo con este apartado. El proyecto se vincula por la obligatoriedad de obtener la autorización correspondiente para realizar las obras descritas en esta manifestación de impacto ambiental. Como ya se mencionó anteriormente, la promovente una vez autorizado el proyecto en materia ambiental procederá a tramitar el Registro Nacional de Pesca para la unidad de producción acuícola.
Art. 30°.- *Las actividades pesqueras se clasifican en:* **II.-** *Cultivo o acuacultura con fines*		
Artículo 31°.- *Para realizar las actividades de pesca se requiere lo siguiente:* **I,** *Concesión, para:* **Inciso b)** *Acuacultura comercial* **II,** Permiso, para: **Inciso g)** *Acuacultura de fomento* **III,** *Autorización, para:* **Inciso d)** *Recolectar del medio natural reproductores, larvas, postlarvas, crías, huevos, semillas, alevines o en cualquier otro estadio, y* **Inciso e)** *Acuacultura didáctica.*		

Artículos 22.- *la Secretaría podrá inscribir en el Registro Nacional de Pesca a los acuicultores que no requieran concesión, permiso o Autorización.*	Al **proyecto** le aplica el Artículo, incisos y, fracciones anteriores, porque se trata de una actividad acuícola con fines comerciales.	Por el hecho de presentar a la autoridad correspondiente (SEMARNAT) la Manifestación de Impacto Ambiental, el promovente está cumpliendo con este apartado. El proyecto se vincula por la obligatoriedad de obtener la autorización correspondiente para realizar las obras descritas en esta manifestación de impacto ambiental. Como ya se mencionó anteriormente, la promovente una vez autorizado el proyecto en materia ambiental procederá a tramitar el Registro Nacional de Pesca para la unidad de producción acuícola.
Art. 30°.- *Las actividades pesqueras se clasifican en:* **II.-** *Cultivo o acuacultura con fines*		
Artículo 31°.- *Para realizar las actividades de pesca se requiere lo siguiente:* **I,** *Concesión, para:* **Inciso b)** *Acuacultura comercial* **II,** Permiso, para: **Inciso g)** *Acuacultura de fomento* **III,** *Autorización, para:* **Inciso d)** *Recolectar del medio natural reproductores, larvas, postlarvas, crías, huevos, semillas, alevines o en cualquier otro estadio, y* **Inciso e)** *Acuacultura didáctica.*		

Artículos 22.- *la Secretaría podrá inscribir en el Registro Nacional de Pesca a los acuicultores que no requieran concesión, permiso o Autorización.*	Al **proyecto** le aplica el Artículo, incisos y, fracciones anteriores, porque se trata de una actividad acuícola con fines comerciales.	Por el hecho de presentar a la autoridad correspondiente (SEMARNAT) la Manifestación de Impacto Ambiental, el promovente está cumpliendo con este apartado. El proyecto se vincula por la obligatoriedad de obtener la autorización correspondiente para realizar las obras descritas en esta manifestación de impacto ambiental. Como ya se mencionó anteriormente, la promovente una vez autorizado el proyecto en materia ambiental procederá a tramitar el Registro Nacional de Pesca para la unidad de producción acuícola.
Art. 30°.- *Las actividades pesqueras se clasifican en:* **II.-** *Cultivo o acuacultura con fines*		
Artículo 31°.- *Para realizar las actividades de pesca se requiere lo siguiente:* **I,** *Concesión, para:* **Inciso b)** *Acuacultura comercial* **II,** Permiso, para: **Inciso g)** *Acuacultura de fomento* **III,** *Autorización, para:* **Inciso d)** *Recolectar del medio natural reproductores, larvas, postlarvas, crías, huevos, semillas, alevines o en cualquier otro estadio, y* **Inciso e)** *Acuacultura didáctica.*		

Artículos 22.- *la Secretaría podrá inscribir en el Registro Nacional de Pesca a los acuicultores que no requieran concesión, permiso o Autorización.*	Al **proyecto** le aplica el Artículo, incisos y, fracciones anteriores, porque se trata de una actividad acuícola con fines comerciales.	Por el hecho de presentar a la autoridad correspondiente (SEMARNAT) la Manifestación de Impacto Ambiental, el promovente está cumpliendo con este apartado. El proyecto se vincula por la obligatoriedad de obtener la autorización correspondiente para realizar las obras descritas en esta manifestación de impacto ambiental. Como ya se mencionó anteriormente, la promovente una vez autorizado el proyecto en materia ambiental procederá a tramitar el Registro Nacional de Pesca para la unidad de producción acuícola.
Art. 30°.- *Las actividades pesqueras se clasifican en:* **II.-** *Cultivo o acuacultura con fines*		
Artículo 31°.- *Para realizar las actividades de pesca se requiere lo siguiente:* **I,** *Concesión, para:* **Inciso b)** *Acuacultura comercial* **II,** Permiso, para: **Inciso g)** *Acuacultura de fomento* **III,** *Autorización, para:* **Inciso d)** *Recolectar del medio natural reproductores, larvas, postlarvas, crías, huevos, semillas, alevines o en cualquier otro estadio, y* **Inciso e)** *Acuacultura didáctica.*		

Artículos 22.- *la Secretaría podrá inscribir en el Registro Nacional de Pesca a los acuicultores que no requieran concesión, permiso o Autorización.*	Al **proyecto** le aplica el Artículo, incisos y, fracciones anteriores, porque se trata de una actividad acuícola con fines comerciales.	Por el hecho de presentar a la autoridad correspondiente (SEMARNAT) la Manifestación de Impacto Ambiental, el promovente está cumpliendo con este apartado. El proyecto se vincula por la obligatoriedad de obtener la autorización correspondiente para realizar las obras descritas en esta manifestación de impacto ambiental. Como ya se mencionó anteriormente, la promovente una vez autorizado el proyecto en materia ambiental procederá a tramitar el Registro Nacional de Pesca para la unidad de producción acuícola.
Art. 30°.- *Las actividades pesqueras se clasifican en:* **II.-** *Cultivo o acuacultura con fines*		
Artículo 31°.- *Para realizar las actividades de pesca se requiere lo siguiente:* **I,** *Concesión, para:* **Inciso b)** *Acuacultura comercial* **II,** Permiso, para: **Inciso g)** *Acuacultura de fomento* **III,** *Autorización, para:* **Inciso d)** *Recolectar del medio natural reproductores, larvas, postlarvas, crías, huevos, semillas, alevines o en cualquier otro estadio, y* **Inciso e)** *Acuacultura didáctica.*		

Artículos 22.- *la Secretaría podrá inscribir en el Registro Nacional de Pesca a los acuicultores que no requieran concesión, permiso o Autorización.*	Al **proyecto** le aplica el Artículo, incisos y, fracciones anteriores, porque se trata de una actividad acuícola con fines comerciales.	Por el hecho de presentar a la autoridad correspondiente (SEMARNAT) la Manifestación de Impacto Ambiental, el promovente está cumpliendo con este apartado. El proyecto se vincula por la obligatoriedad de obtener la autorización correspondiente para realizar las obras descritas en esta manifestación de impacto ambiental. Como ya se mencionó anteriormente, la promovente una vez autorizado el proyecto en materia ambiental procederá a tramitar el Registro Nacional de Pesca para la unidad de producción acuícola.
Art. 30°.- *Las actividades pesqueras se clasifican en:* **II.-** *Cultivo o acuacultura con fines*		
Artículo 31°.- *Para realizar las actividades de pesca se requiere lo siguiente:* **I,** *Concesión, para:* **Inciso b)** *Acuacultura comercial* **II,** Permiso, para: **Inciso g)** *Acuacultura de fomento* **III,** *Autorización, para:* **Inciso d)** *Recolectar del medio natural reproductores, larvas, postlarvas, crías, huevos, semillas, alevines o en cualquier otro estadio, y* **Inciso e)** *Acuacultura didáctica.*		

Artículos 22.- *la Secretaría podrá inscribir en el Registro Nacional de Pesca a los acuicultores que no requieran concesión, permiso o Autorización.*	Al **proyecto** le aplica el Artículo, incisos y, fracciones anteriores, porque se trata de una actividad acuícola con fines comerciales.	Por el hecho de presentar a la autoridad correspondiente (SEMARNAT) la Manifestación de Impacto Ambiental, el promovente está cumpliendo con este apartado. El proyecto se vincula por la obligatoriedad de obtener la autorización correspondiente para realizar las obras descritas en esta manifestación de impacto ambiental. Como ya se mencionó anteriormente, la promovente una vez autorizado el proyecto en materia ambiental procederá a tramitar el Registro Nacional de Pesca para la unidad de producción acuícola.
Art. 30°.- *Las actividades pesqueras se clasifican en:* **II.-** *Cultivo o acuacultura con fines*		
Artículo 31°.- *Para realizar las actividades de pesca se requiere lo siguiente:* **I,** *Concesión, para:* **Inciso b)** *Acuacultura comercial* **II,** Permiso, para: **Inciso g)** *Acuacultura de fomento* **III,** *Autorización, para:* **Inciso d)** *Recolectar del medio natural reproductores, larvas, postlarvas, crías, huevos, semillas, alevines o en cualquier otro estadio, y* **Inciso e)** *Acuacultura didáctica.*		

Artículos 22.- *la Secretaría podrá inscribir en el Registro Nacional de Pesca a los acuicultores que no requieran concesión, permiso o Autorización.*	Al **proyecto** le aplica el Artículo, incisos y, fracciones anteriores, porque se trata de una actividad acuícola con fines comerciales.	Por el hecho de presentar a la autoridad correspondiente (SEMARNAT) la Manifestación de Impacto Ambiental, el promovente está cumpliendo con este apartado. El proyecto se vincula por la obligatoriedad de obtener la autorización correspondiente para realizar las obras descritas en esta manifestación de impacto ambiental. Como ya se mencionó anteriormente, la promovente una vez autorizado el proyecto en materia ambiental procederá a tramitar el Registro Nacional de Pesca para la unidad de producción acuícola.
Art. 30°.- *Las actividades pesqueras se clasifican en:* **II.-** *Cultivo o acuacultura con fines*		
Artículo 31°.- *Para realizar las actividades de pesca se requiere lo siguiente:* **I,** *Concesión, para:* **Inciso b)** *Acuacultura comercial* **II,** Permiso, para: **Inciso g)** *Acuacultura de fomento* **III,** *Autorización, para:* **Inciso d)** *Recolectar del medio natural reproductores, larvas, postlarvas, crías, huevos, semillas, alevines o en cualquier otro estadio, y* **Inciso e)** *Acuacultura didáctica.*		

Artículos 22.- *la Secretaría podrá inscribir en el Registro Nacional de Pesca a los acuicultores que no requieran concesión, permiso o Autorización.*	Al **proyecto** le aplica el Artículo, incisos y, fracciones anteriores, porque se trata de una actividad acuícola con fines comerciales.	Por el hecho de presentar a la autoridad correspondiente (SEMARNAT) la Manifestación de Impacto Ambiental, el promovente está cumpliendo con este apartado. El proyecto se vincula por la obligatoriedad de obtener la autorización correspondiente para realizar las obras descritas en esta manifestación de impacto ambiental. Como ya se mencionó anteriormente, la promovente una vez autorizado el proyecto en materia ambiental procederá a tramitar el Registro Nacional de Pesca para la unidad de producción acuícola.
Art. 30°.- *Las actividades pesqueras se clasifican en:* **II.-** *Cultivo o acuacultura con fines*		
Artículo 31°.- *Para realizar las actividades de pesca se requiere lo siguiente:* **I,** *Concesión, para:* **Inciso b)** *Acuacultura comercial* **II,** Permiso, para: **Inciso g)** *Acuacultura de fomento* **III,** *Autorización, para:* **Inciso d)** *Recolectar del medio natural reproductores, larvas, postlarvas, crías, huevos, semillas, alevines o en cualquier otro estadio, y* **Inciso e)** *Acuacultura didáctica.*		

Artículos 22.- *la Secretaría podrá inscribir en el Registro Nacional de Pesca a los acuicultores que no requieran concesión, permiso o Autorización.*	Al **proyecto** le aplica el Artículo, incisos y, fracciones anteriores, porque se trata de una actividad acuícola con fines comerciales.	Por el hecho de presentar a la autoridad correspondiente (SEMARNAT) la Manifestación de Impacto Ambiental, el promovente está cumpliendo con este apartado. El proyecto se vincula por la obligatoriedad de obtener la autorización correspondiente para realizar las obras descritas en esta manifestación de impacto ambiental. Como ya se mencionó anteriormente, la promovente una vez autorizado el proyecto en materia ambiental procederá a tramitar el Registro Nacional de Pesca para la unidad de producción acuícola.
Art. 30°.- *Las actividades pesqueras se clasifican en:* **II.-** *Cultivo o acuacultura con fines*		
Artículo 31°.- *Para realizar las actividades de pesca se requiere lo siguiente:* **I,** *Concesión, para:* **Inciso b)** *Acuacultura comercial* **II,** Permiso, para: **Inciso g)** *Acuacultura de fomento* **III,** *Autorización, para:* **Inciso d)** *Recolectar del medio natural reproductores, larvas, postlarvas, crías, huevos, semillas, alevines o en cualquier otro estadio, y* **Inciso e)** *Acuacultura didáctica.*		

Artículos 22.- *la Secretaría podrá inscribir en el Registro Nacional de Pesca a los acuicultores que no requieran concesión, permiso o Autorización.*	Al **proyecto** le aplica el Artículo, incisos y, fracciones anteriores, porque se trata de una actividad acuícola con fines comerciales.	Por el hecho de presentar a la autoridad correspondiente (SEMARNAT) la Manifestación de Impacto Ambiental, el promovente está cumpliendo con este apartado. El proyecto se vincula por la obligatoriedad de obtener la autorización correspondiente para realizar las obras descritas en esta manifestación de impacto ambiental. Como ya se mencionó anteriormente, la promovente una vez autorizado el proyecto en materia ambiental procederá a tramitar el Registro Nacional de Pesca para la unidad de producción acuícola.
Art. 30°.- *Las actividades pesqueras se clasifican en:* **II.-** *Cultivo o acuacultura con fines*		
Artículo 31°.- *Para realizar las actividades de pesca se requiere lo siguiente:* **I,** *Concesión, para:* **Inciso b)** *Acuacultura comercial* **II,** Permiso, para: **Inciso g)** *Acuacultura de fomento* **III,** *Autorización, para:* **Inciso d)** *Recolectar del medio natural reproductores, larvas, postlarvas, crías, huevos, semillas, alevines o en cualquier otro estadio, y* **Inciso e)** *Acuacultura didáctica.*		

Artículos 22.- *la Secretaría podrá inscribir en el Registro Nacional de Pesca a los acuicultores que no requieran concesión, permiso o Autorización.*	Al **proyecto** le aplica el Artículo, incisos y, fracciones anteriores, porque se trata de una actividad acuícola con fines comerciales.	Por el hecho de presentar a la autoridad correspondiente (SEMARNAT) la Manifestación de Impacto Ambiental, el promovente está cumpliendo con este apartado. El proyecto se vincula por la obligatoriedad de obtener la autorización correspondiente para realizar las obras descritas en esta manifestación de impacto ambiental. Como ya se mencionó anteriormente, la promovente una vez autorizado el proyecto en materia ambiental procederá a tramitar el Registro Nacional de Pesca para la unidad de producción acuícola.
Art. 30°.- *Las actividades pesqueras se clasifican en:* **II.-** *Cultivo o acuacultura con fines*		
Artículo 31°.- *Para realizar las actividades de pesca se requiere lo siguiente:* **I,** *Concesión, para:* **Inciso b)** *Acuacultura comercial* **II,** Permiso, para: **Inciso g)** *Acuacultura de fomento* **III,** *Autorización, para:* **Inciso d)** *Recolectar del medio natural reproductores, larvas, postlarvas, crías, huevos, semillas, alevines o en cualquier otro estadio, y* **Inciso e)** *Acuacultura didáctica.*		

Artículos 22.- *la Secretaría podrá inscribir en el Registro Nacional de Pesca a los acuicultores que no requieran concesión, permiso o Autorización.*	Al **proyecto** le aplica el Artículo, incisos y, fracciones anteriores, porque se trata de una actividad acuícola con fines comerciales.	Por el hecho de presentar a la autoridad correspondiente (SEMARNAT) la Manifestación de Impacto Ambiental, el promovente está cumpliendo con este apartado. El proyecto se vincula por la obligatoriedad de obtener la autorización correspondiente para realizar las obras descritas en esta manifestación de impacto ambiental. Como ya se mencionó anteriormente, la promovente una vez autorizado el proyecto en materia ambiental procederá a tramitar el Registro Nacional de Pesca para la unidad de producción acuícola.
Art. 30°.- *Las actividades pesqueras se clasifican en:* **II.-** *Cultivo o acuacultura con fines*		
Artículo 31°.- *Para realizar las actividades de pesca se requiere lo siguiente:* **I,** *Concesión, para:* **Inciso b)** *Acuacultura comercial* **II,** Permiso, para: **Inciso g)** *Acuacultura de fomento* **III,** *Autorización, para:* **Inciso d)** *Recolectar del medio natural reproductores, larvas, postlarvas, crías, huevos, semillas, alevines o en cualquier otro estadio, y* **Inciso e)** *Acuacultura didáctica.*		

Artículos 22.- *la Secretaría podrá inscribir en el Registro Nacional de Pesca a los acuicultores que no requieran concesión, permiso o Autorización.*	Al **proyecto** le aplica el Artículo, incisos y, fracciones anteriores, porque se trata de una actividad acuícola con fines comerciales.	Por el hecho de presentar a la autoridad correspondiente (SEMARNAT) la Manifestación de Impacto Ambiental, el promovente está cumpliendo con este apartado. El proyecto se vincula por la obligatoriedad de obtener la autorización correspondiente para realizar las obras descritas en esta manifestación de impacto ambiental. Como ya se mencionó anteriormente, la promovente una vez autorizado el proyecto en materia ambiental procederá a tramitar el Registro Nacional de Pesca para la unidad de producción acuícola.
Art. 30°.- *Las actividades pesqueras se clasifican en:* **II.-** *Cultivo o acuacultura con fines*		
Artículo 31°.- *Para realizar las actividades de pesca se requiere lo siguiente:* **I,** *Concesión, para:* **Inciso b)** *Acuacultura comercial* **II,** Permiso, para: **Inciso g)** *Acuacultura de fomento* **III,** *Autorización, para:* **Inciso d)** *Recolectar del medio natural reproductores, larvas, postlarvas, crías, huevos, semillas, alevines o en cualquier otro estadio, y* **Inciso e)** *Acuacultura didáctica.*		

Artículos 22.- *la Secretaría podrá inscribir en el Registro Nacional de Pesca a los acuicultores que no requieran concesión, permiso o Autorización.*	Al **proyecto** le aplica el Artículo, incisos y, fracciones anteriores, porque se trata de una actividad acuícola con fines comerciales.	Por el hecho de presentar a la autoridad correspondiente (SEMARNAT) la Manifestación de Impacto Ambiental, el promovente está cumpliendo con este apartado. El proyecto se vincula por la obligatoriedad de obtener la autorización correspondiente para realizar las obras descritas en esta manifestación de impacto ambiental. Como ya se mencionó anteriormente, la promovente una vez autorizado el proyecto en materia ambiental procederá a tramitar el Registro Nacional de Pesca para la unidad de producción acuícola.
Art. 30°.- *Las actividades pesqueras se clasifican en:* **II.-** *Cultivo o acuacultura con fines*		
Artículo 31°.- *Para realizar las actividades de pesca se requiere lo siguiente:* **I,** *Concesión, para:* **Inciso b)** *Acuacultura comercial* **II,** Permiso, para: **Inciso g)** *Acuacultura de fomento* **III,** *Autorización, para:* **Inciso d)** *Recolectar del medio natural reproductores, larvas, postlarvas, crías, huevos, semillas, alevines o en cualquier otro estadio, y* **Inciso e)** *Acuacultura didáctica.*		

Artículos 22.- *la Secretaría podrá inscribir en el Registro Nacional de Pesca a los acuicultores que no requieran concesión, permiso o Autorización.*	Al **proyecto** le aplica el Artículo, incisos y, fracciones anteriores, porque se trata de una actividad acuícola con fines comerciales.	Por el hecho de presentar a la autoridad correspondiente (SEMARNAT) la Manifestación de Impacto Ambiental, el promovente está cumpliendo con este apartado. El proyecto se vincula por la obligatoriedad de obtener la autorización correspondiente para realizar las obras descritas en esta manifestación de impacto ambiental. Como ya se mencionó anteriormente, la promovente una vez autorizado el proyecto en materia ambiental procederá a tramitar el Registro Nacional de Pesca para la unidad de producción acuícola.
Art. 30°.- *Las actividades pesqueras se clasifican en:* **II.-** *Cultivo o acuacultura con fines*		
Artículo 31°.- *Para realizar las actividades de pesca se requiere lo siguiente:* **I,** *Concesión, para:* **Inciso b)** *Acuacultura comercial* **II,** Permiso, para: **Inciso g)** *Acuacultura de fomento* **III,** *Autorización, para:* **Inciso d)** *Recolectar del medio natural reproductores, larvas, postlarvas, crías, huevos, semillas, alevines o en cualquier otro estadio, y* **Inciso e)** *Acuacultura didáctica.*		

Artículos 22.- *la Secretaría podrá inscribir en el Registro Nacional de Pesca a los acuicultores que no requieran concesión, permiso o Autorización.*	Al **proyecto** le aplica el Artículo, incisos y, fracciones anteriores, porque se trata de una actividad acuícola con fines comerciales.	Por el hecho de presentar a la autoridad correspondiente (SEMARNAT) la Manifestación de Impacto Ambiental, el promovente está cumpliendo con este apartado. El proyecto se vincula por la obligatoriedad de obtener la autorización correspondiente para realizar las obras descritas en esta manifestación de impacto ambiental. Como ya se mencionó anteriormente, la promovente una vez autorizado el proyecto en materia ambiental procederá a tramitar el Registro Nacional de Pesca para la unidad de producción acuícola.
Art. 30°.- *Las actividades pesqueras se clasifican en:* **II.-** *Cultivo o acuacultura con fines*		
Artículo 31°.- *Para realizar las actividades de pesca se requiere lo siguiente:* **I,** *Concesión, para:* **Inciso b)** *Acuacultura comercial* **II,** Permiso, para: **Inciso g)** *Acuacultura de fomento* **III,** *Autorización, para:* **Inciso d)** *Recolectar del medio natural reproductores, larvas, postlarvas, crías, huevos, semillas, alevines o en cualquier otro estadio, y* **Inciso e)** *Acuacultura didáctica.*		

Artículos 22.- *la Secretaría podrá inscribir en el Registro Nacional de Pesca a los acuicultores que no requieran concesión, permiso o Autorización.*	Al **proyecto** le aplica el Artículo, incisos y, fracciones anteriores, porque se trata de una actividad acuícola con fines comerciales.	Por el hecho de presentar a la autoridad correspondiente (SEMARNAT) la Manifestación de Impacto Ambiental, el promovente está cumpliendo con este apartado. El proyecto se vincula por la obligatoriedad de obtener la autorización correspondiente para realizar las obras descritas en esta manifestación de impacto ambiental. Como ya se mencionó anteriormente, la promovente una vez autorizado el proyecto en materia ambiental procederá a tramitar el Registro Nacional de Pesca para la unidad de producción acuícola.
Art. 30°.- *Las actividades pesqueras se clasifican en:* **II.-** *Cultivo o acuacultura con fines*		
Artículo 31°.- *Para realizar las actividades de pesca se requiere lo siguiente:* **I,** *Concesión, para:* **Inciso b)** *Acuacultura comercial* **II,** Permiso, para: **Inciso g)** *Acuacultura de fomento* **III,** *Autorización, para:* **Inciso d)** *Recolectar del medio natural reproductores, larvas, postlarvas, crías, huevos, semillas, alevines o en cualquier otro estadio, y* **Inciso e)** *Acuacultura didáctica.*		

Artículos 22.- *la Secretaría podrá inscribir en el Registro Nacional de Pesca a los acuicultores que no requieran concesión, permiso o Autorización.*	Al **proyecto** le aplica el Artículo, incisos y, fracciones anteriores, porque se trata de una actividad acuícola con fines comerciales.	Por el hecho de presentar a la autoridad correspondiente (SEMARNAT) la Manifestación de Impacto Ambiental, el promovente está cumpliendo con este apartado. El proyecto se vincula por la obligatoriedad de obtener la autorización correspondiente para realizar las obras descritas en esta manifestación de impacto ambiental. Como ya se mencionó anteriormente, la promovente una vez autorizado el proyecto en materia ambiental procederá a tramitar el Registro Nacional de Pesca para la unidad de producción acuícola.
Art. 30°.- *Las actividades pesqueras se clasifican en:* **II.-** *Cultivo o acuacultura con fines*		
Artículo 31°.- *Para realizar las actividades de pesca se requiere lo siguiente:* **I,** *Concesión, para:* **Inciso b)** *Acuacultura comercial* **II,** Permiso, para: **Inciso g)** *Acuacultura de fomento* **III,** *Autorización, para:* **Inciso d)** *Recolectar del medio natural reproductores, larvas, postlarvas, crías, huevos, semillas, alevines o en cualquier otro estadio, y* **Inciso e)** *Acuacultura didáctica.*		

Artículos 22.- *la Secretaría podrá inscribir en el Registro Nacional de Pesca a los acuicultores que no requieran concesión, permiso o Autorización.*	Al **proyecto** le aplica el Artículo, incisos y, fracciones anteriores, porque se trata de una actividad acuícola con fines comerciales.	Por el hecho de presentar a la autoridad correspondiente (SEMARNAT) la Manifestación de Impacto Ambiental, el promovente está cumpliendo con este apartado. El proyecto se vincula por la obligatoriedad de obtener la autorización correspondiente para realizar las obras descritas en esta manifestación de impacto ambiental. Como ya se mencionó anteriormente, la promovente una vez autorizado el proyecto en materia ambiental procederá a tramitar el Registro Nacional de Pesca para la unidad de producción acuícola.
Art. 30°.- *Las actividades pesqueras se clasifican en:* **II.-** *Cultivo o acuacultura con fines*		
Artículo 31°.- *Para realizar las actividades de pesca se requiere lo siguiente:* **I,** *Concesión, para:* **Inciso b)** *Acuacultura comercial* **II,** Permiso, para: **Inciso g)** *Acuacultura de fomento* **III,** *Autorización, para:* **Inciso d)** *Recolectar del medio natural reproductores, larvas, postlarvas, crías, huevos, semillas, alevines o en cualquier otro estadio, y* **Inciso e)** *Acuacultura didáctica.*		

Artículos 22.- *la Secretaría podrá inscribir en el Registro Nacional de Pesca a los acuicultores que no requieran concesión, permiso o Autorización.*	Al **proyecto** le aplica el Artículo, incisos y, fracciones anteriores, porque se trata de una actividad acuícola con fines comerciales.	Por el hecho de presentar a la autoridad correspondiente (SEMARNAT) la Manifestación de Impacto Ambiental, el promovente está cumpliendo con este apartado. El proyecto se vincula por la obligatoriedad de obtener la autorización correspondiente para realizar las obras descritas en esta manifestación de impacto ambiental. Como ya se mencionó anteriormente, la promovente una vez autorizado el proyecto en materia ambiental procederá a tramitar el Registro Nacional de Pesca para la unidad de producción acuícola.
Art. 30°.- *Las actividades pesqueras se clasifican en:* **II.-** *Cultivo o acuacultura con fines*		
Artículo 31°.- *Para realizar las actividades de pesca se requiere lo siguiente:* **I,** *Concesión, para:* **Inciso b)** *Acuacultura comercial* **II,** Permiso, para: **Inciso g)** *Acuacultura de fomento* **III,** *Autorización, para:* **Inciso d)** *Recolectar del medio natural reproductores, larvas, postlarvas, crías, huevos, semillas, alevines o en cualquier otro estadio, y* **Inciso e)** *Acuacultura didáctica.*		

Artículos 22.- *la Secretaría podrá inscribir en el Registro Nacional de Pesca a los acuicultores que no requieran concesión, permiso o Autorización.*	Al **proyecto** le aplica el Artículo, incisos y, fracciones anteriores, porque se trata de una actividad acuícola con fines comerciales.	Por el hecho de presentar a la autoridad correspondiente (SEMARNAT) la Manifestación de Impacto Ambiental, el promovente está cumpliendo con este apartado. El proyecto se vincula por la obligatoriedad de obtener la autorización correspondiente para realizar las obras descritas en esta manifestación de impacto ambiental. Como ya se mencionó anteriormente, la promovente una vez autorizado el proyecto en materia ambiental procederá a tramitar el Registro Nacional de Pesca para la unidad de producción acuícola.
Art. 30°.- *Las actividades pesqueras se clasifican en:* **II.-** *Cultivo o acuacultura con fines*		
Artículo 31°.- *Para realizar las actividades de pesca se requiere lo siguiente:* **I,** *Concesión, para:* **Inciso b)** *Acuacultura comercial* **II,** Permiso, para: **Inciso g)** *Acuacultura de fomento* **III,** *Autorización, para:* **Inciso d)** *Recolectar del medio natural reproductores, larvas, postlarvas, crías, huevos, semillas, alevines o en cualquier otro estadio, y* **Inciso e)** *Acuacultura didáctica.*		

Artículos 22.- *la Secretaría podrá inscribir en el Registro Nacional de Pesca a los acuicultores que no requieran concesión, permiso o Autorización.*	Al **proyecto** le aplica el Artículo, incisos y, fracciones anteriores, porque se trata de una actividad acuícola con fines comerciales.	Por el hecho de presentar a la autoridad correspondiente (SEMARNAT) la Manifestación de Impacto Ambiental, el promovente está cumpliendo con este apartado. El proyecto se vincula por la obligatoriedad de obtener la autorización correspondiente para realizar las obras descritas en esta manifestación de impacto ambiental. Como ya se mencionó anteriormente, la promovente una vez autorizado el proyecto en materia ambiental procederá a tramitar el Registro Nacional de Pesca para la unidad de producción acuícola.
Art. 30°.- *Las actividades pesqueras se clasifican en:* **II.-** *Cultivo o acuacultura con fines*		
Artículo 31°.- *Para realizar las actividades de pesca se requiere lo siguiente:* **I,** *Concesión, para:* **Inciso b)** *Acuacultura comercial* **II,** Permiso, para: **Inciso g)** *Acuacultura de fomento* **III,** *Autorización, para:* **Inciso d)** *Recolectar del medio natural reproductores, larvas, postlarvas, crías, huevos, semillas, alevines o en cualquier otro estadio, y* **Inciso e)** *Acuacultura didáctica.*		

Artículos 22.- *la Secretaría podrá inscribir en el Registro Nacional de Pesca a los acuicultores que no requieran concesión, permiso o Autorización.*	Al **proyecto** le aplica el Artículo, incisos y, fracciones anteriores, porque se trata de una actividad acuícola con fines comerciales.	Por el hecho de presentar a la autoridad correspondiente (SEMARNAT) la Manifestación de Impacto Ambiental, el promovente está cumpliendo con este apartado. El proyecto se vincula por la obligatoriedad de obtener la autorización correspondiente para realizar las obras descritas en esta manifestación de impacto ambiental. Como ya se mencionó anteriormente, la promovente una vez autorizado el proyecto en materia ambiental procederá a tramitar el Registro Nacional de Pesca para la unidad de producción acuícola.
Art. 30°.- *Las actividades pesqueras se clasifican en:* **II.-** *Cultivo o acuacultura con fines*		
Artículo 31°.- *Para realizar las actividades de pesca se requiere lo siguiente:* **I,** *Concesión, para:* **Inciso b)** *Acuacultura comercial* **II,** Permiso, para: **Inciso g)** *Acuacultura de fomento* **III,** *Autorización, para:* **Inciso d)** *Recolectar del medio natural reproductores, larvas, postlarvas, crías, huevos, semillas, alevines o en cualquier otro estadio, y* **Inciso e)** *Acuacultura didáctica.*		

Artículos 22.- *la Secretaría podrá inscribir en el Registro Nacional de Pesca a los acuicultores que no requieran concesión, permiso o Autorización.*	Al **proyecto** le aplica el Artículo, incisos y, fracciones anteriores, porque se trata de una actividad acuícola con fines comerciales.	Por el hecho de presentar a la autoridad correspondiente (SEMARNAT) la Manifestación de Impacto Ambiental, el promovente está cumpliendo con este apartado. El proyecto se vincula por la obligatoriedad de obtener la autorización correspondiente para realizar las obras descritas en esta manifestación de impacto ambiental. Como ya se mencionó anteriormente, la promovente una vez autorizado el proyecto en materia ambiental procederá a tramitar el Registro Nacional de Pesca para la unidad de producción acuícola.
Art. 30°.- *Las actividades pesqueras se clasifican en:* **II.-** *Cultivo o acuacultura con fines*		
Artículo 31°.- *Para realizar las actividades de pesca se requiere lo siguiente:* **I,** *Concesión, para:* **Inciso b)** *Acuacultura comercial* **II,** Permiso, para: **Inciso g)** *Acuacultura de fomento* **III,** *Autorización, para:* **Inciso d)** *Recolectar del medio natural reproductores, larvas, postlarvas, crías, huevos, semillas, alevines o en cualquier otro estadio, y* **Inciso e)** *Acuacultura didáctica.*		

Artículos 22.- *la Secretaría podrá inscribir en el Registro Nacional de Pesca a los acuicultores que no requieran concesión, permiso o Autorización.*	Al **proyecto** le aplica el Artículo, incisos y, fracciones anteriores, porque se trata de una actividad acuícola con fines comerciales.	Por el hecho de presentar a la autoridad correspondiente (SEMARNAT) la Manifestación de Impacto Ambiental, el promovente está cumpliendo con este apartado. El proyecto se vincula por la obligatoriedad de obtener la autorización correspondiente para realizar las obras descritas en esta manifestación de impacto ambiental. Como ya se mencionó anteriormente, la promovente una vez autorizado el proyecto en materia ambiental procederá a tramitar el Registro Nacional de Pesca para la unidad de producción acuícola.
Art. 30°.- *Las actividades pesqueras se clasifican en:* **II.-** *Cultivo o acuacultura con fines*		
Artículo 31°.- *Para realizar las actividades de pesca se requiere lo siguiente:* **I,** *Concesión, para:* **Inciso b)** *Acuacultura comercial* **II,** Permiso, para: **Inciso g)** *Acuacultura de fomento* **III,** *Autorización, para:* **Inciso d)** *Recolectar del medio natural reproductores, larvas, postlarvas, crías, huevos, semillas, alevines o en cualquier otro estadio, y* **Inciso e)** *Acuacultura didáctica.*		

Artículos 22.- *la Secretaría podrá inscribir en el Registro Nacional de Pesca a los acuicultores que no requieran concesión, permiso o Autorización.*	Al **proyecto** le aplica el Artículo, incisos y, fracciones anteriores, porque se trata de una actividad acuícola con fines comerciales.	Por el hecho de presentar a la autoridad correspondiente (SEMARNAT) la Manifestación de Impacto Ambiental, el promovente está cumpliendo con este apartado. El proyecto se vincula por la obligatoriedad de obtener la autorización correspondiente para realizar las obras descritas en esta manifestación de impacto ambiental. Como ya se mencionó anteriormente, la promovente una vez autorizado el proyecto en materia ambiental procederá a tramitar el Registro Nacional de Pesca para la unidad de producción acuícola.
Art. 30°.- *Las actividades pesqueras se clasifican en:* **II.-** *Cultivo o acuacultura con fines*		
Artículo 31°.- *Para realizar las actividades de pesca se requiere lo siguiente:* **I,** *Concesión, para:* **Inciso b)** *Acuacultura comercial* **II,** Permiso, para: **Inciso g)** *Acuacultura de fomento* **III,** *Autorización, para:* **Inciso d)** *Recolectar del medio natural reproductores, larvas, postlarvas, crías, huevos, semillas, alevines o en cualquier otro estadio, y* **Inciso e)** *Acuacultura didáctica.*		

Artículos 22.- *la Secretaría podrá inscribir en el Registro Nacional de Pesca a los acuicultores que no requieran concesión, permiso o Autorización.*	Al **proyecto** le aplica el Artículo, incisos y, fracciones anteriores, porque se trata de una actividad acuícola con fines comerciales.	Por el hecho de presentar a la autoridad correspondiente (SEMARNAT) la Manifestación de Impacto Ambiental, el promovente está cumpliendo con este apartado. El proyecto se vincula por la obligatoriedad de obtener la autorización correspondiente para realizar las obras descritas en esta manifestación de impacto ambiental. Como ya se mencionó anteriormente, la promovente una vez autorizado el proyecto en materia ambiental procederá a tramitar el Registro Nacional de Pesca para la unidad de producción acuícola.
Art. 30°.- *Las actividades pesqueras se clasifican en:* **II.-** *Cultivo o acuacultura con fines*		
Artículo 31°.- *Para realizar las actividades de pesca se requiere lo siguiente:* **I,** *Concesión, para:* **Inciso b)** *Acuacultura comercial* **II,** Permiso, para: **Inciso g)** *Acuacultura de fomento* **III,** *Autorización, para:* **Inciso d)** *Recolectar del medio natural reproductores, larvas, postlarvas, crías, huevos, semillas, alevines o en cualquier otro estadio, y* **Inciso e)** *Acuacultura didáctica.*		

Artículos 22.- *la Secretaría podrá inscribir en el Registro Nacional de Pesca a los acuicultores que no requieran concesión, permiso o Autorización.*	Al **proyecto** le aplica el Artículo, incisos y, fracciones anteriores, porque se trata de una actividad acuícola con fines comerciales.	Por el hecho de presentar a la autoridad correspondiente (SEMARNAT) la Manifestación de Impacto Ambiental, el promovente está cumpliendo con este apartado. El proyecto se vincula por la obligatoriedad de obtener la autorización correspondiente para realizar las obras descritas en esta manifestación de impacto ambiental. Como ya se mencionó anteriormente, la promovente una vez autorizado el proyecto en materia ambiental procederá a tramitar el Registro Nacional de Pesca para la unidad de producción acuícola.
Art. 30°.- *Las actividades pesqueras se clasifican en:* **II.-** *Cultivo o acuacultura con fines*		
Artículo 31°.- *Para realizar las actividades de pesca se requiere lo siguiente:* **I,** *Concesión, para:* **Inciso b)** *Acuacultura comercial* **II,** Permiso, para: **Inciso g)** *Acuacultura de fomento* **III,** *Autorización, para:* **Inciso d)** *Recolectar del medio natural reproductores, larvas, postlarvas, crías, huevos, semillas, alevines o en cualquier otro estadio, y* **Inciso e)** *Acuacultura didáctica.*		

Artículos 22.- *la Secretaría podrá inscribir en el Registro Nacional de Pesca a los acuicultores que no requieran concesión, permiso o Autorización.*	Al **proyecto** le aplica el Artículo, incisos y, fracciones anteriores, porque se trata de una actividad acuícola con fines comerciales.	Por el hecho de presentar a la autoridad correspondiente (SEMARNAT) la Manifestación de Impacto Ambiental, el promovente está cumpliendo con este apartado. El proyecto se vincula por la obligatoriedad de obtener la autorización correspondiente para realizar las obras descritas en esta manifestación de impacto ambiental. Como ya se mencionó anteriormente, la promovente una vez autorizado el proyecto en materia ambiental procederá a tramitar el Registro Nacional de Pesca para la unidad de producción acuícola.
Art. 30°.- *Las actividades pesqueras se clasifican en:* **II.-** *Cultivo o acuacultura con fines*		
Artículo 31°.- *Para realizar las actividades de pesca se requiere lo siguiente:* **I,** *Concesión, para:* **Inciso b)** *Acuacultura comercial* **II,** Permiso, para: **Inciso g)** *Acuacultura de fomento* **III,** *Autorización, para:* **Inciso d)** *Recolectar del medio natural reproductores, larvas, postlarvas, crías, huevos, semillas, alevines o en cualquier otro estadio, y* **Inciso e)** *Acuacultura didáctica.*		

Artículos 22.- *la Secretaría podrá inscribir en el Registro Nacional de Pesca a los acuicultores que no requieran concesión, permiso o Autorización.*	Al **proyecto** le aplica el Artículo, incisos y, fracciones anteriores, porque se trata de una actividad acuícola con fines comerciales.	Por el hecho de presentar a la autoridad correspondiente (SEMARNAT) la Manifestación de Impacto Ambiental, el promovente está cumpliendo con este apartado. El proyecto se vincula por la obligatoriedad de obtener la autorización correspondiente para realizar las obras descritas en esta manifestación de impacto ambiental. Como ya se mencionó anteriormente, la promovente una vez autorizado el proyecto en materia ambiental procederá a tramitar el Registro Nacional de Pesca para la unidad de producción acuícola.
Art. 30°.- *Las actividades pesqueras se clasifican en:* **II.-** *Cultivo o acuacultura con fines*		
Artículo 31°.- *Para realizar las actividades de pesca se requiere lo siguiente:* **I,** *Concesión, para:* **Inciso b)** *Acuacultura comercial* **II,** Permiso, para: **Inciso g)** *Acuacultura de fomento* **III,** *Autorización, para:* **Inciso d)** *Recolectar del medio natural reproductores, larvas, postlarvas, crías, huevos, semillas, alevines o en cualquier otro estadio, y* **Inciso e)** *Acuacultura didáctica.*		

Artículos 22.- *la Secretaría podrá inscribir en el Registro Nacional de Pesca a los acuicultores que no requieran concesión, permiso o Autorización.*	Al **proyecto** le aplica el Artículo, incisos y, fracciones anteriores, porque se trata de una actividad acuícola con fines comerciales.	Por el hecho de presentar a la autoridad correspondiente (SEMARNAT) la Manifestación de Impacto Ambiental, el promovente está cumpliendo con este apartado. El proyecto se vincula por la obligatoriedad de obtener la autorización correspondiente para realizar las obras descritas en esta manifestación de impacto ambiental. Como ya se mencionó anteriormente, la promovente una vez autorizado el proyecto en materia ambiental procederá a tramitar el Registro Nacional de Pesca para la unidad de producción acuícola.
Art. 30°.- *Las actividades pesqueras se clasifican en:* **II.-** *Cultivo o acuacultura con fines*		
Artículo 31°.- *Para realizar las actividades de pesca se requiere lo siguiente:* **I,** *Concesión, para:* **Inciso b)** *Acuacultura comercial* **II,** Permiso, para: **Inciso g)** *Acuacultura de fomento* **III,** *Autorización, para:* **Inciso d)** *Recolectar del medio natural reproductores, larvas, postlarvas, crías, huevos, semillas, alevines o en cualquier otro estadio, y* **Inciso e)** *Acuacultura didáctica.*		

Artículos 22.- *la Secretaría podrá inscribir en el Registro Nacional de Pesca a los acuicultores que no requieran concesión, permiso o Autorización.*	Al **proyecto** le aplica el Artículo, incisos y, fracciones anteriores, porque se trata de una actividad acuícola con fines comerciales.	Por el hecho de presentar a la autoridad correspondiente (SEMARNAT) la Manifestación de Impacto Ambiental, el promovente está cumpliendo con este apartado. El proyecto se vincula por la obligatoriedad de obtener la autorización correspondiente para realizar las obras descritas en esta manifestación de impacto ambiental. Como ya se mencionó anteriormente, la promovente una vez autorizado el proyecto en materia ambiental procederá a tramitar el Registro Nacional de Pesca para la unidad de producción acuícola.
Art. 30°.- *Las actividades pesqueras se clasifican en:* **II.-** *Cultivo o acuacultura con fines*		
Artículo 31°.- *Para realizar las actividades de pesca se requiere lo siguiente:* **I,** *Concesión, para:* **Inciso b)** *Acuacultura comercial* **II,** Permiso, para: **Inciso g)** *Acuacultura de fomento* **III,** *Autorización, para:* **Inciso d)** *Recolectar del medio natural reproductores, larvas, postlarvas, crías, huevos, semillas, alevines o en cualquier otro estadio, y* **Inciso e)** *Acuacultura didáctica.*		

Artículos 22.- *la Secretaría podrá inscribir en el Registro Nacional de Pesca a los acuicultores que no requieran concesión, permiso o Autorización.*	Al **proyecto** le aplica el Artículo, incisos y, fracciones anteriores, porque se trata de una actividad acuícola con fines comerciales.	Por el hecho de presentar a la autoridad correspondiente (SEMARNAT) la Manifestación de Impacto Ambiental, el promovente está cumpliendo con este apartado. El proyecto se vincula por la obligatoriedad de obtener la autorización correspondiente para realizar las obras descritas en esta manifestación de impacto ambiental. Como ya se mencionó anteriormente, la promovente una vez autorizado el proyecto en materia ambiental procederá a tramitar el Registro Nacional de Pesca para la unidad de producción acuícola.
Art. 30°.- *Las actividades pesqueras se clasifican en:* **II.-** *Cultivo o acuacultura con fines*		
Artículo 31°.- *Para realizar las actividades de pesca se requiere lo siguiente:* **I,** *Concesión, para:* **Inciso b)** *Acuacultura comercial* **II,** Permiso, para: **Inciso g)** *Acuacultura de fomento* **III,** *Autorización, para:* **Inciso d)** *Recolectar del medio natural reproductores, larvas, postlarvas, crías, huevos, semillas, alevines o en cualquier otro estadio, y* **Inciso e)** *Acuacultura didáctica.*		

Artículos 22.- *la Secretaría podrá inscribir en el Registro Nacional de Pesca a los acuicultores que no requieran concesión, permiso o Autorización.*	Al **proyecto** le aplica el Artículo, incisos y, fracciones anteriores, porque se trata de una actividad acuícola con fines comerciales.	Por el hecho de presentar a la autoridad correspondiente (SEMARNAT) la Manifestación de Impacto Ambiental, el promovente está cumpliendo con este apartado. El proyecto se vincula por la obligatoriedad de obtener la autorización correspondiente para realizar las obras descritas en esta manifestación de impacto ambiental. Como ya se mencionó anteriormente, la promovente una vez autorizado el proyecto en materia ambiental procederá a tramitar el Registro Nacional de Pesca para la unidad de producción acuícola.
Art. 30°.- *Las actividades pesqueras se clasifican en:* **II.-** *Cultivo o acuacultura con fines*		
Artículo 31°.- *Para realizar las actividades de pesca se requiere lo siguiente:* **I,** *Concesión, para:* **Inciso b)** *Acuacultura comercial* **II,** Permiso, para: **Inciso g)** *Acuacultura de fomento* **III,** *Autorización, para:* **Inciso d)** *Recolectar del medio natural reproductores, larvas, postlarvas, crías, huevos, semillas, alevines o en cualquier otro estadio, y* **Inciso e)** *Acuacultura didáctica.*		

Artículos 22.- *la Secretaría podrá inscribir en el Registro Nacional de Pesca a los acuicultores que no requieran concesión, permiso o Autorización.*	Al **proyecto** le aplica el Artículo, incisos y, fracciones anteriores, porque se trata de una actividad acuícola con fines comerciales.	Por el hecho de presentar a la autoridad correspondiente (SEMARNAT) la Manifestación de Impacto Ambiental, el promovente está cumpliendo con este apartado. El proyecto se vincula por la obligatoriedad de obtener la autorización correspondiente para realizar las obras descritas en esta manifestación de impacto ambiental. Como ya se mencionó anteriormente, la promovente una vez autorizado el proyecto en materia ambiental procederá a tramitar el Registro Nacional de Pesca para la unidad de producción acuícola.
Art. 30°.- *Las actividades pesqueras se clasifican en:* **II.-** *Cultivo o acuacultura con fines*		
Artículo 31°.- *Para realizar las actividades de pesca se requiere lo siguiente:* **I,** *Concesión, para:* **Inciso b)** *Acuacultura comercial* **II,** Permiso, para: **Inciso g)** *Acuacultura de fomento* **III,** *Autorización, para:* **Inciso d)** *Recolectar del medio natural reproductores, larvas, postlarvas, crías, huevos, semillas, alevines o en cualquier otro estadio, y* **Inciso e)** *Acuacultura didáctica.*		

Artículos 22.- *la Secretaría podrá inscribir en el Registro Nacional de Pesca a los acuicultores que no requieran concesión, permiso o Autorización.*	Al **proyecto** le aplica el Artículo, incisos y, fracciones anteriores, porque se trata de una actividad acuícola con fines comerciales.	Por el hecho de presentar a la autoridad correspondiente (SEMARNAT) la Manifestación de Impacto Ambiental, el promovente está cumpliendo con este apartado. El proyecto se vincula por la obligatoriedad de obtener la autorización correspondiente para realizar las obras descritas en esta manifestación de impacto ambiental. Como ya se mencionó anteriormente, la promovente una vez autorizado el proyecto en materia ambiental procederá a tramitar el Registro Nacional de Pesca para la unidad de producción acuícola.
Art. 30°.- *Las actividades pesqueras se clasifican en:* **II.-** *Cultivo o acuacultura con fines*		
Artículo 31°.- *Para realizar las actividades de pesca se requiere lo siguiente:* **I,** *Concesión, para:* **Inciso b)** *Acuacultura comercial* **II,** Permiso, para: **Inciso g)** *Acuacultura de fomento* **III,** *Autorización, para:* **Inciso d)** *Recolectar del medio natural reproductores, larvas, postlarvas, crías, huevos, semillas, alevines o en cualquier otro estadio, y* **Inciso e)** *Acuacultura didáctica.*		

Artículos 22.- *la Secretaría podrá inscribir en el Registro Nacional de Pesca a los acuicultores que no requieran concesión, permiso o Autorización.*	Al **proyecto** le aplica el Artículo, incisos y, fracciones anteriores, porque se trata de una actividad acuícola con fines comerciales.	Por el hecho de presentar a la autoridad correspondiente (SEMARNAT) la Manifestación de Impacto Ambiental, el promovente está cumpliendo con este apartado. El proyecto se vincula por la obligatoriedad de obtener la autorización correspondiente para realizar las obras descritas en esta manifestación de impacto ambiental. Como ya se mencionó anteriormente, la promovente una vez autorizado el proyecto en materia ambiental procederá a tramitar el Registro Nacional de Pesca para la unidad de producción acuícola.
Art. 30°.- *Las actividades pesqueras se clasifican en:* **II.-** *Cultivo o acuacultura con fines*		
Artículo 31°.- *Para realizar las actividades de pesca se requiere lo siguiente:* **I,** *Concesión, para:* **Inciso b)** *Acuacultura comercial* **II,** Permiso, para: **Inciso g)** *Acuacultura de fomento* **III,** *Autorización, para:* **Inciso d)** *Recolectar del medio natural reproductores, larvas, postlarvas, crías, huevos, semillas, alevines o en cualquier otro estadio, y* **Inciso e)** *Acuacultura didáctica.*		

Artículos 22.- *la Secretaría podrá inscribir en el Registro Nacional de Pesca a los acuicultores que no requieran concesión, permiso o Autorización.*	Al **proyecto** le aplica el Artículo, incisos y, fracciones anteriores, porque se trata de una actividad acuícola con fines comerciales.	Por el hecho de presentar a la autoridad correspondiente (SEMARNAT) la Manifestación de Impacto Ambiental, el promovente está cumpliendo con este apartado. El proyecto se vincula por la obligatoriedad de obtener la autorización correspondiente para realizar las obras descritas en esta manifestación de impacto ambiental. Como ya se mencionó anteriormente, la promovente una vez autorizado el proyecto en materia ambiental procederá a tramitar el Registro Nacional de Pesca para la unidad de producción acuícola.
Art. 30°.- *Las actividades pesqueras se clasifican en:* **II.-** *Cultivo o acuacultura con fines*		
Artículo 31°.- *Para realizar las actividades de pesca se requiere lo siguiente:* **I,** *Concesión, para:* **Inciso b)** *Acuacultura comercial* **II,** Permiso, para: **Inciso g)** *Acuacultura de fomento* **III,** *Autorización, para:* **Inciso d)** *Recolectar del medio natural reproductores, larvas, postlarvas, crías, huevos, semillas, alevines o en cualquier otro estadio, y* **Inciso e)** *Acuacultura didáctica.*		

Artículos 22.- *la Secretaría podrá inscribir en el Registro Nacional de Pesca a los acuicultores que no requieran concesión, permiso o Autorización.*	Al **proyecto** le aplica el Artículo, incisos y, fracciones anteriores, porque se trata de una actividad acuícola con fines comerciales.	Por el hecho de presentar a la autoridad correspondiente (SEMARNAT) la Manifestación de Impacto Ambiental, el promovente está cumpliendo con este apartado. El proyecto se vincula por la obligatoriedad de obtener la autorización correspondiente para realizar las obras descritas en esta manifestación de impacto ambiental. Como ya se mencionó anteriormente, la promovente una vez autorizado el proyecto en materia ambiental procederá a tramitar el Registro Nacional de Pesca para la unidad de producción acuícola.
Art. 30°.- *Las actividades pesqueras se clasifican en:* **II.-** *Cultivo o acuacultura con fines*		
Artículo 31°.- *Para realizar las actividades de pesca se requiere lo siguiente:* **I,** *Concesión, para:* **Inciso b)** *Acuacultura comercial* **II,** Permiso, para: **Inciso g)** *Acuacultura de fomento* **III,** *Autorización, para:* **Inciso d)** *Recolectar del medio natural reproductores, larvas, postlarvas, crías, huevos, semillas, alevines o en cualquier otro estadio, y* **Inciso e)** *Acuacultura didáctica.*		

Artículos 22.- *la Secretaría podrá inscribir en el Registro Nacional de Pesca a los acuicultores que no requieran concesión, permiso o Autorización.*	Al **proyecto** le aplica el Artículo, incisos y, fracciones anteriores, porque se trata de una actividad acuícola con fines comerciales.	Por el hecho de presentar a la autoridad correspondiente (SEMARNAT) la Manifestación de Impacto Ambiental, el promovente está cumpliendo con este apartado. El proyecto se vincula por la obligatoriedad de obtener la autorización correspondiente para realizar las obras descritas en esta manifestación de impacto ambiental. Como ya se mencionó anteriormente, la promovente una vez autorizado el proyecto en materia ambiental procederá a tramitar el Registro Nacional de Pesca para la unidad de producción acuícola.
Art. 30°.- *Las actividades pesqueras se clasifican en:* **II.-** *Cultivo o acuacultura con fines*		
Artículo 31°.- *Para realizar las actividades de pesca se requiere lo siguiente:* **I,** *Concesión, para:* **Inciso b)** *Acuacultura comercial* **II,** Permiso, para: **Inciso g)** *Acuacultura de fomento* **III,** *Autorización, para:* **Inciso d)** *Recolectar del medio natural reproductores, larvas, postlarvas, crías, huevos, semillas, alevines o en cualquier otro estadio, y* **Inciso e)** *Acuacultura didáctica.*		

Artículos 22.- *la Secretaría podrá inscribir en el Registro Nacional de Pesca a los acuicultores que no requieran concesión, permiso o Autorización.*	Al **proyecto** le aplica el Artículo, incisos y, fracciones anteriores, porque se trata de una actividad acuícola con fines comerciales.	Por el hecho de presentar a la autoridad correspondiente (SEMARNAT) la Manifestación de Impacto Ambiental, el promovente está cumpliendo con este apartado. El proyecto se vincula por la obligatoriedad de obtener la autorización correspondiente para realizar las obras descritas en esta manifestación de impacto ambiental. Como ya se mencionó anteriormente, la promovente una vez autorizado el proyecto en materia ambiental procederá a tramitar el Registro Nacional de Pesca para la unidad de producción acuícola.
Art. 30°.- *Las actividades pesqueras se clasifican en:* **II.-** *Cultivo o acuacultura con fines*		
Artículo 31°.- *Para realizar las actividades de pesca se requiere lo siguiente:* **I,** *Concesión, para:* **Inciso b)** *Acuacultura comercial* **II,** Permiso, para: **Inciso g)** *Acuacultura de fomento* **III,** *Autorización, para:* **Inciso d)** *Recolectar del medio natural reproductores, larvas, postlarvas, crías, huevos, semillas, alevines o en cualquier otro estadio, y* **Inciso e)** *Acuacultura didáctica.*		

Artículos 22.- *la Secretaría podrá inscribir en el Registro Nacional de Pesca a los acuicultores que no requieran concesión, permiso o Autorización.*	Al **proyecto** le aplica el Artículo, incisos y, fracciones anteriores, porque se trata de una actividad acuícola con fines comerciales.	Por el hecho de presentar a la autoridad correspondiente (SEMARNAT) la Manifestación de Impacto Ambiental, el promovente está cumpliendo con este apartado. El proyecto se vincula por la obligatoriedad de obtener la autorización correspondiente para realizar las obras descritas en esta manifestación de impacto ambiental. Como ya se mencionó anteriormente, la promovente una vez autorizado el proyecto en materia ambiental procederá a tramitar el Registro Nacional de Pesca para la unidad de producción acuícola.
Art. 30°.- *Las actividades pesqueras se clasifican en:* **II.-** *Cultivo o acuacultura con fines*		
Artículo 31°.- *Para realizar las actividades de pesca se requiere lo siguiente:* **I,** *Concesión, para:* **Inciso b)** *Acuacultura comercial* **II,** Permiso, para: **Inciso g)** *Acuacultura de fomento* **III,** *Autorización, para:* **Inciso d)** *Recolectar del medio natural reproductores, larvas, postlarvas, crías, huevos, semillas, alevines o en cualquier otro estadio, y* **Inciso e)** *Acuacultura didáctica.*		

Artículos 22.- *la Secretaría podrá inscribir en el Registro Nacional de Pesca a los acuicultores que no requieran concesión, permiso o Autorización.*	Al **proyecto** le aplica el Artículo, incisos y, fracciones anteriores, porque se trata de una actividad acuícola con fines comerciales.	Por el hecho de presentar a la autoridad correspondiente (SEMARNAT) la Manifestación de Impacto Ambiental, el promovente está cumpliendo con este apartado. El proyecto se vincula por la obligatoriedad de obtener la autorización correspondiente para realizar las obras descritas en esta manifestación de impacto ambiental. Como ya se mencionó anteriormente, la promovente una vez autorizado el proyecto en materia ambiental procederá a tramitar el Registro Nacional de Pesca para la unidad de producción acuícola.
Art. 30°.- *Las actividades pesqueras se clasifican en:* **II.-** *Cultivo o acuacultura con fines*		
Artículo 31°.- *Para realizar las actividades de pesca se requiere lo siguiente:* **I,** *Concesión, para:* **Inciso b)** *Acuacultura comercial* **II,** Permiso, para: **Inciso g)** *Acuacultura de fomento* **III,** *Autorización, para:* **Inciso d)** *Recolectar del medio natural reproductores, larvas, postlarvas, crías, huevos, semillas, alevines o en cualquier otro estadio, y* **Inciso e)** *Acuacultura didáctica.*		

Artículos 22.- *la Secretaría podrá inscribir en el Registro Nacional de Pesca a los acuicultores que no requieran concesión, permiso o Autorización.*	Al **proyecto** le aplica el Artículo, incisos y, fracciones anteriores, porque se trata de una actividad acuícola con fines comerciales.	Por el hecho de presentar a la autoridad correspondiente (SEMARNAT) la Manifestación de Impacto Ambiental, el promovente está cumpliendo con este apartado. El proyecto se vincula por la obligatoriedad de obtener la autorización correspondiente para realizar las obras descritas en esta manifestación de impacto ambiental. Como ya se mencionó anteriormente, la promovente una vez autorizado el proyecto en materia ambiental procederá a tramitar el Registro Nacional de Pesca para la unidad de producción acuícola.
Art. 30°.- *Las actividades pesqueras se clasifican en:* **II.-** *Cultivo o acuacultura con fines*		
Artículo 31°.- *Para realizar las actividades de pesca se requiere lo siguiente:* **I,** *Concesión, para:* **Inciso b)** *Acuacultura comercial* **II,** Permiso, para: **Inciso g)** *Acuacultura de fomento* **III,** *Autorización, para:* **Inciso d)** *Recolectar del medio natural reproductores, larvas, postlarvas, crías, huevos, semillas, alevines o en cualquier otro estadio, y* **Inciso e)** *Acuacultura didáctica.*		

Artículos 22.- *la Secretaría podrá inscribir en el Registro Nacional de Pesca a los acuicultores que no requieran concesión, permiso o Autorización.*	Al **proyecto** le aplica el Artículo, incisos y, fracciones anteriores, porque se trata de una actividad acuícola con fines comerciales.	Por el hecho de presentar a la autoridad correspondiente (SEMARNAT) la Manifestación de Impacto Ambiental, el promovente está cumpliendo con este apartado. El proyecto se vincula por la obligatoriedad de obtener la autorización correspondiente para realizar las obras descritas en esta manifestación de impacto ambiental. Como ya se mencionó anteriormente, la promovente una vez autorizado el proyecto en materia ambiental procederá a tramitar el Registro Nacional de Pesca para la unidad de producción acuícola.
Art. 30°.- *Las actividades pesqueras se clasifican en:* **II.-** *Cultivo o acuacultura con fines*		
Artículo 31°.- *Para realizar las actividades de pesca se requiere lo siguiente:* **I,** *Concesión, para:* **Inciso b)** *Acuacultura comercial* **II,** Permiso, para: **Inciso g)** *Acuacultura de fomento* **III,** *Autorización, para:* **Inciso d)** *Recolectar del medio natural reproductores, larvas, postlarvas, crías, huevos, semillas, alevines o en cualquier otro estadio, y* **Inciso e)** *Acuacultura didáctica.*		

Artículos 22.- *la Secretaría podrá inscribir en el Registro Nacional de Pesca a los acuicultores que no requieran concesión, permiso o Autorización.*	Al **proyecto** le aplica el Artículo, incisos y, fracciones anteriores, porque se trata de una actividad acuícola con fines comerciales.	Por el hecho de presentar a la autoridad correspondiente (SEMARNAT) la Manifestación de Impacto Ambiental, el promovente está cumpliendo con este apartado. El proyecto se vincula por la obligatoriedad de obtener la autorización correspondiente para realizar las obras descritas en esta manifestación de impacto ambiental. Como ya se mencionó anteriormente, la promovente una vez autorizado el proyecto en materia ambiental procederá a tramitar el Registro Nacional de Pesca para la unidad de producción acuícola.
Art. 30°.- *Las actividades pesqueras se clasifican en:* **II.-** *Cultivo o acuacultura con fines*		
Artículo 31°.- *Para realizar las actividades de pesca se requiere lo siguiente:* **I,** *Concesión, para:* **Inciso b)** *Acuacultura comercial* **II,** Permiso, para: **Inciso g)** *Acuacultura de fomento* **III,** *Autorización, para:* **Inciso d)** *Recolectar del medio natural reproductores, larvas, postlarvas, crías, huevos, semillas, alevines o en cualquier otro estadio, y* **Inciso e)** *Acuacultura didáctica.*		

Artículos 22.- *la Secretaría podrá inscribir en el Registro Nacional de Pesca a los acuicultores que no requieran concesión, permiso o Autorización.*	Al **proyecto** le aplica el Artículo, incisos y, fracciones anteriores, porque se trata de una actividad acuícola con fines comerciales.	Por el hecho de presentar a la autoridad correspondiente (SEMARNAT) la Manifestación de Impacto Ambiental, el promovente está cumpliendo con este apartado. El proyecto se vincula por la obligatoriedad de obtener la autorización correspondiente para realizar las obras descritas en esta manifestación de impacto ambiental. Como ya se mencionó anteriormente, la promovente una vez autorizado el proyecto en materia ambiental procederá a tramitar el Registro Nacional de Pesca para la unidad de producción acuícola.
Art. 30°.- *Las actividades pesqueras se clasifican en:* **II.-** *Cultivo o acuacultura con fines*		
Artículo 31°.- *Para realizar las actividades de pesca se requiere lo siguiente:* **I,** *Concesión, para:* **Inciso b)** *Acuacultura comercial* **II,** Permiso, para: **Inciso g)** *Acuacultura de fomento* **III,** *Autorización, para:* **Inciso d)** *Recolectar del medio natural reproductores, larvas, postlarvas, crías, huevos, semillas, alevines o en cualquier otro estadio, y* **Inciso e)** *Acuacultura didáctica.*		

Artículos 22.- *la Secretaría podrá inscribir en el Registro Nacional de Pesca a los acuicultores que no requieran concesión, permiso o Autorización.*	Al **proyecto** le aplica el Artículo, incisos y, fracciones anteriores, porque se trata de una actividad acuícola con fines comerciales.	Por el hecho de presentar a la autoridad correspondiente (SEMARNAT) la Manifestación de Impacto Ambiental, el promovente está cumpliendo con este apartado. El proyecto se vincula por la obligatoriedad de obtener la autorización correspondiente para realizar las obras descritas en esta manifestación de impacto ambiental. Como ya se mencionó anteriormente, la promovente una vez autorizado el proyecto en materia ambiental procederá a tramitar el Registro Nacional de Pesca para la unidad de producción acuícola.
Art. 30°.- *Las actividades pesqueras se clasifican en:* **II.-** *Cultivo o acuacultura con fines*		
Artículo 31°.- *Para realizar las actividades de pesca se requiere lo siguiente:* **I,** *Concesión, para:* **Inciso b)** *Acuacultura comercial* **II,** Permiso, para: **Inciso g)** *Acuacultura de fomento* **III,** *Autorización, para:* **Inciso d)** *Recolectar del medio natural reproductores, larvas, postlarvas, crías, huevos, semillas, alevines o en cualquier otro estadio, y* **Inciso e)** *Acuacultura didáctica.*		

Artículos 22.- *la Secretaría podrá inscribir en el Registro Nacional de Pesca a los acuicultores que no requieran concesión, permiso o Autorización.*	Al **proyecto** le aplica el Artículo, incisos y, fracciones anteriores, porque se trata de una actividad acuícola con fines comerciales.	Por el hecho de presentar a la autoridad correspondiente (SEMARNAT) la Manifestación de Impacto Ambiental, el promovente está cumpliendo con este apartado. El proyecto se vincula por la obligatoriedad de obtener la autorización correspondiente para realizar las obras descritas en esta manifestación de impacto ambiental. Como ya se mencionó anteriormente, la promovente una vez autorizado el proyecto en materia ambiental procederá a tramitar el Registro Nacional de Pesca para la unidad de producción acuícola.
Art. 30°.- *Las actividades pesqueras se clasifican en:* **II.-** *Cultivo o acuacultura con fines*		
Artículo 31°.- *Para realizar las actividades de pesca se requiere lo siguiente:* **I,** *Concesión, para:* **Inciso b)** *Acuacultura comercial* **II,** Permiso, para: **Inciso g)** *Acuacultura de fomento* **III,** *Autorización, para:* **Inciso d)** *Recolectar del medio natural reproductores, larvas, postlarvas, crías, huevos, semillas, alevines o en cualquier otro estadio, y* **Inciso e)** *Acuacultura didáctica.*		

Artículos 22.- *la Secretaría podrá inscribir en el Registro Nacional de Pesca a los acuicultores que no requieran concesión, permiso o Autorización.*	Al **proyecto** le aplica el Artículo, incisos y, fracciones anteriores, porque se trata de una actividad acuícola con fines comerciales.	Por el hecho de presentar a la autoridad correspondiente (SEMARNAT) la Manifestación de Impacto Ambiental, el promovente está cumpliendo con este apartado. El proyecto se vincula por la obligatoriedad de obtener la autorización correspondiente para realizar las obras descritas en esta manifestación de impacto ambiental. Como ya se mencionó anteriormente, la promovente una vez autorizado el proyecto en materia ambiental procederá a tramitar el Registro Nacional de Pesca para la unidad de producción acuícola.
Art. 30°.- *Las actividades pesqueras se clasifican en:* **II.-** *Cultivo o acuacultura con fines*		
Artículo 31°.- *Para realizar las actividades de pesca se requiere lo siguiente:* **I,** *Concesión, para:* **Inciso b)** *Acuacultura comercial* **II,** Permiso, para: **Inciso g)** *Acuacultura de fomento* **III,** *Autorización, para:* **Inciso d)** *Recolectar del medio natural reproductores, larvas, postlarvas, crías, huevos, semillas, alevines o en cualquier otro estadio, y* **Inciso e)** *Acuacultura didáctica.*		

Artículos 22.- *la Secretaría podrá inscribir en el Registro Nacional de Pesca a los acuicultores que no requieran concesión, permiso o Autorización.*	Al **proyecto** le aplica el Artículo, incisos y, fracciones anteriores, porque se trata de una actividad acuícola con fines comerciales.	Por el hecho de presentar a la autoridad correspondiente (SEMARNAT) la Manifestación de Impacto Ambiental, el promovente está cumpliendo con este apartado. El proyecto se vincula por la obligatoriedad de obtener la autorización correspondiente para realizar las obras descritas en esta manifestación de impacto ambiental. Como ya se mencionó anteriormente, la promovente una vez autorizado el proyecto en materia ambiental procederá a tramitar el Registro Nacional de Pesca para la unidad de producción acuícola.
Art. 30°.- *Las actividades pesqueras se clasifican en:* **II.-** *Cultivo o acuacultura con fines*		
Artículo 31°.- *Para realizar las actividades de pesca se requiere lo siguiente:* **I,** *Concesión, para:* **Inciso b)** *Acuacultura comercial* **II,** Permiso, para: **Inciso g)** *Acuacultura de fomento* **III,** *Autorización, para:* **Inciso d)** *Recolectar del medio natural reproductores, larvas, postlarvas, crías, huevos, semillas, alevines o en cualquier otro estadio, y* **Inciso e)** *Acuacultura didáctica.*		

Artículos 22.- *la Secretaría podrá inscribir en el Registro Nacional de Pesca a los acuicultores que no requieran concesión, permiso o Autorización.*	Al **proyecto** le aplica el Artículo, incisos y, fracciones anteriores, porque se trata de una actividad acuícola con fines comerciales.	Por el hecho de presentar a la autoridad correspondiente (SEMARNAT) la Manifestación de Impacto Ambiental, el promovente está cumpliendo con este apartado. El proyecto se vincula por la obligatoriedad de obtener la autorización correspondiente para realizar las obras descritas en esta manifestación de impacto ambiental. Como ya se mencionó anteriormente, la promovente una vez autorizado el proyecto en materia ambiental procederá a tramitar el Registro Nacional de Pesca para la unidad de producción acuícola.
Art. 30°.- *Las actividades pesqueras se clasifican en:* **II.-** *Cultivo o acuacultura con fines*		
Artículo 31°.- *Para realizar las actividades de pesca se requiere lo siguiente:* **I,** *Concesión, para:* **Inciso b)** *Acuacultura comercial* **II,** Permiso, para: **Inciso g)** *Acuacultura de fomento* **III,** *Autorización, para:* **Inciso d)** *Recolectar del medio natural reproductores, larvas, postlarvas, crías, huevos, semillas, alevines o en cualquier otro estadio, y* **Inciso e)** *Acuacultura didáctica.*		

Artículos 22.- *la Secretaría podrá inscribir en el Registro Nacional de Pesca a los acuicultores que no requieran concesión, permiso o Autorización.*	Al **proyecto** le aplica el Artículo, incisos y, fracciones anteriores, porque se trata de una actividad acuícola con fines comerciales.	Por el hecho de presentar a la autoridad correspondiente (SEMARNAT) la Manifestación de Impacto Ambiental, el promovente está cumpliendo con este apartado. El proyecto se vincula por la obligatoriedad de obtener la autorización correspondiente para realizar las obras descritas en esta manifestación de impacto ambiental. Como ya se mencionó anteriormente, la promovente una vez autorizado el proyecto en materia ambiental procederá a tramitar el Registro Nacional de Pesca para la unidad de producción acuícola.
Art. 30°.- *Las actividades pesqueras se clasifican en:* **II.-** *Cultivo o acuacultura con fines*		
Artículo 31°.- *Para realizar las actividades de pesca se requiere lo siguiente:* **I,** *Concesión, para:* **Inciso b)** *Acuacultura comercial* **II,** Permiso, para: **Inciso g)** *Acuacultura de fomento* **III,** *Autorización, para:* **Inciso d)** *Recolectar del medio natural reproductores, larvas, postlarvas, crías, huevos, semillas, alevines o en cualquier otro estadio, y* **Inciso e)** *Acuacultura didáctica.*		

Artículos 22.- *la Secretaría podrá inscribir en el Registro Nacional de Pesca a los acuicultores que no requieran concesión, permiso o Autorización.*	Al **proyecto** le aplica el Artículo, incisos y, fracciones anteriores, porque se trata de una actividad acuícola con fines comerciales.	Por el hecho de presentar a la autoridad correspondiente (SEMARNAT) la Manifestación de Impacto Ambiental, el promovente está cumpliendo con este apartado. El proyecto se vincula por la obligatoriedad de obtener la autorización correspondiente para realizar las obras descritas en esta manifestación de impacto ambiental. Como ya se mencionó anteriormente, la promovente una vez autorizado el proyecto en materia ambiental procederá a tramitar el Registro Nacional de Pesca para la unidad de producción acuícola.
Art. 30°.- *Las actividades pesqueras se clasifican en:* **II.-** *Cultivo o acuacultura con fines*		
Artículo 31°.- *Para realizar las actividades de pesca se requiere lo siguiente:* **I,** *Concesión, para:* **Inciso b)** *Acuacultura comercial* **II,** Permiso, para: **Inciso g)** *Acuacultura de fomento* **III,** *Autorización, para:* **Inciso d)** *Recolectar del medio natural reproductores, larvas, postlarvas, crías, huevos, semillas, alevines o en cualquier otro estadio, y* **Inciso e)** *Acuacultura didáctica.*		

Artículos 22.- *la Secretaría podrá inscribir en el Registro Nacional de Pesca a los acuicultores que no requieran concesión, permiso o Autorización.*	Al **proyecto** le aplica el Artículo, incisos y, fracciones anteriores, porque se trata de una actividad acuícola con fines comerciales.	Por el hecho de presentar a la autoridad correspondiente (SEMARNAT) la Manifestación de Impacto Ambiental, el promovente está cumpliendo con este apartado. El proyecto se vincula por la obligatoriedad de obtener la autorización correspondiente para realizar las obras descritas en esta manifestación de impacto ambiental. Como ya se mencionó anteriormente, la promovente una vez autorizado el proyecto en materia ambiental procederá a tramitar el Registro Nacional de Pesca para la unidad de producción acuícola.
Art. 30°.- *Las actividades pesqueras se clasifican en:* **II.-** *Cultivo o acuacultura con fines*		
Artículo 31°.- *Para realizar las actividades de pesca se requiere lo siguiente:* **I,** *Concesión, para:* **Inciso b)** *Acuacultura comercial* **II,** Permiso, para: **Inciso g)** *Acuacultura de fomento* **III,** *Autorización, para:* **Inciso d)** *Recolectar del medio natural reproductores, larvas, postlarvas, crías, huevos, semillas, alevines o en cualquier otro estadio, y* **Inciso e)** *Acuacultura didáctica.*		

Artículos 22.- *la Secretaría podrá inscribir en el Registro Nacional de Pesca a los acuicultores que no requieran concesión, permiso o Autorización.*	Al **proyecto** le aplica el Artículo, incisos y, fracciones anteriores, porque se trata de una actividad acuícola con fines comerciales.	Por el hecho de presentar a la autoridad correspondiente (SEMARNAT) la Manifestación de Impacto Ambiental, el promovente está cumpliendo con este apartado. El proyecto se vincula por la obligatoriedad de obtener la autorización correspondiente para realizar las obras descritas en esta manifestación de impacto ambiental. Como ya se mencionó anteriormente, la promovente una vez autorizado el proyecto en materia ambiental procederá a tramitar el Registro Nacional de Pesca para la unidad de producción acuícola.
Art. 30°.- *Las actividades pesqueras se clasifican en:* **II.-** *Cultivo o acuacultura con fines*		
Artículo 31°.- *Para realizar las actividades de pesca se requiere lo siguiente:* **I,** *Concesión, para:* **Inciso b)** *Acuacultura comercial* **II,** Permiso, para: **Inciso g)** *Acuacultura de fomento* **III,** *Autorización, para:* **Inciso d)** *Recolectar del medio natural reproductores, larvas, postlarvas, crías, huevos, semillas, alevines o en cualquier otro estadio, y* **Inciso e)** *Acuacultura didáctica.*		

Artículos 22.- *la Secretaría podrá inscribir en el Registro Nacional de Pesca a los acuicultores que no requieran concesión, permiso o Autorización.*	Al **proyecto** le aplica el Artículo, incisos y, fracciones anteriores, porque se trata de una actividad acuícola con fines comerciales.	Por el hecho de presentar a la autoridad correspondiente (SEMARNAT) la Manifestación de Impacto Ambiental, el promovente está cumpliendo con este apartado. El proyecto se vincula por la obligatoriedad de obtener la autorización correspondiente para realizar las obras descritas en esta manifestación de impacto ambiental. Como ya se mencionó anteriormente, la promovente una vez autorizado el proyecto en materia ambiental procederá a tramitar el Registro Nacional de Pesca para la unidad de producción acuícola.
Art. 30°.- *Las actividades pesqueras se clasifican en:* **II.-** *Cultivo o acuacultura con fines*		
Artículo 31°.- *Para realizar las actividades de pesca se requiere lo siguiente:* **I,** *Concesión, para:* **Inciso b)** *Acuacultura comercial* **II,** Permiso, para: **Inciso g)** *Acuacultura de fomento* **III,** *Autorización, para:* **Inciso d)** *Recolectar del medio natural reproductores, larvas, postlarvas, crías, huevos, semillas, alevines o en cualquier otro estadio, y* **Inciso e)** *Acuacultura didáctica.*		

Artículos 22.- *la Secretaría podrá inscribir en el Registro Nacional de Pesca a los acuicultores que no requieran concesión, permiso o Autorización.*	Al **proyecto** le aplica el Artículo, incisos y, fracciones anteriores, porque se trata de una actividad acuícola con fines comerciales.	Por el hecho de presentar a la autoridad correspondiente (SEMARNAT) la Manifestación de Impacto Ambiental, el promovente está cumpliendo con este apartado. El proyecto se vincula por la obligatoriedad de obtener la autorización correspondiente para realizar las obras descritas en esta manifestación de impacto ambiental. Como ya se mencionó anteriormente, la promovente una vez autorizado el proyecto en materia ambiental procederá a tramitar el Registro Nacional de Pesca para la unidad de producción acuícola.
Art. 30°.- *Las actividades pesqueras se clasifican en:* **II.-** *Cultivo o acuacultura con fines*		
Artículo 31°.- *Para realizar las actividades de pesca se requiere lo siguiente:* **I,** *Concesión, para:* **Inciso b)** *Acuacultura comercial* **II,** Permiso, para: **Inciso g)** *Acuacultura de fomento* **III,** *Autorización, para:* **Inciso d)** *Recolectar del medio natural reproductores, larvas, postlarvas, crías, huevos, semillas, alevines o en cualquier otro estadio, y* **Inciso e)** *Acuacultura didáctica.*		

Artículos 22.- *la Secretaría podrá inscribir en el Registro Nacional de Pesca a los acuicultores que no requieran concesión, permiso o Autorización.*	Al **proyecto** le aplica el Artículo, incisos y, fracciones anteriores, porque se trata de una actividad acuícola con fines comerciales.	Por el hecho de presentar a la autoridad correspondiente (SEMARNAT) la Manifestación de Impacto Ambiental, el promovente está cumpliendo con este apartado. El proyecto se vincula por la obligatoriedad de obtener la autorización correspondiente para realizar las obras descritas en esta manifestación de impacto ambiental. Como ya se mencionó anteriormente, la promovente una vez autorizado el proyecto en materia ambiental procederá a tramitar el Registro Nacional de Pesca para la unidad de producción acuícola.
Art. 30°.- *Las actividades pesqueras se clasifican en:* **II.-** *Cultivo o acuacultura con fines*		
Artículo 31°.- *Para realizar las actividades de pesca se requiere lo siguiente:* **I,** *Concesión, para:* **Inciso b)** *Acuacultura comercial* **II,** Permiso, para: **Inciso g)** *Acuacultura de fomento* **III,** *Autorización, para:* **Inciso d)** *Recolectar del medio natural reproductores, larvas, postlarvas, crías, huevos, semillas, alevines o en cualquier otro estadio, y* **Inciso e)** *Acuacultura didáctica.*		

Artículos 22.- *la Secretaría podrá inscribir en el Registro Nacional de Pesca a los acuicultores que no requieran concesión, permiso o Autorización.*	Al **proyecto** le aplica el Artículo, incisos y, fracciones anteriores, porque se trata de una actividad acuícola con fines comerciales.	Por el hecho de presentar a la autoridad correspondiente (SEMARNAT) la Manifestación de Impacto Ambiental, el promovente está cumpliendo con este apartado. El proyecto se vincula por la obligatoriedad de obtener la autorización correspondiente para realizar las obras descritas en esta manifestación de impacto ambiental. Como ya se mencionó anteriormente, la promovente una vez autorizado el proyecto en materia ambiental procederá a tramitar el Registro Nacional de Pesca para la unidad de producción acuícola.
Art. 30°.- *Las actividades pesqueras se clasifican en:* **II.-** *Cultivo o acuacultura con fines*		
Artículo 31°.- *Para realizar las actividades de pesca se requiere lo siguiente:* **I,** *Concesión, para:* **Inciso b)** *Acuacultura comercial* **II,** Permiso, para: **Inciso g)** *Acuacultura de fomento* **III,** *Autorización, para:* **Inciso d)** *Recolectar del medio natural reproductores, larvas, postlarvas, crías, huevos, semillas, alevines o en cualquier otro estadio, y* **Inciso e)** *Acuacultura didáctica.*		

Artículos 22.- *la Secretaría podrá inscribir en el Registro Nacional de Pesca a los acuicultores que no requieran concesión, permiso o Autorización.*	Al **proyecto** le aplica el Artículo, incisos y, fracciones anteriores, porque se trata de una actividad acuícola con fines comerciales.	Por el hecho de presentar a la autoridad correspondiente (SEMARNAT) la Manifestación de Impacto Ambiental, el promovente está cumpliendo con este apartado. El proyecto se vincula por la obligatoriedad de obtener la autorización correspondiente para realizar las obras descritas en esta manifestación de impacto ambiental. Como ya se mencionó anteriormente, la promovente una vez autorizado el proyecto en materia ambiental procederá a tramitar el Registro Nacional de Pesca para la unidad de producción acuícola.
Art. 30°.- *Las actividades pesqueras se clasifican en:* **II.-** *Cultivo o acuacultura con fines*		
Artículo 31°.- *Para realizar las actividades de pesca se requiere lo siguiente:* **I,** *Concesión, para:* **Inciso b)** *Acuacultura comercial* **II,** Permiso, para: **Inciso g)** *Acuacultura de fomento* **III,** *Autorización, para:* **Inciso d)** *Recolectar del medio natural reproductores, larvas, postlarvas, crías, huevos, semillas, alevines o en cualquier otro estadio, y* **Inciso e)** *Acuacultura didáctica.*		

Artículos 22.- *la Secretaría podrá inscribir en el Registro Nacional de Pesca a los acuicultores que no requieran concesión, permiso o Autorización.*	Al **proyecto** le aplica el Artículo, incisos y, fracciones anteriores, porque se trata de una actividad acuícola con fines comerciales.	Por el hecho de presentar a la autoridad correspondiente (SEMARNAT) la Manifestación de Impacto Ambiental, el promovente está cumpliendo con este apartado. El proyecto se vincula por la obligatoriedad de obtener la autorización correspondiente para realizar las obras descritas en esta manifestación de impacto ambiental. Como ya se mencionó anteriormente, la promovente una vez autorizado el proyecto en materia ambiental procederá a tramitar el Registro Nacional de Pesca para la unidad de producción acuícola.
Art. 30°.- *Las actividades pesqueras se clasifican en:* **II.-** *Cultivo o acuacultura con fines*		
Artículo 31°.- *Para realizar las actividades de pesca se requiere lo siguiente:* **I,** *Concesión, para:* **Inciso b)** *Acuacultura comercial* **II,** Permiso, para: **Inciso g)** *Acuacultura de fomento* **III,** *Autorización, para:* **Inciso d)** *Recolectar del medio natural reproductores, larvas, postlarvas, crías, huevos, semillas, alevines o en cualquier otro estadio, y* **Inciso e)** *Acuacultura didáctica.*		

Artículos 22.- *la Secretaría podrá inscribir en el Registro Nacional de Pesca a los acuicultores que no requieran concesión, permiso o Autorización.*	Al **proyecto** le aplica el Artículo, incisos y, fracciones anteriores, porque se trata de una actividad acuícola con fines comerciales.	Por el hecho de presentar a la autoridad correspondiente (SEMARNAT) la Manifestación de Impacto Ambiental, el promovente está cumpliendo con este apartado. El proyecto se vincula por la obligatoriedad de obtener la autorización correspondiente para realizar las obras descritas en esta manifestación de impacto ambiental. Como ya se mencionó anteriormente, la promovente una vez autorizado el proyecto en materia ambiental procederá a tramitar el Registro Nacional de Pesca para la unidad de producción acuícola.
Art. 30°.- *Las actividades pesqueras se clasifican en:* **II.-** *Cultivo o acuacultura con fines*		
Artículo 31°.- *Para realizar las actividades de pesca se requiere lo siguiente:* **I,** *Concesión, para:* **Inciso b)** *Acuacultura comercial* **II,** Permiso, para: **Inciso g)** *Acuacultura de fomento* **III,** *Autorización, para:* **Inciso d)** *Recolectar del medio natural reproductores, larvas, postlarvas, crías, huevos, semillas, alevines o en cualquier otro estadio, y* **Inciso e)** *Acuacultura didáctica.*		

Artículos 22.- *la Secretaría podrá inscribir en el Registro Nacional de Pesca a los acuicultores que no requieran concesión, permiso o Autorización.*	Al **proyecto** le aplica el Artículo, incisos y, fracciones anteriores, porque se trata de una actividad acuícola con fines comerciales.	Por el hecho de presentar a la autoridad correspondiente (SEMARNAT) la Manifestación de Impacto Ambiental, el promovente está cumpliendo con este apartado. El proyecto se vincula por la obligatoriedad de obtener la autorización correspondiente para realizar las obras descritas en esta manifestación de impacto ambiental. Como ya se mencionó anteriormente, la promovente una vez autorizado el proyecto en materia ambiental procederá a tramitar el Registro Nacional de Pesca para la unidad de producción acuícola.
Art. 30°.- *Las actividades pesqueras se clasifican en:* **II.-** *Cultivo o acuacultura con fines*		
Artículo 31°.- *Para realizar las actividades de pesca se requiere lo siguiente:* **I,** *Concesión, para:* **Inciso b)** *Acuacultura comercial* **II,** Permiso, para: **Inciso g)** *Acuacultura de fomento* **III,** *Autorización, para:* **Inciso d)** *Recolectar del medio natural reproductores, larvas, postlarvas, crías, huevos, semillas, alevines o en cualquier otro estadio, y* **Inciso e)** *Acuacultura didáctica.*		

Artículos 22.- *la Secretaría podrá inscribir en el Registro Nacional de Pesca a los acuicultores que no requieran concesión, permiso o Autorización.*	Al **proyecto** le aplica el Artículo, incisos y, fracciones anteriores, porque se trata de una actividad acuícola con fines comerciales.	Por el hecho de presentar a la autoridad correspondiente (SEMARNAT) la Manifestación de Impacto Ambiental, el promovente está cumpliendo con este apartado. El proyecto se vincula por la obligatoriedad de obtener la autorización correspondiente para realizar las obras descritas en esta manifestación de impacto ambiental. Como ya se mencionó anteriormente, la promovente una vez autorizado el proyecto en materia ambiental procederá a tramitar el Registro Nacional de Pesca para la unidad de producción acuícola.
Art. 30°.- *Las actividades pesqueras se clasifican en:* **II.-** *Cultivo o acuacultura con fines*		
Artículo 31°.- *Para realizar las actividades de pesca se requiere lo siguiente:* **I,** *Concesión, para:* **Inciso b)** *Acuacultura comercial* **II,** Permiso, para: **Inciso g)** *Acuacultura de fomento* **III,** *Autorización, para:* **Inciso d)** *Recolectar del medio natural reproductores, larvas, postlarvas, crías, huevos, semillas, alevines o en cualquier otro estadio, y* **Inciso e)** *Acuacultura didáctica.*		

Artículos 22.- *la Secretaría podrá inscribir en el Registro Nacional de Pesca a los acuicultores que no requieran concesión, permiso o Autorización.*	Al **proyecto** le aplica el Artículo, incisos y, fracciones anteriores, porque se trata de una actividad acuícola con fines comerciales.	Por el hecho de presentar a la autoridad correspondiente (SEMARNAT) la Manifestación de Impacto Ambiental, el promovente está cumpliendo con este apartado. El proyecto se vincula por la obligatoriedad de obtener la autorización correspondiente para realizar las obras descritas en esta manifestación de impacto ambiental. Como ya se mencionó anteriormente, la promovente una vez autorizado el proyecto en materia ambiental procederá a tramitar el Registro Nacional de Pesca para la unidad de producción acuícola.
Art. 30°.- *Las actividades pesqueras se clasifican en:* **II.-** *Cultivo o acuacultura con fines*		
Artículo 31°.- *Para realizar las actividades de pesca se requiere lo siguiente:* **I,** *Concesión, para:* **Inciso b)** *Acuacultura comercial* **II,** Permiso, para: **Inciso g)** *Acuacultura de fomento* **III,** *Autorización, para:* **Inciso d)** *Recolectar del medio natural reproductores, larvas, postlarvas, crías, huevos, semillas, alevines o en cualquier otro estadio, y* **Inciso e)** *Acuacultura didáctica.*		

Artículos 22.- *la Secretaría podrá inscribir en el Registro Nacional de Pesca a los acuicultores que no requieran concesión, permiso o Autorización.*	Al **proyecto** le aplica el Artículo, incisos y, fracciones anteriores, porque se trata de una actividad acuícola con fines comerciales.	Por el hecho de presentar a la autoridad correspondiente (SEMARNAT) la Manifestación de Impacto Ambiental, el promovente está cumpliendo con este apartado. El proyecto se vincula por la obligatoriedad de obtener la autorización correspondiente para realizar las obras descritas en esta manifestación de impacto ambiental. Como ya se mencionó anteriormente, la promovente una vez autorizado el proyecto en materia ambiental procederá a tramitar el Registro Nacional de Pesca para la unidad de producción acuícola.
Art. 30°.- *Las actividades pesqueras se clasifican en:* **II.-** *Cultivo o acuacultura con fines*		
Artículo 31°.- *Para realizar las actividades de pesca se requiere lo siguiente:* **I,** *Concesión, para:* **Inciso b)** *Acuacultura comercial* **II,** Permiso, para: **Inciso g)** *Acuacultura de fomento* **III,** *Autorización, para:* **Inciso d)** *Recolectar del medio natural reproductores, larvas, postlarvas, crías, huevos, semillas, alevines o en cualquier otro estadio, y* **Inciso e)** *Acuacultura didáctica.*		

Artículos 22.- *la Secretaría podrá inscribir en el Registro Nacional de Pesca a los acuicultores que no requieran concesión, permiso o Autorización.*	Al **proyecto** le aplica el Artículo, incisos y, fracciones anteriores, porque se trata de una actividad acuícola con fines comerciales.	Por el hecho de presentar a la autoridad correspondiente (SEMARNAT) la Manifestación de Impacto Ambiental, el promovente está cumpliendo con este apartado. El proyecto se vincula por la obligatoriedad de obtener la autorización correspondiente para realizar las obras descritas en esta manifestación de impacto ambiental. Como ya se mencionó anteriormente, la promovente una vez autorizado el proyecto en materia ambiental procederá a tramitar el Registro Nacional de Pesca para la unidad de producción acuícola.
Art. 30°.- *Las actividades pesqueras se clasifican en:* **II.-** *Cultivo o acuacultura con fines*		
Artículo 31°.- *Para realizar las actividades de pesca se requiere lo siguiente:* **I,** *Concesión, para:* **Inciso b)** *Acuacultura comercial* **II,** Permiso, para: **Inciso g)** *Acuacultura de fomento* **III,** *Autorización, para:* **Inciso d)** *Recolectar del medio natural reproductores, larvas, postlarvas, crías, huevos, semillas, alevines o en cualquier otro estadio, y* **Inciso e)** *Acuacultura didáctica.*		

Artículos 22.- *la Secretaría podrá inscribir en el Registro Nacional de Pesca a los acuicultores que no requieran concesión, permiso o Autorización.*	Al **proyecto** le aplica el Artículo, incisos y, fracciones anteriores, porque se trata de una actividad acuícola con fines comerciales.	Por el hecho de presentar a la autoridad correspondiente (SEMARNAT) la Manifestación de Impacto Ambiental, el promovente está cumpliendo con este apartado. El proyecto se vincula por la obligatoriedad de obtener la autorización correspondiente para realizar las obras descritas en esta manifestación de impacto ambiental. Como ya se mencionó anteriormente, la promovente una vez autorizado el proyecto en materia ambiental procederá a tramitar el Registro Nacional de Pesca para la unidad de producción acuícola.
Art. 30°.- *Las actividades pesqueras se clasifican en:* **II.-** *Cultivo o acuacultura con fines*		
Artículo 31°.- *Para realizar las actividades de pesca se requiere lo siguiente:* **I,** *Concesión, para:* **Inciso b)** *Acuacultura comercial* **II,** Permiso, para: **Inciso g)** *Acuacultura de fomento* **III,** *Autorización, para:* **Inciso d)** *Recolectar del medio natural reproductores, larvas, postlarvas, crías, huevos, semillas, alevines o en cualquier otro estadio, y* **Inciso e)** *Acuacultura didáctica.*		

Artículos 22.- *la Secretaría podrá inscribir en el Registro Nacional de Pesca a los acuicultores que no requieran concesión, permiso o Autorización.*	Al **proyecto** le aplica el Artículo, incisos y, fracciones anteriores, porque se trata de una actividad acuícola con fines comerciales.	Por el hecho de presentar a la autoridad correspondiente (SEMARNAT) la Manifestación de Impacto Ambiental, el promovente está cumpliendo con este apartado. El proyecto se vincula por la obligatoriedad de obtener la autorización correspondiente para realizar las obras descritas en esta manifestación de impacto ambiental. Como ya se mencionó anteriormente, la promovente una vez autorizado el proyecto en materia ambiental procederá a tramitar el Registro Nacional de Pesca para la unidad de producción acuícola.
Art. 30°.- *Las actividades pesqueras se clasifican en:* **II.-** *Cultivo o acuacultura con fines*		
Artículo 31°.- *Para realizar las actividades de pesca se requiere lo siguiente:* **I,** *Concesión, para:* **Inciso b)** *Acuacultura comercial* **II,** Permiso, para: **Inciso g)** *Acuacultura de fomento* **III,** *Autorización, para:* **Inciso d)** *Recolectar del medio natural reproductores, larvas, postlarvas, crías, huevos, semillas, alevines o en cualquier otro estadio, y* **Inciso e)** *Acuacultura didáctica.*		

Artículos 22.- *la Secretaría podrá inscribir en el Registro Nacional de Pesca a los acuicultores que no requieran concesión, permiso o Autorización.*	Al **proyecto** le aplica el Artículo, incisos y, fracciones anteriores, porque se trata de una actividad acuícola con fines comerciales.	Por el hecho de presentar a la autoridad correspondiente (SEMARNAT) la Manifestación de Impacto Ambiental, el promovente está cumpliendo con este apartado. El proyecto se vincula por la obligatoriedad de obtener la autorización correspondiente para realizar las obras descritas en esta manifestación de impacto ambiental. Como ya se mencionó anteriormente, la promovente una vez autorizado el proyecto en materia ambiental procederá a tramitar el Registro Nacional de Pesca para la unidad de producción acuícola.
Art. 30°.- *Las actividades pesqueras se clasifican en:* **II.-** *Cultivo o acuacultura con fines*		
Artículo 31°.- *Para realizar las actividades de pesca se requiere lo siguiente:* **I,** *Concesión, para:* **Inciso b)** *Acuacultura comercial* **II,** Permiso, para: **Inciso g)** *Acuacultura de fomento* **III,** *Autorización, para:* **Inciso d)** *Recolectar del medio natural reproductores, larvas, postlarvas, crías, huevos, semillas, alevines o en cualquier otro estadio, y* **Inciso e)** *Acuacultura didáctica.*		

Artículos 22.- *la Secretaría podrá inscribir en el Registro Nacional de Pesca a los acuicultores que no requieran concesión, permiso o Autorización.*	Al **proyecto** le aplica el Artículo, incisos y, fracciones anteriores, porque se trata de una actividad acuícola con fines comerciales.	Por el hecho de presentar a la autoridad correspondiente (SEMARNAT) la Manifestación de Impacto Ambiental, el promovente está cumpliendo con este apartado. El proyecto se vincula por la obligatoriedad de obtener la autorización correspondiente para realizar las obras descritas en esta manifestación de impacto ambiental. Como ya se mencionó anteriormente, la promovente una vez autorizado el proyecto en materia ambiental procederá a tramitar el Registro Nacional de Pesca para la unidad de producción acuícola.
Art. 30°.- *Las actividades pesqueras se clasifican en:* **II.-** *Cultivo o acuacultura con fines*		
Artículo 31°.- *Para realizar las actividades de pesca se requiere lo siguiente:* **I,** *Concesión, para:* **Inciso b)** *Acuacultura comercial* **II,** Permiso, para: **Inciso g)** *Acuacultura de fomento* **III,** *Autorización, para:* **Inciso d)** *Recolectar del medio natural reproductores, larvas, postlarvas, crías, huevos, semillas, alevines o en cualquier otro estadio, y* **Inciso e)** *Acuacultura didáctica.*		

Artículos 22.- *la Secretaría podrá inscribir en el Registro Nacional de Pesca a los acuicultores que no requieran concesión, permiso o Autorización.*	Al **proyecto** le aplica el Artículo, incisos y, fracciones anteriores, porque se trata de una actividad acuícola con fines comerciales.	Por el hecho de presentar a la autoridad correspondiente (SEMARNAT) la Manifestación de Impacto Ambiental, el promovente está cumpliendo con este apartado. El proyecto se vincula por la obligatoriedad de obtener la autorización correspondiente para realizar las obras descritas en esta manifestación de impacto ambiental. Como ya se mencionó anteriormente, la promovente una vez autorizado el proyecto en materia ambiental procederá a tramitar el Registro Nacional de Pesca para la unidad de producción acuícola.
Art. 30°.- *Las actividades pesqueras se clasifican en:* **II.-** *Cultivo o acuacultura con fines*		
Artículo 31°.- *Para realizar las actividades de pesca se requiere lo siguiente:* **I,** *Concesión, para:* **Inciso b)** *Acuacultura comercial* **II,** Permiso, para: **Inciso g)** *Acuacultura de fomento* **III,** *Autorización, para:* **Inciso d)** *Recolectar del medio natural reproductores, larvas, postlarvas, crías, huevos, semillas, alevines o en cualquier otro estadio, y* **Inciso e)** *Acuacultura didáctica.*		

Artículos 22.- *la Secretaría podrá inscribir en el Registro Nacional de Pesca a los acuicultores que no requieran concesión, permiso o Autorización.*	Al **proyecto** le aplica el Artículo, incisos y, fracciones anteriores, porque se trata de una actividad acuícola con fines comerciales.	Por el hecho de presentar a la autoridad correspondiente (SEMARNAT) la Manifestación de Impacto Ambiental, el promovente está cumpliendo con este apartado. El proyecto se vincula por la obligatoriedad de obtener la autorización correspondiente para realizar las obras descritas en esta manifestación de impacto ambiental. Como ya se mencionó anteriormente, la promovente una vez autorizado el proyecto en materia ambiental procederá a tramitar el Registro Nacional de Pesca para la unidad de producción acuícola.
Art. 30°.- *Las actividades pesqueras se clasifican en:* **II.-** *Cultivo o acuacultura con fines*		
Artículo 31°.- *Para realizar las actividades de pesca se requiere lo siguiente:* **I,** *Concesión, para:* **Inciso b)** *Acuacultura comercial* **II,** Permiso, para: **Inciso g)** *Acuacultura de fomento* **III,** *Autorización, para:* **Inciso d)** *Recolectar del medio natural reproductores, larvas, postlarvas, crías, huevos, semillas, alevines o en cualquier otro estadio, y* **Inciso e)** *Acuacultura didáctica.*		

Artículos 22.- *la Secretaría podrá inscribir en el Registro Nacional de Pesca a los acuicultores que no requieran concesión, permiso o Autorización.*	Al **proyecto** le aplica el Artículo, incisos y, fracciones anteriores, porque se trata de una actividad acuícola con fines comerciales.	Por el hecho de presentar a la autoridad correspondiente (SEMARNAT) la Manifestación de Impacto Ambiental, el promovente está cumpliendo con este apartado. El proyecto se vincula por la obligatoriedad de obtener la autorización correspondiente para realizar las obras descritas en esta manifestación de impacto ambiental. Como ya se mencionó anteriormente, la promovente una vez autorizado el proyecto en materia ambiental procederá a tramitar el Registro Nacional de Pesca para la unidad de producción acuícola.
Art. 30°.- *Las actividades pesqueras se clasifican en:* **II.-** *Cultivo o acuacultura con fines*		
Artículo 31°.- *Para realizar las actividades de pesca se requiere lo siguiente:* **I,** *Concesión, para:* **Inciso b)** *Acuacultura comercial* **II,** Permiso, para: **Inciso g)** *Acuacultura de fomento* **III,** *Autorización, para:* **Inciso d)** *Recolectar del medio natural reproductores, larvas, postlarvas, crías, huevos, semillas, alevines o en cualquier otro estadio, y* **Inciso e)** *Acuacultura didáctica.*		

Artículos 22.- *la Secretaría podrá inscribir en el Registro Nacional de Pesca a los acuicultores que no requieran concesión, permiso o Autorización.*	Al **proyecto** le aplica el Artículo, incisos y, fracciones anteriores, porque se trata de una actividad acuícola con fines comerciales.	Por el hecho de presentar a la autoridad correspondiente (SEMARNAT) la Manifestación de Impacto Ambiental, el promovente está cumpliendo con este apartado. El proyecto se vincula por la obligatoriedad de obtener la autorización correspondiente para realizar las obras descritas en esta manifestación de impacto ambiental. Como ya se mencionó anteriormente, la promovente una vez autorizado el proyecto en materia ambiental procederá a tramitar el Registro Nacional de Pesca para la unidad de producción acuícola.
Art. 30°.- *Las actividades pesqueras se clasifican en:* **II.-** *Cultivo o acuacultura con fines*		
Artículo 31°.- *Para realizar las actividades de pesca se requiere lo siguiente:* **I,** *Concesión, para:* **Inciso b)** *Acuacultura comercial* **II,** Permiso, para: **Inciso g)** *Acuacultura de fomento* **III,** *Autorización, para:* **Inciso d)** *Recolectar del medio natural reproductores, larvas, postlarvas, crías, huevos, semillas, alevines o en cualquier otro estadio, y* **Inciso e)** *Acuacultura didáctica.*		

Artículos 22.- *la Secretaría podrá inscribir en el Registro Nacional de Pesca a los acuicultores que no requieran concesión, permiso o Autorización.*	Al **proyecto** le aplica el Artículo, incisos y, fracciones anteriores, porque se trata de una actividad acuícola con fines comerciales.	Por el hecho de presentar a la autoridad correspondiente (SEMARNAT) la Manifestación de Impacto Ambiental, el promovente está cumpliendo con este apartado. El proyecto se vincula por la obligatoriedad de obtener la autorización correspondiente para realizar las obras descritas en esta manifestación de impacto ambiental. Como ya se mencionó anteriormente, la promovente una vez autorizado el proyecto en materia ambiental procederá a tramitar el Registro Nacional de Pesca para la unidad de producción acuícola.
Art. 30°.- *Las actividades pesqueras se clasifican en:* **II.-** *Cultivo o acuacultura con fines*		
Artículo 31°.- *Para realizar las actividades de pesca se requiere lo siguiente:* **I,** *Concesión, para:* **Inciso b)** *Acuacultura comercial* **II,** Permiso, para: **Inciso g)** *Acuacultura de fomento* **III,** *Autorización, para:* **Inciso d)** *Recolectar del medio natural reproductores, larvas, postlarvas, crías, huevos, semillas, alevines o en cualquier otro estadio, y* **Inciso e)** *Acuacultura didáctica.*		

Artículos 22.- *la Secretaría podrá inscribir en el Registro Nacional de Pesca a los acuicultores que no requieran concesión, permiso o Autorización.*	Al **proyecto** le aplica el Artículo, incisos y, fracciones anteriores, porque se trata de una actividad acuícola con fines comerciales.	Por el hecho de presentar a la autoridad correspondiente (SEMARNAT) la Manifestación de Impacto Ambiental, el promovente está cumpliendo con este apartado. El proyecto se vincula por la obligatoriedad de obtener la autorización correspondiente para realizar las obras descritas en esta manifestación de impacto ambiental. Como ya se mencionó anteriormente, la promovente una vez autorizado el proyecto en materia ambiental procederá a tramitar el Registro Nacional de Pesca para la unidad de producción acuícola.
Art. 30°.- *Las actividades pesqueras se clasifican en:* **II.-** *Cultivo o acuacultura con fines*		
Artículo 31°.- *Para realizar las actividades de pesca se requiere lo siguiente:* **I,** *Concesión, para:* **Inciso b)** *Acuacultura comercial* **II,** Permiso, para: **Inciso g)** *Acuacultura de fomento* **III,** *Autorización, para:* **Inciso d)** *Recolectar del medio natural reproductores, larvas, postlarvas, crías, huevos, semillas, alevines o en cualquier otro estadio, y* **Inciso e)** *Acuacultura didáctica.*		

Artículos 22.- *la Secretaría podrá inscribir en el Registro Nacional de Pesca a los acuicultores que no requieran concesión, permiso o Autorización.*	Al **proyecto** le aplica el Artículo, incisos y, fracciones anteriores, porque se trata de una actividad acuícola con fines comerciales.	Por el hecho de presentar a la autoridad correspondiente (SEMARNAT) la Manifestación de Impacto Ambiental, el promovente está cumpliendo con este apartado. El proyecto se vincula por la obligatoriedad de obtener la autorización correspondiente para realizar las obras descritas en esta manifestación de impacto ambiental. Como ya se mencionó anteriormente, la promovente una vez autorizado el proyecto en materia ambiental procederá a tramitar el Registro Nacional de Pesca para la unidad de producción acuícola.
Art. 30°.- *Las actividades pesqueras se clasifican en:* **II.-** *Cultivo o acuacultura con fines*		
Artículo 31°.- *Para realizar las actividades de pesca se requiere lo siguiente:* **I,** *Concesión, para:* **Inciso b)** *Acuacultura comercial* **II,** Permiso, para: **Inciso g)** *Acuacultura de fomento* **III,** *Autorización, para:* **Inciso d)** *Recolectar del medio natural reproductores, larvas, postlarvas, crías, huevos, semillas, alevines o en cualquier otro estadio, y* **Inciso e)** *Acuacultura didáctica.*		

Artículos 22.- *la Secretaría podrá inscribir en el Registro Nacional de Pesca a los acuicultores que no requieran concesión, permiso o Autorización.*	Al **proyecto** le aplica el Artículo, incisos y, fracciones anteriores, porque se trata de una actividad acuícola con fines comerciales.	Por el hecho de presentar a la autoridad correspondiente (SEMARNAT) la Manifestación de Impacto Ambiental, el promovente está cumpliendo con este apartado. El proyecto se vincula por la obligatoriedad de obtener la autorización correspondiente para realizar las obras descritas en esta manifestación de impacto ambiental. Como ya se mencionó anteriormente, la promovente una vez autorizado el proyecto en materia ambiental procederá a tramitar el Registro Nacional de Pesca para la unidad de producción acuícola.
Art. 30°.- *Las actividades pesqueras se clasifican en:* **II.-** *Cultivo o acuacultura con fines*		
Artículo 31°.- *Para realizar las actividades de pesca se requiere lo siguiente:* **I,** *Concesión, para:* **Inciso b)** *Acuacultura comercial* **II,** Permiso, para: **Inciso g)** *Acuacultura de fomento* **III,** *Autorización, para:* **Inciso d)** *Recolectar del medio natural reproductores, larvas, postlarvas, crías, huevos, semillas, alevines o en cualquier otro estadio, y* **Inciso e)** *Acuacultura didáctica.*		

Artículos 22.- *la Secretaría podrá inscribir en el Registro Nacional de Pesca a los acuicultores que no requieran concesión, permiso o Autorización.*	Al **proyecto** le aplica el Artículo, incisos y, fracciones anteriores, porque se trata de una actividad acuícola con fines comerciales.	Por el hecho de presentar a la autoridad correspondiente (SEMARNAT) la Manifestación de Impacto Ambiental, el promovente está cumpliendo con este apartado. El proyecto se vincula por la obligatoriedad de obtener la autorización correspondiente para realizar las obras descritas en esta manifestación de impacto ambiental. Como ya se mencionó anteriormente, la promovente una vez autorizado el proyecto en materia ambiental procederá a tramitar el Registro Nacional de Pesca para la unidad de producción acuícola.
Art. 30°.- *Las actividades pesqueras se clasifican en:* **II.-** *Cultivo o acuacultura con fines*		
Artículo 31°.- *Para realizar las actividades de pesca se requiere lo siguiente:* **I,** *Concesión, para:* **Inciso b)** *Acuacultura comercial* **II,** Permiso, para: **Inciso g)** *Acuacultura de fomento* **III,** *Autorización, para:* **Inciso d)** *Recolectar del medio natural reproductores, larvas, postlarvas, crías, huevos, semillas, alevines o en cualquier otro estadio, y* **Inciso e)** *Acuacultura didáctica.*		

Artículos 22.- *la Secretaría podrá inscribir en el Registro Nacional de Pesca a los acuicultores que no requieran concesión, permiso o Autorización.*	Al **proyecto** le aplica el Artículo, incisos y, fracciones anteriores, porque se trata de una actividad acuícola con fines comerciales.	Por el hecho de presentar a la autoridad correspondiente (SEMARNAT) la Manifestación de Impacto Ambiental, el promovente está cumpliendo con este apartado. El proyecto se vincula por la obligatoriedad de obtener la autorización correspondiente para realizar las obras descritas en esta manifestación de impacto ambiental. Como ya se mencionó anteriormente, la promovente una vez autorizado el proyecto en materia ambiental procederá a tramitar el Registro Nacional de Pesca para la unidad de producción acuícola.
Art. 30°.- *Las actividades pesqueras se clasifican en:* **II.-** *Cultivo o acuacultura con fines*		
Artículo 31°.- *Para realizar las actividades de pesca se requiere lo siguiente:* **I,** *Concesión, para:* **Inciso b)** *Acuacultura comercial* **II,** Permiso, para: **Inciso g)** *Acuacultura de fomento* **III,** *Autorización, para:* **Inciso d)** *Recolectar del medio natural reproductores, larvas, postlarvas, crías, huevos, semillas, alevines o en cualquier otro estadio, y* **Inciso e)** *Acuacultura didáctica.*		

Artículos 22.- *la Secretaría podrá inscribir en el Registro Nacional de Pesca a los acuicultores que no requieran concesión, permiso o Autorización.*	Al **proyecto** le aplica el Artículo, incisos y, fracciones anteriores, porque se trata de una actividad acuícola con fines comerciales.	Por el hecho de presentar a la autoridad correspondiente (SEMARNAT) la Manifestación de Impacto Ambiental, el promovente está cumpliendo con este apartado. El proyecto se vincula por la obligatoriedad de obtener la autorización correspondiente para realizar las obras descritas en esta manifestación de impacto ambiental. Como ya se mencionó anteriormente, la promovente una vez autorizado el proyecto en materia ambiental procederá a tramitar el Registro Nacional de Pesca para la unidad de producción acuícola.
Art. 30°.- *Las actividades pesqueras se clasifican en:* **II.-** *Cultivo o acuacultura con fines*		
Artículo 31°.- *Para realizar las actividades de pesca se requiere lo siguiente:* **I,** *Concesión, para:* **Inciso b)** *Acuacultura comercial* **II,** Permiso, para: **Inciso g)** *Acuacultura de fomento* **III,** *Autorización, para:* **Inciso d)** *Recolectar del medio natural reproductores, larvas, postlarvas, crías, huevos, semillas, alevines o en cualquier otro estadio, y* **Inciso e)** *Acuacultura didáctica.*		

Artículos 22.- *la Secretaría podrá inscribir en el Registro Nacional de Pesca a los acuicultores que no requieran concesión, permiso o Autorización.*	Al **proyecto** le aplica el Artículo, incisos y, fracciones anteriores, porque se trata de una actividad acuícola con fines comerciales.	Por el hecho de presentar a la autoridad correspondiente (SEMARNAT) la Manifestación de Impacto Ambiental, el promovente está cumpliendo con este apartado. El proyecto se vincula por la obligatoriedad de obtener la autorización correspondiente para realizar las obras descritas en esta manifestación de impacto ambiental. Como ya se mencionó anteriormente, la promovente una vez autorizado el proyecto en materia ambiental procederá a tramitar el Registro Nacional de Pesca para la unidad de producción acuícola.
Art. 30°.- *Las actividades pesqueras se clasifican en:* **II.-** *Cultivo o acuacultura con fines*		
Artículo 31°.- *Para realizar las actividades de pesca se requiere lo siguiente:* **I,** *Concesión, para:* **Inciso b)** *Acuacultura comercial* **II,** Permiso, para: **Inciso g)** *Acuacultura de fomento* **III,** *Autorización, para:* **Inciso d)** *Recolectar del medio natural reproductores, larvas, postlarvas, crías, huevos, semillas, alevines o en cualquier otro estadio, y* **Inciso e)** *Acuacultura didáctica.*		

Artículos 22.- *la Secretaría podrá inscribir en el Registro Nacional de Pesca a los acuicultores que no requieran concesión, permiso o Autorización.*	Al **proyecto** le aplica el Artículo, incisos y, fracciones anteriores, porque se trata de una actividad acuícola con fines comerciales.	Por el hecho de presentar a la autoridad correspondiente (SEMARNAT) la Manifestación de Impacto Ambiental, el promovente está cumpliendo con este apartado. El proyecto se vincula por la obligatoriedad de obtener la autorización correspondiente para realizar las obras descritas en esta manifestación de impacto ambiental. Como ya se mencionó anteriormente, la promovente una vez autorizado el proyecto en materia ambiental procederá a tramitar el Registro Nacional de Pesca para la unidad de producción acuícola.
Art. 30°.- *Las actividades pesqueras se clasifican en:* **II.-** *Cultivo o acuacultura con fines*		
Artículo 31°.- *Para realizar las actividades de pesca se requiere lo siguiente:* **I,** *Concesión, para:* **Inciso b)** *Acuacultura comercial* **II,** Permiso, para: **Inciso g)** *Acuacultura de fomento* **III,** *Autorización, para:* **Inciso d)** *Recolectar del medio natural reproductores, larvas, postlarvas, crías, huevos, semillas, alevines o en cualquier otro estadio, y* **Inciso e)** *Acuacultura didáctica.*		

Artículos 22.- *la Secretaría podrá inscribir en el Registro Nacional de Pesca a los acuicultores que no requieran concesión, permiso o Autorización.*	Al **proyecto** le aplica el Artículo, incisos y, fracciones anteriores, porque se trata de una actividad acuícola con fines comerciales.	Por el hecho de presentar a la autoridad correspondiente (SEMARNAT) la Manifestación de Impacto Ambiental, el promovente está cumpliendo con este apartado. El proyecto se vincula por la obligatoriedad de obtener la autorización correspondiente para realizar las obras descritas en esta manifestación de impacto ambiental. Como ya se mencionó anteriormente, la promovente una vez autorizado el proyecto en materia ambiental procederá a tramitar el Registro Nacional de Pesca para la unidad de producción acuícola.
Art. 30°.- *Las actividades pesqueras se clasifican en:* **II.-** *Cultivo o acuacultura con fines*		
Artículo 31°.- *Para realizar las actividades de pesca se requiere lo siguiente:* **I,** *Concesión, para:* **Inciso b)** *Acuacultura comercial* **II,** Permiso, para: **Inciso g)** *Acuacultura de fomento* **III,** *Autorización, para:* **Inciso d)** *Recolectar del medio natural reproductores, larvas, postlarvas, crías, huevos, semillas, alevines o en cualquier otro estadio, y* **Inciso e)** *Acuacultura didáctica.*		

Artículos 22.- *la Secretaría podrá inscribir en el Registro Nacional de Pesca a los acuicultores que no requieran concesión, permiso o Autorización.*	Al **proyecto** le aplica el Artículo, incisos y, fracciones anteriores, porque se trata de una actividad acuícola con fines comerciales.	Por el hecho de presentar a la autoridad correspondiente (SEMARNAT) la Manifestación de Impacto Ambiental, el promovente está cumpliendo con este apartado. El proyecto se vincula por la obligatoriedad de obtener la autorización correspondiente para realizar las obras descritas en esta manifestación de impacto ambiental. Como ya se mencionó anteriormente, la promovente una vez autorizado el proyecto en materia ambiental procederá a tramitar el Registro Nacional de Pesca para la unidad de producción acuícola.
Art. 30°.- *Las actividades pesqueras se clasifican en:* **II.-** *Cultivo o acuacultura con fines*		
Artículo 31°.- *Para realizar las actividades de pesca se requiere lo siguiente:* **I,** *Concesión, para:* **Inciso b)** *Acuacultura comercial* **II,** Permiso, para: **Inciso g)** *Acuacultura de fomento* **III,** *Autorización, para:* **Inciso d)** *Recolectar del medio natural reproductores, larvas, postlarvas, crías, huevos, semillas, alevines o en cualquier otro estadio, y* **Inciso e)** *Acuacultura didáctica.*		

Artículos 22.- *la Secretaría podrá inscribir en el Registro Nacional de Pesca a los acuicultores que no requieran concesión, permiso o Autorización.*	Al **proyecto** le aplica el Artículo, incisos y, fracciones anteriores, porque se trata de una actividad acuícola con fines comerciales.	Por el hecho de presentar a la autoridad correspondiente (SEMARNAT) la Manifestación de Impacto Ambiental, el promovente está cumpliendo con este apartado. El proyecto se vincula por la obligatoriedad de obtener la autorización correspondiente para realizar las obras descritas en esta manifestación de impacto ambiental. Como ya se mencionó anteriormente, la promovente una vez autorizado el proyecto en materia ambiental procederá a tramitar el Registro Nacional de Pesca para la unidad de producción acuícola.
Art. 30°.- *Las actividades pesqueras se clasifican en:* **II.-** *Cultivo o acuacultura con fines*		
Artículo 31°.- *Para realizar las actividades de pesca se requiere lo siguiente:* **I,** *Concesión, para:* **Inciso b)** *Acuacultura comercial* **II,** Permiso, para: **Inciso g)** *Acuacultura de fomento* **III,** *Autorización, para:* **Inciso d)** *Recolectar del medio natural reproductores, larvas, postlarvas, crías, huevos, semillas, alevines o en cualquier otro estadio, y* **Inciso e)** *Acuacultura didáctica.*		

Artículos 22.- *la Secretaría podrá inscribir en el Registro Nacional de Pesca a los acuicultores que no requieran concesión, permiso o Autorización.*	Al **proyecto** le aplica el Artículo, incisos y, fracciones anteriores, porque se trata de una actividad acuícola con fines comerciales.	Por el hecho de presentar a la autoridad correspondiente (SEMARNAT) la Manifestación de Impacto Ambiental, el promovente está cumpliendo con este apartado. El proyecto se vincula por la obligatoriedad de obtener la autorización correspondiente para realizar las obras descritas en esta manifestación de impacto ambiental. Como ya se mencionó anteriormente, la promovente una vez autorizado el proyecto en materia ambiental procederá a tramitar el Registro Nacional de Pesca para la unidad de producción acuícola.
Art. 30°.- *Las actividades pesqueras se clasifican en:* **II.-** *Cultivo o acuacultura con fines*		
Artículo 31°.- *Para realizar las actividades de pesca se requiere lo siguiente:* **I,** *Concesión, para:* **Inciso b)** *Acuacultura comercial* **II,** Permiso, para: **Inciso g)** *Acuacultura de fomento* **III,** *Autorización, para:* **Inciso d)** *Recolectar del medio natural reproductores, larvas, postlarvas, crías, huevos, semillas, alevines o en cualquier otro estadio, y* **Inciso e)** *Acuacultura didáctica.*		

Artículos 22.- *la Secretaría podrá inscribir en el Registro Nacional de Pesca a los acuicultores que no requieran concesión, permiso o Autorización.*	Al **proyecto** le aplica el Artículo, incisos y, fracciones anteriores, porque se trata de una actividad acuícola con fines comerciales.	Por el hecho de presentar a la autoridad correspondiente (SEMARNAT) la Manifestación de Impacto Ambiental, el promovente está cumpliendo con este apartado. El proyecto se vincula por la obligatoriedad de obtener la autorización correspondiente para realizar las obras descritas en esta manifestación de impacto ambiental. Como ya se mencionó anteriormente, la promovente una vez autorizado el proyecto en materia ambiental procederá a tramitar el Registro Nacional de Pesca para la unidad de producción acuícola.
Art. 30°.- *Las actividades pesqueras se clasifican en:* **II.-** *Cultivo o acuacultura con fines*		
Artículo 31°.- *Para realizar las actividades de pesca se requiere lo siguiente:* **I,** *Concesión, para:* **Inciso b)** *Acuacultura comercial* **II,** Permiso, para: **Inciso g)** *Acuacultura de fomento* **III,** *Autorización, para:* **Inciso d)** *Recolectar del medio natural reproductores, larvas, postlarvas, crías, huevos, semillas, alevines o en cualquier otro estadio, y* **Inciso e)** *Acuacultura didáctica.*		

Artículos 22.- *la Secretaría podrá inscribir en el Registro Nacional de Pesca a los acuicultores que no requieran concesión, permiso o Autorización.*	Al **proyecto** le aplica el Artículo, incisos y, fracciones anteriores, porque se trata de una actividad acuícola con fines comerciales.	Por el hecho de presentar a la autoridad correspondiente (SEMARNAT) la Manifestación de Impacto Ambiental, el promovente está cumpliendo con este apartado. El proyecto se vincula por la obligatoriedad de obtener la autorización correspondiente para realizar las obras descritas en esta manifestación de impacto ambiental. Como ya se mencionó anteriormente, la promovente una vez autorizado el proyecto en materia ambiental procederá a tramitar el Registro Nacional de Pesca para la unidad de producción acuícola.
Art. 30°.- *Las actividades pesqueras se clasifican en:* **II.-** *Cultivo o acuacultura con fines*		
Artículo 31°.- *Para realizar las actividades de pesca se requiere lo siguiente:* **I,** *Concesión, para:* **Inciso b)** *Acuacultura comercial* **II,** Permiso, para: **Inciso g)** *Acuacultura de fomento* **III,** *Autorización, para:* **Inciso d)** *Recolectar del medio natural reproductores, larvas, postlarvas, crías, huevos, semillas, alevines o en cualquier otro estadio, y* **Inciso e)** *Acuacultura didáctica.*		

Artículos 22.- *la Secretaría podrá inscribir en el Registro Nacional de Pesca a los acuicultores que no requieran concesión, permiso o Autorización.*	Al **proyecto** le aplica el Artículo, incisos y, fracciones anteriores, porque se trata de una actividad acuícola con fines comerciales.	Por el hecho de presentar a la autoridad correspondiente (SEMARNAT) la Manifestación de Impacto Ambiental, el promovente está cumpliendo con este apartado. El proyecto se vincula por la obligatoriedad de obtener la autorización correspondiente para realizar las obras descritas en esta manifestación de impacto ambiental. Como ya se mencionó anteriormente, la promovente una vez autorizado el proyecto en materia ambiental procederá a tramitar el Registro Nacional de Pesca para la unidad de producción acuícola.
Art. 30°.- *Las actividades pesqueras se clasifican en:* **II.-** *Cultivo o acuacultura con fines*		
Artículo 31°.- *Para realizar las actividades de pesca se requiere lo siguiente:* **I,** *Concesión, para:* **Inciso b)** *Acuacultura comercial* **II,** Permiso, para: **Inciso g)** *Acuacultura de fomento* **III,** *Autorización, para:* **Inciso d)** *Recolectar del medio natural reproductores, larvas, postlarvas, crías, huevos, semillas, alevines o en cualquier otro estadio, y* **Inciso e)** *Acuacultura didáctica.*		

Artículos 22.- *la Secretaría podrá inscribir en el Registro Nacional de Pesca a los acuicultores que no requieran concesión, permiso o Autorización.*	Al **proyecto** le aplica el Artículo, incisos y, fracciones anteriores, porque se trata de una actividad acuícola con fines comerciales.	Por el hecho de presentar a la autoridad correspondiente (SEMARNAT) la Manifestación de Impacto Ambiental, el promovente está cumpliendo con este apartado. El proyecto se vincula por la obligatoriedad de obtener la autorización correspondiente para realizar las obras descritas en esta manifestación de impacto ambiental. Como ya se mencionó anteriormente, la promovente una vez autorizado el proyecto en materia ambiental procederá a tramitar el Registro Nacional de Pesca para la unidad de producción acuícola.
Art. 30°.- *Las actividades pesqueras se clasifican en:* **II.-** *Cultivo o acuacultura con fines*		
Artículo 31°.- *Para realizar las actividades de pesca se requiere lo siguiente:* **I,** *Concesión, para:* **Inciso b)** *Acuacultura comercial* **II,** Permiso, para: **Inciso g)** *Acuacultura de fomento* **III,** *Autorización, para:* **Inciso d)** *Recolectar del medio natural reproductores, larvas, postlarvas, crías, huevos, semillas, alevines o en cualquier otro estadio, y* **Inciso e)** *Acuacultura didáctica.*		

Artículos 22.- *la Secretaría podrá inscribir en el Registro Nacional de Pesca a los acuicultores que no requieran concesión, permiso o Autorización.*	Al **proyecto** le aplica el Artículo, incisos y, fracciones anteriores, porque se trata de una actividad acuícola con fines comerciales.	Por el hecho de presentar a la autoridad correspondiente (SEMARNAT) la Manifestación de Impacto Ambiental, el promovente está cumpliendo con este apartado. El proyecto se vincula por la obligatoriedad de obtener la autorización correspondiente para realizar las obras descritas en esta manifestación de impacto ambiental. Como ya se mencionó anteriormente, la promovente una vez autorizado el proyecto en materia ambiental procederá a tramitar el Registro Nacional de Pesca para la unidad de producción acuícola.
Art. 30°.- *Las actividades pesqueras se clasifican en:* **II.-** *Cultivo o acuacultura con fines*		
Artículo 31°.- *Para realizar las actividades de pesca se requiere lo siguiente:* **I,** *Concesión, para:* **Inciso b)** *Acuacultura comercial* **II,** Permiso, para: **Inciso g)** *Acuacultura de fomento* **III,** *Autorización, para:* **Inciso d)** *Recolectar del medio natural reproductores, larvas, postlarvas, crías, huevos, semillas, alevines o en cualquier otro estadio, y* **Inciso e)** *Acuacultura didáctica.*		

Artículos 22.- *la Secretaría podrá inscribir en el Registro Nacional de Pesca a los acuicultores que no requieran concesión, permiso o Autorización.*	Al **proyecto** le aplica el Artículo, incisos y, fracciones anteriores, porque se trata de una actividad acuícola con fines comerciales.	Por el hecho de presentar a la autoridad correspondiente (SEMARNAT) la Manifestación de Impacto Ambiental, el promovente está cumpliendo con este apartado. El proyecto se vincula por la obligatoriedad de obtener la autorización correspondiente para realizar las obras descritas en esta manifestación de impacto ambiental. Como ya se mencionó anteriormente, la promovente una vez autorizado el proyecto en materia ambiental procederá a tramitar el Registro Nacional de Pesca para la unidad de producción acuícola.
Art. 30°.- *Las actividades pesqueras se clasifican en:* **II.-** *Cultivo o acuacultura con fines*		
Artículo 31°.- *Para realizar las actividades de pesca se requiere lo siguiente:* **I,** *Concesión, para:* **Inciso b)** *Acuacultura comercial* **II,** Permiso, para: **Inciso g)** *Acuacultura de fomento* **III,** *Autorización, para:* **Inciso d)** *Recolectar del medio natural reproductores, larvas, postlarvas, crías, huevos, semillas, alevines o en cualquier otro estadio, y* **Inciso e)** *Acuacultura didáctica.*		

Artículos 22.- *la Secretaría podrá inscribir en el Registro Nacional de Pesca a los acuicultores que no requieran concesión, permiso o Autorización.*	Al **proyecto** le aplica el Artículo, incisos y, fracciones anteriores, porque se trata de una actividad acuícola con fines comerciales.	Por el hecho de presentar a la autoridad correspondiente (SEMARNAT) la Manifestación de Impacto Ambiental, el promovente está cumpliendo con este apartado. El proyecto se vincula por la obligatoriedad de obtener la autorización correspondiente para realizar las obras descritas en esta manifestación de impacto ambiental. Como ya se mencionó anteriormente, la promovente una vez autorizado el proyecto en materia ambiental procederá a tramitar el Registro Nacional de Pesca para la unidad de producción acuícola.
Art. 30°.- *Las actividades pesqueras se clasifican en:* **II.-** *Cultivo o acuacultura con fines*		
Artículo 31°.- *Para realizar las actividades de pesca se requiere lo siguiente:* **I,** *Concesión, para:* **Inciso b)** *Acuacultura comercial* **II,** Permiso, para: **Inciso g)** *Acuacultura de fomento* **III,** *Autorización, para:* **Inciso d)** *Recolectar del medio natural reproductores, larvas, postlarvas, crías, huevos, semillas, alevines o en cualquier otro estadio, y* **Inciso e)** *Acuacultura didáctica.*		

Artículos 22.- *la Secretaría podrá inscribir en el Registro Nacional de Pesca a los acuicultores que no requieran concesión, permiso o Autorización.*	Al **proyecto** le aplica el Artículo, incisos y, fracciones anteriores, porque se trata de una actividad acuícola con fines comerciales.	Por el hecho de presentar a la autoridad correspondiente (SEMARNAT) la Manifestación de Impacto Ambiental, el promovente está cumpliendo con este apartado. El proyecto se vincula por la obligatoriedad de obtener la autorización correspondiente para realizar las obras descritas en esta manifestación de impacto ambiental. Como ya se mencionó anteriormente, la promovente una vez autorizado el proyecto en materia ambiental procederá a tramitar el Registro Nacional de Pesca para la unidad de producción acuícola.
Art. 30°.- *Las actividades pesqueras se clasifican en:* **II.-** *Cultivo o acuacultura con fines*		
Artículo 31°.- *Para realizar las actividades de pesca se requiere lo siguiente:* **I,** *Concesión, para:* **Inciso b)** *Acuacultura comercial* **II,** Permiso, para: **Inciso g)** *Acuacultura de fomento* **III,** *Autorización, para:* **Inciso d)** *Recolectar del medio natural reproductores, larvas, postlarvas, crías, huevos, semillas, alevines o en cualquier otro estadio, y* **Inciso e)** *Acuacultura didáctica.*		

Artículos 22.- *la Secretaría podrá inscribir en el Registro Nacional de Pesca a los acuicultores que no requieran concesión, permiso o Autorización.*	Al **proyecto** le aplica el Artículo, incisos y, fracciones anteriores, porque se trata de una actividad acuícola con fines comerciales.	Por el hecho de presentar a la autoridad correspondiente (SEMARNAT) la Manifestación de Impacto Ambiental, el promovente está cumpliendo con este apartado. El proyecto se vincula por la obligatoriedad de obtener la autorización correspondiente para realizar las obras descritas en esta manifestación de impacto ambiental. Como ya se mencionó anteriormente, la promovente una vez autorizado el proyecto en materia ambiental procederá a tramitar el Registro Nacional de Pesca para la unidad de producción acuícola.
Art. 30°.- *Las actividades pesqueras se clasifican en:* **II.-** *Cultivo o acuacultura con fines*		
Artículo 31°.- *Para realizar las actividades de pesca se requiere lo siguiente:* **I,** *Concesión, para:* **Inciso b)** *Acuacultura comercial* **II,** Permiso, para: **Inciso g)** *Acuacultura de fomento* **III,** *Autorización, para:* **Inciso d)** *Recolectar del medio natural reproductores, larvas, postlarvas, crías, huevos, semillas, alevines o en cualquier otro estadio, y* **Inciso e)** *Acuacultura didáctica.*		

Artículos 22.- *la Secretaría podrá inscribir en el Registro Nacional de Pesca a los acuicultores que no requieran concesión, permiso o Autorización.*	Al **proyecto** le aplica el Artículo, incisos y, fracciones anteriores, porque se trata de una actividad acuícola con fines comerciales.	Por el hecho de presentar a la autoridad correspondiente (SEMARNAT) la Manifestación de Impacto Ambiental, el promovente está cumpliendo con este apartado. El proyecto se vincula por la obligatoriedad de obtener la autorización correspondiente para realizar las obras descritas en esta manifestación de impacto ambiental. Como ya se mencionó anteriormente, la promovente una vez autorizado el proyecto en materia ambiental procederá a tramitar el Registro Nacional de Pesca para la unidad de producción acuícola.
Art. 30°.- *Las actividades pesqueras se clasifican en:* **II.-** *Cultivo o acuacultura con fines*		
Artículo 31°.- *Para realizar las actividades de pesca se requiere lo siguiente:* **I,** *Concesión, para:* **Inciso b)** *Acuacultura comercial* **II,** Permiso, para: **Inciso g)** *Acuacultura de fomento* **III,** *Autorización, para:* **Inciso d)** *Recolectar del medio natural reproductores, larvas, postlarvas, crías, huevos, semillas, alevines o en cualquier otro estadio, y* **Inciso e)** *Acuacultura didáctica.*		

Artículos 22.- *la Secretaría podrá inscribir en el Registro Nacional de Pesca a los acuicultores que no requieran concesión, permiso o Autorización.*	Al **proyecto** le aplica el Artículo, incisos y, fracciones anteriores, porque se trata de una actividad acuícola con fines comerciales.	Por el hecho de presentar a la autoridad correspondiente (SEMARNAT) la Manifestación de Impacto Ambiental, el promovente está cumpliendo con este apartado. El proyecto se vincula por la obligatoriedad de obtener la autorización correspondiente para realizar las obras descritas en esta manifestación de impacto ambiental. Como ya se mencionó anteriormente, la promovente una vez autorizado el proyecto en materia ambiental procederá a tramitar el Registro Nacional de Pesca para la unidad de producción acuícola.
Art. 30°.- *Las actividades pesqueras se clasifican en:* **II.-** *Cultivo o acuacultura con fines*		
Artículo 31°.- *Para realizar las actividades de pesca se requiere lo siguiente:* **I,** *Concesión, para:* **Inciso b)** *Acuacultura comercial* **II,** Permiso, para: **Inciso g)** *Acuacultura de fomento* **III,** *Autorización, para:* **Inciso d)** *Recolectar del medio natural reproductores, larvas, postlarvas, crías, huevos, semillas, alevines o en cualquier otro estadio, y* **Inciso e)** *Acuacultura didáctica.*		

Artículos 22.- *la Secretaría podrá inscribir en el Registro Nacional de Pesca a los acuicultores que no requieran concesión, permiso o Autorización.*	Al **proyecto** le aplica el Artículo, incisos y, fracciones anteriores, porque se trata de una actividad acuícola con fines comerciales.	Por el hecho de presentar a la autoridad correspondiente (SEMARNAT) la Manifestación de Impacto Ambiental, el promovente está cumpliendo con este apartado. El proyecto se vincula por la obligatoriedad de obtener la autorización correspondiente para realizar las obras descritas en esta manifestación de impacto ambiental. Como ya se mencionó anteriormente, la promovente una vez autorizado el proyecto en materia ambiental procederá a tramitar el Registro Nacional de Pesca para la unidad de producción acuícola.
Art. 30°.- *Las actividades pesqueras se clasifican en:* **II.-** *Cultivo o acuacultura con fines*		
Artículo 31°.- *Para realizar las actividades de pesca se requiere lo siguiente:* **I,** *Concesión, para:* **Inciso b)** *Acuacultura comercial* **II,** Permiso, para: **Inciso g)** *Acuacultura de fomento* **III,** *Autorización, para:* **Inciso d)** *Recolectar del medio natural reproductores, larvas, postlarvas, crías, huevos, semillas, alevines o en cualquier otro estadio, y* **Inciso e)** *Acuacultura didáctica.*		

Artículos 22.- *la Secretaría podrá inscribir en el Registro Nacional de Pesca a los acuicultores que no requieran concesión, permiso o Autorización.*	Al **proyecto** le aplica el Artículo, incisos y, fracciones anteriores, porque se trata de una actividad acuícola con fines comerciales.	Por el hecho de presentar a la autoridad correspondiente (SEMARNAT) la Manifestación de Impacto Ambiental, el promovente está cumpliendo con este apartado. El proyecto se vincula por la obligatoriedad de obtener la autorización correspondiente para realizar las obras descritas en esta manifestación de impacto ambiental. Como ya se mencionó anteriormente, la promovente una vez autorizado el proyecto en materia ambiental procederá a tramitar el Registro Nacional de Pesca para la unidad de producción acuícola.
Art. 30°.- *Las actividades pesqueras se clasifican en:* **II.-** *Cultivo o acuacultura con fines*		
Artículo 31°.- *Para realizar las actividades de pesca se requiere lo siguiente:* **I,** *Concesión, para:* **Inciso b)** *Acuacultura comercial* **II,** Permiso, para: **Inciso g)** *Acuacultura de fomento* **III,** *Autorización, para:* **Inciso d)** *Recolectar del medio natural reproductores, larvas, postlarvas, crías, huevos, semillas, alevines o en cualquier otro estadio, y* **Inciso e)** *Acuacultura didáctica.*		

Artículos 22.- *la Secretaría podrá inscribir en el Registro Nacional de Pesca a los acuicultores que no requieran concesión, permiso o Autorización.*	Al **proyecto** le aplica el Artículo, incisos y, fracciones anteriores, porque se trata de una actividad acuícola con fines comerciales.	Por el hecho de presentar a la autoridad correspondiente (SEMARNAT) la Manifestación de Impacto Ambiental, el promovente está cumpliendo con este apartado. El proyecto se vincula por la obligatoriedad de obtener la autorización correspondiente para realizar las obras descritas en esta manifestación de impacto ambiental. Como ya se mencionó anteriormente, la promovente una vez autorizado el proyecto en materia ambiental procederá a tramitar el Registro Nacional de Pesca para la unidad de producción acuícola.
Art. 30°.- *Las actividades pesqueras se clasifican en:* **II.-** *Cultivo o acuacultura con fines*		
Artículo 31°.- *Para realizar las actividades de pesca se requiere lo siguiente:* **I,** *Concesión, para:* **Inciso b)** *Acuacultura comercial* **II,** Permiso, para: **Inciso g)** *Acuacultura de fomento* **III,** *Autorización, para:* **Inciso d)** *Recolectar del medio natural reproductores, larvas, postlarvas, crías, huevos, semillas, alevines o en cualquier otro estadio, y* **Inciso e)** *Acuacultura didáctica.*		

Artículos 22.- *la Secretaría podrá inscribir en el Registro Nacional de Pesca a los acuicultores que no requieran concesión, permiso o Autorización.*	Al **proyecto** le aplica el Artículo, incisos y, fracciones anteriores, porque se trata de una actividad acuícola con fines comerciales.	Por el hecho de presentar a la autoridad correspondiente (SEMARNAT) la Manifestación de Impacto Ambiental, el promovente está cumpliendo con este apartado. El proyecto se vincula por la obligatoriedad de obtener la autorización correspondiente para realizar las obras descritas en esta manifestación de impacto ambiental. Como ya se mencionó anteriormente, la promovente una vez autorizado el proyecto en materia ambiental procederá a tramitar el Registro Nacional de Pesca para la unidad de producción acuícola.
Art. 30°.- *Las actividades pesqueras se clasifican en:* **II.-** *Cultivo o acuacultura con fines*		
Artículo 31°.- *Para realizar las actividades de pesca se requiere lo siguiente:* **I,** *Concesión, para:* **Inciso b)** *Acuacultura comercial* **II,** Permiso, para: **Inciso g)** *Acuacultura de fomento* **III,** *Autorización, para:* **Inciso d)** *Recolectar del medio natural reproductores, larvas, postlarvas, crías, huevos, semillas, alevines o en cualquier otro estadio, y* **Inciso e)** *Acuacultura didáctica.*		

Artículos 22.- *la Secretaría podrá inscribir en el Registro Nacional de Pesca a los acuicultores que no requieran concesión, permiso o Autorización.*	Al **proyecto** le aplica el Artículo, incisos y, fracciones anteriores, porque se trata de una actividad acuícola con fines comerciales.	Por el hecho de presentar a la autoridad correspondiente (SEMARNAT) la Manifestación de Impacto Ambiental, el promovente está cumpliendo con este apartado. El proyecto se vincula por la obligatoriedad de obtener la autorización correspondiente para realizar las obras descritas en esta manifestación de impacto ambiental. Como ya se mencionó anteriormente, la promovente una vez autorizado el proyecto en materia ambiental procederá a tramitar el Registro Nacional de Pesca para la unidad de producción acuícola.
Art. 30°.- *Las actividades pesqueras se clasifican en:* **II.-** *Cultivo o acuacultura con fines*		
Artículo 31°.- *Para realizar las actividades de pesca se requiere lo siguiente:* **I,** *Concesión, para:* **Inciso b)** *Acuacultura comercial* **II,** Permiso, para: **Inciso g)** *Acuacultura de fomento* **III,** *Autorización, para:* **Inciso d)** *Recolectar del medio natural reproductores, larvas, postlarvas, crías, huevos, semillas, alevines o en cualquier otro estadio, y* **Inciso e)** *Acuacultura didáctica.*		

Artículos 22.- *la Secretaría podrá inscribir en el Registro Nacional de Pesca a los acuicultores que no requieran concesión, permiso o Autorización.*	Al **proyecto** le aplica el Artículo, incisos y, fracciones anteriores, porque se trata de una actividad acuícola con fines comerciales.	Por el hecho de presentar a la autoridad correspondiente (SEMARNAT) la Manifestación de Impacto Ambiental, el promovente está cumpliendo con este apartado. El proyecto se vincula por la obligatoriedad de obtener la autorización correspondiente para realizar las obras descritas en esta manifestación de impacto ambiental. Como ya se mencionó anteriormente, la promovente una vez autorizado el proyecto en materia ambiental procederá a tramitar el Registro Nacional de Pesca para la unidad de producción acuícola.
Art. 30°.- *Las actividades pesqueras se clasifican en:* **II.-** *Cultivo o acuacultura con fines*		
Artículo 31°.- *Para realizar las actividades de pesca se requiere lo siguiente:* **I,** *Concesión, para:* **Inciso b)** *Acuacultura comercial* **II,** Permiso, para: **Inciso g)** *Acuacultura de fomento* **III,** *Autorización, para:* **Inciso d)** *Recolectar del medio natural reproductores, larvas, postlarvas, crías, huevos, semillas, alevines o en cualquier otro estadio, y* **Inciso e)** *Acuacultura didáctica.*		

Artículos 22.- *la Secretaría podrá inscribir en el Registro Nacional de Pesca a los acuicultores que no requieran concesión, permiso o Autorización.*	Al **proyecto** le aplica el Artículo, incisos y, fracciones anteriores, porque se trata de una actividad acuícola con fines comerciales.	Por el hecho de presentar a la autoridad correspondiente (SEMARNAT) la Manifestación de Impacto Ambiental, el promovente está cumpliendo con este apartado. El proyecto se vincula por la obligatoriedad de obtener la autorización correspondiente para realizar las obras descritas en esta manifestación de impacto ambiental. Como ya se mencionó anteriormente, la promovente una vez autorizado el proyecto en materia ambiental procederá a tramitar el Registro Nacional de Pesca para la unidad de producción acuícola.
Art. 30°.- *Las actividades pesqueras se clasifican en:* **II.-** *Cultivo o acuacultura con fines*		
Artículo 31°.- *Para realizar las actividades de pesca se requiere lo siguiente:* **I,** *Concesión, para:* **Inciso b)** *Acuacultura comercial* **II,** Permiso, para: **Inciso g)** *Acuacultura de fomento* **III,** *Autorización, para:* **Inciso d)** *Recolectar del medio natural reproductores, larvas, postlarvas, crías, huevos, semillas, alevines o en cualquier otro estadio, y* **Inciso e)** *Acuacultura didáctica.*		

Artículos 22.- *la Secretaría podrá inscribir en el Registro Nacional de Pesca a los acuicultores que no requieran concesión, permiso o Autorización.*	Al **proyecto** le aplica el Artículo, incisos y, fracciones anteriores, porque se trata de una actividad acuícola con fines comerciales.	Por el hecho de presentar a la autoridad correspondiente (SEMARNAT) la Manifestación de Impacto Ambiental, el promovente está cumpliendo con este apartado. El proyecto se vincula por la obligatoriedad de obtener la autorización correspondiente para realizar las obras descritas en esta manifestación de impacto ambiental. Como ya se mencionó anteriormente, la promovente una vez autorizado el proyecto en materia ambiental procederá a tramitar el Registro Nacional de Pesca para la unidad de producción acuícola.
Art. 30°.- *Las actividades pesqueras se clasifican en:* **II.-** *Cultivo o acuacultura con fines*		
Artículo 31°.- *Para realizar las actividades de pesca se requiere lo siguiente:* **I,** *Concesión, para:* **Inciso b)** *Acuacultura comercial* **II,** Permiso, para: **Inciso g)** *Acuacultura de fomento* **III,** *Autorización, para:* **Inciso d)** *Recolectar del medio natural reproductores, larvas, postlarvas, crías, huevos, semillas, alevines o en cualquier otro estadio, y* **Inciso e)** *Acuacultura didáctica.*		

Artículos 22.- *la Secretaría podrá inscribir en el Registro Nacional de Pesca a los acuicultores que no requieran concesión, permiso o Autorización.*	Al **proyecto** le aplica el Artículo, incisos y, fracciones anteriores, porque se trata de una actividad acuícola con fines comerciales.	Por el hecho de presentar a la autoridad correspondiente (SEMARNAT) la Manifestación de Impacto Ambiental, el promovente está cumpliendo con este apartado. El proyecto se vincula por la obligatoriedad de obtener la autorización correspondiente para realizar las obras descritas en esta manifestación de impacto ambiental. Como ya se mencionó anteriormente, la promovente una vez autorizado el proyecto en materia ambiental procederá a tramitar el Registro Nacional de Pesca para la unidad de producción acuícola.
Art. 30°.- *Las actividades pesqueras se clasifican en:* **II.-** *Cultivo o acuacultura con fines*		
Artículo 31°.- *Para realizar las actividades de pesca se requiere lo siguiente:* **I,** *Concesión, para:* **Inciso b)** *Acuacultura comercial* **II,** Permiso, para: **Inciso g)** *Acuacultura de fomento* **III,** *Autorización, para:* **Inciso d)** *Recolectar del medio natural reproductores, larvas, postlarvas, crías, huevos, semillas, alevines o en cualquier otro estadio, y* **Inciso e)** *Acuacultura didáctica.*		

Artículos 22.- *la Secretaría podrá inscribir en el Registro Nacional de Pesca a los acuicultores que no requieran concesión, permiso o Autorización.*	Al **proyecto** le aplica el Artículo, incisos y, fracciones anteriores, porque se trata de una actividad acuícola con fines comerciales.	Por el hecho de presentar a la autoridad correspondiente (SEMARNAT) la Manifestación de Impacto Ambiental, el promovente está cumpliendo con este apartado. El proyecto se vincula por la obligatoriedad de obtener la autorización correspondiente para realizar las obras descritas en esta manifestación de impacto ambiental. Como ya se mencionó anteriormente, la promovente una vez autorizado el proyecto en materia ambiental procederá a tramitar el Registro Nacional de Pesca para la unidad de producción acuícola.
Art. 30°.- *Las actividades pesqueras se clasifican en:* **II.-** *Cultivo o acuacultura con fines*		
Artículo 31°.- *Para realizar las actividades de pesca se requiere lo siguiente:* **I,** *Concesión, para:* **Inciso b)** *Acuacultura comercial* **II,** Permiso, para: **Inciso g)** *Acuacultura de fomento* **III,** *Autorización, para:* **Inciso d)** *Recolectar del medio natural reproductores, larvas, postlarvas, crías, huevos, semillas, alevines o en cualquier otro estadio, y* **Inciso e)** *Acuacultura didáctica.*		

Artículos 22.- *la Secretaría podrá inscribir en el Registro Nacional de Pesca a los acuicultores que no requieran concesión, permiso o Autorización.*	Al **proyecto** le aplica el Artículo, incisos y, fracciones anteriores, porque se trata de una actividad acuícola con fines comerciales.	Por el hecho de presentar a la autoridad correspondiente (SEMARNAT) la Manifestación de Impacto Ambiental, el promovente está cumpliendo con este apartado. El proyecto se vincula por la obligatoriedad de obtener la autorización correspondiente para realizar las obras descritas en esta manifestación de impacto ambiental. Como ya se mencionó anteriormente, la promovente una vez autorizado el proyecto en materia ambiental procederá a tramitar el Registro Nacional de Pesca para la unidad de producción acuícola.
Art. 30°.- *Las actividades pesqueras se clasifican en:* **II.-** *Cultivo o acuacultura con fines*		
Artículo 31°.- *Para realizar las actividades de pesca se requiere lo siguiente:* **I,** *Concesión, para:* **Inciso b)** *Acuacultura comercial* **II,** Permiso, para: **Inciso g)** *Acuacultura de fomento* **III,** *Autorización, para:* **Inciso d)** *Recolectar del medio natural reproductores, larvas, postlarvas, crías, huevos, semillas, alevines o en cualquier otro estadio, y* **Inciso e)** *Acuacultura didáctica.*		

Artículos 22.- *la Secretaría podrá inscribir en el Registro Nacional de Pesca a los acuicultores que no requieran concesión, permiso o Autorización.*	Al **proyecto** le aplica el Artículo, incisos y, fracciones anteriores, porque se trata de una actividad acuícola con fines comerciales.	Por el hecho de presentar a la autoridad correspondiente (SEMARNAT) la Manifestación de Impacto Ambiental, el promovente está cumpliendo con este apartado. El proyecto se vincula por la obligatoriedad de obtener la autorización correspondiente para realizar las obras descritas en esta manifestación de impacto ambiental. Como ya se mencionó anteriormente, la promovente una vez autorizado el proyecto en materia ambiental procederá a tramitar el Registro Nacional de Pesca para la unidad de producción acuícola.
Art. 30°.- *Las actividades pesqueras se clasifican en:* **II.-** *Cultivo o acuacultura con fines*		
Artículo 31°.- *Para realizar las actividades de pesca se requiere lo siguiente:* **I,** *Concesión, para:* **Inciso b)** *Acuacultura comercial* **II,** Permiso, para: **Inciso g)** *Acuacultura de fomento* **III,** *Autorización, para:* **Inciso d)** *Recolectar del medio natural reproductores, larvas, postlarvas, crías, huevos, semillas, alevines o en cualquier otro estadio, y* **Inciso e)** *Acuacultura didáctica.*		

Artículos 22.- *la Secretaría podrá inscribir en el Registro Nacional de Pesca a los acuicultores que no requieran concesión, permiso o Autorización.*	Al **proyecto** le aplica el Artículo, incisos y, fracciones anteriores, porque se trata de una actividad acuícola con fines comerciales.	Por el hecho de presentar a la autoridad correspondiente (SEMARNAT) la Manifestación de Impacto Ambiental, el promovente está cumpliendo con este apartado. El proyecto se vincula por la obligatoriedad de obtener la autorización correspondiente para realizar las obras descritas en esta manifestación de impacto ambiental. Como ya se mencionó anteriormente, la promovente una vez autorizado el proyecto en materia ambiental procederá a tramitar el Registro Nacional de Pesca para la unidad de producción acuícola.
Art. 30°.- *Las actividades pesqueras se clasifican en:* **II.-** *Cultivo o acuacultura con fines*		
Artículo 31°.- *Para realizar las actividades de pesca se requiere lo siguiente:* **I,** *Concesión, para:* **Inciso b)** *Acuacultura comercial* **II,** Permiso, para: **Inciso g)** *Acuacultura de fomento* **III,** *Autorización, para:* **Inciso d)** *Recolectar del medio natural reproductores, larvas, postlarvas, crías, huevos, semillas, alevines o en cualquier otro estadio, y* **Inciso e)** *Acuacultura didáctica.*		

Artículos 22.- *la Secretaría podrá inscribir en el Registro Nacional de Pesca a los acuicultores que no requieran concesión, permiso o Autorización.*	Al **proyecto** le aplica el Artículo, incisos y, fracciones anteriores, porque se trata de una actividad acuícola con fines comerciales.	Por el hecho de presentar a la autoridad correspondiente (SEMARNAT) la Manifestación de Impacto Ambiental, el promovente está cumpliendo con este apartado. El proyecto se vincula por la obligatoriedad de obtener la autorización correspondiente para realizar las obras descritas en esta manifestación de impacto ambiental. Como ya se mencionó anteriormente, la promovente una vez autorizado el proyecto en materia ambiental procederá a tramitar el Registro Nacional de Pesca para la unidad de producción acuícola.
Art. 30°.- *Las actividades pesqueras se clasifican en:* **II.-** *Cultivo o acuacultura con fines*		
Artículo 31°.- *Para realizar las actividades de pesca se requiere lo siguiente:* **I,** *Concesión, para:* **Inciso b)** *Acuacultura comercial* **II,** Permiso, para: **Inciso g)** *Acuacultura de fomento* **III,** *Autorización, para:* **Inciso d)** *Recolectar del medio natural reproductores, larvas, postlarvas, crías, huevos, semillas, alevines o en cualquier otro estadio, y* **Inciso e)** *Acuacultura didáctica.*		

Artículos 22.- *la Secretaría podrá inscribir en el Registro Nacional de Pesca a los acuicultores que no requieran concesión, permiso o Autorización.*	Al **proyecto** le aplica el Artículo, incisos y, fracciones anteriores, porque se trata de una actividad acuícola con fines comerciales.	Por el hecho de presentar a la autoridad correspondiente (SEMARNAT) la Manifestación de Impacto Ambiental, el promovente está cumpliendo con este apartado. El proyecto se vincula por la obligatoriedad de obtener la autorización correspondiente para realizar las obras descritas en esta manifestación de impacto ambiental. Como ya se mencionó anteriormente, la promovente una vez autorizado el proyecto en materia ambiental procederá a tramitar el Registro Nacional de Pesca para la unidad de producción acuícola.
Art. 30°.- *Las actividades pesqueras se clasifican en:* **II.-** *Cultivo o acuacultura con fines*		
Artículo 31°.- *Para realizar las actividades de pesca se requiere lo siguiente:* **I,** *Concesión, para:* **Inciso b)** *Acuacultura comercial* **II,** Permiso, para: **Inciso g)** *Acuacultura de fomento* **III,** *Autorización, para:* **Inciso d)** *Recolectar del medio natural reproductores, larvas, postlarvas, crías, huevos, semillas, alevines o en cualquier otro estadio, y* **Inciso e)** *Acuacultura didáctica.*		

Artículos 22.- *la Secretaría podrá inscribir en el Registro Nacional de Pesca a los acuicultores que no requieran concesión, permiso o Autorización.*	Al **proyecto** le aplica el Artículo, incisos y, fracciones anteriores, porque se trata de una actividad acuícola con fines comerciales.	Por el hecho de presentar a la autoridad correspondiente (SEMARNAT) la Manifestación de Impacto Ambiental, el promovente está cumpliendo con este apartado. El proyecto se vincula por la obligatoriedad de obtener la autorización correspondiente para realizar las obras descritas en esta manifestación de impacto ambiental. Como ya se mencionó anteriormente, la promovente una vez autorizado el proyecto en materia ambiental procederá a tramitar el Registro Nacional de Pesca para la unidad de producción acuícola.
Art. 30°.- *Las actividades pesqueras se clasifican en:* **II.-** *Cultivo o acuacultura con fines*		
Artículo 31°.- *Para realizar las actividades de pesca se requiere lo siguiente:* **I,** *Concesión, para:* **Inciso b)** *Acuacultura comercial* **II,** Permiso, para: **Inciso g)** *Acuacultura de fomento* **III,** *Autorización, para:* **Inciso d)** *Recolectar del medio natural reproductores, larvas, postlarvas, crías, huevos, semillas, alevines o en cualquier otro estadio, y* **Inciso e)** *Acuacultura didáctica.*		

Artículos 22.- *la Secretaría podrá inscribir en el Registro Nacional de Pesca a los acuicultores que no requieran concesión, permiso o Autorización.*	Al **proyecto** le aplica el Artículo, incisos y, fracciones anteriores, porque se trata de una actividad acuícola con fines comerciales.	Por el hecho de presentar a la autoridad correspondiente (SEMARNAT) la Manifestación de Impacto Ambiental, el promovente está cumpliendo con este apartado. El proyecto se vincula por la obligatoriedad de obtener la autorización correspondiente para realizar las obras descritas en esta manifestación de impacto ambiental. Como ya se mencionó anteriormente, la promovente una vez autorizado el proyecto en materia ambiental procederá a tramitar el Registro Nacional de Pesca para la unidad de producción acuícola.
Art. 30°.- *Las actividades pesqueras se clasifican en:* **II.-** *Cultivo o acuacultura con fines*		
Artículo 31°.- *Para realizar las actividades de pesca se requiere lo siguiente:* **I,** *Concesión, para:* **Inciso b)** *Acuacultura comercial* **II,** Permiso, para: **Inciso g)** *Acuacultura de fomento* **III,** *Autorización, para:* **Inciso d)** *Recolectar del medio natural reproductores, larvas, postlarvas, crías, huevos, semillas, alevines o en cualquier otro estadio, y* **Inciso e)** *Acuacultura didáctica.*		

Artículos 22.- *la Secretaría podrá inscribir en el Registro Nacional de Pesca a los acuicultores que no requieran concesión, permiso o Autorización.*	Al **proyecto** le aplica el Artículo, incisos y, fracciones anteriores, porque se trata de una actividad acuícola con fines comerciales.	Por el hecho de presentar a la autoridad correspondiente (SEMARNAT) la Manifestación de Impacto Ambiental, el promovente está cumpliendo con este apartado. El proyecto se vincula por la obligatoriedad de obtener la autorización correspondiente para realizar las obras descritas en esta manifestación de impacto ambiental. Como ya se mencionó anteriormente, la promovente una vez autorizado el proyecto en materia ambiental procederá a tramitar el Registro Nacional de Pesca para la unidad de producción acuícola.
Art. 30°.- *Las actividades pesqueras se clasifican en:* **II.-** *Cultivo o acuacultura con fines*		
Artículo 31°.- *Para realizar las actividades de pesca se requiere lo siguiente:* **I,** *Concesión, para:* **Inciso b)** *Acuacultura comercial* **II,** Permiso, para: **Inciso g)** *Acuacultura de fomento* **III,** *Autorización, para:* **Inciso d)** *Recolectar del medio natural reproductores, larvas, postlarvas, crías, huevos, semillas, alevines o en cualquier otro estadio, y* **Inciso e)** *Acuacultura didáctica.*		

Artículos 22.- *la Secretaría podrá inscribir en el Registro Nacional de Pesca a los acuicultores que no requieran concesión, permiso o Autorización.*	Al **proyecto** le aplica el Artículo, incisos y, fracciones anteriores, porque se trata de una actividad acuícola con fines comerciales.	Por el hecho de presentar a la autoridad correspondiente (SEMARNAT) la Manifestación de Impacto Ambiental, el promovente está cumpliendo con este apartado. El proyecto se vincula por la obligatoriedad de obtener la autorización correspondiente para realizar las obras descritas en esta manifestación de impacto ambiental. Como ya se mencionó anteriormente, la promovente una vez autorizado el proyecto en materia ambiental procederá a tramitar el Registro Nacional de Pesca para la unidad de producción acuícola.
Art. 30°.- *Las actividades pesqueras se clasifican en:* **II.-** *Cultivo o acuacultura con fines*		
Artículo 31°.- *Para realizar las actividades de pesca se requiere lo siguiente:* **I,** *Concesión, para:* **Inciso b)** *Acuacultura comercial* **II,** Permiso, para: **Inciso g)** *Acuacultura de fomento* **III,** *Autorización, para:* **Inciso d)** *Recolectar del medio natural reproductores, larvas, postlarvas, crías, huevos, semillas, alevines o en cualquier otro estadio, y* **Inciso e)** *Acuacultura didáctica.*		

Artículos 22.- *la Secretaría podrá inscribir en el Registro Nacional de Pesca a los acuicultores que no requieran concesión, permiso o Autorización.*	Al **proyecto** le aplica el Artículo, incisos y, fracciones anteriores, porque se trata de una actividad acuícola con fines comerciales.	Por el hecho de presentar a la autoridad correspondiente (SEMARNAT) la Manifestación de Impacto Ambiental, el promovente está cumpliendo con este apartado. El proyecto se vincula por la obligatoriedad de obtener la autorización correspondiente para realizar las obras descritas en esta manifestación de impacto ambiental. Como ya se mencionó anteriormente, la promovente una vez autorizado el proyecto en materia ambiental procederá a tramitar el Registro Nacional de Pesca para la unidad de producción acuícola.
Art. 30°.- *Las actividades pesqueras se clasifican en:* **II.-** *Cultivo o acuacultura con fines*		
Artículo 31°.- *Para realizar las actividades de pesca se requiere lo siguiente:* **I,** *Concesión, para:* **Inciso b)** *Acuacultura comercial* **II,** Permiso, para: **Inciso g)** *Acuacultura de fomento* **III,** *Autorización, para:* **Inciso d)** *Recolectar del medio natural reproductores, larvas, postlarvas, crías, huevos, semillas, alevines o en cualquier otro estadio, y* **Inciso e)** *Acuacultura didáctica.*		

Artículos 22.- *la Secretaría podrá inscribir en el Registro Nacional de Pesca a los acuicultores que no requieran concesión, permiso o Autorización.*	Al **proyecto** le aplica el Artículo, incisos y, fracciones anteriores, porque se trata de una actividad acuícola con fines comerciales.	Por el hecho de presentar a la autoridad correspondiente (SEMARNAT) la Manifestación de Impacto Ambiental, el promovente está cumpliendo con este apartado. El proyecto se vincula por la obligatoriedad de obtener la autorización correspondiente para realizar las obras descritas en esta manifestación de impacto ambiental. Como ya se mencionó anteriormente, la promovente una vez autorizado el proyecto en materia ambiental procederá a tramitar el Registro Nacional de Pesca para la unidad de producción acuícola.
Art. 30°.- *Las actividades pesqueras se clasifican en:* **II.-** *Cultivo o acuacultura con fines*		
Artículo 31°.- *Para realizar las actividades de pesca se requiere lo siguiente:* **I,** *Concesión, para:* **Inciso b)** *Acuacultura comercial* **II,** Permiso, para: **Inciso g)** *Acuacultura de fomento* **III,** *Autorización, para:* **Inciso d)** *Recolectar del medio natural reproductores, larvas, postlarvas, crías, huevos, semillas, alevines o en cualquier otro estadio, y* **Inciso e)** *Acuacultura didáctica.*		

Artículos 22.- *la Secretaría podrá inscribir en el Registro Nacional de Pesca a los acuicultores que no requieran concesión, permiso o Autorización.*	Al **proyecto** le aplica el Artículo, incisos y, fracciones anteriores, porque se trata de una actividad acuícola con fines comerciales.	Por el hecho de presentar a la autoridad correspondiente (SEMARNAT) la Manifestación de Impacto Ambiental, el promovente está cumpliendo con este apartado. El proyecto se vincula por la obligatoriedad de obtener la autorización correspondiente para realizar las obras descritas en esta manifestación de impacto ambiental. Como ya se mencionó anteriormente, la promovente una vez autorizado el proyecto en materia ambiental procederá a tramitar el Registro Nacional de Pesca para la unidad de producción acuícola.
Art. 30°.- *Las actividades pesqueras se clasifican en:* **II.-** *Cultivo o acuacultura con fines*		
Artículo 31°.- *Para realizar las actividades de pesca se requiere lo siguiente:* **I,** *Concesión, para:* **Inciso b)** *Acuacultura comercial* **II,** Permiso, para: **Inciso g)** *Acuacultura de fomento* **III,** *Autorización, para:* **Inciso d)** *Recolectar del medio natural reproductores, larvas, postlarvas, crías, huevos, semillas, alevines o en cualquier otro estadio, y* **Inciso e)** *Acuacultura didáctica.*		

Artículos 22.- *la Secretaría podrá inscribir en el Registro Nacional de Pesca a los acuicultores que no requieran concesión, permiso o Autorización.*	Al **proyecto** le aplica el Artículo, incisos y, fracciones anteriores, porque se trata de una actividad acuícola con fines comerciales.	Por el hecho de presentar a la autoridad correspondiente (SEMARNAT) la Manifestación de Impacto Ambiental, el promovente está cumpliendo con este apartado. El proyecto se vincula por la obligatoriedad de obtener la autorización correspondiente para realizar las obras descritas en esta manifestación de impacto ambiental. Como ya se mencionó anteriormente, la promovente una vez autorizado el proyecto en materia ambiental procederá a tramitar el Registro Nacional de Pesca para la unidad de producción acuícola.
Art. 30°.- *Las actividades pesqueras se clasifican en:* **II.-** *Cultivo o acuacultura con fines*		
Artículo 31°.- *Para realizar las actividades de pesca se requiere lo siguiente:* **I,** *Concesión, para:* **Inciso b)** *Acuacultura comercial* **II,** Permiso, para: **Inciso g)** *Acuacultura de fomento* **III,** *Autorización, para:* **Inciso d)** *Recolectar del medio natural reproductores, larvas, postlarvas, crías, huevos, semillas, alevines o en cualquier otro estadio, y* **Inciso e)** *Acuacultura didáctica.*		

Artículos 22.- *la Secretaría podrá inscribir en el Registro Nacional de Pesca a los acuicultores que no requieran concesión, permiso o Autorización.*	Al **proyecto** le aplica el Artículo, incisos y, fracciones anteriores, porque se trata de una actividad acuícola con fines comerciales.	Por el hecho de presentar a la autoridad correspondiente (SEMARNAT) la Manifestación de Impacto Ambiental, el promovente está cumpliendo con este apartado. El proyecto se vincula por la obligatoriedad de obtener la autorización correspondiente para realizar las obras descritas en esta manifestación de impacto ambiental. Como ya se mencionó anteriormente, la promovente una vez autorizado el proyecto en materia ambiental procederá a tramitar el Registro Nacional de Pesca para la unidad de producción acuícola.
Art. 30°.- *Las actividades pesqueras se clasifican en:* **II.-** *Cultivo o acuacultura con fines*		
Artículo 31°.- *Para realizar las actividades de pesca se requiere lo siguiente:* **I,** *Concesión, para:* **Inciso b)** *Acuacultura comercial* **II,** Permiso, para: **Inciso g)** *Acuacultura de fomento* **III,** *Autorización, para:* **Inciso d)** *Recolectar del medio natural reproductores, larvas, postlarvas, crías, huevos, semillas, alevines o en cualquier otro estadio, y* **Inciso e)** *Acuacultura didáctica.*		

Artículos 22.- *la Secretaría podrá inscribir en el Registro Nacional de Pesca a los acuicultores que no requieran concesión, permiso o Autorización.*	Al **proyecto** le aplica el Artículo, incisos y, fracciones anteriores, porque se trata de una actividad acuícola con fines comerciales.	Por el hecho de presentar a la autoridad correspondiente (SEMARNAT) la Manifestación de Impacto Ambiental, el promovente está cumpliendo con este apartado. El proyecto se vincula por la obligatoriedad de obtener la autorización correspondiente para realizar las obras descritas en esta manifestación de impacto ambiental. Como ya se mencionó anteriormente, la promovente una vez autorizado el proyecto en materia ambiental procederá a tramitar el Registro Nacional de Pesca para la unidad de producción acuícola.
Art. 30°.- *Las actividades pesqueras se clasifican en:* **II.-** *Cultivo o acuacultura con fines*		
Artículo 31°.- *Para realizar las actividades de pesca se requiere lo siguiente:* **I,** *Concesión, para:* **Inciso b)** *Acuacultura comercial* **II,** Permiso, para: **Inciso g)** *Acuacultura de fomento* **III,** *Autorización, para:* **Inciso d)** *Recolectar del medio natural reproductores, larvas, postlarvas, crías, huevos, semillas, alevines o en cualquier otro estadio, y* **Inciso e)** *Acuacultura didáctica.*		

Artículos 22.- *la Secretaría podrá inscribir en el Registro Nacional de Pesca a los acuicultores que no requieran concesión, permiso o Autorización.*	Al **proyecto** le aplica el Artículo, incisos y, fracciones anteriores, porque se trata de una actividad acuícola con fines comerciales.	Por el hecho de presentar a la autoridad correspondiente (SEMARNAT) la Manifestación de Impacto Ambiental, el promovente está cumpliendo con este apartado. El proyecto se vincula por la obligatoriedad de obtener la autorización correspondiente para realizar las obras descritas en esta manifestación de impacto ambiental. Como ya se mencionó anteriormente, la promovente una vez autorizado el proyecto en materia ambiental procederá a tramitar el Registro Nacional de Pesca para la unidad de producción acuícola.
Art. 30°.- *Las actividades pesqueras se clasifican en:* **II.-** *Cultivo o acuacultura con fines*		
Artículo 31°.- *Para realizar las actividades de pesca se requiere lo siguiente:* **I,** *Concesión, para:* **Inciso b)** *Acuacultura comercial* **II,** Permiso, para: **Inciso g)** *Acuacultura de fomento* **III,** *Autorización, para:* **Inciso d)** *Recolectar del medio natural reproductores, larvas, postlarvas, crías, huevos, semillas, alevines o en cualquier otro estadio, y* **Inciso e)** *Acuacultura didáctica.*		

Artículos 22.- *la Secretaría podrá inscribir en el Registro Nacional de Pesca a los acuicultores que no requieran concesión, permiso o Autorización.*	Al **proyecto** le aplica el Artículo, incisos y, fracciones anteriores, porque se trata de una actividad acuícola con fines comerciales.	Por el hecho de presentar a la autoridad correspondiente (SEMARNAT) la Manifestación de Impacto Ambiental, el promovente está cumpliendo con este apartado. El proyecto se vincula por la obligatoriedad de obtener la autorización correspondiente para realizar las obras descritas en esta manifestación de impacto ambiental. Como ya se mencionó anteriormente, la promovente una vez autorizado el proyecto en materia ambiental procederá a tramitar el Registro Nacional de Pesca para la unidad de producción acuícola.
Art. 30°.- *Las actividades pesqueras se clasifican en:* **II.-** *Cultivo o acuacultura con fines*		
Artículo 31°.- *Para realizar las actividades de pesca se requiere lo siguiente:* **I,** *Concesión, para:* **Inciso b)** *Acuacultura comercial* **II,** Permiso, para: **Inciso g)** *Acuacultura de fomento* **III,** *Autorización, para:* **Inciso d)** *Recolectar del medio natural reproductores, larvas, postlarvas, crías, huevos, semillas, alevines o en cualquier otro estadio, y* **Inciso e)** *Acuacultura didáctica.*		

Artículos 22.- *la Secretaría podrá inscribir en el Registro Nacional de Pesca a los acuicultores que no requieran concesión, permiso o Autorización.*	Al **proyecto** le aplica el Artículo, incisos y, fracciones anteriores, porque se trata de una actividad acuícola con fines comerciales.	Por el hecho de presentar a la autoridad correspondiente (SEMARNAT) la Manifestación de Impacto Ambiental, el promovente está cumpliendo con este apartado. El proyecto se vincula por la obligatoriedad de obtener la autorización correspondiente para realizar las obras descritas en esta manifestación de impacto ambiental. Como ya se mencionó anteriormente, la promovente una vez autorizado el proyecto en materia ambiental procederá a tramitar el Registro Nacional de Pesca para la unidad de producción acuícola.
Art. 30°.- *Las actividades pesqueras se clasifican en:* **II.-** *Cultivo o acuacultura con fines*		
Artículo 31°.- *Para realizar las actividades de pesca se requiere lo siguiente:* **I,** *Concesión, para:* **Inciso b)** *Acuacultura comercial* **II,** Permiso, para: **Inciso g)** *Acuacultura de fomento* **III,** *Autorización, para:* **Inciso d)** *Recolectar del medio natural reproductores, larvas, postlarvas, crías, huevos, semillas, alevines o en cualquier otro estadio, y* **Inciso e)** *Acuacultura didáctica.*		

Artículos 22.- *la Secretaría podrá inscribir en el Registro Nacional de Pesca a los acuicultores que no requieran concesión, permiso o Autorización.*	Al **proyecto** le aplica el Artículo, incisos y, fracciones anteriores, porque se trata de una actividad acuícola con fines comerciales.	Por el hecho de presentar a la autoridad correspondiente (SEMARNAT) la Manifestación de Impacto Ambiental, el promovente está cumpliendo con este apartado. El proyecto se vincula por la obligatoriedad de obtener la autorización correspondiente para realizar las obras descritas en esta manifestación de impacto ambiental. Como ya se mencionó anteriormente, la promovente una vez autorizado el proyecto en materia ambiental procederá a tramitar el Registro Nacional de Pesca para la unidad de producción acuícola.
Art. 30°.- *Las actividades pesqueras se clasifican en:* **II.-** *Cultivo o acuacultura con fines*		
Artículo 31°.- *Para realizar las actividades de pesca se requiere lo siguiente:* **I,** *Concesión, para:* **Inciso b)** *Acuacultura comercial* **II,** Permiso, para: **Inciso g)** *Acuacultura de fomento* **III,** *Autorización, para:* **Inciso d)** *Recolectar del medio natural reproductores, larvas, postlarvas, crías, huevos, semillas, alevines o en cualquier otro estadio, y* **Inciso e)** *Acuacultura didáctica.*		

Artículos 22.- *la Secretaría podrá inscribir en el Registro Nacional de Pesca a los acuicultores que no requieran concesión, permiso o Autorización.*	Al **proyecto** le aplica el Artículo, incisos y, fracciones anteriores, porque se trata de una actividad acuícola con fines comerciales.	Por el hecho de presentar a la autoridad correspondiente (SEMARNAT) la Manifestación de Impacto Ambiental, el promovente está cumpliendo con este apartado. El proyecto se vincula por la obligatoriedad de obtener la autorización correspondiente para realizar las obras descritas en esta manifestación de impacto ambiental. Como ya se mencionó anteriormente, la promovente una vez autorizado el proyecto en materia ambiental procederá a tramitar el Registro Nacional de Pesca para la unidad de producción acuícola.
Art. 30°.- *Las actividades pesqueras se clasifican en:* **II.-** *Cultivo o acuacultura con fines*		
Artículo 31°.- *Para realizar las actividades de pesca se requiere lo siguiente:* **I,** *Concesión, para:* **Inciso b)** *Acuacultura comercial* **II,** Permiso, para: **Inciso g)** *Acuacultura de fomento* **III,** *Autorización, para:* **Inciso d)** *Recolectar del medio natural reproductores, larvas, postlarvas, crías, huevos, semillas, alevines o en cualquier otro estadio, y* **Inciso e)** *Acuacultura didáctica.*		

Artículos 22.- *la Secretaría podrá inscribir en el Registro Nacional de Pesca a los acuicultores que no requieran concesión, permiso o Autorización.*	Al **proyecto** le aplica el Artículo, incisos y, fracciones anteriores, porque se trata de una actividad acuícola con fines comerciales.	Por el hecho de presentar a la autoridad correspondiente (SEMARNAT) la Manifestación de Impacto Ambiental, el promovente está cumpliendo con este apartado. El proyecto se vincula por la obligatoriedad de obtener la autorización correspondiente para realizar las obras descritas en esta manifestación de impacto ambiental. Como ya se mencionó anteriormente, la promovente una vez autorizado el proyecto en materia ambiental procederá a tramitar el Registro Nacional de Pesca para la unidad de producción acuícola.
Art. 30°.- *Las actividades pesqueras se clasifican en:* **II.-** *Cultivo o acuacultura con fines*		
Artículo 31°.- *Para realizar las actividades de pesca se requiere lo siguiente:* **I,** *Concesión, para:* **Inciso b)** *Acuacultura comercial* **II,** Permiso, para: **Inciso g)** *Acuacultura de fomento* **III,** *Autorización, para:* **Inciso d)** *Recolectar del medio natural reproductores, larvas, postlarvas, crías, huevos, semillas, alevines o en cualquier otro estadio, y* **Inciso e)** *Acuacultura didáctica.*		

Artículos 22.- *la Secretaría podrá inscribir en el Registro Nacional de Pesca a los acuicultores que no requieran concesión, permiso o Autorización.*	Al **proyecto** le aplica el Artículo, incisos y, fracciones anteriores, porque se trata de una actividad acuícola con fines comerciales.	Por el hecho de presentar a la autoridad correspondiente (SEMARNAT) la Manifestación de Impacto Ambiental, el promovente está cumpliendo con este apartado. El proyecto se vincula por la obligatoriedad de obtener la autorización correspondiente para realizar las obras descritas en esta manifestación de impacto ambiental. Como ya se mencionó anteriormente, la promovente una vez autorizado el proyecto en materia ambiental procederá a tramitar el Registro Nacional de Pesca para la unidad de producción acuícola.
Art. 30°.- *Las actividades pesqueras se clasifican en:* **II.-** *Cultivo o acuacultura con fines*		
Artículo 31°.- *Para realizar las actividades de pesca se requiere lo siguiente:* **I,** *Concesión, para:* **Inciso b)** *Acuacultura comercial* **II,** Permiso, para: **Inciso g)** *Acuacultura de fomento* **III,** *Autorización, para:* **Inciso d)** *Recolectar del medio natural reproductores, larvas, postlarvas, crías, huevos, semillas, alevines o en cualquier otro estadio, y* **Inciso e)** *Acuacultura didáctica.*		

Artículos 22.- *la Secretaría podrá inscribir en el Registro Nacional de Pesca a los acuicultores que no requieran concesión, permiso o Autorización.*	Al **proyecto** le aplica el Artículo, incisos y, fracciones anteriores, porque se trata de una actividad acuícola con fines comerciales.	Por el hecho de presentar a la autoridad correspondiente (SEMARNAT) la Manifestación de Impacto Ambiental, el promovente está cumpliendo con este apartado. El proyecto se vincula por la obligatoriedad de obtener la autorización correspondiente para realizar las obras descritas en esta manifestación de impacto ambiental. Como ya se mencionó anteriormente, la promovente una vez autorizado el proyecto en materia ambiental procederá a tramitar el Registro Nacional de Pesca para la unidad de producción acuícola.
Art. 30°.- *Las actividades pesqueras se clasifican en:* **II.-** *Cultivo o acuacultura con fines*		
Artículo 31°.- *Para realizar las actividades de pesca se requiere lo siguiente:* **I,** *Concesión, para:* **Inciso b)** *Acuacultura comercial* **II,** Permiso, para: **Inciso g)** *Acuacultura de fomento* **III,** *Autorización, para:* **Inciso d)** *Recolectar del medio natural reproductores, larvas, postlarvas, crías, huevos, semillas, alevines o en cualquier otro estadio, y* **Inciso e)** *Acuacultura didáctica.*		

Artículos 22.- *la Secretaría podrá inscribir en el Registro Nacional de Pesca a los acuicultores que no requieran concesión, permiso o Autorización.*	Al **proyecto** le aplica el Artículo, incisos y, fracciones anteriores, porque se trata de una actividad acuícola con fines comerciales.	Por el hecho de presentar a la autoridad correspondiente (SEMARNAT) la Manifestación de Impacto Ambiental, el promovente está cumpliendo con este apartado. El proyecto se vincula por la obligatoriedad de obtener la autorización correspondiente para realizar las obras descritas en esta manifestación de impacto ambiental. Como ya se mencionó anteriormente, la promovente una vez autorizado el proyecto en materia ambiental procederá a tramitar el Registro Nacional de Pesca para la unidad de producción acuícola.
Art. 30°.- *Las actividades pesqueras se clasifican en:* **II.-** *Cultivo o acuacultura con fines*		
Artículo 31°.- *Para realizar las actividades de pesca se requiere lo siguiente:* **I,** *Concesión, para:* **Inciso b)** *Acuacultura comercial* **II,** Permiso, para: **Inciso g)** *Acuacultura de fomento* **III,** *Autorización, para:* **Inciso d)** *Recolectar del medio natural reproductores, larvas, postlarvas, crías, huevos, semillas, alevines o en cualquier otro estadio, y* **Inciso e)** *Acuacultura didáctica.*		

Artículos 22.- *la Secretaría podrá inscribir en el Registro Nacional de Pesca a los acuicultores que no requieran concesión, permiso o Autorización.*	Al **proyecto** le aplica el Artículo, incisos y, fracciones anteriores, porque se trata de una actividad acuícola con fines comerciales.	Por el hecho de presentar a la autoridad correspondiente (SEMARNAT) la Manifestación de Impacto Ambiental, el promovente está cumpliendo con este apartado. El proyecto se vincula por la obligatoriedad de obtener la autorización correspondiente para realizar las obras descritas en esta manifestación de impacto ambiental. Como ya se mencionó anteriormente, la promovente una vez autorizado el proyecto en materia ambiental procederá a tramitar el Registro Nacional de Pesca para la unidad de producción acuícola.
Art. 30°.- *Las actividades pesqueras se clasifican en:* **II.-** *Cultivo o acuacultura con fines*		
Artículo 31°.- *Para realizar las actividades de pesca se requiere lo siguiente:* **I,** *Concesión, para:* **Inciso b)** *Acuacultura comercial* **II,** Permiso, para: **Inciso g)** *Acuacultura de fomento* **III,** *Autorización, para:* **Inciso d)** *Recolectar del medio natural reproductores, larvas, postlarvas, crías, huevos, semillas, alevines o en cualquier otro estadio, y* **Inciso e)** *Acuacultura didáctica.*		

Artículos 22.- *la Secretaría podrá inscribir en el Registro Nacional de Pesca a los acuicultores que no requieran concesión, permiso o Autorización.*	Al **proyecto** le aplica el Artículo, incisos y, fracciones anteriores, porque se trata de una actividad acuícola con fines comerciales.	Por el hecho de presentar a la autoridad correspondiente (SEMARNAT) la Manifestación de Impacto Ambiental, el promovente está cumpliendo con este apartado. El proyecto se vincula por la obligatoriedad de obtener la autorización correspondiente para realizar las obras descritas en esta manifestación de impacto ambiental. Como ya se mencionó anteriormente, la promovente una vez autorizado el proyecto en materia ambiental procederá a tramitar el Registro Nacional de Pesca para la unidad de producción acuícola.
Art. 30°.- *Las actividades pesqueras se clasifican en:* **II.-** *Cultivo o acuacultura con fines*		
Artículo 31°.- *Para realizar las actividades de pesca se requiere lo siguiente:* **I,** *Concesión, para:* **Inciso b)** *Acuacultura comercial* **II,** Permiso, para: **Inciso g)** *Acuacultura de fomento* **III,** *Autorización, para:* **Inciso d)** *Recolectar del medio natural reproductores, larvas, postlarvas, crías, huevos, semillas, alevines o en cualquier otro estadio, y* **Inciso e)** *Acuacultura didáctica.*		

Artículos 22.- *la Secretaría podrá inscribir en el Registro Nacional de Pesca a los acuicultores que no requieran concesión, permiso o Autorización.*	Al **proyecto** le aplica el Artículo, incisos y, fracciones anteriores, porque se trata de una actividad acuícola con fines comerciales.	Por el hecho de presentar a la autoridad correspondiente (SEMARNAT) la Manifestación de Impacto Ambiental, el promovente está cumpliendo con este apartado. El proyecto se vincula por la obligatoriedad de obtener la autorización correspondiente para realizar las obras descritas en esta manifestación de impacto ambiental. Como ya se mencionó anteriormente, la promovente una vez autorizado el proyecto en materia ambiental procederá a tramitar el Registro Nacional de Pesca para la unidad de producción acuícola.
Art. 30°.- *Las actividades pesqueras se clasifican en:* **II.-** *Cultivo o acuacultura con fines*		
Artículo 31°.- *Para realizar las actividades de pesca se requiere lo siguiente:* **I,** *Concesión, para:* **Inciso b)** *Acuacultura comercial* **II,** Permiso, para: **Inciso g)** *Acuacultura de fomento* **III,** *Autorización, para:* **Inciso d)** *Recolectar del medio natural reproductores, larvas, postlarvas, crías, huevos, semillas, alevines o en cualquier otro estadio, y* **Inciso e)** *Acuacultura didáctica.*		

Artículos 22.- *la Secretaría podrá inscribir en el Registro Nacional de Pesca a los acuicultores que no requieran concesión, permiso o Autorización.*	Al **proyecto** le aplica el Artículo, incisos y, fracciones anteriores, porque se trata de una actividad acuícola con fines comerciales.	Por el hecho de presentar a la autoridad correspondiente (SEMARNAT) la Manifestación de Impacto Ambiental, el promovente está cumpliendo con este apartado. El proyecto se vincula por la obligatoriedad de obtener la autorización correspondiente para realizar las obras descritas en esta manifestación de impacto ambiental. Como ya se mencionó anteriormente, la promovente una vez autorizado el proyecto en materia ambiental procederá a tramitar el Registro Nacional de Pesca para la unidad de producción acuícola.
Art. 30°.- *Las actividades pesqueras se clasifican en:* **II.-** *Cultivo o acuacultura con fines*		
Artículo 31°.- *Para realizar las actividades de pesca se requiere lo siguiente:* **I,** *Concesión, para:* **Inciso b)** *Acuacultura comercial* **II,** Permiso, para: **Inciso g)** *Acuacultura de fomento* **III,** *Autorización, para:* **Inciso d)** *Recolectar del medio natural reproductores, larvas, postlarvas, crías, huevos, semillas, alevines o en cualquier otro estadio, y* **Inciso e)** *Acuacultura didáctica.*		

Artículos 22.- *la Secretaría podrá inscribir en el Registro Nacional de Pesca a los acuicultores que no requieran concesión, permiso o Autorización.*	Al **proyecto** le aplica el Artículo, incisos y, fracciones anteriores, porque se trata de una actividad acuícola con fines comerciales.	Por el hecho de presentar a la autoridad correspondiente (SEMARNAT) la Manifestación de Impacto Ambiental, el promovente está cumpliendo con este apartado. El proyecto se vincula por la obligatoriedad de obtener la autorización correspondiente para realizar las obras descritas en esta manifestación de impacto ambiental. Como ya se mencionó anteriormente, la promovente una vez autorizado el proyecto en materia ambiental procederá a tramitar el Registro Nacional de Pesca para la unidad de producción acuícola.
Art. 30°.- *Las actividades pesqueras se clasifican en:* **II.-** *Cultivo o acuacultura con fines*		
Artículo 31°.- *Para realizar las actividades de pesca se requiere lo siguiente:* **I,** *Concesión, para:* **Inciso b)** *Acuacultura comercial* **II,** Permiso, para: **Inciso g)** *Acuacultura de fomento* **III,** *Autorización, para:* **Inciso d)** *Recolectar del medio natural reproductores, larvas, postlarvas, crías, huevos, semillas, alevines o en cualquier otro estadio, y* **Inciso e)** *Acuacultura didáctica.*		

Artículos 22.- *la Secretaría podrá inscribir en el Registro Nacional de Pesca a los acuicultores que no requieran concesión, permiso o Autorización.*	Al **proyecto** le aplica el Artículo, incisos y, fracciones anteriores, porque se trata de una actividad acuícola con fines comerciales.	Por el hecho de presentar a la autoridad correspondiente (SEMARNAT) la Manifestación de Impacto Ambiental, el promovente está cumpliendo con este apartado. El proyecto se vincula por la obligatoriedad de obtener la autorización correspondiente para realizar las obras descritas en esta manifestación de impacto ambiental. Como ya se mencionó anteriormente, la promovente una vez autorizado el proyecto en materia ambiental procederá a tramitar el Registro Nacional de Pesca para la unidad de producción acuícola.
Art. 30°.- *Las actividades pesqueras se clasifican en:* **II.-** *Cultivo o acuacultura con fines*		
Artículo 31°.- *Para realizar las actividades de pesca se requiere lo siguiente:* **I,** *Concesión, para:* **Inciso b)** *Acuacultura comercial* **II,** Permiso, para: **Inciso g)** *Acuacultura de fomento* **III,** *Autorización, para:* **Inciso d)** *Recolectar del medio natural reproductores, larvas, postlarvas, crías, huevos, semillas, alevines o en cualquier otro estadio, y* **Inciso e)** *Acuacultura didáctica.*		

Artículos 22.- *la Secretaría podrá inscribir en el Registro Nacional de Pesca a los acuicultores que no requieran concesión, permiso o Autorización.*	Al **proyecto** le aplica el Artículo, incisos y, fracciones anteriores, porque se trata de una actividad acuícola con fines comerciales.	Por el hecho de presentar a la autoridad correspondiente (SEMARNAT) la Manifestación de Impacto Ambiental, el promovente está cumpliendo con este apartado. El proyecto se vincula por la obligatoriedad de obtener la autorización correspondiente para realizar las obras descritas en esta manifestación de impacto ambiental. Como ya se mencionó anteriormente, la promovente una vez autorizado el proyecto en materia ambiental procederá a tramitar el Registro Nacional de Pesca para la unidad de producción acuícola.
Art. 30°.- *Las actividades pesqueras se clasifican en:* **II.-** *Cultivo o acuacultura con fines*		
Artículo 31°.- *Para realizar las actividades de pesca se requiere lo siguiente:* **I,** *Concesión, para:* **Inciso b)** *Acuacultura comercial* **II,** Permiso, para: **Inciso g)** *Acuacultura de fomento* **III,** *Autorización, para:* **Inciso d)** *Recolectar del medio natural reproductores, larvas, postlarvas, crías, huevos, semillas, alevines o en cualquier otro estadio, y* **Inciso e)** *Acuacultura didáctica.*		

Artículos 22.- *la Secretaría podrá inscribir en el Registro Nacional de Pesca a los acuicultores que no requieran concesión, permiso o Autorización.*	Al **proyecto** le aplica el Artículo, incisos y, fracciones anteriores, porque se trata de una actividad acuícola con fines comerciales.	Por el hecho de presentar a la autoridad correspondiente (SEMARNAT) la Manifestación de Impacto Ambiental, el promovente está cumpliendo con este apartado. El proyecto se vincula por la obligatoriedad de obtener la autorización correspondiente para realizar las obras descritas en esta manifestación de impacto ambiental. Como ya se mencionó anteriormente, la promovente una vez autorizado el proyecto en materia ambiental procederá a tramitar el Registro Nacional de Pesca para la unidad de producción acuícola.
Art. 30°.- *Las actividades pesqueras se clasifican en:* **II.-** *Cultivo o acuacultura con fines*		
Artículo 31°.- *Para realizar las actividades de pesca se requiere lo siguiente:* **I,** *Concesión, para:* **Inciso b)** *Acuacultura comercial* **II,** Permiso, para: **Inciso g)** *Acuacultura de fomento* **III,** *Autorización, para:* **Inciso d)** *Recolectar del medio natural reproductores, larvas, postlarvas, crías, huevos, semillas, alevines o en cualquier otro estadio, y* **Inciso e)** *Acuacultura didáctica.*		

Artículos 22.- *la Secretaría podrá inscribir en el Registro Nacional de Pesca a los acuicultores que no requieran concesión, permiso o Autorización.*	Al **proyecto** le aplica el Artículo, incisos y, fracciones anteriores, porque se trata de una actividad acuícola con fines comerciales.	Por el hecho de presentar a la autoridad correspondiente (SEMARNAT) la Manifestación de Impacto Ambiental, el promovente está cumpliendo con este apartado. El proyecto se vincula por la obligatoriedad de obtener la autorización correspondiente para realizar las obras descritas en esta manifestación de impacto ambiental. Como ya se mencionó anteriormente, la promovente una vez autorizado el proyecto en materia ambiental procederá a tramitar el Registro Nacional de Pesca para la unidad de producción acuícola.
Art. 30°.- *Las actividades pesqueras se clasifican en:* **II.-** *Cultivo o acuacultura con fines*		
Artículo 31°.- *Para realizar las actividades de pesca se requiere lo siguiente:* **I,** *Concesión, para:* **Inciso b)** *Acuacultura comercial* **II,** Permiso, para: **Inciso g)** *Acuacultura de fomento* **III,** *Autorización, para:* **Inciso d)** *Recolectar del medio natural reproductores, larvas, postlarvas, crías, huevos, semillas, alevines o en cualquier otro estadio, y* **Inciso e)** *Acuacultura didáctica.*		

Artículos 22.- *la Secretaría podrá inscribir en el Registro Nacional de Pesca a los acuicultores que no requieran concesión, permiso o Autorización.*	Al **proyecto** le aplica el Artículo, incisos y, fracciones anteriores, porque se trata de una actividad acuícola con fines comerciales.	Por el hecho de presentar a la autoridad correspondiente (SEMARNAT) la Manifestación de Impacto Ambiental, el promovente está cumpliendo con este apartado. El proyecto se vincula por la obligatoriedad de obtener la autorización correspondiente para realizar las obras descritas en esta manifestación de impacto ambiental. Como ya se mencionó anteriormente, la promovente una vez autorizado el proyecto en materia ambiental procederá a tramitar el Registro Nacional de Pesca para la unidad de producción acuícola.
Art. 30°.- *Las actividades pesqueras se clasifican en:* **II.-** *Cultivo o acuacultura con fines*		
Artículo 31°.- *Para realizar las actividades de pesca se requiere lo siguiente:* **I,** *Concesión, para:* **Inciso b)** *Acuacultura comercial* **II,** Permiso, para: **Inciso g)** *Acuacultura de fomento* **III,** *Autorización, para:* **Inciso d)** *Recolectar del medio natural reproductores, larvas, postlarvas, crías, huevos, semillas, alevines o en cualquier otro estadio, y* **Inciso e)** *Acuacultura didáctica.*		

Artículos 22.- *la Secretaría podrá inscribir en el Registro Nacional de Pesca a los acuicultores que no requieran concesión, permiso o Autorización.*	Al **proyecto** le aplica el Artículo, incisos y, fracciones anteriores, porque se trata de una actividad acuícola con fines comerciales.	Por el hecho de presentar a la autoridad correspondiente (SEMARNAT) la Manifestación de Impacto Ambiental, el promovente está cumpliendo con este apartado. El proyecto se vincula por la obligatoriedad de obtener la autorización correspondiente para realizar las obras descritas en esta manifestación de impacto ambiental. Como ya se mencionó anteriormente, la promovente una vez autorizado el proyecto en materia ambiental procederá a tramitar el Registro Nacional de Pesca para la unidad de producción acuícola.
Art. 30°.- *Las actividades pesqueras se clasifican en:* **II.-** *Cultivo o acuacultura con fines*		
Artículo 31°.- *Para realizar las actividades de pesca se requiere lo siguiente:* **I,** *Concesión, para:* **Inciso b)** *Acuacultura comercial* **II,** Permiso, para: **Inciso g)** *Acuacultura de fomento* **III,** *Autorización, para:* **Inciso d)** *Recolectar del medio natural reproductores, larvas, postlarvas, crías, huevos, semillas, alevines o en cualquier otro estadio, y* **Inciso e)** *Acuacultura didáctica.*		

Artículos 22.- *la Secretaría podrá inscribir en el Registro Nacional de Pesca a los acuicultores que no requieran concesión, permiso o Autorización.*	Al **proyecto** le aplica el Artículo, incisos y, fracciones anteriores, porque se trata de una actividad acuícola con fines comerciales.	Por el hecho de presentar a la autoridad correspondiente (SEMARNAT) la Manifestación de Impacto Ambiental, el promovente está cumpliendo con este apartado. El proyecto se vincula por la obligatoriedad de obtener la autorización correspondiente para realizar las obras descritas en esta manifestación de impacto ambiental. Como ya se mencionó anteriormente, la promovente una vez autorizado el proyecto en materia ambiental procederá a tramitar el Registro Nacional de Pesca para la unidad de producción acuícola.
Art. 30°.- *Las actividades pesqueras se clasifican en:* **II.-** *Cultivo o acuacultura con fines*		
Artículo 31°.- *Para realizar las actividades de pesca se requiere lo siguiente:* **I,** *Concesión, para:* **Inciso b)** *Acuacultura comercial* **II,** Permiso, para: **Inciso g)** *Acuacultura de fomento* **III,** *Autorización, para:* **Inciso d)** *Recolectar del medio natural reproductores, larvas, postlarvas, crías, huevos, semillas, alevines o en cualquier otro estadio, y* **Inciso e)** *Acuacultura didáctica.*		

Artículos 22.- *la Secretaría podrá inscribir en el Registro Nacional de Pesca a los acuicultores que no requieran concesión, permiso o Autorización.*	Al **proyecto** le aplica el Artículo, incisos y, fracciones anteriores, porque se trata de una actividad acuícola con fines comerciales.	Por el hecho de presentar a la autoridad correspondiente (SEMARNAT) la Manifestación de Impacto Ambiental, el promovente está cumpliendo con este apartado. El proyecto se vincula por la obligatoriedad de obtener la autorización correspondiente para realizar las obras descritas en esta manifestación de impacto ambiental. Como ya se mencionó anteriormente, la promovente una vez autorizado el proyecto en materia ambiental procederá a tramitar el Registro Nacional de Pesca para la unidad de producción acuícola.
Art. 30°.- *Las actividades pesqueras se clasifican en:* **II.-** *Cultivo o acuacultura con fines*		
Artículo 31°.- *Para realizar las actividades de pesca se requiere lo siguiente:* **I,** *Concesión, para:* **Inciso b)** *Acuacultura comercial* **II,** Permiso, para: **Inciso g)** *Acuacultura de fomento* **III,** *Autorización, para:* **Inciso d)** *Recolectar del medio natural reproductores, larvas, postlarvas, crías, huevos, semillas, alevines o en cualquier otro estadio, y* **Inciso e)** *Acuacultura didáctica.*		

Artículos 22.- *la Secretaría podrá inscribir en el Registro Nacional de Pesca a los acuicultores que no requieran concesión, permiso o Autorización.*	Al **proyecto** le aplica el Artículo, incisos y, fracciones anteriores, porque se trata de una actividad acuícola con fines comerciales.	Por el hecho de presentar a la autoridad correspondiente (SEMARNAT) la Manifestación de Impacto Ambiental, el promovente está cumpliendo con este apartado. El proyecto se vincula por la obligatoriedad de obtener la autorización correspondiente para realizar las obras descritas en esta manifestación de impacto ambiental. Como ya se mencionó anteriormente, la promovente una vez autorizado el proyecto en materia ambiental procederá a tramitar el Registro Nacional de Pesca para la unidad de producción acuícola.
Art. 30°.- *Las actividades pesqueras se clasifican en:* **II.-** *Cultivo o acuacultura con fines*		
Artículo 31°.- *Para realizar las actividades de pesca se requiere lo siguiente:* **I,** *Concesión, para:* **Inciso b)** *Acuacultura comercial* **II,** Permiso, para: **Inciso g)** *Acuacultura de fomento* **III,** *Autorización, para:* **Inciso d)** *Recolectar del medio natural reproductores, larvas, postlarvas, crías, huevos, semillas, alevines o en cualquier otro estadio, y* **Inciso e)** *Acuacultura didáctica.*		

Artículos 22.- *la Secretaría podrá inscribir en el Registro Nacional de Pesca a los acuicultores que no requieran concesión, permiso o Autorización.*	Al **proyecto** le aplica el Artículo, incisos y, fracciones anteriores, porque se trata de una actividad acuícola con fines comerciales.	Por el hecho de presentar a la autoridad correspondiente (SEMARNAT) la Manifestación de Impacto Ambiental, el promovente está cumpliendo con este apartado. El proyecto se vincula por la obligatoriedad de obtener la autorización correspondiente para realizar las obras descritas en esta manifestación de impacto ambiental. Como ya se mencionó anteriormente, la promovente una vez autorizado el proyecto en materia ambiental procederá a tramitar el Registro Nacional de Pesca para la unidad de producción acuícola.
Art. 30°.- *Las actividades pesqueras se clasifican en:* **II.-** *Cultivo o acuacultura con fines*		
Artículo 31°.- *Para realizar las actividades de pesca se requiere lo siguiente:* **I,** *Concesión, para:* **Inciso b)** *Acuacultura comercial* **II,** Permiso, para: **Inciso g)** *Acuacultura de fomento* **III,** *Autorización, para:* **Inciso d)** *Recolectar del medio natural reproductores, larvas, postlarvas, crías, huevos, semillas, alevines o en cualquier otro estadio, y* **Inciso e)** *Acuacultura didáctica.*		

Artículos 22.- *la Secretaría podrá inscribir en el Registro Nacional de Pesca a los acuicultores que no requieran concesión, permiso o Autorización.*	Al **proyecto** le aplica el Artículo, incisos y, fracciones anteriores, porque se trata de una actividad acuícola con fines comerciales.	Por el hecho de presentar a la autoridad correspondiente (SEMARNAT) la Manifestación de Impacto Ambiental, el promovente está cumpliendo con este apartado. El proyecto se vincula por la obligatoriedad de obtener la autorización correspondiente para realizar las obras descritas en esta manifestación de impacto ambiental. Como ya se mencionó anteriormente, la promovente una vez autorizado el proyecto en materia ambiental procederá a tramitar el Registro Nacional de Pesca para la unidad de producción acuícola.
Art. 30°.- *Las actividades pesqueras se clasifican en:* **II.-** *Cultivo o acuacultura con fines*		
Artículo 31°.- *Para realizar las actividades de pesca se requiere lo siguiente:* **I,** *Concesión, para:* **Inciso b)** *Acuacultura comercial* **II,** Permiso, para: **Inciso g)** *Acuacultura de fomento* **III,** *Autorización, para:* **Inciso d)** *Recolectar del medio natural reproductores, larvas, postlarvas, crías, huevos, semillas, alevines o en cualquier otro estadio, y* **Inciso e)** *Acuacultura didáctica.*		

Artículos 22.- *la Secretaría podrá inscribir en el Registro Nacional de Pesca a los acuicultores que no requieran concesión, permiso o Autorización.*	Al **proyecto** le aplica el Artículo, incisos y, fracciones anteriores, porque se trata de una actividad acuícola con fines comerciales.	Por el hecho de presentar a la autoridad correspondiente (SEMARNAT) la Manifestación de Impacto Ambiental, el promovente está cumpliendo con este apartado. El proyecto se vincula por la obligatoriedad de obtener la autorización correspondiente para realizar las obras descritas en esta manifestación de impacto ambiental. Como ya se mencionó anteriormente, la promovente una vez autorizado el proyecto en materia ambiental procederá a tramitar el Registro Nacional de Pesca para la unidad de producción acuícola.
Art. 30°.- *Las actividades pesqueras se clasifican en:* **II.-** *Cultivo o acuacultura con fines*		
Artículo 31°.- *Para realizar las actividades de pesca se requiere lo siguiente:* **I,** *Concesión, para:* **Inciso b)** *Acuacultura comercial* **II,** Permiso, para: **Inciso g)** *Acuacultura de fomento* **III,** *Autorización, para:* **Inciso d)** *Recolectar del medio natural reproductores, larvas, postlarvas, crías, huevos, semillas, alevines o en cualquier otro estadio, y* **Inciso e)** *Acuacultura didáctica.*		

Artículos 22.- *la Secretaría podrá inscribir en el Registro Nacional de Pesca a los acuicultores que no requieran concesión, permiso o Autorización.*	Al **proyecto** le aplica el Artículo, incisos y, fracciones anteriores, porque se trata de una actividad acuícola con fines comerciales.	Por el hecho de presentar a la autoridad correspondiente (SEMARNAT) la Manifestación de Impacto Ambiental, el promovente está cumpliendo con este apartado. El proyecto se vincula por la obligatoriedad de obtener la autorización correspondiente para realizar las obras descritas en esta manifestación de impacto ambiental. Como ya se mencionó anteriormente, la promovente una vez autorizado el proyecto en materia ambiental procederá a tramitar el Registro Nacional de Pesca para la unidad de producción acuícola.
Art. 30°.- *Las actividades pesqueras se clasifican en:* **II.-** *Cultivo o acuacultura con fines*		
Artículo 31°.- *Para realizar las actividades de pesca se requiere lo siguiente:* **I,** *Concesión, para:* **Inciso b)** *Acuacultura comercial* **II,** Permiso, para: **Inciso g)** *Acuacultura de fomento* **III,** *Autorización, para:* **Inciso d)** *Recolectar del medio natural reproductores, larvas, postlarvas, crías, huevos, semillas, alevines o en cualquier otro estadio, y* **Inciso e)** *Acuacultura didáctica.*		

Artículos 22.- *la Secretaría podrá inscribir en el Registro Nacional de Pesca a los acuicultores que no requieran concesión, permiso o Autorización.*	Al **proyecto** le aplica el Artículo, incisos y, fracciones anteriores, porque se trata de una actividad acuícola con fines comerciales.	Por el hecho de presentar a la autoridad correspondiente (SEMARNAT) la Manifestación de Impacto Ambiental, el promovente está cumpliendo con este apartado. El proyecto se vincula por la obligatoriedad de obtener la autorización correspondiente para realizar las obras descritas en esta manifestación de impacto ambiental. Como ya se mencionó anteriormente, la promovente una vez autorizado el proyecto en materia ambiental procederá a tramitar el Registro Nacional de Pesca para la unidad de producción acuícola.
Art. 30°.- *Las actividades pesqueras se clasifican en:* **II.-** *Cultivo o acuacultura con fines*		
Artículo 31°.- *Para realizar las actividades de pesca se requiere lo siguiente:* **I,** *Concesión, para:* **Inciso b)** *Acuacultura comercial* **II,** Permiso, para: **Inciso g)** *Acuacultura de fomento* **III,** *Autorización, para:* **Inciso d)** *Recolectar del medio natural reproductores, larvas, postlarvas, crías, huevos, semillas, alevines o en cualquier otro estadio, y* **Inciso e)** *Acuacultura didáctica.*		

Artículos 22.- *la Secretaría podrá inscribir en el Registro Nacional de Pesca a los acuicultores que no requieran concesión, permiso o Autorización.*	Al **proyecto** le aplica el Artículo, incisos y, fracciones anteriores, porque se trata de una actividad acuícola con fines comerciales.	Por el hecho de presentar a la autoridad correspondiente (SEMARNAT) la Manifestación de Impacto Ambiental, el promovente está cumpliendo con este apartado. El proyecto se vincula por la obligatoriedad de obtener la autorización correspondiente para realizar las obras descritas en esta manifestación de impacto ambiental. Como ya se mencionó anteriormente, la promovente una vez autorizado el proyecto en materia ambiental procederá a tramitar el Registro Nacional de Pesca para la unidad de producción acuícola.
Art. 30°.- *Las actividades pesqueras se clasifican en:* **II.-** *Cultivo o acuacultura con fines*		
Artículo 31°.- *Para realizar las actividades de pesca se requiere lo siguiente:* **I,** *Concesión, para:* **Inciso b)** *Acuacultura comercial* **II,** Permiso, para: **Inciso g)** *Acuacultura de fomento* **III,** *Autorización, para:* **Inciso d)** *Recolectar del medio natural reproductores, larvas, postlarvas, crías, huevos, semillas, alevines o en cualquier otro estadio, y* **Inciso e)** *Acuacultura didáctica.*		

Artículos 22.- *la Secretaría podrá inscribir en el Registro Nacional de Pesca a los acuicultores que no requieran concesión, permiso o Autorización.*	Al **proyecto** le aplica el Artículo, incisos y, fracciones anteriores, porque se trata de una actividad acuícola con fines comerciales.	Por el hecho de presentar a la autoridad correspondiente (SEMARNAT) la Manifestación de Impacto Ambiental, el promovente está cumpliendo con este apartado. El proyecto se vincula por la obligatoriedad de obtener la autorización correspondiente para realizar las obras descritas en esta manifestación de impacto ambiental. Como ya se mencionó anteriormente, la promovente una vez autorizado el proyecto en materia ambiental procederá a tramitar el Registro Nacional de Pesca para la unidad de producción acuícola.
Art. 30°.- *Las actividades pesqueras se clasifican en:* **II.-** *Cultivo o acuacultura con fines*		
Artículo 31°.- *Para realizar las actividades de pesca se requiere lo siguiente:* **I,** *Concesión, para:* **Inciso b)** *Acuacultura comercial* **II,** Permiso, para: **Inciso g)** *Acuacultura de fomento* **III,** *Autorización, para:* **Inciso d)** *Recolectar del medio natural reproductores, larvas, postlarvas, crías, huevos, semillas, alevines o en cualquier otro estadio, y* **Inciso e)** *Acuacultura didáctica.*		

Artículos 22.- *la Secretaría podrá inscribir en el Registro Nacional de Pesca a los acuicultores que no requieran concesión, permiso o Autorización.*	Al **proyecto** le aplica el Artículo, incisos y, fracciones anteriores, porque se trata de una actividad acuícola con fines comerciales.	Por el hecho de presentar a la autoridad correspondiente (SEMARNAT) la Manifestación de Impacto Ambiental, el promovente está cumpliendo con este apartado. El proyecto se vincula por la obligatoriedad de obtener la autorización correspondiente para realizar las obras descritas en esta manifestación de impacto ambiental. Como ya se mencionó anteriormente, la promovente una vez autorizado el proyecto en materia ambiental procederá a tramitar el Registro Nacional de Pesca para la unidad de producción acuícola.
Art. 30°.- *Las actividades pesqueras se clasifican en:* **II.-** *Cultivo o acuacultura con fines*		
Artículo 31°.- *Para realizar las actividades de pesca se requiere lo siguiente:* **I,** *Concesión, para:* **Inciso b)** *Acuacultura comercial* **II,** Permiso, para: **Inciso g)** *Acuacultura de fomento* **III,** *Autorización, para:* **Inciso d)** *Recolectar del medio natural reproductores, larvas, postlarvas, crías, huevos, semillas, alevines o en cualquier otro estadio, y* **Inciso e)** *Acuacultura didáctica.*		

Artículos 22.- *la Secretaría podrá inscribir en el Registro Nacional de Pesca a los acuicultores que no requieran concesión, permiso o Autorización.*	Al **proyecto** le aplica el Artículo, incisos y, fracciones anteriores, porque se trata de una actividad acuícola con fines comerciales.	Por el hecho de presentar a la autoridad correspondiente (SEMARNAT) la Manifestación de Impacto Ambiental, el promovente está cumpliendo con este apartado. El proyecto se vincula por la obligatoriedad de obtener la autorización correspondiente para realizar las obras descritas en esta manifestación de impacto ambiental. Como ya se mencionó anteriormente, la promovente una vez autorizado el proyecto en materia ambiental procederá a tramitar el Registro Nacional de Pesca para la unidad de producción acuícola.
Art. 30°.- *Las actividades pesqueras se clasifican en:* **II.-** *Cultivo o acuacultura con fines*		
Artículo 31°.- *Para realizar las actividades de pesca se requiere lo siguiente:* **I,** *Concesión, para:* **Inciso b)** *Acuacultura comercial* **II,** Permiso, para: **Inciso g)** *Acuacultura de fomento* **III,** *Autorización, para:* **Inciso d)** *Recolectar del medio natural reproductores, larvas, postlarvas, crías, huevos, semillas, alevines o en cualquier otro estadio, y* **Inciso e)** *Acuacultura didáctica.*		

Artículos 22.- *la Secretaría podrá inscribir en el Registro Nacional de Pesca a los acuicultores que no requieran concesión, permiso o Autorización.*	Al **proyecto** le aplica el Artículo, incisos y, fracciones anteriores, porque se trata de una actividad acuícola con fines comerciales.	Por el hecho de presentar a la autoridad correspondiente (SEMARNAT) la Manifestación de Impacto Ambiental, el promovente está cumpliendo con este apartado. El proyecto se vincula por la obligatoriedad de obtener la autorización correspondiente para realizar las obras descritas en esta manifestación de impacto ambiental. Como ya se mencionó anteriormente, la promovente una vez autorizado el proyecto en materia ambiental procederá a tramitar el Registro Nacional de Pesca para la unidad de producción acuícola.
Art. 30°.- *Las actividades pesqueras se clasifican en:* **II.-** *Cultivo o acuacultura con fines*		
Artículo 31°.- *Para realizar las actividades de pesca se requiere lo siguiente:* **I,** *Concesión, para:* **Inciso b)** *Acuacultura comercial* **II,** Permiso, para: **Inciso g)** *Acuacultura de fomento* **III,** *Autorización, para:* **Inciso d)** *Recolectar del medio natural reproductores, larvas, postlarvas, crías, huevos, semillas, alevines o en cualquier otro estadio, y* **Inciso e)** *Acuacultura didáctica.*		

Artículos 22.- *la Secretaría podrá inscribir en el Registro Nacional de Pesca a los acuicultores que no requieran concesión, permiso o Autorización.*	Al **proyecto** le aplica el Artículo, incisos y, fracciones anteriores, porque se trata de una actividad acuícola con fines comerciales.	Por el hecho de presentar a la autoridad correspondiente (SEMARNAT) la Manifestación de Impacto Ambiental, el promovente está cumpliendo con este apartado. El proyecto se vincula por la obligatoriedad de obtener la autorización correspondiente para realizar las obras descritas en esta manifestación de impacto ambiental. Como ya se mencionó anteriormente, la promovente una vez autorizado el proyecto en materia ambiental procederá a tramitar el Registro Nacional de Pesca para la unidad de producción acuícola.
Art. 30°.- *Las actividades pesqueras se clasifican en:* **II.-** *Cultivo o acuacultura con fines*		
Artículo 31°.- *Para realizar las actividades de pesca se requiere lo siguiente:* **I,** *Concesión, para:* **Inciso b)** *Acuacultura comercial* **II,** Permiso, para: **Inciso g)** *Acuacultura de fomento* **III,** *Autorización, para:* **Inciso d)** *Recolectar del medio natural reproductores, larvas, postlarvas, crías, huevos, semillas, alevines o en cualquier otro estadio, y* **Inciso e)** *Acuacultura didáctica.*		

Artículos 22.- *la Secretaría podrá inscribir en el Registro Nacional de Pesca a los acuicultores que no requieran concesión, permiso o Autorización.*	Al **proyecto** le aplica el Artículo, incisos y, fracciones anteriores, porque se trata de una actividad acuícola con fines comerciales.	Por el hecho de presentar a la autoridad correspondiente (SEMARNAT) la Manifestación de Impacto Ambiental, el promovente está cumpliendo con este apartado. El proyecto se vincula por la obligatoriedad de obtener la autorización correspondiente para realizar las obras descritas en esta manifestación de impacto ambiental. Como ya se mencionó anteriormente, la promovente una vez autorizado el proyecto en materia ambiental procederá a tramitar el Registro Nacional de Pesca para la unidad de producción acuícola.
Art. 30°.- *Las actividades pesqueras se clasifican en:* **II.-** *Cultivo o acuacultura con fines*		
Artículo 31°.- *Para realizar las actividades de pesca se requiere lo siguiente:* **I,** *Concesión, para:* **Inciso b)** *Acuacultura comercial* **II,** Permiso, para: **Inciso g)** *Acuacultura de fomento* **III,** *Autorización, para:* **Inciso d)** *Recolectar del medio natural reproductores, larvas, postlarvas, crías, huevos, semillas, alevines o en cualquier otro estadio, y* **Inciso e)** *Acuacultura didáctica.*		

Artículos 22.- *la Secretaría podrá inscribir en el Registro Nacional de Pesca a los acuicultores que no requieran concesión, permiso o Autorización.*	Al **proyecto** le aplica el Artículo, incisos y, fracciones anteriores, porque se trata de una actividad acuícola con fines comerciales.	Por el hecho de presentar a la autoridad correspondiente (SEMARNAT) la Manifestación de Impacto Ambiental, el promovente está cumpliendo con este apartado. El proyecto se vincula por la obligatoriedad de obtener la autorización correspondiente para realizar las obras descritas en esta manifestación de impacto ambiental. Como ya se mencionó anteriormente, la promovente una vez autorizado el proyecto en materia ambiental procederá a tramitar el Registro Nacional de Pesca para la unidad de producción acuícola.
Art. 30°.- *Las actividades pesqueras se clasifican en:* **II.-** *Cultivo o acuacultura con fines*		
Artículo 31°.- *Para realizar las actividades de pesca se requiere lo siguiente:* **I,** *Concesión, para:* **Inciso b)** *Acuacultura comercial* **II,** Permiso, para: **Inciso g)** *Acuacultura de fomento* **III,** *Autorización, para:* **Inciso d)** *Recolectar del medio natural reproductores, larvas, postlarvas, crías, huevos, semillas, alevines o en cualquier otro estadio, y* **Inciso e)** *Acuacultura didáctica.*		

Artículos 22.- *la Secretaría podrá inscribir en el Registro Nacional de Pesca a los acuicultores que no requieran concesión, permiso o Autorización.*	Al **proyecto** le aplica el Artículo, incisos y, fracciones anteriores, porque se trata de una actividad acuícola con fines comerciales.	Por el hecho de presentar a la autoridad correspondiente (SEMARNAT) la Manifestación de Impacto Ambiental, el promovente está cumpliendo con este apartado. El proyecto se vincula por la obligatoriedad de obtener la autorización correspondiente para realizar las obras descritas en esta manifestación de impacto ambiental. Como ya se mencionó anteriormente, la promovente una vez autorizado el proyecto en materia ambiental procederá a tramitar el Registro Nacional de Pesca para la unidad de producción acuícola.
Art. 30°.- *Las actividades pesqueras se clasifican en:* **II.-** *Cultivo o acuacultura con fines*		
Artículo 31°.- *Para realizar las actividades de pesca se requiere lo siguiente:* **I,** *Concesión, para:* **Inciso b)** *Acuacultura comercial* **II,** Permiso, para: **Inciso g)** *Acuacultura de fomento* **III,** *Autorización, para:* **Inciso d)** *Recolectar del medio natural reproductores, larvas, postlarvas, crías, huevos, semillas, alevines o en cualquier otro estadio, y* **Inciso e)** *Acuacultura didáctica.*		

Artículos 22.- *la Secretaría podrá inscribir en el Registro Nacional de Pesca a los acuicultores que no requieran concesión, permiso o Autorización.*	Al **proyecto** le aplica el Artículo, incisos y, fracciones anteriores, porque se trata de una actividad acuícola con fines comerciales.	Por el hecho de presentar a la autoridad correspondiente (SEMARNAT) la Manifestación de Impacto Ambiental, el promovente está cumpliendo con este apartado. El proyecto se vincula por la obligatoriedad de obtener la autorización correspondiente para realizar las obras descritas en esta manifestación de impacto ambiental. Como ya se mencionó anteriormente, la promovente una vez autorizado el proyecto en materia ambiental procederá a tramitar el Registro Nacional de Pesca para la unidad de producción acuícola.
Art. 30°.- *Las actividades pesqueras se clasifican en:* **II.-** *Cultivo o acuacultura con fines*		
Artículo 31°.- *Para realizar las actividades de pesca se requiere lo siguiente:* **I,** *Concesión, para:* **Inciso b)** *Acuacultura comercial* **II,** Permiso, para: **Inciso g)** *Acuacultura de fomento* **III,** *Autorización, para:* **Inciso d)** *Recolectar del medio natural reproductores, larvas, postlarvas, crías, huevos, semillas, alevines o en cualquier otro estadio, y* **Inciso e)** *Acuacultura didáctica.*		

Artículos 22.- *la Secretaría podrá inscribir en el Registro Nacional de Pesca a los acuicultores que no requieran concesión, permiso o Autorización.*	Al **proyecto** le aplica el Artículo, incisos y, fracciones anteriores, porque se trata de una actividad acuícola con fines comerciales.	Por el hecho de presentar a la autoridad correspondiente (SEMARNAT) la Manifestación de Impacto Ambiental, el promovente está cumpliendo con este apartado. El proyecto se vincula por la obligatoriedad de obtener la autorización correspondiente para realizar las obras descritas en esta manifestación de impacto ambiental. Como ya se mencionó anteriormente, la promovente una vez autorizado el proyecto en materia ambiental procederá a tramitar el Registro Nacional de Pesca para la unidad de producción acuícola.
Art. 30°.- *Las actividades pesqueras se clasifican en:* **II.-** *Cultivo o acuacultura con fines*		
Artículo 31°.- *Para realizar las actividades de pesca se requiere lo siguiente:* **I,** *Concesión, para:* **Inciso b)** *Acuacultura comercial* **II,** Permiso, para: **Inciso g)** *Acuacultura de fomento* **III,** *Autorización, para:* **Inciso d)** *Recolectar del medio natural reproductores, larvas, postlarvas, crías, huevos, semillas, alevines o en cualquier otro estadio, y* **Inciso e)** *Acuacultura didáctica.*		

Artículos 22.- *la Secretaría podrá inscribir en el Registro Nacional de Pesca a los acuicultores que no requieran concesión, permiso o Autorización.*	Al **proyecto** le aplica el Artículo, incisos y, fracciones anteriores, porque se trata de una actividad acuícola con fines comerciales.	Por el hecho de presentar a la autoridad correspondiente (SEMARNAT) la Manifestación de Impacto Ambiental, el promovente está cumpliendo con este apartado. El proyecto se vincula por la obligatoriedad de obtener la autorización correspondiente para realizar las obras descritas en esta manifestación de impacto ambiental. Como ya se mencionó anteriormente, la promovente una vez autorizado el proyecto en materia ambiental procederá a tramitar el Registro Nacional de Pesca para la unidad de producción acuícola.
Art. 30°.- *Las actividades pesqueras se clasifican en:* **II.-** *Cultivo o acuacultura con fines*		
Artículo 31°.- *Para realizar las actividades de pesca se requiere lo siguiente:* **I,** *Concesión, para:* **Inciso b)** *Acuacultura comercial* **II,** Permiso, para: **Inciso g)** *Acuacultura de fomento* **III,** *Autorización, para:* **Inciso d)** *Recolectar del medio natural reproductores, larvas, postlarvas, crías, huevos, semillas, alevines o en cualquier otro estadio, y* **Inciso e)** *Acuacultura didáctica.*		

Artículos 22.- *la Secretaría podrá inscribir en el Registro Nacional de Pesca a los acuicultores que no requieran concesión, permiso o Autorización.*	Al **proyecto** le aplica el Artículo, incisos y, fracciones anteriores, porque se trata de una actividad acuícola con fines comerciales.	Por el hecho de presentar a la autoridad correspondiente (SEMARNAT) la Manifestación de Impacto Ambiental, el promovente está cumpliendo con este apartado. El proyecto se vincula por la obligatoriedad de obtener la autorización correspondiente para realizar las obras descritas en esta manifestación de impacto ambiental. Como ya se mencionó anteriormente, la promovente una vez autorizado el proyecto en materia ambiental procederá a tramitar el Registro Nacional de Pesca para la unidad de producción acuícola.
Art. 30°.- *Las actividades pesqueras se clasifican en:* **II.-** *Cultivo o acuacultura con fines*		
Artículo 31°.- *Para realizar las actividades de pesca se requiere lo siguiente:* **I,** *Concesión, para:* **Inciso b)** *Acuacultura comercial* **II,** Permiso, para: **Inciso g)** *Acuacultura de fomento* **III,** *Autorización, para:* **Inciso d)** *Recolectar del medio natural reproductores, larvas, postlarvas, crías, huevos, semillas, alevines o en cualquier otro estadio, y* **Inciso e)** *Acuacultura didáctica.*		

Artículos 22.- *la Secretaría podrá inscribir en el Registro Nacional de Pesca a los acuicultores que no requieran concesión, permiso o Autorización.*	Al **proyecto** le aplica el Artículo, incisos y, fracciones anteriores, porque se trata de una actividad acuícola con fines comerciales.	Por el hecho de presentar a la autoridad correspondiente (SEMARNAT) la Manifestación de Impacto Ambiental, el promovente está cumpliendo con este apartado. El proyecto se vincula por la obligatoriedad de obtener la autorización correspondiente para realizar las obras descritas en esta manifestación de impacto ambiental. Como ya se mencionó anteriormente, la promovente una vez autorizado el proyecto en materia ambiental procederá a tramitar el Registro Nacional de Pesca para la unidad de producción acuícola.
Art. 30°.- *Las actividades pesqueras se clasifican en:* **II.-** *Cultivo o acuacultura con fines*		
Artículo 31°.- *Para realizar las actividades de pesca se requiere lo siguiente:* **I,** *Concesión, para:* **Inciso b)** *Acuacultura comercial* **II,** Permiso, para: **Inciso g)** *Acuacultura de fomento* **III,** *Autorización, para:* **Inciso d)** *Recolectar del medio natural reproductores, larvas, postlarvas, crías, huevos, semillas, alevines o en cualquier otro estadio, y* **Inciso e)** *Acuacultura didáctica.*		

Artículos 22.- *la Secretaría podrá inscribir en el Registro Nacional de Pesca a los acuicultores que no requieran concesión, permiso o Autorización.*	Al **proyecto** le aplica el Artículo, incisos y, fracciones anteriores, porque se trata de una actividad acuícola con fines comerciales.	Por el hecho de presentar a la autoridad correspondiente (SEMARNAT) la Manifestación de Impacto Ambiental, el promovente está cumpliendo con este apartado. El proyecto se vincula por la obligatoriedad de obtener la autorización correspondiente para realizar las obras descritas en esta manifestación de impacto ambiental. Como ya se mencionó anteriormente, la promovente una vez autorizado el proyecto en materia ambiental procederá a tramitar el Registro Nacional de Pesca para la unidad de producción acuícola.
Art. 30°.- *Las actividades pesqueras se clasifican en:* **II.-** *Cultivo o acuacultura con fines*		
Artículo 31°.- *Para realizar las actividades de pesca se requiere lo siguiente:* **I,** *Concesión, para:* **Inciso b)** *Acuacultura comercial* **II,** Permiso, para: **Inciso g)** *Acuacultura de fomento* **III,** *Autorización, para:* **Inciso d)** *Recolectar del medio natural reproductores, larvas, postlarvas, crías, huevos, semillas, alevines o en cualquier otro estadio, y* **Inciso e)** *Acuacultura didáctica.*		

Artículos 22.- *la Secretaría podrá inscribir en el Registro Nacional de Pesca a los acuicultores que no requieran concesión, permiso o Autorización.*	Al **proyecto** le aplica el Artículo, incisos y, fracciones anteriores, porque se trata de una actividad acuícola con fines comerciales.	Por el hecho de presentar a la autoridad correspondiente (SEMARNAT) la Manifestación de Impacto Ambiental, el promovente está cumpliendo con este apartado. El proyecto se vincula por la obligatoriedad de obtener la autorización correspondiente para realizar las obras descritas en esta manifestación de impacto ambiental. Como ya se mencionó anteriormente, la promovente una vez autorizado el proyecto en materia ambiental procederá a tramitar el Registro Nacional de Pesca para la unidad de producción acuícola.
Art. 30°.- *Las actividades pesqueras se clasifican en:* **II.-** *Cultivo o acuacultura con fines*		
Artículo 31°.- *Para realizar las actividades de pesca se requiere lo siguiente:* **I,** *Concesión, para:* **Inciso b)** *Acuacultura comercial* **II,** Permiso, para: **Inciso g)** *Acuacultura de fomento* **III,** *Autorización, para:* **Inciso d)** *Recolectar del medio natural reproductores, larvas, postlarvas, crías, huevos, semillas, alevines o en cualquier otro estadio, y* **Inciso e)** *Acuacultura didáctica.*		

Artículos 22.- *la Secretaría podrá inscribir en el Registro Nacional de Pesca a los acuicultores que no requieran concesión, permiso o Autorización.*	Al **proyecto** le aplica el Artículo, incisos y, fracciones anteriores, porque se trata de una actividad acuícola con fines comerciales.	Por el hecho de presentar a la autoridad correspondiente (SEMARNAT) la Manifestación de Impacto Ambiental, el promovente está cumpliendo con este apartado. El proyecto se vincula por la obligatoriedad de obtener la autorización correspondiente para realizar las obras descritas en esta manifestación de impacto ambiental. Como ya se mencionó anteriormente, la promovente una vez autorizado el proyecto en materia ambiental procederá a tramitar el Registro Nacional de Pesca para la unidad de producción acuícola.
Art. 30°.- *Las actividades pesqueras se clasifican en:* **II.-** *Cultivo o acuacultura con fines*		
Artículo 31°.- *Para realizar las actividades de pesca se requiere lo siguiente:* **I,** *Concesión, para:* **Inciso b)** *Acuacultura comercial* **II,** Permiso, para: **Inciso g)** *Acuacultura de fomento* **III,** *Autorización, para:* **Inciso d)** *Recolectar del medio natural reproductores, larvas, postlarvas, crías, huevos, semillas, alevines o en cualquier otro estadio, y* **Inciso e)** *Acuacultura didáctica.*		

Artículos 22.- *la Secretaría podrá inscribir en el Registro Nacional de Pesca a los acuicultores que no requieran concesión, permiso o Autorización.*	Al **proyecto** le aplica el Artículo, incisos y, fracciones anteriores, porque se trata de una actividad acuícola con fines comerciales.	Por el hecho de presentar a la autoridad correspondiente (SEMARNAT) la Manifestación de Impacto Ambiental, el promovente está cumpliendo con este apartado. El proyecto se vincula por la obligatoriedad de obtener la autorización correspondiente para realizar las obras descritas en esta manifestación de impacto ambiental. Como ya se mencionó anteriormente, la promovente una vez autorizado el proyecto en materia ambiental procederá a tramitar el Registro Nacional de Pesca para la unidad de producción acuícola.
Art. 30°.- *Las actividades pesqueras se clasifican en:* **II.-** *Cultivo o acuacultura con fines*		
Artículo 31°.- *Para realizar las actividades de pesca se requiere lo siguiente:* **I,** *Concesión, para:* **Inciso b)** *Acuacultura comercial* **II,** Permiso, para: **Inciso g)** *Acuacultura de fomento* **III,** *Autorización, para:* **Inciso d)** *Recolectar del medio natural reproductores, larvas, postlarvas, crías, huevos, semillas, alevines o en cualquier otro estadio, y* **Inciso e)** *Acuacultura didáctica.*		

Artículos 22.- *la Secretaría podrá inscribir en el Registro Nacional de Pesca a los acuicultores que no requieran concesión, permiso o Autorización.*	Al **proyecto** le aplica el Artículo, incisos y, fracciones anteriores, porque se trata de una actividad acuícola con fines comerciales.	Por el hecho de presentar a la autoridad correspondiente (SEMARNAT) la Manifestación de Impacto Ambiental, el promovente está cumpliendo con este apartado. El proyecto se vincula por la obligatoriedad de obtener la autorización correspondiente para realizar las obras descritas en esta manifestación de impacto ambiental. Como ya se mencionó anteriormente, la promovente una vez autorizado el proyecto en materia ambiental procederá a tramitar el Registro Nacional de Pesca para la unidad de producción acuícola.
Art. 30°.- *Las actividades pesqueras se clasifican en:* **II.-** *Cultivo o acuacultura con fines*		
Artículo 31°.- *Para realizar las actividades de pesca se requiere lo siguiente:* **I,** *Concesión, para:* **Inciso b)** *Acuacultura comercial* **II,** Permiso, para: **Inciso g)** *Acuacultura de fomento* **III,** *Autorización, para:* **Inciso d)** *Recolectar del medio natural reproductores, larvas, postlarvas, crías, huevos, semillas, alevines o en cualquier otro estadio, y* **Inciso e)** *Acuacultura didáctica.*		

Artículos 22.- *la Secretaría podrá inscribir en el Registro Nacional de Pesca a los acuicultores que no requieran concesión, permiso o Autorización.*	Al **proyecto** le aplica el Artículo, incisos y, fracciones anteriores, porque se trata de una actividad acuícola con fines comerciales.	Por el hecho de presentar a la autoridad correspondiente (SEMARNAT) la Manifestación de Impacto Ambiental, el promovente está cumpliendo con este apartado. El proyecto se vincula por la obligatoriedad de obtener la autorización correspondiente para realizar las obras descritas en esta manifestación de impacto ambiental. Como ya se mencionó anteriormente, la promovente una vez autorizado el proyecto en materia ambiental procederá a tramitar el Registro Nacional de Pesca para la unidad de producción acuícola.
Art. 30°.- *Las actividades pesqueras se clasifican en:* **II.-** *Cultivo o acuacultura con fines*		
Artículo 31°.- *Para realizar las actividades de pesca se requiere lo siguiente:* **I,** *Concesión, para:* **Inciso b)** *Acuacultura comercial* **II,** Permiso, para: **Inciso g)** *Acuacultura de fomento* **III,** *Autorización, para:* **Inciso d)** *Recolectar del medio natural reproductores, larvas, postlarvas, crías, huevos, semillas, alevines o en cualquier otro estadio, y* **Inciso e)** *Acuacultura didáctica.*		

Artículos 22.- *la Secretaría podrá inscribir en el Registro Nacional de Pesca a los acuicultores que no requieran concesión, permiso o Autorización.*	Al **proyecto** le aplica el Artículo, incisos y, fracciones anteriores, porque se trata de una actividad acuícola con fines comerciales.	Por el hecho de presentar a la autoridad correspondiente (SEMARNAT) la Manifestación de Impacto Ambiental, el promovente está cumpliendo con este apartado. El proyecto se vincula por la obligatoriedad de obtener la autorización correspondiente para realizar las obras descritas en esta manifestación de impacto ambiental. Como ya se mencionó anteriormente, la promovente una vez autorizado el proyecto en materia ambiental procederá a tramitar el Registro Nacional de Pesca para la unidad de producción acuícola.
Art. 30°.- *Las actividades pesqueras se clasifican en:* **II.-** *Cultivo o acuacultura con fines*		
Artículo 31°.- *Para realizar las actividades de pesca se requiere lo siguiente:* **I,** *Concesión, para:* **Inciso b)** *Acuacultura comercial* **II,** Permiso, para: **Inciso g)** *Acuacultura de fomento* **III,** *Autorización, para:* **Inciso d)** *Recolectar del medio natural reproductores, larvas, postlarvas, crías, huevos, semillas, alevines o en cualquier otro estadio, y* **Inciso e)** *Acuacultura didáctica.*		

Artículos 22.- *la Secretaría podrá inscribir en el Registro Nacional de Pesca a los acuicultores que no requieran concesión, permiso o Autorización.*	Al **proyecto** le aplica el Artículo, incisos y, fracciones anteriores, porque se trata de una actividad acuícola con fines comerciales.	Por el hecho de presentar a la autoridad correspondiente (SEMARNAT) la Manifestación de Impacto Ambiental, el promovente está cumpliendo con este apartado. El proyecto se vincula por la obligatoriedad de obtener la autorización correspondiente para realizar las obras descritas en esta manifestación de impacto ambiental. Como ya se mencionó anteriormente, la promovente una vez autorizado el proyecto en materia ambiental procederá a tramitar el Registro Nacional de Pesca para la unidad de producción acuícola.
Art. 30°.- *Las actividades pesqueras se clasifican en:* **II.-** *Cultivo o acuacultura con fines*		
Artículo 31°.- *Para realizar las actividades de pesca se requiere lo siguiente:* **I,** *Concesión, para:* **Inciso b)** *Acuacultura comercial* **II,** Permiso, para: **Inciso g)** *Acuacultura de fomento* **III,** *Autorización, para:* **Inciso d)** *Recolectar del medio natural reproductores, larvas, postlarvas, crías, huevos, semillas, alevines o en cualquier otro estadio, y* **Inciso e)** *Acuacultura didáctica.*		

Artículos 22.- *la Secretaría podrá inscribir en el Registro Nacional de Pesca a los acuicultores que no requieran concesión, permiso o Autorización.*	Al **proyecto** le aplica el Artículo, incisos y, fracciones anteriores, porque se trata de una actividad acuícola con fines comerciales.	Por el hecho de presentar a la autoridad correspondiente (SEMARNAT) la Manifestación de Impacto Ambiental, el promovente está cumpliendo con este apartado. El proyecto se vincula por la obligatoriedad de obtener la autorización correspondiente para realizar las obras descritas en esta manifestación de impacto ambiental. Como ya se mencionó anteriormente, la promovente una vez autorizado el proyecto en materia ambiental procederá a tramitar el Registro Nacional de Pesca para la unidad de producción acuícola.
Art. 30°.- *Las actividades pesqueras se clasifican en:* **II.-** *Cultivo o acuacultura con fines*		
Artículo 31°.- *Para realizar las actividades de pesca se requiere lo siguiente:* **I,** *Concesión, para:* **Inciso b)** *Acuacultura comercial* **II,** Permiso, para: **Inciso g)** *Acuacultura de fomento* **III,** *Autorización, para:* **Inciso d)** *Recolectar del medio natural reproductores, larvas, postlarvas, crías, huevos, semillas, alevines o en cualquier otro estadio, y* **Inciso e)** *Acuacultura didáctica.*		

Artículos 22.- *la Secretaría podrá inscribir en el Registro Nacional de Pesca a los acuicultores que no requieran concesión, permiso o Autorización.*	Al **proyecto** le aplica el Artículo, incisos y, fracciones anteriores, porque se trata de una actividad acuícola con fines comerciales.	Por el hecho de presentar a la autoridad correspondiente (SEMARNAT) la Manifestación de Impacto Ambiental, el promovente está cumpliendo con este apartado. El proyecto se vincula por la obligatoriedad de obtener la autorización correspondiente para realizar las obras descritas en esta manifestación de impacto ambiental. Como ya se mencionó anteriormente, la promovente una vez autorizado el proyecto en materia ambiental procederá a tramitar el Registro Nacional de Pesca para la unidad de producción acuícola.
Art. 30°.- *Las actividades pesqueras se clasifican en:* **II.-** *Cultivo o acuacultura con fines*		
Artículo 31°.- *Para realizar las actividades de pesca se requiere lo siguiente:* **I,** *Concesión, para:* **Inciso b)** *Acuacultura comercial* **II,** Permiso, para: **Inciso g)** *Acuacultura de fomento* **III,** *Autorización, para:* **Inciso d)** *Recolectar del medio natural reproductores, larvas, postlarvas, crías, huevos, semillas, alevines o en cualquier otro estadio, y* **Inciso e)** *Acuacultura didáctica.*		

Artículos 22.- *la Secretaría podrá inscribir en el Registro Nacional de Pesca a los acuicultores que no requieran concesión, permiso o Autorización.*	Al **proyecto** le aplica el Artículo, incisos y, fracciones anteriores, porque se trata de una actividad acuícola con fines comerciales.	Por el hecho de presentar a la autoridad correspondiente (SEMARNAT) la Manifestación de Impacto Ambiental, el promovente está cumpliendo con este apartado. El proyecto se vincula por la obligatoriedad de obtener la autorización correspondiente para realizar las obras descritas en esta manifestación de impacto ambiental. Como ya se mencionó anteriormente, la promovente una vez autorizado el proyecto en materia ambiental procederá a tramitar el Registro Nacional de Pesca para la unidad de producción acuícola.
Art. 30°.- *Las actividades pesqueras se clasifican en:* **II.-** *Cultivo o acuacultura con fines*		
Artículo 31°.- *Para realizar las actividades de pesca se requiere lo siguiente:* **I,** *Concesión, para:* **Inciso b)** *Acuacultura comercial* **II,** Permiso, para: **Inciso g)** *Acuacultura de fomento* **III,** *Autorización, para:* **Inciso d)** *Recolectar del medio natural reproductores, larvas, postlarvas, crías, huevos, semillas, alevines o en cualquier otro estadio, y* **Inciso e)** *Acuacultura didáctica.*		

Artículos 22.- *la Secretaría podrá inscribir en el Registro Nacional de Pesca a los acuicultores que no requieran concesión, permiso o Autorización.*	Al **proyecto** le aplica el Artículo, incisos y, fracciones anteriores, porque se trata de una actividad acuícola con fines comerciales.	Por el hecho de presentar a la autoridad correspondiente (SEMARNAT) la Manifestación de Impacto Ambiental, el promovente está cumpliendo con este apartado. El proyecto se vincula por la obligatoriedad de obtener la autorización correspondiente para realizar las obras descritas en esta manifestación de impacto ambiental. Como ya se mencionó anteriormente, la promovente una vez autorizado el proyecto en materia ambiental procederá a tramitar el Registro Nacional de Pesca para la unidad de producción acuícola.
Art. 30°.- *Las actividades pesqueras se clasifican en:* **II.-** *Cultivo o acuacultura con fines*		
Artículo 31°.- *Para realizar las actividades de pesca se requiere lo siguiente:* **I,** *Concesión, para:* **Inciso b)** *Acuacultura comercial* **II,** Permiso, para: **Inciso g)** *Acuacultura de fomento* **III,** *Autorización, para:* **Inciso d)** *Recolectar del medio natural reproductores, larvas, postlarvas, crías, huevos, semillas, alevines o en cualquier otro estadio, y* **Inciso e)** *Acuacultura didáctica.*		

Artículos 22.- *la Secretaría podrá inscribir en el Registro Nacional de Pesca a los acuicultores que no requieran concesión, permiso o Autorización.*	Al **proyecto** le aplica el Artículo, incisos y, fracciones anteriores, porque se trata de una actividad acuícola con fines comerciales.	Por el hecho de presentar a la autoridad correspondiente (SEMARNAT) la Manifestación de Impacto Ambiental, el promovente está cumpliendo con este apartado. El proyecto se vincula por la obligatoriedad de obtener la autorización correspondiente para realizar las obras descritas en esta manifestación de impacto ambiental. Como ya se mencionó anteriormente, la promovente una vez autorizado el proyecto en materia ambiental procederá a tramitar el Registro Nacional de Pesca para la unidad de producción acuícola.
Art. 30°.- *Las actividades pesqueras se clasifican en:* **II.-** *Cultivo o acuacultura con fines*		
Artículo 31°.- *Para realizar las actividades de pesca se requiere lo siguiente:* **I,** *Concesión, para:* **Inciso b)** *Acuacultura comercial* **II,** Permiso, para: **Inciso g)** *Acuacultura de fomento* **III,** *Autorización, para:* **Inciso d)** *Recolectar del medio natural reproductores, larvas, postlarvas, crías, huevos, semillas, alevines o en cualquier otro estadio, y* **Inciso e)** *Acuacultura didáctica.*		

Artículos 22.- *la Secretaría podrá inscribir en el Registro Nacional de Pesca a los acuicultores que no requieran concesión, permiso o Autorización.*	Al **proyecto** le aplica el Artículo, incisos y, fracciones anteriores, porque se trata de una actividad acuícola con fines comerciales.	Por el hecho de presentar a la autoridad correspondiente (SEMARNAT) la Manifestación de Impacto Ambiental, el promovente está cumpliendo con este apartado. El proyecto se vincula por la obligatoriedad de obtener la autorización correspondiente para realizar las obras descritas en esta manifestación de impacto ambiental. Como ya se mencionó anteriormente, la promovente una vez autorizado el proyecto en materia ambiental procederá a tramitar el Registro Nacional de Pesca para la unidad de producción acuícola.
Art. 30°.- *Las actividades pesqueras se clasifican en:* **II.-** *Cultivo o acuacultura con fines*		
Artículo 31°.- *Para realizar las actividades de pesca se requiere lo siguiente:* **I,** *Concesión, para:* **Inciso b)** *Acuacultura comercial* **II,** Permiso, para: **Inciso g)** *Acuacultura de fomento* **III,** *Autorización, para:* **Inciso d)** *Recolectar del medio natural reproductores, larvas, postlarvas, crías, huevos, semillas, alevines o en cualquier otro estadio, y* **Inciso e)** *Acuacultura didáctica.*		

Artículos 22.- *la Secretaría podrá inscribir en el Registro Nacional de Pesca a los acuicultores que no requieran concesión, permiso o Autorización.*	Al **proyecto** le aplica el Artículo, incisos y, fracciones anteriores, porque se trata de una actividad acuícola con fines comerciales.	Por el hecho de presentar a la autoridad correspondiente (SEMARNAT) la Manifestación de Impacto Ambiental, el promovente está cumpliendo con este apartado. El proyecto se vincula por la obligatoriedad de obtener la autorización correspondiente para realizar las obras descritas en esta manifestación de impacto ambiental. Como ya se mencionó anteriormente, la promovente una vez autorizado el proyecto en materia ambiental procederá a tramitar el Registro Nacional de Pesca para la unidad de producción acuícola.
Art. 30°.- *Las actividades pesqueras se clasifican en:* **II.-** *Cultivo o acuacultura con fines*		
Artículo 31°.- *Para realizar las actividades de pesca se requiere lo siguiente:* **I,** *Concesión, para:* **Inciso b)** *Acuacultura comercial* **II,** Permiso, para: **Inciso g)** *Acuacultura de fomento* **III,** *Autorización, para:* **Inciso d)** *Recolectar del medio natural reproductores, larvas, postlarvas, crías, huevos, semillas, alevines o en cualquier otro estadio, y* **Inciso e)** *Acuacultura didáctica.*		

Artículos 22.- *la Secretaría podrá inscribir en el Registro Nacional de Pesca a los acuicultores que no requieran concesión, permiso o Autorización.*	Al **proyecto** le aplica el Artículo, incisos y, fracciones anteriores, porque se trata de una actividad acuícola con fines comerciales.	Por el hecho de presentar a la autoridad correspondiente (SEMARNAT) la Manifestación de Impacto Ambiental, el promovente está cumpliendo con este apartado. El proyecto se vincula por la obligatoriedad de obtener la autorización correspondiente para realizar las obras descritas en esta manifestación de impacto ambiental. Como ya se mencionó anteriormente, la promovente una vez autorizado el proyecto en materia ambiental procederá a tramitar el Registro Nacional de Pesca para la unidad de producción acuícola.
Art. 30°.- *Las actividades pesqueras se clasifican en:* **II.-** *Cultivo o acuacultura con fines*		
Artículo 31°.- *Para realizar las actividades de pesca se requiere lo siguiente:* **I,** *Concesión, para:* **Inciso b)** *Acuacultura comercial* **II,** Permiso, para: **Inciso g)** *Acuacultura de fomento* **III,** *Autorización, para:* **Inciso d)** *Recolectar del medio natural reproductores, larvas, postlarvas, crías, huevos, semillas, alevines o en cualquier otro estadio, y* **Inciso e)** *Acuacultura didáctica.*		

Artículos 22.- *la Secretaría podrá inscribir en el Registro Nacional de Pesca a los acuicultores que no requieran concesión, permiso o Autorización.*	Al **proyecto** le aplica el Artículo, incisos y, fracciones anteriores, porque se trata de una actividad acuícola con fines comerciales.	Por el hecho de presentar a la autoridad correspondiente (SEMARNAT) la Manifestación de Impacto Ambiental, el promovente está cumpliendo con este apartado. El proyecto se vincula por la obligatoriedad de obtener la autorización correspondiente para realizar las obras descritas en esta manifestación de impacto ambiental. Como ya se mencionó anteriormente, la promovente una vez autorizado el proyecto en materia ambiental procederá a tramitar el Registro Nacional de Pesca para la unidad de producción acuícola.
Art. 30°.- *Las actividades pesqueras se clasifican en:* **II.-** *Cultivo o acuacultura con fines*		
Artículo 31°.- *Para realizar las actividades de pesca se requiere lo siguiente:* **I,** *Concesión, para:* **Inciso b)** *Acuacultura comercial* **II,** Permiso, para: **Inciso g)** *Acuacultura de fomento* **III,** *Autorización, para:* **Inciso d)** *Recolectar del medio natural reproductores, larvas, postlarvas, crías, huevos, semillas, alevines o en cualquier otro estadio, y* **Inciso e)** *Acuacultura didáctica.*		

Artículos 22.- *la Secretaría podrá inscribir en el Registro Nacional de Pesca a los acuicultores que no requieran concesión, permiso o Autorización.*	Al **proyecto** le aplica el Artículo, incisos y, fracciones anteriores, porque se trata de una actividad acuícola con fines comerciales.	Por el hecho de presentar a la autoridad correspondiente (SEMARNAT) la Manifestación de Impacto Ambiental, el promovente está cumpliendo con este apartado. El proyecto se vincula por la obligatoriedad de obtener la autorización correspondiente para realizar las obras descritas en esta manifestación de impacto ambiental. Como ya se mencionó anteriormente, la promovente una vez autorizado el proyecto en materia ambiental procederá a tramitar el Registro Nacional de Pesca para la unidad de producción acuícola.
Art. 30°.- *Las actividades pesqueras se clasifican en:* **II.-** *Cultivo o acuacultura con fines*		
Artículo 31°.- *Para realizar las actividades de pesca se requiere lo siguiente:* **I,** *Concesión, para:* **Inciso b)** *Acuacultura comercial* **II,** Permiso, para: **Inciso g)** *Acuacultura de fomento* **III,** *Autorización, para:* **Inciso d)** *Recolectar del medio natural reproductores, larvas, postlarvas, crías, huevos, semillas, alevines o en cualquier otro estadio, y* **Inciso e)** *Acuacultura didáctica.*		

Artículos 22.- *la Secretaría podrá inscribir en el Registro Nacional de Pesca a los acuicultores que no requieran concesión, permiso o Autorización.*	Al **proyecto** le aplica el Artículo, incisos y, fracciones anteriores, porque se trata de una actividad acuícola con fines comerciales.	Por el hecho de presentar a la autoridad correspondiente (SEMARNAT) la Manifestación de Impacto Ambiental, el promovente está cumpliendo con este apartado. El proyecto se vincula por la obligatoriedad de obtener la autorización correspondiente para realizar las obras descritas en esta manifestación de impacto ambiental. Como ya se mencionó anteriormente, la promovente una vez autorizado el proyecto en materia ambiental procederá a tramitar el Registro Nacional de Pesca para la unidad de producción acuícola.
Art. 30°.- *Las actividades pesqueras se clasifican en:* **II.-** *Cultivo o acuacultura con fines*		
Artículo 31°.- *Para realizar las actividades de pesca se requiere lo siguiente:* **I,** *Concesión, para:* **Inciso b)** *Acuacultura comercial* **II,** Permiso, para: **Inciso g)** *Acuacultura de fomento* **III,** *Autorización, para:* **Inciso d)** *Recolectar del medio natural reproductores, larvas, postlarvas, crías, huevos, semillas, alevines o en cualquier otro estadio, y* **Inciso e)** *Acuacultura didáctica.*		

Artículos 22.- *la Secretaría podrá inscribir en el Registro Nacional de Pesca a los acuicultores que no requieran concesión, permiso o Autorización.*	Al **proyecto** le aplica el Artículo, incisos y, fracciones anteriores, porque se trata de una actividad acuícola con fines comerciales.	Por el hecho de presentar a la autoridad correspondiente (SEMARNAT) la Manifestación de Impacto Ambiental, el promovente está cumpliendo con este apartado. El proyecto se vincula por la obligatoriedad de obtener la autorización correspondiente para realizar las obras descritas en esta manifestación de impacto ambiental. Como ya se mencionó anteriormente, la promovente una vez autorizado el proyecto en materia ambiental procederá a tramitar el Registro Nacional de Pesca para la unidad de producción acuícola.
Art. 30°.- *Las actividades pesqueras se clasifican en:* **II.-** *Cultivo o acuacultura con fines*		
Artículo 31°.- *Para realizar las actividades de pesca se requiere lo siguiente:* **I,** *Concesión, para:* **Inciso b)** *Acuacultura comercial* **II,** Permiso, para: **Inciso g)** *Acuacultura de fomento* **III,** *Autorización, para:* **Inciso d)** *Recolectar del medio natural reproductores, larvas, postlarvas, crías, huevos, semillas, alevines o en cualquier otro estadio, y* **Inciso e)** *Acuacultura didáctica.*		

Artículos 22.- *la Secretaría podrá inscribir en el Registro Nacional de Pesca a los acuicultores que no requieran concesión, permiso o Autorización.*	Al **proyecto** le aplica el Artículo, incisos y, fracciones anteriores, porque se trata de una actividad acuícola con fines comerciales.	Por el hecho de presentar a la autoridad correspondiente (SEMARNAT) la Manifestación de Impacto Ambiental, el promovente está cumpliendo con este apartado. El proyecto se vincula por la obligatoriedad de obtener la autorización correspondiente para realizar las obras descritas en esta manifestación de impacto ambiental. Como ya se mencionó anteriormente, la promovente una vez autorizado el proyecto en materia ambiental procederá a tramitar el Registro Nacional de Pesca para la unidad de producción acuícola.
Art. 30°.- *Las actividades pesqueras se clasifican en:* **II.-** *Cultivo o acuacultura con fines*		
Artículo 31°.- *Para realizar las actividades de pesca se requiere lo siguiente:* **I,** *Concesión, para:* **Inciso b)** *Acuacultura comercial* **II,** Permiso, para: **Inciso g)** *Acuacultura de fomento* **III,** *Autorización, para:* **Inciso d)** *Recolectar del medio natural reproductores, larvas, postlarvas, crías, huevos, semillas, alevines o en cualquier otro estadio, y* **Inciso e)** *Acuacultura didáctica.*		

Artículos 22.- *la Secretaría podrá inscribir en el Registro Nacional de Pesca a los acuicultores que no requieran concesión, permiso o Autorización.*	Al **proyecto** le aplica el Artículo, incisos y, fracciones anteriores, porque se trata de una actividad acuícola con fines comerciales.	Por el hecho de presentar a la autoridad correspondiente (SEMARNAT) la Manifestación de Impacto Ambiental, el promovente está cumpliendo con este apartado. El proyecto se vincula por la obligatoriedad de obtener la autorización correspondiente para realizar las obras descritas en esta manifestación de impacto ambiental. Como ya se mencionó anteriormente, la promovente una vez autorizado el proyecto en materia ambiental procederá a tramitar el Registro Nacional de Pesca para la unidad de producción acuícola.
Art. 30°.- *Las actividades pesqueras se clasifican en:* **II.-** *Cultivo o acuacultura con fines*		
Artículo 31°.- *Para realizar las actividades de pesca se requiere lo siguiente:* **I,** *Concesión, para:* **Inciso b)** *Acuacultura comercial* **II,** Permiso, para: **Inciso g)** *Acuacultura de fomento* **III,** *Autorización, para:* **Inciso d)** *Recolectar del medio natural reproductores, larvas, postlarvas, crías, huevos, semillas, alevines o en cualquier otro estadio, y* **Inciso e)** *Acuacultura didáctica.*		

Artículos 22.- *la Secretaría podrá inscribir en el Registro Nacional de Pesca a los acuicultores que no requieran concesión, permiso o Autorización.*	Al **proyecto** le aplica el Artículo, incisos y, fracciones anteriores, porque se trata de una actividad acuícola con fines comerciales.	Por el hecho de presentar a la autoridad correspondiente (SEMARNAT) la Manifestación de Impacto Ambiental, el promovente está cumpliendo con este apartado. El proyecto se vincula por la obligatoriedad de obtener la autorización correspondiente para realizar las obras descritas en esta manifestación de impacto ambiental. Como ya se mencionó anteriormente, la promovente una vez autorizado el proyecto en materia ambiental procederá a tramitar el Registro Nacional de Pesca para la unidad de producción acuícola.
Art. 30°.- *Las actividades pesqueras se clasifican en:* **II.-** *Cultivo o acuacultura con fines*		
Artículo 31°.- *Para realizar las actividades de pesca se requiere lo siguiente:* **I,** *Concesión, para:* **Inciso b)** *Acuacultura comercial* **II,** Permiso, para: **Inciso g)** *Acuacultura de fomento* **III,** *Autorización, para:* **Inciso d)** *Recolectar del medio natural reproductores, larvas, postlarvas, crías, huevos, semillas, alevines o en cualquier otro estadio, y* **Inciso e)** *Acuacultura didáctica.*		

Artículos 22.- *la Secretaría podrá inscribir en el Registro Nacional de Pesca a los acuicultores que no requieran concesión, permiso o Autorización.*	Al **proyecto** le aplica el Artículo, incisos y, fracciones anteriores, porque se trata de una actividad acuícola con fines comerciales.	Por el hecho de presentar a la autoridad correspondiente (SEMARNAT) la Manifestación de Impacto Ambiental, el promovente está cumpliendo con este apartado. El proyecto se vincula por la obligatoriedad de obtener la autorización correspondiente para realizar las obras descritas en esta manifestación de impacto ambiental. Como ya se mencionó anteriormente, la promovente una vez autorizado el proyecto en materia ambiental procederá a tramitar el Registro Nacional de Pesca para la unidad de producción acuícola.
Art. 30°.- *Las actividades pesqueras se clasifican en:* **II.-** *Cultivo o acuacultura con fines*		
Artículo 31°.- *Para realizar las actividades de pesca se requiere lo siguiente:* **I,** *Concesión, para:* **Inciso b)** *Acuacultura comercial* **II,** Permiso, para: **Inciso g)** *Acuacultura de fomento* **III,** *Autorización, para:* **Inciso d)** *Recolectar del medio natural reproductores, larvas, postlarvas, crías, huevos, semillas, alevines o en cualquier otro estadio, y* **Inciso e)** *Acuacultura didáctica.*		

Artículos 22.- *la Secretaría podrá inscribir en el Registro Nacional de Pesca a los acuicultores que no requieran concesión, permiso o Autorización.*	Al **proyecto** le aplica el Artículo, incisos y, fracciones anteriores, porque se trata de una actividad acuícola con fines comerciales.	Por el hecho de presentar a la autoridad correspondiente (SEMARNAT) la Manifestación de Impacto Ambiental, el promovente está cumpliendo con este apartado. El proyecto se vincula por la obligatoriedad de obtener la autorización correspondiente para realizar las obras descritas en esta manifestación de impacto ambiental. Como ya se mencionó anteriormente, la promovente una vez autorizado el proyecto en materia ambiental procederá a tramitar el Registro Nacional de Pesca para la unidad de producción acuícola.
Art. 30°.- *Las actividades pesqueras se clasifican en:* **II.-** *Cultivo o acuacultura con fines*		
Artículo 31°.- *Para realizar las actividades de pesca se requiere lo siguiente:* **I,** *Concesión, para:* **Inciso b)** *Acuacultura comercial* **II,** Permiso, para: **Inciso g)** *Acuacultura de fomento* **III,** *Autorización, para:* **Inciso d)** *Recolectar del medio natural reproductores, larvas, postlarvas, crías, huevos, semillas, alevines o en cualquier otro estadio, y* **Inciso e)** *Acuacultura didáctica.*		

Artículos 22.- *la Secretaría podrá inscribir en el Registro Nacional de Pesca a los acuicultores que no requieran concesión, permiso o Autorización.*	Al **proyecto** le aplica el Artículo, incisos y, fracciones anteriores, porque se trata de una actividad acuícola con fines comerciales.	Por el hecho de presentar a la autoridad correspondiente (SEMARNAT) la Manifestación de Impacto Ambiental, el promovente está cumpliendo con este apartado. El proyecto se vincula por la obligatoriedad de obtener la autorización correspondiente para realizar las obras descritas en esta manifestación de impacto ambiental. Como ya se mencionó anteriormente, la promovente una vez autorizado el proyecto en materia ambiental procederá a tramitar el Registro Nacional de Pesca para la unidad de producción acuícola.
Art. 30°.- *Las actividades pesqueras se clasifican en:* **II.-** *Cultivo o acuacultura con fines*		
Artículo 31°.- *Para realizar las actividades de pesca se requiere lo siguiente:* **I,** *Concesión, para:* **Inciso b)** *Acuacultura comercial* **II,** Permiso, para: **Inciso g)** *Acuacultura de fomento* **III,** *Autorización, para:* **Inciso d)** *Recolectar del medio natural reproductores, larvas, postlarvas, crías, huevos, semillas, alevines o en cualquier otro estadio, y* **Inciso e)** *Acuacultura didáctica.*		

Artículos 22.- *la Secretaría podrá inscribir en el Registro Nacional de Pesca a los acuicultores que no requieran concesión, permiso o Autorización.*	Al **proyecto** le aplica el Artículo, incisos y, fracciones anteriores, porque se trata de una actividad acuícola con fines comerciales.	Por el hecho de presentar a la autoridad correspondiente (SEMARNAT) la Manifestación de Impacto Ambiental, el promovente está cumpliendo con este apartado. El proyecto se vincula por la obligatoriedad de obtener la autorización correspondiente para realizar las obras descritas en esta manifestación de impacto ambiental. Como ya se mencionó anteriormente, la promovente una vez autorizado el proyecto en materia ambiental procederá a tramitar el Registro Nacional de Pesca para la unidad de producción acuícola.
Art. 30°.- *Las actividades pesqueras se clasifican en:* **II.-** *Cultivo o acuacultura con fines*		
Artículo 31°.- *Para realizar las actividades de pesca se requiere lo siguiente:* **I,** *Concesión, para:* **Inciso b)** *Acuacultura comercial* **II,** Permiso, para: **Inciso g)** *Acuacultura de fomento* **III,** *Autorización, para:* **Inciso d)** *Recolectar del medio natural reproductores, larvas, postlarvas, crías, huevos, semillas, alevines o en cualquier otro estadio, y* **Inciso e)** *Acuacultura didáctica.*		

Artículos 22.- *la Secretaría podrá inscribir en el Registro Nacional de Pesca a los acuicultores que no requieran concesión, permiso o Autorización.*	Al **proyecto** le aplica el Artículo, incisos y, fracciones anteriores, porque se trata de una actividad acuícola con fines comerciales.	Por el hecho de presentar a la autoridad correspondiente (SEMARNAT) la Manifestación de Impacto Ambiental, el promovente está cumpliendo con este apartado. El proyecto se vincula por la obligatoriedad de obtener la autorización correspondiente para realizar las obras descritas en esta manifestación de impacto ambiental. Como ya se mencionó anteriormente, la promovente una vez autorizado el proyecto en materia ambiental procederá a tramitar el Registro Nacional de Pesca para la unidad de producción acuícola.
Art. 30°.- *Las actividades pesqueras se clasifican en:* **II.-** *Cultivo o acuacultura con fines*		
Artículo 31°.- *Para realizar las actividades de pesca se requiere lo siguiente:* **I,** *Concesión, para:* **Inciso b)** *Acuacultura comercial* **II,** Permiso, para: **Inciso g)** *Acuacultura de fomento* **III,** *Autorización, para:* **Inciso d)** *Recolectar del medio natural reproductores, larvas, postlarvas, crías, huevos, semillas, alevines o en cualquier otro estadio, y* **Inciso e)** *Acuacultura didáctica.*		

Artículos 22.- *la Secretaría podrá inscribir en el Registro Nacional de Pesca a los acuicultores que no requieran concesión, permiso o Autorización.*	Al **proyecto** le aplica el Artículo, incisos y, fracciones anteriores, porque se trata de una actividad acuícola con fines comerciales.	Por el hecho de presentar a la autoridad correspondiente (SEMARNAT) la Manifestación de Impacto Ambiental, el promovente está cumpliendo con este apartado. El proyecto se vincula por la obligatoriedad de obtener la autorización correspondiente para realizar las obras descritas en esta manifestación de impacto ambiental. Como ya se mencionó anteriormente, la promovente una vez autorizado el proyecto en materia ambiental procederá a tramitar el Registro Nacional de Pesca para la unidad de producción acuícola.
Art. 30°.- *Las actividades pesqueras se clasifican en:* **II.-** *Cultivo o acuacultura con fines*		
Artículo 31°.- *Para realizar las actividades de pesca se requiere lo siguiente:* **I,** *Concesión, para:* **Inciso b)** *Acuacultura comercial* **II,** Permiso, para: **Inciso g)** *Acuacultura de fomento* **III,** *Autorización, para:* **Inciso d)** *Recolectar del medio natural reproductores, larvas, postlarvas, crías, huevos, semillas, alevines o en cualquier otro estadio, y* **Inciso e)** *Acuacultura didáctica.*		

Artículos 22.- *la Secretaría podrá inscribir en el Registro Nacional de Pesca a los acuicultores que no requieran concesión, permiso o Autorización.*	Al **proyecto** le aplica el Artículo, incisos y, fracciones anteriores, porque se trata de una actividad acuícola con fines comerciales.	Por el hecho de presentar a la autoridad correspondiente (SEMARNAT) la Manifestación de Impacto Ambiental, el promovente está cumpliendo con este apartado. El proyecto se vincula por la obligatoriedad de obtener la autorización correspondiente para realizar las obras descritas en esta manifestación de impacto ambiental. Como ya se mencionó anteriormente, la promovente una vez autorizado el proyecto en materia ambiental procederá a tramitar el Registro Nacional de Pesca para la unidad de producción acuícola.
Art. 30°.- *Las actividades pesqueras se clasifican en:* **II.-** *Cultivo o acuacultura con fines*		
Artículo 31°.- *Para realizar las actividades de pesca se requiere lo siguiente:* **I,** *Concesión, para:* **Inciso b)** *Acuacultura comercial* **II,** Permiso, para: **Inciso g)** *Acuacultura de fomento* **III,** *Autorización, para:* **Inciso d)** *Recolectar del medio natural reproductores, larvas, postlarvas, crías, huevos, semillas, alevines o en cualquier otro estadio, y* **Inciso e)** *Acuacultura didáctica.*		

Artículos 22.- *la Secretaría podrá inscribir en el Registro Nacional de Pesca a los acuicultores que no requieran concesión, permiso o Autorización.*	Al **proyecto** le aplica el Artículo, incisos y, fracciones anteriores, porque se trata de una actividad acuícola con fines comerciales.	Por el hecho de presentar a la autoridad correspondiente (SEMARNAT) la Manifestación de Impacto Ambiental, el promovente está cumpliendo con este apartado. El proyecto se vincula por la obligatoriedad de obtener la autorización correspondiente para realizar las obras descritas en esta manifestación de impacto ambiental. Como ya se mencionó anteriormente, la promovente una vez autorizado el proyecto en materia ambiental procederá a tramitar el Registro Nacional de Pesca para la unidad de producción acuícola.
Art. 30°.- *Las actividades pesqueras se clasifican en:* **II.-** *Cultivo o acuacultura con fines*		
Artículo 31°.- *Para realizar las actividades de pesca se requiere lo siguiente:* **I,** *Concesión, para:* **Inciso b)** *Acuacultura comercial* **II,** Permiso, para: **Inciso g)** *Acuacultura de fomento* **III,** *Autorización, para:* **Inciso d)** *Recolectar del medio natural reproductores, larvas, postlarvas, crías, huevos, semillas, alevines o en cualquier otro estadio, y* **Inciso e)** *Acuacultura didáctica.*		

Artículos 22.- *la Secretaría podrá inscribir en el Registro Nacional de Pesca a los acuicultores que no requieran concesión, permiso o Autorización.*	Al **proyecto** le aplica el Artículo, incisos y, fracciones anteriores, porque se trata de una actividad acuícola con fines comerciales.	Por el hecho de presentar a la autoridad correspondiente (SEMARNAT) la Manifestación de Impacto Ambiental, el promovente está cumpliendo con este apartado. El proyecto se vincula por la obligatoriedad de obtener la autorización correspondiente para realizar las obras descritas en esta manifestación de impacto ambiental. Como ya se mencionó anteriormente, la promovente una vez autorizado el proyecto en materia ambiental procederá a tramitar el Registro Nacional de Pesca para la unidad de producción acuícola.
Art. 30°.- *Las actividades pesqueras se clasifican en:* **II.-** *Cultivo o acuacultura con fines*		
Artículo 31°.- *Para realizar las actividades de pesca se requiere lo siguiente:* **I,** *Concesión, para:* **Inciso b)** *Acuacultura comercial* **II,** Permiso, para: **Inciso g)** *Acuacultura de fomento* **III,** *Autorización, para:* **Inciso d)** *Recolectar del medio natural reproductores, larvas, postlarvas, crías, huevos, semillas, alevines o en cualquier otro estadio, y* **Inciso e)** *Acuacultura didáctica.*		

Artículos 22.- *la Secretaría podrá inscribir en el Registro Nacional de Pesca a los acuicultores que no requieran concesión, permiso o Autorización.*	Al **proyecto** le aplica el Artículo, incisos y, fracciones anteriores, porque se trata de una actividad acuícola con fines comerciales.	Por el hecho de presentar a la autoridad correspondiente (SEMARNAT) la Manifestación de Impacto Ambiental, el promovente está cumpliendo con este apartado. El proyecto se vincula por la obligatoriedad de obtener la autorización correspondiente para realizar las obras descritas en esta manifestación de impacto ambiental. Como ya se mencionó anteriormente, la promovente una vez autorizado el proyecto en materia ambiental procederá a tramitar el Registro Nacional de Pesca para la unidad de producción acuícola.
Art. 30°.- *Las actividades pesqueras se clasifican en:* **II.-** *Cultivo o acuacultura con fines*		
Artículo 31°.- *Para realizar las actividades de pesca se requiere lo siguiente:* **I,** *Concesión, para:* **Inciso b)** *Acuacultura comercial* **II,** Permiso, para: **Inciso g)** *Acuacultura de fomento* **III,** *Autorización, para:* **Inciso d)** *Recolectar del medio natural reproductores, larvas, postlarvas, crías, huevos, semillas, alevines o en cualquier otro estadio, y* **Inciso e)** *Acuacultura didáctica.*		

Artículos 22.- *la Secretaría podrá inscribir en el Registro Nacional de Pesca a los acuicultores que no requieran concesión, permiso o Autorización.*	Al **proyecto** le aplica el Artículo, incisos y, fracciones anteriores, porque se trata de una actividad acuícola con fines comerciales.	Por el hecho de presentar a la autoridad correspondiente (SEMARNAT) la Manifestación de Impacto Ambiental, el promovente está cumpliendo con este apartado. El proyecto se vincula por la obligatoriedad de obtener la autorización correspondiente para realizar las obras descritas en esta manifestación de impacto ambiental. Como ya se mencionó anteriormente, la promovente una vez autorizado el proyecto en materia ambiental procederá a tramitar el Registro Nacional de Pesca para la unidad de producción acuícola.
Art. 30°.- *Las actividades pesqueras se clasifican en:* **II.-** *Cultivo o acuacultura con fines*		
Artículo 31°.- *Para realizar las actividades de pesca se requiere lo siguiente:* **I,** *Concesión, para:* **Inciso b)** *Acuacultura comercial* **II,** Permiso, para: **Inciso g)** *Acuacultura de fomento* **III,** *Autorización, para:* **Inciso d)** *Recolectar del medio natural reproductores, larvas, postlarvas, crías, huevos, semillas, alevines o en cualquier otro estadio, y* **Inciso e)** *Acuacultura didáctica.*		

Artículos 22.- *la Secretaría podrá inscribir en el Registro Nacional de Pesca a los acuicultores que no requieran concesión, permiso o Autorización.*	Al **proyecto** le aplica el Artículo, incisos y, fracciones anteriores, porque se trata de una actividad acuícola con fines comerciales.	Por el hecho de presentar a la autoridad correspondiente (SEMARNAT) la Manifestación de Impacto Ambiental, el promovente está cumpliendo con este apartado. El proyecto se vincula por la obligatoriedad de obtener la autorización correspondiente para realizar las obras descritas en esta manifestación de impacto ambiental. Como ya se mencionó anteriormente, la promovente una vez autorizado el proyecto en materia ambiental procederá a tramitar el Registro Nacional de Pesca para la unidad de producción acuícola.
Art. 30°.- *Las actividades pesqueras se clasifican en:* **II.-** *Cultivo o acuacultura con fines*		
Artículo 31°.- *Para realizar las actividades de pesca se requiere lo siguiente:* **I,** *Concesión, para:* **Inciso b)** *Acuacultura comercial* **II,** Permiso, para: **Inciso g)** *Acuacultura de fomento* **III,** *Autorización, para:* **Inciso d)** *Recolectar del medio natural reproductores, larvas, postlarvas, crías, huevos, semillas, alevines o en cualquier otro estadio, y* **Inciso e)** *Acuacultura didáctica.*		

Artículos 22.- *la Secretaría podrá inscribir en el Registro Nacional de Pesca a los acuicultores que no requieran concesión, permiso o Autorización.*	Al **proyecto** le aplica el Artículo, incisos y, fracciones anteriores, porque se trata de una actividad acuícola con fines comerciales.	Por el hecho de presentar a la autoridad correspondiente (SEMARNAT) la Manifestación de Impacto Ambiental, el promovente está cumpliendo con este apartado. El proyecto se vincula por la obligatoriedad de obtener la autorización correspondiente para realizar las obras descritas en esta manifestación de impacto ambiental. Como ya se mencionó anteriormente, la promovente una vez autorizado el proyecto en materia ambiental procederá a tramitar el Registro Nacional de Pesca para la unidad de producción acuícola.
Art. 30°.- *Las actividades pesqueras se clasifican en:* **II.-** *Cultivo o acuacultura con fines*		
Artículo 31°.- *Para realizar las actividades de pesca se requiere lo siguiente:* **I,** *Concesión, para:* **Inciso b)** *Acuacultura comercial* **II,** Permiso, para: **Inciso g)** *Acuacultura de fomento* **III,** *Autorización, para:* **Inciso d)** *Recolectar del medio natural reproductores, larvas, postlarvas, crías, huevos, semillas, alevines o en cualquier otro estadio, y* **Inciso e)** *Acuacultura didáctica.*		

Artículos 22.- *la Secretaría podrá inscribir en el Registro Nacional de Pesca a los acuicultores que no requieran concesión, permiso o Autorización.*	Al **proyecto** le aplica el Artículo, incisos y, fracciones anteriores, porque se trata de una actividad acuícola con fines comerciales.	Por el hecho de presentar a la autoridad correspondiente (SEMARNAT) la Manifestación de Impacto Ambiental, el promovente está cumpliendo con este apartado. El proyecto se vincula por la obligatoriedad de obtener la autorización correspondiente para realizar las obras descritas en esta manifestación de impacto ambiental. Como ya se mencionó anteriormente, la promovente una vez autorizado el proyecto en materia ambiental procederá a tramitar el Registro Nacional de Pesca para la unidad de producción acuícola.
Art. 30°.- *Las actividades pesqueras se clasifican en:* **II.-** *Cultivo o acuacultura con fines*		
Artículo 31°.- *Para realizar las actividades de pesca se requiere lo siguiente:* **I,** *Concesión, para:* **Inciso b)** *Acuacultura comercial* **II,** Permiso, para: **Inciso g)** *Acuacultura de fomento* **III,** *Autorización, para:* **Inciso d)** *Recolectar del medio natural reproductores, larvas, postlarvas, crías, huevos, semillas, alevines o en cualquier otro estadio, y* **Inciso e)** *Acuacultura didáctica.*		

Artículos 22.- *la Secretaría podrá inscribir en el Registro Nacional de Pesca a los acuicultores que no requieran concesión, permiso o Autorización.*	Al **proyecto** le aplica el Artículo, incisos y, fracciones anteriores, porque se trata de una actividad acuícola con fines comerciales.	Por el hecho de presentar a la autoridad correspondiente (SEMARNAT) la Manifestación de Impacto Ambiental, el promovente está cumpliendo con este apartado. El proyecto se vincula por la obligatoriedad de obtener la autorización correspondiente para realizar las obras descritas en esta manifestación de impacto ambiental. Como ya se mencionó anteriormente, la promovente una vez autorizado el proyecto en materia ambiental procederá a tramitar el Registro Nacional de Pesca para la unidad de producción acuícola.
Art. 30°.- *Las actividades pesqueras se clasifican en:* **II.-** *Cultivo o acuacultura con fines*		
Artículo 31°.- *Para realizar las actividades de pesca se requiere lo siguiente:* **I,** *Concesión, para:* **Inciso b)** *Acuacultura comercial* **II,** Permiso, para: **Inciso g)** *Acuacultura de fomento* **III,** *Autorización, para:* **Inciso d)** *Recolectar del medio natural reproductores, larvas, postlarvas, crías, huevos, semillas, alevines o en cualquier otro estadio, y* **Inciso e)** *Acuacultura didáctica.*		

Artículos 22.- *la Secretaría podrá inscribir en el Registro Nacional de Pesca a los acuicultores que no requieran concesión, permiso o Autorización.*	Al **proyecto** le aplica el Artículo, incisos y, fracciones anteriores, porque se trata de una actividad acuícola con fines comerciales.	Por el hecho de presentar a la autoridad correspondiente (SEMARNAT) la Manifestación de Impacto Ambiental, el promovente está cumpliendo con este apartado. El proyecto se vincula por la obligatoriedad de obtener la autorización correspondiente para realizar las obras descritas en esta manifestación de impacto ambiental. Como ya se mencionó anteriormente, la promovente una vez autorizado el proyecto en materia ambiental procederá a tramitar el Registro Nacional de Pesca para la unidad de producción acuícola.
Art. 30°.- *Las actividades pesqueras se clasifican en:* **II.-** *Cultivo o acuacultura con fines*		
Artículo 31°.- *Para realizar las actividades de pesca se requiere lo siguiente:* **I,** *Concesión, para:* **Inciso b)** *Acuacultura comercial* **II,** Permiso, para: **Inciso g)** *Acuacultura de fomento* **III,** *Autorización, para:* **Inciso d)** *Recolectar del medio natural reproductores, larvas, postlarvas, crías, huevos, semillas, alevines o en cualquier otro estadio, y* **Inciso e)** *Acuacultura didáctica.*		

Artículos 22.- *la Secretaría podrá inscribir en el Registro Nacional de Pesca a los acuicultores que no requieran concesión, permiso o Autorización.*	Al **proyecto** le aplica el Artículo, incisos y, fracciones anteriores, porque se trata de una actividad acuícola con fines comerciales.	Por el hecho de presentar a la autoridad correspondiente (SEMARNAT) la Manifestación de Impacto Ambiental, el promovente está cumpliendo con este apartado. El proyecto se vincula por la obligatoriedad de obtener la autorización correspondiente para realizar las obras descritas en esta manifestación de impacto ambiental. Como ya se mencionó anteriormente, la promovente una vez autorizado el proyecto en materia ambiental procederá a tramitar el Registro Nacional de Pesca para la unidad de producción acuícola.
Art. 30°.- *Las actividades pesqueras se clasifican en:* **II.-** *Cultivo o acuacultura con fines*		
Artículo 31°.- *Para realizar las actividades de pesca se requiere lo siguiente:* **I,** *Concesión, para:* **Inciso b)** *Acuacultura comercial* **II,** Permiso, para: **Inciso g)** *Acuacultura de fomento* **III,** *Autorización, para:* **Inciso d)** *Recolectar del medio natural reproductores, larvas, postlarvas, crías, huevos, semillas, alevines o en cualquier otro estadio, y* **Inciso e)** *Acuacultura didáctica.*		

Artículos 22.- *la Secretaría podrá inscribir en el Registro Nacional de Pesca a los acuicultores que no requieran concesión, permiso o Autorización.*	Al **proyecto** le aplica el Artículo, incisos y, fracciones anteriores, porque se trata de una actividad acuícola con fines comerciales.	Por el hecho de presentar a la autoridad correspondiente (SEMARNAT) la Manifestación de Impacto Ambiental, el promovente está cumpliendo con este apartado. El proyecto se vincula por la obligatoriedad de obtener la autorización correspondiente para realizar las obras descritas en esta manifestación de impacto ambiental. Como ya se mencionó anteriormente, la promovente una vez autorizado el proyecto en materia ambiental procederá a tramitar el Registro Nacional de Pesca para la unidad de producción acuícola.
Art. 30°.- *Las actividades pesqueras se clasifican en:* **II.-** *Cultivo o acuacultura con fines*		
Artículo 31°.- *Para realizar las actividades de pesca se requiere lo siguiente:* **I,** *Concesión, para:* **Inciso b)** *Acuacultura comercial* **II,** Permiso, para: **Inciso g)** *Acuacultura de fomento* **III,** *Autorización, para:* **Inciso d)** *Recolectar del medio natural reproductores, larvas, postlarvas, crías, huevos, semillas, alevines o en cualquier otro estadio, y* **Inciso e)** *Acuacultura didáctica.*		

Artículos 22.- *la Secretaría podrá inscribir en el Registro Nacional de Pesca a los acuicultores que no requieran concesión, permiso o Autorización.*	Al **proyecto** le aplica el Artículo, incisos y, fracciones anteriores, porque se trata de una actividad acuícola con fines comerciales.	Por el hecho de presentar a la autoridad correspondiente (SEMARNAT) la Manifestación de Impacto Ambiental, el promovente está cumpliendo con este apartado. El proyecto se vincula por la obligatoriedad de obtener la autorización correspondiente para realizar las obras descritas en esta manifestación de impacto ambiental. Como ya se mencionó anteriormente, la promovente una vez autorizado el proyecto en materia ambiental procederá a tramitar el Registro Nacional de Pesca para la unidad de producción acuícola.
Art. 30°.- *Las actividades pesqueras se clasifican en:* **II.-** *Cultivo o acuacultura con fines*		
Artículo 31°.- *Para realizar las actividades de pesca se requiere lo siguiente:* **I,** *Concesión, para:* **Inciso b)** *Acuacultura comercial* **II,** Permiso, para: **Inciso g)** *Acuacultura de fomento* **III,** *Autorización, para:* **Inciso d)** *Recolectar del medio natural reproductores, larvas, postlarvas, crías, huevos, semillas, alevines o en cualquier otro estadio, y* **Inciso e)** *Acuacultura didáctica.*		

Artículos 22.- *la Secretaría podrá inscribir en el Registro Nacional de Pesca a los acuicultores que no requieran concesión, permiso o Autorización.*	Al **proyecto** le aplica el Artículo, incisos y, fracciones anteriores, porque se trata de una actividad acuícola con fines comerciales.	Por el hecho de presentar a la autoridad correspondiente (SEMARNAT) la Manifestación de Impacto Ambiental, el promovente está cumpliendo con este apartado. El proyecto se vincula por la obligatoriedad de obtener la autorización correspondiente para realizar las obras descritas en esta manifestación de impacto ambiental. Como ya se mencionó anteriormente, la promovente una vez autorizado el proyecto en materia ambiental procederá a tramitar el Registro Nacional de Pesca para la unidad de producción acuícola.
Art. 30°.- *Las actividades pesqueras se clasifican en:* **II.-** *Cultivo o acuacultura con fines*		
Artículo 31°.- *Para realizar las actividades de pesca se requiere lo siguiente:* **I,** *Concesión, para:* **Inciso b)** *Acuacultura comercial* **II,** Permiso, para: **Inciso g)** *Acuacultura de fomento* **III,** *Autorización, para:* **Inciso d)** *Recolectar del medio natural reproductores, larvas, postlarvas, crías, huevos, semillas, alevines o en cualquier otro estadio, y* **Inciso e)** *Acuacultura didáctica.*		

Artículos 22.- *la Secretaría podrá inscribir en el Registro Nacional de Pesca a los acuicultores que no requieran concesión, permiso o Autorización.*	Al **proyecto** le aplica el Artículo, incisos y, fracciones anteriores, porque se trata de una actividad acuícola con fines comerciales.	Por el hecho de presentar a la autoridad correspondiente (SEMARNAT) la Manifestación de Impacto Ambiental, el promovente está cumpliendo con este apartado. El proyecto se vincula por la obligatoriedad de obtener la autorización correspondiente para realizar las obras descritas en esta manifestación de impacto ambiental. Como ya se mencionó anteriormente, la promovente una vez autorizado el proyecto en materia ambiental procederá a tramitar el Registro Nacional de Pesca para la unidad de producción acuícola.
Art. 30°.- *Las actividades pesqueras se clasifican en:* **II.-** *Cultivo o acuacultura con fines*		
Artículo 31°.- *Para realizar las actividades de pesca se requiere lo siguiente:* **I,** *Concesión, para:* **Inciso b)** *Acuacultura comercial* **II,** Permiso, para: **Inciso g)** *Acuacultura de fomento* **III,** *Autorización, para:* **Inciso d)** *Recolectar del medio natural reproductores, larvas, postlarvas, crías, huevos, semillas, alevines o en cualquier otro estadio, y* **Inciso e)** *Acuacultura didáctica.*		

Artículos 22.- *la Secretaría podrá inscribir en el Registro Nacional de Pesca a los acuicultores que no requieran concesión, permiso o Autorización.*	Al **proyecto** le aplica el Artículo, incisos y, fracciones anteriores, porque se trata de una actividad acuícola con fines comerciales.	Por el hecho de presentar a la autoridad correspondiente (SEMARNAT) la Manifestación de Impacto Ambiental, el promovente está cumpliendo con este apartado. El proyecto se vincula por la obligatoriedad de obtener la autorización correspondiente para realizar las obras descritas en esta manifestación de impacto ambiental. Como ya se mencionó anteriormente, la promovente una vez autorizado el proyecto en materia ambiental procederá a tramitar el Registro Nacional de Pesca para la unidad de producción acuícola.
Art. 30°.- *Las actividades pesqueras se clasifican en:* **II.-** *Cultivo o acuacultura con fines*		
Artículo 31°.- *Para realizar las actividades de pesca se requiere lo siguiente:* **I,** *Concesión, para:* **Inciso b)** *Acuacultura comercial* **II,** Permiso, para: **Inciso g)** *Acuacultura de fomento* **III,** *Autorización, para:* **Inciso d)** *Recolectar del medio natural reproductores, larvas, postlarvas, crías, huevos, semillas, alevines o en cualquier otro estadio, y* **Inciso e)** *Acuacultura didáctica.*		

Artículos 22.- *la Secretaría podrá inscribir en el Registro Nacional de Pesca a los acuicultores que no requieran concesión, permiso o Autorización.*	Al **proyecto** le aplica el Artículo, incisos y, fracciones anteriores, porque se trata de una actividad acuícola con fines comerciales.	Por el hecho de presentar a la autoridad correspondiente (SEMARNAT) la Manifestación de Impacto Ambiental, el promovente está cumpliendo con este apartado. El proyecto se vincula por la obligatoriedad de obtener la autorización correspondiente para realizar las obras descritas en esta manifestación de impacto ambiental. Como ya se mencionó anteriormente, la promovente una vez autorizado el proyecto en materia ambiental procederá a tramitar el Registro Nacional de Pesca para la unidad de producción acuícola.
Art. 30°.- *Las actividades pesqueras se clasifican en:* **II.-** *Cultivo o acuacultura con fines*		
Artículo 31°.- *Para realizar las actividades de pesca se requiere lo siguiente:* **I,** *Concesión, para:* **Inciso b)** *Acuacultura comercial* **II,** Permiso, para: **Inciso g)** *Acuacultura de fomento* **III,** *Autorización, para:* **Inciso d)** *Recolectar del medio natural reproductores, larvas, postlarvas, crías, huevos, semillas, alevines o en cualquier otro estadio, y* **Inciso e)** *Acuacultura didáctica.*		

Artículos 22.- *la Secretaría podrá inscribir en el Registro Nacional de Pesca a los acuicultores que no requieran concesión, permiso o Autorización.*	Al **proyecto** le aplica el Artículo, incisos y, fracciones anteriores, porque se trata de una actividad acuícola con fines comerciales.	Por el hecho de presentar a la autoridad correspondiente (SEMARNAT) la Manifestación de Impacto Ambiental, el promovente está cumpliendo con este apartado. El proyecto se vincula por la obligatoriedad de obtener la autorización correspondiente para realizar las obras descritas en esta manifestación de impacto ambiental. Como ya se mencionó anteriormente, la promovente una vez autorizado el proyecto en materia ambiental procederá a tramitar el Registro Nacional de Pesca para la unidad de producción acuícola.
Art. 30°.- *Las actividades pesqueras se clasifican en:* **II.-** *Cultivo o acuacultura con fines*		
Artículo 31°.- *Para realizar las actividades de pesca se requiere lo siguiente:* **I,** *Concesión, para:* **Inciso b)** *Acuacultura comercial* **II,** Permiso, para: **Inciso g)** *Acuacultura de fomento* **III,** *Autorización, para:* **Inciso d)** *Recolectar del medio natural reproductores, larvas, postlarvas, crías, huevos, semillas, alevines o en cualquier otro estadio, y* **Inciso e)** *Acuacultura didáctica.*		

Artículos 22.- *la Secretaría podrá inscribir en el Registro Nacional de Pesca a los acuicultores que no requieran concesión, permiso o Autorización.*	Al **proyecto** le aplica el Artículo, incisos y, fracciones anteriores, porque se trata de una actividad acuícola con fines comerciales.	Por el hecho de presentar a la autoridad correspondiente (SEMARNAT) la Manifestación de Impacto Ambiental, el promovente está cumpliendo con este apartado. El proyecto se vincula por la obligatoriedad de obtener la autorización correspondiente para realizar las obras descritas en esta manifestación de impacto ambiental. Como ya se mencionó anteriormente, la promovente una vez autorizado el proyecto en materia ambiental procederá a tramitar el Registro Nacional de Pesca para la unidad de producción acuícola.
Art. 30°.- *Las actividades pesqueras se clasifican en:* **II.-** *Cultivo o acuacultura con fines*		
Artículo 31°.- *Para realizar las actividades de pesca se requiere lo siguiente:* **I,** *Concesión, para:* **Inciso b)** *Acuacultura comercial* **II,** Permiso, para: **Inciso g)** *Acuacultura de fomento* **III,** *Autorización, para:* **Inciso d)** *Recolectar del medio natural reproductores, larvas, postlarvas, crías, huevos, semillas, alevines o en cualquier otro estadio, y* **Inciso e)** *Acuacultura didáctica.*		

Artículos 22.- *la Secretaría podrá inscribir en el Registro Nacional de Pesca a los acuicultores que no requieran concesión, permiso o Autorización.*	Al **proyecto** le aplica el Artículo, incisos y, fracciones anteriores, porque se trata de una actividad acuícola con fines comerciales.	Por el hecho de presentar a la autoridad correspondiente (SEMARNAT) la Manifestación de Impacto Ambiental, el promovente está cumpliendo con este apartado. El proyecto se vincula por la obligatoriedad de obtener la autorización correspondiente para realizar las obras descritas en esta manifestación de impacto ambiental. Como ya se mencionó anteriormente, la promovente una vez autorizado el proyecto en materia ambiental procederá a tramitar el Registro Nacional de Pesca para la unidad de producción acuícola.
Art. 30°.- *Las actividades pesqueras se clasifican en:* **II.-** *Cultivo o acuacultura con fines*		
Artículo 31°.- *Para realizar las actividades de pesca se requiere lo siguiente:* **I,** *Concesión, para:* **Inciso b)** *Acuacultura comercial* **II,** Permiso, para: **Inciso g)** *Acuacultura de fomento* **III,** *Autorización, para:* **Inciso d)** *Recolectar del medio natural reproductores, larvas, postlarvas, crías, huevos, semillas, alevines o en cualquier otro estadio, y* **Inciso e)** *Acuacultura didáctica.*		

Artículos 22.- *la Secretaría podrá inscribir en el Registro Nacional de Pesca a los acuicultores que no requieran concesión, permiso o Autorización.*	Al **proyecto** le aplica el Artículo, incisos y, fracciones anteriores, porque se trata de una actividad acuícola con fines comerciales.	Por el hecho de presentar a la autoridad correspondiente (SEMARNAT) la Manifestación de Impacto Ambiental, el promovente está cumpliendo con este apartado. El proyecto se vincula por la obligatoriedad de obtener la autorización correspondiente para realizar las obras descritas en esta manifestación de impacto ambiental. Como ya se mencionó anteriormente, la promovente una vez autorizado el proyecto en materia ambiental procederá a tramitar el Registro Nacional de Pesca para la unidad de producción acuícola.
Art. 30°.- *Las actividades pesqueras se clasifican en:* **II.-** *Cultivo o acuacultura con fines*		
Artículo 31°.- *Para realizar las actividades de pesca se requiere lo siguiente:* **I,** *Concesión, para:* **Inciso b)** *Acuacultura comercial* **II,** Permiso, para: **Inciso g)** *Acuacultura de fomento* **III,** *Autorización, para:* **Inciso d)** *Recolectar del medio natural reproductores, larvas, postlarvas, crías, huevos, semillas, alevines o en cualquier otro estadio, y* **Inciso e)** *Acuacultura didáctica.*		

Artículos 22.- *la Secretaría podrá inscribir en el Registro Nacional de Pesca a los acuicultores que no requieran concesión, permiso o Autorización.*	Al **proyecto** le aplica el Artículo, incisos y, fracciones anteriores, porque se trata de una actividad acuícola con fines comerciales.	Por el hecho de presentar a la autoridad correspondiente (SEMARNAT) la Manifestación de Impacto Ambiental, el promovente está cumpliendo con este apartado. El proyecto se vincula por la obligatoriedad de obtener la autorización correspondiente para realizar las obras descritas en esta manifestación de impacto ambiental. Como ya se mencionó anteriormente, la promovente una vez autorizado el proyecto en materia ambiental procederá a tramitar el Registro Nacional de Pesca para la unidad de producción acuícola.
Art. 30°.- *Las actividades pesqueras se clasifican en:* **II.-** *Cultivo o acuacultura con fines*		
Artículo 31°.- *Para realizar las actividades de pesca se requiere lo siguiente:* **I,** *Concesión, para:* **Inciso b)** *Acuacultura comercial* **II,** Permiso, para: **Inciso g)** *Acuacultura de fomento* **III,** *Autorización, para:* **Inciso d)** *Recolectar del medio natural reproductores, larvas, postlarvas, crías, huevos, semillas, alevines o en cualquier otro estadio, y* **Inciso e)** *Acuacultura didáctica.*		

Artículos 22.- *la Secretaría podrá inscribir en el Registro Nacional de Pesca a los acuicultores que no requieran concesión, permiso o Autorización.*	Al **proyecto** le aplica el Artículo, incisos y, fracciones anteriores, porque se trata de una actividad acuícola con fines comerciales.	Por el hecho de presentar a la autoridad correspondiente (SEMARNAT) la Manifestación de Impacto Ambiental, el promovente está cumpliendo con este apartado. El proyecto se vincula por la obligatoriedad de obtener la autorización correspondiente para realizar las obras descritas en esta manifestación de impacto ambiental. Como ya se mencionó anteriormente, la promovente una vez autorizado el proyecto en materia ambiental procederá a tramitar el Registro Nacional de Pesca para la unidad de producción acuícola.
Art. 30°.- *Las actividades pesqueras se clasifican en:* **II.-** *Cultivo o acuacultura con fines*		
Artículo 31°.- *Para realizar las actividades de pesca se requiere lo siguiente:* **I,** *Concesión, para:* **Inciso b)** *Acuacultura comercial* **II,** Permiso, para: **Inciso g)** *Acuacultura de fomento* **III,** *Autorización, para:* **Inciso d)** *Recolectar del medio natural reproductores, larvas, postlarvas, crías, huevos, semillas, alevines o en cualquier otro estadio, y* **Inciso e)** *Acuacultura didáctica.*		

Artículos 22.- *la Secretaría podrá inscribir en el Registro Nacional de Pesca a los acuicultores que no requieran concesión, permiso o Autorización.*	Al **proyecto** le aplica el Artículo, incisos y, fracciones anteriores, porque se trata de una actividad acuícola con fines comerciales.	Por el hecho de presentar a la autoridad correspondiente (SEMARNAT) la Manifestación de Impacto Ambiental, el promovente está cumpliendo con este apartado. El proyecto se vincula por la obligatoriedad de obtener la autorización correspondiente para realizar las obras descritas en esta manifestación de impacto ambiental. Como ya se mencionó anteriormente, la promovente una vez autorizado el proyecto en materia ambiental procederá a tramitar el Registro Nacional de Pesca para la unidad de producción acuícola.
Art. 30°.- *Las actividades pesqueras se clasifican en:* **II.-** *Cultivo o acuacultura con fines*		
Artículo 31°.- *Para realizar las actividades de pesca se requiere lo siguiente:* **I,** *Concesión, para:* **Inciso b)** *Acuacultura comercial* **II,** Permiso, para: **Inciso g)** *Acuacultura de fomento* **III,** *Autorización, para:* **Inciso d)** *Recolectar del medio natural reproductores, larvas, postlarvas, crías, huevos, semillas, alevines o en cualquier otro estadio, y* **Inciso e)** *Acuacultura didáctica.*		

Artículos 22.- *la Secretaría podrá inscribir en el Registro Nacional de Pesca a los acuicultores que no requieran concesión, permiso o Autorización.*	Al **proyecto** le aplica el Artículo, incisos y, fracciones anteriores, porque se trata de una actividad acuícola con fines comerciales.	Por el hecho de presentar a la autoridad correspondiente (SEMARNAT) la Manifestación de Impacto Ambiental, el promovente está cumpliendo con este apartado. El proyecto se vincula por la obligatoriedad de obtener la autorización correspondiente para realizar las obras descritas en esta manifestación de impacto ambiental. Como ya se mencionó anteriormente, la promovente una vez autorizado el proyecto en materia ambiental procederá a tramitar el Registro Nacional de Pesca para la unidad de producción acuícola.
Art. 30°.- *Las actividades pesqueras se clasifican en:* **II.-** *Cultivo o acuacultura con fines*		
Artículo 31°.- *Para realizar las actividades de pesca se requiere lo siguiente:* **I,** *Concesión, para:* **Inciso b)** *Acuacultura comercial* **II,** Permiso, para: **Inciso g)** *Acuacultura de fomento* **III,** *Autorización, para:* **Inciso d)** *Recolectar del medio natural reproductores, larvas, postlarvas, crías, huevos, semillas, alevines o en cualquier otro estadio, y* **Inciso e)** *Acuacultura didáctica.*		

Artículos 22.- *la Secretaría podrá inscribir en el Registro Nacional de Pesca a los acuicultores que no requieran concesión, permiso o Autorización.*	Al **proyecto** le aplica el Artículo, incisos y, fracciones anteriores, porque se trata de una actividad acuícola con fines comerciales.	Por el hecho de presentar a la autoridad correspondiente (SEMARNAT) la Manifestación de Impacto Ambiental, el promovente está cumpliendo con este apartado. El proyecto se vincula por la obligatoriedad de obtener la autorización correspondiente para realizar las obras descritas en esta manifestación de impacto ambiental. Como ya se mencionó anteriormente, la promovente una vez autorizado el proyecto en materia ambiental procederá a tramitar el Registro Nacional de Pesca para la unidad de producción acuícola.
Art. 30°.- *Las actividades pesqueras se clasifican en:* **II.-** *Cultivo o acuacultura con fines*		
Artículo 31°.- *Para realizar las actividades de pesca se requiere lo siguiente:* **I,** *Concesión, para:* **Inciso b)** *Acuacultura comercial* **II,** Permiso, para: **Inciso g)** *Acuacultura de fomento* **III,** *Autorización, para:* **Inciso d)** *Recolectar del medio natural reproductores, larvas, postlarvas, crías, huevos, semillas, alevines o en cualquier otro estadio, y* **Inciso e)** *Acuacultura didáctica.*		

Artículos 22.- *la Secretaría podrá inscribir en el Registro Nacional de Pesca a los acuicultores que no requieran concesión, permiso o Autorización.*	Al **proyecto** le aplica el Artículo, incisos y, fracciones anteriores, porque se trata de una actividad acuícola con fines comerciales.	Por el hecho de presentar a la autoridad correspondiente (SEMARNAT) la Manifestación de Impacto Ambiental, el promovente está cumpliendo con este apartado. El proyecto se vincula por la obligatoriedad de obtener la autorización correspondiente para realizar las obras descritas en esta manifestación de impacto ambiental. Como ya se mencionó anteriormente, la promovente una vez autorizado el proyecto en materia ambiental procederá a tramitar el Registro Nacional de Pesca para la unidad de producción acuícola.
Art. 30°.- *Las actividades pesqueras se clasifican en:* **II.-** *Cultivo o acuacultura con fines*		
Artículo 31°.- *Para realizar las actividades de pesca se requiere lo siguiente:* **I,** *Concesión, para:* **Inciso b)** *Acuacultura comercial* **II,** Permiso, para: **Inciso g)** *Acuacultura de fomento* **III,** *Autorización, para:* **Inciso d)** *Recolectar del medio natural reproductores, larvas, postlarvas, crías, huevos, semillas, alevines o en cualquier otro estadio, y* **Inciso e)** *Acuacultura didáctica.*		

Artículos 22.- *la Secretaría podrá inscribir en el Registro Nacional de Pesca a los acuicultores que no requieran concesión, permiso o Autorización.*	Al **proyecto** le aplica el Artículo, incisos y, fracciones anteriores, porque se trata de una actividad acuícola con fines comerciales.	Por el hecho de presentar a la autoridad correspondiente (SEMARNAT) la Manifestación de Impacto Ambiental, el promovente está cumpliendo con este apartado. El proyecto se vincula por la obligatoriedad de obtener la autorización correspondiente para realizar las obras descritas en esta manifestación de impacto ambiental. Como ya se mencionó anteriormente, la promovente una vez autorizado el proyecto en materia ambiental procederá a tramitar el Registro Nacional de Pesca para la unidad de producción acuícola.
Art. 30°.- *Las actividades pesqueras se clasifican en:* **II.-** *Cultivo o acuacultura con fines*		
Artículo 31°.- *Para realizar las actividades de pesca se requiere lo siguiente:* **I,** *Concesión, para:* **Inciso b)** *Acuacultura comercial* **II,** Permiso, para: **Inciso g)** *Acuacultura de fomento* **III,** *Autorización, para:* **Inciso d)** *Recolectar del medio natural reproductores, larvas, postlarvas, crías, huevos, semillas, alevines o en cualquier otro estadio, y* **Inciso e)** *Acuacultura didáctica.*		

Artículos 22.- *la Secretaría podrá inscribir en el Registro Nacional de Pesca a los acuicultores que no requieran concesión, permiso o Autorización.*	Al **proyecto** le aplica el Artículo, incisos y, fracciones anteriores, porque se trata de una actividad acuícola con fines comerciales.	Por el hecho de presentar a la autoridad correspondiente (SEMARNAT) la Manifestación de Impacto Ambiental, el promovente está cumpliendo con este apartado. El proyecto se vincula por la obligatoriedad de obtener la autorización correspondiente para realizar las obras descritas en esta manifestación de impacto ambiental. Como ya se mencionó anteriormente, la promovente una vez autorizado el proyecto en materia ambiental procederá a tramitar el Registro Nacional de Pesca para la unidad de producción acuícola.
Art. 30°.- *Las actividades pesqueras se clasifican en:* **II.-** *Cultivo o acuacultura con fines*		
Artículo 31°.- *Para realizar las actividades de pesca se requiere lo siguiente:* **I,** *Concesión, para:* **Inciso b)** *Acuacultura comercial* **II,** Permiso, para: **Inciso g)** *Acuacultura de fomento* **III,** *Autorización, para:* **Inciso d)** *Recolectar del medio natural reproductores, larvas, postlarvas, crías, huevos, semillas, alevines o en cualquier otro estadio, y* **Inciso e)** *Acuacultura didáctica.*		

Artículos 22.- *la Secretaría podrá inscribir en el Registro Nacional de Pesca a los acuicultores que no requieran concesión, permiso o Autorización.*	Al **proyecto** le aplica el Artículo, incisos y, fracciones anteriores, porque se trata de una actividad acuícola con fines comerciales.	Por el hecho de presentar a la autoridad correspondiente (SEMARNAT) la Manifestación de Impacto Ambiental, el promovente está cumpliendo con este apartado. El proyecto se vincula por la obligatoriedad de obtener la autorización correspondiente para realizar las obras descritas en esta manifestación de impacto ambiental. Como ya se mencionó anteriormente, la promovente una vez autorizado el proyecto en materia ambiental procederá a tramitar el Registro Nacional de Pesca para la unidad de producción acuícola.
Art. 30°.- *Las actividades pesqueras se clasifican en:* **II.-** *Cultivo o acuacultura con fines*		
Artículo 31°.- *Para realizar las actividades de pesca se requiere lo siguiente:* **I,** *Concesión, para:* **Inciso b)** *Acuacultura comercial* **II,** Permiso, para: **Inciso g)** *Acuacultura de fomento* **III,** *Autorización, para:* **Inciso d)** *Recolectar del medio natural reproductores, larvas, postlarvas, crías, huevos, semillas, alevines o en cualquier otro estadio, y* **Inciso e)** *Acuacultura didáctica.*		

Artículos 22.- *la Secretaría podrá inscribir en el Registro Nacional de Pesca a los acuicultores que no requieran concesión, permiso o Autorización.*	Al **proyecto** le aplica el Artículo, incisos y, fracciones anteriores, porque se trata de una actividad acuícola con fines comerciales.	Por el hecho de presentar a la autoridad correspondiente (SEMARNAT) la Manifestación de Impacto Ambiental, el promovente está cumpliendo con este apartado. El proyecto se vincula por la obligatoriedad de obtener la autorización correspondiente para realizar las obras descritas en esta manifestación de impacto ambiental. Como ya se mencionó anteriormente, la promovente una vez autorizado el proyecto en materia ambiental procederá a tramitar el Registro Nacional de Pesca para la unidad de producción acuícola.
Art. 30°.- *Las actividades pesqueras se clasifican en:* **II.-** *Cultivo o acuacultura con fines*		
Artículo 31°.- *Para realizar las actividades de pesca se requiere lo siguiente:* **I,** *Concesión, para:* **Inciso b)** *Acuacultura comercial* **II,** Permiso, para: **Inciso g)** *Acuacultura de fomento* **III,** *Autorización, para:* **Inciso d)** *Recolectar del medio natural reproductores, larvas, postlarvas, crías, huevos, semillas, alevines o en cualquier otro estadio, y* **Inciso e)** *Acuacultura didáctica.*		

Artículos 22.- *la Secretaría podrá inscribir en el Registro Nacional de Pesca a los acuicultores que no requieran concesión, permiso o Autorización.*	Al **proyecto** le aplica el Artículo, incisos y, fracciones anteriores, porque se trata de una actividad acuícola con fines comerciales.	Por el hecho de presentar a la autoridad correspondiente (SEMARNAT) la Manifestación de Impacto Ambiental, el promovente está cumpliendo con este apartado. El proyecto se vincula por la obligatoriedad de obtener la autorización correspondiente para realizar las obras descritas en esta manifestación de impacto ambiental. Como ya se mencionó anteriormente, la promovente una vez autorizado el proyecto en materia ambiental procederá a tramitar el Registro Nacional de Pesca para la unidad de producción acuícola.
Art. 30°.- *Las actividades pesqueras se clasifican en:* **II.-** *Cultivo o acuacultura con fines*		
Artículo 31°.- *Para realizar las actividades de pesca se requiere lo siguiente:* **I,** *Concesión, para:* **Inciso b)** *Acuacultura comercial* **II,** Permiso, para: **Inciso g)** *Acuacultura de fomento* **III,** *Autorización, para:* **Inciso d)** *Recolectar del medio natural reproductores, larvas, postlarvas, crías, huevos, semillas, alevines o en cualquier otro estadio, y* **Inciso e)** *Acuacultura didáctica.*		

Artículos 22.- *la Secretaría podrá inscribir en el Registro Nacional de Pesca a los acuicultores que no requieran concesión, permiso o Autorización.*	Al **proyecto** le aplica el Artículo, incisos y, fracciones anteriores, porque se trata de una actividad acuícola con fines comerciales.	Por el hecho de presentar a la autoridad correspondiente (SEMARNAT) la Manifestación de Impacto Ambiental, el promovente está cumpliendo con este apartado. El proyecto se vincula por la obligatoriedad de obtener la autorización correspondiente para realizar las obras descritas en esta manifestación de impacto ambiental. Como ya se mencionó anteriormente, la promovente una vez autorizado el proyecto en materia ambiental procederá a tramitar el Registro Nacional de Pesca para la unidad de producción acuícola.
Art. 30°.- *Las actividades pesqueras se clasifican en:* **II.-** *Cultivo o acuacultura con fines*		
Artículo 31°.- *Para realizar las actividades de pesca se requiere lo siguiente:* **I,** *Concesión, para:* **Inciso b)** *Acuacultura comercial* **II,** Permiso, para: **Inciso g)** *Acuacultura de fomento* **III,** *Autorización, para:* **Inciso d)** *Recolectar del medio natural reproductores, larvas, postlarvas, crías, huevos, semillas, alevines o en cualquier otro estadio, y* **Inciso e)** *Acuacultura didáctica.*		

Artículos 22.- *la Secretaría podrá inscribir en el Registro Nacional de Pesca a los acuicultores que no requieran concesión, permiso o Autorización.*	Al **proyecto** le aplica el Artículo, incisos y, fracciones anteriores, porque se trata de una actividad acuícola con fines comerciales.	Por el hecho de presentar a la autoridad correspondiente (SEMARNAT) la Manifestación de Impacto Ambiental, el promovente está cumpliendo con este apartado. El proyecto se vincula por la obligatoriedad de obtener la autorización correspondiente para realizar las obras descritas en esta manifestación de impacto ambiental. Como ya se mencionó anteriormente, la promovente una vez autorizado el proyecto en materia ambiental procederá a tramitar el Registro Nacional de Pesca para la unidad de producción acuícola.
Art. 30°.- *Las actividades pesqueras se clasifican en:* **II.-** *Cultivo o acuacultura con fines*		
Artículo 31°.- *Para realizar las actividades de pesca se requiere lo siguiente:* **I,** *Concesión, para:* **Inciso b)** *Acuacultura comercial* **II,** Permiso, para: **Inciso g)** *Acuacultura de fomento* **III,** *Autorización, para:* **Inciso d)** *Recolectar del medio natural reproductores, larvas, postlarvas, crías, huevos, semillas, alevines o en cualquier otro estadio, y* **Inciso e)** *Acuacultura didáctica.*		

Artículos 22.- *la Secretaría podrá inscribir en el Registro Nacional de Pesca a los acuicultores que no requieran concesión, permiso o Autorización.*	Al **proyecto** le aplica el Artículo, incisos y, fracciones anteriores, porque se trata de una actividad acuícola con fines comerciales.	Por el hecho de presentar a la autoridad correspondiente (SEMARNAT) la Manifestación de Impacto Ambiental, el promovente está cumpliendo con este apartado. El proyecto se vincula por la obligatoriedad de obtener la autorización correspondiente para realizar las obras descritas en esta manifestación de impacto ambiental. Como ya se mencionó anteriormente, la promovente una vez autorizado el proyecto en materia ambiental procederá a tramitar el Registro Nacional de Pesca para la unidad de producción acuícola.
Art. 30°.- *Las actividades pesqueras se clasifican en:* **II.-** *Cultivo o acuacultura con fines*		
Artículo 31°.- *Para realizar las actividades de pesca se requiere lo siguiente:* **I,** *Concesión, para:* **Inciso b)** *Acuacultura comercial* **II,** Permiso, para: **Inciso g)** *Acuacultura de fomento* **III,** *Autorización, para:* **Inciso d)** *Recolectar del medio natural reproductores, larvas, postlarvas, crías, huevos, semillas, alevines o en cualquier otro estadio, y* **Inciso e)** *Acuacultura didáctica.*		

Artículos 22.- *la Secretaría podrá inscribir en el Registro Nacional de Pesca a los acuicultores que no requieran concesión, permiso o Autorización.*	Al **proyecto** le aplica el Artículo, incisos y, fracciones anteriores, porque se trata de una actividad acuícola con fines comerciales.	Por el hecho de presentar a la autoridad correspondiente (SEMARNAT) la Manifestación de Impacto Ambiental, el promovente está cumpliendo con este apartado. El proyecto se vincula por la obligatoriedad de obtener la autorización correspondiente para realizar las obras descritas en esta manifestación de impacto ambiental. Como ya se mencionó anteriormente, la promovente una vez autorizado el proyecto en materia ambiental procederá a tramitar el Registro Nacional de Pesca para la unidad de producción acuícola.
Art. 30°.- *Las actividades pesqueras se clasifican en:* **II.-** *Cultivo o acuacultura con fines*		
Artículo 31°.- *Para realizar las actividades de pesca se requiere lo siguiente:* **I,** *Concesión, para:* **Inciso b)** *Acuacultura comercial* **II,** Permiso, para: **Inciso g)** *Acuacultura de fomento* **III,** *Autorización, para:* **Inciso d)** *Recolectar del medio natural reproductores, larvas, postlarvas, crías, huevos, semillas, alevines o en cualquier otro estadio, y* **Inciso e)** *Acuacultura didáctica.*		

Artículos 22.- *la Secretaría podrá inscribir en el Registro Nacional de Pesca a los acuicultores que no requieran concesión, permiso o Autorización.*	Al **proyecto** le aplica el Artículo, incisos y, fracciones anteriores, porque se trata de una actividad acuícola con fines comerciales.	Por el hecho de presentar a la autoridad correspondiente (SEMARNAT) la Manifestación de Impacto Ambiental, el promovente está cumpliendo con este apartado. El proyecto se vincula por la obligatoriedad de obtener la autorización correspondiente para realizar las obras descritas en esta manifestación de impacto ambiental. Como ya se mencionó anteriormente, la promovente una vez autorizado el proyecto en materia ambiental procederá a tramitar el Registro Nacional de Pesca para la unidad de producción acuícola.
Art. 30°.- *Las actividades pesqueras se clasifican en:* **II.-** *Cultivo o acuacultura con fines*		
Artículo 31°.- *Para realizar las actividades de pesca se requiere lo siguiente:* **I,** *Concesión, para:* **Inciso b)** *Acuacultura comercial* **II,** Permiso, para: **Inciso g)** *Acuacultura de fomento* **III,** *Autorización, para:* **Inciso d)** *Recolectar del medio natural reproductores, larvas, postlarvas, crías, huevos, semillas, alevines o en cualquier otro estadio, y* **Inciso e)** *Acuacultura didáctica.*		

Artículos 22.- *la Secretaría podrá inscribir en el Registro Nacional de Pesca a los acuicultores que no requieran concesión, permiso o Autorización.*	Al **proyecto** le aplica el Artículo, incisos y, fracciones anteriores, porque se trata de una actividad acuícola con fines comerciales.	Por el hecho de presentar a la autoridad correspondiente (SEMARNAT) la Manifestación de Impacto Ambiental, el promovente está cumpliendo con este apartado. El proyecto se vincula por la obligatoriedad de obtener la autorización correspondiente para realizar las obras descritas en esta manifestación de impacto ambiental. Como ya se mencionó anteriormente, la promovente una vez autorizado el proyecto en materia ambiental procederá a tramitar el Registro Nacional de Pesca para la unidad de producción acuícola.
Art. 30°.- *Las actividades pesqueras se clasifican en:* **II.-** *Cultivo o acuacultura con fines*		
Artículo 31°.- *Para realizar las actividades de pesca se requiere lo siguiente:* **I,** *Concesión, para:* **Inciso b)** *Acuacultura comercial* **II,** Permiso, para: **Inciso g)** *Acuacultura de fomento* **III,** *Autorización, para:* **Inciso d)** *Recolectar del medio natural reproductores, larvas, postlarvas, crías, huevos, semillas, alevines o en cualquier otro estadio, y* **Inciso e)** *Acuacultura didáctica.*		

Artículos 22.- *la Secretaría podrá inscribir en el Registro Nacional de Pesca a los acuicultores que no requieran concesión, permiso o Autorización.*	Al **proyecto** le aplica el Artículo, incisos y, fracciones anteriores, porque se trata de una actividad acuícola con fines comerciales.	Por el hecho de presentar a la autoridad correspondiente (SEMARNAT) la Manifestación de Impacto Ambiental, el promovente está cumpliendo con este apartado. El proyecto se vincula por la obligatoriedad de obtener la autorización correspondiente para realizar las obras descritas en esta manifestación de impacto ambiental. Como ya se mencionó anteriormente, la promovente una vez autorizado el proyecto en materia ambiental procederá a tramitar el Registro Nacional de Pesca para la unidad de producción acuícola.
Art. 30°.- *Las actividades pesqueras se clasifican en:* **II.-** *Cultivo o acuacultura con fines*		
Artículo 31°.- *Para realizar las actividades de pesca se requiere lo siguiente:* **I,** *Concesión, para:* **Inciso b)** *Acuacultura comercial* **II,** Permiso, para: **Inciso g)** *Acuacultura de fomento* **III,** *Autorización, para:* **Inciso d)** *Recolectar del medio natural reproductores, larvas, postlarvas, crías, huevos, semillas, alevines o en cualquier otro estadio, y* **Inciso e)** *Acuacultura didáctica.*		

Artículos 22.- *la Secretaría podrá inscribir en el Registro Nacional de Pesca a los acuicultores que no requieran concesión, permiso o Autorización.*	Al **proyecto** le aplica el Artículo, incisos y, fracciones anteriores, porque se trata de una actividad acuícola con fines comerciales.	Por el hecho de presentar a la autoridad correspondiente (SEMARNAT) la Manifestación de Impacto Ambiental, el promovente está cumpliendo con este apartado. El proyecto se vincula por la obligatoriedad de obtener la autorización correspondiente para realizar las obras descritas en esta manifestación de impacto ambiental. Como ya se mencionó anteriormente, la promovente una vez autorizado el proyecto en materia ambiental procederá a tramitar el Registro Nacional de Pesca para la unidad de producción acuícola.
Art. 30°.- *Las actividades pesqueras se clasifican en:* **II.-** *Cultivo o acuacultura con fines*		
Artículo 31°.- *Para realizar las actividades de pesca se requiere lo siguiente:* **I,** *Concesión, para:* **Inciso b)** *Acuacultura comercial* **II,** Permiso, para: **Inciso g)** *Acuacultura de fomento* **III,** *Autorización, para:* **Inciso d)** *Recolectar del medio natural reproductores, larvas, postlarvas, crías, huevos, semillas, alevines o en cualquier otro estadio, y* **Inciso e)** *Acuacultura didáctica.*		

Artículos 22.- *la Secretaría podrá inscribir en el Registro Nacional de Pesca a los acuicultores que no requieran concesión, permiso o Autorización.*	Al **proyecto** le aplica el Artículo, incisos y, fracciones anteriores, porque se trata de una actividad acuícola con fines comerciales.	Por el hecho de presentar a la autoridad correspondiente (SEMARNAT) la Manifestación de Impacto Ambiental, el promovente está cumpliendo con este apartado. El proyecto se vincula por la obligatoriedad de obtener la autorización correspondiente para realizar las obras descritas en esta manifestación de impacto ambiental. Como ya se mencionó anteriormente, la promovente una vez autorizado el proyecto en materia ambiental procederá a tramitar el Registro Nacional de Pesca para la unidad de producción acuícola.
Art. 30°.- *Las actividades pesqueras se clasifican en:* **II.-** *Cultivo o acuacultura con fines*		
Artículo 31°.- *Para realizar las actividades de pesca se requiere lo siguiente:* **I,** *Concesión, para:* **Inciso b)** *Acuacultura comercial* **II,** Permiso, para: **Inciso g)** *Acuacultura de fomento* **III,** *Autorización, para:* **Inciso d)** *Recolectar del medio natural reproductores, larvas, postlarvas, crías, huevos, semillas, alevines o en cualquier otro estadio, y* **Inciso e)** *Acuacultura didáctica.*		

Artículos 22.- *la Secretaría podrá inscribir en el Registro Nacional de Pesca a los acuicultores que no requieran concesión, permiso o Autorización.*	Al **proyecto** le aplica el Artículo, incisos y, fracciones anteriores, porque se trata de una actividad acuícola con fines comerciales.	Por el hecho de presentar a la autoridad correspondiente (SEMARNAT) la Manifestación de Impacto Ambiental, el promovente está cumpliendo con este apartado. El proyecto se vincula por la obligatoriedad de obtener la autorización correspondiente para realizar las obras descritas en esta manifestación de impacto ambiental. Como ya se mencionó anteriormente, la promovente una vez autorizado el proyecto en materia ambiental procederá a tramitar el Registro Nacional de Pesca para la unidad de producción acuícola.
Art. 30°.- *Las actividades pesqueras se clasifican en:* **II.-** *Cultivo o acuacultura con fines*		
Artículo 31°.- *Para realizar las actividades de pesca se requiere lo siguiente:* **I,** *Concesión, para:* **Inciso b)** *Acuacultura comercial* **II,** Permiso, para: **Inciso g)** *Acuacultura de fomento* **III,** *Autorización, para:* **Inciso d)** *Recolectar del medio natural reproductores, larvas, postlarvas, crías, huevos, semillas, alevines o en cualquier otro estadio, y* **Inciso e)** *Acuacultura didáctica.*		

Artículos 22.- *la Secretaría podrá inscribir en el Registro Nacional de Pesca a los acuicultores que no requieran concesión, permiso o Autorización.*	Al **proyecto** le aplica el Artículo, incisos y, fracciones anteriores, porque se trata de una actividad acuícola con fines comerciales.	Por el hecho de presentar a la autoridad correspondiente (SEMARNAT) la Manifestación de Impacto Ambiental, el promovente está cumpliendo con este apartado. El proyecto se vincula por la obligatoriedad de obtener la autorización correspondiente para realizar las obras descritas en esta manifestación de impacto ambiental. Como ya se mencionó anteriormente, la promovente una vez autorizado el proyecto en materia ambiental procederá a tramitar el Registro Nacional de Pesca para la unidad de producción acuícola.
Art. 30°.- *Las actividades pesqueras se clasifican en:* **II.-** *Cultivo o acuacultura con fines*		
Artículo 31°.- *Para realizar las actividades de pesca se requiere lo siguiente:* **I,** *Concesión, para:* **Inciso b)** *Acuacultura comercial* **II,** Permiso, para: **Inciso g)** *Acuacultura de fomento* **III,** *Autorización, para:* **Inciso d)** *Recolectar del medio natural reproductores, larvas, postlarvas, crías, huevos, semillas, alevines o en cualquier otro estadio, y* **Inciso e)** *Acuacultura didáctica.*		

Artículos 22.- *la Secretaría podrá inscribir en el Registro Nacional de Pesca a los acuicultores que no requieran concesión, permiso o Autorización.*	Al **proyecto** le aplica el Artículo, incisos y, fracciones anteriores, porque se trata de una actividad acuícola con fines comerciales.	Por el hecho de presentar a la autoridad correspondiente (SEMARNAT) la Manifestación de Impacto Ambiental, el promovente está cumpliendo con este apartado. El proyecto se vincula por la obligatoriedad de obtener la autorización correspondiente para realizar las obras descritas en esta manifestación de impacto ambiental. Como ya se mencionó anteriormente, la promovente una vez autorizado el proyecto en materia ambiental procederá a tramitar el Registro Nacional de Pesca para la unidad de producción acuícola.
Art. 30°.- *Las actividades pesqueras se clasifican en:* **II.-** *Cultivo o acuacultura con fines*		
Artículo 31°.- *Para realizar las actividades de pesca se requiere lo siguiente:* **I,** *Concesión, para:* **Inciso b)** *Acuacultura comercial* **II,** Permiso, para: **Inciso g)** *Acuacultura de fomento* **III,** *Autorización, para:* **Inciso d)** *Recolectar del medio natural reproductores, larvas, postlarvas, crías, huevos, semillas, alevines o en cualquier otro estadio, y* **Inciso e)** *Acuacultura didáctica.*		

Artículos 22.- *la Secretaría podrá inscribir en el Registro Nacional de Pesca a los acuicultores que no requieran concesión, permiso o Autorización.*	Al **proyecto** le aplica el Artículo, incisos y, fracciones anteriores, porque se trata de una actividad acuícola con fines comerciales.	Por el hecho de presentar a la autoridad correspondiente (SEMARNAT) la Manifestación de Impacto Ambiental, el promovente está cumpliendo con este apartado. El proyecto se vincula por la obligatoriedad de obtener la autorización correspondiente para realizar las obras descritas en esta manifestación de impacto ambiental. Como ya se mencionó anteriormente, la promovente una vez autorizado el proyecto en materia ambiental procederá a tramitar el Registro Nacional de Pesca para la unidad de producción acuícola.
Art. 30°.- *Las actividades pesqueras se clasifican en:* **II.-** *Cultivo o acuacultura con fines*		
Artículo 31°.- *Para realizar las actividades de pesca se requiere lo siguiente:* **I,** *Concesión, para:* **Inciso b)** *Acuacultura comercial* **II,** Permiso, para: **Inciso g)** *Acuacultura de fomento* **III,** *Autorización, para:* **Inciso d)** *Recolectar del medio natural reproductores, larvas, postlarvas, crías, huevos, semillas, alevines o en cualquier otro estadio, y* **Inciso e)** *Acuacultura didáctica.*		

Artículos 22.- *la Secretaría podrá inscribir en el Registro Nacional de Pesca a los acuicultores que no requieran concesión, permiso o Autorización.*	Al **proyecto** le aplica el Artículo, incisos y, fracciones anteriores, porque se trata de una actividad acuícola con fines comerciales.	Por el hecho de presentar a la autoridad correspondiente (SEMARNAT) la Manifestación de Impacto Ambiental, el promovente está cumpliendo con este apartado. El proyecto se vincula por la obligatoriedad de obtener la autorización correspondiente para realizar las obras descritas en esta manifestación de impacto ambiental. Como ya se mencionó anteriormente, la promovente una vez autorizado el proyecto en materia ambiental procederá a tramitar el Registro Nacional de Pesca para la unidad de producción acuícola.
Art. 30°.- *Las actividades pesqueras se clasifican en:* **II.-** *Cultivo o acuacultura con fines*		
Artículo 31°.- *Para realizar las actividades de pesca se requiere lo siguiente:* **I,** *Concesión, para:* **Inciso b)** *Acuacultura comercial* **II,** Permiso, para: **Inciso g)** *Acuacultura de fomento* **III,** *Autorización, para:* **Inciso d)** *Recolectar del medio natural reproductores, larvas, postlarvas, crías, huevos, semillas, alevines o en cualquier otro estadio, y* **Inciso e)** *Acuacultura didáctica.*		

Artículos 22.- *la Secretaría podrá inscribir en el Registro Nacional de Pesca a los acuicultores que no requieran concesión, permiso o Autorización.*	Al **proyecto** le aplica el Artículo, incisos y, fracciones anteriores, porque se trata de una actividad acuícola con fines comerciales.	Por el hecho de presentar a la autoridad correspondiente (SEMARNAT) la Manifestación de Impacto Ambiental, el promovente está cumpliendo con este apartado. El proyecto se vincula por la obligatoriedad de obtener la autorización correspondiente para realizar las obras descritas en esta manifestación de impacto ambiental. Como ya se mencionó anteriormente, la promovente una vez autorizado el proyecto en materia ambiental procederá a tramitar el Registro Nacional de Pesca para la unidad de producción acuícola.
Art. 30°.- *Las actividades pesqueras se clasifican en:* **II.-** *Cultivo o acuacultura con fines*		
Artículo 31°.- *Para realizar las actividades de pesca se requiere lo siguiente:* **I,** *Concesión, para:* **Inciso b)** *Acuacultura comercial* **II,** Permiso, para: **Inciso g)** *Acuacultura de fomento* **III,** *Autorización, para:* **Inciso d)** *Recolectar del medio natural reproductores, larvas, postlarvas, crías, huevos, semillas, alevines o en cualquier otro estadio, y* **Inciso e)** *Acuacultura didáctica.*		

Artículos 22.- *la Secretaría podrá inscribir en el Registro Nacional de Pesca a los acuicultores que no requieran concesión, permiso o Autorización.*	Al **proyecto** le aplica el Artículo, incisos y, fracciones anteriores, porque se trata de una actividad acuícola con fines comerciales.	Por el hecho de presentar a la autoridad correspondiente (SEMARNAT) la Manifestación de Impacto Ambiental, el promovente está cumpliendo con este apartado. El proyecto se vincula por la obligatoriedad de obtener la autorización correspondiente para realizar las obras descritas en esta manifestación de impacto ambiental. Como ya se mencionó anteriormente, la promovente una vez autorizado el proyecto en materia ambiental procederá a tramitar el Registro Nacional de Pesca para la unidad de producción acuícola.
Art. 30°.- *Las actividades pesqueras se clasifican en:* **II.-** *Cultivo o acuacultura con fines*		
Artículo 31°.- *Para realizar las actividades de pesca se requiere lo siguiente:* **I,** *Concesión, para:* **Inciso b)** *Acuacultura comercial* **II,** Permiso, para: **Inciso g)** *Acuacultura de fomento* **III,** *Autorización, para:* **Inciso d)** *Recolectar del medio natural reproductores, larvas, postlarvas, crías, huevos, semillas, alevines o en cualquier otro estadio, y* **Inciso e)** *Acuacultura didáctica.*		

Artículos 22.- *la Secretaría podrá inscribir en el Registro Nacional de Pesca a los acuicultores que no requieran concesión, permiso o Autorización.*	Al **proyecto** le aplica el Artículo, incisos y, fracciones anteriores, porque se trata de una actividad acuícola con fines comerciales.	Por el hecho de presentar a la autoridad correspondiente (SEMARNAT) la Manifestación de Impacto Ambiental, el promovente está cumpliendo con este apartado. El proyecto se vincula por la obligatoriedad de obtener la autorización correspondiente para realizar las obras descritas en esta manifestación de impacto ambiental. Como ya se mencionó anteriormente, la promovente una vez autorizado el proyecto en materia ambiental procederá a tramitar el Registro Nacional de Pesca para la unidad de producción acuícola.
Art. 30°.- *Las actividades pesqueras se clasifican en:* **II.-** *Cultivo o acuacultura con fines*		
Artículo 31°.- *Para realizar las actividades de pesca se requiere lo siguiente:* **I,** *Concesión, para:* **Inciso b)** *Acuacultura comercial* **II,** Permiso, para: **Inciso g)** *Acuacultura de fomento* **III,** *Autorización, para:* **Inciso d)** *Recolectar del medio natural reproductores, larvas, postlarvas, crías, huevos, semillas, alevines o en cualquier otro estadio, y* **Inciso e)** *Acuacultura didáctica.*		

Artículos 22.- *la Secretaría podrá inscribir en el Registro Nacional de Pesca a los acuicultores que no requieran concesión, permiso o Autorización.*	Al **proyecto** le aplica el Artículo, incisos y, fracciones anteriores, porque se trata de una actividad acuícola con fines comerciales.	Por el hecho de presentar a la autoridad correspondiente (SEMARNAT) la Manifestación de Impacto Ambiental, el promovente está cumpliendo con este apartado. El proyecto se vincula por la obligatoriedad de obtener la autorización correspondiente para realizar las obras descritas en esta manifestación de impacto ambiental. Como ya se mencionó anteriormente, la promovente una vez autorizado el proyecto en materia ambiental procederá a tramitar el Registro Nacional de Pesca para la unidad de producción acuícola.
Art. 30°.- *Las actividades pesqueras se clasifican en:* **II.-** *Cultivo o acuacultura con fines*		
Artículo 31°.- *Para realizar las actividades de pesca se requiere lo siguiente:* **I,** *Concesión, para:* **Inciso b)** *Acuacultura comercial* **II,** Permiso, para: **Inciso g)** *Acuacultura de fomento* **III,** *Autorización, para:* **Inciso d)** *Recolectar del medio natural reproductores, larvas, postlarvas, crías, huevos, semillas, alevines o en cualquier otro estadio, y* **Inciso e)** *Acuacultura didáctica.*		

Artículos 22.- *la Secretaría podrá inscribir en el Registro Nacional de Pesca a los acuicultores que no requieran concesión, permiso o Autorización.*	Al **proyecto** le aplica el Artículo, incisos y, fracciones anteriores, porque se trata de una actividad acuícola con fines comerciales.	Por el hecho de presentar a la autoridad correspondiente (SEMARNAT) la Manifestación de Impacto Ambiental, el promovente está cumpliendo con este apartado. El proyecto se vincula por la obligatoriedad de obtener la autorización correspondiente para realizar las obras descritas en esta manifestación de impacto ambiental. Como ya se mencionó anteriormente, la promovente una vez autorizado el proyecto en materia ambiental procederá a tramitar el Registro Nacional de Pesca para la unidad de producción acuícola.
Art. 30°.- *Las actividades pesqueras se clasifican en:* **II.-** *Cultivo o acuacultura con fines*		
Artículo 31°.- *Para realizar las actividades de pesca se requiere lo siguiente:* **I,** *Concesión, para:* **Inciso b)** *Acuacultura comercial* **II,** Permiso, para: **Inciso g)** *Acuacultura de fomento* **III,** *Autorización, para:* **Inciso d)** *Recolectar del medio natural reproductores, larvas, postlarvas, crías, huevos, semillas, alevines o en cualquier otro estadio, y* **Inciso e)** *Acuacultura didáctica.*		

Artículos 22.- *la Secretaría podrá inscribir en el Registro Nacional de Pesca a los acuicultores que no requieran concesión, permiso o Autorización.*	Al **proyecto** le aplica el Artículo, incisos y, fracciones anteriores, porque se trata de una actividad acuícola con fines comerciales.	Por el hecho de presentar a la autoridad correspondiente (SEMARNAT) la Manifestación de Impacto Ambiental, el promovente está cumpliendo con este apartado. El proyecto se vincula por la obligatoriedad de obtener la autorización correspondiente para realizar las obras descritas en esta manifestación de impacto ambiental. Como ya se mencionó anteriormente, la promovente una vez autorizado el proyecto en materia ambiental procederá a tramitar el Registro Nacional de Pesca para la unidad de producción acuícola.
Art. 30°.- *Las actividades pesqueras se clasifican en:* **II.-** *Cultivo o acuacultura con fines*		
Artículo 31°.- *Para realizar las actividades de pesca se requiere lo siguiente:* **I,** *Concesión, para:* **Inciso b)** *Acuacultura comercial* **II,** Permiso, para: **Inciso g)** *Acuacultura de fomento* **III,** *Autorización, para:* **Inciso d)** *Recolectar del medio natural reproductores, larvas, postlarvas, crías, huevos, semillas, alevines o en cualquier otro estadio, y* **Inciso e)** *Acuacultura didáctica.*		

Artículos 22.- *la Secretaría podrá inscribir en el Registro Nacional de Pesca a los acuicultores que no requieran concesión, permiso o Autorización.*	Al **proyecto** le aplica el Artículo, incisos y, fracciones anteriores, porque se trata de una actividad acuícola con fines comerciales.	Por el hecho de presentar a la autoridad correspondiente (SEMARNAT) la Manifestación de Impacto Ambiental, el promovente está cumpliendo con este apartado. El proyecto se vincula por la obligatoriedad de obtener la autorización correspondiente para realizar las obras descritas en esta manifestación de impacto ambiental. Como ya se mencionó anteriormente, la promovente una vez autorizado el proyecto en materia ambiental procederá a tramitar el Registro Nacional de Pesca para la unidad de producción acuícola.
Art. 30°.- *Las actividades pesqueras se clasifican en:* **II.-** *Cultivo o acuacultura con fines*		
Artículo 31°.- *Para realizar las actividades de pesca se requiere lo siguiente:* **I,** *Concesión, para:* **Inciso b)** *Acuacultura comercial* **II,** Permiso, para: **Inciso g)** *Acuacultura de fomento* **III,** *Autorización, para:* **Inciso d)** *Recolectar del medio natural reproductores, larvas, postlarvas, crías, huevos, semillas, alevines o en cualquier otro estadio, y* **Inciso e)** *Acuacultura didáctica.*		

Artículos 22.- *la Secretaría podrá inscribir en el Registro Nacional de Pesca a los acuicultores que no requieran concesión, permiso o Autorización.*	Al **proyecto** le aplica el Artículo, incisos y, fracciones anteriores, porque se trata de una actividad acuícola con fines comerciales.	Por el hecho de presentar a la autoridad correspondiente (SEMARNAT) la Manifestación de Impacto Ambiental, el promovente está cumpliendo con este apartado. El proyecto se vincula por la obligatoriedad de obtener la autorización correspondiente para realizar las obras descritas en esta manifestación de impacto ambiental. Como ya se mencionó anteriormente, la promovente una vez autorizado el proyecto en materia ambiental procederá a tramitar el Registro Nacional de Pesca para la unidad de producción acuícola.
Art. 30°.- *Las actividades pesqueras se clasifican en:* **II.-** *Cultivo o acuacultura con fines*		
Artículo 31°.- *Para realizar las actividades de pesca se requiere lo siguiente:* **I,** *Concesión, para:* **Inciso b)** *Acuacultura comercial* **II,** Permiso, para: **Inciso g)** *Acuacultura de fomento* **III,** *Autorización, para:* **Inciso d)** *Recolectar del medio natural reproductores, larvas, postlarvas, crías, huevos, semillas, alevines o en cualquier otro estadio, y* **Inciso e)** *Acuacultura didáctica.*		

Artículos 22.- *la Secretaría podrá inscribir en el Registro Nacional de Pesca a los acuicultores que no requieran concesión, permiso o Autorización.*	Al **proyecto** le aplica el Artículo, incisos y, fracciones anteriores, porque se trata de una actividad acuícola con fines comerciales.	Por el hecho de presentar a la autoridad correspondiente (SEMARNAT) la Manifestación de Impacto Ambiental, el promovente está cumpliendo con este apartado. El proyecto se vincula por la obligatoriedad de obtener la autorización correspondiente para realizar las obras descritas en esta manifestación de impacto ambiental. Como ya se mencionó anteriormente, la promovente una vez autorizado el proyecto en materia ambiental procederá a tramitar el Registro Nacional de Pesca para la unidad de producción acuícola.
Art. 30°.- *Las actividades pesqueras se clasifican en:* **II.-** *Cultivo o acuacultura con fines*		
Artículo 31°.- *Para realizar las actividades de pesca se requiere lo siguiente:* **I,** *Concesión, para:* **Inciso b)** *Acuacultura comercial* **II,** Permiso, para: **Inciso g)** *Acuacultura de fomento* **III,** *Autorización, para:* **Inciso d)** *Recolectar del medio natural reproductores, larvas, postlarvas, crías, huevos, semillas, alevines o en cualquier otro estadio, y* **Inciso e)** *Acuacultura didáctica.*		

Artículos 22.- *la Secretaría podrá inscribir en el Registro Nacional de Pesca a los acuicultores que no requieran concesión, permiso o Autorización.*	Al **proyecto** le aplica el Artículo, incisos y, fracciones anteriores, porque se trata de una actividad acuícola con fines comerciales.	Por el hecho de presentar a la autoridad correspondiente (SEMARNAT) la Manifestación de Impacto Ambiental, el promovente está cumpliendo con este apartado. El proyecto se vincula por la obligatoriedad de obtener la autorización correspondiente para realizar las obras descritas en esta manifestación de impacto ambiental. Como ya se mencionó anteriormente, la promovente una vez autorizado el proyecto en materia ambiental procederá a tramitar el Registro Nacional de Pesca para la unidad de producción acuícola.
Art. 30°.- *Las actividades pesqueras se clasifican en:* **II.-** *Cultivo o acuacultura con fines*		
Artículo 31°.- *Para realizar las actividades de pesca se requiere lo siguiente:* **I,** *Concesión, para:* **Inciso b)** *Acuacultura comercial* **II,** Permiso, para: **Inciso g)** *Acuacultura de fomento* **III,** *Autorización, para:* **Inciso d)** *Recolectar del medio natural reproductores, larvas, postlarvas, crías, huevos, semillas, alevines o en cualquier otro estadio, y* **Inciso e)** *Acuacultura didáctica.*		

Artículos 22.- *la Secretaría podrá inscribir en el Registro Nacional de Pesca a los acuicultores que no requieran concesión, permiso o Autorización.*	Al **proyecto** le aplica el Artículo, incisos y, fracciones anteriores, porque se trata de una actividad acuícola con fines comerciales.	Por el hecho de presentar a la autoridad correspondiente (SEMARNAT) la Manifestación de Impacto Ambiental, el promovente está cumpliendo con este apartado. El proyecto se vincula por la obligatoriedad de obtener la autorización correspondiente para realizar las obras descritas en esta manifestación de impacto ambiental. Como ya se mencionó anteriormente, la promovente una vez autorizado el proyecto en materia ambiental procederá a tramitar el Registro Nacional de Pesca para la unidad de producción acuícola.
Art. 30°.- *Las actividades pesqueras se clasifican en:* **II.-** *Cultivo o acuacultura con fines*		
Artículo 31°.- *Para realizar las actividades de pesca se requiere lo siguiente:* **I,** *Concesión, para:* **Inciso b)** *Acuacultura comercial* **II,** Permiso, para: **Inciso g)** *Acuacultura de fomento* **III,** *Autorización, para:* **Inciso d)** *Recolectar del medio natural reproductores, larvas, postlarvas, crías, huevos, semillas, alevines o en cualquier otro estadio, y* **Inciso e)** *Acuacultura didáctica.*		

Artículos 22.- *la Secretaría podrá inscribir en el Registro Nacional de Pesca a los acuicultores que no requieran concesión, permiso o Autorización.*	Al **proyecto** le aplica el Artículo, incisos y, fracciones anteriores, porque se trata de una actividad acuícola con fines comerciales.	Por el hecho de presentar a la autoridad correspondiente (SEMARNAT) la Manifestación de Impacto Ambiental, el promovente está cumpliendo con este apartado. El proyecto se vincula por la obligatoriedad de obtener la autorización correspondiente para realizar las obras descritas en esta manifestación de impacto ambiental. Como ya se mencionó anteriormente, la promovente una vez autorizado el proyecto en materia ambiental procederá a tramitar el Registro Nacional de Pesca para la unidad de producción acuícola.
Art. 30°.- *Las actividades pesqueras se clasifican en:* **II.-** *Cultivo o acuacultura con fines*		
Artículo 31°.- *Para realizar las actividades de pesca se requiere lo siguiente:* **I,** *Concesión, para:* **Inciso b)** *Acuacultura comercial* **II,** Permiso, para: **Inciso g)** *Acuacultura de fomento* **III,** *Autorización, para:* **Inciso d)** *Recolectar del medio natural reproductores, larvas, postlarvas, crías, huevos, semillas, alevines o en cualquier otro estadio, y* **Inciso e)** *Acuacultura didáctica.*		

Artículos 22.- *la Secretaría podrá inscribir en el Registro Nacional de Pesca a los acuicultores que no requieran concesión, permiso o Autorización.*	Al **proyecto** le aplica el Artículo, incisos y, fracciones anteriores, porque se trata de una actividad acuícola con fines comerciales.	Por el hecho de presentar a la autoridad correspondiente (SEMARNAT) la Manifestación de Impacto Ambiental, el promovente está cumpliendo con este apartado. El proyecto se vincula por la obligatoriedad de obtener la autorización correspondiente para realizar las obras descritas en esta manifestación de impacto ambiental. Como ya se mencionó anteriormente, la promovente una vez autorizado el proyecto en materia ambiental procederá a tramitar el Registro Nacional de Pesca para la unidad de producción acuícola.
Art. 30°.- *Las actividades pesqueras se clasifican en:* **II.-** *Cultivo o acuacultura con fines*		
Artículo 31°.- *Para realizar las actividades de pesca se requiere lo siguiente:* **I,** *Concesión, para:* **Inciso b)** *Acuacultura comercial* **II,** Permiso, para: **Inciso g)** *Acuacultura de fomento* **III,** *Autorización, para:* **Inciso d)** *Recolectar del medio natural reproductores, larvas, postlarvas, crías, huevos, semillas, alevines o en cualquier otro estadio, y* **Inciso e)** *Acuacultura didáctica.*		

Artículos 22.- *la Secretaría podrá inscribir en el Registro Nacional de Pesca a los acuicultores que no requieran concesión, permiso o Autorización.*	Al **proyecto** le aplica el Artículo, incisos y, fracciones anteriores, porque se trata de una actividad acuícola con fines comerciales.	Por el hecho de presentar a la autoridad correspondiente (SEMARNAT) la Manifestación de Impacto Ambiental, el promovente está cumpliendo con este apartado. El proyecto se vincula por la obligatoriedad de obtener la autorización correspondiente para realizar las obras descritas en esta manifestación de impacto ambiental. Como ya se mencionó anteriormente, la promovente una vez autorizado el proyecto en materia ambiental procederá a tramitar el Registro Nacional de Pesca para la unidad de producción acuícola.
Art. 30°.- *Las actividades pesqueras se clasifican en:* **II.-** *Cultivo o acuacultura con fines*		
Artículo 31°.- *Para realizar las actividades de pesca se requiere lo siguiente:* **I,** *Concesión, para:* **Inciso b)** *Acuacultura comercial* **II,** Permiso, para: **Inciso g)** *Acuacultura de fomento* **III,** *Autorización, para:* **Inciso d)** *Recolectar del medio natural reproductores, larvas, postlarvas, crías, huevos, semillas, alevines o en cualquier otro estadio, y* **Inciso e)** *Acuacultura didáctica.*		

Artículos 22.- *la Secretaría podrá inscribir en el Registro Nacional de Pesca a los acuicultores que no requieran concesión, permiso o Autorización.*	Al **proyecto** le aplica el Artículo, incisos y, fracciones anteriores, porque se trata de una actividad acuícola con fines comerciales.	Por el hecho de presentar a la autoridad correspondiente (SEMARNAT) la Manifestación de Impacto Ambiental, el promovente está cumpliendo con este apartado. El proyecto se vincula por la obligatoriedad de obtener la autorización correspondiente para realizar las obras descritas en esta manifestación de impacto ambiental. Como ya se mencionó anteriormente, la promovente una vez autorizado el proyecto en materia ambiental procederá a tramitar el Registro Nacional de Pesca para la unidad de producción acuícola.
Art. 30°.- *Las actividades pesqueras se clasifican en:* **II.-** *Cultivo o acuacultura con fines*		
Artículo 31°.- *Para realizar las actividades de pesca se requiere lo siguiente:* **I,** *Concesión, para:* **Inciso b)** *Acuacultura comercial* **II,** Permiso, para: **Inciso g)** *Acuacultura de fomento* **III,** *Autorización, para:* **Inciso d)** *Recolectar del medio natural reproductores, larvas, postlarvas, crías, huevos, semillas, alevines o en cualquier otro estadio, y* **Inciso e)** *Acuacultura didáctica.*		

Artículos 22.- *la Secretaría podrá inscribir en el Registro Nacional de Pesca a los acuicultores que no requieran concesión, permiso o Autorización.*	Al **proyecto** le aplica el Artículo, incisos y, fracciones anteriores, porque se trata de una actividad acuícola con fines comerciales.	Por el hecho de presentar a la autoridad correspondiente (SEMARNAT) la Manifestación de Impacto Ambiental, el promovente está cumpliendo con este apartado. El proyecto se vincula por la obligatoriedad de obtener la autorización correspondiente para realizar las obras descritas en esta manifestación de impacto ambiental. Como ya se mencionó anteriormente, la promovente una vez autorizado el proyecto en materia ambiental procederá a tramitar el Registro Nacional de Pesca para la unidad de producción acuícola.
Art. 30°.- *Las actividades pesqueras se clasifican en:* **II.-** *Cultivo o acuacultura con fines*		
Artículo 31°.- *Para realizar las actividades de pesca se requiere lo siguiente:* **I,** *Concesión, para:* **Inciso b)** *Acuacultura comercial* **II,** Permiso, para: **Inciso g)** *Acuacultura de fomento* **III,** *Autorización, para:* **Inciso d)** *Recolectar del medio natural reproductores, larvas, postlarvas, crías, huevos, semillas, alevines o en cualquier otro estadio, y* **Inciso e)** *Acuacultura didáctica.*		

Artículos 22.- *la Secretaría podrá inscribir en el Registro Nacional de Pesca a los acuicultores que no requieran concesión, permiso o Autorización.*	Al **proyecto** le aplica el Artículo, incisos y, fracciones anteriores, porque se trata de una actividad acuícola con fines comerciales.	Por el hecho de presentar a la autoridad correspondiente (SEMARNAT) la Manifestación de Impacto Ambiental, el promovente está cumpliendo con este apartado. El proyecto se vincula por la obligatoriedad de obtener la autorización correspondiente para realizar las obras descritas en esta manifestación de impacto ambiental. Como ya se mencionó anteriormente, la promovente una vez autorizado el proyecto en materia ambiental procederá a tramitar el Registro Nacional de Pesca para la unidad de producción acuícola.
Art. 30°.- *Las actividades pesqueras se clasifican en:* **II.-** *Cultivo o acuacultura con fines*		
Artículo 31°.- *Para realizar las actividades de pesca se requiere lo siguiente:* **I,** *Concesión, para:* **Inciso b)** *Acuacultura comercial* **II,** Permiso, para: **Inciso g)** *Acuacultura de fomento* **III,** *Autorización, para:* **Inciso d)** *Recolectar del medio natural reproductores, larvas, postlarvas, crías, huevos, semillas, alevines o en cualquier otro estadio, y* **Inciso e)** *Acuacultura didáctica.*		

Artículos 22.- *la Secretaría podrá inscribir en el Registro Nacional de Pesca a los acuicultores que no requieran concesión, permiso o Autorización.*	Al **proyecto** le aplica el Artículo, incisos y, fracciones anteriores, porque se trata de una actividad acuícola con fines comerciales.	Por el hecho de presentar a la autoridad correspondiente (SEMARNAT) la Manifestación de Impacto Ambiental, el promovente está cumpliendo con este apartado. El proyecto se vincula por la obligatoriedad de obtener la autorización correspondiente para realizar las obras descritas en esta manifestación de impacto ambiental. Como ya se mencionó anteriormente, la promovente una vez autorizado el proyecto en materia ambiental procederá a tramitar el Registro Nacional de Pesca para la unidad de producción acuícola.
Art. 30°.- *Las actividades pesqueras se clasifican en:* **II.-** *Cultivo o acuacultura con fines*		
Artículo 31°.- *Para realizar las actividades de pesca se requiere lo siguiente:* **I,** *Concesión, para:* **Inciso b)** *Acuacultura comercial* **II,** Permiso, para: **Inciso g)** *Acuacultura de fomento* **III,** *Autorización, para:* **Inciso d)** *Recolectar del medio natural reproductores, larvas, postlarvas, crías, huevos, semillas, alevines o en cualquier otro estadio, y* **Inciso e)** *Acuacultura didáctica.*		

Artículos 22.- *la Secretaría podrá inscribir en el Registro Nacional de Pesca a los acuicultores que no requieran concesión, permiso o Autorización.*	Al **proyecto** le aplica el Artículo, incisos y, fracciones anteriores, porque se trata de una actividad acuícola con fines comerciales.	Por el hecho de presentar a la autoridad correspondiente (SEMARNAT) la Manifestación de Impacto Ambiental, el promovente está cumpliendo con este apartado. El proyecto se vincula por la obligatoriedad de obtener la autorización correspondiente para realizar las obras descritas en esta manifestación de impacto ambiental. Como ya se mencionó anteriormente, la promovente una vez autorizado el proyecto en materia ambiental procederá a tramitar el Registro Nacional de Pesca para la unidad de producción acuícola.
Art. 30°.- *Las actividades pesqueras se clasifican en:* **II.-** *Cultivo o acuacultura con fines*		
Artículo 31°.- *Para realizar las actividades de pesca se requiere lo siguiente:* **I,** *Concesión, para:* **Inciso b)** *Acuacultura comercial* **II,** Permiso, para: **Inciso g)** *Acuacultura de fomento* **III,** *Autorización, para:* **Inciso d)** *Recolectar del medio natural reproductores, larvas, postlarvas, crías, huevos, semillas, alevines o en cualquier otro estadio, y* **Inciso e)** *Acuacultura didáctica.*		

Artículos 22.- *la Secretaría podrá inscribir en el Registro Nacional de Pesca a los acuicultores que no requieran concesión, permiso o Autorización.*	Al **proyecto** le aplica el Artículo, incisos y, fracciones anteriores, porque se trata de una actividad acuícola con fines comerciales.	Por el hecho de presentar a la autoridad correspondiente (SEMARNAT) la Manifestación de Impacto Ambiental, el promovente está cumpliendo con este apartado. El proyecto se vincula por la obligatoriedad de obtener la autorización correspondiente para realizar las obras descritas en esta manifestación de impacto ambiental. Como ya se mencionó anteriormente, la promovente una vez autorizado el proyecto en materia ambiental procederá a tramitar el Registro Nacional de Pesca para la unidad de producción acuícola.
Art. 30°.- *Las actividades pesqueras se clasifican en:* **II.-** *Cultivo o acuacultura con fines*		
Artículo 31°.- *Para realizar las actividades de pesca se requiere lo siguiente:* **I,** *Concesión, para:* **Inciso b)** *Acuacultura comercial* **II,** Permiso, para: **Inciso g)** *Acuacultura de fomento* **III,** *Autorización, para:* **Inciso d)** *Recolectar del medio natural reproductores, larvas, postlarvas, crías, huevos, semillas, alevines o en cualquier otro estadio, y* **Inciso e)** *Acuacultura didáctica.*		

Artículos 22.- *la Secretaría podrá inscribir en el Registro Nacional de Pesca a los acuicultores que no requieran concesión, permiso o Autorización.*	Al **proyecto** le aplica el Artículo, incisos y, fracciones anteriores, porque se trata de una actividad acuícola con fines comerciales.	Por el hecho de presentar a la autoridad correspondiente (SEMARNAT) la Manifestación de Impacto Ambiental, el promovente está cumpliendo con este apartado. El proyecto se vincula por la obligatoriedad de obtener la autorización correspondiente para realizar las obras descritas en esta manifestación de impacto ambiental. Como ya se mencionó anteriormente, la promovente una vez autorizado el proyecto en materia ambiental procederá a tramitar el Registro Nacional de Pesca para la unidad de producción acuícola.
Art. 30°.- *Las actividades pesqueras se clasifican en:* **II.-** *Cultivo o acuacultura con fines*		
Artículo 31°.- *Para realizar las actividades de pesca se requiere lo siguiente:* **I,** *Concesión, para:* **Inciso b)** *Acuacultura comercial* **II,** Permiso, para: **Inciso g)** *Acuacultura de fomento* **III,** *Autorización, para:* **Inciso d)** *Recolectar del medio natural reproductores, larvas, postlarvas, crías, huevos, semillas, alevines o en cualquier otro estadio, y* **Inciso e)** *Acuacultura didáctica.*		

Artículos 22.- *la Secretaría podrá inscribir en el Registro Nacional de Pesca a los acuicultores que no requieran concesión, permiso o Autorización.*	Al **proyecto** le aplica el Artículo, incisos y, fracciones anteriores, porque se trata de una actividad acuícola con fines comerciales.	Por el hecho de presentar a la autoridad correspondiente (SEMARNAT) la Manifestación de Impacto Ambiental, el promovente está cumpliendo con este apartado. El proyecto se vincula por la obligatoriedad de obtener la autorización correspondiente para realizar las obras descritas en esta manifestación de impacto ambiental. Como ya se mencionó anteriormente, la promovente una vez autorizado el proyecto en materia ambiental procederá a tramitar el Registro Nacional de Pesca para la unidad de producción acuícola.
Art. 30°.- *Las actividades pesqueras se clasifican en:* **II.-** *Cultivo o acuacultura con fines*		
Artículo 31°.- *Para realizar las actividades de pesca se requiere lo siguiente:* **I,** *Concesión, para:* **Inciso b)** *Acuacultura comercial* **II,** Permiso, para: **Inciso g)** *Acuacultura de fomento* **III,** *Autorización, para:* **Inciso d)** *Recolectar del medio natural reproductores, larvas, postlarvas, crías, huevos, semillas, alevines o en cualquier otro estadio, y* **Inciso e)** *Acuacultura didáctica.*		

Artículos 22.- *la Secretaría podrá inscribir en el Registro Nacional de Pesca a los acuicultores que no requieran concesión, permiso o Autorización.*	Al **proyecto** le aplica el Artículo, incisos y, fracciones anteriores, porque se trata de una actividad acuícola con fines comerciales.	Por el hecho de presentar a la autoridad correspondiente (SEMARNAT) la Manifestación de Impacto Ambiental, el promovente está cumpliendo con este apartado. El proyecto se vincula por la obligatoriedad de obtener la autorización correspondiente para realizar las obras descritas en esta manifestación de impacto ambiental. Como ya se mencionó anteriormente, la promovente una vez autorizado el proyecto en materia ambiental procederá a tramitar el Registro Nacional de Pesca para la unidad de producción acuícola.
Art. 30°.- *Las actividades pesqueras se clasifican en:* **II.-** *Cultivo o acuacultura con fines*		
Artículo 31°.- *Para realizar las actividades de pesca se requiere lo siguiente:* **I,** *Concesión, para:* **Inciso b)** *Acuacultura comercial* **II,** Permiso, para: **Inciso g)** *Acuacultura de fomento* **III,** *Autorización, para:* **Inciso d)** *Recolectar del medio natural reproductores, larvas, postlarvas, crías, huevos, semillas, alevines o en cualquier otro estadio, y* **Inciso e)** *Acuacultura didáctica.*		

Artículos 22.- *la Secretaría podrá inscribir en el Registro Nacional de Pesca a los acuicultores que no requieran concesión, permiso o Autorización.*	Al **proyecto** le aplica el Artículo, incisos y, fracciones anteriores, porque se trata de una actividad acuícola con fines comerciales.	Por el hecho de presentar a la autoridad correspondiente (SEMARNAT) la Manifestación de Impacto Ambiental, el promovente está cumpliendo con este apartado. El proyecto se vincula por la obligatoriedad de obtener la autorización correspondiente para realizar las obras descritas en esta manifestación de impacto ambiental. Como ya se mencionó anteriormente, la promovente una vez autorizado el proyecto en materia ambiental procederá a tramitar el Registro Nacional de Pesca para la unidad de producción acuícola.
Art. 30°.- *Las actividades pesqueras se clasifican en:* **II.-** *Cultivo o acuacultura con fines*		
Artículo 31°.- *Para realizar las actividades de pesca se requiere lo siguiente:* **I,** *Concesión, para:* **Inciso b)** *Acuacultura comercial* **II,** Permiso, para: **Inciso g)** *Acuacultura de fomento* **III,** *Autorización, para:* **Inciso d)** *Recolectar del medio natural reproductores, larvas, postlarvas, crías, huevos, semillas, alevines o en cualquier otro estadio, y* **Inciso e)** *Acuacultura didáctica.*		

Artículos 22.- *la Secretaría podrá inscribir en el Registro Nacional de Pesca a los acuicultores que no requieran concesión, permiso o Autorización.*	Al **proyecto** le aplica el Artículo, incisos y, fracciones anteriores, porque se trata de una actividad acuícola con fines comerciales.	Por el hecho de presentar a la autoridad correspondiente (SEMARNAT) la Manifestación de Impacto Ambiental, el promovente está cumpliendo con este apartado. El proyecto se vincula por la obligatoriedad de obtener la autorización correspondiente para realizar las obras descritas en esta manifestación de impacto ambiental. Como ya se mencionó anteriormente, la promovente una vez autorizado el proyecto en materia ambiental procederá a tramitar el Registro Nacional de Pesca para la unidad de producción acuícola.
Art. 30°.- *Las actividades pesqueras se clasifican en:* **II.-** *Cultivo o acuacultura con fines*		
Artículo 31°.- *Para realizar las actividades de pesca se requiere lo siguiente:* **I,** *Concesión, para:* **Inciso b)** *Acuacultura comercial* **II,** Permiso, para: **Inciso g)** *Acuacultura de fomento* **III,** *Autorización, para:* **Inciso d)** *Recolectar del medio natural reproductores, larvas, postlarvas, crías, huevos, semillas, alevines o en cualquier otro estadio, y* **Inciso e)** *Acuacultura didáctica.*		

Artículos 22.- *la Secretaría podrá inscribir en el Registro Nacional de Pesca a los acuicultores que no requieran concesión, permiso o Autorización.*	Al **proyecto** le aplica el Artículo, incisos y, fracciones anteriores, porque se trata de una actividad acuícola con fines comerciales.	Por el hecho de presentar a la autoridad correspondiente (SEMARNAT) la Manifestación de Impacto Ambiental, el promovente está cumpliendo con este apartado. El proyecto se vincula por la obligatoriedad de obtener la autorización correspondiente para realizar las obras descritas en esta manifestación de impacto ambiental. Como ya se mencionó anteriormente, la promovente una vez autorizado el proyecto en materia ambiental procederá a tramitar el Registro Nacional de Pesca para la unidad de producción acuícola.
Art. 30°.- *Las actividades pesqueras se clasifican en:* **II.-** *Cultivo o acuacultura con fines*		
Artículo 31°.- *Para realizar las actividades de pesca se requiere lo siguiente:* **I,** *Concesión, para:* **Inciso b)** *Acuacultura comercial* **II,** Permiso, para: **Inciso g)** *Acuacultura de fomento* **III,** *Autorización, para:* **Inciso d)** *Recolectar del medio natural reproductores, larvas, postlarvas, crías, huevos, semillas, alevines o en cualquier otro estadio, y* **Inciso e)** *Acuacultura didáctica.*		

Artículos 22.- *la Secretaría podrá inscribir en el Registro Nacional de Pesca a los acuicultores que no requieran concesión, permiso o Autorización.*	Al **proyecto** le aplica el Artículo, incisos y, fracciones anteriores, porque se trata de una actividad acuícola con fines comerciales.	Por el hecho de presentar a la autoridad correspondiente (SEMARNAT) la Manifestación de Impacto Ambiental, el promovente está cumpliendo con este apartado. El proyecto se vincula por la obligatoriedad de obtener la autorización correspondiente para realizar las obras descritas en esta manifestación de impacto ambiental. Como ya se mencionó anteriormente, la promovente una vez autorizado el proyecto en materia ambiental procederá a tramitar el Registro Nacional de Pesca para la unidad de producción acuícola.
Art. 30°.- *Las actividades pesqueras se clasifican en:* **II.-** *Cultivo o acuacultura con fines*		
Artículo 31°.- *Para realizar las actividades de pesca se requiere lo siguiente:* **I,** *Concesión, para:* **Inciso b)** *Acuacultura comercial* **II,** Permiso, para: **Inciso g)** *Acuacultura de fomento* **III,** *Autorización, para:* **Inciso d)** *Recolectar del medio natural reproductores, larvas, postlarvas, crías, huevos, semillas, alevines o en cualquier otro estadio, y* **Inciso e)** *Acuacultura didáctica.*		

Artículos 22.- *la Secretaría podrá inscribir en el Registro Nacional de Pesca a los acuicultores que no requieran concesión, permiso o Autorización.*	Al **proyecto** le aplica el Artículo, incisos y, fracciones anteriores, porque se trata de una actividad acuícola con fines comerciales.	Por el hecho de presentar a la autoridad correspondiente (SEMARNAT) la Manifestación de Impacto Ambiental, el promovente está cumpliendo con este apartado. El proyecto se vincula por la obligatoriedad de obtener la autorización correspondiente para realizar las obras descritas en esta manifestación de impacto ambiental. Como ya se mencionó anteriormente, la promovente una vez autorizado el proyecto en materia ambiental procederá a tramitar el Registro Nacional de Pesca para la unidad de producción acuícola.
Art. 30°.- *Las actividades pesqueras se clasifican en:* **II.-** *Cultivo o acuacultura con fines*		
Artículo 31°.- *Para realizar las actividades de pesca se requiere lo siguiente:* **I,** *Concesión, para:* **Inciso b)** *Acuacultura comercial* **II,** Permiso, para: **Inciso g)** *Acuacultura de fomento* **III,** *Autorización, para:* **Inciso d)** *Recolectar del medio natural reproductores, larvas, postlarvas, crías, huevos, semillas, alevines o en cualquier otro estadio, y* **Inciso e)** *Acuacultura didáctica.*		

Artículos 22.- *la Secretaría podrá inscribir en el Registro Nacional de Pesca a los acuicultores que no requieran concesión, permiso o Autorización.*	Al **proyecto** le aplica el Artículo, incisos y, fracciones anteriores, porque se trata de una actividad acuícola con fines comerciales.	Por el hecho de presentar a la autoridad correspondiente (SEMARNAT) la Manifestación de Impacto Ambiental, el promovente está cumpliendo con este apartado. El proyecto se vincula por la obligatoriedad de obtener la autorización correspondiente para realizar las obras descritas en esta manifestación de impacto ambiental. Como ya se mencionó anteriormente, la promovente una vez autorizado el proyecto en materia ambiental procederá a tramitar el Registro Nacional de Pesca para la unidad de producción acuícola.
Art. 30°.- *Las actividades pesqueras se clasifican en:* **II.-** *Cultivo o acuacultura con fines*		
Artículo 31°.- *Para realizar las actividades de pesca se requiere lo siguiente:* **I,** *Concesión, para:* **Inciso b)** *Acuacultura comercial* **II,** Permiso, para: **Inciso g)** *Acuacultura de fomento* **III,** *Autorización, para:* **Inciso d)** *Recolectar del medio natural reproductores, larvas, postlarvas, crías, huevos, semillas, alevines o en cualquier otro estadio, y* **Inciso e)** *Acuacultura didáctica.*		

Artículos 22.- *la Secretaría podrá inscribir en el Registro Nacional de Pesca a los acuicultores que no requieran concesión, permiso o Autorización.*	Al **proyecto** le aplica el Artículo, incisos y, fracciones anteriores, porque se trata de una actividad acuícola con fines comerciales.	Por el hecho de presentar a la autoridad correspondiente (SEMARNAT) la Manifestación de Impacto Ambiental, el promovente está cumpliendo con este apartado. El proyecto se vincula por la obligatoriedad de obtener la autorización correspondiente para realizar las obras descritas en esta manifestación de impacto ambiental. Como ya se mencionó anteriormente, la promovente una vez autorizado el proyecto en materia ambiental procederá a tramitar el Registro Nacional de Pesca para la unidad de producción acuícola.
Art. 30°.- *Las actividades pesqueras se clasifican en:* **II.-** *Cultivo o acuacultura con fines*		
Artículo 31°.- *Para realizar las actividades de pesca se requiere lo siguiente:* **I,** *Concesión, para:* **Inciso b)** *Acuacultura comercial* **II,** Permiso, para: **Inciso g)** *Acuacultura de fomento* **III,** *Autorización, para:* **Inciso d)** *Recolectar del medio natural reproductores, larvas, postlarvas, crías, huevos, semillas, alevines o en cualquier otro estadio, y* **Inciso e)** *Acuacultura didáctica.*		

Artículos 22.- *la Secretaría podrá inscribir en el Registro Nacional de Pesca a los acuicultores que no requieran concesión, permiso o Autorización.*	Al **proyecto** le aplica el Artículo, incisos y, fracciones anteriores, porque se trata de una actividad acuícola con fines comerciales.	Por el hecho de presentar a la autoridad correspondiente (SEMARNAT) la Manifestación de Impacto Ambiental, el promovente está cumpliendo con este apartado. El proyecto se vincula por la obligatoriedad de obtener la autorización correspondiente para realizar las obras descritas en esta manifestación de impacto ambiental. Como ya se mencionó anteriormente, la promovente una vez autorizado el proyecto en materia ambiental procederá a tramitar el Registro Nacional de Pesca para la unidad de producción acuícola.
Art. 30°.- *Las actividades pesqueras se clasifican en:* **II.-** *Cultivo o acuacultura con fines*		
Artículo 31°.- *Para realizar las actividades de pesca se requiere lo siguiente:* **I,** *Concesión, para:* **Inciso b)** *Acuacultura comercial* **II,** Permiso, para: **Inciso g)** *Acuacultura de fomento* **III,** *Autorización, para:* **Inciso d)** *Recolectar del medio natural reproductores, larvas, postlarvas, crías, huevos, semillas, alevines o en cualquier otro estadio, y* **Inciso e)** *Acuacultura didáctica.*		

Artículos 22.- *la Secretaría podrá inscribir en el Registro Nacional de Pesca a los acuicultores que no requieran concesión, permiso o Autorización.*	Al **proyecto** le aplica el Artículo, incisos y, fracciones anteriores, porque se trata de una actividad acuícola con fines comerciales.	Por el hecho de presentar a la autoridad correspondiente (SEMARNAT) la Manifestación de Impacto Ambiental, el promovente está cumpliendo con este apartado. El proyecto se vincula por la obligatoriedad de obtener la autorización correspondiente para realizar las obras descritas en esta manifestación de impacto ambiental. Como ya se mencionó anteriormente, la promovente una vez autorizado el proyecto en materia ambiental procederá a tramitar el Registro Nacional de Pesca para la unidad de producción acuícola.
Art. 30°.- *Las actividades pesqueras se clasifican en:* **II.-** *Cultivo o acuacultura con fines*		
Artículo 31°.- *Para realizar las actividades de pesca se requiere lo siguiente:* **I,** *Concesión, para:* **Inciso b)** *Acuacultura comercial* **II,** Permiso, para: **Inciso g)** *Acuacultura de fomento* **III,** *Autorización, para:* **Inciso d)** *Recolectar del medio natural reproductores, larvas, postlarvas, crías, huevos, semillas, alevines o en cualquier otro estadio, y* **Inciso e)** *Acuacultura didáctica.*		

Artículos 22.- *la Secretaría podrá inscribir en el Registro Nacional de Pesca a los acuicultores que no requieran concesión, permiso o Autorización.*	Al **proyecto** le aplica el Artículo, incisos y, fracciones anteriores, porque se trata de una actividad acuícola con fines comerciales.	Por el hecho de presentar a la autoridad correspondiente (SEMARNAT) la Manifestación de Impacto Ambiental, el promovente está cumpliendo con este apartado. El proyecto se vincula por la obligatoriedad de obtener la autorización correspondiente para realizar las obras descritas en esta manifestación de impacto ambiental. Como ya se mencionó anteriormente, la promovente una vez autorizado el proyecto en materia ambiental procederá a tramitar el Registro Nacional de Pesca para la unidad de producción acuícola.
Art. 30°.- *Las actividades pesqueras se clasifican en:* **II.-** *Cultivo o acuacultura con fines*		
Artículo 31°.- *Para realizar las actividades de pesca se requiere lo siguiente:* **I,** *Concesión, para:* **Inciso b)** *Acuacultura comercial* **II,** Permiso, para: **Inciso g)** *Acuacultura de fomento* **III,** *Autorización, para:* **Inciso d)** *Recolectar del medio natural reproductores, larvas, postlarvas, crías, huevos, semillas, alevines o en cualquier otro estadio, y* **Inciso e)** *Acuacultura didáctica.*		

Artículos 22.- *la Secretaría podrá inscribir en el Registro Nacional de Pesca a los acuicultores que no requieran concesión, permiso o Autorización.*	Al **proyecto** le aplica el Artículo, incisos y, fracciones anteriores, porque se trata de una actividad acuícola con fines comerciales.	Por el hecho de presentar a la autoridad correspondiente (SEMARNAT) la Manifestación de Impacto Ambiental, el promovente está cumpliendo con este apartado. El proyecto se vincula por la obligatoriedad de obtener la autorización correspondiente para realizar las obras descritas en esta manifestación de impacto ambiental. Como ya se mencionó anteriormente, la promovente una vez autorizado el proyecto en materia ambiental procederá a tramitar el Registro Nacional de Pesca para la unidad de producción acuícola.
Art. 30°.- *Las actividades pesqueras se clasifican en:* **II.-** *Cultivo o acuacultura con fines*		
Artículo 31°.- *Para realizar las actividades de pesca se requiere lo siguiente:* **I,** *Concesión, para:* **Inciso b)** *Acuacultura comercial* **II,** Permiso, para: **Inciso g)** *Acuacultura de fomento* **III,** *Autorización, para:* **Inciso d)** *Recolectar del medio natural reproductores, larvas, postlarvas, crías, huevos, semillas, alevines o en cualquier otro estadio, y* **Inciso e)** *Acuacultura didáctica.*		

Artículos 22.- *la Secretaría podrá inscribir en el Registro Nacional de Pesca a los acuicultores que no requieran concesión, permiso o Autorización.*	Al **proyecto** le aplica el Artículo, incisos y, fracciones anteriores, porque se trata de una actividad acuícola con fines comerciales.	Por el hecho de presentar a la autoridad correspondiente (SEMARNAT) la Manifestación de Impacto Ambiental, el promovente está cumpliendo con este apartado. El proyecto se vincula por la obligatoriedad de obtener la autorización correspondiente para realizar las obras descritas en esta manifestación de impacto ambiental. Como ya se mencionó anteriormente, la promovente una vez autorizado el proyecto en materia ambiental procederá a tramitar el Registro Nacional de Pesca para la unidad de producción acuícola.
Art. 30°.- *Las actividades pesqueras se clasifican en:* **II.-** *Cultivo o acuacultura con fines*		
Artículo 31°.- *Para realizar las actividades de pesca se requiere lo siguiente:* **I,** *Concesión, para:* **Inciso b)** *Acuacultura comercial* **II,** Permiso, para: **Inciso g)** *Acuacultura de fomento* **III,** *Autorización, para:* **Inciso d)** *Recolectar del medio natural reproductores, larvas, postlarvas, crías, huevos, semillas, alevines o en cualquier otro estadio, y* **Inciso e)** *Acuacultura didáctica.*		

Artículos 22.- *la Secretaría podrá inscribir en el Registro Nacional de Pesca a los acuicultores que no requieran concesión, permiso o Autorización.*	Al **proyecto** le aplica el Artículo, incisos y, fracciones anteriores, porque se trata de una actividad acuícola con fines comerciales.	Por el hecho de presentar a la autoridad correspondiente (SEMARNAT) la Manifestación de Impacto Ambiental, el promovente está cumpliendo con este apartado. El proyecto se vincula por la obligatoriedad de obtener la autorización correspondiente para realizar las obras descritas en esta manifestación de impacto ambiental. Como ya se mencionó anteriormente, la promovente una vez autorizado el proyecto en materia ambiental procederá a tramitar el Registro Nacional de Pesca para la unidad de producción acuícola.
Art. 30°.- *Las actividades pesqueras se clasifican en:* **II.-** *Cultivo o acuacultura con fines*		
Artículo 31°.- *Para realizar las actividades de pesca se requiere lo siguiente:* **I,** *Concesión, para:* **Inciso b)** *Acuacultura comercial* **II,** Permiso, para: **Inciso g)** *Acuacultura de fomento* **III,** *Autorización, para:* **Inciso d)** *Recolectar del medio natural reproductores, larvas, postlarvas, crías, huevos, semillas, alevines o en cualquier otro estadio, y* **Inciso e)** *Acuacultura didáctica.*		

Artículos 22.- *la Secretaría podrá inscribir en el Registro Nacional de Pesca a los acuicultores que no requieran concesión, permiso o Autorización.*	Al **proyecto** le aplica el Artículo, incisos y, fracciones anteriores, porque se trata de una actividad acuícola con fines comerciales.	Por el hecho de presentar a la autoridad correspondiente (SEMARNAT) la Manifestación de Impacto Ambiental, el promovente está cumpliendo con este apartado. El proyecto se vincula por la obligatoriedad de obtener la autorización correspondiente para realizar las obras descritas en esta manifestación de impacto ambiental. Como ya se mencionó anteriormente, la promovente una vez autorizado el proyecto en materia ambiental procederá a tramitar el Registro Nacional de Pesca para la unidad de producción acuícola.
Art. 30°.- *Las actividades pesqueras se clasifican en:* **II.-** *Cultivo o acuacultura con fines*		
Artículo 31°.- *Para realizar las actividades de pesca se requiere lo siguiente:* **I,** *Concesión, para:* **Inciso b)** *Acuacultura comercial* **II,** Permiso, para: **Inciso g)** *Acuacultura de fomento* **III,** *Autorización, para:* **Inciso d)** *Recolectar del medio natural reproductores, larvas, postlarvas, crías, huevos, semillas, alevines o en cualquier otro estadio, y* **Inciso e)** *Acuacultura didáctica.*		

Artículos 22.- *la Secretaría podrá inscribir en el Registro Nacional de Pesca a los acuicultores que no requieran concesión, permiso o Autorización.*	Al **proyecto** le aplica el Artículo, incisos y, fracciones anteriores, porque se trata de una actividad acuícola con fines comerciales.	Por el hecho de presentar a la autoridad correspondiente (SEMARNAT) la Manifestación de Impacto Ambiental, el promovente está cumpliendo con este apartado. El proyecto se vincula por la obligatoriedad de obtener la autorización correspondiente para realizar las obras descritas en esta manifestación de impacto ambiental. Como ya se mencionó anteriormente, la promovente una vez autorizado el proyecto en materia ambiental procederá a tramitar el Registro Nacional de Pesca para la unidad de producción acuícola.
Art. 30°.- *Las actividades pesqueras se clasifican en:* **II.-** *Cultivo o acuacultura con fines*		
Artículo 31°.- *Para realizar las actividades de pesca se requiere lo siguiente:* **I,** *Concesión, para:* **Inciso b)** *Acuacultura comercial* **II,** Permiso, para: **Inciso g)** *Acuacultura de fomento* **III,** *Autorización, para:* **Inciso d)** *Recolectar del medio natural reproductores, larvas, postlarvas, crías, huevos, semillas, alevines o en cualquier otro estadio, y* **Inciso e)** *Acuacultura didáctica.*		

Artículos 22.- *la Secretaría podrá inscribir en el Registro Nacional de Pesca a los acuicultores que no requieran concesión, permiso o Autorización.*	Al **proyecto** le aplica el Artículo, incisos y, fracciones anteriores, porque se trata de una actividad acuícola con fines comerciales.	Por el hecho de presentar a la autoridad correspondiente (SEMARNAT) la Manifestación de Impacto Ambiental, el promovente está cumpliendo con este apartado. El proyecto se vincula por la obligatoriedad de obtener la autorización correspondiente para realizar las obras descritas en esta manifestación de impacto ambiental. Como ya se mencionó anteriormente, la promovente una vez autorizado el proyecto en materia ambiental procederá a tramitar el Registro Nacional de Pesca para la unidad de producción acuícola.
Art. 30°.- *Las actividades pesqueras se clasifican en:* **II.-** *Cultivo o acuacultura con fines*		
Artículo 31°.- *Para realizar las actividades de pesca se requiere lo siguiente:* **I,** *Concesión, para:* **Inciso b)** *Acuacultura comercial* **II,** Permiso, para: **Inciso g)** *Acuacultura de fomento* **III,** *Autorización, para:* **Inciso d)** *Recolectar del medio natural reproductores, larvas, postlarvas, crías, huevos, semillas, alevines o en cualquier otro estadio, y* **Inciso e)** *Acuacultura didáctica.*		

Artículos 22.- *la Secretaría podrá inscribir en el Registro Nacional de Pesca a los acuicultores que no requieran concesión, permiso o Autorización.*	Al **proyecto** le aplica el Artículo, incisos y, fracciones anteriores, porque se trata de una actividad acuícola con fines comerciales.	Por el hecho de presentar a la autoridad correspondiente (SEMARNAT) la Manifestación de Impacto Ambiental, el promovente está cumpliendo con este apartado. El proyecto se vincula por la obligatoriedad de obtener la autorización correspondiente para realizar las obras descritas en esta manifestación de impacto ambiental. Como ya se mencionó anteriormente, la promovente una vez autorizado el proyecto en materia ambiental procederá a tramitar el Registro Nacional de Pesca para la unidad de producción acuícola.
Art. 30°.- *Las actividades pesqueras se clasifican en:* **II.-** *Cultivo o acuacultura con fines*		
Artículo 31°.- *Para realizar las actividades de pesca se requiere lo siguiente:* **I,** *Concesión, para:* **Inciso b)** *Acuacultura comercial* **II,** Permiso, para: **Inciso g)** *Acuacultura de fomento* **III,** *Autorización, para:* **Inciso d)** *Recolectar del medio natural reproductores, larvas, postlarvas, crías, huevos, semillas, alevines o en cualquier otro estadio, y* **Inciso e)** *Acuacultura didáctica.*		

Artículos 22.- *la Secretaría podrá inscribir en el Registro Nacional de Pesca a los acuicultores que no requieran concesión, permiso o Autorización.*	Al **proyecto** le aplica el Artículo, incisos y, fracciones anteriores, porque se trata de una actividad acuícola con fines comerciales.	Por el hecho de presentar a la autoridad correspondiente (SEMARNAT) la Manifestación de Impacto Ambiental, el promovente está cumpliendo con este apartado. El proyecto se vincula por la obligatoriedad de obtener la autorización correspondiente para realizar las obras descritas en esta manifestación de impacto ambiental. Como ya se mencionó anteriormente, la promovente una vez autorizado el proyecto en materia ambiental procederá a tramitar el Registro Nacional de Pesca para la unidad de producción acuícola.
Art. 30°.- *Las actividades pesqueras se clasifican en:* **II.-** *Cultivo o acuacultura con fines*		
Artículo 31°.- *Para realizar las actividades de pesca se requiere lo siguiente:* **I,** *Concesión, para:* **Inciso b)** *Acuacultura comercial* **II,** Permiso, para: **Inciso g)** *Acuacultura de fomento* **III,** *Autorización, para:* **Inciso d)** *Recolectar del medio natural reproductores, larvas, postlarvas, crías, huevos, semillas, alevines o en cualquier otro estadio, y* **Inciso e)** *Acuacultura didáctica.*		

Artículos 22.- *la Secretaría podrá inscribir en el Registro Nacional de Pesca a los acuicultores que no requieran concesión, permiso o Autorización.*	Al **proyecto** le aplica el Artículo, incisos y, fracciones anteriores, porque se trata de una actividad acuícola con fines comerciales.	Por el hecho de presentar a la autoridad correspondiente (SEMARNAT) la Manifestación de Impacto Ambiental, el promovente está cumpliendo con este apartado. El proyecto se vincula por la obligatoriedad de obtener la autorización correspondiente para realizar las obras descritas en esta manifestación de impacto ambiental. Como ya se mencionó anteriormente, la promovente una vez autorizado el proyecto en materia ambiental procederá a tramitar el Registro Nacional de Pesca para la unidad de producción acuícola.
Art. 30°.- *Las actividades pesqueras se clasifican en:* **II.-** *Cultivo o acuacultura con fines*		
Artículo 31°.- *Para realizar las actividades de pesca se requiere lo siguiente:* **I,** *Concesión, para:* **Inciso b)** *Acuacultura comercial* **II,** Permiso, para: **Inciso g)** *Acuacultura de fomento* **III,** *Autorización, para:* **Inciso d)** *Recolectar del medio natural reproductores, larvas, postlarvas, crías, huevos, semillas, alevines o en cualquier otro estadio, y* **Inciso e)** *Acuacultura didáctica.*		

Artículos 22.- *la Secretaría podrá inscribir en el Registro Nacional de Pesca a los acuicultores que no requieran concesión, permiso o Autorización.*	Al **proyecto** le aplica el Artículo, incisos y, fracciones anteriores, porque se trata de una actividad acuícola con fines comerciales.	Por el hecho de presentar a la autoridad correspondiente (SEMARNAT) la Manifestación de Impacto Ambiental, el promovente está cumpliendo con este apartado. El proyecto se vincula por la obligatoriedad de obtener la autorización correspondiente para realizar las obras descritas en esta manifestación de impacto ambiental. Como ya se mencionó anteriormente, la promovente una vez autorizado el proyecto en materia ambiental procederá a tramitar el Registro Nacional de Pesca para la unidad de producción acuícola.
Art. 30°.- *Las actividades pesqueras se clasifican en:* **II.-** *Cultivo o acuacultura con fines*		
Artículo 31°.- *Para realizar las actividades de pesca se requiere lo siguiente:* **I,** *Concesión, para:* **Inciso b)** *Acuacultura comercial* **II,** Permiso, para: **Inciso g)** *Acuacultura de fomento* **III,** *Autorización, para:* **Inciso d)** *Recolectar del medio natural reproductores, larvas, postlarvas, crías, huevos, semillas, alevines o en cualquier otro estadio, y* **Inciso e)** *Acuacultura didáctica.*		

Artículos 22.- *la Secretaría podrá inscribir en el Registro Nacional de Pesca a los acuicultores que no requieran concesión, permiso o Autorización.*	Al **proyecto** le aplica el Artículo, incisos y, fracciones anteriores, porque se trata de una actividad acuícola con fines comerciales.	Por el hecho de presentar a la autoridad correspondiente (SEMARNAT) la Manifestación de Impacto Ambiental, el promovente está cumpliendo con este apartado. El proyecto se vincula por la obligatoriedad de obtener la autorización correspondiente para realizar las obras descritas en esta manifestación de impacto ambiental. Como ya se mencionó anteriormente, la promovente una vez autorizado el proyecto en materia ambiental procederá a tramitar el Registro Nacional de Pesca para la unidad de producción acuícola.
Art. 30°.- *Las actividades pesqueras se clasifican en:* **II.-** *Cultivo o acuacultura con fines*		
Artículo 31°.- *Para realizar las actividades de pesca se requiere lo siguiente:* **I,** *Concesión, para:* **Inciso b)** *Acuacultura comercial* **II,** Permiso, para: **Inciso g)** *Acuacultura de fomento* **III,** *Autorización, para:* **Inciso d)** *Recolectar del medio natural reproductores, larvas, postlarvas, crías, huevos, semillas, alevines o en cualquier otro estadio, y* **Inciso e)** *Acuacultura didáctica.*		

Artículos 22.- *la Secretaría podrá inscribir en el Registro Nacional de Pesca a los acuicultores que no requieran concesión, permiso o Autorización.*	Al **proyecto** le aplica el Artículo, incisos y, fracciones anteriores, porque se trata de una actividad acuícola con fines comerciales.	Por el hecho de presentar a la autoridad correspondiente (SEMARNAT) la Manifestación de Impacto Ambiental, el promovente está cumpliendo con este apartado. El proyecto se vincula por la obligatoriedad de obtener la autorización correspondiente para realizar las obras descritas en esta manifestación de impacto ambiental. Como ya se mencionó anteriormente, la promovente una vez autorizado el proyecto en materia ambiental procederá a tramitar el Registro Nacional de Pesca para la unidad de producción acuícola.
Art. 30°.- *Las actividades pesqueras se clasifican en:* **II.-** *Cultivo o acuacultura con fines*		
Artículo 31°.- *Para realizar las actividades de pesca se requiere lo siguiente:* **I,** *Concesión, para:* **Inciso b)** *Acuacultura comercial* **II,** Permiso, para: **Inciso g)** *Acuacultura de fomento* **III,** *Autorización, para:* **Inciso d)** *Recolectar del medio natural reproductores, larvas, postlarvas, crías, huevos, semillas, alevines o en cualquier otro estadio, y* **Inciso e)** *Acuacultura didáctica.*		

Artículos 22.- *la Secretaría podrá inscribir en el Registro Nacional de Pesca a los acuicultores que no requieran concesión, permiso o Autorización.*	Al **proyecto** le aplica el Artículo, incisos y, fracciones anteriores, porque se trata de una actividad acuícola con fines comerciales.	Por el hecho de presentar a la autoridad correspondiente (SEMARNAT) la Manifestación de Impacto Ambiental, el promovente está cumpliendo con este apartado. El proyecto se vincula por la obligatoriedad de obtener la autorización correspondiente para realizar las obras descritas en esta manifestación de impacto ambiental. Como ya se mencionó anteriormente, la promovente una vez autorizado el proyecto en materia ambiental procederá a tramitar el Registro Nacional de Pesca para la unidad de producción acuícola.
Art. 30°.- *Las actividades pesqueras se clasifican en:* **II.-** *Cultivo o acuacultura con fines*		
Artículo 31°.- *Para realizar las actividades de pesca se requiere lo siguiente:* **I,** *Concesión, para:* **Inciso b)** *Acuacultura comercial* **II,** Permiso, para: **Inciso g)** *Acuacultura de fomento* **III,** *Autorización, para:* **Inciso d)** *Recolectar del medio natural reproductores, larvas, postlarvas, crías, huevos, semillas, alevines o en cualquier otro estadio, y* **Inciso e)** *Acuacultura didáctica.*		

Artículos 22.- *la Secretaría podrá inscribir en el Registro Nacional de Pesca a los acuicultores que no requieran concesión, permiso o Autorización.*	Al **proyecto** le aplica el Artículo, incisos y, fracciones anteriores, porque se trata de una actividad acuícola con fines comerciales.	Por el hecho de presentar a la autoridad correspondiente (SEMARNAT) la Manifestación de Impacto Ambiental, el promovente está cumpliendo con este apartado. El proyecto se vincula por la obligatoriedad de obtener la autorización correspondiente para realizar las obras descritas en esta manifestación de impacto ambiental. Como ya se mencionó anteriormente, la promovente una vez autorizado el proyecto en materia ambiental procederá a tramitar el Registro Nacional de Pesca para la unidad de producción acuícola.
Art. 30°.- *Las actividades pesqueras se clasifican en:* **II.-** *Cultivo o acuacultura con fines*		
Artículo 31°.- *Para realizar las actividades de pesca se requiere lo siguiente:* **I,** *Concesión, para:* **Inciso b)** *Acuacultura comercial* **II,** Permiso, para: **Inciso g)** *Acuacultura de fomento* **III,** *Autorización, para:* **Inciso d)** *Recolectar del medio natural reproductores, larvas, postlarvas, crías, huevos, semillas, alevines o en cualquier otro estadio, y* **Inciso e)** *Acuacultura didáctica.*		

Artículos 22.- *la Secretaría podrá inscribir en el Registro Nacional de Pesca a los acuicultores que no requieran concesión, permiso o Autorización.*	Al **proyecto** le aplica el Artículo, incisos y, fracciones anteriores, porque se trata de una actividad acuícola con fines comerciales.	Por el hecho de presentar a la autoridad correspondiente (SEMARNAT) la Manifestación de Impacto Ambiental, el promovente está cumpliendo con este apartado. El proyecto se vincula por la obligatoriedad de obtener la autorización correspondiente para realizar las obras descritas en esta manifestación de impacto ambiental. Como ya se mencionó anteriormente, la promovente una vez autorizado el proyecto en materia ambiental procederá a tramitar el Registro Nacional de Pesca para la unidad de producción acuícola.
Art. 30°.- *Las actividades pesqueras se clasifican en:* **II.-** *Cultivo o acuacultura con fines*		
Artículo 31°.- *Para realizar las actividades de pesca se requiere lo siguiente:* **I,** *Concesión, para:* **Inciso b)** *Acuacultura comercial* **II,** Permiso, para: **Inciso g)** *Acuacultura de fomento* **III,** *Autorización, para:* **Inciso d)** *Recolectar del medio natural reproductores, larvas, postlarvas, crías, huevos, semillas, alevines o en cualquier otro estadio, y* **Inciso e)** *Acuacultura didáctica.*		

Artículos 22.- *la Secretaría podrá inscribir en el Registro Nacional de Pesca a los acuicultores que no requieran concesión, permiso o Autorización.*	Al **proyecto** le aplica el Artículo, incisos y, fracciones anteriores, porque se trata de una actividad acuícola con fines comerciales.	Por el hecho de presentar a la autoridad correspondiente (SEMARNAT) la Manifestación de Impacto Ambiental, el promovente está cumpliendo con este apartado. El proyecto se vincula por la obligatoriedad de obtener la autorización correspondiente para realizar las obras descritas en esta manifestación de impacto ambiental. Como ya se mencionó anteriormente, la promovente una vez autorizado el proyecto en materia ambiental procederá a tramitar el Registro Nacional de Pesca para la unidad de producción acuícola.
Art. 30°.- *Las actividades pesqueras se clasifican en:* **II.-** *Cultivo o acuacultura con fines*		
Artículo 31°.- *Para realizar las actividades de pesca se requiere lo siguiente:* **I,** *Concesión, para:* **Inciso b)** *Acuacultura comercial* **II,** Permiso, para: **Inciso g)** *Acuacultura de fomento* **III,** *Autorización, para:* **Inciso d)** *Recolectar del medio natural reproductores, larvas, postlarvas, crías, huevos, semillas, alevines o en cualquier otro estadio, y* **Inciso e)** *Acuacultura didáctica.*		

Artículos 22.- *la Secretaría podrá inscribir en el Registro Nacional de Pesca a los acuicultores que no requieran concesión, permiso o Autorización.*	Al **proyecto** le aplica el Artículo, incisos y, fracciones anteriores, porque se trata de una actividad acuícola con fines comerciales.	Por el hecho de presentar a la autoridad correspondiente (SEMARNAT) la Manifestación de Impacto Ambiental, el promovente está cumpliendo con este apartado. El proyecto se vincula por la obligatoriedad de obtener la autorización correspondiente para realizar las obras descritas en esta manifestación de impacto ambiental. Como ya se mencionó anteriormente, la promovente una vez autorizado el proyecto en materia ambiental procederá a tramitar el Registro Nacional de Pesca para la unidad de producción acuícola.
Art. 30°.- *Las actividades pesqueras se clasifican en:* **II.-** *Cultivo o acuacultura con fines*		
Artículo 31°.- *Para realizar las actividades de pesca se requiere lo siguiente:* **I,** *Concesión, para:* **Inciso b)** *Acuacultura comercial* **II,** Permiso, para: **Inciso g)** *Acuacultura de fomento* **III,** *Autorización, para:* **Inciso d)** *Recolectar del medio natural reproductores, larvas, postlarvas, crías, huevos, semillas, alevines o en cualquier otro estadio, y* **Inciso e)** *Acuacultura didáctica.*		

Artículos 22.- *la Secretaría podrá inscribir en el Registro Nacional de Pesca a los acuicultores que no requieran concesión, permiso o Autorización.*	Al **proyecto** le aplica el Artículo, incisos y, fracciones anteriores, porque se trata de una actividad acuícola con fines comerciales.	Por el hecho de presentar a la autoridad correspondiente (SEMARNAT) la Manifestación de Impacto Ambiental, el promovente está cumpliendo con este apartado. El proyecto se vincula por la obligatoriedad de obtener la autorización correspondiente para realizar las obras descritas en esta manifestación de impacto ambiental. Como ya se mencionó anteriormente, la promovente una vez autorizado el proyecto en materia ambiental procederá a tramitar el Registro Nacional de Pesca para la unidad de producción acuícola.
Art. 30°.- *Las actividades pesqueras se clasifican en:* **II.-** *Cultivo o acuacultura con fines*		
Artículo 31°.- *Para realizar las actividades de pesca se requiere lo siguiente:* **I,** *Concesión, para:* **Inciso b)** *Acuacultura comercial* **II,** Permiso, para: **Inciso g)** *Acuacultura de fomento* **III,** *Autorización, para:* **Inciso d)** *Recolectar del medio natural reproductores, larvas, postlarvas, crías, huevos, semillas, alevines o en cualquier otro estadio, y* **Inciso e)** *Acuacultura didáctica.*		

Artículos 22.- *la Secretaría podrá inscribir en el Registro Nacional de Pesca a los acuicultores que no requieran concesión, permiso o Autorización.*	Al **proyecto** le aplica el Artículo, incisos y, fracciones anteriores, porque se trata de una actividad acuícola con fines comerciales.	Por el hecho de presentar a la autoridad correspondiente (SEMARNAT) la Manifestación de Impacto Ambiental, el promovente está cumpliendo con este apartado. El proyecto se vincula por la obligatoriedad de obtener la autorización correspondiente para realizar las obras descritas en esta manifestación de impacto ambiental. Como ya se mencionó anteriormente, la promovente una vez autorizado el proyecto en materia ambiental procederá a tramitar el Registro Nacional de Pesca para la unidad de producción acuícola.
Art. 30°.- *Las actividades pesqueras se clasifican en:* **II.-** *Cultivo o acuacultura con fines*		
Artículo 31°.- *Para realizar las actividades de pesca se requiere lo siguiente:* **I,** *Concesión, para:* **Inciso b)** *Acuacultura comercial* **II,** Permiso, para: **Inciso g)** *Acuacultura de fomento* **III,** *Autorización, para:* **Inciso d)** *Recolectar del medio natural reproductores, larvas, postlarvas, crías, huevos, semillas, alevines o en cualquier otro estadio, y* **Inciso e)** *Acuacultura didáctica.*		

Artículos 22.- *la Secretaría podrá inscribir en el Registro Nacional de Pesca a los acuicultores que no requieran concesión, permiso o Autorización.*	Al **proyecto** le aplica el Artículo, incisos y, fracciones anteriores, porque se trata de una actividad acuícola con fines comerciales.	Por el hecho de presentar a la autoridad correspondiente (SEMARNAT) la Manifestación de Impacto Ambiental, el promovente está cumpliendo con este apartado. El proyecto se vincula por la obligatoriedad de obtener la autorización correspondiente para realizar las obras descritas en esta manifestación de impacto ambiental. Como ya se mencionó anteriormente, la promovente una vez autorizado el proyecto en materia ambiental procederá a tramitar el Registro Nacional de Pesca para la unidad de producción acuícola.
Art. 30°.- *Las actividades pesqueras se clasifican en:* **II.-** *Cultivo o acuacultura con fines*		
Artículo 31°.- *Para realizar las actividades de pesca se requiere lo siguiente:* **I,** *Concesión, para:* **Inciso b)** *Acuacultura comercial* **II,** Permiso, para: **Inciso g)** *Acuacultura de fomento* **III,** *Autorización, para:* **Inciso d)** *Recolectar del medio natural reproductores, larvas, postlarvas, crías, huevos, semillas, alevines o en cualquier otro estadio, y* **Inciso e)** *Acuacultura didáctica.*		

Artículos 22.- *la Secretaría podrá inscribir en el Registro Nacional de Pesca a los acuicultores que no requieran concesión, permiso o Autorización.*	Al **proyecto** le aplica el Artículo, incisos y, fracciones anteriores, porque se trata de una actividad acuícola con fines comerciales.	Por el hecho de presentar a la autoridad correspondiente (SEMARNAT) la Manifestación de Impacto Ambiental, el promovente está cumpliendo con este apartado. El proyecto se vincula por la obligatoriedad de obtener la autorización correspondiente para realizar las obras descritas en esta manifestación de impacto ambiental. Como ya se mencionó anteriormente, la promovente una vez autorizado el proyecto en materia ambiental procederá a tramitar el Registro Nacional de Pesca para la unidad de producción acuícola.
Art. 30°.- *Las actividades pesqueras se clasifican en:* **II.-** *Cultivo o acuacultura con fines*		
Artículo 31°.- *Para realizar las actividades de pesca se requiere lo siguiente:* **I,** *Concesión, para:* **Inciso b)** *Acuacultura comercial* **II,** Permiso, para: **Inciso g)** *Acuacultura de fomento* **III,** *Autorización, para:* **Inciso d)** *Recolectar del medio natural reproductores, larvas, postlarvas, crías, huevos, semillas, alevines o en cualquier otro estadio, y* **Inciso e)** *Acuacultura didáctica.*		

Artículos 22.- *la Secretaría podrá inscribir en el Registro Nacional de Pesca a los acuicultores que no requieran concesión, permiso o Autorización.*	Al **proyecto** le aplica el Artículo, incisos y, fracciones anteriores, porque se trata de una actividad acuícola con fines comerciales.	Por el hecho de presentar a la autoridad correspondiente (SEMARNAT) la Manifestación de Impacto Ambiental, el promovente está cumpliendo con este apartado. El proyecto se vincula por la obligatoriedad de obtener la autorización correspondiente para realizar las obras descritas en esta manifestación de impacto ambiental. Como ya se mencionó anteriormente, la promovente una vez autorizado el proyecto en materia ambiental procederá a tramitar el Registro Nacional de Pesca para la unidad de producción acuícola.
Art. 30°.- *Las actividades pesqueras se clasifican en:* **II.-** *Cultivo o acuacultura con fines*		
Artículo 31°.- *Para realizar las actividades de pesca se requiere lo siguiente:* **I,** *Concesión, para:* **Inciso b)** *Acuacultura comercial* **II,** Permiso, para: **Inciso g)** *Acuacultura de fomento* **III,** *Autorización, para:* **Inciso d)** *Recolectar del medio natural reproductores, larvas, postlarvas, crías, huevos, semillas, alevines o en cualquier otro estadio, y* **Inciso e)** *Acuacultura didáctica.*		

Artículos 22.- *la Secretaría podrá inscribir en el Registro Nacional de Pesca a los acuicultores que no requieran concesión, permiso o Autorización.*	Al **proyecto** le aplica el Artículo, incisos y, fracciones anteriores, porque se trata de una actividad acuícola con fines comerciales.	Por el hecho de presentar a la autoridad correspondiente (SEMARNAT) la Manifestación de Impacto Ambiental, el promovente está cumpliendo con este apartado. El proyecto se vincula por la obligatoriedad de obtener la autorización correspondiente para realizar las obras descritas en esta manifestación de impacto ambiental. Como ya se mencionó anteriormente, la promovente una vez autorizado el proyecto en materia ambiental procederá a tramitar el Registro Nacional de Pesca para la unidad de producción acuícola.
Art. 30°.- *Las actividades pesqueras se clasifican en:* **II.-** *Cultivo o acuacultura con fines*		
Artículo 31°.- *Para realizar las actividades de pesca se requiere lo siguiente:* **I,** *Concesión, para:* **Inciso b)** *Acuacultura comercial* **II,** Permiso, para: **Inciso g)** *Acuacultura de fomento* **III,** *Autorización, para:* **Inciso d)** *Recolectar del medio natural reproductores, larvas, postlarvas, crías, huevos, semillas, alevines o en cualquier otro estadio, y* **Inciso e)** *Acuacultura didáctica.*		

Artículos 22.- *la Secretaría podrá inscribir en el Registro Nacional de Pesca a los acuicultores que no requieran concesión, permiso o Autorización.*	Al **proyecto** le aplica el Artículo, incisos y, fracciones anteriores, porque se trata de una actividad acuícola con fines comerciales.	Por el hecho de presentar a la autoridad correspondiente (SEMARNAT) la Manifestación de Impacto Ambiental, el promovente está cumpliendo con este apartado. El proyecto se vincula por la obligatoriedad de obtener la autorización correspondiente para realizar las obras descritas en esta manifestación de impacto ambiental. Como ya se mencionó anteriormente, la promovente una vez autorizado el proyecto en materia ambiental procederá a tramitar el Registro Nacional de Pesca para la unidad de producción acuícola.
Art. 30°.- *Las actividades pesqueras se clasifican en:* **II.-** *Cultivo o acuacultura con fines*		
Artículo 31°.- *Para realizar las actividades de pesca se requiere lo siguiente:* **I,** *Concesión, para:* **Inciso b)** *Acuacultura comercial* **II,** Permiso, para: **Inciso g)** *Acuacultura de fomento* **III,** *Autorización, para:* **Inciso d)** *Recolectar del medio natural reproductores, larvas, postlarvas, crías, huevos, semillas, alevines o en cualquier otro estadio, y* **Inciso e)** *Acuacultura didáctica.*		

Artículos 22.- *la Secretaría podrá inscribir en el Registro Nacional de Pesca a los acuicultores que no requieran concesión, permiso o Autorización.*	Al **proyecto** le aplica el Artículo, incisos y, fracciones anteriores, porque se trata de una actividad acuícola con fines comerciales.	Por el hecho de presentar a la autoridad correspondiente (SEMARNAT) la Manifestación de Impacto Ambiental, el promovente está cumpliendo con este apartado. El proyecto se vincula por la obligatoriedad de obtener la autorización correspondiente para realizar las obras descritas en esta manifestación de impacto ambiental. Como ya se mencionó anteriormente, la promovente una vez autorizado el proyecto en materia ambiental procederá a tramitar el Registro Nacional de Pesca para la unidad de producción acuícola.
Art. 30°.- *Las actividades pesqueras se clasifican en:* **II.-** *Cultivo o acuacultura con fines*		
Artículo 31°.- *Para realizar las actividades de pesca se requiere lo siguiente:* **I,** *Concesión, para:* **Inciso b)** *Acuacultura comercial* **II,** Permiso, para: **Inciso g)** *Acuacultura de fomento* **III,** *Autorización, para:* **Inciso d)** *Recolectar del medio natural reproductores, larvas, postlarvas, crías, huevos, semillas, alevines o en cualquier otro estadio, y* **Inciso e)** *Acuacultura didáctica.*		

Artículos 22.- *la Secretaría podrá inscribir en el Registro Nacional de Pesca a los acuicultores que no requieran concesión, permiso o Autorización.*	Al **proyecto** le aplica el Artículo, incisos y, fracciones anteriores, porque se trata de una actividad acuícola con fines comerciales.	Por el hecho de presentar a la autoridad correspondiente (SEMARNAT) la Manifestación de Impacto Ambiental, el promovente está cumpliendo con este apartado. El proyecto se vincula por la obligatoriedad de obtener la autorización correspondiente para realizar las obras descritas en esta manifestación de impacto ambiental. Como ya se mencionó anteriormente, la promovente una vez autorizado el proyecto en materia ambiental procederá a tramitar el Registro Nacional de Pesca para la unidad de producción acuícola.
Art. 30°.- *Las actividades pesqueras se clasifican en:* **II.-** *Cultivo o acuacultura con fines*		
Artículo 31°.- *Para realizar las actividades de pesca se requiere lo siguiente:* **I,** *Concesión, para:* **Inciso b)** *Acuacultura comercial* **II,** Permiso, para: **Inciso g)** *Acuacultura de fomento* **III,** *Autorización, para:* **Inciso d)** *Recolectar del medio natural reproductores, larvas, postlarvas, crías, huevos, semillas, alevines o en cualquier otro estadio, y* **Inciso e)** *Acuacultura didáctica.*		

Artículos 22.- *la Secretaría podrá inscribir en el Registro Nacional de Pesca a los acuicultores que no requieran concesión, permiso o Autorización.*	Al **proyecto** le aplica el Artículo, incisos y, fracciones anteriores, porque se trata de una actividad acuícola con fines comerciales.	Por el hecho de presentar a la autoridad correspondiente (SEMARNAT) la Manifestación de Impacto Ambiental, el promovente está cumpliendo con este apartado. El proyecto se vincula por la obligatoriedad de obtener la autorización correspondiente para realizar las obras descritas en esta manifestación de impacto ambiental. Como ya se mencionó anteriormente, la promovente una vez autorizado el proyecto en materia ambiental procederá a tramitar el Registro Nacional de Pesca para la unidad de producción acuícola.
Art. 30°.- *Las actividades pesqueras se clasifican en:* **II.-** *Cultivo o acuacultura con fines*		
Artículo 31°.- *Para realizar las actividades de pesca se requiere lo siguiente:* **I,** *Concesión, para:* **Inciso b)** *Acuacultura comercial* **II,** Permiso, para: **Inciso g)** *Acuacultura de fomento* **III,** *Autorización, para:* **Inciso d)** *Recolectar del medio natural reproductores, larvas, postlarvas, crías, huevos, semillas, alevines o en cualquier otro estadio, y* **Inciso e)** *Acuacultura didáctica.*		

Artículos 22.- *la Secretaría podrá inscribir en el Registro Nacional de Pesca a los acuicultores que no requieran concesión, permiso o Autorización.*	Al **proyecto** le aplica el Artículo, incisos y, fracciones anteriores, porque se trata de una actividad acuícola con fines comerciales.	Por el hecho de presentar a la autoridad correspondiente (SEMARNAT) la Manifestación de Impacto Ambiental, el promovente está cumpliendo con este apartado. El proyecto se vincula por la obligatoriedad de obtener la autorización correspondiente para realizar las obras descritas en esta manifestación de impacto ambiental. Como ya se mencionó anteriormente, la promovente una vez autorizado el proyecto en materia ambiental procederá a tramitar el Registro Nacional de Pesca para la unidad de producción acuícola.
Art. 30°.- *Las actividades pesqueras se clasifican en:* **II.-** *Cultivo o acuacultura con fines*		
Artículo 31°.- *Para realizar las actividades de pesca se requiere lo siguiente:* **I,** *Concesión, para:* **Inciso b)** *Acuacultura comercial* **II,** Permiso, para: **Inciso g)** *Acuacultura de fomento* **III,** *Autorización, para:* **Inciso d)** *Recolectar del medio natural reproductores, larvas, postlarvas, crías, huevos, semillas, alevines o en cualquier otro estadio, y* **Inciso e)** *Acuacultura didáctica.*		

Artículos 22.- *la Secretaría podrá inscribir en el Registro Nacional de Pesca a los acuicultores que no requieran concesión, permiso o Autorización.*	Al **proyecto** le aplica el Artículo, incisos y, fracciones anteriores, porque se trata de una actividad acuícola con fines comerciales.	Por el hecho de presentar a la autoridad correspondiente (SEMARNAT) la Manifestación de Impacto Ambiental, el promovente está cumpliendo con este apartado. El proyecto se vincula por la obligatoriedad de obtener la autorización correspondiente para realizar las obras descritas en esta manifestación de impacto ambiental. Como ya se mencionó anteriormente, la promovente una vez autorizado el proyecto en materia ambiental procederá a tramitar el Registro Nacional de Pesca para la unidad de producción acuícola.
Art. 30°.- *Las actividades pesqueras se clasifican en:* **II.-** *Cultivo o acuacultura con fines*		
Artículo 31°.- *Para realizar las actividades de pesca se requiere lo siguiente:* **I,** *Concesión, para:* **Inciso b)** *Acuacultura comercial* **II,** Permiso, para: **Inciso g)** *Acuacultura de fomento* **III,** *Autorización, para:* **Inciso d)** *Recolectar del medio natural reproductores, larvas, postlarvas, crías, huevos, semillas, alevines o en cualquier otro estadio, y* **Inciso e)** *Acuacultura didáctica.*		

Artículos 22.- *la Secretaría podrá inscribir en el Registro Nacional de Pesca a los acuicultores que no requieran concesión, permiso o Autorización.*	Al **proyecto** le aplica el Artículo, incisos y, fracciones anteriores, porque se trata de una actividad acuícola con fines comerciales.	Por el hecho de presentar a la autoridad correspondiente (SEMARNAT) la Manifestación de Impacto Ambiental, el promovente está cumpliendo con este apartado. El proyecto se vincula por la obligatoriedad de obtener la autorización correspondiente para realizar las obras descritas en esta manifestación de impacto ambiental. Como ya se mencionó anteriormente, la promovente una vez autorizado el proyecto en materia ambiental procederá a tramitar el Registro Nacional de Pesca para la unidad de producción acuícola.
Art. 30°.- *Las actividades pesqueras se clasifican en:* **II.-** *Cultivo o acuacultura con fines*		
Artículo 31°.- *Para realizar las actividades de pesca se requiere lo siguiente:* **I,** *Concesión, para:* **Inciso b)** *Acuacultura comercial* **II,** Permiso, para: **Inciso g)** *Acuacultura de fomento* **III,** *Autorización, para:* **Inciso d)** *Recolectar del medio natural reproductores, larvas, postlarvas, crías, huevos, semillas, alevines o en cualquier otro estadio, y* **Inciso e)** *Acuacultura didáctica.*		

Artículos 22.- *la Secretaría podrá inscribir en el Registro Nacional de Pesca a los acuicultores que no requieran concesión, permiso o Autorización.*	Al **proyecto** le aplica el Artículo, incisos y, fracciones anteriores, porque se trata de una actividad acuícola con fines comerciales.	Por el hecho de presentar a la autoridad correspondiente (SEMARNAT) la Manifestación de Impacto Ambiental, el promovente está cumpliendo con este apartado. El proyecto se vincula por la obligatoriedad de obtener la autorización correspondiente para realizar las obras descritas en esta manifestación de impacto ambiental. Como ya se mencionó anteriormente, la promovente una vez autorizado el proyecto en materia ambiental procederá a tramitar el Registro Nacional de Pesca para la unidad de producción acuícola.
Art. 30°.- *Las actividades pesqueras se clasifican en:* **II.-** *Cultivo o acuacultura con fines*		
Artículo 31°.- *Para realizar las actividades de pesca se requiere lo siguiente:* **I,** *Concesión, para:* **Inciso b)** *Acuacultura comercial* **II,** Permiso, para: **Inciso g)** *Acuacultura de fomento* **III,** *Autorización, para:* **Inciso d)** *Recolectar del medio natural reproductores, larvas, postlarvas, crías, huevos, semillas, alevines o en cualquier otro estadio, y* **Inciso e)** *Acuacultura didáctica.*		

Artículos 22.- *la Secretaría podrá inscribir en el Registro Nacional de Pesca a los acuicultores que no requieran concesión, permiso o Autorización.*	Al **proyecto** le aplica el Artículo, incisos y, fracciones anteriores, porque se trata de una actividad acuícola con fines comerciales.	Por el hecho de presentar a la autoridad correspondiente (SEMARNAT) la Manifestación de Impacto Ambiental, el promovente está cumpliendo con este apartado. El proyecto se vincula por la obligatoriedad de obtener la autorización correspondiente para realizar las obras descritas en esta manifestación de impacto ambiental. Como ya se mencionó anteriormente, la promovente una vez autorizado el proyecto en materia ambiental procederá a tramitar el Registro Nacional de Pesca para la unidad de producción acuícola.
Art. 30°.- *Las actividades pesqueras se clasifican en:* **II.-** *Cultivo o acuacultura con fines*		
Artículo 31°.- *Para realizar las actividades de pesca se requiere lo siguiente:* **I,** *Concesión, para:* **Inciso b)** *Acuacultura comercial* **II,** Permiso, para: **Inciso g)** *Acuacultura de fomento* **III,** *Autorización, para:* **Inciso d)** *Recolectar del medio natural reproductores, larvas, postlarvas, crías, huevos, semillas, alevines o en cualquier otro estadio, y* **Inciso e)** *Acuacultura didáctica.*		

Artículos 22.- *la Secretaría podrá inscribir en el Registro Nacional de Pesca a los acuicultores que no requieran concesión, permiso o Autorización.*	Al **proyecto** le aplica el Artículo, incisos y, fracciones anteriores, porque se trata de una actividad acuícola con fines comerciales.	Por el hecho de presentar a la autoridad correspondiente (SEMARNAT) la Manifestación de Impacto Ambiental, el promovente está cumpliendo con este apartado. El proyecto se vincula por la obligatoriedad de obtener la autorización correspondiente para realizar las obras descritas en esta manifestación de impacto ambiental. Como ya se mencionó anteriormente, la promovente una vez autorizado el proyecto en materia ambiental procederá a tramitar el Registro Nacional de Pesca para la unidad de producción acuícola.
Art. 30°.- *Las actividades pesqueras se clasifican en:* **II.-** *Cultivo o acuacultura con fines*		
Artículo 31°.- *Para realizar las actividades de pesca se requiere lo siguiente:* **I,** *Concesión, para:* **Inciso b)** *Acuacultura comercial* **II,** Permiso, para: **Inciso g)** *Acuacultura de fomento* **III,** *Autorización, para:* **Inciso d)** *Recolectar del medio natural reproductores, larvas, postlarvas, crías, huevos, semillas, alevines o en cualquier otro estadio, y* **Inciso e)** *Acuacultura didáctica.*		

Artículos 22.- *la Secretaría podrá inscribir en el Registro Nacional de Pesca a los acuicultores que no requieran concesión, permiso o Autorización.*	Al **proyecto** le aplica el Artículo, incisos y, fracciones anteriores, porque se trata de una actividad acuícola con fines comerciales.	Por el hecho de presentar a la autoridad correspondiente (SEMARNAT) la Manifestación de Impacto Ambiental, el promovente está cumpliendo con este apartado. El proyecto se vincula por la obligatoriedad de obtener la autorización correspondiente para realizar las obras descritas en esta manifestación de impacto ambiental. Como ya se mencionó anteriormente, la promovente una vez autorizado el proyecto en materia ambiental procederá a tramitar el Registro Nacional de Pesca para la unidad de producción acuícola.
Art. 30°.- *Las actividades pesqueras se clasifican en:* **II.-** *Cultivo o acuacultura con fines*		
Artículo 31°.- *Para realizar las actividades de pesca se requiere lo siguiente:* **I,** *Concesión, para:* **Inciso b)** *Acuacultura comercial* **II,** Permiso, para: **Inciso g)** *Acuacultura de fomento* **III,** *Autorización, para:* **Inciso d)** *Recolectar del medio natural reproductores, larvas, postlarvas, crías, huevos, semillas, alevines o en cualquier otro estadio, y* **Inciso e)** *Acuacultura didáctica.*		

Artículos 22.- *la Secretaría podrá inscribir en el Registro Nacional de Pesca a los acuicultores que no requieran concesión, permiso o Autorización.*	Al **proyecto** le aplica el Artículo, incisos y, fracciones anteriores, porque se trata de una actividad acuícola con fines comerciales.	Por el hecho de presentar a la autoridad correspondiente (SEMARNAT) la Manifestación de Impacto Ambiental, el promovente está cumpliendo con este apartado. El proyecto se vincula por la obligatoriedad de obtener la autorización correspondiente para realizar las obras descritas en esta manifestación de impacto ambiental. Como ya se mencionó anteriormente, la promovente una vez autorizado el proyecto en materia ambiental procederá a tramitar el Registro Nacional de Pesca para la unidad de producción acuícola.
Art. 30°.- *Las actividades pesqueras se clasifican en:* **II.-** *Cultivo o acuacultura con fines*		
Artículo 31°.- *Para realizar las actividades de pesca se requiere lo siguiente:* **I,** *Concesión, para:* **Inciso b)** *Acuacultura comercial* **II,** Permiso, para: **Inciso g)** *Acuacultura de fomento* **III,** *Autorización, para:* **Inciso d)** *Recolectar del medio natural reproductores, larvas, postlarvas, crías, huevos, semillas, alevines o en cualquier otro estadio, y* **Inciso e)** *Acuacultura didáctica.*		

Artículos 22.- *la Secretaría podrá inscribir en el Registro Nacional de Pesca a los acuicultores que no requieran concesión, permiso o Autorización.*	Al **proyecto** le aplica el Artículo, incisos y, fracciones anteriores, porque se trata de una actividad acuícola con fines comerciales.	Por el hecho de presentar a la autoridad correspondiente (SEMARNAT) la Manifestación de Impacto Ambiental, el promovente está cumpliendo con este apartado. El proyecto se vincula por la obligatoriedad de obtener la autorización correspondiente para realizar las obras descritas en esta manifestación de impacto ambiental. Como ya se mencionó anteriormente, la promovente una vez autorizado el proyecto en materia ambiental procederá a tramitar el Registro Nacional de Pesca para la unidad de producción acuícola.
Art. 30°.- *Las actividades pesqueras se clasifican en:* **II.-** *Cultivo o acuacultura con fines*		
Artículo 31°.- *Para realizar las actividades de pesca se requiere lo siguiente:* **I,** *Concesión, para:* **Inciso b)** *Acuacultura comercial* **II,** Permiso, para: **Inciso g)** *Acuacultura de fomento* **III,** *Autorización, para:* **Inciso d)** *Recolectar del medio natural reproductores, larvas, postlarvas, crías, huevos, semillas, alevines o en cualquier otro estadio, y* **Inciso e)** *Acuacultura didáctica.*		

Artículos 22.- *la Secretaría podrá inscribir en el Registro Nacional de Pesca a los acuicultores que no requieran concesión, permiso o Autorización.*	Al **proyecto** le aplica el Artículo, incisos y, fracciones anteriores, porque se trata de una actividad acuícola con fines comerciales.	Por el hecho de presentar a la autoridad correspondiente (SEMARNAT) la Manifestación de Impacto Ambiental, el promovente está cumpliendo con este apartado. El proyecto se vincula por la obligatoriedad de obtener la autorización correspondiente para realizar las obras descritas en esta manifestación de impacto ambiental. Como ya se mencionó anteriormente, la promovente una vez autorizado el proyecto en materia ambiental procederá a tramitar el Registro Nacional de Pesca para la unidad de producción acuícola.
Art. 30°.- *Las actividades pesqueras se clasifican en:* **II.-** *Cultivo o acuacultura con fines*		
Artículo 31°.- *Para realizar las actividades de pesca se requiere lo siguiente:* **I,** *Concesión, para:* **Inciso b)** *Acuacultura comercial* **II,** Permiso, para: **Inciso g)** *Acuacultura de fomento* **III,** *Autorización, para:* **Inciso d)** *Recolectar del medio natural reproductores, larvas, postlarvas, crías, huevos, semillas, alevines o en cualquier otro estadio, y* **Inciso e)** *Acuacultura didáctica.*		

Artículos 22.- *la Secretaría podrá inscribir en el Registro Nacional de Pesca a los acuicultores que no requieran concesión, permiso o Autorización.*	Al **proyecto** le aplica el Artículo, incisos y, fracciones anteriores, porque se trata de una actividad acuícola con fines comerciales.	Por el hecho de presentar a la autoridad correspondiente (SEMARNAT) la Manifestación de Impacto Ambiental, el promovente está cumpliendo con este apartado. El proyecto se vincula por la obligatoriedad de obtener la autorización correspondiente para realizar las obras descritas en esta manifestación de impacto ambiental. Como ya se mencionó anteriormente, la promovente una vez autorizado el proyecto en materia ambiental procederá a tramitar el Registro Nacional de Pesca para la unidad de producción acuícola.
Art. 30°.- *Las actividades pesqueras se clasifican en:* **II.-** *Cultivo o acuacultura con fines*		
Artículo 31°.- *Para realizar las actividades de pesca se requiere lo siguiente:* **I,** *Concesión, para:* **Inciso b)** *Acuacultura comercial* **II,** Permiso, para: **Inciso g)** *Acuacultura de fomento* **III,** *Autorización, para:* **Inciso d)** *Recolectar del medio natural reproductores, larvas, postlarvas, crías, huevos, semillas, alevines o en cualquier otro estadio, y* **Inciso e)** *Acuacultura didáctica.*		

Artículos 22.- *la Secretaría podrá inscribir en el Registro Nacional de Pesca a los acuicultores que no requieran concesión, permiso o Autorización.*	Al **proyecto** le aplica el Artículo, incisos y, fracciones anteriores, porque se trata de una actividad acuícola con fines comerciales.	Por el hecho de presentar a la autoridad correspondiente (SEMARNAT) la Manifestación de Impacto Ambiental, el promovente está cumpliendo con este apartado. El proyecto se vincula por la obligatoriedad de obtener la autorización correspondiente para realizar las obras descritas en esta manifestación de impacto ambiental. Como ya se mencionó anteriormente, la promovente una vez autorizado el proyecto en materia ambiental procederá a tramitar el Registro Nacional de Pesca para la unidad de producción acuícola.
Art. 30°.- *Las actividades pesqueras se clasifican en:* **II.-** *Cultivo o acuacultura con fines*		
Artículo 31°.- *Para realizar las actividades de pesca se requiere lo siguiente:* **I,** *Concesión, para:* **Inciso b)** *Acuacultura comercial* **II,** Permiso, para: **Inciso g)** *Acuacultura de fomento* **III,** *Autorización, para:* **Inciso d)** *Recolectar del medio natural reproductores, larvas, postlarvas, crías, huevos, semillas, alevines o en cualquier otro estadio, y* **Inciso e)** *Acuacultura didáctica.*		

Artículos 22.- *la Secretaría podrá inscribir en el Registro Nacional de Pesca a los acuicultores que no requieran concesión, permiso o Autorización.*	Al **proyecto** le aplica el Artículo, incisos y, fracciones anteriores, porque se trata de una actividad acuícola con fines comerciales.	Por el hecho de presentar a la autoridad correspondiente (SEMARNAT) la Manifestación de Impacto Ambiental, el promovente está cumpliendo con este apartado. El proyecto se vincula por la obligatoriedad de obtener la autorización correspondiente para realizar las obras descritas en esta manifestación de impacto ambiental. Como ya se mencionó anteriormente, la promovente una vez autorizado el proyecto en materia ambiental procederá a tramitar el Registro Nacional de Pesca para la unidad de producción acuícola.
Art. 30°.- *Las actividades pesqueras se clasifican en:* **II.-** *Cultivo o acuacultura con fines*		
Artículo 31°.- *Para realizar las actividades de pesca se requiere lo siguiente:* **I,** *Concesión, para:* **Inciso b)** *Acuacultura comercial* **II,** Permiso, para: **Inciso g)** *Acuacultura de fomento* **III,** *Autorización, para:* **Inciso d)** *Recolectar del medio natural reproductores, larvas, postlarvas, crías, huevos, semillas, alevines o en cualquier otro estadio, y* **Inciso e)** *Acuacultura didáctica.*		

Artículos 22.- *la Secretaría podrá inscribir en el Registro Nacional de Pesca a los acuicultores que no requieran concesión, permiso o Autorización.*	Al **proyecto** le aplica el Artículo, incisos y, fracciones anteriores, porque se trata de una actividad acuícola con fines comerciales.	Por el hecho de presentar a la autoridad correspondiente (SEMARNAT) la Manifestación de Impacto Ambiental, el promovente está cumpliendo con este apartado. El proyecto se vincula por la obligatoriedad de obtener la autorización correspondiente para realizar las obras descritas en esta manifestación de impacto ambiental. Como ya se mencionó anteriormente, la promovente una vez autorizado el proyecto en materia ambiental procederá a tramitar el Registro Nacional de Pesca para la unidad de producción acuícola.
Art. 30°.- *Las actividades pesqueras se clasifican en:* **II.-** *Cultivo o acuacultura con fines*		
Artículo 31°.- *Para realizar las actividades de pesca se requiere lo siguiente:* **I,** *Concesión, para:* **Inciso b)** *Acuacultura comercial* **II,** Permiso, para: **Inciso g)** *Acuacultura de fomento* **III,** *Autorización, para:* **Inciso d)** *Recolectar del medio natural reproductores, larvas, postlarvas, crías, huevos, semillas, alevines o en cualquier otro estadio, y* **Inciso e)** *Acuacultura didáctica.*		

Artículos 22.- *la Secretaría podrá inscribir en el Registro Nacional de Pesca a los acuicultores que no requieran concesión, permiso o Autorización.*	Al **proyecto** le aplica el Artículo, incisos y, fracciones anteriores, porque se trata de una actividad acuícola con fines comerciales.	Por el hecho de presentar a la autoridad correspondiente (SEMARNAT) la Manifestación de Impacto Ambiental, el promovente está cumpliendo con este apartado. El proyecto se vincula por la obligatoriedad de obtener la autorización correspondiente para realizar las obras descritas en esta manifestación de impacto ambiental. Como ya se mencionó anteriormente, la promovente una vez autorizado el proyecto en materia ambiental procederá a tramitar el Registro Nacional de Pesca para la unidad de producción acuícola.
Art. 30°.- *Las actividades pesqueras se clasifican en:* **II.-** *Cultivo o acuacultura con fines*		
Artículo 31°.- *Para realizar las actividades de pesca se requiere lo siguiente:* **I,** *Concesión, para:* **Inciso b)** *Acuacultura comercial* **II,** Permiso, para: **Inciso g)** *Acuacultura de fomento* **III,** *Autorización, para:* **Inciso d)** *Recolectar del medio natural reproductores, larvas, postlarvas, crías, huevos, semillas, alevines o en cualquier otro estadio, y* **Inciso e)** *Acuacultura didáctica.*		

Artículos 22.- *la Secretaría podrá inscribir en el Registro Nacional de Pesca a los acuicultores que no requieran concesión, permiso o Autorización.*	Al **proyecto** le aplica el Artículo, incisos y, fracciones anteriores, porque se trata de una actividad acuícola con fines comerciales.	Por el hecho de presentar a la autoridad correspondiente (SEMARNAT) la Manifestación de Impacto Ambiental, el promovente está cumpliendo con este apartado. El proyecto se vincula por la obligatoriedad de obtener la autorización correspondiente para realizar las obras descritas en esta manifestación de impacto ambiental. Como ya se mencionó anteriormente, la promovente una vez autorizado el proyecto en materia ambiental procederá a tramitar el Registro Nacional de Pesca para la unidad de producción acuícola.
Art. 30°.- *Las actividades pesqueras se clasifican en:* **II.-** *Cultivo o acuacultura con fines*		
Artículo 31°.- *Para realizar las actividades de pesca se requiere lo siguiente:* **I,** *Concesión, para:* **Inciso b)** *Acuacultura comercial* **II,** Permiso, para: **Inciso g)** *Acuacultura de fomento* **III,** *Autorización, para:* **Inciso d)** *Recolectar del medio natural reproductores, larvas, postlarvas, crías, huevos, semillas, alevines o en cualquier otro estadio, y* **Inciso e)** *Acuacultura didáctica.*		

Artículos 22.- *la Secretaría podrá inscribir en el Registro Nacional de Pesca a los acuicultores que no requieran concesión, permiso o Autorización.*	Al **proyecto** le aplica el Artículo, incisos y, fracciones anteriores, porque se trata de una actividad acuícola con fines comerciales.	Por el hecho de presentar a la autoridad correspondiente (SEMARNAT) la Manifestación de Impacto Ambiental, el promovente está cumpliendo con este apartado. El proyecto se vincula por la obligatoriedad de obtener la autorización correspondiente para realizar las obras descritas en esta manifestación de impacto ambiental. Como ya se mencionó anteriormente, la promovente una vez autorizado el proyecto en materia ambiental procederá a tramitar el Registro Nacional de Pesca para la unidad de producción acuícola.
Art. 30°.- *Las actividades pesqueras se clasifican en:* **II.-** *Cultivo o acuacultura con fines*		
Artículo 31°.- *Para realizar las actividades de pesca se requiere lo siguiente:* **I,** *Concesión, para:* **Inciso b)** *Acuacultura comercial* **II,** Permiso, para: **Inciso g)** *Acuacultura de fomento* **III,** *Autorización, para:* **Inciso d)** *Recolectar del medio natural reproductores, larvas, postlarvas, crías, huevos, semillas, alevines o en cualquier otro estadio, y* **Inciso e)** *Acuacultura didáctica.*		

Artículos 22.- *la Secretaría podrá inscribir en el Registro Nacional de Pesca a los acuicultores que no requieran concesión, permiso o Autorización.*	Al **proyecto** le aplica el Artículo, incisos y, fracciones anteriores, porque se trata de una actividad acuícola con fines comerciales.	Por el hecho de presentar a la autoridad correspondiente (SEMARNAT) la Manifestación de Impacto Ambiental, el promovente está cumpliendo con este apartado. El proyecto se vincula por la obligatoriedad de obtener la autorización correspondiente para realizar las obras descritas en esta manifestación de impacto ambiental. Como ya se mencionó anteriormente, la promovente una vez autorizado el proyecto en materia ambiental procederá a tramitar el Registro Nacional de Pesca para la unidad de producción acuícola.
Art. 30°.- *Las actividades pesqueras se clasifican en:* **II.-** *Cultivo o acuacultura con fines*		
Artículo 31°.- *Para realizar las actividades de pesca se requiere lo siguiente:* **I,** *Concesión, para:* **Inciso b)** *Acuacultura comercial* **II,** Permiso, para: **Inciso g)** *Acuacultura de fomento* **III,** *Autorización, para:* **Inciso d)** *Recolectar del medio natural reproductores, larvas, postlarvas, crías, huevos, semillas, alevines o en cualquier otro estadio, y* **Inciso e)** *Acuacultura didáctica.*		

Artículos 22.- *la Secretaría podrá inscribir en el Registro Nacional de Pesca a los acuicultores que no requieran concesión, permiso o Autorización.*	Al **proyecto** le aplica el Artículo, incisos y, fracciones anteriores, porque se trata de una actividad acuícola con fines comerciales.	Por el hecho de presentar a la autoridad correspondiente (SEMARNAT) la Manifestación de Impacto Ambiental, el promovente está cumpliendo con este apartado. El proyecto se vincula por la obligatoriedad de obtener la autorización correspondiente para realizar las obras descritas en esta manifestación de impacto ambiental. Como ya se mencionó anteriormente, la promovente una vez autorizado el proyecto en materia ambiental procederá a tramitar el Registro Nacional de Pesca para la unidad de producción acuícola.
Art. 30°.- *Las actividades pesqueras se clasifican en:* **II.-** *Cultivo o acuacultura con fines*		
Artículo 31°.- *Para realizar las actividades de pesca se requiere lo siguiente:* **I,** *Concesión, para:* **Inciso b)** *Acuacultura comercial* **II,** Permiso, para: **Inciso g)** *Acuacultura de fomento* **III,** *Autorización, para:* **Inciso d)** *Recolectar del medio natural reproductores, larvas, postlarvas, crías, huevos, semillas, alevines o en cualquier otro estadio, y* **Inciso e)** *Acuacultura didáctica.*		

Artículos 22.- *la Secretaría podrá inscribir en el Registro Nacional de Pesca a los acuicultores que no requieran concesión, permiso o Autorización.*	Al **proyecto** le aplica el Artículo, incisos y, fracciones anteriores, porque se trata de una actividad acuícola con fines comerciales.	Por el hecho de presentar a la autoridad correspondiente (SEMARNAT) la Manifestación de Impacto Ambiental, el promovente está cumpliendo con este apartado. El proyecto se vincula por la obligatoriedad de obtener la autorización correspondiente para realizar las obras descritas en esta manifestación de impacto ambiental. Como ya se mencionó anteriormente, la promovente una vez autorizado el proyecto en materia ambiental procederá a tramitar el Registro Nacional de Pesca para la unidad de producción acuícola.
Art. 30°.- *Las actividades pesqueras se clasifican en:* **II.-** *Cultivo o acuacultura con fines*		
Artículo 31°.- *Para realizar las actividades de pesca se requiere lo siguiente:* **I,** *Concesión, para:* **Inciso b)** *Acuacultura comercial* **II,** Permiso, para: **Inciso g)** *Acuacultura de fomento* **III,** *Autorización, para:* **Inciso d)** *Recolectar del medio natural reproductores, larvas, postlarvas, crías, huevos, semillas, alevines o en cualquier otro estadio, y* **Inciso e)** *Acuacultura didáctica.*		

Artículos 22.- *la Secretaría podrá inscribir en el Registro Nacional de Pesca a los acuicultores que no requieran concesión, permiso o Autorización.*	Al **proyecto** le aplica el Artículo, incisos y, fracciones anteriores, porque se trata de una actividad acuícola con fines comerciales.	Por el hecho de presentar a la autoridad correspondiente (SEMARNAT) la Manifestación de Impacto Ambiental, el promovente está cumpliendo con este apartado. El proyecto se vincula por la obligatoriedad de obtener la autorización correspondiente para realizar las obras descritas en esta manifestación de impacto ambiental. Como ya se mencionó anteriormente, la promovente una vez autorizado el proyecto en materia ambiental procederá a tramitar el Registro Nacional de Pesca para la unidad de producción acuícola.
Art. 30°.- *Las actividades pesqueras se clasifican en:* **II.-** *Cultivo o acuacultura con fines*		
Artículo 31°.- *Para realizar las actividades de pesca se requiere lo siguiente:* **I,** *Concesión, para:* **Inciso b)** *Acuacultura comercial* **II,** Permiso, para: **Inciso g)** *Acuacultura de fomento* **III,** *Autorización, para:* **Inciso d)** *Recolectar del medio natural reproductores, larvas, postlarvas, crías, huevos, semillas, alevines o en cualquier otro estadio, y* **Inciso e)** *Acuacultura didáctica.*		

Artículos 22.- *la Secretaría podrá inscribir en el Registro Nacional de Pesca a los acuicultores que no requieran concesión, permiso o Autorización.*	Al **proyecto** le aplica el Artículo, incisos y, fracciones anteriores, porque se trata de una actividad acuícola con fines comerciales.	Por el hecho de presentar a la autoridad correspondiente (SEMARNAT) la Manifestación de Impacto Ambiental, el promovente está cumpliendo con este apartado. El proyecto se vincula por la obligatoriedad de obtener la autorización correspondiente para realizar las obras descritas en esta manifestación de impacto ambiental. Como ya se mencionó anteriormente, la promovente una vez autorizado el proyecto en materia ambiental procederá a tramitar el Registro Nacional de Pesca para la unidad de producción acuícola.
Art. 30°.- *Las actividades pesqueras se clasifican en:* **II.-** *Cultivo o acuacultura con fines*		
Artículo 31°.- *Para realizar las actividades de pesca se requiere lo siguiente:* **I,** *Concesión, para:* **Inciso b)** *Acuacultura comercial* **II,** Permiso, para: **Inciso g)** *Acuacultura de fomento* **III,** *Autorización, para:* **Inciso d)** *Recolectar del medio natural reproductores, larvas, postlarvas, crías, huevos, semillas, alevines o en cualquier otro estadio, y* **Inciso e)** *Acuacultura didáctica.*		

Artículos 22.- *la Secretaría podrá inscribir en el Registro Nacional de Pesca a los acuicultores que no requieran concesión, permiso o Autorización.*	Al **proyecto** le aplica el Artículo, incisos y, fracciones anteriores, porque se trata de una actividad acuícola con fines comerciales.	Por el hecho de presentar a la autoridad correspondiente (SEMARNAT) la Manifestación de Impacto Ambiental, el promovente está cumpliendo con este apartado. El proyecto se vincula por la obligatoriedad de obtener la autorización correspondiente para realizar las obras descritas en esta manifestación de impacto ambiental. Como ya se mencionó anteriormente, la promovente una vez autorizado el proyecto en materia ambiental procederá a tramitar el Registro Nacional de Pesca para la unidad de producción acuícola.
Art. 30°.- *Las actividades pesqueras se clasifican en:* **II.-** *Cultivo o acuacultura con fines*		
Artículo 31°.- *Para realizar las actividades de pesca se requiere lo siguiente:* **I,** *Concesión, para:* **Inciso b)** *Acuacultura comercial* **II,** Permiso, para: **Inciso g)** *Acuacultura de fomento* **III,** *Autorización, para:* **Inciso d)** *Recolectar del medio natural reproductores, larvas, postlarvas, crías, huevos, semillas, alevines o en cualquier otro estadio, y* **Inciso e)** *Acuacultura didáctica.*		

Artículos 22.- *la Secretaría podrá inscribir en el Registro Nacional de Pesca a los acuicultores que no requieran concesión, permiso o Autorización.*	Al **proyecto** le aplica el Artículo, incisos y, fracciones anteriores, porque se trata de una actividad acuícola con fines comerciales.	Por el hecho de presentar a la autoridad correspondiente (SEMARNAT) la Manifestación de Impacto Ambiental, el promovente está cumpliendo con este apartado. El proyecto se vincula por la obligatoriedad de obtener la autorización correspondiente para realizar las obras descritas en esta manifestación de impacto ambiental. Como ya se mencionó anteriormente, la promovente una vez autorizado el proyecto en materia ambiental procederá a tramitar el Registro Nacional de Pesca para la unidad de producción acuícola.
Art. 30°.- *Las actividades pesqueras se clasifican en:* **II.-** *Cultivo o acuacultura con fines*		
Artículo 31°.- *Para realizar las actividades de pesca se requiere lo siguiente:* **I,** *Concesión, para:* **Inciso b)** *Acuacultura comercial* **II,** Permiso, para: **Inciso g)** *Acuacultura de fomento* **III,** *Autorización, para:* **Inciso d)** *Recolectar del medio natural reproductores, larvas, postlarvas, crías, huevos, semillas, alevines o en cualquier otro estadio, y* **Inciso e)** *Acuacultura didáctica.*		

Artículos 22.- *la Secretaría podrá inscribir en el Registro Nacional de Pesca a los acuicultores que no requieran concesión, permiso o Autorización.*	Al **proyecto** le aplica el Artículo, incisos y, fracciones anteriores, porque se trata de una actividad acuícola con fines comerciales.	Por el hecho de presentar a la autoridad correspondiente (SEMARNAT) la Manifestación de Impacto Ambiental, el promovente está cumpliendo con este apartado. El proyecto se vincula por la obligatoriedad de obtener la autorización correspondiente para realizar las obras descritas en esta manifestación de impacto ambiental. Como ya se mencionó anteriormente, la promovente una vez autorizado el proyecto en materia ambiental procederá a tramitar el Registro Nacional de Pesca para la unidad de producción acuícola.
Art. 30°.- *Las actividades pesqueras se clasifican en:* **II.-** *Cultivo o acuacultura con fines*		
Artículo 31°.- *Para realizar las actividades de pesca se requiere lo siguiente:* **I,** *Concesión, para:* **Inciso b)** *Acuacultura comercial* **II,** Permiso, para: **Inciso g)** *Acuacultura de fomento* **III,** *Autorización, para:* **Inciso d)** *Recolectar del medio natural reproductores, larvas, postlarvas, crías, huevos, semillas, alevines o en cualquier otro estadio, y* **Inciso e)** *Acuacultura didáctica.*		

Artículos 22.- *la Secretaría podrá inscribir en el Registro Nacional de Pesca a los acuicultores que no requieran concesión, permiso o Autorización.*	Al **proyecto** le aplica el Artículo, incisos y, fracciones anteriores, porque se trata de una actividad acuícola con fines comerciales.	Por el hecho de presentar a la autoridad correspondiente (SEMARNAT) la Manifestación de Impacto Ambiental, el promovente está cumpliendo con este apartado. El proyecto se vincula por la obligatoriedad de obtener la autorización correspondiente para realizar las obras descritas en esta manifestación de impacto ambiental. Como ya se mencionó anteriormente, la promovente una vez autorizado el proyecto en materia ambiental procederá a tramitar el Registro Nacional de Pesca para la unidad de producción acuícola.
Art. 30°.- *Las actividades pesqueras se clasifican en:* **II.-** *Cultivo o acuacultura con fines*		
Artículo 31°.- *Para realizar las actividades de pesca se requiere lo siguiente:* **I,** *Concesión, para:* **Inciso b)** *Acuacultura comercial* **II,** Permiso, para: **Inciso g)** *Acuacultura de fomento* **III,** *Autorización, para:* **Inciso d)** *Recolectar del medio natural reproductores, larvas, postlarvas, crías, huevos, semillas, alevines o en cualquier otro estadio, y* **Inciso e)** *Acuacultura didáctica.*		

Artículos 22.- *la Secretaría podrá inscribir en el Registro Nacional de Pesca a los acuicultores que no requieran concesión, permiso o Autorización.*	Al **proyecto** le aplica el Artículo, incisos y, fracciones anteriores, porque se trata de una actividad acuícola con fines comerciales.	Por el hecho de presentar a la autoridad correspondiente (SEMARNAT) la Manifestación de Impacto Ambiental, el promovente está cumpliendo con este apartado. El proyecto se vincula por la obligatoriedad de obtener la autorización correspondiente para realizar las obras descritas en esta manifestación de impacto ambiental. Como ya se mencionó anteriormente, la promovente una vez autorizado el proyecto en materia ambiental procederá a tramitar el Registro Nacional de Pesca para la unidad de producción acuícola.
Art. 30°.- *Las actividades pesqueras se clasifican en:* **II.-** *Cultivo o acuacultura con fines*		
Artículo 31°.- *Para realizar las actividades de pesca se requiere lo siguiente:* **I,** *Concesión, para:* **Inciso b)** *Acuacultura comercial* **II,** Permiso, para: **Inciso g)** *Acuacultura de fomento* **III,** *Autorización, para:* **Inciso d)** *Recolectar del medio natural reproductores, larvas, postlarvas, crías, huevos, semillas, alevines o en cualquier otro estadio, y* **Inciso e)** *Acuacultura didáctica.*		

Artículos 22.- *la Secretaría podrá inscribir en el Registro Nacional de Pesca a los acuicultores que no requieran concesión, permiso o Autorización.*	Al **proyecto** le aplica el Artículo, incisos y, fracciones anteriores, porque se trata de una actividad acuícola con fines comerciales.	Por el hecho de presentar a la autoridad correspondiente (SEMARNAT) la Manifestación de Impacto Ambiental, el promovente está cumpliendo con este apartado. El proyecto se vincula por la obligatoriedad de obtener la autorización correspondiente para realizar las obras descritas en esta manifestación de impacto ambiental. Como ya se mencionó anteriormente, la promovente una vez autorizado el proyecto en materia ambiental procederá a tramitar el Registro Nacional de Pesca para la unidad de producción acuícola.
Art. 30°.- *Las actividades pesqueras se clasifican en:* **II.-** *Cultivo o acuacultura con fines*		
Artículo 31°.- *Para realizar las actividades de pesca se requiere lo siguiente:* **I,** *Concesión, para:* **Inciso b)** *Acuacultura comercial* **II,** Permiso, para: **Inciso g)** *Acuacultura de fomento* **III,** *Autorización, para:* **Inciso d)** *Recolectar del medio natural reproductores, larvas, postlarvas, crías, huevos, semillas, alevines o en cualquier otro estadio, y* **Inciso e)** *Acuacultura didáctica.*		

Artículos 22.- *la Secretaría podrá inscribir en el Registro Nacional de Pesca a los acuicultores que no requieran concesión, permiso o Autorización.*	Al **proyecto** le aplica el Artículo, incisos y, fracciones anteriores, porque se trata de una actividad acuícola con fines comerciales.	Por el hecho de presentar a la autoridad correspondiente (SEMARNAT) la Manifestación de Impacto Ambiental, el promovente está cumpliendo con este apartado. El proyecto se vincula por la obligatoriedad de obtener la autorización correspondiente para realizar las obras descritas en esta manifestación de impacto ambiental. Como ya se mencionó anteriormente, la promovente una vez autorizado el proyecto en materia ambiental procederá a tramitar el Registro Nacional de Pesca para la unidad de producción acuícola.
Art. 30°.- *Las actividades pesqueras se clasifican en:* **II.-** *Cultivo o acuacultura con fines*		
Artículo 31°.- *Para realizar las actividades de pesca se requiere lo siguiente:* **I,** *Concesión, para:* **Inciso b)** *Acuacultura comercial* **II,** Permiso, para: **Inciso g)** *Acuacultura de fomento* **III,** *Autorización, para:* **Inciso d)** *Recolectar del medio natural reproductores, larvas, postlarvas, crías, huevos, semillas, alevines o en cualquier otro estadio, y* **Inciso e)** *Acuacultura didáctica.*		

Artículos 22.- *la Secretaría podrá inscribir en el Registro Nacional de Pesca a los acuicultores que no requieran concesión, permiso o Autorización.*	Al **proyecto** le aplica el Artículo, incisos y, fracciones anteriores, porque se trata de una actividad acuícola con fines comerciales.	Por el hecho de presentar a la autoridad correspondiente (SEMARNAT) la Manifestación de Impacto Ambiental, el promovente está cumpliendo con este apartado. El proyecto se vincula por la obligatoriedad de obtener la autorización correspondiente para realizar las obras descritas en esta manifestación de impacto ambiental. Como ya se mencionó anteriormente, la promovente una vez autorizado el proyecto en materia ambiental procederá a tramitar el Registro Nacional de Pesca para la unidad de producción acuícola.
Art. 30°.- *Las actividades pesqueras se clasifican en:* **II.-** *Cultivo o acuacultura con fines*		
Artículo 31°.- *Para realizar las actividades de pesca se requiere lo siguiente:* **I,** *Concesión, para:* **Inciso b)** *Acuacultura comercial* **II,** Permiso, para: **Inciso g)** *Acuacultura de fomento* **III,** *Autorización, para:* **Inciso d)** *Recolectar del medio natural reproductores, larvas, postlarvas, crías, huevos, semillas, alevines o en cualquier otro estadio, y* **Inciso e)** *Acuacultura didáctica.*		

Artículos 22.- *la Secretaría podrá inscribir en el Registro Nacional de Pesca a los acuicultores que no requieran concesión, permiso o Autorización.*	Al **proyecto** le aplica el Artículo, incisos y, fracciones anteriores, porque se trata de una actividad acuícola con fines comerciales.	Por el hecho de presentar a la autoridad correspondiente (SEMARNAT) la Manifestación de Impacto Ambiental, el promovente está cumpliendo con este apartado. El proyecto se vincula por la obligatoriedad de obtener la autorización correspondiente para realizar las obras descritas en esta manifestación de impacto ambiental. Como ya se mencionó anteriormente, la promovente una vez autorizado el proyecto en materia ambiental procederá a tramitar el Registro Nacional de Pesca para la unidad de producción acuícola.
Art. 30°.- *Las actividades pesqueras se clasifican en:* **II.-** *Cultivo o acuacultura con fines*		
Artículo 31°.- *Para realizar las actividades de pesca se requiere lo siguiente:* **I,** *Concesión, para:* **Inciso b)** *Acuacultura comercial* **II,** Permiso, para: **Inciso g)** *Acuacultura de fomento* **III,** *Autorización, para:* **Inciso d)** *Recolectar del medio natural reproductores, larvas, postlarvas, crías, huevos, semillas, alevines o en cualquier otro estadio, y* **Inciso e)** *Acuacultura didáctica.*		

Artículos 22.- *la Secretaría podrá inscribir en el Registro Nacional de Pesca a los acuicultores que no requieran concesión, permiso o Autorización.*	Al **proyecto** le aplica el Artículo, incisos y, fracciones anteriores, porque se trata de una actividad acuícola con fines comerciales.	Por el hecho de presentar a la autoridad correspondiente (SEMARNAT) la Manifestación de Impacto Ambiental, el promovente está cumpliendo con este apartado. El proyecto se vincula por la obligatoriedad de obtener la autorización correspondiente para realizar las obras descritas en esta manifestación de impacto ambiental. Como ya se mencionó anteriormente, la promovente una vez autorizado el proyecto en materia ambiental procederá a tramitar el Registro Nacional de Pesca para la unidad de producción acuícola.
Art. 30°.- *Las actividades pesqueras se clasifican en:* **II.-** *Cultivo o acuacultura con fines*		
Artículo 31°.- *Para realizar las actividades de pesca se requiere lo siguiente:* **I,** *Concesión, para:* **Inciso b)** *Acuacultura comercial* **II,** Permiso, para: **Inciso g)** *Acuacultura de fomento* **III,** *Autorización, para:* **Inciso d)** *Recolectar del medio natural reproductores, larvas, postlarvas, crías, huevos, semillas, alevines o en cualquier otro estadio, y* **Inciso e)** *Acuacultura didáctica.*		

Artículos 22.- *la Secretaría podrá inscribir en el Registro Nacional de Pesca a los acuicultores que no requieran concesión, permiso o Autorización.*	Al **proyecto** le aplica el Artículo, incisos y, fracciones anteriores, porque se trata de una actividad acuícola con fines comerciales.	Por el hecho de presentar a la autoridad correspondiente (SEMARNAT) la Manifestación de Impacto Ambiental, el promovente está cumpliendo con este apartado. El proyecto se vincula por la obligatoriedad de obtener la autorización correspondiente para realizar las obras descritas en esta manifestación de impacto ambiental. Como ya se mencionó anteriormente, la promovente una vez autorizado el proyecto en materia ambiental procederá a tramitar el Registro Nacional de Pesca para la unidad de producción acuícola.
Art. 30°.- *Las actividades pesqueras se clasifican en:* **II.-** *Cultivo o acuacultura con fines*		
Artículo 31°.- *Para realizar las actividades de pesca se requiere lo siguiente:* **I,** *Concesión, para:* **Inciso b)** *Acuacultura comercial* **II,** Permiso, para: **Inciso g)** *Acuacultura de fomento* **III,** *Autorización, para:* **Inciso d)** *Recolectar del medio natural reproductores, larvas, postlarvas, crías, huevos, semillas, alevines o en cualquier otro estadio, y* **Inciso e)** *Acuacultura didáctica.*		

Artículos 22.- *la Secretaría podrá inscribir en el Registro Nacional de Pesca a los acuicultores que no requieran concesión, permiso o Autorización.*	Al **proyecto** le aplica el Artículo, incisos y, fracciones anteriores, porque se trata de una actividad acuícola con fines comerciales.	Por el hecho de presentar a la autoridad correspondiente (SEMARNAT) la Manifestación de Impacto Ambiental, el promovente está cumpliendo con este apartado. El proyecto se vincula por la obligatoriedad de obtener la autorización correspondiente para realizar las obras descritas en esta manifestación de impacto ambiental. Como ya se mencionó anteriormente, la promovente una vez autorizado el proyecto en materia ambiental procederá a tramitar el Registro Nacional de Pesca para la unidad de producción acuícola.
Art. 30°.- *Las actividades pesqueras se clasifican en:* **II.-** *Cultivo o acuacultura con fines*		
Artículo 31°.- *Para realizar las actividades de pesca se requiere lo siguiente:* **I,** *Concesión, para:* **Inciso b)** *Acuacultura comercial* **II,** Permiso, para: **Inciso g)** *Acuacultura de fomento* **III,** *Autorización, para:* **Inciso d)** *Recolectar del medio natural reproductores, larvas, postlarvas, crías, huevos, semillas, alevines o en cualquier otro estadio, y* **Inciso e)** *Acuacultura didáctica.*		

Artículos 22.- *la Secretaría podrá inscribir en el Registro Nacional de Pesca a los acuicultores que no requieran concesión, permiso o Autorización.*	Al **proyecto** le aplica el Artículo, incisos y, fracciones anteriores, porque se trata de una actividad acuícola con fines comerciales.	Por el hecho de presentar a la autoridad correspondiente (SEMARNAT) la Manifestación de Impacto Ambiental, el promovente está cumpliendo con este apartado. El proyecto se vincula por la obligatoriedad de obtener la autorización correspondiente para realizar las obras descritas en esta manifestación de impacto ambiental. Como ya se mencionó anteriormente, la promovente una vez autorizado el proyecto en materia ambiental procederá a tramitar el Registro Nacional de Pesca para la unidad de producción acuícola.
Art. 30°.- *Las actividades pesqueras se clasifican en:* **II.-** *Cultivo o acuacultura con fines*		
Artículo 31°.- *Para realizar las actividades de pesca se requiere lo siguiente:* **I,** *Concesión, para:* **Inciso b)** *Acuacultura comercial* **II,** Permiso, para: **Inciso g)** *Acuacultura de fomento* **III,** *Autorización, para:* **Inciso d)** *Recolectar del medio natural reproductores, larvas, postlarvas, crías, huevos, semillas, alevines o en cualquier otro estadio, y* **Inciso e)** *Acuacultura didáctica.*		

Artículos 22.- *la Secretaría podrá inscribir en el Registro Nacional de Pesca a los acuicultores que no requieran concesión, permiso o Autorización.*	Al **proyecto** le aplica el Artículo, incisos y, fracciones anteriores, porque se trata de una actividad acuícola con fines comerciales.	Por el hecho de presentar a la autoridad correspondiente (SEMARNAT) la Manifestación de Impacto Ambiental, el promovente está cumpliendo con este apartado. El proyecto se vincula por la obligatoriedad de obtener la autorización correspondiente para realizar las obras descritas en esta manifestación de impacto ambiental. Como ya se mencionó anteriormente, la promovente una vez autorizado el proyecto en materia ambiental procederá a tramitar el Registro Nacional de Pesca para la unidad de producción acuícola.
Art. 30°.- *Las actividades pesqueras se clasifican en:* **II.-** *Cultivo o acuacultura con fines*		
Artículo 31°.- *Para realizar las actividades de pesca se requiere lo siguiente:* **I,** *Concesión, para:* **Inciso b)** *Acuacultura comercial* **II,** Permiso, para: **Inciso g)** *Acuacultura de fomento* **III,** *Autorización, para:* **Inciso d)** *Recolectar del medio natural reproductores, larvas, postlarvas, crías, huevos, semillas, alevines o en cualquier otro estadio, y* **Inciso e)** *Acuacultura didáctica.*		

Artículos 22.- *la Secretaría podrá inscribir en el Registro Nacional de Pesca a los acuicultores que no requieran concesión, permiso o Autorización.*	Al **proyecto** le aplica el Artículo, incisos y, fracciones anteriores, porque se trata de una actividad acuícola con fines comerciales.	Por el hecho de presentar a la autoridad correspondiente (SEMARNAT) la Manifestación de Impacto Ambiental, el promovente está cumpliendo con este apartado. El proyecto se vincula por la obligatoriedad de obtener la autorización correspondiente para realizar las obras descritas en esta manifestación de impacto ambiental. Como ya se mencionó anteriormente, la promovente una vez autorizado el proyecto en materia ambiental procederá a tramitar el Registro Nacional de Pesca para la unidad de producción acuícola.
Art. 30°.- *Las actividades pesqueras se clasifican en:* **II.-** *Cultivo o acuacultura con fines*		
Artículo 31°.- *Para realizar las actividades de pesca se requiere lo siguiente:* **I,** *Concesión, para:* **Inciso b)** *Acuacultura comercial* **II,** Permiso, para: **Inciso g)** *Acuacultura de fomento* **III,** *Autorización, para:* **Inciso d)** *Recolectar del medio natural reproductores, larvas, postlarvas, crías, huevos, semillas, alevines o en cualquier otro estadio, y* **Inciso e)** *Acuacultura didáctica.*		

Artículos 22.- *la Secretaría podrá inscribir en el Registro Nacional de Pesca a los acuicultores que no requieran concesión, permiso o Autorización.*	Al **proyecto** le aplica el Artículo, incisos y, fracciones anteriores, porque se trata de una actividad acuícola con fines comerciales.	Por el hecho de presentar a la autoridad correspondiente (SEMARNAT) la Manifestación de Impacto Ambiental, el promovente está cumpliendo con este apartado. El proyecto se vincula por la obligatoriedad de obtener la autorización correspondiente para realizar las obras descritas en esta manifestación de impacto ambiental. Como ya se mencionó anteriormente, la promovente una vez autorizado el proyecto en materia ambiental procederá a tramitar el Registro Nacional de Pesca para la unidad de producción acuícola.
Art. 30°.- *Las actividades pesqueras se clasifican en:* **II.-** *Cultivo o acuacultura con fines*		
Artículo 31°.- *Para realizar las actividades de pesca se requiere lo siguiente:* **I,** *Concesión, para:* **Inciso b)** *Acuacultura comercial* **II,** Permiso, para: **Inciso g)** *Acuacultura de fomento* **III,** *Autorización, para:* **Inciso d)** *Recolectar del medio natural reproductores, larvas, postlarvas, crías, huevos, semillas, alevines o en cualquier otro estadio, y* **Inciso e)** *Acuacultura didáctica.*		

Artículos 22.- *la Secretaría podrá inscribir en el Registro Nacional de Pesca a los acuicultores que no requieran concesión, permiso o Autorización.*	Al **proyecto** le aplica el Artículo, incisos y, fracciones anteriores, porque se trata de una actividad acuícola con fines comerciales.	Por el hecho de presentar a la autoridad correspondiente (SEMARNAT) la Manifestación de Impacto Ambiental, el promovente está cumpliendo con este apartado. El proyecto se vincula por la obligatoriedad de obtener la autorización correspondiente para realizar las obras descritas en esta manifestación de impacto ambiental. Como ya se mencionó anteriormente, la promovente una vez autorizado el proyecto en materia ambiental procederá a tramitar el Registro Nacional de Pesca para la unidad de producción acuícola.
Art. 30°.- *Las actividades pesqueras se clasifican en:* **II.-** *Cultivo o acuacultura con fines*		
Artículo 31°.- *Para realizar las actividades de pesca se requiere lo siguiente:* **I,** *Concesión, para:* **Inciso b)** *Acuacultura comercial* **II,** Permiso, para: **Inciso g)** *Acuacultura de fomento* **III,** *Autorización, para:* **Inciso d)** *Recolectar del medio natural reproductores, larvas, postlarvas, crías, huevos, semillas, alevines o en cualquier otro estadio, y* **Inciso e)** *Acuacultura didáctica.*		

Artículos 22.- *la Secretaría podrá inscribir en el Registro Nacional de Pesca a los acuicultores que no requieran concesión, permiso o Autorización.*	Al **proyecto** le aplica el Artículo, incisos y, fracciones anteriores, porque se trata de una actividad acuícola con fines comerciales.	Por el hecho de presentar a la autoridad correspondiente (SEMARNAT) la Manifestación de Impacto Ambiental, el promovente está cumpliendo con este apartado. El proyecto se vincula por la obligatoriedad de obtener la autorización correspondiente para realizar las obras descritas en esta manifestación de impacto ambiental. Como ya se mencionó anteriormente, la promovente una vez autorizado el proyecto en materia ambiental procederá a tramitar el Registro Nacional de Pesca para la unidad de producción acuícola.
Art. 30°.- *Las actividades pesqueras se clasifican en:* **II.-** *Cultivo o acuacultura con fines*		
Artículo 31°.- *Para realizar las actividades de pesca se requiere lo siguiente:* **I,** *Concesión, para:* **Inciso b)** *Acuacultura comercial* **II,** Permiso, para: **Inciso g)** *Acuacultura de fomento* **III,** *Autorización, para:* **Inciso d)** *Recolectar del medio natural reproductores, larvas, postlarvas, crías, huevos, semillas, alevines o en cualquier otro estadio, y* **Inciso e)** *Acuacultura didáctica.*		

Artículos 22.- *la Secretaría podrá inscribir en el Registro Nacional de Pesca a los acuicultores que no requieran concesión, permiso o Autorización.*	Al **proyecto** le aplica el Artículo, incisos y, fracciones anteriores, porque se trata de una actividad acuícola con fines comerciales.	Por el hecho de presentar a la autoridad correspondiente (SEMARNAT) la Manifestación de Impacto Ambiental, el promovente está cumpliendo con este apartado. El proyecto se vincula por la obligatoriedad de obtener la autorización correspondiente para realizar las obras descritas en esta manifestación de impacto ambiental. Como ya se mencionó anteriormente, la promovente una vez autorizado el proyecto en materia ambiental procederá a tramitar el Registro Nacional de Pesca para la unidad de producción acuícola.
Art. 30°.- *Las actividades pesqueras se clasifican en:* **II.-** *Cultivo o acuacultura con fines*		
Artículo 31°.- *Para realizar las actividades de pesca se requiere lo siguiente:* **I,** *Concesión, para:* **Inciso b)** *Acuacultura comercial* **II,** Permiso, para: **Inciso g)** *Acuacultura de fomento* **III,** *Autorización, para:* **Inciso d)** *Recolectar del medio natural reproductores, larvas, postlarvas, crías, huevos, semillas, alevines o en cualquier otro estadio, y* **Inciso e)** *Acuacultura didáctica.*		

Artículos 22.- *la Secretaría podrá inscribir en el Registro Nacional de Pesca a los acuicultores que no requieran concesión, permiso o Autorización.*	Al **proyecto** le aplica el Artículo, incisos y, fracciones anteriores, porque se trata de una actividad acuícola con fines comerciales.	Por el hecho de presentar a la autoridad correspondiente (SEMARNAT) la Manifestación de Impacto Ambiental, el promovente está cumpliendo con este apartado. El proyecto se vincula por la obligatoriedad de obtener la autorización correspondiente para realizar las obras descritas en esta manifestación de impacto ambiental. Como ya se mencionó anteriormente, la promovente una vez autorizado el proyecto en materia ambiental procederá a tramitar el Registro Nacional de Pesca para la unidad de producción acuícola.
Art. 30°.- *Las actividades pesqueras se clasifican en:* **II.-** *Cultivo o acuacultura con fines*		
Artículo 31°.- *Para realizar las actividades de pesca se requiere lo siguiente:* **I,** *Concesión, para:* **Inciso b)** *Acuacultura comercial* **II,** Permiso, para: **Inciso g)** *Acuacultura de fomento* **III,** *Autorización, para:* **Inciso d)** *Recolectar del medio natural reproductores, larvas, postlarvas, crías, huevos, semillas, alevines o en cualquier otro estadio, y* **Inciso e)** *Acuacultura didáctica.*		

Artículos 22.- *la Secretaría podrá inscribir en el Registro Nacional de Pesca a los acuicultores que no requieran concesión, permiso o Autorización.*	Al **proyecto** le aplica el Artículo, incisos y, fracciones anteriores, porque se trata de una actividad acuícola con fines comerciales.	Por el hecho de presentar a la autoridad correspondiente (SEMARNAT) la Manifestación de Impacto Ambiental, el promovente está cumpliendo con este apartado. El proyecto se vincula por la obligatoriedad de obtener la autorización correspondiente para realizar las obras descritas en esta manifestación de impacto ambiental. Como ya se mencionó anteriormente, la promovente una vez autorizado el proyecto en materia ambiental procederá a tramitar el Registro Nacional de Pesca para la unidad de producción acuícola.
Art. 30°.- *Las actividades pesqueras se clasifican en:* **II.-** *Cultivo o acuacultura con fines*		
Artículo 31°.- *Para realizar las actividades de pesca se requiere lo siguiente:* **I,** *Concesión, para:* **Inciso b)** *Acuacultura comercial* **II,** Permiso, para: **Inciso g)** *Acuacultura de fomento* **III,** *Autorización, para:* **Inciso d)** *Recolectar del medio natural reproductores, larvas, postlarvas, crías, huevos, semillas, alevines o en cualquier otro estadio, y* **Inciso e)** *Acuacultura didáctica.*		

Artículos 22.- *la Secretaría podrá inscribir en el Registro Nacional de Pesca a los acuicultores que no requieran concesión, permiso o Autorización.*	Al **proyecto** le aplica el Artículo, incisos y, fracciones anteriores, porque se trata de una actividad acuícola con fines comerciales.	Por el hecho de presentar a la autoridad correspondiente (SEMARNAT) la Manifestación de Impacto Ambiental, el promovente está cumpliendo con este apartado. El proyecto se vincula por la obligatoriedad de obtener la autorización correspondiente para realizar las obras descritas en esta manifestación de impacto ambiental. Como ya se mencionó anteriormente, la promovente una vez autorizado el proyecto en materia ambiental procederá a tramitar el Registro Nacional de Pesca para la unidad de producción acuícola.
Art. 30°.- *Las actividades pesqueras se clasifican en:* **II.-** *Cultivo o acuacultura con fines*		
Artículo 31°.- *Para realizar las actividades de pesca se requiere lo siguiente:* **I,** *Concesión, para:* **Inciso b)** *Acuacultura comercial* **II,** Permiso, para: **Inciso g)** *Acuacultura de fomento* **III,** *Autorización, para:* **Inciso d)** *Recolectar del medio natural reproductores, larvas, postlarvas, crías, huevos, semillas, alevines o en cualquier otro estadio, y* **Inciso e)** *Acuacultura didáctica.*		

Artículos 22.- *la Secretaría podrá inscribir en el Registro Nacional de Pesca a los acuicultores que no requieran concesión, permiso o Autorización.*	Al **proyecto** le aplica el Artículo, incisos y, fracciones anteriores, porque se trata de una actividad acuícola con fines comerciales.	Por el hecho de presentar a la autoridad correspondiente (SEMARNAT) la Manifestación de Impacto Ambiental, el promovente está cumpliendo con este apartado. El proyecto se vincula por la obligatoriedad de obtener la autorización correspondiente para realizar las obras descritas en esta manifestación de impacto ambiental. Como ya se mencionó anteriormente, la promovente una vez autorizado el proyecto en materia ambiental procederá a tramitar el Registro Nacional de Pesca para la unidad de producción acuícola.
Art. 30°.- *Las actividades pesqueras se clasifican en:* **II.-** *Cultivo o acuacultura con fines*		
Artículo 31°.- *Para realizar las actividades de pesca se requiere lo siguiente:* **I,** *Concesión, para:* **Inciso b)** *Acuacultura comercial* **II,** Permiso, para: **Inciso g)** *Acuacultura de fomento* **III,** *Autorización, para:* **Inciso d)** *Recolectar del medio natural reproductores, larvas, postlarvas, crías, huevos, semillas, alevines o en cualquier otro estadio, y* **Inciso e)** *Acuacultura didáctica.*		

Artículos 22.- *la Secretaría podrá inscribir en el Registro Nacional de Pesca a los acuicultores que no requieran concesión, permiso o Autorización.*	Al **proyecto** le aplica el Artículo, incisos y, fracciones anteriores, porque se trata de una actividad acuícola con fines comerciales.	Por el hecho de presentar a la autoridad correspondiente (SEMARNAT) la Manifestación de Impacto Ambiental, el promovente está cumpliendo con este apartado. El proyecto se vincula por la obligatoriedad de obtener la autorización correspondiente para realizar las obras descritas en esta manifestación de impacto ambiental. Como ya se mencionó anteriormente, la promovente una vez autorizado el proyecto en materia ambiental procederá a tramitar el Registro Nacional de Pesca para la unidad de producción acuícola.
Art. 30°.- *Las actividades pesqueras se clasifican en:* **II.-** *Cultivo o acuacultura con fines*		
Artículo 31°.- *Para realizar las actividades de pesca se requiere lo siguiente:* **I,** *Concesión, para:* **Inciso b)** *Acuacultura comercial* **II,** Permiso, para: **Inciso g)** *Acuacultura de fomento* **III,** *Autorización, para:* **Inciso d)** *Recolectar del medio natural reproductores, larvas, postlarvas, crías, huevos, semillas, alevines o en cualquier otro estadio, y* **Inciso e)** *Acuacultura didáctica.*		

Artículos 22.- *la Secretaría podrá inscribir en el Registro Nacional de Pesca a los acuicultores que no requieran concesión, permiso o Autorización.*	Al **proyecto** le aplica el Artículo, incisos y, fracciones anteriores, porque se trata de una actividad acuícola con fines comerciales.	Por el hecho de presentar a la autoridad correspondiente (SEMARNAT) la Manifestación de Impacto Ambiental, el promovente está cumpliendo con este apartado. El proyecto se vincula por la obligatoriedad de obtener la autorización correspondiente para realizar las obras descritas en esta manifestación de impacto ambiental. Como ya se mencionó anteriormente, la promovente una vez autorizado el proyecto en materia ambiental procederá a tramitar el Registro Nacional de Pesca para la unidad de producción acuícola.
Art. 30°.- *Las actividades pesqueras se clasifican en:* **II.-** *Cultivo o acuacultura con fines*		
Artículo 31°.- *Para realizar las actividades de pesca se requiere lo siguiente:* **I,** *Concesión, para:* **Inciso b)** *Acuacultura comercial* **II,** Permiso, para: **Inciso g)** *Acuacultura de fomento* **III,** *Autorización, para:* **Inciso d)** *Recolectar del medio natural reproductores, larvas, postlarvas, crías, huevos, semillas, alevines o en cualquier otro estadio, y* **Inciso e)** *Acuacultura didáctica.*		

Artículos 22.- *la Secretaría podrá inscribir en el Registro Nacional de Pesca a los acuicultores que no requieran concesión, permiso o Autorización.*	Al **proyecto** le aplica el Artículo, incisos y, fracciones anteriores, porque se trata de una actividad acuícola con fines comerciales.	Por el hecho de presentar a la autoridad correspondiente (SEMARNAT) la Manifestación de Impacto Ambiental, el promovente está cumpliendo con este apartado. El proyecto se vincula por la obligatoriedad de obtener la autorización correspondiente para realizar las obras descritas en esta manifestación de impacto ambiental. Como ya se mencionó anteriormente, la promovente una vez autorizado el proyecto en materia ambiental procederá a tramitar el Registro Nacional de Pesca para la unidad de producción acuícola.
Art. 30°.- *Las actividades pesqueras se clasifican en:* **II.-** *Cultivo o acuacultura con fines*		
Artículo 31°.- *Para realizar las actividades de pesca se requiere lo siguiente:* **I,** *Concesión, para:* **Inciso b)** *Acuacultura comercial* **II,** Permiso, para: **Inciso g)** *Acuacultura de fomento* **III,** *Autorización, para:* **Inciso d)** *Recolectar del medio natural reproductores, larvas, postlarvas, crías, huevos, semillas, alevines o en cualquier otro estadio, y* **Inciso e)** *Acuacultura didáctica.*		

Artículos 22.- *la Secretaría podrá inscribir en el Registro Nacional de Pesca a los acuicultores que no requieran concesión, permiso o Autorización.*	Al **proyecto** le aplica el Artículo, incisos y, fracciones anteriores, porque se trata de una actividad acuícola con fines comerciales.	Por el hecho de presentar a la autoridad correspondiente (SEMARNAT) la Manifestación de Impacto Ambiental, el promovente está cumpliendo con este apartado. El proyecto se vincula por la obligatoriedad de obtener la autorización correspondiente para realizar las obras descritas en esta manifestación de impacto ambiental. Como ya se mencionó anteriormente, la promovente una vez autorizado el proyecto en materia ambiental procederá a tramitar el Registro Nacional de Pesca para la unidad de producción acuícola.
Art. 30°.- *Las actividades pesqueras se clasifican en:* **II.-** *Cultivo o acuacultura con fines*		
Artículo 31°.- *Para realizar las actividades de pesca se requiere lo siguiente:* **I,** *Concesión, para:* **Inciso b)** *Acuacultura comercial* **II,** Permiso, para: **Inciso g)** *Acuacultura de fomento* **III,** *Autorización, para:* **Inciso d)** *Recolectar del medio natural reproductores, larvas, postlarvas, crías, huevos, semillas, alevines o en cualquier otro estadio, y* **Inciso e)** *Acuacultura didáctica.*		

Artículos 22.- *la Secretaría podrá inscribir en el Registro Nacional de Pesca a los acuicultores que no requieran concesión, permiso o Autorización.*	Al **proyecto** le aplica el Artículo, incisos y, fracciones anteriores, porque se trata de una actividad acuícola con fines comerciales.	Por el hecho de presentar a la autoridad correspondiente (SEMARNAT) la Manifestación de Impacto Ambiental, el promovente está cumpliendo con este apartado. El proyecto se vincula por la obligatoriedad de obtener la autorización correspondiente para realizar las obras descritas en esta manifestación de impacto ambiental. Como ya se mencionó anteriormente, la promovente una vez autorizado el proyecto en materia ambiental procederá a tramitar el Registro Nacional de Pesca para la unidad de producción acuícola.
Art. 30°.- *Las actividades pesqueras se clasifican en:* **II.-** *Cultivo o acuacultura con fines*		
Artículo 31°.- *Para realizar las actividades de pesca se requiere lo siguiente:* **I,** *Concesión, para:* **Inciso b)** *Acuacultura comercial* **II,** Permiso, para: **Inciso g)** *Acuacultura de fomento* **III,** *Autorización, para:* **Inciso d)** *Recolectar del medio natural reproductores, larvas, postlarvas, crías, huevos, semillas, alevines o en cualquier otro estadio, y* **Inciso e)** *Acuacultura didáctica.*		

Artículos 22.- *la Secretaría podrá inscribir en el Registro Nacional de Pesca a los acuicultores que no requieran concesión, permiso o Autorización.*	Al **proyecto** le aplica el Artículo, incisos y, fracciones anteriores, porque se trata de una actividad acuícola con fines comerciales.	Por el hecho de presentar a la autoridad correspondiente (SEMARNAT) la Manifestación de Impacto Ambiental, el promovente está cumpliendo con este apartado. El proyecto se vincula por la obligatoriedad de obtener la autorización correspondiente para realizar las obras descritas en esta manifestación de impacto ambiental. Como ya se mencionó anteriormente, la promovente una vez autorizado el proyecto en materia ambiental procederá a tramitar el Registro Nacional de Pesca para la unidad de producción acuícola.
Art. 30°.- *Las actividades pesqueras se clasifican en:* **II.-** *Cultivo o acuacultura con fines*		
Artículo 31°.- *Para realizar las actividades de pesca se requiere lo siguiente:* **I,** *Concesión, para:* **Inciso b)** *Acuacultura comercial* **II,** Permiso, para: **Inciso g)** *Acuacultura de fomento* **III,** *Autorización, para:* **Inciso d)** *Recolectar del medio natural reproductores, larvas, postlarvas, crías, huevos, semillas, alevines o en cualquier otro estadio, y* **Inciso e)** *Acuacultura didáctica.*		

Artículos 22.- *la Secretaría podrá inscribir en el Registro Nacional de Pesca a los acuicultores que no requieran concesión, permiso o Autorización.*	Al **proyecto** le aplica el Artículo, incisos y, fracciones anteriores, porque se trata de una actividad acuícola con fines comerciales.	Por el hecho de presentar a la autoridad correspondiente (SEMARNAT) la Manifestación de Impacto Ambiental, el promovente está cumpliendo con este apartado. El proyecto se vincula por la obligatoriedad de obtener la autorización correspondiente para realizar las obras descritas en esta manifestación de impacto ambiental. Como ya se mencionó anteriormente, la promovente una vez autorizado el proyecto en materia ambiental procederá a tramitar el Registro Nacional de Pesca para la unidad de producción acuícola.
Art. 30°.- *Las actividades pesqueras se clasifican en:* **II.-** *Cultivo o acuacultura con fines*		
Artículo 31°.- *Para realizar las actividades de pesca se requiere lo siguiente:* **I,** *Concesión, para:* **Inciso b)** *Acuacultura comercial* **II,** Permiso, para: **Inciso g)** *Acuacultura de fomento* **III,** *Autorización, para:* **Inciso d)** *Recolectar del medio natural reproductores, larvas, postlarvas, crías, huevos, semillas, alevines o en cualquier otro estadio, y* **Inciso e)** *Acuacultura didáctica.*		

Artículos 22.- *la Secretaría podrá inscribir en el Registro Nacional de Pesca a los acuicultores que no requieran concesión, permiso o Autorización.*	Al **proyecto** le aplica el Artículo, incisos y, fracciones anteriores, porque se trata de una actividad acuícola con fines comerciales.	Por el hecho de presentar a la autoridad correspondiente (SEMARNAT) la Manifestación de Impacto Ambiental, el promovente está cumpliendo con este apartado. El proyecto se vincula por la obligatoriedad de obtener la autorización correspondiente para realizar las obras descritas en esta manifestación de impacto ambiental. Como ya se mencionó anteriormente, la promovente una vez autorizado el proyecto en materia ambiental procederá a tramitar el Registro Nacional de Pesca para la unidad de producción acuícola.
Art. 30°.- *Las actividades pesqueras se clasifican en:* **II.-** *Cultivo o acuacultura con fines*		
Artículo 31°.- *Para realizar las actividades de pesca se requiere lo siguiente:* **I,** *Concesión, para:* **Inciso b)** *Acuacultura comercial* **II,** Permiso, para: **Inciso g)** *Acuacultura de fomento* **III,** *Autorización, para:* **Inciso d)** *Recolectar del medio natural reproductores, larvas, postlarvas, crías, huevos, semillas, alevines o en cualquier otro estadio, y* **Inciso e)** *Acuacultura didáctica.*		

Artículos 22.- *la Secretaría podrá inscribir en el Registro Nacional de Pesca a los acuicultores que no requieran concesión, permiso o Autorización.*	Al **proyecto** le aplica el Artículo, incisos y, fracciones anteriores, porque se trata de una actividad acuícola con fines comerciales.	Por el hecho de presentar a la autoridad correspondiente (SEMARNAT) la Manifestación de Impacto Ambiental, el promovente está cumpliendo con este apartado. El proyecto se vincula por la obligatoriedad de obtener la autorización correspondiente para realizar las obras descritas en esta manifestación de impacto ambiental. Como ya se mencionó anteriormente, la promovente una vez autorizado el proyecto en materia ambiental procederá a tramitar el Registro Nacional de Pesca para la unidad de producción acuícola.
Art. 30°.- *Las actividades pesqueras se clasifican en:* **II.-** *Cultivo o acuacultura con fines*		
Artículo 31°.- *Para realizar las actividades de pesca se requiere lo siguiente:* **I,** *Concesión, para:* **Inciso b)** *Acuacultura comercial* **II,** Permiso, para: **Inciso g)** *Acuacultura de fomento* **III,** *Autorización, para:* **Inciso d)** *Recolectar del medio natural reproductores, larvas, postlarvas, crías, huevos, semillas, alevines o en cualquier otro estadio, y* **Inciso e)** *Acuacultura didáctica.*		

Artículos 22.- *la Secretaría podrá inscribir en el Registro Nacional de Pesca a los acuicultores que no requieran concesión, permiso o Autorización.*	Al **proyecto** le aplica el Artículo, incisos y, fracciones anteriores, porque se trata de una actividad acuícola con fines comerciales.	Por el hecho de presentar a la autoridad correspondiente (SEMARNAT) la Manifestación de Impacto Ambiental, el promovente está cumpliendo con este apartado. El proyecto se vincula por la obligatoriedad de obtener la autorización correspondiente para realizar las obras descritas en esta manifestación de impacto ambiental. Como ya se mencionó anteriormente, la promovente una vez autorizado el proyecto en materia ambiental procederá a tramitar el Registro Nacional de Pesca para la unidad de producción acuícola.
Art. 30°.- *Las actividades pesqueras se clasifican en:* **II.-** *Cultivo o acuacultura con fines*		
Artículo 31°.- *Para realizar las actividades de pesca se requiere lo siguiente:* **I,** *Concesión, para:* **Inciso b)** *Acuacultura comercial* **II,** Permiso, para: **Inciso g)** *Acuacultura de fomento* **III,** *Autorización, para:* **Inciso d)** *Recolectar del medio natural reproductores, larvas, postlarvas, crías, huevos, semillas, alevines o en cualquier otro estadio, y* **Inciso e)** *Acuacultura didáctica.*		

Artículos 22.- *la Secretaría podrá inscribir en el Registro Nacional de Pesca a los acuicultores que no requieran concesión, permiso o Autorización.*	Al **proyecto** le aplica el Artículo, incisos y, fracciones anteriores, porque se trata de una actividad acuícola con fines comerciales.	Por el hecho de presentar a la autoridad correspondiente (SEMARNAT) la Manifestación de Impacto Ambiental, el promovente está cumpliendo con este apartado. El proyecto se vincula por la obligatoriedad de obtener la autorización correspondiente para realizar las obras descritas en esta manifestación de impacto ambiental. Como ya se mencionó anteriormente, la promovente una vez autorizado el proyecto en materia ambiental procederá a tramitar el Registro Nacional de Pesca para la unidad de producción acuícola.
Art. 30°.- *Las actividades pesqueras se clasifican en:* **II.-** *Cultivo o acuacultura con fines*		
Artículo 31°.- *Para realizar las actividades de pesca se requiere lo siguiente:* **I,** *Concesión, para:* **Inciso b)** *Acuacultura comercial* **II,** Permiso, para: **Inciso g)** *Acuacultura de fomento* **III,** *Autorización, para:* **Inciso d)** *Recolectar del medio natural reproductores, larvas, postlarvas, crías, huevos, semillas, alevines o en cualquier otro estadio, y* **Inciso e)** *Acuacultura didáctica.*		

Artículos 22.- *la Secretaría podrá inscribir en el Registro Nacional de Pesca a los acuicultores que no requieran concesión, permiso o Autorización.*	Al **proyecto** le aplica el Artículo, incisos y, fracciones anteriores, porque se trata de una actividad acuícola con fines comerciales.	Por el hecho de presentar a la autoridad correspondiente (SEMARNAT) la Manifestación de Impacto Ambiental, el promovente está cumpliendo con este apartado. El proyecto se vincula por la obligatoriedad de obtener la autorización correspondiente para realizar las obras descritas en esta manifestación de impacto ambiental. Como ya se mencionó anteriormente, la promovente una vez autorizado el proyecto en materia ambiental procederá a tramitar el Registro Nacional de Pesca para la unidad de producción acuícola.
Art. 30°.- *Las actividades pesqueras se clasifican en:* **II.-** *Cultivo o acuacultura con fines*		
Artículo 31°.- *Para realizar las actividades de pesca se requiere lo siguiente:* **I,** *Concesión, para:* **Inciso b)** *Acuacultura comercial* **II,** Permiso, para: **Inciso g)** *Acuacultura de fomento* **III,** *Autorización, para:* **Inciso d)** *Recolectar del medio natural reproductores, larvas, postlarvas, crías, huevos, semillas, alevines o en cualquier otro estadio, y* **Inciso e)** *Acuacultura didáctica.*		

Artículos 22.- *la Secretaría podrá inscribir en el Registro Nacional de Pesca a los acuicultores que no requieran concesión, permiso o Autorización.*	Al **proyecto** le aplica el Artículo, incisos y, fracciones anteriores, porque se trata de una actividad acuícola con fines comerciales.	Por el hecho de presentar a la autoridad correspondiente (SEMARNAT) la Manifestación de Impacto Ambiental, el promovente está cumpliendo con este apartado. El proyecto se vincula por la obligatoriedad de obtener la autorización correspondiente para realizar las obras descritas en esta manifestación de impacto ambiental. Como ya se mencionó anteriormente, la promovente una vez autorizado el proyecto en materia ambiental procederá a tramitar el Registro Nacional de Pesca para la unidad de producción acuícola.
Art. 30°.- *Las actividades pesqueras se clasifican en:* **II.-** *Cultivo o acuacultura con fines*		
Artículo 31°.- *Para realizar las actividades de pesca se requiere lo siguiente:* **I,** *Concesión, para:* **Inciso b)** *Acuacultura comercial* **II,** Permiso, para: **Inciso g)** *Acuacultura de fomento* **III,** *Autorización, para:* **Inciso d)** *Recolectar del medio natural reproductores, larvas, postlarvas, crías, huevos, semillas, alevines o en cualquier otro estadio, y* **Inciso e)** *Acuacultura didáctica.*		

Artículos 22.- *la Secretaría podrá inscribir en el Registro Nacional de Pesca a los acuicultores que no requieran concesión, permiso o Autorización.*	Al **proyecto** le aplica el Artículo, incisos y, fracciones anteriores, porque se trata de una actividad acuícola con fines comerciales.	Por el hecho de presentar a la autoridad correspondiente (SEMARNAT) la Manifestación de Impacto Ambiental, el promovente está cumpliendo con este apartado. El proyecto se vincula por la obligatoriedad de obtener la autorización correspondiente para realizar las obras descritas en esta manifestación de impacto ambiental. Como ya se mencionó anteriormente, la promovente una vez autorizado el proyecto en materia ambiental procederá a tramitar el Registro Nacional de Pesca para la unidad de producción acuícola.
Art. 30°.- *Las actividades pesqueras se clasifican en:* **II.-** *Cultivo o acuacultura con fines*		
Artículo 31°.- *Para realizar las actividades de pesca se requiere lo siguiente:* **I,** *Concesión, para:* **Inciso b)** *Acuacultura comercial* **II,** Permiso, para: **Inciso g)** *Acuacultura de fomento* **III,** *Autorización, para:* **Inciso d)** *Recolectar del medio natural reproductores, larvas, postlarvas, crías, huevos, semillas, alevines o en cualquier otro estadio, y* **Inciso e)** *Acuacultura didáctica.*		

Artículos 22.- *la Secretaría podrá inscribir en el Registro Nacional de Pesca a los acuicultores que no requieran concesión, permiso o Autorización.*	Al **proyecto** le aplica el Artículo, incisos y, fracciones anteriores, porque se trata de una actividad acuícola con fines comerciales.	Por el hecho de presentar a la autoridad correspondiente (SEMARNAT) la Manifestación de Impacto Ambiental, el promovente está cumpliendo con este apartado. El proyecto se vincula por la obligatoriedad de obtener la autorización correspondiente para realizar las obras descritas en esta manifestación de impacto ambiental. Como ya se mencionó anteriormente, la promovente una vez autorizado el proyecto en materia ambiental procederá a tramitar el Registro Nacional de Pesca para la unidad de producción acuícola.
Art. 30°.- *Las actividades pesqueras se clasifican en:* **II.-** *Cultivo o acuacultura con fines*		
Artículo 31°.- *Para realizar las actividades de pesca se requiere lo siguiente:* **I,** *Concesión, para:* **Inciso b)** *Acuacultura comercial* **II,** Permiso, para: **Inciso g)** *Acuacultura de fomento* **III,** *Autorización, para:* **Inciso d)** *Recolectar del medio natural reproductores, larvas, postlarvas, crías, huevos, semillas, alevines o en cualquier otro estadio, y* **Inciso e)** *Acuacultura didáctica.*		

Artículos 22.- *la Secretaría podrá inscribir en el Registro Nacional de Pesca a los acuicultores que no requieran concesión, permiso o Autorización.*	Al **proyecto** le aplica el Artículo, incisos y, fracciones anteriores, porque se trata de una actividad acuícola con fines comerciales.	Por el hecho de presentar a la autoridad correspondiente (SEMARNAT) la Manifestación de Impacto Ambiental, el promovente está cumpliendo con este apartado. El proyecto se vincula por la obligatoriedad de obtener la autorización correspondiente para realizar las obras descritas en esta manifestación de impacto ambiental. Como ya se mencionó anteriormente, la promovente una vez autorizado el proyecto en materia ambiental procederá a tramitar el Registro Nacional de Pesca para la unidad de producción acuícola.
Art. 30°.- *Las actividades pesqueras se clasifican en:* **II.-** *Cultivo o acuacultura con fines*		
Artículo 31°.- *Para realizar las actividades de pesca se requiere lo siguiente:* **I,** *Concesión, para:* **Inciso b)** *Acuacultura comercial* **II,** Permiso, para: **Inciso g)** *Acuacultura de fomento* **III,** *Autorización, para:* **Inciso d)** *Recolectar del medio natural reproductores, larvas, postlarvas, crías, huevos, semillas, alevines o en cualquier otro estadio, y* **Inciso e)** *Acuacultura didáctica.*		

Artículos 22.- *la Secretaría podrá inscribir en el Registro Nacional de Pesca a los acuicultores que no requieran concesión, permiso o Autorización.*	Al **proyecto** le aplica el Artículo, incisos y, fracciones anteriores, porque se trata de una actividad acuícola con fines comerciales.	Por el hecho de presentar a la autoridad correspondiente (SEMARNAT) la Manifestación de Impacto Ambiental, el promovente está cumpliendo con este apartado. El proyecto se vincula por la obligatoriedad de obtener la autorización correspondiente para realizar las obras descritas en esta manifestación de impacto ambiental. Como ya se mencionó anteriormente, la promovente una vez autorizado el proyecto en materia ambiental procederá a tramitar el Registro Nacional de Pesca para la unidad de producción acuícola.
Art. 30°.- *Las actividades pesqueras se clasifican en:* **II.-** *Cultivo o acuacultura con fines*		
Artículo 31°.- *Para realizar las actividades de pesca se requiere lo siguiente:* **I,** *Concesión, para:* **Inciso b)** *Acuacultura comercial* **II,** Permiso, para: **Inciso g)** *Acuacultura de fomento* **III,** *Autorización, para:* **Inciso d)** *Recolectar del medio natural reproductores, larvas, postlarvas, crías, huevos, semillas, alevines o en cualquier otro estadio, y* **Inciso e)** *Acuacultura didáctica.*		

Artículos 22.- *la Secretaría podrá inscribir en el Registro Nacional de Pesca a los acuicultores que no requieran concesión, permiso o Autorización.*	Al **proyecto** le aplica el Artículo, incisos y, fracciones anteriores, porque se trata de una actividad acuícola con fines comerciales.	Por el hecho de presentar a la autoridad correspondiente (SEMARNAT) la Manifestación de Impacto Ambiental, el promovente está cumpliendo con este apartado. El proyecto se vincula por la obligatoriedad de obtener la autorización correspondiente para realizar las obras descritas en esta manifestación de impacto ambiental. Como ya se mencionó anteriormente, la promovente una vez autorizado el proyecto en materia ambiental procederá a tramitar el Registro Nacional de Pesca para la unidad de producción acuícola.
Art. 30°.- *Las actividades pesqueras se clasifican en:* **II.-** *Cultivo o acuacultura con fines*		
Artículo 31°.- *Para realizar las actividades de pesca se requiere lo siguiente:* **I,** *Concesión, para:* **Inciso b)** *Acuacultura comercial* **II,** Permiso, para: **Inciso g)** *Acuacultura de fomento* **III,** *Autorización, para:* **Inciso d)** *Recolectar del medio natural reproductores, larvas, postlarvas, crías, huevos, semillas, alevines o en cualquier otro estadio, y* **Inciso e)** *Acuacultura didáctica.*		

Artículos 22.- *la Secretaría podrá inscribir en el Registro Nacional de Pesca a los acuicultores que no requieran concesión, permiso o Autorización.*	Al **proyecto** le aplica el Artículo, incisos y, fracciones anteriores, porque se trata de una actividad acuícola con fines comerciales.	Por el hecho de presentar a la autoridad correspondiente (SEMARNAT) la Manifestación de Impacto Ambiental, el promovente está cumpliendo con este apartado. El proyecto se vincula por la obligatoriedad de obtener la autorización correspondiente para realizar las obras descritas en esta manifestación de impacto ambiental. Como ya se mencionó anteriormente, la promovente una vez autorizado el proyecto en materia ambiental procederá a tramitar el Registro Nacional de Pesca para la unidad de producción acuícola.
Art. 30°.- *Las actividades pesqueras se clasifican en:* **II.-** *Cultivo o acuacultura con fines*		
Artículo 31°.- *Para realizar las actividades de pesca se requiere lo siguiente:* **I,** *Concesión, para:* **Inciso b)** *Acuacultura comercial* **II,** Permiso, para: **Inciso g)** *Acuacultura de fomento* **III,** *Autorización, para:* **Inciso d)** *Recolectar del medio natural reproductores, larvas, postlarvas, crías, huevos, semillas, alevines o en cualquier otro estadio, y* **Inciso e)** *Acuacultura didáctica.*		

Artículos 22.- *la Secretaría podrá inscribir en el Registro Nacional de Pesca a los acuicultores que no requieran concesión, permiso o Autorización.*	Al **proyecto** le aplica el Artículo, incisos y, fracciones anteriores, porque se trata de una actividad acuícola con fines comerciales.	Por el hecho de presentar a la autoridad correspondiente (SEMARNAT) la Manifestación de Impacto Ambiental, el promovente está cumpliendo con este apartado. El proyecto se vincula por la obligatoriedad de obtener la autorización correspondiente para realizar las obras descritas en esta manifestación de impacto ambiental. Como ya se mencionó anteriormente, la promovente una vez autorizado el proyecto en materia ambiental procederá a tramitar el Registro Nacional de Pesca para la unidad de producción acuícola.
Art. 30°.- *Las actividades pesqueras se clasifican en:* **II.-** *Cultivo o acuacultura con fines*		
Artículo 31°.- *Para realizar las actividades de pesca se requiere lo siguiente:* **I,** *Concesión, para:* **Inciso b)** *Acuacultura comercial* **II,** Permiso, para: **Inciso g)** *Acuacultura de fomento* **III,** *Autorización, para:* **Inciso d)** *Recolectar del medio natural reproductores, larvas, postlarvas, crías, huevos, semillas, alevines o en cualquier otro estadio, y* **Inciso e)** *Acuacultura didáctica.*		

Artículos 22.- *la Secretaría podrá inscribir en el Registro Nacional de Pesca a los acuicultores que no requieran concesión, permiso o Autorización.*	Al **proyecto** le aplica el Artículo, incisos y, fracciones anteriores, porque se trata de una actividad acuícola con fines comerciales.	Por el hecho de presentar a la autoridad correspondiente (SEMARNAT) la Manifestación de Impacto Ambiental, el promovente está cumpliendo con este apartado. El proyecto se vincula por la obligatoriedad de obtener la autorización correspondiente para realizar las obras descritas en esta manifestación de impacto ambiental. Como ya se mencionó anteriormente, la promovente una vez autorizado el proyecto en materia ambiental procederá a tramitar el Registro Nacional de Pesca para la unidad de producción acuícola.
Art. 30°.- *Las actividades pesqueras se clasifican en:* **II.-** *Cultivo o acuacultura con fines*		
Artículo 31°.- *Para realizar las actividades de pesca se requiere lo siguiente:* **I,** *Concesión, para:* **Inciso b)** *Acuacultura comercial* **II,** Permiso, para: **Inciso g)** *Acuacultura de fomento* **III,** *Autorización, para:* **Inciso d)** *Recolectar del medio natural reproductores, larvas, postlarvas, crías, huevos, semillas, alevines o en cualquier otro estadio, y* **Inciso e)** *Acuacultura didáctica.*		

Artículos 22.- *la Secretaría podrá inscribir en el Registro Nacional de Pesca a los acuicultores que no requieran concesión, permiso o Autorización.*	Al **proyecto** le aplica el Artículo, incisos y, fracciones anteriores, porque se trata de una actividad acuícola con fines comerciales.	Por el hecho de presentar a la autoridad correspondiente (SEMARNAT) la Manifestación de Impacto Ambiental, el promovente está cumpliendo con este apartado. El proyecto se vincula por la obligatoriedad de obtener la autorización correspondiente para realizar las obras descritas en esta manifestación de impacto ambiental. Como ya se mencionó anteriormente, la promovente una vez autorizado el proyecto en materia ambiental procederá a tramitar el Registro Nacional de Pesca para la unidad de producción acuícola.
Art. 30°.- *Las actividades pesqueras se clasifican en:* **II.-** *Cultivo o acuacultura con fines*		
Artículo 31°.- *Para realizar las actividades de pesca se requiere lo siguiente:* **I,** *Concesión, para:* **Inciso b)** *Acuacultura comercial* **II,** Permiso, para: **Inciso g)** *Acuacultura de fomento* **III,** *Autorización, para:* **Inciso d)** *Recolectar del medio natural reproductores, larvas, postlarvas, crías, huevos, semillas, alevines o en cualquier otro estadio, y* **Inciso e)** *Acuacultura didáctica.*		

Artículos 22.- *la Secretaría podrá inscribir en el Registro Nacional de Pesca a los acuicultores que no requieran concesión, permiso o Autorización.*	Al **proyecto** le aplica el Artículo, incisos y, fracciones anteriores, porque se trata de una actividad acuícola con fines comerciales.	Por el hecho de presentar a la autoridad correspondiente (SEMARNAT) la Manifestación de Impacto Ambiental, el promovente está cumpliendo con este apartado. El proyecto se vincula por la obligatoriedad de obtener la autorización correspondiente para realizar las obras descritas en esta manifestación de impacto ambiental. Como ya se mencionó anteriormente, la promovente una vez autorizado el proyecto en materia ambiental procederá a tramitar el Registro Nacional de Pesca para la unidad de producción acuícola.
Art. 30°.- *Las actividades pesqueras se clasifican en:* **II.-** *Cultivo o acuacultura con fines*		
Artículo 31°.- *Para realizar las actividades de pesca se requiere lo siguiente:* **I,** *Concesión, para:* **Inciso b)** *Acuacultura comercial* **II,** Permiso, para: **Inciso g)** *Acuacultura de fomento* **III,** *Autorización, para:* **Inciso d)** *Recolectar del medio natural reproductores, larvas, postlarvas, crías, huevos, semillas, alevines o en cualquier otro estadio, y* **Inciso e)** *Acuacultura didáctica.*		

Artículos 22.- *la Secretaría podrá inscribir en el Registro Nacional de Pesca a los acuicultores que no requieran concesión, permiso o Autorización.*	Al **proyecto** le aplica el Artículo, incisos y, fracciones anteriores, porque se trata de una actividad acuícola con fines comerciales.	Por el hecho de presentar a la autoridad correspondiente (SEMARNAT) la Manifestación de Impacto Ambiental, el promovente está cumpliendo con este apartado. El proyecto se vincula por la obligatoriedad de obtener la autorización correspondiente para realizar las obras descritas en esta manifestación de impacto ambiental. Como ya se mencionó anteriormente, la promovente una vez autorizado el proyecto en materia ambiental procederá a tramitar el Registro Nacional de Pesca para la unidad de producción acuícola.
Art. 30°.- *Las actividades pesqueras se clasifican en:* **II.-** *Cultivo o acuacultura con fines*		
Artículo 31°.- *Para realizar las actividades de pesca se requiere lo siguiente:* **I,** *Concesión, para:* **Inciso b)** *Acuacultura comercial* **II,** Permiso, para: **Inciso g)** *Acuacultura de fomento* **III,** *Autorización, para:* **Inciso d)** *Recolectar del medio natural reproductores, larvas, postlarvas, crías, huevos, semillas, alevines o en cualquier otro estadio, y* **Inciso e)** *Acuacultura didáctica.*		

Artículos 22.- *la Secretaría podrá inscribir en el Registro Nacional de Pesca a los acuicultores que no requieran concesión, permiso o Autorización.*	Al **proyecto** le aplica el Artículo, incisos y, fracciones anteriores, porque se trata de una actividad acuícola con fines comerciales.	Por el hecho de presentar a la autoridad correspondiente (SEMARNAT) la Manifestación de Impacto Ambiental, el promovente está cumpliendo con este apartado. El proyecto se vincula por la obligatoriedad de obtener la autorización correspondiente para realizar las obras descritas en esta manifestación de impacto ambiental. Como ya se mencionó anteriormente, la promovente una vez autorizado el proyecto en materia ambiental procederá a tramitar el Registro Nacional de Pesca para la unidad de producción acuícola.
Art. 30°.- *Las actividades pesqueras se clasifican en:* **II.-** *Cultivo o acuacultura con fines*		
Artículo 31°.- *Para realizar las actividades de pesca se requiere lo siguiente:* **I,** *Concesión, para:* **Inciso b)** *Acuacultura comercial* **II,** Permiso, para: **Inciso g)** *Acuacultura de fomento* **III,** *Autorización, para:* **Inciso d)** *Recolectar del medio natural reproductores, larvas, postlarvas, crías, huevos, semillas, alevines o en cualquier otro estadio, y* **Inciso e)** *Acuacultura didáctica.*		

Artículos 22.- *la Secretaría podrá inscribir en el Registro Nacional de Pesca a los acuicultores que no requieran concesión, permiso o Autorización.*	Al **proyecto** le aplica el Artículo, incisos y, fracciones anteriores, porque se trata de una actividad acuícola con fines comerciales.	Por el hecho de presentar a la autoridad correspondiente (SEMARNAT) la Manifestación de Impacto Ambiental, el promovente está cumpliendo con este apartado. El proyecto se vincula por la obligatoriedad de obtener la autorización correspondiente para realizar las obras descritas en esta manifestación de impacto ambiental. Como ya se mencionó anteriormente, la promovente una vez autorizado el proyecto en materia ambiental procederá a tramitar el Registro Nacional de Pesca para la unidad de producción acuícola.
Art. 30°.- *Las actividades pesqueras se clasifican en:* **II.-** *Cultivo o acuacultura con fines*		
Artículo 31°.- *Para realizar las actividades de pesca se requiere lo siguiente:* **I,** *Concesión, para:* **Inciso b)** *Acuacultura comercial* **II,** Permiso, para: **Inciso g)** *Acuacultura de fomento* **III,** *Autorización, para:* **Inciso d)** *Recolectar del medio natural reproductores, larvas, postlarvas, crías, huevos, semillas, alevines o en cualquier otro estadio, y* **Inciso e)** *Acuacultura didáctica.*		

Artículos 22.- *la Secretaría podrá inscribir en el Registro Nacional de Pesca a los acuicultores que no requieran concesión, permiso o Autorización.*	Al **proyecto** le aplica el Artículo, incisos y, fracciones anteriores, porque se trata de una actividad acuícola con fines comerciales.	Por el hecho de presentar a la autoridad correspondiente (SEMARNAT) la Manifestación de Impacto Ambiental, el promovente está cumpliendo con este apartado. El proyecto se vincula por la obligatoriedad de obtener la autorización correspondiente para realizar las obras descritas en esta manifestación de impacto ambiental. Como ya se mencionó anteriormente, la promovente una vez autorizado el proyecto en materia ambiental procederá a tramitar el Registro Nacional de Pesca para la unidad de producción acuícola.
Art. 30°.- *Las actividades pesqueras se clasifican en:* **II.-** *Cultivo o acuacultura con fines*		
Artículo 31°.- *Para realizar las actividades de pesca se requiere lo siguiente:* **I,** *Concesión, para:* **Inciso b)** *Acuacultura comercial* **II,** Permiso, para: **Inciso g)** *Acuacultura de fomento* **III,** *Autorización, para:* **Inciso d)** *Recolectar del medio natural reproductores, larvas, postlarvas, crías, huevos, semillas, alevines o en cualquier otro estadio, y* **Inciso e)** *Acuacultura didáctica.*		

Artículos 22.- *la Secretaría podrá inscribir en el Registro Nacional de Pesca a los acuicultores que no requieran concesión, permiso o Autorización.*	Al **proyecto** le aplica el Artículo, incisos y, fracciones anteriores, porque se trata de una actividad acuícola con fines comerciales.	Por el hecho de presentar a la autoridad correspondiente (SEMARNAT) la Manifestación de Impacto Ambiental, el promovente está cumpliendo con este apartado. El proyecto se vincula por la obligatoriedad de obtener la autorización correspondiente para realizar las obras descritas en esta manifestación de impacto ambiental. Como ya se mencionó anteriormente, la promovente una vez autorizado el proyecto en materia ambiental procederá a tramitar el Registro Nacional de Pesca para la unidad de producción acuícola.
Art. 30°.- *Las actividades pesqueras se clasifican en:* **II.-** *Cultivo o acuacultura con fines*		
Artículo 31°.- *Para realizar las actividades de pesca se requiere lo siguiente:* **I,** *Concesión, para:* **Inciso b)** *Acuacultura comercial* **II,** Permiso, para: **Inciso g)** *Acuacultura de fomento* **III,** *Autorización, para:* **Inciso d)** *Recolectar del medio natural reproductores, larvas, postlarvas, crías, huevos, semillas, alevines o en cualquier otro estadio, y* **Inciso e)** *Acuacultura didáctica.*		

Artículos 22.- *la Secretaría podrá inscribir en el Registro Nacional de Pesca a los acuicultores que no requieran concesión, permiso o Autorización.*	Al **proyecto** le aplica el Artículo, incisos y, fracciones anteriores, porque se trata de una actividad acuícola con fines comerciales.	Por el hecho de presentar a la autoridad correspondiente (SEMARNAT) la Manifestación de Impacto Ambiental, el promovente está cumpliendo con este apartado. El proyecto se vincula por la obligatoriedad de obtener la autorización correspondiente para realizar las obras descritas en esta manifestación de impacto ambiental. Como ya se mencionó anteriormente, la promovente una vez autorizado el proyecto en materia ambiental procederá a tramitar el Registro Nacional de Pesca para la unidad de producción acuícola.
Art. 30°.- *Las actividades pesqueras se clasifican en:* **II.-** *Cultivo o acuacultura con fines*		
Artículo 31°.- *Para realizar las actividades de pesca se requiere lo siguiente:* **I,** *Concesión, para:* **Inciso b)** *Acuacultura comercial* **II,** Permiso, para: **Inciso g)** *Acuacultura de fomento* **III,** *Autorización, para:* **Inciso d)** *Recolectar del medio natural reproductores, larvas, postlarvas, crías, huevos, semillas, alevines o en cualquier otro estadio, y* **Inciso e)** *Acuacultura didáctica.*		

Artículos 22.- *la Secretaría podrá inscribir en el Registro Nacional de Pesca a los acuicultores que no requieran concesión, permiso o Autorización.*	Al **proyecto** le aplica el Artículo, incisos y, fracciones anteriores, porque se trata de una actividad acuícola con fines comerciales.	Por el hecho de presentar a la autoridad correspondiente (SEMARNAT) la Manifestación de Impacto Ambiental, el promovente está cumpliendo con este apartado. El proyecto se vincula por la obligatoriedad de obtener la autorización correspondiente para realizar las obras descritas en esta manifestación de impacto ambiental. Como ya se mencionó anteriormente, la promovente una vez autorizado el proyecto en materia ambiental procederá a tramitar el Registro Nacional de Pesca para la unidad de producción acuícola.
Art. 30°.- *Las actividades pesqueras se clasifican en:* **II.-** *Cultivo o acuacultura con fines*		
Artículo 31°.- *Para realizar las actividades de pesca se requiere lo siguiente:* **I,** *Concesión, para:* **Inciso b)** *Acuacultura comercial* **II,** Permiso, para: **Inciso g)** *Acuacultura de fomento* **III,** *Autorización, para:* **Inciso d)** *Recolectar del medio natural reproductores, larvas, postlarvas, crías, huevos, semillas, alevines o en cualquier otro estadio, y* **Inciso e)** *Acuacultura didáctica.*		

Artículos 22.- *la Secretaría podrá inscribir en el Registro Nacional de Pesca a los acuicultores que no requieran concesión, permiso o Autorización.*	Al **proyecto** le aplica el Artículo, incisos y, fracciones anteriores, porque se trata de una actividad acuícola con fines comerciales.	Por el hecho de presentar a la autoridad correspondiente (SEMARNAT) la Manifestación de Impacto Ambiental, el promovente está cumpliendo con este apartado. El proyecto se vincula por la obligatoriedad de obtener la autorización correspondiente para realizar las obras descritas en esta manifestación de impacto ambiental. Como ya se mencionó anteriormente, la promovente una vez autorizado el proyecto en materia ambiental procederá a tramitar el Registro Nacional de Pesca para la unidad de producción acuícola.
Art. 30°.- *Las actividades pesqueras se clasifican en:* **II.-** *Cultivo o acuacultura con fines*		
Artículo 31°.- *Para realizar las actividades de pesca se requiere lo siguiente:* **I,** *Concesión, para:* **Inciso b)** *Acuacultura comercial* **II,** Permiso, para: **Inciso g)** *Acuacultura de fomento* **III,** *Autorización, para:* **Inciso d)** *Recolectar del medio natural reproductores, larvas, postlarvas, crías, huevos, semillas, alevines o en cualquier otro estadio, y* **Inciso e)** *Acuacultura didáctica.*		

Artículos 22.- *la Secretaría podrá inscribir en el Registro Nacional de Pesca a los acuicultores que no requieran concesión, permiso o Autorización.*	Al **proyecto** le aplica el Artículo, incisos y, fracciones anteriores, porque se trata de una actividad acuícola con fines comerciales.	Por el hecho de presentar a la autoridad correspondiente (SEMARNAT) la Manifestación de Impacto Ambiental, el promovente está cumpliendo con este apartado. El proyecto se vincula por la obligatoriedad de obtener la autorización correspondiente para realizar las obras descritas en esta manifestación de impacto ambiental. Como ya se mencionó anteriormente, la promovente una vez autorizado el proyecto en materia ambiental procederá a tramitar el Registro Nacional de Pesca para la unidad de producción acuícola.
Art. 30°.- *Las actividades pesqueras se clasifican en:* **II.-** *Cultivo o acuacultura con fines*		
Artículo 31°.- *Para realizar las actividades de pesca se requiere lo siguiente:* **I,** *Concesión, para:* **Inciso b)** *Acuacultura comercial* **II,** Permiso, para: **Inciso g)** *Acuacultura de fomento* **III,** *Autorización, para:* **Inciso d)** *Recolectar del medio natural reproductores, larvas, postlarvas, crías, huevos, semillas, alevines o en cualquier otro estadio, y* **Inciso e)** *Acuacultura didáctica.*		

Artículos 22.- *la Secretaría podrá inscribir en el Registro Nacional de Pesca a los acuicultores que no requieran concesión, permiso o Autorización.*	Al **proyecto** le aplica el Artículo, incisos y, fracciones anteriores, porque se trata de una actividad acuícola con fines comerciales.	Por el hecho de presentar a la autoridad correspondiente (SEMARNAT) la Manifestación de Impacto Ambiental, el promovente está cumpliendo con este apartado. El proyecto se vincula por la obligatoriedad de obtener la autorización correspondiente para realizar las obras descritas en esta manifestación de impacto ambiental. Como ya se mencionó anteriormente, la promovente una vez autorizado el proyecto en materia ambiental procederá a tramitar el Registro Nacional de Pesca para la unidad de producción acuícola.
Art. 30°.- *Las actividades pesqueras se clasifican en:* **II.-** *Cultivo o acuacultura con fines*		
Artículo 31°.- *Para realizar las actividades de pesca se requiere lo siguiente:* **I,** *Concesión, para:* **Inciso b)** *Acuacultura comercial* **II,** Permiso, para: **Inciso g)** *Acuacultura de fomento* **III,** *Autorización, para:* **Inciso d)** *Recolectar del medio natural reproductores, larvas, postlarvas, crías, huevos, semillas, alevines o en cualquier otro estadio, y* **Inciso e)** *Acuacultura didáctica.*		

Artículos 22.- *la Secretaría podrá inscribir en el Registro Nacional de Pesca a los acuicultores que no requieran concesión, permiso o Autorización.*	Al **proyecto** le aplica el Artículo, incisos y, fracciones anteriores, porque se trata de una actividad acuícola con fines comerciales.	Por el hecho de presentar a la autoridad correspondiente (SEMARNAT) la Manifestación de Impacto Ambiental, el promovente está cumpliendo con este apartado. El proyecto se vincula por la obligatoriedad de obtener la autorización correspondiente para realizar las obras descritas en esta manifestación de impacto ambiental. Como ya se mencionó anteriormente, la promovente una vez autorizado el proyecto en materia ambiental procederá a tramitar el Registro Nacional de Pesca para la unidad de producción acuícola.
Art. 30°.- *Las actividades pesqueras se clasifican en:* **II.-** *Cultivo o acuacultura con fines*		
Artículo 31°.- *Para realizar las actividades de pesca se requiere lo siguiente:* **I,** *Concesión, para:* **Inciso b)** *Acuacultura comercial* **II,** Permiso, para: **Inciso g)** *Acuacultura de fomento* **III,** *Autorización, para:* **Inciso d)** *Recolectar del medio natural reproductores, larvas, postlarvas, crías, huevos, semillas, alevines o en cualquier otro estadio, y* **Inciso e)** *Acuacultura didáctica.*		

Artículos 22.- *la Secretaría podrá inscribir en el Registro Nacional de Pesca a los acuicultores que no requieran concesión, permiso o Autorización.*	Al **proyecto** le aplica el Artículo, incisos y, fracciones anteriores, porque se trata de una actividad acuícola con fines comerciales.	Por el hecho de presentar a la autoridad correspondiente (SEMARNAT) la Manifestación de Impacto Ambiental, el promovente está cumpliendo con este apartado. El proyecto se vincula por la obligatoriedad de obtener la autorización correspondiente para realizar las obras descritas en esta manifestación de impacto ambiental. Como ya se mencionó anteriormente, la promovente una vez autorizado el proyecto en materia ambiental procederá a tramitar el Registro Nacional de Pesca para la unidad de producción acuícola.
Art. 30°.- *Las actividades pesqueras se clasifican en:* **II.-** *Cultivo o acuacultura con fines*		
Artículo 31°.- *Para realizar las actividades de pesca se requiere lo siguiente:* **I,** *Concesión, para:* **Inciso b)** *Acuacultura comercial* **II,** Permiso, para: **Inciso g)** *Acuacultura de fomento* **III,** *Autorización, para:* **Inciso d)** *Recolectar del medio natural reproductores, larvas, postlarvas, crías, huevos, semillas, alevines o en cualquier otro estadio, y* **Inciso e)** *Acuacultura didáctica.*		

Artículos 22.- *la Secretaría podrá inscribir en el Registro Nacional de Pesca a los acuicultores que no requieran concesión, permiso o Autorización.*	Al **proyecto** le aplica el Artículo, incisos y, fracciones anteriores, porque se trata de una actividad acuícola con fines comerciales.	Por el hecho de presentar a la autoridad correspondiente (SEMARNAT) la Manifestación de Impacto Ambiental, el promovente está cumpliendo con este apartado. El proyecto se vincula por la obligatoriedad de obtener la autorización correspondiente para realizar las obras descritas en esta manifestación de impacto ambiental. Como ya se mencionó anteriormente, la promovente una vez autorizado el proyecto en materia ambiental procederá a tramitar el Registro Nacional de Pesca para la unidad de producción acuícola.
Art. 30°.- *Las actividades pesqueras se clasifican en:* **II.-** *Cultivo o acuacultura con fines*		
Artículo 31°.- *Para realizar las actividades de pesca se requiere lo siguiente:* **I,** *Concesión, para:* **Inciso b)** *Acuacultura comercial* **II,** Permiso, para: **Inciso g)** *Acuacultura de fomento* **III,** *Autorización, para:* **Inciso d)** *Recolectar del medio natural reproductores, larvas, postlarvas, crías, huevos, semillas, alevines o en cualquier otro estadio, y* **Inciso e)** *Acuacultura didáctica.*		

Artículos 22.- *la Secretaría podrá inscribir en el Registro Nacional de Pesca a los acuicultores que no requieran concesión, permiso o Autorización.*	Al **proyecto** le aplica el Artículo, incisos y, fracciones anteriores, porque se trata de una actividad acuícola con fines comerciales.	Por el hecho de presentar a la autoridad correspondiente (SEMARNAT) la Manifestación de Impacto Ambiental, el promovente está cumpliendo con este apartado. El proyecto se vincula por la obligatoriedad de obtener la autorización correspondiente para realizar las obras descritas en esta manifestación de impacto ambiental. Como ya se mencionó anteriormente, la promovente una vez autorizado el proyecto en materia ambiental procederá a tramitar el Registro Nacional de Pesca para la unidad de producción acuícola.
Art. 30°.- *Las actividades pesqueras se clasifican en:* **II.-** *Cultivo o acuacultura con fines*		
Artículo 31°.- *Para realizar las actividades de pesca se requiere lo siguiente:* **I,** *Concesión, para:* **Inciso b)** *Acuacultura comercial* **II,** Permiso, para: **Inciso g)** *Acuacultura de fomento* **III,** *Autorización, para:* **Inciso d)** *Recolectar del medio natural reproductores, larvas, postlarvas, crías, huevos, semillas, alevines o en cualquier otro estadio, y* **Inciso e)** *Acuacultura didáctica.*		

Artículos 22.- *la Secretaría podrá inscribir en el Registro Nacional de Pesca a los acuicultores que no requieran concesión, permiso o Autorización.*	Al **proyecto** le aplica el Artículo, incisos y, fracciones anteriores, porque se trata de una actividad acuícola con fines comerciales.	Por el hecho de presentar a la autoridad correspondiente (SEMARNAT) la Manifestación de Impacto Ambiental, el promovente está cumpliendo con este apartado. El proyecto se vincula por la obligatoriedad de obtener la autorización correspondiente para realizar las obras descritas en esta manifestación de impacto ambiental. Como ya se mencionó anteriormente, la promovente una vez autorizado el proyecto en materia ambiental procederá a tramitar el Registro Nacional de Pesca para la unidad de producción acuícola.
Art. 30°.- *Las actividades pesqueras se clasifican en:* **II.-** *Cultivo o acuacultura con fines*		
Artículo 31°.- *Para realizar las actividades de pesca se requiere lo siguiente:* **I,** *Concesión, para:* **Inciso b)** *Acuacultura comercial* **II,** Permiso, para: **Inciso g)** *Acuacultura de fomento* **III,** *Autorización, para:* **Inciso d)** *Recolectar del medio natural reproductores, larvas, postlarvas, crías, huevos, semillas, alevines o en cualquier otro estadio, y* **Inciso e)** *Acuacultura didáctica.*		

Artículos 22.- *la Secretaría podrá inscribir en el Registro Nacional de Pesca a los acuicultores que no requieran concesión, permiso o Autorización.*	Al **proyecto** le aplica el Artículo, incisos y, fracciones anteriores, porque se trata de una actividad acuícola con fines comerciales.	Por el hecho de presentar a la autoridad correspondiente (SEMARNAT) la Manifestación de Impacto Ambiental, el promovente está cumpliendo con este apartado. El proyecto se vincula por la obligatoriedad de obtener la autorización correspondiente para realizar las obras descritas en esta manifestación de impacto ambiental. Como ya se mencionó anteriormente, la promovente una vez autorizado el proyecto en materia ambiental procederá a tramitar el Registro Nacional de Pesca para la unidad de producción acuícola.
Art. 30°.- *Las actividades pesqueras se clasifican en:* **II.-** *Cultivo o acuacultura con fines*		
Artículo 31°.- *Para realizar las actividades de pesca se requiere lo siguiente:* **I,** *Concesión, para:* **Inciso b)** *Acuacultura comercial* **II,** Permiso, para: **Inciso g)** *Acuacultura de fomento* **III,** *Autorización, para:* **Inciso d)** *Recolectar del medio natural reproductores, larvas, postlarvas, crías, huevos, semillas, alevines o en cualquier otro estadio, y* **Inciso e)** *Acuacultura didáctica.*		

Artículos 22.- *la Secretaría podrá inscribir en el Registro Nacional de Pesca a los acuicultores que no requieran concesión, permiso o Autorización.*	Al **proyecto** le aplica el Artículo, incisos y, fracciones anteriores, porque se trata de una actividad acuícola con fines comerciales.	Por el hecho de presentar a la autoridad correspondiente (SEMARNAT) la Manifestación de Impacto Ambiental, el promovente está cumpliendo con este apartado. El proyecto se vincula por la obligatoriedad de obtener la autorización correspondiente para realizar las obras descritas en esta manifestación de impacto ambiental. Como ya se mencionó anteriormente, la promovente una vez autorizado el proyecto en materia ambiental procederá a tramitar el Registro Nacional de Pesca para la unidad de producción acuícola.
Art. 30°.- *Las actividades pesqueras se clasifican en:* **II.-** *Cultivo o acuacultura con fines*		
Artículo 31°.- *Para realizar las actividades de pesca se requiere lo siguiente:* **I,** *Concesión, para:* **Inciso b)** *Acuacultura comercial* **II,** Permiso, para: **Inciso g)** *Acuacultura de fomento* **III,** *Autorización, para:* **Inciso d)** *Recolectar del medio natural reproductores, larvas, postlarvas, crías, huevos, semillas, alevines o en cualquier otro estadio, y* **Inciso e)** *Acuacultura didáctica.*		

Artículos 22.- *la Secretaría podrá inscribir en el Registro Nacional de Pesca a los acuicultores que no requieran concesión, permiso o Autorización.*	Al **proyecto** le aplica el Artículo, incisos y, fracciones anteriores, porque se trata de una actividad acuícola con fines comerciales.	Por el hecho de presentar a la autoridad correspondiente (SEMARNAT) la Manifestación de Impacto Ambiental, el promovente está cumpliendo con este apartado. El proyecto se vincula por la obligatoriedad de obtener la autorización correspondiente para realizar las obras descritas en esta manifestación de impacto ambiental. Como ya se mencionó anteriormente, la promovente una vez autorizado el proyecto en materia ambiental procederá a tramitar el Registro Nacional de Pesca para la unidad de producción acuícola.
Art. 30°.- *Las actividades pesqueras se clasifican en:* **II.-** *Cultivo o acuacultura con fines*		
Artículo 31°.- *Para realizar las actividades de pesca se requiere lo siguiente:* **I,** *Concesión, para:* **Inciso b)** *Acuacultura comercial* **II,** Permiso, para: **Inciso g)** *Acuacultura de fomento* **III,** *Autorización, para:* **Inciso d)** *Recolectar del medio natural reproductores, larvas, postlarvas, crías, huevos, semillas, alevines o en cualquier otro estadio, y* **Inciso e)** *Acuacultura didáctica.*		

Artículos 22.- *la Secretaría podrá inscribir en el Registro Nacional de Pesca a los acuicultores que no requieran concesión, permiso o Autorización.*	Al **proyecto** le aplica el Artículo, incisos y, fracciones anteriores, porque se trata de una actividad acuícola con fines comerciales.	Por el hecho de presentar a la autoridad correspondiente (SEMARNAT) la Manifestación de Impacto Ambiental, el promovente está cumpliendo con este apartado. El proyecto se vincula por la obligatoriedad de obtener la autorización correspondiente para realizar las obras descritas en esta manifestación de impacto ambiental. Como ya se mencionó anteriormente, la promovente una vez autorizado el proyecto en materia ambiental procederá a tramitar el Registro Nacional de Pesca para la unidad de producción acuícola.
Art. 30°.- *Las actividades pesqueras se clasifican en:* **II.-** *Cultivo o acuacultura con fines*		
Artículo 31°.- *Para realizar las actividades de pesca se requiere lo siguiente:* **I,** *Concesión, para:* **Inciso b)** *Acuacultura comercial* **II,** Permiso, para: **Inciso g)** *Acuacultura de fomento* **III,** *Autorización, para:* **Inciso d)** *Recolectar del medio natural reproductores, larvas, postlarvas, crías, huevos, semillas, alevines o en cualquier otro estadio, y* **Inciso e)** *Acuacultura didáctica.*		

Artículos 22.- *la Secretaría podrá inscribir en el Registro Nacional de Pesca a los acuicultores que no requieran concesión, permiso o Autorización.*	Al **proyecto** le aplica el Artículo, incisos y, fracciones anteriores, porque se trata de una actividad acuícola con fines comerciales.	Por el hecho de presentar a la autoridad correspondiente (SEMARNAT) la Manifestación de Impacto Ambiental, el promovente está cumpliendo con este apartado. El proyecto se vincula por la obligatoriedad de obtener la autorización correspondiente para realizar las obras descritas en esta manifestación de impacto ambiental. Como ya se mencionó anteriormente, la promovente una vez autorizado el proyecto en materia ambiental procederá a tramitar el Registro Nacional de Pesca para la unidad de producción acuícola.
Art. 30°.- *Las actividades pesqueras se clasifican en:* **II.-** *Cultivo o acuacultura con fines*		
Artículo 31°.- *Para realizar las actividades de pesca se requiere lo siguiente:* **I,** *Concesión, para:* **Inciso b)** *Acuacultura comercial* **II,** Permiso, para: **Inciso g)** *Acuacultura de fomento* **III,** *Autorización, para:* **Inciso d)** *Recolectar del medio natural reproductores, larvas, postlarvas, crías, huevos, semillas, alevines o en cualquier otro estadio, y* **Inciso e)** *Acuacultura didáctica.*		

Artículos 22.- *la Secretaría podrá inscribir en el Registro Nacional de Pesca a los acuicultores que no requieran concesión, permiso o Autorización.*	Al **proyecto** le aplica el Artículo, incisos y, fracciones anteriores, porque se trata de una actividad acuícola con fines comerciales.	Por el hecho de presentar a la autoridad correspondiente (SEMARNAT) la Manifestación de Impacto Ambiental, el promovente está cumpliendo con este apartado. El proyecto se vincula por la obligatoriedad de obtener la autorización correspondiente para realizar las obras descritas en esta manifestación de impacto ambiental. Como ya se mencionó anteriormente, la promovente una vez autorizado el proyecto en materia ambiental procederá a tramitar el Registro Nacional de Pesca para la unidad de producción acuícola.
Art. 30°.- *Las actividades pesqueras se clasifican en:* **II.-** *Cultivo o acuacultura con fines*		
Artículo 31°.- *Para realizar las actividades de pesca se requiere lo siguiente:* **I,** *Concesión, para:* **Inciso b)** *Acuacultura comercial* **II,** Permiso, para: **Inciso g)** *Acuacultura de fomento* **III,** *Autorización, para:* **Inciso d)** *Recolectar del medio natural reproductores, larvas, postlarvas, crías, huevos, semillas, alevines o en cualquier otro estadio, y* **Inciso e)** *Acuacultura didáctica.*		

Artículos 22.- *la Secretaría podrá inscribir en el Registro Nacional de Pesca a los acuicultores que no requieran concesión, permiso o Autorización.*	Al **proyecto** le aplica el Artículo, incisos y, fracciones anteriores, porque se trata de una actividad acuícola con fines comerciales.	Por el hecho de presentar a la autoridad correspondiente (SEMARNAT) la Manifestación de Impacto Ambiental, el promovente está cumpliendo con este apartado. El proyecto se vincula por la obligatoriedad de obtener la autorización correspondiente para realizar las obras descritas en esta manifestación de impacto ambiental. Como ya se mencionó anteriormente, la promovente una vez autorizado el proyecto en materia ambiental procederá a tramitar el Registro Nacional de Pesca para la unidad de producción acuícola.
Art. 30°.- *Las actividades pesqueras se clasifican en:* **II.-** *Cultivo o acuacultura con fines*		
Artículo 31°.- *Para realizar las actividades de pesca se requiere lo siguiente:* **I,** *Concesión, para:* **Inciso b)** *Acuacultura comercial* **II,** Permiso, para: **Inciso g)** *Acuacultura de fomento* **III,** *Autorización, para:* **Inciso d)** *Recolectar del medio natural reproductores, larvas, postlarvas, crías, huevos, semillas, alevines o en cualquier otro estadio, y* **Inciso e)** *Acuacultura didáctica.*		

Artículos 22.- *la Secretaría podrá inscribir en el Registro Nacional de Pesca a los acuicultores que no requieran concesión, permiso o Autorización.*	Al **proyecto** le aplica el Artículo, incisos y, fracciones anteriores, porque se trata de una actividad acuícola con fines comerciales.	Por el hecho de presentar a la autoridad correspondiente (SEMARNAT) la Manifestación de Impacto Ambiental, el promovente está cumpliendo con este apartado. El proyecto se vincula por la obligatoriedad de obtener la autorización correspondiente para realizar las obras descritas en esta manifestación de impacto ambiental. Como ya se mencionó anteriormente, la promovente una vez autorizado el proyecto en materia ambiental procederá a tramitar el Registro Nacional de Pesca para la unidad de producción acuícola.
Art. 30°.- *Las actividades pesqueras se clasifican en:* **II.-** *Cultivo o acuacultura con fines*		
Artículo 31°.- *Para realizar las actividades de pesca se requiere lo siguiente:* **I,** *Concesión, para:* **Inciso b)** *Acuacultura comercial* **II,** Permiso, para: **Inciso g)** *Acuacultura de fomento* **III,** *Autorización, para:* **Inciso d)** *Recolectar del medio natural reproductores, larvas, postlarvas, crías, huevos, semillas, alevines o en cualquier otro estadio, y* **Inciso e)** *Acuacultura didáctica.*		

Artículos 22.- *la Secretaría podrá inscribir en el Registro Nacional de Pesca a los acuicultores que no requieran concesión, permiso o Autorización.*	Al **proyecto** le aplica el Artículo, incisos y, fracciones anteriores, porque se trata de una actividad acuícola con fines comerciales.	Por el hecho de presentar a la autoridad correspondiente (SEMARNAT) la Manifestación de Impacto Ambiental, el promovente está cumpliendo con este apartado. El proyecto se vincula por la obligatoriedad de obtener la autorización correspondiente para realizar las obras descritas en esta manifestación de impacto ambiental. Como ya se mencionó anteriormente, la promovente una vez autorizado el proyecto en materia ambiental procederá a tramitar el Registro Nacional de Pesca para la unidad de producción acuícola.
Art. 30°.- *Las actividades pesqueras se clasifican en:* **II.-** *Cultivo o acuacultura con fines*		
Artículo 31°.- *Para realizar las actividades de pesca se requiere lo siguiente:* **I,** *Concesión, para:* **Inciso b)** *Acuacultura comercial* **II,** Permiso, para: **Inciso g)** *Acuacultura de fomento* **III,** *Autorización, para:* **Inciso d)** *Recolectar del medio natural reproductores, larvas, postlarvas, crías, huevos, semillas, alevines o en cualquier otro estadio, y* **Inciso e)** *Acuacultura didáctica.*		

Artículos 22.- *la Secretaría podrá inscribir en el Registro Nacional de Pesca a los acuicultores que no requieran concesión, permiso o Autorización.*	Al **proyecto** le aplica el Artículo, incisos y, fracciones anteriores, porque se trata de una actividad acuícola con fines comerciales.	Por el hecho de presentar a la autoridad correspondiente (SEMARNAT) la Manifestación de Impacto Ambiental, el promovente está cumpliendo con este apartado. El proyecto se vincula por la obligatoriedad de obtener la autorización correspondiente para realizar las obras descritas en esta manifestación de impacto ambiental. Como ya se mencionó anteriormente, la promovente una vez autorizado el proyecto en materia ambiental procederá a tramitar el Registro Nacional de Pesca para la unidad de producción acuícola.
Art. 30°.- *Las actividades pesqueras se clasifican en:* **II.-** *Cultivo o acuacultura con fines*		
Artículo 31°.- *Para realizar las actividades de pesca se requiere lo siguiente:* **I,** *Concesión, para:* **Inciso b)** *Acuacultura comercial* **II,** Permiso, para: **Inciso g)** *Acuacultura de fomento* **III,** *Autorización, para:* **Inciso d)** *Recolectar del medio natural reproductores, larvas, postlarvas, crías, huevos, semillas, alevines o en cualquier otro estadio, y* **Inciso e)** *Acuacultura didáctica.*		

Artículos 22.- *la Secretaría podrá inscribir en el Registro Nacional de Pesca a los acuicultores que no requieran concesión, permiso o Autorización.*	Al **proyecto** le aplica el Artículo, incisos y, fracciones anteriores, porque se trata de una actividad acuícola con fines comerciales.	Por el hecho de presentar a la autoridad correspondiente (SEMARNAT) la Manifestación de Impacto Ambiental, el promovente está cumpliendo con este apartado. El proyecto se vincula por la obligatoriedad de obtener la autorización correspondiente para realizar las obras descritas en esta manifestación de impacto ambiental. Como ya se mencionó anteriormente, la promovente una vez autorizado el proyecto en materia ambiental procederá a tramitar el Registro Nacional de Pesca para la unidad de producción acuícola.
Art. 30°.- *Las actividades pesqueras se clasifican en:* **II.-** *Cultivo o acuacultura con fines*		
Artículo 31°.- *Para realizar las actividades de pesca se requiere lo siguiente:* **I,** *Concesión, para:* **Inciso b)** *Acuacultura comercial* **II,** Permiso, para: **Inciso g)** *Acuacultura de fomento* **III,** *Autorización, para:* **Inciso d)** *Recolectar del medio natural reproductores, larvas, postlarvas, crías, huevos, semillas, alevines o en cualquier otro estadio, y* **Inciso e)** *Acuacultura didáctica.*		

Artículos 22.- *la Secretaría podrá inscribir en el Registro Nacional de Pesca a los acuicultores que no requieran concesión, permiso o Autorización.*	Al **proyecto** le aplica el Artículo, incisos y, fracciones anteriores, porque se trata de una actividad acuícola con fines comerciales.	Por el hecho de presentar a la autoridad correspondiente (SEMARNAT) la Manifestación de Impacto Ambiental, el promovente está cumpliendo con este apartado. El proyecto se vincula por la obligatoriedad de obtener la autorización correspondiente para realizar las obras descritas en esta manifestación de impacto ambiental. Como ya se mencionó anteriormente, la promovente una vez autorizado el proyecto en materia ambiental procederá a tramitar el Registro Nacional de Pesca para la unidad de producción acuícola.
Art. 30°.- *Las actividades pesqueras se clasifican en:* **II.-** *Cultivo o acuacultura con fines*		
Artículo 31°.- *Para realizar las actividades de pesca se requiere lo siguiente:* **I,** *Concesión, para:* **Inciso b)** *Acuacultura comercial* **II,** Permiso, para: **Inciso g)** *Acuacultura de fomento* **III,** *Autorización, para:* **Inciso d)** *Recolectar del medio natural reproductores, larvas, postlarvas, crías, huevos, semillas, alevines o en cualquier otro estadio, y* **Inciso e)** *Acuacultura didáctica.*		

Artículos 22.- *la Secretaría podrá inscribir en el Registro Nacional de Pesca a los acuicultores que no requieran concesión, permiso o Autorización.*	Al **proyecto** le aplica el Artículo, incisos y, fracciones anteriores, porque se trata de una actividad acuícola con fines comerciales.	Por el hecho de presentar a la autoridad correspondiente (SEMARNAT) la Manifestación de Impacto Ambiental, el promovente está cumpliendo con este apartado. El proyecto se vincula por la obligatoriedad de obtener la autorización correspondiente para realizar las obras descritas en esta manifestación de impacto ambiental. Como ya se mencionó anteriormente, la promovente una vez autorizado el proyecto en materia ambiental procederá a tramitar el Registro Nacional de Pesca para la unidad de producción acuícola.
Art. 30°.- *Las actividades pesqueras se clasifican en:* **II.-** *Cultivo o acuacultura con fines*		
Artículo 31°.- *Para realizar las actividades de pesca se requiere lo siguiente:* **I,** *Concesión, para:* **Inciso b)** *Acuacultura comercial* **II,** Permiso, para: **Inciso g)** *Acuacultura de fomento* **III,** *Autorización, para:* **Inciso d)** *Recolectar del medio natural reproductores, larvas, postlarvas, crías, huevos, semillas, alevines o en cualquier otro estadio, y* **Inciso e)** *Acuacultura didáctica.*		

Artículos 22.- *la Secretaría podrá inscribir en el Registro Nacional de Pesca a los acuicultores que no requieran concesión, permiso o Autorización.*	Al **proyecto** le aplica el Artículo, incisos y, fracciones anteriores, porque se trata de una actividad acuícola con fines comerciales.	Por el hecho de presentar a la autoridad correspondiente (SEMARNAT) la Manifestación de Impacto Ambiental, el promovente está cumpliendo con este apartado. El proyecto se vincula por la obligatoriedad de obtener la autorización correspondiente para realizar las obras descritas en esta manifestación de impacto ambiental. Como ya se mencionó anteriormente, la promovente una vez autorizado el proyecto en materia ambiental procederá a tramitar el Registro Nacional de Pesca para la unidad de producción acuícola.
Art. 30°.- *Las actividades pesqueras se clasifican en:* **II.-** *Cultivo o acuacultura con fines*		
Artículo 31°.- *Para realizar las actividades de pesca se requiere lo siguiente:* **I,** *Concesión, para:* **Inciso b)** *Acuacultura comercial* **II,** Permiso, para: **Inciso g)** *Acuacultura de fomento* **III,** *Autorización, para:* **Inciso d)** *Recolectar del medio natural reproductores, larvas, postlarvas, crías, huevos, semillas, alevines o en cualquier otro estadio, y* **Inciso e)** *Acuacultura didáctica.*		

Artículos 22.- *la Secretaría podrá inscribir en el Registro Nacional de Pesca a los acuicultores que no requieran concesión, permiso o Autorización.*	Al **proyecto** le aplica el Artículo, incisos y, fracciones anteriores, porque se trata de una actividad acuícola con fines comerciales.	Por el hecho de presentar a la autoridad correspondiente (SEMARNAT) la Manifestación de Impacto Ambiental, el promovente está cumpliendo con este apartado. El proyecto se vincula por la obligatoriedad de obtener la autorización correspondiente para realizar las obras descritas en esta manifestación de impacto ambiental. Como ya se mencionó anteriormente, la promovente una vez autorizado el proyecto en materia ambiental procederá a tramitar el Registro Nacional de Pesca para la unidad de producción acuícola.
Art. 30°.- *Las actividades pesqueras se clasifican en:* **II.-** *Cultivo o acuacultura con fines*		
Artículo 31°.- *Para realizar las actividades de pesca se requiere lo siguiente:* **I,** *Concesión, para:* **Inciso b)** *Acuacultura comercial* **II,** Permiso, para: **Inciso g)** *Acuacultura de fomento* **III,** *Autorización, para:* **Inciso d)** *Recolectar del medio natural reproductores, larvas, postlarvas, crías, huevos, semillas, alevines o en cualquier otro estadio, y* **Inciso e)** *Acuacultura didáctica.*		

Artículos 22.- *la Secretaría podrá inscribir en el Registro Nacional de Pesca a los acuicultores que no requieran concesión, permiso o Autorización.*	Al **proyecto** le aplica el Artículo, incisos y, fracciones anteriores, porque se trata de una actividad acuícola con fines comerciales.	Por el hecho de presentar a la autoridad correspondiente (SEMARNAT) la Manifestación de Impacto Ambiental, el promovente está cumpliendo con este apartado. El proyecto se vincula por la obligatoriedad de obtener la autorización correspondiente para realizar las obras descritas en esta manifestación de impacto ambiental. Como ya se mencionó anteriormente, la promovente una vez autorizado el proyecto en materia ambiental procederá a tramitar el Registro Nacional de Pesca para la unidad de producción acuícola.
Art. 30°.- *Las actividades pesqueras se clasifican en:* **II.-** *Cultivo o acuacultura con fines*		
Artículo 31°.- *Para realizar las actividades de pesca se requiere lo siguiente:* **I,** *Concesión, para:* **Inciso b)** *Acuacultura comercial* **II,** Permiso, para: **Inciso g)** *Acuacultura de fomento* **III,** *Autorización, para:* **Inciso d)** *Recolectar del medio natural reproductores, larvas, postlarvas, crías, huevos, semillas, alevines o en cualquier otro estadio, y* **Inciso e)** *Acuacultura didáctica.*		

Artículos 22.- *la Secretaría podrá inscribir en el Registro Nacional de Pesca a los acuicultores que no requieran concesión, permiso o Autorización.*	Al **proyecto** le aplica el Artículo, incisos y, fracciones anteriores, porque se trata de una actividad acuícola con fines comerciales.	Por el hecho de presentar a la autoridad correspondiente (SEMARNAT) la Manifestación de Impacto Ambiental, el promovente está cumpliendo con este apartado. El proyecto se vincula por la obligatoriedad de obtener la autorización correspondiente para realizar las obras descritas en esta manifestación de impacto ambiental. Como ya se mencionó anteriormente, la promovente una vez autorizado el proyecto en materia ambiental procederá a tramitar el Registro Nacional de Pesca para la unidad de producción acuícola.
Art. 30°.- *Las actividades pesqueras se clasifican en:* **II.-** *Cultivo o acuacultura con fines*		
Artículo 31°.- *Para realizar las actividades de pesca se requiere lo siguiente:* **I,** *Concesión, para:* **Inciso b)** *Acuacultura comercial* **II,** Permiso, para: **Inciso g)** *Acuacultura de fomento* **III,** *Autorización, para:* **Inciso d)** *Recolectar del medio natural reproductores, larvas, postlarvas, crías, huevos, semillas, alevines o en cualquier otro estadio, y* **Inciso e)** *Acuacultura didáctica.*		

Artículos 22.- *la Secretaría podrá inscribir en el Registro Nacional de Pesca a los acuicultores que no requieran concesión, permiso o Autorización.*	Al **proyecto** le aplica el Artículo, incisos y, fracciones anteriores, porque se trata de una actividad acuícola con fines comerciales.	Por el hecho de presentar a la autoridad correspondiente (SEMARNAT) la Manifestación de Impacto Ambiental, el promovente está cumpliendo con este apartado. El proyecto se vincula por la obligatoriedad de obtener la autorización correspondiente para realizar las obras descritas en esta manifestación de impacto ambiental. Como ya se mencionó anteriormente, la promovente una vez autorizado el proyecto en materia ambiental procederá a tramitar el Registro Nacional de Pesca para la unidad de producción acuícola.
Art. 30°.- *Las actividades pesqueras se clasifican en:* **II.-** *Cultivo o acuacultura con fines*		
Artículo 31°.- *Para realizar las actividades de pesca se requiere lo siguiente:* **I,** *Concesión, para:* **Inciso b)** *Acuacultura comercial* **II,** Permiso, para: **Inciso g)** *Acuacultura de fomento* **III,** *Autorización, para:* **Inciso d)** *Recolectar del medio natural reproductores, larvas, postlarvas, crías, huevos, semillas, alevines o en cualquier otro estadio, y* **Inciso e)** *Acuacultura didáctica.*		

Artículos 22.- *la Secretaría podrá inscribir en el Registro Nacional de Pesca a los acuicultores que no requieran concesión, permiso o Autorización.*	Al **proyecto** le aplica el Artículo, incisos y, fracciones anteriores, porque se trata de una actividad acuícola con fines comerciales.	Por el hecho de presentar a la autoridad correspondiente (SEMARNAT) la Manifestación de Impacto Ambiental, el promovente está cumpliendo con este apartado. El proyecto se vincula por la obligatoriedad de obtener la autorización correspondiente para realizar las obras descritas en esta manifestación de impacto ambiental. Como ya se mencionó anteriormente, la promovente una vez autorizado el proyecto en materia ambiental procederá a tramitar el Registro Nacional de Pesca para la unidad de producción acuícola.
Art. 30°.- *Las actividades pesqueras se clasifican en:* **II.-** *Cultivo o acuacultura con fines*		
Artículo 31°.- *Para realizar las actividades de pesca se requiere lo siguiente:* **I,** *Concesión, para:* **Inciso b)** *Acuacultura comercial* **II,** Permiso, para: **Inciso g)** *Acuacultura de fomento* **III,** *Autorización, para:* **Inciso d)** *Recolectar del medio natural reproductores, larvas, postlarvas, crías, huevos, semillas, alevines o en cualquier otro estadio, y* **Inciso e)** *Acuacultura didáctica.*		

Artículos 22.- *la Secretaría podrá inscribir en el Registro Nacional de Pesca a los acuicultores que no requieran concesión, permiso o Autorización.*	Al **proyecto** le aplica el Artículo, incisos y, fracciones anteriores, porque se trata de una actividad acuícola con fines comerciales.	Por el hecho de presentar a la autoridad correspondiente (SEMARNAT) la Manifestación de Impacto Ambiental, el promovente está cumpliendo con este apartado. El proyecto se vincula por la obligatoriedad de obtener la autorización correspondiente para realizar las obras descritas en esta manifestación de impacto ambiental. Como ya se mencionó anteriormente, la promovente una vez autorizado el proyecto en materia ambiental procederá a tramitar el Registro Nacional de Pesca para la unidad de producción acuícola.
Art. 30°.- *Las actividades pesqueras se clasifican en:* **II.-** *Cultivo o acuacultura con fines*		
Artículo 31°.- *Para realizar las actividades de pesca se requiere lo siguiente:* **I,** *Concesión, para:* **Inciso b)** *Acuacultura comercial* **II,** Permiso, para: **Inciso g)** *Acuacultura de fomento* **III,** *Autorización, para:* **Inciso d)** *Recolectar del medio natural reproductores, larvas, postlarvas, crías, huevos, semillas, alevines o en cualquier otro estadio, y* **Inciso e)** *Acuacultura didáctica.*		

Artículos 22.- *la Secretaría podrá inscribir en el Registro Nacional de Pesca a los acuicultores que no requieran concesión, permiso o Autorización.*	Al **proyecto** le aplica el Artículo, incisos y, fracciones anteriores, porque se trata de una actividad acuícola con fines comerciales.	Por el hecho de presentar a la autoridad correspondiente (SEMARNAT) la Manifestación de Impacto Ambiental, el promovente está cumpliendo con este apartado. El proyecto se vincula por la obligatoriedad de obtener la autorización correspondiente para realizar las obras descritas en esta manifestación de impacto ambiental. Como ya se mencionó anteriormente, la promovente una vez autorizado el proyecto en materia ambiental procederá a tramitar el Registro Nacional de Pesca para la unidad de producción acuícola.
Art. 30°.- *Las actividades pesqueras se clasifican en:* **II.-** *Cultivo o acuacultura con fines*		
Artículo 31°.- *Para realizar las actividades de pesca se requiere lo siguiente:* **I,** *Concesión, para:* **Inciso b)** *Acuacultura comercial* **II,** Permiso, para: **Inciso g)** *Acuacultura de fomento* **III,** *Autorización, para:* **Inciso d)** *Recolectar del medio natural reproductores, larvas, postlarvas, crías, huevos, semillas, alevines o en cualquier otro estadio, y* **Inciso e)** *Acuacultura didáctica.*		

Artículos 22.- *la Secretaría podrá inscribir en el Registro Nacional de Pesca a los acuicultores que no requieran concesión, permiso o Autorización.*	Al **proyecto** le aplica el Artículo, incisos y, fracciones anteriores, porque se trata de una actividad acuícola con fines comerciales.	Por el hecho de presentar a la autoridad correspondiente (SEMARNAT) la Manifestación de Impacto Ambiental, el promovente está cumpliendo con este apartado. El proyecto se vincula por la obligatoriedad de obtener la autorización correspondiente para realizar las obras descritas en esta manifestación de impacto ambiental. Como ya se mencionó anteriormente, la promovente una vez autorizado el proyecto en materia ambiental procederá a tramitar el Registro Nacional de Pesca para la unidad de producción acuícola.
Art. 30°.- *Las actividades pesqueras se clasifican en:* **II.-** *Cultivo o acuacultura con fines*		
Artículo 31°.- *Para realizar las actividades de pesca se requiere lo siguiente:* **I,** *Concesión, para:* **Inciso b)** *Acuacultura comercial* **II,** Permiso, para: **Inciso g)** *Acuacultura de fomento* **III,** *Autorización, para:* **Inciso d)** *Recolectar del medio natural reproductores, larvas, postlarvas, crías, huevos, semillas, alevines o en cualquier otro estadio, y* **Inciso e)** *Acuacultura didáctica.*		

Artículos 22.- *la Secretaría podrá inscribir en el Registro Nacional de Pesca a los acuicultores que no requieran concesión, permiso o Autorización.*	Al **proyecto** le aplica el Artículo, incisos y, fracciones anteriores, porque se trata de una actividad acuícola con fines comerciales.	Por el hecho de presentar a la autoridad correspondiente (SEMARNAT) la Manifestación de Impacto Ambiental, el promovente está cumpliendo con este apartado. El proyecto se vincula por la obligatoriedad de obtener la autorización correspondiente para realizar las obras descritas en esta manifestación de impacto ambiental. Como ya se mencionó anteriormente, la promovente una vez autorizado el proyecto en materia ambiental procederá a tramitar el Registro Nacional de Pesca para la unidad de producción acuícola.
Art. 30°.- *Las actividades pesqueras se clasifican en:* **II.-** *Cultivo o acuacultura con fines*		
Artículo 31°.- *Para realizar las actividades de pesca se requiere lo siguiente:* **I,** *Concesión, para:* **Inciso b)** *Acuacultura comercial* **II,** Permiso, para: **Inciso g)** *Acuacultura de fomento* **III,** *Autorización, para:* **Inciso d)** *Recolectar del medio natural reproductores, larvas, postlarvas, crías, huevos, semillas, alevines o en cualquier otro estadio, y* **Inciso e)** *Acuacultura didáctica.*		

Artículos 22.- *la Secretaría podrá inscribir en el Registro Nacional de Pesca a los acuicultores que no requieran concesión, permiso o Autorización.*	Al **proyecto** le aplica el Artículo, incisos y, fracciones anteriores, porque se trata de una actividad acuícola con fines comerciales.	Por el hecho de presentar a la autoridad correspondiente (SEMARNAT) la Manifestación de Impacto Ambiental, el promovente está cumpliendo con este apartado. El proyecto se vincula por la obligatoriedad de obtener la autorización correspondiente para realizar las obras descritas en esta manifestación de impacto ambiental. Como ya se mencionó anteriormente, la promovente una vez autorizado el proyecto en materia ambiental procederá a tramitar el Registro Nacional de Pesca para la unidad de producción acuícola.
Art. 30°.- *Las actividades pesqueras se clasifican en:* **II.-** *Cultivo o acuacultura con fines*		
Artículo 31°.- *Para realizar las actividades de pesca se requiere lo siguiente:* **I,** *Concesión, para:* **Inciso b)** *Acuacultura comercial* **II,** Permiso, para: **Inciso g)** *Acuacultura de fomento* **III,** *Autorización, para:* **Inciso d)** *Recolectar del medio natural reproductores, larvas, postlarvas, crías, huevos, semillas, alevines o en cualquier otro estadio, y* **Inciso e)** *Acuacultura didáctica.*		

Artículos 22.- *la Secretaría podrá inscribir en el Registro Nacional de Pesca a los acuicultores que no requieran concesión, permiso o Autorización.*	Al **proyecto** le aplica el Artículo, incisos y, fracciones anteriores, porque se trata de una actividad acuícola con fines comerciales.	Por el hecho de presentar a la autoridad correspondiente (SEMARNAT) la Manifestación de Impacto Ambiental, el promovente está cumpliendo con este apartado. El proyecto se vincula por la obligatoriedad de obtener la autorización correspondiente para realizar las obras descritas en esta manifestación de impacto ambiental. Como ya se mencionó anteriormente, la promovente una vez autorizado el proyecto en materia ambiental procederá a tramitar el Registro Nacional de Pesca para la unidad de producción acuícola.
Art. 30°.- *Las actividades pesqueras se clasifican en:* **II.-** *Cultivo o acuacultura con fines*		
Artículo 31°.- *Para realizar las actividades de pesca se requiere lo siguiente:* **I,** *Concesión, para:* **Inciso b)** *Acuacultura comercial* **II,** Permiso, para: **Inciso g)** *Acuacultura de fomento* **III,** *Autorización, para:* **Inciso d)** *Recolectar del medio natural reproductores, larvas, postlarvas, crías, huevos, semillas, alevines o en cualquier otro estadio, y* **Inciso e)** *Acuacultura didáctica.*		

Artículos 22.- *la Secretaría podrá inscribir en el Registro Nacional de Pesca a los acuicultores que no requieran concesión, permiso o Autorización.*	Al **proyecto** le aplica el Artículo, incisos y, fracciones anteriores, porque se trata de una actividad acuícola con fines comerciales.	Por el hecho de presentar a la autoridad correspondiente (SEMARNAT) la Manifestación de Impacto Ambiental, el promovente está cumpliendo con este apartado. El proyecto se vincula por la obligatoriedad de obtener la autorización correspondiente para realizar las obras descritas en esta manifestación de impacto ambiental. Como ya se mencionó anteriormente, la promovente una vez autorizado el proyecto en materia ambiental procederá a tramitar el Registro Nacional de Pesca para la unidad de producción acuícola.
Art. 30°.- *Las actividades pesqueras se clasifican en:* **II.-** *Cultivo o acuacultura con fines*		
Artículo 31°.- *Para realizar las actividades de pesca se requiere lo siguiente:* **I,** *Concesión, para:* **Inciso b)** *Acuacultura comercial* **II,** Permiso, para: **Inciso g)** *Acuacultura de fomento* **III,** *Autorización, para:* **Inciso d)** *Recolectar del medio natural reproductores, larvas, postlarvas, crías, huevos, semillas, alevines o en cualquier otro estadio, y* **Inciso e)** *Acuacultura didáctica.*		

Artículos 22.- *la Secretaría podrá inscribir en el Registro Nacional de Pesca a los acuicultores que no requieran concesión, permiso o Autorización.*	Al **proyecto** le aplica el Artículo, incisos y, fracciones anteriores, porque se trata de una actividad acuícola con fines comerciales.	Por el hecho de presentar a la autoridad correspondiente (SEMARNAT) la Manifestación de Impacto Ambiental, el promovente está cumpliendo con este apartado. El proyecto se vincula por la obligatoriedad de obtener la autorización correspondiente para realizar las obras descritas en esta manifestación de impacto ambiental. Como ya se mencionó anteriormente, la promovente una vez autorizado el proyecto en materia ambiental procederá a tramitar el Registro Nacional de Pesca para la unidad de producción acuícola.
Art. 30°.- *Las actividades pesqueras se clasifican en:* **II.-** *Cultivo o acuacultura con fines*		
Artículo 31°.- *Para realizar las actividades de pesca se requiere lo siguiente:* **I,** *Concesión, para:* **Inciso b)** *Acuacultura comercial* **II,** Permiso, para: **Inciso g)** *Acuacultura de fomento* **III,** *Autorización, para:* **Inciso d)** *Recolectar del medio natural reproductores, larvas, postlarvas, crías, huevos, semillas, alevines o en cualquier otro estadio, y* **Inciso e)** *Acuacultura didáctica.*		

Artículos 22.- *la Secretaría podrá inscribir en el Registro Nacional de Pesca a los acuicultores que no requieran concesión, permiso o Autorización.*	Al **proyecto** le aplica el Artículo, incisos y, fracciones anteriores, porque se trata de una actividad acuícola con fines comerciales.	Por el hecho de presentar a la autoridad correspondiente (SEMARNAT) la Manifestación de Impacto Ambiental, el promovente está cumpliendo con este apartado. El proyecto se vincula por la obligatoriedad de obtener la autorización correspondiente para realizar las obras descritas en esta manifestación de impacto ambiental. Como ya se mencionó anteriormente, la promovente una vez autorizado el proyecto en materia ambiental procederá a tramitar el Registro Nacional de Pesca para la unidad de producción acuícola.
Art. 30°.- *Las actividades pesqueras se clasifican en:* **II.-** *Cultivo o acuacultura con fines*		
Artículo 31°.- *Para realizar las actividades de pesca se requiere lo siguiente:* **I,** *Concesión, para:* **Inciso b)** *Acuacultura comercial* **II,** Permiso, para: **Inciso g)** *Acuacultura de fomento* **III,** *Autorización, para:* **Inciso d)** *Recolectar del medio natural reproductores, larvas, postlarvas, crías, huevos, semillas, alevines o en cualquier otro estadio, y* **Inciso e)** *Acuacultura didáctica.*		

Artículos 22.- *la Secretaría podrá inscribir en el Registro Nacional de Pesca a los acuicultores que no requieran concesión, permiso o Autorización.*	Al **proyecto** le aplica el Artículo, incisos y, fracciones anteriores, porque se trata de una actividad acuícola con fines comerciales.	Por el hecho de presentar a la autoridad correspondiente (SEMARNAT) la Manifestación de Impacto Ambiental, el promovente está cumpliendo con este apartado. El proyecto se vincula por la obligatoriedad de obtener la autorización correspondiente para realizar las obras descritas en esta manifestación de impacto ambiental. Como ya se mencionó anteriormente, la promovente una vez autorizado el proyecto en materia ambiental procederá a tramitar el Registro Nacional de Pesca para la unidad de producción acuícola.
Art. 30°.- *Las actividades pesqueras se clasifican en:* **II.-** *Cultivo o acuacultura con fines*		
Artículo 31°.- *Para realizar las actividades de pesca se requiere lo siguiente:* **I,** *Concesión, para:* **Inciso b)** *Acuacultura comercial* **II,** Permiso, para: **Inciso g)** *Acuacultura de fomento* **III,** *Autorización, para:* **Inciso d)** *Recolectar del medio natural reproductores, larvas, postlarvas, crías, huevos, semillas, alevines o en cualquier otro estadio, y* **Inciso e)** *Acuacultura didáctica.*		

Artículos 22.- *la Secretaría podrá inscribir en el Registro Nacional de Pesca a los acuicultores que no requieran concesión, permiso o Autorización.*	Al **proyecto** le aplica el Artículo, incisos y, fracciones anteriores, porque se trata de una actividad acuícola con fines comerciales.	Por el hecho de presentar a la autoridad correspondiente (SEMARNAT) la Manifestación de Impacto Ambiental, el promovente está cumpliendo con este apartado. El proyecto se vincula por la obligatoriedad de obtener la autorización correspondiente para realizar las obras descritas en esta manifestación de impacto ambiental. Como ya se mencionó anteriormente, la promovente una vez autorizado el proyecto en materia ambiental procederá a tramitar el Registro Nacional de Pesca para la unidad de producción acuícola.
Art. 30°.- *Las actividades pesqueras se clasifican en:* **II.-** *Cultivo o acuacultura con fines*		
Artículo 31°.- *Para realizar las actividades de pesca se requiere lo siguiente:* **I,** *Concesión, para:* **Inciso b)** *Acuacultura comercial* **II,** Permiso, para: **Inciso g)** *Acuacultura de fomento* **III,** *Autorización, para:* **Inciso d)** *Recolectar del medio natural reproductores, larvas, postlarvas, crías, huevos, semillas, alevines o en cualquier otro estadio, y* **Inciso e)** *Acuacultura didáctica.*		

Artículos 22.- *la Secretaría podrá inscribir en el Registro Nacional de Pesca a los acuicultores que no requieran concesión, permiso o Autorización.*	Al **proyecto** le aplica el Artículo, incisos y, fracciones anteriores, porque se trata de una actividad acuícola con fines comerciales.	Por el hecho de presentar a la autoridad correspondiente (SEMARNAT) la Manifestación de Impacto Ambiental, el promovente está cumpliendo con este apartado. El proyecto se vincula por la obligatoriedad de obtener la autorización correspondiente para realizar las obras descritas en esta manifestación de impacto ambiental. Como ya se mencionó anteriormente, la promovente una vez autorizado el proyecto en materia ambiental procederá a tramitar el Registro Nacional de Pesca para la unidad de producción acuícola.
Art. 30°.- *Las actividades pesqueras se clasifican en:* **II.-** *Cultivo o acuacultura con fines*		
Artículo 31°.- *Para realizar las actividades de pesca se requiere lo siguiente:* **I,** *Concesión, para:* **Inciso b)** *Acuacultura comercial* **II,** Permiso, para: **Inciso g)** *Acuacultura de fomento* **III,** *Autorización, para:* **Inciso d)** *Recolectar del medio natural reproductores, larvas, postlarvas, crías, huevos, semillas, alevines o en cualquier otro estadio, y* **Inciso e)** *Acuacultura didáctica.*		

Artículos 22.- *la Secretaría podrá inscribir en el Registro Nacional de Pesca a los acuicultores que no requieran concesión, permiso o Autorización.*	Al **proyecto** le aplica el Artículo, incisos y, fracciones anteriores, porque se trata de una actividad acuícola con fines comerciales.	Por el hecho de presentar a la autoridad correspondiente (SEMARNAT) la Manifestación de Impacto Ambiental, el promovente está cumpliendo con este apartado. El proyecto se vincula por la obligatoriedad de obtener la autorización correspondiente para realizar las obras descritas en esta manifestación de impacto ambiental. Como ya se mencionó anteriormente, la promovente una vez autorizado el proyecto en materia ambiental procederá a tramitar el Registro Nacional de Pesca para la unidad de producción acuícola.
Art. 30°.- *Las actividades pesqueras se clasifican en:* **II.-** *Cultivo o acuacultura con fines*		
Artículo 31°.- *Para realizar las actividades de pesca se requiere lo siguiente:* **I,** *Concesión, para:* **Inciso b)** *Acuacultura comercial* **II,** Permiso, para: **Inciso g)** *Acuacultura de fomento* **III,** *Autorización, para:* **Inciso d)** *Recolectar del medio natural reproductores, larvas, postlarvas, crías, huevos, semillas, alevines o en cualquier otro estadio, y* **Inciso e)** *Acuacultura didáctica.*		

Artículos 22.- *la Secretaría podrá inscribir en el Registro Nacional de Pesca a los acuicultores que no requieran concesión, permiso o Autorización.*	Al **proyecto** le aplica el Artículo, incisos y, fracciones anteriores, porque se trata de una actividad acuícola con fines comerciales.	Por el hecho de presentar a la autoridad correspondiente (SEMARNAT) la Manifestación de Impacto Ambiental, el promovente está cumpliendo con este apartado. El proyecto se vincula por la obligatoriedad de obtener la autorización correspondiente para realizar las obras descritas en esta manifestación de impacto ambiental. Como ya se mencionó anteriormente, la promovente una vez autorizado el proyecto en materia ambiental procederá a tramitar el Registro Nacional de Pesca para la unidad de producción acuícola.
Art. 30°.- *Las actividades pesqueras se clasifican en:* **II.-** *Cultivo o acuacultura con fines*		
Artículo 31°.- *Para realizar las actividades de pesca se requiere lo siguiente:* **I,** *Concesión, para:* **Inciso b)** *Acuacultura comercial* **II,** Permiso, para: **Inciso g)** *Acuacultura de fomento* **III,** *Autorización, para:* **Inciso d)** *Recolectar del medio natural reproductores, larvas, postlarvas, crías, huevos, semillas, alevines o en cualquier otro estadio, y* **Inciso e)** *Acuacultura didáctica.*		

Artículos 22.- *la Secretaría podrá inscribir en el Registro Nacional de Pesca a los acuicultores que no requieran concesión, permiso o Autorización.*	Al **proyecto** le aplica el Artículo, incisos y, fracciones anteriores, porque se trata de una actividad acuícola con fines comerciales.	Por el hecho de presentar a la autoridad correspondiente (SEMARNAT) la Manifestación de Impacto Ambiental, el promovente está cumpliendo con este apartado. El proyecto se vincula por la obligatoriedad de obtener la autorización correspondiente para realizar las obras descritas en esta manifestación de impacto ambiental. Como ya se mencionó anteriormente, la promovente una vez autorizado el proyecto en materia ambiental procederá a tramitar el Registro Nacional de Pesca para la unidad de producción acuícola.
Art. 30°.- *Las actividades pesqueras se clasifican en:* **II.-** *Cultivo o acuacultura con fines*		
Artículo 31°.- *Para realizar las actividades de pesca se requiere lo siguiente:* **I,** *Concesión, para:* **Inciso b)** *Acuacultura comercial* **II,** Permiso, para: **Inciso g)** *Acuacultura de fomento* **III,** *Autorización, para:* **Inciso d)** *Recolectar del medio natural reproductores, larvas, postlarvas, crías, huevos, semillas, alevines o en cualquier otro estadio, y* **Inciso e)** *Acuacultura didáctica.*		

Artículos 22.- *la Secretaría podrá inscribir en el Registro Nacional de Pesca a los acuicultores que no requieran concesión, permiso o Autorización.*	Al **proyecto** le aplica el Artículo, incisos y, fracciones anteriores, porque se trata de una actividad acuícola con fines comerciales.	Por el hecho de presentar a la autoridad correspondiente (SEMARNAT) la Manifestación de Impacto Ambiental, el promovente está cumpliendo con este apartado. El proyecto se vincula por la obligatoriedad de obtener la autorización correspondiente para realizar las obras descritas en esta manifestación de impacto ambiental. Como ya se mencionó anteriormente, la promovente una vez autorizado el proyecto en materia ambiental procederá a tramitar el Registro Nacional de Pesca para la unidad de producción acuícola.
Art. 30°.- *Las actividades pesqueras se clasifican en:* **II.-** *Cultivo o acuacultura con fines*		
Artículo 31°.- *Para realizar las actividades de pesca se requiere lo siguiente:* **I,** *Concesión, para:* **Inciso b)** *Acuacultura comercial* **II,** Permiso, para: **Inciso g)** *Acuacultura de fomento* **III,** *Autorización, para:* **Inciso d)** *Recolectar del medio natural reproductores, larvas, postlarvas, crías, huevos, semillas, alevines o en cualquier otro estadio, y* **Inciso e)** *Acuacultura didáctica.*		

Artículos 22.- *la Secretaría podrá inscribir en el Registro Nacional de Pesca a los acuicultores que no requieran concesión, permiso o Autorización.*	Al **proyecto** le aplica el Artículo, incisos y, fracciones anteriores, porque se trata de una actividad acuícola con fines comerciales.	Por el hecho de presentar a la autoridad correspondiente (SEMARNAT) la Manifestación de Impacto Ambiental, el promovente está cumpliendo con este apartado. El proyecto se vincula por la obligatoriedad de obtener la autorización correspondiente para realizar las obras descritas en esta manifestación de impacto ambiental. Como ya se mencionó anteriormente, la promovente una vez autorizado el proyecto en materia ambiental procederá a tramitar el Registro Nacional de Pesca para la unidad de producción acuícola.
Art. 30°.- *Las actividades pesqueras se clasifican en:* **II.-** *Cultivo o acuacultura con fines*		
Artículo 31°.- *Para realizar las actividades de pesca se requiere lo siguiente:* **I,** *Concesión, para:* **Inciso b)** *Acuacultura comercial* **II,** Permiso, para: **Inciso g)** *Acuacultura de fomento* **III,** *Autorización, para:* **Inciso d)** *Recolectar del medio natural reproductores, larvas, postlarvas, crías, huevos, semillas, alevines o en cualquier otro estadio, y* **Inciso e)** *Acuacultura didáctica.*		

Artículos 22.- *la Secretaría podrá inscribir en el Registro Nacional de Pesca a los acuicultores que no requieran concesión, permiso o Autorización.*	Al **proyecto** le aplica el Artículo, incisos y, fracciones anteriores, porque se trata de una actividad acuícola con fines comerciales.	Por el hecho de presentar a la autoridad correspondiente (SEMARNAT) la Manifestación de Impacto Ambiental, el promovente está cumpliendo con este apartado. El proyecto se vincula por la obligatoriedad de obtener la autorización correspondiente para realizar las obras descritas en esta manifestación de impacto ambiental. Como ya se mencionó anteriormente, la promovente una vez autorizado el proyecto en materia ambiental procederá a tramitar el Registro Nacional de Pesca para la unidad de producción acuícola.
Art. 30°.- *Las actividades pesqueras se clasifican en:* **II.-** *Cultivo o acuacultura con fines*		
Artículo 31°.- *Para realizar las actividades de pesca se requiere lo siguiente:* **I,** *Concesión, para:* **Inciso b)** *Acuacultura comercial* **II,** Permiso, para: **Inciso g)** *Acuacultura de fomento* **III,** *Autorización, para:* **Inciso d)** *Recolectar del medio natural reproductores, larvas, postlarvas, crías, huevos, semillas, alevines o en cualquier otro estadio, y* **Inciso e)** *Acuacultura didáctica.*		

Artículos 22.- *la Secretaría podrá inscribir en el Registro Nacional de Pesca a los acuicultores que no requieran concesión, permiso o Autorización.*	Al **proyecto** le aplica el Artículo, incisos y, fracciones anteriores, porque se trata de una actividad acuícola con fines comerciales.	Por el hecho de presentar a la autoridad correspondiente (SEMARNAT) la Manifestación de Impacto Ambiental, el promovente está cumpliendo con este apartado. El proyecto se vincula por la obligatoriedad de obtener la autorización correspondiente para realizar las obras descritas en esta manifestación de impacto ambiental. Como ya se mencionó anteriormente, la promovente una vez autorizado el proyecto en materia ambiental procederá a tramitar el Registro Nacional de Pesca para la unidad de producción acuícola.
Art. 30°.- *Las actividades pesqueras se clasifican en:* **II.-** *Cultivo o acuacultura con fines*		
Artículo 31°.- *Para realizar las actividades de pesca se requiere lo siguiente:* **I,** *Concesión, para:* **Inciso b)** *Acuacultura comercial* **II,** Permiso, para: **Inciso g)** *Acuacultura de fomento* **III,** *Autorización, para:* **Inciso d)** *Recolectar del medio natural reproductores, larvas, postlarvas, crías, huevos, semillas, alevines o en cualquier otro estadio, y* **Inciso e)** *Acuacultura didáctica.*		

Artículos 22.- *la Secretaría podrá inscribir en el Registro Nacional de Pesca a los acuicultores que no requieran concesión, permiso o Autorización.*	Al **proyecto** le aplica el Artículo, incisos y, fracciones anteriores, porque se trata de una actividad acuícola con fines comerciales.	Por el hecho de presentar a la autoridad correspondiente (SEMARNAT) la Manifestación de Impacto Ambiental, el promovente está cumpliendo con este apartado. El proyecto se vincula por la obligatoriedad de obtener la autorización correspondiente para realizar las obras descritas en esta manifestación de impacto ambiental. Como ya se mencionó anteriormente, la promovente una vez autorizado el proyecto en materia ambiental procederá a tramitar el Registro Nacional de Pesca para la unidad de producción acuícola.
Art. 30°.- *Las actividades pesqueras se clasifican en:* **II.-** *Cultivo o acuacultura con fines*		
Artículo 31°.- *Para realizar las actividades de pesca se requiere lo siguiente:* **I,** *Concesión, para:* **Inciso b)** *Acuacultura comercial* **II,** Permiso, para: **Inciso g)** *Acuacultura de fomento* **III,** *Autorización, para:* **Inciso d)** *Recolectar del medio natural reproductores, larvas, postlarvas, crías, huevos, semillas, alevines o en cualquier otro estadio, y* **Inciso e)** *Acuacultura didáctica.*		

Artículos 22.- *la Secretaría podrá inscribir en el Registro Nacional de Pesca a los acuicultores que no requieran concesión, permiso o Autorización.*	Al **proyecto** le aplica el Artículo, incisos y, fracciones anteriores, porque se trata de una actividad acuícola con fines comerciales.	Por el hecho de presentar a la autoridad correspondiente (SEMARNAT) la Manifestación de Impacto Ambiental, el promovente está cumpliendo con este apartado. El proyecto se vincula por la obligatoriedad de obtener la autorización correspondiente para realizar las obras descritas en esta manifestación de impacto ambiental. Como ya se mencionó anteriormente, la promovente una vez autorizado el proyecto en materia ambiental procederá a tramitar el Registro Nacional de Pesca para la unidad de producción acuícola.
Art. 30°.- *Las actividades pesqueras se clasifican en:* **II.-** *Cultivo o acuacultura con fines*		
Artículo 31°.- *Para realizar las actividades de pesca se requiere lo siguiente:* **I,** *Concesión, para:* **Inciso b)** *Acuacultura comercial* **II,** Permiso, para: **Inciso g)** *Acuacultura de fomento* **III,** *Autorización, para:* **Inciso d)** *Recolectar del medio natural reproductores, larvas, postlarvas, crías, huevos, semillas, alevines o en cualquier otro estadio, y* **Inciso e)** *Acuacultura didáctica.*		

Artículos 22.- *la Secretaría podrá inscribir en el Registro Nacional de Pesca a los acuicultores que no requieran concesión, permiso o Autorización.*	Al **proyecto** le aplica el Artículo, incisos y, fracciones anteriores, porque se trata de una actividad acuícola con fines comerciales.	Por el hecho de presentar a la autoridad correspondiente (SEMARNAT) la Manifestación de Impacto Ambiental, el promovente está cumpliendo con este apartado. El proyecto se vincula por la obligatoriedad de obtener la autorización correspondiente para realizar las obras descritas en esta manifestación de impacto ambiental. Como ya se mencionó anteriormente, la promovente una vez autorizado el proyecto en materia ambiental procederá a tramitar el Registro Nacional de Pesca para la unidad de producción acuícola.
Art. 30°.- *Las actividades pesqueras se clasifican en:* **II.-** *Cultivo o acuacultura con fines*		
Artículo 31°.- *Para realizar las actividades de pesca se requiere lo siguiente:* **I,** *Concesión, para:* **Inciso b)** *Acuacultura comercial* **II,** Permiso, para: **Inciso g)** *Acuacultura de fomento* **III,** *Autorización, para:* **Inciso d)** *Recolectar del medio natural reproductores, larvas, postlarvas, crías, huevos, semillas, alevines o en cualquier otro estadio, y* **Inciso e)** *Acuacultura didáctica.*		

Artículos 22.- *la Secretaría podrá inscribir en el Registro Nacional de Pesca a los acuicultores que no requieran concesión, permiso o Autorización.*	Al **proyecto** le aplica el Artículo, incisos y, fracciones anteriores, porque se trata de una actividad acuícola con fines comerciales.	Por el hecho de presentar a la autoridad correspondiente (SEMARNAT) la Manifestación de Impacto Ambiental, el promovente está cumpliendo con este apartado. El proyecto se vincula por la obligatoriedad de obtener la autorización correspondiente para realizar las obras descritas en esta manifestación de impacto ambiental. Como ya se mencionó anteriormente, la promovente una vez autorizado el proyecto en materia ambiental procederá a tramitar el Registro Nacional de Pesca para la unidad de producción acuícola.
Art. 30°.- *Las actividades pesqueras se clasifican en:* **II.-** *Cultivo o acuacultura con fines*		
Artículo 31°.- *Para realizar las actividades de pesca se requiere lo siguiente:* **I,** *Concesión, para:* **Inciso b)** *Acuacultura comercial* **II,** Permiso, para: **Inciso g)** *Acuacultura de fomento* **III,** *Autorización, para:* **Inciso d)** *Recolectar del medio natural reproductores, larvas, postlarvas, crías, huevos, semillas, alevines o en cualquier otro estadio, y* **Inciso e)** *Acuacultura didáctica.*		

Artículos 22.- *la Secretaría podrá inscribir en el Registro Nacional de Pesca a los acuicultores que no requieran concesión, permiso o Autorización.*	Al **proyecto** le aplica el Artículo, incisos y, fracciones anteriores, porque se trata de una actividad acuícola con fines comerciales.	Por el hecho de presentar a la autoridad correspondiente (SEMARNAT) la Manifestación de Impacto Ambiental, el promovente está cumpliendo con este apartado. El proyecto se vincula por la obligatoriedad de obtener la autorización correspondiente para realizar las obras descritas en esta manifestación de impacto ambiental. Como ya se mencionó anteriormente, la promovente una vez autorizado el proyecto en materia ambiental procederá a tramitar el Registro Nacional de Pesca para la unidad de producción acuícola.
Art. 30°.- *Las actividades pesqueras se clasifican en:* **II.-** *Cultivo o acuacultura con fines*		
Artículo 31°.- *Para realizar las actividades de pesca se requiere lo siguiente:* **I,** *Concesión, para:* **Inciso b)** *Acuacultura comercial* **II,** Permiso, para: **Inciso g)** *Acuacultura de fomento* **III,** *Autorización, para:* **Inciso d)** *Recolectar del medio natural reproductores, larvas, postlarvas, crías, huevos, semillas, alevines o en cualquier otro estadio, y* **Inciso e)** *Acuacultura didáctica.*		

Artículos 22.- *la Secretaría podrá inscribir en el Registro Nacional de Pesca a los acuicultores que no requieran concesión, permiso o Autorización.*	Al **proyecto** le aplica el Artículo, incisos y, fracciones anteriores, porque se trata de una actividad acuícola con fines comerciales.	Por el hecho de presentar a la autoridad correspondiente (SEMARNAT) la Manifestación de Impacto Ambiental, el promovente está cumpliendo con este apartado. El proyecto se vincula por la obligatoriedad de obtener la autorización correspondiente para realizar las obras descritas en esta manifestación de impacto ambiental. Como ya se mencionó anteriormente, la promovente una vez autorizado el proyecto en materia ambiental procederá a tramitar el Registro Nacional de Pesca para la unidad de producción acuícola.
Art. 30°.- *Las actividades pesqueras se clasifican en:* **II.-** *Cultivo o acuacultura con fines*		
Artículo 31°.- *Para realizar las actividades de pesca se requiere lo siguiente:* **I,** *Concesión, para:* **Inciso b)** *Acuacultura comercial* **II,** Permiso, para: **Inciso g)** *Acuacultura de fomento* **III,** *Autorización, para:* **Inciso d)** *Recolectar del medio natural reproductores, larvas, postlarvas, crías, huevos, semillas, alevines o en cualquier otro estadio, y* **Inciso e)** *Acuacultura didáctica.*		

Artículos 22.- *la Secretaría podrá inscribir en el Registro Nacional de Pesca a los acuicultores que no requieran concesión, permiso o Autorización.*	Al **proyecto** le aplica el Artículo, incisos y, fracciones anteriores, porque se trata de una actividad acuícola con fines comerciales.	Por el hecho de presentar a la autoridad correspondiente (SEMARNAT) la Manifestación de Impacto Ambiental, el promovente está cumpliendo con este apartado. El proyecto se vincula por la obligatoriedad de obtener la autorización correspondiente para realizar las obras descritas en esta manifestación de impacto ambiental. Como ya se mencionó anteriormente, la promovente una vez autorizado el proyecto en materia ambiental procederá a tramitar el Registro Nacional de Pesca para la unidad de producción acuícola.
Art. 30°.- *Las actividades pesqueras se clasifican en:* **II.-** *Cultivo o acuacultura con fines*		
Artículo 31°.- *Para realizar las actividades de pesca se requiere lo siguiente:* **I,** *Concesión, para:* **Inciso b)** *Acuacultura comercial* **II,** Permiso, para: **Inciso g)** *Acuacultura de fomento* **III,** *Autorización, para:* **Inciso d)** *Recolectar del medio natural reproductores, larvas, postlarvas, crías, huevos, semillas, alevines o en cualquier otro estadio, y* **Inciso e)** *Acuacultura didáctica.*		

Artículos 22.- *la Secretaría podrá inscribir en el Registro Nacional de Pesca a los acuicultores que no requieran concesión, permiso o Autorización.*	Al **proyecto** le aplica el Artículo, incisos y, fracciones anteriores, porque se trata de una actividad acuícola con fines comerciales.	Por el hecho de presentar a la autoridad correspondiente (SEMARNAT) la Manifestación de Impacto Ambiental, el promovente está cumpliendo con este apartado. El proyecto se vincula por la obligatoriedad de obtener la autorización correspondiente para realizar las obras descritas en esta manifestación de impacto ambiental. Como ya se mencionó anteriormente, la promovente una vez autorizado el proyecto en materia ambiental procederá a tramitar el Registro Nacional de Pesca para la unidad de producción acuícola.
Art. 30°.- *Las actividades pesqueras se clasifican en:* **II.-** *Cultivo o acuacultura con fines*		
Artículo 31°.- *Para realizar las actividades de pesca se requiere lo siguiente:* **I,** *Concesión, para:* **Inciso b)** *Acuacultura comercial* **II,** Permiso, para: **Inciso g)** *Acuacultura de fomento* **III,** *Autorización, para:* **Inciso d)** *Recolectar del medio natural reproductores, larvas, postlarvas, crías, huevos, semillas, alevines o en cualquier otro estadio, y* **Inciso e)** *Acuacultura didáctica.*		

Artículos 22.- *la Secretaría podrá inscribir en el Registro Nacional de Pesca a los acuicultores que no requieran concesión, permiso o Autorización.*	Al **proyecto** le aplica el Artículo, incisos y, fracciones anteriores, porque se trata de una actividad acuícola con fines comerciales.	Por el hecho de presentar a la autoridad correspondiente (SEMARNAT) la Manifestación de Impacto Ambiental, el promovente está cumpliendo con este apartado. El proyecto se vincula por la obligatoriedad de obtener la autorización correspondiente para realizar las obras descritas en esta manifestación de impacto ambiental. Como ya se mencionó anteriormente, la promovente una vez autorizado el proyecto en materia ambiental procederá a tramitar el Registro Nacional de Pesca para la unidad de producción acuícola.
Art. 30°.- *Las actividades pesqueras se clasifican en:* **II.-** *Cultivo o acuacultura con fines*		
Artículo 31°.- *Para realizar las actividades de pesca se requiere lo siguiente:* **I,** *Concesión, para:* **Inciso b)** *Acuacultura comercial* **II,** Permiso, para: **Inciso g)** *Acuacultura de fomento* **III,** *Autorización, para:* **Inciso d)** *Recolectar del medio natural reproductores, larvas, postlarvas, crías, huevos, semillas, alevines o en cualquier otro estadio, y* **Inciso e)** *Acuacultura didáctica.*		

Artículos 22.- *la Secretaría podrá inscribir en el Registro Nacional de Pesca a los acuicultores que no requieran concesión, permiso o Autorización.*	Al **proyecto** le aplica el Artículo, incisos y, fracciones anteriores, porque se trata de una actividad acuícola con fines comerciales.	Por el hecho de presentar a la autoridad correspondiente (SEMARNAT) la Manifestación de Impacto Ambiental, el promovente está cumpliendo con este apartado. El proyecto se vincula por la obligatoriedad de obtener la autorización correspondiente para realizar las obras descritas en esta manifestación de impacto ambiental. Como ya se mencionó anteriormente, la promovente una vez autorizado el proyecto en materia ambiental procederá a tramitar el Registro Nacional de Pesca para la unidad de producción acuícola.
Art. 30°.- *Las actividades pesqueras se clasifican en:* **II.-** *Cultivo o acuacultura con fines*		
Artículo 31°.- *Para realizar las actividades de pesca se requiere lo siguiente:* **I,** *Concesión, para:* **Inciso b)** *Acuacultura comercial* **II,** Permiso, para: **Inciso g)** *Acuacultura de fomento* **III,** *Autorización, para:* **Inciso d)** *Recolectar del medio natural reproductores, larvas, postlarvas, crías, huevos, semillas, alevines o en cualquier otro estadio, y* **Inciso e)** *Acuacultura didáctica.*		

Artículos 22.- *la Secretaría podrá inscribir en el Registro Nacional de Pesca a los acuicultores que no requieran concesión, permiso o Autorización.*	Al **proyecto** le aplica el Artículo, incisos y, fracciones anteriores, porque se trata de una actividad acuícola con fines comerciales.	Por el hecho de presentar a la autoridad correspondiente (SEMARNAT) la Manifestación de Impacto Ambiental, el promovente está cumpliendo con este apartado. El proyecto se vincula por la obligatoriedad de obtener la autorización correspondiente para realizar las obras descritas en esta manifestación de impacto ambiental. Como ya se mencionó anteriormente, la promovente una vez autorizado el proyecto en materia ambiental procederá a tramitar el Registro Nacional de Pesca para la unidad de producción acuícola.
Art. 30°.- *Las actividades pesqueras se clasifican en:* **II.-** *Cultivo o acuacultura con fines*		
Artículo 31°.- *Para realizar las actividades de pesca se requiere lo siguiente:* **I,** *Concesión, para:* **Inciso b)** *Acuacultura comercial* **II,** Permiso, para: **Inciso g)** *Acuacultura de fomento* **III,** *Autorización, para:* **Inciso d)** *Recolectar del medio natural reproductores, larvas, postlarvas, crías, huevos, semillas, alevines o en cualquier otro estadio, y* **Inciso e)** *Acuacultura didáctica.*		

Artículos 22.- *la Secretaría podrá inscribir en el Registro Nacional de Pesca a los acuicultores que no requieran concesión, permiso o Autorización.*	Al **proyecto** le aplica el Artículo, incisos y, fracciones anteriores, porque se trata de una actividad acuícola con fines comerciales.	Por el hecho de presentar a la autoridad correspondiente (SEMARNAT) la Manifestación de Impacto Ambiental, el promovente está cumpliendo con este apartado. El proyecto se vincula por la obligatoriedad de obtener la autorización correspondiente para realizar las obras descritas en esta manifestación de impacto ambiental. Como ya se mencionó anteriormente, la promovente una vez autorizado el proyecto en materia ambiental procederá a tramitar el Registro Nacional de Pesca para la unidad de producción acuícola.
Art. 30°.- *Las actividades pesqueras se clasifican en:* **II.-** *Cultivo o acuacultura con fines*		
Artículo 31°.- *Para realizar las actividades de pesca se requiere lo siguiente:* **I,** *Concesión, para:* **Inciso b)** *Acuacultura comercial* **II,** Permiso, para: **Inciso g)** *Acuacultura de fomento* **III,** *Autorización, para:* **Inciso d)** *Recolectar del medio natural reproductores, larvas, postlarvas, crías, huevos, semillas, alevines o en cualquier otro estadio, y* **Inciso e)** *Acuacultura didáctica.*		

Artículos 22.- *la Secretaría podrá inscribir en el Registro Nacional de Pesca a los acuicultores que no requieran concesión, permiso o Autorización.*	Al **proyecto** le aplica el Artículo, incisos y, fracciones anteriores, porque se trata de una actividad acuícola con fines comerciales.	Por el hecho de presentar a la autoridad correspondiente (SEMARNAT) la Manifestación de Impacto Ambiental, el promovente está cumpliendo con este apartado. El proyecto se vincula por la obligatoriedad de obtener la autorización correspondiente para realizar las obras descritas en esta manifestación de impacto ambiental. Como ya se mencionó anteriormente, la promovente una vez autorizado el proyecto en materia ambiental procederá a tramitar el Registro Nacional de Pesca para la unidad de producción acuícola.
Art. 30°.- *Las actividades pesqueras se clasifican en:* **II.-** *Cultivo o acuacultura con fines*		
Artículo 31°.- *Para realizar las actividades de pesca se requiere lo siguiente:* **I,** *Concesión, para:* **Inciso b)** *Acuacultura comercial* **II,** Permiso, para: **Inciso g)** *Acuacultura de fomento* **III,** *Autorización, para:* **Inciso d)** *Recolectar del medio natural reproductores, larvas, postlarvas, crías, huevos, semillas, alevines o en cualquier otro estadio, y* **Inciso e)** *Acuacultura didáctica.*		

Artículos 22.- *la Secretaría podrá inscribir en el Registro Nacional de Pesca a los acuicultores que no requieran concesión, permiso o Autorización.*	Al **proyecto** le aplica el Artículo, incisos y, fracciones anteriores, porque se trata de una actividad acuícola con fines comerciales.	Por el hecho de presentar a la autoridad correspondiente (SEMARNAT) la Manifestación de Impacto Ambiental, el promovente está cumpliendo con este apartado. El proyecto se vincula por la obligatoriedad de obtener la autorización correspondiente para realizar las obras descritas en esta manifestación de impacto ambiental. Como ya se mencionó anteriormente, la promovente una vez autorizado el proyecto en materia ambiental procederá a tramitar el Registro Nacional de Pesca para la unidad de producción acuícola.
Art. 30°.- *Las actividades pesqueras se clasifican en:* **II.-** *Cultivo o acuacultura con fines*		
Artículo 31°.- *Para realizar las actividades de pesca se requiere lo siguiente:* **I,** *Concesión, para:* **Inciso b)** *Acuacultura comercial* **II,** Permiso, para: **Inciso g)** *Acuacultura de fomento* **III,** *Autorización, para:* **Inciso d)** *Recolectar del medio natural reproductores, larvas, postlarvas, crías, huevos, semillas, alevines o en cualquier otro estadio, y* **Inciso e)** *Acuacultura didáctica.*		

Artículos 22.- *la Secretaría podrá inscribir en el Registro Nacional de Pesca a los acuicultores que no requieran concesión, permiso o Autorización.*	Al **proyecto** le aplica el Artículo, incisos y, fracciones anteriores, porque se trata de una actividad acuícola con fines comerciales.	Por el hecho de presentar a la autoridad correspondiente (SEMARNAT) la Manifestación de Impacto Ambiental, el promovente está cumpliendo con este apartado. El proyecto se vincula por la obligatoriedad de obtener la autorización correspondiente para realizar las obras descritas en esta manifestación de impacto ambiental. Como ya se mencionó anteriormente, la promovente una vez autorizado el proyecto en materia ambiental procederá a tramitar el Registro Nacional de Pesca para la unidad de producción acuícola.
Art. 30°.- *Las actividades pesqueras se clasifican en:* **II.-** *Cultivo o acuacultura con fines*		
Artículo 31°.- *Para realizar las actividades de pesca se requiere lo siguiente:* **I,** *Concesión, para:* **Inciso b)** *Acuacultura comercial* **II,** Permiso, para: **Inciso g)** *Acuacultura de fomento* **III,** *Autorización, para:* **Inciso d)** *Recolectar del medio natural reproductores, larvas, postlarvas, crías, huevos, semillas, alevines o en cualquier otro estadio, y* **Inciso e)** *Acuacultura didáctica.*		

Artículos 22.- *la Secretaría podrá inscribir en el Registro Nacional de Pesca a los acuicultores que no requieran concesión, permiso o Autorización.*	Al **proyecto** le aplica el Artículo, incisos y, fracciones anteriores, porque se trata de una actividad acuícola con fines comerciales.	Por el hecho de presentar a la autoridad correspondiente (SEMARNAT) la Manifestación de Impacto Ambiental, el promovente está cumpliendo con este apartado. El proyecto se vincula por la obligatoriedad de obtener la autorización correspondiente para realizar las obras descritas en esta manifestación de impacto ambiental. Como ya se mencionó anteriormente, la promovente una vez autorizado el proyecto en materia ambiental procederá a tramitar el Registro Nacional de Pesca para la unidad de producción acuícola.
Art. 30°.- *Las actividades pesqueras se clasifican en:* **II.-** *Cultivo o acuacultura con fines*		
Artículo 31°.- *Para realizar las actividades de pesca se requiere lo siguiente:* **I,** *Concesión, para:* **Inciso b)** *Acuacultura comercial* **II,** Permiso, para: **Inciso g)** *Acuacultura de fomento* **III,** *Autorización, para:* **Inciso d)** *Recolectar del medio natural reproductores, larvas, postlarvas, crías, huevos, semillas, alevines o en cualquier otro estadio, y* **Inciso e)** *Acuacultura didáctica.*		

Artículos 22.- *la Secretaría podrá inscribir en el Registro Nacional de Pesca a los acuicultores que no requieran concesión, permiso o Autorización.*	Al **proyecto** le aplica el Artículo, incisos y, fracciones anteriores, porque se trata de una actividad acuícola con fines comerciales.	Por el hecho de presentar a la autoridad correspondiente (SEMARNAT) la Manifestación de Impacto Ambiental, el promovente está cumpliendo con este apartado. El proyecto se vincula por la obligatoriedad de obtener la autorización correspondiente para realizar las obras descritas en esta manifestación de impacto ambiental. Como ya se mencionó anteriormente, la promovente una vez autorizado el proyecto en materia ambiental procederá a tramitar el Registro Nacional de Pesca para la unidad de producción acuícola.
Art. 30°.- *Las actividades pesqueras se clasifican en:* **II.-** *Cultivo o acuacultura con fines*		
Artículo 31°.- *Para realizar las actividades de pesca se requiere lo siguiente:* **I,** *Concesión, para:* **Inciso b)** *Acuacultura comercial* **II,** Permiso, para: **Inciso g)** *Acuacultura de fomento* **III,** *Autorización, para:* **Inciso d)** *Recolectar del medio natural reproductores, larvas, postlarvas, crías, huevos, semillas, alevines o en cualquier otro estadio, y* **Inciso e)** *Acuacultura didáctica.*		

Artículos 22.- *la Secretaría podrá inscribir en el Registro Nacional de Pesca a los acuicultores que no requieran concesión, permiso o Autorización.*	Al **proyecto** le aplica el Artículo, incisos y, fracciones anteriores, porque se trata de una actividad acuícola con fines comerciales.	Por el hecho de presentar a la autoridad correspondiente (SEMARNAT) la Manifestación de Impacto Ambiental, el promovente está cumpliendo con este apartado. El proyecto se vincula por la obligatoriedad de obtener la autorización correspondiente para realizar las obras descritas en esta manifestación de impacto ambiental. Como ya se mencionó anteriormente, la promovente una vez autorizado el proyecto en materia ambiental procederá a tramitar el Registro Nacional de Pesca para la unidad de producción acuícola.
Art. 30°.- *Las actividades pesqueras se clasifican en:* **II.-** *Cultivo o acuacultura con fines*		
Artículo 31°.- *Para realizar las actividades de pesca se requiere lo siguiente:* **I,** *Concesión, para:* **Inciso b)** *Acuacultura comercial* **II,** Permiso, para: **Inciso g)** *Acuacultura de fomento* **III,** *Autorización, para:* **Inciso d)** *Recolectar del medio natural reproductores, larvas, postlarvas, crías, huevos, semillas, alevines o en cualquier otro estadio, y* **Inciso e)** *Acuacultura didáctica.*		

Artículos 22.- *la Secretaría podrá inscribir en el Registro Nacional de Pesca a los acuicultores que no requieran concesión, permiso o Autorización.*	Al **proyecto** le aplica el Artículo, incisos y, fracciones anteriores, porque se trata de una actividad acuícola con fines comerciales.	Por el hecho de presentar a la autoridad correspondiente (SEMARNAT) la Manifestación de Impacto Ambiental, el promovente está cumpliendo con este apartado. El proyecto se vincula por la obligatoriedad de obtener la autorización correspondiente para realizar las obras descritas en esta manifestación de impacto ambiental. Como ya se mencionó anteriormente, la promovente una vez autorizado el proyecto en materia ambiental procederá a tramitar el Registro Nacional de Pesca para la unidad de producción acuícola.
Art. 30°.- *Las actividades pesqueras se clasifican en:* **II.-** *Cultivo o acuacultura con fines*		
Artículo 31°.- *Para realizar las actividades de pesca se requiere lo siguiente:* **I,** *Concesión, para:* **Inciso b)** *Acuacultura comercial* **II,** Permiso, para: **Inciso g)** *Acuacultura de fomento* **III,** *Autorización, para:* **Inciso d)** *Recolectar del medio natural reproductores, larvas, postlarvas, crías, huevos, semillas, alevines o en cualquier otro estadio, y* **Inciso e)** *Acuacultura didáctica.*		

Artículos 22.- *la Secretaría podrá inscribir en el Registro Nacional de Pesca a los acuicultores que no requieran concesión, permiso o Autorización.*	Al **proyecto** le aplica el Artículo, incisos y, fracciones anteriores, porque se trata de una actividad acuícola con fines comerciales.	Por el hecho de presentar a la autoridad correspondiente (SEMARNAT) la Manifestación de Impacto Ambiental, el promovente está cumpliendo con este apartado. El proyecto se vincula por la obligatoriedad de obtener la autorización correspondiente para realizar las obras descritas en esta manifestación de impacto ambiental. Como ya se mencionó anteriormente, la promovente una vez autorizado el proyecto en materia ambiental procederá a tramitar el Registro Nacional de Pesca para la unidad de producción acuícola.
Art. 30°.- *Las actividades pesqueras se clasifican en:* **II.-** *Cultivo o acuacultura con fines*		
Artículo 31°.- *Para realizar las actividades de pesca se requiere lo siguiente:* **I,** *Concesión, para:* **Inciso b)** *Acuacultura comercial* **II,** Permiso, para: **Inciso g)** *Acuacultura de fomento* **III,** *Autorización, para:* **Inciso d)** *Recolectar del medio natural reproductores, larvas, postlarvas, crías, huevos, semillas, alevines o en cualquier otro estadio, y* **Inciso e)** *Acuacultura didáctica.*		

Artículos 22.- *la Secretaría podrá inscribir en el Registro Nacional de Pesca a los acuicultores que no requieran concesión, permiso o Autorización.*	Al **proyecto** le aplica el Artículo, incisos y, fracciones anteriores, porque se trata de una actividad acuícola con fines comerciales.	Por el hecho de presentar a la autoridad correspondiente (SEMARNAT) la Manifestación de Impacto Ambiental, el promovente está cumpliendo con este apartado. El proyecto se vincula por la obligatoriedad de obtener la autorización correspondiente para realizar las obras descritas en esta manifestación de impacto ambiental. Como ya se mencionó anteriormente, la promovente una vez autorizado el proyecto en materia ambiental procederá a tramitar el Registro Nacional de Pesca para la unidad de producción acuícola.
Art. 30°.- *Las actividades pesqueras se clasifican en:* **II.-** *Cultivo o acuacultura con fines*		
Artículo 31°.- *Para realizar las actividades de pesca se requiere lo siguiente:* **I,** *Concesión, para:* **Inciso b)** *Acuacultura comercial* **II,** Permiso, para: **Inciso g)** *Acuacultura de fomento* **III,** *Autorización, para:* **Inciso d)** *Recolectar del medio natural reproductores, larvas, postlarvas, crías, huevos, semillas, alevines o en cualquier otro estadio, y* **Inciso e)** *Acuacultura didáctica.*		

Artículos 22.- *la Secretaría podrá inscribir en el Registro Nacional de Pesca a los acuicultores que no requieran concesión, permiso o Autorización.*	Al **proyecto** le aplica el Artículo, incisos y, fracciones anteriores, porque se trata de una actividad acuícola con fines comerciales.	Por el hecho de presentar a la autoridad correspondiente (SEMARNAT) la Manifestación de Impacto Ambiental, el promovente está cumpliendo con este apartado. El proyecto se vincula por la obligatoriedad de obtener la autorización correspondiente para realizar las obras descritas en esta manifestación de impacto ambiental. Como ya se mencionó anteriormente, la promovente una vez autorizado el proyecto en materia ambiental procederá a tramitar el Registro Nacional de Pesca para la unidad de producción acuícola.
Art. 30°.- *Las actividades pesqueras se clasifican en:* **II.-** *Cultivo o acuacultura con fines*		
Artículo 31°.- *Para realizar las actividades de pesca se requiere lo siguiente:* **I,** *Concesión, para:* **Inciso b)** *Acuacultura comercial* **II,** Permiso, para: **Inciso g)** *Acuacultura de fomento* **III,** *Autorización, para:* **Inciso d)** *Recolectar del medio natural reproductores, larvas, postlarvas, crías, huevos, semillas, alevines o en cualquier otro estadio, y* **Inciso e)** *Acuacultura didáctica.*		

Artículos 22.- *la Secretaría podrá inscribir en el Registro Nacional de Pesca a los acuicultores que no requieran concesión, permiso o Autorización.*	Al **proyecto** le aplica el Artículo, incisos y, fracciones anteriores, porque se trata de una actividad acuícola con fines comerciales.	Por el hecho de presentar a la autoridad correspondiente (SEMARNAT) la Manifestación de Impacto Ambiental, el promovente está cumpliendo con este apartado. El proyecto se vincula por la obligatoriedad de obtener la autorización correspondiente para realizar las obras descritas en esta manifestación de impacto ambiental. Como ya se mencionó anteriormente, la promovente una vez autorizado el proyecto en materia ambiental procederá a tramitar el Registro Nacional de Pesca para la unidad de producción acuícola.
Art. 30°.- *Las actividades pesqueras se clasifican en:* **II.-** *Cultivo o acuacultura con fines*		
Artículo 31°.- *Para realizar las actividades de pesca se requiere lo siguiente:* **I,** *Concesión, para:* **Inciso b)** *Acuacultura comercial* **II,** Permiso, para: **Inciso g)** *Acuacultura de fomento* **III,** *Autorización, para:* **Inciso d)** *Recolectar del medio natural reproductores, larvas, postlarvas, crías, huevos, semillas, alevines o en cualquier otro estadio, y* **Inciso e)** *Acuacultura didáctica.*		

Artículos 22.- *la Secretaría podrá inscribir en el Registro Nacional de Pesca a los acuicultores que no requieran concesión, permiso o Autorización.*	Al **proyecto** le aplica el Artículo, incisos y, fracciones anteriores, porque se trata de una actividad acuícola con fines comerciales.	Por el hecho de presentar a la autoridad correspondiente (SEMARNAT) la Manifestación de Impacto Ambiental, el promovente está cumpliendo con este apartado. El proyecto se vincula por la obligatoriedad de obtener la autorización correspondiente para realizar las obras descritas en esta manifestación de impacto ambiental. Como ya se mencionó anteriormente, la promovente una vez autorizado el proyecto en materia ambiental procederá a tramitar el Registro Nacional de Pesca para la unidad de producción acuícola.
Art. 30°.- *Las actividades pesqueras se clasifican en:* **II.-** *Cultivo o acuacultura con fines*		
Artículo 31°.- *Para realizar las actividades de pesca se requiere lo siguiente:* **I,** *Concesión, para:* **Inciso b)** *Acuacultura comercial* **II,** Permiso, para: **Inciso g)** *Acuacultura de fomento* **III,** *Autorización, para:* **Inciso d)** *Recolectar del medio natural reproductores, larvas, postlarvas, crías, huevos, semillas, alevines o en cualquier otro estadio, y* **Inciso e)** *Acuacultura didáctica.*		

Artículos 22.- *la Secretaría podrá inscribir en el Registro Nacional de Pesca a los acuicultores que no requieran concesión, permiso o Autorización.*	Al **proyecto** le aplica el Artículo, incisos y, fracciones anteriores, porque se trata de una actividad acuícola con fines comerciales.	Por el hecho de presentar a la autoridad correspondiente (SEMARNAT) la Manifestación de Impacto Ambiental, el promovente está cumpliendo con este apartado. El proyecto se vincula por la obligatoriedad de obtener la autorización correspondiente para realizar las obras descritas en esta manifestación de impacto ambiental. Como ya se mencionó anteriormente, la promovente una vez autorizado el proyecto en materia ambiental procederá a tramitar el Registro Nacional de Pesca para la unidad de producción acuícola.
Art. 30°.- *Las actividades pesqueras se clasifican en:* **II.-** *Cultivo o acuacultura con fines*		
Artículo 31°.- *Para realizar las actividades de pesca se requiere lo siguiente:* **I,** *Concesión, para:* **Inciso b)** *Acuacultura comercial* **II,** Permiso, para: **Inciso g)** *Acuacultura de fomento* **III,** *Autorización, para:* **Inciso d)** *Recolectar del medio natural reproductores, larvas, postlarvas, crías, huevos, semillas, alevines o en cualquier otro estadio, y* **Inciso e)** *Acuacultura didáctica.*		

Artículos 22.- *la Secretaría podrá inscribir en el Registro Nacional de Pesca a los acuicultores que no requieran concesión, permiso o Autorización.*	Al **proyecto** le aplica el Artículo, incisos y, fracciones anteriores, porque se trata de una actividad acuícola con fines comerciales.	Por el hecho de presentar a la autoridad correspondiente (SEMARNAT) la Manifestación de Impacto Ambiental, el promovente está cumpliendo con este apartado. El proyecto se vincula por la obligatoriedad de obtener la autorización correspondiente para realizar las obras descritas en esta manifestación de impacto ambiental. Como ya se mencionó anteriormente, la promovente una vez autorizado el proyecto en materia ambiental procederá a tramitar el Registro Nacional de Pesca para la unidad de producción acuícola.
Art. 30°.- *Las actividades pesqueras se clasifican en:* **II.-** *Cultivo o acuacultura con fines*		
Artículo 31°.- *Para realizar las actividades de pesca se requiere lo siguiente:* **I,** *Concesión, para:* **Inciso b)** *Acuacultura comercial* **II,** Permiso, para: **Inciso g)** *Acuacultura de fomento* **III,** *Autorización, para:* **Inciso d)** *Recolectar del medio natural reproductores, larvas, postlarvas, crías, huevos, semillas, alevines o en cualquier otro estadio, y* **Inciso e)** *Acuacultura didáctica.*		

Artículos 22.- *la Secretaría podrá inscribir en el Registro Nacional de Pesca a los acuicultores que no requieran concesión, permiso o Autorización.*	Al **proyecto** le aplica el Artículo, incisos y, fracciones anteriores, porque se trata de una actividad acuícola con fines comerciales.	Por el hecho de presentar a la autoridad correspondiente (SEMARNAT) la Manifestación de Impacto Ambiental, el promovente está cumpliendo con este apartado. El proyecto se vincula por la obligatoriedad de obtener la autorización correspondiente para realizar las obras descritas en esta manifestación de impacto ambiental. Como ya se mencionó anteriormente, la promovente una vez autorizado el proyecto en materia ambiental procederá a tramitar el Registro Nacional de Pesca para la unidad de producción acuícola.
Art. 30°.- *Las actividades pesqueras se clasifican en:* **II.-** *Cultivo o acuacultura con fines*		
Artículo 31°.- *Para realizar las actividades de pesca se requiere lo siguiente:* **I,** *Concesión, para:* **Inciso b)** *Acuacultura comercial* **II,** Permiso, para: **Inciso g)** *Acuacultura de fomento* **III,** *Autorización, para:* **Inciso d)** *Recolectar del medio natural reproductores, larvas, postlarvas, crías, huevos, semillas, alevines o en cualquier otro estadio, y* **Inciso e)** *Acuacultura didáctica.*		

Artículos 22.- *la Secretaría podrá inscribir en el Registro Nacional de Pesca a los acuicultores que no requieran concesión, permiso o Autorización.*	Al **proyecto** le aplica el Artículo, incisos y, fracciones anteriores, porque se trata de una actividad acuícola con fines comerciales.	Por el hecho de presentar a la autoridad correspondiente (SEMARNAT) la Manifestación de Impacto Ambiental, el promovente está cumpliendo con este apartado. El proyecto se vincula por la obligatoriedad de obtener la autorización correspondiente para realizar las obras descritas en esta manifestación de impacto ambiental. Como ya se mencionó anteriormente, la promovente una vez autorizado el proyecto en materia ambiental procederá a tramitar el Registro Nacional de Pesca para la unidad de producción acuícola.
Art. 30°.- *Las actividades pesqueras se clasifican en:* **II.-** *Cultivo o acuacultura con fines*		
Artículo 31°.- *Para realizar las actividades de pesca se requiere lo siguiente:* **I,** *Concesión, para:* **Inciso b)** *Acuacultura comercial* **II,** Permiso, para: **Inciso g)** *Acuacultura de fomento* **III,** *Autorización, para:* **Inciso d)** *Recolectar del medio natural reproductores, larvas, postlarvas, crías, huevos, semillas, alevines o en cualquier otro estadio, y* **Inciso e)** *Acuacultura didáctica.*		

Artículos 22.- *la Secretaría podrá inscribir en el Registro Nacional de Pesca a los acuicultores que no requieran concesión, permiso o Autorización.*	Al **proyecto** le aplica el Artículo, incisos y, fracciones anteriores, porque se trata de una actividad acuícola con fines comerciales.	Por el hecho de presentar a la autoridad correspondiente (SEMARNAT) la Manifestación de Impacto Ambiental, el promovente está cumpliendo con este apartado. El proyecto se vincula por la obligatoriedad de obtener la autorización correspondiente para realizar las obras descritas en esta manifestación de impacto ambiental. Como ya se mencionó anteriormente, la promovente una vez autorizado el proyecto en materia ambiental procederá a tramitar el Registro Nacional de Pesca para la unidad de producción acuícola.
Art. 30°.- *Las actividades pesqueras se clasifican en:* **II.-** *Cultivo o acuacultura con fines*		
Artículo 31°.- *Para realizar las actividades de pesca se requiere lo siguiente:* **I,** *Concesión, para:* **Inciso b)** *Acuacultura comercial* **II,** Permiso, para: **Inciso g)** *Acuacultura de fomento* **III,** *Autorización, para:* **Inciso d)** *Recolectar del medio natural reproductores, larvas, postlarvas, crías, huevos, semillas, alevines o en cualquier otro estadio, y* **Inciso e)** *Acuacultura didáctica.*		

Artículos 22.- *la Secretaría podrá inscribir en el Registro Nacional de Pesca a los acuicultores que no requieran concesión, permiso o Autorización.*	Al **proyecto** le aplica el Artículo, incisos y, fracciones anteriores, porque se trata de una actividad acuícola con fines comerciales.	Por el hecho de presentar a la autoridad correspondiente (SEMARNAT) la Manifestación de Impacto Ambiental, el promovente está cumpliendo con este apartado. El proyecto se vincula por la obligatoriedad de obtener la autorización correspondiente para realizar las obras descritas en esta manifestación de impacto ambiental. Como ya se mencionó anteriormente, la promovente una vez autorizado el proyecto en materia ambiental procederá a tramitar el Registro Nacional de Pesca para la unidad de producción acuícola.
Art. 30°.- *Las actividades pesqueras se clasifican en:* **II.-** *Cultivo o acuacultura con fines*		
Artículo 31°.- *Para realizar las actividades de pesca se requiere lo siguiente:* **I,** *Concesión, para:* **Inciso b)** *Acuacultura comercial* **II,** Permiso, para: **Inciso g)** *Acuacultura de fomento* **III,** *Autorización, para:* **Inciso d)** *Recolectar del medio natural reproductores, larvas, postlarvas, crías, huevos, semillas, alevines o en cualquier otro estadio, y* **Inciso e)** *Acuacultura didáctica.*		

Artículos 22.- *la Secretaría podrá inscribir en el Registro Nacional de Pesca a los acuicultores que no requieran concesión, permiso o Autorización.*	Al **proyecto** le aplica el Artículo, incisos y, fracciones anteriores, porque se trata de una actividad acuícola con fines comerciales.	Por el hecho de presentar a la autoridad correspondiente (SEMARNAT) la Manifestación de Impacto Ambiental, el promovente está cumpliendo con este apartado. El proyecto se vincula por la obligatoriedad de obtener la autorización correspondiente para realizar las obras descritas en esta manifestación de impacto ambiental. Como ya se mencionó anteriormente, la promovente una vez autorizado el proyecto en materia ambiental procederá a tramitar el Registro Nacional de Pesca para la unidad de producción acuícola.
Art. 30°.- *Las actividades pesqueras se clasifican en:* **II.-** *Cultivo o acuacultura con fines*		
Artículo 31°.- *Para realizar las actividades de pesca se requiere lo siguiente:* **I,** *Concesión, para:* **Inciso b)** *Acuacultura comercial* **II,** Permiso, para: **Inciso g)** *Acuacultura de fomento* **III,** *Autorización, para:* **Inciso d)** *Recolectar del medio natural reproductores, larvas, postlarvas, crías, huevos, semillas, alevines o en cualquier otro estadio, y* **Inciso e)** *Acuacultura didáctica.*		

Artículos 22.- *la Secretaría podrá inscribir en el Registro Nacional de Pesca a los acuicultores que no requieran concesión, permiso o Autorización.*	Al **proyecto** le aplica el Artículo, incisos y, fracciones anteriores, porque se trata de una actividad acuícola con fines comerciales.	Por el hecho de presentar a la autoridad correspondiente (SEMARNAT) la Manifestación de Impacto Ambiental, el promovente está cumpliendo con este apartado. El proyecto se vincula por la obligatoriedad de obtener la autorización correspondiente para realizar las obras descritas en esta manifestación de impacto ambiental. Como ya se mencionó anteriormente, la promovente una vez autorizado el proyecto en materia ambiental procederá a tramitar el Registro Nacional de Pesca para la unidad de producción acuícola.
Art. 30°.- *Las actividades pesqueras se clasifican en:* **II.-** *Cultivo o acuacultura con fines*		
Artículo 31°.- *Para realizar las actividades de pesca se requiere lo siguiente:* **I,** *Concesión, para:* **Inciso b)** *Acuacultura comercial* **II,** Permiso, para: **Inciso g)** *Acuacultura de fomento* **III,** *Autorización, para:* **Inciso d)** *Recolectar del medio natural reproductores, larvas, postlarvas, crías, huevos, semillas, alevines o en cualquier otro estadio, y* **Inciso e)** *Acuacultura didáctica.*		

Artículos 22.- *la Secretaría podrá inscribir en el Registro Nacional de Pesca a los acuicultores que no requieran concesión, permiso o Autorización.*	Al **proyecto** le aplica el Artículo, incisos y, fracciones anteriores, porque se trata de una actividad acuícola con fines comerciales.	Por el hecho de presentar a la autoridad correspondiente (SEMARNAT) la Manifestación de Impacto Ambiental, el promovente está cumpliendo con este apartado. El proyecto se vincula por la obligatoriedad de obtener la autorización correspondiente para realizar las obras descritas en esta manifestación de impacto ambiental. Como ya se mencionó anteriormente, la promovente una vez autorizado el proyecto en materia ambiental procederá a tramitar el Registro Nacional de Pesca para la unidad de producción acuícola.
Art. 30°.- *Las actividades pesqueras se clasifican en:* **II.-** *Cultivo o acuacultura con fines*		
Artículo 31°.- *Para realizar las actividades de pesca se requiere lo siguiente:* **I,** *Concesión, para:* **Inciso b)** *Acuacultura comercial* **II,** Permiso, para: **Inciso g)** *Acuacultura de fomento* **III,** *Autorización, para:* **Inciso d)** *Recolectar del medio natural reproductores, larvas, postlarvas, crías, huevos, semillas, alevines o en cualquier otro estadio, y* **Inciso e)** *Acuacultura didáctica.*		

Artículos 22.- *la Secretaría podrá inscribir en el Registro Nacional de Pesca a los acuicultores que no requieran concesión, permiso o Autorización.*	Al **proyecto** le aplica el Artículo, incisos y, fracciones anteriores, porque se trata de una actividad acuícola con fines comerciales.	Por el hecho de presentar a la autoridad correspondiente (SEMARNAT) la Manifestación de Impacto Ambiental, el promovente está cumpliendo con este apartado. El proyecto se vincula por la obligatoriedad de obtener la autorización correspondiente para realizar las obras descritas en esta manifestación de impacto ambiental. Como ya se mencionó anteriormente, la promovente una vez autorizado el proyecto en materia ambiental procederá a tramitar el Registro Nacional de Pesca para la unidad de producción acuícola.
Art. 30°.- *Las actividades pesqueras se clasifican en:* **II.-** *Cultivo o acuacultura con fines*		
Artículo 31°.- *Para realizar las actividades de pesca se requiere lo siguiente:* **I,** *Concesión, para:* **Inciso b)** *Acuacultura comercial* **II,** Permiso, para: **Inciso g)** *Acuacultura de fomento* **III,** *Autorización, para:* **Inciso d)** *Recolectar del medio natural reproductores, larvas, postlarvas, crías, huevos, semillas, alevines o en cualquier otro estadio, y* **Inciso e)** *Acuacultura didáctica.*		

Artículos 22.- *la Secretaría podrá inscribir en el Registro Nacional de Pesca a los acuicultores que no requieran concesión, permiso o Autorización.*	Al **proyecto** le aplica el Artículo, incisos y, fracciones anteriores, porque se trata de una actividad acuícola con fines comerciales.	Por el hecho de presentar a la autoridad correspondiente (SEMARNAT) la Manifestación de Impacto Ambiental, el promovente está cumpliendo con este apartado. El proyecto se vincula por la obligatoriedad de obtener la autorización correspondiente para realizar las obras descritas en esta manifestación de impacto ambiental. Como ya se mencionó anteriormente, la promovente una vez autorizado el proyecto en materia ambiental procederá a tramitar el Registro Nacional de Pesca para la unidad de producción acuícola.
Art. 30°.- *Las actividades pesqueras se clasifican en:* **II.-** *Cultivo o acuacultura con fines*		
Artículo 31°.- *Para realizar las actividades de pesca se requiere lo siguiente:* **I,** *Concesión, para:* **Inciso b)** *Acuacultura comercial* **II,** Permiso, para: **Inciso g)** *Acuacultura de fomento* **III,** *Autorización, para:* **Inciso d)** *Recolectar del medio natural reproductores, larvas, postlarvas, crías, huevos, semillas, alevines o en cualquier otro estadio, y* **Inciso e)** *Acuacultura didáctica.*		

Artículos 22.- *la Secretaría podrá inscribir en el Registro Nacional de Pesca a los acuicultores que no requieran concesión, permiso o Autorización.*	Al **proyecto** le aplica el Artículo, incisos y, fracciones anteriores, porque se trata de una actividad acuícola con fines comerciales.	Por el hecho de presentar a la autoridad correspondiente (SEMARNAT) la Manifestación de Impacto Ambiental, el promovente está cumpliendo con este apartado. El proyecto se vincula por la obligatoriedad de obtener la autorización correspondiente para realizar las obras descritas en esta manifestación de impacto ambiental. Como ya se mencionó anteriormente, la promovente una vez autorizado el proyecto en materia ambiental procederá a tramitar el Registro Nacional de Pesca para la unidad de producción acuícola.
Art. 30°.- *Las actividades pesqueras se clasifican en:* **II.-** *Cultivo o acuacultura con fines*		
Artículo 31°.- *Para realizar las actividades de pesca se requiere lo siguiente:* **I,** *Concesión, para:* **Inciso b)** *Acuacultura comercial* **II,** Permiso, para: **Inciso g)** *Acuacultura de fomento* **III,** *Autorización, para:* **Inciso d)** *Recolectar del medio natural reproductores, larvas, postlarvas, crías, huevos, semillas, alevines o en cualquier otro estadio, y* **Inciso e)** *Acuacultura didáctica.*		

Artículos 22.- *la Secretaría podrá inscribir en el Registro Nacional de Pesca a los acuicultores que no requieran concesión, permiso o Autorización.*	Al **proyecto** le aplica el Artículo, incisos y, fracciones anteriores, porque se trata de una actividad acuícola con fines comerciales.	Por el hecho de presentar a la autoridad correspondiente (SEMARNAT) la Manifestación de Impacto Ambiental, el promovente está cumpliendo con este apartado. El proyecto se vincula por la obligatoriedad de obtener la autorización correspondiente para realizar las obras descritas en esta manifestación de impacto ambiental. Como ya se mencionó anteriormente, la promovente una vez autorizado el proyecto en materia ambiental procederá a tramitar el Registro Nacional de Pesca para la unidad de producción acuícola.
Art. 30°.- *Las actividades pesqueras se clasifican en:* **II.-** *Cultivo o acuacultura con fines*		
Artículo 31°.- *Para realizar las actividades de pesca se requiere lo siguiente:* **I,** *Concesión, para:* **Inciso b)** *Acuacultura comercial* **II,** Permiso, para: **Inciso g)** *Acuacultura de fomento* **III,** *Autorización, para:* **Inciso d)** *Recolectar del medio natural reproductores, larvas, postlarvas, crías, huevos, semillas, alevines o en cualquier otro estadio, y* **Inciso e)** *Acuacultura didáctica.*		

Artículos 22.- *la Secretaría podrá inscribir en el Registro Nacional de Pesca a los acuicultores que no requieran concesión, permiso o Autorización.*	Al **proyecto** le aplica el Artículo, incisos y, fracciones anteriores, porque se trata de una actividad acuícola con fines comerciales.	Por el hecho de presentar a la autoridad correspondiente (SEMARNAT) la Manifestación de Impacto Ambiental, el promovente está cumpliendo con este apartado. El proyecto se vincula por la obligatoriedad de obtener la autorización correspondiente para realizar las obras descritas en esta manifestación de impacto ambiental. Como ya se mencionó anteriormente, la promovente una vez autorizado el proyecto en materia ambiental procederá a tramitar el Registro Nacional de Pesca para la unidad de producción acuícola.
Art. 30°.- *Las actividades pesqueras se clasifican en:* **II.-** *Cultivo o acuacultura con fines*		
Artículo 31°.- *Para realizar las actividades de pesca se requiere lo siguiente:* **I,** *Concesión, para:* **Inciso b)** *Acuacultura comercial* **II,** Permiso, para: **Inciso g)** *Acuacultura de fomento* **III,** *Autorización, para:* **Inciso d)** *Recolectar del medio natural reproductores, larvas, postlarvas, crías, huevos, semillas, alevines o en cualquier otro estadio, y* **Inciso e)** *Acuacultura didáctica.*		

Artículos 22.- *la Secretaría podrá inscribir en el Registro Nacional de Pesca a los acuicultores que no requieran concesión, permiso o Autorización.*	Al **proyecto** le aplica el Artículo, incisos y, fracciones anteriores, porque se trata de una actividad acuícola con fines comerciales.	Por el hecho de presentar a la autoridad correspondiente (SEMARNAT) la Manifestación de Impacto Ambiental, el promovente está cumpliendo con este apartado. El proyecto se vincula por la obligatoriedad de obtener la autorización correspondiente para realizar las obras descritas en esta manifestación de impacto ambiental. Como ya se mencionó anteriormente, la promovente una vez autorizado el proyecto en materia ambiental procederá a tramitar el Registro Nacional de Pesca para la unidad de producción acuícola.
Art. 30°.- *Las actividades pesqueras se clasifican en:* **II.-** *Cultivo o acuacultura con fines*		
Artículo 31°.- *Para realizar las actividades de pesca se requiere lo siguiente:* **I,** *Concesión, para:* **Inciso b)** *Acuacultura comercial* **II,** Permiso, para: **Inciso g)** *Acuacultura de fomento* **III,** *Autorización, para:* **Inciso d)** *Recolectar del medio natural reproductores, larvas, postlarvas, crías, huevos, semillas, alevines o en cualquier otro estadio, y* **Inciso e)** *Acuacultura didáctica.*		

Artículos 22.- *la Secretaría podrá inscribir en el Registro Nacional de Pesca a los acuicultores que no requieran concesión, permiso o Autorización.*	Al **proyecto** le aplica el Artículo, incisos y, fracciones anteriores, porque se trata de una actividad acuícola con fines comerciales.	Por el hecho de presentar a la autoridad correspondiente (SEMARNAT) la Manifestación de Impacto Ambiental, el promovente está cumpliendo con este apartado. El proyecto se vincula por la obligatoriedad de obtener la autorización correspondiente para realizar las obras descritas en esta manifestación de impacto ambiental. Como ya se mencionó anteriormente, la promovente una vez autorizado el proyecto en materia ambiental procederá a tramitar el Registro Nacional de Pesca para la unidad de producción acuícola.
Art. 30°.- *Las actividades pesqueras se clasifican en:* **II.-** *Cultivo o acuacultura con fines*		
Artículo 31°.- *Para realizar las actividades de pesca se requiere lo siguiente:* **I,** *Concesión, para:* **Inciso b)** *Acuacultura comercial* **II,** Permiso, para: **Inciso g)** *Acuacultura de fomento* **III,** *Autorización, para:* **Inciso d)** *Recolectar del medio natural reproductores, larvas, postlarvas, crías, huevos, semillas, alevines o en cualquier otro estadio, y* **Inciso e)** *Acuacultura didáctica.*		

Artículos 22.- *la Secretaría podrá inscribir en el Registro Nacional de Pesca a los acuicultores que no requieran concesión, permiso o Autorización.*	Al **proyecto** le aplica el Artículo, incisos y, fracciones anteriores, porque se trata de una actividad acuícola con fines comerciales.	Por el hecho de presentar a la autoridad correspondiente (SEMARNAT) la Manifestación de Impacto Ambiental, el promovente está cumpliendo con este apartado. El proyecto se vincula por la obligatoriedad de obtener la autorización correspondiente para realizar las obras descritas en esta manifestación de impacto ambiental. Como ya se mencionó anteriormente, la promovente una vez autorizado el proyecto en materia ambiental procederá a tramitar el Registro Nacional de Pesca para la unidad de producción acuícola.
Art. 30°.- *Las actividades pesqueras se clasifican en:* **II.-** *Cultivo o acuacultura con fines*		
Artículo 31°.- *Para realizar las actividades de pesca se requiere lo siguiente:* **I,** *Concesión, para:* **Inciso b)** *Acuacultura comercial* **II,** Permiso, para: **Inciso g)** *Acuacultura de fomento* **III,** *Autorización, para:* **Inciso d)** *Recolectar del medio natural reproductores, larvas, postlarvas, crías, huevos, semillas, alevines o en cualquier otro estadio, y* **Inciso e)** *Acuacultura didáctica.*		

Artículos 22.- *la Secretaría podrá inscribir en el Registro Nacional de Pesca a los acuicultores que no requieran concesión, permiso o Autorización.*	Al **proyecto** le aplica el Artículo, incisos y, fracciones anteriores, porque se trata de una actividad acuícola con fines comerciales.	Por el hecho de presentar a la autoridad correspondiente (SEMARNAT) la Manifestación de Impacto Ambiental, el promovente está cumpliendo con este apartado. El proyecto se vincula por la obligatoriedad de obtener la autorización correspondiente para realizar las obras descritas en esta manifestación de impacto ambiental. Como ya se mencionó anteriormente, la promovente una vez autorizado el proyecto en materia ambiental procederá a tramitar el Registro Nacional de Pesca para la unidad de producción acuícola.
Art. 30°.- *Las actividades pesqueras se clasifican en:* **II.-** *Cultivo o acuacultura con fines*		
Artículo 31°.- *Para realizar las actividades de pesca se requiere lo siguiente:* **I,** *Concesión, para:* **Inciso b)** *Acuacultura comercial* **II,** Permiso, para: **Inciso g)** *Acuacultura de fomento* **III,** *Autorización, para:* **Inciso d)** *Recolectar del medio natural reproductores, larvas, postlarvas, crías, huevos, semillas, alevines o en cualquier otro estadio, y* **Inciso e)** *Acuacultura didáctica.*		

Artículos 22.- *la Secretaría podrá inscribir en el Registro Nacional de Pesca a los acuicultores que no requieran concesión, permiso o Autorización.*	Al **proyecto** le aplica el Artículo, incisos y, fracciones anteriores, porque se trata de una actividad acuícola con fines comerciales.	Por el hecho de presentar a la autoridad correspondiente (SEMARNAT) la Manifestación de Impacto Ambiental, el promovente está cumpliendo con este apartado. El proyecto se vincula por la obligatoriedad de obtener la autorización correspondiente para realizar las obras descritas en esta manifestación de impacto ambiental. Como ya se mencionó anteriormente, la promovente una vez autorizado el proyecto en materia ambiental procederá a tramitar el Registro Nacional de Pesca para la unidad de producción acuícola.
Art. 30°.- *Las actividades pesqueras se clasifican en:* **II.-** *Cultivo o acuacultura con fines*		
Artículo 31°.- *Para realizar las actividades de pesca se requiere lo siguiente:* **I,** *Concesión, para:* **Inciso b)** *Acuacultura comercial* **II,** Permiso, para: **Inciso g)** *Acuacultura de fomento* **III,** *Autorización, para:* **Inciso d)** *Recolectar del medio natural reproductores, larvas, postlarvas, crías, huevos, semillas, alevines o en cualquier otro estadio, y* **Inciso e)** *Acuacultura didáctica.*		

Artículos 22.- *la Secretaría podrá inscribir en el Registro Nacional de Pesca a los acuicultores que no requieran concesión, permiso o Autorización.*	Al **proyecto** le aplica el Artículo, incisos y, fracciones anteriores, porque se trata de una actividad acuícola con fines comerciales.	Por el hecho de presentar a la autoridad correspondiente (SEMARNAT) la Manifestación de Impacto Ambiental, el promovente está cumpliendo con este apartado. El proyecto se vincula por la obligatoriedad de obtener la autorización correspondiente para realizar las obras descritas en esta manifestación de impacto ambiental. Como ya se mencionó anteriormente, la promovente una vez autorizado el proyecto en materia ambiental procederá a tramitar el Registro Nacional de Pesca para la unidad de producción acuícola.
Art. 30°.- *Las actividades pesqueras se clasifican en:* **II.-** *Cultivo o acuacultura con fines*		
Artículo 31°.- *Para realizar las actividades de pesca se requiere lo siguiente:* **I,** *Concesión, para:* **Inciso b)** *Acuacultura comercial* **II,** Permiso, para: **Inciso g)** *Acuacultura de fomento* **III,** *Autorización, para:* **Inciso d)** *Recolectar del medio natural reproductores, larvas, postlarvas, crías, huevos, semillas, alevines o en cualquier otro estadio, y* **Inciso e)** *Acuacultura didáctica.*		

Artículos 22.- *la Secretaría podrá inscribir en el Registro Nacional de Pesca a los acuicultores que no requieran concesión, permiso o Autorización.*	Al **proyecto** le aplica el Artículo, incisos y, fracciones anteriores, porque se trata de una actividad acuícola con fines comerciales.	Por el hecho de presentar a la autoridad correspondiente (SEMARNAT) la Manifestación de Impacto Ambiental, el promovente está cumpliendo con este apartado. El proyecto se vincula por la obligatoriedad de obtener la autorización correspondiente para realizar las obras descritas en esta manifestación de impacto ambiental. Como ya se mencionó anteriormente, la promovente una vez autorizado el proyecto en materia ambiental procederá a tramitar el Registro Nacional de Pesca para la unidad de producción acuícola.
Art. 30°.- *Las actividades pesqueras se clasifican en:* **II.-** *Cultivo o acuacultura con fines*		
Artículo 31°.- *Para realizar las actividades de pesca se requiere lo siguiente:* **I,** *Concesión, para:* **Inciso b)** *Acuacultura comercial* **II,** Permiso, para: **Inciso g)** *Acuacultura de fomento* **III,** *Autorización, para:* **Inciso d)** *Recolectar del medio natural reproductores, larvas, postlarvas, crías, huevos, semillas, alevines o en cualquier otro estadio, y* **Inciso e)** *Acuacultura didáctica.*		

Artículos 22.- *la Secretaría podrá inscribir en el Registro Nacional de Pesca a los acuicultores que no requieran concesión, permiso o Autorización.*	Al **proyecto** le aplica el Artículo, incisos y, fracciones anteriores, porque se trata de una actividad acuícola con fines comerciales.	Por el hecho de presentar a la autoridad correspondiente (SEMARNAT) la Manifestación de Impacto Ambiental, el promovente está cumpliendo con este apartado. El proyecto se vincula por la obligatoriedad de obtener la autorización correspondiente para realizar las obras descritas en esta manifestación de impacto ambiental. Como ya se mencionó anteriormente, la promovente una vez autorizado el proyecto en materia ambiental procederá a tramitar el Registro Nacional de Pesca para la unidad de producción acuícola.
Art. 30°.- *Las actividades pesqueras se clasifican en:* **II.-** *Cultivo o acuacultura con fines*		
Artículo 31°.- *Para realizar las actividades de pesca se requiere lo siguiente:* **I,** *Concesión, para:* **Inciso b)** *Acuacultura comercial* **II,** Permiso, para: **Inciso g)** *Acuacultura de fomento* **III,** *Autorización, para:* **Inciso d)** *Recolectar del medio natural reproductores, larvas, postlarvas, crías, huevos, semillas, alevines o en cualquier otro estadio, y* **Inciso e)** *Acuacultura didáctica.*		

Artículos 22.- *la Secretaría podrá inscribir en el Registro Nacional de Pesca a los acuicultores que no requieran concesión, permiso o Autorización.*	Al **proyecto** le aplica el Artículo, incisos y, fracciones anteriores, porque se trata de una actividad acuícola con fines comerciales.	Por el hecho de presentar a la autoridad correspondiente (SEMARNAT) la Manifestación de Impacto Ambiental, el promovente está cumpliendo con este apartado. El proyecto se vincula por la obligatoriedad de obtener la autorización correspondiente para realizar las obras descritas en esta manifestación de impacto ambiental. Como ya se mencionó anteriormente, la promovente una vez autorizado el proyecto en materia ambiental procederá a tramitar el Registro Nacional de Pesca para la unidad de producción acuícola.
Art. 30°.- *Las actividades pesqueras se clasifican en:* **II.-** *Cultivo o acuacultura con fines*		
Artículo 31°.- *Para realizar las actividades de pesca se requiere lo siguiente:* **I,** *Concesión, para:* **Inciso b)** *Acuacultura comercial* **II,** Permiso, para: **Inciso g)** *Acuacultura de fomento* **III,** *Autorización, para:* **Inciso d)** *Recolectar del medio natural reproductores, larvas, postlarvas, crías, huevos, semillas, alevines o en cualquier otro estadio, y* **Inciso e)** *Acuacultura didáctica.*		

Artículos 22.- *la Secretaría podrá inscribir en el Registro Nacional de Pesca a los acuicultores que no requieran concesión, permiso o Autorización.*	Al **proyecto** le aplica el Artículo, incisos y, fracciones anteriores, porque se trata de una actividad acuícola con fines comerciales.	Por el hecho de presentar a la autoridad correspondiente (SEMARNAT) la Manifestación de Impacto Ambiental, el promovente está cumpliendo con este apartado. El proyecto se vincula por la obligatoriedad de obtener la autorización correspondiente para realizar las obras descritas en esta manifestación de impacto ambiental. Como ya se mencionó anteriormente, la promovente una vez autorizado el proyecto en materia ambiental procederá a tramitar el Registro Nacional de Pesca para la unidad de producción acuícola.
Art. 30°.- *Las actividades pesqueras se clasifican en:* **II.-** *Cultivo o acuacultura con fines*		
Artículo 31°.- *Para realizar las actividades de pesca se requiere lo siguiente:* **I,** *Concesión, para:* **Inciso b)** *Acuacultura comercial* **II,** Permiso, para: **Inciso g)** *Acuacultura de fomento* **III,** *Autorización, para:* **Inciso d)** *Recolectar del medio natural reproductores, larvas, postlarvas, crías, huevos, semillas, alevines o en cualquier otro estadio, y* **Inciso e)** *Acuacultura didáctica.*		

Artículos 22.- *la Secretaría podrá inscribir en el Registro Nacional de Pesca a los acuicultores que no requieran concesión, permiso o Autorización.*	Al **proyecto** le aplica el Artículo, incisos y, fracciones anteriores, porque se trata de una actividad acuícola con fines comerciales.	Por el hecho de presentar a la autoridad correspondiente (SEMARNAT) la Manifestación de Impacto Ambiental, el promovente está cumpliendo con este apartado. El proyecto se vincula por la obligatoriedad de obtener la autorización correspondiente para realizar las obras descritas en esta manifestación de impacto ambiental. Como ya se mencionó anteriormente, la promovente una vez autorizado el proyecto en materia ambiental procederá a tramitar el Registro Nacional de Pesca para la unidad de producción acuícola.
Art. 30°.- *Las actividades pesqueras se clasifican en:* **II.-** *Cultivo o acuacultura con fines*		
Artículo 31°.- *Para realizar las actividades de pesca se requiere lo siguiente:* **I,** *Concesión, para:* **Inciso b)** *Acuacultura comercial* **II,** Permiso, para: **Inciso g)** *Acuacultura de fomento* **III,** *Autorización, para:* **Inciso d)** *Recolectar del medio natural reproductores, larvas, postlarvas, crías, huevos, semillas, alevines o en cualquier otro estadio, y* **Inciso e)** *Acuacultura didáctica.*		

Artículos 22.- *la Secretaría podrá inscribir en el Registro Nacional de Pesca a los acuicultores que no requieran concesión, permiso o Autorización.*	Al **proyecto** le aplica el Artículo, incisos y, fracciones anteriores, porque se trata de una actividad acuícola con fines comerciales.	Por el hecho de presentar a la autoridad correspondiente (SEMARNAT) la Manifestación de Impacto Ambiental, el promovente está cumpliendo con este apartado. El proyecto se vincula por la obligatoriedad de obtener la autorización correspondiente para realizar las obras descritas en esta manifestación de impacto ambiental. Como ya se mencionó anteriormente, la promovente una vez autorizado el proyecto en materia ambiental procederá a tramitar el Registro Nacional de Pesca para la unidad de producción acuícola.
Art. 30°.- *Las actividades pesqueras se clasifican en:* **II.-** *Cultivo o acuacultura con fines*		
Artículo 31°.- *Para realizar las actividades de pesca se requiere lo siguiente:* **I,** *Concesión, para:* **Inciso b)** *Acuacultura comercial* **II,** Permiso, para: **Inciso g)** *Acuacultura de fomento* **III,** *Autorización, para:* **Inciso d)** *Recolectar del medio natural reproductores, larvas, postlarvas, crías, huevos, semillas, alevines o en cualquier otro estadio, y* **Inciso e)** *Acuacultura didáctica.*		

Artículos 22.- *la Secretaría podrá inscribir en el Registro Nacional de Pesca a los acuicultores que no requieran concesión, permiso o Autorización.*	Al **proyecto** le aplica el Artículo, incisos y, fracciones anteriores, porque se trata de una actividad acuícola con fines comerciales.	Por el hecho de presentar a la autoridad correspondiente (SEMARNAT) la Manifestación de Impacto Ambiental, el promovente está cumpliendo con este apartado. El proyecto se vincula por la obligatoriedad de obtener la autorización correspondiente para realizar las obras descritas en esta manifestación de impacto ambiental. Como ya se mencionó anteriormente, la promovente una vez autorizado el proyecto en materia ambiental procederá a tramitar el Registro Nacional de Pesca para la unidad de producción acuícola.
Art. 30°.- *Las actividades pesqueras se clasifican en:* **II.-** *Cultivo o acuacultura con fines*		
Artículo 31°.- *Para realizar las actividades de pesca se requiere lo siguiente:* **I,** *Concesión, para:* **Inciso b)** *Acuacultura comercial* **II,** Permiso, para: **Inciso g)** *Acuacultura de fomento* **III,** *Autorización, para:* **Inciso d)** *Recolectar del medio natural reproductores, larvas, postlarvas, crías, huevos, semillas, alevines o en cualquier otro estadio, y* **Inciso e)** *Acuacultura didáctica.*		

Artículos 22.- *la Secretaría podrá inscribir en el Registro Nacional de Pesca a los acuicultores que no requieran concesión, permiso o Autorización.*	Al **proyecto** le aplica el Artículo, incisos y, fracciones anteriores, porque se trata de una actividad acuícola con fines comerciales.	Por el hecho de presentar a la autoridad correspondiente (SEMARNAT) la Manifestación de Impacto Ambiental, el promovente está cumpliendo con este apartado. El proyecto se vincula por la obligatoriedad de obtener la autorización correspondiente para realizar las obras descritas en esta manifestación de impacto ambiental. Como ya se mencionó anteriormente, la promovente una vez autorizado el proyecto en materia ambiental procederá a tramitar el Registro Nacional de Pesca para la unidad de producción acuícola.
Art. 30°.- *Las actividades pesqueras se clasifican en:* **II.-** *Cultivo o acuacultura con fines*		
Artículo 31°.- *Para realizar las actividades de pesca se requiere lo siguiente:* **I,** *Concesión, para:* **Inciso b)** *Acuacultura comercial* **II,** Permiso, para: **Inciso g)** *Acuacultura de fomento* **III,** *Autorización, para:* **Inciso d)** *Recolectar del medio natural reproductores, larvas, postlarvas, crías, huevos, semillas, alevines o en cualquier otro estadio, y* **Inciso e)** *Acuacultura didáctica.*		

Artículos 22.- *la Secretaría podrá inscribir en el Registro Nacional de Pesca a los acuicultores que no requieran concesión, permiso o Autorización.*	Al **proyecto** le aplica el Artículo, incisos y, fracciones anteriores, porque se trata de una actividad acuícola con fines comerciales.	Por el hecho de presentar a la autoridad correspondiente (SEMARNAT) la Manifestación de Impacto Ambiental, el promovente está cumpliendo con este apartado. El proyecto se vincula por la obligatoriedad de obtener la autorización correspondiente para realizar las obras descritas en esta manifestación de impacto ambiental. Como ya se mencionó anteriormente, la promovente una vez autorizado el proyecto en materia ambiental procederá a tramitar el Registro Nacional de Pesca para la unidad de producción acuícola.
Art. 30°.- *Las actividades pesqueras se clasifican en:* **II.-** *Cultivo o acuacultura con fines*		
Artículo 31°.- *Para realizar las actividades de pesca se requiere lo siguiente:* **I,** *Concesión, para:* **Inciso b)** *Acuacultura comercial* **II,** Permiso, para: **Inciso g)** *Acuacultura de fomento* **III,** *Autorización, para:* **Inciso d)** *Recolectar del medio natural reproductores, larvas, postlarvas, crías, huevos, semillas, alevines o en cualquier otro estadio, y* **Inciso e)** *Acuacultura didáctica.*		

Artículos 22.- *la Secretaría podrá inscribir en el Registro Nacional de Pesca a los acuicultores que no requieran concesión, permiso o Autorización.*	Al **proyecto** le aplica el Artículo, incisos y, fracciones anteriores, porque se trata de una actividad acuícola con fines comerciales.	Por el hecho de presentar a la autoridad correspondiente (SEMARNAT) la Manifestación de Impacto Ambiental, el promovente está cumpliendo con este apartado. El proyecto se vincula por la obligatoriedad de obtener la autorización correspondiente para realizar las obras descritas en esta manifestación de impacto ambiental. Como ya se mencionó anteriormente, la promovente una vez autorizado el proyecto en materia ambiental procederá a tramitar el Registro Nacional de Pesca para la unidad de producción acuícola.
Art. 30°.- *Las actividades pesqueras se clasifican en:* **II.-** *Cultivo o acuacultura con fines*		
Artículo 31°.- *Para realizar las actividades de pesca se requiere lo siguiente:* **I,** *Concesión, para:* **Inciso b)** *Acuacultura comercial* **II,** Permiso, para: **Inciso g)** *Acuacultura de fomento* **III,** *Autorización, para:* **Inciso d)** *Recolectar del medio natural reproductores, larvas, postlarvas, crías, huevos, semillas, alevines o en cualquier otro estadio, y* **Inciso e)** *Acuacultura didáctica.*		

Artículos 22.- *la Secretaría podrá inscribir en el Registro Nacional de Pesca a los acuicultores que no requieran concesión, permiso o Autorización.*	Al **proyecto** le aplica el Artículo, incisos y, fracciones anteriores, porque se trata de una actividad acuícola con fines comerciales.	Por el hecho de presentar a la autoridad correspondiente (SEMARNAT) la Manifestación de Impacto Ambiental, el promovente está cumpliendo con este apartado. El proyecto se vincula por la obligatoriedad de obtener la autorización correspondiente para realizar las obras descritas en esta manifestación de impacto ambiental. Como ya se mencionó anteriormente, la promovente una vez autorizado el proyecto en materia ambiental procederá a tramitar el Registro Nacional de Pesca para la unidad de producción acuícola.
Art. 30°.- *Las actividades pesqueras se clasifican en:* **II.-** *Cultivo o acuacultura con fines*		
Artículo 31°.- *Para realizar las actividades de pesca se requiere lo siguiente:* **I,** *Concesión, para:* **Inciso b)** *Acuacultura comercial* **II,** Permiso, para: **Inciso g)** *Acuacultura de fomento* **III,** *Autorización, para:* **Inciso d)** *Recolectar del medio natural reproductores, larvas, postlarvas, crías, huevos, semillas, alevines o en cualquier otro estadio, y* **Inciso e)** *Acuacultura didáctica.*		

Artículos 22.- *la Secretaría podrá inscribir en el Registro Nacional de Pesca a los acuicultores que no requieran concesión, permiso o Autorización.*	Al **proyecto** le aplica el Artículo, incisos y, fracciones anteriores, porque se trata de una actividad acuícola con fines comerciales.	Por el hecho de presentar a la autoridad correspondiente (SEMARNAT) la Manifestación de Impacto Ambiental, el promovente está cumpliendo con este apartado. El proyecto se vincula por la obligatoriedad de obtener la autorización correspondiente para realizar las obras descritas en esta manifestación de impacto ambiental. Como ya se mencionó anteriormente, la promovente una vez autorizado el proyecto en materia ambiental procederá a tramitar el Registro Nacional de Pesca para la unidad de producción acuícola.
Art. 30°.- *Las actividades pesqueras se clasifican en:* **II.-** *Cultivo o acuacultura con fines*		
Artículo 31°.- *Para realizar las actividades de pesca se requiere lo siguiente:* **I,** *Concesión, para:* **Inciso b)** *Acuacultura comercial* **II,** Permiso, para: **Inciso g)** *Acuacultura de fomento* **III,** *Autorización, para:* **Inciso d)** *Recolectar del medio natural reproductores, larvas, postlarvas, crías, huevos, semillas, alevines o en cualquier otro estadio, y* **Inciso e)** *Acuacultura didáctica.*		

Artículos 22.- *la Secretaría podrá inscribir en el Registro Nacional de Pesca a los acuicultores que no requieran concesión, permiso o Autorización.*	Al **proyecto** le aplica el Artículo, incisos y, fracciones anteriores, porque se trata de una actividad acuícola con fines comerciales.	Por el hecho de presentar a la autoridad correspondiente (SEMARNAT) la Manifestación de Impacto Ambiental, el promovente está cumpliendo con este apartado. El proyecto se vincula por la obligatoriedad de obtener la autorización correspondiente para realizar las obras descritas en esta manifestación de impacto ambiental. Como ya se mencionó anteriormente, la promovente una vez autorizado el proyecto en materia ambiental procederá a tramitar el Registro Nacional de Pesca para la unidad de producción acuícola.
Art. 30°.- *Las actividades pesqueras se clasifican en:* **II.-** *Cultivo o acuacultura con fines*		
Artículo 31°.- *Para realizar las actividades de pesca se requiere lo siguiente:* **I,** *Concesión, para:* **Inciso b)** *Acuacultura comercial* **II,** Permiso, para: **Inciso g)** *Acuacultura de fomento* **III,** *Autorización, para:* **Inciso d)** *Recolectar del medio natural reproductores, larvas, postlarvas, crías, huevos, semillas, alevines o en cualquier otro estadio, y* **Inciso e)** *Acuacultura didáctica.*		

Artículos 22.- *la Secretaría podrá inscribir en el Registro Nacional de Pesca a los acuicultores que no requieran concesión, permiso o Autorización.*	Al **proyecto** le aplica el Artículo, incisos y, fracciones anteriores, porque se trata de una actividad acuícola con fines comerciales.	Por el hecho de presentar a la autoridad correspondiente (SEMARNAT) la Manifestación de Impacto Ambiental, el promovente está cumpliendo con este apartado. El proyecto se vincula por la obligatoriedad de obtener la autorización correspondiente para realizar las obras descritas en esta manifestación de impacto ambiental. Como ya se mencionó anteriormente, la promovente una vez autorizado el proyecto en materia ambiental procederá a tramitar el Registro Nacional de Pesca para la unidad de producción acuícola.
Art. 30°.- *Las actividades pesqueras se clasifican en:* **II.-** *Cultivo o acuacultura con fines*		
Artículo 31°.- *Para realizar las actividades de pesca se requiere lo siguiente:* **I,** *Concesión, para:* **Inciso b)** *Acuacultura comercial* **II,** Permiso, para: **Inciso g)** *Acuacultura de fomento* **III,** *Autorización, para:* **Inciso d)** *Recolectar del medio natural reproductores, larvas, postlarvas, crías, huevos, semillas, alevines o en cualquier otro estadio, y* **Inciso e)** *Acuacultura didáctica.*		

Artículos 22.- *la Secretaría podrá inscribir en el Registro Nacional de Pesca a los acuicultores que no requieran concesión, permiso o Autorización.*	Al **proyecto** le aplica el Artículo, incisos y, fracciones anteriores, porque se trata de una actividad acuícola con fines comerciales.	Por el hecho de presentar a la autoridad correspondiente (SEMARNAT) la Manifestación de Impacto Ambiental, el promovente está cumpliendo con este apartado. El proyecto se vincula por la obligatoriedad de obtener la autorización correspondiente para realizar las obras descritas en esta manifestación de impacto ambiental. Como ya se mencionó anteriormente, la promovente una vez autorizado el proyecto en materia ambiental procederá a tramitar el Registro Nacional de Pesca para la unidad de producción acuícola.
Art. 30°.- *Las actividades pesqueras se clasifican en:* **II.-** *Cultivo o acuacultura con fines*		
Artículo 31°.- *Para realizar las actividades de pesca se requiere lo siguiente:* **I,** *Concesión, para:* **Inciso b)** *Acuacultura comercial* **II,** Permiso, para: **Inciso g)** *Acuacultura de fomento* **III,** *Autorización, para:* **Inciso d)** *Recolectar del medio natural reproductores, larvas, postlarvas, crías, huevos, semillas, alevines o en cualquier otro estadio, y* **Inciso e)** *Acuacultura didáctica.*		

Artículos 22.- *la Secretaría podrá inscribir en el Registro Nacional de Pesca a los acuicultores que no requieran concesión, permiso o Autorización.*	Al **proyecto** le aplica el Artículo, incisos y, fracciones anteriores, porque se trata de una actividad acuícola con fines comerciales.	Por el hecho de presentar a la autoridad correspondiente (SEMARNAT) la Manifestación de Impacto Ambiental, el promovente está cumpliendo con este apartado. El proyecto se vincula por la obligatoriedad de obtener la autorización correspondiente para realizar las obras descritas en esta manifestación de impacto ambiental. Como ya se mencionó anteriormente, la promovente una vez autorizado el proyecto en materia ambiental procederá a tramitar el Registro Nacional de Pesca para la unidad de producción acuícola.
Art. 30°.- *Las actividades pesqueras se clasifican en:* **II.-** *Cultivo o acuacultura con fines*		
Artículo 31°.- *Para realizar las actividades de pesca se requiere lo siguiente:* **I,** *Concesión, para:* **Inciso b)** *Acuacultura comercial* **II,** Permiso, para: **Inciso g)** *Acuacultura de fomento* **III,** *Autorización, para:* **Inciso d)** *Recolectar del medio natural reproductores, larvas, postlarvas, crías, huevos, semillas, alevines o en cualquier otro estadio, y* **Inciso e)** *Acuacultura didáctica.*		

Artículos 22.- *la Secretaría podrá inscribir en el Registro Nacional de Pesca a los acuicultores que no requieran concesión, permiso o Autorización.*	Al **proyecto** le aplica el Artículo, incisos y, fracciones anteriores, porque se trata de una actividad acuícola con fines comerciales.	Por el hecho de presentar a la autoridad correspondiente (SEMARNAT) la Manifestación de Impacto Ambiental, el promovente está cumpliendo con este apartado. El proyecto se vincula por la obligatoriedad de obtener la autorización correspondiente para realizar las obras descritas en esta manifestación de impacto ambiental. Como ya se mencionó anteriormente, la promovente una vez autorizado el proyecto en materia ambiental procederá a tramitar el Registro Nacional de Pesca para la unidad de producción acuícola.
Art. 30°.- *Las actividades pesqueras se clasifican en:* **II.-** *Cultivo o acuacultura con fines*		
Artículo 31°.- *Para realizar las actividades de pesca se requiere lo siguiente:* **I,** *Concesión, para:* **Inciso b)** *Acuacultura comercial* **II,** Permiso, para: **Inciso g)** *Acuacultura de fomento* **III,** *Autorización, para:* **Inciso d)** *Recolectar del medio natural reproductores, larvas, postlarvas, crías, huevos, semillas, alevines o en cualquier otro estadio, y* **Inciso e)** *Acuacultura didáctica.*		

Artículos 22.- *la Secretaría podrá inscribir en el Registro Nacional de Pesca a los acuicultores que no requieran concesión, permiso o Autorización.*	Al **proyecto** le aplica el Artículo, incisos y, fracciones anteriores, porque se trata de una actividad acuícola con fines comerciales.	Por el hecho de presentar a la autoridad correspondiente (SEMARNAT) la Manifestación de Impacto Ambiental, el promovente está cumpliendo con este apartado. El proyecto se vincula por la obligatoriedad de obtener la autorización correspondiente para realizar las obras descritas en esta manifestación de impacto ambiental. Como ya se mencionó anteriormente, la promovente una vez autorizado el proyecto en materia ambiental procederá a tramitar el Registro Nacional de Pesca para la unidad de producción acuícola.
Art. 30°.- *Las actividades pesqueras se clasifican en:* **II.-** *Cultivo o acuacultura con fines*		
Artículo 31°.- *Para realizar las actividades de pesca se requiere lo siguiente:* **I,** *Concesión, para:* **Inciso b)** *Acuacultura comercial* **II,** Permiso, para: **Inciso g)** *Acuacultura de fomento* **III,** *Autorización, para:* **Inciso d)** *Recolectar del medio natural reproductores, larvas, postlarvas, crías, huevos, semillas, alevines o en cualquier otro estadio, y* **Inciso e)** *Acuacultura didáctica.*		

Artículos 22.- *la Secretaría podrá inscribir en el Registro Nacional de Pesca a los acuicultores que no requieran concesión, permiso o Autorización.*	Al **proyecto** le aplica el Artículo, incisos y, fracciones anteriores, porque se trata de una actividad acuícola con fines comerciales.	Por el hecho de presentar a la autoridad correspondiente (SEMARNAT) la Manifestación de Impacto Ambiental, el promovente está cumpliendo con este apartado. El proyecto se vincula por la obligatoriedad de obtener la autorización correspondiente para realizar las obras descritas en esta manifestación de impacto ambiental. Como ya se mencionó anteriormente, la promovente una vez autorizado el proyecto en materia ambiental procederá a tramitar el Registro Nacional de Pesca para la unidad de producción acuícola.
Art. 30°.- *Las actividades pesqueras se clasifican en:* **II.-** *Cultivo o acuacultura con fines*		
Artículo 31°.- *Para realizar las actividades de pesca se requiere lo siguiente:* **I,** *Concesión, para:* **Inciso b)** *Acuacultura comercial* **II,** Permiso, para: **Inciso g)** *Acuacultura de fomento* **III,** *Autorización, para:* **Inciso d)** *Recolectar del medio natural reproductores, larvas, postlarvas, crías, huevos, semillas, alevines o en cualquier otro estadio, y* **Inciso e)** *Acuacultura didáctica.*		

Artículos 22.- *la Secretaría podrá inscribir en el Registro Nacional de Pesca a los acuicultores que no requieran concesión, permiso o Autorización.*	Al **proyecto** le aplica el Artículo, incisos y, fracciones anteriores, porque se trata de una actividad acuícola con fines comerciales.	Por el hecho de presentar a la autoridad correspondiente (SEMARNAT) la Manifestación de Impacto Ambiental, el promovente está cumpliendo con este apartado. El proyecto se vincula por la obligatoriedad de obtener la autorización correspondiente para realizar las obras descritas en esta manifestación de impacto ambiental. Como ya se mencionó anteriormente, la promovente una vez autorizado el proyecto en materia ambiental procederá a tramitar el Registro Nacional de Pesca para la unidad de producción acuícola.
Art. 30°.- *Las actividades pesqueras se clasifican en:* **II.-** *Cultivo o acuacultura con fines*		
Artículo 31°.- *Para realizar las actividades de pesca se requiere lo siguiente:* **I,** *Concesión, para:* **Inciso b)** *Acuacultura comercial* **II,** Permiso, para: **Inciso g)** *Acuacultura de fomento* **III,** *Autorización, para:* **Inciso d)** *Recolectar del medio natural reproductores, larvas, postlarvas, crías, huevos, semillas, alevines o en cualquier otro estadio, y* **Inciso e)** *Acuacultura didáctica.*		

Artículos 22.- *la Secretaría podrá inscribir en el Registro Nacional de Pesca a los acuicultores que no requieran concesión, permiso o Autorización.*	Al **proyecto** le aplica el Artículo, incisos y, fracciones anteriores, porque se trata de una actividad acuícola con fines comerciales.	Por el hecho de presentar a la autoridad correspondiente (SEMARNAT) la Manifestación de Impacto Ambiental, el promovente está cumpliendo con este apartado. El proyecto se vincula por la obligatoriedad de obtener la autorización correspondiente para realizar las obras descritas en esta manifestación de impacto ambiental. Como ya se mencionó anteriormente, la promovente una vez autorizado el proyecto en materia ambiental procederá a tramitar el Registro Nacional de Pesca para la unidad de producción acuícola.
Art. 30°.- *Las actividades pesqueras se clasifican en:* **II.-** *Cultivo o acuacultura con fines*		
Artículo 31°.- *Para realizar las actividades de pesca se requiere lo siguiente:* **I,** *Concesión, para:* **Inciso b)** *Acuacultura comercial* **II,** Permiso, para: **Inciso g)** *Acuacultura de fomento* **III,** *Autorización, para:* **Inciso d)** *Recolectar del medio natural reproductores, larvas, postlarvas, crías, huevos, semillas, alevines o en cualquier otro estadio, y* **Inciso e)** *Acuacultura didáctica.*		

Artículos 22.- *la Secretaría podrá inscribir en el Registro Nacional de Pesca a los acuicultores que no requieran concesión, permiso o Autorización.*	Al **proyecto** le aplica el Artículo, incisos y, fracciones anteriores, porque se trata de una actividad acuícola con fines comerciales.	Por el hecho de presentar a la autoridad correspondiente (SEMARNAT) la Manifestación de Impacto Ambiental, el promovente está cumpliendo con este apartado. El proyecto se vincula por la obligatoriedad de obtener la autorización correspondiente para realizar las obras descritas en esta manifestación de impacto ambiental. Como ya se mencionó anteriormente, la promovente una vez autorizado el proyecto en materia ambiental procederá a tramitar el Registro Nacional de Pesca para la unidad de producción acuícola.
Art. 30°.- *Las actividades pesqueras se clasifican en:* **II.-** *Cultivo o acuacultura con fines*		
Artículo 31°.- *Para realizar las actividades de pesca se requiere lo siguiente:* **I,** *Concesión, para:* **Inciso b)** *Acuacultura comercial* **II,** Permiso, para: **Inciso g)** *Acuacultura de fomento* **III,** *Autorización, para:* **Inciso d)** *Recolectar del medio natural reproductores, larvas, postlarvas, crías, huevos, semillas, alevines o en cualquier otro estadio, y* **Inciso e)** *Acuacultura didáctica.*		

Artículos 22.- *la Secretaría podrá inscribir en el Registro Nacional de Pesca a los acuicultores que no requieran concesión, permiso o Autorización.*	Al **proyecto** le aplica el Artículo, incisos y, fracciones anteriores, porque se trata de una actividad acuícola con fines comerciales.	Por el hecho de presentar a la autoridad correspondiente (SEMARNAT) la Manifestación de Impacto Ambiental, el promovente está cumpliendo con este apartado. El proyecto se vincula por la obligatoriedad de obtener la autorización correspondiente para realizar las obras descritas en esta manifestación de impacto ambiental. Como ya se mencionó anteriormente, la promovente una vez autorizado el proyecto en materia ambiental procederá a tramitar el Registro Nacional de Pesca para la unidad de producción acuícola.
Art. 30°.- *Las actividades pesqueras se clasifican en:* **II.-** *Cultivo o acuacultura con fines*		
Artículo 31°.- *Para realizar las actividades de pesca se requiere lo siguiente:* **I,** *Concesión, para:* **Inciso b)** *Acuacultura comercial* **II,** Permiso, para: **Inciso g)** *Acuacultura de fomento* **III,** *Autorización, para:* **Inciso d)** *Recolectar del medio natural reproductores, larvas, postlarvas, crías, huevos, semillas, alevines o en cualquier otro estadio, y* **Inciso e)** *Acuacultura didáctica.*		

Artículos 22.- *la Secretaría podrá inscribir en el Registro Nacional de Pesca a los acuicultores que no requieran concesión, permiso o Autorización.*	Al **proyecto** le aplica el Artículo, incisos y, fracciones anteriores, porque se trata de una actividad acuícola con fines comerciales.	Por el hecho de presentar a la autoridad correspondiente (SEMARNAT) la Manifestación de Impacto Ambiental, el promovente está cumpliendo con este apartado. El proyecto se vincula por la obligatoriedad de obtener la autorización correspondiente para realizar las obras descritas en esta manifestación de impacto ambiental. Como ya se mencionó anteriormente, la promovente una vez autorizado el proyecto en materia ambiental procederá a tramitar el Registro Nacional de Pesca para la unidad de producción acuícola.
Art. 30°.- *Las actividades pesqueras se clasifican en:* **II.-** *Cultivo o acuacultura con fines*		
Artículo 31°.- *Para realizar las actividades de pesca se requiere lo siguiente:* **I,** *Concesión, para:* **Inciso b)** *Acuacultura comercial* **II,** Permiso, para: **Inciso g)** *Acuacultura de fomento* **III,** *Autorización, para:* **Inciso d)** *Recolectar del medio natural reproductores, larvas, postlarvas, crías, huevos, semillas, alevines o en cualquier otro estadio, y* **Inciso e)** *Acuacultura didáctica.*		

Artículos 22.- *la Secretaría podrá inscribir en el Registro Nacional de Pesca a los acuicultores que no requieran concesión, permiso o Autorización.*	Al **proyecto** le aplica el Artículo, incisos y, fracciones anteriores, porque se trata de una actividad acuícola con fines comerciales.	Por el hecho de presentar a la autoridad correspondiente (SEMARNAT) la Manifestación de Impacto Ambiental, el promovente está cumpliendo con este apartado. El proyecto se vincula por la obligatoriedad de obtener la autorización correspondiente para realizar las obras descritas en esta manifestación de impacto ambiental. Como ya se mencionó anteriormente, la promovente una vez autorizado el proyecto en materia ambiental procederá a tramitar el Registro Nacional de Pesca para la unidad de producción acuícola.
Art. 30°.- *Las actividades pesqueras se clasifican en:* **II.-** *Cultivo o acuacultura con fines*		
Artículo 31°.- *Para realizar las actividades de pesca se requiere lo siguiente:* **I,** *Concesión, para:* **Inciso b)** *Acuacultura comercial* **II,** Permiso, para: **Inciso g)** *Acuacultura de fomento* **III,** *Autorización, para:* **Inciso d)** *Recolectar del medio natural reproductores, larvas, postlarvas, crías, huevos, semillas, alevines o en cualquier otro estadio, y* **Inciso e)** *Acuacultura didáctica.*		

Artículos 22.- *la Secretaría podrá inscribir en el Registro Nacional de Pesca a los acuicultores que no requieran concesión, permiso o Autorización.*	Al **proyecto** le aplica el Artículo, incisos y, fracciones anteriores, porque se trata de una actividad acuícola con fines comerciales.	Por el hecho de presentar a la autoridad correspondiente (SEMARNAT) la Manifestación de Impacto Ambiental, el promovente está cumpliendo con este apartado. El proyecto se vincula por la obligatoriedad de obtener la autorización correspondiente para realizar las obras descritas en esta manifestación de impacto ambiental. Como ya se mencionó anteriormente, la promovente una vez autorizado el proyecto en materia ambiental procederá a tramitar el Registro Nacional de Pesca para la unidad de producción acuícola.
Art. 30°.- *Las actividades pesqueras se clasifican en:* **II.-** *Cultivo o acuacultura con fines*		
Artículo 31°.- *Para realizar las actividades de pesca se requiere lo siguiente:* **I,** *Concesión, para:* **Inciso b)** *Acuacultura comercial* **II,** Permiso, para: **Inciso g)** *Acuacultura de fomento* **III,** *Autorización, para:* **Inciso d)** *Recolectar del medio natural reproductores, larvas, postlarvas, crías, huevos, semillas, alevines o en cualquier otro estadio, y* **Inciso e)** *Acuacultura didáctica.*		

Artículos 22.- *la Secretaría podrá inscribir en el Registro Nacional de Pesca a los acuicultores que no requieran concesión, permiso o Autorización.*	Al **proyecto** le aplica el Artículo, incisos y, fracciones anteriores, porque se trata de una actividad acuícola con fines comerciales.	Por el hecho de presentar a la autoridad correspondiente (SEMARNAT) la Manifestación de Impacto Ambiental, el promovente está cumpliendo con este apartado. El proyecto se vincula por la obligatoriedad de obtener la autorización correspondiente para realizar las obras descritas en esta manifestación de impacto ambiental. Como ya se mencionó anteriormente, la promovente una vez autorizado el proyecto en materia ambiental procederá a tramitar el Registro Nacional de Pesca para la unidad de producción acuícola.
Art. 30°.- *Las actividades pesqueras se clasifican en:* **II.-** *Cultivo o acuacultura con fines*		
Artículo 31°.- *Para realizar las actividades de pesca se requiere lo siguiente:* **I,** *Concesión, para:* **Inciso b)** *Acuacultura comercial* **II,** Permiso, para: **Inciso g)** *Acuacultura de fomento* **III,** *Autorización, para:* **Inciso d)** *Recolectar del medio natural reproductores, larvas, postlarvas, crías, huevos, semillas, alevines o en cualquier otro estadio, y* **Inciso e)** *Acuacultura didáctica.*		

Artículos 22.- *la Secretaría podrá inscribir en el Registro Nacional de Pesca a los acuicultores que no requieran concesión, permiso o Autorización.*	Al **proyecto** le aplica el Artículo, incisos y, fracciones anteriores, porque se trata de una actividad acuícola con fines comerciales.	Por el hecho de presentar a la autoridad correspondiente (SEMARNAT) la Manifestación de Impacto Ambiental, el promovente está cumpliendo con este apartado. El proyecto se vincula por la obligatoriedad de obtener la autorización correspondiente para realizar las obras descritas en esta manifestación de impacto ambiental. Como ya se mencionó anteriormente, la promovente una vez autorizado el proyecto en materia ambiental procederá a tramitar el Registro Nacional de Pesca para la unidad de producción acuícola.
Art. 30°.- *Las actividades pesqueras se clasifican en:* **II.-** *Cultivo o acuacultura con fines*		
Artículo 31°.- *Para realizar las actividades de pesca se requiere lo siguiente:* **I,** *Concesión, para:* **Inciso b)** *Acuacultura comercial* **II,** Permiso, para: **Inciso g)** *Acuacultura de fomento* **III,** *Autorización, para:* **Inciso d)** *Recolectar del medio natural reproductores, larvas, postlarvas, crías, huevos, semillas, alevines o en cualquier otro estadio, y* **Inciso e)** *Acuacultura didáctica.*		

Artículos 22.- *la Secretaría podrá inscribir en el Registro Nacional de Pesca a los acuicultores que no requieran concesión, permiso o Autorización.*	Al **proyecto** le aplica el Artículo, incisos y, fracciones anteriores, porque se trata de una actividad acuícola con fines comerciales.	Por el hecho de presentar a la autoridad correspondiente (SEMARNAT) la Manifestación de Impacto Ambiental, el promovente está cumpliendo con este apartado. El proyecto se vincula por la obligatoriedad de obtener la autorización correspondiente para realizar las obras descritas en esta manifestación de impacto ambiental. Como ya se mencionó anteriormente, la promovente una vez autorizado el proyecto en materia ambiental procederá a tramitar el Registro Nacional de Pesca para la unidad de producción acuícola.
Art. 30°.- *Las actividades pesqueras se clasifican en:* **II.-** *Cultivo o acuacultura con fines*		
Artículo 31°.- *Para realizar las actividades de pesca se requiere lo siguiente:* **I,** *Concesión, para:* **Inciso b)** *Acuacultura comercial* **II,** Permiso, para: **Inciso g)** *Acuacultura de fomento* **III,** *Autorización, para:* **Inciso d)** *Recolectar del medio natural reproductores, larvas, postlarvas, crías, huevos, semillas, alevines o en cualquier otro estadio, y* **Inciso e)** *Acuacultura didáctica.*		

Artículos 22.- *la Secretaría podrá inscribir en el Registro Nacional de Pesca a los acuicultores que no requieran concesión, permiso o Autorización.*	Al **proyecto** le aplica el Artículo, incisos y, fracciones anteriores, porque se trata de una actividad acuícola con fines comerciales.	Por el hecho de presentar a la autoridad correspondiente (SEMARNAT) la Manifestación de Impacto Ambiental, el promovente está cumpliendo con este apartado. El proyecto se vincula por la obligatoriedad de obtener la autorización correspondiente para realizar las obras descritas en esta manifestación de impacto ambiental. Como ya se mencionó anteriormente, la promovente una vez autorizado el proyecto en materia ambiental procederá a tramitar el Registro Nacional de Pesca para la unidad de producción acuícola.
Art. 30°.- *Las actividades pesqueras se clasifican en:* **II.-** *Cultivo o acuacultura con fines*		
Artículo 31°.- *Para realizar las actividades de pesca se requiere lo siguiente:* **I,** *Concesión, para:* **Inciso b)** *Acuacultura comercial* **II,** Permiso, para: **Inciso g)** *Acuacultura de fomento* **III,** *Autorización, para:* **Inciso d)** *Recolectar del medio natural reproductores, larvas, postlarvas, crías, huevos, semillas, alevines o en cualquier otro estadio, y* **Inciso e)** *Acuacultura didáctica.*		

Artículos 22.- *la Secretaría podrá inscribir en el Registro Nacional de Pesca a los acuicultores que no requieran concesión, permiso o Autorización.*	Al **proyecto** le aplica el Artículo, incisos y, fracciones anteriores, porque se trata de una actividad acuícola con fines comerciales.	Por el hecho de presentar a la autoridad correspondiente (SEMARNAT) la Manifestación de Impacto Ambiental, el promovente está cumpliendo con este apartado. El proyecto se vincula por la obligatoriedad de obtener la autorización correspondiente para realizar las obras descritas en esta manifestación de impacto ambiental. Como ya se mencionó anteriormente, la promovente una vez autorizado el proyecto en materia ambiental procederá a tramitar el Registro Nacional de Pesca para la unidad de producción acuícola.
Art. 30°.- *Las actividades pesqueras se clasifican en:* **II.-** *Cultivo o acuacultura con fines*		
Artículo 31°.- *Para realizar las actividades de pesca se requiere lo siguiente:* **I,** *Concesión, para:* **Inciso b)** *Acuacultura comercial* **II,** Permiso, para: **Inciso g)** *Acuacultura de fomento* **III,** *Autorización, para:* **Inciso d)** *Recolectar del medio natural reproductores, larvas, postlarvas, crías, huevos, semillas, alevines o en cualquier otro estadio, y* **Inciso e)** *Acuacultura didáctica.*		

Artículos 22.- *la Secretaría podrá inscribir en el Registro Nacional de Pesca a los acuicultores que no requieran concesión, permiso o Autorización.*	Al **proyecto** le aplica el Artículo, incisos y, fracciones anteriores, porque se trata de una actividad acuícola con fines comerciales.	Por el hecho de presentar a la autoridad correspondiente (SEMARNAT) la Manifestación de Impacto Ambiental, el promovente está cumpliendo con este apartado. El proyecto se vincula por la obligatoriedad de obtener la autorización correspondiente para realizar las obras descritas en esta manifestación de impacto ambiental. Como ya se mencionó anteriormente, la promovente una vez autorizado el proyecto en materia ambiental procederá a tramitar el Registro Nacional de Pesca para la unidad de producción acuícola.
Art. 30°.- *Las actividades pesqueras se clasifican en:* **II.-** *Cultivo o acuacultura con fines*		
Artículo 31°.- *Para realizar las actividades de pesca se requiere lo siguiente:* **I,** *Concesión, para:* **Inciso b)** *Acuacultura comercial* **II,** Permiso, para: **Inciso g)** *Acuacultura de fomento* **III,** *Autorización, para:* **Inciso d)** *Recolectar del medio natural reproductores, larvas, postlarvas, crías, huevos, semillas, alevines o en cualquier otro estadio, y* **Inciso e)** *Acuacultura didáctica.*		

Artículos 22.- *la Secretaría podrá inscribir en el Registro Nacional de Pesca a los acuicultores que no requieran concesión, permiso o Autorización.*	Al **proyecto** le aplica el Artículo, incisos y, fracciones anteriores, porque se trata de una actividad acuícola con fines comerciales.	Por el hecho de presentar a la autoridad correspondiente (SEMARNAT) la Manifestación de Impacto Ambiental, el promovente está cumpliendo con este apartado. El proyecto se vincula por la obligatoriedad de obtener la autorización correspondiente para realizar las obras descritas en esta manifestación de impacto ambiental. Como ya se mencionó anteriormente, la promovente una vez autorizado el proyecto en materia ambiental procederá a tramitar el Registro Nacional de Pesca para la unidad de producción acuícola.
Art. 30°.- *Las actividades pesqueras se clasifican en:* **II.-** *Cultivo o acuacultura con fines*		
Artículo 31°.- *Para realizar las actividades de pesca se requiere lo siguiente:* **I,** *Concesión, para:* **Inciso b)** *Acuacultura comercial* **II,** Permiso, para: **Inciso g)** *Acuacultura de fomento* **III,** *Autorización, para:* **Inciso d)** *Recolectar del medio natural reproductores, larvas, postlarvas, crías, huevos, semillas, alevines o en cualquier otro estadio, y* **Inciso e)** *Acuacultura didáctica.*		

Artículos 22.- *la Secretaría podrá inscribir en el Registro Nacional de Pesca a los acuicultores que no requieran concesión, permiso o Autorización.*	Al **proyecto** le aplica el Artículo, incisos y, fracciones anteriores, porque se trata de una actividad acuícola con fines comerciales.	Por el hecho de presentar a la autoridad correspondiente (SEMARNAT) la Manifestación de Impacto Ambiental, el promovente está cumpliendo con este apartado. El proyecto se vincula por la obligatoriedad de obtener la autorización correspondiente para realizar las obras descritas en esta manifestación de impacto ambiental. Como ya se mencionó anteriormente, la promovente una vez autorizado el proyecto en materia ambiental procederá a tramitar el Registro Nacional de Pesca para la unidad de producción acuícola.
Art. 30°.- *Las actividades pesqueras se clasifican en:* **II.-** *Cultivo o acuacultura con fines*		
Artículo 31°.- *Para realizar las actividades de pesca se requiere lo siguiente:* **I,** *Concesión, para:* **Inciso b)** *Acuacultura comercial* **II,** Permiso, para: **Inciso g)** *Acuacultura de fomento* **III,** *Autorización, para:* **Inciso d)** *Recolectar del medio natural reproductores, larvas, postlarvas, crías, huevos, semillas, alevines o en cualquier otro estadio, y* **Inciso e)** *Acuacultura didáctica.*		

Artículos 22.- *la Secretaría podrá inscribir en el Registro Nacional de Pesca a los acuicultores que no requieran concesión, permiso o Autorización.*	Al **proyecto** le aplica el Artículo, incisos y, fracciones anteriores, porque se trata de una actividad acuícola con fines comerciales.	Por el hecho de presentar a la autoridad correspondiente (SEMARNAT) la Manifestación de Impacto Ambiental, el promovente está cumpliendo con este apartado. El proyecto se vincula por la obligatoriedad de obtener la autorización correspondiente para realizar las obras descritas en esta manifestación de impacto ambiental. Como ya se mencionó anteriormente, la promovente una vez autorizado el proyecto en materia ambiental procederá a tramitar el Registro Nacional de Pesca para la unidad de producción acuícola.
Art. 30°.- *Las actividades pesqueras se clasifican en:* **II.-** *Cultivo o acuacultura con fines*		
Artículo 31°.- *Para realizar las actividades de pesca se requiere lo siguiente:* **I,** *Concesión, para:* **Inciso b)** *Acuacultura comercial* **II,** Permiso, para: **Inciso g)** *Acuacultura de fomento* **III,** *Autorización, para:* **Inciso d)** *Recolectar del medio natural reproductores, larvas, postlarvas, crías, huevos, semillas, alevines o en cualquier otro estadio, y* **Inciso e)** *Acuacultura didáctica.*		

Artículos 22.- *la Secretaría podrá inscribir en el Registro Nacional de Pesca a los acuicultores que no requieran concesión, permiso o Autorización.*	Al **proyecto** le aplica el Artículo, incisos y, fracciones anteriores, porque se trata de una actividad acuícola con fines comerciales.	Por el hecho de presentar a la autoridad correspondiente (SEMARNAT) la Manifestación de Impacto Ambiental, el promovente está cumpliendo con este apartado. El proyecto se vincula por la obligatoriedad de obtener la autorización correspondiente para realizar las obras descritas en esta manifestación de impacto ambiental. Como ya se mencionó anteriormente, la promovente una vez autorizado el proyecto en materia ambiental procederá a tramitar el Registro Nacional de Pesca para la unidad de producción acuícola.
Art. 30°.- *Las actividades pesqueras se clasifican en:* **II.-** *Cultivo o acuacultura con fines*		
Artículo 31°.- *Para realizar las actividades de pesca se requiere lo siguiente:* **I,** *Concesión, para:* **Inciso b)** *Acuacultura comercial* **II,** Permiso, para: **Inciso g)** *Acuacultura de fomento* **III,** *Autorización, para:* **Inciso d)** *Recolectar del medio natural reproductores, larvas, postlarvas, crías, huevos, semillas, alevines o en cualquier otro estadio, y* **Inciso e)** *Acuacultura didáctica.*		

Artículos 22.- *la Secretaría podrá inscribir en el Registro Nacional de Pesca a los acuicultores que no requieran concesión, permiso o Autorización.*	Al **proyecto** le aplica el Artículo, incisos y, fracciones anteriores, porque se trata de una actividad acuícola con fines comerciales.	Por el hecho de presentar a la autoridad correspondiente (SEMARNAT) la Manifestación de Impacto Ambiental, el promovente está cumpliendo con este apartado. El proyecto se vincula por la obligatoriedad de obtener la autorización correspondiente para realizar las obras descritas en esta manifestación de impacto ambiental. Como ya se mencionó anteriormente, la promovente una vez autorizado el proyecto en materia ambiental procederá a tramitar el Registro Nacional de Pesca para la unidad de producción acuícola.
Art. 30°.- *Las actividades pesqueras se clasifican en:* **II.-** *Cultivo o acuacultura con fines*		
Artículo 31°.- *Para realizar las actividades de pesca se requiere lo siguiente:* **I,** *Concesión, para:* **Inciso b)** *Acuacultura comercial* **II,** Permiso, para: **Inciso g)** *Acuacultura de fomento* **III,** *Autorización, para:* **Inciso d)** *Recolectar del medio natural reproductores, larvas, postlarvas, crías, huevos, semillas, alevines o en cualquier otro estadio, y* **Inciso e)** *Acuacultura didáctica.*		

Artículos 22.- *la Secretaría podrá inscribir en el Registro Nacional de Pesca a los acuicultores que no requieran concesión, permiso o Autorización.*	Al **proyecto** le aplica el Artículo, incisos y, fracciones anteriores, porque se trata de una actividad acuícola con fines comerciales.	Por el hecho de presentar a la autoridad correspondiente (SEMARNAT) la Manifestación de Impacto Ambiental, el promovente está cumpliendo con este apartado. El proyecto se vincula por la obligatoriedad de obtener la autorización correspondiente para realizar las obras descritas en esta manifestación de impacto ambiental. Como ya se mencionó anteriormente, la promovente una vez autorizado el proyecto en materia ambiental procederá a tramitar el Registro Nacional de Pesca para la unidad de producción acuícola.
Art. 30°.- *Las actividades pesqueras se clasifican en:* **II.-** *Cultivo o acuacultura con fines*		
Artículo 31°.- *Para realizar las actividades de pesca se requiere lo siguiente:* **I,** *Concesión, para:* **Inciso b)** *Acuacultura comercial* **II,** Permiso, para: **Inciso g)** *Acuacultura de fomento* **III,** *Autorización, para:* **Inciso d)** *Recolectar del medio natural reproductores, larvas, postlarvas, crías, huevos, semillas, alevines o en cualquier otro estadio, y* **Inciso e)** *Acuacultura didáctica.*		

Artículos 22.- *la Secretaría podrá inscribir en el Registro Nacional de Pesca a los acuicultores que no requieran concesión, permiso o Autorización.*	Al **proyecto** le aplica el Artículo, incisos y, fracciones anteriores, porque se trata de una actividad acuícola con fines comerciales.	Por el hecho de presentar a la autoridad correspondiente (SEMARNAT) la Manifestación de Impacto Ambiental, el promovente está cumpliendo con este apartado. El proyecto se vincula por la obligatoriedad de obtener la autorización correspondiente para realizar las obras descritas en esta manifestación de impacto ambiental. Como ya se mencionó anteriormente, la promovente una vez autorizado el proyecto en materia ambiental procederá a tramitar el Registro Nacional de Pesca para la unidad de producción acuícola.
Art. 30°.- *Las actividades pesqueras se clasifican en:* **II.-** *Cultivo o acuacultura con fines*		
Artículo 31°.- *Para realizar las actividades de pesca se requiere lo siguiente:* **I,** *Concesión, para:* **Inciso b)** *Acuacultura comercial* **II,** Permiso, para: **Inciso g)** *Acuacultura de fomento* **III,** *Autorización, para:* **Inciso d)** *Recolectar del medio natural reproductores, larvas, postlarvas, crías, huevos, semillas, alevines o en cualquier otro estadio, y* **Inciso e)** *Acuacultura didáctica.*		

Artículos 22.- *la Secretaría podrá inscribir en el Registro Nacional de Pesca a los acuicultores que no requieran concesión, permiso o Autorización.*	Al **proyecto** le aplica el Artículo, incisos y, fracciones anteriores, porque se trata de una actividad acuícola con fines comerciales.	Por el hecho de presentar a la autoridad correspondiente (SEMARNAT) la Manifestación de Impacto Ambiental, el promovente está cumpliendo con este apartado. El proyecto se vincula por la obligatoriedad de obtener la autorización correspondiente para realizar las obras descritas en esta manifestación de impacto ambiental. Como ya se mencionó anteriormente, la promovente una vez autorizado el proyecto en materia ambiental procederá a tramitar el Registro Nacional de Pesca para la unidad de producción acuícola.
Art. 30°.- *Las actividades pesqueras se clasifican en:* **II.-** *Cultivo o acuacultura con fines*		
Artículo 31°.- *Para realizar las actividades de pesca se requiere lo siguiente:* **I,** *Concesión, para:* **Inciso b)** *Acuacultura comercial* **II,** Permiso, para: **Inciso g)** *Acuacultura de fomento* **III,** *Autorización, para:* **Inciso d)** *Recolectar del medio natural reproductores, larvas, postlarvas, crías, huevos, semillas, alevines o en cualquier otro estadio, y* **Inciso e)** *Acuacultura didáctica.*		

Artículos 22.- *la Secretaría podrá inscribir en el Registro Nacional de Pesca a los acuicultores que no requieran concesión, permiso o Autorización.*	Al **proyecto** le aplica el Artículo, incisos y, fracciones anteriores, porque se trata de una actividad acuícola con fines comerciales.	Por el hecho de presentar a la autoridad correspondiente (SEMARNAT) la Manifestación de Impacto Ambiental, el promovente está cumpliendo con este apartado. El proyecto se vincula por la obligatoriedad de obtener la autorización correspondiente para realizar las obras descritas en esta manifestación de impacto ambiental. Como ya se mencionó anteriormente, la promovente una vez autorizado el proyecto en materia ambiental procederá a tramitar el Registro Nacional de Pesca para la unidad de producción acuícola.
Art. 30°.- *Las actividades pesqueras se clasifican en:* **II.-** *Cultivo o acuacultura con fines*		
Artículo 31°.- *Para realizar las actividades de pesca se requiere lo siguiente:* **I,** *Concesión, para:* **Inciso b)** *Acuacultura comercial* **II,** Permiso, para: **Inciso g)** *Acuacultura de fomento* **III,** *Autorización, para:* **Inciso d)** *Recolectar del medio natural reproductores, larvas, postlarvas, crías, huevos, semillas, alevines o en cualquier otro estadio, y* **Inciso e)** *Acuacultura didáctica.*		

Artículos 22.- *la Secretaría podrá inscribir en el Registro Nacional de Pesca a los acuicultores que no requieran concesión, permiso o Autorización.*	Al **proyecto** le aplica el Artículo, incisos y, fracciones anteriores, porque se trata de una actividad acuícola con fines comerciales.	Por el hecho de presentar a la autoridad correspondiente (SEMARNAT) la Manifestación de Impacto Ambiental, el promovente está cumpliendo con este apartado. El proyecto se vincula por la obligatoriedad de obtener la autorización correspondiente para realizar las obras descritas en esta manifestación de impacto ambiental. Como ya se mencionó anteriormente, la promovente una vez autorizado el proyecto en materia ambiental procederá a tramitar el Registro Nacional de Pesca para la unidad de producción acuícola.
Art. 30°.- *Las actividades pesqueras se clasifican en:* **II.-** *Cultivo o acuacultura con fines*		
Artículo 31°.- *Para realizar las actividades de pesca se requiere lo siguiente:* **I,** *Concesión, para:* **Inciso b)** *Acuacultura comercial* **II,** Permiso, para: **Inciso g)** *Acuacultura de fomento* **III,** *Autorización, para:* **Inciso d)** *Recolectar del medio natural reproductores, larvas, postlarvas, crías, huevos, semillas, alevines o en cualquier otro estadio, y* **Inciso e)** *Acuacultura didáctica.*		

Artículos 22.- *la Secretaría podrá inscribir en el Registro Nacional de Pesca a los acuicultores que no requieran concesión, permiso o Autorización.*	Al **proyecto** le aplica el Artículo, incisos y, fracciones anteriores, porque se trata de una actividad acuícola con fines comerciales.	Por el hecho de presentar a la autoridad correspondiente (SEMARNAT) la Manifestación de Impacto Ambiental, el promovente está cumpliendo con este apartado. El proyecto se vincula por la obligatoriedad de obtener la autorización correspondiente para realizar las obras descritas en esta manifestación de impacto ambiental. Como ya se mencionó anteriormente, la promovente una vez autorizado el proyecto en materia ambiental procederá a tramitar el Registro Nacional de Pesca para la unidad de producción acuícola.
Art. 30°.- *Las actividades pesqueras se clasifican en:* **II.-** *Cultivo o acuacultura con fines*		
Artículo 31°.- *Para realizar las actividades de pesca se requiere lo siguiente:* **I,** *Concesión, para:* **Inciso b)** *Acuacultura comercial* **II,** Permiso, para: **Inciso g)** *Acuacultura de fomento* **III,** *Autorización, para:* **Inciso d)** *Recolectar del medio natural reproductores, larvas, postlarvas, crías, huevos, semillas, alevines o en cualquier otro estadio, y* **Inciso e)** *Acuacultura didáctica.*		

Artículos 22.- *la Secretaría podrá inscribir en el Registro Nacional de Pesca a los acuicultores que no requieran concesión, permiso o Autorización.*	Al **proyecto** le aplica el Artículo, incisos y, fracciones anteriores, porque se trata de una actividad acuícola con fines comerciales.	Por el hecho de presentar a la autoridad correspondiente (SEMARNAT) la Manifestación de Impacto Ambiental, el promovente está cumpliendo con este apartado. El proyecto se vincula por la obligatoriedad de obtener la autorización correspondiente para realizar las obras descritas en esta manifestación de impacto ambiental. Como ya se mencionó anteriormente, la promovente una vez autorizado el proyecto en materia ambiental procederá a tramitar el Registro Nacional de Pesca para la unidad de producción acuícola.
Art. 30°.- *Las actividades pesqueras se clasifican en:* **II.-** *Cultivo o acuacultura con fines*		
Artículo 31°.- *Para realizar las actividades de pesca se requiere lo siguiente:* **I,** *Concesión, para:* **Inciso b)** *Acuacultura comercial* **II,** Permiso, para: **Inciso g)** *Acuacultura de fomento* **III,** *Autorización, para:* **Inciso d)** *Recolectar del medio natural reproductores, larvas, postlarvas, crías, huevos, semillas, alevines o en cualquier otro estadio, y* **Inciso e)** *Acuacultura didáctica.*		

Artículos 22.- *la Secretaría podrá inscribir en el Registro Nacional de Pesca a los acuicultores que no requieran concesión, permiso o Autorización.*	Al **proyecto** le aplica el Artículo, incisos y, fracciones anteriores, porque se trata de una actividad acuícola con fines comerciales.	Por el hecho de presentar a la autoridad correspondiente (SEMARNAT) la Manifestación de Impacto Ambiental, el promovente está cumpliendo con este apartado. El proyecto se vincula por la obligatoriedad de obtener la autorización correspondiente para realizar las obras descritas en esta manifestación de impacto ambiental. Como ya se mencionó anteriormente, la promovente una vez autorizado el proyecto en materia ambiental procederá a tramitar el Registro Nacional de Pesca para la unidad de producción acuícola.
Art. 30°.- *Las actividades pesqueras se clasifican en:* **II.-** *Cultivo o acuacultura con fines*		
Artículo 31°.- *Para realizar las actividades de pesca se requiere lo siguiente:* **I,** *Concesión, para:* **Inciso b)** *Acuacultura comercial* **II,** Permiso, para: **Inciso g)** *Acuacultura de fomento* **III,** *Autorización, para:* **Inciso d)** *Recolectar del medio natural reproductores, larvas, postlarvas, crías, huevos, semillas, alevines o en cualquier otro estadio, y* **Inciso e)** *Acuacultura didáctica.*		

Artículos 22.- *la Secretaría podrá inscribir en el Registro Nacional de Pesca a los acuicultores que no requieran concesión, permiso o Autorización.*	Al **proyecto** le aplica el Artículo, incisos y, fracciones anteriores, porque se trata de una actividad acuícola con fines comerciales.	Por el hecho de presentar a la autoridad correspondiente (SEMARNAT) la Manifestación de Impacto Ambiental, el promovente está cumpliendo con este apartado. El proyecto se vincula por la obligatoriedad de obtener la autorización correspondiente para realizar las obras descritas en esta manifestación de impacto ambiental. Como ya se mencionó anteriormente, la promovente una vez autorizado el proyecto en materia ambiental procederá a tramitar el Registro Nacional de Pesca para la unidad de producción acuícola.
Art. 30°.- *Las actividades pesqueras se clasifican en:* **II.-** *Cultivo o acuacultura con fines*		
Artículo 31°.- *Para realizar las actividades de pesca se requiere lo siguiente:* **I,** *Concesión, para:* **Inciso b)** *Acuacultura comercial* **II,** Permiso, para: **Inciso g)** *Acuacultura de fomento* **III,** *Autorización, para:* **Inciso d)** *Recolectar del medio natural reproductores, larvas, postlarvas, crías, huevos, semillas, alevines o en cualquier otro estadio, y* **Inciso e)** *Acuacultura didáctica.*		

Artículos 22.- *la Secretaría podrá inscribir en el Registro Nacional de Pesca a los acuicultores que no requieran concesión, permiso o Autorización.*	Al **proyecto** le aplica el Artículo, incisos y, fracciones anteriores, porque se trata de una actividad acuícola con fines comerciales.	Por el hecho de presentar a la autoridad correspondiente (SEMARNAT) la Manifestación de Impacto Ambiental, el promovente está cumpliendo con este apartado. El proyecto se vincula por la obligatoriedad de obtener la autorización correspondiente para realizar las obras descritas en esta manifestación de impacto ambiental. Como ya se mencionó anteriormente, la promovente una vez autorizado el proyecto en materia ambiental procederá a tramitar el Registro Nacional de Pesca para la unidad de producción acuícola.
Art. 30°.- *Las actividades pesqueras se clasifican en:* **II.-** *Cultivo o acuacultura con fines*		
Artículo 31°.- *Para realizar las actividades de pesca se requiere lo siguiente:* **I,** *Concesión, para:* **Inciso b)** *Acuacultura comercial* **II,** Permiso, para: **Inciso g)** *Acuacultura de fomento* **III,** *Autorización, para:* **Inciso d)** *Recolectar del medio natural reproductores, larvas, postlarvas, crías, huevos, semillas, alevines o en cualquier otro estadio, y* **Inciso e)** *Acuacultura didáctica.*		

Artículos 22.- *la Secretaría podrá inscribir en el Registro Nacional de Pesca a los acuicultores que no requieran concesión, permiso o Autorización.*	Al **proyecto** le aplica el Artículo, incisos y, fracciones anteriores, porque se trata de una actividad acuícola con fines comerciales.	Por el hecho de presentar a la autoridad correspondiente (SEMARNAT) la Manifestación de Impacto Ambiental, el promovente está cumpliendo con este apartado. El proyecto se vincula por la obligatoriedad de obtener la autorización correspondiente para realizar las obras descritas en esta manifestación de impacto ambiental. Como ya se mencionó anteriormente, la promovente una vez autorizado el proyecto en materia ambiental procederá a tramitar el Registro Nacional de Pesca para la unidad de producción acuícola.
Art. 30°.- *Las actividades pesqueras se clasifican en:* **II.-** *Cultivo o acuacultura con fines*		
Artículo 31°.- *Para realizar las actividades de pesca se requiere lo siguiente:* **I,** *Concesión, para:* **Inciso b)** *Acuacultura comercial* **II,** Permiso, para: **Inciso g)** *Acuacultura de fomento* **III,** *Autorización, para:* **Inciso d)** *Recolectar del medio natural reproductores, larvas, postlarvas, crías, huevos, semillas, alevines o en cualquier otro estadio, y* **Inciso e)** *Acuacultura didáctica.*		

Artículos 22.- *la Secretaría podrá inscribir en el Registro Nacional de Pesca a los acuicultores que no requieran concesión, permiso o Autorización.*	Al **proyecto** le aplica el Artículo, incisos y, fracciones anteriores, porque se trata de una actividad acuícola con fines comerciales.	Por el hecho de presentar a la autoridad correspondiente (SEMARNAT) la Manifestación de Impacto Ambiental, el promovente está cumpliendo con este apartado. El proyecto se vincula por la obligatoriedad de obtener la autorización correspondiente para realizar las obras descritas en esta manifestación de impacto ambiental. Como ya se mencionó anteriormente, la promovente una vez autorizado el proyecto en materia ambiental procederá a tramitar el Registro Nacional de Pesca para la unidad de producción acuícola.
Art. 30°.- *Las actividades pesqueras se clasifican en:* **II.-** *Cultivo o acuacultura con fines*		
Artículo 31°.- *Para realizar las actividades de pesca se requiere lo siguiente:* **I,** *Concesión, para:* **Inciso b)** *Acuacultura comercial* **II,** Permiso, para: **Inciso g)** *Acuacultura de fomento* **III,** *Autorización, para:* **Inciso d)** *Recolectar del medio natural reproductores, larvas, postlarvas, crías, huevos, semillas, alevines o en cualquier otro estadio, y* **Inciso e)** *Acuacultura didáctica.*		

Artículos 22.- *la Secretaría podrá inscribir en el Registro Nacional de Pesca a los acuicultores que no requieran concesión, permiso o Autorización.*	Al **proyecto** le aplica el Artículo, incisos y, fracciones anteriores, porque se trata de una actividad acuícola con fines comerciales.	Por el hecho de presentar a la autoridad correspondiente (SEMARNAT) la Manifestación de Impacto Ambiental, el promovente está cumpliendo con este apartado. El proyecto se vincula por la obligatoriedad de obtener la autorización correspondiente para realizar las obras descritas en esta manifestación de impacto ambiental. Como ya se mencionó anteriormente, la promovente una vez autorizado el proyecto en materia ambiental procederá a tramitar el Registro Nacional de Pesca para la unidad de producción acuícola.
Art. 30°.- *Las actividades pesqueras se clasifican en:* **II.-** *Cultivo o acuacultura con fines*		
Artículo 31°.- *Para realizar las actividades de pesca se requiere lo siguiente:* **I,** *Concesión, para:* **Inciso b)** *Acuacultura comercial* **II,** Permiso, para: **Inciso g)** *Acuacultura de fomento* **III,** *Autorización, para:* **Inciso d)** *Recolectar del medio natural reproductores, larvas, postlarvas, crías, huevos, semillas, alevines o en cualquier otro estadio, y* **Inciso e)** *Acuacultura didáctica.*		

Artículos 22.- *la Secretaría podrá inscribir en el Registro Nacional de Pesca a los acuicultores que no requieran concesión, permiso o Autorización.*	Al **proyecto** le aplica el Artículo, incisos y, fracciones anteriores, porque se trata de una actividad acuícola con fines comerciales.	Por el hecho de presentar a la autoridad correspondiente (SEMARNAT) la Manifestación de Impacto Ambiental, el promovente está cumpliendo con este apartado. El proyecto se vincula por la obligatoriedad de obtener la autorización correspondiente para realizar las obras descritas en esta manifestación de impacto ambiental. Como ya se mencionó anteriormente, la promovente una vez autorizado el proyecto en materia ambiental procederá a tramitar el Registro Nacional de Pesca para la unidad de producción acuícola.
Art. 30°.- *Las actividades pesqueras se clasifican en:* **II.-** *Cultivo o acuacultura con fines*		
Artículo 31°.- *Para realizar las actividades de pesca se requiere lo siguiente:* **I,** *Concesión, para:* **Inciso b)** *Acuacultura comercial* **II,** Permiso, para: **Inciso g)** *Acuacultura de fomento* **III,** *Autorización, para:* **Inciso d)** *Recolectar del medio natural reproductores, larvas, postlarvas, crías, huevos, semillas, alevines o en cualquier otro estadio, y* **Inciso e)** *Acuacultura didáctica.*		

Artículos 22.- *la Secretaría podrá inscribir en el Registro Nacional de Pesca a los acuicultores que no requieran concesión, permiso o Autorización.*	Al **proyecto** le aplica el Artículo, incisos y, fracciones anteriores, porque se trata de una actividad acuícola con fines comerciales.	Por el hecho de presentar a la autoridad correspondiente (SEMARNAT) la Manifestación de Impacto Ambiental, el promovente está cumpliendo con este apartado. El proyecto se vincula por la obligatoriedad de obtener la autorización correspondiente para realizar las obras descritas en esta manifestación de impacto ambiental. Como ya se mencionó anteriormente, la promovente una vez autorizado el proyecto en materia ambiental procederá a tramitar el Registro Nacional de Pesca para la unidad de producción acuícola.
Art. 30°.- *Las actividades pesqueras se clasifican en:* **II.-** *Cultivo o acuacultura con fines*		
Artículo 31°.- *Para realizar las actividades de pesca se requiere lo siguiente:* **I,** *Concesión, para:* **Inciso b)** *Acuacultura comercial* **II,** Permiso, para: **Inciso g)** *Acuacultura de fomento* **III,** *Autorización, para:* **Inciso d)** *Recolectar del medio natural reproductores, larvas, postlarvas, crías, huevos, semillas, alevines o en cualquier otro estadio, y* **Inciso e)** *Acuacultura didáctica.*		

Artículos 22.- *la Secretaría podrá inscribir en el Registro Nacional de Pesca a los acuicultores que no requieran concesión, permiso o Autorización.*	Al **proyecto** le aplica el Artículo, incisos y, fracciones anteriores, porque se trata de una actividad acuícola con fines comerciales.	Por el hecho de presentar a la autoridad correspondiente (SEMARNAT) la Manifestación de Impacto Ambiental, el promovente está cumpliendo con este apartado. El proyecto se vincula por la obligatoriedad de obtener la autorización correspondiente para realizar las obras descritas en esta manifestación de impacto ambiental. Como ya se mencionó anteriormente, la promovente una vez autorizado el proyecto en materia ambiental procederá a tramitar el Registro Nacional de Pesca para la unidad de producción acuícola.
Art. 30°.- *Las actividades pesqueras se clasifican en:* **II.-** *Cultivo o acuacultura con fines*		
Artículo 31°.- *Para realizar las actividades de pesca se requiere lo siguiente:* **I,** *Concesión, para:* **Inciso b)** *Acuacultura comercial* **II,** Permiso, para: **Inciso g)** *Acuacultura de fomento* **III,** *Autorización, para:* **Inciso d)** *Recolectar del medio natural reproductores, larvas, postlarvas, crías, huevos, semillas, alevines o en cualquier otro estadio, y* **Inciso e)** *Acuacultura didáctica.*		

Artículos 22.- *la Secretaría podrá inscribir en el Registro Nacional de Pesca a los acuicultores que no requieran concesión, permiso o Autorización.*	Al **proyecto** le aplica el Artículo, incisos y, fracciones anteriores, porque se trata de una actividad acuícola con fines comerciales.	Por el hecho de presentar a la autoridad correspondiente (SEMARNAT) la Manifestación de Impacto Ambiental, el promovente está cumpliendo con este apartado. El proyecto se vincula por la obligatoriedad de obtener la autorización correspondiente para realizar las obras descritas en esta manifestación de impacto ambiental. Como ya se mencionó anteriormente, la promovente una vez autorizado el proyecto en materia ambiental procederá a tramitar el Registro Nacional de Pesca para la unidad de producción acuícola.
Art. 30°.- *Las actividades pesqueras se clasifican en:* **II.-** *Cultivo o acuacultura con fines*		
Artículo 31°.- *Para realizar las actividades de pesca se requiere lo siguiente:* **I,** *Concesión, para:* **Inciso b)** *Acuacultura comercial* **II,** Permiso, para: **Inciso g)** *Acuacultura de fomento* **III,** *Autorización, para:* **Inciso d)** *Recolectar del medio natural reproductores, larvas, postlarvas, crías, huevos, semillas, alevines o en cualquier otro estadio, y* **Inciso e)** *Acuacultura didáctica.*		

Artículos 22.- *la Secretaría podrá inscribir en el Registro Nacional de Pesca a los acuicultores que no requieran concesión, permiso o Autorización.*	Al **proyecto** le aplica el Artículo, incisos y, fracciones anteriores, porque se trata de una actividad acuícola con fines comerciales.	Por el hecho de presentar a la autoridad correspondiente (SEMARNAT) la Manifestación de Impacto Ambiental, el promovente está cumpliendo con este apartado. El proyecto se vincula por la obligatoriedad de obtener la autorización correspondiente para realizar las obras descritas en esta manifestación de impacto ambiental. Como ya se mencionó anteriormente, la promovente una vez autorizado el proyecto en materia ambiental procederá a tramitar el Registro Nacional de Pesca para la unidad de producción acuícola.
Art. 30°.- *Las actividades pesqueras se clasifican en:* **II.-** *Cultivo o acuacultura con fines*		
Artículo 31°.- *Para realizar las actividades de pesca se requiere lo siguiente:* **I,** *Concesión, para:* **Inciso b)** *Acuacultura comercial* **II,** Permiso, para: **Inciso g)** *Acuacultura de fomento* **III,** *Autorización, para:* **Inciso d)** *Recolectar del medio natural reproductores, larvas, postlarvas, crías, huevos, semillas, alevines o en cualquier otro estadio, y* **Inciso e)** *Acuacultura didáctica.*		

Artículos 22.- *la Secretaría podrá inscribir en el Registro Nacional de Pesca a los acuicultores que no requieran concesión, permiso o Autorización.*	Al **proyecto** le aplica el Artículo, incisos y, fracciones anteriores, porque se trata de una actividad acuícola con fines comerciales.	Por el hecho de presentar a la autoridad correspondiente (SEMARNAT) la Manifestación de Impacto Ambiental, el promovente está cumpliendo con este apartado. El proyecto se vincula por la obligatoriedad de obtener la autorización correspondiente para realizar las obras descritas en esta manifestación de impacto ambiental. Como ya se mencionó anteriormente, la promovente una vez autorizado el proyecto en materia ambiental procederá a tramitar el Registro Nacional de Pesca para la unidad de producción acuícola.
Art. 30°.- *Las actividades pesqueras se clasifican en:* **II.-** *Cultivo o acuacultura con fines*		
Artículo 31°.- *Para realizar las actividades de pesca se requiere lo siguiente:* **I,** *Concesión, para:* **Inciso b)** *Acuacultura comercial* **II,** Permiso, para: **Inciso g)** *Acuacultura de fomento* **III,** *Autorización, para:* **Inciso d)** *Recolectar del medio natural reproductores, larvas, postlarvas, crías, huevos, semillas, alevines o en cualquier otro estadio, y* **Inciso e)** *Acuacultura didáctica.*		

Artículos 22.- *la Secretaría podrá inscribir en el Registro Nacional de Pesca a los acuicultores que no requieran concesión, permiso o Autorización.*	Al **proyecto** le aplica el Artículo, incisos y, fracciones anteriores, porque se trata de una actividad acuícola con fines comerciales.	Por el hecho de presentar a la autoridad correspondiente (SEMARNAT) la Manifestación de Impacto Ambiental, el promovente está cumpliendo con este apartado. El proyecto se vincula por la obligatoriedad de obtener la autorización correspondiente para realizar las obras descritas en esta manifestación de impacto ambiental. Como ya se mencionó anteriormente, la promovente una vez autorizado el proyecto en materia ambiental procederá a tramitar el Registro Nacional de Pesca para la unidad de producción acuícola.
Art. 30°.- *Las actividades pesqueras se clasifican en:* **II.-** *Cultivo o acuacultura con fines*		
Artículo 31°.- *Para realizar las actividades de pesca se requiere lo siguiente:* **I,** *Concesión, para:* **Inciso b)** *Acuacultura comercial* **II,** Permiso, para: **Inciso g)** *Acuacultura de fomento* **III,** *Autorización, para:* **Inciso d)** *Recolectar del medio natural reproductores, larvas, postlarvas, crías, huevos, semillas, alevines o en cualquier otro estadio, y* **Inciso e)** *Acuacultura didáctica.*		

Artículos 22.- *la Secretaría podrá inscribir en el Registro Nacional de Pesca a los acuicultores que no requieran concesión, permiso o Autorización.*	Al **proyecto** le aplica el Artículo, incisos y, fracciones anteriores, porque se trata de una actividad acuícola con fines comerciales.	Por el hecho de presentar a la autoridad correspondiente (SEMARNAT) la Manifestación de Impacto Ambiental, el promovente está cumpliendo con este apartado. El proyecto se vincula por la obligatoriedad de obtener la autorización correspondiente para realizar las obras descritas en esta manifestación de impacto ambiental. Como ya se mencionó anteriormente, la promovente una vez autorizado el proyecto en materia ambiental procederá a tramitar el Registro Nacional de Pesca para la unidad de producción acuícola.
Art. 30°.- *Las actividades pesqueras se clasifican en:* **II.-** *Cultivo o acuacultura con fines*		
Artículo 31°.- *Para realizar las actividades de pesca se requiere lo siguiente:* **I,** *Concesión, para:* **Inciso b)** *Acuacultura comercial* **II,** Permiso, para: **Inciso g)** *Acuacultura de fomento* **III,** *Autorización, para:* **Inciso d)** *Recolectar del medio natural reproductores, larvas, postlarvas, crías, huevos, semillas, alevines o en cualquier otro estadio, y* **Inciso e)** *Acuacultura didáctica.*		

Artículos 22.- *la Secretaría podrá inscribir en el Registro Nacional de Pesca a los acuicultores que no requieran concesión, permiso o Autorización.*	Al **proyecto** le aplica el Artículo, incisos y, fracciones anteriores, porque se trata de una actividad acuícola con fines comerciales.	Por el hecho de presentar a la autoridad correspondiente (SEMARNAT) la Manifestación de Impacto Ambiental, el promovente está cumpliendo con este apartado. El proyecto se vincula por la obligatoriedad de obtener la autorización correspondiente para realizar las obras descritas en esta manifestación de impacto ambiental. Como ya se mencionó anteriormente, la promovente una vez autorizado el proyecto en materia ambiental procederá a tramitar el Registro Nacional de Pesca para la unidad de producción acuícola.
Art. 30°.- *Las actividades pesqueras se clasifican en:* **II.-** *Cultivo o acuacultura con fines*		
Artículo 31°.- *Para realizar las actividades de pesca se requiere lo siguiente:* **I,** *Concesión, para:* **Inciso b)** *Acuacultura comercial* **II,** Permiso, para: **Inciso g)** *Acuacultura de fomento* **III,** *Autorización, para:* **Inciso d)** *Recolectar del medio natural reproductores, larvas, postlarvas, crías, huevos, semillas, alevines o en cualquier otro estadio, y* **Inciso e)** *Acuacultura didáctica.*		

Artículos 22.- *la Secretaría podrá inscribir en el Registro Nacional de Pesca a los acuicultores que no requieran concesión, permiso o Autorización.*	Al **proyecto** le aplica el Artículo, incisos y, fracciones anteriores, porque se trata de una actividad acuícola con fines comerciales.	Por el hecho de presentar a la autoridad correspondiente (SEMARNAT) la Manifestación de Impacto Ambiental, el promovente está cumpliendo con este apartado. El proyecto se vincula por la obligatoriedad de obtener la autorización correspondiente para realizar las obras descritas en esta manifestación de impacto ambiental. Como ya se mencionó anteriormente, la promovente una vez autorizado el proyecto en materia ambiental procederá a tramitar el Registro Nacional de Pesca para la unidad de producción acuícola.
Art. 30°.- *Las actividades pesqueras se clasifican en:* **II.-** *Cultivo o acuacultura con fines*		
Artículo 31°.- *Para realizar las actividades de pesca se requiere lo siguiente:* **I,** *Concesión, para:* **Inciso b)** *Acuacultura comercial* **II,** Permiso, para: **Inciso g)** *Acuacultura de fomento* **III,** *Autorización, para:* **Inciso d)** *Recolectar del medio natural reproductores, larvas, postlarvas, crías, huevos, semillas, alevines o en cualquier otro estadio, y* **Inciso e)** *Acuacultura didáctica.*		

Artículos 22.- *la Secretaría podrá inscribir en el Registro Nacional de Pesca a los acuicultores que no requieran concesión, permiso o Autorización.*	Al **proyecto** le aplica el Artículo, incisos y, fracciones anteriores, porque se trata de una actividad acuícola con fines comerciales.	Por el hecho de presentar a la autoridad correspondiente (SEMARNAT) la Manifestación de Impacto Ambiental, el promovente está cumpliendo con este apartado. El proyecto se vincula por la obligatoriedad de obtener la autorización correspondiente para realizar las obras descritas en esta manifestación de impacto ambiental. Como ya se mencionó anteriormente, la promovente una vez autorizado el proyecto en materia ambiental procederá a tramitar el Registro Nacional de Pesca para la unidad de producción acuícola.
Art. 30°.- *Las actividades pesqueras se clasifican en:* **II.-** *Cultivo o acuacultura con fines*		
Artículo 31°.- *Para realizar las actividades de pesca se requiere lo siguiente:* **I,** *Concesión, para:* **Inciso b)** *Acuacultura comercial* **II,** Permiso, para: **Inciso g)** *Acuacultura de fomento* **III,** *Autorización, para:* **Inciso d)** *Recolectar del medio natural reproductores, larvas, postlarvas, crías, huevos, semillas, alevines o en cualquier otro estadio, y* **Inciso e)** *Acuacultura didáctica.*		

Artículos 22.- *la Secretaría podrá inscribir en el Registro Nacional de Pesca a los acuicultores que no requieran concesión, permiso o Autorización.*	Al **proyecto** le aplica el Artículo, incisos y, fracciones anteriores, porque se trata de una actividad acuícola con fines comerciales.	Por el hecho de presentar a la autoridad correspondiente (SEMARNAT) la Manifestación de Impacto Ambiental, el promovente está cumpliendo con este apartado. El proyecto se vincula por la obligatoriedad de obtener la autorización correspondiente para realizar las obras descritas en esta manifestación de impacto ambiental. Como ya se mencionó anteriormente, la promovente una vez autorizado el proyecto en materia ambiental procederá a tramitar el Registro Nacional de Pesca para la unidad de producción acuícola.
Art. 30°.- *Las actividades pesqueras se clasifican en:* **II.-** *Cultivo o acuacultura con fines*		
Artículo 31°.- *Para realizar las actividades de pesca se requiere lo siguiente:* **I,** *Concesión, para:* **Inciso b)** *Acuacultura comercial* **II,** Permiso, para: **Inciso g)** *Acuacultura de fomento* **III,** *Autorización, para:* **Inciso d)** *Recolectar del medio natural reproductores, larvas, postlarvas, crías, huevos, semillas, alevines o en cualquier otro estadio, y* **Inciso e)** *Acuacultura didáctica.*		

Artículos 22.- *la Secretaría podrá inscribir en el Registro Nacional de Pesca a los acuicultores que no requieran concesión, permiso o Autorización.*	Al **proyecto** le aplica el Artículo, incisos y, fracciones anteriores, porque se trata de una actividad acuícola con fines comerciales.	Por el hecho de presentar a la autoridad correspondiente (SEMARNAT) la Manifestación de Impacto Ambiental, el promovente está cumpliendo con este apartado. El proyecto se vincula por la obligatoriedad de obtener la autorización correspondiente para realizar las obras descritas en esta manifestación de impacto ambiental. Como ya se mencionó anteriormente, la promovente una vez autorizado el proyecto en materia ambiental procederá a tramitar el Registro Nacional de Pesca para la unidad de producción acuícola.
Art. 30°.- *Las actividades pesqueras se clasifican en:* **II.-** *Cultivo o acuacultura con fines*		
Artículo 31°.- *Para realizar las actividades de pesca se requiere lo siguiente:* **I,** *Concesión, para:* **Inciso b)** *Acuacultura comercial* **II,** Permiso, para: **Inciso g)** *Acuacultura de fomento* **III,** *Autorización, para:* **Inciso d)** *Recolectar del medio natural reproductores, larvas, postlarvas, crías, huevos, semillas, alevines o en cualquier otro estadio, y* **Inciso e)** *Acuacultura didáctica.*		

Artículos 22.- *la Secretaría podrá inscribir en el Registro Nacional de Pesca a los acuicultores que no requieran concesión, permiso o Autorización.*	Al **proyecto** le aplica el Artículo, incisos y, fracciones anteriores, porque se trata de una actividad acuícola con fines comerciales.	Por el hecho de presentar a la autoridad correspondiente (SEMARNAT) la Manifestación de Impacto Ambiental, el promovente está cumpliendo con este apartado. El proyecto se vincula por la obligatoriedad de obtener la autorización correspondiente para realizar las obras descritas en esta manifestación de impacto ambiental. Como ya se mencionó anteriormente, la promovente una vez autorizado el proyecto en materia ambiental procederá a tramitar el Registro Nacional de Pesca para la unidad de producción acuícola.
Art. 30°.- *Las actividades pesqueras se clasifican en:* **II.-** *Cultivo o acuacultura con fines*		
Artículo 31°.- *Para realizar las actividades de pesca se requiere lo siguiente:* **I,** *Concesión, para:* **Inciso b)** *Acuacultura comercial* **II,** Permiso, para: **Inciso g)** *Acuacultura de fomento* **III,** *Autorización, para:* **Inciso d)** *Recolectar del medio natural reproductores, larvas, postlarvas, crías, huevos, semillas, alevines o en cualquier otro estadio, y* **Inciso e)** *Acuacultura didáctica.*		

Artículos 22.- *la Secretaría podrá inscribir en el Registro Nacional de Pesca a los acuicultores que no requieran concesión, permiso o Autorización.*	Al **proyecto** le aplica el Artículo, incisos y, fracciones anteriores, porque se trata de una actividad acuícola con fines comerciales.	Por el hecho de presentar a la autoridad correspondiente (SEMARNAT) la Manifestación de Impacto Ambiental, el promovente está cumpliendo con este apartado. El proyecto se vincula por la obligatoriedad de obtener la autorización correspondiente para realizar las obras descritas en esta manifestación de impacto ambiental. Como ya se mencionó anteriormente, la promovente una vez autorizado el proyecto en materia ambiental procederá a tramitar el Registro Nacional de Pesca para la unidad de producción acuícola.
Art. 30°.- *Las actividades pesqueras se clasifican en:* **II.-** *Cultivo o acuacultura con fines*		
Artículo 31°.- *Para realizar las actividades de pesca se requiere lo siguiente:* **I,** *Concesión, para:* **Inciso b)** *Acuacultura comercial* **II,** Permiso, para: **Inciso g)** *Acuacultura de fomento* **III,** *Autorización, para:* **Inciso d)** *Recolectar del medio natural reproductores, larvas, postlarvas, crías, huevos, semillas, alevines o en cualquier otro estadio, y* **Inciso e)** *Acuacultura didáctica.*		

Artículos 22.- *la Secretaría podrá inscribir en el Registro Nacional de Pesca a los acuicultores que no requieran concesión, permiso o Autorización.*	Al **proyecto** le aplica el Artículo, incisos y, fracciones anteriores, porque se trata de una actividad acuícola con fines comerciales.	Por el hecho de presentar a la autoridad correspondiente (SEMARNAT) la Manifestación de Impacto Ambiental, el promovente está cumpliendo con este apartado. El proyecto se vincula por la obligatoriedad de obtener la autorización correspondiente para realizar las obras descritas en esta manifestación de impacto ambiental. Como ya se mencionó anteriormente, la promovente una vez autorizado el proyecto en materia ambiental procederá a tramitar el Registro Nacional de Pesca para la unidad de producción acuícola.
Art. 30°.- *Las actividades pesqueras se clasifican en:* **II.-** *Cultivo o acuacultura con fines*		
Artículo 31°.- *Para realizar las actividades de pesca se requiere lo siguiente:* **I,** *Concesión, para:* **Inciso b)** *Acuacultura comercial* **II,** Permiso, para: **Inciso g)** *Acuacultura de fomento* **III,** *Autorización, para:* **Inciso d)** *Recolectar del medio natural reproductores, larvas, postlarvas, crías, huevos, semillas, alevines o en cualquier otro estadio, y* **Inciso e)** *Acuacultura didáctica.*		

Artículos 22.- *la Secretaría podrá inscribir en el Registro Nacional de Pesca a los acuicultores que no requieran concesión, permiso o Autorización.*	Al **proyecto** le aplica el Artículo, incisos y, fracciones anteriores, porque se trata de una actividad acuícola con fines comerciales.	Por el hecho de presentar a la autoridad correspondiente (SEMARNAT) la Manifestación de Impacto Ambiental, el promovente está cumpliendo con este apartado. El proyecto se vincula por la obligatoriedad de obtener la autorización correspondiente para realizar las obras descritas en esta manifestación de impacto ambiental. Como ya se mencionó anteriormente, la promovente una vez autorizado el proyecto en materia ambiental procederá a tramitar el Registro Nacional de Pesca para la unidad de producción acuícola.
Art. 30°.- *Las actividades pesqueras se clasifican en:* **II.-** *Cultivo o acuacultura con fines*		
Artículo 31°.- *Para realizar las actividades de pesca se requiere lo siguiente:* **I,** *Concesión, para:* **Inciso b)** *Acuacultura comercial* **II,** Permiso, para: **Inciso g)** *Acuacultura de fomento* **III,** *Autorización, para:* **Inciso d)** *Recolectar del medio natural reproductores, larvas, postlarvas, crías, huevos, semillas, alevines o en cualquier otro estadio, y* **Inciso e)** *Acuacultura didáctica.*		

Artículos 22.- *la Secretaría podrá inscribir en el Registro Nacional de Pesca a los acuicultores que no requieran concesión, permiso o Autorización.*	Al **proyecto** le aplica el Artículo, incisos y, fracciones anteriores, porque se trata de una actividad acuícola con fines comerciales.	Por el hecho de presentar a la autoridad correspondiente (SEMARNAT) la Manifestación de Impacto Ambiental, el promovente está cumpliendo con este apartado. El proyecto se vincula por la obligatoriedad de obtener la autorización correspondiente para realizar las obras descritas en esta manifestación de impacto ambiental. Como ya se mencionó anteriormente, la promovente una vez autorizado el proyecto en materia ambiental procederá a tramitar el Registro Nacional de Pesca para la unidad de producción acuícola.
Art. 30°.- *Las actividades pesqueras se clasifican en:* **II.-** *Cultivo o acuacultura con fines*		
Artículo 31°.- *Para realizar las actividades de pesca se requiere lo siguiente:* **I,** *Concesión, para:* **Inciso b)** *Acuacultura comercial* **II,** Permiso, para: **Inciso g)** *Acuacultura de fomento* **III,** *Autorización, para:* **Inciso d)** *Recolectar del medio natural reproductores, larvas, postlarvas, crías, huevos, semillas, alevines o en cualquier otro estadio, y* **Inciso e)** *Acuacultura didáctica.*		

Artículos 22.- *la Secretaría podrá inscribir en el Registro Nacional de Pesca a los acuicultores que no requieran concesión, permiso o Autorización.*	Al **proyecto** le aplica el Artículo, incisos y, fracciones anteriores, porque se trata de una actividad acuícola con fines comerciales.	Por el hecho de presentar a la autoridad correspondiente (SEMARNAT) la Manifestación de Impacto Ambiental, el promovente está cumpliendo con este apartado. El proyecto se vincula por la obligatoriedad de obtener la autorización correspondiente para realizar las obras descritas en esta manifestación de impacto ambiental. Como ya se mencionó anteriormente, la promovente una vez autorizado el proyecto en materia ambiental procederá a tramitar el Registro Nacional de Pesca para la unidad de producción acuícola.
Art. 30°.- *Las actividades pesqueras se clasifican en:* **II.-** *Cultivo o acuacultura con fines*		
Artículo 31°.- *Para realizar las actividades de pesca se requiere lo siguiente:* **I,** *Concesión, para:* **Inciso b)** *Acuacultura comercial* **II,** Permiso, para: **Inciso g)** *Acuacultura de fomento* **III,** *Autorización, para:* **Inciso d)** *Recolectar del medio natural reproductores, larvas, postlarvas, crías, huevos, semillas, alevines o en cualquier otro estadio, y* **Inciso e)** *Acuacultura didáctica.*		

Artículos 22.- *la Secretaría podrá inscribir en el Registro Nacional de Pesca a los acuicultores que no requieran concesión, permiso o Autorización.*	Al **proyecto** le aplica el Artículo, incisos y, fracciones anteriores, porque se trata de una actividad acuícola con fines comerciales.	Por el hecho de presentar a la autoridad correspondiente (SEMARNAT) la Manifestación de Impacto Ambiental, el promovente está cumpliendo con este apartado. El proyecto se vincula por la obligatoriedad de obtener la autorización correspondiente para realizar las obras descritas en esta manifestación de impacto ambiental. Como ya se mencionó anteriormente, la promovente una vez autorizado el proyecto en materia ambiental procederá a tramitar el Registro Nacional de Pesca para la unidad de producción acuícola.
Art. 30°.- *Las actividades pesqueras se clasifican en:* **II.-** *Cultivo o acuacultura con fines*		
Artículo 31°.- *Para realizar las actividades de pesca se requiere lo siguiente:* **I,** *Concesión, para:* **Inciso b)** *Acuacultura comercial* **II,** Permiso, para: **Inciso g)** *Acuacultura de fomento* **III,** *Autorización, para:* **Inciso d)** *Recolectar del medio natural reproductores, larvas, postlarvas, crías, huevos, semillas, alevines o en cualquier otro estadio, y* **Inciso e)** *Acuacultura didáctica.*		

Artículos 22.- *la Secretaría podrá inscribir en el Registro Nacional de Pesca a los acuicultores que no requieran concesión, permiso o Autorización.*	Al **proyecto** le aplica el Artículo, incisos y, fracciones anteriores, porque se trata de una actividad acuícola con fines comerciales.	Por el hecho de presentar a la autoridad correspondiente (SEMARNAT) la Manifestación de Impacto Ambiental, el promovente está cumpliendo con este apartado. El proyecto se vincula por la obligatoriedad de obtener la autorización correspondiente para realizar las obras descritas en esta manifestación de impacto ambiental. Como ya se mencionó anteriormente, la promovente una vez autorizado el proyecto en materia ambiental procederá a tramitar el Registro Nacional de Pesca para la unidad de producción acuícola.
Art. 30°.- *Las actividades pesqueras se clasifican en:* **II.-** *Cultivo o acuacultura con fines*		
Artículo 31°.- *Para realizar las actividades de pesca se requiere lo siguiente:* **I,** *Concesión, para:* **Inciso b)** *Acuacultura comercial* **II,** Permiso, para: **Inciso g)** *Acuacultura de fomento* **III,** *Autorización, para:* **Inciso d)** *Recolectar del medio natural reproductores, larvas, postlarvas, crías, huevos, semillas, alevines o en cualquier otro estadio, y* **Inciso e)** *Acuacultura didáctica.*		

Artículos 22.- *la Secretaría podrá inscribir en el Registro Nacional de Pesca a los acuicultores que no requieran concesión, permiso o Autorización.*	Al **proyecto** le aplica el Artículo, incisos y, fracciones anteriores, porque se trata de una actividad acuícola con fines comerciales.	Por el hecho de presentar a la autoridad correspondiente (SEMARNAT) la Manifestación de Impacto Ambiental, el promovente está cumpliendo con este apartado. El proyecto se vincula por la obligatoriedad de obtener la autorización correspondiente para realizar las obras descritas en esta manifestación de impacto ambiental. Como ya se mencionó anteriormente, la promovente una vez autorizado el proyecto en materia ambiental procederá a tramitar el Registro Nacional de Pesca para la unidad de producción acuícola.
Art. 30°.- *Las actividades pesqueras se clasifican en:* **II.-** *Cultivo o acuacultura con fines*		
Artículo 31°.- *Para realizar las actividades de pesca se requiere lo siguiente:* **I,** *Concesión, para:* **Inciso b)** *Acuacultura comercial* **II,** Permiso, para: **Inciso g)** *Acuacultura de fomento* **III,** *Autorización, para:* **Inciso d)** *Recolectar del medio natural reproductores, larvas, postlarvas, crías, huevos, semillas, alevines o en cualquier otro estadio, y* **Inciso e)** *Acuacultura didáctica.*		

Artículos 22.- *la Secretaría podrá inscribir en el Registro Nacional de Pesca a los acuicultores que no requieran concesión, permiso o Autorización.*	Al **proyecto** le aplica el Artículo, incisos y, fracciones anteriores, porque se trata de una actividad acuícola con fines comerciales.	Por el hecho de presentar a la autoridad correspondiente (SEMARNAT) la Manifestación de Impacto Ambiental, el promovente está cumpliendo con este apartado. El proyecto se vincula por la obligatoriedad de obtener la autorización correspondiente para realizar las obras descritas en esta manifestación de impacto ambiental. Como ya se mencionó anteriormente, la promovente una vez autorizado el proyecto en materia ambiental procederá a tramitar el Registro Nacional de Pesca para la unidad de producción acuícola.
Art. 30°.- *Las actividades pesqueras se clasifican en:* **II.-** *Cultivo o acuacultura con fines*		
Artículo 31°.- *Para realizar las actividades de pesca se requiere lo siguiente:* **I,** *Concesión, para:* **Inciso b)** *Acuacultura comercial* **II,** Permiso, para: **Inciso g)** *Acuacultura de fomento* **III,** *Autorización, para:* **Inciso d)** *Recolectar del medio natural reproductores, larvas, postlarvas, crías, huevos, semillas, alevines o en cualquier otro estadio, y* **Inciso e)** *Acuacultura didáctica.*		

Artículos 22.- *la Secretaría podrá inscribir en el Registro Nacional de Pesca a los acuicultores que no requieran concesión, permiso o Autorización.*	Al **proyecto** le aplica el Artículo, incisos y, fracciones anteriores, porque se trata de una actividad acuícola con fines comerciales.	Por el hecho de presentar a la autoridad correspondiente (SEMARNAT) la Manifestación de Impacto Ambiental, el promovente está cumpliendo con este apartado. El proyecto se vincula por la obligatoriedad de obtener la autorización correspondiente para realizar las obras descritas en esta manifestación de impacto ambiental. Como ya se mencionó anteriormente, la promovente una vez autorizado el proyecto en materia ambiental procederá a tramitar el Registro Nacional de Pesca para la unidad de producción acuícola.
Art. 30°.- *Las actividades pesqueras se clasifican en:* **II.-** *Cultivo o acuacultura con fines*		
Artículo 31°.- *Para realizar las actividades de pesca se requiere lo siguiente:* **I,** *Concesión, para:* **Inciso b)** *Acuacultura comercial* **II,** Permiso, para: **Inciso g)** *Acuacultura de fomento* **III,** *Autorización, para:* **Inciso d)** *Recolectar del medio natural reproductores, larvas, postlarvas, crías, huevos, semillas, alevines o en cualquier otro estadio, y* **Inciso e)** *Acuacultura didáctica.*		

Artículos 22.- *la Secretaría podrá inscribir en el Registro Nacional de Pesca a los acuicultores que no requieran concesión, permiso o Autorización.*	Al **proyecto** le aplica el Artículo, incisos y, fracciones anteriores, porque se trata de una actividad acuícola con fines comerciales.	Por el hecho de presentar a la autoridad correspondiente (SEMARNAT) la Manifestación de Impacto Ambiental, el promovente está cumpliendo con este apartado. El proyecto se vincula por la obligatoriedad de obtener la autorización correspondiente para realizar las obras descritas en esta manifestación de impacto ambiental. Como ya se mencionó anteriormente, la promovente una vez autorizado el proyecto en materia ambiental procederá a tramitar el Registro Nacional de Pesca para la unidad de producción acuícola.
Art. 30°.- *Las actividades pesqueras se clasifican en:* **II.-** *Cultivo o acuacultura con fines*		
Artículo 31°.- *Para realizar las actividades de pesca se requiere lo siguiente:* **I,** *Concesión, para:* **Inciso b)** *Acuacultura comercial* **II,** Permiso, para: **Inciso g)** *Acuacultura de fomento* **III,** *Autorización, para:* **Inciso d)** *Recolectar del medio natural reproductores, larvas, postlarvas, crías, huevos, semillas, alevines o en cualquier otro estadio, y* **Inciso e)** *Acuacultura didáctica.*		

Artículos 22.- *la Secretaría podrá inscribir en el Registro Nacional de Pesca a los acuicultores que no requieran concesión, permiso o Autorización.*	Al **proyecto** le aplica el Artículo, incisos y, fracciones anteriores, porque se trata de una actividad acuícola con fines comerciales.	Por el hecho de presentar a la autoridad correspondiente (SEMARNAT) la Manifestación de Impacto Ambiental, el promovente está cumpliendo con este apartado. El proyecto se vincula por la obligatoriedad de obtener la autorización correspondiente para realizar las obras descritas en esta manifestación de impacto ambiental. Como ya se mencionó anteriormente, la promovente una vez autorizado el proyecto en materia ambiental procederá a tramitar el Registro Nacional de Pesca para la unidad de producción acuícola.
Art. 30°.- *Las actividades pesqueras se clasifican en:* **II.-** *Cultivo o acuacultura con fines*		
Artículo 31°.- *Para realizar las actividades de pesca se requiere lo siguiente:* **I,** *Concesión, para:* **Inciso b)** *Acuacultura comercial* **II,** Permiso, para: **Inciso g)** *Acuacultura de fomento* **III,** *Autorización, para:* **Inciso d)** *Recolectar del medio natural reproductores, larvas, postlarvas, crías, huevos, semillas, alevines o en cualquier otro estadio, y* **Inciso e)** *Acuacultura didáctica.*		

Artículos 22.- *la Secretaría podrá inscribir en el Registro Nacional de Pesca a los acuicultores que no requieran concesión, permiso o Autorización.*	Al **proyecto** le aplica el Artículo, incisos y, fracciones anteriores, porque se trata de una actividad acuícola con fines comerciales.	Por el hecho de presentar a la autoridad correspondiente (SEMARNAT) la Manifestación de Impacto Ambiental, el promovente está cumpliendo con este apartado. El proyecto se vincula por la obligatoriedad de obtener la autorización correspondiente para realizar las obras descritas en esta manifestación de impacto ambiental. Como ya se mencionó anteriormente, la promovente una vez autorizado el proyecto en materia ambiental procederá a tramitar el Registro Nacional de Pesca para la unidad de producción acuícola.
Art. 30°.- *Las actividades pesqueras se clasifican en:* **II.-** *Cultivo o acuacultura con fines*		
Artículo 31°.- *Para realizar las actividades de pesca se requiere lo siguiente:* **I,** *Concesión, para:* **Inciso b)** *Acuacultura comercial* **II,** Permiso, para: **Inciso g)** *Acuacultura de fomento* **III,** *Autorización, para:* **Inciso d)** *Recolectar del medio natural reproductores, larvas, postlarvas, crías, huevos, semillas, alevines o en cualquier otro estadio, y* **Inciso e)** *Acuacultura didáctica.*		

Artículos 22.- *la Secretaría podrá inscribir en el Registro Nacional de Pesca a los acuicultores que no requieran concesión, permiso o Autorización.*	Al **proyecto** le aplica el Artículo, incisos y, fracciones anteriores, porque se trata de una actividad acuícola con fines comerciales.	Por el hecho de presentar a la autoridad correspondiente (SEMARNAT) la Manifestación de Impacto Ambiental, el promovente está cumpliendo con este apartado. El proyecto se vincula por la obligatoriedad de obtener la autorización correspondiente para realizar las obras descritas en esta manifestación de impacto ambiental. Como ya se mencionó anteriormente, la promovente una vez autorizado el proyecto en materia ambiental procederá a tramitar el Registro Nacional de Pesca para la unidad de producción acuícola.
Art. 30°.- *Las actividades pesqueras se clasifican en:* **II.-** *Cultivo o acuacultura con fines*		
Artículo 31°.- *Para realizar las actividades de pesca se requiere lo siguiente:* **I,** *Concesión, para:* **Inciso b)** *Acuacultura comercial* **II,** Permiso, para: **Inciso g)** *Acuacultura de fomento* **III,** *Autorización, para:* **Inciso d)** *Recolectar del medio natural reproductores, larvas, postlarvas, crías, huevos, semillas, alevines o en cualquier otro estadio, y* **Inciso e)** *Acuacultura didáctica.*		

Artículos 22.- *la Secretaría podrá inscribir en el Registro Nacional de Pesca a los acuicultores que no requieran concesión, permiso o Autorización.*	Al **proyecto** le aplica el Artículo, incisos y, fracciones anteriores, porque se trata de una actividad acuícola con fines comerciales.	Por el hecho de presentar a la autoridad correspondiente (SEMARNAT) la Manifestación de Impacto Ambiental, el promovente está cumpliendo con este apartado. El proyecto se vincula por la obligatoriedad de obtener la autorización correspondiente para realizar las obras descritas en esta manifestación de impacto ambiental. Como ya se mencionó anteriormente, la promovente una vez autorizado el proyecto en materia ambiental procederá a tramitar el Registro Nacional de Pesca para la unidad de producción acuícola.
Art. 30°.- *Las actividades pesqueras se clasifican en:* **II.-** *Cultivo o acuacultura con fines*		
Artículo 31°.- *Para realizar las actividades de pesca se requiere lo siguiente:* **I,** *Concesión, para:* **Inciso b)** *Acuacultura comercial* **II,** Permiso, para: **Inciso g)** *Acuacultura de fomento* **III,** *Autorización, para:* **Inciso d)** *Recolectar del medio natural reproductores, larvas, postlarvas, crías, huevos, semillas, alevines o en cualquier otro estadio, y* **Inciso e)** *Acuacultura didáctica.*		

Artículos 22.- *la Secretaría podrá inscribir en el Registro Nacional de Pesca a los acuicultores que no requieran concesión, permiso o Autorización.*	Al **proyecto** le aplica el Artículo, incisos y, fracciones anteriores, porque se trata de una actividad acuícola con fines comerciales.	Por el hecho de presentar a la autoridad correspondiente (SEMARNAT) la Manifestación de Impacto Ambiental, el promovente está cumpliendo con este apartado. El proyecto se vincula por la obligatoriedad de obtener la autorización correspondiente para realizar las obras descritas en esta manifestación de impacto ambiental. Como ya se mencionó anteriormente, la promovente una vez autorizado el proyecto en materia ambiental procederá a tramitar el Registro Nacional de Pesca para la unidad de producción acuícola.
Art. 30°.- *Las actividades pesqueras se clasifican en:* **II.-** *Cultivo o acuacultura con fines*		
Artículo 31°.- *Para realizar las actividades de pesca se requiere lo siguiente:* **I,** *Concesión, para:* **Inciso b)** *Acuacultura comercial* **II,** Permiso, para: **Inciso g)** *Acuacultura de fomento* **III,** *Autorización, para:* **Inciso d)** *Recolectar del medio natural reproductores, larvas, postlarvas, crías, huevos, semillas, alevines o en cualquier otro estadio, y* **Inciso e)** *Acuacultura didáctica.*		

Artículos 22.- *la Secretaría podrá inscribir en el Registro Nacional de Pesca a los acuicultores que no requieran concesión, permiso o Autorización.*	Al **proyecto** le aplica el Artículo, incisos y, fracciones anteriores, porque se trata de una actividad acuícola con fines comerciales.	Por el hecho de presentar a la autoridad correspondiente (SEMARNAT) la Manifestación de Impacto Ambiental, el promovente está cumpliendo con este apartado. El proyecto se vincula por la obligatoriedad de obtener la autorización correspondiente para realizar las obras descritas en esta manifestación de impacto ambiental. Como ya se mencionó anteriormente, la promovente una vez autorizado el proyecto en materia ambiental procederá a tramitar el Registro Nacional de Pesca para la unidad de producción acuícola.
Art. 30°.- *Las actividades pesqueras se clasifican en:* **II.-** *Cultivo o acuacultura con fines*		
Artículo 31°.- *Para realizar las actividades de pesca se requiere lo siguiente:* **I,** *Concesión, para:* **Inciso b)** *Acuacultura comercial* **II,** Permiso, para: **Inciso g)** *Acuacultura de fomento* **III,** *Autorización, para:* **Inciso d)** *Recolectar del medio natural reproductores, larvas, postlarvas, crías, huevos, semillas, alevines o en cualquier otro estadio, y* **Inciso e)** *Acuacultura didáctica.*		

Artículos 22.- *la Secretaría podrá inscribir en el Registro Nacional de Pesca a los acuicultores que no requieran concesión, permiso o Autorización.*	Al **proyecto** le aplica el Artículo, incisos y, fracciones anteriores, porque se trata de una actividad acuícola con fines comerciales.	Por el hecho de presentar a la autoridad correspondiente (SEMARNAT) la Manifestación de Impacto Ambiental, el promovente está cumpliendo con este apartado. El proyecto se vincula por la obligatoriedad de obtener la autorización correspondiente para realizar las obras descritas en esta manifestación de impacto ambiental. Como ya se mencionó anteriormente, la promovente una vez autorizado el proyecto en materia ambiental procederá a tramitar el Registro Nacional de Pesca para la unidad de producción acuícola.
Art. 30°.- *Las actividades pesqueras se clasifican en:* **II.-** *Cultivo o acuacultura con fines*		
Artículo 31°.- *Para realizar las actividades de pesca se requiere lo siguiente:* **I,** *Concesión, para:* **Inciso b)** *Acuacultura comercial* **II,** Permiso, para: **Inciso g)** *Acuacultura de fomento* **III,** *Autorización, para:* **Inciso d)** *Recolectar del medio natural reproductores, larvas, postlarvas, crías, huevos, semillas, alevines o en cualquier otro estadio, y* **Inciso e)** *Acuacultura didáctica.*		

Artículos 22.- *la Secretaría podrá inscribir en el Registro Nacional de Pesca a los acuicultores que no requieran concesión, permiso o Autorización.*	Al **proyecto** le aplica el Artículo, incisos y, fracciones anteriores, porque se trata de una actividad acuícola con fines comerciales.	Por el hecho de presentar a la autoridad correspondiente (SEMARNAT) la Manifestación de Impacto Ambiental, el promovente está cumpliendo con este apartado. El proyecto se vincula por la obligatoriedad de obtener la autorización correspondiente para realizar las obras descritas en esta manifestación de impacto ambiental. Como ya se mencionó anteriormente, la promovente una vez autorizado el proyecto en materia ambiental procederá a tramitar el Registro Nacional de Pesca para la unidad de producción acuícola.
Art. 30°.- *Las actividades pesqueras se clasifican en:* **II.-** *Cultivo o acuacultura con fines*		
Artículo 31°.- *Para realizar las actividades de pesca se requiere lo siguiente:* **I,** *Concesión, para:* **Inciso b)** *Acuacultura comercial* **II,** Permiso, para: **Inciso g)** *Acuacultura de fomento* **III,** *Autorización, para:* **Inciso d)** *Recolectar del medio natural reproductores, larvas, postlarvas, crías, huevos, semillas, alevines o en cualquier otro estadio, y* **Inciso e)** *Acuacultura didáctica.*		

Artículos 22.- *la Secretaría podrá inscribir en el Registro Nacional de Pesca a los acuicultores que no requieran concesión, permiso o Autorización.*	Al **proyecto** le aplica el Artículo, incisos y, fracciones anteriores, porque se trata de una actividad acuícola con fines comerciales.	Por el hecho de presentar a la autoridad correspondiente (SEMARNAT) la Manifestación de Impacto Ambiental, el promovente está cumpliendo con este apartado. El proyecto se vincula por la obligatoriedad de obtener la autorización correspondiente para realizar las obras descritas en esta manifestación de impacto ambiental. Como ya se mencionó anteriormente, la promovente una vez autorizado el proyecto en materia ambiental procederá a tramitar el Registro Nacional de Pesca para la unidad de producción acuícola.
Art. 30°.- *Las actividades pesqueras se clasifican en:* **II.-** *Cultivo o acuacultura con fines*		
Artículo 31°.- *Para realizar las actividades de pesca se requiere lo siguiente:* **I,** *Concesión, para:* **Inciso b)** *Acuacultura comercial* **II,** Permiso, para: **Inciso g)** *Acuacultura de fomento* **III,** *Autorización, para:* **Inciso d)** *Recolectar del medio natural reproductores, larvas, postlarvas, crías, huevos, semillas, alevines o en cualquier otro estadio, y* **Inciso e)** *Acuacultura didáctica.*		

Artículos 22.- *la Secretaría podrá inscribir en el Registro Nacional de Pesca a los acuicultores que no requieran concesión, permiso o Autorización.*	Al **proyecto** le aplica el Artículo, incisos y, fracciones anteriores, porque se trata de una actividad acuícola con fines comerciales.	Por el hecho de presentar a la autoridad correspondiente (SEMARNAT) la Manifestación de Impacto Ambiental, el promovente está cumpliendo con este apartado. El proyecto se vincula por la obligatoriedad de obtener la autorización correspondiente para realizar las obras descritas en esta manifestación de impacto ambiental. Como ya se mencionó anteriormente, la promovente una vez autorizado el proyecto en materia ambiental procederá a tramitar el Registro Nacional de Pesca para la unidad de producción acuícola.
Art. 30°.- *Las actividades pesqueras se clasifican en:* **II.-** *Cultivo o acuacultura con fines*		
Artículo 31°.- *Para realizar las actividades de pesca se requiere lo siguiente:* **I,** *Concesión, para:* **Inciso b)** *Acuacultura comercial* **II,** Permiso, para: **Inciso g)** *Acuacultura de fomento* **III,** *Autorización, para:* **Inciso d)** *Recolectar del medio natural reproductores, larvas, postlarvas, crías, huevos, semillas, alevines o en cualquier otro estadio, y* **Inciso e)** *Acuacultura didáctica.*		

Artículos 22.- *la Secretaría podrá inscribir en el Registro Nacional de Pesca a los acuicultores que no requieran concesión, permiso o Autorización.*	Al **proyecto** le aplica el Artículo, incisos y, fracciones anteriores, porque se trata de una actividad acuícola con fines comerciales.	Por el hecho de presentar a la autoridad correspondiente (SEMARNAT) la Manifestación de Impacto Ambiental, el promovente está cumpliendo con este apartado. El proyecto se vincula por la obligatoriedad de obtener la autorización correspondiente para realizar las obras descritas en esta manifestación de impacto ambiental. Como ya se mencionó anteriormente, la promovente una vez autorizado el proyecto en materia ambiental procederá a tramitar el Registro Nacional de Pesca para la unidad de producción acuícola.
Art. 30°.- *Las actividades pesqueras se clasifican en:* **II.-** *Cultivo o acuacultura con fines*		
Artículo 31°.- *Para realizar las actividades de pesca se requiere lo siguiente:* **I,** *Concesión, para:* **Inciso b)** *Acuacultura comercial* **II,** Permiso, para: **Inciso g)** *Acuacultura de fomento* **III,** *Autorización, para:* **Inciso d)** *Recolectar del medio natural reproductores, larvas, postlarvas, crías, huevos, semillas, alevines o en cualquier otro estadio, y* **Inciso e)** *Acuacultura didáctica.*		

Artículos 22.- *la Secretaría podrá inscribir en el Registro Nacional de Pesca a los acuicultores que no requieran concesión, permiso o Autorización.*	Al **proyecto** le aplica el Artículo, incisos y, fracciones anteriores, porque se trata de una actividad acuícola con fines comerciales.	Por el hecho de presentar a la autoridad correspondiente (SEMARNAT) la Manifestación de Impacto Ambiental, el promovente está cumpliendo con este apartado. El proyecto se vincula por la obligatoriedad de obtener la autorización correspondiente para realizar las obras descritas en esta manifestación de impacto ambiental. Como ya se mencionó anteriormente, la promovente una vez autorizado el proyecto en materia ambiental procederá a tramitar el Registro Nacional de Pesca para la unidad de producción acuícola.
Art. 30°.- *Las actividades pesqueras se clasifican en:* **II.-** *Cultivo o acuacultura con fines*		
Artículo 31°.- *Para realizar las actividades de pesca se requiere lo siguiente:* **I,** *Concesión, para:* **Inciso b)** *Acuacultura comercial* **II,** Permiso, para: **Inciso g)** *Acuacultura de fomento* **III,** *Autorización, para:* **Inciso d)** *Recolectar del medio natural reproductores, larvas, postlarvas, crías, huevos, semillas, alevines o en cualquier otro estadio, y* **Inciso e)** *Acuacultura didáctica.*		

Artículos 22.- *la Secretaría podrá inscribir en el Registro Nacional de Pesca a los acuicultores que no requieran concesión, permiso o Autorización.*	Al **proyecto** le aplica el Artículo, incisos y, fracciones anteriores, porque se trata de una actividad acuícola con fines comerciales.	Por el hecho de presentar a la autoridad correspondiente (SEMARNAT) la Manifestación de Impacto Ambiental, el promovente está cumpliendo con este apartado. El proyecto se vincula por la obligatoriedad de obtener la autorización correspondiente para realizar las obras descritas en esta manifestación de impacto ambiental. Como ya se mencionó anteriormente, la promovente una vez autorizado el proyecto en materia ambiental procederá a tramitar el Registro Nacional de Pesca para la unidad de producción acuícola.
Art. 30°.- *Las actividades pesqueras se clasifican en:* **II.-** *Cultivo o acuacultura con fines*		
Artículo 31°.- *Para realizar las actividades de pesca se requiere lo siguiente:* **I,** *Concesión, para:* **Inciso b)** *Acuacultura comercial* **II,** Permiso, para: **Inciso g)** *Acuacultura de fomento* **III,** *Autorización, para:* **Inciso d)** *Recolectar del medio natural reproductores, larvas, postlarvas, crías, huevos, semillas, alevines o en cualquier otro estadio, y* **Inciso e)** *Acuacultura didáctica.*		

Artículos 22.- *la Secretaría podrá inscribir en el Registro Nacional de Pesca a los acuicultores que no requieran concesión, permiso o Autorización.*	Al **proyecto** le aplica el Artículo, incisos y, fracciones anteriores, porque se trata de una actividad acuícola con fines comerciales.	Por el hecho de presentar a la autoridad correspondiente (SEMARNAT) la Manifestación de Impacto Ambiental, el promovente está cumpliendo con este apartado. El proyecto se vincula por la obligatoriedad de obtener la autorización correspondiente para realizar las obras descritas en esta manifestación de impacto ambiental. Como ya se mencionó anteriormente, la promovente una vez autorizado el proyecto en materia ambiental procederá a tramitar el Registro Nacional de Pesca para la unidad de producción acuícola.
Art. 30°.- *Las actividades pesqueras se clasifican en:* **II.-** *Cultivo o acuacultura con fines*		
Artículo 31°.- *Para realizar las actividades de pesca se requiere lo siguiente:* **I,** *Concesión, para:* **Inciso b)** *Acuacultura comercial* **II,** Permiso, para: **Inciso g)** *Acuacultura de fomento* **III,** *Autorización, para:* **Inciso d)** *Recolectar del medio natural reproductores, larvas, postlarvas, crías, huevos, semillas, alevines o en cualquier otro estadio, y* **Inciso e)** *Acuacultura didáctica.*		

Artículos 22.- *la Secretaría podrá inscribir en el Registro Nacional de Pesca a los acuicultores que no requieran concesión, permiso o Autorización.*	Al **proyecto** le aplica el Artículo, incisos y, fracciones anteriores, porque se trata de una actividad acuícola con fines comerciales.	Por el hecho de presentar a la autoridad correspondiente (SEMARNAT) la Manifestación de Impacto Ambiental, el promovente está cumpliendo con este apartado. El proyecto se vincula por la obligatoriedad de obtener la autorización correspondiente para realizar las obras descritas en esta manifestación de impacto ambiental. Como ya se mencionó anteriormente, la promovente una vez autorizado el proyecto en materia ambiental procederá a tramitar el Registro Nacional de Pesca para la unidad de producción acuícola.
Art. 30°.- *Las actividades pesqueras se clasifican en:* **II.-** *Cultivo o acuacultura con fines*		
Artículo 31°.- *Para realizar las actividades de pesca se requiere lo siguiente:* **I,** *Concesión, para:* **Inciso b)** *Acuacultura comercial* **II,** Permiso, para: **Inciso g)** *Acuacultura de fomento* **III,** *Autorización, para:* **Inciso d)** *Recolectar del medio natural reproductores, larvas, postlarvas, crías, huevos, semillas, alevines o en cualquier otro estadio, y* **Inciso e)** *Acuacultura didáctica.*		

Artículos 22.- *la Secretaría podrá inscribir en el Registro Nacional de Pesca a los acuicultores que no requieran concesión, permiso o Autorización.*	Al **proyecto** le aplica el Artículo, incisos y, fracciones anteriores, porque se trata de una actividad acuícola con fines comerciales.	Por el hecho de presentar a la autoridad correspondiente (SEMARNAT) la Manifestación de Impacto Ambiental, el promovente está cumpliendo con este apartado. El proyecto se vincula por la obligatoriedad de obtener la autorización correspondiente para realizar las obras descritas en esta manifestación de impacto ambiental. Como ya se mencionó anteriormente, la promovente una vez autorizado el proyecto en materia ambiental procederá a tramitar el Registro Nacional de Pesca para la unidad de producción acuícola.
Art. 30°.- *Las actividades pesqueras se clasifican en:* **II.-** *Cultivo o acuacultura con fines*		
Artículo 31°.- *Para realizar las actividades de pesca se requiere lo siguiente:* **I,** *Concesión, para:* **Inciso b)** *Acuacultura comercial* **II,** Permiso, para: **Inciso g)** *Acuacultura de fomento* **III,** *Autorización, para:* **Inciso d)** *Recolectar del medio natural reproductores, larvas, postlarvas, crías, huevos, semillas, alevines o en cualquier otro estadio, y* **Inciso e)** *Acuacultura didáctica.*		

Artículos 22.- *la Secretaría podrá inscribir en el Registro Nacional de Pesca a los acuicultores que no requieran concesión, permiso o Autorización.*	Al **proyecto** le aplica el Artículo, incisos y, fracciones anteriores, porque se trata de una actividad acuícola con fines comerciales.	Por el hecho de presentar a la autoridad correspondiente (SEMARNAT) la Manifestación de Impacto Ambiental, el promovente está cumpliendo con este apartado. El proyecto se vincula por la obligatoriedad de obtener la autorización correspondiente para realizar las obras descritas en esta manifestación de impacto ambiental. Como ya se mencionó anteriormente, la promovente una vez autorizado el proyecto en materia ambiental procederá a tramitar el Registro Nacional de Pesca para la unidad de producción acuícola.
Art. 30°.- *Las actividades pesqueras se clasifican en:* **II.-** *Cultivo o acuacultura con fines*		
Artículo 31°.- *Para realizar las actividades de pesca se requiere lo siguiente:* **I,** *Concesión, para:* **Inciso b)** *Acuacultura comercial* **II,** Permiso, para: **Inciso g)** *Acuacultura de fomento* **III,** *Autorización, para:* **Inciso d)** *Recolectar del medio natural reproductores, larvas, postlarvas, crías, huevos, semillas, alevines o en cualquier otro estadio, y* **Inciso e)** *Acuacultura didáctica.*		

Artículos 22.- *la Secretaría podrá inscribir en el Registro Nacional de Pesca a los acuicultores que no requieran concesión, permiso o Autorización.*	Al **proyecto** le aplica el Artículo, incisos y, fracciones anteriores, porque se trata de una actividad acuícola con fines comerciales.	Por el hecho de presentar a la autoridad correspondiente (SEMARNAT) la Manifestación de Impacto Ambiental, el promovente está cumpliendo con este apartado. El proyecto se vincula por la obligatoriedad de obtener la autorización correspondiente para realizar las obras descritas en esta manifestación de impacto ambiental. Como ya se mencionó anteriormente, la promovente una vez autorizado el proyecto en materia ambiental procederá a tramitar el Registro Nacional de Pesca para la unidad de producción acuícola.
Art. 30°.- *Las actividades pesqueras se clasifican en:* **II.-** *Cultivo o acuacultura con fines*		
Artículo 31°.- *Para realizar las actividades de pesca se requiere lo siguiente:* **I,** *Concesión, para:* **Inciso b)** *Acuacultura comercial* **II,** Permiso, para: **Inciso g)** *Acuacultura de fomento* **III,** *Autorización, para:* **Inciso d)** *Recolectar del medio natural reproductores, larvas, postlarvas, crías, huevos, semillas, alevines o en cualquier otro estadio, y* **Inciso e)** *Acuacultura didáctica.*		

Artículos 22.- *la Secretaría podrá inscribir en el Registro Nacional de Pesca a los acuicultores que no requieran concesión, permiso o Autorización.*	Al **proyecto** le aplica el Artículo, incisos y, fracciones anteriores, porque se trata de una actividad acuícola con fines comerciales.	Por el hecho de presentar a la autoridad correspondiente (SEMARNAT) la Manifestación de Impacto Ambiental, el promovente está cumpliendo con este apartado. El proyecto se vincula por la obligatoriedad de obtener la autorización correspondiente para realizar las obras descritas en esta manifestación de impacto ambiental. Como ya se mencionó anteriormente, la promovente una vez autorizado el proyecto en materia ambiental procederá a tramitar el Registro Nacional de Pesca para la unidad de producción acuícola.
Art. 30°.- *Las actividades pesqueras se clasifican en:* **II.-** *Cultivo o acuacultura con fines*		
Artículo 31°.- *Para realizar las actividades de pesca se requiere lo siguiente:* **I,** *Concesión, para:* **Inciso b)** *Acuacultura comercial* **II,** Permiso, para: **Inciso g)** *Acuacultura de fomento* **III,** *Autorización, para:* **Inciso d)** *Recolectar del medio natural reproductores, larvas, postlarvas, crías, huevos, semillas, alevines o en cualquier otro estadio, y* **Inciso e)** *Acuacultura didáctica.*		

Artículos 22.- *la Secretaría podrá inscribir en el Registro Nacional de Pesca a los acuicultores que no requieran concesión, permiso o Autorización.*	Al **proyecto** le aplica el Artículo, incisos y, fracciones anteriores, porque se trata de una actividad acuícola con fines comerciales.	Por el hecho de presentar a la autoridad correspondiente (SEMARNAT) la Manifestación de Impacto Ambiental, el promovente está cumpliendo con este apartado. El proyecto se vincula por la obligatoriedad de obtener la autorización correspondiente para realizar las obras descritas en esta manifestación de impacto ambiental. Como ya se mencionó anteriormente, la promovente una vez autorizado el proyecto en materia ambiental procederá a tramitar el Registro Nacional de Pesca para la unidad de producción acuícola.
Art. 30°.- *Las actividades pesqueras se clasifican en:* **II.-** *Cultivo o acuacultura con fines*		
Artículo 31°.- *Para realizar las actividades de pesca se requiere lo siguiente:* **I,** *Concesión, para:* **Inciso b)** *Acuacultura comercial* **II,** Permiso, para: **Inciso g)** *Acuacultura de fomento* **III,** *Autorización, para:* **Inciso d)** *Recolectar del medio natural reproductores, larvas, postlarvas, crías, huevos, semillas, alevines o en cualquier otro estadio, y* **Inciso e)** *Acuacultura didáctica.*		

Artículos 22.- *la Secretaría podrá inscribir en el Registro Nacional de Pesca a los acuicultores que no requieran concesión, permiso o Autorización.*	Al **proyecto** le aplica el Artículo, incisos y, fracciones anteriores, porque se trata de una actividad acuícola con fines comerciales.	Por el hecho de presentar a la autoridad correspondiente (SEMARNAT) la Manifestación de Impacto Ambiental, el promovente está cumpliendo con este apartado. El proyecto se vincula por la obligatoriedad de obtener la autorización correspondiente para realizar las obras descritas en esta manifestación de impacto ambiental. Como ya se mencionó anteriormente, la promovente una vez autorizado el proyecto en materia ambiental procederá a tramitar el Registro Nacional de Pesca para la unidad de producción acuícola.
Art. 30°.- *Las actividades pesqueras se clasifican en:* **II.-** *Cultivo o acuacultura con fines*		
Artículo 31°.- *Para realizar las actividades de pesca se requiere lo siguiente:* **I,** *Concesión, para:* **Inciso b)** *Acuacultura comercial* **II,** Permiso, para: **Inciso g)** *Acuacultura de fomento* **III,** *Autorización, para:* **Inciso d)** *Recolectar del medio natural reproductores, larvas, postlarvas, crías, huevos, semillas, alevines o en cualquier otro estadio, y* **Inciso e)** *Acuacultura didáctica.*		

Artículos 22.- *la Secretaría podrá inscribir en el Registro Nacional de Pesca a los acuicultores que no requieran concesión, permiso o Autorización.*	Al **proyecto** le aplica el Artículo, incisos y, fracciones anteriores, porque se trata de una actividad acuícola con fines comerciales.	Por el hecho de presentar a la autoridad correspondiente (SEMARNAT) la Manifestación de Impacto Ambiental, el promovente está cumpliendo con este apartado. El proyecto se vincula por la obligatoriedad de obtener la autorización correspondiente para realizar las obras descritas en esta manifestación de impacto ambiental. Como ya se mencionó anteriormente, la promovente una vez autorizado el proyecto en materia ambiental procederá a tramitar el Registro Nacional de Pesca para la unidad de producción acuícola.
Art. 30°.- *Las actividades pesqueras se clasifican en:* **II.-** *Cultivo o acuacultura con fines*		
Artículo 31°.- *Para realizar las actividades de pesca se requiere lo siguiente:* **I,** *Concesión, para:* **Inciso b)** *Acuacultura comercial* **II,** Permiso, para: **Inciso g)** *Acuacultura de fomento* **III,** *Autorización, para:* **Inciso d)** *Recolectar del medio natural reproductores, larvas, postlarvas, crías, huevos, semillas, alevines o en cualquier otro estadio, y* **Inciso e)** *Acuacultura didáctica.*		

Artículos 22.- *la Secretaría podrá inscribir en el Registro Nacional de Pesca a los acuicultores que no requieran concesión, permiso o Autorización.*	Al **proyecto** le aplica el Artículo, incisos y, fracciones anteriores, porque se trata de una actividad acuícola con fines comerciales.	Por el hecho de presentar a la autoridad correspondiente (SEMARNAT) la Manifestación de Impacto Ambiental, el promovente está cumpliendo con este apartado. El proyecto se vincula por la obligatoriedad de obtener la autorización correspondiente para realizar las obras descritas en esta manifestación de impacto ambiental. Como ya se mencionó anteriormente, la promovente una vez autorizado el proyecto en materia ambiental procederá a tramitar el Registro Nacional de Pesca para la unidad de producción acuícola.
Art. 30°.- *Las actividades pesqueras se clasifican en:* **II.-** *Cultivo o acuacultura con fines*		
Artículo 31°.- *Para realizar las actividades de pesca se requiere lo siguiente:* **I,** *Concesión, para:* **Inciso b)** *Acuacultura comercial* **II,** Permiso, para: **Inciso g)** *Acuacultura de fomento* **III,** *Autorización, para:* **Inciso d)** *Recolectar del medio natural reproductores, larvas, postlarvas, crías, huevos, semillas, alevines o en cualquier otro estadio, y* **Inciso e)** *Acuacultura didáctica.*		

Artículos 22.- *la Secretaría podrá inscribir en el Registro Nacional de Pesca a los acuicultores que no requieran concesión, permiso o Autorización.*	Al **proyecto** le aplica el Artículo, incisos y, fracciones anteriores, porque se trata de una actividad acuícola con fines comerciales.	Por el hecho de presentar a la autoridad correspondiente (SEMARNAT) la Manifestación de Impacto Ambiental, el promovente está cumpliendo con este apartado. El proyecto se vincula por la obligatoriedad de obtener la autorización correspondiente para realizar las obras descritas en esta manifestación de impacto ambiental. Como ya se mencionó anteriormente, la promovente una vez autorizado el proyecto en materia ambiental procederá a tramitar el Registro Nacional de Pesca para la unidad de producción acuícola.
Art. 30°.- *Las actividades pesqueras se clasifican en:* **II.-** *Cultivo o acuacultura con fines*		
Artículo 31°.- *Para realizar las actividades de pesca se requiere lo siguiente:* **I,** *Concesión, para:* **Inciso b)** *Acuacultura comercial* **II,** Permiso, para: **Inciso g)** *Acuacultura de fomento* **III,** *Autorización, para:* **Inciso d)** *Recolectar del medio natural reproductores, larvas, postlarvas, crías, huevos, semillas, alevines o en cualquier otro estadio, y* **Inciso e)** *Acuacultura didáctica.*		

Artículos 22.- *la Secretaría podrá inscribir en el Registro Nacional de Pesca a los acuicultores que no requieran concesión, permiso o Autorización.*	Al **proyecto** le aplica el Artículo, incisos y, fracciones anteriores, porque se trata de una actividad acuícola con fines comerciales.	Por el hecho de presentar a la autoridad correspondiente (SEMARNAT) la Manifestación de Impacto Ambiental, el promovente está cumpliendo con este apartado. El proyecto se vincula por la obligatoriedad de obtener la autorización correspondiente para realizar las obras descritas en esta manifestación de impacto ambiental. Como ya se mencionó anteriormente, la promovente una vez autorizado el proyecto en materia ambiental procederá a tramitar el Registro Nacional de Pesca para la unidad de producción acuícola.
Art. 30°.- *Las actividades pesqueras se clasifican en:* **II.-** *Cultivo o acuacultura con fines*		
Artículo 31°.- *Para realizar las actividades de pesca se requiere lo siguiente:* **I,** *Concesión, para:* **Inciso b)** *Acuacultura comercial* **II,** Permiso, para: **Inciso g)** *Acuacultura de fomento* **III,** *Autorización, para:* **Inciso d)** *Recolectar del medio natural reproductores, larvas, postlarvas, crías, huevos, semillas, alevines o en cualquier otro estadio, y* **Inciso e)** *Acuacultura didáctica.*		

Artículos 22.- *la Secretaría podrá inscribir en el Registro Nacional de Pesca a los acuicultores que no requieran concesión, permiso o Autorización.*	Al **proyecto** le aplica el Artículo, incisos y, fracciones anteriores, porque se trata de una actividad acuícola con fines comerciales.	Por el hecho de presentar a la autoridad correspondiente (SEMARNAT) la Manifestación de Impacto Ambiental, el promovente está cumpliendo con este apartado. El proyecto se vincula por la obligatoriedad de obtener la autorización correspondiente para realizar las obras descritas en esta manifestación de impacto ambiental. Como ya se mencionó anteriormente, la promovente una vez autorizado el proyecto en materia ambiental procederá a tramitar el Registro Nacional de Pesca para la unidad de producción acuícola.
Art. 30°.- *Las actividades pesqueras se clasifican en:* **II.-** *Cultivo o acuacultura con fines*		
Artículo 31°.- *Para realizar las actividades de pesca se requiere lo siguiente:* **I,** *Concesión, para:* **Inciso b)** *Acuacultura comercial* **II,** Permiso, para: **Inciso g)** *Acuacultura de fomento* **III,** *Autorización, para:* **Inciso d)** *Recolectar del medio natural reproductores, larvas, postlarvas, crías, huevos, semillas, alevines o en cualquier otro estadio, y* **Inciso e)** *Acuacultura didáctica.*		

Artículos 22.- *la Secretaría podrá inscribir en el Registro Nacional de Pesca a los acuicultores que no requieran concesión, permiso o Autorización.*	Al **proyecto** le aplica el Artículo, incisos y, fracciones anteriores, porque se trata de una actividad acuícola con fines comerciales.	Por el hecho de presentar a la autoridad correspondiente (SEMARNAT) la Manifestación de Impacto Ambiental, el promovente está cumpliendo con este apartado. El proyecto se vincula por la obligatoriedad de obtener la autorización correspondiente para realizar las obras descritas en esta manifestación de impacto ambiental. Como ya se mencionó anteriormente, la promovente una vez autorizado el proyecto en materia ambiental procederá a tramitar el Registro Nacional de Pesca para la unidad de producción acuícola.
Art. 30°.- *Las actividades pesqueras se clasifican en:* **II.-** *Cultivo o acuacultura con fines*		
Artículo 31°.- *Para realizar las actividades de pesca se requiere lo siguiente:* **I,** *Concesión, para:* **Inciso b)** *Acuacultura comercial* **II,** Permiso, para: **Inciso g)** *Acuacultura de fomento* **III,** *Autorización, para:* **Inciso d)** *Recolectar del medio natural reproductores, larvas, postlarvas, crías, huevos, semillas, alevines o en cualquier otro estadio, y* **Inciso e)** *Acuacultura didáctica.*		

Artículos 22.- *la Secretaría podrá inscribir en el Registro Nacional de Pesca a los acuicultores que no requieran concesión, permiso o Autorización.*	Al **proyecto** le aplica el Artículo, incisos y, fracciones anteriores, porque se trata de una actividad acuícola con fines comerciales.	Por el hecho de presentar a la autoridad correspondiente (SEMARNAT) la Manifestación de Impacto Ambiental, el promovente está cumpliendo con este apartado. El proyecto se vincula por la obligatoriedad de obtener la autorización correspondiente para realizar las obras descritas en esta manifestación de impacto ambiental. Como ya se mencionó anteriormente, la promovente una vez autorizado el proyecto en materia ambiental procederá a tramitar el Registro Nacional de Pesca para la unidad de producción acuícola.
Art. 30°.- *Las actividades pesqueras se clasifican en:* **II.-** *Cultivo o acuacultura con fines*		
Artículo 31°.- *Para realizar las actividades de pesca se requiere lo siguiente:* **I,** *Concesión, para:* **Inciso b)** *Acuacultura comercial* **II,** Permiso, para: **Inciso g)** *Acuacultura de fomento* **III,** *Autorización, para:* **Inciso d)** *Recolectar del medio natural reproductores, larvas, postlarvas, crías, huevos, semillas, alevines o en cualquier otro estadio, y* **Inciso e)** *Acuacultura didáctica.*		

Artículos 22.- *la Secretaría podrá inscribir en el Registro Nacional de Pesca a los acuicultores que no requieran concesión, permiso o Autorización.*	Al **proyecto** le aplica el Artículo, incisos y, fracciones anteriores, porque se trata de una actividad acuícola con fines comerciales.	Por el hecho de presentar a la autoridad correspondiente (SEMARNAT) la Manifestación de Impacto Ambiental, el promovente está cumpliendo con este apartado. El proyecto se vincula por la obligatoriedad de obtener la autorización correspondiente para realizar las obras descritas en esta manifestación de impacto ambiental. Como ya se mencionó anteriormente, la promovente una vez autorizado el proyecto en materia ambiental procederá a tramitar el Registro Nacional de Pesca para la unidad de producción acuícola.
Art. 30°.- *Las actividades pesqueras se clasifican en:* **II.-** *Cultivo o acuacultura con fines*		
Artículo 31°.- *Para realizar las actividades de pesca se requiere lo siguiente:* **I,** *Concesión, para:* **Inciso b)** *Acuacultura comercial* **II,** Permiso, para: **Inciso g)** *Acuacultura de fomento* **III,** *Autorización, para:* **Inciso d)** *Recolectar del medio natural reproductores, larvas, postlarvas, crías, huevos, semillas, alevines o en cualquier otro estadio, y* **Inciso e)** *Acuacultura didáctica.*		

Artículos 22.- *la Secretaría podrá inscribir en el Registro Nacional de Pesca a los acuicultores que no requieran concesión, permiso o Autorización.*	Al **proyecto** le aplica el Artículo, incisos y, fracciones anteriores, porque se trata de una actividad acuícola con fines comerciales.	Por el hecho de presentar a la autoridad correspondiente (SEMARNAT) la Manifestación de Impacto Ambiental, el promovente está cumpliendo con este apartado. El proyecto se vincula por la obligatoriedad de obtener la autorización correspondiente para realizar las obras descritas en esta manifestación de impacto ambiental. Como ya se mencionó anteriormente, la promovente una vez autorizado el proyecto en materia ambiental procederá a tramitar el Registro Nacional de Pesca para la unidad de producción acuícola.
Art. 30°.- *Las actividades pesqueras se clasifican en:* **II.-** *Cultivo o acuacultura con fines*		
Artículo 31°.- *Para realizar las actividades de pesca se requiere lo siguiente:* **I,** *Concesión, para:* **Inciso b)** *Acuacultura comercial* **II,** Permiso, para: **Inciso g)** *Acuacultura de fomento* **III,** *Autorización, para:* **Inciso d)** *Recolectar del medio natural reproductores, larvas, postlarvas, crías, huevos, semillas, alevines o en cualquier otro estadio, y* **Inciso e)** *Acuacultura didáctica.*		

Artículos 22.- *la Secretaría podrá inscribir en el Registro Nacional de Pesca a los acuicultores que no requieran concesión, permiso o Autorización.*	Al **proyecto** le aplica el Artículo, incisos y, fracciones anteriores, porque se trata de una actividad acuícola con fines comerciales.	Por el hecho de presentar a la autoridad correspondiente (SEMARNAT) la Manifestación de Impacto Ambiental, el promovente está cumpliendo con este apartado. El proyecto se vincula por la obligatoriedad de obtener la autorización correspondiente para realizar las obras descritas en esta manifestación de impacto ambiental. Como ya se mencionó anteriormente, la promovente una vez autorizado el proyecto en materia ambiental procederá a tramitar el Registro Nacional de Pesca para la unidad de producción acuícola.
Art. 30°.- *Las actividades pesqueras se clasifican en:* **II.-** *Cultivo o acuacultura con fines*		
Artículo 31°.- *Para realizar las actividades de pesca se requiere lo siguiente:* **I,** *Concesión, para:* **Inciso b)** *Acuacultura comercial* **II,** Permiso, para: **Inciso g)** *Acuacultura de fomento* **III,** *Autorización, para:* **Inciso d)** *Recolectar del medio natural reproductores, larvas, postlarvas, crías, huevos, semillas, alevines o en cualquier otro estadio, y* **Inciso e)** *Acuacultura didáctica.*		

Artículos 22.- *la Secretaría podrá inscribir en el Registro Nacional de Pesca a los acuicultores que no requieran concesión, permiso o Autorización.*	Al **proyecto** le aplica el Artículo, incisos y, fracciones anteriores, porque se trata de una actividad acuícola con fines comerciales.	Por el hecho de presentar a la autoridad correspondiente (SEMARNAT) la Manifestación de Impacto Ambiental, el promovente está cumpliendo con este apartado. El proyecto se vincula por la obligatoriedad de obtener la autorización correspondiente para realizar las obras descritas en esta manifestación de impacto ambiental. Como ya se mencionó anteriormente, la promovente una vez autorizado el proyecto en materia ambiental procederá a tramitar el Registro Nacional de Pesca para la unidad de producción acuícola.
Art. 30°.- *Las actividades pesqueras se clasifican en:* **II.-** *Cultivo o acuacultura con fines*		
Artículo 31°.- *Para realizar las actividades de pesca se requiere lo siguiente:* **I,** *Concesión, para:* **Inciso b)** *Acuacultura comercial* **II,** Permiso, para: **Inciso g)** *Acuacultura de fomento* **III,** *Autorización, para:* **Inciso d)** *Recolectar del medio natural reproductores, larvas, postlarvas, crías, huevos, semillas, alevines o en cualquier otro estadio, y* **Inciso e)** *Acuacultura didáctica.*		

Artículos 22.- *la Secretaría podrá inscribir en el Registro Nacional de Pesca a los acuicultores que no requieran concesión, permiso o Autorización.*	Al **proyecto** le aplica el Artículo, incisos y, fracciones anteriores, porque se trata de una actividad acuícola con fines comerciales.	Por el hecho de presentar a la autoridad correspondiente (SEMARNAT) la Manifestación de Impacto Ambiental, el promovente está cumpliendo con este apartado. El proyecto se vincula por la obligatoriedad de obtener la autorización correspondiente para realizar las obras descritas en esta manifestación de impacto ambiental. Como ya se mencionó anteriormente, la promovente una vez autorizado el proyecto en materia ambiental procederá a tramitar el Registro Nacional de Pesca para la unidad de producción acuícola.
Art. 30°.- *Las actividades pesqueras se clasifican en:* **II.-** *Cultivo o acuacultura con fines*		
Artículo 31°.- *Para realizar las actividades de pesca se requiere lo siguiente:* **I,** *Concesión, para:* **Inciso b)** *Acuacultura comercial* **II,** Permiso, para: **Inciso g)** *Acuacultura de fomento* **III,** *Autorización, para:* **Inciso d)** *Recolectar del medio natural reproductores, larvas, postlarvas, crías, huevos, semillas, alevines o en cualquier otro estadio, y* **Inciso e)** *Acuacultura didáctica.*		

Artículos 22.- *la Secretaría podrá inscribir en el Registro Nacional de Pesca a los acuicultores que no requieran concesión, permiso o Autorización.*	Al **proyecto** le aplica el Artículo, incisos y, fracciones anteriores, porque se trata de una actividad acuícola con fines comerciales.	Por el hecho de presentar a la autoridad correspondiente (SEMARNAT) la Manifestación de Impacto Ambiental, el promovente está cumpliendo con este apartado. El proyecto se vincula por la obligatoriedad de obtener la autorización correspondiente para realizar las obras descritas en esta manifestación de impacto ambiental. Como ya se mencionó anteriormente, la promovente una vez autorizado el proyecto en materia ambiental procederá a tramitar el Registro Nacional de Pesca para la unidad de producción acuícola.
Art. 30°.- *Las actividades pesqueras se clasifican en:* **II.-** *Cultivo o acuacultura con fines*		
Artículo 31°.- *Para realizar las actividades de pesca se requiere lo siguiente:* **I,** *Concesión, para:* **Inciso b)** *Acuacultura comercial* **II,** Permiso, para: **Inciso g)** *Acuacultura de fomento* **III,** *Autorización, para:* **Inciso d)** *Recolectar del medio natural reproductores, larvas, postlarvas, crías, huevos, semillas, alevines o en cualquier otro estadio, y* **Inciso e)** *Acuacultura didáctica.*		

Artículos 22.- *la Secretaría podrá inscribir en el Registro Nacional de Pesca a los acuicultores que no requieran concesión, permiso o Autorización.*	Al **proyecto** le aplica el Artículo, incisos y, fracciones anteriores, porque se trata de una actividad acuícola con fines comerciales.	Por el hecho de presentar a la autoridad correspondiente (SEMARNAT) la Manifestación de Impacto Ambiental, el promovente está cumpliendo con este apartado. El proyecto se vincula por la obligatoriedad de obtener la autorización correspondiente para realizar las obras descritas en esta manifestación de impacto ambiental. Como ya se mencionó anteriormente, la promovente una vez autorizado el proyecto en materia ambiental procederá a tramitar el Registro Nacional de Pesca para la unidad de producción acuícola.
Art. 30°.- *Las actividades pesqueras se clasifican en:* **II.-** *Cultivo o acuacultura con fines*		
Artículo 31°.- *Para realizar las actividades de pesca se requiere lo siguiente:* **I,** *Concesión, para:* **Inciso b)** *Acuacultura comercial* **II,** Permiso, para: **Inciso g)** *Acuacultura de fomento* **III,** *Autorización, para:* **Inciso d)** *Recolectar del medio natural reproductores, larvas, postlarvas, crías, huevos, semillas, alevines o en cualquier otro estadio, y* **Inciso e)** *Acuacultura didáctica.*		

Artículos 22.- *la Secretaría podrá inscribir en el Registro Nacional de Pesca a los acuicultores que no requieran concesión, permiso o Autorización.*	Al **proyecto** le aplica el Artículo, incisos y, fracciones anteriores, porque se trata de una actividad acuícola con fines comerciales.	Por el hecho de presentar a la autoridad correspondiente (SEMARNAT) la Manifestación de Impacto Ambiental, el promovente está cumpliendo con este apartado. El proyecto se vincula por la obligatoriedad de obtener la autorización correspondiente para realizar las obras descritas en esta manifestación de impacto ambiental. Como ya se mencionó anteriormente, la promovente una vez autorizado el proyecto en materia ambiental procederá a tramitar el Registro Nacional de Pesca para la unidad de producción acuícola.
Art. 30°.- *Las actividades pesqueras se clasifican en:* **II.-** *Cultivo o acuacultura con fines*		
Artículo 31°.- *Para realizar las actividades de pesca se requiere lo siguiente:* **I,** *Concesión, para:* **Inciso b)** *Acuacultura comercial* **II,** Permiso, para: **Inciso g)** *Acuacultura de fomento* **III,** *Autorización, para:* **Inciso d)** *Recolectar del medio natural reproductores, larvas, postlarvas, crías, huevos, semillas, alevines o en cualquier otro estadio, y* **Inciso e)** *Acuacultura didáctica.*		

Artículos 22.- *la Secretaría podrá inscribir en el Registro Nacional de Pesca a los acuicultores que no requieran concesión, permiso o Autorización.*	Al **proyecto** le aplica el Artículo, incisos y, fracciones anteriores, porque se trata de una actividad acuícola con fines comerciales.	Por el hecho de presentar a la autoridad correspondiente (SEMARNAT) la Manifestación de Impacto Ambiental, el promovente está cumpliendo con este apartado. El proyecto se vincula por la obligatoriedad de obtener la autorización correspondiente para realizar las obras descritas en esta manifestación de impacto ambiental. Como ya se mencionó anteriormente, la promovente una vez autorizado el proyecto en materia ambiental procederá a tramitar el Registro Nacional de Pesca para la unidad de producción acuícola.
Art. 30°.- *Las actividades pesqueras se clasifican en:* **II.-** *Cultivo o acuacultura con fines*		
Artículo 31°.- *Para realizar las actividades de pesca se requiere lo siguiente:* **I,** *Concesión, para:* **Inciso b)** *Acuacultura comercial* **II,** Permiso, para: **Inciso g)** *Acuacultura de fomento* **III,** *Autorización, para:* **Inciso d)** *Recolectar del medio natural reproductores, larvas, postlarvas, crías, huevos, semillas, alevines o en cualquier otro estadio, y* **Inciso e)** *Acuacultura didáctica.*		

Artículos 22.- *la Secretaría podrá inscribir en el Registro Nacional de Pesca a los acuicultores que no requieran concesión, permiso o Autorización.*	Al **proyecto** le aplica el Artículo, incisos y, fracciones anteriores, porque se trata de una actividad acuícola con fines comerciales.	Por el hecho de presentar a la autoridad correspondiente (SEMARNAT) la Manifestación de Impacto Ambiental, el promovente está cumpliendo con este apartado. El proyecto se vincula por la obligatoriedad de obtener la autorización correspondiente para realizar las obras descritas en esta manifestación de impacto ambiental. Como ya se mencionó anteriormente, la promovente una vez autorizado el proyecto en materia ambiental procederá a tramitar el Registro Nacional de Pesca para la unidad de producción acuícola.
Art. 30°.- *Las actividades pesqueras se clasifican en:* **II.-** *Cultivo o acuacultura con fines*		
Artículo 31°.- *Para realizar las actividades de pesca se requiere lo siguiente:* **I,** *Concesión, para:* **Inciso b)** *Acuacultura comercial* **II,** Permiso, para: **Inciso g)** *Acuacultura de fomento* **III,** *Autorización, para:* **Inciso d)** *Recolectar del medio natural reproductores, larvas, postlarvas, crías, huevos, semillas, alevines o en cualquier otro estadio, y* **Inciso e)** *Acuacultura didáctica.*		

Artículos 22.- *la Secretaría podrá inscribir en el Registro Nacional de Pesca a los acuicultores que no requieran concesión, permiso o Autorización.*	Al **proyecto** le aplica el Artículo, incisos y, fracciones anteriores, porque se trata de una actividad acuícola con fines comerciales.	Por el hecho de presentar a la autoridad correspondiente (SEMARNAT) la Manifestación de Impacto Ambiental, el promovente está cumpliendo con este apartado. El proyecto se vincula por la obligatoriedad de obtener la autorización correspondiente para realizar las obras descritas en esta manifestación de impacto ambiental. Como ya se mencionó anteriormente, la promovente una vez autorizado el proyecto en materia ambiental procederá a tramitar el Registro Nacional de Pesca para la unidad de producción acuícola.
Art. 30°.- *Las actividades pesqueras se clasifican en:* **II.-** *Cultivo o acuacultura con fines*		
Artículo 31°.- *Para realizar las actividades de pesca se requiere lo siguiente:* **I,** *Concesión, para:* **Inciso b)** *Acuacultura comercial* **II,** Permiso, para: **Inciso g)** *Acuacultura de fomento* **III,** *Autorización, para:* **Inciso d)** *Recolectar del medio natural reproductores, larvas, postlarvas, crías, huevos, semillas, alevines o en cualquier otro estadio, y* **Inciso e)** *Acuacultura didáctica.*		

Artículos 22.- *la Secretaría podrá inscribir en el Registro Nacional de Pesca a los acuicultores que no requieran concesión, permiso o Autorización.*	Al **proyecto** le aplica el Artículo, incisos y, fracciones anteriores, porque se trata de una actividad acuícola con fines comerciales.	Por el hecho de presentar a la autoridad correspondiente (SEMARNAT) la Manifestación de Impacto Ambiental, el promovente está cumpliendo con este apartado. El proyecto se vincula por la obligatoriedad de obtener la autorización correspondiente para realizar las obras descritas en esta manifestación de impacto ambiental. Como ya se mencionó anteriormente, la promovente una vez autorizado el proyecto en materia ambiental procederá a tramitar el Registro Nacional de Pesca para la unidad de producción acuícola.
Art. 30°.- *Las actividades pesqueras se clasifican en:* **II.-** *Cultivo o acuacultura con fines*		
Artículo 31°.- *Para realizar las actividades de pesca se requiere lo siguiente:* **I,** *Concesión, para:* **Inciso b)** *Acuacultura comercial* **II,** Permiso, para: **Inciso g)** *Acuacultura de fomento* **III,** *Autorización, para:* **Inciso d)** *Recolectar del medio natural reproductores, larvas, postlarvas, crías, huevos, semillas, alevines o en cualquier otro estadio, y* **Inciso e)** *Acuacultura didáctica.*		

Artículos 22.- *la Secretaría podrá inscribir en el Registro Nacional de Pesca a los acuicultores que no requieran concesión, permiso o Autorización.*	Al **proyecto** le aplica el Artículo, incisos y, fracciones anteriores, porque se trata de una actividad acuícola con fines comerciales.	Por el hecho de presentar a la autoridad correspondiente (SEMARNAT) la Manifestación de Impacto Ambiental, el promovente está cumpliendo con este apartado. El proyecto se vincula por la obligatoriedad de obtener la autorización correspondiente para realizar las obras descritas en esta manifestación de impacto ambiental. Como ya se mencionó anteriormente, la promovente una vez autorizado el proyecto en materia ambiental procederá a tramitar el Registro Nacional de Pesca para la unidad de producción acuícola.
Art. 30°.- *Las actividades pesqueras se clasifican en:* **II.-** *Cultivo o acuacultura con fines*		
Artículo 31°.- *Para realizar las actividades de pesca se requiere lo siguiente:* **I,** *Concesión, para:* **Inciso b)** *Acuacultura comercial* **II,** Permiso, para: **Inciso g)** *Acuacultura de fomento* **III,** *Autorización, para:* **Inciso d)** *Recolectar del medio natural reproductores, larvas, postlarvas, crías, huevos, semillas, alevines o en cualquier otro estadio, y* **Inciso e)** *Acuacultura didáctica.*		

Artículos 22.- *la Secretaría podrá inscribir en el Registro Nacional de Pesca a los acuicultores que no requieran concesión, permiso o Autorización.*	Al **proyecto** le aplica el Artículo, incisos y, fracciones anteriores, porque se trata de una actividad acuícola con fines comerciales.	Por el hecho de presentar a la autoridad correspondiente (SEMARNAT) la Manifestación de Impacto Ambiental, el promovente está cumpliendo con este apartado. El proyecto se vincula por la obligatoriedad de obtener la autorización correspondiente para realizar las obras descritas en esta manifestación de impacto ambiental. Como ya se mencionó anteriormente, la promovente una vez autorizado el proyecto en materia ambiental procederá a tramitar el Registro Nacional de Pesca para la unidad de producción acuícola.
Art. 30°.- *Las actividades pesqueras se clasifican en:* **II.-** *Cultivo o acuacultura con fines*		
Artículo 31°.- *Para realizar las actividades de pesca se requiere lo siguiente:* **I,** *Concesión, para:* **Inciso b)** *Acuacultura comercial* **II,** Permiso, para: **Inciso g)** *Acuacultura de fomento* **III,** *Autorización, para:* **Inciso d)** *Recolectar del medio natural reproductores, larvas, postlarvas, crías, huevos, semillas, alevines o en cualquier otro estadio, y* **Inciso e)** *Acuacultura didáctica.*		

Artículos 22.- *la Secretaría podrá inscribir en el Registro Nacional de Pesca a los acuicultores que no requieran concesión, permiso o Autorización.*	Al **proyecto** le aplica el Artículo, incisos y, fracciones anteriores, porque se trata de una actividad acuícola con fines comerciales.	Por el hecho de presentar a la autoridad correspondiente (SEMARNAT) la Manifestación de Impacto Ambiental, el promovente está cumpliendo con este apartado. El proyecto se vincula por la obligatoriedad de obtener la autorización correspondiente para realizar las obras descritas en esta manifestación de impacto ambiental. Como ya se mencionó anteriormente, la promovente una vez autorizado el proyecto en materia ambiental procederá a tramitar el Registro Nacional de Pesca para la unidad de producción acuícola.
Art. 30°.- *Las actividades pesqueras se clasifican en:* **II.-** *Cultivo o acuacultura con fines*		
Artículo 31°.- *Para realizar las actividades de pesca se requiere lo siguiente:* **I,** *Concesión, para:* **Inciso b)** *Acuacultura comercial* **II,** Permiso, para: **Inciso g)** *Acuacultura de fomento* **III,** *Autorización, para:* **Inciso d)** *Recolectar del medio natural reproductores, larvas, postlarvas, crías, huevos, semillas, alevines o en cualquier otro estadio, y* **Inciso e)** *Acuacultura didáctica.*		

Artículos 22.- *la Secretaría podrá inscribir en el Registro Nacional de Pesca a los acuicultores que no requieran concesión, permiso o Autorización.*	Al **proyecto** le aplica el Artículo, incisos y, fracciones anteriores, porque se trata de una actividad acuícola con fines comerciales.	Por el hecho de presentar a la autoridad correspondiente (SEMARNAT) la Manifestación de Impacto Ambiental, el promovente está cumpliendo con este apartado. El proyecto se vincula por la obligatoriedad de obtener la autorización correspondiente para realizar las obras descritas en esta manifestación de impacto ambiental. Como ya se mencionó anteriormente, la promovente una vez autorizado el proyecto en materia ambiental procederá a tramitar el Registro Nacional de Pesca para la unidad de producción acuícola.
Art. 30°.- *Las actividades pesqueras se clasifican en:* **II.-** *Cultivo o acuacultura con fines*		
Artículo 31°.- *Para realizar las actividades de pesca se requiere lo siguiente:* **I,** *Concesión, para:* **Inciso b)** *Acuacultura comercial* **II,** Permiso, para: **Inciso g)** *Acuacultura de fomento* **III,** *Autorización, para:* **Inciso d)** *Recolectar del medio natural reproductores, larvas, postlarvas, crías, huevos, semillas, alevines o en cualquier otro estadio, y* **Inciso e)** *Acuacultura didáctica.*		

Artículos 22.- *la Secretaría podrá inscribir en el Registro Nacional de Pesca a los acuicultores que no requieran concesión, permiso o Autorización.*	Al **proyecto** le aplica el Artículo, incisos y, fracciones anteriores, porque se trata de una actividad acuícola con fines comerciales.	Por el hecho de presentar a la autoridad correspondiente (SEMARNAT) la Manifestación de Impacto Ambiental, el promovente está cumpliendo con este apartado. El proyecto se vincula por la obligatoriedad de obtener la autorización correspondiente para realizar las obras descritas en esta manifestación de impacto ambiental. Como ya se mencionó anteriormente, la promovente una vez autorizado el proyecto en materia ambiental procederá a tramitar el Registro Nacional de Pesca para la unidad de producción acuícola.
Art. 30°.- *Las actividades pesqueras se clasifican en:* **II.-** *Cultivo o acuacultura con fines*		
Artículo 31°.- *Para realizar las actividades de pesca se requiere lo siguiente:* **I,** *Concesión, para:* **Inciso b)** *Acuacultura comercial* **II,** Permiso, para: **Inciso g)** *Acuacultura de fomento* **III,** *Autorización, para:* **Inciso d)** *Recolectar del medio natural reproductores, larvas, postlarvas, crías, huevos, semillas, alevines o en cualquier otro estadio, y* **Inciso e)** *Acuacultura didáctica.*		

Artículos 22.- *la Secretaría podrá inscribir en el Registro Nacional de Pesca a los acuicultores que no requieran concesión, permiso o Autorización.*	Al **proyecto** le aplica el Artículo, incisos y, fracciones anteriores, porque se trata de una actividad acuícola con fines comerciales.	Por el hecho de presentar a la autoridad correspondiente (SEMARNAT) la Manifestación de Impacto Ambiental, el promovente está cumpliendo con este apartado. El proyecto se vincula por la obligatoriedad de obtener la autorización correspondiente para realizar las obras descritas en esta manifestación de impacto ambiental. Como ya se mencionó anteriormente, la promovente una vez autorizado el proyecto en materia ambiental procederá a tramitar el Registro Nacional de Pesca para la unidad de producción acuícola.
Art. 30°.- *Las actividades pesqueras se clasifican en:* **II.-** *Cultivo o acuacultura con fines*		
Artículo 31°.- *Para realizar las actividades de pesca se requiere lo siguiente:* **I,** *Concesión, para:* **Inciso b)** *Acuacultura comercial* **II,** Permiso, para: **Inciso g)** *Acuacultura de fomento* **III,** *Autorización, para:* **Inciso d)** *Recolectar del medio natural reproductores, larvas, postlarvas, crías, huevos, semillas, alevines o en cualquier otro estadio, y* **Inciso e)** *Acuacultura didáctica.*		

Artículos 22.- *la Secretaría podrá inscribir en el Registro Nacional de Pesca a los acuicultores que no requieran concesión, permiso o Autorización.*	Al **proyecto** le aplica el Artículo, incisos y, fracciones anteriores, porque se trata de una actividad acuícola con fines comerciales.	Por el hecho de presentar a la autoridad correspondiente (SEMARNAT) la Manifestación de Impacto Ambiental, el promovente está cumpliendo con este apartado. El proyecto se vincula por la obligatoriedad de obtener la autorización correspondiente para realizar las obras descritas en esta manifestación de impacto ambiental. Como ya se mencionó anteriormente, la promovente una vez autorizado el proyecto en materia ambiental procederá a tramitar el Registro Nacional de Pesca para la unidad de producción acuícola.
Art. 30°.- *Las actividades pesqueras se clasifican en:* **II.-** *Cultivo o acuacultura con fines*		
Artículo 31°.- *Para realizar las actividades de pesca se requiere lo siguiente:* **I,** *Concesión, para:* **Inciso b)** *Acuacultura comercial* **II,** Permiso, para: **Inciso g)** *Acuacultura de fomento* **III,** *Autorización, para:* **Inciso d)** *Recolectar del medio natural reproductores, larvas, postlarvas, crías, huevos, semillas, alevines o en cualquier otro estadio, y* **Inciso e)** *Acuacultura didáctica.*		

Artículos 22.- *la Secretaría podrá inscribir en el Registro Nacional de Pesca a los acuicultores que no requieran concesión, permiso o Autorización.*	Al **proyecto** le aplica el Artículo, incisos y, fracciones anteriores, porque se trata de una actividad acuícola con fines comerciales.	Por el hecho de presentar a la autoridad correspondiente (SEMARNAT) la Manifestación de Impacto Ambiental, el promovente está cumpliendo con este apartado. El proyecto se vincula por la obligatoriedad de obtener la autorización correspondiente para realizar las obras descritas en esta manifestación de impacto ambiental. Como ya se mencionó anteriormente, la promovente una vez autorizado el proyecto en materia ambiental procederá a tramitar el Registro Nacional de Pesca para la unidad de producción acuícola.
Art. 30°.- *Las actividades pesqueras se clasifican en:* **II.-** *Cultivo o acuacultura con fines*		
Artículo 31°.- *Para realizar las actividades de pesca se requiere lo siguiente:* **I,** *Concesión, para:* **Inciso b)** *Acuacultura comercial* **II,** Permiso, para: **Inciso g)** *Acuacultura de fomento* **III,** *Autorización, para:* **Inciso d)** *Recolectar del medio natural reproductores, larvas, postlarvas, crías, huevos, semillas, alevines o en cualquier otro estadio, y* **Inciso e)** *Acuacultura didáctica.*		

Artículos 22.- *la Secretaría podrá inscribir en el Registro Nacional de Pesca a los acuicultores que no requieran concesión, permiso o Autorización.*	Al **proyecto** le aplica el Artículo, incisos y, fracciones anteriores, porque se trata de una actividad acuícola con fines comerciales.	Por el hecho de presentar a la autoridad correspondiente (SEMARNAT) la Manifestación de Impacto Ambiental, el promovente está cumpliendo con este apartado. El proyecto se vincula por la obligatoriedad de obtener la autorización correspondiente para realizar las obras descritas en esta manifestación de impacto ambiental. Como ya se mencionó anteriormente, la promovente una vez autorizado el proyecto en materia ambiental procederá a tramitar el Registro Nacional de Pesca para la unidad de producción acuícola.
Art. 30°.- *Las actividades pesqueras se clasifican en:* **II.-** *Cultivo o acuacultura con fines*		
Artículo 31°.- *Para realizar las actividades de pesca se requiere lo siguiente:* **I,** *Concesión, para:* **Inciso b)** *Acuacultura comercial* **II,** Permiso, para: **Inciso g)** *Acuacultura de fomento* **III,** *Autorización, para:* **Inciso d)** *Recolectar del medio natural reproductores, larvas, postlarvas, crías, huevos, semillas, alevines o en cualquier otro estadio, y* **Inciso e)** *Acuacultura didáctica.*		

Artículos 22.- *la Secretaría podrá inscribir en el Registro Nacional de Pesca a los acuicultores que no requieran concesión, permiso o Autorización.*	Al **proyecto** le aplica el Artículo, incisos y, fracciones anteriores, porque se trata de una actividad acuícola con fines comerciales.	Por el hecho de presentar a la autoridad correspondiente (SEMARNAT) la Manifestación de Impacto Ambiental, el promovente está cumpliendo con este apartado. El proyecto se vincula por la obligatoriedad de obtener la autorización correspondiente para realizar las obras descritas en esta manifestación de impacto ambiental. Como ya se mencionó anteriormente, la promovente una vez autorizado el proyecto en materia ambiental procederá a tramitar el Registro Nacional de Pesca para la unidad de producción acuícola.
Art. 30°.- *Las actividades pesqueras se clasifican en:* **II.-** *Cultivo o acuacultura con fines*		
Artículo 31°.- *Para realizar las actividades de pesca se requiere lo siguiente:* **I,** *Concesión, para:* **Inciso b)** *Acuacultura comercial* **II,** Permiso, para: **Inciso g)** *Acuacultura de fomento* **III,** *Autorización, para:* **Inciso d)** *Recolectar del medio natural reproductores, larvas, postlarvas, crías, huevos, semillas, alevines o en cualquier otro estadio, y* **Inciso e)** *Acuacultura didáctica.*		

Artículos 22.- *la Secretaría podrá inscribir en el Registro Nacional de Pesca a los acuicultores que no requieran concesión, permiso o Autorización.*	Al **proyecto** le aplica el Artículo, incisos y, fracciones anteriores, porque se trata de una actividad acuícola con fines comerciales.	Por el hecho de presentar a la autoridad correspondiente (SEMARNAT) la Manifestación de Impacto Ambiental, el promovente está cumpliendo con este apartado. El proyecto se vincula por la obligatoriedad de obtener la autorización correspondiente para realizar las obras descritas en esta manifestación de impacto ambiental. Como ya se mencionó anteriormente, la promovente una vez autorizado el proyecto en materia ambiental procederá a tramitar el Registro Nacional de Pesca para la unidad de producción acuícola.
Art. 30°.- *Las actividades pesqueras se clasifican en:* **II.-** *Cultivo o acuacultura con fines*		
Artículo 31°.- *Para realizar las actividades de pesca se requiere lo siguiente:* **I,** *Concesión, para:* **Inciso b)** *Acuacultura comercial* **II,** Permiso, para: **Inciso g)** *Acuacultura de fomento* **III,** *Autorización, para:* **Inciso d)** *Recolectar del medio natural reproductores, larvas, postlarvas, crías, huevos, semillas, alevines o en cualquier otro estadio, y* **Inciso e)** *Acuacultura didáctica.*		

Artículos 22.- *la Secretaría podrá inscribir en el Registro Nacional de Pesca a los acuicultores que no requieran concesión, permiso o Autorización.*	Al **proyecto** le aplica el Artículo, incisos y, fracciones anteriores, porque se trata de una actividad acuícola con fines comerciales.	Por el hecho de presentar a la autoridad correspondiente (SEMARNAT) la Manifestación de Impacto Ambiental, el promovente está cumpliendo con este apartado. El proyecto se vincula por la obligatoriedad de obtener la autorización correspondiente para realizar las obras descritas en esta manifestación de impacto ambiental. Como ya se mencionó anteriormente, la promovente una vez autorizado el proyecto en materia ambiental procederá a tramitar el Registro Nacional de Pesca para la unidad de producción acuícola.
Art. 30°.- *Las actividades pesqueras se clasifican en:* **II.-** *Cultivo o acuacultura con fines*		
Artículo 31°.- *Para realizar las actividades de pesca se requiere lo siguiente:* **I,** *Concesión, para:* **Inciso b)** *Acuacultura comercial* **II,** Permiso, para: **Inciso g)** *Acuacultura de fomento* **III,** *Autorización, para:* **Inciso d)** *Recolectar del medio natural reproductores, larvas, postlarvas, crías, huevos, semillas, alevines o en cualquier otro estadio, y* **Inciso e)** *Acuacultura didáctica.*		

Artículos 22.- *la Secretaría podrá inscribir en el Registro Nacional de Pesca a los acuicultores que no requieran concesión, permiso o Autorización.*	Al **proyecto** le aplica el Artículo, incisos y, fracciones anteriores, porque se trata de una actividad acuícola con fines comerciales.	Por el hecho de presentar a la autoridad correspondiente (SEMARNAT) la Manifestación de Impacto Ambiental, el promovente está cumpliendo con este apartado. El proyecto se vincula por la obligatoriedad de obtener la autorización correspondiente para realizar las obras descritas en esta manifestación de impacto ambiental. Como ya se mencionó anteriormente, la promovente una vez autorizado el proyecto en materia ambiental procederá a tramitar el Registro Nacional de Pesca para la unidad de producción acuícola.
Art. 30°.- *Las actividades pesqueras se clasifican en:* **II.-** *Cultivo o acuacultura con fines*		
Artículo 31°.- *Para realizar las actividades de pesca se requiere lo siguiente:* **I,** *Concesión, para:* **Inciso b)** *Acuacultura comercial* **II,** Permiso, para: **Inciso g)** *Acuacultura de fomento* **III,** *Autorización, para:* **Inciso d)** *Recolectar del medio natural reproductores, larvas, postlarvas, crías, huevos, semillas, alevines o en cualquier otro estadio, y* **Inciso e)** *Acuacultura didáctica.*		

Artículos 22.- *la Secretaría podrá inscribir en el Registro Nacional de Pesca a los acuicultores que no requieran concesión, permiso o Autorización.*	Al **proyecto** le aplica el Artículo, incisos y, fracciones anteriores, porque se trata de una actividad acuícola con fines comerciales.	Por el hecho de presentar a la autoridad correspondiente (SEMARNAT) la Manifestación de Impacto Ambiental, el promovente está cumpliendo con este apartado. El proyecto se vincula por la obligatoriedad de obtener la autorización correspondiente para realizar las obras descritas en esta manifestación de impacto ambiental. Como ya se mencionó anteriormente, la promovente una vez autorizado el proyecto en materia ambiental procederá a tramitar el Registro Nacional de Pesca para la unidad de producción acuícola.
Art. 30°.- *Las actividades pesqueras se clasifican en:* **II.-** *Cultivo o acuacultura con fines*		
Artículo 31°.- *Para realizar las actividades de pesca se requiere lo siguiente:* **I,** *Concesión, para:* **Inciso b)** *Acuacultura comercial* **II,** Permiso, para: **Inciso g)** *Acuacultura de fomento* **III,** *Autorización, para:* **Inciso d)** *Recolectar del medio natural reproductores, larvas, postlarvas, crías, huevos, semillas, alevines o en cualquier otro estadio, y* **Inciso e)** *Acuacultura didáctica.*		

Artículos 22.- *la Secretaría podrá inscribir en el Registro Nacional de Pesca a los acuicultores que no requieran concesión, permiso o Autorización.*	Al **proyecto** le aplica el Artículo, incisos y, fracciones anteriores, porque se trata de una actividad acuícola con fines comerciales.	Por el hecho de presentar a la autoridad correspondiente (SEMARNAT) la Manifestación de Impacto Ambiental, el promovente está cumpliendo con este apartado. El proyecto se vincula por la obligatoriedad de obtener la autorización correspondiente para realizar las obras descritas en esta manifestación de impacto ambiental. Como ya se mencionó anteriormente, la promovente una vez autorizado el proyecto en materia ambiental procederá a tramitar el Registro Nacional de Pesca para la unidad de producción acuícola.
Art. 30°.- *Las actividades pesqueras se clasifican en:* **II.-** *Cultivo o acuacultura con fines*		
Artículo 31°.- *Para realizar las actividades de pesca se requiere lo siguiente:* **I,** *Concesión, para:* **Inciso b)** *Acuacultura comercial* **II,** Permiso, para: **Inciso g)** *Acuacultura de fomento* **III,** *Autorización, para:* **Inciso d)** *Recolectar del medio natural reproductores, larvas, postlarvas, crías, huevos, semillas, alevines o en cualquier otro estadio, y* **Inciso e)** *Acuacultura didáctica.*		

Artículos 22.- *la Secretaría podrá inscribir en el Registro Nacional de Pesca a los acuicultores que no requieran concesión, permiso o Autorización.*	Al **proyecto** le aplica el Artículo, incisos y, fracciones anteriores, porque se trata de una actividad acuícola con fines comerciales.	Por el hecho de presentar a la autoridad correspondiente (SEMARNAT) la Manifestación de Impacto Ambiental, el promovente está cumpliendo con este apartado. El proyecto se vincula por la obligatoriedad de obtener la autorización correspondiente para realizar las obras descritas en esta manifestación de impacto ambiental. Como ya se mencionó anteriormente, la promovente una vez autorizado el proyecto en materia ambiental procederá a tramitar el Registro Nacional de Pesca para la unidad de producción acuícola.
Art. 30°.- *Las actividades pesqueras se clasifican en:* **II.-** *Cultivo o acuacultura con fines*		
Artículo 31°.- *Para realizar las actividades de pesca se requiere lo siguiente:* **I,** *Concesión, para:* **Inciso b)** *Acuacultura comercial* **II,** Permiso, para: **Inciso g)** *Acuacultura de fomento* **III,** *Autorización, para:* **Inciso d)** *Recolectar del medio natural reproductores, larvas, postlarvas, crías, huevos, semillas, alevines o en cualquier otro estadio, y* **Inciso e)** *Acuacultura didáctica.*		

Artículos 22.- *la Secretaría podrá inscribir en el Registro Nacional de Pesca a los acuicultores que no requieran concesión, permiso o Autorización.*	Al **proyecto** le aplica el Artículo, incisos y, fracciones anteriores, porque se trata de una actividad acuícola con fines comerciales.	Por el hecho de presentar a la autoridad correspondiente (SEMARNAT) la Manifestación de Impacto Ambiental, el promovente está cumpliendo con este apartado. El proyecto se vincula por la obligatoriedad de obtener la autorización correspondiente para realizar las obras descritas en esta manifestación de impacto ambiental. Como ya se mencionó anteriormente, la promovente una vez autorizado el proyecto en materia ambiental procederá a tramitar el Registro Nacional de Pesca para la unidad de producción acuícola.
Art. 30°.- *Las actividades pesqueras se clasifican en:* **II.-** *Cultivo o acuacultura con fines*		
Artículo 31°.- *Para realizar las actividades de pesca se requiere lo siguiente:* **I,** *Concesión, para:* **Inciso b)** *Acuacultura comercial* **II,** Permiso, para: **Inciso g)** *Acuacultura de fomento* **III,** *Autorización, para:* **Inciso d)** *Recolectar del medio natural reproductores, larvas, postlarvas, crías, huevos, semillas, alevines o en cualquier otro estadio, y* **Inciso e)** *Acuacultura didáctica.*		

Artículos 22.- *la Secretaría podrá inscribir en el Registro Nacional de Pesca a los acuicultores que no requieran concesión, permiso o Autorización.*	Al **proyecto** le aplica el Artículo, incisos y, fracciones anteriores, porque se trata de una actividad acuícola con fines comerciales.	Por el hecho de presentar a la autoridad correspondiente (SEMARNAT) la Manifestación de Impacto Ambiental, el promovente está cumpliendo con este apartado. El proyecto se vincula por la obligatoriedad de obtener la autorización correspondiente para realizar las obras descritas en esta manifestación de impacto ambiental. Como ya se mencionó anteriormente, la promovente una vez autorizado el proyecto en materia ambiental procederá a tramitar el Registro Nacional de Pesca para la unidad de producción acuícola.
Art. 30°.- *Las actividades pesqueras se clasifican en:* **II.-** *Cultivo o acuacultura con fines*		
Artículo 31°.- *Para realizar las actividades de pesca se requiere lo siguiente:* **I,** *Concesión, para:* **Inciso b)** *Acuacultura comercial* **II,** Permiso, para: **Inciso g)** *Acuacultura de fomento* **III,** *Autorización, para:* **Inciso d)** *Recolectar del medio natural reproductores, larvas, postlarvas, crías, huevos, semillas, alevines o en cualquier otro estadio, y* **Inciso e)** *Acuacultura didáctica.*		

Artículos 22.- *la Secretaría podrá inscribir en el Registro Nacional de Pesca a los acuicultores que no requieran concesión, permiso o Autorización.*	Al **proyecto** le aplica el Artículo, incisos y, fracciones anteriores, porque se trata de una actividad acuícola con fines comerciales.	Por el hecho de presentar a la autoridad correspondiente (SEMARNAT) la Manifestación de Impacto Ambiental, el promovente está cumpliendo con este apartado. El proyecto se vincula por la obligatoriedad de obtener la autorización correspondiente para realizar las obras descritas en esta manifestación de impacto ambiental. Como ya se mencionó anteriormente, la promovente una vez autorizado el proyecto en materia ambiental procederá a tramitar el Registro Nacional de Pesca para la unidad de producción acuícola.
Art. 30°.- *Las actividades pesqueras se clasifican en:* **II.-** *Cultivo o acuacultura con fines*		
Artículo 31°.- *Para realizar las actividades de pesca se requiere lo siguiente:* **I,** *Concesión, para:* **Inciso b)** *Acuacultura comercial* **II,** Permiso, para: **Inciso g)** *Acuacultura de fomento* **III,** *Autorización, para:* **Inciso d)** *Recolectar del medio natural reproductores, larvas, postlarvas, crías, huevos, semillas, alevines o en cualquier otro estadio, y* **Inciso e)** *Acuacultura didáctica.*		

Artículos 22.- *la Secretaría podrá inscribir en el Registro Nacional de Pesca a los acuicultores que no requieran concesión, permiso o Autorización.*	Al **proyecto** le aplica el Artículo, incisos y, fracciones anteriores, porque se trata de una actividad acuícola con fines comerciales.	Por el hecho de presentar a la autoridad correspondiente (SEMARNAT) la Manifestación de Impacto Ambiental, el promovente está cumpliendo con este apartado. El proyecto se vincula por la obligatoriedad de obtener la autorización correspondiente para realizar las obras descritas en esta manifestación de impacto ambiental. Como ya se mencionó anteriormente, la promovente una vez autorizado el proyecto en materia ambiental procederá a tramitar el Registro Nacional de Pesca para la unidad de producción acuícola.
Art. 30°.- *Las actividades pesqueras se clasifican en:* **II.-** *Cultivo o acuacultura con fines*		
Artículo 31°.- *Para realizar las actividades de pesca se requiere lo siguiente:* **I,** *Concesión, para:* **Inciso b)** *Acuacultura comercial* **II,** Permiso, para: **Inciso g)** *Acuacultura de fomento* **III,** *Autorización, para:* **Inciso d)** *Recolectar del medio natural reproductores, larvas, postlarvas, crías, huevos, semillas, alevines o en cualquier otro estadio, y* **Inciso e)** *Acuacultura didáctica.*		

Artículos 22.- *la Secretaría podrá inscribir en el Registro Nacional de Pesca a los acuicultores que no requieran concesión, permiso o Autorización.*	Al **proyecto** le aplica el Artículo, incisos y, fracciones anteriores, porque se trata de una actividad acuícola con fines comerciales.	Por el hecho de presentar a la autoridad correspondiente (SEMARNAT) la Manifestación de Impacto Ambiental, el promovente está cumpliendo con este apartado. El proyecto se vincula por la obligatoriedad de obtener la autorización correspondiente para realizar las obras descritas en esta manifestación de impacto ambiental. Como ya se mencionó anteriormente, la promovente una vez autorizado el proyecto en materia ambiental procederá a tramitar el Registro Nacional de Pesca para la unidad de producción acuícola.
Art. 30°.- *Las actividades pesqueras se clasifican en:* **II.-** *Cultivo o acuacultura con fines*		
Artículo 31°.- *Para realizar las actividades de pesca se requiere lo siguiente:* **I,** *Concesión, para:* **Inciso b)** *Acuacultura comercial* **II,** Permiso, para: **Inciso g)** *Acuacultura de fomento* **III,** *Autorización, para:* **Inciso d)** *Recolectar del medio natural reproductores, larvas, postlarvas, crías, huevos, semillas, alevines o en cualquier otro estadio, y* **Inciso e)** *Acuacultura didáctica.*		

Artículos 22.- *la Secretaría podrá inscribir en el Registro Nacional de Pesca a los acuicultores que no requieran concesión, permiso o Autorización.*	Al **proyecto** le aplica el Artículo, incisos y, fracciones anteriores, porque se trata de una actividad acuícola con fines comerciales.	Por el hecho de presentar a la autoridad correspondiente (SEMARNAT) la Manifestación de Impacto Ambiental, el promovente está cumpliendo con este apartado. El proyecto se vincula por la obligatoriedad de obtener la autorización correspondiente para realizar las obras descritas en esta manifestación de impacto ambiental. Como ya se mencionó anteriormente, la promovente una vez autorizado el proyecto en materia ambiental procederá a tramitar el Registro Nacional de Pesca para la unidad de producción acuícola.
Art. 30°.- *Las actividades pesqueras se clasifican en:* **II.-** *Cultivo o acuacultura con fines*		
Artículo 31°.- *Para realizar las actividades de pesca se requiere lo siguiente:* **I,** *Concesión, para:* **Inciso b)** *Acuacultura comercial* **II,** Permiso, para: **Inciso g)** *Acuacultura de fomento* **III,** *Autorización, para:* **Inciso d)** *Recolectar del medio natural reproductores, larvas, postlarvas, crías, huevos, semillas, alevines o en cualquier otro estadio, y* **Inciso e)** *Acuacultura didáctica.*		

Artículos 22.- *la Secretaría podrá inscribir en el Registro Nacional de Pesca a los acuicultores que no requieran concesión, permiso o Autorización.*	Al **proyecto** le aplica el Artículo, incisos y, fracciones anteriores, porque se trata de una actividad acuícola con fines comerciales.	Por el hecho de presentar a la autoridad correspondiente (SEMARNAT) la Manifestación de Impacto Ambiental, el promovente está cumpliendo con este apartado. El proyecto se vincula por la obligatoriedad de obtener la autorización correspondiente para realizar las obras descritas en esta manifestación de impacto ambiental. Como ya se mencionó anteriormente, la promovente una vez autorizado el proyecto en materia ambiental procederá a tramitar el Registro Nacional de Pesca para la unidad de producción acuícola.
Art. 30°.- *Las actividades pesqueras se clasifican en:* **II.-** *Cultivo o acuacultura con fines*		
Artículo 31°.- *Para realizar las actividades de pesca se requiere lo siguiente:* **I,** *Concesión, para:* **Inciso b)** *Acuacultura comercial* **II,** Permiso, para: **Inciso g)** *Acuacultura de fomento* **III,** *Autorización, para:* **Inciso d)** *Recolectar del medio natural reproductores, larvas, postlarvas, crías, huevos, semillas, alevines o en cualquier otro estadio, y* **Inciso e)** *Acuacultura didáctica.*		

Artículos 22.- *la Secretaría podrá inscribir en el Registro Nacional de Pesca a los acuicultores que no requieran concesión, permiso o Autorización.*	Al **proyecto** le aplica el Artículo, incisos y, fracciones anteriores, porque se trata de una actividad acuícola con fines comerciales.	Por el hecho de presentar a la autoridad correspondiente (SEMARNAT) la Manifestación de Impacto Ambiental, el promovente está cumpliendo con este apartado. El proyecto se vincula por la obligatoriedad de obtener la autorización correspondiente para realizar las obras descritas en esta manifestación de impacto ambiental. Como ya se mencionó anteriormente, la promovente una vez autorizado el proyecto en materia ambiental procederá a tramitar el Registro Nacional de Pesca para la unidad de producción acuícola.
Art. 30°.- *Las actividades pesqueras se clasifican en:* **II.-** *Cultivo o acuacultura con fines*		
Artículo 31°.- *Para realizar las actividades de pesca se requiere lo siguiente:* **I,** *Concesión, para:* **Inciso b)** *Acuacultura comercial* **II,** Permiso, para: **Inciso g)** *Acuacultura de fomento* **III,** *Autorización, para:* **Inciso d)** *Recolectar del medio natural reproductores, larvas, postlarvas, crías, huevos, semillas, alevines o en cualquier otro estadio, y* **Inciso e)** *Acuacultura didáctica.*		

Artículos 22.- *la Secretaría podrá inscribir en el Registro Nacional de Pesca a los acuicultores que no requieran concesión, permiso o Autorización.*	Al **proyecto** le aplica el Artículo, incisos y, fracciones anteriores, porque se trata de una actividad acuícola con fines comerciales.	Por el hecho de presentar a la autoridad correspondiente (SEMARNAT) la Manifestación de Impacto Ambiental, el promovente está cumpliendo con este apartado. El proyecto se vincula por la obligatoriedad de obtener la autorización correspondiente para realizar las obras descritas en esta manifestación de impacto ambiental. Como ya se mencionó anteriormente, la promovente una vez autorizado el proyecto en materia ambiental procederá a tramitar el Registro Nacional de Pesca para la unidad de producción acuícola.
Art. 30°.- *Las actividades pesqueras se clasifican en:* **II.-** *Cultivo o acuacultura con fines*		
Artículo 31°.- *Para realizar las actividades de pesca se requiere lo siguiente:* **I,** *Concesión, para:* **Inciso b)** *Acuacultura comercial* **II,** Permiso, para: **Inciso g)** *Acuacultura de fomento* **III,** *Autorización, para:* **Inciso d)** *Recolectar del medio natural reproductores, larvas, postlarvas, crías, huevos, semillas, alevines o en cualquier otro estadio, y* **Inciso e)** *Acuacultura didáctica.*		

Artículos 22.- *la Secretaría podrá inscribir en el Registro Nacional de Pesca a los acuicultores que no requieran concesión, permiso o Autorización.*	Al **proyecto** le aplica el Artículo, incisos y, fracciones anteriores, porque se trata de una actividad acuícola con fines comerciales.	Por el hecho de presentar a la autoridad correspondiente (SEMARNAT) la Manifestación de Impacto Ambiental, el promovente está cumpliendo con este apartado. El proyecto se vincula por la obligatoriedad de obtener la autorización correspondiente para realizar las obras descritas en esta manifestación de impacto ambiental. Como ya se mencionó anteriormente, la promovente una vez autorizado el proyecto en materia ambiental procederá a tramitar el Registro Nacional de Pesca para la unidad de producción acuícola.
Art. 30°.- *Las actividades pesqueras se clasifican en:* **II.-** *Cultivo o acuacultura con fines*		
Artículo 31°.- *Para realizar las actividades de pesca se requiere lo siguiente:* **I,** *Concesión, para:* **Inciso b)** *Acuacultura comercial* **II,** Permiso, para: **Inciso g)** *Acuacultura de fomento* **III,** *Autorización, para:* **Inciso d)** *Recolectar del medio natural reproductores, larvas, postlarvas, crías, huevos, semillas, alevines o en cualquier otro estadio, y* **Inciso e)** *Acuacultura didáctica.*		

Artículos 22.- *la Secretaría podrá inscribir en el Registro Nacional de Pesca a los acuicultores que no requieran concesión, permiso o Autorización.*	Al **proyecto** le aplica el Artículo, incisos y, fracciones anteriores, porque se trata de una actividad acuícola con fines comerciales.	Por el hecho de presentar a la autoridad correspondiente (SEMARNAT) la Manifestación de Impacto Ambiental, el promovente está cumpliendo con este apartado. El proyecto se vincula por la obligatoriedad de obtener la autorización correspondiente para realizar las obras descritas en esta manifestación de impacto ambiental. Como ya se mencionó anteriormente, la promovente una vez autorizado el proyecto en materia ambiental procederá a tramitar el Registro Nacional de Pesca para la unidad de producción acuícola.
Art. 30°.- *Las actividades pesqueras se clasifican en:* **II.-** *Cultivo o acuacultura con fines*		
Artículo 31°.- *Para realizar las actividades de pesca se requiere lo siguiente:* **I,** *Concesión, para:* **Inciso b)** *Acuacultura comercial* **II,** Permiso, para: **Inciso g)** *Acuacultura de fomento* **III,** *Autorización, para:* **Inciso d)** *Recolectar del medio natural reproductores, larvas, postlarvas, crías, huevos, semillas, alevines o en cualquier otro estadio, y* **Inciso e)** *Acuacultura didáctica.*		

Artículos 22.- *la Secretaría podrá inscribir en el Registro Nacional de Pesca a los acuicultores que no requieran concesión, permiso o Autorización.*	Al **proyecto** le aplica el Artículo, incisos y, fracciones anteriores, porque se trata de una actividad acuícola con fines comerciales.	Por el hecho de presentar a la autoridad correspondiente (SEMARNAT) la Manifestación de Impacto Ambiental, el promovente está cumpliendo con este apartado. El proyecto se vincula por la obligatoriedad de obtener la autorización correspondiente para realizar las obras descritas en esta manifestación de impacto ambiental. Como ya se mencionó anteriormente, la promovente una vez autorizado el proyecto en materia ambiental procederá a tramitar el Registro Nacional de Pesca para la unidad de producción acuícola.
Art. 30°.- *Las actividades pesqueras se clasifican en:* **II.-** *Cultivo o acuacultura con fines*		
Artículo 31°.- *Para realizar las actividades de pesca se requiere lo siguiente:* **I,** *Concesión, para:* **Inciso b)** *Acuacultura comercial* **II,** Permiso, para: **Inciso g)** *Acuacultura de fomento* **III,** *Autorización, para:* **Inciso d)** *Recolectar del medio natural reproductores, larvas, postlarvas, crías, huevos, semillas, alevines o en cualquier otro estadio, y* **Inciso e)** *Acuacultura didáctica.*		

Artículos 22.- *la Secretaría podrá inscribir en el Registro Nacional de Pesca a los acuicultores que no requieran concesión, permiso o Autorización.*	Al **proyecto** le aplica el Artículo, incisos y, fracciones anteriores, porque se trata de una actividad acuícola con fines comerciales.	Por el hecho de presentar a la autoridad correspondiente (SEMARNAT) la Manifestación de Impacto Ambiental, el promovente está cumpliendo con este apartado. El proyecto se vincula por la obligatoriedad de obtener la autorización correspondiente para realizar las obras descritas en esta manifestación de impacto ambiental. Como ya se mencionó anteriormente, la promovente una vez autorizado el proyecto en materia ambiental procederá a tramitar el Registro Nacional de Pesca para la unidad de producción acuícola.
Art. 30°.- *Las actividades pesqueras se clasifican en:* **II.-** *Cultivo o acuacultura con fines*		
Artículo 31°.- *Para realizar las actividades de pesca se requiere lo siguiente:* **I,** *Concesión, para:* **Inciso b)** *Acuacultura comercial* **II,** Permiso, para: **Inciso g)** *Acuacultura de fomento* **III,** *Autorización, para:* **Inciso d)** *Recolectar del medio natural reproductores, larvas, postlarvas, crías, huevos, semillas, alevines o en cualquier otro estadio, y* **Inciso e)** *Acuacultura didáctica.*		

Artículos 22.- *la Secretaría podrá inscribir en el Registro Nacional de Pesca a los acuicultores que no requieran concesión, permiso o Autorización.*	Al **proyecto** le aplica el Artículo, incisos y, fracciones anteriores, porque se trata de una actividad acuícola con fines comerciales.	Por el hecho de presentar a la autoridad correspondiente (SEMARNAT) la Manifestación de Impacto Ambiental, el promovente está cumpliendo con este apartado. El proyecto se vincula por la obligatoriedad de obtener la autorización correspondiente para realizar las obras descritas en esta manifestación de impacto ambiental. Como ya se mencionó anteriormente, la promovente una vez autorizado el proyecto en materia ambiental procederá a tramitar el Registro Nacional de Pesca para la unidad de producción acuícola.
Art. 30°.- *Las actividades pesqueras se clasifican en:* **II.-** *Cultivo o acuacultura con fines*		
Artículo 31°.- *Para realizar las actividades de pesca se requiere lo siguiente:* **I,** *Concesión, para:* **Inciso b)** *Acuacultura comercial* **II,** Permiso, para: **Inciso g)** *Acuacultura de fomento* **III,** *Autorización, para:* **Inciso d)** *Recolectar del medio natural reproductores, larvas, postlarvas, crías, huevos, semillas, alevines o en cualquier otro estadio, y* **Inciso e)** *Acuacultura didáctica.*		

Artículos 22.- *la Secretaría podrá inscribir en el Registro Nacional de Pesca a los acuicultores que no requieran concesión, permiso o Autorización.*	Al **proyecto** le aplica el Artículo, incisos y, fracciones anteriores, porque se trata de una actividad acuícola con fines comerciales.	Por el hecho de presentar a la autoridad correspondiente (SEMARNAT) la Manifestación de Impacto Ambiental, el promovente está cumpliendo con este apartado. El proyecto se vincula por la obligatoriedad de obtener la autorización correspondiente para realizar las obras descritas en esta manifestación de impacto ambiental. Como ya se mencionó anteriormente, la promovente una vez autorizado el proyecto en materia ambiental procederá a tramitar el Registro Nacional de Pesca para la unidad de producción acuícola.
Art. 30°.- *Las actividades pesqueras se clasifican en:* **II.-** *Cultivo o acuacultura con fines*		
Artículo 31°.- *Para realizar las actividades de pesca se requiere lo siguiente:* **I,** *Concesión, para:* **Inciso b)** *Acuacultura comercial* **II,** Permiso, para: **Inciso g)** *Acuacultura de fomento* **III,** *Autorización, para:* **Inciso d)** *Recolectar del medio natural reproductores, larvas, postlarvas, crías, huevos, semillas, alevines o en cualquier otro estadio, y* **Inciso e)** *Acuacultura didáctica.*		

Artículos 22.- *la Secretaría podrá inscribir en el Registro Nacional de Pesca a los acuicultores que no requieran concesión, permiso o Autorización.*	Al **proyecto** le aplica el Artículo, incisos y, fracciones anteriores, porque se trata de una actividad acuícola con fines comerciales.	Por el hecho de presentar a la autoridad correspondiente (SEMARNAT) la Manifestación de Impacto Ambiental, el promovente está cumpliendo con este apartado. El proyecto se vincula por la obligatoriedad de obtener la autorización correspondiente para realizar las obras descritas en esta manifestación de impacto ambiental. Como ya se mencionó anteriormente, la promovente una vez autorizado el proyecto en materia ambiental procederá a tramitar el Registro Nacional de Pesca para la unidad de producción acuícola.
Art. 30°.- *Las actividades pesqueras se clasifican en:* **II.-** *Cultivo o acuacultura con fines*		
Artículo 31°.- *Para realizar las actividades de pesca se requiere lo siguiente:* **I,** *Concesión, para:* **Inciso b)** *Acuacultura comercial* **II,** Permiso, para: **Inciso g)** *Acuacultura de fomento* **III,** *Autorización, para:* **Inciso d)** *Recolectar del medio natural reproductores, larvas, postlarvas, crías, huevos, semillas, alevines o en cualquier otro estadio, y* **Inciso e)** *Acuacultura didáctica.*		

Artículos 22.- *la Secretaría podrá inscribir en el Registro Nacional de Pesca a los acuicultores que no requieran concesión, permiso o Autorización.*	Al **proyecto** le aplica el Artículo, incisos y, fracciones anteriores, porque se trata de una actividad acuícola con fines comerciales.	Por el hecho de presentar a la autoridad correspondiente (SEMARNAT) la Manifestación de Impacto Ambiental, el promovente está cumpliendo con este apartado. El proyecto se vincula por la obligatoriedad de obtener la autorización correspondiente para realizar las obras descritas en esta manifestación de impacto ambiental. Como ya se mencionó anteriormente, la promovente una vez autorizado el proyecto en materia ambiental procederá a tramitar el Registro Nacional de Pesca para la unidad de producción acuícola.
Art. 30°.- *Las actividades pesqueras se clasifican en:* **II.-** *Cultivo o acuacultura con fines*		
Artículo 31°.- *Para realizar las actividades de pesca se requiere lo siguiente:* **I,** *Concesión, para:* **Inciso b)** *Acuacultura comercial* **II,** Permiso, para: **Inciso g)** *Acuacultura de fomento* **III,** *Autorización, para:* **Inciso d)** *Recolectar del medio natural reproductores, larvas, postlarvas, crías, huevos, semillas, alevines o en cualquier otro estadio, y* **Inciso e)** *Acuacultura didáctica.*		

Artículos 22.- *la Secretaría podrá inscribir en el Registro Nacional de Pesca a los acuicultores que no requieran concesión, permiso o Autorización.*	Al **proyecto** le aplica el Artículo, incisos y, fracciones anteriores, porque se trata de una actividad acuícola con fines comerciales.	Por el hecho de presentar a la autoridad correspondiente (SEMARNAT) la Manifestación de Impacto Ambiental, el promovente está cumpliendo con este apartado. El proyecto se vincula por la obligatoriedad de obtener la autorización correspondiente para realizar las obras descritas en esta manifestación de impacto ambiental. Como ya se mencionó anteriormente, la promovente una vez autorizado el proyecto en materia ambiental procederá a tramitar el Registro Nacional de Pesca para la unidad de producción acuícola.
Art. 30°.- *Las actividades pesqueras se clasifican en:* **II.-** *Cultivo o acuacultura con fines*		
Artículo 31°.- *Para realizar las actividades de pesca se requiere lo siguiente:* **I,** *Concesión, para:* **Inciso b)** *Acuacultura comercial* **II,** Permiso, para: **Inciso g)** *Acuacultura de fomento* **III,** *Autorización, para:* **Inciso d)** *Recolectar del medio natural reproductores, larvas, postlarvas, crías, huevos, semillas, alevines o en cualquier otro estadio, y* **Inciso e)** *Acuacultura didáctica.*		

Artículos 22.- *la Secretaría podrá inscribir en el Registro Nacional de Pesca a los acuicultores que no requieran concesión, permiso o Autorización.*	Al **proyecto** le aplica el Artículo, incisos y, fracciones anteriores, porque se trata de una actividad acuícola con fines comerciales.	Por el hecho de presentar a la autoridad correspondiente (SEMARNAT) la Manifestación de Impacto Ambiental, el promovente está cumpliendo con este apartado. El proyecto se vincula por la obligatoriedad de obtener la autorización correspondiente para realizar las obras descritas en esta manifestación de impacto ambiental. Como ya se mencionó anteriormente, la promovente una vez autorizado el proyecto en materia ambiental procederá a tramitar el Registro Nacional de Pesca para la unidad de producción acuícola.
Art. 30°.- *Las actividades pesqueras se clasifican en:* **II.-** *Cultivo o acuacultura con fines*		
Artículo 31°.- *Para realizar las actividades de pesca se requiere lo siguiente:* **I,** *Concesión, para:* **Inciso b)** *Acuacultura comercial* **II,** Permiso, para: **Inciso g)** *Acuacultura de fomento* **III,** *Autorización, para:* **Inciso d)** *Recolectar del medio natural reproductores, larvas, postlarvas, crías, huevos, semillas, alevines o en cualquier otro estadio, y* **Inciso e)** *Acuacultura didáctica.*		

Artículos 22.- *la Secretaría podrá inscribir en el Registro Nacional de Pesca a los acuicultores que no requieran concesión, permiso o Autorización.*	Al **proyecto** le aplica el Artículo, incisos y, fracciones anteriores, porque se trata de una actividad acuícola con fines comerciales.	Por el hecho de presentar a la autoridad correspondiente (SEMARNAT) la Manifestación de Impacto Ambiental, el promovente está cumpliendo con este apartado. El proyecto se vincula por la obligatoriedad de obtener la autorización correspondiente para realizar las obras descritas en esta manifestación de impacto ambiental. Como ya se mencionó anteriormente, la promovente una vez autorizado el proyecto en materia ambiental procederá a tramitar el Registro Nacional de Pesca para la unidad de producción acuícola.
Art. 30°.- *Las actividades pesqueras se clasifican en:* **II.-** *Cultivo o acuacultura con fines*		
Artículo 31°.- *Para realizar las actividades de pesca se requiere lo siguiente:* **I,** *Concesión, para:* **Inciso b)** *Acuacultura comercial* **II,** Permiso, para: **Inciso g)** *Acuacultura de fomento* **III,** *Autorización, para:* **Inciso d)** *Recolectar del medio natural reproductores, larvas, postlarvas, crías, huevos, semillas, alevines o en cualquier otro estadio, y* **Inciso e)** *Acuacultura didáctica.*		

Artículos 22.- *la Secretaría podrá inscribir en el Registro Nacional de Pesca a los acuicultores que no requieran concesión, permiso o Autorización.*	Al **proyecto** le aplica el Artículo, incisos y, fracciones anteriores, porque se trata de una actividad acuícola con fines comerciales.	Por el hecho de presentar a la autoridad correspondiente (SEMARNAT) la Manifestación de Impacto Ambiental, el promovente está cumpliendo con este apartado. El proyecto se vincula por la obligatoriedad de obtener la autorización correspondiente para realizar las obras descritas en esta manifestación de impacto ambiental. Como ya se mencionó anteriormente, la promovente una vez autorizado el proyecto en materia ambiental procederá a tramitar el Registro Nacional de Pesca para la unidad de producción acuícola.
Art. 30°.- *Las actividades pesqueras se clasifican en:* **II.-** *Cultivo o acuacultura con fines*		
Artículo 31°.- *Para realizar las actividades de pesca se requiere lo siguiente:* **I,** *Concesión, para:* **Inciso b)** *Acuacultura comercial* **II,** Permiso, para: **Inciso g)** *Acuacultura de fomento* **III,** *Autorización, para:* **Inciso d)** *Recolectar del medio natural reproductores, larvas, postlarvas, crías, huevos, semillas, alevines o en cualquier otro estadio, y* **Inciso e)** *Acuacultura didáctica.*		

Artículos 22.- *la Secretaría podrá inscribir en el Registro Nacional de Pesca a los acuicultores que no requieran concesión, permiso o Autorización.*	Al **proyecto** le aplica el Artículo, incisos y, fracciones anteriores, porque se trata de una actividad acuícola con fines comerciales.	Por el hecho de presentar a la autoridad correspondiente (SEMARNAT) la Manifestación de Impacto Ambiental, el promovente está cumpliendo con este apartado. El proyecto se vincula por la obligatoriedad de obtener la autorización correspondiente para realizar las obras descritas en esta manifestación de impacto ambiental. Como ya se mencionó anteriormente, la promovente una vez autorizado el proyecto en materia ambiental procederá a tramitar el Registro Nacional de Pesca para la unidad de producción acuícola.
Art. 30°.- *Las actividades pesqueras se clasifican en:* **II.-** *Cultivo o acuacultura con fines*		
Artículo 31°.- *Para realizar las actividades de pesca se requiere lo siguiente:* **I,** *Concesión, para:* **Inciso b)** *Acuacultura comercial* **II,** Permiso, para: **Inciso g)** *Acuacultura de fomento* **III,** *Autorización, para:* **Inciso d)** *Recolectar del medio natural reproductores, larvas, postlarvas, crías, huevos, semillas, alevines o en cualquier otro estadio, y* **Inciso e)** *Acuacultura didáctica.*		

Artículos 22.- *la Secretaría podrá inscribir en el Registro Nacional de Pesca a los acuicultores que no requieran concesión, permiso o Autorización.*	Al **proyecto** le aplica el Artículo, incisos y, fracciones anteriores, porque se trata de una actividad acuícola con fines comerciales.	Por el hecho de presentar a la autoridad correspondiente (SEMARNAT) la Manifestación de Impacto Ambiental, el promovente está cumpliendo con este apartado. El proyecto se vincula por la obligatoriedad de obtener la autorización correspondiente para realizar las obras descritas en esta manifestación de impacto ambiental. Como ya se mencionó anteriormente, la promovente una vez autorizado el proyecto en materia ambiental procederá a tramitar el Registro Nacional de Pesca para la unidad de producción acuícola.
Art. 30°.- *Las actividades pesqueras se clasifican en:* **II.-** *Cultivo o acuacultura con fines*		
Artículo 31°.- *Para realizar las actividades de pesca se requiere lo siguiente:* **I,** *Concesión, para:* **Inciso b)** *Acuacultura comercial* **II,** Permiso, para: **Inciso g)** *Acuacultura de fomento* **III,** *Autorización, para:* **Inciso d)** *Recolectar del medio natural reproductores, larvas, postlarvas, crías, huevos, semillas, alevines o en cualquier otro estadio, y* **Inciso e)** *Acuacultura didáctica.*		

Artículos 22.- *la Secretaría podrá inscribir en el Registro Nacional de Pesca a los acuicultores que no requieran concesión, permiso o Autorización.*	Al **proyecto** le aplica el Artículo, incisos y, fracciones anteriores, porque se trata de una actividad acuícola con fines comerciales.	Por el hecho de presentar a la autoridad correspondiente (SEMARNAT) la Manifestación de Impacto Ambiental, el promovente está cumpliendo con este apartado. El proyecto se vincula por la obligatoriedad de obtener la autorización correspondiente para realizar las obras descritas en esta manifestación de impacto ambiental. Como ya se mencionó anteriormente, la promovente una vez autorizado el proyecto en materia ambiental procederá a tramitar el Registro Nacional de Pesca para la unidad de producción acuícola.
Art. 30°.- *Las actividades pesqueras se clasifican en:* **II.-** *Cultivo o acuacultura con fines*		
Artículo 31°.- *Para realizar las actividades de pesca se requiere lo siguiente:* **I,** *Concesión, para:* **Inciso b)** *Acuacultura comercial* **II,** Permiso, para: **Inciso g)** *Acuacultura de fomento* **III,** *Autorización, para:* **Inciso d)** *Recolectar del medio natural reproductores, larvas, postlarvas, crías, huevos, semillas, alevines o en cualquier otro estadio, y* **Inciso e)** *Acuacultura didáctica.*		

Artículos 22.- *la Secretaría podrá inscribir en el Registro Nacional de Pesca a los acuicultores que no requieran concesión, permiso o Autorización.*	Al **proyecto** le aplica el Artículo, incisos y, fracciones anteriores, porque se trata de una actividad acuícola con fines comerciales.	Por el hecho de presentar a la autoridad correspondiente (SEMARNAT) la Manifestación de Impacto Ambiental, el promovente está cumpliendo con este apartado. El proyecto se vincula por la obligatoriedad de obtener la autorización correspondiente para realizar las obras descritas en esta manifestación de impacto ambiental. Como ya se mencionó anteriormente, la promovente una vez autorizado el proyecto en materia ambiental procederá a tramitar el Registro Nacional de Pesca para la unidad de producción acuícola.
Art. 30°.- *Las actividades pesqueras se clasifican en:* **II.-** *Cultivo o acuacultura con fines*		
Artículo 31°.- *Para realizar las actividades de pesca se requiere lo siguiente:* **I,** *Concesión, para:* **Inciso b)** *Acuacultura comercial* **II,** Permiso, para: **Inciso g)** *Acuacultura de fomento* **III,** *Autorización, para:* **Inciso d)** *Recolectar del medio natural reproductores, larvas, postlarvas, crías, huevos, semillas, alevines o en cualquier otro estadio, y* **Inciso e)** *Acuacultura didáctica.*		

Artículos 22.- *la Secretaría podrá inscribir en el Registro Nacional de Pesca a los acuicultores que no requieran concesión, permiso o Autorización.*	Al **proyecto** le aplica el Artículo, incisos y, fracciones anteriores, porque se trata de una actividad acuícola con fines comerciales.	Por el hecho de presentar a la autoridad correspondiente (SEMARNAT) la Manifestación de Impacto Ambiental, el promovente está cumpliendo con este apartado. El proyecto se vincula por la obligatoriedad de obtener la autorización correspondiente para realizar las obras descritas en esta manifestación de impacto ambiental. Como ya se mencionó anteriormente, la promovente una vez autorizado el proyecto en materia ambiental procederá a tramitar el Registro Nacional de Pesca para la unidad de producción acuícola.
Art. 30°.- *Las actividades pesqueras se clasifican en:* **II.-** *Cultivo o acuacultura con fines*		
Artículo 31°.- *Para realizar las actividades de pesca se requiere lo siguiente:* **I,** *Concesión, para:* **Inciso b)** *Acuacultura comercial* **II,** Permiso, para: **Inciso g)** *Acuacultura de fomento* **III,** *Autorización, para:* **Inciso d)** *Recolectar del medio natural reproductores, larvas, postlarvas, crías, huevos, semillas, alevines o en cualquier otro estadio, y* **Inciso e)** *Acuacultura didáctica.*		

Artículos 22.- *la Secretaría podrá inscribir en el Registro Nacional de Pesca a los acuicultores que no requieran concesión, permiso o Autorización.*	Al **proyecto** le aplica el Artículo, incisos y, fracciones anteriores, porque se trata de una actividad acuícola con fines comerciales.	Por el hecho de presentar a la autoridad correspondiente (SEMARNAT) la Manifestación de Impacto Ambiental, el promovente está cumpliendo con este apartado. El proyecto se vincula por la obligatoriedad de obtener la autorización correspondiente para realizar las obras descritas en esta manifestación de impacto ambiental. Como ya se mencionó anteriormente, la promovente una vez autorizado el proyecto en materia ambiental procederá a tramitar el Registro Nacional de Pesca para la unidad de producción acuícola.
Art. 30°.- *Las actividades pesqueras se clasifican en:* **II.-** *Cultivo o acuacultura con fines*		
Artículo 31°.- *Para realizar las actividades de pesca se requiere lo siguiente:* **I,** *Concesión, para:* **Inciso b)** *Acuacultura comercial* **II,** Permiso, para: **Inciso g)** *Acuacultura de fomento* **III,** *Autorización, para:* **Inciso d)** *Recolectar del medio natural reproductores, larvas, postlarvas, crías, huevos, semillas, alevines o en cualquier otro estadio, y* **Inciso e)** *Acuacultura didáctica.*		

Artículos 22.- *la Secretaría podrá inscribir en el Registro Nacional de Pesca a los acuicultores que no requieran concesión, permiso o Autorización.*	Al **proyecto** le aplica el Artículo, incisos y, fracciones anteriores, porque se trata de una actividad acuícola con fines comerciales.	Por el hecho de presentar a la autoridad correspondiente (SEMARNAT) la Manifestación de Impacto Ambiental, el promovente está cumpliendo con este apartado. El proyecto se vincula por la obligatoriedad de obtener la autorización correspondiente para realizar las obras descritas en esta manifestación de impacto ambiental. Como ya se mencionó anteriormente, la promovente una vez autorizado el proyecto en materia ambiental procederá a tramitar el Registro Nacional de Pesca para la unidad de producción acuícola.
Art. 30°.- *Las actividades pesqueras se clasifican en:* **II.-** *Cultivo o acuacultura con fines*		
Artículo 31°.- *Para realizar las actividades de pesca se requiere lo siguiente:* **I,** *Concesión, para:* **Inciso b)** *Acuacultura comercial* **II,** Permiso, para: **Inciso g)** *Acuacultura de fomento* **III,** *Autorización, para:* **Inciso d)** *Recolectar del medio natural reproductores, larvas, postlarvas, crías, huevos, semillas, alevines o en cualquier otro estadio, y* **Inciso e)** *Acuacultura didáctica.*		

Artículos 22.- *la Secretaría podrá inscribir en el Registro Nacional de Pesca a los acuicultores que no requieran concesión, permiso o Autorización.*	Al **proyecto** le aplica el Artículo, incisos y, fracciones anteriores, porque se trata de una actividad acuícola con fines comerciales.	Por el hecho de presentar a la autoridad correspondiente (SEMARNAT) la Manifestación de Impacto Ambiental, el promovente está cumpliendo con este apartado. El proyecto se vincula por la obligatoriedad de obtener la autorización correspondiente para realizar las obras descritas en esta manifestación de impacto ambiental. Como ya se mencionó anteriormente, la promovente una vez autorizado el proyecto en materia ambiental procederá a tramitar el Registro Nacional de Pesca para la unidad de producción acuícola.
Art. 30°.- *Las actividades pesqueras se clasifican en:* **II.-** *Cultivo o acuacultura con fines*		
Artículo 31°.- *Para realizar las actividades de pesca se requiere lo siguiente:* **I,** *Concesión, para:* **Inciso b)** *Acuacultura comercial* **II,** Permiso, para: **Inciso g)** *Acuacultura de fomento* **III,** *Autorización, para:* **Inciso d)** *Recolectar del medio natural reproductores, larvas, postlarvas, crías, huevos, semillas, alevines o en cualquier otro estadio, y* **Inciso e)** *Acuacultura didáctica.*		

Artículos 22.- *la Secretaría podrá inscribir en el Registro Nacional de Pesca a los acuicultores que no requieran concesión, permiso o Autorización.*	Al **proyecto** le aplica el Artículo, incisos y, fracciones anteriores, porque se trata de una actividad acuícola con fines comerciales.	Por el hecho de presentar a la autoridad correspondiente (SEMARNAT) la Manifestación de Impacto Ambiental, el promovente está cumpliendo con este apartado. El proyecto se vincula por la obligatoriedad de obtener la autorización correspondiente para realizar las obras descritas en esta manifestación de impacto ambiental. Como ya se mencionó anteriormente, la promovente una vez autorizado el proyecto en materia ambiental procederá a tramitar el Registro Nacional de Pesca para la unidad de producción acuícola.
Art. 30°.- *Las actividades pesqueras se clasifican en:* **II.-** *Cultivo o acuacultura con fines*		
Artículo 31°.- *Para realizar las actividades de pesca se requiere lo siguiente:* **I,** *Concesión, para:* **Inciso b)** *Acuacultura comercial* **II,** Permiso, para: **Inciso g)** *Acuacultura de fomento* **III,** *Autorización, para:* **Inciso d)** *Recolectar del medio natural reproductores, larvas, postlarvas, crías, huevos, semillas, alevines o en cualquier otro estadio, y* **Inciso e)** *Acuacultura didáctica.*		

Artículos 22.- *la Secretaría podrá inscribir en el Registro Nacional de Pesca a los acuicultores que no requieran concesión, permiso o Autorización.*	Al **proyecto** le aplica el Artículo, incisos y, fracciones anteriores, porque se trata de una actividad acuícola con fines comerciales.	Por el hecho de presentar a la autoridad correspondiente (SEMARNAT) la Manifestación de Impacto Ambiental, el promovente está cumpliendo con este apartado. El proyecto se vincula por la obligatoriedad de obtener la autorización correspondiente para realizar las obras descritas en esta manifestación de impacto ambiental. Como ya se mencionó anteriormente, la promovente una vez autorizado el proyecto en materia ambiental procederá a tramitar el Registro Nacional de Pesca para la unidad de producción acuícola.
Art. 30°.- *Las actividades pesqueras se clasifican en:* **II.-** *Cultivo o acuacultura con fines*		
Artículo 31°.- *Para realizar las actividades de pesca se requiere lo siguiente:* **I,** *Concesión, para:* **Inciso b)** *Acuacultura comercial* **II,** Permiso, para: **Inciso g)** *Acuacultura de fomento* **III,** *Autorización, para:* **Inciso d)** *Recolectar del medio natural reproductores, larvas, postlarvas, crías, huevos, semillas, alevines o en cualquier otro estadio, y* **Inciso e)** *Acuacultura didáctica.*		

Artículos 22.- *la Secretaría podrá inscribir en el Registro Nacional de Pesca a los acuicultores que no requieran concesión, permiso o Autorización.*	Al **proyecto** le aplica el Artículo, incisos y, fracciones anteriores, porque se trata de una actividad acuícola con fines comerciales.	Por el hecho de presentar a la autoridad correspondiente (SEMARNAT) la Manifestación de Impacto Ambiental, el promovente está cumpliendo con este apartado. El proyecto se vincula por la obligatoriedad de obtener la autorización correspondiente para realizar las obras descritas en esta manifestación de impacto ambiental. Como ya se mencionó anteriormente, la promovente una vez autorizado el proyecto en materia ambiental procederá a tramitar el Registro Nacional de Pesca para la unidad de producción acuícola.
Art. 30°.- *Las actividades pesqueras se clasifican en:* **II.-** *Cultivo o acuacultura con fines*		
Artículo 31°.- *Para realizar las actividades de pesca se requiere lo siguiente:* **I,** *Concesión, para:* **Inciso b)** *Acuacultura comercial* **II,** Permiso, para: **Inciso g)** *Acuacultura de fomento* **III,** *Autorización, para:* **Inciso d)** *Recolectar del medio natural reproductores, larvas, postlarvas, crías, huevos, semillas, alevines o en cualquier otro estadio, y* **Inciso e)** *Acuacultura didáctica.*		

Artículos 22.- *la Secretaría podrá inscribir en el Registro Nacional de Pesca a los acuicultores que no requieran concesión, permiso o Autorización.*	Al **proyecto** le aplica el Artículo, incisos y, fracciones anteriores, porque se trata de una actividad acuícola con fines comerciales.	Por el hecho de presentar a la autoridad correspondiente (SEMARNAT) la Manifestación de Impacto Ambiental, el promovente está cumpliendo con este apartado. El proyecto se vincula por la obligatoriedad de obtener la autorización correspondiente para realizar las obras descritas en esta manifestación de impacto ambiental. Como ya se mencionó anteriormente, la promovente una vez autorizado el proyecto en materia ambiental procederá a tramitar el Registro Nacional de Pesca para la unidad de producción acuícola.
Art. 30°.- *Las actividades pesqueras se clasifican en:* **II.-** *Cultivo o acuacultura con fines*		
Artículo 31°.- *Para realizar las actividades de pesca se requiere lo siguiente:* **I,** *Concesión, para:* **Inciso b)** *Acuacultura comercial* **II,** Permiso, para: **Inciso g)** *Acuacultura de fomento* **III,** *Autorización, para:* **Inciso d)** *Recolectar del medio natural reproductores, larvas, postlarvas, crías, huevos, semillas, alevines o en cualquier otro estadio, y* **Inciso e)** *Acuacultura didáctica.*		

Artículos 22.- *la Secretaría podrá inscribir en el Registro Nacional de Pesca a los acuicultores que no requieran concesión, permiso o Autorización.*	Al **proyecto** le aplica el Artículo, incisos y, fracciones anteriores, porque se trata de una actividad acuícola con fines comerciales.	Por el hecho de presentar a la autoridad correspondiente (SEMARNAT) la Manifestación de Impacto Ambiental, el promovente está cumpliendo con este apartado. El proyecto se vincula por la obligatoriedad de obtener la autorización correspondiente para realizar las obras descritas en esta manifestación de impacto ambiental. Como ya se mencionó anteriormente, la promovente una vez autorizado el proyecto en materia ambiental procederá a tramitar el Registro Nacional de Pesca para la unidad de producción acuícola.
Art. 30°.- *Las actividades pesqueras se clasifican en:* **II.-** *Cultivo o acuacultura con fines*		
Artículo 31°.- *Para realizar las actividades de pesca se requiere lo siguiente:* **I,** *Concesión, para:* **Inciso b)** *Acuacultura comercial* **II,** Permiso, para: **Inciso g)** *Acuacultura de fomento* **III,** *Autorización, para:* **Inciso d)** *Recolectar del medio natural reproductores, larvas, postlarvas, crías, huevos, semillas, alevines o en cualquier otro estadio, y* **Inciso e)** *Acuacultura didáctica.*		

Artículos 22.- *la Secretaría podrá inscribir en el Registro Nacional de Pesca a los acuicultores que no requieran concesión, permiso o Autorización.*	Al **proyecto** le aplica el Artículo, incisos y, fracciones anteriores, porque se trata de una actividad acuícola con fines comerciales.	Por el hecho de presentar a la autoridad correspondiente (SEMARNAT) la Manifestación de Impacto Ambiental, el promovente está cumpliendo con este apartado. El proyecto se vincula por la obligatoriedad de obtener la autorización correspondiente para realizar las obras descritas en esta manifestación de impacto ambiental. Como ya se mencionó anteriormente, la promovente una vez autorizado el proyecto en materia ambiental procederá a tramitar el Registro Nacional de Pesca para la unidad de producción acuícola.
Art. 30°.- *Las actividades pesqueras se clasifican en:* **II.-** *Cultivo o acuacultura con fines*		
Artículo 31°.- *Para realizar las actividades de pesca se requiere lo siguiente:* **I,** *Concesión, para:* **Inciso b)** *Acuacultura comercial* **II,** Permiso, para: **Inciso g)** *Acuacultura de fomento* **III,** *Autorización, para:* **Inciso d)** *Recolectar del medio natural reproductores, larvas, postlarvas, crías, huevos, semillas, alevines o en cualquier otro estadio, y* **Inciso e)** *Acuacultura didáctica.*		

Artículos 22.- *la Secretaría podrá inscribir en el Registro Nacional de Pesca a los acuicultores que no requieran concesión, permiso o Autorización.*	Al **proyecto** le aplica el Artículo, incisos y, fracciones anteriores, porque se trata de una actividad acuícola con fines comerciales.	Por el hecho de presentar a la autoridad correspondiente (SEMARNAT) la Manifestación de Impacto Ambiental, el promovente está cumpliendo con este apartado. El proyecto se vincula por la obligatoriedad de obtener la autorización correspondiente para realizar las obras descritas en esta manifestación de impacto ambiental. Como ya se mencionó anteriormente, la promovente una vez autorizado el proyecto en materia ambiental procederá a tramitar el Registro Nacional de Pesca para la unidad de producción acuícola.
Art. 30°.- *Las actividades pesqueras se clasifican en:* **II.-** *Cultivo o acuacultura con fines*		
Artículo 31°.- *Para realizar las actividades de pesca se requiere lo siguiente:* **I,** *Concesión, para:* **Inciso b)** *Acuacultura comercial* **II,** Permiso, para: **Inciso g)** *Acuacultura de fomento* **III,** *Autorización, para:* **Inciso d)** *Recolectar del medio natural reproductores, larvas, postlarvas, crías, huevos, semillas, alevines o en cualquier otro estadio, y* **Inciso e)** *Acuacultura didáctica.*		

Artículos 22.- *la Secretaría podrá inscribir en el Registro Nacional de Pesca a los acuicultores que no requieran concesión, permiso o Autorización.*	Al **proyecto** le aplica el Artículo, incisos y, fracciones anteriores, porque se trata de una actividad acuícola con fines comerciales.	Por el hecho de presentar a la autoridad correspondiente (SEMARNAT) la Manifestación de Impacto Ambiental, el promovente está cumpliendo con este apartado. El proyecto se vincula por la obligatoriedad de obtener la autorización correspondiente para realizar las obras descritas en esta manifestación de impacto ambiental. Como ya se mencionó anteriormente, la promovente una vez autorizado el proyecto en materia ambiental procederá a tramitar el Registro Nacional de Pesca para la unidad de producción acuícola.
Art. 30°.- *Las actividades pesqueras se clasifican en:* **II.-** *Cultivo o acuacultura con fines*		
Artículo 31°.- *Para realizar las actividades de pesca se requiere lo siguiente:* **I,** *Concesión, para:* **Inciso b)** *Acuacultura comercial* **II,** Permiso, para: **Inciso g)** *Acuacultura de fomento* **III,** *Autorización, para:* **Inciso d)** *Recolectar del medio natural reproductores, larvas, postlarvas, crías, huevos, semillas, alevines o en cualquier otro estadio, y* **Inciso e)** *Acuacultura didáctica.*		

Artículos 22.- *la Secretaría podrá inscribir en el Registro Nacional de Pesca a los acuicultores que no requieran concesión, permiso o Autorización.*	Al **proyecto** le aplica el Artículo, incisos y, fracciones anteriores, porque se trata de una actividad acuícola con fines comerciales.	Por el hecho de presentar a la autoridad correspondiente (SEMARNAT) la Manifestación de Impacto Ambiental, el promovente está cumpliendo con este apartado. El proyecto se vincula por la obligatoriedad de obtener la autorización correspondiente para realizar las obras descritas en esta manifestación de impacto ambiental. Como ya se mencionó anteriormente, la promovente una vez autorizado el proyecto en materia ambiental procederá a tramitar el Registro Nacional de Pesca para la unidad de producción acuícola.
Art. 30°.- *Las actividades pesqueras se clasifican en:* **II.-** *Cultivo o acuacultura con fines*		
Artículo 31°.- *Para realizar las actividades de pesca se requiere lo siguiente:* **I,** *Concesión, para:* **Inciso b)** *Acuacultura comercial* **II,** Permiso, para: **Inciso g)** *Acuacultura de fomento* **III,** *Autorización, para:* **Inciso d)** *Recolectar del medio natural reproductores, larvas, postlarvas, crías, huevos, semillas, alevines o en cualquier otro estadio, y* **Inciso e)** *Acuacultura didáctica.*		

Artículos 22.- *la Secretaría podrá inscribir en el Registro Nacional de Pesca a los acuicultores que no requieran concesión, permiso o Autorización.*	Al **proyecto** le aplica el Artículo, incisos y, fracciones anteriores, porque se trata de una actividad acuícola con fines comerciales.	Por el hecho de presentar a la autoridad correspondiente (SEMARNAT) la Manifestación de Impacto Ambiental, el promovente está cumpliendo con este apartado. El proyecto se vincula por la obligatoriedad de obtener la autorización correspondiente para realizar las obras descritas en esta manifestación de impacto ambiental. Como ya se mencionó anteriormente, la promovente una vez autorizado el proyecto en materia ambiental procederá a tramitar el Registro Nacional de Pesca para la unidad de producción acuícola.
Art. 30°.- *Las actividades pesqueras se clasifican en:* **II.-** *Cultivo o acuacultura con fines*		
Artículo 31°.- *Para realizar las actividades de pesca se requiere lo siguiente:* **I,** *Concesión, para:* **Inciso b)** *Acuacultura comercial* **II,** Permiso, para: **Inciso g)** *Acuacultura de fomento* **III,** *Autorización, para:* **Inciso d)** *Recolectar del medio natural reproductores, larvas, postlarvas, crías, huevos, semillas, alevines o en cualquier otro estadio, y* **Inciso e)** *Acuacultura didáctica.*		

Artículos 22.- *la Secretaría podrá inscribir en el Registro Nacional de Pesca a los acuicultores que no requieran concesión, permiso o Autorización.*	Al **proyecto** le aplica el Artículo, incisos y, fracciones anteriores, porque se trata de una actividad acuícola con fines comerciales.	Por el hecho de presentar a la autoridad correspondiente (SEMARNAT) la Manifestación de Impacto Ambiental, el promovente está cumpliendo con este apartado. El proyecto se vincula por la obligatoriedad de obtener la autorización correspondiente para realizar las obras descritas en esta manifestación de impacto ambiental. Como ya se mencionó anteriormente, la promovente una vez autorizado el proyecto en materia ambiental procederá a tramitar el Registro Nacional de Pesca para la unidad de producción acuícola.
Art. 30°.- *Las actividades pesqueras se clasifican en:* **II.-** *Cultivo o acuacultura con fines*		
Artículo 31°.- *Para realizar las actividades de pesca se requiere lo siguiente:* **I,** *Concesión, para:* **Inciso b)** *Acuacultura comercial* **II,** Permiso, para: **Inciso g)** *Acuacultura de fomento* **III,** *Autorización, para:* **Inciso d)** *Recolectar del medio natural reproductores, larvas, postlarvas, crías, huevos, semillas, alevines o en cualquier otro estadio, y* **Inciso e)** *Acuacultura didáctica.*		

Artículos 22.- *la Secretaría podrá inscribir en el Registro Nacional de Pesca a los acuicultores que no requieran concesión, permiso o Autorización.*	Al **proyecto** le aplica el Artículo, incisos y, fracciones anteriores, porque se trata de una actividad acuícola con fines comerciales.	Por el hecho de presentar a la autoridad correspondiente (SEMARNAT) la Manifestación de Impacto Ambiental, el promovente está cumpliendo con este apartado. El proyecto se vincula por la obligatoriedad de obtener la autorización correspondiente para realizar las obras descritas en esta manifestación de impacto ambiental. Como ya se mencionó anteriormente, la promovente una vez autorizado el proyecto en materia ambiental procederá a tramitar el Registro Nacional de Pesca para la unidad de producción acuícola.
Art. 30°.- *Las actividades pesqueras se clasifican en:* **II.-** *Cultivo o acuacultura con fines*		
Artículo 31°.- *Para realizar las actividades de pesca se requiere lo siguiente:* **I,** *Concesión, para:* **Inciso b)** *Acuacultura comercial* **II,** Permiso, para: **Inciso g)** *Acuacultura de fomento* **III,** *Autorización, para:* **Inciso d)** *Recolectar del medio natural reproductores, larvas, postlarvas, crías, huevos, semillas, alevines o en cualquier otro estadio, y* **Inciso e)** *Acuacultura didáctica.*		

Artículos 22.- *la Secretaría podrá inscribir en el Registro Nacional de Pesca a los acuicultores que no requieran concesión, permiso o Autorización.*	Al **proyecto** le aplica el Artículo, incisos y, fracciones anteriores, porque se trata de una actividad acuícola con fines comerciales.	Por el hecho de presentar a la autoridad correspondiente (SEMARNAT) la Manifestación de Impacto Ambiental, el promovente está cumpliendo con este apartado. El proyecto se vincula por la obligatoriedad de obtener la autorización correspondiente para realizar las obras descritas en esta manifestación de impacto ambiental. Como ya se mencionó anteriormente, la promovente una vez autorizado el proyecto en materia ambiental procederá a tramitar el Registro Nacional de Pesca para la unidad de producción acuícola.
Art. 30°.- *Las actividades pesqueras se clasifican en:* **II.-** *Cultivo o acuacultura con fines*		
Artículo 31°.- *Para realizar las actividades de pesca se requiere lo siguiente:* **I,** *Concesión, para:* **Inciso b)** *Acuacultura comercial* **II,** Permiso, para: **Inciso g)** *Acuacultura de fomento* **III,** *Autorización, para:* **Inciso d)** *Recolectar del medio natural reproductores, larvas, postlarvas, crías, huevos, semillas, alevines o en cualquier otro estadio, y* **Inciso e)** *Acuacultura didáctica.*		

Artículos 22.- *la Secretaría podrá inscribir en el Registro Nacional de Pesca a los acuicultores que no requieran concesión, permiso o Autorización.*	Al **proyecto** le aplica el Artículo, incisos y, fracciones anteriores, porque se trata de una actividad acuícola con fines comerciales.	Por el hecho de presentar a la autoridad correspondiente (SEMARNAT) la Manifestación de Impacto Ambiental, el promovente está cumpliendo con este apartado. El proyecto se vincula por la obligatoriedad de obtener la autorización correspondiente para realizar las obras descritas en esta manifestación de impacto ambiental. Como ya se mencionó anteriormente, la promovente una vez autorizado el proyecto en materia ambiental procederá a tramitar el Registro Nacional de Pesca para la unidad de producción acuícola.
Art. 30°.- *Las actividades pesqueras se clasifican en:* **II.-** *Cultivo o acuacultura con fines*		
Artículo 31°.- *Para realizar las actividades de pesca se requiere lo siguiente:* **I,** *Concesión, para:* **Inciso b)** *Acuacultura comercial* **II,** Permiso, para: **Inciso g)** *Acuacultura de fomento* **III,** *Autorización, para:* **Inciso d)** *Recolectar del medio natural reproductores, larvas, postlarvas, crías, huevos, semillas, alevines o en cualquier otro estadio, y* **Inciso e)** *Acuacultura didáctica.*		

Artículos 22.- *la Secretaría podrá inscribir en el Registro Nacional de Pesca a los acuicultores que no requieran concesión, permiso o Autorización.*	Al **proyecto** le aplica el Artículo, incisos y, fracciones anteriores, porque se trata de una actividad acuícola con fines comerciales.	Por el hecho de presentar a la autoridad correspondiente (SEMARNAT) la Manifestación de Impacto Ambiental, el promovente está cumpliendo con este apartado. El proyecto se vincula por la obligatoriedad de obtener la autorización correspondiente para realizar las obras descritas en esta manifestación de impacto ambiental. Como ya se mencionó anteriormente, la promovente una vez autorizado el proyecto en materia ambiental procederá a tramitar el Registro Nacional de Pesca para la unidad de producción acuícola.
Art. 30°.- *Las actividades pesqueras se clasifican en:* **II.-** *Cultivo o acuacultura con fines*		
Artículo 31°.- *Para realizar las actividades de pesca se requiere lo siguiente:* **I,** *Concesión, para:* **Inciso b)** *Acuacultura comercial* **II,** Permiso, para: **Inciso g)** *Acuacultura de fomento* **III,** *Autorización, para:* **Inciso d)** *Recolectar del medio natural reproductores, larvas, postlarvas, crías, huevos, semillas, alevines o en cualquier otro estadio, y* **Inciso e)** *Acuacultura didáctica.*		

Artículos 22.- *la Secretaría podrá inscribir en el Registro Nacional de Pesca a los acuicultores que no requieran concesión, permiso o Autorización.*	Al **proyecto** le aplica el Artículo, incisos y, fracciones anteriores, porque se trata de una actividad acuícola con fines comerciales.	Por el hecho de presentar a la autoridad correspondiente (SEMARNAT) la Manifestación de Impacto Ambiental, el promovente está cumpliendo con este apartado. El proyecto se vincula por la obligatoriedad de obtener la autorización correspondiente para realizar las obras descritas en esta manifestación de impacto ambiental. Como ya se mencionó anteriormente, la promovente una vez autorizado el proyecto en materia ambiental procederá a tramitar el Registro Nacional de Pesca para la unidad de producción acuícola.
Art. 30°.- *Las actividades pesqueras se clasifican en:* **II.-** *Cultivo o acuacultura con fines*		
Artículo 31°.- *Para realizar las actividades de pesca se requiere lo siguiente:* **I,** *Concesión, para:* **Inciso b)** *Acuacultura comercial* **II,** Permiso, para: **Inciso g)** *Acuacultura de fomento* **III,** *Autorización, para:* **Inciso d)** *Recolectar del medio natural reproductores, larvas, postlarvas, crías, huevos, semillas, alevines o en cualquier otro estadio, y* **Inciso e)** *Acuacultura didáctica.*		

Artículos 22.- *la Secretaría podrá inscribir en el Registro Nacional de Pesca a los acuicultores que no requieran concesión, permiso o Autorización.*	Al **proyecto** le aplica el Artículo, incisos y, fracciones anteriores, porque se trata de una actividad acuícola con fines comerciales.	Por el hecho de presentar a la autoridad correspondiente (SEMARNAT) la Manifestación de Impacto Ambiental, el promovente está cumpliendo con este apartado. El proyecto se vincula por la obligatoriedad de obtener la autorización correspondiente para realizar las obras descritas en esta manifestación de impacto ambiental. Como ya se mencionó anteriormente, la promovente una vez autorizado el proyecto en materia ambiental procederá a tramitar el Registro Nacional de Pesca para la unidad de producción acuícola.
Art. 30°.- *Las actividades pesqueras se clasifican en:* **II.-** *Cultivo o acuacultura con fines*		
Artículo 31°.- *Para realizar las actividades de pesca se requiere lo siguiente:* **I,** *Concesión, para:* **Inciso b)** *Acuacultura comercial* **II,** Permiso, para: **Inciso g)** *Acuacultura de fomento* **III,** *Autorización, para:* **Inciso d)** *Recolectar del medio natural reproductores, larvas, postlarvas, crías, huevos, semillas, alevines o en cualquier otro estadio, y* **Inciso e)** *Acuacultura didáctica.*		

Artículos 22.- *la Secretaría podrá inscribir en el Registro Nacional de Pesca a los acuicultores que no requieran concesión, permiso o Autorización.*	Al **proyecto** le aplica el Artículo, incisos y, fracciones anteriores, porque se trata de una actividad acuícola con fines comerciales.	Por el hecho de presentar a la autoridad correspondiente (SEMARNAT) la Manifestación de Impacto Ambiental, el promovente está cumpliendo con este apartado. El proyecto se vincula por la obligatoriedad de obtener la autorización correspondiente para realizar las obras descritas en esta manifestación de impacto ambiental. Como ya se mencionó anteriormente, la promovente una vez autorizado el proyecto en materia ambiental procederá a tramitar el Registro Nacional de Pesca para la unidad de producción acuícola.
Art. 30°.- *Las actividades pesqueras se clasifican en:* **II.-** *Cultivo o acuacultura con fines*		
Artículo 31°.- *Para realizar las actividades de pesca se requiere lo siguiente:* **I,** *Concesión, para:* **Inciso b)** *Acuacultura comercial* **II,** Permiso, para: **Inciso g)** *Acuacultura de fomento* **III,** *Autorización, para:* **Inciso d)** *Recolectar del medio natural reproductores, larvas, postlarvas, crías, huevos, semillas, alevines o en cualquier otro estadio, y* **Inciso e)** *Acuacultura didáctica.*		

Artículos 22.- *la Secretaría podrá inscribir en el Registro Nacional de Pesca a los acuicultores que no requieran concesión, permiso o Autorización.*	Al **proyecto** le aplica el Artículo, incisos y, fracciones anteriores, porque se trata de una actividad acuícola con fines comerciales.	Por el hecho de presentar a la autoridad correspondiente (SEMARNAT) la Manifestación de Impacto Ambiental, el promovente está cumpliendo con este apartado. El proyecto se vincula por la obligatoriedad de obtener la autorización correspondiente para realizar las obras descritas en esta manifestación de impacto ambiental. Como ya se mencionó anteriormente, la promovente una vez autorizado el proyecto en materia ambiental procederá a tramitar el Registro Nacional de Pesca para la unidad de producción acuícola.
Art. 30°.- *Las actividades pesqueras se clasifican en:* **II.-** *Cultivo o acuacultura con fines*		
Artículo 31°.- *Para realizar las actividades de pesca se requiere lo siguiente:* **I,** *Concesión, para:* **Inciso b)** *Acuacultura comercial* **II,** Permiso, para: **Inciso g)** *Acuacultura de fomento* **III,** *Autorización, para:* **Inciso d)** *Recolectar del medio natural reproductores, larvas, postlarvas, crías, huevos, semillas, alevines o en cualquier otro estadio, y* **Inciso e)** *Acuacultura didáctica.*		

Artículos 22.- *la Secretaría podrá inscribir en el Registro Nacional de Pesca a los acuicultores que no requieran concesión, permiso o Autorización.*	Al **proyecto** le aplica el Artículo, incisos y, fracciones anteriores, porque se trata de una actividad acuícola con fines comerciales.	Por el hecho de presentar a la autoridad correspondiente (SEMARNAT) la Manifestación de Impacto Ambiental, el promovente está cumpliendo con este apartado. El proyecto se vincula por la obligatoriedad de obtener la autorización correspondiente para realizar las obras descritas en esta manifestación de impacto ambiental. Como ya se mencionó anteriormente, la promovente una vez autorizado el proyecto en materia ambiental procederá a tramitar el Registro Nacional de Pesca para la unidad de producción acuícola.
Art. 30°.- *Las actividades pesqueras se clasifican en:* **II.-** *Cultivo o acuacultura con fines*		
Artículo 31°.- *Para realizar las actividades de pesca se requiere lo siguiente:* **I,** *Concesión, para:* **Inciso b)** *Acuacultura comercial* **II,** Permiso, para: **Inciso g)** *Acuacultura de fomento* **III,** *Autorización, para:* **Inciso d)** *Recolectar del medio natural reproductores, larvas, postlarvas, crías, huevos, semillas, alevines o en cualquier otro estadio, y* **Inciso e)** *Acuacultura didáctica.*		

Artículos 22.- *la Secretaría podrá inscribir en el Registro Nacional de Pesca a los acuicultores que no requieran concesión, permiso o Autorización.*	Al **proyecto** le aplica el Artículo, incisos y, fracciones anteriores, porque se trata de una actividad acuícola con fines comerciales.	Por el hecho de presentar a la autoridad correspondiente (SEMARNAT) la Manifestación de Impacto Ambiental, el promovente está cumpliendo con este apartado. El proyecto se vincula por la obligatoriedad de obtener la autorización correspondiente para realizar las obras descritas en esta manifestación de impacto ambiental. Como ya se mencionó anteriormente, la promovente una vez autorizado el proyecto en materia ambiental procederá a tramitar el Registro Nacional de Pesca para la unidad de producción acuícola.
Art. 30°.- *Las actividades pesqueras se clasifican en:* **II.-** *Cultivo o acuacultura con fines*		
Artículo 31°.- *Para realizar las actividades de pesca se requiere lo siguiente:* **I,** *Concesión, para:* **Inciso b)** *Acuacultura comercial* **II,** Permiso, para: **Inciso g)** *Acuacultura de fomento* **III,** *Autorización, para:* **Inciso d)** *Recolectar del medio natural reproductores, larvas, postlarvas, crías, huevos, semillas, alevines o en cualquier otro estadio, y* **Inciso e)** *Acuacultura didáctica.*		

Artículos 22.- *la Secretaría podrá inscribir en el Registro Nacional de Pesca a los acuicultores que no requieran concesión, permiso o Autorización.*	Al **proyecto** le aplica el Artículo, incisos y, fracciones anteriores, porque se trata de una actividad acuícola con fines comerciales.	Por el hecho de presentar a la autoridad correspondiente (SEMARNAT) la Manifestación de Impacto Ambiental, el promovente está cumpliendo con este apartado. El proyecto se vincula por la obligatoriedad de obtener la autorización correspondiente para realizar las obras descritas en esta manifestación de impacto ambiental. Como ya se mencionó anteriormente, la promovente una vez autorizado el proyecto en materia ambiental procederá a tramitar el Registro Nacional de Pesca para la unidad de producción acuícola.
Art. 30°.- *Las actividades pesqueras se clasifican en:* **II.-** *Cultivo o acuacultura con fines*		
Artículo 31°.- *Para realizar las actividades de pesca se requiere lo siguiente:* **I,** *Concesión, para:* **Inciso b)** *Acuacultura comercial* **II,** Permiso, para: **Inciso g)** *Acuacultura de fomento* **III,** *Autorización, para:* **Inciso d)** *Recolectar del medio natural reproductores, larvas, postlarvas, crías, huevos, semillas, alevines o en cualquier otro estadio, y* **Inciso e)** *Acuacultura didáctica.*		

Artículos 22.- *la Secretaría podrá inscribir en el Registro Nacional de Pesca a los acuicultores que no requieran concesión, permiso o Autorización.*	Al **proyecto** le aplica el Artículo, incisos y, fracciones anteriores, porque se trata de una actividad acuícola con fines comerciales.	Por el hecho de presentar a la autoridad correspondiente (SEMARNAT) la Manifestación de Impacto Ambiental, el promovente está cumpliendo con este apartado. El proyecto se vincula por la obligatoriedad de obtener la autorización correspondiente para realizar las obras descritas en esta manifestación de impacto ambiental. Como ya se mencionó anteriormente, la promovente una vez autorizado el proyecto en materia ambiental procederá a tramitar el Registro Nacional de Pesca para la unidad de producción acuícola.
Art. 30°.- *Las actividades pesqueras se clasifican en:* **II.-** *Cultivo o acuacultura con fines*		
Artículo 31°.- *Para realizar las actividades de pesca se requiere lo siguiente:* **I,** *Concesión, para:* **Inciso b)** *Acuacultura comercial* **II,** Permiso, para: **Inciso g)** *Acuacultura de fomento* **III,** *Autorización, para:* **Inciso d)** *Recolectar del medio natural reproductores, larvas, postlarvas, crías, huevos, semillas, alevines o en cualquier otro estadio, y* **Inciso e)** *Acuacultura didáctica.*		

Artículos 22.- *la Secretaría podrá inscribir en el Registro Nacional de Pesca a los acuicultores que no requieran concesión, permiso o Autorización.*	Al **proyecto** le aplica el Artículo, incisos y, fracciones anteriores, porque se trata de una actividad acuícola con fines comerciales.	Por el hecho de presentar a la autoridad correspondiente (SEMARNAT) la Manifestación de Impacto Ambiental, el promovente está cumpliendo con este apartado. El proyecto se vincula por la obligatoriedad de obtener la autorización correspondiente para realizar las obras descritas en esta manifestación de impacto ambiental. Como ya se mencionó anteriormente, la promovente una vez autorizado el proyecto en materia ambiental procederá a tramitar el Registro Nacional de Pesca para la unidad de producción acuícola.
Art. 30°.- *Las actividades pesqueras se clasifican en:* **II.-** *Cultivo o acuacultura con fines*		
Artículo 31°.- *Para realizar las actividades de pesca se requiere lo siguiente:* **I,** *Concesión, para:* **Inciso b)** *Acuacultura comercial* **II,** Permiso, para: **Inciso g)** *Acuacultura de fomento* **III,** *Autorización, para:* **Inciso d)** *Recolectar del medio natural reproductores, larvas, postlarvas, crías, huevos, semillas, alevines o en cualquier otro estadio, y* **Inciso e)** *Acuacultura didáctica.*		

Artículos 22.- *la Secretaría podrá inscribir en el Registro Nacional de Pesca a los acuicultores que no requieran concesión, permiso o Autorización.*	Al **proyecto** le aplica el Artículo, incisos y, fracciones anteriores, porque se trata de una actividad acuícola con fines comerciales.	Por el hecho de presentar a la autoridad correspondiente (SEMARNAT) la Manifestación de Impacto Ambiental, el promovente está cumpliendo con este apartado. El proyecto se vincula por la obligatoriedad de obtener la autorización correspondiente para realizar las obras descritas en esta manifestación de impacto ambiental. Como ya se mencionó anteriormente, la promovente una vez autorizado el proyecto en materia ambiental procederá a tramitar el Registro Nacional de Pesca para la unidad de producción acuícola.
Art. 30°.- *Las actividades pesqueras se clasifican en:* **II.-** *Cultivo o acuacultura con fines*		
Artículo 31°.- *Para realizar las actividades de pesca se requiere lo siguiente:* **I,** *Concesión, para:* **Inciso b)** *Acuacultura comercial* **II,** Permiso, para: **Inciso g)** *Acuacultura de fomento* **III,** *Autorización, para:* **Inciso d)** *Recolectar del medio natural reproductores, larvas, postlarvas, crías, huevos, semillas, alevines o en cualquier otro estadio, y* **Inciso e)** *Acuacultura didáctica.*		

Artículos 22.- *la Secretaría podrá inscribir en el Registro Nacional de Pesca a los acuicultores que no requieran concesión, permiso o Autorización.*	Al **proyecto** le aplica el Artículo, incisos y, fracciones anteriores, porque se trata de una actividad acuícola con fines comerciales.	Por el hecho de presentar a la autoridad correspondiente (SEMARNAT) la Manifestación de Impacto Ambiental, el promovente está cumpliendo con este apartado. El proyecto se vincula por la obligatoriedad de obtener la autorización correspondiente para realizar las obras descritas en esta manifestación de impacto ambiental. Como ya se mencionó anteriormente, la promovente una vez autorizado el proyecto en materia ambiental procederá a tramitar el Registro Nacional de Pesca para la unidad de producción acuícola.
Art. 30°.- *Las actividades pesqueras se clasifican en:* **II.-** *Cultivo o acuacultura con fines*		
Artículo 31°.- *Para realizar las actividades de pesca se requiere lo siguiente:* **I,** *Concesión, para:* **Inciso b)** *Acuacultura comercial* **II,** Permiso, para: **Inciso g)** *Acuacultura de fomento* **III,** *Autorización, para:* **Inciso d)** *Recolectar del medio natural reproductores, larvas, postlarvas, crías, huevos, semillas, alevines o en cualquier otro estadio, y* **Inciso e)** *Acuacultura didáctica.*		

Artículos 22.- *la Secretaría podrá inscribir en el Registro Nacional de Pesca a los acuicultores que no requieran concesión, permiso o Autorización.*	Al **proyecto** le aplica el Artículo, incisos y, fracciones anteriores, porque se trata de una actividad acuícola con fines comerciales.	Por el hecho de presentar a la autoridad correspondiente (SEMARNAT) la Manifestación de Impacto Ambiental, el promovente está cumpliendo con este apartado. El proyecto se vincula por la obligatoriedad de obtener la autorización correspondiente para realizar las obras descritas en esta manifestación de impacto ambiental. Como ya se mencionó anteriormente, la promovente una vez autorizado el proyecto en materia ambiental procederá a tramitar el Registro Nacional de Pesca para la unidad de producción acuícola.
Art. 30°.- *Las actividades pesqueras se clasifican en:* **II.-** *Cultivo o acuacultura con fines*		
Artículo 31°.- *Para realizar las actividades de pesca se requiere lo siguiente:* **I,** *Concesión, para:* **Inciso b)** *Acuacultura comercial* **II,** Permiso, para: **Inciso g)** *Acuacultura de fomento* **III,** *Autorización, para:* **Inciso d)** *Recolectar del medio natural reproductores, larvas, postlarvas, crías, huevos, semillas, alevines o en cualquier otro estadio, y* **Inciso e)** *Acuacultura didáctica.*		

Artículos 22.- *la Secretaría podrá inscribir en el Registro Nacional de Pesca a los acuicultores que no requieran concesión, permiso o Autorización.*	Al **proyecto** le aplica el Artículo, incisos y, fracciones anteriores, porque se trata de una actividad acuícola con fines comerciales.	Por el hecho de presentar a la autoridad correspondiente (SEMARNAT) la Manifestación de Impacto Ambiental, el promovente está cumpliendo con este apartado. El proyecto se vincula por la obligatoriedad de obtener la autorización correspondiente para realizar las obras descritas en esta manifestación de impacto ambiental. Como ya se mencionó anteriormente, la promovente una vez autorizado el proyecto en materia ambiental procederá a tramitar el Registro Nacional de Pesca para la unidad de producción acuícola.
Art. 30°.- *Las actividades pesqueras se clasifican en:* **II.-** *Cultivo o acuacultura con fines*		
Artículo 31°.- *Para realizar las actividades de pesca se requiere lo siguiente:* **I,** *Concesión, para:* **Inciso b)** *Acuacultura comercial* **II,** Permiso, para: **Inciso g)** *Acuacultura de fomento* **III,** *Autorización, para:* **Inciso d)** *Recolectar del medio natural reproductores, larvas, postlarvas, crías, huevos, semillas, alevines o en cualquier otro estadio, y* **Inciso e)** *Acuacultura didáctica.*		

Artículos 22.- *la Secretaría podrá inscribir en el Registro Nacional de Pesca a los acuicultores que no requieran concesión, permiso o Autorización.*	Al **proyecto** le aplica el Artículo, incisos y, fracciones anteriores, porque se trata de una actividad acuícola con fines comerciales.	Por el hecho de presentar a la autoridad correspondiente (SEMARNAT) la Manifestación de Impacto Ambiental, el promovente está cumpliendo con este apartado. El proyecto se vincula por la obligatoriedad de obtener la autorización correspondiente para realizar las obras descritas en esta manifestación de impacto ambiental. Como ya se mencionó anteriormente, la promovente una vez autorizado el proyecto en materia ambiental procederá a tramitar el Registro Nacional de Pesca para la unidad de producción acuícola.
Art. 30°.- *Las actividades pesqueras se clasifican en:* **II.-** *Cultivo o acuacultura con fines*		
Artículo 31°.- *Para realizar las actividades de pesca se requiere lo siguiente:* **I,** *Concesión, para:* **Inciso b)** *Acuacultura comercial* **II,** Permiso, para: **Inciso g)** *Acuacultura de fomento* **III,** *Autorización, para:* **Inciso d)** *Recolectar del medio natural reproductores, larvas, postlarvas, crías, huevos, semillas, alevines o en cualquier otro estadio, y* **Inciso e)** *Acuacultura didáctica.*		

Artículos 22.- *la Secretaría podrá inscribir en el Registro Nacional de Pesca a los acuicultores que no requieran concesión, permiso o Autorización.*	Al **proyecto** le aplica el Artículo, incisos y, fracciones anteriores, porque se trata de una actividad acuícola con fines comerciales.	Por el hecho de presentar a la autoridad correspondiente (SEMARNAT) la Manifestación de Impacto Ambiental, el promovente está cumpliendo con este apartado. El proyecto se vincula por la obligatoriedad de obtener la autorización correspondiente para realizar las obras descritas en esta manifestación de impacto ambiental. Como ya se mencionó anteriormente, la promovente una vez autorizado el proyecto en materia ambiental procederá a tramitar el Registro Nacional de Pesca para la unidad de producción acuícola.
Art. 30°.- *Las actividades pesqueras se clasifican en:* **II.-** *Cultivo o acuacultura con fines*		
Artículo 31°.- *Para realizar las actividades de pesca se requiere lo siguiente:* **I,** *Concesión, para:* **Inciso b)** *Acuacultura comercial* **II,** Permiso, para: **Inciso g)** *Acuacultura de fomento* **III,** *Autorización, para:* **Inciso d)** *Recolectar del medio natural reproductores, larvas, postlarvas, crías, huevos, semillas, alevines o en cualquier otro estadio, y* **Inciso e)** *Acuacultura didáctica.*		

Artículos 22.- *la Secretaría podrá inscribir en el Registro Nacional de Pesca a los acuicultores que no requieran concesión, permiso o Autorización.*	Al **proyecto** le aplica el Artículo, incisos y, fracciones anteriores, porque se trata de una actividad acuícola con fines comerciales.	Por el hecho de presentar a la autoridad correspondiente (SEMARNAT) la Manifestación de Impacto Ambiental, el promovente está cumpliendo con este apartado. El proyecto se vincula por la obligatoriedad de obtener la autorización correspondiente para realizar las obras descritas en esta manifestación de impacto ambiental. Como ya se mencionó anteriormente, la promovente una vez autorizado el proyecto en materia ambiental procederá a tramitar el Registro Nacional de Pesca para la unidad de producción acuícola.
Art. 30°.- *Las actividades pesqueras se clasifican en:* **II.-** *Cultivo o acuacultura con fines*		
Artículo 31°.- *Para realizar las actividades de pesca se requiere lo siguiente:* **I,** *Concesión, para:* **Inciso b)** *Acuacultura comercial* **II,** Permiso, para: **Inciso g)** *Acuacultura de fomento* **III,** *Autorización, para:* **Inciso d)** *Recolectar del medio natural reproductores, larvas, postlarvas, crías, huevos, semillas, alevines o en cualquier otro estadio, y* **Inciso e)** *Acuacultura didáctica.*		

Artículos 22.- *la Secretaría podrá inscribir en el Registro Nacional de Pesca a los acuicultores que no requieran concesión, permiso o Autorización.*	Al **proyecto** le aplica el Artículo, incisos y, fracciones anteriores, porque se trata de una actividad acuícola con fines comerciales.	Por el hecho de presentar a la autoridad correspondiente (SEMARNAT) la Manifestación de Impacto Ambiental, el promovente está cumpliendo con este apartado. El proyecto se vincula por la obligatoriedad de obtener la autorización correspondiente para realizar las obras descritas en esta manifestación de impacto ambiental. Como ya se mencionó anteriormente, la promovente una vez autorizado el proyecto en materia ambiental procederá a tramitar el Registro Nacional de Pesca para la unidad de producción acuícola.
Art. 30°.- *Las actividades pesqueras se clasifican en:* **II.-** *Cultivo o acuacultura con fines*		
Artículo 31°.- *Para realizar las actividades de pesca se requiere lo siguiente:* **I,** *Concesión, para:* **Inciso b)** *Acuacultura comercial* **II,** Permiso, para: **Inciso g)** *Acuacultura de fomento* **III,** *Autorización, para:* **Inciso d)** *Recolectar del medio natural reproductores, larvas, postlarvas, crías, huevos, semillas, alevines o en cualquier otro estadio, y* **Inciso e)** *Acuacultura didáctica.*		

Artículos 22.- *la Secretaría podrá inscribir en el Registro Nacional de Pesca a los acuicultores que no requieran concesión, permiso o Autorización.*	Al **proyecto** le aplica el Artículo, incisos y, fracciones anteriores, porque se trata de una actividad acuícola con fines comerciales.	Por el hecho de presentar a la autoridad correspondiente (SEMARNAT) la Manifestación de Impacto Ambiental, el promovente está cumpliendo con este apartado. El proyecto se vincula por la obligatoriedad de obtener la autorización correspondiente para realizar las obras descritas en esta manifestación de impacto ambiental. Como ya se mencionó anteriormente, la promovente una vez autorizado el proyecto en materia ambiental procederá a tramitar el Registro Nacional de Pesca para la unidad de producción acuícola.
Art. 30°.- *Las actividades pesqueras se clasifican en:* **II.-** *Cultivo o acuacultura con fines*		
Artículo 31°.- *Para realizar las actividades de pesca se requiere lo siguiente:* **I,** *Concesión, para:* **Inciso b)** *Acuacultura comercial* **II,** Permiso, para: **Inciso g)** *Acuacultura de fomento* **III,** *Autorización, para:* **Inciso d)** *Recolectar del medio natural reproductores, larvas, postlarvas, crías, huevos, semillas, alevines o en cualquier otro estadio, y* **Inciso e)** *Acuacultura didáctica.*		

Artículos 22.- *la Secretaría podrá inscribir en el Registro Nacional de Pesca a los acuicultores que no requieran concesión, permiso o Autorización.*	Al **proyecto** le aplica el Artículo, incisos y, fracciones anteriores, porque se trata de una actividad acuícola con fines comerciales.	Por el hecho de presentar a la autoridad correspondiente (SEMARNAT) la Manifestación de Impacto Ambiental, el promovente está cumpliendo con este apartado. El proyecto se vincula por la obligatoriedad de obtener la autorización correspondiente para realizar las obras descritas en esta manifestación de impacto ambiental. Como ya se mencionó anteriormente, la promovente una vez autorizado el proyecto en materia ambiental procederá a tramitar el Registro Nacional de Pesca para la unidad de producción acuícola.
Art. 30°.- *Las actividades pesqueras se clasifican en:* **II.-** *Cultivo o acuacultura con fines*		
Artículo 31°.- *Para realizar las actividades de pesca se requiere lo siguiente:* **I,** *Concesión, para:* **Inciso b)** *Acuacultura comercial* **II,** Permiso, para: **Inciso g)** *Acuacultura de fomento* **III,** *Autorización, para:* **Inciso d)** *Recolectar del medio natural reproductores, larvas, postlarvas, crías, huevos, semillas, alevines o en cualquier otro estadio, y* **Inciso e)** *Acuacultura didáctica.*		

Artículos 22.- *la Secretaría podrá inscribir en el Registro Nacional de Pesca a los acuicultores que no requieran concesión, permiso o Autorización.*	Al **proyecto** le aplica el Artículo, incisos y, fracciones anteriores, porque se trata de una actividad acuícola con fines comerciales.	Por el hecho de presentar a la autoridad correspondiente (SEMARNAT) la Manifestación de Impacto Ambiental, el promovente está cumpliendo con este apartado. El proyecto se vincula por la obligatoriedad de obtener la autorización correspondiente para realizar las obras descritas en esta manifestación de impacto ambiental. Como ya se mencionó anteriormente, la promovente una vez autorizado el proyecto en materia ambiental procederá a tramitar el Registro Nacional de Pesca para la unidad de producción acuícola.
Art. 30°.- *Las actividades pesqueras se clasifican en:* **II.-** *Cultivo o acuacultura con fines*		
Artículo 31°.- *Para realizar las actividades de pesca se requiere lo siguiente:* **I,** *Concesión, para:* **Inciso b)** *Acuacultura comercial* **II,** Permiso, para: **Inciso g)** *Acuacultura de fomento* **III,** *Autorización, para:* **Inciso d)** *Recolectar del medio natural reproductores, larvas, postlarvas, crías, huevos, semillas, alevines o en cualquier otro estadio, y* **Inciso e)** *Acuacultura didáctica.*		

Artículos 22.- *la Secretaría podrá inscribir en el Registro Nacional de Pesca a los acuicultores que no requieran concesión, permiso o Autorización.*	Al **proyecto** le aplica el Artículo, incisos y, fracciones anteriores, porque se trata de una actividad acuícola con fines comerciales.	Por el hecho de presentar a la autoridad correspondiente (SEMARNAT) la Manifestación de Impacto Ambiental, el promovente está cumpliendo con este apartado. El proyecto se vincula por la obligatoriedad de obtener la autorización correspondiente para realizar las obras descritas en esta manifestación de impacto ambiental. Como ya se mencionó anteriormente, la promovente una vez autorizado el proyecto en materia ambiental procederá a tramitar el Registro Nacional de Pesca para la unidad de producción acuícola.
Art. 30°.- *Las actividades pesqueras se clasifican en:* **II.-** *Cultivo o acuacultura con fines*		
Artículo 31°.- *Para realizar las actividades de pesca se requiere lo siguiente:* **I,** *Concesión, para:* **Inciso b)** *Acuacultura comercial* **II,** Permiso, para: **Inciso g)** *Acuacultura de fomento* **III,** *Autorización, para:* **Inciso d)** *Recolectar del medio natural reproductores, larvas, postlarvas, crías, huevos, semillas, alevines o en cualquier otro estadio, y* **Inciso e)** *Acuacultura didáctica.*		

Artículos 22.- *la Secretaría podrá inscribir en el Registro Nacional de Pesca a los acuicultores que no requieran concesión, permiso o Autorización.*	Al **proyecto** le aplica el Artículo, incisos y, fracciones anteriores, porque se trata de una actividad acuícola con fines comerciales.	Por el hecho de presentar a la autoridad correspondiente (SEMARNAT) la Manifestación de Impacto Ambiental, el promovente está cumpliendo con este apartado. El proyecto se vincula por la obligatoriedad de obtener la autorización correspondiente para realizar las obras descritas en esta manifestación de impacto ambiental. Como ya se mencionó anteriormente, la promovente una vez autorizado el proyecto en materia ambiental procederá a tramitar el Registro Nacional de Pesca para la unidad de producción acuícola.
Art. 30°.- *Las actividades pesqueras se clasifican en:* **II.-** *Cultivo o acuacultura con fines*		
Artículo 31°.- *Para realizar las actividades de pesca se requiere lo siguiente:* **I,** *Concesión, para:* **Inciso b)** *Acuacultura comercial* **II,** Permiso, para: **Inciso g)** *Acuacultura de fomento* **III,** *Autorización, para:* **Inciso d)** *Recolectar del medio natural reproductores, larvas, postlarvas, crías, huevos, semillas, alevines o en cualquier otro estadio, y* **Inciso e)** *Acuacultura didáctica.*		

Artículos 22.- *la Secretaría podrá inscribir en el Registro Nacional de Pesca a los acuicultores que no requieran concesión, permiso o Autorización.*	Al **proyecto** le aplica el Artículo, incisos y, fracciones anteriores, porque se trata de una actividad acuícola con fines comerciales.	Por el hecho de presentar a la autoridad correspondiente (SEMARNAT) la Manifestación de Impacto Ambiental, el promovente está cumpliendo con este apartado. El proyecto se vincula por la obligatoriedad de obtener la autorización correspondiente para realizar las obras descritas en esta manifestación de impacto ambiental. Como ya se mencionó anteriormente, la promovente una vez autorizado el proyecto en materia ambiental procederá a tramitar el Registro Nacional de Pesca para la unidad de producción acuícola.
Art. 30°.- *Las actividades pesqueras se clasifican en:* **II.-** *Cultivo o acuacultura con fines*		
Artículo 31°.- *Para realizar las actividades de pesca se requiere lo siguiente:* **I,** *Concesión, para:* **Inciso b)** *Acuacultura comercial* **II,** Permiso, para: **Inciso g)** *Acuacultura de fomento* **III,** *Autorización, para:* **Inciso d)** *Recolectar del medio natural reproductores, larvas, postlarvas, crías, huevos, semillas, alevines o en cualquier otro estadio, y* **Inciso e)** *Acuacultura didáctica.*		

Artículos 22.- *la Secretaría podrá inscribir en el Registro Nacional de Pesca a los acuicultores que no requieran concesión, permiso o Autorización.*	Al **proyecto** le aplica el Artículo, incisos y, fracciones anteriores, porque se trata de una actividad acuícola con fines comerciales.	Por el hecho de presentar a la autoridad correspondiente (SEMARNAT) la Manifestación de Impacto Ambiental, el promovente está cumpliendo con este apartado. El proyecto se vincula por la obligatoriedad de obtener la autorización correspondiente para realizar las obras descritas en esta manifestación de impacto ambiental. Como ya se mencionó anteriormente, la promovente una vez autorizado el proyecto en materia ambiental procederá a tramitar el Registro Nacional de Pesca para la unidad de producción acuícola.
Art. 30°.- *Las actividades pesqueras se clasifican en:* **II.-** *Cultivo o acuacultura con fines*		
Artículo 31°.- *Para realizar las actividades de pesca se requiere lo siguiente:* **I,** *Concesión, para:* **Inciso b)** *Acuacultura comercial* **II,** Permiso, para: **Inciso g)** *Acuacultura de fomento* **III,** *Autorización, para:* **Inciso d)** *Recolectar del medio natural reproductores, larvas, postlarvas, crías, huevos, semillas, alevines o en cualquier otro estadio, y* **Inciso e)** *Acuacultura didáctica.*		

Artículos 22.- *la Secretaría podrá inscribir en el Registro Nacional de Pesca a los acuicultores que no requieran concesión, permiso o Autorización.*	Al **proyecto** le aplica el Artículo, incisos y, fracciones anteriores, porque se trata de una actividad acuícola con fines comerciales.	Por el hecho de presentar a la autoridad correspondiente (SEMARNAT) la Manifestación de Impacto Ambiental, el promovente está cumpliendo con este apartado. El proyecto se vincula por la obligatoriedad de obtener la autorización correspondiente para realizar las obras descritas en esta manifestación de impacto ambiental. Como ya se mencionó anteriormente, la promovente una vez autorizado el proyecto en materia ambiental procederá a tramitar el Registro Nacional de Pesca para la unidad de producción acuícola.
Art. 30°.- *Las actividades pesqueras se clasifican en:* **II.-** *Cultivo o acuacultura con fines*		
Artículo 31°.- *Para realizar las actividades de pesca se requiere lo siguiente:* **I,** *Concesión, para:* **Inciso b)** *Acuacultura comercial* **II,** Permiso, para: **Inciso g)** *Acuacultura de fomento* **III,** *Autorización, para:* **Inciso d)** *Recolectar del medio natural reproductores, larvas, postlarvas, crías, huevos, semillas, alevines o en cualquier otro estadio, y* **Inciso e)** *Acuacultura didáctica.*		

Artículos 22.- *la Secretaría podrá inscribir en el Registro Nacional de Pesca a los acuicultores que no requieran concesión, permiso o Autorización.*	Al **proyecto** le aplica el Artículo, incisos y, fracciones anteriores, porque se trata de una actividad acuícola con fines comerciales.	Por el hecho de presentar a la autoridad correspondiente (SEMARNAT) la Manifestación de Impacto Ambiental, el promovente está cumpliendo con este apartado. El proyecto se vincula por la obligatoriedad de obtener la autorización correspondiente para realizar las obras descritas en esta manifestación de impacto ambiental. Como ya se mencionó anteriormente, la promovente una vez autorizado el proyecto en materia ambiental procederá a tramitar el Registro Nacional de Pesca para la unidad de producción acuícola.
Art. 30°.- *Las actividades pesqueras se clasifican en:* **II.-** *Cultivo o acuacultura con fines*		
Artículo 31°.- *Para realizar las actividades de pesca se requiere lo siguiente:* **I,** *Concesión, para:* **Inciso b)** *Acuacultura comercial* **II,** Permiso, para: **Inciso g)** *Acuacultura de fomento* **III,** *Autorización, para:* **Inciso d)** *Recolectar del medio natural reproductores, larvas, postlarvas, crías, huevos, semillas, alevines o en cualquier otro estadio, y* **Inciso e)** *Acuacultura didáctica.*		

Artículos 22.- *la Secretaría podrá inscribir en el Registro Nacional de Pesca a los acuicultores que no requieran concesión, permiso o Autorización.*	Al **proyecto** le aplica el Artículo, incisos y, fracciones anteriores, porque se trata de una actividad acuícola con fines comerciales.	Por el hecho de presentar a la autoridad correspondiente (SEMARNAT) la Manifestación de Impacto Ambiental, el promovente está cumpliendo con este apartado. El proyecto se vincula por la obligatoriedad de obtener la autorización correspondiente para realizar las obras descritas en esta manifestación de impacto ambiental. Como ya se mencionó anteriormente, la promovente una vez autorizado el proyecto en materia ambiental procederá a tramitar el Registro Nacional de Pesca para la unidad de producción acuícola.
Art. 30°.- *Las actividades pesqueras se clasifican en:* **II.-** *Cultivo o acuacultura con fines*		
Artículo 31°.- *Para realizar las actividades de pesca se requiere lo siguiente:* **I,** *Concesión, para:* **Inciso b)** *Acuacultura comercial* **II,** Permiso, para: **Inciso g)** *Acuacultura de fomento* **III,** *Autorización, para:* **Inciso d)** *Recolectar del medio natural reproductores, larvas, postlarvas, crías, huevos, semillas, alevines o en cualquier otro estadio, y* **Inciso e)** *Acuacultura didáctica.*		

Artículos 22.- *la Secretaría podrá inscribir en el Registro Nacional de Pesca a los acuicultores que no requieran concesión, permiso o Autorización.*	Al **proyecto** le aplica el Artículo, incisos y, fracciones anteriores, porque se trata de una actividad acuícola con fines comerciales.	Por el hecho de presentar a la autoridad correspondiente (SEMARNAT) la Manifestación de Impacto Ambiental, el promovente está cumpliendo con este apartado. El proyecto se vincula por la obligatoriedad de obtener la autorización correspondiente para realizar las obras descritas en esta manifestación de impacto ambiental. Como ya se mencionó anteriormente, la promovente una vez autorizado el proyecto en materia ambiental procederá a tramitar el Registro Nacional de Pesca para la unidad de producción acuícola.
Art. 30°.- *Las actividades pesqueras se clasifican en:* **II.-** *Cultivo o acuacultura con fines*		
Artículo 31°.- *Para realizar las actividades de pesca se requiere lo siguiente:* **I,** *Concesión, para:* **Inciso b)** *Acuacultura comercial* **II,** Permiso, para: **Inciso g)** *Acuacultura de fomento* **III,** *Autorización, para:* **Inciso d)** *Recolectar del medio natural reproductores, larvas, postlarvas, crías, huevos, semillas, alevines o en cualquier otro estadio, y* **Inciso e)** *Acuacultura didáctica.*		

Artículos 22.- *la Secretaría podrá inscribir en el Registro Nacional de Pesca a los acuicultores que no requieran concesión, permiso o Autorización.*	Al **proyecto** le aplica el Artículo, incisos y, fracciones anteriores, porque se trata de una actividad acuícola con fines comerciales.	Por el hecho de presentar a la autoridad correspondiente (SEMARNAT) la Manifestación de Impacto Ambiental, el promovente está cumpliendo con este apartado. El proyecto se vincula por la obligatoriedad de obtener la autorización correspondiente para realizar las obras descritas en esta manifestación de impacto ambiental. Como ya se mencionó anteriormente, la promovente una vez autorizado el proyecto en materia ambiental procederá a tramitar el Registro Nacional de Pesca para la unidad de producción acuícola.
Art. 30°.- *Las actividades pesqueras se clasifican en:* **II.-** *Cultivo o acuacultura con fines*		
Artículo 31°.- *Para realizar las actividades de pesca se requiere lo siguiente:* **I,** *Concesión, para:* **Inciso b)** *Acuacultura comercial* **II,** Permiso, para: **Inciso g)** *Acuacultura de fomento* **III,** *Autorización, para:* **Inciso d)** *Recolectar del medio natural reproductores, larvas, postlarvas, crías, huevos, semillas, alevines o en cualquier otro estadio, y* **Inciso e)** *Acuacultura didáctica.*		

Artículos 22.- *la Secretaría podrá inscribir en el Registro Nacional de Pesca a los acuicultores que no requieran concesión, permiso o Autorización.*	Al **proyecto** le aplica el Artículo, incisos y, fracciones anteriores, porque se trata de una actividad acuícola con fines comerciales.	Por el hecho de presentar a la autoridad correspondiente (SEMARNAT) la Manifestación de Impacto Ambiental, el promovente está cumpliendo con este apartado. El proyecto se vincula por la obligatoriedad de obtener la autorización correspondiente para realizar las obras descritas en esta manifestación de impacto ambiental. Como ya se mencionó anteriormente, la promovente una vez autorizado el proyecto en materia ambiental procederá a tramitar el Registro Nacional de Pesca para la unidad de producción acuícola.
Art. 30°.- *Las actividades pesqueras se clasifican en:* **II.-** *Cultivo o acuacultura con fines*		
Artículo 31°.- *Para realizar las actividades de pesca se requiere lo siguiente:* **I,** *Concesión, para:* **Inciso b)** *Acuacultura comercial* **II,** Permiso, para: **Inciso g)** *Acuacultura de fomento* **III,** *Autorización, para:* **Inciso d)** *Recolectar del medio natural reproductores, larvas, postlarvas, crías, huevos, semillas, alevines o en cualquier otro estadio, y* **Inciso e)** *Acuacultura didáctica.*		

Artículos 22.- *la Secretaría podrá inscribir en el Registro Nacional de Pesca a los acuicultores que no requieran concesión, permiso o Autorización.*	Al **proyecto** le aplica el Artículo, incisos y, fracciones anteriores, porque se trata de una actividad acuícola con fines comerciales.	Por el hecho de presentar a la autoridad correspondiente (SEMARNAT) la Manifestación de Impacto Ambiental, el promovente está cumpliendo con este apartado. El proyecto se vincula por la obligatoriedad de obtener la autorización correspondiente para realizar las obras descritas en esta manifestación de impacto ambiental. Como ya se mencionó anteriormente, la promovente una vez autorizado el proyecto en materia ambiental procederá a tramitar el Registro Nacional de Pesca para la unidad de producción acuícola.
Art. 30°.- *Las actividades pesqueras se clasifican en:* **II.-** *Cultivo o acuacultura con fines*		
Artículo 31°.- *Para realizar las actividades de pesca se requiere lo siguiente:* **I,** *Concesión, para:* **Inciso b)** *Acuacultura comercial* **II,** Permiso, para: **Inciso g)** *Acuacultura de fomento* **III,** *Autorización, para:* **Inciso d)** *Recolectar del medio natural reproductores, larvas, postlarvas, crías, huevos, semillas, alevines o en cualquier otro estadio, y* **Inciso e)** *Acuacultura didáctica.*		

Artículos 22.- *la Secretaría podrá inscribir en el Registro Nacional de Pesca a los acuicultores que no requieran concesión, permiso o Autorización.*	Al **proyecto** le aplica el Artículo, incisos y, fracciones anteriores, porque se trata de una actividad acuícola con fines comerciales.	Por el hecho de presentar a la autoridad correspondiente (SEMARNAT) la Manifestación de Impacto Ambiental, el promovente está cumpliendo con este apartado. El proyecto se vincula por la obligatoriedad de obtener la autorización correspondiente para realizar las obras descritas en esta manifestación de impacto ambiental. Como ya se mencionó anteriormente, la promovente una vez autorizado el proyecto en materia ambiental procederá a tramitar el Registro Nacional de Pesca para la unidad de producción acuícola.
Art. 30°.- *Las actividades pesqueras se clasifican en:* **II.-** *Cultivo o acuacultura con fines*		
Artículo 31°.- *Para realizar las actividades de pesca se requiere lo siguiente:* **I,** *Concesión, para:* **Inciso b)** *Acuacultura comercial* **II,** Permiso, para: **Inciso g)** *Acuacultura de fomento* **III,** *Autorización, para:* **Inciso d)** *Recolectar del medio natural reproductores, larvas, postlarvas, crías, huevos, semillas, alevines o en cualquier otro estadio, y* **Inciso e)** *Acuacultura didáctica.*		

Artículos 22.- *la Secretaría podrá inscribir en el Registro Nacional de Pesca a los acuicultores que no requieran concesión, permiso o Autorización.*	Al **proyecto** le aplica el Artículo, incisos y, fracciones anteriores, porque se trata de una actividad acuícola con fines comerciales.	Por el hecho de presentar a la autoridad correspondiente (SEMARNAT) la Manifestación de Impacto Ambiental, el promovente está cumpliendo con este apartado. El proyecto se vincula por la obligatoriedad de obtener la autorización correspondiente para realizar las obras descritas en esta manifestación de impacto ambiental. Como ya se mencionó anteriormente, la promovente una vez autorizado el proyecto en materia ambiental procederá a tramitar el Registro Nacional de Pesca para la unidad de producción acuícola.
Art. 30°.- *Las actividades pesqueras se clasifican en:* **II.-** *Cultivo o acuacultura con fines*		
Artículo 31°.- *Para realizar las actividades de pesca se requiere lo siguiente:* **I,** *Concesión, para:* **Inciso b)** *Acuacultura comercial* **II,** Permiso, para: **Inciso g)** *Acuacultura de fomento* **III,** *Autorización, para:* **Inciso d)** *Recolectar del medio natural reproductores, larvas, postlarvas, crías, huevos, semillas, alevines o en cualquier otro estadio, y* **Inciso e)** *Acuacultura didáctica.*		

Artículos 22.- *la Secretaría podrá inscribir en el Registro Nacional de Pesca a los acuicultores que no requieran concesión, permiso o Autorización.*	Al **proyecto** le aplica el Artículo, incisos y, fracciones anteriores, porque se trata de una actividad acuícola con fines comerciales.	Por el hecho de presentar a la autoridad correspondiente (SEMARNAT) la Manifestación de Impacto Ambiental, el promovente está cumpliendo con este apartado. El proyecto se vincula por la obligatoriedad de obtener la autorización correspondiente para realizar las obras descritas en esta manifestación de impacto ambiental. Como ya se mencionó anteriormente, la promovente una vez autorizado el proyecto en materia ambiental procederá a tramitar el Registro Nacional de Pesca para la unidad de producción acuícola.
Art. 30°.- *Las actividades pesqueras se clasifican en:* **II.-** *Cultivo o acuacultura con fines*		
Artículo 31°.- *Para realizar las actividades de pesca se requiere lo siguiente:* **I,** *Concesión, para:* **Inciso b)** *Acuacultura comercial* **II,** Permiso, para: **Inciso g)** *Acuacultura de fomento* **III,** *Autorización, para:* **Inciso d)** *Recolectar del medio natural reproductores, larvas, postlarvas, crías, huevos, semillas, alevines o en cualquier otro estadio, y* **Inciso e)** *Acuacultura didáctica.*		

Artículos 22.- *la Secretaría podrá inscribir en el Registro Nacional de Pesca a los acuicultores que no requieran concesión, permiso o Autorización.*	Al **proyecto** le aplica el Artículo, incisos y, fracciones anteriores, porque se trata de una actividad acuícola con fines comerciales.	Por el hecho de presentar a la autoridad correspondiente (SEMARNAT) la Manifestación de Impacto Ambiental, el promovente está cumpliendo con este apartado. El proyecto se vincula por la obligatoriedad de obtener la autorización correspondiente para realizar las obras descritas en esta manifestación de impacto ambiental. Como ya se mencionó anteriormente, la promovente una vez autorizado el proyecto en materia ambiental procederá a tramitar el Registro Nacional de Pesca para la unidad de producción acuícola.
Art. 30°.- *Las actividades pesqueras se clasifican en:* **II.-** *Cultivo o acuacultura con fines*		
Artículo 31°.- *Para realizar las actividades de pesca se requiere lo siguiente:* **I,** *Concesión, para:* **Inciso b)** *Acuacultura comercial* **II,** Permiso, para: **Inciso g)** *Acuacultura de fomento* **III,** *Autorización, para:* **Inciso d)** *Recolectar del medio natural reproductores, larvas, postlarvas, crías, huevos, semillas, alevines o en cualquier otro estadio, y* **Inciso e)** *Acuacultura didáctica.*		

Artículos 22.- *la Secretaría podrá inscribir en el Registro Nacional de Pesca a los acuicultores que no requieran concesión, permiso o Autorización.*	Al **proyecto** le aplica el Artículo, incisos y, fracciones anteriores, porque se trata de una actividad acuícola con fines comerciales.	Por el hecho de presentar a la autoridad correspondiente (SEMARNAT) la Manifestación de Impacto Ambiental, el promovente está cumpliendo con este apartado. El proyecto se vincula por la obligatoriedad de obtener la autorización correspondiente para realizar las obras descritas en esta manifestación de impacto ambiental. Como ya se mencionó anteriormente, la promovente una vez autorizado el proyecto en materia ambiental procederá a tramitar el Registro Nacional de Pesca para la unidad de producción acuícola.
Art. 30°.- *Las actividades pesqueras se clasifican en:* **II.-** *Cultivo o acuacultura con fines*		
Artículo 31°.- *Para realizar las actividades de pesca se requiere lo siguiente:* **I,** *Concesión, para:* **Inciso b)** *Acuacultura comercial* **II,** Permiso, para: **Inciso g)** *Acuacultura de fomento* **III,** *Autorización, para:* **Inciso d)** *Recolectar del medio natural reproductores, larvas, postlarvas, crías, huevos, semillas, alevines o en cualquier otro estadio, y* **Inciso e)** *Acuacultura didáctica.*		

Artículos 22.- *la Secretaría podrá inscribir en el Registro Nacional de Pesca a los acuicultores que no requieran concesión, permiso o Autorización.*	Al **proyecto** le aplica el Artículo, incisos y, fracciones anteriores, porque se trata de una actividad acuícola con fines comerciales.	Por el hecho de presentar a la autoridad correspondiente (SEMARNAT) la Manifestación de Impacto Ambiental, el promovente está cumpliendo con este apartado. El proyecto se vincula por la obligatoriedad de obtener la autorización correspondiente para realizar las obras descritas en esta manifestación de impacto ambiental. Como ya se mencionó anteriormente, la promovente una vez autorizado el proyecto en materia ambiental procederá a tramitar el Registro Nacional de Pesca para la unidad de producción acuícola.
Art. 30°.- *Las actividades pesqueras se clasifican en:* **II.-** *Cultivo o acuacultura con fines*		
Artículo 31°.- *Para realizar las actividades de pesca se requiere lo siguiente:* **I,** *Concesión, para:* **Inciso b)** *Acuacultura comercial* **II,** Permiso, para: **Inciso g)** *Acuacultura de fomento* **III,** *Autorización, para:* **Inciso d)** *Recolectar del medio natural reproductores, larvas, postlarvas, crías, huevos, semillas, alevines o en cualquier otro estadio, y* **Inciso e)** *Acuacultura didáctica.*		

Artículos 22.- *la Secretaría podrá inscribir en el Registro Nacional de Pesca a los acuicultores que no requieran concesión, permiso o Autorización.*	Al **proyecto** le aplica el Artículo, incisos y, fracciones anteriores, porque se trata de una actividad acuícola con fines comerciales.	Por el hecho de presentar a la autoridad correspondiente (SEMARNAT) la Manifestación de Impacto Ambiental, el promovente está cumpliendo con este apartado. El proyecto se vincula por la obligatoriedad de obtener la autorización correspondiente para realizar las obras descritas en esta manifestación de impacto ambiental. Como ya se mencionó anteriormente, la promovente una vez autorizado el proyecto en materia ambiental procederá a tramitar el Registro Nacional de Pesca para la unidad de producción acuícola.
Art. 30°.- *Las actividades pesqueras se clasifican en:* **II.-** *Cultivo o acuacultura con fines*		
Artículo 31°.- *Para realizar las actividades de pesca se requiere lo siguiente:* **I,** *Concesión, para:* **Inciso b)** *Acuacultura comercial* **II,** Permiso, para: **Inciso g)** *Acuacultura de fomento* **III,** *Autorización, para:* **Inciso d)** *Recolectar del medio natural reproductores, larvas, postlarvas, crías, huevos, semillas, alevines o en cualquier otro estadio, y* **Inciso e)** *Acuacultura didáctica.*		

Artículos 22.- *la Secretaría podrá inscribir en el Registro Nacional de Pesca a los acuicultores que no requieran concesión, permiso o Autorización.*	Al **proyecto** le aplica el Artículo, incisos y, fracciones anteriores, porque se trata de una actividad acuícola con fines comerciales.	Por el hecho de presentar a la autoridad correspondiente (SEMARNAT) la Manifestación de Impacto Ambiental, el promovente está cumpliendo con este apartado. El proyecto se vincula por la obligatoriedad de obtener la autorización correspondiente para realizar las obras descritas en esta manifestación de impacto ambiental. Como ya se mencionó anteriormente, la promovente una vez autorizado el proyecto en materia ambiental procederá a tramitar el Registro Nacional de Pesca para la unidad de producción acuícola.
Art. 30°.- *Las actividades pesqueras se clasifican en:* **II.-** *Cultivo o acuacultura con fines*		
Artículo 31°.- *Para realizar las actividades de pesca se requiere lo siguiente:* **I,** *Concesión, para:* **Inciso b)** *Acuacultura comercial* **II,** Permiso, para: **Inciso g)** *Acuacultura de fomento* **III,** *Autorización, para:* **Inciso d)** *Recolectar del medio natural reproductores, larvas, postlarvas, crías, huevos, semillas, alevines o en cualquier otro estadio, y* **Inciso e)** *Acuacultura didáctica.*		

Artículos 22.- *la Secretaría podrá inscribir en el Registro Nacional de Pesca a los acuicultores que no requieran concesión, permiso o Autorización.*	Al **proyecto** le aplica el Artículo, incisos y, fracciones anteriores, porque se trata de una actividad acuícola con fines comerciales.	Por el hecho de presentar a la autoridad correspondiente (SEMARNAT) la Manifestación de Impacto Ambiental, el promovente está cumpliendo con este apartado. El proyecto se vincula por la obligatoriedad de obtener la autorización correspondiente para realizar las obras descritas en esta manifestación de impacto ambiental. Como ya se mencionó anteriormente, la promovente una vez autorizado el proyecto en materia ambiental procederá a tramitar el Registro Nacional de Pesca para la unidad de producción acuícola.
Art. 30°.- *Las actividades pesqueras se clasifican en:* **II.-** *Cultivo o acuacultura con fines*		
Artículo 31°.- *Para realizar las actividades de pesca se requiere lo siguiente:* **I,** *Concesión, para:* **Inciso b)** *Acuacultura comercial* **II,** Permiso, para: **Inciso g)** *Acuacultura de fomento* **III,** *Autorización, para:* **Inciso d)** *Recolectar del medio natural reproductores, larvas, postlarvas, crías, huevos, semillas, alevines o en cualquier otro estadio, y* **Inciso e)** *Acuacultura didáctica.*		

Artículos 22.- *la Secretaría podrá inscribir en el Registro Nacional de Pesca a los acuicultores que no requieran concesión, permiso o Autorización.*	Al **proyecto** le aplica el Artículo, incisos y, fracciones anteriores, porque se trata de una actividad acuícola con fines comerciales.	Por el hecho de presentar a la autoridad correspondiente (SEMARNAT) la Manifestación de Impacto Ambiental, el promovente está cumpliendo con este apartado. El proyecto se vincula por la obligatoriedad de obtener la autorización correspondiente para realizar las obras descritas en esta manifestación de impacto ambiental. Como ya se mencionó anteriormente, la promovente una vez autorizado el proyecto en materia ambiental procederá a tramitar el Registro Nacional de Pesca para la unidad de producción acuícola.
Art. 30°.- *Las actividades pesqueras se clasifican en:* **II.-** *Cultivo o acuacultura con fines*		
Artículo 31°.- *Para realizar las actividades de pesca se requiere lo siguiente:* **I,** *Concesión, para:* **Inciso b)** *Acuacultura comercial* **II,** Permiso, para: **Inciso g)** *Acuacultura de fomento* **III,** *Autorización, para:* **Inciso d)** *Recolectar del medio natural reproductores, larvas, postlarvas, crías, huevos, semillas, alevines o en cualquier otro estadio, y* **Inciso e)** *Acuacultura didáctica.*		

Artículos 22.- *la Secretaría podrá inscribir en el Registro Nacional de Pesca a los acuicultores que no requieran concesión, permiso o Autorización.*	Al **proyecto** le aplica el Artículo, incisos y, fracciones anteriores, porque se trata de una actividad acuícola con fines comerciales.	Por el hecho de presentar a la autoridad correspondiente (SEMARNAT) la Manifestación de Impacto Ambiental, el promovente está cumpliendo con este apartado. El proyecto se vincula por la obligatoriedad de obtener la autorización correspondiente para realizar las obras descritas en esta manifestación de impacto ambiental. Como ya se mencionó anteriormente, la promovente una vez autorizado el proyecto en materia ambiental procederá a tramitar el Registro Nacional de Pesca para la unidad de producción acuícola.
Art. 30°.- *Las actividades pesqueras se clasifican en:* **II.-** *Cultivo o acuacultura con fines*		
Artículo 31°.- *Para realizar las actividades de pesca se requiere lo siguiente:* **I,** *Concesión, para:* **Inciso b)** *Acuacultura comercial* **II,** Permiso, para: **Inciso g)** *Acuacultura de fomento* **III,** *Autorización, para:* **Inciso d)** *Recolectar del medio natural reproductores, larvas, postlarvas, crías, huevos, semillas, alevines o en cualquier otro estadio, y* **Inciso e)** *Acuacultura didáctica.*		

Artículos 22.- *la Secretaría podrá inscribir en el Registro Nacional de Pesca a los acuicultores que no requieran concesión, permiso o Autorización.*	Al **proyecto** le aplica el Artículo, incisos y, fracciones anteriores, porque se trata de una actividad acuícola con fines comerciales.	Por el hecho de presentar a la autoridad correspondiente (SEMARNAT) la Manifestación de Impacto Ambiental, el promovente está cumpliendo con este apartado. El proyecto se vincula por la obligatoriedad de obtener la autorización correspondiente para realizar las obras descritas en esta manifestación de impacto ambiental. Como ya se mencionó anteriormente, la promovente una vez autorizado el proyecto en materia ambiental procederá a tramitar el Registro Nacional de Pesca para la unidad de producción acuícola.
Art. 30°.- *Las actividades pesqueras se clasifican en:* **II.-** *Cultivo o acuacultura con fines*		
Artículo 31°.- *Para realizar las actividades de pesca se requiere lo siguiente:* **I,** *Concesión, para:* **Inciso b)** *Acuacultura comercial* **II,** Permiso, para: **Inciso g)** *Acuacultura de fomento* **III,** *Autorización, para:* **Inciso d)** *Recolectar del medio natural reproductores, larvas, postlarvas, crías, huevos, semillas, alevines o en cualquier otro estadio, y* **Inciso e)** *Acuacultura didáctica.*		

Artículos 22.- *la Secretaría podrá inscribir en el Registro Nacional de Pesca a los acuicultores que no requieran concesión, permiso o Autorización.*	Al **proyecto** le aplica el Artículo, incisos y, fracciones anteriores, porque se trata de una actividad acuícola con fines comerciales.	Por el hecho de presentar a la autoridad correspondiente (SEMARNAT) la Manifestación de Impacto Ambiental, el promovente está cumpliendo con este apartado. El proyecto se vincula por la obligatoriedad de obtener la autorización correspondiente para realizar las obras descritas en esta manifestación de impacto ambiental. Como ya se mencionó anteriormente, la promovente una vez autorizado el proyecto en materia ambiental procederá a tramitar el Registro Nacional de Pesca para la unidad de producción acuícola.
Art. 30°.- *Las actividades pesqueras se clasifican en:* **II.-** *Cultivo o acuacultura con fines*		
Artículo 31°.- *Para realizar las actividades de pesca se requiere lo siguiente:* **I,** *Concesión, para:* **Inciso b)** *Acuacultura comercial* **II,** Permiso, para: **Inciso g)** *Acuacultura de fomento* **III,** *Autorización, para:* **Inciso d)** *Recolectar del medio natural reproductores, larvas, postlarvas, crías, huevos, semillas, alevines o en cualquier otro estadio, y* **Inciso e)** *Acuacultura didáctica.*		

Artículos 22.- *la Secretaría podrá inscribir en el Registro Nacional de Pesca a los acuicultores que no requieran concesión, permiso o Autorización.*	Al **proyecto** le aplica el Artículo, incisos y, fracciones anteriores, porque se trata de una actividad acuícola con fines comerciales.	Por el hecho de presentar a la autoridad correspondiente (SEMARNAT) la Manifestación de Impacto Ambiental, el promovente está cumpliendo con este apartado. El proyecto se vincula por la obligatoriedad de obtener la autorización correspondiente para realizar las obras descritas en esta manifestación de impacto ambiental. Como ya se mencionó anteriormente, la promovente una vez autorizado el proyecto en materia ambiental procederá a tramitar el Registro Nacional de Pesca para la unidad de producción acuícola.
Art. 30°.- *Las actividades pesqueras se clasifican en:* **II.-** *Cultivo o acuacultura con fines*		
Artículo 31°.- *Para realizar las actividades de pesca se requiere lo siguiente:* **I,** *Concesión, para:* **Inciso b)** *Acuacultura comercial* **II,** Permiso, para: **Inciso g)** *Acuacultura de fomento* **III,** *Autorización, para:* **Inciso d)** *Recolectar del medio natural reproductores, larvas, postlarvas, crías, huevos, semillas, alevines o en cualquier otro estadio, y* **Inciso e)** *Acuacultura didáctica.*		

Artículos 22.- *la Secretaría podrá inscribir en el Registro Nacional de Pesca a los acuicultores que no requieran concesión, permiso o Autorización.*	Al **proyecto** le aplica el Artículo, incisos y, fracciones anteriores, porque se trata de una actividad acuícola con fines comerciales.	Por el hecho de presentar a la autoridad correspondiente (SEMARNAT) la Manifestación de Impacto Ambiental, el promovente está cumpliendo con este apartado. El proyecto se vincula por la obligatoriedad de obtener la autorización correspondiente para realizar las obras descritas en esta manifestación de impacto ambiental. Como ya se mencionó anteriormente, la promovente una vez autorizado el proyecto en materia ambiental procederá a tramitar el Registro Nacional de Pesca para la unidad de producción acuícola.
Art. 30°.- *Las actividades pesqueras se clasifican en:* **II.-** *Cultivo o acuacultura con fines*		
Artículo 31°.- *Para realizar las actividades de pesca se requiere lo siguiente:* **I,** *Concesión, para:* **Inciso b)** *Acuacultura comercial* **II,** Permiso, para: **Inciso g)** *Acuacultura de fomento* **III,** *Autorización, para:* **Inciso d)** *Recolectar del medio natural reproductores, larvas, postlarvas, crías, huevos, semillas, alevines o en cualquier otro estadio, y* **Inciso e)** *Acuacultura didáctica.*		

Artículos 22.- *la Secretaría podrá inscribir en el Registro Nacional de Pesca a los acuicultores que no requieran concesión, permiso o Autorización.*	Al **proyecto** le aplica el Artículo, incisos y, fracciones anteriores, porque se trata de una actividad acuícola con fines comerciales.	Por el hecho de presentar a la autoridad correspondiente (SEMARNAT) la Manifestación de Impacto Ambiental, el promovente está cumpliendo con este apartado. El proyecto se vincula por la obligatoriedad de obtener la autorización correspondiente para realizar las obras descritas en esta manifestación de impacto ambiental. Como ya se mencionó anteriormente, la promovente una vez autorizado el proyecto en materia ambiental procederá a tramitar el Registro Nacional de Pesca para la unidad de producción acuícola.
Art. 30°.- *Las actividades pesqueras se clasifican en:* **II.-** *Cultivo o acuacultura con fines*		
Artículo 31°.- *Para realizar las actividades de pesca se requiere lo siguiente:* **I,** *Concesión, para:* **Inciso b)** *Acuacultura comercial* **II,** Permiso, para: **Inciso g)** *Acuacultura de fomento* **III,** *Autorización, para:* **Inciso d)** *Recolectar del medio natural reproductores, larvas, postlarvas, crías, huevos, semillas, alevines o en cualquier otro estadio, y* **Inciso e)** *Acuacultura didáctica.*		

Artículos 22.- *la Secretaría podrá inscribir en el Registro Nacional de Pesca a los acuicultores que no requieran concesión, permiso o Autorización.*	Al **proyecto** le aplica el Artículo, incisos y, fracciones anteriores, porque se trata de una actividad acuícola con fines comerciales.	Por el hecho de presentar a la autoridad correspondiente (SEMARNAT) la Manifestación de Impacto Ambiental, el promovente está cumpliendo con este apartado. El proyecto se vincula por la obligatoriedad de obtener la autorización correspondiente para realizar las obras descritas en esta manifestación de impacto ambiental. Como ya se mencionó anteriormente, la promovente una vez autorizado el proyecto en materia ambiental procederá a tramitar el Registro Nacional de Pesca para la unidad de producción acuícola.
Art. 30°.- *Las actividades pesqueras se clasifican en:* **II.-** *Cultivo o acuacultura con fines*		
Artículo 31°.- *Para realizar las actividades de pesca se requiere lo siguiente:* **I,** *Concesión, para:* **Inciso b)** *Acuacultura comercial* **II,** Permiso, para: **Inciso g)** *Acuacultura de fomento* **III,** *Autorización, para:* **Inciso d)** *Recolectar del medio natural reproductores, larvas, postlarvas, crías, huevos, semillas, alevines o en cualquier otro estadio, y* **Inciso e)** *Acuacultura didáctica.*		

Artículos 22.- *la Secretaría podrá inscribir en el Registro Nacional de Pesca a los acuicultores que no requieran concesión, permiso o Autorización.*	Al **proyecto** le aplica el Artículo, incisos y, fracciones anteriores, porque se trata de una actividad acuícola con fines comerciales.	Por el hecho de presentar a la autoridad correspondiente (SEMARNAT) la Manifestación de Impacto Ambiental, el promovente está cumpliendo con este apartado. El proyecto se vincula por la obligatoriedad de obtener la autorización correspondiente para realizar las obras descritas en esta manifestación de impacto ambiental. Como ya se mencionó anteriormente, la promovente una vez autorizado el proyecto en materia ambiental procederá a tramitar el Registro Nacional de Pesca para la unidad de producción acuícola.
Art. 30°.- *Las actividades pesqueras se clasifican en:* **II.-** *Cultivo o acuacultura con fines*		
Artículo 31°.- *Para realizar las actividades de pesca se requiere lo siguiente:* **I,** *Concesión, para:* **Inciso b)** *Acuacultura comercial* **II,** Permiso, para: **Inciso g)** *Acuacultura de fomento* **III,** *Autorización, para:* **Inciso d)** *Recolectar del medio natural reproductores, larvas, postlarvas, crías, huevos, semillas, alevines o en cualquier otro estadio, y* **Inciso e)** *Acuacultura didáctica.*		

Artículos 22.- *la Secretaría podrá inscribir en el Registro Nacional de Pesca a los acuicultores que no requieran concesión, permiso o Autorización.*	Al **proyecto** le aplica el Artículo, incisos y, fracciones anteriores, porque se trata de una actividad acuícola con fines comerciales.	Por el hecho de presentar a la autoridad correspondiente (SEMARNAT) la Manifestación de Impacto Ambiental, el promovente está cumpliendo con este apartado. El proyecto se vincula por la obligatoriedad de obtener la autorización correspondiente para realizar las obras descritas en esta manifestación de impacto ambiental. Como ya se mencionó anteriormente, la promovente una vez autorizado el proyecto en materia ambiental procederá a tramitar el Registro Nacional de Pesca para la unidad de producción acuícola.
Art. 30°.- *Las actividades pesqueras se clasifican en:* **II.-** *Cultivo o acuacultura con fines*		
Artículo 31°.- *Para realizar las actividades de pesca se requiere lo siguiente:* **I,** *Concesión, para:* **Inciso b)** *Acuacultura comercial* **II,** Permiso, para: **Inciso g)** *Acuacultura de fomento* **III,** *Autorización, para:* **Inciso d)** *Recolectar del medio natural reproductores, larvas, postlarvas, crías, huevos, semillas, alevines o en cualquier otro estadio, y* **Inciso e)** *Acuacultura didáctica.*		

Artículos 22.- *la Secretaría podrá inscribir en el Registro Nacional de Pesca a los acuicultores que no requieran concesión, permiso o Autorización.*	Al **proyecto** le aplica el Artículo, incisos y, fracciones anteriores, porque se trata de una actividad acuícola con fines comerciales.	Por el hecho de presentar a la autoridad correspondiente (SEMARNAT) la Manifestación de Impacto Ambiental, el promovente está cumpliendo con este apartado. El proyecto se vincula por la obligatoriedad de obtener la autorización correspondiente para realizar las obras descritas en esta manifestación de impacto ambiental. Como ya se mencionó anteriormente, la promovente una vez autorizado el proyecto en materia ambiental procederá a tramitar el Registro Nacional de Pesca para la unidad de producción acuícola.
Art. 30°.- *Las actividades pesqueras se clasifican en:* **II.-** *Cultivo o acuacultura con fines*		
Artículo 31°.- *Para realizar las actividades de pesca se requiere lo siguiente:* **I,** *Concesión, para:* **Inciso b)** *Acuacultura comercial* **II,** Permiso, para: **Inciso g)** *Acuacultura de fomento* **III,** *Autorización, para:* **Inciso d)** *Recolectar del medio natural reproductores, larvas, postlarvas, crías, huevos, semillas, alevines o en cualquier otro estadio, y* **Inciso e)** *Acuacultura didáctica.*		

Artículos 22.- *la Secretaría podrá inscribir en el Registro Nacional de Pesca a los acuicultores que no requieran concesión, permiso o Autorización.*	Al **proyecto** le aplica el Artículo, incisos y, fracciones anteriores, porque se trata de una actividad acuícola con fines comerciales.	Por el hecho de presentar a la autoridad correspondiente (SEMARNAT) la Manifestación de Impacto Ambiental, el promovente está cumpliendo con este apartado. El proyecto se vincula por la obligatoriedad de obtener la autorización correspondiente para realizar las obras descritas en esta manifestación de impacto ambiental. Como ya se mencionó anteriormente, la promovente una vez autorizado el proyecto en materia ambiental procederá a tramitar el Registro Nacional de Pesca para la unidad de producción acuícola.
Art. 30°.- *Las actividades pesqueras se clasifican en:* **II.-** *Cultivo o acuacultura con fines*		
Artículo 31°.- *Para realizar las actividades de pesca se requiere lo siguiente:* **I,** *Concesión, para:* **Inciso b)** *Acuacultura comercial* **II,** Permiso, para: **Inciso g)** *Acuacultura de fomento* **III,** *Autorización, para:* **Inciso d)** *Recolectar del medio natural reproductores, larvas, postlarvas, crías, huevos, semillas, alevines o en cualquier otro estadio, y* **Inciso e)** *Acuacultura didáctica.*		

Artículos 22.- *la Secretaría podrá inscribir en el Registro Nacional de Pesca a los acuicultores que no requieran concesión, permiso o Autorización.*	Al **proyecto** le aplica el Artículo, incisos y, fracciones anteriores, porque se trata de una actividad acuícola con fines comerciales.	Por el hecho de presentar a la autoridad correspondiente (SEMARNAT) la Manifestación de Impacto Ambiental, el promovente está cumpliendo con este apartado. El proyecto se vincula por la obligatoriedad de obtener la autorización correspondiente para realizar las obras descritas en esta manifestación de impacto ambiental. Como ya se mencionó anteriormente, la promovente una vez autorizado el proyecto en materia ambiental procederá a tramitar el Registro Nacional de Pesca para la unidad de producción acuícola.
Art. 30°.- *Las actividades pesqueras se clasifican en:* **II.-** *Cultivo o acuacultura con fines*		
Artículo 31°.- *Para realizar las actividades de pesca se requiere lo siguiente:* **I,** *Concesión, para:* **Inciso b)** *Acuacultura comercial* **II,** Permiso, para: **Inciso g)** *Acuacultura de fomento* **III,** *Autorización, para:* **Inciso d)** *Recolectar del medio natural reproductores, larvas, postlarvas, crías, huevos, semillas, alevines o en cualquier otro estadio, y* **Inciso e)** *Acuacultura didáctica.*		

Artículos 22.- *la Secretaría podrá inscribir en el Registro Nacional de Pesca a los acuicultores que no requieran concesión, permiso o Autorización.*	Al **proyecto** le aplica el Artículo, incisos y, fracciones anteriores, porque se trata de una actividad acuícola con fines comerciales.	Por el hecho de presentar a la autoridad correspondiente (SEMARNAT) la Manifestación de Impacto Ambiental, el promovente está cumpliendo con este apartado. El proyecto se vincula por la obligatoriedad de obtener la autorización correspondiente para realizar las obras descritas en esta manifestación de impacto ambiental. Como ya se mencionó anteriormente, la promovente una vez autorizado el proyecto en materia ambiental procederá a tramitar el Registro Nacional de Pesca para la unidad de producción acuícola.
Art. 30°.- *Las actividades pesqueras se clasifican en:* **II.-** *Cultivo o acuacultura con fines*		
Artículo 31°.- *Para realizar las actividades de pesca se requiere lo siguiente:* **I,** *Concesión, para:* **Inciso b)** *Acuacultura comercial* **II,** Permiso, para: **Inciso g)** *Acuacultura de fomento* **III,** *Autorización, para:* **Inciso d)** *Recolectar del medio natural reproductores, larvas, postlarvas, crías, huevos, semillas, alevines o en cualquier otro estadio, y* **Inciso e)** *Acuacultura didáctica.*		

Artículos 22.- *la Secretaría podrá inscribir en el Registro Nacional de Pesca a los acuicultores que no requieran concesión, permiso o Autorización.*	Al **proyecto** le aplica el Artículo, incisos y, fracciones anteriores, porque se trata de una actividad acuícola con fines comerciales.	Por el hecho de presentar a la autoridad correspondiente (SEMARNAT) la Manifestación de Impacto Ambiental, el promovente está cumpliendo con este apartado. El proyecto se vincula por la obligatoriedad de obtener la autorización correspondiente para realizar las obras descritas en esta manifestación de impacto ambiental. Como ya se mencionó anteriormente, la promovente una vez autorizado el proyecto en materia ambiental procederá a tramitar el Registro Nacional de Pesca para la unidad de producción acuícola.
Art. 30°.- *Las actividades pesqueras se clasifican en:* **II.-** *Cultivo o acuacultura con fines*		
Artículo 31°.- *Para realizar las actividades de pesca se requiere lo siguiente:* **I,** *Concesión, para:* **Inciso b)** *Acuacultura comercial* **II,** Permiso, para: **Inciso g)** *Acuacultura de fomento* **III,** *Autorización, para:* **Inciso d)** *Recolectar del medio natural reproductores, larvas, postlarvas, crías, huevos, semillas, alevines o en cualquier otro estadio, y* **Inciso e)** *Acuacultura didáctica.*		

Artículos 22.- *la Secretaría podrá inscribir en el Registro Nacional de Pesca a los acuicultores que no requieran concesión, permiso o Autorización.*	Al **proyecto** le aplica el Artículo, incisos y, fracciones anteriores, porque se trata de una actividad acuícola con fines comerciales.	Por el hecho de presentar a la autoridad correspondiente (SEMARNAT) la Manifestación de Impacto Ambiental, el promovente está cumpliendo con este apartado. El proyecto se vincula por la obligatoriedad de obtener la autorización correspondiente para realizar las obras descritas en esta manifestación de impacto ambiental. Como ya se mencionó anteriormente, la promovente una vez autorizado el proyecto en materia ambiental procederá a tramitar el Registro Nacional de Pesca para la unidad de producción acuícola.
Art. 30°.- *Las actividades pesqueras se clasifican en:* **II.-** *Cultivo o acuacultura con fines*		
Artículo 31°.- *Para realizar las actividades de pesca se requiere lo siguiente:* **I,** *Concesión, para:* **Inciso b)** *Acuacultura comercial* **II,** Permiso, para: **Inciso g)** *Acuacultura de fomento* **III,** *Autorización, para:* **Inciso d)** *Recolectar del medio natural reproductores, larvas, postlarvas, crías, huevos, semillas, alevines o en cualquier otro estadio, y* **Inciso e)** *Acuacultura didáctica.*		

Artículos 22.- *la Secretaría podrá inscribir en el Registro Nacional de Pesca a los acuicultores que no requieran concesión, permiso o Autorización.*	Al **proyecto** le aplica el Artículo, incisos y, fracciones anteriores, porque se trata de una actividad acuícola con fines comerciales.	Por el hecho de presentar a la autoridad correspondiente (SEMARNAT) la Manifestación de Impacto Ambiental, el promovente está cumpliendo con este apartado. El proyecto se vincula por la obligatoriedad de obtener la autorización correspondiente para realizar las obras descritas en esta manifestación de impacto ambiental. Como ya se mencionó anteriormente, la promovente una vez autorizado el proyecto en materia ambiental procederá a tramitar el Registro Nacional de Pesca para la unidad de producción acuícola.
Art. 30°.- *Las actividades pesqueras se clasifican en:* **II.-** *Cultivo o acuacultura con fines*		
Artículo 31°.- *Para realizar las actividades de pesca se requiere lo siguiente:* **I,** *Concesión, para:* **Inciso b)** *Acuacultura comercial* **II,** Permiso, para: **Inciso g)** *Acuacultura de fomento* **III,** *Autorización, para:* **Inciso d)** *Recolectar del medio natural reproductores, larvas, postlarvas, crías, huevos, semillas, alevines o en cualquier otro estadio, y* **Inciso e)** *Acuacultura didáctica.*		

Artículos 22.- *la Secretaría podrá inscribir en el Registro Nacional de Pesca a los acuicultores que no requieran concesión, permiso o Autorización.*	Al **proyecto** le aplica el Artículo, incisos y, fracciones anteriores, porque se trata de una actividad acuícola con fines comerciales.	Por el hecho de presentar a la autoridad correspondiente (SEMARNAT) la Manifestación de Impacto Ambiental, el promovente está cumpliendo con este apartado. El proyecto se vincula por la obligatoriedad de obtener la autorización correspondiente para realizar las obras descritas en esta manifestación de impacto ambiental. Como ya se mencionó anteriormente, la promovente una vez autorizado el proyecto en materia ambiental procederá a tramitar el Registro Nacional de Pesca para la unidad de producción acuícola.
Art. 30°.- *Las actividades pesqueras se clasifican en:* **II.-** *Cultivo o acuacultura con fines*		
Artículo 31°.- *Para realizar las actividades de pesca se requiere lo siguiente:* **I,** *Concesión, para:* **Inciso b)** *Acuacultura comercial* **II,** Permiso, para: **Inciso g)** *Acuacultura de fomento* **III,** *Autorización, para:* **Inciso d)** *Recolectar del medio natural reproductores, larvas, postlarvas, crías, huevos, semillas, alevines o en cualquier otro estadio, y* **Inciso e)** *Acuacultura didáctica.*		

Artículos 22.- *la Secretaría podrá inscribir en el Registro Nacional de Pesca a los acuicultores que no requieran concesión, permiso o Autorización.*	Al **proyecto** le aplica el Artículo, incisos y, fracciones anteriores, porque se trata de una actividad acuícola con fines comerciales.	Por el hecho de presentar a la autoridad correspondiente (SEMARNAT) la Manifestación de Impacto Ambiental, el promovente está cumpliendo con este apartado. El proyecto se vincula por la obligatoriedad de obtener la autorización correspondiente para realizar las obras descritas en esta manifestación de impacto ambiental. Como ya se mencionó anteriormente, la promovente una vez autorizado el proyecto en materia ambiental procederá a tramitar el Registro Nacional de Pesca para la unidad de producción acuícola.
Art. 30°.- *Las actividades pesqueras se clasifican en:* **II.-** *Cultivo o acuacultura con fines*		
Artículo 31°.- *Para realizar las actividades de pesca se requiere lo siguiente:* **I,** *Concesión, para:* **Inciso b)** *Acuacultura comercial* **II,** Permiso, para: **Inciso g)** *Acuacultura de fomento* **III,** *Autorización, para:* **Inciso d)** *Recolectar del medio natural reproductores, larvas, postlarvas, crías, huevos, semillas, alevines o en cualquier otro estadio, y* **Inciso e)** *Acuacultura didáctica.*		

Artículos 22.- *la Secretaría podrá inscribir en el Registro Nacional de Pesca a los acuicultores que no requieran concesión, permiso o Autorización.*	Al **proyecto** le aplica el Artículo, incisos y, fracciones anteriores, porque se trata de una actividad acuícola con fines comerciales.	Por el hecho de presentar a la autoridad correspondiente (SEMARNAT) la Manifestación de Impacto Ambiental, el promovente está cumpliendo con este apartado. El proyecto se vincula por la obligatoriedad de obtener la autorización correspondiente para realizar las obras descritas en esta manifestación de impacto ambiental. Como ya se mencionó anteriormente, la promovente una vez autorizado el proyecto en materia ambiental procederá a tramitar el Registro Nacional de Pesca para la unidad de producción acuícola.
Art. 30°.- *Las actividades pesqueras se clasifican en:* **II.-** *Cultivo o acuacultura con fines*		
Artículo 31°.- *Para realizar las actividades de pesca se requiere lo siguiente:* **I,** *Concesión, para:* **Inciso b)** *Acuacultura comercial* **II,** Permiso, para: **Inciso g)** *Acuacultura de fomento* **III,** *Autorización, para:* **Inciso d)** *Recolectar del medio natural reproductores, larvas, postlarvas, crías, huevos, semillas, alevines o en cualquier otro estadio, y* **Inciso e)** *Acuacultura didáctica.*		

Artículos 22.- *la Secretaría podrá inscribir en el Registro Nacional de Pesca a los acuicultores que no requieran concesión, permiso o Autorización.*	Al **proyecto** le aplica el Artículo, incisos y, fracciones anteriores, porque se trata de una actividad acuícola con fines comerciales.	Por el hecho de presentar a la autoridad correspondiente (SEMARNAT) la Manifestación de Impacto Ambiental, el promovente está cumpliendo con este apartado. El proyecto se vincula por la obligatoriedad de obtener la autorización correspondiente para realizar las obras descritas en esta manifestación de impacto ambiental. Como ya se mencionó anteriormente, la promovente una vez autorizado el proyecto en materia ambiental procederá a tramitar el Registro Nacional de Pesca para la unidad de producción acuícola.
Art. 30°.- *Las actividades pesqueras se clasifican en:* **II.-** *Cultivo o acuacultura con fines*		
Artículo 31°.- *Para realizar las actividades de pesca se requiere lo siguiente:* **I,** *Concesión, para:* **Inciso b)** *Acuacultura comercial* **II,** Permiso, para: **Inciso g)** *Acuacultura de fomento* **III,** *Autorización, para:* **Inciso d)** *Recolectar del medio natural reproductores, larvas, postlarvas, crías, huevos, semillas, alevines o en cualquier otro estadio, y* **Inciso e)** *Acuacultura didáctica.*		

Artículos 22.- *la Secretaría podrá inscribir en el Registro Nacional de Pesca a los acuicultores que no requieran concesión, permiso o Autorización.*	Al **proyecto** le aplica el Artículo, incisos y, fracciones anteriores, porque se trata de una actividad acuícola con fines comerciales.	Por el hecho de presentar a la autoridad correspondiente (SEMARNAT) la Manifestación de Impacto Ambiental, el promovente está cumpliendo con este apartado. El proyecto se vincula por la obligatoriedad de obtener la autorización correspondiente para realizar las obras descritas en esta manifestación de impacto ambiental. Como ya se mencionó anteriormente, la promovente una vez autorizado el proyecto en materia ambiental procederá a tramitar el Registro Nacional de Pesca para la unidad de producción acuícola.
Art. 30°.- *Las actividades pesqueras se clasifican en:* **II.-** *Cultivo o acuacultura con fines*		
Artículo 31°.- *Para realizar las actividades de pesca se requiere lo siguiente:* **I,** *Concesión, para:* **Inciso b)** *Acuacultura comercial* **II,** Permiso, para: **Inciso g)** *Acuacultura de fomento* **III,** *Autorización, para:* **Inciso d)** *Recolectar del medio natural reproductores, larvas, postlarvas, crías, huevos, semillas, alevines o en cualquier otro estadio, y* **Inciso e)** *Acuacultura didáctica.*		

Artículos 22.- *la Secretaría podrá inscribir en el Registro Nacional de Pesca a los acuicultores que no requieran concesión, permiso o Autorización.*	Al **proyecto** le aplica el Artículo, incisos y, fracciones anteriores, porque se trata de una actividad acuícola con fines comerciales.	Por el hecho de presentar a la autoridad correspondiente (SEMARNAT) la Manifestación de Impacto Ambiental, el promovente está cumpliendo con este apartado. El proyecto se vincula por la obligatoriedad de obtener la autorización correspondiente para realizar las obras descritas en esta manifestación de impacto ambiental. Como ya se mencionó anteriormente, la promovente una vez autorizado el proyecto en materia ambiental procederá a tramitar el Registro Nacional de Pesca para la unidad de producción acuícola.
Art. 30°.- *Las actividades pesqueras se clasifican en:* **II.-** *Cultivo o acuacultura con fines*		
Artículo 31°.- *Para realizar las actividades de pesca se requiere lo siguiente:* **I,** *Concesión, para:* **Inciso b)** *Acuacultura comercial* **II,** Permiso, para: **Inciso g)** *Acuacultura de fomento* **III,** *Autorización, para:* **Inciso d)** *Recolectar del medio natural reproductores, larvas, postlarvas, crías, huevos, semillas, alevines o en cualquier otro estadio, y* **Inciso e)** *Acuacultura didáctica.*		

Artículos 22.- *la Secretaría podrá inscribir en el Registro Nacional de Pesca a los acuicultores que no requieran concesión, permiso o Autorización.*	Al **proyecto** le aplica el Artículo, incisos y, fracciones anteriores, porque se trata de una actividad acuícola con fines comerciales.	Por el hecho de presentar a la autoridad correspondiente (SEMARNAT) la Manifestación de Impacto Ambiental, el promovente está cumpliendo con este apartado. El proyecto se vincula por la obligatoriedad de obtener la autorización correspondiente para realizar las obras descritas en esta manifestación de impacto ambiental. Como ya se mencionó anteriormente, la promovente una vez autorizado el proyecto en materia ambiental procederá a tramitar el Registro Nacional de Pesca para la unidad de producción acuícola.
Art. 30°.- *Las actividades pesqueras se clasifican en:* **II.-** *Cultivo o acuacultura con fines*		
Artículo 31°.- *Para realizar las actividades de pesca se requiere lo siguiente:* **I,** *Concesión, para:* **Inciso b)** *Acuacultura comercial* **II,** Permiso, para: **Inciso g)** *Acuacultura de fomento* **III,** *Autorización, para:* **Inciso d)** *Recolectar del medio natural reproductores, larvas, postlarvas, crías, huevos, semillas, alevines o en cualquier otro estadio, y* **Inciso e)** *Acuacultura didáctica.*		

Artículos 22.- *la Secretaría podrá inscribir en el Registro Nacional de Pesca a los acuicultores que no requieran concesión, permiso o Autorización.*	Al **proyecto** le aplica el Artículo, incisos y, fracciones anteriores, porque se trata de una actividad acuícola con fines comerciales.	Por el hecho de presentar a la autoridad correspondiente (SEMARNAT) la Manifestación de Impacto Ambiental, el promovente está cumpliendo con este apartado. El proyecto se vincula por la obligatoriedad de obtener la autorización correspondiente para realizar las obras descritas en esta manifestación de impacto ambiental. Como ya se mencionó anteriormente, la promovente una vez autorizado el proyecto en materia ambiental procederá a tramitar el Registro Nacional de Pesca para la unidad de producción acuícola.
Art. 30°.- *Las actividades pesqueras se clasifican en:* **II.-** *Cultivo o acuacultura con fines*		
Artículo 31°.- *Para realizar las actividades de pesca se requiere lo siguiente:* **I,** *Concesión, para:* **Inciso b)** *Acuacultura comercial* **II,** Permiso, para: **Inciso g)** *Acuacultura de fomento* **III,** *Autorización, para:* **Inciso d)** *Recolectar del medio natural reproductores, larvas, postlarvas, crías, huevos, semillas, alevines o en cualquier otro estadio, y* **Inciso e)** *Acuacultura didáctica.*		

Artículos 22.- *la Secretaría podrá inscribir en el Registro Nacional de Pesca a los acuicultores que no requieran concesión, permiso o Autorización.*	Al **proyecto** le aplica el Artículo, incisos y, fracciones anteriores, porque se trata de una actividad acuícola con fines comerciales.	Por el hecho de presentar a la autoridad correspondiente (SEMARNAT) la Manifestación de Impacto Ambiental, el promovente está cumpliendo con este apartado. El proyecto se vincula por la obligatoriedad de obtener la autorización correspondiente para realizar las obras descritas en esta manifestación de impacto ambiental. Como ya se mencionó anteriormente, la promovente una vez autorizado el proyecto en materia ambiental procederá a tramitar el Registro Nacional de Pesca para la unidad de producción acuícola.
Art. 30°.- *Las actividades pesqueras se clasifican en:* **II.-** *Cultivo o acuacultura con fines*		
Artículo 31°.- *Para realizar las actividades de pesca se requiere lo siguiente:* **I,** *Concesión, para:* **Inciso b)** *Acuacultura comercial* **II,** Permiso, para: **Inciso g)** *Acuacultura de fomento* **III,** *Autorización, para:* **Inciso d)** *Recolectar del medio natural reproductores, larvas, postlarvas, crías, huevos, semillas, alevines o en cualquier otro estadio, y* **Inciso e)** *Acuacultura didáctica.*		

Artículos 22.- *la Secretaría podrá inscribir en el Registro Nacional de Pesca a los acuicultores que no requieran concesión, permiso o Autorización.*	Al **proyecto** le aplica el Artículo, incisos y, fracciones anteriores, porque se trata de una actividad acuícola con fines comerciales.	Por el hecho de presentar a la autoridad correspondiente (SEMARNAT) la Manifestación de Impacto Ambiental, el promovente está cumpliendo con este apartado. El proyecto se vincula por la obligatoriedad de obtener la autorización correspondiente para realizar las obras descritas en esta manifestación de impacto ambiental. Como ya se mencionó anteriormente, la promovente una vez autorizado el proyecto en materia ambiental procederá a tramitar el Registro Nacional de Pesca para la unidad de producción acuícola.
Art. 30°.- *Las actividades pesqueras se clasifican en:* **II.-** *Cultivo o acuacultura con fines*		
Artículo 31°.- *Para realizar las actividades de pesca se requiere lo siguiente:* **I,** *Concesión, para:* **Inciso b)** *Acuacultura comercial* **II,** Permiso, para: **Inciso g)** *Acuacultura de fomento* **III,** *Autorización, para:* **Inciso d)** *Recolectar del medio natural reproductores, larvas, postlarvas, crías, huevos, semillas, alevines o en cualquier otro estadio, y* **Inciso e)** *Acuacultura didáctica.*		

Artículos 22.- *la Secretaría podrá inscribir en el Registro Nacional de Pesca a los acuicultores que no requieran concesión, permiso o Autorización.*	Al **proyecto** le aplica el Artículo, incisos y, fracciones anteriores, porque se trata de una actividad acuícola con fines comerciales.	Por el hecho de presentar a la autoridad correspondiente (SEMARNAT) la Manifestación de Impacto Ambiental, el promovente está cumpliendo con este apartado. El proyecto se vincula por la obligatoriedad de obtener la autorización correspondiente para realizar las obras descritas en esta manifestación de impacto ambiental. Como ya se mencionó anteriormente, la promovente una vez autorizado el proyecto en materia ambiental procederá a tramitar el Registro Nacional de Pesca para la unidad de producción acuícola.
Art. 30°.- *Las actividades pesqueras se clasifican en:* **II.-** *Cultivo o acuacultura con fines*		
Artículo 31°.- *Para realizar las actividades de pesca se requiere lo siguiente:* **I,** *Concesión, para:* **Inciso b)** *Acuacultura comercial* **II,** Permiso, para: **Inciso g)** *Acuacultura de fomento* **III,** *Autorización, para:* **Inciso d)** *Recolectar del medio natural reproductores, larvas, postlarvas, crías, huevos, semillas, alevines o en cualquier otro estadio, y* **Inciso e)** *Acuacultura didáctica.*		

Artículos 22.- *la Secretaría podrá inscribir en el Registro Nacional de Pesca a los acuicultores que no requieran concesión, permiso o Autorización.*	Al **proyecto** le aplica el Artículo, incisos y, fracciones anteriores, porque se trata de una actividad acuícola con fines comerciales.	Por el hecho de presentar a la autoridad correspondiente (SEMARNAT) la Manifestación de Impacto Ambiental, el promovente está cumpliendo con este apartado. El proyecto se vincula por la obligatoriedad de obtener la autorización correspondiente para realizar las obras descritas en esta manifestación de impacto ambiental. Como ya se mencionó anteriormente, la promovente una vez autorizado el proyecto en materia ambiental procederá a tramitar el Registro Nacional de Pesca para la unidad de producción acuícola.
Art. 30°.- *Las actividades pesqueras se clasifican en:* **II.-** *Cultivo o acuacultura con fines*		
Artículo 31°.- *Para realizar las actividades de pesca se requiere lo siguiente:* **I,** *Concesión, para:* **Inciso b)** *Acuacultura comercial* **II,** Permiso, para: **Inciso g)** *Acuacultura de fomento* **III,** *Autorización, para:* **Inciso d)** *Recolectar del medio natural reproductores, larvas, postlarvas, crías, huevos, semillas, alevines o en cualquier otro estadio, y* **Inciso e)** *Acuacultura didáctica.*		

Artículos 22.- *la Secretaría podrá inscribir en el Registro Nacional de Pesca a los acuicultores que no requieran concesión, permiso o Autorización.*	Al **proyecto** le aplica el Artículo, incisos y, fracciones anteriores, porque se trata de una actividad acuícola con fines comerciales.	Por el hecho de presentar a la autoridad correspondiente (SEMARNAT) la Manifestación de Impacto Ambiental, el promovente está cumpliendo con este apartado. El proyecto se vincula por la obligatoriedad de obtener la autorización correspondiente para realizar las obras descritas en esta manifestación de impacto ambiental. Como ya se mencionó anteriormente, la promovente una vez autorizado el proyecto en materia ambiental procederá a tramitar el Registro Nacional de Pesca para la unidad de producción acuícola.
Art. 30°.- *Las actividades pesqueras se clasifican en:* **II.-** *Cultivo o acuacultura con fines*		
Artículo 31°.- *Para realizar las actividades de pesca se requiere lo siguiente:* **I,** *Concesión, para:* **Inciso b)** *Acuacultura comercial* **II,** Permiso, para: **Inciso g)** *Acuacultura de fomento* **III,** *Autorización, para:* **Inciso d)** *Recolectar del medio natural reproductores, larvas, postlarvas, crías, huevos, semillas, alevines o en cualquier otro estadio, y* **Inciso e)** *Acuacultura didáctica.*		

Artículos 22.- *la Secretaría podrá inscribir en el Registro Nacional de Pesca a los acuicultores que no requieran concesión, permiso o Autorización.*	Al **proyecto** le aplica el Artículo, incisos y, fracciones anteriores, porque se trata de una actividad acuícola con fines comerciales.	Por el hecho de presentar a la autoridad correspondiente (SEMARNAT) la Manifestación de Impacto Ambiental, el promovente está cumpliendo con este apartado. El proyecto se vincula por la obligatoriedad de obtener la autorización correspondiente para realizar las obras descritas en esta manifestación de impacto ambiental. Como ya se mencionó anteriormente, la promovente una vez autorizado el proyecto en materia ambiental procederá a tramitar el Registro Nacional de Pesca para la unidad de producción acuícola.
Art. 30°.- *Las actividades pesqueras se clasifican en:* **II.-** *Cultivo o acuacultura con fines*		
Artículo 31°.- *Para realizar las actividades de pesca se requiere lo siguiente:* **I,** *Concesión, para:* **Inciso b)** *Acuacultura comercial* **II,** Permiso, para: **Inciso g)** *Acuacultura de fomento* **III,** *Autorización, para:* **Inciso d)** *Recolectar del medio natural reproductores, larvas, postlarvas, crías, huevos, semillas, alevines o en cualquier otro estadio, y* **Inciso e)** *Acuacultura didáctica.*		

Artículos 22.- *la Secretaría podrá inscribir en el Registro Nacional de Pesca a los acuicultores que no requieran concesión, permiso o Autorización.*	Al **proyecto** le aplica el Artículo, incisos y, fracciones anteriores, porque se trata de una actividad acuícola con fines comerciales.	Por el hecho de presentar a la autoridad correspondiente (SEMARNAT) la Manifestación de Impacto Ambiental, el promovente está cumpliendo con este apartado. El proyecto se vincula por la obligatoriedad de obtener la autorización correspondiente para realizar las obras descritas en esta manifestación de impacto ambiental. Como ya se mencionó anteriormente, la promovente una vez autorizado el proyecto en materia ambiental procederá a tramitar el Registro Nacional de Pesca para la unidad de producción acuícola.
Art. 30°.- *Las actividades pesqueras se clasifican en:* **II.-** *Cultivo o acuacultura con fines*		
Artículo 31°.- *Para realizar las actividades de pesca se requiere lo siguiente:* **I,** *Concesión, para:* **Inciso b)** *Acuacultura comercial* **II,** Permiso, para: **Inciso g)** *Acuacultura de fomento* **III,** *Autorización, para:* **Inciso d)** *Recolectar del medio natural reproductores, larvas, postlarvas, crías, huevos, semillas, alevines o en cualquier otro estadio, y* **Inciso e)** *Acuacultura didáctica.*		

Artículos 22.- *la Secretaría podrá inscribir en el Registro Nacional de Pesca a los acuicultores que no requieran concesión, permiso o Autorización.*	Al **proyecto** le aplica el Artículo, incisos y, fracciones anteriores, porque se trata de una actividad acuícola con fines comerciales.	Por el hecho de presentar a la autoridad correspondiente (SEMARNAT) la Manifestación de Impacto Ambiental, el promovente está cumpliendo con este apartado. El proyecto se vincula por la obligatoriedad de obtener la autorización correspondiente para realizar las obras descritas en esta manifestación de impacto ambiental. Como ya se mencionó anteriormente, la promovente una vez autorizado el proyecto en materia ambiental procederá a tramitar el Registro Nacional de Pesca para la unidad de producción acuícola.
Art. 30°.- *Las actividades pesqueras se clasifican en:* **II.-** *Cultivo o acuacultura con fines*		
Artículo 31°.- *Para realizar las actividades de pesca se requiere lo siguiente:* **I,** *Concesión, para:* **Inciso b)** *Acuacultura comercial* **II,** Permiso, para: **Inciso g)** *Acuacultura de fomento* **III,** *Autorización, para:* **Inciso d)** *Recolectar del medio natural reproductores, larvas, postlarvas, crías, huevos, semillas, alevines o en cualquier otro estadio, y* **Inciso e)** *Acuacultura didáctica.*		

Artículos 22.- *la Secretaría podrá inscribir en el Registro Nacional de Pesca a los acuicultores que no requieran concesión, permiso o Autorización.*	Al **proyecto** le aplica el Artículo, incisos y, fracciones anteriores, porque se trata de una actividad acuícola con fines comerciales.	Por el hecho de presentar a la autoridad correspondiente (SEMARNAT) la Manifestación de Impacto Ambiental, el promovente está cumpliendo con este apartado. El proyecto se vincula por la obligatoriedad de obtener la autorización correspondiente para realizar las obras descritas en esta manifestación de impacto ambiental. Como ya se mencionó anteriormente, la promovente una vez autorizado el proyecto en materia ambiental procederá a tramitar el Registro Nacional de Pesca para la unidad de producción acuícola.
Art. 30°.- *Las actividades pesqueras se clasifican en:* **II.-** *Cultivo o acuacultura con fines*		
Artículo 31°.- *Para realizar las actividades de pesca se requiere lo siguiente:* **I,** *Concesión, para:* **Inciso b)** *Acuacultura comercial* **II,** Permiso, para: **Inciso g)** *Acuacultura de fomento* **III,** *Autorización, para:* **Inciso d)** *Recolectar del medio natural reproductores, larvas, postlarvas, crías, huevos, semillas, alevines o en cualquier otro estadio, y* **Inciso e)** *Acuacultura didáctica.*		

Artículos 22.- *la Secretaría podrá inscribir en el Registro Nacional de Pesca a los acuicultores que no requieran concesión, permiso o Autorización.*	Al **proyecto** le aplica el Artículo, incisos y, fracciones anteriores, porque se trata de una actividad acuícola con fines comerciales.	Por el hecho de presentar a la autoridad correspondiente (SEMARNAT) la Manifestación de Impacto Ambiental, el promovente está cumpliendo con este apartado. El proyecto se vincula por la obligatoriedad de obtener la autorización correspondiente para realizar las obras descritas en esta manifestación de impacto ambiental. Como ya se mencionó anteriormente, la promovente una vez autorizado el proyecto en materia ambiental procederá a tramitar el Registro Nacional de Pesca para la unidad de producción acuícola.
Art. 30°.- *Las actividades pesqueras se clasifican en:* **II.-** *Cultivo o acuacultura con fines*		
Artículo 31°.- *Para realizar las actividades de pesca se requiere lo siguiente:* **I,** *Concesión, para:* **Inciso b)** *Acuacultura comercial* **II,** Permiso, para: **Inciso g)** *Acuacultura de fomento* **III,** *Autorización, para:* **Inciso d)** *Recolectar del medio natural reproductores, larvas, postlarvas, crías, huevos, semillas, alevines o en cualquier otro estadio, y* **Inciso e)** *Acuacultura didáctica.*		

Artículos 22.- *la Secretaría podrá inscribir en el Registro Nacional de Pesca a los acuicultores que no requieran concesión, permiso o Autorización.*	Al **proyecto** le aplica el Artículo, incisos y, fracciones anteriores, porque se trata de una actividad acuícola con fines comerciales.	Por el hecho de presentar a la autoridad correspondiente (SEMARNAT) la Manifestación de Impacto Ambiental, el promovente está cumpliendo con este apartado. El proyecto se vincula por la obligatoriedad de obtener la autorización correspondiente para realizar las obras descritas en esta manifestación de impacto ambiental. Como ya se mencionó anteriormente, la promovente una vez autorizado el proyecto en materia ambiental procederá a tramitar el Registro Nacional de Pesca para la unidad de producción acuícola.
Art. 30°.- *Las actividades pesqueras se clasifican en:* **II.-** *Cultivo o acuacultura con fines*		
Artículo 31°.- *Para realizar las actividades de pesca se requiere lo siguiente:* **I,** *Concesión, para:* **Inciso b)** *Acuacultura comercial* **II,** Permiso, para: **Inciso g)** *Acuacultura de fomento* **III,** *Autorización, para:* **Inciso d)** *Recolectar del medio natural reproductores, larvas, postlarvas, crías, huevos, semillas, alevines o en cualquier otro estadio, y* **Inciso e)** *Acuacultura didáctica.*		

Artículos 22.- *la Secretaría podrá inscribir en el Registro Nacional de Pesca a los acuicultores que no requieran concesión, permiso o Autorización.*	Al **proyecto** le aplica el Artículo, incisos y, fracciones anteriores, porque se trata de una actividad acuícola con fines comerciales.	Por el hecho de presentar a la autoridad correspondiente (SEMARNAT) la Manifestación de Impacto Ambiental, el promovente está cumpliendo con este apartado. El proyecto se vincula por la obligatoriedad de obtener la autorización correspondiente para realizar las obras descritas en esta manifestación de impacto ambiental. Como ya se mencionó anteriormente, la promovente una vez autorizado el proyecto en materia ambiental procederá a tramitar el Registro Nacional de Pesca para la unidad de producción acuícola.
Art. 30°.- *Las actividades pesqueras se clasifican en:* **II.-** *Cultivo o acuacultura con fines*		
Artículo 31°.- *Para realizar las actividades de pesca se requiere lo siguiente:* **I,** *Concesión, para:* **Inciso b)** *Acuacultura comercial* **II,** Permiso, para: **Inciso g)** *Acuacultura de fomento* **III,** *Autorización, para:* **Inciso d)** *Recolectar del medio natural reproductores, larvas, postlarvas, crías, huevos, semillas, alevines o en cualquier otro estadio, y* **Inciso e)** *Acuacultura didáctica.*		

Artículos 22.- *la Secretaría podrá inscribir en el Registro Nacional de Pesca a los acuicultores que no requieran concesión, permiso o Autorización.*	Al **proyecto** le aplica el Artículo, incisos y, fracciones anteriores, porque se trata de una actividad acuícola con fines comerciales.	Por el hecho de presentar a la autoridad correspondiente (SEMARNAT) la Manifestación de Impacto Ambiental, el promovente está cumpliendo con este apartado. El proyecto se vincula por la obligatoriedad de obtener la autorización correspondiente para realizar las obras descritas en esta manifestación de impacto ambiental. Como ya se mencionó anteriormente, la promovente una vez autorizado el proyecto en materia ambiental procederá a tramitar el Registro Nacional de Pesca para la unidad de producción acuícola.
Art. 30°.- *Las actividades pesqueras se clasifican en:* **II.-** *Cultivo o acuacultura con fines*		
Artículo 31°.- *Para realizar las actividades de pesca se requiere lo siguiente:* **I,** *Concesión, para:* **Inciso b)** *Acuacultura comercial* **II,** Permiso, para: **Inciso g)** *Acuacultura de fomento* **III,** *Autorización, para:* **Inciso d)** *Recolectar del medio natural reproductores, larvas, postlarvas, crías, huevos, semillas, alevines o en cualquier otro estadio, y* **Inciso e)** *Acuacultura didáctica.*		

Artículos 22.- *la Secretaría podrá inscribir en el Registro Nacional de Pesca a los acuicultores que no requieran concesión, permiso o Autorización.*	Al **proyecto** le aplica el Artículo, incisos y, fracciones anteriores, porque se trata de una actividad acuícola con fines comerciales.	Por el hecho de presentar a la autoridad correspondiente (SEMARNAT) la Manifestación de Impacto Ambiental, el promovente está cumpliendo con este apartado. El proyecto se vincula por la obligatoriedad de obtener la autorización correspondiente para realizar las obras descritas en esta manifestación de impacto ambiental. Como ya se mencionó anteriormente, la promovente una vez autorizado el proyecto en materia ambiental procederá a tramitar el Registro Nacional de Pesca para la unidad de producción acuícola.
Art. 30°.- *Las actividades pesqueras se clasifican en:* **II.-** *Cultivo o acuacultura con fines*		
Artículo 31°.- *Para realizar las actividades de pesca se requiere lo siguiente:* **I,** *Concesión, para:* **Inciso b)** *Acuacultura comercial* **II,** Permiso, para: **Inciso g)** *Acuacultura de fomento* **III,** *Autorización, para:* **Inciso d)** *Recolectar del medio natural reproductores, larvas, postlarvas, crías, huevos, semillas, alevines o en cualquier otro estadio, y* **Inciso e)** *Acuacultura didáctica.*		

Artículos 22.- *la Secretaría podrá inscribir en el Registro Nacional de Pesca a los acuicultores que no requieran concesión, permiso o Autorización.*	Al **proyecto** le aplica el Artículo, incisos y, fracciones anteriores, porque se trata de una actividad acuícola con fines comerciales.	Por el hecho de presentar a la autoridad correspondiente (SEMARNAT) la Manifestación de Impacto Ambiental, el promovente está cumpliendo con este apartado. El proyecto se vincula por la obligatoriedad de obtener la autorización correspondiente para realizar las obras descritas en esta manifestación de impacto ambiental. Como ya se mencionó anteriormente, la promovente una vez autorizado el proyecto en materia ambiental procederá a tramitar el Registro Nacional de Pesca para la unidad de producción acuícola.
Art. 30°.- *Las actividades pesqueras se clasifican en:* **II.-** *Cultivo o acuacultura con fines*		
Artículo 31°.- *Para realizar las actividades de pesca se requiere lo siguiente:* **I,** *Concesión, para:* **Inciso b)** *Acuacultura comercial* **II,** Permiso, para: **Inciso g)** *Acuacultura de fomento* **III,** *Autorización, para:* **Inciso d)** *Recolectar del medio natural reproductores, larvas, postlarvas, crías, huevos, semillas, alevines o en cualquier otro estadio, y* **Inciso e)** *Acuacultura didáctica.*		

Artículos 22.- *la Secretaría podrá inscribir en el Registro Nacional de Pesca a los acuicultores que no requieran concesión, permiso o Autorización.*	Al **proyecto** le aplica el Artículo, incisos y, fracciones anteriores, porque se trata de una actividad acuícola con fines comerciales.	Por el hecho de presentar a la autoridad correspondiente (SEMARNAT) la Manifestación de Impacto Ambiental, el promovente está cumpliendo con este apartado. El proyecto se vincula por la obligatoriedad de obtener la autorización correspondiente para realizar las obras descritas en esta manifestación de impacto ambiental. Como ya se mencionó anteriormente, la promovente una vez autorizado el proyecto en materia ambiental procederá a tramitar el Registro Nacional de Pesca para la unidad de producción acuícola.
Art. 30°.- *Las actividades pesqueras se clasifican en:* **II.-** *Cultivo o acuacultura con fines*		
Artículo 31°.- *Para realizar las actividades de pesca se requiere lo siguiente:* **I,** *Concesión, para:* **Inciso b)** *Acuacultura comercial* **II,** Permiso, para: **Inciso g)** *Acuacultura de fomento* **III,** *Autorización, para:* **Inciso d)** *Recolectar del medio natural reproductores, larvas, postlarvas, crías, huevos, semillas, alevines o en cualquier otro estadio, y* **Inciso e)** *Acuacultura didáctica.*		

Artículos 22.- *la Secretaría podrá inscribir en el Registro Nacional de Pesca a los acuicultores que no requieran concesión, permiso o Autorización.*	Al **proyecto** le aplica el Artículo, incisos y, fracciones anteriores, porque se trata de una actividad acuícola con fines comerciales.	Por el hecho de presentar a la autoridad correspondiente (SEMARNAT) la Manifestación de Impacto Ambiental, el promovente está cumpliendo con este apartado. El proyecto se vincula por la obligatoriedad de obtener la autorización correspondiente para realizar las obras descritas en esta manifestación de impacto ambiental. Como ya se mencionó anteriormente, la promovente una vez autorizado el proyecto en materia ambiental procederá a tramitar el Registro Nacional de Pesca para la unidad de producción acuícola.
Art. 30°.- *Las actividades pesqueras se clasifican en:* **II.-** *Cultivo o acuacultura con fines*		
Artículo 31°.- *Para realizar las actividades de pesca se requiere lo siguiente:* **I,** *Concesión, para:* **Inciso b)** *Acuacultura comercial* **II,** Permiso, para: **Inciso g)** *Acuacultura de fomento* **III,** *Autorización, para:* **Inciso d)** *Recolectar del medio natural reproductores, larvas, postlarvas, crías, huevos, semillas, alevines o en cualquier otro estadio, y* **Inciso e)** *Acuacultura didáctica.*		

Artículos 22.- *la Secretaría podrá inscribir en el Registro Nacional de Pesca a los acuicultores que no requieran concesión, permiso o Autorización.*	Al **proyecto** le aplica el Artículo, incisos y, fracciones anteriores, porque se trata de una actividad acuícola con fines comerciales.	Por el hecho de presentar a la autoridad correspondiente (SEMARNAT) la Manifestación de Impacto Ambiental, el promovente está cumpliendo con este apartado. El proyecto se vincula por la obligatoriedad de obtener la autorización correspondiente para realizar las obras descritas en esta manifestación de impacto ambiental. Como ya se mencionó anteriormente, la promovente una vez autorizado el proyecto en materia ambiental procederá a tramitar el Registro Nacional de Pesca para la unidad de producción acuícola.
Art. 30°.- *Las actividades pesqueras se clasifican en:* **II.-** *Cultivo o acuacultura con fines*		
Artículo 31°.- *Para realizar las actividades de pesca se requiere lo siguiente:* **I,** *Concesión, para:* **Inciso b)** *Acuacultura comercial* **II,** Permiso, para: **Inciso g)** *Acuacultura de fomento* **III,** *Autorización, para:* **Inciso d)** *Recolectar del medio natural reproductores, larvas, postlarvas, crías, huevos, semillas, alevines o en cualquier otro estadio, y* **Inciso e)** *Acuacultura didáctica.*		

Artículos 22.- *la Secretaría podrá inscribir en el Registro Nacional de Pesca a los acuicultores que no requieran concesión, permiso o Autorización.*	Al **proyecto** le aplica el Artículo, incisos y, fracciones anteriores, porque se trata de una actividad acuícola con fines comerciales.	Por el hecho de presentar a la autoridad correspondiente (SEMARNAT) la Manifestación de Impacto Ambiental, el promovente está cumpliendo con este apartado. El proyecto se vincula por la obligatoriedad de obtener la autorización correspondiente para realizar las obras descritas en esta manifestación de impacto ambiental. Como ya se mencionó anteriormente, la promovente una vez autorizado el proyecto en materia ambiental procederá a tramitar el Registro Nacional de Pesca para la unidad de producción acuícola.
Art. 30°.- *Las actividades pesqueras se clasifican en:* **II.-** *Cultivo o acuacultura con fines*		
Artículo 31°.- *Para realizar las actividades de pesca se requiere lo siguiente:* **I,** *Concesión, para:* **Inciso b)** *Acuacultura comercial* **II,** Permiso, para: **Inciso g)** *Acuacultura de fomento* **III,** *Autorización, para:* **Inciso d)** *Recolectar del medio natural reproductores, larvas, postlarvas, crías, huevos, semillas, alevines o en cualquier otro estadio, y* **Inciso e)** *Acuacultura didáctica.*		

Artículos 22.- *la Secretaría podrá inscribir en el Registro Nacional de Pesca a los acuicultores que no requieran concesión, permiso o Autorización.*	Al **proyecto** le aplica el Artículo, incisos y, fracciones anteriores, porque se trata de una actividad acuícola con fines comerciales.	Por el hecho de presentar a la autoridad correspondiente (SEMARNAT) la Manifestación de Impacto Ambiental, el promovente está cumpliendo con este apartado. El proyecto se vincula por la obligatoriedad de obtener la autorización correspondiente para realizar las obras descritas en esta manifestación de impacto ambiental. Como ya se mencionó anteriormente, la promovente una vez autorizado el proyecto en materia ambiental procederá a tramitar el Registro Nacional de Pesca para la unidad de producción acuícola.
Art. 30°.- *Las actividades pesqueras se clasifican en:* **II.-** *Cultivo o acuacultura con fines*		
Artículo 31°.- *Para realizar las actividades de pesca se requiere lo siguiente:* **I,** *Concesión, para:* **Inciso b)** *Acuacultura comercial* **II,** Permiso, para: **Inciso g)** *Acuacultura de fomento* **III,** *Autorización, para:* **Inciso d)** *Recolectar del medio natural reproductores, larvas, postlarvas, crías, huevos, semillas, alevines o en cualquier otro estadio, y* **Inciso e)** *Acuacultura didáctica.*		

Artículos 22.- *la Secretaría podrá inscribir en el Registro Nacional de Pesca a los acuicultores que no requieran concesión, permiso o Autorización.*	Al **proyecto** le aplica el Artículo, incisos y, fracciones anteriores, porque se trata de una actividad acuícola con fines comerciales.	Por el hecho de presentar a la autoridad correspondiente (SEMARNAT) la Manifestación de Impacto Ambiental, el promovente está cumpliendo con este apartado. El proyecto se vincula por la obligatoriedad de obtener la autorización correspondiente para realizar las obras descritas en esta manifestación de impacto ambiental. Como ya se mencionó anteriormente, la promovente una vez autorizado el proyecto en materia ambiental procederá a tramitar el Registro Nacional de Pesca para la unidad de producción acuícola.
Art. 30°.- *Las actividades pesqueras se clasifican en:* **II.-** *Cultivo o acuacultura con fines*		
Artículo 31°.- *Para realizar las actividades de pesca se requiere lo siguiente:* **I,** *Concesión, para:* **Inciso b)** *Acuacultura comercial* **II,** Permiso, para: **Inciso g)** *Acuacultura de fomento* **III,** *Autorización, para:* **Inciso d)** *Recolectar del medio natural reproductores, larvas, postlarvas, crías, huevos, semillas, alevines o en cualquier otro estadio, y* **Inciso e)** *Acuacultura didáctica.*		

Artículos 22.- *la Secretaría podrá inscribir en el Registro Nacional de Pesca a los acuicultores que no requieran concesión, permiso o Autorización.*	Al **proyecto** le aplica el Artículo, incisos y, fracciones anteriores, porque se trata de una actividad acuícola con fines comerciales.	Por el hecho de presentar a la autoridad correspondiente (SEMARNAT) la Manifestación de Impacto Ambiental, el promovente está cumpliendo con este apartado. El proyecto se vincula por la obligatoriedad de obtener la autorización correspondiente para realizar las obras descritas en esta manifestación de impacto ambiental. Como ya se mencionó anteriormente, la promovente una vez autorizado el proyecto en materia ambiental procederá a tramitar el Registro Nacional de Pesca para la unidad de producción acuícola.
Art. 30°.- *Las actividades pesqueras se clasifican en:* **II.-** *Cultivo o acuacultura con fines*		
Artículo 31°.- *Para realizar las actividades de pesca se requiere lo siguiente:* **I,** *Concesión, para:* **Inciso b)** *Acuacultura comercial* **II,** Permiso, para: **Inciso g)** *Acuacultura de fomento* **III,** *Autorización, para:* **Inciso d)** *Recolectar del medio natural reproductores, larvas, postlarvas, crías, huevos, semillas, alevines o en cualquier otro estadio, y* **Inciso e)** *Acuacultura didáctica.*		

Artículos 22.- *la Secretaría podrá inscribir en el Registro Nacional de Pesca a los acuicultores que no requieran concesión, permiso o Autorización.*	Al **proyecto** le aplica el Artículo, incisos y, fracciones anteriores, porque se trata de una actividad acuícola con fines comerciales.	Por el hecho de presentar a la autoridad correspondiente (SEMARNAT) la Manifestación de Impacto Ambiental, el promovente está cumpliendo con este apartado. El proyecto se vincula por la obligatoriedad de obtener la autorización correspondiente para realizar las obras descritas en esta manifestación de impacto ambiental. Como ya se mencionó anteriormente, la promovente una vez autorizado el proyecto en materia ambiental procederá a tramitar el Registro Nacional de Pesca para la unidad de producción acuícola.
Art. 30°.- *Las actividades pesqueras se clasifican en:* **II.-** *Cultivo o acuacultura con fines*		
Artículo 31°.- *Para realizar las actividades de pesca se requiere lo siguiente:* **I,** *Concesión, para:* **Inciso b)** *Acuacultura comercial* **II,** Permiso, para: **Inciso g)** *Acuacultura de fomento* **III,** *Autorización, para:* **Inciso d)** *Recolectar del medio natural reproductores, larvas, postlarvas, crías, huevos, semillas, alevines o en cualquier otro estadio, y* **Inciso e)** *Acuacultura didáctica.*		

Artículos 22.- *la Secretaría podrá inscribir en el Registro Nacional de Pesca a los acuicultores que no requieran concesión, permiso o Autorización.*	Al **proyecto** le aplica el Artículo, incisos y, fracciones anteriores, porque se trata de una actividad acuícola con fines comerciales.	Por el hecho de presentar a la autoridad correspondiente (SEMARNAT) la Manifestación de Impacto Ambiental, el promovente está cumpliendo con este apartado. El proyecto se vincula por la obligatoriedad de obtener la autorización correspondiente para realizar las obras descritas en esta manifestación de impacto ambiental. Como ya se mencionó anteriormente, la promovente una vez autorizado el proyecto en materia ambiental procederá a tramitar el Registro Nacional de Pesca para la unidad de producción acuícola.
Art. 30°.- *Las actividades pesqueras se clasifican en:* **II.-** *Cultivo o acuacultura con fines*		
Artículo 31°.- *Para realizar las actividades de pesca se requiere lo siguiente:* **I,** *Concesión, para:* **Inciso b)** *Acuacultura comercial* **II,** Permiso, para: **Inciso g)** *Acuacultura de fomento* **III,** *Autorización, para:* **Inciso d)** *Recolectar del medio natural reproductores, larvas, postlarvas, crías, huevos, semillas, alevines o en cualquier otro estadio, y* **Inciso e)** *Acuacultura didáctica.*		

Artículos 22.- *la Secretaría podrá inscribir en el Registro Nacional de Pesca a los acuicultores que no requieran concesión, permiso o Autorización.*	Al **proyecto** le aplica el Artículo, incisos y, fracciones anteriores, porque se trata de una actividad acuícola con fines comerciales.	Por el hecho de presentar a la autoridad correspondiente (SEMARNAT) la Manifestación de Impacto Ambiental, el promovente está cumpliendo con este apartado. El proyecto se vincula por la obligatoriedad de obtener la autorización correspondiente para realizar las obras descritas en esta manifestación de impacto ambiental. Como ya se mencionó anteriormente, la promovente una vez autorizado el proyecto en materia ambiental procederá a tramitar el Registro Nacional de Pesca para la unidad de producción acuícola.
Art. 30°.- *Las actividades pesqueras se clasifican en:* **II.-** *Cultivo o acuacultura con fines*		
Artículo 31°.- *Para realizar las actividades de pesca se requiere lo siguiente:* **I,** *Concesión, para:* **Inciso b)** *Acuacultura comercial* **II,** Permiso, para: **Inciso g)** *Acuacultura de fomento* **III,** *Autorización, para:* **Inciso d)** *Recolectar del medio natural reproductores, larvas, postlarvas, crías, huevos, semillas, alevines o en cualquier otro estadio, y* **Inciso e)** *Acuacultura didáctica.*		

Artículos 22.- *la Secretaría podrá inscribir en el Registro Nacional de Pesca a los acuicultores que no requieran concesión, permiso o Autorización.*	Al **proyecto** le aplica el Artículo, incisos y, fracciones anteriores, porque se trata de una actividad acuícola con fines comerciales.	Por el hecho de presentar a la autoridad correspondiente (SEMARNAT) la Manifestación de Impacto Ambiental, el promovente está cumpliendo con este apartado. El proyecto se vincula por la obligatoriedad de obtener la autorización correspondiente para realizar las obras descritas en esta manifestación de impacto ambiental. Como ya se mencionó anteriormente, la promovente una vez autorizado el proyecto en materia ambiental procederá a tramitar el Registro Nacional de Pesca para la unidad de producción acuícola.
Art. 30°.- *Las actividades pesqueras se clasifican en:* **II.-** *Cultivo o acuacultura con fines*		
Artículo 31°.- *Para realizar las actividades de pesca se requiere lo siguiente:* **I,** *Concesión, para:* **Inciso b)** *Acuacultura comercial* **II,** Permiso, para: **Inciso g)** *Acuacultura de fomento* **III,** *Autorización, para:* **Inciso d)** *Recolectar del medio natural reproductores, larvas, postlarvas, crías, huevos, semillas, alevines o en cualquier otro estadio, y* **Inciso e)** *Acuacultura didáctica.*		

Artículos 22.- *la Secretaría podrá inscribir en el Registro Nacional de Pesca a los acuicultores que no requieran concesión, permiso o Autorización.*	Al **proyecto** le aplica el Artículo, incisos y, fracciones anteriores, porque se trata de una actividad acuícola con fines comerciales.	Por el hecho de presentar a la autoridad correspondiente (SEMARNAT) la Manifestación de Impacto Ambiental, el promovente está cumpliendo con este apartado. El proyecto se vincula por la obligatoriedad de obtener la autorización correspondiente para realizar las obras descritas en esta manifestación de impacto ambiental. Como ya se mencionó anteriormente, la promovente una vez autorizado el proyecto en materia ambiental procederá a tramitar el Registro Nacional de Pesca para la unidad de producción acuícola.
Art. 30°.- *Las actividades pesqueras se clasifican en:* **II.-** *Cultivo o acuacultura con fines*		
Artículo 31°.- *Para realizar las actividades de pesca se requiere lo siguiente:* **I,** *Concesión, para:* **Inciso b)** *Acuacultura comercial* **II,** Permiso, para: **Inciso g)** *Acuacultura de fomento* **III,** *Autorización, para:* **Inciso d)** *Recolectar del medio natural reproductores, larvas, postlarvas, crías, huevos, semillas, alevines o en cualquier otro estadio, y* **Inciso e)** *Acuacultura didáctica.*		

Artículos 22.- *la Secretaría podrá inscribir en el Registro Nacional de Pesca a los acuicultores que no requieran concesión, permiso o Autorización.*	Al **proyecto** le aplica el Artículo, incisos y, fracciones anteriores, porque se trata de una actividad acuícola con fines comerciales.	Por el hecho de presentar a la autoridad correspondiente (SEMARNAT) la Manifestación de Impacto Ambiental, el promovente está cumpliendo con este apartado. El proyecto se vincula por la obligatoriedad de obtener la autorización correspondiente para realizar las obras descritas en esta manifestación de impacto ambiental. Como ya se mencionó anteriormente, la promovente una vez autorizado el proyecto en materia ambiental procederá a tramitar el Registro Nacional de Pesca para la unidad de producción acuícola.
Art. 30°.- *Las actividades pesqueras se clasifican en:* **II.-** *Cultivo o acuacultura con fines*		
Artículo 31°.- *Para realizar las actividades de pesca se requiere lo siguiente:* **I,** *Concesión, para:* **Inciso b)** *Acuacultura comercial* **II,** Permiso, para: **Inciso g)** *Acuacultura de fomento* **III,** *Autorización, para:* **Inciso d)** *Recolectar del medio natural reproductores, larvas, postlarvas, crías, huevos, semillas, alevines o en cualquier otro estadio, y* **Inciso e)** *Acuacultura didáctica.*		

Artículos 22.- *la Secretaría podrá inscribir en el Registro Nacional de Pesca a los acuicultores que no requieran concesión, permiso o Autorización.*	Al **proyecto** le aplica el Artículo, incisos y, fracciones anteriores, porque se trata de una actividad acuícola con fines comerciales.	Por el hecho de presentar a la autoridad correspondiente (SEMARNAT) la Manifestación de Impacto Ambiental, el promovente está cumpliendo con este apartado. El proyecto se vincula por la obligatoriedad de obtener la autorización correspondiente para realizar las obras descritas en esta manifestación de impacto ambiental. Como ya se mencionó anteriormente, la promovente una vez autorizado el proyecto en materia ambiental procederá a tramitar el Registro Nacional de Pesca para la unidad de producción acuícola.
Art. 30°.- *Las actividades pesqueras se clasifican en:* **II.-** *Cultivo o acuacultura con fines*		
Artículo 31°.- *Para realizar las actividades de pesca se requiere lo siguiente:* **I,** *Concesión, para:* **Inciso b)** *Acuacultura comercial* **II,** Permiso, para: **Inciso g)** *Acuacultura de fomento* **III,** *Autorización, para:* **Inciso d)** *Recolectar del medio natural reproductores, larvas, postlarvas, crías, huevos, semillas, alevines o en cualquier otro estadio, y* **Inciso e)** *Acuacultura didáctica.*		

Artículos 22.- *la Secretaría podrá inscribir en el Registro Nacional de Pesca a los acuicultores que no requieran concesión, permiso o Autorización.*	Al **proyecto** le aplica el Artículo, incisos y, fracciones anteriores, porque se trata de una actividad acuícola con fines comerciales.	Por el hecho de presentar a la autoridad correspondiente (SEMARNAT) la Manifestación de Impacto Ambiental, el promovente está cumpliendo con este apartado. El proyecto se vincula por la obligatoriedad de obtener la autorización correspondiente para realizar las obras descritas en esta manifestación de impacto ambiental. Como ya se mencionó anteriormente, la promovente una vez autorizado el proyecto en materia ambiental procederá a tramitar el Registro Nacional de Pesca para la unidad de producción acuícola.
Art. 30°.- *Las actividades pesqueras se clasifican en:* **II.-** *Cultivo o acuacultura con fines*		
Artículo 31°.- *Para realizar las actividades de pesca se requiere lo siguiente:* **I,** *Concesión, para:* **Inciso b)** *Acuacultura comercial* **II,** Permiso, para: **Inciso g)** *Acuacultura de fomento* **III,** *Autorización, para:* **Inciso d)** *Recolectar del medio natural reproductores, larvas, postlarvas, crías, huevos, semillas, alevines o en cualquier otro estadio, y* **Inciso e)** *Acuacultura didáctica.*		

Artículos 22.- *la Secretaría podrá inscribir en el Registro Nacional de Pesca a los acuicultores que no requieran concesión, permiso o Autorización.*	Al **proyecto** le aplica el Artículo, incisos y, fracciones anteriores, porque se trata de una actividad acuícola con fines comerciales.	Por el hecho de presentar a la autoridad correspondiente (SEMARNAT) la Manifestación de Impacto Ambiental, el promovente está cumpliendo con este apartado. El proyecto se vincula por la obligatoriedad de obtener la autorización correspondiente para realizar las obras descritas en esta manifestación de impacto ambiental. Como ya se mencionó anteriormente, la promovente una vez autorizado el proyecto en materia ambiental procederá a tramitar el Registro Nacional de Pesca para la unidad de producción acuícola.
Art. 30°.- *Las actividades pesqueras se clasifican en:* **II.-** *Cultivo o acuacultura con fines*		
Artículo 31°.- *Para realizar las actividades de pesca se requiere lo siguiente:* **I,** *Concesión, para:* **Inciso b)** *Acuacultura comercial* **II,** Permiso, para: **Inciso g)** *Acuacultura de fomento* **III,** *Autorización, para:* **Inciso d)** *Recolectar del medio natural reproductores, larvas, postlarvas, crías, huevos, semillas, alevines o en cualquier otro estadio, y* **Inciso e)** *Acuacultura didáctica.*		

Artículos 22.- *la Secretaría podrá inscribir en el Registro Nacional de Pesca a los acuicultores que no requieran concesión, permiso o Autorización.*	Al **proyecto** le aplica el Artículo, incisos y, fracciones anteriores, porque se trata de una actividad acuícola con fines comerciales.	Por el hecho de presentar a la autoridad correspondiente (SEMARNAT) la Manifestación de Impacto Ambiental, el promovente está cumpliendo con este apartado. El proyecto se vincula por la obligatoriedad de obtener la autorización correspondiente para realizar las obras descritas en esta manifestación de impacto ambiental. Como ya se mencionó anteriormente, la promovente una vez autorizado el proyecto en materia ambiental procederá a tramitar el Registro Nacional de Pesca para la unidad de producción acuícola.
Art. 30°.- *Las actividades pesqueras se clasifican en:* **II.-** *Cultivo o acuacultura con fines*		
Artículo 31°.- *Para realizar las actividades de pesca se requiere lo siguiente:* **I,** *Concesión, para:* **Inciso b)** *Acuacultura comercial* **II,** Permiso, para: **Inciso g)** *Acuacultura de fomento* **III,** *Autorización, para:* **Inciso d)** *Recolectar del medio natural reproductores, larvas, postlarvas, crías, huevos, semillas, alevines o en cualquier otro estadio, y* **Inciso e)** *Acuacultura didáctica.*		

Artículos 22.- *la Secretaría podrá inscribir en el Registro Nacional de Pesca a los acuicultores que no requieran concesión, permiso o Autorización.*	Al **proyecto** le aplica el Artículo, incisos y, fracciones anteriores, porque se trata de una actividad acuícola con fines comerciales.	Por el hecho de presentar a la autoridad correspondiente (SEMARNAT) la Manifestación de Impacto Ambiental, el promovente está cumpliendo con este apartado. El proyecto se vincula por la obligatoriedad de obtener la autorización correspondiente para realizar las obras descritas en esta manifestación de impacto ambiental. Como ya se mencionó anteriormente, la promovente una vez autorizado el proyecto en materia ambiental procederá a tramitar el Registro Nacional de Pesca para la unidad de producción acuícola.
Art. 30°.- *Las actividades pesqueras se clasifican en:* **II.-** *Cultivo o acuacultura con fines*		
Artículo 31°.- *Para realizar las actividades de pesca se requiere lo siguiente:* **I,** *Concesión, para:* **Inciso b)** *Acuacultura comercial* **II,** Permiso, para: **Inciso g)** *Acuacultura de fomento* **III,** *Autorización, para:* **Inciso d)** *Recolectar del medio natural reproductores, larvas, postlarvas, crías, huevos, semillas, alevines o en cualquier otro estadio, y* **Inciso e)** *Acuacultura didáctica.*		

Artículos 22.- *la Secretaría podrá inscribir en el Registro Nacional de Pesca a los acuicultores que no requieran concesión, permiso o Autorización.*	Al **proyecto** le aplica el Artículo, incisos y, fracciones anteriores, porque se trata de una actividad acuícola con fines comerciales.	Por el hecho de presentar a la autoridad correspondiente (SEMARNAT) la Manifestación de Impacto Ambiental, el promovente está cumpliendo con este apartado. El proyecto se vincula por la obligatoriedad de obtener la autorización correspondiente para realizar las obras descritas en esta manifestación de impacto ambiental. Como ya se mencionó anteriormente, la promovente una vez autorizado el proyecto en materia ambiental procederá a tramitar el Registro Nacional de Pesca para la unidad de producción acuícola.
Art. 30°.- *Las actividades pesqueras se clasifican en:* **II.-** *Cultivo o acuacultura con fines*		
Artículo 31°.- *Para realizar las actividades de pesca se requiere lo siguiente:* **I,** *Concesión, para:* **Inciso b)** *Acuacultura comercial* **II,** Permiso, para: **Inciso g)** *Acuacultura de fomento* **III,** *Autorización, para:* **Inciso d)** *Recolectar del medio natural reproductores, larvas, postlarvas, crías, huevos, semillas, alevines o en cualquier otro estadio, y* **Inciso e)** *Acuacultura didáctica.*		

Artículos 22.- *la Secretaría podrá inscribir en el Registro Nacional de Pesca a los acuicultores que no requieran concesión, permiso o Autorización.*	Al **proyecto** le aplica el Artículo, incisos y, fracciones anteriores, porque se trata de una actividad acuícola con fines comerciales.	Por el hecho de presentar a la autoridad correspondiente (SEMARNAT) la Manifestación de Impacto Ambiental, el promovente está cumpliendo con este apartado. El proyecto se vincula por la obligatoriedad de obtener la autorización correspondiente para realizar las obras descritas en esta manifestación de impacto ambiental. Como ya se mencionó anteriormente, la promovente una vez autorizado el proyecto en materia ambiental procederá a tramitar el Registro Nacional de Pesca para la unidad de producción acuícola.
Art. 30°.- *Las actividades pesqueras se clasifican en:* **II.-** *Cultivo o acuacultura con fines*		
Artículo 31°.- *Para realizar las actividades de pesca se requiere lo siguiente:* **I,** *Concesión, para:* **Inciso b)** *Acuacultura comercial* **II,** Permiso, para: **Inciso g)** *Acuacultura de fomento* **III,** *Autorización, para:* **Inciso d)** *Recolectar del medio natural reproductores, larvas, postlarvas, crías, huevos, semillas, alevines o en cualquier otro estadio, y* **Inciso e)** *Acuacultura didáctica.*		

Artículos 22.- *la Secretaría podrá inscribir en el Registro Nacional de Pesca a los acuicultores que no requieran concesión, permiso o Autorización.*	Al **proyecto** le aplica el Artículo, incisos y, fracciones anteriores, porque se trata de una actividad acuícola con fines comerciales.	Por el hecho de presentar a la autoridad correspondiente (SEMARNAT) la Manifestación de Impacto Ambiental, el promovente está cumpliendo con este apartado. El proyecto se vincula por la obligatoriedad de obtener la autorización correspondiente para realizar las obras descritas en esta manifestación de impacto ambiental. Como ya se mencionó anteriormente, la promovente una vez autorizado el proyecto en materia ambiental procederá a tramitar el Registro Nacional de Pesca para la unidad de producción acuícola.
Art. 30°.- *Las actividades pesqueras se clasifican en:* **II.-** *Cultivo o acuacultura con fines*		
Artículo 31°.- *Para realizar las actividades de pesca se requiere lo siguiente:* **I,** *Concesión, para:* **Inciso b)** *Acuacultura comercial* **II,** Permiso, para: **Inciso g)** *Acuacultura de fomento* **III,** *Autorización, para:* **Inciso d)** *Recolectar del medio natural reproductores, larvas, postlarvas, crías, huevos, semillas, alevines o en cualquier otro estadio, y* **Inciso e)** *Acuacultura didáctica.*		

Artículos 22.- *la Secretaría podrá inscribir en el Registro Nacional de Pesca a los acuicultores que no requieran concesión, permiso o Autorización.*	Al **proyecto** le aplica el Artículo, incisos y, fracciones anteriores, porque se trata de una actividad acuícola con fines comerciales.	Por el hecho de presentar a la autoridad correspondiente (SEMARNAT) la Manifestación de Impacto Ambiental, el promovente está cumpliendo con este apartado. El proyecto se vincula por la obligatoriedad de obtener la autorización correspondiente para realizar las obras descritas en esta manifestación de impacto ambiental. Como ya se mencionó anteriormente, la promovente una vez autorizado el proyecto en materia ambiental procederá a tramitar el Registro Nacional de Pesca para la unidad de producción acuícola.
Art. 30°.- *Las actividades pesqueras se clasifican en:* **II.-** *Cultivo o acuacultura con fines*		
Artículo 31°.- *Para realizar las actividades de pesca se requiere lo siguiente:* **I,** *Concesión, para:* **Inciso b)** *Acuacultura comercial* **II,** Permiso, para: **Inciso g)** *Acuacultura de fomento* **III,** *Autorización, para:* **Inciso d)** *Recolectar del medio natural reproductores, larvas, postlarvas, crías, huevos, semillas, alevines o en cualquier otro estadio, y* **Inciso e)** *Acuacultura didáctica.*		

Artículos 22.- *la Secretaría podrá inscribir en el Registro Nacional de Pesca a los acuicultores que no requieran concesión, permiso o Autorización.*	Al **proyecto** le aplica el Artículo, incisos y, fracciones anteriores, porque se trata de una actividad acuícola con fines comerciales.	Por el hecho de presentar a la autoridad correspondiente (SEMARNAT) la Manifestación de Impacto Ambiental, el promovente está cumpliendo con este apartado. El proyecto se vincula por la obligatoriedad de obtener la autorización correspondiente para realizar las obras descritas en esta manifestación de impacto ambiental. Como ya se mencionó anteriormente, la promovente una vez autorizado el proyecto en materia ambiental procederá a tramitar el Registro Nacional de Pesca para la unidad de producción acuícola.
Art. 30°.- *Las actividades pesqueras se clasifican en:* **II.-** *Cultivo o acuacultura con fines*		
Artículo 31°.- *Para realizar las actividades de pesca se requiere lo siguiente:* **I,** *Concesión, para:* **Inciso b)** *Acuacultura comercial* **II,** Permiso, para: **Inciso g)** *Acuacultura de fomento* **III,** *Autorización, para:* **Inciso d)** *Recolectar del medio natural reproductores, larvas, postlarvas, crías, huevos, semillas, alevines o en cualquier otro estadio, y* **Inciso e)** *Acuacultura didáctica.*		

Artículos 22.- *la Secretaría podrá inscribir en el Registro Nacional de Pesca a los acuicultores que no requieran concesión, permiso o Autorización.*	Al **proyecto** le aplica el Artículo, incisos y, fracciones anteriores, porque se trata de una actividad acuícola con fines comerciales.	Por el hecho de presentar a la autoridad correspondiente (SEMARNAT) la Manifestación de Impacto Ambiental, el promovente está cumpliendo con este apartado. El proyecto se vincula por la obligatoriedad de obtener la autorización correspondiente para realizar las obras descritas en esta manifestación de impacto ambiental. Como ya se mencionó anteriormente, la promovente una vez autorizado el proyecto en materia ambiental procederá a tramitar el Registro Nacional de Pesca para la unidad de producción acuícola.
Art. 30°.- *Las actividades pesqueras se clasifican en:* **II.-** *Cultivo o acuacultura con fines*		
Artículo 31°.- *Para realizar las actividades de pesca se requiere lo siguiente:* **I,** *Concesión, para:* **Inciso b)** *Acuacultura comercial* **II,** Permiso, para: **Inciso g)** *Acuacultura de fomento* **III,** *Autorización, para:* **Inciso d)** *Recolectar del medio natural reproductores, larvas, postlarvas, crías, huevos, semillas, alevines o en cualquier otro estadio, y* **Inciso e)** *Acuacultura didáctica.*		

Artículos 22.- *la Secretaría podrá inscribir en el Registro Nacional de Pesca a los acuicultores que no requieran concesión, permiso o Autorización.*	Al **proyecto** le aplica el Artículo, incisos y, fracciones anteriores, porque se trata de una actividad acuícola con fines comerciales.	Por el hecho de presentar a la autoridad correspondiente (SEMARNAT) la Manifestación de Impacto Ambiental, el promovente está cumpliendo con este apartado. El proyecto se vincula por la obligatoriedad de obtener la autorización correspondiente para realizar las obras descritas en esta manifestación de impacto ambiental. Como ya se mencionó anteriormente, la promovente una vez autorizado el proyecto en materia ambiental procederá a tramitar el Registro Nacional de Pesca para la unidad de producción acuícola.
Art. 30°.- *Las actividades pesqueras se clasifican en:* **II.-** *Cultivo o acuacultura con fines*		
Artículo 31°.- *Para realizar las actividades de pesca se requiere lo siguiente:* **I,** *Concesión, para:* **Inciso b)** *Acuacultura comercial* **II,** Permiso, para: **Inciso g)** *Acuacultura de fomento* **III,** *Autorización, para:* **Inciso d)** *Recolectar del medio natural reproductores, larvas, postlarvas, crías, huevos, semillas, alevines o en cualquier otro estadio, y* **Inciso e)** *Acuacultura didáctica.*		

Artículos 22.- *la Secretaría podrá inscribir en el Registro Nacional de Pesca a los acuicultores que no requieran concesión, permiso o Autorización.*	Al **proyecto** le aplica el Artículo, incisos y, fracciones anteriores, porque se trata de una actividad acuícola con fines comerciales.	Por el hecho de presentar a la autoridad correspondiente (SEMARNAT) la Manifestación de Impacto Ambiental, el promovente está cumpliendo con este apartado. El proyecto se vincula por la obligatoriedad de obtener la autorización correspondiente para realizar las obras descritas en esta manifestación de impacto ambiental. Como ya se mencionó anteriormente, la promovente una vez autorizado el proyecto en materia ambiental procederá a tramitar el Registro Nacional de Pesca para la unidad de producción acuícola.
Art. 30°.- *Las actividades pesqueras se clasifican en:* **II.-** *Cultivo o acuacultura con fines*		
Artículo 31°.- *Para realizar las actividades de pesca se requiere lo siguiente:* **I,** *Concesión, para:* **Inciso b)** *Acuacultura comercial* **II,** Permiso, para: **Inciso g)** *Acuacultura de fomento* **III,** *Autorización, para:* **Inciso d)** *Recolectar del medio natural reproductores, larvas, postlarvas, crías, huevos, semillas, alevines o en cualquier otro estadio, y* **Inciso e)** *Acuacultura didáctica.*		

Artículos 22.- *la Secretaría podrá inscribir en el Registro Nacional de Pesca a los acuicultores que no requieran concesión, permiso o Autorización.*	Al **proyecto** le aplica el Artículo, incisos y, fracciones anteriores, porque se trata de una actividad acuícola con fines comerciales.	Por el hecho de presentar a la autoridad correspondiente (SEMARNAT) la Manifestación de Impacto Ambiental, el promovente está cumpliendo con este apartado. El proyecto se vincula por la obligatoriedad de obtener la autorización correspondiente para realizar las obras descritas en esta manifestación de impacto ambiental. Como ya se mencionó anteriormente, la promovente una vez autorizado el proyecto en materia ambiental procederá a tramitar el Registro Nacional de Pesca para la unidad de producción acuícola.
Art. 30°.- *Las actividades pesqueras se clasifican en:* **II.-** *Cultivo o acuacultura con fines*		
Artículo 31°.- *Para realizar las actividades de pesca se requiere lo siguiente:* **I,** *Concesión, para:* **Inciso b)** *Acuacultura comercial* **II,** Permiso, para: **Inciso g)** *Acuacultura de fomento* **III,** *Autorización, para:* **Inciso d)** *Recolectar del medio natural reproductores, larvas, postlarvas, crías, huevos, semillas, alevines o en cualquier otro estadio, y* **Inciso e)** *Acuacultura didáctica.*		

Artículos 22.- *la Secretaría podrá inscribir en el Registro Nacional de Pesca a los acuicultores que no requieran concesión, permiso o Autorización.*	Al **proyecto** le aplica el Artículo, incisos y, fracciones anteriores, porque se trata de una actividad acuícola con fines comerciales.	Por el hecho de presentar a la autoridad correspondiente (SEMARNAT) la Manifestación de Impacto Ambiental, el promovente está cumpliendo con este apartado. El proyecto se vincula por la obligatoriedad de obtener la autorización correspondiente para realizar las obras descritas en esta manifestación de impacto ambiental. Como ya se mencionó anteriormente, la promovente una vez autorizado el proyecto en materia ambiental procederá a tramitar el Registro Nacional de Pesca para la unidad de producción acuícola.
Art. 30°.- *Las actividades pesqueras se clasifican en:* **II.-** *Cultivo o acuacultura con fines*		
Artículo 31°.- *Para realizar las actividades de pesca se requiere lo siguiente:* **I,** *Concesión, para:* **Inciso b)** *Acuacultura comercial* **II,** Permiso, para: **Inciso g)** *Acuacultura de fomento* **III,** *Autorización, para:* **Inciso d)** *Recolectar del medio natural reproductores, larvas, postlarvas, crías, huevos, semillas, alevines o en cualquier otro estadio, y* **Inciso e)** *Acuacultura didáctica.*		

Artículos 22.- *la Secretaría podrá inscribir en el Registro Nacional de Pesca a los acuicultores que no requieran concesión, permiso o Autorización.*	Al **proyecto** le aplica el Artículo, incisos y, fracciones anteriores, porque se trata de una actividad acuícola con fines comerciales.	Por el hecho de presentar a la autoridad correspondiente (SEMARNAT) la Manifestación de Impacto Ambiental, el promovente está cumpliendo con este apartado. El proyecto se vincula por la obligatoriedad de obtener la autorización correspondiente para realizar las obras descritas en esta manifestación de impacto ambiental. Como ya se mencionó anteriormente, la promovente una vez autorizado el proyecto en materia ambiental procederá a tramitar el Registro Nacional de Pesca para la unidad de producción acuícola.
Art. 30°.- *Las actividades pesqueras se clasifican en:* **II.-** *Cultivo o acuacultura con fines*		
Artículo 31°.- *Para realizar las actividades de pesca se requiere lo siguiente:* **I,** *Concesión, para:* **Inciso b)** *Acuacultura comercial* **II,** Permiso, para: **Inciso g)** *Acuacultura de fomento* **III,** *Autorización, para:* **Inciso d)** *Recolectar del medio natural reproductores, larvas, postlarvas, crías, huevos, semillas, alevines o en cualquier otro estadio, y* **Inciso e)** *Acuacultura didáctica.*		

Artículos 22.- *la Secretaría podrá inscribir en el Registro Nacional de Pesca a los acuicultores que no requieran concesión, permiso o Autorización.*	Al **proyecto** le aplica el Artículo, incisos y, fracciones anteriores, porque se trata de una actividad acuícola con fines comerciales.	Por el hecho de presentar a la autoridad correspondiente (SEMARNAT) la Manifestación de Impacto Ambiental, el promovente está cumpliendo con este apartado. El proyecto se vincula por la obligatoriedad de obtener la autorización correspondiente para realizar las obras descritas en esta manifestación de impacto ambiental. Como ya se mencionó anteriormente, la promovente una vez autorizado el proyecto en materia ambiental procederá a tramitar el Registro Nacional de Pesca para la unidad de producción acuícola.
Art. 30°.- *Las actividades pesqueras se clasifican en:* **II.-** *Cultivo o acuacultura con fines*		
Artículo 31°.- *Para realizar las actividades de pesca se requiere lo siguiente:* **I,** *Concesión, para:* **Inciso b)** *Acuacultura comercial* **II,** Permiso, para: **Inciso g)** *Acuacultura de fomento* **III,** *Autorización, para:* **Inciso d)** *Recolectar del medio natural reproductores, larvas, postlarvas, crías, huevos, semillas, alevines o en cualquier otro estadio, y* **Inciso e)** *Acuacultura didáctica.*		

Artículos 22.- *la Secretaría podrá inscribir en el Registro Nacional de Pesca a los acuicultores que no requieran concesión, permiso o Autorización.*	Al **proyecto** le aplica el Artículo, incisos y, fracciones anteriores, porque se trata de una actividad acuícola con fines comerciales.	Por el hecho de presentar a la autoridad correspondiente (SEMARNAT) la Manifestación de Impacto Ambiental, el promovente está cumpliendo con este apartado. El proyecto se vincula por la obligatoriedad de obtener la autorización correspondiente para realizar las obras descritas en esta manifestación de impacto ambiental. Como ya se mencionó anteriormente, la promovente una vez autorizado el proyecto en materia ambiental procederá a tramitar el Registro Nacional de Pesca para la unidad de producción acuícola.
Art. 30°.- *Las actividades pesqueras se clasifican en:* **II.-** *Cultivo o acuacultura con fines*		
Artículo 31°.- *Para realizar las actividades de pesca se requiere lo siguiente:* **I,** *Concesión, para:* **Inciso b)** *Acuacultura comercial* **II,** Permiso, para: **Inciso g)** *Acuacultura de fomento* **III,** *Autorización, para:* **Inciso d)** *Recolectar del medio natural reproductores, larvas, postlarvas, crías, huevos, semillas, alevines o en cualquier otro estadio, y* **Inciso e)** *Acuacultura didáctica.*		

Artículos 22.- *la Secretaría podrá inscribir en el Registro Nacional de Pesca a los acuicultores que no requieran concesión, permiso o Autorización.*	Al **proyecto** le aplica el Artículo, incisos y, fracciones anteriores, porque se trata de una actividad acuícola con fines comerciales.	Por el hecho de presentar a la autoridad correspondiente (SEMARNAT) la Manifestación de Impacto Ambiental, el promovente está cumpliendo con este apartado. El proyecto se vincula por la obligatoriedad de obtener la autorización correspondiente para realizar las obras descritas en esta manifestación de impacto ambiental. Como ya se mencionó anteriormente, la promovente una vez autorizado el proyecto en materia ambiental procederá a tramitar el Registro Nacional de Pesca para la unidad de producción acuícola.
Art. 30°.- *Las actividades pesqueras se clasifican en:* **II.-** *Cultivo o acuacultura con fines*		
Artículo 31°.- *Para realizar las actividades de pesca se requiere lo siguiente:* **I,** *Concesión, para:* **Inciso b)** *Acuacultura comercial* **II,** Permiso, para: **Inciso g)** *Acuacultura de fomento* **III,** *Autorización, para:* **Inciso d)** *Recolectar del medio natural reproductores, larvas, postlarvas, crías, huevos, semillas, alevines o en cualquier otro estadio, y* **Inciso e)** *Acuacultura didáctica.*		

Artículos 22.- *la Secretaría podrá inscribir en el Registro Nacional de Pesca a los acuicultores que no requieran concesión, permiso o Autorización.*	Al **proyecto** le aplica el Artículo, incisos y, fracciones anteriores, porque se trata de una actividad acuícola con fines comerciales.	Por el hecho de presentar a la autoridad correspondiente (SEMARNAT) la Manifestación de Impacto Ambiental, el promovente está cumpliendo con este apartado. El proyecto se vincula por la obligatoriedad de obtener la autorización correspondiente para realizar las obras descritas en esta manifestación de impacto ambiental. Como ya se mencionó anteriormente, la promovente una vez autorizado el proyecto en materia ambiental procederá a tramitar el Registro Nacional de Pesca para la unidad de producción acuícola.
Art. 30°.- *Las actividades pesqueras se clasifican en:* **II.-** *Cultivo o acuacultura con fines*		
Artículo 31°.- *Para realizar las actividades de pesca se requiere lo siguiente:* **I,** *Concesión, para:* **Inciso b)** *Acuacultura comercial* **II,** Permiso, para: **Inciso g)** *Acuacultura de fomento* **III,** *Autorización, para:* **Inciso d)** *Recolectar del medio natural reproductores, larvas, postlarvas, crías, huevos, semillas, alevines o en cualquier otro estadio, y* **Inciso e)** *Acuacultura didáctica.*		

Artículos 22.- *la Secretaría podrá inscribir en el Registro Nacional de Pesca a los acuicultores que no requieran concesión, permiso o Autorización.*	Al **proyecto** le aplica el Artículo, incisos y, fracciones anteriores, porque se trata de una actividad acuícola con fines comerciales.	Por el hecho de presentar a la autoridad correspondiente (SEMARNAT) la Manifestación de Impacto Ambiental, el promovente está cumpliendo con este apartado. El proyecto se vincula por la obligatoriedad de obtener la autorización correspondiente para realizar las obras descritas en esta manifestación de impacto ambiental. Como ya se mencionó anteriormente, la promovente una vez autorizado el proyecto en materia ambiental procederá a tramitar el Registro Nacional de Pesca para la unidad de producción acuícola.
Art. 30°.- *Las actividades pesqueras se clasifican en:* **II.-** *Cultivo o acuacultura con fines*		
Artículo 31°.- *Para realizar las actividades de pesca se requiere lo siguiente:* **I,** *Concesión, para:* **Inciso b)** *Acuacultura comercial* **II,** Permiso, para: **Inciso g)** *Acuacultura de fomento* **III,** *Autorización, para:* **Inciso d)** *Recolectar del medio natural reproductores, larvas, postlarvas, crías, huevos, semillas, alevines o en cualquier otro estadio, y* **Inciso e)** *Acuacultura didáctica.*		

Artículos 22.- *la Secretaría podrá inscribir en el Registro Nacional de Pesca a los acuicultores que no requieran concesión, permiso o Autorización.*	Al **proyecto** le aplica el Artículo, incisos y, fracciones anteriores, porque se trata de una actividad acuícola con fines comerciales.	Por el hecho de presentar a la autoridad correspondiente (SEMARNAT) la Manifestación de Impacto Ambiental, el promovente está cumpliendo con este apartado. El proyecto se vincula por la obligatoriedad de obtener la autorización correspondiente para realizar las obras descritas en esta manifestación de impacto ambiental. Como ya se mencionó anteriormente, la promovente una vez autorizado el proyecto en materia ambiental procederá a tramitar el Registro Nacional de Pesca para la unidad de producción acuícola.
Art. 30°.- *Las actividades pesqueras se clasifican en:* **II.-** *Cultivo o acuacultura con fines*		
Artículo 31°.- *Para realizar las actividades de pesca se requiere lo siguiente:* **I,** *Concesión, para:* **Inciso b)** *Acuacultura comercial* **II,** Permiso, para: **Inciso g)** *Acuacultura de fomento* **III,** *Autorización, para:* **Inciso d)** *Recolectar del medio natural reproductores, larvas, postlarvas, crías, huevos, semillas, alevines o en cualquier otro estadio, y* **Inciso e)** *Acuacultura didáctica.*		

Artículos 22.- *la Secretaría podrá inscribir en el Registro Nacional de Pesca a los acuicultores que no requieran concesión, permiso o Autorización.*	Al **proyecto** le aplica el Artículo, incisos y, fracciones anteriores, porque se trata de una actividad acuícola con fines comerciales.	Por el hecho de presentar a la autoridad correspondiente (SEMARNAT) la Manifestación de Impacto Ambiental, el promovente está cumpliendo con este apartado. El proyecto se vincula por la obligatoriedad de obtener la autorización correspondiente para realizar las obras descritas en esta manifestación de impacto ambiental. Como ya se mencionó anteriormente, la promovente una vez autorizado el proyecto en materia ambiental procederá a tramitar el Registro Nacional de Pesca para la unidad de producción acuícola.
Art. 30°.- *Las actividades pesqueras se clasifican en:* **II.-** *Cultivo o acuacultura con fines*		
Artículo 31°.- *Para realizar las actividades de pesca se requiere lo siguiente:* **I,** *Concesión, para:* **Inciso b)** *Acuacultura comercial* **II,** Permiso, para: **Inciso g)** *Acuacultura de fomento* **III,** *Autorización, para:* **Inciso d)** *Recolectar del medio natural reproductores, larvas, postlarvas, crías, huevos, semillas, alevines o en cualquier otro estadio, y* **Inciso e)** *Acuacultura didáctica.*		

Artículos 22.- *la Secretaría podrá inscribir en el Registro Nacional de Pesca a los acuicultores que no requieran concesión, permiso o Autorización.*	Al **proyecto** le aplica el Artículo, incisos y, fracciones anteriores, porque se trata de una actividad acuícola con fines comerciales.	Por el hecho de presentar a la autoridad correspondiente (SEMARNAT) la Manifestación de Impacto Ambiental, el promovente está cumpliendo con este apartado. El proyecto se vincula por la obligatoriedad de obtener la autorización correspondiente para realizar las obras descritas en esta manifestación de impacto ambiental. Como ya se mencionó anteriormente, la promovente una vez autorizado el proyecto en materia ambiental procederá a tramitar el Registro Nacional de Pesca para la unidad de producción acuícola.
Art. 30°.- *Las actividades pesqueras se clasifican en:* **II.-** *Cultivo o acuacultura con fines*		
Artículo 31°.- *Para realizar las actividades de pesca se requiere lo siguiente:* **I,** *Concesión, para:* **Inciso b)** *Acuacultura comercial* **II,** Permiso, para: **Inciso g)** *Acuacultura de fomento* **III,** *Autorización, para:* **Inciso d)** *Recolectar del medio natural reproductores, larvas, postlarvas, crías, huevos, semillas, alevines o en cualquier otro estadio, y* **Inciso e)** *Acuacultura didáctica.*		

Artículos 22.- *la Secretaría podrá inscribir en el Registro Nacional de Pesca a los acuicultores que no requieran concesión, permiso o Autorización.*	Al **proyecto** le aplica el Artículo, incisos y, fracciones anteriores, porque se trata de una actividad acuícola con fines comerciales.	Por el hecho de presentar a la autoridad correspondiente (SEMARNAT) la Manifestación de Impacto Ambiental, el promovente está cumpliendo con este apartado. El proyecto se vincula por la obligatoriedad de obtener la autorización correspondiente para realizar las obras descritas en esta manifestación de impacto ambiental. Como ya se mencionó anteriormente, la promovente una vez autorizado el proyecto en materia ambiental procederá a tramitar el Registro Nacional de Pesca para la unidad de producción acuícola.
Art. 30°.- *Las actividades pesqueras se clasifican en:* **II.-** *Cultivo o acuacultura con fines*		
Artículo 31°.- *Para realizar las actividades de pesca se requiere lo siguiente:* **I,** *Concesión, para:* **Inciso b)** *Acuacultura comercial* **II,** Permiso, para: **Inciso g)** *Acuacultura de fomento* **III,** *Autorización, para:* **Inciso d)** *Recolectar del medio natural reproductores, larvas, postlarvas, crías, huevos, semillas, alevines o en cualquier otro estadio, y* **Inciso e)** *Acuacultura didáctica.*		

Artículos 22.- *la Secretaría podrá inscribir en el Registro Nacional de Pesca a los acuicultores que no requieran concesión, permiso o Autorización.*	Al **proyecto** le aplica el Artículo, incisos y, fracciones anteriores, porque se trata de una actividad acuícola con fines comerciales.	Por el hecho de presentar a la autoridad correspondiente (SEMARNAT) la Manifestación de Impacto Ambiental, el promovente está cumpliendo con este apartado. El proyecto se vincula por la obligatoriedad de obtener la autorización correspondiente para realizar las obras descritas en esta manifestación de impacto ambiental. Como ya se mencionó anteriormente, la promovente una vez autorizado el proyecto en materia ambiental procederá a tramitar el Registro Nacional de Pesca para la unidad de producción acuícola.
Art. 30°.- *Las actividades pesqueras se clasifican en:* **II.-** *Cultivo o acuacultura con fines*		
Artículo 31°.- *Para realizar las actividades de pesca se requiere lo siguiente:* **I,** *Concesión, para:* **Inciso b)** *Acuacultura comercial* **II,** Permiso, para: **Inciso g)** *Acuacultura de fomento* **III,** *Autorización, para:* **Inciso d)** *Recolectar del medio natural reproductores, larvas, postlarvas, crías, huevos, semillas, alevines o en cualquier otro estadio, y* **Inciso e)** *Acuacultura didáctica.*		

Artículos 22.- *la Secretaría podrá inscribir en el Registro Nacional de Pesca a los acuicultores que no requieran concesión, permiso o Autorización.*	Al **proyecto** le aplica el Artículo, incisos y, fracciones anteriores, porque se trata de una actividad acuícola con fines comerciales.	Por el hecho de presentar a la autoridad correspondiente (SEMARNAT) la Manifestación de Impacto Ambiental, el promovente está cumpliendo con este apartado. El proyecto se vincula por la obligatoriedad de obtener la autorización correspondiente para realizar las obras descritas en esta manifestación de impacto ambiental. Como ya se mencionó anteriormente, la promovente una vez autorizado el proyecto en materia ambiental procederá a tramitar el Registro Nacional de Pesca para la unidad de producción acuícola.
Art. 30°.- *Las actividades pesqueras se clasifican en:* **II.-** *Cultivo o acuacultura con fines*		
Artículo 31°.- *Para realizar las actividades de pesca se requiere lo siguiente:* **I,** *Concesión, para:* **Inciso b)** *Acuacultura comercial* **II,** Permiso, para: **Inciso g)** *Acuacultura de fomento* **III,** *Autorización, para:* **Inciso d)** *Recolectar del medio natural reproductores, larvas, postlarvas, crías, huevos, semillas, alevines o en cualquier otro estadio, y* **Inciso e)** *Acuacultura didáctica.*		

Artículos 22.- *la Secretaría podrá inscribir en el Registro Nacional de Pesca a los acuicultores que no requieran concesión, permiso o Autorización.*	Al **proyecto** le aplica el Artículo, incisos y, fracciones anteriores, porque se trata de una actividad acuícola con fines comerciales.	Por el hecho de presentar a la autoridad correspondiente (SEMARNAT) la Manifestación de Impacto Ambiental, el promovente está cumpliendo con este apartado. El proyecto se vincula por la obligatoriedad de obtener la autorización correspondiente para realizar las obras descritas en esta manifestación de impacto ambiental. Como ya se mencionó anteriormente, la promovente una vez autorizado el proyecto en materia ambiental procederá a tramitar el Registro Nacional de Pesca para la unidad de producción acuícola.
Art. 30°.- *Las actividades pesqueras se clasifican en:* **II.-** *Cultivo o acuacultura con fines*		
Artículo 31°.- *Para realizar las actividades de pesca se requiere lo siguiente:* **I,** *Concesión, para:* **Inciso b)** *Acuacultura comercial* **II,** Permiso, para: **Inciso g)** *Acuacultura de fomento* **III,** *Autorización, para:* **Inciso d)** *Recolectar del medio natural reproductores, larvas, postlarvas, crías, huevos, semillas, alevines o en cualquier otro estadio, y* **Inciso e)** *Acuacultura didáctica.*		

Artículos 22.- *la Secretaría podrá inscribir en el Registro Nacional de Pesca a los acuicultores que no requieran concesión, permiso o Autorización.*	Al **proyecto** le aplica el Artículo, incisos y, fracciones anteriores, porque se trata de una actividad acuícola con fines comerciales.	Por el hecho de presentar a la autoridad correspondiente (SEMARNAT) la Manifestación de Impacto Ambiental, el promovente está cumpliendo con este apartado. El proyecto se vincula por la obligatoriedad de obtener la autorización correspondiente para realizar las obras descritas en esta manifestación de impacto ambiental. Como ya se mencionó anteriormente, la promovente una vez autorizado el proyecto en materia ambiental procederá a tramitar el Registro Nacional de Pesca para la unidad de producción acuícola.
Art. 30°.- *Las actividades pesqueras se clasifican en:* **II.-** *Cultivo o acuacultura con fines*		
Artículo 31°.- *Para realizar las actividades de pesca se requiere lo siguiente:* **I,** *Concesión, para:* **Inciso b)** *Acuacultura comercial* **II,** Permiso, para: **Inciso g)** *Acuacultura de fomento* **III,** *Autorización, para:* **Inciso d)** *Recolectar del medio natural reproductores, larvas, postlarvas, crías, huevos, semillas, alevines o en cualquier otro estadio, y* **Inciso e)** *Acuacultura didáctica.*		

Artículos 22.- *la Secretaría podrá inscribir en el Registro Nacional de Pesca a los acuicultores que no requieran concesión, permiso o Autorización.*	Al **proyecto** le aplica el Artículo, incisos y, fracciones anteriores, porque se trata de una actividad acuícola con fines comerciales.	Por el hecho de presentar a la autoridad correspondiente (SEMARNAT) la Manifestación de Impacto Ambiental, el promovente está cumpliendo con este apartado. El proyecto se vincula por la obligatoriedad de obtener la autorización correspondiente para realizar las obras descritas en esta manifestación de impacto ambiental. Como ya se mencionó anteriormente, la promovente una vez autorizado el proyecto en materia ambiental procederá a tramitar el Registro Nacional de Pesca para la unidad de producción acuícola.
Art. 30°.- *Las actividades pesqueras se clasifican en:* **II.-** *Cultivo o acuacultura con fines*		
Artículo 31°.- *Para realizar las actividades de pesca se requiere lo siguiente:* **I,** *Concesión, para:* **Inciso b)** *Acuacultura comercial* **II,** Permiso, para: **Inciso g)** *Acuacultura de fomento* **III,** *Autorización, para:* **Inciso d)** *Recolectar del medio natural reproductores, larvas, postlarvas, crías, huevos, semillas, alevines o en cualquier otro estadio, y* **Inciso e)** *Acuacultura didáctica.*		

Artículos 22.- *la Secretaría podrá inscribir en el Registro Nacional de Pesca a los acuicultores que no requieran concesión, permiso o Autorización.*	Al **proyecto** le aplica el Artículo, incisos y, fracciones anteriores, porque se trata de una actividad acuícola con fines comerciales.	Por el hecho de presentar a la autoridad correspondiente (SEMARNAT) la Manifestación de Impacto Ambiental, el promovente está cumpliendo con este apartado. El proyecto se vincula por la obligatoriedad de obtener la autorización correspondiente para realizar las obras descritas en esta manifestación de impacto ambiental. Como ya se mencionó anteriormente, la promovente una vez autorizado el proyecto en materia ambiental procederá a tramitar el Registro Nacional de Pesca para la unidad de producción acuícola.
Art. 30°.- *Las actividades pesqueras se clasifican en:* **II.-** *Cultivo o acuacultura con fines*		
Artículo 31°.- *Para realizar las actividades de pesca se requiere lo siguiente:* **I,** *Concesión, para:* **Inciso b)** *Acuacultura comercial* **II,** Permiso, para: **Inciso g)** *Acuacultura de fomento* **III,** *Autorización, para:* **Inciso d)** *Recolectar del medio natural reproductores, larvas, postlarvas, crías, huevos, semillas, alevines o en cualquier otro estadio, y* **Inciso e)** *Acuacultura didáctica.*		

Artículos 22.- *la Secretaría podrá inscribir en el Registro Nacional de Pesca a los acuicultores que no requieran concesión, permiso o Autorización.*	Al **proyecto** le aplica el Artículo, incisos y, fracciones anteriores, porque se trata de una actividad acuícola con fines comerciales.	Por el hecho de presentar a la autoridad correspondiente (SEMARNAT) la Manifestación de Impacto Ambiental, el promovente está cumpliendo con este apartado. El proyecto se vincula por la obligatoriedad de obtener la autorización correspondiente para realizar las obras descritas en esta manifestación de impacto ambiental. Como ya se mencionó anteriormente, la promovente una vez autorizado el proyecto en materia ambiental procederá a tramitar el Registro Nacional de Pesca para la unidad de producción acuícola.
Art. 30°.- *Las actividades pesqueras se clasifican en:* **II.-** *Cultivo o acuacultura con fines*		
Artículo 31°.- *Para realizar las actividades de pesca se requiere lo siguiente:* **I,** *Concesión, para:* **Inciso b)** *Acuacultura comercial* **II,** Permiso, para: **Inciso g)** *Acuacultura de fomento* **III,** *Autorización, para:* **Inciso d)** *Recolectar del medio natural reproductores, larvas, postlarvas, crías, huevos, semillas, alevines o en cualquier otro estadio, y* **Inciso e)** *Acuacultura didáctica.*		

Artículos 22.- *la Secretaría podrá inscribir en el Registro Nacional de Pesca a los acuicultores que no requieran concesión, permiso o Autorización.*	Al **proyecto** le aplica el Artículo, incisos y, fracciones anteriores, porque se trata de una actividad acuícola con fines comerciales.	Por el hecho de presentar a la autoridad correspondiente (SEMARNAT) la Manifestación de Impacto Ambiental, el promovente está cumpliendo con este apartado. El proyecto se vincula por la obligatoriedad de obtener la autorización correspondiente para realizar las obras descritas en esta manifestación de impacto ambiental. Como ya se mencionó anteriormente, la promovente una vez autorizado el proyecto en materia ambiental procederá a tramitar el Registro Nacional de Pesca para la unidad de producción acuícola.
Art. 30°.- *Las actividades pesqueras se clasifican en:* **II.-** *Cultivo o acuacultura con fines*		
Artículo 31°.- *Para realizar las actividades de pesca se requiere lo siguiente:* **I,** *Concesión, para:* **Inciso b)** *Acuacultura comercial* **II,** Permiso, para: **Inciso g)** *Acuacultura de fomento* **III,** *Autorización, para:* **Inciso d)** *Recolectar del medio natural reproductores, larvas, postlarvas, crías, huevos, semillas, alevines o en cualquier otro estadio, y* **Inciso e)** *Acuacultura didáctica.*		

Artículos 22.- *la Secretaría podrá inscribir en el Registro Nacional de Pesca a los acuicultores que no requieran concesión, permiso o Autorización.*	Al **proyecto** le aplica el Artículo, incisos y, fracciones anteriores, porque se trata de una actividad acuícola con fines comerciales.	Por el hecho de presentar a la autoridad correspondiente (SEMARNAT) la Manifestación de Impacto Ambiental, el promovente está cumpliendo con este apartado. El proyecto se vincula por la obligatoriedad de obtener la autorización correspondiente para realizar las obras descritas en esta manifestación de impacto ambiental. Como ya se mencionó anteriormente, la promovente una vez autorizado el proyecto en materia ambiental procederá a tramitar el Registro Nacional de Pesca para la unidad de producción acuícola.
Art. 30°.- *Las actividades pesqueras se clasifican en:* **II.-** *Cultivo o acuacultura con fines*		
Artículo 31°.- *Para realizar las actividades de pesca se requiere lo siguiente:* **I,** *Concesión, para:* **Inciso b)** *Acuacultura comercial* **II,** Permiso, para: **Inciso g)** *Acuacultura de fomento* **III,** *Autorización, para:* **Inciso d)** *Recolectar del medio natural reproductores, larvas, postlarvas, crías, huevos, semillas, alevines o en cualquier otro estadio, y* **Inciso e)** *Acuacultura didáctica.*		

Artículos 22.- *la Secretaría podrá inscribir en el Registro Nacional de Pesca a los acuicultores que no requieran concesión, permiso o Autorización.*	Al **proyecto** le aplica el Artículo, incisos y, fracciones anteriores, porque se trata de una actividad acuícola con fines comerciales.	Por el hecho de presentar a la autoridad correspondiente (SEMARNAT) la Manifestación de Impacto Ambiental, el promovente está cumpliendo con este apartado. El proyecto se vincula por la obligatoriedad de obtener la autorización correspondiente para realizar las obras descritas en esta manifestación de impacto ambiental. Como ya se mencionó anteriormente, la promovente una vez autorizado el proyecto en materia ambiental procederá a tramitar el Registro Nacional de Pesca para la unidad de producción acuícola.
Art. 30°.- *Las actividades pesqueras se clasifican en:* **II.-** *Cultivo o acuacultura con fines*		
Artículo 31°.- *Para realizar las actividades de pesca se requiere lo siguiente:* **I,** *Concesión, para:* **Inciso b)** *Acuacultura comercial* **II,** Permiso, para: **Inciso g)** *Acuacultura de fomento* **III,** *Autorización, para:* **Inciso d)** *Recolectar del medio natural reproductores, larvas, postlarvas, crías, huevos, semillas, alevines o en cualquier otro estadio, y* **Inciso e)** *Acuacultura didáctica.*		

Artículos 22.- *la Secretaría podrá inscribir en el Registro Nacional de Pesca a los acuicultores que no requieran concesión, permiso o Autorización.*	Al **proyecto** le aplica el Artículo, incisos y, fracciones anteriores, porque se trata de una actividad acuícola con fines comerciales.	Por el hecho de presentar a la autoridad correspondiente (SEMARNAT) la Manifestación de Impacto Ambiental, el promovente está cumpliendo con este apartado. El proyecto se vincula por la obligatoriedad de obtener la autorización correspondiente para realizar las obras descritas en esta manifestación de impacto ambiental. Como ya se mencionó anteriormente, la promovente una vez autorizado el proyecto en materia ambiental procederá a tramitar el Registro Nacional de Pesca para la unidad de producción acuícola.
Art. 30°.- *Las actividades pesqueras se clasifican en:* **II.-** *Cultivo o acuacultura con fines*		
Artículo 31°.- *Para realizar las actividades de pesca se requiere lo siguiente:* **I,** *Concesión, para:* **Inciso b)** *Acuacultura comercial* **II,** Permiso, para: **Inciso g)** *Acuacultura de fomento* **III,** *Autorización, para:* **Inciso d)** *Recolectar del medio natural reproductores, larvas, postlarvas, crías, huevos, semillas, alevines o en cualquier otro estadio, y* **Inciso e)** *Acuacultura didáctica.*		

Artículos 22.- *la Secretaría podrá inscribir en el Registro Nacional de Pesca a los acuicultores que no requieran concesión, permiso o Autorización.*	Al **proyecto** le aplica el Artículo, incisos y, fracciones anteriores, porque se trata de una actividad acuícola con fines comerciales.	Por el hecho de presentar a la autoridad correspondiente (SEMARNAT) la Manifestación de Impacto Ambiental, el promovente está cumpliendo con este apartado. El proyecto se vincula por la obligatoriedad de obtener la autorización correspondiente para realizar las obras descritas en esta manifestación de impacto ambiental. Como ya se mencionó anteriormente, la promovente una vez autorizado el proyecto en materia ambiental procederá a tramitar el Registro Nacional de Pesca para la unidad de producción acuícola.
Art. 30°.- *Las actividades pesqueras se clasifican en:* **II.-** *Cultivo o acuacultura con fines*		
Artículo 31°.- *Para realizar las actividades de pesca se requiere lo siguiente:* **I,** *Concesión, para:* **Inciso b)** *Acuacultura comercial* **II,** Permiso, para: **Inciso g)** *Acuacultura de fomento* **III,** *Autorización, para:* **Inciso d)** *Recolectar del medio natural reproductores, larvas, postlarvas, crías, huevos, semillas, alevines o en cualquier otro estadio, y* **Inciso e)** *Acuacultura didáctica.*		

Artículos 22.- *la Secretaría podrá inscribir en el Registro Nacional de Pesca a los acuicultores que no requieran concesión, permiso o Autorización.*	Al **proyecto** le aplica el Artículo, incisos y, fracciones anteriores, porque se trata de una actividad acuícola con fines comerciales.	Por el hecho de presentar a la autoridad correspondiente (SEMARNAT) la Manifestación de Impacto Ambiental, el promovente está cumpliendo con este apartado. El proyecto se vincula por la obligatoriedad de obtener la autorización correspondiente para realizar las obras descritas en esta manifestación de impacto ambiental. Como ya se mencionó anteriormente, la promovente una vez autorizado el proyecto en materia ambiental procederá a tramitar el Registro Nacional de Pesca para la unidad de producción acuícola.
Art. 30°.- *Las actividades pesqueras se clasifican en:* **II.-** *Cultivo o acuacultura con fines*		
Artículo 31°.- *Para realizar las actividades de pesca se requiere lo siguiente:* **I,** *Concesión, para:* **Inciso b)** *Acuacultura comercial* **II,** Permiso, para: **Inciso g)** *Acuacultura de fomento* **III,** *Autorización, para:* **Inciso d)** *Recolectar del medio natural reproductores, larvas, postlarvas, crías, huevos, semillas, alevines o en cualquier otro estadio, y* **Inciso e)** *Acuacultura didáctica.*		

Artículos 22.- *la Secretaría podrá inscribir en el Registro Nacional de Pesca a los acuicultores que no requieran concesión, permiso o Autorización.*	Al **proyecto** le aplica el Artículo, incisos y, fracciones anteriores, porque se trata de una actividad acuícola con fines comerciales.	Por el hecho de presentar a la autoridad correspondiente (SEMARNAT) la Manifestación de Impacto Ambiental, el promovente está cumpliendo con este apartado. El proyecto se vincula por la obligatoriedad de obtener la autorización correspondiente para realizar las obras descritas en esta manifestación de impacto ambiental. Como ya se mencionó anteriormente, la promovente una vez autorizado el proyecto en materia ambiental procederá a tramitar el Registro Nacional de Pesca para la unidad de producción acuícola.
Art. 30°.- *Las actividades pesqueras se clasifican en:* **II.-** *Cultivo o acuacultura con fines*		
Artículo 31°.- *Para realizar las actividades de pesca se requiere lo siguiente:* **I,** *Concesión, para:* **Inciso b)** *Acuacultura comercial* **II,** Permiso, para: **Inciso g)** *Acuacultura de fomento* **III,** *Autorización, para:* **Inciso d)** *Recolectar del medio natural reproductores, larvas, postlarvas, crías, huevos, semillas, alevines o en cualquier otro estadio, y* **Inciso e)** *Acuacultura didáctica.*		

Artículos 22.- *la Secretaría podrá inscribir en el Registro Nacional de Pesca a los acuicultores que no requieran concesión, permiso o Autorización.*	Al **proyecto** le aplica el Artículo, incisos y, fracciones anteriores, porque se trata de una actividad acuícola con fines comerciales.	Por el hecho de presentar a la autoridad correspondiente (SEMARNAT) la Manifestación de Impacto Ambiental, el promovente está cumpliendo con este apartado. El proyecto se vincula por la obligatoriedad de obtener la autorización correspondiente para realizar las obras descritas en esta manifestación de impacto ambiental. Como ya se mencionó anteriormente, la promovente una vez autorizado el proyecto en materia ambiental procederá a tramitar el Registro Nacional de Pesca para la unidad de producción acuícola.
Art. 30°.- *Las actividades pesqueras se clasifican en:* **II.-** *Cultivo o acuacultura con fines*		
Artículo 31°.- *Para realizar las actividades de pesca se requiere lo siguiente:* **I,** *Concesión, para:* **Inciso b)** *Acuacultura comercial* **II,** Permiso, para: **Inciso g)** *Acuacultura de fomento* **III,** *Autorización, para:* **Inciso d)** *Recolectar del medio natural reproductores, larvas, postlarvas, crías, huevos, semillas, alevines o en cualquier otro estadio, y* **Inciso e)** *Acuacultura didáctica.*		

Artículos 22.- *la Secretaría podrá inscribir en el Registro Nacional de Pesca a los acuicultores que no requieran concesión, permiso o Autorización.*	Al **proyecto** le aplica el Artículo, incisos y, fracciones anteriores, porque se trata de una actividad acuícola con fines comerciales.	Por el hecho de presentar a la autoridad correspondiente (SEMARNAT) la Manifestación de Impacto Ambiental, el promovente está cumpliendo con este apartado. El proyecto se vincula por la obligatoriedad de obtener la autorización correspondiente para realizar las obras descritas en esta manifestación de impacto ambiental. Como ya se mencionó anteriormente, la promovente una vez autorizado el proyecto en materia ambiental procederá a tramitar el Registro Nacional de Pesca para la unidad de producción acuícola.
Art. 30°.- *Las actividades pesqueras se clasifican en:* **II.-** *Cultivo o acuacultura con fines*		
Artículo 31°.- *Para realizar las actividades de pesca se requiere lo siguiente:* **I,** *Concesión, para:* **Inciso b)** *Acuacultura comercial* **II,** Permiso, para: **Inciso g)** *Acuacultura de fomento* **III,** *Autorización, para:* **Inciso d)** *Recolectar del medio natural reproductores, larvas, postlarvas, crías, huevos, semillas, alevines o en cualquier otro estadio, y* **Inciso e)** *Acuacultura didáctica.*		

Artículos 22.- *la Secretaría podrá inscribir en el Registro Nacional de Pesca a los acuicultores que no requieran concesión, permiso o Autorización.*	Al **proyecto** le aplica el Artículo, incisos y, fracciones anteriores, porque se trata de una actividad acuícola con fines comerciales.	Por el hecho de presentar a la autoridad correspondiente (SEMARNAT) la Manifestación de Impacto Ambiental, el promovente está cumpliendo con este apartado. El proyecto se vincula por la obligatoriedad de obtener la autorización correspondiente para realizar las obras descritas en esta manifestación de impacto ambiental. Como ya se mencionó anteriormente, la promovente una vez autorizado el proyecto en materia ambiental procederá a tramitar el Registro Nacional de Pesca para la unidad de producción acuícola.
Art. 30°.- *Las actividades pesqueras se clasifican en:* **II.-** *Cultivo o acuacultura con fines*		
Artículo 31°.- *Para realizar las actividades de pesca se requiere lo siguiente:* **I,** *Concesión, para:* **Inciso b)** *Acuacultura comercial* **II,** Permiso, para: **Inciso g)** *Acuacultura de fomento* **III,** *Autorización, para:* **Inciso d)** *Recolectar del medio natural reproductores, larvas, postlarvas, crías, huevos, semillas, alevines o en cualquier otro estadio, y* **Inciso e)** *Acuacultura didáctica.*		

Artículos 22.- *la Secretaría podrá inscribir en el Registro Nacional de Pesca a los acuicultores que no requieran concesión, permiso o Autorización.*	Al **proyecto** le aplica el Artículo, incisos y, fracciones anteriores, porque se trata de una actividad acuícola con fines comerciales.	Por el hecho de presentar a la autoridad correspondiente (SEMARNAT) la Manifestación de Impacto Ambiental, el promovente está cumpliendo con este apartado. El proyecto se vincula por la obligatoriedad de obtener la autorización correspondiente para realizar las obras descritas en esta manifestación de impacto ambiental. Como ya se mencionó anteriormente, la promovente una vez autorizado el proyecto en materia ambiental procederá a tramitar el Registro Nacional de Pesca para la unidad de producción acuícola.
Art. 30°.- *Las actividades pesqueras se clasifican en:* **II.-** *Cultivo o acuacultura con fines*		
Artículo 31°.- *Para realizar las actividades de pesca se requiere lo siguiente:* **I,** *Concesión, para:* **Inciso b)** *Acuacultura comercial* **II,** Permiso, para: **Inciso g)** *Acuacultura de fomento* **III,** *Autorización, para:* **Inciso d)** *Recolectar del medio natural reproductores, larvas, postlarvas, crías, huevos, semillas, alevines o en cualquier otro estadio, y* **Inciso e)** *Acuacultura didáctica.*		

Artículos 22.- *la Secretaría podrá inscribir en el Registro Nacional de Pesca a los acuicultores que no requieran concesión, permiso o Autorización.*	Al **proyecto** le aplica el Artículo, incisos y, fracciones anteriores, porque se trata de una actividad acuícola con fines comerciales.	Por el hecho de presentar a la autoridad correspondiente (SEMARNAT) la Manifestación de Impacto Ambiental, el promovente está cumpliendo con este apartado. El proyecto se vincula por la obligatoriedad de obtener la autorización correspondiente para realizar las obras descritas en esta manifestación de impacto ambiental. Como ya se mencionó anteriormente, la promovente una vez autorizado el proyecto en materia ambiental procederá a tramitar el Registro Nacional de Pesca para la unidad de producción acuícola.
Art. 30°.- *Las actividades pesqueras se clasifican en:* **II.-** *Cultivo o acuacultura con fines*		
Artículo 31°.- *Para realizar las actividades de pesca se requiere lo siguiente:* **I,** *Concesión, para:* **Inciso b)** *Acuacultura comercial* **II,** Permiso, para: **Inciso g)** *Acuacultura de fomento* **III,** *Autorización, para:* **Inciso d)** *Recolectar del medio natural reproductores, larvas, postlarvas, crías, huevos, semillas, alevines o en cualquier otro estadio, y* **Inciso e)** *Acuacultura didáctica.*		

Artículos 22.- *la Secretaría podrá inscribir en el Registro Nacional de Pesca a los acuicultores que no requieran concesión, permiso o Autorización.*	Al **proyecto** le aplica el Artículo, incisos y, fracciones anteriores, porque se trata de una actividad acuícola con fines comerciales.	Por el hecho de presentar a la autoridad correspondiente (SEMARNAT) la Manifestación de Impacto Ambiental, el promovente está cumpliendo con este apartado. El proyecto se vincula por la obligatoriedad de obtener la autorización correspondiente para realizar las obras descritas en esta manifestación de impacto ambiental. Como ya se mencionó anteriormente, la promovente una vez autorizado el proyecto en materia ambiental procederá a tramitar el Registro Nacional de Pesca para la unidad de producción acuícola.
Art. 30°.- *Las actividades pesqueras se clasifican en:* **II.-** *Cultivo o acuacultura con fines*		
Artículo 31°.- *Para realizar las actividades de pesca se requiere lo siguiente:* **I,** *Concesión, para:* **Inciso b)** *Acuacultura comercial* **II,** Permiso, para: **Inciso g)** *Acuacultura de fomento* **III,** *Autorización, para:* **Inciso d)** *Recolectar del medio natural reproductores, larvas, postlarvas, crías, huevos, semillas, alevines o en cualquier otro estadio, y* **Inciso e)** *Acuacultura didáctica.*		

Artículos 22.- *la Secretaría podrá inscribir en el Registro Nacional de Pesca a los acuicultores que no requieran concesión, permiso o Autorización.*	Al **proyecto** le aplica el Artículo, incisos y, fracciones anteriores, porque se trata de una actividad acuícola con fines comerciales.	Por el hecho de presentar a la autoridad correspondiente (SEMARNAT) la Manifestación de Impacto Ambiental, el promovente está cumpliendo con este apartado. El proyecto se vincula por la obligatoriedad de obtener la autorización correspondiente para realizar las obras descritas en esta manifestación de impacto ambiental. Como ya se mencionó anteriormente, la promovente una vez autorizado el proyecto en materia ambiental procederá a tramitar el Registro Nacional de Pesca para la unidad de producción acuícola.
Art. 30°.- *Las actividades pesqueras se clasifican en:* **II.-** *Cultivo o acuacultura con fines*		
Artículo 31°.- *Para realizar las actividades de pesca se requiere lo siguiente:* **I,** *Concesión, para:* **Inciso b)** *Acuacultura comercial* **II,** Permiso, para: **Inciso g)** *Acuacultura de fomento* **III,** *Autorización, para:* **Inciso d)** *Recolectar del medio natural reproductores, larvas, postlarvas, crías, huevos, semillas, alevines o en cualquier otro estadio, y* **Inciso e)** *Acuacultura didáctica.*		

Artículos 22.- *la Secretaría podrá inscribir en el Registro Nacional de Pesca a los acuicultores que no requieran concesión, permiso o Autorización.*	Al **proyecto** le aplica el Artículo, incisos y, fracciones anteriores, porque se trata de una actividad acuícola con fines comerciales.	Por el hecho de presentar a la autoridad correspondiente (SEMARNAT) la Manifestación de Impacto Ambiental, el promovente está cumpliendo con este apartado. El proyecto se vincula por la obligatoriedad de obtener la autorización correspondiente para realizar las obras descritas en esta manifestación de impacto ambiental. Como ya se mencionó anteriormente, la promovente una vez autorizado el proyecto en materia ambiental procederá a tramitar el Registro Nacional de Pesca para la unidad de producción acuícola.
Art. 30°.- *Las actividades pesqueras se clasifican en:* **II.-** *Cultivo o acuacultura con fines*		
Artículo 31°.- *Para realizar las actividades de pesca se requiere lo siguiente:* **I,** *Concesión, para:* **Inciso b)** *Acuacultura comercial* **II,** Permiso, para: **Inciso g)** *Acuacultura de fomento* **III,** *Autorización, para:* **Inciso d)** *Recolectar del medio natural reproductores, larvas, postlarvas, crías, huevos, semillas, alevines o en cualquier otro estadio, y* **Inciso e)** *Acuacultura didáctica.*		

Artículos 22.- *la Secretaría podrá inscribir en el Registro Nacional de Pesca a los acuicultores que no requieran concesión, permiso o Autorización.*	Al **proyecto** le aplica el Artículo, incisos y, fracciones anteriores, porque se trata de una actividad acuícola con fines comerciales.	Por el hecho de presentar a la autoridad correspondiente (SEMARNAT) la Manifestación de Impacto Ambiental, el promovente está cumpliendo con este apartado. El proyecto se vincula por la obligatoriedad de obtener la autorización correspondiente para realizar las obras descritas en esta manifestación de impacto ambiental. Como ya se mencionó anteriormente, la promovente una vez autorizado el proyecto en materia ambiental procederá a tramitar el Registro Nacional de Pesca para la unidad de producción acuícola.
Art. 30°.- *Las actividades pesqueras se clasifican en:* **II.-** *Cultivo o acuacultura con fines*		
Artículo 31°.- *Para realizar las actividades de pesca se requiere lo siguiente:* **I,** *Concesión, para:* **Inciso b)** *Acuacultura comercial* **II,** Permiso, para: **Inciso g)** *Acuacultura de fomento* **III,** *Autorización, para:* **Inciso d)** *Recolectar del medio natural reproductores, larvas, postlarvas, crías, huevos, semillas, alevines o en cualquier otro estadio, y* **Inciso e)** *Acuacultura didáctica.*		

Artículos 22.- *la Secretaría podrá inscribir en el Registro Nacional de Pesca a los acuicultores que no requieran concesión, permiso o Autorización.*	Al **proyecto** le aplica el Artículo, incisos y, fracciones anteriores, porque se trata de una actividad acuícola con fines comerciales.	Por el hecho de presentar a la autoridad correspondiente (SEMARNAT) la Manifestación de Impacto Ambiental, el promovente está cumpliendo con este apartado. El proyecto se vincula por la obligatoriedad de obtener la autorización correspondiente para realizar las obras descritas en esta manifestación de impacto ambiental. Como ya se mencionó anteriormente, la promovente una vez autorizado el proyecto en materia ambiental procederá a tramitar el Registro Nacional de Pesca para la unidad de producción acuícola.
Art. 30°.- *Las actividades pesqueras se clasifican en:* **II.-** *Cultivo o acuacultura con fines*		
Artículo 31°.- *Para realizar las actividades de pesca se requiere lo siguiente:* **I,** *Concesión, para:* **Inciso b)** *Acuacultura comercial* **II,** Permiso, para: **Inciso g)** *Acuacultura de fomento* **III,** *Autorización, para:* **Inciso d)** *Recolectar del medio natural reproductores, larvas, postlarvas, crías, huevos, semillas, alevines o en cualquier otro estadio, y* **Inciso e)** *Acuacultura didáctica.*		

Artículos 22.- *la Secretaría podrá inscribir en el Registro Nacional de Pesca a los acuicultores que no requieran concesión, permiso o Autorización.*	Al **proyecto** le aplica el Artículo, incisos y, fracciones anteriores, porque se trata de una actividad acuícola con fines comerciales.	Por el hecho de presentar a la autoridad correspondiente (SEMARNAT) la Manifestación de Impacto Ambiental, el promovente está cumpliendo con este apartado. El proyecto se vincula por la obligatoriedad de obtener la autorización correspondiente para realizar las obras descritas en esta manifestación de impacto ambiental. Como ya se mencionó anteriormente, la promovente una vez autorizado el proyecto en materia ambiental procederá a tramitar el Registro Nacional de Pesca para la unidad de producción acuícola.
Art. 30°.- *Las actividades pesqueras se clasifican en:* **II.-** *Cultivo o acuacultura con fines*		
Artículo 31°.- *Para realizar las actividades de pesca se requiere lo siguiente:* **I,** *Concesión, para:* **Inciso b)** *Acuacultura comercial* **II,** Permiso, para: **Inciso g)** *Acuacultura de fomento* **III,** *Autorización, para:* **Inciso d)** *Recolectar del medio natural reproductores, larvas, postlarvas, crías, huevos, semillas, alevines o en cualquier otro estadio, y* **Inciso e)** *Acuacultura didáctica.*		

Artículos 22.- *la Secretaría podrá inscribir en el Registro Nacional de Pesca a los acuicultores que no requieran concesión, permiso o Autorización.*	Al **proyecto** le aplica el Artículo, incisos y, fracciones anteriores, porque se trata de una actividad acuícola con fines comerciales.	Por el hecho de presentar a la autoridad correspondiente (SEMARNAT) la Manifestación de Impacto Ambiental, el promovente está cumpliendo con este apartado. El proyecto se vincula por la obligatoriedad de obtener la autorización correspondiente para realizar las obras descritas en esta manifestación de impacto ambiental. Como ya se mencionó anteriormente, la promovente una vez autorizado el proyecto en materia ambiental procederá a tramitar el Registro Nacional de Pesca para la unidad de producción acuícola.
Art. 30°.- *Las actividades pesqueras se clasifican en:* **II.-** *Cultivo o acuacultura con fines*		
Artículo 31°.- *Para realizar las actividades de pesca se requiere lo siguiente:* **I,** *Concesión, para:* **Inciso b)** *Acuacultura comercial* **II,** Permiso, para: **Inciso g)** *Acuacultura de fomento* **III,** *Autorización, para:* **Inciso d)** *Recolectar del medio natural reproductores, larvas, postlarvas, crías, huevos, semillas, alevines o en cualquier otro estadio, y* **Inciso e)** *Acuacultura didáctica.*		

Artículos 22.- *la Secretaría podrá inscribir en el Registro Nacional de Pesca a los acuicultores que no requieran concesión, permiso o Autorización.*	Al **proyecto** le aplica el Artículo, incisos y, fracciones anteriores, porque se trata de una actividad acuícola con fines comerciales.	Por el hecho de presentar a la autoridad correspondiente (SEMARNAT) la Manifestación de Impacto Ambiental, el promovente está cumpliendo con este apartado. El proyecto se vincula por la obligatoriedad de obtener la autorización correspondiente para realizar las obras descritas en esta manifestación de impacto ambiental. Como ya se mencionó anteriormente, la promovente una vez autorizado el proyecto en materia ambiental procederá a tramitar el Registro Nacional de Pesca para la unidad de producción acuícola.
Art. 30°.- *Las actividades pesqueras se clasifican en:* **II.-** *Cultivo o acuacultura con fines*		
Artículo 31°.- *Para realizar las actividades de pesca se requiere lo siguiente:* **I,** *Concesión, para:* **Inciso b)** *Acuacultura comercial* **II,** Permiso, para: **Inciso g)** *Acuacultura de fomento* **III,** *Autorización, para:* **Inciso d)** *Recolectar del medio natural reproductores, larvas, postlarvas, crías, huevos, semillas, alevines o en cualquier otro estadio, y* **Inciso e)** *Acuacultura didáctica.*		

Artículos 22.- *la Secretaría podrá inscribir en el Registro Nacional de Pesca a los acuicultores que no requieran concesión, permiso o Autorización.*	Al **proyecto** le aplica el Artículo, incisos y, fracciones anteriores, porque se trata de una actividad acuícola con fines comerciales.	Por el hecho de presentar a la autoridad correspondiente (SEMARNAT) la Manifestación de Impacto Ambiental, el promovente está cumpliendo con este apartado. El proyecto se vincula por la obligatoriedad de obtener la autorización correspondiente para realizar las obras descritas en esta manifestación de impacto ambiental. Como ya se mencionó anteriormente, la promovente una vez autorizado el proyecto en materia ambiental procederá a tramitar el Registro Nacional de Pesca para la unidad de producción acuícola.
Art. 30°.- *Las actividades pesqueras se clasifican en:* **II.-** *Cultivo o acuacultura con fines*		
Artículo 31°.- *Para realizar las actividades de pesca se requiere lo siguiente:* **I,** *Concesión, para:* **Inciso b)** *Acuacultura comercial* **II,** Permiso, para: **Inciso g)** *Acuacultura de fomento* **III,** *Autorización, para:* **Inciso d)** *Recolectar del medio natural reproductores, larvas, postlarvas, crías, huevos, semillas, alevines o en cualquier otro estadio, y* **Inciso e)** *Acuacultura didáctica.*		

Artículos 22.- *la Secretaría podrá inscribir en el Registro Nacional de Pesca a los acuicultores que no requieran concesión, permiso o Autorización.*	Al **proyecto** le aplica el Artículo, incisos y, fracciones anteriores, porque se trata de una actividad acuícola con fines comerciales.	Por el hecho de presentar a la autoridad correspondiente (SEMARNAT) la Manifestación de Impacto Ambiental, el promovente está cumpliendo con este apartado. El proyecto se vincula por la obligatoriedad de obtener la autorización correspondiente para realizar las obras descritas en esta manifestación de impacto ambiental. Como ya se mencionó anteriormente, la promovente una vez autorizado el proyecto en materia ambiental procederá a tramitar el Registro Nacional de Pesca para la unidad de producción acuícola.
Art. 30°.- *Las actividades pesqueras se clasifican en:* **II.-** *Cultivo o acuacultura con fines*		
Artículo 31°.- *Para realizar las actividades de pesca se requiere lo siguiente:* **I,** *Concesión, para:* **Inciso b)** *Acuacultura comercial* **II,** Permiso, para: **Inciso g)** *Acuacultura de fomento* **III,** *Autorización, para:* **Inciso d)** *Recolectar del medio natural reproductores, larvas, postlarvas, crías, huevos, semillas, alevines o en cualquier otro estadio, y* **Inciso e)** *Acuacultura didáctica.*		

Artículos 22.- *la Secretaría podrá inscribir en el Registro Nacional de Pesca a los acuicultores que no requieran concesión, permiso o Autorización.*	Al **proyecto** le aplica el Artículo, incisos y, fracciones anteriores, porque se trata de una actividad acuícola con fines comerciales.	Por el hecho de presentar a la autoridad correspondiente (SEMARNAT) la Manifestación de Impacto Ambiental, el promovente está cumpliendo con este apartado. El proyecto se vincula por la obligatoriedad de obtener la autorización correspondiente para realizar las obras descritas en esta manifestación de impacto ambiental. Como ya se mencionó anteriormente, la promovente una vez autorizado el proyecto en materia ambiental procederá a tramitar el Registro Nacional de Pesca para la unidad de producción acuícola.
Art. 30°.- *Las actividades pesqueras se clasifican en:* **II.-** *Cultivo o acuacultura con fines*		
Artículo 31°.- *Para realizar las actividades de pesca se requiere lo siguiente:* **I,** *Concesión, para:* **Inciso b)** *Acuacultura comercial* **II,** Permiso, para: **Inciso g)** *Acuacultura de fomento* **III,** *Autorización, para:* **Inciso d)** *Recolectar del medio natural reproductores, larvas, postlarvas, crías, huevos, semillas, alevines o en cualquier otro estadio, y* **Inciso e)** *Acuacultura didáctica.*		

Artículos 22.- *la Secretaría podrá inscribir en el Registro Nacional de Pesca a los acuicultores que no requieran concesión, permiso o Autorización.*	Al **proyecto** le aplica el Artículo, incisos y, fracciones anteriores, porque se trata de una actividad acuícola con fines comerciales.	Por el hecho de presentar a la autoridad correspondiente (SEMARNAT) la Manifestación de Impacto Ambiental, el promovente está cumpliendo con este apartado. El proyecto se vincula por la obligatoriedad de obtener la autorización correspondiente para realizar las obras descritas en esta manifestación de impacto ambiental. Como ya se mencionó anteriormente, la promovente una vez autorizado el proyecto en materia ambiental procederá a tramitar el Registro Nacional de Pesca para la unidad de producción acuícola.
Art. 30°.- *Las actividades pesqueras se clasifican en:* **II.-** *Cultivo o acuacultura con fines*		
Artículo 31°.- *Para realizar las actividades de pesca se requiere lo siguiente:* **I,** *Concesión, para:* **Inciso b)** *Acuacultura comercial* **II,** Permiso, para: **Inciso g)** *Acuacultura de fomento* **III,** *Autorización, para:* **Inciso d)** *Recolectar del medio natural reproductores, larvas, postlarvas, crías, huevos, semillas, alevines o en cualquier otro estadio, y* **Inciso e)** *Acuacultura didáctica.*		

Artículos 22.- *la Secretaría podrá inscribir en el Registro Nacional de Pesca a los acuicultores que no requieran concesión, permiso o Autorización.*	Al **proyecto** le aplica el Artículo, incisos y, fracciones anteriores, porque se trata de una actividad acuícola con fines comerciales.	Por el hecho de presentar a la autoridad correspondiente (SEMARNAT) la Manifestación de Impacto Ambiental, el promovente está cumpliendo con este apartado. El proyecto se vincula por la obligatoriedad de obtener la autorización correspondiente para realizar las obras descritas en esta manifestación de impacto ambiental. Como ya se mencionó anteriormente, la promovente una vez autorizado el proyecto en materia ambiental procederá a tramitar el Registro Nacional de Pesca para la unidad de producción acuícola.
Art. 30°.- *Las actividades pesqueras se clasifican en:* **II.-** *Cultivo o acuacultura con fines*		
Artículo 31°.- *Para realizar las actividades de pesca se requiere lo siguiente:* **I,** *Concesión, para:* **Inciso b)** *Acuacultura comercial* **II,** Permiso, para: **Inciso g)** *Acuacultura de fomento* **III,** *Autorización, para:* **Inciso d)** *Recolectar del medio natural reproductores, larvas, postlarvas, crías, huevos, semillas, alevines o en cualquier otro estadio, y* **Inciso e)** *Acuacultura didáctica.*		

Artículos 22.- *la Secretaría podrá inscribir en el Registro Nacional de Pesca a los acuicultores que no requieran concesión, permiso o Autorización.*	Al **proyecto** le aplica el Artículo, incisos y, fracciones anteriores, porque se trata de una actividad acuícola con fines comerciales.	Por el hecho de presentar a la autoridad correspondiente (SEMARNAT) la Manifestación de Impacto Ambiental, el promovente está cumpliendo con este apartado. El proyecto se vincula por la obligatoriedad de obtener la autorización correspondiente para realizar las obras descritas en esta manifestación de impacto ambiental. Como ya se mencionó anteriormente, la promovente una vez autorizado el proyecto en materia ambiental procederá a tramitar el Registro Nacional de Pesca para la unidad de producción acuícola.
Art. 30°.- *Las actividades pesqueras se clasifican en:* **II.-** *Cultivo o acuacultura con fines*		
Artículo 31°.- *Para realizar las actividades de pesca se requiere lo siguiente:* **I,** *Concesión, para:* **Inciso b)** *Acuacultura comercial* **II,** Permiso, para: **Inciso g)** *Acuacultura de fomento* **III,** *Autorización, para:* **Inciso d)** *Recolectar del medio natural reproductores, larvas, postlarvas, crías, huevos, semillas, alevines o en cualquier otro estadio, y* **Inciso e)** *Acuacultura didáctica.*		

Artículos 22.- *la Secretaría podrá inscribir en el Registro Nacional de Pesca a los acuicultores que no requieran concesión, permiso o Autorización.*	Al **proyecto** le aplica el Artículo, incisos y, fracciones anteriores, porque se trata de una actividad acuícola con fines comerciales.	Por el hecho de presentar a la autoridad correspondiente (SEMARNAT) la Manifestación de Impacto Ambiental, el promovente está cumpliendo con este apartado. El proyecto se vincula por la obligatoriedad de obtener la autorización correspondiente para realizar las obras descritas en esta manifestación de impacto ambiental. Como ya se mencionó anteriormente, la promovente una vez autorizado el proyecto en materia ambiental procederá a tramitar el Registro Nacional de Pesca para la unidad de producción acuícola.
Art. 30°.- *Las actividades pesqueras se clasifican en:* **II.-** *Cultivo o acuacultura con fines*		
Artículo 31°.- *Para realizar las actividades de pesca se requiere lo siguiente:* **I,** *Concesión, para:* **Inciso b)** *Acuacultura comercial* **II,** Permiso, para: **Inciso g)** *Acuacultura de fomento* **III,** *Autorización, para:* **Inciso d)** *Recolectar del medio natural reproductores, larvas, postlarvas, crías, huevos, semillas, alevines o en cualquier otro estadio, y* **Inciso e)** *Acuacultura didáctica.*		

Artículos 22.- *la Secretaría podrá inscribir en el Registro Nacional de Pesca a los acuicultores que no requieran concesión, permiso o Autorización.*	Al **proyecto** le aplica el Artículo, incisos y, fracciones anteriores, porque se trata de una actividad acuícola con fines comerciales.	Por el hecho de presentar a la autoridad correspondiente (SEMARNAT) la Manifestación de Impacto Ambiental, el promovente está cumpliendo con este apartado. El proyecto se vincula por la obligatoriedad de obtener la autorización correspondiente para realizar las obras descritas en esta manifestación de impacto ambiental. Como ya se mencionó anteriormente, la promovente una vez autorizado el proyecto en materia ambiental procederá a tramitar el Registro Nacional de Pesca para la unidad de producción acuícola.
Art. 30°.- *Las actividades pesqueras se clasifican en:* **II.-** *Cultivo o acuacultura con fines*		
Artículo 31°.- *Para realizar las actividades de pesca se requiere lo siguiente:* **I,** *Concesión, para:* **Inciso b)** *Acuacultura comercial* **II,** Permiso, para: **Inciso g)** *Acuacultura de fomento* **III,** *Autorización, para:* **Inciso d)** *Recolectar del medio natural reproductores, larvas, postlarvas, crías, huevos, semillas, alevines o en cualquier otro estadio, y* **Inciso e)** *Acuacultura didáctica.*		

Artículos 22.- *la Secretaría podrá inscribir en el Registro Nacional de Pesca a los acuicultores que no requieran concesión, permiso o Autorización.*	Al **proyecto** le aplica el Artículo, incisos y, fracciones anteriores, porque se trata de una actividad acuícola con fines comerciales.	Por el hecho de presentar a la autoridad correspondiente (SEMARNAT) la Manifestación de Impacto Ambiental, el promovente está cumpliendo con este apartado. El proyecto se vincula por la obligatoriedad de obtener la autorización correspondiente para realizar las obras descritas en esta manifestación de impacto ambiental. Como ya se mencionó anteriormente, la promovente una vez autorizado el proyecto en materia ambiental procederá a tramitar el Registro Nacional de Pesca para la unidad de producción acuícola.
Art. 30°.- *Las actividades pesqueras se clasifican en:* **II.-** *Cultivo o acuacultura con fines*		
Artículo 31°.- *Para realizar las actividades de pesca se requiere lo siguiente:* **I,** *Concesión, para:* **Inciso b)** *Acuacultura comercial* **II,** Permiso, para: **Inciso g)** *Acuacultura de fomento* **III,** *Autorización, para:* **Inciso d)** *Recolectar del medio natural reproductores, larvas, postlarvas, crías, huevos, semillas, alevines o en cualquier otro estadio, y* **Inciso e)** *Acuacultura didáctica.*		

Artículos 22.- *la Secretaría podrá inscribir en el Registro Nacional de Pesca a los acuicultores que no requieran concesión, permiso o Autorización.*	Al **proyecto** le aplica el Artículo, incisos y, fracciones anteriores, porque se trata de una actividad acuícola con fines comerciales.	Por el hecho de presentar a la autoridad correspondiente (SEMARNAT) la Manifestación de Impacto Ambiental, el promovente está cumpliendo con este apartado. El proyecto se vincula por la obligatoriedad de obtener la autorización correspondiente para realizar las obras descritas en esta manifestación de impacto ambiental. Como ya se mencionó anteriormente, la promovente una vez autorizado el proyecto en materia ambiental procederá a tramitar el Registro Nacional de Pesca para la unidad de producción acuícola.
Art. 30°.- *Las actividades pesqueras se clasifican en:* **II.-** *Cultivo o acuacultura con fines*		
Artículo 31°.- *Para realizar las actividades de pesca se requiere lo siguiente:* **I,** *Concesión, para:* **Inciso b)** *Acuacultura comercial* **II,** Permiso, para: **Inciso g)** *Acuacultura de fomento* **III,** *Autorización, para:* **Inciso d)** *Recolectar del medio natural reproductores, larvas, postlarvas, crías, huevos, semillas, alevines o en cualquier otro estadio, y* **Inciso e)** *Acuacultura didáctica.*		

Artículos 22.- *la Secretaría podrá inscribir en el Registro Nacional de Pesca a los acuicultores que no requieran concesión, permiso o Autorización.*	Al **proyecto** le aplica el Artículo, incisos y, fracciones anteriores, porque se trata de una actividad acuícola con fines comerciales.	Por el hecho de presentar a la autoridad correspondiente (SEMARNAT) la Manifestación de Impacto Ambiental, el promovente está cumpliendo con este apartado. El proyecto se vincula por la obligatoriedad de obtener la autorización correspondiente para realizar las obras descritas en esta manifestación de impacto ambiental. Como ya se mencionó anteriormente, la promovente una vez autorizado el proyecto en materia ambiental procederá a tramitar el Registro Nacional de Pesca para la unidad de producción acuícola.
Art. 30°.- *Las actividades pesqueras se clasifican en:* **II.-** *Cultivo o acuacultura con fines*		
Artículo 31°.- *Para realizar las actividades de pesca se requiere lo siguiente:* **I,** *Concesión, para:* **Inciso b)** *Acuacultura comercial* **II,** Permiso, para: **Inciso g)** *Acuacultura de fomento* **III,** *Autorización, para:* **Inciso d)** *Recolectar del medio natural reproductores, larvas, postlarvas, crías, huevos, semillas, alevines o en cualquier otro estadio, y* **Inciso e)** *Acuacultura didáctica.*		

Artículos 22.- *la Secretaría podrá inscribir en el Registro Nacional de Pesca a los acuicultores que no requieran concesión, permiso o Autorización.*	Al **proyecto** le aplica el Artículo, incisos y, fracciones anteriores, porque se trata de una actividad acuícola con fines comerciales.	Por el hecho de presentar a la autoridad correspondiente (SEMARNAT) la Manifestación de Impacto Ambiental, el promovente está cumpliendo con este apartado. El proyecto se vincula por la obligatoriedad de obtener la autorización correspondiente para realizar las obras descritas en esta manifestación de impacto ambiental. Como ya se mencionó anteriormente, la promovente una vez autorizado el proyecto en materia ambiental procederá a tramitar el Registro Nacional de Pesca para la unidad de producción acuícola.
Art. 30°.- *Las actividades pesqueras se clasifican en:* **II.-** *Cultivo o acuacultura con fines*		
Artículo 31°.- *Para realizar las actividades de pesca se requiere lo siguiente:* **I,** *Concesión, para:* **Inciso b)** *Acuacultura comercial* **II,** Permiso, para: **Inciso g)** *Acuacultura de fomento* **III,** *Autorización, para:* **Inciso d)** *Recolectar del medio natural reproductores, larvas, postlarvas, crías, huevos, semillas, alevines o en cualquier otro estadio, y* **Inciso e)** *Acuacultura didáctica.*		

Artículos 22.- *la Secretaría podrá inscribir en el Registro Nacional de Pesca a los acuicultores que no requieran concesión, permiso o Autorización.*	Al **proyecto** le aplica el Artículo, incisos y, fracciones anteriores, porque se trata de una actividad acuícola con fines comerciales.	Por el hecho de presentar a la autoridad correspondiente (SEMARNAT) la Manifestación de Impacto Ambiental, el promovente está cumpliendo con este apartado. El proyecto se vincula por la obligatoriedad de obtener la autorización correspondiente para realizar las obras descritas en esta manifestación de impacto ambiental. Como ya se mencionó anteriormente, la promovente una vez autorizado el proyecto en materia ambiental procederá a tramitar el Registro Nacional de Pesca para la unidad de producción acuícola.
Art. 30°.- *Las actividades pesqueras se clasifican en:* **II.-** *Cultivo o acuacultura con fines*		
Artículo 31°.- *Para realizar las actividades de pesca se requiere lo siguiente:* **I,** *Concesión, para:* **Inciso b)** *Acuacultura comercial* **II,** Permiso, para: **Inciso g)** *Acuacultura de fomento* **III,** *Autorización, para:* **Inciso d)** *Recolectar del medio natural reproductores, larvas, postlarvas, crías, huevos, semillas, alevines o en cualquier otro estadio, y* **Inciso e)** *Acuacultura didáctica.*		

Artículos 22.- *la Secretaría podrá inscribir en el Registro Nacional de Pesca a los acuicultores que no requieran concesión, permiso o Autorización.*	Al **proyecto** le aplica el Artículo, incisos y, fracciones anteriores, porque se trata de una actividad acuícola con fines comerciales.	Por el hecho de presentar a la autoridad correspondiente (SEMARNAT) la Manifestación de Impacto Ambiental, el promovente está cumpliendo con este apartado. El proyecto se vincula por la obligatoriedad de obtener la autorización correspondiente para realizar las obras descritas en esta manifestación de impacto ambiental. Como ya se mencionó anteriormente, la promovente una vez autorizado el proyecto en materia ambiental procederá a tramitar el Registro Nacional de Pesca para la unidad de producción acuícola.
Art. 30°.- *Las actividades pesqueras se clasifican en:* **II.-** *Cultivo o acuacultura con fines*		
Artículo 31°.- *Para realizar las actividades de pesca se requiere lo siguiente:* **I,** *Concesión, para:* **Inciso b)** *Acuacultura comercial* **II,** Permiso, para: **Inciso g)** *Acuacultura de fomento* **III,** *Autorización, para:* **Inciso d)** *Recolectar del medio natural reproductores, larvas, postlarvas, crías, huevos, semillas, alevines o en cualquier otro estadio, y* **Inciso e)** *Acuacultura didáctica.*		

Artículos 22.- *la Secretaría podrá inscribir en el Registro Nacional de Pesca a los acuicultores que no requieran concesión, permiso o Autorización.*	Al **proyecto** le aplica el Artículo, incisos y, fracciones anteriores, porque se trata de una actividad acuícola con fines comerciales.	Por el hecho de presentar a la autoridad correspondiente (SEMARNAT) la Manifestación de Impacto Ambiental, el promovente está cumpliendo con este apartado. El proyecto se vincula por la obligatoriedad de obtener la autorización correspondiente para realizar las obras descritas en esta manifestación de impacto ambiental. Como ya se mencionó anteriormente, la promovente una vez autorizado el proyecto en materia ambiental procederá a tramitar el Registro Nacional de Pesca para la unidad de producción acuícola.
Art. 30°.- *Las actividades pesqueras se clasifican en:* **II.-** *Cultivo o acuacultura con fines*		
Artículo 31°.- *Para realizar las actividades de pesca se requiere lo siguiente:* **I,** *Concesión, para:* **Inciso b)** *Acuacultura comercial* **II,** Permiso, para: **Inciso g)** *Acuacultura de fomento* **III,** *Autorización, para:* **Inciso d)** *Recolectar del medio natural reproductores, larvas, postlarvas, crías, huevos, semillas, alevines o en cualquier otro estadio, y* **Inciso e)** *Acuacultura didáctica.*		

Artículos 22.- *la Secretaría podrá inscribir en el Registro Nacional de Pesca a los acuicultores que no requieran concesión, permiso o Autorización.*	Al **proyecto** le aplica el Artículo, incisos y, fracciones anteriores, porque se trata de una actividad acuícola con fines comerciales.	Por el hecho de presentar a la autoridad correspondiente (SEMARNAT) la Manifestación de Impacto Ambiental, el promovente está cumpliendo con este apartado. El proyecto se vincula por la obligatoriedad de obtener la autorización correspondiente para realizar las obras descritas en esta manifestación de impacto ambiental. Como ya se mencionó anteriormente, la promovente una vez autorizado el proyecto en materia ambiental procederá a tramitar el Registro Nacional de Pesca para la unidad de producción acuícola.
Art. 30°.- *Las actividades pesqueras se clasifican en:* **II.-** *Cultivo o acuacultura con fines*		
Artículo 31°.- *Para realizar las actividades de pesca se requiere lo siguiente:* **I,** *Concesión, para:* **Inciso b)** *Acuacultura comercial* **II,** Permiso, para: **Inciso g)** *Acuacultura de fomento* **III,** *Autorización, para:* **Inciso d)** *Recolectar del medio natural reproductores, larvas, postlarvas, crías, huevos, semillas, alevines o en cualquier otro estadio, y* **Inciso e)** *Acuacultura didáctica.*		

Artículos 22.- *la Secretaría podrá inscribir en el Registro Nacional de Pesca a los acuicultores que no requieran concesión, permiso o Autorización.*	Al **proyecto** le aplica el Artículo, incisos y, fracciones anteriores, porque se trata de una actividad acuícola con fines comerciales.	Por el hecho de presentar a la autoridad correspondiente (SEMARNAT) la Manifestación de Impacto Ambiental, el promovente está cumpliendo con este apartado. El proyecto se vincula por la obligatoriedad de obtener la autorización correspondiente para realizar las obras descritas en esta manifestación de impacto ambiental. Como ya se mencionó anteriormente, la promovente una vez autorizado el proyecto en materia ambiental procederá a tramitar el Registro Nacional de Pesca para la unidad de producción acuícola.
Art. 30°.- *Las actividades pesqueras se clasifican en:* **II.-** *Cultivo o acuacultura con fines*		
Artículo 31°.- *Para realizar las actividades de pesca se requiere lo siguiente:* **I,** *Concesión, para:* **Inciso b)** *Acuacultura comercial* **II,** Permiso, para: **Inciso g)** *Acuacultura de fomento* **III,** *Autorización, para:* **Inciso d)** *Recolectar del medio natural reproductores, larvas, postlarvas, crías, huevos, semillas, alevines o en cualquier otro estadio, y* **Inciso e)** *Acuacultura didáctica.*		

Artículos 22.- *la Secretaría podrá inscribir en el Registro Nacional de Pesca a los acuicultores que no requieran concesión, permiso o Autorización.*	Al **proyecto** le aplica el Artículo, incisos y, fracciones anteriores, porque se trata de una actividad acuícola con fines comerciales.	Por el hecho de presentar a la autoridad correspondiente (SEMARNAT) la Manifestación de Impacto Ambiental, el promovente está cumpliendo con este apartado. El proyecto se vincula por la obligatoriedad de obtener la autorización correspondiente para realizar las obras descritas en esta manifestación de impacto ambiental. Como ya se mencionó anteriormente, la promovente una vez autorizado el proyecto en materia ambiental procederá a tramitar el Registro Nacional de Pesca para la unidad de producción acuícola.
Art. 30°.- *Las actividades pesqueras se clasifican en:* **II.-** *Cultivo o acuacultura con fines*		
Artículo 31°.- *Para realizar las actividades de pesca se requiere lo siguiente:* **I,** *Concesión, para:* **Inciso b)** *Acuacultura comercial* **II,** Permiso, para: **Inciso g)** *Acuacultura de fomento* **III,** *Autorización, para:* **Inciso d)** *Recolectar del medio natural reproductores, larvas, postlarvas, crías, huevos, semillas, alevines o en cualquier otro estadio, y* **Inciso e)** *Acuacultura didáctica.*		

Artículos 22.- *la Secretaría podrá inscribir en el Registro Nacional de Pesca a los acuicultores que no requieran concesión, permiso o Autorización.*	Al **proyecto** le aplica el Artículo, incisos y, fracciones anteriores, porque se trata de una actividad acuícola con fines comerciales.	Por el hecho de presentar a la autoridad correspondiente (SEMARNAT) la Manifestación de Impacto Ambiental, el promovente está cumpliendo con este apartado. El proyecto se vincula por la obligatoriedad de obtener la autorización correspondiente para realizar las obras descritas en esta manifestación de impacto ambiental. Como ya se mencionó anteriormente, la promovente una vez autorizado el proyecto en materia ambiental procederá a tramitar el Registro Nacional de Pesca para la unidad de producción acuícola.
Art. 30°.- *Las actividades pesqueras se clasifican en:* **II.-** *Cultivo o acuacultura con fines*		
Artículo 31°.- *Para realizar las actividades de pesca se requiere lo siguiente:* **I,** *Concesión, para:* **Inciso b)** *Acuacultura comercial* **II,** Permiso, para: **Inciso g)** *Acuacultura de fomento* **III,** *Autorización, para:* **Inciso d)** *Recolectar del medio natural reproductores, larvas, postlarvas, crías, huevos, semillas, alevines o en cualquier otro estadio, y* **Inciso e)** *Acuacultura didáctica.*		

Artículos 22.- *la Secretaría podrá inscribir en el Registro Nacional de Pesca a los acuicultores que no requieran concesión, permiso o Autorización.*	Al **proyecto** le aplica el Artículo, incisos y, fracciones anteriores, porque se trata de una actividad acuícola con fines comerciales.	Por el hecho de presentar a la autoridad correspondiente (SEMARNAT) la Manifestación de Impacto Ambiental, el promovente está cumpliendo con este apartado. El proyecto se vincula por la obligatoriedad de obtener la autorización correspondiente para realizar las obras descritas en esta manifestación de impacto ambiental. Como ya se mencionó anteriormente, la promovente una vez autorizado el proyecto en materia ambiental procederá a tramitar el Registro Nacional de Pesca para la unidad de producción acuícola.
Art. 30°.- *Las actividades pesqueras se clasifican en:* **II.-** *Cultivo o acuacultura con fines*		
Artículo 31°.- *Para realizar las actividades de pesca se requiere lo siguiente:* **I,** *Concesión, para:* **Inciso b)** *Acuacultura comercial* **II,** Permiso, para: **Inciso g)** *Acuacultura de fomento* **III,** *Autorización, para:* **Inciso d)** *Recolectar del medio natural reproductores, larvas, postlarvas, crías, huevos, semillas, alevines o en cualquier otro estadio, y* **Inciso e)** *Acuacultura didáctica.*		

Artículos 22.- *la Secretaría podrá inscribir en el Registro Nacional de Pesca a los acuicultores que no requieran concesión, permiso o Autorización.*	Al **proyecto** le aplica el Artículo, incisos y, fracciones anteriores, porque se trata de una actividad acuícola con fines comerciales.	Por el hecho de presentar a la autoridad correspondiente (SEMARNAT) la Manifestación de Impacto Ambiental, el promovente está cumpliendo con este apartado. El proyecto se vincula por la obligatoriedad de obtener la autorización correspondiente para realizar las obras descritas en esta manifestación de impacto ambiental. Como ya se mencionó anteriormente, la promovente una vez autorizado el proyecto en materia ambiental procederá a tramitar el Registro Nacional de Pesca para la unidad de producción acuícola.
Art. 30°.- *Las actividades pesqueras se clasifican en:* **II.-** *Cultivo o acuacultura con fines*		
Artículo 31°.- *Para realizar las actividades de pesca se requiere lo siguiente:* **I,** *Concesión, para:* **Inciso b)** *Acuacultura comercial* **II,** Permiso, para: **Inciso g)** *Acuacultura de fomento* **III,** *Autorización, para:* **Inciso d)** *Recolectar del medio natural reproductores, larvas, postlarvas, crías, huevos, semillas, alevines o en cualquier otro estadio, y* **Inciso e)** *Acuacultura didáctica.*		

Artículos 22.- *la Secretaría podrá inscribir en el Registro Nacional de Pesca a los acuicultores que no requieran concesión, permiso o Autorización.*	Al **proyecto** le aplica el Artículo, incisos y, fracciones anteriores, porque se trata de una actividad acuícola con fines comerciales.	Por el hecho de presentar a la autoridad correspondiente (SEMARNAT) la Manifestación de Impacto Ambiental, el promovente está cumpliendo con este apartado. El proyecto se vincula por la obligatoriedad de obtener la autorización correspondiente para realizar las obras descritas en esta manifestación de impacto ambiental. Como ya se mencionó anteriormente, la promovente una vez autorizado el proyecto en materia ambiental procederá a tramitar el Registro Nacional de Pesca para la unidad de producción acuícola.
Art. 30°.- *Las actividades pesqueras se clasifican en:* **II.-** *Cultivo o acuacultura con fines*		
Artículo 31°.- *Para realizar las actividades de pesca se requiere lo siguiente:* **I,** *Concesión, para:* **Inciso b)** *Acuacultura comercial* **II,** Permiso, para: **Inciso g)** *Acuacultura de fomento* **III,** *Autorización, para:* **Inciso d)** *Recolectar del medio natural reproductores, larvas, postlarvas, crías, huevos, semillas, alevines o en cualquier otro estadio, y* **Inciso e)** *Acuacultura didáctica.*		

Artículos 22.- *la Secretaría podrá inscribir en el Registro Nacional de Pesca a los acuicultores que no requieran concesión, permiso o Autorización.*	Al **proyecto** le aplica el Artículo, incisos y, fracciones anteriores, porque se trata de una actividad acuícola con fines comerciales.	Por el hecho de presentar a la autoridad correspondiente (SEMARNAT) la Manifestación de Impacto Ambiental, el promovente está cumpliendo con este apartado. El proyecto se vincula por la obligatoriedad de obtener la autorización correspondiente para realizar las obras descritas en esta manifestación de impacto ambiental. Como ya se mencionó anteriormente, la promovente una vez autorizado el proyecto en materia ambiental procederá a tramitar el Registro Nacional de Pesca para la unidad de producción acuícola.
Art. 30°.- *Las actividades pesqueras se clasifican en:* **II.-** *Cultivo o acuacultura con fines*		
Artículo 31°.- *Para realizar las actividades de pesca se requiere lo siguiente:* **I,** *Concesión, para:* **Inciso b)** *Acuacultura comercial* **II,** Permiso, para: **Inciso g)** *Acuacultura de fomento* **III,** *Autorización, para:* **Inciso d)** *Recolectar del medio natural reproductores, larvas, postlarvas, crías, huevos, semillas, alevines o en cualquier otro estadio, y* **Inciso e)** *Acuacultura didáctica.*		

Artículos 22.- *la Secretaría podrá inscribir en el Registro Nacional de Pesca a los acuicultores que no requieran concesión, permiso o Autorización.*	Al **proyecto** le aplica el Artículo, incisos y, fracciones anteriores, porque se trata de una actividad acuícola con fines comerciales.	Por el hecho de presentar a la autoridad correspondiente (SEMARNAT) la Manifestación de Impacto Ambiental, el promovente está cumpliendo con este apartado. El proyecto se vincula por la obligatoriedad de obtener la autorización correspondiente para realizar las obras descritas en esta manifestación de impacto ambiental. Como ya se mencionó anteriormente, la promovente una vez autorizado el proyecto en materia ambiental procederá a tramitar el Registro Nacional de Pesca para la unidad de producción acuícola.
Art. 30°.- *Las actividades pesqueras se clasifican en:* **II.-** *Cultivo o acuacultura con fines*		
Artículo 31°.- *Para realizar las actividades de pesca se requiere lo siguiente:* **I,** *Concesión, para:* **Inciso b)** *Acuacultura comercial* **II,** Permiso, para: **Inciso g)** *Acuacultura de fomento* **III,** *Autorización, para:* **Inciso d)** *Recolectar del medio natural reproductores, larvas, postlarvas, crías, huevos, semillas, alevines o en cualquier otro estadio, y* **Inciso e)** *Acuacultura didáctica.*		

Artículos 22.- *la Secretaría podrá inscribir en el Registro Nacional de Pesca a los acuicultores que no requieran concesión, permiso o Autorización.*	Al **proyecto** le aplica el Artículo, incisos y, fracciones anteriores, porque se trata de una actividad acuícola con fines comerciales.	Por el hecho de presentar a la autoridad correspondiente (SEMARNAT) la Manifestación de Impacto Ambiental, el promovente está cumpliendo con este apartado. El proyecto se vincula por la obligatoriedad de obtener la autorización correspondiente para realizar las obras descritas en esta manifestación de impacto ambiental. Como ya se mencionó anteriormente, la promovente una vez autorizado el proyecto en materia ambiental procederá a tramitar el Registro Nacional de Pesca para la unidad de producción acuícola.
Art. 30°.- *Las actividades pesqueras se clasifican en:* **II.-** *Cultivo o acuacultura con fines*		
Artículo 31°.- *Para realizar las actividades de pesca se requiere lo siguiente:* **I,** *Concesión, para:* **Inciso b)** *Acuacultura comercial* **II,** Permiso, para: **Inciso g)** *Acuacultura de fomento* **III,** *Autorización, para:* **Inciso d)** *Recolectar del medio natural reproductores, larvas, postlarvas, crías, huevos, semillas, alevines o en cualquier otro estadio, y* **Inciso e)** *Acuacultura didáctica.*		

Artículos 22.- *la Secretaría podrá inscribir en el Registro Nacional de Pesca a los acuicultores que no requieran concesión, permiso o Autorización.*	Al **proyecto** le aplica el Artículo, incisos y, fracciones anteriores, porque se trata de una actividad acuícola con fines comerciales.	Por el hecho de presentar a la autoridad correspondiente (SEMARNAT) la Manifestación de Impacto Ambiental, el promovente está cumpliendo con este apartado. El proyecto se vincula por la obligatoriedad de obtener la autorización correspondiente para realizar las obras descritas en esta manifestación de impacto ambiental. Como ya se mencionó anteriormente, la promovente una vez autorizado el proyecto en materia ambiental procederá a tramitar el Registro Nacional de Pesca para la unidad de producción acuícola.
Art. 30°.- *Las actividades pesqueras se clasifican en:* **II.-** *Cultivo o acuacultura con fines*		
Artículo 31°.- *Para realizar las actividades de pesca se requiere lo siguiente:* **I,** *Concesión, para:* **Inciso b)** *Acuacultura comercial* **II,** Permiso, para: **Inciso g)** *Acuacultura de fomento* **III,** *Autorización, para:* **Inciso d)** *Recolectar del medio natural reproductores, larvas, postlarvas, crías, huevos, semillas, alevines o en cualquier otro estadio, y* **Inciso e)** *Acuacultura didáctica.*		

Artículos 22.- *la Secretaría podrá inscribir en el Registro Nacional de Pesca a los acuicultores que no requieran concesión, permiso o Autorización.*	Al **proyecto** le aplica el Artículo, incisos y, fracciones anteriores, porque se trata de una actividad acuícola con fines comerciales.	Por el hecho de presentar a la autoridad correspondiente (SEMARNAT) la Manifestación de Impacto Ambiental, el promovente está cumpliendo con este apartado. El proyecto se vincula por la obligatoriedad de obtener la autorización correspondiente para realizar las obras descritas en esta manifestación de impacto ambiental. Como ya se mencionó anteriormente, la promovente una vez autorizado el proyecto en materia ambiental procederá a tramitar el Registro Nacional de Pesca para la unidad de producción acuícola.
Art. 30°.- *Las actividades pesqueras se clasifican en:* **II.-** *Cultivo o acuacultura con fines*		
Artículo 31°.- *Para realizar las actividades de pesca se requiere lo siguiente:* **I,** *Concesión, para:* **Inciso b)** *Acuacultura comercial* **II,** Permiso, para: **Inciso g)** *Acuacultura de fomento* **III,** *Autorización, para:* **Inciso d)** *Recolectar del medio natural reproductores, larvas, postlarvas, crías, huevos, semillas, alevines o en cualquier otro estadio, y* **Inciso e)** *Acuacultura didáctica.*		

Artículos 22.- *la Secretaría podrá inscribir en el Registro Nacional de Pesca a los acuicultores que no requieran concesión, permiso o Autorización.*	Al **proyecto** le aplica el Artículo, incisos y, fracciones anteriores, porque se trata de una actividad acuícola con fines comerciales.	Por el hecho de presentar a la autoridad correspondiente (SEMARNAT) la Manifestación de Impacto Ambiental, el promovente está cumpliendo con este apartado. El proyecto se vincula por la obligatoriedad de obtener la autorización correspondiente para realizar las obras descritas en esta manifestación de impacto ambiental. Como ya se mencionó anteriormente, la promovente una vez autorizado el proyecto en materia ambiental procederá a tramitar el Registro Nacional de Pesca para la unidad de producción acuícola.
Art. 30°.- *Las actividades pesqueras se clasifican en:* **II.-** *Cultivo o acuacultura con fines*		
Artículo 31°.- *Para realizar las actividades de pesca se requiere lo siguiente:* **I,** *Concesión, para:* **Inciso b)** *Acuacultura comercial* **II,** Permiso, para: **Inciso g)** *Acuacultura de fomento* **III,** *Autorización, para:* **Inciso d)** *Recolectar del medio natural reproductores, larvas, postlarvas, crías, huevos, semillas, alevines o en cualquier otro estadio, y* **Inciso e)** *Acuacultura didáctica.*		

Artículos 22.- *la Secretaría podrá inscribir en el Registro Nacional de Pesca a los acuicultores que no requieran concesión, permiso o Autorización.*	Al **proyecto** le aplica el Artículo, incisos y, fracciones anteriores, porque se trata de una actividad acuícola con fines comerciales.	Por el hecho de presentar a la autoridad correspondiente (SEMARNAT) la Manifestación de Impacto Ambiental, el promovente está cumpliendo con este apartado. El proyecto se vincula por la obligatoriedad de obtener la autorización correspondiente para realizar las obras descritas en esta manifestación de impacto ambiental. Como ya se mencionó anteriormente, la promovente una vez autorizado el proyecto en materia ambiental procederá a tramitar el Registro Nacional de Pesca para la unidad de producción acuícola.
Art. 30°.- *Las actividades pesqueras se clasifican en:* **II.-** *Cultivo o acuacultura con fines*		
Artículo 31°.- *Para realizar las actividades de pesca se requiere lo siguiente:* **I,** *Concesión, para:* **Inciso b)** *Acuacultura comercial* **II,** Permiso, para: **Inciso g)** *Acuacultura de fomento* **III,** *Autorización, para:* **Inciso d)** *Recolectar del medio natural reproductores, larvas, postlarvas, crías, huevos, semillas, alevines o en cualquier otro estadio, y* **Inciso e)** *Acuacultura didáctica.*		

Artículos 22.- *la Secretaría podrá inscribir en el Registro Nacional de Pesca a los acuicultores que no requieran concesión, permiso o Autorización.*	Al **proyecto** le aplica el Artículo, incisos y, fracciones anteriores, porque se trata de una actividad acuícola con fines comerciales.	Por el hecho de presentar a la autoridad correspondiente (SEMARNAT) la Manifestación de Impacto Ambiental, el promovente está cumpliendo con este apartado. El proyecto se vincula por la obligatoriedad de obtener la autorización correspondiente para realizar las obras descritas en esta manifestación de impacto ambiental. Como ya se mencionó anteriormente, la promovente una vez autorizado el proyecto en materia ambiental procederá a tramitar el Registro Nacional de Pesca para la unidad de producción acuícola.
Art. 30°.- *Las actividades pesqueras se clasifican en:* **II.-** *Cultivo o acuacultura con fines*		
Artículo 31°.- *Para realizar las actividades de pesca se requiere lo siguiente:* **I,** *Concesión, para:* **Inciso b)** *Acuacultura comercial* **II,** Permiso, para: **Inciso g)** *Acuacultura de fomento* **III,** *Autorización, para:* **Inciso d)** *Recolectar del medio natural reproductores, larvas, postlarvas, crías, huevos, semillas, alevines o en cualquier otro estadio, y* **Inciso e)** *Acuacultura didáctica.*		

Artículos 22.- *la Secretaría podrá inscribir en el Registro Nacional de Pesca a los acuicultores que no requieran concesión, permiso o Autorización.*	Al **proyecto** le aplica el Artículo, incisos y, fracciones anteriores, porque se trata de una actividad acuícola con fines comerciales.	Por el hecho de presentar a la autoridad correspondiente (SEMARNAT) la Manifestación de Impacto Ambiental, el promovente está cumpliendo con este apartado. El proyecto se vincula por la obligatoriedad de obtener la autorización correspondiente para realizar las obras descritas en esta manifestación de impacto ambiental. Como ya se mencionó anteriormente, la promovente una vez autorizado el proyecto en materia ambiental procederá a tramitar el Registro Nacional de Pesca para la unidad de producción acuícola.
Art. 30°.- *Las actividades pesqueras se clasifican en:* **II.-** *Cultivo o acuacultura con fines*		
Artículo 31°.- *Para realizar las actividades de pesca se requiere lo siguiente:* **I,** *Concesión, para:* **Inciso b)** *Acuacultura comercial* **II,** Permiso, para: **Inciso g)** *Acuacultura de fomento* **III,** *Autorización, para:* **Inciso d)** *Recolectar del medio natural reproductores, larvas, postlarvas, crías, huevos, semillas, alevines o en cualquier otro estadio, y* **Inciso e)** *Acuacultura didáctica.*		

Artículos 22.- *la Secretaría podrá inscribir en el Registro Nacional de Pesca a los acuicultores que no requieran concesión, permiso o Autorización.*	Al **proyecto** le aplica el Artículo, incisos y, fracciones anteriores, porque se trata de una actividad acuícola con fines comerciales.	Por el hecho de presentar a la autoridad correspondiente (SEMARNAT) la Manifestación de Impacto Ambiental, el promovente está cumpliendo con este apartado. El proyecto se vincula por la obligatoriedad de obtener la autorización correspondiente para realizar las obras descritas en esta manifestación de impacto ambiental. Como ya se mencionó anteriormente, la promovente una vez autorizado el proyecto en materia ambiental procederá a tramitar el Registro Nacional de Pesca para la unidad de producción acuícola.
Art. 30°.- *Las actividades pesqueras se clasifican en:* **II.-** *Cultivo o acuacultura con fines*		
Artículo 31°.- *Para realizar las actividades de pesca se requiere lo siguiente:* **I,** *Concesión, para:* **Inciso b)** *Acuacultura comercial* **II,** Permiso, para: **Inciso g)** *Acuacultura de fomento* **III,** *Autorización, para:* **Inciso d)** *Recolectar del medio natural reproductores, larvas, postlarvas, crías, huevos, semillas, alevines o en cualquier otro estadio, y* **Inciso e)** *Acuacultura didáctica.*		

Artículos 22.- *la Secretaría podrá inscribir en el Registro Nacional de Pesca a los acuicultores que no requieran concesión, permiso o Autorización.*	Al **proyecto** le aplica el Artículo, incisos y, fracciones anteriores, porque se trata de una actividad acuícola con fines comerciales.	Por el hecho de presentar a la autoridad correspondiente (SEMARNAT) la Manifestación de Impacto Ambiental, el promovente está cumpliendo con este apartado. El proyecto se vincula por la obligatoriedad de obtener la autorización correspondiente para realizar las obras descritas en esta manifestación de impacto ambiental. Como ya se mencionó anteriormente, la promovente una vez autorizado el proyecto en materia ambiental procederá a tramitar el Registro Nacional de Pesca para la unidad de producción acuícola.
Art. 30°.- *Las actividades pesqueras se clasifican en:* **II.-** *Cultivo o acuacultura con fines*		
Artículo 31°.- *Para realizar las actividades de pesca se requiere lo siguiente:* **I,** *Concesión, para:* **Inciso b)** *Acuacultura comercial* **II,** Permiso, para: **Inciso g)** *Acuacultura de fomento* **III,** *Autorización, para:* **Inciso d)** *Recolectar del medio natural reproductores, larvas, postlarvas, crías, huevos, semillas, alevines o en cualquier otro estadio, y* **Inciso e)** *Acuacultura didáctica.*		

Artículos 22.- *la Secretaría podrá inscribir en el Registro Nacional de Pesca a los acuicultores que no requieran concesión, permiso o Autorización.*	Al **proyecto** le aplica el Artículo, incisos y, fracciones anteriores, porque se trata de una actividad acuícola con fines comerciales.	Por el hecho de presentar a la autoridad correspondiente (SEMARNAT) la Manifestación de Impacto Ambiental, el promovente está cumpliendo con este apartado. El proyecto se vincula por la obligatoriedad de obtener la autorización correspondiente para realizar las obras descritas en esta manifestación de impacto ambiental. Como ya se mencionó anteriormente, la promovente una vez autorizado el proyecto en materia ambiental procederá a tramitar el Registro Nacional de Pesca para la unidad de producción acuícola.
Art. 30°.- *Las actividades pesqueras se clasifican en:* **II.-** *Cultivo o acuacultura con fines*		
Artículo 31°.- *Para realizar las actividades de pesca se requiere lo siguiente:* **I,** *Concesión, para:* **Inciso b)** *Acuacultura comercial* **II,** Permiso, para: **Inciso g)** *Acuacultura de fomento* **III,** *Autorización, para:* **Inciso d)** *Recolectar del medio natural reproductores, larvas, postlarvas, crías, huevos, semillas, alevines o en cualquier otro estadio, y* **Inciso e)** *Acuacultura didáctica.*		

Artículos 22.- *la Secretaría podrá inscribir en el Registro Nacional de Pesca a los acuicultores que no requieran concesión, permiso o Autorización.*	Al **proyecto** le aplica el Artículo, incisos y, fracciones anteriores, porque se trata de una actividad acuícola con fines comerciales.	Por el hecho de presentar a la autoridad correspondiente (SEMARNAT) la Manifestación de Impacto Ambiental, el promovente está cumpliendo con este apartado. El proyecto se vincula por la obligatoriedad de obtener la autorización correspondiente para realizar las obras descritas en esta manifestación de impacto ambiental. Como ya se mencionó anteriormente, la promovente una vez autorizado el proyecto en materia ambiental procederá a tramitar el Registro Nacional de Pesca para la unidad de producción acuícola.
Art. 30°.- *Las actividades pesqueras se clasifican en:* **II.-** *Cultivo o acuacultura con fines*		
Artículo 31°.- *Para realizar las actividades de pesca se requiere lo siguiente:* **I,** *Concesión, para:* **Inciso b)** *Acuacultura comercial* **II,** Permiso, para: **Inciso g)** *Acuacultura de fomento* **III,** *Autorización, para:* **Inciso d)** *Recolectar del medio natural reproductores, larvas, postlarvas, crías, huevos, semillas, alevines o en cualquier otro estadio, y* **Inciso e)** *Acuacultura didáctica.*		

Artículos 22.- *la Secretaría podrá inscribir en el Registro Nacional de Pesca a los acuicultores que no requieran concesión, permiso o Autorización.*	Al **proyecto** le aplica el Artículo, incisos y, fracciones anteriores, porque se trata de una actividad acuícola con fines comerciales.	Por el hecho de presentar a la autoridad correspondiente (SEMARNAT) la Manifestación de Impacto Ambiental, el promovente está cumpliendo con este apartado. El proyecto se vincula por la obligatoriedad de obtener la autorización correspondiente para realizar las obras descritas en esta manifestación de impacto ambiental. Como ya se mencionó anteriormente, la promovente una vez autorizado el proyecto en materia ambiental procederá a tramitar el Registro Nacional de Pesca para la unidad de producción acuícola.
Art. 30°.- *Las actividades pesqueras se clasifican en:* **II.-** *Cultivo o acuacultura con fines*		
Artículo 31°.- *Para realizar las actividades de pesca se requiere lo siguiente:* **I,** *Concesión, para:* **Inciso b)** *Acuacultura comercial* **II,** Permiso, para: **Inciso g)** *Acuacultura de fomento* **III,** *Autorización, para:* **Inciso d)** *Recolectar del medio natural reproductores, larvas, postlarvas, crías, huevos, semillas, alevines o en cualquier otro estadio, y* **Inciso e)** *Acuacultura didáctica.*		

Artículos 22.- *la Secretaría podrá inscribir en el Registro Nacional de Pesca a los acuicultores que no requieran concesión, permiso o Autorización.*	Al **proyecto** le aplica el Artículo, incisos y, fracciones anteriores, porque se trata de una actividad acuícola con fines comerciales.	Por el hecho de presentar a la autoridad correspondiente (SEMARNAT) la Manifestación de Impacto Ambiental, el promovente está cumpliendo con este apartado. El proyecto se vincula por la obligatoriedad de obtener la autorización correspondiente para realizar las obras descritas en esta manifestación de impacto ambiental. Como ya se mencionó anteriormente, la promovente una vez autorizado el proyecto en materia ambiental procederá a tramitar el Registro Nacional de Pesca para la unidad de producción acuícola.
Art. 30°.- *Las actividades pesqueras se clasifican en:* **II.-** *Cultivo o acuacultura con fines*		
Artículo 31°.- *Para realizar las actividades de pesca se requiere lo siguiente:* **I,** *Concesión, para:* **Inciso b)** *Acuacultura comercial* **II,** Permiso, para: **Inciso g)** *Acuacultura de fomento* **III,** *Autorización, para:* **Inciso d)** *Recolectar del medio natural reproductores, larvas, postlarvas, crías, huevos, semillas, alevines o en cualquier otro estadio, y* **Inciso e)** *Acuacultura didáctica.*		

Artículos 22.- *la Secretaría podrá inscribir en el Registro Nacional de Pesca a los acuicultores que no requieran concesión, permiso o Autorización.*	Al **proyecto** le aplica el Artículo, incisos y, fracciones anteriores, porque se trata de una actividad acuícola con fines comerciales.	Por el hecho de presentar a la autoridad correspondiente (SEMARNAT) la Manifestación de Impacto Ambiental, el promovente está cumpliendo con este apartado. El proyecto se vincula por la obligatoriedad de obtener la autorización correspondiente para realizar las obras descritas en esta manifestación de impacto ambiental. Como ya se mencionó anteriormente, la promovente una vez autorizado el proyecto en materia ambiental procederá a tramitar el Registro Nacional de Pesca para la unidad de producción acuícola.
Art. 30°.- *Las actividades pesqueras se clasifican en:* **II.-** *Cultivo o acuacultura con fines*		
Artículo 31°.- *Para realizar las actividades de pesca se requiere lo siguiente:* **I,** *Concesión, para:* **Inciso b)** *Acuacultura comercial* **II,** Permiso, para: **Inciso g)** *Acuacultura de fomento* **III,** *Autorización, para:* **Inciso d)** *Recolectar del medio natural reproductores, larvas, postlarvas, crías, huevos, semillas, alevines o en cualquier otro estadio, y* **Inciso e)** *Acuacultura didáctica.*		

Artículos 22.- *la Secretaría podrá inscribir en el Registro Nacional de Pesca a los acuicultores que no requieran concesión, permiso o Autorización.*	Al **proyecto** le aplica el Artículo, incisos y, fracciones anteriores, porque se trata de una actividad acuícola con fines comerciales.	Por el hecho de presentar a la autoridad correspondiente (SEMARNAT) la Manifestación de Impacto Ambiental, el promovente está cumpliendo con este apartado. El proyecto se vincula por la obligatoriedad de obtener la autorización correspondiente para realizar las obras descritas en esta manifestación de impacto ambiental. Como ya se mencionó anteriormente, la promovente una vez autorizado el proyecto en materia ambiental procederá a tramitar el Registro Nacional de Pesca para la unidad de producción acuícola.
Art. 30°.- *Las actividades pesqueras se clasifican en:* **II.-** *Cultivo o acuacultura con fines*		
Artículo 31°.- *Para realizar las actividades de pesca se requiere lo siguiente:* **I,** *Concesión, para:* **Inciso b)** *Acuacultura comercial* **II,** Permiso, para: **Inciso g)** *Acuacultura de fomento* **III,** *Autorización, para:* **Inciso d)** *Recolectar del medio natural reproductores, larvas, postlarvas, crías, huevos, semillas, alevines o en cualquier otro estadio, y* **Inciso e)** *Acuacultura didáctica.*		

Artículos 22.- *la Secretaría podrá inscribir en el Registro Nacional de Pesca a los acuicultores que no requieran concesión, permiso o Autorización.*	Al **proyecto** le aplica el Artículo, incisos y, fracciones anteriores, porque se trata de una actividad acuícola con fines comerciales.	Por el hecho de presentar a la autoridad correspondiente (SEMARNAT) la Manifestación de Impacto Ambiental, el promovente está cumpliendo con este apartado. El proyecto se vincula por la obligatoriedad de obtener la autorización correspondiente para realizar las obras descritas en esta manifestación de impacto ambiental. Como ya se mencionó anteriormente, la promovente una vez autorizado el proyecto en materia ambiental procederá a tramitar el Registro Nacional de Pesca para la unidad de producción acuícola.
Art. 30°.- *Las actividades pesqueras se clasifican en:* **II.-** *Cultivo o acuacultura con fines*		
Artículo 31°.- *Para realizar las actividades de pesca se requiere lo siguiente:* **I,** *Concesión, para:* **Inciso b)** *Acuacultura comercial* **II,** Permiso, para: **Inciso g)** *Acuacultura de fomento* **III,** *Autorización, para:* **Inciso d)** *Recolectar del medio natural reproductores, larvas, postlarvas, crías, huevos, semillas, alevines o en cualquier otro estadio, y* **Inciso e)** *Acuacultura didáctica.*		

Artículos 22.- *la Secretaría podrá inscribir en el Registro Nacional de Pesca a los acuicultores que no requieran concesión, permiso o Autorización.*	Al **proyecto** le aplica el Artículo, incisos y, fracciones anteriores, porque se trata de una actividad acuícola con fines comerciales.	Por el hecho de presentar a la autoridad correspondiente (SEMARNAT) la Manifestación de Impacto Ambiental, el promovente está cumpliendo con este apartado. El proyecto se vincula por la obligatoriedad de obtener la autorización correspondiente para realizar las obras descritas en esta manifestación de impacto ambiental. Como ya se mencionó anteriormente, la promovente una vez autorizado el proyecto en materia ambiental procederá a tramitar el Registro Nacional de Pesca para la unidad de producción acuícola.
Art. 30°.- *Las actividades pesqueras se clasifican en:* **II.-** *Cultivo o acuacultura con fines*		
Artículo 31°.- *Para realizar las actividades de pesca se requiere lo siguiente:* **I,** *Concesión, para:* **Inciso b)** *Acuacultura comercial* **II,** Permiso, para: **Inciso g)** *Acuacultura de fomento* **III,** *Autorización, para:* **Inciso d)** *Recolectar del medio natural reproductores, larvas, postlarvas, crías, huevos, semillas, alevines o en cualquier otro estadio, y* **Inciso e)** *Acuacultura didáctica.*		

Artículos 22.- *la Secretaría podrá inscribir en el Registro Nacional de Pesca a los acuicultores que no requieran concesión, permiso o Autorización.*	Al **proyecto** le aplica el Artículo, incisos y, fracciones anteriores, porque se trata de una actividad acuícola con fines comerciales.	Por el hecho de presentar a la autoridad correspondiente (SEMARNAT) la Manifestación de Impacto Ambiental, el promovente está cumpliendo con este apartado. El proyecto se vincula por la obligatoriedad de obtener la autorización correspondiente para realizar las obras descritas en esta manifestación de impacto ambiental. Como ya se mencionó anteriormente, la promovente una vez autorizado el proyecto en materia ambiental procederá a tramitar el Registro Nacional de Pesca para la unidad de producción acuícola.
Art. 30°.- *Las actividades pesqueras se clasifican en:* **II.-** *Cultivo o acuacultura con fines*		
Artículo 31°.- *Para realizar las actividades de pesca se requiere lo siguiente:* **I,** *Concesión, para:* **Inciso b)** *Acuacultura comercial* **II,** Permiso, para: **Inciso g)** *Acuacultura de fomento* **III,** *Autorización, para:* **Inciso d)** *Recolectar del medio natural reproductores, larvas, postlarvas, crías, huevos, semillas, alevines o en cualquier otro estadio, y* **Inciso e)** *Acuacultura didáctica.*		

Artículos 22.- *la Secretaría podrá inscribir en el Registro Nacional de Pesca a los acuicultores que no requieran concesión, permiso o Autorización.*	Al **proyecto** le aplica el Artículo, incisos y, fracciones anteriores, porque se trata de una actividad acuícola con fines comerciales.	Por el hecho de presentar a la autoridad correspondiente (SEMARNAT) la Manifestación de Impacto Ambiental, el promovente está cumpliendo con este apartado. El proyecto se vincula por la obligatoriedad de obtener la autorización correspondiente para realizar las obras descritas en esta manifestación de impacto ambiental. Como ya se mencionó anteriormente, la promovente una vez autorizado el proyecto en materia ambiental procederá a tramitar el Registro Nacional de Pesca para la unidad de producción acuícola.
Art. 30°.- *Las actividades pesqueras se clasifican en:* **II.-** *Cultivo o acuacultura con fines*		
Artículo 31°.- *Para realizar las actividades de pesca se requiere lo siguiente:* **I,** *Concesión, para:* **Inciso b)** *Acuacultura comercial* **II,** Permiso, para: **Inciso g)** *Acuacultura de fomento* **III,** *Autorización, para:* **Inciso d)** *Recolectar del medio natural reproductores, larvas, postlarvas, crías, huevos, semillas, alevines o en cualquier otro estadio, y* **Inciso e)** *Acuacultura didáctica.*		

Artículos 22.- *la Secretaría podrá inscribir en el Registro Nacional de Pesca a los acuicultores que no requieran concesión, permiso o Autorización.*	Al **proyecto** le aplica el Artículo, incisos y, fracciones anteriores, porque se trata de una actividad acuícola con fines comerciales.	Por el hecho de presentar a la autoridad correspondiente (SEMARNAT) la Manifestación de Impacto Ambiental, el promovente está cumpliendo con este apartado. El proyecto se vincula por la obligatoriedad de obtener la autorización correspondiente para realizar las obras descritas en esta manifestación de impacto ambiental. Como ya se mencionó anteriormente, la promovente una vez autorizado el proyecto en materia ambiental procederá a tramitar el Registro Nacional de Pesca para la unidad de producción acuícola.
Art. 30°.- *Las actividades pesqueras se clasifican en:* **II.-** *Cultivo o acuacultura con fines*		
Artículo 31°.- *Para realizar las actividades de pesca se requiere lo siguiente:* **I,** *Concesión, para:* **Inciso b)** *Acuacultura comercial* **II,** Permiso, para: **Inciso g)** *Acuacultura de fomento* **III,** *Autorización, para:* **Inciso d)** *Recolectar del medio natural reproductores, larvas, postlarvas, crías, huevos, semillas, alevines o en cualquier otro estadio, y* **Inciso e)** *Acuacultura didáctica.*		

Artículos 22.- *la Secretaría podrá inscribir en el Registro Nacional de Pesca a los acuicultores que no requieran concesión, permiso o Autorización.*	Al **proyecto** le aplica el Artículo, incisos y, fracciones anteriores, porque se trata de una actividad acuícola con fines comerciales.	Por el hecho de presentar a la autoridad correspondiente (SEMARNAT) la Manifestación de Impacto Ambiental, el promovente está cumpliendo con este apartado. El proyecto se vincula por la obligatoriedad de obtener la autorización correspondiente para realizar las obras descritas en esta manifestación de impacto ambiental. Como ya se mencionó anteriormente, la promovente una vez autorizado el proyecto en materia ambiental procederá a tramitar el Registro Nacional de Pesca para la unidad de producción acuícola.
Art. 30°.- *Las actividades pesqueras se clasifican en:* **II.-** *Cultivo o acuacultura con fines*		
Artículo 31°.- *Para realizar las actividades de pesca se requiere lo siguiente:* **I,** *Concesión, para:* **Inciso b)** *Acuacultura comercial* **II,** Permiso, para: **Inciso g)** *Acuacultura de fomento* **III,** *Autorización, para:* **Inciso d)** *Recolectar del medio natural reproductores, larvas, postlarvas, crías, huevos, semillas, alevines o en cualquier otro estadio, y* **Inciso e)** *Acuacultura didáctica.*		

Artículos 22.- *la Secretaría podrá inscribir en el Registro Nacional de Pesca a los acuicultores que no requieran concesión, permiso o Autorización.*	Al **proyecto** le aplica el Artículo, incisos y, fracciones anteriores, porque se trata de una actividad acuícola con fines comerciales.	Por el hecho de presentar a la autoridad correspondiente (SEMARNAT) la Manifestación de Impacto Ambiental, el promovente está cumpliendo con este apartado. El proyecto se vincula por la obligatoriedad de obtener la autorización correspondiente para realizar las obras descritas en esta manifestación de impacto ambiental. Como ya se mencionó anteriormente, la promovente una vez autorizado el proyecto en materia ambiental procederá a tramitar el Registro Nacional de Pesca para la unidad de producción acuícola.
Art. 30°.- *Las actividades pesqueras se clasifican en:* **II.-** *Cultivo o acuacultura con fines*		
Artículo 31°.- *Para realizar las actividades de pesca se requiere lo siguiente:* **I,** *Concesión, para:* **Inciso b)** *Acuacultura comercial* **II,** Permiso, para: **Inciso g)** *Acuacultura de fomento* **III,** *Autorización, para:* **Inciso d)** *Recolectar del medio natural reproductores, larvas, postlarvas, crías, huevos, semillas, alevines o en cualquier otro estadio, y* **Inciso e)** *Acuacultura didáctica.*		

Artículos 22.- *la Secretaría podrá inscribir en el Registro Nacional de Pesca a los acuicultores que no requieran concesión, permiso o Autorización.*	Al **proyecto** le aplica el Artículo, incisos y, fracciones anteriores, porque se trata de una actividad acuícola con fines comerciales.	Por el hecho de presentar a la autoridad correspondiente (SEMARNAT) la Manifestación de Impacto Ambiental, el promovente está cumpliendo con este apartado. El proyecto se vincula por la obligatoriedad de obtener la autorización correspondiente para realizar las obras descritas en esta manifestación de impacto ambiental. Como ya se mencionó anteriormente, la promovente una vez autorizado el proyecto en materia ambiental procederá a tramitar el Registro Nacional de Pesca para la unidad de producción acuícola.
Art. 30°.- *Las actividades pesqueras se clasifican en:* **II.-** *Cultivo o acuacultura con fines*		
Artículo 31°.- *Para realizar las actividades de pesca se requiere lo siguiente:* **I,** *Concesión, para:* **Inciso b)** *Acuacultura comercial* **II,** Permiso, para: **Inciso g)** *Acuacultura de fomento* **III,** *Autorización, para:* **Inciso d)** *Recolectar del medio natural reproductores, larvas, postlarvas, crías, huevos, semillas, alevines o en cualquier otro estadio, y* **Inciso e)** *Acuacultura didáctica.*		

Artículos 22.- *la Secretaría podrá inscribir en el Registro Nacional de Pesca a los acuicultores que no requieran concesión, permiso o Autorización.*	Al **proyecto** le aplica el Artículo, incisos y, fracciones anteriores, porque se trata de una actividad acuícola con fines comerciales.	Por el hecho de presentar a la autoridad correspondiente (SEMARNAT) la Manifestación de Impacto Ambiental, el promovente está cumpliendo con este apartado. El proyecto se vincula por la obligatoriedad de obtener la autorización correspondiente para realizar las obras descritas en esta manifestación de impacto ambiental. Como ya se mencionó anteriormente, la promovente una vez autorizado el proyecto en materia ambiental procederá a tramitar el Registro Nacional de Pesca para la unidad de producción acuícola.
Art. 30°.- *Las actividades pesqueras se clasifican en:* **II.-** *Cultivo o acuacultura con fines*		
Artículo 31°.- *Para realizar las actividades de pesca se requiere lo siguiente:* **I,** *Concesión, para:* **Inciso b)** *Acuacultura comercial* **II,** Permiso, para: **Inciso g)** *Acuacultura de fomento* **III,** *Autorización, para:* **Inciso d)** *Recolectar del medio natural reproductores, larvas, postlarvas, crías, huevos, semillas, alevines o en cualquier otro estadio, y* **Inciso e)** *Acuacultura didáctica.*		

Artículos 22.- *la Secretaría podrá inscribir en el Registro Nacional de Pesca a los acuicultores que no requieran concesión, permiso o Autorización.*	Al **proyecto** le aplica el Artículo, incisos y, fracciones anteriores, porque se trata de una actividad acuícola con fines comerciales.	Por el hecho de presentar a la autoridad correspondiente (SEMARNAT) la Manifestación de Impacto Ambiental, el promovente está cumpliendo con este apartado. El proyecto se vincula por la obligatoriedad de obtener la autorización correspondiente para realizar las obras descritas en esta manifestación de impacto ambiental. Como ya se mencionó anteriormente, la promovente una vez autorizado el proyecto en materia ambiental procederá a tramitar el Registro Nacional de Pesca para la unidad de producción acuícola.
Art. 30°.- *Las actividades pesqueras se clasifican en:* **II.-** *Cultivo o acuacultura con fines*		
Artículo 31°.- *Para realizar las actividades de pesca se requiere lo siguiente:* **I,** *Concesión, para:* **Inciso b)** *Acuacultura comercial* **II,** Permiso, para: **Inciso g)** *Acuacultura de fomento* **III,** *Autorización, para:* **Inciso d)** *Recolectar del medio natural reproductores, larvas, postlarvas, crías, huevos, semillas, alevines o en cualquier otro estadio, y* **Inciso e)** *Acuacultura didáctica.*		

Artículos 22.- *la Secretaría podrá inscribir en el Registro Nacional de Pesca a los acuicultores que no requieran concesión, permiso o Autorización.*	Al **proyecto** le aplica el Artículo, incisos y, fracciones anteriores, porque se trata de una actividad acuícola con fines comerciales.	Por el hecho de presentar a la autoridad correspondiente (SEMARNAT) la Manifestación de Impacto Ambiental, el promovente está cumpliendo con este apartado. El proyecto se vincula por la obligatoriedad de obtener la autorización correspondiente para realizar las obras descritas en esta manifestación de impacto ambiental. Como ya se mencionó anteriormente, la promovente una vez autorizado el proyecto en materia ambiental procederá a tramitar el Registro Nacional de Pesca para la unidad de producción acuícola.
Art. 30°.- *Las actividades pesqueras se clasifican en:* **II.-** *Cultivo o acuacultura con fines*		
Artículo 31°.- *Para realizar las actividades de pesca se requiere lo siguiente:* **I,** *Concesión, para:* **Inciso b)** *Acuacultura comercial* **II,** Permiso, para: **Inciso g)** *Acuacultura de fomento* **III,** *Autorización, para:* **Inciso d)** *Recolectar del medio natural reproductores, larvas, postlarvas, crías, huevos, semillas, alevines o en cualquier otro estadio, y* **Inciso e)** *Acuacultura didáctica.*		

Artículos 22.- *la Secretaría podrá inscribir en el Registro Nacional de Pesca a los acuicultores que no requieran concesión, permiso o Autorización.*	Al **proyecto** le aplica el Artículo, incisos y, fracciones anteriores, porque se trata de una actividad acuícola con fines comerciales.	Por el hecho de presentar a la autoridad correspondiente (SEMARNAT) la Manifestación de Impacto Ambiental, el promovente está cumpliendo con este apartado. El proyecto se vincula por la obligatoriedad de obtener la autorización correspondiente para realizar las obras descritas en esta manifestación de impacto ambiental. Como ya se mencionó anteriormente, la promovente una vez autorizado el proyecto en materia ambiental procederá a tramitar el Registro Nacional de Pesca para la unidad de producción acuícola.
Art. 30°.- *Las actividades pesqueras se clasifican en:* **II.-** *Cultivo o acuacultura con fines*		
Artículo 31°.- *Para realizar las actividades de pesca se requiere lo siguiente:* **I,** *Concesión, para:* **Inciso b)** *Acuacultura comercial* **II,** Permiso, para: **Inciso g)** *Acuacultura de fomento* **III,** *Autorización, para:* **Inciso d)** *Recolectar del medio natural reproductores, larvas, postlarvas, crías, huevos, semillas, alevines o en cualquier otro estadio, y* **Inciso e)** *Acuacultura didáctica.*		

Artículos 22.- *la Secretaría podrá inscribir en el Registro Nacional de Pesca a los acuicultores que no requieran concesión, permiso o Autorización.*	Al **proyecto** le aplica el Artículo, incisos y, fracciones anteriores, porque se trata de una actividad acuícola con fines comerciales.	Por el hecho de presentar a la autoridad correspondiente (SEMARNAT) la Manifestación de Impacto Ambiental, el promovente está cumpliendo con este apartado. El proyecto se vincula por la obligatoriedad de obtener la autorización correspondiente para realizar las obras descritas en esta manifestación de impacto ambiental. Como ya se mencionó anteriormente, la promovente una vez autorizado el proyecto en materia ambiental procederá a tramitar el Registro Nacional de Pesca para la unidad de producción acuícola.
Art. 30°.- *Las actividades pesqueras se clasifican en:* **II.-** *Cultivo o acuacultura con fines*		
Artículo 31°.- *Para realizar las actividades de pesca se requiere lo siguiente:* **I,** *Concesión, para:* **Inciso b)** *Acuacultura comercial* **II,** Permiso, para: **Inciso g)** *Acuacultura de fomento* **III,** *Autorización, para:* **Inciso d)** *Recolectar del medio natural reproductores, larvas, postlarvas, crías, huevos, semillas, alevines o en cualquier otro estadio, y* **Inciso e)** *Acuacultura didáctica.*		

Artículos 22.- *la Secretaría podrá inscribir en el Registro Nacional de Pesca a los acuicultores que no requieran concesión, permiso o Autorización.*	Al **proyecto** le aplica el Artículo, incisos y, fracciones anteriores, porque se trata de una actividad acuícola con fines comerciales.	Por el hecho de presentar a la autoridad correspondiente (SEMARNAT) la Manifestación de Impacto Ambiental, el promovente está cumpliendo con este apartado. El proyecto se vincula por la obligatoriedad de obtener la autorización correspondiente para realizar las obras descritas en esta manifestación de impacto ambiental. Como ya se mencionó anteriormente, la promovente una vez autorizado el proyecto en materia ambiental procederá a tramitar el Registro Nacional de Pesca para la unidad de producción acuícola.
Art. 30°.- *Las actividades pesqueras se clasifican en:* **II.-** *Cultivo o acuacultura con fines*		
Artículo 31°.- *Para realizar las actividades de pesca se requiere lo siguiente:* **I,** *Concesión, para:* **Inciso b)** *Acuacultura comercial* **II,** Permiso, para: **Inciso g)** *Acuacultura de fomento* **III,** *Autorización, para:* **Inciso d)** *Recolectar del medio natural reproductores, larvas, postlarvas, crías, huevos, semillas, alevines o en cualquier otro estadio, y* **Inciso e)** *Acuacultura didáctica.*		

Artículos 22.- *la Secretaría podrá inscribir en el Registro Nacional de Pesca a los acuicultores que no requieran concesión, permiso o Autorización.*	Al **proyecto** le aplica el Artículo, incisos y, fracciones anteriores, porque se trata de una actividad acuícola con fines comerciales.	Por el hecho de presentar a la autoridad correspondiente (SEMARNAT) la Manifestación de Impacto Ambiental, el promovente está cumpliendo con este apartado. El proyecto se vincula por la obligatoriedad de obtener la autorización correspondiente para realizar las obras descritas en esta manifestación de impacto ambiental. Como ya se mencionó anteriormente, la promovente una vez autorizado el proyecto en materia ambiental procederá a tramitar el Registro Nacional de Pesca para la unidad de producción acuícola.
Art. 30°.- *Las actividades pesqueras se clasifican en:* **II.-** *Cultivo o acuacultura con fines*		
Artículo 31°.- *Para realizar las actividades de pesca se requiere lo siguiente:* **I,** *Concesión, para:* **Inciso b)** *Acuacultura comercial* **II,** Permiso, para: **Inciso g)** *Acuacultura de fomento* **III,** *Autorización, para:* **Inciso d)** *Recolectar del medio natural reproductores, larvas, postlarvas, crías, huevos, semillas, alevines o en cualquier otro estadio, y* **Inciso e)** *Acuacultura didáctica.*		

Artículos 22.- *la Secretaría podrá inscribir en el Registro Nacional de Pesca a los acuicultores que no requieran concesión, permiso o Autorización.*	Al **proyecto** le aplica el Artículo, incisos y, fracciones anteriores, porque se trata de una actividad acuícola con fines comerciales.	Por el hecho de presentar a la autoridad correspondiente (SEMARNAT) la Manifestación de Impacto Ambiental, el promovente está cumpliendo con este apartado. El proyecto se vincula por la obligatoriedad de obtener la autorización correspondiente para realizar las obras descritas en esta manifestación de impacto ambiental. Como ya se mencionó anteriormente, la promovente una vez autorizado el proyecto en materia ambiental procederá a tramitar el Registro Nacional de Pesca para la unidad de producción acuícola.
Art. 30°.- *Las actividades pesqueras se clasifican en:* **II.-** *Cultivo o acuacultura con fines*		
Artículo 31°.- *Para realizar las actividades de pesca se requiere lo siguiente:* **I,** *Concesión, para:* **Inciso b)** *Acuacultura comercial* **II,** Permiso, para: **Inciso g)** *Acuacultura de fomento* **III,** *Autorización, para:* **Inciso d)** *Recolectar del medio natural reproductores, larvas, postlarvas, crías, huevos, semillas, alevines o en cualquier otro estadio, y* **Inciso e)** *Acuacultura didáctica.*		

Artículos 22.- *la Secretaría podrá inscribir en el Registro Nacional de Pesca a los acuicultores que no requieran concesión, permiso o Autorización.*	Al **proyecto** le aplica el Artículo, incisos y, fracciones anteriores, porque se trata de una actividad acuícola con fines comerciales.	Por el hecho de presentar a la autoridad correspondiente (SEMARNAT) la Manifestación de Impacto Ambiental, el promovente está cumpliendo con este apartado. El proyecto se vincula por la obligatoriedad de obtener la autorización correspondiente para realizar las obras descritas en esta manifestación de impacto ambiental. Como ya se mencionó anteriormente, la promovente una vez autorizado el proyecto en materia ambiental procederá a tramitar el Registro Nacional de Pesca para la unidad de producción acuícola.
Art. 30°.- *Las actividades pesqueras se clasifican en:* **II.-** *Cultivo o acuacultura con fines*		
Artículo 31°.- *Para realizar las actividades de pesca se requiere lo siguiente:* **I,** *Concesión, para:* **Inciso b)** *Acuacultura comercial* **II,** Permiso, para: **Inciso g)** *Acuacultura de fomento* **III,** *Autorización, para:* **Inciso d)** *Recolectar del medio natural reproductores, larvas, postlarvas, crías, huevos, semillas, alevines o en cualquier otro estadio, y* **Inciso e)** *Acuacultura didáctica.*		

Artículos 22.- *la Secretaría podrá inscribir en el Registro Nacional de Pesca a los acuicultores que no requieran concesión, permiso o Autorización.*	Al **proyecto** le aplica el Artículo, incisos y, fracciones anteriores, porque se trata de una actividad acuícola con fines comerciales.	Por el hecho de presentar a la autoridad correspondiente (SEMARNAT) la Manifestación de Impacto Ambiental, el promovente está cumpliendo con este apartado. El proyecto se vincula por la obligatoriedad de obtener la autorización correspondiente para realizar las obras descritas en esta manifestación de impacto ambiental. Como ya se mencionó anteriormente, la promovente una vez autorizado el proyecto en materia ambiental procederá a tramitar el Registro Nacional de Pesca para la unidad de producción acuícola.
Art. 30°.- *Las actividades pesqueras se clasifican en:* **II.-** *Cultivo o acuacultura con fines*		
Artículo 31°.- *Para realizar las actividades de pesca se requiere lo siguiente:* **I,** *Concesión, para:* **Inciso b)** *Acuacultura comercial* **II,** Permiso, para: **Inciso g)** *Acuacultura de fomento* **III,** *Autorización, para:* **Inciso d)** *Recolectar del medio natural reproductores, larvas, postlarvas, crías, huevos, semillas, alevines o en cualquier otro estadio, y* **Inciso e)** *Acuacultura didáctica.*		

Artículos 22.- *la Secretaría podrá inscribir en el Registro Nacional de Pesca a los acuicultores que no requieran concesión, permiso o Autorización.*	Al **proyecto** le aplica el Artículo, incisos y, fracciones anteriores, porque se trata de una actividad acuícola con fines comerciales.	Por el hecho de presentar a la autoridad correspondiente (SEMARNAT) la Manifestación de Impacto Ambiental, el promovente está cumpliendo con este apartado. El proyecto se vincula por la obligatoriedad de obtener la autorización correspondiente para realizar las obras descritas en esta manifestación de impacto ambiental. Como ya se mencionó anteriormente, la promovente una vez autorizado el proyecto en materia ambiental procederá a tramitar el Registro Nacional de Pesca para la unidad de producción acuícola.
Art. 30°.- *Las actividades pesqueras se clasifican en:* **II.-** *Cultivo o acuacultura con fines*		
Artículo 31°.- *Para realizar las actividades de pesca se requiere lo siguiente:* **I,** *Concesión, para:* **Inciso b)** *Acuacultura comercial* **II,** Permiso, para: **Inciso g)** *Acuacultura de fomento* **III,** *Autorización, para:* **Inciso d)** *Recolectar del medio natural reproductores, larvas, postlarvas, crías, huevos, semillas, alevines o en cualquier otro estadio, y* **Inciso e)** *Acuacultura didáctica.*		

Artículos 22.- *la Secretaría podrá inscribir en el Registro Nacional de Pesca a los acuicultores que no requieran concesión, permiso o Autorización.*	Al **proyecto** le aplica el Artículo, incisos y, fracciones anteriores, porque se trata de una actividad acuícola con fines comerciales.	Por el hecho de presentar a la autoridad correspondiente (SEMARNAT) la Manifestación de Impacto Ambiental, el promovente está cumpliendo con este apartado. El proyecto se vincula por la obligatoriedad de obtener la autorización correspondiente para realizar las obras descritas en esta manifestación de impacto ambiental. Como ya se mencionó anteriormente, la promovente una vez autorizado el proyecto en materia ambiental procederá a tramitar el Registro Nacional de Pesca para la unidad de producción acuícola.
Art. 30°.- *Las actividades pesqueras se clasifican en:* **II.-** *Cultivo o acuacultura con fines*		
Artículo 31°.- *Para realizar las actividades de pesca se requiere lo siguiente:* **I,** *Concesión, para:* **Inciso b)** *Acuacultura comercial* **II,** Permiso, para: **Inciso g)** *Acuacultura de fomento* **III,** *Autorización, para:* **Inciso d)** *Recolectar del medio natural reproductores, larvas, postlarvas, crías, huevos, semillas, alevines o en cualquier otro estadio, y* **Inciso e)** *Acuacultura didáctica.*		

Artículos 22.- *la Secretaría podrá inscribir en el Registro Nacional de Pesca a los acuicultores que no requieran concesión, permiso o Autorización.*	Al **proyecto** le aplica el Artículo, incisos y, fracciones anteriores, porque se trata de una actividad acuícola con fines comerciales.	Por el hecho de presentar a la autoridad correspondiente (SEMARNAT) la Manifestación de Impacto Ambiental, el promovente está cumpliendo con este apartado. El proyecto se vincula por la obligatoriedad de obtener la autorización correspondiente para realizar las obras descritas en esta manifestación de impacto ambiental. Como ya se mencionó anteriormente, la promovente una vez autorizado el proyecto en materia ambiental procederá a tramitar el Registro Nacional de Pesca para la unidad de producción acuícola.
Art. 30°.- *Las actividades pesqueras se clasifican en:* **II.-** *Cultivo o acuacultura con fines*		
Artículo 31°.- *Para realizar las actividades de pesca se requiere lo siguiente:* **I,** *Concesión, para:* **Inciso b)** *Acuacultura comercial* **II,** Permiso, para: **Inciso g)** *Acuacultura de fomento* **III,** *Autorización, para:* **Inciso d)** *Recolectar del medio natural reproductores, larvas, postlarvas, crías, huevos, semillas, alevines o en cualquier otro estadio, y* **Inciso e)** *Acuacultura didáctica.*		

Artículos 22.- *la Secretaría podrá inscribir en el Registro Nacional de Pesca a los acuicultores que no requieran concesión, permiso o Autorización.*	Al **proyecto** le aplica el Artículo, incisos y, fracciones anteriores, porque se trata de una actividad acuícola con fines comerciales.	Por el hecho de presentar a la autoridad correspondiente (SEMARNAT) la Manifestación de Impacto Ambiental, el promovente está cumpliendo con este apartado. El proyecto se vincula por la obligatoriedad de obtener la autorización correspondiente para realizar las obras descritas en esta manifestación de impacto ambiental. Como ya se mencionó anteriormente, la promovente una vez autorizado el proyecto en materia ambiental procederá a tramitar el Registro Nacional de Pesca para la unidad de producción acuícola.
Art. 30°.- *Las actividades pesqueras se clasifican en:* **II.-** *Cultivo o acuacultura con fines*		
Artículo 31°.- *Para realizar las actividades de pesca se requiere lo siguiente:* **I,** *Concesión, para:* **Inciso b)** *Acuacultura comercial* **II,** Permiso, para: **Inciso g)** *Acuacultura de fomento* **III,** *Autorización, para:* **Inciso d)** *Recolectar del medio natural reproductores, larvas, postlarvas, crías, huevos, semillas, alevines o en cualquier otro estadio, y* **Inciso e)** *Acuacultura didáctica.*		

Artículos 22.- *la Secretaría podrá inscribir en el Registro Nacional de Pesca a los acuicultores que no requieran concesión, permiso o Autorización.*	Al **proyecto** le aplica el Artículo, incisos y, fracciones anteriores, porque se trata de una actividad acuícola con fines comerciales.	Por el hecho de presentar a la autoridad correspondiente (SEMARNAT) la Manifestación de Impacto Ambiental, el promovente está cumpliendo con este apartado. El proyecto se vincula por la obligatoriedad de obtener la autorización correspondiente para realizar las obras descritas en esta manifestación de impacto ambiental. Como ya se mencionó anteriormente, la promovente una vez autorizado el proyecto en materia ambiental procederá a tramitar el Registro Nacional de Pesca para la unidad de producción acuícola.
Art. 30°.- *Las actividades pesqueras se clasifican en:* **II.-** *Cultivo o acuacultura con fines*		
Artículo 31°.- *Para realizar las actividades de pesca se requiere lo siguiente:* **I,** *Concesión, para:* **Inciso b)** *Acuacultura comercial* **II,** Permiso, para: **Inciso g)** *Acuacultura de fomento* **III,** *Autorización, para:* **Inciso d)** *Recolectar del medio natural reproductores, larvas, postlarvas, crías, huevos, semillas, alevines o en cualquier otro estadio, y* **Inciso e)** *Acuacultura didáctica.*		

Artículos 22.- *la Secretaría podrá inscribir en el Registro Nacional de Pesca a los acuicultores que no requieran concesión, permiso o Autorización.*	Al **proyecto** le aplica el Artículo, incisos y, fracciones anteriores, porque se trata de una actividad acuícola con fines comerciales.	Por el hecho de presentar a la autoridad correspondiente (SEMARNAT) la Manifestación de Impacto Ambiental, el promovente está cumpliendo con este apartado. El proyecto se vincula por la obligatoriedad de obtener la autorización correspondiente para realizar las obras descritas en esta manifestación de impacto ambiental. Como ya se mencionó anteriormente, la promovente una vez autorizado el proyecto en materia ambiental procederá a tramitar el Registro Nacional de Pesca para la unidad de producción acuícola.
Art. 30°.- *Las actividades pesqueras se clasifican en:* **II.-** *Cultivo o acuacultura con fines*		
Artículo 31°.- *Para realizar las actividades de pesca se requiere lo siguiente:* **I,** *Concesión, para:* **Inciso b)** *Acuacultura comercial* **II,** Permiso, para: **Inciso g)** *Acuacultura de fomento* **III,** *Autorización, para:* **Inciso d)** *Recolectar del medio natural reproductores, larvas, postlarvas, crías, huevos, semillas, alevines o en cualquier otro estadio, y* **Inciso e)** *Acuacultura didáctica.*		

Artículos 22.- *la Secretaría podrá inscribir en el Registro Nacional de Pesca a los acuicultores que no requieran concesión, permiso o Autorización.*	Al **proyecto** le aplica el Artículo, incisos y, fracciones anteriores, porque se trata de una actividad acuícola con fines comerciales.	Por el hecho de presentar a la autoridad correspondiente (SEMARNAT) la Manifestación de Impacto Ambiental, el promovente está cumpliendo con este apartado. El proyecto se vincula por la obligatoriedad de obtener la autorización correspondiente para realizar las obras descritas en esta manifestación de impacto ambiental. Como ya se mencionó anteriormente, la promovente una vez autorizado el proyecto en materia ambiental procederá a tramitar el Registro Nacional de Pesca para la unidad de producción acuícola.
Art. 30°.- *Las actividades pesqueras se clasifican en:* **II.-** *Cultivo o acuacultura con fines*		
Artículo 31°.- *Para realizar las actividades de pesca se requiere lo siguiente:* **I,** *Concesión, para:* **Inciso b)** *Acuacultura comercial* **II,** Permiso, para: **Inciso g)** *Acuacultura de fomento* **III,** *Autorización, para:* **Inciso d)** *Recolectar del medio natural reproductores, larvas, postlarvas, crías, huevos, semillas, alevines o en cualquier otro estadio, y* **Inciso e)** *Acuacultura didáctica.*		

Artículos 22.- *la Secretaría podrá inscribir en el Registro Nacional de Pesca a los acuicultores que no requieran concesión, permiso o Autorización.*	Al **proyecto** le aplica el Artículo, incisos y, fracciones anteriores, porque se trata de una actividad acuícola con fines comerciales.	Por el hecho de presentar a la autoridad correspondiente (SEMARNAT) la Manifestación de Impacto Ambiental, el promovente está cumpliendo con este apartado. El proyecto se vincula por la obligatoriedad de obtener la autorización correspondiente para realizar las obras descritas en esta manifestación de impacto ambiental. Como ya se mencionó anteriormente, la promovente una vez autorizado el proyecto en materia ambiental procederá a tramitar el Registro Nacional de Pesca para la unidad de producción acuícola.
Art. 30°.- *Las actividades pesqueras se clasifican en:* **II.-** *Cultivo o acuacultura con fines*		
Artículo 31°.- *Para realizar las actividades de pesca se requiere lo siguiente:* **I,** *Concesión, para:* **Inciso b)** *Acuacultura comercial* **II,** Permiso, para: **Inciso g)** *Acuacultura de fomento* **III,** *Autorización, para:* **Inciso d)** *Recolectar del medio natural reproductores, larvas, postlarvas, crías, huevos, semillas, alevines o en cualquier otro estadio, y* **Inciso e)** *Acuacultura didáctica.*		

Artículos 22.- *la Secretaría podrá inscribir en el Registro Nacional de Pesca a los acuicultores que no requieran concesión, permiso o Autorización.*	Al **proyecto** le aplica el Artículo, incisos y, fracciones anteriores, porque se trata de una actividad acuícola con fines comerciales.	Por el hecho de presentar a la autoridad correspondiente (SEMARNAT) la Manifestación de Impacto Ambiental, el promovente está cumpliendo con este apartado. El proyecto se vincula por la obligatoriedad de obtener la autorización correspondiente para realizar las obras descritas en esta manifestación de impacto ambiental. Como ya se mencionó anteriormente, la promovente una vez autorizado el proyecto en materia ambiental procederá a tramitar el Registro Nacional de Pesca para la unidad de producción acuícola.
Art. 30°.- *Las actividades pesqueras se clasifican en:* **II.-** *Cultivo o acuacultura con fines*		
Artículo 31°.- *Para realizar las actividades de pesca se requiere lo siguiente:* **I,** *Concesión, para:* **Inciso b)** *Acuacultura comercial* **II,** Permiso, para: **Inciso g)** *Acuacultura de fomento* **III,** *Autorización, para:* **Inciso d)** *Recolectar del medio natural reproductores, larvas, postlarvas, crías, huevos, semillas, alevines o en cualquier otro estadio, y* **Inciso e)** *Acuacultura didáctica.*		

Artículos 22.- *la Secretaría podrá inscribir en el Registro Nacional de Pesca a los acuicultores que no requieran concesión, permiso o Autorización.*	Al **proyecto** le aplica el Artículo, incisos y, fracciones anteriores, porque se trata de una actividad acuícola con fines comerciales.	Por el hecho de presentar a la autoridad correspondiente (SEMARNAT) la Manifestación de Impacto Ambiental, el promovente está cumpliendo con este apartado. El proyecto se vincula por la obligatoriedad de obtener la autorización correspondiente para realizar las obras descritas en esta manifestación de impacto ambiental. Como ya se mencionó anteriormente, la promovente una vez autorizado el proyecto en materia ambiental procederá a tramitar el Registro Nacional de Pesca para la unidad de producción acuícola.
Art. 30°.- *Las actividades pesqueras se clasifican en:* **II.-** *Cultivo o acuacultura con fines*		
Artículo 31°.- *Para realizar las actividades de pesca se requiere lo siguiente:* **I,** *Concesión, para:* **Inciso b)** *Acuacultura comercial* **II,** Permiso, para: **Inciso g)** *Acuacultura de fomento* **III,** *Autorización, para:* **Inciso d)** *Recolectar del medio natural reproductores, larvas, postlarvas, crías, huevos, semillas, alevines o en cualquier otro estadio, y* **Inciso e)** *Acuacultura didáctica.*		

Artículos 22.- *la Secretaría podrá inscribir en el Registro Nacional de Pesca a los acuicultores que no requieran concesión, permiso o Autorización.*	Al **proyecto** le aplica el Artículo, incisos y, fracciones anteriores, porque se trata de una actividad acuícola con fines comerciales.	Por el hecho de presentar a la autoridad correspondiente (SEMARNAT) la Manifestación de Impacto Ambiental, el promovente está cumpliendo con este apartado. El proyecto se vincula por la obligatoriedad de obtener la autorización correspondiente para realizar las obras descritas en esta manifestación de impacto ambiental. Como ya se mencionó anteriormente, la promovente una vez autorizado el proyecto en materia ambiental procederá a tramitar el Registro Nacional de Pesca para la unidad de producción acuícola.
Art. 30°.- *Las actividades pesqueras se clasifican en:* **II.-** *Cultivo o acuacultura con fines*		
Artículo 31°.- *Para realizar las actividades de pesca se requiere lo siguiente:* **I,** *Concesión, para:* **Inciso b)** *Acuacultura comercial* **II,** Permiso, para: **Inciso g)** *Acuacultura de fomento* **III,** *Autorización, para:* **Inciso d)** *Recolectar del medio natural reproductores, larvas, postlarvas, crías, huevos, semillas, alevines o en cualquier otro estadio, y* **Inciso e)** *Acuacultura didáctica.*		

Artículos 22.- *la Secretaría podrá inscribir en el Registro Nacional de Pesca a los acuicultores que no requieran concesión, permiso o Autorización.*	Al **proyecto** le aplica el Artículo, incisos y, fracciones anteriores, porque se trata de una actividad acuícola con fines comerciales.	Por el hecho de presentar a la autoridad correspondiente (SEMARNAT) la Manifestación de Impacto Ambiental, el promovente está cumpliendo con este apartado. El proyecto se vincula por la obligatoriedad de obtener la autorización correspondiente para realizar las obras descritas en esta manifestación de impacto ambiental. Como ya se mencionó anteriormente, la promovente una vez autorizado el proyecto en materia ambiental procederá a tramitar el Registro Nacional de Pesca para la unidad de producción acuícola.
Art. 30°.- *Las actividades pesqueras se clasifican en:* **II.-** *Cultivo o acuacultura con fines*		
Artículo 31°.- *Para realizar las actividades de pesca se requiere lo siguiente:* **I,** *Concesión, para:* **Inciso b)** *Acuacultura comercial* **II,** Permiso, para: **Inciso g)** *Acuacultura de fomento* **III,** *Autorización, para:* **Inciso d)** *Recolectar del medio natural reproductores, larvas, postlarvas, crías, huevos, semillas, alevines o en cualquier otro estadio, y* **Inciso e)** *Acuacultura didáctica.*		

Artículos 22.- *la Secretaría podrá inscribir en el Registro Nacional de Pesca a los acuicultores que no requieran concesión, permiso o Autorización.*	Al **proyecto** le aplica el Artículo, incisos y, fracciones anteriores, porque se trata de una actividad acuícola con fines comerciales.	Por el hecho de presentar a la autoridad correspondiente (SEMARNAT) la Manifestación de Impacto Ambiental, el promovente está cumpliendo con este apartado. El proyecto se vincula por la obligatoriedad de obtener la autorización correspondiente para realizar las obras descritas en esta manifestación de impacto ambiental. Como ya se mencionó anteriormente, la promovente una vez autorizado el proyecto en materia ambiental procederá a tramitar el Registro Nacional de Pesca para la unidad de producción acuícola.
Art. 30°.- *Las actividades pesqueras se clasifican en:* **II.-** *Cultivo o acuacultura con fines*		
Artículo 31°.- *Para realizar las actividades de pesca se requiere lo siguiente:* **I,** *Concesión, para:* **Inciso b)** *Acuacultura comercial* **II,** Permiso, para: **Inciso g)** *Acuacultura de fomento* **III,** *Autorización, para:* **Inciso d)** *Recolectar del medio natural reproductores, larvas, postlarvas, crías, huevos, semillas, alevines o en cualquier otro estadio, y* **Inciso e)** *Acuacultura didáctica.*		

Artículos 22.- *la Secretaría podrá inscribir en el Registro Nacional de Pesca a los acuicultores que no requieran concesión, permiso o Autorización.*	Al **proyecto** le aplica el Artículo, incisos y, fracciones anteriores, porque se trata de una actividad acuícola con fines comerciales.	Por el hecho de presentar a la autoridad correspondiente (SEMARNAT) la Manifestación de Impacto Ambiental, el promovente está cumpliendo con este apartado. El proyecto se vincula por la obligatoriedad de obtener la autorización correspondiente para realizar las obras descritas en esta manifestación de impacto ambiental. Como ya se mencionó anteriormente, la promovente una vez autorizado el proyecto en materia ambiental procederá a tramitar el Registro Nacional de Pesca para la unidad de producción acuícola.
Art. 30°.- *Las actividades pesqueras se clasifican en:* **II.-** *Cultivo o acuacultura con fines*		
Artículo 31°.- *Para realizar las actividades de pesca se requiere lo siguiente:* **I,** *Concesión, para:* **Inciso b)** *Acuacultura comercial* **II,** Permiso, para: **Inciso g)** *Acuacultura de fomento* **III,** *Autorización, para:* **Inciso d)** *Recolectar del medio natural reproductores, larvas, postlarvas, crías, huevos, semillas, alevines o en cualquier otro estadio, y* **Inciso e)** *Acuacultura didáctica.*		

Artículos 22.- *la Secretaría podrá inscribir en el Registro Nacional de Pesca a los acuicultores que no requieran concesión, permiso o Autorización.*	Al **proyecto** le aplica el Artículo, incisos y, fracciones anteriores, porque se trata de una actividad acuícola con fines comerciales.	Por el hecho de presentar a la autoridad correspondiente (SEMARNAT) la Manifestación de Impacto Ambiental, el promovente está cumpliendo con este apartado. El proyecto se vincula por la obligatoriedad de obtener la autorización correspondiente para realizar las obras descritas en esta manifestación de impacto ambiental. Como ya se mencionó anteriormente, la promovente una vez autorizado el proyecto en materia ambiental procederá a tramitar el Registro Nacional de Pesca para la unidad de producción acuícola.
Art. 30°.- *Las actividades pesqueras se clasifican en:* **II.-** *Cultivo o acuacultura con fines*		
Artículo 31°.- *Para realizar las actividades de pesca se requiere lo siguiente:* **I,** *Concesión, para:* **Inciso b)** *Acuacultura comercial* **II,** Permiso, para: **Inciso g)** *Acuacultura de fomento* **III,** *Autorización, para:* **Inciso d)** *Recolectar del medio natural reproductores, larvas, postlarvas, crías, huevos, semillas, alevines o en cualquier otro estadio, y* **Inciso e)** *Acuacultura didáctica.*		

Artículos 22.- *la Secretaría podrá inscribir en el Registro Nacional de Pesca a los acuicultores que no requieran concesión, permiso o Autorización.*	Al **proyecto** le aplica el Artículo, incisos y, fracciones anteriores, porque se trata de una actividad acuícola con fines comerciales.	Por el hecho de presentar a la autoridad correspondiente (SEMARNAT) la Manifestación de Impacto Ambiental, el promovente está cumpliendo con este apartado. El proyecto se vincula por la obligatoriedad de obtener la autorización correspondiente para realizar las obras descritas en esta manifestación de impacto ambiental. Como ya se mencionó anteriormente, la promovente una vez autorizado el proyecto en materia ambiental procederá a tramitar el Registro Nacional de Pesca para la unidad de producción acuícola.
Art. 30°.- *Las actividades pesqueras se clasifican en:* **II.-** *Cultivo o acuacultura con fines*		
Artículo 31°.- *Para realizar las actividades de pesca se requiere lo siguiente:* **I,** *Concesión, para:* **Inciso b)** *Acuacultura comercial* **II,** Permiso, para: **Inciso g)** *Acuacultura de fomento* **III,** *Autorización, para:* **Inciso d)** *Recolectar del medio natural reproductores, larvas, postlarvas, crías, huevos, semillas, alevines o en cualquier otro estadio, y* **Inciso e)** *Acuacultura didáctica.*		

Artículos 22.- *la Secretaría podrá inscribir en el Registro Nacional de Pesca a los acuicultores que no requieran concesión, permiso o Autorización.*	Al **proyecto** le aplica el Artículo, incisos y, fracciones anteriores, porque se trata de una actividad acuícola con fines comerciales.	Por el hecho de presentar a la autoridad correspondiente (SEMARNAT) la Manifestación de Impacto Ambiental, el promovente está cumpliendo con este apartado. El proyecto se vincula por la obligatoriedad de obtener la autorización correspondiente para realizar las obras descritas en esta manifestación de impacto ambiental. Como ya se mencionó anteriormente, la promovente una vez autorizado el proyecto en materia ambiental procederá a tramitar el Registro Nacional de Pesca para la unidad de producción acuícola.
Art. 30°.- *Las actividades pesqueras se clasifican en:* **II.-** *Cultivo o acuacultura con fines*		
Artículo 31°.- *Para realizar las actividades de pesca se requiere lo siguiente:* **I,** *Concesión, para:* **Inciso b)** *Acuacultura comercial* **II,** Permiso, para: **Inciso g)** *Acuacultura de fomento* **III,** *Autorización, para:* **Inciso d)** *Recolectar del medio natural reproductores, larvas, postlarvas, crías, huevos, semillas, alevines o en cualquier otro estadio, y* **Inciso e)** *Acuacultura didáctica.*		

Artículos 22.- *la Secretaría podrá inscribir en el Registro Nacional de Pesca a los acuicultores que no requieran concesión, permiso o Autorización.*	Al **proyecto** le aplica el Artículo, incisos y, fracciones anteriores, porque se trata de una actividad acuícola con fines comerciales.	Por el hecho de presentar a la autoridad correspondiente (SEMARNAT) la Manifestación de Impacto Ambiental, el promovente está cumpliendo con este apartado. El proyecto se vincula por la obligatoriedad de obtener la autorización correspondiente para realizar las obras descritas en esta manifestación de impacto ambiental. Como ya se mencionó anteriormente, la promovente una vez autorizado el proyecto en materia ambiental procederá a tramitar el Registro Nacional de Pesca para la unidad de producción acuícola.
Art. 30°.- *Las actividades pesqueras se clasifican en:* **II.-** *Cultivo o acuacultura con fines*		
Artículo 31°.- *Para realizar las actividades de pesca se requiere lo siguiente:* **I,** *Concesión, para:* **Inciso b)** *Acuacultura comercial* **II,** Permiso, para: **Inciso g)** *Acuacultura de fomento* **III,** *Autorización, para:* **Inciso d)** *Recolectar del medio natural reproductores, larvas, postlarvas, crías, huevos, semillas, alevines o en cualquier otro estadio, y* **Inciso e)** *Acuacultura didáctica.*		

Artículos 22.- *la Secretaría podrá inscribir en el Registro Nacional de Pesca a los acuicultores que no requieran concesión, permiso o Autorización.*	Al **proyecto** le aplica el Artículo, incisos y, fracciones anteriores, porque se trata de una actividad acuícola con fines comerciales.	Por el hecho de presentar a la autoridad correspondiente (SEMARNAT) la Manifestación de Impacto Ambiental, el promovente está cumpliendo con este apartado. El proyecto se vincula por la obligatoriedad de obtener la autorización correspondiente para realizar las obras descritas en esta manifestación de impacto ambiental. Como ya se mencionó anteriormente, la promovente una vez autorizado el proyecto en materia ambiental procederá a tramitar el Registro Nacional de Pesca para la unidad de producción acuícola.
Art. 30°.- *Las actividades pesqueras se clasifican en:* **II.-** *Cultivo o acuacultura con fines*		
Artículo 31°.- *Para realizar las actividades de pesca se requiere lo siguiente:* **I,** *Concesión, para:* **Inciso b)** *Acuacultura comercial* **II,** Permiso, para: **Inciso g)** *Acuacultura de fomento* **III,** *Autorización, para:* **Inciso d)** *Recolectar del medio natural reproductores, larvas, postlarvas, crías, huevos, semillas, alevines o en cualquier otro estadio, y* **Inciso e)** *Acuacultura didáctica.*		

Artículos 22.- *la Secretaría podrá inscribir en el Registro Nacional de Pesca a los acuicultores que no requieran concesión, permiso o Autorización.*	Al **proyecto** le aplica el Artículo, incisos y, fracciones anteriores, porque se trata de una actividad acuícola con fines comerciales.	Por el hecho de presentar a la autoridad correspondiente (SEMARNAT) la Manifestación de Impacto Ambiental, el promovente está cumpliendo con este apartado. El proyecto se vincula por la obligatoriedad de obtener la autorización correspondiente para realizar las obras descritas en esta manifestación de impacto ambiental. Como ya se mencionó anteriormente, la promovente una vez autorizado el proyecto en materia ambiental procederá a tramitar el Registro Nacional de Pesca para la unidad de producción acuícola.
Art. 30°.- *Las actividades pesqueras se clasifican en:* **II.-** *Cultivo o acuacultura con fines*		
Artículo 31°.- *Para realizar las actividades de pesca se requiere lo siguiente:* **I,** *Concesión, para:* **Inciso b)** *Acuacultura comercial* **II,** Permiso, para: **Inciso g)** *Acuacultura de fomento* **III,** *Autorización, para:* **Inciso d)** *Recolectar del medio natural reproductores, larvas, postlarvas, crías, huevos, semillas, alevines o en cualquier otro estadio, y* **Inciso e)** *Acuacultura didáctica.*		

Artículos 22.- *la Secretaría podrá inscribir en el Registro Nacional de Pesca a los acuicultores que no requieran concesión, permiso o Autorización.*	Al **proyecto** le aplica el Artículo, incisos y, fracciones anteriores, porque se trata de una actividad acuícola con fines comerciales.	Por el hecho de presentar a la autoridad correspondiente (SEMARNAT) la Manifestación de Impacto Ambiental, el promovente está cumpliendo con este apartado. El proyecto se vincula por la obligatoriedad de obtener la autorización correspondiente para realizar las obras descritas en esta manifestación de impacto ambiental. Como ya se mencionó anteriormente, la promovente una vez autorizado el proyecto en materia ambiental procederá a tramitar el Registro Nacional de Pesca para la unidad de producción acuícola.
Art. 30°.- *Las actividades pesqueras se clasifican en:* **II.-** *Cultivo o acuacultura con fines*		
Artículo 31°.- *Para realizar las actividades de pesca se requiere lo siguiente:* **I,** *Concesión, para:* **Inciso b)** *Acuacultura comercial* **II,** Permiso, para: **Inciso g)** *Acuacultura de fomento* **III,** *Autorización, para:* **Inciso d)** *Recolectar del medio natural reproductores, larvas, postlarvas, crías, huevos, semillas, alevines o en cualquier otro estadio, y* **Inciso e)** *Acuacultura didáctica.*		

Artículos 22.- *la Secretaría podrá inscribir en el Registro Nacional de Pesca a los acuicultores que no requieran concesión, permiso o Autorización.*	Al **proyecto** le aplica el Artículo, incisos y, fracciones anteriores, porque se trata de una actividad acuícola con fines comerciales.	Por el hecho de presentar a la autoridad correspondiente (SEMARNAT) la Manifestación de Impacto Ambiental, el promovente está cumpliendo con este apartado. El proyecto se vincula por la obligatoriedad de obtener la autorización correspondiente para realizar las obras descritas en esta manifestación de impacto ambiental. Como ya se mencionó anteriormente, la promovente una vez autorizado el proyecto en materia ambiental procederá a tramitar el Registro Nacional de Pesca para la unidad de producción acuícola.
Art. 30°.- *Las actividades pesqueras se clasifican en:* **II.-** *Cultivo o acuacultura con fines*		
Artículo 31°.- *Para realizar las actividades de pesca se requiere lo siguiente:* **I,** *Concesión, para:* **Inciso b)** *Acuacultura comercial* **II,** Permiso, para: **Inciso g)** *Acuacultura de fomento* **III,** *Autorización, para:* **Inciso d)** *Recolectar del medio natural reproductores, larvas, postlarvas, crías, huevos, semillas, alevines o en cualquier otro estadio, y* **Inciso e)** *Acuacultura didáctica.*		

Artículos 22.- *la Secretaría podrá inscribir en el Registro Nacional de Pesca a los acuicultores que no requieran concesión, permiso o Autorización.*	Al **proyecto** le aplica el Artículo, incisos y, fracciones anteriores, porque se trata de una actividad acuícola con fines comerciales.	Por el hecho de presentar a la autoridad correspondiente (SEMARNAT) la Manifestación de Impacto Ambiental, el promovente está cumpliendo con este apartado. El proyecto se vincula por la obligatoriedad de obtener la autorización correspondiente para realizar las obras descritas en esta manifestación de impacto ambiental. Como ya se mencionó anteriormente, la promovente una vez autorizado el proyecto en materia ambiental procederá a tramitar el Registro Nacional de Pesca para la unidad de producción acuícola.
Art. 30°.- *Las actividades pesqueras se clasifican en:* **II.-** *Cultivo o acuacultura con fines*		
Artículo 31°.- *Para realizar las actividades de pesca se requiere lo siguiente:* **I,** *Concesión, para:* **Inciso b)** *Acuacultura comercial* **II,** Permiso, para: **Inciso g)** *Acuacultura de fomento* **III,** *Autorización, para:* **Inciso d)** *Recolectar del medio natural reproductores, larvas, postlarvas, crías, huevos, semillas, alevines o en cualquier otro estadio, y* **Inciso e)** *Acuacultura didáctica.*		

Artículos 22.- *la Secretaría podrá inscribir en el Registro Nacional de Pesca a los acuicultores que no requieran concesión, permiso o Autorización.*	Al **proyecto** le aplica el Artículo, incisos y, fracciones anteriores, porque se trata de una actividad acuícola con fines comerciales.	Por el hecho de presentar a la autoridad correspondiente (SEMARNAT) la Manifestación de Impacto Ambiental, el promovente está cumpliendo con este apartado. El proyecto se vincula por la obligatoriedad de obtener la autorización correspondiente para realizar las obras descritas en esta manifestación de impacto ambiental. Como ya se mencionó anteriormente, la promovente una vez autorizado el proyecto en materia ambiental procederá a tramitar el Registro Nacional de Pesca para la unidad de producción acuícola.
Art. 30°.- *Las actividades pesqueras se clasifican en:* **II.-** *Cultivo o acuacultura con fines*		
Artículo 31°.- *Para realizar las actividades de pesca se requiere lo siguiente:* **I,** *Concesión, para:* **Inciso b)** *Acuacultura comercial* **II,** Permiso, para: **Inciso g)** *Acuacultura de fomento* **III,** *Autorización, para:* **Inciso d)** *Recolectar del medio natural reproductores, larvas, postlarvas, crías, huevos, semillas, alevines o en cualquier otro estadio, y* **Inciso e)** *Acuacultura didáctica.*		

Artículos 22.- *la Secretaría podrá inscribir en el Registro Nacional de Pesca a los acuicultores que no requieran concesión, permiso o Autorización.*	Al **proyecto** le aplica el Artículo, incisos y, fracciones anteriores, porque se trata de una actividad acuícola con fines comerciales.	Por el hecho de presentar a la autoridad correspondiente (SEMARNAT) la Manifestación de Impacto Ambiental, el promovente está cumpliendo con este apartado. El proyecto se vincula por la obligatoriedad de obtener la autorización correspondiente para realizar las obras descritas en esta manifestación de impacto ambiental. Como ya se mencionó anteriormente, la promovente una vez autorizado el proyecto en materia ambiental procederá a tramitar el Registro Nacional de Pesca para la unidad de producción acuícola.
Art. 30°.- *Las actividades pesqueras se clasifican en:* **II.-** *Cultivo o acuacultura con fines*		
Artículo 31°.- *Para realizar las actividades de pesca se requiere lo siguiente:* **I,** *Concesión, para:* **Inciso b)** *Acuacultura comercial* **II,** Permiso, para: **Inciso g)** *Acuacultura de fomento* **III,** *Autorización, para:* **Inciso d)** *Recolectar del medio natural reproductores, larvas, postlarvas, crías, huevos, semillas, alevines o en cualquier otro estadio, y* **Inciso e)** *Acuacultura didáctica.*		

Artículos 22.- *la Secretaría podrá inscribir en el Registro Nacional de Pesca a los acuicultores que no requieran concesión, permiso o Autorización.*	Al **proyecto** le aplica el Artículo, incisos y, fracciones anteriores, porque se trata de una actividad acuícola con fines comerciales.	Por el hecho de presentar a la autoridad correspondiente (SEMARNAT) la Manifestación de Impacto Ambiental, el promovente está cumpliendo con este apartado. El proyecto se vincula por la obligatoriedad de obtener la autorización correspondiente para realizar las obras descritas en esta manifestación de impacto ambiental. Como ya se mencionó anteriormente, la promovente una vez autorizado el proyecto en materia ambiental procederá a tramitar el Registro Nacional de Pesca para la unidad de producción acuícola.
Art. 30°.- *Las actividades pesqueras se clasifican en:* **II.-** *Cultivo o acuacultura con fines*		
Artículo 31°.- *Para realizar las actividades de pesca se requiere lo siguiente:* **I,** *Concesión, para:* **Inciso b)** *Acuacultura comercial* **II,** Permiso, para: **Inciso g)** *Acuacultura de fomento* **III,** *Autorización, para:* **Inciso d)** *Recolectar del medio natural reproductores, larvas, postlarvas, crías, huevos, semillas, alevines o en cualquier otro estadio, y* **Inciso e)** *Acuacultura didáctica.*		

Artículos 22.- *la Secretaría podrá inscribir en el Registro Nacional de Pesca a los acuicultores que no requieran concesión, permiso o Autorización.*	Al **proyecto** le aplica el Artículo, incisos y, fracciones anteriores, porque se trata de una actividad acuícola con fines comerciales.	Por el hecho de presentar a la autoridad correspondiente (SEMARNAT) la Manifestación de Impacto Ambiental, el promovente está cumpliendo con este apartado. El proyecto se vincula por la obligatoriedad de obtener la autorización correspondiente para realizar las obras descritas en esta manifestación de impacto ambiental. Como ya se mencionó anteriormente, la promovente una vez autorizado el proyecto en materia ambiental procederá a tramitar el Registro Nacional de Pesca para la unidad de producción acuícola.
Art. 30°.- *Las actividades pesqueras se clasifican en:* **II.-** *Cultivo o acuacultura con fines*		
Artículo 31°.- *Para realizar las actividades de pesca se requiere lo siguiente:* **I,** *Concesión, para:* **Inciso b)** *Acuacultura comercial* **II,** Permiso, para: **Inciso g)** *Acuacultura de fomento* **III,** *Autorización, para:* **Inciso d)** *Recolectar del medio natural reproductores, larvas, postlarvas, crías, huevos, semillas, alevines o en cualquier otro estadio, y* **Inciso e)** *Acuacultura didáctica.*		

Artículos 22.- *la Secretaría podrá inscribir en el Registro Nacional de Pesca a los acuicultores que no requieran concesión, permiso o Autorización.*	Al **proyecto** le aplica el Artículo, incisos y, fracciones anteriores, porque se trata de una actividad acuícola con fines comerciales.	Por el hecho de presentar a la autoridad correspondiente (SEMARNAT) la Manifestación de Impacto Ambiental, el promovente está cumpliendo con este apartado. El proyecto se vincula por la obligatoriedad de obtener la autorización correspondiente para realizar las obras descritas en esta manifestación de impacto ambiental. Como ya se mencionó anteriormente, la promovente una vez autorizado el proyecto en materia ambiental procederá a tramitar el Registro Nacional de Pesca para la unidad de producción acuícola.
Art. 30°.- *Las actividades pesqueras se clasifican en:* **II.-** *Cultivo o acuacultura con fines*		
Artículo 31°.- *Para realizar las actividades de pesca se requiere lo siguiente:* **I,** *Concesión, para:* **Inciso b)** *Acuacultura comercial* **II,** Permiso, para: **Inciso g)** *Acuacultura de fomento* **III,** *Autorización, para:* **Inciso d)** *Recolectar del medio natural reproductores, larvas, postlarvas, crías, huevos, semillas, alevines o en cualquier otro estadio, y* **Inciso e)** *Acuacultura didáctica.*		

Artículos 22.- *la Secretaría podrá inscribir en el Registro Nacional de Pesca a los acuicultores que no requieran concesión, permiso o Autorización.*	Al **proyecto** le aplica el Artículo, incisos y, fracciones anteriores, porque se trata de una actividad acuícola con fines comerciales.	Por el hecho de presentar a la autoridad correspondiente (SEMARNAT) la Manifestación de Impacto Ambiental, el promovente está cumpliendo con este apartado. El proyecto se vincula por la obligatoriedad de obtener la autorización correspondiente para realizar las obras descritas en esta manifestación de impacto ambiental. Como ya se mencionó anteriormente, la promovente una vez autorizado el proyecto en materia ambiental procederá a tramitar el Registro Nacional de Pesca para la unidad de producción acuícola.
Art. 30°.- *Las actividades pesqueras se clasifican en:* **II.-** *Cultivo o acuacultura con fines*		
Artículo 31°.- *Para realizar las actividades de pesca se requiere lo siguiente:* **I,** *Concesión, para:* **Inciso b)** *Acuacultura comercial* **II,** Permiso, para: **Inciso g)** *Acuacultura de fomento* **III,** *Autorización, para:* **Inciso d)** *Recolectar del medio natural reproductores, larvas, postlarvas, crías, huevos, semillas, alevines o en cualquier otro estadio, y* **Inciso e)** *Acuacultura didáctica.*		

Artículos 22.- *la Secretaría podrá inscribir en el Registro Nacional de Pesca a los acuicultores que no requieran concesión, permiso o Autorización.*	Al **proyecto** le aplica el Artículo, incisos y, fracciones anteriores, porque se trata de una actividad acuícola con fines comerciales.	Por el hecho de presentar a la autoridad correspondiente (SEMARNAT) la Manifestación de Impacto Ambiental, el promovente está cumpliendo con este apartado. El proyecto se vincula por la obligatoriedad de obtener la autorización correspondiente para realizar las obras descritas en esta manifestación de impacto ambiental. Como ya se mencionó anteriormente, la promovente una vez autorizado el proyecto en materia ambiental procederá a tramitar el Registro Nacional de Pesca para la unidad de producción acuícola.
Art. 30°.- *Las actividades pesqueras se clasifican en:* **II.-** *Cultivo o acuacultura con fines*		
Artículo 31°.- *Para realizar las actividades de pesca se requiere lo siguiente:* **I,** *Concesión, para:* **Inciso b)** *Acuacultura comercial* **II,** Permiso, para: **Inciso g)** *Acuacultura de fomento* **III,** *Autorización, para:* **Inciso d)** *Recolectar del medio natural reproductores, larvas, postlarvas, crías, huevos, semillas, alevines o en cualquier otro estadio, y* **Inciso e)** *Acuacultura didáctica.*		

Artículos 22.- *la Secretaría podrá inscribir en el Registro Nacional de Pesca a los acuicultores que no requieran concesión, permiso o Autorización.*	Al **proyecto** le aplica el Artículo, incisos y, fracciones anteriores, porque se trata de una actividad acuícola con fines comerciales.	Por el hecho de presentar a la autoridad correspondiente (SEMARNAT) la Manifestación de Impacto Ambiental, el promovente está cumpliendo con este apartado. El proyecto se vincula por la obligatoriedad de obtener la autorización correspondiente para realizar las obras descritas en esta manifestación de impacto ambiental. Como ya se mencionó anteriormente, la promovente una vez autorizado el proyecto en materia ambiental procederá a tramitar el Registro Nacional de Pesca para la unidad de producción acuícola.
Art. 30°.- *Las actividades pesqueras se clasifican en:* **II.-** *Cultivo o acuacultura con fines*		
Artículo 31°.- *Para realizar las actividades de pesca se requiere lo siguiente:* **I,** *Concesión, para:* **Inciso b)** *Acuacultura comercial* **II,** Permiso, para: **Inciso g)** *Acuacultura de fomento* **III,** *Autorización, para:* **Inciso d)** *Recolectar del medio natural reproductores, larvas, postlarvas, crías, huevos, semillas, alevines o en cualquier otro estadio, y* **Inciso e)** *Acuacultura didáctica.*		

Artículos 22.- *la Secretaría podrá inscribir en el Registro Nacional de Pesca a los acuicultores que no requieran concesión, permiso o Autorización.*	Al **proyecto** le aplica el Artículo, incisos y, fracciones anteriores, porque se trata de una actividad acuícola con fines comerciales.	Por el hecho de presentar a la autoridad correspondiente (SEMARNAT) la Manifestación de Impacto Ambiental, el promovente está cumpliendo con este apartado. El proyecto se vincula por la obligatoriedad de obtener la autorización correspondiente para realizar las obras descritas en esta manifestación de impacto ambiental. Como ya se mencionó anteriormente, la promovente una vez autorizado el proyecto en materia ambiental procederá a tramitar el Registro Nacional de Pesca para la unidad de producción acuícola.
Art. 30°.- *Las actividades pesqueras se clasifican en:* **II.-** *Cultivo o acuacultura con fines*		
Artículo 31°.- *Para realizar las actividades de pesca se requiere lo siguiente:* **I,** *Concesión, para:* **Inciso b)** *Acuacultura comercial* **II,** Permiso, para: **Inciso g)** *Acuacultura de fomento* **III,** *Autorización, para:* **Inciso d)** *Recolectar del medio natural reproductores, larvas, postlarvas, crías, huevos, semillas, alevines o en cualquier otro estadio, y* **Inciso e)** *Acuacultura didáctica.*		

Artículos 22.- *la Secretaría podrá inscribir en el Registro Nacional de Pesca a los acuicultores que no requieran concesión, permiso o Autorización.*	Al **proyecto** le aplica el Artículo, incisos y, fracciones anteriores, porque se trata de una actividad acuícola con fines comerciales.	Por el hecho de presentar a la autoridad correspondiente (SEMARNAT) la Manifestación de Impacto Ambiental, el promovente está cumpliendo con este apartado. El proyecto se vincula por la obligatoriedad de obtener la autorización correspondiente para realizar las obras descritas en esta manifestación de impacto ambiental. Como ya se mencionó anteriormente, la promovente una vez autorizado el proyecto en materia ambiental procederá a tramitar el Registro Nacional de Pesca para la unidad de producción acuícola.
Art. 30°.- *Las actividades pesqueras se clasifican en:* **II.-** *Cultivo o acuacultura con fines*		
Artículo 31°.- *Para realizar las actividades de pesca se requiere lo siguiente:* **I,** *Concesión, para:* **Inciso b)** *Acuacultura comercial* **II,** Permiso, para: **Inciso g)** *Acuacultura de fomento* **III,** *Autorización, para:* **Inciso d)** *Recolectar del medio natural reproductores, larvas, postlarvas, crías, huevos, semillas, alevines o en cualquier otro estadio, y* **Inciso e)** *Acuacultura didáctica.*		

Artículos 22.- *la Secretaría podrá inscribir en el Registro Nacional de Pesca a los acuicultores que no requieran concesión, permiso o Autorización.*	Al **proyecto** le aplica el Artículo, incisos y, fracciones anteriores, porque se trata de una actividad acuícola con fines comerciales.	Por el hecho de presentar a la autoridad correspondiente (SEMARNAT) la Manifestación de Impacto Ambiental, el promovente está cumpliendo con este apartado. El proyecto se vincula por la obligatoriedad de obtener la autorización correspondiente para realizar las obras descritas en esta manifestación de impacto ambiental. Como ya se mencionó anteriormente, la promovente una vez autorizado el proyecto en materia ambiental procederá a tramitar el Registro Nacional de Pesca para la unidad de producción acuícola.
Art. 30°.- *Las actividades pesqueras se clasifican en:* **II.-** *Cultivo o acuacultura con fines*		
Artículo 31°.- *Para realizar las actividades de pesca se requiere lo siguiente:* **I,** *Concesión, para:* **Inciso b)** *Acuacultura comercial* **II,** Permiso, para: **Inciso g)** *Acuacultura de fomento* **III,** *Autorización, para:* **Inciso d)** *Recolectar del medio natural reproductores, larvas, postlarvas, crías, huevos, semillas, alevines o en cualquier otro estadio, y* **Inciso e)** *Acuacultura didáctica.*		

Artículos 22.- *la Secretaría podrá inscribir en el Registro Nacional de Pesca a los acuicultores que no requieran concesión, permiso o Autorización.*	Al **proyecto** le aplica el Artículo, incisos y, fracciones anteriores, porque se trata de una actividad acuícola con fines comerciales.	Por el hecho de presentar a la autoridad correspondiente (SEMARNAT) la Manifestación de Impacto Ambiental, el promovente está cumpliendo con este apartado. El proyecto se vincula por la obligatoriedad de obtener la autorización correspondiente para realizar las obras descritas en esta manifestación de impacto ambiental. Como ya se mencionó anteriormente, la promovente una vez autorizado el proyecto en materia ambiental procederá a tramitar el Registro Nacional de Pesca para la unidad de producción acuícola.
Art. 30°.- *Las actividades pesqueras se clasifican en:* **II.-** *Cultivo o acuacultura con fines*		
Artículo 31°.- *Para realizar las actividades de pesca se requiere lo siguiente:* **I,** *Concesión, para:* **Inciso b)** *Acuacultura comercial* **II,** Permiso, para: **Inciso g)** *Acuacultura de fomento* **III,** *Autorización, para:* **Inciso d)** *Recolectar del medio natural reproductores, larvas, postlarvas, crías, huevos, semillas, alevines o en cualquier otro estadio, y* **Inciso e)** *Acuacultura didáctica.*		

Artículos 22.- *la Secretaría podrá inscribir en el Registro Nacional de Pesca a los acuicultores que no requieran concesión, permiso o Autorización.*	Al **proyecto** le aplica el Artículo, incisos y, fracciones anteriores, porque se trata de una actividad acuícola con fines comerciales.	Por el hecho de presentar a la autoridad correspondiente (SEMARNAT) la Manifestación de Impacto Ambiental, el promovente está cumpliendo con este apartado. El proyecto se vincula por la obligatoriedad de obtener la autorización correspondiente para realizar las obras descritas en esta manifestación de impacto ambiental. Como ya se mencionó anteriormente, la promovente una vez autorizado el proyecto en materia ambiental procederá a tramitar el Registro Nacional de Pesca para la unidad de producción acuícola.
Art. 30°.- *Las actividades pesqueras se clasifican en:* **II.-** *Cultivo o acuacultura con fines*		
Artículo 31°.- *Para realizar las actividades de pesca se requiere lo siguiente:* **I,** *Concesión, para:* **Inciso b)** *Acuacultura comercial* **II,** Permiso, para: **Inciso g)** *Acuacultura de fomento* **III,** *Autorización, para:* **Inciso d)** *Recolectar del medio natural reproductores, larvas, postlarvas, crías, huevos, semillas, alevines o en cualquier otro estadio, y* **Inciso e)** *Acuacultura didáctica.*		

Artículos 22.- *la Secretaría podrá inscribir en el Registro Nacional de Pesca a los acuicultores que no requieran concesión, permiso o Autorización.*	Al **proyecto** le aplica el Artículo, incisos y, fracciones anteriores, porque se trata de una actividad acuícola con fines comerciales.	Por el hecho de presentar a la autoridad correspondiente (SEMARNAT) la Manifestación de Impacto Ambiental, el promovente está cumpliendo con este apartado. El proyecto se vincula por la obligatoriedad de obtener la autorización correspondiente para realizar las obras descritas en esta manifestación de impacto ambiental. Como ya se mencionó anteriormente, la promovente una vez autorizado el proyecto en materia ambiental procederá a tramitar el Registro Nacional de Pesca para la unidad de producción acuícola.
Art. 30°.- *Las actividades pesqueras se clasifican en:* **II.-** *Cultivo o acuacultura con fines*		
Artículo 31°.- *Para realizar las actividades de pesca se requiere lo siguiente:* **I,** *Concesión, para:* **Inciso b)** *Acuacultura comercial* **II,** Permiso, para: **Inciso g)** *Acuacultura de fomento* **III,** *Autorización, para:* **Inciso d)** *Recolectar del medio natural reproductores, larvas, postlarvas, crías, huevos, semillas, alevines o en cualquier otro estadio, y* **Inciso e)** *Acuacultura didáctica.*		

Artículos 22.- *la Secretaría podrá inscribir en el Registro Nacional de Pesca a los acuicultores que no requieran concesión, permiso o Autorización.*	Al **proyecto** le aplica el Artículo, incisos y, fracciones anteriores, porque se trata de una actividad acuícola con fines comerciales.	Por el hecho de presentar a la autoridad correspondiente (SEMARNAT) la Manifestación de Impacto Ambiental, el promovente está cumpliendo con este apartado. El proyecto se vincula por la obligatoriedad de obtener la autorización correspondiente para realizar las obras descritas en esta manifestación de impacto ambiental. Como ya se mencionó anteriormente, la promovente una vez autorizado el proyecto en materia ambiental procederá a tramitar el Registro Nacional de Pesca para la unidad de producción acuícola.
Art. 30°.- *Las actividades pesqueras se clasifican en:* **II.-** *Cultivo o acuacultura con fines*		
Artículo 31°.- *Para realizar las actividades de pesca se requiere lo siguiente:* **I,** *Concesión, para:* **Inciso b)** *Acuacultura comercial* **II,** Permiso, para: **Inciso g)** *Acuacultura de fomento* **III,** *Autorización, para:* **Inciso d)** *Recolectar del medio natural reproductores, larvas, postlarvas, crías, huevos, semillas, alevines o en cualquier otro estadio, y* **Inciso e)** *Acuacultura didáctica.*		

Artículos 22.- *la Secretaría podrá inscribir en el Registro Nacional de Pesca a los acuicultores que no requieran concesión, permiso o Autorización.*	Al **proyecto** le aplica el Artículo, incisos y, fracciones anteriores, porque se trata de una actividad acuícola con fines comerciales.	Por el hecho de presentar a la autoridad correspondiente (SEMARNAT) la Manifestación de Impacto Ambiental, el promovente está cumpliendo con este apartado. El proyecto se vincula por la obligatoriedad de obtener la autorización correspondiente para realizar las obras descritas en esta manifestación de impacto ambiental. Como ya se mencionó anteriormente, la promovente una vez autorizado el proyecto en materia ambiental procederá a tramitar el Registro Nacional de Pesca para la unidad de producción acuícola.
Art. 30°.- *Las actividades pesqueras se clasifican en:* **II.-** *Cultivo o acuacultura con fines*		
Artículo 31°.- *Para realizar las actividades de pesca se requiere lo siguiente:* **I,** *Concesión, para:* **Inciso b)** *Acuacultura comercial* **II,** Permiso, para: **Inciso g)** *Acuacultura de fomento* **III,** *Autorización, para:* **Inciso d)** *Recolectar del medio natural reproductores, larvas, postlarvas, crías, huevos, semillas, alevines o en cualquier otro estadio, y* **Inciso e)** *Acuacultura didáctica.*		

Artículos 22.- *la Secretaría podrá inscribir en el Registro Nacional de Pesca a los acuicultores que no requieran concesión, permiso o Autorización.*	Al **proyecto** le aplica el Artículo, incisos y, fracciones anteriores, porque se trata de una actividad acuícola con fines comerciales.	Por el hecho de presentar a la autoridad correspondiente (SEMARNAT) la Manifestación de Impacto Ambiental, el promovente está cumpliendo con este apartado. El proyecto se vincula por la obligatoriedad de obtener la autorización correspondiente para realizar las obras descritas en esta manifestación de impacto ambiental. Como ya se mencionó anteriormente, la promovente una vez autorizado el proyecto en materia ambiental procederá a tramitar el Registro Nacional de Pesca para la unidad de producción acuícola.
Art. 30°.- *Las actividades pesqueras se clasifican en:* **II.-** *Cultivo o acuacultura con fines*		
Artículo 31°.- *Para realizar las actividades de pesca se requiere lo siguiente:* **I,** *Concesión, para:* **Inciso b)** *Acuacultura comercial* **II,** Permiso, para: **Inciso g)** *Acuacultura de fomento* **III,** *Autorización, para:* **Inciso d)** *Recolectar del medio natural reproductores, larvas, postlarvas, crías, huevos, semillas, alevines o en cualquier otro estadio, y* **Inciso e)** *Acuacultura didáctica.*		

Artículos 22.- *la Secretaría podrá inscribir en el Registro Nacional de Pesca a los acuicultores que no requieran concesión, permiso o Autorización.*	Al **proyecto** le aplica el Artículo, incisos y, fracciones anteriores, porque se trata de una actividad acuícola con fines comerciales.	Por el hecho de presentar a la autoridad correspondiente (SEMARNAT) la Manifestación de Impacto Ambiental, el promovente está cumpliendo con este apartado. El proyecto se vincula por la obligatoriedad de obtener la autorización correspondiente para realizar las obras descritas en esta manifestación de impacto ambiental. Como ya se mencionó anteriormente, la promovente una vez autorizado el proyecto en materia ambiental procederá a tramitar el Registro Nacional de Pesca para la unidad de producción acuícola.
Art. 30°.- *Las actividades pesqueras se clasifican en:* **II.-** *Cultivo o acuacultura con fines*		
Artículo 31°.- *Para realizar las actividades de pesca se requiere lo siguiente:* **I,** *Concesión, para:* **Inciso b)** *Acuacultura comercial* **II,** Permiso, para: **Inciso g)** *Acuacultura de fomento* **III,** *Autorización, para:* **Inciso d)** *Recolectar del medio natural reproductores, larvas, postlarvas, crías, huevos, semillas, alevines o en cualquier otro estadio, y* **Inciso e)** *Acuacultura didáctica.*		

Artículos 22.- *la Secretaría podrá inscribir en el Registro Nacional de Pesca a los acuicultores que no requieran concesión, permiso o Autorización.*	Al **proyecto** le aplica el Artículo, incisos y, fracciones anteriores, porque se trata de una actividad acuícola con fines comerciales.	Por el hecho de presentar a la autoridad correspondiente (SEMARNAT) la Manifestación de Impacto Ambiental, el promovente está cumpliendo con este apartado. El proyecto se vincula por la obligatoriedad de obtener la autorización correspondiente para realizar las obras descritas en esta manifestación de impacto ambiental. Como ya se mencionó anteriormente, la promovente una vez autorizado el proyecto en materia ambiental procederá a tramitar el Registro Nacional de Pesca para la unidad de producción acuícola.
Art. 30°.- *Las actividades pesqueras se clasifican en:* **II.-** *Cultivo o acuacultura con fines*		
Artículo 31°.- *Para realizar las actividades de pesca se requiere lo siguiente:* **I,** *Concesión, para:* **Inciso b)** *Acuacultura comercial* **II,** Permiso, para: **Inciso g)** *Acuacultura de fomento* **III,** *Autorización, para:* **Inciso d)** *Recolectar del medio natural reproductores, larvas, postlarvas, crías, huevos, semillas, alevines o en cualquier otro estadio, y* **Inciso e)** *Acuacultura didáctica.*		

Artículos 22.- *la Secretaría podrá inscribir en el Registro Nacional de Pesca a los acuicultores que no requieran concesión, permiso o Autorización.*	Al **proyecto** le aplica el Artículo, incisos y, fracciones anteriores, porque se trata de una actividad acuícola con fines comerciales.	Por el hecho de presentar a la autoridad correspondiente (SEMARNAT) la Manifestación de Impacto Ambiental, el promovente está cumpliendo con este apartado. El proyecto se vincula por la obligatoriedad de obtener la autorización correspondiente para realizar las obras descritas en esta manifestación de impacto ambiental. Como ya se mencionó anteriormente, la promovente una vez autorizado el proyecto en materia ambiental procederá a tramitar el Registro Nacional de Pesca para la unidad de producción acuícola.
Art. 30°.- *Las actividades pesqueras se clasifican en:* **II.-** *Cultivo o acuacultura con fines*		
Artículo 31°.- *Para realizar las actividades de pesca se requiere lo siguiente:* **I,** *Concesión, para:* **Inciso b)** *Acuacultura comercial* **II,** Permiso, para: **Inciso g)** *Acuacultura de fomento* **III,** *Autorización, para:* **Inciso d)** *Recolectar del medio natural reproductores, larvas, postlarvas, crías, huevos, semillas, alevines o en cualquier otro estadio, y* **Inciso e)** *Acuacultura didáctica.*		

Artículos 22.- *la Secretaría podrá inscribir en el Registro Nacional de Pesca a los acuicultores que no requieran concesión, permiso o Autorización.*	Al **proyecto** le aplica el Artículo, incisos y, fracciones anteriores, porque se trata de una actividad acuícola con fines comerciales.	Por el hecho de presentar a la autoridad correspondiente (SEMARNAT) la Manifestación de Impacto Ambiental, el promovente está cumpliendo con este apartado. El proyecto se vincula por la obligatoriedad de obtener la autorización correspondiente para realizar las obras descritas en esta manifestación de impacto ambiental. Como ya se mencionó anteriormente, la promovente una vez autorizado el proyecto en materia ambiental procederá a tramitar el Registro Nacional de Pesca para la unidad de producción acuícola.
Art. 30°.- *Las actividades pesqueras se clasifican en:* **II.-** *Cultivo o acuacultura con fines*		
Artículo 31°.- *Para realizar las actividades de pesca se requiere lo siguiente:* **I,** *Concesión, para:* **Inciso b)** *Acuacultura comercial* **II,** Permiso, para: **Inciso g)** *Acuacultura de fomento* **III,** *Autorización, para:* **Inciso d)** *Recolectar del medio natural reproductores, larvas, postlarvas, crías, huevos, semillas, alevines o en cualquier otro estadio, y* **Inciso e)** *Acuacultura didáctica.*		

Artículos 22.- *la Secretaría podrá inscribir en el Registro Nacional de Pesca a los acuicultores que no requieran concesión, permiso o Autorización.*	Al **proyecto** le aplica el Artículo, incisos y, fracciones anteriores, porque se trata de una actividad acuícola con fines comerciales.	Por el hecho de presentar a la autoridad correspondiente (SEMARNAT) la Manifestación de Impacto Ambiental, el promovente está cumpliendo con este apartado. El proyecto se vincula por la obligatoriedad de obtener la autorización correspondiente para realizar las obras descritas en esta manifestación de impacto ambiental. Como ya se mencionó anteriormente, la promovente una vez autorizado el proyecto en materia ambiental procederá a tramitar el Registro Nacional de Pesca para la unidad de producción acuícola.
Art. 30°.- *Las actividades pesqueras se clasifican en:* **II.-** *Cultivo o acuacultura con fines*		
Artículo 31°.- *Para realizar las actividades de pesca se requiere lo siguiente:* **I,** *Concesión, para:* **Inciso b)** *Acuacultura comercial* **II,** Permiso, para: **Inciso g)** *Acuacultura de fomento* **III,** *Autorización, para:* **Inciso d)** *Recolectar del medio natural reproductores, larvas, postlarvas, crías, huevos, semillas, alevines o en cualquier otro estadio, y* **Inciso e)** *Acuacultura didáctica.*		

Artículos 22.- *la Secretaría podrá inscribir en el Registro Nacional de Pesca a los acuicultores que no requieran concesión, permiso o Autorización.*	Al **proyecto** le aplica el Artículo, incisos y, fracciones anteriores, porque se trata de una actividad acuícola con fines comerciales.	Por el hecho de presentar a la autoridad correspondiente (SEMARNAT) la Manifestación de Impacto Ambiental, el promovente está cumpliendo con este apartado. El proyecto se vincula por la obligatoriedad de obtener la autorización correspondiente para realizar las obras descritas en esta manifestación de impacto ambiental. Como ya se mencionó anteriormente, la promovente una vez autorizado el proyecto en materia ambiental procederá a tramitar el Registro Nacional de Pesca para la unidad de producción acuícola.
Art. 30°.- *Las actividades pesqueras se clasifican en:* **II.-** *Cultivo o acuacultura con fines*		
Artículo 31°.- *Para realizar las actividades de pesca se requiere lo siguiente:* **I,** *Concesión, para:* **Inciso b)** *Acuacultura comercial* **II,** Permiso, para: **Inciso g)** *Acuacultura de fomento* **III,** *Autorización, para:* **Inciso d)** *Recolectar del medio natural reproductores, larvas, postlarvas, crías, huevos, semillas, alevines o en cualquier otro estadio, y* **Inciso e)** *Acuacultura didáctica.*		

Artículos 22.- *la Secretaría podrá inscribir en el Registro Nacional de Pesca a los acuicultores que no requieran concesión, permiso o Autorización.*	Al **proyecto** le aplica el Artículo, incisos y, fracciones anteriores, porque se trata de una actividad acuícola con fines comerciales.	Por el hecho de presentar a la autoridad correspondiente (SEMARNAT) la Manifestación de Impacto Ambiental, el promovente está cumpliendo con este apartado. El proyecto se vincula por la obligatoriedad de obtener la autorización correspondiente para realizar las obras descritas en esta manifestación de impacto ambiental. Como ya se mencionó anteriormente, la promovente una vez autorizado el proyecto en materia ambiental procederá a tramitar el Registro Nacional de Pesca para la unidad de producción acuícola.
Art. 30°.- *Las actividades pesqueras se clasifican en:* **II.-** *Cultivo o acuacultura con fines*		
Artículo 31°.- *Para realizar las actividades de pesca se requiere lo siguiente:* **I,** *Concesión, para:* **Inciso b)** *Acuacultura comercial* **II,** Permiso, para: **Inciso g)** *Acuacultura de fomento* **III,** *Autorización, para:* **Inciso d)** *Recolectar del medio natural reproductores, larvas, postlarvas, crías, huevos, semillas, alevines o en cualquier otro estadio, y* **Inciso e)** *Acuacultura didáctica.*		

Artículos 22.- *la Secretaría podrá inscribir en el Registro Nacional de Pesca a los acuicultores que no requieran concesión, permiso o Autorización.*	Al **proyecto** le aplica el Artículo, incisos y, fracciones anteriores, porque se trata de una actividad acuícola con fines comerciales.	Por el hecho de presentar a la autoridad correspondiente (SEMARNAT) la Manifestación de Impacto Ambiental, el promovente está cumpliendo con este apartado. El proyecto se vincula por la obligatoriedad de obtener la autorización correspondiente para realizar las obras descritas en esta manifestación de impacto ambiental. Como ya se mencionó anteriormente, la promovente una vez autorizado el proyecto en materia ambiental procederá a tramitar el Registro Nacional de Pesca para la unidad de producción acuícola.
Art. 30°.- *Las actividades pesqueras se clasifican en:* **II.-** *Cultivo o acuacultura con fines*		
Artículo 31°.- *Para realizar las actividades de pesca se requiere lo siguiente:* **I,** *Concesión, para:* **Inciso b)** *Acuacultura comercial* **II,** Permiso, para: **Inciso g)** *Acuacultura de fomento* **III,** *Autorización, para:* **Inciso d)** *Recolectar del medio natural reproductores, larvas, postlarvas, crías, huevos, semillas, alevines o en cualquier otro estadio, y* **Inciso e)** *Acuacultura didáctica.*		

Artículos 22.- *la Secretaría podrá inscribir en el Registro Nacional de Pesca a los acuicultores que no requieran concesión, permiso o Autorización.*	Al **proyecto** le aplica el Artículo, incisos y, fracciones anteriores, porque se trata de una actividad acuícola con fines comerciales.	Por el hecho de presentar a la autoridad correspondiente (SEMARNAT) la Manifestación de Impacto Ambiental, el promovente está cumpliendo con este apartado. El proyecto se vincula por la obligatoriedad de obtener la autorización correspondiente para realizar las obras descritas en esta manifestación de impacto ambiental. Como ya se mencionó anteriormente, la promovente una vez autorizado el proyecto en materia ambiental procederá a tramitar el Registro Nacional de Pesca para la unidad de producción acuícola.
Art. 30°.- *Las actividades pesqueras se clasifican en:* **II.-** *Cultivo o acuacultura con fines*		
Artículo 31°.- *Para realizar las actividades de pesca se requiere lo siguiente:* **I,** *Concesión, para:* **Inciso b)** *Acuacultura comercial* **II,** Permiso, para: **Inciso g)** *Acuacultura de fomento* **III,** *Autorización, para:* **Inciso d)** *Recolectar del medio natural reproductores, larvas, postlarvas, crías, huevos, semillas, alevines o en cualquier otro estadio, y* **Inciso e)** *Acuacultura didáctica.*		

Artículos 22.- *la Secretaría podrá inscribir en el Registro Nacional de Pesca a los acuicultores que no requieran concesión, permiso o Autorización.*	Al **proyecto** le aplica el Artículo, incisos y, fracciones anteriores, porque se trata de una actividad acuícola con fines comerciales.	Por el hecho de presentar a la autoridad correspondiente (SEMARNAT) la Manifestación de Impacto Ambiental, el promovente está cumpliendo con este apartado. El proyecto se vincula por la obligatoriedad de obtener la autorización correspondiente para realizar las obras descritas en esta manifestación de impacto ambiental. Como ya se mencionó anteriormente, la promovente una vez autorizado el proyecto en materia ambiental procederá a tramitar el Registro Nacional de Pesca para la unidad de producción acuícola.
Art. 30°.- *Las actividades pesqueras se clasifican en:* **II.-** *Cultivo o acuacultura con fines*		
Artículo 31°.- *Para realizar las actividades de pesca se requiere lo siguiente:* **I,** *Concesión, para:* **Inciso b)** *Acuacultura comercial* **II,** Permiso, para: **Inciso g)** *Acuacultura de fomento* **III,** *Autorización, para:* **Inciso d)** *Recolectar del medio natural reproductores, larvas, postlarvas, crías, huevos, semillas, alevines o en cualquier otro estadio, y* **Inciso e)** *Acuacultura didáctica.*		

Artículos 22.- *la Secretaría podrá inscribir en el Registro Nacional de Pesca a los acuicultores que no requieran concesión, permiso o Autorización.*	Al **proyecto** le aplica el Artículo, incisos y, fracciones anteriores, porque se trata de una actividad acuícola con fines comerciales.	Por el hecho de presentar a la autoridad correspondiente (SEMARNAT) la Manifestación de Impacto Ambiental, el promovente está cumpliendo con este apartado. El proyecto se vincula por la obligatoriedad de obtener la autorización correspondiente para realizar las obras descritas en esta manifestación de impacto ambiental. Como ya se mencionó anteriormente, la promovente una vez autorizado el proyecto en materia ambiental procederá a tramitar el Registro Nacional de Pesca para la unidad de producción acuícola.
Art. 30°.- *Las actividades pesqueras se clasifican en:* **II.-** *Cultivo o acuacultura con fines*		
Artículo 31°.- *Para realizar las actividades de pesca se requiere lo siguiente:* **I,** *Concesión, para:* **Inciso b)** *Acuacultura comercial* **II,** Permiso, para: **Inciso g)** *Acuacultura de fomento* **III,** *Autorización, para:* **Inciso d)** *Recolectar del medio natural reproductores, larvas, postlarvas, crías, huevos, semillas, alevines o en cualquier otro estadio, y* **Inciso e)** *Acuacultura didáctica.*		

Artículos 22.- *la Secretaría podrá inscribir en el Registro Nacional de Pesca a los acuicultores que no requieran concesión, permiso o Autorización.*	Al **proyecto** le aplica el Artículo, incisos y, fracciones anteriores, porque se trata de una actividad acuícola con fines comerciales.	Por el hecho de presentar a la autoridad correspondiente (SEMARNAT) la Manifestación de Impacto Ambiental, el promovente está cumpliendo con este apartado. El proyecto se vincula por la obligatoriedad de obtener la autorización correspondiente para realizar las obras descritas en esta manifestación de impacto ambiental. Como ya se mencionó anteriormente, la promovente una vez autorizado el proyecto en materia ambiental procederá a tramitar el Registro Nacional de Pesca para la unidad de producción acuícola.
Art. 30°.- *Las actividades pesqueras se clasifican en:* **II.-** *Cultivo o acuacultura con fines*		
Artículo 31°.- *Para realizar las actividades de pesca se requiere lo siguiente:* **I,** *Concesión, para:* **Inciso b)** *Acuacultura comercial* **II,** Permiso, para: **Inciso g)** *Acuacultura de fomento* **III,** *Autorización, para:* **Inciso d)** *Recolectar del medio natural reproductores, larvas, postlarvas, crías, huevos, semillas, alevines o en cualquier otro estadio, y* **Inciso e)** *Acuacultura didáctica.*		

Artículos 22.- *la Secretaría podrá inscribir en el Registro Nacional de Pesca a los acuicultores que no requieran concesión, permiso o Autorización.*	Al **proyecto** le aplica el Artículo, incisos y, fracciones anteriores, porque se trata de una actividad acuícola con fines comerciales.	Por el hecho de presentar a la autoridad correspondiente (SEMARNAT) la Manifestación de Impacto Ambiental, el promovente está cumpliendo con este apartado. El proyecto se vincula por la obligatoriedad de obtener la autorización correspondiente para realizar las obras descritas en esta manifestación de impacto ambiental. Como ya se mencionó anteriormente, la promovente una vez autorizado el proyecto en materia ambiental procederá a tramitar el Registro Nacional de Pesca para la unidad de producción acuícola.
Art. 30°.- *Las actividades pesqueras se clasifican en:* **II.-** *Cultivo o acuacultura con fines*		
Artículo 31°.- *Para realizar las actividades de pesca se requiere lo siguiente:* **I,** *Concesión, para:* **Inciso b)** *Acuacultura comercial* **II,** Permiso, para: **Inciso g)** *Acuacultura de fomento* **III,** *Autorización, para:* **Inciso d)** *Recolectar del medio natural reproductores, larvas, postlarvas, crías, huevos, semillas, alevines o en cualquier otro estadio, y* **Inciso e)** *Acuacultura didáctica.*		

Artículos 22.- *la Secretaría podrá inscribir en el Registro Nacional de Pesca a los acuicultores que no requieran concesión, permiso o Autorización.*	Al **proyecto** le aplica el Artículo, incisos y, fracciones anteriores, porque se trata de una actividad acuícola con fines comerciales.	Por el hecho de presentar a la autoridad correspondiente (SEMARNAT) la Manifestación de Impacto Ambiental, el promovente está cumpliendo con este apartado. El proyecto se vincula por la obligatoriedad de obtener la autorización correspondiente para realizar las obras descritas en esta manifestación de impacto ambiental. Como ya se mencionó anteriormente, la promovente una vez autorizado el proyecto en materia ambiental procederá a tramitar el Registro Nacional de Pesca para la unidad de producción acuícola.
Art. 30°.- *Las actividades pesqueras se clasifican en:* **II.-** *Cultivo o acuacultura con fines*		
Artículo 31°.- *Para realizar las actividades de pesca se requiere lo siguiente:* **I,** *Concesión, para:* **Inciso b)** *Acuacultura comercial* **II,** Permiso, para: **Inciso g)** *Acuacultura de fomento* **III,** *Autorización, para:* **Inciso d)** *Recolectar del medio natural reproductores, larvas, postlarvas, crías, huevos, semillas, alevines o en cualquier otro estadio, y* **Inciso e)** *Acuacultura didáctica.*		

Artículos 22.- *la Secretaría podrá inscribir en el Registro Nacional de Pesca a los acuicultores que no requieran concesión, permiso o Autorización.*	Al **proyecto** le aplica el Artículo, incisos y, fracciones anteriores, porque se trata de una actividad acuícola con fines comerciales.	Por el hecho de presentar a la autoridad correspondiente (SEMARNAT) la Manifestación de Impacto Ambiental, el promovente está cumpliendo con este apartado. El proyecto se vincula por la obligatoriedad de obtener la autorización correspondiente para realizar las obras descritas en esta manifestación de impacto ambiental. Como ya se mencionó anteriormente, la promovente una vez autorizado el proyecto en materia ambiental procederá a tramitar el Registro Nacional de Pesca para la unidad de producción acuícola.
Art. 30°.- *Las actividades pesqueras se clasifican en:* **II.-** *Cultivo o acuacultura con fines*		
Artículo 31°.- *Para realizar las actividades de pesca se requiere lo siguiente:* **I,** *Concesión, para:* **Inciso b)** *Acuacultura comercial* **II,** Permiso, para: **Inciso g)** *Acuacultura de fomento* **III,** *Autorización, para:* **Inciso d)** *Recolectar del medio natural reproductores, larvas, postlarvas, crías, huevos, semillas, alevines o en cualquier otro estadio, y* **Inciso e)** *Acuacultura didáctica.*		

Artículos 22.- *la Secretaría podrá inscribir en el Registro Nacional de Pesca a los acuicultores que no requieran concesión, permiso o Autorización.*	Al **proyecto** le aplica el Artículo, incisos y, fracciones anteriores, porque se trata de una actividad acuícola con fines comerciales.	Por el hecho de presentar a la autoridad correspondiente (SEMARNAT) la Manifestación de Impacto Ambiental, el promovente está cumpliendo con este apartado. El proyecto se vincula por la obligatoriedad de obtener la autorización correspondiente para realizar las obras descritas en esta manifestación de impacto ambiental. Como ya se mencionó anteriormente, la promovente una vez autorizado el proyecto en materia ambiental procederá a tramitar el Registro Nacional de Pesca para la unidad de producción acuícola.
Art. 30°.- *Las actividades pesqueras se clasifican en:* **II.-** *Cultivo o acuacultura con fines*		
Artículo 31°.- *Para realizar las actividades de pesca se requiere lo siguiente:* **I,** *Concesión, para:* **Inciso b)** *Acuacultura comercial* **II,** Permiso, para: **Inciso g)** *Acuacultura de fomento* **III,** *Autorización, para:* **Inciso d)** *Recolectar del medio natural reproductores, larvas, postlarvas, crías, huevos, semillas, alevines o en cualquier otro estadio, y* **Inciso e)** *Acuacultura didáctica.*		

Artículos 22.- *la Secretaría podrá inscribir en el Registro Nacional de Pesca a los acuicultores que no requieran concesión, permiso o Autorización.*	Al **proyecto** le aplica el Artículo, incisos y, fracciones anteriores, porque se trata de una actividad acuícola con fines comerciales.	Por el hecho de presentar a la autoridad correspondiente (SEMARNAT) la Manifestación de Impacto Ambiental, el promovente está cumpliendo con este apartado. El proyecto se vincula por la obligatoriedad de obtener la autorización correspondiente para realizar las obras descritas en esta manifestación de impacto ambiental. Como ya se mencionó anteriormente, la promovente una vez autorizado el proyecto en materia ambiental procederá a tramitar el Registro Nacional de Pesca para la unidad de producción acuícola.
Art. 30°.- *Las actividades pesqueras se clasifican en:* **II.-** *Cultivo o acuacultura con fines*		
Artículo 31°.- *Para realizar las actividades de pesca se requiere lo siguiente:* **I,** *Concesión, para:* **Inciso b)** *Acuacultura comercial* **II,** Permiso, para: **Inciso g)** *Acuacultura de fomento* **III,** *Autorización, para:* **Inciso d)** *Recolectar del medio natural reproductores, larvas, postlarvas, crías, huevos, semillas, alevines o en cualquier otro estadio, y* **Inciso e)** *Acuacultura didáctica.*		

Artículos 22.- *la Secretaría podrá inscribir en el Registro Nacional de Pesca a los acuicultores que no requieran concesión, permiso o Autorización.*	Al **proyecto** le aplica el Artículo, incisos y, fracciones anteriores, porque se trata de una actividad acuícola con fines comerciales.	Por el hecho de presentar a la autoridad correspondiente (SEMARNAT) la Manifestación de Impacto Ambiental, el promovente está cumpliendo con este apartado. El proyecto se vincula por la obligatoriedad de obtener la autorización correspondiente para realizar las obras descritas en esta manifestación de impacto ambiental. Como ya se mencionó anteriormente, la promovente una vez autorizado el proyecto en materia ambiental procederá a tramitar el Registro Nacional de Pesca para la unidad de producción acuícola.
Art. 30°.- *Las actividades pesqueras se clasifican en:* **II.-** *Cultivo o acuacultura con fines*		
Artículo 31°.- *Para realizar las actividades de pesca se requiere lo siguiente:* **I,** *Concesión, para:* **Inciso b)** *Acuacultura comercial* **II,** Permiso, para: **Inciso g)** *Acuacultura de fomento* **III,** *Autorización, para:* **Inciso d)** *Recolectar del medio natural reproductores, larvas, postlarvas, crías, huevos, semillas, alevines o en cualquier otro estadio, y* **Inciso e)** *Acuacultura didáctica.*		

Artículos 22.- *la Secretaría podrá inscribir en el Registro Nacional de Pesca a los acuicultores que no requieran concesión, permiso o Autorización.*	Al **proyecto** le aplica el Artículo, incisos y, fracciones anteriores, porque se trata de una actividad acuícola con fines comerciales.	Por el hecho de presentar a la autoridad correspondiente (SEMARNAT) la Manifestación de Impacto Ambiental, el promovente está cumpliendo con este apartado. El proyecto se vincula por la obligatoriedad de obtener la autorización correspondiente para realizar las obras descritas en esta manifestación de impacto ambiental. Como ya se mencionó anteriormente, la promovente una vez autorizado el proyecto en materia ambiental procederá a tramitar el Registro Nacional de Pesca para la unidad de producción acuícola.
Art. 30°.- *Las actividades pesqueras se clasifican en:* **II.-** *Cultivo o acuacultura con fines*		
Artículo 31°.- *Para realizar las actividades de pesca se requiere lo siguiente:* **I,** *Concesión, para:* **Inciso b)** *Acuacultura comercial* **II,** Permiso, para: **Inciso g)** *Acuacultura de fomento* **III,** *Autorización, para:* **Inciso d)** *Recolectar del medio natural reproductores, larvas, postlarvas, crías, huevos, semillas, alevines o en cualquier otro estadio, y* **Inciso e)** *Acuacultura didáctica.*		

Artículos 22.- *la Secretaría podrá inscribir en el Registro Nacional de Pesca a los acuicultores que no requieran concesión, permiso o Autorización.*	Al **proyecto** le aplica el Artículo, incisos y, fracciones anteriores, porque se trata de una actividad acuícola con fines comerciales.	Por el hecho de presentar a la autoridad correspondiente (SEMARNAT) la Manifestación de Impacto Ambiental, el promovente está cumpliendo con este apartado. El proyecto se vincula por la obligatoriedad de obtener la autorización correspondiente para realizar las obras descritas en esta manifestación de impacto ambiental. Como ya se mencionó anteriormente, la promovente una vez autorizado el proyecto en materia ambiental procederá a tramitar el Registro Nacional de Pesca para la unidad de producción acuícola.
Art. 30°.- *Las actividades pesqueras se clasifican en:* **II.-** *Cultivo o acuacultura con fines*		
Artículo 31°.- *Para realizar las actividades de pesca se requiere lo siguiente:* **I,** *Concesión, para:* **Inciso b)** *Acuacultura comercial* **II,** Permiso, para: **Inciso g)** *Acuacultura de fomento* **III,** *Autorización, para:* **Inciso d)** *Recolectar del medio natural reproductores, larvas, postlarvas, crías, huevos, semillas, alevines o en cualquier otro estadio, y* **Inciso e)** *Acuacultura didáctica.*		

Artículos 22.- *la Secretaría podrá inscribir en el Registro Nacional de Pesca a los acuicultores que no requieran concesión, permiso o Autorización.*	Al **proyecto** le aplica el Artículo, incisos y, fracciones anteriores, porque se trata de una actividad acuícola con fines comerciales.	Por el hecho de presentar a la autoridad correspondiente (SEMARNAT) la Manifestación de Impacto Ambiental, el promovente está cumpliendo con este apartado. El proyecto se vincula por la obligatoriedad de obtener la autorización correspondiente para realizar las obras descritas en esta manifestación de impacto ambiental. Como ya se mencionó anteriormente, la promovente una vez autorizado el proyecto en materia ambiental procederá a tramitar el Registro Nacional de Pesca para la unidad de producción acuícola.
Art. 30°.- *Las actividades pesqueras se clasifican en:* **II.-** *Cultivo o acuacultura con fines*		
Artículo 31°.- *Para realizar las actividades de pesca se requiere lo siguiente:* **I,** *Concesión, para:* **Inciso b)** *Acuacultura comercial* **II,** Permiso, para: **Inciso g)** *Acuacultura de fomento* **III,** *Autorización, para:* **Inciso d)** *Recolectar del medio natural reproductores, larvas, postlarvas, crías, huevos, semillas, alevines o en cualquier otro estadio, y* **Inciso e)** *Acuacultura didáctica.*		

Artículos 22.- *la Secretaría podrá inscribir en el Registro Nacional de Pesca a los acuicultores que no requieran concesión, permiso o Autorización.*	Al **proyecto** le aplica el Artículo, incisos y, fracciones anteriores, porque se trata de una actividad acuícola con fines comerciales.	Por el hecho de presentar a la autoridad correspondiente (SEMARNAT) la Manifestación de Impacto Ambiental, el promovente está cumpliendo con este apartado. El proyecto se vincula por la obligatoriedad de obtener la autorización correspondiente para realizar las obras descritas en esta manifestación de impacto ambiental. Como ya se mencionó anteriormente, la promovente una vez autorizado el proyecto en materia ambiental procederá a tramitar el Registro Nacional de Pesca para la unidad de producción acuícola.
Art. 30°.- *Las actividades pesqueras se clasifican en:* **II.-** *Cultivo o acuacultura con fines*		
Artículo 31°.- *Para realizar las actividades de pesca se requiere lo siguiente:* **I,** *Concesión, para:* **Inciso b)** *Acuacultura comercial* **II,** Permiso, para: **Inciso g)** *Acuacultura de fomento* **III,** *Autorización, para:* **Inciso d)** *Recolectar del medio natural reproductores, larvas, postlarvas, crías, huevos, semillas, alevines o en cualquier otro estadio, y* **Inciso e)** *Acuacultura didáctica.*		

Artículos 22.- *la Secretaría podrá inscribir en el Registro Nacional de Pesca a los acuicultores que no requieran concesión, permiso o Autorización.*	Al **proyecto** le aplica el Artículo, incisos y, fracciones anteriores, porque se trata de una actividad acuícola con fines comerciales.	Por el hecho de presentar a la autoridad correspondiente (SEMARNAT) la Manifestación de Impacto Ambiental, el promovente está cumpliendo con este apartado. El proyecto se vincula por la obligatoriedad de obtener la autorización correspondiente para realizar las obras descritas en esta manifestación de impacto ambiental. Como ya se mencionó anteriormente, la promovente una vez autorizado el proyecto en materia ambiental procederá a tramitar el Registro Nacional de Pesca para la unidad de producción acuícola.
Art. 30°.- *Las actividades pesqueras se clasifican en:* **II.-** *Cultivo o acuacultura con fines*		
Artículo 31°.- *Para realizar las actividades de pesca se requiere lo siguiente:* **I,** *Concesión, para:* **Inciso b)** *Acuacultura comercial* **II,** Permiso, para: **Inciso g)** *Acuacultura de fomento* **III,** *Autorización, para:* **Inciso d)** *Recolectar del medio natural reproductores, larvas, postlarvas, crías, huevos, semillas, alevines o en cualquier otro estadio, y* **Inciso e)** *Acuacultura didáctica.*		

Artículos 22.- *la Secretaría podrá inscribir en el Registro Nacional de Pesca a los acuicultores que no requieran concesión, permiso o Autorización.*	Al **proyecto** le aplica el Artículo, incisos y, fracciones anteriores, porque se trata de una actividad acuícola con fines comerciales.	Por el hecho de presentar a la autoridad correspondiente (SEMARNAT) la Manifestación de Impacto Ambiental, el promovente está cumpliendo con este apartado. El proyecto se vincula por la obligatoriedad de obtener la autorización correspondiente para realizar las obras descritas en esta manifestación de impacto ambiental. Como ya se mencionó anteriormente, la promovente una vez autorizado el proyecto en materia ambiental procederá a tramitar el Registro Nacional de Pesca para la unidad de producción acuícola.
Art. 30°.- *Las actividades pesqueras se clasifican en:* **II.-** *Cultivo o acuacultura con fines*		
Artículo 31°.- *Para realizar las actividades de pesca se requiere lo siguiente:* **I,** *Concesión, para:* **Inciso b)** *Acuacultura comercial* **II,** Permiso, para: **Inciso g)** *Acuacultura de fomento* **III,** *Autorización, para:* **Inciso d)** *Recolectar del medio natural reproductores, larvas, postlarvas, crías, huevos, semillas, alevines o en cualquier otro estadio, y* **Inciso e)** *Acuacultura didáctica.*		

Artículos 22.- *la Secretaría podrá inscribir en el Registro Nacional de Pesca a los acuicultores que no requieran concesión, permiso o Autorización.*	Al **proyecto** le aplica el Artículo, incisos y, fracciones anteriores, porque se trata de una actividad acuícola con fines comerciales.	Por el hecho de presentar a la autoridad correspondiente (SEMARNAT) la Manifestación de Impacto Ambiental, el promovente está cumpliendo con este apartado. El proyecto se vincula por la obligatoriedad de obtener la autorización correspondiente para realizar las obras descritas en esta manifestación de impacto ambiental. Como ya se mencionó anteriormente, la promovente una vez autorizado el proyecto en materia ambiental procederá a tramitar el Registro Nacional de Pesca para la unidad de producción acuícola.
Art. 30°.- *Las actividades pesqueras se clasifican en:* **II.-** *Cultivo o acuacultura con fines*		
Artículo 31°.- *Para realizar las actividades de pesca se requiere lo siguiente:* **I,** *Concesión, para:* **Inciso b)** *Acuacultura comercial* **II,** Permiso, para: **Inciso g)** *Acuacultura de fomento* **III,** *Autorización, para:* **Inciso d)** *Recolectar del medio natural reproductores, larvas, postlarvas, crías, huevos, semillas, alevines o en cualquier otro estadio, y* **Inciso e)** *Acuacultura didáctica.*		

Artículos 22.- *la Secretaría podrá inscribir en el Registro Nacional de Pesca a los acuicultores que no requieran concesión, permiso o Autorización.*	Al **proyecto** le aplica el Artículo, incisos y, fracciones anteriores, porque se trata de una actividad acuícola con fines comerciales.	Por el hecho de presentar a la autoridad correspondiente (SEMARNAT) la Manifestación de Impacto Ambiental, el promovente está cumpliendo con este apartado. El proyecto se vincula por la obligatoriedad de obtener la autorización correspondiente para realizar las obras descritas en esta manifestación de impacto ambiental. Como ya se mencionó anteriormente, la promovente una vez autorizado el proyecto en materia ambiental procederá a tramitar el Registro Nacional de Pesca para la unidad de producción acuícola.
Art. 30°.- *Las actividades pesqueras se clasifican en:* **II.-** *Cultivo o acuacultura con fines*		
Artículo 31°.- *Para realizar las actividades de pesca se requiere lo siguiente:* **I,** *Concesión, para:* **Inciso b)** *Acuacultura comercial* **II,** Permiso, para: **Inciso g)** *Acuacultura de fomento* **III,** *Autorización, para:* **Inciso d)** *Recolectar del medio natural reproductores, larvas, postlarvas, crías, huevos, semillas, alevines o en cualquier otro estadio, y* **Inciso e)** *Acuacultura didáctica.*		

Artículos 22.- *la Secretaría podrá inscribir en el Registro Nacional de Pesca a los acuicultores que no requieran concesión, permiso o Autorización.*	Al **proyecto** le aplica el Artículo, incisos y, fracciones anteriores, porque se trata de una actividad acuícola con fines comerciales.	Por el hecho de presentar a la autoridad correspondiente (SEMARNAT) la Manifestación de Impacto Ambiental, el promovente está cumpliendo con este apartado. El proyecto se vincula por la obligatoriedad de obtener la autorización correspondiente para realizar las obras descritas en esta manifestación de impacto ambiental. Como ya se mencionó anteriormente, la promovente una vez autorizado el proyecto en materia ambiental procederá a tramitar el Registro Nacional de Pesca para la unidad de producción acuícola.
Art. 30°.- *Las actividades pesqueras se clasifican en:* **II.-** *Cultivo o acuacultura con fines*		
Artículo 31°.- *Para realizar las actividades de pesca se requiere lo siguiente:* **I,** *Concesión, para:* **Inciso b)** *Acuacultura comercial* **II,** Permiso, para: **Inciso g)** *Acuacultura de fomento* **III,** *Autorización, para:* **Inciso d)** *Recolectar del medio natural reproductores, larvas, postlarvas, crías, huevos, semillas, alevines o en cualquier otro estadio, y* **Inciso e)** *Acuacultura didáctica.*		

Artículos 22.- *la Secretaría podrá inscribir en el Registro Nacional de Pesca a los acuicultores que no requieran concesión, permiso o Autorización.*	Al **proyecto** le aplica el Artículo, incisos y, fracciones anteriores, porque se trata de una actividad acuícola con fines comerciales.	Por el hecho de presentar a la autoridad correspondiente (SEMARNAT) la Manifestación de Impacto Ambiental, el promovente está cumpliendo con este apartado. El proyecto se vincula por la obligatoriedad de obtener la autorización correspondiente para realizar las obras descritas en esta manifestación de impacto ambiental. Como ya se mencionó anteriormente, la promovente una vez autorizado el proyecto en materia ambiental procederá a tramitar el Registro Nacional de Pesca para la unidad de producción acuícola.
Art. 30°.- *Las actividades pesqueras se clasifican en:* **II.-** *Cultivo o acuacultura con fines*		
Artículo 31°.- *Para realizar las actividades de pesca se requiere lo siguiente:* **I,** *Concesión, para:* **Inciso b)** *Acuacultura comercial* **II,** Permiso, para: **Inciso g)** *Acuacultura de fomento* **III,** *Autorización, para:* **Inciso d)** *Recolectar del medio natural reproductores, larvas, postlarvas, crías, huevos, semillas, alevines o en cualquier otro estadio, y* **Inciso e)** *Acuacultura didáctica.*		

Artículos 22.- *la Secretaría podrá inscribir en el Registro Nacional de Pesca a los acuicultores que no requieran concesión, permiso o Autorización.*	Al **proyecto** le aplica el Artículo, incisos y, fracciones anteriores, porque se trata de una actividad acuícola con fines comerciales.	Por el hecho de presentar a la autoridad correspondiente (SEMARNAT) la Manifestación de Impacto Ambiental, el promovente está cumpliendo con este apartado. El proyecto se vincula por la obligatoriedad de obtener la autorización correspondiente para realizar las obras descritas en esta manifestación de impacto ambiental. Como ya se mencionó anteriormente, la promovente una vez autorizado el proyecto en materia ambiental procederá a tramitar el Registro Nacional de Pesca para la unidad de producción acuícola.
Art. 30°.- *Las actividades pesqueras se clasifican en:* **II.-** *Cultivo o acuacultura con fines*		
Artículo 31°.- *Para realizar las actividades de pesca se requiere lo siguiente:* **I,** *Concesión, para:* **Inciso b)** *Acuacultura comercial* **II,** Permiso, para: **Inciso g)** *Acuacultura de fomento* **III,** *Autorización, para:* **Inciso d)** *Recolectar del medio natural reproductores, larvas, postlarvas, crías, huevos, semillas, alevines o en cualquier otro estadio, y* **Inciso e)** *Acuacultura didáctica.*		

Artículos 22.- *la Secretaría podrá inscribir en el Registro Nacional de Pesca a los acuicultores que no requieran concesión, permiso o Autorización.*	Al **proyecto** le aplica el Artículo, incisos y, fracciones anteriores, porque se trata de una actividad acuícola con fines comerciales.	Por el hecho de presentar a la autoridad correspondiente (SEMARNAT) la Manifestación de Impacto Ambiental, el promovente está cumpliendo con este apartado. El proyecto se vincula por la obligatoriedad de obtener la autorización correspondiente para realizar las obras descritas en esta manifestación de impacto ambiental. Como ya se mencionó anteriormente, la promovente una vez autorizado el proyecto en materia ambiental procederá a tramitar el Registro Nacional de Pesca para la unidad de producción acuícola.
Art. 30°.- *Las actividades pesqueras se clasifican en:* **II.-** *Cultivo o acuacultura con fines*		
Artículo 31°.- *Para realizar las actividades de pesca se requiere lo siguiente:* **I,** *Concesión, para:* **Inciso b)** *Acuacultura comercial* **II,** Permiso, para: **Inciso g)** *Acuacultura de fomento* **III,** *Autorización, para:* **Inciso d)** *Recolectar del medio natural reproductores, larvas, postlarvas, crías, huevos, semillas, alevines o en cualquier otro estadio, y* **Inciso e)** *Acuacultura didáctica.*		

Artículos 22.- *la Secretaría podrá inscribir en el Registro Nacional de Pesca a los acuicultores que no requieran concesión, permiso o Autorización.*	Al **proyecto** le aplica el Artículo, incisos y, fracciones anteriores, porque se trata de una actividad acuícola con fines comerciales.	Por el hecho de presentar a la autoridad correspondiente (SEMARNAT) la Manifestación de Impacto Ambiental, el promovente está cumpliendo con este apartado. El proyecto se vincula por la obligatoriedad de obtener la autorización correspondiente para realizar las obras descritas en esta manifestación de impacto ambiental. Como ya se mencionó anteriormente, la promovente una vez autorizado el proyecto en materia ambiental procederá a tramitar el Registro Nacional de Pesca para la unidad de producción acuícola.
Art. 30°.- *Las actividades pesqueras se clasifican en:* **II.-** *Cultivo o acuacultura con fines*		
Artículo 31°.- *Para realizar las actividades de pesca se requiere lo siguiente:* **I,** *Concesión, para:* **Inciso b)** *Acuacultura comercial* **II,** Permiso, para: **Inciso g)** *Acuacultura de fomento* **III,** *Autorización, para:* **Inciso d)** *Recolectar del medio natural reproductores, larvas, postlarvas, crías, huevos, semillas, alevines o en cualquier otro estadio, y* **Inciso e)** *Acuacultura didáctica.*		

Artículos 22.- *la Secretaría podrá inscribir en el Registro Nacional de Pesca a los acuicultores que no requieran concesión, permiso o Autorización.*	Al **proyecto** le aplica el Artículo, incisos y, fracciones anteriores, porque se trata de una actividad acuícola con fines comerciales.	Por el hecho de presentar a la autoridad correspondiente (SEMARNAT) la Manifestación de Impacto Ambiental, el promovente está cumpliendo con este apartado. El proyecto se vincula por la obligatoriedad de obtener la autorización correspondiente para realizar las obras descritas en esta manifestación de impacto ambiental. Como ya se mencionó anteriormente, la promovente una vez autorizado el proyecto en materia ambiental procederá a tramitar el Registro Nacional de Pesca para la unidad de producción acuícola.
Art. 30°.- *Las actividades pesqueras se clasifican en:* **II.-** *Cultivo o acuacultura con fines*		
Artículo 31°.- *Para realizar las actividades de pesca se requiere lo siguiente:* **I,** *Concesión, para:* **Inciso b)** *Acuacultura comercial* **II,** Permiso, para: **Inciso g)** *Acuacultura de fomento* **III,** *Autorización, para:* **Inciso d)** *Recolectar del medio natural reproductores, larvas, postlarvas, crías, huevos, semillas, alevines o en cualquier otro estadio, y* **Inciso e)** *Acuacultura didáctica.*		

Artículos 22.- *la Secretaría podrá inscribir en el Registro Nacional de Pesca a los acuicultores que no requieran concesión, permiso o Autorización.*	Al **proyecto** le aplica el Artículo, incisos y, fracciones anteriores, porque se trata de una actividad acuícola con fines comerciales.	Por el hecho de presentar a la autoridad correspondiente (SEMARNAT) la Manifestación de Impacto Ambiental, el promovente está cumpliendo con este apartado. El proyecto se vincula por la obligatoriedad de obtener la autorización correspondiente para realizar las obras descritas en esta manifestación de impacto ambiental. Como ya se mencionó anteriormente, la promovente una vez autorizado el proyecto en materia ambiental procederá a tramitar el Registro Nacional de Pesca para la unidad de producción acuícola.
Art. 30°.- *Las actividades pesqueras se clasifican en:* **II.-** *Cultivo o acuacultura con fines*		
Artículo 31°.- *Para realizar las actividades de pesca se requiere lo siguiente:* **I,** *Concesión, para:* **Inciso b)** *Acuacultura comercial* **II,** Permiso, para: **Inciso g)** *Acuacultura de fomento* **III,** *Autorización, para:* **Inciso d)** *Recolectar del medio natural reproductores, larvas, postlarvas, crías, huevos, semillas, alevines o en cualquier otro estadio, y* **Inciso e)** *Acuacultura didáctica.*		

Artículos 22.- *la Secretaría podrá inscribir en el Registro Nacional de Pesca a los acuicultores que no requieran concesión, permiso o Autorización.*	Al **proyecto** le aplica el Artículo, incisos y, fracciones anteriores, porque se trata de una actividad acuícola con fines comerciales.	Por el hecho de presentar a la autoridad correspondiente (SEMARNAT) la Manifestación de Impacto Ambiental, el promovente está cumpliendo con este apartado. El proyecto se vincula por la obligatoriedad de obtener la autorización correspondiente para realizar las obras descritas en esta manifestación de impacto ambiental. Como ya se mencionó anteriormente, la promovente una vez autorizado el proyecto en materia ambiental procederá a tramitar el Registro Nacional de Pesca para la unidad de producción acuícola.
Art. 30°.- *Las actividades pesqueras se clasifican en:* **II.-** *Cultivo o acuacultura con fines*		
Artículo 31°.- *Para realizar las actividades de pesca se requiere lo siguiente:* **I,** *Concesión, para:* **Inciso b)** *Acuacultura comercial* **II,** Permiso, para: **Inciso g)** *Acuacultura de fomento* **III,** *Autorización, para:* **Inciso d)** *Recolectar del medio natural reproductores, larvas, postlarvas, crías, huevos, semillas, alevines o en cualquier otro estadio, y* **Inciso e)** *Acuacultura didáctica.*		

Artículos 22.- *la Secretaría podrá inscribir en el Registro Nacional de Pesca a los acuicultores que no requieran concesión, permiso o Autorización.*	Al **proyecto** le aplica el Artículo, incisos y, fracciones anteriores, porque se trata de una actividad acuícola con fines comerciales.	Por el hecho de presentar a la autoridad correspondiente (SEMARNAT) la Manifestación de Impacto Ambiental, el promovente está cumpliendo con este apartado. El proyecto se vincula por la obligatoriedad de obtener la autorización correspondiente para realizar las obras descritas en esta manifestación de impacto ambiental. Como ya se mencionó anteriormente, la promovente una vez autorizado el proyecto en materia ambiental procederá a tramitar el Registro Nacional de Pesca para la unidad de producción acuícola.
Art. 30°.- *Las actividades pesqueras se clasifican en:* **II.-** *Cultivo o acuacultura con fines*		
Artículo 31°.- *Para realizar las actividades de pesca se requiere lo siguiente:* **I,** *Concesión, para:* **Inciso b)** *Acuacultura comercial* **II,** Permiso, para: **Inciso g)** *Acuacultura de fomento* **III,** *Autorización, para:* **Inciso d)** *Recolectar del medio natural reproductores, larvas, postlarvas, crías, huevos, semillas, alevines o en cualquier otro estadio, y* **Inciso e)** *Acuacultura didáctica.*		

Artículos 22.- *la Secretaría podrá inscribir en el Registro Nacional de Pesca a los acuicultores que no requieran concesión, permiso o Autorización.*	Al **proyecto** le aplica el Artículo, incisos y, fracciones anteriores, porque se trata de una actividad acuícola con fines comerciales.	Por el hecho de presentar a la autoridad correspondiente (SEMARNAT) la Manifestación de Impacto Ambiental, el promovente está cumpliendo con este apartado. El proyecto se vincula por la obligatoriedad de obtener la autorización correspondiente para realizar las obras descritas en esta manifestación de impacto ambiental. Como ya se mencionó anteriormente, la promovente una vez autorizado el proyecto en materia ambiental procederá a tramitar el Registro Nacional de Pesca para la unidad de producción acuícola.
Art. 30°.- *Las actividades pesqueras se clasifican en:* **II.-** *Cultivo o acuacultura con fines*		
Artículo 31°.- *Para realizar las actividades de pesca se requiere lo siguiente:* **I,** *Concesión, para:* **Inciso b)** *Acuacultura comercial* **II,** Permiso, para: **Inciso g)** *Acuacultura de fomento* **III,** *Autorización, para:* **Inciso d)** *Recolectar del medio natural reproductores, larvas, postlarvas, crías, huevos, semillas, alevines o en cualquier otro estadio, y* **Inciso e)** *Acuacultura didáctica.*		

Artículos 22.- *la Secretaría podrá inscribir en el Registro Nacional de Pesca a los acuicultores que no requieran concesión, permiso o Autorización.*	Al **proyecto** le aplica el Artículo, incisos y, fracciones anteriores, porque se trata de una actividad acuícola con fines comerciales.	Por el hecho de presentar a la autoridad correspondiente (SEMARNAT) la Manifestación de Impacto Ambiental, el promovente está cumpliendo con este apartado. El proyecto se vincula por la obligatoriedad de obtener la autorización correspondiente para realizar las obras descritas en esta manifestación de impacto ambiental. Como ya se mencionó anteriormente, la promovente una vez autorizado el proyecto en materia ambiental procederá a tramitar el Registro Nacional de Pesca para la unidad de producción acuícola.
Art. 30°.- *Las actividades pesqueras se clasifican en:* **II.-** *Cultivo o acuacultura con fines*		
Artículo 31°.- *Para realizar las actividades de pesca se requiere lo siguiente:* **I,** *Concesión, para:* **Inciso b)** *Acuacultura comercial* **II,** Permiso, para: **Inciso g)** *Acuacultura de fomento* **III,** *Autorización, para:* **Inciso d)** *Recolectar del medio natural reproductores, larvas, postlarvas, crías, huevos, semillas, alevines o en cualquier otro estadio, y* **Inciso e)** *Acuacultura didáctica.*		

Artículos 22.- *la Secretaría podrá inscribir en el Registro Nacional de Pesca a los acuicultores que no requieran concesión, permiso o Autorización.*	Al **proyecto** le aplica el Artículo, incisos y, fracciones anteriores, porque se trata de una actividad acuícola con fines comerciales.	Por el hecho de presentar a la autoridad correspondiente (SEMARNAT) la Manifestación de Impacto Ambiental, el promovente está cumpliendo con este apartado. El proyecto se vincula por la obligatoriedad de obtener la autorización correspondiente para realizar las obras descritas en esta manifestación de impacto ambiental. Como ya se mencionó anteriormente, la promovente una vez autorizado el proyecto en materia ambiental procederá a tramitar el Registro Nacional de Pesca para la unidad de producción acuícola.
Art. 30°.- *Las actividades pesqueras se clasifican en:* **II.-** *Cultivo o acuacultura con fines*		
Artículo 31°.- *Para realizar las actividades de pesca se requiere lo siguiente:* **I,** *Concesión, para:* **Inciso b)** *Acuacultura comercial* **II,** Permiso, para: **Inciso g)** *Acuacultura de fomento* **III,** *Autorización, para:* **Inciso d)** *Recolectar del medio natural reproductores, larvas, postlarvas, crías, huevos, semillas, alevines o en cualquier otro estadio, y* **Inciso e)** *Acuacultura didáctica.*		

Artículos 22.- *la Secretaría podrá inscribir en el Registro Nacional de Pesca a los acuicultores que no requieran concesión, permiso o Autorización.*	Al **proyecto** le aplica el Artículo, incisos y, fracciones anteriores, porque se trata de una actividad acuícola con fines comerciales.	Por el hecho de presentar a la autoridad correspondiente (SEMARNAT) la Manifestación de Impacto Ambiental, el promovente está cumpliendo con este apartado. El proyecto se vincula por la obligatoriedad de obtener la autorización correspondiente para realizar las obras descritas en esta manifestación de impacto ambiental. Como ya se mencionó anteriormente, la promovente una vez autorizado el proyecto en materia ambiental procederá a tramitar el Registro Nacional de Pesca para la unidad de producción acuícola.
Art. 30°.- *Las actividades pesqueras se clasifican en:* **II.-** *Cultivo o acuacultura con fines*		
Artículo 31°.- *Para realizar las actividades de pesca se requiere lo siguiente:* **I,** *Concesión, para:* **Inciso b)** *Acuacultura comercial* **II,** Permiso, para: **Inciso g)** *Acuacultura de fomento* **III,** *Autorización, para:* **Inciso d)** *Recolectar del medio natural reproductores, larvas, postlarvas, crías, huevos, semillas, alevines o en cualquier otro estadio, y* **Inciso e)** *Acuacultura didáctica.*		

Artículos 22.- *la Secretaría podrá inscribir en el Registro Nacional de Pesca a los acuicultores que no requieran concesión, permiso o Autorización.*	Al **proyecto** le aplica el Artículo, incisos y, fracciones anteriores, porque se trata de una actividad acuícola con fines comerciales.	Por el hecho de presentar a la autoridad correspondiente (SEMARNAT) la Manifestación de Impacto Ambiental, el promovente está cumpliendo con este apartado. El proyecto se vincula por la obligatoriedad de obtener la autorización correspondiente para realizar las obras descritas en esta manifestación de impacto ambiental. Como ya se mencionó anteriormente, la promovente una vez autorizado el proyecto en materia ambiental procederá a tramitar el Registro Nacional de Pesca para la unidad de producción acuícola.
Art. 30°.- *Las actividades pesqueras se clasifican en:* **II.-** *Cultivo o acuacultura con fines*		
Artículo 31°.- *Para realizar las actividades de pesca se requiere lo siguiente:* **I,** *Concesión, para:* **Inciso b)** *Acuacultura comercial* **II,** Permiso, para: **Inciso g)** *Acuacultura de fomento* **III,** *Autorización, para:* **Inciso d)** *Recolectar del medio natural reproductores, larvas, postlarvas, crías, huevos, semillas, alevines o en cualquier otro estadio, y* **Inciso e)** *Acuacultura didáctica.*		

Artículos 22.- *la Secretaría podrá inscribir en el Registro Nacional de Pesca a los acuicultores que no requieran concesión, permiso o Autorización.*	Al **proyecto** le aplica el Artículo, incisos y, fracciones anteriores, porque se trata de una actividad acuícola con fines comerciales.	Por el hecho de presentar a la autoridad correspondiente (SEMARNAT) la Manifestación de Impacto Ambiental, el promovente está cumpliendo con este apartado. El proyecto se vincula por la obligatoriedad de obtener la autorización correspondiente para realizar las obras descritas en esta manifestación de impacto ambiental. Como ya se mencionó anteriormente, la promovente una vez autorizado el proyecto en materia ambiental procederá a tramitar el Registro Nacional de Pesca para la unidad de producción acuícola.
Art. 30°.- *Las actividades pesqueras se clasifican en:* **II.-** *Cultivo o acuacultura con fines*		
Artículo 31°.- *Para realizar las actividades de pesca se requiere lo siguiente:* **I,** *Concesión, para:* **Inciso b)** *Acuacultura comercial* **II,** Permiso, para: **Inciso g)** *Acuacultura de fomento* **III,** *Autorización, para:* **Inciso d)** *Recolectar del medio natural reproductores, larvas, postlarvas, crías, huevos, semillas, alevines o en cualquier otro estadio, y* **Inciso e)** *Acuacultura didáctica.*		

Artículos 22.- *la Secretaría podrá inscribir en el Registro Nacional de Pesca a los acuicultores que no requieran concesión, permiso o Autorización.*	Al **proyecto** le aplica el Artículo, incisos y, fracciones anteriores, porque se trata de una actividad acuícola con fines comerciales.	Por el hecho de presentar a la autoridad correspondiente (SEMARNAT) la Manifestación de Impacto Ambiental, el promovente está cumpliendo con este apartado. El proyecto se vincula por la obligatoriedad de obtener la autorización correspondiente para realizar las obras descritas en esta manifestación de impacto ambiental. Como ya se mencionó anteriormente, la promovente una vez autorizado el proyecto en materia ambiental procederá a tramitar el Registro Nacional de Pesca para la unidad de producción acuícola.
Art. 30°.- *Las actividades pesqueras se clasifican en:* **II.-** *Cultivo o acuacultura con fines*		
Artículo 31°.- *Para realizar las actividades de pesca se requiere lo siguiente:* **I,** *Concesión, para:* **Inciso b)** *Acuacultura comercial* **II,** Permiso, para: **Inciso g)** *Acuacultura de fomento* **III,** *Autorización, para:* **Inciso d)** *Recolectar del medio natural reproductores, larvas, postlarvas, crías, huevos, semillas, alevines o en cualquier otro estadio, y* **Inciso e)** *Acuacultura didáctica.*		

Artículos 22.- *la Secretaría podrá inscribir en el Registro Nacional de Pesca a los acuicultores que no requieran concesión, permiso o Autorización.*	Al **proyecto** le aplica el Artículo, incisos y, fracciones anteriores, porque se trata de una actividad acuícola con fines comerciales.	Por el hecho de presentar a la autoridad correspondiente (SEMARNAT) la Manifestación de Impacto Ambiental, el promovente está cumpliendo con este apartado. El proyecto se vincula por la obligatoriedad de obtener la autorización correspondiente para realizar las obras descritas en esta manifestación de impacto ambiental. Como ya se mencionó anteriormente, la promovente una vez autorizado el proyecto en materia ambiental procederá a tramitar el Registro Nacional de Pesca para la unidad de producción acuícola.
Art. 30°.- *Las actividades pesqueras se clasifican en:* **II.-** *Cultivo o acuacultura con fines*		
Artículo 31°.- *Para realizar las actividades de pesca se requiere lo siguiente:* **I,** *Concesión, para:* **Inciso b)** *Acuacultura comercial* **II,** Permiso, para: **Inciso g)** *Acuacultura de fomento* **III,** *Autorización, para:* **Inciso d)** *Recolectar del medio natural reproductores, larvas, postlarvas, crías, huevos, semillas, alevines o en cualquier otro estadio, y* **Inciso e)** *Acuacultura didáctica.*		

Artículos 22.- *la Secretaría podrá inscribir en el Registro Nacional de Pesca a los acuicultores que no requieran concesión, permiso o Autorización.*	Al **proyecto** le aplica el Artículo, incisos y, fracciones anteriores, porque se trata de una actividad acuícola con fines comerciales.	Por el hecho de presentar a la autoridad correspondiente (SEMARNAT) la Manifestación de Impacto Ambiental, el promovente está cumpliendo con este apartado. El proyecto se vincula por la obligatoriedad de obtener la autorización correspondiente para realizar las obras descritas en esta manifestación de impacto ambiental. Como ya se mencionó anteriormente, la promovente una vez autorizado el proyecto en materia ambiental procederá a tramitar el Registro Nacional de Pesca para la unidad de producción acuícola.
Art. 30°.- *Las actividades pesqueras se clasifican en:* **II.-** *Cultivo o acuacultura con fines*		
Artículo 31°.- *Para realizar las actividades de pesca se requiere lo siguiente:* **I,** *Concesión, para:* **Inciso b)** *Acuacultura comercial* **II,** Permiso, para: **Inciso g)** *Acuacultura de fomento* **III,** *Autorización, para:* **Inciso d)** *Recolectar del medio natural reproductores, larvas, postlarvas, crías, huevos, semillas, alevines o en cualquier otro estadio, y* **Inciso e)** *Acuacultura didáctica.*		

Artículos 22.- *la Secretaría podrá inscribir en el Registro Nacional de Pesca a los acuicultores que no requieran concesión, permiso o Autorización.*	Al **proyecto** le aplica el Artículo, incisos y, fracciones anteriores, porque se trata de una actividad acuícola con fines comerciales.	Por el hecho de presentar a la autoridad correspondiente (SEMARNAT) la Manifestación de Impacto Ambiental, el promovente está cumpliendo con este apartado. El proyecto se vincula por la obligatoriedad de obtener la autorización correspondiente para realizar las obras descritas en esta manifestación de impacto ambiental. Como ya se mencionó anteriormente, la promovente una vez autorizado el proyecto en materia ambiental procederá a tramitar el Registro Nacional de Pesca para la unidad de producción acuícola.
Art. 30°.- *Las actividades pesqueras se clasifican en:* **II.-** *Cultivo o acuacultura con fines*		
Artículo 31°.- *Para realizar las actividades de pesca se requiere lo siguiente:* **I,** *Concesión, para:* **Inciso b)** *Acuacultura comercial* **II,** Permiso, para: **Inciso g)** *Acuacultura de fomento* **III,** *Autorización, para:* **Inciso d)** *Recolectar del medio natural reproductores, larvas, postlarvas, crías, huevos, semillas, alevines o en cualquier otro estadio, y* **Inciso e)** *Acuacultura didáctica.*		

Artículos 22.- *la Secretaría podrá inscribir en el Registro Nacional de Pesca a los acuicultores que no requieran concesión, permiso o Autorización.*	Al **proyecto** le aplica el Artículo, incisos y, fracciones anteriores, porque se trata de una actividad acuícola con fines comerciales.	Por el hecho de presentar a la autoridad correspondiente (SEMARNAT) la Manifestación de Impacto Ambiental, el promovente está cumpliendo con este apartado. El proyecto se vincula por la obligatoriedad de obtener la autorización correspondiente para realizar las obras descritas en esta manifestación de impacto ambiental. Como ya se mencionó anteriormente, la promovente una vez autorizado el proyecto en materia ambiental procederá a tramitar el Registro Nacional de Pesca para la unidad de producción acuícola.
Art. 30°.- *Las actividades pesqueras se clasifican en:* **II.-** *Cultivo o acuacultura con fines*		
Artículo 31°.- *Para realizar las actividades de pesca se requiere lo siguiente:* **I,** *Concesión, para:* **Inciso b)** *Acuacultura comercial* **II,** Permiso, para: **Inciso g)** *Acuacultura de fomento* **III,** *Autorización, para:* **Inciso d)** *Recolectar del medio natural reproductores, larvas, postlarvas, crías, huevos, semillas, alevines o en cualquier otro estadio, y* **Inciso e)** *Acuacultura didáctica.*		

Artículos 22.- *la Secretaría podrá inscribir en el Registro Nacional de Pesca a los acuicultores que no requieran concesión, permiso o Autorización.*	Al **proyecto** le aplica el Artículo, incisos y, fracciones anteriores, porque se trata de una actividad acuícola con fines comerciales.	Por el hecho de presentar a la autoridad correspondiente (SEMARNAT) la Manifestación de Impacto Ambiental, el promovente está cumpliendo con este apartado. El proyecto se vincula por la obligatoriedad de obtener la autorización correspondiente para realizar las obras descritas en esta manifestación de impacto ambiental. Como ya se mencionó anteriormente, la promovente una vez autorizado el proyecto en materia ambiental procederá a tramitar el Registro Nacional de Pesca para la unidad de producción acuícola.
Art. 30°.- *Las actividades pesqueras se clasifican en:* **II.-** *Cultivo o acuacultura con fines*		
Artículo 31°.- *Para realizar las actividades de pesca se requiere lo siguiente:* **I,** *Concesión, para:* **Inciso b)** *Acuacultura comercial* **II,** Permiso, para: **Inciso g)** *Acuacultura de fomento* **III,** *Autorización, para:* **Inciso d)** *Recolectar del medio natural reproductores, larvas, postlarvas, crías, huevos, semillas, alevines o en cualquier otro estadio, y* **Inciso e)** *Acuacultura didáctica.*		

Artículos 22.- *la Secretaría podrá inscribir en el Registro Nacional de Pesca a los acuicultores que no requieran concesión, permiso o Autorización.*	Al **proyecto** le aplica el Artículo, incisos y, fracciones anteriores, porque se trata de una actividad acuícola con fines comerciales.	Por el hecho de presentar a la autoridad correspondiente (SEMARNAT) la Manifestación de Impacto Ambiental, el promovente está cumpliendo con este apartado. El proyecto se vincula por la obligatoriedad de obtener la autorización correspondiente para realizar las obras descritas en esta manifestación de impacto ambiental. Como ya se mencionó anteriormente, la promovente una vez autorizado el proyecto en materia ambiental procederá a tramitar el Registro Nacional de Pesca para la unidad de producción acuícola.
Art. 30°.- *Las actividades pesqueras se clasifican en:* **II.-** *Cultivo o acuacultura con fines*		
Artículo 31°.- *Para realizar las actividades de pesca se requiere lo siguiente:* **I,** *Concesión, para:* **Inciso b)** *Acuacultura comercial* **II,** Permiso, para: **Inciso g)** *Acuacultura de fomento* **III,** *Autorización, para:* **Inciso d)** *Recolectar del medio natural reproductores, larvas, postlarvas, crías, huevos, semillas, alevines o en cualquier otro estadio, y* **Inciso e)** *Acuacultura didáctica.*		

Artículos 22.- *la Secretaría podrá inscribir en el Registro Nacional de Pesca a los acuicultores que no requieran concesión, permiso o Autorización.*	Al **proyecto** le aplica el Artículo, incisos y, fracciones anteriores, porque se trata de una actividad acuícola con fines comerciales.	Por el hecho de presentar a la autoridad correspondiente (SEMARNAT) la Manifestación de Impacto Ambiental, el promovente está cumpliendo con este apartado. El proyecto se vincula por la obligatoriedad de obtener la autorización correspondiente para realizar las obras descritas en esta manifestación de impacto ambiental. Como ya se mencionó anteriormente, la promovente una vez autorizado el proyecto en materia ambiental procederá a tramitar el Registro Nacional de Pesca para la unidad de producción acuícola.
Art. 30°.- *Las actividades pesqueras se clasifican en:* **II.-** *Cultivo o acuacultura con fines*		
Artículo 31°.- *Para realizar las actividades de pesca se requiere lo siguiente:* **I,** *Concesión, para:* **Inciso b)** *Acuacultura comercial* **II,** Permiso, para: **Inciso g)** *Acuacultura de fomento* **III,** *Autorización, para:* **Inciso d)** *Recolectar del medio natural reproductores, larvas, postlarvas, crías, huevos, semillas, alevines o en cualquier otro estadio, y* **Inciso e)** *Acuacultura didáctica.*		

Artículos 22.- *la Secretaría podrá inscribir en el Registro Nacional de Pesca a los acuicultores que no requieran concesión, permiso o Autorización.*	Al **proyecto** le aplica el Artículo, incisos y, fracciones anteriores, porque se trata de una actividad acuícola con fines comerciales.	Por el hecho de presentar a la autoridad correspondiente (SEMARNAT) la Manifestación de Impacto Ambiental, el promovente está cumpliendo con este apartado. El proyecto se vincula por la obligatoriedad de obtener la autorización correspondiente para realizar las obras descritas en esta manifestación de impacto ambiental. Como ya se mencionó anteriormente, la promovente una vez autorizado el proyecto en materia ambiental procederá a tramitar el Registro Nacional de Pesca para la unidad de producción acuícola.
Art. 30°.- *Las actividades pesqueras se clasifican en:* **II.-** *Cultivo o acuacultura con fines*		
Artículo 31°.- *Para realizar las actividades de pesca se requiere lo siguiente:* **I,** *Concesión, para:* **Inciso b)** *Acuacultura comercial* **II,** Permiso, para: **Inciso g)** *Acuacultura de fomento* **III,** *Autorización, para:* **Inciso d)** *Recolectar del medio natural reproductores, larvas, postlarvas, crías, huevos, semillas, alevines o en cualquier otro estadio, y* **Inciso e)** *Acuacultura didáctica.*		

Artículos 22.- *la Secretaría podrá inscribir en el Registro Nacional de Pesca a los acuicultores que no requieran concesión, permiso o Autorización.*	Al **proyecto** le aplica el Artículo, incisos y, fracciones anteriores, porque se trata de una actividad acuícola con fines comerciales.	Por el hecho de presentar a la autoridad correspondiente (SEMARNAT) la Manifestación de Impacto Ambiental, el promovente está cumpliendo con este apartado. El proyecto se vincula por la obligatoriedad de obtener la autorización correspondiente para realizar las obras descritas en esta manifestación de impacto ambiental. Como ya se mencionó anteriormente, la promovente una vez autorizado el proyecto en materia ambiental procederá a tramitar el Registro Nacional de Pesca para la unidad de producción acuícola.
Art. 30°.- *Las actividades pesqueras se clasifican en:* **II.-** *Cultivo o acuacultura con fines*		
Artículo 31°.- *Para realizar las actividades de pesca se requiere lo siguiente:* **I,** *Concesión, para:* **Inciso b)** *Acuacultura comercial* **II,** Permiso, para: **Inciso g)** *Acuacultura de fomento* **III,** *Autorización, para:* **Inciso d)** *Recolectar del medio natural reproductores, larvas, postlarvas, crías, huevos, semillas, alevines o en cualquier otro estadio, y* **Inciso e)** *Acuacultura didáctica.*		

Artículos 22.- *la Secretaría podrá inscribir en el Registro Nacional de Pesca a los acuicultores que no requieran concesión, permiso o Autorización.*	Al **proyecto** le aplica el Artículo, incisos y, fracciones anteriores, porque se trata de una actividad acuícola con fines comerciales.	Por el hecho de presentar a la autoridad correspondiente (SEMARNAT) la Manifestación de Impacto Ambiental, el promovente está cumpliendo con este apartado. El proyecto se vincula por la obligatoriedad de obtener la autorización correspondiente para realizar las obras descritas en esta manifestación de impacto ambiental. Como ya se mencionó anteriormente, la promovente una vez autorizado el proyecto en materia ambiental procederá a tramitar el Registro Nacional de Pesca para la unidad de producción acuícola.
Art. 30°.- *Las actividades pesqueras se clasifican en:* **II.-** *Cultivo o acuacultura con fines*		
Artículo 31°.- *Para realizar las actividades de pesca se requiere lo siguiente:* **I,** *Concesión, para:* **Inciso b)** *Acuacultura comercial* **II,** Permiso, para: **Inciso g)** *Acuacultura de fomento* **III,** *Autorización, para:* **Inciso d)** *Recolectar del medio natural reproductores, larvas, postlarvas, crías, huevos, semillas, alevines o en cualquier otro estadio, y* **Inciso e)** *Acuacultura didáctica.*		

Artículos 22.- *la Secretaría podrá inscribir en el Registro Nacional de Pesca a los acuicultores que no requieran concesión, permiso o Autorización.*	Al **proyecto** le aplica el Artículo, incisos y, fracciones anteriores, porque se trata de una actividad acuícola con fines comerciales.	Por el hecho de presentar a la autoridad correspondiente (SEMARNAT) la Manifestación de Impacto Ambiental, el promovente está cumpliendo con este apartado. El proyecto se vincula por la obligatoriedad de obtener la autorización correspondiente para realizar las obras descritas en esta manifestación de impacto ambiental. Como ya se mencionó anteriormente, la promovente una vez autorizado el proyecto en materia ambiental procederá a tramitar el Registro Nacional de Pesca para la unidad de producción acuícola.
Art. 30°.- *Las actividades pesqueras se clasifican en:* **II.-** *Cultivo o acuacultura con fines*		
Artículo 31°.- *Para realizar las actividades de pesca se requiere lo siguiente:* **I,** *Concesión, para:* **Inciso b)** *Acuacultura comercial* **II,** Permiso, para: **Inciso g)** *Acuacultura de fomento* **III,** *Autorización, para:* **Inciso d)** *Recolectar del medio natural reproductores, larvas, postlarvas, crías, huevos, semillas, alevines o en cualquier otro estadio, y* **Inciso e)** *Acuacultura didáctica.*		

Artículos 22.- *la Secretaría podrá inscribir en el Registro Nacional de Pesca a los acuicultores que no requieran concesión, permiso o Autorización.*	Al **proyecto** le aplica el Artículo, incisos y, fracciones anteriores, porque se trata de una actividad acuícola con fines comerciales.	Por el hecho de presentar a la autoridad correspondiente (SEMARNAT) la Manifestación de Impacto Ambiental, el promovente está cumpliendo con este apartado. El proyecto se vincula por la obligatoriedad de obtener la autorización correspondiente para realizar las obras descritas en esta manifestación de impacto ambiental. Como ya se mencionó anteriormente, la promovente una vez autorizado el proyecto en materia ambiental procederá a tramitar el Registro Nacional de Pesca para la unidad de producción acuícola.
Art. 30°.- *Las actividades pesqueras se clasifican en:* **II.-** *Cultivo o acuacultura con fines*		
Artículo 31°.- *Para realizar las actividades de pesca se requiere lo siguiente:* **I,** *Concesión, para:* **Inciso b)** *Acuacultura comercial* **II,** Permiso, para: **Inciso g)** *Acuacultura de fomento* **III,** *Autorización, para:* **Inciso d)** *Recolectar del medio natural reproductores, larvas, postlarvas, crías, huevos, semillas, alevines o en cualquier otro estadio, y* **Inciso e)** *Acuacultura didáctica.*		

Artículos 22.- *la Secretaría podrá inscribir en el Registro Nacional de Pesca a los acuicultores que no requieran concesión, permiso o Autorización.*	Al **proyecto** le aplica el Artículo, incisos y, fracciones anteriores, porque se trata de una actividad acuícola con fines comerciales.	Por el hecho de presentar a la autoridad correspondiente (SEMARNAT) la Manifestación de Impacto Ambiental, el promovente está cumpliendo con este apartado. El proyecto se vincula por la obligatoriedad de obtener la autorización correspondiente para realizar las obras descritas en esta manifestación de impacto ambiental. Como ya se mencionó anteriormente, la promovente una vez autorizado el proyecto en materia ambiental procederá a tramitar el Registro Nacional de Pesca para la unidad de producción acuícola.
Art. 30°.- *Las actividades pesqueras se clasifican en:* **II.-** *Cultivo o acuacultura con fines*		
Artículo 31°.- *Para realizar las actividades de pesca se requiere lo siguiente:* **I,** *Concesión, para:* **Inciso b)** *Acuacultura comercial* **II,** Permiso, para: **Inciso g)** *Acuacultura de fomento* **III,** *Autorización, para:* **Inciso d)** *Recolectar del medio natural reproductores, larvas, postlarvas, crías, huevos, semillas, alevines o en cualquier otro estadio, y* **Inciso e)** *Acuacultura didáctica.*		

Artículos 22.- *la Secretaría podrá inscribir en el Registro Nacional de Pesca a los acuicultores que no requieran concesión, permiso o Autorización.*	Al **proyecto** le aplica el Artículo, incisos y, fracciones anteriores, porque se trata de una actividad acuícola con fines comerciales.	Por el hecho de presentar a la autoridad correspondiente (SEMARNAT) la Manifestación de Impacto Ambiental, el promovente está cumpliendo con este apartado. El proyecto se vincula por la obligatoriedad de obtener la autorización correspondiente para realizar las obras descritas en esta manifestación de impacto ambiental. Como ya se mencionó anteriormente, la promovente una vez autorizado el proyecto en materia ambiental procederá a tramitar el Registro Nacional de Pesca para la unidad de producción acuícola.
Art. 30°.- *Las actividades pesqueras se clasifican en:* **II.-** *Cultivo o acuacultura con fines*		
Artículo 31°.- *Para realizar las actividades de pesca se requiere lo siguiente:* **I,** *Concesión, para:* **Inciso b)** *Acuacultura comercial* **II,** Permiso, para: **Inciso g)** *Acuacultura de fomento* **III,** *Autorización, para:* **Inciso d)** *Recolectar del medio natural reproductores, larvas, postlarvas, crías, huevos, semillas, alevines o en cualquier otro estadio, y* **Inciso e)** *Acuacultura didáctica.*		

Artículos 22.- *la Secretaría podrá inscribir en el Registro Nacional de Pesca a los acuicultores que no requieran concesión, permiso o Autorización.*	Al **proyecto** le aplica el Artículo, incisos y, fracciones anteriores, porque se trata de una actividad acuícola con fines comerciales.	Por el hecho de presentar a la autoridad correspondiente (SEMARNAT) la Manifestación de Impacto Ambiental, el promovente está cumpliendo con este apartado. El proyecto se vincula por la obligatoriedad de obtener la autorización correspondiente para realizar las obras descritas en esta manifestación de impacto ambiental. Como ya se mencionó anteriormente, la promovente una vez autorizado el proyecto en materia ambiental procederá a tramitar el Registro Nacional de Pesca para la unidad de producción acuícola.
Art. 30°.- *Las actividades pesqueras se clasifican en:* **II.-** *Cultivo o acuacultura con fines*		
Artículo 31°.- *Para realizar las actividades de pesca se requiere lo siguiente:* **I,** *Concesión, para:* **Inciso b)** *Acuacultura comercial* **II,** Permiso, para: **Inciso g)** *Acuacultura de fomento* **III,** *Autorización, para:* **Inciso d)** *Recolectar del medio natural reproductores, larvas, postlarvas, crías, huevos, semillas, alevines o en cualquier otro estadio, y* **Inciso e)** *Acuacultura didáctica.*		

Artículos 22.- *la Secretaría podrá inscribir en el Registro Nacional de Pesca a los acuicultores que no requieran concesión, permiso o Autorización.*	Al **proyecto** le aplica el Artículo, incisos y, fracciones anteriores, porque se trata de una actividad acuícola con fines comerciales.	Por el hecho de presentar a la autoridad correspondiente (SEMARNAT) la Manifestación de Impacto Ambiental, el promovente está cumpliendo con este apartado. El proyecto se vincula por la obligatoriedad de obtener la autorización correspondiente para realizar las obras descritas en esta manifestación de impacto ambiental. Como ya se mencionó anteriormente, la promovente una vez autorizado el proyecto en materia ambiental procederá a tramitar el Registro Nacional de Pesca para la unidad de producción acuícola.
Art. 30°.- *Las actividades pesqueras se clasifican en:* **II.-** *Cultivo o acuacultura con fines*		
Artículo 31°.- *Para realizar las actividades de pesca se requiere lo siguiente:* **I,** *Concesión, para:* **Inciso b)** *Acuacultura comercial* **II,** Permiso, para: **Inciso g)** *Acuacultura de fomento* **III,** *Autorización, para:* **Inciso d)** *Recolectar del medio natural reproductores, larvas, postlarvas, crías, huevos, semillas, alevines o en cualquier otro estadio, y* **Inciso e)** *Acuacultura didáctica.*		

Artículos 22.- *la Secretaría podrá inscribir en el Registro Nacional de Pesca a los acuicultores que no requieran concesión, permiso o Autorización.*	Al **proyecto** le aplica el Artículo, incisos y, fracciones anteriores, porque se trata de una actividad acuícola con fines comerciales.	Por el hecho de presentar a la autoridad correspondiente (SEMARNAT) la Manifestación de Impacto Ambiental, el promovente está cumpliendo con este apartado. El proyecto se vincula por la obligatoriedad de obtener la autorización correspondiente para realizar las obras descritas en esta manifestación de impacto ambiental. Como ya se mencionó anteriormente, la promovente una vez autorizado el proyecto en materia ambiental procederá a tramitar el Registro Nacional de Pesca para la unidad de producción acuícola.
Art. 30°.- *Las actividades pesqueras se clasifican en:* **II.-** *Cultivo o acuacultura con fines*		
Artículo 31°.- *Para realizar las actividades de pesca se requiere lo siguiente:* **I,** *Concesión, para:* **Inciso b)** *Acuacultura comercial* **II,** Permiso, para: **Inciso g)** *Acuacultura de fomento* **III,** *Autorización, para:* **Inciso d)** *Recolectar del medio natural reproductores, larvas, postlarvas, crías, huevos, semillas, alevines o en cualquier otro estadio, y* **Inciso e)** *Acuacultura didáctica.*		

Artículos 22.- *la Secretaría podrá inscribir en el Registro Nacional de Pesca a los acuicultores que no requieran concesión, permiso o Autorización.*	Al **proyecto** le aplica el Artículo, incisos y, fracciones anteriores, porque se trata de una actividad acuícola con fines comerciales.	Por el hecho de presentar a la autoridad correspondiente (SEMARNAT) la Manifestación de Impacto Ambiental, el promovente está cumpliendo con este apartado. El proyecto se vincula por la obligatoriedad de obtener la autorización correspondiente para realizar las obras descritas en esta manifestación de impacto ambiental. Como ya se mencionó anteriormente, la promovente una vez autorizado el proyecto en materia ambiental procederá a tramitar el Registro Nacional de Pesca para la unidad de producción acuícola.
Art. 30°.- *Las actividades pesqueras se clasifican en:* **II.-** *Cultivo o acuacultura con fines*		
Artículo 31°.- *Para realizar las actividades de pesca se requiere lo siguiente:* **I,** *Concesión, para:* **Inciso b)** *Acuacultura comercial* **II,** Permiso, para: **Inciso g)** *Acuacultura de fomento* **III,** *Autorización, para:* **Inciso d)** *Recolectar del medio natural reproductores, larvas, postlarvas, crías, huevos, semillas, alevines o en cualquier otro estadio, y* **Inciso e)** *Acuacultura didáctica.*		

Artículos 22.- *la Secretaría podrá inscribir en el Registro Nacional de Pesca a los acuicultores que no requieran concesión, permiso o Autorización.*	Al **proyecto** le aplica el Artículo, incisos y, fracciones anteriores, porque se trata de una actividad acuícola con fines comerciales.	Por el hecho de presentar a la autoridad correspondiente (SEMARNAT) la Manifestación de Impacto Ambiental, el promovente está cumpliendo con este apartado. El proyecto se vincula por la obligatoriedad de obtener la autorización correspondiente para realizar las obras descritas en esta manifestación de impacto ambiental. Como ya se mencionó anteriormente, la promovente una vez autorizado el proyecto en materia ambiental procederá a tramitar el Registro Nacional de Pesca para la unidad de producción acuícola.
Art. 30°.- *Las actividades pesqueras se clasifican en:* **II.-** *Cultivo o acuacultura con fines*		
Artículo 31°.- *Para realizar las actividades de pesca se requiere lo siguiente:* **I,** *Concesión, para:* **Inciso b)** *Acuacultura comercial* **II,** Permiso, para: **Inciso g)** *Acuacultura de fomento* **III,** *Autorización, para:* **Inciso d)** *Recolectar del medio natural reproductores, larvas, postlarvas, crías, huevos, semillas, alevines o en cualquier otro estadio, y* **Inciso e)** *Acuacultura didáctica.*		

Artículos 22.- *la Secretaría podrá inscribir en el Registro Nacional de Pesca a los acuicultores que no requieran concesión, permiso o Autorización.*	Al **proyecto** le aplica el Artículo, incisos y, fracciones anteriores, porque se trata de una actividad acuícola con fines comerciales.	Por el hecho de presentar a la autoridad correspondiente (SEMARNAT) la Manifestación de Impacto Ambiental, el promovente está cumpliendo con este apartado. El proyecto se vincula por la obligatoriedad de obtener la autorización correspondiente para realizar las obras descritas en esta manifestación de impacto ambiental. Como ya se mencionó anteriormente, la promovente una vez autorizado el proyecto en materia ambiental procederá a tramitar el Registro Nacional de Pesca para la unidad de producción acuícola.
Art. 30°.- *Las actividades pesqueras se clasifican en:* **II.-** *Cultivo o acuacultura con fines*		
Artículo 31°.- *Para realizar las actividades de pesca se requiere lo siguiente:* **I,** *Concesión, para:* **Inciso b)** *Acuacultura comercial* **II,** Permiso, para: **Inciso g)** *Acuacultura de fomento* **III,** *Autorización, para:* **Inciso d)** *Recolectar del medio natural reproductores, larvas, postlarvas, crías, huevos, semillas, alevines o en cualquier otro estadio, y* **Inciso e)** *Acuacultura didáctica.*		

Artículos 22.- *la Secretaría podrá inscribir en el Registro Nacional de Pesca a los acuicultores que no requieran concesión, permiso o Autorización.*	Al **proyecto** le aplica el Artículo, incisos y, fracciones anteriores, porque se trata de una actividad acuícola con fines comerciales.	Por el hecho de presentar a la autoridad correspondiente (SEMARNAT) la Manifestación de Impacto Ambiental, el promovente está cumpliendo con este apartado. El proyecto se vincula por la obligatoriedad de obtener la autorización correspondiente para realizar las obras descritas en esta manifestación de impacto ambiental. Como ya se mencionó anteriormente, la promovente una vez autorizado el proyecto en materia ambiental procederá a tramitar el Registro Nacional de Pesca para la unidad de producción acuícola.
Art. 30°.- *Las actividades pesqueras se clasifican en:* **II.-** *Cultivo o acuacultura con fines*		
Artículo 31°.- *Para realizar las actividades de pesca se requiere lo siguiente:* **I,** *Concesión, para:* **Inciso b)** *Acuacultura comercial* **II,** Permiso, para: **Inciso g)** *Acuacultura de fomento* **III,** *Autorización, para:* **Inciso d)** *Recolectar del medio natural reproductores, larvas, postlarvas, crías, huevos, semillas, alevines o en cualquier otro estadio, y* **Inciso e)** *Acuacultura didáctica.*		

Artículos 22.- *la Secretaría podrá inscribir en el Registro Nacional de Pesca a los acuicultores que no requieran concesión, permiso o Autorización.*	Al **proyecto** le aplica el Artículo, incisos y, fracciones anteriores, porque se trata de una actividad acuícola con fines comerciales.	Por el hecho de presentar a la autoridad correspondiente (SEMARNAT) la Manifestación de Impacto Ambiental, el promovente está cumpliendo con este apartado. El proyecto se vincula por la obligatoriedad de obtener la autorización correspondiente para realizar las obras descritas en esta manifestación de impacto ambiental. Como ya se mencionó anteriormente, la promovente una vez autorizado el proyecto en materia ambiental procederá a tramitar el Registro Nacional de Pesca para la unidad de producción acuícola.
Art. 30°.- *Las actividades pesqueras se clasifican en:* **II.-** *Cultivo o acuacultura con fines*		
Artículo 31°.- *Para realizar las actividades de pesca se requiere lo siguiente:* **I,** *Concesión, para:* **Inciso b)** *Acuacultura comercial* **II,** Permiso, para: **Inciso g)** *Acuacultura de fomento* **III,** *Autorización, para:* **Inciso d)** *Recolectar del medio natural reproductores, larvas, postlarvas, crías, huevos, semillas, alevines o en cualquier otro estadio, y* **Inciso e)** *Acuacultura didáctica.*		

Artículos 22.- *la Secretaría podrá inscribir en el Registro Nacional de Pesca a los acuicultores que no requieran concesión, permiso o Autorización.*	Al **proyecto** le aplica el Artículo, incisos y, fracciones anteriores, porque se trata de una actividad acuícola con fines comerciales.	Por el hecho de presentar a la autoridad correspondiente (SEMARNAT) la Manifestación de Impacto Ambiental, el promovente está cumpliendo con este apartado. El proyecto se vincula por la obligatoriedad de obtener la autorización correspondiente para realizar las obras descritas en esta manifestación de impacto ambiental. Como ya se mencionó anteriormente, la promovente una vez autorizado el proyecto en materia ambiental procederá a tramitar el Registro Nacional de Pesca para la unidad de producción acuícola.
Art. 30°.- *Las actividades pesqueras se clasifican en:* **II.-** *Cultivo o acuacultura con fines*		
Artículo 31°.- *Para realizar las actividades de pesca se requiere lo siguiente:* **I,** *Concesión, para:* **Inciso b)** *Acuacultura comercial* **II,** Permiso, para: **Inciso g)** *Acuacultura de fomento* **III,** *Autorización, para:* **Inciso d)** *Recolectar del medio natural reproductores, larvas, postlarvas, crías, huevos, semillas, alevines o en cualquier otro estadio, y* **Inciso e)** *Acuacultura didáctica.*		

Artículos 22.- *la Secretaría podrá inscribir en el Registro Nacional de Pesca a los acuicultores que no requieran concesión, permiso o Autorización.*	Al **proyecto** le aplica el Artículo, incisos y, fracciones anteriores, porque se trata de una actividad acuícola con fines comerciales.	Por el hecho de presentar a la autoridad correspondiente (SEMARNAT) la Manifestación de Impacto Ambiental, el promovente está cumpliendo con este apartado. El proyecto se vincula por la obligatoriedad de obtener la autorización correspondiente para realizar las obras descritas en esta manifestación de impacto ambiental. Como ya se mencionó anteriormente, la promovente una vez autorizado el proyecto en materia ambiental procederá a tramitar el Registro Nacional de Pesca para la unidad de producción acuícola.
Art. 30°.- *Las actividades pesqueras se clasifican en:* **II.-** *Cultivo o acuacultura con fines*		
Artículo 31°.- *Para realizar las actividades de pesca se requiere lo siguiente:* **I,** *Concesión, para:* **Inciso b)** *Acuacultura comercial* **II,** Permiso, para: **Inciso g)** *Acuacultura de fomento* **III,** *Autorización, para:* **Inciso d)** *Recolectar del medio natural reproductores, larvas, postlarvas, crías, huevos, semillas, alevines o en cualquier otro estadio, y* **Inciso e)** *Acuacultura didáctica.*		

Artículos 22.- *la Secretaría podrá inscribir en el Registro Nacional de Pesca a los acuicultores que no requieran concesión, permiso o Autorización.*	Al **proyecto** le aplica el Artículo, incisos y, fracciones anteriores, porque se trata de una actividad acuícola con fines comerciales.	Por el hecho de presentar a la autoridad correspondiente (SEMARNAT) la Manifestación de Impacto Ambiental, el promovente está cumpliendo con este apartado. El proyecto se vincula por la obligatoriedad de obtener la autorización correspondiente para realizar las obras descritas en esta manifestación de impacto ambiental. Como ya se mencionó anteriormente, la promovente una vez autorizado el proyecto en materia ambiental procederá a tramitar el Registro Nacional de Pesca para la unidad de producción acuícola.
Art. 30°.- *Las actividades pesqueras se clasifican en:* **II.-** *Cultivo o acuacultura con fines*		
Artículo 31°.- *Para realizar las actividades de pesca se requiere lo siguiente:* **I,** *Concesión, para:* **Inciso b)** *Acuacultura comercial* **II,** Permiso, para: **Inciso g)** *Acuacultura de fomento* **III,** *Autorización, para:* **Inciso d)** *Recolectar del medio natural reproductores, larvas, postlarvas, crías, huevos, semillas, alevines o en cualquier otro estadio, y* **Inciso e)** *Acuacultura didáctica.*		

Artículos 22.- *la Secretaría podrá inscribir en el Registro Nacional de Pesca a los acuicultores que no requieran concesión, permiso o Autorización.*	Al **proyecto** le aplica el Artículo, incisos y, fracciones anteriores, porque se trata de una actividad acuícola con fines comerciales.	Por el hecho de presentar a la autoridad correspondiente (SEMARNAT) la Manifestación de Impacto Ambiental, el promovente está cumpliendo con este apartado. El proyecto se vincula por la obligatoriedad de obtener la autorización correspondiente para realizar las obras descritas en esta manifestación de impacto ambiental. Como ya se mencionó anteriormente, la promovente una vez autorizado el proyecto en materia ambiental procederá a tramitar el Registro Nacional de Pesca para la unidad de producción acuícola.
Art. 30°.- *Las actividades pesqueras se clasifican en:* **II.-** *Cultivo o acuacultura con fines*		
Artículo 31°.- *Para realizar las actividades de pesca se requiere lo siguiente:* **I,** *Concesión, para:* **Inciso b)** *Acuacultura comercial* **II,** Permiso, para: **Inciso g)** *Acuacultura de fomento* **III,** *Autorización, para:* **Inciso d)** *Recolectar del medio natural reproductores, larvas, postlarvas, crías, huevos, semillas, alevines o en cualquier otro estadio, y* **Inciso e)** *Acuacultura didáctica.*		

Artículos 22.- *la Secretaría podrá inscribir en el Registro Nacional de Pesca a los acuicultores que no requieran concesión, permiso o Autorización.*	Al **proyecto** le aplica el Artículo, incisos y, fracciones anteriores, porque se trata de una actividad acuícola con fines comerciales.	Por el hecho de presentar a la autoridad correspondiente (SEMARNAT) la Manifestación de Impacto Ambiental, el promovente está cumpliendo con este apartado. El proyecto se vincula por la obligatoriedad de obtener la autorización correspondiente para realizar las obras descritas en esta manifestación de impacto ambiental. Como ya se mencionó anteriormente, la promovente una vez autorizado el proyecto en materia ambiental procederá a tramitar el Registro Nacional de Pesca para la unidad de producción acuícola.
Art. 30°.- *Las actividades pesqueras se clasifican en:* **II.-** *Cultivo o acuacultura con fines*		
Artículo 31°.- *Para realizar las actividades de pesca se requiere lo siguiente:* **I,** *Concesión, para:* **Inciso b)** *Acuacultura comercial* **II,** Permiso, para: **Inciso g)** *Acuacultura de fomento* **III,** *Autorización, para:* **Inciso d)** *Recolectar del medio natural reproductores, larvas, postlarvas, crías, huevos, semillas, alevines o en cualquier otro estadio, y* **Inciso e)** *Acuacultura didáctica.*		

Artículos 22.- *la Secretaría podrá inscribir en el Registro Nacional de Pesca a los acuicultores que no requieran concesión, permiso o Autorización.*	Al **proyecto** le aplica el Artículo, incisos y, fracciones anteriores, porque se trata de una actividad acuícola con fines comerciales.	Por el hecho de presentar a la autoridad correspondiente (SEMARNAT) la Manifestación de Impacto Ambiental, el promovente está cumpliendo con este apartado. El proyecto se vincula por la obligatoriedad de obtener la autorización correspondiente para realizar las obras descritas en esta manifestación de impacto ambiental. Como ya se mencionó anteriormente, la promovente una vez autorizado el proyecto en materia ambiental procederá a tramitar el Registro Nacional de Pesca para la unidad de producción acuícola.
Art. 30°.- *Las actividades pesqueras se clasifican en:* **II.-** *Cultivo o acuacultura con fines*		
Artículo 31°.- *Para realizar las actividades de pesca se requiere lo siguiente:* **I,** *Concesión, para:* **Inciso b)** *Acuacultura comercial* **II,** Permiso, para: **Inciso g)** *Acuacultura de fomento* **III,** *Autorización, para:* **Inciso d)** *Recolectar del medio natural reproductores, larvas, postlarvas, crías, huevos, semillas, alevines o en cualquier otro estadio, y* **Inciso e)** *Acuacultura didáctica.*		

Artículos 22.- *la Secretaría podrá inscribir en el Registro Nacional de Pesca a los acuicultores que no requieran concesión, permiso o Autorización.*	Al **proyecto** le aplica el Artículo, incisos y, fracciones anteriores, porque se trata de una actividad acuícola con fines comerciales.	Por el hecho de presentar a la autoridad correspondiente (SEMARNAT) la Manifestación de Impacto Ambiental, el promovente está cumpliendo con este apartado. El proyecto se vincula por la obligatoriedad de obtener la autorización correspondiente para realizar las obras descritas en esta manifestación de impacto ambiental. Como ya se mencionó anteriormente, la promovente una vez autorizado el proyecto en materia ambiental procederá a tramitar el Registro Nacional de Pesca para la unidad de producción acuícola.
Art. 30°.- *Las actividades pesqueras se clasifican en:* **II.-** *Cultivo o acuacultura con fines*		
Artículo 31°.- *Para realizar las actividades de pesca se requiere lo siguiente:* **I,** *Concesión, para:* **Inciso b)** *Acuacultura comercial* **II,** Permiso, para: **Inciso g)** *Acuacultura de fomento* **III,** *Autorización, para:* **Inciso d)** *Recolectar del medio natural reproductores, larvas, postlarvas, crías, huevos, semillas, alevines o en cualquier otro estadio, y* **Inciso e)** *Acuacultura didáctica.*		

Artículos 22.- *la Secretaría podrá inscribir en el Registro Nacional de Pesca a los acuicultores que no requieran concesión, permiso o Autorización.*	Al **proyecto** le aplica el Artículo, incisos y, fracciones anteriores, porque se trata de una actividad acuícola con fines comerciales.	Por el hecho de presentar a la autoridad correspondiente (SEMARNAT) la Manifestación de Impacto Ambiental, el promovente está cumpliendo con este apartado. El proyecto se vincula por la obligatoriedad de obtener la autorización correspondiente para realizar las obras descritas en esta manifestación de impacto ambiental. Como ya se mencionó anteriormente, la promovente una vez autorizado el proyecto en materia ambiental procederá a tramitar el Registro Nacional de Pesca para la unidad de producción acuícola.
Art. 30°.- *Las actividades pesqueras se clasifican en:* **II.-** *Cultivo o acuacultura con fines*		
Artículo 31°.- *Para realizar las actividades de pesca se requiere lo siguiente:* **I,** *Concesión, para:* **Inciso b)** *Acuacultura comercial* **II,** Permiso, para: **Inciso g)** *Acuacultura de fomento* **III,** *Autorización, para:* **Inciso d)** *Recolectar del medio natural reproductores, larvas, postlarvas, crías, huevos, semillas, alevines o en cualquier otro estadio, y* **Inciso e)** *Acuacultura didáctica.*		

Artículos 22.- *la Secretaría podrá inscribir en el Registro Nacional de Pesca a los acuicultores que no requieran concesión, permiso o Autorización.*	Al **proyecto** le aplica el Artículo, incisos y, fracciones anteriores, porque se trata de una actividad acuícola con fines comerciales.	Por el hecho de presentar a la autoridad correspondiente (SEMARNAT) la Manifestación de Impacto Ambiental, el promovente está cumpliendo con este apartado. El proyecto se vincula por la obligatoriedad de obtener la autorización correspondiente para realizar las obras descritas en esta manifestación de impacto ambiental. Como ya se mencionó anteriormente, la promovente una vez autorizado el proyecto en materia ambiental procederá a tramitar el Registro Nacional de Pesca para la unidad de producción acuícola.
Art. 30°.- *Las actividades pesqueras se clasifican en:* **II.-** *Cultivo o acuacultura con fines*		
Artículo 31°.- *Para realizar las actividades de pesca se requiere lo siguiente:* **I,** *Concesión, para:* **Inciso b)** *Acuacultura comercial* **II,** Permiso, para: **Inciso g)** *Acuacultura de fomento* **III,** *Autorización, para:* **Inciso d)** *Recolectar del medio natural reproductores, larvas, postlarvas, crías, huevos, semillas, alevines o en cualquier otro estadio, y* **Inciso e)** *Acuacultura didáctica.*		

Artículos 22.- *la Secretaría podrá inscribir en el Registro Nacional de Pesca a los acuicultores que no requieran concesión, permiso o Autorización.*	Al **proyecto** le aplica el Artículo, incisos y, fracciones anteriores, porque se trata de una actividad acuícola con fines comerciales.	Por el hecho de presentar a la autoridad correspondiente (SEMARNAT) la Manifestación de Impacto Ambiental, el promovente está cumpliendo con este apartado. El proyecto se vincula por la obligatoriedad de obtener la autorización correspondiente para realizar las obras descritas en esta manifestación de impacto ambiental. Como ya se mencionó anteriormente, la promovente una vez autorizado el proyecto en materia ambiental procederá a tramitar el Registro Nacional de Pesca para la unidad de producción acuícola.
Art. 30°.- *Las actividades pesqueras se clasifican en:* **II.-** *Cultivo o acuacultura con fines*		
Artículo 31°.- *Para realizar las actividades de pesca se requiere lo siguiente:* **I,** *Concesión, para:* **Inciso b)** *Acuacultura comercial* **II,** Permiso, para: **Inciso g)** *Acuacultura de fomento* **III,** *Autorización, para:* **Inciso d)** *Recolectar del medio natural reproductores, larvas, postlarvas, crías, huevos, semillas, alevines o en cualquier otro estadio, y* **Inciso e)** *Acuacultura didáctica.*		

Artículos 22.- *la Secretaría podrá inscribir en el Registro Nacional de Pesca a los acuicultores que no requieran concesión, permiso o Autorización.*	Al **proyecto** le aplica el Artículo, incisos y, fracciones anteriores, porque se trata de una actividad acuícola con fines comerciales.	Por el hecho de presentar a la autoridad correspondiente (SEMARNAT) la Manifestación de Impacto Ambiental, el promovente está cumpliendo con este apartado. El proyecto se vincula por la obligatoriedad de obtener la autorización correspondiente para realizar las obras descritas en esta manifestación de impacto ambiental. Como ya se mencionó anteriormente, la promovente una vez autorizado el proyecto en materia ambiental procederá a tramitar el Registro Nacional de Pesca para la unidad de producción acuícola.
Art. 30°.- *Las actividades pesqueras se clasifican en:* **II.-** *Cultivo o acuacultura con fines*		
Artículo 31°.- *Para realizar las actividades de pesca se requiere lo siguiente:* **I,** *Concesión, para:* **Inciso b)** *Acuacultura comercial* **II,** Permiso, para: **Inciso g)** *Acuacultura de fomento* **III,** *Autorización, para:* **Inciso d)** *Recolectar del medio natural reproductores, larvas, postlarvas, crías, huevos, semillas, alevines o en cualquier otro estadio, y* **Inciso e)** *Acuacultura didáctica.*		

Artículos 22.- *la Secretaría podrá inscribir en el Registro Nacional de Pesca a los acuicultores que no requieran concesión, permiso o Autorización.*	Al **proyecto** le aplica el Artículo, incisos y, fracciones anteriores, porque se trata de una actividad acuícola con fines comerciales.	Por el hecho de presentar a la autoridad correspondiente (SEMARNAT) la Manifestación de Impacto Ambiental, el promovente está cumpliendo con este apartado. El proyecto se vincula por la obligatoriedad de obtener la autorización correspondiente para realizar las obras descritas en esta manifestación de impacto ambiental. Como ya se mencionó anteriormente, la promovente una vez autorizado el proyecto en materia ambiental procederá a tramitar el Registro Nacional de Pesca para la unidad de producción acuícola.
Art. 30°.- *Las actividades pesqueras se clasifican en:* **II.-** *Cultivo o acuacultura con fines*		
Artículo 31°.- *Para realizar las actividades de pesca se requiere lo siguiente:* **I,** *Concesión, para:* **Inciso b)** *Acuacultura comercial* **II,** Permiso, para: **Inciso g)** *Acuacultura de fomento* **III,** *Autorización, para:* **Inciso d)** *Recolectar del medio natural reproductores, larvas, postlarvas, crías, huevos, semillas, alevines o en cualquier otro estadio, y* **Inciso e)** *Acuacultura didáctica.*		

Artículos 22.- *la Secretaría podrá inscribir en el Registro Nacional de Pesca a los acuicultores que no requieran concesión, permiso o Autorización.*	Al **proyecto** le aplica el Artículo, incisos y, fracciones anteriores, porque se trata de una actividad acuícola con fines comerciales.	Por el hecho de presentar a la autoridad correspondiente (SEMARNAT) la Manifestación de Impacto Ambiental, el promovente está cumpliendo con este apartado. El proyecto se vincula por la obligatoriedad de obtener la autorización correspondiente para realizar las obras descritas en esta manifestación de impacto ambiental. Como ya se mencionó anteriormente, la promovente una vez autorizado el proyecto en materia ambiental procederá a tramitar el Registro Nacional de Pesca para la unidad de producción acuícola.
Art. 30°.- *Las actividades pesqueras se clasifican en:* **II.-** *Cultivo o acuacultura con fines*		
Artículo 31°.- *Para realizar las actividades de pesca se requiere lo siguiente:* **I,** *Concesión, para:* **Inciso b)** *Acuacultura comercial* **II,** Permiso, para: **Inciso g)** *Acuacultura de fomento* **III,** *Autorización, para:* **Inciso d)** *Recolectar del medio natural reproductores, larvas, postlarvas, crías, huevos, semillas, alevines o en cualquier otro estadio, y* **Inciso e)** *Acuacultura didáctica.*		

Artículos 22.- *la Secretaría podrá inscribir en el Registro Nacional de Pesca a los acuicultores que no requieran concesión, permiso o Autorización.*	Al **proyecto** le aplica el Artículo, incisos y, fracciones anteriores, porque se trata de una actividad acuícola con fines comerciales.	Por el hecho de presentar a la autoridad correspondiente (SEMARNAT) la Manifestación de Impacto Ambiental, el promovente está cumpliendo con este apartado. El proyecto se vincula por la obligatoriedad de obtener la autorización correspondiente para realizar las obras descritas en esta manifestación de impacto ambiental. Como ya se mencionó anteriormente, la promovente una vez autorizado el proyecto en materia ambiental procederá a tramitar el Registro Nacional de Pesca para la unidad de producción acuícola.
Art. 30°.- *Las actividades pesqueras se clasifican en:* **II.-** *Cultivo o acuacultura con fines*		
Artículo 31°.- *Para realizar las actividades de pesca se requiere lo siguiente:* **I,** *Concesión, para:* **Inciso b)** *Acuacultura comercial* **II,** Permiso, para: **Inciso g)** *Acuacultura de fomento* **III,** *Autorización, para:* **Inciso d)** *Recolectar del medio natural reproductores, larvas, postlarvas, crías, huevos, semillas, alevines o en cualquier otro estadio, y* **Inciso e)** *Acuacultura didáctica.*		

Artículos 22.- *la Secretaría podrá inscribir en el Registro Nacional de Pesca a los acuicultores que no requieran concesión, permiso o Autorización.*	Al **proyecto** le aplica el Artículo, incisos y, fracciones anteriores, porque se trata de una actividad acuícola con fines comerciales.	Por el hecho de presentar a la autoridad correspondiente (SEMARNAT) la Manifestación de Impacto Ambiental, el promovente está cumpliendo con este apartado. El proyecto se vincula por la obligatoriedad de obtener la autorización correspondiente para realizar las obras descritas en esta manifestación de impacto ambiental. Como ya se mencionó anteriormente, la promovente una vez autorizado el proyecto en materia ambiental procederá a tramitar el Registro Nacional de Pesca para la unidad de producción acuícola.
Art. 30°.- *Las actividades pesqueras se clasifican en:* **II.-** *Cultivo o acuacultura con fines*		
Artículo 31°.- *Para realizar las actividades de pesca se requiere lo siguiente:* **I,** *Concesión, para:* **Inciso b)** *Acuacultura comercial* **II,** Permiso, para: **Inciso g)** *Acuacultura de fomento* **III,** *Autorización, para:* **Inciso d)** *Recolectar del medio natural reproductores, larvas, postlarvas, crías, huevos, semillas, alevines o en cualquier otro estadio, y* **Inciso e)** *Acuacultura didáctica.*		

Artículos 22.- *la Secretaría podrá inscribir en el Registro Nacional de Pesca a los acuicultores que no requieran concesión, permiso o Autorización.*	Al **proyecto** le aplica el Artículo, incisos y, fracciones anteriores, porque se trata de una actividad acuícola con fines comerciales.	Por el hecho de presentar a la autoridad correspondiente (SEMARNAT) la Manifestación de Impacto Ambiental, el promovente está cumpliendo con este apartado. El proyecto se vincula por la obligatoriedad de obtener la autorización correspondiente para realizar las obras descritas en esta manifestación de impacto ambiental. Como ya se mencionó anteriormente, la promovente una vez autorizado el proyecto en materia ambiental procederá a tramitar el Registro Nacional de Pesca para la unidad de producción acuícola.
Art. 30°.- *Las actividades pesqueras se clasifican en:* **II.-** *Cultivo o acuacultura con fines*		
Artículo 31°.- *Para realizar las actividades de pesca se requiere lo siguiente:* **I,** *Concesión, para:* **Inciso b)** *Acuacultura comercial* **II,** Permiso, para: **Inciso g)** *Acuacultura de fomento* **III,** *Autorización, para:* **Inciso d)** *Recolectar del medio natural reproductores, larvas, postlarvas, crías, huevos, semillas, alevines o en cualquier otro estadio, y* **Inciso e)** *Acuacultura didáctica.*		

Artículos 22.- *la Secretaría podrá inscribir en el Registro Nacional de Pesca a los acuicultores que no requieran concesión, permiso o Autorización.*	Al **proyecto** le aplica el Artículo, incisos y, fracciones anteriores, porque se trata de una actividad acuícola con fines comerciales.	Por el hecho de presentar a la autoridad correspondiente (SEMARNAT) la Manifestación de Impacto Ambiental, el promovente está cumpliendo con este apartado. El proyecto se vincula por la obligatoriedad de obtener la autorización correspondiente para realizar las obras descritas en esta manifestación de impacto ambiental. Como ya se mencionó anteriormente, la promovente una vez autorizado el proyecto en materia ambiental procederá a tramitar el Registro Nacional de Pesca para la unidad de producción acuícola.
Art. 30°.- *Las actividades pesqueras se clasifican en:* **II.-** *Cultivo o acuacultura con fines*		
Artículo 31°.- *Para realizar las actividades de pesca se requiere lo siguiente:* **I,** *Concesión, para:* **Inciso b)** *Acuacultura comercial* **II,** Permiso, para: **Inciso g)** *Acuacultura de fomento* **III,** *Autorización, para:* **Inciso d)** *Recolectar del medio natural reproductores, larvas, postlarvas, crías, huevos, semillas, alevines o en cualquier otro estadio, y* **Inciso e)** *Acuacultura didáctica.*		

Artículos 22.- *la Secretaría podrá inscribir en el Registro Nacional de Pesca a los acuicultores que no requieran concesión, permiso o Autorización.*	Al **proyecto** le aplica el Artículo, incisos y, fracciones anteriores, porque se trata de una actividad acuícola con fines comerciales.	Por el hecho de presentar a la autoridad correspondiente (SEMARNAT) la Manifestación de Impacto Ambiental, el promovente está cumpliendo con este apartado. El proyecto se vincula por la obligatoriedad de obtener la autorización correspondiente para realizar las obras descritas en esta manifestación de impacto ambiental. Como ya se mencionó anteriormente, la promovente una vez autorizado el proyecto en materia ambiental procederá a tramitar el Registro Nacional de Pesca para la unidad de producción acuícola.
Art. 30°.- *Las actividades pesqueras se clasifican en:* **II.-** *Cultivo o acuacultura con fines*		
Artículo 31°.- *Para realizar las actividades de pesca se requiere lo siguiente:* **I,** *Concesión, para:* **Inciso b)** *Acuacultura comercial* **II,** Permiso, para: **Inciso g)** *Acuacultura de fomento* **III,** *Autorización, para:* **Inciso d)** *Recolectar del medio natural reproductores, larvas, postlarvas, crías, huevos, semillas, alevines o en cualquier otro estadio, y* **Inciso e)** *Acuacultura didáctica.*		

Artículos 22.- *la Secretaría podrá inscribir en el Registro Nacional de Pesca a los acuicultores que no requieran concesión, permiso o Autorización.*	Al **proyecto** le aplica el Artículo, incisos y, fracciones anteriores, porque se trata de una actividad acuícola con fines comerciales.	Por el hecho de presentar a la autoridad correspondiente (SEMARNAT) la Manifestación de Impacto Ambiental, el promovente está cumpliendo con este apartado. El proyecto se vincula por la obligatoriedad de obtener la autorización correspondiente para realizar las obras descritas en esta manifestación de impacto ambiental. Como ya se mencionó anteriormente, la promovente una vez autorizado el proyecto en materia ambiental procederá a tramitar el Registro Nacional de Pesca para la unidad de producción acuícola.
Art. 30°.- *Las actividades pesqueras se clasifican en:* **II.-** *Cultivo o acuacultura con fines*		
Artículo 31°.- *Para realizar las actividades de pesca se requiere lo siguiente:* **I,** *Concesión, para:* **Inciso b)** *Acuacultura comercial* **II,** Permiso, para: **Inciso g)** *Acuacultura de fomento* **III,** *Autorización, para:* **Inciso d)** *Recolectar del medio natural reproductores, larvas, postlarvas, crías, huevos, semillas, alevines o en cualquier otro estadio, y* **Inciso e)** *Acuacultura didáctica.*		

Artículos 22.- *la Secretaría podrá inscribir en el Registro Nacional de Pesca a los acuicultores que no requieran concesión, permiso o Autorización.*	Al **proyecto** le aplica el Artículo, incisos y, fracciones anteriores, porque se trata de una actividad acuícola con fines comerciales.	Por el hecho de presentar a la autoridad correspondiente (SEMARNAT) la Manifestación de Impacto Ambiental, el promovente está cumpliendo con este apartado. El proyecto se vincula por la obligatoriedad de obtener la autorización correspondiente para realizar las obras descritas en esta manifestación de impacto ambiental. Como ya se mencionó anteriormente, la promovente una vez autorizado el proyecto en materia ambiental procederá a tramitar el Registro Nacional de Pesca para la unidad de producción acuícola.
Art. 30°.- *Las actividades pesqueras se clasifican en:* **II.-** *Cultivo o acuacultura con fines*		
Artículo 31°.- *Para realizar las actividades de pesca se requiere lo siguiente:* **I,** *Concesión, para:* **Inciso b)** *Acuacultura comercial* **II,** Permiso, para: **Inciso g)** *Acuacultura de fomento* **III,** *Autorización, para:* **Inciso d)** *Recolectar del medio natural reproductores, larvas, postlarvas, crías, huevos, semillas, alevines o en cualquier otro estadio, y* **Inciso e)** *Acuacultura didáctica.*		

Artículos 22.- *la Secretaría podrá inscribir en el Registro Nacional de Pesca a los acuicultores que no requieran concesión, permiso o Autorización.*	Al **proyecto** le aplica el Artículo, incisos y, fracciones anteriores, porque se trata de una actividad acuícola con fines comerciales.	Por el hecho de presentar a la autoridad correspondiente (SEMARNAT) la Manifestación de Impacto Ambiental, el promovente está cumpliendo con este apartado. El proyecto se vincula por la obligatoriedad de obtener la autorización correspondiente para realizar las obras descritas en esta manifestación de impacto ambiental. Como ya se mencionó anteriormente, la promovente una vez autorizado el proyecto en materia ambiental procederá a tramitar el Registro Nacional de Pesca para la unidad de producción acuícola.
Art. 30°.- *Las actividades pesqueras se clasifican en:* **II.-** *Cultivo o acuacultura con fines*		
Artículo 31°.- *Para realizar las actividades de pesca se requiere lo siguiente:* **I,** *Concesión, para:* **Inciso b)** *Acuacultura comercial* **II,** Permiso, para: **Inciso g)** *Acuacultura de fomento* **III,** *Autorización, para:* **Inciso d)** *Recolectar del medio natural reproductores, larvas, postlarvas, crías, huevos, semillas, alevines o en cualquier otro estadio, y* **Inciso e)** *Acuacultura didáctica.*		

Artículos 22.- *la Secretaría podrá inscribir en el Registro Nacional de Pesca a los acuicultores que no requieran concesión, permiso o Autorización.*	Al **proyecto** le aplica el Artículo, incisos y, fracciones anteriores, porque se trata de una actividad acuícola con fines comerciales.	Por el hecho de presentar a la autoridad correspondiente (SEMARNAT) la Manifestación de Impacto Ambiental, el promovente está cumpliendo con este apartado. El proyecto se vincula por la obligatoriedad de obtener la autorización correspondiente para realizar las obras descritas en esta manifestación de impacto ambiental. Como ya se mencionó anteriormente, la promovente una vez autorizado el proyecto en materia ambiental procederá a tramitar el Registro Nacional de Pesca para la unidad de producción acuícola.
Art. 30°.- *Las actividades pesqueras se clasifican en:* **II.-** *Cultivo o acuacultura con fines*		
Artículo 31°.- *Para realizar las actividades de pesca se requiere lo siguiente:* **I,** *Concesión, para:* **Inciso b)** *Acuacultura comercial* **II,** Permiso, para: **Inciso g)** *Acuacultura de fomento* **III,** *Autorización, para:* **Inciso d)** *Recolectar del medio natural reproductores, larvas, postlarvas, crías, huevos, semillas, alevines o en cualquier otro estadio, y* **Inciso e)** *Acuacultura didáctica.*		

Artículos 22.- *la Secretaría podrá inscribir en el Registro Nacional de Pesca a los acuicultores que no requieran concesión, permiso o Autorización.*	Al **proyecto** le aplica el Artículo, incisos y, fracciones anteriores, porque se trata de una actividad acuícola con fines comerciales.	Por el hecho de presentar a la autoridad correspondiente (SEMARNAT) la Manifestación de Impacto Ambiental, el promovente está cumpliendo con este apartado. El proyecto se vincula por la obligatoriedad de obtener la autorización correspondiente para realizar las obras descritas en esta manifestación de impacto ambiental. Como ya se mencionó anteriormente, la promovente una vez autorizado el proyecto en materia ambiental procederá a tramitar el Registro Nacional de Pesca para la unidad de producción acuícola.
Art. 30°.- *Las actividades pesqueras se clasifican en:* **II.-** *Cultivo o acuacultura con fines*		
Artículo 31°.- *Para realizar las actividades de pesca se requiere lo siguiente:* **I,** *Concesión, para:* **Inciso b)** *Acuacultura comercial* **II,** Permiso, para: **Inciso g)** *Acuacultura de fomento* **III,** *Autorización, para:* **Inciso d)** *Recolectar del medio natural reproductores, larvas, postlarvas, crías, huevos, semillas, alevines o en cualquier otro estadio, y* **Inciso e)** *Acuacultura didáctica.*		

Artículos 22.- *la Secretaría podrá inscribir en el Registro Nacional de Pesca a los acuicultores que no requieran concesión, permiso o Autorización.*	Al **proyecto** le aplica el Artículo, incisos y, fracciones anteriores, porque se trata de una actividad acuícola con fines comerciales.	Por el hecho de presentar a la autoridad correspondiente (SEMARNAT) la Manifestación de Impacto Ambiental, el promovente está cumpliendo con este apartado. El proyecto se vincula por la obligatoriedad de obtener la autorización correspondiente para realizar las obras descritas en esta manifestación de impacto ambiental. Como ya se mencionó anteriormente, la promovente una vez autorizado el proyecto en materia ambiental procederá a tramitar el Registro Nacional de Pesca para la unidad de producción acuícola.
Art. 30°.- *Las actividades pesqueras se clasifican en:* **II.-** *Cultivo o acuacultura con fines*		
Artículo 31°.- *Para realizar las actividades de pesca se requiere lo siguiente:* **I,** *Concesión, para:* **Inciso b)** *Acuacultura comercial* **II,** Permiso, para: **Inciso g)** *Acuacultura de fomento* **III,** *Autorización, para:* **Inciso d)** *Recolectar del medio natural reproductores, larvas, postlarvas, crías, huevos, semillas, alevines o en cualquier otro estadio, y* **Inciso e)** *Acuacultura didáctica.*		

Artículos 22.- *la Secretaría podrá inscribir en el Registro Nacional de Pesca a los acuicultores que no requieran concesión, permiso o Autorización.*	Al **proyecto** le aplica el Artículo, incisos y, fracciones anteriores, porque se trata de una actividad acuícola con fines comerciales.	Por el hecho de presentar a la autoridad correspondiente (SEMARNAT) la Manifestación de Impacto Ambiental, el promovente está cumpliendo con este apartado. El proyecto se vincula por la obligatoriedad de obtener la autorización correspondiente para realizar las obras descritas en esta manifestación de impacto ambiental. Como ya se mencionó anteriormente, la promovente una vez autorizado el proyecto en materia ambiental procederá a tramitar el Registro Nacional de Pesca para la unidad de producción acuícola.
Art. 30°.- *Las actividades pesqueras se clasifican en:* **II.-** *Cultivo o acuacultura con fines*		
Artículo 31°.- *Para realizar las actividades de pesca se requiere lo siguiente:* **I,** *Concesión, para:* **Inciso b)** *Acuacultura comercial* **II,** Permiso, para: **Inciso g)** *Acuacultura de fomento* **III,** *Autorización, para:* **Inciso d)** *Recolectar del medio natural reproductores, larvas, postlarvas, crías, huevos, semillas, alevines o en cualquier otro estadio, y* **Inciso e)** *Acuacultura didáctica.*		

Artículos 22.- *la Secretaría podrá inscribir en el Registro Nacional de Pesca a los acuicultores que no requieran concesión, permiso o Autorización.*	Al **proyecto** le aplica el Artículo, incisos y, fracciones anteriores, porque se trata de una actividad acuícola con fines comerciales.	Por el hecho de presentar a la autoridad correspondiente (SEMARNAT) la Manifestación de Impacto Ambiental, el promovente está cumpliendo con este apartado. El proyecto se vincula por la obligatoriedad de obtener la autorización correspondiente para realizar las obras descritas en esta manifestación de impacto ambiental. Como ya se mencionó anteriormente, la promovente una vez autorizado el proyecto en materia ambiental procederá a tramitar el Registro Nacional de Pesca para la unidad de producción acuícola.
Art. 30°.- *Las actividades pesqueras se clasifican en:* **II.-** *Cultivo o acuacultura con fines*		
Artículo 31°.- *Para realizar las actividades de pesca se requiere lo siguiente:* **I,** *Concesión, para:* **Inciso b)** *Acuacultura comercial* **II,** Permiso, para: **Inciso g)** *Acuacultura de fomento* **III,** *Autorización, para:* **Inciso d)** *Recolectar del medio natural reproductores, larvas, postlarvas, crías, huevos, semillas, alevines o en cualquier otro estadio, y* **Inciso e)** *Acuacultura didáctica.*		

Artículos 22.- *la Secretaría podrá inscribir en el Registro Nacional de Pesca a los acuicultores que no requieran concesión, permiso o Autorización.*	Al **proyecto** le aplica el Artículo, incisos y, fracciones anteriores, porque se trata de una actividad acuícola con fines comerciales.	Por el hecho de presentar a la autoridad correspondiente (SEMARNAT) la Manifestación de Impacto Ambiental, el promovente está cumpliendo con este apartado. El proyecto se vincula por la obligatoriedad de obtener la autorización correspondiente para realizar las obras descritas en esta manifestación de impacto ambiental. Como ya se mencionó anteriormente, la promovente una vez autorizado el proyecto en materia ambiental procederá a tramitar el Registro Nacional de Pesca para la unidad de producción acuícola.
Art. 30°.- *Las actividades pesqueras se clasifican en:* **II.-** *Cultivo o acuacultura con fines*		
Artículo 31°.- *Para realizar las actividades de pesca se requiere lo siguiente:* **I,** *Concesión, para:* **Inciso b)** *Acuacultura comercial* **II,** Permiso, para: **Inciso g)** *Acuacultura de fomento* **III,** *Autorización, para:* **Inciso d)** *Recolectar del medio natural reproductores, larvas, postlarvas, crías, huevos, semillas, alevines o en cualquier otro estadio, y* **Inciso e)** *Acuacultura didáctica.*		

Artículos 22.- *la Secretaría podrá inscribir en el Registro Nacional de Pesca a los acuicultores que no requieran concesión, permiso o Autorización.*	Al **proyecto** le aplica el Artículo, incisos y, fracciones anteriores, porque se trata de una actividad acuícola con fines comerciales.	Por el hecho de presentar a la autoridad correspondiente (SEMARNAT) la Manifestación de Impacto Ambiental, el promovente está cumpliendo con este apartado. El proyecto se vincula por la obligatoriedad de obtener la autorización correspondiente para realizar las obras descritas en esta manifestación de impacto ambiental. Como ya se mencionó anteriormente, la promovente una vez autorizado el proyecto en materia ambiental procederá a tramitar el Registro Nacional de Pesca para la unidad de producción acuícola.
Art. 30°.- *Las actividades pesqueras se clasifican en:* **II.-** *Cultivo o acuacultura con fines*		
Artículo 31°.- *Para realizar las actividades de pesca se requiere lo siguiente:* **I,** *Concesión, para:* **Inciso b)** *Acuacultura comercial* **II,** Permiso, para: **Inciso g)** *Acuacultura de fomento* **III,** *Autorización, para:* **Inciso d)** *Recolectar del medio natural reproductores, larvas, postlarvas, crías, huevos, semillas, alevines o en cualquier otro estadio, y* **Inciso e)** *Acuacultura didáctica.*		

Artículos 22.- *la Secretaría podrá inscribir en el Registro Nacional de Pesca a los acuicultores que no requieran concesión, permiso o Autorización.*	Al **proyecto** le aplica el Artículo, incisos y, fracciones anteriores, porque se trata de una actividad acuícola con fines comerciales.	Por el hecho de presentar a la autoridad correspondiente (SEMARNAT) la Manifestación de Impacto Ambiental, el promovente está cumpliendo con este apartado. El proyecto se vincula por la obligatoriedad de obtener la autorización correspondiente para realizar las obras descritas en esta manifestación de impacto ambiental. Como ya se mencionó anteriormente, la promovente una vez autorizado el proyecto en materia ambiental procederá a tramitar el Registro Nacional de Pesca para la unidad de producción acuícola.
Art. 30°.- *Las actividades pesqueras se clasifican en:* **II.-** *Cultivo o acuacultura con fines*		
Artículo 31°.- *Para realizar las actividades de pesca se requiere lo siguiente:* **I,** *Concesión, para:* **Inciso b)** *Acuacultura comercial* **II,** Permiso, para: **Inciso g)** *Acuacultura de fomento* **III,** *Autorización, para:* **Inciso d)** *Recolectar del medio natural reproductores, larvas, postlarvas, crías, huevos, semillas, alevines o en cualquier otro estadio, y* **Inciso e)** *Acuacultura didáctica.*		

Artículos 22.- *la Secretaría podrá inscribir en el Registro Nacional de Pesca a los acuicultores que no requieran concesión, permiso o Autorización.*	Al **proyecto** le aplica el Artículo, incisos y, fracciones anteriores, porque se trata de una actividad acuícola con fines comerciales.	Por el hecho de presentar a la autoridad correspondiente (SEMARNAT) la Manifestación de Impacto Ambiental, el promovente está cumpliendo con este apartado. El proyecto se vincula por la obligatoriedad de obtener la autorización correspondiente para realizar las obras descritas en esta manifestación de impacto ambiental. Como ya se mencionó anteriormente, la promovente una vez autorizado el proyecto en materia ambiental procederá a tramitar el Registro Nacional de Pesca para la unidad de producción acuícola.
Art. 30°.- *Las actividades pesqueras se clasifican en:* **II.-** *Cultivo o acuacultura con fines*		
Artículo 31°.- *Para realizar las actividades de pesca se requiere lo siguiente:* **I,** *Concesión, para:* **Inciso b)** *Acuacultura comercial* **II,** Permiso, para: **Inciso g)** *Acuacultura de fomento* **III,** *Autorización, para:* **Inciso d)** *Recolectar del medio natural reproductores, larvas, postlarvas, crías, huevos, semillas, alevines o en cualquier otro estadio, y* **Inciso e)** *Acuacultura didáctica.*		

Artículos 22.- *la Secretaría podrá inscribir en el Registro Nacional de Pesca a los acuicultores que no requieran concesión, permiso o Autorización.*	Al **proyecto** le aplica el Artículo, incisos y, fracciones anteriores, porque se trata de una actividad acuícola con fines comerciales.	Por el hecho de presentar a la autoridad correspondiente (SEMARNAT) la Manifestación de Impacto Ambiental, el promovente está cumpliendo con este apartado. El proyecto se vincula por la obligatoriedad de obtener la autorización correspondiente para realizar las obras descritas en esta manifestación de impacto ambiental. Como ya se mencionó anteriormente, la promovente una vez autorizado el proyecto en materia ambiental procederá a tramitar el Registro Nacional de Pesca para la unidad de producción acuícola.
Art. 30°.- *Las actividades pesqueras se clasifican en:* **II.-** *Cultivo o acuacultura con fines*		
Artículo 31°.- *Para realizar las actividades de pesca se requiere lo siguiente:* **I,** *Concesión, para:* **Inciso b)** *Acuacultura comercial* **II,** Permiso, para: **Inciso g)** *Acuacultura de fomento* **III,** *Autorización, para:* **Inciso d)** *Recolectar del medio natural reproductores, larvas, postlarvas, crías, huevos, semillas, alevines o en cualquier otro estadio, y* **Inciso e)** *Acuacultura didáctica.*		

Artículos 22.- *la Secretaría podrá inscribir en el Registro Nacional de Pesca a los acuicultores que no requieran concesión, permiso o Autorización.*	Al **proyecto** le aplica el Artículo, incisos y, fracciones anteriores, porque se trata de una actividad acuícola con fines comerciales.	Por el hecho de presentar a la autoridad correspondiente (SEMARNAT) la Manifestación de Impacto Ambiental, el promovente está cumpliendo con este apartado. El proyecto se vincula por la obligatoriedad de obtener la autorización correspondiente para realizar las obras descritas en esta manifestación de impacto ambiental. Como ya se mencionó anteriormente, la promovente una vez autorizado el proyecto en materia ambiental procederá a tramitar el Registro Nacional de Pesca para la unidad de producción acuícola.
Art. 30°.- *Las actividades pesqueras se clasifican en:* **II.-** *Cultivo o acuacultura con fines*		
Artículo 31°.- *Para realizar las actividades de pesca se requiere lo siguiente:* **I,** *Concesión, para:* **Inciso b)** *Acuacultura comercial* **II,** Permiso, para: **Inciso g)** *Acuacultura de fomento* **III,** *Autorización, para:* **Inciso d)** *Recolectar del medio natural reproductores, larvas, postlarvas, crías, huevos, semillas, alevines o en cualquier otro estadio, y* **Inciso e)** *Acuacultura didáctica.*		

Artículos 22.- *la Secretaría podrá inscribir en el Registro Nacional de Pesca a los acuicultores que no requieran concesión, permiso o Autorización.*	Al **proyecto** le aplica el Artículo, incisos y, fracciones anteriores, porque se trata de una actividad acuícola con fines comerciales.	Por el hecho de presentar a la autoridad correspondiente (SEMARNAT) la Manifestación de Impacto Ambiental, el promovente está cumpliendo con este apartado. El proyecto se vincula por la obligatoriedad de obtener la autorización correspondiente para realizar las obras descritas en esta manifestación de impacto ambiental. Como ya se mencionó anteriormente, la promovente una vez autorizado el proyecto en materia ambiental procederá a tramitar el Registro Nacional de Pesca para la unidad de producción acuícola.
Art. 30°.- *Las actividades pesqueras se clasifican en:* **II.-** *Cultivo o acuacultura con fines*		
Artículo 31°.- *Para realizar las actividades de pesca se requiere lo siguiente:* **I,** *Concesión, para:* **Inciso b)** *Acuacultura comercial* **II,** Permiso, para: **Inciso g)** *Acuacultura de fomento* **III,** *Autorización, para:* **Inciso d)** *Recolectar del medio natural reproductores, larvas, postlarvas, crías, huevos, semillas, alevines o en cualquier otro estadio, y* **Inciso e)** *Acuacultura didáctica.*		

Artículos 22.- *la Secretaría podrá inscribir en el Registro Nacional de Pesca a los acuicultores que no requieran concesión, permiso o Autorización.*	Al **proyecto** le aplica el Artículo, incisos y, fracciones anteriores, porque se trata de una actividad acuícola con fines comerciales.	Por el hecho de presentar a la autoridad correspondiente (SEMARNAT) la Manifestación de Impacto Ambiental, el promovente está cumpliendo con este apartado. El proyecto se vincula por la obligatoriedad de obtener la autorización correspondiente para realizar las obras descritas en esta manifestación de impacto ambiental. Como ya se mencionó anteriormente, la promovente una vez autorizado el proyecto en materia ambiental procederá a tramitar el Registro Nacional de Pesca para la unidad de producción acuícola.
Art. 30°.- *Las actividades pesqueras se clasifican en:* **II.-** *Cultivo o acuacultura con fines*		
Artículo 31°.- *Para realizar las actividades de pesca se requiere lo siguiente:* **I,** *Concesión, para:* **Inciso b)** *Acuacultura comercial* **II,** Permiso, para: **Inciso g)** *Acuacultura de fomento* **III,** *Autorización, para:* **Inciso d)** *Recolectar del medio natural reproductores, larvas, postlarvas, crías, huevos, semillas, alevines o en cualquier otro estadio, y* **Inciso e)** *Acuacultura didáctica.*		

Artículos 22.- *la Secretaría podrá inscribir en el Registro Nacional de Pesca a los acuicultores que no requieran concesión, permiso o Autorización.*	Al **proyecto** le aplica el Artículo, incisos y, fracciones anteriores, porque se trata de una actividad acuícola con fines comerciales.	Por el hecho de presentar a la autoridad correspondiente (SEMARNAT) la Manifestación de Impacto Ambiental, el promovente está cumpliendo con este apartado. El proyecto se vincula por la obligatoriedad de obtener la autorización correspondiente para realizar las obras descritas en esta manifestación de impacto ambiental. Como ya se mencionó anteriormente, la promovente una vez autorizado el proyecto en materia ambiental procederá a tramitar el Registro Nacional de Pesca para la unidad de producción acuícola.
Art. 30°.- *Las actividades pesqueras se clasifican en:* **II.-** *Cultivo o acuacultura con fines*		
Artículo 31°.- *Para realizar las actividades de pesca se requiere lo siguiente:* **I,** *Concesión, para:* **Inciso b)** *Acuacultura comercial* **II,** Permiso, para: **Inciso g)** *Acuacultura de fomento* **III,** *Autorización, para:* **Inciso d)** *Recolectar del medio natural reproductores, larvas, postlarvas, crías, huevos, semillas, alevines o en cualquier otro estadio, y* **Inciso e)** *Acuacultura didáctica.*		

Artículos 22.- *la Secretaría podrá inscribir en el Registro Nacional de Pesca a los acuicultores que no requieran concesión, permiso o Autorización.*	Al **proyecto** le aplica el Artículo, incisos y, fracciones anteriores, porque se trata de una actividad acuícola con fines comerciales.	Por el hecho de presentar a la autoridad correspondiente (SEMARNAT) la Manifestación de Impacto Ambiental, el promovente está cumpliendo con este apartado. El proyecto se vincula por la obligatoriedad de obtener la autorización correspondiente para realizar las obras descritas en esta manifestación de impacto ambiental. Como ya se mencionó anteriormente, la promovente una vez autorizado el proyecto en materia ambiental procederá a tramitar el Registro Nacional de Pesca para la unidad de producción acuícola.
Art. 30°.- *Las actividades pesqueras se clasifican en:* **II.-** *Cultivo o acuacultura con fines*		
Artículo 31°.- *Para realizar las actividades de pesca se requiere lo siguiente:* **I,** *Concesión, para:* **Inciso b)** *Acuacultura comercial* **II,** Permiso, para: **Inciso g)** *Acuacultura de fomento* **III,** *Autorización, para:* **Inciso d)** *Recolectar del medio natural reproductores, larvas, postlarvas, crías, huevos, semillas, alevines o en cualquier otro estadio, y* **Inciso e)** *Acuacultura didáctica.*		

Artículos 22.- *la Secretaría podrá inscribir en el Registro Nacional de Pesca a los acuicultores que no requieran concesión, permiso o Autorización.*	Al **proyecto** le aplica el Artículo, incisos y, fracciones anteriores, porque se trata de una actividad acuícola con fines comerciales.	Por el hecho de presentar a la autoridad correspondiente (SEMARNAT) la Manifestación de Impacto Ambiental, el promovente está cumpliendo con este apartado. El proyecto se vincula por la obligatoriedad de obtener la autorización correspondiente para realizar las obras descritas en esta manifestación de impacto ambiental. Como ya se mencionó anteriormente, la promovente una vez autorizado el proyecto en materia ambiental procederá a tramitar el Registro Nacional de Pesca para la unidad de producción acuícola.
Art. 30°.- *Las actividades pesqueras se clasifican en:* **II.-** *Cultivo o acuacultura con fines*		
Artículo 31°.- *Para realizar las actividades de pesca se requiere lo siguiente:* **I,** *Concesión, para:* **Inciso b)** *Acuacultura comercial* **II,** Permiso, para: **Inciso g)** *Acuacultura de fomento* **III,** *Autorización, para:* **Inciso d)** *Recolectar del medio natural reproductores, larvas, postlarvas, crías, huevos, semillas, alevines o en cualquier otro estadio, y* **Inciso e)** *Acuacultura didáctica.*		

Artículos 22.- *la Secretaría podrá inscribir en el Registro Nacional de Pesca a los acuicultores que no requieran concesión, permiso o Autorización.*	Al **proyecto** le aplica el Artículo, incisos y, fracciones anteriores, porque se trata de una actividad acuícola con fines comerciales.	Por el hecho de presentar a la autoridad correspondiente (SEMARNAT) la Manifestación de Impacto Ambiental, el promovente está cumpliendo con este apartado. El proyecto se vincula por la obligatoriedad de obtener la autorización correspondiente para realizar las obras descritas en esta manifestación de impacto ambiental. Como ya se mencionó anteriormente, la promovente una vez autorizado el proyecto en materia ambiental procederá a tramitar el Registro Nacional de Pesca para la unidad de producción acuícola.
Art. 30°.- *Las actividades pesqueras se clasifican en:* **II.-** *Cultivo o acuacultura con fines*		
Artículo 31°.- *Para realizar las actividades de pesca se requiere lo siguiente:* **I,** *Concesión, para:* **Inciso b)** *Acuacultura comercial* **II,** Permiso, para: **Inciso g)** *Acuacultura de fomento* **III,** *Autorización, para:* **Inciso d)** *Recolectar del medio natural reproductores, larvas, postlarvas, crías, huevos, semillas, alevines o en cualquier otro estadio, y* **Inciso e)** *Acuacultura didáctica.*		

Artículos 22.- *la Secretaría podrá inscribir en el Registro Nacional de Pesca a los acuicultores que no requieran concesión, permiso o Autorización.*	Al **proyecto** le aplica el Artículo, incisos y, fracciones anteriores, porque se trata de una actividad acuícola con fines comerciales.	Por el hecho de presentar a la autoridad correspondiente (SEMARNAT) la Manifestación de Impacto Ambiental, el promovente está cumpliendo con este apartado. El proyecto se vincula por la obligatoriedad de obtener la autorización correspondiente para realizar las obras descritas en esta manifestación de impacto ambiental. Como ya se mencionó anteriormente, la promovente una vez autorizado el proyecto en materia ambiental procederá a tramitar el Registro Nacional de Pesca para la unidad de producción acuícola.
Art. 30°.- *Las actividades pesqueras se clasifican en:* **II.-** *Cultivo o acuacultura con fines*		
Artículo 31°.- *Para realizar las actividades de pesca se requiere lo siguiente:* **I,** *Concesión, para:* **Inciso b)** *Acuacultura comercial* **II,** Permiso, para: **Inciso g)** *Acuacultura de fomento* **III,** *Autorización, para:* **Inciso d)** *Recolectar del medio natural reproductores, larvas, postlarvas, crías, huevos, semillas, alevines o en cualquier otro estadio, y* **Inciso e)** *Acuacultura didáctica.*		

Artículos 22.- *la Secretaría podrá inscribir en el Registro Nacional de Pesca a los acuicultores que no requieran concesión, permiso o Autorización.*	Al **proyecto** le aplica el Artículo, incisos y, fracciones anteriores, porque se trata de una actividad acuícola con fines comerciales.	Por el hecho de presentar a la autoridad correspondiente (SEMARNAT) la Manifestación de Impacto Ambiental, el promovente está cumpliendo con este apartado. El proyecto se vincula por la obligatoriedad de obtener la autorización correspondiente para realizar las obras descritas en esta manifestación de impacto ambiental. Como ya se mencionó anteriormente, la promovente una vez autorizado el proyecto en materia ambiental procederá a tramitar el Registro Nacional de Pesca para la unidad de producción acuícola.
Art. 30°.- *Las actividades pesqueras se clasifican en:* **II.-** *Cultivo o acuacultura con fines*		
Artículo 31°.- *Para realizar las actividades de pesca se requiere lo siguiente:* **I,** *Concesión, para:* **Inciso b)** *Acuacultura comercial* **II,** Permiso, para: **Inciso g)** *Acuacultura de fomento* **III,** *Autorización, para:* **Inciso d)** *Recolectar del medio natural reproductores, larvas, postlarvas, crías, huevos, semillas, alevines o en cualquier otro estadio, y* **Inciso e)** *Acuacultura didáctica.*		

Artículos 22.- *la Secretaría podrá inscribir en el Registro Nacional de Pesca a los acuicultores que no requieran concesión, permiso o Autorización.*	Al **proyecto** le aplica el Artículo, incisos y, fracciones anteriores, porque se trata de una actividad acuícola con fines comerciales.	Por el hecho de presentar a la autoridad correspondiente (SEMARNAT) la Manifestación de Impacto Ambiental, el promovente está cumpliendo con este apartado. El proyecto se vincula por la obligatoriedad de obtener la autorización correspondiente para realizar las obras descritas en esta manifestación de impacto ambiental. Como ya se mencionó anteriormente, la promovente una vez autorizado el proyecto en materia ambiental procederá a tramitar el Registro Nacional de Pesca para la unidad de producción acuícola.
Art. 30°.- *Las actividades pesqueras se clasifican en:* **II.-** *Cultivo o acuacultura con fines*		
Artículo 31°.- *Para realizar las actividades de pesca se requiere lo siguiente:* **I,** *Concesión, para:* **Inciso b)** *Acuacultura comercial* **II,** Permiso, para: **Inciso g)** *Acuacultura de fomento* **III,** *Autorización, para:* **Inciso d)** *Recolectar del medio natural reproductores, larvas, postlarvas, crías, huevos, semillas, alevines o en cualquier otro estadio, y* **Inciso e)** *Acuacultura didáctica.*		

Artículos 22.- *la Secretaría podrá inscribir en el Registro Nacional de Pesca a los acuicultores que no requieran concesión, permiso o Autorización.*	Al **proyecto** le aplica el Artículo, incisos y, fracciones anteriores, porque se trata de una actividad acuícola con fines comerciales.	Por el hecho de presentar a la autoridad correspondiente (SEMARNAT) la Manifestación de Impacto Ambiental, el promovente está cumpliendo con este apartado. El proyecto se vincula por la obligatoriedad de obtener la autorización correspondiente para realizar las obras descritas en esta manifestación de impacto ambiental. Como ya se mencionó anteriormente, la promovente una vez autorizado el proyecto en materia ambiental procederá a tramitar el Registro Nacional de Pesca para la unidad de producción acuícola.
Art. 30°.- *Las actividades pesqueras se clasifican en:* **II.-** *Cultivo o acuacultura con fines*		
Artículo 31°.- *Para realizar las actividades de pesca se requiere lo siguiente:* **I,** *Concesión, para:* **Inciso b)** *Acuacultura comercial* **II,** Permiso, para: **Inciso g)** *Acuacultura de fomento* **III,** *Autorización, para:* **Inciso d)** *Recolectar del medio natural reproductores, larvas, postlarvas, crías, huevos, semillas, alevines o en cualquier otro estadio, y* **Inciso e)** *Acuacultura didáctica.*		

Artículos 22.- *la Secretaría podrá inscribir en el Registro Nacional de Pesca a los acuicultores que no requieran concesión, permiso o Autorización.*	Al **proyecto** le aplica el Artículo, incisos y, fracciones anteriores, porque se trata de una actividad acuícola con fines comerciales.	Por el hecho de presentar a la autoridad correspondiente (SEMARNAT) la Manifestación de Impacto Ambiental, el promovente está cumpliendo con este apartado. El proyecto se vincula por la obligatoriedad de obtener la autorización correspondiente para realizar las obras descritas en esta manifestación de impacto ambiental. Como ya se mencionó anteriormente, la promovente una vez autorizado el proyecto en materia ambiental procederá a tramitar el Registro Nacional de Pesca para la unidad de producción acuícola.
Art. 30°.- *Las actividades pesqueras se clasifican en:* **II.-** *Cultivo o acuacultura con fines*		
Artículo 31°.- *Para realizar las actividades de pesca se requiere lo siguiente:* **I,** *Concesión, para:* **Inciso b)** *Acuacultura comercial* **II,** Permiso, para: **Inciso g)** *Acuacultura de fomento* **III,** *Autorización, para:* **Inciso d)** *Recolectar del medio natural reproductores, larvas, postlarvas, crías, huevos, semillas, alevines o en cualquier otro estadio, y* **Inciso e)** *Acuacultura didáctica.*		

Artículos 22.- *la Secretaría podrá inscribir en el Registro Nacional de Pesca a los acuicultores que no requieran concesión, permiso o Autorización.*	Al **proyecto** le aplica el Artículo, incisos y, fracciones anteriores, porque se trata de una actividad acuícola con fines comerciales.	Por el hecho de presentar a la autoridad correspondiente (SEMARNAT) la Manifestación de Impacto Ambiental, el promovente está cumpliendo con este apartado. El proyecto se vincula por la obligatoriedad de obtener la autorización correspondiente para realizar las obras descritas en esta manifestación de impacto ambiental. Como ya se mencionó anteriormente, la promovente una vez autorizado el proyecto en materia ambiental procederá a tramitar el Registro Nacional de Pesca para la unidad de producción acuícola.
Art. 30°.- *Las actividades pesqueras se clasifican en:* **II.-** *Cultivo o acuacultura con fines*		
Artículo 31°.- *Para realizar las actividades de pesca se requiere lo siguiente:* **I,** *Concesión, para:* **Inciso b)** *Acuacultura comercial* **II,** Permiso, para: **Inciso g)** *Acuacultura de fomento* **III,** *Autorización, para:* **Inciso d)** *Recolectar del medio natural reproductores, larvas, postlarvas, crías, huevos, semillas, alevines o en cualquier otro estadio, y* **Inciso e)** *Acuacultura didáctica.*		

Artículos 22.- *la Secretaría podrá inscribir en el Registro Nacional de Pesca a los acuicultores que no requieran concesión, permiso o Autorización.*	Al **proyecto** le aplica el Artículo, incisos y, fracciones anteriores, porque se trata de una actividad acuícola con fines comerciales.	Por el hecho de presentar a la autoridad correspondiente (SEMARNAT) la Manifestación de Impacto Ambiental, el promovente está cumpliendo con este apartado. El proyecto se vincula por la obligatoriedad de obtener la autorización correspondiente para realizar las obras descritas en esta manifestación de impacto ambiental. Como ya se mencionó anteriormente, la promovente una vez autorizado el proyecto en materia ambiental procederá a tramitar el Registro Nacional de Pesca para la unidad de producción acuícola.
Art. 30°.- *Las actividades pesqueras se clasifican en:* **II.-** *Cultivo o acuacultura con fines*		
Artículo 31°.- *Para realizar las actividades de pesca se requiere lo siguiente:* **I,** *Concesión, para:* **Inciso b)** *Acuacultura comercial* **II,** Permiso, para: **Inciso g)** *Acuacultura de fomento* **III,** *Autorización, para:* **Inciso d)** *Recolectar del medio natural reproductores, larvas, postlarvas, crías, huevos, semillas, alevines o en cualquier otro estadio, y* **Inciso e)** *Acuacultura didáctica.*		

Artículos 22.- *la Secretaría podrá inscribir en el Registro Nacional de Pesca a los acuicultores que no requieran concesión, permiso o Autorización.*	Al **proyecto** le aplica el Artículo, incisos y, fracciones anteriores, porque se trata de una actividad acuícola con fines comerciales.	Por el hecho de presentar a la autoridad correspondiente (SEMARNAT) la Manifestación de Impacto Ambiental, el promovente está cumpliendo con este apartado. El proyecto se vincula por la obligatoriedad de obtener la autorización correspondiente para realizar las obras descritas en esta manifestación de impacto ambiental. Como ya se mencionó anteriormente, la promovente una vez autorizado el proyecto en materia ambiental procederá a tramitar el Registro Nacional de Pesca para la unidad de producción acuícola.
Art. 30°.- *Las actividades pesqueras se clasifican en:* **II.-** *Cultivo o acuacultura con fines*		
Artículo 31°.- *Para realizar las actividades de pesca se requiere lo siguiente:* **I,** *Concesión, para:* **Inciso b)** *Acuacultura comercial* **II,** Permiso, para: **Inciso g)** *Acuacultura de fomento* **III,** *Autorización, para:* **Inciso d)** *Recolectar del medio natural reproductores, larvas, postlarvas, crías, huevos, semillas, alevines o en cualquier otro estadio, y* **Inciso e)** *Acuacultura didáctica.*		

Artículos 22.- *la Secretaría podrá inscribir en el Registro Nacional de Pesca a los acuicultores que no requieran concesión, permiso o Autorización.*	Al **proyecto** le aplica el Artículo, incisos y, fracciones anteriores, porque se trata de una actividad acuícola con fines comerciales.	Por el hecho de presentar a la autoridad correspondiente (SEMARNAT) la Manifestación de Impacto Ambiental, el promovente está cumpliendo con este apartado. El proyecto se vincula por la obligatoriedad de obtener la autorización correspondiente para realizar las obras descritas en esta manifestación de impacto ambiental. Como ya se mencionó anteriormente, la promovente una vez autorizado el proyecto en materia ambiental procederá a tramitar el Registro Nacional de Pesca para la unidad de producción acuícola.
Art. 30°.- *Las actividades pesqueras se clasifican en:* **II.-** *Cultivo o acuacultura con fines*		
Artículo 31°.- *Para realizar las actividades de pesca se requiere lo siguiente:* **I,** *Concesión, para:* **Inciso b)** *Acuacultura comercial* **II,** Permiso, para: **Inciso g)** *Acuacultura de fomento* **III,** *Autorización, para:* **Inciso d)** *Recolectar del medio natural reproductores, larvas, postlarvas, crías, huevos, semillas, alevines o en cualquier otro estadio, y* **Inciso e)** *Acuacultura didáctica.*		

Artículos 22.- *la Secretaría podrá inscribir en el Registro Nacional de Pesca a los acuicultores que no requieran concesión, permiso o Autorización.*	Al **proyecto** le aplica el Artículo, incisos y, fracciones anteriores, porque se trata de una actividad acuícola con fines comerciales.	Por el hecho de presentar a la autoridad correspondiente (SEMARNAT) la Manifestación de Impacto Ambiental, el promovente está cumpliendo con este apartado. El proyecto se vincula por la obligatoriedad de obtener la autorización correspondiente para realizar las obras descritas en esta manifestación de impacto ambiental. Como ya se mencionó anteriormente, la promovente una vez autorizado el proyecto en materia ambiental procederá a tramitar el Registro Nacional de Pesca para la unidad de producción acuícola.
Art. 30°.- *Las actividades pesqueras se clasifican en:* **II.-** *Cultivo o acuacultura con fines*		
Artículo 31°.- *Para realizar las actividades de pesca se requiere lo siguiente:* **I,** *Concesión, para:* **Inciso b)** *Acuacultura comercial* **II,** Permiso, para: **Inciso g)** *Acuacultura de fomento* **III,** *Autorización, para:* **Inciso d)** *Recolectar del medio natural reproductores, larvas, postlarvas, crías, huevos, semillas, alevines o en cualquier otro estadio, y* **Inciso e)** *Acuacultura didáctica.*		

Artículos 22.- *la Secretaría podrá inscribir en el Registro Nacional de Pesca a los acuicultores que no requieran concesión, permiso o Autorización.*	Al **proyecto** le aplica el Artículo, incisos y, fracciones anteriores, porque se trata de una actividad acuícola con fines comerciales.	Por el hecho de presentar a la autoridad correspondiente (SEMARNAT) la Manifestación de Impacto Ambiental, el promovente está cumpliendo con este apartado. El proyecto se vincula por la obligatoriedad de obtener la autorización correspondiente para realizar las obras descritas en esta manifestación de impacto ambiental. Como ya se mencionó anteriormente, la promovente una vez autorizado el proyecto en materia ambiental procederá a tramitar el Registro Nacional de Pesca para la unidad de producción acuícola.
Art. 30°.- *Las actividades pesqueras se clasifican en:* **II.-** *Cultivo o acuacultura con fines*		
Artículo 31°.- *Para realizar las actividades de pesca se requiere lo siguiente:* **I,** *Concesión, para:* **Inciso b)** *Acuacultura comercial* **II,** Permiso, para: **Inciso g)** *Acuacultura de fomento* **III,** *Autorización, para:* **Inciso d)** *Recolectar del medio natural reproductores, larvas, postlarvas, crías, huevos, semillas, alevines o en cualquier otro estadio, y* **Inciso e)** *Acuacultura didáctica.*		

Artículos 22.- *la Secretaría podrá inscribir en el Registro Nacional de Pesca a los acuicultores que no requieran concesión, permiso o Autorización.*	Al **proyecto** le aplica el Artículo, incisos y, fracciones anteriores, porque se trata de una actividad acuícola con fines comerciales.	Por el hecho de presentar a la autoridad correspondiente (SEMARNAT) la Manifestación de Impacto Ambiental, el promovente está cumpliendo con este apartado. El proyecto se vincula por la obligatoriedad de obtener la autorización correspondiente para realizar las obras descritas en esta manifestación de impacto ambiental. Como ya se mencionó anteriormente, la promovente una vez autorizado el proyecto en materia ambiental procederá a tramitar el Registro Nacional de Pesca para la unidad de producción acuícola.
Art. 30°.- *Las actividades pesqueras se clasifican en:* **II.-** *Cultivo o acuacultura con fines*		
Artículo 31°.- *Para realizar las actividades de pesca se requiere lo siguiente:* **I,** *Concesión, para:* **Inciso b)** *Acuacultura comercial* **II,** Permiso, para: **Inciso g)** *Acuacultura de fomento* **III,** *Autorización, para:* **Inciso d)** *Recolectar del medio natural reproductores, larvas, postlarvas, crías, huevos, semillas, alevines o en cualquier otro estadio, y* **Inciso e)** *Acuacultura didáctica.*		

Artículos 22.- *la Secretaría podrá inscribir en el Registro Nacional de Pesca a los acuicultores que no requieran concesión, permiso o Autorización.*	Al **proyecto** le aplica el Artículo, incisos y, fracciones anteriores, porque se trata de una actividad acuícola con fines comerciales.	Por el hecho de presentar a la autoridad correspondiente (SEMARNAT) la Manifestación de Impacto Ambiental, el promovente está cumpliendo con este apartado. El proyecto se vincula por la obligatoriedad de obtener la autorización correspondiente para realizar las obras descritas en esta manifestación de impacto ambiental. Como ya se mencionó anteriormente, la promovente una vez autorizado el proyecto en materia ambiental procederá a tramitar el Registro Nacional de Pesca para la unidad de producción acuícola.
Art. 30°.- *Las actividades pesqueras se clasifican en:* **II.-** *Cultivo o acuacultura con fines*		
Artículo 31°.- *Para realizar las actividades de pesca se requiere lo siguiente:* **I,** *Concesión, para:* **Inciso b)** *Acuacultura comercial* **II,** Permiso, para: **Inciso g)** *Acuacultura de fomento* **III,** *Autorización, para:* **Inciso d)** *Recolectar del medio natural reproductores, larvas, postlarvas, crías, huevos, semillas, alevines o en cualquier otro estadio, y* **Inciso e)** *Acuacultura didáctica.*		

Artículos 22.- *la Secretaría podrá inscribir en el Registro Nacional de Pesca a los acuicultores que no requieran concesión, permiso o Autorización.*	Al **proyecto** le aplica el Artículo, incisos y, fracciones anteriores, porque se trata de una actividad acuícola con fines comerciales.	Por el hecho de presentar a la autoridad correspondiente (SEMARNAT) la Manifestación de Impacto Ambiental, el promovente está cumpliendo con este apartado. El proyecto se vincula por la obligatoriedad de obtener la autorización correspondiente para realizar las obras descritas en esta manifestación de impacto ambiental. Como ya se mencionó anteriormente, la promovente una vez autorizado el proyecto en materia ambiental procederá a tramitar el Registro Nacional de Pesca para la unidad de producción acuícola.
Art. 30°.- *Las actividades pesqueras se clasifican en:* **II.-** *Cultivo o acuacultura con fines*		
Artículo 31°.- *Para realizar las actividades de pesca se requiere lo siguiente:* **I,** *Concesión, para:* **Inciso b)** *Acuacultura comercial* **II,** Permiso, para: **Inciso g)** *Acuacultura de fomento* **III,** *Autorización, para:* **Inciso d)** *Recolectar del medio natural reproductores, larvas, postlarvas, crías, huevos, semillas, alevines o en cualquier otro estadio, y* **Inciso e)** *Acuacultura didáctica.*		

Artículos 22.- *la Secretaría podrá inscribir en el Registro Nacional de Pesca a los acuicultores que no requieran concesión, permiso o Autorización.*	Al **proyecto** le aplica el Artículo, incisos y, fracciones anteriores, porque se trata de una actividad acuícola con fines comerciales.	Por el hecho de presentar a la autoridad correspondiente (SEMARNAT) la Manifestación de Impacto Ambiental, el promovente está cumpliendo con este apartado. El proyecto se vincula por la obligatoriedad de obtener la autorización correspondiente para realizar las obras descritas en esta manifestación de impacto ambiental. Como ya se mencionó anteriormente, la promovente una vez autorizado el proyecto en materia ambiental procederá a tramitar el Registro Nacional de Pesca para la unidad de producción acuícola.
Art. 30°.- *Las actividades pesqueras se clasifican en:* **II.-** *Cultivo o acuacultura con fines*		
Artículo 31°.- *Para realizar las actividades de pesca se requiere lo siguiente:* **I,** *Concesión, para:* **Inciso b)** *Acuacultura comercial* **II,** Permiso, para: **Inciso g)** *Acuacultura de fomento* **III,** *Autorización, para:* **Inciso d)** *Recolectar del medio natural reproductores, larvas, postlarvas, crías, huevos, semillas, alevines o en cualquier otro estadio, y* **Inciso e)** *Acuacultura didáctica.*		

Artículos 22.- *la Secretaría podrá inscribir en el Registro Nacional de Pesca a los acuicultores que no requieran concesión, permiso o Autorización.*	Al **proyecto** le aplica el Artículo, incisos y, fracciones anteriores, porque se trata de una actividad acuícola con fines comerciales.	Por el hecho de presentar a la autoridad correspondiente (SEMARNAT) la Manifestación de Impacto Ambiental, el promovente está cumpliendo con este apartado. El proyecto se vincula por la obligatoriedad de obtener la autorización correspondiente para realizar las obras descritas en esta manifestación de impacto ambiental. Como ya se mencionó anteriormente, la promovente una vez autorizado el proyecto en materia ambiental procederá a tramitar el Registro Nacional de Pesca para la unidad de producción acuícola.
Art. 30°.- *Las actividades pesqueras se clasifican en:* **II.-** *Cultivo o acuacultura con fines*		
Artículo 31°.- *Para realizar las actividades de pesca se requiere lo siguiente:* **I,** *Concesión, para:* **Inciso b)** *Acuacultura comercial* **II,** Permiso, para: **Inciso g)** *Acuacultura de fomento* **III,** *Autorización, para:* **Inciso d)** *Recolectar del medio natural reproductores, larvas, postlarvas, crías, huevos, semillas, alevines o en cualquier otro estadio, y* **Inciso e)** *Acuacultura didáctica.*		

Artículos 22.- *la Secretaría podrá inscribir en el Registro Nacional de Pesca a los acuicultores que no requieran concesión, permiso o Autorización.*	Al **proyecto** le aplica el Artículo, incisos y, fracciones anteriores, porque se trata de una actividad acuícola con fines comerciales.	Por el hecho de presentar a la autoridad correspondiente (SEMARNAT) la Manifestación de Impacto Ambiental, el promovente está cumpliendo con este apartado. El proyecto se vincula por la obligatoriedad de obtener la autorización correspondiente para realizar las obras descritas en esta manifestación de impacto ambiental. Como ya se mencionó anteriormente, la promovente una vez autorizado el proyecto en materia ambiental procederá a tramitar el Registro Nacional de Pesca para la unidad de producción acuícola.
Art. 30°.- *Las actividades pesqueras se clasifican en:* **II.-** *Cultivo o acuacultura con fines*		
Artículo 31°.- *Para realizar las actividades de pesca se requiere lo siguiente:* **I,** *Concesión, para:* **Inciso b)** *Acuacultura comercial* **II,** Permiso, para: **Inciso g)** *Acuacultura de fomento* **III,** *Autorización, para:* **Inciso d)** *Recolectar del medio natural reproductores, larvas, postlarvas, crías, huevos, semillas, alevines o en cualquier otro estadio, y* **Inciso e)** *Acuacultura didáctica.*		

Artículos 22.- *la Secretaría podrá inscribir en el Registro Nacional de Pesca a los acuicultores que no requieran concesión, permiso o Autorización.*	Al **proyecto** le aplica el Artículo, incisos y, fracciones anteriores, porque se trata de una actividad acuícola con fines comerciales.	Por el hecho de presentar a la autoridad correspondiente (SEMARNAT) la Manifestación de Impacto Ambiental, el promovente está cumpliendo con este apartado. El proyecto se vincula por la obligatoriedad de obtener la autorización correspondiente para realizar las obras descritas en esta manifestación de impacto ambiental. Como ya se mencionó anteriormente, la promovente una vez autorizado el proyecto en materia ambiental procederá a tramitar el Registro Nacional de Pesca para la unidad de producción acuícola.
Art. 30°.- *Las actividades pesqueras se clasifican en:* **II.-** *Cultivo o acuacultura con fines*		
Artículo 31°.- *Para realizar las actividades de pesca se requiere lo siguiente:* **I,** *Concesión, para:* **Inciso b)** *Acuacultura comercial* **II,** Permiso, para: **Inciso g)** *Acuacultura de fomento* **III,** *Autorización, para:* **Inciso d)** *Recolectar del medio natural reproductores, larvas, postlarvas, crías, huevos, semillas, alevines o en cualquier otro estadio, y* **Inciso e)** *Acuacultura didáctica.*		

Artículos 22.- *la Secretaría podrá inscribir en el Registro Nacional de Pesca a los acuicultores que no requieran concesión, permiso o Autorización.*	Al **proyecto** le aplica el Artículo, incisos y, fracciones anteriores, porque se trata de una actividad acuícola con fines comerciales.	Por el hecho de presentar a la autoridad correspondiente (SEMARNAT) la Manifestación de Impacto Ambiental, el promovente está cumpliendo con este apartado. El proyecto se vincula por la obligatoriedad de obtener la autorización correspondiente para realizar las obras descritas en esta manifestación de impacto ambiental. Como ya se mencionó anteriormente, la promovente una vez autorizado el proyecto en materia ambiental procederá a tramitar el Registro Nacional de Pesca para la unidad de producción acuícola.
Art. 30°.- *Las actividades pesqueras se clasifican en:* **II.-** *Cultivo o acuacultura con fines*		
Artículo 31°.- *Para realizar las actividades de pesca se requiere lo siguiente:* **I,** *Concesión, para:* **Inciso b)** *Acuacultura comercial* **II,** Permiso, para: **Inciso g)** *Acuacultura de fomento* **III,** *Autorización, para:* **Inciso d)** *Recolectar del medio natural reproductores, larvas, postlarvas, crías, huevos, semillas, alevines o en cualquier otro estadio, y* **Inciso e)** *Acuacultura didáctica.*		

Artículos 22.- *la Secretaría podrá inscribir en el Registro Nacional de Pesca a los acuicultores que no requieran concesión, permiso o Autorización.*	Al **proyecto** le aplica el Artículo, incisos y, fracciones anteriores, porque se trata de una actividad acuícola con fines comerciales.	Por el hecho de presentar a la autoridad correspondiente (SEMARNAT) la Manifestación de Impacto Ambiental, el promovente está cumpliendo con este apartado. El proyecto se vincula por la obligatoriedad de obtener la autorización correspondiente para realizar las obras descritas en esta manifestación de impacto ambiental. Como ya se mencionó anteriormente, la promovente una vez autorizado el proyecto en materia ambiental procederá a tramitar el Registro Nacional de Pesca para la unidad de producción acuícola.
Art. 30°.- *Las actividades pesqueras se clasifican en:* **II.-** *Cultivo o acuacultura con fines*		
Artículo 31°.- *Para realizar las actividades de pesca se requiere lo siguiente:* **I,** *Concesión, para:* **Inciso b)** *Acuacultura comercial* **II,** Permiso, para: **Inciso g)** *Acuacultura de fomento* **III,** *Autorización, para:* **Inciso d)** *Recolectar del medio natural reproductores, larvas, postlarvas, crías, huevos, semillas, alevines o en cualquier otro estadio, y* **Inciso e)** *Acuacultura didáctica.*		

Artículos 22.- *la Secretaría podrá inscribir en el Registro Nacional de Pesca a los acuicultores que no requieran concesión, permiso o Autorización.*	Al **proyecto** le aplica el Artículo, incisos y, fracciones anteriores, porque se trata de una actividad acuícola con fines comerciales.	Por el hecho de presentar a la autoridad correspondiente (SEMARNAT) la Manifestación de Impacto Ambiental, el promovente está cumpliendo con este apartado. El proyecto se vincula por la obligatoriedad de obtener la autorización correspondiente para realizar las obras descritas en esta manifestación de impacto ambiental. Como ya se mencionó anteriormente, la promovente una vez autorizado el proyecto en materia ambiental procederá a tramitar el Registro Nacional de Pesca para la unidad de producción acuícola.
Art. 30°.- *Las actividades pesqueras se clasifican en:* **II.-** *Cultivo o acuacultura con fines*		
Artículo 31°.- *Para realizar las actividades de pesca se requiere lo siguiente:* **I,** *Concesión, para:* **Inciso b)** *Acuacultura comercial* **II,** Permiso, para: **Inciso g)** *Acuacultura de fomento* **III,** *Autorización, para:* **Inciso d)** *Recolectar del medio natural reproductores, larvas, postlarvas, crías, huevos, semillas, alevines o en cualquier otro estadio, y* **Inciso e)** *Acuacultura didáctica.*		

Artículos 22.- *la Secretaría podrá inscribir en el Registro Nacional de Pesca a los acuicultores que no requieran concesión, permiso o Autorización.*	Al **proyecto** le aplica el Artículo, incisos y, fracciones anteriores, porque se trata de una actividad acuícola con fines comerciales.	Por el hecho de presentar a la autoridad correspondiente (SEMARNAT) la Manifestación de Impacto Ambiental, el promovente está cumpliendo con este apartado. El proyecto se vincula por la obligatoriedad de obtener la autorización correspondiente para realizar las obras descritas en esta manifestación de impacto ambiental. Como ya se mencionó anteriormente, la promovente una vez autorizado el proyecto en materia ambiental procederá a tramitar el Registro Nacional de Pesca para la unidad de producción acuícola.
Art. 30°.- *Las actividades pesqueras se clasifican en:* **II.-** *Cultivo o acuacultura con fines*		
Artículo 31°.- *Para realizar las actividades de pesca se requiere lo siguiente:* **I,** *Concesión, para:* **Inciso b)** *Acuacultura comercial* **II,** Permiso, para: **Inciso g)** *Acuacultura de fomento* **III,** *Autorización, para:* **Inciso d)** *Recolectar del medio natural reproductores, larvas, postlarvas, crías, huevos, semillas, alevines o en cualquier otro estadio, y* **Inciso e)** *Acuacultura didáctica.*		

Artículos 22.- *la Secretaría podrá inscribir en el Registro Nacional de Pesca a los acuicultores que no requieran concesión, permiso o Autorización.*	Al **proyecto** le aplica el Artículo, incisos y, fracciones anteriores, porque se trata de una actividad acuícola con fines comerciales.	Por el hecho de presentar a la autoridad correspondiente (SEMARNAT) la Manifestación de Impacto Ambiental, el promovente está cumpliendo con este apartado. El proyecto se vincula por la obligatoriedad de obtener la autorización correspondiente para realizar las obras descritas en esta manifestación de impacto ambiental. Como ya se mencionó anteriormente, la promovente una vez autorizado el proyecto en materia ambiental procederá a tramitar el Registro Nacional de Pesca para la unidad de producción acuícola.
Art. 30°.- *Las actividades pesqueras se clasifican en:* **II.-** *Cultivo o acuacultura con fines*		
Artículo 31°.- *Para realizar las actividades de pesca se requiere lo siguiente:* **I,** *Concesión, para:* **Inciso b)** *Acuacultura comercial* **II,** Permiso, para: **Inciso g)** *Acuacultura de fomento* **III,** *Autorización, para:* **Inciso d)** *Recolectar del medio natural reproductores, larvas, postlarvas, crías, huevos, semillas, alevines o en cualquier otro estadio, y* **Inciso e)** *Acuacultura didáctica.*		

Artículos 22.- *la Secretaría podrá inscribir en el Registro Nacional de Pesca a los acuicultores que no requieran concesión, permiso o Autorización.*	Al **proyecto** le aplica el Artículo, incisos y, fracciones anteriores, porque se trata de una actividad acuícola con fines comerciales.	Por el hecho de presentar a la autoridad correspondiente (SEMARNAT) la Manifestación de Impacto Ambiental, el promovente está cumpliendo con este apartado. El proyecto se vincula por la obligatoriedad de obtener la autorización correspondiente para realizar las obras descritas en esta manifestación de impacto ambiental. Como ya se mencionó anteriormente, la promovente una vez autorizado el proyecto en materia ambiental procederá a tramitar el Registro Nacional de Pesca para la unidad de producción acuícola.
Art. 30°.- *Las actividades pesqueras se clasifican en:* **II.-** *Cultivo o acuacultura con fines*		
Artículo 31°.- *Para realizar las actividades de pesca se requiere lo siguiente:* **I,** *Concesión, para:* **Inciso b)** *Acuacultura comercial* **II,** Permiso, para: **Inciso g)** *Acuacultura de fomento* **III,** *Autorización, para:* **Inciso d)** *Recolectar del medio natural reproductores, larvas, postlarvas, crías, huevos, semillas, alevines o en cualquier otro estadio, y* **Inciso e)** *Acuacultura didáctica.*		

Artículos 22.- *la Secretaría podrá inscribir en el Registro Nacional de Pesca a los acuicultores que no requieran concesión, permiso o Autorización.*	Al **proyecto** le aplica el Artículo, incisos y, fracciones anteriores, porque se trata de una actividad acuícola con fines comerciales.	Por el hecho de presentar a la autoridad correspondiente (SEMARNAT) la Manifestación de Impacto Ambiental, el promovente está cumpliendo con este apartado. El proyecto se vincula por la obligatoriedad de obtener la autorización correspondiente para realizar las obras descritas en esta manifestación de impacto ambiental. Como ya se mencionó anteriormente, la promovente una vez autorizado el proyecto en materia ambiental procederá a tramitar el Registro Nacional de Pesca para la unidad de producción acuícola.
Art. 30°.- *Las actividades pesqueras se clasifican en:* **II.-** *Cultivo o acuacultura con fines*		
Artículo 31°.- *Para realizar las actividades de pesca se requiere lo siguiente:* **I,** *Concesión, para:* **Inciso b)** *Acuacultura comercial* **II,** Permiso, para: **Inciso g)** *Acuacultura de fomento* **III,** *Autorización, para:* **Inciso d)** *Recolectar del medio natural reproductores, larvas, postlarvas, crías, huevos, semillas, alevines o en cualquier otro estadio, y* **Inciso e)** *Acuacultura didáctica.*		

Artículos 22.- *la Secretaría podrá inscribir en el Registro Nacional de Pesca a los acuicultores que no requieran concesión, permiso o Autorización.*	Al **proyecto** le aplica el Artículo, incisos y, fracciones anteriores, porque se trata de una actividad acuícola con fines comerciales.	Por el hecho de presentar a la autoridad correspondiente (SEMARNAT) la Manifestación de Impacto Ambiental, el promovente está cumpliendo con este apartado. El proyecto se vincula por la obligatoriedad de obtener la autorización correspondiente para realizar las obras descritas en esta manifestación de impacto ambiental. Como ya se mencionó anteriormente, la promovente una vez autorizado el proyecto en materia ambiental procederá a tramitar el Registro Nacional de Pesca para la unidad de producción acuícola.
Art. 30°.- *Las actividades pesqueras se clasifican en:* **II.-** *Cultivo o acuacultura con fines*		
Artículo 31°.- *Para realizar las actividades de pesca se requiere lo siguiente:* **I,** *Concesión, para:* **Inciso b)** *Acuacultura comercial* **II,** Permiso, para: **Inciso g)** *Acuacultura de fomento* **III,** *Autorización, para:* **Inciso d)** *Recolectar del medio natural reproductores, larvas, postlarvas, crías, huevos, semillas, alevines o en cualquier otro estadio, y* **Inciso e)** *Acuacultura didáctica.*		

Artículos 22.- *la Secretaría podrá inscribir en el Registro Nacional de Pesca a los acuicultores que no requieran concesión, permiso o Autorización.*	Al **proyecto** le aplica el Artículo, incisos y, fracciones anteriores, porque se trata de una actividad acuícola con fines comerciales.	Por el hecho de presentar a la autoridad correspondiente (SEMARNAT) la Manifestación de Impacto Ambiental, el promovente está cumpliendo con este apartado. El proyecto se vincula por la obligatoriedad de obtener la autorización correspondiente para realizar las obras descritas en esta manifestación de impacto ambiental. Como ya se mencionó anteriormente, la promovente una vez autorizado el proyecto en materia ambiental procederá a tramitar el Registro Nacional de Pesca para la unidad de producción acuícola.
Art. 30°.- *Las actividades pesqueras se clasifican en:* **II.-** *Cultivo o acuacultura con fines*		
Artículo 31°.- *Para realizar las actividades de pesca se requiere lo siguiente:* **I,** *Concesión, para:* **Inciso b)** *Acuacultura comercial* **II,** Permiso, para: **Inciso g)** *Acuacultura de fomento* **III,** *Autorización, para:* **Inciso d)** *Recolectar del medio natural reproductores, larvas, postlarvas, crías, huevos, semillas, alevines o en cualquier otro estadio, y* **Inciso e)** *Acuacultura didáctica.*		

Artículos 22.- *la Secretaría podrá inscribir en el Registro Nacional de Pesca a los acuicultores que no requieran concesión, permiso o Autorización.*	Al **proyecto** le aplica el Artículo, incisos y, fracciones anteriores, porque se trata de una actividad acuícola con fines comerciales.	Por el hecho de presentar a la autoridad correspondiente (SEMARNAT) la Manifestación de Impacto Ambiental, el promovente está cumpliendo con este apartado. El proyecto se vincula por la obligatoriedad de obtener la autorización correspondiente para realizar las obras descritas en esta manifestación de impacto ambiental. Como ya se mencionó anteriormente, la promovente una vez autorizado el proyecto en materia ambiental procederá a tramitar el Registro Nacional de Pesca para la unidad de producción acuícola.
Art. 30°.- *Las actividades pesqueras se clasifican en:* **II.-** *Cultivo o acuacultura con fines*		
Artículo 31°.- *Para realizar las actividades de pesca se requiere lo siguiente:* **I,** *Concesión, para:* **Inciso b)** *Acuacultura comercial* **II,** Permiso, para: **Inciso g)** *Acuacultura de fomento* **III,** *Autorización, para:* **Inciso d)** *Recolectar del medio natural reproductores, larvas, postlarvas, crías, huevos, semillas, alevines o en cualquier otro estadio, y* **Inciso e)** *Acuacultura didáctica.*		

Artículos 22.- *la Secretaría podrá inscribir en el Registro Nacional de Pesca a los acuicultores que no requieran concesión, permiso o Autorización.*	Al **proyecto** le aplica el Artículo, incisos y, fracciones anteriores, porque se trata de una actividad acuícola con fines comerciales.	Por el hecho de presentar a la autoridad correspondiente (SEMARNAT) la Manifestación de Impacto Ambiental, el promovente está cumpliendo con este apartado. El proyecto se vincula por la obligatoriedad de obtener la autorización correspondiente para realizar las obras descritas en esta manifestación de impacto ambiental. Como ya se mencionó anteriormente, la promovente una vez autorizado el proyecto en materia ambiental procederá a tramitar el Registro Nacional de Pesca para la unidad de producción acuícola.
Art. 30°.- *Las actividades pesqueras se clasifican en:* **II.-** *Cultivo o acuacultura con fines*		
Artículo 31°.- *Para realizar las actividades de pesca se requiere lo siguiente:* **I,** *Concesión, para:* **Inciso b)** *Acuacultura comercial* **II,** Permiso, para: **Inciso g)** *Acuacultura de fomento* **III,** *Autorización, para:* **Inciso d)** *Recolectar del medio natural reproductores, larvas, postlarvas, crías, huevos, semillas, alevines o en cualquier otro estadio, y* **Inciso e)** *Acuacultura didáctica.*		

Artículos 22.- *la Secretaría podrá inscribir en el Registro Nacional de Pesca a los acuicultores que no requieran concesión, permiso o Autorización.*	Al **proyecto** le aplica el Artículo, incisos y, fracciones anteriores, porque se trata de una actividad acuícola con fines comerciales.	Por el hecho de presentar a la autoridad correspondiente (SEMARNAT) la Manifestación de Impacto Ambiental, el promovente está cumpliendo con este apartado. El proyecto se vincula por la obligatoriedad de obtener la autorización correspondiente para realizar las obras descritas en esta manifestación de impacto ambiental. Como ya se mencionó anteriormente, la promovente una vez autorizado el proyecto en materia ambiental procederá a tramitar el Registro Nacional de Pesca para la unidad de producción acuícola.
Art. 30°.- *Las actividades pesqueras se clasifican en:* **II.-** *Cultivo o acuacultura con fines*		
Artículo 31°.- *Para realizar las actividades de pesca se requiere lo siguiente:* **I,** *Concesión, para:* **Inciso b)** *Acuacultura comercial* **II,** Permiso, para: **Inciso g)** *Acuacultura de fomento* **III,** *Autorización, para:* **Inciso d)** *Recolectar del medio natural reproductores, larvas, postlarvas, crías, huevos, semillas, alevines o en cualquier otro estadio, y* **Inciso e)** *Acuacultura didáctica.*		

Artículos 22.- *la Secretaría podrá inscribir en el Registro Nacional de Pesca a los acuicultores que no requieran concesión, permiso o Autorización.*	Al **proyecto** le aplica el Artículo, incisos y, fracciones anteriores, porque se trata de una actividad acuícola con fines comerciales.	Por el hecho de presentar a la autoridad correspondiente (SEMARNAT) la Manifestación de Impacto Ambiental, el promovente está cumpliendo con este apartado. El proyecto se vincula por la obligatoriedad de obtener la autorización correspondiente para realizar las obras descritas en esta manifestación de impacto ambiental. Como ya se mencionó anteriormente, la promovente una vez autorizado el proyecto en materia ambiental procederá a tramitar el Registro Nacional de Pesca para la unidad de producción acuícola.
Art. 30°.- *Las actividades pesqueras se clasifican en:* **II.-** *Cultivo o acuacultura con fines*		
Artículo 31°.- *Para realizar las actividades de pesca se requiere lo siguiente:* **I,** *Concesión, para:* **Inciso b)** *Acuacultura comercial* **II,** Permiso, para: **Inciso g)** *Acuacultura de fomento* **III,** *Autorización, para:* **Inciso d)** *Recolectar del medio natural reproductores, larvas, postlarvas, crías, huevos, semillas, alevines o en cualquier otro estadio, y* **Inciso e)** *Acuacultura didáctica.*		

Artículos 22.- *la Secretaría podrá inscribir en el Registro Nacional de Pesca a los acuicultores que no requieran concesión, permiso o Autorización.*	Al **proyecto** le aplica el Artículo, incisos y, fracciones anteriores, porque se trata de una actividad acuícola con fines comerciales.	Por el hecho de presentar a la autoridad correspondiente (SEMARNAT) la Manifestación de Impacto Ambiental, el promovente está cumpliendo con este apartado. El proyecto se vincula por la obligatoriedad de obtener la autorización correspondiente para realizar las obras descritas en esta manifestación de impacto ambiental. Como ya se mencionó anteriormente, la promovente una vez autorizado el proyecto en materia ambiental procederá a tramitar el Registro Nacional de Pesca para la unidad de producción acuícola.
Art. 30°.- *Las actividades pesqueras se clasifican en:* **II.-** *Cultivo o acuacultura con fines*		
Artículo 31°.- *Para realizar las actividades de pesca se requiere lo siguiente:* **I,** *Concesión, para:* **Inciso b)** *Acuacultura comercial* **II,** Permiso, para: **Inciso g)** *Acuacultura de fomento* **III,** *Autorización, para:* **Inciso d)** *Recolectar del medio natural reproductores, larvas, postlarvas, crías, huevos, semillas, alevines o en cualquier otro estadio, y* **Inciso e)** *Acuacultura didáctica.*		

Artículos 22.- *la Secretaría podrá inscribir en el Registro Nacional de Pesca a los acuicultores que no requieran concesión, permiso o Autorización.*	Al **proyecto** le aplica el Artículo, incisos y, fracciones anteriores, porque se trata de una actividad acuícola con fines comerciales.	Por el hecho de presentar a la autoridad correspondiente (SEMARNAT) la Manifestación de Impacto Ambiental, el promovente está cumpliendo con este apartado. El proyecto se vincula por la obligatoriedad de obtener la autorización correspondiente para realizar las obras descritas en esta manifestación de impacto ambiental. Como ya se mencionó anteriormente, la promovente una vez autorizado el proyecto en materia ambiental procederá a tramitar el Registro Nacional de Pesca para la unidad de producción acuícola.
Art. 30°.- *Las actividades pesqueras se clasifican en:* **II.-** *Cultivo o acuacultura con fines*		
Artículo 31°.- *Para realizar las actividades de pesca se requiere lo siguiente:* **I,** *Concesión, para:* **Inciso b)** *Acuacultura comercial* **II,** Permiso, para: **Inciso g)** *Acuacultura de fomento* **III,** *Autorización, para:* **Inciso d)** *Recolectar del medio natural reproductores, larvas, postlarvas, crías, huevos, semillas, alevines o en cualquier otro estadio, y* **Inciso e)** *Acuacultura didáctica.*		

Artículos 22.- *la Secretaría podrá inscribir en el Registro Nacional de Pesca a los acuicultores que no requieran concesión, permiso o Autorización.*	Al **proyecto** le aplica el Artículo, incisos y, fracciones anteriores, porque se trata de una actividad acuícola con fines comerciales.	Por el hecho de presentar a la autoridad correspondiente (SEMARNAT) la Manifestación de Impacto Ambiental, el promovente está cumpliendo con este apartado. El proyecto se vincula por la obligatoriedad de obtener la autorización correspondiente para realizar las obras descritas en esta manifestación de impacto ambiental. Como ya se mencionó anteriormente, la promovente una vez autorizado el proyecto en materia ambiental procederá a tramitar el Registro Nacional de Pesca para la unidad de producción acuícola.
Art. 30°.- *Las actividades pesqueras se clasifican en:* **II.-** *Cultivo o acuacultura con fines*		
Artículo 31°.- *Para realizar las actividades de pesca se requiere lo siguiente:* **I,** *Concesión, para:* **Inciso b)** *Acuacultura comercial* **II,** Permiso, para: **Inciso g)** *Acuacultura de fomento* **III,** *Autorización, para:* **Inciso d)** *Recolectar del medio natural reproductores, larvas, postlarvas, crías, huevos, semillas, alevines o en cualquier otro estadio, y* **Inciso e)** *Acuacultura didáctica.*		

Artículos 22.- *la Secretaría podrá inscribir en el Registro Nacional de Pesca a los acuicultores que no requieran concesión, permiso o Autorización.*	Al **proyecto** le aplica el Artículo, incisos y, fracciones anteriores, porque se trata de una actividad acuícola con fines comerciales.	Por el hecho de presentar a la autoridad correspondiente (SEMARNAT) la Manifestación de Impacto Ambiental, el promovente está cumpliendo con este apartado. El proyecto se vincula por la obligatoriedad de obtener la autorización correspondiente para realizar las obras descritas en esta manifestación de impacto ambiental. Como ya se mencionó anteriormente, la promovente una vez autorizado el proyecto en materia ambiental procederá a tramitar el Registro Nacional de Pesca para la unidad de producción acuícola.
Art. 30°.- *Las actividades pesqueras se clasifican en:* **II.-** *Cultivo o acuacultura con fines*		
Artículo 31°.- *Para realizar las actividades de pesca se requiere lo siguiente:* **I,** *Concesión, para:* **Inciso b)** *Acuacultura comercial* **II,** Permiso, para: **Inciso g)** *Acuacultura de fomento* **III,** *Autorización, para:* **Inciso d)** *Recolectar del medio natural reproductores, larvas, postlarvas, crías, huevos, semillas, alevines o en cualquier otro estadio, y* **Inciso e)** *Acuacultura didáctica.*		

Artículos 22.- *la Secretaría podrá inscribir en el Registro Nacional de Pesca a los acuicultores que no requieran concesión, permiso o Autorización.*	Al **proyecto** le aplica el Artículo, incisos y, fracciones anteriores, porque se trata de una actividad acuícola con fines comerciales.	Por el hecho de presentar a la autoridad correspondiente (SEMARNAT) la Manifestación de Impacto Ambiental, el promovente está cumpliendo con este apartado. El proyecto se vincula por la obligatoriedad de obtener la autorización correspondiente para realizar las obras descritas en esta manifestación de impacto ambiental. Como ya se mencionó anteriormente, la promovente una vez autorizado el proyecto en materia ambiental procederá a tramitar el Registro Nacional de Pesca para la unidad de producción acuícola.
Art. 30°.- *Las actividades pesqueras se clasifican en:* **II.-** *Cultivo o acuacultura con fines*		
Artículo 31°.- *Para realizar las actividades de pesca se requiere lo siguiente:* **I,** *Concesión, para:* **Inciso b)** *Acuacultura comercial* **II,** Permiso, para: **Inciso g)** *Acuacultura de fomento* **III,** *Autorización, para:* **Inciso d)** *Recolectar del medio natural reproductores, larvas, postlarvas, crías, huevos, semillas, alevines o en cualquier otro estadio, y* **Inciso e)** *Acuacultura didáctica.*		

Artículos 22.- *la Secretaría podrá inscribir en el Registro Nacional de Pesca a los acuicultores que no requieran concesión, permiso o Autorización.*	Al **proyecto** le aplica el Artículo, incisos y, fracciones anteriores, porque se trata de una actividad acuícola con fines comerciales.	Por el hecho de presentar a la autoridad correspondiente (SEMARNAT) la Manifestación de Impacto Ambiental, el promovente está cumpliendo con este apartado. El proyecto se vincula por la obligatoriedad de obtener la autorización correspondiente para realizar las obras descritas en esta manifestación de impacto ambiental. Como ya se mencionó anteriormente, la promovente una vez autorizado el proyecto en materia ambiental procederá a tramitar el Registro Nacional de Pesca para la unidad de producción acuícola.
Art. 30°.- *Las actividades pesqueras se clasifican en:* **II.-** *Cultivo o acuacultura con fines*		
Artículo 31°.- *Para realizar las actividades de pesca se requiere lo siguiente:* **I,** *Concesión, para:* **Inciso b)** *Acuacultura comercial* **II,** Permiso, para: **Inciso g)** *Acuacultura de fomento* **III,** *Autorización, para:* **Inciso d)** *Recolectar del medio natural reproductores, larvas, postlarvas, crías, huevos, semillas, alevines o en cualquier otro estadio, y* **Inciso e)** *Acuacultura didáctica.*		

Artículos 22.- *la Secretaría podrá inscribir en el Registro Nacional de Pesca a los acuicultores que no requieran concesión, permiso o Autorización.*	Al **proyecto** le aplica el Artículo, incisos y, fracciones anteriores, porque se trata de una actividad acuícola con fines comerciales.	Por el hecho de presentar a la autoridad correspondiente (SEMARNAT) la Manifestación de Impacto Ambiental, el promovente está cumpliendo con este apartado. El proyecto se vincula por la obligatoriedad de obtener la autorización correspondiente para realizar las obras descritas en esta manifestación de impacto ambiental. Como ya se mencionó anteriormente, la promovente una vez autorizado el proyecto en materia ambiental procederá a tramitar el Registro Nacional de Pesca para la unidad de producción acuícola.
Art. 30°.- *Las actividades pesqueras se clasifican en:* **II.-** *Cultivo o acuacultura con fines*		
Artículo 31°.- *Para realizar las actividades de pesca se requiere lo siguiente:* **I,** *Concesión, para:* **Inciso b)** *Acuacultura comercial* **II,** Permiso, para: **Inciso g)** *Acuacultura de fomento* **III,** *Autorización, para:* **Inciso d)** *Recolectar del medio natural reproductores, larvas, postlarvas, crías, huevos, semillas, alevines o en cualquier otro estadio, y* **Inciso e)** *Acuacultura didáctica.*		

Artículos 22.- *la Secretaría podrá inscribir en el Registro Nacional de Pesca a los acuicultores que no requieran concesión, permiso o Autorización.*	Al **proyecto** le aplica el Artículo, incisos y, fracciones anteriores, porque se trata de una actividad acuícola con fines comerciales.	Por el hecho de presentar a la autoridad correspondiente (SEMARNAT) la Manifestación de Impacto Ambiental, el promovente está cumpliendo con este apartado. El proyecto se vincula por la obligatoriedad de obtener la autorización correspondiente para realizar las obras descritas en esta manifestación de impacto ambiental. Como ya se mencionó anteriormente, la promovente una vez autorizado el proyecto en materia ambiental procederá a tramitar el Registro Nacional de Pesca para la unidad de producción acuícola.
Art. 30°.- *Las actividades pesqueras se clasifican en:* **II.-** *Cultivo o acuacultura con fines*		
Artículo 31°.- *Para realizar las actividades de pesca se requiere lo siguiente:* **I,** *Concesión, para:* **Inciso b)** *Acuacultura comercial* **II,** Permiso, para: **Inciso g)** *Acuacultura de fomento* **III,** *Autorización, para:* **Inciso d)** *Recolectar del medio natural reproductores, larvas, postlarvas, crías, huevos, semillas, alevines o en cualquier otro estadio, y* **Inciso e)** *Acuacultura didáctica.*		

Artículos 22.- *la Secretaría podrá inscribir en el Registro Nacional de Pesca a los acuicultores que no requieran concesión, permiso o Autorización.*	Al **proyecto** le aplica el Artículo, incisos y, fracciones anteriores, porque se trata de una actividad acuícola con fines comerciales.	Por el hecho de presentar a la autoridad correspondiente (SEMARNAT) la Manifestación de Impacto Ambiental, el promovente está cumpliendo con este apartado. El proyecto se vincula por la obligatoriedad de obtener la autorización correspondiente para realizar las obras descritas en esta manifestación de impacto ambiental. Como ya se mencionó anteriormente, la promovente una vez autorizado el proyecto en materia ambiental procederá a tramitar el Registro Nacional de Pesca para la unidad de producción acuícola.
Art. 30°.- *Las actividades pesqueras se clasifican en:* **II.-** *Cultivo o acuacultura con fines*		
Artículo 31°.- *Para realizar las actividades de pesca se requiere lo siguiente:* **I,** *Concesión, para:* **Inciso b)** *Acuacultura comercial* **II,** Permiso, para: **Inciso g)** *Acuacultura de fomento* **III,** *Autorización, para:* **Inciso d)** *Recolectar del medio natural reproductores, larvas, postlarvas, crías, huevos, semillas, alevines o en cualquier otro estadio, y* **Inciso e)** *Acuacultura didáctica.*		

Artículos 22.- *la Secretaría podrá inscribir en el Registro Nacional de Pesca a los acuicultores que no requieran concesión, permiso o Autorización.*	Al **proyecto** le aplica el Artículo, incisos y, fracciones anteriores, porque se trata de una actividad acuícola con fines comerciales.	Por el hecho de presentar a la autoridad correspondiente (SEMARNAT) la Manifestación de Impacto Ambiental, el promovente está cumpliendo con este apartado. El proyecto se vincula por la obligatoriedad de obtener la autorización correspondiente para realizar las obras descritas en esta manifestación de impacto ambiental. Como ya se mencionó anteriormente, la promovente una vez autorizado el proyecto en materia ambiental procederá a tramitar el Registro Nacional de Pesca para la unidad de producción acuícola.
Art. 30°.- *Las actividades pesqueras se clasifican en:* **II.-** *Cultivo o acuacultura con fines*		
Artículo 31°.- *Para realizar las actividades de pesca se requiere lo siguiente:* **I,** *Concesión, para:* **Inciso b)** *Acuacultura comercial* **II,** Permiso, para: **Inciso g)** *Acuacultura de fomento* **III,** *Autorización, para:* **Inciso d)** *Recolectar del medio natural reproductores, larvas, postlarvas, crías, huevos, semillas, alevines o en cualquier otro estadio, y* **Inciso e)** *Acuacultura didáctica.*		

Artículos 22.- *la Secretaría podrá inscribir en el Registro Nacional de Pesca a los acuicultores que no requieran concesión, permiso o Autorización.*	Al **proyecto** le aplica el Artículo, incisos y, fracciones anteriores, porque se trata de una actividad acuícola con fines comerciales.	Por el hecho de presentar a la autoridad correspondiente (SEMARNAT) la Manifestación de Impacto Ambiental, el promovente está cumpliendo con este apartado. El proyecto se vincula por la obligatoriedad de obtener la autorización correspondiente para realizar las obras descritas en esta manifestación de impacto ambiental. Como ya se mencionó anteriormente, la promovente una vez autorizado el proyecto en materia ambiental procederá a tramitar el Registro Nacional de Pesca para la unidad de producción acuícola.
Art. 30°.- *Las actividades pesqueras se clasifican en:* **II.-** *Cultivo o acuacultura con fines*		
Artículo 31°.- *Para realizar las actividades de pesca se requiere lo siguiente:* **I,** *Concesión, para:* **Inciso b)** *Acuacultura comercial* **II,** Permiso, para: **Inciso g)** *Acuacultura de fomento* **III,** *Autorización, para:* **Inciso d)** *Recolectar del medio natural reproductores, larvas, postlarvas, crías, huevos, semillas, alevines o en cualquier otro estadio, y* **Inciso e)** *Acuacultura didáctica.*		

Artículos 22.- *la Secretaría podrá inscribir en el Registro Nacional de Pesca a los acuicultores que no requieran concesión, permiso o Autorización.*	Al **proyecto** le aplica el Artículo, incisos y, fracciones anteriores, porque se trata de una actividad acuícola con fines comerciales.	Por el hecho de presentar a la autoridad correspondiente (SEMARNAT) la Manifestación de Impacto Ambiental, el promovente está cumpliendo con este apartado. El proyecto se vincula por la obligatoriedad de obtener la autorización correspondiente para realizar las obras descritas en esta manifestación de impacto ambiental. Como ya se mencionó anteriormente, la promovente una vez autorizado el proyecto en materia ambiental procederá a tramitar el Registro Nacional de Pesca para la unidad de producción acuícola.
Art. 30°.- *Las actividades pesqueras se clasifican en:* **II.-** *Cultivo o acuacultura con fines*		
Artículo 31°.- *Para realizar las actividades de pesca se requiere lo siguiente:* **I,** *Concesión, para:* **Inciso b)** *Acuacultura comercial* **II,** Permiso, para: **Inciso g)** *Acuacultura de fomento* **III,** *Autorización, para:* **Inciso d)** *Recolectar del medio natural reproductores, larvas, postlarvas, crías, huevos, semillas, alevines o en cualquier otro estadio, y* **Inciso e)** *Acuacultura didáctica.*		

Artículos 22.- *la Secretaría podrá inscribir en el Registro Nacional de Pesca a los acuicultores que no requieran concesión, permiso o Autorización.*	Al **proyecto** le aplica el Artículo, incisos y, fracciones anteriores, porque se trata de una actividad acuícola con fines comerciales.	Por el hecho de presentar a la autoridad correspondiente (SEMARNAT) la Manifestación de Impacto Ambiental, el promovente está cumpliendo con este apartado. El proyecto se vincula por la obligatoriedad de obtener la autorización correspondiente para realizar las obras descritas en esta manifestación de impacto ambiental. Como ya se mencionó anteriormente, la promovente una vez autorizado el proyecto en materia ambiental procederá a tramitar el Registro Nacional de Pesca para la unidad de producción acuícola.
Art. 30°.- *Las actividades pesqueras se clasifican en:* **II.-** *Cultivo o acuacultura con fines*		
Artículo 31°.- *Para realizar las actividades de pesca se requiere lo siguiente:* **I,** *Concesión, para:* **Inciso b)** *Acuacultura comercial* **II,** Permiso, para: **Inciso g)** *Acuacultura de fomento* **III,** *Autorización, para:* **Inciso d)** *Recolectar del medio natural reproductores, larvas, postlarvas, crías, huevos, semillas, alevines o en cualquier otro estadio, y* **Inciso e)** *Acuacultura didáctica.*		

Artículos 22.- *la Secretaría podrá inscribir en el Registro Nacional de Pesca a los acuicultores que no requieran concesión, permiso o Autorización.*	Al **proyecto** le aplica el Artículo, incisos y, fracciones anteriores, porque se trata de una actividad acuícola con fines comerciales.	Por el hecho de presentar a la autoridad correspondiente (SEMARNAT) la Manifestación de Impacto Ambiental, el promovente está cumpliendo con este apartado. El proyecto se vincula por la obligatoriedad de obtener la autorización correspondiente para realizar las obras descritas en esta manifestación de impacto ambiental. Como ya se mencionó anteriormente, la promovente una vez autorizado el proyecto en materia ambiental procederá a tramitar el Registro Nacional de Pesca para la unidad de producción acuícola.
Art. 30°.- *Las actividades pesqueras se clasifican en:* **II.-** *Cultivo o acuacultura con fines*		
Artículo 31°.- *Para realizar las actividades de pesca se requiere lo siguiente:* **I,** *Concesión, para:* **Inciso b)** *Acuacultura comercial* **II,** Permiso, para: **Inciso g)** *Acuacultura de fomento* **III,** *Autorización, para:* **Inciso d)** *Recolectar del medio natural reproductores, larvas, postlarvas, crías, huevos, semillas, alevines o en cualquier otro estadio, y* **Inciso e)** *Acuacultura didáctica.*		

Artículos 22.- *la Secretaría podrá inscribir en el Registro Nacional de Pesca a los acuicultores que no requieran concesión, permiso o Autorización.*	Al **proyecto** le aplica el Artículo, incisos y, fracciones anteriores, porque se trata de una actividad acuícola con fines comerciales.	Por el hecho de presentar a la autoridad correspondiente (SEMARNAT) la Manifestación de Impacto Ambiental, el promovente está cumpliendo con este apartado. El proyecto se vincula por la obligatoriedad de obtener la autorización correspondiente para realizar las obras descritas en esta manifestación de impacto ambiental. Como ya se mencionó anteriormente, la promovente una vez autorizado el proyecto en materia ambiental procederá a tramitar el Registro Nacional de Pesca para la unidad de producción acuícola.
Art. 30°.- *Las actividades pesqueras se clasifican en:* **II.-** *Cultivo o acuacultura con fines*		
Artículo 31°.- *Para realizar las actividades de pesca se requiere lo siguiente:* **I,** *Concesión, para:* **Inciso b)** *Acuacultura comercial* **II,** Permiso, para: **Inciso g)** *Acuacultura de fomento* **III,** *Autorización, para:* **Inciso d)** *Recolectar del medio natural reproductores, larvas, postlarvas, crías, huevos, semillas, alevines o en cualquier otro estadio, y* **Inciso e)** *Acuacultura didáctica.*		

Artículos 22.- *la Secretaría podrá inscribir en el Registro Nacional de Pesca a los acuicultores que no requieran concesión, permiso o Autorización.*	Al **proyecto** le aplica el Artículo, incisos y, fracciones anteriores, porque se trata de una actividad acuícola con fines comerciales.	Por el hecho de presentar a la autoridad correspondiente (SEMARNAT) la Manifestación de Impacto Ambiental, el promovente está cumpliendo con este apartado. El proyecto se vincula por la obligatoriedad de obtener la autorización correspondiente para realizar las obras descritas en esta manifestación de impacto ambiental. Como ya se mencionó anteriormente, la promovente una vez autorizado el proyecto en materia ambiental procederá a tramitar el Registro Nacional de Pesca para la unidad de producción acuícola.
Art. 30°.- *Las actividades pesqueras se clasifican en:* **II.-** *Cultivo o acuacultura con fines*		
Artículo 31°.- *Para realizar las actividades de pesca se requiere lo siguiente:* **I,** *Concesión, para:* **Inciso b)** *Acuacultura comercial* **II,** Permiso, para: **Inciso g)** *Acuacultura de fomento* **III,** *Autorización, para:* **Inciso d)** *Recolectar del medio natural reproductores, larvas, postlarvas, crías, huevos, semillas, alevines o en cualquier otro estadio, y* **Inciso e)** *Acuacultura didáctica.*		

Artículos 22.- *la Secretaría podrá inscribir en el Registro Nacional de Pesca a los acuicultores que no requieran concesión, permiso o Autorización.*	Al **proyecto** le aplica el Artículo, incisos y, fracciones anteriores, porque se trata de una actividad acuícola con fines comerciales.	Por el hecho de presentar a la autoridad correspondiente (SEMARNAT) la Manifestación de Impacto Ambiental, el promovente está cumpliendo con este apartado. El proyecto se vincula por la obligatoriedad de obtener la autorización correspondiente para realizar las obras descritas en esta manifestación de impacto ambiental. Como ya se mencionó anteriormente, la promovente una vez autorizado el proyecto en materia ambiental procederá a tramitar el Registro Nacional de Pesca para la unidad de producción acuícola.
Art. 30°.- *Las actividades pesqueras se clasifican en:* **II.-** *Cultivo o acuacultura con fines*		
Artículo 31°.- *Para realizar las actividades de pesca se requiere lo siguiente:* **I,** *Concesión, para:* **Inciso b)** *Acuacultura comercial* **II,** Permiso, para: **Inciso g)** *Acuacultura de fomento* **III,** *Autorización, para:* **Inciso d)** *Recolectar del medio natural reproductores, larvas, postlarvas, crías, huevos, semillas, alevines o en cualquier otro estadio, y* **Inciso e)** *Acuacultura didáctica.*		

Artículos 22.- *la Secretaría podrá inscribir en el Registro Nacional de Pesca a los acuicultores que no requieran concesión, permiso o Autorización.*	Al **proyecto** le aplica el Artículo, incisos y, fracciones anteriores, porque se trata de una actividad acuícola con fines comerciales.	Por el hecho de presentar a la autoridad correspondiente (SEMARNAT) la Manifestación de Impacto Ambiental, el promovente está cumpliendo con este apartado. El proyecto se vincula por la obligatoriedad de obtener la autorización correspondiente para realizar las obras descritas en esta manifestación de impacto ambiental. Como ya se mencionó anteriormente, la promovente una vez autorizado el proyecto en materia ambiental procederá a tramitar el Registro Nacional de Pesca para la unidad de producción acuícola.
Art. 30°.- *Las actividades pesqueras se clasifican en:* **II.-** *Cultivo o acuacultura con fines*		
Artículo 31°.- *Para realizar las actividades de pesca se requiere lo siguiente:* **I,** *Concesión, para:* **Inciso b)** *Acuacultura comercial* **II,** Permiso, para: **Inciso g)** *Acuacultura de fomento* **III,** *Autorización, para:* **Inciso d)** *Recolectar del medio natural reproductores, larvas, postlarvas, crías, huevos, semillas, alevines o en cualquier otro estadio, y* **Inciso e)** *Acuacultura didáctica.*		

Artículos 22.- *la Secretaría podrá inscribir en el Registro Nacional de Pesca a los acuicultores que no requieran concesión, permiso o Autorización.*	Al **proyecto** le aplica el Artículo, incisos y, fracciones anteriores, porque se trata de una actividad acuícola con fines comerciales.	Por el hecho de presentar a la autoridad correspondiente (SEMARNAT) la Manifestación de Impacto Ambiental, el promovente está cumpliendo con este apartado. El proyecto se vincula por la obligatoriedad de obtener la autorización correspondiente para realizar las obras descritas en esta manifestación de impacto ambiental. Como ya se mencionó anteriormente, la promovente una vez autorizado el proyecto en materia ambiental procederá a tramitar el Registro Nacional de Pesca para la unidad de producción acuícola.
Art. 30°.- *Las actividades pesqueras se clasifican en:* **II.-** *Cultivo o acuacultura con fines*		
Artículo 31°.- *Para realizar las actividades de pesca se requiere lo siguiente:* **I,** *Concesión, para:* **Inciso b)** *Acuacultura comercial* **II,** Permiso, para: **Inciso g)** *Acuacultura de fomento* **III,** *Autorización, para:* **Inciso d)** *Recolectar del medio natural reproductores, larvas, postlarvas, crías, huevos, semillas, alevines o en cualquier otro estadio, y* **Inciso e)** *Acuacultura didáctica.*		

Artículos 22.- *la Secretaría podrá inscribir en el Registro Nacional de Pesca a los acuicultores que no requieran concesión, permiso o Autorización.*	Al **proyecto** le aplica el Artículo, incisos y, fracciones anteriores, porque se trata de una actividad acuícola con fines comerciales.	Por el hecho de presentar a la autoridad correspondiente (SEMARNAT) la Manifestación de Impacto Ambiental, el promovente está cumpliendo con este apartado. El proyecto se vincula por la obligatoriedad de obtener la autorización correspondiente para realizar las obras descritas en esta manifestación de impacto ambiental. Como ya se mencionó anteriormente, la promovente una vez autorizado el proyecto en materia ambiental procederá a tramitar el Registro Nacional de Pesca para la unidad de producción acuícola.
Art. 30°.- *Las actividades pesqueras se clasifican en:* **II.-** *Cultivo o acuacultura con fines*		
Artículo 31°.- *Para realizar las actividades de pesca se requiere lo siguiente:* **I,** *Concesión, para:* **Inciso b)** *Acuacultura comercial* **II,** Permiso, para: **Inciso g)** *Acuacultura de fomento* **III,** *Autorización, para:* **Inciso d)** *Recolectar del medio natural reproductores, larvas, postlarvas, crías, huevos, semillas, alevines o en cualquier otro estadio, y* **Inciso e)** *Acuacultura didáctica.*		

Artículos 22.- *la Secretaría podrá inscribir en el Registro Nacional de Pesca a los acuicultores que no requieran concesión, permiso o Autorización.*	Al **proyecto** le aplica el Artículo, incisos y, fracciones anteriores, porque se trata de una actividad acuícola con fines comerciales.	Por el hecho de presentar a la autoridad correspondiente (SEMARNAT) la Manifestación de Impacto Ambiental, el promovente está cumpliendo con este apartado. El proyecto se vincula por la obligatoriedad de obtener la autorización correspondiente para realizar las obras descritas en esta manifestación de impacto ambiental. Como ya se mencionó anteriormente, la promovente una vez autorizado el proyecto en materia ambiental procederá a tramitar el Registro Nacional de Pesca para la unidad de producción acuícola.
Art. 30°.- *Las actividades pesqueras se clasifican en:* **II.-** *Cultivo o acuacultura con fines*		
Artículo 31°.- *Para realizar las actividades de pesca se requiere lo siguiente:* **I,** *Concesión, para:* **Inciso b)** *Acuacultura comercial* **II,** Permiso, para: **Inciso g)** *Acuacultura de fomento* **III,** *Autorización, para:* **Inciso d)** *Recolectar del medio natural reproductores, larvas, postlarvas, crías, huevos, semillas, alevines o en cualquier otro estadio, y* **Inciso e)** *Acuacultura didáctica.*		

Artículos 22.- *la Secretaría podrá inscribir en el Registro Nacional de Pesca a los acuicultores que no requieran concesión, permiso o Autorización.*	Al **proyecto** le aplica el Artículo, incisos y, fracciones anteriores, porque se trata de una actividad acuícola con fines comerciales.	Por el hecho de presentar a la autoridad correspondiente (SEMARNAT) la Manifestación de Impacto Ambiental, el promovente está cumpliendo con este apartado. El proyecto se vincula por la obligatoriedad de obtener la autorización correspondiente para realizar las obras descritas en esta manifestación de impacto ambiental. Como ya se mencionó anteriormente, la promovente una vez autorizado el proyecto en materia ambiental procederá a tramitar el Registro Nacional de Pesca para la unidad de producción acuícola.
Art. 30°.- *Las actividades pesqueras se clasifican en:* **II.-** *Cultivo o acuacultura con fines*		
Artículo 31°.- *Para realizar las actividades de pesca se requiere lo siguiente:* **I,** *Concesión, para:* **Inciso b)** *Acuacultura comercial* **II,** Permiso, para: **Inciso g)** *Acuacultura de fomento* **III,** *Autorización, para:* **Inciso d)** *Recolectar del medio natural reproductores, larvas, postlarvas, crías, huevos, semillas, alevines o en cualquier otro estadio, y* **Inciso e)** *Acuacultura didáctica.*		

Artículos 22.- *la Secretaría podrá inscribir en el Registro Nacional de Pesca a los acuicultores que no requieran concesión, permiso o Autorización.*	Al **proyecto** le aplica el Artículo, incisos y, fracciones anteriores, porque se trata de una actividad acuícola con fines comerciales.	Por el hecho de presentar a la autoridad correspondiente (SEMARNAT) la Manifestación de Impacto Ambiental, el promovente está cumpliendo con este apartado. El proyecto se vincula por la obligatoriedad de obtener la autorización correspondiente para realizar las obras descritas en esta manifestación de impacto ambiental. Como ya se mencionó anteriormente, la promovente una vez autorizado el proyecto en materia ambiental procederá a tramitar el Registro Nacional de Pesca para la unidad de producción acuícola.
Art. 30°.- *Las actividades pesqueras se clasifican en:* **II.-** *Cultivo o acuacultura con fines*		
Artículo 31°.- *Para realizar las actividades de pesca se requiere lo siguiente:* **I,** *Concesión, para:* **Inciso b)** *Acuacultura comercial* **II,** Permiso, para: **Inciso g)** *Acuacultura de fomento* **III,** *Autorización, para:* **Inciso d)** *Recolectar del medio natural reproductores, larvas, postlarvas, crías, huevos, semillas, alevines o en cualquier otro estadio, y* **Inciso e)** *Acuacultura didáctica.*		

Artículos 22.- *la Secretaría podrá inscribir en el Registro Nacional de Pesca a los acuicultores que no requieran concesión, permiso o Autorización.*	Al **proyecto** le aplica el Artículo, incisos y, fracciones anteriores, porque se trata de una actividad acuícola con fines comerciales.	Por el hecho de presentar a la autoridad correspondiente (SEMARNAT) la Manifestación de Impacto Ambiental, el promovente está cumpliendo con este apartado. El proyecto se vincula por la obligatoriedad de obtener la autorización correspondiente para realizar las obras descritas en esta manifestación de impacto ambiental. Como ya se mencionó anteriormente, la promovente una vez autorizado el proyecto en materia ambiental procederá a tramitar el Registro Nacional de Pesca para la unidad de producción acuícola.
Art. 30°.- *Las actividades pesqueras se clasifican en:* **II.-** *Cultivo o acuacultura con fines*		
Artículo 31°.- *Para realizar las actividades de pesca se requiere lo siguiente:* **I,** *Concesión, para:* **Inciso b)** *Acuacultura comercial* **II,** Permiso, para: **Inciso g)** *Acuacultura de fomento* **III,** *Autorización, para:* **Inciso d)** *Recolectar del medio natural reproductores, larvas, postlarvas, crías, huevos, semillas, alevines o en cualquier otro estadio, y* **Inciso e)** *Acuacultura didáctica.*		

Artículos 22.- *la Secretaría podrá inscribir en el Registro Nacional de Pesca a los acuicultores que no requieran concesión, permiso o Autorización.*	Al **proyecto** le aplica el Artículo, incisos y, fracciones anteriores, porque se trata de una actividad acuícola con fines comerciales.	Por el hecho de presentar a la autoridad correspondiente (SEMARNAT) la Manifestación de Impacto Ambiental, el promovente está cumpliendo con este apartado. El proyecto se vincula por la obligatoriedad de obtener la autorización correspondiente para realizar las obras descritas en esta manifestación de impacto ambiental. Como ya se mencionó anteriormente, la promovente una vez autorizado el proyecto en materia ambiental procederá a tramitar el Registro Nacional de Pesca para la unidad de producción acuícola.
Art. 30°.- *Las actividades pesqueras se clasifican en:* **II.-** *Cultivo o acuacultura con fines*		
Artículo 31°.- *Para realizar las actividades de pesca se requiere lo siguiente:* **I,** *Concesión, para:* **Inciso b)** *Acuacultura comercial* **II,** Permiso, para: **Inciso g)** *Acuacultura de fomento* **III,** *Autorización, para:* **Inciso d)** *Recolectar del medio natural reproductores, larvas, postlarvas, crías, huevos, semillas, alevines o en cualquier otro estadio, y* **Inciso e)** *Acuacultura didáctica.*		

Artículos 22.- *la Secretaría podrá inscribir en el Registro Nacional de Pesca a los acuicultores que no requieran concesión, permiso o Autorización.*	Al **proyecto** le aplica el Artículo, incisos y, fracciones anteriores, porque se trata de una actividad acuícola con fines comerciales.	Por el hecho de presentar a la autoridad correspondiente (SEMARNAT) la Manifestación de Impacto Ambiental, el promovente está cumpliendo con este apartado. El proyecto se vincula por la obligatoriedad de obtener la autorización correspondiente para realizar las obras descritas en esta manifestación de impacto ambiental. Como ya se mencionó anteriormente, la promovente una vez autorizado el proyecto en materia ambiental procederá a tramitar el Registro Nacional de Pesca para la unidad de producción acuícola.
Art. 30°.- *Las actividades pesqueras se clasifican en:* **II.-** *Cultivo o acuacultura con fines*		
Artículo 31°.- *Para realizar las actividades de pesca se requiere lo siguiente:* **I,** *Concesión, para:* **Inciso b)** *Acuacultura comercial* **II,** Permiso, para: **Inciso g)** *Acuacultura de fomento* **III,** *Autorización, para:* **Inciso d)** *Recolectar del medio natural reproductores, larvas, postlarvas, crías, huevos, semillas, alevines o en cualquier otro estadio, y* **Inciso e)** *Acuacultura didáctica.*		

Artículos 22.- *la Secretaría podrá inscribir en el Registro Nacional de Pesca a los acuicultores que no requieran concesión, permiso o Autorización.*	Al **proyecto** le aplica el Artículo, incisos y, fracciones anteriores, porque se trata de una actividad acuícola con fines comerciales.	Por el hecho de presentar a la autoridad correspondiente (SEMARNAT) la Manifestación de Impacto Ambiental, el promovente está cumpliendo con este apartado. El proyecto se vincula por la obligatoriedad de obtener la autorización correspondiente para realizar las obras descritas en esta manifestación de impacto ambiental. Como ya se mencionó anteriormente, la promovente una vez autorizado el proyecto en materia ambiental procederá a tramitar el Registro Nacional de Pesca para la unidad de producción acuícola.
Art. 30°.- *Las actividades pesqueras se clasifican en:* **II.-** *Cultivo o acuacultura con fines*		
Artículo 31°.- *Para realizar las actividades de pesca se requiere lo siguiente:* **I,** *Concesión, para:* **Inciso b)** *Acuacultura comercial* **II,** Permiso, para: **Inciso g)** *Acuacultura de fomento* **III,** *Autorización, para:* **Inciso d)** *Recolectar del medio natural reproductores, larvas, postlarvas, crías, huevos, semillas, alevines o en cualquier otro estadio, y* **Inciso e)** *Acuacultura didáctica.*		

Artículos 22.- *la Secretaría podrá inscribir en el Registro Nacional de Pesca a los acuicultores que no requieran concesión, permiso o Autorización.*	Al **proyecto** le aplica el Artículo, incisos y, fracciones anteriores, porque se trata de una actividad acuícola con fines comerciales.	Por el hecho de presentar a la autoridad correspondiente (SEMARNAT) la Manifestación de Impacto Ambiental, el promovente está cumpliendo con este apartado. El proyecto se vincula por la obligatoriedad de obtener la autorización correspondiente para realizar las obras descritas en esta manifestación de impacto ambiental. Como ya se mencionó anteriormente, la promovente una vez autorizado el proyecto en materia ambiental procederá a tramitar el Registro Nacional de Pesca para la unidad de producción acuícola.
Art. 30°.- *Las actividades pesqueras se clasifican en:* **II.-** *Cultivo o acuacultura con fines*		
Artículo 31°.- *Para realizar las actividades de pesca se requiere lo siguiente:* **I,** *Concesión, para:* **Inciso b)** *Acuacultura comercial* **II,** Permiso, para: **Inciso g)** *Acuacultura de fomento* **III,** *Autorización, para:* **Inciso d)** *Recolectar del medio natural reproductores, larvas, postlarvas, crías, huevos, semillas, alevines o en cualquier otro estadio, y* **Inciso e)** *Acuacultura didáctica.*		

Artículos 22.- *la Secretaría podrá inscribir en el Registro Nacional de Pesca a los acuicultores que no requieran concesión, permiso o Autorización.*	Al **proyecto** le aplica el Artículo, incisos y, fracciones anteriores, porque se trata de una actividad acuícola con fines comerciales.	Por el hecho de presentar a la autoridad correspondiente (SEMARNAT) la Manifestación de Impacto Ambiental, el promovente está cumpliendo con este apartado. El proyecto se vincula por la obligatoriedad de obtener la autorización correspondiente para realizar las obras descritas en esta manifestación de impacto ambiental. Como ya se mencionó anteriormente, la promovente una vez autorizado el proyecto en materia ambiental procederá a tramitar el Registro Nacional de Pesca para la unidad de producción acuícola.
Art. 30°.- *Las actividades pesqueras se clasifican en:* **II.-** *Cultivo o acuacultura con fines*		
Artículo 31°.- *Para realizar las actividades de pesca se requiere lo siguiente:* **I,** *Concesión, para:* **Inciso b)** *Acuacultura comercial* **II,** Permiso, para: **Inciso g)** *Acuacultura de fomento* **III,** *Autorización, para:* **Inciso d)** *Recolectar del medio natural reproductores, larvas, postlarvas, crías, huevos, semillas, alevines o en cualquier otro estadio, y* **Inciso e)** *Acuacultura didáctica.*		

Artículos 22.- *la Secretaría podrá inscribir en el Registro Nacional de Pesca a los acuicultores que no requieran concesión, permiso o Autorización.*	Al **proyecto** le aplica el Artículo, incisos y, fracciones anteriores, porque se trata de una actividad acuícola con fines comerciales.	Por el hecho de presentar a la autoridad correspondiente (SEMARNAT) la Manifestación de Impacto Ambiental, el promovente está cumpliendo con este apartado. El proyecto se vincula por la obligatoriedad de obtener la autorización correspondiente para realizar las obras descritas en esta manifestación de impacto ambiental. Como ya se mencionó anteriormente, la promovente una vez autorizado el proyecto en materia ambiental procederá a tramitar el Registro Nacional de Pesca para la unidad de producción acuícola.
Art. 30°.- *Las actividades pesqueras se clasifican en:* **II.-** *Cultivo o acuacultura con fines*		
Artículo 31°.- *Para realizar las actividades de pesca se requiere lo siguiente:* **I,** *Concesión, para:* **Inciso b)** *Acuacultura comercial* **II,** Permiso, para: **Inciso g)** *Acuacultura de fomento* **III,** *Autorización, para:* **Inciso d)** *Recolectar del medio natural reproductores, larvas, postlarvas, crías, huevos, semillas, alevines o en cualquier otro estadio, y* **Inciso e)** *Acuacultura didáctica.*		

Artículos 22.- *la Secretaría podrá inscribir en el Registro Nacional de Pesca a los acuicultores que no requieran concesión, permiso o Autorización.*	Al **proyecto** le aplica el Artículo, incisos y, fracciones anteriores, porque se trata de una actividad acuícola con fines comerciales.	Por el hecho de presentar a la autoridad correspondiente (SEMARNAT) la Manifestación de Impacto Ambiental, el promovente está cumpliendo con este apartado. El proyecto se vincula por la obligatoriedad de obtener la autorización correspondiente para realizar las obras descritas en esta manifestación de impacto ambiental. Como ya se mencionó anteriormente, la promovente una vez autorizado el proyecto en materia ambiental procederá a tramitar el Registro Nacional de Pesca para la unidad de producción acuícola.
Art. 30°.- *Las actividades pesqueras se clasifican en:* **II.-** *Cultivo o acuacultura con fines*		
Artículo 31°.- *Para realizar las actividades de pesca se requiere lo siguiente:* **I,** *Concesión, para:* **Inciso b)** *Acuacultura comercial* **II,** Permiso, para: **Inciso g)** *Acuacultura de fomento* **III,** *Autorización, para:* **Inciso d)** *Recolectar del medio natural reproductores, larvas, postlarvas, crías, huevos, semillas, alevines o en cualquier otro estadio, y* **Inciso e)** *Acuacultura didáctica.*		

Artículos 22.- *la Secretaría podrá inscribir en el Registro Nacional de Pesca a los acuicultores que no requieran concesión, permiso o Autorización.*	Al **proyecto** le aplica el Artículo, incisos y, fracciones anteriores, porque se trata de una actividad acuícola con fines comerciales.	Por el hecho de presentar a la autoridad correspondiente (SEMARNAT) la Manifestación de Impacto Ambiental, el promovente está cumpliendo con este apartado. El proyecto se vincula por la obligatoriedad de obtener la autorización correspondiente para realizar las obras descritas en esta manifestación de impacto ambiental. Como ya se mencionó anteriormente, la promovente una vez autorizado el proyecto en materia ambiental procederá a tramitar el Registro Nacional de Pesca para la unidad de producción acuícola.
Art. 30°.- *Las actividades pesqueras se clasifican en:* **II.-** *Cultivo o acuacultura con fines*		
Artículo 31°.- *Para realizar las actividades de pesca se requiere lo siguiente:* **I,** *Concesión, para:* **Inciso b)** *Acuacultura comercial* **II,** Permiso, para: **Inciso g)** *Acuacultura de fomento* **III,** *Autorización, para:* **Inciso d)** *Recolectar del medio natural reproductores, larvas, postlarvas, crías, huevos, semillas, alevines o en cualquier otro estadio, y* **Inciso e)** *Acuacultura didáctica.*		

Artículos 22.- *la Secretaría podrá inscribir en el Registro Nacional de Pesca a los acuicultores que no requieran concesión, permiso o Autorización.*	Al **proyecto** le aplica el Artículo, incisos y, fracciones anteriores, porque se trata de una actividad acuícola con fines comerciales.	Por el hecho de presentar a la autoridad correspondiente (SEMARNAT) la Manifestación de Impacto Ambiental, el promovente está cumpliendo con este apartado. El proyecto se vincula por la obligatoriedad de obtener la autorización correspondiente para realizar las obras descritas en esta manifestación de impacto ambiental. Como ya se mencionó anteriormente, la promovente una vez autorizado el proyecto en materia ambiental procederá a tramitar el Registro Nacional de Pesca para la unidad de producción acuícola.
Art. 30°.- *Las actividades pesqueras se clasifican en:* **II.-** *Cultivo o acuacultura con fines*		
Artículo 31°.- *Para realizar las actividades de pesca se requiere lo siguiente:* **I,** *Concesión, para:* **Inciso b)** *Acuacultura comercial* **II,** Permiso, para: **Inciso g)** *Acuacultura de fomento* **III,** *Autorización, para:* **Inciso d)** *Recolectar del medio natural reproductores, larvas, postlarvas, crías, huevos, semillas, alevines o en cualquier otro estadio, y* **Inciso e)** *Acuacultura didáctica.*		

Artículos 22.- *la Secretaría podrá inscribir en el Registro Nacional de Pesca a los acuicultores que no requieran concesión, permiso o Autorización.*	Al **proyecto** le aplica el Artículo, incisos y, fracciones anteriores, porque se trata de una actividad acuícola con fines comerciales.	Por el hecho de presentar a la autoridad correspondiente (SEMARNAT) la Manifestación de Impacto Ambiental, el promovente está cumpliendo con este apartado. El proyecto se vincula por la obligatoriedad de obtener la autorización correspondiente para realizar las obras descritas en esta manifestación de impacto ambiental. Como ya se mencionó anteriormente, la promovente una vez autorizado el proyecto en materia ambiental procederá a tramitar el Registro Nacional de Pesca para la unidad de producción acuícola.
Art. 30°.- *Las actividades pesqueras se clasifican en:* **II.-** *Cultivo o acuacultura con fines*		
Artículo 31°.- *Para realizar las actividades de pesca se requiere lo siguiente:* **I,** *Concesión, para:* **Inciso b)** *Acuacultura comercial* **II,** Permiso, para: **Inciso g)** *Acuacultura de fomento* **III,** *Autorización, para:* **Inciso d)** *Recolectar del medio natural reproductores, larvas, postlarvas, crías, huevos, semillas, alevines o en cualquier otro estadio, y* **Inciso e)** *Acuacultura didáctica.*		

Artículos 22.- *la Secretaría podrá inscribir en el Registro Nacional de Pesca a los acuicultores que no requieran concesión, permiso o Autorización.*	Al **proyecto** le aplica el Artículo, incisos y, fracciones anteriores, porque se trata de una actividad acuícola con fines comerciales.	Por el hecho de presentar a la autoridad correspondiente (SEMARNAT) la Manifestación de Impacto Ambiental, el promovente está cumpliendo con este apartado. El proyecto se vincula por la obligatoriedad de obtener la autorización correspondiente para realizar las obras descritas en esta manifestación de impacto ambiental. Como ya se mencionó anteriormente, la promovente una vez autorizado el proyecto en materia ambiental procederá a tramitar el Registro Nacional de Pesca para la unidad de producción acuícola.
Art. 30°.- *Las actividades pesqueras se clasifican en:* **II.-** *Cultivo o acuacultura con fines*		
Artículo 31°.- *Para realizar las actividades de pesca se requiere lo siguiente:* **I,** *Concesión, para:* **Inciso b)** *Acuacultura comercial* **II,** Permiso, para: **Inciso g)** *Acuacultura de fomento* **III,** *Autorización, para:* **Inciso d)** *Recolectar del medio natural reproductores, larvas, postlarvas, crías, huevos, semillas, alevines o en cualquier otro estadio, y* **Inciso e)** *Acuacultura didáctica.*		

Artículos 22.- *la Secretaría podrá inscribir en el Registro Nacional de Pesca a los acuicultores que no requieran concesión, permiso o Autorización.*	Al **proyecto** le aplica el Artículo, incisos y, fracciones anteriores, porque se trata de una actividad acuícola con fines comerciales.	Por el hecho de presentar a la autoridad correspondiente (SEMARNAT) la Manifestación de Impacto Ambiental, el promovente está cumpliendo con este apartado. El proyecto se vincula por la obligatoriedad de obtener la autorización correspondiente para realizar las obras descritas en esta manifestación de impacto ambiental. Como ya se mencionó anteriormente, la promovente una vez autorizado el proyecto en materia ambiental procederá a tramitar el Registro Nacional de Pesca para la unidad de producción acuícola.
Art. 30°.- *Las actividades pesqueras se clasifican en:* **II.-** *Cultivo o acuacultura con fines*		
Artículo 31°.- *Para realizar las actividades de pesca se requiere lo siguiente:* **I,** *Concesión, para:* **Inciso b)** *Acuacultura comercial* **II,** Permiso, para: **Inciso g)** *Acuacultura de fomento* **III,** *Autorización, para:* **Inciso d)** *Recolectar del medio natural reproductores, larvas, postlarvas, crías, huevos, semillas, alevines o en cualquier otro estadio, y* **Inciso e)** *Acuacultura didáctica.*		

Artículos 22.- *la Secretaría podrá inscribir en el Registro Nacional de Pesca a los acuicultores que no requieran concesión, permiso o Autorización.*	Al **proyecto** le aplica el Artículo, incisos y, fracciones anteriores, porque se trata de una actividad acuícola con fines comerciales.	Por el hecho de presentar a la autoridad correspondiente (SEMARNAT) la Manifestación de Impacto Ambiental, el promovente está cumpliendo con este apartado. El proyecto se vincula por la obligatoriedad de obtener la autorización correspondiente para realizar las obras descritas en esta manifestación de impacto ambiental. Como ya se mencionó anteriormente, la promovente una vez autorizado el proyecto en materia ambiental procederá a tramitar el Registro Nacional de Pesca para la unidad de producción acuícola.
Art. 30°.- *Las actividades pesqueras se clasifican en:* **II.-** *Cultivo o acuacultura con fines*		
Artículo 31°.- *Para realizar las actividades de pesca se requiere lo siguiente:* **I,** *Concesión, para:* **Inciso b)** *Acuacultura comercial* **II,** Permiso, para: **Inciso g)** *Acuacultura de fomento* **III,** *Autorización, para:* **Inciso d)** *Recolectar del medio natural reproductores, larvas, postlarvas, crías, huevos, semillas, alevines o en cualquier otro estadio, y* **Inciso e)** *Acuacultura didáctica.*		

Artículos 22.- *la Secretaría podrá inscribir en el Registro Nacional de Pesca a los acuicultores que no requieran concesión, permiso o Autorización.*	Al **proyecto** le aplica el Artículo, incisos y, fracciones anteriores, porque se trata de una actividad acuícola con fines comerciales.	Por el hecho de presentar a la autoridad correspondiente (SEMARNAT) la Manifestación de Impacto Ambiental, el promovente está cumpliendo con este apartado. El proyecto se vincula por la obligatoriedad de obtener la autorización correspondiente para realizar las obras descritas en esta manifestación de impacto ambiental. Como ya se mencionó anteriormente, la promovente una vez autorizado el proyecto en materia ambiental procederá a tramitar el Registro Nacional de Pesca para la unidad de producción acuícola.
Art. 30°.- *Las actividades pesqueras se clasifican en:* **II.-** *Cultivo o acuacultura con fines*		
Artículo 31°.- *Para realizar las actividades de pesca se requiere lo siguiente:* **I,** *Concesión, para:* **Inciso b)** *Acuacultura comercial* **II,** Permiso, para: **Inciso g)** *Acuacultura de fomento* **III,** *Autorización, para:* **Inciso d)** *Recolectar del medio natural reproductores, larvas, postlarvas, crías, huevos, semillas, alevines o en cualquier otro estadio, y* **Inciso e)** *Acuacultura didáctica.*		

Artículos 22.- *la Secretaría podrá inscribir en el Registro Nacional de Pesca a los acuicultores que no requieran concesión, permiso o Autorización.*	Al **proyecto** le aplica el Artículo, incisos y, fracciones anteriores, porque se trata de una actividad acuícola con fines comerciales.	Por el hecho de presentar a la autoridad correspondiente (SEMARNAT) la Manifestación de Impacto Ambiental, el promovente está cumpliendo con este apartado. El proyecto se vincula por la obligatoriedad de obtener la autorización correspondiente para realizar las obras descritas en esta manifestación de impacto ambiental. Como ya se mencionó anteriormente, la promovente una vez autorizado el proyecto en materia ambiental procederá a tramitar el Registro Nacional de Pesca para la unidad de producción acuícola.
Art. 30°.- *Las actividades pesqueras se clasifican en:* **II.-** *Cultivo o acuacultura con fines*		
Artículo 31°.- *Para realizar las actividades de pesca se requiere lo siguiente:* **I,** *Concesión, para:* **Inciso b)** *Acuacultura comercial* **II,** Permiso, para: **Inciso g)** *Acuacultura de fomento* **III,** *Autorización, para:* **Inciso d)** *Recolectar del medio natural reproductores, larvas, postlarvas, crías, huevos, semillas, alevines o en cualquier otro estadio, y* **Inciso e)** *Acuacultura didáctica.*		

Artículos 22.- *la Secretaría podrá inscribir en el Registro Nacional de Pesca a los acuicultores que no requieran concesión, permiso o Autorización.*	Al **proyecto** le aplica el Artículo, incisos y, fracciones anteriores, porque se trata de una actividad acuícola con fines comerciales.	Por el hecho de presentar a la autoridad correspondiente (SEMARNAT) la Manifestación de Impacto Ambiental, el promovente está cumpliendo con este apartado. El proyecto se vincula por la obligatoriedad de obtener la autorización correspondiente para realizar las obras descritas en esta manifestación de impacto ambiental. Como ya se mencionó anteriormente, la promovente una vez autorizado el proyecto en materia ambiental procederá a tramitar el Registro Nacional de Pesca para la unidad de producción acuícola.
Art. 30°.- *Las actividades pesqueras se clasifican en:* **II.-** *Cultivo o acuacultura con fines*		
Artículo 31°.- *Para realizar las actividades de pesca se requiere lo siguiente:* **I,** *Concesión, para:* **Inciso b)** *Acuacultura comercial* **II,** Permiso, para: **Inciso g)** *Acuacultura de fomento* **III,** *Autorización, para:* **Inciso d)** *Recolectar del medio natural reproductores, larvas, postlarvas, crías, huevos, semillas, alevines o en cualquier otro estadio, y* **Inciso e)** *Acuacultura didáctica.*		

Artículos 22.- *la Secretaría podrá inscribir en el Registro Nacional de Pesca a los acuicultores que no requieran concesión, permiso o Autorización.*	Al **proyecto** le aplica el Artículo, incisos y, fracciones anteriores, porque se trata de una actividad acuícola con fines comerciales.	Por el hecho de presentar a la autoridad correspondiente (SEMARNAT) la Manifestación de Impacto Ambiental, el promovente está cumpliendo con este apartado. El proyecto se vincula por la obligatoriedad de obtener la autorización correspondiente para realizar las obras descritas en esta manifestación de impacto ambiental. Como ya se mencionó anteriormente, la promovente una vez autorizado el proyecto en materia ambiental procederá a tramitar el Registro Nacional de Pesca para la unidad de producción acuícola.
Art. 30°.- *Las actividades pesqueras se clasifican en:* **II.-** *Cultivo o acuacultura con fines*		
Artículo 31°.- *Para realizar las actividades de pesca se requiere lo siguiente:* **I,** *Concesión, para:* **Inciso b)** *Acuacultura comercial* **II,** Permiso, para: **Inciso g)** *Acuacultura de fomento* **III,** *Autorización, para:* **Inciso d)** *Recolectar del medio natural reproductores, larvas, postlarvas, crías, huevos, semillas, alevines o en cualquier otro estadio, y* **Inciso e)** *Acuacultura didáctica.*		

Artículos 22.- *la Secretaría podrá inscribir en el Registro Nacional de Pesca a los acuicultores que no requieran concesión, permiso o Autorización.*	Al **proyecto** le aplica el Artículo, incisos y, fracciones anteriores, porque se trata de una actividad acuícola con fines comerciales.	Por el hecho de presentar a la autoridad correspondiente (SEMARNAT) la Manifestación de Impacto Ambiental, el promovente está cumpliendo con este apartado. El proyecto se vincula por la obligatoriedad de obtener la autorización correspondiente para realizar las obras descritas en esta manifestación de impacto ambiental. Como ya se mencionó anteriormente, la promovente una vez autorizado el proyecto en materia ambiental procederá a tramitar el Registro Nacional de Pesca para la unidad de producción acuícola.
Art. 30°.- *Las actividades pesqueras se clasifican en:* **II.-** *Cultivo o acuacultura con fines*		
Artículo 31°.- *Para realizar las actividades de pesca se requiere lo siguiente:* **I,** *Concesión, para:* **Inciso b)** *Acuacultura comercial* **II,** Permiso, para: **Inciso g)** *Acuacultura de fomento* **III,** *Autorización, para:* **Inciso d)** *Recolectar del medio natural reproductores, larvas, postlarvas, crías, huevos, semillas, alevines o en cualquier otro estadio, y* **Inciso e)** *Acuacultura didáctica.*		

Artículos 22.- *la Secretaría podrá inscribir en el Registro Nacional de Pesca a los acuicultores que no requieran concesión, permiso o Autorización.*	Al **proyecto** le aplica el Artículo, incisos y, fracciones anteriores, porque se trata de una actividad acuícola con fines comerciales.	Por el hecho de presentar a la autoridad correspondiente (SEMARNAT) la Manifestación de Impacto Ambiental, el promovente está cumpliendo con este apartado. El proyecto se vincula por la obligatoriedad de obtener la autorización correspondiente para realizar las obras descritas en esta manifestación de impacto ambiental. Como ya se mencionó anteriormente, la promovente una vez autorizado el proyecto en materia ambiental procederá a tramitar el Registro Nacional de Pesca para la unidad de producción acuícola.
Art. 30°.- *Las actividades pesqueras se clasifican en:* **II.-** *Cultivo o acuacultura con fines*		
Artículo 31°.- *Para realizar las actividades de pesca se requiere lo siguiente:* **I,** *Concesión, para:* **Inciso b)** *Acuacultura comercial* **II,** Permiso, para: **Inciso g)** *Acuacultura de fomento* **III,** *Autorización, para:* **Inciso d)** *Recolectar del medio natural reproductores, larvas, postlarvas, crías, huevos, semillas, alevines o en cualquier otro estadio, y* **Inciso e)** *Acuacultura didáctica.*		

Artículos 22.- *la Secretaría podrá inscribir en el Registro Nacional de Pesca a los acuicultores que no requieran concesión, permiso o Autorización.*	Al **proyecto** le aplica el Artículo, incisos y, fracciones anteriores, porque se trata de una actividad acuícola con fines comerciales.	Por el hecho de presentar a la autoridad correspondiente (SEMARNAT) la Manifestación de Impacto Ambiental, el promovente está cumpliendo con este apartado. El proyecto se vincula por la obligatoriedad de obtener la autorización correspondiente para realizar las obras descritas en esta manifestación de impacto ambiental. Como ya se mencionó anteriormente, la promovente una vez autorizado el proyecto en materia ambiental procederá a tramitar el Registro Nacional de Pesca para la unidad de producción acuícola.
Art. 30°.- *Las actividades pesqueras se clasifican en:* **II.-** *Cultivo o acuacultura con fines*		
Artículo 31°.- *Para realizar las actividades de pesca se requiere lo siguiente:* **I,** *Concesión, para:* **Inciso b)** *Acuacultura comercial* **II,** Permiso, para: **Inciso g)** *Acuacultura de fomento* **III,** *Autorización, para:* **Inciso d)** *Recolectar del medio natural reproductores, larvas, postlarvas, crías, huevos, semillas, alevines o en cualquier otro estadio, y* **Inciso e)** *Acuacultura didáctica.*		

Artículos 22.- *la Secretaría podrá inscribir en el Registro Nacional de Pesca a los acuicultores que no requieran concesión, permiso o Autorización.*	Al **proyecto** le aplica el Artículo, incisos y, fracciones anteriores, porque se trata de una actividad acuícola con fines comerciales.	Por el hecho de presentar a la autoridad correspondiente (SEMARNAT) la Manifestación de Impacto Ambiental, el promovente está cumpliendo con este apartado. El proyecto se vincula por la obligatoriedad de obtener la autorización correspondiente para realizar las obras descritas en esta manifestación de impacto ambiental. Como ya se mencionó anteriormente, la promovente una vez autorizado el proyecto en materia ambiental procederá a tramitar el Registro Nacional de Pesca para la unidad de producción acuícola.
Art. 30°.- *Las actividades pesqueras se clasifican en:* **II.-** *Cultivo o acuacultura con fines*		
Artículo 31°.- *Para realizar las actividades de pesca se requiere lo siguiente:* **I,** *Concesión, para:* **Inciso b)** *Acuacultura comercial* **II,** Permiso, para: **Inciso g)** *Acuacultura de fomento* **III,** *Autorización, para:* **Inciso d)** *Recolectar del medio natural reproductores, larvas, postlarvas, crías, huevos, semillas, alevines o en cualquier otro estadio, y* **Inciso e)** *Acuacultura didáctica.*		

Artículos 22.- *la Secretaría podrá inscribir en el Registro Nacional de Pesca a los acuicultores que no requieran concesión, permiso o Autorización.*	Al **proyecto** le aplica el Artículo, incisos y, fracciones anteriores, porque se trata de una actividad acuícola con fines comerciales.	Por el hecho de presentar a la autoridad correspondiente (SEMARNAT) la Manifestación de Impacto Ambiental, el promovente está cumpliendo con este apartado. El proyecto se vincula por la obligatoriedad de obtener la autorización correspondiente para realizar las obras descritas en esta manifestación de impacto ambiental. Como ya se mencionó anteriormente, la promovente una vez autorizado el proyecto en materia ambiental procederá a tramitar el Registro Nacional de Pesca para la unidad de producción acuícola.
Art. 30°.- *Las actividades pesqueras se clasifican en:* **II.-** *Cultivo o acuacultura con fines*		
Artículo 31°.- *Para realizar las actividades de pesca se requiere lo siguiente:* **I,** *Concesión, para:* **Inciso b)** *Acuacultura comercial* **II,** Permiso, para: **Inciso g)** *Acuacultura de fomento* **III,** *Autorización, para:* **Inciso d)** *Recolectar del medio natural reproductores, larvas, postlarvas, crías, huevos, semillas, alevines o en cualquier otro estadio, y* **Inciso e)** *Acuacultura didáctica.*		

Artículos 22.- *la Secretaría podrá inscribir en el Registro Nacional de Pesca a los acuicultores que no requieran concesión, permiso o Autorización.*	Al **proyecto** le aplica el Artículo, incisos y, fracciones anteriores, porque se trata de una actividad acuícola con fines comerciales.	Por el hecho de presentar a la autoridad correspondiente (SEMARNAT) la Manifestación de Impacto Ambiental, el promovente está cumpliendo con este apartado. El proyecto se vincula por la obligatoriedad de obtener la autorización correspondiente para realizar las obras descritas en esta manifestación de impacto ambiental. Como ya se mencionó anteriormente, la promovente una vez autorizado el proyecto en materia ambiental procederá a tramitar el Registro Nacional de Pesca para la unidad de producción acuícola.
Art. 30°.- *Las actividades pesqueras se clasifican en:* **II.-** *Cultivo o acuacultura con fines*		
Artículo 31°.- *Para realizar las actividades de pesca se requiere lo siguiente:* **I,** *Concesión, para:* **Inciso b)** *Acuacultura comercial* **II,** Permiso, para: **Inciso g)** *Acuacultura de fomento* **III,** *Autorización, para:* **Inciso d)** *Recolectar del medio natural reproductores, larvas, postlarvas, crías, huevos, semillas, alevines o en cualquier otro estadio, y* **Inciso e)** *Acuacultura didáctica.*		

Artículos 22.- *la Secretaría podrá inscribir en el Registro Nacional de Pesca a los acuicultores que no requieran concesión, permiso o Autorización.*	Al **proyecto** le aplica el Artículo, incisos y, fracciones anteriores, porque se trata de una actividad acuícola con fines comerciales.	Por el hecho de presentar a la autoridad correspondiente (SEMARNAT) la Manifestación de Impacto Ambiental, el promovente está cumpliendo con este apartado. El proyecto se vincula por la obligatoriedad de obtener la autorización correspondiente para realizar las obras descritas en esta manifestación de impacto ambiental. Como ya se mencionó anteriormente, la promovente una vez autorizado el proyecto en materia ambiental procederá a tramitar el Registro Nacional de Pesca para la unidad de producción acuícola.
Art. 30°.- *Las actividades pesqueras se clasifican en:* **II.-** *Cultivo o acuacultura con fines*		
Artículo 31°.- *Para realizar las actividades de pesca se requiere lo siguiente:* **I,** *Concesión, para:* **Inciso b)** *Acuacultura comercial* **II,** Permiso, para: **Inciso g)** *Acuacultura de fomento* **III,** *Autorización, para:* **Inciso d)** *Recolectar del medio natural reproductores, larvas, postlarvas, crías, huevos, semillas, alevines o en cualquier otro estadio, y* **Inciso e)** *Acuacultura didáctica.*		

Artículos 22.- *la Secretaría podrá inscribir en el Registro Nacional de Pesca a los acuicultores que no requieran concesión, permiso o Autorización.*	Al **proyecto** le aplica el Artículo, incisos y, fracciones anteriores, porque se trata de una actividad acuícola con fines comerciales.	Por el hecho de presentar a la autoridad correspondiente (SEMARNAT) la Manifestación de Impacto Ambiental, el promovente está cumpliendo con este apartado. El proyecto se vincula por la obligatoriedad de obtener la autorización correspondiente para realizar las obras descritas en esta manifestación de impacto ambiental. Como ya se mencionó anteriormente, la promovente una vez autorizado el proyecto en materia ambiental procederá a tramitar el Registro Nacional de Pesca para la unidad de producción acuícola.
Art. 30°.- *Las actividades pesqueras se clasifican en:* **II.-** *Cultivo o acuacultura con fines*		
Artículo 31°.- *Para realizar las actividades de pesca se requiere lo siguiente:* **I,** *Concesión, para:* **Inciso b)** *Acuacultura comercial* **II,** Permiso, para: **Inciso g)** *Acuacultura de fomento* **III,** *Autorización, para:* **Inciso d)** *Recolectar del medio natural reproductores, larvas, postlarvas, crías, huevos, semillas, alevines o en cualquier otro estadio, y* **Inciso e)** *Acuacultura didáctica.*		

Artículos 22.- *la Secretaría podrá inscribir en el Registro Nacional de Pesca a los acuicultores que no requieran concesión, permiso o Autorización.*	Al **proyecto** le aplica el Artículo, incisos y, fracciones anteriores, porque se trata de una actividad acuícola con fines comerciales.	Por el hecho de presentar a la autoridad correspondiente (SEMARNAT) la Manifestación de Impacto Ambiental, el promovente está cumpliendo con este apartado. El proyecto se vincula por la obligatoriedad de obtener la autorización correspondiente para realizar las obras descritas en esta manifestación de impacto ambiental. Como ya se mencionó anteriormente, la promovente una vez autorizado el proyecto en materia ambiental procederá a tramitar el Registro Nacional de Pesca para la unidad de producción acuícola.
Art. 30°.- *Las actividades pesqueras se clasifican en:* **II.-** *Cultivo o acuacultura con fines*		
Artículo 31°.- *Para realizar las actividades de pesca se requiere lo siguiente:* **I,** *Concesión, para:* **Inciso b)** *Acuacultura comercial* **II,** Permiso, para: **Inciso g)** *Acuacultura de fomento* **III,** *Autorización, para:* **Inciso d)** *Recolectar del medio natural reproductores, larvas, postlarvas, crías, huevos, semillas, alevines o en cualquier otro estadio, y* **Inciso e)** *Acuacultura didáctica.*		

Artículos 22.- *la Secretaría podrá inscribir en el Registro Nacional de Pesca a los acuicultores que no requieran concesión, permiso o Autorización.*	Al **proyecto** le aplica el Artículo, incisos y, fracciones anteriores, porque se trata de una actividad acuícola con fines comerciales.	Por el hecho de presentar a la autoridad correspondiente (SEMARNAT) la Manifestación de Impacto Ambiental, el promovente está cumpliendo con este apartado. El proyecto se vincula por la obligatoriedad de obtener la autorización correspondiente para realizar las obras descritas en esta manifestación de impacto ambiental. Como ya se mencionó anteriormente, la promovente una vez autorizado el proyecto en materia ambiental procederá a tramitar el Registro Nacional de Pesca para la unidad de producción acuícola.
Art. 30°.- *Las actividades pesqueras se clasifican en:* **II.-** *Cultivo o acuacultura con fines*		
Artículo 31°.- *Para realizar las actividades de pesca se requiere lo siguiente:* **I,** *Concesión, para:* **Inciso b)** *Acuacultura comercial* **II,** Permiso, para: **Inciso g)** *Acuacultura de fomento* **III,** *Autorización, para:* **Inciso d)** *Recolectar del medio natural reproductores, larvas, postlarvas, crías, huevos, semillas, alevines o en cualquier otro estadio, y* **Inciso e)** *Acuacultura didáctica.*		

Artículos 22.- *la Secretaría podrá inscribir en el Registro Nacional de Pesca a los acuicultores que no requieran concesión, permiso o Autorización.*	Al **proyecto** le aplica el Artículo, incisos y, fracciones anteriores, porque se trata de una actividad acuícola con fines comerciales.	Por el hecho de presentar a la autoridad correspondiente (SEMARNAT) la Manifestación de Impacto Ambiental, el promovente está cumpliendo con este apartado. El proyecto se vincula por la obligatoriedad de obtener la autorización correspondiente para realizar las obras descritas en esta manifestación de impacto ambiental. Como ya se mencionó anteriormente, la promovente una vez autorizado el proyecto en materia ambiental procederá a tramitar el Registro Nacional de Pesca para la unidad de producción acuícola.
Art. 30°.- *Las actividades pesqueras se clasifican en:* **II.-** *Cultivo o acuacultura con fines*		
Artículo 31°.- *Para realizar las actividades de pesca se requiere lo siguiente:* **I,** *Concesión, para:* **Inciso b)** *Acuacultura comercial* **II,** Permiso, para: **Inciso g)** *Acuacultura de fomento* **III,** *Autorización, para:* **Inciso d)** *Recolectar del medio natural reproductores, larvas, postlarvas, crías, huevos, semillas, alevines o en cualquier otro estadio, y* **Inciso e)** *Acuacultura didáctica.*		

Artículos 22.- *la Secretaría podrá inscribir en el Registro Nacional de Pesca a los acuicultores que no requieran concesión, permiso o Autorización.*	Al **proyecto** le aplica el Artículo, incisos y, fracciones anteriores, porque se trata de una actividad acuícola con fines comerciales.	Por el hecho de presentar a la autoridad correspondiente (SEMARNAT) la Manifestación de Impacto Ambiental, el promovente está cumpliendo con este apartado. El proyecto se vincula por la obligatoriedad de obtener la autorización correspondiente para realizar las obras descritas en esta manifestación de impacto ambiental. Como ya se mencionó anteriormente, la promovente una vez autorizado el proyecto en materia ambiental procederá a tramitar el Registro Nacional de Pesca para la unidad de producción acuícola.
Art. 30°.- *Las actividades pesqueras se clasifican en:* **II.-** *Cultivo o acuacultura con fines*		
Artículo 31°.- *Para realizar las actividades de pesca se requiere lo siguiente:* **I,** *Concesión, para:* **Inciso b)** *Acuacultura comercial* **II,** Permiso, para: **Inciso g)** *Acuacultura de fomento* **III,** *Autorización, para:* **Inciso d)** *Recolectar del medio natural reproductores, larvas, postlarvas, crías, huevos, semillas, alevines o en cualquier otro estadio, y* **Inciso e)** *Acuacultura didáctica.*		

Artículos 22.- *la Secretaría podrá inscribir en el Registro Nacional de Pesca a los acuicultores que no requieran concesión, permiso o Autorización.*	Al **proyecto** le aplica el Artículo, incisos y, fracciones anteriores, porque se trata de una actividad acuícola con fines comerciales.	Por el hecho de presentar a la autoridad correspondiente (SEMARNAT) la Manifestación de Impacto Ambiental, el promovente está cumpliendo con este apartado. El proyecto se vincula por la obligatoriedad de obtener la autorización correspondiente para realizar las obras descritas en esta manifestación de impacto ambiental. Como ya se mencionó anteriormente, la promovente una vez autorizado el proyecto en materia ambiental procederá a tramitar el Registro Nacional de Pesca para la unidad de producción acuícola.
Art. 30°.- *Las actividades pesqueras se clasifican en:* **II.-** *Cultivo o acuacultura con fines*		
Artículo 31°.- *Para realizar las actividades de pesca se requiere lo siguiente:* **I,** *Concesión, para:* **Inciso b)** *Acuacultura comercial* **II,** Permiso, para: **Inciso g)** *Acuacultura de fomento* **III,** *Autorización, para:* **Inciso d)** *Recolectar del medio natural reproductores, larvas, postlarvas, crías, huevos, semillas, alevines o en cualquier otro estadio, y* **Inciso e)** *Acuacultura didáctica.*		

Artículos 22.- *la Secretaría podrá inscribir en el Registro Nacional de Pesca a los acuicultores que no requieran concesión, permiso o Autorización.*	Al **proyecto** le aplica el Artículo, incisos y, fracciones anteriores, porque se trata de una actividad acuícola con fines comerciales.	Por el hecho de presentar a la autoridad correspondiente (SEMARNAT) la Manifestación de Impacto Ambiental, el promovente está cumpliendo con este apartado. El proyecto se vincula por la obligatoriedad de obtener la autorización correspondiente para realizar las obras descritas en esta manifestación de impacto ambiental. Como ya se mencionó anteriormente, la promovente una vez autorizado el proyecto en materia ambiental procederá a tramitar el Registro Nacional de Pesca para la unidad de producción acuícola.
Art. 30°.- *Las actividades pesqueras se clasifican en:* **II.-** *Cultivo o acuacultura con fines*		
Artículo 31°.- *Para realizar las actividades de pesca se requiere lo siguiente:* **I,** *Concesión, para:* **Inciso b)** *Acuacultura comercial* **II,** Permiso, para: **Inciso g)** *Acuacultura de fomento* **III,** *Autorización, para:* **Inciso d)** *Recolectar del medio natural reproductores, larvas, postlarvas, crías, huevos, semillas, alevines o en cualquier otro estadio, y* **Inciso e)** *Acuacultura didáctica.*		

Artículos 22.- *la Secretaría podrá inscribir en el Registro Nacional de Pesca a los acuicultores que no requieran concesión, permiso o Autorización.*	Al **proyecto** le aplica el Artículo, incisos y, fracciones anteriores, porque se trata de una actividad acuícola con fines comerciales.	Por el hecho de presentar a la autoridad correspondiente (SEMARNAT) la Manifestación de Impacto Ambiental, el promovente está cumpliendo con este apartado. El proyecto se vincula por la obligatoriedad de obtener la autorización correspondiente para realizar las obras descritas en esta manifestación de impacto ambiental. Como ya se mencionó anteriormente, la promovente una vez autorizado el proyecto en materia ambiental procederá a tramitar el Registro Nacional de Pesca para la unidad de producción acuícola.
Art. 30°.- *Las actividades pesqueras se clasifican en:* **II.-** *Cultivo o acuacultura con fines*		
Artículo 31°.- *Para realizar las actividades de pesca se requiere lo siguiente:* **I,** *Concesión, para:* **Inciso b)** *Acuacultura comercial* **II,** Permiso, para: **Inciso g)** *Acuacultura de fomento* **III,** *Autorización, para:* **Inciso d)** *Recolectar del medio natural reproductores, larvas, postlarvas, crías, huevos, semillas, alevines o en cualquier otro estadio, y* **Inciso e)** *Acuacultura didáctica.*		

Artículos 22.- *la Secretaría podrá inscribir en el Registro Nacional de Pesca a los acuicultores que no requieran concesión, permiso o Autorización.*	Al **proyecto** le aplica el Artículo, incisos y, fracciones anteriores, porque se trata de una actividad acuícola con fines comerciales.	Por el hecho de presentar a la autoridad correspondiente (SEMARNAT) la Manifestación de Impacto Ambiental, el promovente está cumpliendo con este apartado. El proyecto se vincula por la obligatoriedad de obtener la autorización correspondiente para realizar las obras descritas en esta manifestación de impacto ambiental. Como ya se mencionó anteriormente, la promovente una vez autorizado el proyecto en materia ambiental procederá a tramitar el Registro Nacional de Pesca para la unidad de producción acuícola.
Art. 30°.- *Las actividades pesqueras se clasifican en:* **II.-** *Cultivo o acuacultura con fines*		
Artículo 31°.- *Para realizar las actividades de pesca se requiere lo siguiente:* **I,** *Concesión, para:* **Inciso b)** *Acuacultura comercial* **II,** Permiso, para: **Inciso g)** *Acuacultura de fomento* **III,** *Autorización, para:* **Inciso d)** *Recolectar del medio natural reproductores, larvas, postlarvas, crías, huevos, semillas, alevines o en cualquier otro estadio, y* **Inciso e)** *Acuacultura didáctica.*		

Artículos 22.- *la Secretaría podrá inscribir en el Registro Nacional de Pesca a los acuicultores que no requieran concesión, permiso o Autorización.*	Al **proyecto** le aplica el Artículo, incisos y, fracciones anteriores, porque se trata de una actividad acuícola con fines comerciales.	Por el hecho de presentar a la autoridad correspondiente (SEMARNAT) la Manifestación de Impacto Ambiental, el promovente está cumpliendo con este apartado. El proyecto se vincula por la obligatoriedad de obtener la autorización correspondiente para realizar las obras descritas en esta manifestación de impacto ambiental. Como ya se mencionó anteriormente, la promovente una vez autorizado el proyecto en materia ambiental procederá a tramitar el Registro Nacional de Pesca para la unidad de producción acuícola.
Art. 30°.- *Las actividades pesqueras se clasifican en:* **II.-** *Cultivo o acuacultura con fines*		
Artículo 31°.- *Para realizar las actividades de pesca se requiere lo siguiente:* **I,** *Concesión, para:* **Inciso b)** *Acuacultura comercial* **II,** Permiso, para: **Inciso g)** *Acuacultura de fomento* **III,** *Autorización, para:* **Inciso d)** *Recolectar del medio natural reproductores, larvas, postlarvas, crías, huevos, semillas, alevines o en cualquier otro estadio, y* **Inciso e)** *Acuacultura didáctica.*		

Artículos 22.- *la Secretaría podrá inscribir en el Registro Nacional de Pesca a los acuicultores que no requieran concesión, permiso o Autorización.*	Al **proyecto** le aplica el Artículo, incisos y, fracciones anteriores, porque se trata de una actividad acuícola con fines comerciales.	Por el hecho de presentar a la autoridad correspondiente (SEMARNAT) la Manifestación de Impacto Ambiental, el promovente está cumpliendo con este apartado. El proyecto se vincula por la obligatoriedad de obtener la autorización correspondiente para realizar las obras descritas en esta manifestación de impacto ambiental. Como ya se mencionó anteriormente, la promovente una vez autorizado el proyecto en materia ambiental procederá a tramitar el Registro Nacional de Pesca para la unidad de producción acuícola.
Art. 30°.- *Las actividades pesqueras se clasifican en:* **II.-** *Cultivo o acuacultura con fines*		
Artículo 31°.- *Para realizar las actividades de pesca se requiere lo siguiente:* **I,** *Concesión, para:* **Inciso b)** *Acuacultura comercial* **II,** Permiso, para: **Inciso g)** *Acuacultura de fomento* **III,** *Autorización, para:* **Inciso d)** *Recolectar del medio natural reproductores, larvas, postlarvas, crías, huevos, semillas, alevines o en cualquier otro estadio, y* **Inciso e)** *Acuacultura didáctica.*		

Artículos 22.- *la Secretaría podrá inscribir en el Registro Nacional de Pesca a los acuicultores que no requieran concesión, permiso o Autorización.*	Al **proyecto** le aplica el Artículo, incisos y, fracciones anteriores, porque se trata de una actividad acuícola con fines comerciales.	Por el hecho de presentar a la autoridad correspondiente (SEMARNAT) la Manifestación de Impacto Ambiental, el promovente está cumpliendo con este apartado. El proyecto se vincula por la obligatoriedad de obtener la autorización correspondiente para realizar las obras descritas en esta manifestación de impacto ambiental. Como ya se mencionó anteriormente, la promovente una vez autorizado el proyecto en materia ambiental procederá a tramitar el Registro Nacional de Pesca para la unidad de producción acuícola.
Art. 30°.- *Las actividades pesqueras se clasifican en:* **II.-** *Cultivo o acuacultura con fines*		
Artículo 31°.- *Para realizar las actividades de pesca se requiere lo siguiente:* **I,** *Concesión, para:* **Inciso b)** *Acuacultura comercial* **II,** Permiso, para: **Inciso g)** *Acuacultura de fomento* **III,** *Autorización, para:* **Inciso d)** *Recolectar del medio natural reproductores, larvas, postlarvas, crías, huevos, semillas, alevines o en cualquier otro estadio, y* **Inciso e)** *Acuacultura didáctica.*		

Artículos 22.- *la Secretaría podrá inscribir en el Registro Nacional de Pesca a los acuicultores que no requieran concesión, permiso o Autorización.*	Al **proyecto** le aplica el Artículo, incisos y, fracciones anteriores, porque se trata de una actividad acuícola con fines comerciales.	Por el hecho de presentar a la autoridad correspondiente (SEMARNAT) la Manifestación de Impacto Ambiental, el promovente está cumpliendo con este apartado. El proyecto se vincula por la obligatoriedad de obtener la autorización correspondiente para realizar las obras descritas en esta manifestación de impacto ambiental. Como ya se mencionó anteriormente, la promovente una vez autorizado el proyecto en materia ambiental procederá a tramitar el Registro Nacional de Pesca para la unidad de producción acuícola.
Art. 30°.- *Las actividades pesqueras se clasifican en:* **II.-** *Cultivo o acuacultura con fines*		
Artículo 31°.- *Para realizar las actividades de pesca se requiere lo siguiente:* **I,** *Concesión, para:* **Inciso b)** *Acuacultura comercial* **II,** Permiso, para: **Inciso g)** *Acuacultura de fomento* **III,** *Autorización, para:* **Inciso d)** *Recolectar del medio natural reproductores, larvas, postlarvas, crías, huevos, semillas, alevines o en cualquier otro estadio, y* **Inciso e)** *Acuacultura didáctica.*		

Artículos 22.- *la Secretaría podrá inscribir en el Registro Nacional de Pesca a los acuicultores que no requieran concesión, permiso o Autorización.*	Al **proyecto** le aplica el Artículo, incisos y, fracciones anteriores, porque se trata de una actividad acuícola con fines comerciales.	Por el hecho de presentar a la autoridad correspondiente (SEMARNAT) la Manifestación de Impacto Ambiental, el promovente está cumpliendo con este apartado. El proyecto se vincula por la obligatoriedad de obtener la autorización correspondiente para realizar las obras descritas en esta manifestación de impacto ambiental. Como ya se mencionó anteriormente, la promovente una vez autorizado el proyecto en materia ambiental procederá a tramitar el Registro Nacional de Pesca para la unidad de producción acuícola.
Art. 30°.- *Las actividades pesqueras se clasifican en:* **II.-** *Cultivo o acuacultura con fines*		
Artículo 31°.- *Para realizar las actividades de pesca se requiere lo siguiente:* **I,** *Concesión, para:* **Inciso b)** *Acuacultura comercial* **II,** Permiso, para: **Inciso g)** *Acuacultura de fomento* **III,** *Autorización, para:* **Inciso d)** *Recolectar del medio natural reproductores, larvas, postlarvas, crías, huevos, semillas, alevines o en cualquier otro estadio, y* **Inciso e)** *Acuacultura didáctica.*		

Artículos 22.- *la Secretaría podrá inscribir en el Registro Nacional de Pesca a los acuicultores que no requieran concesión, permiso o Autorización.*	Al **proyecto** le aplica el Artículo, incisos y, fracciones anteriores, porque se trata de una actividad acuícola con fines comerciales.	Por el hecho de presentar a la autoridad correspondiente (SEMARNAT) la Manifestación de Impacto Ambiental, el promovente está cumpliendo con este apartado. El proyecto se vincula por la obligatoriedad de obtener la autorización correspondiente para realizar las obras descritas en esta manifestación de impacto ambiental. Como ya se mencionó anteriormente, la promovente una vez autorizado el proyecto en materia ambiental procederá a tramitar el Registro Nacional de Pesca para la unidad de producción acuícola.
Art. 30°.- *Las actividades pesqueras se clasifican en:* **II.-** *Cultivo o acuacultura con fines*		
Artículo 31°.- *Para realizar las actividades de pesca se requiere lo siguiente:* **I,** *Concesión, para:* **Inciso b)** *Acuacultura comercial* **II,** Permiso, para: **Inciso g)** *Acuacultura de fomento* **III,** *Autorización, para:* **Inciso d)** *Recolectar del medio natural reproductores, larvas, postlarvas, crías, huevos, semillas, alevines o en cualquier otro estadio, y* **Inciso e)** *Acuacultura didáctica.*		

Artículos 22.- *la Secretaría podrá inscribir en el Registro Nacional de Pesca a los acuicultores que no requieran concesión, permiso o Autorización.*	Al **proyecto** le aplica el Artículo, incisos y, fracciones anteriores, porque se trata de una actividad acuícola con fines comerciales.	Por el hecho de presentar a la autoridad correspondiente (SEMARNAT) la Manifestación de Impacto Ambiental, el promovente está cumpliendo con este apartado. El proyecto se vincula por la obligatoriedad de obtener la autorización correspondiente para realizar las obras descritas en esta manifestación de impacto ambiental. Como ya se mencionó anteriormente, la promovente una vez autorizado el proyecto en materia ambiental procederá a tramitar el Registro Nacional de Pesca para la unidad de producción acuícola.
Art. 30°.- *Las actividades pesqueras se clasifican en:* **II.-** *Cultivo o acuacultura con fines*		
Artículo 31°.- *Para realizar las actividades de pesca se requiere lo siguiente:* **I,** *Concesión, para:* **Inciso b)** *Acuacultura comercial* **II,** Permiso, para: **Inciso g)** *Acuacultura de fomento* **III,** *Autorización, para:* **Inciso d)** *Recolectar del medio natural reproductores, larvas, postlarvas, crías, huevos, semillas, alevines o en cualquier otro estadio, y* **Inciso e)** *Acuacultura didáctica.*		

Artículos 22.- *la Secretaría podrá inscribir en el Registro Nacional de Pesca a los acuicultores que no requieran concesión, permiso o Autorización.*	Al **proyecto** le aplica el Artículo, incisos y, fracciones anteriores, porque se trata de una actividad acuícola con fines comerciales.	Por el hecho de presentar a la autoridad correspondiente (SEMARNAT) la Manifestación de Impacto Ambiental, el promovente está cumpliendo con este apartado. El proyecto se vincula por la obligatoriedad de obtener la autorización correspondiente para realizar las obras descritas en esta manifestación de impacto ambiental. Como ya se mencionó anteriormente, la promovente una vez autorizado el proyecto en materia ambiental procederá a tramitar el Registro Nacional de Pesca para la unidad de producción acuícola.
Art. 30°.- *Las actividades pesqueras se clasifican en:* **II.-** *Cultivo o acuacultura con fines*		
Artículo 31°.- *Para realizar las actividades de pesca se requiere lo siguiente:* **I,** *Concesión, para:* **Inciso b)** *Acuacultura comercial* **II,** Permiso, para: **Inciso g)** *Acuacultura de fomento* **III,** *Autorización, para:* **Inciso d)** *Recolectar del medio natural reproductores, larvas, postlarvas, crías, huevos, semillas, alevines o en cualquier otro estadio, y* **Inciso e)** *Acuacultura didáctica.*		

Artículos 22.- *la Secretaría podrá inscribir en el Registro Nacional de Pesca a los acuicultores que no requieran concesión, permiso o Autorización.*	Al **proyecto** le aplica el Artículo, incisos y, fracciones anteriores, porque se trata de una actividad acuícola con fines comerciales.	Por el hecho de presentar a la autoridad correspondiente (SEMARNAT) la Manifestación de Impacto Ambiental, el promovente está cumpliendo con este apartado. El proyecto se vincula por la obligatoriedad de obtener la autorización correspondiente para realizar las obras descritas en esta manifestación de impacto ambiental. Como ya se mencionó anteriormente, la promovente una vez autorizado el proyecto en materia ambiental procederá a tramitar el Registro Nacional de Pesca para la unidad de producción acuícola.
Art. 30°.- *Las actividades pesqueras se clasifican en:* **II.-** *Cultivo o acuacultura con fines*		
Artículo 31°.- *Para realizar las actividades de pesca se requiere lo siguiente:* **I,** *Concesión, para:* **Inciso b)** *Acuacultura comercial* **II,** Permiso, para: **Inciso g)** *Acuacultura de fomento* **III,** *Autorización, para:* **Inciso d)** *Recolectar del medio natural reproductores, larvas, postlarvas, crías, huevos, semillas, alevines o en cualquier otro estadio, y* **Inciso e)** *Acuacultura didáctica.*		

Artículos 22.- *la Secretaría podrá inscribir en el Registro Nacional de Pesca a los acuicultores que no requieran concesión, permiso o Autorización.*	Al **proyecto** le aplica el Artículo, incisos y, fracciones anteriores, porque se trata de una actividad acuícola con fines comerciales.	Por el hecho de presentar a la autoridad correspondiente (SEMARNAT) la Manifestación de Impacto Ambiental, el promovente está cumpliendo con este apartado. El proyecto se vincula por la obligatoriedad de obtener la autorización correspondiente para realizar las obras descritas en esta manifestación de impacto ambiental. Como ya se mencionó anteriormente, la promovente una vez autorizado el proyecto en materia ambiental procederá a tramitar el Registro Nacional de Pesca para la unidad de producción acuícola.
Art. 30°.- *Las actividades pesqueras se clasifican en:* **II.-** *Cultivo o acuacultura con fines*		
Artículo 31°.- *Para realizar las actividades de pesca se requiere lo siguiente:* **I,** *Concesión, para:* **Inciso b)** *Acuacultura comercial* **II,** Permiso, para: **Inciso g)** *Acuacultura de fomento* **III,** *Autorización, para:* **Inciso d)** *Recolectar del medio natural reproductores, larvas, postlarvas, crías, huevos, semillas, alevines o en cualquier otro estadio, y* **Inciso e)** *Acuacultura didáctica.*		

Artículos 22.- *la Secretaría podrá inscribir en el Registro Nacional de Pesca a los acuicultores que no requieran concesión, permiso o Autorización.*	Al **proyecto** le aplica el Artículo, incisos y, fracciones anteriores, porque se trata de una actividad acuícola con fines comerciales.	Por el hecho de presentar a la autoridad correspondiente (SEMARNAT) la Manifestación de Impacto Ambiental, el promovente está cumpliendo con este apartado. El proyecto se vincula por la obligatoriedad de obtener la autorización correspondiente para realizar las obras descritas en esta manifestación de impacto ambiental. Como ya se mencionó anteriormente, la promovente una vez autorizado el proyecto en materia ambiental procederá a tramitar el Registro Nacional de Pesca para la unidad de producción acuícola.
Art. 30°.- *Las actividades pesqueras se clasifican en:* **II.-** *Cultivo o acuacultura con fines*		
Artículo 31°.- *Para realizar las actividades de pesca se requiere lo siguiente:* **I,** *Concesión, para:* **Inciso b)** *Acuacultura comercial* **II,** Permiso, para: **Inciso g)** *Acuacultura de fomento* **III,** *Autorización, para:* **Inciso d)** *Recolectar del medio natural reproductores, larvas, postlarvas, crías, huevos, semillas, alevines o en cualquier otro estadio, y* **Inciso e)** *Acuacultura didáctica.*		

Artículos 22.- *la Secretaría podrá inscribir en el Registro Nacional de Pesca a los acuicultores que no requieran concesión, permiso o Autorización.*	Al **proyecto** le aplica el Artículo, incisos y, fracciones anteriores, porque se trata de una actividad acuícola con fines comerciales.	Por el hecho de presentar a la autoridad correspondiente (SEMARNAT) la Manifestación de Impacto Ambiental, el promovente está cumpliendo con este apartado. El proyecto se vincula por la obligatoriedad de obtener la autorización correspondiente para realizar las obras descritas en esta manifestación de impacto ambiental. Como ya se mencionó anteriormente, la promovente una vez autorizado el proyecto en materia ambiental procederá a tramitar el Registro Nacional de Pesca para la unidad de producción acuícola.
Art. 30°.- *Las actividades pesqueras se clasifican en:* **II.-** *Cultivo o acuacultura con fines*		
Artículo 31°.- *Para realizar las actividades de pesca se requiere lo siguiente:* **I,** *Concesión, para:* **Inciso b)** *Acuacultura comercial* **II,** Permiso, para: **Inciso g)** *Acuacultura de fomento* **III,** *Autorización, para:* **Inciso d)** *Recolectar del medio natural reproductores, larvas, postlarvas, crías, huevos, semillas, alevines o en cualquier otro estadio, y* **Inciso e)** *Acuacultura didáctica.*		

Artículos 22.- *la Secretaría podrá inscribir en el Registro Nacional de Pesca a los acuicultores que no requieran concesión, permiso o Autorización.*	Al **proyecto** le aplica el Artículo, incisos y, fracciones anteriores, porque se trata de una actividad acuícola con fines comerciales.	Por el hecho de presentar a la autoridad correspondiente (SEMARNAT) la Manifestación de Impacto Ambiental, el promovente está cumpliendo con este apartado. El proyecto se vincula por la obligatoriedad de obtener la autorización correspondiente para realizar las obras descritas en esta manifestación de impacto ambiental. Como ya se mencionó anteriormente, la promovente una vez autorizado el proyecto en materia ambiental procederá a tramitar el Registro Nacional de Pesca para la unidad de producción acuícola.
Art. 30°.- *Las actividades pesqueras se clasifican en:* **II.-** *Cultivo o acuacultura con fines*		
Artículo 31°.- *Para realizar las actividades de pesca se requiere lo siguiente:* **I,** *Concesión, para:* **Inciso b)** *Acuacultura comercial* **II,** Permiso, para: **Inciso g)** *Acuacultura de fomento* **III,** *Autorización, para:* **Inciso d)** *Recolectar del medio natural reproductores, larvas, postlarvas, crías, huevos, semillas, alevines o en cualquier otro estadio, y* **Inciso e)** *Acuacultura didáctica.*		

Artículos 22.- *la Secretaría podrá inscribir en el Registro Nacional de Pesca a los acuicultores que no requieran concesión, permiso o Autorización.*	Al **proyecto** le aplica el Artículo, incisos y, fracciones anteriores, porque se trata de una actividad acuícola con fines comerciales.	Por el hecho de presentar a la autoridad correspondiente (SEMARNAT) la Manifestación de Impacto Ambiental, el promovente está cumpliendo con este apartado. El proyecto se vincula por la obligatoriedad de obtener la autorización correspondiente para realizar las obras descritas en esta manifestación de impacto ambiental. Como ya se mencionó anteriormente, la promovente una vez autorizado el proyecto en materia ambiental procederá a tramitar el Registro Nacional de Pesca para la unidad de producción acuícola.
Art. 30°.- *Las actividades pesqueras se clasifican en:* **II.-** *Cultivo o acuacultura con fines*		
Artículo 31°.- *Para realizar las actividades de pesca se requiere lo siguiente:* **I,** *Concesión, para:* **Inciso b)** *Acuacultura comercial* **II,** Permiso, para: **Inciso g)** *Acuacultura de fomento* **III,** *Autorización, para:* **Inciso d)** *Recolectar del medio natural reproductores, larvas, postlarvas, crías, huevos, semillas, alevines o en cualquier otro estadio, y* **Inciso e)** *Acuacultura didáctica.*		

Artículos 22.- *la Secretaría podrá inscribir en el Registro Nacional de Pesca a los acuicultores que no requieran concesión, permiso o Autorización.*	Al **proyecto** le aplica el Artículo, incisos y, fracciones anteriores, porque se trata de una actividad acuícola con fines comerciales.	Por el hecho de presentar a la autoridad correspondiente (SEMARNAT) la Manifestación de Impacto Ambiental, el promovente está cumpliendo con este apartado. El proyecto se vincula por la obligatoriedad de obtener la autorización correspondiente para realizar las obras descritas en esta manifestación de impacto ambiental. Como ya se mencionó anteriormente, la promovente una vez autorizado el proyecto en materia ambiental procederá a tramitar el Registro Nacional de Pesca para la unidad de producción acuícola.
Art. 30°.- *Las actividades pesqueras se clasifican en:* **II.-** *Cultivo o acuacultura con fines*		
Artículo 31°.- *Para realizar las actividades de pesca se requiere lo siguiente:* **I,** *Concesión, para:* **Inciso b)** *Acuacultura comercial* **II,** Permiso, para: **Inciso g)** *Acuacultura de fomento* **III,** *Autorización, para:* **Inciso d)** *Recolectar del medio natural reproductores, larvas, postlarvas, crías, huevos, semillas, alevines o en cualquier otro estadio, y* **Inciso e)** *Acuacultura didáctica.*		

Artículos 22.- *la Secretaría podrá inscribir en el Registro Nacional de Pesca a los acuicultores que no requieran concesión, permiso o Autorización.*	Al **proyecto** le aplica el Artículo, incisos y, fracciones anteriores, porque se trata de una actividad acuícola con fines comerciales.	Por el hecho de presentar a la autoridad correspondiente (SEMARNAT) la Manifestación de Impacto Ambiental, el promovente está cumpliendo con este apartado. El proyecto se vincula por la obligatoriedad de obtener la autorización correspondiente para realizar las obras descritas en esta manifestación de impacto ambiental. Como ya se mencionó anteriormente, la promovente una vez autorizado el proyecto en materia ambiental procederá a tramitar el Registro Nacional de Pesca para la unidad de producción acuícola.
Art. 30°.- *Las actividades pesqueras se clasifican en:* **II.-** *Cultivo o acuacultura con fines*		
Artículo 31°.- *Para realizar las actividades de pesca se requiere lo siguiente:* **I,** *Concesión, para:* **Inciso b)** *Acuacultura comercial* **II,** Permiso, para: **Inciso g)** *Acuacultura de fomento* **III,** *Autorización, para:* **Inciso d)** *Recolectar del medio natural reproductores, larvas, postlarvas, crías, huevos, semillas, alevines o en cualquier otro estadio, y* **Inciso e)** *Acuacultura didáctica.*		

Artículos 22.- *la Secretaría podrá inscribir en el Registro Nacional de Pesca a los acuicultores que no requieran concesión, permiso o Autorización.*	Al **proyecto** le aplica el Artículo, incisos y, fracciones anteriores, porque se trata de una actividad acuícola con fines comerciales.	Por el hecho de presentar a la autoridad correspondiente (SEMARNAT) la Manifestación de Impacto Ambiental, el promovente está cumpliendo con este apartado. El proyecto se vincula por la obligatoriedad de obtener la autorización correspondiente para realizar las obras descritas en esta manifestación de impacto ambiental. Como ya se mencionó anteriormente, la promovente una vez autorizado el proyecto en materia ambiental procederá a tramitar el Registro Nacional de Pesca para la unidad de producción acuícola.
Art. 30°.- *Las actividades pesqueras se clasifican en:* **II.-** *Cultivo o acuacultura con fines*		
Artículo 31°.- *Para realizar las actividades de pesca se requiere lo siguiente:* **I,** *Concesión, para:* **Inciso b)** *Acuacultura comercial* **II,** Permiso, para: **Inciso g)** *Acuacultura de fomento* **III,** *Autorización, para:* **Inciso d)** *Recolectar del medio natural reproductores, larvas, postlarvas, crías, huevos, semillas, alevines o en cualquier otro estadio, y* **Inciso e)** *Acuacultura didáctica.*		

Artículos 22.- *la Secretaría podrá inscribir en el Registro Nacional de Pesca a los acuicultores que no requieran concesión, permiso o Autorización.*	Al **proyecto** le aplica el Artículo, incisos y, fracciones anteriores, porque se trata de una actividad acuícola con fines comerciales.	Por el hecho de presentar a la autoridad correspondiente (SEMARNAT) la Manifestación de Impacto Ambiental, el promovente está cumpliendo con este apartado. El proyecto se vincula por la obligatoriedad de obtener la autorización correspondiente para realizar las obras descritas en esta manifestación de impacto ambiental. Como ya se mencionó anteriormente, la promovente una vez autorizado el proyecto en materia ambiental procederá a tramitar el Registro Nacional de Pesca para la unidad de producción acuícola.
Art. 30°.- *Las actividades pesqueras se clasifican en:* **II.-** *Cultivo o acuacultura con fines*		
Artículo 31°.- *Para realizar las actividades de pesca se requiere lo siguiente:* **I,** *Concesión, para:* **Inciso b)** *Acuacultura comercial* **II,** Permiso, para: **Inciso g)** *Acuacultura de fomento* **III,** *Autorización, para:* **Inciso d)** *Recolectar del medio natural reproductores, larvas, postlarvas, crías, huevos, semillas, alevines o en cualquier otro estadio, y* **Inciso e)** *Acuacultura didáctica.*		

Artículos 22.- *la Secretaría podrá inscribir en el Registro Nacional de Pesca a los acuicultores que no requieran concesión, permiso o Autorización.*	Al **proyecto** le aplica el Artículo, incisos y, fracciones anteriores, porque se trata de una actividad acuícola con fines comerciales.	Por el hecho de presentar a la autoridad correspondiente (SEMARNAT) la Manifestación de Impacto Ambiental, el promovente está cumpliendo con este apartado. El proyecto se vincula por la obligatoriedad de obtener la autorización correspondiente para realizar las obras descritas en esta manifestación de impacto ambiental. Como ya se mencionó anteriormente, la promovente una vez autorizado el proyecto en materia ambiental procederá a tramitar el Registro Nacional de Pesca para la unidad de producción acuícola.
Art. 30°.- *Las actividades pesqueras se clasifican en:* **II.-** *Cultivo o acuacultura con fines*		
Artículo 31°.- *Para realizar las actividades de pesca se requiere lo siguiente:* **I,** *Concesión, para:* **Inciso b)** *Acuacultura comercial* **II,** Permiso, para: **Inciso g)** *Acuacultura de fomento* **III,** *Autorización, para:* **Inciso d)** *Recolectar del medio natural reproductores, larvas, postlarvas, crías, huevos, semillas, alevines o en cualquier otro estadio, y* **Inciso e)** *Acuacultura didáctica.*		

Artículos 22.- *la Secretaría podrá inscribir en el Registro Nacional de Pesca a los acuicultores que no requieran concesión, permiso o Autorización.*	Al **proyecto** le aplica el Artículo, incisos y, fracciones anteriores, porque se trata de una actividad acuícola con fines comerciales.	Por el hecho de presentar a la autoridad correspondiente (SEMARNAT) la Manifestación de Impacto Ambiental, el promovente está cumpliendo con este apartado. El proyecto se vincula por la obligatoriedad de obtener la autorización correspondiente para realizar las obras descritas en esta manifestación de impacto ambiental. Como ya se mencionó anteriormente, la promovente una vez autorizado el proyecto en materia ambiental procederá a tramitar el Registro Nacional de Pesca para la unidad de producción acuícola.
Art. 30°.- *Las actividades pesqueras se clasifican en:* **II.-** *Cultivo o acuacultura con fines*		
Artículo 31°.- *Para realizar las actividades de pesca se requiere lo siguiente:* **I,** *Concesión, para:* **Inciso b)** *Acuacultura comercial* **II,** Permiso, para: **Inciso g)** *Acuacultura de fomento* **III,** *Autorización, para:* **Inciso d)** *Recolectar del medio natural reproductores, larvas, postlarvas, crías, huevos, semillas, alevines o en cualquier otro estadio, y* **Inciso e)** *Acuacultura didáctica.*		

Artículos 22.- *la Secretaría podrá inscribir en el Registro Nacional de Pesca a los acuicultores que no requieran concesión, permiso o Autorización.*	Al **proyecto** le aplica el Artículo, incisos y, fracciones anteriores, porque se trata de una actividad acuícola con fines comerciales.	Por el hecho de presentar a la autoridad correspondiente (SEMARNAT) la Manifestación de Impacto Ambiental, el promovente está cumpliendo con este apartado. El proyecto se vincula por la obligatoriedad de obtener la autorización correspondiente para realizar las obras descritas en esta manifestación de impacto ambiental. Como ya se mencionó anteriormente, la promovente una vez autorizado el proyecto en materia ambiental procederá a tramitar el Registro Nacional de Pesca para la unidad de producción acuícola.
Art. 30°.- *Las actividades pesqueras se clasifican en:* **II.-** *Cultivo o acuacultura con fines*		
Artículo 31°.- *Para realizar las actividades de pesca se requiere lo siguiente:* **I,** *Concesión, para:* **Inciso b)** *Acuacultura comercial* **II,** Permiso, para: **Inciso g)** *Acuacultura de fomento* **III,** *Autorización, para:* **Inciso d)** *Recolectar del medio natural reproductores, larvas, postlarvas, crías, huevos, semillas, alevines o en cualquier otro estadio, y* **Inciso e)** *Acuacultura didáctica.*		

Artículos 22.- *la Secretaría podrá inscribir en el Registro Nacional de Pesca a los acuicultores que no requieran concesión, permiso o Autorización.*	Al **proyecto** le aplica el Artículo, incisos y, fracciones anteriores, porque se trata de una actividad acuícola con fines comerciales.	Por el hecho de presentar a la autoridad correspondiente (SEMARNAT) la Manifestación de Impacto Ambiental, el promovente está cumpliendo con este apartado. El proyecto se vincula por la obligatoriedad de obtener la autorización correspondiente para realizar las obras descritas en esta manifestación de impacto ambiental. Como ya se mencionó anteriormente, la promovente una vez autorizado el proyecto en materia ambiental procederá a tramitar el Registro Nacional de Pesca para la unidad de producción acuícola.
Art. 30°.- *Las actividades pesqueras se clasifican en:* **II.-** *Cultivo o acuacultura con fines*		
Artículo 31°.- *Para realizar las actividades de pesca se requiere lo siguiente:* **I,** *Concesión, para:* **Inciso b)** *Acuacultura comercial* **II,** Permiso, para: **Inciso g)** *Acuacultura de fomento* **III,** *Autorización, para:* **Inciso d)** *Recolectar del medio natural reproductores, larvas, postlarvas, crías, huevos, semillas, alevines o en cualquier otro estadio, y* **Inciso e)** *Acuacultura didáctica.*		

Artículos 22.- *la Secretaría podrá inscribir en el Registro Nacional de Pesca a los acuicultores que no requieran concesión, permiso o Autorización.*	Al **proyecto** le aplica el Artículo, incisos y, fracciones anteriores, porque se trata de una actividad acuícola con fines comerciales.	Por el hecho de presentar a la autoridad correspondiente (SEMARNAT) la Manifestación de Impacto Ambiental, el promovente está cumpliendo con este apartado. El proyecto se vincula por la obligatoriedad de obtener la autorización correspondiente para realizar las obras descritas en esta manifestación de impacto ambiental. Como ya se mencionó anteriormente, la promovente una vez autorizado el proyecto en materia ambiental procederá a tramitar el Registro Nacional de Pesca para la unidad de producción acuícola.
Art. 30°.- *Las actividades pesqueras se clasifican en:* **II.-** *Cultivo o acuacultura con fines*		
Artículo 31°.- *Para realizar las actividades de pesca se requiere lo siguiente:* **I,** *Concesión, para:* **Inciso b)** *Acuacultura comercial* **II,** Permiso, para: **Inciso g)** *Acuacultura de fomento* **III,** *Autorización, para:* **Inciso d)** *Recolectar del medio natural reproductores, larvas, postlarvas, crías, huevos, semillas, alevines o en cualquier otro estadio, y* **Inciso e)** *Acuacultura didáctica.*		

Artículos 22.- *la Secretaría podrá inscribir en el Registro Nacional de Pesca a los acuicultores que no requieran concesión, permiso o Autorización.*	Al **proyecto** le aplica el Artículo, incisos y, fracciones anteriores, porque se trata de una actividad acuícola con fines comerciales.	Por el hecho de presentar a la autoridad correspondiente (SEMARNAT) la Manifestación de Impacto Ambiental, el promovente está cumpliendo con este apartado. El proyecto se vincula por la obligatoriedad de obtener la autorización correspondiente para realizar las obras descritas en esta manifestación de impacto ambiental. Como ya se mencionó anteriormente, la promovente una vez autorizado el proyecto en materia ambiental procederá a tramitar el Registro Nacional de Pesca para la unidad de producción acuícola.
Art. 30°.- *Las actividades pesqueras se clasifican en:* **II.-** *Cultivo o acuacultura con fines*		
Artículo 31°.- *Para realizar las actividades de pesca se requiere lo siguiente:* **I,** *Concesión, para:* **Inciso b)** *Acuacultura comercial* **II,** Permiso, para: **Inciso g)** *Acuacultura de fomento* **III,** *Autorización, para:* **Inciso d)** *Recolectar del medio natural reproductores, larvas, postlarvas, crías, huevos, semillas, alevines o en cualquier otro estadio, y* **Inciso e)** *Acuacultura didáctica.*		

Artículos 22.- *la Secretaría podrá inscribir en el Registro Nacional de Pesca a los acuicultores que no requieran concesión, permiso o Autorización.*	Al **proyecto** le aplica el Artículo, incisos y, fracciones anteriores, porque se trata de una actividad acuícola con fines comerciales.	Por el hecho de presentar a la autoridad correspondiente (SEMARNAT) la Manifestación de Impacto Ambiental, el promovente está cumpliendo con este apartado. El proyecto se vincula por la obligatoriedad de obtener la autorización correspondiente para realizar las obras descritas en esta manifestación de impacto ambiental. Como ya se mencionó anteriormente, la promovente una vez autorizado el proyecto en materia ambiental procederá a tramitar el Registro Nacional de Pesca para la unidad de producción acuícola.
Art. 30°.- *Las actividades pesqueras se clasifican en:* **II.-** *Cultivo o acuacultura con fines*		
Artículo 31°.- *Para realizar las actividades de pesca se requiere lo siguiente:* **I,** *Concesión, para:* **Inciso b)** *Acuacultura comercial* **II,** Permiso, para: **Inciso g)** *Acuacultura de fomento* **III,** *Autorización, para:* **Inciso d)** *Recolectar del medio natural reproductores, larvas, postlarvas, crías, huevos, semillas, alevines o en cualquier otro estadio, y* **Inciso e)** *Acuacultura didáctica.*		

Artículos 22.- *la Secretaría podrá inscribir en el Registro Nacional de Pesca a los acuicultores que no requieran concesión, permiso o Autorización.*	Al **proyecto** le aplica el Artículo, incisos y, fracciones anteriores, porque se trata de una actividad acuícola con fines comerciales.	Por el hecho de presentar a la autoridad correspondiente (SEMARNAT) la Manifestación de Impacto Ambiental, el promovente está cumpliendo con este apartado. El proyecto se vincula por la obligatoriedad de obtener la autorización correspondiente para realizar las obras descritas en esta manifestación de impacto ambiental. Como ya se mencionó anteriormente, la promovente una vez autorizado el proyecto en materia ambiental procederá a tramitar el Registro Nacional de Pesca para la unidad de producción acuícola.
Art. 30°.- *Las actividades pesqueras se clasifican en:* **II.-** *Cultivo o acuacultura con fines*		
Artículo 31°.- *Para realizar las actividades de pesca se requiere lo siguiente:* **I,** *Concesión, para:* **Inciso b)** *Acuacultura comercial* **II,** Permiso, para: **Inciso g)** *Acuacultura de fomento* **III,** *Autorización, para:* **Inciso d)** *Recolectar del medio natural reproductores, larvas, postlarvas, crías, huevos, semillas, alevines o en cualquier otro estadio, y* **Inciso e)** *Acuacultura didáctica.*		

Artículos 22.- *la Secretaría podrá inscribir en el Registro Nacional de Pesca a los acuicultores que no requieran concesión, permiso o Autorización.*	Al **proyecto** le aplica el Artículo, incisos y, fracciones anteriores, porque se trata de una actividad acuícola con fines comerciales.	Por el hecho de presentar a la autoridad correspondiente (SEMARNAT) la Manifestación de Impacto Ambiental, el promovente está cumpliendo con este apartado. El proyecto se vincula por la obligatoriedad de obtener la autorización correspondiente para realizar las obras descritas en esta manifestación de impacto ambiental. Como ya se mencionó anteriormente, la promovente una vez autorizado el proyecto en materia ambiental procederá a tramitar el Registro Nacional de Pesca para la unidad de producción acuícola.
Art. 30°.- *Las actividades pesqueras se clasifican en:* **II.-** *Cultivo o acuacultura con fines*		
Artículo 31°.- *Para realizar las actividades de pesca se requiere lo siguiente:* **I,** *Concesión, para:* **Inciso b)** *Acuacultura comercial* **II,** Permiso, para: **Inciso g)** *Acuacultura de fomento* **III,** *Autorización, para:* **Inciso d)** *Recolectar del medio natural reproductores, larvas, postlarvas, crías, huevos, semillas, alevines o en cualquier otro estadio, y* **Inciso e)** *Acuacultura didáctica.*		

Artículos 22.- *la Secretaría podrá inscribir en el Registro Nacional de Pesca a los acuicultores que no requieran concesión, permiso o Autorización.*	Al **proyecto** le aplica el Artículo, incisos y, fracciones anteriores, porque se trata de una actividad acuícola con fines comerciales.	Por el hecho de presentar a la autoridad correspondiente (SEMARNAT) la Manifestación de Impacto Ambiental, el promovente está cumpliendo con este apartado. El proyecto se vincula por la obligatoriedad de obtener la autorización correspondiente para realizar las obras descritas en esta manifestación de impacto ambiental. Como ya se mencionó anteriormente, la promovente una vez autorizado el proyecto en materia ambiental procederá a tramitar el Registro Nacional de Pesca para la unidad de producción acuícola.
Art. 30°.- *Las actividades pesqueras se clasifican en:* **II.-** *Cultivo o acuacultura con fines*		
Artículo 31°.- *Para realizar las actividades de pesca se requiere lo siguiente:* **I,** *Concesión, para:* **Inciso b)** *Acuacultura comercial* **II,** Permiso, para: **Inciso g)** *Acuacultura de fomento* **III,** *Autorización, para:* **Inciso d)** *Recolectar del medio natural reproductores, larvas, postlarvas, crías, huevos, semillas, alevines o en cualquier otro estadio, y* **Inciso e)** *Acuacultura didáctica.*		

Artículos 22.- *la Secretaría podrá inscribir en el Registro Nacional de Pesca a los acuicultores que no requieran concesión, permiso o Autorización.*	Al **proyecto** le aplica el Artículo, incisos y, fracciones anteriores, porque se trata de una actividad acuícola con fines comerciales.	Por el hecho de presentar a la autoridad correspondiente (SEMARNAT) la Manifestación de Impacto Ambiental, el promovente está cumpliendo con este apartado. El proyecto se vincula por la obligatoriedad de obtener la autorización correspondiente para realizar las obras descritas en esta manifestación de impacto ambiental. Como ya se mencionó anteriormente, la promovente una vez autorizado el proyecto en materia ambiental procederá a tramitar el Registro Nacional de Pesca para la unidad de producción acuícola.
Art. 30°.- *Las actividades pesqueras se clasifican en:* **II.-** *Cultivo o acuacultura con fines*		
Artículo 31°.- *Para realizar las actividades de pesca se requiere lo siguiente:* **I,** *Concesión, para:* **Inciso b)** *Acuacultura comercial* **II,** Permiso, para: **Inciso g)** *Acuacultura de fomento* **III,** *Autorización, para:* **Inciso d)** *Recolectar del medio natural reproductores, larvas, postlarvas, crías, huevos, semillas, alevines o en cualquier otro estadio, y* **Inciso e)** *Acuacultura didáctica.*		

Artículos 22.- *la Secretaría podrá inscribir en el Registro Nacional de Pesca a los acuicultores que no requieran concesión, permiso o Autorización.*	Al **proyecto** le aplica el Artículo, incisos y, fracciones anteriores, porque se trata de una actividad acuícola con fines comerciales.	Por el hecho de presentar a la autoridad correspondiente (SEMARNAT) la Manifestación de Impacto Ambiental, el promovente está cumpliendo con este apartado. El proyecto se vincula por la obligatoriedad de obtener la autorización correspondiente para realizar las obras descritas en esta manifestación de impacto ambiental. Como ya se mencionó anteriormente, la promovente una vez autorizado el proyecto en materia ambiental procederá a tramitar el Registro Nacional de Pesca para la unidad de producción acuícola.
Art. 30°.- *Las actividades pesqueras se clasifican en:* **II.-** *Cultivo o acuacultura con fines*		
Artículo 31°.- *Para realizar las actividades de pesca se requiere lo siguiente:* **I,** *Concesión, para:* **Inciso b)** *Acuacultura comercial* **II,** Permiso, para: **Inciso g)** *Acuacultura de fomento* **III,** *Autorización, para:* **Inciso d)** *Recolectar del medio natural reproductores, larvas, postlarvas, crías, huevos, semillas, alevines o en cualquier otro estadio, y* **Inciso e)** *Acuacultura didáctica.*		

Artículos 22.- *la Secretaría podrá inscribir en el Registro Nacional de Pesca a los acuicultores que no requieran concesión, permiso o Autorización.*	Al **proyecto** le aplica el Artículo, incisos y, fracciones anteriores, porque se trata de una actividad acuícola con fines comerciales.	Por el hecho de presentar a la autoridad correspondiente (SEMARNAT) la Manifestación de Impacto Ambiental, el promovente está cumpliendo con este apartado. El proyecto se vincula por la obligatoriedad de obtener la autorización correspondiente para realizar las obras descritas en esta manifestación de impacto ambiental. Como ya se mencionó anteriormente, la promovente una vez autorizado el proyecto en materia ambiental procederá a tramitar el Registro Nacional de Pesca para la unidad de producción acuícola.
Art. 30°.- *Las actividades pesqueras se clasifican en:* **II.-** *Cultivo o acuacultura con fines*		
Artículo 31°.- *Para realizar las actividades de pesca se requiere lo siguiente:* **I,** *Concesión, para:* **Inciso b)** *Acuacultura comercial* **II,** Permiso, para: **Inciso g)** *Acuacultura de fomento* **III,** *Autorización, para:* **Inciso d)** *Recolectar del medio natural reproductores, larvas, postlarvas, crías, huevos, semillas, alevines o en cualquier otro estadio, y* **Inciso e)** *Acuacultura didáctica.*		

Artículos 22.- *la Secretaría podrá inscribir en el Registro Nacional de Pesca a los acuicultores que no requieran concesión, permiso o Autorización.*	Al **proyecto** le aplica el Artículo, incisos y, fracciones anteriores, porque se trata de una actividad acuícola con fines comerciales.	Por el hecho de presentar a la autoridad correspondiente (SEMARNAT) la Manifestación de Impacto Ambiental, el promovente está cumpliendo con este apartado. El proyecto se vincula por la obligatoriedad de obtener la autorización correspondiente para realizar las obras descritas en esta manifestación de impacto ambiental. Como ya se mencionó anteriormente, la promovente una vez autorizado el proyecto en materia ambiental procederá a tramitar el Registro Nacional de Pesca para la unidad de producción acuícola.
Art. 30°.- *Las actividades pesqueras se clasifican en:* **II.-** *Cultivo o acuacultura con fines*		
Artículo 31°.- *Para realizar las actividades de pesca se requiere lo siguiente:* **I,** *Concesión, para:* **Inciso b)** *Acuacultura comercial* **II,** Permiso, para: **Inciso g)** *Acuacultura de fomento* **III,** *Autorización, para:* **Inciso d)** *Recolectar del medio natural reproductores, larvas, postlarvas, crías, huevos, semillas, alevines o en cualquier otro estadio, y* **Inciso e)** *Acuacultura didáctica.*		

Artículos 22.- *la Secretaría podrá inscribir en el Registro Nacional de Pesca a los acuicultores que no requieran concesión, permiso o Autorización.*	Al **proyecto** le aplica el Artículo, incisos y, fracciones anteriores, porque se trata de una actividad acuícola con fines comerciales.	Por el hecho de presentar a la autoridad correspondiente (SEMARNAT) la Manifestación de Impacto Ambiental, el promovente está cumpliendo con este apartado. El proyecto se vincula por la obligatoriedad de obtener la autorización correspondiente para realizar las obras descritas en esta manifestación de impacto ambiental. Como ya se mencionó anteriormente, la promovente una vez autorizado el proyecto en materia ambiental procederá a tramitar el Registro Nacional de Pesca para la unidad de producción acuícola.
Art. 30°.- *Las actividades pesqueras se clasifican en:* **II.-** *Cultivo o acuacultura con fines*		
Artículo 31°.- *Para realizar las actividades de pesca se requiere lo siguiente:* **I,** *Concesión, para:* **Inciso b)** *Acuacultura comercial* **II,** Permiso, para: **Inciso g)** *Acuacultura de fomento* **III,** *Autorización, para:* **Inciso d)** *Recolectar del medio natural reproductores, larvas, postlarvas, crías, huevos, semillas, alevines o en cualquier otro estadio, y* **Inciso e)** *Acuacultura didáctica.*		

Artículos 22.- *la Secretaría podrá inscribir en el Registro Nacional de Pesca a los acuicultores que no requieran concesión, permiso o Autorización.*	Al **proyecto** le aplica el Artículo, incisos y, fracciones anteriores, porque se trata de una actividad acuícola con fines comerciales.	Por el hecho de presentar a la autoridad correspondiente (SEMARNAT) la Manifestación de Impacto Ambiental, el promovente está cumpliendo con este apartado. El proyecto se vincula por la obligatoriedad de obtener la autorización correspondiente para realizar las obras descritas en esta manifestación de impacto ambiental. Como ya se mencionó anteriormente, la promovente una vez autorizado el proyecto en materia ambiental procederá a tramitar el Registro Nacional de Pesca para la unidad de producción acuícola.
Art. 30°.- *Las actividades pesqueras se clasifican en:* **II.-** *Cultivo o acuacultura con fines*		
Artículo 31°.- *Para realizar las actividades de pesca se requiere lo siguiente:* **I,** *Concesión, para:* **Inciso b)** *Acuacultura comercial* **II,** Permiso, para: **Inciso g)** *Acuacultura de fomento* **III,** *Autorización, para:* **Inciso d)** *Recolectar del medio natural reproductores, larvas, postlarvas, crías, huevos, semillas, alevines o en cualquier otro estadio, y* **Inciso e)** *Acuacultura didáctica.*		

Artículos 22.- *la Secretaría podrá inscribir en el Registro Nacional de Pesca a los acuicultores que no requieran concesión, permiso o Autorización.*	Al **proyecto** le aplica el Artículo, incisos y, fracciones anteriores, porque se trata de una actividad acuícola con fines comerciales.	Por el hecho de presentar a la autoridad correspondiente (SEMARNAT) la Manifestación de Impacto Ambiental, el promovente está cumpliendo con este apartado. El proyecto se vincula por la obligatoriedad de obtener la autorización correspondiente para realizar las obras descritas en esta manifestación de impacto ambiental. Como ya se mencionó anteriormente, la promovente una vez autorizado el proyecto en materia ambiental procederá a tramitar el Registro Nacional de Pesca para la unidad de producción acuícola.
Art. 30°.- *Las actividades pesqueras se clasifican en:* **II.-** *Cultivo o acuacultura con fines*		
Artículo 31°.- *Para realizar las actividades de pesca se requiere lo siguiente:* **I,** *Concesión, para:* **Inciso b)** *Acuacultura comercial* **II,** Permiso, para: **Inciso g)** *Acuacultura de fomento* **III,** *Autorización, para:* **Inciso d)** *Recolectar del medio natural reproductores, larvas, postlarvas, crías, huevos, semillas, alevines o en cualquier otro estadio, y* **Inciso e)** *Acuacultura didáctica.*		

Artículos 22.- *la Secretaría podrá inscribir en el Registro Nacional de Pesca a los acuicultores que no requieran concesión, permiso o Autorización.*	Al **proyecto** le aplica el Artículo, incisos y, fracciones anteriores, porque se trata de una actividad acuícola con fines comerciales.	Por el hecho de presentar a la autoridad correspondiente (SEMARNAT) la Manifestación de Impacto Ambiental, el promovente está cumpliendo con este apartado. El proyecto se vincula por la obligatoriedad de obtener la autorización correspondiente para realizar las obras descritas en esta manifestación de impacto ambiental. Como ya se mencionó anteriormente, la promovente una vez autorizado el proyecto en materia ambiental procederá a tramitar el Registro Nacional de Pesca para la unidad de producción acuícola.
Art. 30°.- *Las actividades pesqueras se clasifican en:* **II.-** *Cultivo o acuacultura con fines*		
Artículo 31°.- *Para realizar las actividades de pesca se requiere lo siguiente:* **I,** *Concesión, para:* **Inciso b)** *Acuacultura comercial* **II,** Permiso, para: **Inciso g)** *Acuacultura de fomento* **III,** *Autorización, para:* **Inciso d)** *Recolectar del medio natural reproductores, larvas, postlarvas, crías, huevos, semillas, alevines o en cualquier otro estadio, y* **Inciso e)** *Acuacultura didáctica.*		

Artículos 22.- *la Secretaría podrá inscribir en el Registro Nacional de Pesca a los acuicultores que no requieran concesión, permiso o Autorización.*	Al **proyecto** le aplica el Artículo, incisos y, fracciones anteriores, porque se trata de una actividad acuícola con fines comerciales.	Por el hecho de presentar a la autoridad correspondiente (SEMARNAT) la Manifestación de Impacto Ambiental, el promovente está cumpliendo con este apartado. El proyecto se vincula por la obligatoriedad de obtener la autorización correspondiente para realizar las obras descritas en esta manifestación de impacto ambiental. Como ya se mencionó anteriormente, la promovente una vez autorizado el proyecto en materia ambiental procederá a tramitar el Registro Nacional de Pesca para la unidad de producción acuícola.
Art. 30°.- *Las actividades pesqueras se clasifican en:* **II.-** *Cultivo o acuacultura con fines*		
Artículo 31°.- *Para realizar las actividades de pesca se requiere lo siguiente:* **I,** *Concesión, para:* **Inciso b)** *Acuacultura comercial* **II,** Permiso, para: **Inciso g)** *Acuacultura de fomento* **III,** *Autorización, para:* **Inciso d)** *Recolectar del medio natural reproductores, larvas, postlarvas, crías, huevos, semillas, alevines o en cualquier otro estadio, y* **Inciso e)** *Acuacultura didáctica.*		

Artículos 22.- *la Secretaría podrá inscribir en el Registro Nacional de Pesca a los acuicultores que no requieran concesión, permiso o Autorización.*	Al **proyecto** le aplica el Artículo, incisos y, fracciones anteriores, porque se trata de una actividad acuícola con fines comerciales.	Por el hecho de presentar a la autoridad correspondiente (SEMARNAT) la Manifestación de Impacto Ambiental, el promovente está cumpliendo con este apartado. El proyecto se vincula por la obligatoriedad de obtener la autorización correspondiente para realizar las obras descritas en esta manifestación de impacto ambiental. Como ya se mencionó anteriormente, la promovente una vez autorizado el proyecto en materia ambiental procederá a tramitar el Registro Nacional de Pesca para la unidad de producción acuícola.
Art. 30°.- *Las actividades pesqueras se clasifican en:* **II.-** *Cultivo o acuacultura con fines*		
Artículo 31°.- *Para realizar las actividades de pesca se requiere lo siguiente:* **I,** *Concesión, para:* **Inciso b)** *Acuacultura comercial* **II,** Permiso, para: **Inciso g)** *Acuacultura de fomento* **III,** *Autorización, para:* **Inciso d)** *Recolectar del medio natural reproductores, larvas, postlarvas, crías, huevos, semillas, alevines o en cualquier otro estadio, y* **Inciso e)** *Acuacultura didáctica.*		

Artículos 22.- *la Secretaría podrá inscribir en el Registro Nacional de Pesca a los acuicultores que no requieran concesión, permiso o Autorización.*	Al **proyecto** le aplica el Artículo, incisos y, fracciones anteriores, porque se trata de una actividad acuícola con fines comerciales.	Por el hecho de presentar a la autoridad correspondiente (SEMARNAT) la Manifestación de Impacto Ambiental, el promovente está cumpliendo con este apartado. El proyecto se vincula por la obligatoriedad de obtener la autorización correspondiente para realizar las obras descritas en esta manifestación de impacto ambiental. Como ya se mencionó anteriormente, la promovente una vez autorizado el proyecto en materia ambiental procederá a tramitar el Registro Nacional de Pesca para la unidad de producción acuícola.
Art. 30°.- *Las actividades pesqueras se clasifican en:* **II.-** *Cultivo o acuacultura con fines*		
Artículo 31°.- *Para realizar las actividades de pesca se requiere lo siguiente:* **I,** *Concesión, para:* **Inciso b)** *Acuacultura comercial* **II,** Permiso, para: **Inciso g)** *Acuacultura de fomento* **III,** *Autorización, para:* **Inciso d)** *Recolectar del medio natural reproductores, larvas, postlarvas, crías, huevos, semillas, alevines o en cualquier otro estadio, y* **Inciso e)** *Acuacultura didáctica.*		

Artículos 22.- *la Secretaría podrá inscribir en el Registro Nacional de Pesca a los acuicultores que no requieran concesión, permiso o Autorización.*	Al **proyecto** le aplica el Artículo, incisos y, fracciones anteriores, porque se trata de una actividad acuícola con fines comerciales.	Por el hecho de presentar a la autoridad correspondiente (SEMARNAT) la Manifestación de Impacto Ambiental, el promovente está cumpliendo con este apartado. El proyecto se vincula por la obligatoriedad de obtener la autorización correspondiente para realizar las obras descritas en esta manifestación de impacto ambiental. Como ya se mencionó anteriormente, la promovente una vez autorizado el proyecto en materia ambiental procederá a tramitar el Registro Nacional de Pesca para la unidad de producción acuícola.
Art. 30°.- *Las actividades pesqueras se clasifican en:* **II.-** *Cultivo o acuacultura con fines*		
Artículo 31°.- *Para realizar las actividades de pesca se requiere lo siguiente:* **I,** *Concesión, para:* **Inciso b)** *Acuacultura comercial* **II,** Permiso, para: **Inciso g)** *Acuacultura de fomento* **III,** *Autorización, para:* **Inciso d)** *Recolectar del medio natural reproductores, larvas, postlarvas, crías, huevos, semillas, alevines o en cualquier otro estadio, y* **Inciso e)** *Acuacultura didáctica.*		

Artículos 22.- *la Secretaría podrá inscribir en el Registro Nacional de Pesca a los acuicultores que no requieran concesión, permiso o Autorización.*	Al **proyecto** le aplica el Artículo, incisos y, fracciones anteriores, porque se trata de una actividad acuícola con fines comerciales.	Por el hecho de presentar a la autoridad correspondiente (SEMARNAT) la Manifestación de Impacto Ambiental, el promovente está cumpliendo con este apartado. El proyecto se vincula por la obligatoriedad de obtener la autorización correspondiente para realizar las obras descritas en esta manifestación de impacto ambiental. Como ya se mencionó anteriormente, la promovente una vez autorizado el proyecto en materia ambiental procederá a tramitar el Registro Nacional de Pesca para la unidad de producción acuícola.
Art. 30°.- *Las actividades pesqueras se clasifican en:* **II.-** *Cultivo o acuacultura con fines*		
Artículo 31°.- *Para realizar las actividades de pesca se requiere lo siguiente:* **I,** *Concesión, para:* **Inciso b)** *Acuacultura comercial* **II,** Permiso, para: **Inciso g)** *Acuacultura de fomento* **III,** *Autorización, para:* **Inciso d)** *Recolectar del medio natural reproductores, larvas, postlarvas, crías, huevos, semillas, alevines o en cualquier otro estadio, y* **Inciso e)** *Acuacultura didáctica.*		

Artículos 22.- *la Secretaría podrá inscribir en el Registro Nacional de Pesca a los acuicultores que no requieran concesión, permiso o Autorización.*	Al **proyecto** le aplica el Artículo, incisos y, fracciones anteriores, porque se trata de una actividad acuícola con fines comerciales.	Por el hecho de presentar a la autoridad correspondiente (SEMARNAT) la Manifestación de Impacto Ambiental, el promovente está cumpliendo con este apartado. El proyecto se vincula por la obligatoriedad de obtener la autorización correspondiente para realizar las obras descritas en esta manifestación de impacto ambiental. Como ya se mencionó anteriormente, la promovente una vez autorizado el proyecto en materia ambiental procederá a tramitar el Registro Nacional de Pesca para la unidad de producción acuícola.
Art. 30°.- *Las actividades pesqueras se clasifican en:* **II.-** *Cultivo o acuacultura con fines*		
Artículo 31°.- *Para realizar las actividades de pesca se requiere lo siguiente:* **I,** *Concesión, para:* **Inciso b)** *Acuacultura comercial* **II,** Permiso, para: **Inciso g)** *Acuacultura de fomento* **III,** *Autorización, para:* **Inciso d)** *Recolectar del medio natural reproductores, larvas, postlarvas, crías, huevos, semillas, alevines o en cualquier otro estadio, y* **Inciso e)** *Acuacultura didáctica.*		

Artículos 22.- *la Secretaría podrá inscribir en el Registro Nacional de Pesca a los acuicultores que no requieran concesión, permiso o Autorización.*	Al **proyecto** le aplica el Artículo, incisos y, fracciones anteriores, porque se trata de una actividad acuícola con fines comerciales.	Por el hecho de presentar a la autoridad correspondiente (SEMARNAT) la Manifestación de Impacto Ambiental, el promovente está cumpliendo con este apartado. El proyecto se vincula por la obligatoriedad de obtener la autorización correspondiente para realizar las obras descritas en esta manifestación de impacto ambiental. Como ya se mencionó anteriormente, la promovente una vez autorizado el proyecto en materia ambiental procederá a tramitar el Registro Nacional de Pesca para la unidad de producción acuícola.
Art. 30°.- *Las actividades pesqueras se clasifican en:* **II.-** *Cultivo o acuacultura con fines*		
Artículo 31°.- *Para realizar las actividades de pesca se requiere lo siguiente:* **I,** *Concesión, para:* **Inciso b)** *Acuacultura comercial* **II,** Permiso, para: **Inciso g)** *Acuacultura de fomento* **III,** *Autorización, para:* **Inciso d)** *Recolectar del medio natural reproductores, larvas, postlarvas, crías, huevos, semillas, alevines o en cualquier otro estadio, y* **Inciso e)** *Acuacultura didáctica.*		

Artículos 22.- *la Secretaría podrá inscribir en el Registro Nacional de Pesca a los acuicultores que no requieran concesión, permiso o Autorización.*	Al **proyecto** le aplica el Artículo, incisos y, fracciones anteriores, porque se trata de una actividad acuícola con fines comerciales.	Por el hecho de presentar a la autoridad correspondiente (SEMARNAT) la Manifestación de Impacto Ambiental, el promovente está cumpliendo con este apartado. El proyecto se vincula por la obligatoriedad de obtener la autorización correspondiente para realizar las obras descritas en esta manifestación de impacto ambiental. Como ya se mencionó anteriormente, la promovente una vez autorizado el proyecto en materia ambiental procederá a tramitar el Registro Nacional de Pesca para la unidad de producción acuícola.
Art. 30°.- *Las actividades pesqueras se clasifican en:* **II.-** *Cultivo o acuacultura con fines*		
Artículo 31°.- *Para realizar las actividades de pesca se requiere lo siguiente:* **I,** *Concesión, para:* **Inciso b)** *Acuacultura comercial* **II,** Permiso, para: **Inciso g)** *Acuacultura de fomento* **III,** *Autorización, para:* **Inciso d)** *Recolectar del medio natural reproductores, larvas, postlarvas, crías, huevos, semillas, alevines o en cualquier otro estadio, y* **Inciso e)** *Acuacultura didáctica.*		

Artículos 22.- *la Secretaría podrá inscribir en el Registro Nacional de Pesca a los acuicultores que no requieran concesión, permiso o Autorización.*	Al **proyecto** le aplica el Artículo, incisos y, fracciones anteriores, porque se trata de una actividad acuícola con fines comerciales.	Por el hecho de presentar a la autoridad correspondiente (SEMARNAT) la Manifestación de Impacto Ambiental, el promovente está cumpliendo con este apartado. El proyecto se vincula por la obligatoriedad de obtener la autorización correspondiente para realizar las obras descritas en esta manifestación de impacto ambiental. Como ya se mencionó anteriormente, la promovente una vez autorizado el proyecto en materia ambiental procederá a tramitar el Registro Nacional de Pesca para la unidad de producción acuícola.
Art. 30°.- *Las actividades pesqueras se clasifican en:* **II.-** *Cultivo o acuacultura con fines*		
Artículo 31°.- *Para realizar las actividades de pesca se requiere lo siguiente:* **I,** *Concesión, para:* **Inciso b)** *Acuacultura comercial* **II,** Permiso, para: **Inciso g)** *Acuacultura de fomento* **III,** *Autorización, para:* **Inciso d)** *Recolectar del medio natural reproductores, larvas, postlarvas, crías, huevos, semillas, alevines o en cualquier otro estadio, y* **Inciso e)** *Acuacultura didáctica.*		

Artículos 22.- *la Secretaría podrá inscribir en el Registro Nacional de Pesca a los acuicultores que no requieran concesión, permiso o Autorización.*	Al **proyecto** le aplica el Artículo, incisos y, fracciones anteriores, porque se trata de una actividad acuícola con fines comerciales.	Por el hecho de presentar a la autoridad correspondiente (SEMARNAT) la Manifestación de Impacto Ambiental, el promovente está cumpliendo con este apartado. El proyecto se vincula por la obligatoriedad de obtener la autorización correspondiente para realizar las obras descritas en esta manifestación de impacto ambiental. Como ya se mencionó anteriormente, la promovente una vez autorizado el proyecto en materia ambiental procederá a tramitar el Registro Nacional de Pesca para la unidad de producción acuícola.
Art. 30°.- *Las actividades pesqueras se clasifican en:* **II.-** *Cultivo o acuacultura con fines*		
Artículo 31°.- *Para realizar las actividades de pesca se requiere lo siguiente:* **I,** *Concesión, para:* **Inciso b)** *Acuacultura comercial* **II,** Permiso, para: **Inciso g)** *Acuacultura de fomento* **III,** *Autorización, para:* **Inciso d)** *Recolectar del medio natural reproductores, larvas, postlarvas, crías, huevos, semillas, alevines o en cualquier otro estadio, y* **Inciso e)** *Acuacultura didáctica.*		

Artículos 22.- *la Secretaría podrá inscribir en el Registro Nacional de Pesca a los acuicultores que no requieran concesión, permiso o Autorización.*	Al **proyecto** le aplica el Artículo, incisos y, fracciones anteriores, porque se trata de una actividad acuícola con fines comerciales.	Por el hecho de presentar a la autoridad correspondiente (SEMARNAT) la Manifestación de Impacto Ambiental, el promovente está cumpliendo con este apartado. El proyecto se vincula por la obligatoriedad de obtener la autorización correspondiente para realizar las obras descritas en esta manifestación de impacto ambiental. Como ya se mencionó anteriormente, la promovente una vez autorizado el proyecto en materia ambiental procederá a tramitar el Registro Nacional de Pesca para la unidad de producción acuícola.
Art. 30°.- *Las actividades pesqueras se clasifican en:* **II.-** *Cultivo o acuacultura con fines*		
Artículo 31°.- *Para realizar las actividades de pesca se requiere lo siguiente:* **I,** *Concesión, para:* **Inciso b)** *Acuacultura comercial* **II,** Permiso, para: **Inciso g)** *Acuacultura de fomento* **III,** *Autorización, para:* **Inciso d)** *Recolectar del medio natural reproductores, larvas, postlarvas, crías, huevos, semillas, alevines o en cualquier otro estadio, y* **Inciso e)** *Acuacultura didáctica.*		

Artículos 22.- *la Secretaría podrá inscribir en el Registro Nacional de Pesca a los acuicultores que no requieran concesión, permiso o Autorización.*	Al **proyecto** le aplica el Artículo, incisos y, fracciones anteriores, porque se trata de una actividad acuícola con fines comerciales.	Por el hecho de presentar a la autoridad correspondiente (SEMARNAT) la Manifestación de Impacto Ambiental, el promovente está cumpliendo con este apartado. El proyecto se vincula por la obligatoriedad de obtener la autorización correspondiente para realizar las obras descritas en esta manifestación de impacto ambiental. Como ya se mencionó anteriormente, la promovente una vez autorizado el proyecto en materia ambiental procederá a tramitar el Registro Nacional de Pesca para la unidad de producción acuícola.
Art. 30°.- *Las actividades pesqueras se clasifican en:* **II.-** *Cultivo o acuacultura con fines*		
Artículo 31°.- *Para realizar las actividades de pesca se requiere lo siguiente:* **I,** *Concesión, para:* **Inciso b)** *Acuacultura comercial* **II,** Permiso, para: **Inciso g)** *Acuacultura de fomento* **III,** *Autorización, para:* **Inciso d)** *Recolectar del medio natural reproductores, larvas, postlarvas, crías, huevos, semillas, alevines o en cualquier otro estadio, y* **Inciso e)** *Acuacultura didáctica.*		

Artículos 22.- *la Secretaría podrá inscribir en el Registro Nacional de Pesca a los acuicultores que no requieran concesión, permiso o Autorización.*	Al **proyecto** le aplica el Artículo, incisos y, fracciones anteriores, porque se trata de una actividad acuícola con fines comerciales.	Por el hecho de presentar a la autoridad correspondiente (SEMARNAT) la Manifestación de Impacto Ambiental, el promovente está cumpliendo con este apartado. El proyecto se vincula por la obligatoriedad de obtener la autorización correspondiente para realizar las obras descritas en esta manifestación de impacto ambiental. Como ya se mencionó anteriormente, la promovente una vez autorizado el proyecto en materia ambiental procederá a tramitar el Registro Nacional de Pesca para la unidad de producción acuícola.
Art. 30°.- *Las actividades pesqueras se clasifican en:* **II.-** *Cultivo o acuacultura con fines*		
Artículo 31°.- *Para realizar las actividades de pesca se requiere lo siguiente:* **I,** *Concesión, para:* **Inciso b)** *Acuacultura comercial* **II,** Permiso, para: **Inciso g)** *Acuacultura de fomento* **III,** *Autorización, para:* **Inciso d)** *Recolectar del medio natural reproductores, larvas, postlarvas, crías, huevos, semillas, alevines o en cualquier otro estadio, y* **Inciso e)** *Acuacultura didáctica.*		

Artículos 22.- *la Secretaría podrá inscribir en el Registro Nacional de Pesca a los acuicultores que no requieran concesión, permiso o Autorización.*	Al **proyecto** le aplica el Artículo, incisos y, fracciones anteriores, porque se trata de una actividad acuícola con fines comerciales.	Por el hecho de presentar a la autoridad correspondiente (SEMARNAT) la Manifestación de Impacto Ambiental, el promovente está cumpliendo con este apartado. El proyecto se vincula por la obligatoriedad de obtener la autorización correspondiente para realizar las obras descritas en esta manifestación de impacto ambiental. Como ya se mencionó anteriormente, la promovente una vez autorizado el proyecto en materia ambiental procederá a tramitar el Registro Nacional de Pesca para la unidad de producción acuícola.
Art. 30°.- *Las actividades pesqueras se clasifican en:* **II.-** *Cultivo o acuacultura con fines*		
Artículo 31°.- *Para realizar las actividades de pesca se requiere lo siguiente:* **I,** *Concesión, para:* **Inciso b)** *Acuacultura comercial* **II,** Permiso, para: **Inciso g)** *Acuacultura de fomento* **III,** *Autorización, para:* **Inciso d)** *Recolectar del medio natural reproductores, larvas, postlarvas, crías, huevos, semillas, alevines o en cualquier otro estadio, y* **Inciso e)** *Acuacultura didáctica.*		

Artículos 22.- *la Secretaría podrá inscribir en el Registro Nacional de Pesca a los acuicultores que no requieran concesión, permiso o Autorización.*	Al **proyecto** le aplica el Artículo, incisos y, fracciones anteriores, porque se trata de una actividad acuícola con fines comerciales.	Por el hecho de presentar a la autoridad correspondiente (SEMARNAT) la Manifestación de Impacto Ambiental, el promovente está cumpliendo con este apartado. El proyecto se vincula por la obligatoriedad de obtener la autorización correspondiente para realizar las obras descritas en esta manifestación de impacto ambiental. Como ya se mencionó anteriormente, la promovente una vez autorizado el proyecto en materia ambiental procederá a tramitar el Registro Nacional de Pesca para la unidad de producción acuícola.
Art. 30°.- *Las actividades pesqueras se clasifican en:* **II.-** *Cultivo o acuacultura con fines*		
Artículo 31°.- *Para realizar las actividades de pesca se requiere lo siguiente:* **I,** *Concesión, para:* **Inciso b)** *Acuacultura comercial* **II,** Permiso, para: **Inciso g)** *Acuacultura de fomento* **III,** *Autorización, para:* **Inciso d)** *Recolectar del medio natural reproductores, larvas, postlarvas, crías, huevos, semillas, alevines o en cualquier otro estadio, y* **Inciso e)** *Acuacultura didáctica.*		

Artículos 22.- *la Secretaría podrá inscribir en el Registro Nacional de Pesca a los acuicultores que no requieran concesión, permiso o Autorización.*	Al **proyecto** le aplica el Artículo, incisos y, fracciones anteriores, porque se trata de una actividad acuícola con fines comerciales.	Por el hecho de presentar a la autoridad correspondiente (SEMARNAT) la Manifestación de Impacto Ambiental, el promovente está cumpliendo con este apartado. El proyecto se vincula por la obligatoriedad de obtener la autorización correspondiente para realizar las obras descritas en esta manifestación de impacto ambiental. Como ya se mencionó anteriormente, la promovente una vez autorizado el proyecto en materia ambiental procederá a tramitar el Registro Nacional de Pesca para la unidad de producción acuícola.
Art. 30°.- *Las actividades pesqueras se clasifican en:* **II.-** *Cultivo o acuacultura con fines*		
Artículo 31°.- *Para realizar las actividades de pesca se requiere lo siguiente:* **I,** *Concesión, para:* **Inciso b)** *Acuacultura comercial* **II,** Permiso, para: **Inciso g)** *Acuacultura de fomento* **III,** *Autorización, para:* **Inciso d)** *Recolectar del medio natural reproductores, larvas, postlarvas, crías, huevos, semillas, alevines o en cualquier otro estadio, y* **Inciso e)** *Acuacultura didáctica.*		

Artículos 22.- *la Secretaría podrá inscribir en el Registro Nacional de Pesca a los acuicultores que no requieran concesión, permiso o Autorización.*	Al **proyecto** le aplica el Artículo, incisos y, fracciones anteriores, porque se trata de una actividad acuícola con fines comerciales.	Por el hecho de presentar a la autoridad correspondiente (SEMARNAT) la Manifestación de Impacto Ambiental, el promovente está cumpliendo con este apartado. El proyecto se vincula por la obligatoriedad de obtener la autorización correspondiente para realizar las obras descritas en esta manifestación de impacto ambiental. Como ya se mencionó anteriormente, la promovente una vez autorizado el proyecto en materia ambiental procederá a tramitar el Registro Nacional de Pesca para la unidad de producción acuícola.
Art. 30°.- *Las actividades pesqueras se clasifican en:* **II.-** *Cultivo o acuacultura con fines*		
Artículo 31°.- *Para realizar las actividades de pesca se requiere lo siguiente:* **I,** *Concesión, para:* **Inciso b)** *Acuacultura comercial* **II,** Permiso, para: **Inciso g)** *Acuacultura de fomento* **III,** *Autorización, para:* **Inciso d)** *Recolectar del medio natural reproductores, larvas, postlarvas, crías, huevos, semillas, alevines o en cualquier otro estadio, y* **Inciso e)** *Acuacultura didáctica.*		

Artículos 22.- *la Secretaría podrá inscribir en el Registro Nacional de Pesca a los acuicultores que no requieran concesión, permiso o Autorización.*	Al **proyecto** le aplica el Artículo, incisos y, fracciones anteriores, porque se trata de una actividad acuícola con fines comerciales.	Por el hecho de presentar a la autoridad correspondiente (SEMARNAT) la Manifestación de Impacto Ambiental, el promovente está cumpliendo con este apartado. El proyecto se vincula por la obligatoriedad de obtener la autorización correspondiente para realizar las obras descritas en esta manifestación de impacto ambiental. Como ya se mencionó anteriormente, la promovente una vez autorizado el proyecto en materia ambiental procederá a tramitar el Registro Nacional de Pesca para la unidad de producción acuícola.
Art. 30°.- *Las actividades pesqueras se clasifican en:* **II.-** *Cultivo o acuacultura con fines*		
Artículo 31°.- *Para realizar las actividades de pesca se requiere lo siguiente:* **I,** *Concesión, para:* **Inciso b)** *Acuacultura comercial* **II,** Permiso, para: **Inciso g)** *Acuacultura de fomento* **III,** *Autorización, para:* **Inciso d)** *Recolectar del medio natural reproductores, larvas, postlarvas, crías, huevos, semillas, alevines o en cualquier otro estadio, y* **Inciso e)** *Acuacultura didáctica.*		

Artículos 22.- *la Secretaría podrá inscribir en el Registro Nacional de Pesca a los acuicultores que no requieran concesión, permiso o Autorización.*	Al **proyecto** le aplica el Artículo, incisos y, fracciones anteriores, porque se trata de una actividad acuícola con fines comerciales.	Por el hecho de presentar a la autoridad correspondiente (SEMARNAT) la Manifestación de Impacto Ambiental, el promovente está cumpliendo con este apartado. El proyecto se vincula por la obligatoriedad de obtener la autorización correspondiente para realizar las obras descritas en esta manifestación de impacto ambiental. Como ya se mencionó anteriormente, la promovente una vez autorizado el proyecto en materia ambiental procederá a tramitar el Registro Nacional de Pesca para la unidad de producción acuícola.
Art. 30°.- *Las actividades pesqueras se clasifican en:* **II.-** *Cultivo o acuacultura con fines*		
Artículo 31°.- *Para realizar las actividades de pesca se requiere lo siguiente:* **I,** *Concesión, para:* **Inciso b)** *Acuacultura comercial* **II,** Permiso, para: **Inciso g)** *Acuacultura de fomento* **III,** *Autorización, para:* **Inciso d)** *Recolectar del medio natural reproductores, larvas, postlarvas, crías, huevos, semillas, alevines o en cualquier otro estadio, y* **Inciso e)** *Acuacultura didáctica.*		

Artículos 22.- *la Secretaría podrá inscribir en el Registro Nacional de Pesca a los acuicultores que no requieran concesión, permiso o Autorización.*	Al **proyecto** le aplica el Artículo, incisos y, fracciones anteriores, porque se trata de una actividad acuícola con fines comerciales.	Por el hecho de presentar a la autoridad correspondiente (SEMARNAT) la Manifestación de Impacto Ambiental, el promovente está cumpliendo con este apartado. El proyecto se vincula por la obligatoriedad de obtener la autorización correspondiente para realizar las obras descritas en esta manifestación de impacto ambiental. Como ya se mencionó anteriormente, la promovente una vez autorizado el proyecto en materia ambiental procederá a tramitar el Registro Nacional de Pesca para la unidad de producción acuícola.
Art. 30°.- *Las actividades pesqueras se clasifican en:* **II.-** *Cultivo o acuacultura con fines*		
Artículo 31°.- *Para realizar las actividades de pesca se requiere lo siguiente:* **I,** *Concesión, para:* **Inciso b)** *Acuacultura comercial* **II,** Permiso, para: **Inciso g)** *Acuacultura de fomento* **III,** *Autorización, para:* **Inciso d)** *Recolectar del medio natural reproductores, larvas, postlarvas, crías, huevos, semillas, alevines o en cualquier otro estadio, y* **Inciso e)** *Acuacultura didáctica.*		

Artículos 22.- *la Secretaría podrá inscribir en el Registro Nacional de Pesca a los acuicultores que no requieran concesión, permiso o Autorización.*	Al **proyecto** le aplica el Artículo, incisos y, fracciones anteriores, porque se trata de una actividad acuícola con fines comerciales.	Por el hecho de presentar a la autoridad correspondiente (SEMARNAT) la Manifestación de Impacto Ambiental, el promovente está cumpliendo con este apartado. El proyecto se vincula por la obligatoriedad de obtener la autorización correspondiente para realizar las obras descritas en esta manifestación de impacto ambiental. Como ya se mencionó anteriormente, la promovente una vez autorizado el proyecto en materia ambiental procederá a tramitar el Registro Nacional de Pesca para la unidad de producción acuícola.
Art. 30°.- *Las actividades pesqueras se clasifican en:* **II.-** *Cultivo o acuacultura con fines*		
Artículo 31°.- *Para realizar las actividades de pesca se requiere lo siguiente:* **I,** *Concesión, para:* **Inciso b)** *Acuacultura comercial* **II,** Permiso, para: **Inciso g)** *Acuacultura de fomento* **III,** *Autorización, para:* **Inciso d)** *Recolectar del medio natural reproductores, larvas, postlarvas, crías, huevos, semillas, alevines o en cualquier otro estadio, y* **Inciso e)** *Acuacultura didáctica.*		

Artículos 22.- *la Secretaría podrá inscribir en el Registro Nacional de Pesca a los acuicultores que no requieran concesión, permiso o Autorización.*	Al **proyecto** le aplica el Artículo, incisos y, fracciones anteriores, porque se trata de una actividad acuícola con fines comerciales.	Por el hecho de presentar a la autoridad correspondiente (SEMARNAT) la Manifestación de Impacto Ambiental, el promovente está cumpliendo con este apartado. El proyecto se vincula por la obligatoriedad de obtener la autorización correspondiente para realizar las obras descritas en esta manifestación de impacto ambiental. Como ya se mencionó anteriormente, la promovente una vez autorizado el proyecto en materia ambiental procederá a tramitar el Registro Nacional de Pesca para la unidad de producción acuícola.
Art. 30°.- *Las actividades pesqueras se clasifican en:* **II.-** *Cultivo o acuacultura con fines*		
Artículo 31°.- *Para realizar las actividades de pesca se requiere lo siguiente:* **I,** *Concesión, para:* **Inciso b)** *Acuacultura comercial* **II,** Permiso, para: **Inciso g)** *Acuacultura de fomento* **III,** *Autorización, para:* **Inciso d)** *Recolectar del medio natural reproductores, larvas, postlarvas, crías, huevos, semillas, alevines o en cualquier otro estadio, y* **Inciso e)** *Acuacultura didáctica.*		

Artículos 22.- *la Secretaría podrá inscribir en el Registro Nacional de Pesca a los acuicultores que no requieran concesión, permiso o Autorización.*	Al **proyecto** le aplica el Artículo, incisos y, fracciones anteriores, porque se trata de una actividad acuícola con fines comerciales.	Por el hecho de presentar a la autoridad correspondiente (SEMARNAT) la Manifestación de Impacto Ambiental, el promovente está cumpliendo con este apartado. El proyecto se vincula por la obligatoriedad de obtener la autorización correspondiente para realizar las obras descritas en esta manifestación de impacto ambiental. Como ya se mencionó anteriormente, la promovente una vez autorizado el proyecto en materia ambiental procederá a tramitar el Registro Nacional de Pesca para la unidad de producción acuícola.
Art. 30°.- *Las actividades pesqueras se clasifican en:* **II.-** *Cultivo o acuacultura con fines*		
Artículo 31°.- *Para realizar las actividades de pesca se requiere lo siguiente:* **I,** *Concesión, para:* **Inciso b)** *Acuacultura comercial* **II,** Permiso, para: **Inciso g)** *Acuacultura de fomento* **III,** *Autorización, para:* **Inciso d)** *Recolectar del medio natural reproductores, larvas, postlarvas, crías, huevos, semillas, alevines o en cualquier otro estadio, y* **Inciso e)** *Acuacultura didáctica.*		

Artículos 22.- *la Secretaría podrá inscribir en el Registro Nacional de Pesca a los acuicultores que no requieran concesión, permiso o Autorización.*	Al **proyecto** le aplica el Artículo, incisos y, fracciones anteriores, porque se trata de una actividad acuícola con fines comerciales.	Por el hecho de presentar a la autoridad correspondiente (SEMARNAT) la Manifestación de Impacto Ambiental, el promovente está cumpliendo con este apartado. El proyecto se vincula por la obligatoriedad de obtener la autorización correspondiente para realizar las obras descritas en esta manifestación de impacto ambiental. Como ya se mencionó anteriormente, la promovente una vez autorizado el proyecto en materia ambiental procederá a tramitar el Registro Nacional de Pesca para la unidad de producción acuícola.
Art. 30°.- *Las actividades pesqueras se clasifican en:* **II.-** *Cultivo o acuacultura con fines*		
Artículo 31°.- *Para realizar las actividades de pesca se requiere lo siguiente:* **I,** *Concesión, para:* **Inciso b)** *Acuacultura comercial* **II,** Permiso, para: **Inciso g)** *Acuacultura de fomento* **III,** *Autorización, para:* **Inciso d)** *Recolectar del medio natural reproductores, larvas, postlarvas, crías, huevos, semillas, alevines o en cualquier otro estadio, y* **Inciso e)** *Acuacultura didáctica.*		

Artículos 22.- *la Secretaría podrá inscribir en el Registro Nacional de Pesca a los acuicultores que no requieran concesión, permiso o Autorización.*	Al **proyecto** le aplica el Artículo, incisos y, fracciones anteriores, porque se trata de una actividad acuícola con fines comerciales.	Por el hecho de presentar a la autoridad correspondiente (SEMARNAT) la Manifestación de Impacto Ambiental, el promovente está cumpliendo con este apartado. El proyecto se vincula por la obligatoriedad de obtener la autorización correspondiente para realizar las obras descritas en esta manifestación de impacto ambiental. Como ya se mencionó anteriormente, la promovente una vez autorizado el proyecto en materia ambiental procederá a tramitar el Registro Nacional de Pesca para la unidad de producción acuícola.
Art. 30°.- *Las actividades pesqueras se clasifican en:* **II.-** *Cultivo o acuacultura con fines*		
Artículo 31°.- *Para realizar las actividades de pesca se requiere lo siguiente:* **I,** *Concesión, para:* **Inciso b)** *Acuacultura comercial* **II,** Permiso, para: **Inciso g)** *Acuacultura de fomento* **III,** *Autorización, para:* **Inciso d)** *Recolectar del medio natural reproductores, larvas, postlarvas, crías, huevos, semillas, alevines o en cualquier otro estadio, y* **Inciso e)** *Acuacultura didáctica.*		

Artículos 22.- *la Secretaría podrá inscribir en el Registro Nacional de Pesca a los acuicultores que no requieran concesión, permiso o Autorización.*	Al **proyecto** le aplica el Artículo, incisos y, fracciones anteriores, porque se trata de una actividad acuícola con fines comerciales.	Por el hecho de presentar a la autoridad correspondiente (SEMARNAT) la Manifestación de Impacto Ambiental, el promovente está cumpliendo con este apartado. El proyecto se vincula por la obligatoriedad de obtener la autorización correspondiente para realizar las obras descritas en esta manifestación de impacto ambiental. Como ya se mencionó anteriormente, la promovente una vez autorizado el proyecto en materia ambiental procederá a tramitar el Registro Nacional de Pesca para la unidad de producción acuícola.
Art. 30°.- *Las actividades pesqueras se clasifican en:* **II.-** *Cultivo o acuacultura con fines*		
Artículo 31°.- *Para realizar las actividades de pesca se requiere lo siguiente:* **I,** *Concesión, para:* **Inciso b)** *Acuacultura comercial* **II,** Permiso, para: **Inciso g)** *Acuacultura de fomento* **III,** *Autorización, para:* **Inciso d)** *Recolectar del medio natural reproductores, larvas, postlarvas, crías, huevos, semillas, alevines o en cualquier otro estadio, y* **Inciso e)** *Acuacultura didáctica.*		

Artículos 22.- *la Secretaría podrá inscribir en el Registro Nacional de Pesca a los acuicultores que no requieran concesión, permiso o Autorización.*	Al **proyecto** le aplica el Artículo, incisos y, fracciones anteriores, porque se trata de una actividad acuícola con fines comerciales.	Por el hecho de presentar a la autoridad correspondiente (SEMARNAT) la Manifestación de Impacto Ambiental, el promovente está cumpliendo con este apartado. El proyecto se vincula por la obligatoriedad de obtener la autorización correspondiente para realizar las obras descritas en esta manifestación de impacto ambiental. Como ya se mencionó anteriormente, la promovente una vez autorizado el proyecto en materia ambiental procederá a tramitar el Registro Nacional de Pesca para la unidad de producción acuícola.
Art. 30°.- *Las actividades pesqueras se clasifican en:* **II.-** *Cultivo o acuacultura con fines*		
Artículo 31°.- *Para realizar las actividades de pesca se requiere lo siguiente:* **I,** *Concesión, para:* **Inciso b)** *Acuacultura comercial* **II,** Permiso, para: **Inciso g)** *Acuacultura de fomento* **III,** *Autorización, para:* **Inciso d)** *Recolectar del medio natural reproductores, larvas, postlarvas, crías, huevos, semillas, alevines o en cualquier otro estadio, y* **Inciso e)** *Acuacultura didáctica.*		

Artículos 22.- *la Secretaría podrá inscribir en el Registro Nacional de Pesca a los acuicultores que no requieran concesión, permiso o Autorización.*	Al **proyecto** le aplica el Artículo, incisos y, fracciones anteriores, porque se trata de una actividad acuícola con fines comerciales.	Por el hecho de presentar a la autoridad correspondiente (SEMARNAT) la Manifestación de Impacto Ambiental, el promovente está cumpliendo con este apartado. El proyecto se vincula por la obligatoriedad de obtener la autorización correspondiente para realizar las obras descritas en esta manifestación de impacto ambiental. Como ya se mencionó anteriormente, la promovente una vez autorizado el proyecto en materia ambiental procederá a tramitar el Registro Nacional de Pesca para la unidad de producción acuícola.
Art. 30°.- *Las actividades pesqueras se clasifican en:* **II.-** *Cultivo o acuacultura con fines*		
Artículo 31°.- *Para realizar las actividades de pesca se requiere lo siguiente:* **I,** *Concesión, para:* **Inciso b)** *Acuacultura comercial* **II,** Permiso, para: **Inciso g)** *Acuacultura de fomento* **III,** *Autorización, para:* **Inciso d)** *Recolectar del medio natural reproductores, larvas, postlarvas, crías, huevos, semillas, alevines o en cualquier otro estadio, y* **Inciso e)** *Acuacultura didáctica.*		

Artículos 22.- *la Secretaría podrá inscribir en el Registro Nacional de Pesca a los acuicultores que no requieran concesión, permiso o Autorización.*	Al **proyecto** le aplica el Artículo, incisos y, fracciones anteriores, porque se trata de una actividad acuícola con fines comerciales.	Por el hecho de presentar a la autoridad correspondiente (SEMARNAT) la Manifestación de Impacto Ambiental, el promovente está cumpliendo con este apartado. El proyecto se vincula por la obligatoriedad de obtener la autorización correspondiente para realizar las obras descritas en esta manifestación de impacto ambiental. Como ya se mencionó anteriormente, la promovente una vez autorizado el proyecto en materia ambiental procederá a tramitar el Registro Nacional de Pesca para la unidad de producción acuícola.
Art. 30°.- *Las actividades pesqueras se clasifican en:* **II.-** *Cultivo o acuacultura con fines*		
Artículo 31°.- *Para realizar las actividades de pesca se requiere lo siguiente:* **I,** *Concesión, para:* **Inciso b)** *Acuacultura comercial* **II,** Permiso, para: **Inciso g)** *Acuacultura de fomento* **III,** *Autorización, para:* **Inciso d)** *Recolectar del medio natural reproductores, larvas, postlarvas, crías, huevos, semillas, alevines o en cualquier otro estadio, y* **Inciso e)** *Acuacultura didáctica.*		

Artículos 22.- *la Secretaría podrá inscribir en el Registro Nacional de Pesca a los acuicultores que no requieran concesión, permiso o Autorización.*	Al **proyecto** le aplica el Artículo, incisos y, fracciones anteriores, porque se trata de una actividad acuícola con fines comerciales.	Por el hecho de presentar a la autoridad correspondiente (SEMARNAT) la Manifestación de Impacto Ambiental, el promovente está cumpliendo con este apartado. El proyecto se vincula por la obligatoriedad de obtener la autorización correspondiente para realizar las obras descritas en esta manifestación de impacto ambiental. Como ya se mencionó anteriormente, la promovente una vez autorizado el proyecto en materia ambiental procederá a tramitar el Registro Nacional de Pesca para la unidad de producción acuícola.
Art. 30°.- *Las actividades pesqueras se clasifican en:* **II.-** *Cultivo o acuacultura con fines*		
Artículo 31°.- *Para realizar las actividades de pesca se requiere lo siguiente:* **I,** *Concesión, para:* **Inciso b)** *Acuacultura comercial* **II,** Permiso, para: **Inciso g)** *Acuacultura de fomento* **III,** *Autorización, para:* **Inciso d)** *Recolectar del medio natural reproductores, larvas, postlarvas, crías, huevos, semillas, alevines o en cualquier otro estadio, y* **Inciso e)** *Acuacultura didáctica.*		

Artículos 22.- *la Secretaría podrá inscribir en el Registro Nacional de Pesca a los acuicultores que no requieran concesión, permiso o Autorización.*	Al **proyecto** le aplica el Artículo, incisos y, fracciones anteriores, porque se trata de una actividad acuícola con fines comerciales.	Por el hecho de presentar a la autoridad correspondiente (SEMARNAT) la Manifestación de Impacto Ambiental, el promovente está cumpliendo con este apartado. El proyecto se vincula por la obligatoriedad de obtener la autorización correspondiente para realizar las obras descritas en esta manifestación de impacto ambiental. Como ya se mencionó anteriormente, la promovente una vez autorizado el proyecto en materia ambiental procederá a tramitar el Registro Nacional de Pesca para la unidad de producción acuícola.
Art. 30°.- *Las actividades pesqueras se clasifican en:* **II.-** *Cultivo o acuacultura con fines*		
Artículo 31°.- *Para realizar las actividades de pesca se requiere lo siguiente:* **I,** *Concesión, para:* **Inciso b)** *Acuacultura comercial* **II,** Permiso, para: **Inciso g)** *Acuacultura de fomento* **III,** *Autorización, para:* **Inciso d)** *Recolectar del medio natural reproductores, larvas, postlarvas, crías, huevos, semillas, alevines o en cualquier otro estadio, y* **Inciso e)** *Acuacultura didáctica.*		

Artículos 22.- *la Secretaría podrá inscribir en el Registro Nacional de Pesca a los acuicultores que no requieran concesión, permiso o Autorización.*	Al **proyecto** le aplica el Artículo, incisos y, fracciones anteriores, porque se trata de una actividad acuícola con fines comerciales.	Por el hecho de presentar a la autoridad correspondiente (SEMARNAT) la Manifestación de Impacto Ambiental, el promovente está cumpliendo con este apartado. El proyecto se vincula por la obligatoriedad de obtener la autorización correspondiente para realizar las obras descritas en esta manifestación de impacto ambiental. Como ya se mencionó anteriormente, la promovente una vez autorizado el proyecto en materia ambiental procederá a tramitar el Registro Nacional de Pesca para la unidad de producción acuícola.
Art. 30°.- *Las actividades pesqueras se clasifican en:* **II.-** *Cultivo o acuacultura con fines*		
Artículo 31°.- *Para realizar las actividades de pesca se requiere lo siguiente:* **I,** *Concesión, para:* **Inciso b)** *Acuacultura comercial* **II,** Permiso, para: **Inciso g)** *Acuacultura de fomento* **III,** *Autorización, para:* **Inciso d)** *Recolectar del medio natural reproductores, larvas, postlarvas, crías, huevos, semillas, alevines o en cualquier otro estadio, y* **Inciso e)** *Acuacultura didáctica.*		

Artículos 22.- *la Secretaría podrá inscribir en el Registro Nacional de Pesca a los acuicultores que no requieran concesión, permiso o Autorización.*	Al **proyecto** le aplica el Artículo, incisos y, fracciones anteriores, porque se trata de una actividad acuícola con fines comerciales.	Por el hecho de presentar a la autoridad correspondiente (SEMARNAT) la Manifestación de Impacto Ambiental, el promovente está cumpliendo con este apartado. El proyecto se vincula por la obligatoriedad de obtener la autorización correspondiente para realizar las obras descritas en esta manifestación de impacto ambiental. Como ya se mencionó anteriormente, la promovente una vez autorizado el proyecto en materia ambiental procederá a tramitar el Registro Nacional de Pesca para la unidad de producción acuícola.
Art. 30°.- *Las actividades pesqueras se clasifican en:* **II.-** *Cultivo o acuacultura con fines*		
Artículo 31°.- *Para realizar las actividades de pesca se requiere lo siguiente:* **I,** *Concesión, para:* **Inciso b)** *Acuacultura comercial* **II,** Permiso, para: **Inciso g)** *Acuacultura de fomento* **III,** *Autorización, para:* **Inciso d)** *Recolectar del medio natural reproductores, larvas, postlarvas, crías, huevos, semillas, alevines o en cualquier otro estadio, y* **Inciso e)** *Acuacultura didáctica.*		

Artículos 22.- *la Secretaría podrá inscribir en el Registro Nacional de Pesca a los acuicultores que no requieran concesión, permiso o Autorización.*	Al **proyecto** le aplica el Artículo, incisos y, fracciones anteriores, porque se trata de una actividad acuícola con fines comerciales.	Por el hecho de presentar a la autoridad correspondiente (SEMARNAT) la Manifestación de Impacto Ambiental, el promovente está cumpliendo con este apartado. El proyecto se vincula por la obligatoriedad de obtener la autorización correspondiente para realizar las obras descritas en esta manifestación de impacto ambiental. Como ya se mencionó anteriormente, la promovente una vez autorizado el proyecto en materia ambiental procederá a tramitar el Registro Nacional de Pesca para la unidad de producción acuícola.
Art. 30°.- *Las actividades pesqueras se clasifican en:* **II.-** *Cultivo o acuacultura con fines*		
Artículo 31°.- *Para realizar las actividades de pesca se requiere lo siguiente:* **I,** *Concesión, para:* **Inciso b)** *Acuacultura comercial* **II,** Permiso, para: **Inciso g)** *Acuacultura de fomento* **III,** *Autorización, para:* **Inciso d)** *Recolectar del medio natural reproductores, larvas, postlarvas, crías, huevos, semillas, alevines o en cualquier otro estadio, y* **Inciso e)** *Acuacultura didáctica.*		

Artículos 22.- *la Secretaría podrá inscribir en el Registro Nacional de Pesca a los acuicultores que no requieran concesión, permiso o Autorización.*	Al **proyecto** le aplica el Artículo, incisos y, fracciones anteriores, porque se trata de una actividad acuícola con fines comerciales.	Por el hecho de presentar a la autoridad correspondiente (SEMARNAT) la Manifestación de Impacto Ambiental, el promovente está cumpliendo con este apartado. El proyecto se vincula por la obligatoriedad de obtener la autorización correspondiente para realizar las obras descritas en esta manifestación de impacto ambiental. Como ya se mencionó anteriormente, la promovente una vez autorizado el proyecto en materia ambiental procederá a tramitar el Registro Nacional de Pesca para la unidad de producción acuícola.
Art. 30°.- *Las actividades pesqueras se clasifican en:* **II.-** *Cultivo o acuacultura con fines*		
Artículo 31°.- *Para realizar las actividades de pesca se requiere lo siguiente:* **I,** *Concesión, para:* **Inciso b)** *Acuacultura comercial* **II,** Permiso, para: **Inciso g)** *Acuacultura de fomento* **III,** *Autorización, para:* **Inciso d)** *Recolectar del medio natural reproductores, larvas, postlarvas, crías, huevos, semillas, alevines o en cualquier otro estadio, y* **Inciso e)** *Acuacultura didáctica.*		

Artículos 22.- *la Secretaría podrá inscribir en el Registro Nacional de Pesca a los acuicultores que no requieran concesión, permiso o Autorización.*	Al **proyecto** le aplica el Artículo, incisos y, fracciones anteriores, porque se trata de una actividad acuícola con fines comerciales.	Por el hecho de presentar a la autoridad correspondiente (SEMARNAT) la Manifestación de Impacto Ambiental, el promovente está cumpliendo con este apartado. El proyecto se vincula por la obligatoriedad de obtener la autorización correspondiente para realizar las obras descritas en esta manifestación de impacto ambiental. Como ya se mencionó anteriormente, la promovente una vez autorizado el proyecto en materia ambiental procederá a tramitar el Registro Nacional de Pesca para la unidad de producción acuícola.
Art. 30°.- *Las actividades pesqueras se clasifican en:* **II.-** *Cultivo o acuacultura con fines*		
Artículo 31°.- *Para realizar las actividades de pesca se requiere lo siguiente:* **I,** *Concesión, para:* **Inciso b)** *Acuacultura comercial* **II,** Permiso, para: **Inciso g)** *Acuacultura de fomento* **III,** *Autorización, para:* **Inciso d)** *Recolectar del medio natural reproductores, larvas, postlarvas, crías, huevos, semillas, alevines o en cualquier otro estadio, y* **Inciso e)** *Acuacultura didáctica.*		

Artículos 22.- *la Secretaría podrá inscribir en el Registro Nacional de Pesca a los acuicultores que no requieran concesión, permiso o Autorización.*	Al **proyecto** le aplica el Artículo, incisos y, fracciones anteriores, porque se trata de una actividad acuícola con fines comerciales.	Por el hecho de presentar a la autoridad correspondiente (SEMARNAT) la Manifestación de Impacto Ambiental, el promovente está cumpliendo con este apartado. El proyecto se vincula por la obligatoriedad de obtener la autorización correspondiente para realizar las obras descritas en esta manifestación de impacto ambiental. Como ya se mencionó anteriormente, la promovente una vez autorizado el proyecto en materia ambiental procederá a tramitar el Registro Nacional de Pesca para la unidad de producción acuícola.
Art. 30°.- *Las actividades pesqueras se clasifican en:* **II.-** *Cultivo o acuacultura con fines*		
Artículo 31°.- *Para realizar las actividades de pesca se requiere lo siguiente:* **I,** *Concesión, para:* **Inciso b)** *Acuacultura comercial* **II,** Permiso, para: **Inciso g)** *Acuacultura de fomento* **III,** *Autorización, para:* **Inciso d)** *Recolectar del medio natural reproductores, larvas, postlarvas, crías, huevos, semillas, alevines o en cualquier otro estadio, y* **Inciso e)** *Acuacultura didáctica.*		

Artículos 22.- *la Secretaría podrá inscribir en el Registro Nacional de Pesca a los acuicultores que no requieran concesión, permiso o Autorización.*	Al **proyecto** le aplica el Artículo, incisos y, fracciones anteriores, porque se trata de una actividad acuícola con fines comerciales.	Por el hecho de presentar a la autoridad correspondiente (SEMARNAT) la Manifestación de Impacto Ambiental, el promovente está cumpliendo con este apartado. El proyecto se vincula por la obligatoriedad de obtener la autorización correspondiente para realizar las obras descritas en esta manifestación de impacto ambiental. Como ya se mencionó anteriormente, la promovente una vez autorizado el proyecto en materia ambiental procederá a tramitar el Registro Nacional de Pesca para la unidad de producción acuícola.
Art. 30°.- *Las actividades pesqueras se clasifican en:* **II.-** *Cultivo o acuacultura con fines*		
Artículo 31°.- *Para realizar las actividades de pesca se requiere lo siguiente:* **I,** *Concesión, para:* **Inciso b)** *Acuacultura comercial* **II,** Permiso, para: **Inciso g)** *Acuacultura de fomento* **III,** *Autorización, para:* **Inciso d)** *Recolectar del medio natural reproductores, larvas, postlarvas, crías, huevos, semillas, alevines o en cualquier otro estadio, y* **Inciso e)** *Acuacultura didáctica.*		

Artículos 22.- *la Secretaría podrá inscribir en el Registro Nacional de Pesca a los acuicultores que no requieran concesión, permiso o Autorización.*	Al **proyecto** le aplica el Artículo, incisos y, fracciones anteriores, porque se trata de una actividad acuícola con fines comerciales.	Por el hecho de presentar a la autoridad correspondiente (SEMARNAT) la Manifestación de Impacto Ambiental, el promovente está cumpliendo con este apartado. El proyecto se vincula por la obligatoriedad de obtener la autorización correspondiente para realizar las obras descritas en esta manifestación de impacto ambiental. Como ya se mencionó anteriormente, la promovente una vez autorizado el proyecto en materia ambiental procederá a tramitar el Registro Nacional de Pesca para la unidad de producción acuícola.
Art. 30°.- *Las actividades pesqueras se clasifican en:* **II.-** *Cultivo o acuacultura con fines*		
Artículo 31°.- *Para realizar las actividades de pesca se requiere lo siguiente:* **I,** *Concesión, para:* **Inciso b)** *Acuacultura comercial* **II,** Permiso, para: **Inciso g)** *Acuacultura de fomento* **III,** *Autorización, para:* **Inciso d)** *Recolectar del medio natural reproductores, larvas, postlarvas, crías, huevos, semillas, alevines o en cualquier otro estadio, y* **Inciso e)** *Acuacultura didáctica.*		

Artículos 22.- *la Secretaría podrá inscribir en el Registro Nacional de Pesca a los acuicultores que no requieran concesión, permiso o Autorización.*	Al **proyecto** le aplica el Artículo, incisos y, fracciones anteriores, porque se trata de una actividad acuícola con fines comerciales.	Por el hecho de presentar a la autoridad correspondiente (SEMARNAT) la Manifestación de Impacto Ambiental, el promovente está cumpliendo con este apartado. El proyecto se vincula por la obligatoriedad de obtener la autorización correspondiente para realizar las obras descritas en esta manifestación de impacto ambiental. Como ya se mencionó anteriormente, la promovente una vez autorizado el proyecto en materia ambiental procederá a tramitar el Registro Nacional de Pesca para la unidad de producción acuícola.
Art. 30°.- *Las actividades pesqueras se clasifican en:* **II.-** *Cultivo o acuacultura con fines*		
Artículo 31°.- *Para realizar las actividades de pesca se requiere lo siguiente:* **I,** *Concesión, para:* **Inciso b)** *Acuacultura comercial* **II,** Permiso, para: **Inciso g)** *Acuacultura de fomento* **III,** *Autorización, para:* **Inciso d)** *Recolectar del medio natural reproductores, larvas, postlarvas, crías, huevos, semillas, alevines o en cualquier otro estadio, y* **Inciso e)** *Acuacultura didáctica.*		

Artículos 22.- *la Secretaría podrá inscribir en el Registro Nacional de Pesca a los acuicultores que no requieran concesión, permiso o Autorización.*	Al **proyecto** le aplica el Artículo, incisos y, fracciones anteriores, porque se trata de una actividad acuícola con fines comerciales.	Por el hecho de presentar a la autoridad correspondiente (SEMARNAT) la Manifestación de Impacto Ambiental, el promovente está cumpliendo con este apartado. El proyecto se vincula por la obligatoriedad de obtener la autorización correspondiente para realizar las obras descritas en esta manifestación de impacto ambiental. Como ya se mencionó anteriormente, la promovente una vez autorizado el proyecto en materia ambiental procederá a tramitar el Registro Nacional de Pesca para la unidad de producción acuícola.
Art. 30°.- *Las actividades pesqueras se clasifican en:* **II.-** *Cultivo o acuacultura con fines*		
Artículo 31°.- *Para realizar las actividades de pesca se requiere lo siguiente:* **I,** *Concesión, para:* **Inciso b)** *Acuacultura comercial* **II,** Permiso, para: **Inciso g)** *Acuacultura de fomento* **III,** *Autorización, para:* **Inciso d)** *Recolectar del medio natural reproductores, larvas, postlarvas, crías, huevos, semillas, alevines o en cualquier otro estadio, y* **Inciso e)** *Acuacultura didáctica.*		

Artículos 22.- *la Secretaría podrá inscribir en el Registro Nacional de Pesca a los acuicultores que no requieran concesión, permiso o Autorización.*	Al **proyecto** le aplica el Artículo, incisos y, fracciones anteriores, porque se trata de una actividad acuícola con fines comerciales.	Por el hecho de presentar a la autoridad correspondiente (SEMARNAT) la Manifestación de Impacto Ambiental, el promovente está cumpliendo con este apartado. El proyecto se vincula por la obligatoriedad de obtener la autorización correspondiente para realizar las obras descritas en esta manifestación de impacto ambiental. Como ya se mencionó anteriormente, la promovente una vez autorizado el proyecto en materia ambiental procederá a tramitar el Registro Nacional de Pesca para la unidad de producción acuícola.
Art. 30°.- *Las actividades pesqueras se clasifican en:* **II.-** *Cultivo o acuacultura con fines*		
Artículo 31°.- *Para realizar las actividades de pesca se requiere lo siguiente:* **I,** *Concesión, para:* **Inciso b)** *Acuacultura comercial* **II,** Permiso, para: **Inciso g)** *Acuacultura de fomento* **III,** *Autorización, para:* **Inciso d)** *Recolectar del medio natural reproductores, larvas, postlarvas, crías, huevos, semillas, alevines o en cualquier otro estadio, y* **Inciso e)** *Acuacultura didáctica.*		

Artículos 22.- *la Secretaría podrá inscribir en el Registro Nacional de Pesca a los acuicultores que no requieran concesión, permiso o Autorización.*	Al **proyecto** le aplica el Artículo, incisos y, fracciones anteriores, porque se trata de una actividad acuícola con fines comerciales.	Por el hecho de presentar a la autoridad correspondiente (SEMARNAT) la Manifestación de Impacto Ambiental, el promovente está cumpliendo con este apartado. El proyecto se vincula por la obligatoriedad de obtener la autorización correspondiente para realizar las obras descritas en esta manifestación de impacto ambiental. Como ya se mencionó anteriormente, la promovente una vez autorizado el proyecto en materia ambiental procederá a tramitar el Registro Nacional de Pesca para la unidad de producción acuícola.
Art. 30°.- *Las actividades pesqueras se clasifican en:* **II.-** *Cultivo o acuacultura con fines*		
Artículo 31°.- *Para realizar las actividades de pesca se requiere lo siguiente:* **I,** *Concesión, para:* **Inciso b)** *Acuacultura comercial* **II,** Permiso, para: **Inciso g)** *Acuacultura de fomento* **III,** *Autorización, para:* **Inciso d)** *Recolectar del medio natural reproductores, larvas, postlarvas, crías, huevos, semillas, alevines o en cualquier otro estadio, y* **Inciso e)** *Acuacultura didáctica.*		

Artículos 22.- *la Secretaría podrá inscribir en el Registro Nacional de Pesca a los acuicultores que no requieran concesión, permiso o Autorización.*	Al **proyecto** le aplica el Artículo, incisos y, fracciones anteriores, porque se trata de una actividad acuícola con fines comerciales.	Por el hecho de presentar a la autoridad correspondiente (SEMARNAT) la Manifestación de Impacto Ambiental, el promovente está cumpliendo con este apartado. El proyecto se vincula por la obligatoriedad de obtener la autorización correspondiente para realizar las obras descritas en esta manifestación de impacto ambiental. Como ya se mencionó anteriormente, la promovente una vez autorizado el proyecto en materia ambiental procederá a tramitar el Registro Nacional de Pesca para la unidad de producción acuícola.
Art. 30°.- *Las actividades pesqueras se clasifican en:* **II.-** *Cultivo o acuacultura con fines*		
Artículo 31°.- *Para realizar las actividades de pesca se requiere lo siguiente:* **I,** *Concesión, para:* **Inciso b)** *Acuacultura comercial* **II,** Permiso, para: **Inciso g)** *Acuacultura de fomento* **III,** *Autorización, para:* **Inciso d)** *Recolectar del medio natural reproductores, larvas, postlarvas, crías, huevos, semillas, alevines o en cualquier otro estadio, y* **Inciso e)** *Acuacultura didáctica.*		

Artículos 22.- *la Secretaría podrá inscribir en el Registro Nacional de Pesca a los acuicultores que no requieran concesión, permiso o Autorización.*	Al **proyecto** le aplica el Artículo, incisos y, fracciones anteriores, porque se trata de una actividad acuícola con fines comerciales.	Por el hecho de presentar a la autoridad correspondiente (SEMARNAT) la Manifestación de Impacto Ambiental, el promovente está cumpliendo con este apartado. El proyecto se vincula por la obligatoriedad de obtener la autorización correspondiente para realizar las obras descritas en esta manifestación de impacto ambiental. Como ya se mencionó anteriormente, la promovente una vez autorizado el proyecto en materia ambiental procederá a tramitar el Registro Nacional de Pesca para la unidad de producción acuícola.
Art. 30°.- *Las actividades pesqueras se clasifican en:* **II.-** *Cultivo o acuacultura con fines*		
Artículo 31°.- *Para realizar las actividades de pesca se requiere lo siguiente:* **I,** *Concesión, para:* **Inciso b)** *Acuacultura comercial* **II,** Permiso, para: **Inciso g)** *Acuacultura de fomento* **III,** *Autorización, para:* **Inciso d)** *Recolectar del medio natural reproductores, larvas, postlarvas, crías, huevos, semillas, alevines o en cualquier otro estadio, y* **Inciso e)** *Acuacultura didáctica.*		

Artículos 22.- *la Secretaría podrá inscribir en el Registro Nacional de Pesca a los acuicultores que no requieran concesión, permiso o Autorización.*	Al **proyecto** le aplica el Artículo, incisos y, fracciones anteriores, porque se trata de una actividad acuícola con fines comerciales.	Por el hecho de presentar a la autoridad correspondiente (SEMARNAT) la Manifestación de Impacto Ambiental, el promovente está cumpliendo con este apartado. El proyecto se vincula por la obligatoriedad de obtener la autorización correspondiente para realizar las obras descritas en esta manifestación de impacto ambiental. Como ya se mencionó anteriormente, la promovente una vez autorizado el proyecto en materia ambiental procederá a tramitar el Registro Nacional de Pesca para la unidad de producción acuícola.
Art. 30°.- *Las actividades pesqueras se clasifican en:* **II.-** *Cultivo o acuacultura con fines*		
Artículo 31°.- *Para realizar las actividades de pesca se requiere lo siguiente:* **I,** *Concesión, para:* **Inciso b)** *Acuacultura comercial* **II,** Permiso, para: **Inciso g)** *Acuacultura de fomento* **III,** *Autorización, para:* **Inciso d)** *Recolectar del medio natural reproductores, larvas, postlarvas, crías, huevos, semillas, alevines o en cualquier otro estadio, y* **Inciso e)** *Acuacultura didáctica.*		

Artículos 22.- *la Secretaría podrá inscribir en el Registro Nacional de Pesca a los acuicultores que no requieran concesión, permiso o Autorización.*	Al **proyecto** le aplica el Artículo, incisos y, fracciones anteriores, porque se trata de una actividad acuícola con fines comerciales.	Por el hecho de presentar a la autoridad correspondiente (SEMARNAT) la Manifestación de Impacto Ambiental, el promovente está cumpliendo con este apartado. El proyecto se vincula por la obligatoriedad de obtener la autorización correspondiente para realizar las obras descritas en esta manifestación de impacto ambiental. Como ya se mencionó anteriormente, la promovente una vez autorizado el proyecto en materia ambiental procederá a tramitar el Registro Nacional de Pesca para la unidad de producción acuícola.
Art. 30°.- *Las actividades pesqueras se clasifican en:* **II.-** *Cultivo o acuacultura con fines*		
Artículo 31°.- *Para realizar las actividades de pesca se requiere lo siguiente:* **I,** *Concesión, para:* **Inciso b)** *Acuacultura comercial* **II,** Permiso, para: **Inciso g)** *Acuacultura de fomento* **III,** *Autorización, para:* **Inciso d)** *Recolectar del medio natural reproductores, larvas, postlarvas, crías, huevos, semillas, alevines o en cualquier otro estadio, y* **Inciso e)** *Acuacultura didáctica.*		

Artículos 22.- *la Secretaría podrá inscribir en el Registro Nacional de Pesca a los acuicultores que no requieran concesión, permiso o Autorización.*	Al **proyecto** le aplica el Artículo, incisos y, fracciones anteriores, porque se trata de una actividad acuícola con fines comerciales.	Por el hecho de presentar a la autoridad correspondiente (SEMARNAT) la Manifestación de Impacto Ambiental, el promovente está cumpliendo con este apartado. El proyecto se vincula por la obligatoriedad de obtener la autorización correspondiente para realizar las obras descritas en esta manifestación de impacto ambiental. Como ya se mencionó anteriormente, la promovente una vez autorizado el proyecto en materia ambiental procederá a tramitar el Registro Nacional de Pesca para la unidad de producción acuícola.
Art. 30°.- *Las actividades pesqueras se clasifican en:* **II.-** *Cultivo o acuacultura con fines*		
Artículo 31°.- *Para realizar las actividades de pesca se requiere lo siguiente:* **I,** *Concesión, para:* **Inciso b)** *Acuacultura comercial* **II,** Permiso, para: **Inciso g)** *Acuacultura de fomento* **III,** *Autorización, para:* **Inciso d)** *Recolectar del medio natural reproductores, larvas, postlarvas, crías, huevos, semillas, alevines o en cualquier otro estadio, y* **Inciso e)** *Acuacultura didáctica.*		

Artículos 22.- *la Secretaría podrá inscribir en el Registro Nacional de Pesca a los acuicultores que no requieran concesión, permiso o Autorización.*	Al **proyecto** le aplica el Artículo, incisos y, fracciones anteriores, porque se trata de una actividad acuícola con fines comerciales.	Por el hecho de presentar a la autoridad correspondiente (SEMARNAT) la Manifestación de Impacto Ambiental, el promovente está cumpliendo con este apartado. El proyecto se vincula por la obligatoriedad de obtener la autorización correspondiente para realizar las obras descritas en esta manifestación de impacto ambiental. Como ya se mencionó anteriormente, la promovente una vez autorizado el proyecto en materia ambiental procederá a tramitar el Registro Nacional de Pesca para la unidad de producción acuícola.
Art. 30°.- *Las actividades pesqueras se clasifican en:* **II.-** *Cultivo o acuacultura con fines*		
Artículo 31°.- *Para realizar las actividades de pesca se requiere lo siguiente:* **I,** *Concesión, para:* **Inciso b)** *Acuacultura comercial* **II,** Permiso, para: **Inciso g)** *Acuacultura de fomento* **III,** *Autorización, para:* **Inciso d)** *Recolectar del medio natural reproductores, larvas, postlarvas, crías, huevos, semillas, alevines o en cualquier otro estadio, y* **Inciso e)** *Acuacultura didáctica.*		

Artículos 22.- *la Secretaría podrá inscribir en el Registro Nacional de Pesca a los acuicultores que no requieran concesión, permiso o Autorización.*	Al **proyecto** le aplica el Artículo, incisos y, fracciones anteriores, porque se trata de una actividad acuícola con fines comerciales.	Por el hecho de presentar a la autoridad correspondiente (SEMARNAT) la Manifestación de Impacto Ambiental, el promovente está cumpliendo con este apartado. El proyecto se vincula por la obligatoriedad de obtener la autorización correspondiente para realizar las obras descritas en esta manifestación de impacto ambiental. Como ya se mencionó anteriormente, la promovente una vez autorizado el proyecto en materia ambiental procederá a tramitar el Registro Nacional de Pesca para la unidad de producción acuícola.
Art. 30°.- *Las actividades pesqueras se clasifican en:* **II.-** *Cultivo o acuacultura con fines*		
Artículo 31°.- *Para realizar las actividades de pesca se requiere lo siguiente:* **I,** *Concesión, para:* **Inciso b)** *Acuacultura comercial* **II,** Permiso, para: **Inciso g)** *Acuacultura de fomento* **III,** *Autorización, para:* **Inciso d)** *Recolectar del medio natural reproductores, larvas, postlarvas, crías, huevos, semillas, alevines o en cualquier otro estadio, y* **Inciso e)** *Acuacultura didáctica.*		

Artículos 22.- *la Secretaría podrá inscribir en el Registro Nacional de Pesca a los acuicultores que no requieran concesión, permiso o Autorización.*	Al **proyecto** le aplica el Artículo, incisos y, fracciones anteriores, porque se trata de una actividad acuícola con fines comerciales.	Por el hecho de presentar a la autoridad correspondiente (SEMARNAT) la Manifestación de Impacto Ambiental, el promovente está cumpliendo con este apartado. El proyecto se vincula por la obligatoriedad de obtener la autorización correspondiente para realizar las obras descritas en esta manifestación de impacto ambiental. Como ya se mencionó anteriormente, la promovente una vez autorizado el proyecto en materia ambiental procederá a tramitar el Registro Nacional de Pesca para la unidad de producción acuícola.
Art. 30°.- *Las actividades pesqueras se clasifican en:* **II.-** *Cultivo o acuacultura con fines*		
Artículo 31°.- *Para realizar las actividades de pesca se requiere lo siguiente:* **I,** *Concesión, para:* **Inciso b)** *Acuacultura comercial* **II,** Permiso, para: **Inciso g)** *Acuacultura de fomento* **III,** *Autorización, para:* **Inciso d)** *Recolectar del medio natural reproductores, larvas, postlarvas, crías, huevos, semillas, alevines o en cualquier otro estadio, y* **Inciso e)** *Acuacultura didáctica.*		

Artículos 22.- *la Secretaría podrá inscribir en el Registro Nacional de Pesca a los acuicultores que no requieran concesión, permiso o Autorización.*	Al **proyecto** le aplica el Artículo, incisos y, fracciones anteriores, porque se trata de una actividad acuícola con fines comerciales.	Por el hecho de presentar a la autoridad correspondiente (SEMARNAT) la Manifestación de Impacto Ambiental, el promovente está cumpliendo con este apartado. El proyecto se vincula por la obligatoriedad de obtener la autorización correspondiente para realizar las obras descritas en esta manifestación de impacto ambiental. Como ya se mencionó anteriormente, la promovente una vez autorizado el proyecto en materia ambiental procederá a tramitar el Registro Nacional de Pesca para la unidad de producción acuícola.
Art. 30°.- *Las actividades pesqueras se clasifican en:* **II.-** *Cultivo o acuacultura con fines*		
Artículo 31°.- *Para realizar las actividades de pesca se requiere lo siguiente:* **I,** *Concesión, para:* **Inciso b)** *Acuacultura comercial* **II,** Permiso, para: **Inciso g)** *Acuacultura de fomento* **III,** *Autorización, para:* **Inciso d)** *Recolectar del medio natural reproductores, larvas, postlarvas, crías, huevos, semillas, alevines o en cualquier otro estadio, y* **Inciso e)** *Acuacultura didáctica.*		

Artículos 22.- *la Secretaría podrá inscribir en el Registro Nacional de Pesca a los acuicultores que no requieran concesión, permiso o Autorización.*	Al **proyecto** le aplica el Artículo, incisos y, fracciones anteriores, porque se trata de una actividad acuícola con fines comerciales.	Por el hecho de presentar a la autoridad correspondiente (SEMARNAT) la Manifestación de Impacto Ambiental, el promovente está cumpliendo con este apartado. El proyecto se vincula por la obligatoriedad de obtener la autorización correspondiente para realizar las obras descritas en esta manifestación de impacto ambiental. Como ya se mencionó anteriormente, la promovente una vez autorizado el proyecto en materia ambiental procederá a tramitar el Registro Nacional de Pesca para la unidad de producción acuícola.
Art. 30°.- *Las actividades pesqueras se clasifican en:* **II.-** *Cultivo o acuacultura con fines*		
Artículo 31°.- *Para realizar las actividades de pesca se requiere lo siguiente:* **I,** *Concesión, para:* **Inciso b)** *Acuacultura comercial* **II,** Permiso, para: **Inciso g)** *Acuacultura de fomento* **III,** *Autorización, para:* **Inciso d)** *Recolectar del medio natural reproductores, larvas, postlarvas, crías, huevos, semillas, alevines o en cualquier otro estadio, y* **Inciso e)** *Acuacultura didáctica.*		

Artículos 22.- *la Secretaría podrá inscribir en el Registro Nacional de Pesca a los acuicultores que no requieran concesión, permiso o Autorización.*	Al **proyecto** le aplica el Artículo, incisos y, fracciones anteriores, porque se trata de una actividad acuícola con fines comerciales.	Por el hecho de presentar a la autoridad correspondiente (SEMARNAT) la Manifestación de Impacto Ambiental, el promovente está cumpliendo con este apartado. El proyecto se vincula por la obligatoriedad de obtener la autorización correspondiente para realizar las obras descritas en esta manifestación de impacto ambiental. Como ya se mencionó anteriormente, la promovente una vez autorizado el proyecto en materia ambiental procederá a tramitar el Registro Nacional de Pesca para la unidad de producción acuícola.
Art. 30°.- *Las actividades pesqueras se clasifican en:* **II.-** *Cultivo o acuacultura con fines*		
Artículo 31°.- *Para realizar las actividades de pesca se requiere lo siguiente:* **I,** *Concesión, para:* **Inciso b)** *Acuacultura comercial* **II,** Permiso, para: **Inciso g)** *Acuacultura de fomento* **III,** *Autorización, para:* **Inciso d)** *Recolectar del medio natural reproductores, larvas, postlarvas, crías, huevos, semillas, alevines o en cualquier otro estadio, y* **Inciso e)** *Acuacultura didáctica.*		

Artículos 22.- *la Secretaría podrá inscribir en el Registro Nacional de Pesca a los acuicultores que no requieran concesión, permiso o Autorización.*	Al **proyecto** le aplica el Artículo, incisos y, fracciones anteriores, porque se trata de una actividad acuícola con fines comerciales.	Por el hecho de presentar a la autoridad correspondiente (SEMARNAT) la Manifestación de Impacto Ambiental, el promovente está cumpliendo con este apartado. El proyecto se vincula por la obligatoriedad de obtener la autorización correspondiente para realizar las obras descritas en esta manifestación de impacto ambiental. Como ya se mencionó anteriormente, la promovente una vez autorizado el proyecto en materia ambiental procederá a tramitar el Registro Nacional de Pesca para la unidad de producción acuícola.
Art. 30°.- *Las actividades pesqueras se clasifican en:* **II.-** *Cultivo o acuacultura con fines*		
Artículo 31°.- *Para realizar las actividades de pesca se requiere lo siguiente:* **I,** *Concesión, para:* **Inciso b)** *Acuacultura comercial* **II,** Permiso, para: **Inciso g)** *Acuacultura de fomento* **III,** *Autorización, para:* **Inciso d)** *Recolectar del medio natural reproductores, larvas, postlarvas, crías, huevos, semillas, alevines o en cualquier otro estadio, y* **Inciso e)** *Acuacultura didáctica.*		

Artículos 22.- *la Secretaría podrá inscribir en el Registro Nacional de Pesca a los acuicultores que no requieran concesión, permiso o Autorización.*	Al **proyecto** le aplica el Artículo, incisos y, fracciones anteriores, porque se trata de una actividad acuícola con fines comerciales.	Por el hecho de presentar a la autoridad correspondiente (SEMARNAT) la Manifestación de Impacto Ambiental, el promovente está cumpliendo con este apartado. El proyecto se vincula por la obligatoriedad de obtener la autorización correspondiente para realizar las obras descritas en esta manifestación de impacto ambiental. Como ya se mencionó anteriormente, la promovente una vez autorizado el proyecto en materia ambiental procederá a tramitar el Registro Nacional de Pesca para la unidad de producción acuícola.
Art. 30°.- *Las actividades pesqueras se clasifican en:* **II.-** *Cultivo o acuacultura con fines*		
Artículo 31°.- *Para realizar las actividades de pesca se requiere lo siguiente:* **I,** *Concesión, para:* **Inciso b)** *Acuacultura comercial* **II,** Permiso, para: **Inciso g)** *Acuacultura de fomento* **III,** *Autorización, para:* **Inciso d)** *Recolectar del medio natural reproductores, larvas, postlarvas, crías, huevos, semillas, alevines o en cualquier otro estadio, y* **Inciso e)** *Acuacultura didáctica.*		

Artículos 22.- *la Secretaría podrá inscribir en el Registro Nacional de Pesca a los acuicultores que no requieran concesión, permiso o Autorización.*	Al **proyecto** le aplica el Artículo, incisos y, fracciones anteriores, porque se trata de una actividad acuícola con fines comerciales.	Por el hecho de presentar a la autoridad correspondiente (SEMARNAT) la Manifestación de Impacto Ambiental, el promovente está cumpliendo con este apartado. El proyecto se vincula por la obligatoriedad de obtener la autorización correspondiente para realizar las obras descritas en esta manifestación de impacto ambiental. Como ya se mencionó anteriormente, la promovente una vez autorizado el proyecto en materia ambiental procederá a tramitar el Registro Nacional de Pesca para la unidad de producción acuícola.
Art. 30°.- *Las actividades pesqueras se clasifican en:* **II.-** *Cultivo o acuacultura con fines*		
Artículo 31°.- *Para realizar las actividades de pesca se requiere lo siguiente:* **I,** *Concesión, para:* **Inciso b)** *Acuacultura comercial* **II,** Permiso, para: **Inciso g)** *Acuacultura de fomento* **III,** *Autorización, para:* **Inciso d)** *Recolectar del medio natural reproductores, larvas, postlarvas, crías, huevos, semillas, alevines o en cualquier otro estadio, y* **Inciso e)** *Acuacultura didáctica.*		

Artículos 22.- *la Secretaría podrá inscribir en el Registro Nacional de Pesca a los acuicultores que no requieran concesión, permiso o Autorización.*	Al **proyecto** le aplica el Artículo, incisos y, fracciones anteriores, porque se trata de una actividad acuícola con fines comerciales.	Por el hecho de presentar a la autoridad correspondiente (SEMARNAT) la Manifestación de Impacto Ambiental, el promovente está cumpliendo con este apartado. El proyecto se vincula por la obligatoriedad de obtener la autorización correspondiente para realizar las obras descritas en esta manifestación de impacto ambiental. Como ya se mencionó anteriormente, la promovente una vez autorizado el proyecto en materia ambiental procederá a tramitar el Registro Nacional de Pesca para la unidad de producción acuícola.
Art. 30°.- *Las actividades pesqueras se clasifican en:* **II.-** *Cultivo o acuacultura con fines*		
Artículo 31°.- *Para realizar las actividades de pesca se requiere lo siguiente:* **I,** *Concesión, para:* **Inciso b)** *Acuacultura comercial* **II,** Permiso, para: **Inciso g)** *Acuacultura de fomento* **III,** *Autorización, para:* **Inciso d)** *Recolectar del medio natural reproductores, larvas, postlarvas, crías, huevos, semillas, alevines o en cualquier otro estadio, y* **Inciso e)** *Acuacultura didáctica.*		

Artículos 22.- *la Secretaría podrá inscribir en el Registro Nacional de Pesca a los acuicultores que no requieran concesión, permiso o Autorización.*	Al **proyecto** le aplica el Artículo, incisos y, fracciones anteriores, porque se trata de una actividad acuícola con fines comerciales.	Por el hecho de presentar a la autoridad correspondiente (SEMARNAT) la Manifestación de Impacto Ambiental, el promovente está cumpliendo con este apartado. El proyecto se vincula por la obligatoriedad de obtener la autorización correspondiente para realizar las obras descritas en esta manifestación de impacto ambiental. Como ya se mencionó anteriormente, la promovente una vez autorizado el proyecto en materia ambiental procederá a tramitar el Registro Nacional de Pesca para la unidad de producción acuícola.
Art. 30°.- *Las actividades pesqueras se clasifican en:* **II.-** *Cultivo o acuacultura con fines*		
Artículo 31°.- *Para realizar las actividades de pesca se requiere lo siguiente:* **I,** *Concesión, para:* **Inciso b)** *Acuacultura comercial* **II,** Permiso, para: **Inciso g)** *Acuacultura de fomento* **III,** *Autorización, para:* **Inciso d)** *Recolectar del medio natural reproductores, larvas, postlarvas, crías, huevos, semillas, alevines o en cualquier otro estadio, y* **Inciso e)** *Acuacultura didáctica.*		

Artículos 22.- *la Secretaría podrá inscribir en el Registro Nacional de Pesca a los acuicultores que no requieran concesión, permiso o Autorización.*	Al **proyecto** le aplica el Artículo, incisos y, fracciones anteriores, porque se trata de una actividad acuícola con fines comerciales.	Por el hecho de presentar a la autoridad correspondiente (SEMARNAT) la Manifestación de Impacto Ambiental, el promovente está cumpliendo con este apartado. El proyecto se vincula por la obligatoriedad de obtener la autorización correspondiente para realizar las obras descritas en esta manifestación de impacto ambiental. Como ya se mencionó anteriormente, la promovente una vez autorizado el proyecto en materia ambiental procederá a tramitar el Registro Nacional de Pesca para la unidad de producción acuícola.
Art. 30°.- *Las actividades pesqueras se clasifican en:* **II.-** *Cultivo o acuacultura con fines*		
Artículo 31°.- *Para realizar las actividades de pesca se requiere lo siguiente:* **I,** *Concesión, para:* **Inciso b)** *Acuacultura comercial* **II,** Permiso, para: **Inciso g)** *Acuacultura de fomento* **III,** *Autorización, para:* **Inciso d)** *Recolectar del medio natural reproductores, larvas, postlarvas, crías, huevos, semillas, alevines o en cualquier otro estadio, y* **Inciso e)** *Acuacultura didáctica.*		

Artículos 22.- *la Secretaría podrá inscribir en el Registro Nacional de Pesca a los acuicultores que no requieran concesión, permiso o Autorización.*	Al **proyecto** le aplica el Artículo, incisos y, fracciones anteriores, porque se trata de una actividad acuícola con fines comerciales.	Por el hecho de presentar a la autoridad correspondiente (SEMARNAT) la Manifestación de Impacto Ambiental, el promovente está cumpliendo con este apartado. El proyecto se vincula por la obligatoriedad de obtener la autorización correspondiente para realizar las obras descritas en esta manifestación de impacto ambiental. Como ya se mencionó anteriormente, la promovente una vez autorizado el proyecto en materia ambiental procederá a tramitar el Registro Nacional de Pesca para la unidad de producción acuícola.
Art. 30°.- *Las actividades pesqueras se clasifican en:* **II.-** *Cultivo o acuacultura con fines*		
Artículo 31°.- *Para realizar las actividades de pesca se requiere lo siguiente:* **I,** *Concesión, para:* **Inciso b)** *Acuacultura comercial* **II,** Permiso, para: **Inciso g)** *Acuacultura de fomento* **III,** *Autorización, para:* **Inciso d)** *Recolectar del medio natural reproductores, larvas, postlarvas, crías, huevos, semillas, alevines o en cualquier otro estadio, y* **Inciso e)** *Acuacultura didáctica.*		

Artículos 22.- *la Secretaría podrá inscribir en el Registro Nacional de Pesca a los acuicultores que no requieran concesión, permiso o Autorización.*	Al **proyecto** le aplica el Artículo, incisos y, fracciones anteriores, porque se trata de una actividad acuícola con fines comerciales.	Por el hecho de presentar a la autoridad correspondiente (SEMARNAT) la Manifestación de Impacto Ambiental, el promovente está cumpliendo con este apartado. El proyecto se vincula por la obligatoriedad de obtener la autorización correspondiente para realizar las obras descritas en esta manifestación de impacto ambiental. Como ya se mencionó anteriormente, la promovente una vez autorizado el proyecto en materia ambiental procederá a tramitar el Registro Nacional de Pesca para la unidad de producción acuícola.
Art. 30°.- *Las actividades pesqueras se clasifican en:* **II.-** *Cultivo o acuacultura con fines*		
Artículo 31°.- *Para realizar las actividades de pesca se requiere lo siguiente:* **I,** *Concesión, para:* **Inciso b)** *Acuacultura comercial* **II,** Permiso, para: **Inciso g)** *Acuacultura de fomento* **III,** *Autorización, para:* **Inciso d)** *Recolectar del medio natural reproductores, larvas, postlarvas, crías, huevos, semillas, alevines o en cualquier otro estadio, y* **Inciso e)** *Acuacultura didáctica.*		

Artículos 22.- *la Secretaría podrá inscribir en el Registro Nacional de Pesca a los acuicultores que no requieran concesión, permiso o Autorización.*	Al **proyecto** le aplica el Artículo, incisos y, fracciones anteriores, porque se trata de una actividad acuícola con fines comerciales.	Por el hecho de presentar a la autoridad correspondiente (SEMARNAT) la Manifestación de Impacto Ambiental, el promovente está cumpliendo con este apartado. El proyecto se vincula por la obligatoriedad de obtener la autorización correspondiente para realizar las obras descritas en esta manifestación de impacto ambiental. Como ya se mencionó anteriormente, la promovente una vez autorizado el proyecto en materia ambiental procederá a tramitar el Registro Nacional de Pesca para la unidad de producción acuícola.
Art. 30°.- *Las actividades pesqueras se clasifican en:* **II.-** *Cultivo o acuacultura con fines*		
Artículo 31°.- *Para realizar las actividades de pesca se requiere lo siguiente:* **I,** *Concesión, para:* **Inciso b)** *Acuacultura comercial* **II,** Permiso, para: **Inciso g)** *Acuacultura de fomento* **III,** *Autorización, para:* **Inciso d)** *Recolectar del medio natural reproductores, larvas, postlarvas, crías, huevos, semillas, alevines o en cualquier otro estadio, y* **Inciso e)** *Acuacultura didáctica.*		

Artículos 22.- *la Secretaría podrá inscribir en el Registro Nacional de Pesca a los acuicultores que no requieran concesión, permiso o Autorización.*	Al **proyecto** le aplica el Artículo, incisos y, fracciones anteriores, porque se trata de una actividad acuícola con fines comerciales.	Por el hecho de presentar a la autoridad correspondiente (SEMARNAT) la Manifestación de Impacto Ambiental, el promovente está cumpliendo con este apartado. El proyecto se vincula por la obligatoriedad de obtener la autorización correspondiente para realizar las obras descritas en esta manifestación de impacto ambiental. Como ya se mencionó anteriormente, la promovente una vez autorizado el proyecto en materia ambiental procederá a tramitar el Registro Nacional de Pesca para la unidad de producción acuícola.
Art. 30°.- *Las actividades pesqueras se clasifican en:* **II.-** *Cultivo o acuacultura con fines*		
Artículo 31°.- *Para realizar las actividades de pesca se requiere lo siguiente:* **I,** *Concesión, para:* **Inciso b)** *Acuacultura comercial* **II,** Permiso, para: **Inciso g)** *Acuacultura de fomento* **III,** *Autorización, para:* **Inciso d)** *Recolectar del medio natural reproductores, larvas, postlarvas, crías, huevos, semillas, alevines o en cualquier otro estadio, y* **Inciso e)** *Acuacultura didáctica.*		

Artículos 22.- *la Secretaría podrá inscribir en el Registro Nacional de Pesca a los acuicultores que no requieran concesión, permiso o Autorización.*	Al **proyecto** le aplica el Artículo, incisos y, fracciones anteriores, porque se trata de una actividad acuícola con fines comerciales.	Por el hecho de presentar a la autoridad correspondiente (SEMARNAT) la Manifestación de Impacto Ambiental, el promovente está cumpliendo con este apartado. El proyecto se vincula por la obligatoriedad de obtener la autorización correspondiente para realizar las obras descritas en esta manifestación de impacto ambiental. Como ya se mencionó anteriormente, la promovente una vez autorizado el proyecto en materia ambiental procederá a tramitar el Registro Nacional de Pesca para la unidad de producción acuícola.
Art. 30°.- *Las actividades pesqueras se clasifican en:* **II.-** *Cultivo o acuacultura con fines*		
Artículo 31°.- *Para realizar las actividades de pesca se requiere lo siguiente:* **I,** *Concesión, para:* **Inciso b)** *Acuacultura comercial* **II,** Permiso, para: **Inciso g)** *Acuacultura de fomento* **III,** *Autorización, para:* **Inciso d)** *Recolectar del medio natural reproductores, larvas, postlarvas, crías, huevos, semillas, alevines o en cualquier otro estadio, y* **Inciso e)** *Acuacultura didáctica.*		

Artículos 22.- *la Secretaría podrá inscribir en el Registro Nacional de Pesca a los acuicultores que no requieran concesión, permiso o Autorización.*	Al **proyecto** le aplica el Artículo, incisos y, fracciones anteriores, porque se trata de una actividad acuícola con fines comerciales.	Por el hecho de presentar a la autoridad correspondiente (SEMARNAT) la Manifestación de Impacto Ambiental, el promovente está cumpliendo con este apartado. El proyecto se vincula por la obligatoriedad de obtener la autorización correspondiente para realizar las obras descritas en esta manifestación de impacto ambiental. Como ya se mencionó anteriormente, la promovente una vez autorizado el proyecto en materia ambiental procederá a tramitar el Registro Nacional de Pesca para la unidad de producción acuícola.
Art. 30°.- *Las actividades pesqueras se clasifican en:* **II.-** *Cultivo o acuacultura con fines*		
Artículo 31°.- *Para realizar las actividades de pesca se requiere lo siguiente:* **I,** *Concesión, para:* **Inciso b)** *Acuacultura comercial* **II,** Permiso, para: **Inciso g)** *Acuacultura de fomento* **III,** *Autorización, para:* **Inciso d)** *Recolectar del medio natural reproductores, larvas, postlarvas, crías, huevos, semillas, alevines o en cualquier otro estadio, y* **Inciso e)** *Acuacultura didáctica.*		

Artículos 22.- *la Secretaría podrá inscribir en el Registro Nacional de Pesca a los acuicultores que no requieran concesión, permiso o Autorización.*	Al **proyecto** le aplica el Artículo, incisos y, fracciones anteriores, porque se trata de una actividad acuícola con fines comerciales.	Por el hecho de presentar a la autoridad correspondiente (SEMARNAT) la Manifestación de Impacto Ambiental, el promovente está cumpliendo con este apartado. El proyecto se vincula por la obligatoriedad de obtener la autorización correspondiente para realizar las obras descritas en esta manifestación de impacto ambiental. Como ya se mencionó anteriormente, la promovente una vez autorizado el proyecto en materia ambiental procederá a tramitar el Registro Nacional de Pesca para la unidad de producción acuícola.
Art. 30°.- *Las actividades pesqueras se clasifican en:* **II.-** *Cultivo o acuacultura con fines*		
Artículo 31°.- *Para realizar las actividades de pesca se requiere lo siguiente:* **I,** *Concesión, para:* **Inciso b)** *Acuacultura comercial* **II,** Permiso, para: **Inciso g)** *Acuacultura de fomento* **III,** *Autorización, para:* **Inciso d)** *Recolectar del medio natural reproductores, larvas, postlarvas, crías, huevos, semillas, alevines o en cualquier otro estadio, y* **Inciso e)** *Acuacultura didáctica.*		

Artículos 22.- *la Secretaría podrá inscribir en el Registro Nacional de Pesca a los acuicultores que no requieran concesión, permiso o Autorización.*	Al **proyecto** le aplica el Artículo, incisos y, fracciones anteriores, porque se trata de una actividad acuícola con fines comerciales.	Por el hecho de presentar a la autoridad correspondiente (SEMARNAT) la Manifestación de Impacto Ambiental, el promovente está cumpliendo con este apartado. El proyecto se vincula por la obligatoriedad de obtener la autorización correspondiente para realizar las obras descritas en esta manifestación de impacto ambiental. Como ya se mencionó anteriormente, la promovente una vez autorizado el proyecto en materia ambiental procederá a tramitar el Registro Nacional de Pesca para la unidad de producción acuícola.
Art. 30°.- *Las actividades pesqueras se clasifican en:* **II.-** *Cultivo o acuacultura con fines*		
Artículo 31°.- *Para realizar las actividades de pesca se requiere lo siguiente:* **I,** *Concesión, para:* **Inciso b)** *Acuacultura comercial* **II,** Permiso, para: **Inciso g)** *Acuacultura de fomento* **III,** *Autorización, para:* **Inciso d)** *Recolectar del medio natural reproductores, larvas, postlarvas, crías, huevos, semillas, alevines o en cualquier otro estadio, y* **Inciso e)** *Acuacultura didáctica.*		

Artículos 22.- *la Secretaría podrá inscribir en el Registro Nacional de Pesca a los acuicultores que no requieran concesión, permiso o Autorización.*	Al **proyecto** le aplica el Artículo, incisos y, fracciones anteriores, porque se trata de una actividad acuícola con fines comerciales.	Por el hecho de presentar a la autoridad correspondiente (SEMARNAT) la Manifestación de Impacto Ambiental, el promovente está cumpliendo con este apartado. El proyecto se vincula por la obligatoriedad de obtener la autorización correspondiente para realizar las obras descritas en esta manifestación de impacto ambiental. Como ya se mencionó anteriormente, la promovente una vez autorizado el proyecto en materia ambiental procederá a tramitar el Registro Nacional de Pesca para la unidad de producción acuícola.
Art. 30°.- *Las actividades pesqueras se clasifican en:* **II.-** *Cultivo o acuacultura con fines*		
Artículo 31°.- *Para realizar las actividades de pesca se requiere lo siguiente:* **I,** *Concesión, para:* **Inciso b)** *Acuacultura comercial* **II,** Permiso, para: **Inciso g)** *Acuacultura de fomento* **III,** *Autorización, para:* **Inciso d)** *Recolectar del medio natural reproductores, larvas, postlarvas, crías, huevos, semillas, alevines o en cualquier otro estadio, y* **Inciso e)** *Acuacultura didáctica.*		

Artículos 22.- *la Secretaría podrá inscribir en el Registro Nacional de Pesca a los acuicultores que no requieran concesión, permiso o Autorización.*	Al **proyecto** le aplica el Artículo, incisos y, fracciones anteriores, porque se trata de una actividad acuícola con fines comerciales.	Por el hecho de presentar a la autoridad correspondiente (SEMARNAT) la Manifestación de Impacto Ambiental, el promovente está cumpliendo con este apartado. El proyecto se vincula por la obligatoriedad de obtener la autorización correspondiente para realizar las obras descritas en esta manifestación de impacto ambiental. Como ya se mencionó anteriormente, la promovente una vez autorizado el proyecto en materia ambiental procederá a tramitar el Registro Nacional de Pesca para la unidad de producción acuícola.
Art. 30°.- *Las actividades pesqueras se clasifican en:* **II.-** *Cultivo o acuacultura con fines*		
Artículo 31°.- *Para realizar las actividades de pesca se requiere lo siguiente:* **I,** *Concesión, para:* **Inciso b)** *Acuacultura comercial* **II,** Permiso, para: **Inciso g)** *Acuacultura de fomento* **III,** *Autorización, para:* **Inciso d)** *Recolectar del medio natural reproductores, larvas, postlarvas, crías, huevos, semillas, alevines o en cualquier otro estadio, y* **Inciso e)** *Acuacultura didáctica.*		

Artículos 22.- *la Secretaría podrá inscribir en el Registro Nacional de Pesca a los acuicultores que no requieran concesión, permiso o Autorización.*	Al **proyecto** le aplica el Artículo, incisos y, fracciones anteriores, porque se trata de una actividad acuícola con fines comerciales.	Por el hecho de presentar a la autoridad correspondiente (SEMARNAT) la Manifestación de Impacto Ambiental, el promovente está cumpliendo con este apartado. El proyecto se vincula por la obligatoriedad de obtener la autorización correspondiente para realizar las obras descritas en esta manifestación de impacto ambiental. Como ya se mencionó anteriormente, la promovente una vez autorizado el proyecto en materia ambiental procederá a tramitar el Registro Nacional de Pesca para la unidad de producción acuícola.
Art. 30°.- *Las actividades pesqueras se clasifican en:* **II.-** *Cultivo o acuacultura con fines*		
Artículo 31°.- *Para realizar las actividades de pesca se requiere lo siguiente:* **I,** *Concesión, para:* **Inciso b)** *Acuacultura comercial* **II,** Permiso, para: **Inciso g)** *Acuacultura de fomento* **III,** *Autorización, para:* **Inciso d)** *Recolectar del medio natural reproductores, larvas, postlarvas, crías, huevos, semillas, alevines o en cualquier otro estadio, y* **Inciso e)** *Acuacultura didáctica.*		

Artículos 22.- *la Secretaría podrá inscribir en el Registro Nacional de Pesca a los acuicultores que no requieran concesión, permiso o Autorización.*	Al **proyecto** le aplica el Artículo, incisos y, fracciones anteriores, porque se trata de una actividad acuícola con fines comerciales.	Por el hecho de presentar a la autoridad correspondiente (SEMARNAT) la Manifestación de Impacto Ambiental, el promovente está cumpliendo con este apartado. El proyecto se vincula por la obligatoriedad de obtener la autorización correspondiente para realizar las obras descritas en esta manifestación de impacto ambiental. Como ya se mencionó anteriormente, la promovente una vez autorizado el proyecto en materia ambiental procederá a tramitar el Registro Nacional de Pesca para la unidad de producción acuícola.
Art. 30°.- *Las actividades pesqueras se clasifican en:* **II.-** *Cultivo o acuacultura con fines*		
Artículo 31°.- *Para realizar las actividades de pesca se requiere lo siguiente:* **I,** *Concesión, para:* **Inciso b)** *Acuacultura comercial* **II,** Permiso, para: **Inciso g)** *Acuacultura de fomento* **III,** *Autorización, para:* **Inciso d)** *Recolectar del medio natural reproductores, larvas, postlarvas, crías, huevos, semillas, alevines o en cualquier otro estadio, y* **Inciso e)** *Acuacultura didáctica.*		

Artículos 22.- *la Secretaría podrá inscribir en el Registro Nacional de Pesca a los acuicultores que no requieran concesión, permiso o Autorización.*	Al **proyecto** le aplica el Artículo, incisos y, fracciones anteriores, porque se trata de una actividad acuícola con fines comerciales.	Por el hecho de presentar a la autoridad correspondiente (SEMARNAT) la Manifestación de Impacto Ambiental, el promovente está cumpliendo con este apartado. El proyecto se vincula por la obligatoriedad de obtener la autorización correspondiente para realizar las obras descritas en esta manifestación de impacto ambiental. Como ya se mencionó anteriormente, la promovente una vez autorizado el proyecto en materia ambiental procederá a tramitar el Registro Nacional de Pesca para la unidad de producción acuícola.
Art. 30°.- *Las actividades pesqueras se clasifican en:* **II.-** *Cultivo o acuacultura con fines*		
Artículo 31°.- *Para realizar las actividades de pesca se requiere lo siguiente:* **I,** *Concesión, para:* **Inciso b)** *Acuacultura comercial* **II,** Permiso, para: **Inciso g)** *Acuacultura de fomento* **III,** *Autorización, para:* **Inciso d)** *Recolectar del medio natural reproductores, larvas, postlarvas, crías, huevos, semillas, alevines o en cualquier otro estadio, y* **Inciso e)** *Acuacultura didáctica.*		

Artículos 22.- *la Secretaría podrá inscribir en el Registro Nacional de Pesca a los acuicultores que no requieran concesión, permiso o Autorización.*	Al **proyecto** le aplica el Artículo, incisos y, fracciones anteriores, porque se trata de una actividad acuícola con fines comerciales.	Por el hecho de presentar a la autoridad correspondiente (SEMARNAT) la Manifestación de Impacto Ambiental, el promovente está cumpliendo con este apartado. El proyecto se vincula por la obligatoriedad de obtener la autorización correspondiente para realizar las obras descritas en esta manifestación de impacto ambiental. Como ya se mencionó anteriormente, la promovente una vez autorizado el proyecto en materia ambiental procederá a tramitar el Registro Nacional de Pesca para la unidad de producción acuícola.
Art. 30°.- *Las actividades pesqueras se clasifican en:* **II.-** *Cultivo o acuacultura con fines*		
Artículo 31°.- *Para realizar las actividades de pesca se requiere lo siguiente:* **I,** *Concesión, para:* **Inciso b)** *Acuacultura comercial* **II,** Permiso, para: **Inciso g)** *Acuacultura de fomento* **III,** *Autorización, para:* **Inciso d)** *Recolectar del medio natural reproductores, larvas, postlarvas, crías, huevos, semillas, alevines o en cualquier otro estadio, y* **Inciso e)** *Acuacultura didáctica.*		

Artículos 22.- *la Secretaría podrá inscribir en el Registro Nacional de Pesca a los acuicultores que no requieran concesión, permiso o Autorización.*	Al **proyecto** le aplica el Artículo, incisos y, fracciones anteriores, porque se trata de una actividad acuícola con fines comerciales.	Por el hecho de presentar a la autoridad correspondiente (SEMARNAT) la Manifestación de Impacto Ambiental, el promovente está cumpliendo con este apartado. El proyecto se vincula por la obligatoriedad de obtener la autorización correspondiente para realizar las obras descritas en esta manifestación de impacto ambiental. Como ya se mencionó anteriormente, la promovente una vez autorizado el proyecto en materia ambiental procederá a tramitar el Registro Nacional de Pesca para la unidad de producción acuícola.
Art. 30°.- *Las actividades pesqueras se clasifican en:* **II.-** *Cultivo o acuacultura con fines*		
Artículo 31°.- *Para realizar las actividades de pesca se requiere lo siguiente:* **I,** *Concesión, para:* **Inciso b)** *Acuacultura comercial* **II,** Permiso, para: **Inciso g)** *Acuacultura de fomento* **III,** *Autorización, para:* **Inciso d)** *Recolectar del medio natural reproductores, larvas, postlarvas, crías, huevos, semillas, alevines o en cualquier otro estadio, y* **Inciso e)** *Acuacultura didáctica.*		

Artículos 22.- *la Secretaría podrá inscribir en el Registro Nacional de Pesca a los acuicultores que no requieran concesión, permiso o Autorización.*	Al **proyecto** le aplica el Artículo, incisos y, fracciones anteriores, porque se trata de una actividad acuícola con fines comerciales.	Por el hecho de presentar a la autoridad correspondiente (SEMARNAT) la Manifestación de Impacto Ambiental, el promovente está cumpliendo con este apartado. El proyecto se vincula por la obligatoriedad de obtener la autorización correspondiente para realizar las obras descritas en esta manifestación de impacto ambiental. Como ya se mencionó anteriormente, la promovente una vez autorizado el proyecto en materia ambiental procederá a tramitar el Registro Nacional de Pesca para la unidad de producción acuícola.
Art. 30°.- *Las actividades pesqueras se clasifican en:* **II.-** *Cultivo o acuacultura con fines*		
Artículo 31°.- *Para realizar las actividades de pesca se requiere lo siguiente:* **I,** *Concesión, para:* **Inciso b)** *Acuacultura comercial* **II,** Permiso, para: **Inciso g)** *Acuacultura de fomento* **III,** *Autorización, para:* **Inciso d)** *Recolectar del medio natural reproductores, larvas, postlarvas, crías, huevos, semillas, alevines o en cualquier otro estadio, y* **Inciso e)** *Acuacultura didáctica.*		

Artículos 22.- *la Secretaría podrá inscribir en el Registro Nacional de Pesca a los acuicultores que no requieran concesión, permiso o Autorización.*	Al **proyecto** le aplica el Artículo, incisos y, fracciones anteriores, porque se trata de una actividad acuícola con fines comerciales.	Por el hecho de presentar a la autoridad correspondiente (SEMARNAT) la Manifestación de Impacto Ambiental, el promovente está cumpliendo con este apartado. El proyecto se vincula por la obligatoriedad de obtener la autorización correspondiente para realizar las obras descritas en esta manifestación de impacto ambiental. Como ya se mencionó anteriormente, la promovente una vez autorizado el proyecto en materia ambiental procederá a tramitar el Registro Nacional de Pesca para la unidad de producción acuícola.
Art. 30°.- *Las actividades pesqueras se clasifican en:* **II.-** *Cultivo o acuacultura con fines*		
Artículo 31°.- *Para realizar las actividades de pesca se requiere lo siguiente:* **I,** *Concesión, para:* **Inciso b)** *Acuacultura comercial* **II,** Permiso, para: **Inciso g)** *Acuacultura de fomento* **III,** *Autorización, para:* **Inciso d)** *Recolectar del medio natural reproductores, larvas, postlarvas, crías, huevos, semillas, alevines o en cualquier otro estadio, y* **Inciso e)** *Acuacultura didáctica.*		

Artículos 22.- *la Secretaría podrá inscribir en el Registro Nacional de Pesca a los acuicultores que no requieran concesión, permiso o Autorización.*	Al **proyecto** le aplica el Artículo, incisos y, fracciones anteriores, porque se trata de una actividad acuícola con fines comerciales.	Por el hecho de presentar a la autoridad correspondiente (SEMARNAT) la Manifestación de Impacto Ambiental, el promovente está cumpliendo con este apartado. El proyecto se vincula por la obligatoriedad de obtener la autorización correspondiente para realizar las obras descritas en esta manifestación de impacto ambiental. Como ya se mencionó anteriormente, la promovente una vez autorizado el proyecto en materia ambiental procederá a tramitar el Registro Nacional de Pesca para la unidad de producción acuícola.
Art. 30°.- *Las actividades pesqueras se clasifican en:* **II.-** *Cultivo o acuacultura con fines*		
Artículo 31°.- *Para realizar las actividades de pesca se requiere lo siguiente:* **I,** *Concesión, para:* **Inciso b)** *Acuacultura comercial* **II,** Permiso, para: **Inciso g)** *Acuacultura de fomento* **III,** *Autorización, para:* **Inciso d)** *Recolectar del medio natural reproductores, larvas, postlarvas, crías, huevos, semillas, alevines o en cualquier otro estadio, y* **Inciso e)** *Acuacultura didáctica.*		

Artículos 22.- *la Secretaría podrá inscribir en el Registro Nacional de Pesca a los acuicultores que no requieran concesión, permiso o Autorización.*	Al **proyecto** le aplica el Artículo, incisos y, fracciones anteriores, porque se trata de una actividad acuícola con fines comerciales.	Por el hecho de presentar a la autoridad correspondiente (SEMARNAT) la Manifestación de Impacto Ambiental, el promovente está cumpliendo con este apartado. El proyecto se vincula por la obligatoriedad de obtener la autorización correspondiente para realizar las obras descritas en esta manifestación de impacto ambiental. Como ya se mencionó anteriormente, la promovente una vez autorizado el proyecto en materia ambiental procederá a tramitar el Registro Nacional de Pesca para la unidad de producción acuícola.
Art. 30°.- *Las actividades pesqueras se clasifican en:* **II.-** *Cultivo o acuacultura con fines*		
Artículo 31°.- *Para realizar las actividades de pesca se requiere lo siguiente:* **I,** *Concesión, para:* **Inciso b)** *Acuacultura comercial* **II,** Permiso, para: **Inciso g)** *Acuacultura de fomento* **III,** *Autorización, para:* **Inciso d)** *Recolectar del medio natural reproductores, larvas, postlarvas, crías, huevos, semillas, alevines o en cualquier otro estadio, y* **Inciso e)** *Acuacultura didáctica.*		

Artículos 22.- *la Secretaría podrá inscribir en el Registro Nacional de Pesca a los acuicultores que no requieran concesión, permiso o Autorización.*	Al **proyecto** le aplica el Artículo, incisos y, fracciones anteriores, porque se trata de una actividad acuícola con fines comerciales.	Por el hecho de presentar a la autoridad correspondiente (SEMARNAT) la Manifestación de Impacto Ambiental, el promovente está cumpliendo con este apartado. El proyecto se vincula por la obligatoriedad de obtener la autorización correspondiente para realizar las obras descritas en esta manifestación de impacto ambiental. Como ya se mencionó anteriormente, la promovente una vez autorizado el proyecto en materia ambiental procederá a tramitar el Registro Nacional de Pesca para la unidad de producción acuícola.
Art. 30°.- *Las actividades pesqueras se clasifican en:* **II.-** *Cultivo o acuacultura con fines*		
Artículo 31°.- *Para realizar las actividades de pesca se requiere lo siguiente:* **I,** *Concesión, para:* **Inciso b)** *Acuacultura comercial* **II,** Permiso, para: **Inciso g)** *Acuacultura de fomento* **III,** *Autorización, para:* **Inciso d)** *Recolectar del medio natural reproductores, larvas, postlarvas, crías, huevos, semillas, alevines o en cualquier otro estadio, y* **Inciso e)** *Acuacultura didáctica.*		

Artículos 22.- *la Secretaría podrá inscribir en el Registro Nacional de Pesca a los acuicultores que no requieran concesión, permiso o Autorización.*	Al **proyecto** le aplica el Artículo, incisos y, fracciones anteriores, porque se trata de una actividad acuícola con fines comerciales.	Por el hecho de presentar a la autoridad correspondiente (SEMARNAT) la Manifestación de Impacto Ambiental, el promovente está cumpliendo con este apartado. El proyecto se vincula por la obligatoriedad de obtener la autorización correspondiente para realizar las obras descritas en esta manifestación de impacto ambiental. Como ya se mencionó anteriormente, la promovente una vez autorizado el proyecto en materia ambiental procederá a tramitar el Registro Nacional de Pesca para la unidad de producción acuícola.
Art. 30°.- *Las actividades pesqueras se clasifican en:* **II.-** *Cultivo o acuacultura con fines*		
Artículo 31°.- *Para realizar las actividades de pesca se requiere lo siguiente:* **I,** *Concesión, para:* **Inciso b)** *Acuacultura comercial* **II,** Permiso, para: **Inciso g)** *Acuacultura de fomento* **III,** *Autorización, para:* **Inciso d)** *Recolectar del medio natural reproductores, larvas, postlarvas, crías, huevos, semillas, alevines o en cualquier otro estadio, y* **Inciso e)** *Acuacultura didáctica.*		

Artículos 22.- *la Secretaría podrá inscribir en el Registro Nacional de Pesca a los acuicultores que no requieran concesión, permiso o Autorización.*	Al **proyecto** le aplica el Artículo, incisos y, fracciones anteriores, porque se trata de una actividad acuícola con fines comerciales.	Por el hecho de presentar a la autoridad correspondiente (SEMARNAT) la Manifestación de Impacto Ambiental, el promovente está cumpliendo con este apartado. El proyecto se vincula por la obligatoriedad de obtener la autorización correspondiente para realizar las obras descritas en esta manifestación de impacto ambiental. Como ya se mencionó anteriormente, la promovente una vez autorizado el proyecto en materia ambiental procederá a tramitar el Registro Nacional de Pesca para la unidad de producción acuícola.
Art. 30°.- *Las actividades pesqueras se clasifican en:* **II.-** *Cultivo o acuacultura con fines*		
Artículo 31°.- *Para realizar las actividades de pesca se requiere lo siguiente:* **I,** *Concesión, para:* **Inciso b)** *Acuacultura comercial* **II,** Permiso, para: **Inciso g)** *Acuacultura de fomento* **III,** *Autorización, para:* **Inciso d)** *Recolectar del medio natural reproductores, larvas, postlarvas, crías, huevos, semillas, alevines o en cualquier otro estadio, y* **Inciso e)** *Acuacultura didáctica.*		

Artículos 22.- *la Secretaría podrá inscribir en el Registro Nacional de Pesca a los acuicultores que no requieran concesión, permiso o Autorización.*	Al **proyecto** le aplica el Artículo, incisos y, fracciones anteriores, porque se trata de una actividad acuícola con fines comerciales.	Por el hecho de presentar a la autoridad correspondiente (SEMARNAT) la Manifestación de Impacto Ambiental, el promovente está cumpliendo con este apartado. El proyecto se vincula por la obligatoriedad de obtener la autorización correspondiente para realizar las obras descritas en esta manifestación de impacto ambiental. Como ya se mencionó anteriormente, la promovente una vez autorizado el proyecto en materia ambiental procederá a tramitar el Registro Nacional de Pesca para la unidad de producción acuícola.
Art. 30°.- *Las actividades pesqueras se clasifican en:* **II.-** *Cultivo o acuacultura con fines*		
Artículo 31°.- *Para realizar las actividades de pesca se requiere lo siguiente:* **I,** *Concesión, para:* **Inciso b)** *Acuacultura comercial* **II,** Permiso, para: **Inciso g)** *Acuacultura de fomento* **III,** *Autorización, para:* **Inciso d)** *Recolectar del medio natural reproductores, larvas, postlarvas, crías, huevos, semillas, alevines o en cualquier otro estadio, y* **Inciso e)** *Acuacultura didáctica.*		

Artículos 22.- *la Secretaría podrá inscribir en el Registro Nacional de Pesca a los acuicultores que no requieran concesión, permiso o Autorización.*	Al **proyecto** le aplica el Artículo, incisos y, fracciones anteriores, porque se trata de una actividad acuícola con fines comerciales.	Por el hecho de presentar a la autoridad correspondiente (SEMARNAT) la Manifestación de Impacto Ambiental, el promovente está cumpliendo con este apartado. El proyecto se vincula por la obligatoriedad de obtener la autorización correspondiente para realizar las obras descritas en esta manifestación de impacto ambiental. Como ya se mencionó anteriormente, la promovente una vez autorizado el proyecto en materia ambiental procederá a tramitar el Registro Nacional de Pesca para la unidad de producción acuícola.
Art. 30°.- *Las actividades pesqueras se clasifican en:* **II.-** *Cultivo o acuacultura con fines*		
Artículo 31°.- *Para realizar las actividades de pesca se requiere lo siguiente:* **I,** *Concesión, para:* **Inciso b)** *Acuacultura comercial* **II,** Permiso, para: **Inciso g)** *Acuacultura de fomento* **III,** *Autorización, para:* **Inciso d)** *Recolectar del medio natural reproductores, larvas, postlarvas, crías, huevos, semillas, alevines o en cualquier otro estadio, y* **Inciso e)** *Acuacultura didáctica.*		

Artículos 22.- *la Secretaría podrá inscribir en el Registro Nacional de Pesca a los acuicultores que no requieran concesión, permiso o Autorización.*	Al **proyecto** le aplica el Artículo, incisos y, fracciones anteriores, porque se trata de una actividad acuícola con fines comerciales.	Por el hecho de presentar a la autoridad correspondiente (SEMARNAT) la Manifestación de Impacto Ambiental, el promovente está cumpliendo con este apartado. El proyecto se vincula por la obligatoriedad de obtener la autorización correspondiente para realizar las obras descritas en esta manifestación de impacto ambiental. Como ya se mencionó anteriormente, la promovente una vez autorizado el proyecto en materia ambiental procederá a tramitar el Registro Nacional de Pesca para la unidad de producción acuícola.
Art. 30°.- *Las actividades pesqueras se clasifican en:* **II.-** *Cultivo o acuacultura con fines*		
Artículo 31°.- *Para realizar las actividades de pesca se requiere lo siguiente:* **I,** *Concesión, para:* **Inciso b)** *Acuacultura comercial* **II,** Permiso, para: **Inciso g)** *Acuacultura de fomento* **III,** *Autorización, para:* **Inciso d)** *Recolectar del medio natural reproductores, larvas, postlarvas, crías, huevos, semillas, alevines o en cualquier otro estadio, y* **Inciso e)** *Acuacultura didáctica.*		

Artículos 22.- *la Secretaría podrá inscribir en el Registro Nacional de Pesca a los acuicultores que no requieran concesión, permiso o Autorización.*	Al **proyecto** le aplica el Artículo, incisos y, fracciones anteriores, porque se trata de una actividad acuícola con fines comerciales.	Por el hecho de presentar a la autoridad correspondiente (SEMARNAT) la Manifestación de Impacto Ambiental, el promovente está cumpliendo con este apartado. El proyecto se vincula por la obligatoriedad de obtener la autorización correspondiente para realizar las obras descritas en esta manifestación de impacto ambiental. Como ya se mencionó anteriormente, la promovente una vez autorizado el proyecto en materia ambiental procederá a tramitar el Registro Nacional de Pesca para la unidad de producción acuícola.
Art. 30°.- *Las actividades pesqueras se clasifican en:* **II.-** *Cultivo o acuacultura con fines*		
Artículo 31°.- *Para realizar las actividades de pesca se requiere lo siguiente:* **I,** *Concesión, para:* **Inciso b)** *Acuacultura comercial* **II,** Permiso, para: **Inciso g)** *Acuacultura de fomento* **III,** *Autorización, para:* **Inciso d)** *Recolectar del medio natural reproductores, larvas, postlarvas, crías, huevos, semillas, alevines o en cualquier otro estadio, y* **Inciso e)** *Acuacultura didáctica.*		

Artículos 22.- *la Secretaría podrá inscribir en el Registro Nacional de Pesca a los acuicultores que no requieran concesión, permiso o Autorización.*	Al **proyecto** le aplica el Artículo, incisos y, fracciones anteriores, porque se trata de una actividad acuícola con fines comerciales.	Por el hecho de presentar a la autoridad correspondiente (SEMARNAT) la Manifestación de Impacto Ambiental, el promovente está cumpliendo con este apartado. El proyecto se vincula por la obligatoriedad de obtener la autorización correspondiente para realizar las obras descritas en esta manifestación de impacto ambiental. Como ya se mencionó anteriormente, la promovente una vez autorizado el proyecto en materia ambiental procederá a tramitar el Registro Nacional de Pesca para la unidad de producción acuícola.
Art. 30°.- *Las actividades pesqueras se clasifican en:* **II.-** *Cultivo o acuacultura con fines*		
Artículo 31°.- *Para realizar las actividades de pesca se requiere lo siguiente:* **I,** *Concesión, para:* **Inciso b)** *Acuacultura comercial* **II,** Permiso, para: **Inciso g)** *Acuacultura de fomento* **III,** *Autorización, para:* **Inciso d)** *Recolectar del medio natural reproductores, larvas, postlarvas, crías, huevos, semillas, alevines o en cualquier otro estadio, y* **Inciso e)** *Acuacultura didáctica.*		

Artículos 22.- *la Secretaría podrá inscribir en el Registro Nacional de Pesca a los acuicultores que no requieran concesión, permiso o Autorización.*	Al **proyecto** le aplica el Artículo, incisos y, fracciones anteriores, porque se trata de una actividad acuícola con fines comerciales.	Por el hecho de presentar a la autoridad correspondiente (SEMARNAT) la Manifestación de Impacto Ambiental, el promovente está cumpliendo con este apartado. El proyecto se vincula por la obligatoriedad de obtener la autorización correspondiente para realizar las obras descritas en esta manifestación de impacto ambiental. Como ya se mencionó anteriormente, la promovente una vez autorizado el proyecto en materia ambiental procederá a tramitar el Registro Nacional de Pesca para la unidad de producción acuícola.
Art. 30°.- *Las actividades pesqueras se clasifican en:* **II.-** *Cultivo o acuacultura con fines*		
Artículo 31°.- *Para realizar las actividades de pesca se requiere lo siguiente:* **I,** *Concesión, para:* **Inciso b)** *Acuacultura comercial* **II,** Permiso, para: **Inciso g)** *Acuacultura de fomento* **III,** *Autorización, para:* **Inciso d)** *Recolectar del medio natural reproductores, larvas, postlarvas, crías, huevos, semillas, alevines o en cualquier otro estadio, y* **Inciso e)** *Acuacultura didáctica.*		

Artículos 22.- *la Secretaría podrá inscribir en el Registro Nacional de Pesca a los acuicultores que no requieran concesión, permiso o Autorización.*	Al **proyecto** le aplica el Artículo, incisos y, fracciones anteriores, porque se trata de una actividad acuícola con fines comerciales.	Por el hecho de presentar a la autoridad correspondiente (SEMARNAT) la Manifestación de Impacto Ambiental, el promovente está cumpliendo con este apartado. El proyecto se vincula por la obligatoriedad de obtener la autorización correspondiente para realizar las obras descritas en esta manifestación de impacto ambiental. Como ya se mencionó anteriormente, la promovente una vez autorizado el proyecto en materia ambiental procederá a tramitar el Registro Nacional de Pesca para la unidad de producción acuícola.
Art. 30°.- *Las actividades pesqueras se clasifican en:* **II.-** *Cultivo o acuacultura con fines*		
Artículo 31°.- *Para realizar las actividades de pesca se requiere lo siguiente:* **I,** *Concesión, para:* **Inciso b)** *Acuacultura comercial* **II,** Permiso, para: **Inciso g)** *Acuacultura de fomento* **III,** *Autorización, para:* **Inciso d)** *Recolectar del medio natural reproductores, larvas, postlarvas, crías, huevos, semillas, alevines o en cualquier otro estadio, y* **Inciso e)** *Acuacultura didáctica.*		

Artículos 22.- *la Secretaría podrá inscribir en el Registro Nacional de Pesca a los acuicultores que no requieran concesión, permiso o Autorización.*	Al **proyecto** le aplica el Artículo, incisos y, fracciones anteriores, porque se trata de una actividad acuícola con fines comerciales.	Por el hecho de presentar a la autoridad correspondiente (SEMARNAT) la Manifestación de Impacto Ambiental, el promovente está cumpliendo con este apartado. El proyecto se vincula por la obligatoriedad de obtener la autorización correspondiente para realizar las obras descritas en esta manifestación de impacto ambiental. Como ya se mencionó anteriormente, la promovente una vez autorizado el proyecto en materia ambiental procederá a tramitar el Registro Nacional de Pesca para la unidad de producción acuícola.
Art. 30°.- *Las actividades pesqueras se clasifican en:* **II.-** *Cultivo o acuacultura con fines*		
Artículo 31°.- *Para realizar las actividades de pesca se requiere lo siguiente:* **I,** *Concesión, para:* **Inciso b)** *Acuacultura comercial* **II,** Permiso, para: **Inciso g)** *Acuacultura de fomento* **III,** *Autorización, para:* **Inciso d)** *Recolectar del medio natural reproductores, larvas, postlarvas, crías, huevos, semillas, alevines o en cualquier otro estadio, y* **Inciso e)** *Acuacultura didáctica.*		

Artículos 22.- *la Secretaría podrá inscribir en el Registro Nacional de Pesca a los acuicultores que no requieran concesión, permiso o Autorización.*	Al **proyecto** le aplica el Artículo, incisos y, fracciones anteriores, porque se trata de una actividad acuícola con fines comerciales.	Por el hecho de presentar a la autoridad correspondiente (SEMARNAT) la Manifestación de Impacto Ambiental, el promovente está cumpliendo con este apartado. El proyecto se vincula por la obligatoriedad de obtener la autorización correspondiente para realizar las obras descritas en esta manifestación de impacto ambiental. Como ya se mencionó anteriormente, la promovente una vez autorizado el proyecto en materia ambiental procederá a tramitar el Registro Nacional de Pesca para la unidad de producción acuícola.
Art. 30°.- *Las actividades pesqueras se clasifican en:* **II.-** *Cultivo o acuacultura con fines*		
Artículo 31°.- *Para realizar las actividades de pesca se requiere lo siguiente:* **I,** *Concesión, para:* **Inciso b)** *Acuacultura comercial* **II,** Permiso, para: **Inciso g)** *Acuacultura de fomento* **III,** *Autorización, para:* **Inciso d)** *Recolectar del medio natural reproductores, larvas, postlarvas, crías, huevos, semillas, alevines o en cualquier otro estadio, y* **Inciso e)** *Acuacultura didáctica.*		

Artículos 22.- *la Secretaría podrá inscribir en el Registro Nacional de Pesca a los acuicultores que no requieran concesión, permiso o Autorización.*	Al **proyecto** le aplica el Artículo, incisos y, fracciones anteriores, porque se trata de una actividad acuícola con fines comerciales.	Por el hecho de presentar a la autoridad correspondiente (SEMARNAT) la Manifestación de Impacto Ambiental, el promovente está cumpliendo con este apartado. El proyecto se vincula por la obligatoriedad de obtener la autorización correspondiente para realizar las obras descritas en esta manifestación de impacto ambiental. Como ya se mencionó anteriormente, la promovente una vez autorizado el proyecto en materia ambiental procederá a tramitar el Registro Nacional de Pesca para la unidad de producción acuícola.
Art. 30°.- *Las actividades pesqueras se clasifican en:* **II.-** *Cultivo o acuacultura con fines*		
Artículo 31°.- *Para realizar las actividades de pesca se requiere lo siguiente:* **I,** *Concesión, para:* **Inciso b)** *Acuacultura comercial* **II,** Permiso, para: **Inciso g)** *Acuacultura de fomento* **III,** *Autorización, para:* **Inciso d)** *Recolectar del medio natural reproductores, larvas, postlarvas, crías, huevos, semillas, alevines o en cualquier otro estadio, y* **Inciso e)** *Acuacultura didáctica.*		

Artículos 22.- *la Secretaría podrá inscribir en el Registro Nacional de Pesca a los acuicultores que no requieran concesión, permiso o Autorización.*	Al **proyecto** le aplica el Artículo, incisos y, fracciones anteriores, porque se trata de una actividad acuícola con fines comerciales.	Por el hecho de presentar a la autoridad correspondiente (SEMARNAT) la Manifestación de Impacto Ambiental, el promovente está cumpliendo con este apartado. El proyecto se vincula por la obligatoriedad de obtener la autorización correspondiente para realizar las obras descritas en esta manifestación de impacto ambiental. Como ya se mencionó anteriormente, la promovente una vez autorizado el proyecto en materia ambiental procederá a tramitar el Registro Nacional de Pesca para la unidad de producción acuícola.
Art. 30°.- *Las actividades pesqueras se clasifican en:* **II.-** *Cultivo o acuacultura con fines*		
Artículo 31°.- *Para realizar las actividades de pesca se requiere lo siguiente:* **I,** *Concesión, para:* **Inciso b)** *Acuacultura comercial* **II,** Permiso, para: **Inciso g)** *Acuacultura de fomento* **III,** *Autorización, para:* **Inciso d)** *Recolectar del medio natural reproductores, larvas, postlarvas, crías, huevos, semillas, alevines o en cualquier otro estadio, y* **Inciso e)** *Acuacultura didáctica.*		

Artículos 22.- *la Secretaría podrá inscribir en el Registro Nacional de Pesca a los acuicultores que no requieran concesión, permiso o Autorización.*	Al **proyecto** le aplica el Artículo, incisos y, fracciones anteriores, porque se trata de una actividad acuícola con fines comerciales.	Por el hecho de presentar a la autoridad correspondiente (SEMARNAT) la Manifestación de Impacto Ambiental, el promovente está cumpliendo con este apartado. El proyecto se vincula por la obligatoriedad de obtener la autorización correspondiente para realizar las obras descritas en esta manifestación de impacto ambiental. Como ya se mencionó anteriormente, la promovente una vez autorizado el proyecto en materia ambiental procederá a tramitar el Registro Nacional de Pesca para la unidad de producción acuícola.
Art. 30°.- *Las actividades pesqueras se clasifican en:* **II.-** *Cultivo o acuacultura con fines*		
Artículo 31°.- *Para realizar las actividades de pesca se requiere lo siguiente:* **I,** *Concesión, para:* **Inciso b)** *Acuacultura comercial* **II,** Permiso, para: **Inciso g)** *Acuacultura de fomento* **III,** *Autorización, para:* **Inciso d)** *Recolectar del medio natural reproductores, larvas, postlarvas, crías, huevos, semillas, alevines o en cualquier otro estadio, y* **Inciso e)** *Acuacultura didáctica.*		

Artículos 22.- *la Secretaría podrá inscribir en el Registro Nacional de Pesca a los acuicultores que no requieran concesión, permiso o Autorización.*	Al **proyecto** le aplica el Artículo, incisos y, fracciones anteriores, porque se trata de una actividad acuícola con fines comerciales.	Por el hecho de presentar a la autoridad correspondiente (SEMARNAT) la Manifestación de Impacto Ambiental, el promovente está cumpliendo con este apartado. El proyecto se vincula por la obligatoriedad de obtener la autorización correspondiente para realizar las obras descritas en esta manifestación de impacto ambiental. Como ya se mencionó anteriormente, la promovente una vez autorizado el proyecto en materia ambiental procederá a tramitar el Registro Nacional de Pesca para la unidad de producción acuícola.
Art. 30°.- *Las actividades pesqueras se clasifican en:* **II.-** *Cultivo o acuacultura con fines*		
Artículo 31°.- *Para realizar las actividades de pesca se requiere lo siguiente:* **I,** *Concesión, para:* **Inciso b)** *Acuacultura comercial* **II,** Permiso, para: **Inciso g)** *Acuacultura de fomento* **III,** *Autorización, para:* **Inciso d)** *Recolectar del medio natural reproductores, larvas, postlarvas, crías, huevos, semillas, alevines o en cualquier otro estadio, y* **Inciso e)** *Acuacultura didáctica.*		

Artículos 22.- *la Secretaría podrá inscribir en el Registro Nacional de Pesca a los acuicultores que no requieran concesión, permiso o Autorización.*	Al **proyecto** le aplica el Artículo, incisos y, fracciones anteriores, porque se trata de una actividad acuícola con fines comerciales.	Por el hecho de presentar a la autoridad correspondiente (SEMARNAT) la Manifestación de Impacto Ambiental, el promovente está cumpliendo con este apartado. El proyecto se vincula por la obligatoriedad de obtener la autorización correspondiente para realizar las obras descritas en esta manifestación de impacto ambiental. Como ya se mencionó anteriormente, la promovente una vez autorizado el proyecto en materia ambiental procederá a tramitar el Registro Nacional de Pesca para la unidad de producción acuícola.
Art. 30°.- *Las actividades pesqueras se clasifican en:* **II.-** *Cultivo o acuacultura con fines*		
Artículo 31°.- *Para realizar las actividades de pesca se requiere lo siguiente:* **I,** *Concesión, para:* **Inciso b)** *Acuacultura comercial* **II,** Permiso, para: **Inciso g)** *Acuacultura de fomento* **III,** *Autorización, para:* **Inciso d)** *Recolectar del medio natural reproductores, larvas, postlarvas, crías, huevos, semillas, alevines o en cualquier otro estadio, y* **Inciso e)** *Acuacultura didáctica.*		

Artículos 22.- *la Secretaría podrá inscribir en el Registro Nacional de Pesca a los acuicultores que no requieran concesión, permiso o Autorización.*	Al **proyecto** le aplica el Artículo, incisos y, fracciones anteriores, porque se trata de una actividad acuícola con fines comerciales.	Por el hecho de presentar a la autoridad correspondiente (SEMARNAT) la Manifestación de Impacto Ambiental, el promovente está cumpliendo con este apartado. El proyecto se vincula por la obligatoriedad de obtener la autorización correspondiente para realizar las obras descritas en esta manifestación de impacto ambiental. Como ya se mencionó anteriormente, la promovente una vez autorizado el proyecto en materia ambiental procederá a tramitar el Registro Nacional de Pesca para la unidad de producción acuícola.
Art. 30°.- *Las actividades pesqueras se clasifican en:* **II.-** *Cultivo o acuacultura con fines*		
Artículo 31°.- *Para realizar las actividades de pesca se requiere lo siguiente:* **I,** *Concesión, para:* **Inciso b)** *Acuacultura comercial* **II,** Permiso, para: **Inciso g)** *Acuacultura de fomento* **III,** *Autorización, para:* **Inciso d)** *Recolectar del medio natural reproductores, larvas, postlarvas, crías, huevos, semillas, alevines o en cualquier otro estadio, y* **Inciso e)** *Acuacultura didáctica.*		

Artículos 22.- *la Secretaría podrá inscribir en el Registro Nacional de Pesca a los acuicultores que no requieran concesión, permiso o Autorización.*	Al **proyecto** le aplica el Artículo, incisos y, fracciones anteriores, porque se trata de una actividad acuícola con fines comerciales.	Por el hecho de presentar a la autoridad correspondiente (SEMARNAT) la Manifestación de Impacto Ambiental, el promovente está cumpliendo con este apartado. El proyecto se vincula por la obligatoriedad de obtener la autorización correspondiente para realizar las obras descritas en esta manifestación de impacto ambiental. Como ya se mencionó anteriormente, la promovente una vez autorizado el proyecto en materia ambiental procederá a tramitar el Registro Nacional de Pesca para la unidad de producción acuícola.
Art. 30°.- *Las actividades pesqueras se clasifican en:* **II.-** *Cultivo o acuacultura con fines*		
Artículo 31°.- *Para realizar las actividades de pesca se requiere lo siguiente:* **I,** *Concesión, para:* **Inciso b)** *Acuacultura comercial* **II,** Permiso, para: **Inciso g)** *Acuacultura de fomento* **III,** *Autorización, para:* **Inciso d)** *Recolectar del medio natural reproductores, larvas, postlarvas, crías, huevos, semillas, alevines o en cualquier otro estadio, y* **Inciso e)** *Acuacultura didáctica.*		

Artículos 22.- *la Secretaría podrá inscribir en el Registro Nacional de Pesca a los acuicultores que no requieran concesión, permiso o Autorización.*	Al **proyecto** le aplica el Artículo, incisos y, fracciones anteriores, porque se trata de una actividad acuícola con fines comerciales.	Por el hecho de presentar a la autoridad correspondiente (SEMARNAT) la Manifestación de Impacto Ambiental, el promovente está cumpliendo con este apartado. El proyecto se vincula por la obligatoriedad de obtener la autorización correspondiente para realizar las obras descritas en esta manifestación de impacto ambiental. Como ya se mencionó anteriormente, la promovente una vez autorizado el proyecto en materia ambiental procederá a tramitar el Registro Nacional de Pesca para la unidad de producción acuícola.
Art. 30°.- *Las actividades pesqueras se clasifican en:* **II.-** *Cultivo o acuacultura con fines*		
Artículo 31°.- *Para realizar las actividades de pesca se requiere lo siguiente:* **I,** *Concesión, para:* **Inciso b)** *Acuacultura comercial* **II,** Permiso, para: **Inciso g)** *Acuacultura de fomento* **III,** *Autorización, para:* **Inciso d)** *Recolectar del medio natural reproductores, larvas, postlarvas, crías, huevos, semillas, alevines o en cualquier otro estadio, y* **Inciso e)** *Acuacultura didáctica.*		

Artículos 22.- *la Secretaría podrá inscribir en el Registro Nacional de Pesca a los acuicultores que no requieran concesión, permiso o Autorización.*	Al **proyecto** le aplica el Artículo, incisos y, fracciones anteriores, porque se trata de una actividad acuícola con fines comerciales.	Por el hecho de presentar a la autoridad correspondiente (SEMARNAT) la Manifestación de Impacto Ambiental, el promovente está cumpliendo con este apartado. El proyecto se vincula por la obligatoriedad de obtener la autorización correspondiente para realizar las obras descritas en esta manifestación de impacto ambiental. Como ya se mencionó anteriormente, la promovente una vez autorizado el proyecto en materia ambiental procederá a tramitar el Registro Nacional de Pesca para la unidad de producción acuícola.
Art. 30°.- *Las actividades pesqueras se clasifican en:* **II.-** *Cultivo o acuacultura con fines*		
Artículo 31°.- *Para realizar las actividades de pesca se requiere lo siguiente:* **I,** *Concesión, para:* **Inciso b)** *Acuacultura comercial* **II,** Permiso, para: **Inciso g)** *Acuacultura de fomento* **III,** *Autorización, para:* **Inciso d)** *Recolectar del medio natural reproductores, larvas, postlarvas, crías, huevos, semillas, alevines o en cualquier otro estadio, y* **Inciso e)** *Acuacultura didáctica.*		

Artículos 22.- *la Secretaría podrá inscribir en el Registro Nacional de Pesca a los acuicultores que no requieran concesión, permiso o Autorización.*	Al **proyecto** le aplica el Artículo, incisos y, fracciones anteriores, porque se trata de una actividad acuícola con fines comerciales.	Por el hecho de presentar a la autoridad correspondiente (SEMARNAT) la Manifestación de Impacto Ambiental, el promovente está cumpliendo con este apartado. El proyecto se vincula por la obligatoriedad de obtener la autorización correspondiente para realizar las obras descritas en esta manifestación de impacto ambiental. Como ya se mencionó anteriormente, la promovente una vez autorizado el proyecto en materia ambiental procederá a tramitar el Registro Nacional de Pesca para la unidad de producción acuícola.
Art. 30°.- *Las actividades pesqueras se clasifican en:* **II.-** *Cultivo o acuacultura con fines*		
Artículo 31°.- *Para realizar las actividades de pesca se requiere lo siguiente:* **I,** *Concesión, para:* **Inciso b)** *Acuacultura comercial* **II,** Permiso, para: **Inciso g)** *Acuacultura de fomento* **III,** *Autorización, para:* **Inciso d)** *Recolectar del medio natural reproductores, larvas, postlarvas, crías, huevos, semillas, alevines o en cualquier otro estadio, y* **Inciso e)** *Acuacultura didáctica.*		

Artículos 22.- *la Secretaría podrá inscribir en el Registro Nacional de Pesca a los acuicultores que no requieran concesión, permiso o Autorización.*	Al **proyecto** le aplica el Artículo, incisos y, fracciones anteriores, porque se trata de una actividad acuícola con fines comerciales.	Por el hecho de presentar a la autoridad correspondiente (SEMARNAT) la Manifestación de Impacto Ambiental, el promovente está cumpliendo con este apartado. El proyecto se vincula por la obligatoriedad de obtener la autorización correspondiente para realizar las obras descritas en esta manifestación de impacto ambiental. Como ya se mencionó anteriormente, la promovente una vez autorizado el proyecto en materia ambiental procederá a tramitar el Registro Nacional de Pesca para la unidad de producción acuícola.
Art. 30°.- *Las actividades pesqueras se clasifican en:* **II.-** *Cultivo o acuacultura con fines*		
Artículo 31°.- *Para realizar las actividades de pesca se requiere lo siguiente:* **I,** *Concesión, para:* **Inciso b)** *Acuacultura comercial* **II,** Permiso, para: **Inciso g)** *Acuacultura de fomento* **III,** *Autorización, para:* **Inciso d)** *Recolectar del medio natural reproductores, larvas, postlarvas, crías, huevos, semillas, alevines o en cualquier otro estadio, y* **Inciso e)** *Acuacultura didáctica.*		

Artículos 22.- *la Secretaría podrá inscribir en el Registro Nacional de Pesca a los acuicultores que no requieran concesión, permiso o Autorización.*	Al **proyecto** le aplica el Artículo, incisos y, fracciones anteriores, porque se trata de una actividad acuícola con fines comerciales.	Por el hecho de presentar a la autoridad correspondiente (SEMARNAT) la Manifestación de Impacto Ambiental, el promovente está cumpliendo con este apartado. El proyecto se vincula por la obligatoriedad de obtener la autorización correspondiente para realizar las obras descritas en esta manifestación de impacto ambiental. Como ya se mencionó anteriormente, la promovente una vez autorizado el proyecto en materia ambiental procederá a tramitar el Registro Nacional de Pesca para la unidad de producción acuícola.
Art. 30°.- *Las actividades pesqueras se clasifican en:* **II.-** *Cultivo o acuacultura con fines*		
Artículo 31°.- *Para realizar las actividades de pesca se requiere lo siguiente:* **I,** *Concesión, para:* **Inciso b)** *Acuacultura comercial* **II,** Permiso, para: **Inciso g)** *Acuacultura de fomento* **III,** *Autorización, para:* **Inciso d)** *Recolectar del medio natural reproductores, larvas, postlarvas, crías, huevos, semillas, alevines o en cualquier otro estadio, y* **Inciso e)** *Acuacultura didáctica.*		

Artículos 22.- *la Secretaría podrá inscribir en el Registro Nacional de Pesca a los acuicultores que no requieran concesión, permiso o Autorización.*	Al **proyecto** le aplica el Artículo, incisos y, fracciones anteriores, porque se trata de una actividad acuícola con fines comerciales.	Por el hecho de presentar a la autoridad correspondiente (SEMARNAT) la Manifestación de Impacto Ambiental, el promovente está cumpliendo con este apartado. El proyecto se vincula por la obligatoriedad de obtener la autorización correspondiente para realizar las obras descritas en esta manifestación de impacto ambiental. Como ya se mencionó anteriormente, la promovente una vez autorizado el proyecto en materia ambiental procederá a tramitar el Registro Nacional de Pesca para la unidad de producción acuícola.
Art. 30°.- *Las actividades pesqueras se clasifican en:* **II.-** *Cultivo o acuacultura con fines*		
Artículo 31°.- *Para realizar las actividades de pesca se requiere lo siguiente:* **I,** *Concesión, para:* **Inciso b)** *Acuacultura comercial* **II,** Permiso, para: **Inciso g)** *Acuacultura de fomento* **III,** *Autorización, para:* **Inciso d)** *Recolectar del medio natural reproductores, larvas, postlarvas, crías, huevos, semillas, alevines o en cualquier otro estadio, y* **Inciso e)** *Acuacultura didáctica.*		

Artículos 22.- *la Secretaría podrá inscribir en el Registro Nacional de Pesca a los acuicultores que no requieran concesión, permiso o Autorización.*	Al **proyecto** le aplica el Artículo, incisos y, fracciones anteriores, porque se trata de una actividad acuícola con fines comerciales.	Por el hecho de presentar a la autoridad correspondiente (SEMARNAT) la Manifestación de Impacto Ambiental, el promovente está cumpliendo con este apartado. El proyecto se vincula por la obligatoriedad de obtener la autorización correspondiente para realizar las obras descritas en esta manifestación de impacto ambiental. Como ya se mencionó anteriormente, la promovente una vez autorizado el proyecto en materia ambiental procederá a tramitar el Registro Nacional de Pesca para la unidad de producción acuícola.
Art. 30°.- *Las actividades pesqueras se clasifican en:* **II.-** *Cultivo o acuacultura con fines*		
Artículo 31°.- *Para realizar las actividades de pesca se requiere lo siguiente:* **I,** *Concesión, para:* **Inciso b)** *Acuacultura comercial* **II,** Permiso, para: **Inciso g)** *Acuacultura de fomento* **III,** *Autorización, para:* **Inciso d)** *Recolectar del medio natural reproductores, larvas, postlarvas, crías, huevos, semillas, alevines o en cualquier otro estadio, y* **Inciso e)** *Acuacultura didáctica.*		

Artículos 22.- *la Secretaría podrá inscribir en el Registro Nacional de Pesca a los acuicultores que no requieran concesión, permiso o Autorización.*	Al **proyecto** le aplica el Artículo, incisos y, fracciones anteriores, porque se trata de una actividad acuícola con fines comerciales.	Por el hecho de presentar a la autoridad correspondiente (SEMARNAT) la Manifestación de Impacto Ambiental, el promovente está cumpliendo con este apartado. El proyecto se vincula por la obligatoriedad de obtener la autorización correspondiente para realizar las obras descritas en esta manifestación de impacto ambiental. Como ya se mencionó anteriormente, la promovente una vez autorizado el proyecto en materia ambiental procederá a tramitar el Registro Nacional de Pesca para la unidad de producción acuícola.
Art. 30°.- *Las actividades pesqueras se clasifican en:* **II.-** *Cultivo o acuacultura con fines*		
Artículo 31°.- *Para realizar las actividades de pesca se requiere lo siguiente:* **I,** *Concesión, para:* **Inciso b)** *Acuacultura comercial* **II,** Permiso, para: **Inciso g)** *Acuacultura de fomento* **III,** *Autorización, para:* **Inciso d)** *Recolectar del medio natural reproductores, larvas, postlarvas, crías, huevos, semillas, alevines o en cualquier otro estadio, y* **Inciso e)** *Acuacultura didáctica.*		

Artículos 22.- *la Secretaría podrá inscribir en el Registro Nacional de Pesca a los acuicultores que no requieran concesión, permiso o Autorización.*	Al **proyecto** le aplica el Artículo, incisos y, fracciones anteriores, porque se trata de una actividad acuícola con fines comerciales.	Por el hecho de presentar a la autoridad correspondiente (SEMARNAT) la Manifestación de Impacto Ambiental, el promovente está cumpliendo con este apartado. El proyecto se vincula por la obligatoriedad de obtener la autorización correspondiente para realizar las obras descritas en esta manifestación de impacto ambiental. Como ya se mencionó anteriormente, la promovente una vez autorizado el proyecto en materia ambiental procederá a tramitar el Registro Nacional de Pesca para la unidad de producción acuícola.
Art. 30°.- *Las actividades pesqueras se clasifican en:* **II.-** *Cultivo o acuacultura con fines*		
Artículo 31°.- *Para realizar las actividades de pesca se requiere lo siguiente:* **I,** *Concesión, para:* **Inciso b)** *Acuacultura comercial* **II,** Permiso, para: **Inciso g)** *Acuacultura de fomento* **III,** *Autorización, para:* **Inciso d)** *Recolectar del medio natural reproductores, larvas, postlarvas, crías, huevos, semillas, alevines o en cualquier otro estadio, y* **Inciso e)** *Acuacultura didáctica.*		

Artículos 22.- *la Secretaría podrá inscribir en el Registro Nacional de Pesca a los acuicultores que no requieran concesión, permiso o Autorización.*	Al **proyecto** le aplica el Artículo, incisos y, fracciones anteriores, porque se trata de una actividad acuícola con fines comerciales.	Por el hecho de presentar a la autoridad correspondiente (SEMARNAT) la Manifestación de Impacto Ambiental, el promovente está cumpliendo con este apartado. El proyecto se vincula por la obligatoriedad de obtener la autorización correspondiente para realizar las obras descritas en esta manifestación de impacto ambiental. Como ya se mencionó anteriormente, la promovente una vez autorizado el proyecto en materia ambiental procederá a tramitar el Registro Nacional de Pesca para la unidad de producción acuícola.
Art. 30°.- *Las actividades pesqueras se clasifican en:* **II.-** *Cultivo o acuacultura con fines*		
Artículo 31°.- *Para realizar las actividades de pesca se requiere lo siguiente:* **I,** *Concesión, para:* **Inciso b)** *Acuacultura comercial* **II,** Permiso, para: **Inciso g)** *Acuacultura de fomento* **III,** *Autorización, para:* **Inciso d)** *Recolectar del medio natural reproductores, larvas, postlarvas, crías, huevos, semillas, alevines o en cualquier otro estadio, y* **Inciso e)** *Acuacultura didáctica.*		

Artículos 22.- *la Secretaría podrá inscribir en el Registro Nacional de Pesca a los acuicultores que no requieran concesión, permiso o Autorización.*	Al **proyecto** le aplica el Artículo, incisos y, fracciones anteriores, porque se trata de una actividad acuícola con fines comerciales.	Por el hecho de presentar a la autoridad correspondiente (SEMARNAT) la Manifestación de Impacto Ambiental, el promovente está cumpliendo con este apartado. El proyecto se vincula por la obligatoriedad de obtener la autorización correspondiente para realizar las obras descritas en esta manifestación de impacto ambiental. Como ya se mencionó anteriormente, la promovente una vez autorizado el proyecto en materia ambiental procederá a tramitar el Registro Nacional de Pesca para la unidad de producción acuícola.
Art. 30°.- *Las actividades pesqueras se clasifican en:* **II.-** *Cultivo o acuacultura con fines*		
Artículo 31°.- *Para realizar las actividades de pesca se requiere lo siguiente:* **I,** *Concesión, para:* **Inciso b)** *Acuacultura comercial* **II,** Permiso, para: **Inciso g)** *Acuacultura de fomento* **III,** *Autorización, para:* **Inciso d)** *Recolectar del medio natural reproductores, larvas, postlarvas, crías, huevos, semillas, alevines o en cualquier otro estadio, y* **Inciso e)** *Acuacultura didáctica.*		

Artículos 22.- *la Secretaría podrá inscribir en el Registro Nacional de Pesca a los acuicultores que no requieran concesión, permiso o Autorización.*	Al **proyecto** le aplica el Artículo, incisos y, fracciones anteriores, porque se trata de una actividad acuícola con fines comerciales.	Por el hecho de presentar a la autoridad correspondiente (SEMARNAT) la Manifestación de Impacto Ambiental, el promovente está cumpliendo con este apartado. El proyecto se vincula por la obligatoriedad de obtener la autorización correspondiente para realizar las obras descritas en esta manifestación de impacto ambiental. Como ya se mencionó anteriormente, la promovente una vez autorizado el proyecto en materia ambiental procederá a tramitar el Registro Nacional de Pesca para la unidad de producción acuícola.
Art. 30°.- *Las actividades pesqueras se clasifican en:* **II.-** *Cultivo o acuacultura con fines*		
Artículo 31°.- *Para realizar las actividades de pesca se requiere lo siguiente:* **I,** *Concesión, para:* **Inciso b)** *Acuacultura comercial* **II,** Permiso, para: **Inciso g)** *Acuacultura de fomento* **III,** *Autorización, para:* **Inciso d)** *Recolectar del medio natural reproductores, larvas, postlarvas, crías, huevos, semillas, alevines o en cualquier otro estadio, y* **Inciso e)** *Acuacultura didáctica.*		

Artículos 22.- *la Secretaría podrá inscribir en el Registro Nacional de Pesca a los acuicultores que no requieran concesión, permiso o Autorización.*	Al **proyecto** le aplica el Artículo, incisos y, fracciones anteriores, porque se trata de una actividad acuícola con fines comerciales.	Por el hecho de presentar a la autoridad correspondiente (SEMARNAT) la Manifestación de Impacto Ambiental, el promovente está cumpliendo con este apartado. El proyecto se vincula por la obligatoriedad de obtener la autorización correspondiente para realizar las obras descritas en esta manifestación de impacto ambiental. Como ya se mencionó anteriormente, la promovente una vez autorizado el proyecto en materia ambiental procederá a tramitar el Registro Nacional de Pesca para la unidad de producción acuícola.
Art. 30°.- *Las actividades pesqueras se clasifican en:* **II.-** *Cultivo o acuacultura con fines*		
Artículo 31°.- *Para realizar las actividades de pesca se requiere lo siguiente:* **I,** *Concesión, para:* **Inciso b)** *Acuacultura comercial* **II,** Permiso, para: **Inciso g)** *Acuacultura de fomento* **III,** *Autorización, para:* **Inciso d)** *Recolectar del medio natural reproductores, larvas, postlarvas, crías, huevos, semillas, alevines o en cualquier otro estadio, y* **Inciso e)** *Acuacultura didáctica.*		

Artículos 22.- *la Secretaría podrá inscribir en el Registro Nacional de Pesca a los acuicultores que no requieran concesión, permiso o Autorización.*	Al **proyecto** le aplica el Artículo, incisos y, fracciones anteriores, porque se trata de una actividad acuícola con fines comerciales.	Por el hecho de presentar a la autoridad correspondiente (SEMARNAT) la Manifestación de Impacto Ambiental, el promovente está cumpliendo con este apartado. El proyecto se vincula por la obligatoriedad de obtener la autorización correspondiente para realizar las obras descritas en esta manifestación de impacto ambiental. Como ya se mencionó anteriormente, la promovente una vez autorizado el proyecto en materia ambiental procederá a tramitar el Registro Nacional de Pesca para la unidad de producción acuícola.
Art. 30°.- *Las actividades pesqueras se clasifican en:* **II.-** *Cultivo o acuacultura con fines*		
Artículo 31°.- *Para realizar las actividades de pesca se requiere lo siguiente:* **I,** *Concesión, para:* **Inciso b)** *Acuacultura comercial* **II,** Permiso, para: **Inciso g)** *Acuacultura de fomento* **III,** *Autorización, para:* **Inciso d)** *Recolectar del medio natural reproductores, larvas, postlarvas, crías, huevos, semillas, alevines o en cualquier otro estadio, y* **Inciso e)** *Acuacultura didáctica.*		

Artículos 22.- *la Secretaría podrá inscribir en el Registro Nacional de Pesca a los acuicultores que no requieran concesión, permiso o Autorización.*	Al **proyecto** le aplica el Artículo, incisos y, fracciones anteriores, porque se trata de una actividad acuícola con fines comerciales.	Por el hecho de presentar a la autoridad correspondiente (SEMARNAT) la Manifestación de Impacto Ambiental, el promovente está cumpliendo con este apartado. El proyecto se vincula por la obligatoriedad de obtener la autorización correspondiente para realizar las obras descritas en esta manifestación de impacto ambiental. Como ya se mencionó anteriormente, la promovente una vez autorizado el proyecto en materia ambiental procederá a tramitar el Registro Nacional de Pesca para la unidad de producción acuícola.
Art. 30°.- *Las actividades pesqueras se clasifican en:* **II.-** *Cultivo o acuacultura con fines*		
Artículo 31°.- *Para realizar las actividades de pesca se requiere lo siguiente:* **I,** *Concesión, para:* **Inciso b)** *Acuacultura comercial* **II,** Permiso, para: **Inciso g)** *Acuacultura de fomento* **III,** *Autorización, para:* **Inciso d)** *Recolectar del medio natural reproductores, larvas, postlarvas, crías, huevos, semillas, alevines o en cualquier otro estadio, y* **Inciso e)** *Acuacultura didáctica.*		

Artículos 22.- *la Secretaría podrá inscribir en el Registro Nacional de Pesca a los acuicultores que no requieran concesión, permiso o Autorización.*	Al **proyecto** le aplica el Artículo, incisos y, fracciones anteriores, porque se trata de una actividad acuícola con fines comerciales.	Por el hecho de presentar a la autoridad correspondiente (SEMARNAT) la Manifestación de Impacto Ambiental, el promovente está cumpliendo con este apartado. El proyecto se vincula por la obligatoriedad de obtener la autorización correspondiente para realizar las obras descritas en esta manifestación de impacto ambiental. Como ya se mencionó anteriormente, la promovente una vez autorizado el proyecto en materia ambiental procederá a tramitar el Registro Nacional de Pesca para la unidad de producción acuícola.
Art. 30°.- *Las actividades pesqueras se clasifican en:* **II.-** *Cultivo o acuacultura con fines*		
Artículo 31°.- *Para realizar las actividades de pesca se requiere lo siguiente:* **I,** *Concesión, para:* **Inciso b)** *Acuacultura comercial* **II,** Permiso, para: **Inciso g)** *Acuacultura de fomento* **III,** *Autorización, para:* **Inciso d)** *Recolectar del medio natural reproductores, larvas, postlarvas, crías, huevos, semillas, alevines o en cualquier otro estadio, y* **Inciso e)** *Acuacultura didáctica.*		

Artículos 22.- *la Secretaría podrá inscribir en el Registro Nacional de Pesca a los acuicultores que no requieran concesión, permiso o Autorización.*	Al **proyecto** le aplica el Artículo, incisos y, fracciones anteriores, porque se trata de una actividad acuícola con fines comerciales.	Por el hecho de presentar a la autoridad correspondiente (SEMARNAT) la Manifestación de Impacto Ambiental, el promovente está cumpliendo con este apartado. El proyecto se vincula por la obligatoriedad de obtener la autorización correspondiente para realizar las obras descritas en esta manifestación de impacto ambiental. Como ya se mencionó anteriormente, la promovente una vez autorizado el proyecto en materia ambiental procederá a tramitar el Registro Nacional de Pesca para la unidad de producción acuícola.
Art. 30°.- *Las actividades pesqueras se clasifican en:* **II.-** *Cultivo o acuacultura con fines*		
Artículo 31°.- *Para realizar las actividades de pesca se requiere lo siguiente:* **I,** *Concesión, para:* **Inciso b)** *Acuacultura comercial* **II,** Permiso, para: **Inciso g)** *Acuacultura de fomento* **III,** *Autorización, para:* **Inciso d)** *Recolectar del medio natural reproductores, larvas, postlarvas, crías, huevos, semillas, alevines o en cualquier otro estadio, y* **Inciso e)** *Acuacultura didáctica.*		

Artículos 22.- *la Secretaría podrá inscribir en el Registro Nacional de Pesca a los acuicultores que no requieran concesión, permiso o Autorización.*	Al **proyecto** le aplica el Artículo, incisos y, fracciones anteriores, porque se trata de una actividad acuícola con fines comerciales.	Por el hecho de presentar a la autoridad correspondiente (SEMARNAT) la Manifestación de Impacto Ambiental, el promovente está cumpliendo con este apartado. El proyecto se vincula por la obligatoriedad de obtener la autorización correspondiente para realizar las obras descritas en esta manifestación de impacto ambiental. Como ya se mencionó anteriormente, la promovente una vez autorizado el proyecto en materia ambiental procederá a tramitar el Registro Nacional de Pesca para la unidad de producción acuícola.
Art. 30°.- *Las actividades pesqueras se clasifican en:* **II.-** *Cultivo o acuacultura con fines*		
Artículo 31°.- *Para realizar las actividades de pesca se requiere lo siguiente:* **I,** *Concesión, para:* **Inciso b)** *Acuacultura comercial* **II,** Permiso, para: **Inciso g)** *Acuacultura de fomento* **III,** *Autorización, para:* **Inciso d)** *Recolectar del medio natural reproductores, larvas, postlarvas, crías, huevos, semillas, alevines o en cualquier otro estadio, y* **Inciso e)** *Acuacultura didáctica.*		

Artículos 22.- *la Secretaría podrá inscribir en el Registro Nacional de Pesca a los acuicultores que no requieran concesión, permiso o Autorización.*	Al **proyecto** le aplica el Artículo, incisos y, fracciones anteriores, porque se trata de una actividad acuícola con fines comerciales.	Por el hecho de presentar a la autoridad correspondiente (SEMARNAT) la Manifestación de Impacto Ambiental, el promovente está cumpliendo con este apartado. El proyecto se vincula por la obligatoriedad de obtener la autorización correspondiente para realizar las obras descritas en esta manifestación de impacto ambiental. Como ya se mencionó anteriormente, la promovente una vez autorizado el proyecto en materia ambiental procederá a tramitar el Registro Nacional de Pesca para la unidad de producción acuícola.
Art. 30°.- *Las actividades pesqueras se clasifican en:* **II.-** *Cultivo o acuacultura con fines*		
Artículo 31°.- *Para realizar las actividades de pesca se requiere lo siguiente:* **I,** *Concesión, para:* **Inciso b)** *Acuacultura comercial* **II,** Permiso, para: **Inciso g)** *Acuacultura de fomento* **III,** *Autorización, para:* **Inciso d)** *Recolectar del medio natural reproductores, larvas, postlarvas, crías, huevos, semillas, alevines o en cualquier otro estadio, y* **Inciso e)** *Acuacultura didáctica.*		

Artículos 22.- *la Secretaría podrá inscribir en el Registro Nacional de Pesca a los acuicultores que no requieran concesión, permiso o Autorización.*	Al **proyecto** le aplica el Artículo, incisos y, fracciones anteriores, porque se trata de una actividad acuícola con fines comerciales.	Por el hecho de presentar a la autoridad correspondiente (SEMARNAT) la Manifestación de Impacto Ambiental, el promovente está cumpliendo con este apartado. El proyecto se vincula por la obligatoriedad de obtener la autorización correspondiente para realizar las obras descritas en esta manifestación de impacto ambiental. Como ya se mencionó anteriormente, la promovente una vez autorizado el proyecto en materia ambiental procederá a tramitar el Registro Nacional de Pesca para la unidad de producción acuícola.
Art. 30°.- *Las actividades pesqueras se clasifican en:* **II.-** *Cultivo o acuacultura con fines*		
Artículo 31°.- *Para realizar las actividades de pesca se requiere lo siguiente:* **I,** *Concesión, para:* **Inciso b)** *Acuacultura comercial* **II,** Permiso, para: **Inciso g)** *Acuacultura de fomento* **III,** *Autorización, para:* **Inciso d)** *Recolectar del medio natural reproductores, larvas, postlarvas, crías, huevos, semillas, alevines o en cualquier otro estadio, y* **Inciso e)** *Acuacultura didáctica.*		

Artículos 22.- *la Secretaría podrá inscribir en el Registro Nacional de Pesca a los acuicultores que no requieran concesión, permiso o Autorización.*	Al **proyecto** le aplica el Artículo, incisos y, fracciones anteriores, porque se trata de una actividad acuícola con fines comerciales.	Por el hecho de presentar a la autoridad correspondiente (SEMARNAT) la Manifestación de Impacto Ambiental, el promovente está cumpliendo con este apartado. El proyecto se vincula por la obligatoriedad de obtener la autorización correspondiente para realizar las obras descritas en esta manifestación de impacto ambiental. Como ya se mencionó anteriormente, la promovente una vez autorizado el proyecto en materia ambiental procederá a tramitar el Registro Nacional de Pesca para la unidad de producción acuícola.
Art. 30°.- *Las actividades pesqueras se clasifican en:* **II.-** *Cultivo o acuacultura con fines*		
Artículo 31°.- *Para realizar las actividades de pesca se requiere lo siguiente:* **I,** *Concesión, para:* **Inciso b)** *Acuacultura comercial* **II,** Permiso, para: **Inciso g)** *Acuacultura de fomento* **III,** *Autorización, para:* **Inciso d)** *Recolectar del medio natural reproductores, larvas, postlarvas, crías, huevos, semillas, alevines o en cualquier otro estadio, y* **Inciso e)** *Acuacultura didáctica.*		

Artículos 22.- *la Secretaría podrá inscribir en el Registro Nacional de Pesca a los acuicultores que no requieran concesión, permiso o Autorización.*	Al **proyecto** le aplica el Artículo, incisos y, fracciones anteriores, porque se trata de una actividad acuícola con fines comerciales.	Por el hecho de presentar a la autoridad correspondiente (SEMARNAT) la Manifestación de Impacto Ambiental, el promovente está cumpliendo con este apartado. El proyecto se vincula por la obligatoriedad de obtener la autorización correspondiente para realizar las obras descritas en esta manifestación de impacto ambiental. Como ya se mencionó anteriormente, la promovente una vez autorizado el proyecto en materia ambiental procederá a tramitar el Registro Nacional de Pesca para la unidad de producción acuícola.
Art. 30°.- *Las actividades pesqueras se clasifican en:* **II.-** *Cultivo o acuacultura con fines*		
Artículo 31°.- *Para realizar las actividades de pesca se requiere lo siguiente:* **I,** *Concesión, para:* **Inciso b)** *Acuacultura comercial* **II,** Permiso, para: **Inciso g)** *Acuacultura de fomento* **III,** *Autorización, para:* **Inciso d)** *Recolectar del medio natural reproductores, larvas, postlarvas, crías, huevos, semillas, alevines o en cualquier otro estadio, y* **Inciso e)** *Acuacultura didáctica.*		

Artículos 22.- *la Secretaría podrá inscribir en el Registro Nacional de Pesca a los acuicultores que no requieran concesión, permiso o Autorización.*	Al **proyecto** le aplica el Artículo, incisos y, fracciones anteriores, porque se trata de una actividad acuícola con fines comerciales.	Por el hecho de presentar a la autoridad correspondiente (SEMARNAT) la Manifestación de Impacto Ambiental, el promovente está cumpliendo con este apartado. El proyecto se vincula por la obligatoriedad de obtener la autorización correspondiente para realizar las obras descritas en esta manifestación de impacto ambiental. Como ya se mencionó anteriormente, la promovente una vez autorizado el proyecto en materia ambiental procederá a tramitar el Registro Nacional de Pesca para la unidad de producción acuícola.
Art. 30°.- *Las actividades pesqueras se clasifican en:* **II.-** *Cultivo o acuacultura con fines*		
Artículo 31°.- *Para realizar las actividades de pesca se requiere lo siguiente:* **I,** *Concesión, para:* **Inciso b)** *Acuacultura comercial* **II,** Permiso, para: **Inciso g)** *Acuacultura de fomento* **III,** *Autorización, para:* **Inciso d)** *Recolectar del medio natural reproductores, larvas, postlarvas, crías, huevos, semillas, alevines o en cualquier otro estadio, y* **Inciso e)** *Acuacultura didáctica.*		

Artículos 22.- *la Secretaría podrá inscribir en el Registro Nacional de Pesca a los acuicultores que no requieran concesión, permiso o Autorización.*	Al **proyecto** le aplica el Artículo, incisos y, fracciones anteriores, porque se trata de una actividad acuícola con fines comerciales.	Por el hecho de presentar a la autoridad correspondiente (SEMARNAT) la Manifestación de Impacto Ambiental, el promovente está cumpliendo con este apartado. El proyecto se vincula por la obligatoriedad de obtener la autorización correspondiente para realizar las obras descritas en esta manifestación de impacto ambiental. Como ya se mencionó anteriormente, la promovente una vez autorizado el proyecto en materia ambiental procederá a tramitar el Registro Nacional de Pesca para la unidad de producción acuícola.
Art. 30°.- *Las actividades pesqueras se clasifican en:* **II.-** *Cultivo o acuacultura con fines*		
Artículo 31°.- *Para realizar las actividades de pesca se requiere lo siguiente:* **I,** *Concesión, para:* **Inciso b)** *Acuacultura comercial* **II,** Permiso, para: **Inciso g)** *Acuacultura de fomento* **III,** *Autorización, para:* **Inciso d)** *Recolectar del medio natural reproductores, larvas, postlarvas, crías, huevos, semillas, alevines o en cualquier otro estadio, y* **Inciso e)** *Acuacultura didáctica.*		

Artículos 22.- *la Secretaría podrá inscribir en el Registro Nacional de Pesca a los acuicultores que no requieran concesión, permiso o Autorización.*	Al **proyecto** le aplica el Artículo, incisos y, fracciones anteriores, porque se trata de una actividad acuícola con fines comerciales.	Por el hecho de presentar a la autoridad correspondiente (SEMARNAT) la Manifestación de Impacto Ambiental, el promovente está cumpliendo con este apartado. El proyecto se vincula por la obligatoriedad de obtener la autorización correspondiente para realizar las obras descritas en esta manifestación de impacto ambiental. Como ya se mencionó anteriormente, la promovente una vez autorizado el proyecto en materia ambiental procederá a tramitar el Registro Nacional de Pesca para la unidad de producción acuícola.
Art. 30°.- *Las actividades pesqueras se clasifican en:* **II.-** *Cultivo o acuacultura con fines*		
Artículo 31°.- *Para realizar las actividades de pesca se requiere lo siguiente:* **I,** *Concesión, para:* **Inciso b)** *Acuacultura comercial* **II,** Permiso, para: **Inciso g)** *Acuacultura de fomento* **III,** *Autorización, para:* **Inciso d)** *Recolectar del medio natural reproductores, larvas, postlarvas, crías, huevos, semillas, alevines o en cualquier otro estadio, y* **Inciso e)** *Acuacultura didáctica.*		

Artículos 22.- *la Secretaría podrá inscribir en el Registro Nacional de Pesca a los acuicultores que no requieran concesión, permiso o Autorización.*	Al **proyecto** le aplica el Artículo, incisos y, fracciones anteriores, porque se trata de una actividad acuícola con fines comerciales.	Por el hecho de presentar a la autoridad correspondiente (SEMARNAT) la Manifestación de Impacto Ambiental, el promovente está cumpliendo con este apartado. El proyecto se vincula por la obligatoriedad de obtener la autorización correspondiente para realizar las obras descritas en esta manifestación de impacto ambiental. Como ya se mencionó anteriormente, la promovente una vez autorizado el proyecto en materia ambiental procederá a tramitar el Registro Nacional de Pesca para la unidad de producción acuícola.
Art. 30°.- *Las actividades pesqueras se clasifican en:* **II.-** *Cultivo o acuacultura con fines*		
Artículo 31°.- *Para realizar las actividades de pesca se requiere lo siguiente:* **I,** *Concesión, para:* **Inciso b)** *Acuacultura comercial* **II,** Permiso, para: **Inciso g)** *Acuacultura de fomento* **III,** *Autorización, para:* **Inciso d)** *Recolectar del medio natural reproductores, larvas, postlarvas, crías, huevos, semillas, alevines o en cualquier otro estadio, y* **Inciso e)** *Acuacultura didáctica.*		

Artículos 22.- *la Secretaría podrá inscribir en el Registro Nacional de Pesca a los acuicultores que no requieran concesión, permiso o Autorización.*	Al **proyecto** le aplica el Artículo, incisos y, fracciones anteriores, porque se trata de una actividad acuícola con fines comerciales.	Por el hecho de presentar a la autoridad correspondiente (SEMARNAT) la Manifestación de Impacto Ambiental, el promovente está cumpliendo con este apartado. El proyecto se vincula por la obligatoriedad de obtener la autorización correspondiente para realizar las obras descritas en esta manifestación de impacto ambiental. Como ya se mencionó anteriormente, la promovente una vez autorizado el proyecto en materia ambiental procederá a tramitar el Registro Nacional de Pesca para la unidad de producción acuícola.
Art. 30°.- *Las actividades pesqueras se clasifican en:* **II.-** *Cultivo o acuacultura con fines*		
Artículo 31°.- *Para realizar las actividades de pesca se requiere lo siguiente:* **I,** *Concesión, para:* **Inciso b)** *Acuacultura comercial* **II,** Permiso, para: **Inciso g)** *Acuacultura de fomento* **III,** *Autorización, para:* **Inciso d)** *Recolectar del medio natural reproductores, larvas, postlarvas, crías, huevos, semillas, alevines o en cualquier otro estadio, y* **Inciso e)** *Acuacultura didáctica.*		

Artículos 22.- *la Secretaría podrá inscribir en el Registro Nacional de Pesca a los acuicultores que no requieran concesión, permiso o Autorización.*	Al **proyecto** le aplica el Artículo, incisos y, fracciones anteriores, porque se trata de una actividad acuícola con fines comerciales.	Por el hecho de presentar a la autoridad correspondiente (SEMARNAT) la Manifestación de Impacto Ambiental, el promovente está cumpliendo con este apartado. El proyecto se vincula por la obligatoriedad de obtener la autorización correspondiente para realizar las obras descritas en esta manifestación de impacto ambiental. Como ya se mencionó anteriormente, la promovente una vez autorizado el proyecto en materia ambiental procederá a tramitar el Registro Nacional de Pesca para la unidad de producción acuícola.
Art. 30°.- *Las actividades pesqueras se clasifican en:* **II.-** *Cultivo o acuacultura con fines*		
Artículo 31°.- *Para realizar las actividades de pesca se requiere lo siguiente:* **I,** *Concesión, para:* **Inciso b)** *Acuacultura comercial* **II,** Permiso, para: **Inciso g)** *Acuacultura de fomento* **III,** *Autorización, para:* **Inciso d)** *Recolectar del medio natural reproductores, larvas, postlarvas, crías, huevos, semillas, alevines o en cualquier otro estadio, y* **Inciso e)** *Acuacultura didáctica.*		

Artículos 22.- *la Secretaría podrá inscribir en el Registro Nacional de Pesca a los acuicultores que no requieran concesión, permiso o Autorización.*	Al **proyecto** le aplica el Artículo, incisos y, fracciones anteriores, porque se trata de una actividad acuícola con fines comerciales.	Por el hecho de presentar a la autoridad correspondiente (SEMARNAT) la Manifestación de Impacto Ambiental, el promovente está cumpliendo con este apartado. El proyecto se vincula por la obligatoriedad de obtener la autorización correspondiente para realizar las obras descritas en esta manifestación de impacto ambiental. Como ya se mencionó anteriormente, la promovente una vez autorizado el proyecto en materia ambiental procederá a tramitar el Registro Nacional de Pesca para la unidad de producción acuícola.
Art. 30°.- *Las actividades pesqueras se clasifican en:* **II.-** *Cultivo o acuacultura con fines*		
Artículo 31°.- *Para realizar las actividades de pesca se requiere lo siguiente:* **I,** *Concesión, para:* **Inciso b)** *Acuacultura comercial* **II,** Permiso, para: **Inciso g)** *Acuacultura de fomento* **III,** *Autorización, para:* **Inciso d)** *Recolectar del medio natural reproductores, larvas, postlarvas, crías, huevos, semillas, alevines o en cualquier otro estadio, y* **Inciso e)** *Acuacultura didáctica.*		

Artículos 22.- *la Secretaría podrá inscribir en el Registro Nacional de Pesca a los acuicultores que no requieran concesión, permiso o Autorización.*	Al **proyecto** le aplica el Artículo, incisos y, fracciones anteriores, porque se trata de una actividad acuícola con fines comerciales.	Por el hecho de presentar a la autoridad correspondiente (SEMARNAT) la Manifestación de Impacto Ambiental, el promovente está cumpliendo con este apartado. El proyecto se vincula por la obligatoriedad de obtener la autorización correspondiente para realizar las obras descritas en esta manifestación de impacto ambiental. Como ya se mencionó anteriormente, la promovente una vez autorizado el proyecto en materia ambiental procederá a tramitar el Registro Nacional de Pesca para la unidad de producción acuícola.
Art. 30°.- *Las actividades pesqueras se clasifican en:* **II.-** *Cultivo o acuacultura con fines*		
Artículo 31°.- *Para realizar las actividades de pesca se requiere lo siguiente:* **I,** *Concesión, para:* **Inciso b)** *Acuacultura comercial* **II,** Permiso, para: **Inciso g)** *Acuacultura de fomento* **III,** *Autorización, para:* **Inciso d)** *Recolectar del medio natural reproductores, larvas, postlarvas, crías, huevos, semillas, alevines o en cualquier otro estadio, y* **Inciso e)** *Acuacultura didáctica.*		

Artículos 22.- *la Secretaría podrá inscribir en el Registro Nacional de Pesca a los acuicultores que no requieran concesión, permiso o Autorización.*	Al **proyecto** le aplica el Artículo, incisos y, fracciones anteriores, porque se trata de una actividad acuícola con fines comerciales.	Por el hecho de presentar a la autoridad correspondiente (SEMARNAT) la Manifestación de Impacto Ambiental, el promovente está cumpliendo con este apartado. El proyecto se vincula por la obligatoriedad de obtener la autorización correspondiente para realizar las obras descritas en esta manifestación de impacto ambiental. Como ya se mencionó anteriormente, la promovente una vez autorizado el proyecto en materia ambiental procederá a tramitar el Registro Nacional de Pesca para la unidad de producción acuícola.
Art. 30°.- *Las actividades pesqueras se clasifican en:* **II.-** *Cultivo o acuacultura con fines*		
Artículo 31°.- *Para realizar las actividades de pesca se requiere lo siguiente:* **I,** *Concesión, para:* **Inciso b)** *Acuacultura comercial* **II,** Permiso, para: **Inciso g)** *Acuacultura de fomento* **III,** *Autorización, para:* **Inciso d)** *Recolectar del medio natural reproductores, larvas, postlarvas, crías, huevos, semillas, alevines o en cualquier otro estadio, y* **Inciso e)** *Acuacultura didáctica.*		

Artículos 22.- *la Secretaría podrá inscribir en el Registro Nacional de Pesca a los acuicultores que no requieran concesión, permiso o Autorización.*	Al **proyecto** le aplica el Artículo, incisos y, fracciones anteriores, porque se trata de una actividad acuícola con fines comerciales.	Por el hecho de presentar a la autoridad correspondiente (SEMARNAT) la Manifestación de Impacto Ambiental, el promovente está cumpliendo con este apartado. El proyecto se vincula por la obligatoriedad de obtener la autorización correspondiente para realizar las obras descritas en esta manifestación de impacto ambiental. Como ya se mencionó anteriormente, la promovente una vez autorizado el proyecto en materia ambiental procederá a tramitar el Registro Nacional de Pesca para la unidad de producción acuícola.
Art. 30°.- *Las actividades pesqueras se clasifican en:* **II.-** *Cultivo o acuacultura con fines*		
Artículo 31°.- *Para realizar las actividades de pesca se requiere lo siguiente:* **I,** *Concesión, para:* **Inciso b)** *Acuacultura comercial* **II,** Permiso, para: **Inciso g)** *Acuacultura de fomento* **III,** *Autorización, para:* **Inciso d)** *Recolectar del medio natural reproductores, larvas, postlarvas, crías, huevos, semillas, alevines o en cualquier otro estadio, y* **Inciso e)** *Acuacultura didáctica.*		

Artículos 22.- *la Secretaría podrá inscribir en el Registro Nacional de Pesca a los acuicultores que no requieran concesión, permiso o Autorización.*	Al **proyecto** le aplica el Artículo, incisos y, fracciones anteriores, porque se trata de una actividad acuícola con fines comerciales.	Por el hecho de presentar a la autoridad correspondiente (SEMARNAT) la Manifestación de Impacto Ambiental, el promovente está cumpliendo con este apartado. El proyecto se vincula por la obligatoriedad de obtener la autorización correspondiente para realizar las obras descritas en esta manifestación de impacto ambiental. Como ya se mencionó anteriormente, la promovente una vez autorizado el proyecto en materia ambiental procederá a tramitar el Registro Nacional de Pesca para la unidad de producción acuícola.
Art. 30°.- *Las actividades pesqueras se clasifican en:* **II.-** *Cultivo o acuacultura con fines*		
Artículo 31°.- *Para realizar las actividades de pesca se requiere lo siguiente:* **I,** *Concesión, para:* **Inciso b)** *Acuacultura comercial* **II,** Permiso, para: **Inciso g)** *Acuacultura de fomento* **III,** *Autorización, para:* **Inciso d)** *Recolectar del medio natural reproductores, larvas, postlarvas, crías, huevos, semillas, alevines o en cualquier otro estadio, y* **Inciso e)** *Acuacultura didáctica.*		

Artículos 22.- *la Secretaría podrá inscribir en el Registro Nacional de Pesca a los acuicultores que no requieran concesión, permiso o Autorización.*	Al **proyecto** le aplica el Artículo, incisos y, fracciones anteriores, porque se trata de una actividad acuícola con fines comerciales.	Por el hecho de presentar a la autoridad correspondiente (SEMARNAT) la Manifestación de Impacto Ambiental, el promovente está cumpliendo con este apartado. El proyecto se vincula por la obligatoriedad de obtener la autorización correspondiente para realizar las obras descritas en esta manifestación de impacto ambiental. Como ya se mencionó anteriormente, la promovente una vez autorizado el proyecto en materia ambiental procederá a tramitar el Registro Nacional de Pesca para la unidad de producción acuícola.
Art. 30°.- *Las actividades pesqueras se clasifican en:* **II.-** *Cultivo o acuacultura con fines*		
Artículo 31°.- *Para realizar las actividades de pesca se requiere lo siguiente:* **I,** *Concesión, para:* **Inciso b)** *Acuacultura comercial* **II,** Permiso, para: **Inciso g)** *Acuacultura de fomento* **III,** *Autorización, para:* **Inciso d)** *Recolectar del medio natural reproductores, larvas, postlarvas, crías, huevos, semillas, alevines o en cualquier otro estadio, y* **Inciso e)** *Acuacultura didáctica.*		

Artículos 22.- *la Secretaría podrá inscribir en el Registro Nacional de Pesca a los acuicultores que no requieran concesión, permiso o Autorización.*	Al **proyecto** le aplica el Artículo, incisos y, fracciones anteriores, porque se trata de una actividad acuícola con fines comerciales.	Por el hecho de presentar a la autoridad correspondiente (SEMARNAT) la Manifestación de Impacto Ambiental, el promovente está cumpliendo con este apartado. El proyecto se vincula por la obligatoriedad de obtener la autorización correspondiente para realizar las obras descritas en esta manifestación de impacto ambiental. Como ya se mencionó anteriormente, la promovente una vez autorizado el proyecto en materia ambiental procederá a tramitar el Registro Nacional de Pesca para la unidad de producción acuícola.
Art. 30°.- *Las actividades pesqueras se clasifican en:* **II.-** *Cultivo o acuacultura con fines*		
Artículo 31°.- *Para realizar las actividades de pesca se requiere lo siguiente:* **I,** *Concesión, para:* **Inciso b)** *Acuacultura comercial* **II,** Permiso, para: **Inciso g)** *Acuacultura de fomento* **III,** *Autorización, para:* **Inciso d)** *Recolectar del medio natural reproductores, larvas, postlarvas, crías, huevos, semillas, alevines o en cualquier otro estadio, y* **Inciso e)** *Acuacultura didáctica.*		

Artículos 22.- *la Secretaría podrá inscribir en el Registro Nacional de Pesca a los acuicultores que no requieran concesión, permiso o Autorización.*	Al **proyecto** le aplica el Artículo, incisos y, fracciones anteriores, porque se trata de una actividad acuícola con fines comerciales.	Por el hecho de presentar a la autoridad correspondiente (SEMARNAT) la Manifestación de Impacto Ambiental, el promovente está cumpliendo con este apartado. El proyecto se vincula por la obligatoriedad de obtener la autorización correspondiente para realizar las obras descritas en esta manifestación de impacto ambiental. Como ya se mencionó anteriormente, la promovente una vez autorizado el proyecto en materia ambiental procederá a tramitar el Registro Nacional de Pesca para la unidad de producción acuícola.
Art. 30°.- *Las actividades pesqueras se clasifican en:* **II.-** *Cultivo o acuacultura con fines*		
Artículo 31°.- *Para realizar las actividades de pesca se requiere lo siguiente:* **I,** *Concesión, para:* **Inciso b)** *Acuacultura comercial* **II,** Permiso, para: **Inciso g)** *Acuacultura de fomento* **III,** *Autorización, para:* **Inciso d)** *Recolectar del medio natural reproductores, larvas, postlarvas, crías, huevos, semillas, alevines o en cualquier otro estadio, y* **Inciso e)** *Acuacultura didáctica.*		

Artículos 22.- *la Secretaría podrá inscribir en el Registro Nacional de Pesca a los acuicultores que no requieran concesión, permiso o Autorización.*	Al **proyecto** le aplica el Artículo, incisos y, fracciones anteriores, porque se trata de una actividad acuícola con fines comerciales.	Por el hecho de presentar a la autoridad correspondiente (SEMARNAT) la Manifestación de Impacto Ambiental, el promovente está cumpliendo con este apartado. El proyecto se vincula por la obligatoriedad de obtener la autorización correspondiente para realizar las obras descritas en esta manifestación de impacto ambiental. Como ya se mencionó anteriormente, la promovente una vez autorizado el proyecto en materia ambiental procederá a tramitar el Registro Nacional de Pesca para la unidad de producción acuícola.
Art. 30°.- *Las actividades pesqueras se clasifican en:* **II.-** *Cultivo o acuacultura con fines*		
Artículo 31°.- *Para realizar las actividades de pesca se requiere lo siguiente:* **I,** *Concesión, para:* **Inciso b)** *Acuacultura comercial* **II,** Permiso, para: **Inciso g)** *Acuacultura de fomento* **III,** *Autorización, para:* **Inciso d)** *Recolectar del medio natural reproductores, larvas, postlarvas, crías, huevos, semillas, alevines o en cualquier otro estadio, y* **Inciso e)** *Acuacultura didáctica.*		

Artículos 22.- *la Secretaría podrá inscribir en el Registro Nacional de Pesca a los acuicultores que no requieran concesión, permiso o Autorización.*	Al **proyecto** le aplica el Artículo, incisos y, fracciones anteriores, porque se trata de una actividad acuícola con fines comerciales.	Por el hecho de presentar a la autoridad correspondiente (SEMARNAT) la Manifestación de Impacto Ambiental, el promovente está cumpliendo con este apartado. El proyecto se vincula por la obligatoriedad de obtener la autorización correspondiente para realizar las obras descritas en esta manifestación de impacto ambiental. Como ya se mencionó anteriormente, la promovente una vez autorizado el proyecto en materia ambiental procederá a tramitar el Registro Nacional de Pesca para la unidad de producción acuícola.
Art. 30°.- *Las actividades pesqueras se clasifican en:* **II.-** *Cultivo o acuacultura con fines*		
Artículo 31°.- *Para realizar las actividades de pesca se requiere lo siguiente:* **I,** *Concesión, para:* **Inciso b)** *Acuacultura comercial* **II,** Permiso, para: **Inciso g)** *Acuacultura de fomento* **III,** *Autorización, para:* **Inciso d)** *Recolectar del medio natural reproductores, larvas, postlarvas, crías, huevos, semillas, alevines o en cualquier otro estadio, y* **Inciso e)** *Acuacultura didáctica.*		

Artículos 22.- *la Secretaría podrá inscribir en el Registro Nacional de Pesca a los acuicultores que no requieran concesión, permiso o Autorización.*	Al **proyecto** le aplica el Artículo, incisos y, fracciones anteriores, porque se trata de una actividad acuícola con fines comerciales.	Por el hecho de presentar a la autoridad correspondiente (SEMARNAT) la Manifestación de Impacto Ambiental, el promovente está cumpliendo con este apartado. El proyecto se vincula por la obligatoriedad de obtener la autorización correspondiente para realizar las obras descritas en esta manifestación de impacto ambiental. Como ya se mencionó anteriormente, la promovente una vez autorizado el proyecto en materia ambiental procederá a tramitar el Registro Nacional de Pesca para la unidad de producción acuícola.
Art. 30°.- *Las actividades pesqueras se clasifican en:* **II.-** *Cultivo o acuacultura con fines*		
Artículo 31°.- *Para realizar las actividades de pesca se requiere lo siguiente:* **I,** *Concesión, para:* **Inciso b)** *Acuacultura comercial* **II,** Permiso, para: **Inciso g)** *Acuacultura de fomento* **III,** *Autorización, para:* **Inciso d)** *Recolectar del medio natural reproductores, larvas, postlarvas, crías, huevos, semillas, alevines o en cualquier otro estadio, y* **Inciso e)** *Acuacultura didáctica.*		

Artículos 22.- *la Secretaría podrá inscribir en el Registro Nacional de Pesca a los acuicultores que no requieran concesión, permiso o Autorización.*	Al **proyecto** le aplica el Artículo, incisos y, fracciones anteriores, porque se trata de una actividad acuícola con fines comerciales.	Por el hecho de presentar a la autoridad correspondiente (SEMARNAT) la Manifestación de Impacto Ambiental, el promovente está cumpliendo con este apartado. El proyecto se vincula por la obligatoriedad de obtener la autorización correspondiente para realizar las obras descritas en esta manifestación de impacto ambiental. Como ya se mencionó anteriormente, la promovente una vez autorizado el proyecto en materia ambiental procederá a tramitar el Registro Nacional de Pesca para la unidad de producción acuícola.
Art. 30°.- *Las actividades pesqueras se clasifican en:* **II.-** *Cultivo o acuacultura con fines*		
Artículo 31°.- *Para realizar las actividades de pesca se requiere lo siguiente:* **I,** *Concesión, para:* **Inciso b)** *Acuacultura comercial* **II,** Permiso, para: **Inciso g)** *Acuacultura de fomento* **III,** *Autorización, para:* **Inciso d)** *Recolectar del medio natural reproductores, larvas, postlarvas, crías, huevos, semillas, alevines o en cualquier otro estadio, y* **Inciso e)** *Acuacultura didáctica.*		

Artículos 22.- *la Secretaría podrá inscribir en el Registro Nacional de Pesca a los acuicultores que no requieran concesión, permiso o Autorización.*	Al **proyecto** le aplica el Artículo, incisos y, fracciones anteriores, porque se trata de una actividad acuícola con fines comerciales.	Por el hecho de presentar a la autoridad correspondiente (SEMARNAT) la Manifestación de Impacto Ambiental, el promovente está cumpliendo con este apartado. El proyecto se vincula por la obligatoriedad de obtener la autorización correspondiente para realizar las obras descritas en esta manifestación de impacto ambiental. Como ya se mencionó anteriormente, la promovente una vez autorizado el proyecto en materia ambiental procederá a tramitar el Registro Nacional de Pesca para la unidad de producción acuícola.
Art. 30°.- *Las actividades pesqueras se clasifican en:* **II.-** *Cultivo o acuacultura con fines*		
Artículo 31°.- *Para realizar las actividades de pesca se requiere lo siguiente:* **I,** *Concesión, para:* **Inciso b)** *Acuacultura comercial* **II,** Permiso, para: **Inciso g)** *Acuacultura de fomento* **III,** *Autorización, para:* **Inciso d)** *Recolectar del medio natural reproductores, larvas, postlarvas, crías, huevos, semillas, alevines o en cualquier otro estadio, y* **Inciso e)** *Acuacultura didáctica.*		

Artículos 22.- *la Secretaría podrá inscribir en el Registro Nacional de Pesca a los acuicultores que no requieran concesión, permiso o Autorización.*	Al **proyecto** le aplica el Artículo, incisos y, fracciones anteriores, porque se trata de una actividad acuícola con fines comerciales.	Por el hecho de presentar a la autoridad correspondiente (SEMARNAT) la Manifestación de Impacto Ambiental, el promovente está cumpliendo con este apartado. El proyecto se vincula por la obligatoriedad de obtener la autorización correspondiente para realizar las obras descritas en esta manifestación de impacto ambiental. Como ya se mencionó anteriormente, la promovente una vez autorizado el proyecto en materia ambiental procederá a tramitar el Registro Nacional de Pesca para la unidad de producción acuícola.
Art. 30°.- *Las actividades pesqueras se clasifican en:* **II.-** *Cultivo o acuacultura con fines*		
Artículo 31°.- *Para realizar las actividades de pesca se requiere lo siguiente:* **I,** *Concesión, para:* **Inciso b)** *Acuacultura comercial* **II,** Permiso, para: **Inciso g)** *Acuacultura de fomento* **III,** *Autorización, para:* **Inciso d)** *Recolectar del medio natural reproductores, larvas, postlarvas, crías, huevos, semillas, alevines o en cualquier otro estadio, y* **Inciso e)** *Acuacultura didáctica.*		

Artículos 22.- *la Secretaría podrá inscribir en el Registro Nacional de Pesca a los acuicultores que no requieran concesión, permiso o Autorización.*	Al **proyecto** le aplica el Artículo, incisos y, fracciones anteriores, porque se trata de una actividad acuícola con fines comerciales.	Por el hecho de presentar a la autoridad correspondiente (SEMARNAT) la Manifestación de Impacto Ambiental, el promovente está cumpliendo con este apartado. El proyecto se vincula por la obligatoriedad de obtener la autorización correspondiente para realizar las obras descritas en esta manifestación de impacto ambiental. Como ya se mencionó anteriormente, la promovente una vez autorizado el proyecto en materia ambiental procederá a tramitar el Registro Nacional de Pesca para la unidad de producción acuícola.
Art. 30°.- *Las actividades pesqueras se clasifican en:* **II.-** *Cultivo o acuacultura con fines*		
Artículo 31°.- *Para realizar las actividades de pesca se requiere lo siguiente:* **I,** *Concesión, para:* **Inciso b)** *Acuacultura comercial* **II,** Permiso, para: **Inciso g)** *Acuacultura de fomento* **III,** *Autorización, para:* **Inciso d)** *Recolectar del medio natural reproductores, larvas, postlarvas, crías, huevos, semillas, alevines o en cualquier otro estadio, y* **Inciso e)** *Acuacultura didáctica.*		

Artículos 22.- *la Secretaría podrá inscribir en el Registro Nacional de Pesca a los acuicultores que no requieran concesión, permiso o Autorización.*	Al **proyecto** le aplica el Artículo, incisos y, fracciones anteriores, porque se trata de una actividad acuícola con fines comerciales.	Por el hecho de presentar a la autoridad correspondiente (SEMARNAT) la Manifestación de Impacto Ambiental, el promovente está cumpliendo con este apartado. El proyecto se vincula por la obligatoriedad de obtener la autorización correspondiente para realizar las obras descritas en esta manifestación de impacto ambiental. Como ya se mencionó anteriormente, la promovente una vez autorizado el proyecto en materia ambiental procederá a tramitar el Registro Nacional de Pesca para la unidad de producción acuícola.
Art. 30°.- *Las actividades pesqueras se clasifican en:* **II.-** *Cultivo o acuacultura con fines*		
Artículo 31°.- *Para realizar las actividades de pesca se requiere lo siguiente:* **I,** *Concesión, para:* **Inciso b)** *Acuacultura comercial* **II,** Permiso, para: **Inciso g)** *Acuacultura de fomento* **III,** *Autorización, para:* **Inciso d)** *Recolectar del medio natural reproductores, larvas, postlarvas, crías, huevos, semillas, alevines o en cualquier otro estadio, y* **Inciso e)** *Acuacultura didáctica.*		

Artículos 22.- *la Secretaría podrá inscribir en el Registro Nacional de Pesca a los acuicultores que no requieran concesión, permiso o Autorización.*	Al **proyecto** le aplica el Artículo, incisos y, fracciones anteriores, porque se trata de una actividad acuícola con fines comerciales.	Por el hecho de presentar a la autoridad correspondiente (SEMARNAT) la Manifestación de Impacto Ambiental, el promovente está cumpliendo con este apartado. El proyecto se vincula por la obligatoriedad de obtener la autorización correspondiente para realizar las obras descritas en esta manifestación de impacto ambiental. Como ya se mencionó anteriormente, la promovente una vez autorizado el proyecto en materia ambiental procederá a tramitar el Registro Nacional de Pesca para la unidad de producción acuícola.
Art. 30°.- *Las actividades pesqueras se clasifican en:* **II.-** *Cultivo o acuacultura con fines*		
Artículo 31°.- *Para realizar las actividades de pesca se requiere lo siguiente:* **I,** *Concesión, para:* **Inciso b)** *Acuacultura comercial* **II,** Permiso, para: **Inciso g)** *Acuacultura de fomento* **III,** *Autorización, para:* **Inciso d)** *Recolectar del medio natural reproductores, larvas, postlarvas, crías, huevos, semillas, alevines o en cualquier otro estadio, y* **Inciso e)** *Acuacultura didáctica.*		

Artículos 22.- *la Secretaría podrá inscribir en el Registro Nacional de Pesca a los acuicultores que no requieran concesión, permiso o Autorización.*	Al **proyecto** le aplica el Artículo, incisos y, fracciones anteriores, porque se trata de una actividad acuícola con fines comerciales.	Por el hecho de presentar a la autoridad correspondiente (SEMARNAT) la Manifestación de Impacto Ambiental, el promovente está cumpliendo con este apartado. El proyecto se vincula por la obligatoriedad de obtener la autorización correspondiente para realizar las obras descritas en esta manifestación de impacto ambiental. Como ya se mencionó anteriormente, la promovente una vez autorizado el proyecto en materia ambiental procederá a tramitar el Registro Nacional de Pesca para la unidad de producción acuícola.
Art. 30°.- *Las actividades pesqueras se clasifican en:* **II.-** *Cultivo o acuacultura con fines*		
Artículo 31°.- *Para realizar las actividades de pesca se requiere lo siguiente:* **I,** *Concesión, para:* **Inciso b)** *Acuacultura comercial* **II,** Permiso, para: **Inciso g)** *Acuacultura de fomento* **III,** *Autorización, para:* **Inciso d)** *Recolectar del medio natural reproductores, larvas, postlarvas, crías, huevos, semillas, alevines o en cualquier otro estadio, y* **Inciso e)** *Acuacultura didáctica.*		

Artículos 22.- *la Secretaría podrá inscribir en el Registro Nacional de Pesca a los acuicultores que no requieran concesión, permiso o Autorización.*	Al **proyecto** le aplica el Artículo, incisos y, fracciones anteriores, porque se trata de una actividad acuícola con fines comerciales.	Por el hecho de presentar a la autoridad correspondiente (SEMARNAT) la Manifestación de Impacto Ambiental, el promovente está cumpliendo con este apartado. El proyecto se vincula por la obligatoriedad de obtener la autorización correspondiente para realizar las obras descritas en esta manifestación de impacto ambiental. Como ya se mencionó anteriormente, la promovente una vez autorizado el proyecto en materia ambiental procederá a tramitar el Registro Nacional de Pesca para la unidad de producción acuícola.
Art. 30°.- *Las actividades pesqueras se clasifican en:* **II.-** *Cultivo o acuacultura con fines*		
Artículo 31°.- *Para realizar las actividades de pesca se requiere lo siguiente:* **I,** *Concesión, para:* **Inciso b)** *Acuacultura comercial* **II,** Permiso, para: **Inciso g)** *Acuacultura de fomento* **III,** *Autorización, para:* **Inciso d)** *Recolectar del medio natural reproductores, larvas, postlarvas, crías, huevos, semillas, alevines o en cualquier otro estadio, y* **Inciso e)** *Acuacultura didáctica.*		

Artículos 22.- *la Secretaría podrá inscribir en el Registro Nacional de Pesca a los acuicultores que no requieran concesión, permiso o Autorización.*	Al **proyecto** le aplica el Artículo, incisos y, fracciones anteriores, porque se trata de una actividad acuícola con fines comerciales.	Por el hecho de presentar a la autoridad correspondiente (SEMARNAT) la Manifestación de Impacto Ambiental, el promovente está cumpliendo con este apartado. El proyecto se vincula por la obligatoriedad de obtener la autorización correspondiente para realizar las obras descritas en esta manifestación de impacto ambiental. Como ya se mencionó anteriormente, la promovente una vez autorizado el proyecto en materia ambiental procederá a tramitar el Registro Nacional de Pesca para la unidad de producción acuícola.
Art. 30°.- *Las actividades pesqueras se clasifican en:* **II.-** *Cultivo o acuacultura con fines*		
Artículo 31°.- *Para realizar las actividades de pesca se requiere lo siguiente:* **I,** *Concesión, para:* **Inciso b)** *Acuacultura comercial* **II,** Permiso, para: **Inciso g)** *Acuacultura de fomento* **III,** *Autorización, para:* **Inciso d)** *Recolectar del medio natural reproductores, larvas, postlarvas, crías, huevos, semillas, alevines o en cualquier otro estadio, y* **Inciso e)** *Acuacultura didáctica.*		

Artículos 22.- *la Secretaría podrá inscribir en el Registro Nacional de Pesca a los acuicultores que no requieran concesión, permiso o Autorización.*	Al **proyecto** le aplica el Artículo, incisos y, fracciones anteriores, porque se trata de una actividad acuícola con fines comerciales.	Por el hecho de presentar a la autoridad correspondiente (SEMARNAT) la Manifestación de Impacto Ambiental, el promovente está cumpliendo con este apartado. El proyecto se vincula por la obligatoriedad de obtener la autorización correspondiente para realizar las obras descritas en esta manifestación de impacto ambiental. Como ya se mencionó anteriormente, la promovente una vez autorizado el proyecto en materia ambiental procederá a tramitar el Registro Nacional de Pesca para la unidad de producción acuícola.
Art. 30°.- *Las actividades pesqueras se clasifican en:* **II.-** *Cultivo o acuacultura con fines*		
Artículo 31°.- *Para realizar las actividades de pesca se requiere lo siguiente:* **I,** *Concesión, para:* **Inciso b)** *Acuacultura comercial* **II,** Permiso, para: **Inciso g)** *Acuacultura de fomento* **III,** *Autorización, para:* **Inciso d)** *Recolectar del medio natural reproductores, larvas, postlarvas, crías, huevos, semillas, alevines o en cualquier otro estadio, y* **Inciso e)** *Acuacultura didáctica.*		

Artículos 22.- *la Secretaría podrá inscribir en el Registro Nacional de Pesca a los acuicultores que no requieran concesión, permiso o Autorización.*	Al **proyecto** le aplica el Artículo, incisos y, fracciones anteriores, porque se trata de una actividad acuícola con fines comerciales.	Por el hecho de presentar a la autoridad correspondiente (SEMARNAT) la Manifestación de Impacto Ambiental, el promovente está cumpliendo con este apartado. El proyecto se vincula por la obligatoriedad de obtener la autorización correspondiente para realizar las obras descritas en esta manifestación de impacto ambiental. Como ya se mencionó anteriormente, la promovente una vez autorizado el proyecto en materia ambiental procederá a tramitar el Registro Nacional de Pesca para la unidad de producción acuícola.
Art. 30°.- *Las actividades pesqueras se clasifican en:* **II.-** *Cultivo o acuacultura con fines*		
Artículo 31°.- *Para realizar las actividades de pesca se requiere lo siguiente:* **I,** *Concesión, para:* **Inciso b)** *Acuacultura comercial* **II,** Permiso, para: **Inciso g)** *Acuacultura de fomento* **III,** *Autorización, para:* **Inciso d)** *Recolectar del medio natural reproductores, larvas, postlarvas, crías, huevos, semillas, alevines o en cualquier otro estadio, y* **Inciso e)** *Acuacultura didáctica.*		

Artículos 22.- *la Secretaría podrá inscribir en el Registro Nacional de Pesca a los acuicultores que no requieran concesión, permiso o Autorización.*	Al **proyecto** le aplica el Artículo, incisos y, fracciones anteriores, porque se trata de una actividad acuícola con fines comerciales.	Por el hecho de presentar a la autoridad correspondiente (SEMARNAT) la Manifestación de Impacto Ambiental, el promovente está cumpliendo con este apartado. El proyecto se vincula por la obligatoriedad de obtener la autorización correspondiente para realizar las obras descritas en esta manifestación de impacto ambiental. Como ya se mencionó anteriormente, la promovente una vez autorizado el proyecto en materia ambiental procederá a tramitar el Registro Nacional de Pesca para la unidad de producción acuícola.
Art. 30°.- *Las actividades pesqueras se clasifican en:* **II.-** *Cultivo o acuacultura con fines*		
Artículo 31°.- *Para realizar las actividades de pesca se requiere lo siguiente:* **I,** *Concesión, para:* **Inciso b)** *Acuacultura comercial* **II,** Permiso, para: **Inciso g)** *Acuacultura de fomento* **III,** *Autorización, para:* **Inciso d)** *Recolectar del medio natural reproductores, larvas, postlarvas, crías, huevos, semillas, alevines o en cualquier otro estadio, y* **Inciso e)** *Acuacultura didáctica.*		

Artículos 22.- *la Secretaría podrá inscribir en el Registro Nacional de Pesca a los acuicultores que no requieran concesión, permiso o Autorización.*	Al **proyecto** le aplica el Artículo, incisos y, fracciones anteriores, porque se trata de una actividad acuícola con fines comerciales.	Por el hecho de presentar a la autoridad correspondiente (SEMARNAT) la Manifestación de Impacto Ambiental, el promovente está cumpliendo con este apartado. El proyecto se vincula por la obligatoriedad de obtener la autorización correspondiente para realizar las obras descritas en esta manifestación de impacto ambiental. Como ya se mencionó anteriormente, la promovente una vez autorizado el proyecto en materia ambiental procederá a tramitar el Registro Nacional de Pesca para la unidad de producción acuícola.
Art. 30°.- *Las actividades pesqueras se clasifican en:* **II.-** *Cultivo o acuacultura con fines*		
Artículo 31°.- *Para realizar las actividades de pesca se requiere lo siguiente:* **I,** *Concesión, para:* **Inciso b)** *Acuacultura comercial* **II,** Permiso, para: **Inciso g)** *Acuacultura de fomento* **III,** *Autorización, para:* **Inciso d)** *Recolectar del medio natural reproductores, larvas, postlarvas, crías, huevos, semillas, alevines o en cualquier otro estadio, y* **Inciso e)** *Acuacultura didáctica.*		

Artículos 22.- *la Secretaría podrá inscribir en el Registro Nacional de Pesca a los acuicultores que no requieran concesión, permiso o Autorización.*	Al **proyecto** le aplica el Artículo, incisos y, fracciones anteriores, porque se trata de una actividad acuícola con fines comerciales.	Por el hecho de presentar a la autoridad correspondiente (SEMARNAT) la Manifestación de Impacto Ambiental, el promovente está cumpliendo con este apartado. El proyecto se vincula por la obligatoriedad de obtener la autorización correspondiente para realizar las obras descritas en esta manifestación de impacto ambiental. Como ya se mencionó anteriormente, la promovente una vez autorizado el proyecto en materia ambiental procederá a tramitar el Registro Nacional de Pesca para la unidad de producción acuícola.
Art. 30°.- *Las actividades pesqueras se clasifican en:* **II.-** *Cultivo o acuacultura con fines*		
Artículo 31°.- *Para realizar las actividades de pesca se requiere lo siguiente:* **I,** *Concesión, para:* **Inciso b)** *Acuacultura comercial* **II,** Permiso, para: **Inciso g)** *Acuacultura de fomento* **III,** *Autorización, para:* **Inciso d)** *Recolectar del medio natural reproductores, larvas, postlarvas, crías, huevos, semillas, alevines o en cualquier otro estadio, y* **Inciso e)** *Acuacultura didáctica.*		

Artículos 22.- *la Secretaría podrá inscribir en el Registro Nacional de Pesca a los acuicultores que no requieran concesión, permiso o Autorización.*	Al **proyecto** le aplica el Artículo, incisos y, fracciones anteriores, porque se trata de una actividad acuícola con fines comerciales.	Por el hecho de presentar a la autoridad correspondiente (SEMARNAT) la Manifestación de Impacto Ambiental, el promovente está cumpliendo con este apartado. El proyecto se vincula por la obligatoriedad de obtener la autorización correspondiente para realizar las obras descritas en esta manifestación de impacto ambiental. Como ya se mencionó anteriormente, la promovente una vez autorizado el proyecto en materia ambiental procederá a tramitar el Registro Nacional de Pesca para la unidad de producción acuícola.
Art. 30°.- *Las actividades pesqueras se clasifican en:* **II.-** *Cultivo o acuacultura con fines*		
Artículo 31°.- *Para realizar las actividades de pesca se requiere lo siguiente:* **I,** *Concesión, para:* **Inciso b)** *Acuacultura comercial* **II,** Permiso, para: **Inciso g)** *Acuacultura de fomento* **III,** *Autorización, para:* **Inciso d)** *Recolectar del medio natural reproductores, larvas, postlarvas, crías, huevos, semillas, alevines o en cualquier otro estadio, y* **Inciso e)** *Acuacultura didáctica.*		

Artículos 22.- *la Secretaría podrá inscribir en el Registro Nacional de Pesca a los acuicultores que no requieran concesión, permiso o Autorización.*	Al **proyecto** le aplica el Artículo, incisos y, fracciones anteriores, porque se trata de una actividad acuícola con fines comerciales.	Por el hecho de presentar a la autoridad correspondiente (SEMARNAT) la Manifestación de Impacto Ambiental, el promovente está cumpliendo con este apartado. El proyecto se vincula por la obligatoriedad de obtener la autorización correspondiente para realizar las obras descritas en esta manifestación de impacto ambiental. Como ya se mencionó anteriormente, la promovente una vez autorizado el proyecto en materia ambiental procederá a tramitar el Registro Nacional de Pesca para la unidad de producción acuícola.
Art. 30°.- *Las actividades pesqueras se clasifican en:* **II.-** *Cultivo o acuacultura con fines*		
Artículo 31°.- *Para realizar las actividades de pesca se requiere lo siguiente:* **I,** *Concesión, para:* **Inciso b)** *Acuacultura comercial* **II,** Permiso, para: **Inciso g)** *Acuacultura de fomento* **III,** *Autorización, para:* **Inciso d)** *Recolectar del medio natural reproductores, larvas, postlarvas, crías, huevos, semillas, alevines o en cualquier otro estadio, y* **Inciso e)** *Acuacultura didáctica.*		

Artículos 22.- *la Secretaría podrá inscribir en el Registro Nacional de Pesca a los acuicultores que no requieran concesión, permiso o Autorización.*	Al **proyecto** le aplica el Artículo, incisos y, fracciones anteriores, porque se trata de una actividad acuícola con fines comerciales.	Por el hecho de presentar a la autoridad correspondiente (SEMARNAT) la Manifestación de Impacto Ambiental, el promovente está cumpliendo con este apartado. El proyecto se vincula por la obligatoriedad de obtener la autorización correspondiente para realizar las obras descritas en esta manifestación de impacto ambiental. Como ya se mencionó anteriormente, la promovente una vez autorizado el proyecto en materia ambiental procederá a tramitar el Registro Nacional de Pesca para la unidad de producción acuícola.
Art. 30°.- *Las actividades pesqueras se clasifican en:* **II.-** *Cultivo o acuacultura con fines*		
Artículo 31°.- *Para realizar las actividades de pesca se requiere lo siguiente:* **I,** *Concesión, para:* **Inciso b)** *Acuacultura comercial* **II,** Permiso, para: **Inciso g)** *Acuacultura de fomento* **III,** *Autorización, para:* **Inciso d)** *Recolectar del medio natural reproductores, larvas, postlarvas, crías, huevos, semillas, alevines o en cualquier otro estadio, y* **Inciso e)** *Acuacultura didáctica.*		

Artículos 22.- *la Secretaría podrá inscribir en el Registro Nacional de Pesca a los acuicultores que no requieran concesión, permiso o Autorización.*	Al **proyecto** le aplica el Artículo, incisos y, fracciones anteriores, porque se trata de una actividad acuícola con fines comerciales.	Por el hecho de presentar a la autoridad correspondiente (SEMARNAT) la Manifestación de Impacto Ambiental, el promovente está cumpliendo con este apartado. El proyecto se vincula por la obligatoriedad de obtener la autorización correspondiente para realizar las obras descritas en esta manifestación de impacto ambiental. Como ya se mencionó anteriormente, la promovente una vez autorizado el proyecto en materia ambiental procederá a tramitar el Registro Nacional de Pesca para la unidad de producción acuícola.
Art. 30°.- *Las actividades pesqueras se clasifican en:* **II.-** *Cultivo o acuacultura con fines*		
Artículo 31°.- *Para realizar las actividades de pesca se requiere lo siguiente:* **I,** *Concesión, para:* **Inciso b)** *Acuacultura comercial* **II,** Permiso, para: **Inciso g)** *Acuacultura de fomento* **III,** *Autorización, para:* **Inciso d)** *Recolectar del medio natural reproductores, larvas, postlarvas, crías, huevos, semillas, alevines o en cualquier otro estadio, y* **Inciso e)** *Acuacultura didáctica.*		

Artículos 22.- *la Secretaría podrá inscribir en el Registro Nacional de Pesca a los acuicultores que no requieran concesión, permiso o Autorización.*	Al **proyecto** le aplica el Artículo, incisos y, fracciones anteriores, porque se trata de una actividad acuícola con fines comerciales.	Por el hecho de presentar a la autoridad correspondiente (SEMARNAT) la Manifestación de Impacto Ambiental, el promovente está cumpliendo con este apartado. El proyecto se vincula por la obligatoriedad de obtener la autorización correspondiente para realizar las obras descritas en esta manifestación de impacto ambiental. Como ya se mencionó anteriormente, la promovente una vez autorizado el proyecto en materia ambiental procederá a tramitar el Registro Nacional de Pesca para la unidad de producción acuícola.
Art. 30°.- *Las actividades pesqueras se clasifican en:* **II.-** *Cultivo o acuacultura con fines*		
Artículo 31°.- *Para realizar las actividades de pesca se requiere lo siguiente:* **I,** *Concesión, para:* **Inciso b)** *Acuacultura comercial* **II,** Permiso, para: **Inciso g)** *Acuacultura de fomento* **III,** *Autorización, para:* **Inciso d)** *Recolectar del medio natural reproductores, larvas, postlarvas, crías, huevos, semillas, alevines o en cualquier otro estadio, y* **Inciso e)** *Acuacultura didáctica.*		

Artículos 22.- *la Secretaría podrá inscribir en el Registro Nacional de Pesca a los acuicultores que no requieran concesión, permiso o Autorización.*	Al **proyecto** le aplica el Artículo, incisos y, fracciones anteriores, porque se trata de una actividad acuícola con fines comerciales.	Por el hecho de presentar a la autoridad correspondiente (SEMARNAT) la Manifestación de Impacto Ambiental, el promovente está cumpliendo con este apartado. El proyecto se vincula por la obligatoriedad de obtener la autorización correspondiente para realizar las obras descritas en esta manifestación de impacto ambiental. Como ya se mencionó anteriormente, la promovente una vez autorizado el proyecto en materia ambiental procederá a tramitar el Registro Nacional de Pesca para la unidad de producción acuícola.
Art. 30°.- *Las actividades pesqueras se clasifican en:* **II.-** *Cultivo o acuacultura con fines*		
Artículo 31°.- *Para realizar las actividades de pesca se requiere lo siguiente:* **I,** *Concesión, para:* **Inciso b)** *Acuacultura comercial* **II,** Permiso, para: **Inciso g)** *Acuacultura de fomento* **III,** *Autorización, para:* **Inciso d)** *Recolectar del medio natural reproductores, larvas, postlarvas, crías, huevos, semillas, alevines o en cualquier otro estadio, y* **Inciso e)** *Acuacultura didáctica.*		

Artículos 22.- *la Secretaría podrá inscribir en el Registro Nacional de Pesca a los acuicultores que no requieran concesión, permiso o Autorización.*	Al **proyecto** le aplica el Artículo, incisos y, fracciones anteriores, porque se trata de una actividad acuícola con fines comerciales.	Por el hecho de presentar a la autoridad correspondiente (SEMARNAT) la Manifestación de Impacto Ambiental, el promovente está cumpliendo con este apartado. El proyecto se vincula por la obligatoriedad de obtener la autorización correspondiente para realizar las obras descritas en esta manifestación de impacto ambiental. Como ya se mencionó anteriormente, la promovente una vez autorizado el proyecto en materia ambiental procederá a tramitar el Registro Nacional de Pesca para la unidad de producción acuícola.
Art. 30°.- *Las actividades pesqueras se clasifican en:* **II.-** *Cultivo o acuacultura con fines*		
Artículo 31°.- *Para realizar las actividades de pesca se requiere lo siguiente:* **I,** *Concesión, para:* **Inciso b)** *Acuacultura comercial* **II,** Permiso, para: **Inciso g)** *Acuacultura de fomento* **III,** *Autorización, para:* **Inciso d)** *Recolectar del medio natural reproductores, larvas, postlarvas, crías, huevos, semillas, alevines o en cualquier otro estadio, y* **Inciso e)** *Acuacultura didáctica.*		

Artículos 22.- *la Secretaría podrá inscribir en el Registro Nacional de Pesca a los acuicultores que no requieran concesión, permiso o Autorización.*	Al **proyecto** le aplica el Artículo, incisos y, fracciones anteriores, porque se trata de una actividad acuícola con fines comerciales.	Por el hecho de presentar a la autoridad correspondiente (SEMARNAT) la Manifestación de Impacto Ambiental, el promovente está cumpliendo con este apartado. El proyecto se vincula por la obligatoriedad de obtener la autorización correspondiente para realizar las obras descritas en esta manifestación de impacto ambiental. Como ya se mencionó anteriormente, la promovente una vez autorizado el proyecto en materia ambiental procederá a tramitar el Registro Nacional de Pesca para la unidad de producción acuícola.
Art. 30°.- *Las actividades pesqueras se clasifican en:* **II.-** *Cultivo o acuacultura con fines*		
Artículo 31°.- *Para realizar las actividades de pesca se requiere lo siguiente:* **I,** *Concesión, para:* **Inciso b)** *Acuacultura comercial* **II,** Permiso, para: **Inciso g)** *Acuacultura de fomento* **III,** *Autorización, para:* **Inciso d)** *Recolectar del medio natural reproductores, larvas, postlarvas, crías, huevos, semillas, alevines o en cualquier otro estadio, y* **Inciso e)** *Acuacultura didáctica.*		

Artículos 22.- *la Secretaría podrá inscribir en el Registro Nacional de Pesca a los acuicultores que no requieran concesión, permiso o Autorización.*	Al **proyecto** le aplica el Artículo, incisos y, fracciones anteriores, porque se trata de una actividad acuícola con fines comerciales.	Por el hecho de presentar a la autoridad correspondiente (SEMARNAT) la Manifestación de Impacto Ambiental, el promovente está cumpliendo con este apartado. El proyecto se vincula por la obligatoriedad de obtener la autorización correspondiente para realizar las obras descritas en esta manifestación de impacto ambiental. Como ya se mencionó anteriormente, la promovente una vez autorizado el proyecto en materia ambiental procederá a tramitar el Registro Nacional de Pesca para la unidad de producción acuícola.
Art. 30°.- *Las actividades pesqueras se clasifican en:* **II.-** *Cultivo o acuacultura con fines*		
Artículo 31°.- *Para realizar las actividades de pesca se requiere lo siguiente:* **I,** *Concesión, para:* **Inciso b)** *Acuacultura comercial* **II,** Permiso, para: **Inciso g)** *Acuacultura de fomento* **III,** *Autorización, para:* **Inciso d)** *Recolectar del medio natural reproductores, larvas, postlarvas, crías, huevos, semillas, alevines o en cualquier otro estadio, y* **Inciso e)** *Acuacultura didáctica.*		

Artículos 22.- *la Secretaría podrá inscribir en el Registro Nacional de Pesca a los acuicultores que no requieran concesión, permiso o Autorización.*	Al **proyecto** le aplica el Artículo, incisos y, fracciones anteriores, porque se trata de una actividad acuícola con fines comerciales.	Por el hecho de presentar a la autoridad correspondiente (SEMARNAT) la Manifestación de Impacto Ambiental, el promovente está cumpliendo con este apartado. El proyecto se vincula por la obligatoriedad de obtener la autorización correspondiente para realizar las obras descritas en esta manifestación de impacto ambiental. Como ya se mencionó anteriormente, la promovente una vez autorizado el proyecto en materia ambiental procederá a tramitar el Registro Nacional de Pesca para la unidad de producción acuícola.
Art. 30°.- *Las actividades pesqueras se clasifican en:* **II.-** *Cultivo o acuacultura con fines*		
Artículo 31°.- *Para realizar las actividades de pesca se requiere lo siguiente:* **I,** *Concesión, para:* **Inciso b)** *Acuacultura comercial* **II,** Permiso, para: **Inciso g)** *Acuacultura de fomento* **III,** *Autorización, para:* **Inciso d)** *Recolectar del medio natural reproductores, larvas, postlarvas, crías, huevos, semillas, alevines o en cualquier otro estadio, y* **Inciso e)** *Acuacultura didáctica.*		

Artículos 22.- *la Secretaría podrá inscribir en el Registro Nacional de Pesca a los acuicultores que no requieran concesión, permiso o Autorización.*	Al **proyecto** le aplica el Artículo, incisos y, fracciones anteriores, porque se trata de una actividad acuícola con fines comerciales.	Por el hecho de presentar a la autoridad correspondiente (SEMARNAT) la Manifestación de Impacto Ambiental, el promovente está cumpliendo con este apartado. El proyecto se vincula por la obligatoriedad de obtener la autorización correspondiente para realizar las obras descritas en esta manifestación de impacto ambiental. Como ya se mencionó anteriormente, la promovente una vez autorizado el proyecto en materia ambiental procederá a tramitar el Registro Nacional de Pesca para la unidad de producción acuícola.
Art. 30°.- *Las actividades pesqueras se clasifican en:* **II.-** *Cultivo o acuacultura con fines*		
Artículo 31°.- *Para realizar las actividades de pesca se requiere lo siguiente:* **I,** *Concesión, para:* **Inciso b)** *Acuacultura comercial* **II,** Permiso, para: **Inciso g)** *Acuacultura de fomento* **III,** *Autorización, para:* **Inciso d)** *Recolectar del medio natural reproductores, larvas, postlarvas, crías, huevos, semillas, alevines o en cualquier otro estadio, y* **Inciso e)** *Acuacultura didáctica.*		

Artículos 22.- *la Secretaría podrá inscribir en el Registro Nacional de Pesca a los acuicultores que no requieran concesión, permiso o Autorización.*	Al **proyecto** le aplica el Artículo, incisos y, fracciones anteriores, porque se trata de una actividad acuícola con fines comerciales.	Por el hecho de presentar a la autoridad correspondiente (SEMARNAT) la Manifestación de Impacto Ambiental, el promovente está cumpliendo con este apartado. El proyecto se vincula por la obligatoriedad de obtener la autorización correspondiente para realizar las obras descritas en esta manifestación de impacto ambiental. Como ya se mencionó anteriormente, la promovente una vez autorizado el proyecto en materia ambiental procederá a tramitar el Registro Nacional de Pesca para la unidad de producción acuícola.
Art. 30°.- *Las actividades pesqueras se clasifican en:* **II.-** *Cultivo o acuacultura con fines*		
Artículo 31°.- *Para realizar las actividades de pesca se requiere lo siguiente:* **I,** *Concesión, para:* **Inciso b)** *Acuacultura comercial* **II,** Permiso, para: **Inciso g)** *Acuacultura de fomento* **III,** *Autorización, para:* **Inciso d)** *Recolectar del medio natural reproductores, larvas, postlarvas, crías, huevos, semillas, alevines o en cualquier otro estadio, y* **Inciso e)** *Acuacultura didáctica.*		

Artículos 22.- *la Secretaría podrá inscribir en el Registro Nacional de Pesca a los acuicultores que no requieran concesión, permiso o Autorización.*	Al **proyecto** le aplica el Artículo, incisos y, fracciones anteriores, porque se trata de una actividad acuícola con fines comerciales.	Por el hecho de presentar a la autoridad correspondiente (SEMARNAT) la Manifestación de Impacto Ambiental, el promovente está cumpliendo con este apartado. El proyecto se vincula por la obligatoriedad de obtener la autorización correspondiente para realizar las obras descritas en esta manifestación de impacto ambiental. Como ya se mencionó anteriormente, la promovente una vez autorizado el proyecto en materia ambiental procederá a tramitar el Registro Nacional de Pesca para la unidad de producción acuícola.
Art. 30°.- *Las actividades pesqueras se clasifican en:* **II.-** *Cultivo o acuacultura con fines*		
Artículo 31°.- *Para realizar las actividades de pesca se requiere lo siguiente:* **I,** *Concesión, para:* **Inciso b)** *Acuacultura comercial* **II,** Permiso, para: **Inciso g)** *Acuacultura de fomento* **III,** *Autorización, para:* **Inciso d)** *Recolectar del medio natural reproductores, larvas, postlarvas, crías, huevos, semillas, alevines o en cualquier otro estadio, y* **Inciso e)** *Acuacultura didáctica.*		

Artículos 22.- *la Secretaría podrá inscribir en el Registro Nacional de Pesca a los acuicultores que no requieran concesión, permiso o Autorización.*	Al **proyecto** le aplica el Artículo, incisos y, fracciones anteriores, porque se trata de una actividad acuícola con fines comerciales.	Por el hecho de presentar a la autoridad correspondiente (SEMARNAT) la Manifestación de Impacto Ambiental, el promovente está cumpliendo con este apartado. El proyecto se vincula por la obligatoriedad de obtener la autorización correspondiente para realizar las obras descritas en esta manifestación de impacto ambiental. Como ya se mencionó anteriormente, la promovente una vez autorizado el proyecto en materia ambiental procederá a tramitar el Registro Nacional de Pesca para la unidad de producción acuícola.
Art. 30°.- *Las actividades pesqueras se clasifican en:* **II.-** *Cultivo o acuacultura con fines*		
Artículo 31°.- *Para realizar las actividades de pesca se requiere lo siguiente:* **I,** *Concesión, para:* **Inciso b)** *Acuacultura comercial* **II,** Permiso, para: **Inciso g)** *Acuacultura de fomento* **III,** *Autorización, para:* **Inciso d)** *Recolectar del medio natural reproductores, larvas, postlarvas, crías, huevos, semillas, alevines o en cualquier otro estadio, y* **Inciso e)** *Acuacultura didáctica.*		

Artículos 22.- *la Secretaría podrá inscribir en el Registro Nacional de Pesca a los acuicultores que no requieran concesión, permiso o Autorización.*	Al **proyecto** le aplica el Artículo, incisos y, fracciones anteriores, porque se trata de una actividad acuícola con fines comerciales.	Por el hecho de presentar a la autoridad correspondiente (SEMARNAT) la Manifestación de Impacto Ambiental, el promovente está cumpliendo con este apartado. El proyecto se vincula por la obligatoriedad de obtener la autorización correspondiente para realizar las obras descritas en esta manifestación de impacto ambiental. Como ya se mencionó anteriormente, la promovente una vez autorizado el proyecto en materia ambiental procederá a tramitar el Registro Nacional de Pesca para la unidad de producción acuícola.
Art. 30°.- *Las actividades pesqueras se clasifican en:* **II.-** *Cultivo o acuacultura con fines*		
Artículo 31°.- *Para realizar las actividades de pesca se requiere lo siguiente:* **I,** *Concesión, para:* **Inciso b)** *Acuacultura comercial* **II,** Permiso, para: **Inciso g)** *Acuacultura de fomento* **III,** *Autorización, para:* **Inciso d)** *Recolectar del medio natural reproductores, larvas, postlarvas, crías, huevos, semillas, alevines o en cualquier otro estadio, y* **Inciso e)** *Acuacultura didáctica.*		

Artículos 22.- *la Secretaría podrá inscribir en el Registro Nacional de Pesca a los acuicultores que no requieran concesión, permiso o Autorización.*	Al **proyecto** le aplica el Artículo, incisos y, fracciones anteriores, porque se trata de una actividad acuícola con fines comerciales.	Por el hecho de presentar a la autoridad correspondiente (SEMARNAT) la Manifestación de Impacto Ambiental, el promovente está cumpliendo con este apartado. El proyecto se vincula por la obligatoriedad de obtener la autorización correspondiente para realizar las obras descritas en esta manifestación de impacto ambiental. Como ya se mencionó anteriormente, la promovente una vez autorizado el proyecto en materia ambiental procederá a tramitar el Registro Nacional de Pesca para la unidad de producción acuícola.
Art. 30°.- *Las actividades pesqueras se clasifican en:* **II.-** *Cultivo o acuacultura con fines*		
Artículo 31°.- *Para realizar las actividades de pesca se requiere lo siguiente:* **I,** *Concesión, para:* **Inciso b)** *Acuacultura comercial* **II,** Permiso, para: **Inciso g)** *Acuacultura de fomento* **III,** *Autorización, para:* **Inciso d)** *Recolectar del medio natural reproductores, larvas, postlarvas, crías, huevos, semillas, alevines o en cualquier otro estadio, y* **Inciso e)** *Acuacultura didáctica.*		

Artículos 22.- *la Secretaría podrá inscribir en el Registro Nacional de Pesca a los acuicultores que no requieran concesión, permiso o Autorización.*	Al **proyecto** le aplica el Artículo, incisos y, fracciones anteriores, porque se trata de una actividad acuícola con fines comerciales.	Por el hecho de presentar a la autoridad correspondiente (SEMARNAT) la Manifestación de Impacto Ambiental, el promovente está cumpliendo con este apartado. El proyecto se vincula por la obligatoriedad de obtener la autorización correspondiente para realizar las obras descritas en esta manifestación de impacto ambiental. Como ya se mencionó anteriormente, la promovente una vez autorizado el proyecto en materia ambiental procederá a tramitar el Registro Nacional de Pesca para la unidad de producción acuícola.
Art. 30°.- *Las actividades pesqueras se clasifican en:* **II.-** *Cultivo o acuacultura con fines*		
Artículo 31°.- *Para realizar las actividades de pesca se requiere lo siguiente:* **I,** *Concesión, para:* **Inciso b)** *Acuacultura comercial* **II,** Permiso, para: **Inciso g)** *Acuacultura de fomento* **III,** *Autorización, para:* **Inciso d)** *Recolectar del medio natural reproductores, larvas, postlarvas, crías, huevos, semillas, alevines o en cualquier otro estadio, y* **Inciso e)** *Acuacultura didáctica.*		

Artículos 22.- *la Secretaría podrá inscribir en el Registro Nacional de Pesca a los acuicultores que no requieran concesión, permiso o Autorización.*	Al **proyecto** le aplica el Artículo, incisos y, fracciones anteriores, porque se trata de una actividad acuícola con fines comerciales.	Por el hecho de presentar a la autoridad correspondiente (SEMARNAT) la Manifestación de Impacto Ambiental, el promovente está cumpliendo con este apartado. El proyecto se vincula por la obligatoriedad de obtener la autorización correspondiente para realizar las obras descritas en esta manifestación de impacto ambiental. Como ya se mencionó anteriormente, la promovente una vez autorizado el proyecto en materia ambiental procederá a tramitar el Registro Nacional de Pesca para la unidad de producción acuícola.
Art. 30°.- *Las actividades pesqueras se clasifican en:* **II.-** *Cultivo o acuacultura con fines*		
Artículo 31°.- *Para realizar las actividades de pesca se requiere lo siguiente:* **I,** *Concesión, para:* **Inciso b)** *Acuacultura comercial* **II,** Permiso, para: **Inciso g)** *Acuacultura de fomento* **III,** *Autorización, para:* **Inciso d)** *Recolectar del medio natural reproductores, larvas, postlarvas, crías, huevos, semillas, alevines o en cualquier otro estadio, y* **Inciso e)** *Acuacultura didáctica.*		

Artículos 22.- *la Secretaría podrá inscribir en el Registro Nacional de Pesca a los acuicultores que no requieran concesión, permiso o Autorización.*	Al **proyecto** le aplica el Artículo, incisos y, fracciones anteriores, porque se trata de una actividad acuícola con fines comerciales.	Por el hecho de presentar a la autoridad correspondiente (SEMARNAT) la Manifestación de Impacto Ambiental, el promovente está cumpliendo con este apartado. El proyecto se vincula por la obligatoriedad de obtener la autorización correspondiente para realizar las obras descritas en esta manifestación de impacto ambiental. Como ya se mencionó anteriormente, la promovente una vez autorizado el proyecto en materia ambiental procederá a tramitar el Registro Nacional de Pesca para la unidad de producción acuícola.
Art. 30°.- *Las actividades pesqueras se clasifican en:* **II.-** *Cultivo o acuacultura con fines*		
Artículo 31°.- *Para realizar las actividades de pesca se requiere lo siguiente:* **I,** *Concesión, para:* **Inciso b)** *Acuacultura comercial* **II,** Permiso, para: **Inciso g)** *Acuacultura de fomento* **III,** *Autorización, para:* **Inciso d)** *Recolectar del medio natural reproductores, larvas, postlarvas, crías, huevos, semillas, alevines o en cualquier otro estadio, y* **Inciso e)** *Acuacultura didáctica.*		

Artículos 22.- *la Secretaría podrá inscribir en el Registro Nacional de Pesca a los acuicultores que no requieran concesión, permiso o Autorización.*	Al **proyecto** le aplica el Artículo, incisos y, fracciones anteriores, porque se trata de una actividad acuícola con fines comerciales.	Por el hecho de presentar a la autoridad correspondiente (SEMARNAT) la Manifestación de Impacto Ambiental, el promovente está cumpliendo con este apartado. El proyecto se vincula por la obligatoriedad de obtener la autorización correspondiente para realizar las obras descritas en esta manifestación de impacto ambiental. Como ya se mencionó anteriormente, la promovente una vez autorizado el proyecto en materia ambiental procederá a tramitar el Registro Nacional de Pesca para la unidad de producción acuícola.
Art. 30°.- *Las actividades pesqueras se clasifican en:* **II.-** *Cultivo o acuacultura con fines*		
Artículo 31°.- *Para realizar las actividades de pesca se requiere lo siguiente:* **I,** *Concesión, para:* **Inciso b)** *Acuacultura comercial* **II,** Permiso, para: **Inciso g)** *Acuacultura de fomento* **III,** *Autorización, para:* **Inciso d)** *Recolectar del medio natural reproductores, larvas, postlarvas, crías, huevos, semillas, alevines o en cualquier otro estadio, y* **Inciso e)** *Acuacultura didáctica.*		

Artículos 22.- *la Secretaría podrá inscribir en el Registro Nacional de Pesca a los acuicultores que no requieran concesión, permiso o Autorización.*	Al **proyecto** le aplica el Artículo, incisos y, fracciones anteriores, porque se trata de una actividad acuícola con fines comerciales.	Por el hecho de presentar a la autoridad correspondiente (SEMARNAT) la Manifestación de Impacto Ambiental, el promovente está cumpliendo con este apartado. El proyecto se vincula por la obligatoriedad de obtener la autorización correspondiente para realizar las obras descritas en esta manifestación de impacto ambiental. Como ya se mencionó anteriormente, la promovente una vez autorizado el proyecto en materia ambiental procederá a tramitar el Registro Nacional de Pesca para la unidad de producción acuícola.
Art. 30°.- *Las actividades pesqueras se clasifican en:* **II.-** *Cultivo o acuacultura con fines*		
Artículo 31°.- *Para realizar las actividades de pesca se requiere lo siguiente:* **I,** *Concesión, para:* **Inciso b)** *Acuacultura comercial* **II,** Permiso, para: **Inciso g)** *Acuacultura de fomento* **III,** *Autorización, para:* **Inciso d)** *Recolectar del medio natural reproductores, larvas, postlarvas, crías, huevos, semillas, alevines o en cualquier otro estadio, y* **Inciso e)** *Acuacultura didáctica.*		

Artículos 22.- *la Secretaría podrá inscribir en el Registro Nacional de Pesca a los acuicultores que no requieran concesión, permiso o Autorización.*	Al **proyecto** le aplica el Artículo, incisos y, fracciones anteriores, porque se trata de una actividad acuícola con fines comerciales.	Por el hecho de presentar a la autoridad correspondiente (SEMARNAT) la Manifestación de Impacto Ambiental, el promovente está cumpliendo con este apartado. El proyecto se vincula por la obligatoriedad de obtener la autorización correspondiente para realizar las obras descritas en esta manifestación de impacto ambiental. Como ya se mencionó anteriormente, la promovente una vez autorizado el proyecto en materia ambiental procederá a tramitar el Registro Nacional de Pesca para la unidad de producción acuícola.
Art. 30°.- *Las actividades pesqueras se clasifican en:* **II.-** *Cultivo o acuacultura con fines*		
Artículo 31°.- *Para realizar las actividades de pesca se requiere lo siguiente:* **I,** *Concesión, para:* **Inciso b)** *Acuacultura comercial* **II,** Permiso, para: **Inciso g)** *Acuacultura de fomento* **III,** *Autorización, para:* **Inciso d)** *Recolectar del medio natural reproductores, larvas, postlarvas, crías, huevos, semillas, alevines o en cualquier otro estadio, y* **Inciso e)** *Acuacultura didáctica.*		

Artículos 22.- *la Secretaría podrá inscribir en el Registro Nacional de Pesca a los acuicultores que no requieran concesión, permiso o Autorización.*	Al **proyecto** le aplica el Artículo, incisos y, fracciones anteriores, porque se trata de una actividad acuícola con fines comerciales.	Por el hecho de presentar a la autoridad correspondiente (SEMARNAT) la Manifestación de Impacto Ambiental, el promovente está cumpliendo con este apartado. El proyecto se vincula por la obligatoriedad de obtener la autorización correspondiente para realizar las obras descritas en esta manifestación de impacto ambiental. Como ya se mencionó anteriormente, la promovente una vez autorizado el proyecto en materia ambiental procederá a tramitar el Registro Nacional de Pesca para la unidad de producción acuícola.
Art. 30°.- *Las actividades pesqueras se clasifican en:* **II.-** *Cultivo o acuacultura con fines*		
Artículo 31°.- *Para realizar las actividades de pesca se requiere lo siguiente:* **I,** *Concesión, para:* **Inciso b)** *Acuacultura comercial* **II,** Permiso, para: **Inciso g)** *Acuacultura de fomento* **III,** *Autorización, para:* **Inciso d)** *Recolectar del medio natural reproductores, larvas, postlarvas, crías, huevos, semillas, alevines o en cualquier otro estadio, y* **Inciso e)** *Acuacultura didáctica.*		

Artículos 22.- *la Secretaría podrá inscribir en el Registro Nacional de Pesca a los acuicultores que no requieran concesión, permiso o Autorización.*	Al **proyecto** le aplica el Artículo, incisos y, fracciones anteriores, porque se trata de una actividad acuícola con fines comerciales.	Por el hecho de presentar a la autoridad correspondiente (SEMARNAT) la Manifestación de Impacto Ambiental, el promovente está cumpliendo con este apartado. El proyecto se vincula por la obligatoriedad de obtener la autorización correspondiente para realizar las obras descritas en esta manifestación de impacto ambiental. Como ya se mencionó anteriormente, la promovente una vez autorizado el proyecto en materia ambiental procederá a tramitar el Registro Nacional de Pesca para la unidad de producción acuícola.
Art. 30°.- *Las actividades pesqueras se clasifican en:* **II.-** *Cultivo o acuacultura con fines*		
Artículo 31°.- *Para realizar las actividades de pesca se requiere lo siguiente:* **I,** *Concesión, para:* **Inciso b)** *Acuacultura comercial* **II,** Permiso, para: **Inciso g)** *Acuacultura de fomento* **III,** *Autorización, para:* **Inciso d)** *Recolectar del medio natural reproductores, larvas, postlarvas, crías, huevos, semillas, alevines o en cualquier otro estadio, y* **Inciso e)** *Acuacultura didáctica.*		

Artículos 22.- *la Secretaría podrá inscribir en el Registro Nacional de Pesca a los acuicultores que no requieran concesión, permiso o Autorización.*	Al **proyecto** le aplica el Artículo, incisos y, fracciones anteriores, porque se trata de una actividad acuícola con fines comerciales.	Por el hecho de presentar a la autoridad correspondiente (SEMARNAT) la Manifestación de Impacto Ambiental, el promovente está cumpliendo con este apartado. El proyecto se vincula por la obligatoriedad de obtener la autorización correspondiente para realizar las obras descritas en esta manifestación de impacto ambiental. Como ya se mencionó anteriormente, la promovente una vez autorizado el proyecto en materia ambiental procederá a tramitar el Registro Nacional de Pesca para la unidad de producción acuícola.
Art. 30°.- *Las actividades pesqueras se clasifican en:* **II.-** *Cultivo o acuacultura con fines*		
Artículo 31°.- *Para realizar las actividades de pesca se requiere lo siguiente:* **I,** *Concesión, para:* **Inciso b)** *Acuacultura comercial* **II,** Permiso, para: **Inciso g)** *Acuacultura de fomento* **III,** *Autorización, para:* **Inciso d)** *Recolectar del medio natural reproductores, larvas, postlarvas, crías, huevos, semillas, alevines o en cualquier otro estadio, y* **Inciso e)** *Acuacultura didáctica.*		

Artículos 22.- *la Secretaría podrá inscribir en el Registro Nacional de Pesca a los acuicultores que no requieran concesión, permiso o Autorización.*	Al **proyecto** le aplica el Artículo, incisos y, fracciones anteriores, porque se trata de una actividad acuícola con fines comerciales.	Por el hecho de presentar a la autoridad correspondiente (SEMARNAT) la Manifestación de Impacto Ambiental, el promovente está cumpliendo con este apartado. El proyecto se vincula por la obligatoriedad de obtener la autorización correspondiente para realizar las obras descritas en esta manifestación de impacto ambiental. Como ya se mencionó anteriormente, la promovente una vez autorizado el proyecto en materia ambiental procederá a tramitar el Registro Nacional de Pesca para la unidad de producción acuícola.
Art. 30°.- *Las actividades pesqueras se clasifican en:* **II.-** *Cultivo o acuacultura con fines*		
Artículo 31°.- *Para realizar las actividades de pesca se requiere lo siguiente:* **I,** *Concesión, para:* **Inciso b)** *Acuacultura comercial* **II,** Permiso, para: **Inciso g)** *Acuacultura de fomento* **III,** *Autorización, para:* **Inciso d)** *Recolectar del medio natural reproductores, larvas, postlarvas, crías, huevos, semillas, alevines o en cualquier otro estadio, y* **Inciso e)** *Acuacultura didáctica.*		

Artículos 22.- *la Secretaría podrá inscribir en el Registro Nacional de Pesca a los acuicultores que no requieran concesión, permiso o Autorización.*	Al **proyecto** le aplica el Artículo, incisos y, fracciones anteriores, porque se trata de una actividad acuícola con fines comerciales.	Por el hecho de presentar a la autoridad correspondiente (SEMARNAT) la Manifestación de Impacto Ambiental, el promovente está cumpliendo con este apartado. El proyecto se vincula por la obligatoriedad de obtener la autorización correspondiente para realizar las obras descritas en esta manifestación de impacto ambiental. Como ya se mencionó anteriormente, la promovente una vez autorizado el proyecto en materia ambiental procederá a tramitar el Registro Nacional de Pesca para la unidad de producción acuícola.
Art. 30°.- *Las actividades pesqueras se clasifican en:* **II.-** *Cultivo o acuacultura con fines*		
Artículo 31°.- *Para realizar las actividades de pesca se requiere lo siguiente:* **I,** *Concesión, para:* **Inciso b)** *Acuacultura comercial* **II,** Permiso, para: **Inciso g)** *Acuacultura de fomento* **III,** *Autorización, para:* **Inciso d)** *Recolectar del medio natural reproductores, larvas, postlarvas, crías, huevos, semillas, alevines o en cualquier otro estadio, y* **Inciso e)** *Acuacultura didáctica.*		

Artículos 22.- *la Secretaría podrá inscribir en el Registro Nacional de Pesca a los acuicultores que no requieran concesión, permiso o Autorización.*	Al **proyecto** le aplica el Artículo, incisos y, fracciones anteriores, porque se trata de una actividad acuícola con fines comerciales.	Por el hecho de presentar a la autoridad correspondiente (SEMARNAT) la Manifestación de Impacto Ambiental, el promovente está cumpliendo con este apartado. El proyecto se vincula por la obligatoriedad de obtener la autorización correspondiente para realizar las obras descritas en esta manifestación de impacto ambiental. Como ya se mencionó anteriormente, la promovente una vez autorizado el proyecto en materia ambiental procederá a tramitar el Registro Nacional de Pesca para la unidad de producción acuícola.
Art. 30°.- *Las actividades pesqueras se clasifican en:* **II.-** *Cultivo o acuacultura con fines*		
Artículo 31°.- *Para realizar las actividades de pesca se requiere lo siguiente:* **I,** *Concesión, para:* **Inciso b)** *Acuacultura comercial* **II,** Permiso, para: **Inciso g)** *Acuacultura de fomento* **III,** *Autorización, para:* **Inciso d)** *Recolectar del medio natural reproductores, larvas, postlarvas, crías, huevos, semillas, alevines o en cualquier otro estadio, y* **Inciso e)** *Acuacultura didáctica.*		

Artículos 22.- *la Secretaría podrá inscribir en el Registro Nacional de Pesca a los acuicultores que no requieran concesión, permiso o Autorización.*	Al **proyecto** le aplica el Artículo, incisos y, fracciones anteriores, porque se trata de una actividad acuícola con fines comerciales.	Por el hecho de presentar a la autoridad correspondiente (SEMARNAT) la Manifestación de Impacto Ambiental, el promovente está cumpliendo con este apartado. El proyecto se vincula por la obligatoriedad de obtener la autorización correspondiente para realizar las obras descritas en esta manifestación de impacto ambiental. Como ya se mencionó anteriormente, la promovente una vez autorizado el proyecto en materia ambiental procederá a tramitar el Registro Nacional de Pesca para la unidad de producción acuícola.
Art. 30°.- *Las actividades pesqueras se clasifican en:* **II.-** *Cultivo o acuacultura con fines*		
Artículo 31°.- *Para realizar las actividades de pesca se requiere lo siguiente:* **I,** *Concesión, para:* **Inciso b)** *Acuacultura comercial* **II,** Permiso, para: **Inciso g)** *Acuacultura de fomento* **III,** *Autorización, para:* **Inciso d)** *Recolectar del medio natural reproductores, larvas, postlarvas, crías, huevos, semillas, alevines o en cualquier otro estadio, y* **Inciso e)** *Acuacultura didáctica.*		

Artículos 22.- *la Secretaría podrá inscribir en el Registro Nacional de Pesca a los acuicultores que no requieran concesión, permiso o Autorización.*	Al **proyecto** le aplica el Artículo, incisos y, fracciones anteriores, porque se trata de una actividad acuícola con fines comerciales.	Por el hecho de presentar a la autoridad correspondiente (SEMARNAT) la Manifestación de Impacto Ambiental, el promovente está cumpliendo con este apartado. El proyecto se vincula por la obligatoriedad de obtener la autorización correspondiente para realizar las obras descritas en esta manifestación de impacto ambiental. Como ya se mencionó anteriormente, la promovente una vez autorizado el proyecto en materia ambiental procederá a tramitar el Registro Nacional de Pesca para la unidad de producción acuícola.
Art. 30°.- *Las actividades pesqueras se clasifican en:* **II.-** *Cultivo o acuacultura con fines*		
Artículo 31°.- *Para realizar las actividades de pesca se requiere lo siguiente:* **I,** *Concesión, para:* **Inciso b)** *Acuacultura comercial* **II,** Permiso, para: **Inciso g)** *Acuacultura de fomento* **III,** *Autorización, para:* **Inciso d)** *Recolectar del medio natural reproductores, larvas, postlarvas, crías, huevos, semillas, alevines o en cualquier otro estadio, y* **Inciso e)** *Acuacultura didáctica.*		

Artículos 22.- *la Secretaría podrá inscribir en el Registro Nacional de Pesca a los acuicultores que no requieran concesión, permiso o Autorización.*	Al **proyecto** le aplica el Artículo, incisos y, fracciones anteriores, porque se trata de una actividad acuícola con fines comerciales.	Por el hecho de presentar a la autoridad correspondiente (SEMARNAT) la Manifestación de Impacto Ambiental, el promovente está cumpliendo con este apartado. El proyecto se vincula por la obligatoriedad de obtener la autorización correspondiente para realizar las obras descritas en esta manifestación de impacto ambiental. Como ya se mencionó anteriormente, la promovente una vez autorizado el proyecto en materia ambiental procederá a tramitar el Registro Nacional de Pesca para la unidad de producción acuícola.
Art. 30°.- *Las actividades pesqueras se clasifican en:* **II.-** *Cultivo o acuacultura con fines*		
Artículo 31°.- *Para realizar las actividades de pesca se requiere lo siguiente:* **I,** *Concesión, para:* **Inciso b)** *Acuacultura comercial* **II,** Permiso, para: **Inciso g)** *Acuacultura de fomento* **III,** *Autorización, para:* **Inciso d)** *Recolectar del medio natural reproductores, larvas, postlarvas, crías, huevos, semillas, alevines o en cualquier otro estadio, y* **Inciso e)** *Acuacultura didáctica.*		

Artículos 22.- *la Secretaría podrá inscribir en el Registro Nacional de Pesca a los acuicultores que no requieran concesión, permiso o Autorización.*	Al **proyecto** le aplica el Artículo, incisos y, fracciones anteriores, porque se trata de una actividad acuícola con fines comerciales.	Por el hecho de presentar a la autoridad correspondiente (SEMARNAT) la Manifestación de Impacto Ambiental, el promovente está cumpliendo con este apartado. El proyecto se vincula por la obligatoriedad de obtener la autorización correspondiente para realizar las obras descritas en esta manifestación de impacto ambiental. Como ya se mencionó anteriormente, la promovente una vez autorizado el proyecto en materia ambiental procederá a tramitar el Registro Nacional de Pesca para la unidad de producción acuícola.
Art. 30°.- *Las actividades pesqueras se clasifican en:* **II.-** *Cultivo o acuacultura con fines*		
Artículo 31°.- *Para realizar las actividades de pesca se requiere lo siguiente:* **I,** *Concesión, para:* **Inciso b)** *Acuacultura comercial* **II,** Permiso, para: **Inciso g)** *Acuacultura de fomento* **III,** *Autorización, para:* **Inciso d)** *Recolectar del medio natural reproductores, larvas, postlarvas, crías, huevos, semillas, alevines o en cualquier otro estadio, y* **Inciso e)** *Acuacultura didáctica.*		

Artículos 22.- *la Secretaría podrá inscribir en el Registro Nacional de Pesca a los acuicultores que no requieran concesión, permiso o Autorización.*	Al **proyecto** le aplica el Artículo, incisos y, fracciones anteriores, porque se trata de una actividad acuícola con fines comerciales.	Por el hecho de presentar a la autoridad correspondiente (SEMARNAT) la Manifestación de Impacto Ambiental, el promovente está cumpliendo con este apartado. El proyecto se vincula por la obligatoriedad de obtener la autorización correspondiente para realizar las obras descritas en esta manifestación de impacto ambiental. Como ya se mencionó anteriormente, la promovente una vez autorizado el proyecto en materia ambiental procederá a tramitar el Registro Nacional de Pesca para la unidad de producción acuícola.
Art. 30°.- *Las actividades pesqueras se clasifican en:* **II.-** *Cultivo o acuacultura con fines*		
Artículo 31°.- *Para realizar las actividades de pesca se requiere lo siguiente:* **I,** *Concesión, para:* **Inciso b)** *Acuacultura comercial* **II,** Permiso, para: **Inciso g)** *Acuacultura de fomento* **III,** *Autorización, para:* **Inciso d)** *Recolectar del medio natural reproductores, larvas, postlarvas, crías, huevos, semillas, alevines o en cualquier otro estadio, y* **Inciso e)** *Acuacultura didáctica.*		

Artículos 22.- *la Secretaría podrá inscribir en el Registro Nacional de Pesca a los acuicultores que no requieran concesión, permiso o Autorización.*	Al **proyecto** le aplica el Artículo, incisos y, fracciones anteriores, porque se trata de una actividad acuícola con fines comerciales.	Por el hecho de presentar a la autoridad correspondiente (SEMARNAT) la Manifestación de Impacto Ambiental, el promovente está cumpliendo con este apartado. El proyecto se vincula por la obligatoriedad de obtener la autorización correspondiente para realizar las obras descritas en esta manifestación de impacto ambiental. Como ya se mencionó anteriormente, la promovente una vez autorizado el proyecto en materia ambiental procederá a tramitar el Registro Nacional de Pesca para la unidad de producción acuícola.
Art. 30°.- *Las actividades pesqueras se clasifican en:* **II.-** *Cultivo o acuacultura con fines*		
Artículo 31°.- *Para realizar las actividades de pesca se requiere lo siguiente:* **I,** *Concesión, para:* **Inciso b)** *Acuacultura comercial* **II,** Permiso, para: **Inciso g)** *Acuacultura de fomento* **III,** *Autorización, para:* **Inciso d)** *Recolectar del medio natural reproductores, larvas, postlarvas, crías, huevos, semillas, alevines o en cualquier otro estadio, y* **Inciso e)** *Acuacultura didáctica.*		

Artículos 22.- *la Secretaría podrá inscribir en el Registro Nacional de Pesca a los acuicultores que no requieran concesión, permiso o Autorización.*	Al **proyecto** le aplica el Artículo, incisos y, fracciones anteriores, porque se trata de una actividad acuícola con fines comerciales.	Por el hecho de presentar a la autoridad correspondiente (SEMARNAT) la Manifestación de Impacto Ambiental, el promovente está cumpliendo con este apartado. El proyecto se vincula por la obligatoriedad de obtener la autorización correspondiente para realizar las obras descritas en esta manifestación de impacto ambiental. Como ya se mencionó anteriormente, la promovente una vez autorizado el proyecto en materia ambiental procederá a tramitar el Registro Nacional de Pesca para la unidad de producción acuícola.
Art. 30°.- *Las actividades pesqueras se clasifican en:* **II.-** *Cultivo o acuacultura con fines*		
Artículo 31°.- *Para realizar las actividades de pesca se requiere lo siguiente:* **I,** *Concesión, para:* **Inciso b)** *Acuacultura comercial* **II,** Permiso, para: **Inciso g)** *Acuacultura de fomento* **III,** *Autorización, para:* **Inciso d)** *Recolectar del medio natural reproductores, larvas, postlarvas, crías, huevos, semillas, alevines o en cualquier otro estadio, y* **Inciso e)** *Acuacultura didáctica.*		

Artículos 22.- *la Secretaría podrá inscribir en el Registro Nacional de Pesca a los acuicultores que no requieran concesión, permiso o Autorización.*	Al **proyecto** le aplica el Artículo, incisos y, fracciones anteriores, porque se trata de una actividad acuícola con fines comerciales.	Por el hecho de presentar a la autoridad correspondiente (SEMARNAT) la Manifestación de Impacto Ambiental, el promovente está cumpliendo con este apartado. El proyecto se vincula por la obligatoriedad de obtener la autorización correspondiente para realizar las obras descritas en esta manifestación de impacto ambiental. Como ya se mencionó anteriormente, la promovente una vez autorizado el proyecto en materia ambiental procederá a tramitar el Registro Nacional de Pesca para la unidad de producción acuícola.
Art. 30°.- *Las actividades pesqueras se clasifican en:* **II.-** *Cultivo o acuacultura con fines*		
Artículo 31°.- *Para realizar las actividades de pesca se requiere lo siguiente:* **I,** *Concesión, para:* **Inciso b)** *Acuacultura comercial* **II,** Permiso, para: **Inciso g)** *Acuacultura de fomento* **III,** *Autorización, para:* **Inciso d)** *Recolectar del medio natural reproductores, larvas, postlarvas, crías, huevos, semillas, alevines o en cualquier otro estadio, y* **Inciso e)** *Acuacultura didáctica.*		

Artículos 22.- *la Secretaría podrá inscribir en el Registro Nacional de Pesca a los acuicultores que no requieran concesión, permiso o Autorización.*	Al **proyecto** le aplica el Artículo, incisos y, fracciones anteriores, porque se trata de una actividad acuícola con fines comerciales.	Por el hecho de presentar a la autoridad correspondiente (SEMARNAT) la Manifestación de Impacto Ambiental, el promovente está cumpliendo con este apartado. El proyecto se vincula por la obligatoriedad de obtener la autorización correspondiente para realizar las obras descritas en esta manifestación de impacto ambiental. Como ya se mencionó anteriormente, la promovente una vez autorizado el proyecto en materia ambiental procederá a tramitar el Registro Nacional de Pesca para la unidad de producción acuícola.
Art. 30°.- *Las actividades pesqueras se clasifican en:* **II.-** *Cultivo o acuacultura con fines*		
Artículo 31°.- *Para realizar las actividades de pesca se requiere lo siguiente:* **I,** *Concesión, para:* **Inciso b)** *Acuacultura comercial* **II,** Permiso, para: **Inciso g)** *Acuacultura de fomento* **III,** *Autorización, para:* **Inciso d)** *Recolectar del medio natural reproductores, larvas, postlarvas, crías, huevos, semillas, alevines o en cualquier otro estadio, y* **Inciso e)** *Acuacultura didáctica.*		

Artículos 22.- *la Secretaría podrá inscribir en el Registro Nacional de Pesca a los acuicultores que no requieran concesión, permiso o Autorización.*	Al **proyecto** le aplica el Artículo, incisos y, fracciones anteriores, porque se trata de una actividad acuícola con fines comerciales.	Por el hecho de presentar a la autoridad correspondiente (SEMARNAT) la Manifestación de Impacto Ambiental, el promovente está cumpliendo con este apartado. El proyecto se vincula por la obligatoriedad de obtener la autorización correspondiente para realizar las obras descritas en esta manifestación de impacto ambiental. Como ya se mencionó anteriormente, la promovente una vez autorizado el proyecto en materia ambiental procederá a tramitar el Registro Nacional de Pesca para la unidad de producción acuícola.
Art. 30°.- *Las actividades pesqueras se clasifican en:* **II.-** *Cultivo o acuacultura con fines*		
Artículo 31°.- *Para realizar las actividades de pesca se requiere lo siguiente:* **I,** *Concesión, para:* **Inciso b)** *Acuacultura comercial* **II,** Permiso, para: **Inciso g)** *Acuacultura de fomento* **III,** *Autorización, para:* **Inciso d)** *Recolectar del medio natural reproductores, larvas, postlarvas, crías, huevos, semillas, alevines o en cualquier otro estadio, y* **Inciso e)** *Acuacultura didáctica.*		

Artículos 22.- *la Secretaría podrá inscribir en el Registro Nacional de Pesca a los acuicultores que no requieran concesión, permiso o Autorización.*	Al **proyecto** le aplica el Artículo, incisos y, fracciones anteriores, porque se trata de una actividad acuícola con fines comerciales.	Por el hecho de presentar a la autoridad correspondiente (SEMARNAT) la Manifestación de Impacto Ambiental, el promovente está cumpliendo con este apartado. El proyecto se vincula por la obligatoriedad de obtener la autorización correspondiente para realizar las obras descritas en esta manifestación de impacto ambiental. Como ya se mencionó anteriormente, la promovente una vez autorizado el proyecto en materia ambiental procederá a tramitar el Registro Nacional de Pesca para la unidad de producción acuícola.
Art. 30°.- *Las actividades pesqueras se clasifican en:* **II.-** *Cultivo o acuacultura con fines*		
Artículo 31°.- *Para realizar las actividades de pesca se requiere lo siguiente:* **I,** *Concesión, para:* **Inciso b)** *Acuacultura comercial* **II,** Permiso, para: **Inciso g)** *Acuacultura de fomento* **III,** *Autorización, para:* **Inciso d)** *Recolectar del medio natural reproductores, larvas, postlarvas, crías, huevos, semillas, alevines o en cualquier otro estadio, y* **Inciso e)** *Acuacultura didáctica.*		

Artículos 22.- *la Secretaría podrá inscribir en el Registro Nacional de Pesca a los acuicultores que no requieran concesión, permiso o Autorización.*	Al **proyecto** le aplica el Artículo, incisos y, fracciones anteriores, porque se trata de una actividad acuícola con fines comerciales.	Por el hecho de presentar a la autoridad correspondiente (SEMARNAT) la Manifestación de Impacto Ambiental, el promovente está cumpliendo con este apartado. El proyecto se vincula por la obligatoriedad de obtener la autorización correspondiente para realizar las obras descritas en esta manifestación de impacto ambiental. Como ya se mencionó anteriormente, la promovente una vez autorizado el proyecto en materia ambiental procederá a tramitar el Registro Nacional de Pesca para la unidad de producción acuícola.
Art. 30°.- *Las actividades pesqueras se clasifican en:* **II.-** *Cultivo o acuacultura con fines*		
Artículo 31°.- *Para realizar las actividades de pesca se requiere lo siguiente:* **I,** *Concesión, para:* **Inciso b)** *Acuacultura comercial* **II,** Permiso, para: **Inciso g)** *Acuacultura de fomento* **III,** *Autorización, para:* **Inciso d)** *Recolectar del medio natural reproductores, larvas, postlarvas, crías, huevos, semillas, alevines o en cualquier otro estadio, y* **Inciso e)** *Acuacultura didáctica.*		

Artículos 22.- *la Secretaría podrá inscribir en el Registro Nacional de Pesca a los acuicultores que no requieran concesión, permiso o Autorización.*	Al **proyecto** le aplica el Artículo, incisos y, fracciones anteriores, porque se trata de una actividad acuícola con fines comerciales.	Por el hecho de presentar a la autoridad correspondiente (SEMARNAT) la Manifestación de Impacto Ambiental, el promovente está cumpliendo con este apartado. El proyecto se vincula por la obligatoriedad de obtener la autorización correspondiente para realizar las obras descritas en esta manifestación de impacto ambiental. Como ya se mencionó anteriormente, la promovente una vez autorizado el proyecto en materia ambiental procederá a tramitar el Registro Nacional de Pesca para la unidad de producción acuícola.
Art. 30°.- *Las actividades pesqueras se clasifican en:* **II.-** *Cultivo o acuacultura con fines*		
Artículo 31°.- *Para realizar las actividades de pesca se requiere lo siguiente:* **I,** *Concesión, para:* **Inciso b)** *Acuacultura comercial* **II,** Permiso, para: **Inciso g)** *Acuacultura de fomento* **III,** *Autorización, para:* **Inciso d)** *Recolectar del medio natural reproductores, larvas, postlarvas, crías, huevos, semillas, alevines o en cualquier otro estadio, y* **Inciso e)** *Acuacultura didáctica.*		

Artículos 22.- *la Secretaría podrá inscribir en el Registro Nacional de Pesca a los acuicultores que no requieran concesión, permiso o Autorización.*	Al **proyecto** le aplica el Artículo, incisos y, fracciones anteriores, porque se trata de una actividad acuícola con fines comerciales.	Por el hecho de presentar a la autoridad correspondiente (SEMARNAT) la Manifestación de Impacto Ambiental, el promovente está cumpliendo con este apartado. El proyecto se vincula por la obligatoriedad de obtener la autorización correspondiente para realizar las obras descritas en esta manifestación de impacto ambiental. Como ya se mencionó anteriormente, la promovente una vez autorizado el proyecto en materia ambiental procederá a tramitar el Registro Nacional de Pesca para la unidad de producción acuícola.
Art. 30°.- *Las actividades pesqueras se clasifican en:* **II.-** *Cultivo o acuacultura con fines*		
Artículo 31°.- *Para realizar las actividades de pesca se requiere lo siguiente:* **I,** *Concesión, para:* **Inciso b)** *Acuacultura comercial* **II,** Permiso, para: **Inciso g)** *Acuacultura de fomento* **III,** *Autorización, para:* **Inciso d)** *Recolectar del medio natural reproductores, larvas, postlarvas, crías, huevos, semillas, alevines o en cualquier otro estadio, y* **Inciso e)** *Acuacultura didáctica.*		

Artículos 22.- *la Secretaría podrá inscribir en el Registro Nacional de Pesca a los acuicultores que no requieran concesión, permiso o Autorización.*	Al **proyecto** le aplica el Artículo, incisos y, fracciones anteriores, porque se trata de una actividad acuícola con fines comerciales.	Por el hecho de presentar a la autoridad correspondiente (SEMARNAT) la Manifestación de Impacto Ambiental, el promovente está cumpliendo con este apartado. El proyecto se vincula por la obligatoriedad de obtener la autorización correspondiente para realizar las obras descritas en esta manifestación de impacto ambiental. Como ya se mencionó anteriormente, la promovente una vez autorizado el proyecto en materia ambiental procederá a tramitar el Registro Nacional de Pesca para la unidad de producción acuícola.
Art. 30°.- *Las actividades pesqueras se clasifican en:* **II.-** *Cultivo o acuacultura con fines*		
Artículo 31°.- *Para realizar las actividades de pesca se requiere lo siguiente:* **I,** *Concesión, para:* **Inciso b)** *Acuacultura comercial* **II,** Permiso, para: **Inciso g)** *Acuacultura de fomento* **III,** *Autorización, para:* **Inciso d)** *Recolectar del medio natural reproductores, larvas, postlarvas, crías, huevos, semillas, alevines o en cualquier otro estadio, y* **Inciso e)** *Acuacultura didáctica.*		

Artículos 22.- *la Secretaría podrá inscribir en el Registro Nacional de Pesca a los acuicultores que no requieran concesión, permiso o Autorización.*	Al **proyecto** le aplica el Artículo, incisos y, fracciones anteriores, porque se trata de una actividad acuícola con fines comerciales.	Por el hecho de presentar a la autoridad correspondiente (SEMARNAT) la Manifestación de Impacto Ambiental, el promovente está cumpliendo con este apartado. El proyecto se vincula por la obligatoriedad de obtener la autorización correspondiente para realizar las obras descritas en esta manifestación de impacto ambiental. Como ya se mencionó anteriormente, la promovente una vez autorizado el proyecto en materia ambiental procederá a tramitar el Registro Nacional de Pesca para la unidad de producción acuícola.
Art. 30°.- *Las actividades pesqueras se clasifican en:* **II.-** *Cultivo o acuacultura con fines*		
Artículo 31°.- *Para realizar las actividades de pesca se requiere lo siguiente:* **I,** *Concesión, para:* **Inciso b)** *Acuacultura comercial* **II,** Permiso, para: **Inciso g)** *Acuacultura de fomento* **III,** *Autorización, para:* **Inciso d)** *Recolectar del medio natural reproductores, larvas, postlarvas, crías, huevos, semillas, alevines o en cualquier otro estadio, y* **Inciso e)** *Acuacultura didáctica.*		

Artículos 22.- *la Secretaría podrá inscribir en el Registro Nacional de Pesca a los acuicultores que no requieran concesión, permiso o Autorización.*	Al **proyecto** le aplica el Artículo, incisos y, fracciones anteriores, porque se trata de una actividad acuícola con fines comerciales.	Por el hecho de presentar a la autoridad correspondiente (SEMARNAT) la Manifestación de Impacto Ambiental, el promovente está cumpliendo con este apartado. El proyecto se vincula por la obligatoriedad de obtener la autorización correspondiente para realizar las obras descritas en esta manifestación de impacto ambiental. Como ya se mencionó anteriormente, la promovente una vez autorizado el proyecto en materia ambiental procederá a tramitar el Registro Nacional de Pesca para la unidad de producción acuícola.
Art. 30°.- *Las actividades pesqueras se clasifican en:* **II.-** *Cultivo o acuacultura con fines*		
Artículo 31°.- *Para realizar las actividades de pesca se requiere lo siguiente:* **I,** *Concesión, para:* **Inciso b)** *Acuacultura comercial* **II,** Permiso, para: **Inciso g)** *Acuacultura de fomento* **III,** *Autorización, para:* **Inciso d)** *Recolectar del medio natural reproductores, larvas, postlarvas, crías, huevos, semillas, alevines o en cualquier otro estadio, y* **Inciso e)** *Acuacultura didáctica.*		

Artículos 22.- *la Secretaría podrá inscribir en el Registro Nacional de Pesca a los acuicultores que no requieran concesión, permiso o Autorización.*	Al **proyecto** le aplica el Artículo, incisos y, fracciones anteriores, porque se trata de una actividad acuícola con fines comerciales.	Por el hecho de presentar a la autoridad correspondiente (SEMARNAT) la Manifestación de Impacto Ambiental, el promovente está cumpliendo con este apartado. El proyecto se vincula por la obligatoriedad de obtener la autorización correspondiente para realizar las obras descritas en esta manifestación de impacto ambiental. Como ya se mencionó anteriormente, la promovente una vez autorizado el proyecto en materia ambiental procederá a tramitar el Registro Nacional de Pesca para la unidad de producción acuícola.
Art. 30°.- *Las actividades pesqueras se clasifican en:* **II.-** *Cultivo o acuacultura con fines*		
Artículo 31°.- *Para realizar las actividades de pesca se requiere lo siguiente:* **I,** *Concesión, para:* **Inciso b)** *Acuacultura comercial* **II,** Permiso, para: **Inciso g)** *Acuacultura de fomento* **III,** *Autorización, para:* **Inciso d)** *Recolectar del medio natural reproductores, larvas, postlarvas, crías, huevos, semillas, alevines o en cualquier otro estadio, y* **Inciso e)** *Acuacultura didáctica.*		

Artículos 22.- *la Secretaría podrá inscribir en el Registro Nacional de Pesca a los acuicultores que no requieran concesión, permiso o Autorización.*	Al **proyecto** le aplica el Artículo, incisos y, fracciones anteriores, porque se trata de una actividad acuícola con fines comerciales.	Por el hecho de presentar a la autoridad correspondiente (SEMARNAT) la Manifestación de Impacto Ambiental, el promovente está cumpliendo con este apartado. El proyecto se vincula por la obligatoriedad de obtener la autorización correspondiente para realizar las obras descritas en esta manifestación de impacto ambiental. Como ya se mencionó anteriormente, la promovente una vez autorizado el proyecto en materia ambiental procederá a tramitar el Registro Nacional de Pesca para la unidad de producción acuícola.
Art. 30°.- *Las actividades pesqueras se clasifican en:* **II.-** *Cultivo o acuacultura con fines*		
Artículo 31°.- *Para realizar las actividades de pesca se requiere lo siguiente:* **I,** *Concesión, para:* **Inciso b)** *Acuacultura comercial* **II,** Permiso, para: **Inciso g)** *Acuacultura de fomento* **III,** *Autorización, para:* **Inciso d)** *Recolectar del medio natural reproductores, larvas, postlarvas, crías, huevos, semillas, alevines o en cualquier otro estadio, y* **Inciso e)** *Acuacultura didáctica.*		

Artículos 22.- *la Secretaría podrá inscribir en el Registro Nacional de Pesca a los acuicultores que no requieran concesión, permiso o Autorización.*	Al **proyecto** le aplica el Artículo, incisos y, fracciones anteriores, porque se trata de una actividad acuícola con fines comerciales.	Por el hecho de presentar a la autoridad correspondiente (SEMARNAT) la Manifestación de Impacto Ambiental, el promovente está cumpliendo con este apartado. El proyecto se vincula por la obligatoriedad de obtener la autorización correspondiente para realizar las obras descritas en esta manifestación de impacto ambiental. Como ya se mencionó anteriormente, la promovente una vez autorizado el proyecto en materia ambiental procederá a tramitar el Registro Nacional de Pesca para la unidad de producción acuícola.
Art. 30°.- *Las actividades pesqueras se clasifican en:* **II.-** *Cultivo o acuacultura con fines*		
Artículo 31°.- *Para realizar las actividades de pesca se requiere lo siguiente:* **I,** *Concesión, para:* **Inciso b)** *Acuacultura comercial* **II,** Permiso, para: **Inciso g)** *Acuacultura de fomento* **III,** *Autorización, para:* **Inciso d)** *Recolectar del medio natural reproductores, larvas, postlarvas, crías, huevos, semillas, alevines o en cualquier otro estadio, y* **Inciso e)** *Acuacultura didáctica.*		

Artículos 22.- *la Secretaría podrá inscribir en el Registro Nacional de Pesca a los acuicultores que no requieran concesión, permiso o Autorización.*	Al **proyecto** le aplica el Artículo, incisos y, fracciones anteriores, porque se trata de una actividad acuícola con fines comerciales.	Por el hecho de presentar a la autoridad correspondiente (SEMARNAT) la Manifestación de Impacto Ambiental, el promovente está cumpliendo con este apartado. El proyecto se vincula por la obligatoriedad de obtener la autorización correspondiente para realizar las obras descritas en esta manifestación de impacto ambiental. Como ya se mencionó anteriormente, la promovente una vez autorizado el proyecto en materia ambiental procederá a tramitar el Registro Nacional de Pesca para la unidad de producción acuícola.
Art. 30°.- *Las actividades pesqueras se clasifican en:* **II.-** *Cultivo o acuacultura con fines*		
Artículo 31°.- *Para realizar las actividades de pesca se requiere lo siguiente:* **I,** *Concesión, para:* **Inciso b)** *Acuacultura comercial* **II,** Permiso, para: **Inciso g)** *Acuacultura de fomento* **III,** *Autorización, para:* **Inciso d)** *Recolectar del medio natural reproductores, larvas, postlarvas, crías, huevos, semillas, alevines o en cualquier otro estadio, y* **Inciso e)** *Acuacultura didáctica.*		

Artículos 22.- *la Secretaría podrá inscribir en el Registro Nacional de Pesca a los acuicultores que no requieran concesión, permiso o Autorización.*	Al **proyecto** le aplica el Artículo, incisos y, fracciones anteriores, porque se trata de una actividad acuícola con fines comerciales.	Por el hecho de presentar a la autoridad correspondiente (SEMARNAT) la Manifestación de Impacto Ambiental, el promovente está cumpliendo con este apartado. El proyecto se vincula por la obligatoriedad de obtener la autorización correspondiente para realizar las obras descritas en esta manifestación de impacto ambiental. Como ya se mencionó anteriormente, la promovente una vez autorizado el proyecto en materia ambiental procederá a tramitar el Registro Nacional de Pesca para la unidad de producción acuícola.
Art. 30°.- *Las actividades pesqueras se clasifican en:* **II.-** *Cultivo o acuacultura con fines*		
Artículo 31°.- *Para realizar las actividades de pesca se requiere lo siguiente:* **I,** *Concesión, para:* **Inciso b)** *Acuacultura comercial* **II,** Permiso, para: **Inciso g)** *Acuacultura de fomento* **III,** *Autorización, para:* **Inciso d)** *Recolectar del medio natural reproductores, larvas, postlarvas, crías, huevos, semillas, alevines o en cualquier otro estadio, y* **Inciso e)** *Acuacultura didáctica.*		

Artículos 22.- *la Secretaría podrá inscribir en el Registro Nacional de Pesca a los acuicultores que no requieran concesión, permiso o Autorización.*	Al **proyecto** le aplica el Artículo, incisos y, fracciones anteriores, porque se trata de una actividad acuícola con fines comerciales.	Por el hecho de presentar a la autoridad correspondiente (SEMARNAT) la Manifestación de Impacto Ambiental, el promovente está cumpliendo con este apartado. El proyecto se vincula por la obligatoriedad de obtener la autorización correspondiente para realizar las obras descritas en esta manifestación de impacto ambiental. Como ya se mencionó anteriormente, la promovente una vez autorizado el proyecto en materia ambiental procederá a tramitar el Registro Nacional de Pesca para la unidad de producción acuícola.
Art. 30°.- *Las actividades pesqueras se clasifican en:* **II.-** *Cultivo o acuacultura con fines*		
Artículo 31°.- *Para realizar las actividades de pesca se requiere lo siguiente:* **I,** *Concesión, para:* **Inciso b)** *Acuacultura comercial* **II,** Permiso, para: **Inciso g)** *Acuacultura de fomento* **III,** *Autorización, para:* **Inciso d)** *Recolectar del medio natural reproductores, larvas, postlarvas, crías, huevos, semillas, alevines o en cualquier otro estadio, y* **Inciso e)** *Acuacultura didáctica.*		

Artículos 22.- *la Secretaría podrá inscribir en el Registro Nacional de Pesca a los acuicultores que no requieran concesión, permiso o Autorización.*	Al **proyecto** le aplica el Artículo, incisos y, fracciones anteriores, porque se trata de una actividad acuícola con fines comerciales.	Por el hecho de presentar a la autoridad correspondiente (SEMARNAT) la Manifestación de Impacto Ambiental, el promovente está cumpliendo con este apartado. El proyecto se vincula por la obligatoriedad de obtener la autorización correspondiente para realizar las obras descritas en esta manifestación de impacto ambiental. Como ya se mencionó anteriormente, la promovente una vez autorizado el proyecto en materia ambiental procederá a tramitar el Registro Nacional de Pesca para la unidad de producción acuícola.
Art. 30°.- *Las actividades pesqueras se clasifican en:* **II.-** *Cultivo o acuacultura con fines*		
Artículo 31°.- *Para realizar las actividades de pesca se requiere lo siguiente:* **I,** *Concesión, para:* **Inciso b)** *Acuacultura comercial* **II,** Permiso, para: **Inciso g)** *Acuacultura de fomento* **III,** *Autorización, para:* **Inciso d)** *Recolectar del medio natural reproductores, larvas, postlarvas, crías, huevos, semillas, alevines o en cualquier otro estadio, y* **Inciso e)** *Acuacultura didáctica.*		

Artículos 22.- *la Secretaría podrá inscribir en el Registro Nacional de Pesca a los acuicultores que no requieran concesión, permiso o Autorización.*	Al **proyecto** le aplica el Artículo, incisos y, fracciones anteriores, porque se trata de una actividad acuícola con fines comerciales.	Por el hecho de presentar a la autoridad correspondiente (SEMARNAT) la Manifestación de Impacto Ambiental, el promovente está cumpliendo con este apartado. El proyecto se vincula por la obligatoriedad de obtener la autorización correspondiente para realizar las obras descritas en esta manifestación de impacto ambiental. Como ya se mencionó anteriormente, la promovente una vez autorizado el proyecto en materia ambiental procederá a tramitar el Registro Nacional de Pesca para la unidad de producción acuícola.
Art. 30°.- *Las actividades pesqueras se clasifican en:* **II.-** *Cultivo o acuacultura con fines*		
Artículo 31°.- *Para realizar las actividades de pesca se requiere lo siguiente:* **I,** *Concesión, para:* **Inciso b)** *Acuacultura comercial* **II,** Permiso, para: **Inciso g)** *Acuacultura de fomento* **III,** *Autorización, para:* **Inciso d)** *Recolectar del medio natural reproductores, larvas, postlarvas, crías, huevos, semillas, alevines o en cualquier otro estadio, y* **Inciso e)** *Acuacultura didáctica.*		

Artículos 22.- *la Secretaría podrá inscribir en el Registro Nacional de Pesca a los acuicultores que no requieran concesión, permiso o Autorización.*	Al **proyecto** le aplica el Artículo, incisos y, fracciones anteriores, porque se trata de una actividad acuícola con fines comerciales.	Por el hecho de presentar a la autoridad correspondiente (SEMARNAT) la Manifestación de Impacto Ambiental, el promovente está cumpliendo con este apartado. El proyecto se vincula por la obligatoriedad de obtener la autorización correspondiente para realizar las obras descritas en esta manifestación de impacto ambiental. Como ya se mencionó anteriormente, la promovente una vez autorizado el proyecto en materia ambiental procederá a tramitar el Registro Nacional de Pesca para la unidad de producción acuícola.
Art. 30°.- *Las actividades pesqueras se clasifican en:* **II.-** *Cultivo o acuacultura con fines*		
Artículo 31°.- *Para realizar las actividades de pesca se requiere lo siguiente:* **I,** *Concesión, para:* **Inciso b)** *Acuacultura comercial* **II,** Permiso, para: **Inciso g)** *Acuacultura de fomento* **III,** *Autorización, para:* **Inciso d)** *Recolectar del medio natural reproductores, larvas, postlarvas, crías, huevos, semillas, alevines o en cualquier otro estadio, y* **Inciso e)** *Acuacultura didáctica.*		

Artículos 22.- *la Secretaría podrá inscribir en el Registro Nacional de Pesca a los acuicultores que no requieran concesión, permiso o Autorización.*	Al **proyecto** le aplica el Artículo, incisos y, fracciones anteriores, porque se trata de una actividad acuícola con fines comerciales.	Por el hecho de presentar a la autoridad correspondiente (SEMARNAT) la Manifestación de Impacto Ambiental, el promovente está cumpliendo con este apartado. El proyecto se vincula por la obligatoriedad de obtener la autorización correspondiente para realizar las obras descritas en esta manifestación de impacto ambiental. Como ya se mencionó anteriormente, la promovente una vez autorizado el proyecto en materia ambiental procederá a tramitar el Registro Nacional de Pesca para la unidad de producción acuícola.
Art. 30°.- *Las actividades pesqueras se clasifican en:* **II.-** *Cultivo o acuacultura con fines*		
Artículo 31°.- *Para realizar las actividades de pesca se requiere lo siguiente:* **I,** *Concesión, para:* **Inciso b)** *Acuacultura comercial* **II,** Permiso, para: **Inciso g)** *Acuacultura de fomento* **III,** *Autorización, para:* **Inciso d)** *Recolectar del medio natural reproductores, larvas, postlarvas, crías, huevos, semillas, alevines o en cualquier otro estadio, y* **Inciso e)** *Acuacultura didáctica.*		

Artículos 22.- *la Secretaría podrá inscribir en el Registro Nacional de Pesca a los acuicultores que no requieran concesión, permiso o Autorización.*	Al **proyecto** le aplica el Artículo, incisos y, fracciones anteriores, porque se trata de una actividad acuícola con fines comerciales.	Por el hecho de presentar a la autoridad correspondiente (SEMARNAT) la Manifestación de Impacto Ambiental, el promovente está cumpliendo con este apartado. El proyecto se vincula por la obligatoriedad de obtener la autorización correspondiente para realizar las obras descritas en esta manifestación de impacto ambiental. Como ya se mencionó anteriormente, la promovente una vez autorizado el proyecto en materia ambiental procederá a tramitar el Registro Nacional de Pesca para la unidad de producción acuícola.
Art. 30°.- *Las actividades pesqueras se clasifican en:* **II.-** *Cultivo o acuacultura con fines*		
Artículo 31°.- *Para realizar las actividades de pesca se requiere lo siguiente:* **I,** *Concesión, para:* **Inciso b)** *Acuacultura comercial* **II,** Permiso, para: **Inciso g)** *Acuacultura de fomento* **III,** *Autorización, para:* **Inciso d)** *Recolectar del medio natural reproductores, larvas, postlarvas, crías, huevos, semillas, alevines o en cualquier otro estadio, y* **Inciso e)** *Acuacultura didáctica.*		

Artículos 22.- *la Secretaría podrá inscribir en el Registro Nacional de Pesca a los acuicultores que no requieran concesión, permiso o Autorización.*	Al **proyecto** le aplica el Artículo, incisos y, fracciones anteriores, porque se trata de una actividad acuícola con fines comerciales.	Por el hecho de presentar a la autoridad correspondiente (SEMARNAT) la Manifestación de Impacto Ambiental, el promovente está cumpliendo con este apartado. El proyecto se vincula por la obligatoriedad de obtener la autorización correspondiente para realizar las obras descritas en esta manifestación de impacto ambiental. Como ya se mencionó anteriormente, la promovente una vez autorizado el proyecto en materia ambiental procederá a tramitar el Registro Nacional de Pesca para la unidad de producción acuícola.
Art. 30°.- *Las actividades pesqueras se clasifican en:* **II.-** *Cultivo o acuacultura con fines*		
Artículo 31°.- *Para realizar las actividades de pesca se requiere lo siguiente:* **I,** *Concesión, para:* **Inciso b)** *Acuacultura comercial* **II,** Permiso, para: **Inciso g)** *Acuacultura de fomento* **III,** *Autorización, para:* **Inciso d)** *Recolectar del medio natural reproductores, larvas, postlarvas, crías, huevos, semillas, alevines o en cualquier otro estadio, y* **Inciso e)** *Acuacultura didáctica.*		

Artículos 22.- *la Secretaría podrá inscribir en el Registro Nacional de Pesca a los acuicultores que no requieran concesión, permiso o Autorización.*	Al **proyecto** le aplica el Artículo, incisos y, fracciones anteriores, porque se trata de una actividad acuícola con fines comerciales.	Por el hecho de presentar a la autoridad correspondiente (SEMARNAT) la Manifestación de Impacto Ambiental, el promovente está cumpliendo con este apartado. El proyecto se vincula por la obligatoriedad de obtener la autorización correspondiente para realizar las obras descritas en esta manifestación de impacto ambiental. Como ya se mencionó anteriormente, la promovente una vez autorizado el proyecto en materia ambiental procederá a tramitar el Registro Nacional de Pesca para la unidad de producción acuícola.
Art. 30°.- *Las actividades pesqueras se clasifican en:* **II.-** *Cultivo o acuacultura con fines*		
Artículo 31°.- *Para realizar las actividades de pesca se requiere lo siguiente:* **I,** *Concesión, para:* **Inciso b)** *Acuacultura comercial* **II,** Permiso, para: **Inciso g)** *Acuacultura de fomento* **III,** *Autorización, para:* **Inciso d)** *Recolectar del medio natural reproductores, larvas, postlarvas, crías, huevos, semillas, alevines o en cualquier otro estadio, y* **Inciso e)** *Acuacultura didáctica.*		

Artículos 22.- *la Secretaría podrá inscribir en el Registro Nacional de Pesca a los acuicultores que no requieran concesión, permiso o Autorización.*	Al **proyecto** le aplica el Artículo, incisos y, fracciones anteriores, porque se trata de una actividad acuícola con fines comerciales.	Por el hecho de presentar a la autoridad correspondiente (SEMARNAT) la Manifestación de Impacto Ambiental, el promovente está cumpliendo con este apartado. El proyecto se vincula por la obligatoriedad de obtener la autorización correspondiente para realizar las obras descritas en esta manifestación de impacto ambiental. Como ya se mencionó anteriormente, la promovente una vez autorizado el proyecto en materia ambiental procederá a tramitar el Registro Nacional de Pesca para la unidad de producción acuícola.
Art. 30°.- *Las actividades pesqueras se clasifican en:* **II.-** *Cultivo o acuacultura con fines*		
Artículo 31°.- *Para realizar las actividades de pesca se requiere lo siguiente:* **I,** *Concesión, para:* **Inciso b)** *Acuacultura comercial* **II,** Permiso, para: **Inciso g)** *Acuacultura de fomento* **III,** *Autorización, para:* **Inciso d)** *Recolectar del medio natural reproductores, larvas, postlarvas, crías, huevos, semillas, alevines o en cualquier otro estadio, y* **Inciso e)** *Acuacultura didáctica.*		

Artículos 22.- *la Secretaría podrá inscribir en el Registro Nacional de Pesca a los acuicultores que no requieran concesión, permiso o Autorización.*	Al **proyecto** le aplica el Artículo, incisos y, fracciones anteriores, porque se trata de una actividad acuícola con fines comerciales.	Por el hecho de presentar a la autoridad correspondiente (SEMARNAT) la Manifestación de Impacto Ambiental, el promovente está cumpliendo con este apartado. El proyecto se vincula por la obligatoriedad de obtener la autorización correspondiente para realizar las obras descritas en esta manifestación de impacto ambiental. Como ya se mencionó anteriormente, la promovente una vez autorizado el proyecto en materia ambiental procederá a tramitar el Registro Nacional de Pesca para la unidad de producción acuícola.
Art. 30°.- *Las actividades pesqueras se clasifican en:* **II.-** *Cultivo o acuacultura con fines*		
Artículo 31°.- *Para realizar las actividades de pesca se requiere lo siguiente:* **I,** *Concesión, para:* **Inciso b)** *Acuacultura comercial* **II,** Permiso, para: **Inciso g)** *Acuacultura de fomento* **III,** *Autorización, para:* **Inciso d)** *Recolectar del medio natural reproductores, larvas, postlarvas, crías, huevos, semillas, alevines o en cualquier otro estadio, y* **Inciso e)** *Acuacultura didáctica.*		

Artículos 22.- *la Secretaría podrá inscribir en el Registro Nacional de Pesca a los acuicultores que no requieran concesión, permiso o Autorización.*	Al **proyecto** le aplica el Artículo, incisos y, fracciones anteriores, porque se trata de una actividad acuícola con fines comerciales.	Por el hecho de presentar a la autoridad correspondiente (SEMARNAT) la Manifestación de Impacto Ambiental, el promovente está cumpliendo con este apartado. El proyecto se vincula por la obligatoriedad de obtener la autorización correspondiente para realizar las obras descritas en esta manifestación de impacto ambiental. Como ya se mencionó anteriormente, la promovente una vez autorizado el proyecto en materia ambiental procederá a tramitar el Registro Nacional de Pesca para la unidad de producción acuícola.
Art. 30°.- *Las actividades pesqueras se clasifican en:* **II.-** *Cultivo o acuacultura con fines*		
Artículo 31°.- *Para realizar las actividades de pesca se requiere lo siguiente:* **I,** *Concesión, para:* **Inciso b)** *Acuacultura comercial* **II,** Permiso, para: **Inciso g)** *Acuacultura de fomento* **III,** *Autorización, para:* **Inciso d)** *Recolectar del medio natural reproductores, larvas, postlarvas, crías, huevos, semillas, alevines o en cualquier otro estadio, y* **Inciso e)** *Acuacultura didáctica.*		

Artículos 22.- *la Secretaría podrá inscribir en el Registro Nacional de Pesca a los acuicultores que no requieran concesión, permiso o Autorización.*	Al **proyecto** le aplica el Artículo, incisos y, fracciones anteriores, porque se trata de una actividad acuícola con fines comerciales.	Por el hecho de presentar a la autoridad correspondiente (SEMARNAT) la Manifestación de Impacto Ambiental, el promovente está cumpliendo con este apartado. El proyecto se vincula por la obligatoriedad de obtener la autorización correspondiente para realizar las obras descritas en esta manifestación de impacto ambiental. Como ya se mencionó anteriormente, la promovente una vez autorizado el proyecto en materia ambiental procederá a tramitar el Registro Nacional de Pesca para la unidad de producción acuícola.
Art. 30°.- *Las actividades pesqueras se clasifican en:* **II.-** *Cultivo o acuacultura con fines*		
Artículo 31°.- *Para realizar las actividades de pesca se requiere lo siguiente:* **I,** *Concesión, para:* **Inciso b)** *Acuacultura comercial* **II,** Permiso, para: **Inciso g)** *Acuacultura de fomento* **III,** *Autorización, para:* **Inciso d)** *Recolectar del medio natural reproductores, larvas, postlarvas, crías, huevos, semillas, alevines o en cualquier otro estadio, y* **Inciso e)** *Acuacultura didáctica.*		

Artículos 22.- *la Secretaría podrá inscribir en el Registro Nacional de Pesca a los acuicultores que no requieran concesión, permiso o Autorización.*	Al **proyecto** le aplica el Artículo, incisos y, fracciones anteriores, porque se trata de una actividad acuícola con fines comerciales.	Por el hecho de presentar a la autoridad correspondiente (SEMARNAT) la Manifestación de Impacto Ambiental, el promovente está cumpliendo con este apartado. El proyecto se vincula por la obligatoriedad de obtener la autorización correspondiente para realizar las obras descritas en esta manifestación de impacto ambiental. Como ya se mencionó anteriormente, la promovente una vez autorizado el proyecto en materia ambiental procederá a tramitar el Registro Nacional de Pesca para la unidad de producción acuícola.
Art. 30°.- *Las actividades pesqueras se clasifican en:* **II.-** *Cultivo o acuacultura con fines*		
Artículo 31°.- *Para realizar las actividades de pesca se requiere lo siguiente:* **I,** *Concesión, para:* **Inciso b)** *Acuacultura comercial* **II,** Permiso, para: **Inciso g)** *Acuacultura de fomento* **III,** *Autorización, para:* **Inciso d)** *Recolectar del medio natural reproductores, larvas, postlarvas, crías, huevos, semillas, alevines o en cualquier otro estadio, y* **Inciso e)** *Acuacultura didáctica.*		

Artículos 22.- *la Secretaría podrá inscribir en el Registro Nacional de Pesca a los acuicultores que no requieran concesión, permiso o Autorización.*	Al **proyecto** le aplica el Artículo, incisos y, fracciones anteriores, porque se trata de una actividad acuícola con fines comerciales.	Por el hecho de presentar a la autoridad correspondiente (SEMARNAT) la Manifestación de Impacto Ambiental, el promovente está cumpliendo con este apartado. El proyecto se vincula por la obligatoriedad de obtener la autorización correspondiente para realizar las obras descritas en esta manifestación de impacto ambiental. Como ya se mencionó anteriormente, la promovente una vez autorizado el proyecto en materia ambiental procederá a tramitar el Registro Nacional de Pesca para la unidad de producción acuícola.
Art. 30°.- *Las actividades pesqueras se clasifican en:* **II.-** *Cultivo o acuacultura con fines*		
Artículo 31°.- *Para realizar las actividades de pesca se requiere lo siguiente:* **I,** *Concesión, para:* **Inciso b)** *Acuacultura comercial* **II,** Permiso, para: **Inciso g)** *Acuacultura de fomento* **III,** *Autorización, para:* **Inciso d)** *Recolectar del medio natural reproductores, larvas, postlarvas, crías, huevos, semillas, alevines o en cualquier otro estadio, y* **Inciso e)** *Acuacultura didáctica.*		

Artículos 22.- *la Secretaría podrá inscribir en el Registro Nacional de Pesca a los acuicultores que no requieran concesión, permiso o Autorización.*	Al **proyecto** le aplica el Artículo, incisos y, fracciones anteriores, porque se trata de una actividad acuícola con fines comerciales.	Por el hecho de presentar a la autoridad correspondiente (SEMARNAT) la Manifestación de Impacto Ambiental, el promovente está cumpliendo con este apartado. El proyecto se vincula por la obligatoriedad de obtener la autorización correspondiente para realizar las obras descritas en esta manifestación de impacto ambiental. Como ya se mencionó anteriormente, la promovente una vez autorizado el proyecto en materia ambiental procederá a tramitar el Registro Nacional de Pesca para la unidad de producción acuícola.
Art. 30°.- *Las actividades pesqueras se clasifican en:* **II.-** *Cultivo o acuacultura con fines*		
Artículo 31°.- *Para realizar las actividades de pesca se requiere lo siguiente:* **I,** *Concesión, para:* **Inciso b)** *Acuacultura comercial* **II,** Permiso, para: **Inciso g)** *Acuacultura de fomento* **III,** *Autorización, para:* **Inciso d)** *Recolectar del medio natural reproductores, larvas, postlarvas, crías, huevos, semillas, alevines o en cualquier otro estadio, y* **Inciso e)** *Acuacultura didáctica.*		

Artículos 22.- *la Secretaría podrá inscribir en el Registro Nacional de Pesca a los acuicultores que no requieran concesión, permiso o Autorización.*	Al **proyecto** le aplica el Artículo, incisos y, fracciones anteriores, porque se trata de una actividad acuícola con fines comerciales.	Por el hecho de presentar a la autoridad correspondiente (SEMARNAT) la Manifestación de Impacto Ambiental, el promovente está cumpliendo con este apartado. El proyecto se vincula por la obligatoriedad de obtener la autorización correspondiente para realizar las obras descritas en esta manifestación de impacto ambiental. Como ya se mencionó anteriormente, la promovente una vez autorizado el proyecto en materia ambiental procederá a tramitar el Registro Nacional de Pesca para la unidad de producción acuícola.
Art. 30°.- *Las actividades pesqueras se clasifican en:* **II.-** *Cultivo o acuacultura con fines*		
Artículo 31°.- *Para realizar las actividades de pesca se requiere lo siguiente:* **I,** *Concesión, para:* **Inciso b)** *Acuacultura comercial* **II,** Permiso, para: **Inciso g)** *Acuacultura de fomento* **III,** *Autorización, para:* **Inciso d)** *Recolectar del medio natural reproductores, larvas, postlarvas, crías, huevos, semillas, alevines o en cualquier otro estadio, y* **Inciso e)** *Acuacultura didáctica.*		

Artículos 22.- *la Secretaría podrá inscribir en el Registro Nacional de Pesca a los acuicultores que no requieran concesión, permiso o Autorización.*	Al **proyecto** le aplica el Artículo, incisos y, fracciones anteriores, porque se trata de una actividad acuícola con fines comerciales.	Por el hecho de presentar a la autoridad correspondiente (SEMARNAT) la Manifestación de Impacto Ambiental, el promovente está cumpliendo con este apartado. El proyecto se vincula por la obligatoriedad de obtener la autorización correspondiente para realizar las obras descritas en esta manifestación de impacto ambiental. Como ya se mencionó anteriormente, la promovente una vez autorizado el proyecto en materia ambiental procederá a tramitar el Registro Nacional de Pesca para la unidad de producción acuícola.
Art. 30°.- *Las actividades pesqueras se clasifican en:* **II.-** *Cultivo o acuacultura con fines*		
Artículo 31°.- *Para realizar las actividades de pesca se requiere lo siguiente:* **I,** *Concesión, para:* **Inciso b)** *Acuacultura comercial* **II,** Permiso, para: **Inciso g)** *Acuacultura de fomento* **III,** *Autorización, para:* **Inciso d)** *Recolectar del medio natural reproductores, larvas, postlarvas, crías, huevos, semillas, alevines o en cualquier otro estadio, y* **Inciso e)** *Acuacultura didáctica.*		

Artículos 22.- *la Secretaría podrá inscribir en el Registro Nacional de Pesca a los acuicultores que no requieran concesión, permiso o Autorización.*	Al **proyecto** le aplica el Artículo, incisos y, fracciones anteriores, porque se trata de una actividad acuícola con fines comerciales.	Por el hecho de presentar a la autoridad correspondiente (SEMARNAT) la Manifestación de Impacto Ambiental, el promovente está cumpliendo con este apartado. El proyecto se vincula por la obligatoriedad de obtener la autorización correspondiente para realizar las obras descritas en esta manifestación de impacto ambiental. Como ya se mencionó anteriormente, la promovente una vez autorizado el proyecto en materia ambiental procederá a tramitar el Registro Nacional de Pesca para la unidad de producción acuícola.
Art. 30°.- *Las actividades pesqueras se clasifican en:* **II.-** *Cultivo o acuacultura con fines*		
Artículo 31°.- *Para realizar las actividades de pesca se requiere lo siguiente:* **I,** *Concesión, para:* **Inciso b)** *Acuacultura comercial* **II,** Permiso, para: **Inciso g)** *Acuacultura de fomento* **III,** *Autorización, para:* **Inciso d)** *Recolectar del medio natural reproductores, larvas, postlarvas, crías, huevos, semillas, alevines o en cualquier otro estadio, y* **Inciso e)** *Acuacultura didáctica.*		

Artículos 22.- *la Secretaría podrá inscribir en el Registro Nacional de Pesca a los acuicultores que no requieran concesión, permiso o Autorización.*	Al **proyecto** le aplica el Artículo, incisos y, fracciones anteriores, porque se trata de una actividad acuícola con fines comerciales.	Por el hecho de presentar a la autoridad correspondiente (SEMARNAT) la Manifestación de Impacto Ambiental, el promovente está cumpliendo con este apartado. El proyecto se vincula por la obligatoriedad de obtener la autorización correspondiente para realizar las obras descritas en esta manifestación de impacto ambiental. Como ya se mencionó anteriormente, la promovente una vez autorizado el proyecto en materia ambiental procederá a tramitar el Registro Nacional de Pesca para la unidad de producción acuícola.
Art. 30°.- *Las actividades pesqueras se clasifican en:* **II.-** *Cultivo o acuacultura con fines*		
Artículo 31°.- *Para realizar las actividades de pesca se requiere lo siguiente:* **I,** *Concesión, para:* **Inciso b)** *Acuacultura comercial* **II,** Permiso, para: **Inciso g)** *Acuacultura de fomento* **III,** *Autorización, para:* **Inciso d)** *Recolectar del medio natural reproductores, larvas, postlarvas, crías, huevos, semillas, alevines o en cualquier otro estadio, y* **Inciso e)** *Acuacultura didáctica.*		

Artículos 22.- *la Secretaría podrá inscribir en el Registro Nacional de Pesca a los acuicultores que no requieran concesión, permiso o Autorización.*	Al **proyecto** le aplica el Artículo, incisos y, fracciones anteriores, porque se trata de una actividad acuícola con fines comerciales.	Por el hecho de presentar a la autoridad correspondiente (SEMARNAT) la Manifestación de Impacto Ambiental, el promovente está cumpliendo con este apartado. El proyecto se vincula por la obligatoriedad de obtener la autorización correspondiente para realizar las obras descritas en esta manifestación de impacto ambiental. Como ya se mencionó anteriormente, la promovente una vez autorizado el proyecto en materia ambiental procederá a tramitar el Registro Nacional de Pesca para la unidad de producción acuícola.
Art. 30°.- *Las actividades pesqueras se clasifican en:* **II.-** *Cultivo o acuacultura con fines*		
Artículo 31°.- *Para realizar las actividades de pesca se requiere lo siguiente:* **I,** *Concesión, para:* **Inciso b)** *Acuacultura comercial* **II,** Permiso, para: **Inciso g)** *Acuacultura de fomento* **III,** *Autorización, para:* **Inciso d)** *Recolectar del medio natural reproductores, larvas, postlarvas, crías, huevos, semillas, alevines o en cualquier otro estadio, y* **Inciso e)** *Acuacultura didáctica.*		

Artículos 22.- *la Secretaría podrá inscribir en el Registro Nacional de Pesca a los acuicultores que no requieran concesión, permiso o Autorización.*	Al **proyecto** le aplica el Artículo, incisos y, fracciones anteriores, porque se trata de una actividad acuícola con fines comerciales.	Por el hecho de presentar a la autoridad correspondiente (SEMARNAT) la Manifestación de Impacto Ambiental, el promovente está cumpliendo con este apartado. El proyecto se vincula por la obligatoriedad de obtener la autorización correspondiente para realizar las obras descritas en esta manifestación de impacto ambiental. Como ya se mencionó anteriormente, la promovente una vez autorizado el proyecto en materia ambiental procederá a tramitar el Registro Nacional de Pesca para la unidad de producción acuícola.
Art. 30°.- *Las actividades pesqueras se clasifican en:* **II.-** *Cultivo o acuacultura con fines*		
Artículo 31°.- *Para realizar las actividades de pesca se requiere lo siguiente:* **I,** *Concesión, para:* **Inciso b)** *Acuacultura comercial* **II,** Permiso, para: **Inciso g)** *Acuacultura de fomento* **III,** *Autorización, para:* **Inciso d)** *Recolectar del medio natural reproductores, larvas, postlarvas, crías, huevos, semillas, alevines o en cualquier otro estadio, y* **Inciso e)** *Acuacultura didáctica.*		

Artículos 22.- *la Secretaría podrá inscribir en el Registro Nacional de Pesca a los acuicultores que no requieran concesión, permiso o Autorización.*	Al **proyecto** le aplica el Artículo, incisos y, fracciones anteriores, porque se trata de una actividad acuícola con fines comerciales.	Por el hecho de presentar a la autoridad correspondiente (SEMARNAT) la Manifestación de Impacto Ambiental, el promovente está cumpliendo con este apartado. El proyecto se vincula por la obligatoriedad de obtener la autorización correspondiente para realizar las obras descritas en esta manifestación de impacto ambiental. Como ya se mencionó anteriormente, la promovente una vez autorizado el proyecto en materia ambiental procederá a tramitar el Registro Nacional de Pesca para la unidad de producción acuícola.
Art. 30°.- *Las actividades pesqueras se clasifican en:* **II.-** *Cultivo o acuacultura con fines*		
Artículo 31°.- *Para realizar las actividades de pesca se requiere lo siguiente:* **I,** *Concesión, para:* **Inciso b)** *Acuacultura comercial* **II,** Permiso, para: **Inciso g)** *Acuacultura de fomento* **III,** *Autorización, para:* **Inciso d)** *Recolectar del medio natural reproductores, larvas, postlarvas, crías, huevos, semillas, alevines o en cualquier otro estadio, y* **Inciso e)** *Acuacultura didáctica.*		

Artículos 22.- *la Secretaría podrá inscribir en el Registro Nacional de Pesca a los acuicultores que no requieran concesión, permiso o Autorización.*	Al **proyecto** le aplica el Artículo, incisos y, fracciones anteriores, porque se trata de una actividad acuícola con fines comerciales.	Por el hecho de presentar a la autoridad correspondiente (SEMARNAT) la Manifestación de Impacto Ambiental, el promovente está cumpliendo con este apartado. El proyecto se vincula por la obligatoriedad de obtener la autorización correspondiente para realizar las obras descritas en esta manifestación de impacto ambiental. Como ya se mencionó anteriormente, la promovente una vez autorizado el proyecto en materia ambiental procederá a tramitar el Registro Nacional de Pesca para la unidad de producción acuícola.
Art. 30°.- *Las actividades pesqueras se clasifican en:* **II.-** *Cultivo o acuacultura con fines*		
Artículo 31°.- *Para realizar las actividades de pesca se requiere lo siguiente:* **I,** *Concesión, para:* **Inciso b)** *Acuacultura comercial* **II,** Permiso, para: **Inciso g)** *Acuacultura de fomento* **III,** *Autorización, para:* **Inciso d)** *Recolectar del medio natural reproductores, larvas, postlarvas, crías, huevos, semillas, alevines o en cualquier otro estadio, y* **Inciso e)** *Acuacultura didáctica.*		

Artículos 22.- *la Secretaría podrá inscribir en el Registro Nacional de Pesca a los acuicultores que no requieran concesión, permiso o Autorización.*	Al **proyecto** le aplica el Artículo, incisos y, fracciones anteriores, porque se trata de una actividad acuícola con fines comerciales.	Por el hecho de presentar a la autoridad correspondiente (SEMARNAT) la Manifestación de Impacto Ambiental, el promovente está cumpliendo con este apartado. El proyecto se vincula por la obligatoriedad de obtener la autorización correspondiente para realizar las obras descritas en esta manifestación de impacto ambiental. Como ya se mencionó anteriormente, la promovente una vez autorizado el proyecto en materia ambiental procederá a tramitar el Registro Nacional de Pesca para la unidad de producción acuícola.
Art. 30°.- *Las actividades pesqueras se clasifican en:* **II.-** *Cultivo o acuacultura con fines*		
Artículo 31°.- *Para realizar las actividades de pesca se requiere lo siguiente:* **I,** *Concesión, para:* **Inciso b)** *Acuacultura comercial* **II,** Permiso, para: **Inciso g)** *Acuacultura de fomento* **III,** *Autorización, para:* **Inciso d)** *Recolectar del medio natural reproductores, larvas, postlarvas, crías, huevos, semillas, alevines o en cualquier otro estadio, y* **Inciso e)** *Acuacultura didáctica.*		

Artículos 22.- *la Secretaría podrá inscribir en el Registro Nacional de Pesca a los acuicultores que no requieran concesión, permiso o Autorización.*	Al **proyecto** le aplica el Artículo, incisos y, fracciones anteriores, porque se trata de una actividad acuícola con fines comerciales.	Por el hecho de presentar a la autoridad correspondiente (SEMARNAT) la Manifestación de Impacto Ambiental, el promovente está cumpliendo con este apartado. El proyecto se vincula por la obligatoriedad de obtener la autorización correspondiente para realizar las obras descritas en esta manifestación de impacto ambiental. Como ya se mencionó anteriormente, la promovente una vez autorizado el proyecto en materia ambiental procederá a tramitar el Registro Nacional de Pesca para la unidad de producción acuícola.
Art. 30°.- *Las actividades pesqueras se clasifican en:* **II.-** *Cultivo o acuacultura con fines*		
Artículo 31°.- *Para realizar las actividades de pesca se requiere lo siguiente:* **I,** *Concesión, para:* **Inciso b)** *Acuacultura comercial* **II,** Permiso, para: **Inciso g)** *Acuacultura de fomento* **III,** *Autorización, para:* **Inciso d)** *Recolectar del medio natural reproductores, larvas, postlarvas, crías, huevos, semillas, alevines o en cualquier otro estadio, y* **Inciso e)** *Acuacultura didáctica.*		

Artículos 22.- *la Secretaría podrá inscribir en el Registro Nacional de Pesca a los acuicultores que no requieran concesión, permiso o Autorización.*	Al **proyecto** le aplica el Artículo, incisos y, fracciones anteriores, porque se trata de una actividad acuícola con fines comerciales.	Por el hecho de presentar a la autoridad correspondiente (SEMARNAT) la Manifestación de Impacto Ambiental, el promovente está cumpliendo con este apartado. El proyecto se vincula por la obligatoriedad de obtener la autorización correspondiente para realizar las obras descritas en esta manifestación de impacto ambiental. Como ya se mencionó anteriormente, la promovente una vez autorizado el proyecto en materia ambiental procederá a tramitar el Registro Nacional de Pesca para la unidad de producción acuícola.
Art. 30°.- *Las actividades pesqueras se clasifican en:* **II.-** *Cultivo o acuacultura con fines*		
Artículo 31°.- *Para realizar las actividades de pesca se requiere lo siguiente:* **I,** *Concesión, para:* **Inciso b)** *Acuacultura comercial* **II,** Permiso, para: **Inciso g)** *Acuacultura de fomento* **III,** *Autorización, para:* **Inciso d)** *Recolectar del medio natural reproductores, larvas, postlarvas, crías, huevos, semillas, alevines o en cualquier otro estadio, y* **Inciso e)** *Acuacultura didáctica.*		

Artículos 22.- *la Secretaría podrá inscribir en el Registro Nacional de Pesca a los acuicultores que no requieran concesión, permiso o Autorización.*	Al **proyecto** le aplica el Artículo, incisos y, fracciones anteriores, porque se trata de una actividad acuícola con fines comerciales.	Por el hecho de presentar a la autoridad correspondiente (SEMARNAT) la Manifestación de Impacto Ambiental, el promovente está cumpliendo con este apartado. El proyecto se vincula por la obligatoriedad de obtener la autorización correspondiente para realizar las obras descritas en esta manifestación de impacto ambiental. Como ya se mencionó anteriormente, la promovente una vez autorizado el proyecto en materia ambiental procederá a tramitar el Registro Nacional de Pesca para la unidad de producción acuícola.
Art. 30°.- *Las actividades pesqueras se clasifican en:* **II.-** *Cultivo o acuacultura con fines*		
Artículo 31°.- *Para realizar las actividades de pesca se requiere lo siguiente:* **I,** *Concesión, para:* **Inciso b)** *Acuacultura comercial* **II,** Permiso, para: **Inciso g)** *Acuacultura de fomento* **III,** *Autorización, para:* **Inciso d)** *Recolectar del medio natural reproductores, larvas, postlarvas, crías, huevos, semillas, alevines o en cualquier otro estadio, y* **Inciso e)** *Acuacultura didáctica.*		

Artículos 22.- *la Secretaría podrá inscribir en el Registro Nacional de Pesca a los acuicultores que no requieran concesión, permiso o Autorización.*	Al **proyecto** le aplica el Artículo, incisos y, fracciones anteriores, porque se trata de una actividad acuícola con fines comerciales.	Por el hecho de presentar a la autoridad correspondiente (SEMARNAT) la Manifestación de Impacto Ambiental, el promovente está cumpliendo con este apartado. El proyecto se vincula por la obligatoriedad de obtener la autorización correspondiente para realizar las obras descritas en esta manifestación de impacto ambiental. Como ya se mencionó anteriormente, la promovente una vez autorizado el proyecto en materia ambiental procederá a tramitar el Registro Nacional de Pesca para la unidad de producción acuícola.
Art. 30°.- *Las actividades pesqueras se clasifican en:* **II.-** *Cultivo o acuacultura con fines*		
Artículo 31°.- *Para realizar las actividades de pesca se requiere lo siguiente:* **I,** *Concesión, para:* **Inciso b)** *Acuacultura comercial* **II,** Permiso, para: **Inciso g)** *Acuacultura de fomento* **III,** *Autorización, para:* **Inciso d)** *Recolectar del medio natural reproductores, larvas, postlarvas, crías, huevos, semillas, alevines o en cualquier otro estadio, y* **Inciso e)** *Acuacultura didáctica.*		

Artículos 22.- *la Secretaría podrá inscribir en el Registro Nacional de Pesca a los acuicultores que no requieran concesión, permiso o Autorización.*	Al **proyecto** le aplica el Artículo, incisos y, fracciones anteriores, porque se trata de una actividad acuícola con fines comerciales.	Por el hecho de presentar a la autoridad correspondiente (SEMARNAT) la Manifestación de Impacto Ambiental, el promovente está cumpliendo con este apartado. El proyecto se vincula por la obligatoriedad de obtener la autorización correspondiente para realizar las obras descritas en esta manifestación de impacto ambiental. Como ya se mencionó anteriormente, la promovente una vez autorizado el proyecto en materia ambiental procederá a tramitar el Registro Nacional de Pesca para la unidad de producción acuícola.
Art. 30°.- *Las actividades pesqueras se clasifican en:* **II.-** *Cultivo o acuacultura con fines*		
Artículo 31°.- *Para realizar las actividades de pesca se requiere lo siguiente:* **I,** *Concesión, para:* **Inciso b)** *Acuacultura comercial* **II,** Permiso, para: **Inciso g)** *Acuacultura de fomento* **III,** *Autorización, para:* **Inciso d)** *Recolectar del medio natural reproductores, larvas, postlarvas, crías, huevos, semillas, alevines o en cualquier otro estadio, y* **Inciso e)** *Acuacultura didáctica.*		

Artículos 22.- *la Secretaría podrá inscribir en el Registro Nacional de Pesca a los acuicultores que no requieran concesión, permiso o Autorización.*	Al **proyecto** le aplica el Artículo, incisos y, fracciones anteriores, porque se trata de una actividad acuícola con fines comerciales.	Por el hecho de presentar a la autoridad correspondiente (SEMARNAT) la Manifestación de Impacto Ambiental, el promovente está cumpliendo con este apartado. El proyecto se vincula por la obligatoriedad de obtener la autorización correspondiente para realizar las obras descritas en esta manifestación de impacto ambiental. Como ya se mencionó anteriormente, la promovente una vez autorizado el proyecto en materia ambiental procederá a tramitar el Registro Nacional de Pesca para la unidad de producción acuícola.
Art. 30°.- *Las actividades pesqueras se clasifican en:* **II.-** *Cultivo o acuacultura con fines*		
Artículo 31°.- *Para realizar las actividades de pesca se requiere lo siguiente:* **I,** *Concesión, para:* **Inciso b)** *Acuacultura comercial* **II,** Permiso, para: **Inciso g)** *Acuacultura de fomento* **III,** *Autorización, para:* **Inciso d)** *Recolectar del medio natural reproductores, larvas, postlarvas, crías, huevos, semillas, alevines o en cualquier otro estadio, y* **Inciso e)** *Acuacultura didáctica.*		

Artículos 22.- *la Secretaría podrá inscribir en el Registro Nacional de Pesca a los acuicultores que no requieran concesión, permiso o Autorización.*	Al **proyecto** le aplica el Artículo, incisos y, fracciones anteriores, porque se trata de una actividad acuícola con fines comerciales.	Por el hecho de presentar a la autoridad correspondiente (SEMARNAT) la Manifestación de Impacto Ambiental, el promovente está cumpliendo con este apartado. El proyecto se vincula por la obligatoriedad de obtener la autorización correspondiente para realizar las obras descritas en esta manifestación de impacto ambiental. Como ya se mencionó anteriormente, la promovente una vez autorizado el proyecto en materia ambiental procederá a tramitar el Registro Nacional de Pesca para la unidad de producción acuícola.
Art. 30°.- *Las actividades pesqueras se clasifican en:* **II.-** *Cultivo o acuacultura con fines*		
Artículo 31°.- *Para realizar las actividades de pesca se requiere lo siguiente:* **I,** *Concesión, para:* **Inciso b)** *Acuacultura comercial* **II,** Permiso, para: **Inciso g)** *Acuacultura de fomento* **III,** *Autorización, para:* **Inciso d)** *Recolectar del medio natural reproductores, larvas, postlarvas, crías, huevos, semillas, alevines o en cualquier otro estadio, y* **Inciso e)** *Acuacultura didáctica.*		

Artículos 22.- *la Secretaría podrá inscribir en el Registro Nacional de Pesca a los acuicultores que no requieran concesión, permiso o Autorización.*	Al **proyecto** le aplica el Artículo, incisos y, fracciones anteriores, porque se trata de una actividad acuícola con fines comerciales.	Por el hecho de presentar a la autoridad correspondiente (SEMARNAT) la Manifestación de Impacto Ambiental, el promovente está cumpliendo con este apartado. El proyecto se vincula por la obligatoriedad de obtener la autorización correspondiente para realizar las obras descritas en esta manifestación de impacto ambiental. Como ya se mencionó anteriormente, la promovente una vez autorizado el proyecto en materia ambiental procederá a tramitar el Registro Nacional de Pesca para la unidad de producción acuícola.
Art. 30°.- *Las actividades pesqueras se clasifican en:* **II.-** *Cultivo o acuacultura con fines*		
Artículo 31°.- *Para realizar las actividades de pesca se requiere lo siguiente:* **I,** *Concesión, para:* **Inciso b)** *Acuacultura comercial* **II,** Permiso, para: **Inciso g)** *Acuacultura de fomento* **III,** *Autorización, para:* **Inciso d)** *Recolectar del medio natural reproductores, larvas, postlarvas, crías, huevos, semillas, alevines o en cualquier otro estadio, y* **Inciso e)** *Acuacultura didáctica.*		

Artículos 22.- *la Secretaría podrá inscribir en el Registro Nacional de Pesca a los acuicultores que no requieran concesión, permiso o Autorización.*	Al **proyecto** le aplica el Artículo, incisos y, fracciones anteriores, porque se trata de una actividad acuícola con fines comerciales.	Por el hecho de presentar a la autoridad correspondiente (SEMARNAT) la Manifestación de Impacto Ambiental, el promovente está cumpliendo con este apartado. El proyecto se vincula por la obligatoriedad de obtener la autorización correspondiente para realizar las obras descritas en esta manifestación de impacto ambiental. Como ya se mencionó anteriormente, la promovente una vez autorizado el proyecto en materia ambiental procederá a tramitar el Registro Nacional de Pesca para la unidad de producción acuícola.
Art. 30°.- *Las actividades pesqueras se clasifican en:* **II.-** *Cultivo o acuacultura con fines*		
Artículo 31°.- *Para realizar las actividades de pesca se requiere lo siguiente:* **I,** *Concesión, para:* **Inciso b)** *Acuacultura comercial* **II,** Permiso, para: **Inciso g)** *Acuacultura de fomento* **III,** *Autorización, para:* **Inciso d)** *Recolectar del medio natural reproductores, larvas, postlarvas, crías, huevos, semillas, alevines o en cualquier otro estadio, y* **Inciso e)** *Acuacultura didáctica.*		

Artículos 22.- *la Secretaría podrá inscribir en el Registro Nacional de Pesca a los acuicultores que no requieran concesión, permiso o Autorización.*	Al **proyecto** le aplica el Artículo, incisos y, fracciones anteriores, porque se trata de una actividad acuícola con fines comerciales.	Por el hecho de presentar a la autoridad correspondiente (SEMARNAT) la Manifestación de Impacto Ambiental, el promovente está cumpliendo con este apartado. El proyecto se vincula por la obligatoriedad de obtener la autorización correspondiente para realizar las obras descritas en esta manifestación de impacto ambiental. Como ya se mencionó anteriormente, la promovente una vez autorizado el proyecto en materia ambiental procederá a tramitar el Registro Nacional de Pesca para la unidad de producción acuícola.
Art. 30°.- *Las actividades pesqueras se clasifican en:* **II.-** *Cultivo o acuacultura con fines*		
Artículo 31°.- *Para realizar las actividades de pesca se requiere lo siguiente:* **I,** *Concesión, para:* **Inciso b)** *Acuacultura comercial* **II,** Permiso, para: **Inciso g)** *Acuacultura de fomento* **III,** *Autorización, para:* **Inciso d)** *Recolectar del medio natural reproductores, larvas, postlarvas, crías, huevos, semillas, alevines o en cualquier otro estadio, y* **Inciso e)** *Acuacultura didáctica.*		

Artículos 22.- *la Secretaría podrá inscribir en el Registro Nacional de Pesca a los acuicultores que no requieran concesión, permiso o Autorización.*	Al **proyecto** le aplica el Artículo, incisos y, fracciones anteriores, porque se trata de una actividad acuícola con fines comerciales.	Por el hecho de presentar a la autoridad correspondiente (SEMARNAT) la Manifestación de Impacto Ambiental, el promovente está cumpliendo con este apartado. El proyecto se vincula por la obligatoriedad de obtener la autorización correspondiente para realizar las obras descritas en esta manifestación de impacto ambiental. Como ya se mencionó anteriormente, la promovente una vez autorizado el proyecto en materia ambiental procederá a tramitar el Registro Nacional de Pesca para la unidad de producción acuícola.
Art. 30°.- *Las actividades pesqueras se clasifican en:* **II.-** *Cultivo o acuacultura con fines*		
Artículo 31°.- *Para realizar las actividades de pesca se requiere lo siguiente:* **I,** *Concesión, para:* **Inciso b)** *Acuacultura comercial* **II,** Permiso, para: **Inciso g)** *Acuacultura de fomento* **III,** *Autorización, para:* **Inciso d)** *Recolectar del medio natural reproductores, larvas, postlarvas, crías, huevos, semillas, alevines o en cualquier otro estadio, y* **Inciso e)** *Acuacultura didáctica.*		

Artículos 22.- *la Secretaría podrá inscribir en el Registro Nacional de Pesca a los acuicultores que no requieran concesión, permiso o Autorización.*	Al **proyecto** le aplica el Artículo, incisos y, fracciones anteriores, porque se trata de una actividad acuícola con fines comerciales.	Por el hecho de presentar a la autoridad correspondiente (SEMARNAT) la Manifestación de Impacto Ambiental, el promovente está cumpliendo con este apartado. El proyecto se vincula por la obligatoriedad de obtener la autorización correspondiente para realizar las obras descritas en esta manifestación de impacto ambiental. Como ya se mencionó anteriormente, la promovente una vez autorizado el proyecto en materia ambiental procederá a tramitar el Registro Nacional de Pesca para la unidad de producción acuícola.
Art. 30°.- *Las actividades pesqueras se clasifican en:* **II.-** *Cultivo o acuacultura con fines*		
Artículo 31°.- *Para realizar las actividades de pesca se requiere lo siguiente:* **I,** *Concesión, para:* **Inciso b)** *Acuacultura comercial* **II,** Permiso, para: **Inciso g)** *Acuacultura de fomento* **III,** *Autorización, para:* **Inciso d)** *Recolectar del medio natural reproductores, larvas, postlarvas, crías, huevos, semillas, alevines o en cualquier otro estadio, y* **Inciso e)** *Acuacultura didáctica.*		

Artículos 22.- *la Secretaría podrá inscribir en el Registro Nacional de Pesca a los acuicultores que no requieran concesión, permiso o Autorización.*	Al **proyecto** le aplica el Artículo, incisos y, fracciones anteriores, porque se trata de una actividad acuícola con fines comerciales.	Por el hecho de presentar a la autoridad correspondiente (SEMARNAT) la Manifestación de Impacto Ambiental, el promovente está cumpliendo con este apartado. El proyecto se vincula por la obligatoriedad de obtener la autorización correspondiente para realizar las obras descritas en esta manifestación de impacto ambiental. Como ya se mencionó anteriormente, la promovente una vez autorizado el proyecto en materia ambiental procederá a tramitar el Registro Nacional de Pesca para la unidad de producción acuícola.
Art. 30°.- *Las actividades pesqueras se clasifican en:* **II.-** *Cultivo o acuacultura con fines*		
Artículo 31°.- *Para realizar las actividades de pesca se requiere lo siguiente:* **I,** *Concesión, para:* **Inciso b)** *Acuacultura comercial* **II,** Permiso, para: **Inciso g)** *Acuacultura de fomento* **III,** *Autorización, para:* **Inciso d)** *Recolectar del medio natural reproductores, larvas, postlarvas, crías, huevos, semillas, alevines o en cualquier otro estadio, y* **Inciso e)** *Acuacultura didáctica.*		

Artículos 22.- *la Secretaría podrá inscribir en el Registro Nacional de Pesca a los acuicultores que no requieran concesión, permiso o Autorización.*	Al **proyecto** le aplica el Artículo, incisos y, fracciones anteriores, porque se trata de una actividad acuícola con fines comerciales.	Por el hecho de presentar a la autoridad correspondiente (SEMARNAT) la Manifestación de Impacto Ambiental, el promovente está cumpliendo con este apartado. El proyecto se vincula por la obligatoriedad de obtener la autorización correspondiente para realizar las obras descritas en esta manifestación de impacto ambiental. Como ya se mencionó anteriormente, la promovente una vez autorizado el proyecto en materia ambiental procederá a tramitar el Registro Nacional de Pesca para la unidad de producción acuícola.
Art. 30°.- *Las actividades pesqueras se clasifican en:* **II.-** *Cultivo o acuacultura con fines*		
Artículo 31°.- *Para realizar las actividades de pesca se requiere lo siguiente:* **I,** *Concesión, para:* **Inciso b)** *Acuacultura comercial* **II,** Permiso, para: **Inciso g)** *Acuacultura de fomento* **III,** *Autorización, para:* **Inciso d)** *Recolectar del medio natural reproductores, larvas, postlarvas, crías, huevos, semillas, alevines o en cualquier otro estadio, y* **Inciso e)** *Acuacultura didáctica.*		

Artículos 22.- *la Secretaría podrá inscribir en el Registro Nacional de Pesca a los acuicultores que no requieran concesión, permiso o Autorización.*	Al **proyecto** le aplica el Artículo, incisos y, fracciones anteriores, porque se trata de una actividad acuícola con fines comerciales.	Por el hecho de presentar a la autoridad correspondiente (SEMARNAT) la Manifestación de Impacto Ambiental, el promovente está cumpliendo con este apartado. El proyecto se vincula por la obligatoriedad de obtener la autorización correspondiente para realizar las obras descritas en esta manifestación de impacto ambiental. Como ya se mencionó anteriormente, la promovente una vez autorizado el proyecto en materia ambiental procederá a tramitar el Registro Nacional de Pesca para la unidad de producción acuícola.
Art. 30°.- *Las actividades pesqueras se clasifican en:* **II.-** *Cultivo o acuacultura con fines*		
Artículo 31°.- *Para realizar las actividades de pesca se requiere lo siguiente:* **I,** *Concesión, para:* **Inciso b)** *Acuacultura comercial* **II,** Permiso, para: **Inciso g)** *Acuacultura de fomento* **III,** *Autorización, para:* **Inciso d)** *Recolectar del medio natural reproductores, larvas, postlarvas, crías, huevos, semillas, alevines o en cualquier otro estadio, y* **Inciso e)** *Acuacultura didáctica.*		

Artículos 22.- *la Secretaría podrá inscribir en el Registro Nacional de Pesca a los acuicultores que no requieran concesión, permiso o Autorización.*	Al **proyecto** le aplica el Artículo, incisos y, fracciones anteriores, porque se trata de una actividad acuícola con fines comerciales.	Por el hecho de presentar a la autoridad correspondiente (SEMARNAT) la Manifestación de Impacto Ambiental, el promovente está cumpliendo con este apartado. El proyecto se vincula por la obligatoriedad de obtener la autorización correspondiente para realizar las obras descritas en esta manifestación de impacto ambiental. Como ya se mencionó anteriormente, la promovente una vez autorizado el proyecto en materia ambiental procederá a tramitar el Registro Nacional de Pesca para la unidad de producción acuícola.
Art. 30°.- *Las actividades pesqueras se clasifican en:* **II.-** *Cultivo o acuacultura con fines*		
Artículo 31°.- *Para realizar las actividades de pesca se requiere lo siguiente:* **I,** *Concesión, para:* **Inciso b)** *Acuacultura comercial* **II,** Permiso, para: **Inciso g)** *Acuacultura de fomento* **III,** *Autorización, para:* **Inciso d)** *Recolectar del medio natural reproductores, larvas, postlarvas, crías, huevos, semillas, alevines o en cualquier otro estadio, y* **Inciso e)** *Acuacultura didáctica.*		

Artículos 22.- *la Secretaría podrá inscribir en el Registro Nacional de Pesca a los acuicultores que no requieran concesión, permiso o Autorización.*	Al **proyecto** le aplica el Artículo, incisos y, fracciones anteriores, porque se trata de una actividad acuícola con fines comerciales.	Por el hecho de presentar a la autoridad correspondiente (SEMARNAT) la Manifestación de Impacto Ambiental, el promovente está cumpliendo con este apartado. El proyecto se vincula por la obligatoriedad de obtener la autorización correspondiente para realizar las obras descritas en esta manifestación de impacto ambiental. Como ya se mencionó anteriormente, la promovente una vez autorizado el proyecto en materia ambiental procederá a tramitar el Registro Nacional de Pesca para la unidad de producción acuícola.
Art. 30°.- *Las actividades pesqueras se clasifican en:* **II.-** *Cultivo o acuacultura con fines*		
Artículo 31°.- *Para realizar las actividades de pesca se requiere lo siguiente:* **I,** *Concesión, para:* **Inciso b)** *Acuacultura comercial* **II,** Permiso, para: **Inciso g)** *Acuacultura de fomento* **III,** *Autorización, para:* **Inciso d)** *Recolectar del medio natural reproductores, larvas, postlarvas, crías, huevos, semillas, alevines o en cualquier otro estadio, y* **Inciso e)** *Acuacultura didáctica.*		

Artículos 22.- *la Secretaría podrá inscribir en el Registro Nacional de Pesca a los acuicultores que no requieran concesión, permiso o Autorización.*	Al **proyecto** le aplica el Artículo, incisos y, fracciones anteriores, porque se trata de una actividad acuícola con fines comerciales.	Por el hecho de presentar a la autoridad correspondiente (SEMARNAT) la Manifestación de Impacto Ambiental, el promovente está cumpliendo con este apartado. El proyecto se vincula por la obligatoriedad de obtener la autorización correspondiente para realizar las obras descritas en esta manifestación de impacto ambiental. Como ya se mencionó anteriormente, la promovente una vez autorizado el proyecto en materia ambiental procederá a tramitar el Registro Nacional de Pesca para la unidad de producción acuícola.
Art. 30°.- *Las actividades pesqueras se clasifican en:* **II.-** *Cultivo o acuacultura con fines*		
Artículo 31°.- *Para realizar las actividades de pesca se requiere lo siguiente:* **I,** *Concesión, para:* **Inciso b)** *Acuacultura comercial* **II,** Permiso, para: **Inciso g)** *Acuacultura de fomento* **III,** *Autorización, para:* **Inciso d)** *Recolectar del medio natural reproductores, larvas, postlarvas, crías, huevos, semillas, alevines o en cualquier otro estadio, y* **Inciso e)** *Acuacultura didáctica.*		

Artículos 22.- *la Secretaría podrá inscribir en el Registro Nacional de Pesca a los acuicultores que no requieran concesión, permiso o Autorización.*	Al **proyecto** le aplica el Artículo, incisos y, fracciones anteriores, porque se trata de una actividad acuícola con fines comerciales.	Por el hecho de presentar a la autoridad correspondiente (SEMARNAT) la Manifestación de Impacto Ambiental, el promovente está cumpliendo con este apartado. El proyecto se vincula por la obligatoriedad de obtener la autorización correspondiente para realizar las obras descritas en esta manifestación de impacto ambiental. Como ya se mencionó anteriormente, la promovente una vez autorizado el proyecto en materia ambiental procederá a tramitar el Registro Nacional de Pesca para la unidad de producción acuícola.
Art. 30°.- *Las actividades pesqueras se clasifican en:* **II.-** *Cultivo o acuacultura con fines*		
Artículo 31°.- *Para realizar las actividades de pesca se requiere lo siguiente:* **I,** *Concesión, para:* **Inciso b)** *Acuacultura comercial* **II,** Permiso, para: **Inciso g)** *Acuacultura de fomento* **III,** *Autorización, para:* **Inciso d)** *Recolectar del medio natural reproductores, larvas, postlarvas, crías, huevos, semillas, alevines o en cualquier otro estadio, y* **Inciso e)** *Acuacultura didáctica.*		

Artículos 22.- *la Secretaría podrá inscribir en el Registro Nacional de Pesca a los acuicultores que no requieran concesión, permiso o Autorización.*	Al **proyecto** le aplica el Artículo, incisos y, fracciones anteriores, porque se trata de una actividad acuícola con fines comerciales.	Por el hecho de presentar a la autoridad correspondiente (SEMARNAT) la Manifestación de Impacto Ambiental, el promovente está cumpliendo con este apartado. El proyecto se vincula por la obligatoriedad de obtener la autorización correspondiente para realizar las obras descritas en esta manifestación de impacto ambiental. Como ya se mencionó anteriormente, la promovente una vez autorizado el proyecto en materia ambiental procederá a tramitar el Registro Nacional de Pesca para la unidad de producción acuícola.
Art. 30°.- *Las actividades pesqueras se clasifican en:* **II.-** *Cultivo o acuacultura con fines*		
Artículo 31°.- *Para realizar las actividades de pesca se requiere lo siguiente:* **I,** *Concesión, para:* **Inciso b)** *Acuacultura comercial* **II,** Permiso, para: **Inciso g)** *Acuacultura de fomento* **III,** *Autorización, para:* **Inciso d)** *Recolectar del medio natural reproductores, larvas, postlarvas, crías, huevos, semillas, alevines o en cualquier otro estadio, y* **Inciso e)** *Acuacultura didáctica.*		

Artículos 22.- *la Secretaría podrá inscribir en el Registro Nacional de Pesca a los acuicultores que no requieran concesión, permiso o Autorización.*	Al **proyecto** le aplica el Artículo, incisos y, fracciones anteriores, porque se trata de una actividad acuícola con fines comerciales.	Por el hecho de presentar a la autoridad correspondiente (SEMARNAT) la Manifestación de Impacto Ambiental, el promovente está cumpliendo con este apartado. El proyecto se vincula por la obligatoriedad de obtener la autorización correspondiente para realizar las obras descritas en esta manifestación de impacto ambiental. Como ya se mencionó anteriormente, la promovente una vez autorizado el proyecto en materia ambiental procederá a tramitar el Registro Nacional de Pesca para la unidad de producción acuícola.
Art. 30°.- *Las actividades pesqueras se clasifican en:* **II.-** *Cultivo o acuacultura con fines*		
Artículo 31°.- *Para realizar las actividades de pesca se requiere lo siguiente:* **I,** *Concesión, para:* **Inciso b)** *Acuacultura comercial* **II,** Permiso, para: **Inciso g)** *Acuacultura de fomento* **III,** *Autorización, para:* **Inciso d)** *Recolectar del medio natural reproductores, larvas, postlarvas, crías, huevos, semillas, alevines o en cualquier otro estadio, y* **Inciso e)** *Acuacultura didáctica.*		

Artículos 22.- *la Secretaría podrá inscribir en el Registro Nacional de Pesca a los acuicultores que no requieran concesión, permiso o Autorización.*	Al **proyecto** le aplica el Artículo, incisos y, fracciones anteriores, porque se trata de una actividad acuícola con fines comerciales.	Por el hecho de presentar a la autoridad correspondiente (SEMARNAT) la Manifestación de Impacto Ambiental, el promovente está cumpliendo con este apartado. El proyecto se vincula por la obligatoriedad de obtener la autorización correspondiente para realizar las obras descritas en esta manifestación de impacto ambiental. Como ya se mencionó anteriormente, la promovente una vez autorizado el proyecto en materia ambiental procederá a tramitar el Registro Nacional de Pesca para la unidad de producción acuícola.
Art. 30°.- *Las actividades pesqueras se clasifican en:* **II.-** *Cultivo o acuacultura con fines*		
Artículo 31°.- *Para realizar las actividades de pesca se requiere lo siguiente:* **I,** *Concesión, para:* **Inciso b)** *Acuacultura comercial* **II,** Permiso, para: **Inciso g)** *Acuacultura de fomento* **III,** *Autorización, para:* **Inciso d)** *Recolectar del medio natural reproductores, larvas, postlarvas, crías, huevos, semillas, alevines o en cualquier otro estadio, y* **Inciso e)** *Acuacultura didáctica.*		

Artículos 22.- *la Secretaría podrá inscribir en el Registro Nacional de Pesca a los acuicultores que no requieran concesión, permiso o Autorización.*	Al **proyecto** le aplica el Artículo, incisos y, fracciones anteriores, porque se trata de una actividad acuícola con fines comerciales.	Por el hecho de presentar a la autoridad correspondiente (SEMARNAT) la Manifestación de Impacto Ambiental, el promovente está cumpliendo con este apartado. El proyecto se vincula por la obligatoriedad de obtener la autorización correspondiente para realizar las obras descritas en esta manifestación de impacto ambiental. Como ya se mencionó anteriormente, la promovente una vez autorizado el proyecto en materia ambiental procederá a tramitar el Registro Nacional de Pesca para la unidad de producción acuícola.
Art. 30°.- *Las actividades pesqueras se clasifican en:* **II.-** *Cultivo o acuacultura con fines*		
Artículo 31°.- *Para realizar las actividades de pesca se requiere lo siguiente:* **I,** *Concesión, para:* **Inciso b)** *Acuacultura comercial* **II,** Permiso, para: **Inciso g)** *Acuacultura de fomento* **III,** *Autorización, para:* **Inciso d)** *Recolectar del medio natural reproductores, larvas, postlarvas, crías, huevos, semillas, alevines o en cualquier otro estadio, y* **Inciso e)** *Acuacultura didáctica.*		

Artículos 22.- *la Secretaría podrá inscribir en el Registro Nacional de Pesca a los acuicultores que no requieran concesión, permiso o Autorización.*	Al **proyecto** le aplica el Artículo, incisos y, fracciones anteriores, porque se trata de una actividad acuícola con fines comerciales.	Por el hecho de presentar a la autoridad correspondiente (SEMARNAT) la Manifestación de Impacto Ambiental, el promovente está cumpliendo con este apartado. El proyecto se vincula por la obligatoriedad de obtener la autorización correspondiente para realizar las obras descritas en esta manifestación de impacto ambiental. Como ya se mencionó anteriormente, la promovente una vez autorizado el proyecto en materia ambiental procederá a tramitar el Registro Nacional de Pesca para la unidad de producción acuícola.
Art. 30°.- *Las actividades pesqueras se clasifican en:* **II.-** *Cultivo o acuacultura con fines*		
Artículo 31°.- *Para realizar las actividades de pesca se requiere lo siguiente:* **I,** *Concesión, para:* **Inciso b)** *Acuacultura comercial* **II,** Permiso, para: **Inciso g)** *Acuacultura de fomento* **III,** *Autorización, para:* **Inciso d)** *Recolectar del medio natural reproductores, larvas, postlarvas, crías, huevos, semillas, alevines o en cualquier otro estadio, y* **Inciso e)** *Acuacultura didáctica.*		

Artículos 22.- *la Secretaría podrá inscribir en el Registro Nacional de Pesca a los acuicultores que no requieran concesión, permiso o Autorización.*	Al **proyecto** le aplica el Artículo, incisos y, fracciones anteriores, porque se trata de una actividad acuícola con fines comerciales.	Por el hecho de presentar a la autoridad correspondiente (SEMARNAT) la Manifestación de Impacto Ambiental, el promovente está cumpliendo con este apartado. El proyecto se vincula por la obligatoriedad de obtener la autorización correspondiente para realizar las obras descritas en esta manifestación de impacto ambiental. Como ya se mencionó anteriormente, la promovente una vez autorizado el proyecto en materia ambiental procederá a tramitar el Registro Nacional de Pesca para la unidad de producción acuícola.
Art. 30°.- *Las actividades pesqueras se clasifican en:* **II.-** *Cultivo o acuacultura con fines*		
Artículo 31°.- *Para realizar las actividades de pesca se requiere lo siguiente:* **I,** *Concesión, para:* **Inciso b)** *Acuacultura comercial* **II,** Permiso, para: **Inciso g)** *Acuacultura de fomento* **III,** *Autorización, para:* **Inciso d)** *Recolectar del medio natural reproductores, larvas, postlarvas, crías, huevos, semillas, alevines o en cualquier otro estadio, y* **Inciso e)** *Acuacultura didáctica.*		

Artículos 22.- *la Secretaría podrá inscribir en el Registro Nacional de Pesca a los acuicultores que no requieran concesión, permiso o Autorización.*	Al **proyecto** le aplica el Artículo, incisos y, fracciones anteriores, porque se trata de una actividad acuícola con fines comerciales.	Por el hecho de presentar a la autoridad correspondiente (SEMARNAT) la Manifestación de Impacto Ambiental, el promovente está cumpliendo con este apartado. El proyecto se vincula por la obligatoriedad de obtener la autorización correspondiente para realizar las obras descritas en esta manifestación de impacto ambiental. Como ya se mencionó anteriormente, la promovente una vez autorizado el proyecto en materia ambiental procederá a tramitar el Registro Nacional de Pesca para la unidad de producción acuícola.
Art. 30°.- *Las actividades pesqueras se clasifican en:* **II.-** *Cultivo o acuacultura con fines*		
Artículo 31°.- *Para realizar las actividades de pesca se requiere lo siguiente:* **I,** *Concesión, para:* **Inciso b)** *Acuacultura comercial* **II,** Permiso, para: **Inciso g)** *Acuacultura de fomento* **III,** *Autorización, para:* **Inciso d)** *Recolectar del medio natural reproductores, larvas, postlarvas, crías, huevos, semillas, alevines o en cualquier otro estadio, y* **Inciso e)** *Acuacultura didáctica.*		

Artículos 22.- *la Secretaría podrá inscribir en el Registro Nacional de Pesca a los acuicultores que no requieran concesión, permiso o Autorización.*	Al **proyecto** le aplica el Artículo, incisos y, fracciones anteriores, porque se trata de una actividad acuícola con fines comerciales.	Por el hecho de presentar a la autoridad correspondiente (SEMARNAT) la Manifestación de Impacto Ambiental, el promovente está cumpliendo con este apartado. El proyecto se vincula por la obligatoriedad de obtener la autorización correspondiente para realizar las obras descritas en esta manifestación de impacto ambiental. Como ya se mencionó anteriormente, la promovente una vez autorizado el proyecto en materia ambiental procederá a tramitar el Registro Nacional de Pesca para la unidad de producción acuícola.
Art. 30°.- *Las actividades pesqueras se clasifican en:* **II.-** *Cultivo o acuacultura con fines*		
Artículo 31°.- *Para realizar las actividades de pesca se requiere lo siguiente:* **I,** *Concesión, para:* **Inciso b)** *Acuacultura comercial* **II,** Permiso, para: **Inciso g)** *Acuacultura de fomento* **III,** *Autorización, para:* **Inciso d)** *Recolectar del medio natural reproductores, larvas, postlarvas, crías, huevos, semillas, alevines o en cualquier otro estadio, y* **Inciso e)** *Acuacultura didáctica.*		

Artículos 22.- *la Secretaría podrá inscribir en el Registro Nacional de Pesca a los acuicultores que no requieran concesión, permiso o Autorización.*	Al **proyecto** le aplica el Artículo, incisos y, fracciones anteriores, porque se trata de una actividad acuícola con fines comerciales.	Por el hecho de presentar a la autoridad correspondiente (SEMARNAT) la Manifestación de Impacto Ambiental, el promovente está cumpliendo con este apartado. El proyecto se vincula por la obligatoriedad de obtener la autorización correspondiente para realizar las obras descritas en esta manifestación de impacto ambiental. Como ya se mencionó anteriormente, la promovente una vez autorizado el proyecto en materia ambiental procederá a tramitar el Registro Nacional de Pesca para la unidad de producción acuícola.
Art. 30°.- *Las actividades pesqueras se clasifican en:* **II.-** *Cultivo o acuacultura con fines*		
Artículo 31°.- *Para realizar las actividades de pesca se requiere lo siguiente:* **I,** *Concesión, para:* **Inciso b)** *Acuacultura comercial* **II,** Permiso, para: **Inciso g)** *Acuacultura de fomento* **III,** *Autorización, para:* **Inciso d)** *Recolectar del medio natural reproductores, larvas, postlarvas, crías, huevos, semillas, alevines o en cualquier otro estadio, y* **Inciso e)** *Acuacultura didáctica.*		

Artículos 22.- *la Secretaría podrá inscribir en el Registro Nacional de Pesca a los acuicultores que no requieran concesión, permiso o Autorización.*	Al **proyecto** le aplica el Artículo, incisos y, fracciones anteriores, porque se trata de una actividad acuícola con fines comerciales.	Por el hecho de presentar a la autoridad correspondiente (SEMARNAT) la Manifestación de Impacto Ambiental, el promovente está cumpliendo con este apartado. El proyecto se vincula por la obligatoriedad de obtener la autorización correspondiente para realizar las obras descritas en esta manifestación de impacto ambiental. Como ya se mencionó anteriormente, la promovente una vez autorizado el proyecto en materia ambiental procederá a tramitar el Registro Nacional de Pesca para la unidad de producción acuícola.
Art. 30°.- *Las actividades pesqueras se clasifican en:* **II.-** *Cultivo o acuacultura con fines*		
Artículo 31°.- *Para realizar las actividades de pesca se requiere lo siguiente:* **I,** *Concesión, para:* **Inciso b)** *Acuacultura comercial* **II,** Permiso, para: **Inciso g)** *Acuacultura de fomento* **III,** *Autorización, para:* **Inciso d)** *Recolectar del medio natural reproductores, larvas, postlarvas, crías, huevos, semillas, alevines o en cualquier otro estadio, y* **Inciso e)** *Acuacultura didáctica.*		

Artículos 22.- *la Secretaría podrá inscribir en el Registro Nacional de Pesca a los acuicultores que no requieran concesión, permiso o Autorización.*	Al **proyecto** le aplica el Artículo, incisos y, fracciones anteriores, porque se trata de una actividad acuícola con fines comerciales.	Por el hecho de presentar a la autoridad correspondiente (SEMARNAT) la Manifestación de Impacto Ambiental, el promovente está cumpliendo con este apartado. El proyecto se vincula por la obligatoriedad de obtener la autorización correspondiente para realizar las obras descritas en esta manifestación de impacto ambiental. Como ya se mencionó anteriormente, la promovente una vez autorizado el proyecto en materia ambiental procederá a tramitar el Registro Nacional de Pesca para la unidad de producción acuícola.
Art. 30°.- *Las actividades pesqueras se clasifican en:* **II.-** *Cultivo o acuacultura con fines*		
Artículo 31°.- *Para realizar las actividades de pesca se requiere lo siguiente:* **I,** *Concesión, para:* **Inciso b)** *Acuacultura comercial* **II,** Permiso, para: **Inciso g)** *Acuacultura de fomento* **III,** *Autorización, para:* **Inciso d)** *Recolectar del medio natural reproductores, larvas, postlarvas, crías, huevos, semillas, alevines o en cualquier otro estadio, y* **Inciso e)** *Acuacultura didáctica.*		

Artículos 22.- *la Secretaría podrá inscribir en el Registro Nacional de Pesca a los acuicultores que no requieran concesión, permiso o Autorización.*	Al **proyecto** le aplica el Artículo, incisos y, fracciones anteriores, porque se trata de una actividad acuícola con fines comerciales.	Por el hecho de presentar a la autoridad correspondiente (SEMARNAT) la Manifestación de Impacto Ambiental, el promovente está cumpliendo con este apartado. El proyecto se vincula por la obligatoriedad de obtener la autorización correspondiente para realizar las obras descritas en esta manifestación de impacto ambiental. Como ya se mencionó anteriormente, la promovente una vez autorizado el proyecto en materia ambiental procederá a tramitar el Registro Nacional de Pesca para la unidad de producción acuícola.
Art. 30°.- *Las actividades pesqueras se clasifican en:* **II.-** *Cultivo o acuacultura con fines*		
Artículo 31°.- *Para realizar las actividades de pesca se requiere lo siguiente:* **I,** *Concesión, para:* **Inciso b)** *Acuacultura comercial* **II,** Permiso, para: **Inciso g)** *Acuacultura de fomento* **III,** *Autorización, para:* **Inciso d)** *Recolectar del medio natural reproductores, larvas, postlarvas, crías, huevos, semillas, alevines o en cualquier otro estadio, y* **Inciso e)** *Acuacultura didáctica.*		

Artículos 22.- *la Secretaría podrá inscribir en el Registro Nacional de Pesca a los acuicultores que no requieran concesión, permiso o Autorización.*	Al **proyecto** le aplica el Artículo, incisos y, fracciones anteriores, porque se trata de una actividad acuícola con fines comerciales.	Por el hecho de presentar a la autoridad correspondiente (SEMARNAT) la Manifestación de Impacto Ambiental, el promovente está cumpliendo con este apartado. El proyecto se vincula por la obligatoriedad de obtener la autorización correspondiente para realizar las obras descritas en esta manifestación de impacto ambiental. Como ya se mencionó anteriormente, la promovente una vez autorizado el proyecto en materia ambiental procederá a tramitar el Registro Nacional de Pesca para la unidad de producción acuícola.
Art. 30°.- *Las actividades pesqueras se clasifican en:* **II.-** *Cultivo o acuacultura con fines*		
Artículo 31°.- *Para realizar las actividades de pesca se requiere lo siguiente:* **I,** *Concesión, para:* **Inciso b)** *Acuacultura comercial* **II,** Permiso, para: **Inciso g)** *Acuacultura de fomento* **III,** *Autorización, para:* **Inciso d)** *Recolectar del medio natural reproductores, larvas, postlarvas, crías, huevos, semillas, alevines o en cualquier otro estadio, y* **Inciso e)** *Acuacultura didáctica.*		

Artículos 22.- *la Secretaría podrá inscribir en el Registro Nacional de Pesca a los acuicultores que no requieran concesión, permiso o Autorización.*	Al **proyecto** le aplica el Artículo, incisos y, fracciones anteriores, porque se trata de una actividad acuícola con fines comerciales.	Por el hecho de presentar a la autoridad correspondiente (SEMARNAT) la Manifestación de Impacto Ambiental, el promovente está cumpliendo con este apartado. El proyecto se vincula por la obligatoriedad de obtener la autorización correspondiente para realizar las obras descritas en esta manifestación de impacto ambiental. Como ya se mencionó anteriormente, la promovente una vez autorizado el proyecto en materia ambiental procederá a tramitar el Registro Nacional de Pesca para la unidad de producción acuícola.
Art. 30°.- *Las actividades pesqueras se clasifican en:* **II.-** *Cultivo o acuacultura con fines*		
Artículo 31°.- *Para realizar las actividades de pesca se requiere lo siguiente:* **I,** *Concesión, para:* **Inciso b)** *Acuacultura comercial* **II,** Permiso, para: **Inciso g)** *Acuacultura de fomento* **III,** *Autorización, para:* **Inciso d)** *Recolectar del medio natural reproductores, larvas, postlarvas, crías, huevos, semillas, alevines o en cualquier otro estadio, y* **Inciso e)** *Acuacultura didáctica.*		

Artículos 22.- *la Secretaría podrá inscribir en el Registro Nacional de Pesca a los acuicultores que no requieran concesión, permiso o Autorización.*	Al **proyecto** le aplica el Artículo, incisos y, fracciones anteriores, porque se trata de una actividad acuícola con fines comerciales.	Por el hecho de presentar a la autoridad correspondiente (SEMARNAT) la Manifestación de Impacto Ambiental, el promovente está cumpliendo con este apartado. El proyecto se vincula por la obligatoriedad de obtener la autorización correspondiente para realizar las obras descritas en esta manifestación de impacto ambiental. Como ya se mencionó anteriormente, la promovente una vez autorizado el proyecto en materia ambiental procederá a tramitar el Registro Nacional de Pesca para la unidad de producción acuícola.
Art. 30°.- *Las actividades pesqueras se clasifican en:* **II.-** *Cultivo o acuacultura con fines*		
Artículo 31°.- *Para realizar las actividades de pesca se requiere lo siguiente:* **I,** *Concesión, para:* **Inciso b)** *Acuacultura comercial* **II,** Permiso, para: **Inciso g)** *Acuacultura de fomento* **III,** *Autorización, para:* **Inciso d)** *Recolectar del medio natural reproductores, larvas, postlarvas, crías, huevos, semillas, alevines o en cualquier otro estadio, y* **Inciso e)** *Acuacultura didáctica.*		

Artículos 22.- *la Secretaría podrá inscribir en el Registro Nacional de Pesca a los acuicultores que no requieran concesión, permiso o Autorización.*	Al **proyecto** le aplica el Artículo, incisos y, fracciones anteriores, porque se trata de una actividad acuícola con fines comerciales.	Por el hecho de presentar a la autoridad correspondiente (SEMARNAT) la Manifestación de Impacto Ambiental, el promovente está cumpliendo con este apartado. El proyecto se vincula por la obligatoriedad de obtener la autorización correspondiente para realizar las obras descritas en esta manifestación de impacto ambiental. Como ya se mencionó anteriormente, la promovente una vez autorizado el proyecto en materia ambiental procederá a tramitar el Registro Nacional de Pesca para la unidad de producción acuícola.
Art. 30°.- *Las actividades pesqueras se clasifican en:* **II.-** *Cultivo o acuacultura con fines*		
Artículo 31°.- *Para realizar las actividades de pesca se requiere lo siguiente:* **I,** *Concesión, para:* **Inciso b)** *Acuacultura comercial* **II,** Permiso, para: **Inciso g)** *Acuacultura de fomento* **III,** *Autorización, para:* **Inciso d)** *Recolectar del medio natural reproductores, larvas, postlarvas, crías, huevos, semillas, alevines o en cualquier otro estadio, y* **Inciso e)** *Acuacultura didáctica.*		

Artículos 22.- *la Secretaría podrá inscribir en el Registro Nacional de Pesca a los acuicultores que no requieran concesión, permiso o Autorización.*	Al **proyecto** le aplica el Artículo, incisos y, fracciones anteriores, porque se trata de una actividad acuícola con fines comerciales.	Por el hecho de presentar a la autoridad correspondiente (SEMARNAT) la Manifestación de Impacto Ambiental, el promovente está cumpliendo con este apartado. El proyecto se vincula por la obligatoriedad de obtener la autorización correspondiente para realizar las obras descritas en esta manifestación de impacto ambiental. Como ya se mencionó anteriormente, la promovente una vez autorizado el proyecto en materia ambiental procederá a tramitar el Registro Nacional de Pesca para la unidad de producción acuícola.
Art. 30°.- *Las actividades pesqueras se clasifican en:* **II.-** *Cultivo o acuacultura con fines*		
Artículo 31°.- *Para realizar las actividades de pesca se requiere lo siguiente:* **I,** *Concesión, para:* **Inciso b)** *Acuacultura comercial* **II,** Permiso, para: **Inciso g)** *Acuacultura de fomento* **III,** *Autorización, para:* **Inciso d)** *Recolectar del medio natural reproductores, larvas, postlarvas, crías, huevos, semillas, alevines o en cualquier otro estadio, y* **Inciso e)** *Acuacultura didáctica.*		

Artículos 22.- *la Secretaría podrá inscribir en el Registro Nacional de Pesca a los acuicultores que no requieran concesión, permiso o Autorización.*	Al **proyecto** le aplica el Artículo, incisos y, fracciones anteriores, porque se trata de una actividad acuícola con fines comerciales.	Por el hecho de presentar a la autoridad correspondiente (SEMARNAT) la Manifestación de Impacto Ambiental, el promovente está cumpliendo con este apartado. El proyecto se vincula por la obligatoriedad de obtener la autorización correspondiente para realizar las obras descritas en esta manifestación de impacto ambiental. Como ya se mencionó anteriormente, la promovente una vez autorizado el proyecto en materia ambiental procederá a tramitar el Registro Nacional de Pesca para la unidad de producción acuícola.
Art. 30°.- *Las actividades pesqueras se clasifican en:* **II.-** *Cultivo o acuacultura con fines*		
Artículo 31°.- *Para realizar las actividades de pesca se requiere lo siguiente:* **I,** *Concesión, para:* **Inciso b)** *Acuacultura comercial* **II,** Permiso, para: **Inciso g)** *Acuacultura de fomento* **III,** *Autorización, para:* **Inciso d)** *Recolectar del medio natural reproductores, larvas, postlarvas, crías, huevos, semillas, alevines o en cualquier otro estadio, y* **Inciso e)** *Acuacultura didáctica.*		

Artículos 22.- *la Secretaría podrá inscribir en el Registro Nacional de Pesca a los acuicultores que no requieran concesión, permiso o Autorización.*	Al **proyecto** le aplica el Artículo, incisos y, fracciones anteriores, porque se trata de una actividad acuícola con fines comerciales.	Por el hecho de presentar a la autoridad correspondiente (SEMARNAT) la Manifestación de Impacto Ambiental, el promovente está cumpliendo con este apartado. El proyecto se vincula por la obligatoriedad de obtener la autorización correspondiente para realizar las obras descritas en esta manifestación de impacto ambiental. Como ya se mencionó anteriormente, la promovente una vez autorizado el proyecto en materia ambiental procederá a tramitar el Registro Nacional de Pesca para la unidad de producción acuícola.
Art. 30°.- *Las actividades pesqueras se clasifican en:* **II.-** *Cultivo o acuacultura con fines*		
Artículo 31°.- *Para realizar las actividades de pesca se requiere lo siguiente:* **I,** *Concesión, para:* **Inciso b)** *Acuacultura comercial* **II,** Permiso, para: **Inciso g)** *Acuacultura de fomento* **III,** *Autorización, para:* **Inciso d)** *Recolectar del medio natural reproductores, larvas, postlarvas, crías, huevos, semillas, alevines o en cualquier otro estadio, y* **Inciso e)** *Acuacultura didáctica.*		

Artículos 22.- *la Secretaría podrá inscribir en el Registro Nacional de Pesca a los acuicultores que no requieran concesión, permiso o Autorización.*	Al **proyecto** le aplica el Artículo, incisos y, fracciones anteriores, porque se trata de una actividad acuícola con fines comerciales.	Por el hecho de presentar a la autoridad correspondiente (SEMARNAT) la Manifestación de Impacto Ambiental, el promovente está cumpliendo con este apartado. El proyecto se vincula por la obligatoriedad de obtener la autorización correspondiente para realizar las obras descritas en esta manifestación de impacto ambiental. Como ya se mencionó anteriormente, la promovente una vez autorizado el proyecto en materia ambiental procederá a tramitar el Registro Nacional de Pesca para la unidad de producción acuícola.
Art. 30°.- *Las actividades pesqueras se clasifican en:* **II.-** *Cultivo o acuacultura con fines*		
Artículo 31°.- *Para realizar las actividades de pesca se requiere lo siguiente:* **I,** *Concesión, para:* **Inciso b)** *Acuacultura comercial* **II,** Permiso, para: **Inciso g)** *Acuacultura de fomento* **III,** *Autorización, para:* **Inciso d)** *Recolectar del medio natural reproductores, larvas, postlarvas, crías, huevos, semillas, alevines o en cualquier otro estadio, y* **Inciso e)** *Acuacultura didáctica.*		

Artículos 22.- *la Secretaría podrá inscribir en el Registro Nacional de Pesca a los acuicultores que no requieran concesión, permiso o Autorización.*	Al **proyecto** le aplica el Artículo, incisos y, fracciones anteriores, porque se trata de una actividad acuícola con fines comerciales.	Por el hecho de presentar a la autoridad correspondiente (SEMARNAT) la Manifestación de Impacto Ambiental, el promovente está cumpliendo con este apartado. El proyecto se vincula por la obligatoriedad de obtener la autorización correspondiente para realizar las obras descritas en esta manifestación de impacto ambiental. Como ya se mencionó anteriormente, la promovente una vez autorizado el proyecto en materia ambiental procederá a tramitar el Registro Nacional de Pesca para la unidad de producción acuícola.
Art. 30°.- *Las actividades pesqueras se clasifican en:* **II.-** *Cultivo o acuacultura con fines*		
Artículo 31°.- *Para realizar las actividades de pesca se requiere lo siguiente:* **I,** *Concesión, para:* **Inciso b)** *Acuacultura comercial* **II,** Permiso, para: **Inciso g)** *Acuacultura de fomento* **III,** *Autorización, para:* **Inciso d)** *Recolectar del medio natural reproductores, larvas, postlarvas, crías, huevos, semillas, alevines o en cualquier otro estadio, y* **Inciso e)** *Acuacultura didáctica.*		

Artículos 22.- *la Secretaría podrá inscribir en el Registro Nacional de Pesca a los acuicultores que no requieran concesión, permiso o Autorización.*	Al **proyecto** le aplica el Artículo, incisos y, fracciones anteriores, porque se trata de una actividad acuícola con fines comerciales.	Por el hecho de presentar a la autoridad correspondiente (SEMARNAT) la Manifestación de Impacto Ambiental, el promovente está cumpliendo con este apartado. El proyecto se vincula por la obligatoriedad de obtener la autorización correspondiente para realizar las obras descritas en esta manifestación de impacto ambiental. Como ya se mencionó anteriormente, la promovente una vez autorizado el proyecto en materia ambiental procederá a tramitar el Registro Nacional de Pesca para la unidad de producción acuícola.
Art. 30°.- *Las actividades pesqueras se clasifican en:* **II.-** *Cultivo o acuacultura con fines*		
Artículo 31°.- *Para realizar las actividades de pesca se requiere lo siguiente:* **I,** *Concesión, para:* **Inciso b)** *Acuacultura comercial* **II,** Permiso, para: **Inciso g)** *Acuacultura de fomento* **III,** *Autorización, para:* **Inciso d)** *Recolectar del medio natural reproductores, larvas, postlarvas, crías, huevos, semillas, alevines o en cualquier otro estadio, y* **Inciso e)** *Acuacultura didáctica.*		

Artículos 22.- *la Secretaría podrá inscribir en el Registro Nacional de Pesca a los acuicultores que no requieran concesión, permiso o Autorización.*	Al **proyecto** le aplica el Artículo, incisos y, fracciones anteriores, porque se trata de una actividad acuícola con fines comerciales.	Por el hecho de presentar a la autoridad correspondiente (SEMARNAT) la Manifestación de Impacto Ambiental, el promovente está cumpliendo con este apartado. El proyecto se vincula por la obligatoriedad de obtener la autorización correspondiente para realizar las obras descritas en esta manifestación de impacto ambiental. Como ya se mencionó anteriormente, la promovente una vez autorizado el proyecto en materia ambiental procederá a tramitar el Registro Nacional de Pesca para la unidad de producción acuícola.
Art. 30°.- *Las actividades pesqueras se clasifican en:* **II.-** *Cultivo o acuacultura con fines*		
Artículo 31°.- *Para realizar las actividades de pesca se requiere lo siguiente:* **I,** *Concesión, para:* **Inciso b)** *Acuacultura comercial* **II,** Permiso, para: **Inciso g)** *Acuacultura de fomento* **III,** *Autorización, para:* **Inciso d)** *Recolectar del medio natural reproductores, larvas, postlarvas, crías, huevos, semillas, alevines o en cualquier otro estadio, y* **Inciso e)** *Acuacultura didáctica.*		

Artículos 22.- *la Secretaría podrá inscribir en el Registro Nacional de Pesca a los acuicultores que no requieran concesión, permiso o Autorización.*	Al **proyecto** le aplica el Artículo, incisos y, fracciones anteriores, porque se trata de una actividad acuícola con fines comerciales.	Por el hecho de presentar a la autoridad correspondiente (SEMARNAT) la Manifestación de Impacto Ambiental, el promovente está cumpliendo con este apartado. El proyecto se vincula por la obligatoriedad de obtener la autorización correspondiente para realizar las obras descritas en esta manifestación de impacto ambiental. Como ya se mencionó anteriormente, la promovente una vez autorizado el proyecto en materia ambiental procederá a tramitar el Registro Nacional de Pesca para la unidad de producción acuícola.
Art. 30°.- *Las actividades pesqueras se clasifican en:* **II.-** *Cultivo o acuacultura con fines*		
Artículo 31°.- *Para realizar las actividades de pesca se requiere lo siguiente:* **I,** *Concesión, para:* **Inciso b)** *Acuacultura comercial* **II,** Permiso, para: **Inciso g)** *Acuacultura de fomento* **III,** *Autorización, para:* **Inciso d)** *Recolectar del medio natural reproductores, larvas, postlarvas, crías, huevos, semillas, alevines o en cualquier otro estadio, y* **Inciso e)** *Acuacultura didáctica.*		

Artículos 22.- *la Secretaría podrá inscribir en el Registro Nacional de Pesca a los acuicultores que no requieran concesión, permiso o Autorización.*	Al **proyecto** le aplica el Artículo, incisos y, fracciones anteriores, porque se trata de una actividad acuícola con fines comerciales.	Por el hecho de presentar a la autoridad correspondiente (SEMARNAT) la Manifestación de Impacto Ambiental, el promovente está cumpliendo con este apartado. El proyecto se vincula por la obligatoriedad de obtener la autorización correspondiente para realizar las obras descritas en esta manifestación de impacto ambiental. Como ya se mencionó anteriormente, la promovente una vez autorizado el proyecto en materia ambiental procederá a tramitar el Registro Nacional de Pesca para la unidad de producción acuícola.
Art. 30°.- *Las actividades pesqueras se clasifican en:* **II.-** *Cultivo o acuacultura con fines*		
Artículo 31°.- *Para realizar las actividades de pesca se requiere lo siguiente:* **I,** *Concesión, para:* **Inciso b)** *Acuacultura comercial* **II,** Permiso, para: **Inciso g)** *Acuacultura de fomento* **III,** *Autorización, para:* **Inciso d)** *Recolectar del medio natural reproductores, larvas, postlarvas, crías, huevos, semillas, alevines o en cualquier otro estadio, y* **Inciso e)** *Acuacultura didáctica.*		

Artículos 22.- *la Secretaría podrá inscribir en el Registro Nacional de Pesca a los acuicultores que no requieran concesión, permiso o Autorización.*	Al **proyecto** le aplica el Artículo, incisos y, fracciones anteriores, porque se trata de una actividad acuícola con fines comerciales.	Por el hecho de presentar a la autoridad correspondiente (SEMARNAT) la Manifestación de Impacto Ambiental, el promovente está cumpliendo con este apartado. El proyecto se vincula por la obligatoriedad de obtener la autorización correspondiente para realizar las obras descritas en esta manifestación de impacto ambiental. Como ya se mencionó anteriormente, la promovente una vez autorizado el proyecto en materia ambiental procederá a tramitar el Registro Nacional de Pesca para la unidad de producción acuícola.
Art. 30°.- *Las actividades pesqueras se clasifican en:* **II.-** *Cultivo o acuacultura con fines*		
Artículo 31°.- *Para realizar las actividades de pesca se requiere lo siguiente:* **I,** *Concesión, para:* **Inciso b)** *Acuacultura comercial* **II,** Permiso, para: **Inciso g)** *Acuacultura de fomento* **III,** *Autorización, para:* **Inciso d)** *Recolectar del medio natural reproductores, larvas, postlarvas, crías, huevos, semillas, alevines o en cualquier otro estadio, y* **Inciso e)** *Acuacultura didáctica.*		

Artículos 22.- *la Secretaría podrá inscribir en el Registro Nacional de Pesca a los acuicultores que no requieran concesión, permiso o Autorización.*	Al **proyecto** le aplica el Artículo, incisos y, fracciones anteriores, porque se trata de una actividad acuícola con fines comerciales.	Por el hecho de presentar a la autoridad correspondiente (SEMARNAT) la Manifestación de Impacto Ambiental, el promovente está cumpliendo con este apartado. El proyecto se vincula por la obligatoriedad de obtener la autorización correspondiente para realizar las obras descritas en esta manifestación de impacto ambiental. Como ya se mencionó anteriormente, la promovente una vez autorizado el proyecto en materia ambiental procederá a tramitar el Registro Nacional de Pesca para la unidad de producción acuícola.
Art. 30°.- *Las actividades pesqueras se clasifican en:* **II.-** *Cultivo o acuacultura con fines*		
Artículo 31°.- *Para realizar las actividades de pesca se requiere lo siguiente:* **I,** *Concesión, para:* **Inciso b)** *Acuacultura comercial* **II,** Permiso, para: **Inciso g)** *Acuacultura de fomento* **III,** *Autorización, para:* **Inciso d)** *Recolectar del medio natural reproductores, larvas, postlarvas, crías, huevos, semillas, alevines o en cualquier otro estadio, y* **Inciso e)** *Acuacultura didáctica.*		

Artículos 22.- *la Secretaría podrá inscribir en el Registro Nacional de Pesca a los acuicultores que no requieran concesión, permiso o Autorización.*	Al **proyecto** le aplica el Artículo, incisos y, fracciones anteriores, porque se trata de una actividad acuícola con fines comerciales.	Por el hecho de presentar a la autoridad correspondiente (SEMARNAT) la Manifestación de Impacto Ambiental, el promovente está cumpliendo con este apartado. El proyecto se vincula por la obligatoriedad de obtener la autorización correspondiente para realizar las obras descritas en esta manifestación de impacto ambiental. Como ya se mencionó anteriormente, la promovente una vez autorizado el proyecto en materia ambiental procederá a tramitar el Registro Nacional de Pesca para la unidad de producción acuícola.
Art. 30°.- *Las actividades pesqueras se clasifican en:* **II.-** *Cultivo o acuacultura con fines*		
Artículo 31°.- *Para realizar las actividades de pesca se requiere lo siguiente:* **I,** *Concesión, para:* **Inciso b)** *Acuacultura comercial* **II,** Permiso, para: **Inciso g)** *Acuacultura de fomento* **III,** *Autorización, para:* **Inciso d)** *Recolectar del medio natural reproductores, larvas, postlarvas, crías, huevos, semillas, alevines o en cualquier otro estadio, y* **Inciso e)** *Acuacultura didáctica.*		

Artículos 22.- *la Secretaría podrá inscribir en el Registro Nacional de Pesca a los acuicultores que no requieran concesión, permiso o Autorización.*	Al **proyecto** le aplica el Artículo, incisos y, fracciones anteriores, porque se trata de una actividad acuícola con fines comerciales.	Por el hecho de presentar a la autoridad correspondiente (SEMARNAT) la Manifestación de Impacto Ambiental, el promovente está cumpliendo con este apartado. El proyecto se vincula por la obligatoriedad de obtener la autorización correspondiente para realizar las obras descritas en esta manifestación de impacto ambiental. Como ya se mencionó anteriormente, la promovente una vez autorizado el proyecto en materia ambiental procederá a tramitar el Registro Nacional de Pesca para la unidad de producción acuícola.
Art. 30°.- *Las actividades pesqueras se clasifican en:* **II.-** *Cultivo o acuacultura con fines*		
Artículo 31°.- *Para realizar las actividades de pesca se requiere lo siguiente:* **I,** *Concesión, para:* **Inciso b)** *Acuacultura comercial* **II,** Permiso, para: **Inciso g)** *Acuacultura de fomento* **III,** *Autorización, para:* **Inciso d)** *Recolectar del medio natural reproductores, larvas, postlarvas, crías, huevos, semillas, alevines o en cualquier otro estadio, y* **Inciso e)** *Acuacultura didáctica.*		

Artículos 22.- *la Secretaría podrá inscribir en el Registro Nacional de Pesca a los acuicultores que no requieran concesión, permiso o Autorización.*	Al **proyecto** le aplica el Artículo, incisos y, fracciones anteriores, porque se trata de una actividad acuícola con fines comerciales.	Por el hecho de presentar a la autoridad correspondiente (SEMARNAT) la Manifestación de Impacto Ambiental, el promovente está cumpliendo con este apartado. El proyecto se vincula por la obligatoriedad de obtener la autorización correspondiente para realizar las obras descritas en esta manifestación de impacto ambiental. Como ya se mencionó anteriormente, la promovente una vez autorizado el proyecto en materia ambiental procederá a tramitar el Registro Nacional de Pesca para la unidad de producción acuícola.
Art. 30°.- *Las actividades pesqueras se clasifican en:* **II.-** *Cultivo o acuacultura con fines*		
Artículo 31°.- *Para realizar las actividades de pesca se requiere lo siguiente:* **I,** *Concesión, para:* **Inciso b)** *Acuacultura comercial* **II,** Permiso, para: **Inciso g)** *Acuacultura de fomento* **III,** *Autorización, para:* **Inciso d)** *Recolectar del medio natural reproductores, larvas, postlarvas, crías, huevos, semillas, alevines o en cualquier otro estadio, y* **Inciso e)** *Acuacultura didáctica.*		

Artículos 22.- *la Secretaría podrá inscribir en el Registro Nacional de Pesca a los acuicultores que no requieran concesión, permiso o Autorización.*	Al **proyecto** le aplica el Artículo, incisos y, fracciones anteriores, porque se trata de una actividad acuícola con fines comerciales.	Por el hecho de presentar a la autoridad correspondiente (SEMARNAT) la Manifestación de Impacto Ambiental, el promovente está cumpliendo con este apartado. El proyecto se vincula por la obligatoriedad de obtener la autorización correspondiente para realizar las obras descritas en esta manifestación de impacto ambiental. Como ya se mencionó anteriormente, la promovente una vez autorizado el proyecto en materia ambiental procederá a tramitar el Registro Nacional de Pesca para la unidad de producción acuícola.
Art. 30°.- *Las actividades pesqueras se clasifican en:* **II.-** *Cultivo o acuacultura con fines*		
Artículo 31°.- *Para realizar las actividades de pesca se requiere lo siguiente:* **I,** *Concesión, para:* **Inciso b)** *Acuacultura comercial* **II,** Permiso, para: **Inciso g)** *Acuacultura de fomento* **III,** *Autorización, para:* **Inciso d)** *Recolectar del medio natural reproductores, larvas, postlarvas, crías, huevos, semillas, alevines o en cualquier otro estadio, y* **Inciso e)** *Acuacultura didáctica.*		

Artículos 22.- *la Secretaría podrá inscribir en el Registro Nacional de Pesca a los acuicultores que no requieran concesión, permiso o Autorización.*	Al **proyecto** le aplica el Artículo, incisos y, fracciones anteriores, porque se trata de una actividad acuícola con fines comerciales.	Por el hecho de presentar a la autoridad correspondiente (SEMARNAT) la Manifestación de Impacto Ambiental, el promovente está cumpliendo con este apartado. El proyecto se vincula por la obligatoriedad de obtener la autorización correspondiente para realizar las obras descritas en esta manifestación de impacto ambiental. Como ya se mencionó anteriormente, la promovente una vez autorizado el proyecto en materia ambiental procederá a tramitar el Registro Nacional de Pesca para la unidad de producción acuícola.
Art. 30°.- *Las actividades pesqueras se clasifican en:* **II.-** *Cultivo o acuacultura con fines*		
Artículo 31°.- *Para realizar las actividades de pesca se requiere lo siguiente:* **I,** *Concesión, para:* **Inciso b)** *Acuacultura comercial* **II,** Permiso, para: **Inciso g)** *Acuacultura de fomento* **III,** *Autorización, para:* **Inciso d)** *Recolectar del medio natural reproductores, larvas, postlarvas, crías, huevos, semillas, alevines o en cualquier otro estadio, y* **Inciso e)** *Acuacultura didáctica.*		

Artículos 22.- *la Secretaría podrá inscribir en el Registro Nacional de Pesca a los acuicultores que no requieran concesión, permiso o Autorización.*	Al **proyecto** le aplica el Artículo, incisos y, fracciones anteriores, porque se trata de una actividad acuícola con fines comerciales.	Por el hecho de presentar a la autoridad correspondiente (SEMARNAT) la Manifestación de Impacto Ambiental, el promovente está cumpliendo con este apartado. El proyecto se vincula por la obligatoriedad de obtener la autorización correspondiente para realizar las obras descritas en esta manifestación de impacto ambiental. Como ya se mencionó anteriormente, la promovente una vez autorizado el proyecto en materia ambiental procederá a tramitar el Registro Nacional de Pesca para la unidad de producción acuícola.
Art. 30°.- *Las actividades pesqueras se clasifican en:* **II.-** *Cultivo o acuacultura con fines*		
Artículo 31°.- *Para realizar las actividades de pesca se requiere lo siguiente:* **I,** *Concesión, para:* **Inciso b)** *Acuacultura comercial* **II,** Permiso, para: **Inciso g)** *Acuacultura de fomento* **III,** *Autorización, para:* **Inciso d)** *Recolectar del medio natural reproductores, larvas, postlarvas, crías, huevos, semillas, alevines o en cualquier otro estadio, y* **Inciso e)** *Acuacultura didáctica.*		

Artículos 22.- *la Secretaría podrá inscribir en el Registro Nacional de Pesca a los acuicultores que no requieran concesión, permiso o Autorización.*	Al **proyecto** le aplica el Artículo, incisos y, fracciones anteriores, porque se trata de una actividad acuícola con fines comerciales.	Por el hecho de presentar a la autoridad correspondiente (SEMARNAT) la Manifestación de Impacto Ambiental, el promovente está cumpliendo con este apartado. El proyecto se vincula por la obligatoriedad de obtener la autorización correspondiente para realizar las obras descritas en esta manifestación de impacto ambiental. Como ya se mencionó anteriormente, la promovente una vez autorizado el proyecto en materia ambiental procederá a tramitar el Registro Nacional de Pesca para la unidad de producción acuícola.
Art. 30°.- *Las actividades pesqueras se clasifican en:* **II.-** *Cultivo o acuacultura con fines*		
Artículo 31°.- *Para realizar las actividades de pesca se requiere lo siguiente:* **I,** *Concesión, para:* **Inciso b)** *Acuacultura comercial* **II,** Permiso, para: **Inciso g)** *Acuacultura de fomento* **III,** *Autorización, para:* **Inciso d)** *Recolectar del medio natural reproductores, larvas, postlarvas, crías, huevos, semillas, alevines o en cualquier otro estadio, y* **Inciso e)** *Acuacultura didáctica.*		

Artículos 22.- *la Secretaría podrá inscribir en el Registro Nacional de Pesca a los acuicultores que no requieran concesión, permiso o Autorización.*	Al **proyecto** le aplica el Artículo, incisos y, fracciones anteriores, porque se trata de una actividad acuícola con fines comerciales.	Por el hecho de presentar a la autoridad correspondiente (SEMARNAT) la Manifestación de Impacto Ambiental, el promovente está cumpliendo con este apartado. El proyecto se vincula por la obligatoriedad de obtener la autorización correspondiente para realizar las obras descritas en esta manifestación de impacto ambiental. Como ya se mencionó anteriormente, la promovente una vez autorizado el proyecto en materia ambiental procederá a tramitar el Registro Nacional de Pesca para la unidad de producción acuícola.
Art. 30°.- *Las actividades pesqueras se clasifican en:* **II.-** *Cultivo o acuacultura con fines*		
Artículo 31°.- *Para realizar las actividades de pesca se requiere lo siguiente:* **I,** *Concesión, para:* **Inciso b)** *Acuacultura comercial* **II,** Permiso, para: **Inciso g)** *Acuacultura de fomento* **III,** *Autorización, para:* **Inciso d)** *Recolectar del medio natural reproductores, larvas, postlarvas, crías, huevos, semillas, alevines o en cualquier otro estadio, y* **Inciso e)** *Acuacultura didáctica.*		

Artículos 22.- *la Secretaría podrá inscribir en el Registro Nacional de Pesca a los acuicultores que no requieran concesión, permiso o Autorización.*	Al **proyecto** le aplica el Artículo, incisos y, fracciones anteriores, porque se trata de una actividad acuícola con fines comerciales.	Por el hecho de presentar a la autoridad correspondiente (SEMARNAT) la Manifestación de Impacto Ambiental, el promovente está cumpliendo con este apartado. El proyecto se vincula por la obligatoriedad de obtener la autorización correspondiente para realizar las obras descritas en esta manifestación de impacto ambiental. Como ya se mencionó anteriormente, la promovente una vez autorizado el proyecto en materia ambiental procederá a tramitar el Registro Nacional de Pesca para la unidad de producción acuícola.
Art. 30°.- *Las actividades pesqueras se clasifican en:* **II.-** *Cultivo o acuacultura con fines*		
Artículo 31°.- *Para realizar las actividades de pesca se requiere lo siguiente:* **I,** *Concesión, para:* **Inciso b)** *Acuacultura comercial* **II,** Permiso, para: **Inciso g)** *Acuacultura de fomento* **III,** *Autorización, para:* **Inciso d)** *Recolectar del medio natural reproductores, larvas, postlarvas, crías, huevos, semillas, alevines o en cualquier otro estadio, y* **Inciso e)** *Acuacultura didáctica.*		

Artículos 22.- *la Secretaría podrá inscribir en el Registro Nacional de Pesca a los acuicultores que no requieran concesión, permiso o Autorización.*	Al **proyecto** le aplica el Artículo, incisos y, fracciones anteriores, porque se trata de una actividad acuícola con fines comerciales.	Por el hecho de presentar a la autoridad correspondiente (SEMARNAT) la Manifestación de Impacto Ambiental, el promovente está cumpliendo con este apartado. El proyecto se vincula por la obligatoriedad de obtener la autorización correspondiente para realizar las obras descritas en esta manifestación de impacto ambiental. Como ya se mencionó anteriormente, la promovente una vez autorizado el proyecto en materia ambiental procederá a tramitar el Registro Nacional de Pesca para la unidad de producción acuícola.
Art. 30°.- *Las actividades pesqueras se clasifican en:* **II.-** *Cultivo o acuacultura con fines*		
Artículo 31°.- *Para realizar las actividades de pesca se requiere lo siguiente:* **I,** *Concesión, para:* **Inciso b)** *Acuacultura comercial* **II,** Permiso, para: **Inciso g)** *Acuacultura de fomento* **III,** *Autorización, para:* **Inciso d)** *Recolectar del medio natural reproductores, larvas, postlarvas, crías, huevos, semillas, alevines o en cualquier otro estadio, y* **Inciso e)** *Acuacultura didáctica.*		

Artículos 22.- *la Secretaría podrá inscribir en el Registro Nacional de Pesca a los acuicultores que no requieran concesión, permiso o Autorización.*	Al **proyecto** le aplica el Artículo, incisos y, fracciones anteriores, porque se trata de una actividad acuícola con fines comerciales.	Por el hecho de presentar a la autoridad correspondiente (SEMARNAT) la Manifestación de Impacto Ambiental, el promovente está cumpliendo con este apartado. El proyecto se vincula por la obligatoriedad de obtener la autorización correspondiente para realizar las obras descritas en esta manifestación de impacto ambiental. Como ya se mencionó anteriormente, la promovente una vez autorizado el proyecto en materia ambiental procederá a tramitar el Registro Nacional de Pesca para la unidad de producción acuícola.
Art. 30°.- *Las actividades pesqueras se clasifican en:* **II.-** *Cultivo o acuacultura con fines*		
Artículo 31°.- *Para realizar las actividades de pesca se requiere lo siguiente:* **I,** *Concesión, para:* **Inciso b)** *Acuacultura comercial* **II,** Permiso, para: **Inciso g)** *Acuacultura de fomento* **III,** *Autorización, para:* **Inciso d)** *Recolectar del medio natural reproductores, larvas, postlarvas, crías, huevos, semillas, alevines o en cualquier otro estadio, y* **Inciso e)** *Acuacultura didáctica.*		

Artículos 22.- *la Secretaría podrá inscribir en el Registro Nacional de Pesca a los acuicultores que no requieran concesión, permiso o Autorización.*	Al **proyecto** le aplica el Artículo, incisos y, fracciones anteriores, porque se trata de una actividad acuícola con fines comerciales.	Por el hecho de presentar a la autoridad correspondiente (SEMARNAT) la Manifestación de Impacto Ambiental, el promovente está cumpliendo con este apartado. El proyecto se vincula por la obligatoriedad de obtener la autorización correspondiente para realizar las obras descritas en esta manifestación de impacto ambiental. Como ya se mencionó anteriormente, la promovente una vez autorizado el proyecto en materia ambiental procederá a tramitar el Registro Nacional de Pesca para la unidad de producción acuícola.
Art. 30°.- *Las actividades pesqueras se clasifican en:* **II.-** *Cultivo o acuacultura con fines*		
Artículo 31°.- *Para realizar las actividades de pesca se requiere lo siguiente:* **I,** *Concesión, para:* **Inciso b)** *Acuacultura comercial* **II,** Permiso, para: **Inciso g)** *Acuacultura de fomento* **III,** *Autorización, para:* **Inciso d)** *Recolectar del medio natural reproductores, larvas, postlarvas, crías, huevos, semillas, alevines o en cualquier otro estadio, y* **Inciso e)** *Acuacultura didáctica.*		

Artículos 22.- *la Secretaría podrá inscribir en el Registro Nacional de Pesca a los acuicultores que no requieran concesión, permiso o Autorización.*	Al **proyecto** le aplica el Artículo, incisos y, fracciones anteriores, porque se trata de una actividad acuícola con fines comerciales.	Por el hecho de presentar a la autoridad correspondiente (SEMARNAT) la Manifestación de Impacto Ambiental, el promovente está cumpliendo con este apartado. El proyecto se vincula por la obligatoriedad de obtener la autorización correspondiente para realizar las obras descritas en esta manifestación de impacto ambiental. Como ya se mencionó anteriormente, la promovente una vez autorizado el proyecto en materia ambiental procederá a tramitar el Registro Nacional de Pesca para la unidad de producción acuícola.
Art. 30°.- *Las actividades pesqueras se clasifican en:* **II.-** *Cultivo o acuacultura con fines*		
Artículo 31°.- *Para realizar las actividades de pesca se requiere lo siguiente:* **I,** *Concesión, para:* **Inciso b)** *Acuacultura comercial* **II,** Permiso, para: **Inciso g)** *Acuacultura de fomento* **III,** *Autorización, para:* **Inciso d)** *Recolectar del medio natural reproductores, larvas, postlarvas, crías, huevos, semillas, alevines o en cualquier otro estadio, y* **Inciso e)** *Acuacultura didáctica.*		

Artículos 22.- *la Secretaría podrá inscribir en el Registro Nacional de Pesca a los acuicultores que no requieran concesión, permiso o Autorización.*	Al **proyecto** le aplica el Artículo, incisos y, fracciones anteriores, porque se trata de una actividad acuícola con fines comerciales.	Por el hecho de presentar a la autoridad correspondiente (SEMARNAT) la Manifestación de Impacto Ambiental, el promovente está cumpliendo con este apartado. El proyecto se vincula por la obligatoriedad de obtener la autorización correspondiente para realizar las obras descritas en esta manifestación de impacto ambiental. Como ya se mencionó anteriormente, la promovente una vez autorizado el proyecto en materia ambiental procederá a tramitar el Registro Nacional de Pesca para la unidad de producción acuícola.
Art. 30°.- *Las actividades pesqueras se clasifican en:* **II.-** *Cultivo o acuacultura con fines*		
Artículo 31°.- *Para realizar las actividades de pesca se requiere lo siguiente:* **I,** *Concesión, para:* **Inciso b)** *Acuacultura comercial* **II,** Permiso, para: **Inciso g)** *Acuacultura de fomento* **III,** *Autorización, para:* **Inciso d)** *Recolectar del medio natural reproductores, larvas, postlarvas, crías, huevos, semillas, alevines o en cualquier otro estadio, y* **Inciso e)** *Acuacultura didáctica.*		

Artículos 22.- *la Secretaría podrá inscribir en el Registro Nacional de Pesca a los acuicultores que no requieran concesión, permiso o Autorización.*	Al **proyecto** le aplica el Artículo, incisos y, fracciones anteriores, porque se trata de una actividad acuícola con fines comerciales.	Por el hecho de presentar a la autoridad correspondiente (SEMARNAT) la Manifestación de Impacto Ambiental, el promovente está cumpliendo con este apartado. El proyecto se vincula por la obligatoriedad de obtener la autorización correspondiente para realizar las obras descritas en esta manifestación de impacto ambiental. Como ya se mencionó anteriormente, la promovente una vez autorizado el proyecto en materia ambiental procederá a tramitar el Registro Nacional de Pesca para la unidad de producción acuícola.
Art. 30°.- *Las actividades pesqueras se clasifican en:* **II.-** *Cultivo o acuacultura con fines*		
Artículo 31°.- *Para realizar las actividades de pesca se requiere lo siguiente:* **I,** *Concesión, para:* **Inciso b)** *Acuacultura comercial* **II,** Permiso, para: **Inciso g)** *Acuacultura de fomento* **III,** *Autorización, para:* **Inciso d)** *Recolectar del medio natural reproductores, larvas, postlarvas, crías, huevos, semillas, alevines o en cualquier otro estadio, y* **Inciso e)** *Acuacultura didáctica.*		

Artículos 22.- *la Secretaría podrá inscribir en el Registro Nacional de Pesca a los acuicultores que no requieran concesión, permiso o Autorización.*	Al **proyecto** le aplica el Artículo, incisos y, fracciones anteriores, porque se trata de una actividad acuícola con fines comerciales.	Por el hecho de presentar a la autoridad correspondiente (SEMARNAT) la Manifestación de Impacto Ambiental, el promovente está cumpliendo con este apartado. El proyecto se vincula por la obligatoriedad de obtener la autorización correspondiente para realizar las obras descritas en esta manifestación de impacto ambiental. Como ya se mencionó anteriormente, la promovente una vez autorizado el proyecto en materia ambiental procederá a tramitar el Registro Nacional de Pesca para la unidad de producción acuícola.
Art. 30°.- *Las actividades pesqueras se clasifican en:* **II.-** *Cultivo o acuacultura con fines*		
Artículo 31°.- *Para realizar las actividades de pesca se requiere lo siguiente:* **I,** *Concesión, para:* **Inciso b)** *Acuacultura comercial* **II,** Permiso, para: **Inciso g)** *Acuacultura de fomento* **III,** *Autorización, para:* **Inciso d)** *Recolectar del medio natural reproductores, larvas, postlarvas, crías, huevos, semillas, alevines o en cualquier otro estadio, y* **Inciso e)** *Acuacultura didáctica.*		

Artículos 22.- *la Secretaría podrá inscribir en el Registro Nacional de Pesca a los acuicultores que no requieran concesión, permiso o Autorización.*	Al **proyecto** le aplica el Artículo, incisos y, fracciones anteriores, porque se trata de una actividad acuícola con fines comerciales.	Por el hecho de presentar a la autoridad correspondiente (SEMARNAT) la Manifestación de Impacto Ambiental, el promovente está cumpliendo con este apartado. El proyecto se vincula por la obligatoriedad de obtener la autorización correspondiente para realizar las obras descritas en esta manifestación de impacto ambiental. Como ya se mencionó anteriormente, la promovente una vez autorizado el proyecto en materia ambiental procederá a tramitar el Registro Nacional de Pesca para la unidad de producción acuícola.
Art. 30°.- *Las actividades pesqueras se clasifican en:* **II.-** *Cultivo o acuacultura con fines*		
Artículo 31°.- *Para realizar las actividades de pesca se requiere lo siguiente:* **I,** *Concesión, para:* **Inciso b)** *Acuacultura comercial* **II,** Permiso, para: **Inciso g)** *Acuacultura de fomento* **III,** *Autorización, para:* **Inciso d)** *Recolectar del medio natural reproductores, larvas, postlarvas, crías, huevos, semillas, alevines o en cualquier otro estadio, y* **Inciso e)** *Acuacultura didáctica.*		

Artículos 22.- *la Secretaría podrá inscribir en el Registro Nacional de Pesca a los acuicultores que no requieran concesión, permiso o Autorización.*	Al **proyecto** le aplica el Artículo, incisos y, fracciones anteriores, porque se trata de una actividad acuícola con fines comerciales.	Por el hecho de presentar a la autoridad correspondiente (SEMARNAT) la Manifestación de Impacto Ambiental, el promovente está cumpliendo con este apartado. El proyecto se vincula por la obligatoriedad de obtener la autorización correspondiente para realizar las obras descritas en esta manifestación de impacto ambiental. Como ya se mencionó anteriormente, la promovente una vez autorizado el proyecto en materia ambiental procederá a tramitar el Registro Nacional de Pesca para la unidad de producción acuícola.
Art. 30°.- *Las actividades pesqueras se clasifican en:* **II.-** *Cultivo o acuacultura con fines*		
Artículo 31°.- *Para realizar las actividades de pesca se requiere lo siguiente:* **I,** *Concesión, para:* **Inciso b)** *Acuacultura comercial* **II,** Permiso, para: **Inciso g)** *Acuacultura de fomento* **III,** *Autorización, para:* **Inciso d)** *Recolectar del medio natural reproductores, larvas, postlarvas, crías, huevos, semillas, alevines o en cualquier otro estadio, y* **Inciso e)** *Acuacultura didáctica.*		

Artículos 22.- *la Secretaría podrá inscribir en el Registro Nacional de Pesca a los acuicultores que no requieran concesión, permiso o Autorización.*	Al **proyecto** le aplica el Artículo, incisos y, fracciones anteriores, porque se trata de una actividad acuícola con fines comerciales.	Por el hecho de presentar a la autoridad correspondiente (SEMARNAT) la Manifestación de Impacto Ambiental, el promovente está cumpliendo con este apartado. El proyecto se vincula por la obligatoriedad de obtener la autorización correspondiente para realizar las obras descritas en esta manifestación de impacto ambiental. Como ya se mencionó anteriormente, la promovente una vez autorizado el proyecto en materia ambiental procederá a tramitar el Registro Nacional de Pesca para la unidad de producción acuícola.
Art. 30°.- *Las actividades pesqueras se clasifican en:* **II.-** *Cultivo o acuacultura con fines*		
Artículo 31°.- *Para realizar las actividades de pesca se requiere lo siguiente:* **I,** *Concesión, para:* **Inciso b)** *Acuacultura comercial* **II,** Permiso, para: **Inciso g)** *Acuacultura de fomento* **III,** *Autorización, para:* **Inciso d)** *Recolectar del medio natural reproductores, larvas, postlarvas, crías, huevos, semillas, alevines o en cualquier otro estadio, y* **Inciso e)** *Acuacultura didáctica.*		

Artículos 22.- *la Secretaría podrá inscribir en el Registro Nacional de Pesca a los acuicultores que no requieran concesión, permiso o Autorización.*	Al **proyecto** le aplica el Artículo, incisos y, fracciones anteriores, porque se trata de una actividad acuícola con fines comerciales.	Por el hecho de presentar a la autoridad correspondiente (SEMARNAT) la Manifestación de Impacto Ambiental, el promovente está cumpliendo con este apartado. El proyecto se vincula por la obligatoriedad de obtener la autorización correspondiente para realizar las obras descritas en esta manifestación de impacto ambiental. Como ya se mencionó anteriormente, la promovente una vez autorizado el proyecto en materia ambiental procederá a tramitar el Registro Nacional de Pesca para la unidad de producción acuícola.
Art. 30°.- *Las actividades pesqueras se clasifican en:* **II.-** *Cultivo o acuacultura con fines*		
Artículo 31°.- *Para realizar las actividades de pesca se requiere lo siguiente:* **I,** *Concesión, para:* **Inciso b)** *Acuacultura comercial* **II,** Permiso, para: **Inciso g)** *Acuacultura de fomento* **III,** *Autorización, para:* **Inciso d)** *Recolectar del medio natural reproductores, larvas, postlarvas, crías, huevos, semillas, alevines o en cualquier otro estadio, y* **Inciso e)** *Acuacultura didáctica.*		

Artículos 22.- *la Secretaría podrá inscribir en el Registro Nacional de Pesca a los acuicultores que no requieran concesión, permiso o Autorización.*	Al **proyecto** le aplica el Artículo, incisos y, fracciones anteriores, porque se trata de una actividad acuícola con fines comerciales.	Por el hecho de presentar a la autoridad correspondiente (SEMARNAT) la Manifestación de Impacto Ambiental, el promovente está cumpliendo con este apartado. El proyecto se vincula por la obligatoriedad de obtener la autorización correspondiente para realizar las obras descritas en esta manifestación de impacto ambiental. Como ya se mencionó anteriormente, la promovente una vez autorizado el proyecto en materia ambiental procederá a tramitar el Registro Nacional de Pesca para la unidad de producción acuícola.
Art. 30°.- *Las actividades pesqueras se clasifican en:* **II.-** *Cultivo o acuacultura con fines*		
Artículo 31°.- *Para realizar las actividades de pesca se requiere lo siguiente:* **I,** *Concesión, para:* **Inciso b)** *Acuacultura comercial* **II,** Permiso, para: **Inciso g)** *Acuacultura de fomento* **III,** *Autorización, para:* **Inciso d)** *Recolectar del medio natural reproductores, larvas, postlarvas, crías, huevos, semillas, alevines o en cualquier otro estadio, y* **Inciso e)** *Acuacultura didáctica.*		

Artículos 22.- *la Secretaría podrá inscribir en el Registro Nacional de Pesca a los acuicultores que no requieran concesión, permiso o Autorización.*	Al **proyecto** le aplica el Artículo, incisos y, fracciones anteriores, porque se trata de una actividad acuícola con fines comerciales.	Por el hecho de presentar a la autoridad correspondiente (SEMARNAT) la Manifestación de Impacto Ambiental, el promovente está cumpliendo con este apartado. El proyecto se vincula por la obligatoriedad de obtener la autorización correspondiente para realizar las obras descritas en esta manifestación de impacto ambiental. Como ya se mencionó anteriormente, la promovente una vez autorizado el proyecto en materia ambiental procederá a tramitar el Registro Nacional de Pesca para la unidad de producción acuícola.
Art. 30°.- *Las actividades pesqueras se clasifican en:* **II.-** *Cultivo o acuacultura con fines*		
Artículo 31°.- *Para realizar las actividades de pesca se requiere lo siguiente:* **I,** *Concesión, para:* **Inciso b)** *Acuacultura comercial* **II,** Permiso, para: **Inciso g)** *Acuacultura de fomento* **III,** *Autorización, para:* **Inciso d)** *Recolectar del medio natural reproductores, larvas, postlarvas, crías, huevos, semillas, alevines o en cualquier otro estadio, y* **Inciso e)** *Acuacultura didáctica.*		

Artículos 22.- *la Secretaría podrá inscribir en el Registro Nacional de Pesca a los acuicultores que no requieran concesión, permiso o Autorización.*	Al **proyecto** le aplica el Artículo, incisos y, fracciones anteriores, porque se trata de una actividad acuícola con fines comerciales.	Por el hecho de presentar a la autoridad correspondiente (SEMARNAT) la Manifestación de Impacto Ambiental, el promovente está cumpliendo con este apartado. El proyecto se vincula por la obligatoriedad de obtener la autorización correspondiente para realizar las obras descritas en esta manifestación de impacto ambiental. Como ya se mencionó anteriormente, la promovente una vez autorizado el proyecto en materia ambiental procederá a tramitar el Registro Nacional de Pesca para la unidad de producción acuícola.
Art. 30°.- *Las actividades pesqueras se clasifican en:* **II.-** *Cultivo o acuacultura con fines*		
Artículo 31°.- *Para realizar las actividades de pesca se requiere lo siguiente:* **I,** *Concesión, para:* **Inciso b)** *Acuacultura comercial* **II,** Permiso, para: **Inciso g)** *Acuacultura de fomento* **III,** *Autorización, para:* **Inciso d)** *Recolectar del medio natural reproductores, larvas, postlarvas, crías, huevos, semillas, alevines o en cualquier otro estadio, y* **Inciso e)** *Acuacultura didáctica.*		

Artículos 22.- *la Secretaría podrá inscribir en el Registro Nacional de Pesca a los acuicultores que no requieran concesión, permiso o Autorización.*	Al **proyecto** le aplica el Artículo, incisos y, fracciones anteriores, porque se trata de una actividad acuícola con fines comerciales.	Por el hecho de presentar a la autoridad correspondiente (SEMARNAT) la Manifestación de Impacto Ambiental, el promovente está cumpliendo con este apartado. El proyecto se vincula por la obligatoriedad de obtener la autorización correspondiente para realizar las obras descritas en esta manifestación de impacto ambiental. Como ya se mencionó anteriormente, la promovente una vez autorizado el proyecto en materia ambiental procederá a tramitar el Registro Nacional de Pesca para la unidad de producción acuícola.
Art. 30°.- *Las actividades pesqueras se clasifican en:* **II.-** *Cultivo o acuacultura con fines*		
Artículo 31°.- *Para realizar las actividades de pesca se requiere lo siguiente:* **I,** *Concesión, para:* **Inciso b)** *Acuacultura comercial* **II,** Permiso, para: **Inciso g)** *Acuacultura de fomento* **III,** *Autorización, para:* **Inciso d)** *Recolectar del medio natural reproductores, larvas, postlarvas, crías, huevos, semillas, alevines o en cualquier otro estadio, y* **Inciso e)** *Acuacultura didáctica.*		

Artículos 22.- *la Secretaría podrá inscribir en el Registro Nacional de Pesca a los acuicultores que no requieran concesión, permiso o Autorización.*	Al **proyecto** le aplica el Artículo, incisos y, fracciones anteriores, porque se trata de una actividad acuícola con fines comerciales.	Por el hecho de presentar a la autoridad correspondiente (SEMARNAT) la Manifestación de Impacto Ambiental, el promovente está cumpliendo con este apartado. El proyecto se vincula por la obligatoriedad de obtener la autorización correspondiente para realizar las obras descritas en esta manifestación de impacto ambiental. Como ya se mencionó anteriormente, la promovente una vez autorizado el proyecto en materia ambiental procederá a tramitar el Registro Nacional de Pesca para la unidad de producción acuícola.
Art. 30°.- *Las actividades pesqueras se clasifican en:* **II.-** *Cultivo o acuacultura con fines*		
Artículo 31°.- *Para realizar las actividades de pesca se requiere lo siguiente:* **I,** *Concesión, para:* **Inciso b)** *Acuacultura comercial* **II,** Permiso, para: **Inciso g)** *Acuacultura de fomento* **III,** *Autorización, para:* **Inciso d)** *Recolectar del medio natural reproductores, larvas, postlarvas, crías, huevos, semillas, alevines o en cualquier otro estadio, y* **Inciso e)** *Acuacultura didáctica.*		

Artículos 22.- *la Secretaría podrá inscribir en el Registro Nacional de Pesca a los acuicultores que no requieran concesión, permiso o Autorización.*	Al **proyecto** le aplica el Artículo, incisos y, fracciones anteriores, porque se trata de una actividad acuícola con fines comerciales.	Por el hecho de presentar a la autoridad correspondiente (SEMARNAT) la Manifestación de Impacto Ambiental, el promovente está cumpliendo con este apartado. El proyecto se vincula por la obligatoriedad de obtener la autorización correspondiente para realizar las obras descritas en esta manifestación de impacto ambiental. Como ya se mencionó anteriormente, la promovente una vez autorizado el proyecto en materia ambiental procederá a tramitar el Registro Nacional de Pesca para la unidad de producción acuícola.
Art. 30°.- *Las actividades pesqueras se clasifican en:* **II.-** *Cultivo o acuacultura con fines*		
Artículo 31°.- *Para realizar las actividades de pesca se requiere lo siguiente:* **I,** *Concesión, para:* **Inciso b)** *Acuacultura comercial* **II,** Permiso, para: **Inciso g)** *Acuacultura de fomento* **III,** *Autorización, para:* **Inciso d)** *Recolectar del medio natural reproductores, larvas, postlarvas, crías, huevos, semillas, alevines o en cualquier otro estadio, y* **Inciso e)** *Acuacultura didáctica.*		

Artículos 22.- *la Secretaría podrá inscribir en el Registro Nacional de Pesca a los acuicultores que no requieran concesión, permiso o Autorización.*	Al **proyecto** le aplica el Artículo, incisos y, fracciones anteriores, porque se trata de una actividad acuícola con fines comerciales.	Por el hecho de presentar a la autoridad correspondiente (SEMARNAT) la Manifestación de Impacto Ambiental, el promovente está cumpliendo con este apartado. El proyecto se vincula por la obligatoriedad de obtener la autorización correspondiente para realizar las obras descritas en esta manifestación de impacto ambiental. Como ya se mencionó anteriormente, la promovente una vez autorizado el proyecto en materia ambiental procederá a tramitar el Registro Nacional de Pesca para la unidad de producción acuícola.
Art. 30°.- *Las actividades pesqueras se clasifican en:* **II.-** *Cultivo o acuacultura con fines*		
Artículo 31°.- *Para realizar las actividades de pesca se requiere lo siguiente:* **I,** *Concesión, para:* **Inciso b)** *Acuacultura comercial* **II,** Permiso, para: **Inciso g)** *Acuacultura de fomento* **III,** *Autorización, para:* **Inciso d)** *Recolectar del medio natural reproductores, larvas, postlarvas, crías, huevos, semillas, alevines o en cualquier otro estadio, y* **Inciso e)** *Acuacultura didáctica.*		

Artículos 22.- *la Secretaría podrá inscribir en el Registro Nacional de Pesca a los acuicultores que no requieran concesión, permiso o Autorización.*	Al **proyecto** le aplica el Artículo, incisos y, fracciones anteriores, porque se trata de una actividad acuícola con fines comerciales.	Por el hecho de presentar a la autoridad correspondiente (SEMARNAT) la Manifestación de Impacto Ambiental, el promovente está cumpliendo con este apartado. El proyecto se vincula por la obligatoriedad de obtener la autorización correspondiente para realizar las obras descritas en esta manifestación de impacto ambiental. Como ya se mencionó anteriormente, la promovente una vez autorizado el proyecto en materia ambiental procederá a tramitar el Registro Nacional de Pesca para la unidad de producción acuícola.
Art. 30°.- *Las actividades pesqueras se clasifican en:* **II.-** *Cultivo o acuacultura con fines*		
Artículo 31°.- *Para realizar las actividades de pesca se requiere lo siguiente:* **I,** *Concesión, para:* **Inciso b)** *Acuacultura comercial* **II,** Permiso, para: **Inciso g)** *Acuacultura de fomento* **III,** *Autorización, para:* **Inciso d)** *Recolectar del medio natural reproductores, larvas, postlarvas, crías, huevos, semillas, alevines o en cualquier otro estadio, y* **Inciso e)** *Acuacultura didáctica.*		

Artículos 22.- *la Secretaría podrá inscribir en el Registro Nacional de Pesca a los acuicultores que no requieran concesión, permiso o Autorización.*	Al **proyecto** le aplica el Artículo, incisos y, fracciones anteriores, porque se trata de una actividad acuícola con fines comerciales.	Por el hecho de presentar a la autoridad correspondiente (SEMARNAT) la Manifestación de Impacto Ambiental, el promovente está cumpliendo con este apartado. El proyecto se vincula por la obligatoriedad de obtener la autorización correspondiente para realizar las obras descritas en esta manifestación de impacto ambiental. Como ya se mencionó anteriormente, la promovente una vez autorizado el proyecto en materia ambiental procederá a tramitar el Registro Nacional de Pesca para la unidad de producción acuícola.
Art. 30°.- *Las actividades pesqueras se clasifican en:* **II.-** *Cultivo o acuacultura con fines*		
Artículo 31°.- *Para realizar las actividades de pesca se requiere lo siguiente:* **I,** *Concesión, para:* **Inciso b)** *Acuacultura comercial* **II,** Permiso, para: **Inciso g)** *Acuacultura de fomento* **III,** *Autorización, para:* **Inciso d)** *Recolectar del medio natural reproductores, larvas, postlarvas, crías, huevos, semillas, alevines o en cualquier otro estadio, y* **Inciso e)** *Acuacultura didáctica.*		

Artículos 22.- *la Secretaría podrá inscribir en el Registro Nacional de Pesca a los acuicultores que no requieran concesión, permiso o Autorización.*	Al **proyecto** le aplica el Artículo, incisos y, fracciones anteriores, porque se trata de una actividad acuícola con fines comerciales.	Por el hecho de presentar a la autoridad correspondiente (SEMARNAT) la Manifestación de Impacto Ambiental, el promovente está cumpliendo con este apartado. El proyecto se vincula por la obligatoriedad de obtener la autorización correspondiente para realizar las obras descritas en esta manifestación de impacto ambiental. Como ya se mencionó anteriormente, la promovente una vez autorizado el proyecto en materia ambiental procederá a tramitar el Registro Nacional de Pesca para la unidad de producción acuícola.
Art. 30°.- *Las actividades pesqueras se clasifican en:* **II.-** *Cultivo o acuacultura con fines*		
Artículo 31°.- *Para realizar las actividades de pesca se requiere lo siguiente:* **I,** *Concesión, para:* **Inciso b)** *Acuacultura comercial* **II,** Permiso, para: **Inciso g)** *Acuacultura de fomento* **III,** *Autorización, para:* **Inciso d)** *Recolectar del medio natural reproductores, larvas, postlarvas, crías, huevos, semillas, alevines o en cualquier otro estadio, y* **Inciso e)** *Acuacultura didáctica.*		

Artículos 22.- *la Secretaría podrá inscribir en el Registro Nacional de Pesca a los acuicultores que no requieran concesión, permiso o Autorización.*	Al **proyecto** le aplica el Artículo, incisos y, fracciones anteriores, porque se trata de una actividad acuícola con fines comerciales.	Por el hecho de presentar a la autoridad correspondiente (SEMARNAT) la Manifestación de Impacto Ambiental, el promovente está cumpliendo con este apartado. El proyecto se vincula por la obligatoriedad de obtener la autorización correspondiente para realizar las obras descritas en esta manifestación de impacto ambiental. Como ya se mencionó anteriormente, la promovente una vez autorizado el proyecto en materia ambiental procederá a tramitar el Registro Nacional de Pesca para la unidad de producción acuícola.
Art. 30°.- *Las actividades pesqueras se clasifican en:* **II.-** *Cultivo o acuacultura con fines*		
Artículo 31°.- *Para realizar las actividades de pesca se requiere lo siguiente:* **I,** *Concesión, para:* **Inciso b)** *Acuacultura comercial* **II,** Permiso, para: **Inciso g)** *Acuacultura de fomento* **III,** *Autorización, para:* **Inciso d)** *Recolectar del medio natural reproductores, larvas, postlarvas, crías, huevos, semillas, alevines o en cualquier otro estadio, y* **Inciso e)** *Acuacultura didáctica.*		

Artículos 22.- *la Secretaría podrá inscribir en el Registro Nacional de Pesca a los acuicultores que no requieran concesión, permiso o Autorización.*	Al **proyecto** le aplica el Artículo, incisos y, fracciones anteriores, porque se trata de una actividad acuícola con fines comerciales.	Por el hecho de presentar a la autoridad correspondiente (SEMARNAT) la Manifestación de Impacto Ambiental, el promovente está cumpliendo con este apartado. El proyecto se vincula por la obligatoriedad de obtener la autorización correspondiente para realizar las obras descritas en esta manifestación de impacto ambiental. Como ya se mencionó anteriormente, la promovente una vez autorizado el proyecto en materia ambiental procederá a tramitar el Registro Nacional de Pesca para la unidad de producción acuícola.
Art. 30°.- *Las actividades pesqueras se clasifican en:* **II.-** *Cultivo o acuacultura con fines*		
Artículo 31°.- *Para realizar las actividades de pesca se requiere lo siguiente:* **I,** *Concesión, para:* **Inciso b)** *Acuacultura comercial* **II,** Permiso, para: **Inciso g)** *Acuacultura de fomento* **III,** *Autorización, para:* **Inciso d)** *Recolectar del medio natural reproductores, larvas, postlarvas, crías, huevos, semillas, alevines o en cualquier otro estadio, y* **Inciso e)** *Acuacultura didáctica.*		

Artículos 22.- *la Secretaría podrá inscribir en el Registro Nacional de Pesca a los acuicultores que no requieran concesión, permiso o Autorización.*	Al **proyecto** le aplica el Artículo, incisos y, fracciones anteriores, porque se trata de una actividad acuícola con fines comerciales.	Por el hecho de presentar a la autoridad correspondiente (SEMARNAT) la Manifestación de Impacto Ambiental, el promovente está cumpliendo con este apartado. El proyecto se vincula por la obligatoriedad de obtener la autorización correspondiente para realizar las obras descritas en esta manifestación de impacto ambiental. Como ya se mencionó anteriormente, la promovente una vez autorizado el proyecto en materia ambiental procederá a tramitar el Registro Nacional de Pesca para la unidad de producción acuícola.
Art. 30°.- *Las actividades pesqueras se clasifican en:* **II.-** *Cultivo o acuacultura con fines*		
Artículo 31°.- *Para realizar las actividades de pesca se requiere lo siguiente:* **I,** *Concesión, para:* **Inciso b)** *Acuacultura comercial* **II,** Permiso, para: **Inciso g)** *Acuacultura de fomento* **III,** *Autorización, para:* **Inciso d)** *Recolectar del medio natural reproductores, larvas, postlarvas, crías, huevos, semillas, alevines o en cualquier otro estadio, y* **Inciso e)** *Acuacultura didáctica.*		

Artículos 22.- *la Secretaría podrá inscribir en el Registro Nacional de Pesca a los acuicultores que no requieran concesión, permiso o Autorización.*	Al **proyecto** le aplica el Artículo, incisos y, fracciones anteriores, porque se trata de una actividad acuícola con fines comerciales.	Por el hecho de presentar a la autoridad correspondiente (SEMARNAT) la Manifestación de Impacto Ambiental, el promovente está cumpliendo con este apartado. El proyecto se vincula por la obligatoriedad de obtener la autorización correspondiente para realizar las obras descritas en esta manifestación de impacto ambiental. Como ya se mencionó anteriormente, la promovente una vez autorizado el proyecto en materia ambiental procederá a tramitar el Registro Nacional de Pesca para la unidad de producción acuícola.
Art. 30°.- *Las actividades pesqueras se clasifican en:* **II.-** *Cultivo o acuacultura con fines*		
Artículo 31°.- *Para realizar las actividades de pesca se requiere lo siguiente:* **I,** *Concesión, para:* **Inciso b)** *Acuacultura comercial* **II,** Permiso, para: **Inciso g)** *Acuacultura de fomento* **III,** *Autorización, para:* **Inciso d)** *Recolectar del medio natural reproductores, larvas, postlarvas, crías, huevos, semillas, alevines o en cualquier otro estadio, y* **Inciso e)** *Acuacultura didáctica.*		

Artículos 22.- *la Secretaría podrá inscribir en el Registro Nacional de Pesca a los acuicultores que no requieran concesión, permiso o Autorización.*	Al **proyecto** le aplica el Artículo, incisos y, fracciones anteriores, porque se trata de una actividad acuícola con fines comerciales.	Por el hecho de presentar a la autoridad correspondiente (SEMARNAT) la Manifestación de Impacto Ambiental, el promovente está cumpliendo con este apartado. El proyecto se vincula por la obligatoriedad de obtener la autorización correspondiente para realizar las obras descritas en esta manifestación de impacto ambiental. Como ya se mencionó anteriormente, la promovente una vez autorizado el proyecto en materia ambiental procederá a tramitar el Registro Nacional de Pesca para la unidad de producción acuícola.
Art. 30°.- *Las actividades pesqueras se clasifican en:* **II.-** *Cultivo o acuacultura con fines*		
Artículo 31°.- *Para realizar las actividades de pesca se requiere lo siguiente:* **I,** *Concesión, para:* **Inciso b)** *Acuacultura comercial* **II,** Permiso, para: **Inciso g)** *Acuacultura de fomento* **III,** *Autorización, para:* **Inciso d)** *Recolectar del medio natural reproductores, larvas, postlarvas, crías, huevos, semillas, alevines o en cualquier otro estadio, y* **Inciso e)** *Acuacultura didáctica.*		

Artículos 22.- *la Secretaría podrá inscribir en el Registro Nacional de Pesca a los acuicultores que no requieran concesión, permiso o Autorización.*	Al **proyecto** le aplica el Artículo, incisos y, fracciones anteriores, porque se trata de una actividad acuícola con fines comerciales.	Por el hecho de presentar a la autoridad correspondiente (SEMARNAT) la Manifestación de Impacto Ambiental, el promovente está cumpliendo con este apartado. El proyecto se vincula por la obligatoriedad de obtener la autorización correspondiente para realizar las obras descritas en esta manifestación de impacto ambiental. Como ya se mencionó anteriormente, la promovente una vez autorizado el proyecto en materia ambiental procederá a tramitar el Registro Nacional de Pesca para la unidad de producción acuícola.
Art. 30°.- *Las actividades pesqueras se clasifican en:* **II.-** *Cultivo o acuacultura con fines*		
Artículo 31°.- *Para realizar las actividades de pesca se requiere lo siguiente:* **I,** *Concesión, para:* **Inciso b)** *Acuacultura comercial* **II,** Permiso, para: **Inciso g)** *Acuacultura de fomento* **III,** *Autorización, para:* **Inciso d)** *Recolectar del medio natural reproductores, larvas, postlarvas, crías, huevos, semillas, alevines o en cualquier otro estadio, y* **Inciso e)** *Acuacultura didáctica.*		

Artículos 22.- *la Secretaría podrá inscribir en el Registro Nacional de Pesca a los acuicultores que no requieran concesión, permiso o Autorización.*	Al **proyecto** le aplica el Artículo, incisos y, fracciones anteriores, porque se trata de una actividad acuícola con fines comerciales.	Por el hecho de presentar a la autoridad correspondiente (SEMARNAT) la Manifestación de Impacto Ambiental, el promovente está cumpliendo con este apartado. El proyecto se vincula por la obligatoriedad de obtener la autorización correspondiente para realizar las obras descritas en esta manifestación de impacto ambiental. Como ya se mencionó anteriormente, la promovente una vez autorizado el proyecto en materia ambiental procederá a tramitar el Registro Nacional de Pesca para la unidad de producción acuícola.
Art. 30°.- *Las actividades pesqueras se clasifican en:* **II.-** *Cultivo o acuacultura con fines*		
Artículo 31°.- *Para realizar las actividades de pesca se requiere lo siguiente:* **I,** *Concesión, para:* **Inciso b)** *Acuacultura comercial* **II,** Permiso, para: **Inciso g)** *Acuacultura de fomento* **III,** *Autorización, para:* **Inciso d)** *Recolectar del medio natural reproductores, larvas, postlarvas, crías, huevos, semillas, alevines o en cualquier otro estadio, y* **Inciso e)** *Acuacultura didáctica.*		

Artículos 22.- *la Secretaría podrá inscribir en el Registro Nacional de Pesca a los acuicultores que no requieran concesión, permiso o Autorización.*	Al **proyecto** le aplica el Artículo, incisos y, fracciones anteriores, porque se trata de una actividad acuícola con fines comerciales.	Por el hecho de presentar a la autoridad correspondiente (SEMARNAT) la Manifestación de Impacto Ambiental, el promovente está cumpliendo con este apartado. El proyecto se vincula por la obligatoriedad de obtener la autorización correspondiente para realizar las obras descritas en esta manifestación de impacto ambiental. Como ya se mencionó anteriormente, la promovente una vez autorizado el proyecto en materia ambiental procederá a tramitar el Registro Nacional de Pesca para la unidad de producción acuícola.
Art. 30°.- *Las actividades pesqueras se clasifican en:* **II.-** *Cultivo o acuacultura con fines*		
Artículo 31°.- *Para realizar las actividades de pesca se requiere lo siguiente:* **I,** *Concesión, para:* **Inciso b)** *Acuacultura comercial* **II,** Permiso, para: **Inciso g)** *Acuacultura de fomento* **III,** *Autorización, para:* **Inciso d)** *Recolectar del medio natural reproductores, larvas, postlarvas, crías, huevos, semillas, alevines o en cualquier otro estadio, y* **Inciso e)** *Acuacultura didáctica.*		

Artículos 22.- *la Secretaría podrá inscribir en el Registro Nacional de Pesca a los acuicultores que no requieran concesión, permiso o Autorización.*	Al **proyecto** le aplica el Artículo, incisos y, fracciones anteriores, porque se trata de una actividad acuícola con fines comerciales.	Por el hecho de presentar a la autoridad correspondiente (SEMARNAT) la Manifestación de Impacto Ambiental, el promovente está cumpliendo con este apartado. El proyecto se vincula por la obligatoriedad de obtener la autorización correspondiente para realizar las obras descritas en esta manifestación de impacto ambiental. Como ya se mencionó anteriormente, la promovente una vez autorizado el proyecto en materia ambiental procederá a tramitar el Registro Nacional de Pesca para la unidad de producción acuícola.
Art. 30°.- *Las actividades pesqueras se clasifican en:* **II.-** *Cultivo o acuacultura con fines*		
Artículo 31°.- *Para realizar las actividades de pesca se requiere lo siguiente:* **I,** *Concesión, para:* **Inciso b)** *Acuacultura comercial* **II,** Permiso, para: **Inciso g)** *Acuacultura de fomento* **III,** *Autorización, para:* **Inciso d)** *Recolectar del medio natural reproductores, larvas, postlarvas, crías, huevos, semillas, alevines o en cualquier otro estadio, y* **Inciso e)** *Acuacultura didáctica.*		

Artículos 22.- *la Secretaría podrá inscribir en el Registro Nacional de Pesca a los acuicultores que no requieran concesión, permiso o Autorización.*	Al **proyecto** le aplica el Artículo, incisos y, fracciones anteriores, porque se trata de una actividad acuícola con fines comerciales.	Por el hecho de presentar a la autoridad correspondiente (SEMARNAT) la Manifestación de Impacto Ambiental, el promovente está cumpliendo con este apartado. El proyecto se vincula por la obligatoriedad de obtener la autorización correspondiente para realizar las obras descritas en esta manifestación de impacto ambiental. Como ya se mencionó anteriormente, la promovente una vez autorizado el proyecto en materia ambiental procederá a tramitar el Registro Nacional de Pesca para la unidad de producción acuícola.
Art. 30°.- *Las actividades pesqueras se clasifican en:* **II.-** *Cultivo o acuacultura con fines*		
Artículo 31°.- *Para realizar las actividades de pesca se requiere lo siguiente:* **I,** *Concesión, para:* **Inciso b)** *Acuacultura comercial* **II,** Permiso, para: **Inciso g)** *Acuacultura de fomento* **III,** *Autorización, para:* **Inciso d)** *Recolectar del medio natural reproductores, larvas, postlarvas, crías, huevos, semillas, alevines o en cualquier otro estadio, y* **Inciso e)** *Acuacultura didáctica.*		

Artículos 22.- *la Secretaría podrá inscribir en el Registro Nacional de Pesca a los acuicultores que no requieran concesión, permiso o Autorización.*	Al **proyecto** le aplica el Artículo, incisos y, fracciones anteriores, porque se trata de una actividad acuícola con fines comerciales.	Por el hecho de presentar a la autoridad correspondiente (SEMARNAT) la Manifestación de Impacto Ambiental, el promovente está cumpliendo con este apartado. El proyecto se vincula por la obligatoriedad de obtener la autorización correspondiente para realizar las obras descritas en esta manifestación de impacto ambiental. Como ya se mencionó anteriormente, la promovente una vez autorizado el proyecto en materia ambiental procederá a tramitar el Registro Nacional de Pesca para la unidad de producción acuícola.
Art. 30°.- *Las actividades pesqueras se clasifican en:* **II.-** *Cultivo o acuacultura con fines*		
Artículo 31°.- *Para realizar las actividades de pesca se requiere lo siguiente:* **I,** *Concesión, para:* **Inciso b)** *Acuacultura comercial* **II,** Permiso, para: **Inciso g)** *Acuacultura de fomento* **III,** *Autorización, para:* **Inciso d)** *Recolectar del medio natural reproductores, larvas, postlarvas, crías, huevos, semillas, alevines o en cualquier otro estadio, y* **Inciso e)** *Acuacultura didáctica.*		

Artículos 22.- *la Secretaría podrá inscribir en el Registro Nacional de Pesca a los acuicultores que no requieran concesión, permiso o Autorización.*	Al **proyecto** le aplica el Artículo, incisos y, fracciones anteriores, porque se trata de una actividad acuícola con fines comerciales.	Por el hecho de presentar a la autoridad correspondiente (SEMARNAT) la Manifestación de Impacto Ambiental, el promovente está cumpliendo con este apartado. El proyecto se vincula por la obligatoriedad de obtener la autorización correspondiente para realizar las obras descritas en esta manifestación de impacto ambiental. Como ya se mencionó anteriormente, la promovente una vez autorizado el proyecto en materia ambiental procederá a tramitar el Registro Nacional de Pesca para la unidad de producción acuícola.
Art. 30°.- *Las actividades pesqueras se clasifican en:* **II.-** *Cultivo o acuacultura con fines*		
Artículo 31°.- *Para realizar las actividades de pesca se requiere lo siguiente:* **I,** *Concesión, para:* **Inciso b)** *Acuacultura comercial* **II,** Permiso, para: **Inciso g)** *Acuacultura de fomento* **III,** *Autorización, para:* **Inciso d)** *Recolectar del medio natural reproductores, larvas, postlarvas, crías, huevos, semillas, alevines o en cualquier otro estadio, y* **Inciso e)** *Acuacultura didáctica.*		

Artículos 22.- *la Secretaría podrá inscribir en el Registro Nacional de Pesca a los acuicultores que no requieran concesión, permiso o Autorización.*	Al **proyecto** le aplica el Artículo, incisos y, fracciones anteriores, porque se trata de una actividad acuícola con fines comerciales.	Por el hecho de presentar a la autoridad correspondiente (SEMARNAT) la Manifestación de Impacto Ambiental, el promovente está cumpliendo con este apartado. El proyecto se vincula por la obligatoriedad de obtener la autorización correspondiente para realizar las obras descritas en esta manifestación de impacto ambiental. Como ya se mencionó anteriormente, la promovente una vez autorizado el proyecto en materia ambiental procederá a tramitar el Registro Nacional de Pesca para la unidad de producción acuícola.
Art. 30°.- *Las actividades pesqueras se clasifican en:* **II.-** *Cultivo o acuacultura con fines*		
Artículo 31°.- *Para realizar las actividades de pesca se requiere lo siguiente:* **I,** *Concesión, para:* **Inciso b)** *Acuacultura comercial* **II,** Permiso, para: **Inciso g)** *Acuacultura de fomento* **III,** *Autorización, para:* **Inciso d)** *Recolectar del medio natural reproductores, larvas, postlarvas, crías, huevos, semillas, alevines o en cualquier otro estadio, y* **Inciso e)** *Acuacultura didáctica.*		

Artículos 22.- *la Secretaría podrá inscribir en el Registro Nacional de Pesca a los acuicultores que no requieran concesión, permiso o Autorización.*	Al **proyecto** le aplica el Artículo, incisos y, fracciones anteriores, porque se trata de una actividad acuícola con fines comerciales.	Por el hecho de presentar a la autoridad correspondiente (SEMARNAT) la Manifestación de Impacto Ambiental, el promovente está cumpliendo con este apartado. El proyecto se vincula por la obligatoriedad de obtener la autorización correspondiente para realizar las obras descritas en esta manifestación de impacto ambiental. Como ya se mencionó anteriormente, la promovente una vez autorizado el proyecto en materia ambiental procederá a tramitar el Registro Nacional de Pesca para la unidad de producción acuícola.
Art. 30°.- *Las actividades pesqueras se clasifican en:* **II.-** *Cultivo o acuacultura con fines*		
Artículo 31°.- *Para realizar las actividades de pesca se requiere lo siguiente:* **I,** *Concesión, para:* **Inciso b)** *Acuacultura comercial* **II,** Permiso, para: **Inciso g)** *Acuacultura de fomento* **III,** *Autorización, para:* **Inciso d)** *Recolectar del medio natural reproductores, larvas, postlarvas, crías, huevos, semillas, alevines o en cualquier otro estadio, y* **Inciso e)** *Acuacultura didáctica.*		

Artículos 22.- *la Secretaría podrá inscribir en el Registro Nacional de Pesca a los acuicultores que no requieran concesión, permiso o Autorización.*	Al **proyecto** le aplica el Artículo, incisos y, fracciones anteriores, porque se trata de una actividad acuícola con fines comerciales.	Por el hecho de presentar a la autoridad correspondiente (SEMARNAT) la Manifestación de Impacto Ambiental, el promovente está cumpliendo con este apartado. El proyecto se vincula por la obligatoriedad de obtener la autorización correspondiente para realizar las obras descritas en esta manifestación de impacto ambiental. Como ya se mencionó anteriormente, la promovente una vez autorizado el proyecto en materia ambiental procederá a tramitar el Registro Nacional de Pesca para la unidad de producción acuícola.
Art. 30°.- *Las actividades pesqueras se clasifican en:* **II.-** *Cultivo o acuacultura con fines*		
Artículo 31°.- *Para realizar las actividades de pesca se requiere lo siguiente:* **I,** *Concesión, para:* **Inciso b)** *Acuacultura comercial* **II,** Permiso, para: **Inciso g)** *Acuacultura de fomento* **III,** *Autorización, para:* **Inciso d)** *Recolectar del medio natural reproductores, larvas, postlarvas, crías, huevos, semillas, alevines o en cualquier otro estadio, y* **Inciso e)** *Acuacultura didáctica.*		

Artículos 22.- *la Secretaría podrá inscribir en el Registro Nacional de Pesca a los acuicultores que no requieran concesión, permiso o Autorización.*	Al **proyecto** le aplica el Artículo, incisos y, fracciones anteriores, porque se trata de una actividad acuícola con fines comerciales.	Por el hecho de presentar a la autoridad correspondiente (SEMARNAT) la Manifestación de Impacto Ambiental, el promovente está cumpliendo con este apartado. El proyecto se vincula por la obligatoriedad de obtener la autorización correspondiente para realizar las obras descritas en esta manifestación de impacto ambiental. Como ya se mencionó anteriormente, la promovente una vez autorizado el proyecto en materia ambiental procederá a tramitar el Registro Nacional de Pesca para la unidad de producción acuícola.
Art. 30°.- *Las actividades pesqueras se clasifican en:* **II.-** *Cultivo o acuacultura con fines*		
Artículo 31°.- *Para realizar las actividades de pesca se requiere lo siguiente:* **I,** *Concesión, para:* **Inciso b)** *Acuacultura comercial* **II,** Permiso, para: **Inciso g)** *Acuacultura de fomento* **III,** *Autorización, para:* **Inciso d)** *Recolectar del medio natural reproductores, larvas, postlarvas, crías, huevos, semillas, alevines o en cualquier otro estadio, y* **Inciso e)** *Acuacultura didáctica.*		

Artículos 22.- *la Secretaría podrá inscribir en el Registro Nacional de Pesca a los acuicultores que no requieran concesión, permiso o Autorización.*	Al **proyecto** le aplica el Artículo, incisos y, fracciones anteriores, porque se trata de una actividad acuícola con fines comerciales.	Por el hecho de presentar a la autoridad correspondiente (SEMARNAT) la Manifestación de Impacto Ambiental, el promovente está cumpliendo con este apartado. El proyecto se vincula por la obligatoriedad de obtener la autorización correspondiente para realizar las obras descritas en esta manifestación de impacto ambiental. Como ya se mencionó anteriormente, la promovente una vez autorizado el proyecto en materia ambiental procederá a tramitar el Registro Nacional de Pesca para la unidad de producción acuícola.
Art. 30°.- *Las actividades pesqueras se clasifican en:* **II.-** *Cultivo o acuacultura con fines*		
Artículo 31°.- *Para realizar las actividades de pesca se requiere lo siguiente:* **I,** *Concesión, para:* **Inciso b)** *Acuacultura comercial* **II,** Permiso, para: **Inciso g)** *Acuacultura de fomento* **III,** *Autorización, para:* **Inciso d)** *Recolectar del medio natural reproductores, larvas, postlarvas, crías, huevos, semillas, alevines o en cualquier otro estadio, y* **Inciso e)** *Acuacultura didáctica.*		

Artículos 22.- *la Secretaría podrá inscribir en el Registro Nacional de Pesca a los acuicultores que no requieran concesión, permiso o Autorización.*	Al **proyecto** le aplica el Artículo, incisos y, fracciones anteriores, porque se trata de una actividad acuícola con fines comerciales.	Por el hecho de presentar a la autoridad correspondiente (SEMARNAT) la Manifestación de Impacto Ambiental, el promovente está cumpliendo con este apartado. El proyecto se vincula por la obligatoriedad de obtener la autorización correspondiente para realizar las obras descritas en esta manifestación de impacto ambiental. Como ya se mencionó anteriormente, la promovente una vez autorizado el proyecto en materia ambiental procederá a tramitar el Registro Nacional de Pesca para la unidad de producción acuícola.
Art. 30°.- *Las actividades pesqueras se clasifican en:* **II.-** *Cultivo o acuacultura con fines*		
Artículo 31°.- *Para realizar las actividades de pesca se requiere lo siguiente:* **I,** *Concesión, para:* **Inciso b)** *Acuacultura comercial* **II,** Permiso, para: **Inciso g)** *Acuacultura de fomento* **III,** *Autorización, para:* **Inciso d)** *Recolectar del medio natural reproductores, larvas, postlarvas, crías, huevos, semillas, alevines o en cualquier otro estadio, y* **Inciso e)** *Acuacultura didáctica.*		

Artículos 22.- *la Secretaría podrá inscribir en el Registro Nacional de Pesca a los acuicultores que no requieran concesión, permiso o Autorización.*	Al **proyecto** le aplica el Artículo, incisos y, fracciones anteriores, porque se trata de una actividad acuícola con fines comerciales.	Por el hecho de presentar a la autoridad correspondiente (SEMARNAT) la Manifestación de Impacto Ambiental, el promovente está cumpliendo con este apartado. El proyecto se vincula por la obligatoriedad de obtener la autorización correspondiente para realizar las obras descritas en esta manifestación de impacto ambiental. Como ya se mencionó anteriormente, la promovente una vez autorizado el proyecto en materia ambiental procederá a tramitar el Registro Nacional de Pesca para la unidad de producción acuícola.
Art. 30°.- *Las actividades pesqueras se clasifican en:* **II.-** *Cultivo o acuacultura con fines*		
Artículo 31°.- *Para realizar las actividades de pesca se requiere lo siguiente:* **I,** *Concesión, para:* **Inciso b)** *Acuacultura comercial* **II,** Permiso, para: **Inciso g)** *Acuacultura de fomento* **III,** *Autorización, para:* **Inciso d)** *Recolectar del medio natural reproductores, larvas, postlarvas, crías, huevos, semillas, alevines o en cualquier otro estadio, y* **Inciso e)** *Acuacultura didáctica.*		

Artículos 22.- *la Secretaría podrá inscribir en el Registro Nacional de Pesca a los acuicultores que no requieran concesión, permiso o Autorización.*	Al **proyecto** le aplica el Artículo, incisos y, fracciones anteriores, porque se trata de una actividad acuícola con fines comerciales.	Por el hecho de presentar a la autoridad correspondiente (SEMARNAT) la Manifestación de Impacto Ambiental, el promovente está cumpliendo con este apartado. El proyecto se vincula por la obligatoriedad de obtener la autorización correspondiente para realizar las obras descritas en esta manifestación de impacto ambiental. Como ya se mencionó anteriormente, la promovente una vez autorizado el proyecto en materia ambiental procederá a tramitar el Registro Nacional de Pesca para la unidad de producción acuícola.
Art. 30°.- *Las actividades pesqueras se clasifican en:* **II.-** *Cultivo o acuacultura con fines*		
Artículo 31°.- *Para realizar las actividades de pesca se requiere lo siguiente:* **I,** *Concesión, para:* **Inciso b)** *Acuacultura comercial* **II,** Permiso, para: **Inciso g)** *Acuacultura de fomento* **III,** *Autorización, para:* **Inciso d)** *Recolectar del medio natural reproductores, larvas, postlarvas, crías, huevos, semillas, alevines o en cualquier otro estadio, y* **Inciso e)** *Acuacultura didáctica.*		

Artículos 22.- *la Secretaría podrá inscribir en el Registro Nacional de Pesca a los acuicultores que no requieran concesión, permiso o Autorización.*	Al **proyecto** le aplica el Artículo, incisos y, fracciones anteriores, porque se trata de una actividad acuícola con fines comerciales.	Por el hecho de presentar a la autoridad correspondiente (SEMARNAT) la Manifestación de Impacto Ambiental, el promovente está cumpliendo con este apartado. El proyecto se vincula por la obligatoriedad de obtener la autorización correspondiente para realizar las obras descritas en esta manifestación de impacto ambiental. Como ya se mencionó anteriormente, la promovente una vez autorizado el proyecto en materia ambiental procederá a tramitar el Registro Nacional de Pesca para la unidad de producción acuícola.
Art. 30°.- *Las actividades pesqueras se clasifican en:* **II.-** *Cultivo o acuacultura con fines*		
Artículo 31°.- *Para realizar las actividades de pesca se requiere lo siguiente:* **I,** *Concesión, para:* **Inciso b)** *Acuacultura comercial* **II,** Permiso, para: **Inciso g)** *Acuacultura de fomento* **III,** *Autorización, para:* **Inciso d)** *Recolectar del medio natural reproductores, larvas, postlarvas, crías, huevos, semillas, alevines o en cualquier otro estadio, y* **Inciso e)** *Acuacultura didáctica.*		

Artículos 22.- *la Secretaría podrá inscribir en el Registro Nacional de Pesca a los acuicultores que no requieran concesión, permiso o Autorización.*	Al **proyecto** le aplica el Artículo, incisos y, fracciones anteriores, porque se trata de una actividad acuícola con fines comerciales.	Por el hecho de presentar a la autoridad correspondiente (SEMARNAT) la Manifestación de Impacto Ambiental, el promovente está cumpliendo con este apartado. El proyecto se vincula por la obligatoriedad de obtener la autorización correspondiente para realizar las obras descritas en esta manifestación de impacto ambiental. Como ya se mencionó anteriormente, la promovente una vez autorizado el proyecto en materia ambiental procederá a tramitar el Registro Nacional de Pesca para la unidad de producción acuícola.
Art. 30°.- *Las actividades pesqueras se clasifican en:* **II.-** *Cultivo o acuacultura con fines*		
Artículo 31°.- *Para realizar las actividades de pesca se requiere lo siguiente:* **I,** *Concesión, para:* **Inciso b)** *Acuacultura comercial* **II,** Permiso, para: **Inciso g)** *Acuacultura de fomento* **III,** *Autorización, para:* **Inciso d)** *Recolectar del medio natural reproductores, larvas, postlarvas, crías, huevos, semillas, alevines o en cualquier otro estadio, y* **Inciso e)** *Acuacultura didáctica.*		

Artículos 22.- *la Secretaría podrá inscribir en el Registro Nacional de Pesca a los acuicultores que no requieran concesión, permiso o Autorización.*	Al **proyecto** le aplica el Artículo, incisos y, fracciones anteriores, porque se trata de una actividad acuícola con fines comerciales.	Por el hecho de presentar a la autoridad correspondiente (SEMARNAT) la Manifestación de Impacto Ambiental, el promovente está cumpliendo con este apartado. El proyecto se vincula por la obligatoriedad de obtener la autorización correspondiente para realizar las obras descritas en esta manifestación de impacto ambiental. Como ya se mencionó anteriormente, la promovente una vez autorizado el proyecto en materia ambiental procederá a tramitar el Registro Nacional de Pesca para la unidad de producción acuícola.
Art. 30°.- *Las actividades pesqueras se clasifican en:* **II.-** *Cultivo o acuacultura con fines*		
Artículo 31°.- *Para realizar las actividades de pesca se requiere lo siguiente:* **I,** *Concesión, para:* **Inciso b)** *Acuacultura comercial* **II,** Permiso, para: **Inciso g)** *Acuacultura de fomento* **III,** *Autorización, para:* **Inciso d)** *Recolectar del medio natural reproductores, larvas, postlarvas, crías, huevos, semillas, alevines o en cualquier otro estadio, y* **Inciso e)** *Acuacultura didáctica.*		

Artículos 22.- *la Secretaría podrá inscribir en el Registro Nacional de Pesca a los acuicultores que no requieran concesión, permiso o Autorización.*	Al **proyecto** le aplica el Artículo, incisos y, fracciones anteriores, porque se trata de una actividad acuícola con fines comerciales.	Por el hecho de presentar a la autoridad correspondiente (SEMARNAT) la Manifestación de Impacto Ambiental, el promovente está cumpliendo con este apartado. El proyecto se vincula por la obligatoriedad de obtener la autorización correspondiente para realizar las obras descritas en esta manifestación de impacto ambiental. Como ya se mencionó anteriormente, la promovente una vez autorizado el proyecto en materia ambiental procederá a tramitar el Registro Nacional de Pesca para la unidad de producción acuícola.
Art. 30°.- *Las actividades pesqueras se clasifican en:* **II.-** *Cultivo o acuacultura con fines*		
Artículo 31°.- *Para realizar las actividades de pesca se requiere lo siguiente:* **I,** *Concesión, para:* **Inciso b)** *Acuacultura comercial* **II,** Permiso, para: **Inciso g)** *Acuacultura de fomento* **III,** *Autorización, para:* **Inciso d)** *Recolectar del medio natural reproductores, larvas, postlarvas, crías, huevos, semillas, alevines o en cualquier otro estadio, y* **Inciso e)** *Acuacultura didáctica.*		

Artículos 22.- *la Secretaría podrá inscribir en el Registro Nacional de Pesca a los acuicultores que no requieran concesión, permiso o Autorización.*	Al **proyecto** le aplica el Artículo, incisos y, fracciones anteriores, porque se trata de una actividad acuícola con fines comerciales.	Por el hecho de presentar a la autoridad correspondiente (SEMARNAT) la Manifestación de Impacto Ambiental, el promovente está cumpliendo con este apartado. El proyecto se vincula por la obligatoriedad de obtener la autorización correspondiente para realizar las obras descritas en esta manifestación de impacto ambiental. Como ya se mencionó anteriormente, la promovente una vez autorizado el proyecto en materia ambiental procederá a tramitar el Registro Nacional de Pesca para la unidad de producción acuícola.
Art. 30°.- *Las actividades pesqueras se clasifican en:* **II.-** *Cultivo o acuacultura con fines*		
Artículo 31°.- *Para realizar las actividades de pesca se requiere lo siguiente:* **I,** *Concesión, para:* **Inciso b)** *Acuacultura comercial* **II,** Permiso, para: **Inciso g)** *Acuacultura de fomento* **III,** *Autorización, para:* **Inciso d)** *Recolectar del medio natural reproductores, larvas, postlarvas, crías, huevos, semillas, alevines o en cualquier otro estadio, y* **Inciso e)** *Acuacultura didáctica.*		

Artículos 22.- *la Secretaría podrá inscribir en el Registro Nacional de Pesca a los acuicultores que no requieran concesión, permiso o Autorización.*	Al **proyecto** le aplica el Artículo, incisos y, fracciones anteriores, porque se trata de una actividad acuícola con fines comerciales.	Por el hecho de presentar a la autoridad correspondiente (SEMARNAT) la Manifestación de Impacto Ambiental, el promovente está cumpliendo con este apartado. El proyecto se vincula por la obligatoriedad de obtener la autorización correspondiente para realizar las obras descritas en esta manifestación de impacto ambiental. Como ya se mencionó anteriormente, la promovente una vez autorizado el proyecto en materia ambiental procederá a tramitar el Registro Nacional de Pesca para la unidad de producción acuícola.
Art. 30°.- *Las actividades pesqueras se clasifican en:* **II.-** *Cultivo o acuacultura con fines*		
Artículo 31°.- *Para realizar las actividades de pesca se requiere lo siguiente:* **I,** *Concesión, para:* **Inciso b)** *Acuacultura comercial* **II,** Permiso, para: **Inciso g)** *Acuacultura de fomento* **III,** *Autorización, para:* **Inciso d)** *Recolectar del medio natural reproductores, larvas, postlarvas, crías, huevos, semillas, alevines o en cualquier otro estadio, y* **Inciso e)** *Acuacultura didáctica.*		

Artículos 22.- *la Secretaría podrá inscribir en el Registro Nacional de Pesca a los acuicultores que no requieran concesión, permiso o Autorización.*	Al **proyecto** le aplica el Artículo, incisos y, fracciones anteriores, porque se trata de una actividad acuícola con fines comerciales.	Por el hecho de presentar a la autoridad correspondiente (SEMARNAT) la Manifestación de Impacto Ambiental, el promovente está cumpliendo con este apartado. El proyecto se vincula por la obligatoriedad de obtener la autorización correspondiente para realizar las obras descritas en esta manifestación de impacto ambiental. Como ya se mencionó anteriormente, la promovente una vez autorizado el proyecto en materia ambiental procederá a tramitar el Registro Nacional de Pesca para la unidad de producción acuícola.
Art. 30°.- *Las actividades pesqueras se clasifican en:* **II.-** *Cultivo o acuacultura con fines*		
Artículo 31°.- *Para realizar las actividades de pesca se requiere lo siguiente:* **I,** *Concesión, para:* **Inciso b)** *Acuacultura comercial* **II,** Permiso, para: **Inciso g)** *Acuacultura de fomento* **III,** *Autorización, para:* **Inciso d)** *Recolectar del medio natural reproductores, larvas, postlarvas, crías, huevos, semillas, alevines o en cualquier otro estadio, y* **Inciso e)** *Acuacultura didáctica.*		

Artículos 22.- *la Secretaría podrá inscribir en el Registro Nacional de Pesca a los acuicultores que no requieran concesión, permiso o Autorización.*	Al **proyecto** le aplica el Artículo, incisos y, fracciones anteriores, porque se trata de una actividad acuícola con fines comerciales.	Por el hecho de presentar a la autoridad correspondiente (SEMARNAT) la Manifestación de Impacto Ambiental, el promovente está cumpliendo con este apartado. El proyecto se vincula por la obligatoriedad de obtener la autorización correspondiente para realizar las obras descritas en esta manifestación de impacto ambiental. Como ya se mencionó anteriormente, la promovente una vez autorizado el proyecto en materia ambiental procederá a tramitar el Registro Nacional de Pesca para la unidad de producción acuícola.
Art. 30°.- *Las actividades pesqueras se clasifican en:* **II.-** *Cultivo o acuacultura con fines*		
Artículo 31°.- *Para realizar las actividades de pesca se requiere lo siguiente:* **I,** *Concesión, para:* **Inciso b)** *Acuacultura comercial* **II,** Permiso, para: **Inciso g)** *Acuacultura de fomento* **III,** *Autorización, para:* **Inciso d)** *Recolectar del medio natural reproductores, larvas, postlarvas, crías, huevos, semillas, alevines o en cualquier otro estadio, y* **Inciso e)** *Acuacultura didáctica.*		

Artículos 22.- *la Secretaría podrá inscribir en el Registro Nacional de Pesca a los acuicultores que no requieran concesión, permiso o Autorización.*	Al **proyecto** le aplica el Artículo, incisos y, fracciones anteriores, porque se trata de una actividad acuícola con fines comerciales.	Por el hecho de presentar a la autoridad correspondiente (SEMARNAT) la Manifestación de Impacto Ambiental, el promovente está cumpliendo con este apartado. El proyecto se vincula por la obligatoriedad de obtener la autorización correspondiente para realizar las obras descritas en esta manifestación de impacto ambiental. Como ya se mencionó anteriormente, la promovente una vez autorizado el proyecto en materia ambiental procederá a tramitar el Registro Nacional de Pesca para la unidad de producción acuícola.
Art. 30°.- *Las actividades pesqueras se clasifican en:* **II.-** *Cultivo o acuacultura con fines*		
Artículo 31°.- *Para realizar las actividades de pesca se requiere lo siguiente:* **I,** *Concesión, para:* **Inciso b)** *Acuacultura comercial* **II,** Permiso, para: **Inciso g)** *Acuacultura de fomento* **III,** *Autorización, para:* **Inciso d)** *Recolectar del medio natural reproductores, larvas, postlarvas, crías, huevos, semillas, alevines o en cualquier otro estadio, y* **Inciso e)** *Acuacultura didáctica.*		

Artículos 22.- *la Secretaría podrá inscribir en el Registro Nacional de Pesca a los acuicultores que no requieran concesión, permiso o Autorización.*	Al **proyecto** le aplica el Artículo, incisos y, fracciones anteriores, porque se trata de una actividad acuícola con fines comerciales.	Por el hecho de presentar a la autoridad correspondiente (SEMARNAT) la Manifestación de Impacto Ambiental, el promovente está cumpliendo con este apartado. El proyecto se vincula por la obligatoriedad de obtener la autorización correspondiente para realizar las obras descritas en esta manifestación de impacto ambiental. Como ya se mencionó anteriormente, la promovente una vez autorizado el proyecto en materia ambiental procederá a tramitar el Registro Nacional de Pesca para la unidad de producción acuícola.
Art. 30°.- *Las actividades pesqueras se clasifican en:* **II.-** *Cultivo o acuacultura con fines*		
Artículo 31°.- *Para realizar las actividades de pesca se requiere lo siguiente:* **I,** *Concesión, para:* **Inciso b)** *Acuacultura comercial* **II,** Permiso, para: **Inciso g)** *Acuacultura de fomento* **III,** *Autorización, para:* **Inciso d)** *Recolectar del medio natural reproductores, larvas, postlarvas, crías, huevos, semillas, alevines o en cualquier otro estadio, y* **Inciso e)** *Acuacultura didáctica.*		

Artículos 22.- *la Secretaría podrá inscribir en el Registro Nacional de Pesca a los acuicultores que no requieran concesión, permiso o Autorización.*	Al **proyecto** le aplica el Artículo, incisos y, fracciones anteriores, porque se trata de una actividad acuícola con fines comerciales.	Por el hecho de presentar a la autoridad correspondiente (SEMARNAT) la Manifestación de Impacto Ambiental, el promovente está cumpliendo con este apartado. El proyecto se vincula por la obligatoriedad de obtener la autorización correspondiente para realizar las obras descritas en esta manifestación de impacto ambiental. Como ya se mencionó anteriormente, la promovente una vez autorizado el proyecto en materia ambiental procederá a tramitar el Registro Nacional de Pesca para la unidad de producción acuícola.
Art. 30°.- *Las actividades pesqueras se clasifican en:* **II.-** *Cultivo o acuacultura con fines*		
Artículo 31°.- *Para realizar las actividades de pesca se requiere lo siguiente:* **I,** *Concesión, para:* **Inciso b)** *Acuacultura comercial* **II,** Permiso, para: **Inciso g)** *Acuacultura de fomento* **III,** *Autorización, para:* **Inciso d)** *Recolectar del medio natural reproductores, larvas, postlarvas, crías, huevos, semillas, alevines o en cualquier otro estadio, y* **Inciso e)** *Acuacultura didáctica.*		

Artículos 22.- *la Secretaría podrá inscribir en el Registro Nacional de Pesca a los acuicultores que no requieran concesión, permiso o Autorización.*	Al **proyecto** le aplica el Artículo, incisos y, fracciones anteriores, porque se trata de una actividad acuícola con fines comerciales.	Por el hecho de presentar a la autoridad correspondiente (SEMARNAT) la Manifestación de Impacto Ambiental, el promovente está cumpliendo con este apartado. El proyecto se vincula por la obligatoriedad de obtener la autorización correspondiente para realizar las obras descritas en esta manifestación de impacto ambiental. Como ya se mencionó anteriormente, la promovente una vez autorizado el proyecto en materia ambiental procederá a tramitar el Registro Nacional de Pesca para la unidad de producción acuícola.
Art. 30°.- *Las actividades pesqueras se clasifican en:* **II.-** *Cultivo o acuacultura con fines*		
Artículo 31°.- *Para realizar las actividades de pesca se requiere lo siguiente:* **I,** *Concesión, para:* **Inciso b)** *Acuacultura comercial* **II,** Permiso, para: **Inciso g)** *Acuacultura de fomento* **III,** *Autorización, para:* **Inciso d)** *Recolectar del medio natural reproductores, larvas, postlarvas, crías, huevos, semillas, alevines o en cualquier otro estadio, y* **Inciso e)** *Acuacultura didáctica.*		

Artículos 22.- *la Secretaría podrá inscribir en el Registro Nacional de Pesca a los acuicultores que no requieran concesión, permiso o Autorización.*	Al **proyecto** le aplica el Artículo, incisos y, fracciones anteriores, porque se trata de una actividad acuícola con fines comerciales.	Por el hecho de presentar a la autoridad correspondiente (SEMARNAT) la Manifestación de Impacto Ambiental, el promovente está cumpliendo con este apartado. El proyecto se vincula por la obligatoriedad de obtener la autorización correspondiente para realizar las obras descritas en esta manifestación de impacto ambiental. Como ya se mencionó anteriormente, la promovente una vez autorizado el proyecto en materia ambiental procederá a tramitar el Registro Nacional de Pesca para la unidad de producción acuícola.
Art. 30°.- *Las actividades pesqueras se clasifican en:* **II.-** *Cultivo o acuacultura con fines*		
Artículo 31°.- *Para realizar las actividades de pesca se requiere lo siguiente:* **I,** *Concesión, para:* **Inciso b)** *Acuacultura comercial* **II,** Permiso, para: **Inciso g)** *Acuacultura de fomento* **III,** *Autorización, para:* **Inciso d)** *Recolectar del medio natural reproductores, larvas, postlarvas, crías, huevos, semillas, alevines o en cualquier otro estadio, y* **Inciso e)** *Acuacultura didáctica.*		

Artículos 22.- *la Secretaría podrá inscribir en el Registro Nacional de Pesca a los acuicultores que no requieran concesión, permiso o Autorización.*	Al **proyecto** le aplica el Artículo, incisos y, fracciones anteriores, porque se trata de una actividad acuícola con fines comerciales.	Por el hecho de presentar a la autoridad correspondiente (SEMARNAT) la Manifestación de Impacto Ambiental, el promovente está cumpliendo con este apartado. El proyecto se vincula por la obligatoriedad de obtener la autorización correspondiente para realizar las obras descritas en esta manifestación de impacto ambiental. Como ya se mencionó anteriormente, la promovente una vez autorizado el proyecto en materia ambiental procederá a tramitar el Registro Nacional de Pesca para la unidad de producción acuícola.
Art. 30°.- *Las actividades pesqueras se clasifican en:* **II.-** *Cultivo o acuacultura con fines*		
Artículo 31°.- *Para realizar las actividades de pesca se requiere lo siguiente:* **I,** *Concesión, para:* **Inciso b)** *Acuacultura comercial* **II,** Permiso, para: **Inciso g)** *Acuacultura de fomento* **III,** *Autorización, para:* **Inciso d)** *Recolectar del medio natural reproductores, larvas, postlarvas, crías, huevos, semillas, alevines o en cualquier otro estadio, y* **Inciso e)** *Acuacultura didáctica.*		

Artículos 22.- *la Secretaría podrá inscribir en el Registro Nacional de Pesca a los acuicultores que no requieran concesión, permiso o Autorización.*	Al **proyecto** le aplica el Artículo, incisos y, fracciones anteriores, porque se trata de una actividad acuícola con fines comerciales.	Por el hecho de presentar a la autoridad correspondiente (SEMARNAT) la Manifestación de Impacto Ambiental, el promovente está cumpliendo con este apartado. El proyecto se vincula por la obligatoriedad de obtener la autorización correspondiente para realizar las obras descritas en esta manifestación de impacto ambiental. Como ya se mencionó anteriormente, la promovente una vez autorizado el proyecto en materia ambiental procederá a tramitar el Registro Nacional de Pesca para la unidad de producción acuícola.
Art. 30°.- *Las actividades pesqueras se clasifican en:* **II.-** *Cultivo o acuacultura con fines*		
Artículo 31°.- *Para realizar las actividades de pesca se requiere lo siguiente:* **I,** *Concesión, para:* **Inciso b)** *Acuacultura comercial* **II,** Permiso, para: **Inciso g)** *Acuacultura de fomento* **III,** *Autorización, para:* **Inciso d)** *Recolectar del medio natural reproductores, larvas, postlarvas, crías, huevos, semillas, alevines o en cualquier otro estadio, y* **Inciso e)** *Acuacultura didáctica.*		

Artículos 22.- *la Secretaría podrá inscribir en el Registro Nacional de Pesca a los acuicultores que no requieran concesión, permiso o Autorización.*	Al **proyecto** le aplica el Artículo, incisos y, fracciones anteriores, porque se trata de una actividad acuícola con fines comerciales.	Por el hecho de presentar a la autoridad correspondiente (SEMARNAT) la Manifestación de Impacto Ambiental, el promovente está cumpliendo con este apartado. El proyecto se vincula por la obligatoriedad de obtener la autorización correspondiente para realizar las obras descritas en esta manifestación de impacto ambiental. Como ya se mencionó anteriormente, la promovente una vez autorizado el proyecto en materia ambiental procederá a tramitar el Registro Nacional de Pesca para la unidad de producción acuícola.
Art. 30°.- *Las actividades pesqueras se clasifican en:* **II.-** *Cultivo o acuacultura con fines*		
Artículo 31°.- *Para realizar las actividades de pesca se requiere lo siguiente:* **I,** *Concesión, para:* **Inciso b)** *Acuacultura comercial* **II,** Permiso, para: **Inciso g)** *Acuacultura de fomento* **III,** *Autorización, para:* **Inciso d)** *Recolectar del medio natural reproductores, larvas, postlarvas, crías, huevos, semillas, alevines o en cualquier otro estadio, y* **Inciso e)** *Acuacultura didáctica.*		

Artículos 22.- *la Secretaría podrá inscribir en el Registro Nacional de Pesca a los acuicultores que no requieran concesión, permiso o Autorización.*	Al **proyecto** le aplica el Artículo, incisos y, fracciones anteriores, porque se trata de una actividad acuícola con fines comerciales.	Por el hecho de presentar a la autoridad correspondiente (SEMARNAT) la Manifestación de Impacto Ambiental, el promovente está cumpliendo con este apartado. El proyecto se vincula por la obligatoriedad de obtener la autorización correspondiente para realizar las obras descritas en esta manifestación de impacto ambiental. Como ya se mencionó anteriormente, la promovente una vez autorizado el proyecto en materia ambiental procederá a tramitar el Registro Nacional de Pesca para la unidad de producción acuícola.
Art. 30°.- *Las actividades pesqueras se clasifican en:* **II.-** *Cultivo o acuacultura con fines*		
Artículo 31°.- *Para realizar las actividades de pesca se requiere lo siguiente:* **I,** *Concesión, para:* **Inciso b)** *Acuacultura comercial* **II,** Permiso, para: **Inciso g)** *Acuacultura de fomento* **III,** *Autorización, para:* **Inciso d)** *Recolectar del medio natural reproductores, larvas, postlarvas, crías, huevos, semillas, alevines o en cualquier otro estadio, y* **Inciso e)** *Acuacultura didáctica.*		

Artículos 22.- *la Secretaría podrá inscribir en el Registro Nacional de Pesca a los acuicultores que no requieran concesión, permiso o Autorización.*	Al **proyecto** le aplica el Artículo, incisos y, fracciones anteriores, porque se trata de una actividad acuícola con fines comerciales.	Por el hecho de presentar a la autoridad correspondiente (SEMARNAT) la Manifestación de Impacto Ambiental, el promovente está cumpliendo con este apartado. El proyecto se vincula por la obligatoriedad de obtener la autorización correspondiente para realizar las obras descritas en esta manifestación de impacto ambiental. Como ya se mencionó anteriormente, la promovente una vez autorizado el proyecto en materia ambiental procederá a tramitar el Registro Nacional de Pesca para la unidad de producción acuícola.
Art. 30°.- *Las actividades pesqueras se clasifican en:* **II.-** *Cultivo o acuacultura con fines*		
Artículo 31°.- *Para realizar las actividades de pesca se requiere lo siguiente:* **I,** *Concesión, para:* **Inciso b)** *Acuacultura comercial* **II,** Permiso, para: **Inciso g)** *Acuacultura de fomento* **III,** *Autorización, para:* **Inciso d)** *Recolectar del medio natural reproductores, larvas, postlarvas, crías, huevos, semillas, alevines o en cualquier otro estadio, y* **Inciso e)** *Acuacultura didáctica.*		

Artículos 22.- *la Secretaría podrá inscribir en el Registro Nacional de Pesca a los acuicultores que no requieran concesión, permiso o Autorización.*	Al **proyecto** le aplica el Artículo, incisos y, fracciones anteriores, porque se trata de una actividad acuícola con fines comerciales.	Por el hecho de presentar a la autoridad correspondiente (SEMARNAT) la Manifestación de Impacto Ambiental, el promovente está cumpliendo con este apartado. El proyecto se vincula por la obligatoriedad de obtener la autorización correspondiente para realizar las obras descritas en esta manifestación de impacto ambiental. Como ya se mencionó anteriormente, la promovente una vez autorizado el proyecto en materia ambiental procederá a tramitar el Registro Nacional de Pesca para la unidad de producción acuícola.
Art. 30°.- *Las actividades pesqueras se clasifican en:* **II.-** *Cultivo o acuacultura con fines*		
Artículo 31°.- *Para realizar las actividades de pesca se requiere lo siguiente:* **I,** *Concesión, para:* **Inciso b)** *Acuacultura comercial* **II,** Permiso, para: **Inciso g)** *Acuacultura de fomento* **III,** *Autorización, para:* **Inciso d)** *Recolectar del medio natural reproductores, larvas, postlarvas, crías, huevos, semillas, alevines o en cualquier otro estadio, y* **Inciso e)** *Acuacultura didáctica.*		

Artículos 22.- *la Secretaría podrá inscribir en el Registro Nacional de Pesca a los acuicultores que no requieran concesión, permiso o Autorización.*	Al **proyecto** le aplica el Artículo, incisos y, fracciones anteriores, porque se trata de una actividad acuícola con fines comerciales.	Por el hecho de presentar a la autoridad correspondiente (SEMARNAT) la Manifestación de Impacto Ambiental, el promovente está cumpliendo con este apartado. El proyecto se vincula por la obligatoriedad de obtener la autorización correspondiente para realizar las obras descritas en esta manifestación de impacto ambiental. Como ya se mencionó anteriormente, la promovente una vez autorizado el proyecto en materia ambiental procederá a tramitar el Registro Nacional de Pesca para la unidad de producción acuícola.
Art. 30°.- *Las actividades pesqueras se clasifican en:* **II.-** *Cultivo o acuacultura con fines*		
Artículo 31°.- *Para realizar las actividades de pesca se requiere lo siguiente:* **I,** *Concesión, para:* **Inciso b)** *Acuacultura comercial* **II,** Permiso, para: **Inciso g)** *Acuacultura de fomento* **III,** *Autorización, para:* **Inciso d)** *Recolectar del medio natural reproductores, larvas, postlarvas, crías, huevos, semillas, alevines o en cualquier otro estadio, y* **Inciso e)** *Acuacultura didáctica.*		

Artículos 22.- *la Secretaría podrá inscribir en el Registro Nacional de Pesca a los acuicultores que no requieran concesión, permiso o Autorización.*	Al **proyecto** le aplica el Artículo, incisos y, fracciones anteriores, porque se trata de una actividad acuícola con fines comerciales.	Por el hecho de presentar a la autoridad correspondiente (SEMARNAT) la Manifestación de Impacto Ambiental, el promovente está cumpliendo con este apartado. El proyecto se vincula por la obligatoriedad de obtener la autorización correspondiente para realizar las obras descritas en esta manifestación de impacto ambiental. Como ya se mencionó anteriormente, la promovente una vez autorizado el proyecto en materia ambiental procederá a tramitar el Registro Nacional de Pesca para la unidad de producción acuícola.
Art. 30°.- *Las actividades pesqueras se clasifican en:* **II.-** *Cultivo o acuacultura con fines*		
Artículo 31°.- *Para realizar las actividades de pesca se requiere lo siguiente:* **I,** *Concesión, para:* **Inciso b)** *Acuacultura comercial* **II,** Permiso, para: **Inciso g)** *Acuacultura de fomento* **III,** *Autorización, para:* **Inciso d)** *Recolectar del medio natural reproductores, larvas, postlarvas, crías, huevos, semillas, alevines o en cualquier otro estadio, y* **Inciso e)** *Acuacultura didáctica.*		

Artículos 22.- *la Secretaría podrá inscribir en el Registro Nacional de Pesca a los acuicultores que no requieran concesión, permiso o Autorización.*	Al **proyecto** le aplica el Artículo, incisos y, fracciones anteriores, porque se trata de una actividad acuícola con fines comerciales.	Por el hecho de presentar a la autoridad correspondiente (SEMARNAT) la Manifestación de Impacto Ambiental, el promovente está cumpliendo con este apartado. El proyecto se vincula por la obligatoriedad de obtener la autorización correspondiente para realizar las obras descritas en esta manifestación de impacto ambiental. Como ya se mencionó anteriormente, la promovente una vez autorizado el proyecto en materia ambiental procederá a tramitar el Registro Nacional de Pesca para la unidad de producción acuícola.
Art. 30°.- *Las actividades pesqueras se clasifican en:* **II.-** *Cultivo o acuacultura con fines*		
Artículo 31°.- *Para realizar las actividades de pesca se requiere lo siguiente:* **I,** *Concesión, para:* **Inciso b)** *Acuacultura comercial* **II,** Permiso, para: **Inciso g)** *Acuacultura de fomento* **III,** *Autorización, para:* **Inciso d)** *Recolectar del medio natural reproductores, larvas, postlarvas, crías, huevos, semillas, alevines o en cualquier otro estadio, y* **Inciso e)** *Acuacultura didáctica.*		

Artículos 22.- *la Secretaría podrá inscribir en el Registro Nacional de Pesca a los acuicultores que no requieran concesión, permiso o Autorización.*	Al **proyecto** le aplica el Artículo, incisos y, fracciones anteriores, porque se trata de una actividad acuícola con fines comerciales.	Por el hecho de presentar a la autoridad correspondiente (SEMARNAT) la Manifestación de Impacto Ambiental, el promovente está cumpliendo con este apartado. El proyecto se vincula por la obligatoriedad de obtener la autorización correspondiente para realizar las obras descritas en esta manifestación de impacto ambiental. Como ya se mencionó anteriormente, la promovente una vez autorizado el proyecto en materia ambiental procederá a tramitar el Registro Nacional de Pesca para la unidad de producción acuícola.
Art. 30°.- *Las actividades pesqueras se clasifican en:* **II.-** *Cultivo o acuacultura con fines*		
Artículo 31°.- *Para realizar las actividades de pesca se requiere lo siguiente:* **I,** *Concesión, para:* **Inciso b)** *Acuacultura comercial* **II,** Permiso, para: **Inciso g)** *Acuacultura de fomento* **III,** *Autorización, para:* **Inciso d)** *Recolectar del medio natural reproductores, larvas, postlarvas, crías, huevos, semillas, alevines o en cualquier otro estadio, y* **Inciso e)** *Acuacultura didáctica.*		

Artículos 22.- *la Secretaría podrá inscribir en el Registro Nacional de Pesca a los acuicultores que no requieran concesión, permiso o Autorización.*	Al **proyecto** le aplica el Artículo, incisos y, fracciones anteriores, porque se trata de una actividad acuícola con fines comerciales.	Por el hecho de presentar a la autoridad correspondiente (SEMARNAT) la Manifestación de Impacto Ambiental, el promovente está cumpliendo con este apartado. El proyecto se vincula por la obligatoriedad de obtener la autorización correspondiente para realizar las obras descritas en esta manifestación de impacto ambiental. Como ya se mencionó anteriormente, la promovente una vez autorizado el proyecto en materia ambiental procederá a tramitar el Registro Nacional de Pesca para la unidad de producción acuícola.
Art. 30°.- *Las actividades pesqueras se clasifican en:* **II.-** *Cultivo o acuacultura con fines*		
Artículo 31°.- *Para realizar las actividades de pesca se requiere lo siguiente:* **I,** *Concesión, para:* **Inciso b)** *Acuacultura comercial* **II,** Permiso, para: **Inciso g)** *Acuacultura de fomento* **III,** *Autorización, para:* **Inciso d)** *Recolectar del medio natural reproductores, larvas, postlarvas, crías, huevos, semillas, alevines o en cualquier otro estadio, y* **Inciso e)** *Acuacultura didáctica.*		

Artículos 22.- *la Secretaría podrá inscribir en el Registro Nacional de Pesca a los acuicultores que no requieran concesión, permiso o Autorización.*	Al **proyecto** le aplica el Artículo, incisos y, fracciones anteriores, porque se trata de una actividad acuícola con fines comerciales.	Por el hecho de presentar a la autoridad correspondiente (SEMARNAT) la Manifestación de Impacto Ambiental, el promovente está cumpliendo con este apartado. El proyecto se vincula por la obligatoriedad de obtener la autorización correspondiente para realizar las obras descritas en esta manifestación de impacto ambiental. Como ya se mencionó anteriormente, la promovente una vez autorizado el proyecto en materia ambiental procederá a tramitar el Registro Nacional de Pesca para la unidad de producción acuícola.
Art. 30°.- *Las actividades pesqueras se clasifican en:* **II.-** *Cultivo o acuacultura con fines*		
Artículo 31°.- *Para realizar las actividades de pesca se requiere lo siguiente:* **I,** *Concesión, para:* **Inciso b)** *Acuacultura comercial* **II,** Permiso, para: **Inciso g)** *Acuacultura de fomento* **III,** *Autorización, para:* **Inciso d)** *Recolectar del medio natural reproductores, larvas, postlarvas, crías, huevos, semillas, alevines o en cualquier otro estadio, y* **Inciso e)** *Acuacultura didáctica.*		

Artículos 22.- *la Secretaría podrá inscribir en el Registro Nacional de Pesca a los acuicultores que no requieran concesión, permiso o Autorización.*	Al **proyecto** le aplica el Artículo, incisos y, fracciones anteriores, porque se trata de una actividad acuícola con fines comerciales.	Por el hecho de presentar a la autoridad correspondiente (SEMARNAT) la Manifestación de Impacto Ambiental, el promovente está cumpliendo con este apartado. El proyecto se vincula por la obligatoriedad de obtener la autorización correspondiente para realizar las obras descritas en esta manifestación de impacto ambiental. Como ya se mencionó anteriormente, la promovente una vez autorizado el proyecto en materia ambiental procederá a tramitar el Registro Nacional de Pesca para la unidad de producción acuícola.
Art. 30°.- *Las actividades pesqueras se clasifican en:* **II.-** *Cultivo o acuacultura con fines*		
Artículo 31°.- *Para realizar las actividades de pesca se requiere lo siguiente:* **I,** *Concesión, para:* **Inciso b)** *Acuacultura comercial* **II,** Permiso, para: **Inciso g)** *Acuacultura de fomento* **III,** *Autorización, para:* **Inciso d)** *Recolectar del medio natural reproductores, larvas, postlarvas, crías, huevos, semillas, alevines o en cualquier otro estadio, y* **Inciso e)** *Acuacultura didáctica.*		

Artículos 22.- *la Secretaría podrá inscribir en el Registro Nacional de Pesca a los acuicultores que no requieran concesión, permiso o Autorización.*	Al **proyecto** le aplica el Artículo, incisos y, fracciones anteriores, porque se trata de una actividad acuícola con fines comerciales.	Por el hecho de presentar a la autoridad correspondiente (SEMARNAT) la Manifestación de Impacto Ambiental, el promovente está cumpliendo con este apartado. El proyecto se vincula por la obligatoriedad de obtener la autorización correspondiente para realizar las obras descritas en esta manifestación de impacto ambiental. Como ya se mencionó anteriormente, la promovente una vez autorizado el proyecto en materia ambiental procederá a tramitar el Registro Nacional de Pesca para la unidad de producción acuícola.
Art. 30°.- *Las actividades pesqueras se clasifican en:* **II.-** *Cultivo o acuacultura con fines*		
Artículo 31°.- *Para realizar las actividades de pesca se requiere lo siguiente:* **I,** *Concesión, para:* **Inciso b)** *Acuacultura comercial* **II,** Permiso, para: **Inciso g)** *Acuacultura de fomento* **III,** *Autorización, para:* **Inciso d)** *Recolectar del medio natural reproductores, larvas, postlarvas, crías, huevos, semillas, alevines o en cualquier otro estadio, y* **Inciso e)** *Acuacultura didáctica.*		

Artículos 22.- *la Secretaría podrá inscribir en el Registro Nacional de Pesca a los acuicultores que no requieran concesión, permiso o Autorización.*	Al **proyecto** le aplica el Artículo, incisos y, fracciones anteriores, porque se trata de una actividad acuícola con fines comerciales.	Por el hecho de presentar a la autoridad correspondiente (SEMARNAT) la Manifestación de Impacto Ambiental, el promovente está cumpliendo con este apartado. El proyecto se vincula por la obligatoriedad de obtener la autorización correspondiente para realizar las obras descritas en esta manifestación de impacto ambiental. Como ya se mencionó anteriormente, la promovente una vez autorizado el proyecto en materia ambiental procederá a tramitar el Registro Nacional de Pesca para la unidad de producción acuícola.
Art. 30°.- *Las actividades pesqueras se clasifican en:* **II.-** *Cultivo o acuacultura con fines*		
Artículo 31°.- *Para realizar las actividades de pesca se requiere lo siguiente:* **I,** *Concesión, para:* **Inciso b)** *Acuacultura comercial* **II,** Permiso, para: **Inciso g)** *Acuacultura de fomento* **III,** *Autorización, para:* **Inciso d)** *Recolectar del medio natural reproductores, larvas, postlarvas, crías, huevos, semillas, alevines o en cualquier otro estadio, y* **Inciso e)** *Acuacultura didáctica.*		

Artículos 22.- *la Secretaría podrá inscribir en el Registro Nacional de Pesca a los acuicultores que no requieran concesión, permiso o Autorización.*	Al **proyecto** le aplica el Artículo, incisos y, fracciones anteriores, porque se trata de una actividad acuícola con fines comerciales.	Por el hecho de presentar a la autoridad correspondiente (SEMARNAT) la Manifestación de Impacto Ambiental, el promovente está cumpliendo con este apartado. El proyecto se vincula por la obligatoriedad de obtener la autorización correspondiente para realizar las obras descritas en esta manifestación de impacto ambiental. Como ya se mencionó anteriormente, la promovente una vez autorizado el proyecto en materia ambiental procederá a tramitar el Registro Nacional de Pesca para la unidad de producción acuícola.
Art. 30°.- *Las actividades pesqueras se clasifican en:* **II.-** *Cultivo o acuacultura con fines*		
Artículo 31°.- *Para realizar las actividades de pesca se requiere lo siguiente:* **I,** *Concesión, para:* **Inciso b)** *Acuacultura comercial* **II,** Permiso, para: **Inciso g)** *Acuacultura de fomento* **III,** *Autorización, para:* **Inciso d)** *Recolectar del medio natural reproductores, larvas, postlarvas, crías, huevos, semillas, alevines o en cualquier otro estadio, y* **Inciso e)** *Acuacultura didáctica.*		

Artículos 22.- *la Secretaría podrá inscribir en el Registro Nacional de Pesca a los acuicultores que no requieran concesión, permiso o Autorización.*	Al **proyecto** le aplica el Artículo, incisos y, fracciones anteriores, porque se trata de una actividad acuícola con fines comerciales.	Por el hecho de presentar a la autoridad correspondiente (SEMARNAT) la Manifestación de Impacto Ambiental, el promovente está cumpliendo con este apartado. El proyecto se vincula por la obligatoriedad de obtener la autorización correspondiente para realizar las obras descritas en esta manifestación de impacto ambiental. Como ya se mencionó anteriormente, la promovente una vez autorizado el proyecto en materia ambiental procederá a tramitar el Registro Nacional de Pesca para la unidad de producción acuícola.
Art. 30°.- *Las actividades pesqueras se clasifican en:* **II.-** *Cultivo o acuacultura con fines*		
Artículo 31°.- *Para realizar las actividades de pesca se requiere lo siguiente:* **I,** *Concesión, para:* **Inciso b)** *Acuacultura comercial* **II,** Permiso, para: **Inciso g)** *Acuacultura de fomento* **III,** *Autorización, para:* **Inciso d)** *Recolectar del medio natural reproductores, larvas, postlarvas, crías, huevos, semillas, alevines o en cualquier otro estadio, y* **Inciso e)** *Acuacultura didáctica.*		

Artículos 22.- *la Secretaría podrá inscribir en el Registro Nacional de Pesca a los acuicultores que no requieran concesión, permiso o Autorización.*	Al **proyecto** le aplica el Artículo, incisos y, fracciones anteriores, porque se trata de una actividad acuícola con fines comerciales.	Por el hecho de presentar a la autoridad correspondiente (SEMARNAT) la Manifestación de Impacto Ambiental, el promovente está cumpliendo con este apartado. El proyecto se vincula por la obligatoriedad de obtener la autorización correspondiente para realizar las obras descritas en esta manifestación de impacto ambiental. Como ya se mencionó anteriormente, la promovente una vez autorizado el proyecto en materia ambiental procederá a tramitar el Registro Nacional de Pesca para la unidad de producción acuícola.
Art. 30°.- *Las actividades pesqueras se clasifican en:* **II.-** *Cultivo o acuacultura con fines*		
Artículo 31°.- *Para realizar las actividades de pesca se requiere lo siguiente:* **I,** *Concesión, para:* **Inciso b)** *Acuacultura comercial* **II,** Permiso, para: **Inciso g)** *Acuacultura de fomento* **III,** *Autorización, para:* **Inciso d)** *Recolectar del medio natural reproductores, larvas, postlarvas, crías, huevos, semillas, alevines o en cualquier otro estadio, y* **Inciso e)** *Acuacultura didáctica.*		

Artículos 22.- *la Secretaría podrá inscribir en el Registro Nacional de Pesca a los acuicultores que no requieran concesión, permiso o Autorización.*	Al **proyecto** le aplica el Artículo, incisos y, fracciones anteriores, porque se trata de una actividad acuícola con fines comerciales.	Por el hecho de presentar a la autoridad correspondiente (SEMARNAT) la Manifestación de Impacto Ambiental, el promovente está cumpliendo con este apartado. El proyecto se vincula por la obligatoriedad de obtener la autorización correspondiente para realizar las obras descritas en esta manifestación de impacto ambiental. Como ya se mencionó anteriormente, la promovente una vez autorizado el proyecto en materia ambiental procederá a tramitar el Registro Nacional de Pesca para la unidad de producción acuícola.
Art. 30°.- *Las actividades pesqueras se clasifican en:* **II.-** *Cultivo o acuacultura con fines*		
Artículo 31°.- *Para realizar las actividades de pesca se requiere lo siguiente:* **I,** *Concesión, para:* **Inciso b)** *Acuacultura comercial* **II,** Permiso, para: **Inciso g)** *Acuacultura de fomento* **III,** *Autorización, para:* **Inciso d)** *Recolectar del medio natural reproductores, larvas, postlarvas, crías, huevos, semillas, alevines o en cualquier otro estadio, y* **Inciso e)** *Acuacultura didáctica.*		

Artículos 22.- *la Secretaría podrá inscribir en el Registro Nacional de Pesca a los acuicultores que no requieran concesión, permiso o Autorización.*	Al **proyecto** le aplica el Artículo, incisos y, fracciones anteriores, porque se trata de una actividad acuícola con fines comerciales.	Por el hecho de presentar a la autoridad correspondiente (SEMARNAT) la Manifestación de Impacto Ambiental, el promovente está cumpliendo con este apartado. El proyecto se vincula por la obligatoriedad de obtener la autorización correspondiente para realizar las obras descritas en esta manifestación de impacto ambiental. Como ya se mencionó anteriormente, la promovente una vez autorizado el proyecto en materia ambiental procederá a tramitar el Registro Nacional de Pesca para la unidad de producción acuícola.
Art. 30°.- *Las actividades pesqueras se clasifican en:* **II.-** *Cultivo o acuacultura con fines*		
Artículo 31°.- *Para realizar las actividades de pesca se requiere lo siguiente:* **I,** *Concesión, para:* **Inciso b)** *Acuacultura comercial* **II,** Permiso, para: **Inciso g)** *Acuacultura de fomento* **III,** *Autorización, para:* **Inciso d)** *Recolectar del medio natural reproductores, larvas, postlarvas, crías, huevos, semillas, alevines o en cualquier otro estadio, y* **Inciso e)** *Acuacultura didáctica.*		

Artículos 22.- *la Secretaría podrá inscribir en el Registro Nacional de Pesca a los acuicultores que no requieran concesión, permiso o Autorización.*	Al **proyecto** le aplica el Artículo, incisos y, fracciones anteriores, porque se trata de una actividad acuícola con fines comerciales.	Por el hecho de presentar a la autoridad correspondiente (SEMARNAT) la Manifestación de Impacto Ambiental, el promovente está cumpliendo con este apartado. El proyecto se vincula por la obligatoriedad de obtener la autorización correspondiente para realizar las obras descritas en esta manifestación de impacto ambiental. Como ya se mencionó anteriormente, la promovente una vez autorizado el proyecto en materia ambiental procederá a tramitar el Registro Nacional de Pesca para la unidad de producción acuícola.
Art. 30°.- *Las actividades pesqueras se clasifican en:* **II.-** *Cultivo o acuacultura con fines*		
Artículo 31°.- *Para realizar las actividades de pesca se requiere lo siguiente:* **I,** *Concesión, para:* **Inciso b)** *Acuacultura comercial* **II,** Permiso, para: **Inciso g)** *Acuacultura de fomento* **III,** *Autorización, para:* **Inciso d)** *Recolectar del medio natural reproductores, larvas, postlarvas, crías, huevos, semillas, alevines o en cualquier otro estadio, y* **Inciso e)** *Acuacultura didáctica.*		

Artículos 22.- *la Secretaría podrá inscribir en el Registro Nacional de Pesca a los acuicultores que no requieran concesión, permiso o Autorización.*	Al **proyecto** le aplica el Artículo, incisos y, fracciones anteriores, porque se trata de una actividad acuícola con fines comerciales.	Por el hecho de presentar a la autoridad correspondiente (SEMARNAT) la Manifestación de Impacto Ambiental, el promovente está cumpliendo con este apartado. El proyecto se vincula por la obligatoriedad de obtener la autorización correspondiente para realizar las obras descritas en esta manifestación de impacto ambiental. Como ya se mencionó anteriormente, la promovente una vez autorizado el proyecto en materia ambiental procederá a tramitar el Registro Nacional de Pesca para la unidad de producción acuícola.
Art. 30°.- *Las actividades pesqueras se clasifican en:* **II.-** *Cultivo o acuacultura con fines*		
Artículo 31°.- *Para realizar las actividades de pesca se requiere lo siguiente:* **I,** *Concesión, para:* **Inciso b)** *Acuacultura comercial* **II,** Permiso, para: **Inciso g)** *Acuacultura de fomento* **III,** *Autorización, para:* **Inciso d)** *Recolectar del medio natural reproductores, larvas, postlarvas, crías, huevos, semillas, alevines o en cualquier otro estadio, y* **Inciso e)** *Acuacultura didáctica.*		

Artículos 22.- *la Secretaría podrá inscribir en el Registro Nacional de Pesca a los acuicultores que no requieran concesión, permiso o Autorización.*	Al **proyecto** le aplica el Artículo, incisos y, fracciones anteriores, porque se trata de una actividad acuícola con fines comerciales.	Por el hecho de presentar a la autoridad correspondiente (SEMARNAT) la Manifestación de Impacto Ambiental, el promovente está cumpliendo con este apartado. El proyecto se vincula por la obligatoriedad de obtener la autorización correspondiente para realizar las obras descritas en esta manifestación de impacto ambiental. Como ya se mencionó anteriormente, la promovente una vez autorizado el proyecto en materia ambiental procederá a tramitar el Registro Nacional de Pesca para la unidad de producción acuícola.
Art. 30°.- *Las actividades pesqueras se clasifican en:* **II.-** *Cultivo o acuacultura con fines*		
Artículo 31°.- *Para realizar las actividades de pesca se requiere lo siguiente:* **I,** *Concesión, para:* **Inciso b)** *Acuacultura comercial* **II,** Permiso, para: **Inciso g)** *Acuacultura de fomento* **III,** *Autorización, para:* **Inciso d)** *Recolectar del medio natural reproductores, larvas, postlarvas, crías, huevos, semillas, alevines o en cualquier otro estadio, y* **Inciso e)** *Acuacultura didáctica.*		

Artículos 22.- *la Secretaría podrá inscribir en el Registro Nacional de Pesca a los acuicultores que no requieran concesión, permiso o Autorización.*	Al **proyecto** le aplica el Artículo, incisos y, fracciones anteriores, porque se trata de una actividad acuícola con fines comerciales.	Por el hecho de presentar a la autoridad correspondiente (SEMARNAT) la Manifestación de Impacto Ambiental, el promovente está cumpliendo con este apartado. El proyecto se vincula por la obligatoriedad de obtener la autorización correspondiente para realizar las obras descritas en esta manifestación de impacto ambiental. Como ya se mencionó anteriormente, la promovente una vez autorizado el proyecto en materia ambiental procederá a tramitar el Registro Nacional de Pesca para la unidad de producción acuícola.
Art. 30°.- *Las actividades pesqueras se clasifican en:* **II.-** *Cultivo o acuacultura con fines*		
Artículo 31°.- *Para realizar las actividades de pesca se requiere lo siguiente:* **I,** *Concesión, para:* **Inciso b)** *Acuacultura comercial* **II,** Permiso, para: **Inciso g)** *Acuacultura de fomento* **III,** *Autorización, para:* **Inciso d)** *Recolectar del medio natural reproductores, larvas, postlarvas, crías, huevos, semillas, alevines o en cualquier otro estadio, y* **Inciso e)** *Acuacultura didáctica.*		

Artículos 22.- *la Secretaría podrá inscribir en el Registro Nacional de Pesca a los acuicultores que no requieran concesión, permiso o Autorización.*	Al **proyecto** le aplica el Artículo, incisos y, fracciones anteriores, porque se trata de una actividad acuícola con fines comerciales.	Por el hecho de presentar a la autoridad correspondiente (SEMARNAT) la Manifestación de Impacto Ambiental, el promovente está cumpliendo con este apartado. El proyecto se vincula por la obligatoriedad de obtener la autorización correspondiente para realizar las obras descritas en esta manifestación de impacto ambiental. Como ya se mencionó anteriormente, la promovente una vez autorizado el proyecto en materia ambiental procederá a tramitar el Registro Nacional de Pesca para la unidad de producción acuícola.
Art. 30°.- *Las actividades pesqueras se clasifican en:* **II.-** *Cultivo o acuacultura con fines*		
Artículo 31°.- *Para realizar las actividades de pesca se requiere lo siguiente:* **I,** *Concesión, para:* **Inciso b)** *Acuacultura comercial* **II,** Permiso, para: **Inciso g)** *Acuacultura de fomento* **III,** *Autorización, para:* **Inciso d)** *Recolectar del medio natural reproductores, larvas, postlarvas, crías, huevos, semillas, alevines o en cualquier otro estadio, y* **Inciso e)** *Acuacultura didáctica.*		

Artículos 22.- *la Secretaría podrá inscribir en el Registro Nacional de Pesca a los acuicultores que no requieran concesión, permiso o Autorización.*	Al **proyecto** le aplica el Artículo, incisos y, fracciones anteriores, porque se trata de una actividad acuícola con fines comerciales.	Por el hecho de presentar a la autoridad correspondiente (SEMARNAT) la Manifestación de Impacto Ambiental, el promovente está cumpliendo con este apartado. El proyecto se vincula por la obligatoriedad de obtener la autorización correspondiente para realizar las obras descritas en esta manifestación de impacto ambiental. Como ya se mencionó anteriormente, la promovente una vez autorizado el proyecto en materia ambiental procederá a tramitar el Registro Nacional de Pesca para la unidad de producción acuícola.
Art. 30°.- *Las actividades pesqueras se clasifican en:* **II.-** *Cultivo o acuacultura con fines*		
Artículo 31°.- *Para realizar las actividades de pesca se requiere lo siguiente:* **I,** *Concesión, para:* **Inciso b)** *Acuacultura comercial* **II,** Permiso, para: **Inciso g)** *Acuacultura de fomento* **III,** *Autorización, para:* **Inciso d)** *Recolectar del medio natural reproductores, larvas, postlarvas, crías, huevos, semillas, alevines o en cualquier otro estadio, y* **Inciso e)** *Acuacultura didáctica.*		

Artículos 22.- *la Secretaría podrá inscribir en el Registro Nacional de Pesca a los acuicultores que no requieran concesión, permiso o Autorización.*	Al **proyecto** le aplica el Artículo, incisos y, fracciones anteriores, porque se trata de una actividad acuícola con fines comerciales.	Por el hecho de presentar a la autoridad correspondiente (SEMARNAT) la Manifestación de Impacto Ambiental, el promovente está cumpliendo con este apartado. El proyecto se vincula por la obligatoriedad de obtener la autorización correspondiente para realizar las obras descritas en esta manifestación de impacto ambiental. Como ya se mencionó anteriormente, la promovente una vez autorizado el proyecto en materia ambiental procederá a tramitar el Registro Nacional de Pesca para la unidad de producción acuícola.
Art. 30°.- *Las actividades pesqueras se clasifican en:* **II.-** *Cultivo o acuacultura con fines*		
Artículo 31°.- *Para realizar las actividades de pesca se requiere lo siguiente:* **I,** *Concesión, para:* **Inciso b)** *Acuacultura comercial* **II,** Permiso, para: **Inciso g)** *Acuacultura de fomento* **III,** *Autorización, para:* **Inciso d)** *Recolectar del medio natural reproductores, larvas, postlarvas, crías, huevos, semillas, alevines o en cualquier otro estadio, y* **Inciso e)** *Acuacultura didáctica.*		

Artículos 22.- *la Secretaría podrá inscribir en el Registro Nacional de Pesca a los acuicultores que no requieran concesión, permiso o Autorización.*	Al **proyecto** le aplica el Artículo, incisos y, fracciones anteriores, porque se trata de una actividad acuícola con fines comerciales.	Por el hecho de presentar a la autoridad correspondiente (SEMARNAT) la Manifestación de Impacto Ambiental, el promovente está cumpliendo con este apartado. El proyecto se vincula por la obligatoriedad de obtener la autorización correspondiente para realizar las obras descritas en esta manifestación de impacto ambiental. Como ya se mencionó anteriormente, la promovente una vez autorizado el proyecto en materia ambiental procederá a tramitar el Registro Nacional de Pesca para la unidad de producción acuícola.
Art. 30°.- *Las actividades pesqueras se clasifican en:* **II.-** *Cultivo o acuacultura con fines*		
Artículo 31°.- *Para realizar las actividades de pesca se requiere lo siguiente:* **I,** *Concesión, para:* **Inciso b)** *Acuacultura comercial* **II,** Permiso, para: **Inciso g)** *Acuacultura de fomento* **III,** *Autorización, para:* **Inciso d)** *Recolectar del medio natural reproductores, larvas, postlarvas, crías, huevos, semillas, alevines o en cualquier otro estadio, y* **Inciso e)** *Acuacultura didáctica.*		

Artículos 22.- *la Secretaría podrá inscribir en el Registro Nacional de Pesca a los acuicultores que no requieran concesión, permiso o Autorización.*	Al **proyecto** le aplica el Artículo, incisos y, fracciones anteriores, porque se trata de una actividad acuícola con fines comerciales.	Por el hecho de presentar a la autoridad correspondiente (SEMARNAT) la Manifestación de Impacto Ambiental, el promovente está cumpliendo con este apartado. El proyecto se vincula por la obligatoriedad de obtener la autorización correspondiente para realizar las obras descritas en esta manifestación de impacto ambiental. Como ya se mencionó anteriormente, la promovente una vez autorizado el proyecto en materia ambiental procederá a tramitar el Registro Nacional de Pesca para la unidad de producción acuícola.
Art. 30°.- *Las actividades pesqueras se clasifican en:* **II.-** *Cultivo o acuacultura con fines*		
Artículo 31°.- *Para realizar las actividades de pesca se requiere lo siguiente:* **I,** *Concesión, para:* **Inciso b)** *Acuacultura comercial* **II,** Permiso, para: **Inciso g)** *Acuacultura de fomento* **III,** *Autorización, para:* **Inciso d)** *Recolectar del medio natural reproductores, larvas, postlarvas, crías, huevos, semillas, alevines o en cualquier otro estadio, y* **Inciso e)** *Acuacultura didáctica.*		

Artículos 22.- *la Secretaría podrá inscribir en el Registro Nacional de Pesca a los acuicultores que no requieran concesión, permiso o Autorización.*	Al **proyecto** le aplica el Artículo, incisos y, fracciones anteriores, porque se trata de una actividad acuícola con fines comerciales.	Por el hecho de presentar a la autoridad correspondiente (SEMARNAT) la Manifestación de Impacto Ambiental, el promovente está cumpliendo con este apartado. El proyecto se vincula por la obligatoriedad de obtener la autorización correspondiente para realizar las obras descritas en esta manifestación de impacto ambiental. Como ya se mencionó anteriormente, la promovente una vez autorizado el proyecto en materia ambiental procederá a tramitar el Registro Nacional de Pesca para la unidad de producción acuícola.
Art. 30°.- *Las actividades pesqueras se clasifican en:* **II.-** *Cultivo o acuacultura con fines*		
Artículo 31°.- *Para realizar las actividades de pesca se requiere lo siguiente:* **I,** *Concesión, para:* **Inciso b)** *Acuacultura comercial* **II,** Permiso, para: **Inciso g)** *Acuacultura de fomento* **III,** *Autorización, para:* **Inciso d)** *Recolectar del medio natural reproductores, larvas, postlarvas, crías, huevos, semillas, alevines o en cualquier otro estadio, y* **Inciso e)** *Acuacultura didáctica.*		

Artículos 22.- *la Secretaría podrá inscribir en el Registro Nacional de Pesca a los acuicultores que no requieran concesión, permiso o Autorización.*	Al **proyecto** le aplica el Artículo, incisos y, fracciones anteriores, porque se trata de una actividad acuícola con fines comerciales.	Por el hecho de presentar a la autoridad correspondiente (SEMARNAT) la Manifestación de Impacto Ambiental, el promovente está cumpliendo con este apartado. El proyecto se vincula por la obligatoriedad de obtener la autorización correspondiente para realizar las obras descritas en esta manifestación de impacto ambiental. Como ya se mencionó anteriormente, la promovente una vez autorizado el proyecto en materia ambiental procederá a tramitar el Registro Nacional de Pesca para la unidad de producción acuícola.
Art. 30°.- *Las actividades pesqueras se clasifican en:* **II.-** *Cultivo o acuacultura con fines*		
Artículo 31°.- *Para realizar las actividades de pesca se requiere lo siguiente:* **I,** *Concesión, para:* **Inciso b)** *Acuacultura comercial* **II,** Permiso, para: **Inciso g)** *Acuacultura de fomento* **III,** *Autorización, para:* **Inciso d)** *Recolectar del medio natural reproductores, larvas, postlarvas, crías, huevos, semillas, alevines o en cualquier otro estadio, y* **Inciso e)** *Acuacultura didáctica.*		

Artículos 22.- *la Secretaría podrá inscribir en el Registro Nacional de Pesca a los acuicultores que no requieran concesión, permiso o Autorización.*	Al **proyecto** le aplica el Artículo, incisos y, fracciones anteriores, porque se trata de una actividad acuícola con fines comerciales.	Por el hecho de presentar a la autoridad correspondiente (SEMARNAT) la Manifestación de Impacto Ambiental, el promovente está cumpliendo con este apartado. El proyecto se vincula por la obligatoriedad de obtener la autorización correspondiente para realizar las obras descritas en esta manifestación de impacto ambiental. Como ya se mencionó anteriormente, la promovente una vez autorizado el proyecto en materia ambiental procederá a tramitar el Registro Nacional de Pesca para la unidad de producción acuícola.
Art. 30°.- *Las actividades pesqueras se clasifican en:* **II.-** *Cultivo o acuacultura con fines*		
Artículo 31°.- *Para realizar las actividades de pesca se requiere lo siguiente:* **I,** *Concesión, para:* **Inciso b)** *Acuacultura comercial* **II,** Permiso, para: **Inciso g)** *Acuacultura de fomento* **III,** *Autorización, para:* **Inciso d)** *Recolectar del medio natural reproductores, larvas, postlarvas, crías, huevos, semillas, alevines o en cualquier otro estadio, y* **Inciso e)** *Acuacultura didáctica.*		

Artículos 22.- *la Secretaría podrá inscribir en el Registro Nacional de Pesca a los acuicultores que no requieran concesión, permiso o Autorización.*	Al **proyecto** le aplica el Artículo, incisos y, fracciones anteriores, porque se trata de una actividad acuícola con fines comerciales.	Por el hecho de presentar a la autoridad correspondiente (SEMARNAT) la Manifestación de Impacto Ambiental, el promovente está cumpliendo con este apartado. El proyecto se vincula por la obligatoriedad de obtener la autorización correspondiente para realizar las obras descritas en esta manifestación de impacto ambiental. Como ya se mencionó anteriormente, la promovente una vez autorizado el proyecto en materia ambiental procederá a tramitar el Registro Nacional de Pesca para la unidad de producción acuícola.
Art. 30°.- *Las actividades pesqueras se clasifican en:* **II.-** *Cultivo o acuacultura con fines*		
Artículo 31°.- *Para realizar las actividades de pesca se requiere lo siguiente:* **I,** *Concesión, para:* **Inciso b)** *Acuacultura comercial* **II,** Permiso, para: **Inciso g)** *Acuacultura de fomento* **III,** *Autorización, para:* **Inciso d)** *Recolectar del medio natural reproductores, larvas, postlarvas, crías, huevos, semillas, alevines o en cualquier otro estadio, y* **Inciso e)** *Acuacultura didáctica.*		

Artículos 22.- *la Secretaría podrá inscribir en el Registro Nacional de Pesca a los acuicultores que no requieran concesión, permiso o Autorización.*	Al **proyecto** le aplica el Artículo, incisos y, fracciones anteriores, porque se trata de una actividad acuícola con fines comerciales.	Por el hecho de presentar a la autoridad correspondiente (SEMARNAT) la Manifestación de Impacto Ambiental, el promovente está cumpliendo con este apartado. El proyecto se vincula por la obligatoriedad de obtener la autorización correspondiente para realizar las obras descritas en esta manifestación de impacto ambiental. Como ya se mencionó anteriormente, la promovente una vez autorizado el proyecto en materia ambiental procederá a tramitar el Registro Nacional de Pesca para la unidad de producción acuícola.
Art. 30°.- *Las actividades pesqueras se clasifican en:* **II.-** *Cultivo o acuacultura con fines*		
Artículo 31°.- *Para realizar las actividades de pesca se requiere lo siguiente:* **I,** *Concesión, para:* **Inciso b)** *Acuacultura comercial* **II,** Permiso, para: **Inciso g)** *Acuacultura de fomento* **III,** *Autorización, para:* **Inciso d)** *Recolectar del medio natural reproductores, larvas, postlarvas, crías, huevos, semillas, alevines o en cualquier otro estadio, y* **Inciso e)** *Acuacultura didáctica.*		

Artículos 22.- *la Secretaría podrá inscribir en el Registro Nacional de Pesca a los acuicultores que no requieran concesión, permiso o Autorización.*	Al **proyecto** le aplica el Artículo, incisos y, fracciones anteriores, porque se trata de una actividad acuícola con fines comerciales.	Por el hecho de presentar a la autoridad correspondiente (SEMARNAT) la Manifestación de Impacto Ambiental, el promovente está cumpliendo con este apartado. El proyecto se vincula por la obligatoriedad de obtener la autorización correspondiente para realizar las obras descritas en esta manifestación de impacto ambiental. Como ya se mencionó anteriormente, la promovente una vez autorizado el proyecto en materia ambiental procederá a tramitar el Registro Nacional de Pesca para la unidad de producción acuícola.
Art. 30°.- *Las actividades pesqueras se clasifican en:* **II.-** *Cultivo o acuacultura con fines*		
Artículo 31°.- *Para realizar las actividades de pesca se requiere lo siguiente:* **I,** *Concesión, para:* **Inciso b)** *Acuacultura comercial* **II,** Permiso, para: **Inciso g)** *Acuacultura de fomento* **III,** *Autorización, para:* **Inciso d)** *Recolectar del medio natural reproductores, larvas, postlarvas, crías, huevos, semillas, alevines o en cualquier otro estadio, y* **Inciso e)** *Acuacultura didáctica.*		

Artículos 22.- *la Secretaría podrá inscribir en el Registro Nacional de Pesca a los acuicultores que no requieran concesión, permiso o Autorización.*	Al **proyecto** le aplica el Artículo, incisos y, fracciones anteriores, porque se trata de una actividad acuícola con fines comerciales.	Por el hecho de presentar a la autoridad correspondiente (SEMARNAT) la Manifestación de Impacto Ambiental, el promovente está cumpliendo con este apartado. El proyecto se vincula por la obligatoriedad de obtener la autorización correspondiente para realizar las obras descritas en esta manifestación de impacto ambiental. Como ya se mencionó anteriormente, la promovente una vez autorizado el proyecto en materia ambiental procederá a tramitar el Registro Nacional de Pesca para la unidad de producción acuícola.
Art. 30°.- *Las actividades pesqueras se clasifican en:* **II.-** *Cultivo o acuacultura con fines*		
Artículo 31°.- *Para realizar las actividades de pesca se requiere lo siguiente:* **I,** *Concesión, para:* **Inciso b)** *Acuacultura comercial* **II,** Permiso, para: **Inciso g)** *Acuacultura de fomento* **III,** *Autorización, para:* **Inciso d)** *Recolectar del medio natural reproductores, larvas, postlarvas, crías, huevos, semillas, alevines o en cualquier otro estadio, y* **Inciso e)** *Acuacultura didáctica.*		

Artículos 22.- *la Secretaría podrá inscribir en el Registro Nacional de Pesca a los acuicultores que no requieran concesión, permiso o Autorización.*	Al **proyecto** le aplica el Artículo, incisos y, fracciones anteriores, porque se trata de una actividad acuícola con fines comerciales.	Por el hecho de presentar a la autoridad correspondiente (SEMARNAT) la Manifestación de Impacto Ambiental, el promovente está cumpliendo con este apartado. El proyecto se vincula por la obligatoriedad de obtener la autorización correspondiente para realizar las obras descritas en esta manifestación de impacto ambiental. Como ya se mencionó anteriormente, la promovente una vez autorizado el proyecto en materia ambiental procederá a tramitar el Registro Nacional de Pesca para la unidad de producción acuícola.
Art. 30°.- *Las actividades pesqueras se clasifican en:* **II.-** *Cultivo o acuacultura con fines*		
Artículo 31°.- *Para realizar las actividades de pesca se requiere lo siguiente:* **I,** *Concesión, para:* **Inciso b)** *Acuacultura comercial* **II,** Permiso, para: **Inciso g)** *Acuacultura de fomento* **III,** *Autorización, para:* **Inciso d)** *Recolectar del medio natural reproductores, larvas, postlarvas, crías, huevos, semillas, alevines o en cualquier otro estadio, y* **Inciso e)** *Acuacultura didáctica.*		

Artículos 22.- *la Secretaría podrá inscribir en el Registro Nacional de Pesca a los acuicultores que no requieran concesión, permiso o Autorización.*	Al **proyecto** le aplica el Artículo, incisos y, fracciones anteriores, porque se trata de una actividad acuícola con fines comerciales.	Por el hecho de presentar a la autoridad correspondiente (SEMARNAT) la Manifestación de Impacto Ambiental, el promovente está cumpliendo con este apartado. El proyecto se vincula por la obligatoriedad de obtener la autorización correspondiente para realizar las obras descritas en esta manifestación de impacto ambiental. Como ya se mencionó anteriormente, la promovente una vez autorizado el proyecto en materia ambiental procederá a tramitar el Registro Nacional de Pesca para la unidad de producción acuícola.
Art. 30°.- *Las actividades pesqueras se clasifican en:* **II.-** *Cultivo o acuacultura con fines*		
Artículo 31°.- *Para realizar las actividades de pesca se requiere lo siguiente:* **I,** *Concesión, para:* **Inciso b)** *Acuacultura comercial* **II,** Permiso, para: **Inciso g)** *Acuacultura de fomento* **III,** *Autorización, para:* **Inciso d)** *Recolectar del medio natural reproductores, larvas, postlarvas, crías, huevos, semillas, alevines o en cualquier otro estadio, y* **Inciso e)** *Acuacultura didáctica.*		

Artículos 22.- *la Secretaría podrá inscribir en el Registro Nacional de Pesca a los acuicultores que no requieran concesión, permiso o Autorización.*	Al **proyecto** le aplica el Artículo, incisos y, fracciones anteriores, porque se trata de una actividad acuícola con fines comerciales.	Por el hecho de presentar a la autoridad correspondiente (SEMARNAT) la Manifestación de Impacto Ambiental, el promovente está cumpliendo con este apartado. El proyecto se vincula por la obligatoriedad de obtener la autorización correspondiente para realizar las obras descritas en esta manifestación de impacto ambiental. Como ya se mencionó anteriormente, la promovente una vez autorizado el proyecto en materia ambiental procederá a tramitar el Registro Nacional de Pesca para la unidad de producción acuícola.
Art. 30°.- *Las actividades pesqueras se clasifican en:* **II.-** *Cultivo o acuacultura con fines*		
Artículo 31°.- *Para realizar las actividades de pesca se requiere lo siguiente:* **I,** *Concesión, para:* **Inciso b)** *Acuacultura comercial* **II,** Permiso, para: **Inciso g)** *Acuacultura de fomento* **III,** *Autorización, para:* **Inciso d)** *Recolectar del medio natural reproductores, larvas, postlarvas, crías, huevos, semillas, alevines o en cualquier otro estadio, y* **Inciso e)** *Acuacultura didáctica.*		

Artículos 22.- *la Secretaría podrá inscribir en el Registro Nacional de Pesca a los acuicultores que no requieran concesión, permiso o Autorización.*	Al **proyecto** le aplica el Artículo, incisos y, fracciones anteriores, porque se trata de una actividad acuícola con fines comerciales.	Por el hecho de presentar a la autoridad correspondiente (SEMARNAT) la Manifestación de Impacto Ambiental, el promovente está cumpliendo con este apartado. El proyecto se vincula por la obligatoriedad de obtener la autorización correspondiente para realizar las obras descritas en esta manifestación de impacto ambiental. Como ya se mencionó anteriormente, la promovente una vez autorizado el proyecto en materia ambiental procederá a tramitar el Registro Nacional de Pesca para la unidad de producción acuícola.
Art. 30°.- *Las actividades pesqueras se clasifican en:* **II.-** *Cultivo o acuacultura con fines*		
Artículo 31°.- *Para realizar las actividades de pesca se requiere lo siguiente:* **I,** *Concesión, para:* **Inciso b)** *Acuacultura comercial* **II,** Permiso, para: **Inciso g)** *Acuacultura de fomento* **III,** *Autorización, para:* **Inciso d)** *Recolectar del medio natural reproductores, larvas, postlarvas, crías, huevos, semillas, alevines o en cualquier otro estadio, y* **Inciso e)** *Acuacultura didáctica.*		

Artículos 22.- *la Secretaría podrá inscribir en el Registro Nacional de Pesca a los acuicultores que no requieran concesión, permiso o Autorización.*	Al **proyecto** le aplica el Artículo, incisos y, fracciones anteriores, porque se trata de una actividad acuícola con fines comerciales.	Por el hecho de presentar a la autoridad correspondiente (SEMARNAT) la Manifestación de Impacto Ambiental, el promovente está cumpliendo con este apartado. El proyecto se vincula por la obligatoriedad de obtener la autorización correspondiente para realizar las obras descritas en esta manifestación de impacto ambiental. Como ya se mencionó anteriormente, la promovente una vez autorizado el proyecto en materia ambiental procederá a tramitar el Registro Nacional de Pesca para la unidad de producción acuícola.
Art. 30°.- *Las actividades pesqueras se clasifican en:* **II.-** *Cultivo o acuacultura con fines*		
Artículo 31°.- *Para realizar las actividades de pesca se requiere lo siguiente:* **I,** *Concesión, para:* **Inciso b)** *Acuacultura comercial* **II,** Permiso, para: **Inciso g)** *Acuacultura de fomento* **III,** *Autorización, para:* **Inciso d)** *Recolectar del medio natural reproductores, larvas, postlarvas, crías, huevos, semillas, alevines o en cualquier otro estadio, y* **Inciso e)** *Acuacultura didáctica.*		

Artículos 22.- *la Secretaría podrá inscribir en el Registro Nacional de Pesca a los acuicultores que no requieran concesión, permiso o Autorización.*	Al **proyecto** le aplica el Artículo, incisos y, fracciones anteriores, porque se trata de una actividad acuícola con fines comerciales.	Por el hecho de presentar a la autoridad correspondiente (SEMARNAT) la Manifestación de Impacto Ambiental, el promovente está cumpliendo con este apartado. El proyecto se vincula por la obligatoriedad de obtener la autorización correspondiente para realizar las obras descritas en esta manifestación de impacto ambiental. Como ya se mencionó anteriormente, la promovente una vez autorizado el proyecto en materia ambiental procederá a tramitar el Registro Nacional de Pesca para la unidad de producción acuícola.
Art. 30°.- *Las actividades pesqueras se clasifican en:* **II.-** *Cultivo o acuacultura con fines*		
Artículo 31°.- *Para realizar las actividades de pesca se requiere lo siguiente:* **I,** *Concesión, para:* **Inciso b)** *Acuacultura comercial* **II,** Permiso, para: **Inciso g)** *Acuacultura de fomento* **III,** *Autorización, para:* **Inciso d)** *Recolectar del medio natural reproductores, larvas, postlarvas, crías, huevos, semillas, alevines o en cualquier otro estadio, y* **Inciso e)** *Acuacultura didáctica.*		

Artículos 22.- *la Secretaría podrá inscribir en el Registro Nacional de Pesca a los acuicultores que no requieran concesión, permiso o Autorización.*	Al **proyecto** le aplica el Artículo, incisos y, fracciones anteriores, porque se trata de una actividad acuícola con fines comerciales.	Por el hecho de presentar a la autoridad correspondiente (SEMARNAT) la Manifestación de Impacto Ambiental, el promovente está cumpliendo con este apartado. El proyecto se vincula por la obligatoriedad de obtener la autorización correspondiente para realizar las obras descritas en esta manifestación de impacto ambiental. Como ya se mencionó anteriormente, la promovente una vez autorizado el proyecto en materia ambiental procederá a tramitar el Registro Nacional de Pesca para la unidad de producción acuícola.
Art. 30°.- *Las actividades pesqueras se clasifican en:* **II.-** *Cultivo o acuacultura con fines*		
Artículo 31°.- *Para realizar las actividades de pesca se requiere lo siguiente:* **I,** *Concesión, para:* **Inciso b)** *Acuacultura comercial* **II,** Permiso, para: **Inciso g)** *Acuacultura de fomento* **III,** *Autorización, para:* **Inciso d)** *Recolectar del medio natural reproductores, larvas, postlarvas, crías, huevos, semillas, alevines o en cualquier otro estadio, y* **Inciso e)** *Acuacultura didáctica.*		

Artículos 22.- *la Secretaría podrá inscribir en el Registro Nacional de Pesca a los acuicultores que no requieran concesión, permiso o Autorización.*	Al **proyecto** le aplica el Artículo, incisos y, fracciones anteriores, porque se trata de una actividad acuícola con fines comerciales.	Por el hecho de presentar a la autoridad correspondiente (SEMARNAT) la Manifestación de Impacto Ambiental, el promovente está cumpliendo con este apartado. El proyecto se vincula por la obligatoriedad de obtener la autorización correspondiente para realizar las obras descritas en esta manifestación de impacto ambiental. Como ya se mencionó anteriormente, la promovente una vez autorizado el proyecto en materia ambiental procederá a tramitar el Registro Nacional de Pesca para la unidad de producción acuícola.
Art. 30°.- *Las actividades pesqueras se clasifican en:* **II.-** *Cultivo o acuacultura con fines*		
Artículo 31°.- *Para realizar las actividades de pesca se requiere lo siguiente:* **I,** *Concesión, para:* **Inciso b)** *Acuacultura comercial* **II,** Permiso, para: **Inciso g)** *Acuacultura de fomento* **III,** *Autorización, para:* **Inciso d)** *Recolectar del medio natural reproductores, larvas, postlarvas, crías, huevos, semillas, alevines o en cualquier otro estadio, y* **Inciso e)** *Acuacultura didáctica.*		

Artículos 22.- *la Secretaría podrá inscribir en el Registro Nacional de Pesca a los acuicultores que no requieran concesión, permiso o Autorización.*	Al **proyecto** le aplica el Artículo, incisos y, fracciones anteriores, porque se trata de una actividad acuícola con fines comerciales.	Por el hecho de presentar a la autoridad correspondiente (SEMARNAT) la Manifestación de Impacto Ambiental, el promovente está cumpliendo con este apartado. El proyecto se vincula por la obligatoriedad de obtener la autorización correspondiente para realizar las obras descritas en esta manifestación de impacto ambiental. Como ya se mencionó anteriormente, la promovente una vez autorizado el proyecto en materia ambiental procederá a tramitar el Registro Nacional de Pesca para la unidad de producción acuícola.
Art. 30°.- *Las actividades pesqueras se clasifican en:* **II.-** *Cultivo o acuacultura con fines*		
Artículo 31°.- *Para realizar las actividades de pesca se requiere lo siguiente:* **I,** *Concesión, para:* **Inciso b)** *Acuacultura comercial* **II,** Permiso, para: **Inciso g)** *Acuacultura de fomento* **III,** *Autorización, para:* **Inciso d)** *Recolectar del medio natural reproductores, larvas, postlarvas, crías, huevos, semillas, alevines o en cualquier otro estadio, y* **Inciso e)** *Acuacultura didáctica.*		

Artículos 22.- *la Secretaría podrá inscribir en el Registro Nacional de Pesca a los acuicultores que no requieran concesión, permiso o Autorización.*	Al **proyecto** le aplica el Artículo, incisos y, fracciones anteriores, porque se trata de una actividad acuícola con fines comerciales.	Por el hecho de presentar a la autoridad correspondiente (SEMARNAT) la Manifestación de Impacto Ambiental, el promovente está cumpliendo con este apartado. El proyecto se vincula por la obligatoriedad de obtener la autorización correspondiente para realizar las obras descritas en esta manifestación de impacto ambiental. Como ya se mencionó anteriormente, la promovente una vez autorizado el proyecto en materia ambiental procederá a tramitar el Registro Nacional de Pesca para la unidad de producción acuícola.
Art. 30°.- *Las actividades pesqueras se clasifican en:* **II.-** *Cultivo o acuacultura con fines*		
Artículo 31°.- *Para realizar las actividades de pesca se requiere lo siguiente:* **I,** *Concesión, para:* **Inciso b)** *Acuacultura comercial* **II,** Permiso, para: **Inciso g)** *Acuacultura de fomento* **III,** *Autorización, para:* **Inciso d)** *Recolectar del medio natural reproductores, larvas, postlarvas, crías, huevos, semillas, alevines o en cualquier otro estadio, y* **Inciso e)** *Acuacultura didáctica.*		

Artículos 22.- *la Secretaría podrá inscribir en el Registro Nacional de Pesca a los acuicultores que no requieran concesión, permiso o Autorización.*	Al **proyecto** le aplica el Artículo, incisos y, fracciones anteriores, porque se trata de una actividad acuícola con fines comerciales.	Por el hecho de presentar a la autoridad correspondiente (SEMARNAT) la Manifestación de Impacto Ambiental, el promovente está cumpliendo con este apartado. El proyecto se vincula por la obligatoriedad de obtener la autorización correspondiente para realizar las obras descritas en esta manifestación de impacto ambiental. Como ya se mencionó anteriormente, la promovente una vez autorizado el proyecto en materia ambiental procederá a tramitar el Registro Nacional de Pesca para la unidad de producción acuícola.
Art. 30°.- *Las actividades pesqueras se clasifican en:* **II.-** *Cultivo o acuacultura con fines*		
Artículo 31°.- *Para realizar las actividades de pesca se requiere lo siguiente:* **I,** *Concesión, para:* **Inciso b)** *Acuacultura comercial* **II,** Permiso, para: **Inciso g)** *Acuacultura de fomento* **III,** *Autorización, para:* **Inciso d)** *Recolectar del medio natural reproductores, larvas, postlarvas, crías, huevos, semillas, alevines o en cualquier otro estadio, y* **Inciso e)** *Acuacultura didáctica.*		

Artículos 22.- *la Secretaría podrá inscribir en el Registro Nacional de Pesca a los acuicultores que no requieran concesión, permiso o Autorización.*	Al **proyecto** le aplica el Artículo, incisos y, fracciones anteriores, porque se trata de una actividad acuícola con fines comerciales.	Por el hecho de presentar a la autoridad correspondiente (SEMARNAT) la Manifestación de Impacto Ambiental, el promovente está cumpliendo con este apartado. El proyecto se vincula por la obligatoriedad de obtener la autorización correspondiente para realizar las obras descritas en esta manifestación de impacto ambiental. Como ya se mencionó anteriormente, la promovente una vez autorizado el proyecto en materia ambiental procederá a tramitar el Registro Nacional de Pesca para la unidad de producción acuícola.
Art. 30°.- *Las actividades pesqueras se clasifican en:* **II.-** *Cultivo o acuacultura con fines*		
Artículo 31°.- *Para realizar las actividades de pesca se requiere lo siguiente:* **I,** *Concesión, para:* **Inciso b)** *Acuacultura comercial* **II,** Permiso, para: **Inciso g)** *Acuacultura de fomento* **III,** *Autorización, para:* **Inciso d)** *Recolectar del medio natural reproductores, larvas, postlarvas, crías, huevos, semillas, alevines o en cualquier otro estadio, y* **Inciso e)** *Acuacultura didáctica.*		

Artículos 22.- *la Secretaría podrá inscribir en el Registro Nacional de Pesca a los acuicultores que no requieran concesión, permiso o Autorización.*	Al **proyecto** le aplica el Artículo, incisos y, fracciones anteriores, porque se trata de una actividad acuícola con fines comerciales.	Por el hecho de presentar a la autoridad correspondiente (SEMARNAT) la Manifestación de Impacto Ambiental, el promovente está cumpliendo con este apartado. El proyecto se vincula por la obligatoriedad de obtener la autorización correspondiente para realizar las obras descritas en esta manifestación de impacto ambiental. Como ya se mencionó anteriormente, la promovente una vez autorizado el proyecto en materia ambiental procederá a tramitar el Registro Nacional de Pesca para la unidad de producción acuícola.
Art. 30°.- *Las actividades pesqueras se clasifican en:* **II.-** *Cultivo o acuacultura con fines*		
Artículo 31°.- *Para realizar las actividades de pesca se requiere lo siguiente:* **I,** *Concesión, para:* **Inciso b)** *Acuacultura comercial* **II,** Permiso, para: **Inciso g)** *Acuacultura de fomento* **III,** *Autorización, para:* **Inciso d)** *Recolectar del medio natural reproductores, larvas, postlarvas, crías, huevos, semillas, alevines o en cualquier otro estadio, y* **Inciso e)** *Acuacultura didáctica.*		

Artículos 22.- *la Secretaría podrá inscribir en el Registro Nacional de Pesca a los acuicultores que no requieran concesión, permiso o Autorización.*	Al **proyecto** le aplica el Artículo, incisos y, fracciones anteriores, porque se trata de una actividad acuícola con fines comerciales.	Por el hecho de presentar a la autoridad correspondiente (SEMARNAT) la Manifestación de Impacto Ambiental, el promovente está cumpliendo con este apartado. El proyecto se vincula por la obligatoriedad de obtener la autorización correspondiente para realizar las obras descritas en esta manifestación de impacto ambiental. Como ya se mencionó anteriormente, la promovente una vez autorizado el proyecto en materia ambiental procederá a tramitar el Registro Nacional de Pesca para la unidad de producción acuícola.
Art. 30°.- *Las actividades pesqueras se clasifican en:* **II.-** *Cultivo o acuacultura con fines*		
Artículo 31°.- *Para realizar las actividades de pesca se requiere lo siguiente:* **I,** *Concesión, para:* **Inciso b)** *Acuacultura comercial* **II,** Permiso, para: **Inciso g)** *Acuacultura de fomento* **III,** *Autorización, para:* **Inciso d)** *Recolectar del medio natural reproductores, larvas, postlarvas, crías, huevos, semillas, alevines o en cualquier otro estadio, y* **Inciso e)** *Acuacultura didáctica.*		

Artículos 22.- *la Secretaría podrá inscribir en el Registro Nacional de Pesca a los acuicultores que no requieran concesión, permiso o Autorización.*	Al **proyecto** le aplica el Artículo, incisos y, fracciones anteriores, porque se trata de una actividad acuícola con fines comerciales.	Por el hecho de presentar a la autoridad correspondiente (SEMARNAT) la Manifestación de Impacto Ambiental, el promovente está cumpliendo con este apartado. El proyecto se vincula por la obligatoriedad de obtener la autorización correspondiente para realizar las obras descritas en esta manifestación de impacto ambiental. Como ya se mencionó anteriormente, la promovente una vez autorizado el proyecto en materia ambiental procederá a tramitar el Registro Nacional de Pesca para la unidad de producción acuícola.
Art. 30°.- *Las actividades pesqueras se clasifican en:* **II.-** *Cultivo o acuacultura con fines*		
Artículo 31°.- *Para realizar las actividades de pesca se requiere lo siguiente:* **I,** *Concesión, para:* **Inciso b)** *Acuacultura comercial* **II,** Permiso, para: **Inciso g)** *Acuacultura de fomento* **III,** *Autorización, para:* **Inciso d)** *Recolectar del medio natural reproductores, larvas, postlarvas, crías, huevos, semillas, alevines o en cualquier otro estadio, y* **Inciso e)** *Acuacultura didáctica.*		

Artículos 22.- *la Secretaría podrá inscribir en el Registro Nacional de Pesca a los acuicultores que no requieran concesión, permiso o Autorización.*	Al **proyecto** le aplica el Artículo, incisos y, fracciones anteriores, porque se trata de una actividad acuícola con fines comerciales.	Por el hecho de presentar a la autoridad correspondiente (SEMARNAT) la Manifestación de Impacto Ambiental, el promovente está cumpliendo con este apartado. El proyecto se vincula por la obligatoriedad de obtener la autorización correspondiente para realizar las obras descritas en esta manifestación de impacto ambiental. Como ya se mencionó anteriormente, la promovente una vez autorizado el proyecto en materia ambiental procederá a tramitar el Registro Nacional de Pesca para la unidad de producción acuícola.
Art. 30°.- *Las actividades pesqueras se clasifican en:* **II.-** *Cultivo o acuacultura con fines*		
Artículo 31°.- *Para realizar las actividades de pesca se requiere lo siguiente:* **I,** *Concesión, para:* **Inciso b)** *Acuacultura comercial* **II,** Permiso, para: **Inciso g)** *Acuacultura de fomento* **III,** *Autorización, para:* **Inciso d)** *Recolectar del medio natural reproductores, larvas, postlarvas, crías, huevos, semillas, alevines o en cualquier otro estadio, y* **Inciso e)** *Acuacultura didáctica.*		

Artículos 22.- *la Secretaría podrá inscribir en el Registro Nacional de Pesca a los acuicultores que no requieran concesión, permiso o Autorización.*	Al **proyecto** le aplica el Artículo, incisos y, fracciones anteriores, porque se trata de una actividad acuícola con fines comerciales.	Por el hecho de presentar a la autoridad correspondiente (SEMARNAT) la Manifestación de Impacto Ambiental, el promovente está cumpliendo con este apartado. El proyecto se vincula por la obligatoriedad de obtener la autorización correspondiente para realizar las obras descritas en esta manifestación de impacto ambiental. Como ya se mencionó anteriormente, la promovente una vez autorizado el proyecto en materia ambiental procederá a tramitar el Registro Nacional de Pesca para la unidad de producción acuícola.
Art. 30°.- *Las actividades pesqueras se clasifican en:* **II.-** *Cultivo o acuacultura con fines*		
Artículo 31°.- *Para realizar las actividades de pesca se requiere lo siguiente:* **I,** *Concesión, para:* **Inciso b)** *Acuacultura comercial* **II,** Permiso, para: **Inciso g)** *Acuacultura de fomento* **III,** *Autorización, para:* **Inciso d)** *Recolectar del medio natural reproductores, larvas, postlarvas, crías, huevos, semillas, alevines o en cualquier otro estadio, y* **Inciso e)** *Acuacultura didáctica.*		

Artículos 22.- *la Secretaría podrá inscribir en el Registro Nacional de Pesca a los acuicultores que no requieran concesión, permiso o Autorización.*	Al **proyecto** le aplica el Artículo, incisos y, fracciones anteriores, porque se trata de una actividad acuícola con fines comerciales.	Por el hecho de presentar a la autoridad correspondiente (SEMARNAT) la Manifestación de Impacto Ambiental, el promovente está cumpliendo con este apartado. El proyecto se vincula por la obligatoriedad de obtener la autorización correspondiente para realizar las obras descritas en esta manifestación de impacto ambiental. Como ya se mencionó anteriormente, la promovente una vez autorizado el proyecto en materia ambiental procederá a tramitar el Registro Nacional de Pesca para la unidad de producción acuícola.
Art. 30°.- *Las actividades pesqueras se clasifican en:* **II.-** *Cultivo o acuacultura con fines*		
Artículo 31°.- *Para realizar las actividades de pesca se requiere lo siguiente:* **I,** *Concesión, para:* **Inciso b)** *Acuacultura comercial* **II,** Permiso, para: **Inciso g)** *Acuacultura de fomento* **III,** *Autorización, para:* **Inciso d)** *Recolectar del medio natural reproductores, larvas, postlarvas, crías, huevos, semillas, alevines o en cualquier otro estadio, y* **Inciso e)** *Acuacultura didáctica.*		

Artículos 22.- *la Secretaría podrá inscribir en el Registro Nacional de Pesca a los acuicultores que no requieran concesión, permiso o Autorización.*	Al **proyecto** le aplica el Artículo, incisos y, fracciones anteriores, porque se trata de una actividad acuícola con fines comerciales.	Por el hecho de presentar a la autoridad correspondiente (SEMARNAT) la Manifestación de Impacto Ambiental, el promovente está cumpliendo con este apartado. El proyecto se vincula por la obligatoriedad de obtener la autorización correspondiente para realizar las obras descritas en esta manifestación de impacto ambiental. Como ya se mencionó anteriormente, la promovente una vez autorizado el proyecto en materia ambiental procederá a tramitar el Registro Nacional de Pesca para la unidad de producción acuícola.
Art. 30°.- *Las actividades pesqueras se clasifican en:* **II.-** *Cultivo o acuacultura con fines*		
Artículo 31°.- *Para realizar las actividades de pesca se requiere lo siguiente:* **I,** *Concesión, para:* **Inciso b)** *Acuacultura comercial* **II,** Permiso, para: **Inciso g)** *Acuacultura de fomento* **III,** *Autorización, para:* **Inciso d)** *Recolectar del medio natural reproductores, larvas, postlarvas, crías, huevos, semillas, alevines o en cualquier otro estadio, y* **Inciso e)** *Acuacultura didáctica.*		

Artículos 22.- *la Secretaría podrá inscribir en el Registro Nacional de Pesca a los acuicultores que no requieran concesión, permiso o Autorización.*	Al **proyecto** le aplica el Artículo, incisos y, fracciones anteriores, porque se trata de una actividad acuícola con fines comerciales.	Por el hecho de presentar a la autoridad correspondiente (SEMARNAT) la Manifestación de Impacto Ambiental, el promovente está cumpliendo con este apartado. El proyecto se vincula por la obligatoriedad de obtener la autorización correspondiente para realizar las obras descritas en esta manifestación de impacto ambiental. Como ya se mencionó anteriormente, la promovente una vez autorizado el proyecto en materia ambiental procederá a tramitar el Registro Nacional de Pesca para la unidad de producción acuícola.
Art. 30°.- *Las actividades pesqueras se clasifican en:* **II.-** *Cultivo o acuacultura con fines*		
Artículo 31°.- *Para realizar las actividades de pesca se requiere lo siguiente:* **I,** *Concesión, para:* **Inciso b)** *Acuacultura comercial* **II,** Permiso, para: **Inciso g)** *Acuacultura de fomento* **III,** *Autorización, para:* **Inciso d)** *Recolectar del medio natural reproductores, larvas, postlarvas, crías, huevos, semillas, alevines o en cualquier otro estadio, y* **Inciso e)** *Acuacultura didáctica.*		

Artículos 22.- *la Secretaría podrá inscribir en el Registro Nacional de Pesca a los acuicultores que no requieran concesión, permiso o Autorización.*	Al **proyecto** le aplica el Artículo, incisos y, fracciones anteriores, porque se trata de una actividad acuícola con fines comerciales.	Por el hecho de presentar a la autoridad correspondiente (SEMARNAT) la Manifestación de Impacto Ambiental, el promovente está cumpliendo con este apartado. El proyecto se vincula por la obligatoriedad de obtener la autorización correspondiente para realizar las obras descritas en esta manifestación de impacto ambiental. Como ya se mencionó anteriormente, la promovente una vez autorizado el proyecto en materia ambiental procederá a tramitar el Registro Nacional de Pesca para la unidad de producción acuícola.
Art. 30°.- *Las actividades pesqueras se clasifican en:* **II.-** *Cultivo o acuacultura con fines*		
Artículo 31°.- *Para realizar las actividades de pesca se requiere lo siguiente:* **I,** *Concesión, para:* **Inciso b)** *Acuacultura comercial* **II,** Permiso, para: **Inciso g)** *Acuacultura de fomento* **III,** *Autorización, para:* **Inciso d)** *Recolectar del medio natural reproductores, larvas, postlarvas, crías, huevos, semillas, alevines o en cualquier otro estadio, y* **Inciso e)** *Acuacultura didáctica.*		

Artículos 22.- *la Secretaría podrá inscribir en el Registro Nacional de Pesca a los acuicultores que no requieran concesión, permiso o Autorización.*	Al **proyecto** le aplica el Artículo, incisos y, fracciones anteriores, porque se trata de una actividad acuícola con fines comerciales.	Por el hecho de presentar a la autoridad correspondiente (SEMARNAT) la Manifestación de Impacto Ambiental, el promovente está cumpliendo con este apartado. El proyecto se vincula por la obligatoriedad de obtener la autorización correspondiente para realizar las obras descritas en esta manifestación de impacto ambiental. Como ya se mencionó anteriormente, la promovente una vez autorizado el proyecto en materia ambiental procederá a tramitar el Registro Nacional de Pesca para la unidad de producción acuícola.
Art. 30°.- *Las actividades pesqueras se clasifican en:* **II.-** *Cultivo o acuacultura con fines*		
Artículo 31°.- *Para realizar las actividades de pesca se requiere lo siguiente:* **I,** *Concesión, para:* **Inciso b)** *Acuacultura comercial* **II,** Permiso, para: **Inciso g)** *Acuacultura de fomento* **III,** *Autorización, para:* **Inciso d)** *Recolectar del medio natural reproductores, larvas, postlarvas, crías, huevos, semillas, alevines o en cualquier otro estadio, y* **Inciso e)** *Acuacultura didáctica.*		

Artículos 22.- *la Secretaría podrá inscribir en el Registro Nacional de Pesca a los acuicultores que no requieran concesión, permiso o Autorización.*	Al **proyecto** le aplica el Artículo, incisos y, fracciones anteriores, porque se trata de una actividad acuícola con fines comerciales.	Por el hecho de presentar a la autoridad correspondiente (SEMARNAT) la Manifestación de Impacto Ambiental, el promovente está cumpliendo con este apartado. El proyecto se vincula por la obligatoriedad de obtener la autorización correspondiente para realizar las obras descritas en esta manifestación de impacto ambiental. Como ya se mencionó anteriormente, la promovente una vez autorizado el proyecto en materia ambiental procederá a tramitar el Registro Nacional de Pesca para la unidad de producción acuícola.
Art. 30°.- *Las actividades pesqueras se clasifican en:* **II.-** *Cultivo o acuacultura con fines*		
Artículo 31°.- *Para realizar las actividades de pesca se requiere lo siguiente:* **I,** *Concesión, para:* **Inciso b)** *Acuacultura comercial* **II,** Permiso, para: **Inciso g)** *Acuacultura de fomento* **III,** *Autorización, para:* **Inciso d)** *Recolectar del medio natural reproductores, larvas, postlarvas, crías, huevos, semillas, alevines o en cualquier otro estadio, y* **Inciso e)** *Acuacultura didáctica.*		

Artículos 22.- *la Secretaría podrá inscribir en el Registro Nacional de Pesca a los acuicultores que no requieran concesión, permiso o Autorización.*	Al **proyecto** le aplica el Artículo, incisos y, fracciones anteriores, porque se trata de una actividad acuícola con fines comerciales.	Por el hecho de presentar a la autoridad correspondiente (SEMARNAT) la Manifestación de Impacto Ambiental, el promovente está cumpliendo con este apartado. El proyecto se vincula por la obligatoriedad de obtener la autorización correspondiente para realizar las obras descritas en esta manifestación de impacto ambiental. Como ya se mencionó anteriormente, la promovente una vez autorizado el proyecto en materia ambiental procederá a tramitar el Registro Nacional de Pesca para la unidad de producción acuícola.
Art. 30°.- *Las actividades pesqueras se clasifican en:* **II.-** *Cultivo o acuacultura con fines*		
Artículo 31°.- *Para realizar las actividades de pesca se requiere lo siguiente:* **I,** *Concesión, para:* **Inciso b)** *Acuacultura comercial* **II,** Permiso, para: **Inciso g)** *Acuacultura de fomento* **III,** *Autorización, para:* **Inciso d)** *Recolectar del medio natural reproductores, larvas, postlarvas, crías, huevos, semillas, alevines o en cualquier otro estadio, y* **Inciso e)** *Acuacultura didáctica.*		

Artículos 22.- *la Secretaría podrá inscribir en el Registro Nacional de Pesca a los acuicultores que no requieran concesión, permiso o Autorización.*	Al **proyecto** le aplica el Artículo, incisos y, fracciones anteriores, porque se trata de una actividad acuícola con fines comerciales.	Por el hecho de presentar a la autoridad correspondiente (SEMARNAT) la Manifestación de Impacto Ambiental, el promovente está cumpliendo con este apartado. El proyecto se vincula por la obligatoriedad de obtener la autorización correspondiente para realizar las obras descritas en esta manifestación de impacto ambiental. Como ya se mencionó anteriormente, la promovente una vez autorizado el proyecto en materia ambiental procederá a tramitar el Registro Nacional de Pesca para la unidad de producción acuícola.
Art. 30°.- *Las actividades pesqueras se clasifican en:* **II.-** *Cultivo o acuacultura con fines*		
Artículo 31°.- *Para realizar las actividades de pesca se requiere lo siguiente:* **I,** *Concesión, para:* **Inciso b)** *Acuacultura comercial* **II,** Permiso, para: **Inciso g)** *Acuacultura de fomento* **III,** *Autorización, para:* **Inciso d)** *Recolectar del medio natural reproductores, larvas, postlarvas, crías, huevos, semillas, alevines o en cualquier otro estadio, y* **Inciso e)** *Acuacultura didáctica.*		

Artículos 22.- *la Secretaría podrá inscribir en el Registro Nacional de Pesca a los acuicultores que no requieran concesión, permiso o Autorización.*	Al **proyecto** le aplica el Artículo, incisos y, fracciones anteriores, porque se trata de una actividad acuícola con fines comerciales.	Por el hecho de presentar a la autoridad correspondiente (SEMARNAT) la Manifestación de Impacto Ambiental, el promovente está cumpliendo con este apartado. El proyecto se vincula por la obligatoriedad de obtener la autorización correspondiente para realizar las obras descritas en esta manifestación de impacto ambiental. Como ya se mencionó anteriormente, la promovente una vez autorizado el proyecto en materia ambiental procederá a tramitar el Registro Nacional de Pesca para la unidad de producción acuícola.
Art. 30°.- *Las actividades pesqueras se clasifican en:* **II.-** *Cultivo o acuacultura con fines*		
Artículo 31°.- *Para realizar las actividades de pesca se requiere lo siguiente:* **I,** *Concesión, para:* **Inciso b)** *Acuacultura comercial* **II,** Permiso, para: **Inciso g)** *Acuacultura de fomento* **III,** *Autorización, para:* **Inciso d)** *Recolectar del medio natural reproductores, larvas, postlarvas, crías, huevos, semillas, alevines o en cualquier otro estadio, y* **Inciso e)** *Acuacultura didáctica.*		

Artículos 22.- *la Secretaría podrá inscribir en el Registro Nacional de Pesca a los acuicultores que no requieran concesión, permiso o Autorización.*	Al **proyecto** le aplica el Artículo, incisos y, fracciones anteriores, porque se trata de una actividad acuícola con fines comerciales.	Por el hecho de presentar a la autoridad correspondiente (SEMARNAT) la Manifestación de Impacto Ambiental, el promovente está cumpliendo con este apartado. El proyecto se vincula por la obligatoriedad de obtener la autorización correspondiente para realizar las obras descritas en esta manifestación de impacto ambiental. Como ya se mencionó anteriormente, la promovente una vez autorizado el proyecto en materia ambiental procederá a tramitar el Registro Nacional de Pesca para la unidad de producción acuícola.
Art. 30°.- *Las actividades pesqueras se clasifican en:* **II.-** *Cultivo o acuacultura con fines*		
Artículo 31°.- *Para realizar las actividades de pesca se requiere lo siguiente:* **I,** *Concesión, para:* **Inciso b)** *Acuacultura comercial* **II,** Permiso, para: **Inciso g)** *Acuacultura de fomento* **III,** *Autorización, para:* **Inciso d)** *Recolectar del medio natural reproductores, larvas, postlarvas, crías, huevos, semillas, alevines o en cualquier otro estadio, y* **Inciso e)** *Acuacultura didáctica.*		

Artículos 22.- *la Secretaría podrá inscribir en el Registro Nacional de Pesca a los acuicultores que no requieran concesión, permiso o Autorización.*	Al **proyecto** le aplica el Artículo, incisos y, fracciones anteriores, porque se trata de una actividad acuícola con fines comerciales.	Por el hecho de presentar a la autoridad correspondiente (SEMARNAT) la Manifestación de Impacto Ambiental, el promovente está cumpliendo con este apartado. El proyecto se vincula por la obligatoriedad de obtener la autorización correspondiente para realizar las obras descritas en esta manifestación de impacto ambiental. Como ya se mencionó anteriormente, la promovente una vez autorizado el proyecto en materia ambiental procederá a tramitar el Registro Nacional de Pesca para la unidad de producción acuícola.
Art. 30°.- *Las actividades pesqueras se clasifican en:* **II.-** *Cultivo o acuacultura con fines*		
Artículo 31°.- *Para realizar las actividades de pesca se requiere lo siguiente:* **I,** *Concesión, para:* **Inciso b)** *Acuacultura comercial* **II,** Permiso, para: **Inciso g)** *Acuacultura de fomento* **III,** *Autorización, para:* **Inciso d)** *Recolectar del medio natural reproductores, larvas, postlarvas, crías, huevos, semillas, alevines o en cualquier otro estadio, y* **Inciso e)** *Acuacultura didáctica.*		

Artículos 22.- *la Secretaría podrá inscribir en el Registro Nacional de Pesca a los acuicultores que no requieran concesión, permiso o Autorización.*	Al **proyecto** le aplica el Artículo, incisos y, fracciones anteriores, porque se trata de una actividad acuícola con fines comerciales.	Por el hecho de presentar a la autoridad correspondiente (SEMARNAT) la Manifestación de Impacto Ambiental, el promovente está cumpliendo con este apartado. El proyecto se vincula por la obligatoriedad de obtener la autorización correspondiente para realizar las obras descritas en esta manifestación de impacto ambiental. Como ya se mencionó anteriormente, la promovente una vez autorizado el proyecto en materia ambiental procederá a tramitar el Registro Nacional de Pesca para la unidad de producción acuícola.
Art. 30°.- *Las actividades pesqueras se clasifican en:* **II.-** *Cultivo o acuacultura con fines*		
Artículo 31°.- *Para realizar las actividades de pesca se requiere lo siguiente:* **I,** *Concesión, para:* **Inciso b)** *Acuacultura comercial* **II,** Permiso, para: **Inciso g)** *Acuacultura de fomento* **III,** *Autorización, para:* **Inciso d)** *Recolectar del medio natural reproductores, larvas, postlarvas, crías, huevos, semillas, alevines o en cualquier otro estadio, y* **Inciso e)** *Acuacultura didáctica.*		

Artículos 22.- *la Secretaría podrá inscribir en el Registro Nacional de Pesca a los acuicultores que no requieran concesión, permiso o Autorización.*	Al **proyecto** le aplica el Artículo, incisos y, fracciones anteriores, porque se trata de una actividad acuícola con fines comerciales.	Por el hecho de presentar a la autoridad correspondiente (SEMARNAT) la Manifestación de Impacto Ambiental, el promovente está cumpliendo con este apartado. El proyecto se vincula por la obligatoriedad de obtener la autorización correspondiente para realizar las obras descritas en esta manifestación de impacto ambiental. Como ya se mencionó anteriormente, la promovente una vez autorizado el proyecto en materia ambiental procederá a tramitar el Registro Nacional de Pesca para la unidad de producción acuícola.
Art. 30°.- *Las actividades pesqueras se clasifican en:* **II.-** *Cultivo o acuacultura con fines*		
Artículo 31°.- *Para realizar las actividades de pesca se requiere lo siguiente:* **I,** *Concesión, para:* **Inciso b)** *Acuacultura comercial* **II,** Permiso, para: **Inciso g)** *Acuacultura de fomento* **III,** *Autorización, para:* **Inciso d)** *Recolectar del medio natural reproductores, larvas, postlarvas, crías, huevos, semillas, alevines o en cualquier otro estadio, y* **Inciso e)** *Acuacultura didáctica.*		

Artículos 22.- *la Secretaría podrá inscribir en el Registro Nacional de Pesca a los acuicultores que no requieran concesión, permiso o Autorización.*	Al **proyecto** le aplica el Artículo, incisos y, fracciones anteriores, porque se trata de una actividad acuícola con fines comerciales.	Por el hecho de presentar a la autoridad correspondiente (SEMARNAT) la Manifestación de Impacto Ambiental, el promovente está cumpliendo con este apartado. El proyecto se vincula por la obligatoriedad de obtener la autorización correspondiente para realizar las obras descritas en esta manifestación de impacto ambiental. Como ya se mencionó anteriormente, la promovente una vez autorizado el proyecto en materia ambiental procederá a tramitar el Registro Nacional de Pesca para la unidad de producción acuícola.
Art. 30°.- *Las actividades pesqueras se clasifican en:* **II.-** *Cultivo o acuacultura con fines*		
Artículo 31°.- *Para realizar las actividades de pesca se requiere lo siguiente:* **I,** *Concesión, para:* **Inciso b)** *Acuacultura comercial* **II,** Permiso, para: **Inciso g)** *Acuacultura de fomento* **III,** *Autorización, para:* **Inciso d)** *Recolectar del medio natural reproductores, larvas, postlarvas, crías, huevos, semillas, alevines o en cualquier otro estadio, y* **Inciso e)** *Acuacultura didáctica.*		

Artículos 22.- *la Secretaría podrá inscribir en el Registro Nacional de Pesca a los acuicultores que no requieran concesión, permiso o Autorización.*	Al **proyecto** le aplica el Artículo, incisos y, fracciones anteriores, porque se trata de una actividad acuícola con fines comerciales.	Por el hecho de presentar a la autoridad correspondiente (SEMARNAT) la Manifestación de Impacto Ambiental, el promovente está cumpliendo con este apartado. El proyecto se vincula por la obligatoriedad de obtener la autorización correspondiente para realizar las obras descritas en esta manifestación de impacto ambiental. Como ya se mencionó anteriormente, la promovente una vez autorizado el proyecto en materia ambiental procederá a tramitar el Registro Nacional de Pesca para la unidad de producción acuícola.
Art. 30°.- *Las actividades pesqueras se clasifican en:* **II.-** *Cultivo o acuacultura con fines*		
Artículo 31°.- *Para realizar las actividades de pesca se requiere lo siguiente:* **I,** *Concesión, para:* **Inciso b)** *Acuacultura comercial* **II,** Permiso, para: **Inciso g)** *Acuacultura de fomento* **III,** *Autorización, para:* **Inciso d)** *Recolectar del medio natural reproductores, larvas, postlarvas, crías, huevos, semillas, alevines o en cualquier otro estadio, y* **Inciso e)** *Acuacultura didáctica.*		

Artículos 22.- *la Secretaría podrá inscribir en el Registro Nacional de Pesca a los acuicultores que no requieran concesión, permiso o Autorización.*	Al **proyecto** le aplica el Artículo, incisos y, fracciones anteriores, porque se trata de una actividad acuícola con fines comerciales.	Por el hecho de presentar a la autoridad correspondiente (SEMARNAT) la Manifestación de Impacto Ambiental, el promovente está cumpliendo con este apartado. El proyecto se vincula por la obligatoriedad de obtener la autorización correspondiente para realizar las obras descritas en esta manifestación de impacto ambiental. Como ya se mencionó anteriormente, la promovente una vez autorizado el proyecto en materia ambiental procederá a tramitar el Registro Nacional de Pesca para la unidad de producción acuícola.
Art. 30°.- *Las actividades pesqueras se clasifican en:* **II.-** *Cultivo o acuacultura con fines*		
Artículo 31°.- *Para realizar las actividades de pesca se requiere lo siguiente:* **I,** *Concesión, para:* **Inciso b)** *Acuacultura comercial* **II,** Permiso, para: **Inciso g)** *Acuacultura de fomento* **III,** *Autorización, para:* **Inciso d)** *Recolectar del medio natural reproductores, larvas, postlarvas, crías, huevos, semillas, alevines o en cualquier otro estadio, y* **Inciso e)** *Acuacultura didáctica.*		

Artículos 22.- *la Secretaría podrá inscribir en el Registro Nacional de Pesca a los acuicultores que no requieran concesión, permiso o Autorización.*	Al **proyecto** le aplica el Artículo, incisos y, fracciones anteriores, porque se trata de una actividad acuícola con fines comerciales.	Por el hecho de presentar a la autoridad correspondiente (SEMARNAT) la Manifestación de Impacto Ambiental, el promovente está cumpliendo con este apartado. El proyecto se vincula por la obligatoriedad de obtener la autorización correspondiente para realizar las obras descritas en esta manifestación de impacto ambiental. Como ya se mencionó anteriormente, la promovente una vez autorizado el proyecto en materia ambiental procederá a tramitar el Registro Nacional de Pesca para la unidad de producción acuícola.
Art. 30°.- *Las actividades pesqueras se clasifican en:* **II.-** *Cultivo o acuacultura con fines*		
Artículo 31°.- *Para realizar las actividades de pesca se requiere lo siguiente:* **I,** *Concesión, para:* **Inciso b)** *Acuacultura comercial* **II,** Permiso, para: **Inciso g)** *Acuacultura de fomento* **III,** *Autorización, para:* **Inciso d)** *Recolectar del medio natural reproductores, larvas, postlarvas, crías, huevos, semillas, alevines o en cualquier otro estadio, y* **Inciso e)** *Acuacultura didáctica.*		

Artículos 22.- *la Secretaría podrá inscribir en el Registro Nacional de Pesca a los acuicultores que no requieran concesión, permiso o Autorización.*	Al **proyecto** le aplica el Artículo, incisos y, fracciones anteriores, porque se trata de una actividad acuícola con fines comerciales.	Por el hecho de presentar a la autoridad correspondiente (SEMARNAT) la Manifestación de Impacto Ambiental, el promovente está cumpliendo con este apartado. El proyecto se vincula por la obligatoriedad de obtener la autorización correspondiente para realizar las obras descritas en esta manifestación de impacto ambiental. Como ya se mencionó anteriormente, la promovente una vez autorizado el proyecto en materia ambiental procederá a tramitar el Registro Nacional de Pesca para la unidad de producción acuícola.
Art. 30°.- *Las actividades pesqueras se clasifican en:* **II.-** *Cultivo o acuacultura con fines*		
Artículo 31°.- *Para realizar las actividades de pesca se requiere lo siguiente:* **I,** *Concesión, para:* **Inciso b)** *Acuacultura comercial* **II,** Permiso, para: **Inciso g)** *Acuacultura de fomento* **III,** *Autorización, para:* **Inciso d)** *Recolectar del medio natural reproductores, larvas, postlarvas, crías, huevos, semillas, alevines o en cualquier otro estadio, y* **Inciso e)** *Acuacultura didáctica.*		

Artículos 22.- *la Secretaría podrá inscribir en el Registro Nacional de Pesca a los acuicultores que no requieran concesión, permiso o Autorización.*	Al **proyecto** le aplica el Artículo, incisos y, fracciones anteriores, porque se trata de una actividad acuícola con fines comerciales.	Por el hecho de presentar a la autoridad correspondiente (SEMARNAT) la Manifestación de Impacto Ambiental, el promovente está cumpliendo con este apartado. El proyecto se vincula por la obligatoriedad de obtener la autorización correspondiente para realizar las obras descritas en esta manifestación de impacto ambiental. Como ya se mencionó anteriormente, la promovente una vez autorizado el proyecto en materia ambiental procederá a tramitar el Registro Nacional de Pesca para la unidad de producción acuícola.
Art. 30°.- *Las actividades pesqueras se clasifican en:* **II.-** *Cultivo o acuacultura con fines*		
Artículo 31°.- *Para realizar las actividades de pesca se requiere lo siguiente:* **I,** *Concesión, para:* **Inciso b)** *Acuacultura comercial* **II,** Permiso, para: **Inciso g)** *Acuacultura de fomento* **III,** *Autorización, para:* **Inciso d)** *Recolectar del medio natural reproductores, larvas, postlarvas, crías, huevos, semillas, alevines o en cualquier otro estadio, y* **Inciso e)** *Acuacultura didáctica.*		

Artículos 22.- *la Secretaría podrá inscribir en el Registro Nacional de Pesca a los acuicultores que no requieran concesión, permiso o Autorización.*	Al **proyecto** le aplica el Artículo, incisos y, fracciones anteriores, porque se trata de una actividad acuícola con fines comerciales.	Por el hecho de presentar a la autoridad correspondiente (SEMARNAT) la Manifestación de Impacto Ambiental, el promovente está cumpliendo con este apartado. El proyecto se vincula por la obligatoriedad de obtener la autorización correspondiente para realizar las obras descritas en esta manifestación de impacto ambiental. Como ya se mencionó anteriormente, la promovente una vez autorizado el proyecto en materia ambiental procederá a tramitar el Registro Nacional de Pesca para la unidad de producción acuícola.
Art. 30°.- *Las actividades pesqueras se clasifican en:* **II.-** *Cultivo o acuacultura con fines*		
Artículo 31°.- *Para realizar las actividades de pesca se requiere lo siguiente:* **I,** *Concesión, para:* **Inciso b)** *Acuacultura comercial* **II,** Permiso, para: **Inciso g)** *Acuacultura de fomento* **III,** *Autorización, para:* **Inciso d)** *Recolectar del medio natural reproductores, larvas, postlarvas, crías, huevos, semillas, alevines o en cualquier otro estadio, y* **Inciso e)** *Acuacultura didáctica.*		

Artículos 22.- *la Secretaría podrá inscribir en el Registro Nacional de Pesca a los acuicultores que no requieran concesión, permiso o Autorización.*	Al **proyecto** le aplica el Artículo, incisos y, fracciones anteriores, porque se trata de una actividad acuícola con fines comerciales.	Por el hecho de presentar a la autoridad correspondiente (SEMARNAT) la Manifestación de Impacto Ambiental, el promovente está cumpliendo con este apartado. El proyecto se vincula por la obligatoriedad de obtener la autorización correspondiente para realizar las obras descritas en esta manifestación de impacto ambiental. Como ya se mencionó anteriormente, la promovente una vez autorizado el proyecto en materia ambiental procederá a tramitar el Registro Nacional de Pesca para la unidad de producción acuícola.
Art. 30°.- *Las actividades pesqueras se clasifican en:* **II.-** *Cultivo o acuacultura con fines*		
Artículo 31°.- *Para realizar las actividades de pesca se requiere lo siguiente:* **I,** *Concesión, para:* **Inciso b)** *Acuacultura comercial* **II,** Permiso, para: **Inciso g)** *Acuacultura de fomento* **III,** *Autorización, para:* **Inciso d)** *Recolectar del medio natural reproductores, larvas, postlarvas, crías, huevos, semillas, alevines o en cualquier otro estadio, y* **Inciso e)** *Acuacultura didáctica.*		

Artículos 22.- *la Secretaría podrá inscribir en el Registro Nacional de Pesca a los acuicultores que no requieran concesión, permiso o Autorización.*	Al **proyecto** le aplica el Artículo, incisos y, fracciones anteriores, porque se trata de una actividad acuícola con fines comerciales.	Por el hecho de presentar a la autoridad correspondiente (SEMARNAT) la Manifestación de Impacto Ambiental, el promovente está cumpliendo con este apartado. El proyecto se vincula por la obligatoriedad de obtener la autorización correspondiente para realizar las obras descritas en esta manifestación de impacto ambiental. Como ya se mencionó anteriormente, la promovente una vez autorizado el proyecto en materia ambiental procederá a tramitar el Registro Nacional de Pesca para la unidad de producción acuícola.
Art. 30°.- *Las actividades pesqueras se clasifican en:* **II.-** *Cultivo o acuacultura con fines*		
Artículo 31°.- *Para realizar las actividades de pesca se requiere lo siguiente:* **I,** *Concesión, para:* **Inciso b)** *Acuacultura comercial* **II,** Permiso, para: **Inciso g)** *Acuacultura de fomento* **III,** *Autorización, para:* **Inciso d)** *Recolectar del medio natural reproductores, larvas, postlarvas, crías, huevos, semillas, alevines o en cualquier otro estadio, y* **Inciso e)** *Acuacultura didáctica.*		

Artículos 22.- *la Secretaría podrá inscribir en el Registro Nacional de Pesca a los acuicultores que no requieran concesión, permiso o Autorización.*	Al **proyecto** le aplica el Artículo, incisos y, fracciones anteriores, porque se trata de una actividad acuícola con fines comerciales.	Por el hecho de presentar a la autoridad correspondiente (SEMARNAT) la Manifestación de Impacto Ambiental, el promovente está cumpliendo con este apartado. El proyecto se vincula por la obligatoriedad de obtener la autorización correspondiente para realizar las obras descritas en esta manifestación de impacto ambiental. Como ya se mencionó anteriormente, la promovente una vez autorizado el proyecto en materia ambiental procederá a tramitar el Registro Nacional de Pesca para la unidad de producción acuícola.
Art. 30°.- *Las actividades pesqueras se clasifican en:* **II.-** *Cultivo o acuacultura con fines*		
Artículo 31°.- *Para realizar las actividades de pesca se requiere lo siguiente:* **I,** *Concesión, para:* **Inciso b)** *Acuacultura comercial* **II,** Permiso, para: **Inciso g)** *Acuacultura de fomento* **III,** *Autorización, para:* **Inciso d)** *Recolectar del medio natural reproductores, larvas, postlarvas, crías, huevos, semillas, alevines o en cualquier otro estadio, y* **Inciso e)** *Acuacultura didáctica.*		

Artículos 22.- *la Secretaría podrá inscribir en el Registro Nacional de Pesca a los acuicultores que no requieran concesión, permiso o Autorización.*	Al **proyecto** le aplica el Artículo, incisos y, fracciones anteriores, porque se trata de una actividad acuícola con fines comerciales.	Por el hecho de presentar a la autoridad correspondiente (SEMARNAT) la Manifestación de Impacto Ambiental, el promovente está cumpliendo con este apartado. El proyecto se vincula por la obligatoriedad de obtener la autorización correspondiente para realizar las obras descritas en esta manifestación de impacto ambiental. Como ya se mencionó anteriormente, la promovente una vez autorizado el proyecto en materia ambiental procederá a tramitar el Registro Nacional de Pesca para la unidad de producción acuícola.
Art. 30°.- *Las actividades pesqueras se clasifican en:* **II.-** *Cultivo o acuacultura con fines*		
Artículo 31°.- *Para realizar las actividades de pesca se requiere lo siguiente:* **I,** *Concesión, para:* **Inciso b)** *Acuacultura comercial* **II,** Permiso, para: **Inciso g)** *Acuacultura de fomento* **III,** *Autorización, para:* **Inciso d)** *Recolectar del medio natural reproductores, larvas, postlarvas, crías, huevos, semillas, alevines o en cualquier otro estadio, y* **Inciso e)** *Acuacultura didáctica.*		

Artículos 22.- *la Secretaría podrá inscribir en el Registro Nacional de Pesca a los acuicultores que no requieran concesión, permiso o Autorización.*	Al **proyecto** le aplica el Artículo, incisos y, fracciones anteriores, porque se trata de una actividad acuícola con fines comerciales.	Por el hecho de presentar a la autoridad correspondiente (SEMARNAT) la Manifestación de Impacto Ambiental, el promovente está cumpliendo con este apartado. El proyecto se vincula por la obligatoriedad de obtener la autorización correspondiente para realizar las obras descritas en esta manifestación de impacto ambiental. Como ya se mencionó anteriormente, la promovente una vez autorizado el proyecto en materia ambiental procederá a tramitar el Registro Nacional de Pesca para la unidad de producción acuícola.
Art. 30°.- *Las actividades pesqueras se clasifican en:* **II.-** *Cultivo o acuacultura con fines*		
Artículo 31°.- *Para realizar las actividades de pesca se requiere lo siguiente:* **I,** *Concesión, para:* **Inciso b)** *Acuacultura comercial* **II,** Permiso, para: **Inciso g)** *Acuacultura de fomento* **III,** *Autorización, para:* **Inciso d)** *Recolectar del medio natural reproductores, larvas, postlarvas, crías, huevos, semillas, alevines o en cualquier otro estadio, y* **Inciso e)** *Acuacultura didáctica.*		

Artículos 22.- *la Secretaría podrá inscribir en el Registro Nacional de Pesca a los acuicultores que no requieran concesión, permiso o Autorización.*	Al **proyecto** le aplica el Artículo, incisos y, fracciones anteriores, porque se trata de una actividad acuícola con fines comerciales.	Por el hecho de presentar a la autoridad correspondiente (SEMARNAT) la Manifestación de Impacto Ambiental, el promovente está cumpliendo con este apartado. El proyecto se vincula por la obligatoriedad de obtener la autorización correspondiente para realizar las obras descritas en esta manifestación de impacto ambiental. Como ya se mencionó anteriormente, la promovente una vez autorizado el proyecto en materia ambiental procederá a tramitar el Registro Nacional de Pesca para la unidad de producción acuícola.
Art. 30°.- *Las actividades pesqueras se clasifican en:* **II.-** *Cultivo o acuacultura con fines*		
Artículo 31°.- *Para realizar las actividades de pesca se requiere lo siguiente:* **I,** *Concesión, para:* **Inciso b)** *Acuacultura comercial* **II,** Permiso, para: **Inciso g)** *Acuacultura de fomento* **III,** *Autorización, para:* **Inciso d)** *Recolectar del medio natural reproductores, larvas, postlarvas, crías, huevos, semillas, alevines o en cualquier otro estadio, y* **Inciso e)** *Acuacultura didáctica.*		

Artículos 22.- *la Secretaría podrá inscribir en el Registro Nacional de Pesca a los acuicultores que no requieran concesión, permiso o Autorización.*	Al **proyecto** le aplica el Artículo, incisos y, fracciones anteriores, porque se trata de una actividad acuícola con fines comerciales.	Por el hecho de presentar a la autoridad correspondiente (SEMARNAT) la Manifestación de Impacto Ambiental, el promovente está cumpliendo con este apartado. El proyecto se vincula por la obligatoriedad de obtener la autorización correspondiente para realizar las obras descritas en esta manifestación de impacto ambiental. Como ya se mencionó anteriormente, la promovente una vez autorizado el proyecto en materia ambiental procederá a tramitar el Registro Nacional de Pesca para la unidad de producción acuícola.
Art. 30°.- *Las actividades pesqueras se clasifican en:* **II.-** *Cultivo o acuacultura con fines*		
Artículo 31°.- *Para realizar las actividades de pesca se requiere lo siguiente:* **I,** *Concesión, para:* **Inciso b)** *Acuacultura comercial* **II,** Permiso, para: **Inciso g)** *Acuacultura de fomento* **III,** *Autorización, para:* **Inciso d)** *Recolectar del medio natural reproductores, larvas, postlarvas, crías, huevos, semillas, alevines o en cualquier otro estadio, y* **Inciso e)** *Acuacultura didáctica.*		

Artículos 22.- *la Secretaría podrá inscribir en el Registro Nacional de Pesca a los acuicultores que no requieran concesión, permiso o Autorización.*	Al **proyecto** le aplica el Artículo, incisos y, fracciones anteriores, porque se trata de una actividad acuícola con fines comerciales.	Por el hecho de presentar a la autoridad correspondiente (SEMARNAT) la Manifestación de Impacto Ambiental, el promovente está cumpliendo con este apartado. El proyecto se vincula por la obligatoriedad de obtener la autorización correspondiente para realizar las obras descritas en esta manifestación de impacto ambiental. Como ya se mencionó anteriormente, la promovente una vez autorizado el proyecto en materia ambiental procederá a tramitar el Registro Nacional de Pesca para la unidad de producción acuícola.
Art. 30°.- *Las actividades pesqueras se clasifican en:* **II.-** *Cultivo o acuacultura con fines*		
Artículo 31°.- *Para realizar las actividades de pesca se requiere lo siguiente:* **I,** *Concesión, para:* **Inciso b)** *Acuacultura comercial* **II,** Permiso, para: **Inciso g)** *Acuacultura de fomento* **III,** *Autorización, para:* **Inciso d)** *Recolectar del medio natural reproductores, larvas, postlarvas, crías, huevos, semillas, alevines o en cualquier otro estadio, y* **Inciso e)** *Acuacultura didáctica.*		

Artículos 22.- *la Secretaría podrá inscribir en el Registro Nacional de Pesca a los acuicultores que no requieran concesión, permiso o Autorización.*	Al **proyecto** le aplica el Artículo, incisos y, fracciones anteriores, porque se trata de una actividad acuícola con fines comerciales.	Por el hecho de presentar a la autoridad correspondiente (SEMARNAT) la Manifestación de Impacto Ambiental, el promovente está cumpliendo con este apartado. El proyecto se vincula por la obligatoriedad de obtener la autorización correspondiente para realizar las obras descritas en esta manifestación de impacto ambiental. Como ya se mencionó anteriormente, la promovente una vez autorizado el proyecto en materia ambiental procederá a tramitar el Registro Nacional de Pesca para la unidad de producción acuícola.
Art. 30°.- *Las actividades pesqueras se clasifican en:* **II.-** *Cultivo o acuacultura con fines*		
Artículo 31°.- *Para realizar las actividades de pesca se requiere lo siguiente:* **I,** *Concesión, para:* **Inciso b)** *Acuacultura comercial* **II,** Permiso, para: **Inciso g)** *Acuacultura de fomento* **III,** *Autorización, para:* **Inciso d)** *Recolectar del medio natural reproductores, larvas, postlarvas, crías, huevos, semillas, alevines o en cualquier otro estadio, y* **Inciso e)** *Acuacultura didáctica.*		

Artículos 22.- *la Secretaría podrá inscribir en el Registro Nacional de Pesca a los acuicultores que no requieran concesión, permiso o Autorización.*	Al **proyecto** le aplica el Artículo, incisos y, fracciones anteriores, porque se trata de una actividad acuícola con fines comerciales.	Por el hecho de presentar a la autoridad correspondiente (SEMARNAT) la Manifestación de Impacto Ambiental, el promovente está cumpliendo con este apartado. El proyecto se vincula por la obligatoriedad de obtener la autorización correspondiente para realizar las obras descritas en esta manifestación de impacto ambiental. Como ya se mencionó anteriormente, la promovente una vez autorizado el proyecto en materia ambiental procederá a tramitar el Registro Nacional de Pesca para la unidad de producción acuícola.
Art. 30°.- *Las actividades pesqueras se clasifican en:* **II.-** *Cultivo o acuacultura con fines*		
Artículo 31°.- *Para realizar las actividades de pesca se requiere lo siguiente:* **I,** *Concesión, para:* **Inciso b)** *Acuacultura comercial* **II,** Permiso, para: **Inciso g)** *Acuacultura de fomento* **III,** *Autorización, para:* **Inciso d)** *Recolectar del medio natural reproductores, larvas, postlarvas, crías, huevos, semillas, alevines o en cualquier otro estadio, y* **Inciso e)** *Acuacultura didáctica.*		

Artículos 22.- *la Secretaría podrá inscribir en el Registro Nacional de Pesca a los acuicultores que no requieran concesión, permiso o Autorización.*	Al **proyecto** le aplica el Artículo, incisos y, fracciones anteriores, porque se trata de una actividad acuícola con fines comerciales.	Por el hecho de presentar a la autoridad correspondiente (SEMARNAT) la Manifestación de Impacto Ambiental, el promovente está cumpliendo con este apartado. El proyecto se vincula por la obligatoriedad de obtener la autorización correspondiente para realizar las obras descritas en esta manifestación de impacto ambiental. Como ya se mencionó anteriormente, la promovente una vez autorizado el proyecto en materia ambiental procederá a tramitar el Registro Nacional de Pesca para la unidad de producción acuícola.
Art. 30°.- *Las actividades pesqueras se clasifican en:* **II.-** *Cultivo o acuacultura con fines*		
Artículo 31°.- *Para realizar las actividades de pesca se requiere lo siguiente:* **I,** *Concesión, para:* **Inciso b)** *Acuacultura comercial* **II,** Permiso, para: **Inciso g)** *Acuacultura de fomento* **III,** *Autorización, para:* **Inciso d)** *Recolectar del medio natural reproductores, larvas, postlarvas, crías, huevos, semillas, alevines o en cualquier otro estadio, y* **Inciso e)** *Acuacultura didáctica.*		

Artículos 22.- *la Secretaría podrá inscribir en el Registro Nacional de Pesca a los acuicultores que no requieran concesión, permiso o Autorización.*	Al **proyecto** le aplica el Artículo, incisos y, fracciones anteriores, porque se trata de una actividad acuícola con fines comerciales.	Por el hecho de presentar a la autoridad correspondiente (SEMARNAT) la Manifestación de Impacto Ambiental, el promovente está cumpliendo con este apartado. El proyecto se vincula por la obligatoriedad de obtener la autorización correspondiente para realizar las obras descritas en esta manifestación de impacto ambiental. Como ya se mencionó anteriormente, la promovente una vez autorizado el proyecto en materia ambiental procederá a tramitar el Registro Nacional de Pesca para la unidad de producción acuícola.
Art. 30°.- *Las actividades pesqueras se clasifican en:* **II.-** *Cultivo o acuacultura con fines*		
Artículo 31°.- *Para realizar las actividades de pesca se requiere lo siguiente:* **I,** *Concesión, para:* **Inciso b)** *Acuacultura comercial* **II,** Permiso, para: **Inciso g)** *Acuacultura de fomento* **III,** *Autorización, para:* **Inciso d)** *Recolectar del medio natural reproductores, larvas, postlarvas, crías, huevos, semillas, alevines o en cualquier otro estadio, y* **Inciso e)** *Acuacultura didáctica.*		

Artículos 22.- *la Secretaría podrá inscribir en el Registro Nacional de Pesca a los acuicultores que no requieran concesión, permiso o Autorización.*	Al **proyecto** le aplica el Artículo, incisos y, fracciones anteriores, porque se trata de una actividad acuícola con fines comerciales.	Por el hecho de presentar a la autoridad correspondiente (SEMARNAT) la Manifestación de Impacto Ambiental, el promovente está cumpliendo con este apartado. El proyecto se vincula por la obligatoriedad de obtener la autorización correspondiente para realizar las obras descritas en esta manifestación de impacto ambiental. Como ya se mencionó anteriormente, la promovente una vez autorizado el proyecto en materia ambiental procederá a tramitar el Registro Nacional de Pesca para la unidad de producción acuícola.
Art. 30°.- *Las actividades pesqueras se clasifican en:* **II.-** *Cultivo o acuacultura con fines*		
Artículo 31°.- *Para realizar las actividades de pesca se requiere lo siguiente:* **I,** *Concesión, para:* **Inciso b)** *Acuacultura comercial* **II,** Permiso, para: **Inciso g)** *Acuacultura de fomento* **III,** *Autorización, para:* **Inciso d)** *Recolectar del medio natural reproductores, larvas, postlarvas, crías, huevos, semillas, alevines o en cualquier otro estadio, y* **Inciso e)** *Acuacultura didáctica.*		

Artículos 22.- *la Secretaría podrá inscribir en el Registro Nacional de Pesca a los acuicultores que no requieran concesión, permiso o Autorización.*	Al **proyecto** le aplica el Artículo, incisos y, fracciones anteriores, porque se trata de una actividad acuícola con fines comerciales.	Por el hecho de presentar a la autoridad correspondiente (SEMARNAT) la Manifestación de Impacto Ambiental, el promovente está cumpliendo con este apartado. El proyecto se vincula por la obligatoriedad de obtener la autorización correspondiente para realizar las obras descritas en esta manifestación de impacto ambiental. Como ya se mencionó anteriormente, la promovente una vez autorizado el proyecto en materia ambiental procederá a tramitar el Registro Nacional de Pesca para la unidad de producción acuícola.
Art. 30°.- *Las actividades pesqueras se clasifican en:* **II.-** *Cultivo o acuacultura con fines*		
Artículo 31°.- *Para realizar las actividades de pesca se requiere lo siguiente:* **I,** *Concesión, para:* **Inciso b)** *Acuacultura comercial* **II,** Permiso, para: **Inciso g)** *Acuacultura de fomento* **III,** *Autorización, para:* **Inciso d)** *Recolectar del medio natural reproductores, larvas, postlarvas, crías, huevos, semillas, alevines o en cualquier otro estadio, y* **Inciso e)** *Acuacultura didáctica.*		

Artículos 22.- *la Secretaría podrá inscribir en el Registro Nacional de Pesca a los acuicultores que no requieran concesión, permiso o Autorización.*	Al **proyecto** le aplica el Artículo, incisos y, fracciones anteriores, porque se trata de una actividad acuícola con fines comerciales.	Por el hecho de presentar a la autoridad correspondiente (SEMARNAT) la Manifestación de Impacto Ambiental, el promovente está cumpliendo con este apartado. El proyecto se vincula por la obligatoriedad de obtener la autorización correspondiente para realizar las obras descritas en esta manifestación de impacto ambiental. Como ya se mencionó anteriormente, la promovente una vez autorizado el proyecto en materia ambiental procederá a tramitar el Registro Nacional de Pesca para la unidad de producción acuícola.
Art. 30°.- *Las actividades pesqueras se clasifican en:* **II.-** *Cultivo o acuacultura con fines*		
Artículo 31°.- *Para realizar las actividades de pesca se requiere lo siguiente:* **I,** *Concesión, para:* **Inciso b)** *Acuacultura comercial* **II,** Permiso, para: **Inciso g)** *Acuacultura de fomento* **III,** *Autorización, para:* **Inciso d)** *Recolectar del medio natural reproductores, larvas, postlarvas, crías, huevos, semillas, alevines o en cualquier otro estadio, y* **Inciso e)** *Acuacultura didáctica.*		

Artículos 22.- *la Secretaría podrá inscribir en el Registro Nacional de Pesca a los acuicultores que no requieran concesión, permiso o Autorización.*	Al **proyecto** le aplica el Artículo, incisos y, fracciones anteriores, porque se trata de una actividad acuícola con fines comerciales.	Por el hecho de presentar a la autoridad correspondiente (SEMARNAT) la Manifestación de Impacto Ambiental, el promovente está cumpliendo con este apartado. El proyecto se vincula por la obligatoriedad de obtener la autorización correspondiente para realizar las obras descritas en esta manifestación de impacto ambiental. Como ya se mencionó anteriormente, la promovente una vez autorizado el proyecto en materia ambiental procederá a tramitar el Registro Nacional de Pesca para la unidad de producción acuícola.
Art. 30°.- *Las actividades pesqueras se clasifican en:* **II.-** *Cultivo o acuacultura con fines*		
Artículo 31°.- *Para realizar las actividades de pesca se requiere lo siguiente:* **I,** *Concesión, para:* **Inciso b)** *Acuacultura comercial* **II,** Permiso, para: **Inciso g)** *Acuacultura de fomento* **III,** *Autorización, para:* **Inciso d)** *Recolectar del medio natural reproductores, larvas, postlarvas, crías, huevos, semillas, alevines o en cualquier otro estadio, y* **Inciso e)** *Acuacultura didáctica.*		

Artículos 22.- *la Secretaría podrá inscribir en el Registro Nacional de Pesca a los acuicultores que no requieran concesión, permiso o Autorización.*	Al **proyecto** le aplica el Artículo, incisos y, fracciones anteriores, porque se trata de una actividad acuícola con fines comerciales.	Por el hecho de presentar a la autoridad correspondiente (SEMARNAT) la Manifestación de Impacto Ambiental, el promovente está cumpliendo con este apartado. El proyecto se vincula por la obligatoriedad de obtener la autorización correspondiente para realizar las obras descritas en esta manifestación de impacto ambiental. Como ya se mencionó anteriormente, la promovente una vez autorizado el proyecto en materia ambiental procederá a tramitar el Registro Nacional de Pesca para la unidad de producción acuícola.
Art. 30°.- *Las actividades pesqueras se clasifican en:* **II.-** *Cultivo o acuacultura con fines*		
Artículo 31°.- *Para realizar las actividades de pesca se requiere lo siguiente:* **I,** *Concesión, para:* **Inciso b)** *Acuacultura comercial* **II,** Permiso, para: **Inciso g)** *Acuacultura de fomento* **III,** *Autorización, para:* **Inciso d)** *Recolectar del medio natural reproductores, larvas, postlarvas, crías, huevos, semillas, alevines o en cualquier otro estadio, y* **Inciso e)** *Acuacultura didáctica.*		

Artículos 22.- *la Secretaría podrá inscribir en el Registro Nacional de Pesca a los acuicultores que no requieran concesión, permiso o Autorización.*	Al **proyecto** le aplica el Artículo, incisos y, fracciones anteriores, porque se trata de una actividad acuícola con fines comerciales.	Por el hecho de presentar a la autoridad correspondiente (SEMARNAT) la Manifestación de Impacto Ambiental, el promovente está cumpliendo con este apartado. El proyecto se vincula por la obligatoriedad de obtener la autorización correspondiente para realizar las obras descritas en esta manifestación de impacto ambiental. Como ya se mencionó anteriormente, la promovente una vez autorizado el proyecto en materia ambiental procederá a tramitar el Registro Nacional de Pesca para la unidad de producción acuícola.
Art. 30°.- *Las actividades pesqueras se clasifican en:* **II.-** *Cultivo o acuacultura con fines*		
Artículo 31°.- *Para realizar las actividades de pesca se requiere lo siguiente:* **I,** *Concesión, para:* **Inciso b)** *Acuacultura comercial* **II,** Permiso, para: **Inciso g)** *Acuacultura de fomento* **III,** *Autorización, para:* **Inciso d)** *Recolectar del medio natural reproductores, larvas, postlarvas, crías, huevos, semillas, alevines o en cualquier otro estadio, y* **Inciso e)** *Acuacultura didáctica.*		

Artículos 22.- *la Secretaría podrá inscribir en el Registro Nacional de Pesca a los acuicultores que no requieran concesión, permiso o Autorización.*	Al **proyecto** le aplica el Artículo, incisos y, fracciones anteriores, porque se trata de una actividad acuícola con fines comerciales.	Por el hecho de presentar a la autoridad correspondiente (SEMARNAT) la Manifestación de Impacto Ambiental, el promovente está cumpliendo con este apartado. El proyecto se vincula por la obligatoriedad de obtener la autorización correspondiente para realizar las obras descritas en esta manifestación de impacto ambiental. Como ya se mencionó anteriormente, la promovente una vez autorizado el proyecto en materia ambiental procederá a tramitar el Registro Nacional de Pesca para la unidad de producción acuícola.
Art. 30°.- *Las actividades pesqueras se clasifican en:* **II.-** *Cultivo o acuacultura con fines*		
Artículo 31°.- *Para realizar las actividades de pesca se requiere lo siguiente:* **I,** *Concesión, para:* **Inciso b)** *Acuacultura comercial* **II,** Permiso, para: **Inciso g)** *Acuacultura de fomento* **III,** *Autorización, para:* **Inciso d)** *Recolectar del medio natural reproductores, larvas, postlarvas, crías, huevos, semillas, alevines o en cualquier otro estadio, y* **Inciso e)** *Acuacultura didáctica.*		

Artículos 22.- *la Secretaría podrá inscribir en el Registro Nacional de Pesca a los acuicultores que no requieran concesión, permiso o Autorización.*	Al **proyecto** le aplica el Artículo, incisos y, fracciones anteriores, porque se trata de una actividad acuícola con fines comerciales.	Por el hecho de presentar a la autoridad correspondiente (SEMARNAT) la Manifestación de Impacto Ambiental, el promovente está cumpliendo con este apartado. El proyecto se vincula por la obligatoriedad de obtener la autorización correspondiente para realizar las obras descritas en esta manifestación de impacto ambiental. Como ya se mencionó anteriormente, la promovente una vez autorizado el proyecto en materia ambiental procederá a tramitar el Registro Nacional de Pesca para la unidad de producción acuícola.
Art. 30°.- *Las actividades pesqueras se clasifican en:* **II.-** *Cultivo o acuacultura con fines*		
Artículo 31°.- *Para realizar las actividades de pesca se requiere lo siguiente:* **I,** *Concesión, para:* **Inciso b)** *Acuacultura comercial* **II,** Permiso, para: **Inciso g)** *Acuacultura de fomento* **III,** *Autorización, para:* **Inciso d)** *Recolectar del medio natural reproductores, larvas, postlarvas, crías, huevos, semillas, alevines o en cualquier otro estadio, y* **Inciso e)** *Acuacultura didáctica.*		

Artículos 22.- *la Secretaría podrá inscribir en el Registro Nacional de Pesca a los acuicultores que no requieran concesión, permiso o Autorización.*	Al **proyecto** le aplica el Artículo, incisos y, fracciones anteriores, porque se trata de una actividad acuícola con fines comerciales.	Por el hecho de presentar a la autoridad correspondiente (SEMARNAT) la Manifestación de Impacto Ambiental, el promovente está cumpliendo con este apartado. El proyecto se vincula por la obligatoriedad de obtener la autorización correspondiente para realizar las obras descritas en esta manifestación de impacto ambiental. Como ya se mencionó anteriormente, la promovente una vez autorizado el proyecto en materia ambiental procederá a tramitar el Registro Nacional de Pesca para la unidad de producción acuícola.
Art. 30°.- *Las actividades pesqueras se clasifican en:* **II.-** *Cultivo o acuacultura con fines*		
Artículo 31°.- *Para realizar las actividades de pesca se requiere lo siguiente:* **I,** *Concesión, para:* **Inciso b)** *Acuacultura comercial* **II,** Permiso, para: **Inciso g)** *Acuacultura de fomento* **III,** *Autorización, para:* **Inciso d)** *Recolectar del medio natural reproductores, larvas, postlarvas, crías, huevos, semillas, alevines o en cualquier otro estadio, y* **Inciso e)** *Acuacultura didáctica.*		

Artículos 22.- *la Secretaría podrá inscribir en el Registro Nacional de Pesca a los acuicultores que no requieran concesión, permiso o Autorización.*	Al **proyecto** le aplica el Artículo, incisos y, fracciones anteriores, porque se trata de una actividad acuícola con fines comerciales.	Por el hecho de presentar a la autoridad correspondiente (SEMARNAT) la Manifestación de Impacto Ambiental, el promovente está cumpliendo con este apartado. El proyecto se vincula por la obligatoriedad de obtener la autorización correspondiente para realizar las obras descritas en esta manifestación de impacto ambiental. Como ya se mencionó anteriormente, la promovente una vez autorizado el proyecto en materia ambiental procederá a tramitar el Registro Nacional de Pesca para la unidad de producción acuícola.
Art. 30°.- *Las actividades pesqueras se clasifican en:* **II.-** *Cultivo o acuacultura con fines*		
Artículo 31°.- *Para realizar las actividades de pesca se requiere lo siguiente:* **I,** *Concesión, para:* **Inciso b)** *Acuacultura comercial* **II,** Permiso, para: **Inciso g)** *Acuacultura de fomento* **III,** *Autorización, para:* **Inciso d)** *Recolectar del medio natural reproductores, larvas, postlarvas, crías, huevos, semillas, alevines o en cualquier otro estadio, y* **Inciso e)** *Acuacultura didáctica.*		

Artículos 22.- *la Secretaría podrá inscribir en el Registro Nacional de Pesca a los acuicultores que no requieran concesión, permiso o Autorización.*	Al **proyecto** le aplica el Artículo, incisos y, fracciones anteriores, porque se trata de una actividad acuícola con fines comerciales.	Por el hecho de presentar a la autoridad correspondiente (SEMARNAT) la Manifestación de Impacto Ambiental, el promovente está cumpliendo con este apartado. El proyecto se vincula por la obligatoriedad de obtener la autorización correspondiente para realizar las obras descritas en esta manifestación de impacto ambiental. Como ya se mencionó anteriormente, la promovente una vez autorizado el proyecto en materia ambiental procederá a tramitar el Registro Nacional de Pesca para la unidad de producción acuícola.
Art. 30°.- *Las actividades pesqueras se clasifican en:* **II.-** *Cultivo o acuacultura con fines*		
Artículo 31°.- *Para realizar las actividades de pesca se requiere lo siguiente:* **I,** *Concesión, para:* **Inciso b)** *Acuacultura comercial* **II,** Permiso, para: **Inciso g)** *Acuacultura de fomento* **III,** *Autorización, para:* **Inciso d)** *Recolectar del medio natural reproductores, larvas, postlarvas, crías, huevos, semillas, alevines o en cualquier otro estadio, y* **Inciso e)** *Acuacultura didáctica.*		

Artículos 22.- *la Secretaría podrá inscribir en el Registro Nacional de Pesca a los acuicultores que no requieran concesión, permiso o Autorización.*	Al **proyecto** le aplica el Artículo, incisos y, fracciones anteriores, porque se trata de una actividad acuícola con fines comerciales.	Por el hecho de presentar a la autoridad correspondiente (SEMARNAT) la Manifestación de Impacto Ambiental, el promovente está cumpliendo con este apartado. El proyecto se vincula por la obligatoriedad de obtener la autorización correspondiente para realizar las obras descritas en esta manifestación de impacto ambiental. Como ya se mencionó anteriormente, la promovente una vez autorizado el proyecto en materia ambiental procederá a tramitar el Registro Nacional de Pesca para la unidad de producción acuícola.
Art. 30°.- *Las actividades pesqueras se clasifican en:* **II.-** *Cultivo o acuacultura con fines*		
Artículo 31°.- *Para realizar las actividades de pesca se requiere lo siguiente:* **I,** *Concesión, para:* **Inciso b)** *Acuacultura comercial* **II,** Permiso, para: **Inciso g)** *Acuacultura de fomento* **III,** *Autorización, para:* **Inciso d)** *Recolectar del medio natural reproductores, larvas, postlarvas, crías, huevos, semillas, alevines o en cualquier otro estadio, y* **Inciso e)** *Acuacultura didáctica.*		

Artículos 22.- *la Secretaría podrá inscribir en el Registro Nacional de Pesca a los acuicultores que no requieran concesión, permiso o Autorización.*	Al **proyecto** le aplica el Artículo, incisos y, fracciones anteriores, porque se trata de una actividad acuícola con fines comerciales.	Por el hecho de presentar a la autoridad correspondiente (SEMARNAT) la Manifestación de Impacto Ambiental, el promovente está cumpliendo con este apartado. El proyecto se vincula por la obligatoriedad de obtener la autorización correspondiente para realizar las obras descritas en esta manifestación de impacto ambiental. Como ya se mencionó anteriormente, la promovente una vez autorizado el proyecto en materia ambiental procederá a tramitar el Registro Nacional de Pesca para la unidad de producción acuícola.
Art. 30°.- *Las actividades pesqueras se clasifican en:* **II.-** *Cultivo o acuacultura con fines*		
Artículo 31°.- *Para realizar las actividades de pesca se requiere lo siguiente:* **I,** *Concesión, para:* **Inciso b)** *Acuacultura comercial* **II,** Permiso, para: **Inciso g)** *Acuacultura de fomento* **III,** *Autorización, para:* **Inciso d)** *Recolectar del medio natural reproductores, larvas, postlarvas, crías, huevos, semillas, alevines o en cualquier otro estadio, y* **Inciso e)** *Acuacultura didáctica.*		

Artículos 22.- *la Secretaría podrá inscribir en el Registro Nacional de Pesca a los acuicultores que no requieran concesión, permiso o Autorización.*	Al **proyecto** le aplica el Artículo, incisos y, fracciones anteriores, porque se trata de una actividad acuícola con fines comerciales.	Por el hecho de presentar a la autoridad correspondiente (SEMARNAT) la Manifestación de Impacto Ambiental, el promovente está cumpliendo con este apartado. El proyecto se vincula por la obligatoriedad de obtener la autorización correspondiente para realizar las obras descritas en esta manifestación de impacto ambiental. Como ya se mencionó anteriormente, la promovente una vez autorizado el proyecto en materia ambiental procederá a tramitar el Registro Nacional de Pesca para la unidad de producción acuícola.
Art. 30°.- *Las actividades pesqueras se clasifican en:* **II.-** *Cultivo o acuacultura con fines*		
Artículo 31°.- *Para realizar las actividades de pesca se requiere lo siguiente:* **I,** *Concesión, para:* **Inciso b)** *Acuacultura comercial* **II,** Permiso, para: **Inciso g)** *Acuacultura de fomento* **III,** *Autorización, para:* **Inciso d)** *Recolectar del medio natural reproductores, larvas, postlarvas, crías, huevos, semillas, alevines o en cualquier otro estadio, y* **Inciso e)** *Acuacultura didáctica.*		

Artículos 22.- *la Secretaría podrá inscribir en el Registro Nacional de Pesca a los acuicultores que no requieran concesión, permiso o Autorización.*	Al **proyecto** le aplica el Artículo, incisos y, fracciones anteriores, porque se trata de una actividad acuícola con fines comerciales.	Por el hecho de presentar a la autoridad correspondiente (SEMARNAT) la Manifestación de Impacto Ambiental, el promovente está cumpliendo con este apartado. El proyecto se vincula por la obligatoriedad de obtener la autorización correspondiente para realizar las obras descritas en esta manifestación de impacto ambiental. Como ya se mencionó anteriormente, la promovente una vez autorizado el proyecto en materia ambiental procederá a tramitar el Registro Nacional de Pesca para la unidad de producción acuícola.
Art. 30°.- *Las actividades pesqueras se clasifican en:* **II.-** *Cultivo o acuacultura con fines*		
Artículo 31°.- *Para realizar las actividades de pesca se requiere lo siguiente:* **I,** *Concesión, para:* **Inciso b)** *Acuacultura comercial* **II,** Permiso, para: **Inciso g)** *Acuacultura de fomento* **III,** *Autorización, para:* **Inciso d)** *Recolectar del medio natural reproductores, larvas, postlarvas, crías, huevos, semillas, alevines o en cualquier otro estadio, y* **Inciso e)** *Acuacultura didáctica.*		

Artículos 22.- *la Secretaría podrá inscribir en el Registro Nacional de Pesca a los acuicultores que no requieran concesión, permiso o Autorización.*	Al **proyecto** le aplica el Artículo, incisos y, fracciones anteriores, porque se trata de una actividad acuícola con fines comerciales.	Por el hecho de presentar a la autoridad correspondiente (SEMARNAT) la Manifestación de Impacto Ambiental, el promovente está cumpliendo con este apartado. El proyecto se vincula por la obligatoriedad de obtener la autorización correspondiente para realizar las obras descritas en esta manifestación de impacto ambiental. Como ya se mencionó anteriormente, la promovente una vez autorizado el proyecto en materia ambiental procederá a tramitar el Registro Nacional de Pesca para la unidad de producción acuícola.
Art. 30°.- *Las actividades pesqueras se clasifican en:* **II.-** *Cultivo o acuacultura con fines*		
Artículo 31°.- *Para realizar las actividades de pesca se requiere lo siguiente:* **I,** *Concesión, para:* **Inciso b)** *Acuacultura comercial* **II,** Permiso, para: **Inciso g)** *Acuacultura de fomento* **III,** *Autorización, para:* **Inciso d)** *Recolectar del medio natural reproductores, larvas, postlarvas, crías, huevos, semillas, alevines o en cualquier otro estadio, y* **Inciso e)** *Acuacultura didáctica.*		

Artículos 22.- *la Secretaría podrá inscribir en el Registro Nacional de Pesca a los acuicultores que no requieran concesión, permiso o Autorización.*	Al **proyecto** le aplica el Artículo, incisos y, fracciones anteriores, porque se trata de una actividad acuícola con fines comerciales.	Por el hecho de presentar a la autoridad correspondiente (SEMARNAT) la Manifestación de Impacto Ambiental, el promovente está cumpliendo con este apartado. El proyecto se vincula por la obligatoriedad de obtener la autorización correspondiente para realizar las obras descritas en esta manifestación de impacto ambiental. Como ya se mencionó anteriormente, la promovente una vez autorizado el proyecto en materia ambiental procederá a tramitar el Registro Nacional de Pesca para la unidad de producción acuícola.
Art. 30°.- *Las actividades pesqueras se clasifican en:* **II.-** *Cultivo o acuacultura con fines*		
Artículo 31°.- *Para realizar las actividades de pesca se requiere lo siguiente:* **I,** *Concesión, para:* **Inciso b)** *Acuacultura comercial* **II,** Permiso, para: **Inciso g)** *Acuacultura de fomento* **III,** *Autorización, para:* **Inciso d)** *Recolectar del medio natural reproductores, larvas, postlarvas, crías, huevos, semillas, alevines o en cualquier otro estadio, y* **Inciso e)** *Acuacultura didáctica.*		

Artículos 22.- *la Secretaría podrá inscribir en el Registro Nacional de Pesca a los acuicultores que no requieran concesión, permiso o Autorización.*	Al **proyecto** le aplica el Artículo, incisos y, fracciones anteriores, porque se trata de una actividad acuícola con fines comerciales.	Por el hecho de presentar a la autoridad correspondiente (SEMARNAT) la Manifestación de Impacto Ambiental, el promovente está cumpliendo con este apartado. El proyecto se vincula por la obligatoriedad de obtener la autorización correspondiente para realizar las obras descritas en esta manifestación de impacto ambiental. Como ya se mencionó anteriormente, la promovente una vez autorizado el proyecto en materia ambiental procederá a tramitar el Registro Nacional de Pesca para la unidad de producción acuícola.
Art. 30°.- *Las actividades pesqueras se clasifican en:* **II.-** *Cultivo o acuacultura con fines*		
Artículo 31°.- *Para realizar las actividades de pesca se requiere lo siguiente:* **I,** *Concesión, para:* **Inciso b)** *Acuacultura comercial* **II,** Permiso, para: **Inciso g)** *Acuacultura de fomento* **III,** *Autorización, para:* **Inciso d)** *Recolectar del medio natural reproductores, larvas, postlarvas, crías, huevos, semillas, alevines o en cualquier otro estadio, y* **Inciso e)** *Acuacultura didáctica.*		

Artículos 22.- *la Secretaría podrá inscribir en el Registro Nacional de Pesca a los acuicultores que no requieran concesión, permiso o Autorización.*	Al **proyecto** le aplica el Artículo, incisos y, fracciones anteriores, porque se trata de una actividad acuícola con fines comerciales.	Por el hecho de presentar a la autoridad correspondiente (SEMARNAT) la Manifestación de Impacto Ambiental, el promovente está cumpliendo con este apartado. El proyecto se vincula por la obligatoriedad de obtener la autorización correspondiente para realizar las obras descritas en esta manifestación de impacto ambiental. Como ya se mencionó anteriormente, la promovente una vez autorizado el proyecto en materia ambiental procederá a tramitar el Registro Nacional de Pesca para la unidad de producción acuícola.
Art. 30°.- *Las actividades pesqueras se clasifican en:* **II.-** *Cultivo o acuacultura con fines*		
Artículo 31°.- *Para realizar las actividades de pesca se requiere lo siguiente:* **I,** *Concesión, para:* **Inciso b)** *Acuacultura comercial* **II,** Permiso, para: **Inciso g)** *Acuacultura de fomento* **III,** *Autorización, para:* **Inciso d)** *Recolectar del medio natural reproductores, larvas, postlarvas, crías, huevos, semillas, alevines o en cualquier otro estadio, y* **Inciso e)** *Acuacultura didáctica.*		

Artículos 22.- *la Secretaría podrá inscribir en el Registro Nacional de Pesca a los acuicultores que no requieran concesión, permiso o Autorización.*	Al **proyecto** le aplica el Artículo, incisos y, fracciones anteriores, porque se trata de una actividad acuícola con fines comerciales.	Por el hecho de presentar a la autoridad correspondiente (SEMARNAT) la Manifestación de Impacto Ambiental, el promovente está cumpliendo con este apartado. El proyecto se vincula por la obligatoriedad de obtener la autorización correspondiente para realizar las obras descritas en esta manifestación de impacto ambiental. Como ya se mencionó anteriormente, la promovente una vez autorizado el proyecto en materia ambiental procederá a tramitar el Registro Nacional de Pesca para la unidad de producción acuícola.
Art. 30°.- *Las actividades pesqueras se clasifican en:* **II.-** *Cultivo o acuacultura con fines*		
Artículo 31°.- *Para realizar las actividades de pesca se requiere lo siguiente:* **I,** *Concesión, para:* **Inciso b)** *Acuacultura comercial* **II,** Permiso, para: **Inciso g)** *Acuacultura de fomento* **III,** *Autorización, para:* **Inciso d)** *Recolectar del medio natural reproductores, larvas, postlarvas, crías, huevos, semillas, alevines o en cualquier otro estadio, y* **Inciso e)** *Acuacultura didáctica.*		

Artículos 22.- *la Secretaría podrá inscribir en el Registro Nacional de Pesca a los acuicultores que no requieran concesión, permiso o Autorización.*	Al **proyecto** le aplica el Artículo, incisos y, fracciones anteriores, porque se trata de una actividad acuícola con fines comerciales.	Por el hecho de presentar a la autoridad correspondiente (SEMARNAT) la Manifestación de Impacto Ambiental, el promovente está cumpliendo con este apartado. El proyecto se vincula por la obligatoriedad de obtener la autorización correspondiente para realizar las obras descritas en esta manifestación de impacto ambiental. Como ya se mencionó anteriormente, la promovente una vez autorizado el proyecto en materia ambiental procederá a tramitar el Registro Nacional de Pesca para la unidad de producción acuícola.
Art. 30°.- *Las actividades pesqueras se clasifican en:* **II.-** *Cultivo o acuacultura con fines*		
Artículo 31°.- *Para realizar las actividades de pesca se requiere lo siguiente:* **I,** *Concesión, para:* **Inciso b)** *Acuacultura comercial* **II,** Permiso, para: **Inciso g)** *Acuacultura de fomento* **III,** *Autorización, para:* **Inciso d)** *Recolectar del medio natural reproductores, larvas, postlarvas, crías, huevos, semillas, alevines o en cualquier otro estadio, y* **Inciso e)** *Acuacultura didáctica.*		

Artículos 22.- *la Secretaría podrá inscribir en el Registro Nacional de Pesca a los acuicultores que no requieran concesión, permiso o Autorización.*	Al **proyecto** le aplica el Artículo, incisos y, fracciones anteriores, porque se trata de una actividad acuícola con fines comerciales.	Por el hecho de presentar a la autoridad correspondiente (SEMARNAT) la Manifestación de Impacto Ambiental, el promovente está cumpliendo con este apartado. El proyecto se vincula por la obligatoriedad de obtener la autorización correspondiente para realizar las obras descritas en esta manifestación de impacto ambiental. Como ya se mencionó anteriormente, la promovente una vez autorizado el proyecto en materia ambiental procederá a tramitar el Registro Nacional de Pesca para la unidad de producción acuícola.
Art. 30°.- *Las actividades pesqueras se clasifican en:* **II.-** *Cultivo o acuacultura con fines*		
Artículo 31°.- *Para realizar las actividades de pesca se requiere lo siguiente:* **I,** *Concesión, para:* **Inciso b)** *Acuacultura comercial* **II,** Permiso, para: **Inciso g)** *Acuacultura de fomento* **III,** *Autorización, para:* **Inciso d)** *Recolectar del medio natural reproductores, larvas, postlarvas, crías, huevos, semillas, alevines o en cualquier otro estadio, y* **Inciso e)** *Acuacultura didáctica.*		

Artículos 22.- *la Secretaría podrá inscribir en el Registro Nacional de Pesca a los acuicultores que no requieran concesión, permiso o Autorización.*	Al **proyecto** le aplica el Artículo, incisos y, fracciones anteriores, porque se trata de una actividad acuícola con fines comerciales.	Por el hecho de presentar a la autoridad correspondiente (SEMARNAT) la Manifestación de Impacto Ambiental, el promovente está cumpliendo con este apartado. El proyecto se vincula por la obligatoriedad de obtener la autorización correspondiente para realizar las obras descritas en esta manifestación de impacto ambiental. Como ya se mencionó anteriormente, la promovente una vez autorizado el proyecto en materia ambiental procederá a tramitar el Registro Nacional de Pesca para la unidad de producción acuícola.
Art. 30°.- *Las actividades pesqueras se clasifican en:* **II.-** *Cultivo o acuacultura con fines*		
Artículo 31°.- *Para realizar las actividades de pesca se requiere lo siguiente:* **I,** *Concesión, para:* **Inciso b)** *Acuacultura comercial* **II,** Permiso, para: **Inciso g)** *Acuacultura de fomento* **III,** *Autorización, para:* **Inciso d)** *Recolectar del medio natural reproductores, larvas, postlarvas, crías, huevos, semillas, alevines o en cualquier otro estadio, y* **Inciso e)** *Acuacultura didáctica.*		

Artículos 22.- *la Secretaría podrá inscribir en el Registro Nacional de Pesca a los acuicultores que no requieran concesión, permiso o Autorización.*	Al **proyecto** le aplica el Artículo, incisos y, fracciones anteriores, porque se trata de una actividad acuícola con fines comerciales.	Por el hecho de presentar a la autoridad correspondiente (SEMARNAT) la Manifestación de Impacto Ambiental, el promovente está cumpliendo con este apartado. El proyecto se vincula por la obligatoriedad de obtener la autorización correspondiente para realizar las obras descritas en esta manifestación de impacto ambiental. Como ya se mencionó anteriormente, la promovente una vez autorizado el proyecto en materia ambiental procederá a tramitar el Registro Nacional de Pesca para la unidad de producción acuícola.
Art. 30°.- *Las actividades pesqueras se clasifican en:* **II.-** *Cultivo o acuacultura con fines*		
Artículo 31°.- *Para realizar las actividades de pesca se requiere lo siguiente:* **I,** *Concesión, para:* **Inciso b)** *Acuacultura comercial* **II,** Permiso, para: **Inciso g)** *Acuacultura de fomento* **III,** *Autorización, para:* **Inciso d)** *Recolectar del medio natural reproductores, larvas, postlarvas, crías, huevos, semillas, alevines o en cualquier otro estadio, y* **Inciso e)** *Acuacultura didáctica.*		

Artículos 22.- *la Secretaría podrá inscribir en el Registro Nacional de Pesca a los acuicultores que no requieran concesión, permiso o Autorización.*	Al **proyecto** le aplica el Artículo, incisos y, fracciones anteriores, porque se trata de una actividad acuícola con fines comerciales.	Por el hecho de presentar a la autoridad correspondiente (SEMARNAT) la Manifestación de Impacto Ambiental, el promovente está cumpliendo con este apartado. El proyecto se vincula por la obligatoriedad de obtener la autorización correspondiente para realizar las obras descritas en esta manifestación de impacto ambiental. Como ya se mencionó anteriormente, la promovente una vez autorizado el proyecto en materia ambiental procederá a tramitar el Registro Nacional de Pesca para la unidad de producción acuícola.
Art. 30°.- *Las actividades pesqueras se clasifican en:* **II.-** *Cultivo o acuacultura con fines*		
Artículo 31°.- *Para realizar las actividades de pesca se requiere lo siguiente:* **I,** *Concesión, para:* **Inciso b)** *Acuacultura comercial* **II,** Permiso, para: **Inciso g)** *Acuacultura de fomento* **III,** *Autorización, para:* **Inciso d)** *Recolectar del medio natural reproductores, larvas, postlarvas, crías, huevos, semillas, alevines o en cualquier otro estadio, y* **Inciso e)** *Acuacultura didáctica.*		

Artículos 22.- *la Secretaría podrá inscribir en el Registro Nacional de Pesca a los acuicultores que no requieran concesión, permiso o Autorización.*	Al **proyecto** le aplica el Artículo, incisos y, fracciones anteriores, porque se trata de una actividad acuícola con fines comerciales.	Por el hecho de presentar a la autoridad correspondiente (SEMARNAT) la Manifestación de Impacto Ambiental, el promovente está cumpliendo con este apartado. El proyecto se vincula por la obligatoriedad de obtener la autorización correspondiente para realizar las obras descritas en esta manifestación de impacto ambiental. Como ya se mencionó anteriormente, la promovente una vez autorizado el proyecto en materia ambiental procederá a tramitar el Registro Nacional de Pesca para la unidad de producción acuícola.
Art. 30°.- *Las actividades pesqueras se clasifican en:* **II.-** *Cultivo o acuacultura con fines*		
Artículo 31°.- *Para realizar las actividades de pesca se requiere lo siguiente:* **I,** *Concesión, para:* **Inciso b)** *Acuacultura comercial* **II,** Permiso, para: **Inciso g)** *Acuacultura de fomento* **III,** *Autorización, para:* **Inciso d)** *Recolectar del medio natural reproductores, larvas, postlarvas, crías, huevos, semillas, alevines o en cualquier otro estadio, y* **Inciso e)** *Acuacultura didáctica.*		

Artículos 22.- *la Secretaría podrá inscribir en el Registro Nacional de Pesca a los acuicultores que no requieran concesión, permiso o Autorización.*	Al **proyecto** le aplica el Artículo, incisos y, fracciones anteriores, porque se trata de una actividad acuícola con fines comerciales.	Por el hecho de presentar a la autoridad correspondiente (SEMARNAT) la Manifestación de Impacto Ambiental, el promovente está cumpliendo con este apartado. El proyecto se vincula por la obligatoriedad de obtener la autorización correspondiente para realizar las obras descritas en esta manifestación de impacto ambiental. Como ya se mencionó anteriormente, la promovente una vez autorizado el proyecto en materia ambiental procederá a tramitar el Registro Nacional de Pesca para la unidad de producción acuícola.
Art. 30°.- *Las actividades pesqueras se clasifican en:* **II.-** *Cultivo o acuacultura con fines*		
Artículo 31°.- *Para realizar las actividades de pesca se requiere lo siguiente:* **I,** *Concesión, para:* **Inciso b)** *Acuacultura comercial* **II,** Permiso, para: **Inciso g)** *Acuacultura de fomento* **III,** *Autorización, para:* **Inciso d)** *Recolectar del medio natural reproductores, larvas, postlarvas, crías, huevos, semillas, alevines o en cualquier otro estadio, y* **Inciso e)** *Acuacultura didáctica.*		

Artículos 22.- *la Secretaría podrá inscribir en el Registro Nacional de Pesca a los acuicultores que no requieran concesión, permiso o Autorización.*	Al **proyecto** le aplica el Artículo, incisos y, fracciones anteriores, porque se trata de una actividad acuícola con fines comerciales.	Por el hecho de presentar a la autoridad correspondiente (SEMARNAT) la Manifestación de Impacto Ambiental, el promovente está cumpliendo con este apartado. El proyecto se vincula por la obligatoriedad de obtener la autorización correspondiente para realizar las obras descritas en esta manifestación de impacto ambiental. Como ya se mencionó anteriormente, la promovente una vez autorizado el proyecto en materia ambiental procederá a tramitar el Registro Nacional de Pesca para la unidad de producción acuícola.
Art. 30°.- *Las actividades pesqueras se clasifican en:* **II.-** *Cultivo o acuacultura con fines*		
Artículo 31°.- *Para realizar las actividades de pesca se requiere lo siguiente:* **I,** *Concesión, para:* **Inciso b)** *Acuacultura comercial* **II,** Permiso, para: **Inciso g)** *Acuacultura de fomento* **III,** *Autorización, para:* **Inciso d)** *Recolectar del medio natural reproductores, larvas, postlarvas, crías, huevos, semillas, alevines o en cualquier otro estadio, y* **Inciso e)** *Acuacultura didáctica.*		

Artículos 22.- *la Secretaría podrá inscribir en el Registro Nacional de Pesca a los acuicultores que no requieran concesión, permiso o Autorización.*	Al **proyecto** le aplica el Artículo, incisos y, fracciones anteriores, porque se trata de una actividad acuícola con fines comerciales.	Por el hecho de presentar a la autoridad correspondiente (SEMARNAT) la Manifestación de Impacto Ambiental, el promovente está cumpliendo con este apartado. El proyecto se vincula por la obligatoriedad de obtener la autorización correspondiente para realizar las obras descritas en esta manifestación de impacto ambiental. Como ya se mencionó anteriormente, la promovente una vez autorizado el proyecto en materia ambiental procederá a tramitar el Registro Nacional de Pesca para la unidad de producción acuícola.
Art. 30°.- *Las actividades pesqueras se clasifican en:* **II.-** *Cultivo o acuacultura con fines*		
Artículo 31°.- *Para realizar las actividades de pesca se requiere lo siguiente:* **I,** *Concesión, para:* **Inciso b)** *Acuacultura comercial* **II,** Permiso, para: **Inciso g)** *Acuacultura de fomento* **III,** *Autorización, para:* **Inciso d)** *Recolectar del medio natural reproductores, larvas, postlarvas, crías, huevos, semillas, alevines o en cualquier otro estadio, y* **Inciso e)** *Acuacultura didáctica.*		

Artículos 22.- *la Secretaría podrá inscribir en el Registro Nacional de Pesca a los acuicultores que no requieran concesión, permiso o Autorización.*	Al **proyecto** le aplica el Artículo, incisos y, fracciones anteriores, porque se trata de una actividad acuícola con fines comerciales.	Por el hecho de presentar a la autoridad correspondiente (SEMARNAT) la Manifestación de Impacto Ambiental, el promovente está cumpliendo con este apartado. El proyecto se vincula por la obligatoriedad de obtener la autorización correspondiente para realizar las obras descritas en esta manifestación de impacto ambiental. Como ya se mencionó anteriormente, la promovente una vez autorizado el proyecto en materia ambiental procederá a tramitar el Registro Nacional de Pesca para la unidad de producción acuícola.
Art. 30°.- *Las actividades pesqueras se clasifican en:* **II.-** *Cultivo o acuacultura con fines*		
Artículo 31°.- *Para realizar las actividades de pesca se requiere lo siguiente:* **I,** *Concesión, para:* **Inciso b)** *Acuacultura comercial* **II,** Permiso, para: **Inciso g)** *Acuacultura de fomento* **III,** *Autorización, para:* **Inciso d)** *Recolectar del medio natural reproductores, larvas, postlarvas, crías, huevos, semillas, alevines o en cualquier otro estadio, y* **Inciso e)** *Acuacultura didáctica.*		

Artículos 22.- *la Secretaría podrá inscribir en el Registro Nacional de Pesca a los acuicultores que no requieran concesión, permiso o Autorización.*	Al **proyecto** le aplica el Artículo, incisos y, fracciones anteriores, porque se trata de una actividad acuícola con fines comerciales.	Por el hecho de presentar a la autoridad correspondiente (SEMARNAT) la Manifestación de Impacto Ambiental, el promovente está cumpliendo con este apartado. El proyecto se vincula por la obligatoriedad de obtener la autorización correspondiente para realizar las obras descritas en esta manifestación de impacto ambiental. Como ya se mencionó anteriormente, la promovente una vez autorizado el proyecto en materia ambiental procederá a tramitar el Registro Nacional de Pesca para la unidad de producción acuícola.
Art. 30°.- *Las actividades pesqueras se clasifican en:* **II.-** *Cultivo o acuacultura con fines*		
Artículo 31°.- *Para realizar las actividades de pesca se requiere lo siguiente:* **I,** *Concesión, para:* **Inciso b)** *Acuacultura comercial* **II,** Permiso, para: **Inciso g)** *Acuacultura de fomento* **III,** *Autorización, para:* **Inciso d)** *Recolectar del medio natural reproductores, larvas, postlarvas, crías, huevos, semillas, alevines o en cualquier otro estadio, y* **Inciso e)** *Acuacultura didáctica.*		

Artículos 22.- *la Secretaría podrá inscribir en el Registro Nacional de Pesca a los acuicultores que no requieran concesión, permiso o Autorización.*	Al **proyecto** le aplica el Artículo, incisos y, fracciones anteriores, porque se trata de una actividad acuícola con fines comerciales.	Por el hecho de presentar a la autoridad correspondiente (SEMARNAT) la Manifestación de Impacto Ambiental, el promovente está cumpliendo con este apartado. El proyecto se vincula por la obligatoriedad de obtener la autorización correspondiente para realizar las obras descritas en esta manifestación de impacto ambiental. Como ya se mencionó anteriormente, la promovente una vez autorizado el proyecto en materia ambiental procederá a tramitar el Registro Nacional de Pesca para la unidad de producción acuícola.
Art. 30°.- *Las actividades pesqueras se clasifican en:* **II.-** *Cultivo o acuacultura con fines*		
Artículo 31°.- *Para realizar las actividades de pesca se requiere lo siguiente:* **I,** *Concesión, para:* **Inciso b)** *Acuacultura comercial* **II,** Permiso, para: **Inciso g)** *Acuacultura de fomento* **III,** *Autorización, para:* **Inciso d)** *Recolectar del medio natural reproductores, larvas, postlarvas, crías, huevos, semillas, alevines o en cualquier otro estadio, y* **Inciso e)** *Acuacultura didáctica.*		

Artículos 22.- *la Secretaría podrá inscribir en el Registro Nacional de Pesca a los acuicultores que no requieran concesión, permiso o Autorización.*	Al **proyecto** le aplica el Artículo, incisos y, fracciones anteriores, porque se trata de una actividad acuícola con fines comerciales.	Por el hecho de presentar a la autoridad correspondiente (SEMARNAT) la Manifestación de Impacto Ambiental, el promovente está cumpliendo con este apartado. El proyecto se vincula por la obligatoriedad de obtener la autorización correspondiente para realizar las obras descritas en esta manifestación de impacto ambiental. Como ya se mencionó anteriormente, la promovente una vez autorizado el proyecto en materia ambiental procederá a tramitar el Registro Nacional de Pesca para la unidad de producción acuícola.
Art. 30°.- *Las actividades pesqueras se clasifican en:* **II.-** *Cultivo o acuacultura con fines*		
Artículo 31°.- *Para realizar las actividades de pesca se requiere lo siguiente:* **I,** *Concesión, para:* **Inciso b)** *Acuacultura comercial* **II,** Permiso, para: **Inciso g)** *Acuacultura de fomento* **III,** *Autorización, para:* **Inciso d)** *Recolectar del medio natural reproductores, larvas, postlarvas, crías, huevos, semillas, alevines o en cualquier otro estadio, y* **Inciso e)** *Acuacultura didáctica.*		

Artículos 22.- *la Secretaría podrá inscribir en el Registro Nacional de Pesca a los acuicultores que no requieran concesión, permiso o Autorización.*	Al **proyecto** le aplica el Artículo, incisos y, fracciones anteriores, porque se trata de una actividad acuícola con fines comerciales.	Por el hecho de presentar a la autoridad correspondiente (SEMARNAT) la Manifestación de Impacto Ambiental, el promovente está cumpliendo con este apartado. El proyecto se vincula por la obligatoriedad de obtener la autorización correspondiente para realizar las obras descritas en esta manifestación de impacto ambiental. Como ya se mencionó anteriormente, la promovente una vez autorizado el proyecto en materia ambiental procederá a tramitar el Registro Nacional de Pesca para la unidad de producción acuícola.
Art. 30°.- *Las actividades pesqueras se clasifican en:* **II.-** *Cultivo o acuacultura con fines*		
Artículo 31°.- *Para realizar las actividades de pesca se requiere lo siguiente:* **I,** *Concesión, para:* **Inciso b)** *Acuacultura comercial* **II,** Permiso, para: **Inciso g)** *Acuacultura de fomento* **III,** *Autorización, para:* **Inciso d)** *Recolectar del medio natural reproductores, larvas, postlarvas, crías, huevos, semillas, alevines o en cualquier otro estadio, y* **Inciso e)** *Acuacultura didáctica.*		

Artículos 22.- *la Secretaría podrá inscribir en el Registro Nacional de Pesca a los acuicultores que no requieran concesión, permiso o Autorización.*	Al **proyecto** le aplica el Artículo, incisos y, fracciones anteriores, porque se trata de una actividad acuícola con fines comerciales.	Por el hecho de presentar a la autoridad correspondiente (SEMARNAT) la Manifestación de Impacto Ambiental, el promovente está cumpliendo con este apartado. El proyecto se vincula por la obligatoriedad de obtener la autorización correspondiente para realizar las obras descritas en esta manifestación de impacto ambiental. Como ya se mencionó anteriormente, la promovente una vez autorizado el proyecto en materia ambiental procederá a tramitar el Registro Nacional de Pesca para la unidad de producción acuícola.
Art. 30°.- *Las actividades pesqueras se clasifican en:* **II.-** *Cultivo o acuacultura con fines*		
Artículo 31°.- *Para realizar las actividades de pesca se requiere lo siguiente:* **I,** *Concesión, para:* **Inciso b)** *Acuacultura comercial* **II,** Permiso, para: **Inciso g)** *Acuacultura de fomento* **III,** *Autorización, para:* **Inciso d)** *Recolectar del medio natural reproductores, larvas, postlarvas, crías, huevos, semillas, alevines o en cualquier otro estadio, y* **Inciso e)** *Acuacultura didáctica.*		

Artículos 22.- *la Secretaría podrá inscribir en el Registro Nacional de Pesca a los acuicultores que no requieran concesión, permiso o Autorización.*	Al **proyecto** le aplica el Artículo, incisos y, fracciones anteriores, porque se trata de una actividad acuícola con fines comerciales.	Por el hecho de presentar a la autoridad correspondiente (SEMARNAT) la Manifestación de Impacto Ambiental, el promovente está cumpliendo con este apartado. El proyecto se vincula por la obligatoriedad de obtener la autorización correspondiente para realizar las obras descritas en esta manifestación de impacto ambiental. Como ya se mencionó anteriormente, la promovente una vez autorizado el proyecto en materia ambiental procederá a tramitar el Registro Nacional de Pesca para la unidad de producción acuícola.
Art. 30°.- *Las actividades pesqueras se clasifican en:* **II.-** *Cultivo o acuacultura con fines*		
Artículo 31°.- *Para realizar las actividades de pesca se requiere lo siguiente:* **I,** *Concesión, para:* **Inciso b)** *Acuacultura comercial* **II,** Permiso, para: **Inciso g)** *Acuacultura de fomento* **III,** *Autorización, para:* **Inciso d)** *Recolectar del medio natural reproductores, larvas, postlarvas, crías, huevos, semillas, alevines o en cualquier otro estadio, y* **Inciso e)** *Acuacultura didáctica.*		

Artículos 22.- *la Secretaría podrá inscribir en el Registro Nacional de Pesca a los acuicultores que no requieran concesión, permiso o Autorización.*	Al **proyecto** le aplica el Artículo, incisos y, fracciones anteriores, porque se trata de una actividad acuícola con fines comerciales.	Por el hecho de presentar a la autoridad correspondiente (SEMARNAT) la Manifestación de Impacto Ambiental, el promovente está cumpliendo con este apartado. El proyecto se vincula por la obligatoriedad de obtener la autorización correspondiente para realizar las obras descritas en esta manifestación de impacto ambiental. Como ya se mencionó anteriormente, la promovente una vez autorizado el proyecto en materia ambiental procederá a tramitar el Registro Nacional de Pesca para la unidad de producción acuícola.
Art. 30°.- *Las actividades pesqueras se clasifican en:* **II.-** *Cultivo o acuacultura con fines*		
Artículo 31°.- *Para realizar las actividades de pesca se requiere lo siguiente:* **I,** *Concesión, para:* **Inciso b)** *Acuacultura comercial* **II,** Permiso, para: **Inciso g)** *Acuacultura de fomento* **III,** *Autorización, para:* **Inciso d)** *Recolectar del medio natural reproductores, larvas, postlarvas, crías, huevos, semillas, alevines o en cualquier otro estadio, y* **Inciso e)** *Acuacultura didáctica.*		

Artículos 22.- *la Secretaría podrá inscribir en el Registro Nacional de Pesca a los acuicultores que no requieran concesión, permiso o Autorización.*	Al **proyecto** le aplica el Artículo, incisos y, fracciones anteriores, porque se trata de una actividad acuícola con fines comerciales.	Por el hecho de presentar a la autoridad correspondiente (SEMARNAT) la Manifestación de Impacto Ambiental, el promovente está cumpliendo con este apartado. El proyecto se vincula por la obligatoriedad de obtener la autorización correspondiente para realizar las obras descritas en esta manifestación de impacto ambiental. Como ya se mencionó anteriormente, la promovente una vez autorizado el proyecto en materia ambiental procederá a tramitar el Registro Nacional de Pesca para la unidad de producción acuícola.
Art. 30°.- *Las actividades pesqueras se clasifican en:* **II.-** *Cultivo o acuacultura con fines*		
Artículo 31°.- *Para realizar las actividades de pesca se requiere lo siguiente:* **I,** *Concesión, para:* **Inciso b)** *Acuacultura comercial* **II,** Permiso, para: **Inciso g)** *Acuacultura de fomento* **III,** *Autorización, para:* **Inciso d)** *Recolectar del medio natural reproductores, larvas, postlarvas, crías, huevos, semillas, alevines o en cualquier otro estadio, y* **Inciso e)** *Acuacultura didáctica.*		

Artículos 22.- *la Secretaría podrá inscribir en el Registro Nacional de Pesca a los acuicultores que no requieran concesión, permiso o Autorización.*	Al **proyecto** le aplica el Artículo, incisos y, fracciones anteriores, porque se trata de una actividad acuícola con fines comerciales.	Por el hecho de presentar a la autoridad correspondiente (SEMARNAT) la Manifestación de Impacto Ambiental, el promovente está cumpliendo con este apartado. El proyecto se vincula por la obligatoriedad de obtener la autorización correspondiente para realizar las obras descritas en esta manifestación de impacto ambiental. Como ya se mencionó anteriormente, la promovente una vez autorizado el proyecto en materia ambiental procederá a tramitar el Registro Nacional de Pesca para la unidad de producción acuícola.
Art. 30°.- *Las actividades pesqueras se clasifican en:* **II.-** *Cultivo o acuacultura con fines*		
Artículo 31°.- *Para realizar las actividades de pesca se requiere lo siguiente:* **I,** *Concesión, para:* **Inciso b)** *Acuacultura comercial* **II,** Permiso, para: **Inciso g)** *Acuacultura de fomento* **III,** *Autorización, para:* **Inciso d)** *Recolectar del medio natural reproductores, larvas, postlarvas, crías, huevos, semillas, alevines o en cualquier otro estadio, y* **Inciso e)** *Acuacultura didáctica.*		

Artículos 22.- *la Secretaría podrá inscribir en el Registro Nacional de Pesca a los acuicultores que no requieran concesión, permiso o Autorización.*	Al **proyecto** le aplica el Artículo, incisos y, fracciones anteriores, porque se trata de una actividad acuícola con fines comerciales.	Por el hecho de presentar a la autoridad correspondiente (SEMARNAT) la Manifestación de Impacto Ambiental, el promovente está cumpliendo con este apartado. El proyecto se vincula por la obligatoriedad de obtener la autorización correspondiente para realizar las obras descritas en esta manifestación de impacto ambiental. Como ya se mencionó anteriormente, la promovente una vez autorizado el proyecto en materia ambiental procederá a tramitar el Registro Nacional de Pesca para la unidad de producción acuícola.
Art. 30°.- *Las actividades pesqueras se clasifican en:* **II.-** *Cultivo o acuacultura con fines*		
Artículo 31°.- *Para realizar las actividades de pesca se requiere lo siguiente:* **I,** *Concesión, para:* **Inciso b)** *Acuacultura comercial* **II,** Permiso, para: **Inciso g)** *Acuacultura de fomento* **III,** *Autorización, para:* **Inciso d)** *Recolectar del medio natural reproductores, larvas, postlarvas, crías, huevos, semillas, alevines o en cualquier otro estadio, y* **Inciso e)** *Acuacultura didáctica.*		

Artículos 22.- *la Secretaría podrá inscribir en el Registro Nacional de Pesca a los acuicultores que no requieran concesión, permiso o Autorización.*	Al **proyecto** le aplica el Artículo, incisos y, fracciones anteriores, porque se trata de una actividad acuícola con fines comerciales.	Por el hecho de presentar a la autoridad correspondiente (SEMARNAT) la Manifestación de Impacto Ambiental, el promovente está cumpliendo con este apartado. El proyecto se vincula por la obligatoriedad de obtener la autorización correspondiente para realizar las obras descritas en esta manifestación de impacto ambiental. Como ya se mencionó anteriormente, la promovente una vez autorizado el proyecto en materia ambiental procederá a tramitar el Registro Nacional de Pesca para la unidad de producción acuícola.
Art. 30°.- *Las actividades pesqueras se clasifican en:* **II.-** *Cultivo o acuacultura con fines*		
Artículo 31°.- *Para realizar las actividades de pesca se requiere lo siguiente:* **I,** *Concesión, para:* **Inciso b)** *Acuacultura comercial* **II,** Permiso, para: **Inciso g)** *Acuacultura de fomento* **III,** *Autorización, para:* **Inciso d)** *Recolectar del medio natural reproductores, larvas, postlarvas, crías, huevos, semillas, alevines o en cualquier otro estadio, y* **Inciso e)** *Acuacultura didáctica.*		

Artículos 22.- *la Secretaría podrá inscribir en el Registro Nacional de Pesca a los acuicultores que no requieran concesión, permiso o Autorización.*	Al **proyecto** le aplica el Artículo, incisos y, fracciones anteriores, porque se trata de una actividad acuícola con fines comerciales.	Por el hecho de presentar a la autoridad correspondiente (SEMARNAT) la Manifestación de Impacto Ambiental, el promovente está cumpliendo con este apartado. El proyecto se vincula por la obligatoriedad de obtener la autorización correspondiente para realizar las obras descritas en esta manifestación de impacto ambiental. Como ya se mencionó anteriormente, la promovente una vez autorizado el proyecto en materia ambiental procederá a tramitar el Registro Nacional de Pesca para la unidad de producción acuícola.
Art. 30°.- *Las actividades pesqueras se clasifican en:* **II.-** *Cultivo o acuacultura con fines*		
Artículo 31°.- *Para realizar las actividades de pesca se requiere lo siguiente:* **I,** *Concesión, para:* **Inciso b)** *Acuacultura comercial* **II,** Permiso, para: **Inciso g)** *Acuacultura de fomento* **III,** *Autorización, para:* **Inciso d)** *Recolectar del medio natural reproductores, larvas, postlarvas, crías, huevos, semillas, alevines o en cualquier otro estadio, y* **Inciso e)** *Acuacultura didáctica.*		

Artículos 22.- *la Secretaría podrá inscribir en el Registro Nacional de Pesca a los acuicultores que no requieran concesión, permiso o Autorización.*	Al **proyecto** le aplica el Artículo, incisos y, fracciones anteriores, porque se trata de una actividad acuícola con fines comerciales.	Por el hecho de presentar a la autoridad correspondiente (SEMARNAT) la Manifestación de Impacto Ambiental, el promovente está cumpliendo con este apartado. El proyecto se vincula por la obligatoriedad de obtener la autorización correspondiente para realizar las obras descritas en esta manifestación de impacto ambiental. Como ya se mencionó anteriormente, la promovente una vez autorizado el proyecto en materia ambiental procederá a tramitar el Registro Nacional de Pesca para la unidad de producción acuícola.
Art. 30°.- *Las actividades pesqueras se clasifican en:* **II.-** *Cultivo o acuacultura con fines*		
Artículo 31°.- *Para realizar las actividades de pesca se requiere lo siguiente:* **I,** *Concesión, para:* **Inciso b)** *Acuacultura comercial* **II,** Permiso, para: **Inciso g)** *Acuacultura de fomento* **III,** *Autorización, para:* **Inciso d)** *Recolectar del medio natural reproductores, larvas, postlarvas, crías, huevos, semillas, alevines o en cualquier otro estadio, y* **Inciso e)** *Acuacultura didáctica.*		

Artículos 22.- *la Secretaría podrá inscribir en el Registro Nacional de Pesca a los acuicultores que no requieran concesión, permiso o Autorización.*	Al **proyecto** le aplica el Artículo, incisos y, fracciones anteriores, porque se trata de una actividad acuícola con fines comerciales.	Por el hecho de presentar a la autoridad correspondiente (SEMARNAT) la Manifestación de Impacto Ambiental, el promovente está cumpliendo con este apartado. El proyecto se vincula por la obligatoriedad de obtener la autorización correspondiente para realizar las obras descritas en esta manifestación de impacto ambiental. Como ya se mencionó anteriormente, la promovente una vez autorizado el proyecto en materia ambiental procederá a tramitar el Registro Nacional de Pesca para la unidad de producción acuícola.
Art. 30°.- *Las actividades pesqueras se clasifican en:* **II.-** *Cultivo o acuacultura con fines*		
Artículo 31°.- *Para realizar las actividades de pesca se requiere lo siguiente:* **I,** *Concesión, para:* **Inciso b)** *Acuacultura comercial* **II,** Permiso, para: **Inciso g)** *Acuacultura de fomento* **III,** *Autorización, para:* **Inciso d)** *Recolectar del medio natural reproductores, larvas, postlarvas, crías, huevos, semillas, alevines o en cualquier otro estadio, y* **Inciso e)** *Acuacultura didáctica.*		

Artículos 22.- *la Secretaría podrá inscribir en el Registro Nacional de Pesca a los acuicultores que no requieran concesión, permiso o Autorización.*	Al **proyecto** le aplica el Artículo, incisos y, fracciones anteriores, porque se trata de una actividad acuícola con fines comerciales.	Por el hecho de presentar a la autoridad correspondiente (SEMARNAT) la Manifestación de Impacto Ambiental, el promovente está cumpliendo con este apartado. El proyecto se vincula por la obligatoriedad de obtener la autorización correspondiente para realizar las obras descritas en esta manifestación de impacto ambiental. Como ya se mencionó anteriormente, la promovente una vez autorizado el proyecto en materia ambiental procederá a tramitar el Registro Nacional de Pesca para la unidad de producción acuícola.
Art. 30°.- *Las actividades pesqueras se clasifican en:* **II.-** *Cultivo o acuacultura con fines*		
Artículo 31°.- *Para realizar las actividades de pesca se requiere lo siguiente:* **I,** *Concesión, para:* **Inciso b)** *Acuacultura comercial* **II,** Permiso, para: **Inciso g)** *Acuacultura de fomento* **III,** *Autorización, para:* **Inciso d)** *Recolectar del medio natural reproductores, larvas, postlarvas, crías, huevos, semillas, alevines o en cualquier otro estadio, y* **Inciso e)** *Acuacultura didáctica.*		

Artículos 22.- *la Secretaría podrá inscribir en el Registro Nacional de Pesca a los acuicultores que no requieran concesión, permiso o Autorización.*	Al **proyecto** le aplica el Artículo, incisos y, fracciones anteriores, porque se trata de una actividad acuícola con fines comerciales.	Por el hecho de presentar a la autoridad correspondiente (SEMARNAT) la Manifestación de Impacto Ambiental, el promovente está cumpliendo con este apartado. El proyecto se vincula por la obligatoriedad de obtener la autorización correspondiente para realizar las obras descritas en esta manifestación de impacto ambiental. Como ya se mencionó anteriormente, la promovente una vez autorizado el proyecto en materia ambiental procederá a tramitar el Registro Nacional de Pesca para la unidad de producción acuícola.
Art. 30°.- *Las actividades pesqueras se clasifican en:* **II.-** *Cultivo o acuacultura con fines*		
Artículo 31°.- *Para realizar las actividades de pesca se requiere lo siguiente:* **I,** *Concesión, para:* **Inciso b)** *Acuacultura comercial* **II,** Permiso, para: **Inciso g)** *Acuacultura de fomento* **III,** *Autorización, para:* **Inciso d)** *Recolectar del medio natural reproductores, larvas, postlarvas, crías, huevos, semillas, alevines o en cualquier otro estadio, y* **Inciso e)** *Acuacultura didáctica.*		

Artículos 22.- *la Secretaría podrá inscribir en el Registro Nacional de Pesca a los acuicultores que no requieran concesión, permiso o Autorización.*	Al **proyecto** le aplica el Artículo, incisos y, fracciones anteriores, porque se trata de una actividad acuícola con fines comerciales.	Por el hecho de presentar a la autoridad correspondiente (SEMARNAT) la Manifestación de Impacto Ambiental, el promovente está cumpliendo con este apartado. El proyecto se vincula por la obligatoriedad de obtener la autorización correspondiente para realizar las obras descritas en esta manifestación de impacto ambiental. Como ya se mencionó anteriormente, la promovente una vez autorizado el proyecto en materia ambiental procederá a tramitar el Registro Nacional de Pesca para la unidad de producción acuícola.
Art. 30°.- *Las actividades pesqueras se clasifican en:* **II.-** *Cultivo o acuacultura con fines*		
Artículo 31°.- *Para realizar las actividades de pesca se requiere lo siguiente:* **I,** *Concesión, para:* **Inciso b)** *Acuacultura comercial* **II,** Permiso, para: **Inciso g)** *Acuacultura de fomento* **III,** *Autorización, para:* **Inciso d)** *Recolectar del medio natural reproductores, larvas, postlarvas, crías, huevos, semillas, alevines o en cualquier otro estadio, y* **Inciso e)** *Acuacultura didáctica.*		

Artículos 22.- *la Secretaría podrá inscribir en el Registro Nacional de Pesca a los acuicultores que no requieran concesión, permiso o Autorización.*	Al **proyecto** le aplica el Artículo, incisos y, fracciones anteriores, porque se trata de una actividad acuícola con fines comerciales.	Por el hecho de presentar a la autoridad correspondiente (SEMARNAT) la Manifestación de Impacto Ambiental, el promovente está cumpliendo con este apartado. El proyecto se vincula por la obligatoriedad de obtener la autorización correspondiente para realizar las obras descritas en esta manifestación de impacto ambiental. Como ya se mencionó anteriormente, la promovente una vez autorizado el proyecto en materia ambiental procederá a tramitar el Registro Nacional de Pesca para la unidad de producción acuícola.
Art. 30°.- *Las actividades pesqueras se clasifican en:* **II.-** *Cultivo o acuacultura con fines*		
Artículo 31°.- *Para realizar las actividades de pesca se requiere lo siguiente:* **I,** *Concesión, para:* **Inciso b)** *Acuacultura comercial* **II,** Permiso, para: **Inciso g)** *Acuacultura de fomento* **III,** *Autorización, para:* **Inciso d)** *Recolectar del medio natural reproductores, larvas, postlarvas, crías, huevos, semillas, alevines o en cualquier otro estadio, y* **Inciso e)** *Acuacultura didáctica.*		

Artículos 22.- *la Secretaría podrá inscribir en el Registro Nacional de Pesca a los acuicultores que no requieran concesión, permiso o Autorización.*	Al **proyecto** le aplica el Artículo, incisos y, fracciones anteriores, porque se trata de una actividad acuícola con fines comerciales.	Por el hecho de presentar a la autoridad correspondiente (SEMARNAT) la Manifestación de Impacto Ambiental, el promovente está cumpliendo con este apartado. El proyecto se vincula por la obligatoriedad de obtener la autorización correspondiente para realizar las obras descritas en esta manifestación de impacto ambiental. Como ya se mencionó anteriormente, la promovente una vez autorizado el proyecto en materia ambiental procederá a tramitar el Registro Nacional de Pesca para la unidad de producción acuícola.
Art. 30°.- *Las actividades pesqueras se clasifican en:* **II.-** *Cultivo o acuacultura con fines*		
Artículo 31°.- *Para realizar las actividades de pesca se requiere lo siguiente:* **I,** *Concesión, para:* **Inciso b)** *Acuacultura comercial* **II,** Permiso, para: **Inciso g)** *Acuacultura de fomento* **III,** *Autorización, para:* **Inciso d)** *Recolectar del medio natural reproductores, larvas, postlarvas, crías, huevos, semillas, alevines o en cualquier otro estadio, y* **Inciso e)** *Acuacultura didáctica.*		

Artículos 22.- *la Secretaría podrá inscribir en el Registro Nacional de Pesca a los acuicultores que no requieran concesión, permiso o Autorización.*	Al **proyecto** le aplica el Artículo, incisos y, fracciones anteriores, porque se trata de una actividad acuícola con fines comerciales.	Por el hecho de presentar a la autoridad correspondiente (SEMARNAT) la Manifestación de Impacto Ambiental, el promovente está cumpliendo con este apartado. El proyecto se vincula por la obligatoriedad de obtener la autorización correspondiente para realizar las obras descritas en esta manifestación de impacto ambiental. Como ya se mencionó anteriormente, la promovente una vez autorizado el proyecto en materia ambiental procederá a tramitar el Registro Nacional de Pesca para la unidad de producción acuícola.
Art. 30°.- *Las actividades pesqueras se clasifican en:* **II.-** *Cultivo o acuacultura con fines*		
Artículo 31°.- *Para realizar las actividades de pesca se requiere lo siguiente:* **I,** *Concesión, para:* **Inciso b)** *Acuacultura comercial* **II,** Permiso, para: **Inciso g)** *Acuacultura de fomento* **III,** *Autorización, para:* **Inciso d)** *Recolectar del medio natural reproductores, larvas, postlarvas, crías, huevos, semillas, alevines o en cualquier otro estadio, y* **Inciso e)** *Acuacultura didáctica.*		

Artículos 22.- *la Secretaría podrá inscribir en el Registro Nacional de Pesca a los acuicultores que no requieran concesión, permiso o Autorización.*	Al **proyecto** le aplica el Artículo, incisos y, fracciones anteriores, porque se trata de una actividad acuícola con fines comerciales.	Por el hecho de presentar a la autoridad correspondiente (SEMARNAT) la Manifestación de Impacto Ambiental, el promovente está cumpliendo con este apartado. El proyecto se vincula por la obligatoriedad de obtener la autorización correspondiente para realizar las obras descritas en esta manifestación de impacto ambiental. Como ya se mencionó anteriormente, la promovente una vez autorizado el proyecto en materia ambiental procederá a tramitar el Registro Nacional de Pesca para la unidad de producción acuícola.
Art. 30°.- *Las actividades pesqueras se clasifican en:* **II.-** *Cultivo o acuacultura con fines*		
Artículo 31°.- *Para realizar las actividades de pesca se requiere lo siguiente:* **I,** *Concesión, para:* **Inciso b)** *Acuacultura comercial* **II,** Permiso, para: **Inciso g)** *Acuacultura de fomento* **III,** *Autorización, para:* **Inciso d)** *Recolectar del medio natural reproductores, larvas, postlarvas, crías, huevos, semillas, alevines o en cualquier otro estadio, y* **Inciso e)** *Acuacultura didáctica.*		

Artículos 22.- *la Secretaría podrá inscribir en el Registro Nacional de Pesca a los acuicultores que no requieran concesión, permiso o Autorización.*	Al **proyecto** le aplica el Artículo, incisos y, fracciones anteriores, porque se trata de una actividad acuícola con fines comerciales.	Por el hecho de presentar a la autoridad correspondiente (SEMARNAT) la Manifestación de Impacto Ambiental, el promovente está cumpliendo con este apartado. El proyecto se vincula por la obligatoriedad de obtener la autorización correspondiente para realizar las obras descritas en esta manifestación de impacto ambiental. Como ya se mencionó anteriormente, la promovente una vez autorizado el proyecto en materia ambiental procederá a tramitar el Registro Nacional de Pesca para la unidad de producción acuícola.
Art. 30°.- *Las actividades pesqueras se clasifican en:* **II.-** *Cultivo o acuacultura con fines*		
Artículo 31°.- *Para realizar las actividades de pesca se requiere lo siguiente:* **I,** *Concesión, para:* **Inciso b)** *Acuacultura comercial* **II,** Permiso, para: **Inciso g)** *Acuacultura de fomento* **III,** *Autorización, para:* **Inciso d)** *Recolectar del medio natural reproductores, larvas, postlarvas, crías, huevos, semillas, alevines o en cualquier otro estadio, y* **Inciso e)** *Acuacultura didáctica.*		

Artículos 22.- *la Secretaría podrá inscribir en el Registro Nacional de Pesca a los acuicultores que no requieran concesión, permiso o Autorización.*	Al **proyecto** le aplica el Artículo, incisos y, fracciones anteriores, porque se trata de una actividad acuícola con fines comerciales.	Por el hecho de presentar a la autoridad correspondiente (SEMARNAT) la Manifestación de Impacto Ambiental, el promovente está cumpliendo con este apartado. El proyecto se vincula por la obligatoriedad de obtener la autorización correspondiente para realizar las obras descritas en esta manifestación de impacto ambiental. Como ya se mencionó anteriormente, la promovente una vez autorizado el proyecto en materia ambiental procederá a tramitar el Registro Nacional de Pesca para la unidad de producción acuícola.
Art. 30°.- *Las actividades pesqueras se clasifican en:* **II.-** *Cultivo o acuacultura con fines*		
Artículo 31°.- *Para realizar las actividades de pesca se requiere lo siguiente:* **I,** *Concesión, para:* **Inciso b)** *Acuacultura comercial* **II,** Permiso, para: **Inciso g)** *Acuacultura de fomento* **III,** *Autorización, para:* **Inciso d)** *Recolectar del medio natural reproductores, larvas, postlarvas, crías, huevos, semillas, alevines o en cualquier otro estadio, y* **Inciso e)** *Acuacultura didáctica.*		

Artículos 22.- *la Secretaría podrá inscribir en el Registro Nacional de Pesca a los acuicultores que no requieran concesión, permiso o Autorización.*	Al **proyecto** le aplica el Artículo, incisos y, fracciones anteriores, porque se trata de una actividad acuícola con fines comerciales.	Por el hecho de presentar a la autoridad correspondiente (SEMARNAT) la Manifestación de Impacto Ambiental, el promovente está cumpliendo con este apartado. El proyecto se vincula por la obligatoriedad de obtener la autorización correspondiente para realizar las obras descritas en esta manifestación de impacto ambiental. Como ya se mencionó anteriormente, la promovente una vez autorizado el proyecto en materia ambiental procederá a tramitar el Registro Nacional de Pesca para la unidad de producción acuícola.
Art. 30°.- *Las actividades pesqueras se clasifican en:* **II.-** *Cultivo o acuacultura con fines*		
Artículo 31°.- *Para realizar las actividades de pesca se requiere lo siguiente:* **I,** *Concesión, para:* **Inciso b)** *Acuacultura comercial* **II,** Permiso, para: **Inciso g)** *Acuacultura de fomento* **III,** *Autorización, para:* **Inciso d)** *Recolectar del medio natural reproductores, larvas, postlarvas, crías, huevos, semillas, alevines o en cualquier otro estadio, y* **Inciso e)** *Acuacultura didáctica.*		

Artículos 22.- *la Secretaría podrá inscribir en el Registro Nacional de Pesca a los acuicultores que no requieran concesión, permiso o Autorización.*	Al **proyecto** le aplica el Artículo, incisos y, fracciones anteriores, porque se trata de una actividad acuícola con fines comerciales.	Por el hecho de presentar a la autoridad correspondiente (SEMARNAT) la Manifestación de Impacto Ambiental, el promovente está cumpliendo con este apartado. El proyecto se vincula por la obligatoriedad de obtener la autorización correspondiente para realizar las obras descritas en esta manifestación de impacto ambiental. Como ya se mencionó anteriormente, la promovente una vez autorizado el proyecto en materia ambiental procederá a tramitar el Registro Nacional de Pesca para la unidad de producción acuícola.
Art. 30°.- *Las actividades pesqueras se clasifican en:* **II.-** *Cultivo o acuacultura con fines*		
Artículo 31°.- *Para realizar las actividades de pesca se requiere lo siguiente:* **I,** *Concesión, para:* **Inciso b)** *Acuacultura comercial* **II,** Permiso, para: **Inciso g)** *Acuacultura de fomento* **III,** *Autorización, para:* **Inciso d)** *Recolectar del medio natural reproductores, larvas, postlarvas, crías, huevos, semillas, alevines o en cualquier otro estadio, y* **Inciso e)** *Acuacultura didáctica.*		

Artículos 22.- *la Secretaría podrá inscribir en el Registro Nacional de Pesca a los acuicultores que no requieran concesión, permiso o Autorización.*	Al **proyecto** le aplica el Artículo, incisos y, fracciones anteriores, porque se trata de una actividad acuícola con fines comerciales.	Por el hecho de presentar a la autoridad correspondiente (SEMARNAT) la Manifestación de Impacto Ambiental, el promovente está cumpliendo con este apartado. El proyecto se vincula por la obligatoriedad de obtener la autorización correspondiente para realizar las obras descritas en esta manifestación de impacto ambiental. Como ya se mencionó anteriormente, la promovente una vez autorizado el proyecto en materia ambiental procederá a tramitar el Registro Nacional de Pesca para la unidad de producción acuícola.
Art. 30°.- *Las actividades pesqueras se clasifican en:* **II.-** *Cultivo o acuacultura con fines*		
Artículo 31°.- *Para realizar las actividades de pesca se requiere lo siguiente:* **I,** *Concesión, para:* **Inciso b)** *Acuacultura comercial* **II,** Permiso, para: **Inciso g)** *Acuacultura de fomento* **III,** *Autorización, para:* **Inciso d)** *Recolectar del medio natural reproductores, larvas, postlarvas, crías, huevos, semillas, alevines o en cualquier otro estadio, y* **Inciso e)** *Acuacultura didáctica.*		

Artículos 22.- *la Secretaría podrá inscribir en el Registro Nacional de Pesca a los acuicultores que no requieran concesión, permiso o Autorización.*	Al **proyecto** le aplica el Artículo, incisos y, fracciones anteriores, porque se trata de una actividad acuícola con fines comerciales.	Por el hecho de presentar a la autoridad correspondiente (SEMARNAT) la Manifestación de Impacto Ambiental, el promovente está cumpliendo con este apartado. El proyecto se vincula por la obligatoriedad de obtener la autorización correspondiente para realizar las obras descritas en esta manifestación de impacto ambiental. Como ya se mencionó anteriormente, la promovente una vez autorizado el proyecto en materia ambiental procederá a tramitar el Registro Nacional de Pesca para la unidad de producción acuícola.
Art. 30°.- *Las actividades pesqueras se clasifican en:* **II.-** *Cultivo o acuacultura con fines*		
Artículo 31°.- *Para realizar las actividades de pesca se requiere lo siguiente:* **I,** *Concesión, para:* **Inciso b)** *Acuacultura comercial* **II,** Permiso, para: **Inciso g)** *Acuacultura de fomento* **III,** *Autorización, para:* **Inciso d)** *Recolectar del medio natural reproductores, larvas, postlarvas, crías, huevos, semillas, alevines o en cualquier otro estadio, y* **Inciso e)** *Acuacultura didáctica.*		

Artículos 22.- *la Secretaría podrá inscribir en el Registro Nacional de Pesca a los acuicultores que no requieran concesión, permiso o Autorización.*	Al **proyecto** le aplica el Artículo, incisos y, fracciones anteriores, porque se trata de una actividad acuícola con fines comerciales.	Por el hecho de presentar a la autoridad correspondiente (SEMARNAT) la Manifestación de Impacto Ambiental, el promovente está cumpliendo con este apartado. El proyecto se vincula por la obligatoriedad de obtener la autorización correspondiente para realizar las obras descritas en esta manifestación de impacto ambiental. Como ya se mencionó anteriormente, la promovente una vez autorizado el proyecto en materia ambiental procederá a tramitar el Registro Nacional de Pesca para la unidad de producción acuícola.
Art. 30°.- *Las actividades pesqueras se clasifican en:* **II.-** *Cultivo o acuacultura con fines*		
Artículo 31°.- *Para realizar las actividades de pesca se requiere lo siguiente:* **I,** *Concesión, para:* **Inciso b)** *Acuacultura comercial* **II,** Permiso, para: **Inciso g)** *Acuacultura de fomento* **III,** *Autorización, para:* **Inciso d)** *Recolectar del medio natural reproductores, larvas, postlarvas, crías, huevos, semillas, alevines o en cualquier otro estadio, y* **Inciso e)** *Acuacultura didáctica.*		

Artículos 22.- *la Secretaría podrá inscribir en el Registro Nacional de Pesca a los acuicultores que no requieran concesión, permiso o Autorización.*	Al **proyecto** le aplica el Artículo, incisos y, fracciones anteriores, porque se trata de una actividad acuícola con fines comerciales.	Por el hecho de presentar a la autoridad correspondiente (SEMARNAT) la Manifestación de Impacto Ambiental, el promovente está cumpliendo con este apartado. El proyecto se vincula por la obligatoriedad de obtener la autorización correspondiente para realizar las obras descritas en esta manifestación de impacto ambiental. Como ya se mencionó anteriormente, la promovente una vez autorizado el proyecto en materia ambiental procederá a tramitar el Registro Nacional de Pesca para la unidad de producción acuícola.
Art. 30°.- *Las actividades pesqueras se clasifican en:* **II.-** *Cultivo o acuacultura con fines*		
Artículo 31°.- *Para realizar las actividades de pesca se requiere lo siguiente:* **I,** *Concesión, para:* **Inciso b)** *Acuacultura comercial* **II,** Permiso, para: **Inciso g)** *Acuacultura de fomento* **III,** *Autorización, para:* **Inciso d)** *Recolectar del medio natural reproductores, larvas, postlarvas, crías, huevos, semillas, alevines o en cualquier otro estadio, y* **Inciso e)** *Acuacultura didáctica.*		

Artículos 22.- *la Secretaría podrá inscribir en el Registro Nacional de Pesca a los acuicultores que no requieran concesión, permiso o Autorización.*	Al **proyecto** le aplica el Artículo, incisos y, fracciones anteriores, porque se trata de una actividad acuícola con fines comerciales.	Por el hecho de presentar a la autoridad correspondiente (SEMARNAT) la Manifestación de Impacto Ambiental, el promovente está cumpliendo con este apartado. El proyecto se vincula por la obligatoriedad de obtener la autorización correspondiente para realizar las obras descritas en esta manifestación de impacto ambiental. Como ya se mencionó anteriormente, la promovente una vez autorizado el proyecto en materia ambiental procederá a tramitar el Registro Nacional de Pesca para la unidad de producción acuícola.
Art. 30°.- *Las actividades pesqueras se clasifican en:* **II.-** *Cultivo o acuacultura con fines*		
Artículo 31°.- *Para realizar las actividades de pesca se requiere lo siguiente:* **I,** *Concesión, para:* **Inciso b)** *Acuacultura comercial* **II,** Permiso, para: **Inciso g)** *Acuacultura de fomento* **III,** *Autorización, para:* **Inciso d)** *Recolectar del medio natural reproductores, larvas, postlarvas, crías, huevos, semillas, alevines o en cualquier otro estadio, y* **Inciso e)** *Acuacultura didáctica.*		

Artículos 22.- *la Secretaría podrá inscribir en el Registro Nacional de Pesca a los acuicultores que no requieran concesión, permiso o Autorización.*	Al **proyecto** le aplica el Artículo, incisos y, fracciones anteriores, porque se trata de una actividad acuícola con fines comerciales.	Por el hecho de presentar a la autoridad correspondiente (SEMARNAT) la Manifestación de Impacto Ambiental, el promovente está cumpliendo con este apartado. El proyecto se vincula por la obligatoriedad de obtener la autorización correspondiente para realizar las obras descritas en esta manifestación de impacto ambiental. Como ya se mencionó anteriormente, la promovente una vez autorizado el proyecto en materia ambiental procederá a tramitar el Registro Nacional de Pesca para la unidad de producción acuícola.
Art. 30°.- *Las actividades pesqueras se clasifican en:* **II.-** *Cultivo o acuacultura con fines*		
Artículo 31°.- *Para realizar las actividades de pesca se requiere lo siguiente:* **I,** *Concesión, para:* **Inciso b)** *Acuacultura comercial* **II,** Permiso, para: **Inciso g)** *Acuacultura de fomento* **III,** *Autorización, para:* **Inciso d)** *Recolectar del medio natural reproductores, larvas, postlarvas, crías, huevos, semillas, alevines o en cualquier otro estadio, y* **Inciso e)** *Acuacultura didáctica.*		

Artículos 22.- *la Secretaría podrá inscribir en el Registro Nacional de Pesca a los acuicultores que no requieran concesión, permiso o Autorización.*	Al **proyecto** le aplica el Artículo, incisos y, fracciones anteriores, porque se trata de una actividad acuícola con fines comerciales.	Por el hecho de presentar a la autoridad correspondiente (SEMARNAT) la Manifestación de Impacto Ambiental, el promovente está cumpliendo con este apartado. El proyecto se vincula por la obligatoriedad de obtener la autorización correspondiente para realizar las obras descritas en esta manifestación de impacto ambiental. Como ya se mencionó anteriormente, la promovente una vez autorizado el proyecto en materia ambiental procederá a tramitar el Registro Nacional de Pesca para la unidad de producción acuícola.
Art. 30°.- *Las actividades pesqueras se clasifican en:* **II.-** *Cultivo o acuacultura con fines*		
Artículo 31°.- *Para realizar las actividades de pesca se requiere lo siguiente:* **I,** *Concesión, para:* **Inciso b)** *Acuacultura comercial* **II,** Permiso, para: **Inciso g)** *Acuacultura de fomento* **III,** *Autorización, para:* **Inciso d)** *Recolectar del medio natural reproductores, larvas, postlarvas, crías, huevos, semillas, alevines o en cualquier otro estadio, y* **Inciso e)** *Acuacultura didáctica.*		

Artículos 22.- *la Secretaría podrá inscribir en el Registro Nacional de Pesca a los acuicultores que no requieran concesión, permiso o Autorización.*	Al **proyecto** le aplica el Artículo, incisos y, fracciones anteriores, porque se trata de una actividad acuícola con fines comerciales.	Por el hecho de presentar a la autoridad correspondiente (SEMARNAT) la Manifestación de Impacto Ambiental, el promovente está cumpliendo con este apartado. El proyecto se vincula por la obligatoriedad de obtener la autorización correspondiente para realizar las obras descritas en esta manifestación de impacto ambiental. Como ya se mencionó anteriormente, la promovente una vez autorizado el proyecto en materia ambiental procederá a tramitar el Registro Nacional de Pesca para la unidad de producción acuícola.
Art. 30°.- *Las actividades pesqueras se clasifican en:* **II.-** *Cultivo o acuacultura con fines*		
Artículo 31°.- *Para realizar las actividades de pesca se requiere lo siguiente:* **I,** *Concesión, para:* **Inciso b)** *Acuacultura comercial* **II,** Permiso, para: **Inciso g)** *Acuacultura de fomento* **III,** *Autorización, para:* **Inciso d)** *Recolectar del medio natural reproductores, larvas, postlarvas, crías, huevos, semillas, alevines o en cualquier otro estadio, y* **Inciso e)** *Acuacultura didáctica.*		

Artículos 22.- *la Secretaría podrá inscribir en el Registro Nacional de Pesca a los acuicultores que no requieran concesión, permiso o Autorización.*	Al **proyecto** le aplica el Artículo, incisos y, fracciones anteriores, porque se trata de una actividad acuícola con fines comerciales.	Por el hecho de presentar a la autoridad correspondiente (SEMARNAT) la Manifestación de Impacto Ambiental, el promovente está cumpliendo con este apartado. El proyecto se vincula por la obligatoriedad de obtener la autorización correspondiente para realizar las obras descritas en esta manifestación de impacto ambiental. Como ya se mencionó anteriormente, la promovente una vez autorizado el proyecto en materia ambiental procederá a tramitar el Registro Nacional de Pesca para la unidad de producción acuícola.
Art. 30°.- *Las actividades pesqueras se clasifican en:* **II.-** *Cultivo o acuacultura con fines*		
Artículo 31°.- *Para realizar las actividades de pesca se requiere lo siguiente:* **I,** *Concesión, para:* **Inciso b)** *Acuacultura comercial* **II,** Permiso, para: **Inciso g)** *Acuacultura de fomento* **III,** *Autorización, para:* **Inciso d)** *Recolectar del medio natural reproductores, larvas, postlarvas, crías, huevos, semillas, alevines o en cualquier otro estadio, y* **Inciso e)** *Acuacultura didáctica.*		

Artículos 22.- *la Secretaría podrá inscribir en el Registro Nacional de Pesca a los acuicultores que no requieran concesión, permiso o Autorización.*	Al **proyecto** le aplica el Artículo, incisos y, fracciones anteriores, porque se trata de una actividad acuícola con fines comerciales.	Por el hecho de presentar a la autoridad correspondiente (SEMARNAT) la Manifestación de Impacto Ambiental, el promovente está cumpliendo con este apartado. El proyecto se vincula por la obligatoriedad de obtener la autorización correspondiente para realizar las obras descritas en esta manifestación de impacto ambiental. Como ya se mencionó anteriormente, la promovente una vez autorizado el proyecto en materia ambiental procederá a tramitar el Registro Nacional de Pesca para la unidad de producción acuícola.
Art. 30°.- *Las actividades pesqueras se clasifican en:* **II.-** *Cultivo o acuacultura con fines*		
Artículo 31°.- *Para realizar las actividades de pesca se requiere lo siguiente:* **I,** *Concesión, para:* **Inciso b)** *Acuacultura comercial* **II,** Permiso, para: **Inciso g)** *Acuacultura de fomento* **III,** *Autorización, para:* **Inciso d)** *Recolectar del medio natural reproductores, larvas, postlarvas, crías, huevos, semillas, alevines o en cualquier otro estadio, y* **Inciso e)** *Acuacultura didáctica.*		

Artículos 22.- *la Secretaría podrá inscribir en el Registro Nacional de Pesca a los acuicultores que no requieran concesión, permiso o Autorización.*	Al **proyecto** le aplica el Artículo, incisos y, fracciones anteriores, porque se trata de una actividad acuícola con fines comerciales.	Por el hecho de presentar a la autoridad correspondiente (SEMARNAT) la Manifestación de Impacto Ambiental, el promovente está cumpliendo con este apartado. El proyecto se vincula por la obligatoriedad de obtener la autorización correspondiente para realizar las obras descritas en esta manifestación de impacto ambiental. Como ya se mencionó anteriormente, la promovente una vez autorizado el proyecto en materia ambiental procederá a tramitar el Registro Nacional de Pesca para la unidad de producción acuícola.
Art. 30°.- *Las actividades pesqueras se clasifican en:* **II.-** *Cultivo o acuacultura con fines*		
Artículo 31°.- *Para realizar las actividades de pesca se requiere lo siguiente:* **I,** *Concesión, para:* **Inciso b)** *Acuacultura comercial* **II,** Permiso, para: **Inciso g)** *Acuacultura de fomento* **III,** *Autorización, para:* **Inciso d)** *Recolectar del medio natural reproductores, larvas, postlarvas, crías, huevos, semillas, alevines o en cualquier otro estadio, y* **Inciso e)** *Acuacultura didáctica.*		

Artículos 22.- *la Secretaría podrá inscribir en el Registro Nacional de Pesca a los acuicultores que no requieran concesión, permiso o Autorización.*	Al **proyecto** le aplica el Artículo, incisos y, fracciones anteriores, porque se trata de una actividad acuícola con fines comerciales.	Por el hecho de presentar a la autoridad correspondiente (SEMARNAT) la Manifestación de Impacto Ambiental, el promovente está cumpliendo con este apartado. El proyecto se vincula por la obligatoriedad de obtener la autorización correspondiente para realizar las obras descritas en esta manifestación de impacto ambiental. Como ya se mencionó anteriormente, la promovente una vez autorizado el proyecto en materia ambiental procederá a tramitar el Registro Nacional de Pesca para la unidad de producción acuícola.
Art. 30°.- *Las actividades pesqueras se clasifican en:* **II.-** *Cultivo o acuacultura con fines*		
Artículo 31°.- *Para realizar las actividades de pesca se requiere lo siguiente:* **I,** *Concesión, para:* **Inciso b)** *Acuacultura comercial* **II,** Permiso, para: **Inciso g)** *Acuacultura de fomento* **III,** *Autorización, para:* **Inciso d)** *Recolectar del medio natural reproductores, larvas, postlarvas, crías, huevos, semillas, alevines o en cualquier otro estadio, y* **Inciso e)** *Acuacultura didáctica.*		

Artículos 22.- *la Secretaría podrá inscribir en el Registro Nacional de Pesca a los acuicultores que no requieran concesión, permiso o Autorización.*	Al **proyecto** le aplica el Artículo, incisos y, fracciones anteriores, porque se trata de una actividad acuícola con fines comerciales.	Por el hecho de presentar a la autoridad correspondiente (SEMARNAT) la Manifestación de Impacto Ambiental, el promovente está cumpliendo con este apartado. El proyecto se vincula por la obligatoriedad de obtener la autorización correspondiente para realizar las obras descritas en esta manifestación de impacto ambiental. Como ya se mencionó anteriormente, la promovente una vez autorizado el proyecto en materia ambiental procederá a tramitar el Registro Nacional de Pesca para la unidad de producción acuícola.
Art. 30°.- *Las actividades pesqueras se clasifican en:* **II.-** *Cultivo o acuacultura con fines*		
Artículo 31°.- *Para realizar las actividades de pesca se requiere lo siguiente:* **I,** *Concesión, para:* **Inciso b)** *Acuacultura comercial* **II,** Permiso, para: **Inciso g)** *Acuacultura de fomento* **III,** *Autorización, para:* **Inciso d)** *Recolectar del medio natural reproductores, larvas, postlarvas, crías, huevos, semillas, alevines o en cualquier otro estadio, y* **Inciso e)** *Acuacultura didáctica.*		

Artículos 22.- *la Secretaría podrá inscribir en el Registro Nacional de Pesca a los acuicultores que no requieran concesión, permiso o Autorización.*	Al **proyecto** le aplica el Artículo, incisos y, fracciones anteriores, porque se trata de una actividad acuícola con fines comerciales.	Por el hecho de presentar a la autoridad correspondiente (SEMARNAT) la Manifestación de Impacto Ambiental, el promovente está cumpliendo con este apartado. El proyecto se vincula por la obligatoriedad de obtener la autorización correspondiente para realizar las obras descritas en esta manifestación de impacto ambiental. Como ya se mencionó anteriormente, la promovente una vez autorizado el proyecto en materia ambiental procederá a tramitar el Registro Nacional de Pesca para la unidad de producción acuícola.
Art. 30°.- *Las actividades pesqueras se clasifican en:* **II.-** *Cultivo o acuacultura con fines*		
Artículo 31°.- *Para realizar las actividades de pesca se requiere lo siguiente:* **I,** *Concesión, para:* **Inciso b)** *Acuacultura comercial* **II,** Permiso, para: **Inciso g)** *Acuacultura de fomento* **III,** *Autorización, para:* **Inciso d)** *Recolectar del medio natural reproductores, larvas, postlarvas, crías, huevos, semillas, alevines o en cualquier otro estadio, y* **Inciso e)** *Acuacultura didáctica.*		

Artículos 22.- *la Secretaría podrá inscribir en el Registro Nacional de Pesca a los acuicultores que no requieran concesión, permiso o Autorización.*	Al **proyecto** le aplica el Artículo, incisos y, fracciones anteriores, porque se trata de una actividad acuícola con fines comerciales.	Por el hecho de presentar a la autoridad correspondiente (SEMARNAT) la Manifestación de Impacto Ambiental, el promovente está cumpliendo con este apartado. El proyecto se vincula por la obligatoriedad de obtener la autorización correspondiente para realizar las obras descritas en esta manifestación de impacto ambiental. Como ya se mencionó anteriormente, la promovente una vez autorizado el proyecto en materia ambiental procederá a tramitar el Registro Nacional de Pesca para la unidad de producción acuícola.
Art. 30°.- *Las actividades pesqueras se clasifican en:* **II.-** *Cultivo o acuacultura con fines*		
Artículo 31°.- *Para realizar las actividades de pesca se requiere lo siguiente:* **I,** *Concesión, para:* **Inciso b)** *Acuacultura comercial* **II,** Permiso, para: **Inciso g)** *Acuacultura de fomento* **III,** *Autorización, para:* **Inciso d)** *Recolectar del medio natural reproductores, larvas, postlarvas, crías, huevos, semillas, alevines o en cualquier otro estadio, y* **Inciso e)** *Acuacultura didáctica.*		

Artículos 22.- *la Secretaría podrá inscribir en el Registro Nacional de Pesca a los acuicultores que no requieran concesión, permiso o Autorización.*	Al **proyecto** le aplica el Artículo, incisos y, fracciones anteriores, porque se trata de una actividad acuícola con fines comerciales.	Por el hecho de presentar a la autoridad correspondiente (SEMARNAT) la Manifestación de Impacto Ambiental, el promovente está cumpliendo con este apartado. El proyecto se vincula por la obligatoriedad de obtener la autorización correspondiente para realizar las obras descritas en esta manifestación de impacto ambiental. Como ya se mencionó anteriormente, la promovente una vez autorizado el proyecto en materia ambiental procederá a tramitar el Registro Nacional de Pesca para la unidad de producción acuícola.
Art. 30°.- *Las actividades pesqueras se clasifican en:* **II.-** *Cultivo o acuacultura con fines*		
Artículo 31°.- *Para realizar las actividades de pesca se requiere lo siguiente:* **I,** *Concesión, para:* **Inciso b)** *Acuacultura comercial* **II,** Permiso, para: **Inciso g)** *Acuacultura de fomento* **III,** *Autorización, para:* **Inciso d)** *Recolectar del medio natural reproductores, larvas, postlarvas, crías, huevos, semillas, alevines o en cualquier otro estadio, y* **Inciso e)** *Acuacultura didáctica.*		

Artículos 22.- *la Secretaría podrá inscribir en el Registro Nacional de Pesca a los acuicultores que no requieran concesión, permiso o Autorización.*	Al **proyecto** le aplica el Artículo, incisos y, fracciones anteriores, porque se trata de una actividad acuícola con fines comerciales.	Por el hecho de presentar a la autoridad correspondiente (SEMARNAT) la Manifestación de Impacto Ambiental, el promovente está cumpliendo con este apartado. El proyecto se vincula por la obligatoriedad de obtener la autorización correspondiente para realizar las obras descritas en esta manifestación de impacto ambiental. Como ya se mencionó anteriormente, la promovente una vez autorizado el proyecto en materia ambiental procederá a tramitar el Registro Nacional de Pesca para la unidad de producción acuícola.
Art. 30°.- *Las actividades pesqueras se clasifican en:* **II.-** *Cultivo o acuacultura con fines*		
Artículo 31°.- *Para realizar las actividades de pesca se requiere lo siguiente:* **I,** *Concesión, para:* **Inciso b)** *Acuacultura comercial* **II,** Permiso, para: **Inciso g)** *Acuacultura de fomento* **III,** *Autorización, para:* **Inciso d)** *Recolectar del medio natural reproductores, larvas, postlarvas, crías, huevos, semillas, alevines o en cualquier otro estadio, y* **Inciso e)** *Acuacultura didáctica.*		

Artículos 22.- *la Secretaría podrá inscribir en el Registro Nacional de Pesca a los acuicultores que no requieran concesión, permiso o Autorización.*	Al **proyecto** le aplica el Artículo, incisos y, fracciones anteriores, porque se trata de una actividad acuícola con fines comerciales.	Por el hecho de presentar a la autoridad correspondiente (SEMARNAT) la Manifestación de Impacto Ambiental, el promovente está cumpliendo con este apartado. El proyecto se vincula por la obligatoriedad de obtener la autorización correspondiente para realizar las obras descritas en esta manifestación de impacto ambiental. Como ya se mencionó anteriormente, la promovente una vez autorizado el proyecto en materia ambiental procederá a tramitar el Registro Nacional de Pesca para la unidad de producción acuícola.
Art. 30°.- *Las actividades pesqueras se clasifican en:* **II.-** *Cultivo o acuacultura con fines*		
Artículo 31°.- *Para realizar las actividades de pesca se requiere lo siguiente:* **I,** *Concesión, para:* **Inciso b)** *Acuacultura comercial* **II,** Permiso, para: **Inciso g)** *Acuacultura de fomento* **III,** *Autorización, para:* **Inciso d)** *Recolectar del medio natural reproductores, larvas, postlarvas, crías, huevos, semillas, alevines o en cualquier otro estadio, y* **Inciso e)** *Acuacultura didáctica.*		

Artículos 22.- *la Secretaría podrá inscribir en el Registro Nacional de Pesca a los acuicultores que no requieran concesión, permiso o Autorización.*	Al **proyecto** le aplica el Artículo, incisos y, fracciones anteriores, porque se trata de una actividad acuícola con fines comerciales.	Por el hecho de presentar a la autoridad correspondiente (SEMARNAT) la Manifestación de Impacto Ambiental, el promovente está cumpliendo con este apartado. El proyecto se vincula por la obligatoriedad de obtener la autorización correspondiente para realizar las obras descritas en esta manifestación de impacto ambiental. Como ya se mencionó anteriormente, la promovente una vez autorizado el proyecto en materia ambiental procederá a tramitar el Registro Nacional de Pesca para la unidad de producción acuícola.
Art. 30°.- *Las actividades pesqueras se clasifican en:* **II.-** *Cultivo o acuacultura con fines*		
Artículo 31°.- *Para realizar las actividades de pesca se requiere lo siguiente:* **I,** *Concesión, para:* **Inciso b)** *Acuacultura comercial* **II,** Permiso, para: **Inciso g)** *Acuacultura de fomento* **III,** *Autorización, para:* **Inciso d)** *Recolectar del medio natural reproductores, larvas, postlarvas, crías, huevos, semillas, alevines o en cualquier otro estadio, y* **Inciso e)** *Acuacultura didáctica.*		

Artículos 22.- *la Secretaría podrá inscribir en el Registro Nacional de Pesca a los acuicultores que no requieran concesión, permiso o Autorización.*	Al **proyecto** le aplica el Artículo, incisos y, fracciones anteriores, porque se trata de una actividad acuícola con fines comerciales.	Por el hecho de presentar a la autoridad correspondiente (SEMARNAT) la Manifestación de Impacto Ambiental, el promovente está cumpliendo con este apartado. El proyecto se vincula por la obligatoriedad de obtener la autorización correspondiente para realizar las obras descritas en esta manifestación de impacto ambiental. Como ya se mencionó anteriormente, la promovente una vez autorizado el proyecto en materia ambiental procederá a tramitar el Registro Nacional de Pesca para la unidad de producción acuícola.
Art. 30°.- *Las actividades pesqueras se clasifican en:* **II.-** *Cultivo o acuacultura con fines*		
Artículo 31°.- *Para realizar las actividades de pesca se requiere lo siguiente:* **I,** *Concesión, para:* **Inciso b)** *Acuacultura comercial* **II,** Permiso, para: **Inciso g)** *Acuacultura de fomento* **III,** *Autorización, para:* **Inciso d)** *Recolectar del medio natural reproductores, larvas, postlarvas, crías, huevos, semillas, alevines o en cualquier otro estadio, y* **Inciso e)** *Acuacultura didáctica.*		

Artículos 22.- *la Secretaría podrá inscribir en el Registro Nacional de Pesca a los acuicultores que no requieran concesión, permiso o Autorización.*	Al **proyecto** le aplica el Artículo, incisos y, fracciones anteriores, porque se trata de una actividad acuícola con fines comerciales.	Por el hecho de presentar a la autoridad correspondiente (SEMARNAT) la Manifestación de Impacto Ambiental, el promovente está cumpliendo con este apartado. El proyecto se vincula por la obligatoriedad de obtener la autorización correspondiente para realizar las obras descritas en esta manifestación de impacto ambiental. Como ya se mencionó anteriormente, la promovente una vez autorizado el proyecto en materia ambiental procederá a tramitar el Registro Nacional de Pesca para la unidad de producción acuícola.
Art. 30°.- *Las actividades pesqueras se clasifican en:* **II.-** *Cultivo o acuacultura con fines*		
Artículo 31°.- *Para realizar las actividades de pesca se requiere lo siguiente:* **I,** *Concesión, para:* **Inciso b)** *Acuacultura comercial* **II,** Permiso, para: **Inciso g)** *Acuacultura de fomento* **III,** *Autorización, para:* **Inciso d)** *Recolectar del medio natural reproductores, larvas, postlarvas, crías, huevos, semillas, alevines o en cualquier otro estadio, y* **Inciso e)** *Acuacultura didáctica.*		

Artículos 22.- *la Secretaría podrá inscribir en el Registro Nacional de Pesca a los acuicultores que no requieran concesión, permiso o Autorización.*	Al **proyecto** le aplica el Artículo, incisos y, fracciones anteriores, porque se trata de una actividad acuícola con fines comerciales.	Por el hecho de presentar a la autoridad correspondiente (SEMARNAT) la Manifestación de Impacto Ambiental, el promovente está cumpliendo con este apartado. El proyecto se vincula por la obligatoriedad de obtener la autorización correspondiente para realizar las obras descritas en esta manifestación de impacto ambiental. Como ya se mencionó anteriormente, la promovente una vez autorizado el proyecto en materia ambiental procederá a tramitar el Registro Nacional de Pesca para la unidad de producción acuícola.
Art. 30°.- *Las actividades pesqueras se clasifican en:* **II.-** *Cultivo o acuacultura con fines*		
Artículo 31°.- *Para realizar las actividades de pesca se requiere lo siguiente:* **I,** *Concesión, para:* **Inciso b)** *Acuacultura comercial* **II,** Permiso, para: **Inciso g)** *Acuacultura de fomento* **III,** *Autorización, para:* **Inciso d)** *Recolectar del medio natural reproductores, larvas, postlarvas, crías, huevos, semillas, alevines o en cualquier otro estadio, y* **Inciso e)** *Acuacultura didáctica.*		

Artículos 22.- *la Secretaría podrá inscribir en el Registro Nacional de Pesca a los acuicultores que no requieran concesión, permiso o Autorización.*	Al **proyecto** le aplica el Artículo, incisos y, fracciones anteriores, porque se trata de una actividad acuícola con fines comerciales.	Por el hecho de presentar a la autoridad correspondiente (SEMARNAT) la Manifestación de Impacto Ambiental, el promovente está cumpliendo con este apartado. El proyecto se vincula por la obligatoriedad de obtener la autorización correspondiente para realizar las obras descritas en esta manifestación de impacto ambiental. Como ya se mencionó anteriormente, la promovente una vez autorizado el proyecto en materia ambiental procederá a tramitar el Registro Nacional de Pesca para la unidad de producción acuícola.
Art. 30°.- *Las actividades pesqueras se clasifican en:* **II.-** *Cultivo o acuacultura con fines*		
Artículo 31°.- *Para realizar las actividades de pesca se requiere lo siguiente:* **I,** *Concesión, para:* **Inciso b)** *Acuacultura comercial* **II,** Permiso, para: **Inciso g)** *Acuacultura de fomento* **III,** *Autorización, para:* **Inciso d)** *Recolectar del medio natural reproductores, larvas, postlarvas, crías, huevos, semillas, alevines o en cualquier otro estadio, y* **Inciso e)** *Acuacultura didáctica.*		

Artículos 22.- *la Secretaría podrá inscribir en el Registro Nacional de Pesca a los acuicultores que no requieran concesión, permiso o Autorización.*	Al **proyecto** le aplica el Artículo, incisos y, fracciones anteriores, porque se trata de una actividad acuícola con fines comerciales.	Por el hecho de presentar a la autoridad correspondiente (SEMARNAT) la Manifestación de Impacto Ambiental, el promovente está cumpliendo con este apartado. El proyecto se vincula por la obligatoriedad de obtener la autorización correspondiente para realizar las obras descritas en esta manifestación de impacto ambiental. Como ya se mencionó anteriormente, la promovente una vez autorizado el proyecto en materia ambiental procederá a tramitar el Registro Nacional de Pesca para la unidad de producción acuícola.
Art. 30°.- *Las actividades pesqueras se clasifican en:* **II.-** *Cultivo o acuacultura con fines*		
Artículo 31°.- *Para realizar las actividades de pesca se requiere lo siguiente:* **I,** *Concesión, para:* **Inciso b)** *Acuacultura comercial* **II,** Permiso, para: **Inciso g)** *Acuacultura de fomento* **III,** *Autorización, para:* **Inciso d)** *Recolectar del medio natural reproductores, larvas, postlarvas, crías, huevos, semillas, alevines o en cualquier otro estadio, y* **Inciso e)** *Acuacultura didáctica.*		

Artículos 22.- *la Secretaría podrá inscribir en el Registro Nacional de Pesca a los acuicultores que no requieran concesión, permiso o Autorización.*	Al **proyecto** le aplica el Artículo, incisos y, fracciones anteriores, porque se trata de una actividad acuícola con fines comerciales.	Por el hecho de presentar a la autoridad correspondiente (SEMARNAT) la Manifestación de Impacto Ambiental, el promovente está cumpliendo con este apartado. El proyecto se vincula por la obligatoriedad de obtener la autorización correspondiente para realizar las obras descritas en esta manifestación de impacto ambiental. Como ya se mencionó anteriormente, la promovente una vez autorizado el proyecto en materia ambiental procederá a tramitar el Registro Nacional de Pesca para la unidad de producción acuícola.
Art. 30°.- *Las actividades pesqueras se clasifican en:* **II.-** *Cultivo o acuacultura con fines*		
Artículo 31°.- *Para realizar las actividades de pesca se requiere lo siguiente:* **I,** *Concesión, para:* **Inciso b)** *Acuacultura comercial* **II,** Permiso, para: **Inciso g)** *Acuacultura de fomento* **III,** *Autorización, para:* **Inciso d)** *Recolectar del medio natural reproductores, larvas, postlarvas, crías, huevos, semillas, alevines o en cualquier otro estadio, y* **Inciso e)** *Acuacultura didáctica.*		

Artículos 22.- *la Secretaría podrá inscribir en el Registro Nacional de Pesca a los acuicultores que no requieran concesión, permiso o Autorización.*	Al **proyecto** le aplica el Artículo, incisos y, fracciones anteriores, porque se trata de una actividad acuícola con fines comerciales.	Por el hecho de presentar a la autoridad correspondiente (SEMARNAT) la Manifestación de Impacto Ambiental, el promovente está cumpliendo con este apartado. El proyecto se vincula por la obligatoriedad de obtener la autorización correspondiente para realizar las obras descritas en esta manifestación de impacto ambiental. Como ya se mencionó anteriormente, la promovente una vez autorizado el proyecto en materia ambiental procederá a tramitar el Registro Nacional de Pesca para la unidad de producción acuícola.
Art. 30°.- *Las actividades pesqueras se clasifican en:* **II.-** *Cultivo o acuacultura con fines*		
Artículo 31°.- *Para realizar las actividades de pesca se requiere lo siguiente:* **I,** *Concesión, para:* **Inciso b)** *Acuacultura comercial* **II,** Permiso, para: **Inciso g)** *Acuacultura de fomento* **III,** *Autorización, para:* **Inciso d)** *Recolectar del medio natural reproductores, larvas, postlarvas, crías, huevos, semillas, alevines o en cualquier otro estadio, y* **Inciso e)** *Acuacultura didáctica.*		

Artículos 22.- *la Secretaría podrá inscribir en el Registro Nacional de Pesca a los acuicultores que no requieran concesión, permiso o Autorización.*	Al **proyecto** le aplica el Artículo, incisos y, fracciones anteriores, porque se trata de una actividad acuícola con fines comerciales.	Por el hecho de presentar a la autoridad correspondiente (SEMARNAT) la Manifestación de Impacto Ambiental, el promovente está cumpliendo con este apartado. El proyecto se vincula por la obligatoriedad de obtener la autorización correspondiente para realizar las obras descritas en esta manifestación de impacto ambiental. Como ya se mencionó anteriormente, la promovente una vez autorizado el proyecto en materia ambiental procederá a tramitar el Registro Nacional de Pesca para la unidad de producción acuícola.
Art. 30°.- *Las actividades pesqueras se clasifican en:* **II.-** *Cultivo o acuacultura con fines*		
Artículo 31°.- *Para realizar las actividades de pesca se requiere lo siguiente:* **I,** *Concesión, para:* **Inciso b)** *Acuacultura comercial* **II,** Permiso, para: **Inciso g)** *Acuacultura de fomento* **III,** *Autorización, para:* **Inciso d)** *Recolectar del medio natural reproductores, larvas, postlarvas, crías, huevos, semillas, alevines o en cualquier otro estadio, y* **Inciso e)** *Acuacultura didáctica.*		

Artículos 22.- *la Secretaría podrá inscribir en el Registro Nacional de Pesca a los acuicultores que no requieran concesión, permiso o Autorización.*	Al **proyecto** le aplica el Artículo, incisos y, fracciones anteriores, porque se trata de una actividad acuícola con fines comerciales.	Por el hecho de presentar a la autoridad correspondiente (SEMARNAT) la Manifestación de Impacto Ambiental, el promovente está cumpliendo con este apartado. El proyecto se vincula por la obligatoriedad de obtener la autorización correspondiente para realizar las obras descritas en esta manifestación de impacto ambiental. Como ya se mencionó anteriormente, la promovente una vez autorizado el proyecto en materia ambiental procederá a tramitar el Registro Nacional de Pesca para la unidad de producción acuícola.
Art. 30°.- *Las actividades pesqueras se clasifican en:* **II.-** *Cultivo o acuacultura con fines*		
Artículo 31°.- *Para realizar las actividades de pesca se requiere lo siguiente:* **I,** *Concesión, para:* **Inciso b)** *Acuacultura comercial* **II,** Permiso, para: **Inciso g)** *Acuacultura de fomento* **III,** *Autorización, para:* **Inciso d)** *Recolectar del medio natural reproductores, larvas, postlarvas, crías, huevos, semillas, alevines o en cualquier otro estadio, y* **Inciso e)** *Acuacultura didáctica.*		

Artículos 22.- *la Secretaría podrá inscribir en el Registro Nacional de Pesca a los acuicultores que no requieran concesión, permiso o Autorización.*	Al **proyecto** le aplica el Artículo, incisos y, fracciones anteriores, porque se trata de una actividad acuícola con fines comerciales.	Por el hecho de presentar a la autoridad correspondiente (SEMARNAT) la Manifestación de Impacto Ambiental, el promovente está cumpliendo con este apartado. El proyecto se vincula por la obligatoriedad de obtener la autorización correspondiente para realizar las obras descritas en esta manifestación de impacto ambiental. Como ya se mencionó anteriormente, la promovente una vez autorizado el proyecto en materia ambiental procederá a tramitar el Registro Nacional de Pesca para la unidad de producción acuícola.
Art. 30°.- *Las actividades pesqueras se clasifican en:* **II.-** *Cultivo o acuacultura con fines*		
Artículo 31°.- *Para realizar las actividades de pesca se requiere lo siguiente:* **I,** *Concesión, para:* **Inciso b)** *Acuacultura comercial* **II,** Permiso, para: **Inciso g)** *Acuacultura de fomento* **III,** *Autorización, para:* **Inciso d)** *Recolectar del medio natural reproductores, larvas, postlarvas, crías, huevos, semillas, alevines o en cualquier otro estadio, y* **Inciso e)** *Acuacultura didáctica.*		

Artículos 22.- *la Secretaría podrá inscribir en el Registro Nacional de Pesca a los acuicultores que no requieran concesión, permiso o Autorización.*	Al **proyecto** le aplica el Artículo, incisos y, fracciones anteriores, porque se trata de una actividad acuícola con fines comerciales.	Por el hecho de presentar a la autoridad correspondiente (SEMARNAT) la Manifestación de Impacto Ambiental, el promovente está cumpliendo con este apartado. El proyecto se vincula por la obligatoriedad de obtener la autorización correspondiente para realizar las obras descritas en esta manifestación de impacto ambiental. Como ya se mencionó anteriormente, la promovente una vez autorizado el proyecto en materia ambiental procederá a tramitar el Registro Nacional de Pesca para la unidad de producción acuícola.
Art. 30°.- *Las actividades pesqueras se clasifican en:* **II.-** *Cultivo o acuacultura con fines*		
Artículo 31°.- *Para realizar las actividades de pesca se requiere lo siguiente:* **I,** *Concesión, para:* **Inciso b)** *Acuacultura comercial* **II,** Permiso, para: **Inciso g)** *Acuacultura de fomento* **III,** *Autorización, para:* **Inciso d)** *Recolectar del medio natural reproductores, larvas, postlarvas, crías, huevos, semillas, alevines o en cualquier otro estadio, y* **Inciso e)** *Acuacultura didáctica.*		

Artículos 22.- *la Secretaría podrá inscribir en el Registro Nacional de Pesca a los acuicultores que no requieran concesión, permiso o Autorización.*	Al **proyecto** le aplica el Artículo, incisos y, fracciones anteriores, porque se trata de una actividad acuícola con fines comerciales.	Por el hecho de presentar a la autoridad correspondiente (SEMARNAT) la Manifestación de Impacto Ambiental, el promovente está cumpliendo con este apartado. El proyecto se vincula por la obligatoriedad de obtener la autorización correspondiente para realizar las obras descritas en esta manifestación de impacto ambiental. Como ya se mencionó anteriormente, la promovente una vez autorizado el proyecto en materia ambiental procederá a tramitar el Registro Nacional de Pesca para la unidad de producción acuícola.
Art. 30°.- *Las actividades pesqueras se clasifican en:* **II.-** *Cultivo o acuacultura con fines*		
Artículo 31°.- *Para realizar las actividades de pesca se requiere lo siguiente:* **I,** *Concesión, para:* **Inciso b)** *Acuacultura comercial* **II,** Permiso, para: **Inciso g)** *Acuacultura de fomento* **III,** *Autorización, para:* **Inciso d)** *Recolectar del medio natural reproductores, larvas, postlarvas, crías, huevos, semillas, alevines o en cualquier otro estadio, y* **Inciso e)** *Acuacultura didáctica.*		

Artículos 22.- *la Secretaría podrá inscribir en el Registro Nacional de Pesca a los acuicultores que no requieran concesión, permiso o Autorización.*	Al **proyecto** le aplica el Artículo, incisos y, fracciones anteriores, porque se trata de una actividad acuícola con fines comerciales.	Por el hecho de presentar a la autoridad correspondiente (SEMARNAT) la Manifestación de Impacto Ambiental, el promovente está cumpliendo con este apartado. El proyecto se vincula por la obligatoriedad de obtener la autorización correspondiente para realizar las obras descritas en esta manifestación de impacto ambiental. Como ya se mencionó anteriormente, la promovente una vez autorizado el proyecto en materia ambiental procederá a tramitar el Registro Nacional de Pesca para la unidad de producción acuícola.
Art. 30°.- *Las actividades pesqueras se clasifican en:* **II.-** *Cultivo o acuacultura con fines*		
Artículo 31°.- *Para realizar las actividades de pesca se requiere lo siguiente:* **I,** *Concesión, para:* **Inciso b)** *Acuacultura comercial* **II,** Permiso, para: **Inciso g)** *Acuacultura de fomento* **III,** *Autorización, para:* **Inciso d)** *Recolectar del medio natural reproductores, larvas, postlarvas, crías, huevos, semillas, alevines o en cualquier otro estadio, y* **Inciso e)** *Acuacultura didáctica.*		

Artículos 22.- *la Secretaría podrá inscribir en el Registro Nacional de Pesca a los acuicultores que no requieran concesión, permiso o Autorización.*	Al **proyecto** le aplica el Artículo, incisos y, fracciones anteriores, porque se trata de una actividad acuícola con fines comerciales.	Por el hecho de presentar a la autoridad correspondiente (SEMARNAT) la Manifestación de Impacto Ambiental, el promovente está cumpliendo con este apartado. El proyecto se vincula por la obligatoriedad de obtener la autorización correspondiente para realizar las obras descritas en esta manifestación de impacto ambiental. Como ya se mencionó anteriormente, la promovente una vez autorizado el proyecto en materia ambiental procederá a tramitar el Registro Nacional de Pesca para la unidad de producción acuícola.
Art. 30°.- *Las actividades pesqueras se clasifican en:* **II.-** *Cultivo o acuacultura con fines*		
Artículo 31°.- *Para realizar las actividades de pesca se requiere lo siguiente:* **I,** *Concesión, para:* **Inciso b)** *Acuacultura comercial* **II,** Permiso, para: **Inciso g)** *Acuacultura de fomento* **III,** *Autorización, para:* **Inciso d)** *Recolectar del medio natural reproductores, larvas, postlarvas, crías, huevos, semillas, alevines o en cualquier otro estadio, y* **Inciso e)** *Acuacultura didáctica.*		

Artículos 22.- *la Secretaría podrá inscribir en el Registro Nacional de Pesca a los acuicultores que no requieran concesión, permiso o Autorización.*	Al **proyecto** le aplica el Artículo, incisos y, fracciones anteriores, porque se trata de una actividad acuícola con fines comerciales.	Por el hecho de presentar a la autoridad correspondiente (SEMARNAT) la Manifestación de Impacto Ambiental, el promovente está cumpliendo con este apartado. El proyecto se vincula por la obligatoriedad de obtener la autorización correspondiente para realizar las obras descritas en esta manifestación de impacto ambiental. Como ya se mencionó anteriormente, la promovente una vez autorizado el proyecto en materia ambiental procederá a tramitar el Registro Nacional de Pesca para la unidad de producción acuícola.
Art. 30°.- *Las actividades pesqueras se clasifican en:* **II.-** *Cultivo o acuacultura con fines*		
Artículo 31°.- *Para realizar las actividades de pesca se requiere lo siguiente:* **I,** *Concesión, para:* **Inciso b)** *Acuacultura comercial* **II,** Permiso, para: **Inciso g)** *Acuacultura de fomento* **III,** *Autorización, para:* **Inciso d)** *Recolectar del medio natural reproductores, larvas, postlarvas, crías, huevos, semillas, alevines o en cualquier otro estadio, y* **Inciso e)** *Acuacultura didáctica.*		

Artículos 22.- *la Secretaría podrá inscribir en el Registro Nacional de Pesca a los acuicultores que no requieran concesión, permiso o Autorización.*	Al **proyecto** le aplica el Artículo, incisos y, fracciones anteriores, porque se trata de una actividad acuícola con fines comerciales.	Por el hecho de presentar a la autoridad correspondiente (SEMARNAT) la Manifestación de Impacto Ambiental, el promovente está cumpliendo con este apartado. El proyecto se vincula por la obligatoriedad de obtener la autorización correspondiente para realizar las obras descritas en esta manifestación de impacto ambiental. Como ya se mencionó anteriormente, la promovente una vez autorizado el proyecto en materia ambiental procederá a tramitar el Registro Nacional de Pesca para la unidad de producción acuícola.
Art. 30°.- *Las actividades pesqueras se clasifican en:* **II.-** *Cultivo o acuacultura con fines*		
Artículo 31°.- *Para realizar las actividades de pesca se requiere lo siguiente:* **I,** *Concesión, para:* **Inciso b)** *Acuacultura comercial* **II,** Permiso, para: **Inciso g)** *Acuacultura de fomento* **III,** *Autorización, para:* **Inciso d)** *Recolectar del medio natural reproductores, larvas, postlarvas, crías, huevos, semillas, alevines o en cualquier otro estadio, y* **Inciso e)** *Acuacultura didáctica.*		

Artículos 22.- *la Secretaría podrá inscribir en el Registro Nacional de Pesca a los acuicultores que no requieran concesión, permiso o Autorización.*	Al **proyecto** le aplica el Artículo, incisos y, fracciones anteriores, porque se trata de una actividad acuícola con fines comerciales.	Por el hecho de presentar a la autoridad correspondiente (SEMARNAT) la Manifestación de Impacto Ambiental, el promovente está cumpliendo con este apartado. El proyecto se vincula por la obligatoriedad de obtener la autorización correspondiente para realizar las obras descritas en esta manifestación de impacto ambiental. Como ya se mencionó anteriormente, la promovente una vez autorizado el proyecto en materia ambiental procederá a tramitar el Registro Nacional de Pesca para la unidad de producción acuícola.
Art. 30°.- *Las actividades pesqueras se clasifican en:* **II.-** *Cultivo o acuacultura con fines*		
Artículo 31°.- *Para realizar las actividades de pesca se requiere lo siguiente:* **I,** *Concesión, para:* **Inciso b)** *Acuacultura comercial* **II,** Permiso, para: **Inciso g)** *Acuacultura de fomento* **III,** *Autorización, para:* **Inciso d)** *Recolectar del medio natural reproductores, larvas, postlarvas, crías, huevos, semillas, alevines o en cualquier otro estadio, y* **Inciso e)** *Acuacultura didáctica.*		

Artículos 22.- *la Secretaría podrá inscribir en el Registro Nacional de Pesca a los acuicultores que no requieran concesión, permiso o Autorización.*	Al **proyecto** le aplica el Artículo, incisos y, fracciones anteriores, porque se trata de una actividad acuícola con fines comerciales.	Por el hecho de presentar a la autoridad correspondiente (SEMARNAT) la Manifestación de Impacto Ambiental, el promovente está cumpliendo con este apartado. El proyecto se vincula por la obligatoriedad de obtener la autorización correspondiente para realizar las obras descritas en esta manifestación de impacto ambiental. Como ya se mencionó anteriormente, la promovente una vez autorizado el proyecto en materia ambiental procederá a tramitar el Registro Nacional de Pesca para la unidad de producción acuícola.
Art. 30°.- *Las actividades pesqueras se clasifican en:* **II.-** *Cultivo o acuacultura con fines*		
Artículo 31°.- *Para realizar las actividades de pesca se requiere lo siguiente:* **I,** *Concesión, para:* **Inciso b)** *Acuacultura comercial* **II,** Permiso, para: **Inciso g)** *Acuacultura de fomento* **III,** *Autorización, para:* **Inciso d)** *Recolectar del medio natural reproductores, larvas, postlarvas, crías, huevos, semillas, alevines o en cualquier otro estadio, y* **Inciso e)** *Acuacultura didáctica.*		

Artículos 22.- *la Secretaría podrá inscribir en el Registro Nacional de Pesca a los acuicultores que no requieran concesión, permiso o Autorización.*	Al **proyecto** le aplica el Artículo, incisos y, fracciones anteriores, porque se trata de una actividad acuícola con fines comerciales.	Por el hecho de presentar a la autoridad correspondiente (SEMARNAT) la Manifestación de Impacto Ambiental, el promovente está cumpliendo con este apartado. El proyecto se vincula por la obligatoriedad de obtener la autorización correspondiente para realizar las obras descritas en esta manifestación de impacto ambiental. Como ya se mencionó anteriormente, la promovente una vez autorizado el proyecto en materia ambiental procederá a tramitar el Registro Nacional de Pesca para la unidad de producción acuícola.
Art. 30°.- *Las actividades pesqueras se clasifican en:* **II.-** *Cultivo o acuacultura con fines*		
Artículo 31°.- *Para realizar las actividades de pesca se requiere lo siguiente:* **I,** *Concesión, para:* **Inciso b)** *Acuacultura comercial* **II,** Permiso, para: **Inciso g)** *Acuacultura de fomento* **III,** *Autorización, para:* **Inciso d)** *Recolectar del medio natural reproductores, larvas, postlarvas, crías, huevos, semillas, alevines o en cualquier otro estadio, y* **Inciso e)** *Acuacultura didáctica.*		

Artículos 22.- *la Secretaría podrá inscribir en el Registro Nacional de Pesca a los acuicultores que no requieran concesión, permiso o Autorización.*	Al **proyecto** le aplica el Artículo, incisos y, fracciones anteriores, porque se trata de una actividad acuícola con fines comerciales.	Por el hecho de presentar a la autoridad correspondiente (SEMARNAT) la Manifestación de Impacto Ambiental, el promovente está cumpliendo con este apartado. El proyecto se vincula por la obligatoriedad de obtener la autorización correspondiente para realizar las obras descritas en esta manifestación de impacto ambiental. Como ya se mencionó anteriormente, la promovente una vez autorizado el proyecto en materia ambiental procederá a tramitar el Registro Nacional de Pesca para la unidad de producción acuícola.
Art. 30°.- *Las actividades pesqueras se clasifican en:* **II.-** *Cultivo o acuacultura con fines*		
Artículo 31°.- *Para realizar las actividades de pesca se requiere lo siguiente:* **I,** *Concesión, para:* **Inciso b)** *Acuacultura comercial* **II,** Permiso, para: **Inciso g)** *Acuacultura de fomento* **III,** *Autorización, para:* **Inciso d)** *Recolectar del medio natural reproductores, larvas, postlarvas, crías, huevos, semillas, alevines o en cualquier otro estadio, y* **Inciso e)** *Acuacultura didáctica.*		

Artículos 22.- *la Secretaría podrá inscribir en el Registro Nacional de Pesca a los acuicultores que no requieran concesión, permiso o Autorización.*	Al **proyecto** le aplica el Artículo, incisos y, fracciones anteriores, porque se trata de una actividad acuícola con fines comerciales.	Por el hecho de presentar a la autoridad correspondiente (SEMARNAT) la Manifestación de Impacto Ambiental, el promovente está cumpliendo con este apartado. El proyecto se vincula por la obligatoriedad de obtener la autorización correspondiente para realizar las obras descritas en esta manifestación de impacto ambiental. Como ya se mencionó anteriormente, la promovente una vez autorizado el proyecto en materia ambiental procederá a tramitar el Registro Nacional de Pesca para la unidad de producción acuícola.
Art. 30°.- *Las actividades pesqueras se clasifican en:* **II.-** *Cultivo o acuacultura con fines*		
Artículo 31°.- *Para realizar las actividades de pesca se requiere lo siguiente:* **I,** *Concesión, para:* **Inciso b)** *Acuacultura comercial* **II,** Permiso, para: **Inciso g)** *Acuacultura de fomento* **III,** *Autorización, para:* **Inciso d)** *Recolectar del medio natural reproductores, larvas, postlarvas, crías, huevos, semillas, alevines o en cualquier otro estadio, y* **Inciso e)** *Acuacultura didáctica.*		

Artículos 22.- *la Secretaría podrá inscribir en el Registro Nacional de Pesca a los acuicultores que no requieran concesión, permiso o Autorización.*	Al **proyecto** le aplica el Artículo, incisos y, fracciones anteriores, porque se trata de una actividad acuícola con fines comerciales.	Por el hecho de presentar a la autoridad correspondiente (SEMARNAT) la Manifestación de Impacto Ambiental, el promovente está cumpliendo con este apartado. El proyecto se vincula por la obligatoriedad de obtener la autorización correspondiente para realizar las obras descritas en esta manifestación de impacto ambiental. Como ya se mencionó anteriormente, la promovente una vez autorizado el proyecto en materia ambiental procederá a tramitar el Registro Nacional de Pesca para la unidad de producción acuícola.
Art. 30°.- *Las actividades pesqueras se clasifican en:* **II.-** *Cultivo o acuacultura con fines*		
Artículo 31°.- *Para realizar las actividades de pesca se requiere lo siguiente:* **I,** *Concesión, para:* **Inciso b)** *Acuacultura comercial* **II,** Permiso, para: **Inciso g)** *Acuacultura de fomento* **III,** *Autorización, para:* **Inciso d)** *Recolectar del medio natural reproductores, larvas, postlarvas, crías, huevos, semillas, alevines o en cualquier otro estadio, y* **Inciso e)** *Acuacultura didáctica.*		

Artículos 22.- *la Secretaría podrá inscribir en el Registro Nacional de Pesca a los acuicultores que no requieran concesión, permiso o Autorización.*	Al **proyecto** le aplica el Artículo, incisos y, fracciones anteriores, porque se trata de una actividad acuícola con fines comerciales.	Por el hecho de presentar a la autoridad correspondiente (SEMARNAT) la Manifestación de Impacto Ambiental, el promovente está cumpliendo con este apartado. El proyecto se vincula por la obligatoriedad de obtener la autorización correspondiente para realizar las obras descritas en esta manifestación de impacto ambiental. Como ya se mencionó anteriormente, la promovente una vez autorizado el proyecto en materia ambiental procederá a tramitar el Registro Nacional de Pesca para la unidad de producción acuícola.
Art. 30°.- *Las actividades pesqueras se clasifican en:* **II.-** *Cultivo o acuacultura con fines*		
Artículo 31°.- *Para realizar las actividades de pesca se requiere lo siguiente:* **I,** *Concesión, para:* **Inciso b)** *Acuacultura comercial* **II,** Permiso, para: **Inciso g)** *Acuacultura de fomento* **III,** *Autorización, para:* **Inciso d)** *Recolectar del medio natural reproductores, larvas, postlarvas, crías, huevos, semillas, alevines o en cualquier otro estadio, y* **Inciso e)** *Acuacultura didáctica.*		

Artículos 22.- *la Secretaría podrá inscribir en el Registro Nacional de Pesca a los acuicultores que no requieran concesión, permiso o Autorización.*	Al **proyecto** le aplica el Artículo, incisos y, fracciones anteriores, porque se trata de una actividad acuícola con fines comerciales.	Por el hecho de presentar a la autoridad correspondiente (SEMARNAT) la Manifestación de Impacto Ambiental, el promovente está cumpliendo con este apartado. El proyecto se vincula por la obligatoriedad de obtener la autorización correspondiente para realizar las obras descritas en esta manifestación de impacto ambiental. Como ya se mencionó anteriormente, la promovente una vez autorizado el proyecto en materia ambiental procederá a tramitar el Registro Nacional de Pesca para la unidad de producción acuícola.
Art. 30°.- *Las actividades pesqueras se clasifican en:* **II.-** *Cultivo o acuacultura con fines*		
Artículo 31°.- *Para realizar las actividades de pesca se requiere lo siguiente:* **I,** *Concesión, para:* **Inciso b)** *Acuacultura comercial* **II,** Permiso, para: **Inciso g)** *Acuacultura de fomento* **III,** *Autorización, para:* **Inciso d)** *Recolectar del medio natural reproductores, larvas, postlarvas, crías, huevos, semillas, alevines o en cualquier otro estadio, y* **Inciso e)** *Acuacultura didáctica.*		

Artículos 22.- *la Secretaría podrá inscribir en el Registro Nacional de Pesca a los acuicultores que no requieran concesión, permiso o Autorización.*	Al **proyecto** le aplica el Artículo, incisos y, fracciones anteriores, porque se trata de una actividad acuícola con fines comerciales.	Por el hecho de presentar a la autoridad correspondiente (SEMARNAT) la Manifestación de Impacto Ambiental, el promovente está cumpliendo con este apartado. El proyecto se vincula por la obligatoriedad de obtener la autorización correspondiente para realizar las obras descritas en esta manifestación de impacto ambiental. Como ya se mencionó anteriormente, la promovente una vez autorizado el proyecto en materia ambiental procederá a tramitar el Registro Nacional de Pesca para la unidad de producción acuícola.
Art. 30°.- *Las actividades pesqueras se clasifican en:* **II.-** *Cultivo o acuacultura con fines*		
Artículo 31°.- *Para realizar las actividades de pesca se requiere lo siguiente:* **I,** *Concesión, para:* **Inciso b)** *Acuacultura comercial* **II,** Permiso, para: **Inciso g)** *Acuacultura de fomento* **III,** *Autorización, para:* **Inciso d)** *Recolectar del medio natural reproductores, larvas, postlarvas, crías, huevos, semillas, alevines o en cualquier otro estadio, y* **Inciso e)** *Acuacultura didáctica.*		

Artículos 22.- *la Secretaría podrá inscribir en el Registro Nacional de Pesca a los acuicultores que no requieran concesión, permiso o Autorización.*	Al **proyecto** le aplica el Artículo, incisos y, fracciones anteriores, porque se trata de una actividad acuícola con fines comerciales.	Por el hecho de presentar a la autoridad correspondiente (SEMARNAT) la Manifestación de Impacto Ambiental, el promovente está cumpliendo con este apartado. El proyecto se vincula por la obligatoriedad de obtener la autorización correspondiente para realizar las obras descritas en esta manifestación de impacto ambiental. Como ya se mencionó anteriormente, la promovente una vez autorizado el proyecto en materia ambiental procederá a tramitar el Registro Nacional de Pesca para la unidad de producción acuícola.
Art. 30°.- *Las actividades pesqueras se clasifican en:* **II.-** *Cultivo o acuacultura con fines*		
Artículo 31°.- *Para realizar las actividades de pesca se requiere lo siguiente:* **I,** *Concesión, para:* **Inciso b)** *Acuacultura comercial* **II,** Permiso, para: **Inciso g)** *Acuacultura de fomento* **III,** *Autorización, para:* **Inciso d)** *Recolectar del medio natural reproductores, larvas, postlarvas, crías, huevos, semillas, alevines o en cualquier otro estadio, y* **Inciso e)** *Acuacultura didáctica.*		

Artículos 22.- *la Secretaría podrá inscribir en el Registro Nacional de Pesca a los acuicultores que no requieran concesión, permiso o Autorización.*	Al **proyecto** le aplica el Artículo, incisos y, fracciones anteriores, porque se trata de una actividad acuícola con fines comerciales.	Por el hecho de presentar a la autoridad correspondiente (SEMARNAT) la Manifestación de Impacto Ambiental, el promovente está cumpliendo con este apartado. El proyecto se vincula por la obligatoriedad de obtener la autorización correspondiente para realizar las obras descritas en esta manifestación de impacto ambiental. Como ya se mencionó anteriormente, la promovente una vez autorizado el proyecto en materia ambiental procederá a tramitar el Registro Nacional de Pesca para la unidad de producción acuícola.
Art. 30°.- *Las actividades pesqueras se clasifican en:* **II.-** *Cultivo o acuacultura con fines*		
Artículo 31°.- *Para realizar las actividades de pesca se requiere lo siguiente:* **I,** *Concesión, para:* **Inciso b)** *Acuacultura comercial* **II,** Permiso, para: **Inciso g)** *Acuacultura de fomento* **III,** *Autorización, para:* **Inciso d)** *Recolectar del medio natural reproductores, larvas, postlarvas, crías, huevos, semillas, alevines o en cualquier otro estadio, y* **Inciso e)** *Acuacultura didáctica.*		

Artículos 22.- *la Secretaría podrá inscribir en el Registro Nacional de Pesca a los acuicultores que no requieran concesión, permiso o Autorización.*	Al **proyecto** le aplica el Artículo, incisos y, fracciones anteriores, porque se trata de una actividad acuícola con fines comerciales.	Por el hecho de presentar a la autoridad correspondiente (SEMARNAT) la Manifestación de Impacto Ambiental, el promovente está cumpliendo con este apartado. El proyecto se vincula por la obligatoriedad de obtener la autorización correspondiente para realizar las obras descritas en esta manifestación de impacto ambiental. Como ya se mencionó anteriormente, la promovente una vez autorizado el proyecto en materia ambiental procederá a tramitar el Registro Nacional de Pesca para la unidad de producción acuícola.
Art. 30°.- *Las actividades pesqueras se clasifican en:* **II.-** *Cultivo o acuacultura con fines*		
Artículo 31°.- *Para realizar las actividades de pesca se requiere lo siguiente:* **I,** *Concesión, para:* **Inciso b)** *Acuacultura comercial* **II,** Permiso, para: **Inciso g)** *Acuacultura de fomento* **III,** *Autorización, para:* **Inciso d)** *Recolectar del medio natural reproductores, larvas, postlarvas, crías, huevos, semillas, alevines o en cualquier otro estadio, y* **Inciso e)** *Acuacultura didáctica.*		

Artículos 22.- *la Secretaría podrá inscribir en el Registro Nacional de Pesca a los acuicultores que no requieran concesión, permiso o Autorización.*	Al **proyecto** le aplica el Artículo, incisos y, fracciones anteriores, porque se trata de una actividad acuícola con fines comerciales.	Por el hecho de presentar a la autoridad correspondiente (SEMARNAT) la Manifestación de Impacto Ambiental, el promovente está cumpliendo con este apartado. El proyecto se vincula por la obligatoriedad de obtener la autorización correspondiente para realizar las obras descritas en esta manifestación de impacto ambiental. Como ya se mencionó anteriormente, la promovente una vez autorizado el proyecto en materia ambiental procederá a tramitar el Registro Nacional de Pesca para la unidad de producción acuícola.
Art. 30°.- *Las actividades pesqueras se clasifican en:* **II.-** *Cultivo o acuacultura con fines*		
Artículo 31°.- *Para realizar las actividades de pesca se requiere lo siguiente:* **I,** *Concesión, para:* **Inciso b)** *Acuacultura comercial* **II,** Permiso, para: **Inciso g)** *Acuacultura de fomento* **III,** *Autorización, para:* **Inciso d)** *Recolectar del medio natural reproductores, larvas, postlarvas, crías, huevos, semillas, alevines o en cualquier otro estadio, y* **Inciso e)** *Acuacultura didáctica.*		

Artículos 22.- *la Secretaría podrá inscribir en el Registro Nacional de Pesca a los acuicultores que no requieran concesión, permiso o Autorización.*	Al **proyecto** le aplica el Artículo, incisos y, fracciones anteriores, porque se trata de una actividad acuícola con fines comerciales.	Por el hecho de presentar a la autoridad correspondiente (SEMARNAT) la Manifestación de Impacto Ambiental, el promovente está cumpliendo con este apartado. El proyecto se vincula por la obligatoriedad de obtener la autorización correspondiente para realizar las obras descritas en esta manifestación de impacto ambiental. Como ya se mencionó anteriormente, la promovente una vez autorizado el proyecto en materia ambiental procederá a tramitar el Registro Nacional de Pesca para la unidad de producción acuícola.
Art. 30°.- *Las actividades pesqueras se clasifican en:* **II.-** *Cultivo o acuacultura con fines*		
Artículo 31°.- *Para realizar las actividades de pesca se requiere lo siguiente:* **I,** *Concesión, para:* **Inciso b)** *Acuacultura comercial* **II,** Permiso, para: **Inciso g)** *Acuacultura de fomento* **III,** *Autorización, para:* **Inciso d)** *Recolectar del medio natural reproductores, larvas, postlarvas, crías, huevos, semillas, alevines o en cualquier otro estadio, y* **Inciso e)** *Acuacultura didáctica.*		

Artículos 22.- *la Secretaría podrá inscribir en el Registro Nacional de Pesca a los acuicultores que no requieran concesión, permiso o Autorización.*	Al **proyecto** le aplica el Artículo, incisos y, fracciones anteriores, porque se trata de una actividad acuícola con fines comerciales.	Por el hecho de presentar a la autoridad correspondiente (SEMARNAT) la Manifestación de Impacto Ambiental, el promovente está cumpliendo con este apartado. El proyecto se vincula por la obligatoriedad de obtener la autorización correspondiente para realizar las obras descritas en esta manifestación de impacto ambiental. Como ya se mencionó anteriormente, la promovente una vez autorizado el proyecto en materia ambiental procederá a tramitar el Registro Nacional de Pesca para la unidad de producción acuícola.
Art. 30°.- *Las actividades pesqueras se clasifican en:* **II.-** *Cultivo o acuacultura con fines*		
Artículo 31°.- *Para realizar las actividades de pesca se requiere lo siguiente:* **I,** *Concesión, para:* **Inciso b)** *Acuacultura comercial* **II,** Permiso, para: **Inciso g)** *Acuacultura de fomento* **III,** *Autorización, para:* **Inciso d)** *Recolectar del medio natural reproductores, larvas, postlarvas, crías, huevos, semillas, alevines o en cualquier otro estadio, y* **Inciso e)** *Acuacultura didáctica.*		

Artículos 22.- *la Secretaría podrá inscribir en el Registro Nacional de Pesca a los acuicultores que no requieran concesión, permiso o Autorización.*	Al **proyecto** le aplica el Artículo, incisos y, fracciones anteriores, porque se trata de una actividad acuícola con fines comerciales.	Por el hecho de presentar a la autoridad correspondiente (SEMARNAT) la Manifestación de Impacto Ambiental, el promovente está cumpliendo con este apartado. El proyecto se vincula por la obligatoriedad de obtener la autorización correspondiente para realizar las obras descritas en esta manifestación de impacto ambiental. Como ya se mencionó anteriormente, la promovente una vez autorizado el proyecto en materia ambiental procederá a tramitar el Registro Nacional de Pesca para la unidad de producción acuícola.
Art. 30°.- *Las actividades pesqueras se clasifican en:* **II.-** *Cultivo o acuacultura con fines*		
Artículo 31°.- *Para realizar las actividades de pesca se requiere lo siguiente:* **I,** *Concesión, para:* **Inciso b)** *Acuacultura comercial* **II,** Permiso, para: **Inciso g)** *Acuacultura de fomento* **III,** *Autorización, para:* **Inciso d)** *Recolectar del medio natural reproductores, larvas, postlarvas, crías, huevos, semillas, alevines o en cualquier otro estadio, y* **Inciso e)** *Acuacultura didáctica.*		

Artículos 22.- *la Secretaría podrá inscribir en el Registro Nacional de Pesca a los acuicultores que no requieran concesión, permiso o Autorización.*	Al **proyecto** le aplica el Artículo, incisos y, fracciones anteriores, porque se trata de una actividad acuícola con fines comerciales.	Por el hecho de presentar a la autoridad correspondiente (SEMARNAT) la Manifestación de Impacto Ambiental, el promovente está cumpliendo con este apartado. El proyecto se vincula por la obligatoriedad de obtener la autorización correspondiente para realizar las obras descritas en esta manifestación de impacto ambiental. Como ya se mencionó anteriormente, la promovente una vez autorizado el proyecto en materia ambiental procederá a tramitar el Registro Nacional de Pesca para la unidad de producción acuícola.
Art. 30°.- *Las actividades pesqueras se clasifican en:* **II.-** *Cultivo o acuacultura con fines*		
Artículo 31°.- *Para realizar las actividades de pesca se requiere lo siguiente:* **I,** *Concesión, para:* **Inciso b)** *Acuacultura comercial* **II,** Permiso, para: **Inciso g)** *Acuacultura de fomento* **III,** *Autorización, para:* **Inciso d)** *Recolectar del medio natural reproductores, larvas, postlarvas, crías, huevos, semillas, alevines o en cualquier otro estadio, y* **Inciso e)** *Acuacultura didáctica.*		

Artículos 22.- *la Secretaría podrá inscribir en el Registro Nacional de Pesca a los acuicultores que no requieran concesión, permiso o Autorización.*	Al **proyecto** le aplica el Artículo, incisos y, fracciones anteriores, porque se trata de una actividad acuícola con fines comerciales.	Por el hecho de presentar a la autoridad correspondiente (SEMARNAT) la Manifestación de Impacto Ambiental, el promovente está cumpliendo con este apartado. El proyecto se vincula por la obligatoriedad de obtener la autorización correspondiente para realizar las obras descritas en esta manifestación de impacto ambiental. Como ya se mencionó anteriormente, la promovente una vez autorizado el proyecto en materia ambiental procederá a tramitar el Registro Nacional de Pesca para la unidad de producción acuícola.
Art. 30°.- *Las actividades pesqueras se clasifican en:* **II.-** *Cultivo o acuacultura con fines*		
Artículo 31°.- *Para realizar las actividades de pesca se requiere lo siguiente:* **I,** *Concesión, para:* **Inciso b)** *Acuacultura comercial* **II,** Permiso, para: **Inciso g)** *Acuacultura de fomento* **III,** *Autorización, para:* **Inciso d)** *Recolectar del medio natural reproductores, larvas, postlarvas, crías, huevos, semillas, alevines o en cualquier otro estadio, y* **Inciso e)** *Acuacultura didáctica.*		

Artículos 22.- *la Secretaría podrá inscribir en el Registro Nacional de Pesca a los acuicultores que no requieran concesión, permiso o Autorización.*	Al **proyecto** le aplica el Artículo, incisos y, fracciones anteriores, porque se trata de una actividad acuícola con fines comerciales.	Por el hecho de presentar a la autoridad correspondiente (SEMARNAT) la Manifestación de Impacto Ambiental, el promovente está cumpliendo con este apartado. El proyecto se vincula por la obligatoriedad de obtener la autorización correspondiente para realizar las obras descritas en esta manifestación de impacto ambiental. Como ya se mencionó anteriormente, la promovente una vez autorizado el proyecto en materia ambiental procederá a tramitar el Registro Nacional de Pesca para la unidad de producción acuícola.
Art. 30°.- *Las actividades pesqueras se clasifican en:* **II.-** *Cultivo o acuacultura con fines*		
Artículo 31°.- *Para realizar las actividades de pesca se requiere lo siguiente:* **I,** *Concesión, para:* **Inciso b)** *Acuacultura comercial* **II,** Permiso, para: **Inciso g)** *Acuacultura de fomento* **III,** *Autorización, para:* **Inciso d)** *Recolectar del medio natural reproductores, larvas, postlarvas, crías, huevos, semillas, alevines o en cualquier otro estadio, y* **Inciso e)** *Acuacultura didáctica.*		

Artículos 22.- *la Secretaría podrá inscribir en el Registro Nacional de Pesca a los acuicultores que no requieran concesión, permiso o Autorización.*	Al **proyecto** le aplica el Artículo, incisos y, fracciones anteriores, porque se trata de una actividad acuícola con fines comerciales.	Por el hecho de presentar a la autoridad correspondiente (SEMARNAT) la Manifestación de Impacto Ambiental, el promovente está cumpliendo con este apartado. El proyecto se vincula por la obligatoriedad de obtener la autorización correspondiente para realizar las obras descritas en esta manifestación de impacto ambiental. Como ya se mencionó anteriormente, la promovente una vez autorizado el proyecto en materia ambiental procederá a tramitar el Registro Nacional de Pesca para la unidad de producción acuícola.
Art. 30°.- *Las actividades pesqueras se clasifican en:* **II.-** *Cultivo o acuacultura con fines*		
Artículo 31°.- *Para realizar las actividades de pesca se requiere lo siguiente:* **I,** *Concesión, para:* **Inciso b)** *Acuacultura comercial* **II,** Permiso, para: **Inciso g)** *Acuacultura de fomento* **III,** *Autorización, para:* **Inciso d)** *Recolectar del medio natural reproductores, larvas, postlarvas, crías, huevos, semillas, alevines o en cualquier otro estadio, y* **Inciso e)** *Acuacultura didáctica.*		

Artículos 22.- *la Secretaría podrá inscribir en el Registro Nacional de Pesca a los acuicultores que no requieran concesión, permiso o Autorización.*	Al **proyecto** le aplica el Artículo, incisos y, fracciones anteriores, porque se trata de una actividad acuícola con fines comerciales.	Por el hecho de presentar a la autoridad correspondiente (SEMARNAT) la Manifestación de Impacto Ambiental, el promovente está cumpliendo con este apartado. El proyecto se vincula por la obligatoriedad de obtener la autorización correspondiente para realizar las obras descritas en esta manifestación de impacto ambiental. Como ya se mencionó anteriormente, la promovente una vez autorizado el proyecto en materia ambiental procederá a tramitar el Registro Nacional de Pesca para la unidad de producción acuícola.
Art. 30°.- *Las actividades pesqueras se clasifican en:* **II.-** *Cultivo o acuacultura con fines*		
Artículo 31°.- *Para realizar las actividades de pesca se requiere lo siguiente:* **I,** *Concesión, para:* **Inciso b)** *Acuacultura comercial* **II,** Permiso, para: **Inciso g)** *Acuacultura de fomento* **III,** *Autorización, para:* **Inciso d)** *Recolectar del medio natural reproductores, larvas, postlarvas, crías, huevos, semillas, alevines o en cualquier otro estadio, y* **Inciso e)** *Acuacultura didáctica.*		

Artículos 22.- *la Secretaría podrá inscribir en el Registro Nacional de Pesca a los acuicultores que no requieran concesión, permiso o Autorización.*	Al **proyecto** le aplica el Artículo, incisos y, fracciones anteriores, porque se trata de una actividad acuícola con fines comerciales.	Por el hecho de presentar a la autoridad correspondiente (SEMARNAT) la Manifestación de Impacto Ambiental, el promovente está cumpliendo con este apartado. El proyecto se vincula por la obligatoriedad de obtener la autorización correspondiente para realizar las obras descritas en esta manifestación de impacto ambiental. Como ya se mencionó anteriormente, la promovente una vez autorizado el proyecto en materia ambiental procederá a tramitar el Registro Nacional de Pesca para la unidad de producción acuícola.
Art. 30°.- *Las actividades pesqueras se clasifican en:* **II.-** *Cultivo o acuacultura con fines*		
Artículo 31°.- *Para realizar las actividades de pesca se requiere lo siguiente:* **I,** *Concesión, para:* **Inciso b)** *Acuacultura comercial* **II,** Permiso, para: **Inciso g)** *Acuacultura de fomento* **III,** *Autorización, para:* **Inciso d)** *Recolectar del medio natural reproductores, larvas, postlarvas, crías, huevos, semillas, alevines o en cualquier otro estadio, y* **Inciso e)** *Acuacultura didáctica.*		

Artículos 22.- *la Secretaría podrá inscribir en el Registro Nacional de Pesca a los acuicultores que no requieran concesión, permiso o Autorización.*	Al **proyecto** le aplica el Artículo, incisos y, fracciones anteriores, porque se trata de una actividad acuícola con fines comerciales.	Por el hecho de presentar a la autoridad correspondiente (SEMARNAT) la Manifestación de Impacto Ambiental, el promovente está cumpliendo con este apartado. El proyecto se vincula por la obligatoriedad de obtener la autorización correspondiente para realizar las obras descritas en esta manifestación de impacto ambiental. Como ya se mencionó anteriormente, la promovente una vez autorizado el proyecto en materia ambiental procederá a tramitar el Registro Nacional de Pesca para la unidad de producción acuícola.
Art. 30°.- *Las actividades pesqueras se clasifican en:* **II.-** *Cultivo o acuacultura con fines*		
Artículo 31°.- *Para realizar las actividades de pesca se requiere lo siguiente:* **I,** *Concesión, para:* **Inciso b)** *Acuacultura comercial* **II,** Permiso, para: **Inciso g)** *Acuacultura de fomento* **III,** *Autorización, para:* **Inciso d)** *Recolectar del medio natural reproductores, larvas, postlarvas, crías, huevos, semillas, alevines o en cualquier otro estadio, y* **Inciso e)** *Acuacultura didáctica.*		

Artículos 22.- *la Secretaría podrá inscribir en el Registro Nacional de Pesca a los acuicultores que no requieran concesión, permiso o Autorización.*	Al **proyecto** le aplica el Artículo, incisos y, fracciones anteriores, porque se trata de una actividad acuícola con fines comerciales.	Por el hecho de presentar a la autoridad correspondiente (SEMARNAT) la Manifestación de Impacto Ambiental, el promovente está cumpliendo con este apartado. El proyecto se vincula por la obligatoriedad de obtener la autorización correspondiente para realizar las obras descritas en esta manifestación de impacto ambiental. Como ya se mencionó anteriormente, la promovente una vez autorizado el proyecto en materia ambiental procederá a tramitar el Registro Nacional de Pesca para la unidad de producción acuícola.
Art. 30°.- *Las actividades pesqueras se clasifican en:* **II.-** *Cultivo o acuacultura con fines*		
Artículo 31°.- *Para realizar las actividades de pesca se requiere lo siguiente:* **I,** *Concesión, para:* **Inciso b)** *Acuacultura comercial* **II,** Permiso, para: **Inciso g)** *Acuacultura de fomento* **III,** *Autorización, para:* **Inciso d)** *Recolectar del medio natural reproductores, larvas, postlarvas, crías, huevos, semillas, alevines o en cualquier otro estadio, y* **Inciso e)** *Acuacultura didáctica.*		

Artículos 22.- *la Secretaría podrá inscribir en el Registro Nacional de Pesca a los acuicultores que no requieran concesión, permiso o Autorización.*	Al **proyecto** le aplica el Artículo, incisos y, fracciones anteriores, porque se trata de una actividad acuícola con fines comerciales.	Por el hecho de presentar a la autoridad correspondiente (SEMARNAT) la Manifestación de Impacto Ambiental, el promovente está cumpliendo con este apartado. El proyecto se vincula por la obligatoriedad de obtener la autorización correspondiente para realizar las obras descritas en esta manifestación de impacto ambiental. Como ya se mencionó anteriormente, la promovente una vez autorizado el proyecto en materia ambiental procederá a tramitar el Registro Nacional de Pesca para la unidad de producción acuícola.
Art. 30°.- *Las actividades pesqueras se clasifican en:* **II.-** *Cultivo o acuacultura con fines*		
Artículo 31°.- *Para realizar las actividades de pesca se requiere lo siguiente:* **I,** *Concesión, para:* **Inciso b)** *Acuacultura comercial* **II,** Permiso, para: **Inciso g)** *Acuacultura de fomento* **III,** *Autorización, para:* **Inciso d)** *Recolectar del medio natural reproductores, larvas, postlarvas, crías, huevos, semillas, alevines o en cualquier otro estadio, y* **Inciso e)** *Acuacultura didáctica.*		

Artículos 22.- *la Secretaría podrá inscribir en el Registro Nacional de Pesca a los acuicultores que no requieran concesión, permiso o Autorización.*	Al **proyecto** le aplica el Artículo, incisos y, fracciones anteriores, porque se trata de una actividad acuícola con fines comerciales.	Por el hecho de presentar a la autoridad correspondiente (SEMARNAT) la Manifestación de Impacto Ambiental, el promovente está cumpliendo con este apartado. El proyecto se vincula por la obligatoriedad de obtener la autorización correspondiente para realizar las obras descritas en esta manifestación de impacto ambiental. Como ya se mencionó anteriormente, la promovente una vez autorizado el proyecto en materia ambiental procederá a tramitar el Registro Nacional de Pesca para la unidad de producción acuícola.
Art. 30°.- *Las actividades pesqueras se clasifican en:* **II.-** *Cultivo o acuacultura con fines*		
Artículo 31°.- *Para realizar las actividades de pesca se requiere lo siguiente:* **I,** *Concesión, para:* **Inciso b)** *Acuacultura comercial* **II,** Permiso, para: **Inciso g)** *Acuacultura de fomento* **III,** *Autorización, para:* **Inciso d)** *Recolectar del medio natural reproductores, larvas, postlarvas, crías, huevos, semillas, alevines o en cualquier otro estadio, y* **Inciso e)** *Acuacultura didáctica.*		

Artículos 22.- *la Secretaría podrá inscribir en el Registro Nacional de Pesca a los acuicultores que no requieran concesión, permiso o Autorización.*	Al **proyecto** le aplica el Artículo, incisos y, fracciones anteriores, porque se trata de una actividad acuícola con fines comerciales.	Por el hecho de presentar a la autoridad correspondiente (SEMARNAT) la Manifestación de Impacto Ambiental, el promovente está cumpliendo con este apartado. El proyecto se vincula por la obligatoriedad de obtener la autorización correspondiente para realizar las obras descritas en esta manifestación de impacto ambiental. Como ya se mencionó anteriormente, la promovente una vez autorizado el proyecto en materia ambiental procederá a tramitar el Registro Nacional de Pesca para la unidad de producción acuícola.
Art. 30°.- *Las actividades pesqueras se clasifican en:* **II.-** *Cultivo o acuacultura con fines*		
Artículo 31°.- *Para realizar las actividades de pesca se requiere lo siguiente:* **I,** *Concesión, para:* **Inciso b)** *Acuacultura comercial* **II,** Permiso, para: **Inciso g)** *Acuacultura de fomento* **III,** *Autorización, para:* **Inciso d)** *Recolectar del medio natural reproductores, larvas, postlarvas, crías, huevos, semillas, alevines o en cualquier otro estadio, y* **Inciso e)** *Acuacultura didáctica.*		

Artículos 22.- *la Secretaría podrá inscribir en el Registro Nacional de Pesca a los acuicultores que no requieran concesión, permiso o Autorización.*	Al **proyecto** le aplica el Artículo, incisos y, fracciones anteriores, porque se trata de una actividad acuícola con fines comerciales.	Por el hecho de presentar a la autoridad correspondiente (SEMARNAT) la Manifestación de Impacto Ambiental, el promovente está cumpliendo con este apartado. El proyecto se vincula por la obligatoriedad de obtener la autorización correspondiente para realizar las obras descritas en esta manifestación de impacto ambiental. Como ya se mencionó anteriormente, la promovente una vez autorizado el proyecto en materia ambiental procederá a tramitar el Registro Nacional de Pesca para la unidad de producción acuícola.
Art. 30°.- *Las actividades pesqueras se clasifican en:* **II.-** *Cultivo o acuacultura con fines*		
Artículo 31°.- *Para realizar las actividades de pesca se requiere lo siguiente:* **I,** *Concesión, para:* **Inciso b)** *Acuacultura comercial* **II,** Permiso, para: **Inciso g)** *Acuacultura de fomento* **III,** *Autorización, para:* **Inciso d)** *Recolectar del medio natural reproductores, larvas, postlarvas, crías, huevos, semillas, alevines o en cualquier otro estadio, y* **Inciso e)** *Acuacultura didáctica.*		

Artículos 22.- *la Secretaría podrá inscribir en el Registro Nacional de Pesca a los acuicultores que no requieran concesión, permiso o Autorización.*	Al **proyecto** le aplica el Artículo, incisos y, fracciones anteriores, porque se trata de una actividad acuícola con fines comerciales.	Por el hecho de presentar a la autoridad correspondiente (SEMARNAT) la Manifestación de Impacto Ambiental, el promovente está cumpliendo con este apartado. El proyecto se vincula por la obligatoriedad de obtener la autorización correspondiente para realizar las obras descritas en esta manifestación de impacto ambiental. Como ya se mencionó anteriormente, la promovente una vez autorizado el proyecto en materia ambiental procederá a tramitar el Registro Nacional de Pesca para la unidad de producción acuícola.
Art. 30°.- *Las actividades pesqueras se clasifican en:* **II.-** *Cultivo o acuacultura con fines*		
Artículo 31°.- *Para realizar las actividades de pesca se requiere lo siguiente:* **I,** *Concesión, para:* **Inciso b)** *Acuacultura comercial* **II,** Permiso, para: **Inciso g)** *Acuacultura de fomento* **III,** *Autorización, para:* **Inciso d)** *Recolectar del medio natural reproductores, larvas, postlarvas, crías, huevos, semillas, alevines o en cualquier otro estadio, y* **Inciso e)** *Acuacultura didáctica.*		

Artículos 22.- *la Secretaría podrá inscribir en el Registro Nacional de Pesca a los acuicultores que no requieran concesión, permiso o Autorización.*	Al **proyecto** le aplica el Artículo, incisos y, fracciones anteriores, porque se trata de una actividad acuícola con fines comerciales.	Por el hecho de presentar a la autoridad correspondiente (SEMARNAT) la Manifestación de Impacto Ambiental, el promovente está cumpliendo con este apartado. El proyecto se vincula por la obligatoriedad de obtener la autorización correspondiente para realizar las obras descritas en esta manifestación de impacto ambiental. Como ya se mencionó anteriormente, la promovente una vez autorizado el proyecto en materia ambiental procederá a tramitar el Registro Nacional de Pesca para la unidad de producción acuícola.
Art. 30°.- *Las actividades pesqueras se clasifican en:* **II.-** *Cultivo o acuacultura con fines*		
Artículo 31°.- *Para realizar las actividades de pesca se requiere lo siguiente:* **I,** *Concesión, para:* **Inciso b)** *Acuacultura comercial* **II,** Permiso, para: **Inciso g)** *Acuacultura de fomento* **III,** *Autorización, para:* **Inciso d)** *Recolectar del medio natural reproductores, larvas, postlarvas, crías, huevos, semillas, alevines o en cualquier otro estadio, y* **Inciso e)** *Acuacultura didáctica.*		

Artículos 22.- *la Secretaría podrá inscribir en el Registro Nacional de Pesca a los acuicultores que no requieran concesión, permiso o Autorización.*	Al **proyecto** le aplica el Artículo, incisos y, fracciones anteriores, porque se trata de una actividad acuícola con fines comerciales.	Por el hecho de presentar a la autoridad correspondiente (SEMARNAT) la Manifestación de Impacto Ambiental, el promovente está cumpliendo con este apartado. El proyecto se vincula por la obligatoriedad de obtener la autorización correspondiente para realizar las obras descritas en esta manifestación de impacto ambiental. Como ya se mencionó anteriormente, la promovente una vez autorizado el proyecto en materia ambiental procederá a tramitar el Registro Nacional de Pesca para la unidad de producción acuícola.
Art. 30°.- *Las actividades pesqueras se clasifican en:* **II.-** *Cultivo o acuacultura con fines*		
Artículo 31°.- *Para realizar las actividades de pesca se requiere lo siguiente:* **I,** *Concesión, para:* **Inciso b)** *Acuacultura comercial* **II,** Permiso, para: **Inciso g)** *Acuacultura de fomento* **III,** *Autorización, para:* **Inciso d)** *Recolectar del medio natural reproductores, larvas, postlarvas, crías, huevos, semillas, alevines o en cualquier otro estadio, y* **Inciso e)** *Acuacultura didáctica.*		

Artículos 22.- *la Secretaría podrá inscribir en el Registro Nacional de Pesca a los acuicultores que no requieran concesión, permiso o Autorización.*	Al **proyecto** le aplica el Artículo, incisos y, fracciones anteriores, porque se trata de una actividad acuícola con fines comerciales.	Por el hecho de presentar a la autoridad correspondiente (SEMARNAT) la Manifestación de Impacto Ambiental, el promovente está cumpliendo con este apartado. El proyecto se vincula por la obligatoriedad de obtener la autorización correspondiente para realizar las obras descritas en esta manifestación de impacto ambiental. Como ya se mencionó anteriormente, la promovente una vez autorizado el proyecto en materia ambiental procederá a tramitar el Registro Nacional de Pesca para la unidad de producción acuícola.
Art. 30°.- *Las actividades pesqueras se clasifican en:* **II.-** *Cultivo o acuacultura con fines*		
Artículo 31°.- *Para realizar las actividades de pesca se requiere lo siguiente:* **I,** *Concesión, para:* **Inciso b)** *Acuacultura comercial* **II,** Permiso, para: **Inciso g)** *Acuacultura de fomento* **III,** *Autorización, para:* **Inciso d)** *Recolectar del medio natural reproductores, larvas, postlarvas, crías, huevos, semillas, alevines o en cualquier otro estadio, y* **Inciso e)** *Acuacultura didáctica.*		

Artículos 22.- *la Secretaría podrá inscribir en el Registro Nacional de Pesca a los acuicultores que no requieran concesión, permiso o Autorización.*	Al **proyecto** le aplica el Artículo, incisos y, fracciones anteriores, porque se trata de una actividad acuícola con fines comerciales.	Por el hecho de presentar a la autoridad correspondiente (SEMARNAT) la Manifestación de Impacto Ambiental, el promovente está cumpliendo con este apartado. El proyecto se vincula por la obligatoriedad de obtener la autorización correspondiente para realizar las obras descritas en esta manifestación de impacto ambiental. Como ya se mencionó anteriormente, la promovente una vez autorizado el proyecto en materia ambiental procederá a tramitar el Registro Nacional de Pesca para la unidad de producción acuícola.
Art. 30°.- *Las actividades pesqueras se clasifican en:* **II.-** *Cultivo o acuacultura con fines*		
Artículo 31°.- *Para realizar las actividades de pesca se requiere lo siguiente:* **I,** *Concesión, para:* **Inciso b)** *Acuacultura comercial* **II,** Permiso, para: **Inciso g)** *Acuacultura de fomento* **III,** *Autorización, para:* **Inciso d)** *Recolectar del medio natural reproductores, larvas, postlarvas, crías, huevos, semillas, alevines o en cualquier otro estadio, y* **Inciso e)** *Acuacultura didáctica.*		

Artículos 22.- *la Secretaría podrá inscribir en el Registro Nacional de Pesca a los acuicultores que no requieran concesión, permiso o Autorización.*	Al **proyecto** le aplica el Artículo, incisos y, fracciones anteriores, porque se trata de una actividad acuícola con fines comerciales.	Por el hecho de presentar a la autoridad correspondiente (SEMARNAT) la Manifestación de Impacto Ambiental, el promovente está cumpliendo con este apartado. El proyecto se vincula por la obligatoriedad de obtener la autorización correspondiente para realizar las obras descritas en esta manifestación de impacto ambiental. Como ya se mencionó anteriormente, la promovente una vez autorizado el proyecto en materia ambiental procederá a tramitar el Registro Nacional de Pesca para la unidad de producción acuícola.
Art. 30°.- *Las actividades pesqueras se clasifican en:* **II.-** *Cultivo o acuacultura con fines*		
Artículo 31°.- *Para realizar las actividades de pesca se requiere lo siguiente:* **I,** *Concesión, para:* **Inciso b)** *Acuacultura comercial* **II,** Permiso, para: **Inciso g)** *Acuacultura de fomento* **III,** *Autorización, para:* **Inciso d)** *Recolectar del medio natural reproductores, larvas, postlarvas, crías, huevos, semillas, alevines o en cualquier otro estadio, y* **Inciso e)** *Acuacultura didáctica.*		

Artículos 22.- *la Secretaría podrá inscribir en el Registro Nacional de Pesca a los acuicultores que no requieran concesión, permiso o Autorización.*	Al **proyecto** le aplica el Artículo, incisos y, fracciones anteriores, porque se trata de una actividad acuícola con fines comerciales.	Por el hecho de presentar a la autoridad correspondiente (SEMARNAT) la Manifestación de Impacto Ambiental, el promovente está cumpliendo con este apartado. El proyecto se vincula por la obligatoriedad de obtener la autorización correspondiente para realizar las obras descritas en esta manifestación de impacto ambiental. Como ya se mencionó anteriormente, la promovente una vez autorizado el proyecto en materia ambiental procederá a tramitar el Registro Nacional de Pesca para la unidad de producción acuícola.
Art. 30°.- *Las actividades pesqueras se clasifican en:* **II.-** *Cultivo o acuacultura con fines*		
Artículo 31°.- *Para realizar las actividades de pesca se requiere lo siguiente:* **I,** *Concesión, para:* **Inciso b)** *Acuacultura comercial* **II,** Permiso, para: **Inciso g)** *Acuacultura de fomento* **III,** *Autorización, para:* **Inciso d)** *Recolectar del medio natural reproductores, larvas, postlarvas, crías, huevos, semillas, alevines o en cualquier otro estadio, y* **Inciso e)** *Acuacultura didáctica.*		

Artículos 22.- *la Secretaría podrá inscribir en el Registro Nacional de Pesca a los acuicultores que no requieran concesión, permiso o Autorización.*	Al **proyecto** le aplica el Artículo, incisos y, fracciones anteriores, porque se trata de una actividad acuícola con fines comerciales.	Por el hecho de presentar a la autoridad correspondiente (SEMARNAT) la Manifestación de Impacto Ambiental, el promovente está cumpliendo con este apartado. El proyecto se vincula por la obligatoriedad de obtener la autorización correspondiente para realizar las obras descritas en esta manifestación de impacto ambiental. Como ya se mencionó anteriormente, la promovente una vez autorizado el proyecto en materia ambiental procederá a tramitar el Registro Nacional de Pesca para la unidad de producción acuícola.
Art. 30°.- *Las actividades pesqueras se clasifican en:* **II.-** *Cultivo o acuacultura con fines*		
Artículo 31°.- *Para realizar las actividades de pesca se requiere lo siguiente:* **I,** *Concesión, para:* **Inciso b)** *Acuacultura comercial* **II,** Permiso, para: **Inciso g)** *Acuacultura de fomento* **III,** *Autorización, para:* **Inciso d)** *Recolectar del medio natural reproductores, larvas, postlarvas, crías, huevos, semillas, alevines o en cualquier otro estadio, y* **Inciso e)** *Acuacultura didáctica.*		

Artículos 22.- *la Secretaría podrá inscribir en el Registro Nacional de Pesca a los acuicultores que no requieran concesión, permiso o Autorización.*	Al **proyecto** le aplica el Artículo, incisos y, fracciones anteriores, porque se trata de una actividad acuícola con fines comerciales.	Por el hecho de presentar a la autoridad correspondiente (SEMARNAT) la Manifestación de Impacto Ambiental, el promovente está cumpliendo con este apartado. El proyecto se vincula por la obligatoriedad de obtener la autorización correspondiente para realizar las obras descritas en esta manifestación de impacto ambiental. Como ya se mencionó anteriormente, la promovente una vez autorizado el proyecto en materia ambiental procederá a tramitar el Registro Nacional de Pesca para la unidad de producción acuícola.
Art. 30°.- *Las actividades pesqueras se clasifican en:* **II.-** *Cultivo o acuacultura con fines*		
Artículo 31°.- *Para realizar las actividades de pesca se requiere lo siguiente:* **I,** *Concesión, para:* **Inciso b)** *Acuacultura comercial* **II,** Permiso, para: **Inciso g)** *Acuacultura de fomento* **III,** *Autorización, para:* **Inciso d)** *Recolectar del medio natural reproductores, larvas, postlarvas, crías, huevos, semillas, alevines o en cualquier otro estadio, y* **Inciso e)** *Acuacultura didáctica.*		

Artículos 22.- *la Secretaría podrá inscribir en el Registro Nacional de Pesca a los acuicultores que no requieran concesión, permiso o Autorización.*	Al **proyecto** le aplica el Artículo, incisos y, fracciones anteriores, porque se trata de una actividad acuícola con fines comerciales.	Por el hecho de presentar a la autoridad correspondiente (SEMARNAT) la Manifestación de Impacto Ambiental, el promovente está cumpliendo con este apartado. El proyecto se vincula por la obligatoriedad de obtener la autorización correspondiente para realizar las obras descritas en esta manifestación de impacto ambiental. Como ya se mencionó anteriormente, la promovente una vez autorizado el proyecto en materia ambiental procederá a tramitar el Registro Nacional de Pesca para la unidad de producción acuícola.
Art. 30°.- *Las actividades pesqueras se clasifican en:* **II.-** *Cultivo o acuacultura con fines*		
Artículo 31°.- *Para realizar las actividades de pesca se requiere lo siguiente:* **I,** *Concesión, para:* **Inciso b)** *Acuacultura comercial* **II,** Permiso, para: **Inciso g)** *Acuacultura de fomento* **III,** *Autorización, para:* **Inciso d)** *Recolectar del medio natural reproductores, larvas, postlarvas, crías, huevos, semillas, alevines o en cualquier otro estadio, y* **Inciso e)** *Acuacultura didáctica.*		

Artículos 22.- *la Secretaría podrá inscribir en el Registro Nacional de Pesca a los acuicultores que no requieran concesión, permiso o Autorización.*	Al **proyecto** le aplica el Artículo, incisos y, fracciones anteriores, porque se trata de una actividad acuícola con fines comerciales.	Por el hecho de presentar a la autoridad correspondiente (SEMARNAT) la Manifestación de Impacto Ambiental, el promovente está cumpliendo con este apartado. El proyecto se vincula por la obligatoriedad de obtener la autorización correspondiente para realizar las obras descritas en esta manifestación de impacto ambiental. Como ya se mencionó anteriormente, la promovente una vez autorizado el proyecto en materia ambiental procederá a tramitar el Registro Nacional de Pesca para la unidad de producción acuícola.
Art. 30°.- *Las actividades pesqueras se clasifican en:* **II.-** *Cultivo o acuacultura con fines*		
Artículo 31°.- *Para realizar las actividades de pesca se requiere lo siguiente:* **I,** *Concesión, para:* **Inciso b)** *Acuacultura comercial* **II,** Permiso, para: **Inciso g)** *Acuacultura de fomento* **III,** *Autorización, para:* **Inciso d)** *Recolectar del medio natural reproductores, larvas, postlarvas, crías, huevos, semillas, alevines o en cualquier otro estadio, y* **Inciso e)** *Acuacultura didáctica.*		

Artículos 22.- *la Secretaría podrá inscribir en el Registro Nacional de Pesca a los acuicultores que no requieran concesión, permiso o Autorización.*	Al **proyecto** le aplica el Artículo, incisos y, fracciones anteriores, porque se trata de una actividad acuícola con fines comerciales.	Por el hecho de presentar a la autoridad correspondiente (SEMARNAT) la Manifestación de Impacto Ambiental, el promovente está cumpliendo con este apartado. El proyecto se vincula por la obligatoriedad de obtener la autorización correspondiente para realizar las obras descritas en esta manifestación de impacto ambiental. Como ya se mencionó anteriormente, la promovente una vez autorizado el proyecto en materia ambiental procederá a tramitar el Registro Nacional de Pesca para la unidad de producción acuícola.
Art. 30°.- *Las actividades pesqueras se clasifican en:* **II.-** *Cultivo o acuacultura con fines*		
Artículo 31°.- *Para realizar las actividades de pesca se requiere lo siguiente:* **I,** *Concesión, para:* **Inciso b)** *Acuacultura comercial* **II,** Permiso, para: **Inciso g)** *Acuacultura de fomento* **III,** *Autorización, para:* **Inciso d)** *Recolectar del medio natural reproductores, larvas, postlarvas, crías, huevos, semillas, alevines o en cualquier otro estadio, y* **Inciso e)** *Acuacultura didáctica.*		

Artículos 22.- *la Secretaría podrá inscribir en el Registro Nacional de Pesca a los acuicultores que no requieran concesión, permiso o Autorización.*	Al **proyecto** le aplica el Artículo, incisos y, fracciones anteriores, porque se trata de una actividad acuícola con fines comerciales.	Por el hecho de presentar a la autoridad correspondiente (SEMARNAT) la Manifestación de Impacto Ambiental, el promovente está cumpliendo con este apartado. El proyecto se vincula por la obligatoriedad de obtener la autorización correspondiente para realizar las obras descritas en esta manifestación de impacto ambiental. Como ya se mencionó anteriormente, la promovente una vez autorizado el proyecto en materia ambiental procederá a tramitar el Registro Nacional de Pesca para la unidad de producción acuícola.
Art. 30°.- *Las actividades pesqueras se clasifican en:* **II.-** *Cultivo o acuacultura con fines*		
Artículo 31°.- *Para realizar las actividades de pesca se requiere lo siguiente:* **I,** *Concesión, para:* **Inciso b)** *Acuacultura comercial* **II,** Permiso, para: **Inciso g)** *Acuacultura de fomento* **III,** *Autorización, para:* **Inciso d)** *Recolectar del medio natural reproductores, larvas, postlarvas, crías, huevos, semillas, alevines o en cualquier otro estadio, y* **Inciso e)** *Acuacultura didáctica.*		

Artículos 22.- *la Secretaría podrá inscribir en el Registro Nacional de Pesca a los acuicultores que no requieran concesión, permiso o Autorización.*	Al **proyecto** le aplica el Artículo, incisos y, fracciones anteriores, porque se trata de una actividad acuícola con fines comerciales.	Por el hecho de presentar a la autoridad correspondiente (SEMARNAT) la Manifestación de Impacto Ambiental, el promovente está cumpliendo con este apartado. El proyecto se vincula por la obligatoriedad de obtener la autorización correspondiente para realizar las obras descritas en esta manifestación de impacto ambiental. Como ya se mencionó anteriormente, la promovente una vez autorizado el proyecto en materia ambiental procederá a tramitar el Registro Nacional de Pesca para la unidad de producción acuícola.
Art. 30°.- *Las actividades pesqueras se clasifican en:* **II.-** *Cultivo o acuacultura con fines*		
Artículo 31°.- *Para realizar las actividades de pesca se requiere lo siguiente:* **I,** *Concesión, para:* **Inciso b)** *Acuacultura comercial* **II,** Permiso, para: **Inciso g)** *Acuacultura de fomento* **III,** *Autorización, para:* **Inciso d)** *Recolectar del medio natural reproductores, larvas, postlarvas, crías, huevos, semillas, alevines o en cualquier otro estadio, y* **Inciso e)** *Acuacultura didáctica.*		

Artículos 22.- *la Secretaría podrá inscribir en el Registro Nacional de Pesca a los acuicultores que no requieran concesión, permiso o Autorización.*	Al **proyecto** le aplica el Artículo, incisos y, fracciones anteriores, porque se trata de una actividad acuícola con fines comerciales.	Por el hecho de presentar a la autoridad correspondiente (SEMARNAT) la Manifestación de Impacto Ambiental, el promovente está cumpliendo con este apartado. El proyecto se vincula por la obligatoriedad de obtener la autorización correspondiente para realizar las obras descritas en esta manifestación de impacto ambiental. Como ya se mencionó anteriormente, la promovente una vez autorizado el proyecto en materia ambiental procederá a tramitar el Registro Nacional de Pesca para la unidad de producción acuícola.
Art. 30°.- *Las actividades pesqueras se clasifican en:* **II.-** *Cultivo o acuacultura con fines*		
Artículo 31°.- *Para realizar las actividades de pesca se requiere lo siguiente:* **I,** *Concesión, para:* **Inciso b)** *Acuacultura comercial* **II,** Permiso, para: **Inciso g)** *Acuacultura de fomento* **III,** *Autorización, para:* **Inciso d)** *Recolectar del medio natural reproductores, larvas, postlarvas, crías, huevos, semillas, alevines o en cualquier otro estadio, y* **Inciso e)** *Acuacultura didáctica.*		

Artículos 22.- *la Secretaría podrá inscribir en el Registro Nacional de Pesca a los acuicultores que no requieran concesión, permiso o Autorización.*	Al **proyecto** le aplica el Artículo, incisos y, fracciones anteriores, porque se trata de una actividad acuícola con fines comerciales.	Por el hecho de presentar a la autoridad correspondiente (SEMARNAT) la Manifestación de Impacto Ambiental, el promovente está cumpliendo con este apartado. El proyecto se vincula por la obligatoriedad de obtener la autorización correspondiente para realizar las obras descritas en esta manifestación de impacto ambiental. Como ya se mencionó anteriormente, la promovente una vez autorizado el proyecto en materia ambiental procederá a tramitar el Registro Nacional de Pesca para la unidad de producción acuícola.
Art. 30°.- *Las actividades pesqueras se clasifican en:* **II.-** *Cultivo o acuacultura con fines*		
Artículo 31°.- *Para realizar las actividades de pesca se requiere lo siguiente:* **I,** *Concesión, para:* **Inciso b)** *Acuacultura comercial* **II,** Permiso, para: **Inciso g)** *Acuacultura de fomento* **III,** *Autorización, para:* **Inciso d)** *Recolectar del medio natural reproductores, larvas, postlarvas, crías, huevos, semillas, alevines o en cualquier otro estadio, y* **Inciso e)** *Acuacultura didáctica.*		

Artículos 22.- *la Secretaría podrá inscribir en el Registro Nacional de Pesca a los acuicultores que no requieran concesión, permiso o Autorización.*	Al **proyecto** le aplica el Artículo, incisos y, fracciones anteriores, porque se trata de una actividad acuícola con fines comerciales.	Por el hecho de presentar a la autoridad correspondiente (SEMARNAT) la Manifestación de Impacto Ambiental, el promovente está cumpliendo con este apartado. El proyecto se vincula por la obligatoriedad de obtener la autorización correspondiente para realizar las obras descritas en esta manifestación de impacto ambiental. Como ya se mencionó anteriormente, la promovente una vez autorizado el proyecto en materia ambiental procederá a tramitar el Registro Nacional de Pesca para la unidad de producción acuícola.
Art. 30°.- *Las actividades pesqueras se clasifican en:* **II.-** *Cultivo o acuacultura con fines*		
Artículo 31°.- *Para realizar las actividades de pesca se requiere lo siguiente:* **I,** *Concesión, para:* **Inciso b)** *Acuacultura comercial* **II,** Permiso, para: **Inciso g)** *Acuacultura de fomento* **III,** *Autorización, para:* **Inciso d)** *Recolectar del medio natural reproductores, larvas, postlarvas, crías, huevos, semillas, alevines o en cualquier otro estadio, y* **Inciso e)** *Acuacultura didáctica.*		

Artículos 22.- *la Secretaría podrá inscribir en el Registro Nacional de Pesca a los acuicultores que no requieran concesión, permiso o Autorización.*	Al **proyecto** le aplica el Artículo, incisos y, fracciones anteriores, porque se trata de una actividad acuícola con fines comerciales.	Por el hecho de presentar a la autoridad correspondiente (SEMARNAT) la Manifestación de Impacto Ambiental, el promovente está cumpliendo con este apartado. El proyecto se vincula por la obligatoriedad de obtener la autorización correspondiente para realizar las obras descritas en esta manifestación de impacto ambiental. Como ya se mencionó anteriormente, la promovente una vez autorizado el proyecto en materia ambiental procederá a tramitar el Registro Nacional de Pesca para la unidad de producción acuícola.
Art. 30°.- *Las actividades pesqueras se clasifican en:* **II.-** *Cultivo o acuacultura con fines*		
Artículo 31°.- *Para realizar las actividades de pesca se requiere lo siguiente:* **I,** *Concesión, para:* **Inciso b)** *Acuacultura comercial* **II,** Permiso, para: **Inciso g)** *Acuacultura de fomento* **III,** *Autorización, para:* **Inciso d)** *Recolectar del medio natural reproductores, larvas, postlarvas, crías, huevos, semillas, alevines o en cualquier otro estadio, y* **Inciso e)** *Acuacultura didáctica.*		

Artículos 22.- *la Secretaría podrá inscribir en el Registro Nacional de Pesca a los acuicultores que no requieran concesión, permiso o Autorización.*	Al **proyecto** le aplica el Artículo, incisos y, fracciones anteriores, porque se trata de una actividad acuícola con fines comerciales.	Por el hecho de presentar a la autoridad correspondiente (SEMARNAT) la Manifestación de Impacto Ambiental, el promovente está cumpliendo con este apartado. El proyecto se vincula por la obligatoriedad de obtener la autorización correspondiente para realizar las obras descritas en esta manifestación de impacto ambiental. Como ya se mencionó anteriormente, la promovente una vez autorizado el proyecto en materia ambiental procederá a tramitar el Registro Nacional de Pesca para la unidad de producción acuícola.
Art. 30°.- *Las actividades pesqueras se clasifican en:* **II.-** *Cultivo o acuacultura con fines*		
Artículo 31°.- *Para realizar las actividades de pesca se requiere lo siguiente:* **I,** *Concesión, para:* **Inciso b)** *Acuacultura comercial* **II,** Permiso, para: **Inciso g)** *Acuacultura de fomento* **III,** *Autorización, para:* **Inciso d)** *Recolectar del medio natural reproductores, larvas, postlarvas, crías, huevos, semillas, alevines o en cualquier otro estadio, y* **Inciso e)** *Acuacultura didáctica.*		

Artículos 22.- *la Secretaría podrá inscribir en el Registro Nacional de Pesca a los acuicultores que no requieran concesión, permiso o Autorización.*	Al **proyecto** le aplica el Artículo, incisos y, fracciones anteriores, porque se trata de una actividad acuícola con fines comerciales.	Por el hecho de presentar a la autoridad correspondiente (SEMARNAT) la Manifestación de Impacto Ambiental, el promovente está cumpliendo con este apartado. El proyecto se vincula por la obligatoriedad de obtener la autorización correspondiente para realizar las obras descritas en esta manifestación de impacto ambiental. Como ya se mencionó anteriormente, la promovente una vez autorizado el proyecto en materia ambiental procederá a tramitar el Registro Nacional de Pesca para la unidad de producción acuícola.
Art. 30°.- *Las actividades pesqueras se clasifican en:* **II.-** *Cultivo o acuacultura con fines*		
Artículo 31°.- *Para realizar las actividades de pesca se requiere lo siguiente:* **I,** *Concesión, para:* **Inciso b)** *Acuacultura comercial* **II,** Permiso, para: **Inciso g)** *Acuacultura de fomento* **III,** *Autorización, para:* **Inciso d)** *Recolectar del medio natural reproductores, larvas, postlarvas, crías, huevos, semillas, alevines o en cualquier otro estadio, y* **Inciso e)** *Acuacultura didáctica.*		

Artículos 22.- *la Secretaría podrá inscribir en el Registro Nacional de Pesca a los acuicultores que no requieran concesión, permiso o Autorización.*	Al **proyecto** le aplica el Artículo, incisos y, fracciones anteriores, porque se trata de una actividad acuícola con fines comerciales.	Por el hecho de presentar a la autoridad correspondiente (SEMARNAT) la Manifestación de Impacto Ambiental, el promovente está cumpliendo con este apartado. El proyecto se vincula por la obligatoriedad de obtener la autorización correspondiente para realizar las obras descritas en esta manifestación de impacto ambiental. Como ya se mencionó anteriormente, la promovente una vez autorizado el proyecto en materia ambiental procederá a tramitar el Registro Nacional de Pesca para la unidad de producción acuícola.
Art. 30°.- *Las actividades pesqueras se clasifican en:* **II.-** *Cultivo o acuacultura con fines*		
Artículo 31°.- *Para realizar las actividades de pesca se requiere lo siguiente:* **I,** *Concesión, para:* **Inciso b)** *Acuacultura comercial* **II,** Permiso, para: **Inciso g)** *Acuacultura de fomento* **III,** *Autorización, para:* **Inciso d)** *Recolectar del medio natural reproductores, larvas, postlarvas, crías, huevos, semillas, alevines o en cualquier otro estadio, y* **Inciso e)** *Acuacultura didáctica.*		

Artículos 22.- *la Secretaría podrá inscribir en el Registro Nacional de Pesca a los acuicultores que no requieran concesión, permiso o Autorización.*	Al **proyecto** le aplica el Artículo, incisos y, fracciones anteriores, porque se trata de una actividad acuícola con fines comerciales.	Por el hecho de presentar a la autoridad correspondiente (SEMARNAT) la Manifestación de Impacto Ambiental, el promovente está cumpliendo con este apartado. El proyecto se vincula por la obligatoriedad de obtener la autorización correspondiente para realizar las obras descritas en esta manifestación de impacto ambiental. Como ya se mencionó anteriormente, la promovente una vez autorizado el proyecto en materia ambiental procederá a tramitar el Registro Nacional de Pesca para la unidad de producción acuícola.
Art. 30°.- *Las actividades pesqueras se clasifican en:* **II.-** *Cultivo o acuacultura con fines*		
Artículo 31°.- *Para realizar las actividades de pesca se requiere lo siguiente:* **I,** *Concesión, para:* **Inciso b)** *Acuacultura comercial* **II,** Permiso, para: **Inciso g)** *Acuacultura de fomento* **III,** *Autorización, para:* **Inciso d)** *Recolectar del medio natural reproductores, larvas, postlarvas, crías, huevos, semillas, alevines o en cualquier otro estadio, y* **Inciso e)** *Acuacultura didáctica.*		

Artículos 22.- *la Secretaría podrá inscribir en el Registro Nacional de Pesca a los acuicultores que no requieran concesión, permiso o Autorización.*	Al **proyecto** le aplica el Artículo, incisos y, fracciones anteriores, porque se trata de una actividad acuícola con fines comerciales.	Por el hecho de presentar a la autoridad correspondiente (SEMARNAT) la Manifestación de Impacto Ambiental, el promovente está cumpliendo con este apartado. El proyecto se vincula por la obligatoriedad de obtener la autorización correspondiente para realizar las obras descritas en esta manifestación de impacto ambiental. Como ya se mencionó anteriormente, la promovente una vez autorizado el proyecto en materia ambiental procederá a tramitar el Registro Nacional de Pesca para la unidad de producción acuícola.
Art. 30°.- *Las actividades pesqueras se clasifican en:* **II.-** *Cultivo o acuacultura con fines*		
Artículo 31°.- *Para realizar las actividades de pesca se requiere lo siguiente:* **I,** *Concesión, para:* **Inciso b)** *Acuacultura comercial* **II,** Permiso, para: **Inciso g)** *Acuacultura de fomento* **III,** *Autorización, para:* **Inciso d)** *Recolectar del medio natural reproductores, larvas, postlarvas, crías, huevos, semillas, alevines o en cualquier otro estadio, y* **Inciso e)** *Acuacultura didáctica.*		

Artículos 22.- *la Secretaría podrá inscribir en el Registro Nacional de Pesca a los acuicultores que no requieran concesión, permiso o Autorización.*	Al **proyecto** le aplica el Artículo, incisos y, fracciones anteriores, porque se trata de una actividad acuícola con fines comerciales.	Por el hecho de presentar a la autoridad correspondiente (SEMARNAT) la Manifestación de Impacto Ambiental, el promovente está cumpliendo con este apartado. El proyecto se vincula por la obligatoriedad de obtener la autorización correspondiente para realizar las obras descritas en esta manifestación de impacto ambiental. Como ya se mencionó anteriormente, la promovente una vez autorizado el proyecto en materia ambiental procederá a tramitar el Registro Nacional de Pesca para la unidad de producción acuícola.
Art. 30°.- *Las actividades pesqueras se clasifican en:* **II.-** *Cultivo o acuacultura con fines*		
Artículo 31°.- *Para realizar las actividades de pesca se requiere lo siguiente:* **I,** *Concesión, para:* **Inciso b)** *Acuacultura comercial* **II,** Permiso, para: **Inciso g)** *Acuacultura de fomento* **III,** *Autorización, para:* **Inciso d)** *Recolectar del medio natural reproductores, larvas, postlarvas, crías, huevos, semillas, alevines o en cualquier otro estadio, y* **Inciso e)** *Acuacultura didáctica.*		

Artículos 22.- *la Secretaría podrá inscribir en el Registro Nacional de Pesca a los acuicultores que no requieran concesión, permiso o Autorización.*	Al **proyecto** le aplica el Artículo, incisos y, fracciones anteriores, porque se trata de una actividad acuícola con fines comerciales.	Por el hecho de presentar a la autoridad correspondiente (SEMARNAT) la Manifestación de Impacto Ambiental, el promovente está cumpliendo con este apartado. El proyecto se vincula por la obligatoriedad de obtener la autorización correspondiente para realizar las obras descritas en esta manifestación de impacto ambiental. Como ya se mencionó anteriormente, la promovente una vez autorizado el proyecto en materia ambiental procederá a tramitar el Registro Nacional de Pesca para la unidad de producción acuícola.
Art. 30°.- *Las actividades pesqueras se clasifican en:* **II.-** *Cultivo o acuacultura con fines*		
Artículo 31°.- *Para realizar las actividades de pesca se requiere lo siguiente:* **I,** *Concesión, para:* **Inciso b)** *Acuacultura comercial* **II,** Permiso, para: **Inciso g)** *Acuacultura de fomento* **III,** *Autorización, para:* **Inciso d)** *Recolectar del medio natural reproductores, larvas, postlarvas, crías, huevos, semillas, alevines o en cualquier otro estadio, y* **Inciso e)** *Acuacultura didáctica.*		

Artículos 22.- *la Secretaría podrá inscribir en el Registro Nacional de Pesca a los acuicultores que no requieran concesión, permiso o Autorización.*	Al **proyecto** le aplica el Artículo, incisos y, fracciones anteriores, porque se trata de una actividad acuícola con fines comerciales.	Por el hecho de presentar a la autoridad correspondiente (SEMARNAT) la Manifestación de Impacto Ambiental, el promovente está cumpliendo con este apartado. El proyecto se vincula por la obligatoriedad de obtener la autorización correspondiente para realizar las obras descritas en esta manifestación de impacto ambiental. Como ya se mencionó anteriormente, la promovente una vez autorizado el proyecto en materia ambiental procederá a tramitar el Registro Nacional de Pesca para la unidad de producción acuícola.
Art. 30°.- *Las actividades pesqueras se clasifican en:* **II.-** *Cultivo o acuacultura con fines*		
Artículo 31°.- *Para realizar las actividades de pesca se requiere lo siguiente:* **I,** *Concesión, para:* **Inciso b)** *Acuacultura comercial* **II,** Permiso, para: **Inciso g)** *Acuacultura de fomento* **III,** *Autorización, para:* **Inciso d)** *Recolectar del medio natural reproductores, larvas, postlarvas, crías, huevos, semillas, alevines o en cualquier otro estadio, y* **Inciso e)** *Acuacultura didáctica.*		

Artículos 22.- *la Secretaría podrá inscribir en el Registro Nacional de Pesca a los acuicultores que no requieran concesión, permiso o Autorización.*	Al **proyecto** le aplica el Artículo, incisos y, fracciones anteriores, porque se trata de una actividad acuícola con fines comerciales.	Por el hecho de presentar a la autoridad correspondiente (SEMARNAT) la Manifestación de Impacto Ambiental, el promovente está cumpliendo con este apartado. El proyecto se vincula por la obligatoriedad de obtener la autorización correspondiente para realizar las obras descritas en esta manifestación de impacto ambiental. Como ya se mencionó anteriormente, la promovente una vez autorizado el proyecto en materia ambiental procederá a tramitar el Registro Nacional de Pesca para la unidad de producción acuícola.
Art. 30°.- *Las actividades pesqueras se clasifican en:* **II.-** *Cultivo o acuacultura con fines*		
Artículo 31°.- *Para realizar las actividades de pesca se requiere lo siguiente:* **I,** *Concesión, para:* **Inciso b)** *Acuacultura comercial* **II,** Permiso, para: **Inciso g)** *Acuacultura de fomento* **III,** *Autorización, para:* **Inciso d)** *Recolectar del medio natural reproductores, larvas, postlarvas, crías, huevos, semillas, alevines o en cualquier otro estadio, y* **Inciso e)** *Acuacultura didáctica.*		

Artículos 22.- *la Secretaría podrá inscribir en el Registro Nacional de Pesca a los acuicultores que no requieran concesión, permiso o Autorización.*	Al **proyecto** le aplica el Artículo, incisos y, fracciones anteriores, porque se trata de una actividad acuícola con fines comerciales.	Por el hecho de presentar a la autoridad correspondiente (SEMARNAT) la Manifestación de Impacto Ambiental, el promovente está cumpliendo con este apartado. El proyecto se vincula por la obligatoriedad de obtener la autorización correspondiente para realizar las obras descritas en esta manifestación de impacto ambiental. Como ya se mencionó anteriormente, la promovente una vez autorizado el proyecto en materia ambiental procederá a tramitar el Registro Nacional de Pesca para la unidad de producción acuícola.
Art. 30°.- *Las actividades pesqueras se clasifican en:* **II.-** *Cultivo o acuacultura con fines*		
Artículo 31°.- *Para realizar las actividades de pesca se requiere lo siguiente:* **I,** *Concesión, para:* **Inciso b)** *Acuacultura comercial* **II,** Permiso, para: **Inciso g)** *Acuacultura de fomento* **III,** *Autorización, para:* **Inciso d)** *Recolectar del medio natural reproductores, larvas, postlarvas, crías, huevos, semillas, alevines o en cualquier otro estadio, y* **Inciso e)** *Acuacultura didáctica.*		

Artículos 22.- *la Secretaría podrá inscribir en el Registro Nacional de Pesca a los acuicultores que no requieran concesión, permiso o Autorización.*	Al **proyecto** le aplica el Artículo, incisos y, fracciones anteriores, porque se trata de una actividad acuícola con fines comerciales.	Por el hecho de presentar a la autoridad correspondiente (SEMARNAT) la Manifestación de Impacto Ambiental, el promovente está cumpliendo con este apartado. El proyecto se vincula por la obligatoriedad de obtener la autorización correspondiente para realizar las obras descritas en esta manifestación de impacto ambiental. Como ya se mencionó anteriormente, la promovente una vez autorizado el proyecto en materia ambiental procederá a tramitar el Registro Nacional de Pesca para la unidad de producción acuícola.
Art. 30°.- *Las actividades pesqueras se clasifican en:* **II.-** *Cultivo o acuacultura con fines*		
Artículo 31°.- *Para realizar las actividades de pesca se requiere lo siguiente:* **I,** *Concesión, para:* **Inciso b)** *Acuacultura comercial* **II,** Permiso, para: **Inciso g)** *Acuacultura de fomento* **III,** *Autorización, para:* **Inciso d)** *Recolectar del medio natural reproductores, larvas, postlarvas, crías, huevos, semillas, alevines o en cualquier otro estadio, y* **Inciso e)** *Acuacultura didáctica.*		

Artículos 22.- *la Secretaría podrá inscribir en el Registro Nacional de Pesca a los acuicultores que no requieran concesión, permiso o Autorización.*	Al **proyecto** le aplica el Artículo, incisos y, fracciones anteriores, porque se trata de una actividad acuícola con fines comerciales.	Por el hecho de presentar a la autoridad correspondiente (SEMARNAT) la Manifestación de Impacto Ambiental, el promovente está cumpliendo con este apartado. El proyecto se vincula por la obligatoriedad de obtener la autorización correspondiente para realizar las obras descritas en esta manifestación de impacto ambiental. Como ya se mencionó anteriormente, la promovente una vez autorizado el proyecto en materia ambiental procederá a tramitar el Registro Nacional de Pesca para la unidad de producción acuícola.
Art. 30°.- *Las actividades pesqueras se clasifican en:* **II.-** *Cultivo o acuacultura con fines*		
Artículo 31°.- *Para realizar las actividades de pesca se requiere lo siguiente:* **I,** *Concesión, para:* **Inciso b)** *Acuacultura comercial* **II,** Permiso, para: **Inciso g)** *Acuacultura de fomento* **III,** *Autorización, para:* **Inciso d)** *Recolectar del medio natural reproductores, larvas, postlarvas, crías, huevos, semillas, alevines o en cualquier otro estadio, y* **Inciso e)** *Acuacultura didáctica.*		

Artículos 22.- *la Secretaría podrá inscribir en el Registro Nacional de Pesca a los acuicultores que no requieran concesión, permiso o Autorización.*	Al **proyecto** le aplica el Artículo, incisos y, fracciones anteriores, porque se trata de una actividad acuícola con fines comerciales.	Por el hecho de presentar a la autoridad correspondiente (SEMARNAT) la Manifestación de Impacto Ambiental, el promovente está cumpliendo con este apartado. El proyecto se vincula por la obligatoriedad de obtener la autorización correspondiente para realizar las obras descritas en esta manifestación de impacto ambiental. Como ya se mencionó anteriormente, la promovente una vez autorizado el proyecto en materia ambiental procederá a tramitar el Registro Nacional de Pesca para la unidad de producción acuícola.
Art. 30°.- *Las actividades pesqueras se clasifican en:* **II.-** *Cultivo o acuacultura con fines*		
Artículo 31°.- *Para realizar las actividades de pesca se requiere lo siguiente:* **I,** *Concesión, para:* **Inciso b)** *Acuacultura comercial* **II,** Permiso, para: **Inciso g)** *Acuacultura de fomento* **III,** *Autorización, para:* **Inciso d)** *Recolectar del medio natural reproductores, larvas, postlarvas, crías, huevos, semillas, alevines o en cualquier otro estadio, y* **Inciso e)** *Acuacultura didáctica.*		

Artículos 22.- *la Secretaría podrá inscribir en el Registro Nacional de Pesca a los acuicultores que no requieran concesión, permiso o Autorización.*	Al **proyecto** le aplica el Artículo, incisos y, fracciones anteriores, porque se trata de una actividad acuícola con fines comerciales.	Por el hecho de presentar a la autoridad correspondiente (SEMARNAT) la Manifestación de Impacto Ambiental, el promovente está cumpliendo con este apartado. El proyecto se vincula por la obligatoriedad de obtener la autorización correspondiente para realizar las obras descritas en esta manifestación de impacto ambiental. Como ya se mencionó anteriormente, la promovente una vez autorizado el proyecto en materia ambiental procederá a tramitar el Registro Nacional de Pesca para la unidad de producción acuícola.
Art. 30°.- *Las actividades pesqueras se clasifican en:* **II.-** *Cultivo o acuacultura con fines*		
Artículo 31°.- *Para realizar las actividades de pesca se requiere lo siguiente:* **I,** *Concesión, para:* **Inciso b)** *Acuacultura comercial* **II,** Permiso, para: **Inciso g)** *Acuacultura de fomento* **III,** *Autorización, para:* **Inciso d)** *Recolectar del medio natural reproductores, larvas, postlarvas, crías, huevos, semillas, alevines o en cualquier otro estadio, y* **Inciso e)** *Acuacultura didáctica.*		

Artículos 22.- *la Secretaría podrá inscribir en el Registro Nacional de Pesca a los acuicultores que no requieran concesión, permiso o Autorización.*	Al **proyecto** le aplica el Artículo, incisos y, fracciones anteriores, porque se trata de una actividad acuícola con fines comerciales.	Por el hecho de presentar a la autoridad correspondiente (SEMARNAT) la Manifestación de Impacto Ambiental, el promovente está cumpliendo con este apartado. El proyecto se vincula por la obligatoriedad de obtener la autorización correspondiente para realizar las obras descritas en esta manifestación de impacto ambiental. Como ya se mencionó anteriormente, la promovente una vez autorizado el proyecto en materia ambiental procederá a tramitar el Registro Nacional de Pesca para la unidad de producción acuícola.
Art. 30°.- *Las actividades pesqueras se clasifican en:* **II.-** *Cultivo o acuacultura con fines*		
Artículo 31°.- *Para realizar las actividades de pesca se requiere lo siguiente:* **I,** *Concesión, para:* **Inciso b)** *Acuacultura comercial* **II,** Permiso, para: **Inciso g)** *Acuacultura de fomento* **III,** *Autorización, para:* **Inciso d)** *Recolectar del medio natural reproductores, larvas, postlarvas, crías, huevos, semillas, alevines o en cualquier otro estadio, y* **Inciso e)** *Acuacultura didáctica.*		

Artículos 22.- *la Secretaría podrá inscribir en el Registro Nacional de Pesca a los acuicultores que no requieran concesión, permiso o Autorización.*	Al **proyecto** le aplica el Artículo, incisos y, fracciones anteriores, porque se trata de una actividad acuícola con fines comerciales.	Por el hecho de presentar a la autoridad correspondiente (SEMARNAT) la Manifestación de Impacto Ambiental, el promovente está cumpliendo con este apartado. El proyecto se vincula por la obligatoriedad de obtener la autorización correspondiente para realizar las obras descritas en esta manifestación de impacto ambiental. Como ya se mencionó anteriormente, la promovente una vez autorizado el proyecto en materia ambiental procederá a tramitar el Registro Nacional de Pesca para la unidad de producción acuícola.
Art. 30°.- *Las actividades pesqueras se clasifican en:* **II.-** *Cultivo o acuacultura con fines*		
Artículo 31°.- *Para realizar las actividades de pesca se requiere lo siguiente:* **I,** *Concesión, para:* **Inciso b)** *Acuacultura comercial* **II,** Permiso, para: **Inciso g)** *Acuacultura de fomento* **III,** *Autorización, para:* **Inciso d)** *Recolectar del medio natural reproductores, larvas, postlarvas, crías, huevos, semillas, alevines o en cualquier otro estadio, y* **Inciso e)** *Acuacultura didáctica.*		

Artículos 22.- *la Secretaría podrá inscribir en el Registro Nacional de Pesca a los acuicultores que no requieran concesión, permiso o Autorización.*	Al **proyecto** le aplica el Artículo, incisos y, fracciones anteriores, porque se trata de una actividad acuícola con fines comerciales.	Por el hecho de presentar a la autoridad correspondiente (SEMARNAT) la Manifestación de Impacto Ambiental, el promovente está cumpliendo con este apartado. El proyecto se vincula por la obligatoriedad de obtener la autorización correspondiente para realizar las obras descritas en esta manifestación de impacto ambiental. Como ya se mencionó anteriormente, la promovente una vez autorizado el proyecto en materia ambiental procederá a tramitar el Registro Nacional de Pesca para la unidad de producción acuícola.
Art. 30°.- *Las actividades pesqueras se clasifican en:* **II.-** *Cultivo o acuacultura con fines*		
Artículo 31°.- *Para realizar las actividades de pesca se requiere lo siguiente:* **I,** *Concesión, para:* **Inciso b)** *Acuacultura comercial* **II,** Permiso, para: **Inciso g)** *Acuacultura de fomento* **III,** *Autorización, para:* **Inciso d)** *Recolectar del medio natural reproductores, larvas, postlarvas, crías, huevos, semillas, alevines o en cualquier otro estadio, y* **Inciso e)** *Acuacultura didáctica.*		

Artículos 22.- *la Secretaría podrá inscribir en el Registro Nacional de Pesca a los acuicultores que no requieran concesión, permiso o Autorización.*	Al **proyecto** le aplica el Artículo, incisos y, fracciones anteriores, porque se trata de una actividad acuícola con fines comerciales.	Por el hecho de presentar a la autoridad correspondiente (SEMARNAT) la Manifestación de Impacto Ambiental, el promovente está cumpliendo con este apartado. El proyecto se vincula por la obligatoriedad de obtener la autorización correspondiente para realizar las obras descritas en esta manifestación de impacto ambiental. Como ya se mencionó anteriormente, la promovente una vez autorizado el proyecto en materia ambiental procederá a tramitar el Registro Nacional de Pesca para la unidad de producción acuícola.
Art. 30°.- *Las actividades pesqueras se clasifican en:* **II.-** *Cultivo o acuacultura con fines*		
Artículo 31°.- *Para realizar las actividades de pesca se requiere lo siguiente:* **I,** *Concesión, para:* **Inciso b)** *Acuacultura comercial* **II,** Permiso, para: **Inciso g)** *Acuacultura de fomento* **III,** *Autorización, para:* **Inciso d)** *Recolectar del medio natural reproductores, larvas, postlarvas, crías, huevos, semillas, alevines o en cualquier otro estadio, y* **Inciso e)** *Acuacultura didáctica.*		

Artículos 22.- *la Secretaría podrá inscribir en el Registro Nacional de Pesca a los acuicultores que no requieran concesión, permiso o Autorización.*	Al **proyecto** le aplica el Artículo, incisos y, fracciones anteriores, porque se trata de una actividad acuícola con fines comerciales.	Por el hecho de presentar a la autoridad correspondiente (SEMARNAT) la Manifestación de Impacto Ambiental, el promovente está cumpliendo con este apartado. El proyecto se vincula por la obligatoriedad de obtener la autorización correspondiente para realizar las obras descritas en esta manifestación de impacto ambiental. Como ya se mencionó anteriormente, la promovente una vez autorizado el proyecto en materia ambiental procederá a tramitar el Registro Nacional de Pesca para la unidad de producción acuícola.
Art. 30°.- *Las actividades pesqueras se clasifican en:* **II.-** *Cultivo o acuacultura con fines*		
Artículo 31°.- *Para realizar las actividades de pesca se requiere lo siguiente:* **I,** *Concesión, para:* **Inciso b)** *Acuacultura comercial* **II,** Permiso, para: **Inciso g)** *Acuacultura de fomento* **III,** *Autorización, para:* **Inciso d)** *Recolectar del medio natural reproductores, larvas, postlarvas, crías, huevos, semillas, alevines o en cualquier otro estadio, y* **Inciso e)** *Acuacultura didáctica.*		

Artículos 22.- *la Secretaría podrá inscribir en el Registro Nacional de Pesca a los acuicultores que no requieran concesión, permiso o Autorización.*	Al **proyecto** le aplica el Artículo, incisos y, fracciones anteriores, porque se trata de una actividad acuícola con fines comerciales.	Por el hecho de presentar a la autoridad correspondiente (SEMARNAT) la Manifestación de Impacto Ambiental, el promovente está cumpliendo con este apartado. El proyecto se vincula por la obligatoriedad de obtener la autorización correspondiente para realizar las obras descritas en esta manifestación de impacto ambiental. Como ya se mencionó anteriormente, la promovente una vez autorizado el proyecto en materia ambiental procederá a tramitar el Registro Nacional de Pesca para la unidad de producción acuícola.
Art. 30°.- *Las actividades pesqueras se clasifican en:* **II.-** *Cultivo o acuacultura con fines*		
Artículo 31°.- *Para realizar las actividades de pesca se requiere lo siguiente:* **I,** *Concesión, para:* **Inciso b)** *Acuacultura comercial* **II,** Permiso, para: **Inciso g)** *Acuacultura de fomento* **III,** *Autorización, para:* **Inciso d)** *Recolectar del medio natural reproductores, larvas, postlarvas, crías, huevos, semillas, alevines o en cualquier otro estadio, y* **Inciso e)** *Acuacultura didáctica.*		

Artículos 22.- *la Secretaría podrá inscribir en el Registro Nacional de Pesca a los acuicultores que no requieran concesión, permiso o Autorización.*	Al **proyecto** le aplica el Artículo, incisos y, fracciones anteriores, porque se trata de una actividad acuícola con fines comerciales.	Por el hecho de presentar a la autoridad correspondiente (SEMARNAT) la Manifestación de Impacto Ambiental, el promovente está cumpliendo con este apartado. El proyecto se vincula por la obligatoriedad de obtener la autorización correspondiente para realizar las obras descritas en esta manifestación de impacto ambiental. Como ya se mencionó anteriormente, la promovente una vez autorizado el proyecto en materia ambiental procederá a tramitar el Registro Nacional de Pesca para la unidad de producción acuícola.
Art. 30°.- *Las actividades pesqueras se clasifican en:* **II.-** *Cultivo o acuacultura con fines*		
Artículo 31°.- *Para realizar las actividades de pesca se requiere lo siguiente:* **I,** *Concesión, para:* **Inciso b)** *Acuacultura comercial* **II,** Permiso, para: **Inciso g)** *Acuacultura de fomento* **III,** *Autorización, para:* **Inciso d)** *Recolectar del medio natural reproductores, larvas, postlarvas, crías, huevos, semillas, alevines o en cualquier otro estadio, y* **Inciso e)** *Acuacultura didáctica.*		

Artículos 22.- *la Secretaría podrá inscribir en el Registro Nacional de Pesca a los acuicultores que no requieran concesión, permiso o Autorización.*	Al **proyecto** le aplica el Artículo, incisos y, fracciones anteriores, porque se trata de una actividad acuícola con fines comerciales.	Por el hecho de presentar a la autoridad correspondiente (SEMARNAT) la Manifestación de Impacto Ambiental, el promovente está cumpliendo con este apartado. El proyecto se vincula por la obligatoriedad de obtener la autorización correspondiente para realizar las obras descritas en esta manifestación de impacto ambiental. Como ya se mencionó anteriormente, la promovente una vez autorizado el proyecto en materia ambiental procederá a tramitar el Registro Nacional de Pesca para la unidad de producción acuícola.
Art. 30°.- *Las actividades pesqueras se clasifican en:* **II.-** *Cultivo o acuacultura con fines*		
Artículo 31°.- *Para realizar las actividades de pesca se requiere lo siguiente:* **I,** *Concesión, para:* **Inciso b)** *Acuacultura comercial* **II,** Permiso, para: **Inciso g)** *Acuacultura de fomento* **III,** *Autorización, para:* **Inciso d)** *Recolectar del medio natural reproductores, larvas, postlarvas, crías, huevos, semillas, alevines o en cualquier otro estadio, y* **Inciso e)** *Acuacultura didáctica.*		

Artículos 22.- *la Secretaría podrá inscribir en el Registro Nacional de Pesca a los acuicultores que no requieran concesión, permiso o Autorización.*	Al **proyecto** le aplica el Artículo, incisos y, fracciones anteriores, porque se trata de una actividad acuícola con fines comerciales.	Por el hecho de presentar a la autoridad correspondiente (SEMARNAT) la Manifestación de Impacto Ambiental, el promovente está cumpliendo con este apartado. El proyecto se vincula por la obligatoriedad de obtener la autorización correspondiente para realizar las obras descritas en esta manifestación de impacto ambiental. Como ya se mencionó anteriormente, la promovente una vez autorizado el proyecto en materia ambiental procederá a tramitar el Registro Nacional de Pesca para la unidad de producción acuícola.
Art. 30°.- *Las actividades pesqueras se clasifican en:* **II.-** *Cultivo o acuacultura con fines*		
Artículo 31°.- *Para realizar las actividades de pesca se requiere lo siguiente:* **I,** *Concesión, para:* **Inciso b)** *Acuacultura comercial* **II,** Permiso, para: **Inciso g)** *Acuacultura de fomento* **III,** *Autorización, para:* **Inciso d)** *Recolectar del medio natural reproductores, larvas, postlarvas, crías, huevos, semillas, alevines o en cualquier otro estadio, y* **Inciso e)** *Acuacultura didáctica.*		

Artículos 22.- *la Secretaría podrá inscribir en el Registro Nacional de Pesca a los acuicultores que no requieran concesión, permiso o Autorización.*	Al **proyecto** le aplica el Artículo, incisos y, fracciones anteriores, porque se trata de una actividad acuícola con fines comerciales.	Por el hecho de presentar a la autoridad correspondiente (SEMARNAT) la Manifestación de Impacto Ambiental, el promovente está cumpliendo con este apartado. El proyecto se vincula por la obligatoriedad de obtener la autorización correspondiente para realizar las obras descritas en esta manifestación de impacto ambiental. Como ya se mencionó anteriormente, la promovente una vez autorizado el proyecto en materia ambiental procederá a tramitar el Registro Nacional de Pesca para la unidad de producción acuícola.
Art. 30°.- *Las actividades pesqueras se clasifican en:* **II.-** *Cultivo o acuacultura con fines*		
Artículo 31°.- *Para realizar las actividades de pesca se requiere lo siguiente:* **I,** *Concesión, para:* **Inciso b)** *Acuacultura comercial* **II,** Permiso, para: **Inciso g)** *Acuacultura de fomento* **III,** *Autorización, para:* **Inciso d)** *Recolectar del medio natural reproductores, larvas, postlarvas, crías, huevos, semillas, alevines o en cualquier otro estadio, y* **Inciso e)** *Acuacultura didáctica.*		

Artículos 22.- *la Secretaría podrá inscribir en el Registro Nacional de Pesca a los acuicultores que no requieran concesión, permiso o Autorización.*	Al **proyecto** le aplica el Artículo, incisos y, fracciones anteriores, porque se trata de una actividad acuícola con fines comerciales.	Por el hecho de presentar a la autoridad correspondiente (SEMARNAT) la Manifestación de Impacto Ambiental, el promovente está cumpliendo con este apartado. El proyecto se vincula por la obligatoriedad de obtener la autorización correspondiente para realizar las obras descritas en esta manifestación de impacto ambiental. Como ya se mencionó anteriormente, la promovente una vez autorizado el proyecto en materia ambiental procederá a tramitar el Registro Nacional de Pesca para la unidad de producción acuícola.
Art. 30°.- *Las actividades pesqueras se clasifican en:* **II.-** *Cultivo o acuacultura con fines*		
Artículo 31°.- *Para realizar las actividades de pesca se requiere lo siguiente:* **I,** *Concesión, para:* **Inciso b)** *Acuacultura comercial* **II,** Permiso, para: **Inciso g)** *Acuacultura de fomento* **III,** *Autorización, para:* **Inciso d)** *Recolectar del medio natural reproductores, larvas, postlarvas, crías, huevos, semillas, alevines o en cualquier otro estadio, y* **Inciso e)** *Acuacultura didáctica.*		

Artículos 22.- *la Secretaría podrá inscribir en el Registro Nacional de Pesca a los acuicultores que no requieran concesión, permiso o Autorización.*	Al **proyecto** le aplica el Artículo, incisos y, fracciones anteriores, porque se trata de una actividad acuícola con fines comerciales.	Por el hecho de presentar a la autoridad correspondiente (SEMARNAT) la Manifestación de Impacto Ambiental, el promovente está cumpliendo con este apartado. El proyecto se vincula por la obligatoriedad de obtener la autorización correspondiente para realizar las obras descritas en esta manifestación de impacto ambiental. Como ya se mencionó anteriormente, la promovente una vez autorizado el proyecto en materia ambiental procederá a tramitar el Registro Nacional de Pesca para la unidad de producción acuícola.
Art. 30°.- *Las actividades pesqueras se clasifican en:* **II.-** *Cultivo o acuacultura con fines*		
Artículo 31°.- *Para realizar las actividades de pesca se requiere lo siguiente:* **I,** *Concesión, para:* **Inciso b)** *Acuacultura comercial* **II,** Permiso, para: **Inciso g)** *Acuacultura de fomento* **III,** *Autorización, para:* **Inciso d)** *Recolectar del medio natural reproductores, larvas, postlarvas, crías, huevos, semillas, alevines o en cualquier otro estadio, y* **Inciso e)** *Acuacultura didáctica.*		

Artículos 22.- *la Secretaría podrá inscribir en el Registro Nacional de Pesca a los acuicultores que no requieran concesión, permiso o Autorización.*	Al **proyecto** le aplica el Artículo, incisos y, fracciones anteriores, porque se trata de una actividad acuícola con fines comerciales.	Por el hecho de presentar a la autoridad correspondiente (SEMARNAT) la Manifestación de Impacto Ambiental, el promovente está cumpliendo con este apartado. El proyecto se vincula por la obligatoriedad de obtener la autorización correspondiente para realizar las obras descritas en esta manifestación de impacto ambiental. Como ya se mencionó anteriormente, la promovente una vez autorizado el proyecto en materia ambiental procederá a tramitar el Registro Nacional de Pesca para la unidad de producción acuícola.
Art. 30°.- *Las actividades pesqueras se clasifican en:* **II.-** *Cultivo o acuacultura con fines*		
Artículo 31°.- *Para realizar las actividades de pesca se requiere lo siguiente:* **I,** *Concesión, para:* **Inciso b)** *Acuacultura comercial* **II,** Permiso, para: **Inciso g)** *Acuacultura de fomento* **III,** *Autorización, para:* **Inciso d)** *Recolectar del medio natural reproductores, larvas, postlarvas, crías, huevos, semillas, alevines o en cualquier otro estadio, y* **Inciso e)** *Acuacultura didáctica.*		

Artículos 22.- *la Secretaría podrá inscribir en el Registro Nacional de Pesca a los acuicultores que no requieran concesión, permiso o Autorización.*	Al **proyecto** le aplica el Artículo, incisos y, fracciones anteriores, porque se trata de una actividad acuícola con fines comerciales.	Por el hecho de presentar a la autoridad correspondiente (SEMARNAT) la Manifestación de Impacto Ambiental, el promovente está cumpliendo con este apartado. El proyecto se vincula por la obligatoriedad de obtener la autorización correspondiente para realizar las obras descritas en esta manifestación de impacto ambiental. Como ya se mencionó anteriormente, la promovente una vez autorizado el proyecto en materia ambiental procederá a tramitar el Registro Nacional de Pesca para la unidad de producción acuícola.
Art. 30°.- *Las actividades pesqueras se clasifican en:* **II.-** *Cultivo o acuacultura con fines*		
Artículo 31°.- *Para realizar las actividades de pesca se requiere lo siguiente:* **I,** *Concesión, para:* **Inciso b)** *Acuacultura comercial* **II,** Permiso, para: **Inciso g)** *Acuacultura de fomento* **III,** *Autorización, para:* **Inciso d)** *Recolectar del medio natural reproductores, larvas, postlarvas, crías, huevos, semillas, alevines o en cualquier otro estadio, y* **Inciso e)** *Acuacultura didáctica.*		

Artículos 22.- *la Secretaría podrá inscribir en el Registro Nacional de Pesca a los acuicultores que no requieran concesión, permiso o Autorización.*	Al **proyecto** le aplica el Artículo, incisos y, fracciones anteriores, porque se trata de una actividad acuícola con fines comerciales.	Por el hecho de presentar a la autoridad correspondiente (SEMARNAT) la Manifestación de Impacto Ambiental, el promovente está cumpliendo con este apartado. El proyecto se vincula por la obligatoriedad de obtener la autorización correspondiente para realizar las obras descritas en esta manifestación de impacto ambiental. Como ya se mencionó anteriormente, la promovente una vez autorizado el proyecto en materia ambiental procederá a tramitar el Registro Nacional de Pesca para la unidad de producción acuícola.
Art. 30°.- *Las actividades pesqueras se clasifican en:* **II.-** *Cultivo o acuacultura con fines*		
Artículo 31°.- *Para realizar las actividades de pesca se requiere lo siguiente:* **I,** *Concesión, para:* **Inciso b)** *Acuacultura comercial* **II,** Permiso, para: **Inciso g)** *Acuacultura de fomento* **III,** *Autorización, para:* **Inciso d)** *Recolectar del medio natural reproductores, larvas, postlarvas, crías, huevos, semillas, alevines o en cualquier otro estadio, y* **Inciso e)** *Acuacultura didáctica.*		

Artículos 22.- *la Secretaría podrá inscribir en el Registro Nacional de Pesca a los acuicultores que no requieran concesión, permiso o Autorización.*	Al **proyecto** le aplica el Artículo, incisos y, fracciones anteriores, porque se trata de una actividad acuícola con fines comerciales.	Por el hecho de presentar a la autoridad correspondiente (SEMARNAT) la Manifestación de Impacto Ambiental, el promovente está cumpliendo con este apartado. El proyecto se vincula por la obligatoriedad de obtener la autorización correspondiente para realizar las obras descritas en esta manifestación de impacto ambiental. Como ya se mencionó anteriormente, la promovente una vez autorizado el proyecto en materia ambiental procederá a tramitar el Registro Nacional de Pesca para la unidad de producción acuícola.
Art. 30°.- *Las actividades pesqueras se clasifican en:* **II.-** *Cultivo o acuacultura con fines*		
Artículo 31°.- *Para realizar las actividades de pesca se requiere lo siguiente:* **I,** *Concesión, para:* **Inciso b)** *Acuacultura comercial* **II,** Permiso, para: **Inciso g)** *Acuacultura de fomento* **III,** *Autorización, para:* **Inciso d)** *Recolectar del medio natural reproductores, larvas, postlarvas, crías, huevos, semillas, alevines o en cualquier otro estadio, y* **Inciso e)** *Acuacultura didáctica.*		

Artículos 22.- *la Secretaría podrá inscribir en el Registro Nacional de Pesca a los acuicultores que no requieran concesión, permiso o Autorización.*	Al **proyecto** le aplica el Artículo, incisos y, fracciones anteriores, porque se trata de una actividad acuícola con fines comerciales.	Por el hecho de presentar a la autoridad correspondiente (SEMARNAT) la Manifestación de Impacto Ambiental, el promovente está cumpliendo con este apartado. El proyecto se vincula por la obligatoriedad de obtener la autorización correspondiente para realizar las obras descritas en esta manifestación de impacto ambiental. Como ya se mencionó anteriormente, la promovente una vez autorizado el proyecto en materia ambiental procederá a tramitar el Registro Nacional de Pesca para la unidad de producción acuícola.
Art. 30°.- *Las actividades pesqueras se clasifican en:* **II.-** *Cultivo o acuacultura con fines*		
Artículo 31°.- *Para realizar las actividades de pesca se requiere lo siguiente:* **I,** *Concesión, para:* **Inciso b)** *Acuacultura comercial* **II,** Permiso, para: **Inciso g)** *Acuacultura de fomento* **III,** *Autorización, para:* **Inciso d)** *Recolectar del medio natural reproductores, larvas, postlarvas, crías, huevos, semillas, alevines o en cualquier otro estadio, y* **Inciso e)** *Acuacultura didáctica.*		

Artículos 22.- *la Secretaría podrá inscribir en el Registro Nacional de Pesca a los acuicultores que no requieran concesión, permiso o Autorización.*	Al **proyecto** le aplica el Artículo, incisos y, fracciones anteriores, porque se trata de una actividad acuícola con fines comerciales.	Por el hecho de presentar a la autoridad correspondiente (SEMARNAT) la Manifestación de Impacto Ambiental, el promovente está cumpliendo con este apartado. El proyecto se vincula por la obligatoriedad de obtener la autorización correspondiente para realizar las obras descritas en esta manifestación de impacto ambiental. Como ya se mencionó anteriormente, la promovente una vez autorizado el proyecto en materia ambiental procederá a tramitar el Registro Nacional de Pesca para la unidad de producción acuícola.
Art. 30°.- *Las actividades pesqueras se clasifican en:* **II.-** *Cultivo o acuacultura con fines*		
Artículo 31°.- *Para realizar las actividades de pesca se requiere lo siguiente:* **I,** *Concesión, para:* **Inciso b)** *Acuacultura comercial* **II,** Permiso, para: **Inciso g)** *Acuacultura de fomento* **III,** *Autorización, para:* **Inciso d)** *Recolectar del medio natural reproductores, larvas, postlarvas, crías, huevos, semillas, alevines o en cualquier otro estadio, y* **Inciso e)** *Acuacultura didáctica.*		

Artículos 22.- *la Secretaría podrá inscribir en el Registro Nacional de Pesca a los acuicultores que no requieran concesión, permiso o Autorización.*	Al **proyecto** le aplica el Artículo, incisos y, fracciones anteriores, porque se trata de una actividad acuícola con fines comerciales.	Por el hecho de presentar a la autoridad correspondiente (SEMARNAT) la Manifestación de Impacto Ambiental, el promovente está cumpliendo con este apartado. El proyecto se vincula por la obligatoriedad de obtener la autorización correspondiente para realizar las obras descritas en esta manifestación de impacto ambiental. Como ya se mencionó anteriormente, la promovente una vez autorizado el proyecto en materia ambiental procederá a tramitar el Registro Nacional de Pesca para la unidad de producción acuícola.
Art. 30°.- *Las actividades pesqueras se clasifican en:* **II.-** *Cultivo o acuacultura con fines*		
Artículo 31°.- *Para realizar las actividades de pesca se requiere lo siguiente:* **I,** *Concesión, para:* **Inciso b)** *Acuacultura comercial* **II,** Permiso, para: **Inciso g)** *Acuacultura de fomento* **III,** *Autorización, para:* **Inciso d)** *Recolectar del medio natural reproductores, larvas, postlarvas, crías, huevos, semillas, alevines o en cualquier otro estadio, y* **Inciso e)** *Acuacultura didáctica.*		

Artículos 22.- *la Secretaría podrá inscribir en el Registro Nacional de Pesca a los acuicultores que no requieran concesión, permiso o Autorización.*	Al **proyecto** le aplica el Artículo, incisos y, fracciones anteriores, porque se trata de una actividad acuícola con fines comerciales.	Por el hecho de presentar a la autoridad correspondiente (SEMARNAT) la Manifestación de Impacto Ambiental, el promovente está cumpliendo con este apartado. El proyecto se vincula por la obligatoriedad de obtener la autorización correspondiente para realizar las obras descritas en esta manifestación de impacto ambiental. Como ya se mencionó anteriormente, la promovente una vez autorizado el proyecto en materia ambiental procederá a tramitar el Registro Nacional de Pesca para la unidad de producción acuícola.
Art. 30°.- *Las actividades pesqueras se clasifican en:* **II.-** *Cultivo o acuacultura con fines*		
Artículo 31°.- *Para realizar las actividades de pesca se requiere lo siguiente:* **I,** *Concesión, para:* **Inciso b)** *Acuacultura comercial* **II,** Permiso, para: **Inciso g)** *Acuacultura de fomento* **III,** *Autorización, para:* **Inciso d)** *Recolectar del medio natural reproductores, larvas, postlarvas, crías, huevos, semillas, alevines o en cualquier otro estadio, y* **Inciso e)** *Acuacultura didáctica.*		

Artículos 22.- *la Secretaría podrá inscribir en el Registro Nacional de Pesca a los acuicultores que no requieran concesión, permiso o Autorización.*	Al **proyecto** le aplica el Artículo, incisos y, fracciones anteriores, porque se trata de una actividad acuícola con fines comerciales.	Por el hecho de presentar a la autoridad correspondiente (SEMARNAT) la Manifestación de Impacto Ambiental, el promovente está cumpliendo con este apartado. El proyecto se vincula por la obligatoriedad de obtener la autorización correspondiente para realizar las obras descritas en esta manifestación de impacto ambiental. Como ya se mencionó anteriormente, la promovente una vez autorizado el proyecto en materia ambiental procederá a tramitar el Registro Nacional de Pesca para la unidad de producción acuícola.
Art. 30°.- *Las actividades pesqueras se clasifican en:* **II.-** *Cultivo o acuacultura con fines*		
Artículo 31°.- *Para realizar las actividades de pesca se requiere lo siguiente:* **I,** *Concesión, para:* **Inciso b)** *Acuacultura comercial* **II,** Permiso, para: **Inciso g)** *Acuacultura de fomento* **III,** *Autorización, para:* **Inciso d)** *Recolectar del medio natural reproductores, larvas, postlarvas, crías, huevos, semillas, alevines o en cualquier otro estadio, y* **Inciso e)** *Acuacultura didáctica.*		

Artículos 22.- *la Secretaría podrá inscribir en el Registro Nacional de Pesca a los acuicultores que no requieran concesión, permiso o Autorización.*	Al **proyecto** le aplica el Artículo, incisos y, fracciones anteriores, porque se trata de una actividad acuícola con fines comerciales.	Por el hecho de presentar a la autoridad correspondiente (SEMARNAT) la Manifestación de Impacto Ambiental, el promovente está cumpliendo con este apartado. El proyecto se vincula por la obligatoriedad de obtener la autorización correspondiente para realizar las obras descritas en esta manifestación de impacto ambiental. Como ya se mencionó anteriormente, la promovente una vez autorizado el proyecto en materia ambiental procederá a tramitar el Registro Nacional de Pesca para la unidad de producción acuícola.
Art. 30°.- *Las actividades pesqueras se clasifican en:* **II.-** *Cultivo o acuacultura con fines*		
Artículo 31°.- *Para realizar las actividades de pesca se requiere lo siguiente:* **I,** *Concesión, para:* **Inciso b)** *Acuacultura comercial* **II,** Permiso, para: **Inciso g)** *Acuacultura de fomento* **III,** *Autorización, para:* **Inciso d)** *Recolectar del medio natural reproductores, larvas, postlarvas, crías, huevos, semillas, alevines o en cualquier otro estadio, y* **Inciso e)** *Acuacultura didáctica.*		

Artículos 22.- *la Secretaría podrá inscribir en el Registro Nacional de Pesca a los acuicultores que no requieran concesión, permiso o Autorización.*	Al **proyecto** le aplica el Artículo, incisos y, fracciones anteriores, porque se trata de una actividad acuícola con fines comerciales.	Por el hecho de presentar a la autoridad correspondiente (SEMARNAT) la Manifestación de Impacto Ambiental, el promovente está cumpliendo con este apartado. El proyecto se vincula por la obligatoriedad de obtener la autorización correspondiente para realizar las obras descritas en esta manifestación de impacto ambiental. Como ya se mencionó anteriormente, la promovente una vez autorizado el proyecto en materia ambiental procederá a tramitar el Registro Nacional de Pesca para la unidad de producción acuícola.
Art. 30°.- *Las actividades pesqueras se clasifican en:* **II.-** *Cultivo o acuacultura con fines*		
Artículo 31°.- *Para realizar las actividades de pesca se requiere lo siguiente:* **I,** *Concesión, para:* **Inciso b)** *Acuacultura comercial* **II,** Permiso, para: **Inciso g)** *Acuacultura de fomento* **III,** *Autorización, para:* **Inciso d)** *Recolectar del medio natural reproductores, larvas, postlarvas, crías, huevos, semillas, alevines o en cualquier otro estadio, y* **Inciso e)** *Acuacultura didáctica.*		

Artículos 22.- *la Secretaría podrá inscribir en el Registro Nacional de Pesca a los acuicultores que no requieran concesión, permiso o Autorización.*	Al **proyecto** le aplica el Artículo, incisos y, fracciones anteriores, porque se trata de una actividad acuícola con fines comerciales.	Por el hecho de presentar a la autoridad correspondiente (SEMARNAT) la Manifestación de Impacto Ambiental, el promovente está cumpliendo con este apartado. El proyecto se vincula por la obligatoriedad de obtener la autorización correspondiente para realizar las obras descritas en esta manifestación de impacto ambiental. Como ya se mencionó anteriormente, la promovente una vez autorizado el proyecto en materia ambiental procederá a tramitar el Registro Nacional de Pesca para la unidad de producción acuícola.
Art. 30°.- *Las actividades pesqueras se clasifican en:* **II.-** *Cultivo o acuacultura con fines*		
Artículo 31°.- *Para realizar las actividades de pesca se requiere lo siguiente:* **I,** *Concesión, para:* **Inciso b)** *Acuacultura comercial* **II,** Permiso, para: **Inciso g)** *Acuacultura de fomento* **III,** *Autorización, para:* **Inciso d)** *Recolectar del medio natural reproductores, larvas, postlarvas, crías, huevos, semillas, alevines o en cualquier otro estadio, y* **Inciso e)** *Acuacultura didáctica.*		

Artículos 22.- *la Secretaría podrá inscribir en el Registro Nacional de Pesca a los acuicultores que no requieran concesión, permiso o Autorización.*	Al **proyecto** le aplica el Artículo, incisos y, fracciones anteriores, porque se trata de una actividad acuícola con fines comerciales.	Por el hecho de presentar a la autoridad correspondiente (SEMARNAT) la Manifestación de Impacto Ambiental, el promovente está cumpliendo con este apartado. El proyecto se vincula por la obligatoriedad de obtener la autorización correspondiente para realizar las obras descritas en esta manifestación de impacto ambiental. Como ya se mencionó anteriormente, la promovente una vez autorizado el proyecto en materia ambiental procederá a tramitar el Registro Nacional de Pesca para la unidad de producción acuícola.
Art. 30°.- *Las actividades pesqueras se clasifican en:* **II.-** *Cultivo o acuacultura con fines*		
Artículo 31°.- *Para realizar las actividades de pesca se requiere lo siguiente:* **I,** *Concesión, para:* **Inciso b)** *Acuacultura comercial* **II,** Permiso, para: **Inciso g)** *Acuacultura de fomento* **III,** *Autorización, para:* **Inciso d)** *Recolectar del medio natural reproductores, larvas, postlarvas, crías, huevos, semillas, alevines o en cualquier otro estadio, y* **Inciso e)** *Acuacultura didáctica.*		

Artículos 22.- *la Secretaría podrá inscribir en el Registro Nacional de Pesca a los acuicultores que no requieran concesión, permiso o Autorización.*	Al **proyecto** le aplica el Artículo, incisos y, fracciones anteriores, porque se trata de una actividad acuícola con fines comerciales.	Por el hecho de presentar a la autoridad correspondiente (SEMARNAT) la Manifestación de Impacto Ambiental, el promovente está cumpliendo con este apartado. El proyecto se vincula por la obligatoriedad de obtener la autorización correspondiente para realizar las obras descritas en esta manifestación de impacto ambiental. Como ya se mencionó anteriormente, la promovente una vez autorizado el proyecto en materia ambiental procederá a tramitar el Registro Nacional de Pesca para la unidad de producción acuícola.
Art. 30°.- *Las actividades pesqueras se clasifican en:* **II.-** *Cultivo o acuacultura con fines*		
Artículo 31°.- *Para realizar las actividades de pesca se requiere lo siguiente:* **I,** *Concesión, para:* **Inciso b)** *Acuacultura comercial* **II,** Permiso, para: **Inciso g)** *Acuacultura de fomento* **III,** *Autorización, para:* **Inciso d)** *Recolectar del medio natural reproductores, larvas, postlarvas, crías, huevos, semillas, alevines o en cualquier otro estadio, y* **Inciso e)** *Acuacultura didáctica.*		

Artículos 22.- *la Secretaría podrá inscribir en el Registro Nacional de Pesca a los acuicultores que no requieran concesión, permiso o Autorización.*	Al **proyecto** le aplica el Artículo, incisos y, fracciones anteriores, porque se trata de una actividad acuícola con fines comerciales.	Por el hecho de presentar a la autoridad correspondiente (SEMARNAT) la Manifestación de Impacto Ambiental, el promovente está cumpliendo con este apartado. El proyecto se vincula por la obligatoriedad de obtener la autorización correspondiente para realizar las obras descritas en esta manifestación de impacto ambiental. Como ya se mencionó anteriormente, la promovente una vez autorizado el proyecto en materia ambiental procederá a tramitar el Registro Nacional de Pesca para la unidad de producción acuícola.
Art. 30°.- *Las actividades pesqueras se clasifican en:* **II.-** *Cultivo o acuacultura con fines*		
Artículo 31°.- *Para realizar las actividades de pesca se requiere lo siguiente:* **I,** *Concesión, para:* **Inciso b)** *Acuacultura comercial* **II,** Permiso, para: **Inciso g)** *Acuacultura de fomento* **III,** *Autorización, para:* **Inciso d)** *Recolectar del medio natural reproductores, larvas, postlarvas, crías, huevos, semillas, alevines o en cualquier otro estadio, y* **Inciso e)** *Acuacultura didáctica.*		

Artículos 22.- *la Secretaría podrá inscribir en el Registro Nacional de Pesca a los acuicultores que no requieran concesión, permiso o Autorización.*	Al **proyecto** le aplica el Artículo, incisos y, fracciones anteriores, porque se trata de una actividad acuícola con fines comerciales.	Por el hecho de presentar a la autoridad correspondiente (SEMARNAT) la Manifestación de Impacto Ambiental, el promovente está cumpliendo con este apartado. El proyecto se vincula por la obligatoriedad de obtener la autorización correspondiente para realizar las obras descritas en esta manifestación de impacto ambiental. Como ya se mencionó anteriormente, la promovente una vez autorizado el proyecto en materia ambiental procederá a tramitar el Registro Nacional de Pesca para la unidad de producción acuícola.
Art. 30°.- *Las actividades pesqueras se clasifican en:* **II.-** *Cultivo o acuacultura con fines*		
Artículo 31°.- *Para realizar las actividades de pesca se requiere lo siguiente:* **I,** *Concesión, para:* **Inciso b)** *Acuacultura comercial* **II,** Permiso, para: **Inciso g)** *Acuacultura de fomento* **III,** *Autorización, para:* **Inciso d)** *Recolectar del medio natural reproductores, larvas, postlarvas, crías, huevos, semillas, alevines o en cualquier otro estadio, y* **Inciso e)** *Acuacultura didáctica.*		

Artículos 22.- *la Secretaría podrá inscribir en el Registro Nacional de Pesca a los acuicultores que no requieran concesión, permiso o Autorización.*	Al **proyecto** le aplica el Artículo, incisos y, fracciones anteriores, porque se trata de una actividad acuícola con fines comerciales.	Por el hecho de presentar a la autoridad correspondiente (SEMARNAT) la Manifestación de Impacto Ambiental, el promovente está cumpliendo con este apartado. El proyecto se vincula por la obligatoriedad de obtener la autorización correspondiente para realizar las obras descritas en esta manifestación de impacto ambiental. Como ya se mencionó anteriormente, la promovente una vez autorizado el proyecto en materia ambiental procederá a tramitar el Registro Nacional de Pesca para la unidad de producción acuícola.
Art. 30°.- *Las actividades pesqueras se clasifican en:* **II.-** *Cultivo o acuacultura con fines*		
Artículo 31°.- *Para realizar las actividades de pesca se requiere lo siguiente:* **I,** *Concesión, para:* **Inciso b)** *Acuacultura comercial* **II,** Permiso, para: **Inciso g)** *Acuacultura de fomento* **III,** *Autorización, para:* **Inciso d)** *Recolectar del medio natural reproductores, larvas, postlarvas, crías, huevos, semillas, alevines o en cualquier otro estadio, y* **Inciso e)** *Acuacultura didáctica.*		

Artículos 22.- *la Secretaría podrá inscribir en el Registro Nacional de Pesca a los acuicultores que no requieran concesión, permiso o Autorización.*	Al **proyecto** le aplica el Artículo, incisos y, fracciones anteriores, porque se trata de una actividad acuícola con fines comerciales.	Por el hecho de presentar a la autoridad correspondiente (SEMARNAT) la Manifestación de Impacto Ambiental, el promovente está cumpliendo con este apartado. El proyecto se vincula por la obligatoriedad de obtener la autorización correspondiente para realizar las obras descritas en esta manifestación de impacto ambiental. Como ya se mencionó anteriormente, la promovente una vez autorizado el proyecto en materia ambiental procederá a tramitar el Registro Nacional de Pesca para la unidad de producción acuícola.
Art. 30°.- *Las actividades pesqueras se clasifican en:* **II.-** *Cultivo o acuacultura con fines*		
Artículo 31°.- *Para realizar las actividades de pesca se requiere lo siguiente:* **I,** *Concesión, para:* **Inciso b)** *Acuacultura comercial* **II,** Permiso, para: **Inciso g)** *Acuacultura de fomento* **III,** *Autorización, para:* **Inciso d)** *Recolectar del medio natural reproductores, larvas, postlarvas, crías, huevos, semillas, alevines o en cualquier otro estadio, y* **Inciso e)** *Acuacultura didáctica.*		

Artículos 22.- *la Secretaría podrá inscribir en el Registro Nacional de Pesca a los acuicultores que no requieran concesión, permiso o Autorización.*	Al **proyecto** le aplica el Artículo, incisos y, fracciones anteriores, porque se trata de una actividad acuícola con fines comerciales.	Por el hecho de presentar a la autoridad correspondiente (SEMARNAT) la Manifestación de Impacto Ambiental, el promovente está cumpliendo con este apartado. El proyecto se vincula por la obligatoriedad de obtener la autorización correspondiente para realizar las obras descritas en esta manifestación de impacto ambiental. Como ya se mencionó anteriormente, la promovente una vez autorizado el proyecto en materia ambiental procederá a tramitar el Registro Nacional de Pesca para la unidad de producción acuícola.
Art. 30°.- *Las actividades pesqueras se clasifican en:* **II.-** *Cultivo o acuacultura con fines*		
Artículo 31°.- *Para realizar las actividades de pesca se requiere lo siguiente:* **I,** *Concesión, para:* **Inciso b)** *Acuacultura comercial* **II,** Permiso, para: **Inciso g)** *Acuacultura de fomento* **III,** *Autorización, para:* **Inciso d)** *Recolectar del medio natural reproductores, larvas, postlarvas, crías, huevos, semillas, alevines o en cualquier otro estadio, y* **Inciso e)** *Acuacultura didáctica.*		

Artículos 22.- *la Secretaría podrá inscribir en el Registro Nacional de Pesca a los acuicultores que no requieran concesión, permiso o Autorización.*	Al **proyecto** le aplica el Artículo, incisos y, fracciones anteriores, porque se trata de una actividad acuícola con fines comerciales.	Por el hecho de presentar a la autoridad correspondiente (SEMARNAT) la Manifestación de Impacto Ambiental, el promovente está cumpliendo con este apartado. El proyecto se vincula por la obligatoriedad de obtener la autorización correspondiente para realizar las obras descritas en esta manifestación de impacto ambiental. Como ya se mencionó anteriormente, la promovente una vez autorizado el proyecto en materia ambiental procederá a tramitar el Registro Nacional de Pesca para la unidad de producción acuícola.
Art. 30°.- *Las actividades pesqueras se clasifican en:* **II.-** *Cultivo o acuacultura con fines*		
Artículo 31°.- *Para realizar las actividades de pesca se requiere lo siguiente:* **I,** *Concesión, para:* **Inciso b)** *Acuacultura comercial* **II,** Permiso, para: **Inciso g)** *Acuacultura de fomento* **III,** *Autorización, para:* **Inciso d)** *Recolectar del medio natural reproductores, larvas, postlarvas, crías, huevos, semillas, alevines o en cualquier otro estadio, y* **Inciso e)** *Acuacultura didáctica.*		

Artículos 22.- *la Secretaría podrá inscribir en el Registro Nacional de Pesca a los acuicultores que no requieran concesión, permiso o Autorización.*	Al **proyecto** le aplica el Artículo, incisos y, fracciones anteriores, porque se trata de una actividad acuícola con fines comerciales.	Por el hecho de presentar a la autoridad correspondiente (SEMARNAT) la Manifestación de Impacto Ambiental, el promovente está cumpliendo con este apartado. El proyecto se vincula por la obligatoriedad de obtener la autorización correspondiente para realizar las obras descritas en esta manifestación de impacto ambiental. Como ya se mencionó anteriormente, la promovente una vez autorizado el proyecto en materia ambiental procederá a tramitar el Registro Nacional de Pesca para la unidad de producción acuícola.
Art. 30°.- *Las actividades pesqueras se clasifican en:* **II.-** *Cultivo o acuacultura con fines*		
Artículo 31°.- *Para realizar las actividades de pesca se requiere lo siguiente:* **I,** *Concesión, para:* **Inciso b)** *Acuacultura comercial* **II,** Permiso, para: **Inciso g)** *Acuacultura de fomento* **III,** *Autorización, para:* **Inciso d)** *Recolectar del medio natural reproductores, larvas, postlarvas, crías, huevos, semillas, alevines o en cualquier otro estadio, y* **Inciso e)** *Acuacultura didáctica.*		

Artículos 22.- *la Secretaría podrá inscribir en el Registro Nacional de Pesca a los acuicultores que no requieran concesión, permiso o Autorización.*	Al **proyecto** le aplica el Artículo, incisos y, fracciones anteriores, porque se trata de una actividad acuícola con fines comerciales.	Por el hecho de presentar a la autoridad correspondiente (SEMARNAT) la Manifestación de Impacto Ambiental, el promovente está cumpliendo con este apartado. El proyecto se vincula por la obligatoriedad de obtener la autorización correspondiente para realizar las obras descritas en esta manifestación de impacto ambiental. Como ya se mencionó anteriormente, la promovente una vez autorizado el proyecto en materia ambiental procederá a tramitar el Registro Nacional de Pesca para la unidad de producción acuícola.
Art. 30°.- *Las actividades pesqueras se clasifican en:* **II.-** *Cultivo o acuacultura con fines*		
Artículo 31°.- *Para realizar las actividades de pesca se requiere lo siguiente:* **I,** *Concesión, para:* **Inciso b)** *Acuacultura comercial* **II,** Permiso, para: **Inciso g)** *Acuacultura de fomento* **III,** *Autorización, para:* **Inciso d)** *Recolectar del medio natural reproductores, larvas, postlarvas, crías, huevos, semillas, alevines o en cualquier otro estadio, y* **Inciso e)** *Acuacultura didáctica.*		

Artículos 22.- *la Secretaría podrá inscribir en el Registro Nacional de Pesca a los acuicultores que no requieran concesión, permiso o Autorización.*	Al **proyecto** le aplica el Artículo, incisos y, fracciones anteriores, porque se trata de una actividad acuícola con fines comerciales.	Por el hecho de presentar a la autoridad correspondiente (SEMARNAT) la Manifestación de Impacto Ambiental, el promovente está cumpliendo con este apartado. El proyecto se vincula por la obligatoriedad de obtener la autorización correspondiente para realizar las obras descritas en esta manifestación de impacto ambiental. Como ya se mencionó anteriormente, la promovente una vez autorizado el proyecto en materia ambiental procederá a tramitar el Registro Nacional de Pesca para la unidad de producción acuícola.
Art. 30°.- *Las actividades pesqueras se clasifican en:* **II.-** *Cultivo o acuacultura con fines*		
Artículo 31°.- *Para realizar las actividades de pesca se requiere lo siguiente:* **I,** *Concesión, para:* **Inciso b)** *Acuacultura comercial* **II,** Permiso, para: **Inciso g)** *Acuacultura de fomento* **III,** *Autorización, para:* **Inciso d)** *Recolectar del medio natural reproductores, larvas, postlarvas, crías, huevos, semillas, alevines o en cualquier otro estadio, y* **Inciso e)** *Acuacultura didáctica.*		

Artículos 22.- *la Secretaría podrá inscribir en el Registro Nacional de Pesca a los acuicultores que no requieran concesión, permiso o Autorización.*	Al **proyecto** le aplica el Artículo, incisos y, fracciones anteriores, porque se trata de una actividad acuícola con fines comerciales.	Por el hecho de presentar a la autoridad correspondiente (SEMARNAT) la Manifestación de Impacto Ambiental, el promovente está cumpliendo con este apartado. El proyecto se vincula por la obligatoriedad de obtener la autorización correspondiente para realizar las obras descritas en esta manifestación de impacto ambiental. Como ya se mencionó anteriormente, la promovente una vez autorizado el proyecto en materia ambiental procederá a tramitar el Registro Nacional de Pesca para la unidad de producción acuícola.
Art. 30°.- *Las actividades pesqueras se clasifican en:* **II.-** *Cultivo o acuacultura con fines*		
Artículo 31°.- *Para realizar las actividades de pesca se requiere lo siguiente:* **I,** *Concesión, para:* **Inciso b)** *Acuacultura comercial* **II,** Permiso, para: **Inciso g)** *Acuacultura de fomento* **III,** *Autorización, para:* **Inciso d)** *Recolectar del medio natural reproductores, larvas, postlarvas, crías, huevos, semillas, alevines o en cualquier otro estadio, y* **Inciso e)** *Acuacultura didáctica.*		

Artículos 22.- *la Secretaría podrá inscribir en el Registro Nacional de Pesca a los acuicultores que no requieran concesión, permiso o Autorización.*	Al **proyecto** le aplica el Artículo, incisos y, fracciones anteriores, porque se trata de una actividad acuícola con fines comerciales.	Por el hecho de presentar a la autoridad correspondiente (SEMARNAT) la Manifestación de Impacto Ambiental, el promovente está cumpliendo con este apartado. El proyecto se vincula por la obligatoriedad de obtener la autorización correspondiente para realizar las obras descritas en esta manifestación de impacto ambiental. Como ya se mencionó anteriormente, la promovente una vez autorizado el proyecto en materia ambiental procederá a tramitar el Registro Nacional de Pesca para la unidad de producción acuícola.
Art. 30°.- *Las actividades pesqueras se clasifican en:* **II.-** *Cultivo o acuacultura con fines*		
Artículo 31°.- *Para realizar las actividades de pesca se requiere lo siguiente:* **I,** *Concesión, para:* **Inciso b)** *Acuacultura comercial* **II,** Permiso, para: **Inciso g)** *Acuacultura de fomento* **III,** *Autorización, para:* **Inciso d)** *Recolectar del medio natural reproductores, larvas, postlarvas, crías, huevos, semillas, alevines o en cualquier otro estadio, y* **Inciso e)** *Acuacultura didáctica.*		

Artículos 22.- *la Secretaría podrá inscribir en el Registro Nacional de Pesca a los acuicultores que no requieran concesión, permiso o Autorización.*	Al **proyecto** le aplica el Artículo, incisos y, fracciones anteriores, porque se trata de una actividad acuícola con fines comerciales.	Por el hecho de presentar a la autoridad correspondiente (SEMARNAT) la Manifestación de Impacto Ambiental, el promovente está cumpliendo con este apartado. El proyecto se vincula por la obligatoriedad de obtener la autorización correspondiente para realizar las obras descritas en esta manifestación de impacto ambiental. Como ya se mencionó anteriormente, la promovente una vez autorizado el proyecto en materia ambiental procederá a tramitar el Registro Nacional de Pesca para la unidad de producción acuícola.
Art. 30°.- *Las actividades pesqueras se clasifican en:* **II.-** *Cultivo o acuacultura con fines*		
Artículo 31°.- *Para realizar las actividades de pesca se requiere lo siguiente:* **I,** *Concesión, para:* **Inciso b)** *Acuacultura comercial* **II,** Permiso, para: **Inciso g)** *Acuacultura de fomento* **III,** *Autorización, para:* **Inciso d)** *Recolectar del medio natural reproductores, larvas, postlarvas, crías, huevos, semillas, alevines o en cualquier otro estadio, y* **Inciso e)** *Acuacultura didáctica.*		

Artículos 22.- *la Secretaría podrá inscribir en el Registro Nacional de Pesca a los acuicultores que no requieran concesión, permiso o Autorización.*	Al **proyecto** le aplica el Artículo, incisos y, fracciones anteriores, porque se trata de una actividad acuícola con fines comerciales.	Por el hecho de presentar a la autoridad correspondiente (SEMARNAT) la Manifestación de Impacto Ambiental, el promovente está cumpliendo con este apartado. El proyecto se vincula por la obligatoriedad de obtener la autorización correspondiente para realizar las obras descritas en esta manifestación de impacto ambiental. Como ya se mencionó anteriormente, la promovente una vez autorizado el proyecto en materia ambiental procederá a tramitar el Registro Nacional de Pesca para la unidad de producción acuícola.
Art. 30°.- *Las actividades pesqueras se clasifican en:* **II.-** *Cultivo o acuacultura con fines*		
Artículo 31°.- *Para realizar las actividades de pesca se requiere lo siguiente:* **I,** *Concesión, para:* **Inciso b)** *Acuacultura comercial* **II,** Permiso, para: **Inciso g)** *Acuacultura de fomento* **III,** *Autorización, para:* **Inciso d)** *Recolectar del medio natural reproductores, larvas, postlarvas, crías, huevos, semillas, alevines o en cualquier otro estadio, y* **Inciso e)** *Acuacultura didáctica.*		

Artículos 22.- *la Secretaría podrá inscribir en el Registro Nacional de Pesca a los acuicultores que no requieran concesión, permiso o Autorización.*	Al **proyecto** le aplica el Artículo, incisos y, fracciones anteriores, porque se trata de una actividad acuícola con fines comerciales.	Por el hecho de presentar a la autoridad correspondiente (SEMARNAT) la Manifestación de Impacto Ambiental, el promovente está cumpliendo con este apartado. El proyecto se vincula por la obligatoriedad de obtener la autorización correspondiente para realizar las obras descritas en esta manifestación de impacto ambiental. Como ya se mencionó anteriormente, la promovente una vez autorizado el proyecto en materia ambiental procederá a tramitar el Registro Nacional de Pesca para la unidad de producción acuícola.
Art. 30°.- *Las actividades pesqueras se clasifican en:* **II.-** *Cultivo o acuacultura con fines*		
Artículo 31°.- *Para realizar las actividades de pesca se requiere lo siguiente:* **I,** *Concesión, para:* **Inciso b)** *Acuacultura comercial* **II,** Permiso, para: **Inciso g)** *Acuacultura de fomento* **III,** *Autorización, para:* **Inciso d)** *Recolectar del medio natural reproductores, larvas, postlarvas, crías, huevos, semillas, alevines o en cualquier otro estadio, y* **Inciso e)** *Acuacultura didáctica.*		

Artículos 22.- *la Secretaría podrá inscribir en el Registro Nacional de Pesca a los acuicultores que no requieran concesión, permiso o Autorización.*	Al **proyecto** le aplica el Artículo, incisos y, fracciones anteriores, porque se trata de una actividad acuícola con fines comerciales.	Por el hecho de presentar a la autoridad correspondiente (SEMARNAT) la Manifestación de Impacto Ambiental, el promovente está cumpliendo con este apartado. El proyecto se vincula por la obligatoriedad de obtener la autorización correspondiente para realizar las obras descritas en esta manifestación de impacto ambiental. Como ya se mencionó anteriormente, la promovente una vez autorizado el proyecto en materia ambiental procederá a tramitar el Registro Nacional de Pesca para la unidad de producción acuícola.
Art. 30°.- *Las actividades pesqueras se clasifican en:* **II.-** *Cultivo o acuacultura con fines*		
Artículo 31°.- *Para realizar las actividades de pesca se requiere lo siguiente:* **I,** *Concesión, para:* **Inciso b)** *Acuacultura comercial* **II,** Permiso, para: **Inciso g)** *Acuacultura de fomento* **III,** *Autorización, para:* **Inciso d)** *Recolectar del medio natural reproductores, larvas, postlarvas, crías, huevos, semillas, alevines o en cualquier otro estadio, y* **Inciso e)** *Acuacultura didáctica.*		

Artículos 22.- *la Secretaría podrá inscribir en el Registro Nacional de Pesca a los acuicultores que no requieran concesión, permiso o Autorización.*	Al **proyecto** le aplica el Artículo, incisos y, fracciones anteriores, porque se trata de una actividad acuícola con fines comerciales.	Por el hecho de presentar a la autoridad correspondiente (SEMARNAT) la Manifestación de Impacto Ambiental, el promovente está cumpliendo con este apartado. El proyecto se vincula por la obligatoriedad de obtener la autorización correspondiente para realizar las obras descritas en esta manifestación de impacto ambiental. Como ya se mencionó anteriormente, la promovente una vez autorizado el proyecto en materia ambiental procederá a tramitar el Registro Nacional de Pesca para la unidad de producción acuícola.
Art. 30°.- *Las actividades pesqueras se clasifican en:* **II.-** *Cultivo o acuacultura con fines*		
Artículo 31°.- *Para realizar las actividades de pesca se requiere lo siguiente:* **I,** *Concesión, para:* **Inciso b)** *Acuacultura comercial* **II,** Permiso, para: **Inciso g)** *Acuacultura de fomento* **III,** *Autorización, para:* **Inciso d)** *Recolectar del medio natural reproductores, larvas, postlarvas, crías, huevos, semillas, alevines o en cualquier otro estadio, y* **Inciso e)** *Acuacultura didáctica.*		

Artículos 22.- *la Secretaría podrá inscribir en el Registro Nacional de Pesca a los acuicultores que no requieran concesión, permiso o Autorización.*	Al **proyecto** le aplica el Artículo, incisos y, fracciones anteriores, porque se trata de una actividad acuícola con fines comerciales.	Por el hecho de presentar a la autoridad correspondiente (SEMARNAT) la Manifestación de Impacto Ambiental, el promovente está cumpliendo con este apartado. El proyecto se vincula por la obligatoriedad de obtener la autorización correspondiente para realizar las obras descritas en esta manifestación de impacto ambiental. Como ya se mencionó anteriormente, la promovente una vez autorizado el proyecto en materia ambiental procederá a tramitar el Registro Nacional de Pesca para la unidad de producción acuícola.
Art. 30°.- *Las actividades pesqueras se clasifican en:* **II.-** *Cultivo o acuacultura con fines*		
Artículo 31°.- *Para realizar las actividades de pesca se requiere lo siguiente:* **I,** *Concesión, para:* **Inciso b)** *Acuacultura comercial* **II,** Permiso, para: **Inciso g)** *Acuacultura de fomento* **III,** *Autorización, para:* **Inciso d)** *Recolectar del medio natural reproductores, larvas, postlarvas, crías, huevos, semillas, alevines o en cualquier otro estadio, y* **Inciso e)** *Acuacultura didáctica.*		

Artículos 22.- *la Secretaría podrá inscribir en el Registro Nacional de Pesca a los acuicultores que no requieran concesión, permiso o Autorización.*	Al **proyecto** le aplica el Artículo, incisos y, fracciones anteriores, porque se trata de una actividad acuícola con fines comerciales.	Por el hecho de presentar a la autoridad correspondiente (SEMARNAT) la Manifestación de Impacto Ambiental, el promovente está cumpliendo con este apartado. El proyecto se vincula por la obligatoriedad de obtener la autorización correspondiente para realizar las obras descritas en esta manifestación de impacto ambiental. Como ya se mencionó anteriormente, la promovente una vez autorizado el proyecto en materia ambiental procederá a tramitar el Registro Nacional de Pesca para la unidad de producción acuícola.
Art. 30°.- *Las actividades pesqueras se clasifican en:* **II.-** *Cultivo o acuacultura con fines*		
Artículo 31°.- *Para realizar las actividades de pesca se requiere lo siguiente:* **I,** *Concesión, para:* **Inciso b)** *Acuacultura comercial* **II,** Permiso, para: **Inciso g)** *Acuacultura de fomento* **III,** *Autorización, para:* **Inciso d)** *Recolectar del medio natural reproductores, larvas, postlarvas, crías, huevos, semillas, alevines o en cualquier otro estadio, y* **Inciso e)** *Acuacultura didáctica.*		

Artículos 22.- *la Secretaría podrá inscribir en el Registro Nacional de Pesca a los acuicultores que no requieran concesión, permiso o Autorización.*	Al **proyecto** le aplica el Artículo, incisos y, fracciones anteriores, porque se trata de una actividad acuícola con fines comerciales.	Por el hecho de presentar a la autoridad correspondiente (SEMARNAT) la Manifestación de Impacto Ambiental, el promovente está cumpliendo con este apartado. El proyecto se vincula por la obligatoriedad de obtener la autorización correspondiente para realizar las obras descritas en esta manifestación de impacto ambiental. Como ya se mencionó anteriormente, la promovente una vez autorizado el proyecto en materia ambiental procederá a tramitar el Registro Nacional de Pesca para la unidad de producción acuícola.
Art. 30°.- *Las actividades pesqueras se clasifican en:* **II.-** *Cultivo o acuacultura con fines*		
Artículo 31°.- *Para realizar las actividades de pesca se requiere lo siguiente:* **I,** *Concesión, para:* **Inciso b)** *Acuacultura comercial* **II,** Permiso, para: **Inciso g)** *Acuacultura de fomento* **III,** *Autorización, para:* **Inciso d)** *Recolectar del medio natural reproductores, larvas, postlarvas, crías, huevos, semillas, alevines o en cualquier otro estadio, y* **Inciso e)** *Acuacultura didáctica.*		

Artículos 22.- *la Secretaría podrá inscribir en el Registro Nacional de Pesca a los acuicultores que no requieran concesión, permiso o Autorización.*	Al **proyecto** le aplica el Artículo, incisos y, fracciones anteriores, porque se trata de una actividad acuícola con fines comerciales.	Por el hecho de presentar a la autoridad correspondiente (SEMARNAT) la Manifestación de Impacto Ambiental, el promovente está cumpliendo con este apartado. El proyecto se vincula por la obligatoriedad de obtener la autorización correspondiente para realizar las obras descritas en esta manifestación de impacto ambiental. Como ya se mencionó anteriormente, la promovente una vez autorizado el proyecto en materia ambiental procederá a tramitar el Registro Nacional de Pesca para la unidad de producción acuícola.
Art. 30°.- *Las actividades pesqueras se clasifican en:* **II.-** *Cultivo o acuacultura con fines*		
Artículo 31°.- *Para realizar las actividades de pesca se requiere lo siguiente:* **I,** *Concesión, para:* **Inciso b)** *Acuacultura comercial* **II,** Permiso, para: **Inciso g)** *Acuacultura de fomento* **III,** *Autorización, para:* **Inciso d)** *Recolectar del medio natural reproductores, larvas, postlarvas, crías, huevos, semillas, alevines o en cualquier otro estadio, y* **Inciso e)** *Acuacultura didáctica.*		

Artículos 22.- *la Secretaría podrá inscribir en el Registro Nacional de Pesca a los acuicultores que no requieran concesión, permiso o Autorización.*	Al **proyecto** le aplica el Artículo, incisos y, fracciones anteriores, porque se trata de una actividad acuícola con fines comerciales.	Por el hecho de presentar a la autoridad correspondiente (SEMARNAT) la Manifestación de Impacto Ambiental, el promovente está cumpliendo con este apartado. El proyecto se vincula por la obligatoriedad de obtener la autorización correspondiente para realizar las obras descritas en esta manifestación de impacto ambiental. Como ya se mencionó anteriormente, la promovente una vez autorizado el proyecto en materia ambiental procederá a tramitar el Registro Nacional de Pesca para la unidad de producción acuícola.
Art. 30°.- *Las actividades pesqueras se clasifican en:* **II.-** *Cultivo o acuacultura con fines*		
Artículo 31°.- *Para realizar las actividades de pesca se requiere lo siguiente:* **I,** *Concesión, para:* **Inciso b)** *Acuacultura comercial* **II,** Permiso, para: **Inciso g)** *Acuacultura de fomento* **III,** *Autorización, para:* **Inciso d)** *Recolectar del medio natural reproductores, larvas, postlarvas, crías, huevos, semillas, alevines o en cualquier otro estadio, y* **Inciso e)** *Acuacultura didáctica.*		

Artículos 22.- *la Secretaría podrá inscribir en el Registro Nacional de Pesca a los acuicultores que no requieran concesión, permiso o Autorización.*	Al **proyecto** le aplica el Artículo, incisos y, fracciones anteriores, porque se trata de una actividad acuícola con fines comerciales.	Por el hecho de presentar a la autoridad correspondiente (SEMARNAT) la Manifestación de Impacto Ambiental, el promovente está cumpliendo con este apartado. El proyecto se vincula por la obligatoriedad de obtener la autorización correspondiente para realizar las obras descritas en esta manifestación de impacto ambiental. Como ya se mencionó anteriormente, la promovente una vez autorizado el proyecto en materia ambiental procederá a tramitar el Registro Nacional de Pesca para la unidad de producción acuícola.
Art. 30°.- *Las actividades pesqueras se clasifican en:* **II.-** *Cultivo o acuacultura con fines*		
Artículo 31°.- *Para realizar las actividades de pesca se requiere lo siguiente:* **I,** *Concesión, para:* **Inciso b)** *Acuacultura comercial* **II,** Permiso, para: **Inciso g)** *Acuacultura de fomento* **III,** *Autorización, para:* **Inciso d)** *Recolectar del medio natural reproductores, larvas, postlarvas, crías, huevos, semillas, alevines o en cualquier otro estadio, y* **Inciso e)** *Acuacultura didáctica.*		

Artículos 22.- *la Secretaría podrá inscribir en el Registro Nacional de Pesca a los acuicultores que no requieran concesión, permiso o Autorización.*	Al **proyecto** le aplica el Artículo, incisos y, fracciones anteriores, porque se trata de una actividad acuícola con fines comerciales.	Por el hecho de presentar a la autoridad correspondiente (SEMARNAT) la Manifestación de Impacto Ambiental, el promovente está cumpliendo con este apartado. El proyecto se vincula por la obligatoriedad de obtener la autorización correspondiente para realizar las obras descritas en esta manifestación de impacto ambiental. Como ya se mencionó anteriormente, la promovente una vez autorizado el proyecto en materia ambiental procederá a tramitar el Registro Nacional de Pesca para la unidad de producción acuícola.
Art. 30°.- *Las actividades pesqueras se clasifican en:* **II.-** *Cultivo o acuacultura con fines*		
Artículo 31°.- *Para realizar las actividades de pesca se requiere lo siguiente:* **I,** *Concesión, para:* **Inciso b)** *Acuacultura comercial* **II,** Permiso, para: **Inciso g)** *Acuacultura de fomento* **III,** *Autorización, para:* **Inciso d)** *Recolectar del medio natural reproductores, larvas, postlarvas, crías, huevos, semillas, alevines o en cualquier otro estadio, y* **Inciso e)** *Acuacultura didáctica.*		

Artículos 22.- *la Secretaría podrá inscribir en el Registro Nacional de Pesca a los acuicultores que no requieran concesión, permiso o Autorización.*	Al **proyecto** le aplica el Artículo, incisos y, fracciones anteriores, porque se trata de una actividad acuícola con fines comerciales.	Por el hecho de presentar a la autoridad correspondiente (SEMARNAT) la Manifestación de Impacto Ambiental, el promovente está cumpliendo con este apartado. El proyecto se vincula por la obligatoriedad de obtener la autorización correspondiente para realizar las obras descritas en esta manifestación de impacto ambiental. Como ya se mencionó anteriormente, la promovente una vez autorizado el proyecto en materia ambiental procederá a tramitar el Registro Nacional de Pesca para la unidad de producción acuícola.
Art. 30°.- *Las actividades pesqueras se clasifican en:* **II.-** *Cultivo o acuacultura con fines*		
Artículo 31°.- *Para realizar las actividades de pesca se requiere lo siguiente:* **I,** *Concesión, para:* **Inciso b)** *Acuacultura comercial* **II,** Permiso, para: **Inciso g)** *Acuacultura de fomento* **III,** *Autorización, para:* **Inciso d)** *Recolectar del medio natural reproductores, larvas, postlarvas, crías, huevos, semillas, alevines o en cualquier otro estadio, y* **Inciso e)** *Acuacultura didáctica.*		

Artículos 22.- *la Secretaría podrá inscribir en el Registro Nacional de Pesca a los acuicultores que no requieran concesión, permiso o Autorización.*	Al **proyecto** le aplica el Artículo, incisos y, fracciones anteriores, porque se trata de una actividad acuícola con fines comerciales.	Por el hecho de presentar a la autoridad correspondiente (SEMARNAT) la Manifestación de Impacto Ambiental, el promovente está cumpliendo con este apartado. El proyecto se vincula por la obligatoriedad de obtener la autorización correspondiente para realizar las obras descritas en esta manifestación de impacto ambiental. Como ya se mencionó anteriormente, la promovente una vez autorizado el proyecto en materia ambiental procederá a tramitar el Registro Nacional de Pesca para la unidad de producción acuícola.
Art. 30°.- *Las actividades pesqueras se clasifican en:* **II.-** *Cultivo o acuacultura con fines*		
Artículo 31°.- *Para realizar las actividades de pesca se requiere lo siguiente:* **I,** *Concesión, para:* **Inciso b)** *Acuacultura comercial* **II,** Permiso, para: **Inciso g)** *Acuacultura de fomento* **III,** *Autorización, para:* **Inciso d)** *Recolectar del medio natural reproductores, larvas, postlarvas, crías, huevos, semillas, alevines o en cualquier otro estadio, y* **Inciso e)** *Acuacultura didáctica.*		

Artículos 22.- *la Secretaría podrá inscribir en el Registro Nacional de Pesca a los acuicultores que no requieran concesión, permiso o Autorización.*	Al **proyecto** le aplica el Artículo, incisos y, fracciones anteriores, porque se trata de una actividad acuícola con fines comerciales.	Por el hecho de presentar a la autoridad correspondiente (SEMARNAT) la Manifestación de Impacto Ambiental, el promovente está cumpliendo con este apartado. El proyecto se vincula por la obligatoriedad de obtener la autorización correspondiente para realizar las obras descritas en esta manifestación de impacto ambiental. Como ya se mencionó anteriormente, la promovente una vez autorizado el proyecto en materia ambiental procederá a tramitar el Registro Nacional de Pesca para la unidad de producción acuícola.
Art. 30°.- *Las actividades pesqueras se clasifican en:* **II.-** *Cultivo o acuacultura con fines*		
Artículo 31°.- *Para realizar las actividades de pesca se requiere lo siguiente:* **I,** *Concesión, para:* **Inciso b)** *Acuacultura comercial* **II,** Permiso, para: **Inciso g)** *Acuacultura de fomento* **III,** *Autorización, para:* **Inciso d)** *Recolectar del medio natural reproductores, larvas, postlarvas, crías, huevos, semillas, alevines o en cualquier otro estadio, y* **Inciso e)** *Acuacultura didáctica.*		

Artículos 22.- *la Secretaría podrá inscribir en el Registro Nacional de Pesca a los acuicultores que no requieran concesión, permiso o Autorización.*	Al **proyecto** le aplica el Artículo, incisos y, fracciones anteriores, porque se trata de una actividad acuícola con fines comerciales.	Por el hecho de presentar a la autoridad correspondiente (SEMARNAT) la Manifestación de Impacto Ambiental, el promovente está cumpliendo con este apartado. El proyecto se vincula por la obligatoriedad de obtener la autorización correspondiente para realizar las obras descritas en esta manifestación de impacto ambiental. Como ya se mencionó anteriormente, la promovente una vez autorizado el proyecto en materia ambiental procederá a tramitar el Registro Nacional de Pesca para la unidad de producción acuícola.
Art. 30°.- *Las actividades pesqueras se clasifican en:* **II.-** *Cultivo o acuacultura con fines*		
Artículo 31°.- *Para realizar las actividades de pesca se requiere lo siguiente:* **I,** *Concesión, para:* **Inciso b)** *Acuacultura comercial* **II,** Permiso, para: **Inciso g)** *Acuacultura de fomento* **III,** *Autorización, para:* **Inciso d)** *Recolectar del medio natural reproductores, larvas, postlarvas, crías, huevos, semillas, alevines o en cualquier otro estadio, y* **Inciso e)** *Acuacultura didáctica.*		

Artículos 22.- *la Secretaría podrá inscribir en el Registro Nacional de Pesca a los acuicultores que no requieran concesión, permiso o Autorización.*	Al **proyecto** le aplica el Artículo, incisos y, fracciones anteriores, porque se trata de una actividad acuícola con fines comerciales.	Por el hecho de presentar a la autoridad correspondiente (SEMARNAT) la Manifestación de Impacto Ambiental, el promovente está cumpliendo con este apartado. El proyecto se vincula por la obligatoriedad de obtener la autorización correspondiente para realizar las obras descritas en esta manifestación de impacto ambiental. Como ya se mencionó anteriormente, la promovente una vez autorizado el proyecto en materia ambiental procederá a tramitar el Registro Nacional de Pesca para la unidad de producción acuícola.
Art. 30°.- *Las actividades pesqueras se clasifican en:* **II.-** *Cultivo o acuacultura con fines*		
Artículo 31°.- *Para realizar las actividades de pesca se requiere lo siguiente:* **I,** *Concesión, para:* **Inciso b)** *Acuacultura comercial* **II,** Permiso, para: **Inciso g)** *Acuacultura de fomento* **III,** *Autorización, para:* **Inciso d)** *Recolectar del medio natural reproductores, larvas, postlarvas, crías, huevos, semillas, alevines o en cualquier otro estadio, y* **Inciso e)** *Acuacultura didáctica.*		

Artículos 22.- *la Secretaría podrá inscribir en el Registro Nacional de Pesca a los acuicultores que no requieran concesión, permiso o Autorización.*	Al **proyecto** le aplica el Artículo, incisos y, fracciones anteriores, porque se trata de una actividad acuícola con fines comerciales.	Por el hecho de presentar a la autoridad correspondiente (SEMARNAT) la Manifestación de Impacto Ambiental, el promovente está cumpliendo con este apartado. El proyecto se vincula por la obligatoriedad de obtener la autorización correspondiente para realizar las obras descritas en esta manifestación de impacto ambiental. Como ya se mencionó anteriormente, la promovente una vez autorizado el proyecto en materia ambiental procederá a tramitar el Registro Nacional de Pesca para la unidad de producción acuícola.
Art. 30°.- *Las actividades pesqueras se clasifican en:* **II.-** *Cultivo o acuacultura con fines*		
Artículo 31°.- *Para realizar las actividades de pesca se requiere lo siguiente:* **I,** *Concesión, para:* **Inciso b)** *Acuacultura comercial* **II,** Permiso, para: **Inciso g)** *Acuacultura de fomento* **III,** *Autorización, para:* **Inciso d)** *Recolectar del medio natural reproductores, larvas, postlarvas, crías, huevos, semillas, alevines o en cualquier otro estadio, y* **Inciso e)** *Acuacultura didáctica.*		

Artículos 22.- *la Secretaría podrá inscribir en el Registro Nacional de Pesca a los acuicultores que no requieran concesión, permiso o Autorización.*	Al **proyecto** le aplica el Artículo, incisos y, fracciones anteriores, porque se trata de una actividad acuícola con fines comerciales.	Por el hecho de presentar a la autoridad correspondiente (SEMARNAT) la Manifestación de Impacto Ambiental, el promovente está cumpliendo con este apartado. El proyecto se vincula por la obligatoriedad de obtener la autorización correspondiente para realizar las obras descritas en esta manifestación de impacto ambiental. Como ya se mencionó anteriormente, la promovente una vez autorizado el proyecto en materia ambiental procederá a tramitar el Registro Nacional de Pesca para la unidad de producción acuícola.
Art. 30°.- *Las actividades pesqueras se clasifican en:* **II.-** *Cultivo o acuacultura con fines*		
Artículo 31°.- *Para realizar las actividades de pesca se requiere lo siguiente:* **I,** *Concesión, para:* **Inciso b)** *Acuacultura comercial* **II,** Permiso, para: **Inciso g)** *Acuacultura de fomento* **III,** *Autorización, para:* **Inciso d)** *Recolectar del medio natural reproductores, larvas, postlarvas, crías, huevos, semillas, alevines o en cualquier otro estadio, y* **Inciso e)** *Acuacultura didáctica.*		

Artículos 22.- *la Secretaría podrá inscribir en el Registro Nacional de Pesca a los acuicultores que no requieran concesión, permiso o Autorización.*	Al **proyecto** le aplica el Artículo, incisos y, fracciones anteriores, porque se trata de una actividad acuícola con fines comerciales.	Por el hecho de presentar a la autoridad correspondiente (SEMARNAT) la Manifestación de Impacto Ambiental, el promovente está cumpliendo con este apartado. El proyecto se vincula por la obligatoriedad de obtener la autorización correspondiente para realizar las obras descritas en esta manifestación de impacto ambiental. Como ya se mencionó anteriormente, la promovente una vez autorizado el proyecto en materia ambiental procederá a tramitar el Registro Nacional de Pesca para la unidad de producción acuícola.
Art. 30°.- *Las actividades pesqueras se clasifican en:* **II.-** *Cultivo o acuacultura con fines*		
Artículo 31°.- *Para realizar las actividades de pesca se requiere lo siguiente:* **I,** *Concesión, para:* **Inciso b)** *Acuacultura comercial* **II,** Permiso, para: **Inciso g)** *Acuacultura de fomento* **III,** *Autorización, para:* **Inciso d)** *Recolectar del medio natural reproductores, larvas, postlarvas, crías, huevos, semillas, alevines o en cualquier otro estadio, y* **Inciso e)** *Acuacultura didáctica.*		

Artículos 22.- *la Secretaría podrá inscribir en el Registro Nacional de Pesca a los acuicultores que no requieran concesión, permiso o Autorización.*	Al **proyecto** le aplica el Artículo, incisos y, fracciones anteriores, porque se trata de una actividad acuícola con fines comerciales.	Por el hecho de presentar a la autoridad correspondiente (SEMARNAT) la Manifestación de Impacto Ambiental, el promovente está cumpliendo con este apartado. El proyecto se vincula por la obligatoriedad de obtener la autorización correspondiente para realizar las obras descritas en esta manifestación de impacto ambiental. Como ya se mencionó anteriormente, la promovente una vez autorizado el proyecto en materia ambiental procederá a tramitar el Registro Nacional de Pesca para la unidad de producción acuícola.
Art. 30°.- *Las actividades pesqueras se clasifican en:* **II.-** *Cultivo o acuacultura con fines*		
Artículo 31°.- *Para realizar las actividades de pesca se requiere lo siguiente:* **I,** *Concesión, para:* **Inciso b)** *Acuacultura comercial* **II,** Permiso, para: **Inciso g)** *Acuacultura de fomento* **III,** *Autorización, para:* **Inciso d)** *Recolectar del medio natural reproductores, larvas, postlarvas, crías, huevos, semillas, alevines o en cualquier otro estadio, y* **Inciso e)** *Acuacultura didáctica.*		

Artículos 22.- *la Secretaría podrá inscribir en el Registro Nacional de Pesca a los acuicultores que no requieran concesión, permiso o Autorización.*	Al **proyecto** le aplica el Artículo, incisos y, fracciones anteriores, porque se trata de una actividad acuícola con fines comerciales.	Por el hecho de presentar a la autoridad correspondiente (SEMARNAT) la Manifestación de Impacto Ambiental, el promovente está cumpliendo con este apartado. El proyecto se vincula por la obligatoriedad de obtener la autorización correspondiente para realizar las obras descritas en esta manifestación de impacto ambiental. Como ya se mencionó anteriormente, la promovente una vez autorizado el proyecto en materia ambiental procederá a tramitar el Registro Nacional de Pesca para la unidad de producción acuícola.
Art. 30°.- *Las actividades pesqueras se clasifican en:* **II.-** *Cultivo o acuacultura con fines*		
Artículo 31°.- *Para realizar las actividades de pesca se requiere lo siguiente:* **I,** *Concesión, para:* **Inciso b)** *Acuacultura comercial* **II,** Permiso, para: **Inciso g)** *Acuacultura de fomento* **III,** *Autorización, para:* **Inciso d)** *Recolectar del medio natural reproductores, larvas, postlarvas, crías, huevos, semillas, alevines o en cualquier otro estadio, y* **Inciso e)** *Acuacultura didáctica.*		

Artículos 22.- *la Secretaría podrá inscribir en el Registro Nacional de Pesca a los acuicultores que no requieran concesión, permiso o Autorización.*	Al **proyecto** le aplica el Artículo, incisos y, fracciones anteriores, porque se trata de una actividad acuícola con fines comerciales.	Por el hecho de presentar a la autoridad correspondiente (SEMARNAT) la Manifestación de Impacto Ambiental, el promovente está cumpliendo con este apartado. El proyecto se vincula por la obligatoriedad de obtener la autorización correspondiente para realizar las obras descritas en esta manifestación de impacto ambiental. Como ya se mencionó anteriormente, la promovente una vez autorizado el proyecto en materia ambiental procederá a tramitar el Registro Nacional de Pesca para la unidad de producción acuícola.
Art. 30°.- *Las actividades pesqueras se clasifican en:* **II.-** *Cultivo o acuacultura con fines*		
Artículo 31°.- *Para realizar las actividades de pesca se requiere lo siguiente:* **I,** *Concesión, para:* **Inciso b)** *Acuacultura comercial* **II,** Permiso, para: **Inciso g)** *Acuacultura de fomento* **III,** *Autorización, para:* **Inciso d)** *Recolectar del medio natural reproductores, larvas, postlarvas, crías, huevos, semillas, alevines o en cualquier otro estadio, y* **Inciso e)** *Acuacultura didáctica.*		

Artículos 22.- *la Secretaría podrá inscribir en el Registro Nacional de Pesca a los acuicultores que no requieran concesión, permiso o Autorización.*	Al **proyecto** le aplica el Artículo, incisos y, fracciones anteriores, porque se trata de una actividad acuícola con fines comerciales.	Por el hecho de presentar a la autoridad correspondiente (SEMARNAT) la Manifestación de Impacto Ambiental, el promovente está cumpliendo con este apartado. El proyecto se vincula por la obligatoriedad de obtener la autorización correspondiente para realizar las obras descritas en esta manifestación de impacto ambiental. Como ya se mencionó anteriormente, la promovente una vez autorizado el proyecto en materia ambiental procederá a tramitar el Registro Nacional de Pesca para la unidad de producción acuícola.
Art. 30°.- *Las actividades pesqueras se clasifican en:* **II.-** *Cultivo o acuacultura con fines*		
Artículo 31°.- *Para realizar las actividades de pesca se requiere lo siguiente:* **I,** *Concesión, para:* **Inciso b)** *Acuacultura comercial* **II,** Permiso, para: **Inciso g)** *Acuacultura de fomento* **III,** *Autorización, para:* **Inciso d)** *Recolectar del medio natural reproductores, larvas, postlarvas, crías, huevos, semillas, alevines o en cualquier otro estadio, y* **Inciso e)** *Acuacultura didáctica.*		

Artículos 22.- *la Secretaría podrá inscribir en el Registro Nacional de Pesca a los acuicultores que no requieran concesión, permiso o Autorización.*	Al **proyecto** le aplica el Artículo, incisos y, fracciones anteriores, porque se trata de una actividad acuícola con fines comerciales.	Por el hecho de presentar a la autoridad correspondiente (SEMARNAT) la Manifestación de Impacto Ambiental, el promovente está cumpliendo con este apartado. El proyecto se vincula por la obligatoriedad de obtener la autorización correspondiente para realizar las obras descritas en esta manifestación de impacto ambiental. Como ya se mencionó anteriormente, la promovente una vez autorizado el proyecto en materia ambiental procederá a tramitar el Registro Nacional de Pesca para la unidad de producción acuícola.
Art. 30°.- *Las actividades pesqueras se clasifican en:* **II.-** *Cultivo o acuacultura con fines*		
Artículo 31°.- *Para realizar las actividades de pesca se requiere lo siguiente:* **I,** *Concesión, para:* **Inciso b)** *Acuacultura comercial* **II,** Permiso, para: **Inciso g)** *Acuacultura de fomento* **III,** *Autorización, para:* **Inciso d)** *Recolectar del medio natural reproductores, larvas, postlarvas, crías, huevos, semillas, alevines o en cualquier otro estadio, y* **Inciso e)** *Acuacultura didáctica.*		

Artículos 22.- *la Secretaría podrá inscribir en el Registro Nacional de Pesca a los acuicultores que no requieran concesión, permiso o Autorización.*	Al **proyecto** le aplica el Artículo, incisos y, fracciones anteriores, porque se trata de una actividad acuícola con fines comerciales.	Por el hecho de presentar a la autoridad correspondiente (SEMARNAT) la Manifestación de Impacto Ambiental, el promovente está cumpliendo con este apartado. El proyecto se vincula por la obligatoriedad de obtener la autorización correspondiente para realizar las obras descritas en esta manifestación de impacto ambiental. Como ya se mencionó anteriormente, la promovente una vez autorizado el proyecto en materia ambiental procederá a tramitar el Registro Nacional de Pesca para la unidad de producción acuícola.
Art. 30°.- *Las actividades pesqueras se clasifican en:* **II.-** *Cultivo o acuacultura con fines*		
Artículo 31°.- *Para realizar las actividades de pesca se requiere lo siguiente:* **I,** *Concesión, para:* **Inciso b)** *Acuacultura comercial* **II,** Permiso, para: **Inciso g)** *Acuacultura de fomento* **III,** *Autorización, para:* **Inciso d)** *Recolectar del medio natural reproductores, larvas, postlarvas, crías, huevos, semillas, alevines o en cualquier otro estadio, y* **Inciso e)** *Acuacultura didáctica.*		

Artículos 22.- *la Secretaría podrá inscribir en el Registro Nacional de Pesca a los acuicultores que no requieran concesión, permiso o Autorización.*	Al **proyecto** le aplica el Artículo, incisos y, fracciones anteriores, porque se trata de una actividad acuícola con fines comerciales.	Por el hecho de presentar a la autoridad correspondiente (SEMARNAT) la Manifestación de Impacto Ambiental, el promovente está cumpliendo con este apartado. El proyecto se vincula por la obligatoriedad de obtener la autorización correspondiente para realizar las obras descritas en esta manifestación de impacto ambiental. Como ya se mencionó anteriormente, la promovente una vez autorizado el proyecto en materia ambiental procederá a tramitar el Registro Nacional de Pesca para la unidad de producción acuícola.
Art. 30°.- *Las actividades pesqueras se clasifican en:* **II.-** *Cultivo o acuacultura con fines*		
Artículo 31°.- *Para realizar las actividades de pesca se requiere lo siguiente:* **I,** *Concesión, para:* **Inciso b)** *Acuacultura comercial* **II,** Permiso, para: **Inciso g)** *Acuacultura de fomento* **III,** *Autorización, para:* **Inciso d)** *Recolectar del medio natural reproductores, larvas, postlarvas, crías, huevos, semillas, alevines o en cualquier otro estadio, y* **Inciso e)** *Acuacultura didáctica.*		

Artículos 22.- *la Secretaría podrá inscribir en el Registro Nacional de Pesca a los acuicultores que no requieran concesión, permiso o Autorización.*	Al **proyecto** le aplica el Artículo, incisos y, fracciones anteriores, porque se trata de una actividad acuícola con fines comerciales.	Por el hecho de presentar a la autoridad correspondiente (SEMARNAT) la Manifestación de Impacto Ambiental, el promovente está cumpliendo con este apartado. El proyecto se vincula por la obligatoriedad de obtener la autorización correspondiente para realizar las obras descritas en esta manifestación de impacto ambiental. Como ya se mencionó anteriormente, la promovente una vez autorizado el proyecto en materia ambiental procederá a tramitar el Registro Nacional de Pesca para la unidad de producción acuícola.
Art. 30°.- *Las actividades pesqueras se clasifican en:* **II.-** *Cultivo o acuacultura con fines*		
Artículo 31°.- *Para realizar las actividades de pesca se requiere lo siguiente:* **I,** *Concesión, para:* **Inciso b)** *Acuacultura comercial* **II,** Permiso, para: **Inciso g)** *Acuacultura de fomento* **III,** *Autorización, para:* **Inciso d)** *Recolectar del medio natural reproductores, larvas, postlarvas, crías, huevos, semillas, alevines o en cualquier otro estadio, y* **Inciso e)** *Acuacultura didáctica.*		

Artículos 22.- *la Secretaría podrá inscribir en el Registro Nacional de Pesca a los acuicultores que no requieran concesión, permiso o Autorización.*	Al **proyecto** le aplica el Artículo, incisos y, fracciones anteriores, porque se trata de una actividad acuícola con fines comerciales.	Por el hecho de presentar a la autoridad correspondiente (SEMARNAT) la Manifestación de Impacto Ambiental, el promovente está cumpliendo con este apartado. El proyecto se vincula por la obligatoriedad de obtener la autorización correspondiente para realizar las obras descritas en esta manifestación de impacto ambiental. Como ya se mencionó anteriormente, la promovente una vez autorizado el proyecto en materia ambiental procederá a tramitar el Registro Nacional de Pesca para la unidad de producción acuícola.
Art. 30°.- *Las actividades pesqueras se clasifican en:* **II.-** *Cultivo o acuacultura con fines*		
Artículo 31°.- *Para realizar las actividades de pesca se requiere lo siguiente:* **I,** *Concesión, para:* **Inciso b)** *Acuacultura comercial* **II,** Permiso, para: **Inciso g)** *Acuacultura de fomento* **III,** *Autorización, para:* **Inciso d)** *Recolectar del medio natural reproductores, larvas, postlarvas, crías, huevos, semillas, alevines o en cualquier otro estadio, y* **Inciso e)** *Acuacultura didáctica.*		

Artículos 22.- *la Secretaría podrá inscribir en el Registro Nacional de Pesca a los acuicultores que no requieran concesión, permiso o Autorización.*	Al **proyecto** le aplica el Artículo, incisos y, fracciones anteriores, porque se trata de una actividad acuícola con fines comerciales.	Por el hecho de presentar a la autoridad correspondiente (SEMARNAT) la Manifestación de Impacto Ambiental, el promovente está cumpliendo con este apartado. El proyecto se vincula por la obligatoriedad de obtener la autorización correspondiente para realizar las obras descritas en esta manifestación de impacto ambiental. Como ya se mencionó anteriormente, la promovente una vez autorizado el proyecto en materia ambiental procederá a tramitar el Registro Nacional de Pesca para la unidad de producción acuícola.
Art. 30°.- *Las actividades pesqueras se clasifican en:* **II.-** *Cultivo o acuacultura con fines*		
Artículo 31°.- *Para realizar las actividades de pesca se requiere lo siguiente:* **I,** *Concesión, para:* **Inciso b)** *Acuacultura comercial* **II,** Permiso, para: **Inciso g)** *Acuacultura de fomento* **III,** *Autorización, para:* **Inciso d)** *Recolectar del medio natural reproductores, larvas, postlarvas, crías, huevos, semillas, alevines o en cualquier otro estadio, y* **Inciso e)** *Acuacultura didáctica.*		

Artículos 22.- *la Secretaría podrá inscribir en el Registro Nacional de Pesca a los acuicultores que no requieran concesión, permiso o Autorización.*	Al **proyecto** le aplica el Artículo, incisos y, fracciones anteriores, porque se trata de una actividad acuícola con fines comerciales.	Por el hecho de presentar a la autoridad correspondiente (SEMARNAT) la Manifestación de Impacto Ambiental, el promovente está cumpliendo con este apartado. El proyecto se vincula por la obligatoriedad de obtener la autorización correspondiente para realizar las obras descritas en esta manifestación de impacto ambiental. Como ya se mencionó anteriormente, la promovente una vez autorizado el proyecto en materia ambiental procederá a tramitar el Registro Nacional de Pesca para la unidad de producción acuícola.
Art. 30°.- *Las actividades pesqueras se clasifican en:* **II.-** *Cultivo o acuacultura con fines*		
Artículo 31°.- *Para realizar las actividades de pesca se requiere lo siguiente:* **I,** *Concesión, para:* **Inciso b)** *Acuacultura comercial* **II,** Permiso, para: **Inciso g)** *Acuacultura de fomento* **III,** *Autorización, para:* **Inciso d)** *Recolectar del medio natural reproductores, larvas, postlarvas, crías, huevos, semillas, alevines o en cualquier otro estadio, y* **Inciso e)** *Acuacultura didáctica.*		

Artículos 22.- *la Secretaría podrá inscribir en el Registro Nacional de Pesca a los acuicultores que no requieran concesión, permiso o Autorización.*	Al **proyecto** le aplica el Artículo, incisos y, fracciones anteriores, porque se trata de una actividad acuícola con fines comerciales.	Por el hecho de presentar a la autoridad correspondiente (SEMARNAT) la Manifestación de Impacto Ambiental, el promovente está cumpliendo con este apartado. El proyecto se vincula por la obligatoriedad de obtener la autorización correspondiente para realizar las obras descritas en esta manifestación de impacto ambiental. Como ya se mencionó anteriormente, la promovente una vez autorizado el proyecto en materia ambiental procederá a tramitar el Registro Nacional de Pesca para la unidad de producción acuícola.
Art. 30°.- *Las actividades pesqueras se clasifican en:* **II.-** *Cultivo o acuacultura con fines*		
Artículo 31°.- *Para realizar las actividades de pesca se requiere lo siguiente:* **I,** *Concesión, para:* **Inciso b)** *Acuacultura comercial* **II,** Permiso, para: **Inciso g)** *Acuacultura de fomento* **III,** *Autorización, para:* **Inciso d)** *Recolectar del medio natural reproductores, larvas, postlarvas, crías, huevos, semillas, alevines o en cualquier otro estadio, y* **Inciso e)** *Acuacultura didáctica.*		

Artículos 22.- *la Secretaría podrá inscribir en el Registro Nacional de Pesca a los acuicultores que no requieran concesión, permiso o Autorización.*	Al **proyecto** le aplica el Artículo, incisos y, fracciones anteriores, porque se trata de una actividad acuícola con fines comerciales.	Por el hecho de presentar a la autoridad correspondiente (SEMARNAT) la Manifestación de Impacto Ambiental, el promovente está cumpliendo con este apartado. El proyecto se vincula por la obligatoriedad de obtener la autorización correspondiente para realizar las obras descritas en esta manifestación de impacto ambiental. Como ya se mencionó anteriormente, la promovente una vez autorizado el proyecto en materia ambiental procederá a tramitar el Registro Nacional de Pesca para la unidad de producción acuícola.
Art. 30°.- *Las actividades pesqueras se clasifican en:* **II.-** *Cultivo o acuacultura con fines*		
Artículo 31°.- *Para realizar las actividades de pesca se requiere lo siguiente:* **I,** *Concesión, para:* **Inciso b)** *Acuacultura comercial* **II,** Permiso, para: **Inciso g)** *Acuacultura de fomento* **III,** *Autorización, para:* **Inciso d)** *Recolectar del medio natural reproductores, larvas, postlarvas, crías, huevos, semillas, alevines o en cualquier otro estadio, y* **Inciso e)** *Acuacultura didáctica.*		

Artículos 22.- *la Secretaría podrá inscribir en el Registro Nacional de Pesca a los acuicultores que no requieran concesión, permiso o Autorización.*	Al **proyecto** le aplica el Artículo, incisos y, fracciones anteriores, porque se trata de una actividad acuícola con fines comerciales.	Por el hecho de presentar a la autoridad correspondiente (SEMARNAT) la Manifestación de Impacto Ambiental, el promovente está cumpliendo con este apartado. El proyecto se vincula por la obligatoriedad de obtener la autorización correspondiente para realizar las obras descritas en esta manifestación de impacto ambiental. Como ya se mencionó anteriormente, la promovente una vez autorizado el proyecto en materia ambiental procederá a tramitar el Registro Nacional de Pesca para la unidad de producción acuícola.
Art. 30°.- *Las actividades pesqueras se clasifican en:* **II.-** *Cultivo o acuacultura con fines*		
Artículo 31°.- *Para realizar las actividades de pesca se requiere lo siguiente:* **I,** *Concesión, para:* **Inciso b)** *Acuacultura comercial* **II,** Permiso, para: **Inciso g)** *Acuacultura de fomento* **III,** *Autorización, para:* **Inciso d)** *Recolectar del medio natural reproductores, larvas, postlarvas, crías, huevos, semillas, alevines o en cualquier otro estadio, y* **Inciso e)** *Acuacultura didáctica.*		

Artículos 22.- *la Secretaría podrá inscribir en el Registro Nacional de Pesca a los acuicultores que no requieran concesión, permiso o Autorización.*	Al **proyecto** le aplica el Artículo, incisos y, fracciones anteriores, porque se trata de una actividad acuícola con fines comerciales.	Por el hecho de presentar a la autoridad correspondiente (SEMARNAT) la Manifestación de Impacto Ambiental, el promovente está cumpliendo con este apartado. El proyecto se vincula por la obligatoriedad de obtener la autorización correspondiente para realizar las obras descritas en esta manifestación de impacto ambiental. Como ya se mencionó anteriormente, la promovente una vez autorizado el proyecto en materia ambiental procederá a tramitar el Registro Nacional de Pesca para la unidad de producción acuícola.
Art. 30°.- *Las actividades pesqueras se clasifican en:* **II.-** *Cultivo o acuacultura con fines*		
Artículo 31°.- *Para realizar las actividades de pesca se requiere lo siguiente:* **I,** *Concesión, para:* **Inciso b)** *Acuacultura comercial* **II,** Permiso, para: **Inciso g)** *Acuacultura de fomento* **III,** *Autorización, para:* **Inciso d)** *Recolectar del medio natural reproductores, larvas, postlarvas, crías, huevos, semillas, alevines o en cualquier otro estadio, y* **Inciso e)** *Acuacultura didáctica.*		

Artículos 22.- *la Secretaría podrá inscribir en el Registro Nacional de Pesca a los acuicultores que no requieran concesión, permiso o Autorización.*	Al **proyecto** le aplica el Artículo, incisos y, fracciones anteriores, porque se trata de una actividad acuícola con fines comerciales.	Por el hecho de presentar a la autoridad correspondiente (SEMARNAT) la Manifestación de Impacto Ambiental, el promovente está cumpliendo con este apartado. El proyecto se vincula por la obligatoriedad de obtener la autorización correspondiente para realizar las obras descritas en esta manifestación de impacto ambiental. Como ya se mencionó anteriormente, la promovente una vez autorizado el proyecto en materia ambiental procederá a tramitar el Registro Nacional de Pesca para la unidad de producción acuícola.
Art. 30°.- *Las actividades pesqueras se clasifican en:* **II.-** *Cultivo o acuacultura con fines*		
Artículo 31°.- *Para realizar las actividades de pesca se requiere lo siguiente:* **I,** *Concesión, para:* **Inciso b)** *Acuacultura comercial* **II,** Permiso, para: **Inciso g)** *Acuacultura de fomento* **III,** *Autorización, para:* **Inciso d)** *Recolectar del medio natural reproductores, larvas, postlarvas, crías, huevos, semillas, alevines o en cualquier otro estadio, y* **Inciso e)** *Acuacultura didáctica.*		

Artículos 22.- *la Secretaría podrá inscribir en el Registro Nacional de Pesca a los acuicultores que no requieran concesión, permiso o Autorización.*	Al **proyecto** le aplica el Artículo, incisos y, fracciones anteriores, porque se trata de una actividad acuícola con fines comerciales.	Por el hecho de presentar a la autoridad correspondiente (SEMARNAT) la Manifestación de Impacto Ambiental, el promovente está cumpliendo con este apartado. El proyecto se vincula por la obligatoriedad de obtener la autorización correspondiente para realizar las obras descritas en esta manifestación de impacto ambiental. Como ya se mencionó anteriormente, la promovente una vez autorizado el proyecto en materia ambiental procederá a tramitar el Registro Nacional de Pesca para la unidad de producción acuícola.
Art. 30°.- *Las actividades pesqueras se clasifican en:* **II.-** *Cultivo o acuacultura con fines*		
Artículo 31°.- *Para realizar las actividades de pesca se requiere lo siguiente:* **I,** *Concesión, para:* **Inciso b)** *Acuacultura comercial* **II,** Permiso, para: **Inciso g)** *Acuacultura de fomento* **III,** *Autorización, para:* **Inciso d)** *Recolectar del medio natural reproductores, larvas, postlarvas, crías, huevos, semillas, alevines o en cualquier otro estadio, y* **Inciso e)** *Acuacultura didáctica.*		

Artículos 22.- *la Secretaría podrá inscribir en el Registro Nacional de Pesca a los acuicultores que no requieran concesión, permiso o Autorización.*	Al **proyecto** le aplica el Artículo, incisos y, fracciones anteriores, porque se trata de una actividad acuícola con fines comerciales.	Por el hecho de presentar a la autoridad correspondiente (SEMARNAT) la Manifestación de Impacto Ambiental, el promovente está cumpliendo con este apartado. El proyecto se vincula por la obligatoriedad de obtener la autorización correspondiente para realizar las obras descritas en esta manifestación de impacto ambiental. Como ya se mencionó anteriormente, la promovente una vez autorizado el proyecto en materia ambiental procederá a tramitar el Registro Nacional de Pesca para la unidad de producción acuícola.
Art. 30°.- *Las actividades pesqueras se clasifican en:* **II.-** *Cultivo o acuacultura con fines*		
Artículo 31°.- *Para realizar las actividades de pesca se requiere lo siguiente:* **I,** *Concesión, para:* **Inciso b)** *Acuacultura comercial* **II,** Permiso, para: **Inciso g)** *Acuacultura de fomento* **III,** *Autorización, para:* **Inciso d)** *Recolectar del medio natural reproductores, larvas, postlarvas, crías, huevos, semillas, alevines o en cualquier otro estadio, y* **Inciso e)** *Acuacultura didáctica.*		

Artículos 22.- *la Secretaría podrá inscribir en el Registro Nacional de Pesca a los acuicultores que no requieran concesión, permiso o Autorización.*	Al **proyecto** le aplica el Artículo, incisos y, fracciones anteriores, porque se trata de una actividad acuícola con fines comerciales.	Por el hecho de presentar a la autoridad correspondiente (SEMARNAT) la Manifestación de Impacto Ambiental, el promovente está cumpliendo con este apartado. El proyecto se vincula por la obligatoriedad de obtener la autorización correspondiente para realizar las obras descritas en esta manifestación de impacto ambiental. Como ya se mencionó anteriormente, la promovente una vez autorizado el proyecto en materia ambiental procederá a tramitar el Registro Nacional de Pesca para la unidad de producción acuícola.
Art. 30°.- *Las actividades pesqueras se clasifican en:* **II.-** *Cultivo o acuacultura con fines*		
Artículo 31°.- *Para realizar las actividades de pesca se requiere lo siguiente:* **I,** *Concesión, para:* **Inciso b)** *Acuacultura comercial* **II,** Permiso, para: **Inciso g)** *Acuacultura de fomento* **III,** *Autorización, para:* **Inciso d)** *Recolectar del medio natural reproductores, larvas, postlarvas, crías, huevos, semillas, alevines o en cualquier otro estadio, y* **Inciso e)** *Acuacultura didáctica.*		

Artículos 22.- *la Secretaría podrá inscribir en el Registro Nacional de Pesca a los acuicultores que no requieran concesión, permiso o Autorización.*	Al **proyecto** le aplica el Artículo, incisos y, fracciones anteriores, porque se trata de una actividad acuícola con fines comerciales.	Por el hecho de presentar a la autoridad correspondiente (SEMARNAT) la Manifestación de Impacto Ambiental, el promovente está cumpliendo con este apartado. El proyecto se vincula por la obligatoriedad de obtener la autorización correspondiente para realizar las obras descritas en esta manifestación de impacto ambiental. Como ya se mencionó anteriormente, la promovente una vez autorizado el proyecto en materia ambiental procederá a tramitar el Registro Nacional de Pesca para la unidad de producción acuícola.
Art. 30°.- *Las actividades pesqueras se clasifican en:* **II.-** *Cultivo o acuacultura con fines*		
Artículo 31°.- *Para realizar las actividades de pesca se requiere lo siguiente:* **I,** *Concesión, para:* **Inciso b)** *Acuacultura comercial* **II,** Permiso, para: **Inciso g)** *Acuacultura de fomento* **III,** *Autorización, para:* **Inciso d)** *Recolectar del medio natural reproductores, larvas, postlarvas, crías, huevos, semillas, alevines o en cualquier otro estadio, y* **Inciso e)** *Acuacultura didáctica.*		

Artículos 22.- *la Secretaría podrá inscribir en el Registro Nacional de Pesca a los acuicultores que no requieran concesión, permiso o Autorización.*	Al **proyecto** le aplica el Artículo, incisos y, fracciones anteriores, porque se trata de una actividad acuícola con fines comerciales.	Por el hecho de presentar a la autoridad correspondiente (SEMARNAT) la Manifestación de Impacto Ambiental, el promovente está cumpliendo con este apartado. El proyecto se vincula por la obligatoriedad de obtener la autorización correspondiente para realizar las obras descritas en esta manifestación de impacto ambiental. Como ya se mencionó anteriormente, la promovente una vez autorizado el proyecto en materia ambiental procederá a tramitar el Registro Nacional de Pesca para la unidad de producción acuícola.
Art. 30°.- *Las actividades pesqueras se clasifican en:* **II.-** *Cultivo o acuacultura con fines*		
Artículo 31°.- *Para realizar las actividades de pesca se requiere lo siguiente:* **I,** *Concesión, para:* **Inciso b)** *Acuacultura comercial* **II,** Permiso, para: **Inciso g)** *Acuacultura de fomento* **III,** *Autorización, para:* **Inciso d)** *Recolectar del medio natural reproductores, larvas, postlarvas, crías, huevos, semillas, alevines o en cualquier otro estadio, y* **Inciso e)** *Acuacultura didáctica.*		

Artículos 22.- *la Secretaría podrá inscribir en el Registro Nacional de Pesca a los acuicultores que no requieran concesión, permiso o Autorización.*	Al **proyecto** le aplica el Artículo, incisos y, fracciones anteriores, porque se trata de una actividad acuícola con fines comerciales.	Por el hecho de presentar a la autoridad correspondiente (SEMARNAT) la Manifestación de Impacto Ambiental, el promovente está cumpliendo con este apartado. El proyecto se vincula por la obligatoriedad de obtener la autorización correspondiente para realizar las obras descritas en esta manifestación de impacto ambiental. Como ya se mencionó anteriormente, la promovente una vez autorizado el proyecto en materia ambiental procederá a tramitar el Registro Nacional de Pesca para la unidad de producción acuícola.
Art. 30°.- *Las actividades pesqueras se clasifican en:* **II.-** *Cultivo o acuacultura con fines*		
Artículo 31°.- *Para realizar las actividades de pesca se requiere lo siguiente:* **I,** *Concesión, para:* **Inciso b)** *Acuacultura comercial* **II,** Permiso, para: **Inciso g)** *Acuacultura de fomento* **III,** *Autorización, para:* **Inciso d)** *Recolectar del medio natural reproductores, larvas, postlarvas, crías, huevos, semillas, alevines o en cualquier otro estadio, y* **Inciso e)** *Acuacultura didáctica.*		

Artículos 22.- *la Secretaría podrá inscribir en el Registro Nacional de Pesca a los acuicultores que no requieran concesión, permiso o Autorización.*	Al **proyecto** le aplica el Artículo, incisos y, fracciones anteriores, porque se trata de una actividad acuícola con fines comerciales.	Por el hecho de presentar a la autoridad correspondiente (SEMARNAT) la Manifestación de Impacto Ambiental, el promovente está cumpliendo con este apartado. El proyecto se vincula por la obligatoriedad de obtener la autorización correspondiente para realizar las obras descritas en esta manifestación de impacto ambiental. Como ya se mencionó anteriormente, la promovente una vez autorizado el proyecto en materia ambiental procederá a tramitar el Registro Nacional de Pesca para la unidad de producción acuícola.
Art. 30°.- *Las actividades pesqueras se clasifican en:* **II.-** *Cultivo o acuacultura con fines*		
Artículo 31°.- *Para realizar las actividades de pesca se requiere lo siguiente:* **I,** *Concesión, para:* **Inciso b)** *Acuacultura comercial* **II,** Permiso, para: **Inciso g)** *Acuacultura de fomento* **III,** *Autorización, para:* **Inciso d)** *Recolectar del medio natural reproductores, larvas, postlarvas, crías, huevos, semillas, alevines o en cualquier otro estadio, y* **Inciso e)** *Acuacultura didáctica.*		

Artículos 22.- *la Secretaría podrá inscribir en el Registro Nacional de Pesca a los acuicultores que no requieran concesión, permiso o Autorización.*	Al **proyecto** le aplica el Artículo, incisos y, fracciones anteriores, porque se trata de una actividad acuícola con fines comerciales.	Por el hecho de presentar a la autoridad correspondiente (SEMARNAT) la Manifestación de Impacto Ambiental, el promovente está cumpliendo con este apartado. El proyecto se vincula por la obligatoriedad de obtener la autorización correspondiente para realizar las obras descritas en esta manifestación de impacto ambiental. Como ya se mencionó anteriormente, la promovente una vez autorizado el proyecto en materia ambiental procederá a tramitar el Registro Nacional de Pesca para la unidad de producción acuícola.
Art. 30°.- *Las actividades pesqueras se clasifican en:* **II.-** *Cultivo o acuacultura con fines*		
Artículo 31°.- *Para realizar las actividades de pesca se requiere lo siguiente:* **I,** *Concesión, para:* **Inciso b)** *Acuacultura comercial* **II,** Permiso, para: **Inciso g)** *Acuacultura de fomento* **III,** *Autorización, para:* **Inciso d)** *Recolectar del medio natural reproductores, larvas, postlarvas, crías, huevos, semillas, alevines o en cualquier otro estadio, y* **Inciso e)** *Acuacultura didáctica.*		

Artículos 22.- *la Secretaría podrá inscribir en el Registro Nacional de Pesca a los acuicultores que no requieran concesión, permiso o Autorización.*	Al **proyecto** le aplica el Artículo, incisos y, fracciones anteriores, porque se trata de una actividad acuícola con fines comerciales.	Por el hecho de presentar a la autoridad correspondiente (SEMARNAT) la Manifestación de Impacto Ambiental, el promovente está cumpliendo con este apartado. El proyecto se vincula por la obligatoriedad de obtener la autorización correspondiente para realizar las obras descritas en esta manifestación de impacto ambiental. Como ya se mencionó anteriormente, la promovente una vez autorizado el proyecto en materia ambiental procederá a tramitar el Registro Nacional de Pesca para la unidad de producción acuícola.
Art. 30°.- *Las actividades pesqueras se clasifican en:* **II.-** *Cultivo o acuacultura con fines*		
Artículo 31°.- *Para realizar las actividades de pesca se requiere lo siguiente:* **I,** *Concesión, para:* **Inciso b)** *Acuacultura comercial* **II,** Permiso, para: **Inciso g)** *Acuacultura de fomento* **III,** *Autorización, para:* **Inciso d)** *Recolectar del medio natural reproductores, larvas, postlarvas, crías, huevos, semillas, alevines o en cualquier otro estadio, y* **Inciso e)** *Acuacultura didáctica.*		

Artículos 22.- *la Secretaría podrá inscribir en el Registro Nacional de Pesca a los acuicultores que no requieran concesión, permiso o Autorización.*	Al **proyecto** le aplica el Artículo, incisos y, fracciones anteriores, porque se trata de una actividad acuícola con fines comerciales.	Por el hecho de presentar a la autoridad correspondiente (SEMARNAT) la Manifestación de Impacto Ambiental, el promovente está cumpliendo con este apartado. El proyecto se vincula por la obligatoriedad de obtener la autorización correspondiente para realizar las obras descritas en esta manifestación de impacto ambiental. Como ya se mencionó anteriormente, la promovente una vez autorizado el proyecto en materia ambiental procederá a tramitar el Registro Nacional de Pesca para la unidad de producción acuícola.
Art. 30°.- *Las actividades pesqueras se clasifican en:* **II.-** *Cultivo o acuacultura con fines*		
Artículo 31°.- *Para realizar las actividades de pesca se requiere lo siguiente:* **I,** *Concesión, para:* **Inciso b)** *Acuacultura comercial* **II,** Permiso, para: **Inciso g)** *Acuacultura de fomento* **III,** *Autorización, para:* **Inciso d)** *Recolectar del medio natural reproductores, larvas, postlarvas, crías, huevos, semillas, alevines o en cualquier otro estadio, y* **Inciso e)** *Acuacultura didáctica.*		

Artículos 22.- *la Secretaría podrá inscribir en el Registro Nacional de Pesca a los acuicultores que no requieran concesión, permiso o Autorización.*	Al **proyecto** le aplica el Artículo, incisos y, fracciones anteriores, porque se trata de una actividad acuícola con fines comerciales.	Por el hecho de presentar a la autoridad correspondiente (SEMARNAT) la Manifestación de Impacto Ambiental, el promovente está cumpliendo con este apartado. El proyecto se vincula por la obligatoriedad de obtener la autorización correspondiente para realizar las obras descritas en esta manifestación de impacto ambiental. Como ya se mencionó anteriormente, la promovente una vez autorizado el proyecto en materia ambiental procederá a tramitar el Registro Nacional de Pesca para la unidad de producción acuícola.
Art. 30°.- *Las actividades pesqueras se clasifican en:* **II.-** *Cultivo o acuacultura con fines*		
Artículo 31°.- *Para realizar las actividades de pesca se requiere lo siguiente:* **I,** *Concesión, para:* **Inciso b)** *Acuacultura comercial* **II,** Permiso, para: **Inciso g)** *Acuacultura de fomento* **III,** *Autorización, para:* **Inciso d)** *Recolectar del medio natural reproductores, larvas, postlarvas, crías, huevos, semillas, alevines o en cualquier otro estadio, y* **Inciso e)** *Acuacultura didáctica.*		

Artículos 22.- *la Secretaría podrá inscribir en el Registro Nacional de Pesca a los acuicultores que no requieran concesión, permiso o Autorización.*	Al **proyecto** le aplica el Artículo, incisos y, fracciones anteriores, porque se trata de una actividad acuícola con fines comerciales.	Por el hecho de presentar a la autoridad correspondiente (SEMARNAT) la Manifestación de Impacto Ambiental, el promovente está cumpliendo con este apartado. El proyecto se vincula por la obligatoriedad de obtener la autorización correspondiente para realizar las obras descritas en esta manifestación de impacto ambiental. Como ya se mencionó anteriormente, la promovente una vez autorizado el proyecto en materia ambiental procederá a tramitar el Registro Nacional de Pesca para la unidad de producción acuícola.
Art. 30°.- *Las actividades pesqueras se clasifican en:* **II.-** *Cultivo o acuacultura con fines*		
Artículo 31°.- *Para realizar las actividades de pesca se requiere lo siguiente:* **I,** *Concesión, para:* **Inciso b)** *Acuacultura comercial* **II,** Permiso, para: **Inciso g)** *Acuacultura de fomento* **III,** *Autorización, para:* **Inciso d)** *Recolectar del medio natural reproductores, larvas, postlarvas, crías, huevos, semillas, alevines o en cualquier otro estadio, y* **Inciso e)** *Acuacultura didáctica.*		

Artículos 22.- *la Secretaría podrá inscribir en el Registro Nacional de Pesca a los acuicultores que no requieran concesión, permiso o Autorización.*	Al **proyecto** le aplica el Artículo, incisos y, fracciones anteriores, porque se trata de una actividad acuícola con fines comerciales.	Por el hecho de presentar a la autoridad correspondiente (SEMARNAT) la Manifestación de Impacto Ambiental, el promovente está cumpliendo con este apartado. El proyecto se vincula por la obligatoriedad de obtener la autorización correspondiente para realizar las obras descritas en esta manifestación de impacto ambiental. Como ya se mencionó anteriormente, la promovente una vez autorizado el proyecto en materia ambiental procederá a tramitar el Registro Nacional de Pesca para la unidad de producción acuícola.
Art. 30°.- *Las actividades pesqueras se clasifican en:* **II.-** *Cultivo o acuacultura con fines*		
Artículo 31°.- *Para realizar las actividades de pesca se requiere lo siguiente:* **I,** *Concesión, para:* **Inciso b)** *Acuacultura comercial* **II,** Permiso, para: **Inciso g)** *Acuacultura de fomento* **III,** *Autorización, para:* **Inciso d)** *Recolectar del medio natural reproductores, larvas, postlarvas, crías, huevos, semillas, alevines o en cualquier otro estadio, y* **Inciso e)** *Acuacultura didáctica.*		

Artículos 22.- *la Secretaría podrá inscribir en el Registro Nacional de Pesca a los acuicultores que no requieran concesión, permiso o Autorización.*	Al **proyecto** le aplica el Artículo, incisos y, fracciones anteriores, porque se trata de una actividad acuícola con fines comerciales.	Por el hecho de presentar a la autoridad correspondiente (SEMARNAT) la Manifestación de Impacto Ambiental, el promovente está cumpliendo con este apartado. El proyecto se vincula por la obligatoriedad de obtener la autorización correspondiente para realizar las obras descritas en esta manifestación de impacto ambiental. Como ya se mencionó anteriormente, la promovente una vez autorizado el proyecto en materia ambiental procederá a tramitar el Registro Nacional de Pesca para la unidad de producción acuícola.
Art. 30°.- *Las actividades pesqueras se clasifican en:* **II.-** *Cultivo o acuacultura con fines*		
Artículo 31°.- *Para realizar las actividades de pesca se requiere lo siguiente:* **I,** *Concesión, para:* **Inciso b)** *Acuacultura comercial* **II,** Permiso, para: **Inciso g)** *Acuacultura de fomento* **III,** *Autorización, para:* **Inciso d)** *Recolectar del medio natural reproductores, larvas, postlarvas, crías, huevos, semillas, alevines o en cualquier otro estadio, y* **Inciso e)** *Acuacultura didáctica.*		

Artículos 22.- *la Secretaría podrá inscribir en el Registro Nacional de Pesca a los acuicultores que no requieran concesión, permiso o Autorización.*	Al **proyecto** le aplica el Artículo, incisos y, fracciones anteriores, porque se trata de una actividad acuícola con fines comerciales.	Por el hecho de presentar a la autoridad correspondiente (SEMARNAT) la Manifestación de Impacto Ambiental, el promovente está cumpliendo con este apartado. El proyecto se vincula por la obligatoriedad de obtener la autorización correspondiente para realizar las obras descritas en esta manifestación de impacto ambiental. Como ya se mencionó anteriormente, la promovente una vez autorizado el proyecto en materia ambiental procederá a tramitar el Registro Nacional de Pesca para la unidad de producción acuícola.
Art. 30°.- *Las actividades pesqueras se clasifican en:* **II.-** *Cultivo o acuacultura con fines*		
Artículo 31°.- *Para realizar las actividades de pesca se requiere lo siguiente:* **I,** *Concesión, para:* **Inciso b)** *Acuacultura comercial* **II,** Permiso, para: **Inciso g)** *Acuacultura de fomento* **III,** *Autorización, para:* **Inciso d)** *Recolectar del medio natural reproductores, larvas, postlarvas, crías, huevos, semillas, alevines o en cualquier otro estadio, y* **Inciso e)** *Acuacultura didáctica.*		

Artículos 22.- *la Secretaría podrá inscribir en el Registro Nacional de Pesca a los acuicultores que no requieran concesión, permiso o Autorización.*	Al **proyecto** le aplica el Artículo, incisos y, fracciones anteriores, porque se trata de una actividad acuícola con fines comerciales.	Por el hecho de presentar a la autoridad correspondiente (SEMARNAT) la Manifestación de Impacto Ambiental, el promovente está cumpliendo con este apartado. El proyecto se vincula por la obligatoriedad de obtener la autorización correspondiente para realizar las obras descritas en esta manifestación de impacto ambiental. Como ya se mencionó anteriormente, la promovente una vez autorizado el proyecto en materia ambiental procederá a tramitar el Registro Nacional de Pesca para la unidad de producción acuícola.
Art. 30°.- *Las actividades pesqueras se clasifican en:* **II.-** *Cultivo o acuacultura con fines*		
Artículo 31°.- *Para realizar las actividades de pesca se requiere lo siguiente:* **I,** *Concesión, para:* **Inciso b)** *Acuacultura comercial* **II,** Permiso, para: **Inciso g)** *Acuacultura de fomento* **III,** *Autorización, para:* **Inciso d)** *Recolectar del medio natural reproductores, larvas, postlarvas, crías, huevos, semillas, alevines o en cualquier otro estadio, y* **Inciso e)** *Acuacultura didáctica.*		

Artículos 22.- *la Secretaría podrá inscribir en el Registro Nacional de Pesca a los acuicultores que no requieran concesión, permiso o Autorización.*	Al **proyecto** le aplica el Artículo, incisos y, fracciones anteriores, porque se trata de una actividad acuícola con fines comerciales.	Por el hecho de presentar a la autoridad correspondiente (SEMARNAT) la Manifestación de Impacto Ambiental, el promovente está cumpliendo con este apartado. El proyecto se vincula por la obligatoriedad de obtener la autorización correspondiente para realizar las obras descritas en esta manifestación de impacto ambiental. Como ya se mencionó anteriormente, la promovente una vez autorizado el proyecto en materia ambiental procederá a tramitar el Registro Nacional de Pesca para la unidad de producción acuícola.
Art. 30°.- *Las actividades pesqueras se clasifican en:* **II.-** *Cultivo o acuacultura con fines*		
Artículo 31°.- *Para realizar las actividades de pesca se requiere lo siguiente:* **I,** *Concesión, para:* **Inciso b)** *Acuacultura comercial* **II,** Permiso, para: **Inciso g)** *Acuacultura de fomento* **III,** *Autorización, para:* **Inciso d)** *Recolectar del medio natural reproductores, larvas, postlarvas, crías, huevos, semillas, alevines o en cualquier otro estadio, y* **Inciso e)** *Acuacultura didáctica.*		

Artículos 22.- *la Secretaría podrá inscribir en el Registro Nacional de Pesca a los acuicultores que no requieran concesión, permiso o Autorización.*	Al **proyecto** le aplica el Artículo, incisos y, fracciones anteriores, porque se trata de una actividad acuícola con fines comerciales.	Por el hecho de presentar a la autoridad correspondiente (SEMARNAT) la Manifestación de Impacto Ambiental, el promovente está cumpliendo con este apartado. El proyecto se vincula por la obligatoriedad de obtener la autorización correspondiente para realizar las obras descritas en esta manifestación de impacto ambiental. Como ya se mencionó anteriormente, la promovente una vez autorizado el proyecto en materia ambiental procederá a tramitar el Registro Nacional de Pesca para la unidad de producción acuícola.
Art. 30°.- *Las actividades pesqueras se clasifican en:* **II.-** *Cultivo o acuacultura con fines*		
Artículo 31°.- *Para realizar las actividades de pesca se requiere lo siguiente:* **I,** *Concesión, para:* **Inciso b)** *Acuacultura comercial* **II,** Permiso, para: **Inciso g)** *Acuacultura de fomento* **III,** *Autorización, para:* **Inciso d)** *Recolectar del medio natural reproductores, larvas, postlarvas, crías, huevos, semillas, alevines o en cualquier otro estadio, y* **Inciso e)** *Acuacultura didáctica.*		

Artículos 22.- *la Secretaría podrá inscribir en el Registro Nacional de Pesca a los acuicultores que no requieran concesión, permiso o Autorización.*	Al **proyecto** le aplica el Artículo, incisos y, fracciones anteriores, porque se trata de una actividad acuícola con fines comerciales.	Por el hecho de presentar a la autoridad correspondiente (SEMARNAT) la Manifestación de Impacto Ambiental, el promovente está cumpliendo con este apartado. El proyecto se vincula por la obligatoriedad de obtener la autorización correspondiente para realizar las obras descritas en esta manifestación de impacto ambiental. Como ya se mencionó anteriormente, la promovente una vez autorizado el proyecto en materia ambiental procederá a tramitar el Registro Nacional de Pesca para la unidad de producción acuícola.
Art. 30°.- *Las actividades pesqueras se clasifican en:* **II.-** *Cultivo o acuacultura con fines*		
Artículo 31°.- *Para realizar las actividades de pesca se requiere lo siguiente:* **I,** *Concesión, para:* **Inciso b)** *Acuacultura comercial* **II,** Permiso, para: **Inciso g)** *Acuacultura de fomento* **III,** *Autorización, para:* **Inciso d)** *Recolectar del medio natural reproductores, larvas, postlarvas, crías, huevos, semillas, alevines o en cualquier otro estadio, y* **Inciso e)** *Acuacultura didáctica.*		

Artículos 22.- *la Secretaría podrá inscribir en el Registro Nacional de Pesca a los acuicultores que no requieran concesión, permiso o Autorización.*	Al **proyecto** le aplica el Artículo, incisos y, fracciones anteriores, porque se trata de una actividad acuícola con fines comerciales.	Por el hecho de presentar a la autoridad correspondiente (SEMARNAT) la Manifestación de Impacto Ambiental, el promovente está cumpliendo con este apartado. El proyecto se vincula por la obligatoriedad de obtener la autorización correspondiente para realizar las obras descritas en esta manifestación de impacto ambiental. Como ya se mencionó anteriormente, la promovente una vez autorizado el proyecto en materia ambiental procederá a tramitar el Registro Nacional de Pesca para la unidad de producción acuícola.
Art. 30°.- *Las actividades pesqueras se clasifican en:* **II.-** *Cultivo o acuacultura con fines*		
Artículo 31°.- *Para realizar las actividades de pesca se requiere lo siguiente:* **I,** *Concesión, para:* **Inciso b)** *Acuacultura comercial* **II,** Permiso, para: **Inciso g)** *Acuacultura de fomento* **III,** *Autorización, para:* **Inciso d)** *Recolectar del medio natural reproductores, larvas, postlarvas, crías, huevos, semillas, alevines o en cualquier otro estadio, y* **Inciso e)** *Acuacultura didáctica.*		

Artículos 22.- *la Secretaría podrá inscribir en el Registro Nacional de Pesca a los acuicultores que no requieran concesión, permiso o Autorización.*	Al **proyecto** le aplica el Artículo, incisos y, fracciones anteriores, porque se trata de una actividad acuícola con fines comerciales.	Por el hecho de presentar a la autoridad correspondiente (SEMARNAT) la Manifestación de Impacto Ambiental, el promovente está cumpliendo con este apartado. El proyecto se vincula por la obligatoriedad de obtener la autorización correspondiente para realizar las obras descritas en esta manifestación de impacto ambiental. Como ya se mencionó anteriormente, la promovente una vez autorizado el proyecto en materia ambiental procederá a tramitar el Registro Nacional de Pesca para la unidad de producción acuícola.
Art. 30°.- *Las actividades pesqueras se clasifican en:* **II.-** *Cultivo o acuacultura con fines*		
Artículo 31°.- *Para realizar las actividades de pesca se requiere lo siguiente:* **I,** *Concesión, para:* **Inciso b)** *Acuacultura comercial* **II,** Permiso, para: **Inciso g)** *Acuacultura de fomento* **III,** *Autorización, para:* **Inciso d)** *Recolectar del medio natural reproductores, larvas, postlarvas, crías, huevos, semillas, alevines o en cualquier otro estadio, y* **Inciso e)** *Acuacultura didáctica.*		

Artículos 22.- *la Secretaría podrá inscribir en el Registro Nacional de Pesca a los acuicultores que no requieran concesión, permiso o Autorización.*	Al **proyecto** le aplica el Artículo, incisos y, fracciones anteriores, porque se trata de una actividad acuícola con fines comerciales.	Por el hecho de presentar a la autoridad correspondiente (SEMARNAT) la Manifestación de Impacto Ambiental, el promovente está cumpliendo con este apartado. El proyecto se vincula por la obligatoriedad de obtener la autorización correspondiente para realizar las obras descritas en esta manifestación de impacto ambiental. Como ya se mencionó anteriormente, la promovente una vez autorizado el proyecto en materia ambiental procederá a tramitar el Registro Nacional de Pesca para la unidad de producción acuícola.
Art. 30°.- *Las actividades pesqueras se clasifican en:* **II.-** *Cultivo o acuacultura con fines*		
Artículo 31°.- *Para realizar las actividades de pesca se requiere lo siguiente:* **I,** *Concesión, para:* **Inciso b)** *Acuacultura comercial* **II,** Permiso, para: **Inciso g)** *Acuacultura de fomento* **III,** *Autorización, para:* **Inciso d)** *Recolectar del medio natural reproductores, larvas, postlarvas, crías, huevos, semillas, alevines o en cualquier otro estadio, y* **Inciso e)** *Acuacultura didáctica.*		

Artículos 22.- *la Secretaría podrá inscribir en el Registro Nacional de Pesca a los acuicultores que no requieran concesión, permiso o Autorización.*	Al **proyecto** le aplica el Artículo, incisos y, fracciones anteriores, porque se trata de una actividad acuícola con fines comerciales.	Por el hecho de presentar a la autoridad correspondiente (SEMARNAT) la Manifestación de Impacto Ambiental, el promovente está cumpliendo con este apartado. El proyecto se vincula por la obligatoriedad de obtener la autorización correspondiente para realizar las obras descritas en esta manifestación de impacto ambiental. Como ya se mencionó anteriormente, la promovente una vez autorizado el proyecto en materia ambiental procederá a tramitar el Registro Nacional de Pesca para la unidad de producción acuícola.
Art. 30°.- *Las actividades pesqueras se clasifican en:* **II.-** *Cultivo o acuacultura con fines*		
Artículo 31°.- *Para realizar las actividades de pesca se requiere lo siguiente:* **I,** *Concesión, para:* **Inciso b)** *Acuacultura comercial* **II,** Permiso, para: **Inciso g)** *Acuacultura de fomento* **III,** *Autorización, para:* **Inciso d)** *Recolectar del medio natural reproductores, larvas, postlarvas, crías, huevos, semillas, alevines o en cualquier otro estadio, y* **Inciso e)** *Acuacultura didáctica.*		

Artículos 22.- *la Secretaría podrá inscribir en el Registro Nacional de Pesca a los acuicultores que no requieran concesión, permiso o Autorización.*	Al **proyecto** le aplica el Artículo, incisos y, fracciones anteriores, porque se trata de una actividad acuícola con fines comerciales.	Por el hecho de presentar a la autoridad correspondiente (SEMARNAT) la Manifestación de Impacto Ambiental, el promovente está cumpliendo con este apartado. El proyecto se vincula por la obligatoriedad de obtener la autorización correspondiente para realizar las obras descritas en esta manifestación de impacto ambiental. Como ya se mencionó anteriormente, la promovente una vez autorizado el proyecto en materia ambiental procederá a tramitar el Registro Nacional de Pesca para la unidad de producción acuícola.
Art. 30°.- *Las actividades pesqueras se clasifican en:* **II.-** *Cultivo o acuacultura con fines*		
Artículo 31°.- *Para realizar las actividades de pesca se requiere lo siguiente:* **I,** *Concesión, para:* **Inciso b)** *Acuacultura comercial* **II,** Permiso, para: **Inciso g)** *Acuacultura de fomento* **III,** *Autorización, para:* **Inciso d)** *Recolectar del medio natural reproductores, larvas, postlarvas, crías, huevos, semillas, alevines o en cualquier otro estadio, y* **Inciso e)** *Acuacultura didáctica.*		

Artículos 22.- *la Secretaría podrá inscribir en el Registro Nacional de Pesca a los acuicultores que no requieran concesión, permiso o Autorización.*	Al **proyecto** le aplica el Artículo, incisos y, fracciones anteriores, porque se trata de una actividad acuícola con fines comerciales.	Por el hecho de presentar a la autoridad correspondiente (SEMARNAT) la Manifestación de Impacto Ambiental, el promovente está cumpliendo con este apartado. El proyecto se vincula por la obligatoriedad de obtener la autorización correspondiente para realizar las obras descritas en esta manifestación de impacto ambiental. Como ya se mencionó anteriormente, la promovente una vez autorizado el proyecto en materia ambiental procederá a tramitar el Registro Nacional de Pesca para la unidad de producción acuícola.
Art. 30°.- *Las actividades pesqueras se clasifican en:* **II.-** *Cultivo o acuacultura con fines*		
Artículo 31°.- *Para realizar las actividades de pesca se requiere lo siguiente:* **I,** *Concesión, para:* **Inciso b)** *Acuacultura comercial* **II,** Permiso, para: **Inciso g)** *Acuacultura de fomento* **III,** *Autorización, para:* **Inciso d)** *Recolectar del medio natural reproductores, larvas, postlarvas, crías, huevos, semillas, alevines o en cualquier otro estadio, y* **Inciso e)** *Acuacultura didáctica.*		

Artículos 22.- *la Secretaría podrá inscribir en el Registro Nacional de Pesca a los acuicultores que no requieran concesión, permiso o Autorización.*	Al **proyecto** le aplica el Artículo, incisos y, fracciones anteriores, porque se trata de una actividad acuícola con fines comerciales.	Por el hecho de presentar a la autoridad correspondiente (SEMARNAT) la Manifestación de Impacto Ambiental, el promovente está cumpliendo con este apartado. El proyecto se vincula por la obligatoriedad de obtener la autorización correspondiente para realizar las obras descritas en esta manifestación de impacto ambiental. Como ya se mencionó anteriormente, la promovente una vez autorizado el proyecto en materia ambiental procederá a tramitar el Registro Nacional de Pesca para la unidad de producción acuícola.
Art. 30°.- *Las actividades pesqueras se clasifican en:* **II.-** *Cultivo o acuacultura con fines*		
Artículo 31°.- *Para realizar las actividades de pesca se requiere lo siguiente:* **I,** *Concesión, para:* **Inciso b)** *Acuacultura comercial* **II,** Permiso, para: **Inciso g)** *Acuacultura de fomento* **III,** *Autorización, para:* **Inciso d)** *Recolectar del medio natural reproductores, larvas, postlarvas, crías, huevos, semillas, alevines o en cualquier otro estadio, y* **Inciso e)** *Acuacultura didáctica.*		

Artículos 22.- *la Secretaría podrá inscribir en el Registro Nacional de Pesca a los acuicultores que no requieran concesión, permiso o Autorización.*	Al **proyecto** le aplica el Artículo, incisos y, fracciones anteriores, porque se trata de una actividad acuícola con fines comerciales.	Por el hecho de presentar a la autoridad correspondiente (SEMARNAT) la Manifestación de Impacto Ambiental, el promovente está cumpliendo con este apartado. El proyecto se vincula por la obligatoriedad de obtener la autorización correspondiente para realizar las obras descritas en esta manifestación de impacto ambiental. Como ya se mencionó anteriormente, la promovente una vez autorizado el proyecto en materia ambiental procederá a tramitar el Registro Nacional de Pesca para la unidad de producción acuícola.
Art. 30°.- *Las actividades pesqueras se clasifican en:* **II.-** *Cultivo o acuacultura con fines*		
Artículo 31°.- *Para realizar las actividades de pesca se requiere lo siguiente:* **I,** *Concesión, para:* **Inciso b)** *Acuacultura comercial* **II,** Permiso, para: **Inciso g)** *Acuacultura de fomento* **III,** *Autorización, para:* **Inciso d)** *Recolectar del medio natural reproductores, larvas, postlarvas, crías, huevos, semillas, alevines o en cualquier otro estadio, y* **Inciso e)** *Acuacultura didáctica.*		

Artículos 22.- *la Secretaría podrá inscribir en el Registro Nacional de Pesca a los acuicultores que no requieran concesión, permiso o Autorización.*	Al **proyecto** le aplica el Artículo, incisos y, fracciones anteriores, porque se trata de una actividad acuícola con fines comerciales.	Por el hecho de presentar a la autoridad correspondiente (SEMARNAT) la Manifestación de Impacto Ambiental, el promovente está cumpliendo con este apartado. El proyecto se vincula por la obligatoriedad de obtener la autorización correspondiente para realizar las obras descritas en esta manifestación de impacto ambiental. Como ya se mencionó anteriormente, la promovente una vez autorizado el proyecto en materia ambiental procederá a tramitar el Registro Nacional de Pesca para la unidad de producción acuícola.
Art. 30°.- *Las actividades pesqueras se clasifican en:* **II.-** *Cultivo o acuacultura con fines*		
Artículo 31°.- *Para realizar las actividades de pesca se requiere lo siguiente:* **I,** *Concesión, para:* **Inciso b)** *Acuacultura comercial* **II,** Permiso, para: **Inciso g)** *Acuacultura de fomento* **III,** *Autorización, para:* **Inciso d)** *Recolectar del medio natural reproductores, larvas, postlarvas, crías, huevos, semillas, alevines o en cualquier otro estadio, y* **Inciso e)** *Acuacultura didáctica.*		

Artículos 22.- *la Secretaría podrá inscribir en el Registro Nacional de Pesca a los acuicultores que no requieran concesión, permiso o Autorización.*	Al **proyecto** le aplica el Artículo, incisos y, fracciones anteriores, porque se trata de una actividad acuícola con fines comerciales.	Por el hecho de presentar a la autoridad correspondiente (SEMARNAT) la Manifestación de Impacto Ambiental, el promovente está cumpliendo con este apartado. El proyecto se vincula por la obligatoriedad de obtener la autorización correspondiente para realizar las obras descritas en esta manifestación de impacto ambiental. Como ya se mencionó anteriormente, la promovente una vez autorizado el proyecto en materia ambiental procederá a tramitar el Registro Nacional de Pesca para la unidad de producción acuícola.
Art. 30°.- *Las actividades pesqueras se clasifican en:* **II.-** *Cultivo o acuacultura con fines*		
Artículo 31°.- *Para realizar las actividades de pesca se requiere lo siguiente:* **I,** *Concesión, para:* **Inciso b)** *Acuacultura comercial* **II,** Permiso, para: **Inciso g)** *Acuacultura de fomento* **III,** *Autorización, para:* **Inciso d)** *Recolectar del medio natural reproductores, larvas, postlarvas, crías, huevos, semillas, alevines o en cualquier otro estadio, y* **Inciso e)** *Acuacultura didáctica.*		

Artículos 22.- *la Secretaría podrá inscribir en el Registro Nacional de Pesca a los acuicultores que no requieran concesión, permiso o Autorización.*	Al **proyecto** le aplica el Artículo, incisos y, fracciones anteriores, porque se trata de una actividad acuícola con fines comerciales.	Por el hecho de presentar a la autoridad correspondiente (SEMARNAT) la Manifestación de Impacto Ambiental, el promovente está cumpliendo con este apartado. El proyecto se vincula por la obligatoriedad de obtener la autorización correspondiente para realizar las obras descritas en esta manifestación de impacto ambiental. Como ya se mencionó anteriormente, la promovente una vez autorizado el proyecto en materia ambiental procederá a tramitar el Registro Nacional de Pesca para la unidad de producción acuícola.
Art. 30°.- *Las actividades pesqueras se clasifican en:* **II.-** *Cultivo o acuacultura con fines*		
Artículo 31°.- *Para realizar las actividades de pesca se requiere lo siguiente:* **I,** *Concesión, para:* **Inciso b)** *Acuacultura comercial* **II,** Permiso, para: **Inciso g)** *Acuacultura de fomento* **III,** *Autorización, para:* **Inciso d)** *Recolectar del medio natural reproductores, larvas, postlarvas, crías, huevos, semillas, alevines o en cualquier otro estadio, y* **Inciso e)** *Acuacultura didáctica.*		

Artículos 22.- *la Secretaría podrá inscribir en el Registro Nacional de Pesca a los acuicultores que no requieran concesión, permiso o Autorización.*	Al **proyecto** le aplica el Artículo, incisos y, fracciones anteriores, porque se trata de una actividad acuícola con fines comerciales.	Por el hecho de presentar a la autoridad correspondiente (SEMARNAT) la Manifestación de Impacto Ambiental, el promovente está cumpliendo con este apartado. El proyecto se vincula por la obligatoriedad de obtener la autorización correspondiente para realizar las obras descritas en esta manifestación de impacto ambiental. Como ya se mencionó anteriormente, la promovente una vez autorizado el proyecto en materia ambiental procederá a tramitar el Registro Nacional de Pesca para la unidad de producción acuícola.
Art. 30°.- *Las actividades pesqueras se clasifican en:* **II.-** *Cultivo o acuacultura con fines*		
Artículo 31°.- *Para realizar las actividades de pesca se requiere lo siguiente:* **I,** *Concesión, para:* **Inciso b)** *Acuacultura comercial* **II,** Permiso, para: **Inciso g)** *Acuacultura de fomento* **III,** *Autorización, para:* **Inciso d)** *Recolectar del medio natural reproductores, larvas, postlarvas, crías, huevos, semillas, alevines o en cualquier otro estadio, y* **Inciso e)** *Acuacultura didáctica.*		

Artículos 22.- *la Secretaría podrá inscribir en el Registro Nacional de Pesca a los acuicultores que no requieran concesión, permiso o Autorización.*	Al **proyecto** le aplica el Artículo, incisos y, fracciones anteriores, porque se trata de una actividad acuícola con fines comerciales.	Por el hecho de presentar a la autoridad correspondiente (SEMARNAT) la Manifestación de Impacto Ambiental, el promovente está cumpliendo con este apartado. El proyecto se vincula por la obligatoriedad de obtener la autorización correspondiente para realizar las obras descritas en esta manifestación de impacto ambiental. Como ya se mencionó anteriormente, la promovente una vez autorizado el proyecto en materia ambiental procederá a tramitar el Registro Nacional de Pesca para la unidad de producción acuícola.
Art. 30°.- *Las actividades pesqueras se clasifican en:* **II.-** *Cultivo o acuacultura con fines*		
Artículo 31°.- *Para realizar las actividades de pesca se requiere lo siguiente:* **I,** *Concesión, para:* **Inciso b)** *Acuacultura comercial* **II,** Permiso, para: **Inciso g)** *Acuacultura de fomento* **III,** *Autorización, para:* **Inciso d)** *Recolectar del medio natural reproductores, larvas, postlarvas, crías, huevos, semillas, alevines o en cualquier otro estadio, y* **Inciso e)** *Acuacultura didáctica.*		

Artículos 22.- *la Secretaría podrá inscribir en el Registro Nacional de Pesca a los acuicultores que no requieran concesión, permiso o Autorización.*	Al **proyecto** le aplica el Artículo, incisos y, fracciones anteriores, porque se trata de una actividad acuícola con fines comerciales.	Por el hecho de presentar a la autoridad correspondiente (SEMARNAT) la Manifestación de Impacto Ambiental, el promovente está cumpliendo con este apartado. El proyecto se vincula por la obligatoriedad de obtener la autorización correspondiente para realizar las obras descritas en esta manifestación de impacto ambiental. Como ya se mencionó anteriormente, la promovente una vez autorizado el proyecto en materia ambiental procederá a tramitar el Registro Nacional de Pesca para la unidad de producción acuícola.
Art. 30°.- *Las actividades pesqueras se clasifican en:* **II.-** *Cultivo o acuacultura con fines*		
Artículo 31°.- *Para realizar las actividades de pesca se requiere lo siguiente:* **I,** *Concesión, para:* **Inciso b)** *Acuacultura comercial* **II,** Permiso, para: **Inciso g)** *Acuacultura de fomento* **III,** *Autorización, para:* **Inciso d)** *Recolectar del medio natural reproductores, larvas, postlarvas, crías, huevos, semillas, alevines o en cualquier otro estadio, y* **Inciso e)** *Acuacultura didáctica.*		

Artículos 22.- *la Secretaría podrá inscribir en el Registro Nacional de Pesca a los acuicultores que no requieran concesión, permiso o Autorización.*	Al **proyecto** le aplica el Artículo, incisos y, fracciones anteriores, porque se trata de una actividad acuícola con fines comerciales.	Por el hecho de presentar a la autoridad correspondiente (SEMARNAT) la Manifestación de Impacto Ambiental, el promovente está cumpliendo con este apartado. El proyecto se vincula por la obligatoriedad de obtener la autorización correspondiente para realizar las obras descritas en esta manifestación de impacto ambiental. Como ya se mencionó anteriormente, la promovente una vez autorizado el proyecto en materia ambiental procederá a tramitar el Registro Nacional de Pesca para la unidad de producción acuícola.
Art. 30°.- *Las actividades pesqueras se clasifican en:* **II.-** *Cultivo o acuacultura con fines*		
Artículo 31°.- *Para realizar las actividades de pesca se requiere lo siguiente:* **I,** *Concesión, para:* **Inciso b)** *Acuacultura comercial* **II,** Permiso, para: **Inciso g)** *Acuacultura de fomento* **III,** *Autorización, para:* **Inciso d)** *Recolectar del medio natural reproductores, larvas, postlarvas, crías, huevos, semillas, alevines o en cualquier otro estadio, y* **Inciso e)** *Acuacultura didáctica.*		

Artículos 22.- *la Secretaría podrá inscribir en el Registro Nacional de Pesca a los acuicultores que no requieran concesión, permiso o Autorización.*	Al **proyecto** le aplica el Artículo, incisos y, fracciones anteriores, porque se trata de una actividad acuícola con fines comerciales.	Por el hecho de presentar a la autoridad correspondiente (SEMARNAT) la Manifestación de Impacto Ambiental, el promovente está cumpliendo con este apartado. El proyecto se vincula por la obligatoriedad de obtener la autorización correspondiente para realizar las obras descritas en esta manifestación de impacto ambiental. Como ya se mencionó anteriormente, la promovente una vez autorizado el proyecto en materia ambiental procederá a tramitar el Registro Nacional de Pesca para la unidad de producción acuícola.
Art. 30°.- *Las actividades pesqueras se clasifican en:* **II.-** *Cultivo o acuacultura con fines*		
Artículo 31°.- *Para realizar las actividades de pesca se requiere lo siguiente:* **I,** *Concesión, para:* **Inciso b)** *Acuacultura comercial* **II,** Permiso, para: **Inciso g)** *Acuacultura de fomento* **III,** *Autorización, para:* **Inciso d)** *Recolectar del medio natural reproductores, larvas, postlarvas, crías, huevos, semillas, alevines o en cualquier otro estadio, y* **Inciso e)** *Acuacultura didáctica.*		

Artículos 22.- *la Secretaría podrá inscribir en el Registro Nacional de Pesca a los acuicultores que no requieran concesión, permiso o Autorización.*	Al **proyecto** le aplica el Artículo, incisos y, fracciones anteriores, porque se trata de una actividad acuícola con fines comerciales.	Por el hecho de presentar a la autoridad correspondiente (SEMARNAT) la Manifestación de Impacto Ambiental, el promovente está cumpliendo con este apartado. El proyecto se vincula por la obligatoriedad de obtener la autorización correspondiente para realizar las obras descritas en esta manifestación de impacto ambiental. Como ya se mencionó anteriormente, la promovente una vez autorizado el proyecto en materia ambiental procederá a tramitar el Registro Nacional de Pesca para la unidad de producción acuícola.
Art. 30°.- *Las actividades pesqueras se clasifican en:* **II.-** *Cultivo o acuacultura con fines*		
Artículo 31°.- *Para realizar las actividades de pesca se requiere lo siguiente:* **I,** *Concesión, para:* **Inciso b)** *Acuacultura comercial* **II,** Permiso, para: **Inciso g)** *Acuacultura de fomento* **III,** *Autorización, para:* **Inciso d)** *Recolectar del medio natural reproductores, larvas, postlarvas, crías, huevos, semillas, alevines o en cualquier otro estadio, y* **Inciso e)** *Acuacultura didáctica.*		

Artículos 22.- *la Secretaría podrá inscribir en el Registro Nacional de Pesca a los acuicultores que no requieran concesión, permiso o Autorización.*	Al **proyecto** le aplica el Artículo, incisos y, fracciones anteriores, porque se trata de una actividad acuícola con fines comerciales.	Por el hecho de presentar a la autoridad correspondiente (SEMARNAT) la Manifestación de Impacto Ambiental, el promovente está cumpliendo con este apartado. El proyecto se vincula por la obligatoriedad de obtener la autorización correspondiente para realizar las obras descritas en esta manifestación de impacto ambiental. Como ya se mencionó anteriormente, la promovente una vez autorizado el proyecto en materia ambiental procederá a tramitar el Registro Nacional de Pesca para la unidad de producción acuícola.
Art. 30°.- *Las actividades pesqueras se clasifican en:* **II.-** *Cultivo o acuacultura con fines*		
Artículo 31°.- *Para realizar las actividades de pesca se requiere lo siguiente:* **I,** *Concesión, para:* **Inciso b)** *Acuacultura comercial* **II,** Permiso, para: **Inciso g)** *Acuacultura de fomento* **III,** *Autorización, para:* **Inciso d)** *Recolectar del medio natural reproductores, larvas, postlarvas, crías, huevos, semillas, alevines o en cualquier otro estadio, y* **Inciso e)** *Acuacultura didáctica.*		

Artículos 22.- *la Secretaría podrá inscribir en el Registro Nacional de Pesca a los acuicultores que no requieran concesión, permiso o Autorización.*	Al **proyecto** le aplica el Artículo, incisos y, fracciones anteriores, porque se trata de una actividad acuícola con fines comerciales.	Por el hecho de presentar a la autoridad correspondiente (SEMARNAT) la Manifestación de Impacto Ambiental, el promovente está cumpliendo con este apartado. El proyecto se vincula por la obligatoriedad de obtener la autorización correspondiente para realizar las obras descritas en esta manifestación de impacto ambiental. Como ya se mencionó anteriormente, la promovente una vez autorizado el proyecto en materia ambiental procederá a tramitar el Registro Nacional de Pesca para la unidad de producción acuícola.
Art. 30°.- *Las actividades pesqueras se clasifican en:* **II.-** *Cultivo o acuacultura con fines*		
Artículo 31°.- *Para realizar las actividades de pesca se requiere lo siguiente:* **I,** *Concesión, para:* **Inciso b)** *Acuacultura comercial* **II,** Permiso, para: **Inciso g)** *Acuacultura de fomento* **III,** *Autorización, para:* **Inciso d)** *Recolectar del medio natural reproductores, larvas, postlarvas, crías, huevos, semillas, alevines o en cualquier otro estadio, y* **Inciso e)** *Acuacultura didáctica.*		

Artículos 22.- *la Secretaría podrá inscribir en el Registro Nacional de Pesca a los acuicultores que no requieran concesión, permiso o Autorización.*	Al **proyecto** le aplica el Artículo, incisos y, fracciones anteriores, porque se trata de una actividad acuícola con fines comerciales.	Por el hecho de presentar a la autoridad correspondiente (SEMARNAT) la Manifestación de Impacto Ambiental, el promovente está cumpliendo con este apartado. El proyecto se vincula por la obligatoriedad de obtener la autorización correspondiente para realizar las obras descritas en esta manifestación de impacto ambiental. Como ya se mencionó anteriormente, la promovente una vez autorizado el proyecto en materia ambiental procederá a tramitar el Registro Nacional de Pesca para la unidad de producción acuícola.
Art. 30°.- *Las actividades pesqueras se clasifican en:* **II.-** *Cultivo o acuacultura con fines*		
Artículo 31°.- *Para realizar las actividades de pesca se requiere lo siguiente:* **I,** *Concesión, para:* **Inciso b)** *Acuacultura comercial* **II,** Permiso, para: **Inciso g)** *Acuacultura de fomento* **III,** *Autorización, para:* **Inciso d)** *Recolectar del medio natural reproductores, larvas, postlarvas, crías, huevos, semillas, alevines o en cualquier otro estadio, y* **Inciso e)** *Acuacultura didáctica.*		

Artículos 22.- *la Secretaría podrá inscribir en el Registro Nacional de Pesca a los acuicultores que no requieran concesión, permiso o Autorización.*	Al **proyecto** le aplica el Artículo, incisos y, fracciones anteriores, porque se trata de una actividad acuícola con fines comerciales.	Por el hecho de presentar a la autoridad correspondiente (SEMARNAT) la Manifestación de Impacto Ambiental, el promovente está cumpliendo con este apartado. El proyecto se vincula por la obligatoriedad de obtener la autorización correspondiente para realizar las obras descritas en esta manifestación de impacto ambiental. Como ya se mencionó anteriormente, la promovente una vez autorizado el proyecto en materia ambiental procederá a tramitar el Registro Nacional de Pesca para la unidad de producción acuícola.
Art. 30°.- *Las actividades pesqueras se clasifican en:* **II.-** *Cultivo o acuacultura con fines*		
Artículo 31°.- *Para realizar las actividades de pesca se requiere lo siguiente:* **I,** *Concesión, para:* **Inciso b)** *Acuacultura comercial* **II,** Permiso, para: **Inciso g)** *Acuacultura de fomento* **III,** *Autorización, para:* **Inciso d)** *Recolectar del medio natural reproductores, larvas, postlarvas, crías, huevos, semillas, alevines o en cualquier otro estadio, y* **Inciso e)** *Acuacultura didáctica.*		

Artículos 22.- *la Secretaría podrá inscribir en el Registro Nacional de Pesca a los acuicultores que no requieran concesión, permiso o Autorización.*	Al **proyecto** le aplica el Artículo, incisos y, fracciones anteriores, porque se trata de una actividad acuícola con fines comerciales.	Por el hecho de presentar a la autoridad correspondiente (SEMARNAT) la Manifestación de Impacto Ambiental, el promovente está cumpliendo con este apartado. El proyecto se vincula por la obligatoriedad de obtener la autorización correspondiente para realizar las obras descritas en esta manifestación de impacto ambiental. Como ya se mencionó anteriormente, la promovente una vez autorizado el proyecto en materia ambiental procederá a tramitar el Registro Nacional de Pesca para la unidad de producción acuícola.
Art. 30°.- *Las actividades pesqueras se clasifican en:* **II.-** *Cultivo o acuacultura con fines*		
Artículo 31°.- *Para realizar las actividades de pesca se requiere lo siguiente:* **I,** *Concesión, para:* **Inciso b)** *Acuacultura comercial* **II,** Permiso, para: **Inciso g)** *Acuacultura de fomento* **III,** *Autorización, para:* **Inciso d)** *Recolectar del medio natural reproductores, larvas, postlarvas, crías, huevos, semillas, alevines o en cualquier otro estadio, y* **Inciso e)** *Acuacultura didáctica.*		

Artículos 22.- *la Secretaría podrá inscribir en el Registro Nacional de Pesca a los acuicultores que no requieran concesión, permiso o Autorización.*	Al **proyecto** le aplica el Artículo, incisos y, fracciones anteriores, porque se trata de una actividad acuícola con fines comerciales.	Por el hecho de presentar a la autoridad correspondiente (SEMARNAT) la Manifestación de Impacto Ambiental, el promovente está cumpliendo con este apartado. El proyecto se vincula por la obligatoriedad de obtener la autorización correspondiente para realizar las obras descritas en esta manifestación de impacto ambiental. Como ya se mencionó anteriormente, la promovente una vez autorizado el proyecto en materia ambiental procederá a tramitar el Registro Nacional de Pesca para la unidad de producción acuícola.
Art. 30°.- *Las actividades pesqueras se clasifican en:* **II.-** *Cultivo o acuacultura con fines*		
Artículo 31°.- *Para realizar las actividades de pesca se requiere lo siguiente:* **I,** *Concesión, para:* **Inciso b)** *Acuacultura comercial* **II,** Permiso, para: **Inciso g)** *Acuacultura de fomento* **III,** *Autorización, para:* **Inciso d)** *Recolectar del medio natural reproductores, larvas, postlarvas, crías, huevos, semillas, alevines o en cualquier otro estadio, y* **Inciso e)** *Acuacultura didáctica.*		

Artículos 22.- *la Secretaría podrá inscribir en el Registro Nacional de Pesca a los acuicultores que no requieran concesión, permiso o Autorización.*	Al **proyecto** le aplica el Artículo, incisos y, fracciones anteriores, porque se trata de una actividad acuícola con fines comerciales.	Por el hecho de presentar a la autoridad correspondiente (SEMARNAT) la Manifestación de Impacto Ambiental, el promovente está cumpliendo con este apartado. El proyecto se vincula por la obligatoriedad de obtener la autorización correspondiente para realizar las obras descritas en esta manifestación de impacto ambiental. Como ya se mencionó anteriormente, la promovente una vez autorizado el proyecto en materia ambiental procederá a tramitar el Registro Nacional de Pesca para la unidad de producción acuícola.
Art. 30°.- *Las actividades pesqueras se clasifican en:* **II.-** *Cultivo o acuacultura con fines*		
Artículo 31°.- *Para realizar las actividades de pesca se requiere lo siguiente:* **I,** *Concesión, para:* **Inciso b)** *Acuacultura comercial* **II,** Permiso, para: **Inciso g)** *Acuacultura de fomento* **III,** *Autorización, para:* **Inciso d)** *Recolectar del medio natural reproductores, larvas, postlarvas, crías, huevos, semillas, alevines o en cualquier otro estadio, y* **Inciso e)** *Acuacultura didáctica.*		

Artículos 22.- *la Secretaría podrá inscribir en el Registro Nacional de Pesca a los acuicultores que no requieran concesión, permiso o Autorización.*	Al **proyecto** le aplica el Artículo, incisos y, fracciones anteriores, porque se trata de una actividad acuícola con fines comerciales.	Por el hecho de presentar a la autoridad correspondiente (SEMARNAT) la Manifestación de Impacto Ambiental, el promovente está cumpliendo con este apartado. El proyecto se vincula por la obligatoriedad de obtener la autorización correspondiente para realizar las obras descritas en esta manifestación de impacto ambiental. Como ya se mencionó anteriormente, la promovente una vez autorizado el proyecto en materia ambiental procederá a tramitar el Registro Nacional de Pesca para la unidad de producción acuícola.
Art. 30°.- *Las actividades pesqueras se clasifican en:* **II.-** *Cultivo o acuacultura con fines*		
Artículo 31°.- *Para realizar las actividades de pesca se requiere lo siguiente:* **I,** *Concesión, para:* **Inciso b)** *Acuacultura comercial* **II,** Permiso, para: **Inciso g)** *Acuacultura de fomento* **III,** *Autorización, para:* **Inciso d)** *Recolectar del medio natural reproductores, larvas, postlarvas, crías, huevos, semillas, alevines o en cualquier otro estadio, y* **Inciso e)** *Acuacultura didáctica.*		

Artículos 22.- *la Secretaría podrá inscribir en el Registro Nacional de Pesca a los acuicultores que no requieran concesión, permiso o Autorización.*	Al **proyecto** le aplica el Artículo, incisos y, fracciones anteriores, porque se trata de una actividad acuícola con fines comerciales.	Por el hecho de presentar a la autoridad correspondiente (SEMARNAT) la Manifestación de Impacto Ambiental, el promovente está cumpliendo con este apartado. El proyecto se vincula por la obligatoriedad de obtener la autorización correspondiente para realizar las obras descritas en esta manifestación de impacto ambiental. Como ya se mencionó anteriormente, la promovente una vez autorizado el proyecto en materia ambiental procederá a tramitar el Registro Nacional de Pesca para la unidad de producción acuícola.
Art. 30°.- *Las actividades pesqueras se clasifican en:* **II.-** *Cultivo o acuacultura con fines*		
Artículo 31°.- *Para realizar las actividades de pesca se requiere lo siguiente:* **I,** *Concesión, para:* **Inciso b)** *Acuacultura comercial* **II,** Permiso, para: **Inciso g)** *Acuacultura de fomento* **III,** *Autorización, para:* **Inciso d)** *Recolectar del medio natural reproductores, larvas, postlarvas, crías, huevos, semillas, alevines o en cualquier otro estadio, y* **Inciso e)** *Acuacultura didáctica.*		

Artículos 22.- *la Secretaría podrá inscribir en el Registro Nacional de Pesca a los acuicultores que no requieran concesión, permiso o Autorización.*	Al **proyecto** le aplica el Artículo, incisos y, fracciones anteriores, porque se trata de una actividad acuícola con fines comerciales.	Por el hecho de presentar a la autoridad correspondiente (SEMARNAT) la Manifestación de Impacto Ambiental, el promovente está cumpliendo con este apartado. El proyecto se vincula por la obligatoriedad de obtener la autorización correspondiente para realizar las obras descritas en esta manifestación de impacto ambiental. Como ya se mencionó anteriormente, la promovente una vez autorizado el proyecto en materia ambiental procederá a tramitar el Registro Nacional de Pesca para la unidad de producción acuícola.
Art. 30°.- *Las actividades pesqueras se clasifican en:* **II.-** *Cultivo o acuacultura con fines*		
Artículo 31°.- *Para realizar las actividades de pesca se requiere lo siguiente:* **I,** *Concesión, para:* **Inciso b)** *Acuacultura comercial* **II,** Permiso, para: **Inciso g)** *Acuacultura de fomento* **III,** *Autorización, para:* **Inciso d)** *Recolectar del medio natural reproductores, larvas, postlarvas, crías, huevos, semillas, alevines o en cualquier otro estadio, y* **Inciso e)** *Acuacultura didáctica.*		

Artículos 22.- *la Secretaría podrá inscribir en el Registro Nacional de Pesca a los acuicultores que no requieran concesión, permiso o Autorización.*	Al **proyecto** le aplica el Artículo, incisos y, fracciones anteriores, porque se trata de una actividad acuícola con fines comerciales.	Por el hecho de presentar a la autoridad correspondiente (SEMARNAT) la Manifestación de Impacto Ambiental, el promovente está cumpliendo con este apartado. El proyecto se vincula por la obligatoriedad de obtener la autorización correspondiente para realizar las obras descritas en esta manifestación de impacto ambiental. Como ya se mencionó anteriormente, la promovente una vez autorizado el proyecto en materia ambiental procederá a tramitar el Registro Nacional de Pesca para la unidad de producción acuícola.
Art. 30°.- *Las actividades pesqueras se clasifican en:* **II.-** *Cultivo o acuacultura con fines*		
Artículo 31°.- *Para realizar las actividades de pesca se requiere lo siguiente:* **I,** *Concesión, para:* **Inciso b)** *Acuacultura comercial* **II,** Permiso, para: **Inciso g)** *Acuacultura de fomento* **III,** *Autorización, para:* **Inciso d)** *Recolectar del medio natural reproductores, larvas, postlarvas, crías, huevos, semillas, alevines o en cualquier otro estadio, y* **Inciso e)** *Acuacultura didáctica.*		

Artículos 22.- *la Secretaría podrá inscribir en el Registro Nacional de Pesca a los acuicultores que no requieran concesión, permiso o Autorización.*	Al **proyecto** le aplica el Artículo, incisos y, fracciones anteriores, porque se trata de una actividad acuícola con fines comerciales.	Por el hecho de presentar a la autoridad correspondiente (SEMARNAT) la Manifestación de Impacto Ambiental, el promovente está cumpliendo con este apartado. El proyecto se vincula por la obligatoriedad de obtener la autorización correspondiente para realizar las obras descritas en esta manifestación de impacto ambiental. Como ya se mencionó anteriormente, la promovente una vez autorizado el proyecto en materia ambiental procederá a tramitar el Registro Nacional de Pesca para la unidad de producción acuícola.
Art. 30°.- *Las actividades pesqueras se clasifican en:* **II.-** *Cultivo o acuacultura con fines*		
Artículo 31°.- *Para realizar las actividades de pesca se requiere lo siguiente:* **I,** *Concesión, para:* **Inciso b)** *Acuacultura comercial* **II,** Permiso, para: **Inciso g)** *Acuacultura de fomento* **III,** *Autorización, para:* **Inciso d)** *Recolectar del medio natural reproductores, larvas, postlarvas, crías, huevos, semillas, alevines o en cualquier otro estadio, y* **Inciso e)** *Acuacultura didáctica.*		

Artículos 22.- *la Secretaría podrá inscribir en el Registro Nacional de Pesca a los acuicultores que no requieran concesión, permiso o Autorización.*	Al **proyecto** le aplica el Artículo, incisos y, fracciones anteriores, porque se trata de una actividad acuícola con fines comerciales.	Por el hecho de presentar a la autoridad correspondiente (SEMARNAT) la Manifestación de Impacto Ambiental, el promovente está cumpliendo con este apartado. El proyecto se vincula por la obligatoriedad de obtener la autorización correspondiente para realizar las obras descritas en esta manifestación de impacto ambiental. Como ya se mencionó anteriormente, la promovente una vez autorizado el proyecto en materia ambiental procederá a tramitar el Registro Nacional de Pesca para la unidad de producción acuícola.
Art. 30°.- *Las actividades pesqueras se clasifican en:* **II.-** *Cultivo o acuacultura con fines*		
Artículo 31°.- *Para realizar las actividades de pesca se requiere lo siguiente:* **I,** *Concesión, para:* **Inciso b)** *Acuacultura comercial* **II,** Permiso, para: **Inciso g)** *Acuacultura de fomento* **III,** *Autorización, para:* **Inciso d)** *Recolectar del medio natural reproductores, larvas, postlarvas, crías, huevos, semillas, alevines o en cualquier otro estadio, y* **Inciso e)** *Acuacultura didáctica.*		

Artículos 22.- *la Secretaría podrá inscribir en el Registro Nacional de Pesca a los acuicultores que no requieran concesión, permiso o Autorización.*	Al **proyecto** le aplica el Artículo, incisos y, fracciones anteriores, porque se trata de una actividad acuícola con fines comerciales.	Por el hecho de presentar a la autoridad correspondiente (SEMARNAT) la Manifestación de Impacto Ambiental, el promovente está cumpliendo con este apartado. El proyecto se vincula por la obligatoriedad de obtener la autorización correspondiente para realizar las obras descritas en esta manifestación de impacto ambiental. Como ya se mencionó anteriormente, la promovente una vez autorizado el proyecto en materia ambiental procederá a tramitar el Registro Nacional de Pesca para la unidad de producción acuícola.
Art. 30°.- *Las actividades pesqueras se clasifican en:* **II.-** *Cultivo o acuacultura con fines*		
Artículo 31°.- *Para realizar las actividades de pesca se requiere lo siguiente:* **I,** *Concesión, para:* **Inciso b)** *Acuacultura comercial* **II,** Permiso, para: **Inciso g)** *Acuacultura de fomento* **III,** *Autorización, para:* **Inciso d)** *Recolectar del medio natural reproductores, larvas, postlarvas, crías, huevos, semillas, alevines o en cualquier otro estadio, y* **Inciso e)** *Acuacultura didáctica.*		

Artículos 22.- *la Secretaría podrá inscribir en el Registro Nacional de Pesca a los acuicultores que no requieran concesión, permiso o Autorización.*	Al **proyecto** le aplica el Artículo, incisos y, fracciones anteriores, porque se trata de una actividad acuícola con fines comerciales.	Por el hecho de presentar a la autoridad correspondiente (SEMARNAT) la Manifestación de Impacto Ambiental, el promovente está cumpliendo con este apartado. El proyecto se vincula por la obligatoriedad de obtener la autorización correspondiente para realizar las obras descritas en esta manifestación de impacto ambiental. Como ya se mencionó anteriormente, la promovente una vez autorizado el proyecto en materia ambiental procederá a tramitar el Registro Nacional de Pesca para la unidad de producción acuícola.
Art. 30°.- *Las actividades pesqueras se clasifican en:* **II.-** *Cultivo o acuacultura con fines*		
Artículo 31°.- *Para realizar las actividades de pesca se requiere lo siguiente:* **I,** *Concesión, para:* **Inciso b)** *Acuacultura comercial* **II,** Permiso, para: **Inciso g)** *Acuacultura de fomento* **III,** *Autorización, para:* **Inciso d)** *Recolectar del medio natural reproductores, larvas, postlarvas, crías, huevos, semillas, alevines o en cualquier otro estadio, y* **Inciso e)** *Acuacultura didáctica.*		

Artículos 22.- *la Secretaría podrá inscribir en el Registro Nacional de Pesca a los acuicultores que no requieran concesión, permiso o Autorización.*	Al **proyecto** le aplica el Artículo, incisos y, fracciones anteriores, porque se trata de una actividad acuícola con fines comerciales.	Por el hecho de presentar a la autoridad correspondiente (SEMARNAT) la Manifestación de Impacto Ambiental, el promovente está cumpliendo con este apartado. El proyecto se vincula por la obligatoriedad de obtener la autorización correspondiente para realizar las obras descritas en esta manifestación de impacto ambiental. Como ya se mencionó anteriormente, la promovente una vez autorizado el proyecto en materia ambiental procederá a tramitar el Registro Nacional de Pesca para la unidad de producción acuícola.
Art. 30°.- *Las actividades pesqueras se clasifican en:* **II.-** *Cultivo o acuacultura con fines*		
Artículo 31°.- *Para realizar las actividades de pesca se requiere lo siguiente:* **I,** *Concesión, para:* **Inciso b)** *Acuacultura comercial* **II,** Permiso, para: **Inciso g)** *Acuacultura de fomento* **III,** *Autorización, para:* **Inciso d)** *Recolectar del medio natural reproductores, larvas, postlarvas, crías, huevos, semillas, alevines o en cualquier otro estadio, y* **Inciso e)** *Acuacultura didáctica.*		

Artículos 22.- *la Secretaría podrá inscribir en el Registro Nacional de Pesca a los acuicultores que no requieran concesión, permiso o Autorización.*	Al **proyecto** le aplica el Artículo, incisos y, fracciones anteriores, porque se trata de una actividad acuícola con fines comerciales.	Por el hecho de presentar a la autoridad correspondiente (SEMARNAT) la Manifestación de Impacto Ambiental, el promovente está cumpliendo con este apartado. El proyecto se vincula por la obligatoriedad de obtener la autorización correspondiente para realizar las obras descritas en esta manifestación de impacto ambiental. Como ya se mencionó anteriormente, la promovente una vez autorizado el proyecto en materia ambiental procederá a tramitar el Registro Nacional de Pesca para la unidad de producción acuícola.
Art. 30°.- *Las actividades pesqueras se clasifican en:* **II.-** *Cultivo o acuacultura con fines*		
Artículo 31°.- *Para realizar las actividades de pesca se requiere lo siguiente:* **I,** *Concesión, para:* **Inciso b)** *Acuacultura comercial* **II,** Permiso, para: **Inciso g)** *Acuacultura de fomento* **III,** *Autorización, para:* **Inciso d)** *Recolectar del medio natural reproductores, larvas, postlarvas, crías, huevos, semillas, alevines o en cualquier otro estadio, y* **Inciso e)** *Acuacultura didáctica.*		

Artículos 22.- *la Secretaría podrá inscribir en el Registro Nacional de Pesca a los acuicultores que no requieran concesión, permiso o Autorización.*	Al **proyecto** le aplica el Artículo, incisos y, fracciones anteriores, porque se trata de una actividad acuícola con fines comerciales.	Por el hecho de presentar a la autoridad correspondiente (SEMARNAT) la Manifestación de Impacto Ambiental, el promovente está cumpliendo con este apartado. El proyecto se vincula por la obligatoriedad de obtener la autorización correspondiente para realizar las obras descritas en esta manifestación de impacto ambiental. Como ya se mencionó anteriormente, la promovente una vez autorizado el proyecto en materia ambiental procederá a tramitar el Registro Nacional de Pesca para la unidad de producción acuícola.
Art. 30°.- *Las actividades pesqueras se clasifican en:* **II.-** *Cultivo o acuacultura con fines*		
Artículo 31°.- *Para realizar las actividades de pesca se requiere lo siguiente:* **I,** *Concesión, para:* **Inciso b)** *Acuacultura comercial* **II,** Permiso, para: **Inciso g)** *Acuacultura de fomento* **III,** *Autorización, para:* **Inciso d)** *Recolectar del medio natural reproductores, larvas, postlarvas, crías, huevos, semillas, alevines o en cualquier otro estadio, y* **Inciso e)** *Acuacultura didáctica.*		

Artículos 22.- *la Secretaría podrá inscribir en el Registro Nacional de Pesca a los acuicultores que no requieran concesión, permiso o Autorización.*	Al **proyecto** le aplica el Artículo, incisos y, fracciones anteriores, porque se trata de una actividad acuícola con fines comerciales.	Por el hecho de presentar a la autoridad correspondiente (SEMARNAT) la Manifestación de Impacto Ambiental, el promovente está cumpliendo con este apartado. El proyecto se vincula por la obligatoriedad de obtener la autorización correspondiente para realizar las obras descritas en esta manifestación de impacto ambiental. Como ya se mencionó anteriormente, la promovente una vez autorizado el proyecto en materia ambiental procederá a tramitar el Registro Nacional de Pesca para la unidad de producción acuícola.
Art. 30°.- *Las actividades pesqueras se clasifican en:* **II.-** *Cultivo o acuacultura con fines*		
Artículo 31°.- *Para realizar las actividades de pesca se requiere lo siguiente:* **I,** *Concesión, para:* **Inciso b)** *Acuacultura comercial* **II,** Permiso, para: **Inciso g)** *Acuacultura de fomento* **III,** *Autorización, para:* **Inciso d)** *Recolectar del medio natural reproductores, larvas, postlarvas, crías, huevos, semillas, alevines o en cualquier otro estadio, y* **Inciso e)** *Acuacultura didáctica.*		

Artículos 22.- *la Secretaría podrá inscribir en el Registro Nacional de Pesca a los acuicultores que no requieran concesión, permiso o Autorización.*	Al **proyecto** le aplica el Artículo, incisos y, fracciones anteriores, porque se trata de una actividad acuícola con fines comerciales.	Por el hecho de presentar a la autoridad correspondiente (SEMARNAT) la Manifestación de Impacto Ambiental, el promovente está cumpliendo con este apartado. El proyecto se vincula por la obligatoriedad de obtener la autorización correspondiente para realizar las obras descritas en esta manifestación de impacto ambiental. Como ya se mencionó anteriormente, la promovente una vez autorizado el proyecto en materia ambiental procederá a tramitar el Registro Nacional de Pesca para la unidad de producción acuícola.
Art. 30°.- *Las actividades pesqueras se clasifican en:* **II.-** *Cultivo o acuacultura con fines*		
Artículo 31°.- *Para realizar las actividades de pesca se requiere lo siguiente:* **I,** *Concesión, para:* **Inciso b)** *Acuacultura comercial* **II,** Permiso, para: **Inciso g)** *Acuacultura de fomento* **III,** *Autorización, para:* **Inciso d)** *Recolectar del medio natural reproductores, larvas, postlarvas, crías, huevos, semillas, alevines o en cualquier otro estadio, y* **Inciso e)** *Acuacultura didáctica.*		

Artículos 22.- *la Secretaría podrá inscribir en el Registro Nacional de Pesca a los acuicultores que no requieran concesión, permiso o Autorización.*	Al **proyecto** le aplica el Artículo, incisos y, fracciones anteriores, porque se trata de una actividad acuícola con fines comerciales.	Por el hecho de presentar a la autoridad correspondiente (SEMARNAT) la Manifestación de Impacto Ambiental, el promovente está cumpliendo con este apartado. El proyecto se vincula por la obligatoriedad de obtener la autorización correspondiente para realizar las obras descritas en esta manifestación de impacto ambiental. Como ya se mencionó anteriormente, la promovente una vez autorizado el proyecto en materia ambiental procederá a tramitar el Registro Nacional de Pesca para la unidad de producción acuícola.
Art. 30°.- *Las actividades pesqueras se clasifican en:* **II.-** *Cultivo o acuacultura con fines*		
Artículo 31°.- *Para realizar las actividades de pesca se requiere lo siguiente:* **I,** *Concesión, para:* **Inciso b)** *Acuacultura comercial* **II,** Permiso, para: **Inciso g)** *Acuacultura de fomento* **III,** *Autorización, para:* **Inciso d)** *Recolectar del medio natural reproductores, larvas, postlarvas, crías, huevos, semillas, alevines o en cualquier otro estadio, y* **Inciso e)** *Acuacultura didáctica.*		

Artículos 22.- *la Secretaría podrá inscribir en el Registro Nacional de Pesca a los acuicultores que no requieran concesión, permiso o Autorización.*	Al **proyecto** le aplica el Artículo, incisos y, fracciones anteriores, porque se trata de una actividad acuícola con fines comerciales.	Por el hecho de presentar a la autoridad correspondiente (SEMARNAT) la Manifestación de Impacto Ambiental, el promovente está cumpliendo con este apartado. El proyecto se vincula por la obligatoriedad de obtener la autorización correspondiente para realizar las obras descritas en esta manifestación de impacto ambiental. Como ya se mencionó anteriormente, la promovente una vez autorizado el proyecto en materia ambiental procederá a tramitar el Registro Nacional de Pesca para la unidad de producción acuícola.
Art. 30°.- *Las actividades pesqueras se clasifican en:* **II.-** *Cultivo o acuacultura con fines*		
Artículo 31°.- *Para realizar las actividades de pesca se requiere lo siguiente:* **I,** *Concesión, para:* **Inciso b)** *Acuacultura comercial* **II,** Permiso, para: **Inciso g)** *Acuacultura de fomento* **III,** *Autorización, para:* **Inciso d)** *Recolectar del medio natural reproductores, larvas, postlarvas, crías, huevos, semillas, alevines o en cualquier otro estadio, y* **Inciso e)** *Acuacultura didáctica.*		

Artículos 22.- *la Secretaría podrá inscribir en el Registro Nacional de Pesca a los acuicultores que no requieran concesión, permiso o Autorización.*	Al **proyecto** le aplica el Artículo, incisos y, fracciones anteriores, porque se trata de una actividad acuícola con fines comerciales.	Por el hecho de presentar a la autoridad correspondiente (SEMARNAT) la Manifestación de Impacto Ambiental, el promovente está cumpliendo con este apartado. El proyecto se vincula por la obligatoriedad de obtener la autorización correspondiente para realizar las obras descritas en esta manifestación de impacto ambiental. Como ya se mencionó anteriormente, la promovente una vez autorizado el proyecto en materia ambiental procederá a tramitar el Registro Nacional de Pesca para la unidad de producción acuícola.
Art. 30°.- *Las actividades pesqueras se clasifican en:* **II.-** *Cultivo o acuacultura con fines*		
Artículo 31°.- *Para realizar las actividades de pesca se requiere lo siguiente:* **I,** *Concesión, para:* **Inciso b)** *Acuacultura comercial* **II,** Permiso, para: **Inciso g)** *Acuacultura de fomento* **III,** *Autorización, para:* **Inciso d)** *Recolectar del medio natural reproductores, larvas, postlarvas, crías, huevos, semillas, alevines o en cualquier otro estadio, y* **Inciso e)** *Acuacultura didáctica.*		

Artículos 22.- *la Secretaría podrá inscribir en el Registro Nacional de Pesca a los acuicultores que no requieran concesión, permiso o Autorización.*	Al **proyecto** le aplica el Artículo, incisos y, fracciones anteriores, porque se trata de una actividad acuícola con fines comerciales.	Por el hecho de presentar a la autoridad correspondiente (SEMARNAT) la Manifestación de Impacto Ambiental, el promovente está cumpliendo con este apartado. El proyecto se vincula por la obligatoriedad de obtener la autorización correspondiente para realizar las obras descritas en esta manifestación de impacto ambiental. Como ya se mencionó anteriormente, la promovente una vez autorizado el proyecto en materia ambiental procederá a tramitar el Registro Nacional de Pesca para la unidad de producción acuícola.
Art. 30°.- *Las actividades pesqueras se clasifican en:* **II.-** *Cultivo o acuacultura con fines*		
Artículo 31°.- *Para realizar las actividades de pesca se requiere lo siguiente:* **I,** *Concesión, para:* **Inciso b)** *Acuacultura comercial* **II,** Permiso, para: **Inciso g)** *Acuacultura de fomento* **III,** *Autorización, para:* **Inciso d)** *Recolectar del medio natural reproductores, larvas, postlarvas, crías, huevos, semillas, alevines o en cualquier otro estadio, y* **Inciso e)** *Acuacultura didáctica.*		

Artículos 22.- *la Secretaría podrá inscribir en el Registro Nacional de Pesca a los acuicultores que no requieran concesión, permiso o Autorización.*	Al **proyecto** le aplica el Artículo, incisos y, fracciones anteriores, porque se trata de una actividad acuícola con fines comerciales.	Por el hecho de presentar a la autoridad correspondiente (SEMARNAT) la Manifestación de Impacto Ambiental, el promovente está cumpliendo con este apartado. El proyecto se vincula por la obligatoriedad de obtener la autorización correspondiente para realizar las obras descritas en esta manifestación de impacto ambiental. Como ya se mencionó anteriormente, la promovente una vez autorizado el proyecto en materia ambiental procederá a tramitar el Registro Nacional de Pesca para la unidad de producción acuícola.
Art. 30°.- *Las actividades pesqueras se clasifican en:* **II.-** *Cultivo o acuacultura con fines*		
Artículo 31°.- *Para realizar las actividades de pesca se requiere lo siguiente:* **I,** *Concesión, para:* **Inciso b)** *Acuacultura comercial* **II,** Permiso, para: **Inciso g)** *Acuacultura de fomento* **III,** *Autorización, para:* **Inciso d)** *Recolectar del medio natural reproductores, larvas, postlarvas, crías, huevos, semillas, alevines o en cualquier otro estadio, y* **Inciso e)** *Acuacultura didáctica.*		

Artículos 22.- *la Secretaría podrá inscribir en el Registro Nacional de Pesca a los acuicultores que no requieran concesión, permiso o Autorización.*	Al **proyecto** le aplica el Artículo, incisos y, fracciones anteriores, porque se trata de una actividad acuícola con fines comerciales.	Por el hecho de presentar a la autoridad correspondiente (SEMARNAT) la Manifestación de Impacto Ambiental, el promovente está cumpliendo con este apartado. El proyecto se vincula por la obligatoriedad de obtener la autorización correspondiente para realizar las obras descritas en esta manifestación de impacto ambiental. Como ya se mencionó anteriormente, la promovente una vez autorizado el proyecto en materia ambiental procederá a tramitar el Registro Nacional de Pesca para la unidad de producción acuícola.
Art. 30°.- *Las actividades pesqueras se clasifican en:* **II.-** *Cultivo o acuacultura con fines*		
Artículo 31°.- *Para realizar las actividades de pesca se requiere lo siguiente:* **I,** *Concesión, para:* **Inciso b)** *Acuacultura comercial* **II,** Permiso, para: **Inciso g)** *Acuacultura de fomento* **III,** *Autorización, para:* **Inciso d)** *Recolectar del medio natural reproductores, larvas, postlarvas, crías, huevos, semillas, alevines o en cualquier otro estadio, y* **Inciso e)** *Acuacultura didáctica.*		

Artículos 22.- *la Secretaría podrá inscribir en el Registro Nacional de Pesca a los acuicultores que no requieran concesión, permiso o Autorización.*	Al **proyecto** le aplica el Artículo, incisos y, fracciones anteriores, porque se trata de una actividad acuícola con fines comerciales.	Por el hecho de presentar a la autoridad correspondiente (SEMARNAT) la Manifestación de Impacto Ambiental, el promovente está cumpliendo con este apartado. El proyecto se vincula por la obligatoriedad de obtener la autorización correspondiente para realizar las obras descritas en esta manifestación de impacto ambiental. Como ya se mencionó anteriormente, la promovente una vez autorizado el proyecto en materia ambiental procederá a tramitar el Registro Nacional de Pesca para la unidad de producción acuícola.
Art. 30°.- *Las actividades pesqueras se clasifican en:* **II.-** *Cultivo o acuacultura con fines*		
Artículo 31°.- *Para realizar las actividades de pesca se requiere lo siguiente:* **I,** *Concesión, para:* **Inciso b)** *Acuacultura comercial* **II,** Permiso, para: **Inciso g)** *Acuacultura de fomento* **III,** *Autorización, para:* **Inciso d)** *Recolectar del medio natural reproductores, larvas, postlarvas, crías, huevos, semillas, alevines o en cualquier otro estadio, y* **Inciso e)** *Acuacultura didáctica.*		

Artículos 22.- *la Secretaría podrá inscribir en el Registro Nacional de Pesca a los acuicultores que no requieran concesión, permiso o Autorización.*	Al **proyecto** le aplica el Artículo, incisos y, fracciones anteriores, porque se trata de una actividad acuícola con fines comerciales.	Por el hecho de presentar a la autoridad correspondiente (SEMARNAT) la Manifestación de Impacto Ambiental, el promovente está cumpliendo con este apartado. El proyecto se vincula por la obligatoriedad de obtener la autorización correspondiente para realizar las obras descritas en esta manifestación de impacto ambiental. Como ya se mencionó anteriormente, la promovente una vez autorizado el proyecto en materia ambiental procederá a tramitar el Registro Nacional de Pesca para la unidad de producción acuícola.
Art. 30°.- *Las actividades pesqueras se clasifican en:* **II.-** *Cultivo o acuacultura con fines*		
Artículo 31°.- *Para realizar las actividades de pesca se requiere lo siguiente:* **I,** *Concesión, para:* **Inciso b)** *Acuacultura comercial* **II,** Permiso, para: **Inciso g)** *Acuacultura de fomento* **III,** *Autorización, para:* **Inciso d)** *Recolectar del medio natural reproductores, larvas, postlarvas, crías, huevos, semillas, alevines o en cualquier otro estadio, y* **Inciso e)** *Acuacultura didáctica.*		

Artículos 22.- *la Secretaría podrá inscribir en el Registro Nacional de Pesca a los acuicultores que no requieran concesión, permiso o Autorización.*	Al **proyecto** le aplica el Artículo, incisos y, fracciones anteriores, porque se trata de una actividad acuícola con fines comerciales.	Por el hecho de presentar a la autoridad correspondiente (SEMARNAT) la Manifestación de Impacto Ambiental, el promovente está cumpliendo con este apartado. El proyecto se vincula por la obligatoriedad de obtener la autorización correspondiente para realizar las obras descritas en esta manifestación de impacto ambiental. Como ya se mencionó anteriormente, la promovente una vez autorizado el proyecto en materia ambiental procederá a tramitar el Registro Nacional de Pesca para la unidad de producción acuícola.
Art. 30°.- *Las actividades pesqueras se clasifican en:* **II.-** *Cultivo o acuacultura con fines*		
Artículo 31°.- *Para realizar las actividades de pesca se requiere lo siguiente:* **I,** *Concesión, para:* **Inciso b)** *Acuacultura comercial* **II,** Permiso, para: **Inciso g)** *Acuacultura de fomento* **III,** *Autorización, para:* **Inciso d)** *Recolectar del medio natural reproductores, larvas, postlarvas, crías, huevos, semillas, alevines o en cualquier otro estadio, y* **Inciso e)** *Acuacultura didáctica.*		

Artículos 22.- *la Secretaría podrá inscribir en el Registro Nacional de Pesca a los acuicultores que no requieran concesión, permiso o Autorización.*	Al **proyecto** le aplica el Artículo, incisos y, fracciones anteriores, porque se trata de una actividad acuícola con fines comerciales.	Por el hecho de presentar a la autoridad correspondiente (SEMARNAT) la Manifestación de Impacto Ambiental, el promovente está cumpliendo con este apartado. El proyecto se vincula por la obligatoriedad de obtener la autorización correspondiente para realizar las obras descritas en esta manifestación de impacto ambiental. Como ya se mencionó anteriormente, la promovente una vez autorizado el proyecto en materia ambiental procederá a tramitar el Registro Nacional de Pesca para la unidad de producción acuícola.
Art. 30°.- *Las actividades pesqueras se clasifican en:* **II.-** *Cultivo o acuacultura con fines*		
Artículo 31°.- *Para realizar las actividades de pesca se requiere lo siguiente:* **I,** *Concesión, para:* **Inciso b)** *Acuacultura comercial* **II,** Permiso, para: **Inciso g)** *Acuacultura de fomento* **III,** *Autorización, para:* **Inciso d)** *Recolectar del medio natural reproductores, larvas, postlarvas, crías, huevos, semillas, alevines o en cualquier otro estadio, y* **Inciso e)** *Acuacultura didáctica.*		

Artículos 22.- *la Secretaría podrá inscribir en el Registro Nacional de Pesca a los acuicultores que no requieran concesión, permiso o Autorización.*	Al **proyecto** le aplica el Artículo, incisos y, fracciones anteriores, porque se trata de una actividad acuícola con fines comerciales.	Por el hecho de presentar a la autoridad correspondiente (SEMARNAT) la Manifestación de Impacto Ambiental, el promovente está cumpliendo con este apartado. El proyecto se vincula por la obligatoriedad de obtener la autorización correspondiente para realizar las obras descritas en esta manifestación de impacto ambiental. Como ya se mencionó anteriormente, la promovente una vez autorizado el proyecto en materia ambiental procederá a tramitar el Registro Nacional de Pesca para la unidad de producción acuícola.
Art. 30°.- *Las actividades pesqueras se clasifican en:* **II.-** *Cultivo o acuacultura con fines*		
Artículo 31°.- *Para realizar las actividades de pesca se requiere lo siguiente:* **I,** *Concesión, para:* **Inciso b)** *Acuacultura comercial* **II,** Permiso, para: **Inciso g)** *Acuacultura de fomento* **III,** *Autorización, para:* **Inciso d)** *Recolectar del medio natural reproductores, larvas, postlarvas, crías, huevos, semillas, alevines o en cualquier otro estadio, y* **Inciso e)** *Acuacultura didáctica.*		

Artículos 22.- *la Secretaría podrá inscribir en el Registro Nacional de Pesca a los acuicultores que no requieran concesión, permiso o Autorización.*	Al **proyecto** le aplica el Artículo, incisos y, fracciones anteriores, porque se trata de una actividad acuícola con fines comerciales.	Por el hecho de presentar a la autoridad correspondiente (SEMARNAT) la Manifestación de Impacto Ambiental, el promovente está cumpliendo con este apartado. El proyecto se vincula por la obligatoriedad de obtener la autorización correspondiente para realizar las obras descritas en esta manifestación de impacto ambiental. Como ya se mencionó anteriormente, la promovente una vez autorizado el proyecto en materia ambiental procederá a tramitar el Registro Nacional de Pesca para la unidad de producción acuícola.
Art. 30°.- *Las actividades pesqueras se clasifican en:* **II.-** *Cultivo o acuacultura con fines*		
Artículo 31°.- *Para realizar las actividades de pesca se requiere lo siguiente:* **I,** *Concesión, para:* **Inciso b)** *Acuacultura comercial* **II,** Permiso, para: **Inciso g)** *Acuacultura de fomento* **III,** *Autorización, para:* **Inciso d)** *Recolectar del medio natural reproductores, larvas, postlarvas, crías, huevos, semillas, alevines o en cualquier otro estadio, y* **Inciso e)** *Acuacultura didáctica.*		

Artículos 22.- *la Secretaría podrá inscribir en el Registro Nacional de Pesca a los acuicultores que no requieran concesión, permiso o Autorización.*	Al **proyecto** le aplica el Artículo, incisos y, fracciones anteriores, porque se trata de una actividad acuícola con fines comerciales.	Por el hecho de presentar a la autoridad correspondiente (SEMARNAT) la Manifestación de Impacto Ambiental, el promovente está cumpliendo con este apartado. El proyecto se vincula por la obligatoriedad de obtener la autorización correspondiente para realizar las obras descritas en esta manifestación de impacto ambiental. Como ya se mencionó anteriormente, la promovente una vez autorizado el proyecto en materia ambiental procederá a tramitar el Registro Nacional de Pesca para la unidad de producción acuícola.
Art. 30°.- *Las actividades pesqueras se clasifican en:* **II.-** *Cultivo o acuacultura con fines*		
Artículo 31°.- *Para realizar las actividades de pesca se requiere lo siguiente:* **I,** *Concesión, para:* **Inciso b)** *Acuacultura comercial* **II,** Permiso, para: **Inciso g)** *Acuacultura de fomento* **III,** *Autorización, para:* **Inciso d)** *Recolectar del medio natural reproductores, larvas, postlarvas, crías, huevos, semillas, alevines o en cualquier otro estadio, y* **Inciso e)** *Acuacultura didáctica.*		

Artículos 22.- *la Secretaría podrá inscribir en el Registro Nacional de Pesca a los acuicultores que no requieran concesión, permiso o Autorización.*	Al **proyecto** le aplica el Artículo, incisos y, fracciones anteriores, porque se trata de una actividad acuícola con fines comerciales.	Por el hecho de presentar a la autoridad correspondiente (SEMARNAT) la Manifestación de Impacto Ambiental, el promovente está cumpliendo con este apartado. El proyecto se vincula por la obligatoriedad de obtener la autorización correspondiente para realizar las obras descritas en esta manifestación de impacto ambiental. Como ya se mencionó anteriormente, la promovente una vez autorizado el proyecto en materia ambiental procederá a tramitar el Registro Nacional de Pesca para la unidad de producción acuícola.
Art. 30°.- *Las actividades pesqueras se clasifican en:* **II.-** *Cultivo o acuacultura con fines*		
Artículo 31°.- *Para realizar las actividades de pesca se requiere lo siguiente:* **I,** *Concesión, para:* **Inciso b)** *Acuacultura comercial* **II,** Permiso, para: **Inciso g)** *Acuacultura de fomento* **III,** *Autorización, para:* **Inciso d)** *Recolectar del medio natural reproductores, larvas, postlarvas, crías, huevos, semillas, alevines o en cualquier otro estadio, y* **Inciso e)** *Acuacultura didáctica.*		

Artículos 22.- *la Secretaría podrá inscribir en el Registro Nacional de Pesca a los acuicultores que no requieran concesión, permiso o Autorización.*	Al **proyecto** le aplica el Artículo, incisos y, fracciones anteriores, porque se trata de una actividad acuícola con fines comerciales.	Por el hecho de presentar a la autoridad correspondiente (SEMARNAT) la Manifestación de Impacto Ambiental, el promovente está cumpliendo con este apartado. El proyecto se vincula por la obligatoriedad de obtener la autorización correspondiente para realizar las obras descritas en esta manifestación de impacto ambiental. Como ya se mencionó anteriormente, la promovente una vez autorizado el proyecto en materia ambiental procederá a tramitar el Registro Nacional de Pesca para la unidad de producción acuícola.
Art. 30°.- *Las actividades pesqueras se clasifican en:* **II.-** *Cultivo o acuacultura con fines*		
Artículo 31°.- *Para realizar las actividades de pesca se requiere lo siguiente:* **I,** *Concesión, para:* **Inciso b)** *Acuacultura comercial* **II,** Permiso, para: **Inciso g)** *Acuacultura de fomento* **III,** *Autorización, para:* **Inciso d)** *Recolectar del medio natural reproductores, larvas, postlarvas, crías, huevos, semillas, alevines o en cualquier otro estadio, y* **Inciso e)** *Acuacultura didáctica.*		

Artículos 22.- *la Secretaría podrá inscribir en el Registro Nacional de Pesca a los acuicultores que no requieran concesión, permiso o Autorización.*	Al **proyecto** le aplica el Artículo, incisos y, fracciones anteriores, porque se trata de una actividad acuícola con fines comerciales.	Por el hecho de presentar a la autoridad correspondiente (SEMARNAT) la Manifestación de Impacto Ambiental, el promovente está cumpliendo con este apartado. El proyecto se vincula por la obligatoriedad de obtener la autorización correspondiente para realizar las obras descritas en esta manifestación de impacto ambiental. Como ya se mencionó anteriormente, la promovente una vez autorizado el proyecto en materia ambiental procederá a tramitar el Registro Nacional de Pesca para la unidad de producción acuícola.
Art. 30°.- *Las actividades pesqueras se clasifican en:* **II.-** *Cultivo o acuacultura con fines*		
Artículo 31°.- *Para realizar las actividades de pesca se requiere lo siguiente:* **I,** *Concesión, para:* **Inciso b)** *Acuacultura comercial* **II,** Permiso, para: **Inciso g)** *Acuacultura de fomento* **III,** *Autorización, para:* **Inciso d)** *Recolectar del medio natural reproductores, larvas, postlarvas, crías, huevos, semillas, alevines o en cualquier otro estadio, y* **Inciso e)** *Acuacultura didáctica.*		

Artículos 22.- *la Secretaría podrá inscribir en el Registro Nacional de Pesca a los acuicultores que no requieran concesión, permiso o Autorización.*	Al **proyecto** le aplica el Artículo, incisos y, fracciones anteriores, porque se trata de una actividad acuícola con fines comerciales.	Por el hecho de presentar a la autoridad correspondiente (SEMARNAT) la Manifestación de Impacto Ambiental, el promovente está cumpliendo con este apartado. El proyecto se vincula por la obligatoriedad de obtener la autorización correspondiente para realizar las obras descritas en esta manifestación de impacto ambiental. Como ya se mencionó anteriormente, la promovente una vez autorizado el proyecto en materia ambiental procederá a tramitar el Registro Nacional de Pesca para la unidad de producción acuícola.
Art. 30°.- *Las actividades pesqueras se clasifican en:* **II.-** *Cultivo o acuacultura con fines*		
Artículo 31°.- *Para realizar las actividades de pesca se requiere lo siguiente:* **I,** *Concesión, para:* **Inciso b)** *Acuacultura comercial* **II,** Permiso, para: **Inciso g)** *Acuacultura de fomento* **III,** *Autorización, para:* **Inciso d)** *Recolectar del medio natural reproductores, larvas, postlarvas, crías, huevos, semillas, alevines o en cualquier otro estadio, y* **Inciso e)** *Acuacultura didáctica.*		

Artículos 22.- *la Secretaría podrá inscribir en el Registro Nacional de Pesca a los acuicultores que no requieran concesión, permiso o Autorización.*	Al **proyecto** le aplica el Artículo, incisos y, fracciones anteriores, porque se trata de una actividad acuícola con fines comerciales.	Por el hecho de presentar a la autoridad correspondiente (SEMARNAT) la Manifestación de Impacto Ambiental, el promovente está cumpliendo con este apartado. El proyecto se vincula por la obligatoriedad de obtener la autorización correspondiente para realizar las obras descritas en esta manifestación de impacto ambiental. Como ya se mencionó anteriormente, la promovente una vez autorizado el proyecto en materia ambiental procederá a tramitar el Registro Nacional de Pesca para la unidad de producción acuícola.
Art. 30°.- *Las actividades pesqueras se clasifican en:* **II.-** *Cultivo o acuacultura con fines*		
Artículo 31°.- *Para realizar las actividades de pesca se requiere lo siguiente:* **I,** *Concesión, para:* **Inciso b)** *Acuacultura comercial* **II,** Permiso, para: **Inciso g)** *Acuacultura de fomento* **III,** *Autorización, para:* **Inciso d)** *Recolectar del medio natural reproductores, larvas, postlarvas, crías, huevos, semillas, alevines o en cualquier otro estadio, y* **Inciso e)** *Acuacultura didáctica.*		

Artículos 22.- *la Secretaría podrá inscribir en el Registro Nacional de Pesca a los acuicultores que no requieran concesión, permiso o Autorización.*	Al **proyecto** le aplica el Artículo, incisos y, fracciones anteriores, porque se trata de una actividad acuícola con fines comerciales.	Por el hecho de presentar a la autoridad correspondiente (SEMARNAT) la Manifestación de Impacto Ambiental, el promovente está cumpliendo con este apartado. El proyecto se vincula por la obligatoriedad de obtener la autorización correspondiente para realizar las obras descritas en esta manifestación de impacto ambiental. Como ya se mencionó anteriormente, la promovente una vez autorizado el proyecto en materia ambiental procederá a tramitar el Registro Nacional de Pesca para la unidad de producción acuícola.
Art. 30°.- *Las actividades pesqueras se clasifican en:* **II.-** *Cultivo o acuacultura con fines*		
Artículo 31°.- *Para realizar las actividades de pesca se requiere lo siguiente:* **I,** *Concesión, para:* **Inciso b)** *Acuacultura comercial* **II,** Permiso, para: **Inciso g)** *Acuacultura de fomento* **III,** *Autorización, para:* **Inciso d)** *Recolectar del medio natural reproductores, larvas, postlarvas, crías, huevos, semillas, alevines o en cualquier otro estadio, y* **Inciso e)** *Acuacultura didáctica.*		

Artículos 22.- *la Secretaría podrá inscribir en el Registro Nacional de Pesca a los acuicultores que no requieran concesión, permiso o Autorización.*	Al **proyecto** le aplica el Artículo, incisos y, fracciones anteriores, porque se trata de una actividad acuícola con fines comerciales.	Por el hecho de presentar a la autoridad correspondiente (SEMARNAT) la Manifestación de Impacto Ambiental, el promovente está cumpliendo con este apartado. El proyecto se vincula por la obligatoriedad de obtener la autorización correspondiente para realizar las obras descritas en esta manifestación de impacto ambiental. Como ya se mencionó anteriormente, la promovente una vez autorizado el proyecto en materia ambiental procederá a tramitar el Registro Nacional de Pesca para la unidad de producción acuícola.
Art. 30°.- *Las actividades pesqueras se clasifican en:* **II.-** *Cultivo o acuacultura con fines*		
Artículo 31°.- *Para realizar las actividades de pesca se requiere lo siguiente:* **I,** *Concesión, para:* **Inciso b)** *Acuacultura comercial* **II,** Permiso, para: **Inciso g)** *Acuacultura de fomento* **III,** *Autorización, para:* **Inciso d)** *Recolectar del medio natural reproductores, larvas, postlarvas, crías, huevos, semillas, alevines o en cualquier otro estadio, y* **Inciso e)** *Acuacultura didáctica.*		

Artículos 22.- *la Secretaría podrá inscribir en el Registro Nacional de Pesca a los acuicultores que no requieran concesión, permiso o Autorización.*	Al **proyecto** le aplica el Artículo, incisos y, fracciones anteriores, porque se trata de una actividad acuícola con fines comerciales.	Por el hecho de presentar a la autoridad correspondiente (SEMARNAT) la Manifestación de Impacto Ambiental, el promovente está cumpliendo con este apartado. El proyecto se vincula por la obligatoriedad de obtener la autorización correspondiente para realizar las obras descritas en esta manifestación de impacto ambiental. Como ya se mencionó anteriormente, la promovente una vez autorizado el proyecto en materia ambiental procederá a tramitar el Registro Nacional de Pesca para la unidad de producción acuícola.
Art. 30°.- *Las actividades pesqueras se clasifican en:* **II.-** *Cultivo o acuacultura con fines*		
Artículo 31°.- *Para realizar las actividades de pesca se requiere lo siguiente:* **I,** *Concesión, para:* **Inciso b)** *Acuacultura comercial* **II,** Permiso, para: **Inciso g)** *Acuacultura de fomento* **III,** *Autorización, para:* **Inciso d)** *Recolectar del medio natural reproductores, larvas, postlarvas, crías, huevos, semillas, alevines o en cualquier otro estadio, y* **Inciso e)** *Acuacultura didáctica.*		

Artículos 22.- *la Secretaría podrá inscribir en el Registro Nacional de Pesca a los acuicultores que no requieran concesión, permiso o Autorización.*	Al **proyecto** le aplica el Artículo, incisos y, fracciones anteriores, porque se trata de una actividad acuícola con fines comerciales.	Por el hecho de presentar a la autoridad correspondiente (SEMARNAT) la Manifestación de Impacto Ambiental, el promovente está cumpliendo con este apartado. El proyecto se vincula por la obligatoriedad de obtener la autorización correspondiente para realizar las obras descritas en esta manifestación de impacto ambiental. Como ya se mencionó anteriormente, la promovente una vez autorizado el proyecto en materia ambiental procederá a tramitar el Registro Nacional de Pesca para la unidad de producción acuícola.
Art. 30°.- *Las actividades pesqueras se clasifican en:* **II.-** *Cultivo o acuacultura con fines*		
Artículo 31°.- *Para realizar las actividades de pesca se requiere lo siguiente:* **I,** *Concesión, para:* **Inciso b)** *Acuacultura comercial* **II,** Permiso, para: **Inciso g)** *Acuacultura de fomento* **III,** *Autorización, para:* **Inciso d)** *Recolectar del medio natural reproductores, larvas, postlarvas, crías, huevos, semillas, alevines o en cualquier otro estadio, y* **Inciso e)** *Acuacultura didáctica.*		

Artículos 22.- *la Secretaría podrá inscribir en el Registro Nacional de Pesca a los acuicultores que no requieran concesión, permiso o Autorización.*	Al **proyecto** le aplica el Artículo, incisos y, fracciones anteriores, porque se trata de una actividad acuícola con fines comerciales.	Por el hecho de presentar a la autoridad correspondiente (SEMARNAT) la Manifestación de Impacto Ambiental, el promovente está cumpliendo con este apartado. El proyecto se vincula por la obligatoriedad de obtener la autorización correspondiente para realizar las obras descritas en esta manifestación de impacto ambiental. Como ya se mencionó anteriormente, la promovente una vez autorizado el proyecto en materia ambiental procederá a tramitar el Registro Nacional de Pesca para la unidad de producción acuícola.
Art. 30°.- *Las actividades pesqueras se clasifican en:* **II.-** *Cultivo o acuacultura con fines*		
Artículo 31°.- *Para realizar las actividades de pesca se requiere lo siguiente:* **I,** *Concesión, para:* **Inciso b)** *Acuacultura comercial* **II,** Permiso, para: **Inciso g)** *Acuacultura de fomento* **III,** *Autorización, para:* **Inciso d)** *Recolectar del medio natural reproductores, larvas, postlarvas, crías, huevos, semillas, alevines o en cualquier otro estadio, y* **Inciso e)** *Acuacultura didáctica.*		

Artículos 22.- *la Secretaría podrá inscribir en el Registro Nacional de Pesca a los acuicultores que no requieran concesión, permiso o Autorización.*	Al **proyecto** le aplica el Artículo, incisos y, fracciones anteriores, porque se trata de una actividad acuícola con fines comerciales.	Por el hecho de presentar a la autoridad correspondiente (SEMARNAT) la Manifestación de Impacto Ambiental, el promovente está cumpliendo con este apartado. El proyecto se vincula por la obligatoriedad de obtener la autorización correspondiente para realizar las obras descritas en esta manifestación de impacto ambiental. Como ya se mencionó anteriormente, la promovente una vez autorizado el proyecto en materia ambiental procederá a tramitar el Registro Nacional de Pesca para la unidad de producción acuícola.
Art. 30°.- *Las actividades pesqueras se clasifican en:* **II.-** *Cultivo o acuacultura con fines*		
Artículo 31°.- *Para realizar las actividades de pesca se requiere lo siguiente:* **I,** *Concesión, para:* **Inciso b)** *Acuacultura comercial* **II,** Permiso, para: **Inciso g)** *Acuacultura de fomento* **III,** *Autorización, para:* **Inciso d)** *Recolectar del medio natural reproductores, larvas, postlarvas, crías, huevos, semillas, alevines o en cualquier otro estadio, y* **Inciso e)** *Acuacultura didáctica.*		

Artículos 22.- *la Secretaría podrá inscribir en el Registro Nacional de Pesca a los acuicultores que no requieran concesión, permiso o Autorización.*	Al **proyecto** le aplica el Artículo, incisos y, fracciones anteriores, porque se trata de una actividad acuícola con fines comerciales.	Por el hecho de presentar a la autoridad correspondiente (SEMARNAT) la Manifestación de Impacto Ambiental, el promovente está cumpliendo con este apartado. El proyecto se vincula por la obligatoriedad de obtener la autorización correspondiente para realizar las obras descritas en esta manifestación de impacto ambiental. Como ya se mencionó anteriormente, la promovente una vez autorizado el proyecto en materia ambiental procederá a tramitar el Registro Nacional de Pesca para la unidad de producción acuícola.
Art. 30°.- *Las actividades pesqueras se clasifican en:* **II.-** *Cultivo o acuacultura con fines*		
Artículo 31°.- *Para realizar las actividades de pesca se requiere lo siguiente:* **I,** *Concesión, para:* **Inciso b)** *Acuacultura comercial* **II,** Permiso, para: **Inciso g)** *Acuacultura de fomento* **III,** *Autorización, para:* **Inciso d)** *Recolectar del medio natural reproductores, larvas, postlarvas, crías, huevos, semillas, alevines o en cualquier otro estadio, y* **Inciso e)** *Acuacultura didáctica.*		

Artículos 22.- *la Secretaría podrá inscribir en el Registro Nacional de Pesca a los acuicultores que no requieran concesión, permiso o Autorización.*	Al **proyecto** le aplica el Artículo, incisos y, fracciones anteriores, porque se trata de una actividad acuícola con fines comerciales.	Por el hecho de presentar a la autoridad correspondiente (SEMARNAT) la Manifestación de Impacto Ambiental, el promovente está cumpliendo con este apartado. El proyecto se vincula por la obligatoriedad de obtener la autorización correspondiente para realizar las obras descritas en esta manifestación de impacto ambiental. Como ya se mencionó anteriormente, la promovente una vez autorizado el proyecto en materia ambiental procederá a tramitar el Registro Nacional de Pesca para la unidad de producción acuícola.
Art. 30°.- *Las actividades pesqueras se clasifican en:* **II.-** *Cultivo o acuacultura con fines*		
Artículo 31°.- *Para realizar las actividades de pesca se requiere lo siguiente:* **I,** *Concesión, para:* **Inciso b)** *Acuacultura comercial* **II,** Permiso, para: **Inciso g)** *Acuacultura de fomento* **III,** *Autorización, para:* **Inciso d)** *Recolectar del medio natural reproductores, larvas, postlarvas, crías, huevos, semillas, alevines o en cualquier otro estadio, y* **Inciso e)** *Acuacultura didáctica.*		

Artículos 22.- *la Secretaría podrá inscribir en el Registro Nacional de Pesca a los acuicultores que no requieran concesión, permiso o Autorización.*	Al **proyecto** le aplica el Artículo, incisos y, fracciones anteriores, porque se trata de una actividad acuícola con fines comerciales.	Por el hecho de presentar a la autoridad correspondiente (SEMARNAT) la Manifestación de Impacto Ambiental, el promovente está cumpliendo con este apartado. El proyecto se vincula por la obligatoriedad de obtener la autorización correspondiente para realizar las obras descritas en esta manifestación de impacto ambiental. Como ya se mencionó anteriormente, la promovente una vez autorizado el proyecto en materia ambiental procederá a tramitar el Registro Nacional de Pesca para la unidad de producción acuícola.
Art. 30°.- *Las actividades pesqueras se clasifican en:* **II.-** *Cultivo o acuacultura con fines*		
Artículo 31°.- *Para realizar las actividades de pesca se requiere lo siguiente:* **I,** *Concesión, para:* **Inciso b)** *Acuacultura comercial* **II,** Permiso, para: **Inciso g)** *Acuacultura de fomento* **III,** *Autorización, para:* **Inciso d)** *Recolectar del medio natural reproductores, larvas, postlarvas, crías, huevos, semillas, alevines o en cualquier otro estadio, y* **Inciso e)** *Acuacultura didáctica.*		

Artículos 22.- *la Secretaría podrá inscribir en el Registro Nacional de Pesca a los acuicultores que no requieran concesión, permiso o Autorización.*	Al **proyecto** le aplica el Artículo, incisos y, fracciones anteriores, porque se trata de una actividad acuícola con fines comerciales.	Por el hecho de presentar a la autoridad correspondiente (SEMARNAT) la Manifestación de Impacto Ambiental, el promovente está cumpliendo con este apartado. El proyecto se vincula por la obligatoriedad de obtener la autorización correspondiente para realizar las obras descritas en esta manifestación de impacto ambiental. Como ya se mencionó anteriormente, la promovente una vez autorizado el proyecto en materia ambiental procederá a tramitar el Registro Nacional de Pesca para la unidad de producción acuícola.
Art. 30°.- *Las actividades pesqueras se clasifican en:* **II.-** *Cultivo o acuacultura con fines*		
Artículo 31°.- *Para realizar las actividades de pesca se requiere lo siguiente:* **I,** *Concesión, para:* **Inciso b)** *Acuacultura comercial* **II,** Permiso, para: **Inciso g)** *Acuacultura de fomento* **III,** *Autorización, para:* **Inciso d)** *Recolectar del medio natural reproductores, larvas, postlarvas, crías, huevos, semillas, alevines o en cualquier otro estadio, y* **Inciso e)** *Acuacultura didáctica.*		

Artículos 22.- *la Secretaría podrá inscribir en el Registro Nacional de Pesca a los acuicultores que no requieran concesión, permiso o Autorización.*	Al **proyecto** le aplica el Artículo, incisos y, fracciones anteriores, porque se trata de una actividad acuícola con fines comerciales.	Por el hecho de presentar a la autoridad correspondiente (SEMARNAT) la Manifestación de Impacto Ambiental, el promovente está cumpliendo con este apartado. El proyecto se vincula por la obligatoriedad de obtener la autorización correspondiente para realizar las obras descritas en esta manifestación de impacto ambiental. Como ya se mencionó anteriormente, la promovente una vez autorizado el proyecto en materia ambiental procederá a tramitar el Registro Nacional de Pesca para la unidad de producción acuícola.
Art. 30°.- *Las actividades pesqueras se clasifican en:* **II.-** *Cultivo o acuacultura con fines*		
Artículo 31°.- *Para realizar las actividades de pesca se requiere lo siguiente:* **I,** *Concesión, para:* **Inciso b)** *Acuacultura comercial* **II,** Permiso, para: **Inciso g)** *Acuacultura de fomento* **III,** *Autorización, para:* **Inciso d)** *Recolectar del medio natural reproductores, larvas, postlarvas, crías, huevos, semillas, alevines o en cualquier otro estadio, y* **Inciso e)** *Acuacultura didáctica.*		

Artículos 22.- *la Secretaría podrá inscribir en el Registro Nacional de Pesca a los acuicultores que no requieran concesión, permiso o Autorización.*	Al **proyecto** le aplica el Artículo, incisos y, fracciones anteriores, porque se trata de una actividad acuícola con fines comerciales.	Por el hecho de presentar a la autoridad correspondiente (SEMARNAT) la Manifestación de Impacto Ambiental, el promovente está cumpliendo con este apartado. El proyecto se vincula por la obligatoriedad de obtener la autorización correspondiente para realizar las obras descritas en esta manifestación de impacto ambiental. Como ya se mencionó anteriormente, la promovente una vez autorizado el proyecto en materia ambiental procederá a tramitar el Registro Nacional de Pesca para la unidad de producción acuícola.
Art. 30°.- *Las actividades pesqueras se clasifican en:* **II.-** *Cultivo o acuacultura con fines*		
Artículo 31°.- *Para realizar las actividades de pesca se requiere lo siguiente:* **I,** *Concesión, para:* **Inciso b)** *Acuacultura comercial* **II,** Permiso, para: **Inciso g)** *Acuacultura de fomento* **III,** *Autorización, para:* **Inciso d)** *Recolectar del medio natural reproductores, larvas, postlarvas, crías, huevos, semillas, alevines o en cualquier otro estadio, y* **Inciso e)** *Acuacultura didáctica.*		

Artículos 22.- *la Secretaría podrá inscribir en el Registro Nacional de Pesca a los acuicultores que no requieran concesión, permiso o Autorización.*	Al **proyecto** le aplica el Artículo, incisos y, fracciones anteriores, porque se trata de una actividad acuícola con fines comerciales.	Por el hecho de presentar a la autoridad correspondiente (SEMARNAT) la Manifestación de Impacto Ambiental, el promovente está cumpliendo con este apartado. El proyecto se vincula por la obligatoriedad de obtener la autorización correspondiente para realizar las obras descritas en esta manifestación de impacto ambiental. Como ya se mencionó anteriormente, la promovente una vez autorizado el proyecto en materia ambiental procederá a tramitar el Registro Nacional de Pesca para la unidad de producción acuícola.
Art. 30°.- *Las actividades pesqueras se clasifican en:* **II.-** *Cultivo o acuacultura con fines*		
Artículo 31°.- *Para realizar las actividades de pesca se requiere lo siguiente:* **I,** *Concesión, para:* **Inciso b)** *Acuacultura comercial* **II,** Permiso, para: **Inciso g)** *Acuacultura de fomento* **III,** *Autorización, para:* **Inciso d)** *Recolectar del medio natural reproductores, larvas, postlarvas, crías, huevos, semillas, alevines o en cualquier otro estadio, y* **Inciso e)** *Acuacultura didáctica.*		

Artículos 22.- *la Secretaría podrá inscribir en el Registro Nacional de Pesca a los acuicultores que no requieran concesión, permiso o Autorización.*	Al **proyecto** le aplica el Artículo, incisos y, fracciones anteriores, porque se trata de una actividad acuícola con fines comerciales.	Por el hecho de presentar a la autoridad correspondiente (SEMARNAT) la Manifestación de Impacto Ambiental, el promovente está cumpliendo con este apartado. El proyecto se vincula por la obligatoriedad de obtener la autorización correspondiente para realizar las obras descritas en esta manifestación de impacto ambiental. Como ya se mencionó anteriormente, la promovente una vez autorizado el proyecto en materia ambiental procederá a tramitar el Registro Nacional de Pesca para la unidad de producción acuícola.
Art. 30°.- *Las actividades pesqueras se clasifican en:* **II.-** *Cultivo o acuacultura con fines*		
Artículo 31°.- *Para realizar las actividades de pesca se requiere lo siguiente:* **I,** *Concesión, para:* **Inciso b)** *Acuacultura comercial* **II,** Permiso, para: **Inciso g)** *Acuacultura de fomento* **III,** *Autorización, para:* **Inciso d)** *Recolectar del medio natural reproductores, larvas, postlarvas, crías, huevos, semillas, alevines o en cualquier otro estadio, y* **Inciso e)** *Acuacultura didáctica.*		

Artículos 22.- *la Secretaría podrá inscribir en el Registro Nacional de Pesca a los acuicultores que no requieran concesión, permiso o Autorización.*	Al **proyecto** le aplica el Artículo, incisos y, fracciones anteriores, porque se trata de una actividad acuícola con fines comerciales.	Por el hecho de presentar a la autoridad correspondiente (SEMARNAT) la Manifestación de Impacto Ambiental, el promovente está cumpliendo con este apartado. El proyecto se vincula por la obligatoriedad de obtener la autorización correspondiente para realizar las obras descritas en esta manifestación de impacto ambiental. Como ya se mencionó anteriormente, la promovente una vez autorizado el proyecto en materia ambiental procederá a tramitar el Registro Nacional de Pesca para la unidad de producción acuícola.
Art. 30°.- *Las actividades pesqueras se clasifican en:* **II.-** *Cultivo o acuacultura con fines*		
Artículo 31°.- *Para realizar las actividades de pesca se requiere lo siguiente:* **I,** *Concesión, para:* **Inciso b)** *Acuacultura comercial* **II,** Permiso, para: **Inciso g)** *Acuacultura de fomento* **III,** *Autorización, para:* **Inciso d)** *Recolectar del medio natural reproductores, larvas, postlarvas, crías, huevos, semillas, alevines o en cualquier otro estadio, y* **Inciso e)** *Acuacultura didáctica.*		

Artículos 22.- *la Secretaría podrá inscribir en el Registro Nacional de Pesca a los acuicultores que no requieran concesión, permiso o Autorización.*	Al **proyecto** le aplica el Artículo, incisos y, fracciones anteriores, porque se trata de una actividad acuícola con fines comerciales.	Por el hecho de presentar a la autoridad correspondiente (SEMARNAT) la Manifestación de Impacto Ambiental, el promovente está cumpliendo con este apartado. El proyecto se vincula por la obligatoriedad de obtener la autorización correspondiente para realizar las obras descritas en esta manifestación de impacto ambiental. Como ya se mencionó anteriormente, la promovente una vez autorizado el proyecto en materia ambiental procederá a tramitar el Registro Nacional de Pesca para la unidad de producción acuícola.
Art. 30°.- *Las actividades pesqueras se clasifican en:* **II.-** *Cultivo o acuacultura con fines*		
Artículo 31°.- *Para realizar las actividades de pesca se requiere lo siguiente:* **I,** *Concesión, para:* **Inciso b)** *Acuacultura comercial* **II,** Permiso, para: **Inciso g)** *Acuacultura de fomento* **III,** *Autorización, para:* **Inciso d)** *Recolectar del medio natural reproductores, larvas, postlarvas, crías, huevos, semillas, alevines o en cualquier otro estadio, y* **Inciso e)** *Acuacultura didáctica.*		

Artículos 22.- *la Secretaría podrá inscribir en el Registro Nacional de Pesca a los acuicultores que no requieran concesión, permiso o Autorización.*	Al **proyecto** le aplica el Artículo, incisos y, fracciones anteriores, porque se trata de una actividad acuícola con fines comerciales.	Por el hecho de presentar a la autoridad correspondiente (SEMARNAT) la Manifestación de Impacto Ambiental, el promovente está cumpliendo con este apartado. El proyecto se vincula por la obligatoriedad de obtener la autorización correspondiente para realizar las obras descritas en esta manifestación de impacto ambiental. Como ya se mencionó anteriormente, la promovente una vez autorizado el proyecto en materia ambiental procederá a tramitar el Registro Nacional de Pesca para la unidad de producción acuícola.
Art. 30°.- *Las actividades pesqueras se clasifican en:* **II.-** *Cultivo o acuacultura con fines*		
Artículo 31°.- *Para realizar las actividades de pesca se requiere lo siguiente:* **I,** *Concesión, para:* **Inciso b)** *Acuacultura comercial* **II,** Permiso, para: **Inciso g)** *Acuacultura de fomento* **III,** *Autorización, para:* **Inciso d)** *Recolectar del medio natural reproductores, larvas, postlarvas, crías, huevos, semillas, alevines o en cualquier otro estadio, y* **Inciso e)** *Acuacultura didáctica.*		

Artículos 22.- *la Secretaría podrá inscribir en el Registro Nacional de Pesca a los acuicultores que no requieran concesión, permiso o Autorización.*	Al **proyecto** le aplica el Artículo, incisos y, fracciones anteriores, porque se trata de una actividad acuícola con fines comerciales.	Por el hecho de presentar a la autoridad correspondiente (SEMARNAT) la Manifestación de Impacto Ambiental, el promovente está cumpliendo con este apartado. El proyecto se vincula por la obligatoriedad de obtener la autorización correspondiente para realizar las obras descritas en esta manifestación de impacto ambiental. Como ya se mencionó anteriormente, la promovente una vez autorizado el proyecto en materia ambiental procederá a tramitar el Registro Nacional de Pesca para la unidad de producción acuícola.
Art. 30°.- *Las actividades pesqueras se clasifican en:* **II.-** *Cultivo o acuacultura con fines*		
Artículo 31°.- *Para realizar las actividades de pesca se requiere lo siguiente:* **I,** *Concesión, para:* **Inciso b)** *Acuacultura comercial* **II,** Permiso, para: **Inciso g)** *Acuacultura de fomento* **III,** *Autorización, para:* **Inciso d)** *Recolectar del medio natural reproductores, larvas, postlarvas, crías, huevos, semillas, alevines o en cualquier otro estadio, y* **Inciso e)** *Acuacultura didáctica.*		

Artículos 22.- *la Secretaría podrá inscribir en el Registro Nacional de Pesca a los acuicultores que no requieran concesión, permiso o Autorización.*	Al **proyecto** le aplica el Artículo, incisos y, fracciones anteriores, porque se trata de una actividad acuícola con fines comerciales.	Por el hecho de presentar a la autoridad correspondiente (SEMARNAT) la Manifestación de Impacto Ambiental, el promovente está cumpliendo con este apartado. El proyecto se vincula por la obligatoriedad de obtener la autorización correspondiente para realizar las obras descritas en esta manifestación de impacto ambiental. Como ya se mencionó anteriormente, la promovente una vez autorizado el proyecto en materia ambiental procederá a tramitar el Registro Nacional de Pesca para la unidad de producción acuícola.
Art. 30°.- *Las actividades pesqueras se clasifican en:* **II.-** *Cultivo o acuacultura con fines*		
Artículo 31°.- *Para realizar las actividades de pesca se requiere lo siguiente:* **I,** *Concesión, para:* **Inciso b)** *Acuacultura comercial* **II,** Permiso, para: **Inciso g)** *Acuacultura de fomento* **III,** *Autorización, para:* **Inciso d)** *Recolectar del medio natural reproductores, larvas, postlarvas, crías, huevos, semillas, alevines o en cualquier otro estadio, y* **Inciso e)** *Acuacultura didáctica.*		

Artículos 22.- *la Secretaría podrá inscribir en el Registro Nacional de Pesca a los acuicultores que no requieran concesión, permiso o Autorización.*	Al **proyecto** le aplica el Artículo, incisos y, fracciones anteriores, porque se trata de una actividad acuícola con fines comerciales.	Por el hecho de presentar a la autoridad correspondiente (SEMARNAT) la Manifestación de Impacto Ambiental, el promovente está cumpliendo con este apartado. El proyecto se vincula por la obligatoriedad de obtener la autorización correspondiente para realizar las obras descritas en esta manifestación de impacto ambiental. Como ya se mencionó anteriormente, la promovente una vez autorizado el proyecto en materia ambiental procederá a tramitar el Registro Nacional de Pesca para la unidad de producción acuícola.
Art. 30°.- *Las actividades pesqueras se clasifican en:* **II.-** *Cultivo o acuacultura con fines*		
Artículo 31°.- *Para realizar las actividades de pesca se requiere lo siguiente:* **I,** *Concesión, para:* **Inciso b)** *Acuacultura comercial* **II,** Permiso, para: **Inciso g)** *Acuacultura de fomento* **III,** *Autorización, para:* **Inciso d)** *Recolectar del medio natural reproductores, larvas, postlarvas, crías, huevos, semillas, alevines o en cualquier otro estadio, y* **Inciso e)** *Acuacultura didáctica.*		

Artículos 22.- *la Secretaría podrá inscribir en el Registro Nacional de Pesca a los acuicultores que no requieran concesión, permiso o Autorización.*	Al **proyecto** le aplica el Artículo, incisos y, fracciones anteriores, porque se trata de una actividad acuícola con fines comerciales.	Por el hecho de presentar a la autoridad correspondiente (SEMARNAT) la Manifestación de Impacto Ambiental, el promovente está cumpliendo con este apartado. El proyecto se vincula por la obligatoriedad de obtener la autorización correspondiente para realizar las obras descritas en esta manifestación de impacto ambiental. Como ya se mencionó anteriormente, la promovente una vez autorizado el proyecto en materia ambiental procederá a tramitar el Registro Nacional de Pesca para la unidad de producción acuícola.
Art. 30°.- *Las actividades pesqueras se clasifican en:* **II.-** *Cultivo o acuacultura con fines*		
Artículo 31°.- *Para realizar las actividades de pesca se requiere lo siguiente:* **I,** *Concesión, para:* **Inciso b)** *Acuacultura comercial* **II,** Permiso, para: **Inciso g)** *Acuacultura de fomento* **III,** *Autorización, para:* **Inciso d)** *Recolectar del medio natural reproductores, larvas, postlarvas, crías, huevos, semillas, alevines o en cualquier otro estadio, y* **Inciso e)** *Acuacultura didáctica.*		

Artículos 22.- *la Secretaría podrá inscribir en el Registro Nacional de Pesca a los acuicultores que no requieran concesión, permiso o Autorización.*	Al **proyecto** le aplica el Artículo, incisos y, fracciones anteriores, porque se trata de una actividad acuícola con fines comerciales.	Por el hecho de presentar a la autoridad correspondiente (SEMARNAT) la Manifestación de Impacto Ambiental, el promovente está cumpliendo con este apartado. El proyecto se vincula por la obligatoriedad de obtener la autorización correspondiente para realizar las obras descritas en esta manifestación de impacto ambiental. Como ya se mencionó anteriormente, la promovente una vez autorizado el proyecto en materia ambiental procederá a tramitar el Registro Nacional de Pesca para la unidad de producción acuícola.
Art. 30°.- *Las actividades pesqueras se clasifican en:* **II.-** *Cultivo o acuacultura con fines*		
Artículo 31°.- *Para realizar las actividades de pesca se requiere lo siguiente:* **I,** *Concesión, para:* **Inciso b)** *Acuacultura comercial* **II,** Permiso, para: **Inciso g)** *Acuacultura de fomento* **III,** *Autorización, para:* **Inciso d)** *Recolectar del medio natural reproductores, larvas, postlarvas, crías, huevos, semillas, alevines o en cualquier otro estadio, y* **Inciso e)** *Acuacultura didáctica.*		

Artículos 22.- *la Secretaría podrá inscribir en el Registro Nacional de Pesca a los acuicultores que no requieran concesión, permiso o Autorización.*	Al **proyecto** le aplica el Artículo, incisos y, fracciones anteriores, porque se trata de una actividad acuícola con fines comerciales.	Por el hecho de presentar a la autoridad correspondiente (SEMARNAT) la Manifestación de Impacto Ambiental, el promovente está cumpliendo con este apartado. El proyecto se vincula por la obligatoriedad de obtener la autorización correspondiente para realizar las obras descritas en esta manifestación de impacto ambiental. Como ya se mencionó anteriormente, la promovente una vez autorizado el proyecto en materia ambiental procederá a tramitar el Registro Nacional de Pesca para la unidad de producción acuícola.
Art. 30°.- *Las actividades pesqueras se clasifican en:* **II.-** *Cultivo o acuacultura con fines*		
Artículo 31°.- *Para realizar las actividades de pesca se requiere lo siguiente:* **I,** *Concesión, para:* **Inciso b)** *Acuacultura comercial* **II,** Permiso, para: **Inciso g)** *Acuacultura de fomento* **III,** *Autorización, para:* **Inciso d)** *Recolectar del medio natural reproductores, larvas, postlarvas, crías, huevos, semillas, alevines o en cualquier otro estadio, y* **Inciso e)** *Acuacultura didáctica.*		

Artículos 22.- *la Secretaría podrá inscribir en el Registro Nacional de Pesca a los acuicultores que no requieran concesión, permiso o Autorización.*	Al **proyecto** le aplica el Artículo, incisos y, fracciones anteriores, porque se trata de una actividad acuícola con fines comerciales.	Por el hecho de presentar a la autoridad correspondiente (SEMARNAT) la Manifestación de Impacto Ambiental, el promovente está cumpliendo con este apartado. El proyecto se vincula por la obligatoriedad de obtener la autorización correspondiente para realizar las obras descritas en esta manifestación de impacto ambiental. Como ya se mencionó anteriormente, la promovente una vez autorizado el proyecto en materia ambiental procederá a tramitar el Registro Nacional de Pesca para la unidad de producción acuícola.
Art. 30°.- *Las actividades pesqueras se clasifican en:* **II.-** *Cultivo o acuacultura con fines*		
Artículo 31°.- *Para realizar las actividades de pesca se requiere lo siguiente:* **I,** *Concesión, para:* **Inciso b)** *Acuacultura comercial* **II,** Permiso, para: **Inciso g)** *Acuacultura de fomento* **III,** *Autorización, para:* **Inciso d)** *Recolectar del medio natural reproductores, larvas, postlarvas, crías, huevos, semillas, alevines o en cualquier otro estadio, y* **Inciso e)** *Acuacultura didáctica.*		

Artículos 22.- *la Secretaría podrá inscribir en el Registro Nacional de Pesca a los acuicultores que no requieran concesión, permiso o Autorización.*	Al **proyecto** le aplica el Artículo, incisos y, fracciones anteriores, porque se trata de una actividad acuícola con fines comerciales.	Por el hecho de presentar a la autoridad correspondiente (SEMARNAT) la Manifestación de Impacto Ambiental, el promovente está cumpliendo con este apartado. El proyecto se vincula por la obligatoriedad de obtener la autorización correspondiente para realizar las obras descritas en esta manifestación de impacto ambiental. Como ya se mencionó anteriormente, la promovente una vez autorizado el proyecto en materia ambiental procederá a tramitar el Registro Nacional de Pesca para la unidad de producción acuícola.
Art. 30°.- *Las actividades pesqueras se clasifican en:* **II.-** *Cultivo o acuacultura con fines*		
Artículo 31°.- *Para realizar las actividades de pesca se requiere lo siguiente:* **I,** *Concesión, para:* **Inciso b)** *Acuacultura comercial* **II,** Permiso, para: **Inciso g)** *Acuacultura de fomento* **III,** *Autorización, para:* **Inciso d)** *Recolectar del medio natural reproductores, larvas, postlarvas, crías, huevos, semillas, alevines o en cualquier otro estadio, y* **Inciso e)** *Acuacultura didáctica.*		

Artículos 22.- *la Secretaría podrá inscribir en el Registro Nacional de Pesca a los acuicultores que no requieran concesión, permiso o Autorización.*	Al **proyecto** le aplica el Artículo, incisos y, fracciones anteriores, porque se trata de una actividad acuícola con fines comerciales.	Por el hecho de presentar a la autoridad correspondiente (SEMARNAT) la Manifestación de Impacto Ambiental, el promovente está cumpliendo con este apartado. El proyecto se vincula por la obligatoriedad de obtener la autorización correspondiente para realizar las obras descritas en esta manifestación de impacto ambiental. Como ya se mencionó anteriormente, la promovente una vez autorizado el proyecto en materia ambiental procederá a tramitar el Registro Nacional de Pesca para la unidad de producción acuícola.
Art. 30°.- *Las actividades pesqueras se clasifican en:* **II.-** *Cultivo o acuacultura con fines*		
Artículo 31°.- *Para realizar las actividades de pesca se requiere lo siguiente:* **I,** *Concesión, para:* **Inciso b)** *Acuacultura comercial* **II,** Permiso, para: **Inciso g)** *Acuacultura de fomento* **III,** *Autorización, para:* **Inciso d)** *Recolectar del medio natural reproductores, larvas, postlarvas, crías, huevos, semillas, alevines o en cualquier otro estadio, y* **Inciso e)** *Acuacultura didáctica.*		

Artículos 22.- *la Secretaría podrá inscribir en el Registro Nacional de Pesca a los acuicultores que no requieran concesión, permiso o Autorización.*	Al **proyecto** le aplica el Artículo, incisos y, fracciones anteriores, porque se trata de una actividad acuícola con fines comerciales.	Por el hecho de presentar a la autoridad correspondiente (SEMARNAT) la Manifestación de Impacto Ambiental, el promovente está cumpliendo con este apartado. El proyecto se vincula por la obligatoriedad de obtener la autorización correspondiente para realizar las obras descritas en esta manifestación de impacto ambiental. Como ya se mencionó anteriormente, la promovente una vez autorizado el proyecto en materia ambiental procederá a tramitar el Registro Nacional de Pesca para la unidad de producción acuícola.
Art. 30°.- *Las actividades pesqueras se clasifican en:* **II.-** *Cultivo o acuacultura con fines*		
Artículo 31°.- *Para realizar las actividades de pesca se requiere lo siguiente:* **I,** *Concesión, para:* **Inciso b)** *Acuacultura comercial* **II,** Permiso, para: **Inciso g)** *Acuacultura de fomento* **III,** *Autorización, para:* **Inciso d)** *Recolectar del medio natural reproductores, larvas, postlarvas, crías, huevos, semillas, alevines o en cualquier otro estadio, y* **Inciso e)** *Acuacultura didáctica.*		

Artículos 22.- *la Secretaría podrá inscribir en el Registro Nacional de Pesca a los acuicultores que no requieran concesión, permiso o Autorización.*	Al **proyecto** le aplica el Artículo, incisos y, fracciones anteriores, porque se trata de una actividad acuícola con fines comerciales.	Por el hecho de presentar a la autoridad correspondiente (SEMARNAT) la Manifestación de Impacto Ambiental, el promovente está cumpliendo con este apartado. El proyecto se vincula por la obligatoriedad de obtener la autorización correspondiente para realizar las obras descritas en esta manifestación de impacto ambiental. Como ya se mencionó anteriormente, la promovente una vez autorizado el proyecto en materia ambiental procederá a tramitar el Registro Nacional de Pesca para la unidad de producción acuícola.
Art. 30°.- *Las actividades pesqueras se clasifican en:* **II.-** *Cultivo o acuacultura con fines*		
Artículo 31°.- *Para realizar las actividades de pesca se requiere lo siguiente:* **I,** *Concesión, para:* **Inciso b)** *Acuacultura comercial* **II,** Permiso, para: **Inciso g)** *Acuacultura de fomento* **III,** *Autorización, para:* **Inciso d)** *Recolectar del medio natural reproductores, larvas, postlarvas, crías, huevos, semillas, alevines o en cualquier otro estadio, y* **Inciso e)** *Acuacultura didáctica.*		

Artículos 22.- *la Secretaría podrá inscribir en el Registro Nacional de Pesca a los acuicultores que no requieran concesión, permiso o Autorización.*	Al **proyecto** le aplica el Artículo, incisos y, fracciones anteriores, porque se trata de una actividad acuícola con fines comerciales.	Por el hecho de presentar a la autoridad correspondiente (SEMARNAT) la Manifestación de Impacto Ambiental, el promovente está cumpliendo con este apartado. El proyecto se vincula por la obligatoriedad de obtener la autorización correspondiente para realizar las obras descritas en esta manifestación de impacto ambiental. Como ya se mencionó anteriormente, la promovente una vez autorizado el proyecto en materia ambiental procederá a tramitar el Registro Nacional de Pesca para la unidad de producción acuícola.
Art. 30°.- *Las actividades pesqueras se clasifican en:* **II.-** *Cultivo o acuacultura con fines*		
Artículo 31°.- *Para realizar las actividades de pesca se requiere lo siguiente:* **I,** *Concesión, para:* **Inciso b)** *Acuacultura comercial* **II,** Permiso, para: **Inciso g)** *Acuacultura de fomento* **III,** *Autorización, para:* **Inciso d)** *Recolectar del medio natural reproductores, larvas, postlarvas, crías, huevos, semillas, alevines o en cualquier otro estadio, y* **Inciso e)** *Acuacultura didáctica.*		

Artículos 22.- *la Secretaría podrá inscribir en el Registro Nacional de Pesca a los acuicultores que no requieran concesión, permiso o Autorización.*	Al **proyecto** le aplica el Artículo, incisos y, fracciones anteriores, porque se trata de una actividad acuícola con fines comerciales.	Por el hecho de presentar a la autoridad correspondiente (SEMARNAT) la Manifestación de Impacto Ambiental, el promovente está cumpliendo con este apartado. El proyecto se vincula por la obligatoriedad de obtener la autorización correspondiente para realizar las obras descritas en esta manifestación de impacto ambiental. Como ya se mencionó anteriormente, la promovente una vez autorizado el proyecto en materia ambiental procederá a tramitar el Registro Nacional de Pesca para la unidad de producción acuícola.
Art. 30°.- *Las actividades pesqueras se clasifican en:* **II.-** *Cultivo o acuacultura con fines*		
Artículo 31°.- *Para realizar las actividades de pesca se requiere lo siguiente:* **I,** *Concesión, para:* **Inciso b)** *Acuacultura comercial* **II,** Permiso, para: **Inciso g)** *Acuacultura de fomento* **III,** *Autorización, para:* **Inciso d)** *Recolectar del medio natural reproductores, larvas, postlarvas, crías, huevos, semillas, alevines o en cualquier otro estadio, y* **Inciso e)** *Acuacultura didáctica.*		

Artículos 22.- *la Secretaría podrá inscribir en el Registro Nacional de Pesca a los acuicultores que no requieran concesión, permiso o Autorización.*	Al **proyecto** le aplica el Artículo, incisos y, fracciones anteriores, porque se trata de una actividad acuícola con fines comerciales.	Por el hecho de presentar a la autoridad correspondiente (SEMARNAT) la Manifestación de Impacto Ambiental, el promovente está cumpliendo con este apartado. El proyecto se vincula por la obligatoriedad de obtener la autorización correspondiente para realizar las obras descritas en esta manifestación de impacto ambiental. Como ya se mencionó anteriormente, la promovente una vez autorizado el proyecto en materia ambiental procederá a tramitar el Registro Nacional de Pesca para la unidad de producción acuícola.
Art. 30°.- *Las actividades pesqueras se clasifican en:* **II.-** *Cultivo o acuacultura con fines*		
Artículo 31°.- *Para realizar las actividades de pesca se requiere lo siguiente:* **I,** *Concesión, para:* **Inciso b)** *Acuacultura comercial* **II,** Permiso, para: **Inciso g)** *Acuacultura de fomento* **III,** *Autorización, para:* **Inciso d)** *Recolectar del medio natural reproductores, larvas, postlarvas, crías, huevos, semillas, alevines o en cualquier otro estadio, y* **Inciso e)** *Acuacultura didáctica.*		

Artículos 22.- *la Secretaría podrá inscribir en el Registro Nacional de Pesca a los acuicultores que no requieran concesión, permiso o Autorización.*	Al **proyecto** le aplica el Artículo, incisos y, fracciones anteriores, porque se trata de una actividad acuícola con fines comerciales.	Por el hecho de presentar a la autoridad correspondiente (SEMARNAT) la Manifestación de Impacto Ambiental, el promovente está cumpliendo con este apartado. El proyecto se vincula por la obligatoriedad de obtener la autorización correspondiente para realizar las obras descritas en esta manifestación de impacto ambiental. Como ya se mencionó anteriormente, la promovente una vez autorizado el proyecto en materia ambiental procederá a tramitar el Registro Nacional de Pesca para la unidad de producción acuícola.
Art. 30°.- *Las actividades pesqueras se clasifican en:* **II.-** *Cultivo o acuacultura con fines*		
Artículo 31°.- *Para realizar las actividades de pesca se requiere lo siguiente:* **I,** *Concesión, para:* **Inciso b)** *Acuacultura comercial* **II,** Permiso, para: **Inciso g)** *Acuacultura de fomento* **III,** *Autorización, para:* **Inciso d)** *Recolectar del medio natural reproductores, larvas, postlarvas, crías, huevos, semillas, alevines o en cualquier otro estadio, y* **Inciso e)** *Acuacultura didáctica.*		

Artículos 22.- *la Secretaría podrá inscribir en el Registro Nacional de Pesca a los acuicultores que no requieran concesión, permiso o Autorización.*	Al **proyecto** le aplica el Artículo, incisos y, fracciones anteriores, porque se trata de una actividad acuícola con fines comerciales.	Por el hecho de presentar a la autoridad correspondiente (SEMARNAT) la Manifestación de Impacto Ambiental, el promovente está cumpliendo con este apartado. El proyecto se vincula por la obligatoriedad de obtener la autorización correspondiente para realizar las obras descritas en esta manifestación de impacto ambiental. Como ya se mencionó anteriormente, la promovente una vez autorizado el proyecto en materia ambiental procederá a tramitar el Registro Nacional de Pesca para la unidad de producción acuícola.
Art. 30°.- *Las actividades pesqueras se clasifican en:* **II.-** *Cultivo o acuacultura con fines*		
Artículo 31°.- *Para realizar las actividades de pesca se requiere lo siguiente:* **I,** *Concesión, para:* **Inciso b)** *Acuacultura comercial* **II,** Permiso, para: **Inciso g)** *Acuacultura de fomento* **III,** *Autorización, para:* **Inciso d)** *Recolectar del medio natural reproductores, larvas, postlarvas, crías, huevos, semillas, alevines o en cualquier otro estadio, y* **Inciso e)** *Acuacultura didáctica.*		

Artículos 22.- *la Secretaría podrá inscribir en el Registro Nacional de Pesca a los acuicultores que no requieran concesión, permiso o Autorización.*	Al **proyecto** le aplica el Artículo, incisos y, fracciones anteriores, porque se trata de una actividad acuícola con fines comerciales.	Por el hecho de presentar a la autoridad correspondiente (SEMARNAT) la Manifestación de Impacto Ambiental, el promovente está cumpliendo con este apartado. El proyecto se vincula por la obligatoriedad de obtener la autorización correspondiente para realizar las obras descritas en esta manifestación de impacto ambiental. Como ya se mencionó anteriormente, la promovente una vez autorizado el proyecto en materia ambiental procederá a tramitar el Registro Nacional de Pesca para la unidad de producción acuícola.
Art. 30°.- *Las actividades pesqueras se clasifican en:* **II.-** *Cultivo o acuacultura con fines*		
Artículo 31°.- *Para realizar las actividades de pesca se requiere lo siguiente:* **I,** *Concesión, para:* **Inciso b)** *Acuacultura comercial* **II,** Permiso, para: **Inciso g)** *Acuacultura de fomento* **III,** *Autorización, para:* **Inciso d)** *Recolectar del medio natural reproductores, larvas, postlarvas, crías, huevos, semillas, alevines o en cualquier otro estadio, y* **Inciso e)** *Acuacultura didáctica.*		

Artículos 22.- *la Secretaría podrá inscribir en el Registro Nacional de Pesca a los acuicultores que no requieran concesión, permiso o Autorización.*	Al **proyecto** le aplica el Artículo, incisos y, fracciones anteriores, porque se trata de una actividad acuícola con fines comerciales.	Por el hecho de presentar a la autoridad correspondiente (SEMARNAT) la Manifestación de Impacto Ambiental, el promovente está cumpliendo con este apartado. El proyecto se vincula por la obligatoriedad de obtener la autorización correspondiente para realizar las obras descritas en esta manifestación de impacto ambiental. Como ya se mencionó anteriormente, la promovente una vez autorizado el proyecto en materia ambiental procederá a tramitar el Registro Nacional de Pesca para la unidad de producción acuícola.
Art. 30°.- *Las actividades pesqueras se clasifican en:* **II.-** *Cultivo o acuacultura con fines*		
Artículo 31°.- *Para realizar las actividades de pesca se requiere lo siguiente:* **I,** *Concesión, para:* **Inciso b)** *Acuacultura comercial* **II,** Permiso, para: **Inciso g)** *Acuacultura de fomento* **III,** *Autorización, para:* **Inciso d)** *Recolectar del medio natural reproductores, larvas, postlarvas, crías, huevos, semillas, alevines o en cualquier otro estadio, y* **Inciso e)** *Acuacultura didáctica.*		

Artículos 22.- *la Secretaría podrá inscribir en el Registro Nacional de Pesca a los acuicultores que no requieran concesión, permiso o Autorización.*	Al **proyecto** le aplica el Artículo, incisos y, fracciones anteriores, porque se trata de una actividad acuícola con fines comerciales.	Por el hecho de presentar a la autoridad correspondiente (SEMARNAT) la Manifestación de Impacto Ambiental, el promovente está cumpliendo con este apartado. El proyecto se vincula por la obligatoriedad de obtener la autorización correspondiente para realizar las obras descritas en esta manifestación de impacto ambiental. Como ya se mencionó anteriormente, la promovente una vez autorizado el proyecto en materia ambiental procederá a tramitar el Registro Nacional de Pesca para la unidad de producción acuícola.
Art. 30°.- *Las actividades pesqueras se clasifican en:* **II.-** *Cultivo o acuacultura con fines*		
Artículo 31°.- *Para realizar las actividades de pesca se requiere lo siguiente:* **I,** *Concesión, para:* **Inciso b)** *Acuacultura comercial* **II,** Permiso, para: **Inciso g)** *Acuacultura de fomento* **III,** *Autorización, para:* **Inciso d)** *Recolectar del medio natural reproductores, larvas, postlarvas, crías, huevos, semillas, alevines o en cualquier otro estadio, y* **Inciso e)** *Acuacultura didáctica.*		

Artículos 22.- *la Secretaría podrá inscribir en el Registro Nacional de Pesca a los acuicultores que no requieran concesión, permiso o Autorización.*	Al **proyecto** le aplica el Artículo, incisos y, fracciones anteriores, porque se trata de una actividad acuícola con fines comerciales.	Por el hecho de presentar a la autoridad correspondiente (SEMARNAT) la Manifestación de Impacto Ambiental, el promovente está cumpliendo con este apartado. El proyecto se vincula por la obligatoriedad de obtener la autorización correspondiente para realizar las obras descritas en esta manifestación de impacto ambiental. Como ya se mencionó anteriormente, la promovente una vez autorizado el proyecto en materia ambiental procederá a tramitar el Registro Nacional de Pesca para la unidad de producción acuícola.
Art. 30°.- *Las actividades pesqueras se clasifican en:* **II.-** *Cultivo o acuacultura con fines*		
Artículo 31°.- *Para realizar las actividades de pesca se requiere lo siguiente:* **I,** *Concesión, para:* **Inciso b)** *Acuacultura comercial* **II,** Permiso, para: **Inciso g)** *Acuacultura de fomento* **III,** *Autorización, para:* **Inciso d)** *Recolectar del medio natural reproductores, larvas, postlarvas, crías, huevos, semillas, alevines o en cualquier otro estadio, y* **Inciso e)** *Acuacultura didáctica.*		

Artículos 22.- *la Secretaría podrá inscribir en el Registro Nacional de Pesca a los acuicultores que no requieran concesión, permiso o Autorización.*	Al **proyecto** le aplica el Artículo, incisos y, fracciones anteriores, porque se trata de una actividad acuícola con fines comerciales.	Por el hecho de presentar a la autoridad correspondiente (SEMARNAT) la Manifestación de Impacto Ambiental, el promovente está cumpliendo con este apartado. El proyecto se vincula por la obligatoriedad de obtener la autorización correspondiente para realizar las obras descritas en esta manifestación de impacto ambiental. Como ya se mencionó anteriormente, la promovente una vez autorizado el proyecto en materia ambiental procederá a tramitar el Registro Nacional de Pesca para la unidad de producción acuícola.
Art. 30°.- *Las actividades pesqueras se clasifican en:* **II.-** *Cultivo o acuacultura con fines*		
Artículo 31°.- *Para realizar las actividades de pesca se requiere lo siguiente:* **I,** *Concesión, para:* **Inciso b)** *Acuacultura comercial* **II,** Permiso, para: **Inciso g)** *Acuacultura de fomento* **III,** *Autorización, para:* **Inciso d)** *Recolectar del medio natural reproductores, larvas, postlarvas, crías, huevos, semillas, alevines o en cualquier otro estadio, y* **Inciso e)** *Acuacultura didáctica.*		

Artículos 22.- *la Secretaría podrá inscribir en el Registro Nacional de Pesca a los acuicultores que no requieran concesión, permiso o Autorización.*	Al **proyecto** le aplica el Artículo, incisos y, fracciones anteriores, porque se trata de una actividad acuícola con fines comerciales.	Por el hecho de presentar a la autoridad correspondiente (SEMARNAT) la Manifestación de Impacto Ambiental, el promovente está cumpliendo con este apartado. El proyecto se vincula por la obligatoriedad de obtener la autorización correspondiente para realizar las obras descritas en esta manifestación de impacto ambiental. Como ya se mencionó anteriormente, la promovente una vez autorizado el proyecto en materia ambiental procederá a tramitar el Registro Nacional de Pesca para la unidad de producción acuícola.
Art. 30°.- *Las actividades pesqueras se clasifican en:* **II.-** *Cultivo o acuacultura con fines*		
Artículo 31°.- *Para realizar las actividades de pesca se requiere lo siguiente:* **I,** *Concesión, para:* **Inciso b)** *Acuacultura comercial* **II,** Permiso, para: **Inciso g)** *Acuacultura de fomento* **III,** *Autorización, para:* **Inciso d)** *Recolectar del medio natural reproductores, larvas, postlarvas, crías, huevos, semillas, alevines o en cualquier otro estadio, y* **Inciso e)** *Acuacultura didáctica.*		

Artículos 22.- *la Secretaría podrá inscribir en el Registro Nacional de Pesca a los acuicultores que no requieran concesión, permiso o Autorización.*	Al **proyecto** le aplica el Artículo, incisos y, fracciones anteriores, porque se trata de una actividad acuícola con fines comerciales.	Por el hecho de presentar a la autoridad correspondiente (SEMARNAT) la Manifestación de Impacto Ambiental, el promovente está cumpliendo con este apartado. El proyecto se vincula por la obligatoriedad de obtener la autorización correspondiente para realizar las obras descritas en esta manifestación de impacto ambiental. Como ya se mencionó anteriormente, la promovente una vez autorizado el proyecto en materia ambiental procederá a tramitar el Registro Nacional de Pesca para la unidad de producción acuícola.
Art. 30°.- *Las actividades pesqueras se clasifican en:* **II.-** *Cultivo o acuacultura con fines*		
Artículo 31°.- *Para realizar las actividades de pesca se requiere lo siguiente:* **I,** *Concesión, para:* **Inciso b)** *Acuacultura comercial* **II,** Permiso, para: **Inciso g)** *Acuacultura de fomento* **III,** *Autorización, para:* **Inciso d)** *Recolectar del medio natural reproductores, larvas, postlarvas, crías, huevos, semillas, alevines o en cualquier otro estadio, y* **Inciso e)** *Acuacultura didáctica.*		

Artículos 22.- *la Secretaría podrá inscribir en el Registro Nacional de Pesca a los acuicultores que no requieran concesión, permiso o Autorización.*	Al **proyecto** le aplica el Artículo, incisos y, fracciones anteriores, porque se trata de una actividad acuícola con fines comerciales.	Por el hecho de presentar a la autoridad correspondiente (SEMARNAT) la Manifestación de Impacto Ambiental, el promovente está cumpliendo con este apartado. El proyecto se vincula por la obligatoriedad de obtener la autorización correspondiente para realizar las obras descritas en esta manifestación de impacto ambiental. Como ya se mencionó anteriormente, la promovente una vez autorizado el proyecto en materia ambiental procederá a tramitar el Registro Nacional de Pesca para la unidad de producción acuícola.
Art. 30°.- *Las actividades pesqueras se clasifican en:* **II.-** *Cultivo o acuacultura con fines*		
Artículo 31°.- *Para realizar las actividades de pesca se requiere lo siguiente:* **I,** *Concesión, para:* **Inciso b)** *Acuacultura comercial* **II,** Permiso, para: **Inciso g)** *Acuacultura de fomento* **III,** *Autorización, para:* **Inciso d)** *Recolectar del medio natural reproductores, larvas, postlarvas, crías, huevos, semillas, alevines o en cualquier otro estadio, y* **Inciso e)** *Acuacultura didáctica.*		

Artículos 22.- *la Secretaría podrá inscribir en el Registro Nacional de Pesca a los acuicultores que no requieran concesión, permiso o Autorización.*	Al **proyecto** le aplica el Artículo, incisos y, fracciones anteriores, porque se trata de una actividad acuícola con fines comerciales.	Por el hecho de presentar a la autoridad correspondiente (SEMARNAT) la Manifestación de Impacto Ambiental, el promovente está cumpliendo con este apartado. El proyecto se vincula por la obligatoriedad de obtener la autorización correspondiente para realizar las obras descritas en esta manifestación de impacto ambiental. Como ya se mencionó anteriormente, la promovente una vez autorizado el proyecto en materia ambiental procederá a tramitar el Registro Nacional de Pesca para la unidad de producción acuícola.
Art. 30°.- *Las actividades pesqueras se clasifican en:* **II.-** *Cultivo o acuacultura con fines*		
Artículo 31°.- *Para realizar las actividades de pesca se requiere lo siguiente:* **I,** *Concesión, para:* **Inciso b)** *Acuacultura comercial* **II,** Permiso, para: **Inciso g)** *Acuacultura de fomento* **III,** *Autorización, para:* **Inciso d)** *Recolectar del medio natural reproductores, larvas, postlarvas, crías, huevos, semillas, alevines o en cualquier otro estadio, y* **Inciso e)** *Acuacultura didáctica.*		

Artículos 22.- *la Secretaría podrá inscribir en el Registro Nacional de Pesca a los acuicultores que no requieran concesión, permiso o Autorización.*	Al **proyecto** le aplica el Artículo, incisos y, fracciones anteriores, porque se trata de una actividad acuícola con fines comerciales.	Por el hecho de presentar a la autoridad correspondiente (SEMARNAT) la Manifestación de Impacto Ambiental, el promovente está cumpliendo con este apartado. El proyecto se vincula por la obligatoriedad de obtener la autorización correspondiente para realizar las obras descritas en esta manifestación de impacto ambiental. Como ya se mencionó anteriormente, la promovente una vez autorizado el proyecto en materia ambiental procederá a tramitar el Registro Nacional de Pesca para la unidad de producción acuícola.
Art. 30°.- *Las actividades pesqueras se clasifican en:* **II.-** *Cultivo o acuacultura con fines*		
Artículo 31°.- *Para realizar las actividades de pesca se requiere lo siguiente:* **I,** *Concesión, para:* **Inciso b)** *Acuacultura comercial* **II,** Permiso, para: **Inciso g)** *Acuacultura de fomento* **III,** *Autorización, para:* **Inciso d)** *Recolectar del medio natural reproductores, larvas, postlarvas, crías, huevos, semillas, alevines o en cualquier otro estadio, y* **Inciso e)** *Acuacultura didáctica.*		

Artículos 22.- *la Secretaría podrá inscribir en el Registro Nacional de Pesca a los acuicultores que no requieran concesión, permiso o Autorización.*	Al **proyecto** le aplica el Artículo, incisos y, fracciones anteriores, porque se trata de una actividad acuícola con fines comerciales.	Por el hecho de presentar a la autoridad correspondiente (SEMARNAT) la Manifestación de Impacto Ambiental, el promovente está cumpliendo con este apartado. El proyecto se vincula por la obligatoriedad de obtener la autorización correspondiente para realizar las obras descritas en esta manifestación de impacto ambiental. Como ya se mencionó anteriormente, la promovente una vez autorizado el proyecto en materia ambiental procederá a tramitar el Registro Nacional de Pesca para la unidad de producción acuícola.
Art. 30°.- *Las actividades pesqueras se clasifican en:* **II.-** *Cultivo o acuacultura con fines*		
Artículo 31°.- *Para realizar las actividades de pesca se requiere lo siguiente:* **I,** *Concesión, para:* **Inciso b)** *Acuacultura comercial* **II,** Permiso, para: **Inciso g)** *Acuacultura de fomento* **III,** *Autorización, para:* **Inciso d)** *Recolectar del medio natural reproductores, larvas, postlarvas, crías, huevos, semillas, alevines o en cualquier otro estadio, y* **Inciso e)** *Acuacultura didáctica.*		

Artículos 22.- *la Secretaría podrá inscribir en el Registro Nacional de Pesca a los acuicultores que no requieran concesión, permiso o Autorización.*	Al **proyecto** le aplica el Artículo, incisos y, fracciones anteriores, porque se trata de una actividad acuícola con fines comerciales.	Por el hecho de presentar a la autoridad correspondiente (SEMARNAT) la Manifestación de Impacto Ambiental, el promovente está cumpliendo con este apartado. El proyecto se vincula por la obligatoriedad de obtener la autorización correspondiente para realizar las obras descritas en esta manifestación de impacto ambiental. Como ya se mencionó anteriormente, la promovente una vez autorizado el proyecto en materia ambiental procederá a tramitar el Registro Nacional de Pesca para la unidad de producción acuícola.
Art. 30°.- *Las actividades pesqueras se clasifican en:* **II.-** *Cultivo o acuacultura con fines*		
Artículo 31°.- *Para realizar las actividades de pesca se requiere lo siguiente:* **I,** *Concesión, para:* **Inciso b)** *Acuacultura comercial* **II,** Permiso, para: **Inciso g)** *Acuacultura de fomento* **III,** *Autorización, para:* **Inciso d)** *Recolectar del medio natural reproductores, larvas, postlarvas, crías, huevos, semillas, alevines o en cualquier otro estadio, y* **Inciso e)** *Acuacultura didáctica.*		

Artículos 22.- *la Secretaría podrá inscribir en el Registro Nacional de Pesca a los acuicultores que no requieran concesión, permiso o Autorización.*	Al **proyecto** le aplica el Artículo, incisos y, fracciones anteriores, porque se trata de una actividad acuícola con fines comerciales.	Por el hecho de presentar a la autoridad correspondiente (SEMARNAT) la Manifestación de Impacto Ambiental, el promovente está cumpliendo con este apartado. El proyecto se vincula por la obligatoriedad de obtener la autorización correspondiente para realizar las obras descritas en esta manifestación de impacto ambiental. Como ya se mencionó anteriormente, la promovente una vez autorizado el proyecto en materia ambiental procederá a tramitar el Registro Nacional de Pesca para la unidad de producción acuícola.
Art. 30°.- *Las actividades pesqueras se clasifican en:* **II.-** *Cultivo o acuacultura con fines*		
Artículo 31°.- *Para realizar las actividades de pesca se requiere lo siguiente:* **I,** *Concesión, para:* **Inciso b)** *Acuacultura comercial* **II,** Permiso, para: **Inciso g)** *Acuacultura de fomento* **III,** *Autorización, para:* **Inciso d)** *Recolectar del medio natural reproductores, larvas, postlarvas, crías, huevos, semillas, alevines o en cualquier otro estadio, y* **Inciso e)** *Acuacultura didáctica.*		

Artículos 22.- *la Secretaría podrá inscribir en el Registro Nacional de Pesca a los acuicultores que no requieran concesión, permiso o Autorización.*	Al **proyecto** le aplica el Artículo, incisos y, fracciones anteriores, porque se trata de una actividad acuícola con fines comerciales.	Por el hecho de presentar a la autoridad correspondiente (SEMARNAT) la Manifestación de Impacto Ambiental, el promovente está cumpliendo con este apartado. El proyecto se vincula por la obligatoriedad de obtener la autorización correspondiente para realizar las obras descritas en esta manifestación de impacto ambiental. Como ya se mencionó anteriormente, la promovente una vez autorizado el proyecto en materia ambiental procederá a tramitar el Registro Nacional de Pesca para la unidad de producción acuícola.
Art. 30°.- *Las actividades pesqueras se clasifican en:* **II.-** *Cultivo o acuacultura con fines*		
Artículo 31°.- *Para realizar las actividades de pesca se requiere lo siguiente:* **I,** *Concesión, para:* **Inciso b)** *Acuacultura comercial* **II,** Permiso, para: **Inciso g)** *Acuacultura de fomento* **III,** *Autorización, para:* **Inciso d)** *Recolectar del medio natural reproductores, larvas, postlarvas, crías, huevos, semillas, alevines o en cualquier otro estadio, y* **Inciso e)** *Acuacultura didáctica.*		

Artículos 22.- *la Secretaría podrá inscribir en el Registro Nacional de Pesca a los acuicultores que no requieran concesión, permiso o Autorización.*	Al **proyecto** le aplica el Artículo, incisos y, fracciones anteriores, porque se trata de una actividad acuícola con fines comerciales.	Por el hecho de presentar a la autoridad correspondiente (SEMARNAT) la Manifestación de Impacto Ambiental, el promovente está cumpliendo con este apartado. El proyecto se vincula por la obligatoriedad de obtener la autorización correspondiente para realizar las obras descritas en esta manifestación de impacto ambiental. Como ya se mencionó anteriormente, la promovente una vez autorizado el proyecto en materia ambiental procederá a tramitar el Registro Nacional de Pesca para la unidad de producción acuícola.
Art. 30°.- *Las actividades pesqueras se clasifican en:* **II.-** *Cultivo o acuacultura con fines*		
Artículo 31°.- *Para realizar las actividades de pesca se requiere lo siguiente:* **I,** *Concesión, para:* **Inciso b)** *Acuacultura comercial* **II,** Permiso, para: **Inciso g)** *Acuacultura de fomento* **III,** *Autorización, para:* **Inciso d)** *Recolectar del medio natural reproductores, larvas, postlarvas, crías, huevos, semillas, alevines o en cualquier otro estadio, y* **Inciso e)** *Acuacultura didáctica.*		

Artículos 22.- *la Secretaría podrá inscribir en el Registro Nacional de Pesca a los acuicultores que no requieran concesión, permiso o Autorización.*	Al **proyecto** le aplica el Artículo, incisos y, fracciones anteriores, porque se trata de una actividad acuícola con fines comerciales.	Por el hecho de presentar a la autoridad correspondiente (SEMARNAT) la Manifestación de Impacto Ambiental, el promovente está cumpliendo con este apartado. El proyecto se vincula por la obligatoriedad de obtener la autorización correspondiente para realizar las obras descritas en esta manifestación de impacto ambiental. Como ya se mencionó anteriormente, la promovente una vez autorizado el proyecto en materia ambiental procederá a tramitar el Registro Nacional de Pesca para la unidad de producción acuícola.
Art. 30°.- *Las actividades pesqueras se clasifican en:* **II.-** *Cultivo o acuacultura con fines*		
Artículo 31°.- *Para realizar las actividades de pesca se requiere lo siguiente:* **I,** *Concesión, para:* **Inciso b)** *Acuacultura comercial* **II,** Permiso, para: **Inciso g)** *Acuacultura de fomento* **III,** *Autorización, para:* **Inciso d)** *Recolectar del medio natural reproductores, larvas, postlarvas, crías, huevos, semillas, alevines o en cualquier otro estadio, y* **Inciso e)** *Acuacultura didáctica.*		

Artículos 22.- *la Secretaría podrá inscribir en el Registro Nacional de Pesca a los acuicultores que no requieran concesión, permiso o Autorización.*	Al **proyecto** le aplica el Artículo, incisos y, fracciones anteriores, porque se trata de una actividad acuícola con fines comerciales.	Por el hecho de presentar a la autoridad correspondiente (SEMARNAT) la Manifestación de Impacto Ambiental, el promovente está cumpliendo con este apartado. El proyecto se vincula por la obligatoriedad de obtener la autorización correspondiente para realizar las obras descritas en esta manifestación de impacto ambiental. Como ya se mencionó anteriormente, la promovente una vez autorizado el proyecto en materia ambiental procederá a tramitar el Registro Nacional de Pesca para la unidad de producción acuícola.
Art. 30°.- *Las actividades pesqueras se clasifican en:* **II.-** *Cultivo o acuacultura con fines*		
Artículo 31°.- *Para realizar las actividades de pesca se requiere lo siguiente:* **I,** *Concesión, para:* **Inciso b)** *Acuacultura comercial* **II,** Permiso, para: **Inciso g)** *Acuacultura de fomento* **III,** *Autorización, para:* **Inciso d)** *Recolectar del medio natural reproductores, larvas, postlarvas, crías, huevos, semillas, alevines o en cualquier otro estadio, y* **Inciso e)** *Acuacultura didáctica.*		

Artículos 22.- *la Secretaría podrá inscribir en el Registro Nacional de Pesca a los acuicultores que no requieran concesión, permiso o Autorización.*	Al **proyecto** le aplica el Artículo, incisos y, fracciones anteriores, porque se trata de una actividad acuícola con fines comerciales.	Por el hecho de presentar a la autoridad correspondiente (SEMARNAT) la Manifestación de Impacto Ambiental, el promovente está cumpliendo con este apartado. El proyecto se vincula por la obligatoriedad de obtener la autorización correspondiente para realizar las obras descritas en esta manifestación de impacto ambiental. Como ya se mencionó anteriormente, la promovente una vez autorizado el proyecto en materia ambiental procederá a tramitar el Registro Nacional de Pesca para la unidad de producción acuícola.
Art. 30°.- *Las actividades pesqueras se clasifican en:* **II.-** *Cultivo o acuacultura con fines*		
Artículo 31°.- *Para realizar las actividades de pesca se requiere lo siguiente:* **I,** *Concesión, para:* **Inciso b)** *Acuacultura comercial* **II,** Permiso, para: **Inciso g)** *Acuacultura de fomento* **III,** *Autorización, para:* **Inciso d)** *Recolectar del medio natural reproductores, larvas, postlarvas, crías, huevos, semillas, alevines o en cualquier otro estadio, y* **Inciso e)** *Acuacultura didáctica.*		

Artículos 22.- *la Secretaría podrá inscribir en el Registro Nacional de Pesca a los acuicultores que no requieran concesión, permiso o Autorización.*	Al **proyecto** le aplica el Artículo, incisos y, fracciones anteriores, porque se trata de una actividad acuícola con fines comerciales.	Por el hecho de presentar a la autoridad correspondiente (SEMARNAT) la Manifestación de Impacto Ambiental, el promovente está cumpliendo con este apartado. El proyecto se vincula por la obligatoriedad de obtener la autorización correspondiente para realizar las obras descritas en esta manifestación de impacto ambiental. Como ya se mencionó anteriormente, la promovente una vez autorizado el proyecto en materia ambiental procederá a tramitar el Registro Nacional de Pesca para la unidad de producción acuícola.
Art. 30°.- *Las actividades pesqueras se clasifican en:* **II.-** *Cultivo o acuacultura con fines*		
Artículo 31°.- *Para realizar las actividades de pesca se requiere lo siguiente:* **I,** *Concesión, para:* **Inciso b)** *Acuacultura comercial* **II,** Permiso, para: **Inciso g)** *Acuacultura de fomento* **III,** *Autorización, para:* **Inciso d)** *Recolectar del medio natural reproductores, larvas, postlarvas, crías, huevos, semillas, alevines o en cualquier otro estadio, y* **Inciso e)** *Acuacultura didáctica.*		

Artículos 22.- *la Secretaría podrá inscribir en el Registro Nacional de Pesca a los acuicultores que no requieran concesión, permiso o Autorización.*	Al **proyecto** le aplica el Artículo, incisos y, fracciones anteriores, porque se trata de una actividad acuícola con fines comerciales.	Por el hecho de presentar a la autoridad correspondiente (SEMARNAT) la Manifestación de Impacto Ambiental, el promovente está cumpliendo con este apartado. El proyecto se vincula por la obligatoriedad de obtener la autorización correspondiente para realizar las obras descritas en esta manifestación de impacto ambiental. Como ya se mencionó anteriormente, la promovente una vez autorizado el proyecto en materia ambiental procederá a tramitar el Registro Nacional de Pesca para la unidad de producción acuícola.
Art. 30°.- *Las actividades pesqueras se clasifican en:* **II.-** *Cultivo o acuacultura con fines*		
Artículo 31°.- *Para realizar las actividades de pesca se requiere lo siguiente:* **I,** *Concesión, para:* **Inciso b)** *Acuacultura comercial* **II,** Permiso, para: **Inciso g)** *Acuacultura de fomento* **III,** *Autorización, para:* **Inciso d)** *Recolectar del medio natural reproductores, larvas, postlarvas, crías, huevos, semillas, alevines o en cualquier otro estadio, y* **Inciso e)** *Acuacultura didáctica.*		

Artículos 22.- *la Secretaría podrá inscribir en el Registro Nacional de Pesca a los acuicultores que no requieran concesión, permiso o Autorización.*	Al **proyecto** le aplica el Artículo, incisos y, fracciones anteriores, porque se trata de una actividad acuícola con fines comerciales.	Por el hecho de presentar a la autoridad correspondiente (SEMARNAT) la Manifestación de Impacto Ambiental, el promovente está cumpliendo con este apartado. El proyecto se vincula por la obligatoriedad de obtener la autorización correspondiente para realizar las obras descritas en esta manifestación de impacto ambiental. Como ya se mencionó anteriormente, la promovente una vez autorizado el proyecto en materia ambiental procederá a tramitar el Registro Nacional de Pesca para la unidad de producción acuícola.
Art. 30°.- *Las actividades pesqueras se clasifican en:* **II.-** *Cultivo o acuacultura con fines*		
Artículo 31°.- *Para realizar las actividades de pesca se requiere lo siguiente:* **I,** *Concesión, para:* **Inciso b)** *Acuacultura comercial* **II,** Permiso, para: **Inciso g)** *Acuacultura de fomento* **III,** *Autorización, para:* **Inciso d)** *Recolectar del medio natural reproductores, larvas, postlarvas, crías, huevos, semillas, alevines o en cualquier otro estadio, y* **Inciso e)** *Acuacultura didáctica.*		

Artículos 22.- *la Secretaría podrá inscribir en el Registro Nacional de Pesca a los acuicultores que no requieran concesión, permiso o Autorización.*	Al **proyecto** le aplica el Artículo, incisos y, fracciones anteriores, porque se trata de una actividad acuícola con fines comerciales.	Por el hecho de presentar a la autoridad correspondiente (SEMARNAT) la Manifestación de Impacto Ambiental, el promovente está cumpliendo con este apartado. El proyecto se vincula por la obligatoriedad de obtener la autorización correspondiente para realizar las obras descritas en esta manifestación de impacto ambiental. Como ya se mencionó anteriormente, la promovente una vez autorizado el proyecto en materia ambiental procederá a tramitar el Registro Nacional de Pesca para la unidad de producción acuícola.
Art. 30°.- *Las actividades pesqueras se clasifican en:* **II.-** *Cultivo o acuacultura con fines*		
Artículo 31°.- *Para realizar las actividades de pesca se requiere lo siguiente:* **I,** *Concesión, para:* **Inciso b)** *Acuacultura comercial* **II,** Permiso, para: **Inciso g)** *Acuacultura de fomento* **III,** *Autorización, para:* **Inciso d)** *Recolectar del medio natural reproductores, larvas, postlarvas, crías, huevos, semillas, alevines o en cualquier otro estadio, y* **Inciso e)** *Acuacultura didáctica.*		

Artículos 22.- *la Secretaría podrá inscribir en el Registro Nacional de Pesca a los acuicultores que no requieran concesión, permiso o Autorización.*	Al **proyecto** le aplica el Artículo, incisos y, fracciones anteriores, porque se trata de una actividad acuícola con fines comerciales.	Por el hecho de presentar a la autoridad correspondiente (SEMARNAT) la Manifestación de Impacto Ambiental, el promovente está cumpliendo con este apartado. El proyecto se vincula por la obligatoriedad de obtener la autorización correspondiente para realizar las obras descritas en esta manifestación de impacto ambiental. Como ya se mencionó anteriormente, la promovente una vez autorizado el proyecto en materia ambiental procederá a tramitar el Registro Nacional de Pesca para la unidad de producción acuícola.
Art. 30°.- *Las actividades pesqueras se clasifican en:* **II.-** *Cultivo o acuacultura con fines*		
Artículo 31°.- *Para realizar las actividades de pesca se requiere lo siguiente:* **I,** *Concesión, para:* **Inciso b)** *Acuacultura comercial* **II,** Permiso, para: **Inciso g)** *Acuacultura de fomento* **III,** *Autorización, para:* **Inciso d)** *Recolectar del medio natural reproductores, larvas, postlarvas, crías, huevos, semillas, alevines o en cualquier otro estadio, y* **Inciso e)** *Acuacultura didáctica.*		

Artículos 22.- *la Secretaría podrá inscribir en el Registro Nacional de Pesca a los acuicultores que no requieran concesión, permiso o Autorización.*	Al **proyecto** le aplica el Artículo, incisos y, fracciones anteriores, porque se trata de una actividad acuícola con fines comerciales.	Por el hecho de presentar a la autoridad correspondiente (SEMARNAT) la Manifestación de Impacto Ambiental, el promovente está cumpliendo con este apartado. El proyecto se vincula por la obligatoriedad de obtener la autorización correspondiente para realizar las obras descritas en esta manifestación de impacto ambiental. Como ya se mencionó anteriormente, la promovente una vez autorizado el proyecto en materia ambiental procederá a tramitar el Registro Nacional de Pesca para la unidad de producción acuícola.
Art. 30°.- *Las actividades pesqueras se clasifican en:* **II.-** *Cultivo o acuacultura con fines*		
Artículo 31°.- *Para realizar las actividades de pesca se requiere lo siguiente:* **I,** *Concesión, para:* **Inciso b)** *Acuacultura comercial* **II,** Permiso, para: **Inciso g)** *Acuacultura de fomento* **III,** *Autorización, para:* **Inciso d)** *Recolectar del medio natural reproductores, larvas, postlarvas, crías, huevos, semillas, alevines o en cualquier otro estadio, y* **Inciso e)** *Acuacultura didáctica.*		

Artículos 22.- *la Secretaría podrá inscribir en el Registro Nacional de Pesca a los acuicultores que no requieran concesión, permiso o Autorización.*	Al **proyecto** le aplica el Artículo, incisos y, fracciones anteriores, porque se trata de una actividad acuícola con fines comerciales.	Por el hecho de presentar a la autoridad correspondiente (SEMARNAT) la Manifestación de Impacto Ambiental, el promovente está cumpliendo con este apartado. El proyecto se vincula por la obligatoriedad de obtener la autorización correspondiente para realizar las obras descritas en esta manifestación de impacto ambiental. Como ya se mencionó anteriormente, la promovente una vez autorizado el proyecto en materia ambiental procederá a tramitar el Registro Nacional de Pesca para la unidad de producción acuícola.
Art. 30°.- *Las actividades pesqueras se clasifican en:* **II.-** *Cultivo o acuacultura con fines*		
Artículo 31°.- *Para realizar las actividades de pesca se requiere lo siguiente:* **I,** *Concesión, para:* **Inciso b)** *Acuacultura comercial* **II,** Permiso, para: **Inciso g)** *Acuacultura de fomento* **III,** *Autorización, para:* **Inciso d)** *Recolectar del medio natural reproductores, larvas, postlarvas, crías, huevos, semillas, alevines o en cualquier otro estadio, y* **Inciso e)** *Acuacultura didáctica.*		

Artículos 22.- *la Secretaría podrá inscribir en el Registro Nacional de Pesca a los acuicultores que no requieran concesión, permiso o Autorización.*	Al **proyecto** le aplica el Artículo, incisos y, fracciones anteriores, porque se trata de una actividad acuícola con fines comerciales.	Por el hecho de presentar a la autoridad correspondiente (SEMARNAT) la Manifestación de Impacto Ambiental, el promovente está cumpliendo con este apartado. El proyecto se vincula por la obligatoriedad de obtener la autorización correspondiente para realizar las obras descritas en esta manifestación de impacto ambiental. Como ya se mencionó anteriormente, la promovente una vez autorizado el proyecto en materia ambiental procederá a tramitar el Registro Nacional de Pesca para la unidad de producción acuícola.
Art. 30°.- *Las actividades pesqueras se clasifican en:* **II.-** *Cultivo o acuacultura con fines*		
Artículo 31°.- *Para realizar las actividades de pesca se requiere lo siguiente:* **I,** *Concesión, para:* **Inciso b)** *Acuacultura comercial* **II,** Permiso, para: **Inciso g)** *Acuacultura de fomento* **III,** *Autorización, para:* **Inciso d)** *Recolectar del medio natural reproductores, larvas, postlarvas, crías, huevos, semillas, alevines o en cualquier otro estadio, y* **Inciso e)** *Acuacultura didáctica.*		

Artículos 22.- *la Secretaría podrá inscribir en el Registro Nacional de Pesca a los acuicultores que no requieran concesión, permiso o Autorización.*	Al **proyecto** le aplica el Artículo, incisos y, fracciones anteriores, porque se trata de una actividad acuícola con fines comerciales.	Por el hecho de presentar a la autoridad correspondiente (SEMARNAT) la Manifestación de Impacto Ambiental, el promovente está cumpliendo con este apartado. El proyecto se vincula por la obligatoriedad de obtener la autorización correspondiente para realizar las obras descritas en esta manifestación de impacto ambiental. Como ya se mencionó anteriormente, la promovente una vez autorizado el proyecto en materia ambiental procederá a tramitar el Registro Nacional de Pesca para la unidad de producción acuícola.
Art. 30°.- *Las actividades pesqueras se clasifican en:* **II.-** *Cultivo o acuacultura con fines*		
Artículo 31°.- *Para realizar las actividades de pesca se requiere lo siguiente:* **I,** *Concesión, para:* **Inciso b)** *Acuacultura comercial* **II,** Permiso, para: **Inciso g)** *Acuacultura de fomento* **III,** *Autorización, para:* **Inciso d)** *Recolectar del medio natural reproductores, larvas, postlarvas, crías, huevos, semillas, alevines o en cualquier otro estadio, y* **Inciso e)** *Acuacultura didáctica.*		

Artículos 22.- *la Secretaría podrá inscribir en el Registro Nacional de Pesca a los acuicultores que no requieran concesión, permiso o Autorización.*	Al **proyecto** le aplica el Artículo, incisos y, fracciones anteriores, porque se trata de una actividad acuícola con fines comerciales.	Por el hecho de presentar a la autoridad correspondiente (SEMARNAT) la Manifestación de Impacto Ambiental, el promovente está cumpliendo con este apartado. El proyecto se vincula por la obligatoriedad de obtener la autorización correspondiente para realizar las obras descritas en esta manifestación de impacto ambiental. Como ya se mencionó anteriormente, la promovente una vez autorizado el proyecto en materia ambiental procederá a tramitar el Registro Nacional de Pesca para la unidad de producción acuícola.
Art. 30°.- *Las actividades pesqueras se clasifican en:* **II.-** *Cultivo o acuacultura con fines*		
Artículo 31°.- *Para realizar las actividades de pesca se requiere lo siguiente:* **I,** *Concesión, para:* **Inciso b)** *Acuacultura comercial* **II,** Permiso, para: **Inciso g)** *Acuacultura de fomento* **III,** *Autorización, para:* **Inciso d)** *Recolectar del medio natural reproductores, larvas, postlarvas, crías, huevos, semillas, alevines o en cualquier otro estadio, y* **Inciso e)** *Acuacultura didáctica.*		

Artículos 22.- *la Secretaría podrá inscribir en el Registro Nacional de Pesca a los acuicultores que no requieran concesión, permiso o Autorización.*	Al **proyecto** le aplica el Artículo, incisos y, fracciones anteriores, porque se trata de una actividad acuícola con fines comerciales.	Por el hecho de presentar a la autoridad correspondiente (SEMARNAT) la Manifestación de Impacto Ambiental, el promovente está cumpliendo con este apartado. El proyecto se vincula por la obligatoriedad de obtener la autorización correspondiente para realizar las obras descritas en esta manifestación de impacto ambiental. Como ya se mencionó anteriormente, la promovente una vez autorizado el proyecto en materia ambiental procederá a tramitar el Registro Nacional de Pesca para la unidad de producción acuícola.
Art. 30°.- *Las actividades pesqueras se clasifican en:* **II.-** *Cultivo o acuacultura con fines*		
Artículo 31°.- *Para realizar las actividades de pesca se requiere lo siguiente:* **I,** *Concesión, para:* **Inciso b)** *Acuacultura comercial* **II,** Permiso, para: **Inciso g)** *Acuacultura de fomento* **III,** *Autorización, para:* **Inciso d)** *Recolectar del medio natural reproductores, larvas, postlarvas, crías, huevos, semillas, alevines o en cualquier otro estadio, y* **Inciso e)** *Acuacultura didáctica.*		

Artículos 22.- *la Secretaría podrá inscribir en el Registro Nacional de Pesca a los acuicultores que no requieran concesión, permiso o Autorización.*	Al **proyecto** le aplica el Artículo, incisos y, fracciones anteriores, porque se trata de una actividad acuícola con fines comerciales.	Por el hecho de presentar a la autoridad correspondiente (SEMARNAT) la Manifestación de Impacto Ambiental, el promovente está cumpliendo con este apartado. El proyecto se vincula por la obligatoriedad de obtener la autorización correspondiente para realizar las obras descritas en esta manifestación de impacto ambiental. Como ya se mencionó anteriormente, la promovente una vez autorizado el proyecto en materia ambiental procederá a tramitar el Registro Nacional de Pesca para la unidad de producción acuícola.
Art. 30°.- *Las actividades pesqueras se clasifican en:* **II.-** *Cultivo o acuacultura con fines*		
Artículo 31°.- *Para realizar las actividades de pesca se requiere lo siguiente:* **I,** *Concesión, para:* **Inciso b)** *Acuacultura comercial* **II,** Permiso, para: **Inciso g)** *Acuacultura de fomento* **III,** *Autorización, para:* **Inciso d)** *Recolectar del medio natural reproductores, larvas, postlarvas, crías, huevos, semillas, alevines o en cualquier otro estadio, y* **Inciso e)** *Acuacultura didáctica.*		

Artículos 22.- *la Secretaría podrá inscribir en el Registro Nacional de Pesca a los acuicultores que no requieran concesión, permiso o Autorización.*	Al **proyecto** le aplica el Artículo, incisos y, fracciones anteriores, porque se trata de una actividad acuícola con fines comerciales.	Por el hecho de presentar a la autoridad correspondiente (SEMARNAT) la Manifestación de Impacto Ambiental, el promovente está cumpliendo con este apartado. El proyecto se vincula por la obligatoriedad de obtener la autorización correspondiente para realizar las obras descritas en esta manifestación de impacto ambiental. Como ya se mencionó anteriormente, la promovente una vez autorizado el proyecto en materia ambiental procederá a tramitar el Registro Nacional de Pesca para la unidad de producción acuícola.
Art. 30°.- *Las actividades pesqueras se clasifican en:* **II.-** *Cultivo o acuacultura con fines*		
Artículo 31°.- *Para realizar las actividades de pesca se requiere lo siguiente:* **I,** *Concesión, para:* **Inciso b)** *Acuacultura comercial* **II,** Permiso, para: **Inciso g)** *Acuacultura de fomento* **III,** *Autorización, para:* **Inciso d)** *Recolectar del medio natural reproductores, larvas, postlarvas, crías, huevos, semillas, alevines o en cualquier otro estadio, y* **Inciso e)** *Acuacultura didáctica.*		

Artículos 22.- *la Secretaría podrá inscribir en el Registro Nacional de Pesca a los acuicultores que no requieran concesión, permiso o Autorización.*	Al **proyecto** le aplica el Artículo, incisos y, fracciones anteriores, porque se trata de una actividad acuícola con fines comerciales.	Por el hecho de presentar a la autoridad correspondiente (SEMARNAT) la Manifestación de Impacto Ambiental, el promovente está cumpliendo con este apartado. El proyecto se vincula por la obligatoriedad de obtener la autorización correspondiente para realizar las obras descritas en esta manifestación de impacto ambiental. Como ya se mencionó anteriormente, la promovente una vez autorizado el proyecto en materia ambiental procederá a tramitar el Registro Nacional de Pesca para la unidad de producción acuícola.
Art. 30°.- *Las actividades pesqueras se clasifican en:* **II.-** *Cultivo o acuacultura con fines*		
Artículo 31°.- *Para realizar las actividades de pesca se requiere lo siguiente:* **I,** *Concesión, para:* **Inciso b)** *Acuacultura comercial* **II,** Permiso, para: **Inciso g)** *Acuacultura de fomento* **III,** *Autorización, para:* **Inciso d)** *Recolectar del medio natural reproductores, larvas, postlarvas, crías, huevos, semillas, alevines o en cualquier otro estadio, y* **Inciso e)** *Acuacultura didáctica.*		

Artículos 22.- *la Secretaría podrá inscribir en el Registro Nacional de Pesca a los acuicultores que no requieran concesión, permiso o Autorización.*	Al **proyecto** le aplica el Artículo, incisos y, fracciones anteriores, porque se trata de una actividad acuícola con fines comerciales.	Por el hecho de presentar a la autoridad correspondiente (SEMARNAT) la Manifestación de Impacto Ambiental, el promovente está cumpliendo con este apartado. El proyecto se vincula por la obligatoriedad de obtener la autorización correspondiente para realizar las obras descritas en esta manifestación de impacto ambiental. Como ya se mencionó anteriormente, la promovente una vez autorizado el proyecto en materia ambiental procederá a tramitar el Registro Nacional de Pesca para la unidad de producción acuícola.
Art. 30°.- *Las actividades pesqueras se clasifican en:* **II.-** *Cultivo o acuacultura con fines*		
Artículo 31°.- *Para realizar las actividades de pesca se requiere lo siguiente:* **I,** *Concesión, para:* **Inciso b)** *Acuacultura comercial* **II,** Permiso, para: **Inciso g)** *Acuacultura de fomento* **III,** *Autorización, para:* **Inciso d)** *Recolectar del medio natural reproductores, larvas, postlarvas, crías, huevos, semillas, alevines o en cualquier otro estadio, y* **Inciso e)** *Acuacultura didáctica.*		

Artículos 22.- *la Secretaría podrá inscribir en el Registro Nacional de Pesca a los acuicultores que no requieran concesión, permiso o Autorización.*	Al **proyecto** le aplica el Artículo, incisos y, fracciones anteriores, porque se trata de una actividad acuícola con fines comerciales.	Por el hecho de presentar a la autoridad correspondiente (SEMARNAT) la Manifestación de Impacto Ambiental, el promovente está cumpliendo con este apartado. El proyecto se vincula por la obligatoriedad de obtener la autorización correspondiente para realizar las obras descritas en esta manifestación de impacto ambiental. Como ya se mencionó anteriormente, la promovente una vez autorizado el proyecto en materia ambiental procederá a tramitar el Registro Nacional de Pesca para la unidad de producción acuícola.
Art. 30°.- *Las actividades pesqueras se clasifican en:* **II.-** *Cultivo o acuacultura con fines*		
Artículo 31°.- *Para realizar las actividades de pesca se requiere lo siguiente:* **I,** *Concesión, para:* **Inciso b)** *Acuacultura comercial* **II,** Permiso, para: **Inciso g)** *Acuacultura de fomento* **III,** *Autorización, para:* **Inciso d)** *Recolectar del medio natural reproductores, larvas, postlarvas, crías, huevos, semillas, alevines o en cualquier otro estadio, y* **Inciso e)** *Acuacultura didáctica.*		

Artículos 22.- *la Secretaría podrá inscribir en el Registro Nacional de Pesca a los acuicultores que no requieran concesión, permiso o Autorización.*	Al **proyecto** le aplica el Artículo, incisos y, fracciones anteriores, porque se trata de una actividad acuícola con fines comerciales.	Por el hecho de presentar a la autoridad correspondiente (SEMARNAT) la Manifestación de Impacto Ambiental, el promovente está cumpliendo con este apartado. El proyecto se vincula por la obligatoriedad de obtener la autorización correspondiente para realizar las obras descritas en esta manifestación de impacto ambiental. Como ya se mencionó anteriormente, la promovente una vez autorizado el proyecto en materia ambiental procederá a tramitar el Registro Nacional de Pesca para la unidad de producción acuícola.
Art. 30°.- *Las actividades pesqueras se clasifican en:* **II.-** *Cultivo o acuacultura con fines*		
Artículo 31°.- *Para realizar las actividades de pesca se requiere lo siguiente:* **I,** *Concesión, para:* **Inciso b)** *Acuacultura comercial* **II,** Permiso, para: **Inciso g)** *Acuacultura de fomento* **III,** *Autorización, para:* **Inciso d)** *Recolectar del medio natural reproductores, larvas, postlarvas, crías, huevos, semillas, alevines o en cualquier otro estadio, y* **Inciso e)** *Acuacultura didáctica.*		

Artículos 22.- *la Secretaría podrá inscribir en el Registro Nacional de Pesca a los acuicultores que no requieran concesión, permiso o Autorización.*	Al **proyecto** le aplica el Artículo, incisos y, fracciones anteriores, porque se trata de una actividad acuícola con fines comerciales.	Por el hecho de presentar a la autoridad correspondiente (SEMARNAT) la Manifestación de Impacto Ambiental, el promovente está cumpliendo con este apartado. El proyecto se vincula por la obligatoriedad de obtener la autorización correspondiente para realizar las obras descritas en esta manifestación de impacto ambiental. Como ya se mencionó anteriormente, la promovente una vez autorizado el proyecto en materia ambiental procederá a tramitar el Registro Nacional de Pesca para la unidad de producción acuícola.
Art. 30°.- *Las actividades pesqueras se clasifican en:* **II.-** *Cultivo o acuacultura con fines*		
Artículo 31°.- *Para realizar las actividades de pesca se requiere lo siguiente:* **I,** *Concesión, para:* **Inciso b)** *Acuacultura comercial* **II,** Permiso, para: **Inciso g)** *Acuacultura de fomento* **III,** *Autorización, para:* **Inciso d)** *Recolectar del medio natural reproductores, larvas, postlarvas, crías, huevos, semillas, alevines o en cualquier otro estadio, y* **Inciso e)** *Acuacultura didáctica.*		

Artículos 22.- *la Secretaría podrá inscribir en el Registro Nacional de Pesca a los acuicultores que no requieran concesión, permiso o Autorización.*	Al **proyecto** le aplica el Artículo, incisos y, fracciones anteriores, porque se trata de una actividad acuícola con fines comerciales.	Por el hecho de presentar a la autoridad correspondiente (SEMARNAT) la Manifestación de Impacto Ambiental, el promovente está cumpliendo con este apartado. El proyecto se vincula por la obligatoriedad de obtener la autorización correspondiente para realizar las obras descritas en esta manifestación de impacto ambiental. Como ya se mencionó anteriormente, la promovente una vez autorizado el proyecto en materia ambiental procederá a tramitar el Registro Nacional de Pesca para la unidad de producción acuícola.
Art. 30°.- *Las actividades pesqueras se clasifican en:* **II.-** *Cultivo o acuacultura con fines*		
Artículo 31°.- *Para realizar las actividades de pesca se requiere lo siguiente:* **I,** *Concesión, para:* **Inciso b)** *Acuacultura comercial* **II,** Permiso, para: **Inciso g)** *Acuacultura de fomento* **III,** *Autorización, para:* **Inciso d)** *Recolectar del medio natural reproductores, larvas, postlarvas, crías, huevos, semillas, alevines o en cualquier otro estadio, y* **Inciso e)** *Acuacultura didáctica.*		

Artículos 22.- *la Secretaría podrá inscribir en el Registro Nacional de Pesca a los acuicultores que no requieran concesión, permiso o Autorización.*	Al **proyecto** le aplica el Artículo, incisos y, fracciones anteriores, porque se trata de una actividad acuícola con fines comerciales.	Por el hecho de presentar a la autoridad correspondiente (SEMARNAT) la Manifestación de Impacto Ambiental, el promovente está cumpliendo con este apartado. El proyecto se vincula por la obligatoriedad de obtener la autorización correspondiente para realizar las obras descritas en esta manifestación de impacto ambiental. Como ya se mencionó anteriormente, la promovente una vez autorizado el proyecto en materia ambiental procederá a tramitar el Registro Nacional de Pesca para la unidad de producción acuícola.
Art. 30°.- *Las actividades pesqueras se clasifican en:* **II.-** *Cultivo o acuacultura con fines*		
Artículo 31°.- *Para realizar las actividades de pesca se requiere lo siguiente:* **I,** *Concesión, para:* **Inciso b)** *Acuacultura comercial* **II,** Permiso, para: **Inciso g)** *Acuacultura de fomento* **III,** *Autorización, para:* **Inciso d)** *Recolectar del medio natural reproductores, larvas, postlarvas, crías, huevos, semillas, alevines o en cualquier otro estadio, y* **Inciso e)** *Acuacultura didáctica.*		

Artículos 22.- *la Secretaría podrá inscribir en el Registro Nacional de Pesca a los acuicultores que no requieran concesión, permiso o Autorización.*	Al **proyecto** le aplica el Artículo, incisos y, fracciones anteriores, porque se trata de una actividad acuícola con fines comerciales.	Por el hecho de presentar a la autoridad correspondiente (SEMARNAT) la Manifestación de Impacto Ambiental, el promovente está cumpliendo con este apartado. El proyecto se vincula por la obligatoriedad de obtener la autorización correspondiente para realizar las obras descritas en esta manifestación de impacto ambiental. Como ya se mencionó anteriormente, la promovente una vez autorizado el proyecto en materia ambiental procederá a tramitar el Registro Nacional de Pesca para la unidad de producción acuícola.
Art. 30°.- *Las actividades pesqueras se clasifican en:* **II.-** *Cultivo o acuacultura con fines*		
Artículo 31°.- *Para realizar las actividades de pesca se requiere lo siguiente:* **I,** *Concesión, para:* **Inciso b)** *Acuacultura comercial* **II,** Permiso, para: **Inciso g)** *Acuacultura de fomento* **III,** *Autorización, para:* **Inciso d)** *Recolectar del medio natural reproductores, larvas, postlarvas, crías, huevos, semillas, alevines o en cualquier otro estadio, y* **Inciso e)** *Acuacultura didáctica.*		

Artículos 22.- *la Secretaría podrá inscribir en el Registro Nacional de Pesca a los acuicultores que no requieran concesión, permiso o Autorización.*	Al **proyecto** le aplica el Artículo, incisos y, fracciones anteriores, porque se trata de una actividad acuícola con fines comerciales.	Por el hecho de presentar a la autoridad correspondiente (SEMARNAT) la Manifestación de Impacto Ambiental, el promovente está cumpliendo con este apartado. El proyecto se vincula por la obligatoriedad de obtener la autorización correspondiente para realizar las obras descritas en esta manifestación de impacto ambiental. Como ya se mencionó anteriormente, la promovente una vez autorizado el proyecto en materia ambiental procederá a tramitar el Registro Nacional de Pesca para la unidad de producción acuícola.
Art. 30°.- *Las actividades pesqueras se clasifican en:* **II.-** *Cultivo o acuacultura con fines*		
Artículo 31°.- *Para realizar las actividades de pesca se requiere lo siguiente:* **I,** *Concesión, para:* **Inciso b)** *Acuacultura comercial* **II,** Permiso, para: **Inciso g)** *Acuacultura de fomento* **III,** *Autorización, para:* **Inciso d)** *Recolectar del medio natural reproductores, larvas, postlarvas, crías, huevos, semillas, alevines o en cualquier otro estadio, y* **Inciso e)** *Acuacultura didáctica.*		

Artículos 22.- *la Secretaría podrá inscribir en el Registro Nacional de Pesca a los acuicultores que no requieran concesión, permiso o Autorización.*	Al **proyecto** le aplica el Artículo, incisos y, fracciones anteriores, porque se trata de una actividad acuícola con fines comerciales.	Por el hecho de presentar a la autoridad correspondiente (SEMARNAT) la Manifestación de Impacto Ambiental, el promovente está cumpliendo con este apartado. El proyecto se vincula por la obligatoriedad de obtener la autorización correspondiente para realizar las obras descritas en esta manifestación de impacto ambiental. Como ya se mencionó anteriormente, la promovente una vez autorizado el proyecto en materia ambiental procederá a tramitar el Registro Nacional de Pesca para la unidad de producción acuícola.
Art. 30°.- *Las actividades pesqueras se clasifican en:* **II.-** *Cultivo o acuacultura con fines*		
Artículo 31°.- *Para realizar las actividades de pesca se requiere lo siguiente:* **I,** *Concesión, para:* **Inciso b)** *Acuacultura comercial* **II,** Permiso, para: **Inciso g)** *Acuacultura de fomento* **III,** *Autorización, para:* **Inciso d)** *Recolectar del medio natural reproductores, larvas, postlarvas, crías, huevos, semillas, alevines o en cualquier otro estadio, y* **Inciso e)** *Acuacultura didáctica.*		

Artículos 22.- *la Secretaría podrá inscribir en el Registro Nacional de Pesca a los acuicultores que no requieran concesión, permiso o Autorización.*	Al **proyecto** le aplica el Artículo, incisos y, fracciones anteriores, porque se trata de una actividad acuícola con fines comerciales.	Por el hecho de presentar a la autoridad correspondiente (SEMARNAT) la Manifestación de Impacto Ambiental, el promovente está cumpliendo con este apartado. El proyecto se vincula por la obligatoriedad de obtener la autorización correspondiente para realizar las obras descritas en esta manifestación de impacto ambiental. Como ya se mencionó anteriormente, la promovente una vez autorizado el proyecto en materia ambiental procederá a tramitar el Registro Nacional de Pesca para la unidad de producción acuícola.
Art. 30°.- *Las actividades pesqueras se clasifican en:* **II.-** *Cultivo o acuacultura con fines*		
Artículo 31°.- *Para realizar las actividades de pesca se requiere lo siguiente:* **I,** *Concesión, para:* **Inciso b)** *Acuacultura comercial* **II,** Permiso, para: **Inciso g)** *Acuacultura de fomento* **III,** *Autorización, para:* **Inciso d)** *Recolectar del medio natural reproductores, larvas, postlarvas, crías, huevos, semillas, alevines o en cualquier otro estadio, y* **Inciso e)** *Acuacultura didáctica.*		

Artículos 22.- *la Secretaría podrá inscribir en el Registro Nacional de Pesca a los acuicultores que no requieran concesión, permiso o Autorización.*	Al **proyecto** le aplica el Artículo, incisos y, fracciones anteriores, porque se trata de una actividad acuícola con fines comerciales.	Por el hecho de presentar a la autoridad correspondiente (SEMARNAT) la Manifestación de Impacto Ambiental, el promovente está cumpliendo con este apartado. El proyecto se vincula por la obligatoriedad de obtener la autorización correspondiente para realizar las obras descritas en esta manifestación de impacto ambiental. Como ya se mencionó anteriormente, la promovente una vez autorizado el proyecto en materia ambiental procederá a tramitar el Registro Nacional de Pesca para la unidad de producción acuícola.
Art. 30°.- *Las actividades pesqueras se clasifican en:* **II.-** *Cultivo o acuacultura con fines*		
Artículo 31°.- *Para realizar las actividades de pesca se requiere lo siguiente:* **I,** *Concesión, para:* **Inciso b)** *Acuacultura comercial* **II,** Permiso, para: **Inciso g)** *Acuacultura de fomento* **III,** *Autorización, para:* **Inciso d)** *Recolectar del medio natural reproductores, larvas, postlarvas, crías, huevos, semillas, alevines o en cualquier otro estadio, y* **Inciso e)** *Acuacultura didáctica.*		

Artículos 22.- *la Secretaría podrá inscribir en el Registro Nacional de Pesca a los acuicultores que no requieran concesión, permiso o Autorización.*	Al **proyecto** le aplica el Artículo, incisos y, fracciones anteriores, porque se trata de una actividad acuícola con fines comerciales.	Por el hecho de presentar a la autoridad correspondiente (SEMARNAT) la Manifestación de Impacto Ambiental, el promovente está cumpliendo con este apartado. El proyecto se vincula por la obligatoriedad de obtener la autorización correspondiente para realizar las obras descritas en esta manifestación de impacto ambiental. Como ya se mencionó anteriormente, la promovente una vez autorizado el proyecto en materia ambiental procederá a tramitar el Registro Nacional de Pesca para la unidad de producción acuícola.
Art. 30°.- *Las actividades pesqueras se clasifican en:* **II.-** *Cultivo o acuacultura con fines*		
Artículo 31°.- *Para realizar las actividades de pesca se requiere lo siguiente:* **I,** *Concesión, para:* **Inciso b)** *Acuacultura comercial* **II,** Permiso, para: **Inciso g)** *Acuacultura de fomento* **III,** *Autorización, para:* **Inciso d)** *Recolectar del medio natural reproductores, larvas, postlarvas, crías, huevos, semillas, alevines o en cualquier otro estadio, y* **Inciso e)** *Acuacultura didáctica.*		

Artículos 22.- *la Secretaría podrá inscribir en el Registro Nacional de Pesca a los acuicultores que no requieran concesión, permiso o Autorización.*	Al **proyecto** le aplica el Artículo, incisos y, fracciones anteriores, porque se trata de una actividad acuícola con fines comerciales.	Por el hecho de presentar a la autoridad correspondiente (SEMARNAT) la Manifestación de Impacto Ambiental, el promovente está cumpliendo con este apartado. El proyecto se vincula por la obligatoriedad de obtener la autorización correspondiente para realizar las obras descritas en esta manifestación de impacto ambiental. Como ya se mencionó anteriormente, la promovente una vez autorizado el proyecto en materia ambiental procederá a tramitar el Registro Nacional de Pesca para la unidad de producción acuícola.
Art. 30°.- *Las actividades pesqueras se clasifican en:* **II.-** *Cultivo o acuacultura con fines*		
Artículo 31°.- *Para realizar las actividades de pesca se requiere lo siguiente:* **I,** *Concesión, para:* **Inciso b)** *Acuacultura comercial* **II,** Permiso, para: **Inciso g)** *Acuacultura de fomento* **III,** *Autorización, para:* **Inciso d)** *Recolectar del medio natural reproductores, larvas, postlarvas, crías, huevos, semillas, alevines o en cualquier otro estadio, y* **Inciso e)** *Acuacultura didáctica.*		

Artículos 22.- *la Secretaría podrá inscribir en el Registro Nacional de Pesca a los acuicultores que no requieran concesión, permiso o Autorización.*	Al **proyecto** le aplica el Artículo, incisos y, fracciones anteriores, porque se trata de una actividad acuícola con fines comerciales.	Por el hecho de presentar a la autoridad correspondiente (SEMARNAT) la Manifestación de Impacto Ambiental, el promovente está cumpliendo con este apartado. El proyecto se vincula por la obligatoriedad de obtener la autorización correspondiente para realizar las obras descritas en esta manifestación de impacto ambiental. Como ya se mencionó anteriormente, la promovente una vez autorizado el proyecto en materia ambiental procederá a tramitar el Registro Nacional de Pesca para la unidad de producción acuícola.
Art. 30°.- *Las actividades pesqueras se clasifican en:* **II.-** *Cultivo o acuacultura con fines*		
Artículo 31°.- *Para realizar las actividades de pesca se requiere lo siguiente:* **I,** *Concesión, para:* **Inciso b)** *Acuacultura comercial* **II,** Permiso, para: **Inciso g)** *Acuacultura de fomento* **III,** *Autorización, para:* **Inciso d)** *Recolectar del medio natural reproductores, larvas, postlarvas, crías, huevos, semillas, alevines o en cualquier otro estadio, y* **Inciso e)** *Acuacultura didáctica.*		

Artículos 22.- *la Secretaría podrá inscribir en el Registro Nacional de Pesca a los acuicultores que no requieran concesión, permiso o Autorización.*	Al **proyecto** le aplica el Artículo, incisos y, fracciones anteriores, porque se trata de una actividad acuícola con fines comerciales.	Por el hecho de presentar a la autoridad correspondiente (SEMARNAT) la Manifestación de Impacto Ambiental, el promovente está cumpliendo con este apartado. El proyecto se vincula por la obligatoriedad de obtener la autorización correspondiente para realizar las obras descritas en esta manifestación de impacto ambiental. Como ya se mencionó anteriormente, la promovente una vez autorizado el proyecto en materia ambiental procederá a tramitar el Registro Nacional de Pesca para la unidad de producción acuícola.
Art. 30°.- *Las actividades pesqueras se clasifican en:* **II.-** *Cultivo o acuacultura con fines*		
Artículo 31°.- *Para realizar las actividades de pesca se requiere lo siguiente:* **I,** *Concesión, para:* **Inciso b)** *Acuacultura comercial* **II,** Permiso, para: **Inciso g)** *Acuacultura de fomento* **III,** *Autorización, para:* **Inciso d)** *Recolectar del medio natural reproductores, larvas, postlarvas, crías, huevos, semillas, alevines o en cualquier otro estadio, y* **Inciso e)** *Acuacultura didáctica.*		

Artículos 22.- *la Secretaría podrá inscribir en el Registro Nacional de Pesca a los acuicultores que no requieran concesión, permiso o Autorización.*	Al **proyecto** le aplica el Artículo, incisos y, fracciones anteriores, porque se trata de una actividad acuícola con fines comerciales.	Por el hecho de presentar a la autoridad correspondiente (SEMARNAT) la Manifestación de Impacto Ambiental, el promovente está cumpliendo con este apartado. El proyecto se vincula por la obligatoriedad de obtener la autorización correspondiente para realizar las obras descritas en esta manifestación de impacto ambiental. Como ya se mencionó anteriormente, la promovente una vez autorizado el proyecto en materia ambiental procederá a tramitar el Registro Nacional de Pesca para la unidad de producción acuícola.
Art. 30°.- *Las actividades pesqueras se clasifican en:* **II.-** *Cultivo o acuacultura con fines*		
Artículo 31°.- *Para realizar las actividades de pesca se requiere lo siguiente:* **I,** *Concesión, para:* **Inciso b)** *Acuacultura comercial* **II,** Permiso, para: **Inciso g)** *Acuacultura de fomento* **III,** *Autorización, para:* **Inciso d)** *Recolectar del medio natural reproductores, larvas, postlarvas, crías, huevos, semillas, alevines o en cualquier otro estadio, y* **Inciso e)** *Acuacultura didáctica.*		

Artículos 22.- *la Secretaría podrá inscribir en el Registro Nacional de Pesca a los acuicultores que no requieran concesión, permiso o Autorización.*	Al **proyecto** le aplica el Artículo, incisos y, fracciones anteriores, porque se trata de una actividad acuícola con fines comerciales.	Por el hecho de presentar a la autoridad correspondiente (SEMARNAT) la Manifestación de Impacto Ambiental, el promovente está cumpliendo con este apartado. El proyecto se vincula por la obligatoriedad de obtener la autorización correspondiente para realizar las obras descritas en esta manifestación de impacto ambiental. Como ya se mencionó anteriormente, la promovente una vez autorizado el proyecto en materia ambiental procederá a tramitar el Registro Nacional de Pesca para la unidad de producción acuícola.
Art. 30°.- *Las actividades pesqueras se clasifican en:* **II.-** *Cultivo o acuacultura con fines*		
Artículo 31°.- *Para realizar las actividades de pesca se requiere lo siguiente:* **I,** *Concesión, para:* **Inciso b)** *Acuacultura comercial* **II,** Permiso, para: **Inciso g)** *Acuacultura de fomento* **III,** *Autorización, para:* **Inciso d)** *Recolectar del medio natural reproductores, larvas, postlarvas, crías, huevos, semillas, alevines o en cualquier otro estadio, y* **Inciso e)** *Acuacultura didáctica.*		

Artículos 22.- *la Secretaría podrá inscribir en el Registro Nacional de Pesca a los acuicultores que no requieran concesión, permiso o Autorización.*	Al **proyecto** le aplica el Artículo, incisos y, fracciones anteriores, porque se trata de una actividad acuícola con fines comerciales.	Por el hecho de presentar a la autoridad correspondiente (SEMARNAT) la Manifestación de Impacto Ambiental, el promovente está cumpliendo con este apartado. El proyecto se vincula por la obligatoriedad de obtener la autorización correspondiente para realizar las obras descritas en esta manifestación de impacto ambiental. Como ya se mencionó anteriormente, la promovente una vez autorizado el proyecto en materia ambiental procederá a tramitar el Registro Nacional de Pesca para la unidad de producción acuícola.
Art. 30°.- *Las actividades pesqueras se clasifican en:* **II.-** *Cultivo o acuacultura con fines*		
Artículo 31°.- *Para realizar las actividades de pesca se requiere lo siguiente:* **I,** *Concesión, para:* **Inciso b)** *Acuacultura comercial* **II,** Permiso, para: **Inciso g)** *Acuacultura de fomento* **III,** *Autorización, para:* **Inciso d)** *Recolectar del medio natural reproductores, larvas, postlarvas, crías, huevos, semillas, alevines o en cualquier otro estadio, y* **Inciso e)** *Acuacultura didáctica.*		

Artículos 22.- *la Secretaría podrá inscribir en el Registro Nacional de Pesca a los acuicultores que no requieran concesión, permiso o Autorización.*	Al **proyecto** le aplica el Artículo, incisos y, fracciones anteriores, porque se trata de una actividad acuícola con fines comerciales.	Por el hecho de presentar a la autoridad correspondiente (SEMARNAT) la Manifestación de Impacto Ambiental, el promovente está cumpliendo con este apartado. El proyecto se vincula por la obligatoriedad de obtener la autorización correspondiente para realizar las obras descritas en esta manifestación de impacto ambiental. Como ya se mencionó anteriormente, la promovente una vez autorizado el proyecto en materia ambiental procederá a tramitar el Registro Nacional de Pesca para la unidad de producción acuícola.
Art. 30°.- *Las actividades pesqueras se clasifican en:* **II.-** *Cultivo o acuacultura con fines*		
Artículo 31°.- *Para realizar las actividades de pesca se requiere lo siguiente:* **I,** *Concesión, para:* **Inciso b)** *Acuacultura comercial* **II,** Permiso, para: **Inciso g)** *Acuacultura de fomento* **III,** *Autorización, para:* **Inciso d)** *Recolectar del medio natural reproductores, larvas, postlarvas, crías, huevos, semillas, alevines o en cualquier otro estadio, y* **Inciso e)** *Acuacultura didáctica.*		

Artículos 22.- *la Secretaría podrá inscribir en el Registro Nacional de Pesca a los acuicultores que no requieran concesión, permiso o Autorización.*	Al **proyecto** le aplica el Artículo, incisos y, fracciones anteriores, porque se trata de una actividad acuícola con fines comerciales.	Por el hecho de presentar a la autoridad correspondiente (SEMARNAT) la Manifestación de Impacto Ambiental, el promovente está cumpliendo con este apartado. El proyecto se vincula por la obligatoriedad de obtener la autorización correspondiente para realizar las obras descritas en esta manifestación de impacto ambiental. Como ya se mencionó anteriormente, la promovente una vez autorizado el proyecto en materia ambiental procederá a tramitar el Registro Nacional de Pesca para la unidad de producción acuícola.
Art. 30°.- *Las actividades pesqueras se clasifican en:* **II.-** *Cultivo o acuacultura con fines*		
Artículo 31°.- *Para realizar las actividades de pesca se requiere lo siguiente:* **I,** *Concesión, para:* **Inciso b)** *Acuacultura comercial* **II,** Permiso, para: **Inciso g)** *Acuacultura de fomento* **III,** *Autorización, para:* **Inciso d)** *Recolectar del medio natural reproductores, larvas, postlarvas, crías, huevos, semillas, alevines o en cualquier otro estadio, y* **Inciso e)** *Acuacultura didáctica.*		

Artículos 22.- *la Secretaría podrá inscribir en el Registro Nacional de Pesca a los acuicultores que no requieran concesión, permiso o Autorización.*	Al **proyecto** le aplica el Artículo, incisos y, fracciones anteriores, porque se trata de una actividad acuícola con fines comerciales.	Por el hecho de presentar a la autoridad correspondiente (SEMARNAT) la Manifestación de Impacto Ambiental, el promovente está cumpliendo con este apartado. El proyecto se vincula por la obligatoriedad de obtener la autorización correspondiente para realizar las obras descritas en esta manifestación de impacto ambiental. Como ya se mencionó anteriormente, la promovente una vez autorizado el proyecto en materia ambiental procederá a tramitar el Registro Nacional de Pesca para la unidad de producción acuícola.
Art. 30°.- *Las actividades pesqueras se clasifican en:* **II.-** *Cultivo o acuacultura con fines*		
Artículo 31°.- *Para realizar las actividades de pesca se requiere lo siguiente:* **I,** *Concesión, para:* **Inciso b)** *Acuacultura comercial* **II,** Permiso, para: **Inciso g)** *Acuacultura de fomento* **III,** *Autorización, para:* **Inciso d)** *Recolectar del medio natural reproductores, larvas, postlarvas, crías, huevos, semillas, alevines o en cualquier otro estadio, y* **Inciso e)** *Acuacultura didáctica.*		

Artículos 22.- *la Secretaría podrá inscribir en el Registro Nacional de Pesca a los acuicultores que no requieran concesión, permiso o Autorización.*	Al **proyecto** le aplica el Artículo, incisos y, fracciones anteriores, porque se trata de una actividad acuícola con fines comerciales.	Por el hecho de presentar a la autoridad correspondiente (SEMARNAT) la Manifestación de Impacto Ambiental, el promovente está cumpliendo con este apartado. El proyecto se vincula por la obligatoriedad de obtener la autorización correspondiente para realizar las obras descritas en esta manifestación de impacto ambiental. Como ya se mencionó anteriormente, la promovente una vez autorizado el proyecto en materia ambiental procederá a tramitar el Registro Nacional de Pesca para la unidad de producción acuícola.
Art. 30°.- *Las actividades pesqueras se clasifican en:* **II.-** *Cultivo o acuacultura con fines*		
Artículo 31°.- *Para realizar las actividades de pesca se requiere lo siguiente:* **I,** *Concesión, para:* **Inciso b)** *Acuacultura comercial* **II,** Permiso, para: **Inciso g)** *Acuacultura de fomento* **III,** *Autorización, para:* **Inciso d)** *Recolectar del medio natural reproductores, larvas, postlarvas, crías, huevos, semillas, alevines o en cualquier otro estadio, y* **Inciso e)** *Acuacultura didáctica.*		

Artículos 22.- *la Secretaría podrá inscribir en el Registro Nacional de Pesca a los acuicultores que no requieran concesión, permiso o Autorización.*	Al **proyecto** le aplica el Artículo, incisos y, fracciones anteriores, porque se trata de una actividad acuícola con fines comerciales.	Por el hecho de presentar a la autoridad correspondiente (SEMARNAT) la Manifestación de Impacto Ambiental, el promovente está cumpliendo con este apartado. El proyecto se vincula por la obligatoriedad de obtener la autorización correspondiente para realizar las obras descritas en esta manifestación de impacto ambiental. Como ya se mencionó anteriormente, la promovente una vez autorizado el proyecto en materia ambiental procederá a tramitar el Registro Nacional de Pesca para la unidad de producción acuícola.
Art. 30°.- *Las actividades pesqueras se clasifican en:* **II.-** *Cultivo o acuacultura con fines*		
Artículo 31°.- *Para realizar las actividades de pesca se requiere lo siguiente:* **I,** *Concesión, para:* **Inciso b)** *Acuacultura comercial* **II,** Permiso, para: **Inciso g)** *Acuacultura de fomento* **III,** *Autorización, para:* **Inciso d)** *Recolectar del medio natural reproductores, larvas, postlarvas, crías, huevos, semillas, alevines o en cualquier otro estadio, y* **Inciso e)** *Acuacultura didáctica.*		

Artículos 22.- *la Secretaría podrá inscribir en el Registro Nacional de Pesca a los acuicultores que no requieran concesión, permiso o Autorización.*	Al **proyecto** le aplica el Artículo, incisos y, fracciones anteriores, porque se trata de una actividad acuícola con fines comerciales.	Por el hecho de presentar a la autoridad correspondiente (SEMARNAT) la Manifestación de Impacto Ambiental, el promovente está cumpliendo con este apartado. El proyecto se vincula por la obligatoriedad de obtener la autorización correspondiente para realizar las obras descritas en esta manifestación de impacto ambiental. Como ya se mencionó anteriormente, la promovente una vez autorizado el proyecto en materia ambiental procederá a tramitar el Registro Nacional de Pesca para la unidad de producción acuícola.
Art. 30°.- *Las actividades pesqueras se clasifican en:* **II.-** *Cultivo o acuacultura con fines*		
Artículo 31°.- *Para realizar las actividades de pesca se requiere lo siguiente:* **I,** *Concesión, para:* **Inciso b)** *Acuacultura comercial* **II,** Permiso, para: **Inciso g)** *Acuacultura de fomento* **III,** *Autorización, para:* **Inciso d)** *Recolectar del medio natural reproductores, larvas, postlarvas, crías, huevos, semillas, alevines o en cualquier otro estadio, y* **Inciso e)** *Acuacultura didáctica.*		

Artículos 22.- *la Secretaría podrá inscribir en el Registro Nacional de Pesca a los acuicultores que no requieran concesión, permiso o Autorización.*	Al **proyecto** le aplica el Artículo, incisos y, fracciones anteriores, porque se trata de una actividad acuícola con fines comerciales.	Por el hecho de presentar a la autoridad correspondiente (SEMARNAT) la Manifestación de Impacto Ambiental, el promovente está cumpliendo con este apartado. El proyecto se vincula por la obligatoriedad de obtener la autorización correspondiente para realizar las obras descritas en esta manifestación de impacto ambiental. Como ya se mencionó anteriormente, la promovente una vez autorizado el proyecto en materia ambiental procederá a tramitar el Registro Nacional de Pesca para la unidad de producción acuícola.
Art. 30°.- *Las actividades pesqueras se clasifican en:* **II.-** *Cultivo o acuacultura con fines*		
Artículo 31°.- *Para realizar las actividades de pesca se requiere lo siguiente:* **I,** *Concesión, para:* **Inciso b)** *Acuacultura comercial* **II,** Permiso, para: **Inciso g)** *Acuacultura de fomento* **III,** *Autorización, para:* **Inciso d)** *Recolectar del medio natural reproductores, larvas, postlarvas, crías, huevos, semillas, alevines o en cualquier otro estadio, y* **Inciso e)** *Acuacultura didáctica.*		

Artículos 22.- *la Secretaría podrá inscribir en el Registro Nacional de Pesca a los acuicultores que no requieran concesión, permiso o Autorización.*	Al **proyecto** le aplica el Artículo, incisos y, fracciones anteriores, porque se trata de una actividad acuícola con fines comerciales.	Por el hecho de presentar a la autoridad correspondiente (SEMARNAT) la Manifestación de Impacto Ambiental, el promovente está cumpliendo con este apartado. El proyecto se vincula por la obligatoriedad de obtener la autorización correspondiente para realizar las obras descritas en esta manifestación de impacto ambiental. Como ya se mencionó anteriormente, la promovente una vez autorizado el proyecto en materia ambiental procederá a tramitar el Registro Nacional de Pesca para la unidad de producción acuícola.
Art. 30°.- *Las actividades pesqueras se clasifican en:* **II.-** *Cultivo o acuacultura con fines*		
Artículo 31°.- *Para realizar las actividades de pesca se requiere lo siguiente:* **I,** *Concesión, para:* **Inciso b)** *Acuacultura comercial* **II,** Permiso, para: **Inciso g)** *Acuacultura de fomento* **III,** *Autorización, para:* **Inciso d)** *Recolectar del medio natural reproductores, larvas, postlarvas, crías, huevos, semillas, alevines o en cualquier otro estadio, y* **Inciso e)** *Acuacultura didáctica.*		

Artículos 22.- *la Secretaría podrá inscribir en el Registro Nacional de Pesca a los acuicultores que no requieran concesión, permiso o Autorización.*	Al **proyecto** le aplica el Artículo, incisos y, fracciones anteriores, porque se trata de una actividad acuícola con fines comerciales.	Por el hecho de presentar a la autoridad correspondiente (SEMARNAT) la Manifestación de Impacto Ambiental, el promovente está cumpliendo con este apartado. El proyecto se vincula por la obligatoriedad de obtener la autorización correspondiente para realizar las obras descritas en esta manifestación de impacto ambiental. Como ya se mencionó anteriormente, la promovente una vez autorizado el proyecto en materia ambiental procederá a tramitar el Registro Nacional de Pesca para la unidad de producción acuícola.
Art. 30°.- *Las actividades pesqueras se clasifican en:* **II.-** *Cultivo o acuacultura con fines*		
Artículo 31°.- *Para realizar las actividades de pesca se requiere lo siguiente:* **I,** *Concesión, para:* **Inciso b)** *Acuacultura comercial* **II,** Permiso, para: **Inciso g)** *Acuacultura de fomento* **III,** *Autorización, para:* **Inciso d)** *Recolectar del medio natural reproductores, larvas, postlarvas, crías, huevos, semillas, alevines o en cualquier otro estadio, y* **Inciso e)** *Acuacultura didáctica.*		

Artículos 22.- *la Secretaría podrá inscribir en el Registro Nacional de Pesca a los acuicultores que no requieran concesión, permiso o Autorización.*	Al **proyecto** le aplica el Artículo, incisos y, fracciones anteriores, porque se trata de una actividad acuícola con fines comerciales.	Por el hecho de presentar a la autoridad correspondiente (SEMARNAT) la Manifestación de Impacto Ambiental, el promovente está cumpliendo con este apartado. El proyecto se vincula por la obligatoriedad de obtener la autorización correspondiente para realizar las obras descritas en esta manifestación de impacto ambiental. Como ya se mencionó anteriormente, la promovente una vez autorizado el proyecto en materia ambiental procederá a tramitar el Registro Nacional de Pesca para la unidad de producción acuícola.
Art. 30°.- *Las actividades pesqueras se clasifican en:* **II.-** *Cultivo o acuacultura con fines*		
Artículo 31°.- *Para realizar las actividades de pesca se requiere lo siguiente:* **I,** *Concesión, para:* **Inciso b)** *Acuacultura comercial* **II,** Permiso, para: **Inciso g)** *Acuacultura de fomento* **III,** *Autorización, para:* **Inciso d)** *Recolectar del medio natural reproductores, larvas, postlarvas, crías, huevos, semillas, alevines o en cualquier otro estadio, y* **Inciso e)** *Acuacultura didáctica.*		

Artículos 22.- *la Secretaría podrá inscribir en el Registro Nacional de Pesca a los acuicultores que no requieran concesión, permiso o Autorización.*	Al **proyecto** le aplica el Artículo, incisos y, fracciones anteriores, porque se trata de una actividad acuícola con fines comerciales.	Por el hecho de presentar a la autoridad correspondiente (SEMARNAT) la Manifestación de Impacto Ambiental, el promovente está cumpliendo con este apartado. El proyecto se vincula por la obligatoriedad de obtener la autorización correspondiente para realizar las obras descritas en esta manifestación de impacto ambiental. Como ya se mencionó anteriormente, la promovente una vez autorizado el proyecto en materia ambiental procederá a tramitar el Registro Nacional de Pesca para la unidad de producción acuícola.
Art. 30°.- *Las actividades pesqueras se clasifican en:* **II.-** *Cultivo o acuacultura con fines*		
Artículo 31°.- *Para realizar las actividades de pesca se requiere lo siguiente:* **I,** *Concesión, para:* **Inciso b)** *Acuacultura comercial* **II,** Permiso, para: **Inciso g)** *Acuacultura de fomento* **III,** *Autorización, para:* **Inciso d)** *Recolectar del medio natural reproductores, larvas, postlarvas, crías, huevos, semillas, alevines o en cualquier otro estadio, y* **Inciso e)** *Acuacultura didáctica.*		

Artículos 22.- *la Secretaría podrá inscribir en el Registro Nacional de Pesca a los acuicultores que no requieran concesión, permiso o Autorización.*	Al **proyecto** le aplica el Artículo, incisos y, fracciones anteriores, porque se trata de una actividad acuícola con fines comerciales.	Por el hecho de presentar a la autoridad correspondiente (SEMARNAT) la Manifestación de Impacto Ambiental, el promovente está cumpliendo con este apartado. El proyecto se vincula por la obligatoriedad de obtener la autorización correspondiente para realizar las obras descritas en esta manifestación de impacto ambiental. Como ya se mencionó anteriormente, la promovente una vez autorizado el proyecto en materia ambiental procederá a tramitar el Registro Nacional de Pesca para la unidad de producción acuícola.
Art. 30°.- *Las actividades pesqueras se clasifican en:* **II.-** *Cultivo o acuacultura con fines*		
Artículo 31°.- *Para realizar las actividades de pesca se requiere lo siguiente:* **I,** *Concesión, para:* **Inciso b)** *Acuacultura comercial* **II,** Permiso, para: **Inciso g)** *Acuacultura de fomento* **III,** *Autorización, para:* **Inciso d)** *Recolectar del medio natural reproductores, larvas, postlarvas, crías, huevos, semillas, alevines o en cualquier otro estadio, y* **Inciso e)** *Acuacultura didáctica.*		

Artículos 22.- *la Secretaría podrá inscribir en el Registro Nacional de Pesca a los acuicultores que no requieran concesión, permiso o Autorización.*	Al **proyecto** le aplica el Artículo, incisos y, fracciones anteriores, porque se trata de una actividad acuícola con fines comerciales.	Por el hecho de presentar a la autoridad correspondiente (SEMARNAT) la Manifestación de Impacto Ambiental, el promovente está cumpliendo con este apartado. El proyecto se vincula por la obligatoriedad de obtener la autorización correspondiente para realizar las obras descritas en esta manifestación de impacto ambiental. Como ya se mencionó anteriormente, la promovente una vez autorizado el proyecto en materia ambiental procederá a tramitar el Registro Nacional de Pesca para la unidad de producción acuícola.
Art. 30°.- *Las actividades pesqueras se clasifican en:* **II.-** *Cultivo o acuacultura con fines*		
Artículo 31°.- *Para realizar las actividades de pesca se requiere lo siguiente:* **I,** *Concesión, para:* **Inciso b)** *Acuacultura comercial* **II,** Permiso, para: **Inciso g)** *Acuacultura de fomento* **III,** *Autorización, para:* **Inciso d)** *Recolectar del medio natural reproductores, larvas, postlarvas, crías, huevos, semillas, alevines o en cualquier otro estadio, y* **Inciso e)** *Acuacultura didáctica.*		

Artículos 22.- *la Secretaría podrá inscribir en el Registro Nacional de Pesca a los acuicultores que no requieran concesión, permiso o Autorización.*	Al **proyecto** le aplica el Artículo, incisos y, fracciones anteriores, porque se trata de una actividad acuícola con fines comerciales.	Por el hecho de presentar a la autoridad correspondiente (SEMARNAT) la Manifestación de Impacto Ambiental, el promovente está cumpliendo con este apartado. El proyecto se vincula por la obligatoriedad de obtener la autorización correspondiente para realizar las obras descritas en esta manifestación de impacto ambiental. Como ya se mencionó anteriormente, la promovente una vez autorizado el proyecto en materia ambiental procederá a tramitar el Registro Nacional de Pesca para la unidad de producción acuícola.
Art. 30°.- *Las actividades pesqueras se clasifican en:* **II.-** *Cultivo o acuacultura con fines*		
Artículo 31°.- *Para realizar las actividades de pesca se requiere lo siguiente:* **I,** *Concesión, para:* **Inciso b)** *Acuacultura comercial* **II,** Permiso, para: **Inciso g)** *Acuacultura de fomento* **III,** *Autorización, para:* **Inciso d)** *Recolectar del medio natural reproductores, larvas, postlarvas, crías, huevos, semillas, alevines o en cualquier otro estadio, y* **Inciso e)** *Acuacultura didáctica.*		

Artículos 22.- *la Secretaría podrá inscribir en el Registro Nacional de Pesca a los acuicultores que no requieran concesión, permiso o Autorización.*	Al **proyecto** le aplica el Artículo, incisos y, fracciones anteriores, porque se trata de una actividad acuícola con fines comerciales.	Por el hecho de presentar a la autoridad correspondiente (SEMARNAT) la Manifestación de Impacto Ambiental, el promovente está cumpliendo con este apartado. El proyecto se vincula por la obligatoriedad de obtener la autorización correspondiente para realizar las obras descritas en esta manifestación de impacto ambiental. Como ya se mencionó anteriormente, la promovente una vez autorizado el proyecto en materia ambiental procederá a tramitar el Registro Nacional de Pesca para la unidad de producción acuícola.
Art. 30°.- *Las actividades pesqueras se clasifican en:* **II.-** *Cultivo o acuacultura con fines*		
Artículo 31°.- *Para realizar las actividades de pesca se requiere lo siguiente:* **I,** *Concesión, para:* **Inciso b)** *Acuacultura comercial* **II,** Permiso, para: **Inciso g)** *Acuacultura de fomento* **III,** *Autorización, para:* **Inciso d)** *Recolectar del medio natural reproductores, larvas, postlarvas, crías, huevos, semillas, alevines o en cualquier otro estadio, y* **Inciso e)** *Acuacultura didáctica.*		

Artículos 22.- *la Secretaría podrá inscribir en el Registro Nacional de Pesca a los acuicultores que no requieran concesión, permiso o Autorización.*	Al **proyecto** le aplica el Artículo, incisos y, fracciones anteriores, porque se trata de una actividad acuícola con fines comerciales.	Por el hecho de presentar a la autoridad correspondiente (SEMARNAT) la Manifestación de Impacto Ambiental, el promovente está cumpliendo con este apartado. El proyecto se vincula por la obligatoriedad de obtener la autorización correspondiente para realizar las obras descritas en esta manifestación de impacto ambiental. Como ya se mencionó anteriormente, la promovente una vez autorizado el proyecto en materia ambiental procederá a tramitar el Registro Nacional de Pesca para la unidad de producción acuícola.
Art. 30°.- *Las actividades pesqueras se clasifican en:* **II.-** *Cultivo o acuacultura con fines*		
Artículo 31°.- *Para realizar las actividades de pesca se requiere lo siguiente:* **I,** *Concesión, para:* **Inciso b)** *Acuacultura comercial* **II,** Permiso, para: **Inciso g)** *Acuacultura de fomento* **III,** *Autorización, para:* **Inciso d)** *Recolectar del medio natural reproductores, larvas, postlarvas, crías, huevos, semillas, alevines o en cualquier otro estadio, y* **Inciso e)** *Acuacultura didáctica.*		

Artículos 22.- *la Secretaría podrá inscribir en el Registro Nacional de Pesca a los acuicultores que no requieran concesión, permiso o Autorización.*	Al **proyecto** le aplica el Artículo, incisos y, fracciones anteriores, porque se trata de una actividad acuícola con fines comerciales.	Por el hecho de presentar a la autoridad correspondiente (SEMARNAT) la Manifestación de Impacto Ambiental, el promovente está cumpliendo con este apartado. El proyecto se vincula por la obligatoriedad de obtener la autorización correspondiente para realizar las obras descritas en esta manifestación de impacto ambiental. Como ya se mencionó anteriormente, la promovente una vez autorizado el proyecto en materia ambiental procederá a tramitar el Registro Nacional de Pesca para la unidad de producción acuícola.
Art. 30°.- *Las actividades pesqueras se clasifican en:* **II.-** *Cultivo o acuacultura con fines*		
Artículo 31°.- *Para realizar las actividades de pesca se requiere lo siguiente:* **I,** *Concesión, para:* **Inciso b)** *Acuacultura comercial* **II,** Permiso, para: **Inciso g)** *Acuacultura de fomento* **III,** *Autorización, para:* **Inciso d)** *Recolectar del medio natural reproductores, larvas, postlarvas, crías, huevos, semillas, alevines o en cualquier otro estadio, y* **Inciso e)** *Acuacultura didáctica.*		

Artículos 22.- *la Secretaría podrá inscribir en el Registro Nacional de Pesca a los acuicultores que no requieran concesión, permiso o Autorización.*	Al **proyecto** le aplica el Artículo, incisos y, fracciones anteriores, porque se trata de una actividad acuícola con fines comerciales.	Por el hecho de presentar a la autoridad correspondiente (SEMARNAT) la Manifestación de Impacto Ambiental, el promovente está cumpliendo con este apartado. El proyecto se vincula por la obligatoriedad de obtener la autorización correspondiente para realizar las obras descritas en esta manifestación de impacto ambiental. Como ya se mencionó anteriormente, la promovente una vez autorizado el proyecto en materia ambiental procederá a tramitar el Registro Nacional de Pesca para la unidad de producción acuícola.
Art. 30°.- *Las actividades pesqueras se clasifican en:* **II.-** *Cultivo o acuacultura con fines*		
Artículo 31°.- *Para realizar las actividades de pesca se requiere lo siguiente:* **I,** *Concesión, para:* **Inciso b)** *Acuacultura comercial* **II,** Permiso, para: **Inciso g)** *Acuacultura de fomento* **III,** *Autorización, para:* **Inciso d)** *Recolectar del medio natural reproductores, larvas, postlarvas, crías, huevos, semillas, alevines o en cualquier otro estadio, y* **Inciso e)** *Acuacultura didáctica.*		

Artículos 22.- *la Secretaría podrá inscribir en el Registro Nacional de Pesca a los acuicultores que no requieran concesión, permiso o Autorización.*	Al **proyecto** le aplica el Artículo, incisos y, fracciones anteriores, porque se trata de una actividad acuícola con fines comerciales.	Por el hecho de presentar a la autoridad correspondiente (SEMARNAT) la Manifestación de Impacto Ambiental, el promovente está cumpliendo con este apartado. El proyecto se vincula por la obligatoriedad de obtener la autorización correspondiente para realizar las obras descritas en esta manifestación de impacto ambiental. Como ya se mencionó anteriormente, la promovente una vez autorizado el proyecto en materia ambiental procederá a tramitar el Registro Nacional de Pesca para la unidad de producción acuícola.
Art. 30°.- *Las actividades pesqueras se clasifican en:* **II.-** *Cultivo o acuacultura con fines*		
Artículo 31°.- *Para realizar las actividades de pesca se requiere lo siguiente:* **I,** *Concesión, para:* **Inciso b)** *Acuacultura comercial* **II,** Permiso, para: **Inciso g)** *Acuacultura de fomento* **III,** *Autorización, para:* **Inciso d)** *Recolectar del medio natural reproductores, larvas, postlarvas, crías, huevos, semillas, alevines o en cualquier otro estadio, y* **Inciso e)** *Acuacultura didáctica.*		

Artículos 22.- *la Secretaría podrá inscribir en el Registro Nacional de Pesca a los acuicultores que no requieran concesión, permiso o Autorización.*	Al **proyecto** le aplica el Artículo, incisos y, fracciones anteriores, porque se trata de una actividad acuícola con fines comerciales.	Por el hecho de presentar a la autoridad correspondiente (SEMARNAT) la Manifestación de Impacto Ambiental, el promovente está cumpliendo con este apartado. El proyecto se vincula por la obligatoriedad de obtener la autorización correspondiente para realizar las obras descritas en esta manifestación de impacto ambiental. Como ya se mencionó anteriormente, la promovente una vez autorizado el proyecto en materia ambiental procederá a tramitar el Registro Nacional de Pesca para la unidad de producción acuícola.
Art. 30°.- *Las actividades pesqueras se clasifican en:* **II.-** *Cultivo o acuacultura con fines*		
Artículo 31°.- *Para realizar las actividades de pesca se requiere lo siguiente:* **I,** *Concesión, para:* **Inciso b)** *Acuacultura comercial* **II,** Permiso, para: **Inciso g)** *Acuacultura de fomento* **III,** *Autorización, para:* **Inciso d)** *Recolectar del medio natural reproductores, larvas, postlarvas, crías, huevos, semillas, alevines o en cualquier otro estadio, y* **Inciso e)** *Acuacultura didáctica.*		

Artículos 22.- *la Secretaría podrá inscribir en el Registro Nacional de Pesca a los acuicultores que no requieran concesión, permiso o Autorización.*	Al **proyecto** le aplica el Artículo, incisos y, fracciones anteriores, porque se trata de una actividad acuícola con fines comerciales.	Por el hecho de presentar a la autoridad correspondiente (SEMARNAT) la Manifestación de Impacto Ambiental, el promovente está cumpliendo con este apartado. El proyecto se vincula por la obligatoriedad de obtener la autorización correspondiente para realizar las obras descritas en esta manifestación de impacto ambiental. Como ya se mencionó anteriormente, la promovente una vez autorizado el proyecto en materia ambiental procederá a tramitar el Registro Nacional de Pesca para la unidad de producción acuícola.
Art. 30°.- *Las actividades pesqueras se clasifican en:* **II.-** *Cultivo o acuacultura con fines*		
Artículo 31°.- *Para realizar las actividades de pesca se requiere lo siguiente:* **I,** *Concesión, para:* **Inciso b)** *Acuacultura comercial* **II,** Permiso, para: **Inciso g)** *Acuacultura de fomento* **III,** *Autorización, para:* **Inciso d)** *Recolectar del medio natural reproductores, larvas, postlarvas, crías, huevos, semillas, alevines o en cualquier otro estadio, y* **Inciso e)** *Acuacultura didáctica.*		

Artículos 22.- *la Secretaría podrá inscribir en el Registro Nacional de Pesca a los acuicultores que no requieran concesión, permiso o Autorización.*	Al **proyecto** le aplica el Artículo, incisos y, fracciones anteriores, porque se trata de una actividad acuícola con fines comerciales.	Por el hecho de presentar a la autoridad correspondiente (SEMARNAT) la Manifestación de Impacto Ambiental, el promovente está cumpliendo con este apartado. El proyecto se vincula por la obligatoriedad de obtener la autorización correspondiente para realizar las obras descritas en esta manifestación de impacto ambiental. Como ya se mencionó anteriormente, la promovente una vez autorizado el proyecto en materia ambiental procederá a tramitar el Registro Nacional de Pesca para la unidad de producción acuícola.
Art. 30°.- *Las actividades pesqueras se clasifican en:* **II.-** *Cultivo o acuacultura con fines*		
Artículo 31°.- *Para realizar las actividades de pesca se requiere lo siguiente:* **I,** *Concesión, para:* **Inciso b)** *Acuacultura comercial* **II,** Permiso, para: **Inciso g)** *Acuacultura de fomento* **III,** *Autorización, para:* **Inciso d)** *Recolectar del medio natural reproductores, larvas, postlarvas, crías, huevos, semillas, alevines o en cualquier otro estadio, y* **Inciso e)** *Acuacultura didáctica.*		

Artículos 22.- *la Secretaría podrá inscribir en el Registro Nacional de Pesca a los acuicultores que no requieran concesión, permiso o Autorización.*	Al **proyecto** le aplica el Artículo, incisos y, fracciones anteriores, porque se trata de una actividad acuícola con fines comerciales.	Por el hecho de presentar a la autoridad correspondiente (SEMARNAT) la Manifestación de Impacto Ambiental, el promovente está cumpliendo con este apartado. El proyecto se vincula por la obligatoriedad de obtener la autorización correspondiente para realizar las obras descritas en esta manifestación de impacto ambiental. Como ya se mencionó anteriormente, la promovente una vez autorizado el proyecto en materia ambiental procederá a tramitar el Registro Nacional de Pesca para la unidad de producción acuícola.
Art. 30°.- *Las actividades pesqueras se clasifican en:* **II.-** *Cultivo o acuacultura con fines*		
Artículo 31°.- *Para realizar las actividades de pesca se requiere lo siguiente:* **I,** *Concesión, para:* **Inciso b)** *Acuacultura comercial* **II,** Permiso, para: **Inciso g)** *Acuacultura de fomento* **III,** *Autorización, para:* **Inciso d)** *Recolectar del medio natural reproductores, larvas, postlarvas, crías, huevos, semillas, alevines o en cualquier otro estadio, y* **Inciso e)** *Acuacultura didáctica.*		

Artículos 22.- *la Secretaría podrá inscribir en el Registro Nacional de Pesca a los acuicultores que no requieran concesión, permiso o Autorización.*	Al **proyecto** le aplica el Artículo, incisos y, fracciones anteriores, porque se trata de una actividad acuícola con fines comerciales.	Por el hecho de presentar a la autoridad correspondiente (SEMARNAT) la Manifestación de Impacto Ambiental, el promovente está cumpliendo con este apartado. El proyecto se vincula por la obligatoriedad de obtener la autorización correspondiente para realizar las obras descritas en esta manifestación de impacto ambiental. Como ya se mencionó anteriormente, la promovente una vez autorizado el proyecto en materia ambiental procederá a tramitar el Registro Nacional de Pesca para la unidad de producción acuícola.
Art. 30°.- *Las actividades pesqueras se clasifican en:* **II.-** *Cultivo o acuacultura con fines*		
Artículo 31°.- *Para realizar las actividades de pesca se requiere lo siguiente:* **I,** *Concesión, para:* **Inciso b)** *Acuacultura comercial* **II,** Permiso, para: **Inciso g)** *Acuacultura de fomento* **III,** *Autorización, para:* **Inciso d)** *Recolectar del medio natural reproductores, larvas, postlarvas, crías, huevos, semillas, alevines o en cualquier otro estadio, y* **Inciso e)** *Acuacultura didáctica.*		

Artículos 22.- *la Secretaría podrá inscribir en el Registro Nacional de Pesca a los acuicultores que no requieran concesión, permiso o Autorización.*	Al **proyecto** le aplica el Artículo, incisos y, fracciones anteriores, porque se trata de una actividad acuícola con fines comerciales.	Por el hecho de presentar a la autoridad correspondiente (SEMARNAT) la Manifestación de Impacto Ambiental, el promovente está cumpliendo con este apartado. El proyecto se vincula por la obligatoriedad de obtener la autorización correspondiente para realizar las obras descritas en esta manifestación de impacto ambiental. Como ya se mencionó anteriormente, la promovente una vez autorizado el proyecto en materia ambiental procederá a tramitar el Registro Nacional de Pesca para la unidad de producción acuícola.
Art. 30°.- *Las actividades pesqueras se clasifican en:* **II.-** *Cultivo o acuacultura con fines*		
Artículo 31°.- *Para realizar las actividades de pesca se requiere lo siguiente:* **I,** *Concesión, para:* **Inciso b)** *Acuacultura comercial* **II,** Permiso, para: **Inciso g)** *Acuacultura de fomento* **III,** *Autorización, para:* **Inciso d)** *Recolectar del medio natural reproductores, larvas, postlarvas, crías, huevos, semillas, alevines o en cualquier otro estadio, y* **Inciso e)** *Acuacultura didáctica.*		

Artículos 22.- *la Secretaría podrá inscribir en el Registro Nacional de Pesca a los acuicultores que no requieran concesión, permiso o Autorización.*	Al **proyecto** le aplica el Artículo, incisos y, fracciones anteriores, porque se trata de una actividad acuícola con fines comerciales.	Por el hecho de presentar a la autoridad correspondiente (SEMARNAT) la Manifestación de Impacto Ambiental, el promovente está cumpliendo con este apartado. El proyecto se vincula por la obligatoriedad de obtener la autorización correspondiente para realizar las obras descritas en esta manifestación de impacto ambiental. Como ya se mencionó anteriormente, la promovente una vez autorizado el proyecto en materia ambiental procederá a tramitar el Registro Nacional de Pesca para la unidad de producción acuícola.
Art. 30°.- *Las actividades pesqueras se clasifican en:* **II.-** *Cultivo o acuacultura con fines*		
Artículo 31°.- *Para realizar las actividades de pesca se requiere lo siguiente:* **I,** *Concesión, para:* **Inciso b)** *Acuacultura comercial* **II,** Permiso, para: **Inciso g)** *Acuacultura de fomento* **III,** *Autorización, para:* **Inciso d)** *Recolectar del medio natural reproductores, larvas, postlarvas, crías, huevos, semillas, alevines o en cualquier otro estadio, y* **Inciso e)** *Acuacultura didáctica.*		

Artículos 22.- *la Secretaría podrá inscribir en el Registro Nacional de Pesca a los acuicultores que no requieran concesión, permiso o Autorización.*	Al **proyecto** le aplica el Artículo, incisos y, fracciones anteriores, porque se trata de una actividad acuícola con fines comerciales.	Por el hecho de presentar a la autoridad correspondiente (SEMARNAT) la Manifestación de Impacto Ambiental, el promovente está cumpliendo con este apartado. El proyecto se vincula por la obligatoriedad de obtener la autorización correspondiente para realizar las obras descritas en esta manifestación de impacto ambiental. Como ya se mencionó anteriormente, la promovente una vez autorizado el proyecto en materia ambiental procederá a tramitar el Registro Nacional de Pesca para la unidad de producción acuícola.
Art. 30°.- *Las actividades pesqueras se clasifican en:* **II.-** *Cultivo o acuacultura con fines*		
Artículo 31°.- *Para realizar las actividades de pesca se requiere lo siguiente:* **I,** *Concesión, para:* **Inciso b)** *Acuacultura comercial* **II,** Permiso, para: **Inciso g)** *Acuacultura de fomento* **III,** *Autorización, para:* **Inciso d)** *Recolectar del medio natural reproductores, larvas, postlarvas, crías, huevos, semillas, alevines o en cualquier otro estadio, y* **Inciso e)** *Acuacultura didáctica.*		

Artículos 22.- *la Secretaría podrá inscribir en el Registro Nacional de Pesca a los acuicultores que no requieran concesión, permiso o Autorización.*	Al **proyecto** le aplica el Artículo, incisos y, fracciones anteriores, porque se trata de una actividad acuícola con fines comerciales.	Por el hecho de presentar a la autoridad correspondiente (SEMARNAT) la Manifestación de Impacto Ambiental, el promovente está cumpliendo con este apartado. El proyecto se vincula por la obligatoriedad de obtener la autorización correspondiente para realizar las obras descritas en esta manifestación de impacto ambiental. Como ya se mencionó anteriormente, la promovente una vez autorizado el proyecto en materia ambiental procederá a tramitar el Registro Nacional de Pesca para la unidad de producción acuícola.
Art. 30°.- *Las actividades pesqueras se clasifican en:* **II.-** *Cultivo o acuacultura con fines*		
Artículo 31°.- *Para realizar las actividades de pesca se requiere lo siguiente:* **I,** *Concesión, para:* **Inciso b)** *Acuacultura comercial* **II,** Permiso, para: **Inciso g)** *Acuacultura de fomento* **III,** *Autorización, para:* **Inciso d)** *Recolectar del medio natural reproductores, larvas, postlarvas, crías, huevos, semillas, alevines o en cualquier otro estadio, y* **Inciso e)** *Acuacultura didáctica.*		

Artículos 22.- *la Secretaría podrá inscribir en el Registro Nacional de Pesca a los acuicultores que no requieran concesión, permiso o Autorización.*	Al **proyecto** le aplica el Artículo, incisos y, fracciones anteriores, porque se trata de una actividad acuícola con fines comerciales.	Por el hecho de presentar a la autoridad correspondiente (SEMARNAT) la Manifestación de Impacto Ambiental, el promovente está cumpliendo con este apartado. El proyecto se vincula por la obligatoriedad de obtener la autorización correspondiente para realizar las obras descritas en esta manifestación de impacto ambiental. Como ya se mencionó anteriormente, la promovente una vez autorizado el proyecto en materia ambiental procederá a tramitar el Registro Nacional de Pesca para la unidad de producción acuícola.
Art. 30°.- *Las actividades pesqueras se clasifican en:* **II.-** *Cultivo o acuacultura con fines*		
Artículo 31°.- *Para realizar las actividades de pesca se requiere lo siguiente:* **I,** *Concesión, para:* **Inciso b)** *Acuacultura comercial* **II,** Permiso, para: **Inciso g)** *Acuacultura de fomento* **III,** *Autorización, para:* **Inciso d)** *Recolectar del medio natural reproductores, larvas, postlarvas, crías, huevos, semillas, alevines o en cualquier otro estadio, y* **Inciso e)** *Acuacultura didáctica.*		

Artículos 22.- *la Secretaría podrá inscribir en el Registro Nacional de Pesca a los acuicultores que no requieran concesión, permiso o Autorización.*	Al **proyecto** le aplica el Artículo, incisos y, fracciones anteriores, porque se trata de una actividad acuícola con fines comerciales.	Por el hecho de presentar a la autoridad correspondiente (SEMARNAT) la Manifestación de Impacto Ambiental, el promovente está cumpliendo con este apartado. El proyecto se vincula por la obligatoriedad de obtener la autorización correspondiente para realizar las obras descritas en esta manifestación de impacto ambiental. Como ya se mencionó anteriormente, la promovente una vez autorizado el proyecto en materia ambiental procederá a tramitar el Registro Nacional de Pesca para la unidad de producción acuícola.
Art. 30°.- *Las actividades pesqueras se clasifican en:* **II.-** *Cultivo o acuacultura con fines*		
Artículo 31°.- *Para realizar las actividades de pesca se requiere lo siguiente:* **I,** *Concesión, para:* **Inciso b)** *Acuacultura comercial* **II,** Permiso, para: **Inciso g)** *Acuacultura de fomento* **III,** *Autorización, para:* **Inciso d)** *Recolectar del medio natural reproductores, larvas, postlarvas, crías, huevos, semillas, alevines o en cualquier otro estadio, y* **Inciso e)** *Acuacultura didáctica.*		

Artículos 22.- *la Secretaría podrá inscribir en el Registro Nacional de Pesca a los acuicultores que no requieran concesión, permiso o Autorización.*	Al **proyecto** le aplica el Artículo, incisos y, fracciones anteriores, porque se trata de una actividad acuícola con fines comerciales.	Por el hecho de presentar a la autoridad correspondiente (SEMARNAT) la Manifestación de Impacto Ambiental, el promovente está cumpliendo con este apartado. El proyecto se vincula por la obligatoriedad de obtener la autorización correspondiente para realizar las obras descritas en esta manifestación de impacto ambiental. Como ya se mencionó anteriormente, la promovente una vez autorizado el proyecto en materia ambiental procederá a tramitar el Registro Nacional de Pesca para la unidad de producción acuícola.
Art. 30°.- *Las actividades pesqueras se clasifican en:* **II.-** *Cultivo o acuacultura con fines*		
Artículo 31°.- *Para realizar las actividades de pesca se requiere lo siguiente:* **I,** *Concesión, para:* **Inciso b)** *Acuacultura comercial* **II,** Permiso, para: **Inciso g)** *Acuacultura de fomento* **III,** *Autorización, para:* **Inciso d)** *Recolectar del medio natural reproductores, larvas, postlarvas, crías, huevos, semillas, alevines o en cualquier otro estadio, y* **Inciso e)** *Acuacultura didáctica.*		

Artículos 22.- *la Secretaría podrá inscribir en el Registro Nacional de Pesca a los acuicultores que no requieran concesión, permiso o Autorización.*	Al **proyecto** le aplica el Artículo, incisos y, fracciones anteriores, porque se trata de una actividad acuícola con fines comerciales.	Por el hecho de presentar a la autoridad correspondiente (SEMARNAT) la Manifestación de Impacto Ambiental, el promovente está cumpliendo con este apartado. El proyecto se vincula por la obligatoriedad de obtener la autorización correspondiente para realizar las obras descritas en esta manifestación de impacto ambiental. Como ya se mencionó anteriormente, la promovente una vez autorizado el proyecto en materia ambiental procederá a tramitar el Registro Nacional de Pesca para la unidad de producción acuícola.
Art. 30°.- *Las actividades pesqueras se clasifican en:* **II.-** *Cultivo o acuacultura con fines*		
Artículo 31°.- *Para realizar las actividades de pesca se requiere lo siguiente:* **I,** *Concesión, para:* **Inciso b)** *Acuacultura comercial* **II,** Permiso, para: **Inciso g)** *Acuacultura de fomento* **III,** *Autorización, para:* **Inciso d)** *Recolectar del medio natural reproductores, larvas, postlarvas, crías, huevos, semillas, alevines o en cualquier otro estadio, y* **Inciso e)** *Acuacultura didáctica.*		

Artículos 22.- *la Secretaría podrá inscribir en el Registro Nacional de Pesca a los acuicultores que no requieran concesión, permiso o Autorización.*	Al **proyecto** le aplica el Artículo, incisos y, fracciones anteriores, porque se trata de una actividad acuícola con fines comerciales.	Por el hecho de presentar a la autoridad correspondiente (SEMARNAT) la Manifestación de Impacto Ambiental, el promovente está cumpliendo con este apartado. El proyecto se vincula por la obligatoriedad de obtener la autorización correspondiente para realizar las obras descritas en esta manifestación de impacto ambiental. Como ya se mencionó anteriormente, la promovente una vez autorizado el proyecto en materia ambiental procederá a tramitar el Registro Nacional de Pesca para la unidad de producción acuícola.
Art. 30°.- *Las actividades pesqueras se clasifican en:* **II.-** *Cultivo o acuacultura con fines*		
Artículo 31°.- *Para realizar las actividades de pesca se requiere lo siguiente:* **I,** *Concesión, para:* **Inciso b)** *Acuacultura comercial* **II,** Permiso, para: **Inciso g)** *Acuacultura de fomento* **III,** *Autorización, para:* **Inciso d)** *Recolectar del medio natural reproductores, larvas, postlarvas, crías, huevos, semillas, alevines o en cualquier otro estadio, y* **Inciso e)** *Acuacultura didáctica.*		

Artículos 22.- *la Secretaría podrá inscribir en el Registro Nacional de Pesca a los acuicultores que no requieran concesión, permiso o Autorización.*	Al **proyecto** le aplica el Artículo, incisos y, fracciones anteriores, porque se trata de una actividad acuícola con fines comerciales.	Por el hecho de presentar a la autoridad correspondiente (SEMARNAT) la Manifestación de Impacto Ambiental, el promovente está cumpliendo con este apartado. El proyecto se vincula por la obligatoriedad de obtener la autorización correspondiente para realizar las obras descritas en esta manifestación de impacto ambiental. Como ya se mencionó anteriormente, la promovente una vez autorizado el proyecto en materia ambiental procederá a tramitar el Registro Nacional de Pesca para la unidad de producción acuícola.
Art. 30°.- *Las actividades pesqueras se clasifican en:* **II.-** *Cultivo o acuacultura con fines*		
Artículo 31°.- *Para realizar las actividades de pesca se requiere lo siguiente:* **I,** *Concesión, para:* **Inciso b)** *Acuacultura comercial* **II,** Permiso, para: **Inciso g)** *Acuacultura de fomento* **III,** *Autorización, para:* **Inciso d)** *Recolectar del medio natural reproductores, larvas, postlarvas, crías, huevos, semillas, alevines o en cualquier otro estadio, y* **Inciso e)** *Acuacultura didáctica.*		

Artículos 22.- *la Secretaría podrá inscribir en el Registro Nacional de Pesca a los acuicultores que no requieran concesión, permiso o Autorización.*	Al **proyecto** le aplica el Artículo, incisos y, fracciones anteriores, porque se trata de una actividad acuícola con fines comerciales.	Por el hecho de presentar a la autoridad correspondiente (SEMARNAT) la Manifestación de Impacto Ambiental, el promovente está cumpliendo con este apartado. El proyecto se vincula por la obligatoriedad de obtener la autorización correspondiente para realizar las obras descritas en esta manifestación de impacto ambiental. Como ya se mencionó anteriormente, la promovente una vez autorizado el proyecto en materia ambiental procederá a tramitar el Registro Nacional de Pesca para la unidad de producción acuícola.
Art. 30°.- *Las actividades pesqueras se clasifican en:* **II.-** *Cultivo o acuacultura con fines*		
Artículo 31°.- *Para realizar las actividades de pesca se requiere lo siguiente:* **I,** *Concesión, para:* **Inciso b)** *Acuacultura comercial* **II,** Permiso, para: **Inciso g)** *Acuacultura de fomento* **III,** *Autorización, para:* **Inciso d)** *Recolectar del medio natural reproductores, larvas, postlarvas, crías, huevos, semillas, alevines o en cualquier otro estadio, y* **Inciso e)** *Acuacultura didáctica.*		

Artículos 22.- *la Secretaría podrá inscribir en el Registro Nacional de Pesca a los acuicultores que no requieran concesión, permiso o Autorización.*	Al **proyecto** le aplica el Artículo, incisos y, fracciones anteriores, porque se trata de una actividad acuícola con fines comerciales.	Por el hecho de presentar a la autoridad correspondiente (SEMARNAT) la Manifestación de Impacto Ambiental, el promovente está cumpliendo con este apartado. El proyecto se vincula por la obligatoriedad de obtener la autorización correspondiente para realizar las obras descritas en esta manifestación de impacto ambiental. Como ya se mencionó anteriormente, la promovente una vez autorizado el proyecto en materia ambiental procederá a tramitar el Registro Nacional de Pesca para la unidad de producción acuícola.
Art. 30°.- *Las actividades pesqueras se clasifican en:* **II.-** *Cultivo o acuacultura con fines*		
Artículo 31°.- *Para realizar las actividades de pesca se requiere lo siguiente:* **I,** *Concesión, para:* **Inciso b)** *Acuacultura comercial* **II,** Permiso, para: **Inciso g)** *Acuacultura de fomento* **III,** *Autorización, para:* **Inciso d)** *Recolectar del medio natural reproductores, larvas, postlarvas, crías, huevos, semillas, alevines o en cualquier otro estadio, y* **Inciso e)** *Acuacultura didáctica.*		

Artículos 22.- *la Secretaría podrá inscribir en el Registro Nacional de Pesca a los acuicultores que no requieran concesión, permiso o Autorización.*	Al **proyecto** le aplica el Artículo, incisos y, fracciones anteriores, porque se trata de una actividad acuícola con fines comerciales.	Por el hecho de presentar a la autoridad correspondiente (SEMARNAT) la Manifestación de Impacto Ambiental, el promovente está cumpliendo con este apartado. El proyecto se vincula por la obligatoriedad de obtener la autorización correspondiente para realizar las obras descritas en esta manifestación de impacto ambiental. Como ya se mencionó anteriormente, la promovente una vez autorizado el proyecto en materia ambiental procederá a tramitar el Registro Nacional de Pesca para la unidad de producción acuícola.
Art. 30°.- *Las actividades pesqueras se clasifican en:* **II.-** *Cultivo o acuacultura con fines*		
Artículo 31°.- *Para realizar las actividades de pesca se requiere lo siguiente:* **I,** *Concesión, para:* **Inciso b)** *Acuacultura comercial* **II,** Permiso, para: **Inciso g)** *Acuacultura de fomento* **III,** *Autorización, para:* **Inciso d)** *Recolectar del medio natural reproductores, larvas, postlarvas, crías, huevos, semillas, alevines o en cualquier otro estadio, y* **Inciso e)** *Acuacultura didáctica.*		

Artículos 22.- *la Secretaría podrá inscribir en el Registro Nacional de Pesca a los acuicultores que no requieran concesión, permiso o Autorización.*	Al **proyecto** le aplica el Artículo, incisos y, fracciones anteriores, porque se trata de una actividad acuícola con fines comerciales.	Por el hecho de presentar a la autoridad correspondiente (SEMARNAT) la Manifestación de Impacto Ambiental, el promovente está cumpliendo con este apartado. El proyecto se vincula por la obligatoriedad de obtener la autorización correspondiente para realizar las obras descritas en esta manifestación de impacto ambiental. Como ya se mencionó anteriormente, la promovente una vez autorizado el proyecto en materia ambiental procederá a tramitar el Registro Nacional de Pesca para la unidad de producción acuícola.
Art. 30°.- *Las actividades pesqueras se clasifican en:* **II.-** *Cultivo o acuacultura con fines*		
Artículo 31°.- *Para realizar las actividades de pesca se requiere lo siguiente:* **I,** *Concesión, para:* **Inciso b)** *Acuacultura comercial* **II,** Permiso, para: **Inciso g)** *Acuacultura de fomento* **III,** *Autorización, para:* **Inciso d)** *Recolectar del medio natural reproductores, larvas, postlarvas, crías, huevos, semillas, alevines o en cualquier otro estadio, y* **Inciso e)** *Acuacultura didáctica.*		

Artículos 22.- *la Secretaría podrá inscribir en el Registro Nacional de Pesca a los acuicultores que no requieran concesión, permiso o Autorización.*	Al **proyecto** le aplica el Artículo, incisos y, fracciones anteriores, porque se trata de una actividad acuícola con fines comerciales.	Por el hecho de presentar a la autoridad correspondiente (SEMARNAT) la Manifestación de Impacto Ambiental, el promovente está cumpliendo con este apartado. El proyecto se vincula por la obligatoriedad de obtener la autorización correspondiente para realizar las obras descritas en esta manifestación de impacto ambiental. Como ya se mencionó anteriormente, la promovente una vez autorizado el proyecto en materia ambiental procederá a tramitar el Registro Nacional de Pesca para la unidad de producción acuícola.
Art. 30°.- *Las actividades pesqueras se clasifican en:* **II.-** *Cultivo o acuacultura con fines*		
Artículo 31°.- *Para realizar las actividades de pesca se requiere lo siguiente:* **I,** *Concesión, para:* **Inciso b)** *Acuacultura comercial* **II,** Permiso, para: **Inciso g)** *Acuacultura de fomento* **III,** *Autorización, para:* **Inciso d)** *Recolectar del medio natural reproductores, larvas, postlarvas, crías, huevos, semillas, alevines o en cualquier otro estadio, y* **Inciso e)** *Acuacultura didáctica.*		

Artículos 22.- *la Secretaría podrá inscribir en el Registro Nacional de Pesca a los acuicultores que no requieran concesión, permiso o Autorización.*	Al **proyecto** le aplica el Artículo, incisos y, fracciones anteriores, porque se trata de una actividad acuícola con fines comerciales.	Por el hecho de presentar a la autoridad correspondiente (SEMARNAT) la Manifestación de Impacto Ambiental, el promovente está cumpliendo con este apartado. El proyecto se vincula por la obligatoriedad de obtener la autorización correspondiente para realizar las obras descritas en esta manifestación de impacto ambiental. Como ya se mencionó anteriormente, la promovente una vez autorizado el proyecto en materia ambiental procederá a tramitar el Registro Nacional de Pesca para la unidad de producción acuícola.
Art. 30°.- *Las actividades pesqueras se clasifican en:* **II.-** *Cultivo o acuacultura con fines*		
Artículo 31°.- *Para realizar las actividades de pesca se requiere lo siguiente:* **I,** *Concesión, para:* **Inciso b)** *Acuacultura comercial* **II,** Permiso, para: **Inciso g)** *Acuacultura de fomento* **III,** *Autorización, para:* **Inciso d)** *Recolectar del medio natural reproductores, larvas, postlarvas, crías, huevos, semillas, alevines o en cualquier otro estadio, y* **Inciso e)** *Acuacultura didáctica.*		

Artículos 22.- *la Secretaría podrá inscribir en el Registro Nacional de Pesca a los acuicultores que no requieran concesión, permiso o Autorización.*	Al **proyecto** le aplica el Artículo, incisos y, fracciones anteriores, porque se trata de una actividad acuícola con fines comerciales.	Por el hecho de presentar a la autoridad correspondiente (SEMARNAT) la Manifestación de Impacto Ambiental, el promovente está cumpliendo con este apartado. El proyecto se vincula por la obligatoriedad de obtener la autorización correspondiente para realizar las obras descritas en esta manifestación de impacto ambiental. Como ya se mencionó anteriormente, la promovente una vez autorizado el proyecto en materia ambiental procederá a tramitar el Registro Nacional de Pesca para la unidad de producción acuícola.
Art. 30°.- *Las actividades pesqueras se clasifican en:* **II.-** *Cultivo o acuacultura con fines*		
Artículo 31°.- *Para realizar las actividades de pesca se requiere lo siguiente:* **I,** *Concesión, para:* **Inciso b)** *Acuacultura comercial* **II,** Permiso, para: **Inciso g)** *Acuacultura de fomento* **III,** *Autorización, para:* **Inciso d)** *Recolectar del medio natural reproductores, larvas, postlarvas, crías, huevos, semillas, alevines o en cualquier otro estadio, y* **Inciso e)** *Acuacultura didáctica.*		

Artículos 22.- *la Secretaría podrá inscribir en el Registro Nacional de Pesca a los acuicultores que no requieran concesión, permiso o Autorización.*	Al **proyecto** le aplica el Artículo, incisos y, fracciones anteriores, porque se trata de una actividad acuícola con fines comerciales.	Por el hecho de presentar a la autoridad correspondiente (SEMARNAT) la Manifestación de Impacto Ambiental, el promovente está cumpliendo con este apartado. El proyecto se vincula por la obligatoriedad de obtener la autorización correspondiente para realizar las obras descritas en esta manifestación de impacto ambiental. Como ya se mencionó anteriormente, la promovente una vez autorizado el proyecto en materia ambiental procederá a tramitar el Registro Nacional de Pesca para la unidad de producción acuícola.
Art. 30°.- *Las actividades pesqueras se clasifican en:* **II.-** *Cultivo o acuacultura con fines*		
Artículo 31°.- *Para realizar las actividades de pesca se requiere lo siguiente:* **I,** *Concesión, para:* **Inciso b)** *Acuacultura comercial* **II,** Permiso, para: **Inciso g)** *Acuacultura de fomento* **III,** *Autorización, para:* **Inciso d)** *Recolectar del medio natural reproductores, larvas, postlarvas, crías, huevos, semillas, alevines o en cualquier otro estadio, y* **Inciso e)** *Acuacultura didáctica.*		

Artículos 22.- *la Secretaría podrá inscribir en el Registro Nacional de Pesca a los acuicultores que no requieran concesión, permiso o Autorización.*	Al **proyecto** le aplica el Artículo, incisos y, fracciones anteriores, porque se trata de una actividad acuícola con fines comerciales.	Por el hecho de presentar a la autoridad correspondiente (SEMARNAT) la Manifestación de Impacto Ambiental, el promovente está cumpliendo con este apartado. El proyecto se vincula por la obligatoriedad de obtener la autorización correspondiente para realizar las obras descritas en esta manifestación de impacto ambiental. Como ya se mencionó anteriormente, la promovente una vez autorizado el proyecto en materia ambiental procederá a tramitar el Registro Nacional de Pesca para la unidad de producción acuícola.
Art. 30°.- *Las actividades pesqueras se clasifican en:* **II.-** *Cultivo o acuacultura con fines*		
Artículo 31°.- *Para realizar las actividades de pesca se requiere lo siguiente:* **I,** *Concesión, para:* **Inciso b)** *Acuacultura comercial* **II,** Permiso, para: **Inciso g)** *Acuacultura de fomento* **III,** *Autorización, para:* **Inciso d)** *Recolectar del medio natural reproductores, larvas, postlarvas, crías, huevos, semillas, alevines o en cualquier otro estadio, y* **Inciso e)** *Acuacultura didáctica.*		

Artículos 22.- *la Secretaría podrá inscribir en el Registro Nacional de Pesca a los acuicultores que no requieran concesión, permiso o Autorización.*	Al **proyecto** le aplica el Artículo, incisos y, fracciones anteriores, porque se trata de una actividad acuícola con fines comerciales.	Por el hecho de presentar a la autoridad correspondiente (SEMARNAT) la Manifestación de Impacto Ambiental, el promovente está cumpliendo con este apartado. El proyecto se vincula por la obligatoriedad de obtener la autorización correspondiente para realizar las obras descritas en esta manifestación de impacto ambiental. Como ya se mencionó anteriormente, la promovente una vez autorizado el proyecto en materia ambiental procederá a tramitar el Registro Nacional de Pesca para la unidad de producción acuícola.
Art. 30°.- *Las actividades pesqueras se clasifican en:* **II.-** *Cultivo o acuacultura con fines*		
Artículo 31°.- *Para realizar las actividades de pesca se requiere lo siguiente:* **I,** *Concesión, para:* **Inciso b)** *Acuacultura comercial* **II,** Permiso, para: **Inciso g)** *Acuacultura de fomento* **III,** *Autorización, para:* **Inciso d)** *Recolectar del medio natural reproductores, larvas, postlarvas, crías, huevos, semillas, alevines o en cualquier otro estadio, y* **Inciso e)** *Acuacultura didáctica.*		

Artículos 22.- *la Secretaría podrá inscribir en el Registro Nacional de Pesca a los acuicultores que no requieran concesión, permiso o Autorización.*	Al **proyecto** le aplica el Artículo, incisos y, fracciones anteriores, porque se trata de una actividad acuícola con fines comerciales.	Por el hecho de presentar a la autoridad correspondiente (SEMARNAT) la Manifestación de Impacto Ambiental, el promovente está cumpliendo con este apartado. El proyecto se vincula por la obligatoriedad de obtener la autorización correspondiente para realizar las obras descritas en esta manifestación de impacto ambiental. Como ya se mencionó anteriormente, la promovente una vez autorizado el proyecto en materia ambiental procederá a tramitar el Registro Nacional de Pesca para la unidad de producción acuícola.
Art. 30°.- *Las actividades pesqueras se clasifican en:* **II.-** *Cultivo o acuacultura con fines*		
Artículo 31°.- *Para realizar las actividades de pesca se requiere lo siguiente:* **I,** *Concesión, para:* **Inciso b)** *Acuacultura comercial* **II,** Permiso, para: **Inciso g)** *Acuacultura de fomento* **III,** *Autorización, para:* **Inciso d)** *Recolectar del medio natural reproductores, larvas, postlarvas, crías, huevos, semillas, alevines o en cualquier otro estadio, y* **Inciso e)** *Acuacultura didáctica.*		

Artículos 22.- *la Secretaría podrá inscribir en el Registro Nacional de Pesca a los acuicultores que no requieran concesión, permiso o Autorización.*	Al **proyecto** le aplica el Artículo, incisos y, fracciones anteriores, porque se trata de una actividad acuícola con fines comerciales.	Por el hecho de presentar a la autoridad correspondiente (SEMARNAT) la Manifestación de Impacto Ambiental, el promovente está cumpliendo con este apartado. El proyecto se vincula por la obligatoriedad de obtener la autorización correspondiente para realizar las obras descritas en esta manifestación de impacto ambiental. Como ya se mencionó anteriormente, la promovente una vez autorizado el proyecto en materia ambiental procederá a tramitar el Registro Nacional de Pesca para la unidad de producción acuícola.
Art. 30°.- *Las actividades pesqueras se clasifican en:* **II.-** *Cultivo o acuacultura con fines*		
Artículo 31°.- *Para realizar las actividades de pesca se requiere lo siguiente:* **I,** *Concesión, para:* **Inciso b)** *Acuacultura comercial* **II,** Permiso, para: **Inciso g)** *Acuacultura de fomento* **III,** *Autorización, para:* **Inciso d)** *Recolectar del medio natural reproductores, larvas, postlarvas, crías, huevos, semillas, alevines o en cualquier otro estadio, y* **Inciso e)** *Acuacultura didáctica.*		

Artículos 22.- *la Secretaría podrá inscribir en el Registro Nacional de Pesca a los acuicultores que no requieran concesión, permiso o Autorización.*	Al **proyecto** le aplica el Artículo, incisos y, fracciones anteriores, porque se trata de una actividad acuícola con fines comerciales.	Por el hecho de presentar a la autoridad correspondiente (SEMARNAT) la Manifestación de Impacto Ambiental, el promovente está cumpliendo con este apartado. El proyecto se vincula por la obligatoriedad de obtener la autorización correspondiente para realizar las obras descritas en esta manifestación de impacto ambiental. Como ya se mencionó anteriormente, la promovente una vez autorizado el proyecto en materia ambiental procederá a tramitar el Registro Nacional de Pesca para la unidad de producción acuícola.
Art. 30°.- *Las actividades pesqueras se clasifican en:* **II.-** *Cultivo o acuacultura con fines*		
Artículo 31°.- *Para realizar las actividades de pesca se requiere lo siguiente:* **I,** *Concesión, para:* **Inciso b)** *Acuacultura comercial* **II,** Permiso, para: **Inciso g)** *Acuacultura de fomento* **III,** *Autorización, para:* **Inciso d)** *Recolectar del medio natural reproductores, larvas, postlarvas, crías, huevos, semillas, alevines o en cualquier otro estadio, y* **Inciso e)** *Acuacultura didáctica.*		

Artículos 22.- *la Secretaría podrá inscribir en el Registro Nacional de Pesca a los acuicultores que no requieran concesión, permiso o Autorización.*	Al **proyecto** le aplica el Artículo, incisos y, fracciones anteriores, porque se trata de una actividad acuícola con fines comerciales.	Por el hecho de presentar a la autoridad correspondiente (SEMARNAT) la Manifestación de Impacto Ambiental, el promovente está cumpliendo con este apartado. El proyecto se vincula por la obligatoriedad de obtener la autorización correspondiente para realizar las obras descritas en esta manifestación de impacto ambiental. Como ya se mencionó anteriormente, la promovente una vez autorizado el proyecto en materia ambiental procederá a tramitar el Registro Nacional de Pesca para la unidad de producción acuícola.
Art. 30°.- *Las actividades pesqueras se clasifican en:* **II.-** *Cultivo o acuacultura con fines*		
Artículo 31°.- *Para realizar las actividades de pesca se requiere lo siguiente:* **I,** *Concesión, para:* **Inciso b)** *Acuacultura comercial* **II,** Permiso, para: **Inciso g)** *Acuacultura de fomento* **III,** *Autorización, para:* **Inciso d)** *Recolectar del medio natural reproductores, larvas, postlarvas, crías, huevos, semillas, alevines o en cualquier otro estadio, y* **Inciso e)** *Acuacultura didáctica.*		

Artículos 22.- *la Secretaría podrá inscribir en el Registro Nacional de Pesca a los acuicultores que no requieran concesión, permiso o Autorización.*	Al **proyecto** le aplica el Artículo, incisos y, fracciones anteriores, porque se trata de una actividad acuícola con fines comerciales.	Por el hecho de presentar a la autoridad correspondiente (SEMARNAT) la Manifestación de Impacto Ambiental, el promovente está cumpliendo con este apartado. El proyecto se vincula por la obligatoriedad de obtener la autorización correspondiente para realizar las obras descritas en esta manifestación de impacto ambiental. Como ya se mencionó anteriormente, la promovente una vez autorizado el proyecto en materia ambiental procederá a tramitar el Registro Nacional de Pesca para la unidad de producción acuícola.
Art. 30°.- *Las actividades pesqueras se clasifican en:* **II.-** *Cultivo o acuacultura con fines*		
Artículo 31°.- *Para realizar las actividades de pesca se requiere lo siguiente:* **I,** *Concesión, para:* **Inciso b)** *Acuacultura comercial* **II,** Permiso, para: **Inciso g)** *Acuacultura de fomento* **III,** *Autorización, para:* **Inciso d)** *Recolectar del medio natural reproductores, larvas, postlarvas, crías, huevos, semillas, alevines o en cualquier otro estadio, y* **Inciso e)** *Acuacultura didáctica.*		

Artículos 22.- *la Secretaría podrá inscribir en el Registro Nacional de Pesca a los acuicultores que no requieran concesión, permiso o Autorización.*	Al **proyecto** le aplica el Artículo, incisos y, fracciones anteriores, porque se trata de una actividad acuícola con fines comerciales.	Por el hecho de presentar a la autoridad correspondiente (SEMARNAT) la Manifestación de Impacto Ambiental, el promovente está cumpliendo con este apartado. El proyecto se vincula por la obligatoriedad de obtener la autorización correspondiente para realizar las obras descritas en esta manifestación de impacto ambiental. Como ya se mencionó anteriormente, la promovente una vez autorizado el proyecto en materia ambiental procederá a tramitar el Registro Nacional de Pesca para la unidad de producción acuícola.
Art. 30°.- *Las actividades pesqueras se clasifican en:* **II.-** *Cultivo o acuacultura con fines*		
Artículo 31°.- *Para realizar las actividades de pesca se requiere lo siguiente:* **I,** *Concesión, para:* **Inciso b)** *Acuacultura comercial* **II,** Permiso, para: **Inciso g)** *Acuacultura de fomento* **III,** *Autorización, para:* **Inciso d)** *Recolectar del medio natural reproductores, larvas, postlarvas, crías, huevos, semillas, alevines o en cualquier otro estadio, y* **Inciso e)** *Acuacultura didáctica.*		

Artículos 22.- *la Secretaría podrá inscribir en el Registro Nacional de Pesca a los acuicultores que no requieran concesión, permiso o Autorización.*	Al **proyecto** le aplica el Artículo, incisos y, fracciones anteriores, porque se trata de una actividad acuícola con fines comerciales.	Por el hecho de presentar a la autoridad correspondiente (SEMARNAT) la Manifestación de Impacto Ambiental, el promovente está cumpliendo con este apartado. El proyecto se vincula por la obligatoriedad de obtener la autorización correspondiente para realizar las obras descritas en esta manifestación de impacto ambiental. Como ya se mencionó anteriormente, la promovente una vez autorizado el proyecto en materia ambiental procederá a tramitar el Registro Nacional de Pesca para la unidad de producción acuícola.
Art. 30°.- *Las actividades pesqueras se clasifican en:* **II.-** *Cultivo o acuacultura con fines*		
Artículo 31°.- *Para realizar las actividades de pesca se requiere lo siguiente:* **I,** *Concesión, para:* **Inciso b)** *Acuacultura comercial* **II,** Permiso, para: **Inciso g)** *Acuacultura de fomento* **III,** *Autorización, para:* **Inciso d)** *Recolectar del medio natural reproductores, larvas, postlarvas, crías, huevos, semillas, alevines o en cualquier otro estadio, y* **Inciso e)** *Acuacultura didáctica.*		

Artículos 22.- *la Secretaría podrá inscribir en el Registro Nacional de Pesca a los acuicultores que no requieran concesión, permiso o Autorización.*	Al **proyecto** le aplica el Artículo, incisos y, fracciones anteriores, porque se trata de una actividad acuícola con fines comerciales.	Por el hecho de presentar a la autoridad correspondiente (SEMARNAT) la Manifestación de Impacto Ambiental, el promovente está cumpliendo con este apartado. El proyecto se vincula por la obligatoriedad de obtener la autorización correspondiente para realizar las obras descritas en esta manifestación de impacto ambiental. Como ya se mencionó anteriormente, la promovente una vez autorizado el proyecto en materia ambiental procederá a tramitar el Registro Nacional de Pesca para la unidad de producción acuícola.
Art. 30°.- *Las actividades pesqueras se clasifican en:* **II.-** *Cultivo o acuacultura con fines*		
Artículo 31°.- *Para realizar las actividades de pesca se requiere lo siguiente:* **I,** *Concesión, para:* **Inciso b)** *Acuacultura comercial* **II,** Permiso, para: **Inciso g)** *Acuacultura de fomento* **III,** *Autorización, para:* **Inciso d)** *Recolectar del medio natural reproductores, larvas, postlarvas, crías, huevos, semillas, alevines o en cualquier otro estadio, y* **Inciso e)** *Acuacultura didáctica.*		

Artículos 22.- *la Secretaría podrá inscribir en el Registro Nacional de Pesca a los acuicultores que no requieran concesión, permiso o Autorización.*	Al **proyecto** le aplica el Artículo, incisos y, fracciones anteriores, porque se trata de una actividad acuícola con fines comerciales.	Por el hecho de presentar a la autoridad correspondiente (SEMARNAT) la Manifestación de Impacto Ambiental, el promovente está cumpliendo con este apartado. El proyecto se vincula por la obligatoriedad de obtener la autorización correspondiente para realizar las obras descritas en esta manifestación de impacto ambiental. Como ya se mencionó anteriormente, la promovente una vez autorizado el proyecto en materia ambiental procederá a tramitar el Registro Nacional de Pesca para la unidad de producción acuícola.
Art. 30°.- *Las actividades pesqueras se clasifican en:* **II.-** *Cultivo o acuacultura con fines*		
Artículo 31°.- *Para realizar las actividades de pesca se requiere lo siguiente:* **I,** *Concesión, para:* **Inciso b)** *Acuacultura comercial* **II,** Permiso, para: **Inciso g)** *Acuacultura de fomento* **III,** *Autorización, para:* **Inciso d)** *Recolectar del medio natural reproductores, larvas, postlarvas, crías, huevos, semillas, alevines o en cualquier otro estadio, y* **Inciso e)** *Acuacultura didáctica.*		

Artículos 22.- *la Secretaría podrá inscribir en el Registro Nacional de Pesca a los acuicultores que no requieran concesión, permiso o Autorización.*	Al **proyecto** le aplica el Artículo, incisos y, fracciones anteriores, porque se trata de una actividad acuícola con fines comerciales.	Por el hecho de presentar a la autoridad correspondiente (SEMARNAT) la Manifestación de Impacto Ambiental, el promovente está cumpliendo con este apartado. El proyecto se vincula por la obligatoriedad de obtener la autorización correspondiente para realizar las obras descritas en esta manifestación de impacto ambiental. Como ya se mencionó anteriormente, la promovente una vez autorizado el proyecto en materia ambiental procederá a tramitar el Registro Nacional de Pesca para la unidad de producción acuícola.
Art. 30°.- *Las actividades pesqueras se clasifican en:* **II.-** *Cultivo o acuacultura con fines*		
Artículo 31°.- *Para realizar las actividades de pesca se requiere lo siguiente:* **I,** *Concesión, para:* **Inciso b)** *Acuacultura comercial* **II,** Permiso, para: **Inciso g)** *Acuacultura de fomento* **III,** *Autorización, para:* **Inciso d)** *Recolectar del medio natural reproductores, larvas, postlarvas, crías, huevos, semillas, alevines o en cualquier otro estadio, y* **Inciso e)** *Acuacultura didáctica.*		

Artículos 22.- *la Secretaría podrá inscribir en el Registro Nacional de Pesca a los acuicultores que no requieran concesión, permiso o Autorización.*	Al **proyecto** le aplica el Artículo, incisos y, fracciones anteriores, porque se trata de una actividad acuícola con fines comerciales.	Por el hecho de presentar a la autoridad correspondiente (SEMARNAT) la Manifestación de Impacto Ambiental, el promovente está cumpliendo con este apartado. El proyecto se vincula por la obligatoriedad de obtener la autorización correspondiente para realizar las obras descritas en esta manifestación de impacto ambiental. Como ya se mencionó anteriormente, la promovente una vez autorizado el proyecto en materia ambiental procederá a tramitar el Registro Nacional de Pesca para la unidad de producción acuícola.
Art. 30°.- *Las actividades pesqueras se clasifican en:* **II.-** *Cultivo o acuacultura con fines*		
Artículo 31°.- *Para realizar las actividades de pesca se requiere lo siguiente:* **I,** *Concesión, para:* **Inciso b)** *Acuacultura comercial* **II,** Permiso, para: **Inciso g)** *Acuacultura de fomento* **III,** *Autorización, para:* **Inciso d)** *Recolectar del medio natural reproductores, larvas, postlarvas, crías, huevos, semillas, alevines o en cualquier otro estadio, y* **Inciso e)** *Acuacultura didáctica.*		

Artículos 22.- *la Secretaría podrá inscribir en el Registro Nacional de Pesca a los acuicultores que no requieran concesión, permiso o Autorización.*	Al **proyecto** le aplica el Artículo, incisos y, fracciones anteriores, porque se trata de una actividad acuícola con fines comerciales.	Por el hecho de presentar a la autoridad correspondiente (SEMARNAT) la Manifestación de Impacto Ambiental, el promovente está cumpliendo con este apartado. El proyecto se vincula por la obligatoriedad de obtener la autorización correspondiente para realizar las obras descritas en esta manifestación de impacto ambiental. Como ya se mencionó anteriormente, la promovente una vez autorizado el proyecto en materia ambiental procederá a tramitar el Registro Nacional de Pesca para la unidad de producción acuícola.
Art. 30°.- *Las actividades pesqueras se clasifican en:* **II.-** *Cultivo o acuacultura con fines*		
Artículo 31°.- *Para realizar las actividades de pesca se requiere lo siguiente:* **I,** *Concesión, para:* **Inciso b)** *Acuacultura comercial* **II,** Permiso, para: **Inciso g)** *Acuacultura de fomento* **III,** *Autorización, para:* **Inciso d)** *Recolectar del medio natural reproductores, larvas, postlarvas, crías, huevos, semillas, alevines o en cualquier otro estadio, y* **Inciso e)** *Acuacultura didáctica.*		

Artículos 22.- *la Secretaría podrá inscribir en el Registro Nacional de Pesca a los acuicultores que no requieran concesión, permiso o Autorización.*	Al **proyecto** le aplica el Artículo, incisos y, fracciones anteriores, porque se trata de una actividad acuícola con fines comerciales.	Por el hecho de presentar a la autoridad correspondiente (SEMARNAT) la Manifestación de Impacto Ambiental, el promovente está cumpliendo con este apartado. El proyecto se vincula por la obligatoriedad de obtener la autorización correspondiente para realizar las obras descritas en esta manifestación de impacto ambiental. Como ya se mencionó anteriormente, la promovente una vez autorizado el proyecto en materia ambiental procederá a tramitar el Registro Nacional de Pesca para la unidad de producción acuícola.
Art. 30°.- *Las actividades pesqueras se clasifican en:* **II.-** *Cultivo o acuacultura con fines*		
Artículo 31°.- *Para realizar las actividades de pesca se requiere lo siguiente:* **I,** *Concesión, para:* **Inciso b)** *Acuacultura comercial* **II,** Permiso, para: **Inciso g)** *Acuacultura de fomento* **III,** *Autorización, para:* **Inciso d)** *Recolectar del medio natural reproductores, larvas, postlarvas, crías, huevos, semillas, alevines o en cualquier otro estadio, y* **Inciso e)** *Acuacultura didáctica.*		

Artículos 22.- *la Secretaría podrá inscribir en el Registro Nacional de Pesca a los acuicultores que no requieran concesión, permiso o Autorización.*	Al **proyecto** le aplica el Artículo, incisos y, fracciones anteriores, porque se trata de una actividad acuícola con fines comerciales.	Por el hecho de presentar a la autoridad correspondiente (SEMARNAT) la Manifestación de Impacto Ambiental, el promovente está cumpliendo con este apartado. El proyecto se vincula por la obligatoriedad de obtener la autorización correspondiente para realizar las obras descritas en esta manifestación de impacto ambiental. Como ya se mencionó anteriormente, la promovente una vez autorizado el proyecto en materia ambiental procederá a tramitar el Registro Nacional de Pesca para la unidad de producción acuícola.
Art. 30°.- *Las actividades pesqueras se clasifican en:* **II.-** *Cultivo o acuacultura con fines*		
Artículo 31°.- *Para realizar las actividades de pesca se requiere lo siguiente:* **I,** *Concesión, para:* **Inciso b)** *Acuacultura comercial* **II,** Permiso, para: **Inciso g)** *Acuacultura de fomento* **III,** *Autorización, para:* **Inciso d)** *Recolectar del medio natural reproductores, larvas, postlarvas, crías, huevos, semillas, alevines o en cualquier otro estadio, y* **Inciso e)** *Acuacultura didáctica.*		

Artículos 22.- *la Secretaría podrá inscribir en el Registro Nacional de Pesca a los acuicultores que no requieran concesión, permiso o Autorización.*	Al **proyecto** le aplica el Artículo, incisos y, fracciones anteriores, porque se trata de una actividad acuícola con fines comerciales.	Por el hecho de presentar a la autoridad correspondiente (SEMARNAT) la Manifestación de Impacto Ambiental, el promovente está cumpliendo con este apartado. El proyecto se vincula por la obligatoriedad de obtener la autorización correspondiente para realizar las obras descritas en esta manifestación de impacto ambiental. Como ya se mencionó anteriormente, la promovente una vez autorizado el proyecto en materia ambiental procederá a tramitar el Registro Nacional de Pesca para la unidad de producción acuícola.
Art. 30°.- *Las actividades pesqueras se clasifican en:* **II.-** *Cultivo o acuacultura con fines*		
Artículo 31°.- *Para realizar las actividades de pesca se requiere lo siguiente:* **I,** *Concesión, para:* **Inciso b)** *Acuacultura comercial* **II,** Permiso, para: **Inciso g)** *Acuacultura de fomento* **III,** *Autorización, para:* **Inciso d)** *Recolectar del medio natural reproductores, larvas, postlarvas, crías, huevos, semillas, alevines o en cualquier otro estadio, y* **Inciso e)** *Acuacultura didáctica.*		

Artículos 22.- *la Secretaría podrá inscribir en el Registro Nacional de Pesca a los acuicultores que no requieran concesión, permiso o Autorización.*	Al **proyecto** le aplica el Artículo, incisos y, fracciones anteriores, porque se trata de una actividad acuícola con fines comerciales.	Por el hecho de presentar a la autoridad correspondiente (SEMARNAT) la Manifestación de Impacto Ambiental, el promovente está cumpliendo con este apartado. El proyecto se vincula por la obligatoriedad de obtener la autorización correspondiente para realizar las obras descritas en esta manifestación de impacto ambiental. Como ya se mencionó anteriormente, la promovente una vez autorizado el proyecto en materia ambiental procederá a tramitar el Registro Nacional de Pesca para la unidad de producción acuícola.
Art. 30°.- *Las actividades pesqueras se clasifican en:* **II.-** *Cultivo o acuacultura con fines*		
Artículo 31°.- *Para realizar las actividades de pesca se requiere lo siguiente:* **I,** *Concesión, para:* **Inciso b)** *Acuacultura comercial* **II,** Permiso, para: **Inciso g)** *Acuacultura de fomento* **III,** *Autorización, para:* **Inciso d)** *Recolectar del medio natural reproductores, larvas, postlarvas, crías, huevos, semillas, alevines o en cualquier otro estadio, y* **Inciso e)** *Acuacultura didáctica.*		

Artículos 22.- *la Secretaría podrá inscribir en el Registro Nacional de Pesca a los acuicultores que no requieran concesión, permiso o Autorización.*	Al **proyecto** le aplica el Artículo, incisos y, fracciones anteriores, porque se trata de una actividad acuícola con fines comerciales.	Por el hecho de presentar a la autoridad correspondiente (SEMARNAT) la Manifestación de Impacto Ambiental, el promovente está cumpliendo con este apartado. El proyecto se vincula por la obligatoriedad de obtener la autorización correspondiente para realizar las obras descritas en esta manifestación de impacto ambiental. Como ya se mencionó anteriormente, la promovente una vez autorizado el proyecto en materia ambiental procederá a tramitar el Registro Nacional de Pesca para la unidad de producción acuícola.
Art. 30°.- *Las actividades pesqueras se clasifican en:* **II.-** *Cultivo o acuacultura con fines*		
Artículo 31°.- *Para realizar las actividades de pesca se requiere lo siguiente:* **I,** *Concesión, para:* **Inciso b)** *Acuacultura comercial* **II,** Permiso, para: **Inciso g)** *Acuacultura de fomento* **III,** *Autorización, para:* **Inciso d)** *Recolectar del medio natural reproductores, larvas, postlarvas, crías, huevos, semillas, alevines o en cualquier otro estadio, y* **Inciso e)** *Acuacultura didáctica.*		

Artículos 22.- *la Secretaría podrá inscribir en el Registro Nacional de Pesca a los acuicultores que no requieran concesión, permiso o Autorización.*	Al **proyecto** le aplica el Artículo, incisos y, fracciones anteriores, porque se trata de una actividad acuícola con fines comerciales.	Por el hecho de presentar a la autoridad correspondiente (SEMARNAT) la Manifestación de Impacto Ambiental, el promovente está cumpliendo con este apartado. El proyecto se vincula por la obligatoriedad de obtener la autorización correspondiente para realizar las obras descritas en esta manifestación de impacto ambiental. Como ya se mencionó anteriormente, la promovente una vez autorizado el proyecto en materia ambiental procederá a tramitar el Registro Nacional de Pesca para la unidad de producción acuícola.
Art. 30°.- *Las actividades pesqueras se clasifican en:* **II.-** *Cultivo o acuacultura con fines*		
Artículo 31°.- *Para realizar las actividades de pesca se requiere lo siguiente:* **I,** *Concesión, para:* **Inciso b)** *Acuacultura comercial* **II,** Permiso, para: **Inciso g)** *Acuacultura de fomento* **III,** *Autorización, para:* **Inciso d)** *Recolectar del medio natural reproductores, larvas, postlarvas, crías, huevos, semillas, alevines o en cualquier otro estadio, y* **Inciso e)** *Acuacultura didáctica.*		

Artículos 22.- *la Secretaría podrá inscribir en el Registro Nacional de Pesca a los acuicultores que no requieran concesión, permiso o Autorización.*	Al **proyecto** le aplica el Artículo, incisos y, fracciones anteriores, porque se trata de una actividad acuícola con fines comerciales.	Por el hecho de presentar a la autoridad correspondiente (SEMARNAT) la Manifestación de Impacto Ambiental, el promovente está cumpliendo con este apartado. El proyecto se vincula por la obligatoriedad de obtener la autorización correspondiente para realizar las obras descritas en esta manifestación de impacto ambiental. Como ya se mencionó anteriormente, la promovente una vez autorizado el proyecto en materia ambiental procederá a tramitar el Registro Nacional de Pesca para la unidad de producción acuícola.
Art. 30°.- *Las actividades pesqueras se clasifican en:* **II.-** *Cultivo o acuacultura con fines*		
Artículo 31°.- *Para realizar las actividades de pesca se requiere lo siguiente:* **I,** *Concesión, para:* **Inciso b)** *Acuacultura comercial* **II,** Permiso, para: **Inciso g)** *Acuacultura de fomento* **III,** *Autorización, para:* **Inciso d)** *Recolectar del medio natural reproductores, larvas, postlarvas, crías, huevos, semillas, alevines o en cualquier otro estadio, y* **Inciso e)** *Acuacultura didáctica.*		

Artículos 22.- *la Secretaría podrá inscribir en el Registro Nacional de Pesca a los acuicultores que no requieran concesión, permiso o Autorización.*	Al **proyecto** le aplica el Artículo, incisos y, fracciones anteriores, porque se trata de una actividad acuícola con fines comerciales.	Por el hecho de presentar a la autoridad correspondiente (SEMARNAT) la Manifestación de Impacto Ambiental, el promovente está cumpliendo con este apartado. El proyecto se vincula por la obligatoriedad de obtener la autorización correspondiente para realizar las obras descritas en esta manifestación de impacto ambiental. Como ya se mencionó anteriormente, la promovente una vez autorizado el proyecto en materia ambiental procederá a tramitar el Registro Nacional de Pesca para la unidad de producción acuícola.
Art. 30°.- *Las actividades pesqueras se clasifican en:* **II.-** *Cultivo o acuacultura con fines*		
Artículo 31°.- *Para realizar las actividades de pesca se requiere lo siguiente:* **I,** *Concesión, para:* **Inciso b)** *Acuacultura comercial* **II,** Permiso, para: **Inciso g)** *Acuacultura de fomento* **III,** *Autorización, para:* **Inciso d)** *Recolectar del medio natural reproductores, larvas, postlarvas, crías, huevos, semillas, alevines o en cualquier otro estadio, y* **Inciso e)** *Acuacultura didáctica.*		

Artículos 22.- *la Secretaría podrá inscribir en el Registro Nacional de Pesca a los acuicultores que no requieran concesión, permiso o Autorización.*	Al **proyecto** le aplica el Artículo, incisos y, fracciones anteriores, porque se trata de una actividad acuícola con fines comerciales.	Por el hecho de presentar a la autoridad correspondiente (SEMARNAT) la Manifestación de Impacto Ambiental, el promovente está cumpliendo con este apartado. El proyecto se vincula por la obligatoriedad de obtener la autorización correspondiente para realizar las obras descritas en esta manifestación de impacto ambiental. Como ya se mencionó anteriormente, la promovente una vez autorizado el proyecto en materia ambiental procederá a tramitar el Registro Nacional de Pesca para la unidad de producción acuícola.
Art. 30°.- *Las actividades pesqueras se clasifican en:* **II.-** *Cultivo o acuacultura con fines*		
Artículo 31°.- *Para realizar las actividades de pesca se requiere lo siguiente:* **I,** *Concesión, para:* **Inciso b)** *Acuacultura comercial* **II,** Permiso, para: **Inciso g)** *Acuacultura de fomento* **III,** *Autorización, para:* **Inciso d)** *Recolectar del medio natural reproductores, larvas, postlarvas, crías, huevos, semillas, alevines o en cualquier otro estadio, y* **Inciso e)** *Acuacultura didáctica.*		

Artículos 22.- *la Secretaría podrá inscribir en el Registro Nacional de Pesca a los acuicultores que no requieran concesión, permiso o Autorización.*	Al **proyecto** le aplica el Artículo, incisos y, fracciones anteriores, porque se trata de una actividad acuícola con fines comerciales.	Por el hecho de presentar a la autoridad correspondiente (SEMARNAT) la Manifestación de Impacto Ambiental, el promovente está cumpliendo con este apartado. El proyecto se vincula por la obligatoriedad de obtener la autorización correspondiente para realizar las obras descritas en esta manifestación de impacto ambiental. Como ya se mencionó anteriormente, la promovente una vez autorizado el proyecto en materia ambiental procederá a tramitar el Registro Nacional de Pesca para la unidad de producción acuícola.
Art. 30°.- *Las actividades pesqueras se clasifican en:* **II.-** *Cultivo o acuacultura con fines*		
Artículo 31°.- *Para realizar las actividades de pesca se requiere lo siguiente:* **I,** *Concesión, para:* **Inciso b)** *Acuacultura comercial* **II,** Permiso, para: **Inciso g)** *Acuacultura de fomento* **III,** *Autorización, para:* **Inciso d)** *Recolectar del medio natural reproductores, larvas, postlarvas, crías, huevos, semillas, alevines o en cualquier otro estadio, y* **Inciso e)** *Acuacultura didáctica.*		

Artículos 22.- *la Secretaría podrá inscribir en el Registro Nacional de Pesca a los acuicultores que no requieran concesión, permiso o Autorización.*	Al **proyecto** le aplica el Artículo, incisos y, fracciones anteriores, porque se trata de una actividad acuícola con fines comerciales.	Por el hecho de presentar a la autoridad correspondiente (SEMARNAT) la Manifestación de Impacto Ambiental, el promovente está cumpliendo con este apartado. El proyecto se vincula por la obligatoriedad de obtener la autorización correspondiente para realizar las obras descritas en esta manifestación de impacto ambiental. Como ya se mencionó anteriormente, la promovente una vez autorizado el proyecto en materia ambiental procederá a tramitar el Registro Nacional de Pesca para la unidad de producción acuícola.
Art. 30°.- *Las actividades pesqueras se clasifican en:* **II.-** *Cultivo o acuacultura con fines*		
Artículo 31°.- *Para realizar las actividades de pesca se requiere lo siguiente:* **I,** *Concesión, para:* **Inciso b)** *Acuacultura comercial* **II,** Permiso, para: **Inciso g)** *Acuacultura de fomento* **III,** *Autorización, para:* **Inciso d)** *Recolectar del medio natural reproductores, larvas, postlarvas, crías, huevos, semillas, alevines o en cualquier otro estadio, y* **Inciso e)** *Acuacultura didáctica.*		

Artículos 22.- *la Secretaría podrá inscribir en el Registro Nacional de Pesca a los acuicultores que no requieran concesión, permiso o Autorización.*	Al **proyecto** le aplica el Artículo, incisos y, fracciones anteriores, porque se trata de una actividad acuícola con fines comerciales.	Por el hecho de presentar a la autoridad correspondiente (SEMARNAT) la Manifestación de Impacto Ambiental, el promovente está cumpliendo con este apartado. El proyecto se vincula por la obligatoriedad de obtener la autorización correspondiente para realizar las obras descritas en esta manifestación de impacto ambiental. Como ya se mencionó anteriormente, la promovente una vez autorizado el proyecto en materia ambiental procederá a tramitar el Registro Nacional de Pesca para la unidad de producción acuícola.
Art. 30°.- *Las actividades pesqueras se clasifican en:* **II.-** *Cultivo o acuacultura con fines*		
Artículo 31°.- *Para realizar las actividades de pesca se requiere lo siguiente:* **I,** *Concesión, para:* **Inciso b)** *Acuacultura comercial* **II,** Permiso, para: **Inciso g)** *Acuacultura de fomento* **III,** *Autorización, para:* **Inciso d)** *Recolectar del medio natural reproductores, larvas, postlarvas, crías, huevos, semillas, alevines o en cualquier otro estadio, y* **Inciso e)** *Acuacultura didáctica.*		

Artículos 22.- *la Secretaría podrá inscribir en el Registro Nacional de Pesca a los acuicultores que no requieran concesión, permiso o Autorización.*	Al **proyecto** le aplica el Artículo, incisos y, fracciones anteriores, porque se trata de una actividad acuícola con fines comerciales.	Por el hecho de presentar a la autoridad correspondiente (SEMARNAT) la Manifestación de Impacto Ambiental, el promovente está cumpliendo con este apartado. El proyecto se vincula por la obligatoriedad de obtener la autorización correspondiente para realizar las obras descritas en esta manifestación de impacto ambiental. Como ya se mencionó anteriormente, la promovente una vez autorizado el proyecto en materia ambiental procederá a tramitar el Registro Nacional de Pesca para la unidad de producción acuícola.
Art. 30°.- *Las actividades pesqueras se clasifican en:* **II.-** *Cultivo o acuacultura con fines*		
Artículo 31°.- *Para realizar las actividades de pesca se requiere lo siguiente:* **I,** *Concesión, para:* **Inciso b)** *Acuacultura comercial* **II,** Permiso, para: **Inciso g)** *Acuacultura de fomento* **III,** *Autorización, para:* **Inciso d)** *Recolectar del medio natural reproductores, larvas, postlarvas, crías, huevos, semillas, alevines o en cualquier otro estadio, y* **Inciso e)** *Acuacultura didáctica.*		

Artículos 22.- *la Secretaría podrá inscribir en el Registro Nacional de Pesca a los acuicultores que no requieran concesión, permiso o Autorización.*	Al **proyecto** le aplica el Artículo, incisos y, fracciones anteriores, porque se trata de una actividad acuícola con fines comerciales.	Por el hecho de presentar a la autoridad correspondiente (SEMARNAT) la Manifestación de Impacto Ambiental, el promovente está cumpliendo con este apartado. El proyecto se vincula por la obligatoriedad de obtener la autorización correspondiente para realizar las obras descritas en esta manifestación de impacto ambiental. Como ya se mencionó anteriormente, la promovente una vez autorizado el proyecto en materia ambiental procederá a tramitar el Registro Nacional de Pesca para la unidad de producción acuícola.
Art. 30°.- *Las actividades pesqueras se clasifican en:* **II.-** *Cultivo o acuacultura con fines*		
Artículo 31°.- *Para realizar las actividades de pesca se requiere lo siguiente:* **I,** *Concesión, para:* **Inciso b)** *Acuacultura comercial* **II,** Permiso, para: **Inciso g)** *Acuacultura de fomento* **III,** *Autorización, para:* **Inciso d)** *Recolectar del medio natural reproductores, larvas, postlarvas, crías, huevos, semillas, alevines o en cualquier otro estadio, y* **Inciso e)** *Acuacultura didáctica.*		

Artículos 22.- *la Secretaría podrá inscribir en el Registro Nacional de Pesca a los acuicultores que no requieran concesión, permiso o Autorización.*	Al **proyecto** le aplica el Artículo, incisos y, fracciones anteriores, porque se trata de una actividad acuícola con fines comerciales.	Por el hecho de presentar a la autoridad correspondiente (SEMARNAT) la Manifestación de Impacto Ambiental, el promovente está cumpliendo con este apartado. El proyecto se vincula por la obligatoriedad de obtener la autorización correspondiente para realizar las obras descritas en esta manifestación de impacto ambiental. Como ya se mencionó anteriormente, la promovente una vez autorizado el proyecto en materia ambiental procederá a tramitar el Registro Nacional de Pesca para la unidad de producción acuícola.
Art. 30°.- *Las actividades pesqueras se clasifican en:* **II.-** *Cultivo o acuacultura con fines*		
Artículo 31°.- *Para realizar las actividades de pesca se requiere lo siguiente:* **I,** *Concesión, para:* **Inciso b)** *Acuacultura comercial* **II,** Permiso, para: **Inciso g)** *Acuacultura de fomento* **III,** *Autorización, para:* **Inciso d)** *Recolectar del medio natural reproductores, larvas, postlarvas, crías, huevos, semillas, alevines o en cualquier otro estadio, y* **Inciso e)** *Acuacultura didáctica.*		

Artículos 22.- *la Secretaría podrá inscribir en el Registro Nacional de Pesca a los acuicultores que no requieran concesión, permiso o Autorización.*	Al **proyecto** le aplica el Artículo, incisos y, fracciones anteriores, porque se trata de una actividad acuícola con fines comerciales.	Por el hecho de presentar a la autoridad correspondiente (SEMARNAT) la Manifestación de Impacto Ambiental, el promovente está cumpliendo con este apartado. El proyecto se vincula por la obligatoriedad de obtener la autorización correspondiente para realizar las obras descritas en esta manifestación de impacto ambiental. Como ya se mencionó anteriormente, la promovente una vez autorizado el proyecto en materia ambiental procederá a tramitar el Registro Nacional de Pesca para la unidad de producción acuícola.
Art. 30°.- *Las actividades pesqueras se clasifican en:* **II.-** *Cultivo o acuacultura con fines*		
Artículo 31°.- *Para realizar las actividades de pesca se requiere lo siguiente:* **I,** *Concesión, para:* **Inciso b)** *Acuacultura comercial* **II,** Permiso, para: **Inciso g)** *Acuacultura de fomento* **III,** *Autorización, para:* **Inciso d)** *Recolectar del medio natural reproductores, larvas, postlarvas, crías, huevos, semillas, alevines o en cualquier otro estadio, y* **Inciso e)** *Acuacultura didáctica.*		

Artículos 22.- *la Secretaría podrá inscribir en el Registro Nacional de Pesca a los acuicultores que no requieran concesión, permiso o Autorización.*	Al **proyecto** le aplica el Artículo, incisos y, fracciones anteriores, porque se trata de una actividad acuícola con fines comerciales.	Por el hecho de presentar a la autoridad correspondiente (SEMARNAT) la Manifestación de Impacto Ambiental, el promovente está cumpliendo con este apartado. El proyecto se vincula por la obligatoriedad de obtener la autorización correspondiente para realizar las obras descritas en esta manifestación de impacto ambiental. Como ya se mencionó anteriormente, la promovente una vez autorizado el proyecto en materia ambiental procederá a tramitar el Registro Nacional de Pesca para la unidad de producción acuícola.
Art. 30°.- *Las actividades pesqueras se clasifican en:* **II.-** *Cultivo o acuacultura con fines*		
Artículo 31°.- *Para realizar las actividades de pesca se requiere lo siguiente:* **I,** *Concesión, para:* **Inciso b)** *Acuacultura comercial* **II,** Permiso, para: **Inciso g)** *Acuacultura de fomento* **III,** *Autorización, para:* **Inciso d)** *Recolectar del medio natural reproductores, larvas, postlarvas, crías, huevos, semillas, alevines o en cualquier otro estadio, y* **Inciso e)** *Acuacultura didáctica.*		

Artículos 22.- *la Secretaría podrá inscribir en el Registro Nacional de Pesca a los acuicultores que no requieran concesión, permiso o Autorización.*	Al **proyecto** le aplica el Artículo, incisos y, fracciones anteriores, porque se trata de una actividad acuícola con fines comerciales.	Por el hecho de presentar a la autoridad correspondiente (SEMARNAT) la Manifestación de Impacto Ambiental, el promovente está cumpliendo con este apartado. El proyecto se vincula por la obligatoriedad de obtener la autorización correspondiente para realizar las obras descritas en esta manifestación de impacto ambiental. Como ya se mencionó anteriormente, la promovente una vez autorizado el proyecto en materia ambiental procederá a tramitar el Registro Nacional de Pesca para la unidad de producción acuícola.
Art. 30°.- *Las actividades pesqueras se clasifican en:* **II.-** *Cultivo o acuacultura con fines*		
Artículo 31°.- *Para realizar las actividades de pesca se requiere lo siguiente:* **I,** *Concesión, para:* **Inciso b)** *Acuacultura comercial* **II,** Permiso, para: **Inciso g)** *Acuacultura de fomento* **III,** *Autorización, para:* **Inciso d)** *Recolectar del medio natural reproductores, larvas, postlarvas, crías, huevos, semillas, alevines o en cualquier otro estadio, y* **Inciso e)** *Acuacultura didáctica.*		

Artículos 22.- *la Secretaría podrá inscribir en el Registro Nacional de Pesca a los acuicultores que no requieran concesión, permiso o Autorización.*	Al **proyecto** le aplica el Artículo, incisos y, fracciones anteriores, porque se trata de una actividad acuícola con fines comerciales.	Por el hecho de presentar a la autoridad correspondiente (SEMARNAT) la Manifestación de Impacto Ambiental, el promovente está cumpliendo con este apartado. El proyecto se vincula por la obligatoriedad de obtener la autorización correspondiente para realizar las obras descritas en esta manifestación de impacto ambiental. Como ya se mencionó anteriormente, la promovente una vez autorizado el proyecto en materia ambiental procederá a tramitar el Registro Nacional de Pesca para la unidad de producción acuícola.
Art. 30°.- *Las actividades pesqueras se clasifican en:* **II.-** *Cultivo o acuacultura con fines*		
Artículo 31°.- *Para realizar las actividades de pesca se requiere lo siguiente:* **I,** *Concesión, para:* **Inciso b)** *Acuacultura comercial* **II,** Permiso, para: **Inciso g)** *Acuacultura de fomento* **III,** *Autorización, para:* **Inciso d)** *Recolectar del medio natural reproductores, larvas, postlarvas, crías, huevos, semillas, alevines o en cualquier otro estadio, y* **Inciso e)** *Acuacultura didáctica.*		

Artículos 22.- *la Secretaría podrá inscribir en el Registro Nacional de Pesca a los acuicultores que no requieran concesión, permiso o Autorización.*	Al **proyecto** le aplica el Artículo, incisos y, fracciones anteriores, porque se trata de una actividad acuícola con fines comerciales.	Por el hecho de presentar a la autoridad correspondiente (SEMARNAT) la Manifestación de Impacto Ambiental, el promovente está cumpliendo con este apartado. El proyecto se vincula por la obligatoriedad de obtener la autorización correspondiente para realizar las obras descritas en esta manifestación de impacto ambiental. Como ya se mencionó anteriormente, la promovente una vez autorizado el proyecto en materia ambiental procederá a tramitar el Registro Nacional de Pesca para la unidad de producción acuícola.
Art. 30°.- *Las actividades pesqueras se clasifican en:* **II.-** *Cultivo o acuacultura con fines*		
Artículo 31°.- *Para realizar las actividades de pesca se requiere lo siguiente:* **I,** *Concesión, para:* **Inciso b)** *Acuacultura comercial* **II,** Permiso, para: **Inciso g)** *Acuacultura de fomento* **III,** *Autorización, para:* **Inciso d)** *Recolectar del medio natural reproductores, larvas, postlarvas, crías, huevos, semillas, alevines o en cualquier otro estadio, y* **Inciso e)** *Acuacultura didáctica.*		

Artículos 22.- *la Secretaría podrá inscribir en el Registro Nacional de Pesca a los acuicultores que no requieran concesión, permiso o Autorización.*	Al **proyecto** le aplica el Artículo, incisos y, fracciones anteriores, porque se trata de una actividad acuícola con fines comerciales.	Por el hecho de presentar a la autoridad correspondiente (SEMARNAT) la Manifestación de Impacto Ambiental, el promovente está cumpliendo con este apartado. El proyecto se vincula por la obligatoriedad de obtener la autorización correspondiente para realizar las obras descritas en esta manifestación de impacto ambiental. Como ya se mencionó anteriormente, la promovente una vez autorizado el proyecto en materia ambiental procederá a tramitar el Registro Nacional de Pesca para la unidad de producción acuícola.
Art. 30°.- *Las actividades pesqueras se clasifican en:* **II.-** *Cultivo o acuacultura con fines*		
Artículo 31°.- *Para realizar las actividades de pesca se requiere lo siguiente:* **I,** *Concesión, para:* **Inciso b)** *Acuacultura comercial* **II,** Permiso, para: **Inciso g)** *Acuacultura de fomento* **III,** *Autorización, para:* **Inciso d)** *Recolectar del medio natural reproductores, larvas, postlarvas, crías, huevos, semillas, alevines o en cualquier otro estadio, y* **Inciso e)** *Acuacultura didáctica.*		

Artículos 22.- *la Secretaría podrá inscribir en el Registro Nacional de Pesca a los acuicultores que no requieran concesión, permiso o Autorización.*	Al **proyecto** le aplica el Artículo, incisos y, fracciones anteriores, porque se trata de una actividad acuícola con fines comerciales.	Por el hecho de presentar a la autoridad correspondiente (SEMARNAT) la Manifestación de Impacto Ambiental, el promovente está cumpliendo con este apartado. El proyecto se vincula por la obligatoriedad de obtener la autorización correspondiente para realizar las obras descritas en esta manifestación de impacto ambiental. Como ya se mencionó anteriormente, la promovente una vez autorizado el proyecto en materia ambiental procederá a tramitar el Registro Nacional de Pesca para la unidad de producción acuícola.
Art. 30°.- *Las actividades pesqueras se clasifican en:* **II.-** *Cultivo o acuacultura con fines*		
Artículo 31°.- *Para realizar las actividades de pesca se requiere lo siguiente:* **I,** *Concesión, para:* **Inciso b)** *Acuacultura comercial* **II,** Permiso, para: **Inciso g)** *Acuacultura de fomento* **III,** *Autorización, para:* **Inciso d)** *Recolectar del medio natural reproductores, larvas, postlarvas, crías, huevos, semillas, alevines o en cualquier otro estadio, y* **Inciso e)** *Acuacultura didáctica.*		

Artículos 22.- *la Secretaría podrá inscribir en el Registro Nacional de Pesca a los acuicultores que no requieran concesión, permiso o Autorización.*	Al **proyecto** le aplica el Artículo, incisos y, fracciones anteriores, porque se trata de una actividad acuícola con fines comerciales.	Por el hecho de presentar a la autoridad correspondiente (SEMARNAT) la Manifestación de Impacto Ambiental, el promovente está cumpliendo con este apartado. El proyecto se vincula por la obligatoriedad de obtener la autorización correspondiente para realizar las obras descritas en esta manifestación de impacto ambiental. Como ya se mencionó anteriormente, la promovente una vez autorizado el proyecto en materia ambiental procederá a tramitar el Registro Nacional de Pesca para la unidad de producción acuícola.
Art. 30°.- *Las actividades pesqueras se clasifican en:* **II.-** *Cultivo o acuacultura con fines*		
Artículo 31°.- *Para realizar las actividades de pesca se requiere lo siguiente:* **I,** *Concesión, para:* **Inciso b)** *Acuacultura comercial* **II,** Permiso, para: **Inciso g)** *Acuacultura de fomento* **III,** *Autorización, para:* **Inciso d)** *Recolectar del medio natural reproductores, larvas, postlarvas, crías, huevos, semillas, alevines o en cualquier otro estadio, y* **Inciso e)** *Acuacultura didáctica.*		

Artículos 22.- *la Secretaría podrá inscribir en el Registro Nacional de Pesca a los acuicultores que no requieran concesión, permiso o Autorización.*	Al **proyecto** le aplica el Artículo, incisos y, fracciones anteriores, porque se trata de una actividad acuícola con fines comerciales.	Por el hecho de presentar a la autoridad correspondiente (SEMARNAT) la Manifestación de Impacto Ambiental, el promovente está cumpliendo con este apartado. El proyecto se vincula por la obligatoriedad de obtener la autorización correspondiente para realizar las obras descritas en esta manifestación de impacto ambiental. Como ya se mencionó anteriormente, la promovente una vez autorizado el proyecto en materia ambiental procederá a tramitar el Registro Nacional de Pesca para la unidad de producción acuícola.
Art. 30°.- *Las actividades pesqueras se clasifican en:* **II.-** *Cultivo o acuacultura con fines*		
Artículo 31°.- *Para realizar las actividades de pesca se requiere lo siguiente:* **I,** *Concesión, para:* **Inciso b)** *Acuacultura comercial* **II,** Permiso, para: **Inciso g)** *Acuacultura de fomento* **III,** *Autorización, para:* **Inciso d)** *Recolectar del medio natural reproductores, larvas, postlarvas, crías, huevos, semillas, alevines o en cualquier otro estadio, y* **Inciso e)** *Acuacultura didáctica.*		

Artículos 22.- *la Secretaría podrá inscribir en el Registro Nacional de Pesca a los acuicultores que no requieran concesión, permiso o Autorización.*	Al **proyecto** le aplica el Artículo, incisos y, fracciones anteriores, porque se trata de una actividad acuícola con fines comerciales.	Por el hecho de presentar a la autoridad correspondiente (SEMARNAT) la Manifestación de Impacto Ambiental, el promovente está cumpliendo con este apartado. El proyecto se vincula por la obligatoriedad de obtener la autorización correspondiente para realizar las obras descritas en esta manifestación de impacto ambiental. Como ya se mencionó anteriormente, la promovente una vez autorizado el proyecto en materia ambiental procederá a tramitar el Registro Nacional de Pesca para la unidad de producción acuícola.
Art. 30°.- *Las actividades pesqueras se clasifican en:* **II.-** *Cultivo o acuacultura con fines*		
Artículo 31°.- *Para realizar las actividades de pesca se requiere lo siguiente:* **I,** *Concesión, para:* **Inciso b)** *Acuacultura comercial* **II,** Permiso, para: **Inciso g)** *Acuacultura de fomento* **III,** *Autorización, para:* **Inciso d)** *Recolectar del medio natural reproductores, larvas, postlarvas, crías, huevos, semillas, alevines o en cualquier otro estadio, y* **Inciso e)** *Acuacultura didáctica.*		

Artículos 22.- *la Secretaría podrá inscribir en el Registro Nacional de Pesca a los acuicultores que no requieran concesión, permiso o Autorización.*	Al **proyecto** le aplica el Artículo, incisos y, fracciones anteriores, porque se trata de una actividad acuícola con fines comerciales.	Por el hecho de presentar a la autoridad correspondiente (SEMARNAT) la Manifestación de Impacto Ambiental, el promovente está cumpliendo con este apartado. El proyecto se vincula por la obligatoriedad de obtener la autorización correspondiente para realizar las obras descritas en esta manifestación de impacto ambiental. Como ya se mencionó anteriormente, la promovente una vez autorizado el proyecto en materia ambiental procederá a tramitar el Registro Nacional de Pesca para la unidad de producción acuícola.
Art. 30°.- *Las actividades pesqueras se clasifican en:* **II.-** *Cultivo o acuacultura con fines*		
Artículo 31°.- *Para realizar las actividades de pesca se requiere lo siguiente:* **I,** *Concesión, para:* **Inciso b)** *Acuacultura comercial* **II,** Permiso, para: **Inciso g)** *Acuacultura de fomento* **III,** *Autorización, para:* **Inciso d)** *Recolectar del medio natural reproductores, larvas, postlarvas, crías, huevos, semillas, alevines o en cualquier otro estadio, y* **Inciso e)** *Acuacultura didáctica.*		

Artículos 22.- *la Secretaría podrá inscribir en el Registro Nacional de Pesca a los acuicultores que no requieran concesión, permiso o Autorización.*	Al **proyecto** le aplica el Artículo, incisos y, fracciones anteriores, porque se trata de una actividad acuícola con fines comerciales.	Por el hecho de presentar a la autoridad correspondiente (SEMARNAT) la Manifestación de Impacto Ambiental, el promovente está cumpliendo con este apartado. El proyecto se vincula por la obligatoriedad de obtener la autorización correspondiente para realizar las obras descritas en esta manifestación de impacto ambiental. Como ya se mencionó anteriormente, la promovente una vez autorizado el proyecto en materia ambiental procederá a tramitar el Registro Nacional de Pesca para la unidad de producción acuícola.
Art. 30°.- *Las actividades pesqueras se clasifican en:* **II.-** *Cultivo o acuacultura con fines*		
Artículo 31°.- *Para realizar las actividades de pesca se requiere lo siguiente:* **I,** *Concesión, para:* **Inciso b)** *Acuacultura comercial* **II,** Permiso, para: **Inciso g)** *Acuacultura de fomento* **III,** *Autorización, para:* **Inciso d)** *Recolectar del medio natural reproductores, larvas, postlarvas, crías, huevos, semillas, alevines o en cualquier otro estadio, y* **Inciso e)** *Acuacultura didáctica.*		

Artículos 22.- *la Secretaría podrá inscribir en el Registro Nacional de Pesca a los acuicultores que no requieran concesión, permiso o Autorización.*	Al **proyecto** le aplica el Artículo, incisos y, fracciones anteriores, porque se trata de una actividad acuícola con fines comerciales.	Por el hecho de presentar a la autoridad correspondiente (SEMARNAT) la Manifestación de Impacto Ambiental, el promovente está cumpliendo con este apartado. El proyecto se vincula por la obligatoriedad de obtener la autorización correspondiente para realizar las obras descritas en esta manifestación de impacto ambiental. Como ya se mencionó anteriormente, la promovente una vez autorizado el proyecto en materia ambiental procederá a tramitar el Registro Nacional de Pesca para la unidad de producción acuícola.
Art. 30°.- *Las actividades pesqueras se clasifican en:* **II.-** *Cultivo o acuacultura con fines*		
Artículo 31°.- *Para realizar las actividades de pesca se requiere lo siguiente:* **I,** *Concesión, para:* **Inciso b)** *Acuacultura comercial* **II,** Permiso, para: **Inciso g)** *Acuacultura de fomento* **III,** *Autorización, para:* **Inciso d)** *Recolectar del medio natural reproductores, larvas, postlarvas, crías, huevos, semillas, alevines o en cualquier otro estadio, y* **Inciso e)** *Acuacultura didáctica.*		

Artículos 22.- *la Secretaría podrá inscribir en el Registro Nacional de Pesca a los acuicultores que no requieran concesión, permiso o Autorización.*	Al **proyecto** le aplica el Artículo, incisos y, fracciones anteriores, porque se trata de una actividad acuícola con fines comerciales.	Por el hecho de presentar a la autoridad correspondiente (SEMARNAT) la Manifestación de Impacto Ambiental, el promovente está cumpliendo con este apartado. El proyecto se vincula por la obligatoriedad de obtener la autorización correspondiente para realizar las obras descritas en esta manifestación de impacto ambiental. Como ya se mencionó anteriormente, la promovente una vez autorizado el proyecto en materia ambiental procederá a tramitar el Registro Nacional de Pesca para la unidad de producción acuícola.
Art. 30°.- *Las actividades pesqueras se clasifican en:* **II.-** *Cultivo o acuacultura con fines*		
Artículo 31°.- *Para realizar las actividades de pesca se requiere lo siguiente:* **I,** *Concesión, para:* **Inciso b)** *Acuacultura comercial* **II,** Permiso, para: **Inciso g)** *Acuacultura de fomento* **III,** *Autorización, para:* **Inciso d)** *Recolectar del medio natural reproductores, larvas, postlarvas, crías, huevos, semillas, alevines o en cualquier otro estadio, y* **Inciso e)** *Acuacultura didáctica.*		

Artículos 22.- *la Secretaría podrá inscribir en el Registro Nacional de Pesca a los acuicultores que no requieran concesión, permiso o Autorización.*	Al **proyecto** le aplica el Artículo, incisos y, fracciones anteriores, porque se trata de una actividad acuícola con fines comerciales.	Por el hecho de presentar a la autoridad correspondiente (SEMARNAT) la Manifestación de Impacto Ambiental, el promovente está cumpliendo con este apartado. El proyecto se vincula por la obligatoriedad de obtener la autorización correspondiente para realizar las obras descritas en esta manifestación de impacto ambiental. Como ya se mencionó anteriormente, la promovente una vez autorizado el proyecto en materia ambiental procederá a tramitar el Registro Nacional de Pesca para la unidad de producción acuícola.
Art. 30°.- *Las actividades pesqueras se clasifican en:* **II.-** *Cultivo o acuacultura con fines*		
Artículo 31°.- *Para realizar las actividades de pesca se requiere lo siguiente:* **I,** *Concesión, para:* **Inciso b)** *Acuacultura comercial* **II,** Permiso, para: **Inciso g)** *Acuacultura de fomento* **III,** *Autorización, para:* **Inciso d)** *Recolectar del medio natural reproductores, larvas, postlarvas, crías, huevos, semillas, alevines o en cualquier otro estadio, y* **Inciso e)** *Acuacultura didáctica.*		

Artículos 22.- *la Secretaría podrá inscribir en el Registro Nacional de Pesca a los acuicultores que no requieran concesión, permiso o Autorización.*	Al **proyecto** le aplica el Artículo, incisos y, fracciones anteriores, porque se trata de una actividad acuícola con fines comerciales.	Por el hecho de presentar a la autoridad correspondiente (SEMARNAT) la Manifestación de Impacto Ambiental, el promovente está cumpliendo con este apartado. El proyecto se vincula por la obligatoriedad de obtener la autorización correspondiente para realizar las obras descritas en esta manifestación de impacto ambiental. Como ya se mencionó anteriormente, la promovente una vez autorizado el proyecto en materia ambiental procederá a tramitar el Registro Nacional de Pesca para la unidad de producción acuícola.
Art. 30°.- *Las actividades pesqueras se clasifican en:* **II.-** *Cultivo o acuacultura con fines*		
Artículo 31°.- *Para realizar las actividades de pesca se requiere lo siguiente:* **I,** *Concesión, para:* **Inciso b)** *Acuacultura comercial* **II,** Permiso, para: **Inciso g)** *Acuacultura de fomento* **III,** *Autorización, para:* **Inciso d)** *Recolectar del medio natural reproductores, larvas, postlarvas, crías, huevos, semillas, alevines o en cualquier otro estadio, y* **Inciso e)** *Acuacultura didáctica.*		

Artículos 22.- *la Secretaría podrá inscribir en el Registro Nacional de Pesca a los acuicultores que no requieran concesión, permiso o Autorización.*	Al **proyecto** le aplica el Artículo, incisos y, fracciones anteriores, porque se trata de una actividad acuícola con fines comerciales.	Por el hecho de presentar a la autoridad correspondiente (SEMARNAT) la Manifestación de Impacto Ambiental, el promovente está cumpliendo con este apartado. El proyecto se vincula por la obligatoriedad de obtener la autorización correspondiente para realizar las obras descritas en esta manifestación de impacto ambiental. Como ya se mencionó anteriormente, la promovente una vez autorizado el proyecto en materia ambiental procederá a tramitar el Registro Nacional de Pesca para la unidad de producción acuícola.
Art. 30°.- *Las actividades pesqueras se clasifican en:* **II.-** *Cultivo o acuacultura con fines*		
Artículo 31°.- *Para realizar las actividades de pesca se requiere lo siguiente:* **I,** *Concesión, para:* **Inciso b)** *Acuacultura comercial* **II,** Permiso, para: **Inciso g)** *Acuacultura de fomento* **III,** *Autorización, para:* **Inciso d)** *Recolectar del medio natural reproductores, larvas, postlarvas, crías, huevos, semillas, alevines o en cualquier otro estadio, y* **Inciso e)** *Acuacultura didáctica.*		

Artículos 22.- *la Secretaría podrá inscribir en el Registro Nacional de Pesca a los acuicultores que no requieran concesión, permiso o Autorización.*	Al **proyecto** le aplica el Artículo, incisos y, fracciones anteriores, porque se trata de una actividad acuícola con fines comerciales.	Por el hecho de presentar a la autoridad correspondiente (SEMARNAT) la Manifestación de Impacto Ambiental, el promovente está cumpliendo con este apartado. El proyecto se vincula por la obligatoriedad de obtener la autorización correspondiente para realizar las obras descritas en esta manifestación de impacto ambiental. Como ya se mencionó anteriormente, la promovente una vez autorizado el proyecto en materia ambiental procederá a tramitar el Registro Nacional de Pesca para la unidad de producción acuícola.
Art. 30°.- *Las actividades pesqueras se clasifican en:* **II.-** *Cultivo o acuacultura con fines*		
Artículo 31°.- *Para realizar las actividades de pesca se requiere lo siguiente:* **I,** *Concesión, para:* **Inciso b)** *Acuacultura comercial* **II,** Permiso, para: **Inciso g)** *Acuacultura de fomento* **III,** *Autorización, para:* **Inciso d)** *Recolectar del medio natural reproductores, larvas, postlarvas, crías, huevos, semillas, alevines o en cualquier otro estadio, y* **Inciso e)** *Acuacultura didáctica.*		

Artículos 22.- *la Secretaría podrá inscribir en el Registro Nacional de Pesca a los acuicultores que no requieran concesión, permiso o Autorización.*	Al **proyecto** le aplica el Artículo, incisos y, fracciones anteriores, porque se trata de una actividad acuícola con fines comerciales.	Por el hecho de presentar a la autoridad correspondiente (SEMARNAT) la Manifestación de Impacto Ambiental, el promovente está cumpliendo con este apartado. El proyecto se vincula por la obligatoriedad de obtener la autorización correspondiente para realizar las obras descritas en esta manifestación de impacto ambiental. Como ya se mencionó anteriormente, la promovente una vez autorizado el proyecto en materia ambiental procederá a tramitar el Registro Nacional de Pesca para la unidad de producción acuícola.
Art. 30°.- *Las actividades pesqueras se clasifican en:* **II.-** *Cultivo o acuacultura con fines*		
Artículo 31°.- *Para realizar las actividades de pesca se requiere lo siguiente:* **I,** *Concesión, para:* **Inciso b)** *Acuacultura comercial* **II,** Permiso, para: **Inciso g)** *Acuacultura de fomento* **III,** *Autorización, para:* **Inciso d)** *Recolectar del medio natural reproductores, larvas, postlarvas, crías, huevos, semillas, alevines o en cualquier otro estadio, y* **Inciso e)** *Acuacultura didáctica.*		

Artículos 22.- *la Secretaría podrá inscribir en el Registro Nacional de Pesca a los acuicultores que no requieran concesión, permiso o Autorización.*	Al **proyecto** le aplica el Artículo, incisos y, fracciones anteriores, porque se trata de una actividad acuícola con fines comerciales.	Por el hecho de presentar a la autoridad correspondiente (SEMARNAT) la Manifestación de Impacto Ambiental, el promovente está cumpliendo con este apartado. El proyecto se vincula por la obligatoriedad de obtener la autorización correspondiente para realizar las obras descritas en esta manifestación de impacto ambiental. Como ya se mencionó anteriormente, la promovente una vez autorizado el proyecto en materia ambiental procederá a tramitar el Registro Nacional de Pesca para la unidad de producción acuícola.
Art. 30°.- *Las actividades pesqueras se clasifican en:* **II.-** *Cultivo o acuacultura con fines*		
Artículo 31°.- *Para realizar las actividades de pesca se requiere lo siguiente:* **I,** *Concesión, para:* **Inciso b)** *Acuacultura comercial* **II,** Permiso, para: **Inciso g)** *Acuacultura de fomento* **III,** *Autorización, para:* **Inciso d)** *Recolectar del medio natural reproductores, larvas, postlarvas, crías, huevos, semillas, alevines o en cualquier otro estadio, y* **Inciso e)** *Acuacultura didáctica.*		

Artículos 22.- *la Secretaría podrá inscribir en el Registro Nacional de Pesca a los acuicultores que no requieran concesión, permiso o Autorización.*	Al **proyecto** le aplica el Artículo, incisos y, fracciones anteriores, porque se trata de una actividad acuícola con fines comerciales.	Por el hecho de presentar a la autoridad correspondiente (SEMARNAT) la Manifestación de Impacto Ambiental, el promovente está cumpliendo con este apartado. El proyecto se vincula por la obligatoriedad de obtener la autorización correspondiente para realizar las obras descritas en esta manifestación de impacto ambiental. Como ya se mencionó anteriormente, la promovente una vez autorizado el proyecto en materia ambiental procederá a tramitar el Registro Nacional de Pesca para la unidad de producción acuícola.
Art. 30°.- *Las actividades pesqueras se clasifican en:* **II.-** *Cultivo o acuacultura con fines*		
Artículo 31°.- *Para realizar las actividades de pesca se requiere lo siguiente:* **I,** *Concesión, para:* **Inciso b)** *Acuacultura comercial* **II,** Permiso, para: **Inciso g)** *Acuacultura de fomento* **III,** *Autorización, para:* **Inciso d)** *Recolectar del medio natural reproductores, larvas, postlarvas, crías, huevos, semillas, alevines o en cualquier otro estadio, y* **Inciso e)** *Acuacultura didáctica.*		

Artículos 22.- *la Secretaría podrá inscribir en el Registro Nacional de Pesca a los acuicultores que no requieran concesión, permiso o Autorización.*	Al **proyecto** le aplica el Artículo, incisos y, fracciones anteriores, porque se trata de una actividad acuícola con fines comerciales.	Por el hecho de presentar a la autoridad correspondiente (SEMARNAT) la Manifestación de Impacto Ambiental, el promovente está cumpliendo con este apartado. El proyecto se vincula por la obligatoriedad de obtener la autorización correspondiente para realizar las obras descritas en esta manifestación de impacto ambiental. Como ya se mencionó anteriormente, la promovente una vez autorizado el proyecto en materia ambiental procederá a tramitar el Registro Nacional de Pesca para la unidad de producción acuícola.
Art. 30°.- *Las actividades pesqueras se clasifican en:* **II.-** *Cultivo o acuacultura con fines*		
Artículo 31°.- *Para realizar las actividades de pesca se requiere lo siguiente:* **I,** *Concesión, para:* **Inciso b)** *Acuacultura comercial* **II,** Permiso, para: **Inciso g)** *Acuacultura de fomento* **III,** *Autorización, para:* **Inciso d)** *Recolectar del medio natural reproductores, larvas, postlarvas, crías, huevos, semillas, alevines o en cualquier otro estadio, y* **Inciso e)** *Acuacultura didáctica.*		

Artículos 22.- *la Secretaría podrá inscribir en el Registro Nacional de Pesca a los acuicultores que no requieran concesión, permiso o Autorización.*	Al **proyecto** le aplica el Artículo, incisos y, fracciones anteriores, porque se trata de una actividad acuícola con fines comerciales.	Por el hecho de presentar a la autoridad correspondiente (SEMARNAT) la Manifestación de Impacto Ambiental, el promovente está cumpliendo con este apartado. El proyecto se vincula por la obligatoriedad de obtener la autorización correspondiente para realizar las obras descritas en esta manifestación de impacto ambiental. Como ya se mencionó anteriormente, la promovente una vez autorizado el proyecto en materia ambiental procederá a tramitar el Registro Nacional de Pesca para la unidad de producción acuícola.
Art. 30°.- *Las actividades pesqueras se clasifican en:* **II.-** *Cultivo o acuacultura con fines*		
Artículo 31°.- *Para realizar las actividades de pesca se requiere lo siguiente:* **I,** *Concesión, para:* **Inciso b)** *Acuacultura comercial* **II,** Permiso, para: **Inciso g)** *Acuacultura de fomento* **III,** *Autorización, para:* **Inciso d)** *Recolectar del medio natural reproductores, larvas, postlarvas, crías, huevos, semillas, alevines o en cualquier otro estadio, y* **Inciso e)** *Acuacultura didáctica.*		

Artículos 22.- *la Secretaría podrá inscribir en el Registro Nacional de Pesca a los acuicultores que no requieran concesión, permiso o Autorización.*	Al **proyecto** le aplica el Artículo, incisos y, fracciones anteriores, porque se trata de una actividad acuícola con fines comerciales.	Por el hecho de presentar a la autoridad correspondiente (SEMARNAT) la Manifestación de Impacto Ambiental, el promovente está cumpliendo con este apartado. El proyecto se vincula por la obligatoriedad de obtener la autorización correspondiente para realizar las obras descritas en esta manifestación de impacto ambiental. Como ya se mencionó anteriormente, la promovente una vez autorizado el proyecto en materia ambiental procederá a tramitar el Registro Nacional de Pesca para la unidad de producción acuícola.
Art. 30°.- *Las actividades pesqueras se clasifican en:* **II.-** *Cultivo o acuacultura con fines*		
Artículo 31°.- *Para realizar las actividades de pesca se requiere lo siguiente:* **I,** *Concesión, para:* **Inciso b)** *Acuacultura comercial* **II,** Permiso, para: **Inciso g)** *Acuacultura de fomento* **III,** *Autorización, para:* **Inciso d)** *Recolectar del medio natural reproductores, larvas, postlarvas, crías, huevos, semillas, alevines o en cualquier otro estadio, y* **Inciso e)** *Acuacultura didáctica.*		

Artículos 22.- *la Secretaría podrá inscribir en el Registro Nacional de Pesca a los acuicultores que no requieran concesión, permiso o Autorización.*	Al **proyecto** le aplica el Artículo, incisos y, fracciones anteriores, porque se trata de una actividad acuícola con fines comerciales.	Por el hecho de presentar a la autoridad correspondiente (SEMARNAT) la Manifestación de Impacto Ambiental, el promovente está cumpliendo con este apartado. El proyecto se vincula por la obligatoriedad de obtener la autorización correspondiente para realizar las obras descritas en esta manifestación de impacto ambiental. Como ya se mencionó anteriormente, la promovente una vez autorizado el proyecto en materia ambiental procederá a tramitar el Registro Nacional de Pesca para la unidad de producción acuícola.
Art. 30°.- *Las actividades pesqueras se clasifican en:* **II.-** *Cultivo o acuacultura con fines*		
Artículo 31°.- *Para realizar las actividades de pesca se requiere lo siguiente:* **I,** *Concesión, para:* **Inciso b)** *Acuacultura comercial* **II,** Permiso, para: **Inciso g)** *Acuacultura de fomento* **III,** *Autorización, para:* **Inciso d)** *Recolectar del medio natural reproductores, larvas, postlarvas, crías, huevos, semillas, alevines o en cualquier otro estadio, y* **Inciso e)** *Acuacultura didáctica.*		

Artículos 22.- *la Secretaría podrá inscribir en el Registro Nacional de Pesca a los acuicultores que no requieran concesión, permiso o Autorización.*	Al **proyecto** le aplica el Artículo, incisos y, fracciones anteriores, porque se trata de una actividad acuícola con fines comerciales.	Por el hecho de presentar a la autoridad correspondiente (SEMARNAT) la Manifestación de Impacto Ambiental, el promovente está cumpliendo con este apartado. El proyecto se vincula por la obligatoriedad de obtener la autorización correspondiente para realizar las obras descritas en esta manifestación de impacto ambiental. Como ya se mencionó anteriormente, la promovente una vez autorizado el proyecto en materia ambiental procederá a tramitar el Registro Nacional de Pesca para la unidad de producción acuícola.
Art. 30°.- *Las actividades pesqueras se clasifican en:* **II.-** *Cultivo o acuacultura con fines*		
Artículo 31°.- *Para realizar las actividades de pesca se requiere lo siguiente:* **I,** *Concesión, para:* **Inciso b)** *Acuacultura comercial* **II,** Permiso, para: **Inciso g)** *Acuacultura de fomento* **III,** *Autorización, para:* **Inciso d)** *Recolectar del medio natural reproductores, larvas, postlarvas, crías, huevos, semillas, alevines o en cualquier otro estadio, y* **Inciso e)** *Acuacultura didáctica.*		

Artículos 22.- *la Secretaría podrá inscribir en el Registro Nacional de Pesca a los acuicultores que no requieran concesión, permiso o Autorización.*	Al **proyecto** le aplica el Artículo, incisos y, fracciones anteriores, porque se trata de una actividad acuícola con fines comerciales.	Por el hecho de presentar a la autoridad correspondiente (SEMARNAT) la Manifestación de Impacto Ambiental, el promovente está cumpliendo con este apartado. El proyecto se vincula por la obligatoriedad de obtener la autorización correspondiente para realizar las obras descritas en esta manifestación de impacto ambiental. Como ya se mencionó anteriormente, la promovente una vez autorizado el proyecto en materia ambiental procederá a tramitar el Registro Nacional de Pesca para la unidad de producción acuícola.
Art. 30°.- *Las actividades pesqueras se clasifican en:* **II.-** *Cultivo o acuacultura con fines*		
Artículo 31°.- *Para realizar las actividades de pesca se requiere lo siguiente:* **I,** *Concesión, para:* **Inciso b)** *Acuacultura comercial* **II,** Permiso, para: **Inciso g)** *Acuacultura de fomento* **III,** *Autorización, para:* **Inciso d)** *Recolectar del medio natural reproductores, larvas, postlarvas, crías, huevos, semillas, alevines o en cualquier otro estadio, y* **Inciso e)** *Acuacultura didáctica.*		

Artículos 22.- *la Secretaría podrá inscribir en el Registro Nacional de Pesca a los acuicultores que no requieran concesión, permiso o Autorización.*	Al **proyecto** le aplica el Artículo, incisos y, fracciones anteriores, porque se trata de una actividad acuícola con fines comerciales.	Por el hecho de presentar a la autoridad correspondiente (SEMARNAT) la Manifestación de Impacto Ambiental, el promovente está cumpliendo con este apartado. El proyecto se vincula por la obligatoriedad de obtener la autorización correspondiente para realizar las obras descritas en esta manifestación de impacto ambiental. Como ya se mencionó anteriormente, la promovente una vez autorizado el proyecto en materia ambiental procederá a tramitar el Registro Nacional de Pesca para la unidad de producción acuícola.
Art. 30°.- *Las actividades pesqueras se clasifican en:* **II.-** *Cultivo o acuacultura con fines*		
Artículo 31°.- *Para realizar las actividades de pesca se requiere lo siguiente:* **I,** *Concesión, para:* **Inciso b)** *Acuacultura comercial* **II,** Permiso, para: **Inciso g)** *Acuacultura de fomento* **III,** *Autorización, para:* **Inciso d)** *Recolectar del medio natural reproductores, larvas, postlarvas, crías, huevos, semillas, alevines o en cualquier otro estadio, y* **Inciso e)** *Acuacultura didáctica.*		

Artículos 22.- *la Secretaría podrá inscribir en el Registro Nacional de Pesca a los acuicultores que no requieran concesión, permiso o Autorización.*	Al **proyecto** le aplica el Artículo, incisos y, fracciones anteriores, porque se trata de una actividad acuícola con fines comerciales.	Por el hecho de presentar a la autoridad correspondiente (SEMARNAT) la Manifestación de Impacto Ambiental, el promovente está cumpliendo con este apartado. El proyecto se vincula por la obligatoriedad de obtener la autorización correspondiente para realizar las obras descritas en esta manifestación de impacto ambiental. Como ya se mencionó anteriormente, la promovente una vez autorizado el proyecto en materia ambiental procederá a tramitar el Registro Nacional de Pesca para la unidad de producción acuícola.
Art. 30°.- *Las actividades pesqueras se clasifican en:* **II.-** *Cultivo o acuacultura con fines*		
Artículo 31°.- *Para realizar las actividades de pesca se requiere lo siguiente:* **I,** *Concesión, para:* **Inciso b)** *Acuacultura comercial* **II,** Permiso, para: **Inciso g)** *Acuacultura de fomento* **III,** *Autorización, para:* **Inciso d)** *Recolectar del medio natural reproductores, larvas, postlarvas, crías, huevos, semillas, alevines o en cualquier otro estadio, y* **Inciso e)** *Acuacultura didáctica.*		

Artículos 22.- *la Secretaría podrá inscribir en el Registro Nacional de Pesca a los acuicultores que no requieran concesión, permiso o Autorización.*	Al **proyecto** le aplica el Artículo, incisos y, fracciones anteriores, porque se trata de una actividad acuícola con fines comerciales.	Por el hecho de presentar a la autoridad correspondiente (SEMARNAT) la Manifestación de Impacto Ambiental, el promovente está cumpliendo con este apartado. El proyecto se vincula por la obligatoriedad de obtener la autorización correspondiente para realizar las obras descritas en esta manifestación de impacto ambiental. Como ya se mencionó anteriormente, la promovente una vez autorizado el proyecto en materia ambiental procederá a tramitar el Registro Nacional de Pesca para la unidad de producción acuícola.
Art. 30°.- *Las actividades pesqueras se clasifican en:* **II.-** *Cultivo o acuacultura con fines*		
Artículo 31°.- *Para realizar las actividades de pesca se requiere lo siguiente:* **I,** *Concesión, para:* **Inciso b)** *Acuacultura comercial* **II,** Permiso, para: **Inciso g)** *Acuacultura de fomento* **III,** *Autorización, para:* **Inciso d)** *Recolectar del medio natural reproductores, larvas, postlarvas, crías, huevos, semillas, alevines o en cualquier otro estadio, y* **Inciso e)** *Acuacultura didáctica.*		

Artículos 22.- *la Secretaría podrá inscribir en el Registro Nacional de Pesca a los acuicultores que no requieran concesión, permiso o Autorización.*	Al **proyecto** le aplica el Artículo, incisos y, fracciones anteriores, porque se trata de una actividad acuícola con fines comerciales.	Por el hecho de presentar a la autoridad correspondiente (SEMARNAT) la Manifestación de Impacto Ambiental, el promovente está cumpliendo con este apartado. El proyecto se vincula por la obligatoriedad de obtener la autorización correspondiente para realizar las obras descritas en esta manifestación de impacto ambiental. Como ya se mencionó anteriormente, la promovente una vez autorizado el proyecto en materia ambiental procederá a tramitar el Registro Nacional de Pesca para la unidad de producción acuícola.
Art. 30°.- *Las actividades pesqueras se clasifican en:* **II.-** *Cultivo o acuacultura con fines*		
Artículo 31°.- *Para realizar las actividades de pesca se requiere lo siguiente:* **I,** *Concesión, para:* **Inciso b)** *Acuacultura comercial* **II,** Permiso, para: **Inciso g)** *Acuacultura de fomento* **III,** *Autorización, para:* **Inciso d)** *Recolectar del medio natural reproductores, larvas, postlarvas, crías, huevos, semillas, alevines o en cualquier otro estadio, y* **Inciso e)** *Acuacultura didáctica.*		

Artículos 22.- *la Secretaría podrá inscribir en el Registro Nacional de Pesca a los acuicultores que no requieran concesión, permiso o Autorización.*	Al **proyecto** le aplica el Artículo, incisos y, fracciones anteriores, porque se trata de una actividad acuícola con fines comerciales.	Por el hecho de presentar a la autoridad correspondiente (SEMARNAT) la Manifestación de Impacto Ambiental, el promovente está cumpliendo con este apartado. El proyecto se vincula por la obligatoriedad de obtener la autorización correspondiente para realizar las obras descritas en esta manifestación de impacto ambiental. Como ya se mencionó anteriormente, la promovente una vez autorizado el proyecto en materia ambiental procederá a tramitar el Registro Nacional de Pesca para la unidad de producción acuícola.
Art. 30°.- *Las actividades pesqueras se clasifican en:* **II.-** *Cultivo o acuacultura con fines*		
Artículo 31°.- *Para realizar las actividades de pesca se requiere lo siguiente:* **I,** *Concesión, para:* **Inciso b)** *Acuacultura comercial* **II,** Permiso, para: **Inciso g)** *Acuacultura de fomento* **III,** *Autorización, para:* **Inciso d)** *Recolectar del medio natural reproductores, larvas, postlarvas, crías, huevos, semillas, alevines o en cualquier otro estadio, y* **Inciso e)** *Acuacultura didáctica.*		

Artículos 22.- *la Secretaría podrá inscribir en el Registro Nacional de Pesca a los acuicultores que no requieran concesión, permiso o Autorización.*	Al **proyecto** le aplica el Artículo, incisos y, fracciones anteriores, porque se trata de una actividad acuícola con fines comerciales.	Por el hecho de presentar a la autoridad correspondiente (SEMARNAT) la Manifestación de Impacto Ambiental, el promovente está cumpliendo con este apartado. El proyecto se vincula por la obligatoriedad de obtener la autorización correspondiente para realizar las obras descritas en esta manifestación de impacto ambiental. Como ya se mencionó anteriormente, la promovente una vez autorizado el proyecto en materia ambiental procederá a tramitar el Registro Nacional de Pesca para la unidad de producción acuícola.
Art. 30°.- *Las actividades pesqueras se clasifican en:* **II.-** *Cultivo o acuacultura con fines*		
Artículo 31°.- *Para realizar las actividades de pesca se requiere lo siguiente:* **I,** *Concesión, para:* **Inciso b)** *Acuacultura comercial* **II,** Permiso, para: **Inciso g)** *Acuacultura de fomento* **III,** *Autorización, para:* **Inciso d)** *Recolectar del medio natural reproductores, larvas, postlarvas, crías, huevos, semillas, alevines o en cualquier otro estadio, y* **Inciso e)** *Acuacultura didáctica.*		

Artículos 22.- *la Secretaría podrá inscribir en el Registro Nacional de Pesca a los acuicultores que no requieran concesión, permiso o Autorización.*	Al **proyecto** le aplica el Artículo, incisos y, fracciones anteriores, porque se trata de una actividad acuícola con fines comerciales.	Por el hecho de presentar a la autoridad correspondiente (SEMARNAT) la Manifestación de Impacto Ambiental, el promovente está cumpliendo con este apartado. El proyecto se vincula por la obligatoriedad de obtener la autorización correspondiente para realizar las obras descritas en esta manifestación de impacto ambiental. Como ya se mencionó anteriormente, la promovente una vez autorizado el proyecto en materia ambiental procederá a tramitar el Registro Nacional de Pesca para la unidad de producción acuícola.
Art. 30°.- *Las actividades pesqueras se clasifican en:* **II.-** *Cultivo o acuacultura con fines*		
Artículo 31°.- *Para realizar las actividades de pesca se requiere lo siguiente:* **I,** *Concesión, para:* **Inciso b)** *Acuacultura comercial* **II,** Permiso, para: **Inciso g)** *Acuacultura de fomento* **III,** *Autorización, para:* **Inciso d)** *Recolectar del medio natural reproductores, larvas, postlarvas, crías, huevos, semillas, alevines o en cualquier otro estadio, y* **Inciso e)** *Acuacultura didáctica.*		

Artículos 22.- *la Secretaría podrá inscribir en el Registro Nacional de Pesca a los acuicultores que no requieran concesión, permiso o Autorización.*	Al **proyecto** le aplica el Artículo, incisos y, fracciones anteriores, porque se trata de una actividad acuícola con fines comerciales.	Por el hecho de presentar a la autoridad correspondiente (SEMARNAT) la Manifestación de Impacto Ambiental, el promovente está cumpliendo con este apartado. El proyecto se vincula por la obligatoriedad de obtener la autorización correspondiente para realizar las obras descritas en esta manifestación de impacto ambiental. Como ya se mencionó anteriormente, la promovente una vez autorizado el proyecto en materia ambiental procederá a tramitar el Registro Nacional de Pesca para la unidad de producción acuícola.
Art. 30°.- *Las actividades pesqueras se clasifican en:* **II.-** *Cultivo o acuacultura con fines*		
Artículo 31°.- *Para realizar las actividades de pesca se requiere lo siguiente:* **I,** *Concesión, para:* **Inciso b)** *Acuacultura comercial* **II,** Permiso, para: **Inciso g)** *Acuacultura de fomento* **III,** *Autorización, para:* **Inciso d)** *Recolectar del medio natural reproductores, larvas, postlarvas, crías, huevos, semillas, alevines o en cualquier otro estadio, y* **Inciso e)** *Acuacultura didáctica.*		

Artículos 22.- *la Secretaría podrá inscribir en el Registro Nacional de Pesca a los acuicultores que no requieran concesión, permiso o Autorización.*	Al **proyecto** le aplica el Artículo, incisos y, fracciones anteriores, porque se trata de una actividad acuícola con fines comerciales.	Por el hecho de presentar a la autoridad correspondiente (SEMARNAT) la Manifestación de Impacto Ambiental, el promovente está cumpliendo con este apartado. El proyecto se vincula por la obligatoriedad de obtener la autorización correspondiente para realizar las obras descritas en esta manifestación de impacto ambiental. Como ya se mencionó anteriormente, la promovente una vez autorizado el proyecto en materia ambiental procederá a tramitar el Registro Nacional de Pesca para la unidad de producción acuícola.
Art. 30°.- *Las actividades pesqueras se clasifican en:* **II.-** *Cultivo o acuacultura con fines*		
Artículo 31°.- *Para realizar las actividades de pesca se requiere lo siguiente:* **I,** *Concesión, para:* **Inciso b)** *Acuacultura comercial* **II,** Permiso, para: **Inciso g)** *Acuacultura de fomento* **III,** *Autorización, para:* **Inciso d)** *Recolectar del medio natural reproductores, larvas, postlarvas, crías, huevos, semillas, alevines o en cualquier otro estadio, y* **Inciso e)** *Acuacultura didáctica.*		

Artículos 22.- *la Secretaría podrá inscribir en el Registro Nacional de Pesca a los acuicultores que no requieran concesión, permiso o Autorización.*	Al **proyecto** le aplica el Artículo, incisos y, fracciones anteriores, porque se trata de una actividad acuícola con fines comerciales.	Por el hecho de presentar a la autoridad correspondiente (SEMARNAT) la Manifestación de Impacto Ambiental, el promovente está cumpliendo con este apartado. El proyecto se vincula por la obligatoriedad de obtener la autorización correspondiente para realizar las obras descritas en esta manifestación de impacto ambiental. Como ya se mencionó anteriormente, la promovente una vez autorizado el proyecto en materia ambiental procederá a tramitar el Registro Nacional de Pesca para la unidad de producción acuícola.
Art. 30°.- *Las actividades pesqueras se clasifican en:* **II.-** *Cultivo o acuacultura con fines*		
Artículo 31°.- *Para realizar las actividades de pesca se requiere lo siguiente:* **I,** *Concesión, para:* **Inciso b)** *Acuacultura comercial* **II,** Permiso, para: **Inciso g)** *Acuacultura de fomento* **III,** *Autorización, para:* **Inciso d)** *Recolectar del medio natural reproductores, larvas, postlarvas, crías, huevos, semillas, alevines o en cualquier otro estadio, y* **Inciso e)** *Acuacultura didáctica.*		

Artículos 22.- *la Secretaría podrá inscribir en el Registro Nacional de Pesca a los acuicultores que no requieran concesión, permiso o Autorización.*	Al **proyecto** le aplica el Artículo, incisos y, fracciones anteriores, porque se trata de una actividad acuícola con fines comerciales.	Por el hecho de presentar a la autoridad correspondiente (SEMARNAT) la Manifestación de Impacto Ambiental, el promovente está cumpliendo con este apartado. El proyecto se vincula por la obligatoriedad de obtener la autorización correspondiente para realizar las obras descritas en esta manifestación de impacto ambiental. Como ya se mencionó anteriormente, la promovente una vez autorizado el proyecto en materia ambiental procederá a tramitar el Registro Nacional de Pesca para la unidad de producción acuícola.
Art. 30°.- *Las actividades pesqueras se clasifican en:* **II.-** *Cultivo o acuacultura con fines*		
Artículo 31°.- *Para realizar las actividades de pesca se requiere lo siguiente:* **I,** *Concesión, para:* **Inciso b)** *Acuacultura comercial* **II,** Permiso, para: **Inciso g)** *Acuacultura de fomento* **III,** *Autorización, para:* **Inciso d)** *Recolectar del medio natural reproductores, larvas, postlarvas, crías, huevos, semillas, alevines o en cualquier otro estadio, y* **Inciso e)** *Acuacultura didáctica.*		

Artículos 22.- *la Secretaría podrá inscribir en el Registro Nacional de Pesca a los acuicultores que no requieran concesión, permiso o Autorización.*	Al **proyecto** le aplica el Artículo, incisos y, fracciones anteriores, porque se trata de una actividad acuícola con fines comerciales.	Por el hecho de presentar a la autoridad correspondiente (SEMARNAT) la Manifestación de Impacto Ambiental, el promovente está cumpliendo con este apartado. El proyecto se vincula por la obligatoriedad de obtener la autorización correspondiente para realizar las obras descritas en esta manifestación de impacto ambiental. Como ya se mencionó anteriormente, la promovente una vez autorizado el proyecto en materia ambiental procederá a tramitar el Registro Nacional de Pesca para la unidad de producción acuícola.
Art. 30°.- *Las actividades pesqueras se clasifican en:* **II.-** *Cultivo o acuacultura con fines*		
Artículo 31°.- *Para realizar las actividades de pesca se requiere lo siguiente:* **I,** *Concesión, para:* **Inciso b)** *Acuacultura comercial* **II,** Permiso, para: **Inciso g)** *Acuacultura de fomento* **III,** *Autorización, para:* **Inciso d)** *Recolectar del medio natural reproductores, larvas, postlarvas, crías, huevos, semillas, alevines o en cualquier otro estadio, y* **Inciso e)** *Acuacultura didáctica.*		

Artículos 22.- *la Secretaría podrá inscribir en el Registro Nacional de Pesca a los acuicultores que no requieran concesión, permiso o Autorización.*	Al **proyecto** le aplica el Artículo, incisos y, fracciones anteriores, porque se trata de una actividad acuícola con fines comerciales.	Por el hecho de presentar a la autoridad correspondiente (SEMARNAT) la Manifestación de Impacto Ambiental, el promovente está cumpliendo con este apartado. El proyecto se vincula por la obligatoriedad de obtener la autorización correspondiente para realizar las obras descritas en esta manifestación de impacto ambiental. Como ya se mencionó anteriormente, la promovente una vez autorizado el proyecto en materia ambiental procederá a tramitar el Registro Nacional de Pesca para la unidad de producción acuícola.
Art. 30°.- *Las actividades pesqueras se clasifican en:* **II.-** *Cultivo o acuacultura con fines*		
Artículo 31°.- *Para realizar las actividades de pesca se requiere lo siguiente:* **I,** *Concesión, para:* **Inciso b)** *Acuacultura comercial* **II,** Permiso, para: **Inciso g)** *Acuacultura de fomento* **III,** *Autorización, para:* **Inciso d)** *Recolectar del medio natural reproductores, larvas, postlarvas, crías, huevos, semillas, alevines o en cualquier otro estadio, y* **Inciso e)** *Acuacultura didáctica.*		

Artículos 22.- *la Secretaría podrá inscribir en el Registro Nacional de Pesca a los acuicultores que no requieran concesión, permiso o Autorización.*	Al **proyecto** le aplica el Artículo, incisos y, fracciones anteriores, porque se trata de una actividad acuícola con fines comerciales.	Por el hecho de presentar a la autoridad correspondiente (SEMARNAT) la Manifestación de Impacto Ambiental, el promovente está cumpliendo con este apartado. El proyecto se vincula por la obligatoriedad de obtener la autorización correspondiente para realizar las obras descritas en esta manifestación de impacto ambiental. Como ya se mencionó anteriormente, la promovente una vez autorizado el proyecto en materia ambiental procederá a tramitar el Registro Nacional de Pesca para la unidad de producción acuícola.
Art. 30°.- *Las actividades pesqueras se clasifican en:* **II.-** *Cultivo o acuacultura con fines*		
Artículo 31°.- *Para realizar las actividades de pesca se requiere lo siguiente:* **I,** *Concesión, para:* **Inciso b)** *Acuacultura comercial* **II,** Permiso, para: **Inciso g)** *Acuacultura de fomento* **III,** *Autorización, para:* **Inciso d)** *Recolectar del medio natural reproductores, larvas, postlarvas, crías, huevos, semillas, alevines o en cualquier otro estadio, y* **Inciso e)** *Acuacultura didáctica.*		

Artículos 22.- *la Secretaría podrá inscribir en el Registro Nacional de Pesca a los acuicultores que no requieran concesión, permiso o Autorización.*	Al **proyecto** le aplica el Artículo, incisos y, fracciones anteriores, porque se trata de una actividad acuícola con fines comerciales.	Por el hecho de presentar a la autoridad correspondiente (SEMARNAT) la Manifestación de Impacto Ambiental, el promovente está cumpliendo con este apartado. El proyecto se vincula por la obligatoriedad de obtener la autorización correspondiente para realizar las obras descritas en esta manifestación de impacto ambiental. Como ya se mencionó anteriormente, la promovente una vez autorizado el proyecto en materia ambiental procederá a tramitar el Registro Nacional de Pesca para la unidad de producción acuícola.
Art. 30°.- *Las actividades pesqueras se clasifican en:* **II.-** *Cultivo o acuacultura con fines*		
Artículo 31°.- *Para realizar las actividades de pesca se requiere lo siguiente:* **I,** *Concesión, para:* **Inciso b)** *Acuacultura comercial* **II,** Permiso, para: **Inciso g)** *Acuacultura de fomento* **III,** *Autorización, para:* **Inciso d)** *Recolectar del medio natural reproductores, larvas, postlarvas, crías, huevos, semillas, alevines o en cualquier otro estadio, y* **Inciso e)** *Acuacultura didáctica.*		

Artículos 22.- *la Secretaría podrá inscribir en el Registro Nacional de Pesca a los acuicultores que no requieran concesión, permiso o Autorización.*	Al **proyecto** le aplica el Artículo, incisos y, fracciones anteriores, porque se trata de una actividad acuícola con fines comerciales.	Por el hecho de presentar a la autoridad correspondiente (SEMARNAT) la Manifestación de Impacto Ambiental, el promovente está cumpliendo con este apartado. El proyecto se vincula por la obligatoriedad de obtener la autorización correspondiente para realizar las obras descritas en esta manifestación de impacto ambiental. Como ya se mencionó anteriormente, la promovente una vez autorizado el proyecto en materia ambiental procederá a tramitar el Registro Nacional de Pesca para la unidad de producción acuícola.
Art. 30°.- *Las actividades pesqueras se clasifican en:* **II.-** *Cultivo o acuacultura con fines*		
Artículo 31°.- *Para realizar las actividades de pesca se requiere lo siguiente:* **I,** *Concesión, para:* **Inciso b)** *Acuacultura comercial* **II,** Permiso, para: **Inciso g)** *Acuacultura de fomento* **III,** *Autorización, para:* **Inciso d)** *Recolectar del medio natural reproductores, larvas, postlarvas, crías, huevos, semillas, alevines o en cualquier otro estadio, y* **Inciso e)** *Acuacultura didáctica.*		

Artículos 22.- *la Secretaría podrá inscribir en el Registro Nacional de Pesca a los acuicultores que no requieran concesión, permiso o Autorización.*	Al **proyecto** le aplica el Artículo, incisos y, fracciones anteriores, porque se trata de una actividad acuícola con fines comerciales.	Por el hecho de presentar a la autoridad correspondiente (SEMARNAT) la Manifestación de Impacto Ambiental, el promovente está cumpliendo con este apartado. El proyecto se vincula por la obligatoriedad de obtener la autorización correspondiente para realizar las obras descritas en esta manifestación de impacto ambiental. Como ya se mencionó anteriormente, la promovente una vez autorizado el proyecto en materia ambiental procederá a tramitar el Registro Nacional de Pesca para la unidad de producción acuícola.
Art. 30°.- *Las actividades pesqueras se clasifican en:* **II.-** *Cultivo o acuacultura con fines*		
Artículo 31°.- *Para realizar las actividades de pesca se requiere lo siguiente:* **I,** *Concesión, para:* **Inciso b)** *Acuacultura comercial* **II,** Permiso, para: **Inciso g)** *Acuacultura de fomento* **III,** *Autorización, para:* **Inciso d)** *Recolectar del medio natural reproductores, larvas, postlarvas, crías, huevos, semillas, alevines o en cualquier otro estadio, y* **Inciso e)** *Acuacultura didáctica.*		

Artículos 22.- *la Secretaría podrá inscribir en el Registro Nacional de Pesca a los acuicultores que no requieran concesión, permiso o Autorización.*	Al **proyecto** le aplica el Artículo, incisos y, fracciones anteriores, porque se trata de una actividad acuícola con fines comerciales.	Por el hecho de presentar a la autoridad correspondiente (SEMARNAT) la Manifestación de Impacto Ambiental, el promovente está cumpliendo con este apartado. El proyecto se vincula por la obligatoriedad de obtener la autorización correspondiente para realizar las obras descritas en esta manifestación de impacto ambiental. Como ya se mencionó anteriormente, la promovente una vez autorizado el proyecto en materia ambiental procederá a tramitar el Registro Nacional de Pesca para la unidad de producción acuícola.
Art. 30°.- *Las actividades pesqueras se clasifican en:* **II.-** *Cultivo o acuacultura con fines*		
Artículo 31°.- *Para realizar las actividades de pesca se requiere lo siguiente:* **I,** *Concesión, para:* **Inciso b)** *Acuacultura comercial* **II,** Permiso, para: **Inciso g)** *Acuacultura de fomento* **III,** *Autorización, para:* **Inciso d)** *Recolectar del medio natural reproductores, larvas, postlarvas, crías, huevos, semillas, alevines o en cualquier otro estadio, y* **Inciso e)** *Acuacultura didáctica.*		

Artículos 22.- *la Secretaría podrá inscribir en el Registro Nacional de Pesca a los acuicultores que no requieran concesión, permiso o Autorización.*	Al **proyecto** le aplica el Artículo, incisos y, fracciones anteriores, porque se trata de una actividad acuícola con fines comerciales.	Por el hecho de presentar a la autoridad correspondiente (SEMARNAT) la Manifestación de Impacto Ambiental, el promovente está cumpliendo con este apartado. El proyecto se vincula por la obligatoriedad de obtener la autorización correspondiente para realizar las obras descritas en esta manifestación de impacto ambiental. Como ya se mencionó anteriormente, la promovente una vez autorizado el proyecto en materia ambiental procederá a tramitar el Registro Nacional de Pesca para la unidad de producción acuícola.
Art. 30°.- *Las actividades pesqueras se clasifican en:* **II.-** *Cultivo o acuacultura con fines*		
Artículo 31°.- *Para realizar las actividades de pesca se requiere lo siguiente:* **I,** *Concesión, para:* **Inciso b)** *Acuacultura comercial* **II,** Permiso, para: **Inciso g)** *Acuacultura de fomento* **III,** *Autorización, para:* **Inciso d)** *Recolectar del medio natural reproductores, larvas, postlarvas, crías, huevos, semillas, alevines o en cualquier otro estadio, y* **Inciso e)** *Acuacultura didáctica.*		

Artículos 22.- *la Secretaría podrá inscribir en el Registro Nacional de Pesca a los acuicultores que no requieran concesión, permiso o Autorización.*	Al **proyecto** le aplica el Artículo, incisos y, fracciones anteriores, porque se trata de una actividad acuícola con fines comerciales.	Por el hecho de presentar a la autoridad correspondiente (SEMARNAT) la Manifestación de Impacto Ambiental, el promovente está cumpliendo con este apartado. El proyecto se vincula por la obligatoriedad de obtener la autorización correspondiente para realizar las obras descritas en esta manifestación de impacto ambiental. Como ya se mencionó anteriormente, la promovente una vez autorizado el proyecto en materia ambiental procederá a tramitar el Registro Nacional de Pesca para la unidad de producción acuícola.
Art. 30°.- *Las actividades pesqueras se clasifican en:* **II.-** *Cultivo o acuacultura con fines*		
Artículo 31°.- *Para realizar las actividades de pesca se requiere lo siguiente:* **I,** *Concesión, para:* **Inciso b)** *Acuacultura comercial* **II,** Permiso, para: **Inciso g)** *Acuacultura de fomento* **III,** *Autorización, para:* **Inciso d)** *Recolectar del medio natural reproductores, larvas, postlarvas, crías, huevos, semillas, alevines o en cualquier otro estadio, y* **Inciso e)** *Acuacultura didáctica.*		

Artículos 22.- *la Secretaría podrá inscribir en el Registro Nacional de Pesca a los acuicultores que no requieran concesión, permiso o Autorización.*	Al **proyecto** le aplica el Artículo, incisos y, fracciones anteriores, porque se trata de una actividad acuícola con fines comerciales.	Por el hecho de presentar a la autoridad correspondiente (SEMARNAT) la Manifestación de Impacto Ambiental, el promovente está cumpliendo con este apartado. El proyecto se vincula por la obligatoriedad de obtener la autorización correspondiente para realizar las obras descritas en esta manifestación de impacto ambiental. Como ya se mencionó anteriormente, la promovente una vez autorizado el proyecto en materia ambiental procederá a tramitar el Registro Nacional de Pesca para la unidad de producción acuícola.
Art. 30°.- *Las actividades pesqueras se clasifican en:* **II.-** *Cultivo o acuacultura con fines*		
Artículo 31°.- *Para realizar las actividades de pesca se requiere lo siguiente:* **I,** *Concesión, para:* **Inciso b)** *Acuacultura comercial* **II,** Permiso, para: **Inciso g)** *Acuacultura de fomento* **III,** *Autorización, para:* **Inciso d)** *Recolectar del medio natural reproductores, larvas, postlarvas, crías, huevos, semillas, alevines o en cualquier otro estadio, y* **Inciso e)** *Acuacultura didáctica.*		

Artículos 22.- *la Secretaría podrá inscribir en el Registro Nacional de Pesca a los acuicultores que no requieran concesión, permiso o Autorización.*	Al **proyecto** le aplica el Artículo, incisos y, fracciones anteriores, porque se trata de una actividad acuícola con fines comerciales.	Por el hecho de presentar a la autoridad correspondiente (SEMARNAT) la Manifestación de Impacto Ambiental, el promovente está cumpliendo con este apartado. El proyecto se vincula por la obligatoriedad de obtener la autorización correspondiente para realizar las obras descritas en esta manifestación de impacto ambiental. Como ya se mencionó anteriormente, la promovente una vez autorizado el proyecto en materia ambiental procederá a tramitar el Registro Nacional de Pesca para la unidad de producción acuícola.
Art. 30°.- *Las actividades pesqueras se clasifican en:* **II.-** *Cultivo o acuacultura con fines*		
Artículo 31°.- *Para realizar las actividades de pesca se requiere lo siguiente:* **I,** *Concesión, para:* **Inciso b)** *Acuacultura comercial* **II,** Permiso, para: **Inciso g)** *Acuacultura de fomento* **III,** *Autorización, para:* **Inciso d)** *Recolectar del medio natural reproductores, larvas, postlarvas, crías, huevos, semillas, alevines o en cualquier otro estadio, y* **Inciso e)** *Acuacultura didáctica.*		

Artículos 22.- *la Secretaría podrá inscribir en el Registro Nacional de Pesca a los acuicultores que no requieran concesión, permiso o Autorización.*	Al **proyecto** le aplica el Artículo, incisos y, fracciones anteriores, porque se trata de una actividad acuícola con fines comerciales.	Por el hecho de presentar a la autoridad correspondiente (SEMARNAT) la Manifestación de Impacto Ambiental, el promovente está cumpliendo con este apartado. El proyecto se vincula por la obligatoriedad de obtener la autorización correspondiente para realizar las obras descritas en esta manifestación de impacto ambiental. Como ya se mencionó anteriormente, la promovente una vez autorizado el proyecto en materia ambiental procederá a tramitar el Registro Nacional de Pesca para la unidad de producción acuícola.
Art. 30°.- *Las actividades pesqueras se clasifican en:* **II.-** *Cultivo o acuacultura con fines*		
Artículo 31°.- *Para realizar las actividades de pesca se requiere lo siguiente:* **I,** *Concesión, para:* **Inciso b)** *Acuacultura comercial* **II,** Permiso, para: **Inciso g)** *Acuacultura de fomento* **III,** *Autorización, para:* **Inciso d)** *Recolectar del medio natural reproductores, larvas, postlarvas, crías, huevos, semillas, alevines o en cualquier otro estadio, y* **Inciso e)** *Acuacultura didáctica.*		

Artículos 22.- *la Secretaría podrá inscribir en el Registro Nacional de Pesca a los acuicultores que no requieran concesión, permiso o Autorización.*	Al **proyecto** le aplica el Artículo, incisos y, fracciones anteriores, porque se trata de una actividad acuícola con fines comerciales.	Por el hecho de presentar a la autoridad correspondiente (SEMARNAT) la Manifestación de Impacto Ambiental, el promovente está cumpliendo con este apartado. El proyecto se vincula por la obligatoriedad de obtener la autorización correspondiente para realizar las obras descritas en esta manifestación de impacto ambiental. Como ya se mencionó anteriormente, la promovente una vez autorizado el proyecto en materia ambiental procederá a tramitar el Registro Nacional de Pesca para la unidad de producción acuícola.
Art. 30°.- *Las actividades pesqueras se clasifican en:* **II.-** *Cultivo o acuacultura con fines*		
Artículo 31°.- *Para realizar las actividades de pesca se requiere lo siguiente:* **I,** *Concesión, para:* **Inciso b)** *Acuacultura comercial* **II,** Permiso, para: **Inciso g)** *Acuacultura de fomento* **III,** *Autorización, para:* **Inciso d)** *Recolectar del medio natural reproductores, larvas, postlarvas, crías, huevos, semillas, alevines o en cualquier otro estadio, y* **Inciso e)** *Acuacultura didáctica.*		

Artículos 22.- *la Secretaría podrá inscribir en el Registro Nacional de Pesca a los acuicultores que no requieran concesión, permiso o Autorización.*	Al **proyecto** le aplica el Artículo, incisos y, fracciones anteriores, porque se trata de una actividad acuícola con fines comerciales.	Por el hecho de presentar a la autoridad correspondiente (SEMARNAT) la Manifestación de Impacto Ambiental, el promovente está cumpliendo con este apartado. El proyecto se vincula por la obligatoriedad de obtener la autorización correspondiente para realizar las obras descritas en esta manifestación de impacto ambiental. Como ya se mencionó anteriormente, la promovente una vez autorizado el proyecto en materia ambiental procederá a tramitar el Registro Nacional de Pesca para la unidad de producción acuícola.
Art. 30°.- *Las actividades pesqueras se clasifican en:* **II.-** *Cultivo o acuacultura con fines*		
Artículo 31°.- *Para realizar las actividades de pesca se requiere lo siguiente:* **I,** *Concesión, para:* **Inciso b)** *Acuacultura comercial* **II,** Permiso, para: **Inciso g)** *Acuacultura de fomento* **III,** *Autorización, para:* **Inciso d)** *Recolectar del medio natural reproductores, larvas, postlarvas, crías, huevos, semillas, alevines o en cualquier otro estadio, y* **Inciso e)** *Acuacultura didáctica.*		

Artículos 22.- *la Secretaría podrá inscribir en el Registro Nacional de Pesca a los acuicultores que no requieran concesión, permiso o Autorización.*	Al **proyecto** le aplica el Artículo, incisos y, fracciones anteriores, porque se trata de una actividad acuícola con fines comerciales.	Por el hecho de presentar a la autoridad correspondiente (SEMARNAT) la Manifestación de Impacto Ambiental, el promovente está cumpliendo con este apartado. El proyecto se vincula por la obligatoriedad de obtener la autorización correspondiente para realizar las obras descritas en esta manifestación de impacto ambiental. Como ya se mencionó anteriormente, la promovente una vez autorizado el proyecto en materia ambiental procederá a tramitar el Registro Nacional de Pesca para la unidad de producción acuícola.
Art. 30°.- *Las actividades pesqueras se clasifican en:* **II.-** *Cultivo o acuacultura con fines*		
Artículo 31°.- *Para realizar las actividades de pesca se requiere lo siguiente:* **I,** *Concesión, para:* **Inciso b)** *Acuacultura comercial* **II,** Permiso, para: **Inciso g)** *Acuacultura de fomento* **III,** *Autorización, para:* **Inciso d)** *Recolectar del medio natural reproductores, larvas, postlarvas, crías, huevos, semillas, alevines o en cualquier otro estadio, y* **Inciso e)** *Acuacultura didáctica.*		

Artículos 22.- *la Secretaría podrá inscribir en el Registro Nacional de Pesca a los acuicultores que no requieran concesión, permiso o Autorización.*	Al **proyecto** le aplica el Artículo, incisos y, fracciones anteriores, porque se trata de una actividad acuícola con fines comerciales.	Por el hecho de presentar a la autoridad correspondiente (SEMARNAT) la Manifestación de Impacto Ambiental, el promovente está cumpliendo con este apartado. El proyecto se vincula por la obligatoriedad de obtener la autorización correspondiente para realizar las obras descritas en esta manifestación de impacto ambiental. Como ya se mencionó anteriormente, la promovente una vez autorizado el proyecto en materia ambiental procederá a tramitar el Registro Nacional de Pesca para la unidad de producción acuícola.
Art. 30°.- *Las actividades pesqueras se clasifican en:* **II.-** *Cultivo o acuacultura con fines*		
Artículo 31°.- *Para realizar las actividades de pesca se requiere lo siguiente:* **I,** *Concesión, para:* **Inciso b)** *Acuacultura comercial* **II,** Permiso, para: **Inciso g)** *Acuacultura de fomento* **III,** *Autorización, para:* **Inciso d)** *Recolectar del medio natural reproductores, larvas, postlarvas, crías, huevos, semillas, alevines o en cualquier otro estadio, y* **Inciso e)** *Acuacultura didáctica.*		

Artículos 22.- *la Secretaría podrá inscribir en el Registro Nacional de Pesca a los acuicultores que no requieran concesión, permiso o Autorización.*	Al **proyecto** le aplica el Artículo, incisos y, fracciones anteriores, porque se trata de una actividad acuícola con fines comerciales.	Por el hecho de presentar a la autoridad correspondiente (SEMARNAT) la Manifestación de Impacto Ambiental, el promovente está cumpliendo con este apartado. El proyecto se vincula por la obligatoriedad de obtener la autorización correspondiente para realizar las obras descritas en esta manifestación de impacto ambiental. Como ya se mencionó anteriormente, la promovente una vez autorizado el proyecto en materia ambiental procederá a tramitar el Registro Nacional de Pesca para la unidad de producción acuícola.
Art. 30°.- *Las actividades pesqueras se clasifican en:* **II.-** *Cultivo o acuacultura con fines*		
Artículo 31°.- *Para realizar las actividades de pesca se requiere lo siguiente:* **I,** *Concesión, para:* **Inciso b)** *Acuacultura comercial* **II,** Permiso, para: **Inciso g)** *Acuacultura de fomento* **III,** *Autorización, para:* **Inciso d)** *Recolectar del medio natural reproductores, larvas, postlarvas, crías, huevos, semillas, alevines o en cualquier otro estadio, y* **Inciso e)** *Acuacultura didáctica.*		

Artículos 22.- *la Secretaría podrá inscribir en el Registro Nacional de Pesca a los acuicultores que no requieran concesión, permiso o Autorización.*	Al **proyecto** le aplica el Artículo, incisos y, fracciones anteriores, porque se trata de una actividad acuícola con fines comerciales.	Por el hecho de presentar a la autoridad correspondiente (SEMARNAT) la Manifestación de Impacto Ambiental, el promovente está cumpliendo con este apartado. El proyecto se vincula por la obligatoriedad de obtener la autorización correspondiente para realizar las obras descritas en esta manifestación de impacto ambiental. Como ya se mencionó anteriormente, la promovente una vez autorizado el proyecto en materia ambiental procederá a tramitar el Registro Nacional de Pesca para la unidad de producción acuícola.
Art. 30°.- *Las actividades pesqueras se clasifican en:* **II.-** *Cultivo o acuacultura con fines*		
Artículo 31°.- *Para realizar las actividades de pesca se requiere lo siguiente:* **I,** *Concesión, para:* **Inciso b)** *Acuacultura comercial* **II,** Permiso, para: **Inciso g)** *Acuacultura de fomento* **III,** *Autorización, para:* **Inciso d)** *Recolectar del medio natural reproductores, larvas, postlarvas, crías, huevos, semillas, alevines o en cualquier otro estadio, y* **Inciso e)** *Acuacultura didáctica.*		

Artículos 22.- *la Secretaría podrá inscribir en el Registro Nacional de Pesca a los acuicultores que no requieran concesión, permiso o Autorización.*	Al **proyecto** le aplica el Artículo, incisos y, fracciones anteriores, porque se trata de una actividad acuícola con fines comerciales.	Por el hecho de presentar a la autoridad correspondiente (SEMARNAT) la Manifestación de Impacto Ambiental, el promovente está cumpliendo con este apartado. El proyecto se vincula por la obligatoriedad de obtener la autorización correspondiente para realizar las obras descritas en esta manifestación de impacto ambiental. Como ya se mencionó anteriormente, la promovente una vez autorizado el proyecto en materia ambiental procederá a tramitar el Registro Nacional de Pesca para la unidad de producción acuícola.
Art. 30°.- *Las actividades pesqueras se clasifican en:* **II.-** *Cultivo o acuacultura con fines*		
Artículo 31°.- *Para realizar las actividades de pesca se requiere lo siguiente:* **I,** *Concesión, para:* **Inciso b)** *Acuacultura comercial* **II,** Permiso, para: **Inciso g)** *Acuacultura de fomento* **III,** *Autorización, para:* **Inciso d)** *Recolectar del medio natural reproductores, larvas, postlarvas, crías, huevos, semillas, alevines o en cualquier otro estadio, y* **Inciso e)** *Acuacultura didáctica.*		

Artículos 22.- *la Secretaría podrá inscribir en el Registro Nacional de Pesca a los acuicultores que no requieran concesión, permiso o Autorización.*	Al **proyecto** le aplica el Artículo, incisos y, fracciones anteriores, porque se trata de una actividad acuícola con fines comerciales.	Por el hecho de presentar a la autoridad correspondiente (SEMARNAT) la Manifestación de Impacto Ambiental, el promovente está cumpliendo con este apartado. El proyecto se vincula por la obligatoriedad de obtener la autorización correspondiente para realizar las obras descritas en esta manifestación de impacto ambiental. Como ya se mencionó anteriormente, la promovente una vez autorizado el proyecto en materia ambiental procederá a tramitar el Registro Nacional de Pesca para la unidad de producción acuícola.
Art. 30°.- *Las actividades pesqueras se clasifican en:* **II.-** *Cultivo o acuacultura con fines*		
Artículo 31°.- *Para realizar las actividades de pesca se requiere lo siguiente:* **I,** *Concesión, para:* **Inciso b)** *Acuacultura comercial* **II,** Permiso, para: **Inciso g)** *Acuacultura de fomento* **III,** *Autorización, para:* **Inciso d)** *Recolectar del medio natural reproductores, larvas, postlarvas, crías, huevos, semillas, alevines o en cualquier otro estadio, y* **Inciso e)** *Acuacultura didáctica.*		

Artículos 22.- *la Secretaría podrá inscribir en el Registro Nacional de Pesca a los acuicultores que no requieran concesión, permiso o Autorización.*	Al **proyecto** le aplica el Artículo, incisos y, fracciones anteriores, porque se trata de una actividad acuícola con fines comerciales.	Por el hecho de presentar a la autoridad correspondiente (SEMARNAT) la Manifestación de Impacto Ambiental, el promovente está cumpliendo con este apartado. El proyecto se vincula por la obligatoriedad de obtener la autorización correspondiente para realizar las obras descritas en esta manifestación de impacto ambiental. Como ya se mencionó anteriormente, la promovente una vez autorizado el proyecto en materia ambiental procederá a tramitar el Registro Nacional de Pesca para la unidad de producción acuícola.
Art. 30°.- *Las actividades pesqueras se clasifican en:* **II.-** *Cultivo o acuacultura con fines*		
Artículo 31°.- *Para realizar las actividades de pesca se requiere lo siguiente:* **I,** *Concesión, para:* **Inciso b)** *Acuacultura comercial* **II,** Permiso, para: **Inciso g)** *Acuacultura de fomento* **III,** *Autorización, para:* **Inciso d)** *Recolectar del medio natural reproductores, larvas, postlarvas, crías, huevos, semillas, alevines o en cualquier otro estadio, y* **Inciso e)** *Acuacultura didáctica.*		

Artículos 22.- *la Secretaría podrá inscribir en el Registro Nacional de Pesca a los acuicultores que no requieran concesión, permiso o Autorización.*	Al **proyecto** le aplica el Artículo, incisos y, fracciones anteriores, porque se trata de una actividad acuícola con fines comerciales.	Por el hecho de presentar a la autoridad correspondiente (SEMARNAT) la Manifestación de Impacto Ambiental, el promovente está cumpliendo con este apartado. El proyecto se vincula por la obligatoriedad de obtener la autorización correspondiente para realizar las obras descritas en esta manifestación de impacto ambiental. Como ya se mencionó anteriormente, la promovente una vez autorizado el proyecto en materia ambiental procederá a tramitar el Registro Nacional de Pesca para la unidad de producción acuícola.
Art. 30°.- *Las actividades pesqueras se clasifican en:* **II.-** *Cultivo o acuacultura con fines*		
Artículo 31°.- *Para realizar las actividades de pesca se requiere lo siguiente:* **I,** *Concesión, para:* **Inciso b)** *Acuacultura comercial* **II,** Permiso, para: **Inciso g)** *Acuacultura de fomento* **III,** *Autorización, para:* **Inciso d)** *Recolectar del medio natural reproductores, larvas, postlarvas, crías, huevos, semillas, alevines o en cualquier otro estadio, y* **Inciso e)** *Acuacultura didáctica.*		

Artículos 22.- *la Secretaría podrá inscribir en el Registro Nacional de Pesca a los acuicultores que no requieran concesión, permiso o Autorización.*	Al **proyecto** le aplica el Artículo, incisos y, fracciones anteriores, porque se trata de una actividad acuícola con fines comerciales.	Por el hecho de presentar a la autoridad correspondiente (SEMARNAT) la Manifestación de Impacto Ambiental, el promovente está cumpliendo con este apartado. El proyecto se vincula por la obligatoriedad de obtener la autorización correspondiente para realizar las obras descritas en esta manifestación de impacto ambiental. Como ya se mencionó anteriormente, la promovente una vez autorizado el proyecto en materia ambiental procederá a tramitar el Registro Nacional de Pesca para la unidad de producción acuícola.
Art. 30°.- *Las actividades pesqueras se clasifican en:* **II.-** *Cultivo o acuacultura con fines*		
Artículo 31°.- *Para realizar las actividades de pesca se requiere lo siguiente:* **I,** *Concesión, para:* **Inciso b)** *Acuacultura comercial* **II,** Permiso, para: **Inciso g)** *Acuacultura de fomento* **III,** *Autorización, para:* **Inciso d)** *Recolectar del medio natural reproductores, larvas, postlarvas, crías, huevos, semillas, alevines o en cualquier otro estadio, y* **Inciso e)** *Acuacultura didáctica.*		

Artículos 22.- *la Secretaría podrá inscribir en el Registro Nacional de Pesca a los acuicultores que no requieran concesión, permiso o Autorización.*	Al **proyecto** le aplica el Artículo, incisos y, fracciones anteriores, porque se trata de una actividad acuícola con fines comerciales.	Por el hecho de presentar a la autoridad correspondiente (SEMARNAT) la Manifestación de Impacto Ambiental, el promovente está cumpliendo con este apartado. El proyecto se vincula por la obligatoriedad de obtener la autorización correspondiente para realizar las obras descritas en esta manifestación de impacto ambiental. Como ya se mencionó anteriormente, la promovente una vez autorizado el proyecto en materia ambiental procederá a tramitar el Registro Nacional de Pesca para la unidad de producción acuícola.
Art. 30°.- *Las actividades pesqueras se clasifican en:* **II.-** *Cultivo o acuacultura con fines*		
Artículo 31°.- *Para realizar las actividades de pesca se requiere lo siguiente:* **I,** *Concesión, para:* **Inciso b)** *Acuacultura comercial* **II,** Permiso, para: **Inciso g)** *Acuacultura de fomento* **III,** *Autorización, para:* **Inciso d)** *Recolectar del medio natural reproductores, larvas, postlarvas, crías, huevos, semillas, alevines o en cualquier otro estadio, y* **Inciso e)** *Acuacultura didáctica.*		

Artículos 22.- *la Secretaría podrá inscribir en el Registro Nacional de Pesca a los acuicultores que no requieran concesión, permiso o Autorización.*	Al **proyecto** le aplica el Artículo, incisos y, fracciones anteriores, porque se trata de una actividad acuícola con fines comerciales.	Por el hecho de presentar a la autoridad correspondiente (SEMARNAT) la Manifestación de Impacto Ambiental, el promovente está cumpliendo con este apartado. El proyecto se vincula por la obligatoriedad de obtener la autorización correspondiente para realizar las obras descritas en esta manifestación de impacto ambiental. Como ya se mencionó anteriormente, la promovente una vez autorizado el proyecto en materia ambiental procederá a tramitar el Registro Nacional de Pesca para la unidad de producción acuícola.
Art. 30°.- *Las actividades pesqueras se clasifican en:* **II.-** *Cultivo o acuacultura con fines*		
Artículo 31°.- *Para realizar las actividades de pesca se requiere lo siguiente:* **I,** *Concesión, para:* **Inciso b)** *Acuacultura comercial* **II,** Permiso, para: **Inciso g)** *Acuacultura de fomento* **III,** *Autorización, para:* **Inciso d)** *Recolectar del medio natural reproductores, larvas, postlarvas, crías, huevos, semillas, alevines o en cualquier otro estadio, y* **Inciso e)** *Acuacultura didáctica.*		

Artículos 22.- *la Secretaría podrá inscribir en el Registro Nacional de Pesca a los acuicultores que no requieran concesión, permiso o Autorización.*	Al **proyecto** le aplica el Artículo, incisos y, fracciones anteriores, porque se trata de una actividad acuícola con fines comerciales.	Por el hecho de presentar a la autoridad correspondiente (SEMARNAT) la Manifestación de Impacto Ambiental, el promovente está cumpliendo con este apartado. El proyecto se vincula por la obligatoriedad de obtener la autorización correspondiente para realizar las obras descritas en esta manifestación de impacto ambiental. Como ya se mencionó anteriormente, la promovente una vez autorizado el proyecto en materia ambiental procederá a tramitar el Registro Nacional de Pesca para la unidad de producción acuícola.
Art. 30°.- *Las actividades pesqueras se clasifican en:* **II.-** *Cultivo o acuacultura con fines*		
Artículo 31°.- *Para realizar las actividades de pesca se requiere lo siguiente:* **I,** *Concesión, para:* **Inciso b)** *Acuacultura comercial* **II,** Permiso, para: **Inciso g)** *Acuacultura de fomento* **III,** *Autorización, para:* **Inciso d)** *Recolectar del medio natural reproductores, larvas, postlarvas, crías, huevos, semillas, alevines o en cualquier otro estadio, y* **Inciso e)** *Acuacultura didáctica.*		

Artículos 22.- *la Secretaría podrá inscribir en el Registro Nacional de Pesca a los acuicultores que no requieran concesión, permiso o Autorización.*	Al **proyecto** le aplica el Artículo, incisos y, fracciones anteriores, porque se trata de una actividad acuícola con fines comerciales.	Por el hecho de presentar a la autoridad correspondiente (SEMARNAT) la Manifestación de Impacto Ambiental, el promovente está cumpliendo con este apartado. El proyecto se vincula por la obligatoriedad de obtener la autorización correspondiente para realizar las obras descritas en esta manifestación de impacto ambiental. Como ya se mencionó anteriormente, la promovente una vez autorizado el proyecto en materia ambiental procederá a tramitar el Registro Nacional de Pesca para la unidad de producción acuícola.
Art. 30°.- *Las actividades pesqueras se clasifican en:* **II.-** *Cultivo o acuacultura con fines*		
Artículo 31°.- *Para realizar las actividades de pesca se requiere lo siguiente:* **I,** *Concesión, para:* **Inciso b)** *Acuacultura comercial* **II,** Permiso, para: **Inciso g)** *Acuacultura de fomento* **III,** *Autorización, para:* **Inciso d)** *Recolectar del medio natural reproductores, larvas, postlarvas, crías, huevos, semillas, alevines o en cualquier otro estadio, y* **Inciso e)** *Acuacultura didáctica.*		

Artículos 22.- *la Secretaría podrá inscribir en el Registro Nacional de Pesca a los acuicultores que no requieran concesión, permiso o Autorización.*	Al **proyecto** le aplica el Artículo, incisos y, fracciones anteriores, porque se trata de una actividad acuícola con fines comerciales.	Por el hecho de presentar a la autoridad correspondiente (SEMARNAT) la Manifestación de Impacto Ambiental, el promovente está cumpliendo con este apartado. El proyecto se vincula por la obligatoriedad de obtener la autorización correspondiente para realizar las obras descritas en esta manifestación de impacto ambiental. Como ya se mencionó anteriormente, la promovente una vez autorizado el proyecto en materia ambiental procederá a tramitar el Registro Nacional de Pesca para la unidad de producción acuícola.
Art. 30°.- *Las actividades pesqueras se clasifican en:* **II.-** *Cultivo o acuacultura con fines*		
Artículo 31°.- *Para realizar las actividades de pesca se requiere lo siguiente:* **I,** *Concesión, para:* **Inciso b)** *Acuacultura comercial* **II,** Permiso, para: **Inciso g)** *Acuacultura de fomento* **III,** *Autorización, para:* **Inciso d)** *Recolectar del medio natural reproductores, larvas, postlarvas, crías, huevos, semillas, alevines o en cualquier otro estadio, y* **Inciso e)** *Acuacultura didáctica.*		

Artículos 22.- *la Secretaría podrá inscribir en el Registro Nacional de Pesca a los acuicultores que no requieran concesión, permiso o Autorización.*	Al **proyecto** le aplica el Artículo, incisos y, fracciones anteriores, porque se trata de una actividad acuícola con fines comerciales.	Por el hecho de presentar a la autoridad correspondiente (SEMARNAT) la Manifestación de Impacto Ambiental, el promovente está cumpliendo con este apartado. El proyecto se vincula por la obligatoriedad de obtener la autorización correspondiente para realizar las obras descritas en esta manifestación de impacto ambiental. Como ya se mencionó anteriormente, la promovente una vez autorizado el proyecto en materia ambiental procederá a tramitar el Registro Nacional de Pesca para la unidad de producción acuícola.
Art. 30°.- *Las actividades pesqueras se clasifican en:* **II.-** *Cultivo o acuacultura con fines*		
Artículo 31°.- *Para realizar las actividades de pesca se requiere lo siguiente:* **I,** *Concesión, para:* **Inciso b)** *Acuacultura comercial* **II,** Permiso, para: **Inciso g)** *Acuacultura de fomento* **III,** *Autorización, para:* **Inciso d)** *Recolectar del medio natural reproductores, larvas, postlarvas, crías, huevos, semillas, alevines o en cualquier otro estadio, y* **Inciso e)** *Acuacultura didáctica.*		

Artículos 22.- *la Secretaría podrá inscribir en el Registro Nacional de Pesca a los acuicultores que no requieran concesión, permiso o Autorización.*	Al **proyecto** le aplica el Artículo, incisos y, fracciones anteriores, porque se trata de una actividad acuícola con fines comerciales.	Por el hecho de presentar a la autoridad correspondiente (SEMARNAT) la Manifestación de Impacto Ambiental, el promovente está cumpliendo con este apartado. El proyecto se vincula por la obligatoriedad de obtener la autorización correspondiente para realizar las obras descritas en esta manifestación de impacto ambiental. Como ya se mencionó anteriormente, la promovente una vez autorizado el proyecto en materia ambiental procederá a tramitar el Registro Nacional de Pesca para la unidad de producción acuícola.
Art. 30°.- *Las actividades pesqueras se clasifican en:* **II.-** *Cultivo o acuacultura con fines*		
Artículo 31°.- *Para realizar las actividades de pesca se requiere lo siguiente:* **I,** *Concesión, para:* **Inciso b)** *Acuacultura comercial* **II,** Permiso, para: **Inciso g)** *Acuacultura de fomento* **III,** *Autorización, para:* **Inciso d)** *Recolectar del medio natural reproductores, larvas, postlarvas, crías, huevos, semillas, alevines o en cualquier otro estadio, y* **Inciso e)** *Acuacultura didáctica.*		

Artículos 22.- *la Secretaría podrá inscribir en el Registro Nacional de Pesca a los acuicultores que no requieran concesión, permiso o Autorización.*	Al **proyecto** le aplica el Artículo, incisos y, fracciones anteriores, porque se trata de una actividad acuícola con fines comerciales.	Por el hecho de presentar a la autoridad correspondiente (SEMARNAT) la Manifestación de Impacto Ambiental, el promovente está cumpliendo con este apartado. El proyecto se vincula por la obligatoriedad de obtener la autorización correspondiente para realizar las obras descritas en esta manifestación de impacto ambiental. Como ya se mencionó anteriormente, la promovente una vez autorizado el proyecto en materia ambiental procederá a tramitar el Registro Nacional de Pesca para la unidad de producción acuícola.
Art. 30°.- *Las actividades pesqueras se clasifican en:* **II.-** *Cultivo o acuacultura con fines*		
Artículo 31°.- *Para realizar las actividades de pesca se requiere lo siguiente:* **I,** *Concesión, para:* **Inciso b)** *Acuacultura comercial* **II,** Permiso, para: **Inciso g)** *Acuacultura de fomento* **III,** *Autorización, para:* **Inciso d)** *Recolectar del medio natural reproductores, larvas, postlarvas, crías, huevos, semillas, alevines o en cualquier otro estadio, y* **Inciso e)** *Acuacultura didáctica.*		

Artículos 22.- *la Secretaría podrá inscribir en el Registro Nacional de Pesca a los acuicultores que no requieran concesión, permiso o Autorización.*	Al **proyecto** le aplica el Artículo, incisos y, fracciones anteriores, porque se trata de una actividad acuícola con fines comerciales.	Por el hecho de presentar a la autoridad correspondiente (SEMARNAT) la Manifestación de Impacto Ambiental, el promovente está cumpliendo con este apartado. El proyecto se vincula por la obligatoriedad de obtener la autorización correspondiente para realizar las obras descritas en esta manifestación de impacto ambiental. Como ya se mencionó anteriormente, la promovente una vez autorizado el proyecto en materia ambiental procederá a tramitar el Registro Nacional de Pesca para la unidad de producción acuícola.
Art. 30°.- *Las actividades pesqueras se clasifican en:* **II.-** *Cultivo o acuacultura con fines*		
Artículo 31°.- *Para realizar las actividades de pesca se requiere lo siguiente:* **I,** *Concesión, para:* **Inciso b)** *Acuacultura comercial* **II,** Permiso, para: **Inciso g)** *Acuacultura de fomento* **III,** *Autorización, para:* **Inciso d)** *Recolectar del medio natural reproductores, larvas, postlarvas, crías, huevos, semillas, alevines o en cualquier otro estadio, y* **Inciso e)** *Acuacultura didáctica.*		

Artículos 22.- *la Secretaría podrá inscribir en el Registro Nacional de Pesca a los acuicultores que no requieran concesión, permiso o Autorización.*	Al **proyecto** le aplica el Artículo, incisos y, fracciones anteriores, porque se trata de una actividad acuícola con fines comerciales.	Por el hecho de presentar a la autoridad correspondiente (SEMARNAT) la Manifestación de Impacto Ambiental, el promovente está cumpliendo con este apartado. El proyecto se vincula por la obligatoriedad de obtener la autorización correspondiente para realizar las obras descritas en esta manifestación de impacto ambiental. Como ya se mencionó anteriormente, la promovente una vez autorizado el proyecto en materia ambiental procederá a tramitar el Registro Nacional de Pesca para la unidad de producción acuícola.
Art. 30°.- *Las actividades pesqueras se clasifican en:* **II.-** *Cultivo o acuacultura con fines*		
Artículo 31°.- *Para realizar las actividades de pesca se requiere lo siguiente:* **I,** *Concesión, para:* **Inciso b)** *Acuacultura comercial* **II,** Permiso, para: **Inciso g)** *Acuacultura de fomento* **III,** *Autorización, para:* **Inciso d)** *Recolectar del medio natural reproductores, larvas, postlarvas, crías, huevos, semillas, alevines o en cualquier otro estadio, y* **Inciso e)** *Acuacultura didáctica.*		

Artículos 22.- *la Secretaría podrá inscribir en el Registro Nacional de Pesca a los acuicultores que no requieran concesión, permiso o Autorización.*	Al **proyecto** le aplica el Artículo, incisos y, fracciones anteriores, porque se trata de una actividad acuícola con fines comerciales.	Por el hecho de presentar a la autoridad correspondiente (SEMARNAT) la Manifestación de Impacto Ambiental, el promovente está cumpliendo con este apartado. El proyecto se vincula por la obligatoriedad de obtener la autorización correspondiente para realizar las obras descritas en esta manifestación de impacto ambiental. Como ya se mencionó anteriormente, la promovente una vez autorizado el proyecto en materia ambiental procederá a tramitar el Registro Nacional de Pesca para la unidad de producción acuícola.
Art. 30°.- *Las actividades pesqueras se clasifican en:* **II.-** *Cultivo o acuacultura con fines*		
Artículo 31°.- *Para realizar las actividades de pesca se requiere lo siguiente:* **I,** *Concesión, para:* **Inciso b)** *Acuacultura comercial* **II,** Permiso, para: **Inciso g)** *Acuacultura de fomento* **III,** *Autorización, para:* **Inciso d)** *Recolectar del medio natural reproductores, larvas, postlarvas, crías, huevos, semillas, alevines o en cualquier otro estadio, y* **Inciso e)** *Acuacultura didáctica.*		

Artículos 22.- *la Secretaría podrá inscribir en el Registro Nacional de Pesca a los acuicultores que no requieran concesión, permiso o Autorización.*	Al **proyecto** le aplica el Artículo, incisos y, fracciones anteriores, porque se trata de una actividad acuícola con fines comerciales.	Por el hecho de presentar a la autoridad correspondiente (SEMARNAT) la Manifestación de Impacto Ambiental, el promovente está cumpliendo con este apartado. El proyecto se vincula por la obligatoriedad de obtener la autorización correspondiente para realizar las obras descritas en esta manifestación de impacto ambiental. Como ya se mencionó anteriormente, la promovente una vez autorizado el proyecto en materia ambiental procederá a tramitar el Registro Nacional de Pesca para la unidad de producción acuícola.
Art. 30°.- *Las actividades pesqueras se clasifican en:* **II.-** *Cultivo o acuacultura con fines*		
Artículo 31°.- *Para realizar las actividades de pesca se requiere lo siguiente:* **I,** *Concesión, para:* **Inciso b)** *Acuacultura comercial* **II,** Permiso, para: **Inciso g)** *Acuacultura de fomento* **III,** *Autorización, para:* **Inciso d)** *Recolectar del medio natural reproductores, larvas, postlarvas, crías, huevos, semillas, alevines o en cualquier otro estadio, y* **Inciso e)** *Acuacultura didáctica.*		

Artículos 22.- *la Secretaría podrá inscribir en el Registro Nacional de Pesca a los acuicultores que no requieran concesión, permiso o Autorización.*	Al **proyecto** le aplica el Artículo, incisos y, fracciones anteriores, porque se trata de una actividad acuícola con fines comerciales.	Por el hecho de presentar a la autoridad correspondiente (SEMARNAT) la Manifestación de Impacto Ambiental, el promovente está cumpliendo con este apartado. El proyecto se vincula por la obligatoriedad de obtener la autorización correspondiente para realizar las obras descritas en esta manifestación de impacto ambiental. Como ya se mencionó anteriormente, la promovente una vez autorizado el proyecto en materia ambiental procederá a tramitar el Registro Nacional de Pesca para la unidad de producción acuícola.
Art. 30°.- *Las actividades pesqueras se clasifican en:* **II.-** *Cultivo o acuacultura con fines*		
Artículo 31°.- *Para realizar las actividades de pesca se requiere lo siguiente:* **I,** *Concesión, para:* **Inciso b)** *Acuacultura comercial* **II,** Permiso, para: **Inciso g)** *Acuacultura de fomento* **III,** *Autorización, para:* **Inciso d)** *Recolectar del medio natural reproductores, larvas, postlarvas, crías, huevos, semillas, alevines o en cualquier otro estadio, y* **Inciso e)** *Acuacultura didáctica.*		

Artículos 22.- *la Secretaría podrá inscribir en el Registro Nacional de Pesca a los acuicultores que no requieran concesión, permiso o Autorización.*	Al **proyecto** le aplica el Artículo, incisos y, fracciones anteriores, porque se trata de una actividad acuícola con fines comerciales.	Por el hecho de presentar a la autoridad correspondiente (SEMARNAT) la Manifestación de Impacto Ambiental, el promovente está cumpliendo con este apartado. El proyecto se vincula por la obligatoriedad de obtener la autorización correspondiente para realizar las obras descritas en esta manifestación de impacto ambiental. Como ya se mencionó anteriormente, la promovente una vez autorizado el proyecto en materia ambiental procederá a tramitar el Registro Nacional de Pesca para la unidad de producción acuícola.
Art. 30°.- *Las actividades pesqueras se clasifican en:* **II.-** *Cultivo o acuacultura con fines*		
Artículo 31°.- *Para realizar las actividades de pesca se requiere lo siguiente:* **I,** *Concesión, para:* **Inciso b)** *Acuacultura comercial* **II,** Permiso, para: **Inciso g)** *Acuacultura de fomento* **III,** *Autorización, para:* **Inciso d)** *Recolectar del medio natural reproductores, larvas, postlarvas, crías, huevos, semillas, alevines o en cualquier otro estadio, y* **Inciso e)** *Acuacultura didáctica.*		

Artículos 22.- *la Secretaría podrá inscribir en el Registro Nacional de Pesca a los acuicultores que no requieran concesión, permiso o Autorización.*	Al **proyecto** le aplica el Artículo, incisos y, fracciones anteriores, porque se trata de una actividad acuícola con fines comerciales.	Por el hecho de presentar a la autoridad correspondiente (SEMARNAT) la Manifestación de Impacto Ambiental, el promovente está cumpliendo con este apartado. El proyecto se vincula por la obligatoriedad de obtener la autorización correspondiente para realizar las obras descritas en esta manifestación de impacto ambiental. Como ya se mencionó anteriormente, la promovente una vez autorizado el proyecto en materia ambiental procederá a tramitar el Registro Nacional de Pesca para la unidad de producción acuícola.
Art. 30°.- *Las actividades pesqueras se clasifican en:* **II.-** *Cultivo o acuacultura con fines*		
Artículo 31°.- *Para realizar las actividades de pesca se requiere lo siguiente:* **I,** *Concesión, para:* **Inciso b)** *Acuacultura comercial* **II,** Permiso, para: **Inciso g)** *Acuacultura de fomento* **III,** *Autorización, para:* **Inciso d)** *Recolectar del medio natural reproductores, larvas, postlarvas, crías, huevos, semillas, alevines o en cualquier otro estadio, y* **Inciso e)** *Acuacultura didáctica.*		

Artículos 22.- *la Secretaría podrá inscribir en el Registro Nacional de Pesca a los acuicultores que no requieran concesión, permiso o Autorización.*	Al **proyecto** le aplica el Artículo, incisos y, fracciones anteriores, porque se trata de una actividad acuícola con fines comerciales.	Por el hecho de presentar a la autoridad correspondiente (SEMARNAT) la Manifestación de Impacto Ambiental, el promovente está cumpliendo con este apartado. El proyecto se vincula por la obligatoriedad de obtener la autorización correspondiente para realizar las obras descritas en esta manifestación de impacto ambiental. Como ya se mencionó anteriormente, la promovente una vez autorizado el proyecto en materia ambiental procederá a tramitar el Registro Nacional de Pesca para la unidad de producción acuícola.
Art. 30°.- *Las actividades pesqueras se clasifican en:* **II.-** *Cultivo o acuacultura con fines*		
Artículo 31°.- *Para realizar las actividades de pesca se requiere lo siguiente:* **I,** *Concesión, para:* **Inciso b)** *Acuacultura comercial* **II,** Permiso, para: **Inciso g)** *Acuacultura de fomento* **III,** *Autorización, para:* **Inciso d)** *Recolectar del medio natural reproductores, larvas, postlarvas, crías, huevos, semillas, alevines o en cualquier otro estadio, y* **Inciso e)** *Acuacultura didáctica.*		

Artículos 22.- *la Secretaría podrá inscribir en el Registro Nacional de Pesca a los acuicultores que no requieran concesión, permiso o Autorización.*	Al **proyecto** le aplica el Artículo, incisos y, fracciones anteriores, porque se trata de una actividad acuícola con fines comerciales.	Por el hecho de presentar a la autoridad correspondiente (SEMARNAT) la Manifestación de Impacto Ambiental, el promovente está cumpliendo con este apartado. El proyecto se vincula por la obligatoriedad de obtener la autorización correspondiente para realizar las obras descritas en esta manifestación de impacto ambiental. Como ya se mencionó anteriormente, la promovente una vez autorizado el proyecto en materia ambiental procederá a tramitar el Registro Nacional de Pesca para la unidad de producción acuícola.
Art. 30°.- *Las actividades pesqueras se clasifican en:* **II.-** *Cultivo o acuacultura con fines*		
Artículo 31°.- *Para realizar las actividades de pesca se requiere lo siguiente:* **I,** *Concesión, para:* **Inciso b)** *Acuacultura comercial* **II,** Permiso, para: **Inciso g)** *Acuacultura de fomento* **III,** *Autorización, para:* **Inciso d)** *Recolectar del medio natural reproductores, larvas, postlarvas, crías, huevos, semillas, alevines o en cualquier otro estadio, y* **Inciso e)** *Acuacultura didáctica.*		

Artículos 22.- *la Secretaría podrá inscribir en el Registro Nacional de Pesca a los acuicultores que no requieran concesión, permiso o Autorización.*	Al **proyecto** le aplica el Artículo, incisos y, fracciones anteriores, porque se trata de una actividad acuícola con fines comerciales.	Por el hecho de presentar a la autoridad correspondiente (SEMARNAT) la Manifestación de Impacto Ambiental, el promovente está cumpliendo con este apartado. El proyecto se vincula por la obligatoriedad de obtener la autorización correspondiente para realizar las obras descritas en esta manifestación de impacto ambiental. Como ya se mencionó anteriormente, la promovente una vez autorizado el proyecto en materia ambiental procederá a tramitar el Registro Nacional de Pesca para la unidad de producción acuícola.
Art. 30°.- *Las actividades pesqueras se clasifican en:* **II.-** *Cultivo o acuacultura con fines*		
Artículo 31°.- *Para realizar las actividades de pesca se requiere lo siguiente:* **I,** *Concesión, para:* **Inciso b)** *Acuacultura comercial* **II,** Permiso, para: **Inciso g)** *Acuacultura de fomento* **III,** *Autorización, para:* **Inciso d)** *Recolectar del medio natural reproductores, larvas, postlarvas, crías, huevos, semillas, alevines o en cualquier otro estadio, y* **Inciso e)** *Acuacultura didáctica.*		

Artículos 22.- *la Secretaría podrá inscribir en el Registro Nacional de Pesca a los acuicultores que no requieran concesión, permiso o Autorización.*	Al **proyecto** le aplica el Artículo, incisos y, fracciones anteriores, porque se trata de una actividad acuícola con fines comerciales.	Por el hecho de presentar a la autoridad correspondiente (SEMARNAT) la Manifestación de Impacto Ambiental, el promovente está cumpliendo con este apartado. El proyecto se vincula por la obligatoriedad de obtener la autorización correspondiente para realizar las obras descritas en esta manifestación de impacto ambiental. Como ya se mencionó anteriormente, la promovente una vez autorizado el proyecto en materia ambiental procederá a tramitar el Registro Nacional de Pesca para la unidad de producción acuícola.
Art. 30°.- *Las actividades pesqueras se clasifican en:* **II.-** *Cultivo o acuacultura con fines*		
Artículo 31°.- *Para realizar las actividades de pesca se requiere lo siguiente:* **I,** *Concesión, para:* **Inciso b)** *Acuacultura comercial* **II,** Permiso, para: **Inciso g)** *Acuacultura de fomento* **III,** *Autorización, para:* **Inciso d)** *Recolectar del medio natural reproductores, larvas, postlarvas, crías, huevos, semillas, alevines o en cualquier otro estadio, y* **Inciso e)** *Acuacultura didáctica.*		

Artículos 22.- *la Secretaría podrá inscribir en el Registro Nacional de Pesca a los acuicultores que no requieran concesión, permiso o Autorización.*	Al **proyecto** le aplica el Artículo, incisos y, fracciones anteriores, porque se trata de una actividad acuícola con fines comerciales.	Por el hecho de presentar a la autoridad correspondiente (SEMARNAT) la Manifestación de Impacto Ambiental, el promovente está cumpliendo con este apartado. El proyecto se vincula por la obligatoriedad de obtener la autorización correspondiente para realizar las obras descritas en esta manifestación de impacto ambiental. Como ya se mencionó anteriormente, la promovente una vez autorizado el proyecto en materia ambiental procederá a tramitar el Registro Nacional de Pesca para la unidad de producción acuícola.
Art. 30°.- *Las actividades pesqueras se clasifican en:* **II.-** *Cultivo o acuacultura con fines*		
Artículo 31°.- *Para realizar las actividades de pesca se requiere lo siguiente:* **I,** *Concesión, para:* **Inciso b)** *Acuacultura comercial* **II,** Permiso, para: **Inciso g)** *Acuacultura de fomento* **III,** *Autorización, para:* **Inciso d)** *Recolectar del medio natural reproductores, larvas, postlarvas, crías, huevos, semillas, alevines o en cualquier otro estadio, y* **Inciso e)** *Acuacultura didáctica.*		

Artículos 22.- *la Secretaría podrá inscribir en el Registro Nacional de Pesca a los acuicultores que no requieran concesión, permiso o Autorización.*	Al **proyecto** le aplica el Artículo, incisos y, fracciones anteriores, porque se trata de una actividad acuícola con fines comerciales.	Por el hecho de presentar a la autoridad correspondiente (SEMARNAT) la Manifestación de Impacto Ambiental, el promovente está cumpliendo con este apartado. El proyecto se vincula por la obligatoriedad de obtener la autorización correspondiente para realizar las obras descritas en esta manifestación de impacto ambiental. Como ya se mencionó anteriormente, la promovente una vez autorizado el proyecto en materia ambiental procederá a tramitar el Registro Nacional de Pesca para la unidad de producción acuícola.
Art. 30°.- *Las actividades pesqueras se clasifican en:* **II.-** *Cultivo o acuacultura con fines*		
Artículo 31°.- *Para realizar las actividades de pesca se requiere lo siguiente:* **I,** *Concesión, para:* **Inciso b)** *Acuacultura comercial* **II,** Permiso, para: **Inciso g)** *Acuacultura de fomento* **III,** *Autorización, para:* **Inciso d)** *Recolectar del medio natural reproductores, larvas, postlarvas, crías, huevos, semillas, alevines o en cualquier otro estadio, y* **Inciso e)** *Acuacultura didáctica.*		

Artículos 22.- *la Secretaría podrá inscribir en el Registro Nacional de Pesca a los acuicultores que no requieran concesión, permiso o Autorización.*	Al **proyecto** le aplica el Artículo, incisos y, fracciones anteriores, porque se trata de una actividad acuícola con fines comerciales.	Por el hecho de presentar a la autoridad correspondiente (SEMARNAT) la Manifestación de Impacto Ambiental, el promovente está cumpliendo con este apartado. El proyecto se vincula por la obligatoriedad de obtener la autorización correspondiente para realizar las obras descritas en esta manifestación de impacto ambiental. Como ya se mencionó anteriormente, la promovente una vez autorizado el proyecto en materia ambiental procederá a tramitar el Registro Nacional de Pesca para la unidad de producción acuícola.
Art. 30°.- *Las actividades pesqueras se clasifican en:* **II.-** *Cultivo o acuacultura con fines*		
Artículo 31°.- *Para realizar las actividades de pesca se requiere lo siguiente:* **I,** *Concesión, para:* **Inciso b)** *Acuacultura comercial* **II,** Permiso, para: **Inciso g)** *Acuacultura de fomento* **III,** *Autorización, para:* **Inciso d)** *Recolectar del medio natural reproductores, larvas, postlarvas, crías, huevos, semillas, alevines o en cualquier otro estadio, y* **Inciso e)** *Acuacultura didáctica.*		

Artículos 22.- *la Secretaría podrá inscribir en el Registro Nacional de Pesca a los acuicultores que no requieran concesión, permiso o Autorización.*	Al **proyecto** le aplica el Artículo, incisos y, fracciones anteriores, porque se trata de una actividad acuícola con fines comerciales.	Por el hecho de presentar a la autoridad correspondiente (SEMARNAT) la Manifestación de Impacto Ambiental, el promovente está cumpliendo con este apartado. El proyecto se vincula por la obligatoriedad de obtener la autorización correspondiente para realizar las obras descritas en esta manifestación de impacto ambiental. Como ya se mencionó anteriormente, la promovente una vez autorizado el proyecto en materia ambiental procederá a tramitar el Registro Nacional de Pesca para la unidad de producción acuícola.
Art. 30°.- *Las actividades pesqueras se clasifican en:* **II.-** *Cultivo o acuacultura con fines*		
Artículo 31°.- *Para realizar las actividades de pesca se requiere lo siguiente:* **I,** *Concesión, para:* **Inciso b)** *Acuacultura comercial* **II,** Permiso, para: **Inciso g)** *Acuacultura de fomento* **III,** *Autorización, para:* **Inciso d)** *Recolectar del medio natural reproductores, larvas, postlarvas, crías, huevos, semillas, alevines o en cualquier otro estadio, y* **Inciso e)** *Acuacultura didáctica.*		

Artículos 22.- *la Secretaría podrá inscribir en el Registro Nacional de Pesca a los acuicultores que no requieran concesión, permiso o Autorización.*	Al **proyecto** le aplica el Artículo, incisos y, fracciones anteriores, porque se trata de una actividad acuícola con fines comerciales.	Por el hecho de presentar a la autoridad correspondiente (SEMARNAT) la Manifestación de Impacto Ambiental, el promovente está cumpliendo con este apartado. El proyecto se vincula por la obligatoriedad de obtener la autorización correspondiente para realizar las obras descritas en esta manifestación de impacto ambiental. Como ya se mencionó anteriormente, la promovente una vez autorizado el proyecto en materia ambiental procederá a tramitar el Registro Nacional de Pesca para la unidad de producción acuícola.
Art. 30°.- *Las actividades pesqueras se clasifican en:* **II.-** *Cultivo o acuacultura con fines*		
Artículo 31°.- *Para realizar las actividades de pesca se requiere lo siguiente:* **I,** *Concesión, para:* **Inciso b)** *Acuacultura comercial* **II,** Permiso, para: **Inciso g)** *Acuacultura de fomento* **III,** *Autorización, para:* **Inciso d)** *Recolectar del medio natural reproductores, larvas, postlarvas, crías, huevos, semillas, alevines o en cualquier otro estadio, y* **Inciso e)** *Acuacultura didáctica.*		

Artículos 22.- *la Secretaría podrá inscribir en el Registro Nacional de Pesca a los acuicultores que no requieran concesión, permiso o Autorización.*	Al **proyecto** le aplica el Artículo, incisos y, fracciones anteriores, porque se trata de una actividad acuícola con fines comerciales.	Por el hecho de presentar a la autoridad correspondiente (SEMARNAT) la Manifestación de Impacto Ambiental, el promovente está cumpliendo con este apartado. El proyecto se vincula por la obligatoriedad de obtener la autorización correspondiente para realizar las obras descritas en esta manifestación de impacto ambiental. Como ya se mencionó anteriormente, la promovente una vez autorizado el proyecto en materia ambiental procederá a tramitar el Registro Nacional de Pesca para la unidad de producción acuícola.
Art. 30°.- *Las actividades pesqueras se clasifican en:* **II.-** *Cultivo o acuacultura con fines*		
Artículo 31°.- *Para realizar las actividades de pesca se requiere lo siguiente:* **I,** *Concesión, para:* **Inciso b)** *Acuacultura comercial* **II,** Permiso, para: **Inciso g)** *Acuacultura de fomento* **III,** *Autorización, para:* **Inciso d)** *Recolectar del medio natural reproductores, larvas, postlarvas, crías, huevos, semillas, alevines o en cualquier otro estadio, y* **Inciso e)** *Acuacultura didáctica.*		

Artículos 22.- *la Secretaría podrá inscribir en el Registro Nacional de Pesca a los acuicultores que no requieran concesión, permiso o Autorización.*	Al **proyecto** le aplica el Artículo, incisos y, fracciones anteriores, porque se trata de una actividad acuícola con fines comerciales.	Por el hecho de presentar a la autoridad correspondiente (SEMARNAT) la Manifestación de Impacto Ambiental, el promovente está cumpliendo con este apartado. El proyecto se vincula por la obligatoriedad de obtener la autorización correspondiente para realizar las obras descritas en esta manifestación de impacto ambiental. Como ya se mencionó anteriormente, la promovente una vez autorizado el proyecto en materia ambiental procederá a tramitar el Registro Nacional de Pesca para la unidad de producción acuícola.
Art. 30°.- *Las actividades pesqueras se clasifican en:* **II.-** *Cultivo o acuacultura con fines*		
Artículo 31°.- *Para realizar las actividades de pesca se requiere lo siguiente:* **I,** *Concesión, para:* **Inciso b)** *Acuacultura comercial* **II,** Permiso, para: **Inciso g)** *Acuacultura de fomento* **III,** *Autorización, para:* **Inciso d)** *Recolectar del medio natural reproductores, larvas, postlarvas, crías, huevos, semillas, alevines o en cualquier otro estadio, y* **Inciso e)** *Acuacultura didáctica.*		

Artículos 22.- *la Secretaría podrá inscribir en el Registro Nacional de Pesca a los acuicultores que no requieran concesión, permiso o Autorización.*	Al **proyecto** le aplica el Artículo, incisos y, fracciones anteriores, porque se trata de una actividad acuícola con fines comerciales.	Por el hecho de presentar a la autoridad correspondiente (SEMARNAT) la Manifestación de Impacto Ambiental, el promovente está cumpliendo con este apartado. El proyecto se vincula por la obligatoriedad de obtener la autorización correspondiente para realizar las obras descritas en esta manifestación de impacto ambiental. Como ya se mencionó anteriormente, la promovente una vez autorizado el proyecto en materia ambiental procederá a tramitar el Registro Nacional de Pesca para la unidad de producción acuícola.
Art. 30°.- *Las actividades pesqueras se clasifican en:* **II.-** *Cultivo o acuacultura con fines*		
Artículo 31°.- *Para realizar las actividades de pesca se requiere lo siguiente:* **I,** *Concesión, para:* **Inciso b)** *Acuacultura comercial* **II,** Permiso, para: **Inciso g)** *Acuacultura de fomento* **III,** *Autorización, para:* **Inciso d)** *Recolectar del medio natural reproductores, larvas, postlarvas, crías, huevos, semillas, alevines o en cualquier otro estadio, y* **Inciso e)** *Acuacultura didáctica.*		

Artículos 22.- *la Secretaría podrá inscribir en el Registro Nacional de Pesca a los acuicultores que no requieran concesión, permiso o Autorización.*	Al **proyecto** le aplica el Artículo, incisos y, fracciones anteriores, porque se trata de una actividad acuícola con fines comerciales.	Por el hecho de presentar a la autoridad correspondiente (SEMARNAT) la Manifestación de Impacto Ambiental, el promovente está cumpliendo con este apartado. El proyecto se vincula por la obligatoriedad de obtener la autorización correspondiente para realizar las obras descritas en esta manifestación de impacto ambiental. Como ya se mencionó anteriormente, la promovente una vez autorizado el proyecto en materia ambiental procederá a tramitar el Registro Nacional de Pesca para la unidad de producción acuícola.
Art. 30°.- *Las actividades pesqueras se clasifican en:* **II.-** *Cultivo o acuacultura con fines*		
Artículo 31°.- *Para realizar las actividades de pesca se requiere lo siguiente:* **I,** *Concesión, para:* **Inciso b)** *Acuacultura comercial* **II,** Permiso, para: **Inciso g)** *Acuacultura de fomento* **III,** *Autorización, para:* **Inciso d)** *Recolectar del medio natural reproductores, larvas, postlarvas, crías, huevos, semillas, alevines o en cualquier otro estadio, y* **Inciso e)** *Acuacultura didáctica.*		

Artículos 22.- *la Secretaría podrá inscribir en el Registro Nacional de Pesca a los acuicultores que no requieran concesión, permiso o Autorización.*	Al **proyecto** le aplica el Artículo, incisos y, fracciones anteriores, porque se trata de una actividad acuícola con fines comerciales.	Por el hecho de presentar a la autoridad correspondiente (SEMARNAT) la Manifestación de Impacto Ambiental, el promovente está cumpliendo con este apartado. El proyecto se vincula por la obligatoriedad de obtener la autorización correspondiente para realizar las obras descritas en esta manifestación de impacto ambiental. Como ya se mencionó anteriormente, la promovente una vez autorizado el proyecto en materia ambiental procederá a tramitar el Registro Nacional de Pesca para la unidad de producción acuícola.
Art. 30°.- *Las actividades pesqueras se clasifican en:* **II.-** *Cultivo o acuacultura con fines*		
Artículo 31°.- *Para realizar las actividades de pesca se requiere lo siguiente:* **I,** *Concesión, para:* **Inciso b)** *Acuacultura comercial* **II,** Permiso, para: **Inciso g)** *Acuacultura de fomento* **III,** *Autorización, para:* **Inciso d)** *Recolectar del medio natural reproductores, larvas, postlarvas, crías, huevos, semillas, alevines o en cualquier otro estadio, y* **Inciso e)** *Acuacultura didáctica.*		

Artículos 22.- *la Secretaría podrá inscribir en el Registro Nacional de Pesca a los acuicultores que no requieran concesión, permiso o Autorización.*	Al **proyecto** le aplica el Artículo, incisos y, fracciones anteriores, porque se trata de una actividad acuícola con fines comerciales.	Por el hecho de presentar a la autoridad correspondiente (SEMARNAT) la Manifestación de Impacto Ambiental, el promovente está cumpliendo con este apartado. El proyecto se vincula por la obligatoriedad de obtener la autorización correspondiente para realizar las obras descritas en esta manifestación de impacto ambiental. Como ya se mencionó anteriormente, la promovente una vez autorizado el proyecto en materia ambiental procederá a tramitar el Registro Nacional de Pesca para la unidad de producción acuícola.
Art. 30°.- *Las actividades pesqueras se clasifican en:* **II.-** *Cultivo o acuacultura con fines*		
Artículo 31°.- *Para realizar las actividades de pesca se requiere lo siguiente:* **I,** *Concesión, para:* **Inciso b)** *Acuacultura comercial* **II,** Permiso, para: **Inciso g)** *Acuacultura de fomento* **III,** *Autorización, para:* **Inciso d)** *Recolectar del medio natural reproductores, larvas, postlarvas, crías, huevos, semillas, alevines o en cualquier otro estadio, y* **Inciso e)** *Acuacultura didáctica.*		

Artículos 22.- *la Secretaría podrá inscribir en el Registro Nacional de Pesca a los acuicultores que no requieran concesión, permiso o Autorización.*	Al **proyecto** le aplica el Artículo, incisos y, fracciones anteriores, porque se trata de una actividad acuícola con fines comerciales.	Por el hecho de presentar a la autoridad correspondiente (SEMARNAT) la Manifestación de Impacto Ambiental, el promovente está cumpliendo con este apartado. El proyecto se vincula por la obligatoriedad de obtener la autorización correspondiente para realizar las obras descritas en esta manifestación de impacto ambiental. Como ya se mencionó anteriormente, la promovente una vez autorizado el proyecto en materia ambiental procederá a tramitar el Registro Nacional de Pesca para la unidad de producción acuícola.
Art. 30°.- *Las actividades pesqueras se clasifican en:* **II.-** *Cultivo o acuacultura con fines*		
Artículo 31°.- *Para realizar las actividades de pesca se requiere lo siguiente:* **I,** *Concesión, para:* **Inciso b)** *Acuacultura comercial* **II,** Permiso, para: **Inciso g)** *Acuacultura de fomento* **III,** *Autorización, para:* **Inciso d)** *Recolectar del medio natural reproductores, larvas, postlarvas, crías, huevos, semillas, alevines o en cualquier otro estadio, y* **Inciso e)** *Acuacultura didáctica.*		

Artículos 22.- *la Secretaría podrá inscribir en el Registro Nacional de Pesca a los acuicultores que no requieran concesión, permiso o Autorización.*	Al **proyecto** le aplica el Artículo, incisos y, fracciones anteriores, porque se trata de una actividad acuícola con fines comerciales.	Por el hecho de presentar a la autoridad correspondiente (SEMARNAT) la Manifestación de Impacto Ambiental, el promovente está cumpliendo con este apartado. El proyecto se vincula por la obligatoriedad de obtener la autorización correspondiente para realizar las obras descritas en esta manifestación de impacto ambiental. Como ya se mencionó anteriormente, la promovente una vez autorizado el proyecto en materia ambiental procederá a tramitar el Registro Nacional de Pesca para la unidad de producción acuícola.
Art. 30°.- *Las actividades pesqueras se clasifican en:* **II.-** *Cultivo o acuacultura con fines*		
Artículo 31°.- *Para realizar las actividades de pesca se requiere lo siguiente:* **I,** *Concesión, para:* **Inciso b)** *Acuacultura comercial* **II,** Permiso, para: **Inciso g)** *Acuacultura de fomento* **III,** *Autorización, para:* **Inciso d)** *Recolectar del medio natural reproductores, larvas, postlarvas, crías, huevos, semillas, alevines o en cualquier otro estadio, y* **Inciso e)** *Acuacultura didáctica.*		

Artículos 22.- *la Secretaría podrá inscribir en el Registro Nacional de Pesca a los acuicultores que no requieran concesión, permiso o Autorización.*	Al **proyecto** le aplica el Artículo, incisos y, fracciones anteriores, porque se trata de una actividad acuícola con fines comerciales.	Por el hecho de presentar a la autoridad correspondiente (SEMARNAT) la Manifestación de Impacto Ambiental, el promovente está cumpliendo con este apartado. El proyecto se vincula por la obligatoriedad de obtener la autorización correspondiente para realizar las obras descritas en esta manifestación de impacto ambiental. Como ya se mencionó anteriormente, la promovente una vez autorizado el proyecto en materia ambiental procederá a tramitar el Registro Nacional de Pesca para la unidad de producción acuícola.
Art. 30°.- *Las actividades pesqueras se clasifican en:* **II.-** *Cultivo o acuacultura con fines*		
Artículo 31°.- *Para realizar las actividades de pesca se requiere lo siguiente:* **I,** *Concesión, para:* **Inciso b)** *Acuacultura comercial* **II,** Permiso, para: **Inciso g)** *Acuacultura de fomento* **III,** *Autorización, para:* **Inciso d)** *Recolectar del medio natural reproductores, larvas, postlarvas, crías, huevos, semillas, alevines o en cualquier otro estadio, y* **Inciso e)** *Acuacultura didáctica.*		

Artículos 22.- *la Secretaría podrá inscribir en el Registro Nacional de Pesca a los acuicultores que no requieran concesión, permiso o Autorización.*	Al **proyecto** le aplica el Artículo, incisos y, fracciones anteriores, porque se trata de una actividad acuícola con fines comerciales.	Por el hecho de presentar a la autoridad correspondiente (SEMARNAT) la Manifestación de Impacto Ambiental, el promovente está cumpliendo con este apartado. El proyecto se vincula por la obligatoriedad de obtener la autorización correspondiente para realizar las obras descritas en esta manifestación de impacto ambiental. Como ya se mencionó anteriormente, la promovente una vez autorizado el proyecto en materia ambiental procederá a tramitar el Registro Nacional de Pesca para la unidad de producción acuícola.
Art. 30°.- *Las actividades pesqueras se clasifican en:* **II.-** *Cultivo o acuacultura con fines*		
Artículo 31°.- *Para realizar las actividades de pesca se requiere lo siguiente:* **I,** *Concesión, para:* **Inciso b)** *Acuacultura comercial* **II,** Permiso, para: **Inciso g)** *Acuacultura de fomento* **III,** *Autorización, para:* **Inciso d)** *Recolectar del medio natural reproductores, larvas, postlarvas, crías, huevos, semillas, alevines o en cualquier otro estadio, y* **Inciso e)** *Acuacultura didáctica.*		

Artículos 22.- *la Secretaría podrá inscribir en el Registro Nacional de Pesca a los acuicultores que no requieran concesión, permiso o Autorización.*	Al **proyecto** le aplica el Artículo, incisos y, fracciones anteriores, porque se trata de una actividad acuícola con fines comerciales.	Por el hecho de presentar a la autoridad correspondiente (SEMARNAT) la Manifestación de Impacto Ambiental, el promovente está cumpliendo con este apartado. El proyecto se vincula por la obligatoriedad de obtener la autorización correspondiente para realizar las obras descritas en esta manifestación de impacto ambiental. Como ya se mencionó anteriormente, la promovente una vez autorizado el proyecto en materia ambiental procederá a tramitar el Registro Nacional de Pesca para la unidad de producción acuícola.
Art. 30°.- *Las actividades pesqueras se clasifican en:* **II.-** *Cultivo o acuacultura con fines*		
Artículo 31°.- *Para realizar las actividades de pesca se requiere lo siguiente:* **I,** *Concesión, para:* **Inciso b)** *Acuacultura comercial* **II,** Permiso, para: **Inciso g)** *Acuacultura de fomento* **III,** *Autorización, para:* **Inciso d)** *Recolectar del medio natural reproductores, larvas, postlarvas, crías, huevos, semillas, alevines o en cualquier otro estadio, y* **Inciso e)** *Acuacultura didáctica.*		

Artículos 22.- *la Secretaría podrá inscribir en el Registro Nacional de Pesca a los acuicultores que no requieran concesión, permiso o Autorización.*	Al **proyecto** le aplica el Artículo, incisos y, fracciones anteriores, porque se trata de una actividad acuícola con fines comerciales.	Por el hecho de presentar a la autoridad correspondiente (SEMARNAT) la Manifestación de Impacto Ambiental, el promovente está cumpliendo con este apartado. El proyecto se vincula por la obligatoriedad de obtener la autorización correspondiente para realizar las obras descritas en esta manifestación de impacto ambiental. Como ya se mencionó anteriormente, la promovente una vez autorizado el proyecto en materia ambiental procederá a tramitar el Registro Nacional de Pesca para la unidad de producción acuícola.
Art. 30°.- *Las actividades pesqueras se clasifican en:* **II.-** *Cultivo o acuacultura con fines*		
Artículo 31°.- *Para realizar las actividades de pesca se requiere lo siguiente:* **I,** *Concesión, para:* **Inciso b)** *Acuacultura comercial* **II,** Permiso, para: **Inciso g)** *Acuacultura de fomento* **III,** *Autorización, para:* **Inciso d)** *Recolectar del medio natural reproductores, larvas, postlarvas, crías, huevos, semillas, alevines o en cualquier otro estadio, y* **Inciso e)** *Acuacultura didáctica.*		

Artículos 22.- *la Secretaría podrá inscribir en el Registro Nacional de Pesca a los acuicultores que no requieran concesión, permiso o Autorización.*	Al **proyecto** le aplica el Artículo, incisos y, fracciones anteriores, porque se trata de una actividad acuícola con fines comerciales.	Por el hecho de presentar a la autoridad correspondiente (SEMARNAT) la Manifestación de Impacto Ambiental, el promovente está cumpliendo con este apartado. El proyecto se vincula por la obligatoriedad de obtener la autorización correspondiente para realizar las obras descritas en esta manifestación de impacto ambiental. Como ya se mencionó anteriormente, la promovente una vez autorizado el proyecto en materia ambiental procederá a tramitar el Registro Nacional de Pesca para la unidad de producción acuícola.
Art. 30°.- *Las actividades pesqueras se clasifican en:* **II.-** *Cultivo o acuacultura con fines*		
Artículo 31°.- *Para realizar las actividades de pesca se requiere lo siguiente:* **I,** *Concesión, para:* **Inciso b)** *Acuacultura comercial* **II,** Permiso, para: **Inciso g)** *Acuacultura de fomento* **III,** *Autorización, para:* **Inciso d)** *Recolectar del medio natural reproductores, larvas, postlarvas, crías, huevos, semillas, alevines o en cualquier otro estadio, y* **Inciso e)** *Acuacultura didáctica.*		

Artículos 22.- *la Secretaría podrá inscribir en el Registro Nacional de Pesca a los acuicultores que no requieran concesión, permiso o Autorización.*	Al **proyecto** le aplica el Artículo, incisos y, fracciones anteriores, porque se trata de una actividad acuícola con fines comerciales.	Por el hecho de presentar a la autoridad correspondiente (SEMARNAT) la Manifestación de Impacto Ambiental, el promovente está cumpliendo con este apartado. El proyecto se vincula por la obligatoriedad de obtener la autorización correspondiente para realizar las obras descritas en esta manifestación de impacto ambiental. Como ya se mencionó anteriormente, la promovente una vez autorizado el proyecto en materia ambiental procederá a tramitar el Registro Nacional de Pesca para la unidad de producción acuícola.
Art. 30°.- *Las actividades pesqueras se clasifican en:* **II.-** *Cultivo o acuacultura con fines*		
Artículo 31°.- *Para realizar las actividades de pesca se requiere lo siguiente:* **I,** *Concesión, para:* **Inciso b)** *Acuacultura comercial* **II,** Permiso, para: **Inciso g)** *Acuacultura de fomento* **III,** *Autorización, para:* **Inciso d)** *Recolectar del medio natural reproductores, larvas, postlarvas, crías, huevos, semillas, alevines o en cualquier otro estadio, y* **Inciso e)** *Acuacultura didáctica.*		

Artículos 22.- *la Secretaría podrá inscribir en el Registro Nacional de Pesca a los acuicultores que no requieran concesión, permiso o Autorización.*	Al **proyecto** le aplica el Artículo, incisos y, fracciones anteriores, porque se trata de una actividad acuícola con fines comerciales.	Por el hecho de presentar a la autoridad correspondiente (SEMARNAT) la Manifestación de Impacto Ambiental, el promovente está cumpliendo con este apartado. El proyecto se vincula por la obligatoriedad de obtener la autorización correspondiente para realizar las obras descritas en esta manifestación de impacto ambiental. Como ya se mencionó anteriormente, la promovente una vez autorizado el proyecto en materia ambiental procederá a tramitar el Registro Nacional de Pesca para la unidad de producción acuícola.
Art. 30°.- *Las actividades pesqueras se clasifican en:* **II.-** *Cultivo o acuacultura con fines*		
Artículo 31°.- *Para realizar las actividades de pesca se requiere lo siguiente:* **I,** *Concesión, para:* **Inciso b)** *Acuacultura comercial* **II,** Permiso, para: **Inciso g)** *Acuacultura de fomento* **III,** *Autorización, para:* **Inciso d)** *Recolectar del medio natural reproductores, larvas, postlarvas, crías, huevos, semillas, alevines o en cualquier otro estadio, y* **Inciso e)** *Acuacultura didáctica.*		

Artículos 22.- *la Secretaría podrá inscribir en el Registro Nacional de Pesca a los acuicultores que no requieran concesión, permiso o Autorización.*	Al **proyecto** le aplica el Artículo, incisos y, fracciones anteriores, porque se trata de una actividad acuícola con fines comerciales.	Por el hecho de presentar a la autoridad correspondiente (SEMARNAT) la Manifestación de Impacto Ambiental, el promovente está cumpliendo con este apartado. El proyecto se vincula por la obligatoriedad de obtener la autorización correspondiente para realizar las obras descritas en esta manifestación de impacto ambiental. Como ya se mencionó anteriormente, la promovente una vez autorizado el proyecto en materia ambiental procederá a tramitar el Registro Nacional de Pesca para la unidad de producción acuícola.
Art. 30°.- *Las actividades pesqueras se clasifican en:* **II.-** *Cultivo o acuacultura con fines*		
Artículo 31°.- *Para realizar las actividades de pesca se requiere lo siguiente:* **I,** *Concesión, para:* **Inciso b)** *Acuacultura comercial* **II,** Permiso, para: **Inciso g)** *Acuacultura de fomento* **III,** *Autorización, para:* **Inciso d)** *Recolectar del medio natural reproductores, larvas, postlarvas, crías, huevos, semillas, alevines o en cualquier otro estadio, y* **Inciso e)** *Acuacultura didáctica.*		

Artículos 22.- *la Secretaría podrá inscribir en el Registro Nacional de Pesca a los acuicultores que no requieran concesión, permiso o Autorización.*	Al **proyecto** le aplica el Artículo, incisos y, fracciones anteriores, porque se trata de una actividad acuícola con fines comerciales.	Por el hecho de presentar a la autoridad correspondiente (SEMARNAT) la Manifestación de Impacto Ambiental, el promovente está cumpliendo con este apartado. El proyecto se vincula por la obligatoriedad de obtener la autorización correspondiente para realizar las obras descritas en esta manifestación de impacto ambiental. Como ya se mencionó anteriormente, la promovente una vez autorizado el proyecto en materia ambiental procederá a tramitar el Registro Nacional de Pesca para la unidad de producción acuícola.
Art. 30°.- *Las actividades pesqueras se clasifican en:* **II.-** *Cultivo o acuacultura con fines*		
Artículo 31°.- *Para realizar las actividades de pesca se requiere lo siguiente:* **I,** *Concesión, para:* **Inciso b)** *Acuacultura comercial* **II,** Permiso, para: **Inciso g)** *Acuacultura de fomento* **III,** *Autorización, para:* **Inciso d)** *Recolectar del medio natural reproductores, larvas, postlarvas, crías, huevos, semillas, alevines o en cualquier otro estadio, y* **Inciso e)** *Acuacultura didáctica.*		

Artículos 22.- *la Secretaría podrá inscribir en el Registro Nacional de Pesca a los acuicultores que no requieran concesión, permiso o Autorización.*	Al **proyecto** le aplica el Artículo, incisos y, fracciones anteriores, porque se trata de una actividad acuícola con fines comerciales.	Por el hecho de presentar a la autoridad correspondiente (SEMARNAT) la Manifestación de Impacto Ambiental, el promovente está cumpliendo con este apartado. El proyecto se vincula por la obligatoriedad de obtener la autorización correspondiente para realizar las obras descritas en esta manifestación de impacto ambiental. Como ya se mencionó anteriormente, la promovente una vez autorizado el proyecto en materia ambiental procederá a tramitar el Registro Nacional de Pesca para la unidad de producción acuícola.
Art. 30°.- *Las actividades pesqueras se clasifican en:* **II.-** *Cultivo o acuacultura con fines*		
Artículo 31°.- *Para realizar las actividades de pesca se requiere lo siguiente:* **I,** *Concesión, para:* **Inciso b)** *Acuacultura comercial* **II,** Permiso, para: **Inciso g)** *Acuacultura de fomento* **III,** *Autorización, para:* **Inciso d)** *Recolectar del medio natural reproductores, larvas, postlarvas, crías, huevos, semillas, alevines o en cualquier otro estadio, y* **Inciso e)** *Acuacultura didáctica.*		

Artículos 22.- *la Secretaría podrá inscribir en el Registro Nacional de Pesca a los acuicultores que no requieran concesión, permiso o Autorización.*	Al **proyecto** le aplica el Artículo, incisos y, fracciones anteriores, porque se trata de una actividad acuícola con fines comerciales.	Por el hecho de presentar a la autoridad correspondiente (SEMARNAT) la Manifestación de Impacto Ambiental, el promovente está cumpliendo con este apartado. El proyecto se vincula por la obligatoriedad de obtener la autorización correspondiente para realizar las obras descritas en esta manifestación de impacto ambiental. Como ya se mencionó anteriormente, la promovente una vez autorizado el proyecto en materia ambiental procederá a tramitar el Registro Nacional de Pesca para la unidad de producción acuícola.
Art. 30°.- *Las actividades pesqueras se clasifican en:* **II.-** *Cultivo o acuacultura con fines*		
Artículo 31°.- *Para realizar las actividades de pesca se requiere lo siguiente:* **I,** *Concesión, para:* **Inciso b)** *Acuacultura comercial* **II,** Permiso, para: **Inciso g)** *Acuacultura de fomento* **III,** *Autorización, para:* **Inciso d)** *Recolectar del medio natural reproductores, larvas, postlarvas, crías, huevos, semillas, alevines o en cualquier otro estadio, y* **Inciso e)** *Acuacultura didáctica.*		

Artículos 22.- *la Secretaría podrá inscribir en el Registro Nacional de Pesca a los acuicultores que no requieran concesión, permiso o Autorización.*	Al **proyecto** le aplica el Artículo, incisos y, fracciones anteriores, porque se trata de una actividad acuícola con fines comerciales.	Por el hecho de presentar a la autoridad correspondiente (SEMARNAT) la Manifestación de Impacto Ambiental, el promovente está cumpliendo con este apartado. El proyecto se vincula por la obligatoriedad de obtener la autorización correspondiente para realizar las obras descritas en esta manifestación de impacto ambiental. Como ya se mencionó anteriormente, la promovente una vez autorizado el proyecto en materia ambiental procederá a tramitar el Registro Nacional de Pesca para la unidad de producción acuícola.
Art. 30°.- *Las actividades pesqueras se clasifican en:* **II.-** *Cultivo o acuacultura con fines*		
Artículo 31°.- *Para realizar las actividades de pesca se requiere lo siguiente:* **I,** *Concesión, para:* **Inciso b)** *Acuacultura comercial* **II,** Permiso, para: **Inciso g)** *Acuacultura de fomento* **III,** *Autorización, para:* **Inciso d)** *Recolectar del medio natural reproductores, larvas, postlarvas, crías, huevos, semillas, alevines o en cualquier otro estadio, y* **Inciso e)** *Acuacultura didáctica.*		

Artículos 22.- *la Secretaría podrá inscribir en el Registro Nacional de Pesca a los acuicultores que no requieran concesión, permiso o Autorización.*	Al **proyecto** le aplica el Artículo, incisos y, fracciones anteriores, porque se trata de una actividad acuícola con fines comerciales.	Por el hecho de presentar a la autoridad correspondiente (SEMARNAT) la Manifestación de Impacto Ambiental, el promovente está cumpliendo con este apartado. El proyecto se vincula por la obligatoriedad de obtener la autorización correspondiente para realizar las obras descritas en esta manifestación de impacto ambiental. Como ya se mencionó anteriormente, la promovente una vez autorizado el proyecto en materia ambiental procederá a tramitar el Registro Nacional de Pesca para la unidad de producción acuícola.
Art. 30°.- *Las actividades pesqueras se clasifican en:* **II.-** *Cultivo o acuacultura con fines*		
Artículo 31°.- *Para realizar las actividades de pesca se requiere lo siguiente:* **I,** *Concesión, para:* **Inciso b)** *Acuacultura comercial* **II,** Permiso, para: **Inciso g)** *Acuacultura de fomento* **III,** *Autorización, para:* **Inciso d)** *Recolectar del medio natural reproductores, larvas, postlarvas, crías, huevos, semillas, alevines o en cualquier otro estadio, y* **Inciso e)** *Acuacultura didáctica.*		

Artículos 22.- *la Secretaría podrá inscribir en el Registro Nacional de Pesca a los acuicultores que no requieran concesión, permiso o Autorización.*	Al **proyecto** le aplica el Artículo, incisos y, fracciones anteriores, porque se trata de una actividad acuícola con fines comerciales.	Por el hecho de presentar a la autoridad correspondiente (SEMARNAT) la Manifestación de Impacto Ambiental, el promovente está cumpliendo con este apartado. El proyecto se vincula por la obligatoriedad de obtener la autorización correspondiente para realizar las obras descritas en esta manifestación de impacto ambiental. Como ya se mencionó anteriormente, la promovente una vez autorizado el proyecto en materia ambiental procederá a tramitar el Registro Nacional de Pesca para la unidad de producción acuícola.
Art. 30°.- *Las actividades pesqueras se clasifican en:* **II.-** *Cultivo o acuacultura con fines*		
Artículo 31°.- *Para realizar las actividades de pesca se requiere lo siguiente:* **I,** *Concesión, para:* **Inciso b)** *Acuacultura comercial* **II,** Permiso, para: **Inciso g)** *Acuacultura de fomento* **III,** *Autorización, para:* **Inciso d)** *Recolectar del medio natural reproductores, larvas, postlarvas, crías, huevos, semillas, alevines o en cualquier otro estadio, y* **Inciso e)** *Acuacultura didáctica.*		

Artículos 22.- *la Secretaría podrá inscribir en el Registro Nacional de Pesca a los acuicultores que no requieran concesión, permiso o Autorización.*	Al **proyecto** le aplica el Artículo, incisos y, fracciones anteriores, porque se trata de una actividad acuícola con fines comerciales.	Por el hecho de presentar a la autoridad correspondiente (SEMARNAT) la Manifestación de Impacto Ambiental, el promovente está cumpliendo con este apartado. El proyecto se vincula por la obligatoriedad de obtener la autorización correspondiente para realizar las obras descritas en esta manifestación de impacto ambiental. Como ya se mencionó anteriormente, la promovente una vez autorizado el proyecto en materia ambiental procederá a tramitar el Registro Nacional de Pesca para la unidad de producción acuícola.
Art. 30°.- *Las actividades pesqueras se clasifican en:* **II.-** *Cultivo o acuacultura con fines*		
Artículo 31°.- *Para realizar las actividades de pesca se requiere lo siguiente:* **I,** *Concesión, para:* **Inciso b)** *Acuacultura comercial* **II,** Permiso, para: **Inciso g)** *Acuacultura de fomento* **III,** *Autorización, para:* **Inciso d)** *Recolectar del medio natural reproductores, larvas, postlarvas, crías, huevos, semillas, alevines o en cualquier otro estadio, y* **Inciso e)** *Acuacultura didáctica.*		

Artículos 22.- *la Secretaría podrá inscribir en el Registro Nacional de Pesca a los acuicultores que no requieran concesión, permiso o Autorización.*	Al **proyecto** le aplica el Artículo, incisos y, fracciones anteriores, porque se trata de una actividad acuícola con fines comerciales.	Por el hecho de presentar a la autoridad correspondiente (SEMARNAT) la Manifestación de Impacto Ambiental, el promovente está cumpliendo con este apartado. El proyecto se vincula por la obligatoriedad de obtener la autorización correspondiente para realizar las obras descritas en esta manifestación de impacto ambiental. Como ya se mencionó anteriormente, la promovente una vez autorizado el proyecto en materia ambiental procederá a tramitar el Registro Nacional de Pesca para la unidad de producción acuícola.
Art. 30°.- *Las actividades pesqueras se clasifican en:* **II.-** *Cultivo o acuacultura con fines*		
Artículo 31°.- *Para realizar las actividades de pesca se requiere lo siguiente:* **I,** *Concesión, para:* **Inciso b)** *Acuacultura comercial* **II,** Permiso, para: **Inciso g)** *Acuacultura de fomento* **III,** *Autorización, para:* **Inciso d)** *Recolectar del medio natural reproductores, larvas, postlarvas, crías, huevos, semillas, alevines o en cualquier otro estadio, y* **Inciso e)** *Acuacultura didáctica.*		

Artículos 22.- *la Secretaría podrá inscribir en el Registro Nacional de Pesca a los acuicultores que no requieran concesión, permiso o Autorización.*	Al **proyecto** le aplica el Artículo, incisos y, fracciones anteriores, porque se trata de una actividad acuícola con fines comerciales.	Por el hecho de presentar a la autoridad correspondiente (SEMARNAT) la Manifestación de Impacto Ambiental, el promovente está cumpliendo con este apartado. El proyecto se vincula por la obligatoriedad de obtener la autorización correspondiente para realizar las obras descritas en esta manifestación de impacto ambiental. Como ya se mencionó anteriormente, la promovente una vez autorizado el proyecto en materia ambiental procederá a tramitar el Registro Nacional de Pesca para la unidad de producción acuícola.
Art. 30°.- *Las actividades pesqueras se clasifican en:* **II.-** *Cultivo o acuacultura con fines*		
Artículo 31°.- *Para realizar las actividades de pesca se requiere lo siguiente:* **I,** *Concesión, para:* **Inciso b)** *Acuacultura comercial* **II,** Permiso, para: **Inciso g)** *Acuacultura de fomento* **III,** *Autorización, para:* **Inciso d)** *Recolectar del medio natural reproductores, larvas, postlarvas, crías, huevos, semillas, alevines o en cualquier otro estadio, y* **Inciso e)** *Acuacultura didáctica.*		

Artículos 22.- *la Secretaría podrá inscribir en el Registro Nacional de Pesca a los acuicultores que no requieran concesión, permiso o Autorización.*	Al **proyecto** le aplica el Artículo, incisos y, fracciones anteriores, porque se trata de una actividad acuícola con fines comerciales.	Por el hecho de presentar a la autoridad correspondiente (SEMARNAT) la Manifestación de Impacto Ambiental, el promovente está cumpliendo con este apartado. El proyecto se vincula por la obligatoriedad de obtener la autorización correspondiente para realizar las obras descritas en esta manifestación de impacto ambiental. Como ya se mencionó anteriormente, la promovente una vez autorizado el proyecto en materia ambiental procederá a tramitar el Registro Nacional de Pesca para la unidad de producción acuícola.
Art. 30°.- *Las actividades pesqueras se clasifican en:* **II.-** *Cultivo o acuacultura con fines*		
Artículo 31°.- *Para realizar las actividades de pesca se requiere lo siguiente:* **I,** *Concesión, para:* **Inciso b)** *Acuacultura comercial* **II,** Permiso, para: **Inciso g)** *Acuacultura de fomento* **III,** *Autorización, para:* **Inciso d)** *Recolectar del medio natural reproductores, larvas, postlarvas, crías, huevos, semillas, alevines o en cualquier otro estadio, y* **Inciso e)** *Acuacultura didáctica.*		

Artículos 22.- *la Secretaría podrá inscribir en el Registro Nacional de Pesca a los acuicultores que no requieran concesión, permiso o Autorización.*	Al **proyecto** le aplica el Artículo, incisos y, fracciones anteriores, porque se trata de una actividad acuícola con fines comerciales.	Por el hecho de presentar a la autoridad correspondiente (SEMARNAT) la Manifestación de Impacto Ambiental, el promovente está cumpliendo con este apartado. El proyecto se vincula por la obligatoriedad de obtener la autorización correspondiente para realizar las obras descritas en esta manifestación de impacto ambiental. Como ya se mencionó anteriormente, la promovente una vez autorizado el proyecto en materia ambiental procederá a tramitar el Registro Nacional de Pesca para la unidad de producción acuícola.
Art. 30°.- *Las actividades pesqueras se clasifican en:* **II.-** *Cultivo o acuacultura con fines*		
Artículo 31°.- *Para realizar las actividades de pesca se requiere lo siguiente:* **I,** *Concesión, para:* **Inciso b)** *Acuacultura comercial* **II,** Permiso, para: **Inciso g)** *Acuacultura de fomento* **III,** *Autorización, para:* **Inciso d)** *Recolectar del medio natural reproductores, larvas, postlarvas, crías, huevos, semillas, alevines o en cualquier otro estadio, y* **Inciso e)** *Acuacultura didáctica.*		

Artículos 22.- *la Secretaría podrá inscribir en el Registro Nacional de Pesca a los acuicultores que no requieran concesión, permiso o Autorización.*	Al **proyecto** le aplica el Artículo, incisos y, fracciones anteriores, porque se trata de una actividad acuícola con fines comerciales.	Por el hecho de presentar a la autoridad correspondiente (SEMARNAT) la Manifestación de Impacto Ambiental, el promovente está cumpliendo con este apartado. El proyecto se vincula por la obligatoriedad de obtener la autorización correspondiente para realizar las obras descritas en esta manifestación de impacto ambiental. Como ya se mencionó anteriormente, la promovente una vez autorizado el proyecto en materia ambiental procederá a tramitar el Registro Nacional de Pesca para la unidad de producción acuícola.
Art. 30°.- *Las actividades pesqueras se clasifican en:* **II.-** *Cultivo o acuacultura con fines*		
Artículo 31°.- *Para realizar las actividades de pesca se requiere lo siguiente:* **I,** *Concesión, para:* **Inciso b)** *Acuacultura comercial* **II,** Permiso, para: **Inciso g)** *Acuacultura de fomento* **III,** *Autorización, para:* **Inciso d)** *Recolectar del medio natural reproductores, larvas, postlarvas, crías, huevos, semillas, alevines o en cualquier otro estadio, y* **Inciso e)** *Acuacultura didáctica.*		

Artículos 22.- *la Secretaría podrá inscribir en el Registro Nacional de Pesca a los acuicultores que no requieran concesión, permiso o Autorización.*	Al **proyecto** le aplica el Artículo, incisos y, fracciones anteriores, porque se trata de una actividad acuícola con fines comerciales.	Por el hecho de presentar a la autoridad correspondiente (SEMARNAT) la Manifestación de Impacto Ambiental, el promovente está cumpliendo con este apartado. El proyecto se vincula por la obligatoriedad de obtener la autorización correspondiente para realizar las obras descritas en esta manifestación de impacto ambiental. Como ya se mencionó anteriormente, la promovente una vez autorizado el proyecto en materia ambiental procederá a tramitar el Registro Nacional de Pesca para la unidad de producción acuícola.
Art. 30°.- *Las actividades pesqueras se clasifican en:* **II.-** *Cultivo o acuacultura con fines*		
Artículo 31°.- *Para realizar las actividades de pesca se requiere lo siguiente:* **I,** *Concesión, para:* **Inciso b)** *Acuacultura comercial* **II,** Permiso, para: **Inciso g)** *Acuacultura de fomento* **III,** *Autorización, para:* **Inciso d)** *Recolectar del medio natural reproductores, larvas, postlarvas, crías, huevos, semillas, alevines o en cualquier otro estadio, y* **Inciso e)** *Acuacultura didáctica.*		

Artículos 22.- *la Secretaría podrá inscribir en el Registro Nacional de Pesca a los acuicultores que no requieran concesión, permiso o Autorización.*	Al **proyecto** le aplica el Artículo, incisos y, fracciones anteriores, porque se trata de una actividad acuícola con fines comerciales.	Por el hecho de presentar a la autoridad correspondiente (SEMARNAT) la Manifestación de Impacto Ambiental, el promovente está cumpliendo con este apartado. El proyecto se vincula por la obligatoriedad de obtener la autorización correspondiente para realizar las obras descritas en esta manifestación de impacto ambiental. Como ya se mencionó anteriormente, la promovente una vez autorizado el proyecto en materia ambiental procederá a tramitar el Registro Nacional de Pesca para la unidad de producción acuícola.
Art. 30°.- *Las actividades pesqueras se clasifican en:* **II.-** *Cultivo o acuacultura con fines*		
Artículo 31°.- *Para realizar las actividades de pesca se requiere lo siguiente:* **I,** *Concesión, para:* **Inciso b)** *Acuacultura comercial* **II,** Permiso, para: **Inciso g)** *Acuacultura de fomento* **III,** *Autorización, para:* **Inciso d)** *Recolectar del medio natural reproductores, larvas, postlarvas, crías, huevos, semillas, alevines o en cualquier otro estadio, y* **Inciso e)** *Acuacultura didáctica.*		

Artículos 22.- *la Secretaría podrá inscribir en el Registro Nacional de Pesca a los acuicultores que no requieran concesión, permiso o Autorización.*	Al **proyecto** le aplica el Artículo, incisos y, fracciones anteriores, porque se trata de una actividad acuícola con fines comerciales.	Por el hecho de presentar a la autoridad correspondiente (SEMARNAT) la Manifestación de Impacto Ambiental, el promovente está cumpliendo con este apartado. El proyecto se vincula por la obligatoriedad de obtener la autorización correspondiente para realizar las obras descritas en esta manifestación de impacto ambiental. Como ya se mencionó anteriormente, la promovente una vez autorizado el proyecto en materia ambiental procederá a tramitar el Registro Nacional de Pesca para la unidad de producción acuícola.
Art. 30°.- *Las actividades pesqueras se clasifican en:* **II.-** *Cultivo o acuacultura con fines*		
Artículo 31°.- *Para realizar las actividades de pesca se requiere lo siguiente:* **I,** *Concesión, para:* **Inciso b)** *Acuacultura comercial* **II,** Permiso, para: **Inciso g)** *Acuacultura de fomento* **III,** *Autorización, para:* **Inciso d)** *Recolectar del medio natural reproductores, larvas, postlarvas, crías, huevos, semillas, alevines o en cualquier otro estadio, y* **Inciso e)** *Acuacultura didáctica.*		

Artículos 22.- *la Secretaría podrá inscribir en el Registro Nacional de Pesca a los acuicultores que no requieran concesión, permiso o Autorización.*	Al **proyecto** le aplica el Artículo, incisos y, fracciones anteriores, porque se trata de una actividad acuícola con fines comerciales.	Por el hecho de presentar a la autoridad correspondiente (SEMARNAT) la Manifestación de Impacto Ambiental, el promovente está cumpliendo con este apartado. El proyecto se vincula por la obligatoriedad de obtener la autorización correspondiente para realizar las obras descritas en esta manifestación de impacto ambiental. Como ya se mencionó anteriormente, la promovente una vez autorizado el proyecto en materia ambiental procederá a tramitar el Registro Nacional de Pesca para la unidad de producción acuícola.
Art. 30°.- *Las actividades pesqueras se clasifican en:* **II.-** *Cultivo o acuacultura con fines*		
Artículo 31°.- *Para realizar las actividades de pesca se requiere lo siguiente:* **I,** *Concesión, para:* **Inciso b)** *Acuacultura comercial* **II,** Permiso, para: **Inciso g)** *Acuacultura de fomento* **III,** *Autorización, para:* **Inciso d)** *Recolectar del medio natural reproductores, larvas, postlarvas, crías, huevos, semillas, alevines o en cualquier otro estadio, y* **Inciso e)** *Acuacultura didáctica.*		

Artículos 22.- *la Secretaría podrá inscribir en el Registro Nacional de Pesca a los acuicultores que no requieran concesión, permiso o Autorización.*	Al **proyecto** le aplica el Artículo, incisos y, fracciones anteriores, porque se trata de una actividad acuícola con fines comerciales.	Por el hecho de presentar a la autoridad correspondiente (SEMARNAT) la Manifestación de Impacto Ambiental, el promovente está cumpliendo con este apartado. El proyecto se vincula por la obligatoriedad de obtener la autorización correspondiente para realizar las obras descritas en esta manifestación de impacto ambiental. Como ya se mencionó anteriormente, la promovente una vez autorizado el proyecto en materia ambiental procederá a tramitar el Registro Nacional de Pesca para la unidad de producción acuícola.
Art. 30°.- *Las actividades pesqueras se clasifican en:* **II.-** *Cultivo o acuacultura con fines*		
Artículo 31°.- *Para realizar las actividades de pesca se requiere lo siguiente:* **I,** *Concesión, para:* **Inciso b)** *Acuacultura comercial* **II,** Permiso, para: **Inciso g)** *Acuacultura de fomento* **III,** *Autorización, para:* **Inciso d)** *Recolectar del medio natural reproductores, larvas, postlarvas, crías, huevos, semillas, alevines o en cualquier otro estadio, y* **Inciso e)** *Acuacultura didáctica.*		

Artículos 22.- *la Secretaría podrá inscribir en el Registro Nacional de Pesca a los acuicultores que no requieran concesión, permiso o Autorización.*	Al **proyecto** le aplica el Artículo, incisos y, fracciones anteriores, porque se trata de una actividad acuícola con fines comerciales.	Por el hecho de presentar a la autoridad correspondiente (SEMARNAT) la Manifestación de Impacto Ambiental, el promovente está cumpliendo con este apartado. El proyecto se vincula por la obligatoriedad de obtener la autorización correspondiente para realizar las obras descritas en esta manifestación de impacto ambiental. Como ya se mencionó anteriormente, la promovente una vez autorizado el proyecto en materia ambiental procederá a tramitar el Registro Nacional de Pesca para la unidad de producción acuícola.
Art. 30°.- *Las actividades pesqueras se clasifican en:* **II.-** *Cultivo o acuacultura con fines*		
Artículo 31°.- *Para realizar las actividades de pesca se requiere lo siguiente:* **I,** *Concesión, para:* **Inciso b)** *Acuacultura comercial* **II,** Permiso, para: **Inciso g)** *Acuacultura de fomento* **III,** *Autorización, para:* **Inciso d)** *Recolectar del medio natural reproductores, larvas, postlarvas, crías, huevos, semillas, alevines o en cualquier otro estadio, y* **Inciso e)** *Acuacultura didáctica.*		

Artículos 22.- *la Secretaría podrá inscribir en el Registro Nacional de Pesca a los acuicultores que no requieran concesión, permiso o Autorización.*	Al **proyecto** le aplica el Artículo, incisos y, fracciones anteriores, porque se trata de una actividad acuícola con fines comerciales.	Por el hecho de presentar a la autoridad correspondiente (SEMARNAT) la Manifestación de Impacto Ambiental, el promovente está cumpliendo con este apartado. El proyecto se vincula por la obligatoriedad de obtener la autorización correspondiente para realizar las obras descritas en esta manifestación de impacto ambiental. Como ya se mencionó anteriormente, la promovente una vez autorizado el proyecto en materia ambiental procederá a tramitar el Registro Nacional de Pesca para la unidad de producción acuícola.
Art. 30°.- *Las actividades pesqueras se clasifican en:* **II.-** *Cultivo o acuacultura con fines*		
Artículo 31°.- *Para realizar las actividades de pesca se requiere lo siguiente:* **I,** *Concesión, para:* **Inciso b)** *Acuacultura comercial* **II,** Permiso, para: **Inciso g)** *Acuacultura de fomento* **III,** *Autorización, para:* **Inciso d)** *Recolectar del medio natural reproductores, larvas, postlarvas, crías, huevos, semillas, alevines o en cualquier otro estadio, y* **Inciso e)** *Acuacultura didáctica.*		

Artículos 22.- *la Secretaría podrá inscribir en el Registro Nacional de Pesca a los acuicultores que no requieran concesión, permiso o Autorización.*	Al **proyecto** le aplica el Artículo, incisos y, fracciones anteriores, porque se trata de una actividad acuícola con fines comerciales.	Por el hecho de presentar a la autoridad correspondiente (SEMARNAT) la Manifestación de Impacto Ambiental, el promovente está cumpliendo con este apartado. El proyecto se vincula por la obligatoriedad de obtener la autorización correspondiente para realizar las obras descritas en esta manifestación de impacto ambiental. Como ya se mencionó anteriormente, la promovente una vez autorizado el proyecto en materia ambiental procederá a tramitar el Registro Nacional de Pesca para la unidad de producción acuícola.
Art. 30°.- *Las actividades pesqueras se clasifican en:* **II.-** *Cultivo o acuacultura con fines*		
Artículo 31°.- *Para realizar las actividades de pesca se requiere lo siguiente:* **I,** *Concesión, para:* **Inciso b)** *Acuacultura comercial* **II,** Permiso, para: **Inciso g)** *Acuacultura de fomento* **III,** *Autorización, para:* **Inciso d)** *Recolectar del medio natural reproductores, larvas, postlarvas, crías, huevos, semillas, alevines o en cualquier otro estadio, y* **Inciso e)** *Acuacultura didáctica.*		

Artículos 22.- *la Secretaría podrá inscribir en el Registro Nacional de Pesca a los acuicultores que no requieran concesión, permiso o Autorización.*	Al **proyecto** le aplica el Artículo, incisos y, fracciones anteriores, porque se trata de una actividad acuícola con fines comerciales.	Por el hecho de presentar a la autoridad correspondiente (SEMARNAT) la Manifestación de Impacto Ambiental, el promovente está cumpliendo con este apartado. El proyecto se vincula por la obligatoriedad de obtener la autorización correspondiente para realizar las obras descritas en esta manifestación de impacto ambiental. Como ya se mencionó anteriormente, la promovente una vez autorizado el proyecto en materia ambiental procederá a tramitar el Registro Nacional de Pesca para la unidad de producción acuícola.
Art. 30°.- *Las actividades pesqueras se clasifican en:* **II.-** *Cultivo o acuacultura con fines*		
Artículo 31°.- *Para realizar las actividades de pesca se requiere lo siguiente:* **I,** *Concesión, para:* **Inciso b)** *Acuacultura comercial* **II,** Permiso, para: **Inciso g)** *Acuacultura de fomento* **III,** *Autorización, para:* **Inciso d)** *Recolectar del medio natural reproductores, larvas, postlarvas, crías, huevos, semillas, alevines o en cualquier otro estadio, y* **Inciso e)** *Acuacultura didáctica.*		

Artículos 22.- *la Secretaría podrá inscribir en el Registro Nacional de Pesca a los acuicultores que no requieran concesión, permiso o Autorización.*	Al **proyecto** le aplica el Artículo, incisos y, fracciones anteriores, porque se trata de una actividad acuícola con fines comerciales.	Por el hecho de presentar a la autoridad correspondiente (SEMARNAT) la Manifestación de Impacto Ambiental, el promovente está cumpliendo con este apartado. El proyecto se vincula por la obligatoriedad de obtener la autorización correspondiente para realizar las obras descritas en esta manifestación de impacto ambiental. Como ya se mencionó anteriormente, la promovente una vez autorizado el proyecto en materia ambiental procederá a tramitar el Registro Nacional de Pesca para la unidad de producción acuícola.
Art. 30°.- *Las actividades pesqueras se clasifican en:* **II.-** *Cultivo o acuacultura con fines*		
Artículo 31°.- *Para realizar las actividades de pesca se requiere lo siguiente:* **I,** *Concesión, para:* **Inciso b)** *Acuacultura comercial* **II,** Permiso, para: **Inciso g)** *Acuacultura de fomento* **III,** *Autorización, para:* **Inciso d)** *Recolectar del medio natural reproductores, larvas, postlarvas, crías, huevos, semillas, alevines o en cualquier otro estadio, y* **Inciso e)** *Acuacultura didáctica.*		

Artículos 22.- *la Secretaría podrá inscribir en el Registro Nacional de Pesca a los acuicultores que no requieran concesión, permiso o Autorización.*	Al **proyecto** le aplica el Artículo, incisos y, fracciones anteriores, porque se trata de una actividad acuícola con fines comerciales.	Por el hecho de presentar a la autoridad correspondiente (SEMARNAT) la Manifestación de Impacto Ambiental, el promovente está cumpliendo con este apartado. El proyecto se vincula por la obligatoriedad de obtener la autorización correspondiente para realizar las obras descritas en esta manifestación de impacto ambiental. Como ya se mencionó anteriormente, la promovente una vez autorizado el proyecto en materia ambiental procederá a tramitar el Registro Nacional de Pesca para la unidad de producción acuícola.
Art. 30°.- *Las actividades pesqueras se clasifican en:* **II.-** *Cultivo o acuacultura con fines*		
Artículo 31°.- *Para realizar las actividades de pesca se requiere lo siguiente:* **I,** *Concesión, para:* **Inciso b)** *Acuacultura comercial* **II,** Permiso, para: **Inciso g)** *Acuacultura de fomento* **III,** *Autorización, para:* **Inciso d)** *Recolectar del medio natural reproductores, larvas, postlarvas, crías, huevos, semillas, alevines o en cualquier otro estadio, y* **Inciso e)** *Acuacultura didáctica.*		

Artículos 22.- *la Secretaría podrá inscribir en el Registro Nacional de Pesca a los acuicultores que no requieran concesión, permiso o Autorización.*	Al **proyecto** le aplica el Artículo, incisos y, fracciones anteriores, porque se trata de una actividad acuícola con fines comerciales.	Por el hecho de presentar a la autoridad correspondiente (SEMARNAT) la Manifestación de Impacto Ambiental, el promovente está cumpliendo con este apartado. El proyecto se vincula por la obligatoriedad de obtener la autorización correspondiente para realizar las obras descritas en esta manifestación de impacto ambiental. Como ya se mencionó anteriormente, la promovente una vez autorizado el proyecto en materia ambiental procederá a tramitar el Registro Nacional de Pesca para la unidad de producción acuícola.
Art. 30°.- *Las actividades pesqueras se clasifican en:* **II.-** *Cultivo o acuacultura con fines*		
Artículo 31°.- *Para realizar las actividades de pesca se requiere lo siguiente:* **I,** *Concesión, para:* **Inciso b)** *Acuacultura comercial* **II,** Permiso, para: **Inciso g)** *Acuacultura de fomento* **III,** *Autorización, para:* **Inciso d)** *Recolectar del medio natural reproductores, larvas, postlarvas, crías, huevos, semillas, alevines o en cualquier otro estadio, y* **Inciso e)** *Acuacultura didáctica.*		

Artículos 22.- *la Secretaría podrá inscribir en el Registro Nacional de Pesca a los acuicultores que no requieran concesión, permiso o Autorización.*	Al **proyecto** le aplica el Artículo, incisos y, fracciones anteriores, porque se trata de una actividad acuícola con fines comerciales.	Por el hecho de presentar a la autoridad correspondiente (SEMARNAT) la Manifestación de Impacto Ambiental, el promovente está cumpliendo con este apartado. El proyecto se vincula por la obligatoriedad de obtener la autorización correspondiente para realizar las obras descritas en esta manifestación de impacto ambiental. Como ya se mencionó anteriormente, la promovente una vez autorizado el proyecto en materia ambiental procederá a tramitar el Registro Nacional de Pesca para la unidad de producción acuícola.
Art. 30°.- *Las actividades pesqueras se clasifican en:* **II.-** *Cultivo o acuacultura con fines*		
Artículo 31°.- *Para realizar las actividades de pesca se requiere lo siguiente:* **I,** *Concesión, para:* **Inciso b)** *Acuacultura comercial* **II,** Permiso, para: **Inciso g)** *Acuacultura de fomento* **III,** *Autorización, para:* **Inciso d)** *Recolectar del medio natural reproductores, larvas, postlarvas, crías, huevos, semillas, alevines o en cualquier otro estadio, y* **Inciso e)** *Acuacultura didáctica.*		

Artículos 22.- *la Secretaría podrá inscribir en el Registro Nacional de Pesca a los acuicultores que no requieran concesión, permiso o Autorización.*	Al **proyecto** le aplica el Artículo, incisos y, fracciones anteriores, porque se trata de una actividad acuícola con fines comerciales.	Por el hecho de presentar a la autoridad correspondiente (SEMARNAT) la Manifestación de Impacto Ambiental, el promovente está cumpliendo con este apartado. El proyecto se vincula por la obligatoriedad de obtener la autorización correspondiente para realizar las obras descritas en esta manifestación de impacto ambiental. Como ya se mencionó anteriormente, la promovente una vez autorizado el proyecto en materia ambiental procederá a tramitar el Registro Nacional de Pesca para la unidad de producción acuícola.
Art. 30°.- *Las actividades pesqueras se clasifican en:* **II.-** *Cultivo o acuacultura con fines*		
Artículo 31°.- *Para realizar las actividades de pesca se requiere lo siguiente:* **I,** *Concesión, para:* **Inciso b)** *Acuacultura comercial* **II,** Permiso, para: **Inciso g)** *Acuacultura de fomento* **III,** *Autorización, para:* **Inciso d)** *Recolectar del medio natural reproductores, larvas, postlarvas, crías, huevos, semillas, alevines o en cualquier otro estadio, y* **Inciso e)** *Acuacultura didáctica.*		

Artículos 22.- *la Secretaría podrá inscribir en el Registro Nacional de Pesca a los acuicultores que no requieran concesión, permiso o Autorización.*	Al **proyecto** le aplica el Artículo, incisos y, fracciones anteriores, porque se trata de una actividad acuícola con fines comerciales.	Por el hecho de presentar a la autoridad correspondiente (SEMARNAT) la Manifestación de Impacto Ambiental, el promovente está cumpliendo con este apartado. El proyecto se vincula por la obligatoriedad de obtener la autorización correspondiente para realizar las obras descritas en esta manifestación de impacto ambiental. Como ya se mencionó anteriormente, la promovente una vez autorizado el proyecto en materia ambiental procederá a tramitar el Registro Nacional de Pesca para la unidad de producción acuícola.
Art. 30°.- *Las actividades pesqueras se clasifican en:* **II.-** *Cultivo o acuacultura con fines*		
Artículo 31°.- *Para realizar las actividades de pesca se requiere lo siguiente:* **I,** *Concesión, para:* **Inciso b)** *Acuacultura comercial* **II,** Permiso, para: **Inciso g)** *Acuacultura de fomento* **III,** *Autorización, para:* **Inciso d)** *Recolectar del medio natural reproductores, larvas, postlarvas, crías, huevos, semillas, alevines o en cualquier otro estadio, y* **Inciso e)** *Acuacultura didáctica.*		

Artículos 22.- *la Secretaría podrá inscribir en el Registro Nacional de Pesca a los acuicultores que no requieran concesión, permiso o Autorización.*	Al **proyecto** le aplica el Artículo, incisos y, fracciones anteriores, porque se trata de una actividad acuícola con fines comerciales.	Por el hecho de presentar a la autoridad correspondiente (SEMARNAT) la Manifestación de Impacto Ambiental, el promovente está cumpliendo con este apartado. El proyecto se vincula por la obligatoriedad de obtener la autorización correspondiente para realizar las obras descritas en esta manifestación de impacto ambiental. Como ya se mencionó anteriormente, la promovente una vez autorizado el proyecto en materia ambiental procederá a tramitar el Registro Nacional de Pesca para la unidad de producción acuícola.
Art. 30°.- *Las actividades pesqueras se clasifican en:* **II.-** *Cultivo o acuacultura con fines*		
Artículo 31°.- *Para realizar las actividades de pesca se requiere lo siguiente:* **I,** *Concesión, para:* **Inciso b)** *Acuacultura comercial* **II,** Permiso, para: **Inciso g)** *Acuacultura de fomento* **III,** *Autorización, para:* **Inciso d)** *Recolectar del medio natural reproductores, larvas, postlarvas, crías, huevos, semillas, alevines o en cualquier otro estadio, y* **Inciso e)** *Acuacultura didáctica.*		

Artículos 22.- *la Secretaría podrá inscribir en el Registro Nacional de Pesca a los acuicultores que no requieran concesión, permiso o Autorización.*	Al **proyecto** le aplica el Artículo, incisos y, fracciones anteriores, porque se trata de una actividad acuícola con fines comerciales.	Por el hecho de presentar a la autoridad correspondiente (SEMARNAT) la Manifestación de Impacto Ambiental, el promovente está cumpliendo con este apartado. El proyecto se vincula por la obligatoriedad de obtener la autorización correspondiente para realizar las obras descritas en esta manifestación de impacto ambiental. Como ya se mencionó anteriormente, la promovente una vez autorizado el proyecto en materia ambiental procederá a tramitar el Registro Nacional de Pesca para la unidad de producción acuícola.
Art. 30°.- *Las actividades pesqueras se clasifican en:* **II.-** *Cultivo o acuacultura con fines*		
Artículo 31°.- *Para realizar las actividades de pesca se requiere lo siguiente:* **I,** *Concesión, para:* **Inciso b)** *Acuacultura comercial* **II,** Permiso, para: **Inciso g)** *Acuacultura de fomento* **III,** *Autorización, para:* **Inciso d)** *Recolectar del medio natural reproductores, larvas, postlarvas, crías, huevos, semillas, alevines o en cualquier otro estadio, y* **Inciso e)** *Acuacultura didáctica.*		

Artículos 22.- *la Secretaría podrá inscribir en el Registro Nacional de Pesca a los acuicultores que no requieran concesión, permiso o Autorización.*	Al **proyecto** le aplica el Artículo, incisos y, fracciones anteriores, porque se trata de una actividad acuícola con fines comerciales.	Por el hecho de presentar a la autoridad correspondiente (SEMARNAT) la Manifestación de Impacto Ambiental, el promovente está cumpliendo con este apartado. El proyecto se vincula por la obligatoriedad de obtener la autorización correspondiente para realizar las obras descritas en esta manifestación de impacto ambiental. Como ya se mencionó anteriormente, la promovente una vez autorizado el proyecto en materia ambiental procederá a tramitar el Registro Nacional de Pesca para la unidad de producción acuícola.
Art. 30°.- *Las actividades pesqueras se clasifican en:* **II.-** *Cultivo o acuacultura con fines*		
Artículo 31°.- *Para realizar las actividades de pesca se requiere lo siguiente:* **I,** *Concesión, para:* **Inciso b)** *Acuacultura comercial* **II,** Permiso, para: **Inciso g)** *Acuacultura de fomento* **III,** *Autorización, para:* **Inciso d)** *Recolectar del medio natural reproductores, larvas, postlarvas, crías, huevos, semillas, alevines o en cualquier otro estadio, y* **Inciso e)** *Acuacultura didáctica.*		

Artículos 22.- *la Secretaría podrá inscribir en el Registro Nacional de Pesca a los acuicultores que no requieran concesión, permiso o Autorización.*	Al **proyecto** le aplica el Artículo, incisos y, fracciones anteriores, porque se trata de una actividad acuícola con fines comerciales.	Por el hecho de presentar a la autoridad correspondiente (SEMARNAT) la Manifestación de Impacto Ambiental, el promovente está cumpliendo con este apartado. El proyecto se vincula por la obligatoriedad de obtener la autorización correspondiente para realizar las obras descritas en esta manifestación de impacto ambiental. Como ya se mencionó anteriormente, la promovente una vez autorizado el proyecto en materia ambiental procederá a tramitar el Registro Nacional de Pesca para la unidad de producción acuícola.
Art. 30°.- *Las actividades pesqueras se clasifican en:* **II.-** *Cultivo o acuacultura con fines*		
Artículo 31°.- *Para realizar las actividades de pesca se requiere lo siguiente:* **I,** *Concesión, para:* **Inciso b)** *Acuacultura comercial* **II,** Permiso, para: **Inciso g)** *Acuacultura de fomento* **III,** *Autorización, para:* **Inciso d)** *Recolectar del medio natural reproductores, larvas, postlarvas, crías, huevos, semillas, alevines o en cualquier otro estadio, y* **Inciso e)** *Acuacultura didáctica.*		

Artículos 22.- *la Secretaría podrá inscribir en el Registro Nacional de Pesca a los acuicultores que no requieran concesión, permiso o Autorización.*	Al **proyecto** le aplica el Artículo, incisos y, fracciones anteriores, porque se trata de una actividad acuícola con fines comerciales.	Por el hecho de presentar a la autoridad correspondiente (SEMARNAT) la Manifestación de Impacto Ambiental, el promovente está cumpliendo con este apartado. El proyecto se vincula por la obligatoriedad de obtener la autorización correspondiente para realizar las obras descritas en esta manifestación de impacto ambiental. Como ya se mencionó anteriormente, la promovente una vez autorizado el proyecto en materia ambiental procederá a tramitar el Registro Nacional de Pesca para la unidad de producción acuícola.
Art. 30°.- *Las actividades pesqueras se clasifican en:* **II.-** *Cultivo o acuacultura con fines*		
Artículo 31°.- *Para realizar las actividades de pesca se requiere lo siguiente:* **I,** *Concesión, para:* **Inciso b)** *Acuacultura comercial* **II,** Permiso, para: **Inciso g)** *Acuacultura de fomento* **III,** *Autorización, para:* **Inciso d)** *Recolectar del medio natural reproductores, larvas, postlarvas, crías, huevos, semillas, alevines o en cualquier otro estadio, y* **Inciso e)** *Acuacultura didáctica.*		

Artículos 22.- *la Secretaría podrá inscribir en el Registro Nacional de Pesca a los acuicultores que no requieran concesión, permiso o Autorización.*	Al **proyecto** le aplica el Artículo, incisos y, fracciones anteriores, porque se trata de una actividad acuícola con fines comerciales.	Por el hecho de presentar a la autoridad correspondiente (SEMARNAT) la Manifestación de Impacto Ambiental, el promovente está cumpliendo con este apartado. El proyecto se vincula por la obligatoriedad de obtener la autorización correspondiente para realizar las obras descritas en esta manifestación de impacto ambiental. Como ya se mencionó anteriormente, la promovente una vez autorizado el proyecto en materia ambiental procederá a tramitar el Registro Nacional de Pesca para la unidad de producción acuícola.
Art. 30°.- *Las actividades pesqueras se clasifican en:* **II.-** *Cultivo o acuacultura con fines*		
Artículo 31°.- *Para realizar las actividades de pesca se requiere lo siguiente:* **I,** *Concesión, para:* **Inciso b)** *Acuacultura comercial* **II,** Permiso, para: **Inciso g)** *Acuacultura de fomento* **III,** *Autorización, para:* **Inciso d)** *Recolectar del medio natural reproductores, larvas, postlarvas, crías, huevos, semillas, alevines o en cualquier otro estadio, y* **Inciso e)** *Acuacultura didáctica.*		

Artículos 22.- *la Secretaría podrá inscribir en el Registro Nacional de Pesca a los acuicultores que no requieran concesión, permiso o Autorización.*	Al **proyecto** le aplica el Artículo, incisos y, fracciones anteriores, porque se trata de una actividad acuícola con fines comerciales.	Por el hecho de presentar a la autoridad correspondiente (SEMARNAT) la Manifestación de Impacto Ambiental, el promovente está cumpliendo con este apartado. El proyecto se vincula por la obligatoriedad de obtener la autorización correspondiente para realizar las obras descritas en esta manifestación de impacto ambiental. Como ya se mencionó anteriormente, la promovente una vez autorizado el proyecto en materia ambiental procederá a tramitar el Registro Nacional de Pesca para la unidad de producción acuícola.
Art. 30°.- *Las actividades pesqueras se clasifican en:* **II.-** *Cultivo o acuacultura con fines*		
Artículo 31°.- *Para realizar las actividades de pesca se requiere lo siguiente:* **I,** *Concesión, para:* **Inciso b)** *Acuacultura comercial* **II,** Permiso, para: **Inciso g)** *Acuacultura de fomento* **III,** *Autorización, para:* **Inciso d)** *Recolectar del medio natural reproductores, larvas, postlarvas, crías, huevos, semillas, alevines o en cualquier otro estadio, y* **Inciso e)** *Acuacultura didáctica.*		

Artículos 22.- *la Secretaría podrá inscribir en el Registro Nacional de Pesca a los acuicultores que no requieran concesión, permiso o Autorización.*	Al **proyecto** le aplica el Artículo, incisos y, fracciones anteriores, porque se trata de una actividad acuícola con fines comerciales.	Por el hecho de presentar a la autoridad correspondiente (SEMARNAT) la Manifestación de Impacto Ambiental, el promovente está cumpliendo con este apartado. El proyecto se vincula por la obligatoriedad de obtener la autorización correspondiente para realizar las obras descritas en esta manifestación de impacto ambiental. Como ya se mencionó anteriormente, la promovente una vez autorizado el proyecto en materia ambiental procederá a tramitar el Registro Nacional de Pesca para la unidad de producción acuícola.
Art. 30°.- *Las actividades pesqueras se clasifican en:* **II.-** *Cultivo o acuacultura con fines*		
Artículo 31°.- *Para realizar las actividades de pesca se requiere lo siguiente:* **I,** *Concesión, para:* **Inciso b)** *Acuacultura comercial* **II,** Permiso, para: **Inciso g)** *Acuacultura de fomento* **III,** *Autorización, para:* **Inciso d)** *Recolectar del medio natural reproductores, larvas, postlarvas, crías, huevos, semillas, alevines o en cualquier otro estadio, y* **Inciso e)** *Acuacultura didáctica.*		

Artículos 22.- *la Secretaría podrá inscribir en el Registro Nacional de Pesca a los acuicultores que no requieran concesión, permiso o Autorización.*	Al **proyecto** le aplica el Artículo, incisos y, fracciones anteriores, porque se trata de una actividad acuícola con fines comerciales.	Por el hecho de presentar a la autoridad correspondiente (SEMARNAT) la Manifestación de Impacto Ambiental, el promovente está cumpliendo con este apartado. El proyecto se vincula por la obligatoriedad de obtener la autorización correspondiente para realizar las obras descritas en esta manifestación de impacto ambiental. Como ya se mencionó anteriormente, la promovente una vez autorizado el proyecto en materia ambiental procederá a tramitar el Registro Nacional de Pesca para la unidad de producción acuícola.
Art. 30°.- *Las actividades pesqueras se clasifican en:* **II.-** *Cultivo o acuacultura con fines*		
Artículo 31°.- *Para realizar las actividades de pesca se requiere lo siguiente:* **I,** *Concesión, para:* **Inciso b)** *Acuacultura comercial* **II,** Permiso, para: **Inciso g)** *Acuacultura de fomento* **III,** *Autorización, para:* **Inciso d)** *Recolectar del medio natural reproductores, larvas, postlarvas, crías, huevos, semillas, alevines o en cualquier otro estadio, y* **Inciso e)** *Acuacultura didáctica.*		

Artículos 22.- *la Secretaría podrá inscribir en el Registro Nacional de Pesca a los acuicultores que no requieran concesión, permiso o Autorización.*	Al **proyecto** le aplica el Artículo, incisos y, fracciones anteriores, porque se trata de una actividad acuícola con fines comerciales.	Por el hecho de presentar a la autoridad correspondiente (SEMARNAT) la Manifestación de Impacto Ambiental, el promovente está cumpliendo con este apartado. El proyecto se vincula por la obligatoriedad de obtener la autorización correspondiente para realizar las obras descritas en esta manifestación de impacto ambiental. Como ya se mencionó anteriormente, la promovente una vez autorizado el proyecto en materia ambiental procederá a tramitar el Registro Nacional de Pesca para la unidad de producción acuícola.
Art. 30°.- *Las actividades pesqueras se clasifican en:* **II.-** *Cultivo o acuacultura con fines*		
Artículo 31°.- *Para realizar las actividades de pesca se requiere lo siguiente:* **I,** *Concesión, para:* **Inciso b)** *Acuacultura comercial* **II,** Permiso, para: **Inciso g)** *Acuacultura de fomento* **III,** *Autorización, para:* **Inciso d)** *Recolectar del medio natural reproductores, larvas, postlarvas, crías, huevos, semillas, alevines o en cualquier otro estadio, y* **Inciso e)** *Acuacultura didáctica.*		

Artículos 22.- *la Secretaría podrá inscribir en el Registro Nacional de Pesca a los acuicultores que no requieran concesión, permiso o Autorización.*	Al **proyecto** le aplica el Artículo, incisos y, fracciones anteriores, porque se trata de una actividad acuícola con fines comerciales.	Por el hecho de presentar a la autoridad correspondiente (SEMARNAT) la Manifestación de Impacto Ambiental, el promovente está cumpliendo con este apartado. El proyecto se vincula por la obligatoriedad de obtener la autorización correspondiente para realizar las obras descritas en esta manifestación de impacto ambiental. Como ya se mencionó anteriormente, la promovente una vez autorizado el proyecto en materia ambiental procederá a tramitar el Registro Nacional de Pesca para la unidad de producción acuícola.
Art. 30°.- *Las actividades pesqueras se clasifican en:* **II.-** *Cultivo o acuacultura con fines*		
Artículo 31°.- *Para realizar las actividades de pesca se requiere lo siguiente:* **I,** *Concesión, para:* **Inciso b)** *Acuacultura comercial* **II,** Permiso, para: **Inciso g)** *Acuacultura de fomento* **III,** *Autorización, para:* **Inciso d)** *Recolectar del medio natural reproductores, larvas, postlarvas, crías, huevos, semillas, alevines o en cualquier otro estadio, y* **Inciso e)** *Acuacultura didáctica.*		

Artículos 22.- *la Secretaría podrá inscribir en el Registro Nacional de Pesca a los acuicultores que no requieran concesión, permiso o Autorización.*	Al **proyecto** le aplica el Artículo, incisos y, fracciones anteriores, porque se trata de una actividad acuícola con fines comerciales.	Por el hecho de presentar a la autoridad correspondiente (SEMARNAT) la Manifestación de Impacto Ambiental, el promovente está cumpliendo con este apartado. El proyecto se vincula por la obligatoriedad de obtener la autorización correspondiente para realizar las obras descritas en esta manifestación de impacto ambiental. Como ya se mencionó anteriormente, la promovente una vez autorizado el proyecto en materia ambiental procederá a tramitar el Registro Nacional de Pesca para la unidad de producción acuícola.
Art. 30°.- *Las actividades pesqueras se clasifican en:* **II.-** *Cultivo o acuacultura con fines*		
Artículo 31°.- *Para realizar las actividades de pesca se requiere lo siguiente:* **I,** *Concesión, para:* **Inciso b)** *Acuacultura comercial* **II,** Permiso, para: **Inciso g)** *Acuacultura de fomento* **III,** *Autorización, para:* **Inciso d)** *Recolectar del medio natural reproductores, larvas, postlarvas, crías, huevos, semillas, alevines o en cualquier otro estadio, y* **Inciso e)** *Acuacultura didáctica.*		

Artículos 22.- *la Secretaría podrá inscribir en el Registro Nacional de Pesca a los acuicultores que no requieran concesión, permiso o Autorización.*	Al **proyecto** le aplica el Artículo, incisos y, fracciones anteriores, porque se trata de una actividad acuícola con fines comerciales.	Por el hecho de presentar a la autoridad correspondiente (SEMARNAT) la Manifestación de Impacto Ambiental, el promovente está cumpliendo con este apartado. El proyecto se vincula por la obligatoriedad de obtener la autorización correspondiente para realizar las obras descritas en esta manifestación de impacto ambiental. Como ya se mencionó anteriormente, la promovente una vez autorizado el proyecto en materia ambiental procederá a tramitar el Registro Nacional de Pesca para la unidad de producción acuícola.
Art. 30°.- *Las actividades pesqueras se clasifican en:* **II.-** *Cultivo o acuacultura con fines*		
Artículo 31°.- *Para realizar las actividades de pesca se requiere lo siguiente:* **I,** *Concesión, para:* **Inciso b)** *Acuacultura comercial* **II,** Permiso, para: **Inciso g)** *Acuacultura de fomento* **III,** *Autorización, para:* **Inciso d)** *Recolectar del medio natural reproductores, larvas, postlarvas, crías, huevos, semillas, alevines o en cualquier otro estadio, y* **Inciso e)** *Acuacultura didáctica.*		

Artículos 22.- *la Secretaría podrá inscribir en el Registro Nacional de Pesca a los acuicultores que no requieran concesión, permiso o Autorización.*	Al **proyecto** le aplica el Artículo, incisos y, fracciones anteriores, porque se trata de una actividad acuícola con fines comerciales.	Por el hecho de presentar a la autoridad correspondiente (SEMARNAT) la Manifestación de Impacto Ambiental, el promovente está cumpliendo con este apartado. El proyecto se vincula por la obligatoriedad de obtener la autorización correspondiente para realizar las obras descritas en esta manifestación de impacto ambiental. Como ya se mencionó anteriormente, la promovente una vez autorizado el proyecto en materia ambiental procederá a tramitar el Registro Nacional de Pesca para la unidad de producción acuícola.
Art. 30°.- *Las actividades pesqueras se clasifican en:* **II.-** *Cultivo o acuacultura con fines*		
Artículo 31°.- *Para realizar las actividades de pesca se requiere lo siguiente:* **I,** *Concesión, para:* **Inciso b)** *Acuacultura comercial* **II,** Permiso, para: **Inciso g)** *Acuacultura de fomento* **III,** *Autorización, para:* **Inciso d)** *Recolectar del medio natural reproductores, larvas, postlarvas, crías, huevos, semillas, alevines o en cualquier otro estadio, y* **Inciso e)** *Acuacultura didáctica.*		

Artículos 22.- *la Secretaría podrá inscribir en el Registro Nacional de Pesca a los acuicultores que no requieran concesión, permiso o Autorización.*	Al **proyecto** le aplica el Artículo, incisos y, fracciones anteriores, porque se trata de una actividad acuícola con fines comerciales.	Por el hecho de presentar a la autoridad correspondiente (SEMARNAT) la Manifestación de Impacto Ambiental, el promovente está cumpliendo con este apartado. El proyecto se vincula por la obligatoriedad de obtener la autorización correspondiente para realizar las obras descritas en esta manifestación de impacto ambiental. Como ya se mencionó anteriormente, la promovente una vez autorizado el proyecto en materia ambiental procederá a tramitar el Registro Nacional de Pesca para la unidad de producción acuícola.
Art. 30°.- *Las actividades pesqueras se clasifican en:* **II.-** *Cultivo o acuacultura con fines*		
Artículo 31°.- *Para realizar las actividades de pesca se requiere lo siguiente:* **I,** *Concesión, para:* **Inciso b)** *Acuacultura comercial* **II,** Permiso, para: **Inciso g)** *Acuacultura de fomento* **III,** *Autorización, para:* **Inciso d)** *Recolectar del medio natural reproductores, larvas, postlarvas, crías, huevos, semillas, alevines o en cualquier otro estadio, y* **Inciso e)** *Acuacultura didáctica.*		

Artículos 22.- *la Secretaría podrá inscribir en el Registro Nacional de Pesca a los acuicultores que no requieran concesión, permiso o Autorización.*	Al **proyecto** le aplica el Artículo, incisos y, fracciones anteriores, porque se trata de una actividad acuícola con fines comerciales.	Por el hecho de presentar a la autoridad correspondiente (SEMARNAT) la Manifestación de Impacto Ambiental, el promovente está cumpliendo con este apartado. El proyecto se vincula por la obligatoriedad de obtener la autorización correspondiente para realizar las obras descritas en esta manifestación de impacto ambiental. Como ya se mencionó anteriormente, la promovente una vez autorizado el proyecto en materia ambiental procederá a tramitar el Registro Nacional de Pesca para la unidad de producción acuícola.
Art. 30°.- *Las actividades pesqueras se clasifican en:* **II.-** *Cultivo o acuacultura con fines*		
Artículo 31°.- *Para realizar las actividades de pesca se requiere lo siguiente:* **I,** *Concesión, para:* **Inciso b)** *Acuacultura comercial* **II,** Permiso, para: **Inciso g)** *Acuacultura de fomento* **III,** *Autorización, para:* **Inciso d)** *Recolectar del medio natural reproductores, larvas, postlarvas, crías, huevos, semillas, alevines o en cualquier otro estadio, y* **Inciso e)** *Acuacultura didáctica.*		

Artículos 22.- *la Secretaría podrá inscribir en el Registro Nacional de Pesca a los acuicultores que no requieran concesión, permiso o Autorización.*	Al **proyecto** le aplica el Artículo, incisos y, fracciones anteriores, porque se trata de una actividad acuícola con fines comerciales.	Por el hecho de presentar a la autoridad correspondiente (SEMARNAT) la Manifestación de Impacto Ambiental, el promovente está cumpliendo con este apartado. El proyecto se vincula por la obligatoriedad de obtener la autorización correspondiente para realizar las obras descritas en esta manifestación de impacto ambiental. Como ya se mencionó anteriormente, la promovente una vez autorizado el proyecto en materia ambiental procederá a tramitar el Registro Nacional de Pesca para la unidad de producción acuícola.
Art. 30°.- *Las actividades pesqueras se clasifican en:* **II.-** *Cultivo o acuacultura con fines*		
Artículo 31°.- *Para realizar las actividades de pesca se requiere lo siguiente:* **I,** *Concesión, para:* **Inciso b)** *Acuacultura comercial* **II,** Permiso, para: **Inciso g)** *Acuacultura de fomento* **III,** *Autorización, para:* **Inciso d)** *Recolectar del medio natural reproductores, larvas, postlarvas, crías, huevos, semillas, alevines o en cualquier otro estadio, y* **Inciso e)** *Acuacultura didáctica.*		

Artículos 22.- *la Secretaría podrá inscribir en el Registro Nacional de Pesca a los acuicultores que no requieran concesión, permiso o Autorización.*	Al **proyecto** le aplica el Artículo, incisos y, fracciones anteriores, porque se trata de una actividad acuícola con fines comerciales.	Por el hecho de presentar a la autoridad correspondiente (SEMARNAT) la Manifestación de Impacto Ambiental, el promovente está cumpliendo con este apartado. El proyecto se vincula por la obligatoriedad de obtener la autorización correspondiente para realizar las obras descritas en esta manifestación de impacto ambiental. Como ya se mencionó anteriormente, la promovente una vez autorizado el proyecto en materia ambiental procederá a tramitar el Registro Nacional de Pesca para la unidad de producción acuícola.
Art. 30°.- *Las actividades pesqueras se clasifican en:* **II.-** *Cultivo o acuacultura con fines*		
Artículo 31°.- *Para realizar las actividades de pesca se requiere lo siguiente:* **I,** *Concesión, para:* **Inciso b)** *Acuacultura comercial* **II,** Permiso, para: **Inciso g)** *Acuacultura de fomento* **III,** *Autorización, para:* **Inciso d)** *Recolectar del medio natural reproductores, larvas, postlarvas, crías, huevos, semillas, alevines o en cualquier otro estadio, y* **Inciso e)** *Acuacultura didáctica.*		

Artículos 22.- *la Secretaría podrá inscribir en el Registro Nacional de Pesca a los acuicultores que no requieran concesión, permiso o Autorización.*	Al **proyecto** le aplica el Artículo, incisos y, fracciones anteriores, porque se trata de una actividad acuícola con fines comerciales.	Por el hecho de presentar a la autoridad correspondiente (SEMARNAT) la Manifestación de Impacto Ambiental, el promovente está cumpliendo con este apartado. El proyecto se vincula por la obligatoriedad de obtener la autorización correspondiente para realizar las obras descritas en esta manifestación de impacto ambiental. Como ya se mencionó anteriormente, la promovente una vez autorizado el proyecto en materia ambiental procederá a tramitar el Registro Nacional de Pesca para la unidad de producción acuícola.
Art. 30°.- *Las actividades pesqueras se clasifican en:* **II.-** *Cultivo o acuacultura con fines*		
Artículo 31°.- *Para realizar las actividades de pesca se requiere lo siguiente:* **I,** *Concesión, para:* **Inciso b)** *Acuacultura comercial* **II,** Permiso, para: **Inciso g)** *Acuacultura de fomento* **III,** *Autorización, para:* **Inciso d)** *Recolectar del medio natural reproductores, larvas, postlarvas, crías, huevos, semillas, alevines o en cualquier otro estadio, y* **Inciso e)** *Acuacultura didáctica.*		

Artículos 22.- *la Secretaría podrá inscribir en el Registro Nacional de Pesca a los acuicultores que no requieran concesión, permiso o Autorización.*	Al **proyecto** le aplica el Artículo, incisos y, fracciones anteriores, porque se trata de una actividad acuícola con fines comerciales.	Por el hecho de presentar a la autoridad correspondiente (SEMARNAT) la Manifestación de Impacto Ambiental, el promovente está cumpliendo con este apartado. El proyecto se vincula por la obligatoriedad de obtener la autorización correspondiente para realizar las obras descritas en esta manifestación de impacto ambiental. Como ya se mencionó anteriormente, la promovente una vez autorizado el proyecto en materia ambiental procederá a tramitar el Registro Nacional de Pesca para la unidad de producción acuícola.
Art. 30°.- *Las actividades pesqueras se clasifican en:* **II.-** *Cultivo o acuacultura con fines*		
Artículo 31°.- *Para realizar las actividades de pesca se requiere lo siguiente:* **I,** *Concesión, para:* **Inciso b)** *Acuacultura comercial* **II,** Permiso, para: **Inciso g)** *Acuacultura de fomento* **III,** *Autorización, para:* **Inciso d)** *Recolectar del medio natural reproductores, larvas, postlarvas, crías, huevos, semillas, alevines o en cualquier otro estadio, y* **Inciso e)** *Acuacultura didáctica.*		

Artículos 22.- *la Secretaría podrá inscribir en el Registro Nacional de Pesca a los acuicultores que no requieran concesión, permiso o Autorización.*	Al **proyecto** le aplica el Artículo, incisos y, fracciones anteriores, porque se trata de una actividad acuícola con fines comerciales.	Por el hecho de presentar a la autoridad correspondiente (SEMARNAT) la Manifestación de Impacto Ambiental, el promovente está cumpliendo con este apartado. El proyecto se vincula por la obligatoriedad de obtener la autorización correspondiente para realizar las obras descritas en esta manifestación de impacto ambiental. Como ya se mencionó anteriormente, la promovente una vez autorizado el proyecto en materia ambiental procederá a tramitar el Registro Nacional de Pesca para la unidad de producción acuícola.
Art. 30°.- *Las actividades pesqueras se clasifican en:* **II.-** *Cultivo o acuacultura con fines*		
Artículo 31°.- *Para realizar las actividades de pesca se requiere lo siguiente:* **I,** *Concesión, para:* **Inciso b)** *Acuacultura comercial* **II,** Permiso, para: **Inciso g)** *Acuacultura de fomento* **III,** *Autorización, para:* **Inciso d)** *Recolectar del medio natural reproductores, larvas, postlarvas, crías, huevos, semillas, alevines o en cualquier otro estadio, y* **Inciso e)** *Acuacultura didáctica.*		

Artículos 22.- *la Secretaría podrá inscribir en el Registro Nacional de Pesca a los acuicultores que no requieran concesión, permiso o Autorización.*	Al **proyecto** le aplica el Artículo, incisos y, fracciones anteriores, porque se trata de una actividad acuícola con fines comerciales.	Por el hecho de presentar a la autoridad correspondiente (SEMARNAT) la Manifestación de Impacto Ambiental, el promovente está cumpliendo con este apartado. El proyecto se vincula por la obligatoriedad de obtener la autorización correspondiente para realizar las obras descritas en esta manifestación de impacto ambiental. Como ya se mencionó anteriormente, la promovente una vez autorizado el proyecto en materia ambiental procederá a tramitar el Registro Nacional de Pesca para la unidad de producción acuícola.
Art. 30°.- *Las actividades pesqueras se clasifican en:* **II.-** *Cultivo o acuacultura con fines*		
Artículo 31°.- *Para realizar las actividades de pesca se requiere lo siguiente:* **I,** *Concesión, para:* **Inciso b)** *Acuacultura comercial* **II,** Permiso, para: **Inciso g)** *Acuacultura de fomento* **III,** *Autorización, para:* **Inciso d)** *Recolectar del medio natural reproductores, larvas, postlarvas, crías, huevos, semillas, alevines o en cualquier otro estadio, y* **Inciso e)** *Acuacultura didáctica.*		

Artículos 22.- *la Secretaría podrá inscribir en el Registro Nacional de Pesca a los acuicultores que no requieran concesión, permiso o Autorización.*	Al **proyecto** le aplica el Artículo, incisos y, fracciones anteriores, porque se trata de una actividad acuícola con fines comerciales.	Por el hecho de presentar a la autoridad correspondiente (SEMARNAT) la Manifestación de Impacto Ambiental, el promovente está cumpliendo con este apartado. El proyecto se vincula por la obligatoriedad de obtener la autorización correspondiente para realizar las obras descritas en esta manifestación de impacto ambiental. Como ya se mencionó anteriormente, la promovente una vez autorizado el proyecto en materia ambiental procederá a tramitar el Registro Nacional de Pesca para la unidad de producción acuícola.
Art. 30°.- *Las actividades pesqueras se clasifican en:* **II.-** *Cultivo o acuacultura con fines*		
Artículo 31°.- *Para realizar las actividades de pesca se requiere lo siguiente:* **I,** *Concesión, para:* **Inciso b)** *Acuacultura comercial* **II,** Permiso, para: **Inciso g)** *Acuacultura de fomento* **III,** *Autorización, para:* **Inciso d)** *Recolectar del medio natural reproductores, larvas, postlarvas, crías, huevos, semillas, alevines o en cualquier otro estadio, y* **Inciso e)** *Acuacultura didáctica.*		

Artículos 22.- *la Secretaría podrá inscribir en el Registro Nacional de Pesca a los acuicultores que no requieran concesión, permiso o Autorización.*	Al **proyecto** le aplica el Artículo, incisos y, fracciones anteriores, porque se trata de una actividad acuícola con fines comerciales.	Por el hecho de presentar a la autoridad correspondiente (SEMARNAT) la Manifestación de Impacto Ambiental, el promovente está cumpliendo con este apartado. El proyecto se vincula por la obligatoriedad de obtener la autorización correspondiente para realizar las obras descritas en esta manifestación de impacto ambiental. Como ya se mencionó anteriormente, la promovente una vez autorizado el proyecto en materia ambiental procederá a tramitar el Registro Nacional de Pesca para la unidad de producción acuícola.
Art. 30°.- *Las actividades pesqueras se clasifican en:* **II.-** *Cultivo o acuacultura con fines*		
Artículo 31°.- *Para realizar las actividades de pesca se requiere lo siguiente:* **I,** *Concesión, para:* **Inciso b)** *Acuacultura comercial* **II,** Permiso, para: **Inciso g)** *Acuacultura de fomento* **III,** *Autorización, para:* **Inciso d)** *Recolectar del medio natural reproductores, larvas, postlarvas, crías, huevos, semillas, alevines o en cualquier otro estadio, y* **Inciso e)** *Acuacultura didáctica.*		

Artículos 22.- *la Secretaría podrá inscribir en el Registro Nacional de Pesca a los acuicultores que no requieran concesión, permiso o Autorización.*	Al **proyecto** le aplica el Artículo, incisos y, fracciones anteriores, porque se trata de una actividad acuícola con fines comerciales.	Por el hecho de presentar a la autoridad correspondiente (SEMARNAT) la Manifestación de Impacto Ambiental, el promovente está cumpliendo con este apartado. El proyecto se vincula por la obligatoriedad de obtener la autorización correspondiente para realizar las obras descritas en esta manifestación de impacto ambiental. Como ya se mencionó anteriormente, la promovente una vez autorizado el proyecto en materia ambiental procederá a tramitar el Registro Nacional de Pesca para la unidad de producción acuícola.
Art. 30°.- *Las actividades pesqueras se clasifican en:* **II.-** *Cultivo o acuacultura con fines*		
Artículo 31°.- *Para realizar las actividades de pesca se requiere lo siguiente:* **I,** *Concesión, para:* **Inciso b)** *Acuacultura comercial* **II,** Permiso, para: **Inciso g)** *Acuacultura de fomento* **III,** *Autorización, para:* **Inciso d)** *Recolectar del medio natural reproductores, larvas, postlarvas, crías, huevos, semillas, alevines o en cualquier otro estadio, y* **Inciso e)** *Acuacultura didáctica.*		

Artículos 22.- *la Secretaría podrá inscribir en el Registro Nacional de Pesca a los acuicultores que no requieran concesión, permiso o Autorización.*	Al **proyecto** le aplica el Artículo, incisos y, fracciones anteriores, porque se trata de una actividad acuícola con fines comerciales.	Por el hecho de presentar a la autoridad correspondiente (SEMARNAT) la Manifestación de Impacto Ambiental, el promovente está cumpliendo con este apartado. El proyecto se vincula por la obligatoriedad de obtener la autorización correspondiente para realizar las obras descritas en esta manifestación de impacto ambiental. Como ya se mencionó anteriormente, la promovente una vez autorizado el proyecto en materia ambiental procederá a tramitar el Registro Nacional de Pesca para la unidad de producción acuícola.
Art. 30°.- *Las actividades pesqueras se clasifican en:* **II.-** *Cultivo o acuacultura con fines*		
Artículo 31°.- *Para realizar las actividades de pesca se requiere lo siguiente:* **I,** *Concesión, para:* **Inciso b)** *Acuacultura comercial* **II,** Permiso, para: **Inciso g)** *Acuacultura de fomento* **III,** *Autorización, para:* **Inciso d)** *Recolectar del medio natural reproductores, larvas, postlarvas, crías, huevos, semillas, alevines o en cualquier otro estadio, y* **Inciso e)** *Acuacultura didáctica.*		

Artículos 22.- *la Secretaría podrá inscribir en el Registro Nacional de Pesca a los acuicultores que no requieran concesión, permiso o Autorización.*	Al **proyecto** le aplica el Artículo, incisos y, fracciones anteriores, porque se trata de una actividad acuícola con fines comerciales.	Por el hecho de presentar a la autoridad correspondiente (SEMARNAT) la Manifestación de Impacto Ambiental, el promovente está cumpliendo con este apartado. El proyecto se vincula por la obligatoriedad de obtener la autorización correspondiente para realizar las obras descritas en esta manifestación de impacto ambiental. Como ya se mencionó anteriormente, la promovente una vez autorizado el proyecto en materia ambiental procederá a tramitar el Registro Nacional de Pesca para la unidad de producción acuícola.
Art. 30°.- *Las actividades pesqueras se clasifican en:* **II.-** *Cultivo o acuacultura con fines*		
Artículo 31°.- *Para realizar las actividades de pesca se requiere lo siguiente:* **I,** *Concesión, para:* **Inciso b)** *Acuacultura comercial* **II,** Permiso, para: **Inciso g)** *Acuacultura de fomento* **III,** *Autorización, para:* **Inciso d)** *Recolectar del medio natural reproductores, larvas, postlarvas, crías, huevos, semillas, alevines o en cualquier otro estadio, y* **Inciso e)** *Acuacultura didáctica.*		

Artículos 22.- *la Secretaría podrá inscribir en el Registro Nacional de Pesca a los acuicultores que no requieran concesión, permiso o Autorización.*	Al **proyecto** le aplica el Artículo, incisos y, fracciones anteriores, porque se trata de una actividad acuícola con fines comerciales.	Por el hecho de presentar a la autoridad correspondiente (SEMARNAT) la Manifestación de Impacto Ambiental, el promovente está cumpliendo con este apartado. El proyecto se vincula por la obligatoriedad de obtener la autorización correspondiente para realizar las obras descritas en esta manifestación de impacto ambiental. Como ya se mencionó anteriormente, la promovente una vez autorizado el proyecto en materia ambiental procederá a tramitar el Registro Nacional de Pesca para la unidad de producción acuícola.
Art. 30°.- *Las actividades pesqueras se clasifican en:* **II.-** *Cultivo o acuacultura con fines*		
Artículo 31°.- *Para realizar las actividades de pesca se requiere lo siguiente:* **I,** *Concesión, para:* **Inciso b)** *Acuacultura comercial* **II,** Permiso, para: **Inciso g)** *Acuacultura de fomento* **III,** *Autorización, para:* **Inciso d)** *Recolectar del medio natural reproductores, larvas, postlarvas, crías, huevos, semillas, alevines o en cualquier otro estadio, y* **Inciso e)** *Acuacultura didáctica.*		

Artículos 22.- *la Secretaría podrá inscribir en el Registro Nacional de Pesca a los acuicultores que no requieran concesión, permiso o Autorización.*	Al **proyecto** le aplica el Artículo, incisos y, fracciones anteriores, porque se trata de una actividad acuícola con fines comerciales.	Por el hecho de presentar a la autoridad correspondiente (SEMARNAT) la Manifestación de Impacto Ambiental, el promovente está cumpliendo con este apartado. El proyecto se vincula por la obligatoriedad de obtener la autorización correspondiente para realizar las obras descritas en esta manifestación de impacto ambiental. Como ya se mencionó anteriormente, la promovente una vez autorizado el proyecto en materia ambiental procederá a tramitar el Registro Nacional de Pesca para la unidad de producción acuícola.
Art. 30°.- *Las actividades pesqueras se clasifican en:* **II.-** *Cultivo o acuacultura con fines*		
Artículo 31°.- *Para realizar las actividades de pesca se requiere lo siguiente:* **I,** *Concesión, para:* **Inciso b)** *Acuacultura comercial* **II,** Permiso, para: **Inciso g)** *Acuacultura de fomento* **III,** *Autorización, para:* **Inciso d)** *Recolectar del medio natural reproductores, larvas, postlarvas, crías, huevos, semillas, alevines o en cualquier otro estadio, y* **Inciso e)** *Acuacultura didáctica.*		

Artículos 22.- *la Secretaría podrá inscribir en el Registro Nacional de Pesca a los acuicultores que no requieran concesión, permiso o Autorización.*	Al **proyecto** le aplica el Artículo, incisos y, fracciones anteriores, porque se trata de una actividad acuícola con fines comerciales.	Por el hecho de presentar a la autoridad correspondiente (SEMARNAT) la Manifestación de Impacto Ambiental, el promovente está cumpliendo con este apartado. El proyecto se vincula por la obligatoriedad de obtener la autorización correspondiente para realizar las obras descritas en esta manifestación de impacto ambiental. Como ya se mencionó anteriormente, la promovente una vez autorizado el proyecto en materia ambiental procederá a tramitar el Registro Nacional de Pesca para la unidad de producción acuícola.
Art. 30°.- *Las actividades pesqueras se clasifican en:* **II.-** *Cultivo o acuacultura con fines*		
Artículo 31°.- *Para realizar las actividades de pesca se requiere lo siguiente:* **I,** *Concesión, para:* **Inciso b)** *Acuacultura comercial* **II,** Permiso, para: **Inciso g)** *Acuacultura de fomento* **III,** *Autorización, para:* **Inciso d)** *Recolectar del medio natural reproductores, larvas, postlarvas, crías, huevos, semillas, alevines o en cualquier otro estadio, y* **Inciso e)** *Acuacultura didáctica.*		

Artículos 22.- *la Secretaría podrá inscribir en el Registro Nacional de Pesca a los acuicultores que no requieran concesión, permiso o Autorización.*	Al **proyecto** le aplica el Artículo, incisos y, fracciones anteriores, porque se trata de una actividad acuícola con fines comerciales.	Por el hecho de presentar a la autoridad correspondiente (SEMARNAT) la Manifestación de Impacto Ambiental, el promovente está cumpliendo con este apartado. El proyecto se vincula por la obligatoriedad de obtener la autorización correspondiente para realizar las obras descritas en esta manifestación de impacto ambiental. Como ya se mencionó anteriormente, la promovente una vez autorizado el proyecto en materia ambiental procederá a tramitar el Registro Nacional de Pesca para la unidad de producción acuícola.
Art. 30°.- *Las actividades pesqueras se clasifican en:* **II.-** *Cultivo o acuacultura con fines*		
Artículo 31°.- *Para realizar las actividades de pesca se requiere lo siguiente:* **I,** *Concesión, para:* **Inciso b)** *Acuacultura comercial* **II,** Permiso, para: **Inciso g)** *Acuacultura de fomento* **III,** *Autorización, para:* **Inciso d)** *Recolectar del medio natural reproductores, larvas, postlarvas, crías, huevos, semillas, alevines o en cualquier otro estadio, y* **Inciso e)** *Acuacultura didáctica.*		

Artículos 22.- *la Secretaría podrá inscribir en el Registro Nacional de Pesca a los acuicultores que no requieran concesión, permiso o Autorización.*	Al **proyecto** le aplica el Artículo, incisos y, fracciones anteriores, porque se trata de una actividad acuícola con fines comerciales.	Por el hecho de presentar a la autoridad correspondiente (SEMARNAT) la Manifestación de Impacto Ambiental, el promovente está cumpliendo con este apartado. El proyecto se vincula por la obligatoriedad de obtener la autorización correspondiente para realizar las obras descritas en esta manifestación de impacto ambiental. Como ya se mencionó anteriormente, la promovente una vez autorizado el proyecto en materia ambiental procederá a tramitar el Registro Nacional de Pesca para la unidad de producción acuícola.
Art. 30°.- *Las actividades pesqueras se clasifican en:* **II.-** *Cultivo o acuacultura con fines*		
Artículo 31°.- *Para realizar las actividades de pesca se requiere lo siguiente:* **I,** *Concesión, para:* **Inciso b)** *Acuacultura comercial* **II,** Permiso, para: **Inciso g)** *Acuacultura de fomento* **III,** *Autorización, para:* **Inciso d)** *Recolectar del medio natural reproductores, larvas, postlarvas, crías, huevos, semillas, alevines o en cualquier otro estadio, y* **Inciso e)** *Acuacultura didáctica.*		

Artículos 22.- *la Secretaría podrá inscribir en el Registro Nacional de Pesca a los acuicultores que no requieran concesión, permiso o Autorización.*	Al **proyecto** le aplica el Artículo, incisos y, fracciones anteriores, porque se trata de una actividad acuícola con fines comerciales.	Por el hecho de presentar a la autoridad correspondiente (SEMARNAT) la Manifestación de Impacto Ambiental, el promovente está cumpliendo con este apartado. El proyecto se vincula por la obligatoriedad de obtener la autorización correspondiente para realizar las obras descritas en esta manifestación de impacto ambiental. Como ya se mencionó anteriormente, la promovente una vez autorizado el proyecto en materia ambiental procederá a tramitar el Registro Nacional de Pesca para la unidad de producción acuícola.
Art. 30°.- *Las actividades pesqueras se clasifican en:* **II.-** *Cultivo o acuacultura con fines*		
Artículo 31°.- *Para realizar las actividades de pesca se requiere lo siguiente:* **I,** *Concesión, para:* **Inciso b)** *Acuacultura comercial* **II,** Permiso, para: **Inciso g)** *Acuacultura de fomento* **III,** *Autorización, para:* **Inciso d)** *Recolectar del medio natural reproductores, larvas, postlarvas, crías, huevos, semillas, alevines o en cualquier otro estadio, y* **Inciso e)** *Acuacultura didáctica.*		

Artículos 22.- *la Secretaría podrá inscribir en el Registro Nacional de Pesca a los acuicultores que no requieran concesión, permiso o Autorización.*	Al **proyecto** le aplica el Artículo, incisos y, fracciones anteriores, porque se trata de una actividad acuícola con fines comerciales.	Por el hecho de presentar a la autoridad correspondiente (SEMARNAT) la Manifestación de Impacto Ambiental, el promovente está cumpliendo con este apartado. El proyecto se vincula por la obligatoriedad de obtener la autorización correspondiente para realizar las obras descritas en esta manifestación de impacto ambiental. Como ya se mencionó anteriormente, la promovente una vez autorizado el proyecto en materia ambiental procederá a tramitar el Registro Nacional de Pesca para la unidad de producción acuícola.
Art. 30°.- *Las actividades pesqueras se clasifican en:* **II.-** *Cultivo o acuacultura con fines*		
Artículo 31°.- *Para realizar las actividades de pesca se requiere lo siguiente:* **I,** *Concesión, para:* **Inciso b)** *Acuacultura comercial* **II,** Permiso, para: **Inciso g)** *Acuacultura de fomento* **III,** *Autorización, para:* **Inciso d)** *Recolectar del medio natural reproductores, larvas, postlarvas, crías, huevos, semillas, alevines o en cualquier otro estadio, y* **Inciso e)** *Acuacultura didáctica.*		

Artículos 22.- *la Secretaría podrá inscribir en el Registro Nacional de Pesca a los acuicultores que no requieran concesión, permiso o Autorización.*	Al **proyecto** le aplica el Artículo, incisos y, fracciones anteriores, porque se trata de una actividad acuícola con fines comerciales.	Por el hecho de presentar a la autoridad correspondiente (SEMARNAT) la Manifestación de Impacto Ambiental, el promovente está cumpliendo con este apartado. El proyecto se vincula por la obligatoriedad de obtener la autorización correspondiente para realizar las obras descritas en esta manifestación de impacto ambiental. Como ya se mencionó anteriormente, la promovente una vez autorizado el proyecto en materia ambiental procederá a tramitar el Registro Nacional de Pesca para la unidad de producción acuícola.
Art. 30°.- *Las actividades pesqueras se clasifican en:* **II.-** *Cultivo o acuacultura con fines*		
Artículo 31°.- *Para realizar las actividades de pesca se requiere lo siguiente:* **I,** *Concesión, para:* **Inciso b)** *Acuacultura comercial* **II,** Permiso, para: **Inciso g)** *Acuacultura de fomento* **III,** *Autorización, para:* **Inciso d)** *Recolectar del medio natural reproductores, larvas, postlarvas, crías, huevos, semillas, alevines o en cualquier otro estadio, y* **Inciso e)** *Acuacultura didáctica.*		

Artículos 22.- *la Secretaría podrá inscribir en el Registro Nacional de Pesca a los acuicultores que no requieran concesión, permiso o Autorización.*	Al **proyecto** le aplica el Artículo, incisos y, fracciones anteriores, porque se trata de una actividad acuícola con fines comerciales.	Por el hecho de presentar a la autoridad correspondiente (SEMARNAT) la Manifestación de Impacto Ambiental, el promovente está cumpliendo con este apartado. El proyecto se vincula por la obligatoriedad de obtener la autorización correspondiente para realizar las obras descritas en esta manifestación de impacto ambiental. Como ya se mencionó anteriormente, la promovente una vez autorizado el proyecto en materia ambiental procederá a tramitar el Registro Nacional de Pesca para la unidad de producción acuícola.
Art. 30°.- *Las actividades pesqueras se clasifican en:* **II.-** *Cultivo o acuacultura con fines*		
Artículo 31°.- *Para realizar las actividades de pesca se requiere lo siguiente:* **I,** *Concesión, para:* **Inciso b)** *Acuacultura comercial* **II,** Permiso, para: **Inciso g)** *Acuacultura de fomento* **III,** *Autorización, para:* **Inciso d)** *Recolectar del medio natural reproductores, larvas, postlarvas, crías, huevos, semillas, alevines o en cualquier otro estadio, y* **Inciso e)** *Acuacultura didáctica.*		

Artículos 22.- *la Secretaría podrá inscribir en el Registro Nacional de Pesca a los acuicultores que no requieran concesión, permiso o Autorización.*	Al **proyecto** le aplica el Artículo, incisos y, fracciones anteriores, porque se trata de una actividad acuícola con fines comerciales.	Por el hecho de presentar a la autoridad correspondiente (SEMARNAT) la Manifestación de Impacto Ambiental, el promovente está cumpliendo con este apartado. El proyecto se vincula por la obligatoriedad de obtener la autorización correspondiente para realizar las obras descritas en esta manifestación de impacto ambiental. Como ya se mencionó anteriormente, la promovente una vez autorizado el proyecto en materia ambiental procederá a tramitar el Registro Nacional de Pesca para la unidad de producción acuícola.
Art. 30°.- *Las actividades pesqueras se clasifican en:* **II.-** *Cultivo o acuacultura con fines*		
Artículo 31°.- *Para realizar las actividades de pesca se requiere lo siguiente:* **I,** *Concesión, para:* **Inciso b)** *Acuacultura comercial* **II,** Permiso, para: **Inciso g)** *Acuacultura de fomento* **III,** *Autorización, para:* **Inciso d)** *Recolectar del medio natural reproductores, larvas, postlarvas, crías, huevos, semillas, alevines o en cualquier otro estadio, y* **Inciso e)** *Acuacultura didáctica.*		

Artículos 22.- *la Secretaría podrá inscribir en el Registro Nacional de Pesca a los acuicultores que no requieran concesión, permiso o Autorización.*	Al **proyecto** le aplica el Artículo, incisos y, fracciones anteriores, porque se trata de una actividad acuícola con fines comerciales.	Por el hecho de presentar a la autoridad correspondiente (SEMARNAT) la Manifestación de Impacto Ambiental, el promovente está cumpliendo con este apartado. El proyecto se vincula por la obligatoriedad de obtener la autorización correspondiente para realizar las obras descritas en esta manifestación de impacto ambiental. Como ya se mencionó anteriormente, la promovente una vez autorizado el proyecto en materia ambiental procederá a tramitar el Registro Nacional de Pesca para la unidad de producción acuícola.
Art. 30°.- *Las actividades pesqueras se clasifican en:* **II.-** *Cultivo o acuacultura con fines*		
Artículo 31°.- *Para realizar las actividades de pesca se requiere lo siguiente:* **I,** *Concesión, para:* **Inciso b)** *Acuacultura comercial* **II,** Permiso, para: **Inciso g)** *Acuacultura de fomento* **III,** *Autorización, para:* **Inciso d)** *Recolectar del medio natural reproductores, larvas, postlarvas, crías, huevos, semillas, alevines o en cualquier otro estadio, y* **Inciso e)** *Acuacultura didáctica.*		

Artículos 22.- *la Secretaría podrá inscribir en el Registro Nacional de Pesca a los acuicultores que no requieran concesión, permiso o Autorización.*	Al **proyecto** le aplica el Artículo, incisos y, fracciones anteriores, porque se trata de una actividad acuícola con fines comerciales.	Por el hecho de presentar a la autoridad correspondiente (SEMARNAT) la Manifestación de Impacto Ambiental, el promovente está cumpliendo con este apartado. El proyecto se vincula por la obligatoriedad de obtener la autorización correspondiente para realizar las obras descritas en esta manifestación de impacto ambiental. Como ya se mencionó anteriormente, la promovente una vez autorizado el proyecto en materia ambiental procederá a tramitar el Registro Nacional de Pesca para la unidad de producción acuícola.
Art. 30°.- *Las actividades pesqueras se clasifican en:* **II.-** *Cultivo o acuacultura con fines*		
Artículo 31°.- *Para realizar las actividades de pesca se requiere lo siguiente:* **I,** *Concesión, para:* **Inciso b)** *Acuacultura comercial* **II,** Permiso, para: **Inciso g)** *Acuacultura de fomento* **III,** *Autorización, para:* **Inciso d)** *Recolectar del medio natural reproductores, larvas, postlarvas, crías, huevos, semillas, alevines o en cualquier otro estadio, y* **Inciso e)** *Acuacultura didáctica.*		

Artículos 22.- *la Secretaría podrá inscribir en el Registro Nacional de Pesca a los acuicultores que no requieran concesión, permiso o Autorización.*	Al **proyecto** le aplica el Artículo, incisos y, fracciones anteriores, porque se trata de una actividad acuícola con fines comerciales.	Por el hecho de presentar a la autoridad correspondiente (SEMARNAT) la Manifestación de Impacto Ambiental, el promovente está cumpliendo con este apartado. El proyecto se vincula por la obligatoriedad de obtener la autorización correspondiente para realizar las obras descritas en esta manifestación de impacto ambiental. Como ya se mencionó anteriormente, la promovente una vez autorizado el proyecto en materia ambiental procederá a tramitar el Registro Nacional de Pesca para la unidad de producción acuícola.
Art. 30°.- *Las actividades pesqueras se clasifican en:* **II.-** *Cultivo o acuacultura con fines*		
Artículo 31°.- *Para realizar las actividades de pesca se requiere lo siguiente:* **I,** *Concesión, para:* **Inciso b)** *Acuacultura comercial* **II,** Permiso, para: **Inciso g)** *Acuacultura de fomento* **III,** *Autorización, para:* **Inciso d)** *Recolectar del medio natural reproductores, larvas, postlarvas, crías, huevos, semillas, alevines o en cualquier otro estadio, y* **Inciso e)** *Acuacultura didáctica.*		

Artículos 22.- *la Secretaría podrá inscribir en el Registro Nacional de Pesca a los acuicultores que no requieran concesión, permiso o Autorización.*	Al **proyecto** le aplica el Artículo, incisos y, fracciones anteriores, porque se trata de una actividad acuícola con fines comerciales.	Por el hecho de presentar a la autoridad correspondiente (SEMARNAT) la Manifestación de Impacto Ambiental, el promovente está cumpliendo con este apartado. El proyecto se vincula por la obligatoriedad de obtener la autorización correspondiente para realizar las obras descritas en esta manifestación de impacto ambiental. Como ya se mencionó anteriormente, la promovente una vez autorizado el proyecto en materia ambiental procederá a tramitar el Registro Nacional de Pesca para la unidad de producción acuícola.
Art. 30°.- *Las actividades pesqueras se clasifican en:* **II.-** *Cultivo o acuacultura con fines*		
Artículo 31°.- *Para realizar las actividades de pesca se requiere lo siguiente:* **I,** *Concesión, para:* **Inciso b)** *Acuacultura comercial* **II,** Permiso, para: **Inciso g)** *Acuacultura de fomento* **III,** *Autorización, para:* **Inciso d)** *Recolectar del medio natural reproductores, larvas, postlarvas, crías, huevos, semillas, alevines o en cualquier otro estadio, y* **Inciso e)** *Acuacultura didáctica.*		

Artículos 22.- *la Secretaría podrá inscribir en el Registro Nacional de Pesca a los acuicultores que no requieran concesión, permiso o Autorización.*	Al **proyecto** le aplica el Artículo, incisos y, fracciones anteriores, porque se trata de una actividad acuícola con fines comerciales.	Por el hecho de presentar a la autoridad correspondiente (SEMARNAT) la Manifestación de Impacto Ambiental, el promovente está cumpliendo con este apartado. El proyecto se vincula por la obligatoriedad de obtener la autorización correspondiente para realizar las obras descritas en esta manifestación de impacto ambiental. Como ya se mencionó anteriormente, la promovente una vez autorizado el proyecto en materia ambiental procederá a tramitar el Registro Nacional de Pesca para la unidad de producción acuícola.
Art. 30°.- *Las actividades pesqueras se clasifican en:* **II.-** *Cultivo o acuacultura con fines*		
Artículo 31°.- *Para realizar las actividades de pesca se requiere lo siguiente:* **I,** *Concesión, para:* **Inciso b)** *Acuacultura comercial* **II,** Permiso, para: **Inciso g)** *Acuacultura de fomento* **III,** *Autorización, para:* **Inciso d)** *Recolectar del medio natural reproductores, larvas, postlarvas, crías, huevos, semillas, alevines o en cualquier otro estadio, y* **Inciso e)** *Acuacultura didáctica.*		

Artículos 22.- *la Secretaría podrá inscribir en el Registro Nacional de Pesca a los acuicultores que no requieran concesión, permiso o Autorización.*	Al **proyecto** le aplica el Artículo, incisos y, fracciones anteriores, porque se trata de una actividad acuícola con fines comerciales.	Por el hecho de presentar a la autoridad correspondiente (SEMARNAT) la Manifestación de Impacto Ambiental, el promovente está cumpliendo con este apartado. El proyecto se vincula por la obligatoriedad de obtener la autorización correspondiente para realizar las obras descritas en esta manifestación de impacto ambiental. Como ya se mencionó anteriormente, la promovente una vez autorizado el proyecto en materia ambiental procederá a tramitar el Registro Nacional de Pesca para la unidad de producción acuícola.
Art. 30°.- *Las actividades pesqueras se clasifican en:* **II.-** *Cultivo o acuacultura con fines*		
Artículo 31°.- *Para realizar las actividades de pesca se requiere lo siguiente:* **I,** *Concesión, para:* **Inciso b)** *Acuacultura comercial* **II,** Permiso, para: **Inciso g)** *Acuacultura de fomento* **III,** *Autorización, para:* **Inciso d)** *Recolectar del medio natural reproductores, larvas, postlarvas, crías, huevos, semillas, alevines o en cualquier otro estadio, y* **Inciso e)** *Acuacultura didáctica.*		

Artículos 22.- *la Secretaría podrá inscribir en el Registro Nacional de Pesca a los acuicultores que no requieran concesión, permiso o Autorización.*	Al **proyecto** le aplica el Artículo, incisos y, fracciones anteriores, porque se trata de una actividad acuícola con fines comerciales.	Por el hecho de presentar a la autoridad correspondiente (SEMARNAT) la Manifestación de Impacto Ambiental, el promovente está cumpliendo con este apartado. El proyecto se vincula por la obligatoriedad de obtener la autorización correspondiente para realizar las obras descritas en esta manifestación de impacto ambiental. Como ya se mencionó anteriormente, la promovente una vez autorizado el proyecto en materia ambiental procederá a tramitar el Registro Nacional de Pesca para la unidad de producción acuícola.
Art. 30°.- *Las actividades pesqueras se clasifican en:* **II.-** *Cultivo o acuacultura con fines*		
Artículo 31°.- *Para realizar las actividades de pesca se requiere lo siguiente:* **I,** *Concesión, para:* **Inciso b)** *Acuacultura comercial* **II,** Permiso, para: **Inciso g)** *Acuacultura de fomento* **III,** *Autorización, para:* **Inciso d)** *Recolectar del medio natural reproductores, larvas, postlarvas, crías, huevos, semillas, alevines o en cualquier otro estadio, y* **Inciso e)** *Acuacultura didáctica.*		

Artículos 22.- *la Secretaría podrá inscribir en el Registro Nacional de Pesca a los acuicultores que no requieran concesión, permiso o Autorización.*	Al **proyecto** le aplica el Artículo, incisos y, fracciones anteriores, porque se trata de una actividad acuícola con fines comerciales.	Por el hecho de presentar a la autoridad correspondiente (SEMARNAT) la Manifestación de Impacto Ambiental, el promovente está cumpliendo con este apartado. El proyecto se vincula por la obligatoriedad de obtener la autorización correspondiente para realizar las obras descritas en esta manifestación de impacto ambiental. Como ya se mencionó anteriormente, la promovente una vez autorizado el proyecto en materia ambiental procederá a tramitar el Registro Nacional de Pesca para la unidad de producción acuícola.
Art. 30°.- *Las actividades pesqueras se clasifican en:* **II.-** *Cultivo o acuacultura con fines*		
Artículo 31°.- *Para realizar las actividades de pesca se requiere lo siguiente:* **I,** *Concesión, para:* **Inciso b)** *Acuacultura comercial* **II,** Permiso, para: **Inciso g)** *Acuacultura de fomento* **III,** *Autorización, para:* **Inciso d)** *Recolectar del medio natural reproductores, larvas, postlarvas, crías, huevos, semillas, alevines o en cualquier otro estadio, y* **Inciso e)** *Acuacultura didáctica.*		

Artículos 22.- *la Secretaría podrá inscribir en el Registro Nacional de Pesca a los acuicultores que no requieran concesión, permiso o Autorización.*	Al **proyecto** le aplica el Artículo, incisos y, fracciones anteriores, porque se trata de una actividad acuícola con fines comerciales.	Por el hecho de presentar a la autoridad correspondiente (SEMARNAT) la Manifestación de Impacto Ambiental, el promovente está cumpliendo con este apartado. El proyecto se vincula por la obligatoriedad de obtener la autorización correspondiente para realizar las obras descritas en esta manifestación de impacto ambiental. Como ya se mencionó anteriormente, la promovente una vez autorizado el proyecto en materia ambiental procederá a tramitar el Registro Nacional de Pesca para la unidad de producción acuícola.
Art. 30°.- *Las actividades pesqueras se clasifican en:* **II.-** *Cultivo o acuacultura con fines*		
Artículo 31°.- *Para realizar las actividades de pesca se requiere lo siguiente:* **I,** *Concesión, para:* **Inciso b)** *Acuacultura comercial* **II,** Permiso, para: **Inciso g)** *Acuacultura de fomento* **III,** *Autorización, para:* **Inciso d)** *Recolectar del medio natural reproductores, larvas, postlarvas, crías, huevos, semillas, alevines o en cualquier otro estadio, y* **Inciso e)** *Acuacultura didáctica.*		

Artículos 22.- *la Secretaría podrá inscribir en el Registro Nacional de Pesca a los acuicultores que no requieran concesión, permiso o Autorización.*	Al **proyecto** le aplica el Artículo, incisos y, fracciones anteriores, porque se trata de una actividad acuícola con fines comerciales.	Por el hecho de presentar a la autoridad correspondiente (SEMARNAT) la Manifestación de Impacto Ambiental, el promovente está cumpliendo con este apartado. El proyecto se vincula por la obligatoriedad de obtener la autorización correspondiente para realizar las obras descritas en esta manifestación de impacto ambiental. Como ya se mencionó anteriormente, la promovente una vez autorizado el proyecto en materia ambiental procederá a tramitar el Registro Nacional de Pesca para la unidad de producción acuícola.
Art. 30°.- *Las actividades pesqueras se clasifican en:* **II.-** *Cultivo o acuacultura con fines*		
Artículo 31°.- *Para realizar las actividades de pesca se requiere lo siguiente:* **I,** *Concesión, para:* **Inciso b)** *Acuacultura comercial* **II,** Permiso, para: **Inciso g)** *Acuacultura de fomento* **III,** *Autorización, para:* **Inciso d)** *Recolectar del medio natural reproductores, larvas, postlarvas, crías, huevos, semillas, alevines o en cualquier otro estadio, y* **Inciso e)** *Acuacultura didáctica.*		

Artículos 22.- *la Secretaría podrá inscribir en el Registro Nacional de Pesca a los acuicultores que no requieran concesión, permiso o Autorización.*	Al **proyecto** le aplica el Artículo, incisos y, fracciones anteriores, porque se trata de una actividad acuícola con fines comerciales.	Por el hecho de presentar a la autoridad correspondiente (SEMARNAT) la Manifestación de Impacto Ambiental, el promovente está cumpliendo con este apartado. El proyecto se vincula por la obligatoriedad de obtener la autorización correspondiente para realizar las obras descritas en esta manifestación de impacto ambiental. Como ya se mencionó anteriormente, la promovente una vez autorizado el proyecto en materia ambiental procederá a tramitar el Registro Nacional de Pesca para la unidad de producción acuícola.
Art. 30°.- *Las actividades pesqueras se clasifican en:* **II.-** *Cultivo o acuacultura con fines*		
Artículo 31°.- *Para realizar las actividades de pesca se requiere lo siguiente:* **I,** *Concesión, para:* **Inciso b)** *Acuacultura comercial* **II,** Permiso, para: **Inciso g)** *Acuacultura de fomento* **III,** *Autorización, para:* **Inciso d)** *Recolectar del medio natural reproductores, larvas, postlarvas, crías, huevos, semillas, alevines o en cualquier otro estadio, y* **Inciso e)** *Acuacultura didáctica.*		

Artículos 22.- *la Secretaría podrá inscribir en el Registro Nacional de Pesca a los acuicultores que no requieran concesión, permiso o Autorización.*	Al **proyecto** le aplica el Artículo, incisos y, fracciones anteriores, porque se trata de una actividad acuícola con fines comerciales.	Por el hecho de presentar a la autoridad correspondiente (SEMARNAT) la Manifestación de Impacto Ambiental, el promovente está cumpliendo con este apartado. El proyecto se vincula por la obligatoriedad de obtener la autorización correspondiente para realizar las obras descritas en esta manifestación de impacto ambiental. Como ya se mencionó anteriormente, la promovente una vez autorizado el proyecto en materia ambiental procederá a tramitar el Registro Nacional de Pesca para la unidad de producción acuícola.
Art. 30°.- *Las actividades pesqueras se clasifican en:* **II.-** *Cultivo o acuacultura con fines*		
Artículo 31°.- *Para realizar las actividades de pesca se requiere lo siguiente:* **I,** *Concesión, para:* **Inciso b)** *Acuacultura comercial* **II,** Permiso, para: **Inciso g)** *Acuacultura de fomento* **III,** *Autorización, para:* **Inciso d)** *Recolectar del medio natural reproductores, larvas, postlarvas, crías, huevos, semillas, alevines o en cualquier otro estadio, y* **Inciso e)** *Acuacultura didáctica.*		

Artículos 22.- *la Secretaría podrá inscribir en el Registro Nacional de Pesca a los acuicultores que no requieran concesión, permiso o Autorización.*	Al **proyecto** le aplica el Artículo, incisos y, fracciones anteriores, porque se trata de una actividad acuícola con fines comerciales.	Por el hecho de presentar a la autoridad correspondiente (SEMARNAT) la Manifestación de Impacto Ambiental, el promovente está cumpliendo con este apartado. El proyecto se vincula por la obligatoriedad de obtener la autorización correspondiente para realizar las obras descritas en esta manifestación de impacto ambiental. Como ya se mencionó anteriormente, la promovente una vez autorizado el proyecto en materia ambiental procederá a tramitar el Registro Nacional de Pesca para la unidad de producción acuícola.
Art. 30°.- *Las actividades pesqueras se clasifican en:* **II.-** *Cultivo o acuacultura con fines*		
Artículo 31°.- *Para realizar las actividades de pesca se requiere lo siguiente:* **I,** *Concesión, para:* **Inciso b)** *Acuacultura comercial* **II,** Permiso, para: **Inciso g)** *Acuacultura de fomento* **III,** *Autorización, para:* **Inciso d)** *Recolectar del medio natural reproductores, larvas, postlarvas, crías, huevos, semillas, alevines o en cualquier otro estadio, y* **Inciso e)** *Acuacultura didáctica.*		

Artículos 22.- *la Secretaría podrá inscribir en el Registro Nacional de Pesca a los acuicultores que no requieran concesión, permiso o Autorización.*	Al **proyecto** le aplica el Artículo, incisos y, fracciones anteriores, porque se trata de una actividad acuícola con fines comerciales.	Por el hecho de presentar a la autoridad correspondiente (SEMARNAT) la Manifestación de Impacto Ambiental, el promovente está cumpliendo con este apartado. El proyecto se vincula por la obligatoriedad de obtener la autorización correspondiente para realizar las obras descritas en esta manifestación de impacto ambiental. Como ya se mencionó anteriormente, la promovente una vez autorizado el proyecto en materia ambiental procederá a tramitar el Registro Nacional de Pesca para la unidad de producción acuícola.
Art. 30°.- *Las actividades pesqueras se clasifican en:* **II.-** *Cultivo o acuacultura con fines*		
Artículo 31°.- *Para realizar las actividades de pesca se requiere lo siguiente:* **I,** *Concesión, para:* **Inciso b)** *Acuacultura comercial* **II,** Permiso, para: **Inciso g)** *Acuacultura de fomento* **III,** *Autorización, para:* **Inciso d)** *Recolectar del medio natural reproductores, larvas, postlarvas, crías, huevos, semillas, alevines o en cualquier otro estadio, y* **Inciso e)** *Acuacultura didáctica.*		

Artículos 22.- *la Secretaría podrá inscribir en el Registro Nacional de Pesca a los acuicultores que no requieran concesión, permiso o Autorización.*	Al **proyecto** le aplica el Artículo, incisos y, fracciones anteriores, porque se trata de una actividad acuícola con fines comerciales.	Por el hecho de presentar a la autoridad correspondiente (SEMARNAT) la Manifestación de Impacto Ambiental, el promovente está cumpliendo con este apartado. El proyecto se vincula por la obligatoriedad de obtener la autorización correspondiente para realizar las obras descritas en esta manifestación de impacto ambiental. Como ya se mencionó anteriormente, la promovente una vez autorizado el proyecto en materia ambiental procederá a tramitar el Registro Nacional de Pesca para la unidad de producción acuícola.
Art. 30°.- *Las actividades pesqueras se clasifican en:* **II.-** *Cultivo o acuacultura con fines*		
Artículo 31°.- *Para realizar las actividades de pesca se requiere lo siguiente:* **I,** *Concesión, para:* **Inciso b)** *Acuacultura comercial* **II,** Permiso, para: **Inciso g)** *Acuacultura de fomento* **III,** *Autorización, para:* **Inciso d)** *Recolectar del medio natural reproductores, larvas, postlarvas, crías, huevos, semillas, alevines o en cualquier otro estadio, y* **Inciso e)** *Acuacultura didáctica.*		

Artículos 22.- *la Secretaría podrá inscribir en el Registro Nacional de Pesca a los acuicultores que no requieran concesión, permiso o Autorización.*	Al **proyecto** le aplica el Artículo, incisos y, fracciones anteriores, porque se trata de una actividad acuícola con fines comerciales.	Por el hecho de presentar a la autoridad correspondiente (SEMARNAT) la Manifestación de Impacto Ambiental, el promovente está cumpliendo con este apartado. El proyecto se vincula por la obligatoriedad de obtener la autorización correspondiente para realizar las obras descritas en esta manifestación de impacto ambiental. Como ya se mencionó anteriormente, la promovente una vez autorizado el proyecto en materia ambiental procederá a tramitar el Registro Nacional de Pesca para la unidad de producción acuícola.
Art. 30°.- *Las actividades pesqueras se clasifican en:* **II.-** *Cultivo o acuacultura con fines*		
Artículo 31°.- *Para realizar las actividades de pesca se requiere lo siguiente:* **I,** *Concesión, para:* **Inciso b)** *Acuacultura comercial* **II,** Permiso, para: **Inciso g)** *Acuacultura de fomento* **III,** *Autorización, para:* **Inciso d)** *Recolectar del medio natural reproductores, larvas, postlarvas, crías, huevos, semillas, alevines o en cualquier otro estadio, y* **Inciso e)** *Acuacultura didáctica.*		

Artículos 22.- *la Secretaría podrá inscribir en el Registro Nacional de Pesca a los acuicultores que no requieran concesión, permiso o Autorización.*	Al **proyecto** le aplica el Artículo, incisos y, fracciones anteriores, porque se trata de una actividad acuícola con fines comerciales.	Por el hecho de presentar a la autoridad correspondiente (SEMARNAT) la Manifestación de Impacto Ambiental, el promovente está cumpliendo con este apartado. El proyecto se vincula por la obligatoriedad de obtener la autorización correspondiente para realizar las obras descritas en esta manifestación de impacto ambiental. Como ya se mencionó anteriormente, la promovente una vez autorizado el proyecto en materia ambiental procederá a tramitar el Registro Nacional de Pesca para la unidad de producción acuícola.
Art. 30°.- *Las actividades pesqueras se clasifican en:* **II.-** *Cultivo o acuacultura con fines*		
Artículo 31°.- *Para realizar las actividades de pesca se requiere lo siguiente:* **I,** *Concesión, para:* **Inciso b)** *Acuacultura comercial* **II,** Permiso, para: **Inciso g)** *Acuacultura de fomento* **III,** *Autorización, para:* **Inciso d)** *Recolectar del medio natural reproductores, larvas, postlarvas, crías, huevos, semillas, alevines o en cualquier otro estadio, y* **Inciso e)** *Acuacultura didáctica.*		

Artículos 22.- *la Secretaría podrá inscribir en el Registro Nacional de Pesca a los acuicultores que no requieran concesión, permiso o Autorización.*	Al **proyecto** le aplica el Artículo, incisos y, fracciones anteriores, porque se trata de una actividad acuícola con fines comerciales.	Por el hecho de presentar a la autoridad correspondiente (SEMARNAT) la Manifestación de Impacto Ambiental, el promovente está cumpliendo con este apartado. El proyecto se vincula por la obligatoriedad de obtener la autorización correspondiente para realizar las obras descritas en esta manifestación de impacto ambiental. Como ya se mencionó anteriormente, la promovente una vez autorizado el proyecto en materia ambiental procederá a tramitar el Registro Nacional de Pesca para la unidad de producción acuícola.
Art. 30°.- *Las actividades pesqueras se clasifican en:* **II.-** *Cultivo o acuacultura con fines*		
Artículo 31°.- *Para realizar las actividades de pesca se requiere lo siguiente:* **I,** *Concesión, para:* **Inciso b)** *Acuacultura comercial* **II,** Permiso, para: **Inciso g)** *Acuacultura de fomento* **III,** *Autorización, para:* **Inciso d)** *Recolectar del medio natural reproductores, larvas, postlarvas, crías, huevos, semillas, alevines o en cualquier otro estadio, y* **Inciso e)** *Acuacultura didáctica.*		

Artículos 22.- *la Secretaría podrá inscribir en el Registro Nacional de Pesca a los acuicultores que no requieran concesión, permiso o Autorización.*	Al **proyecto** le aplica el Artículo, incisos y, fracciones anteriores, porque se trata de una actividad acuícola con fines comerciales.	Por el hecho de presentar a la autoridad correspondiente (SEMARNAT) la Manifestación de Impacto Ambiental, el promovente está cumpliendo con este apartado. El proyecto se vincula por la obligatoriedad de obtener la autorización correspondiente para realizar las obras descritas en esta manifestación de impacto ambiental. Como ya se mencionó anteriormente, la promovente una vez autorizado el proyecto en materia ambiental procederá a tramitar el Registro Nacional de Pesca para la unidad de producción acuícola.
Art. 30°.- *Las actividades pesqueras se clasifican en:* **II.-** *Cultivo o acuacultura con fines*		
Artículo 31°.- *Para realizar las actividades de pesca se requiere lo siguiente:* **I,** *Concesión, para:* **Inciso b)** *Acuacultura comercial* **II,** Permiso, para: **Inciso g)** *Acuacultura de fomento* **III,** *Autorización, para:* **Inciso d)** *Recolectar del medio natural reproductores, larvas, postlarvas, crías, huevos, semillas, alevines o en cualquier otro estadio, y* **Inciso e)** *Acuacultura didáctica.*		

Artículos 22.- *la Secretaría podrá inscribir en el Registro Nacional de Pesca a los acuicultores que no requieran concesión, permiso o Autorización.*	Al **proyecto** le aplica el Artículo, incisos y, fracciones anteriores, porque se trata de una actividad acuícola con fines comerciales.	Por el hecho de presentar a la autoridad correspondiente (SEMARNAT) la Manifestación de Impacto Ambiental, el promovente está cumpliendo con este apartado. El proyecto se vincula por la obligatoriedad de obtener la autorización correspondiente para realizar las obras descritas en esta manifestación de impacto ambiental. Como ya se mencionó anteriormente, la promovente una vez autorizado el proyecto en materia ambiental procederá a tramitar el Registro Nacional de Pesca para la unidad de producción acuícola.
Art. 30°.- *Las actividades pesqueras se clasifican en:* **II.-** *Cultivo o acuacultura con fines*		
Artículo 31°.- *Para realizar las actividades de pesca se requiere lo siguiente:* **I,** *Concesión, para:* **Inciso b)** *Acuacultura comercial* **II,** Permiso, para: **Inciso g)** *Acuacultura de fomento* **III,** *Autorización, para:* **Inciso d)** *Recolectar del medio natural reproductores, larvas, postlarvas, crías, huevos, semillas, alevines o en cualquier otro estadio, y* **Inciso e)** *Acuacultura didáctica.*		

Artículos 22.- *la Secretaría podrá inscribir en el Registro Nacional de Pesca a los acuicultores que no requieran concesión, permiso o Autorización.*	Al **proyecto** le aplica el Artículo, incisos y, fracciones anteriores, porque se trata de una actividad acuícola con fines comerciales.	Por el hecho de presentar a la autoridad correspondiente (SEMARNAT) la Manifestación de Impacto Ambiental, el promovente está cumpliendo con este apartado. El proyecto se vincula por la obligatoriedad de obtener la autorización correspondiente para realizar las obras descritas en esta manifestación de impacto ambiental. Como ya se mencionó anteriormente, la promovente una vez autorizado el proyecto en materia ambiental procederá a tramitar el Registro Nacional de Pesca para la unidad de producción acuícola.
Art. 30°.- *Las actividades pesqueras se clasifican en:* **II.-** *Cultivo o acuacultura con fines*		
Artículo 31°.- *Para realizar las actividades de pesca se requiere lo siguiente:* **I,** *Concesión, para:* **Inciso b)** *Acuacultura comercial* **II,** Permiso, para: **Inciso g)** *Acuacultura de fomento* **III,** *Autorización, para:* **Inciso d)** *Recolectar del medio natural reproductores, larvas, postlarvas, crías, huevos, semillas, alevines o en cualquier otro estadio, y* **Inciso e)** *Acuacultura didáctica.*		

Artículos 22.- *la Secretaría podrá inscribir en el Registro Nacional de Pesca a los acuicultores que no requieran concesión, permiso o Autorización.*	Al **proyecto** le aplica el Artículo, incisos y, fracciones anteriores, porque se trata de una actividad acuícola con fines comerciales.	Por el hecho de presentar a la autoridad correspondiente (SEMARNAT) la Manifestación de Impacto Ambiental, el promovente está cumpliendo con este apartado. El proyecto se vincula por la obligatoriedad de obtener la autorización correspondiente para realizar las obras descritas en esta manifestación de impacto ambiental. Como ya se mencionó anteriormente, la promovente una vez autorizado el proyecto en materia ambiental procederá a tramitar el Registro Nacional de Pesca para la unidad de producción acuícola.
Art. 30°.- *Las actividades pesqueras se clasifican en:* **II.-** *Cultivo o acuacultura con fines*		
Artículo 31°.- *Para realizar las actividades de pesca se requiere lo siguiente:* **I,** *Concesión, para:* **Inciso b)** *Acuacultura comercial* **II,** Permiso, para: **Inciso g)** *Acuacultura de fomento* **III,** *Autorización, para:* **Inciso d)** *Recolectar del medio natural reproductores, larvas, postlarvas, crías, huevos, semillas, alevines o en cualquier otro estadio, y* **Inciso e)** *Acuacultura didáctica.*		

Artículos 22.- *la Secretaría podrá inscribir en el Registro Nacional de Pesca a los acuicultores que no requieran concesión, permiso o Autorización.*	Al **proyecto** le aplica el Artículo, incisos y, fracciones anteriores, porque se trata de una actividad acuícola con fines comerciales.	Por el hecho de presentar a la autoridad correspondiente (SEMARNAT) la Manifestación de Impacto Ambiental, el promovente está cumpliendo con este apartado. El proyecto se vincula por la obligatoriedad de obtener la autorización correspondiente para realizar las obras descritas en esta manifestación de impacto ambiental. Como ya se mencionó anteriormente, la promovente una vez autorizado el proyecto en materia ambiental procederá a tramitar el Registro Nacional de Pesca para la unidad de producción acuícola.
Art. 30°.- *Las actividades pesqueras se clasifican en:* **II.-** *Cultivo o acuacultura con fines*		
Artículo 31°.- *Para realizar las actividades de pesca se requiere lo siguiente:* **I,** *Concesión, para:* **Inciso b)** *Acuacultura comercial* **II,** Permiso, para: **Inciso g)** *Acuacultura de fomento* **III,** *Autorización, para:* **Inciso d)** *Recolectar del medio natural reproductores, larvas, postlarvas, crías, huevos, semillas, alevines o en cualquier otro estadio, y* **Inciso e)** *Acuacultura didáctica.*		

Artículos 22.- *la Secretaría podrá inscribir en el Registro Nacional de Pesca a los acuicultores que no requieran concesión, permiso o Autorización.*	Al **proyecto** le aplica el Artículo, incisos y, fracciones anteriores, porque se trata de una actividad acuícola con fines comerciales.	Por el hecho de presentar a la autoridad correspondiente (SEMARNAT) la Manifestación de Impacto Ambiental, el promovente está cumpliendo con este apartado. El proyecto se vincula por la obligatoriedad de obtener la autorización correspondiente para realizar las obras descritas en esta manifestación de impacto ambiental. Como ya se mencionó anteriormente, la promovente una vez autorizado el proyecto en materia ambiental procederá a tramitar el Registro Nacional de Pesca para la unidad de producción acuícola.
Art. 30°.- *Las actividades pesqueras se clasifican en:* **II.-** *Cultivo o acuacultura con fines*		
Artículo 31°.- *Para realizar las actividades de pesca se requiere lo siguiente:* **I,** *Concesión, para:* **Inciso b)** *Acuacultura comercial* **II,** Permiso, para: **Inciso g)** *Acuacultura de fomento* **III,** *Autorización, para:* **Inciso d)** *Recolectar del medio natural reproductores, larvas, postlarvas, crías, huevos, semillas, alevines o en cualquier otro estadio, y* **Inciso e)** *Acuacultura didáctica.*		

Artículos 22.- *la Secretaría podrá inscribir en el Registro Nacional de Pesca a los acuicultores que no requieran concesión, permiso o Autorización.*	Al **proyecto** le aplica el Artículo, incisos y, fracciones anteriores, porque se trata de una actividad acuícola con fines comerciales.	Por el hecho de presentar a la autoridad correspondiente (SEMARNAT) la Manifestación de Impacto Ambiental, el promovente está cumpliendo con este apartado. El proyecto se vincula por la obligatoriedad de obtener la autorización correspondiente para realizar las obras descritas en esta manifestación de impacto ambiental. Como ya se mencionó anteriormente, la promovente una vez autorizado el proyecto en materia ambiental procederá a tramitar el Registro Nacional de Pesca para la unidad de producción acuícola.
Art. 30°.- *Las actividades pesqueras se clasifican en:* **II.-** *Cultivo o acuacultura con fines*		
Artículo 31°.- *Para realizar las actividades de pesca se requiere lo siguiente:* **I,** *Concesión, para:* **Inciso b)** *Acuacultura comercial* **II,** Permiso, para: **Inciso g)** *Acuacultura de fomento* **III,** *Autorización, para:* **Inciso d)** *Recolectar del medio natural reproductores, larvas, postlarvas, crías, huevos, semillas, alevines o en cualquier otro estadio, y* **Inciso e)** *Acuacultura didáctica.*		

Artículos 22.- *la Secretaría podrá inscribir en el Registro Nacional de Pesca a los acuicultores que no requieran concesión, permiso o Autorización.*	Al **proyecto** le aplica el Artículo, incisos y, fracciones anteriores, porque se trata de una actividad acuícola con fines comerciales.	Por el hecho de presentar a la autoridad correspondiente (SEMARNAT) la Manifestación de Impacto Ambiental, el promovente está cumpliendo con este apartado. El proyecto se vincula por la obligatoriedad de obtener la autorización correspondiente para realizar las obras descritas en esta manifestación de impacto ambiental. Como ya se mencionó anteriormente, la promovente una vez autorizado el proyecto en materia ambiental procederá a tramitar el Registro Nacional de Pesca para la unidad de producción acuícola.
Art. 30°.- *Las actividades pesqueras se clasifican en:* **II.-** *Cultivo o acuacultura con fines*		
Artículo 31°.- *Para realizar las actividades de pesca se requiere lo siguiente:* **I,** *Concesión, para:* **Inciso b)** *Acuacultura comercial* **II,** Permiso, para: **Inciso g)** *Acuacultura de fomento* **III,** *Autorización, para:* **Inciso d)** *Recolectar del medio natural reproductores, larvas, postlarvas, crías, huevos, semillas, alevines o en cualquier otro estadio, y* **Inciso e)** *Acuacultura didáctica.*		

Artículos 22.- *la Secretaría podrá inscribir en el Registro Nacional de Pesca a los acuicultores que no requieran concesión, permiso o Autorización.*	Al **proyecto** le aplica el Artículo, incisos y, fracciones anteriores, porque se trata de una actividad acuícola con fines comerciales.	Por el hecho de presentar a la autoridad correspondiente (SEMARNAT) la Manifestación de Impacto Ambiental, el promovente está cumpliendo con este apartado. El proyecto se vincula por la obligatoriedad de obtener la autorización correspondiente para realizar las obras descritas en esta manifestación de impacto ambiental. Como ya se mencionó anteriormente, la promovente una vez autorizado el proyecto en materia ambiental procederá a tramitar el Registro Nacional de Pesca para la unidad de producción acuícola.
Art. 30°.- *Las actividades pesqueras se clasifican en:* **II.-** *Cultivo o acuacultura con fines*		
Artículo 31°.- *Para realizar las actividades de pesca se requiere lo siguiente:* **I,** *Concesión, para:* **Inciso b)** *Acuacultura comercial* **II,** Permiso, para: **Inciso g)** *Acuacultura de fomento* **III,** *Autorización, para:* **Inciso d)** *Recolectar del medio natural reproductores, larvas, postlarvas, crías, huevos, semillas, alevines o en cualquier otro estadio, y* **Inciso e)** *Acuacultura didáctica.*		

Artículos 22.- *la Secretaría podrá inscribir en el Registro Nacional de Pesca a los acuicultores que no requieran concesión, permiso o Autorización.*	Al **proyecto** le aplica el Artículo, incisos y, fracciones anteriores, porque se trata de una actividad acuícola con fines comerciales.	Por el hecho de presentar a la autoridad correspondiente (SEMARNAT) la Manifestación de Impacto Ambiental, el promovente está cumpliendo con este apartado. El proyecto se vincula por la obligatoriedad de obtener la autorización correspondiente para realizar las obras descritas en esta manifestación de impacto ambiental. Como ya se mencionó anteriormente, la promovente una vez autorizado el proyecto en materia ambiental procederá a tramitar el Registro Nacional de Pesca para la unidad de producción acuícola.
Art. 30°.- *Las actividades pesqueras se clasifican en:* **II.-** *Cultivo o acuacultura con fines*		
Artículo 31°.- *Para realizar las actividades de pesca se requiere lo siguiente:* **I,** *Concesión, para:* **Inciso b)** *Acuacultura comercial* **II,** Permiso, para: **Inciso g)** *Acuacultura de fomento* **III,** *Autorización, para:* **Inciso d)** *Recolectar del medio natural reproductores, larvas, postlarvas, crías, huevos, semillas, alevines o en cualquier otro estadio, y* **Inciso e)** *Acuacultura didáctica.*		

Artículos 22.- *la Secretaría podrá inscribir en el Registro Nacional de Pesca a los acuicultores que no requieran concesión, permiso o Autorización.*	Al **proyecto** le aplica el Artículo, incisos y, fracciones anteriores, porque se trata de una actividad acuícola con fines comerciales.	Por el hecho de presentar a la autoridad correspondiente (SEMARNAT) la Manifestación de Impacto Ambiental, el promovente está cumpliendo con este apartado. El proyecto se vincula por la obligatoriedad de obtener la autorización correspondiente para realizar las obras descritas en esta manifestación de impacto ambiental. Como ya se mencionó anteriormente, la promovente una vez autorizado el proyecto en materia ambiental procederá a tramitar el Registro Nacional de Pesca para la unidad de producción acuícola.
Art. 30°.- *Las actividades pesqueras se clasifican en:* **II.-** *Cultivo o acuacultura con fines*		
Artículo 31°.- *Para realizar las actividades de pesca se requiere lo siguiente:* **I,** *Concesión, para:* **Inciso b)** *Acuacultura comercial* **II,** Permiso, para: **Inciso g)** *Acuacultura de fomento* **III,** *Autorización, para:* **Inciso d)** *Recolectar del medio natural reproductores, larvas, postlarvas, crías, huevos, semillas, alevines o en cualquier otro estadio, y* **Inciso e)** *Acuacultura didáctica.*		

Artículos 22.- *la Secretaría podrá inscribir en el Registro Nacional de Pesca a los acuicultores que no requieran concesión, permiso o Autorización.*	Al **proyecto** le aplica el Artículo, incisos y, fracciones anteriores, porque se trata de una actividad acuícola con fines comerciales.	Por el hecho de presentar a la autoridad correspondiente (SEMARNAT) la Manifestación de Impacto Ambiental, el promovente está cumpliendo con este apartado. El proyecto se vincula por la obligatoriedad de obtener la autorización correspondiente para realizar las obras descritas en esta manifestación de impacto ambiental. Como ya se mencionó anteriormente, la promovente una vez autorizado el proyecto en materia ambiental procederá a tramitar el Registro Nacional de Pesca para la unidad de producción acuícola.
Art. 30°.- *Las actividades pesqueras se clasifican en:* **II.-** *Cultivo o acuacultura con fines*		
Artículo 31°.- *Para realizar las actividades de pesca se requiere lo siguiente:* **I,** *Concesión, para:* **Inciso b)** *Acuacultura comercial* **II,** Permiso, para: **Inciso g)** *Acuacultura de fomento* **III,** *Autorización, para:* **Inciso d)** *Recolectar del medio natural reproductores, larvas, postlarvas, crías, huevos, semillas, alevines o en cualquier otro estadio, y* **Inciso e)** *Acuacultura didáctica.*		

Artículos 22.- *la Secretaría podrá inscribir en el Registro Nacional de Pesca a los acuicultores que no requieran concesión, permiso o Autorización.*	Al **proyecto** le aplica el Artículo, incisos y, fracciones anteriores, porque se trata de una actividad acuícola con fines comerciales.	Por el hecho de presentar a la autoridad correspondiente (SEMARNAT) la Manifestación de Impacto Ambiental, el promovente está cumpliendo con este apartado. El proyecto se vincula por la obligatoriedad de obtener la autorización correspondiente para realizar las obras descritas en esta manifestación de impacto ambiental. Como ya se mencionó anteriormente, la promovente una vez autorizado el proyecto en materia ambiental procederá a tramitar el Registro Nacional de Pesca para la unidad de producción acuícola.
Art. 30°.- *Las actividades pesqueras se clasifican en:* **II.-** *Cultivo o acuacultura con fines*		
Artículo 31°.- *Para realizar las actividades de pesca se requiere lo siguiente:* **I,** *Concesión, para:* **Inciso b)** *Acuacultura comercial* **II,** Permiso, para: **Inciso g)** *Acuacultura de fomento* **III,** *Autorización, para:* **Inciso d)** *Recolectar del medio natural reproductores, larvas, postlarvas, crías, huevos, semillas, alevines o en cualquier otro estadio, y* **Inciso e)** *Acuacultura didáctica.*		

Artículos 22.- *la Secretaría podrá inscribir en el Registro Nacional de Pesca a los acuicultores que no requieran concesión, permiso o Autorización.*	Al **proyecto** le aplica el Artículo, incisos y, fracciones anteriores, porque se trata de una actividad acuícola con fines comerciales.	Por el hecho de presentar a la autoridad correspondiente (SEMARNAT) la Manifestación de Impacto Ambiental, el promovente está cumpliendo con este apartado. El proyecto se vincula por la obligatoriedad de obtener la autorización correspondiente para realizar las obras descritas en esta manifestación de impacto ambiental. Como ya se mencionó anteriormente, la promovente una vez autorizado el proyecto en materia ambiental procederá a tramitar el Registro Nacional de Pesca para la unidad de producción acuícola.
Art. 30°.- *Las actividades pesqueras se clasifican en:* **II.-** *Cultivo o acuacultura con fines*		
Artículo 31°.- *Para realizar las actividades de pesca se requiere lo siguiente:* **I,** *Concesión, para:* **Inciso b)** *Acuacultura comercial* **II,** Permiso, para: **Inciso g)** *Acuacultura de fomento* **III,** *Autorización, para:* **Inciso d)** *Recolectar del medio natural reproductores, larvas, postlarvas, crías, huevos, semillas, alevines o en cualquier otro estadio, y* **Inciso e)** *Acuacultura didáctica.*		

Artículos 22.- *la Secretaría podrá inscribir en el Registro Nacional de Pesca a los acuicultores que no requieran concesión, permiso o Autorización.*	Al **proyecto** le aplica el Artículo, incisos y, fracciones anteriores, porque se trata de una actividad acuícola con fines comerciales.	Por el hecho de presentar a la autoridad correspondiente (SEMARNAT) la Manifestación de Impacto Ambiental, el promovente está cumpliendo con este apartado. El proyecto se vincula por la obligatoriedad de obtener la autorización correspondiente para realizar las obras descritas en esta manifestación de impacto ambiental. Como ya se mencionó anteriormente, la promovente una vez autorizado el proyecto en materia ambiental procederá a tramitar el Registro Nacional de Pesca para la unidad de producción acuícola.
Art. 30°.- *Las actividades pesqueras se clasifican en:* **II.-** *Cultivo o acuacultura con fines*		
Artículo 31°.- *Para realizar las actividades de pesca se requiere lo siguiente:* **I,** *Concesión, para:* **Inciso b)** *Acuacultura comercial* **II,** Permiso, para: **Inciso g)** *Acuacultura de fomento* **III,** *Autorización, para:* **Inciso d)** *Recolectar del medio natural reproductores, larvas, postlarvas, crías, huevos, semillas, alevines o en cualquier otro estadio, y* **Inciso e)** *Acuacultura didáctica.*		

Artículos 22.- *la Secretaría podrá inscribir en el Registro Nacional de Pesca a los acuicultores que no requieran concesión, permiso o Autorización.*	Al **proyecto** le aplica el Artículo, incisos y, fracciones anteriores, porque se trata de una actividad acuícola con fines comerciales.	Por el hecho de presentar a la autoridad correspondiente (SEMARNAT) la Manifestación de Impacto Ambiental, el promovente está cumpliendo con este apartado. El proyecto se vincula por la obligatoriedad de obtener la autorización correspondiente para realizar las obras descritas en esta manifestación de impacto ambiental. Como ya se mencionó anteriormente, la promovente una vez autorizado el proyecto en materia ambiental procederá a tramitar el Registro Nacional de Pesca para la unidad de producción acuícola.
Art. 30°.- *Las actividades pesqueras se clasifican en:* **II.-** *Cultivo o acuacultura con fines*		
Artículo 31°.- *Para realizar las actividades de pesca se requiere lo siguiente:* **I,** *Concesión, para:* **Inciso b)** *Acuacultura comercial* **II,** Permiso, para: **Inciso g)** *Acuacultura de fomento* **III,** *Autorización, para:* **Inciso d)** *Recolectar del medio natural reproductores, larvas, postlarvas, crías, huevos, semillas, alevines o en cualquier otro estadio, y* **Inciso e)** *Acuacultura didáctica.*		

Artículos 22.- *la Secretaría podrá inscribir en el Registro Nacional de Pesca a los acuicultores que no requieran concesión, permiso o Autorización.*	Al **proyecto** le aplica el Artículo, incisos y, fracciones anteriores, porque se trata de una actividad acuícola con fines comerciales.	Por el hecho de presentar a la autoridad correspondiente (SEMARNAT) la Manifestación de Impacto Ambiental, el promovente está cumpliendo con este apartado. El proyecto se vincula por la obligatoriedad de obtener la autorización correspondiente para realizar las obras descritas en esta manifestación de impacto ambiental. Como ya se mencionó anteriormente, la promovente una vez autorizado el proyecto en materia ambiental procederá a tramitar el Registro Nacional de Pesca para la unidad de producción acuícola.
Art. 30°.- *Las actividades pesqueras se clasifican en:* **II.-** *Cultivo o acuacultura con fines*		
Artículo 31°.- *Para realizar las actividades de pesca se requiere lo siguiente:* **I,** *Concesión, para:* **Inciso b)** *Acuacultura comercial* **II,** Permiso, para: **Inciso g)** *Acuacultura de fomento* **III,** *Autorización, para:* **Inciso d)** *Recolectar del medio natural reproductores, larvas, postlarvas, crías, huevos, semillas, alevines o en cualquier otro estadio, y* **Inciso e)** *Acuacultura didáctica.*		

Artículos 22.- *la Secretaría podrá inscribir en el Registro Nacional de Pesca a los acuicultores que no requieran concesión, permiso o Autorización.*	Al **proyecto** le aplica el Artículo, incisos y, fracciones anteriores, porque se trata de una actividad acuícola con fines comerciales.	Por el hecho de presentar a la autoridad correspondiente (SEMARNAT) la Manifestación de Impacto Ambiental, el promovente está cumpliendo con este apartado. El proyecto se vincula por la obligatoriedad de obtener la autorización correspondiente para realizar las obras descritas en esta manifestación de impacto ambiental. Como ya se mencionó anteriormente, la promovente una vez autorizado el proyecto en materia ambiental procederá a tramitar el Registro Nacional de Pesca para la unidad de producción acuícola.
Art. 30°.- *Las actividades pesqueras se clasifican en:* **II.-** *Cultivo o acuacultura con fines*		
Artículo 31°.- *Para realizar las actividades de pesca se requiere lo siguiente:* **I,** *Concesión, para:* **Inciso b)** *Acuacultura comercial* **II,** Permiso, para: **Inciso g)** *Acuacultura de fomento* **III,** *Autorización, para:* **Inciso d)** *Recolectar del medio natural reproductores, larvas, postlarvas, crías, huevos, semillas, alevines o en cualquier otro estadio, y* **Inciso e)** *Acuacultura didáctica.*		

Artículos 22.- *la Secretaría podrá inscribir en el Registro Nacional de Pesca a los acuicultores que no requieran concesión, permiso o Autorización.*	Al **proyecto** le aplica el Artículo, incisos y, fracciones anteriores, porque se trata de una actividad acuícola con fines comerciales.	Por el hecho de presentar a la autoridad correspondiente (SEMARNAT) la Manifestación de Impacto Ambiental, el promovente está cumpliendo con este apartado. El proyecto se vincula por la obligatoriedad de obtener la autorización correspondiente para realizar las obras descritas en esta manifestación de impacto ambiental. Como ya se mencionó anteriormente, la promovente una vez autorizado el proyecto en materia ambiental procederá a tramitar el Registro Nacional de Pesca para la unidad de producción acuícola.
Art. 30°.- *Las actividades pesqueras se clasifican en:* **II.-** *Cultivo o acuacultura con fines*		
Artículo 31°.- *Para realizar las actividades de pesca se requiere lo siguiente:* **I,** *Concesión, para:* **Inciso b)** *Acuacultura comercial* **II,** Permiso, para: **Inciso g)** *Acuacultura de fomento* **III,** *Autorización, para:* **Inciso d)** *Recolectar del medio natural reproductores, larvas, postlarvas, crías, huevos, semillas, alevines o en cualquier otro estadio, y* **Inciso e)** *Acuacultura didáctica.*		

Artículos 22.- *la Secretaría podrá inscribir en el Registro Nacional de Pesca a los acuicultores que no requieran concesión, permiso o Autorización.*	Al **proyecto** le aplica el Artículo, incisos y, fracciones anteriores, porque se trata de una actividad acuícola con fines comerciales.	Por el hecho de presentar a la autoridad correspondiente (SEMARNAT) la Manifestación de Impacto Ambiental, el promovente está cumpliendo con este apartado. El proyecto se vincula por la obligatoriedad de obtener la autorización correspondiente para realizar las obras descritas en esta manifestación de impacto ambiental. Como ya se mencionó anteriormente, la promovente una vez autorizado el proyecto en materia ambiental procederá a tramitar el Registro Nacional de Pesca para la unidad de producción acuícola.
Art. 30°.- *Las actividades pesqueras se clasifican en:* **II.-** *Cultivo o acuacultura con fines*		
Artículo 31°.- *Para realizar las actividades de pesca se requiere lo siguiente:* **I,** *Concesión, para:* **Inciso b)** *Acuacultura comercial* **II,** Permiso, para: **Inciso g)** *Acuacultura de fomento* **III,** *Autorización, para:* **Inciso d)** *Recolectar del medio natural reproductores, larvas, postlarvas, crías, huevos, semillas, alevines o en cualquier otro estadio, y* **Inciso e)** *Acuacultura didáctica.*		

Artículos 22.- *la Secretaría podrá inscribir en el Registro Nacional de Pesca a los acuicultores que no requieran concesión, permiso o Autorización.*	Al **proyecto** le aplica el Artículo, incisos y, fracciones anteriores, porque se trata de una actividad acuícola con fines comerciales.	Por el hecho de presentar a la autoridad correspondiente (SEMARNAT) la Manifestación de Impacto Ambiental, el promovente está cumpliendo con este apartado. El proyecto se vincula por la obligatoriedad de obtener la autorización correspondiente para realizar las obras descritas en esta manifestación de impacto ambiental. Como ya se mencionó anteriormente, la promovente una vez autorizado el proyecto en materia ambiental procederá a tramitar el Registro Nacional de Pesca para la unidad de producción acuícola.
Art. 30°.- *Las actividades pesqueras se clasifican en:* **II.-** *Cultivo o acuacultura con fines*		
Artículo 31°.- *Para realizar las actividades de pesca se requiere lo siguiente:* **I,** *Concesión, para:* **Inciso b)** *Acuacultura comercial* **II,** Permiso, para: **Inciso g)** *Acuacultura de fomento* **III,** *Autorización, para:* **Inciso d)** *Recolectar del medio natural reproductores, larvas, postlarvas, crías, huevos, semillas, alevines o en cualquier otro estadio, y* **Inciso e)** *Acuacultura didáctica.*		

Artículos 22.- *la Secretaría podrá inscribir en el Registro Nacional de Pesca a los acuicultores que no requieran concesión, permiso o Autorización.*	Al **proyecto** le aplica el Artículo, incisos y, fracciones anteriores, porque se trata de una actividad acuícola con fines comerciales.	Por el hecho de presentar a la autoridad correspondiente (SEMARNAT) la Manifestación de Impacto Ambiental, el promovente está cumpliendo con este apartado. El proyecto se vincula por la obligatoriedad de obtener la autorización correspondiente para realizar las obras descritas en esta manifestación de impacto ambiental. Como ya se mencionó anteriormente, la promovente una vez autorizado el proyecto en materia ambiental procederá a tramitar el Registro Nacional de Pesca para la unidad de producción acuícola.
Art. 30°.- *Las actividades pesqueras se clasifican en:* **II.-** *Cultivo o acuacultura con fines*		
Artículo 31°.- *Para realizar las actividades de pesca se requiere lo siguiente:* **I,** *Concesión, para:* **Inciso b)** *Acuacultura comercial* **II,** Permiso, para: **Inciso g)** *Acuacultura de fomento* **III,** *Autorización, para:* **Inciso d)** *Recolectar del medio natural reproductores, larvas, postlarvas, crías, huevos, semillas, alevines o en cualquier otro estadio, y* **Inciso e)** *Acuacultura didáctica.*		

Artículos 22.- *la Secretaría podrá inscribir en el Registro Nacional de Pesca a los acuicultores que no requieran concesión, permiso o Autorización.*	Al **proyecto** le aplica el Artículo, incisos y, fracciones anteriores, porque se trata de una actividad acuícola con fines comerciales.	Por el hecho de presentar a la autoridad correspondiente (SEMARNAT) la Manifestación de Impacto Ambiental, el promovente está cumpliendo con este apartado. El proyecto se vincula por la obligatoriedad de obtener la autorización correspondiente para realizar las obras descritas en esta manifestación de impacto ambiental. Como ya se mencionó anteriormente, la promovente una vez autorizado el proyecto en materia ambiental procederá a tramitar el Registro Nacional de Pesca para la unidad de producción acuícola.
Art. 30°.- *Las actividades pesqueras se clasifican en:* **II.-** *Cultivo o acuacultura con fines*		
Artículo 31°.- *Para realizar las actividades de pesca se requiere lo siguiente:* **I,** *Concesión, para:* **Inciso b)** *Acuacultura comercial* **II,** Permiso, para: **Inciso g)** *Acuacultura de fomento* **III,** *Autorización, para:* **Inciso d)** *Recolectar del medio natural reproductores, larvas, postlarvas, crías, huevos, semillas, alevines o en cualquier otro estadio, y* **Inciso e)** *Acuacultura didáctica.*		

Artículos 22.- *la Secretaría podrá inscribir en el Registro Nacional de Pesca a los acuicultores que no requieran concesión, permiso o Autorización.*	Al **proyecto** le aplica el Artículo, incisos y, fracciones anteriores, porque se trata de una actividad acuícola con fines comerciales.	Por el hecho de presentar a la autoridad correspondiente (SEMARNAT) la Manifestación de Impacto Ambiental, el promovente está cumpliendo con este apartado. El proyecto se vincula por la obligatoriedad de obtener la autorización correspondiente para realizar las obras descritas en esta manifestación de impacto ambiental. Como ya se mencionó anteriormente, la promovente una vez autorizado el proyecto en materia ambiental procederá a tramitar el Registro Nacional de Pesca para la unidad de producción acuícola.
Art. 30°.- *Las actividades pesqueras se clasifican en:* **II.-** *Cultivo o acuacultura con fines*		
Artículo 31°.- *Para realizar las actividades de pesca se requiere lo siguiente:* **I,** *Concesión, para:* **Inciso b)** *Acuacultura comercial* **II,** Permiso, para: **Inciso g)** *Acuacultura de fomento* **III,** *Autorización, para:* **Inciso d)** *Recolectar del medio natural reproductores, larvas, postlarvas, crías, huevos, semillas, alevines o en cualquier otro estadio, y* **Inciso e)** *Acuacultura didáctica.*		

Artículos 22.- *la Secretaría podrá inscribir en el Registro Nacional de Pesca a los acuicultores que no requieran concesión, permiso o Autorización.*	Al **proyecto** le aplica el Artículo, incisos y, fracciones anteriores, porque se trata de una actividad acuícola con fines comerciales.	Por el hecho de presentar a la autoridad correspondiente (SEMARNAT) la Manifestación de Impacto Ambiental, el promovente está cumpliendo con este apartado. El proyecto se vincula por la obligatoriedad de obtener la autorización correspondiente para realizar las obras descritas en esta manifestación de impacto ambiental. Como ya se mencionó anteriormente, la promovente una vez autorizado el proyecto en materia ambiental procederá a tramitar el Registro Nacional de Pesca para la unidad de producción acuícola.
Art. 30°.- *Las actividades pesqueras se clasifican en:* **II.-** *Cultivo o acuacultura con fines*		
Artículo 31°.- *Para realizar las actividades de pesca se requiere lo siguiente:* **I,** *Concesión, para:* **Inciso b)** *Acuacultura comercial* **II,** Permiso, para: **Inciso g)** *Acuacultura de fomento* **III,** *Autorización, para:* **Inciso d)** *Recolectar del medio natural reproductores, larvas, postlarvas, crías, huevos, semillas, alevines o en cualquier otro estadio, y* **Inciso e)** *Acuacultura didáctica.*		

Artículos 22.- *la Secretaría podrá inscribir en el Registro Nacional de Pesca a los acuicultores que no requieran concesión, permiso o Autorización.*	Al **proyecto** le aplica el Artículo, incisos y, fracciones anteriores, porque se trata de una actividad acuícola con fines comerciales.	Por el hecho de presentar a la autoridad correspondiente (SEMARNAT) la Manifestación de Impacto Ambiental, el promovente está cumpliendo con este apartado. El proyecto se vincula por la obligatoriedad de obtener la autorización correspondiente para realizar las obras descritas en esta manifestación de impacto ambiental. Como ya se mencionó anteriormente, la promovente una vez autorizado el proyecto en materia ambiental procederá a tramitar el Registro Nacional de Pesca para la unidad de producción acuícola.
Art. 30°.- *Las actividades pesqueras se clasifican en:* **II.-** *Cultivo o acuacultura con fines*		
Artículo 31°.- *Para realizar las actividades de pesca se requiere lo siguiente:* **I,** *Concesión, para:* **Inciso b)** *Acuacultura comercial* **II,** Permiso, para: **Inciso g)** *Acuacultura de fomento* **III,** *Autorización, para:* **Inciso d)** *Recolectar del medio natural reproductores, larvas, postlarvas, crías, huevos, semillas, alevines o en cualquier otro estadio, y* **Inciso e)** *Acuacultura didáctica.*		

Artículos 22.- *la Secretaría podrá inscribir en el Registro Nacional de Pesca a los acuicultores que no requieran concesión, permiso o Autorización.*	Al **proyecto** le aplica el Artículo, incisos y, fracciones anteriores, porque se trata de una actividad acuícola con fines comerciales.	Por el hecho de presentar a la autoridad correspondiente (SEMARNAT) la Manifestación de Impacto Ambiental, el promovente está cumpliendo con este apartado. El proyecto se vincula por la obligatoriedad de obtener la autorización correspondiente para realizar las obras descritas en esta manifestación de impacto ambiental. Como ya se mencionó anteriormente, la promovente una vez autorizado el proyecto en materia ambiental procederá a tramitar el Registro Nacional de Pesca para la unidad de producción acuícola.
Art. 30°.- *Las actividades pesqueras se clasifican en:* **II.-** *Cultivo o acuacultura con fines*		
Artículo 31°.- *Para realizar las actividades de pesca se requiere lo siguiente:* **I,** *Concesión, para:* **Inciso b)** *Acuacultura comercial* **II,** Permiso, para: **Inciso g)** *Acuacultura de fomento* **III,** *Autorización, para:* **Inciso d)** *Recolectar del medio natural reproductores, larvas, postlarvas, crías, huevos, semillas, alevines o en cualquier otro estadio, y* **Inciso e)** *Acuacultura didáctica.*		

Artículos 22.- *la Secretaría podrá inscribir en el Registro Nacional de Pesca a los acuicultores que no requieran concesión, permiso o Autorización.*	Al **proyecto** le aplica el Artículo, incisos y, fracciones anteriores, porque se trata de una actividad acuícola con fines comerciales.	Por el hecho de presentar a la autoridad correspondiente (SEMARNAT) la Manifestación de Impacto Ambiental, el promovente está cumpliendo con este apartado. El proyecto se vincula por la obligatoriedad de obtener la autorización correspondiente para realizar las obras descritas en esta manifestación de impacto ambiental. Como ya se mencionó anteriormente, la promovente una vez autorizado el proyecto en materia ambiental procederá a tramitar el Registro Nacional de Pesca para la unidad de producción acuícola.
Art. 30°.- *Las actividades pesqueras se clasifican en:* **II.-** *Cultivo o acuacultura con fines*		
Artículo 31°.- *Para realizar las actividades de pesca se requiere lo siguiente:* **I,** *Concesión, para:* **Inciso b)** *Acuacultura comercial* **II,** Permiso, para: **Inciso g)** *Acuacultura de fomento* **III,** *Autorización, para:* **Inciso d)** *Recolectar del medio natural reproductores, larvas, postlarvas, crías, huevos, semillas, alevines o en cualquier otro estadio, y* **Inciso e)** *Acuacultura didáctica.*		

Artículos 22.- *la Secretaría podrá inscribir en el Registro Nacional de Pesca a los acuicultores que no requieran concesión, permiso o Autorización.*	Al **proyecto** le aplica el Artículo, incisos y, fracciones anteriores, porque se trata de una actividad acuícola con fines comerciales.	Por el hecho de presentar a la autoridad correspondiente (SEMARNAT) la Manifestación de Impacto Ambiental, el promovente está cumpliendo con este apartado. El proyecto se vincula por la obligatoriedad de obtener la autorización correspondiente para realizar las obras descritas en esta manifestación de impacto ambiental. Como ya se mencionó anteriormente, la promovente una vez autorizado el proyecto en materia ambiental procederá a tramitar el Registro Nacional de Pesca para la unidad de producción acuícola.
Art. 30°.- *Las actividades pesqueras se clasifican en:* **II.-** *Cultivo o acuacultura con fines*		
Artículo 31°.- *Para realizar las actividades de pesca se requiere lo siguiente:* **I,** *Concesión, para:* **Inciso b)** *Acuacultura comercial* **II,** Permiso, para: **Inciso g)** *Acuacultura de fomento* **III,** *Autorización, para:* **Inciso d)** *Recolectar del medio natural reproductores, larvas, postlarvas, crías, huevos, semillas, alevines o en cualquier otro estadio, y* **Inciso e)** *Acuacultura didáctica.*		

Artículos 22.- *la Secretaría podrá inscribir en el Registro Nacional de Pesca a los acuicultores que no requieran concesión, permiso o Autorización.*	Al **proyecto** le aplica el Artículo, incisos y, fracciones anteriores, porque se trata de una actividad acuícola con fines comerciales.	Por el hecho de presentar a la autoridad correspondiente (SEMARNAT) la Manifestación de Impacto Ambiental, el promovente está cumpliendo con este apartado. El proyecto se vincula por la obligatoriedad de obtener la autorización correspondiente para realizar las obras descritas en esta manifestación de impacto ambiental. Como ya se mencionó anteriormente, la promovente una vez autorizado el proyecto en materia ambiental procederá a tramitar el Registro Nacional de Pesca para la unidad de producción acuícola.
Art. 30°.- *Las actividades pesqueras se clasifican en:* **II.-** *Cultivo o acuacultura con fines*		
Artículo 31°.- *Para realizar las actividades de pesca se requiere lo siguiente:* **I,** *Concesión, para:* **Inciso b)** *Acuacultura comercial* **II,** Permiso, para: **Inciso g)** *Acuacultura de fomento* **III,** *Autorización, para:* **Inciso d)** *Recolectar del medio natural reproductores, larvas, postlarvas, crías, huevos, semillas, alevines o en cualquier otro estadio, y* **Inciso e)** *Acuacultura didáctica.*		

Artículos 22.- *la Secretaría podrá inscribir en el Registro Nacional de Pesca a los acuicultores que no requieran concesión, permiso o Autorización.*	Al **proyecto** le aplica el Artículo, incisos y, fracciones anteriores, porque se trata de una actividad acuícola con fines comerciales.	Por el hecho de presentar a la autoridad correspondiente (SEMARNAT) la Manifestación de Impacto Ambiental, el promovente está cumpliendo con este apartado. El proyecto se vincula por la obligatoriedad de obtener la autorización correspondiente para realizar las obras descritas en esta manifestación de impacto ambiental. Como ya se mencionó anteriormente, la promovente una vez autorizado el proyecto en materia ambiental procederá a tramitar el Registro Nacional de Pesca para la unidad de producción acuícola.
Art. 30°.- *Las actividades pesqueras se clasifican en:* **II.-** *Cultivo o acuacultura con fines*		
Artículo 31°.- *Para realizar las actividades de pesca se requiere lo siguiente:* **I,** *Concesión, para:* **Inciso b)** *Acuacultura comercial* **II,** Permiso, para: **Inciso g)** *Acuacultura de fomento* **III,** *Autorización, para:* **Inciso d)** *Recolectar del medio natural reproductores, larvas, postlarvas, crías, huevos, semillas, alevines o en cualquier otro estadio, y* **Inciso e)** *Acuacultura didáctica.*		

Artículos 22.- *la Secretaría podrá inscribir en el Registro Nacional de Pesca a los acuicultores que no requieran concesión, permiso o Autorización.*	Al **proyecto** le aplica el Artículo, incisos y, fracciones anteriores, porque se trata de una actividad acuícola con fines comerciales.	Por el hecho de presentar a la autoridad correspondiente (SEMARNAT) la Manifestación de Impacto Ambiental, el promovente está cumpliendo con este apartado. El proyecto se vincula por la obligatoriedad de obtener la autorización correspondiente para realizar las obras descritas en esta manifestación de impacto ambiental. Como ya se mencionó anteriormente, la promovente una vez autorizado el proyecto en materia ambiental procederá a tramitar el Registro Nacional de Pesca para la unidad de producción acuícola.
Art. 30°.- *Las actividades pesqueras se clasifican en:* **II.-** *Cultivo o acuacultura con fines*		
Artículo 31°.- *Para realizar las actividades de pesca se requiere lo siguiente:* **I,** *Concesión, para:* **Inciso b)** *Acuacultura comercial* **II,** Permiso, para: **Inciso g)** *Acuacultura de fomento* **III,** *Autorización, para:* **Inciso d)** *Recolectar del medio natural reproductores, larvas, postlarvas, crías, huevos, semillas, alevines o en cualquier otro estadio, y* **Inciso e)** *Acuacultura didáctica.*		

Artículos 22.- *la Secretaría podrá inscribir en el Registro Nacional de Pesca a los acuicultores que no requieran concesión, permiso o Autorización.*	Al **proyecto** le aplica el Artículo, incisos y, fracciones anteriores, porque se trata de una actividad acuícola con fines comerciales.	Por el hecho de presentar a la autoridad correspondiente (SEMARNAT) la Manifestación de Impacto Ambiental, el promovente está cumpliendo con este apartado. El proyecto se vincula por la obligatoriedad de obtener la autorización correspondiente para realizar las obras descritas en esta manifestación de impacto ambiental. Como ya se mencionó anteriormente, la promovente una vez autorizado el proyecto en materia ambiental procederá a tramitar el Registro Nacional de Pesca para la unidad de producción acuícola.
Art. 30°.- *Las actividades pesqueras se clasifican en:* **II.-** *Cultivo o acuacultura con fines*		
Artículo 31°.- *Para realizar las actividades de pesca se requiere lo siguiente:* **I,** *Concesión, para:* **Inciso b)** *Acuacultura comercial* **II,** Permiso, para: **Inciso g)** *Acuacultura de fomento* **III,** *Autorización, para:* **Inciso d)** *Recolectar del medio natural reproductores, larvas, postlarvas, crías, huevos, semillas, alevines o en cualquier otro estadio, y* **Inciso e)** *Acuacultura didáctica.*		

Artículos 22.- *la Secretaría podrá inscribir en el Registro Nacional de Pesca a los acuicultores que no requieran concesión, permiso o Autorización.*	Al **proyecto** le aplica el Artículo, incisos y, fracciones anteriores, porque se trata de una actividad acuícola con fines comerciales.	Por el hecho de presentar a la autoridad correspondiente (SEMARNAT) la Manifestación de Impacto Ambiental, el promovente está cumpliendo con este apartado. El proyecto se vincula por la obligatoriedad de obtener la autorización correspondiente para realizar las obras descritas en esta manifestación de impacto ambiental. Como ya se mencionó anteriormente, la promovente una vez autorizado el proyecto en materia ambiental procederá a tramitar el Registro Nacional de Pesca para la unidad de producción acuícola.
Art. 30°.- *Las actividades pesqueras se clasifican en:* **II.-** *Cultivo o acuacultura con fines*		
Artículo 31°.- *Para realizar las actividades de pesca se requiere lo siguiente:* **I,** *Concesión, para:* **Inciso b)** *Acuacultura comercial* **II,** Permiso, para: **Inciso g)** *Acuacultura de fomento* **III,** *Autorización, para:* **Inciso d)** *Recolectar del medio natural reproductores, larvas, postlarvas, crías, huevos, semillas, alevines o en cualquier otro estadio, y* **Inciso e)** *Acuacultura didáctica.*		

Artículos 22.- *la Secretaría podrá inscribir en el Registro Nacional de Pesca a los acuicultores que no requieran concesión, permiso o Autorización.*	Al **proyecto** le aplica el Artículo, incisos y, fracciones anteriores, porque se trata de una actividad acuícola con fines comerciales.	Por el hecho de presentar a la autoridad correspondiente (SEMARNAT) la Manifestación de Impacto Ambiental, el promovente está cumpliendo con este apartado. El proyecto se vincula por la obligatoriedad de obtener la autorización correspondiente para realizar las obras descritas en esta manifestación de impacto ambiental. Como ya se mencionó anteriormente, la promovente una vez autorizado el proyecto en materia ambiental procederá a tramitar el Registro Nacional de Pesca para la unidad de producción acuícola.
Art. 30°.- *Las actividades pesqueras se clasifican en:* **II.-** *Cultivo o acuacultura con fines*		
Artículo 31°.- *Para realizar las actividades de pesca se requiere lo siguiente:* **I,** *Concesión, para:* **Inciso b)** *Acuacultura comercial* **II,** Permiso, para: **Inciso g)** *Acuacultura de fomento* **III,** *Autorización, para:* **Inciso d)** *Recolectar del medio natural reproductores, larvas, postlarvas, crías, huevos, semillas, alevines o en cualquier otro estadio, y* **Inciso e)** *Acuacultura didáctica.*		

Artículos 22.- *la Secretaría podrá inscribir en el Registro Nacional de Pesca a los acuicultores que no requieran concesión, permiso o Autorización.*	Al **proyecto** le aplica el Artículo, incisos y, fracciones anteriores, porque se trata de una actividad acuícola con fines comerciales.	Por el hecho de presentar a la autoridad correspondiente (SEMARNAT) la Manifestación de Impacto Ambiental, el promovente está cumpliendo con este apartado. El proyecto se vincula por la obligatoriedad de obtener la autorización correspondiente para realizar las obras descritas en esta manifestación de impacto ambiental. Como ya se mencionó anteriormente, la promovente una vez autorizado el proyecto en materia ambiental procederá a tramitar el Registro Nacional de Pesca para la unidad de producción acuícola.
Art. 30°.- *Las actividades pesqueras se clasifican en:* **II.-** *Cultivo o acuacultura con fines*		
Artículo 31°.- *Para realizar las actividades de pesca se requiere lo siguiente:* **I,** *Concesión, para:* **Inciso b)** *Acuacultura comercial* **II,** Permiso, para: **Inciso g)** *Acuacultura de fomento* **III,** *Autorización, para:* **Inciso d)** *Recolectar del medio natural reproductores, larvas, postlarvas, crías, huevos, semillas, alevines o en cualquier otro estadio, y* **Inciso e)** *Acuacultura didáctica.*		

Artículos 22.- *la Secretaría podrá inscribir en el Registro Nacional de Pesca a los acuicultores que no requieran concesión, permiso o Autorización.*	Al **proyecto** le aplica el Artículo, incisos y, fracciones anteriores, porque se trata de una actividad acuícola con fines comerciales.	Por el hecho de presentar a la autoridad correspondiente (SEMARNAT) la Manifestación de Impacto Ambiental, el promovente está cumpliendo con este apartado. El proyecto se vincula por la obligatoriedad de obtener la autorización correspondiente para realizar las obras descritas en esta manifestación de impacto ambiental. Como ya se mencionó anteriormente, la promovente una vez autorizado el proyecto en materia ambiental procederá a tramitar el Registro Nacional de Pesca para la unidad de producción acuícola.
Art. 30°.- *Las actividades pesqueras se clasifican en:* **II.-** *Cultivo o acuacultura con fines*		
Artículo 31°.- *Para realizar las actividades de pesca se requiere lo siguiente:* **I,** *Concesión, para:* **Inciso b)** *Acuacultura comercial* **II,** Permiso, para: **Inciso g)** *Acuacultura de fomento* **III,** *Autorización, para:* **Inciso d)** *Recolectar del medio natural reproductores, larvas, postlarvas, crías, huevos, semillas, alevines o en cualquier otro estadio, y* **Inciso e)** *Acuacultura didáctica.*		

Artículos 22.- *la Secretaría podrá inscribir en el Registro Nacional de Pesca a los acuicultores que no requieran concesión, permiso o Autorización.*	Al **proyecto** le aplica el Artículo, incisos y, fracciones anteriores, porque se trata de una actividad acuícola con fines comerciales.	Por el hecho de presentar a la autoridad correspondiente (SEMARNAT) la Manifestación de Impacto Ambiental, el promovente está cumpliendo con este apartado. El proyecto se vincula por la obligatoriedad de obtener la autorización correspondiente para realizar las obras descritas en esta manifestación de impacto ambiental. Como ya se mencionó anteriormente, la promovente una vez autorizado el proyecto en materia ambiental procederá a tramitar el Registro Nacional de Pesca para la unidad de producción acuícola.
Art. 30°.- *Las actividades pesqueras se clasifican en:* **II.-** *Cultivo o acuacultura con fines*		
Artículo 31°.- *Para realizar las actividades de pesca se requiere lo siguiente:* **I,** *Concesión, para:* **Inciso b)** *Acuacultura comercial* **II,** Permiso, para: **Inciso g)** *Acuacultura de fomento* **III,** *Autorización, para:* **Inciso d)** *Recolectar del medio natural reproductores, larvas, postlarvas, crías, huevos, semillas, alevines o en cualquier otro estadio, y* **Inciso e)** *Acuacultura didáctica.*		

Artículos 22.- *la Secretaría podrá inscribir en el Registro Nacional de Pesca a los acuicultores que no requieran concesión, permiso o Autorización.*	Al **proyecto** le aplica el Artículo, incisos y, fracciones anteriores, porque se trata de una actividad acuícola con fines comerciales.	Por el hecho de presentar a la autoridad correspondiente (SEMARNAT) la Manifestación de Impacto Ambiental, el promovente está cumpliendo con este apartado. El proyecto se vincula por la obligatoriedad de obtener la autorización correspondiente para realizar las obras descritas en esta manifestación de impacto ambiental. Como ya se mencionó anteriormente, la promovente una vez autorizado el proyecto en materia ambiental procederá a tramitar el Registro Nacional de Pesca para la unidad de producción acuícola.
Art. 30°.- *Las actividades pesqueras se clasifican en:* **II.-** *Cultivo o acuacultura con fines*		
Artículo 31°.- *Para realizar las actividades de pesca se requiere lo siguiente:* **I,** *Concesión, para:* **Inciso b)** *Acuacultura comercial* **II,** Permiso, para: **Inciso g)** *Acuacultura de fomento* **III,** *Autorización, para:* **Inciso d)** *Recolectar del medio natural reproductores, larvas, postlarvas, crías, huevos, semillas, alevines o en cualquier otro estadio, y* **Inciso e)** *Acuacultura didáctica.*		

Artículos 22.- *la Secretaría podrá inscribir en el Registro Nacional de Pesca a los acuicultores que no requieran concesión, permiso o Autorización.*	Al **proyecto** le aplica el Artículo, incisos y, fracciones anteriores, porque se trata de una actividad acuícola con fines comerciales.	Por el hecho de presentar a la autoridad correspondiente (SEMARNAT) la Manifestación de Impacto Ambiental, el promovente está cumpliendo con este apartado. El proyecto se vincula por la obligatoriedad de obtener la autorización correspondiente para realizar las obras descritas en esta manifestación de impacto ambiental. Como ya se mencionó anteriormente, la promovente una vez autorizado el proyecto en materia ambiental procederá a tramitar el Registro Nacional de Pesca para la unidad de producción acuícola.
Art. 30°.- *Las actividades pesqueras se clasifican en:* **II.-** *Cultivo o acuacultura con fines*		
Artículo 31°.- *Para realizar las actividades de pesca se requiere lo siguiente:* **I,** *Concesión, para:* **Inciso b)** *Acuacultura comercial* **II,** Permiso, para: **Inciso g)** *Acuacultura de fomento* **III,** *Autorización, para:* **Inciso d)** *Recolectar del medio natural reproductores, larvas, postlarvas, crías, huevos, semillas, alevines o en cualquier otro estadio, y* **Inciso e)** *Acuacultura didáctica.*		

Artículos 22.- *la Secretaría podrá inscribir en el Registro Nacional de Pesca a los acuicultores que no requieran concesión, permiso o Autorización.*	Al **proyecto** le aplica el Artículo, incisos y, fracciones anteriores, porque se trata de una actividad acuícola con fines comerciales.	Por el hecho de presentar a la autoridad correspondiente (SEMARNAT) la Manifestación de Impacto Ambiental, el promovente está cumpliendo con este apartado. El proyecto se vincula por la obligatoriedad de obtener la autorización correspondiente para realizar las obras descritas en esta manifestación de impacto ambiental. Como ya se mencionó anteriormente, la promovente una vez autorizado el proyecto en materia ambiental procederá a tramitar el Registro Nacional de Pesca para la unidad de producción acuícola.
Art. 30°.- *Las actividades pesqueras se clasifican en:* **II.-** *Cultivo o acuacultura con fines*		
Artículo 31°.- *Para realizar las actividades de pesca se requiere lo siguiente:* **I,** *Concesión, para:* **Inciso b)** *Acuacultura comercial* **II,** Permiso, para: **Inciso g)** *Acuacultura de fomento* **III,** *Autorización, para:* **Inciso d)** *Recolectar del medio natural reproductores, larvas, postlarvas, crías, huevos, semillas, alevines o en cualquier otro estadio, y* **Inciso e)** *Acuacultura didáctica.*		

Artículos 22.- *la Secretaría podrá inscribir en el Registro Nacional de Pesca a los acuicultores que no requieran concesión, permiso o Autorización.*	Al **proyecto** le aplica el Artículo, incisos y, fracciones anteriores, porque se trata de una actividad acuícola con fines comerciales.	Por el hecho de presentar a la autoridad correspondiente (SEMARNAT) la Manifestación de Impacto Ambiental, el promovente está cumpliendo con este apartado. El proyecto se vincula por la obligatoriedad de obtener la autorización correspondiente para realizar las obras descritas en esta manifestación de impacto ambiental. Como ya se mencionó anteriormente, la promovente una vez autorizado el proyecto en materia ambiental procederá a tramitar el Registro Nacional de Pesca para la unidad de producción acuícola.
Art. 30°.- *Las actividades pesqueras se clasifican en:* **II.-** *Cultivo o acuacultura con fines*		
Artículo 31°.- *Para realizar las actividades de pesca se requiere lo siguiente:* **I,** *Concesión, para:* **Inciso b)** *Acuacultura comercial* **II,** Permiso, para: **Inciso g)** *Acuacultura de fomento* **III,** *Autorización, para:* **Inciso d)** *Recolectar del medio natural reproductores, larvas, postlarvas, crías, huevos, semillas, alevines o en cualquier otro estadio, y* **Inciso e)** *Acuacultura didáctica.*		

Artículos 22.- *la Secretaría podrá inscribir en el Registro Nacional de Pesca a los acuicultores que no requieran concesión, permiso o Autorización.*	Al **proyecto** le aplica el Artículo, incisos y, fracciones anteriores, porque se trata de una actividad acuícola con fines comerciales.	Por el hecho de presentar a la autoridad correspondiente (SEMARNAT) la Manifestación de Impacto Ambiental, el promovente está cumpliendo con este apartado. El proyecto se vincula por la obligatoriedad de obtener la autorización correspondiente para realizar las obras descritas en esta manifestación de impacto ambiental. Como ya se mencionó anteriormente, la promovente una vez autorizado el proyecto en materia ambiental procederá a tramitar el Registro Nacional de Pesca para la unidad de producción acuícola.
Art. 30°.- *Las actividades pesqueras se clasifican en:* **II.-** *Cultivo o acuacultura con fines*		
Artículo 31°.- *Para realizar las actividades de pesca se requiere lo siguiente:* **I,** *Concesión, para:* **Inciso b)** *Acuacultura comercial* **II,** Permiso, para: **Inciso g)** *Acuacultura de fomento* **III,** *Autorización, para:* **Inciso d)** *Recolectar del medio natural reproductores, larvas, postlarvas, crías, huevos, semillas, alevines o en cualquier otro estadio, y* **Inciso e)** *Acuacultura didáctica.*		

Artículos 22.- *la Secretaría podrá inscribir en el Registro Nacional de Pesca a los acuicultores que no requieran concesión, permiso o Autorización.*	Al **proyecto** le aplica el Artículo, incisos y, fracciones anteriores, porque se trata de una actividad acuícola con fines comerciales.	Por el hecho de presentar a la autoridad correspondiente (SEMARNAT) la Manifestación de Impacto Ambiental, el promovente está cumpliendo con este apartado. El proyecto se vincula por la obligatoriedad de obtener la autorización correspondiente para realizar las obras descritas en esta manifestación de impacto ambiental. Como ya se mencionó anteriormente, la promovente una vez autorizado el proyecto en materia ambiental procederá a tramitar el Registro Nacional de Pesca para la unidad de producción acuícola.
Art. 30°.- *Las actividades pesqueras se clasifican en:* **II.-** *Cultivo o acuacultura con fines*		
Artículo 31°.- *Para realizar las actividades de pesca se requiere lo siguiente:* **I,** *Concesión, para:* **Inciso b)** *Acuacultura comercial* **II,** Permiso, para: **Inciso g)** *Acuacultura de fomento* **III,** *Autorización, para:* **Inciso d)** *Recolectar del medio natural reproductores, larvas, postlarvas, crías, huevos, semillas, alevines o en cualquier otro estadio, y* **Inciso e)** *Acuacultura didáctica.*		

Artículos 22.- *la Secretaría podrá inscribir en el Registro Nacional de Pesca a los acuicultores que no requieran concesión, permiso o Autorización.*	Al **proyecto** le aplica el Artículo, incisos y, fracciones anteriores, porque se trata de una actividad acuícola con fines comerciales.	Por el hecho de presentar a la autoridad correspondiente (SEMARNAT) la Manifestación de Impacto Ambiental, el promovente está cumpliendo con este apartado. El proyecto se vincula por la obligatoriedad de obtener la autorización correspondiente para realizar las obras descritas en esta manifestación de impacto ambiental. Como ya se mencionó anteriormente, la promovente una vez autorizado el proyecto en materia ambiental procederá a tramitar el Registro Nacional de Pesca para la unidad de producción acuícola.
Art. 30°.- *Las actividades pesqueras se clasifican en:* **II.-** *Cultivo o acuacultura con fines*		
Artículo 31°.- *Para realizar las actividades de pesca se requiere lo siguiente:* **I,** *Concesión, para:* **Inciso b)** *Acuacultura comercial* **II,** Permiso, para: **Inciso g)** *Acuacultura de fomento* **III,** *Autorización, para:* **Inciso d)** *Recolectar del medio natural reproductores, larvas, postlarvas, crías, huevos, semillas, alevines o en cualquier otro estadio, y* **Inciso e)** *Acuacultura didáctica.*		

Artículos 22.- *la Secretaría podrá inscribir en el Registro Nacional de Pesca a los acuicultores que no requieran concesión, permiso o Autorización.*	Al **proyecto** le aplica el Artículo, incisos y, fracciones anteriores, porque se trata de una actividad acuícola con fines comerciales.	Por el hecho de presentar a la autoridad correspondiente (SEMARNAT) la Manifestación de Impacto Ambiental, el promovente está cumpliendo con este apartado. El proyecto se vincula por la obligatoriedad de obtener la autorización correspondiente para realizar las obras descritas en esta manifestación de impacto ambiental. Como ya se mencionó anteriormente, la promovente una vez autorizado el proyecto en materia ambiental procederá a tramitar el Registro Nacional de Pesca para la unidad de producción acuícola.
Art. 30°.- *Las actividades pesqueras se clasifican en:* **II.-** *Cultivo o acuacultura con fines*		
Artículo 31°.- *Para realizar las actividades de pesca se requiere lo siguiente:* **I,** *Concesión, para:* **Inciso b)** *Acuacultura comercial* **II,** Permiso, para: **Inciso g)** *Acuacultura de fomento* **III,** *Autorización, para:* **Inciso d)** *Recolectar del medio natural reproductores, larvas, postlarvas, crías, huevos, semillas, alevines o en cualquier otro estadio, y* **Inciso e)** *Acuacultura didáctica.*		

Artículos 22.- *la Secretaría podrá inscribir en el Registro Nacional de Pesca a los acuicultores que no requieran concesión, permiso o Autorización.*	Al **proyecto** le aplica el Artículo, incisos y, fracciones anteriores, porque se trata de una actividad acuícola con fines comerciales.	Por el hecho de presentar a la autoridad correspondiente (SEMARNAT) la Manifestación de Impacto Ambiental, el promovente está cumpliendo con este apartado. El proyecto se vincula por la obligatoriedad de obtener la autorización correspondiente para realizar las obras descritas en esta manifestación de impacto ambiental. Como ya se mencionó anteriormente, la promovente una vez autorizado el proyecto en materia ambiental procederá a tramitar el Registro Nacional de Pesca para la unidad de producción acuícola.
Art. 30°.- *Las actividades pesqueras se clasifican en:* **II.-** *Cultivo o acuacultura con fines*		
Artículo 31°.- *Para realizar las actividades de pesca se requiere lo siguiente:* **I,** *Concesión, para:* **Inciso b)** *Acuacultura comercial* **II,** Permiso, para: **Inciso g)** *Acuacultura de fomento* **III,** *Autorización, para:* **Inciso d)** *Recolectar del medio natural reproductores, larvas, postlarvas, crías, huevos, semillas, alevines o en cualquier otro estadio, y* **Inciso e)** *Acuacultura didáctica.*		

Artículos 22.- *la Secretaría podrá inscribir en el Registro Nacional de Pesca a los acuicultores que no requieran concesión, permiso o Autorización.*	Al **proyecto** le aplica el Artículo, incisos y, fracciones anteriores, porque se trata de una actividad acuícola con fines comerciales.	Por el hecho de presentar a la autoridad correspondiente (SEMARNAT) la Manifestación de Impacto Ambiental, el promovente está cumpliendo con este apartado. El proyecto se vincula por la obligatoriedad de obtener la autorización correspondiente para realizar las obras descritas en esta manifestación de impacto ambiental. Como ya se mencionó anteriormente, la promovente una vez autorizado el proyecto en materia ambiental procederá a tramitar el Registro Nacional de Pesca para la unidad de producción acuícola.
Art. 30°.- *Las actividades pesqueras se clasifican en:* **II.-** *Cultivo o acuacultura con fines*		
Artículo 31°.- *Para realizar las actividades de pesca se requiere lo siguiente:* **I,** *Concesión, para:* **Inciso b)** *Acuacultura comercial* **II,** Permiso, para: **Inciso g)** *Acuacultura de fomento* **III,** *Autorización, para:* **Inciso d)** *Recolectar del medio natural reproductores, larvas, postlarvas, crías, huevos, semillas, alevines o en cualquier otro estadio, y* **Inciso e)** *Acuacultura didáctica.*		

Artículos 22.- *la Secretaría podrá inscribir en el Registro Nacional de Pesca a los acuicultores que no requieran concesión, permiso o Autorización.*	Al **proyecto** le aplica el Artículo, incisos y, fracciones anteriores, porque se trata de una actividad acuícola con fines comerciales.	Por el hecho de presentar a la autoridad correspondiente (SEMARNAT) la Manifestación de Impacto Ambiental, el promovente está cumpliendo con este apartado. El proyecto se vincula por la obligatoriedad de obtener la autorización correspondiente para realizar las obras descritas en esta manifestación de impacto ambiental. Como ya se mencionó anteriormente, la promovente una vez autorizado el proyecto en materia ambiental procederá a tramitar el Registro Nacional de Pesca para la unidad de producción acuícola.
Art. 30°.- *Las actividades pesqueras se clasifican en:* **II.-** *Cultivo o acuacultura con fines*		
Artículo 31°.- *Para realizar las actividades de pesca se requiere lo siguiente:* **I,** *Concesión, para:* **Inciso b)** *Acuacultura comercial* **II,** Permiso, para: **Inciso g)** *Acuacultura de fomento* **III,** *Autorización, para:* **Inciso d)** *Recolectar del medio natural reproductores, larvas, postlarvas, crías, huevos, semillas, alevines o en cualquier otro estadio, y* **Inciso e)** *Acuacultura didáctica.*		

Artículos 22.- *la Secretaría podrá inscribir en el Registro Nacional de Pesca a los acuicultores que no requieran concesión, permiso o Autorización.*	Al **proyecto** le aplica el Artículo, incisos y, fracciones anteriores, porque se trata de una actividad acuícola con fines comerciales.	Por el hecho de presentar a la autoridad correspondiente (SEMARNAT) la Manifestación de Impacto Ambiental, el promovente está cumpliendo con este apartado. El proyecto se vincula por la obligatoriedad de obtener la autorización correspondiente para realizar las obras descritas en esta manifestación de impacto ambiental. Como ya se mencionó anteriormente, la promovente una vez autorizado el proyecto en materia ambiental procederá a tramitar el Registro Nacional de Pesca para la unidad de producción acuícola.
Art. 30°.- *Las actividades pesqueras se clasifican en:* **II.-** *Cultivo o acuacultura con fines*		
Artículo 31°.- *Para realizar las actividades de pesca se requiere lo siguiente:* **I,** *Concesión, para:* **Inciso b)** *Acuacultura comercial* **II,** Permiso, para: **Inciso g)** *Acuacultura de fomento* **III,** *Autorización, para:* **Inciso d)** *Recolectar del medio natural reproductores, larvas, postlarvas, crías, huevos, semillas, alevines o en cualquier otro estadio, y* **Inciso e)** *Acuacultura didáctica.*		

Artículos 22.- *la Secretaría podrá inscribir en el Registro Nacional de Pesca a los acuicultores que no requieran concesión, permiso o Autorización.*	Al **proyecto** le aplica el Artículo, incisos y, fracciones anteriores, porque se trata de una actividad acuícola con fines comerciales.	Por el hecho de presentar a la autoridad correspondiente (SEMARNAT) la Manifestación de Impacto Ambiental, el promovente está cumpliendo con este apartado. El proyecto se vincula por la obligatoriedad de obtener la autorización correspondiente para realizar las obras descritas en esta manifestación de impacto ambiental. Como ya se mencionó anteriormente, la promovente una vez autorizado el proyecto en materia ambiental procederá a tramitar el Registro Nacional de Pesca para la unidad de producción acuícola.
Art. 30°.- *Las actividades pesqueras se clasifican en:* **II.-** *Cultivo o acuacultura con fines*		
Artículo 31°.- *Para realizar las actividades de pesca se requiere lo siguiente:* **I,** *Concesión, para:* **Inciso b)** *Acuacultura comercial* **II,** Permiso, para: **Inciso g)** *Acuacultura de fomento* **III,** *Autorización, para:* **Inciso d)** *Recolectar del medio natural reproductores, larvas, postlarvas, crías, huevos, semillas, alevines o en cualquier otro estadio, y* **Inciso e)** *Acuacultura didáctica.*		

Artículos 22.- *la Secretaría podrá inscribir en el Registro Nacional de Pesca a los acuicultores que no requieran concesión, permiso o Autorización.*	Al **proyecto** le aplica el Artículo, incisos y, fracciones anteriores, porque se trata de una actividad acuícola con fines comerciales.	Por el hecho de presentar a la autoridad correspondiente (SEMARNAT) la Manifestación de Impacto Ambiental, el promovente está cumpliendo con este apartado. El proyecto se vincula por la obligatoriedad de obtener la autorización correspondiente para realizar las obras descritas en esta manifestación de impacto ambiental. Como ya se mencionó anteriormente, la promovente una vez autorizado el proyecto en materia ambiental procederá a tramitar el Registro Nacional de Pesca para la unidad de producción acuícola.
Art. 30°.- *Las actividades pesqueras se clasifican en:* **II.-** *Cultivo o acuacultura con fines*		
Artículo 31°.- *Para realizar las actividades de pesca se requiere lo siguiente:* **I,** *Concesión, para:* **Inciso b)** *Acuacultura comercial* **II,** Permiso, para: **Inciso g)** *Acuacultura de fomento* **III,** *Autorización, para:* **Inciso d)** *Recolectar del medio natural reproductores, larvas, postlarvas, crías, huevos, semillas, alevines o en cualquier otro estadio, y* **Inciso e)** *Acuacultura didáctica.*		

Artículos 22.- *la Secretaría podrá inscribir en el Registro Nacional de Pesca a los acuicultores que no requieran concesión, permiso o Autorización.*	Al **proyecto** le aplica el Artículo, incisos y, fracciones anteriores, porque se trata de una actividad acuícola con fines comerciales.	Por el hecho de presentar a la autoridad correspondiente (SEMARNAT) la Manifestación de Impacto Ambiental, el promovente está cumpliendo con este apartado. El proyecto se vincula por la obligatoriedad de obtener la autorización correspondiente para realizar las obras descritas en esta manifestación de impacto ambiental. Como ya se mencionó anteriormente, la promovente una vez autorizado el proyecto en materia ambiental procederá a tramitar el Registro Nacional de Pesca para la unidad de producción acuícola.
Art. 30°.- *Las actividades pesqueras se clasifican en:* **II.-** *Cultivo o acuacultura con fines*		
Artículo 31°.- *Para realizar las actividades de pesca se requiere lo siguiente:* **I,** *Concesión, para:* **Inciso b)** *Acuacultura comercial* **II,** Permiso, para: **Inciso g)** *Acuacultura de fomento* **III,** *Autorización, para:* **Inciso d)** *Recolectar del medio natural reproductores, larvas, postlarvas, crías, huevos, semillas, alevines o en cualquier otro estadio, y* **Inciso e)** *Acuacultura didáctica.*		

Artículos 22.- *la Secretaría podrá inscribir en el Registro Nacional de Pesca a los acuicultores que no requieran concesión, permiso o Autorización.*	Al **proyecto** le aplica el Artículo, incisos y, fracciones anteriores, porque se trata de una actividad acuícola con fines comerciales.	Por el hecho de presentar a la autoridad correspondiente (SEMARNAT) la Manifestación de Impacto Ambiental, el promovente está cumpliendo con este apartado. El proyecto se vincula por la obligatoriedad de obtener la autorización correspondiente para realizar las obras descritas en esta manifestación de impacto ambiental. Como ya se mencionó anteriormente, la promovente una vez autorizado el proyecto en materia ambiental procederá a tramitar el Registro Nacional de Pesca para la unidad de producción acuícola.
Art. 30°.- *Las actividades pesqueras se clasifican en:* **II.-** *Cultivo o acuacultura con fines*		
Artículo 31°.- *Para realizar las actividades de pesca se requiere lo siguiente:* **I,** *Concesión, para:* **Inciso b)** *Acuacultura comercial* **II,** Permiso, para: **Inciso g)** *Acuacultura de fomento* **III,** *Autorización, para:* **Inciso d)** *Recolectar del medio natural reproductores, larvas, postlarvas, crías, huevos, semillas, alevines o en cualquier otro estadio, y* **Inciso e)** *Acuacultura didáctica.*		

Artículos 22.- *la Secretaría podrá inscribir en el Registro Nacional de Pesca a los acuicultores que no requieran concesión, permiso o Autorización.*	Al **proyecto** le aplica el Artículo, incisos y, fracciones anteriores, porque se trata de una actividad acuícola con fines comerciales.	Por el hecho de presentar a la autoridad correspondiente (SEMARNAT) la Manifestación de Impacto Ambiental, el promovente está cumpliendo con este apartado. El proyecto se vincula por la obligatoriedad de obtener la autorización correspondiente para realizar las obras descritas en esta manifestación de impacto ambiental. Como ya se mencionó anteriormente, la promovente una vez autorizado el proyecto en materia ambiental procederá a tramitar el Registro Nacional de Pesca para la unidad de producción acuícola.
Art. 30°.- *Las actividades pesqueras se clasifican en:* **II.-** *Cultivo o acuacultura con fines*		
Artículo 31°.- *Para realizar las actividades de pesca se requiere lo siguiente:* **I,** *Concesión, para:* **Inciso b)** *Acuacultura comercial* **II,** Permiso, para: **Inciso g)** *Acuacultura de fomento* **III,** *Autorización, para:* **Inciso d)** *Recolectar del medio natural reproductores, larvas, postlarvas, crías, huevos, semillas, alevines o en cualquier otro estadio, y* **Inciso e)** *Acuacultura didáctica.*		

Artículos 22.- *la Secretaría podrá inscribir en el Registro Nacional de Pesca a los acuicultores que no requieran concesión, permiso o Autorización.*	Al **proyecto** le aplica el Artículo, incisos y, fracciones anteriores, porque se trata de una actividad acuícola con fines comerciales.	Por el hecho de presentar a la autoridad correspondiente (SEMARNAT) la Manifestación de Impacto Ambiental, el promovente está cumpliendo con este apartado. El proyecto se vincula por la obligatoriedad de obtener la autorización correspondiente para realizar las obras descritas en esta manifestación de impacto ambiental. Como ya se mencionó anteriormente, la promovente una vez autorizado el proyecto en materia ambiental procederá a tramitar el Registro Nacional de Pesca para la unidad de producción acuícola.
Art. 30°.- *Las actividades pesqueras se clasifican en:* **II.-** *Cultivo o acuacultura con fines*		
Artículo 31°.- *Para realizar las actividades de pesca se requiere lo siguiente:* **I,** *Concesión, para:* **Inciso b)** *Acuacultura comercial* **II,** Permiso, para: **Inciso g)** *Acuacultura de fomento* **III,** *Autorización, para:* **Inciso d)** *Recolectar del medio natural reproductores, larvas, postlarvas, crías, huevos, semillas, alevines o en cualquier otro estadio, y* **Inciso e)** *Acuacultura didáctica.*		

Artículos 22.- *la Secretaría podrá inscribir en el Registro Nacional de Pesca a los acuicultores que no requieran concesión, permiso o Autorización.*	Al **proyecto** le aplica el Artículo, incisos y, fracciones anteriores, porque se trata de una actividad acuícola con fines comerciales.	Por el hecho de presentar a la autoridad correspondiente (SEMARNAT) la Manifestación de Impacto Ambiental, el promovente está cumpliendo con este apartado. El proyecto se vincula por la obligatoriedad de obtener la autorización correspondiente para realizar las obras descritas en esta manifestación de impacto ambiental. Como ya se mencionó anteriormente, la promovente una vez autorizado el proyecto en materia ambiental procederá a tramitar el Registro Nacional de Pesca para la unidad de producción acuícola.
Art. 30°.- *Las actividades pesqueras se clasifican en:* **II.-** *Cultivo o acuacultura con fines*		
Artículo 31°.- *Para realizar las actividades de pesca se requiere lo siguiente:* **I,** *Concesión, para:* **Inciso b)** *Acuacultura comercial* **II,** Permiso, para: **Inciso g)** *Acuacultura de fomento* **III,** *Autorización, para:* **Inciso d)** *Recolectar del medio natural reproductores, larvas, postlarvas, crías, huevos, semillas, alevines o en cualquier otro estadio, y* **Inciso e)** *Acuacultura didáctica.*		

Artículos 22.- *la Secretaría podrá inscribir en el Registro Nacional de Pesca a los acuicultores que no requieran concesión, permiso o Autorización.*	Al **proyecto** le aplica el Artículo, incisos y, fracciones anteriores, porque se trata de una actividad acuícola con fines comerciales.	Por el hecho de presentar a la autoridad correspondiente (SEMARNAT) la Manifestación de Impacto Ambiental, el promovente está cumpliendo con este apartado. El proyecto se vincula por la obligatoriedad de obtener la autorización correspondiente para realizar las obras descritas en esta manifestación de impacto ambiental. Como ya se mencionó anteriormente, la promovente una vez autorizado el proyecto en materia ambiental procederá a tramitar el Registro Nacional de Pesca para la unidad de producción acuícola.
Art. 30°.- *Las actividades pesqueras se clasifican en:* **II.-** *Cultivo o acuacultura con fines*		
Artículo 31°.- *Para realizar las actividades de pesca se requiere lo siguiente:* **I,** *Concesión, para:* **Inciso b)** *Acuacultura comercial* **II,** Permiso, para: **Inciso g)** *Acuacultura de fomento* **III,** *Autorización, para:* **Inciso d)** *Recolectar del medio natural reproductores, larvas, postlarvas, crías, huevos, semillas, alevines o en cualquier otro estadio, y* **Inciso e)** *Acuacultura didáctica.*		

Artículos 22.- *la Secretaría podrá inscribir en el Registro Nacional de Pesca a los acuicultores que no requieran concesión, permiso o Autorización.*	Al **proyecto** le aplica el Artículo, incisos y, fracciones anteriores, porque se trata de una actividad acuícola con fines comerciales.	Por el hecho de presentar a la autoridad correspondiente (SEMARNAT) la Manifestación de Impacto Ambiental, el promovente está cumpliendo con este apartado. El proyecto se vincula por la obligatoriedad de obtener la autorización correspondiente para realizar las obras descritas en esta manifestación de impacto ambiental. Como ya se mencionó anteriormente, la promovente una vez autorizado el proyecto en materia ambiental procederá a tramitar el Registro Nacional de Pesca para la unidad de producción acuícola.
Art. 30°.- *Las actividades pesqueras se clasifican en:* **II.-** *Cultivo o acuacultura con fines*		
Artículo 31°.- *Para realizar las actividades de pesca se requiere lo siguiente:* **I,** *Concesión, para:* **Inciso b)** *Acuacultura comercial* **II,** Permiso, para: **Inciso g)** *Acuacultura de fomento* **III,** *Autorización, para:* **Inciso d)** *Recolectar del medio natural reproductores, larvas, postlarvas, crías, huevos, semillas, alevines o en cualquier otro estadio, y* **Inciso e)** *Acuacultura didáctica.*		

Artículos 22.- *la Secretaría podrá inscribir en el Registro Nacional de Pesca a los acuicultores que no requieran concesión, permiso o Autorización.*	Al **proyecto** le aplica el Artículo, incisos y, fracciones anteriores, porque se trata de una actividad acuícola con fines comerciales.	Por el hecho de presentar a la autoridad correspondiente (SEMARNAT) la Manifestación de Impacto Ambiental, el promovente está cumpliendo con este apartado. El proyecto se vincula por la obligatoriedad de obtener la autorización correspondiente para realizar las obras descritas en esta manifestación de impacto ambiental. Como ya se mencionó anteriormente, la promovente una vez autorizado el proyecto en materia ambiental procederá a tramitar el Registro Nacional de Pesca para la unidad de producción acuícola.
Art. 30°.- *Las actividades pesqueras se clasifican en:* **II.-** *Cultivo o acuacultura con fines*		
Artículo 31°.- *Para realizar las actividades de pesca se requiere lo siguiente:* **I,** *Concesión, para:* **Inciso b)** *Acuacultura comercial* **II,** Permiso, para: **Inciso g)** *Acuacultura de fomento* **III,** *Autorización, para:* **Inciso d)** *Recolectar del medio natural reproductores, larvas, postlarvas, crías, huevos, semillas, alevines o en cualquier otro estadio, y* **Inciso e)** *Acuacultura didáctica.*		

Artículos 22.- *la Secretaría podrá inscribir en el Registro Nacional de Pesca a los acuicultores que no requieran concesión, permiso o Autorización.*	Al **proyecto** le aplica el Artículo, incisos y, fracciones anteriores, porque se trata de una actividad acuícola con fines comerciales.	Por el hecho de presentar a la autoridad correspondiente (SEMARNAT) la Manifestación de Impacto Ambiental, el promovente está cumpliendo con este apartado. El proyecto se vincula por la obligatoriedad de obtener la autorización correspondiente para realizar las obras descritas en esta manifestación de impacto ambiental. Como ya se mencionó anteriormente, la promovente una vez autorizado el proyecto en materia ambiental procederá a tramitar el Registro Nacional de Pesca para la unidad de producción acuícola.
Art. 30°.- *Las actividades pesqueras se clasifican en:* **II.-** *Cultivo o acuacultura con fines*		
Artículo 31°.- *Para realizar las actividades de pesca se requiere lo siguiente:* **I,** *Concesión, para:* **Inciso b)** *Acuacultura comercial* **II,** Permiso, para: **Inciso g)** *Acuacultura de fomento* **III,** *Autorización, para:* **Inciso d)** *Recolectar del medio natural reproductores, larvas, postlarvas, crías, huevos, semillas, alevines o en cualquier otro estadio, y* **Inciso e)** *Acuacultura didáctica.*		

Artículos 22.- *la Secretaría podrá inscribir en el Registro Nacional de Pesca a los acuicultores que no requieran concesión, permiso o Autorización.*	Al **proyecto** le aplica el Artículo, incisos y, fracciones anteriores, porque se trata de una actividad acuícola con fines comerciales.	Por el hecho de presentar a la autoridad correspondiente (SEMARNAT) la Manifestación de Impacto Ambiental, el promovente está cumpliendo con este apartado. El proyecto se vincula por la obligatoriedad de obtener la autorización correspondiente para realizar las obras descritas en esta manifestación de impacto ambiental. Como ya se mencionó anteriormente, la promovente una vez autorizado el proyecto en materia ambiental procederá a tramitar el Registro Nacional de Pesca para la unidad de producción acuícola.
Art. 30°.- *Las actividades pesqueras se clasifican en:* **II.-** *Cultivo o acuacultura con fines*		
Artículo 31°.- *Para realizar las actividades de pesca se requiere lo siguiente:* **I,** *Concesión, para:* **Inciso b)** *Acuacultura comercial* **II,** Permiso, para: **Inciso g)** *Acuacultura de fomento* **III,** *Autorización, para:* **Inciso d)** *Recolectar del medio natural reproductores, larvas, postlarvas, crías, huevos, semillas, alevines o en cualquier otro estadio, y* **Inciso e)** *Acuacultura didáctica.*		

Artículos 22.- *la Secretaría podrá inscribir en el Registro Nacional de Pesca a los acuicultores que no requieran concesión, permiso o Autorización.*	Al **proyecto** le aplica el Artículo, incisos y, fracciones anteriores, porque se trata de una actividad acuícola con fines comerciales.	Por el hecho de presentar a la autoridad correspondiente (SEMARNAT) la Manifestación de Impacto Ambiental, el promovente está cumpliendo con este apartado. El proyecto se vincula por la obligatoriedad de obtener la autorización correspondiente para realizar las obras descritas en esta manifestación de impacto ambiental. Como ya se mencionó anteriormente, la promovente una vez autorizado el proyecto en materia ambiental procederá a tramitar el Registro Nacional de Pesca para la unidad de producción acuícola.
Art. 30°.- *Las actividades pesqueras se clasifican en:* **II.-** *Cultivo o acuacultura con fines*		
Artículo 31°.- *Para realizar las actividades de pesca se requiere lo siguiente:* **I,** *Concesión, para:* **Inciso b)** *Acuacultura comercial* **II,** Permiso, para: **Inciso g)** *Acuacultura de fomento* **III,** *Autorización, para:* **Inciso d)** *Recolectar del medio natural reproductores, larvas, postlarvas, crías, huevos, semillas, alevines o en cualquier otro estadio, y* **Inciso e)** *Acuacultura didáctica.*		

Artículos 22.- *la Secretaría podrá inscribir en el Registro Nacional de Pesca a los acuicultores que no requieran concesión, permiso o Autorización.*	Al **proyecto** le aplica el Artículo, incisos y, fracciones anteriores, porque se trata de una actividad acuícola con fines comerciales.	Por el hecho de presentar a la autoridad correspondiente (SEMARNAT) la Manifestación de Impacto Ambiental, el promovente está cumpliendo con este apartado. El proyecto se vincula por la obligatoriedad de obtener la autorización correspondiente para realizar las obras descritas en esta manifestación de impacto ambiental. Como ya se mencionó anteriormente, la promovente una vez autorizado el proyecto en materia ambiental procederá a tramitar el Registro Nacional de Pesca para la unidad de producción acuícola.
Art. 30°.- *Las actividades pesqueras se clasifican en:* **II.-** *Cultivo o acuacultura con fines*		
Artículo 31°.- *Para realizar las actividades de pesca se requiere lo siguiente:* **I,** *Concesión, para:* **Inciso b)** *Acuacultura comercial* **II,** Permiso, para: **Inciso g)** *Acuacultura de fomento* **III,** *Autorización, para:* **Inciso d)** *Recolectar del medio natural reproductores, larvas, postlarvas, crías, huevos, semillas, alevines o en cualquier otro estadio, y* **Inciso e)** *Acuacultura didáctica.*		

Artículos 22.- *la Secretaría podrá inscribir en el Registro Nacional de Pesca a los acuicultores que no requieran concesión, permiso o Autorización.*	Al **proyecto** le aplica el Artículo, incisos y, fracciones anteriores, porque se trata de una actividad acuícola con fines comerciales.	Por el hecho de presentar a la autoridad correspondiente (SEMARNAT) la Manifestación de Impacto Ambiental, el promovente está cumpliendo con este apartado. El proyecto se vincula por la obligatoriedad de obtener la autorización correspondiente para realizar las obras descritas en esta manifestación de impacto ambiental. Como ya se mencionó anteriormente, la promovente una vez autorizado el proyecto en materia ambiental procederá a tramitar el Registro Nacional de Pesca para la unidad de producción acuícola.
Art. 30°.- *Las actividades pesqueras se clasifican en:* **II.-** *Cultivo o acuacultura con fines*		
Artículo 31°.- *Para realizar las actividades de pesca se requiere lo siguiente:* **I,** *Concesión, para:* **Inciso b)** *Acuacultura comercial* **II,** Permiso, para: **Inciso g)** *Acuacultura de fomento* **III,** *Autorización, para:* **Inciso d)** *Recolectar del medio natural reproductores, larvas, postlarvas, crías, huevos, semillas, alevines o en cualquier otro estadio, y* **Inciso e)** *Acuacultura didáctica.*		

Artículos 22.- *la Secretaría podrá inscribir en el Registro Nacional de Pesca a los acuicultores que no requieran concesión, permiso o Autorización.*	Al **proyecto** le aplica el Artículo, incisos y, fracciones anteriores, porque se trata de una actividad acuícola con fines comerciales.	Por el hecho de presentar a la autoridad correspondiente (SEMARNAT) la Manifestación de Impacto Ambiental, el promovente está cumpliendo con este apartado. El proyecto se vincula por la obligatoriedad de obtener la autorización correspondiente para realizar las obras descritas en esta manifestación de impacto ambiental. Como ya se mencionó anteriormente, la promovente una vez autorizado el proyecto en materia ambiental procederá a tramitar el Registro Nacional de Pesca para la unidad de producción acuícola.
Art. 30°.- *Las actividades pesqueras se clasifican en:* **II.-** *Cultivo o acuacultura con fines*		
Artículo 31°.- *Para realizar las actividades de pesca se requiere lo siguiente:* **I,** *Concesión, para:* **Inciso b)** *Acuacultura comercial* **II,** Permiso, para: **Inciso g)** *Acuacultura de fomento* **III,** *Autorización, para:* **Inciso d)** *Recolectar del medio natural reproductores, larvas, postlarvas, crías, huevos, semillas, alevines o en cualquier otro estadio, y* **Inciso e)** *Acuacultura didáctica.*		

Artículos 22.- *la Secretaría podrá inscribir en el Registro Nacional de Pesca a los acuicultores que no requieran concesión, permiso o Autorización.*	Al **proyecto** le aplica el Artículo, incisos y, fracciones anteriores, porque se trata de una actividad acuícola con fines comerciales.	Por el hecho de presentar a la autoridad correspondiente (SEMARNAT) la Manifestación de Impacto Ambiental, el promovente está cumpliendo con este apartado. El proyecto se vincula por la obligatoriedad de obtener la autorización correspondiente para realizar las obras descritas en esta manifestación de impacto ambiental. Como ya se mencionó anteriormente, la promovente una vez autorizado el proyecto en materia ambiental procederá a tramitar el Registro Nacional de Pesca para la unidad de producción acuícola.
Art. 30°.- *Las actividades pesqueras se clasifican en:* **II.-** *Cultivo o acuacultura con fines*		
Artículo 31°.- *Para realizar las actividades de pesca se requiere lo siguiente:* **I,** *Concesión, para:* **Inciso b)** *Acuacultura comercial* **II,** Permiso, para: **Inciso g)** *Acuacultura de fomento* **III,** *Autorización, para:* **Inciso d)** *Recolectar del medio natural reproductores, larvas, postlarvas, crías, huevos, semillas, alevines o en cualquier otro estadio, y* **Inciso e)** *Acuacultura didáctica.*		

Artículos 22.- *la Secretaría podrá inscribir en el Registro Nacional de Pesca a los acuicultores que no requieran concesión, permiso o Autorización.*	Al **proyecto** le aplica el Artículo, incisos y, fracciones anteriores, porque se trata de una actividad acuícola con fines comerciales.	Por el hecho de presentar a la autoridad correspondiente (SEMARNAT) la Manifestación de Impacto Ambiental, el promovente está cumpliendo con este apartado. El proyecto se vincula por la obligatoriedad de obtener la autorización correspondiente para realizar las obras descritas en esta manifestación de impacto ambiental. Como ya se mencionó anteriormente, la promovente una vez autorizado el proyecto en materia ambiental procederá a tramitar el Registro Nacional de Pesca para la unidad de producción acuícola.
Art. 30°.- *Las actividades pesqueras se clasifican en:* **II.-** *Cultivo o acuacultura con fines*		
Artículo 31°.- *Para realizar las actividades de pesca se requiere lo siguiente:* **I,** *Concesión, para:* **Inciso b)** *Acuacultura comercial* **II,** Permiso, para: **Inciso g)** *Acuacultura de fomento* **III,** *Autorización, para:* **Inciso d)** *Recolectar del medio natural reproductores, larvas, postlarvas, crías, huevos, semillas, alevines o en cualquier otro estadio, y* **Inciso e)** *Acuacultura didáctica.*		

Artículos 22.- *la Secretaría podrá inscribir en el Registro Nacional de Pesca a los acuicultores que no requieran concesión, permiso o Autorización.*	Al **proyecto** le aplica el Artículo, incisos y, fracciones anteriores, porque se trata de una actividad acuícola con fines comerciales.	Por el hecho de presentar a la autoridad correspondiente (SEMARNAT) la Manifestación de Impacto Ambiental, el promovente está cumpliendo con este apartado. El proyecto se vincula por la obligatoriedad de obtener la autorización correspondiente para realizar las obras descritas en esta manifestación de impacto ambiental. Como ya se mencionó anteriormente, la promovente una vez autorizado el proyecto en materia ambiental procederá a tramitar el Registro Nacional de Pesca para la unidad de producción acuícola.
Art. 30°.- *Las actividades pesqueras se clasifican en:* **II.-** *Cultivo o acuacultura con fines*		
Artículo 31°.- *Para realizar las actividades de pesca se requiere lo siguiente:* **I,** *Concesión, para:* **Inciso b)** *Acuacultura comercial* **II,** Permiso, para: **Inciso g)** *Acuacultura de fomento* **III,** *Autorización, para:* **Inciso d)** *Recolectar del medio natural reproductores, larvas, postlarvas, crías, huevos, semillas, alevines o en cualquier otro estadio, y* **Inciso e)** *Acuacultura didáctica.*		

Artículos 22.- *la Secretaría podrá inscribir en el Registro Nacional de Pesca a los acuicultores que no requieran concesión, permiso o Autorización.*	Al **proyecto** le aplica el Artículo, incisos y, fracciones anteriores, porque se trata de una actividad acuícola con fines comerciales.	Por el hecho de presentar a la autoridad correspondiente (SEMARNAT) la Manifestación de Impacto Ambiental, el promovente está cumpliendo con este apartado. El proyecto se vincula por la obligatoriedad de obtener la autorización correspondiente para realizar las obras descritas en esta manifestación de impacto ambiental. Como ya se mencionó anteriormente, la promovente una vez autorizado el proyecto en materia ambiental procederá a tramitar el Registro Nacional de Pesca para la unidad de producción acuícola.
Art. 30°.- *Las actividades pesqueras se clasifican en:* **II.-** *Cultivo o acuacultura con fines*		
Artículo 31°.- *Para realizar las actividades de pesca se requiere lo siguiente:* **I,** *Concesión, para:* **Inciso b)** *Acuacultura comercial* **II,** Permiso, para: **Inciso g)** *Acuacultura de fomento* **III,** *Autorización, para:* **Inciso d)** *Recolectar del medio natural reproductores, larvas, postlarvas, crías, huevos, semillas, alevines o en cualquier otro estadio, y* **Inciso e)** *Acuacultura didáctica.*		

Artículos 22.- *la Secretaría podrá inscribir en el Registro Nacional de Pesca a los acuicultores que no requieran concesión, permiso o Autorización.*	Al **proyecto** le aplica el Artículo, incisos y, fracciones anteriores, porque se trata de una actividad acuícola con fines comerciales.	Por el hecho de presentar a la autoridad correspondiente (SEMARNAT) la Manifestación de Impacto Ambiental, el promovente está cumpliendo con este apartado. El proyecto se vincula por la obligatoriedad de obtener la autorización correspondiente para realizar las obras descritas en esta manifestación de impacto ambiental. Como ya se mencionó anteriormente, la promovente una vez autorizado el proyecto en materia ambiental procederá a tramitar el Registro Nacional de Pesca para la unidad de producción acuícola.
Art. 30°.- *Las actividades pesqueras se clasifican en:* **II.-** *Cultivo o acuacultura con fines*		
Artículo 31°.- *Para realizar las actividades de pesca se requiere lo siguiente:* **I,** *Concesión, para:* **Inciso b)** *Acuacultura comercial* **II,** Permiso, para: **Inciso g)** *Acuacultura de fomento* **III,** *Autorización, para:* **Inciso d)** *Recolectar del medio natural reproductores, larvas, postlarvas, crías, huevos, semillas, alevines o en cualquier otro estadio, y* **Inciso e)** *Acuacultura didáctica.*		

Artículos 22.- *la Secretaría podrá inscribir en el Registro Nacional de Pesca a los acuicultores que no requieran concesión, permiso o Autorización.*	Al **proyecto** le aplica el Artículo, incisos y, fracciones anteriores, porque se trata de una actividad acuícola con fines comerciales.	Por el hecho de presentar a la autoridad correspondiente (SEMARNAT) la Manifestación de Impacto Ambiental, el promovente está cumpliendo con este apartado. El proyecto se vincula por la obligatoriedad de obtener la autorización correspondiente para realizar las obras descritas en esta manifestación de impacto ambiental. Como ya se mencionó anteriormente, la promovente una vez autorizado el proyecto en materia ambiental procederá a tramitar el Registro Nacional de Pesca para la unidad de producción acuícola.
Art. 30°.- *Las actividades pesqueras se clasifican en:* **II.-** *Cultivo o acuacultura con fines*		
Artículo 31°.- *Para realizar las actividades de pesca se requiere lo siguiente:* **I,** *Concesión, para:* **Inciso b)** *Acuacultura comercial* **II,** Permiso, para: **Inciso g)** *Acuacultura de fomento* **III,** *Autorización, para:* **Inciso d)** *Recolectar del medio natural reproductores, larvas, postlarvas, crías, huevos, semillas, alevines o en cualquier otro estadio, y* **Inciso e)** *Acuacultura didáctica.*		

Artículos 22.- *la Secretaría podrá inscribir en el Registro Nacional de Pesca a los acuicultores que no requieran concesión, permiso o Autorización.*	Al **proyecto** le aplica el Artículo, incisos y, fracciones anteriores, porque se trata de una actividad acuícola con fines comerciales.	Por el hecho de presentar a la autoridad correspondiente (SEMARNAT) la Manifestación de Impacto Ambiental, el promovente está cumpliendo con este apartado. El proyecto se vincula por la obligatoriedad de obtener la autorización correspondiente para realizar las obras descritas en esta manifestación de impacto ambiental. Como ya se mencionó anteriormente, la promovente una vez autorizado el proyecto en materia ambiental procederá a tramitar el Registro Nacional de Pesca para la unidad de producción acuícola.
Art. 30°.- *Las actividades pesqueras se clasifican en:* **II.-** *Cultivo o acuacultura con fines*		
Artículo 31°.- *Para realizar las actividades de pesca se requiere lo siguiente:* **I,** *Concesión, para:* **Inciso b)** *Acuacultura comercial* **II,** Permiso, para: **Inciso g)** *Acuacultura de fomento* **III,** *Autorización, para:* **Inciso d)** *Recolectar del medio natural reproductores, larvas, postlarvas, crías, huevos, semillas, alevines o en cualquier otro estadio, y* **Inciso e)** *Acuacultura didáctica.*		

Artículos 22.- *la Secretaría podrá inscribir en el Registro Nacional de Pesca a los acuicultores que no requieran concesión, permiso o Autorización.*	Al **proyecto** le aplica el Artículo, incisos y, fracciones anteriores, porque se trata de una actividad acuícola con fines comerciales.	Por el hecho de presentar a la autoridad correspondiente (SEMARNAT) la Manifestación de Impacto Ambiental, el promovente está cumpliendo con este apartado. El proyecto se vincula por la obligatoriedad de obtener la autorización correspondiente para realizar las obras descritas en esta manifestación de impacto ambiental. Como ya se mencionó anteriormente, la promovente una vez autorizado el proyecto en materia ambiental procederá a tramitar el Registro Nacional de Pesca para la unidad de producción acuícola.
Art. 30°.- *Las actividades pesqueras se clasifican en:* **II.-** *Cultivo o acuacultura con fines*		
Artículo 31°.- *Para realizar las actividades de pesca se requiere lo siguiente:* **I,** *Concesión, para:* **Inciso b)** *Acuacultura comercial* **II,** Permiso, para: **Inciso g)** *Acuacultura de fomento* **III,** *Autorización, para:* **Inciso d)** *Recolectar del medio natural reproductores, larvas, postlarvas, crías, huevos, semillas, alevines o en cualquier otro estadio, y* **Inciso e)** *Acuacultura didáctica.*		

Artículos 22.- *la Secretaría podrá inscribir en el Registro Nacional de Pesca a los acuicultores que no requieran concesión, permiso o Autorización.*	Al **proyecto** le aplica el Artículo, incisos y, fracciones anteriores, porque se trata de una actividad acuícola con fines comerciales.	Por el hecho de presentar a la autoridad correspondiente (SEMARNAT) la Manifestación de Impacto Ambiental, el promovente está cumpliendo con este apartado. El proyecto se vincula por la obligatoriedad de obtener la autorización correspondiente para realizar las obras descritas en esta manifestación de impacto ambiental. Como ya se mencionó anteriormente, la promovente una vez autorizado el proyecto en materia ambiental procederá a tramitar el Registro Nacional de Pesca para la unidad de producción acuícola.
Art. 30°.- *Las actividades pesqueras se clasifican en:* **II.-** *Cultivo o acuacultura con fines*		
Artículo 31°.- *Para realizar las actividades de pesca se requiere lo siguiente:* **I,** *Concesión, para:* **Inciso b)** *Acuacultura comercial* **II,** Permiso, para: **Inciso g)** *Acuacultura de fomento* **III,** *Autorización, para:* **Inciso d)** *Recolectar del medio natural reproductores, larvas, postlarvas, crías, huevos, semillas, alevines o en cualquier otro estadio, y* **Inciso e)** *Acuacultura didáctica.*		

Artículos 22.- *la Secretaría podrá inscribir en el Registro Nacional de Pesca a los acuicultores que no requieran concesión, permiso o Autorización.*	Al **proyecto** le aplica el Artículo, incisos y, fracciones anteriores, porque se trata de una actividad acuícola con fines comerciales.	Por el hecho de presentar a la autoridad correspondiente (SEMARNAT) la Manifestación de Impacto Ambiental, el promovente está cumpliendo con este apartado. El proyecto se vincula por la obligatoriedad de obtener la autorización correspondiente para realizar las obras descritas en esta manifestación de impacto ambiental. Como ya se mencionó anteriormente, la promovente una vez autorizado el proyecto en materia ambiental procederá a tramitar el Registro Nacional de Pesca para la unidad de producción acuícola.
Art. 30°.- *Las actividades pesqueras se clasifican en:* **II.-** *Cultivo o acuacultura con fines*		
Artículo 31°.- *Para realizar las actividades de pesca se requiere lo siguiente:* **I,** *Concesión, para:* **Inciso b)** *Acuacultura comercial* **II,** Permiso, para: **Inciso g)** *Acuacultura de fomento* **III,** *Autorización, para:* **Inciso d)** *Recolectar del medio natural reproductores, larvas, postlarvas, crías, huevos, semillas, alevines o en cualquier otro estadio, y* **Inciso e)** *Acuacultura didáctica.*		

Artículos 22.- *la Secretaría podrá inscribir en el Registro Nacional de Pesca a los acuicultores que no requieran concesión, permiso o Autorización.*	Al **proyecto** le aplica el Artículo, incisos y, fracciones anteriores, porque se trata de una actividad acuícola con fines comerciales.	Por el hecho de presentar a la autoridad correspondiente (SEMARNAT) la Manifestación de Impacto Ambiental, el promovente está cumpliendo con este apartado. El proyecto se vincula por la obligatoriedad de obtener la autorización correspondiente para realizar las obras descritas en esta manifestación de impacto ambiental. Como ya se mencionó anteriormente, la promovente una vez autorizado el proyecto en materia ambiental procederá a tramitar el Registro Nacional de Pesca para la unidad de producción acuícola.
Art. 30°.- *Las actividades pesqueras se clasifican en:* **II.-** *Cultivo o acuacultura con fines*		
Artículo 31°.- *Para realizar las actividades de pesca se requiere lo siguiente:* **I,** *Concesión, para:* **Inciso b)** *Acuacultura comercial* **II,** Permiso, para: **Inciso g)** *Acuacultura de fomento* **III,** *Autorización, para:* **Inciso d)** *Recolectar del medio natural reproductores, larvas, postlarvas, crías, huevos, semillas, alevines o en cualquier otro estadio, y* **Inciso e)** *Acuacultura didáctica.*		

Artículos 22.- *la Secretaría podrá inscribir en el Registro Nacional de Pesca a los acuicultores que no requieran concesión, permiso o Autorización.*	Al **proyecto** le aplica el Artículo, incisos y, fracciones anteriores, porque se trata de una actividad acuícola con fines comerciales.	Por el hecho de presentar a la autoridad correspondiente (SEMARNAT) la Manifestación de Impacto Ambiental, el promovente está cumpliendo con este apartado. El proyecto se vincula por la obligatoriedad de obtener la autorización correspondiente para realizar las obras descritas en esta manifestación de impacto ambiental. Como ya se mencionó anteriormente, la promovente una vez autorizado el proyecto en materia ambiental procederá a tramitar el Registro Nacional de Pesca para la unidad de producción acuícola.
Art. 30°.- *Las actividades pesqueras se clasifican en:* **II.-** *Cultivo o acuacultura con fines*		
Artículo 31°.- *Para realizar las actividades de pesca se requiere lo siguiente:* **I,** *Concesión, para:* **Inciso b)** *Acuacultura comercial* **II,** Permiso, para: **Inciso g)** *Acuacultura de fomento* **III,** *Autorización, para:* **Inciso d)** *Recolectar del medio natural reproductores, larvas, postlarvas, crías, huevos, semillas, alevines o en cualquier otro estadio, y* **Inciso e)** *Acuacultura didáctica.*		

Artículos 22.- *la Secretaría podrá inscribir en el Registro Nacional de Pesca a los acuicultores que no requieran concesión, permiso o Autorización.*	Al **proyecto** le aplica el Artículo, incisos y, fracciones anteriores, porque se trata de una actividad acuícola con fines comerciales.	Por el hecho de presentar a la autoridad correspondiente (SEMARNAT) la Manifestación de Impacto Ambiental, el promovente está cumpliendo con este apartado. El proyecto se vincula por la obligatoriedad de obtener la autorización correspondiente para realizar las obras descritas en esta manifestación de impacto ambiental. Como ya se mencionó anteriormente, la promovente una vez autorizado el proyecto en materia ambiental procederá a tramitar el Registro Nacional de Pesca para la unidad de producción acuícola.
Art. 30°.- *Las actividades pesqueras se clasifican en:* **II.-** *Cultivo o acuacultura con fines*		
Artículo 31°.- *Para realizar las actividades de pesca se requiere lo siguiente:* **I,** *Concesión, para:* **Inciso b)** *Acuacultura comercial* **II,** Permiso, para: **Inciso g)** *Acuacultura de fomento* **III,** *Autorización, para:* **Inciso d)** *Recolectar del medio natural reproductores, larvas, postlarvas, crías, huevos, semillas, alevines o en cualquier otro estadio, y* **Inciso e)** *Acuacultura didáctica.*		

Artículos 22.- *la Secretaría podrá inscribir en el Registro Nacional de Pesca a los acuicultores que no requieran concesión, permiso o Autorización.*	Al **proyecto** le aplica el Artículo, incisos y, fracciones anteriores, porque se trata de una actividad acuícola con fines comerciales.	Por el hecho de presentar a la autoridad correspondiente (SEMARNAT) la Manifestación de Impacto Ambiental, el promovente está cumpliendo con este apartado. El proyecto se vincula por la obligatoriedad de obtener la autorización correspondiente para realizar las obras descritas en esta manifestación de impacto ambiental. Como ya se mencionó anteriormente, la promovente una vez autorizado el proyecto en materia ambiental procederá a tramitar el Registro Nacional de Pesca para la unidad de producción acuícola.
Art. 30°.- *Las actividades pesqueras se clasifican en:* **II.-** *Cultivo o acuacultura con fines*		
Artículo 31°.- *Para realizar las actividades de pesca se requiere lo siguiente:* **I,** *Concesión, para:* **Inciso b)** *Acuacultura comercial* **II,** Permiso, para: **Inciso g)** *Acuacultura de fomento* **III,** *Autorización, para:* **Inciso d)** *Recolectar del medio natural reproductores, larvas, postlarvas, crías, huevos, semillas, alevines o en cualquier otro estadio, y* **Inciso e)** *Acuacultura didáctica.*		

Artículos 22.- *la Secretaría podrá inscribir en el Registro Nacional de Pesca a los acuicultores que no requieran concesión, permiso o Autorización.*	Al **proyecto** le aplica el Artículo, incisos y, fracciones anteriores, porque se trata de una actividad acuícola con fines comerciales.	Por el hecho de presentar a la autoridad correspondiente (SEMARNAT) la Manifestación de Impacto Ambiental, el promovente está cumpliendo con este apartado. El proyecto se vincula por la obligatoriedad de obtener la autorización correspondiente para realizar las obras descritas en esta manifestación de impacto ambiental. Como ya se mencionó anteriormente, la promovente una vez autorizado el proyecto en materia ambiental procederá a tramitar el Registro Nacional de Pesca para la unidad de producción acuícola.
Art. 30°.- *Las actividades pesqueras se clasifican en:* **II.-** *Cultivo o acuacultura con fines*		
Artículo 31°.- *Para realizar las actividades de pesca se requiere lo siguiente:* **I,** *Concesión, para:* **Inciso b)** *Acuacultura comercial* **II,** Permiso, para: **Inciso g)** *Acuacultura de fomento* **III,** *Autorización, para:* **Inciso d)** *Recolectar del medio natural reproductores, larvas, postlarvas, crías, huevos, semillas, alevines o en cualquier otro estadio, y* **Inciso e)** *Acuacultura didáctica.*		

Artículos 22.- *la Secretaría podrá inscribir en el Registro Nacional de Pesca a los acuicultores que no requieran concesión, permiso o Autorización.*	Al **proyecto** le aplica el Artículo, incisos y, fracciones anteriores, porque se trata de una actividad acuícola con fines comerciales.	Por el hecho de presentar a la autoridad correspondiente (SEMARNAT) la Manifestación de Impacto Ambiental, el promovente está cumpliendo con este apartado. El proyecto se vincula por la obligatoriedad de obtener la autorización correspondiente para realizar las obras descritas en esta manifestación de impacto ambiental. Como ya se mencionó anteriormente, la promovente una vez autorizado el proyecto en materia ambiental procederá a tramitar el Registro Nacional de Pesca para la unidad de producción acuícola.
Art. 30°.- *Las actividades pesqueras se clasifican en:* **II.-** *Cultivo o acuacultura con fines*		
Artículo 31°.- *Para realizar las actividades de pesca se requiere lo siguiente:* **I,** *Concesión, para:* **Inciso b)** *Acuacultura comercial* **II,** Permiso, para: **Inciso g)** *Acuacultura de fomento* **III,** *Autorización, para:* **Inciso d)** *Recolectar del medio natural reproductores, larvas, postlarvas, crías, huevos, semillas, alevines o en cualquier otro estadio, y* **Inciso e)** *Acuacultura didáctica.*		

Artículos 22.- *la Secretaría podrá inscribir en el Registro Nacional de Pesca a los acuicultores que no requieran concesión, permiso o Autorización.*	Al **proyecto** le aplica el Artículo, incisos y, fracciones anteriores, porque se trata de una actividad acuícola con fines comerciales.	Por el hecho de presentar a la autoridad correspondiente (SEMARNAT) la Manifestación de Impacto Ambiental, el promovente está cumpliendo con este apartado. El proyecto se vincula por la obligatoriedad de obtener la autorización correspondiente para realizar las obras descritas en esta manifestación de impacto ambiental. Como ya se mencionó anteriormente, la promovente una vez autorizado el proyecto en materia ambiental procederá a tramitar el Registro Nacional de Pesca para la unidad de producción acuícola.
Art. 30°.- *Las actividades pesqueras se clasifican en:* **II.-** *Cultivo o acuacultura con fines*		
Artículo 31°.- *Para realizar las actividades de pesca se requiere lo siguiente:* **I,** *Concesión, para:* **Inciso b)** *Acuacultura comercial* **II,** Permiso, para: **Inciso g)** *Acuacultura de fomento* **III,** *Autorización, para:* **Inciso d)** *Recolectar del medio natural reproductores, larvas, postlarvas, crías, huevos, semillas, alevines o en cualquier otro estadio, y* **Inciso e)** *Acuacultura didáctica.*		

Artículos 22.- *la Secretaría podrá inscribir en el Registro Nacional de Pesca a los acuicultores que no requieran concesión, permiso o Autorización.*	Al **proyecto** le aplica el Artículo, incisos y, fracciones anteriores, porque se trata de una actividad acuícola con fines comerciales.	Por el hecho de presentar a la autoridad correspondiente (SEMARNAT) la Manifestación de Impacto Ambiental, el promovente está cumpliendo con este apartado. El proyecto se vincula por la obligatoriedad de obtener la autorización correspondiente para realizar las obras descritas en esta manifestación de impacto ambiental. Como ya se mencionó anteriormente, la promovente una vez autorizado el proyecto en materia ambiental procederá a tramitar el Registro Nacional de Pesca para la unidad de producción acuícola.
Art. 30°.- *Las actividades pesqueras se clasifican en:* **II.-** *Cultivo o acuacultura con fines*		
Artículo 31°.- *Para realizar las actividades de pesca se requiere lo siguiente:* **I,** *Concesión, para:* **Inciso b)** *Acuacultura comercial* **II,** Permiso, para: **Inciso g)** *Acuacultura de fomento* **III,** *Autorización, para:* **Inciso d)** *Recolectar del medio natural reproductores, larvas, postlarvas, crías, huevos, semillas, alevines o en cualquier otro estadio, y* **Inciso e)** *Acuacultura didáctica.*		

Artículos 22.- *la Secretaría podrá inscribir en el Registro Nacional de Pesca a los acuicultores que no requieran concesión, permiso o Autorización.*	Al **proyecto** le aplica el Artículo, incisos y, fracciones anteriores, porque se trata de una actividad acuícola con fines comerciales.	Por el hecho de presentar a la autoridad correspondiente (SEMARNAT) la Manifestación de Impacto Ambiental, el promovente está cumpliendo con este apartado. El proyecto se vincula por la obligatoriedad de obtener la autorización correspondiente para realizar las obras descritas en esta manifestación de impacto ambiental. Como ya se mencionó anteriormente, la promovente una vez autorizado el proyecto en materia ambiental procederá a tramitar el Registro Nacional de Pesca para la unidad de producción acuícola.
Art. 30°.- *Las actividades pesqueras se clasifican en:* **II.-** *Cultivo o acuacultura con fines*		
Artículo 31°.- *Para realizar las actividades de pesca se requiere lo siguiente:* **I,** *Concesión, para:* **Inciso b)** *Acuacultura comercial* **II,** Permiso, para: **Inciso g)** *Acuacultura de fomento* **III,** *Autorización, para:* **Inciso d)** *Recolectar del medio natural reproductores, larvas, postlarvas, crías, huevos, semillas, alevines o en cualquier otro estadio, y* **Inciso e)** *Acuacultura didáctica.*		

Artículos 22.- *la Secretaría podrá inscribir en el Registro Nacional de Pesca a los acuicultores que no requieran concesión, permiso o Autorización.*	Al **proyecto** le aplica el Artículo, incisos y, fracciones anteriores, porque se trata de una actividad acuícola con fines comerciales.	Por el hecho de presentar a la autoridad correspondiente (SEMARNAT) la Manifestación de Impacto Ambiental, el promovente está cumpliendo con este apartado. El proyecto se vincula por la obligatoriedad de obtener la autorización correspondiente para realizar las obras descritas en esta manifestación de impacto ambiental. Como ya se mencionó anteriormente, la promovente una vez autorizado el proyecto en materia ambiental procederá a tramitar el Registro Nacional de Pesca para la unidad de producción acuícola.
Art. 30°.- *Las actividades pesqueras se clasifican en:* **II.-** *Cultivo o acuacultura con fines*		
Artículo 31°.- *Para realizar las actividades de pesca se requiere lo siguiente:* **I,** *Concesión, para:* **Inciso b)** *Acuacultura comercial* **II,** Permiso, para: **Inciso g)** *Acuacultura de fomento* **III,** *Autorización, para:* **Inciso d)** *Recolectar del medio natural reproductores, larvas, postlarvas, crías, huevos, semillas, alevines o en cualquier otro estadio, y* **Inciso e)** *Acuacultura didáctica.*		

Artículos 22.- *la Secretaría podrá inscribir en el Registro Nacional de Pesca a los acuicultores que no requieran concesión, permiso o Autorización.*	Al **proyecto** le aplica el Artículo, incisos y, fracciones anteriores, porque se trata de una actividad acuícola con fines comerciales.	Por el hecho de presentar a la autoridad correspondiente (SEMARNAT) la Manifestación de Impacto Ambiental, el promovente está cumpliendo con este apartado. El proyecto se vincula por la obligatoriedad de obtener la autorización correspondiente para realizar las obras descritas en esta manifestación de impacto ambiental. Como ya se mencionó anteriormente, la promovente una vez autorizado el proyecto en materia ambiental procederá a tramitar el Registro Nacional de Pesca para la unidad de producción acuícola.
Art. 30°.- *Las actividades pesqueras se clasifican en:* **II.-** *Cultivo o acuacultura con fines*		
Artículo 31°.- *Para realizar las actividades de pesca se requiere lo siguiente:* **I,** *Concesión, para:* **Inciso b)** *Acuacultura comercial* **II,** Permiso, para: **Inciso g)** *Acuacultura de fomento* **III,** *Autorización, para:* **Inciso d)** *Recolectar del medio natural reproductores, larvas, postlarvas, crías, huevos, semillas, alevines o en cualquier otro estadio, y* **Inciso e)** *Acuacultura didáctica.*		

Artículos 22.- *la Secretaría podrá inscribir en el Registro Nacional de Pesca a los acuicultores que no requieran concesión, permiso o Autorización.*	Al **proyecto** le aplica el Artículo, incisos y, fracciones anteriores, porque se trata de una actividad acuícola con fines comerciales.	Por el hecho de presentar a la autoridad correspondiente (SEMARNAT) la Manifestación de Impacto Ambiental, el promovente está cumpliendo con este apartado. El proyecto se vincula por la obligatoriedad de obtener la autorización correspondiente para realizar las obras descritas en esta manifestación de impacto ambiental. Como ya se mencionó anteriormente, la promovente una vez autorizado el proyecto en materia ambiental procederá a tramitar el Registro Nacional de Pesca para la unidad de producción acuícola.
Art. 30°.- *Las actividades pesqueras se clasifican en:* **II.-** *Cultivo o acuacultura con fines*		
Artículo 31°.- *Para realizar las actividades de pesca se requiere lo siguiente:* **I,** *Concesión, para:* **Inciso b)** *Acuacultura comercial* **II,** Permiso, para: **Inciso g)** *Acuacultura de fomento* **III,** *Autorización, para:* **Inciso d)** *Recolectar del medio natural reproductores, larvas, postlarvas, crías, huevos, semillas, alevines o en cualquier otro estadio, y* **Inciso e)** *Acuacultura didáctica.*		

Artículos 22.- *la Secretaría podrá inscribir en el Registro Nacional de Pesca a los acuicultores que no requieran concesión, permiso o Autorización.*	Al **proyecto** le aplica el Artículo, incisos y, fracciones anteriores, porque se trata de una actividad acuícola con fines comerciales.	Por el hecho de presentar a la autoridad correspondiente (SEMARNAT) la Manifestación de Impacto Ambiental, el promovente está cumpliendo con este apartado. El proyecto se vincula por la obligatoriedad de obtener la autorización correspondiente para realizar las obras descritas en esta manifestación de impacto ambiental. Como ya se mencionó anteriormente, la promovente una vez autorizado el proyecto en materia ambiental procederá a tramitar el Registro Nacional de Pesca para la unidad de producción acuícola.
Art. 30°.- *Las actividades pesqueras se clasifican en:* **II.-** *Cultivo o acuacultura con fines*		
Artículo 31°.- *Para realizar las actividades de pesca se requiere lo siguiente:* **I,** *Concesión, para:* **Inciso b)** *Acuacultura comercial* **II,** Permiso, para: **Inciso g)** *Acuacultura de fomento* **III,** *Autorización, para:* **Inciso d)** *Recolectar del medio natural reproductores, larvas, postlarvas, crías, huevos, semillas, alevines o en cualquier otro estadio, y* **Inciso e)** *Acuacultura didáctica.*		

Artículos 22.- *la Secretaría podrá inscribir en el Registro Nacional de Pesca a los acuicultores que no requieran concesión, permiso o Autorización.*	Al **proyecto** le aplica el Artículo, incisos y, fracciones anteriores, porque se trata de una actividad acuícola con fines comerciales.	Por el hecho de presentar a la autoridad correspondiente (SEMARNAT) la Manifestación de Impacto Ambiental, el promovente está cumpliendo con este apartado. El proyecto se vincula por la obligatoriedad de obtener la autorización correspondiente para realizar las obras descritas en esta manifestación de impacto ambiental. Como ya se mencionó anteriormente, la promovente una vez autorizado el proyecto en materia ambiental procederá a tramitar el Registro Nacional de Pesca para la unidad de producción acuícola.
Art. 30°.- *Las actividades pesqueras se clasifican en:* **II.-** *Cultivo o acuacultura con fines*		
Artículo 31°.- *Para realizar las actividades de pesca se requiere lo siguiente:* **I,** *Concesión, para:* **Inciso b)** *Acuacultura comercial* **II,** Permiso, para: **Inciso g)** *Acuacultura de fomento* **III,** *Autorización, para:* **Inciso d)** *Recolectar del medio natural reproductores, larvas, postlarvas, crías, huevos, semillas, alevines o en cualquier otro estadio, y* **Inciso e)** *Acuacultura didáctica.*		

Artículos 22.- *la Secretaría podrá inscribir en el Registro Nacional de Pesca a los acuicultores que no requieran concesión, permiso o Autorización.*	Al **proyecto** le aplica el Artículo, incisos y, fracciones anteriores, porque se trata de una actividad acuícola con fines comerciales.	Por el hecho de presentar a la autoridad correspondiente (SEMARNAT) la Manifestación de Impacto Ambiental, el promovente está cumpliendo con este apartado. El proyecto se vincula por la obligatoriedad de obtener la autorización correspondiente para realizar las obras descritas en esta manifestación de impacto ambiental. Como ya se mencionó anteriormente, la promovente una vez autorizado el proyecto en materia ambiental procederá a tramitar el Registro Nacional de Pesca para la unidad de producción acuícola.
Art. 30°.- *Las actividades pesqueras se clasifican en:* **II.-** *Cultivo o acuacultura con fines*		
Artículo 31°.- *Para realizar las actividades de pesca se requiere lo siguiente:* **I,** *Concesión, para:* **Inciso b)** *Acuacultura comercial* **II,** Permiso, para: **Inciso g)** *Acuacultura de fomento* **III,** *Autorización, para:* **Inciso d)** *Recolectar del medio natural reproductores, larvas, postlarvas, crías, huevos, semillas, alevines o en cualquier otro estadio, y* **Inciso e)** *Acuacultura didáctica.*		

Artículos 22.- *la Secretaría podrá inscribir en el Registro Nacional de Pesca a los acuicultores que no requieran concesión, permiso o Autorización.*	Al **proyecto** le aplica el Artículo, incisos y, fracciones anteriores, porque se trata de una actividad acuícola con fines comerciales.	Por el hecho de presentar a la autoridad correspondiente (SEMARNAT) la Manifestación de Impacto Ambiental, el promovente está cumpliendo con este apartado. El proyecto se vincula por la obligatoriedad de obtener la autorización correspondiente para realizar las obras descritas en esta manifestación de impacto ambiental. Como ya se mencionó anteriormente, la promovente una vez autorizado el proyecto en materia ambiental procederá a tramitar el Registro Nacional de Pesca para la unidad de producción acuícola.
Art. 30°.- *Las actividades pesqueras se clasifican en:* **II.-** *Cultivo o acuacultura con fines*		
Artículo 31°.- *Para realizar las actividades de pesca se requiere lo siguiente:* **I,** *Concesión, para:* **Inciso b)** *Acuacultura comercial* **II,** Permiso, para: **Inciso g)** *Acuacultura de fomento* **III,** *Autorización, para:* **Inciso d)** *Recolectar del medio natural reproductores, larvas, postlarvas, crías, huevos, semillas, alevines o en cualquier otro estadio, y* **Inciso e)** *Acuacultura didáctica.*		

Artículos 22.- *la Secretaría podrá inscribir en el Registro Nacional de Pesca a los acuicultores que no requieran concesión, permiso o Autorización.*	Al **proyecto** le aplica el Artículo, incisos y, fracciones anteriores, porque se trata de una actividad acuícola con fines comerciales.	Por el hecho de presentar a la autoridad correspondiente (SEMARNAT) la Manifestación de Impacto Ambiental, el promovente está cumpliendo con este apartado. El proyecto se vincula por la obligatoriedad de obtener la autorización correspondiente para realizar las obras descritas en esta manifestación de impacto ambiental. Como ya se mencionó anteriormente, la promovente una vez autorizado el proyecto en materia ambiental procederá a tramitar el Registro Nacional de Pesca para la unidad de producción acuícola.
Art. 30°.- *Las actividades pesqueras se clasifican en:* **II.-** *Cultivo o acuacultura con fines*		
Artículo 31°.- *Para realizar las actividades de pesca se requiere lo siguiente:* **I,** *Concesión, para:* **Inciso b)** *Acuacultura comercial* **II,** Permiso, para: **Inciso g)** *Acuacultura de fomento* **III,** *Autorización, para:* **Inciso d)** *Recolectar del medio natural reproductores, larvas, postlarvas, crías, huevos, semillas, alevines o en cualquier otro estadio, y* **Inciso e)** *Acuacultura didáctica.*		

Artículos 22.- *la Secretaría podrá inscribir en el Registro Nacional de Pesca a los acuicultores que no requieran concesión, permiso o Autorización.*	Al **proyecto** le aplica el Artículo, incisos y, fracciones anteriores, porque se trata de una actividad acuícola con fines comerciales.	Por el hecho de presentar a la autoridad correspondiente (SEMARNAT) la Manifestación de Impacto Ambiental, el promovente está cumpliendo con este apartado. El proyecto se vincula por la obligatoriedad de obtener la autorización correspondiente para realizar las obras descritas en esta manifestación de impacto ambiental. Como ya se mencionó anteriormente, la promovente una vez autorizado el proyecto en materia ambiental procederá a tramitar el Registro Nacional de Pesca para la unidad de producción acuícola.
Art. 30°.- *Las actividades pesqueras se clasifican en:* **II.-** *Cultivo o acuacultura con fines*		
Artículo 31°.- *Para realizar las actividades de pesca se requiere lo siguiente:* **I,** *Concesión, para:* **Inciso b)** *Acuacultura comercial* **II,** Permiso, para: **Inciso g)** *Acuacultura de fomento* **III,** *Autorización, para:* **Inciso d)** *Recolectar del medio natural reproductores, larvas, postlarvas, crías, huevos, semillas, alevines o en cualquier otro estadio, y* **Inciso e)** *Acuacultura didáctica.*		

Artículos 22.- *la Secretaría podrá inscribir en el Registro Nacional de Pesca a los acuicultores que no requieran concesión, permiso o Autorización.*	Al **proyecto** le aplica el Artículo, incisos y, fracciones anteriores, porque se trata de una actividad acuícola con fines comerciales.	Por el hecho de presentar a la autoridad correspondiente (SEMARNAT) la Manifestación de Impacto Ambiental, el promovente está cumpliendo con este apartado. El proyecto se vincula por la obligatoriedad de obtener la autorización correspondiente para realizar las obras descritas en esta manifestación de impacto ambiental. Como ya se mencionó anteriormente, la promovente una vez autorizado el proyecto en materia ambiental procederá a tramitar el Registro Nacional de Pesca para la unidad de producción acuícola.
Art. 30°.- *Las actividades pesqueras se clasifican en:* **II.-** *Cultivo o acuacultura con fines*		
Artículo 31°.- *Para realizar las actividades de pesca se requiere lo siguiente:* **I,** *Concesión, para:* **Inciso b)** *Acuacultura comercial* **II,** Permiso, para: **Inciso g)** *Acuacultura de fomento* **III,** *Autorización, para:* **Inciso d)** *Recolectar del medio natural reproductores, larvas, postlarvas, crías, huevos, semillas, alevines o en cualquier otro estadio, y* **Inciso e)** *Acuacultura didáctica.*		

Artículos 22.- *la Secretaría podrá inscribir en el Registro Nacional de Pesca a los acuicultores que no requieran concesión, permiso o Autorización.*	Al **proyecto** le aplica el Artículo, incisos y, fracciones anteriores, porque se trata de una actividad acuícola con fines comerciales.	Por el hecho de presentar a la autoridad correspondiente (SEMARNAT) la Manifestación de Impacto Ambiental, el promovente está cumpliendo con este apartado. El proyecto se vincula por la obligatoriedad de obtener la autorización correspondiente para realizar las obras descritas en esta manifestación de impacto ambiental. Como ya se mencionó anteriormente, la promovente una vez autorizado el proyecto en materia ambiental procederá a tramitar el Registro Nacional de Pesca para la unidad de producción acuícola.
Art. 30°.- *Las actividades pesqueras se clasifican en:* **II.-** *Cultivo o acuacultura con fines*		
Artículo 31°.- *Para realizar las actividades de pesca se requiere lo siguiente:* **I,** *Concesión, para:* **Inciso b)** *Acuacultura comercial* **II,** Permiso, para: **Inciso g)** *Acuacultura de fomento* **III,** *Autorización, para:* **Inciso d)** *Recolectar del medio natural reproductores, larvas, postlarvas, crías, huevos, semillas, alevines o en cualquier otro estadio, y* **Inciso e)** *Acuacultura didáctica.*		

Artículos 22.- *la Secretaría podrá inscribir en el Registro Nacional de Pesca a los acuicultores que no requieran concesión, permiso o Autorización.*	Al **proyecto** le aplica el Artículo, incisos y, fracciones anteriores, porque se trata de una actividad acuícola con fines comerciales.	Por el hecho de presentar a la autoridad correspondiente (SEMARNAT) la Manifestación de Impacto Ambiental, el promovente está cumpliendo con este apartado. El proyecto se vincula por la obligatoriedad de obtener la autorización correspondiente para realizar las obras descritas en esta manifestación de impacto ambiental. Como ya se mencionó anteriormente, la promovente una vez autorizado el proyecto en materia ambiental procederá a tramitar el Registro Nacional de Pesca para la unidad de producción acuícola.
Art. 30°.- *Las actividades pesqueras se clasifican en:* **II.-** *Cultivo o acuacultura con fines*		
Artículo 31°.- *Para realizar las actividades de pesca se requiere lo siguiente:* **I,** *Concesión, para:* **Inciso b)** *Acuacultura comercial* **II,** Permiso, para: **Inciso g)** *Acuacultura de fomento* **III,** *Autorización, para:* **Inciso d)** *Recolectar del medio natural reproductores, larvas, postlarvas, crías, huevos, semillas, alevines o en cualquier otro estadio, y* **Inciso e)** *Acuacultura didáctica.*		

Artículos 22.- *la Secretaría podrá inscribir en el Registro Nacional de Pesca a los acuicultores que no requieran concesión, permiso o Autorización.*	Al **proyecto** le aplica el Artículo, incisos y, fracciones anteriores, porque se trata de una actividad acuícola con fines comerciales.	Por el hecho de presentar a la autoridad correspondiente (SEMARNAT) la Manifestación de Impacto Ambiental, el promovente está cumpliendo con este apartado. El proyecto se vincula por la obligatoriedad de obtener la autorización correspondiente para realizar las obras descritas en esta manifestación de impacto ambiental. Como ya se mencionó anteriormente, la promovente una vez autorizado el proyecto en materia ambiental procederá a tramitar el Registro Nacional de Pesca para la unidad de producción acuícola.
Art. 30°.- *Las actividades pesqueras se clasifican en:* **II.-** *Cultivo o acuacultura con fines*		
Artículo 31°.- *Para realizar las actividades de pesca se requiere lo siguiente:* **I,** *Concesión, para:* **Inciso b)** *Acuacultura comercial* **II,** Permiso, para: **Inciso g)** *Acuacultura de fomento* **III,** *Autorización, para:* **Inciso d)** *Recolectar del medio natural reproductores, larvas, postlarvas, crías, huevos, semillas, alevines o en cualquier otro estadio, y* **Inciso e)** *Acuacultura didáctica.*		

Artículos 22.- *la Secretaría podrá inscribir en el Registro Nacional de Pesca a los acuicultores que no requieran concesión, permiso o Autorización.*	Al **proyecto** le aplica el Artículo, incisos y, fracciones anteriores, porque se trata de una actividad acuícola con fines comerciales.	Por el hecho de presentar a la autoridad correspondiente (SEMARNAT) la Manifestación de Impacto Ambiental, el promovente está cumpliendo con este apartado. El proyecto se vincula por la obligatoriedad de obtener la autorización correspondiente para realizar las obras descritas en esta manifestación de impacto ambiental. Como ya se mencionó anteriormente, la promovente una vez autorizado el proyecto en materia ambiental procederá a tramitar el Registro Nacional de Pesca para la unidad de producción acuícola.
Art. 30°.- *Las actividades pesqueras se clasifican en:* **II.-** *Cultivo o acuacultura con fines*		
Artículo 31°.- *Para realizar las actividades de pesca se requiere lo siguiente:* **I,** *Concesión, para:* **Inciso b)** *Acuacultura comercial* **II,** Permiso, para: **Inciso g)** *Acuacultura de fomento* **III,** *Autorización, para:* **Inciso d)** *Recolectar del medio natural reproductores, larvas, postlarvas, crías, huevos, semillas, alevines o en cualquier otro estadio, y* **Inciso e)** *Acuacultura didáctica.*		

Artículos 22.- *la Secretaría podrá inscribir en el Registro Nacional de Pesca a los acuicultores que no requieran concesión, permiso o Autorización.*	Al **proyecto** le aplica el Artículo, incisos y, fracciones anteriores, porque se trata de una actividad acuícola con fines comerciales.	Por el hecho de presentar a la autoridad correspondiente (SEMARNAT) la Manifestación de Impacto Ambiental, el promovente está cumpliendo con este apartado. El proyecto se vincula por la obligatoriedad de obtener la autorización correspondiente para realizar las obras descritas en esta manifestación de impacto ambiental. Como ya se mencionó anteriormente, la promovente una vez autorizado el proyecto en materia ambiental procederá a tramitar el Registro Nacional de Pesca para la unidad de producción acuícola.
Art. 30°.- *Las actividades pesqueras se clasifican en:* **II.-** *Cultivo o acuacultura con fines*		
Artículo 31°.- *Para realizar las actividades de pesca se requiere lo siguiente:* **I,** *Concesión, para:* **Inciso b)** *Acuacultura comercial* **II,** Permiso, para: **Inciso g)** *Acuacultura de fomento* **III,** *Autorización, para:* **Inciso d)** *Recolectar del medio natural reproductores, larvas, postlarvas, crías, huevos, semillas, alevines o en cualquier otro estadio, y* **Inciso e)** *Acuacultura didáctica.*		

Artículos 22.- *la Secretaría podrá inscribir en el Registro Nacional de Pesca a los acuicultores que no requieran concesión, permiso o Autorización.*	Al **proyecto** le aplica el Artículo, incisos y, fracciones anteriores, porque se trata de una actividad acuícola con fines comerciales.	Por el hecho de presentar a la autoridad correspondiente (SEMARNAT) la Manifestación de Impacto Ambiental, el promovente está cumpliendo con este apartado. El proyecto se vincula por la obligatoriedad de obtener la autorización correspondiente para realizar las obras descritas en esta manifestación de impacto ambiental. Como ya se mencionó anteriormente, la promovente una vez autorizado el proyecto en materia ambiental procederá a tramitar el Registro Nacional de Pesca para la unidad de producción acuícola.
Art. 30°.- *Las actividades pesqueras se clasifican en:* **II.-** *Cultivo o acuacultura con fines*		
Artículo 31°.- *Para realizar las actividades de pesca se requiere lo siguiente:* **I,** *Concesión, para:* **Inciso b)** *Acuacultura comercial* **II,** Permiso, para: **Inciso g)** *Acuacultura de fomento* **III,** *Autorización, para:* **Inciso d)** *Recolectar del medio natural reproductores, larvas, postlarvas, crías, huevos, semillas, alevines o en cualquier otro estadio, y* **Inciso e)** *Acuacultura didáctica.*		

Artículos 22.- *la Secretaría podrá inscribir en el Registro Nacional de Pesca a los acuicultores que no requieran concesión, permiso o Autorización.*	Al **proyecto** le aplica el Artículo, incisos y, fracciones anteriores, porque se trata de una actividad acuícola con fines comerciales.	Por el hecho de presentar a la autoridad correspondiente (SEMARNAT) la Manifestación de Impacto Ambiental, el promovente está cumpliendo con este apartado. El proyecto se vincula por la obligatoriedad de obtener la autorización correspondiente para realizar las obras descritas en esta manifestación de impacto ambiental. Como ya se mencionó anteriormente, la promovente una vez autorizado el proyecto en materia ambiental procederá a tramitar el Registro Nacional de Pesca para la unidad de producción acuícola.
Art. 30°.- *Las actividades pesqueras se clasifican en:* **II.-** *Cultivo o acuacultura con fines*		
Artículo 31°.- *Para realizar las actividades de pesca se requiere lo siguiente:* **I,** *Concesión, para:* **Inciso b)** *Acuacultura comercial* **II,** Permiso, para: **Inciso g)** *Acuacultura de fomento* **III,** *Autorización, para:* **Inciso d)** *Recolectar del medio natural reproductores, larvas, postlarvas, crías, huevos, semillas, alevines o en cualquier otro estadio, y* **Inciso e)** *Acuacultura didáctica.*		

Artículos 22.- *la Secretaría podrá inscribir en el Registro Nacional de Pesca a los acuicultores que no requieran concesión, permiso o Autorización.*	Al **proyecto** le aplica el Artículo, incisos y, fracciones anteriores, porque se trata de una actividad acuícola con fines comerciales.	Por el hecho de presentar a la autoridad correspondiente (SEMARNAT) la Manifestación de Impacto Ambiental, el promovente está cumpliendo con este apartado. El proyecto se vincula por la obligatoriedad de obtener la autorización correspondiente para realizar las obras descritas en esta manifestación de impacto ambiental. Como ya se mencionó anteriormente, la promovente una vez autorizado el proyecto en materia ambiental procederá a tramitar el Registro Nacional de Pesca para la unidad de producción acuícola.
Art. 30°.- *Las actividades pesqueras se clasifican en:* **II.-** *Cultivo o acuacultura con fines*		
Artículo 31°.- *Para realizar las actividades de pesca se requiere lo siguiente:* **I,** *Concesión, para:* **Inciso b)** *Acuacultura comercial* **II,** Permiso, para: **Inciso g)** *Acuacultura de fomento* **III,** *Autorización, para:* **Inciso d)** *Recolectar del medio natural reproductores, larvas, postlarvas, crías, huevos, semillas, alevines o en cualquier otro estadio, y* **Inciso e)** *Acuacultura didáctica.*		

Artículos 22.- *la Secretaría podrá inscribir en el Registro Nacional de Pesca a los acuicultores que no requieran concesión, permiso o Autorización.*	Al **proyecto** le aplica el Artículo, incisos y, fracciones anteriores, porque se trata de una actividad acuícola con fines comerciales.	Por el hecho de presentar a la autoridad correspondiente (SEMARNAT) la Manifestación de Impacto Ambiental, el promovente está cumpliendo con este apartado. El proyecto se vincula por la obligatoriedad de obtener la autorización correspondiente para realizar las obras descritas en esta manifestación de impacto ambiental. Como ya se mencionó anteriormente, la promovente una vez autorizado el proyecto en materia ambiental procederá a tramitar el Registro Nacional de Pesca para la unidad de producción acuícola.
Art. 30°.- *Las actividades pesqueras se clasifican en:* **II.-** *Cultivo o acuacultura con fines*		
Artículo 31°.- *Para realizar las actividades de pesca se requiere lo siguiente:* **I,** *Concesión, para:* **Inciso b)** *Acuacultura comercial* **II,** Permiso, para: **Inciso g)** *Acuacultura de fomento* **III,** *Autorización, para:* **Inciso d)** *Recolectar del medio natural reproductores, larvas, postlarvas, crías, huevos, semillas, alevines o en cualquier otro estadio, y* **Inciso e)** *Acuacultura didáctica.*		

Artículos 22.- *la Secretaría podrá inscribir en el Registro Nacional de Pesca a los acuicultores que no requieran concesión, permiso o Autorización.*	Al **proyecto** le aplica el Artículo, incisos y, fracciones anteriores, porque se trata de una actividad acuícola con fines comerciales.	Por el hecho de presentar a la autoridad correspondiente (SEMARNAT) la Manifestación de Impacto Ambiental, el promovente está cumpliendo con este apartado. El proyecto se vincula por la obligatoriedad de obtener la autorización correspondiente para realizar las obras descritas en esta manifestación de impacto ambiental. Como ya se mencionó anteriormente, la promovente una vez autorizado el proyecto en materia ambiental procederá a tramitar el Registro Nacional de Pesca para la unidad de producción acuícola.
Art. 30°.- *Las actividades pesqueras se clasifican en:* **II.-** *Cultivo o acuacultura con fines*		
Artículo 31°.- *Para realizar las actividades de pesca se requiere lo siguiente:* **I,** *Concesión, para:* **Inciso b)** *Acuacultura comercial* **II,** Permiso, para: **Inciso g)** *Acuacultura de fomento* **III,** *Autorización, para:* **Inciso d)** *Recolectar del medio natural reproductores, larvas, postlarvas, crías, huevos, semillas, alevines o en cualquier otro estadio, y* **Inciso e)** *Acuacultura didáctica.*		

Artículos 22.- *la Secretaría podrá inscribir en el Registro Nacional de Pesca a los acuicultores que no requieran concesión, permiso o Autorización.*	Al **proyecto** le aplica el Artículo, incisos y, fracciones anteriores, porque se trata de una actividad acuícola con fines comerciales.	Por el hecho de presentar a la autoridad correspondiente (SEMARNAT) la Manifestación de Impacto Ambiental, el promovente está cumpliendo con este apartado. El proyecto se vincula por la obligatoriedad de obtener la autorización correspondiente para realizar las obras descritas en esta manifestación de impacto ambiental. Como ya se mencionó anteriormente, la promovente una vez autorizado el proyecto en materia ambiental procederá a tramitar el Registro Nacional de Pesca para la unidad de producción acuícola.
Art. 30°.- *Las actividades pesqueras se clasifican en:* **II.-** *Cultivo o acuacultura con fines*		
Artículo 31°.- *Para realizar las actividades de pesca se requiere lo siguiente:* **I,** *Concesión, para:* **Inciso b)** *Acuacultura comercial* **II,** Permiso, para: **Inciso g)** *Acuacultura de fomento* **III,** *Autorización, para:* **Inciso d)** *Recolectar del medio natural reproductores, larvas, postlarvas, crías, huevos, semillas, alevines o en cualquier otro estadio, y* **Inciso e)** *Acuacultura didáctica.*		

Artículos 22.- *la Secretaría podrá inscribir en el Registro Nacional de Pesca a los acuicultores que no requieran concesión, permiso o Autorización.*	Al **proyecto** le aplica el Artículo, incisos y, fracciones anteriores, porque se trata de una actividad acuícola con fines comerciales.	Por el hecho de presentar a la autoridad correspondiente (SEMARNAT) la Manifestación de Impacto Ambiental, el promovente está cumpliendo con este apartado. El proyecto se vincula por la obligatoriedad de obtener la autorización correspondiente para realizar las obras descritas en esta manifestación de impacto ambiental. Como ya se mencionó anteriormente, la promovente una vez autorizado el proyecto en materia ambiental procederá a tramitar el Registro Nacional de Pesca para la unidad de producción acuícola.
Art. 30°.- *Las actividades pesqueras se clasifican en:* **II.-** *Cultivo o acuacultura con fines*		
Artículo 31°.- *Para realizar las actividades de pesca se requiere lo siguiente:* **I,** *Concesión, para:* **Inciso b)** *Acuacultura comercial* **II,** Permiso, para: **Inciso g)** *Acuacultura de fomento* **III,** *Autorización, para:* **Inciso d)** *Recolectar del medio natural reproductores, larvas, postlarvas, crías, huevos, semillas, alevines o en cualquier otro estadio, y* **Inciso e)** *Acuacultura didáctica.*		

Artículos 22.- *la Secretaría podrá inscribir en el Registro Nacional de Pesca a los acuicultores que no requieran concesión, permiso o Autorización.*	Al **proyecto** le aplica el Artículo, incisos y, fracciones anteriores, porque se trata de una actividad acuícola con fines comerciales.	Por el hecho de presentar a la autoridad correspondiente (SEMARNAT) la Manifestación de Impacto Ambiental, el promovente está cumpliendo con este apartado. El proyecto se vincula por la obligatoriedad de obtener la autorización correspondiente para realizar las obras descritas en esta manifestación de impacto ambiental. Como ya se mencionó anteriormente, la promovente una vez autorizado el proyecto en materia ambiental procederá a tramitar el Registro Nacional de Pesca para la unidad de producción acuícola.
Art. 30°.- *Las actividades pesqueras se clasifican en:* **II.-** *Cultivo o acuacultura con fines*		
Artículo 31°.- *Para realizar las actividades de pesca se requiere lo siguiente:* **I,** *Concesión, para:* **Inciso b)** *Acuacultura comercial* **II,** Permiso, para: **Inciso g)** *Acuacultura de fomento* **III,** *Autorización, para:* **Inciso d)** *Recolectar del medio natural reproductores, larvas, postlarvas, crías, huevos, semillas, alevines o en cualquier otro estadio, y* **Inciso e)** *Acuacultura didáctica.*		

Artículos 22.- *la Secretaría podrá inscribir en el Registro Nacional de Pesca a los acuicultores que no requieran concesión, permiso o Autorización.*	Al **proyecto** le aplica el Artículo, incisos y, fracciones anteriores, porque se trata de una actividad acuícola con fines comerciales.	Por el hecho de presentar a la autoridad correspondiente (SEMARNAT) la Manifestación de Impacto Ambiental, el promovente está cumpliendo con este apartado. El proyecto se vincula por la obligatoriedad de obtener la autorización correspondiente para realizar las obras descritas en esta manifestación de impacto ambiental. Como ya se mencionó anteriormente, la promovente una vez autorizado el proyecto en materia ambiental procederá a tramitar el Registro Nacional de Pesca para la unidad de producción acuícola.
Art. 30°.- *Las actividades pesqueras se clasifican en:* **II.-** *Cultivo o acuacultura con fines*		
Artículo 31°.- *Para realizar las actividades de pesca se requiere lo siguiente:* **I,** *Concesión, para:* **Inciso b)** *Acuacultura comercial* **II,** Permiso, para: **Inciso g)** *Acuacultura de fomento* **III,** *Autorización, para:* **Inciso d)** *Recolectar del medio natural reproductores, larvas, postlarvas, crías, huevos, semillas, alevines o en cualquier otro estadio, y* **Inciso e)** *Acuacultura didáctica.*		

Artículos 22.- *la Secretaría podrá inscribir en el Registro Nacional de Pesca a los acuicultores que no requieran concesión, permiso o Autorización.*	Al **proyecto** le aplica el Artículo, incisos y, fracciones anteriores, porque se trata de una actividad acuícola con fines comerciales.	Por el hecho de presentar a la autoridad correspondiente (SEMARNAT) la Manifestación de Impacto Ambiental, el promovente está cumpliendo con este apartado. El proyecto se vincula por la obligatoriedad de obtener la autorización correspondiente para realizar las obras descritas en esta manifestación de impacto ambiental. Como ya se mencionó anteriormente, la promovente una vez autorizado el proyecto en materia ambiental procederá a tramitar el Registro Nacional de Pesca para la unidad de producción acuícola.
Art. 30°.- *Las actividades pesqueras se clasifican en:* **II.-** *Cultivo o acuacultura con fines*		
Artículo 31°.- *Para realizar las actividades de pesca se requiere lo siguiente:* **I,** *Concesión, para:* **Inciso b)** *Acuacultura comercial* **II,** Permiso, para: **Inciso g)** *Acuacultura de fomento* **III,** *Autorización, para:* **Inciso d)** *Recolectar del medio natural reproductores, larvas, postlarvas, crías, huevos, semillas, alevines o en cualquier otro estadio, y* **Inciso e)** *Acuacultura didáctica.*		

Artículos 22.- *la Secretaría podrá inscribir en el Registro Nacional de Pesca a los acuicultores que no requieran concesión, permiso o Autorización.*	Al **proyecto** le aplica el Artículo, incisos y, fracciones anteriores, porque se trata de una actividad acuícola con fines comerciales.	Por el hecho de presentar a la autoridad correspondiente (SEMARNAT) la Manifestación de Impacto Ambiental, el promovente está cumpliendo con este apartado. El proyecto se vincula por la obligatoriedad de obtener la autorización correspondiente para realizar las obras descritas en esta manifestación de impacto ambiental. Como ya se mencionó anteriormente, la promovente una vez autorizado el proyecto en materia ambiental procederá a tramitar el Registro Nacional de Pesca para la unidad de producción acuícola.
Art. 30°.- *Las actividades pesqueras se clasifican en:* **II.-** *Cultivo o acuacultura con fines*		
Artículo 31°.- *Para realizar las actividades de pesca se requiere lo siguiente:* **I,** *Concesión, para:* **Inciso b)** *Acuacultura comercial* **II,** Permiso, para: **Inciso g)** *Acuacultura de fomento* **III,** *Autorización, para:* **Inciso d)** *Recolectar del medio natural reproductores, larvas, postlarvas, crías, huevos, semillas, alevines o en cualquier otro estadio, y* **Inciso e)** *Acuacultura didáctica.*		

Artículos 22.- *la Secretaría podrá inscribir en el Registro Nacional de Pesca a los acuicultores que no requieran concesión, permiso o Autorización.*	Al **proyecto** le aplica el Artículo, incisos y, fracciones anteriores, porque se trata de una actividad acuícola con fines comerciales.	Por el hecho de presentar a la autoridad correspondiente (SEMARNAT) la Manifestación de Impacto Ambiental, el promovente está cumpliendo con este apartado. El proyecto se vincula por la obligatoriedad de obtener la autorización correspondiente para realizar las obras descritas en esta manifestación de impacto ambiental. Como ya se mencionó anteriormente, la promovente una vez autorizado el proyecto en materia ambiental procederá a tramitar el Registro Nacional de Pesca para la unidad de producción acuícola.
Art. 30°.- *Las actividades pesqueras se clasifican en:* **II.-** *Cultivo o acuacultura con fines*		
Artículo 31°.- *Para realizar las actividades de pesca se requiere lo siguiente:* **I,** *Concesión, para:* **Inciso b)** *Acuacultura comercial* **II,** Permiso, para: **Inciso g)** *Acuacultura de fomento* **III,** *Autorización, para:* **Inciso d)** *Recolectar del medio natural reproductores, larvas, postlarvas, crías, huevos, semillas, alevines o en cualquier otro estadio, y* **Inciso e)** *Acuacultura didáctica.*		

Artículos 22.- *la Secretaría podrá inscribir en el Registro Nacional de Pesca a los acuicultores que no requieran concesión, permiso o Autorización.*	Al **proyecto** le aplica el Artículo, incisos y, fracciones anteriores, porque se trata de una actividad acuícola con fines comerciales.	Por el hecho de presentar a la autoridad correspondiente (SEMARNAT) la Manifestación de Impacto Ambiental, el promovente está cumpliendo con este apartado. El proyecto se vincula por la obligatoriedad de obtener la autorización correspondiente para realizar las obras descritas en esta manifestación de impacto ambiental. Como ya se mencionó anteriormente, la promovente una vez autorizado el proyecto en materia ambiental procederá a tramitar el Registro Nacional de Pesca para la unidad de producción acuícola.
Art. 30°.- *Las actividades pesqueras se clasifican en:* **II.-** *Cultivo o acuacultura con fines*		
Artículo 31°.- *Para realizar las actividades de pesca se requiere lo siguiente:* **I,** *Concesión, para:* **Inciso b)** *Acuacultura comercial* **II,** Permiso, para: **Inciso g)** *Acuacultura de fomento* **III,** *Autorización, para:* **Inciso d)** *Recolectar del medio natural reproductores, larvas, postlarvas, crías, huevos, semillas, alevines o en cualquier otro estadio, y* **Inciso e)** *Acuacultura didáctica.*		

Artículos 22.- *la Secretaría podrá inscribir en el Registro Nacional de Pesca a los acuicultores que no requieran concesión, permiso o Autorización.*	Al **proyecto** le aplica el Artículo, incisos y, fracciones anteriores, porque se trata de una actividad acuícola con fines comerciales.	Por el hecho de presentar a la autoridad correspondiente (SEMARNAT) la Manifestación de Impacto Ambiental, el promovente está cumpliendo con este apartado. El proyecto se vincula por la obligatoriedad de obtener la autorización correspondiente para realizar las obras descritas en esta manifestación de impacto ambiental. Como ya se mencionó anteriormente, la promovente una vez autorizado el proyecto en materia ambiental procederá a tramitar el Registro Nacional de Pesca para la unidad de producción acuícola.
Art. 30°.- *Las actividades pesqueras se clasifican en:* **II.-** *Cultivo o acuacultura con fines*		
Artículo 31°.- *Para realizar las actividades de pesca se requiere lo siguiente:* **I,** *Concesión, para:* **Inciso b)** *Acuacultura comercial* **II,** Permiso, para: **Inciso g)** *Acuacultura de fomento* **III,** *Autorización, para:* **Inciso d)** *Recolectar del medio natural reproductores, larvas, postlarvas, crías, huevos, semillas, alevines o en cualquier otro estadio, y* **Inciso e)** *Acuacultura didáctica.*		

Artículos 22.- *la Secretaría podrá inscribir en el Registro Nacional de Pesca a los acuicultores que no requieran concesión, permiso o Autorización.*	Al **proyecto** le aplica el Artículo, incisos y, fracciones anteriores, porque se trata de una actividad acuícola con fines comerciales.	Por el hecho de presentar a la autoridad correspondiente (SEMARNAT) la Manifestación de Impacto Ambiental, el promovente está cumpliendo con este apartado. El proyecto se vincula por la obligatoriedad de obtener la autorización correspondiente para realizar las obras descritas en esta manifestación de impacto ambiental. Como ya se mencionó anteriormente, la promovente una vez autorizado el proyecto en materia ambiental procederá a tramitar el Registro Nacional de Pesca para la unidad de producción acuícola.
Art. 30°.- *Las actividades pesqueras se clasifican en:* **II.-** *Cultivo o acuacultura con fines*		
Artículo 31°.- *Para realizar las actividades de pesca se requiere lo siguiente:* **I,** *Concesión, para:* **Inciso b)** *Acuacultura comercial* **II,** Permiso, para: **Inciso g)** *Acuacultura de fomento* **III,** *Autorización, para:* **Inciso d)** *Recolectar del medio natural reproductores, larvas, postlarvas, crías, huevos, semillas, alevines o en cualquier otro estadio, y* **Inciso e)** *Acuacultura didáctica.*		

Artículos 22.- *la Secretaría podrá inscribir en el Registro Nacional de Pesca a los acuicultores que no requieran concesión, permiso o Autorización.*	Al **proyecto** le aplica el Artículo, incisos y, fracciones anteriores, porque se trata de una actividad acuícola con fines comerciales.	Por el hecho de presentar a la autoridad correspondiente (SEMARNAT) la Manifestación de Impacto Ambiental, el promovente está cumpliendo con este apartado. El proyecto se vincula por la obligatoriedad de obtener la autorización correspondiente para realizar las obras descritas en esta manifestación de impacto ambiental. Como ya se mencionó anteriormente, la promovente una vez autorizado el proyecto en materia ambiental procederá a tramitar el Registro Nacional de Pesca para la unidad de producción acuícola.
Art. 30°.- *Las actividades pesqueras se clasifican en:* **II.-** *Cultivo o acuacultura con fines*		
Artículo 31°.- *Para realizar las actividades de pesca se requiere lo siguiente:* **I,** *Concesión, para:* **Inciso b)** *Acuacultura comercial* **II,** Permiso, para: **Inciso g)** *Acuacultura de fomento* **III,** *Autorización, para:* **Inciso d)** *Recolectar del medio natural reproductores, larvas, postlarvas, crías, huevos, semillas, alevines o en cualquier otro estadio, y* **Inciso e)** *Acuacultura didáctica.*		

Artículos 22.- *la Secretaría podrá inscribir en el Registro Nacional de Pesca a los acuicultores que no requieran concesión, permiso o Autorización.*	Al **proyecto** le aplica el Artículo, incisos y, fracciones anteriores, porque se trata de una actividad acuícola con fines comerciales.	Por el hecho de presentar a la autoridad correspondiente (SEMARNAT) la Manifestación de Impacto Ambiental, el promovente está cumpliendo con este apartado. El proyecto se vincula por la obligatoriedad de obtener la autorización correspondiente para realizar las obras descritas en esta manifestación de impacto ambiental. Como ya se mencionó anteriormente, la promovente una vez autorizado el proyecto en materia ambiental procederá a tramitar el Registro Nacional de Pesca para la unidad de producción acuícola.
Art. 30°.- *Las actividades pesqueras se clasifican en:* **II.-** *Cultivo o acuacultura con fines*		
Artículo 31°.- *Para realizar las actividades de pesca se requiere lo siguiente:* **I,** *Concesión, para:* **Inciso b)** *Acuacultura comercial* **II,** Permiso, para: **Inciso g)** *Acuacultura de fomento* **III,** *Autorización, para:* **Inciso d)** *Recolectar del medio natural reproductores, larvas, postlarvas, crías, huevos, semillas, alevines o en cualquier otro estadio, y* **Inciso e)** *Acuacultura didáctica.*		

Artículos 22.- *la Secretaría podrá inscribir en el Registro Nacional de Pesca a los acuicultores que no requieran concesión, permiso o Autorización.*	Al **proyecto** le aplica el Artículo, incisos y, fracciones anteriores, porque se trata de una actividad acuícola con fines comerciales.	Por el hecho de presentar a la autoridad correspondiente (SEMARNAT) la Manifestación de Impacto Ambiental, el promovente está cumpliendo con este apartado. El proyecto se vincula por la obligatoriedad de obtener la autorización correspondiente para realizar las obras descritas en esta manifestación de impacto ambiental. Como ya se mencionó anteriormente, la promovente una vez autorizado el proyecto en materia ambiental procederá a tramitar el Registro Nacional de Pesca para la unidad de producción acuícola.
Art. 30°.- *Las actividades pesqueras se clasifican en:* **II.-** *Cultivo o acuacultura con fines*		
Artículo 31°.- *Para realizar las actividades de pesca se requiere lo siguiente:* **I,** *Concesión, para:* **Inciso b)** *Acuacultura comercial* **II,** Permiso, para: **Inciso g)** *Acuacultura de fomento* **III,** *Autorización, para:* **Inciso d)** *Recolectar del medio natural reproductores, larvas, postlarvas, crías, huevos, semillas, alevines o en cualquier otro estadio, y* **Inciso e)** *Acuacultura didáctica.*		

Artículos 22.- *la Secretaría podrá inscribir en el Registro Nacional de Pesca a los acuicultores que no requieran concesión, permiso o Autorización.*	Al **proyecto** le aplica el Artículo, incisos y, fracciones anteriores, porque se trata de una actividad acuícola con fines comerciales.	Por el hecho de presentar a la autoridad correspondiente (SEMARNAT) la Manifestación de Impacto Ambiental, el promovente está cumpliendo con este apartado. El proyecto se vincula por la obligatoriedad de obtener la autorización correspondiente para realizar las obras descritas en esta manifestación de impacto ambiental. Como ya se mencionó anteriormente, la promovente una vez autorizado el proyecto en materia ambiental procederá a tramitar el Registro Nacional de Pesca para la unidad de producción acuícola.
Art. 30°.- *Las actividades pesqueras se clasifican en:* **II.-** *Cultivo o acuacultura con fines*		
Artículo 31°.- *Para realizar las actividades de pesca se requiere lo siguiente:* **I,** *Concesión, para:* **Inciso b)** *Acuacultura comercial* **II,** Permiso, para: **Inciso g)** *Acuacultura de fomento* **III,** *Autorización, para:* **Inciso d)** *Recolectar del medio natural reproductores, larvas, postlarvas, crías, huevos, semillas, alevines o en cualquier otro estadio, y* **Inciso e)** *Acuacultura didáctica.*		

Artículos 22.- *la Secretaría podrá inscribir en el Registro Nacional de Pesca a los acuicultores que no requieran concesión, permiso o Autorización.*	Al **proyecto** le aplica el Artículo, incisos y, fracciones anteriores, porque se trata de una actividad acuícola con fines comerciales.	Por el hecho de presentar a la autoridad correspondiente (SEMARNAT) la Manifestación de Impacto Ambiental, el promovente está cumpliendo con este apartado. El proyecto se vincula por la obligatoriedad de obtener la autorización correspondiente para realizar las obras descritas en esta manifestación de impacto ambiental. Como ya se mencionó anteriormente, la promovente una vez autorizado el proyecto en materia ambiental procederá a tramitar el Registro Nacional de Pesca para la unidad de producción acuícola.
Art. 30°.- *Las actividades pesqueras se clasifican en:* **II.-** *Cultivo o acuacultura con fines*		
Artículo 31°.- *Para realizar las actividades de pesca se requiere lo siguiente:* **I,** *Concesión, para:* **Inciso b)** *Acuacultura comercial* **II,** Permiso, para: **Inciso g)** *Acuacultura de fomento* **III,** *Autorización, para:* **Inciso d)** *Recolectar del medio natural reproductores, larvas, postlarvas, crías, huevos, semillas, alevines o en cualquier otro estadio, y* **Inciso e)** *Acuacultura didáctica.*		

Artículos 22.- *la Secretaría podrá inscribir en el Registro Nacional de Pesca a los acuicultores que no requieran concesión, permiso o Autorización.*	Al **proyecto** le aplica el Artículo, incisos y, fracciones anteriores, porque se trata de una actividad acuícola con fines comerciales.	Por el hecho de presentar a la autoridad correspondiente (SEMARNAT) la Manifestación de Impacto Ambiental, el promovente está cumpliendo con este apartado. El proyecto se vincula por la obligatoriedad de obtener la autorización correspondiente para realizar las obras descritas en esta manifestación de impacto ambiental. Como ya se mencionó anteriormente, la promovente una vez autorizado el proyecto en materia ambiental procederá a tramitar el Registro Nacional de Pesca para la unidad de producción acuícola.
Art. 30°.- *Las actividades pesqueras se clasifican en:* **II.-** *Cultivo o acuacultura con fines*		
Artículo 31°.- *Para realizar las actividades de pesca se requiere lo siguiente:* **I,** *Concesión, para:* **Inciso b)** *Acuacultura comercial* **II,** Permiso, para: **Inciso g)** *Acuacultura de fomento* **III,** *Autorización, para:* **Inciso d)** *Recolectar del medio natural reproductores, larvas, postlarvas, crías, huevos, semillas, alevines o en cualquier otro estadio, y* **Inciso e)** *Acuacultura didáctica.*		

Artículos 22.- *la Secretaría podrá inscribir en el Registro Nacional de Pesca a los acuicultores que no requieran concesión, permiso o Autorización.*	Al **proyecto** le aplica el Artículo, incisos y, fracciones anteriores, porque se trata de una actividad acuícola con fines comerciales.	Por el hecho de presentar a la autoridad correspondiente (SEMARNAT) la Manifestación de Impacto Ambiental, el promovente está cumpliendo con este apartado. El proyecto se vincula por la obligatoriedad de obtener la autorización correspondiente para realizar las obras descritas en esta manifestación de impacto ambiental. Como ya se mencionó anteriormente, la promovente una vez autorizado el proyecto en materia ambiental procederá a tramitar el Registro Nacional de Pesca para la unidad de producción acuícola.
Art. 30°.- *Las actividades pesqueras se clasifican en:* **II.-** *Cultivo o acuacultura con fines*		
Artículo 31°.- *Para realizar las actividades de pesca se requiere lo siguiente:* **I,** *Concesión, para:* **Inciso b)** *Acuacultura comercial* **II,** Permiso, para: **Inciso g)** *Acuacultura de fomento* **III,** *Autorización, para:* **Inciso d)** *Recolectar del medio natural reproductores, larvas, postlarvas, crías, huevos, semillas, alevines o en cualquier otro estadio, y* **Inciso e)** *Acuacultura didáctica.*		

Artículos 22.- *la Secretaría podrá inscribir en el Registro Nacional de Pesca a los acuicultores que no requieran concesión, permiso o Autorización.*	Al **proyecto** le aplica el Artículo, incisos y, fracciones anteriores, porque se trata de una actividad acuícola con fines comerciales.	Por el hecho de presentar a la autoridad correspondiente (SEMARNAT) la Manifestación de Impacto Ambiental, el promovente está cumpliendo con este apartado. El proyecto se vincula por la obligatoriedad de obtener la autorización correspondiente para realizar las obras descritas en esta manifestación de impacto ambiental. Como ya se mencionó anteriormente, la promovente una vez autorizado el proyecto en materia ambiental procederá a tramitar el Registro Nacional de Pesca para la unidad de producción acuícola.
Art. 30°.- *Las actividades pesqueras se clasifican en:* **II.-** *Cultivo o acuacultura con fines*		
Artículo 31°.- *Para realizar las actividades de pesca se requiere lo siguiente:* **I,** *Concesión, para:* **Inciso b)** *Acuacultura comercial* **II,** Permiso, para: **Inciso g)** *Acuacultura de fomento* **III,** *Autorización, para:* **Inciso d)** *Recolectar del medio natural reproductores, larvas, postlarvas, crías, huevos, semillas, alevines o en cualquier otro estadio, y* **Inciso e)** *Acuacultura didáctica.*		

Artículos 22.- *la Secretaría podrá inscribir en el Registro Nacional de Pesca a los acuicultores que no requieran concesión, permiso o Autorización.*	Al **proyecto** le aplica el Artículo, incisos y, fracciones anteriores, porque se trata de una actividad acuícola con fines comerciales.	Por el hecho de presentar a la autoridad correspondiente (SEMARNAT) la Manifestación de Impacto Ambiental, el promovente está cumpliendo con este apartado. El proyecto se vincula por la obligatoriedad de obtener la autorización correspondiente para realizar las obras descritas en esta manifestación de impacto ambiental. Como ya se mencionó anteriormente, la promovente una vez autorizado el proyecto en materia ambiental procederá a tramitar el Registro Nacional de Pesca para la unidad de producción acuícola.
Art. 30°.- *Las actividades pesqueras se clasifican en:* **II.-** *Cultivo o acuacultura con fines*		
Artículo 31°.- *Para realizar las actividades de pesca se requiere lo siguiente:* **I,** *Concesión, para:* **Inciso b)** *Acuacultura comercial* **II,** Permiso, para: **Inciso g)** *Acuacultura de fomento* **III,** *Autorización, para:* **Inciso d)** *Recolectar del medio natural reproductores, larvas, postlarvas, crías, huevos, semillas, alevines o en cualquier otro estadio, y* **Inciso e)** *Acuacultura didáctica.*		

Artículos 22.- *la Secretaría podrá inscribir en el Registro Nacional de Pesca a los acuicultores que no requieran concesión, permiso o Autorización.*	Al **proyecto** le aplica el Artículo, incisos y, fracciones anteriores, porque se trata de una actividad acuícola con fines comerciales.	Por el hecho de presentar a la autoridad correspondiente (SEMARNAT) la Manifestación de Impacto Ambiental, el promovente está cumpliendo con este apartado. El proyecto se vincula por la obligatoriedad de obtener la autorización correspondiente para realizar las obras descritas en esta manifestación de impacto ambiental. Como ya se mencionó anteriormente, la promovente una vez autorizado el proyecto en materia ambiental procederá a tramitar el Registro Nacional de Pesca para la unidad de producción acuícola.
Art. 30°.- *Las actividades pesqueras se clasifican en:* **II.-** *Cultivo o acuacultura con fines*		
Artículo 31°.- *Para realizar las actividades de pesca se requiere lo siguiente:* **I,** *Concesión, para:* **Inciso b)** *Acuacultura comercial* **II,** Permiso, para: **Inciso g)** *Acuacultura de fomento* **III,** *Autorización, para:* **Inciso d)** *Recolectar del medio natural reproductores, larvas, postlarvas, crías, huevos, semillas, alevines o en cualquier otro estadio, y* **Inciso e)** *Acuacultura didáctica.*		

Artículos 22.- *la Secretaría podrá inscribir en el Registro Nacional de Pesca a los acuicultores que no requieran concesión, permiso o Autorización.*	Al **proyecto** le aplica el Artículo, incisos y, fracciones anteriores, porque se trata de una actividad acuícola con fines comerciales.	Por el hecho de presentar a la autoridad correspondiente (SEMARNAT) la Manifestación de Impacto Ambiental, el promovente está cumpliendo con este apartado. El proyecto se vincula por la obligatoriedad de obtener la autorización correspondiente para realizar las obras descritas en esta manifestación de impacto ambiental. Como ya se mencionó anteriormente, la promovente una vez autorizado el proyecto en materia ambiental procederá a tramitar el Registro Nacional de Pesca para la unidad de producción acuícola.
Art. 30°.- *Las actividades pesqueras se clasifican en:* **II.-** *Cultivo o acuacultura con fines*		
Artículo 31°.- *Para realizar las actividades de pesca se requiere lo siguiente:* **I,** *Concesión, para:* **Inciso b)** *Acuacultura comercial* **II,** Permiso, para: **Inciso g)** *Acuacultura de fomento* **III,** *Autorización, para:* **Inciso d)** *Recolectar del medio natural reproductores, larvas, postlarvas, crías, huevos, semillas, alevines o en cualquier otro estadio, y* **Inciso e)** *Acuacultura didáctica.*		

Artículos 22.- *la Secretaría podrá inscribir en el Registro Nacional de Pesca a los acuicultores que no requieran concesión, permiso o Autorización.*	Al **proyecto** le aplica el Artículo, incisos y, fracciones anteriores, porque se trata de una actividad acuícola con fines comerciales.	Por el hecho de presentar a la autoridad correspondiente (SEMARNAT) la Manifestación de Impacto Ambiental, el promovente está cumpliendo con este apartado. El proyecto se vincula por la obligatoriedad de obtener la autorización correspondiente para realizar las obras descritas en esta manifestación de impacto ambiental. Como ya se mencionó anteriormente, la promovente una vez autorizado el proyecto en materia ambiental procederá a tramitar el Registro Nacional de Pesca para la unidad de producción acuícola.
Art. 30°.- *Las actividades pesqueras se clasifican en:* **II.-** *Cultivo o acuacultura con fines*		
Artículo 31°.- *Para realizar las actividades de pesca se requiere lo siguiente:* **I,** *Concesión, para:* **Inciso b)** *Acuacultura comercial* **II,** Permiso, para: **Inciso g)** *Acuacultura de fomento* **III,** *Autorización, para:* **Inciso d)** *Recolectar del medio natural reproductores, larvas, postlarvas, crías, huevos, semillas, alevines o en cualquier otro estadio, y* **Inciso e)** *Acuacultura didáctica.*		

Artículos 22.- *la Secretaría podrá inscribir en el Registro Nacional de Pesca a los acuicultores que no requieran concesión, permiso o Autorización.*	Al **proyecto** le aplica el Artículo, incisos y, fracciones anteriores, porque se trata de una actividad acuícola con fines comerciales.	Por el hecho de presentar a la autoridad correspondiente (SEMARNAT) la Manifestación de Impacto Ambiental, el promovente está cumpliendo con este apartado. El proyecto se vincula por la obligatoriedad de obtener la autorización correspondiente para realizar las obras descritas en esta manifestación de impacto ambiental. Como ya se mencionó anteriormente, la promovente una vez autorizado el proyecto en materia ambiental procederá a tramitar el Registro Nacional de Pesca para la unidad de producción acuícola.
Art. 30°.- *Las actividades pesqueras se clasifican en:* **II.-** *Cultivo o acuacultura con fines*		
Artículo 31°.- *Para realizar las actividades de pesca se requiere lo siguiente:* **I,** *Concesión, para:* **Inciso b)** *Acuacultura comercial* **II,** Permiso, para: **Inciso g)** *Acuacultura de fomento* **III,** *Autorización, para:* **Inciso d)** *Recolectar del medio natural reproductores, larvas, postlarvas, crías, huevos, semillas, alevines o en cualquier otro estadio, y* **Inciso e)** *Acuacultura didáctica.*		

Artículos 22.- *la Secretaría podrá inscribir en el Registro Nacional de Pesca a los acuicultores que no requieran concesión, permiso o Autorización.*	Al **proyecto** le aplica el Artículo, incisos y, fracciones anteriores, porque se trata de una actividad acuícola con fines comerciales.	Por el hecho de presentar a la autoridad correspondiente (SEMARNAT) la Manifestación de Impacto Ambiental, el promovente está cumpliendo con este apartado. El proyecto se vincula por la obligatoriedad de obtener la autorización correspondiente para realizar las obras descritas en esta manifestación de impacto ambiental. Como ya se mencionó anteriormente, la promovente una vez autorizado el proyecto en materia ambiental procederá a tramitar el Registro Nacional de Pesca para la unidad de producción acuícola.
Art. 30°.- *Las actividades pesqueras se clasifican en:* **II.-** *Cultivo o acuacultura con fines*		
Artículo 31°.- *Para realizar las actividades de pesca se requiere lo siguiente:* **I,** *Concesión, para:* **Inciso b)** *Acuacultura comercial* **II,** Permiso, para: **Inciso g)** *Acuacultura de fomento* **III,** *Autorización, para:* **Inciso d)** *Recolectar del medio natural reproductores, larvas, postlarvas, crías, huevos, semillas, alevines o en cualquier otro estadio, y* **Inciso e)** *Acuacultura didáctica.*		

Artículos 22.- *la Secretaría podrá inscribir en el Registro Nacional de Pesca a los acuicultores que no requieran concesión, permiso o Autorización.*	Al **proyecto** le aplica el Artículo, incisos y, fracciones anteriores, porque se trata de una actividad acuícola con fines comerciales.	Por el hecho de presentar a la autoridad correspondiente (SEMARNAT) la Manifestación de Impacto Ambiental, el promovente está cumpliendo con este apartado. El proyecto se vincula por la obligatoriedad de obtener la autorización correspondiente para realizar las obras descritas en esta manifestación de impacto ambiental. Como ya se mencionó anteriormente, la promovente una vez autorizado el proyecto en materia ambiental procederá a tramitar el Registro Nacional de Pesca para la unidad de producción acuícola.
Art. 30°.- *Las actividades pesqueras se clasifican en:* **II.-** *Cultivo o acuacultura con fines*		
Artículo 31°.- *Para realizar las actividades de pesca se requiere lo siguiente:* **I,** *Concesión, para:* **Inciso b)** *Acuacultura comercial* **II,** Permiso, para: **Inciso g)** *Acuacultura de fomento* **III,** *Autorización, para:* **Inciso d)** *Recolectar del medio natural reproductores, larvas, postlarvas, crías, huevos, semillas, alevines o en cualquier otro estadio, y* **Inciso e)** *Acuacultura didáctica.*		

Artículos 22.- *la Secretaría podrá inscribir en el Registro Nacional de Pesca a los acuicultores que no requieran concesión, permiso o Autorización.*	Al **proyecto** le aplica el Artículo, incisos y, fracciones anteriores, porque se trata de una actividad acuícola con fines comerciales.	Por el hecho de presentar a la autoridad correspondiente (SEMARNAT) la Manifestación de Impacto Ambiental, el promovente está cumpliendo con este apartado. El proyecto se vincula por la obligatoriedad de obtener la autorización correspondiente para realizar las obras descritas en esta manifestación de impacto ambiental. Como ya se mencionó anteriormente, la promovente una vez autorizado el proyecto en materia ambiental procederá a tramitar el Registro Nacional de Pesca para la unidad de producción acuícola.
Art. 30°.- *Las actividades pesqueras se clasifican en:* **II.-** *Cultivo o acuacultura con fines*		
Artículo 31°.- *Para realizar las actividades de pesca se requiere lo siguiente:* **I,** *Concesión, para:* **Inciso b)** *Acuacultura comercial* **II,** Permiso, para: **Inciso g)** *Acuacultura de fomento* **III,** *Autorización, para:* **Inciso d)** *Recolectar del medio natural reproductores, larvas, postlarvas, crías, huevos, semillas, alevines o en cualquier otro estadio, y* **Inciso e)** *Acuacultura didáctica.*		

Artículos 22.- *la Secretaría podrá inscribir en el Registro Nacional de Pesca a los acuicultores que no requieran concesión, permiso o Autorización.*	Al **proyecto** le aplica el Artículo, incisos y, fracciones anteriores, porque se trata de una actividad acuícola con fines comerciales.	Por el hecho de presentar a la autoridad correspondiente (SEMARNAT) la Manifestación de Impacto Ambiental, el promovente está cumpliendo con este apartado. El proyecto se vincula por la obligatoriedad de obtener la autorización correspondiente para realizar las obras descritas en esta manifestación de impacto ambiental. Como ya se mencionó anteriormente, la promovente una vez autorizado el proyecto en materia ambiental procederá a tramitar el Registro Nacional de Pesca para la unidad de producción acuícola.
Art. 30°.- *Las actividades pesqueras se clasifican en:* **II.-** *Cultivo o acuacultura con fines*		
Artículo 31°.- *Para realizar las actividades de pesca se requiere lo siguiente:* **I,** *Concesión, para:* **Inciso b)** *Acuacultura comercial* **II,** Permiso, para: **Inciso g)** *Acuacultura de fomento* **III,** *Autorización, para:* **Inciso d)** *Recolectar del medio natural reproductores, larvas, postlarvas, crías, huevos, semillas, alevines o en cualquier otro estadio, y* **Inciso e)** *Acuacultura didáctica.*		

Artículos 22.- *la Secretaría podrá inscribir en el Registro Nacional de Pesca a los acuicultores que no requieran concesión, permiso o Autorización.*	Al **proyecto** le aplica el Artículo, incisos y, fracciones anteriores, porque se trata de una actividad acuícola con fines comerciales.	Por el hecho de presentar a la autoridad correspondiente (SEMARNAT) la Manifestación de Impacto Ambiental, el promovente está cumpliendo con este apartado. El proyecto se vincula por la obligatoriedad de obtener la autorización correspondiente para realizar las obras descritas en esta manifestación de impacto ambiental. Como ya se mencionó anteriormente, la promovente una vez autorizado el proyecto en materia ambiental procederá a tramitar el Registro Nacional de Pesca para la unidad de producción acuícola.
Art. 30°.- *Las actividades pesqueras se clasifican en:* **II.-** *Cultivo o acuacultura con fines*		
Artículo 31°.- *Para realizar las actividades de pesca se requiere lo siguiente:* **I,** *Concesión, para:* **Inciso b)** *Acuacultura comercial* **II,** Permiso, para: **Inciso g)** *Acuacultura de fomento* **III,** *Autorización, para:* **Inciso d)** *Recolectar del medio natural reproductores, larvas, postlarvas, crías, huevos, semillas, alevines o en cualquier otro estadio, y* **Inciso e)** *Acuacultura didáctica.*		

Artículos 22.- *la Secretaría podrá inscribir en el Registro Nacional de Pesca a los acuicultores que no requieran concesión, permiso o Autorización.*	Al **proyecto** le aplica el Artículo, incisos y, fracciones anteriores, porque se trata de una actividad acuícola con fines comerciales.	Por el hecho de presentar a la autoridad correspondiente (SEMARNAT) la Manifestación de Impacto Ambiental, el promovente está cumpliendo con este apartado. El proyecto se vincula por la obligatoriedad de obtener la autorización correspondiente para realizar las obras descritas en esta manifestación de impacto ambiental. Como ya se mencionó anteriormente, la promovente una vez autorizado el proyecto en materia ambiental procederá a tramitar el Registro Nacional de Pesca para la unidad de producción acuícola.
Art. 30°.- *Las actividades pesqueras se clasifican en:* **II.-** *Cultivo o acuacultura con fines*		
Artículo 31°.- *Para realizar las actividades de pesca se requiere lo siguiente:* **I,** *Concesión, para:* **Inciso b)** *Acuacultura comercial* **II,** Permiso, para: **Inciso g)** *Acuacultura de fomento* **III,** *Autorización, para:* **Inciso d)** *Recolectar del medio natural reproductores, larvas, postlarvas, crías, huevos, semillas, alevines o en cualquier otro estadio, y* **Inciso e)** *Acuacultura didáctica.*		

Artículos 22.- *la Secretaría podrá inscribir en el Registro Nacional de Pesca a los acuicultores que no requieran concesión, permiso o Autorización.*	Al **proyecto** le aplica el Artículo, incisos y, fracciones anteriores, porque se trata de una actividad acuícola con fines comerciales.	Por el hecho de presentar a la autoridad correspondiente (SEMARNAT) la Manifestación de Impacto Ambiental, el promovente está cumpliendo con este apartado. El proyecto se vincula por la obligatoriedad de obtener la autorización correspondiente para realizar las obras descritas en esta manifestación de impacto ambiental. Como ya se mencionó anteriormente, la promovente una vez autorizado el proyecto en materia ambiental procederá a tramitar el Registro Nacional de Pesca para la unidad de producción acuícola.
Art. 30°.- *Las actividades pesqueras se clasifican en:* **II.-** *Cultivo o acuacultura con fines*		
Artículo 31°.- *Para realizar las actividades de pesca se requiere lo siguiente:* **I,** *Concesión, para:* **Inciso b)** *Acuacultura comercial* **II,** Permiso, para: **Inciso g)** *Acuacultura de fomento* **III,** *Autorización, para:* **Inciso d)** *Recolectar del medio natural reproductores, larvas, postlarvas, crías, huevos, semillas, alevines o en cualquier otro estadio, y* **Inciso e)** *Acuacultura didáctica.*		

Artículos 22.- *la Secretaría podrá inscribir en el Registro Nacional de Pesca a los acuicultores que no requieran concesión, permiso o Autorización.*	Al **proyecto** le aplica el Artículo, incisos y, fracciones anteriores, porque se trata de una actividad acuícola con fines comerciales.	Por el hecho de presentar a la autoridad correspondiente (SEMARNAT) la Manifestación de Impacto Ambiental, el promovente está cumpliendo con este apartado. El proyecto se vincula por la obligatoriedad de obtener la autorización correspondiente para realizar las obras descritas en esta manifestación de impacto ambiental. Como ya se mencionó anteriormente, la promovente una vez autorizado el proyecto en materia ambiental procederá a tramitar el Registro Nacional de Pesca para la unidad de producción acuícola.
Art. 30°.- *Las actividades pesqueras se clasifican en:* **II.-** *Cultivo o acuacultura con fines*		
Artículo 31°.- *Para realizar las actividades de pesca se requiere lo siguiente:* **I,** *Concesión, para:* **Inciso b)** *Acuacultura comercial* **II,** Permiso, para: **Inciso g)** *Acuacultura de fomento* **III,** *Autorización, para:* **Inciso d)** *Recolectar del medio natural reproductores, larvas, postlarvas, crías, huevos, semillas, alevines o en cualquier otro estadio, y* **Inciso e)** *Acuacultura didáctica.*		

Artículos 22.- *la Secretaría podrá inscribir en el Registro Nacional de Pesca a los acuicultores que no requieran concesión, permiso o Autorización.*	Al **proyecto** le aplica el Artículo, incisos y, fracciones anteriores, porque se trata de una actividad acuícola con fines comerciales.	Por el hecho de presentar a la autoridad correspondiente (SEMARNAT) la Manifestación de Impacto Ambiental, el promovente está cumpliendo con este apartado. El proyecto se vincula por la obligatoriedad de obtener la autorización correspondiente para realizar las obras descritas en esta manifestación de impacto ambiental. Como ya se mencionó anteriormente, la promovente una vez autorizado el proyecto en materia ambiental procederá a tramitar el Registro Nacional de Pesca para la unidad de producción acuícola.
Art. 30°.- *Las actividades pesqueras se clasifican en:* **II.-** *Cultivo o acuacultura con fines*		
Artículo 31°.- *Para realizar las actividades de pesca se requiere lo siguiente:* **I,** *Concesión, para:* **Inciso b)** *Acuacultura comercial* **II,** Permiso, para: **Inciso g)** *Acuacultura de fomento* **III,** *Autorización, para:* **Inciso d)** *Recolectar del medio natural reproductores, larvas, postlarvas, crías, huevos, semillas, alevines o en cualquier otro estadio, y* **Inciso e)** *Acuacultura didáctica.*		

Artículos 22.- *la Secretaría podrá inscribir en el Registro Nacional de Pesca a los acuicultores que no requieran concesión, permiso o Autorización.*	Al **proyecto** le aplica el Artículo, incisos y, fracciones anteriores, porque se trata de una actividad acuícola con fines comerciales.	Por el hecho de presentar a la autoridad correspondiente (SEMARNAT) la Manifestación de Impacto Ambiental, el promovente está cumpliendo con este apartado. El proyecto se vincula por la obligatoriedad de obtener la autorización correspondiente para realizar las obras descritas en esta manifestación de impacto ambiental. Como ya se mencionó anteriormente, la promovente una vez autorizado el proyecto en materia ambiental procederá a tramitar el Registro Nacional de Pesca para la unidad de producción acuícola.
Art. 30°.- *Las actividades pesqueras se clasifican en:* **II.-** *Cultivo o acuacultura con fines*		
Artículo 31°.- *Para realizar las actividades de pesca se requiere lo siguiente:* **I,** *Concesión, para:* **Inciso b)** *Acuacultura comercial* **II,** Permiso, para: **Inciso g)** *Acuacultura de fomento* **III,** *Autorización, para:* **Inciso d)** *Recolectar del medio natural reproductores, larvas, postlarvas, crías, huevos, semillas, alevines o en cualquier otro estadio, y* **Inciso e)** *Acuacultura didáctica.*		

Artículos 22.- *la Secretaría podrá inscribir en el Registro Nacional de Pesca a los acuicultores que no requieran concesión, permiso o Autorización.*	Al **proyecto** le aplica el Artículo, incisos y, fracciones anteriores, porque se trata de una actividad acuícola con fines comerciales.	Por el hecho de presentar a la autoridad correspondiente (SEMARNAT) la Manifestación de Impacto Ambiental, el promovente está cumpliendo con este apartado. El proyecto se vincula por la obligatoriedad de obtener la autorización correspondiente para realizar las obras descritas en esta manifestación de impacto ambiental. Como ya se mencionó anteriormente, la promovente una vez autorizado el proyecto en materia ambiental procederá a tramitar el Registro Nacional de Pesca para la unidad de producción acuícola.
Art. 30°.- *Las actividades pesqueras se clasifican en:* **II.-** *Cultivo o acuacultura con fines*		
Artículo 31°.- *Para realizar las actividades de pesca se requiere lo siguiente:* **I,** *Concesión, para:* **Inciso b)** *Acuacultura comercial* **II,** Permiso, para: **Inciso g)** *Acuacultura de fomento* **III,** *Autorización, para:* **Inciso d)** *Recolectar del medio natural reproductores, larvas, postlarvas, crías, huevos, semillas, alevines o en cualquier otro estadio, y* **Inciso e)** *Acuacultura didáctica.*		

Artículos 22.- *la Secretaría podrá inscribir en el Registro Nacional de Pesca a los acuicultores que no requieran concesión, permiso o Autorización.*	Al **proyecto** le aplica el Artículo, incisos y, fracciones anteriores, porque se trata de una actividad acuícola con fines comerciales.	Por el hecho de presentar a la autoridad correspondiente (SEMARNAT) la Manifestación de Impacto Ambiental, el promovente está cumpliendo con este apartado. El proyecto se vincula por la obligatoriedad de obtener la autorización correspondiente para realizar las obras descritas en esta manifestación de impacto ambiental. Como ya se mencionó anteriormente, la promovente una vez autorizado el proyecto en materia ambiental procederá a tramitar el Registro Nacional de Pesca para la unidad de producción acuícola.
Art. 30°.- *Las actividades pesqueras se clasifican en:* **II.-** *Cultivo o acuacultura con fines*		
Artículo 31°.- *Para realizar las actividades de pesca se requiere lo siguiente:* **I,** *Concesión, para:* **Inciso b)** *Acuacultura comercial* **II,** Permiso, para: **Inciso g)** *Acuacultura de fomento* **III,** *Autorización, para:* **Inciso d)** *Recolectar del medio natural reproductores, larvas, postlarvas, crías, huevos, semillas, alevines o en cualquier otro estadio, y* **Inciso e)** *Acuacultura didáctica.*		

Artículos 22.- *la Secretaría podrá inscribir en el Registro Nacional de Pesca a los acuicultores que no requieran concesión, permiso o Autorización.*	Al **proyecto** le aplica el Artículo, incisos y, fracciones anteriores, porque se trata de una actividad acuícola con fines comerciales.	Por el hecho de presentar a la autoridad correspondiente (SEMARNAT) la Manifestación de Impacto Ambiental, el promovente está cumpliendo con este apartado. El proyecto se vincula por la obligatoriedad de obtener la autorización correspondiente para realizar las obras descritas en esta manifestación de impacto ambiental. Como ya se mencionó anteriormente, la promovente una vez autorizado el proyecto en materia ambiental procederá a tramitar el Registro Nacional de Pesca para la unidad de producción acuícola.
Art. 30°.- *Las actividades pesqueras se clasifican en:* **II.-** *Cultivo o acuacultura con fines*		
Artículo 31°.- *Para realizar las actividades de pesca se requiere lo siguiente:* **I,** *Concesión, para:* **Inciso b)** *Acuacultura comercial* **II,** Permiso, para: **Inciso g)** *Acuacultura de fomento* **III,** *Autorización, para:* **Inciso d)** *Recolectar del medio natural reproductores, larvas, postlarvas, crías, huevos, semillas, alevines o en cualquier otro estadio, y* **Inciso e)** *Acuacultura didáctica.*		

Artículos 22.- *la Secretaría podrá inscribir en el Registro Nacional de Pesca a los acuicultores que no requieran concesión, permiso o Autorización.*	Al **proyecto** le aplica el Artículo, incisos y, fracciones anteriores, porque se trata de una actividad acuícola con fines comerciales.	Por el hecho de presentar a la autoridad correspondiente (SEMARNAT) la Manifestación de Impacto Ambiental, el promovente está cumpliendo con este apartado. El proyecto se vincula por la obligatoriedad de obtener la autorización correspondiente para realizar las obras descritas en esta manifestación de impacto ambiental. Como ya se mencionó anteriormente, la promovente una vez autorizado el proyecto en materia ambiental procederá a tramitar el Registro Nacional de Pesca para la unidad de producción acuícola.
Art. 30°.- *Las actividades pesqueras se clasifican en:* **II.-** *Cultivo o acuacultura con fines*		
Artículo 31°.- *Para realizar las actividades de pesca se requiere lo siguiente:* **I,** *Concesión, para:* **Inciso b)** *Acuacultura comercial* **II,** Permiso, para: **Inciso g)** *Acuacultura de fomento* **III,** *Autorización, para:* **Inciso d)** *Recolectar del medio natural reproductores, larvas, postlarvas, crías, huevos, semillas, alevines o en cualquier otro estadio, y* **Inciso e)** *Acuacultura didáctica.*		

Artículos 22.- *la Secretaría podrá inscribir en el Registro Nacional de Pesca a los acuicultores que no requieran concesión, permiso o Autorización.*	Al **proyecto** le aplica el Artículo, incisos y, fracciones anteriores, porque se trata de una actividad acuícola con fines comerciales.	Por el hecho de presentar a la autoridad correspondiente (SEMARNAT) la Manifestación de Impacto Ambiental, el promovente está cumpliendo con este apartado. El proyecto se vincula por la obligatoriedad de obtener la autorización correspondiente para realizar las obras descritas en esta manifestación de impacto ambiental. Como ya se mencionó anteriormente, la promovente una vez autorizado el proyecto en materia ambiental procederá a tramitar el Registro Nacional de Pesca para la unidad de producción acuícola.
Art. 30°.- *Las actividades pesqueras se clasifican en:* **II.-** *Cultivo o acuacultura con fines*		
Artículo 31°.- *Para realizar las actividades de pesca se requiere lo siguiente:* **I,** *Concesión, para:* **Inciso b)** *Acuacultura comercial* **II,** Permiso, para: **Inciso g)** *Acuacultura de fomento* **III,** *Autorización, para:* **Inciso d)** *Recolectar del medio natural reproductores, larvas, postlarvas, crías, huevos, semillas, alevines o en cualquier otro estadio, y* **Inciso e)** *Acuacultura didáctica.*		

Artículos 22.- *la Secretaría podrá inscribir en el Registro Nacional de Pesca a los acuicultores que no requieran concesión, permiso o Autorización.*	Al **proyecto** le aplica el Artículo, incisos y, fracciones anteriores, porque se trata de una actividad acuícola con fines comerciales.	Por el hecho de presentar a la autoridad correspondiente (SEMARNAT) la Manifestación de Impacto Ambiental, el promovente está cumpliendo con este apartado. El proyecto se vincula por la obligatoriedad de obtener la autorización correspondiente para realizar las obras descritas en esta manifestación de impacto ambiental. Como ya se mencionó anteriormente, la promovente una vez autorizado el proyecto en materia ambiental procederá a tramitar el Registro Nacional de Pesca para la unidad de producción acuícola.
Art. 30°.- *Las actividades pesqueras se clasifican en:* **II.-** *Cultivo o acuacultura con fines*		
Artículo 31°.- *Para realizar las actividades de pesca se requiere lo siguiente:* **I,** *Concesión, para:* **Inciso b)** *Acuacultura comercial* **II,** Permiso, para: **Inciso g)** *Acuacultura de fomento* **III,** *Autorización, para:* **Inciso d)** *Recolectar del medio natural reproductores, larvas, postlarvas, crías, huevos, semillas, alevines o en cualquier otro estadio, y* **Inciso e)** *Acuacultura didáctica.*		

Artículos 22.- *la Secretaría podrá inscribir en el Registro Nacional de Pesca a los acuicultores que no requieran concesión, permiso o Autorización.*	Al **proyecto** le aplica el Artículo, incisos y, fracciones anteriores, porque se trata de una actividad acuícola con fines comerciales.	Por el hecho de presentar a la autoridad correspondiente (SEMARNAT) la Manifestación de Impacto Ambiental, el promovente está cumpliendo con este apartado. El proyecto se vincula por la obligatoriedad de obtener la autorización correspondiente para realizar las obras descritas en esta manifestación de impacto ambiental. Como ya se mencionó anteriormente, la promovente una vez autorizado el proyecto en materia ambiental procederá a tramitar el Registro Nacional de Pesca para la unidad de producción acuícola.
Art. 30°.- *Las actividades pesqueras se clasifican en:* **II.-** *Cultivo o acuacultura con fines*		
Artículo 31°.- *Para realizar las actividades de pesca se requiere lo siguiente:* **I,** *Concesión, para:* **Inciso b)** *Acuacultura comercial* **II,** Permiso, para: **Inciso g)** *Acuacultura de fomento* **III,** *Autorización, para:* **Inciso d)** *Recolectar del medio natural reproductores, larvas, postlarvas, crías, huevos, semillas, alevines o en cualquier otro estadio, y* **Inciso e)** *Acuacultura didáctica.*		

Artículos 22.- *la Secretaría podrá inscribir en el Registro Nacional de Pesca a los acuicultores que no requieran concesión, permiso o Autorización.*	Al **proyecto** le aplica el Artículo, incisos y, fracciones anteriores, porque se trata de una actividad acuícola con fines comerciales.	Por el hecho de presentar a la autoridad correspondiente (SEMARNAT) la Manifestación de Impacto Ambiental, el promovente está cumpliendo con este apartado. El proyecto se vincula por la obligatoriedad de obtener la autorización correspondiente para realizar las obras descritas en esta manifestación de impacto ambiental. Como ya se mencionó anteriormente, la promovente una vez autorizado el proyecto en materia ambiental procederá a tramitar el Registro Nacional de Pesca para la unidad de producción acuícola.
Art. 30°.- *Las actividades pesqueras se clasifican en:* **II.-** *Cultivo o acuacultura con fines*		
Artículo 31°.- *Para realizar las actividades de pesca se requiere lo siguiente:* **I,** *Concesión, para:* **Inciso b)** *Acuacultura comercial* **II,** Permiso, para: **Inciso g)** *Acuacultura de fomento* **III,** *Autorización, para:* **Inciso d)** *Recolectar del medio natural reproductores, larvas, postlarvas, crías, huevos, semillas, alevines o en cualquier otro estadio, y* **Inciso e)** *Acuacultura didáctica.*		

Artículos 22.- *la Secretaría podrá inscribir en el Registro Nacional de Pesca a los acuicultores que no requieran concesión, permiso o Autorización.*	Al **proyecto** le aplica el Artículo, incisos y, fracciones anteriores, porque se trata de una actividad acuícola con fines comerciales.	Por el hecho de presentar a la autoridad correspondiente (SEMARNAT) la Manifestación de Impacto Ambiental, el promovente está cumpliendo con este apartado. El proyecto se vincula por la obligatoriedad de obtener la autorización correspondiente para realizar las obras descritas en esta manifestación de impacto ambiental. Como ya se mencionó anteriormente, la promovente una vez autorizado el proyecto en materia ambiental procederá a tramitar el Registro Nacional de Pesca para la unidad de producción acuícola.
Art. 30°.- *Las actividades pesqueras se clasifican en:* **II.-** *Cultivo o acuacultura con fines*		
Artículo 31°.- *Para realizar las actividades de pesca se requiere lo siguiente:* **I,** *Concesión, para:* **Inciso b)** *Acuacultura comercial* **II,** Permiso, para: **Inciso g)** *Acuacultura de fomento* **III,** *Autorización, para:* **Inciso d)** *Recolectar del medio natural reproductores, larvas, postlarvas, crías, huevos, semillas, alevines o en cualquier otro estadio, y* **Inciso e)** *Acuacultura didáctica.*		

Artículos 22.- *la Secretaría podrá inscribir en el Registro Nacional de Pesca a los acuicultores que no requieran concesión, permiso o Autorización.*	Al **proyecto** le aplica el Artículo, incisos y, fracciones anteriores, porque se trata de una actividad acuícola con fines comerciales.	Por el hecho de presentar a la autoridad correspondiente (SEMARNAT) la Manifestación de Impacto Ambiental, el promovente está cumpliendo con este apartado. El proyecto se vincula por la obligatoriedad de obtener la autorización correspondiente para realizar las obras descritas en esta manifestación de impacto ambiental. Como ya se mencionó anteriormente, la promovente una vez autorizado el proyecto en materia ambiental procederá a tramitar el Registro Nacional de Pesca para la unidad de producción acuícola.
Art. 30°.- *Las actividades pesqueras se clasifican en:* **II.-** *Cultivo o acuacultura con fines*		
Artículo 31°.- *Para realizar las actividades de pesca se requiere lo siguiente:* **I,** *Concesión, para:* **Inciso b)** *Acuacultura comercial* **II,** Permiso, para: **Inciso g)** *Acuacultura de fomento* **III,** *Autorización, para:* **Inciso d)** *Recolectar del medio natural reproductores, larvas, postlarvas, crías, huevos, semillas, alevines o en cualquier otro estadio, y* **Inciso e)** *Acuacultura didáctica.*		

Artículos 22.- *la Secretaría podrá inscribir en el Registro Nacional de Pesca a los acuicultores que no requieran concesión, permiso o Autorización.*	Al **proyecto** le aplica el Artículo, incisos y, fracciones anteriores, porque se trata de una actividad acuícola con fines comerciales.	Por el hecho de presentar a la autoridad correspondiente (SEMARNAT) la Manifestación de Impacto Ambiental, el promovente está cumpliendo con este apartado. El proyecto se vincula por la obligatoriedad de obtener la autorización correspondiente para realizar las obras descritas en esta manifestación de impacto ambiental. Como ya se mencionó anteriormente, la promovente una vez autorizado el proyecto en materia ambiental procederá a tramitar el Registro Nacional de Pesca para la unidad de producción acuícola.
Art. 30°.- *Las actividades pesqueras se clasifican en:* **II.-** *Cultivo o acuacultura con fines*		
Artículo 31°.- *Para realizar las actividades de pesca se requiere lo siguiente:* **I,** *Concesión, para:* **Inciso b)** *Acuacultura comercial* **II,** Permiso, para: **Inciso g)** *Acuacultura de fomento* **III,** *Autorización, para:* **Inciso d)** *Recolectar del medio natural reproductores, larvas, postlarvas, crías, huevos, semillas, alevines o en cualquier otro estadio, y* **Inciso e)** *Acuacultura didáctica.*		

Artículos 22.- *la Secretaría podrá inscribir en el Registro Nacional de Pesca a los acuicultores que no requieran concesión, permiso o Autorización.*	Al **proyecto** le aplica el Artículo, incisos y, fracciones anteriores, porque se trata de una actividad acuícola con fines comerciales.	Por el hecho de presentar a la autoridad correspondiente (SEMARNAT) la Manifestación de Impacto Ambiental, el promovente está cumpliendo con este apartado. El proyecto se vincula por la obligatoriedad de obtener la autorización correspondiente para realizar las obras descritas en esta manifestación de impacto ambiental. Como ya se mencionó anteriormente, la promovente una vez autorizado el proyecto en materia ambiental procederá a tramitar el Registro Nacional de Pesca para la unidad de producción acuícola.
Art. 30°.- *Las actividades pesqueras se clasifican en:* **II.-** *Cultivo o acuacultura con fines*		
Artículo 31°.- *Para realizar las actividades de pesca se requiere lo siguiente:* **I,** *Concesión, para:* **Inciso b)** *Acuacultura comercial* **II,** Permiso, para: **Inciso g)** *Acuacultura de fomento* **III,** *Autorización, para:* **Inciso d)** *Recolectar del medio natural reproductores, larvas, postlarvas, crías, huevos, semillas, alevines o en cualquier otro estadio, y* **Inciso e)** *Acuacultura didáctica.*		

Artículos 22.- *la Secretaría podrá inscribir en el Registro Nacional de Pesca a los acuicultores que no requieran concesión, permiso o Autorización.*	Al **proyecto** le aplica el Artículo, incisos y, fracciones anteriores, porque se trata de una actividad acuícola con fines comerciales.	Por el hecho de presentar a la autoridad correspondiente (SEMARNAT) la Manifestación de Impacto Ambiental, el promovente está cumpliendo con este apartado. El proyecto se vincula por la obligatoriedad de obtener la autorización correspondiente para realizar las obras descritas en esta manifestación de impacto ambiental. Como ya se mencionó anteriormente, la promovente una vez autorizado el proyecto en materia ambiental procederá a tramitar el Registro Nacional de Pesca para la unidad de producción acuícola.
Art. 30°.- *Las actividades pesqueras se clasifican en:* **II.-** *Cultivo o acuacultura con fines*		
Artículo 31°.- *Para realizar las actividades de pesca se requiere lo siguiente:* **I,** *Concesión, para:* **Inciso b)** *Acuacultura comercial* **II,** Permiso, para: **Inciso g)** *Acuacultura de fomento* **III,** *Autorización, para:* **Inciso d)** *Recolectar del medio natural reproductores, larvas, postlarvas, crías, huevos, semillas, alevines o en cualquier otro estadio, y* **Inciso e)** *Acuacultura didáctica.*		

Artículos 22.- *la Secretaría podrá inscribir en el Registro Nacional de Pesca a los acuicultores que no requieran concesión, permiso o Autorización.*	Al **proyecto** le aplica el Artículo, incisos y, fracciones anteriores, porque se trata de una actividad acuícola con fines comerciales.	Por el hecho de presentar a la autoridad correspondiente (SEMARNAT) la Manifestación de Impacto Ambiental, el promovente está cumpliendo con este apartado. El proyecto se vincula por la obligatoriedad de obtener la autorización correspondiente para realizar las obras descritas en esta manifestación de impacto ambiental. Como ya se mencionó anteriormente, la promovente una vez autorizado el proyecto en materia ambiental procederá a tramitar el Registro Nacional de Pesca para la unidad de producción acuícola.
Art. 30°.- *Las actividades pesqueras se clasifican en:* **II.-** *Cultivo o acuacultura con fines*		
Artículo 31°.- *Para realizar las actividades de pesca se requiere lo siguiente:* **I,** *Concesión, para:* **Inciso b)** *Acuacultura comercial* **II,** Permiso, para: **Inciso g)** *Acuacultura de fomento* **III,** *Autorización, para:* **Inciso d)** *Recolectar del medio natural reproductores, larvas, postlarvas, crías, huevos, semillas, alevines o en cualquier otro estadio, y* **Inciso e)** *Acuacultura didáctica.*		

Artículos 22.- *la Secretaría podrá inscribir en el Registro Nacional de Pesca a los acuicultores que no requieran concesión, permiso o Autorización.*	Al **proyecto** le aplica el Artículo, incisos y, fracciones anteriores, porque se trata de una actividad acuícola con fines comerciales.	Por el hecho de presentar a la autoridad correspondiente (SEMARNAT) la Manifestación de Impacto Ambiental, el promovente está cumpliendo con este apartado. El proyecto se vincula por la obligatoriedad de obtener la autorización correspondiente para realizar las obras descritas en esta manifestación de impacto ambiental. Como ya se mencionó anteriormente, la promovente una vez autorizado el proyecto en materia ambiental procederá a tramitar el Registro Nacional de Pesca para la unidad de producción acuícola.
Art. 30°.- *Las actividades pesqueras se clasifican en:* **II.-** *Cultivo o acuacultura con fines*		
Artículo 31°.- *Para realizar las actividades de pesca se requiere lo siguiente:* **I,** *Concesión, para:* **Inciso b)** *Acuacultura comercial* **II,** Permiso, para: **Inciso g)** *Acuacultura de fomento* **III,** *Autorización, para:* **Inciso d)** *Recolectar del medio natural reproductores, larvas, postlarvas, crías, huevos, semillas, alevines o en cualquier otro estadio, y* **Inciso e)** *Acuacultura didáctica.*		

Artículos 22.- *la Secretaría podrá inscribir en el Registro Nacional de Pesca a los acuicultores que no requieran concesión, permiso o Autorización.*	Al **proyecto** le aplica el Artículo, incisos y, fracciones anteriores, porque se trata de una actividad acuícola con fines comerciales.	Por el hecho de presentar a la autoridad correspondiente (SEMARNAT) la Manifestación de Impacto Ambiental, el promovente está cumpliendo con este apartado. El proyecto se vincula por la obligatoriedad de obtener la autorización correspondiente para realizar las obras descritas en esta manifestación de impacto ambiental. Como ya se mencionó anteriormente, la promovente una vez autorizado el proyecto en materia ambiental procederá a tramitar el Registro Nacional de Pesca para la unidad de producción acuícola.
Art. 30°.- *Las actividades pesqueras se clasifican en:* **II.-** *Cultivo o acuacultura con fines*		
Artículo 31°.- *Para realizar las actividades de pesca se requiere lo siguiente:* **I,** *Concesión, para:* **Inciso b)** *Acuacultura comercial* **II,** Permiso, para: **Inciso g)** *Acuacultura de fomento* **III,** *Autorización, para:* **Inciso d)** *Recolectar del medio natural reproductores, larvas, postlarvas, crías, huevos, semillas, alevines o en cualquier otro estadio, y* **Inciso e)** *Acuacultura didáctica.*		

Artículos 22.- *la Secretaría podrá inscribir en el Registro Nacional de Pesca a los acuicultores que no requieran concesión, permiso o Autorización.*	Al **proyecto** le aplica el Artículo, incisos y, fracciones anteriores, porque se trata de una actividad acuícola con fines comerciales.	Por el hecho de presentar a la autoridad correspondiente (SEMARNAT) la Manifestación de Impacto Ambiental, el promovente está cumpliendo con este apartado. El proyecto se vincula por la obligatoriedad de obtener la autorización correspondiente para realizar las obras descritas en esta manifestación de impacto ambiental. Como ya se mencionó anteriormente, la promovente una vez autorizado el proyecto en materia ambiental procederá a tramitar el Registro Nacional de Pesca para la unidad de producción acuícola.
Art. 30°.- *Las actividades pesqueras se clasifican en:* **II.-** *Cultivo o acuacultura con fines*		
Artículo 31°.- *Para realizar las actividades de pesca se requiere lo siguiente:* **I,** *Concesión, para:* **Inciso b)** *Acuacultura comercial* **II,** Permiso, para: **Inciso g)** *Acuacultura de fomento* **III,** *Autorización, para:* **Inciso d)** *Recolectar del medio natural reproductores, larvas, postlarvas, crías, huevos, semillas, alevines o en cualquier otro estadio, y* **Inciso e)** *Acuacultura didáctica.*		

Artículos 22.- *la Secretaría podrá inscribir en el Registro Nacional de Pesca a los acuicultores que no requieran concesión, permiso o Autorización.*	Al **proyecto** le aplica el Artículo, incisos y, fracciones anteriores, porque se trata de una actividad acuícola con fines comerciales.	Por el hecho de presentar a la autoridad correspondiente (SEMARNAT) la Manifestación de Impacto Ambiental, el promovente está cumpliendo con este apartado. El proyecto se vincula por la obligatoriedad de obtener la autorización correspondiente para realizar las obras descritas en esta manifestación de impacto ambiental. Como ya se mencionó anteriormente, la promovente una vez autorizado el proyecto en materia ambiental procederá a tramitar el Registro Nacional de Pesca para la unidad de producción acuícola.
Art. 30°.- *Las actividades pesqueras se clasifican en:* **II.-** *Cultivo o acuacultura con fines*		
Artículo 31°.- *Para realizar las actividades de pesca se requiere lo siguiente:* **I,** *Concesión, para:* **Inciso b)** *Acuacultura comercial* **II,** Permiso, para: **Inciso g)** *Acuacultura de fomento* **III,** *Autorización, para:* **Inciso d)** *Recolectar del medio natural reproductores, larvas, postlarvas, crías, huevos, semillas, alevines o en cualquier otro estadio, y* **Inciso e)** *Acuacultura didáctica.*		

Artículos 22.- *la Secretaría podrá inscribir en el Registro Nacional de Pesca a los acuicultores que no requieran concesión, permiso o Autorización.*	Al **proyecto** le aplica el Artículo, incisos y, fracciones anteriores, porque se trata de una actividad acuícola con fines comerciales.	Por el hecho de presentar a la autoridad correspondiente (SEMARNAT) la Manifestación de Impacto Ambiental, el promovente está cumpliendo con este apartado. El proyecto se vincula por la obligatoriedad de obtener la autorización correspondiente para realizar las obras descritas en esta manifestación de impacto ambiental. Como ya se mencionó anteriormente, la promovente una vez autorizado el proyecto en materia ambiental procederá a tramitar el Registro Nacional de Pesca para la unidad de producción acuícola.
Art. 30°.- *Las actividades pesqueras se clasifican en:* **II.-** *Cultivo o acuacultura con fines*		
Artículo 31°.- *Para realizar las actividades de pesca se requiere lo siguiente:* **I,** *Concesión, para:* **Inciso b)** *Acuacultura comercial* **II,** Permiso, para: **Inciso g)** *Acuacultura de fomento* **III,** *Autorización, para:* **Inciso d)** *Recolectar del medio natural reproductores, larvas, postlarvas, crías, huevos, semillas, alevines o en cualquier otro estadio, y* **Inciso e)** *Acuacultura didáctica.*		

Artículos 22.- *la Secretaría podrá inscribir en el Registro Nacional de Pesca a los acuicultores que no requieran concesión, permiso o Autorización.*	Al **proyecto** le aplica el Artículo, incisos y, fracciones anteriores, porque se trata de una actividad acuícola con fines comerciales.	Por el hecho de presentar a la autoridad correspondiente (SEMARNAT) la Manifestación de Impacto Ambiental, el promovente está cumpliendo con este apartado. El proyecto se vincula por la obligatoriedad de obtener la autorización correspondiente para realizar las obras descritas en esta manifestación de impacto ambiental. Como ya se mencionó anteriormente, la promovente una vez autorizado el proyecto en materia ambiental procederá a tramitar el Registro Nacional de Pesca para la unidad de producción acuícola.
Art. 30°.- *Las actividades pesqueras se clasifican en:* **II.-** *Cultivo o acuacultura con fines*		
Artículo 31°.- *Para realizar las actividades de pesca se requiere lo siguiente:* **I,** *Concesión, para:* **Inciso b)** *Acuacultura comercial* **II,** Permiso, para: **Inciso g)** *Acuacultura de fomento* **III,** *Autorización, para:* **Inciso d)** *Recolectar del medio natural reproductores, larvas, postlarvas, crías, huevos, semillas, alevines o en cualquier otro estadio, y* **Inciso e)** *Acuacultura didáctica.*		

Artículos 22.- *la Secretaría podrá inscribir en el Registro Nacional de Pesca a los acuicultores que no requieran concesión, permiso o Autorización.*	Al **proyecto** le aplica el Artículo, incisos y, fracciones anteriores, porque se trata de una actividad acuícola con fines comerciales.	Por el hecho de presentar a la autoridad correspondiente (SEMARNAT) la Manifestación de Impacto Ambiental, el promovente está cumpliendo con este apartado. El proyecto se vincula por la obligatoriedad de obtener la autorización correspondiente para realizar las obras descritas en esta manifestación de impacto ambiental. Como ya se mencionó anteriormente, la promovente una vez autorizado el proyecto en materia ambiental procederá a tramitar el Registro Nacional de Pesca para la unidad de producción acuícola.
Art. 30°.- *Las actividades pesqueras se clasifican en:* **II.-** *Cultivo o acuacultura con fines*		
Artículo 31°.- *Para realizar las actividades de pesca se requiere lo siguiente:* **I,** *Concesión, para:* **Inciso b)** *Acuacultura comercial* **II,** Permiso, para: **Inciso g)** *Acuacultura de fomento* **III,** *Autorización, para:* **Inciso d)** *Recolectar del medio natural reproductores, larvas, postlarvas, crías, huevos, semillas, alevines o en cualquier otro estadio, y* **Inciso e)** *Acuacultura didáctica.*		

Artículos 22.- *la Secretaría podrá inscribir en el Registro Nacional de Pesca a los acuicultores que no requieran concesión, permiso o Autorización.*	Al **proyecto** le aplica el Artículo, incisos y, fracciones anteriores, porque se trata de una actividad acuícola con fines comerciales.	Por el hecho de presentar a la autoridad correspondiente (SEMARNAT) la Manifestación de Impacto Ambiental, el promovente está cumpliendo con este apartado. El proyecto se vincula por la obligatoriedad de obtener la autorización correspondiente para realizar las obras descritas en esta manifestación de impacto ambiental. Como ya se mencionó anteriormente, la promovente una vez autorizado el proyecto en materia ambiental procederá a tramitar el Registro Nacional de Pesca para la unidad de producción acuícola.
Art. 30°.- *Las actividades pesqueras se clasifican en:* **II.-** *Cultivo o acuacultura con fines*		
Artículo 31°.- *Para realizar las actividades de pesca se requiere lo siguiente:* **I,** *Concesión, para:* **Inciso b)** *Acuacultura comercial* **II,** Permiso, para: **Inciso g)** *Acuacultura de fomento* **III,** *Autorización, para:* **Inciso d)** *Recolectar del medio natural reproductores, larvas, postlarvas, crías, huevos, semillas, alevines o en cualquier otro estadio, y* **Inciso e)** *Acuacultura didáctica.*		

Artículos 22.- *la Secretaría podrá inscribir en el Registro Nacional de Pesca a los acuicultores que no requieran concesión, permiso o Autorización.*	Al **proyecto** le aplica el Artículo, incisos y, fracciones anteriores, porque se trata de una actividad acuícola con fines comerciales.	Por el hecho de presentar a la autoridad correspondiente (SEMARNAT) la Manifestación de Impacto Ambiental, el promovente está cumpliendo con este apartado. El proyecto se vincula por la obligatoriedad de obtener la autorización correspondiente para realizar las obras descritas en esta manifestación de impacto ambiental. Como ya se mencionó anteriormente, la promovente una vez autorizado el proyecto en materia ambiental procederá a tramitar el Registro Nacional de Pesca para la unidad de producción acuícola.
Art. 30°.- *Las actividades pesqueras se clasifican en:* **II.-** *Cultivo o acuacultura con fines*		
Artículo 31°.- *Para realizar las actividades de pesca se requiere lo siguiente:* **I,** *Concesión, para:* **Inciso b)** *Acuacultura comercial* **II,** Permiso, para: **Inciso g)** *Acuacultura de fomento* **III,** *Autorización, para:* **Inciso d)** *Recolectar del medio natural reproductores, larvas, postlarvas, crías, huevos, semillas, alevines o en cualquier otro estadio, y* **Inciso e)** *Acuacultura didáctica.*		

Artículos 22.- *la Secretaría podrá inscribir en el Registro Nacional de Pesca a los acuicultores que no requieran concesión, permiso o Autorización.*	Al **proyecto** le aplica el Artículo, incisos y, fracciones anteriores, porque se trata de una actividad acuícola con fines comerciales.	Por el hecho de presentar a la autoridad correspondiente (SEMARNAT) la Manifestación de Impacto Ambiental, el promovente está cumpliendo con este apartado. El proyecto se vincula por la obligatoriedad de obtener la autorización correspondiente para realizar las obras descritas en esta manifestación de impacto ambiental. Como ya se mencionó anteriormente, la promovente una vez autorizado el proyecto en materia ambiental procederá a tramitar el Registro Nacional de Pesca para la unidad de producción acuícola.
Art. 30°.- *Las actividades pesqueras se clasifican en:* **II.-** *Cultivo o acuacultura con fines*		
Artículo 31°.- *Para realizar las actividades de pesca se requiere lo siguiente:* **I,** *Concesión, para:* **Inciso b)** *Acuacultura comercial* **II,** Permiso, para: **Inciso g)** *Acuacultura de fomento* **III,** *Autorización, para:* **Inciso d)** *Recolectar del medio natural reproductores, larvas, postlarvas, crías, huevos, semillas, alevines o en cualquier otro estadio, y* **Inciso e)** *Acuacultura didáctica.*		

Artículos 22.- *la Secretaría podrá inscribir en el Registro Nacional de Pesca a los acuicultores que no requieran concesión, permiso o Autorización.*	Al **proyecto** le aplica el Artículo, incisos y, fracciones anteriores, porque se trata de una actividad acuícola con fines comerciales.	Por el hecho de presentar a la autoridad correspondiente (SEMARNAT) la Manifestación de Impacto Ambiental, el promovente está cumpliendo con este apartado. El proyecto se vincula por la obligatoriedad de obtener la autorización correspondiente para realizar las obras descritas en esta manifestación de impacto ambiental. Como ya se mencionó anteriormente, la promovente una vez autorizado el proyecto en materia ambiental procederá a tramitar el Registro Nacional de Pesca para la unidad de producción acuícola.
Art. 30°.- *Las actividades pesqueras se clasifican en:* **II.-** *Cultivo o acuacultura con fines*		
Artículo 31°.- *Para realizar las actividades de pesca se requiere lo siguiente:* **I,** *Concesión, para:* **Inciso b)** *Acuacultura comercial* **II,** Permiso, para: **Inciso g)** *Acuacultura de fomento* **III,** *Autorización, para:* **Inciso d)** *Recolectar del medio natural reproductores, larvas, postlarvas, crías, huevos, semillas, alevines o en cualquier otro estadio, y* **Inciso e)** *Acuacultura didáctica.*		

Artículos 22.- *la Secretaría podrá inscribir en el Registro Nacional de Pesca a los acuicultores que no requieran concesión, permiso o Autorización.*	Al **proyecto** le aplica el Artículo, incisos y, fracciones anteriores, porque se trata de una actividad acuícola con fines comerciales.	Por el hecho de presentar a la autoridad correspondiente (SEMARNAT) la Manifestación de Impacto Ambiental, el promovente está cumpliendo con este apartado. El proyecto se vincula por la obligatoriedad de obtener la autorización correspondiente para realizar las obras descritas en esta manifestación de impacto ambiental. Como ya se mencionó anteriormente, la promovente una vez autorizado el proyecto en materia ambiental procederá a tramitar el Registro Nacional de Pesca para la unidad de producción acuícola.
Art. 30°.- *Las actividades pesqueras se clasifican en:* **II.-** *Cultivo o acuacultura con fines*		
Artículo 31°.- *Para realizar las actividades de pesca se requiere lo siguiente:* **I,** *Concesión, para:* **Inciso b)** *Acuacultura comercial* **II,** Permiso, para: **Inciso g)** *Acuacultura de fomento* **III,** *Autorización, para:* **Inciso d)** *Recolectar del medio natural reproductores, larvas, postlarvas, crías, huevos, semillas, alevines o en cualquier otro estadio, y* **Inciso e)** *Acuacultura didáctica.*		

Artículos 22.- *la Secretaría podrá inscribir en el Registro Nacional de Pesca a los acuicultores que no requieran concesión, permiso o Autorización.*	Al **proyecto** le aplica el Artículo, incisos y, fracciones anteriores, porque se trata de una actividad acuícola con fines comerciales.	Por el hecho de presentar a la autoridad correspondiente (SEMARNAT) la Manifestación de Impacto Ambiental, el promovente está cumpliendo con este apartado. El proyecto se vincula por la obligatoriedad de obtener la autorización correspondiente para realizar las obras descritas en esta manifestación de impacto ambiental. Como ya se mencionó anteriormente, la promovente una vez autorizado el proyecto en materia ambiental procederá a tramitar el Registro Nacional de Pesca para la unidad de producción acuícola.
Art. 30°.- *Las actividades pesqueras se clasifican en:* **II.-** *Cultivo o acuacultura con fines*		
Artículo 31°.- *Para realizar las actividades de pesca se requiere lo siguiente:* **I,** *Concesión, para:* **Inciso b)** *Acuacultura comercial* **II,** Permiso, para: **Inciso g)** *Acuacultura de fomento* **III,** *Autorización, para:* **Inciso d)** *Recolectar del medio natural reproductores, larvas, postlarvas, crías, huevos, semillas, alevines o en cualquier otro estadio, y* **Inciso e)** *Acuacultura didáctica.*		

Artículos 22.- *la Secretaría podrá inscribir en el Registro Nacional de Pesca a los acuicultores que no requieran concesión, permiso o Autorización.*	Al **proyecto** le aplica el Artículo, incisos y, fracciones anteriores, porque se trata de una actividad acuícola con fines comerciales.	Por el hecho de presentar a la autoridad correspondiente (SEMARNAT) la Manifestación de Impacto Ambiental, el promovente está cumpliendo con este apartado. El proyecto se vincula por la obligatoriedad de obtener la autorización correspondiente para realizar las obras descritas en esta manifestación de impacto ambiental. Como ya se mencionó anteriormente, la promovente una vez autorizado el proyecto en materia ambiental procederá a tramitar el Registro Nacional de Pesca para la unidad de producción acuícola.
Art. 30°.- *Las actividades pesqueras se clasifican en:* **II.-** *Cultivo o acuacultura con fines*		
Artículo 31°.- *Para realizar las actividades de pesca se requiere lo siguiente:* **I,** *Concesión, para:* **Inciso b)** *Acuacultura comercial* **II,** Permiso, para: **Inciso g)** *Acuacultura de fomento* **III,** *Autorización, para:* **Inciso d)** *Recolectar del medio natural reproductores, larvas, postlarvas, crías, huevos, semillas, alevines o en cualquier otro estadio, y* **Inciso e)** *Acuacultura didáctica.*		

Artículos 22.- *la Secretaría podrá inscribir en el Registro Nacional de Pesca a los acuicultores que no requieran concesión, permiso o Autorización.*	Al **proyecto** le aplica el Artículo, incisos y, fracciones anteriores, porque se trata de una actividad acuícola con fines comerciales.	Por el hecho de presentar a la autoridad correspondiente (SEMARNAT) la Manifestación de Impacto Ambiental, el promovente está cumpliendo con este apartado. El proyecto se vincula por la obligatoriedad de obtener la autorización correspondiente para realizar las obras descritas en esta manifestación de impacto ambiental. Como ya se mencionó anteriormente, la promovente una vez autorizado el proyecto en materia ambiental procederá a tramitar el Registro Nacional de Pesca para la unidad de producción acuícola.
Art. 30°.- *Las actividades pesqueras se clasifican en:* **II.-** *Cultivo o acuacultura con fines*		
Artículo 31°.- *Para realizar las actividades de pesca se requiere lo siguiente:* **I,** *Concesión, para:* **Inciso b)** *Acuacultura comercial* **II,** Permiso, para: **Inciso g)** *Acuacultura de fomento* **III,** *Autorización, para:* **Inciso d)** *Recolectar del medio natural reproductores, larvas, postlarvas, crías, huevos, semillas, alevines o en cualquier otro estadio, y* **Inciso e)** *Acuacultura didáctica.*		

Artículos 22.- *la Secretaría podrá inscribir en el Registro Nacional de Pesca a los acuicultores que no requieran concesión, permiso o Autorización.*	Al **proyecto** le aplica el Artículo, incisos y, fracciones anteriores, porque se trata de una actividad acuícola con fines comerciales.	Por el hecho de presentar a la autoridad correspondiente (SEMARNAT) la Manifestación de Impacto Ambiental, el promovente está cumpliendo con este apartado. El proyecto se vincula por la obligatoriedad de obtener la autorización correspondiente para realizar las obras descritas en esta manifestación de impacto ambiental. Como ya se mencionó anteriormente, la promovente una vez autorizado el proyecto en materia ambiental procederá a tramitar el Registro Nacional de Pesca para la unidad de producción acuícola.
Art. 30°.- *Las actividades pesqueras se clasifican en:* **II.-** *Cultivo o acuacultura con fines*		
Artículo 31°.- *Para realizar las actividades de pesca se requiere lo siguiente:* **I,** *Concesión, para:* **Inciso b)** *Acuacultura comercial* **II,** Permiso, para: **Inciso g)** *Acuacultura de fomento* **III,** *Autorización, para:* **Inciso d)** *Recolectar del medio natural reproductores, larvas, postlarvas, crías, huevos, semillas, alevines o en cualquier otro estadio, y* **Inciso e)** *Acuacultura didáctica.*		

Artículos 22.- *la Secretaría podrá inscribir en el Registro Nacional de Pesca a los acuicultores que no requieran concesión, permiso o Autorización.*	Al **proyecto** le aplica el Artículo, incisos y, fracciones anteriores, porque se trata de una actividad acuícola con fines comerciales.	Por el hecho de presentar a la autoridad correspondiente (SEMARNAT) la Manifestación de Impacto Ambiental, el promovente está cumpliendo con este apartado. El proyecto se vincula por la obligatoriedad de obtener la autorización correspondiente para realizar las obras descritas en esta manifestación de impacto ambiental. Como ya se mencionó anteriormente, la promovente una vez autorizado el proyecto en materia ambiental procederá a tramitar el Registro Nacional de Pesca para la unidad de producción acuícola.
Art. 30°.- *Las actividades pesqueras se clasifican en:* **II.-** *Cultivo o acuacultura con fines*		
Artículo 31°.- *Para realizar las actividades de pesca se requiere lo siguiente:* **I,** *Concesión, para:* **Inciso b)** *Acuacultura comercial* **II,** Permiso, para: **Inciso g)** *Acuacultura de fomento* **III,** *Autorización, para:* **Inciso d)** *Recolectar del medio natural reproductores, larvas, postlarvas, crías, huevos, semillas, alevines o en cualquier otro estadio, y* **Inciso e)** *Acuacultura didáctica.*		

Artículos 22.- *la Secretaría podrá inscribir en el Registro Nacional de Pesca a los acuicultores que no requieran concesión, permiso o Autorización.*	Al **proyecto** le aplica el Artículo, incisos y, fracciones anteriores, porque se trata de una actividad acuícola con fines comerciales.	Por el hecho de presentar a la autoridad correspondiente (SEMARNAT) la Manifestación de Impacto Ambiental, el promovente está cumpliendo con este apartado. El proyecto se vincula por la obligatoriedad de obtener la autorización correspondiente para realizar las obras descritas en esta manifestación de impacto ambiental. Como ya se mencionó anteriormente, la promovente una vez autorizado el proyecto en materia ambiental procederá a tramitar el Registro Nacional de Pesca para la unidad de producción acuícola.
Art. 30°.- *Las actividades pesqueras se clasifican en:* **II.-** *Cultivo o acuacultura con fines*		
Artículo 31°.- *Para realizar las actividades de pesca se requiere lo siguiente:* **I,** *Concesión, para:* **Inciso b)** *Acuacultura comercial* **II,** Permiso, para: **Inciso g)** *Acuacultura de fomento* **III,** *Autorización, para:* **Inciso d)** *Recolectar del medio natural reproductores, larvas, postlarvas, crías, huevos, semillas, alevines o en cualquier otro estadio, y* **Inciso e)** *Acuacultura didáctica.*		

Artículos 22.- *la Secretaría podrá inscribir en el Registro Nacional de Pesca a los acuicultores que no requieran concesión, permiso o Autorización.*	Al **proyecto** le aplica el Artículo, incisos y, fracciones anteriores, porque se trata de una actividad acuícola con fines comerciales.	Por el hecho de presentar a la autoridad correspondiente (SEMARNAT) la Manifestación de Impacto Ambiental, el promovente está cumpliendo con este apartado. El proyecto se vincula por la obligatoriedad de obtener la autorización correspondiente para realizar las obras descritas en esta manifestación de impacto ambiental. Como ya se mencionó anteriormente, la promovente una vez autorizado el proyecto en materia ambiental procederá a tramitar el Registro Nacional de Pesca para la unidad de producción acuícola.
Art. 30°.- *Las actividades pesqueras se clasifican en:* **II.-** *Cultivo o acuacultura con fines*		
Artículo 31°.- *Para realizar las actividades de pesca se requiere lo siguiente:* **I,** *Concesión, para:* **Inciso b)** *Acuacultura comercial* **II,** Permiso, para: **Inciso g)** *Acuacultura de fomento* **III,** *Autorización, para:* **Inciso d)** *Recolectar del medio natural reproductores, larvas, postlarvas, crías, huevos, semillas, alevines o en cualquier otro estadio, y* **Inciso e)** *Acuacultura didáctica.*		

Artículos 22.- *la Secretaría podrá inscribir en el Registro Nacional de Pesca a los acuicultores que no requieran concesión, permiso o Autorización.*	Al **proyecto** le aplica el Artículo, incisos y, fracciones anteriores, porque se trata de una actividad acuícola con fines comerciales.	Por el hecho de presentar a la autoridad correspondiente (SEMARNAT) la Manifestación de Impacto Ambiental, el promovente está cumpliendo con este apartado. El proyecto se vincula por la obligatoriedad de obtener la autorización correspondiente para realizar las obras descritas en esta manifestación de impacto ambiental. Como ya se mencionó anteriormente, la promovente una vez autorizado el proyecto en materia ambiental procederá a tramitar el Registro Nacional de Pesca para la unidad de producción acuícola.
Art. 30°.- *Las actividades pesqueras se clasifican en:* **II.-** *Cultivo o acuacultura con fines*		
Artículo 31°.- *Para realizar las actividades de pesca se requiere lo siguiente:* **I,** *Concesión, para:* **Inciso b)** *Acuacultura comercial* **II,** Permiso, para: **Inciso g)** *Acuacultura de fomento* **III,** *Autorización, para:* **Inciso d)** *Recolectar del medio natural reproductores, larvas, postlarvas, crías, huevos, semillas, alevines o en cualquier otro estadio, y* **Inciso e)** *Acuacultura didáctica.*		

Artículos 22.- *la Secretaría podrá inscribir en el Registro Nacional de Pesca a los acuicultores que no requieran concesión, permiso o Autorización.*	Al **proyecto** le aplica el Artículo, incisos y, fracciones anteriores, porque se trata de una actividad acuícola con fines comerciales.	Por el hecho de presentar a la autoridad correspondiente (SEMARNAT) la Manifestación de Impacto Ambiental, el promovente está cumpliendo con este apartado. El proyecto se vincula por la obligatoriedad de obtener la autorización correspondiente para realizar las obras descritas en esta manifestación de impacto ambiental. Como ya se mencionó anteriormente, la promovente una vez autorizado el proyecto en materia ambiental procederá a tramitar el Registro Nacional de Pesca para la unidad de producción acuícola.
Art. 30°.- *Las actividades pesqueras se clasifican en:* **II.-** *Cultivo o acuacultura con fines*		
Artículo 31°.- *Para realizar las actividades de pesca se requiere lo siguiente:* **I,** *Concesión, para:* **Inciso b)** *Acuacultura comercial* **II,** Permiso, para: **Inciso g)** *Acuacultura de fomento* **III,** *Autorización, para:* **Inciso d)** *Recolectar del medio natural reproductores, larvas, postlarvas, crías, huevos, semillas, alevines o en cualquier otro estadio, y* **Inciso e)** *Acuacultura didáctica.*		

Artículos 22.- *la Secretaría podrá inscribir en el Registro Nacional de Pesca a los acuicultores que no requieran concesión, permiso o Autorización.*	Al **proyecto** le aplica el Artículo, incisos y, fracciones anteriores, porque se trata de una actividad acuícola con fines comerciales.	Por el hecho de presentar a la autoridad correspondiente (SEMARNAT) la Manifestación de Impacto Ambiental, el promovente está cumpliendo con este apartado. El proyecto se vincula por la obligatoriedad de obtener la autorización correspondiente para realizar las obras descritas en esta manifestación de impacto ambiental. Como ya se mencionó anteriormente, la promovente una vez autorizado el proyecto en materia ambiental procederá a tramitar el Registro Nacional de Pesca para la unidad de producción acuícola.
Art. 30°.- *Las actividades pesqueras se clasifican en:* **II.-** *Cultivo o acuacultura con fines*		
Artículo 31°.- *Para realizar las actividades de pesca se requiere lo siguiente:* **I,** *Concesión, para:* **Inciso b)** *Acuacultura comercial* **II,** Permiso, para: **Inciso g)** *Acuacultura de fomento* **III,** *Autorización, para:* **Inciso d)** *Recolectar del medio natural reproductores, larvas, postlarvas, crías, huevos, semillas, alevines o en cualquier otro estadio, y* **Inciso e)** *Acuacultura didáctica.*		

Artículos 22.- *la Secretaría podrá inscribir en el Registro Nacional de Pesca a los acuicultores que no requieran concesión, permiso o Autorización.*	Al **proyecto** le aplica el Artículo, incisos y, fracciones anteriores, porque se trata de una actividad acuícola con fines comerciales.	Por el hecho de presentar a la autoridad correspondiente (SEMARNAT) la Manifestación de Impacto Ambiental, el promovente está cumpliendo con este apartado. El proyecto se vincula por la obligatoriedad de obtener la autorización correspondiente para realizar las obras descritas en esta manifestación de impacto ambiental. Como ya se mencionó anteriormente, la promovente una vez autorizado el proyecto en materia ambiental procederá a tramitar el Registro Nacional de Pesca para la unidad de producción acuícola.
Art. 30°.- *Las actividades pesqueras se clasifican en:* **II.-** *Cultivo o acuacultura con fines*		
Artículo 31°.- *Para realizar las actividades de pesca se requiere lo siguiente:* **I,** *Concesión, para:* **Inciso b)** *Acuacultura comercial* **II,** Permiso, para: **Inciso g)** *Acuacultura de fomento* **III,** *Autorización, para:* **Inciso d)** *Recolectar del medio natural reproductores, larvas, postlarvas, crías, huevos, semillas, alevines o en cualquier otro estadio, y* **Inciso e)** *Acuacultura didáctica.*		

Artículos 22.- *la Secretaría podrá inscribir en el Registro Nacional de Pesca a los acuicultores que no requieran concesión, permiso o Autorización.*	Al **proyecto** le aplica el Artículo, incisos y, fracciones anteriores, porque se trata de una actividad acuícola con fines comerciales.	Por el hecho de presentar a la autoridad correspondiente (SEMARNAT) la Manifestación de Impacto Ambiental, el promovente está cumpliendo con este apartado. El proyecto se vincula por la obligatoriedad de obtener la autorización correspondiente para realizar las obras descritas en esta manifestación de impacto ambiental. Como ya se mencionó anteriormente, la promovente una vez autorizado el proyecto en materia ambiental procederá a tramitar el Registro Nacional de Pesca para la unidad de producción acuícola.
Art. 30°.- *Las actividades pesqueras se clasifican en:* **II.-** *Cultivo o acuacultura con fines*		
Artículo 31°.- *Para realizar las actividades de pesca se requiere lo siguiente:* **I,** *Concesión, para:* **Inciso b)** *Acuacultura comercial* **II,** Permiso, para: **Inciso g)** *Acuacultura de fomento* **III,** *Autorización, para:* **Inciso d)** *Recolectar del medio natural reproductores, larvas, postlarvas, crías, huevos, semillas, alevines o en cualquier otro estadio, y* **Inciso e)** *Acuacultura didáctica.*		

Artículos 22.- *la Secretaría podrá inscribir en el Registro Nacional de Pesca a los acuicultores que no requieran concesión, permiso o Autorización.*	Al **proyecto** le aplica el Artículo, incisos y, fracciones anteriores, porque se trata de una actividad acuícola con fines comerciales.	Por el hecho de presentar a la autoridad correspondiente (SEMARNAT) la Manifestación de Impacto Ambiental, el promovente está cumpliendo con este apartado. El proyecto se vincula por la obligatoriedad de obtener la autorización correspondiente para realizar las obras descritas en esta manifestación de impacto ambiental. Como ya se mencionó anteriormente, la promovente una vez autorizado el proyecto en materia ambiental procederá a tramitar el Registro Nacional de Pesca para la unidad de producción acuícola.
Art. 30°.- *Las actividades pesqueras se clasifican en:* **II.-** *Cultivo o acuacultura con fines*		
Artículo 31°.- *Para realizar las actividades de pesca se requiere lo siguiente:* **I,** *Concesión, para:* **Inciso b)** *Acuacultura comercial* **II,** Permiso, para: **Inciso g)** *Acuacultura de fomento* **III,** *Autorización, para:* **Inciso d)** *Recolectar del medio natural reproductores, larvas, postlarvas, crías, huevos, semillas, alevines o en cualquier otro estadio, y* **Inciso e)** *Acuacultura didáctica.*		

Artículos 22.- *la Secretaría podrá inscribir en el Registro Nacional de Pesca a los acuicultores que no requieran concesión, permiso o Autorización.*	Al **proyecto** le aplica el Artículo, incisos y, fracciones anteriores, porque se trata de una actividad acuícola con fines comerciales.	Por el hecho de presentar a la autoridad correspondiente (SEMARNAT) la Manifestación de Impacto Ambiental, el promovente está cumpliendo con este apartado. El proyecto se vincula por la obligatoriedad de obtener la autorización correspondiente para realizar las obras descritas en esta manifestación de impacto ambiental. Como ya se mencionó anteriormente, la promovente una vez autorizado el proyecto en materia ambiental procederá a tramitar el Registro Nacional de Pesca para la unidad de producción acuícola.
Art. 30°.- *Las actividades pesqueras se clasifican en:* **II.-** *Cultivo o acuacultura con fines*		
Artículo 31°.- *Para realizar las actividades de pesca se requiere lo siguiente:* **I,** *Concesión, para:* **Inciso b)** *Acuacultura comercial* **II,** Permiso, para: **Inciso g)** *Acuacultura de fomento* **III,** *Autorización, para:* **Inciso d)** *Recolectar del medio natural reproductores, larvas, postlarvas, crías, huevos, semillas, alevines o en cualquier otro estadio, y* **Inciso e)** *Acuacultura didáctica.*		

Artículos 22.- *la Secretaría podrá inscribir en el Registro Nacional de Pesca a los acuicultores que no requieran concesión, permiso o Autorización.*	Al **proyecto** le aplica el Artículo, incisos y, fracciones anteriores, porque se trata de una actividad acuícola con fines comerciales.	Por el hecho de presentar a la autoridad correspondiente (SEMARNAT) la Manifestación de Impacto Ambiental, el promovente está cumpliendo con este apartado. El proyecto se vincula por la obligatoriedad de obtener la autorización correspondiente para realizar las obras descritas en esta manifestación de impacto ambiental. Como ya se mencionó anteriormente, la promovente una vez autorizado el proyecto en materia ambiental procederá a tramitar el Registro Nacional de Pesca para la unidad de producción acuícola.
Art. 30°.- *Las actividades pesqueras se clasifican en:* **II.-** *Cultivo o acuacultura con fines*		
Artículo 31°.- *Para realizar las actividades de pesca se requiere lo siguiente:* **I,** *Concesión, para:* **Inciso b)** *Acuacultura comercial* **II,** Permiso, para: **Inciso g)** *Acuacultura de fomento* **III,** *Autorización, para:* **Inciso d)** *Recolectar del medio natural reproductores, larvas, postlarvas, crías, huevos, semillas, alevines o en cualquier otro estadio, y* **Inciso e)** *Acuacultura didáctica.*		

Artículos 22.- *la Secretaría podrá inscribir en el Registro Nacional de Pesca a los acuicultores que no requieran concesión, permiso o Autorización.*	Al **proyecto** le aplica el Artículo, incisos y, fracciones anteriores, porque se trata de una actividad acuícola con fines comerciales.	Por el hecho de presentar a la autoridad correspondiente (SEMARNAT) la Manifestación de Impacto Ambiental, el promovente está cumpliendo con este apartado. El proyecto se vincula por la obligatoriedad de obtener la autorización correspondiente para realizar las obras descritas en esta manifestación de impacto ambiental. Como ya se mencionó anteriormente, la promovente una vez autorizado el proyecto en materia ambiental procederá a tramitar el Registro Nacional de Pesca para la unidad de producción acuícola.
Art. 30°.- *Las actividades pesqueras se clasifican en:* **II.-** *Cultivo o acuacultura con fines*		
Artículo 31°.- *Para realizar las actividades de pesca se requiere lo siguiente:* **I,** *Concesión, para:* **Inciso b)** *Acuacultura comercial* **II,** Permiso, para: **Inciso g)** *Acuacultura de fomento* **III,** *Autorización, para:* **Inciso d)** *Recolectar del medio natural reproductores, larvas, postlarvas, crías, huevos, semillas, alevines o en cualquier otro estadio, y* **Inciso e)** *Acuacultura didáctica.*		

Artículos 22.- *la Secretaría podrá inscribir en el Registro Nacional de Pesca a los acuicultores que no requieran concesión, permiso o Autorización.*	Al **proyecto** le aplica el Artículo, incisos y, fracciones anteriores, porque se trata de una actividad acuícola con fines comerciales.	Por el hecho de presentar a la autoridad correspondiente (SEMARNAT) la Manifestación de Impacto Ambiental, el promovente está cumpliendo con este apartado. El proyecto se vincula por la obligatoriedad de obtener la autorización correspondiente para realizar las obras descritas en esta manifestación de impacto ambiental. Como ya se mencionó anteriormente, la promovente una vez autorizado el proyecto en materia ambiental procederá a tramitar el Registro Nacional de Pesca para la unidad de producción acuícola.
Art. 30°.- *Las actividades pesqueras se clasifican en:* **II.-** *Cultivo o acuacultura con fines*		
Artículo 31°.- *Para realizar las actividades de pesca se requiere lo siguiente:* **I,** *Concesión, para:* **Inciso b)** *Acuacultura comercial* **II,** Permiso, para: **Inciso g)** *Acuacultura de fomento* **III,** *Autorización, para:* **Inciso d)** *Recolectar del medio natural reproductores, larvas, postlarvas, crías, huevos, semillas, alevines o en cualquier otro estadio, y* **Inciso e)** *Acuacultura didáctica.*		

Artículos 22.- *la Secretaría podrá inscribir en el Registro Nacional de Pesca a los acuicultores que no requieran concesión, permiso o Autorización.*	Al **proyecto** le aplica el Artículo, incisos y, fracciones anteriores, porque se trata de una actividad acuícola con fines comerciales.	Por el hecho de presentar a la autoridad correspondiente (SEMARNAT) la Manifestación de Impacto Ambiental, el promovente está cumpliendo con este apartado. El proyecto se vincula por la obligatoriedad de obtener la autorización correspondiente para realizar las obras descritas en esta manifestación de impacto ambiental. Como ya se mencionó anteriormente, la promovente una vez autorizado el proyecto en materia ambiental procederá a tramitar el Registro Nacional de Pesca para la unidad de producción acuícola.
Art. 30°.- *Las actividades pesqueras se clasifican en:* **II.-** *Cultivo o acuacultura con fines*		
Artículo 31°.- *Para realizar las actividades de pesca se requiere lo siguiente:* **I,** *Concesión, para:* **Inciso b)** *Acuacultura comercial* **II,** Permiso, para: **Inciso g)** *Acuacultura de fomento* **III,** *Autorización, para:* **Inciso d)** *Recolectar del medio natural reproductores, larvas, postlarvas, crías, huevos, semillas, alevines o en cualquier otro estadio, y* **Inciso e)** *Acuacultura didáctica.*		

Artículos 22.- *la Secretaría podrá inscribir en el Registro Nacional de Pesca a los acuicultores que no requieran concesión, permiso o Autorización.*	Al **proyecto** le aplica el Artículo, incisos y, fracciones anteriores, porque se trata de una actividad acuícola con fines comerciales.	Por el hecho de presentar a la autoridad correspondiente (SEMARNAT) la Manifestación de Impacto Ambiental, el promovente está cumpliendo con este apartado. El proyecto se vincula por la obligatoriedad de obtener la autorización correspondiente para realizar las obras descritas en esta manifestación de impacto ambiental. Como ya se mencionó anteriormente, la promovente una vez autorizado el proyecto en materia ambiental procederá a tramitar el Registro Nacional de Pesca para la unidad de producción acuícola.
Art. 30°.- *Las actividades pesqueras se clasifican en:* **II.-** *Cultivo o acuacultura con fines*		
Artículo 31°.- *Para realizar las actividades de pesca se requiere lo siguiente:* **I,** *Concesión, para:* **Inciso b)** *Acuacultura comercial* **II,** Permiso, para: **Inciso g)** *Acuacultura de fomento* **III,** *Autorización, para:* **Inciso d)** *Recolectar del medio natural reproductores, larvas, postlarvas, crías, huevos, semillas, alevines o en cualquier otro estadio, y* **Inciso e)** *Acuacultura didáctica.*		

Artículos 22.- *la Secretaría podrá inscribir en el Registro Nacional de Pesca a los acuicultores que no requieran concesión, permiso o Autorización.*	Al **proyecto** le aplica el Artículo, incisos y, fracciones anteriores, porque se trata de una actividad acuícola con fines comerciales.	Por el hecho de presentar a la autoridad correspondiente (SEMARNAT) la Manifestación de Impacto Ambiental, el promovente está cumpliendo con este apartado. El proyecto se vincula por la obligatoriedad de obtener la autorización correspondiente para realizar las obras descritas en esta manifestación de impacto ambiental. Como ya se mencionó anteriormente, la promovente una vez autorizado el proyecto en materia ambiental procederá a tramitar el Registro Nacional de Pesca para la unidad de producción acuícola.
Art. 30°.- *Las actividades pesqueras se clasifican en:* **II.-** *Cultivo o acuacultura con fines*		
Artículo 31°.- *Para realizar las actividades de pesca se requiere lo siguiente:* **I,** *Concesión, para:* **Inciso b)** *Acuacultura comercial* **II,** Permiso, para: **Inciso g)** *Acuacultura de fomento* **III,** *Autorización, para:* **Inciso d)** *Recolectar del medio natural reproductores, larvas, postlarvas, crías, huevos, semillas, alevines o en cualquier otro estadio, y* **Inciso e)** *Acuacultura didáctica.*		

Artículos 22.- *la Secretaría podrá inscribir en el Registro Nacional de Pesca a los acuicultores que no requieran concesión, permiso o Autorización.*	Al **proyecto** le aplica el Artículo, incisos y, fracciones anteriores, porque se trata de una actividad acuícola con fines comerciales.	Por el hecho de presentar a la autoridad correspondiente (SEMARNAT) la Manifestación de Impacto Ambiental, el promovente está cumpliendo con este apartado. El proyecto se vincula por la obligatoriedad de obtener la autorización correspondiente para realizar las obras descritas en esta manifestación de impacto ambiental. Como ya se mencionó anteriormente, la promovente una vez autorizado el proyecto en materia ambiental procederá a tramitar el Registro Nacional de Pesca para la unidad de producción acuícola.
Art. 30°.- *Las actividades pesqueras se clasifican en:* **II.-** *Cultivo o acuacultura con fines*		
Artículo 31°.- *Para realizar las actividades de pesca se requiere lo siguiente:* **I,** *Concesión, para:* **Inciso b)** *Acuacultura comercial* **II,** Permiso, para: **Inciso g)** *Acuacultura de fomento* **III,** *Autorización, para:* **Inciso d)** *Recolectar del medio natural reproductores, larvas, postlarvas, crías, huevos, semillas, alevines o en cualquier otro estadio, y* **Inciso e)** *Acuacultura didáctica.*		

Artículos 22.- *la Secretaría podrá inscribir en el Registro Nacional de Pesca a los acuicultores que no requieran concesión, permiso o Autorización.*	Al **proyecto** le aplica el Artículo, incisos y, fracciones anteriores, porque se trata de una actividad acuícola con fines comerciales.	Por el hecho de presentar a la autoridad correspondiente (SEMARNAT) la Manifestación de Impacto Ambiental, el promovente está cumpliendo con este apartado. El proyecto se vincula por la obligatoriedad de obtener la autorización correspondiente para realizar las obras descritas en esta manifestación de impacto ambiental. Como ya se mencionó anteriormente, la promovente una vez autorizado el proyecto en materia ambiental procederá a tramitar el Registro Nacional de Pesca para la unidad de producción acuícola.
Art. 30°.- *Las actividades pesqueras se clasifican en:* **II.-** *Cultivo o acuacultura con fines*		
Artículo 31°.- *Para realizar las actividades de pesca se requiere lo siguiente:* **I,** *Concesión, para:* **Inciso b)** *Acuacultura comercial* **II,** Permiso, para: **Inciso g)** *Acuacultura de fomento* **III,** *Autorización, para:* **Inciso d)** *Recolectar del medio natural reproductores, larvas, postlarvas, crías, huevos, semillas, alevines o en cualquier otro estadio, y* **Inciso e)** *Acuacultura didáctica.*		

Artículos 22.- *la Secretaría podrá inscribir en el Registro Nacional de Pesca a los acuicultores que no requieran concesión, permiso o Autorización.*	Al **proyecto** le aplica el Artículo, incisos y, fracciones anteriores, porque se trata de una actividad acuícola con fines comerciales.	Por el hecho de presentar a la autoridad correspondiente (SEMARNAT) la Manifestación de Impacto Ambiental, el promovente está cumpliendo con este apartado. El proyecto se vincula por la obligatoriedad de obtener la autorización correspondiente para realizar las obras descritas en esta manifestación de impacto ambiental. Como ya se mencionó anteriormente, la promovente una vez autorizado el proyecto en materia ambiental procederá a tramitar el Registro Nacional de Pesca para la unidad de producción acuícola.
Art. 30°.- *Las actividades pesqueras se clasifican en:* **II.-** *Cultivo o acuacultura con fines*		
Artículo 31°.- *Para realizar las actividades de pesca se requiere lo siguiente:* **I,** *Concesión, para:* **Inciso b)** *Acuacultura comercial* **II,** Permiso, para: **Inciso g)** *Acuacultura de fomento* **III,** *Autorización, para:* **Inciso d)** *Recolectar del medio natural reproductores, larvas, postlarvas, crías, huevos, semillas, alevines o en cualquier otro estadio, y* **Inciso e)** *Acuacultura didáctica.*		

Artículos 22.- *la Secretaría podrá inscribir en el Registro Nacional de Pesca a los acuicultores que no requieran concesión, permiso o Autorización.*	Al **proyecto** le aplica el Artículo, incisos y, fracciones anteriores, porque se trata de una actividad acuícola con fines comerciales.	Por el hecho de presentar a la autoridad correspondiente (SEMARNAT) la Manifestación de Impacto Ambiental, el promovente está cumpliendo con este apartado. El proyecto se vincula por la obligatoriedad de obtener la autorización correspondiente para realizar las obras descritas en esta manifestación de impacto ambiental. Como ya se mencionó anteriormente, la promovente una vez autorizado el proyecto en materia ambiental procederá a tramitar el Registro Nacional de Pesca para la unidad de producción acuícola.
Art. 30°.- *Las actividades pesqueras se clasifican en:* **II.-** *Cultivo o acuacultura con fines*		
Artículo 31°.- *Para realizar las actividades de pesca se requiere lo siguiente:* **I,** *Concesión, para:* **Inciso b)** *Acuacultura comercial* **II,** Permiso, para: **Inciso g)** *Acuacultura de fomento* **III,** *Autorización, para:* **Inciso d)** *Recolectar del medio natural reproductores, larvas, postlarvas, crías, huevos, semillas, alevines o en cualquier otro estadio, y* **Inciso e)** *Acuacultura didáctica.*		

Artículos 22.- *la Secretaría podrá inscribir en el Registro Nacional de Pesca a los acuicultores que no requieran concesión, permiso o Autorización.*	Al **proyecto** le aplica el Artículo, incisos y, fracciones anteriores, porque se trata de una actividad acuícola con fines comerciales.	Por el hecho de presentar a la autoridad correspondiente (SEMARNAT) la Manifestación de Impacto Ambiental, el promovente está cumpliendo con este apartado. El proyecto se vincula por la obligatoriedad de obtener la autorización correspondiente para realizar las obras descritas en esta manifestación de impacto ambiental. Como ya se mencionó anteriormente, la promovente una vez autorizado el proyecto en materia ambiental procederá a tramitar el Registro Nacional de Pesca para la unidad de producción acuícola.
Art. 30°.- *Las actividades pesqueras se clasifican en:* **II.-** *Cultivo o acuacultura con fines*		
Artículo 31°.- *Para realizar las actividades de pesca se requiere lo siguiente:* **I,** *Concesión, para:* **Inciso b)** *Acuacultura comercial* **II,** Permiso, para: **Inciso g)** *Acuacultura de fomento* **III,** *Autorización, para:* **Inciso d)** *Recolectar del medio natural reproductores, larvas, postlarvas, crías, huevos, semillas, alevines o en cualquier otro estadio, y* **Inciso e)** *Acuacultura didáctica.*		

Artículos 22.- *la Secretaría podrá inscribir en el Registro Nacional de Pesca a los acuicultores que no requieran concesión, permiso o Autorización.*	Al **proyecto** le aplica el Artículo, incisos y, fracciones anteriores, porque se trata de una actividad acuícola con fines comerciales.	Por el hecho de presentar a la autoridad correspondiente (SEMARNAT) la Manifestación de Impacto Ambiental, el promovente está cumpliendo con este apartado. El proyecto se vincula por la obligatoriedad de obtener la autorización correspondiente para realizar las obras descritas en esta manifestación de impacto ambiental. Como ya se mencionó anteriormente, la promovente una vez autorizado el proyecto en materia ambiental procederá a tramitar el Registro Nacional de Pesca para la unidad de producción acuícola.
Art. 30°.- *Las actividades pesqueras se clasifican en:* **II.-** *Cultivo o acuacultura con fines*		
Artículo 31°.- *Para realizar las actividades de pesca se requiere lo siguiente:* **I,** *Concesión, para:* **Inciso b)** *Acuacultura comercial* **II,** Permiso, para: **Inciso g)** *Acuacultura de fomento* **III,** *Autorización, para:* **Inciso d)** *Recolectar del medio natural reproductores, larvas, postlarvas, crías, huevos, semillas, alevines o en cualquier otro estadio, y* **Inciso e)** *Acuacultura didáctica.*		

Artículos 22.- *la Secretaría podrá inscribir en el Registro Nacional de Pesca a los acuicultores que no requieran concesión, permiso o Autorización.*	Al **proyecto** le aplica el Artículo, incisos y, fracciones anteriores, porque se trata de una actividad acuícola con fines comerciales.	Por el hecho de presentar a la autoridad correspondiente (SEMARNAT) la Manifestación de Impacto Ambiental, el promovente está cumpliendo con este apartado. El proyecto se vincula por la obligatoriedad de obtener la autorización correspondiente para realizar las obras descritas en esta manifestación de impacto ambiental. Como ya se mencionó anteriormente, la promovente una vez autorizado el proyecto en materia ambiental procederá a tramitar el Registro Nacional de Pesca para la unidad de producción acuícola.
Art. 30°.- *Las actividades pesqueras se clasifican en:* **II.-** *Cultivo o acuacultura con fines*		
Artículo 31°.- *Para realizar las actividades de pesca se requiere lo siguiente:* **I,** *Concesión, para:* **Inciso b)** *Acuacultura comercial* **II,** Permiso, para: **Inciso g)** *Acuacultura de fomento* **III,** *Autorización, para:* **Inciso d)** *Recolectar del medio natural reproductores, larvas, postlarvas, crías, huevos, semillas, alevines o en cualquier otro estadio, y* **Inciso e)** *Acuacultura didáctica.*		

Artículos 22.- *la Secretaría podrá inscribir en el Registro Nacional de Pesca a los acuicultores que no requieran concesión, permiso o Autorización.*	Al **proyecto** le aplica el Artículo, incisos y, fracciones anteriores, porque se trata de una actividad acuícola con fines comerciales.	Por el hecho de presentar a la autoridad correspondiente (SEMARNAT) la Manifestación de Impacto Ambiental, el promovente está cumpliendo con este apartado. El proyecto se vincula por la obligatoriedad de obtener la autorización correspondiente para realizar las obras descritas en esta manifestación de impacto ambiental. Como ya se mencionó anteriormente, la promovente una vez autorizado el proyecto en materia ambiental procederá a tramitar el Registro Nacional de Pesca para la unidad de producción acuícola.
Art. 30°.- *Las actividades pesqueras se clasifican en:* **II.-** *Cultivo o acuacultura con fines*		
Artículo 31°.- *Para realizar las actividades de pesca se requiere lo siguiente:* **I,** *Concesión, para:* **Inciso b)** *Acuacultura comercial* **II,** Permiso, para: **Inciso g)** *Acuacultura de fomento* **III,** *Autorización, para:* **Inciso d)** *Recolectar del medio natural reproductores, larvas, postlarvas, crías, huevos, semillas, alevines o en cualquier otro estadio, y* **Inciso e)** *Acuacultura didáctica.*		

Artículos 22.- *la Secretaría podrá inscribir en el Registro Nacional de Pesca a los acuicultores que no requieran concesión, permiso o Autorización.*	Al **proyecto** le aplica el Artículo, incisos y, fracciones anteriores, porque se trata de una actividad acuícola con fines comerciales.	Por el hecho de presentar a la autoridad correspondiente (SEMARNAT) la Manifestación de Impacto Ambiental, el promovente está cumpliendo con este apartado. El proyecto se vincula por la obligatoriedad de obtener la autorización correspondiente para realizar las obras descritas en esta manifestación de impacto ambiental. Como ya se mencionó anteriormente, la promovente una vez autorizado el proyecto en materia ambiental procederá a tramitar el Registro Nacional de Pesca para la unidad de producción acuícola.
Art. 30°.- *Las actividades pesqueras se clasifican en:* **II.-** *Cultivo o acuacultura con fines*		
Artículo 31°.- *Para realizar las actividades de pesca se requiere lo siguiente:* **I,** *Concesión, para:* **Inciso b)** *Acuacultura comercial* **II,** Permiso, para: **Inciso g)** *Acuacultura de fomento* **III,** *Autorización, para:* **Inciso d)** *Recolectar del medio natural reproductores, larvas, postlarvas, crías, huevos, semillas, alevines o en cualquier otro estadio, y* **Inciso e)** *Acuacultura didáctica.*		

Artículos 22.- *la Secretaría podrá inscribir en el Registro Nacional de Pesca a los acuicultores que no requieran concesión, permiso o Autorización.*	Al **proyecto** le aplica el Artículo, incisos y, fracciones anteriores, porque se trata de una actividad acuícola con fines comerciales.	Por el hecho de presentar a la autoridad correspondiente (SEMARNAT) la Manifestación de Impacto Ambiental, el promovente está cumpliendo con este apartado. El proyecto se vincula por la obligatoriedad de obtener la autorización correspondiente para realizar las obras descritas en esta manifestación de impacto ambiental. Como ya se mencionó anteriormente, la promovente una vez autorizado el proyecto en materia ambiental procederá a tramitar el Registro Nacional de Pesca para la unidad de producción acuícola.
Art. 30°.- *Las actividades pesqueras se clasifican en:* **II.-** *Cultivo o acuacultura con fines*		
Artículo 31°.- *Para realizar las actividades de pesca se requiere lo siguiente:* **I,** *Concesión, para:* **Inciso b)** *Acuacultura comercial* **II,** Permiso, para: **Inciso g)** *Acuacultura de fomento* **III,** *Autorización, para:* **Inciso d)** *Recolectar del medio natural reproductores, larvas, postlarvas, crías, huevos, semillas, alevines o en cualquier otro estadio, y* **Inciso e)** *Acuacultura didáctica.*		

Artículos 22.- *la Secretaría podrá inscribir en el Registro Nacional de Pesca a los acuicultores que no requieran concesión, permiso o Autorización.*	Al **proyecto** le aplica el Artículo, incisos y, fracciones anteriores, porque se trata de una actividad acuícola con fines comerciales.	Por el hecho de presentar a la autoridad correspondiente (SEMARNAT) la Manifestación de Impacto Ambiental, el promovente está cumpliendo con este apartado. El proyecto se vincula por la obligatoriedad de obtener la autorización correspondiente para realizar las obras descritas en esta manifestación de impacto ambiental. Como ya se mencionó anteriormente, la promovente una vez autorizado el proyecto en materia ambiental procederá a tramitar el Registro Nacional de Pesca para la unidad de producción acuícola.
Art. 30°.- *Las actividades pesqueras se clasifican en:* **II.-** *Cultivo o acuacultura con fines*		
Artículo 31°.- *Para realizar las actividades de pesca se requiere lo siguiente:* **I,** *Concesión, para:* **Inciso b)** *Acuacultura comercial* **II,** Permiso, para: **Inciso g)** *Acuacultura de fomento* **III,** *Autorización, para:* **Inciso d)** *Recolectar del medio natural reproductores, larvas, postlarvas, crías, huevos, semillas, alevines o en cualquier otro estadio, y* **Inciso e)** *Acuacultura didáctica.*		

Artículos 22.- *la Secretaría podrá inscribir en el Registro Nacional de Pesca a los acuicultores que no requieran concesión, permiso o Autorización.*	Al **proyecto** le aplica el Artículo, incisos y, fracciones anteriores, porque se trata de una actividad acuícola con fines comerciales.	Por el hecho de presentar a la autoridad correspondiente (SEMARNAT) la Manifestación de Impacto Ambiental, el promovente está cumpliendo con este apartado. El proyecto se vincula por la obligatoriedad de obtener la autorización correspondiente para realizar las obras descritas en esta manifestación de impacto ambiental. Como ya se mencionó anteriormente, la promovente una vez autorizado el proyecto en materia ambiental procederá a tramitar el Registro Nacional de Pesca para la unidad de producción acuícola.
Art. 30°.- *Las actividades pesqueras se clasifican en:* **II.-** *Cultivo o acuacultura con fines*		
Artículo 31°.- *Para realizar las actividades de pesca se requiere lo siguiente:* **I,** *Concesión, para:* **Inciso b)** *Acuacultura comercial* **II,** Permiso, para: **Inciso g)** *Acuacultura de fomento* **III,** *Autorización, para:* **Inciso d)** *Recolectar del medio natural reproductores, larvas, postlarvas, crías, huevos, semillas, alevines o en cualquier otro estadio, y* **Inciso e)** *Acuacultura didáctica.*		

Artículos 22.- *la Secretaría podrá inscribir en el Registro Nacional de Pesca a los acuicultores que no requieran concesión, permiso o Autorización.*	Al **proyecto** le aplica el Artículo, incisos y, fracciones anteriores, porque se trata de una actividad acuícola con fines comerciales.	Por el hecho de presentar a la autoridad correspondiente (SEMARNAT) la Manifestación de Impacto Ambiental, el promovente está cumpliendo con este apartado. El proyecto se vincula por la obligatoriedad de obtener la autorización correspondiente para realizar las obras descritas en esta manifestación de impacto ambiental. Como ya se mencionó anteriormente, la promovente una vez autorizado el proyecto en materia ambiental procederá a tramitar el Registro Nacional de Pesca para la unidad de producción acuícola.
Art. 30°.- *Las actividades pesqueras se clasifican en:* **II.-** *Cultivo o acuacultura con fines*		
Artículo 31°.- *Para realizar las actividades de pesca se requiere lo siguiente:* **I,** *Concesión, para:* **Inciso b)** *Acuacultura comercial* **II,** Permiso, para: **Inciso g)** *Acuacultura de fomento* **III,** *Autorización, para:* **Inciso d)** *Recolectar del medio natural reproductores, larvas, postlarvas, crías, huevos, semillas, alevines o en cualquier otro estadio, y* **Inciso e)** *Acuacultura didáctica.*		

Artículos 22.- *la Secretaría podrá inscribir en el Registro Nacional de Pesca a los acuicultores que no requieran concesión, permiso o Autorización.*	Al **proyecto** le aplica el Artículo, incisos y, fracciones anteriores, porque se trata de una actividad acuícola con fines comerciales.	Por el hecho de presentar a la autoridad correspondiente (SEMARNAT) la Manifestación de Impacto Ambiental, el promovente está cumpliendo con este apartado. El proyecto se vincula por la obligatoriedad de obtener la autorización correspondiente para realizar las obras descritas en esta manifestación de impacto ambiental. Como ya se mencionó anteriormente, la promovente una vez autorizado el proyecto en materia ambiental procederá a tramitar el Registro Nacional de Pesca para la unidad de producción acuícola.
Art. 30°.- *Las actividades pesqueras se clasifican en:* **II.-** *Cultivo o acuacultura con fines*		
Artículo 31°.- *Para realizar las actividades de pesca se requiere lo siguiente:* **I,** *Concesión, para:* **Inciso b)** *Acuacultura comercial* **II,** Permiso, para: **Inciso g)** *Acuacultura de fomento* **III,** *Autorización, para:* **Inciso d)** *Recolectar del medio natural reproductores, larvas, postlarvas, crías, huevos, semillas, alevines o en cualquier otro estadio, y* **Inciso e)** *Acuacultura didáctica.*		

Artículos 22.- *la Secretaría podrá inscribir en el Registro Nacional de Pesca a los acuicultores que no requieran concesión, permiso o Autorización.*	Al **proyecto** le aplica el Artículo, incisos y, fracciones anteriores, porque se trata de una actividad acuícola con fines comerciales.	Por el hecho de presentar a la autoridad correspondiente (SEMARNAT) la Manifestación de Impacto Ambiental, el promovente está cumpliendo con este apartado. El proyecto se vincula por la obligatoriedad de obtener la autorización correspondiente para realizar las obras descritas en esta manifestación de impacto ambiental. Como ya se mencionó anteriormente, la promovente una vez autorizado el proyecto en materia ambiental procederá a tramitar el Registro Nacional de Pesca para la unidad de producción acuícola.
Art. 30°.- *Las actividades pesqueras se clasifican en:* **II.-** *Cultivo o acuacultura con fines*		
Artículo 31°.- *Para realizar las actividades de pesca se requiere lo siguiente:* **I,** *Concesión, para:* **Inciso b)** *Acuacultura comercial* **II,** Permiso, para: **Inciso g)** *Acuacultura de fomento* **III,** *Autorización, para:* **Inciso d)** *Recolectar del medio natural reproductores, larvas, postlarvas, crías, huevos, semillas, alevines o en cualquier otro estadio, y* **Inciso e)** *Acuacultura didáctica.*		

Artículos 22.- *la Secretaría podrá inscribir en el Registro Nacional de Pesca a los acuicultores que no requieran concesión, permiso o Autorización.*	Al **proyecto** le aplica el Artículo, incisos y, fracciones anteriores, porque se trata de una actividad acuícola con fines comerciales.	Por el hecho de presentar a la autoridad correspondiente (SEMARNAT) la Manifestación de Impacto Ambiental, el promovente está cumpliendo con este apartado. El proyecto se vincula por la obligatoriedad de obtener la autorización correspondiente para realizar las obras descritas en esta manifestación de impacto ambiental. Como ya se mencionó anteriormente, la promovente una vez autorizado el proyecto en materia ambiental procederá a tramitar el Registro Nacional de Pesca para la unidad de producción acuícola.
Art. 30°.- *Las actividades pesqueras se clasifican en:* **II.-** *Cultivo o acuacultura con fines*		
Artículo 31°.- *Para realizar las actividades de pesca se requiere lo siguiente:* **I,** *Concesión, para:* **Inciso b)** *Acuacultura comercial* **II,** Permiso, para: **Inciso g)** *Acuacultura de fomento* **III,** *Autorización, para:* **Inciso d)** *Recolectar del medio natural reproductores, larvas, postlarvas, crías, huevos, semillas, alevines o en cualquier otro estadio, y* **Inciso e)** *Acuacultura didáctica.*		

Artículos 22.- *la Secretaría podrá inscribir en el Registro Nacional de Pesca a los acuicultores que no requieran concesión, permiso o Autorización.*	Al **proyecto** le aplica el Artículo, incisos y, fracciones anteriores, porque se trata de una actividad acuícola con fines comerciales.	Por el hecho de presentar a la autoridad correspondiente (SEMARNAT) la Manifestación de Impacto Ambiental, el promovente está cumpliendo con este apartado. El proyecto se vincula por la obligatoriedad de obtener la autorización correspondiente para realizar las obras descritas en esta manifestación de impacto ambiental. Como ya se mencionó anteriormente, la promovente una vez autorizado el proyecto en materia ambiental procederá a tramitar el Registro Nacional de Pesca para la unidad de producción acuícola.
Art. 30°.- *Las actividades pesqueras se clasifican en:* **II.-** *Cultivo o acuacultura con fines*		
Artículo 31°.- *Para realizar las actividades de pesca se requiere lo siguiente:* **I,** *Concesión, para:* **Inciso b)** *Acuacultura comercial* **II,** Permiso, para: **Inciso g)** *Acuacultura de fomento* **III,** *Autorización, para:* **Inciso d)** *Recolectar del medio natural reproductores, larvas, postlarvas, crías, huevos, semillas, alevines o en cualquier otro estadio, y* **Inciso e)** *Acuacultura didáctica.*		

Artículos 22.- *la Secretaría podrá inscribir en el Registro Nacional de Pesca a los acuicultores que no requieran concesión, permiso o Autorización.*	Al **proyecto** le aplica el Artículo, incisos y, fracciones anteriores, porque se trata de una actividad acuícola con fines comerciales.	Por el hecho de presentar a la autoridad correspondiente (SEMARNAT) la Manifestación de Impacto Ambiental, el promovente está cumpliendo con este apartado. El proyecto se vincula por la obligatoriedad de obtener la autorización correspondiente para realizar las obras descritas en esta manifestación de impacto ambiental. Como ya se mencionó anteriormente, la promovente una vez autorizado el proyecto en materia ambiental procederá a tramitar el Registro Nacional de Pesca para la unidad de producción acuícola.
Art. 30°.- *Las actividades pesqueras se clasifican en:* **II.-** *Cultivo o acuacultura con fines*		
Artículo 31°.- *Para realizar las actividades de pesca se requiere lo siguiente:* **I,** *Concesión, para:* **Inciso b)** *Acuacultura comercial* **II,** Permiso, para: **Inciso g)** *Acuacultura de fomento* **III,** *Autorización, para:* **Inciso d)** *Recolectar del medio natural reproductores, larvas, postlarvas, crías, huevos, semillas, alevines o en cualquier otro estadio, y* **Inciso e)** *Acuacultura didáctica.*		

Artículos 22.- *la Secretaría podrá inscribir en el Registro Nacional de Pesca a los acuicultores que no requieran concesión, permiso o Autorización.*	Al **proyecto** le aplica el Artículo, incisos y, fracciones anteriores, porque se trata de una actividad acuícola con fines comerciales.	Por el hecho de presentar a la autoridad correspondiente (SEMARNAT) la Manifestación de Impacto Ambiental, el promovente está cumpliendo con este apartado. El proyecto se vincula por la obligatoriedad de obtener la autorización correspondiente para realizar las obras descritas en esta manifestación de impacto ambiental. Como ya se mencionó anteriormente, la promovente una vez autorizado el proyecto en materia ambiental procederá a tramitar el Registro Nacional de Pesca para la unidad de producción acuícola.
Art. 30°.- *Las actividades pesqueras se clasifican en:* **II.-** *Cultivo o acuacultura con fines*		
Artículo 31°.- *Para realizar las actividades de pesca se requiere lo siguiente:* **I,** *Concesión, para:* **Inciso b)** *Acuacultura comercial* **II,** Permiso, para: **Inciso g)** *Acuacultura de fomento* **III,** *Autorización, para:* **Inciso d)** *Recolectar del medio natural reproductores, larvas, postlarvas, crías, huevos, semillas, alevines o en cualquier otro estadio, y* **Inciso e)** *Acuacultura didáctica.*		

Artículos 22.- *la Secretaría podrá inscribir en el Registro Nacional de Pesca a los acuicultores que no requieran concesión, permiso o Autorización.*	Al **proyecto** le aplica el Artículo, incisos y, fracciones anteriores, porque se trata de una actividad acuícola con fines comerciales.	Por el hecho de presentar a la autoridad correspondiente (SEMARNAT) la Manifestación de Impacto Ambiental, el promovente está cumpliendo con este apartado. El proyecto se vincula por la obligatoriedad de obtener la autorización correspondiente para realizar las obras descritas en esta manifestación de impacto ambiental. Como ya se mencionó anteriormente, la promovente una vez autorizado el proyecto en materia ambiental procederá a tramitar el Registro Nacional de Pesca para la unidad de producción acuícola.
Art. 30°.- *Las actividades pesqueras se clasifican en:* **II.-** *Cultivo o acuacultura con fines*		
Artículo 31°.- *Para realizar las actividades de pesca se requiere lo siguiente:* **I,** *Concesión, para:* **Inciso b)** *Acuacultura comercial* **II,** Permiso, para: **Inciso g)** *Acuacultura de fomento* **III,** *Autorización, para:* **Inciso d)** *Recolectar del medio natural reproductores, larvas, postlarvas, crías, huevos, semillas, alevines o en cualquier otro estadio, y* **Inciso e)** *Acuacultura didáctica.*		

Artículos 22.- *la Secretaría podrá inscribir en el Registro Nacional de Pesca a los acuicultores que no requieran concesión, permiso o Autorización.*	Al **proyecto** le aplica el Artículo, incisos y, fracciones anteriores, porque se trata de una actividad acuícola con fines comerciales.	Por el hecho de presentar a la autoridad correspondiente (SEMARNAT) la Manifestación de Impacto Ambiental, el promovente está cumpliendo con este apartado. El proyecto se vincula por la obligatoriedad de obtener la autorización correspondiente para realizar las obras descritas en esta manifestación de impacto ambiental. Como ya se mencionó anteriormente, la promovente una vez autorizado el proyecto en materia ambiental procederá a tramitar el Registro Nacional de Pesca para la unidad de producción acuícola.
Art. 30°.- *Las actividades pesqueras se clasifican en:* **II.-** *Cultivo o acuacultura con fines*		
Artículo 31°.- *Para realizar las actividades de pesca se requiere lo siguiente:* **I,** *Concesión, para:* **Inciso b)** *Acuacultura comercial* **II,** Permiso, para: **Inciso g)** *Acuacultura de fomento* **III,** *Autorización, para:* **Inciso d)** *Recolectar del medio natural reproductores, larvas, postlarvas, crías, huevos, semillas, alevines o en cualquier otro estadio, y* **Inciso e)** *Acuacultura didáctica.*		

Artículos 22.- *la Secretaría podrá inscribir en el Registro Nacional de Pesca a los acuicultores que no requieran concesión, permiso o Autorización.*	Al **proyecto** le aplica el Artículo, incisos y, fracciones anteriores, porque se trata de una actividad acuícola con fines comerciales.	Por el hecho de presentar a la autoridad correspondiente (SEMARNAT) la Manifestación de Impacto Ambiental, el promovente está cumpliendo con este apartado. El proyecto se vincula por la obligatoriedad de obtener la autorización correspondiente para realizar las obras descritas en esta manifestación de impacto ambiental. Como ya se mencionó anteriormente, la promovente una vez autorizado el proyecto en materia ambiental procederá a tramitar el Registro Nacional de Pesca para la unidad de producción acuícola.
Art. 30°.- *Las actividades pesqueras se clasifican en:* **II.-** *Cultivo o acuacultura con fines*		
Artículo 31°.- *Para realizar las actividades de pesca se requiere lo siguiente:* **I,** *Concesión, para:* **Inciso b)** *Acuacultura comercial* **II,** Permiso, para: **Inciso g)** *Acuacultura de fomento* **III,** *Autorización, para:* **Inciso d)** *Recolectar del medio natural reproductores, larvas, postlarvas, crías, huevos, semillas, alevines o en cualquier otro estadio, y* **Inciso e)** *Acuacultura didáctica.*		

Artículos 22.- *la Secretaría podrá inscribir en el Registro Nacional de Pesca a los acuicultores que no requieran concesión, permiso o Autorización.*	Al **proyecto** le aplica el Artículo, incisos y, fracciones anteriores, porque se trata de una actividad acuícola con fines comerciales.	Por el hecho de presentar a la autoridad correspondiente (SEMARNAT) la Manifestación de Impacto Ambiental, el promovente está cumpliendo con este apartado. El proyecto se vincula por la obligatoriedad de obtener la autorización correspondiente para realizar las obras descritas en esta manifestación de impacto ambiental. Como ya se mencionó anteriormente, la promovente una vez autorizado el proyecto en materia ambiental procederá a tramitar el Registro Nacional de Pesca para la unidad de producción acuícola.
Art. 30°.- *Las actividades pesqueras se clasifican en:* **II.-** *Cultivo o acuacultura con fines*		
Artículo 31°.- *Para realizar las actividades de pesca se requiere lo siguiente:* **I,** *Concesión, para:* **Inciso b)** *Acuacultura comercial* **II,** Permiso, para: **Inciso g)** *Acuacultura de fomento* **III,** *Autorización, para:* **Inciso d)** *Recolectar del medio natural reproductores, larvas, postlarvas, crías, huevos, semillas, alevines o en cualquier otro estadio, y* **Inciso e)** *Acuacultura didáctica.*		

Artículos 22.- *la Secretaría podrá inscribir en el Registro Nacional de Pesca a los acuicultores que no requieran concesión, permiso o Autorización.*	Al **proyecto** le aplica el Artículo, incisos y, fracciones anteriores, porque se trata de una actividad acuícola con fines comerciales.	Por el hecho de presentar a la autoridad correspondiente (SEMARNAT) la Manifestación de Impacto Ambiental, el promovente está cumpliendo con este apartado. El proyecto se vincula por la obligatoriedad de obtener la autorización correspondiente para realizar las obras descritas en esta manifestación de impacto ambiental. Como ya se mencionó anteriormente, la promovente una vez autorizado el proyecto en materia ambiental procederá a tramitar el Registro Nacional de Pesca para la unidad de producción acuícola.
Art. 30°.- *Las actividades pesqueras se clasifican en:* **II.-** *Cultivo o acuacultura con fines*		
Artículo 31°.- *Para realizar las actividades de pesca se requiere lo siguiente:* **I,** *Concesión, para:* **Inciso b)** *Acuacultura comercial* **II,** Permiso, para: **Inciso g)** *Acuacultura de fomento* **III,** *Autorización, para:* **Inciso d)** *Recolectar del medio natural reproductores, larvas, postlarvas, crías, huevos, semillas, alevines o en cualquier otro estadio, y* **Inciso e)** *Acuacultura didáctica.*		

Artículos 22.- *la Secretaría podrá inscribir en el Registro Nacional de Pesca a los acuicultores que no requieran concesión, permiso o Autorización.*	Al **proyecto** le aplica el Artículo, incisos y, fracciones anteriores, porque se trata de una actividad acuícola con fines comerciales.	Por el hecho de presentar a la autoridad correspondiente (SEMARNAT) la Manifestación de Impacto Ambiental, el promovente está cumpliendo con este apartado. El proyecto se vincula por la obligatoriedad de obtener la autorización correspondiente para realizar las obras descritas en esta manifestación de impacto ambiental. Como ya se mencionó anteriormente, la promovente una vez autorizado el proyecto en materia ambiental procederá a tramitar el Registro Nacional de Pesca para la unidad de producción acuícola.
Art. 30°.- *Las actividades pesqueras se clasifican en:* **II.-** *Cultivo o acuacultura con fines*		
Artículo 31°.- *Para realizar las actividades de pesca se requiere lo siguiente:* **I,** *Concesión, para:* **Inciso b)** *Acuacultura comercial* **II,** Permiso, para: **Inciso g)** *Acuacultura de fomento* **III,** *Autorización, para:* **Inciso d)** *Recolectar del medio natural reproductores, larvas, postlarvas, crías, huevos, semillas, alevines o en cualquier otro estadio, y* **Inciso e)** *Acuacultura didáctica.*		

Artículos 22.- *la Secretaría podrá inscribir en el Registro Nacional de Pesca a los acuicultores que no requieran concesión, permiso o Autorización.*	Al **proyecto** le aplica el Artículo, incisos y, fracciones anteriores, porque se trata de una actividad acuícola con fines comerciales.	Por el hecho de presentar a la autoridad correspondiente (SEMARNAT) la Manifestación de Impacto Ambiental, el promovente está cumpliendo con este apartado. El proyecto se vincula por la obligatoriedad de obtener la autorización correspondiente para realizar las obras descritas en esta manifestación de impacto ambiental. Como ya se mencionó anteriormente, la promovente una vez autorizado el proyecto en materia ambiental procederá a tramitar el Registro Nacional de Pesca para la unidad de producción acuícola.
Art. 30°.- *Las actividades pesqueras se clasifican en:* **II.-** *Cultivo o acuacultura con fines*		
Artículo 31°.- *Para realizar las actividades de pesca se requiere lo siguiente:* **I,** *Concesión, para:* **Inciso b)** *Acuacultura comercial* **II,** Permiso, para: **Inciso g)** *Acuacultura de fomento* **III,** *Autorización, para:* **Inciso d)** *Recolectar del medio natural reproductores, larvas, postlarvas, crías, huevos, semillas, alevines o en cualquier otro estadio, y* **Inciso e)** *Acuacultura didáctica.*		

Artículos 22.- *la Secretaría podrá inscribir en el Registro Nacional de Pesca a los acuicultores que no requieran concesión, permiso o Autorización.*	Al **proyecto** le aplica el Artículo, incisos y, fracciones anteriores, porque se trata de una actividad acuícola con fines comerciales.	Por el hecho de presentar a la autoridad correspondiente (SEMARNAT) la Manifestación de Impacto Ambiental, el promovente está cumpliendo con este apartado. El proyecto se vincula por la obligatoriedad de obtener la autorización correspondiente para realizar las obras descritas en esta manifestación de impacto ambiental. Como ya se mencionó anteriormente, la promovente una vez autorizado el proyecto en materia ambiental procederá a tramitar el Registro Nacional de Pesca para la unidad de producción acuícola.
Art. 30°.- *Las actividades pesqueras se clasifican en:* **II.-** *Cultivo o acuacultura con fines*		
Artículo 31°.- *Para realizar las actividades de pesca se requiere lo siguiente:* **I,** *Concesión, para:* **Inciso b)** *Acuacultura comercial* **II,** Permiso, para: **Inciso g)** *Acuacultura de fomento* **III,** *Autorización, para:* **Inciso d)** *Recolectar del medio natural reproductores, larvas, postlarvas, crías, huevos, semillas, alevines o en cualquier otro estadio, y* **Inciso e)** *Acuacultura didáctica.*		

Artículos 22.- *la Secretaría podrá inscribir en el Registro Nacional de Pesca a los acuicultores que no requieran concesión, permiso o Autorización.*	Al **proyecto** le aplica el Artículo, incisos y, fracciones anteriores, porque se trata de una actividad acuícola con fines comerciales.	Por el hecho de presentar a la autoridad correspondiente (SEMARNAT) la Manifestación de Impacto Ambiental, el promovente está cumpliendo con este apartado. El proyecto se vincula por la obligatoriedad de obtener la autorización correspondiente para realizar las obras descritas en esta manifestación de impacto ambiental. Como ya se mencionó anteriormente, la promovente una vez autorizado el proyecto en materia ambiental procederá a tramitar el Registro Nacional de Pesca para la unidad de producción acuícola.
Art. 30°.- *Las actividades pesqueras se clasifican en:* **II.-** *Cultivo o acuacultura con fines*		
Artículo 31°.- *Para realizar las actividades de pesca se requiere lo siguiente:* **I,** *Concesión, para:* **Inciso b)** *Acuacultura comercial* **II,** Permiso, para: **Inciso g)** *Acuacultura de fomento* **III,** *Autorización, para:* **Inciso d)** *Recolectar del medio natural reproductores, larvas, postlarvas, crías, huevos, semillas, alevines o en cualquier otro estadio, y* **Inciso e)** *Acuacultura didáctica.*		

Artículos 22.- *la Secretaría podrá inscribir en el Registro Nacional de Pesca a los acuicultores que no requieran concesión, permiso o Autorización.*	Al **proyecto** le aplica el Artículo, incisos y, fracciones anteriores, porque se trata de una actividad acuícola con fines comerciales.	Por el hecho de presentar a la autoridad correspondiente (SEMARNAT) la Manifestación de Impacto Ambiental, el promovente está cumpliendo con este apartado. El proyecto se vincula por la obligatoriedad de obtener la autorización correspondiente para realizar las obras descritas en esta manifestación de impacto ambiental. Como ya se mencionó anteriormente, la promovente una vez autorizado el proyecto en materia ambiental procederá a tramitar el Registro Nacional de Pesca para la unidad de producción acuícola.
Art. 30°.- *Las actividades pesqueras se clasifican en:* **II.-** *Cultivo o acuacultura con fines*		
Artículo 31°.- *Para realizar las actividades de pesca se requiere lo siguiente:* **I,** *Concesión, para:* **Inciso b)** *Acuacultura comercial* **II,** Permiso, para: **Inciso g)** *Acuacultura de fomento* **III,** *Autorización, para:* **Inciso d)** *Recolectar del medio natural reproductores, larvas, postlarvas, crías, huevos, semillas, alevines o en cualquier otro estadio, y* **Inciso e)** *Acuacultura didáctica.*		

Artículos 22.- *la Secretaría podrá inscribir en el Registro Nacional de Pesca a los acuicultores que no requieran concesión, permiso o Autorización.*	Al **proyecto** le aplica el Artículo, incisos y, fracciones anteriores, porque se trata de una actividad acuícola con fines comerciales.	Por el hecho de presentar a la autoridad correspondiente (SEMARNAT) la Manifestación de Impacto Ambiental, el promovente está cumpliendo con este apartado. El proyecto se vincula por la obligatoriedad de obtener la autorización correspondiente para realizar las obras descritas en esta manifestación de impacto ambiental. Como ya se mencionó anteriormente, la promovente una vez autorizado el proyecto en materia ambiental procederá a tramitar el Registro Nacional de Pesca para la unidad de producción acuícola.
Art. 30°.- *Las actividades pesqueras se clasifican en:* **II.-** *Cultivo o acuacultura con fines*		
Artículo 31°.- *Para realizar las actividades de pesca se requiere lo siguiente:* **I,** *Concesión, para:* **Inciso b)** *Acuacultura comercial* **II,** Permiso, para: **Inciso g)** *Acuacultura de fomento* **III,** *Autorización, para:* **Inciso d)** *Recolectar del medio natural reproductores, larvas, postlarvas, crías, huevos, semillas, alevines o en cualquier otro estadio, y* **Inciso e)** *Acuacultura didáctica.*		

Artículos 22.- *la Secretaría podrá inscribir en el Registro Nacional de Pesca a los acuicultores que no requieran concesión, permiso o Autorización.*	Al **proyecto** le aplica el Artículo, incisos y, fracciones anteriores, porque se trata de una actividad acuícola con fines comerciales.	Por el hecho de presentar a la autoridad correspondiente (SEMARNAT) la Manifestación de Impacto Ambiental, el promovente está cumpliendo con este apartado. El proyecto se vincula por la obligatoriedad de obtener la autorización correspondiente para realizar las obras descritas en esta manifestación de impacto ambiental. Como ya se mencionó anteriormente, la promovente una vez autorizado el proyecto en materia ambiental procederá a tramitar el Registro Nacional de Pesca para la unidad de producción acuícola.
Art. 30°.- *Las actividades pesqueras se clasifican en:* **II.-** *Cultivo o acuacultura con fines*		
Artículo 31°.- *Para realizar las actividades de pesca se requiere lo siguiente:* **I,** *Concesión, para:* **Inciso b)** *Acuacultura comercial* **II,** Permiso, para: **Inciso g)** *Acuacultura de fomento* **III,** *Autorización, para:* **Inciso d)** *Recolectar del medio natural reproductores, larvas, postlarvas, crías, huevos, semillas, alevines o en cualquier otro estadio, y* **Inciso e)** *Acuacultura didáctica.*		

Artículos 22.- *la Secretaría podrá inscribir en el Registro Nacional de Pesca a los acuicultores que no requieran concesión, permiso o Autorización.*	Al **proyecto** le aplica el Artículo, incisos y, fracciones anteriores, porque se trata de una actividad acuícola con fines comerciales.	Por el hecho de presentar a la autoridad correspondiente (SEMARNAT) la Manifestación de Impacto Ambiental, el promovente está cumpliendo con este apartado. El proyecto se vincula por la obligatoriedad de obtener la autorización correspondiente para realizar las obras descritas en esta manifestación de impacto ambiental. Como ya se mencionó anteriormente, la promovente una vez autorizado el proyecto en materia ambiental procederá a tramitar el Registro Nacional de Pesca para la unidad de producción acuícola.
Art. 30°.- *Las actividades pesqueras se clasifican en:* **II.-** *Cultivo o acuacultura con fines*		
Artículo 31°.- *Para realizar las actividades de pesca se requiere lo siguiente:* **I,** *Concesión, para:* **Inciso b)** *Acuacultura comercial* **II,** Permiso, para: **Inciso g)** *Acuacultura de fomento* **III,** *Autorización, para:* **Inciso d)** *Recolectar del medio natural reproductores, larvas, postlarvas, crías, huevos, semillas, alevines o en cualquier otro estadio, y* **Inciso e)** *Acuacultura didáctica.*		

Artículos 22.- *la Secretaría podrá inscribir en el Registro Nacional de Pesca a los acuicultores que no requieran concesión, permiso o Autorización.*	Al **proyecto** le aplica el Artículo, incisos y, fracciones anteriores, porque se trata de una actividad acuícola con fines comerciales.	Por el hecho de presentar a la autoridad correspondiente (SEMARNAT) la Manifestación de Impacto Ambiental, el promovente está cumpliendo con este apartado. El proyecto se vincula por la obligatoriedad de obtener la autorización correspondiente para realizar las obras descritas en esta manifestación de impacto ambiental. Como ya se mencionó anteriormente, la promovente una vez autorizado el proyecto en materia ambiental procederá a tramitar el Registro Nacional de Pesca para la unidad de producción acuícola.
Art. 30°.- *Las actividades pesqueras se clasifican en:* **II.-** *Cultivo o acuacultura con fines*		
Artículo 31°.- *Para realizar las actividades de pesca se requiere lo siguiente:* **I,** *Concesión, para:* **Inciso b)** *Acuacultura comercial* **II,** Permiso, para: **Inciso g)** *Acuacultura de fomento* **III,** *Autorización, para:* **Inciso d)** *Recolectar del medio natural reproductores, larvas, postlarvas, crías, huevos, semillas, alevines o en cualquier otro estadio, y* **Inciso e)** *Acuacultura didáctica.*		

Artículos 22.- *la Secretaría podrá inscribir en el Registro Nacional de Pesca a los acuicultores que no requieran concesión, permiso o Autorización.*	Al **proyecto** le aplica el Artículo, incisos y, fracciones anteriores, porque se trata de una actividad acuícola con fines comerciales.	Por el hecho de presentar a la autoridad correspondiente (SEMARNAT) la Manifestación de Impacto Ambiental, el promovente está cumpliendo con este apartado. El proyecto se vincula por la obligatoriedad de obtener la autorización correspondiente para realizar las obras descritas en esta manifestación de impacto ambiental. Como ya se mencionó anteriormente, la promovente una vez autorizado el proyecto en materia ambiental procederá a tramitar el Registro Nacional de Pesca para la unidad de producción acuícola.
Art. 30°.- *Las actividades pesqueras se clasifican en:* **II.-** *Cultivo o acuacultura con fines*		
Artículo 31°.- *Para realizar las actividades de pesca se requiere lo siguiente:* **I,** *Concesión, para:* **Inciso b)** *Acuacultura comercial* **II,** Permiso, para: **Inciso g)** *Acuacultura de fomento* **III,** *Autorización, para:* **Inciso d)** *Recolectar del medio natural reproductores, larvas, postlarvas, crías, huevos, semillas, alevines o en cualquier otro estadio, y* **Inciso e)** *Acuacultura didáctica.*		

Artículos 22.- *la Secretaría podrá inscribir en el Registro Nacional de Pesca a los acuicultores que no requieran concesión, permiso o Autorización.*	Al **proyecto** le aplica el Artículo, incisos y, fracciones anteriores, porque se trata de una actividad acuícola con fines comerciales.	Por el hecho de presentar a la autoridad correspondiente (SEMARNAT) la Manifestación de Impacto Ambiental, el promovente está cumpliendo con este apartado. El proyecto se vincula por la obligatoriedad de obtener la autorización correspondiente para realizar las obras descritas en esta manifestación de impacto ambiental. Como ya se mencionó anteriormente, la promovente una vez autorizado el proyecto en materia ambiental procederá a tramitar el Registro Nacional de Pesca para la unidad de producción acuícola.
Art. 30°.- *Las actividades pesqueras se clasifican en:* **II.-** *Cultivo o acuacultura con fines*		
Artículo 31°.- *Para realizar las actividades de pesca se requiere lo siguiente:* **I,** *Concesión, para:* **Inciso b)** *Acuacultura comercial* **II,** Permiso, para: **Inciso g)** *Acuacultura de fomento* **III,** *Autorización, para:* **Inciso d)** *Recolectar del medio natural reproductores, larvas, postlarvas, crías, huevos, semillas, alevines o en cualquier otro estadio, y* **Inciso e)** *Acuacultura didáctica.*		

Artículos 22.- *la Secretaría podrá inscribir en el Registro Nacional de Pesca a los acuicultores que no requieran concesión, permiso o Autorización.*	Al **proyecto** le aplica el Artículo, incisos y, fracciones anteriores, porque se trata de una actividad acuícola con fines comerciales.	Por el hecho de presentar a la autoridad correspondiente (SEMARNAT) la Manifestación de Impacto Ambiental, el promovente está cumpliendo con este apartado. El proyecto se vincula por la obligatoriedad de obtener la autorización correspondiente para realizar las obras descritas en esta manifestación de impacto ambiental. Como ya se mencionó anteriormente, la promovente una vez autorizado el proyecto en materia ambiental procederá a tramitar el Registro Nacional de Pesca para la unidad de producción acuícola.
Art. 30°.- *Las actividades pesqueras se clasifican en:* **II.-** *Cultivo o acuacultura con fines*		
Artículo 31°.- *Para realizar las actividades de pesca se requiere lo siguiente:* **I,** *Concesión, para:* **Inciso b)** *Acuacultura comercial* **II,** Permiso, para: **Inciso g)** *Acuacultura de fomento* **III,** *Autorización, para:* **Inciso d)** *Recolectar del medio natural reproductores, larvas, postlarvas, crías, huevos, semillas, alevines o en cualquier otro estadio, y* **Inciso e)** *Acuacultura didáctica.*		

Artículos 22.- *la Secretaría podrá inscribir en el Registro Nacional de Pesca a los acuicultores que no requieran concesión, permiso o Autorización.*	Al **proyecto** le aplica el Artículo, incisos y, fracciones anteriores, porque se trata de una actividad acuícola con fines comerciales.	Por el hecho de presentar a la autoridad correspondiente (SEMARNAT) la Manifestación de Impacto Ambiental, el promovente está cumpliendo con este apartado. El proyecto se vincula por la obligatoriedad de obtener la autorización correspondiente para realizar las obras descritas en esta manifestación de impacto ambiental. Como ya se mencionó anteriormente, la promovente una vez autorizado el proyecto en materia ambiental procederá a tramitar el Registro Nacional de Pesca para la unidad de producción acuícola.
Art. 30°.- *Las actividades pesqueras se clasifican en:* **II.-** *Cultivo o acuacultura con fines*		
Artículo 31°.- *Para realizar las actividades de pesca se requiere lo siguiente:* **I,** *Concesión, para:* **Inciso b)** *Acuacultura comercial* **II,** Permiso, para: **Inciso g)** *Acuacultura de fomento* **III,** *Autorización, para:* **Inciso d)** *Recolectar del medio natural reproductores, larvas, postlarvas, crías, huevos, semillas, alevines o en cualquier otro estadio, y* **Inciso e)** *Acuacultura didáctica.*		

Artículos 22.- *la Secretaría podrá inscribir en el Registro Nacional de Pesca a los acuicultores que no requieran concesión, permiso o Autorización.*	Al **proyecto** le aplica el Artículo, incisos y, fracciones anteriores, porque se trata de una actividad acuícola con fines comerciales.	Por el hecho de presentar a la autoridad correspondiente (SEMARNAT) la Manifestación de Impacto Ambiental, el promovente está cumpliendo con este apartado. El proyecto se vincula por la obligatoriedad de obtener la autorización correspondiente para realizar las obras descritas en esta manifestación de impacto ambiental. Como ya se mencionó anteriormente, la promovente una vez autorizado el proyecto en materia ambiental procederá a tramitar el Registro Nacional de Pesca para la unidad de producción acuícola.
Art. 30°.- *Las actividades pesqueras se clasifican en:* **II.-** *Cultivo o acuacultura con fines*		
Artículo 31°.- *Para realizar las actividades de pesca se requiere lo siguiente:* **I,** *Concesión, para:* **Inciso b)** *Acuacultura comercial* **II,** Permiso, para: **Inciso g)** *Acuacultura de fomento* **III,** *Autorización, para:* **Inciso d)** *Recolectar del medio natural reproductores, larvas, postlarvas, crías, huevos, semillas, alevines o en cualquier otro estadio, y* **Inciso e)** *Acuacultura didáctica.*		

Artículos 22.- *la Secretaría podrá inscribir en el Registro Nacional de Pesca a los acuicultores que no requieran concesión, permiso o Autorización.*	Al **proyecto** le aplica el Artículo, incisos y, fracciones anteriores, porque se trata de una actividad acuícola con fines comerciales.	Por el hecho de presentar a la autoridad correspondiente (SEMARNAT) la Manifestación de Impacto Ambiental, el promovente está cumpliendo con este apartado. El proyecto se vincula por la obligatoriedad de obtener la autorización correspondiente para realizar las obras descritas en esta manifestación de impacto ambiental. Como ya se mencionó anteriormente, la promovente una vez autorizado el proyecto en materia ambiental procederá a tramitar el Registro Nacional de Pesca para la unidad de producción acuícola.
Art. 30°.- *Las actividades pesqueras se clasifican en:* **II.-** *Cultivo o acuacultura con fines*		
Artículo 31°.- *Para realizar las actividades de pesca se requiere lo siguiente:* **I,** *Concesión, para:* **Inciso b)** *Acuacultura comercial* **II,** Permiso, para: **Inciso g)** *Acuacultura de fomento* **III,** *Autorización, para:* **Inciso d)** *Recolectar del medio natural reproductores, larvas, postlarvas, crías, huevos, semillas, alevines o en cualquier otro estadio, y* **Inciso e)** *Acuacultura didáctica.*		

Artículos 22.- *la Secretaría podrá inscribir en el Registro Nacional de Pesca a los acuicultores que no requieran concesión, permiso o Autorización.*	Al **proyecto** le aplica el Artículo, incisos y, fracciones anteriores, porque se trata de una actividad acuícola con fines comerciales.	Por el hecho de presentar a la autoridad correspondiente (SEMARNAT) la Manifestación de Impacto Ambiental, el promovente está cumpliendo con este apartado. El proyecto se vincula por la obligatoriedad de obtener la autorización correspondiente para realizar las obras descritas en esta manifestación de impacto ambiental. Como ya se mencionó anteriormente, la promovente una vez autorizado el proyecto en materia ambiental procederá a tramitar el Registro Nacional de Pesca para la unidad de producción acuícola.
Art. 30°.- *Las actividades pesqueras se clasifican en:* **II.-** *Cultivo o acuacultura con fines*		
Artículo 31°.- *Para realizar las actividades de pesca se requiere lo siguiente:* **I,** *Concesión, para:* **Inciso b)** *Acuacultura comercial* **II,** Permiso, para: **Inciso g)** *Acuacultura de fomento* **III,** *Autorización, para:* **Inciso d)** *Recolectar del medio natural reproductores, larvas, postlarvas, crías, huevos, semillas, alevines o en cualquier otro estadio, y* **Inciso e)** *Acuacultura didáctica.*		

Artículos 22.- *la Secretaría podrá inscribir en el Registro Nacional de Pesca a los acuicultores que no requieran concesión, permiso o Autorización.*	Al **proyecto** le aplica el Artículo, incisos y, fracciones anteriores, porque se trata de una actividad acuícola con fines comerciales.	Por el hecho de presentar a la autoridad correspondiente (SEMARNAT) la Manifestación de Impacto Ambiental, el promovente está cumpliendo con este apartado. El proyecto se vincula por la obligatoriedad de obtener la autorización correspondiente para realizar las obras descritas en esta manifestación de impacto ambiental. Como ya se mencionó anteriormente, la promovente una vez autorizado el proyecto en materia ambiental procederá a tramitar el Registro Nacional de Pesca para la unidad de producción acuícola.
Art. 30°.- *Las actividades pesqueras se clasifican en:* **II.-** *Cultivo o acuacultura con fines*		
Artículo 31°.- *Para realizar las actividades de pesca se requiere lo siguiente:* **I,** *Concesión, para:* **Inciso b)** *Acuacultura comercial* **II,** Permiso, para: **Inciso g)** *Acuacultura de fomento* **III,** *Autorización, para:* **Inciso d)** *Recolectar del medio natural reproductores, larvas, postlarvas, crías, huevos, semillas, alevines o en cualquier otro estadio, y* **Inciso e)** *Acuacultura didáctica.*		

Artículos 22.- *la Secretaría podrá inscribir en el Registro Nacional de Pesca a los acuicultores que no requieran concesión, permiso o Autorización.*	Al **proyecto** le aplica el Artículo, incisos y, fracciones anteriores, porque se trata de una actividad acuícola con fines comerciales.	Por el hecho de presentar a la autoridad correspondiente (SEMARNAT) la Manifestación de Impacto Ambiental, el promovente está cumpliendo con este apartado. El proyecto se vincula por la obligatoriedad de obtener la autorización correspondiente para realizar las obras descritas en esta manifestación de impacto ambiental. Como ya se mencionó anteriormente, la promovente una vez autorizado el proyecto en materia ambiental procederá a tramitar el Registro Nacional de Pesca para la unidad de producción acuícola.
Art. 30°.- *Las actividades pesqueras se clasifican en:* **II.-** *Cultivo o acuacultura con fines*		
Artículo 31°.- *Para realizar las actividades de pesca se requiere lo siguiente:* **I,** *Concesión, para:* **Inciso b)** *Acuacultura comercial* **II,** Permiso, para: **Inciso g)** *Acuacultura de fomento* **III,** *Autorización, para:* **Inciso d)** *Recolectar del medio natural reproductores, larvas, postlarvas, crías, huevos, semillas, alevines o en cualquier otro estadio, y* **Inciso e)** *Acuacultura didáctica.*		

Artículos 22.- *la Secretaría podrá inscribir en el Registro Nacional de Pesca a los acuicultores que no requieran concesión, permiso o Autorización.*	Al **proyecto** le aplica el Artículo, incisos y, fracciones anteriores, porque se trata de una actividad acuícola con fines comerciales.	Por el hecho de presentar a la autoridad correspondiente (SEMARNAT) la Manifestación de Impacto Ambiental, el promovente está cumpliendo con este apartado. El proyecto se vincula por la obligatoriedad de obtener la autorización correspondiente para realizar las obras descritas en esta manifestación de impacto ambiental. Como ya se mencionó anteriormente, la promovente una vez autorizado el proyecto en materia ambiental procederá a tramitar el Registro Nacional de Pesca para la unidad de producción acuícola.
Art. 30°.- *Las actividades pesqueras se clasifican en:* **II.-** *Cultivo o acuacultura con fines*		
Artículo 31°.- *Para realizar las actividades de pesca se requiere lo siguiente:* **I,** *Concesión, para:* **Inciso b)** *Acuacultura comercial* **II,** Permiso, para: **Inciso g)** *Acuacultura de fomento* **III,** *Autorización, para:* **Inciso d)** *Recolectar del medio natural reproductores, larvas, postlarvas, crías, huevos, semillas, alevines o en cualquier otro estadio, y* **Inciso e)** *Acuacultura didáctica.*		

Artículos 22.- *la Secretaría podrá inscribir en el Registro Nacional de Pesca a los acuicultores que no requieran concesión, permiso o Autorización.*	Al **proyecto** le aplica el Artículo, incisos y, fracciones anteriores, porque se trata de una actividad acuícola con fines comerciales.	Por el hecho de presentar a la autoridad correspondiente (SEMARNAT) la Manifestación de Impacto Ambiental, el promovente está cumpliendo con este apartado. El proyecto se vincula por la obligatoriedad de obtener la autorización correspondiente para realizar las obras descritas en esta manifestación de impacto ambiental. Como ya se mencionó anteriormente, la promovente una vez autorizado el proyecto en materia ambiental procederá a tramitar el Registro Nacional de Pesca para la unidad de producción acuícola.
Art. 30°.- *Las actividades pesqueras se clasifican en:* **II.-** *Cultivo o acuacultura con fines*		
Artículo 31°.- *Para realizar las actividades de pesca se requiere lo siguiente:* **I,** *Concesión, para:* **Inciso b)** *Acuacultura comercial* **II,** Permiso, para: **Inciso g)** *Acuacultura de fomento* **III,** *Autorización, para:* **Inciso d)** *Recolectar del medio natural reproductores, larvas, postlarvas, crías, huevos, semillas, alevines o en cualquier otro estadio, y* **Inciso e)** *Acuacultura didáctica.*		

Artículos 22.- *la Secretaría podrá inscribir en el Registro Nacional de Pesca a los acuicultores que no requieran concesión, permiso o Autorización.*	Al **proyecto** le aplica el Artículo, incisos y, fracciones anteriores, porque se trata de una actividad acuícola con fines comerciales.	Por el hecho de presentar a la autoridad correspondiente (SEMARNAT) la Manifestación de Impacto Ambiental, el promovente está cumpliendo con este apartado. El proyecto se vincula por la obligatoriedad de obtener la autorización correspondiente para realizar las obras descritas en esta manifestación de impacto ambiental. Como ya se mencionó anteriormente, la promovente una vez autorizado el proyecto en materia ambiental procederá a tramitar el Registro Nacional de Pesca para la unidad de producción acuícola.
Art. 30°.- *Las actividades pesqueras se clasifican en:* **II.-** *Cultivo o acuacultura con fines*		
Artículo 31°.- *Para realizar las actividades de pesca se requiere lo siguiente:* **I,** *Concesión, para:* **Inciso b)** *Acuacultura comercial* **II,** Permiso, para: **Inciso g)** *Acuacultura de fomento* **III,** *Autorización, para:* **Inciso d)** *Recolectar del medio natural reproductores, larvas, postlarvas, crías, huevos, semillas, alevines o en cualquier otro estadio, y* **Inciso e)** *Acuacultura didáctica.*		

Artículos 22.- *la Secretaría podrá inscribir en el Registro Nacional de Pesca a los acuicultores que no requieran concesión, permiso o Autorización.*	Al **proyecto** le aplica el Artículo, incisos y, fracciones anteriores, porque se trata de una actividad acuícola con fines comerciales.	Por el hecho de presentar a la autoridad correspondiente (SEMARNAT) la Manifestación de Impacto Ambiental, el promovente está cumpliendo con este apartado. El proyecto se vincula por la obligatoriedad de obtener la autorización correspondiente para realizar las obras descritas en esta manifestación de impacto ambiental. Como ya se mencionó anteriormente, la promovente una vez autorizado el proyecto en materia ambiental procederá a tramitar el Registro Nacional de Pesca para la unidad de producción acuícola.
Art. 30°.- *Las actividades pesqueras se clasifican en:* **II.-** *Cultivo o acuacultura con fines*		
Artículo 31°.- *Para realizar las actividades de pesca se requiere lo siguiente:* **I,** *Concesión, para:* **Inciso b)** *Acuacultura comercial* **II,** Permiso, para: **Inciso g)** *Acuacultura de fomento* **III,** *Autorización, para:* **Inciso d)** *Recolectar del medio natural reproductores, larvas, postlarvas, crías, huevos, semillas, alevines o en cualquier otro estadio, y* **Inciso e)** *Acuacultura didáctica.*		

Artículos 22.- *la Secretaría podrá inscribir en el Registro Nacional de Pesca a los acuicultores que no requieran concesión, permiso o Autorización.*	Al **proyecto** le aplica el Artículo, incisos y, fracciones anteriores, porque se trata de una actividad acuícola con fines comerciales.	Por el hecho de presentar a la autoridad correspondiente (SEMARNAT) la Manifestación de Impacto Ambiental, el promovente está cumpliendo con este apartado. El proyecto se vincula por la obligatoriedad de obtener la autorización correspondiente para realizar las obras descritas en esta manifestación de impacto ambiental. Como ya se mencionó anteriormente, la promovente una vez autorizado el proyecto en materia ambiental procederá a tramitar el Registro Nacional de Pesca para la unidad de producción acuícola.
Art. 30°.- *Las actividades pesqueras se clasifican en:* **II.-** *Cultivo o acuacultura con fines*		
Artículo 31°.- *Para realizar las actividades de pesca se requiere lo siguiente:* **I,** *Concesión, para:* **Inciso b)** *Acuacultura comercial* **II,** Permiso, para: **Inciso g)** *Acuacultura de fomento* **III,** *Autorización, para:* **Inciso d)** *Recolectar del medio natural reproductores, larvas, postlarvas, crías, huevos, semillas, alevines o en cualquier otro estadio, y* **Inciso e)** *Acuacultura didáctica.*		

Artículos 22.- *la Secretaría podrá inscribir en el Registro Nacional de Pesca a los acuicultores que no requieran concesión, permiso o Autorización.*	Al **proyecto** le aplica el Artículo, incisos y, fracciones anteriores, porque se trata de una actividad acuícola con fines comerciales.	Por el hecho de presentar a la autoridad correspondiente (SEMARNAT) la Manifestación de Impacto Ambiental, el promovente está cumpliendo con este apartado. El proyecto se vincula por la obligatoriedad de obtener la autorización correspondiente para realizar las obras descritas en esta manifestación de impacto ambiental. Como ya se mencionó anteriormente, la promovente una vez autorizado el proyecto en materia ambiental procederá a tramitar el Registro Nacional de Pesca para la unidad de producción acuícola.
Art. 30°.- *Las actividades pesqueras se clasifican en:* **II.-** *Cultivo o acuacultura con fines*		
Artículo 31°.- *Para realizar las actividades de pesca se requiere lo siguiente:* **I,** *Concesión, para:* **Inciso b)** *Acuacultura comercial* **II,** Permiso, para: **Inciso g)** *Acuacultura de fomento* **III,** *Autorización, para:* **Inciso d)** *Recolectar del medio natural reproductores, larvas, postlarvas, crías, huevos, semillas, alevines o en cualquier otro estadio, y* **Inciso e)** *Acuacultura didáctica.*		

Artículos 22.- *la Secretaría podrá inscribir en el Registro Nacional de Pesca a los acuicultores que no requieran concesión, permiso o Autorización.*	Al **proyecto** le aplica el Artículo, incisos y, fracciones anteriores, porque se trata de una actividad acuícola con fines comerciales.	Por el hecho de presentar a la autoridad correspondiente (SEMARNAT) la Manifestación de Impacto Ambiental, el promovente está cumpliendo con este apartado. El proyecto se vincula por la obligatoriedad de obtener la autorización correspondiente para realizar las obras descritas en esta manifestación de impacto ambiental. Como ya se mencionó anteriormente, la promovente una vez autorizado el proyecto en materia ambiental procederá a tramitar el Registro Nacional de Pesca para la unidad de producción acuícola.
Art. 30°.- *Las actividades pesqueras se clasifican en:* **II.-** *Cultivo o acuacultura con fines*		
Artículo 31°.- *Para realizar las actividades de pesca se requiere lo siguiente:* **I,** *Concesión, para:* **Inciso b)** *Acuacultura comercial* **II,** Permiso, para: **Inciso g)** *Acuacultura de fomento* **III,** *Autorización, para:* **Inciso d)** *Recolectar del medio natural reproductores, larvas, postlarvas, crías, huevos, semillas, alevines o en cualquier otro estadio, y* **Inciso e)** *Acuacultura didáctica.*		

Artículos 22.- *la Secretaría podrá inscribir en el Registro Nacional de Pesca a los acuicultores que no requieran concesión, permiso o Autorización.*	Al **proyecto** le aplica el Artículo, incisos y, fracciones anteriores, porque se trata de una actividad acuícola con fines comerciales.	Por el hecho de presentar a la autoridad correspondiente (SEMARNAT) la Manifestación de Impacto Ambiental, el promovente está cumpliendo con este apartado. El proyecto se vincula por la obligatoriedad de obtener la autorización correspondiente para realizar las obras descritas en esta manifestación de impacto ambiental. Como ya se mencionó anteriormente, la promovente una vez autorizado el proyecto en materia ambiental procederá a tramitar el Registro Nacional de Pesca para la unidad de producción acuícola.
Art. 30°.- *Las actividades pesqueras se clasifican en:* **II.-** *Cultivo o acuacultura con fines*		
Artículo 31°.- *Para realizar las actividades de pesca se requiere lo siguiente:* **I,** *Concesión, para:* **Inciso b)** *Acuacultura comercial* **II,** Permiso, para: **Inciso g)** *Acuacultura de fomento* **III,** *Autorización, para:* **Inciso d)** *Recolectar del medio natural reproductores, larvas, postlarvas, crías, huevos, semillas, alevines o en cualquier otro estadio, y* **Inciso e)** *Acuacultura didáctica.*		

Artículos 22.- *la Secretaría podrá inscribir en el Registro Nacional de Pesca a los acuicultores que no requieran concesión, permiso o Autorización.*	Al **proyecto** le aplica el Artículo, incisos y, fracciones anteriores, porque se trata de una actividad acuícola con fines comerciales.	Por el hecho de presentar a la autoridad correspondiente (SEMARNAT) la Manifestación de Impacto Ambiental, el promovente está cumpliendo con este apartado. El proyecto se vincula por la obligatoriedad de obtener la autorización correspondiente para realizar las obras descritas en esta manifestación de impacto ambiental. Como ya se mencionó anteriormente, la promovente una vez autorizado el proyecto en materia ambiental procederá a tramitar el Registro Nacional de Pesca para la unidad de producción acuícola.
Art. 30°.- *Las actividades pesqueras se clasifican en:* **II.-** *Cultivo o acuacultura con fines*		
Artículo 31°.- *Para realizar las actividades de pesca se requiere lo siguiente:* **I,** *Concesión, para:* **Inciso b)** *Acuacultura comercial* **II,** Permiso, para: **Inciso g)** *Acuacultura de fomento* **III,** *Autorización, para:* **Inciso d)** *Recolectar del medio natural reproductores, larvas, postlarvas, crías, huevos, semillas, alevines o en cualquier otro estadio, y* **Inciso e)** *Acuacultura didáctica.*		

Artículos 22.- *la Secretaría podrá inscribir en el Registro Nacional de Pesca a los acuicultores que no requieran concesión, permiso o Autorización.*	Al **proyecto** le aplica el Artículo, incisos y, fracciones anteriores, porque se trata de una actividad acuícola con fines comerciales.	Por el hecho de presentar a la autoridad correspondiente (SEMARNAT) la Manifestación de Impacto Ambiental, el promovente está cumpliendo con este apartado. El proyecto se vincula por la obligatoriedad de obtener la autorización correspondiente para realizar las obras descritas en esta manifestación de impacto ambiental. Como ya se mencionó anteriormente, la promovente una vez autorizado el proyecto en materia ambiental procederá a tramitar el Registro Nacional de Pesca para la unidad de producción acuícola.
Art. 30°.- *Las actividades pesqueras se clasifican en:* **II.-** *Cultivo o acuacultura con fines*		
Artículo 31°.- *Para realizar las actividades de pesca se requiere lo siguiente:* **I,** *Concesión, para:* **Inciso b)** *Acuacultura comercial* **II,** Permiso, para: **Inciso g)** *Acuacultura de fomento* **III,** *Autorización, para:* **Inciso d)** *Recolectar del medio natural reproductores, larvas, postlarvas, crías, huevos, semillas, alevines o en cualquier otro estadio, y* **Inciso e)** *Acuacultura didáctica.*		

Artículos 22.- *la Secretaría podrá inscribir en el Registro Nacional de Pesca a los acuicultores que no requieran concesión, permiso o Autorización.*	Al **proyecto** le aplica el Artículo, incisos y, fracciones anteriores, porque se trata de una actividad acuícola con fines comerciales.	Por el hecho de presentar a la autoridad correspondiente (SEMARNAT) la Manifestación de Impacto Ambiental, el promovente está cumpliendo con este apartado. El proyecto se vincula por la obligatoriedad de obtener la autorización correspondiente para realizar las obras descritas en esta manifestación de impacto ambiental. Como ya se mencionó anteriormente, la promovente una vez autorizado el proyecto en materia ambiental procederá a tramitar el Registro Nacional de Pesca para la unidad de producción acuícola.
Art. 30°.- *Las actividades pesqueras se clasifican en:* **II.-** *Cultivo o acuacultura con fines*		
Artículo 31°.- *Para realizar las actividades de pesca se requiere lo siguiente:* **I,** *Concesión, para:* **Inciso b)** *Acuacultura comercial* **II,** Permiso, para: **Inciso g)** *Acuacultura de fomento* **III,** *Autorización, para:* **Inciso d)** *Recolectar del medio natural reproductores, larvas, postlarvas, crías, huevos, semillas, alevines o en cualquier otro estadio, y* **Inciso e)** *Acuacultura didáctica.*		

Artículos 22.- *la Secretaría podrá inscribir en el Registro Nacional de Pesca a los acuicultores que no requieran concesión, permiso o Autorización.*	Al **proyecto** le aplica el Artículo, incisos y, fracciones anteriores, porque se trata de una actividad acuícola con fines comerciales.	Por el hecho de presentar a la autoridad correspondiente (SEMARNAT) la Manifestación de Impacto Ambiental, el promovente está cumpliendo con este apartado. El proyecto se vincula por la obligatoriedad de obtener la autorización correspondiente para realizar las obras descritas en esta manifestación de impacto ambiental. Como ya se mencionó anteriormente, la promovente una vez autorizado el proyecto en materia ambiental procederá a tramitar el Registro Nacional de Pesca para la unidad de producción acuícola.
Art. 30°.- *Las actividades pesqueras se clasifican en:* **II.-** *Cultivo o acuacultura con fines*		
Artículo 31°.- *Para realizar las actividades de pesca se requiere lo siguiente:* **I,** *Concesión, para:* **Inciso b)** *Acuacultura comercial* **II,** Permiso, para: **Inciso g)** *Acuacultura de fomento* **III,** *Autorización, para:* **Inciso d)** *Recolectar del medio natural reproductores, larvas, postlarvas, crías, huevos, semillas, alevines o en cualquier otro estadio, y* **Inciso e)** *Acuacultura didáctica.*		

Artículos 22.- *la Secretaría podrá inscribir en el Registro Nacional de Pesca a los acuicultores que no requieran concesión, permiso o Autorización.*	Al **proyecto** le aplica el Artículo, incisos y, fracciones anteriores, porque se trata de una actividad acuícola con fines comerciales.	Por el hecho de presentar a la autoridad correspondiente (SEMARNAT) la Manifestación de Impacto Ambiental, el promovente está cumpliendo con este apartado. El proyecto se vincula por la obligatoriedad de obtener la autorización correspondiente para realizar las obras descritas en esta manifestación de impacto ambiental. Como ya se mencionó anteriormente, la promovente una vez autorizado el proyecto en materia ambiental procederá a tramitar el Registro Nacional de Pesca para la unidad de producción acuícola.
Art. 30°.- *Las actividades pesqueras se clasifican en:* **II.-** *Cultivo o acuacultura con fines*		
Artículo 31°.- *Para realizar las actividades de pesca se requiere lo siguiente:* **I,** *Concesión, para:* **Inciso b)** *Acuacultura comercial* **II,** Permiso, para: **Inciso g)** *Acuacultura de fomento* **III,** *Autorización, para:* **Inciso d)** *Recolectar del medio natural reproductores, larvas, postlarvas, crías, huevos, semillas, alevines o en cualquier otro estadio, y* **Inciso e)** *Acuacultura didáctica.*		

Artículos 22.- *la Secretaría podrá inscribir en el Registro Nacional de Pesca a los acuicultores que no requieran concesión, permiso o Autorización.*	Al **proyecto** le aplica el Artículo, incisos y, fracciones anteriores, porque se trata de una actividad acuícola con fines comerciales.	Por el hecho de presentar a la autoridad correspondiente (SEMARNAT) la Manifestación de Impacto Ambiental, el promovente está cumpliendo con este apartado. El proyecto se vincula por la obligatoriedad de obtener la autorización correspondiente para realizar las obras descritas en esta manifestación de impacto ambiental. Como ya se mencionó anteriormente, la promovente una vez autorizado el proyecto en materia ambiental procederá a tramitar el Registro Nacional de Pesca para la unidad de producción acuícola.
Art. 30°.- *Las actividades pesqueras se clasifican en:* **II.-** *Cultivo o acuacultura con fines*		
Artículo 31°.- *Para realizar las actividades de pesca se requiere lo siguiente:* **I,** *Concesión, para:* **Inciso b)** *Acuacultura comercial* **II,** Permiso, para: **Inciso g)** *Acuacultura de fomento* **III,** *Autorización, para:* **Inciso d)** *Recolectar del medio natural reproductores, larvas, postlarvas, crías, huevos, semillas, alevines o en cualquier otro estadio, y* **Inciso e)** *Acuacultura didáctica.*		

Artículos 22.- *la Secretaría podrá inscribir en el Registro Nacional de Pesca a los acuicultores que no requieran concesión, permiso o Autorización.*	Al **proyecto** le aplica el Artículo, incisos y, fracciones anteriores, porque se trata de una actividad acuícola con fines comerciales.	Por el hecho de presentar a la autoridad correspondiente (SEMARNAT) la Manifestación de Impacto Ambiental, el promovente está cumpliendo con este apartado. El proyecto se vincula por la obligatoriedad de obtener la autorización correspondiente para realizar las obras descritas en esta manifestación de impacto ambiental. Como ya se mencionó anteriormente, la promovente una vez autorizado el proyecto en materia ambiental procederá a tramitar el Registro Nacional de Pesca para la unidad de producción acuícola.
Art. 30°.- *Las actividades pesqueras se clasifican en:* **II.-** *Cultivo o acuacultura con fines*		
Artículo 31°.- *Para realizar las actividades de pesca se requiere lo siguiente:* **I,** *Concesión, para:* **Inciso b)** *Acuacultura comercial* **II,** Permiso, para: **Inciso g)** *Acuacultura de fomento* **III,** *Autorización, para:* **Inciso d)** *Recolectar del medio natural reproductores, larvas, postlarvas, crías, huevos, semillas, alevines o en cualquier otro estadio, y* **Inciso e)** *Acuacultura didáctica.*		

Artículos 22.- *la Secretaría podrá inscribir en el Registro Nacional de Pesca a los acuicultores que no requieran concesión, permiso o Autorización.*	Al **proyecto** le aplica el Artículo, incisos y, fracciones anteriores, porque se trata de una actividad acuícola con fines comerciales.	Por el hecho de presentar a la autoridad correspondiente (SEMARNAT) la Manifestación de Impacto Ambiental, el promovente está cumpliendo con este apartado. El proyecto se vincula por la obligatoriedad de obtener la autorización correspondiente para realizar las obras descritas en esta manifestación de impacto ambiental. Como ya se mencionó anteriormente, la promovente una vez autorizado el proyecto en materia ambiental procederá a tramitar el Registro Nacional de Pesca para la unidad de producción acuícola.
Art. 30°.- *Las actividades pesqueras se clasifican en:* **II.-** *Cultivo o acuacultura con fines*		
Artículo 31°.- *Para realizar las actividades de pesca se requiere lo siguiente:* **I,** *Concesión, para:* **Inciso b)** *Acuacultura comercial* **II,** Permiso, para: **Inciso g)** *Acuacultura de fomento* **III,** *Autorización, para:* **Inciso d)** *Recolectar del medio natural reproductores, larvas, postlarvas, crías, huevos, semillas, alevines o en cualquier otro estadio, y* **Inciso e)** *Acuacultura didáctica.*		

Artículos 22.- *la Secretaría podrá inscribir en el Registro Nacional de Pesca a los acuicultores que no requieran concesión, permiso o Autorización.*	Al **proyecto** le aplica el Artículo, incisos y, fracciones anteriores, porque se trata de una actividad acuícola con fines comerciales.	Por el hecho de presentar a la autoridad correspondiente (SEMARNAT) la Manifestación de Impacto Ambiental, el promovente está cumpliendo con este apartado. El proyecto se vincula por la obligatoriedad de obtener la autorización correspondiente para realizar las obras descritas en esta manifestación de impacto ambiental. Como ya se mencionó anteriormente, la promovente una vez autorizado el proyecto en materia ambiental procederá a tramitar el Registro Nacional de Pesca para la unidad de producción acuícola.
Art. 30°.- *Las actividades pesqueras se clasifican en:* **II.-** *Cultivo o acuacultura con fines*		
Artículo 31°.- *Para realizar las actividades de pesca se requiere lo siguiente:* **I,** *Concesión, para:* **Inciso b)** *Acuacultura comercial* **II,** Permiso, para: **Inciso g)** *Acuacultura de fomento* **III,** *Autorización, para:* **Inciso d)** *Recolectar del medio natural reproductores, larvas, postlarvas, crías, huevos, semillas, alevines o en cualquier otro estadio, y* **Inciso e)** *Acuacultura didáctica.*		

Artículos 22.- *la Secretaría podrá inscribir en el Registro Nacional de Pesca a los acuicultores que no requieran concesión, permiso o Autorización.*	Al **proyecto** le aplica el Artículo, incisos y, fracciones anteriores, porque se trata de una actividad acuícola con fines comerciales.	Por el hecho de presentar a la autoridad correspondiente (SEMARNAT) la Manifestación de Impacto Ambiental, el promovente está cumpliendo con este apartado. El proyecto se vincula por la obligatoriedad de obtener la autorización correspondiente para realizar las obras descritas en esta manifestación de impacto ambiental. Como ya se mencionó anteriormente, la promovente una vez autorizado el proyecto en materia ambiental procederá a tramitar el Registro Nacional de Pesca para la unidad de producción acuícola.
Art. 30°.- *Las actividades pesqueras se clasifican en:* **II.-** *Cultivo o acuacultura con fines*		
Artículo 31°.- *Para realizar las actividades de pesca se requiere lo siguiente:* **I,** *Concesión, para:* **Inciso b)** *Acuacultura comercial* **II,** Permiso, para: **Inciso g)** *Acuacultura de fomento* **III,** *Autorización, para:* **Inciso d)** *Recolectar del medio natural reproductores, larvas, postlarvas, crías, huevos, semillas, alevines o en cualquier otro estadio, y* **Inciso e)** *Acuacultura didáctica.*		

Artículos 22.- *la Secretaría podrá inscribir en el Registro Nacional de Pesca a los acuicultores que no requieran concesión, permiso o Autorización.*	Al **proyecto** le aplica el Artículo, incisos y, fracciones anteriores, porque se trata de una actividad acuícola con fines comerciales.	Por el hecho de presentar a la autoridad correspondiente (SEMARNAT) la Manifestación de Impacto Ambiental, el promovente está cumpliendo con este apartado. El proyecto se vincula por la obligatoriedad de obtener la autorización correspondiente para realizar las obras descritas en esta manifestación de impacto ambiental. Como ya se mencionó anteriormente, la promovente una vez autorizado el proyecto en materia ambiental procederá a tramitar el Registro Nacional de Pesca para la unidad de producción acuícola.
Art. 30°.- *Las actividades pesqueras se clasifican en:* **II.-** *Cultivo o acuacultura con fines*		
Artículo 31°.- *Para realizar las actividades de pesca se requiere lo siguiente:* **I,** *Concesión, para:* **Inciso b)** *Acuacultura comercial* **II,** Permiso, para: **Inciso g)** *Acuacultura de fomento* **III,** *Autorización, para:* **Inciso d)** *Recolectar del medio natural reproductores, larvas, postlarvas, crías, huevos, semillas, alevines o en cualquier otro estadio, y* **Inciso e)** *Acuacultura didáctica.*		

Artículos 22.- *la Secretaría podrá inscribir en el Registro Nacional de Pesca a los acuicultores que no requieran concesión, permiso o Autorización.*	Al **proyecto** le aplica el Artículo, incisos y, fracciones anteriores, porque se trata de una actividad acuícola con fines comerciales.	Por el hecho de presentar a la autoridad correspondiente (SEMARNAT) la Manifestación de Impacto Ambiental, el promovente está cumpliendo con este apartado. El proyecto se vincula por la obligatoriedad de obtener la autorización correspondiente para realizar las obras descritas en esta manifestación de impacto ambiental. Como ya se mencionó anteriormente, la promovente una vez autorizado el proyecto en materia ambiental procederá a tramitar el Registro Nacional de Pesca para la unidad de producción acuícola.
Art. 30°.- *Las actividades pesqueras se clasifican en:* **II.-** *Cultivo o acuacultura con fines*		
Artículo 31°.- *Para realizar las actividades de pesca se requiere lo siguiente:* **I,** *Concesión, para:* **Inciso b)** *Acuacultura comercial* **II,** Permiso, para: **Inciso g)** *Acuacultura de fomento* **III,** *Autorización, para:* **Inciso d)** *Recolectar del medio natural reproductores, larvas, postlarvas, crías, huevos, semillas, alevines o en cualquier otro estadio, y* **Inciso e)** *Acuacultura didáctica.*		

Artículos 22.- *la Secretaría podrá inscribir en el Registro Nacional de Pesca a los acuicultores que no requieran concesión, permiso o Autorización.*	Al **proyecto** le aplica el Artículo, incisos y, fracciones anteriores, porque se trata de una actividad acuícola con fines comerciales.	Por el hecho de presentar a la autoridad correspondiente (SEMARNAT) la Manifestación de Impacto Ambiental, el promovente está cumpliendo con este apartado. El proyecto se vincula por la obligatoriedad de obtener la autorización correspondiente para realizar las obras descritas en esta manifestación de impacto ambiental. Como ya se mencionó anteriormente, la promovente una vez autorizado el proyecto en materia ambiental procederá a tramitar el Registro Nacional de Pesca para la unidad de producción acuícola.
Art. 30°.- *Las actividades pesqueras se clasifican en:* **II.-** *Cultivo o acuacultura con fines*		
Artículo 31°.- *Para realizar las actividades de pesca se requiere lo siguiente:* **I,** *Concesión, para:* **Inciso b)** *Acuacultura comercial* **II,** Permiso, para: **Inciso g)** *Acuacultura de fomento* **III,** *Autorización, para:* **Inciso d)** *Recolectar del medio natural reproductores, larvas, postlarvas, crías, huevos, semillas, alevines o en cualquier otro estadio, y* **Inciso e)** *Acuacultura didáctica.*		

Artículos 22.- *la Secretaría podrá inscribir en el Registro Nacional de Pesca a los acuicultores que no requieran concesión, permiso o Autorización.*	Al **proyecto** le aplica el Artículo, incisos y, fracciones anteriores, porque se trata de una actividad acuícola con fines comerciales.	Por el hecho de presentar a la autoridad correspondiente (SEMARNAT) la Manifestación de Impacto Ambiental, el promovente está cumpliendo con este apartado. El proyecto se vincula por la obligatoriedad de obtener la autorización correspondiente para realizar las obras descritas en esta manifestación de impacto ambiental. Como ya se mencionó anteriormente, la promovente una vez autorizado el proyecto en materia ambiental procederá a tramitar el Registro Nacional de Pesca para la unidad de producción acuícola.
Art. 30°.- *Las actividades pesqueras se clasifican en:* **II.-** *Cultivo o acuacultura con fines*		
Artículo 31°.- *Para realizar las actividades de pesca se requiere lo siguiente:* **I,** *Concesión, para:* **Inciso b)** *Acuacultura comercial* **II,** Permiso, para: **Inciso g)** *Acuacultura de fomento* **III,** *Autorización, para:* **Inciso d)** *Recolectar del medio natural reproductores, larvas, postlarvas, crías, huevos, semillas, alevines o en cualquier otro estadio, y* **Inciso e)** *Acuacultura didáctica.*		

Artículos 22.- *la Secretaría podrá inscribir en el Registro Nacional de Pesca a los acuicultores que no requieran concesión, permiso o Autorización.*	Al **proyecto** le aplica el Artículo, incisos y, fracciones anteriores, porque se trata de una actividad acuícola con fines comerciales.	Por el hecho de presentar a la autoridad correspondiente (SEMARNAT) la Manifestación de Impacto Ambiental, el promovente está cumpliendo con este apartado. El proyecto se vincula por la obligatoriedad de obtener la autorización correspondiente para realizar las obras descritas en esta manifestación de impacto ambiental. Como ya se mencionó anteriormente, la promovente una vez autorizado el proyecto en materia ambiental procederá a tramitar el Registro Nacional de Pesca para la unidad de producción acuícola.
Art. 30°.- *Las actividades pesqueras se clasifican en:* **II.-** *Cultivo o acuacultura con fines*		
Artículo 31°.- *Para realizar las actividades de pesca se requiere lo siguiente:* **I,** *Concesión, para:* **Inciso b)** *Acuacultura comercial* **II,** Permiso, para: **Inciso g)** *Acuacultura de fomento* **III,** *Autorización, para:* **Inciso d)** *Recolectar del medio natural reproductores, larvas, postlarvas, crías, huevos, semillas, alevines o en cualquier otro estadio, y* **Inciso e)** *Acuacultura didáctica.*		

Artículos 22.- *la Secretaría podrá inscribir en el Registro Nacional de Pesca a los acuicultores que no requieran concesión, permiso o Autorización.*	Al **proyecto** le aplica el Artículo, incisos y, fracciones anteriores, porque se trata de una actividad acuícola con fines comerciales.	Por el hecho de presentar a la autoridad correspondiente (SEMARNAT) la Manifestación de Impacto Ambiental, el promovente está cumpliendo con este apartado. El proyecto se vincula por la obligatoriedad de obtener la autorización correspondiente para realizar las obras descritas en esta manifestación de impacto ambiental. Como ya se mencionó anteriormente, la promovente una vez autorizado el proyecto en materia ambiental procederá a tramitar el Registro Nacional de Pesca para la unidad de producción acuícola.
Art. 30°.- *Las actividades pesqueras se clasifican en:* **II.-** *Cultivo o acuacultura con fines*		
Artículo 31°.- *Para realizar las actividades de pesca se requiere lo siguiente:* **I,** *Concesión, para:* **Inciso b)** *Acuacultura comercial* **II,** Permiso, para: **Inciso g)** *Acuacultura de fomento* **III,** *Autorización, para:* **Inciso d)** *Recolectar del medio natural reproductores, larvas, postlarvas, crías, huevos, semillas, alevines o en cualquier otro estadio, y* **Inciso e)** *Acuacultura didáctica.*		

Artículos 22.- *la Secretaría podrá inscribir en el Registro Nacional de Pesca a los acuicultores que no requieran concesión, permiso o Autorización.*	Al **proyecto** le aplica el Artículo, incisos y, fracciones anteriores, porque se trata de una actividad acuícola con fines comerciales.	Por el hecho de presentar a la autoridad correspondiente (SEMARNAT) la Manifestación de Impacto Ambiental, el promovente está cumpliendo con este apartado. El proyecto se vincula por la obligatoriedad de obtener la autorización correspondiente para realizar las obras descritas en esta manifestación de impacto ambiental. Como ya se mencionó anteriormente, la promovente una vez autorizado el proyecto en materia ambiental procederá a tramitar el Registro Nacional de Pesca para la unidad de producción acuícola.
Art. 30°.- *Las actividades pesqueras se clasifican en:* **II.-** *Cultivo o acuacultura con fines*		
Artículo 31°.- *Para realizar las actividades de pesca se requiere lo siguiente:* **I,** *Concesión, para:* **Inciso b)** *Acuacultura comercial* **II,** Permiso, para: **Inciso g)** *Acuacultura de fomento* **III,** *Autorización, para:* **Inciso d)** *Recolectar del medio natural reproductores, larvas, postlarvas, crías, huevos, semillas, alevines o en cualquier otro estadio, y* **Inciso e)** *Acuacultura didáctica.*		

Artículos 22.- *la Secretaría podrá inscribir en el Registro Nacional de Pesca a los acuicultores que no requieran concesión, permiso o Autorización.*	Al **proyecto** le aplica el Artículo, incisos y, fracciones anteriores, porque se trata de una actividad acuícola con fines comerciales.	Por el hecho de presentar a la autoridad correspondiente (SEMARNAT) la Manifestación de Impacto Ambiental, el promovente está cumpliendo con este apartado. El proyecto se vincula por la obligatoriedad de obtener la autorización correspondiente para realizar las obras descritas en esta manifestación de impacto ambiental. Como ya se mencionó anteriormente, la promovente una vez autorizado el proyecto en materia ambiental procederá a tramitar el Registro Nacional de Pesca para la unidad de producción acuícola.
Art. 30°.- *Las actividades pesqueras se clasifican en:* **II.-** *Cultivo o acuacultura con fines*		
Artículo 31°.- *Para realizar las actividades de pesca se requiere lo siguiente:* **I,** *Concesión, para:* **Inciso b)** *Acuacultura comercial* **II,** Permiso, para: **Inciso g)** *Acuacultura de fomento* **III,** *Autorización, para:* **Inciso d)** *Recolectar del medio natural reproductores, larvas, postlarvas, crías, huevos, semillas, alevines o en cualquier otro estadio, y* **Inciso e)** *Acuacultura didáctica.*		

Artículos 22.- *la Secretaría podrá inscribir en el Registro Nacional de Pesca a los acuicultores que no requieran concesión, permiso o Autorización.*	Al **proyecto** le aplica el Artículo, incisos y, fracciones anteriores, porque se trata de una actividad acuícola con fines comerciales.	Por el hecho de presentar a la autoridad correspondiente (SEMARNAT) la Manifestación de Impacto Ambiental, el promovente está cumpliendo con este apartado. El proyecto se vincula por la obligatoriedad de obtener la autorización correspondiente para realizar las obras descritas en esta manifestación de impacto ambiental. Como ya se mencionó anteriormente, la promovente una vez autorizado el proyecto en materia ambiental procederá a tramitar el Registro Nacional de Pesca para la unidad de producción acuícola.
Art. 30°.- *Las actividades pesqueras se clasifican en:* **II.-** *Cultivo o acuacultura con fines*		
Artículo 31°.- *Para realizar las actividades de pesca se requiere lo siguiente:* **I,** *Concesión, para:* **Inciso b)** *Acuacultura comercial* **II,** Permiso, para: **Inciso g)** *Acuacultura de fomento* **III,** *Autorización, para:* **Inciso d)** *Recolectar del medio natural reproductores, larvas, postlarvas, crías, huevos, semillas, alevines o en cualquier otro estadio, y* **Inciso e)** *Acuacultura didáctica.*		

Artículos 22.- *la Secretaría podrá inscribir en el Registro Nacional de Pesca a los acuicultores que no requieran concesión, permiso o Autorización.*	Al **proyecto** le aplica el Artículo, incisos y, fracciones anteriores, porque se trata de una actividad acuícola con fines comerciales.	Por el hecho de presentar a la autoridad correspondiente (SEMARNAT) la Manifestación de Impacto Ambiental, el promovente está cumpliendo con este apartado. El proyecto se vincula por la obligatoriedad de obtener la autorización correspondiente para realizar las obras descritas en esta manifestación de impacto ambiental. Como ya se mencionó anteriormente, la promovente una vez autorizado el proyecto en materia ambiental procederá a tramitar el Registro Nacional de Pesca para la unidad de producción acuícola.
Art. 30°.- *Las actividades pesqueras se clasifican en:* **II.-** *Cultivo o acuacultura con fines*		
Artículo 31°.- *Para realizar las actividades de pesca se requiere lo siguiente:* **I,** *Concesión, para:* **Inciso b)** *Acuacultura comercial* **II,** Permiso, para: **Inciso g)** *Acuacultura de fomento* **III,** *Autorización, para:* **Inciso d)** *Recolectar del medio natural reproductores, larvas, postlarvas, crías, huevos, semillas, alevines o en cualquier otro estadio, y* **Inciso e)** *Acuacultura didáctica.*		

Artículos 22.- *la Secretaría podrá inscribir en el Registro Nacional de Pesca a los acuicultores que no requieran concesión, permiso o Autorización.*	Al **proyecto** le aplica el Artículo, incisos y, fracciones anteriores, porque se trata de una actividad acuícola con fines comerciales.	Por el hecho de presentar a la autoridad correspondiente (SEMARNAT) la Manifestación de Impacto Ambiental, el promovente está cumpliendo con este apartado. El proyecto se vincula por la obligatoriedad de obtener la autorización correspondiente para realizar las obras descritas en esta manifestación de impacto ambiental. Como ya se mencionó anteriormente, la promovente una vez autorizado el proyecto en materia ambiental procederá a tramitar el Registro Nacional de Pesca para la unidad de producción acuícola.
Art. 30°.- *Las actividades pesqueras se clasifican en:* **II.-** *Cultivo o acuacultura con fines*		
Artículo 31°.- *Para realizar las actividades de pesca se requiere lo siguiente:* **I,** *Concesión, para:* **Inciso b)** *Acuacultura comercial* **II,** Permiso, para: **Inciso g)** *Acuacultura de fomento* **III,** *Autorización, para:* **Inciso d)** *Recolectar del medio natural reproductores, larvas, postlarvas, crías, huevos, semillas, alevines o en cualquier otro estadio, y* **Inciso e)** *Acuacultura didáctica.*		

Artículos 22.- *la Secretaría podrá inscribir en el Registro Nacional de Pesca a los acuicultores que no requieran concesión, permiso o Autorización.*	Al **proyecto** le aplica el Artículo, incisos y, fracciones anteriores, porque se trata de una actividad acuícola con fines comerciales.	Por el hecho de presentar a la autoridad correspondiente (SEMARNAT) la Manifestación de Impacto Ambiental, el promovente está cumpliendo con este apartado. El proyecto se vincula por la obligatoriedad de obtener la autorización correspondiente para realizar las obras descritas en esta manifestación de impacto ambiental. Como ya se mencionó anteriormente, la promovente una vez autorizado el proyecto en materia ambiental procederá a tramitar el Registro Nacional de Pesca para la unidad de producción acuícola.
Art. 30°.- *Las actividades pesqueras se clasifican en:* **II.-** *Cultivo o acuacultura con fines*		
Artículo 31°.- *Para realizar las actividades de pesca se requiere lo siguiente:* **I,** *Concesión, para:* **Inciso b)** *Acuacultura comercial* **II,** Permiso, para: **Inciso g)** *Acuacultura de fomento* **III,** *Autorización, para:* **Inciso d)** *Recolectar del medio natural reproductores, larvas, postlarvas, crías, huevos, semillas, alevines o en cualquier otro estadio, y* **Inciso e)** *Acuacultura didáctica.*		

Artículos 22.- *la Secretaría podrá inscribir en el Registro Nacional de Pesca a los acuicultores que no requieran concesión, permiso o Autorización.*	Al **proyecto** le aplica el Artículo, incisos y, fracciones anteriores, porque se trata de una actividad acuícola con fines comerciales.	Por el hecho de presentar a la autoridad correspondiente (SEMARNAT) la Manifestación de Impacto Ambiental, el promovente está cumpliendo con este apartado. El proyecto se vincula por la obligatoriedad de obtener la autorización correspondiente para realizar las obras descritas en esta manifestación de impacto ambiental. Como ya se mencionó anteriormente, la promovente una vez autorizado el proyecto en materia ambiental procederá a tramitar el Registro Nacional de Pesca para la unidad de producción acuícola.
Art. 30°.- *Las actividades pesqueras se clasifican en:* **II.-** *Cultivo o acuacultura con fines*		
Artículo 31°.- *Para realizar las actividades de pesca se requiere lo siguiente:* **I,** *Concesión, para:* **Inciso b)** *Acuacultura comercial* **II,** Permiso, para: **Inciso g)** *Acuacultura de fomento* **III,** *Autorización, para:* **Inciso d)** *Recolectar del medio natural reproductores, larvas, postlarvas, crías, huevos, semillas, alevines o en cualquier otro estadio, y* **Inciso e)** *Acuacultura didáctica.*		

Artículos 22.- *la Secretaría podrá inscribir en el Registro Nacional de Pesca a los acuicultores que no requieran concesión, permiso o Autorización.*	Al **proyecto** le aplica el Artículo, incisos y, fracciones anteriores, porque se trata de una actividad acuícola con fines comerciales.	Por el hecho de presentar a la autoridad correspondiente (SEMARNAT) la Manifestación de Impacto Ambiental, el promovente está cumpliendo con este apartado. El proyecto se vincula por la obligatoriedad de obtener la autorización correspondiente para realizar las obras descritas en esta manifestación de impacto ambiental. Como ya se mencionó anteriormente, la promovente una vez autorizado el proyecto en materia ambiental procederá a tramitar el Registro Nacional de Pesca para la unidad de producción acuícola.
Art. 30°.- *Las actividades pesqueras se clasifican en:* **II.-** *Cultivo o acuacultura con fines*		
Artículo 31°.- *Para realizar las actividades de pesca se requiere lo siguiente:* **I,** *Concesión, para:* **Inciso b)** *Acuacultura comercial* **II,** Permiso, para: **Inciso g)** *Acuacultura de fomento* **III,** *Autorización, para:* **Inciso d)** *Recolectar del medio natural reproductores, larvas, postlarvas, crías, huevos, semillas, alevines o en cualquier otro estadio, y* **Inciso e)** *Acuacultura didáctica.*		

Artículos 22.- *la Secretaría podrá inscribir en el Registro Nacional de Pesca a los acuicultores que no requieran concesión, permiso o Autorización.*	Al **proyecto** le aplica el Artículo, incisos y, fracciones anteriores, porque se trata de una actividad acuícola con fines comerciales.	Por el hecho de presentar a la autoridad correspondiente (SEMARNAT) la Manifestación de Impacto Ambiental, el promovente está cumpliendo con este apartado. El proyecto se vincula por la obligatoriedad de obtener la autorización correspondiente para realizar las obras descritas en esta manifestación de impacto ambiental. Como ya se mencionó anteriormente, la promovente una vez autorizado el proyecto en materia ambiental procederá a tramitar el Registro Nacional de Pesca para la unidad de producción acuícola.
Art. 30°.- *Las actividades pesqueras se clasifican en:* **II.-** *Cultivo o acuacultura con fines*		
Artículo 31°.- *Para realizar las actividades de pesca se requiere lo siguiente:* **I,** *Concesión, para:* **Inciso b)** *Acuacultura comercial* **II,** Permiso, para: **Inciso g)** *Acuacultura de fomento* **III,** *Autorización, para:* **Inciso d)** *Recolectar del medio natural reproductores, larvas, postlarvas, crías, huevos, semillas, alevines o en cualquier otro estadio, y* **Inciso e)** *Acuacultura didáctica.*		

Artículos 22.- *la Secretaría podrá inscribir en el Registro Nacional de Pesca a los acuicultores que no requieran concesión, permiso o Autorización.*	Al **proyecto** le aplica el Artículo, incisos y, fracciones anteriores, porque se trata de una actividad acuícola con fines comerciales.	Por el hecho de presentar a la autoridad correspondiente (SEMARNAT) la Manifestación de Impacto Ambiental, el promovente está cumpliendo con este apartado. El proyecto se vincula por la obligatoriedad de obtener la autorización correspondiente para realizar las obras descritas en esta manifestación de impacto ambiental. Como ya se mencionó anteriormente, la promovente una vez autorizado el proyecto en materia ambiental procederá a tramitar el Registro Nacional de Pesca para la unidad de producción acuícola.
Art. 30°.- *Las actividades pesqueras se clasifican en:* **II.-** *Cultivo o acuacultura con fines*		
Artículo 31°.- *Para realizar las actividades de pesca se requiere lo siguiente:* **I,** *Concesión, para:* **Inciso b)** *Acuacultura comercial* **II,** Permiso, para: **Inciso g)** *Acuacultura de fomento* **III,** *Autorización, para:* **Inciso d)** *Recolectar del medio natural reproductores, larvas, postlarvas, crías, huevos, semillas, alevines o en cualquier otro estadio, y* **Inciso e)** *Acuacultura didáctica.*		

Artículos 22.- *la Secretaría podrá inscribir en el Registro Nacional de Pesca a los acuicultores que no requieran concesión, permiso o Autorización.*	Al **proyecto** le aplica el Artículo, incisos y, fracciones anteriores, porque se trata de una actividad acuícola con fines comerciales.	Por el hecho de presentar a la autoridad correspondiente (SEMARNAT) la Manifestación de Impacto Ambiental, el promovente está cumpliendo con este apartado. El proyecto se vincula por la obligatoriedad de obtener la autorización correspondiente para realizar las obras descritas en esta manifestación de impacto ambiental. Como ya se mencionó anteriormente, la promovente una vez autorizado el proyecto en materia ambiental procederá a tramitar el Registro Nacional de Pesca para la unidad de producción acuícola.
Art. 30°.- *Las actividades pesqueras se clasifican en:* **II.-** *Cultivo o acuacultura con fines*		
Artículo 31°.- *Para realizar las actividades de pesca se requiere lo siguiente:* **I,** *Concesión, para:* **Inciso b)** *Acuacultura comercial* **II,** Permiso, para: **Inciso g)** *Acuacultura de fomento* **III,** *Autorización, para:* **Inciso d)** *Recolectar del medio natural reproductores, larvas, postlarvas, crías, huevos, semillas, alevines o en cualquier otro estadio, y* **Inciso e)** *Acuacultura didáctica.*		

Artículos 22.- *la Secretaría podrá inscribir en el Registro Nacional de Pesca a los acuicultores que no requieran concesión, permiso o Autorización.*	Al **proyecto** le aplica el Artículo, incisos y, fracciones anteriores, porque se trata de una actividad acuícola con fines comerciales.	Por el hecho de presentar a la autoridad correspondiente (SEMARNAT) la Manifestación de Impacto Ambiental, el promovente está cumpliendo con este apartado. El proyecto se vincula por la obligatoriedad de obtener la autorización correspondiente para realizar las obras descritas en esta manifestación de impacto ambiental. Como ya se mencionó anteriormente, la promovente una vez autorizado el proyecto en materia ambiental procederá a tramitar el Registro Nacional de Pesca para la unidad de producción acuícola.
Art. 30°.- *Las actividades pesqueras se clasifican en:* **II.-** *Cultivo o acuacultura con fines*		
Artículo 31°.- *Para realizar las actividades de pesca se requiere lo siguiente:* **I,** *Concesión, para:* **Inciso b)** *Acuacultura comercial* **II,** Permiso, para: **Inciso g)** *Acuacultura de fomento* **III,** *Autorización, para:* **Inciso d)** *Recolectar del medio natural reproductores, larvas, postlarvas, crías, huevos, semillas, alevines o en cualquier otro estadio, y* **Inciso e)** *Acuacultura didáctica.*		

Artículos 22.- *la Secretaría podrá inscribir en el Registro Nacional de Pesca a los acuicultores que no requieran concesión, permiso o Autorización.*	Al **proyecto** le aplica el Artículo, incisos y, fracciones anteriores, porque se trata de una actividad acuícola con fines comerciales.	Por el hecho de presentar a la autoridad correspondiente (SEMARNAT) la Manifestación de Impacto Ambiental, el promovente está cumpliendo con este apartado. El proyecto se vincula por la obligatoriedad de obtener la autorización correspondiente para realizar las obras descritas en esta manifestación de impacto ambiental. Como ya se mencionó anteriormente, la promovente una vez autorizado el proyecto en materia ambiental procederá a tramitar el Registro Nacional de Pesca para la unidad de producción acuícola.
Art. 30°.- *Las actividades pesqueras se clasifican en:* **II.-** *Cultivo o acuacultura con fines*		
Artículo 31°.- *Para realizar las actividades de pesca se requiere lo siguiente:* **I,** *Concesión, para:* **Inciso b)** *Acuacultura comercial* **II,** Permiso, para: **Inciso g)** *Acuacultura de fomento* **III,** *Autorización, para:* **Inciso d)** *Recolectar del medio natural reproductores, larvas, postlarvas, crías, huevos, semillas, alevines o en cualquier otro estadio, y* **Inciso e)** *Acuacultura didáctica.*		

Artículos 22.- *la Secretaría podrá inscribir en el Registro Nacional de Pesca a los acuicultores que no requieran concesión, permiso o Autorización.*	Al **proyecto** le aplica el Artículo, incisos y, fracciones anteriores, porque se trata de una actividad acuícola con fines comerciales.	Por el hecho de presentar a la autoridad correspondiente (SEMARNAT) la Manifestación de Impacto Ambiental, el promovente está cumpliendo con este apartado. El proyecto se vincula por la obligatoriedad de obtener la autorización correspondiente para realizar las obras descritas en esta manifestación de impacto ambiental. Como ya se mencionó anteriormente, la promovente una vez autorizado el proyecto en materia ambiental procederá a tramitar el Registro Nacional de Pesca para la unidad de producción acuícola.
Art. 30°.- *Las actividades pesqueras se clasifican en:* **II.-** *Cultivo o acuacultura con fines*		
Artículo 31°.- *Para realizar las actividades de pesca se requiere lo siguiente:* **I,** *Concesión, para:* **Inciso b)** *Acuacultura comercial* **II,** Permiso, para: **Inciso g)** *Acuacultura de fomento* **III,** *Autorización, para:* **Inciso d)** *Recolectar del medio natural reproductores, larvas, postlarvas, crías, huevos, semillas, alevines o en cualquier otro estadio, y* **Inciso e)** *Acuacultura didáctica.*		

Artículos 22.- *la Secretaría podrá inscribir en el Registro Nacional de Pesca a los acuicultores que no requieran concesión, permiso o Autorización.*	Al **proyecto** le aplica el Artículo, incisos y, fracciones anteriores, porque se trata de una actividad acuícola con fines comerciales.	Por el hecho de presentar a la autoridad correspondiente (SEMARNAT) la Manifestación de Impacto Ambiental, el promovente está cumpliendo con este apartado. El proyecto se vincula por la obligatoriedad de obtener la autorización correspondiente para realizar las obras descritas en esta manifestación de impacto ambiental. Como ya se mencionó anteriormente, la promovente una vez autorizado el proyecto en materia ambiental procederá a tramitar el Registro Nacional de Pesca para la unidad de producción acuícola.
Art. 30°.- *Las actividades pesqueras se clasifican en:* **II.-** *Cultivo o acuacultura con fines*		
Artículo 31°.- *Para realizar las actividades de pesca se requiere lo siguiente:* **I,** *Concesión, para:* **Inciso b)** *Acuacultura comercial* **II,** Permiso, para: **Inciso g)** *Acuacultura de fomento* **III,** *Autorización, para:* **Inciso d)** *Recolectar del medio natural reproductores, larvas, postlarvas, crías, huevos, semillas, alevines o en cualquier otro estadio, y* **Inciso e)** *Acuacultura didáctica.*		

Artículos 22.- *la Secretaría podrá inscribir en el Registro Nacional de Pesca a los acuicultores que no requieran concesión, permiso o Autorización.*	Al **proyecto** le aplica el Artículo, incisos y, fracciones anteriores, porque se trata de una actividad acuícola con fines comerciales.	Por el hecho de presentar a la autoridad correspondiente (SEMARNAT) la Manifestación de Impacto Ambiental, el promovente está cumpliendo con este apartado. El proyecto se vincula por la obligatoriedad de obtener la autorización correspondiente para realizar las obras descritas en esta manifestación de impacto ambiental. Como ya se mencionó anteriormente, la promovente una vez autorizado el proyecto en materia ambiental procederá a tramitar el Registro Nacional de Pesca para la unidad de producción acuícola.
Art. 30°.- *Las actividades pesqueras se clasifican en:* **II.-** *Cultivo o acuacultura con fines*		
Artículo 31°.- *Para realizar las actividades de pesca se requiere lo siguiente:* **I,** *Concesión, para:* **Inciso b)** *Acuacultura comercial* **II,** Permiso, para: **Inciso g)** *Acuacultura de fomento* **III,** *Autorización, para:* **Inciso d)** *Recolectar del medio natural reproductores, larvas, postlarvas, crías, huevos, semillas, alevines o en cualquier otro estadio, y* **Inciso e)** *Acuacultura didáctica.*		

Artículos 22.- *la Secretaría podrá inscribir en el Registro Nacional de Pesca a los acuicultores que no requieran concesión, permiso o Autorización.*	Al **proyecto** le aplica el Artículo, incisos y, fracciones anteriores, porque se trata de una actividad acuícola con fines comerciales.	Por el hecho de presentar a la autoridad correspondiente (SEMARNAT) la Manifestación de Impacto Ambiental, el promovente está cumpliendo con este apartado. El proyecto se vincula por la obligatoriedad de obtener la autorización correspondiente para realizar las obras descritas en esta manifestación de impacto ambiental. Como ya se mencionó anteriormente, la promovente una vez autorizado el proyecto en materia ambiental procederá a tramitar el Registro Nacional de Pesca para la unidad de producción acuícola.
Art. 30°.- *Las actividades pesqueras se clasifican en:* **II.-** *Cultivo o acuacultura con fines*		
Artículo 31°.- *Para realizar las actividades de pesca se requiere lo siguiente:* **I,** *Concesión, para:* **Inciso b)** *Acuacultura comercial* **II,** Permiso, para: **Inciso g)** *Acuacultura de fomento* **III,** *Autorización, para:* **Inciso d)** *Recolectar del medio natural reproductores, larvas, postlarvas, crías, huevos, semillas, alevines o en cualquier otro estadio, y* **Inciso e)** *Acuacultura didáctica.*		

Artículos 22.- *la Secretaría podrá inscribir en el Registro Nacional de Pesca a los acuicultores que no requieran concesión, permiso o Autorización.*	Al **proyecto** le aplica el Artículo, incisos y, fracciones anteriores, porque se trata de una actividad acuícola con fines comerciales.	Por el hecho de presentar a la autoridad correspondiente (SEMARNAT) la Manifestación de Impacto Ambiental, el promovente está cumpliendo con este apartado. El proyecto se vincula por la obligatoriedad de obtener la autorización correspondiente para realizar las obras descritas en esta manifestación de impacto ambiental. Como ya se mencionó anteriormente, la promovente una vez autorizado el proyecto en materia ambiental procederá a tramitar el Registro Nacional de Pesca para la unidad de producción acuícola.
Art. 30°.- *Las actividades pesqueras se clasifican en:* **II.-** *Cultivo o acuacultura con fines*		
Artículo 31°.- *Para realizar las actividades de pesca se requiere lo siguiente:* **I,** *Concesión, para:* **Inciso b)** *Acuacultura comercial* **II,** Permiso, para: **Inciso g)** *Acuacultura de fomento* **III,** *Autorización, para:* **Inciso d)** *Recolectar del medio natural reproductores, larvas, postlarvas, crías, huevos, semillas, alevines o en cualquier otro estadio, y* **Inciso e)** *Acuacultura didáctica.*		

Artículos 22.- *la Secretaría podrá inscribir en el Registro Nacional de Pesca a los acuicultores que no requieran concesión, permiso o Autorización.*	Al **proyecto** le aplica el Artículo, incisos y, fracciones anteriores, porque se trata de una actividad acuícola con fines comerciales.	Por el hecho de presentar a la autoridad correspondiente (SEMARNAT) la Manifestación de Impacto Ambiental, el promovente está cumpliendo con este apartado. El proyecto se vincula por la obligatoriedad de obtener la autorización correspondiente para realizar las obras descritas en esta manifestación de impacto ambiental. Como ya se mencionó anteriormente, la promovente una vez autorizado el proyecto en materia ambiental procederá a tramitar el Registro Nacional de Pesca para la unidad de producción acuícola.
Art. 30°.- *Las actividades pesqueras se clasifican en:* **II.-** *Cultivo o acuacultura con fines*		
Artículo 31°.- *Para realizar las actividades de pesca se requiere lo siguiente:* **I,** *Concesión, para:* **Inciso b)** *Acuacultura comercial* **II,** Permiso, para: **Inciso g)** *Acuacultura de fomento* **III,** *Autorización, para:* **Inciso d)** *Recolectar del medio natural reproductores, larvas, postlarvas, crías, huevos, semillas, alevines o en cualquier otro estadio, y* **Inciso e)** *Acuacultura didáctica.*		

Artículos 22.- *la Secretaría podrá inscribir en el Registro Nacional de Pesca a los acuicultores que no requieran concesión, permiso o Autorización.*	Al **proyecto** le aplica el Artículo, incisos y, fracciones anteriores, porque se trata de una actividad acuícola con fines comerciales.	Por el hecho de presentar a la autoridad correspondiente (SEMARNAT) la Manifestación de Impacto Ambiental, el promovente está cumpliendo con este apartado. El proyecto se vincula por la obligatoriedad de obtener la autorización correspondiente para realizar las obras descritas en esta manifestación de impacto ambiental. Como ya se mencionó anteriormente, la promovente una vez autorizado el proyecto en materia ambiental procederá a tramitar el Registro Nacional de Pesca para la unidad de producción acuícola.
Art. 30°.- *Las actividades pesqueras se clasifican en:* **II.-** *Cultivo o acuacultura con fines*		
Artículo 31°.- *Para realizar las actividades de pesca se requiere lo siguiente:* **I,** *Concesión, para:* **Inciso b)** *Acuacultura comercial* **II,** Permiso, para: **Inciso g)** *Acuacultura de fomento* **III,** *Autorización, para:* **Inciso d)** *Recolectar del medio natural reproductores, larvas, postlarvas, crías, huevos, semillas, alevines o en cualquier otro estadio, y* **Inciso e)** *Acuacultura didáctica.*		

Artículos 22.- *la Secretaría podrá inscribir en el Registro Nacional de Pesca a los acuicultores que no requieran concesión, permiso o Autorización.*	Al **proyecto** le aplica el Artículo, incisos y, fracciones anteriores, porque se trata de una actividad acuícola con fines comerciales.	Por el hecho de presentar a la autoridad correspondiente (SEMARNAT) la Manifestación de Impacto Ambiental, el promovente está cumpliendo con este apartado. El proyecto se vincula por la obligatoriedad de obtener la autorización correspondiente para realizar las obras descritas en esta manifestación de impacto ambiental. Como ya se mencionó anteriormente, la promovente una vez autorizado el proyecto en materia ambiental procederá a tramitar el Registro Nacional de Pesca para la unidad de producción acuícola.
Art. 30°.- *Las actividades pesqueras se clasifican en:* **II.-** *Cultivo o acuacultura con fines*		
Artículo 31°.- *Para realizar las actividades de pesca se requiere lo siguiente:* **I,** *Concesión, para:* **Inciso b)** *Acuacultura comercial* **II,** Permiso, para: **Inciso g)** *Acuacultura de fomento* **III,** *Autorización, para:* **Inciso d)** *Recolectar del medio natural reproductores, larvas, postlarvas, crías, huevos, semillas, alevines o en cualquier otro estadio, y* **Inciso e)** *Acuacultura didáctica.*		

Artículos 22.- *la Secretaría podrá inscribir en el Registro Nacional de Pesca a los acuicultores que no requieran concesión, permiso o Autorización.*	Al **proyecto** le aplica el Artículo, incisos y, fracciones anteriores, porque se trata de una actividad acuícola con fines comerciales.	Por el hecho de presentar a la autoridad correspondiente (SEMARNAT) la Manifestación de Impacto Ambiental, el promovente está cumpliendo con este apartado. El proyecto se vincula por la obligatoriedad de obtener la autorización correspondiente para realizar las obras descritas en esta manifestación de impacto ambiental. Como ya se mencionó anteriormente, la promovente una vez autorizado el proyecto en materia ambiental procederá a tramitar el Registro Nacional de Pesca para la unidad de producción acuícola.
Art. 30°.- *Las actividades pesqueras se clasifican en:* **II.-** *Cultivo o acuacultura con fines*		
Artículo 31°.- *Para realizar las actividades de pesca se requiere lo siguiente:* **I,** *Concesión, para:* **Inciso b)** *Acuacultura comercial* **II,** Permiso, para: **Inciso g)** *Acuacultura de fomento* **III,** *Autorización, para:* **Inciso d)** *Recolectar del medio natural reproductores, larvas, postlarvas, crías, huevos, semillas, alevines o en cualquier otro estadio, y* **Inciso e)** *Acuacultura didáctica.*		

Artículos 22.- *la Secretaría podrá inscribir en el Registro Nacional de Pesca a los acuicultores que no requieran concesión, permiso o Autorización.*	Al **proyecto** le aplica el Artículo, incisos y, fracciones anteriores, porque se trata de una actividad acuícola con fines comerciales.	Por el hecho de presentar a la autoridad correspondiente (SEMARNAT) la Manifestación de Impacto Ambiental, el promovente está cumpliendo con este apartado. El proyecto se vincula por la obligatoriedad de obtener la autorización correspondiente para realizar las obras descritas en esta manifestación de impacto ambiental. Como ya se mencionó anteriormente, la promovente una vez autorizado el proyecto en materia ambiental procederá a tramitar el Registro Nacional de Pesca para la unidad de producción acuícola.
Art. 30°.- *Las actividades pesqueras se clasifican en:* **II.-** *Cultivo o acuacultura con fines*		
Artículo 31°.- *Para realizar las actividades de pesca se requiere lo siguiente:* **I,** *Concesión, para:* **Inciso b)** *Acuacultura comercial* **II,** Permiso, para: **Inciso g)** *Acuacultura de fomento* **III,** *Autorización, para:* **Inciso d)** *Recolectar del medio natural reproductores, larvas, postlarvas, crías, huevos, semillas, alevines o en cualquier otro estadio, y* **Inciso e)** *Acuacultura didáctica.*		

Artículos 22.- *la Secretaría podrá inscribir en el Registro Nacional de Pesca a los acuicultores que no requieran concesión, permiso o Autorización.*	Al **proyecto** le aplica el Artículo, incisos y, fracciones anteriores, porque se trata de una actividad acuícola con fines comerciales.	Por el hecho de presentar a la autoridad correspondiente (SEMARNAT) la Manifestación de Impacto Ambiental, el promovente está cumpliendo con este apartado. El proyecto se vincula por la obligatoriedad de obtener la autorización correspondiente para realizar las obras descritas en esta manifestación de impacto ambiental. Como ya se mencionó anteriormente, la promovente una vez autorizado el proyecto en materia ambiental procederá a tramitar el Registro Nacional de Pesca para la unidad de producción acuícola.
Art. 30°.- *Las actividades pesqueras se clasifican en:* **II.-** *Cultivo o acuacultura con fines*		
Artículo 31°.- *Para realizar las actividades de pesca se requiere lo siguiente:* **I,** *Concesión, para:* **Inciso b)** *Acuacultura comercial* **II,** Permiso, para: **Inciso g)** *Acuacultura de fomento* **III,** *Autorización, para:* **Inciso d)** *Recolectar del medio natural reproductores, larvas, postlarvas, crías, huevos, semillas, alevines o en cualquier otro estadio, y* **Inciso e)** *Acuacultura didáctica.*		

Artículos 22.- *la Secretaría podrá inscribir en el Registro Nacional de Pesca a los acuicultores que no requieran concesión, permiso o Autorización.*	Al **proyecto** le aplica el Artículo, incisos y, fracciones anteriores, porque se trata de una actividad acuícola con fines comerciales.	Por el hecho de presentar a la autoridad correspondiente (SEMARNAT) la Manifestación de Impacto Ambiental, el promovente está cumpliendo con este apartado. El proyecto se vincula por la obligatoriedad de obtener la autorización correspondiente para realizar las obras descritas en esta manifestación de impacto ambiental. Como ya se mencionó anteriormente, la promovente una vez autorizado el proyecto en materia ambiental procederá a tramitar el Registro Nacional de Pesca para la unidad de producción acuícola.
Art. 30°.- *Las actividades pesqueras se clasifican en:* **II.-** *Cultivo o acuacultura con fines*		
Artículo 31°.- *Para realizar las actividades de pesca se requiere lo siguiente:* **I,** *Concesión, para:* **Inciso b)** *Acuacultura comercial* **II,** Permiso, para: **Inciso g)** *Acuacultura de fomento* **III,** *Autorización, para:* **Inciso d)** *Recolectar del medio natural reproductores, larvas, postlarvas, crías, huevos, semillas, alevines o en cualquier otro estadio, y* **Inciso e)** *Acuacultura didáctica.*		

Artículos 22.- *la Secretaría podrá inscribir en el Registro Nacional de Pesca a los acuicultores que no requieran concesión, permiso o Autorización.*	Al **proyecto** le aplica el Artículo, incisos y, fracciones anteriores, porque se trata de una actividad acuícola con fines comerciales.	Por el hecho de presentar a la autoridad correspondiente (SEMARNAT) la Manifestación de Impacto Ambiental, el promovente está cumpliendo con este apartado. El proyecto se vincula por la obligatoriedad de obtener la autorización correspondiente para realizar las obras descritas en esta manifestación de impacto ambiental. Como ya se mencionó anteriormente, la promovente una vez autorizado el proyecto en materia ambiental procederá a tramitar el Registro Nacional de Pesca para la unidad de producción acuícola.
Art. 30°.- *Las actividades pesqueras se clasifican en:* **II.-** *Cultivo o acuacultura con fines*		
Artículo 31°.- *Para realizar las actividades de pesca se requiere lo siguiente:* **I,** *Concesión, para:* **Inciso b)** *Acuacultura comercial* **II,** Permiso, para: **Inciso g)** *Acuacultura de fomento* **III,** *Autorización, para:* **Inciso d)** *Recolectar del medio natural reproductores, larvas, postlarvas, crías, huevos, semillas, alevines o en cualquier otro estadio, y* **Inciso e)** *Acuacultura didáctica.*		

Artículos 22.- *la Secretaría podrá inscribir en el Registro Nacional de Pesca a los acuicultores que no requieran concesión, permiso o Autorización.*	Al **proyecto** le aplica el Artículo, incisos y, fracciones anteriores, porque se trata de una actividad acuícola con fines comerciales.	Por el hecho de presentar a la autoridad correspondiente (SEMARNAT) la Manifestación de Impacto Ambiental, el promovente está cumpliendo con este apartado. El proyecto se vincula por la obligatoriedad de obtener la autorización correspondiente para realizar las obras descritas en esta manifestación de impacto ambiental. Como ya se mencionó anteriormente, la promovente una vez autorizado el proyecto en materia ambiental procederá a tramitar el Registro Nacional de Pesca para la unidad de producción acuícola.
Art. 30°.- *Las actividades pesqueras se clasifican en:* **II.-** *Cultivo o acuacultura con fines*		
Artículo 31°.- *Para realizar las actividades de pesca se requiere lo siguiente:* **I,** *Concesión, para:* **Inciso b)** *Acuacultura comercial* **II,** Permiso, para: **Inciso g)** *Acuacultura de fomento* **III,** *Autorización, para:* **Inciso d)** *Recolectar del medio natural reproductores, larvas, postlarvas, crías, huevos, semillas, alevines o en cualquier otro estadio, y* **Inciso e)** *Acuacultura didáctica.*		

Artículos 22.- *la Secretaría podrá inscribir en el Registro Nacional de Pesca a los acuicultores que no requieran concesión, permiso o Autorización.*	Al **proyecto** le aplica el Artículo, incisos y, fracciones anteriores, porque se trata de una actividad acuícola con fines comerciales.	Por el hecho de presentar a la autoridad correspondiente (SEMARNAT) la Manifestación de Impacto Ambiental, el promovente está cumpliendo con este apartado. El proyecto se vincula por la obligatoriedad de obtener la autorización correspondiente para realizar las obras descritas en esta manifestación de impacto ambiental. Como ya se mencionó anteriormente, la promovente una vez autorizado el proyecto en materia ambiental procederá a tramitar el Registro Nacional de Pesca para la unidad de producción acuícola.
Art. 30°.- *Las actividades pesqueras se clasifican en:* **II.-** *Cultivo o acuacultura con fines*		
Artículo 31°.- *Para realizar las actividades de pesca se requiere lo siguiente:* **I,** *Concesión, para:* **Inciso b)** *Acuacultura comercial* **II,** Permiso, para: **Inciso g)** *Acuacultura de fomento* **III,** *Autorización, para:* **Inciso d)** *Recolectar del medio natural reproductores, larvas, postlarvas, crías, huevos, semillas, alevines o en cualquier otro estadio, y* **Inciso e)** *Acuacultura didáctica.*		

Artículos 22.- *la Secretaría podrá inscribir en el Registro Nacional de Pesca a los acuicultores que no requieran concesión, permiso o Autorización.*	Al **proyecto** le aplica el Artículo, incisos y, fracciones anteriores, porque se trata de una actividad acuícola con fines comerciales.	Por el hecho de presentar a la autoridad correspondiente (SEMARNAT) la Manifestación de Impacto Ambiental, el promovente está cumpliendo con este apartado. El proyecto se vincula por la obligatoriedad de obtener la autorización correspondiente para realizar las obras descritas en esta manifestación de impacto ambiental. Como ya se mencionó anteriormente, la promovente una vez autorizado el proyecto en materia ambiental procederá a tramitar el Registro Nacional de Pesca para la unidad de producción acuícola.
Art. 30°.- *Las actividades pesqueras se clasifican en:* **II.-** *Cultivo o acuacultura con fines*		
Artículo 31°.- *Para realizar las actividades de pesca se requiere lo siguiente:* **I,** *Concesión, para:* **Inciso b)** *Acuacultura comercial* **II,** Permiso, para: **Inciso g)** *Acuacultura de fomento* **III,** *Autorización, para:* **Inciso d)** *Recolectar del medio natural reproductores, larvas, postlarvas, crías, huevos, semillas, alevines o en cualquier otro estadio, y* **Inciso e)** *Acuacultura didáctica.*		

Artículos 22.- *la Secretaría podrá inscribir en el Registro Nacional de Pesca a los acuicultores que no requieran concesión, permiso o Autorización.*	Al **proyecto** le aplica el Artículo, incisos y, fracciones anteriores, porque se trata de una actividad acuícola con fines comerciales.	Por el hecho de presentar a la autoridad correspondiente (SEMARNAT) la Manifestación de Impacto Ambiental, el promovente está cumpliendo con este apartado. El proyecto se vincula por la obligatoriedad de obtener la autorización correspondiente para realizar las obras descritas en esta manifestación de impacto ambiental. Como ya se mencionó anteriormente, la promovente una vez autorizado el proyecto en materia ambiental procederá a tramitar el Registro Nacional de Pesca para la unidad de producción acuícola.
Art. 30°.- *Las actividades pesqueras se clasifican en:* **II.-** *Cultivo o acuacultura con fines*		
Artículo 31°.- *Para realizar las actividades de pesca se requiere lo siguiente:* **I,** *Concesión, para:* **Inciso b)** *Acuacultura comercial* **II,** Permiso, para: **Inciso g)** *Acuacultura de fomento* **III,** *Autorización, para:* **Inciso d)** *Recolectar del medio natural reproductores, larvas, postlarvas, crías, huevos, semillas, alevines o en cualquier otro estadio, y* **Inciso e)** *Acuacultura didáctica.*		

Artículos 22.- *la Secretaría podrá inscribir en el Registro Nacional de Pesca a los acuicultores que no requieran concesión, permiso o Autorización.*	Al **proyecto** le aplica el Artículo, incisos y, fracciones anteriores, porque se trata de una actividad acuícola con fines comerciales.	Por el hecho de presentar a la autoridad correspondiente (SEMARNAT) la Manifestación de Impacto Ambiental, el promovente está cumpliendo con este apartado. El proyecto se vincula por la obligatoriedad de obtener la autorización correspondiente para realizar las obras descritas en esta manifestación de impacto ambiental. Como ya se mencionó anteriormente, la promovente una vez autorizado el proyecto en materia ambiental procederá a tramitar el Registro Nacional de Pesca para la unidad de producción acuícola.
Art. 30°.- *Las actividades pesqueras se clasifican en:* **II.-** *Cultivo o acuacultura con fines*		
Artículo 31°.- *Para realizar las actividades de pesca se requiere lo siguiente:* **I,** *Concesión, para:* **Inciso b)** *Acuacultura comercial* **II,** Permiso, para: **Inciso g)** *Acuacultura de fomento* **III,** *Autorización, para:* **Inciso d)** *Recolectar del medio natural reproductores, larvas, postlarvas, crías, huevos, semillas, alevines o en cualquier otro estadio, y* **Inciso e)** *Acuacultura didáctica.*		

Artículos 22.- *la Secretaría podrá inscribir en el Registro Nacional de Pesca a los acuicultores que no requieran concesión, permiso o Autorización.*	Al **proyecto** le aplica el Artículo, incisos y, fracciones anteriores, porque se trata de una actividad acuícola con fines comerciales.	Por el hecho de presentar a la autoridad correspondiente (SEMARNAT) la Manifestación de Impacto Ambiental, el promovente está cumpliendo con este apartado. El proyecto se vincula por la obligatoriedad de obtener la autorización correspondiente para realizar las obras descritas en esta manifestación de impacto ambiental. Como ya se mencionó anteriormente, la promovente una vez autorizado el proyecto en materia ambiental procederá a tramitar el Registro Nacional de Pesca para la unidad de producción acuícola.
Art. 30°.- *Las actividades pesqueras se clasifican en:* **II.-** *Cultivo o acuacultura con fines*		
Artículo 31°.- *Para realizar las actividades de pesca se requiere lo siguiente:* **I,** *Concesión, para:* **Inciso b)** *Acuacultura comercial* **II,** Permiso, para: **Inciso g)** *Acuacultura de fomento* **III,** *Autorización, para:* **Inciso d)** *Recolectar del medio natural reproductores, larvas, postlarvas, crías, huevos, semillas, alevines o en cualquier otro estadio, y* **Inciso e)** *Acuacultura didáctica.*		

Artículos 22.- *la Secretaría podrá inscribir en el Registro Nacional de Pesca a los acuicultores que no requieran concesión, permiso o Autorización.*	Al **proyecto** le aplica el Artículo, incisos y, fracciones anteriores, porque se trata de una actividad acuícola con fines comerciales.	Por el hecho de presentar a la autoridad correspondiente (SEMARNAT) la Manifestación de Impacto Ambiental, el promovente está cumpliendo con este apartado. El proyecto se vincula por la obligatoriedad de obtener la autorización correspondiente para realizar las obras descritas en esta manifestación de impacto ambiental. Como ya se mencionó anteriormente, la promovente una vez autorizado el proyecto en materia ambiental procederá a tramitar el Registro Nacional de Pesca para la unidad de producción acuícola.
Art. 30°.- *Las actividades pesqueras se clasifican en:* **II.-** *Cultivo o acuacultura con fines*		
Artículo 31°.- *Para realizar las actividades de pesca se requiere lo siguiente:* **I,** *Concesión, para:* **Inciso b)** *Acuacultura comercial* **II,** Permiso, para: **Inciso g)** *Acuacultura de fomento* **III,** *Autorización, para:* **Inciso d)** *Recolectar del medio natural reproductores, larvas, postlarvas, crías, huevos, semillas, alevines o en cualquier otro estadio, y* **Inciso e)** *Acuacultura didáctica.*		

Artículos 22.- *la Secretaría podrá inscribir en el Registro Nacional de Pesca a los acuicultores que no requieran concesión, permiso o Autorización.*	Al **proyecto** le aplica el Artículo, incisos y, fracciones anteriores, porque se trata de una actividad acuícola con fines comerciales.	Por el hecho de presentar a la autoridad correspondiente (SEMARNAT) la Manifestación de Impacto Ambiental, el promovente está cumpliendo con este apartado. El proyecto se vincula por la obligatoriedad de obtener la autorización correspondiente para realizar las obras descritas en esta manifestación de impacto ambiental. Como ya se mencionó anteriormente, la promovente una vez autorizado el proyecto en materia ambiental procederá a tramitar el Registro Nacional de Pesca para la unidad de producción acuícola.
Art. 30°.- *Las actividades pesqueras se clasifican en:* **II.-** *Cultivo o acuacultura con fines*		
Artículo 31°.- *Para realizar las actividades de pesca se requiere lo siguiente:* **I,** *Concesión, para:* **Inciso b)** *Acuacultura comercial* **II,** Permiso, para: **Inciso g)** *Acuacultura de fomento* **III,** *Autorización, para:* **Inciso d)** *Recolectar del medio natural reproductores, larvas, postlarvas, crías, huevos, semillas, alevines o en cualquier otro estadio, y* **Inciso e)** *Acuacultura didáctica.*		

Artículos 22.- *la Secretaría podrá inscribir en el Registro Nacional de Pesca a los acuicultores que no requieran concesión, permiso o Autorización.*	Al **proyecto** le aplica el Artículo, incisos y, fracciones anteriores, porque se trata de una actividad acuícola con fines comerciales.	Por el hecho de presentar a la autoridad correspondiente (SEMARNAT) la Manifestación de Impacto Ambiental, el promovente está cumpliendo con este apartado. El proyecto se vincula por la obligatoriedad de obtener la autorización correspondiente para realizar las obras descritas en esta manifestación de impacto ambiental. Como ya se mencionó anteriormente, la promovente una vez autorizado el proyecto en materia ambiental procederá a tramitar el Registro Nacional de Pesca para la unidad de producción acuícola.
Art. 30°.- *Las actividades pesqueras se clasifican en:* **II.-** *Cultivo o acuacultura con fines*		
Artículo 31°.- *Para realizar las actividades de pesca se requiere lo siguiente:* **I,** *Concesión, para:* **Inciso b)** *Acuacultura comercial* **II,** Permiso, para: **Inciso g)** *Acuacultura de fomento* **III,** *Autorización, para:* **Inciso d)** *Recolectar del medio natural reproductores, larvas, postlarvas, crías, huevos, semillas, alevines o en cualquier otro estadio, y* **Inciso e)** *Acuacultura didáctica.*		

Artículos 22.- *la Secretaría podrá inscribir en el Registro Nacional de Pesca a los acuicultores que no requieran concesión, permiso o Autorización.*	Al **proyecto** le aplica el Artículo, incisos y, fracciones anteriores, porque se trata de una actividad acuícola con fines comerciales.	Por el hecho de presentar a la autoridad correspondiente (SEMARNAT) la Manifestación de Impacto Ambiental, el promovente está cumpliendo con este apartado. El proyecto se vincula por la obligatoriedad de obtener la autorización correspondiente para realizar las obras descritas en esta manifestación de impacto ambiental. Como ya se mencionó anteriormente, la promovente una vez autorizado el proyecto en materia ambiental procederá a tramitar el Registro Nacional de Pesca para la unidad de producción acuícola.
Art. 30°.- *Las actividades pesqueras se clasifican en:* **II.-** *Cultivo o acuacultura con fines*		
Artículo 31°.- *Para realizar las actividades de pesca se requiere lo siguiente:* **I,** *Concesión, para:* **Inciso b)** *Acuacultura comercial* **II,** Permiso, para: **Inciso g)** *Acuacultura de fomento* **III,** *Autorización, para:* **Inciso d)** *Recolectar del medio natural reproductores, larvas, postlarvas, crías, huevos, semillas, alevines o en cualquier otro estadio, y* **Inciso e)** *Acuacultura didáctica.*		

Artículos 22.- *la Secretaría podrá inscribir en el Registro Nacional de Pesca a los acuicultores que no requieran concesión, permiso o Autorización.*	Al **proyecto** le aplica el Artículo, incisos y, fracciones anteriores, porque se trata de una actividad acuícola con fines comerciales.	Por el hecho de presentar a la autoridad correspondiente (SEMARNAT) la Manifestación de Impacto Ambiental, el promovente está cumpliendo con este apartado. El proyecto se vincula por la obligatoriedad de obtener la autorización correspondiente para realizar las obras descritas en esta manifestación de impacto ambiental. Como ya se mencionó anteriormente, la promovente una vez autorizado el proyecto en materia ambiental procederá a tramitar el Registro Nacional de Pesca para la unidad de producción acuícola.
Art. 30°.- *Las actividades pesqueras se clasifican en:* **II.-** *Cultivo o acuacultura con fines*		
Artículo 31°.- *Para realizar las actividades de pesca se requiere lo siguiente:* **I,** *Concesión, para:* **Inciso b)** *Acuacultura comercial* **II,** Permiso, para: **Inciso g)** *Acuacultura de fomento* **III,** *Autorización, para:* **Inciso d)** *Recolectar del medio natural reproductores, larvas, postlarvas, crías, huevos, semillas, alevines o en cualquier otro estadio, y* **Inciso e)** *Acuacultura didáctica.*		

Artículos 22.- *la Secretaría podrá inscribir en el Registro Nacional de Pesca a los acuicultores que no requieran concesión, permiso o Autorización.*	Al **proyecto** le aplica el Artículo, incisos y, fracciones anteriores, porque se trata de una actividad acuícola con fines comerciales.	Por el hecho de presentar a la autoridad correspondiente (SEMARNAT) la Manifestación de Impacto Ambiental, el promovente está cumpliendo con este apartado. El proyecto se vincula por la obligatoriedad de obtener la autorización correspondiente para realizar las obras descritas en esta manifestación de impacto ambiental. Como ya se mencionó anteriormente, la promovente una vez autorizado el proyecto en materia ambiental procederá a tramitar el Registro Nacional de Pesca para la unidad de producción acuícola.
Art. 30°.- *Las actividades pesqueras se clasifican en:* **II.-** *Cultivo o acuacultura con fines*		
Artículo 31°.- *Para realizar las actividades de pesca se requiere lo siguiente:* **I,** *Concesión, para:* **Inciso b)** *Acuacultura comercial* **II,** Permiso, para: **Inciso g)** *Acuacultura de fomento* **III,** *Autorización, para:* **Inciso d)** *Recolectar del medio natural reproductores, larvas, postlarvas, crías, huevos, semillas, alevines o en cualquier otro estadio, y* **Inciso e)** *Acuacultura didáctica.*		

Artículos 22.- *la Secretaría podrá inscribir en el Registro Nacional de Pesca a los acuicultores que no requieran concesión, permiso o Autorización.*	Al **proyecto** le aplica el Artículo, incisos y, fracciones anteriores, porque se trata de una actividad acuícola con fines comerciales.	Por el hecho de presentar a la autoridad correspondiente (SEMARNAT) la Manifestación de Impacto Ambiental, el promovente está cumpliendo con este apartado. El proyecto se vincula por la obligatoriedad de obtener la autorización correspondiente para realizar las obras descritas en esta manifestación de impacto ambiental. Como ya se mencionó anteriormente, la promovente una vez autorizado el proyecto en materia ambiental procederá a tramitar el Registro Nacional de Pesca para la unidad de producción acuícola.
Art. 30°.- *Las actividades pesqueras se clasifican en:* **II.-** *Cultivo o acuacultura con fines*		
Artículo 31°.- *Para realizar las actividades de pesca se requiere lo siguiente:* **I,** *Concesión, para:* **Inciso b)** *Acuacultura comercial* **II,** Permiso, para: **Inciso g)** *Acuacultura de fomento* **III,** *Autorización, para:* **Inciso d)** *Recolectar del medio natural reproductores, larvas, postlarvas, crías, huevos, semillas, alevines o en cualquier otro estadio, y* **Inciso e)** *Acuacultura didáctica.*		

Artículos 22.- *la Secretaría podrá inscribir en el Registro Nacional de Pesca a los acuicultores que no requieran concesión, permiso o Autorización.*	Al **proyecto** le aplica el Artículo, incisos y, fracciones anteriores, porque se trata de una actividad acuícola con fines comerciales.	Por el hecho de presentar a la autoridad correspondiente (SEMARNAT) la Manifestación de Impacto Ambiental, el promovente está cumpliendo con este apartado. El proyecto se vincula por la obligatoriedad de obtener la autorización correspondiente para realizar las obras descritas en esta manifestación de impacto ambiental. Como ya se mencionó anteriormente, la promovente una vez autorizado el proyecto en materia ambiental procederá a tramitar el Registro Nacional de Pesca para la unidad de producción acuícola.
Art. 30°.- *Las actividades pesqueras se clasifican en:* **II.-** *Cultivo o acuacultura con fines*		
Artículo 31°.- *Para realizar las actividades de pesca se requiere lo siguiente:* **I,** *Concesión, para:* **Inciso b)** *Acuacultura comercial* **II,** Permiso, para: **Inciso g)** *Acuacultura de fomento* **III,** *Autorización, para:* **Inciso d)** *Recolectar del medio natural reproductores, larvas, postlarvas, crías, huevos, semillas, alevines o en cualquier otro estadio, y* **Inciso e)** *Acuacultura didáctica.*		

Artículos 22.- *la Secretaría podrá inscribir en el Registro Nacional de Pesca a los acuicultores que no requieran concesión, permiso o Autorización.*	Al **proyecto** le aplica el Artículo, incisos y, fracciones anteriores, porque se trata de una actividad acuícola con fines comerciales.	Por el hecho de presentar a la autoridad correspondiente (SEMARNAT) la Manifestación de Impacto Ambiental, el promovente está cumpliendo con este apartado. El proyecto se vincula por la obligatoriedad de obtener la autorización correspondiente para realizar las obras descritas en esta manifestación de impacto ambiental. Como ya se mencionó anteriormente, la promovente una vez autorizado el proyecto en materia ambiental procederá a tramitar el Registro Nacional de Pesca para la unidad de producción acuícola.
Art. 30°.- *Las actividades pesqueras se clasifican en:* **II.-** *Cultivo o acuacultura con fines*		
Artículo 31°.- *Para realizar las actividades de pesca se requiere lo siguiente:* **I,** *Concesión, para:* **Inciso b)** *Acuacultura comercial* **II,** Permiso, para: **Inciso g)** *Acuacultura de fomento* **III,** *Autorización, para:* **Inciso d)** *Recolectar del medio natural reproductores, larvas, postlarvas, crías, huevos, semillas, alevines o en cualquier otro estadio, y* **Inciso e)** *Acuacultura didáctica.*		

Artículos 22.- *la Secretaría podrá inscribir en el Registro Nacional de Pesca a los acuicultores que no requieran concesión, permiso o Autorización.*	Al **proyecto** le aplica el Artículo, incisos y, fracciones anteriores, porque se trata de una actividad acuícola con fines comerciales.	Por el hecho de presentar a la autoridad correspondiente (SEMARNAT) la Manifestación de Impacto Ambiental, el promovente está cumpliendo con este apartado. El proyecto se vincula por la obligatoriedad de obtener la autorización correspondiente para realizar las obras descritas en esta manifestación de impacto ambiental. Como ya se mencionó anteriormente, la promovente una vez autorizado el proyecto en materia ambiental procederá a tramitar el Registro Nacional de Pesca para la unidad de producción acuícola.
Art. 30°.- *Las actividades pesqueras se clasifican en:* **II.-** *Cultivo o acuacultura con fines*		
Artículo 31°.- *Para realizar las actividades de pesca se requiere lo siguiente:* **I,** *Concesión, para:* **Inciso b)** *Acuacultura comercial* **II,** Permiso, para: **Inciso g)** *Acuacultura de fomento* **III,** *Autorización, para:* **Inciso d)** *Recolectar del medio natural reproductores, larvas, postlarvas, crías, huevos, semillas, alevines o en cualquier otro estadio, y* **Inciso e)** *Acuacultura didáctica.*		

Artículos 22.- *la Secretaría podrá inscribir en el Registro Nacional de Pesca a los acuicultores que no requieran concesión, permiso o Autorización.*	Al **proyecto** le aplica el Artículo, incisos y, fracciones anteriores, porque se trata de una actividad acuícola con fines comerciales.	Por el hecho de presentar a la autoridad correspondiente (SEMARNAT) la Manifestación de Impacto Ambiental, el promovente está cumpliendo con este apartado. El proyecto se vincula por la obligatoriedad de obtener la autorización correspondiente para realizar las obras descritas en esta manifestación de impacto ambiental. Como ya se mencionó anteriormente, la promovente una vez autorizado el proyecto en materia ambiental procederá a tramitar el Registro Nacional de Pesca para la unidad de producción acuícola.
Art. 30°.- *Las actividades pesqueras se clasifican en:* **II.-** *Cultivo o acuacultura con fines*		
Artículo 31°.- *Para realizar las actividades de pesca se requiere lo siguiente:* **I,** *Concesión, para:* **Inciso b)** *Acuacultura comercial* **II,** Permiso, para: **Inciso g)** *Acuacultura de fomento* **III,** *Autorización, para:* **Inciso d)** *Recolectar del medio natural reproductores, larvas, postlarvas, crías, huevos, semillas, alevines o en cualquier otro estadio, y* **Inciso e)** *Acuacultura didáctica.*		

Artículos 22.- *la Secretaría podrá inscribir en el Registro Nacional de Pesca a los acuicultores que no requieran concesión, permiso o Autorización.*	Al **proyecto** le aplica el Artículo, incisos y, fracciones anteriores, porque se trata de una actividad acuícola con fines comerciales.	Por el hecho de presentar a la autoridad correspondiente (SEMARNAT) la Manifestación de Impacto Ambiental, el promovente está cumpliendo con este apartado. El proyecto se vincula por la obligatoriedad de obtener la autorización correspondiente para realizar las obras descritas en esta manifestación de impacto ambiental. Como ya se mencionó anteriormente, la promovente una vez autorizado el proyecto en materia ambiental procederá a tramitar el Registro Nacional de Pesca para la unidad de producción acuícola.
Art. 30°.- *Las actividades pesqueras se clasifican en:* **II.-** *Cultivo o acuacultura con fines*		
Artículo 31°.- *Para realizar las actividades de pesca se requiere lo siguiente:* **I,** *Concesión, para:* **Inciso b)** *Acuacultura comercial* **II,** Permiso, para: **Inciso g)** *Acuacultura de fomento* **III,** *Autorización, para:* **Inciso d)** *Recolectar del medio natural reproductores, larvas, postlarvas, crías, huevos, semillas, alevines o en cualquier otro estadio, y* **Inciso e)** *Acuacultura didáctica.*		

Artículos 22.- *la Secretaría podrá inscribir en el Registro Nacional de Pesca a los acuicultores que no requieran concesión, permiso o Autorización.*	Al **proyecto** le aplica el Artículo, incisos y, fracciones anteriores, porque se trata de una actividad acuícola con fines comerciales.	Por el hecho de presentar a la autoridad correspondiente (SEMARNAT) la Manifestación de Impacto Ambiental, el promovente está cumpliendo con este apartado. El proyecto se vincula por la obligatoriedad de obtener la autorización correspondiente para realizar las obras descritas en esta manifestación de impacto ambiental. Como ya se mencionó anteriormente, la promovente una vez autorizado el proyecto en materia ambiental procederá a tramitar el Registro Nacional de Pesca para la unidad de producción acuícola.
Art. 30°.- *Las actividades pesqueras se clasifican en:* **II.-** *Cultivo o acuacultura con fines*		
Artículo 31°.- *Para realizar las actividades de pesca se requiere lo siguiente:* **I,** *Concesión, para:* **Inciso b)** *Acuacultura comercial* **II,** Permiso, para: **Inciso g)** *Acuacultura de fomento* **III,** *Autorización, para:* **Inciso d)** *Recolectar del medio natural reproductores, larvas, postlarvas, crías, huevos, semillas, alevines o en cualquier otro estadio, y* **Inciso e)** *Acuacultura didáctica.*		

Artículos 22.- *la Secretaría podrá inscribir en el Registro Nacional de Pesca a los acuicultores que no requieran concesión, permiso o Autorización.*	Al **proyecto** le aplica el Artículo, incisos y, fracciones anteriores, porque se trata de una actividad acuícola con fines comerciales.	Por el hecho de presentar a la autoridad correspondiente (SEMARNAT) la Manifestación de Impacto Ambiental, el promovente está cumpliendo con este apartado. El proyecto se vincula por la obligatoriedad de obtener la autorización correspondiente para realizar las obras descritas en esta manifestación de impacto ambiental. Como ya se mencionó anteriormente, la promovente una vez autorizado el proyecto en materia ambiental procederá a tramitar el Registro Nacional de Pesca para la unidad de producción acuícola.
Art. 30°.- *Las actividades pesqueras se clasifican en:* **II.-** *Cultivo o acuacultura con fines*		
Artículo 31°.- *Para realizar las actividades de pesca se requiere lo siguiente:* **I,** *Concesión, para:* **Inciso b)** *Acuacultura comercial* **II,** Permiso, para: **Inciso g)** *Acuacultura de fomento* **III,** *Autorización, para:* **Inciso d)** *Recolectar del medio natural reproductores, larvas, postlarvas, crías, huevos, semillas, alevines o en cualquier otro estadio, y* **Inciso e)** *Acuacultura didáctica.*		

Artículos 22.- *la Secretaría podrá inscribir en el Registro Nacional de Pesca a los acuicultores que no requieran concesión, permiso o Autorización.*	Al **proyecto** le aplica el Artículo, incisos y, fracciones anteriores, porque se trata de una actividad acuícola con fines comerciales.	Por el hecho de presentar a la autoridad correspondiente (SEMARNAT) la Manifestación de Impacto Ambiental, el promovente está cumpliendo con este apartado. El proyecto se vincula por la obligatoriedad de obtener la autorización correspondiente para realizar las obras descritas en esta manifestación de impacto ambiental. Como ya se mencionó anteriormente, la promovente una vez autorizado el proyecto en materia ambiental procederá a tramitar el Registro Nacional de Pesca para la unidad de producción acuícola.
Art. 30°.- *Las actividades pesqueras se clasifican en:* **II.-** *Cultivo o acuacultura con fines*		
Artículo 31°.- *Para realizar las actividades de pesca se requiere lo siguiente:* **I,** *Concesión, para:* **Inciso b)** *Acuacultura comercial* **II,** Permiso, para: **Inciso g)** *Acuacultura de fomento* **III,** *Autorización, para:* **Inciso d)** *Recolectar del medio natural reproductores, larvas, postlarvas, crías, huevos, semillas, alevines o en cualquier otro estadio, y* **Inciso e)** *Acuacultura didáctica.*		

Artículos 22.- *la Secretaría podrá inscribir en el Registro Nacional de Pesca a los acuicultores que no requieran concesión, permiso o Autorización.*	Al **proyecto** le aplica el Artículo, incisos y, fracciones anteriores, porque se trata de una actividad acuícola con fines comerciales.	Por el hecho de presentar a la autoridad correspondiente (SEMARNAT) la Manifestación de Impacto Ambiental, el promovente está cumpliendo con este apartado. El proyecto se vincula por la obligatoriedad de obtener la autorización correspondiente para realizar las obras descritas en esta manifestación de impacto ambiental. Como ya se mencionó anteriormente, la promovente una vez autorizado el proyecto en materia ambiental procederá a tramitar el Registro Nacional de Pesca para la unidad de producción acuícola.
Art. 30°.- *Las actividades pesqueras se clasifican en:* **II.-** *Cultivo o acuacultura con fines*		
Artículo 31°.- *Para realizar las actividades de pesca se requiere lo siguiente:* **I,** *Concesión, para:* **Inciso b)** *Acuacultura comercial* **II,** Permiso, para: **Inciso g)** *Acuacultura de fomento* **III,** *Autorización, para:* **Inciso d)** *Recolectar del medio natural reproductores, larvas, postlarvas, crías, huevos, semillas, alevines o en cualquier otro estadio, y* **Inciso e)** *Acuacultura didáctica.*		

Artículos 22.- *la Secretaría podrá inscribir en el Registro Nacional de Pesca a los acuicultores que no requieran concesión, permiso o Autorización.*	Al **proyecto** le aplica el Artículo, incisos y, fracciones anteriores, porque se trata de una actividad acuícola con fines comerciales.	Por el hecho de presentar a la autoridad correspondiente (SEMARNAT) la Manifestación de Impacto Ambiental, el promovente está cumpliendo con este apartado. El proyecto se vincula por la obligatoriedad de obtener la autorización correspondiente para realizar las obras descritas en esta manifestación de impacto ambiental. Como ya se mencionó anteriormente, la promovente una vez autorizado el proyecto en materia ambiental procederá a tramitar el Registro Nacional de Pesca para la unidad de producción acuícola.
Art. 30°.- *Las actividades pesqueras se clasifican en:* **II.-** *Cultivo o acuacultura con fines*		
Artículo 31°.- *Para realizar las actividades de pesca se requiere lo siguiente:* **I,** *Concesión, para:* **Inciso b)** *Acuacultura comercial* **II,** Permiso, para: **Inciso g)** *Acuacultura de fomento* **III,** *Autorización, para:* **Inciso d)** *Recolectar del medio natural reproductores, larvas, postlarvas, crías, huevos, semillas, alevines o en cualquier otro estadio, y* **Inciso e)** *Acuacultura didáctica.*		

Artículos 22.- *la Secretaría podrá inscribir en el Registro Nacional de Pesca a los acuicultores que no requieran concesión, permiso o Autorización.*	Al **proyecto** le aplica el Artículo, incisos y, fracciones anteriores, porque se trata de una actividad acuícola con fines comerciales.	Por el hecho de presentar a la autoridad correspondiente (SEMARNAT) la Manifestación de Impacto Ambiental, el promovente está cumpliendo con este apartado. El proyecto se vincula por la obligatoriedad de obtener la autorización correspondiente para realizar las obras descritas en esta manifestación de impacto ambiental. Como ya se mencionó anteriormente, la promovente una vez autorizado el proyecto en materia ambiental procederá a tramitar el Registro Nacional de Pesca para la unidad de producción acuícola.
Art. 30°.- *Las actividades pesqueras se clasifican en:* **II.-** *Cultivo o acuacultura con fines*		
Artículo 31°.- *Para realizar las actividades de pesca se requiere lo siguiente:* **I,** *Concesión, para:* **Inciso b)** *Acuacultura comercial* **II,** Permiso, para: **Inciso g)** *Acuacultura de fomento* **III,** *Autorización, para:* **Inciso d)** *Recolectar del medio natural reproductores, larvas, postlarvas, crías, huevos, semillas, alevines o en cualquier otro estadio, y* **Inciso e)** *Acuacultura didáctica.*		

Artículos 22.- *la Secretaría podrá inscribir en el Registro Nacional de Pesca a los acuicultores que no requieran concesión, permiso o Autorización.*	Al **proyecto** le aplica el Artículo, incisos y, fracciones anteriores, porque se trata de una actividad acuícola con fines comerciales.	Por el hecho de presentar a la autoridad correspondiente (SEMARNAT) la Manifestación de Impacto Ambiental, el promovente está cumpliendo con este apartado. El proyecto se vincula por la obligatoriedad de obtener la autorización correspondiente para realizar las obras descritas en esta manifestación de impacto ambiental. Como ya se mencionó anteriormente, la promovente una vez autorizado el proyecto en materia ambiental procederá a tramitar el Registro Nacional de Pesca para la unidad de producción acuícola.
Art. 30°.- *Las actividades pesqueras se clasifican en:* **II.-** *Cultivo o acuacultura con fines*		
Artículo 31°.- *Para realizar las actividades de pesca se requiere lo siguiente:* **I,** *Concesión, para:* **Inciso b)** *Acuacultura comercial* **II,** Permiso, para: **Inciso g)** *Acuacultura de fomento* **III,** *Autorización, para:* **Inciso d)** *Recolectar del medio natural reproductores, larvas, postlarvas, crías, huevos, semillas, alevines o en cualquier otro estadio, y* **Inciso e)** *Acuacultura didáctica.*		

Artículos 22.- *la Secretaría podrá inscribir en el Registro Nacional de Pesca a los acuicultores que no requieran concesión, permiso o Autorización.*	Al **proyecto** le aplica el Artículo, incisos y, fracciones anteriores, porque se trata de una actividad acuícola con fines comerciales.	Por el hecho de presentar a la autoridad correspondiente (SEMARNAT) la Manifestación de Impacto Ambiental, el promovente está cumpliendo con este apartado. El proyecto se vincula por la obligatoriedad de obtener la autorización correspondiente para realizar las obras descritas en esta manifestación de impacto ambiental. Como ya se mencionó anteriormente, la promovente una vez autorizado el proyecto en materia ambiental procederá a tramitar el Registro Nacional de Pesca para la unidad de producción acuícola.
Art. 30°.- *Las actividades pesqueras se clasifican en:* **II.-** *Cultivo o acuacultura con fines*		
Artículo 31°.- *Para realizar las actividades de pesca se requiere lo siguiente:* **I,** *Concesión, para:* **Inciso b)** *Acuacultura comercial* **II,** Permiso, para: **Inciso g)** *Acuacultura de fomento* **III,** *Autorización, para:* **Inciso d)** *Recolectar del medio natural reproductores, larvas, postlarvas, crías, huevos, semillas, alevines o en cualquier otro estadio, y* **Inciso e)** *Acuacultura didáctica.*		

Artículos 22.- *la Secretaría podrá inscribir en el Registro Nacional de Pesca a los acuicultores que no requieran concesión, permiso o Autorización.*	Al **proyecto** le aplica el Artículo, incisos y, fracciones anteriores, porque se trata de una actividad acuícola con fines comerciales.	Por el hecho de presentar a la autoridad correspondiente (SEMARNAT) la Manifestación de Impacto Ambiental, el promovente está cumpliendo con este apartado. El proyecto se vincula por la obligatoriedad de obtener la autorización correspondiente para realizar las obras descritas en esta manifestación de impacto ambiental. Como ya se mencionó anteriormente, la promovente una vez autorizado el proyecto en materia ambiental procederá a tramitar el Registro Nacional de Pesca para la unidad de producción acuícola.
Art. 30°.- *Las actividades pesqueras se clasifican en:* **II.-** *Cultivo o acuacultura con fines*		
Artículo 31°.- *Para realizar las actividades de pesca se requiere lo siguiente:* **I,** *Concesión, para:* **Inciso b)** *Acuacultura comercial* **II,** Permiso, para: **Inciso g)** *Acuacultura de fomento* **III,** *Autorización, para:* **Inciso d)** *Recolectar del medio natural reproductores, larvas, postlarvas, crías, huevos, semillas, alevines o en cualquier otro estadio, y* **Inciso e)** *Acuacultura didáctica.*		

Artículos 22.- *la Secretaría podrá inscribir en el Registro Nacional de Pesca a los acuicultores que no requieran concesión, permiso o Autorización.*	Al **proyecto** le aplica el Artículo, incisos y, fracciones anteriores, porque se trata de una actividad acuícola con fines comerciales.	Por el hecho de presentar a la autoridad correspondiente (SEMARNAT) la Manifestación de Impacto Ambiental, el promovente está cumpliendo con este apartado. El proyecto se vincula por la obligatoriedad de obtener la autorización correspondiente para realizar las obras descritas en esta manifestación de impacto ambiental. Como ya se mencionó anteriormente, la promovente una vez autorizado el proyecto en materia ambiental procederá a tramitar el Registro Nacional de Pesca para la unidad de producción acuícola.
Art. 30°.- *Las actividades pesqueras se clasifican en:* **II.-** *Cultivo o acuacultura con fines*		
Artículo 31°.- *Para realizar las actividades de pesca se requiere lo siguiente:* **I,** *Concesión, para:* **Inciso b)** *Acuacultura comercial* **II,** Permiso, para: **Inciso g)** *Acuacultura de fomento* **III,** *Autorización, para:* **Inciso d)** *Recolectar del medio natural reproductores, larvas, postlarvas, crías, huevos, semillas, alevines o en cualquier otro estadio, y* **Inciso e)** *Acuacultura didáctica.*		

Artículos 22.- *la Secretaría podrá inscribir en el Registro Nacional de Pesca a los acuicultores que no requieran concesión, permiso o Autorización.*	Al **proyecto** le aplica el Artículo, incisos y, fracciones anteriores, porque se trata de una actividad acuícola con fines comerciales.	Por el hecho de presentar a la autoridad correspondiente (SEMARNAT) la Manifestación de Impacto Ambiental, el promovente está cumpliendo con este apartado. El proyecto se vincula por la obligatoriedad de obtener la autorización correspondiente para realizar las obras descritas en esta manifestación de impacto ambiental. Como ya se mencionó anteriormente, la promovente una vez autorizado el proyecto en materia ambiental procederá a tramitar el Registro Nacional de Pesca para la unidad de producción acuícola.
Art. 30°.- *Las actividades pesqueras se clasifican en:* **II.-** *Cultivo o acuacultura con fines*		
Artículo 31°.- *Para realizar las actividades de pesca se requiere lo siguiente:* **I,** *Concesión, para:* **Inciso b)** *Acuacultura comercial* **II,** Permiso, para: **Inciso g)** *Acuacultura de fomento* **III,** *Autorización, para:* **Inciso d)** *Recolectar del medio natural reproductores, larvas, postlarvas, crías, huevos, semillas, alevines o en cualquier otro estadio, y* **Inciso e)** *Acuacultura didáctica.*		

Artículos 22.- *la Secretaría podrá inscribir en el Registro Nacional de Pesca a los acuicultores que no requieran concesión, permiso o Autorización.*	Al **proyecto** le aplica el Artículo, incisos y, fracciones anteriores, porque se trata de una actividad acuícola con fines comerciales.	Por el hecho de presentar a la autoridad correspondiente (SEMARNAT) la Manifestación de Impacto Ambiental, el promovente está cumpliendo con este apartado. El proyecto se vincula por la obligatoriedad de obtener la autorización correspondiente para realizar las obras descritas en esta manifestación de impacto ambiental. Como ya se mencionó anteriormente, la promovente una vez autorizado el proyecto en materia ambiental procederá a tramitar el Registro Nacional de Pesca para la unidad de producción acuícola.
Art. 30°.- *Las actividades pesqueras se clasifican en:* **II.-** *Cultivo o acuacultura con fines*		
Artículo 31°.- *Para realizar las actividades de pesca se requiere lo siguiente:* **I,** *Concesión, para:* **Inciso b)** *Acuacultura comercial* **II,** Permiso, para: **Inciso g)** *Acuacultura de fomento* **III,** *Autorización, para:* **Inciso d)** *Recolectar del medio natural reproductores, larvas, postlarvas, crías, huevos, semillas, alevines o en cualquier otro estadio, y* **Inciso e)** *Acuacultura didáctica.*		

Artículos 22.- *la Secretaría podrá inscribir en el Registro Nacional de Pesca a los acuicultores que no requieran concesión, permiso o Autorización.*	Al **proyecto** le aplica el Artículo, incisos y, fracciones anteriores, porque se trata de una actividad acuícola con fines comerciales.	Por el hecho de presentar a la autoridad correspondiente (SEMARNAT) la Manifestación de Impacto Ambiental, el promovente está cumpliendo con este apartado. El proyecto se vincula por la obligatoriedad de obtener la autorización correspondiente para realizar las obras descritas en esta manifestación de impacto ambiental. Como ya se mencionó anteriormente, la promovente una vez autorizado el proyecto en materia ambiental procederá a tramitar el Registro Nacional de Pesca para la unidad de producción acuícola.
Art. 30°.- *Las actividades pesqueras se clasifican en:* **II.-** *Cultivo o acuacultura con fines*		
Artículo 31°.- *Para realizar las actividades de pesca se requiere lo siguiente:* **I,** *Concesión, para:* **Inciso b)** *Acuacultura comercial* **II,** Permiso, para: **Inciso g)** *Acuacultura de fomento* **III,** *Autorización, para:* **Inciso d)** *Recolectar del medio natural reproductores, larvas, postlarvas, crías, huevos, semillas, alevines o en cualquier otro estadio, y* **Inciso e)** *Acuacultura didáctica.*		

Artículos 22.- *la Secretaría podrá inscribir en el Registro Nacional de Pesca a los acuicultores que no requieran concesión, permiso o Autorización.*	Al **proyecto** le aplica el Artículo, incisos y, fracciones anteriores, porque se trata de una actividad acuícola con fines comerciales.	Por el hecho de presentar a la autoridad correspondiente (SEMARNAT) la Manifestación de Impacto Ambiental, el promovente está cumpliendo con este apartado. El proyecto se vincula por la obligatoriedad de obtener la autorización correspondiente para realizar las obras descritas en esta manifestación de impacto ambiental. Como ya se mencionó anteriormente, la promovente una vez autorizado el proyecto en materia ambiental procederá a tramitar el Registro Nacional de Pesca para la unidad de producción acuícola.
Art. 30°.- *Las actividades pesqueras se clasifican en:* **II.-** *Cultivo o acuacultura con fines*		
Artículo 31°.- *Para realizar las actividades de pesca se requiere lo siguiente:* **I,** *Concesión, para:* **Inciso b)** *Acuacultura comercial* **II,** Permiso, para: **Inciso g)** *Acuacultura de fomento* **III,** *Autorización, para:* **Inciso d)** *Recolectar del medio natural reproductores, larvas, postlarvas, crías, huevos, semillas, alevines o en cualquier otro estadio, y* **Inciso e)** *Acuacultura didáctica.*		

Artículos 22.- *la Secretaría podrá inscribir en el Registro Nacional de Pesca a los acuicultores que no requieran concesión, permiso o Autorización.*	Al **proyecto** le aplica el Artículo, incisos y, fracciones anteriores, porque se trata de una actividad acuícola con fines comerciales.	Por el hecho de presentar a la autoridad correspondiente (SEMARNAT) la Manifestación de Impacto Ambiental, el promovente está cumpliendo con este apartado. El proyecto se vincula por la obligatoriedad de obtener la autorización correspondiente para realizar las obras descritas en esta manifestación de impacto ambiental. Como ya se mencionó anteriormente, la promovente una vez autorizado el proyecto en materia ambiental procederá a tramitar el Registro Nacional de Pesca para la unidad de producción acuícola.
Art. 30°.- *Las actividades pesqueras se clasifican en:* **II.-** *Cultivo o acuacultura con fines*		
Artículo 31°.- *Para realizar las actividades de pesca se requiere lo siguiente:* **I,** *Concesión, para:* **Inciso b)** *Acuacultura comercial* **II,** Permiso, para: **Inciso g)** *Acuacultura de fomento* **III,** *Autorización, para:* **Inciso d)** *Recolectar del medio natural reproductores, larvas, postlarvas, crías, huevos, semillas, alevines o en cualquier otro estadio, y* **Inciso e)** *Acuacultura didáctica.*		

Artículos 22.- *la Secretaría podrá inscribir en el Registro Nacional de Pesca a los acuicultores que no requieran concesión, permiso o Autorización.*	Al **proyecto** le aplica el Artículo, incisos y, fracciones anteriores, porque se trata de una actividad acuícola con fines comerciales.	Por el hecho de presentar a la autoridad correspondiente (SEMARNAT) la Manifestación de Impacto Ambiental, el promovente está cumpliendo con este apartado. El proyecto se vincula por la obligatoriedad de obtener la autorización correspondiente para realizar las obras descritas en esta manifestación de impacto ambiental. Como ya se mencionó anteriormente, la promovente una vez autorizado el proyecto en materia ambiental procederá a tramitar el Registro Nacional de Pesca para la unidad de producción acuícola.
Art. 30°.- *Las actividades pesqueras se clasifican en:* **II.-** *Cultivo o acuacultura con fines*		
Artículo 31°.- *Para realizar las actividades de pesca se requiere lo siguiente:* **I,** *Concesión, para:* **Inciso b)** *Acuacultura comercial* **II,** Permiso, para: **Inciso g)** *Acuacultura de fomento* **III,** *Autorización, para:* **Inciso d)** *Recolectar del medio natural reproductores, larvas, postlarvas, crías, huevos, semillas, alevines o en cualquier otro estadio, y* **Inciso e)** *Acuacultura didáctica.*		

Artículos 22.- *la Secretaría podrá inscribir en el Registro Nacional de Pesca a los acuicultores que no requieran concesión, permiso o Autorización.*	Al **proyecto** le aplica el Artículo, incisos y, fracciones anteriores, porque se trata de una actividad acuícola con fines comerciales.	Por el hecho de presentar a la autoridad correspondiente (SEMARNAT) la Manifestación de Impacto Ambiental, el promovente está cumpliendo con este apartado. El proyecto se vincula por la obligatoriedad de obtener la autorización correspondiente para realizar las obras descritas en esta manifestación de impacto ambiental. Como ya se mencionó anteriormente, la promovente una vez autorizado el proyecto en materia ambiental procederá a tramitar el Registro Nacional de Pesca para la unidad de producción acuícola.
Art. 30°.- *Las actividades pesqueras se clasifican en:* **II.-** *Cultivo o acuacultura con fines*		
Artículo 31°.- *Para realizar las actividades de pesca se requiere lo siguiente:* **I,** *Concesión, para:* **Inciso b)** *Acuacultura comercial* **II,** Permiso, para: **Inciso g)** *Acuacultura de fomento* **III,** *Autorización, para:* **Inciso d)** *Recolectar del medio natural reproductores, larvas, postlarvas, crías, huevos, semillas, alevines o en cualquier otro estadio, y* **Inciso e)** *Acuacultura didáctica.*		

Artículos 22.- *la Secretaría podrá inscribir en el Registro Nacional de Pesca a los acuicultores que no requieran concesión, permiso o Autorización.*	Al **proyecto** le aplica el Artículo, incisos y, fracciones anteriores, porque se trata de una actividad acuícola con fines comerciales.	Por el hecho de presentar a la autoridad correspondiente (SEMARNAT) la Manifestación de Impacto Ambiental, el promovente está cumpliendo con este apartado. El proyecto se vincula por la obligatoriedad de obtener la autorización correspondiente para realizar las obras descritas en esta manifestación de impacto ambiental. Como ya se mencionó anteriormente, la promovente una vez autorizado el proyecto en materia ambiental procederá a tramitar el Registro Nacional de Pesca para la unidad de producción acuícola.
Art. 30°.- *Las actividades pesqueras se clasifican en:* **II.-** *Cultivo o acuacultura con fines*		
Artículo 31°.- *Para realizar las actividades de pesca se requiere lo siguiente:* **I,** *Concesión, para:* **Inciso b)** *Acuacultura comercial* **II,** Permiso, para: **Inciso g)** *Acuacultura de fomento* **III,** *Autorización, para:* **Inciso d)** *Recolectar del medio natural reproductores, larvas, postlarvas, crías, huevos, semillas, alevines o en cualquier otro estadio, y* **Inciso e)** *Acuacultura didáctica.*		

Artículos 22.- *la Secretaría podrá inscribir en el Registro Nacional de Pesca a los acuicultores que no requieran concesión, permiso o Autorización.*	Al **proyecto** le aplica el Artículo, incisos y, fracciones anteriores, porque se trata de una actividad acuícola con fines comerciales.	Por el hecho de presentar a la autoridad correspondiente (SEMARNAT) la Manifestación de Impacto Ambiental, el promovente está cumpliendo con este apartado. El proyecto se vincula por la obligatoriedad de obtener la autorización correspondiente para realizar las obras descritas en esta manifestación de impacto ambiental. Como ya se mencionó anteriormente, la promovente una vez autorizado el proyecto en materia ambiental procederá a tramitar el Registro Nacional de Pesca para la unidad de producción acuícola.
Art. 30°.- *Las actividades pesqueras se clasifican en:* **II.-** *Cultivo o acuacultura con fines*		
Artículo 31°.- *Para realizar las actividades de pesca se requiere lo siguiente:* **I,** *Concesión, para:* **Inciso b)** *Acuacultura comercial* **II,** Permiso, para: **Inciso g)** *Acuacultura de fomento* **III,** *Autorización, para:* **Inciso d)** *Recolectar del medio natural reproductores, larvas, postlarvas, crías, huevos, semillas, alevines o en cualquier otro estadio, y* **Inciso e)** *Acuacultura didáctica.*		

Artículos 22.- *la Secretaría podrá inscribir en el Registro Nacional de Pesca a los acuicultores que no requieran concesión, permiso o Autorización.*	Al **proyecto** le aplica el Artículo, incisos y, fracciones anteriores, porque se trata de una actividad acuícola con fines comerciales.	Por el hecho de presentar a la autoridad correspondiente (SEMARNAT) la Manifestación de Impacto Ambiental, el promovente está cumpliendo con este apartado. El proyecto se vincula por la obligatoriedad de obtener la autorización correspondiente para realizar las obras descritas en esta manifestación de impacto ambiental. Como ya se mencionó anteriormente, la promovente una vez autorizado el proyecto en materia ambiental procederá a tramitar el Registro Nacional de Pesca para la unidad de producción acuícola.
Art. 30°.- *Las actividades pesqueras se clasifican en:* **II.-** *Cultivo o acuacultura con fines*		
Artículo 31°.- *Para realizar las actividades de pesca se requiere lo siguiente:* **I,** *Concesión, para:* **Inciso b)** *Acuacultura comercial* **II,** Permiso, para: **Inciso g)** *Acuacultura de fomento* **III,** *Autorización, para:* **Inciso d)** *Recolectar del medio natural reproductores, larvas, postlarvas, crías, huevos, semillas, alevines o en cualquier otro estadio, y* **Inciso e)** *Acuacultura didáctica.*		

Artículos 22.- *la Secretaría podrá inscribir en el Registro Nacional de Pesca a los acuicultores que no requieran concesión, permiso o Autorización.*	Al **proyecto** le aplica el Artículo, incisos y, fracciones anteriores, porque se trata de una actividad acuícola con fines comerciales.	Por el hecho de presentar a la autoridad correspondiente (SEMARNAT) la Manifestación de Impacto Ambiental, el promovente está cumpliendo con este apartado. El proyecto se vincula por la obligatoriedad de obtener la autorización correspondiente para realizar las obras descritas en esta manifestación de impacto ambiental. Como ya se mencionó anteriormente, la promovente una vez autorizado el proyecto en materia ambiental procederá a tramitar el Registro Nacional de Pesca para la unidad de producción acuícola.
Art. 30°.- *Las actividades pesqueras se clasifican en:* **II.-** *Cultivo o acuacultura con fines*		
Artículo 31°.- *Para realizar las actividades de pesca se requiere lo siguiente:* **I,** *Concesión, para:* **Inciso b)** *Acuacultura comercial* **II,** Permiso, para: **Inciso g)** *Acuacultura de fomento* **III,** *Autorización, para:* **Inciso d)** *Recolectar del medio natural reproductores, larvas, postlarvas, crías, huevos, semillas, alevines o en cualquier otro estadio, y* **Inciso e)** *Acuacultura didáctica.*		

Artículos 22.- *la Secretaría podrá inscribir en el Registro Nacional de Pesca a los acuicultores que no requieran concesión, permiso o Autorización.*	Al **proyecto** le aplica el Artículo, incisos y, fracciones anteriores, porque se trata de una actividad acuícola con fines comerciales.	Por el hecho de presentar a la autoridad correspondiente (SEMARNAT) la Manifestación de Impacto Ambiental, el promovente está cumpliendo con este apartado. El proyecto se vincula por la obligatoriedad de obtener la autorización correspondiente para realizar las obras descritas en esta manifestación de impacto ambiental. Como ya se mencionó anteriormente, la promovente una vez autorizado el proyecto en materia ambiental procederá a tramitar el Registro Nacional de Pesca para la unidad de producción acuícola.
Art. 30°.- *Las actividades pesqueras se clasifican en:* **II.-** *Cultivo o acuacultura con fines*		
Artículo 31°.- *Para realizar las actividades de pesca se requiere lo siguiente:* **I,** *Concesión, para:* **Inciso b)** *Acuacultura comercial* **II,** Permiso, para: **Inciso g)** *Acuacultura de fomento* **III,** *Autorización, para:* **Inciso d)** *Recolectar del medio natural reproductores, larvas, postlarvas, crías, huevos, semillas, alevines o en cualquier otro estadio, y* **Inciso e)** *Acuacultura didáctica.*		

Artículos 22.- *la Secretaría podrá inscribir en el Registro Nacional de Pesca a los acuicultores que no requieran concesión, permiso o Autorización.*	Al **proyecto** le aplica el Artículo, incisos y, fracciones anteriores, porque se trata de una actividad acuícola con fines comerciales.	Por el hecho de presentar a la autoridad correspondiente (SEMARNAT) la Manifestación de Impacto Ambiental, el promovente está cumpliendo con este apartado. El proyecto se vincula por la obligatoriedad de obtener la autorización correspondiente para realizar las obras descritas en esta manifestación de impacto ambiental. Como ya se mencionó anteriormente, la promovente una vez autorizado el proyecto en materia ambiental procederá a tramitar el Registro Nacional de Pesca para la unidad de producción acuícola.
Art. 30°.- *Las actividades pesqueras se clasifican en:* **II.-** *Cultivo o acuacultura con fines*		
Artículo 31°.- *Para realizar las actividades de pesca se requiere lo siguiente:* **I,** *Concesión, para:* **Inciso b)** *Acuacultura comercial* **II,** Permiso, para: **Inciso g)** *Acuacultura de fomento* **III,** *Autorización, para:* **Inciso d)** *Recolectar del medio natural reproductores, larvas, postlarvas, crías, huevos, semillas, alevines o en cualquier otro estadio, y* **Inciso e)** *Acuacultura didáctica.*		

Artículos 22.- *la Secretaría podrá inscribir en el Registro Nacional de Pesca a los acuicultores que no requieran concesión, permiso o Autorización.*	Al **proyecto** le aplica el Artículo, incisos y, fracciones anteriores, porque se trata de una actividad acuícola con fines comerciales.	Por el hecho de presentar a la autoridad correspondiente (SEMARNAT) la Manifestación de Impacto Ambiental, el promovente está cumpliendo con este apartado. El proyecto se vincula por la obligatoriedad de obtener la autorización correspondiente para realizar las obras descritas en esta manifestación de impacto ambiental. Como ya se mencionó anteriormente, la promovente una vez autorizado el proyecto en materia ambiental procederá a tramitar el Registro Nacional de Pesca para la unidad de producción acuícola.
Art. 30°.- *Las actividades pesqueras se clasifican en:* **II.-** *Cultivo o acuacultura con fines*		
Artículo 31°.- *Para realizar las actividades de pesca se requiere lo siguiente:* **I,** *Concesión, para:* **Inciso b)** *Acuacultura comercial* **II,** Permiso, para: **Inciso g)** *Acuacultura de fomento* **III,** *Autorización, para:* **Inciso d)** *Recolectar del medio natural reproductores, larvas, postlarvas, crías, huevos, semillas, alevines o en cualquier otro estadio, y* **Inciso e)** *Acuacultura didáctica.*		

Artículos 22.- *la Secretaría podrá inscribir en el Registro Nacional de Pesca a los acuicultores que no requieran concesión, permiso o Autorización.*	Al **proyecto** le aplica el Artículo, incisos y, fracciones anteriores, porque se trata de una actividad acuícola con fines comerciales.	Por el hecho de presentar a la autoridad correspondiente (SEMARNAT) la Manifestación de Impacto Ambiental, el promovente está cumpliendo con este apartado. El proyecto se vincula por la obligatoriedad de obtener la autorización correspondiente para realizar las obras descritas en esta manifestación de impacto ambiental. Como ya se mencionó anteriormente, la promovente una vez autorizado el proyecto en materia ambiental procederá a tramitar el Registro Nacional de Pesca para la unidad de producción acuícola.
Art. 30°.- *Las actividades pesqueras se clasifican en:* **II.-** *Cultivo o acuacultura con fines*		
Artículo 31°.- *Para realizar las actividades de pesca se requiere lo siguiente:* **I,** *Concesión, para:* **Inciso b)** *Acuacultura comercial* **II,** Permiso, para: **Inciso g)** *Acuacultura de fomento* **III,** *Autorización, para:* **Inciso d)** *Recolectar del medio natural reproductores, larvas, postlarvas, crías, huevos, semillas, alevines o en cualquier otro estadio, y* **Inciso e)** *Acuacultura didáctica.*		

Artículos 22.- *la Secretaría podrá inscribir en el Registro Nacional de Pesca a los acuicultores que no requieran concesión, permiso o Autorización.*	Al **proyecto** le aplica el Artículo, incisos y, fracciones anteriores, porque se trata de una actividad acuícola con fines comerciales.	Por el hecho de presentar a la autoridad correspondiente (SEMARNAT) la Manifestación de Impacto Ambiental, el promovente está cumpliendo con este apartado. El proyecto se vincula por la obligatoriedad de obtener la autorización correspondiente para realizar las obras descritas en esta manifestación de impacto ambiental. Como ya se mencionó anteriormente, la promovente una vez autorizado el proyecto en materia ambiental procederá a tramitar el Registro Nacional de Pesca para la unidad de producción acuícola.
Art. 30°.- *Las actividades pesqueras se clasifican en:* **II.-** *Cultivo o acuacultura con fines*		
Artículo 31°.- *Para realizar las actividades de pesca se requiere lo siguiente:* **I,** *Concesión, para:* **Inciso b)** *Acuacultura comercial* **II,** Permiso, para: **Inciso g)** *Acuacultura de fomento* **III,** *Autorización, para:* **Inciso d)** *Recolectar del medio natural reproductores, larvas, postlarvas, crías, huevos, semillas, alevines o en cualquier otro estadio, y* **Inciso e)** *Acuacultura didáctica.*		

Artículos 22.- *la Secretaría podrá inscribir en el Registro Nacional de Pesca a los acuicultores que no requieran concesión, permiso o Autorización.*	Al **proyecto** le aplica el Artículo, incisos y, fracciones anteriores, porque se trata de una actividad acuícola con fines comerciales.	Por el hecho de presentar a la autoridad correspondiente (SEMARNAT) la Manifestación de Impacto Ambiental, el promovente está cumpliendo con este apartado. El proyecto se vincula por la obligatoriedad de obtener la autorización correspondiente para realizar las obras descritas en esta manifestación de impacto ambiental. Como ya se mencionó anteriormente, la promovente una vez autorizado el proyecto en materia ambiental procederá a tramitar el Registro Nacional de Pesca para la unidad de producción acuícola.
Art. 30°.- *Las actividades pesqueras se clasifican en:* **II.-** *Cultivo o acuacultura con fines*		
Artículo 31°.- *Para realizar las actividades de pesca se requiere lo siguiente:* **I,** *Concesión, para:* **Inciso b)** *Acuacultura comercial* **II,** Permiso, para: **Inciso g)** *Acuacultura de fomento* **III,** *Autorización, para:* **Inciso d)** *Recolectar del medio natural reproductores, larvas, postlarvas, crías, huevos, semillas, alevines o en cualquier otro estadio, y* **Inciso e)** *Acuacultura didáctica.*		

Artículos 22.- *la Secretaría podrá inscribir en el Registro Nacional de Pesca a los acuicultores que no requieran concesión, permiso o Autorización.*	Al **proyecto** le aplica el Artículo, incisos y, fracciones anteriores, porque se trata de una actividad acuícola con fines comerciales.	Por el hecho de presentar a la autoridad correspondiente (SEMARNAT) la Manifestación de Impacto Ambiental, el promovente está cumpliendo con este apartado. El proyecto se vincula por la obligatoriedad de obtener la autorización correspondiente para realizar las obras descritas en esta manifestación de impacto ambiental. Como ya se mencionó anteriormente, la promovente una vez autorizado el proyecto en materia ambiental procederá a tramitar el Registro Nacional de Pesca para la unidad de producción acuícola.
Art. 30°.- *Las actividades pesqueras se clasifican en:* **II.-** *Cultivo o acuacultura con fines*		
Artículo 31°.- *Para realizar las actividades de pesca se requiere lo siguiente:* **I,** *Concesión, para:* **Inciso b)** *Acuacultura comercial* **II,** Permiso, para: **Inciso g)** *Acuacultura de fomento* **III,** *Autorización, para:* **Inciso d)** *Recolectar del medio natural reproductores, larvas, postlarvas, crías, huevos, semillas, alevines o en cualquier otro estadio, y* **Inciso e)** *Acuacultura didáctica.*		

Artículos 22.- *la Secretaría podrá inscribir en el Registro Nacional de Pesca a los acuicultores que no requieran concesión, permiso o Autorización.*	Al **proyecto** le aplica el Artículo, incisos y, fracciones anteriores, porque se trata de una actividad acuícola con fines comerciales.	Por el hecho de presentar a la autoridad correspondiente (SEMARNAT) la Manifestación de Impacto Ambiental, el promovente está cumpliendo con este apartado. El proyecto se vincula por la obligatoriedad de obtener la autorización correspondiente para realizar las obras descritas en esta manifestación de impacto ambiental. Como ya se mencionó anteriormente, la promovente una vez autorizado el proyecto en materia ambiental procederá a tramitar el Registro Nacional de Pesca para la unidad de producción acuícola.
Art. 30°.- *Las actividades pesqueras se clasifican en:* **II.-** *Cultivo o acuacultura con fines*		
Artículo 31°.- *Para realizar las actividades de pesca se requiere lo siguiente:* **I,** *Concesión, para:* **Inciso b)** *Acuacultura comercial* **II,** Permiso, para: **Inciso g)** *Acuacultura de fomento* **III,** *Autorización, para:* **Inciso d)** *Recolectar del medio natural reproductores, larvas, postlarvas, crías, huevos, semillas, alevines o en cualquier otro estadio, y* **Inciso e)** *Acuacultura didáctica.*		

Artículos 22.- *la Secretaría podrá inscribir en el Registro Nacional de Pesca a los acuicultores que no requieran concesión, permiso o Autorización.*	Al **proyecto** le aplica el Artículo, incisos y, fracciones anteriores, porque se trata de una actividad acuícola con fines comerciales.	Por el hecho de presentar a la autoridad correspondiente (SEMARNAT) la Manifestación de Impacto Ambiental, el promovente está cumpliendo con este apartado. El proyecto se vincula por la obligatoriedad de obtener la autorización correspondiente para realizar las obras descritas en esta manifestación de impacto ambiental. Como ya se mencionó anteriormente, la promovente una vez autorizado el proyecto en materia ambiental procederá a tramitar el Registro Nacional de Pesca para la unidad de producción acuícola.
Art. 30°.- *Las actividades pesqueras se clasifican en:* **II.-** *Cultivo o acuacultura con fines*		
Artículo 31°.- *Para realizar las actividades de pesca se requiere lo siguiente:* **I,** *Concesión, para:* **Inciso b)** *Acuacultura comercial* **II,** Permiso, para: **Inciso g)** *Acuacultura de fomento* **III,** *Autorización, para:* **Inciso d)** *Recolectar del medio natural reproductores, larvas, postlarvas, crías, huevos, semillas, alevines o en cualquier otro estadio, y* **Inciso e)** *Acuacultura didáctica.*		

Artículos 22.- *la Secretaría podrá inscribir en el Registro Nacional de Pesca a los acuicultores que no requieran concesión, permiso o Autorización.*	Al **proyecto** le aplica el Artículo, incisos y, fracciones anteriores, porque se trata de una actividad acuícola con fines comerciales.	Por el hecho de presentar a la autoridad correspondiente (SEMARNAT) la Manifestación de Impacto Ambiental, el promovente está cumpliendo con este apartado. El proyecto se vincula por la obligatoriedad de obtener la autorización correspondiente para realizar las obras descritas en esta manifestación de impacto ambiental. Como ya se mencionó anteriormente, la promovente una vez autorizado el proyecto en materia ambiental procederá a tramitar el Registro Nacional de Pesca para la unidad de producción acuícola.
Art. 30°.- *Las actividades pesqueras se clasifican en:* **II.-** *Cultivo o acuacultura con fines*		
Artículo 31°.- *Para realizar las actividades de pesca se requiere lo siguiente:* **I,** *Concesión, para:* **Inciso b)** *Acuacultura comercial* **II,** Permiso, para: **Inciso g)** *Acuacultura de fomento* **III,** *Autorización, para:* **Inciso d)** *Recolectar del medio natural reproductores, larvas, postlarvas, crías, huevos, semillas, alevines o en cualquier otro estadio, y* **Inciso e)** *Acuacultura didáctica.*		

Artículos 22.- *la Secretaría podrá inscribir en el Registro Nacional de Pesca a los acuicultores que no requieran concesión, permiso o Autorización.*	Al **proyecto** le aplica el Artículo, incisos y, fracciones anteriores, porque se trata de una actividad acuícola con fines comerciales.	Por el hecho de presentar a la autoridad correspondiente (SEMARNAT) la Manifestación de Impacto Ambiental, el promovente está cumpliendo con este apartado. El proyecto se vincula por la obligatoriedad de obtener la autorización correspondiente para realizar las obras descritas en esta manifestación de impacto ambiental. Como ya se mencionó anteriormente, la promovente una vez autorizado el proyecto en materia ambiental procederá a tramitar el Registro Nacional de Pesca para la unidad de producción acuícola.
Art. 30°.- *Las actividades pesqueras se clasifican en:* **II.-** *Cultivo o acuacultura con fines*		
Artículo 31°.- *Para realizar las actividades de pesca se requiere lo siguiente:* **I,** *Concesión, para:* **Inciso b)** *Acuacultura comercial* **II,** Permiso, para: **Inciso g)** *Acuacultura de fomento* **III,** *Autorización, para:* **Inciso d)** *Recolectar del medio natural reproductores, larvas, postlarvas, crías, huevos, semillas, alevines o en cualquier otro estadio, y* **Inciso e)** *Acuacultura didáctica.*		

Artículos 22.- *la Secretaría podrá inscribir en el Registro Nacional de Pesca a los acuicultores que no requieran concesión, permiso o Autorización.*	Al **proyecto** le aplica el Artículo, incisos y, fracciones anteriores, porque se trata de una actividad acuícola con fines comerciales.	Por el hecho de presentar a la autoridad correspondiente (SEMARNAT) la Manifestación de Impacto Ambiental, el promovente está cumpliendo con este apartado. El proyecto se vincula por la obligatoriedad de obtener la autorización correspondiente para realizar las obras descritas en esta manifestación de impacto ambiental. Como ya se mencionó anteriormente, la promovente una vez autorizado el proyecto en materia ambiental procederá a tramitar el Registro Nacional de Pesca para la unidad de producción acuícola.
Art. 30°.- *Las actividades pesqueras se clasifican en:* **II.-** *Cultivo o acuacultura con fines*		
Artículo 31°.- *Para realizar las actividades de pesca se requiere lo siguiente:* **I,** *Concesión, para:* **Inciso b)** *Acuacultura comercial* **II,** Permiso, para: **Inciso g)** *Acuacultura de fomento* **III,** *Autorización, para:* **Inciso d)** *Recolectar del medio natural reproductores, larvas, postlarvas, crías, huevos, semillas, alevines o en cualquier otro estadio, y* **Inciso e)** *Acuacultura didáctica.*		

Artículos 22.- *la Secretaría podrá inscribir en el Registro Nacional de Pesca a los acuicultores que no requieran concesión, permiso o Autorización.*	Al **proyecto** le aplica el Artículo, incisos y, fracciones anteriores, porque se trata de una actividad acuícola con fines comerciales.	Por el hecho de presentar a la autoridad correspondiente (SEMARNAT) la Manifestación de Impacto Ambiental, el promovente está cumpliendo con este apartado. El proyecto se vincula por la obligatoriedad de obtener la autorización correspondiente para realizar las obras descritas en esta manifestación de impacto ambiental. Como ya se mencionó anteriormente, la promovente una vez autorizado el proyecto en materia ambiental procederá a tramitar el Registro Nacional de Pesca para la unidad de producción acuícola.
Art. 30°.- *Las actividades pesqueras se clasifican en:* **II.-** *Cultivo o acuacultura con fines*		
Artículo 31°.- *Para realizar las actividades de pesca se requiere lo siguiente:* **I,** *Concesión, para:* **Inciso b)** *Acuacultura comercial* **II,** Permiso, para: **Inciso g)** *Acuacultura de fomento* **III,** *Autorización, para:* **Inciso d)** *Recolectar del medio natural reproductores, larvas, postlarvas, crías, huevos, semillas, alevines o en cualquier otro estadio, y* **Inciso e)** *Acuacultura didáctica.*		

Artículos 22.- *la Secretaría podrá inscribir en el Registro Nacional de Pesca a los acuicultores que no requieran concesión, permiso o Autorización.*	Al **proyecto** le aplica el Artículo, incisos y, fracciones anteriores, porque se trata de una actividad acuícola con fines comerciales.	Por el hecho de presentar a la autoridad correspondiente (SEMARNAT) la Manifestación de Impacto Ambiental, el promovente está cumpliendo con este apartado. El proyecto se vincula por la obligatoriedad de obtener la autorización correspondiente para realizar las obras descritas en esta manifestación de impacto ambiental. Como ya se mencionó anteriormente, la promovente una vez autorizado el proyecto en materia ambiental procederá a tramitar el Registro Nacional de Pesca para la unidad de producción acuícola.
Art. 30°.- *Las actividades pesqueras se clasifican en:* **II.-** *Cultivo o acuacultura con fines*		
Artículo 31°.- *Para realizar las actividades de pesca se requiere lo siguiente:* **I,** *Concesión, para:* **Inciso b)** *Acuacultura comercial* **II,** Permiso, para: **Inciso g)** *Acuacultura de fomento* **III,** *Autorización, para:* **Inciso d)** *Recolectar del medio natural reproductores, larvas, postlarvas, crías, huevos, semillas, alevines o en cualquier otro estadio, y* **Inciso e)** *Acuacultura didáctica.*		

Artículos 22.- *la Secretaría podrá inscribir en el Registro Nacional de Pesca a los acuicultores que no requieran concesión, permiso o Autorización.*	Al **proyecto** le aplica el Artículo, incisos y, fracciones anteriores, porque se trata de una actividad acuícola con fines comerciales.	Por el hecho de presentar a la autoridad correspondiente (SEMARNAT) la Manifestación de Impacto Ambiental, el promovente está cumpliendo con este apartado. El proyecto se vincula por la obligatoriedad de obtener la autorización correspondiente para realizar las obras descritas en esta manifestación de impacto ambiental. Como ya se mencionó anteriormente, la promovente una vez autorizado el proyecto en materia ambiental procederá a tramitar el Registro Nacional de Pesca para la unidad de producción acuícola.
Art. 30°.- *Las actividades pesqueras se clasifican en:* **II.-** *Cultivo o acuacultura con fines*		
Artículo 31°.- *Para realizar las actividades de pesca se requiere lo siguiente:* **I,** *Concesión, para:* **Inciso b)** *Acuacultura comercial* **II,** Permiso, para: **Inciso g)** *Acuacultura de fomento* **III,** *Autorización, para:* **Inciso d)** *Recolectar del medio natural reproductores, larvas, postlarvas, crías, huevos, semillas, alevines o en cualquier otro estadio, y* **Inciso e)** *Acuacultura didáctica.*		

Artículos 22.- *la Secretaría podrá inscribir en el Registro Nacional de Pesca a los acuicultores que no requieran concesión, permiso o Autorización.*	Al **proyecto** le aplica el Artículo, incisos y, fracciones anteriores, porque se trata de una actividad acuícola con fines comerciales.	Por el hecho de presentar a la autoridad correspondiente (SEMARNAT) la Manifestación de Impacto Ambiental, el promovente está cumpliendo con este apartado. El proyecto se vincula por la obligatoriedad de obtener la autorización correspondiente para realizar las obras descritas en esta manifestación de impacto ambiental. Como ya se mencionó anteriormente, la promovente una vez autorizado el proyecto en materia ambiental procederá a tramitar el Registro Nacional de Pesca para la unidad de producción acuícola.
Art. 30°.- *Las actividades pesqueras se clasifican en:* **II.-** *Cultivo o acuacultura con fines*		
Artículo 31°.- *Para realizar las actividades de pesca se requiere lo siguiente:* **I,** *Concesión, para:* **Inciso b)** *Acuacultura comercial* **II,** Permiso, para: **Inciso g)** *Acuacultura de fomento* **III,** *Autorización, para:* **Inciso d)** *Recolectar del medio natural reproductores, larvas, postlarvas, crías, huevos, semillas, alevines o en cualquier otro estadio, y* **Inciso e)** *Acuacultura didáctica.*		

Artículos 22.- *la Secretaría podrá inscribir en el Registro Nacional de Pesca a los acuicultores que no requieran concesión, permiso o Autorización.*	Al **proyecto** le aplica el Artículo, incisos y, fracciones anteriores, porque se trata de una actividad acuícola con fines comerciales.	Por el hecho de presentar a la autoridad correspondiente (SEMARNAT) la Manifestación de Impacto Ambiental, el promovente está cumpliendo con este apartado. El proyecto se vincula por la obligatoriedad de obtener la autorización correspondiente para realizar las obras descritas en esta manifestación de impacto ambiental. Como ya se mencionó anteriormente, la promovente una vez autorizado el proyecto en materia ambiental procederá a tramitar el Registro Nacional de Pesca para la unidad de producción acuícola.
Art. 30°.- *Las actividades pesqueras se clasifican en:* **II.-** *Cultivo o acuacultura con fines*		
Artículo 31°.- *Para realizar las actividades de pesca se requiere lo siguiente:* **I,** *Concesión, para:* **Inciso b)** *Acuacultura comercial* **II,** Permiso, para: **Inciso g)** *Acuacultura de fomento* **III,** *Autorización, para:* **Inciso d)** *Recolectar del medio natural reproductores, larvas, postlarvas, crías, huevos, semillas, alevines o en cualquier otro estadio, y* **Inciso e)** *Acuacultura didáctica.*		

Artículos 22.- *la Secretaría podrá inscribir en el Registro Nacional de Pesca a los acuicultores que no requieran concesión, permiso o Autorización.*	Al **proyecto** le aplica el Artículo, incisos y, fracciones anteriores, porque se trata de una actividad acuícola con fines comerciales.	Por el hecho de presentar a la autoridad correspondiente (SEMARNAT) la Manifestación de Impacto Ambiental, el promovente está cumpliendo con este apartado. El proyecto se vincula por la obligatoriedad de obtener la autorización correspondiente para realizar las obras descritas en esta manifestación de impacto ambiental. Como ya se mencionó anteriormente, la promovente una vez autorizado el proyecto en materia ambiental procederá a tramitar el Registro Nacional de Pesca para la unidad de producción acuícola.
Art. 30°.- *Las actividades pesqueras se clasifican en:* **II.-** *Cultivo o acuacultura con fines*		
Artículo 31°.- *Para realizar las actividades de pesca se requiere lo siguiente:* **I,** *Concesión, para:* **Inciso b)** *Acuacultura comercial* **II,** Permiso, para: **Inciso g)** *Acuacultura de fomento* **III,** *Autorización, para:* **Inciso d)** *Recolectar del medio natural reproductores, larvas, postlarvas, crías, huevos, semillas, alevines o en cualquier otro estadio, y* **Inciso e)** *Acuacultura didáctica.*		

Artículos 22.- *la Secretaría podrá inscribir en el Registro Nacional de Pesca a los acuicultores que no requieran concesión, permiso o Autorización.*	Al **proyecto** le aplica el Artículo, incisos y, fracciones anteriores, porque se trata de una actividad acuícola con fines comerciales.	Por el hecho de presentar a la autoridad correspondiente (SEMARNAT) la Manifestación de Impacto Ambiental, el promovente está cumpliendo con este apartado. El proyecto se vincula por la obligatoriedad de obtener la autorización correspondiente para realizar las obras descritas en esta manifestación de impacto ambiental. Como ya se mencionó anteriormente, la promovente una vez autorizado el proyecto en materia ambiental procederá a tramitar el Registro Nacional de Pesca para la unidad de producción acuícola.
Art. 30°.- *Las actividades pesqueras se clasifican en:* **II.-** *Cultivo o acuacultura con fines*		
Artículo 31°.- *Para realizar las actividades de pesca se requiere lo siguiente:* **I,** *Concesión, para:* **Inciso b)** *Acuacultura comercial* **II,** Permiso, para: **Inciso g)** *Acuacultura de fomento* **III,** *Autorización, para:* **Inciso d)** *Recolectar del medio natural reproductores, larvas, postlarvas, crías, huevos, semillas, alevines o en cualquier otro estadio, y* **Inciso e)** *Acuacultura didáctica.*		

Artículos 22.- *la Secretaría podrá inscribir en el Registro Nacional de Pesca a los acuicultores que no requieran concesión, permiso o Autorización.*	Al **proyecto** le aplica el Artículo, incisos y, fracciones anteriores, porque se trata de una actividad acuícola con fines comerciales.	Por el hecho de presentar a la autoridad correspondiente (SEMARNAT) la Manifestación de Impacto Ambiental, el promovente está cumpliendo con este apartado. El proyecto se vincula por la obligatoriedad de obtener la autorización correspondiente para realizar las obras descritas en esta manifestación de impacto ambiental. Como ya se mencionó anteriormente, la promovente una vez autorizado el proyecto en materia ambiental procederá a tramitar el Registro Nacional de Pesca para la unidad de producción acuícola.
Art. 30°.- *Las actividades pesqueras se clasifican en:* **II.-** *Cultivo o acuacultura con fines*		
Artículo 31°.- *Para realizar las actividades de pesca se requiere lo siguiente:* **I,** *Concesión, para:* **Inciso b)** *Acuacultura comercial* **II,** Permiso, para: **Inciso g)** *Acuacultura de fomento* **III,** *Autorización, para:* **Inciso d)** *Recolectar del medio natural reproductores, larvas, postlarvas, crías, huevos, semillas, alevines o en cualquier otro estadio, y* **Inciso e)** *Acuacultura didáctica.*		

Artículos 22.- *la Secretaría podrá inscribir en el Registro Nacional de Pesca a los acuicultores que no requieran concesión, permiso o Autorización.*	Al **proyecto** le aplica el Artículo, incisos y, fracciones anteriores, porque se trata de una actividad acuícola con fines comerciales.	Por el hecho de presentar a la autoridad correspondiente (SEMARNAT) la Manifestación de Impacto Ambiental, el promovente está cumpliendo con este apartado. El proyecto se vincula por la obligatoriedad de obtener la autorización correspondiente para realizar las obras descritas en esta manifestación de impacto ambiental. Como ya se mencionó anteriormente, la promovente una vez autorizado el proyecto en materia ambiental procederá a tramitar el Registro Nacional de Pesca para la unidad de producción acuícola.
Art. 30°.- *Las actividades pesqueras se clasifican en:* **II.-** *Cultivo o acuacultura con fines*		
Artículo 31°.- *Para realizar las actividades de pesca se requiere lo siguiente:* **I,** *Concesión, para:* **Inciso b)** *Acuacultura comercial* **II,** Permiso, para: **Inciso g)** *Acuacultura de fomento* **III,** *Autorización, para:* **Inciso d)** *Recolectar del medio natural reproductores, larvas, postlarvas, crías, huevos, semillas, alevines o en cualquier otro estadio, y* **Inciso e)** *Acuacultura didáctica.*		

Artículos 22.- *la Secretaría podrá inscribir en el Registro Nacional de Pesca a los acuicultores que no requieran concesión, permiso o Autorización.*	Al **proyecto** le aplica el Artículo, incisos y, fracciones anteriores, porque se trata de una actividad acuícola con fines comerciales.	Por el hecho de presentar a la autoridad correspondiente (SEMARNAT) la Manifestación de Impacto Ambiental, el promovente está cumpliendo con este apartado. El proyecto se vincula por la obligatoriedad de obtener la autorización correspondiente para realizar las obras descritas en esta manifestación de impacto ambiental. Como ya se mencionó anteriormente, la promovente una vez autorizado el proyecto en materia ambiental procederá a tramitar el Registro Nacional de Pesca para la unidad de producción acuícola.
Art. 30°.- *Las actividades pesqueras se clasifican en:* **II.-** *Cultivo o acuacultura con fines*		
Artículo 31°.- *Para realizar las actividades de pesca se requiere lo siguiente:* **I,** *Concesión, para:* **Inciso b)** *Acuacultura comercial* **II,** Permiso, para: **Inciso g)** *Acuacultura de fomento* **III,** *Autorización, para:* **Inciso d)** *Recolectar del medio natural reproductores, larvas, postlarvas, crías, huevos, semillas, alevines o en cualquier otro estadio, y* **Inciso e)** *Acuacultura didáctica.*		

Artículos 22.- *la Secretaría podrá inscribir en el Registro Nacional de Pesca a los acuicultores que no requieran concesión, permiso o Autorización.*	Al **proyecto** le aplica el Artículo, incisos y, fracciones anteriores, porque se trata de una actividad acuícola con fines comerciales.	Por el hecho de presentar a la autoridad correspondiente (SEMARNAT) la Manifestación de Impacto Ambiental, el promovente está cumpliendo con este apartado. El proyecto se vincula por la obligatoriedad de obtener la autorización correspondiente para realizar las obras descritas en esta manifestación de impacto ambiental. Como ya se mencionó anteriormente, la promovente una vez autorizado el proyecto en materia ambiental procederá a tramitar el Registro Nacional de Pesca para la unidad de producción acuícola.
Art. 30°.- *Las actividades pesqueras se clasifican en:* **II.-** *Cultivo o acuacultura con fines*		
Artículo 31°.- *Para realizar las actividades de pesca se requiere lo siguiente:* **I,** *Concesión, para:* **Inciso b)** *Acuacultura comercial* **II,** Permiso, para: **Inciso g)** *Acuacultura de fomento* **III,** *Autorización, para:* **Inciso d)** *Recolectar del medio natural reproductores, larvas, postlarvas, crías, huevos, semillas, alevines o en cualquier otro estadio, y* **Inciso e)** *Acuacultura didáctica.*		

Artículos 22.- *la Secretaría podrá inscribir en el Registro Nacional de Pesca a los acuicultores que no requieran concesión, permiso o Autorización.*	Al **proyecto** le aplica el Artículo, incisos y, fracciones anteriores, porque se trata de una actividad acuícola con fines comerciales.	Por el hecho de presentar a la autoridad correspondiente (SEMARNAT) la Manifestación de Impacto Ambiental, el promovente está cumpliendo con este apartado. El proyecto se vincula por la obligatoriedad de obtener la autorización correspondiente para realizar las obras descritas en esta manifestación de impacto ambiental. Como ya se mencionó anteriormente, la promovente una vez autorizado el proyecto en materia ambiental procederá a tramitar el Registro Nacional de Pesca para la unidad de producción acuícola.
Art. 30°.- *Las actividades pesqueras se clasifican en:* **II.-** *Cultivo o acuacultura con fines*		
Artículo 31°.- *Para realizar las actividades de pesca se requiere lo siguiente:* **I,** *Concesión, para:* **Inciso b)** *Acuacultura comercial* **II,** Permiso, para: **Inciso g)** *Acuacultura de fomento* **III,** *Autorización, para:* **Inciso d)** *Recolectar del medio natural reproductores, larvas, postlarvas, crías, huevos, semillas, alevines o en cualquier otro estadio, y* **Inciso e)** *Acuacultura didáctica.*		

Artículos 22.- *la Secretaría podrá inscribir en el Registro Nacional de Pesca a los acuicultores que no requieran concesión, permiso o Autorización.*	Al **proyecto** le aplica el Artículo, incisos y, fracciones anteriores, porque se trata de una actividad acuícola con fines comerciales.	Por el hecho de presentar a la autoridad correspondiente (SEMARNAT) la Manifestación de Impacto Ambiental, el promovente está cumpliendo con este apartado. El proyecto se vincula por la obligatoriedad de obtener la autorización correspondiente para realizar las obras descritas en esta manifestación de impacto ambiental. Como ya se mencionó anteriormente, la promovente una vez autorizado el proyecto en materia ambiental procederá a tramitar el Registro Nacional de Pesca para la unidad de producción acuícola.
Art. 30°.- *Las actividades pesqueras se clasifican en:* **II.-** *Cultivo o acuacultura con fines*		
Artículo 31°.- *Para realizar las actividades de pesca se requiere lo siguiente:* **I,** *Concesión, para:* **Inciso b)** *Acuacultura comercial* **II,** Permiso, para: **Inciso g)** *Acuacultura de fomento* **III,** *Autorización, para:* **Inciso d)** *Recolectar del medio natural reproductores, larvas, postlarvas, crías, huevos, semillas, alevines o en cualquier otro estadio, y* **Inciso e)** *Acuacultura didáctica.*		

Artículos 22.- *la Secretaría podrá inscribir en el Registro Nacional de Pesca a los acuicultores que no requieran concesión, permiso o Autorización.*	Al **proyecto** le aplica el Artículo, incisos y, fracciones anteriores, porque se trata de una actividad acuícola con fines comerciales.	Por el hecho de presentar a la autoridad correspondiente (SEMARNAT) la Manifestación de Impacto Ambiental, el promovente está cumpliendo con este apartado. El proyecto se vincula por la obligatoriedad de obtener la autorización correspondiente para realizar las obras descritas en esta manifestación de impacto ambiental. Como ya se mencionó anteriormente, la promovente una vez autorizado el proyecto en materia ambiental procederá a tramitar el Registro Nacional de Pesca para la unidad de producción acuícola.
Art. 30°.- *Las actividades pesqueras se clasifican en:* **II.-** *Cultivo o acuacultura con fines*		
Artículo 31°.- *Para realizar las actividades de pesca se requiere lo siguiente:* **I,** *Concesión, para:* **Inciso b)** *Acuacultura comercial* **II,** Permiso, para: **Inciso g)** *Acuacultura de fomento* **III,** *Autorización, para:* **Inciso d)** *Recolectar del medio natural reproductores, larvas, postlarvas, crías, huevos, semillas, alevines o en cualquier otro estadio, y* **Inciso e)** *Acuacultura didáctica.*		

Artículos 22.- *la Secretaría podrá inscribir en el Registro Nacional de Pesca a los acuicultores que no requieran concesión, permiso o Autorización.*	Al **proyecto** le aplica el Artículo, incisos y, fracciones anteriores, porque se trata de una actividad acuícola con fines comerciales.	Por el hecho de presentar a la autoridad correspondiente (SEMARNAT) la Manifestación de Impacto Ambiental, el promovente está cumpliendo con este apartado. El proyecto se vincula por la obligatoriedad de obtener la autorización correspondiente para realizar las obras descritas en esta manifestación de impacto ambiental. Como ya se mencionó anteriormente, la promovente una vez autorizado el proyecto en materia ambiental procederá a tramitar el Registro Nacional de Pesca para la unidad de producción acuícola.
Art. 30°.- *Las actividades pesqueras se clasifican en:* **II.-** *Cultivo o acuacultura con fines*		
Artículo 31°.- *Para realizar las actividades de pesca se requiere lo siguiente:* **I,** *Concesión, para:* **Inciso b)** *Acuacultura comercial* **II,** Permiso, para: **Inciso g)** *Acuacultura de fomento* **III,** *Autorización, para:* **Inciso d)** *Recolectar del medio natural reproductores, larvas, postlarvas, crías, huevos, semillas, alevines o en cualquier otro estadio, y* **Inciso e)** *Acuacultura didáctica.*		

Artículos 22.- *la Secretaría podrá inscribir en el Registro Nacional de Pesca a los acuicultores que no requieran concesión, permiso o Autorización.*	Al **proyecto** le aplica el Artículo, incisos y, fracciones anteriores, porque se trata de una actividad acuícola con fines comerciales.	Por el hecho de presentar a la autoridad correspondiente (SEMARNAT) la Manifestación de Impacto Ambiental, el promovente está cumpliendo con este apartado. El proyecto se vincula por la obligatoriedad de obtener la autorización correspondiente para realizar las obras descritas en esta manifestación de impacto ambiental. Como ya se mencionó anteriormente, la promovente una vez autorizado el proyecto en materia ambiental procederá a tramitar el Registro Nacional de Pesca para la unidad de producción acuícola.
Art. 30°.- *Las actividades pesqueras se clasifican en:* **II.-** *Cultivo o acuacultura con fines*		
Artículo 31°.- *Para realizar las actividades de pesca se requiere lo siguiente:* **I,** *Concesión, para:* **Inciso b)** *Acuacultura comercial* **II,** Permiso, para: **Inciso g)** *Acuacultura de fomento* **III,** *Autorización, para:* **Inciso d)** *Recolectar del medio natural reproductores, larvas, postlarvas, crías, huevos, semillas, alevines o en cualquier otro estadio, y* **Inciso e)** *Acuacultura didáctica.*		

Artículos 22.- *la Secretaría podrá inscribir en el Registro Nacional de Pesca a los acuicultores que no requieran concesión, permiso o Autorización.*	Al **proyecto** le aplica el Artículo, incisos y, fracciones anteriores, porque se trata de una actividad acuícola con fines comerciales.	Por el hecho de presentar a la autoridad correspondiente (SEMARNAT) la Manifestación de Impacto Ambiental, el promovente está cumpliendo con este apartado. El proyecto se vincula por la obligatoriedad de obtener la autorización correspondiente para realizar las obras descritas en esta manifestación de impacto ambiental. Como ya se mencionó anteriormente, la promovente una vez autorizado el proyecto en materia ambiental procederá a tramitar el Registro Nacional de Pesca para la unidad de producción acuícola.
Art. 30°.- *Las actividades pesqueras se clasifican en:* **II.-** *Cultivo o acuacultura con fines*		
Artículo 31°.- *Para realizar las actividades de pesca se requiere lo siguiente:* **I,** *Concesión, para:* **Inciso b)** *Acuacultura comercial* **II,** Permiso, para: **Inciso g)** *Acuacultura de fomento* **III,** *Autorización, para:* **Inciso d)** *Recolectar del medio natural reproductores, larvas, postlarvas, crías, huevos, semillas, alevines o en cualquier otro estadio, y* **Inciso e)** *Acuacultura didáctica.*		

Artículos 22.- *la Secretaría podrá inscribir en el Registro Nacional de Pesca a los acuicultores que no requieran concesión, permiso o Autorización.*	Al **proyecto** le aplica el Artículo, incisos y, fracciones anteriores, porque se trata de una actividad acuícola con fines comerciales.	Por el hecho de presentar a la autoridad correspondiente (SEMARNAT) la Manifestación de Impacto Ambiental, el promovente está cumpliendo con este apartado. El proyecto se vincula por la obligatoriedad de obtener la autorización correspondiente para realizar las obras descritas en esta manifestación de impacto ambiental. Como ya se mencionó anteriormente, la promovente una vez autorizado el proyecto en materia ambiental procederá a tramitar el Registro Nacional de Pesca para la unidad de producción acuícola.
Art. 30°.- *Las actividades pesqueras se clasifican en:* **II.-** *Cultivo o acuacultura con fines*		
Artículo 31°.- *Para realizar las actividades de pesca se requiere lo siguiente:* **I,** *Concesión, para:* **Inciso b)** *Acuacultura comercial* **II,** Permiso, para: **Inciso g)** *Acuacultura de fomento* **III,** *Autorización, para:* **Inciso d)** *Recolectar del medio natural reproductores, larvas, postlarvas, crías, huevos, semillas, alevines o en cualquier otro estadio, y* **Inciso e)** *Acuacultura didáctica.*		

Artículos 22.- *la Secretaría podrá inscribir en el Registro Nacional de Pesca a los acuicultores que no requieran concesión, permiso o Autorización.*	Al **proyecto** le aplica el Artículo, incisos y, fracciones anteriores, porque se trata de una actividad acuícola con fines comerciales.	Por el hecho de presentar a la autoridad correspondiente (SEMARNAT) la Manifestación de Impacto Ambiental, el promovente está cumpliendo con este apartado. El proyecto se vincula por la obligatoriedad de obtener la autorización correspondiente para realizar las obras descritas en esta manifestación de impacto ambiental. Como ya se mencionó anteriormente, la promovente una vez autorizado el proyecto en materia ambiental procederá a tramitar el Registro Nacional de Pesca para la unidad de producción acuícola.
Art. 30°.- *Las actividades pesqueras se clasifican en:* **II.-** *Cultivo o acuacultura con fines*		
Artículo 31°.- *Para realizar las actividades de pesca se requiere lo siguiente:* **I,** *Concesión, para:* **Inciso b)** *Acuacultura comercial* **II,** Permiso, para: **Inciso g)** *Acuacultura de fomento* **III,** *Autorización, para:* **Inciso d)** *Recolectar del medio natural reproductores, larvas, postlarvas, crías, huevos, semillas, alevines o en cualquier otro estadio, y* **Inciso e)** *Acuacultura didáctica.*		

Artículos 22.- *la Secretaría podrá inscribir en el Registro Nacional de Pesca a los acuicultores que no requieran concesión, permiso o Autorización.*	Al **proyecto** le aplica el Artículo, incisos y, fracciones anteriores, porque se trata de una actividad acuícola con fines comerciales.	Por el hecho de presentar a la autoridad correspondiente (SEMARNAT) la Manifestación de Impacto Ambiental, el promovente está cumpliendo con este apartado. El proyecto se vincula por la obligatoriedad de obtener la autorización correspondiente para realizar las obras descritas en esta manifestación de impacto ambiental. Como ya se mencionó anteriormente, la promovente una vez autorizado el proyecto en materia ambiental procederá a tramitar el Registro Nacional de Pesca para la unidad de producción acuícola.
Art. 30°.- *Las actividades pesqueras se clasifican en:* **II.-** *Cultivo o acuacultura con fines*		
Artículo 31°.- *Para realizar las actividades de pesca se requiere lo siguiente:* **I,** *Concesión, para:* **Inciso b)** *Acuacultura comercial* **II,** Permiso, para: **Inciso g)** *Acuacultura de fomento* **III,** *Autorización, para:* **Inciso d)** *Recolectar del medio natural reproductores, larvas, postlarvas, crías, huevos, semillas, alevines o en cualquier otro estadio, y* **Inciso e)** *Acuacultura didáctica.*		

Artículos 22.- *la Secretaría podrá inscribir en el Registro Nacional de Pesca a los acuicultores que no requieran concesión, permiso o Autorización.*	Al **proyecto** le aplica el Artículo, incisos y, fracciones anteriores, porque se trata de una actividad acuícola con fines comerciales.	Por el hecho de presentar a la autoridad correspondiente (SEMARNAT) la Manifestación de Impacto Ambiental, el promovente está cumpliendo con este apartado. El proyecto se vincula por la obligatoriedad de obtener la autorización correspondiente para realizar las obras descritas en esta manifestación de impacto ambiental. Como ya se mencionó anteriormente, la promovente una vez autorizado el proyecto en materia ambiental procederá a tramitar el Registro Nacional de Pesca para la unidad de producción acuícola.
Art. 30°.- *Las actividades pesqueras se clasifican en:* **II.-** *Cultivo o acuacultura con fines*		
Artículo 31°.- *Para realizar las actividades de pesca se requiere lo siguiente:* **I,** *Concesión, para:* **Inciso b)** *Acuacultura comercial* **II,** Permiso, para: **Inciso g)** *Acuacultura de fomento* **III,** *Autorización, para:* **Inciso d)** *Recolectar del medio natural reproductores, larvas, postlarvas, crías, huevos, semillas, alevines o en cualquier otro estadio, y* **Inciso e)** *Acuacultura didáctica.*		

Artículos 22.- *la Secretaría podrá inscribir en el Registro Nacional de Pesca a los acuicultores que no requieran concesión, permiso o Autorización.*	Al **proyecto** le aplica el Artículo, incisos y, fracciones anteriores, porque se trata de una actividad acuícola con fines comerciales.	Por el hecho de presentar a la autoridad correspondiente (SEMARNAT) la Manifestación de Impacto Ambiental, el promovente está cumpliendo con este apartado. El proyecto se vincula por la obligatoriedad de obtener la autorización correspondiente para realizar las obras descritas en esta manifestación de impacto ambiental. Como ya se mencionó anteriormente, la promovente una vez autorizado el proyecto en materia ambiental procederá a tramitar el Registro Nacional de Pesca para la unidad de producción acuícola.
Art. 30°.- *Las actividades pesqueras se clasifican en:* **II.-** *Cultivo o acuacultura con fines*		
Artículo 31°.- *Para realizar las actividades de pesca se requiere lo siguiente:* **I,** *Concesión, para:* **Inciso b)** *Acuacultura comercial* **II,** Permiso, para: **Inciso g)** *Acuacultura de fomento* **III,** *Autorización, para:* **Inciso d)** *Recolectar del medio natural reproductores, larvas, postlarvas, crías, huevos, semillas, alevines o en cualquier otro estadio, y* **Inciso e)** *Acuacultura didáctica.*		

Artículos 22.- *la Secretaría podrá inscribir en el Registro Nacional de Pesca a los acuicultores que no requieran concesión, permiso o Autorización.*	Al **proyecto** le aplica el Artículo, incisos y, fracciones anteriores, porque se trata de una actividad acuícola con fines comerciales.	Por el hecho de presentar a la autoridad correspondiente (SEMARNAT) la Manifestación de Impacto Ambiental, el promovente está cumpliendo con este apartado. El proyecto se vincula por la obligatoriedad de obtener la autorización correspondiente para realizar las obras descritas en esta manifestación de impacto ambiental. Como ya se mencionó anteriormente, la promovente una vez autorizado el proyecto en materia ambiental procederá a tramitar el Registro Nacional de Pesca para la unidad de producción acuícola.
Art. 30°.- *Las actividades pesqueras se clasifican en:* **II.-** *Cultivo o acuacultura con fines*		
Artículo 31°.- *Para realizar las actividades de pesca se requiere lo siguiente:* **I,** *Concesión, para:* **Inciso b)** *Acuacultura comercial* **II,** Permiso, para: **Inciso g)** *Acuacultura de fomento* **III,** *Autorización, para:* **Inciso d)** *Recolectar del medio natural reproductores, larvas, postlarvas, crías, huevos, semillas, alevines o en cualquier otro estadio, y* **Inciso e)** *Acuacultura didáctica.*		

Artículos 22.- *la Secretaría podrá inscribir en el Registro Nacional de Pesca a los acuicultores que no requieran concesión, permiso o Autorización.*	Al **proyecto** le aplica el Artículo, incisos y, fracciones anteriores, porque se trata de una actividad acuícola con fines comerciales.	Por el hecho de presentar a la autoridad correspondiente (SEMARNAT) la Manifestación de Impacto Ambiental, el promovente está cumpliendo con este apartado. El proyecto se vincula por la obligatoriedad de obtener la autorización correspondiente para realizar las obras descritas en esta manifestación de impacto ambiental. Como ya se mencionó anteriormente, la promovente una vez autorizado el proyecto en materia ambiental procederá a tramitar el Registro Nacional de Pesca para la unidad de producción acuícola.
Art. 30°.- *Las actividades pesqueras se clasifican en:* **II.-** *Cultivo o acuacultura con fines*		
Artículo 31°.- *Para realizar las actividades de pesca se requiere lo siguiente:* **I,** *Concesión, para:* **Inciso b)** *Acuacultura comercial* **II,** Permiso, para: **Inciso g)** *Acuacultura de fomento* **III,** *Autorización, para:* **Inciso d)** *Recolectar del medio natural reproductores, larvas, postlarvas, crías, huevos, semillas, alevines o en cualquier otro estadio, y* **Inciso e)** *Acuacultura didáctica.*		

Artículos 22.- *la Secretaría podrá inscribir en el Registro Nacional de Pesca a los acuicultores que no requieran concesión, permiso o Autorización.*	Al **proyecto** le aplica el Artículo, incisos y, fracciones anteriores, porque se trata de una actividad acuícola con fines comerciales.	Por el hecho de presentar a la autoridad correspondiente (SEMARNAT) la Manifestación de Impacto Ambiental, el promovente está cumpliendo con este apartado. El proyecto se vincula por la obligatoriedad de obtener la autorización correspondiente para realizar las obras descritas en esta manifestación de impacto ambiental. Como ya se mencionó anteriormente, la promovente una vez autorizado el proyecto en materia ambiental procederá a tramitar el Registro Nacional de Pesca para la unidad de producción acuícola.
Art. 30°.- *Las actividades pesqueras se clasifican en:* **II.-** *Cultivo o acuacultura con fines*		
Artículo 31°.- *Para realizar las actividades de pesca se requiere lo siguiente:* **I,** *Concesión, para:* **Inciso b)** *Acuacultura comercial* **II,** Permiso, para: **Inciso g)** *Acuacultura de fomento* **III,** *Autorización, para:* **Inciso d)** *Recolectar del medio natural reproductores, larvas, postlarvas, crías, huevos, semillas, alevines o en cualquier otro estadio, y* **Inciso e)** *Acuacultura didáctica.*		

Artículos 22.- *la Secretaría podrá inscribir en el Registro Nacional de Pesca a los acuicultores que no requieran concesión, permiso o Autorización.*	Al **proyecto** le aplica el Artículo, incisos y, fracciones anteriores, porque se trata de una actividad acuícola con fines comerciales.	Por el hecho de presentar a la autoridad correspondiente (SEMARNAT) la Manifestación de Impacto Ambiental, el promovente está cumpliendo con este apartado. El proyecto se vincula por la obligatoriedad de obtener la autorización correspondiente para realizar las obras descritas en esta manifestación de impacto ambiental. Como ya se mencionó anteriormente, la promovente una vez autorizado el proyecto en materia ambiental procederá a tramitar el Registro Nacional de Pesca para la unidad de producción acuícola.
Art. 30°.- *Las actividades pesqueras se clasifican en:* **II.-** *Cultivo o acuacultura con fines*		
Artículo 31°.- *Para realizar las actividades de pesca se requiere lo siguiente:* **I,** *Concesión, para:* **Inciso b)** *Acuacultura comercial* **II,** Permiso, para: **Inciso g)** *Acuacultura de fomento* **III,** *Autorización, para:* **Inciso d)** *Recolectar del medio natural reproductores, larvas, postlarvas, crías, huevos, semillas, alevines o en cualquier otro estadio, y* **Inciso e)** *Acuacultura didáctica.*		

Artículos 22.- *la Secretaría podrá inscribir en el Registro Nacional de Pesca a los acuicultores que no requieran concesión, permiso o Autorización.*	Al **proyecto** le aplica el Artículo, incisos y, fracciones anteriores, porque se trata de una actividad acuícola con fines comerciales.	Por el hecho de presentar a la autoridad correspondiente (SEMARNAT) la Manifestación de Impacto Ambiental, el promovente está cumpliendo con este apartado. El proyecto se vincula por la obligatoriedad de obtener la autorización correspondiente para realizar las obras descritas en esta manifestación de impacto ambiental. Como ya se mencionó anteriormente, la promovente una vez autorizado el proyecto en materia ambiental procederá a tramitar el Registro Nacional de Pesca para la unidad de producción acuícola.
Art. 30°.- *Las actividades pesqueras se clasifican en:* **II.-** *Cultivo o acuacultura con fines*		
Artículo 31°.- *Para realizar las actividades de pesca se requiere lo siguiente:* **I,** *Concesión, para:* **Inciso b)** *Acuacultura comercial* **II,** Permiso, para: **Inciso g)** *Acuacultura de fomento* **III,** *Autorización, para:* **Inciso d)** *Recolectar del medio natural reproductores, larvas, postlarvas, crías, huevos, semillas, alevines o en cualquier otro estadio, y* **Inciso e)** *Acuacultura didáctica.*		

Artículos 22.- *la Secretaría podrá inscribir en el Registro Nacional de Pesca a los acuicultores que no requieran concesión, permiso o Autorización.*	Al **proyecto** le aplica el Artículo, incisos y, fracciones anteriores, porque se trata de una actividad acuícola con fines comerciales.	Por el hecho de presentar a la autoridad correspondiente (SEMARNAT) la Manifestación de Impacto Ambiental, el promovente está cumpliendo con este apartado. El proyecto se vincula por la obligatoriedad de obtener la autorización correspondiente para realizar las obras descritas en esta manifestación de impacto ambiental. Como ya se mencionó anteriormente, la promovente una vez autorizado el proyecto en materia ambiental procederá a tramitar el Registro Nacional de Pesca para la unidad de producción acuícola.
Art. 30°.- *Las actividades pesqueras se clasifican en:* **II.-** *Cultivo o acuacultura con fines*		
Artículo 31°.- *Para realizar las actividades de pesca se requiere lo siguiente:* **I,** *Concesión, para:* **Inciso b)** *Acuacultura comercial* **II,** Permiso, para: **Inciso g)** *Acuacultura de fomento* **III,** *Autorización, para:* **Inciso d)** *Recolectar del medio natural reproductores, larvas, postlarvas, crías, huevos, semillas, alevines o en cualquier otro estadio, y* **Inciso e)** *Acuacultura didáctica.*		

Artículos 22.- *la Secretaría podrá inscribir en el Registro Nacional de Pesca a los acuicultores que no requieran concesión, permiso o Autorización.*	Al **proyecto** le aplica el Artículo, incisos y, fracciones anteriores, porque se trata de una actividad acuícola con fines comerciales.	Por el hecho de presentar a la autoridad correspondiente (SEMARNAT) la Manifestación de Impacto Ambiental, el promovente está cumpliendo con este apartado. El proyecto se vincula por la obligatoriedad de obtener la autorización correspondiente para realizar las obras descritas en esta manifestación de impacto ambiental. Como ya se mencionó anteriormente, la promovente una vez autorizado el proyecto en materia ambiental procederá a tramitar el Registro Nacional de Pesca para la unidad de producción acuícola.
Art. 30°.- *Las actividades pesqueras se clasifican en:* **II.-** *Cultivo o acuacultura con fines*		
Artículo 31°.- *Para realizar las actividades de pesca se requiere lo siguiente:* **I,** *Concesión, para:* **Inciso b)** *Acuacultura comercial* **II,** Permiso, para: **Inciso g)** *Acuacultura de fomento* **III,** *Autorización, para:* **Inciso d)** *Recolectar del medio natural reproductores, larvas, postlarvas, crías, huevos, semillas, alevines o en cualquier otro estadio, y* **Inciso e)** *Acuacultura didáctica.*		

Artículos 22.- *la Secretaría podrá inscribir en el Registro Nacional de Pesca a los acuicultores que no requieran concesión, permiso o Autorización.*	Al **proyecto** le aplica el Artículo, incisos y, fracciones anteriores, porque se trata de una actividad acuícola con fines comerciales.	Por el hecho de presentar a la autoridad correspondiente (SEMARNAT) la Manifestación de Impacto Ambiental, el promovente está cumpliendo con este apartado. El proyecto se vincula por la obligatoriedad de obtener la autorización correspondiente para realizar las obras descritas en esta manifestación de impacto ambiental. Como ya se mencionó anteriormente, la promovente una vez autorizado el proyecto en materia ambiental procederá a tramitar el Registro Nacional de Pesca para la unidad de producción acuícola.
Art. 30°.- *Las actividades pesqueras se clasifican en:* **II.-** *Cultivo o acuacultura con fines*		
Artículo 31°.- *Para realizar las actividades de pesca se requiere lo siguiente:* **I,** *Concesión, para:* **Inciso b)** *Acuacultura comercial* **II,** Permiso, para: **Inciso g)** *Acuacultura de fomento* **III,** *Autorización, para:* **Inciso d)** *Recolectar del medio natural reproductores, larvas, postlarvas, crías, huevos, semillas, alevines o en cualquier otro estadio, y* **Inciso e)** *Acuacultura didáctica.*		

Artículos 22.- *la Secretaría podrá inscribir en el Registro Nacional de Pesca a los acuicultores que no requieran concesión, permiso o Autorización.*	Al **proyecto** le aplica el Artículo, incisos y, fracciones anteriores, porque se trata de una actividad acuícola con fines comerciales.	Por el hecho de presentar a la autoridad correspondiente (SEMARNAT) la Manifestación de Impacto Ambiental, el promovente está cumpliendo con este apartado. El proyecto se vincula por la obligatoriedad de obtener la autorización correspondiente para realizar las obras descritas en esta manifestación de impacto ambiental. Como ya se mencionó anteriormente, la promovente una vez autorizado el proyecto en materia ambiental procederá a tramitar el Registro Nacional de Pesca para la unidad de producción acuícola.
Art. 30°.- *Las actividades pesqueras se clasifican en:* **II.-** *Cultivo o acuacultura con fines*		
Artículo 31°.- *Para realizar las actividades de pesca se requiere lo siguiente:* **I,** *Concesión, para:* **Inciso b)** *Acuacultura comercial* **II,** Permiso, para: **Inciso g)** *Acuacultura de fomento* **III,** *Autorización, para:* **Inciso d)** *Recolectar del medio natural reproductores, larvas, postlarvas, crías, huevos, semillas, alevines o en cualquier otro estadio, y* **Inciso e)** *Acuacultura didáctica.*		

Artículos 22.- *la Secretaría podrá inscribir en el Registro Nacional de Pesca a los acuicultores que no requieran concesión, permiso o Autorización.*	Al **proyecto** le aplica el Artículo, incisos y, fracciones anteriores, porque se trata de una actividad acuícola con fines comerciales.	Por el hecho de presentar a la autoridad correspondiente (SEMARNAT) la Manifestación de Impacto Ambiental, el promovente está cumpliendo con este apartado. El proyecto se vincula por la obligatoriedad de obtener la autorización correspondiente para realizar las obras descritas en esta manifestación de impacto ambiental. Como ya se mencionó anteriormente, la promovente una vez autorizado el proyecto en materia ambiental procederá a tramitar el Registro Nacional de Pesca para la unidad de producción acuícola.
Art. 30°.- *Las actividades pesqueras se clasifican en:* **II.-** *Cultivo o acuacultura con fines*		
Artículo 31°.- *Para realizar las actividades de pesca se requiere lo siguiente:* **I,** *Concesión, para:* **Inciso b)** *Acuacultura comercial* **II,** Permiso, para: **Inciso g)** *Acuacultura de fomento* **III,** *Autorización, para:* **Inciso d)** *Recolectar del medio natural reproductores, larvas, postlarvas, crías, huevos, semillas, alevines o en cualquier otro estadio, y* **Inciso e)** *Acuacultura didáctica.*		

Artículos 22.- *la Secretaría podrá inscribir en el Registro Nacional de Pesca a los acuicultores que no requieran concesión, permiso o Autorización.*	Al **proyecto** le aplica el Artículo, incisos y, fracciones anteriores, porque se trata de una actividad acuícola con fines comerciales.	Por el hecho de presentar a la autoridad correspondiente (SEMARNAT) la Manifestación de Impacto Ambiental, el promovente está cumpliendo con este apartado. El proyecto se vincula por la obligatoriedad de obtener la autorización correspondiente para realizar las obras descritas en esta manifestación de impacto ambiental. Como ya se mencionó anteriormente, la promovente una vez autorizado el proyecto en materia ambiental procederá a tramitar el Registro Nacional de Pesca para la unidad de producción acuícola.
Art. 30°.- *Las actividades pesqueras se clasifican en:* **II.-** *Cultivo o acuacultura con fines*		
Artículo 31°.- *Para realizar las actividades de pesca se requiere lo siguiente:* **I,** *Concesión, para:* **Inciso b)** *Acuacultura comercial* **II,** Permiso, para: **Inciso g)** *Acuacultura de fomento* **III,** *Autorización, para:* **Inciso d)** *Recolectar del medio natural reproductores, larvas, postlarvas, crías, huevos, semillas, alevines o en cualquier otro estadio, y* **Inciso e)** *Acuacultura didáctica.*		

Artículos 22.- *la Secretaría podrá inscribir en el Registro Nacional de Pesca a los acuicultores que no requieran concesión, permiso o Autorización.*	Al **proyecto** le aplica el Artículo, incisos y, fracciones anteriores, porque se trata de una actividad acuícola con fines comerciales.	Por el hecho de presentar a la autoridad correspondiente (SEMARNAT) la Manifestación de Impacto Ambiental, el promovente está cumpliendo con este apartado. El proyecto se vincula por la obligatoriedad de obtener la autorización correspondiente para realizar las obras descritas en esta manifestación de impacto ambiental. Como ya se mencionó anteriormente, la promovente una vez autorizado el proyecto en materia ambiental procederá a tramitar el Registro Nacional de Pesca para la unidad de producción acuícola.
Art. 30°.- *Las actividades pesqueras se clasifican en:* **II.-** *Cultivo o acuacultura con fines*		
Artículo 31°.- *Para realizar las actividades de pesca se requiere lo siguiente:* **I,** *Concesión, para:* **Inciso b)** *Acuacultura comercial* **II,** Permiso, para: **Inciso g)** *Acuacultura de fomento* **III,** *Autorización, para:* **Inciso d)** *Recolectar del medio natural reproductores, larvas, postlarvas, crías, huevos, semillas, alevines o en cualquier otro estadio, y* **Inciso e)** *Acuacultura didáctica.*		

Artículos 22.- *la Secretaría podrá inscribir en el Registro Nacional de Pesca a los acuicultores que no requieran concesión, permiso o Autorización.*	Al **proyecto** le aplica el Artículo, incisos y, fracciones anteriores, porque se trata de una actividad acuícola con fines comerciales.	Por el hecho de presentar a la autoridad correspondiente (SEMARNAT) la Manifestación de Impacto Ambiental, el promovente está cumpliendo con este apartado. El proyecto se vincula por la obligatoriedad de obtener la autorización correspondiente para realizar las obras descritas en esta manifestación de impacto ambiental. Como ya se mencionó anteriormente, la promovente una vez autorizado el proyecto en materia ambiental procederá a tramitar el Registro Nacional de Pesca para la unidad de producción acuícola.
Art. 30°.- *Las actividades pesqueras se clasifican en:* **II.-** *Cultivo o acuacultura con fines*		
Artículo 31°.- *Para realizar las actividades de pesca se requiere lo siguiente:* **I,** *Concesión, para:* **Inciso b)** *Acuacultura comercial* **II,** Permiso, para: **Inciso g)** *Acuacultura de fomento* **III,** *Autorización, para:* **Inciso d)** *Recolectar del medio natural reproductores, larvas, postlarvas, crías, huevos, semillas, alevines o en cualquier otro estadio, y* **Inciso e)** *Acuacultura didáctica.*		

Artículos 22.- *la Secretaría podrá inscribir en el Registro Nacional de Pesca a los acuicultores que no requieran concesión, permiso o Autorización.*	Al **proyecto** le aplica el Artículo, incisos y, fracciones anteriores, porque se trata de una actividad acuícola con fines comerciales.	Por el hecho de presentar a la autoridad correspondiente (SEMARNAT) la Manifestación de Impacto Ambiental, el promovente está cumpliendo con este apartado. El proyecto se vincula por la obligatoriedad de obtener la autorización correspondiente para realizar las obras descritas en esta manifestación de impacto ambiental. Como ya se mencionó anteriormente, la promovente una vez autorizado el proyecto en materia ambiental procederá a tramitar el Registro Nacional de Pesca para la unidad de producción acuícola.
Art. 30°.- *Las actividades pesqueras se clasifican en:* **II.-** *Cultivo o acuacultura con fines*		
Artículo 31°.- *Para realizar las actividades de pesca se requiere lo siguiente:* **I,** *Concesión, para:* **Inciso b)** *Acuacultura comercial* **II,** Permiso, para: **Inciso g)** *Acuacultura de fomento* **III,** *Autorización, para:* **Inciso d)** *Recolectar del medio natural reproductores, larvas, postlarvas, crías, huevos, semillas, alevines o en cualquier otro estadio, y* **Inciso e)** *Acuacultura didáctica.*		

Artículos 22.- *la Secretaría podrá inscribir en el Registro Nacional de Pesca a los acuicultores que no requieran concesión, permiso o Autorización.*	Al **proyecto** le aplica el Artículo, incisos y, fracciones anteriores, porque se trata de una actividad acuícola con fines comerciales.	Por el hecho de presentar a la autoridad correspondiente (SEMARNAT) la Manifestación de Impacto Ambiental, el promovente está cumpliendo con este apartado. El proyecto se vincula por la obligatoriedad de obtener la autorización correspondiente para realizar las obras descritas en esta manifestación de impacto ambiental. Como ya se mencionó anteriormente, la promovente una vez autorizado el proyecto en materia ambiental procederá a tramitar el Registro Nacional de Pesca para la unidad de producción acuícola.
Art. 30°.- *Las actividades pesqueras se clasifican en:* **II.-** *Cultivo o acuacultura con fines*		
Artículo 31°.- *Para realizar las actividades de pesca se requiere lo siguiente:* **I,** *Concesión, para:* **Inciso b)** *Acuacultura comercial* **II,** Permiso, para: **Inciso g)** *Acuacultura de fomento* **III,** *Autorización, para:* **Inciso d)** *Recolectar del medio natural reproductores, larvas, postlarvas, crías, huevos, semillas, alevines o en cualquier otro estadio, y* **Inciso e)** *Acuacultura didáctica.*		

Artículos 22.- *la Secretaría podrá inscribir en el Registro Nacional de Pesca a los acuicultores que no requieran concesión, permiso o Autorización.*	Al **proyecto** le aplica el Artículo, incisos y, fracciones anteriores, porque se trata de una actividad acuícola con fines comerciales.	Por el hecho de presentar a la autoridad correspondiente (SEMARNAT) la Manifestación de Impacto Ambiental, el promovente está cumpliendo con este apartado. El proyecto se vincula por la obligatoriedad de obtener la autorización correspondiente para realizar las obras descritas en esta manifestación de impacto ambiental. Como ya se mencionó anteriormente, la promovente una vez autorizado el proyecto en materia ambiental procederá a tramitar el Registro Nacional de Pesca para la unidad de producción acuícola.
Art. 30°.- *Las actividades pesqueras se clasifican en:* **II.-** *Cultivo o acuacultura con fines*		
Artículo 31°.- *Para realizar las actividades de pesca se requiere lo siguiente:* **I,** *Concesión, para:* **Inciso b)** *Acuacultura comercial* **II,** Permiso, para: **Inciso g)** *Acuacultura de fomento* **III,** *Autorización, para:* **Inciso d)** *Recolectar del medio natural reproductores, larvas, postlarvas, crías, huevos, semillas, alevines o en cualquier otro estadio, y* **Inciso e)** *Acuacultura didáctica.*		

Artículos 22.- *la Secretaría podrá inscribir en el Registro Nacional de Pesca a los acuicultores que no requieran concesión, permiso o Autorización.*	Al **proyecto** le aplica el Artículo, incisos y, fracciones anteriores, porque se trata de una actividad acuícola con fines comerciales.	Por el hecho de presentar a la autoridad correspondiente (SEMARNAT) la Manifestación de Impacto Ambiental, el promovente está cumpliendo con este apartado. El proyecto se vincula por la obligatoriedad de obtener la autorización correspondiente para realizar las obras descritas en esta manifestación de impacto ambiental. Como ya se mencionó anteriormente, la promovente una vez autorizado el proyecto en materia ambiental procederá a tramitar el Registro Nacional de Pesca para la unidad de producción acuícola.
Art. 30°.- *Las actividades pesqueras se clasifican en:* **II.-** *Cultivo o acuacultura con fines*		
Artículo 31°.- *Para realizar las actividades de pesca se requiere lo siguiente:* **I,** *Concesión, para:* **Inciso b)** *Acuacultura comercial* **II,** Permiso, para: **Inciso g)** *Acuacultura de fomento* **III,** *Autorización, para:* **Inciso d)** *Recolectar del medio natural reproductores, larvas, postlarvas, crías, huevos, semillas, alevines o en cualquier otro estadio, y* **Inciso e)** *Acuacultura didáctica.*		

Artículos 22.- *la Secretaría podrá inscribir en el Registro Nacional de Pesca a los acuicultores que no requieran concesión, permiso o Autorización.*	Al **proyecto** le aplica el Artículo, incisos y, fracciones anteriores, porque se trata de una actividad acuícola con fines comerciales.	Por el hecho de presentar a la autoridad correspondiente (SEMARNAT) la Manifestación de Impacto Ambiental, el promovente está cumpliendo con este apartado. El proyecto se vincula por la obligatoriedad de obtener la autorización correspondiente para realizar las obras descritas en esta manifestación de impacto ambiental. Como ya se mencionó anteriormente, la promovente una vez autorizado el proyecto en materia ambiental procederá a tramitar el Registro Nacional de Pesca para la unidad de producción acuícola.
Art. 30°.- *Las actividades pesqueras se clasifican en:* **II.-** *Cultivo o acuacultura con fines*		
Artículo 31°.- *Para realizar las actividades de pesca se requiere lo siguiente:* **I,** *Concesión, para:* **Inciso b)** *Acuacultura comercial* **II,** Permiso, para: **Inciso g)** *Acuacultura de fomento* **III,** *Autorización, para:* **Inciso d)** *Recolectar del medio natural reproductores, larvas, postlarvas, crías, huevos, semillas, alevines o en cualquier otro estadio, y* **Inciso e)** *Acuacultura didáctica.*		

Artículos 22.- *la Secretaría podrá inscribir en el Registro Nacional de Pesca a los acuicultores que no requieran concesión, permiso o Autorización.*	Al **proyecto** le aplica el Artículo, incisos y, fracciones anteriores, porque se trata de una actividad acuícola con fines comerciales.	Por el hecho de presentar a la autoridad correspondiente (SEMARNAT) la Manifestación de Impacto Ambiental, el promovente está cumpliendo con este apartado. El proyecto se vincula por la obligatoriedad de obtener la autorización correspondiente para realizar las obras descritas en esta manifestación de impacto ambiental. Como ya se mencionó anteriormente, la promovente una vez autorizado el proyecto en materia ambiental procederá a tramitar el Registro Nacional de Pesca para la unidad de producción acuícola.
Art. 30°.- *Las actividades pesqueras se clasifican en:* **II.-** *Cultivo o acuacultura con fines*		
Artículo 31°.- *Para realizar las actividades de pesca se requiere lo siguiente:* **I,** *Concesión, para:* **Inciso b)** *Acuacultura comercial* **II,** Permiso, para: **Inciso g)** *Acuacultura de fomento* **III,** *Autorización, para:* **Inciso d)** *Recolectar del medio natural reproductores, larvas, postlarvas, crías, huevos, semillas, alevines o en cualquier otro estadio, y* **Inciso e)** *Acuacultura didáctica.*		

Artículos 22.- *la Secretaría podrá inscribir en el Registro Nacional de Pesca a los acuicultores que no requieran concesión, permiso o Autorización.*	Al **proyecto** le aplica el Artículo, incisos y, fracciones anteriores, porque se trata de una actividad acuícola con fines comerciales.	Por el hecho de presentar a la autoridad correspondiente (SEMARNAT) la Manifestación de Impacto Ambiental, el promovente está cumpliendo con este apartado. El proyecto se vincula por la obligatoriedad de obtener la autorización correspondiente para realizar las obras descritas en esta manifestación de impacto ambiental. Como ya se mencionó anteriormente, la promovente una vez autorizado el proyecto en materia ambiental procederá a tramitar el Registro Nacional de Pesca para la unidad de producción acuícola.
Art. 30°.- *Las actividades pesqueras se clasifican en:* **II.-** *Cultivo o acuacultura con fines*		
Artículo 31°.- *Para realizar las actividades de pesca se requiere lo siguiente:* **I,** *Concesión, para:* **Inciso b)** *Acuacultura comercial* **II,** Permiso, para: **Inciso g)** *Acuacultura de fomento* **III,** *Autorización, para:* **Inciso d)** *Recolectar del medio natural reproductores, larvas, postlarvas, crías, huevos, semillas, alevines o en cualquier otro estadio, y* **Inciso e)** *Acuacultura didáctica.*		

Artículos 22.- *la Secretaría podrá inscribir en el Registro Nacional de Pesca a los acuicultores que no requieran concesión, permiso o Autorización.*	Al **proyecto** le aplica el Artículo, incisos y, fracciones anteriores, porque se trata de una actividad acuícola con fines comerciales.	Por el hecho de presentar a la autoridad correspondiente (SEMARNAT) la Manifestación de Impacto Ambiental, el promovente está cumpliendo con este apartado. El proyecto se vincula por la obligatoriedad de obtener la autorización correspondiente para realizar las obras descritas en esta manifestación de impacto ambiental. Como ya se mencionó anteriormente, la promovente una vez autorizado el proyecto en materia ambiental procederá a tramitar el Registro Nacional de Pesca para la unidad de producción acuícola.
Art. 30°.- *Las actividades pesqueras se clasifican en:* **II.-** *Cultivo o acuacultura con fines*		
Artículo 31°.- *Para realizar las actividades de pesca se requiere lo siguiente:* **I,** *Concesión, para:* **Inciso b)** *Acuacultura comercial* **II,** Permiso, para: **Inciso g)** *Acuacultura de fomento* **III,** *Autorización, para:* **Inciso d)** *Recolectar del medio natural reproductores, larvas, postlarvas, crías, huevos, semillas, alevines o en cualquier otro estadio, y* **Inciso e)** *Acuacultura didáctica.*		

Artículos 22.- *la Secretaría podrá inscribir en el Registro Nacional de Pesca a los acuicultores que no requieran concesión, permiso o Autorización.*	Al **proyecto** le aplica el Artículo, incisos y, fracciones anteriores, porque se trata de una actividad acuícola con fines comerciales.	Por el hecho de presentar a la autoridad correspondiente (SEMARNAT) la Manifestación de Impacto Ambiental, el promovente está cumpliendo con este apartado. El proyecto se vincula por la obligatoriedad de obtener la autorización correspondiente para realizar las obras descritas en esta manifestación de impacto ambiental. Como ya se mencionó anteriormente, la promovente una vez autorizado el proyecto en materia ambiental procederá a tramitar el Registro Nacional de Pesca para la unidad de producción acuícola.
Art. 30°.- *Las actividades pesqueras se clasifican en:* **II.-** *Cultivo o acuacultura con fines*		
Artículo 31°.- *Para realizar las actividades de pesca se requiere lo siguiente:* **I,** *Concesión, para:* **Inciso b)** *Acuacultura comercial* **II,** Permiso, para: **Inciso g)** *Acuacultura de fomento* **III,** *Autorización, para:* **Inciso d)** *Recolectar del medio natural reproductores, larvas, postlarvas, crías, huevos, semillas, alevines o en cualquier otro estadio, y* **Inciso e)** *Acuacultura didáctica.*		

Artículos 22.- *la Secretaría podrá inscribir en el Registro Nacional de Pesca a los acuicultores que no requieran concesión, permiso o Autorización.*	Al **proyecto** le aplica el Artículo, incisos y, fracciones anteriores, porque se trata de una actividad acuícola con fines comerciales.	Por el hecho de presentar a la autoridad correspondiente (SEMARNAT) la Manifestación de Impacto Ambiental, el promovente está cumpliendo con este apartado. El proyecto se vincula por la obligatoriedad de obtener la autorización correspondiente para realizar las obras descritas en esta manifestación de impacto ambiental. Como ya se mencionó anteriormente, la promovente una vez autorizado el proyecto en materia ambiental procederá a tramitar el Registro Nacional de Pesca para la unidad de producción acuícola.
Art. 30°.- *Las actividades pesqueras se clasifican en:* **II.-** *Cultivo o acuacultura con fines*		
Artículo 31°.- *Para realizar las actividades de pesca se requiere lo siguiente:* **I,** *Concesión, para:* **Inciso b)** *Acuacultura comercial* **II,** Permiso, para: **Inciso g)** *Acuacultura de fomento* **III,** *Autorización, para:* **Inciso d)** *Recolectar del medio natural reproductores, larvas, postlarvas, crías, huevos, semillas, alevines o en cualquier otro estadio, y* **Inciso e)** *Acuacultura didáctica.*		

Artículos 22.- *la Secretaría podrá inscribir en el Registro Nacional de Pesca a los acuicultores que no requieran concesión, permiso o Autorización.*	Al **proyecto** le aplica el Artículo, incisos y, fracciones anteriores, porque se trata de una actividad acuícola con fines comerciales.	Por el hecho de presentar a la autoridad correspondiente (SEMARNAT) la Manifestación de Impacto Ambiental, el promovente está cumpliendo con este apartado. El proyecto se vincula por la obligatoriedad de obtener la autorización correspondiente para realizar las obras descritas en esta manifestación de impacto ambiental. Como ya se mencionó anteriormente, la promovente una vez autorizado el proyecto en materia ambiental procederá a tramitar el Registro Nacional de Pesca para la unidad de producción acuícola.
Art. 30°.- *Las actividades pesqueras se clasifican en:* **II.-** *Cultivo o acuacultura con fines*		
Artículo 31°.- *Para realizar las actividades de pesca se requiere lo siguiente:* **I,** *Concesión, para:* **Inciso b)** *Acuacultura comercial* **II,** Permiso, para: **Inciso g)** *Acuacultura de fomento* **III,** *Autorización, para:* **Inciso d)** *Recolectar del medio natural reproductores, larvas, postlarvas, crías, huevos, semillas, alevines o en cualquier otro estadio, y* **Inciso e)** *Acuacultura didáctica.*		

Artículos 22.- *la Secretaría podrá inscribir en el Registro Nacional de Pesca a los acuicultores que no requieran concesión, permiso o Autorización.*	Al **proyecto** le aplica el Artículo, incisos y, fracciones anteriores, porque se trata de una actividad acuícola con fines comerciales.	Por el hecho de presentar a la autoridad correspondiente (SEMARNAT) la Manifestación de Impacto Ambiental, el promovente está cumpliendo con este apartado. El proyecto se vincula por la obligatoriedad de obtener la autorización correspondiente para realizar las obras descritas en esta manifestación de impacto ambiental. Como ya se mencionó anteriormente, la promovente una vez autorizado el proyecto en materia ambiental procederá a tramitar el Registro Nacional de Pesca para la unidad de producción acuícola.
Art. 30°.- *Las actividades pesqueras se clasifican en:* **II.-** *Cultivo o acuacultura con fines*		
Artículo 31°.- *Para realizar las actividades de pesca se requiere lo siguiente:* **I,** *Concesión, para:* **Inciso b)** *Acuacultura comercial* **II,** Permiso, para: **Inciso g)** *Acuacultura de fomento* **III,** *Autorización, para:* **Inciso d)** *Recolectar del medio natural reproductores, larvas, postlarvas, crías, huevos, semillas, alevines o en cualquier otro estadio, y* **Inciso e)** *Acuacultura didáctica.*		

Artículos 22.- *la Secretaría podrá inscribir en el Registro Nacional de Pesca a los acuicultores que no requieran concesión, permiso o Autorización.*	Al **proyecto** le aplica el Artículo, incisos y, fracciones anteriores, porque se trata de una actividad acuícola con fines comerciales.	Por el hecho de presentar a la autoridad correspondiente (SEMARNAT) la Manifestación de Impacto Ambiental, el promovente está cumpliendo con este apartado. El proyecto se vincula por la obligatoriedad de obtener la autorización correspondiente para realizar las obras descritas en esta manifestación de impacto ambiental. Como ya se mencionó anteriormente, la promovente una vez autorizado el proyecto en materia ambiental procederá a tramitar el Registro Nacional de Pesca para la unidad de producción acuícola.
Art. 30°.- *Las actividades pesqueras se clasifican en:* **II.-** *Cultivo o acuacultura con fines*		
Artículo 31°.- *Para realizar las actividades de pesca se requiere lo siguiente:* **I,** *Concesión, para:* **Inciso b)** *Acuacultura comercial* **II,** Permiso, para: **Inciso g)** *Acuacultura de fomento* **III,** *Autorización, para:* **Inciso d)** *Recolectar del medio natural reproductores, larvas, postlarvas, crías, huevos, semillas, alevines o en cualquier otro estadio, y* **Inciso e)** *Acuacultura didáctica.*		

Artículos 22.- *la Secretaría podrá inscribir en el Registro Nacional de Pesca a los acuicultores que no requieran concesión, permiso o Autorización.*	Al **proyecto** le aplica el Artículo, incisos y, fracciones anteriores, porque se trata de una actividad acuícola con fines comerciales.	Por el hecho de presentar a la autoridad correspondiente (SEMARNAT) la Manifestación de Impacto Ambiental, el promovente está cumpliendo con este apartado. El proyecto se vincula por la obligatoriedad de obtener la autorización correspondiente para realizar las obras descritas en esta manifestación de impacto ambiental. Como ya se mencionó anteriormente, la promovente una vez autorizado el proyecto en materia ambiental procederá a tramitar el Registro Nacional de Pesca para la unidad de producción acuícola.
Art. 30°.- *Las actividades pesqueras se clasifican en:* **II.-** *Cultivo o acuacultura con fines*		
Artículo 31°.- *Para realizar las actividades de pesca se requiere lo siguiente:* **I,** *Concesión, para:* **Inciso b)** *Acuacultura comercial* **II,** Permiso, para: **Inciso g)** *Acuacultura de fomento* **III,** *Autorización, para:* **Inciso d)** *Recolectar del medio natural reproductores, larvas, postlarvas, crías, huevos, semillas, alevines o en cualquier otro estadio, y* **Inciso e)** *Acuacultura didáctica.*		

Artículos 22.- *la Secretaría podrá inscribir en el Registro Nacional de Pesca a los acuicultores que no requieran concesión, permiso o Autorización.*	Al **proyecto** le aplica el Artículo, incisos y, fracciones anteriores, porque se trata de una actividad acuícola con fines comerciales.	Por el hecho de presentar a la autoridad correspondiente (SEMARNAT) la Manifestación de Impacto Ambiental, el promovente está cumpliendo con este apartado. El proyecto se vincula por la obligatoriedad de obtener la autorización correspondiente para realizar las obras descritas en esta manifestación de impacto ambiental. Como ya se mencionó anteriormente, la promovente una vez autorizado el proyecto en materia ambiental procederá a tramitar el Registro Nacional de Pesca para la unidad de producción acuícola.
Art. 30°.- *Las actividades pesqueras se clasifican en:* **II.-** *Cultivo o acuacultura con fines*		
Artículo 31°.- *Para realizar las actividades de pesca se requiere lo siguiente:* **I,** *Concesión, para:* **Inciso b)** *Acuacultura comercial* **II,** Permiso, para: **Inciso g)** *Acuacultura de fomento* **III,** *Autorización, para:* **Inciso d)** *Recolectar del medio natural reproductores, larvas, postlarvas, crías, huevos, semillas, alevines o en cualquier otro estadio, y* **Inciso e)** *Acuacultura didáctica.*		

Artículos 22.- *la Secretaría podrá inscribir en el Registro Nacional de Pesca a los acuicultores que no requieran concesión, permiso o Autorización.*	Al **proyecto** le aplica el Artículo, incisos y, fracciones anteriores, porque se trata de una actividad acuícola con fines comerciales.	Por el hecho de presentar a la autoridad correspondiente (SEMARNAT) la Manifestación de Impacto Ambiental, el promovente está cumpliendo con este apartado. El proyecto se vincula por la obligatoriedad de obtener la autorización correspondiente para realizar las obras descritas en esta manifestación de impacto ambiental. Como ya se mencionó anteriormente, la promovente una vez autorizado el proyecto en materia ambiental procederá a tramitar el Registro Nacional de Pesca para la unidad de producción acuícola.
Art. 30°.- *Las actividades pesqueras se clasifican en:* **II.-** *Cultivo o acuacultura con fines*		
Artículo 31°.- *Para realizar las actividades de pesca se requiere lo siguiente:* **I,** *Concesión, para:* **Inciso b)** *Acuacultura comercial* **II,** Permiso, para: **Inciso g)** *Acuacultura de fomento* **III,** *Autorización, para:* **Inciso d)** *Recolectar del medio natural reproductores, larvas, postlarvas, crías, huevos, semillas, alevines o en cualquier otro estadio, y* **Inciso e)** *Acuacultura didáctica.*		

Artículos 22.- *la Secretaría podrá inscribir en el Registro Nacional de Pesca a los acuicultores que no requieran concesión, permiso o Autorización.*	Al **proyecto** le aplica el Artículo, incisos y, fracciones anteriores, porque se trata de una actividad acuícola con fines comerciales.	Por el hecho de presentar a la autoridad correspondiente (SEMARNAT) la Manifestación de Impacto Ambiental, el promovente está cumpliendo con este apartado. El proyecto se vincula por la obligatoriedad de obtener la autorización correspondiente para realizar las obras descritas en esta manifestación de impacto ambiental. Como ya se mencionó anteriormente, la promovente una vez autorizado el proyecto en materia ambiental procederá a tramitar el Registro Nacional de Pesca para la unidad de producción acuícola.
Art. 30°.- *Las actividades pesqueras se clasifican en:* **II.-** *Cultivo o acuacultura con fines*		
Artículo 31°.- *Para realizar las actividades de pesca se requiere lo siguiente:* **I,** *Concesión, para:* **Inciso b)** *Acuacultura comercial* **II,** Permiso, para: **Inciso g)** *Acuacultura de fomento* **III,** *Autorización, para:* **Inciso d)** *Recolectar del medio natural reproductores, larvas, postlarvas, crías, huevos, semillas, alevines o en cualquier otro estadio, y* **Inciso e)** *Acuacultura didáctica.*		

Artículos 22.- *la Secretaría podrá inscribir en el Registro Nacional de Pesca a los acuicultores que no requieran concesión, permiso o Autorización.*	Al **proyecto** le aplica el Artículo, incisos y, fracciones anteriores, porque se trata de una actividad acuícola con fines comerciales.	Por el hecho de presentar a la autoridad correspondiente (SEMARNAT) la Manifestación de Impacto Ambiental, el promovente está cumpliendo con este apartado. El proyecto se vincula por la obligatoriedad de obtener la autorización correspondiente para realizar las obras descritas en esta manifestación de impacto ambiental. Como ya se mencionó anteriormente, la promovente una vez autorizado el proyecto en materia ambiental procederá a tramitar el Registro Nacional de Pesca para la unidad de producción acuícola.
Art. 30°.- *Las actividades pesqueras se clasifican en:* **II.-** *Cultivo o acuacultura con fines*		
Artículo 31°.- *Para realizar las actividades de pesca se requiere lo siguiente:* **I,** *Concesión, para:* **Inciso b)** *Acuacultura comercial* **II,** Permiso, para: **Inciso g)** *Acuacultura de fomento* **III,** *Autorización, para:* **Inciso d)** *Recolectar del medio natural reproductores, larvas, postlarvas, crías, huevos, semillas, alevines o en cualquier otro estadio, y* **Inciso e)** *Acuacultura didáctica.*		

Artículos 22.- *la Secretaría podrá inscribir en el Registro Nacional de Pesca a los acuicultores que no requieran concesión, permiso o Autorización.*	Al **proyecto** le aplica el Artículo, incisos y, fracciones anteriores, porque se trata de una actividad acuícola con fines comerciales.	Por el hecho de presentar a la autoridad correspondiente (SEMARNAT) la Manifestación de Impacto Ambiental, el promovente está cumpliendo con este apartado. El proyecto se vincula por la obligatoriedad de obtener la autorización correspondiente para realizar las obras descritas en esta manifestación de impacto ambiental. Como ya se mencionó anteriormente, la promovente una vez autorizado el proyecto en materia ambiental procederá a tramitar el Registro Nacional de Pesca para la unidad de producción acuícola.
Art. 30°.- *Las actividades pesqueras se clasifican en:* **II.-** *Cultivo o acuacultura con fines*		
Artículo 31°.- *Para realizar las actividades de pesca se requiere lo siguiente:* **I,** *Concesión, para:* **Inciso b)** *Acuacultura comercial* **II,** Permiso, para: **Inciso g)** *Acuacultura de fomento* **III,** *Autorización, para:* **Inciso d)** *Recolectar del medio natural reproductores, larvas, postlarvas, crías, huevos, semillas, alevines o en cualquier otro estadio, y* **Inciso e)** *Acuacultura didáctica.*		

Artículos 22.- *la Secretaría podrá inscribir en el Registro Nacional de Pesca a los acuicultores que no requieran concesión, permiso o Autorización.*	Al **proyecto** le aplica el Artículo, incisos y, fracciones anteriores, porque se trata de una actividad acuícola con fines comerciales.	Por el hecho de presentar a la autoridad correspondiente (SEMARNAT) la Manifestación de Impacto Ambiental, el promovente está cumpliendo con este apartado. El proyecto se vincula por la obligatoriedad de obtener la autorización correspondiente para realizar las obras descritas en esta manifestación de impacto ambiental. Como ya se mencionó anteriormente, la promovente una vez autorizado el proyecto en materia ambiental procederá a tramitar el Registro Nacional de Pesca para la unidad de producción acuícola.
Art. 30°.- *Las actividades pesqueras se clasifican en:* **II.-** *Cultivo o acuacultura con fines*		
Artículo 31°.- *Para realizar las actividades de pesca se requiere lo siguiente:* **I,** *Concesión, para:* **Inciso b)** *Acuacultura comercial* **II,** Permiso, para: **Inciso g)** *Acuacultura de fomento* **III,** *Autorización, para:* **Inciso d)** *Recolectar del medio natural reproductores, larvas, postlarvas, crías, huevos, semillas, alevines o en cualquier otro estadio, y* **Inciso e)** *Acuacultura didáctica.*		

Artículos 22.- *la Secretaría podrá inscribir en el Registro Nacional de Pesca a los acuicultores que no requieran concesión, permiso o Autorización.*	Al **proyecto** le aplica el Artículo, incisos y, fracciones anteriores, porque se trata de una actividad acuícola con fines comerciales.	Por el hecho de presentar a la autoridad correspondiente (SEMARNAT) la Manifestación de Impacto Ambiental, el promovente está cumpliendo con este apartado. El proyecto se vincula por la obligatoriedad de obtener la autorización correspondiente para realizar las obras descritas en esta manifestación de impacto ambiental. Como ya se mencionó anteriormente, la promovente una vez autorizado el proyecto en materia ambiental procederá a tramitar el Registro Nacional de Pesca para la unidad de producción acuícola.
Art. 30°.- *Las actividades pesqueras se clasifican en:* **II.-** *Cultivo o acuacultura con fines*		
Artículo 31°.- *Para realizar las actividades de pesca se requiere lo siguiente:* **I,** *Concesión, para:* **Inciso b)** *Acuacultura comercial* **II,** Permiso, para: **Inciso g)** *Acuacultura de fomento* **III,** *Autorización, para:* **Inciso d)** *Recolectar del medio natural reproductores, larvas, postlarvas, crías, huevos, semillas, alevines o en cualquier otro estadio, y* **Inciso e)** *Acuacultura didáctica.*		

Artículos 22.- *la Secretaría podrá inscribir en el Registro Nacional de Pesca a los acuicultores que no requieran concesión, permiso o Autorización.*	Al **proyecto** le aplica el Artículo, incisos y, fracciones anteriores, porque se trata de una actividad acuícola con fines comerciales.	Por el hecho de presentar a la autoridad correspondiente (SEMARNAT) la Manifestación de Impacto Ambiental, el promovente está cumpliendo con este apartado. El proyecto se vincula por la obligatoriedad de obtener la autorización correspondiente para realizar las obras descritas en esta manifestación de impacto ambiental. Como ya se mencionó anteriormente, la promovente una vez autorizado el proyecto en materia ambiental procederá a tramitar el Registro Nacional de Pesca para la unidad de producción acuícola.
Art. 30°.- *Las actividades pesqueras se clasifican en:* **II.-** *Cultivo o acuacultura con fines*		
Artículo 31°.- *Para realizar las actividades de pesca se requiere lo siguiente:* **I,** *Concesión, para:* **Inciso b)** *Acuacultura comercial* **II,** Permiso, para: **Inciso g)** *Acuacultura de fomento* **III,** *Autorización, para:* **Inciso d)** *Recolectar del medio natural reproductores, larvas, postlarvas, crías, huevos, semillas, alevines o en cualquier otro estadio, y* **Inciso e)** *Acuacultura didáctica.*		

Artículos 22.- *la Secretaría podrá inscribir en el Registro Nacional de Pesca a los acuicultores que no requieran concesión, permiso o Autorización.*	Al **proyecto** le aplica el Artículo, incisos y, fracciones anteriores, porque se trata de una actividad acuícola con fines comerciales.	Por el hecho de presentar a la autoridad correspondiente (SEMARNAT) la Manifestación de Impacto Ambiental, el promovente está cumpliendo con este apartado. El proyecto se vincula por la obligatoriedad de obtener la autorización correspondiente para realizar las obras descritas en esta manifestación de impacto ambiental. Como ya se mencionó anteriormente, la promovente una vez autorizado el proyecto en materia ambiental procederá a tramitar el Registro Nacional de Pesca para la unidad de producción acuícola.
Art. 30°.- *Las actividades pesqueras se clasifican en:* **II.-** *Cultivo o acuacultura con fines*		
Artículo 31°.- *Para realizar las actividades de pesca se requiere lo siguiente:* **I,** *Concesión, para:* **Inciso b)** *Acuacultura comercial* **II,** Permiso, para: **Inciso g)** *Acuacultura de fomento* **III,** *Autorización, para:* **Inciso d)** *Recolectar del medio natural reproductores, larvas, postlarvas, crías, huevos, semillas, alevines o en cualquier otro estadio, y* **Inciso e)** *Acuacultura didáctica.*		

Artículos 22.- *la Secretaría podrá inscribir en el Registro Nacional de Pesca a los acuicultores que no requieran concesión, permiso o Autorización.*	Al **proyecto** le aplica el Artículo, incisos y, fracciones anteriores, porque se trata de una actividad acuícola con fines comerciales.	Por el hecho de presentar a la autoridad correspondiente (SEMARNAT) la Manifestación de Impacto Ambiental, el promovente está cumpliendo con este apartado. El proyecto se vincula por la obligatoriedad de obtener la autorización correspondiente para realizar las obras descritas en esta manifestación de impacto ambiental. Como ya se mencionó anteriormente, la promovente una vez autorizado el proyecto en materia ambiental procederá a tramitar el Registro Nacional de Pesca para la unidad de producción acuícola.
Art. 30°.- *Las actividades pesqueras se clasifican en:* **II.-** *Cultivo o acuacultura con fines*		
Artículo 31°.- *Para realizar las actividades de pesca se requiere lo siguiente:* **I,** *Concesión, para:* **Inciso b)** *Acuacultura comercial* **II,** Permiso, para: **Inciso g)** *Acuacultura de fomento* **III,** *Autorización, para:* **Inciso d)** *Recolectar del medio natural reproductores, larvas, postlarvas, crías, huevos, semillas, alevines o en cualquier otro estadio, y* **Inciso e)** *Acuacultura didáctica.*		

Artículos 22.- *la Secretaría podrá inscribir en el Registro Nacional de Pesca a los acuicultores que no requieran concesión, permiso o Autorización.*	Al **proyecto** le aplica el Artículo, incisos y, fracciones anteriores, porque se trata de una actividad acuícola con fines comerciales.	Por el hecho de presentar a la autoridad correspondiente (SEMARNAT) la Manifestación de Impacto Ambiental, el promovente está cumpliendo con este apartado. El proyecto se vincula por la obligatoriedad de obtener la autorización correspondiente para realizar las obras descritas en esta manifestación de impacto ambiental. Como ya se mencionó anteriormente, la promovente una vez autorizado el proyecto en materia ambiental procederá a tramitar el Registro Nacional de Pesca para la unidad de producción acuícola.
Art. 30°.- *Las actividades pesqueras se clasifican en:* **II.-** *Cultivo o acuacultura con fines*		
Artículo 31°.- *Para realizar las actividades de pesca se requiere lo siguiente:* **I,** *Concesión, para:* **Inciso b)** *Acuacultura comercial* **II,** Permiso, para: **Inciso g)** *Acuacultura de fomento* **III,** *Autorización, para:* **Inciso d)** *Recolectar del medio natural reproductores, larvas, postlarvas, crías, huevos, semillas, alevines o en cualquier otro estadio, y* **Inciso e)** *Acuacultura didáctica.*		

Artículos 22.- *la Secretaría podrá inscribir en el Registro Nacional de Pesca a los acuicultores que no requieran concesión, permiso o Autorización.*	Al **proyecto** le aplica el Artículo, incisos y, fracciones anteriores, porque se trata de una actividad acuícola con fines comerciales.	Por el hecho de presentar a la autoridad correspondiente (SEMARNAT) la Manifestación de Impacto Ambiental, el promovente está cumpliendo con este apartado. El proyecto se vincula por la obligatoriedad de obtener la autorización correspondiente para realizar las obras descritas en esta manifestación de impacto ambiental. Como ya se mencionó anteriormente, la promovente una vez autorizado el proyecto en materia ambiental procederá a tramitar el Registro Nacional de Pesca para la unidad de producción acuícola.
Art. 30°.- *Las actividades pesqueras se clasifican en:* **II.-** *Cultivo o acuacultura con fines*		
Artículo 31°.- *Para realizar las actividades de pesca se requiere lo siguiente:* **I,** *Concesión, para:* **Inciso b)** *Acuacultura comercial* **II,** Permiso, para: **Inciso g)** *Acuacultura de fomento* **III,** *Autorización, para:* **Inciso d)** *Recolectar del medio natural reproductores, larvas, postlarvas, crías, huevos, semillas, alevines o en cualquier otro estadio, y* **Inciso e)** *Acuacultura didáctica.*		

Artículos 22.- *la Secretaría podrá inscribir en el Registro Nacional de Pesca a los acuicultores que no requieran concesión, permiso o Autorización.*	Al **proyecto** le aplica el Artículo, incisos y, fracciones anteriores, porque se trata de una actividad acuícola con fines comerciales.	Por el hecho de presentar a la autoridad correspondiente (SEMARNAT) la Manifestación de Impacto Ambiental, el promovente está cumpliendo con este apartado. El proyecto se vincula por la obligatoriedad de obtener la autorización correspondiente para realizar las obras descritas en esta manifestación de impacto ambiental. Como ya se mencionó anteriormente, la promovente una vez autorizado el proyecto en materia ambiental procederá a tramitar el Registro Nacional de Pesca para la unidad de producción acuícola.
Art. 30°.- *Las actividades pesqueras se clasifican en:* **II.-** *Cultivo o acuacultura con fines*		
Artículo 31°.- *Para realizar las actividades de pesca se requiere lo siguiente:* **I,** *Concesión, para:* **Inciso b)** *Acuacultura comercial* **II,** Permiso, para: **Inciso g)** *Acuacultura de fomento* **III,** *Autorización, para:* **Inciso d)** *Recolectar del medio natural reproductores, larvas, postlarvas, crías, huevos, semillas, alevines o en cualquier otro estadio, y* **Inciso e)** *Acuacultura didáctica.*		

Artículos 22.- *la Secretaría podrá inscribir en el Registro Nacional de Pesca a los acuicultores que no requieran concesión, permiso o Autorización.*	Al **proyecto** le aplica el Artículo, incisos y, fracciones anteriores, porque se trata de una actividad acuícola con fines comerciales.	Por el hecho de presentar a la autoridad correspondiente (SEMARNAT) la Manifestación de Impacto Ambiental, el promovente está cumpliendo con este apartado. El proyecto se vincula por la obligatoriedad de obtener la autorización correspondiente para realizar las obras descritas en esta manifestación de impacto ambiental. Como ya se mencionó anteriormente, la promovente una vez autorizado el proyecto en materia ambiental procederá a tramitar el Registro Nacional de Pesca para la unidad de producción acuícola.
Art. 30°.- *Las actividades pesqueras se clasifican en:* **II.-** *Cultivo o acuacultura con fines*		
Artículo 31°.- *Para realizar las actividades de pesca se requiere lo siguiente:* **I,** *Concesión, para:* **Inciso b)** *Acuacultura comercial* **II,** Permiso, para: **Inciso g)** *Acuacultura de fomento* **III,** *Autorización, para:* **Inciso d)** *Recolectar del medio natural reproductores, larvas, postlarvas, crías, huevos, semillas, alevines o en cualquier otro estadio, y* **Inciso e)** *Acuacultura didáctica.*		

Artículos 22.- *la Secretaría podrá inscribir en el Registro Nacional de Pesca a los acuicultores que no requieran concesión, permiso o Autorización.*	Al **proyecto** le aplica el Artículo, incisos y, fracciones anteriores, porque se trata de una actividad acuícola con fines comerciales.	Por el hecho de presentar a la autoridad correspondiente (SEMARNAT) la Manifestación de Impacto Ambiental, el promovente está cumpliendo con este apartado. El proyecto se vincula por la obligatoriedad de obtener la autorización correspondiente para realizar las obras descritas en esta manifestación de impacto ambiental. Como ya se mencionó anteriormente, la promovente una vez autorizado el proyecto en materia ambiental procederá a tramitar el Registro Nacional de Pesca para la unidad de producción acuícola.
Art. 30°.- *Las actividades pesqueras se clasifican en:* **II.-** *Cultivo o acuacultura con fines*		
Artículo 31°.- *Para realizar las actividades de pesca se requiere lo siguiente:* **I,** *Concesión, para:* **Inciso b)** *Acuacultura comercial* **II,** Permiso, para: **Inciso g)** *Acuacultura de fomento* **III,** *Autorización, para:* **Inciso d)** *Recolectar del medio natural reproductores, larvas, postlarvas, crías, huevos, semillas, alevines o en cualquier otro estadio, y* **Inciso e)** *Acuacultura didáctica.*		

Artículos 22.- *la Secretaría podrá inscribir en el Registro Nacional de Pesca a los acuicultores que no requieran concesión, permiso o Autorización.*	Al **proyecto** le aplica el Artículo, incisos y, fracciones anteriores, porque se trata de una actividad acuícola con fines comerciales.	Por el hecho de presentar a la autoridad correspondiente (SEMARNAT) la Manifestación de Impacto Ambiental, el promovente está cumpliendo con este apartado. El proyecto se vincula por la obligatoriedad de obtener la autorización correspondiente para realizar las obras descritas en esta manifestación de impacto ambiental. Como ya se mencionó anteriormente, la promovente una vez autorizado el proyecto en materia ambiental procederá a tramitar el Registro Nacional de Pesca para la unidad de producción acuícola.
Art. 30°.- *Las actividades pesqueras se clasifican en:* **II.-** *Cultivo o acuacultura con fines*		
Artículo 31°.- *Para realizar las actividades de pesca se requiere lo siguiente:* **I,** *Concesión, para:* **Inciso b)** *Acuacultura comercial* **II,** Permiso, para: **Inciso g)** *Acuacultura de fomento* **III,** *Autorización, para:* **Inciso d)** *Recolectar del medio natural reproductores, larvas, postlarvas, crías, huevos, semillas, alevines o en cualquier otro estadio, y* **Inciso e)** *Acuacultura didáctica.*		

Artículos 22.- *la Secretaría podrá inscribir en el Registro Nacional de Pesca a los acuicultores que no requieran concesión, permiso o Autorización.*	Al **proyecto** le aplica el Artículo, incisos y, fracciones anteriores, porque se trata de una actividad acuícola con fines comerciales.	Por el hecho de presentar a la autoridad correspondiente (SEMARNAT) la Manifestación de Impacto Ambiental, el promovente está cumpliendo con este apartado. El proyecto se vincula por la obligatoriedad de obtener la autorización correspondiente para realizar las obras descritas en esta manifestación de impacto ambiental. Como ya se mencionó anteriormente, la promovente una vez autorizado el proyecto en materia ambiental procederá a tramitar el Registro Nacional de Pesca para la unidad de producción acuícola.
Art. 30°.- *Las actividades pesqueras se clasifican en:* **II.-** *Cultivo o acuacultura con fines*		
Artículo 31°.- *Para realizar las actividades de pesca se requiere lo siguiente:* **I,** *Concesión, para:* **Inciso b)** *Acuacultura comercial* **II,** Permiso, para: **Inciso g)** *Acuacultura de fomento* **III,** *Autorización, para:* **Inciso d)** *Recolectar del medio natural reproductores, larvas, postlarvas, crías, huevos, semillas, alevines o en cualquier otro estadio, y* **Inciso e)** *Acuacultura didáctica.*		

Artículos 22.- *la Secretaría podrá inscribir en el Registro Nacional de Pesca a los acuicultores que no requieran concesión, permiso o Autorización.*	Al **proyecto** le aplica el Artículo, incisos y, fracciones anteriores, porque se trata de una actividad acuícola con fines comerciales.	Por el hecho de presentar a la autoridad correspondiente (SEMARNAT) la Manifestación de Impacto Ambiental, el promovente está cumpliendo con este apartado. El proyecto se vincula por la obligatoriedad de obtener la autorización correspondiente para realizar las obras descritas en esta manifestación de impacto ambiental. Como ya se mencionó anteriormente, la promovente una vez autorizado el proyecto en materia ambiental procederá a tramitar el Registro Nacional de Pesca para la unidad de producción acuícola.
Art. 30°.- *Las actividades pesqueras se clasifican en:* **II.-** *Cultivo o acuacultura con fines*		
Artículo 31°.- *Para realizar las actividades de pesca se requiere lo siguiente:* **I,** *Concesión, para:* **Inciso b)** *Acuacultura comercial* **II,** Permiso, para: **Inciso g)** *Acuacultura de fomento* **III,** *Autorización, para:* **Inciso d)** *Recolectar del medio natural reproductores, larvas, postlarvas, crías, huevos, semillas, alevines o en cualquier otro estadio, y* **Inciso e)** *Acuacultura didáctica.*		

Artículos 22.- *la Secretaría podrá inscribir en el Registro Nacional de Pesca a los acuicultores que no requieran concesión, permiso o Autorización.*	Al **proyecto** le aplica el Artículo, incisos y, fracciones anteriores, porque se trata de una actividad acuícola con fines comerciales.	Por el hecho de presentar a la autoridad correspondiente (SEMARNAT) la Manifestación de Impacto Ambiental, el promovente está cumpliendo con este apartado. El proyecto se vincula por la obligatoriedad de obtener la autorización correspondiente para realizar las obras descritas en esta manifestación de impacto ambiental. Como ya se mencionó anteriormente, la promovente una vez autorizado el proyecto en materia ambiental procederá a tramitar el Registro Nacional de Pesca para la unidad de producción acuícola.
Art. 30°.- *Las actividades pesqueras se clasifican en:* **II.-** *Cultivo o acuacultura con fines*		
Artículo 31°.- *Para realizar las actividades de pesca se requiere lo siguiente:* **I,** *Concesión, para:* **Inciso b)** *Acuacultura comercial* **II,** Permiso, para: **Inciso g)** *Acuacultura de fomento* **III,** *Autorización, para:* **Inciso d)** *Recolectar del medio natural reproductores, larvas, postlarvas, crías, huevos, semillas, alevines o en cualquier otro estadio, y* **Inciso e)** *Acuacultura didáctica.*		

Artículos 22.- *la Secretaría podrá inscribir en el Registro Nacional de Pesca a los acuicultores que no requieran concesión, permiso o Autorización.*	Al **proyecto** le aplica el Artículo, incisos y, fracciones anteriores, porque se trata de una actividad acuícola con fines comerciales.	Por el hecho de presentar a la autoridad correspondiente (SEMARNAT) la Manifestación de Impacto Ambiental, el promovente está cumpliendo con este apartado. El proyecto se vincula por la obligatoriedad de obtener la autorización correspondiente para realizar las obras descritas en esta manifestación de impacto ambiental. Como ya se mencionó anteriormente, la promovente una vez autorizado el proyecto en materia ambiental procederá a tramitar el Registro Nacional de Pesca para la unidad de producción acuícola.
Art. 30°.- *Las actividades pesqueras se clasifican en:* **II.-** *Cultivo o acuacultura con fines*		
Artículo 31°.- *Para realizar las actividades de pesca se requiere lo siguiente:* **I,** *Concesión, para:* **Inciso b)** *Acuacultura comercial* **II,** Permiso, para: **Inciso g)** *Acuacultura de fomento* **III,** *Autorización, para:* **Inciso d)** *Recolectar del medio natural reproductores, larvas, postlarvas, crías, huevos, semillas, alevines o en cualquier otro estadio, y* **Inciso e)** *Acuacultura didáctica.*		

Artículos 22.- *la Secretaría podrá inscribir en el Registro Nacional de Pesca a los acuicultores que no requieran concesión, permiso o Autorización.*	Al **proyecto** le aplica el Artículo, incisos y, fracciones anteriores, porque se trata de una actividad acuícola con fines comerciales.	Por el hecho de presentar a la autoridad correspondiente (SEMARNAT) la Manifestación de Impacto Ambiental, el promovente está cumpliendo con este apartado. El proyecto se vincula por la obligatoriedad de obtener la autorización correspondiente para realizar las obras descritas en esta manifestación de impacto ambiental. Como ya se mencionó anteriormente, la promovente una vez autorizado el proyecto en materia ambiental procederá a tramitar el Registro Nacional de Pesca para la unidad de producción acuícola.
Art. 30°.- *Las actividades pesqueras se clasifican en:* **II.-** *Cultivo o acuacultura con fines*		
Artículo 31°.- *Para realizar las actividades de pesca se requiere lo siguiente:* **I,** *Concesión, para:* **Inciso b)** *Acuacultura comercial* **II,** Permiso, para: **Inciso g)** *Acuacultura de fomento* **III,** *Autorización, para:* **Inciso d)** *Recolectar del medio natural reproductores, larvas, postlarvas, crías, huevos, semillas, alevines o en cualquier otro estadio, y* **Inciso e)** *Acuacultura didáctica.*		

Artículos 22.- *la Secretaría podrá inscribir en el Registro Nacional de Pesca a los acuicultores que no requieran concesión, permiso o Autorización.*	Al **proyecto** le aplica el Artículo, incisos y, fracciones anteriores, porque se trata de una actividad acuícola con fines comerciales.	Por el hecho de presentar a la autoridad correspondiente (SEMARNAT) la Manifestación de Impacto Ambiental, el promovente está cumpliendo con este apartado. El proyecto se vincula por la obligatoriedad de obtener la autorización correspondiente para realizar las obras descritas en esta manifestación de impacto ambiental. Como ya se mencionó anteriormente, la promovente una vez autorizado el proyecto en materia ambiental procederá a tramitar el Registro Nacional de Pesca para la unidad de producción acuícola.
Art. 30°.- *Las actividades pesqueras se clasifican en:* **II.-** *Cultivo o acuacultura con fines*		
Artículo 31°.- *Para realizar las actividades de pesca se requiere lo siguiente:* **I,** *Concesión, para:* **Inciso b)** *Acuacultura comercial* **II,** Permiso, para: **Inciso g)** *Acuacultura de fomento* **III,** *Autorización, para:* **Inciso d)** *Recolectar del medio natural reproductores, larvas, postlarvas, crías, huevos, semillas, alevines o en cualquier otro estadio, y* **Inciso e)** *Acuacultura didáctica.*		

Artículos 22.- *la Secretaría podrá inscribir en el Registro Nacional de Pesca a los acuicultores que no requieran concesión, permiso o Autorización.*	Al **proyecto** le aplica el Artículo, incisos y, fracciones anteriores, porque se trata de una actividad acuícola con fines comerciales.	Por el hecho de presentar a la autoridad correspondiente (SEMARNAT) la Manifestación de Impacto Ambiental, el promovente está cumpliendo con este apartado. El proyecto se vincula por la obligatoriedad de obtener la autorización correspondiente para realizar las obras descritas en esta manifestación de impacto ambiental. Como ya se mencionó anteriormente, la promovente una vez autorizado el proyecto en materia ambiental procederá a tramitar el Registro Nacional de Pesca para la unidad de producción acuícola.
Art. 30°.- *Las actividades pesqueras se clasifican en:* **II.-** *Cultivo o acuacultura con fines*		
Artículo 31°.- *Para realizar las actividades de pesca se requiere lo siguiente:* **I,** *Concesión, para:* **Inciso b)** *Acuacultura comercial* **II,** Permiso, para: **Inciso g)** *Acuacultura de fomento* **III,** *Autorización, para:* **Inciso d)** *Recolectar del medio natural reproductores, larvas, postlarvas, crías, huevos, semillas, alevines o en cualquier otro estadio, y* **Inciso e)** *Acuacultura didáctica.*		

Artículos 22.- *la Secretaría podrá inscribir en el Registro Nacional de Pesca a los acuicultores que no requieran concesión, permiso o Autorización.*	Al **proyecto** le aplica el Artículo, incisos y, fracciones anteriores, porque se trata de una actividad acuícola con fines comerciales.	Por el hecho de presentar a la autoridad correspondiente (SEMARNAT) la Manifestación de Impacto Ambiental, el promovente está cumpliendo con este apartado. El proyecto se vincula por la obligatoriedad de obtener la autorización correspondiente para realizar las obras descritas en esta manifestación de impacto ambiental. Como ya se mencionó anteriormente, la promovente una vez autorizado el proyecto en materia ambiental procederá a tramitar el Registro Nacional de Pesca para la unidad de producción acuícola.
Art. 30°.- *Las actividades pesqueras se clasifican en:* **II.-** *Cultivo o acuacultura con fines*		
Artículo 31°.- *Para realizar las actividades de pesca se requiere lo siguiente:* **I,** *Concesión, para:* **Inciso b)** *Acuacultura comercial* **II,** Permiso, para: **Inciso g)** *Acuacultura de fomento* **III,** *Autorización, para:* **Inciso d)** *Recolectar del medio natural reproductores, larvas, postlarvas, crías, huevos, semillas, alevines o en cualquier otro estadio, y* **Inciso e)** *Acuacultura didáctica.*		

Artículos 22.- *la Secretaría podrá inscribir en el Registro Nacional de Pesca a los acuicultores que no requieran concesión, permiso o Autorización.*	Al **proyecto** le aplica el Artículo, incisos y, fracciones anteriores, porque se trata de una actividad acuícola con fines comerciales.	Por el hecho de presentar a la autoridad correspondiente (SEMARNAT) la Manifestación de Impacto Ambiental, el promovente está cumpliendo con este apartado. El proyecto se vincula por la obligatoriedad de obtener la autorización correspondiente para realizar las obras descritas en esta manifestación de impacto ambiental. Como ya se mencionó anteriormente, la promovente una vez autorizado el proyecto en materia ambiental procederá a tramitar el Registro Nacional de Pesca para la unidad de producción acuícola.
Art. 30°.- *Las actividades pesqueras se clasifican en:* **II.-** *Cultivo o acuacultura con fines*		
Artículo 31°.- *Para realizar las actividades de pesca se requiere lo siguiente:* **I,** *Concesión, para:* **Inciso b)** *Acuacultura comercial* **II,** Permiso, para: **Inciso g)** *Acuacultura de fomento* **III,** *Autorización, para:* **Inciso d)** *Recolectar del medio natural reproductores, larvas, postlarvas, crías, huevos, semillas, alevines o en cualquier otro estadio, y* **Inciso e)** *Acuacultura didáctica.*		

Artículos 22.- *la Secretaría podrá inscribir en el Registro Nacional de Pesca a los acuicultores que no requieran concesión, permiso o Autorización.*	Al **proyecto** le aplica el Artículo, incisos y, fracciones anteriores, porque se trata de una actividad acuícola con fines comerciales.	Por el hecho de presentar a la autoridad correspondiente (SEMARNAT) la Manifestación de Impacto Ambiental, el promovente está cumpliendo con este apartado. El proyecto se vincula por la obligatoriedad de obtener la autorización correspondiente para realizar las obras descritas en esta manifestación de impacto ambiental. Como ya se mencionó anteriormente, la promovente una vez autorizado el proyecto en materia ambiental procederá a tramitar el Registro Nacional de Pesca para la unidad de producción acuícola.
Art. 30°.- *Las actividades pesqueras se clasifican en:* **II.-** *Cultivo o acuacultura con fines*		
Artículo 31°.- *Para realizar las actividades de pesca se requiere lo siguiente:* **I,** *Concesión, para:* **Inciso b)** *Acuacultura comercial* **II,** Permiso, para: **Inciso g)** *Acuacultura de fomento* **III,** *Autorización, para:* **Inciso d)** *Recolectar del medio natural reproductores, larvas, postlarvas, crías, huevos, semillas, alevines o en cualquier otro estadio, y* **Inciso e)** *Acuacultura didáctica.*		

Artículos 22.- *la Secretaría podrá inscribir en el Registro Nacional de Pesca a los acuicultores que no requieran concesión, permiso o Autorización.*	Al **proyecto** le aplica el Artículo, incisos y, fracciones anteriores, porque se trata de una actividad acuícola con fines comerciales.	Por el hecho de presentar a la autoridad correspondiente (SEMARNAT) la Manifestación de Impacto Ambiental, el promovente está cumpliendo con este apartado. El proyecto se vincula por la obligatoriedad de obtener la autorización correspondiente para realizar las obras descritas en esta manifestación de impacto ambiental. Como ya se mencionó anteriormente, la promovente una vez autorizado el proyecto en materia ambiental procederá a tramitar el Registro Nacional de Pesca para la unidad de producción acuícola.
Art. 30°.- *Las actividades pesqueras se clasifican en:* **II.-** *Cultivo o acuacultura con fines*		
Artículo 31°.- *Para realizar las actividades de pesca se requiere lo siguiente:* **I,** *Concesión, para:* **Inciso b)** *Acuacultura comercial* **II,** Permiso, para: **Inciso g)** *Acuacultura de fomento* **III,** *Autorización, para:* **Inciso d)** *Recolectar del medio natural reproductores, larvas, postlarvas, crías, huevos, semillas, alevines o en cualquier otro estadio, y* **Inciso e)** *Acuacultura didáctica.*		

Artículos 22.- *la Secretaría podrá inscribir en el Registro Nacional de Pesca a los acuicultores que no requieran concesión, permiso o Autorización.*	Al **proyecto** le aplica el Artículo, incisos y, fracciones anteriores, porque se trata de una actividad acuícola con fines comerciales.	Por el hecho de presentar a la autoridad correspondiente (SEMARNAT) la Manifestación de Impacto Ambiental, el promovente está cumpliendo con este apartado. El proyecto se vincula por la obligatoriedad de obtener la autorización correspondiente para realizar las obras descritas en esta manifestación de impacto ambiental. Como ya se mencionó anteriormente, la promovente una vez autorizado el proyecto en materia ambiental procederá a tramitar el Registro Nacional de Pesca para la unidad de producción acuícola.
Art. 30°.- *Las actividades pesqueras se clasifican en:* **II.-** *Cultivo o acuacultura con fines*		
Artículo 31°.- *Para realizar las actividades de pesca se requiere lo siguiente:* **I,** *Concesión, para:* **Inciso b)** *Acuacultura comercial* **II,** Permiso, para: **Inciso g)** *Acuacultura de fomento* **III,** *Autorización, para:* **Inciso d)** *Recolectar del medio natural reproductores, larvas, postlarvas, crías, huevos, semillas, alevines o en cualquier otro estadio, y* **Inciso e)** *Acuacultura didáctica.*		

Artículos 22.- *la Secretaría podrá inscribir en el Registro Nacional de Pesca a los acuicultores que no requieran concesión, permiso o Autorización.*	Al **proyecto** le aplica el Artículo, incisos y, fracciones anteriores, porque se trata de una actividad acuícola con fines comerciales.	Por el hecho de presentar a la autoridad correspondiente (SEMARNAT) la Manifestación de Impacto Ambiental, el promovente está cumpliendo con este apartado. El proyecto se vincula por la obligatoriedad de obtener la autorización correspondiente para realizar las obras descritas en esta manifestación de impacto ambiental. Como ya se mencionó anteriormente, la promovente una vez autorizado el proyecto en materia ambiental procederá a tramitar el Registro Nacional de Pesca para la unidad de producción acuícola.
Art. 30°.- *Las actividades pesqueras se clasifican en:* **II.-** *Cultivo o acuacultura con fines*		
Artículo 31°.- *Para realizar las actividades de pesca se requiere lo siguiente:* **I,** *Concesión, para:* **Inciso b)** *Acuacultura comercial* **II,** Permiso, para: **Inciso g)** *Acuacultura de fomento* **III,** *Autorización, para:* **Inciso d)** *Recolectar del medio natural reproductores, larvas, postlarvas, crías, huevos, semillas, alevines o en cualquier otro estadio, y* **Inciso e)** *Acuacultura didáctica.*		

Artículos 22.- *la Secretaría podrá inscribir en el Registro Nacional de Pesca a los acuicultores que no requieran concesión, permiso o Autorización.*	Al **proyecto** le aplica el Artículo, incisos y, fracciones anteriores, porque se trata de una actividad acuícola con fines comerciales.	Por el hecho de presentar a la autoridad correspondiente (SEMARNAT) la Manifestación de Impacto Ambiental, el promovente está cumpliendo con este apartado. El proyecto se vincula por la obligatoriedad de obtener la autorización correspondiente para realizar las obras descritas en esta manifestación de impacto ambiental. Como ya se mencionó anteriormente, la promovente una vez autorizado el proyecto en materia ambiental procederá a tramitar el Registro Nacional de Pesca para la unidad de producción acuícola.
Art. 30°.- *Las actividades pesqueras se clasifican en:* **II.-** *Cultivo o acuacultura con fines*		
Artículo 31°.- *Para realizar las actividades de pesca se requiere lo siguiente:* **I,** *Concesión, para:* **Inciso b)** *Acuacultura comercial* **II,** Permiso, para: **Inciso g)** *Acuacultura de fomento* **III,** *Autorización, para:* **Inciso d)** *Recolectar del medio natural reproductores, larvas, postlarvas, crías, huevos, semillas, alevines o en cualquier otro estadio, y* **Inciso e)** *Acuacultura didáctica.*		

Artículos 22.- *la Secretaría podrá inscribir en el Registro Nacional de Pesca a los acuicultores que no requieran concesión, permiso o Autorización.*	Al **proyecto** le aplica el Artículo, incisos y, fracciones anteriores, porque se trata de una actividad acuícola con fines comerciales.	Por el hecho de presentar a la autoridad correspondiente (SEMARNAT) la Manifestación de Impacto Ambiental, el promovente está cumpliendo con este apartado. El proyecto se vincula por la obligatoriedad de obtener la autorización correspondiente para realizar las obras descritas en esta manifestación de impacto ambiental. Como ya se mencionó anteriormente, la promovente una vez autorizado el proyecto en materia ambiental procederá a tramitar el Registro Nacional de Pesca para la unidad de producción acuícola.
Art. 30°.- *Las actividades pesqueras se clasifican en:* **II.-** *Cultivo o acuacultura con fines*		
Artículo 31°.- *Para realizar las actividades de pesca se requiere lo siguiente:* **I,** *Concesión, para:* **Inciso b)** *Acuacultura comercial* **II,** Permiso, para: **Inciso g)** *Acuacultura de fomento* **III,** *Autorización, para:* **Inciso d)** *Recolectar del medio natural reproductores, larvas, postlarvas, crías, huevos, semillas, alevines o en cualquier otro estadio, y* **Inciso e)** *Acuacultura didáctica.*		

Artículos 22.- *la Secretaría podrá inscribir en el Registro Nacional de Pesca a los acuicultores que no requieran concesión, permiso o Autorización.*	Al **proyecto** le aplica el Artículo, incisos y, fracciones anteriores, porque se trata de una actividad acuícola con fines comerciales.	Por el hecho de presentar a la autoridad correspondiente (SEMARNAT) la Manifestación de Impacto Ambiental, el promovente está cumpliendo con este apartado. El proyecto se vincula por la obligatoriedad de obtener la autorización correspondiente para realizar las obras descritas en esta manifestación de impacto ambiental. Como ya se mencionó anteriormente, la promovente una vez autorizado el proyecto en materia ambiental procederá a tramitar el Registro Nacional de Pesca para la unidad de producción acuícola.
Art. 30°.- *Las actividades pesqueras se clasifican en:* **II.-** *Cultivo o acuacultura con fines*		
Artículo 31°.- *Para realizar las actividades de pesca se requiere lo siguiente:* **I,** *Concesión, para:* **Inciso b)** *Acuacultura comercial* **II,** Permiso, para: **Inciso g)** *Acuacultura de fomento* **III,** *Autorización, para:* **Inciso d)** *Recolectar del medio natural reproductores, larvas, postlarvas, crías, huevos, semillas, alevines o en cualquier otro estadio, y* **Inciso e)** *Acuacultura didáctica.*		

Artículos 22.- *la Secretaría podrá inscribir en el Registro Nacional de Pesca a los acuicultores que no requieran concesión, permiso o Autorización.*	Al **proyecto** le aplica el Artículo, incisos y, fracciones anteriores, porque se trata de una actividad acuícola con fines comerciales.	Por el hecho de presentar a la autoridad correspondiente (SEMARNAT) la Manifestación de Impacto Ambiental, el promovente está cumpliendo con este apartado. El proyecto se vincula por la obligatoriedad de obtener la autorización correspondiente para realizar las obras descritas en esta manifestación de impacto ambiental. Como ya se mencionó anteriormente, la promovente una vez autorizado el proyecto en materia ambiental procederá a tramitar el Registro Nacional de Pesca para la unidad de producción acuícola.
Art. 30°.- *Las actividades pesqueras se clasifican en:* **II.-** *Cultivo o acuacultura con fines*		
Artículo 31°.- *Para realizar las actividades de pesca se requiere lo siguiente:* **I,** *Concesión, para:* **Inciso b)** *Acuacultura comercial* **II,** Permiso, para: **Inciso g)** *Acuacultura de fomento* **III,** *Autorización, para:* **Inciso d)** *Recolectar del medio natural reproductores, larvas, postlarvas, crías, huevos, semillas, alevines o en cualquier otro estadio, y* **Inciso e)** *Acuacultura didáctica.*		

Artículos 22.- *la Secretaría podrá inscribir en el Registro Nacional de Pesca a los acuicultores que no requieran concesión, permiso o Autorización.*	Al **proyecto** le aplica el Artículo, incisos y, fracciones anteriores, porque se trata de una actividad acuícola con fines comerciales.	Por el hecho de presentar a la autoridad correspondiente (SEMARNAT) la Manifestación de Impacto Ambiental, el promovente está cumpliendo con este apartado. El proyecto se vincula por la obligatoriedad de obtener la autorización correspondiente para realizar las obras descritas en esta manifestación de impacto ambiental. Como ya se mencionó anteriormente, la promovente una vez autorizado el proyecto en materia ambiental procederá a tramitar el Registro Nacional de Pesca para la unidad de producción acuícola.
Art. 30°.- *Las actividades pesqueras se clasifican en:* **II.-** *Cultivo o acuacultura con fines*		
Artículo 31°.- *Para realizar las actividades de pesca se requiere lo siguiente:* **I,** *Concesión, para:* **Inciso b)** *Acuacultura comercial* **II,** Permiso, para: **Inciso g)** *Acuacultura de fomento* **III,** *Autorización, para:* **Inciso d)** *Recolectar del medio natural reproductores, larvas, postlarvas, crías, huevos, semillas, alevines o en cualquier otro estadio, y* **Inciso e)** *Acuacultura didáctica.*		

Artículos 22.- *la Secretaría podrá inscribir en el Registro Nacional de Pesca a los acuicultores que no requieran concesión, permiso o Autorización.*	Al **proyecto** le aplica el Artículo, incisos y, fracciones anteriores, porque se trata de una actividad acuícola con fines comerciales.	Por el hecho de presentar a la autoridad correspondiente (SEMARNAT) la Manifestación de Impacto Ambiental, el promovente está cumpliendo con este apartado. El proyecto se vincula por la obligatoriedad de obtener la autorización correspondiente para realizar las obras descritas en esta manifestación de impacto ambiental. Como ya se mencionó anteriormente, la promovente una vez autorizado el proyecto en materia ambiental procederá a tramitar el Registro Nacional de Pesca para la unidad de producción acuícola.
Art. 30°.- *Las actividades pesqueras se clasifican en:* **II.-** *Cultivo o acuacultura con fines*		
Artículo 31°.- *Para realizar las actividades de pesca se requiere lo siguiente:* **I,** *Concesión, para:* **Inciso b)** *Acuacultura comercial* **II,** Permiso, para: **Inciso g)** *Acuacultura de fomento* **III,** *Autorización, para:* **Inciso d)** *Recolectar del medio natural reproductores, larvas, postlarvas, crías, huevos, semillas, alevines o en cualquier otro estadio, y* **Inciso e)** *Acuacultura didáctica.*		

Artículos 22.- *la Secretaría podrá inscribir en el Registro Nacional de Pesca a los acuicultores que no requieran concesión, permiso o Autorización.*	Al **proyecto** le aplica el Artículo, incisos y, fracciones anteriores, porque se trata de una actividad acuícola con fines comerciales.	Por el hecho de presentar a la autoridad correspondiente (SEMARNAT) la Manifestación de Impacto Ambiental, el promovente está cumpliendo con este apartado. El proyecto se vincula por la obligatoriedad de obtener la autorización correspondiente para realizar las obras descritas en esta manifestación de impacto ambiental. Como ya se mencionó anteriormente, la promovente una vez autorizado el proyecto en materia ambiental procederá a tramitar el Registro Nacional de Pesca para la unidad de producción acuícola.
Art. 30°.- *Las actividades pesqueras se clasifican en:* **II.-** *Cultivo o acuacultura con fines*		
Artículo 31°.- *Para realizar las actividades de pesca se requiere lo siguiente:* **I,** *Concesión, para:* **Inciso b)** *Acuacultura comercial* **II,** Permiso, para: **Inciso g)** *Acuacultura de fomento* **III,** *Autorización, para:* **Inciso d)** *Recolectar del medio natural reproductores, larvas, postlarvas, crías, huevos, semillas, alevines o en cualquier otro estadio, y* **Inciso e)** *Acuacultura didáctica.*		

Artículos 22.- *la Secretaría podrá inscribir en el Registro Nacional de Pesca a los acuicultores que no requieran concesión, permiso o Autorización.*	Al **proyecto** le aplica el Artículo, incisos y, fracciones anteriores, porque se trata de una actividad acuícola con fines comerciales.	Por el hecho de presentar a la autoridad correspondiente (SEMARNAT) la Manifestación de Impacto Ambiental, el promovente está cumpliendo con este apartado. El proyecto se vincula por la obligatoriedad de obtener la autorización correspondiente para realizar las obras descritas en esta manifestación de impacto ambiental. Como ya se mencionó anteriormente, la promovente una vez autorizado el proyecto en materia ambiental procederá a tramitar el Registro Nacional de Pesca para la unidad de producción acuícola.
Art. 30°.- *Las actividades pesqueras se clasifican en:* **II.-** *Cultivo o acuacultura con fines*		
Artículo 31°.- *Para realizar las actividades de pesca se requiere lo siguiente:* **I,** *Concesión, para:* **Inciso b)** *Acuacultura comercial* **II,** Permiso, para: **Inciso g)** *Acuacultura de fomento* **III,** *Autorización, para:* **Inciso d)** *Recolectar del medio natural reproductores, larvas, postlarvas, crías, huevos, semillas, alevines o en cualquier otro estadio, y* **Inciso e)** *Acuacultura didáctica.*		

Artículos 22.- *la Secretaría podrá inscribir en el Registro Nacional de Pesca a los acuicultores que no requieran concesión, permiso o Autorización.*	Al **proyecto** le aplica el Artículo, incisos y, fracciones anteriores, porque se trata de una actividad acuícola con fines comerciales.	Por el hecho de presentar a la autoridad correspondiente (SEMARNAT) la Manifestación de Impacto Ambiental, el promovente está cumpliendo con este apartado. El proyecto se vincula por la obligatoriedad de obtener la autorización correspondiente para realizar las obras descritas en esta manifestación de impacto ambiental. Como ya se mencionó anteriormente, la promovente una vez autorizado el proyecto en materia ambiental procederá a tramitar el Registro Nacional de Pesca para la unidad de producción acuícola.
Art. 30°.- *Las actividades pesqueras se clasifican en:* **II.-** *Cultivo o acuacultura con fines*		
Artículo 31°.- *Para realizar las actividades de pesca se requiere lo siguiente:* **I,** *Concesión, para:* **Inciso b)** *Acuacultura comercial* **II,** Permiso, para: **Inciso g)** *Acuacultura de fomento* **III,** *Autorización, para:* **Inciso d)** *Recolectar del medio natural reproductores, larvas, postlarvas, crías, huevos, semillas, alevines o en cualquier otro estadio, y* **Inciso e)** *Acuacultura didáctica.*		

Artículos 22.- *la Secretaría podrá inscribir en el Registro Nacional de Pesca a los acuicultores que no requieran concesión, permiso o Autorización.*	Al **proyecto** le aplica el Artículo, incisos y, fracciones anteriores, porque se trata de una actividad acuícola con fines comerciales.	Por el hecho de presentar a la autoridad correspondiente (SEMARNAT) la Manifestación de Impacto Ambiental, el promovente está cumpliendo con este apartado. El proyecto se vincula por la obligatoriedad de obtener la autorización correspondiente para realizar las obras descritas en esta manifestación de impacto ambiental. Como ya se mencionó anteriormente, la promovente una vez autorizado el proyecto en materia ambiental procederá a tramitar el Registro Nacional de Pesca para la unidad de producción acuícola.
Art. 30°.- *Las actividades pesqueras se clasifican en:* **II.-** *Cultivo o acuacultura con fines*		
Artículo 31°.- *Para realizar las actividades de pesca se requiere lo siguiente:* **I,** *Concesión, para:* **Inciso b)** *Acuacultura comercial* **II,** Permiso, para: **Inciso g)** *Acuacultura de fomento* **III,** *Autorización, para:* **Inciso d)** *Recolectar del medio natural reproductores, larvas, postlarvas, crías, huevos, semillas, alevines o en cualquier otro estadio, y* **Inciso e)** *Acuacultura didáctica.*		

Artículos 22.- *la Secretaría podrá inscribir en el Registro Nacional de Pesca a los acuicultores que no requieran concesión, permiso o Autorización.*	Al **proyecto** le aplica el Artículo, incisos y, fracciones anteriores, porque se trata de una actividad acuícola con fines comerciales.	Por el hecho de presentar a la autoridad correspondiente (SEMARNAT) la Manifestación de Impacto Ambiental, el promovente está cumpliendo con este apartado. El proyecto se vincula por la obligatoriedad de obtener la autorización correspondiente para realizar las obras descritas en esta manifestación de impacto ambiental. Como ya se mencionó anteriormente, la promovente una vez autorizado el proyecto en materia ambiental procederá a tramitar el Registro Nacional de Pesca para la unidad de producción acuícola.
Art. 30°.- *Las actividades pesqueras se clasifican en:* **II.-** *Cultivo o acuacultura con fines*		
Artículo 31°.- *Para realizar las actividades de pesca se requiere lo siguiente:* **I,** *Concesión, para:* **Inciso b)** *Acuacultura comercial* **II,** Permiso, para: **Inciso g)** *Acuacultura de fomento* **III,** *Autorización, para:* **Inciso d)** *Recolectar del medio natural reproductores, larvas, postlarvas, crías, huevos, semillas, alevines o en cualquier otro estadio, y* **Inciso e)** *Acuacultura didáctica.*		

Artículos 22.- *la Secretaría podrá inscribir en el Registro Nacional de Pesca a los acuicultores que no requieran concesión, permiso o Autorización.*	Al **proyecto** le aplica el Artículo, incisos y, fracciones anteriores, porque se trata de una actividad acuícola con fines comerciales.	Por el hecho de presentar a la autoridad correspondiente (SEMARNAT) la Manifestación de Impacto Ambiental, el promovente está cumpliendo con este apartado. El proyecto se vincula por la obligatoriedad de obtener la autorización correspondiente para realizar las obras descritas en esta manifestación de impacto ambiental. Como ya se mencionó anteriormente, la promovente una vez autorizado el proyecto en materia ambiental procederá a tramitar el Registro Nacional de Pesca para la unidad de producción acuícola.
Art. 30°.- *Las actividades pesqueras se clasifican en:* **II.-** *Cultivo o acuacultura con fines*		
Artículo 31°.- *Para realizar las actividades de pesca se requiere lo siguiente:* **I,** *Concesión, para:* **Inciso b)** *Acuacultura comercial* **II,** Permiso, para: **Inciso g)** *Acuacultura de fomento* **III,** *Autorización, para:* **Inciso d)** *Recolectar del medio natural reproductores, larvas, postlarvas, crías, huevos, semillas, alevines o en cualquier otro estadio, y* **Inciso e)** *Acuacultura didáctica.*		

Artículos 22.- *la Secretaría podrá inscribir en el Registro Nacional de Pesca a los acuicultores que no requieran concesión, permiso o Autorización.*	Al **proyecto** le aplica el Artículo, incisos y, fracciones anteriores, porque se trata de una actividad acuícola con fines comerciales.	Por el hecho de presentar a la autoridad correspondiente (SEMARNAT) la Manifestación de Impacto Ambiental, el promovente está cumpliendo con este apartado. El proyecto se vincula por la obligatoriedad de obtener la autorización correspondiente para realizar las obras descritas en esta manifestación de impacto ambiental. Como ya se mencionó anteriormente, la promovente una vez autorizado el proyecto en materia ambiental procederá a tramitar el Registro Nacional de Pesca para la unidad de producción acuícola.
Art. 30°.- *Las actividades pesqueras se clasifican en:* **II.-** *Cultivo o acuacultura con fines*		
Artículo 31°.- *Para realizar las actividades de pesca se requiere lo siguiente:* **I,** *Concesión, para:* **Inciso b)** *Acuacultura comercial* **II,** Permiso, para: **Inciso g)** *Acuacultura de fomento* **III,** *Autorización, para:* **Inciso d)** *Recolectar del medio natural reproductores, larvas, postlarvas, crías, huevos, semillas, alevines o en cualquier otro estadio, y* **Inciso e)** *Acuacultura didáctica.*		

Artículos 22.- *la Secretaría podrá inscribir en el Registro Nacional de Pesca a los acuicultores que no requieran concesión, permiso o Autorización.*	Al **proyecto** le aplica el Artículo, incisos y, fracciones anteriores, porque se trata de una actividad acuícola con fines comerciales.	Por el hecho de presentar a la autoridad correspondiente (SEMARNAT) la Manifestación de Impacto Ambiental, el promovente está cumpliendo con este apartado. El proyecto se vincula por la obligatoriedad de obtener la autorización correspondiente para realizar las obras descritas en esta manifestación de impacto ambiental. Como ya se mencionó anteriormente, la promovente una vez autorizado el proyecto en materia ambiental procederá a tramitar el Registro Nacional de Pesca para la unidad de producción acuícola.
Art. 30°.- *Las actividades pesqueras se clasifican en:* **II.-** *Cultivo o acuacultura con fines*		
Artículo 31°.- *Para realizar las actividades de pesca se requiere lo siguiente:* **I,** *Concesión, para:* **Inciso b)** *Acuacultura comercial* **II,** Permiso, para: **Inciso g)** *Acuacultura de fomento* **III,** *Autorización, para:* **Inciso d)** *Recolectar del medio natural reproductores, larvas, postlarvas, crías, huevos, semillas, alevines o en cualquier otro estadio, y* **Inciso e)** *Acuacultura didáctica.*		

Artículos 22.- *la Secretaría podrá inscribir en el Registro Nacional de Pesca a los acuicultores que no requieran concesión, permiso o Autorización.*	Al **proyecto** le aplica el Artículo, incisos y, fracciones anteriores, porque se trata de una actividad acuícola con fines comerciales.	Por el hecho de presentar a la autoridad correspondiente (SEMARNAT) la Manifestación de Impacto Ambiental, el promovente está cumpliendo con este apartado. El proyecto se vincula por la obligatoriedad de obtener la autorización correspondiente para realizar las obras descritas en esta manifestación de impacto ambiental. Como ya se mencionó anteriormente, la promovente una vez autorizado el proyecto en materia ambiental procederá a tramitar el Registro Nacional de Pesca para la unidad de producción acuícola.
Art. 30°.- *Las actividades pesqueras se clasifican en:* **II.-** *Cultivo o acuacultura con fines*		
Artículo 31°.- *Para realizar las actividades de pesca se requiere lo siguiente:* **I,** *Concesión, para:* **Inciso b)** *Acuacultura comercial* **II,** Permiso, para: **Inciso g)** *Acuacultura de fomento* **III,** *Autorización, para:* **Inciso d)** *Recolectar del medio natural reproductores, larvas, postlarvas, crías, huevos, semillas, alevines o en cualquier otro estadio, y* **Inciso e)** *Acuacultura didáctica.*		

Artículos 22.- *la Secretaría podrá inscribir en el Registro Nacional de Pesca a los acuicultores que no requieran concesión, permiso o Autorización.*	Al **proyecto** le aplica el Artículo, incisos y, fracciones anteriores, porque se trata de una actividad acuícola con fines comerciales.	Por el hecho de presentar a la autoridad correspondiente (SEMARNAT) la Manifestación de Impacto Ambiental, el promovente está cumpliendo con este apartado. El proyecto se vincula por la obligatoriedad de obtener la autorización correspondiente para realizar las obras descritas en esta manifestación de impacto ambiental. Como ya se mencionó anteriormente, la promovente una vez autorizado el proyecto en materia ambiental procederá a tramitar el Registro Nacional de Pesca para la unidad de producción acuícola.
Art. 30°.- *Las actividades pesqueras se clasifican en:* **II.-** *Cultivo o acuacultura con fines*		
Artículo 31°.- *Para realizar las actividades de pesca se requiere lo siguiente:* **I,** *Concesión, para:* **Inciso b)** *Acuacultura comercial* **II,** Permiso, para: **Inciso g)** *Acuacultura de fomento* **III,** *Autorización, para:* **Inciso d)** *Recolectar del medio natural reproductores, larvas, postlarvas, crías, huevos, semillas, alevines o en cualquier otro estadio, y* **Inciso e)** *Acuacultura didáctica.*		

Artículos 22.- *la Secretaría podrá inscribir en el Registro Nacional de Pesca a los acuicultores que no requieran concesión, permiso o Autorización.*	Al **proyecto** le aplica el Artículo, incisos y, fracciones anteriores, porque se trata de una actividad acuícola con fines comerciales.	Por el hecho de presentar a la autoridad correspondiente (SEMARNAT) la Manifestación de Impacto Ambiental, el promovente está cumpliendo con este apartado. El proyecto se vincula por la obligatoriedad de obtener la autorización correspondiente para realizar las obras descritas en esta manifestación de impacto ambiental. Como ya se mencionó anteriormente, la promovente una vez autorizado el proyecto en materia ambiental procederá a tramitar el Registro Nacional de Pesca para la unidad de producción acuícola.
Art. 30°.- *Las actividades pesqueras se clasifican en:* **II.-** *Cultivo o acuacultura con fines*		
Artículo 31°.- *Para realizar las actividades de pesca se requiere lo siguiente:* **I,** *Concesión, para:* **Inciso b)** *Acuacultura comercial* **II,** Permiso, para: **Inciso g)** *Acuacultura de fomento* **III,** *Autorización, para:* **Inciso d)** *Recolectar del medio natural reproductores, larvas, postlarvas, crías, huevos, semillas, alevines o en cualquier otro estadio, y* **Inciso e)** *Acuacultura didáctica.*		

Artículos 22.- *la Secretaría podrá inscribir en el Registro Nacional de Pesca a los acuicultores que no requieran concesión, permiso o Autorización.*	Al **proyecto** le aplica el Artículo, incisos y, fracciones anteriores, porque se trata de una actividad acuícola con fines comerciales.	Por el hecho de presentar a la autoridad correspondiente (SEMARNAT) la Manifestación de Impacto Ambiental, el promovente está cumpliendo con este apartado. El proyecto se vincula por la obligatoriedad de obtener la autorización correspondiente para realizar las obras descritas en esta manifestación de impacto ambiental. Como ya se mencionó anteriormente, la promovente una vez autorizado el proyecto en materia ambiental procederá a tramitar el Registro Nacional de Pesca para la unidad de producción acuícola.
Art. 30°.- *Las actividades pesqueras se clasifican en:* **II.-** *Cultivo o acuacultura con fines*		
Artículo 31°.- *Para realizar las actividades de pesca se requiere lo siguiente:* **I,** *Concesión, para:* **Inciso b)** *Acuacultura comercial* **II,** Permiso, para: **Inciso g)** *Acuacultura de fomento* **III,** *Autorización, para:* **Inciso d)** *Recolectar del medio natural reproductores, larvas, postlarvas, crías, huevos, semillas, alevines o en cualquier otro estadio, y* **Inciso e)** *Acuacultura didáctica.*		

Artículos 22.- *la Secretaría podrá inscribir en el Registro Nacional de Pesca a los acuicultores que no requieran concesión, permiso o Autorización.*	Al **proyecto** le aplica el Artículo, incisos y, fracciones anteriores, porque se trata de una actividad acuícola con fines comerciales.	Por el hecho de presentar a la autoridad correspondiente (SEMARNAT) la Manifestación de Impacto Ambiental, el promovente está cumpliendo con este apartado. El proyecto se vincula por la obligatoriedad de obtener la autorización correspondiente para realizar las obras descritas en esta manifestación de impacto ambiental. Como ya se mencionó anteriormente, la promovente una vez autorizado el proyecto en materia ambiental procederá a tramitar el Registro Nacional de Pesca para la unidad de producción acuícola.
Art. 30°.- *Las actividades pesqueras se clasifican en:* **II.-** *Cultivo o acuacultura con fines*		
Artículo 31°.- *Para realizar las actividades de pesca se requiere lo siguiente:* **I,** *Concesión, para:* **Inciso b)** *Acuacultura comercial* **II,** Permiso, para: **Inciso g)** *Acuacultura de fomento* **III,** *Autorización, para:* **Inciso d)** *Recolectar del medio natural reproductores, larvas, postlarvas, crías, huevos, semillas, alevines o en cualquier otro estadio, y* **Inciso e)** *Acuacultura didáctica.*		

Artículos 22.- *la Secretaría podrá inscribir en el Registro Nacional de Pesca a los acuicultores que no requieran concesión, permiso o Autorización.*	Al **proyecto** le aplica el Artículo, incisos y, fracciones anteriores, porque se trata de una actividad acuícola con fines comerciales.	Por el hecho de presentar a la autoridad correspondiente (SEMARNAT) la Manifestación de Impacto Ambiental, el promovente está cumpliendo con este apartado. El proyecto se vincula por la obligatoriedad de obtener la autorización correspondiente para realizar las obras descritas en esta manifestación de impacto ambiental. Como ya se mencionó anteriormente, la promovente una vez autorizado el proyecto en materia ambiental procederá a tramitar el Registro Nacional de Pesca para la unidad de producción acuícola.
Art. 30°.- *Las actividades pesqueras se clasifican en:* **II.-** *Cultivo o acuacultura con fines*		
Artículo 31°.- *Para realizar las actividades de pesca se requiere lo siguiente:* **I,** *Concesión, para:* **Inciso b)** *Acuacultura comercial* **II,** Permiso, para: **Inciso g)** *Acuacultura de fomento* **III,** *Autorización, para:* **Inciso d)** *Recolectar del medio natural reproductores, larvas, postlarvas, crías, huevos, semillas, alevines o en cualquier otro estadio, y* **Inciso e)** *Acuacultura didáctica.*		

Artículos 22.- *la Secretaría podrá inscribir en el Registro Nacional de Pesca a los acuicultores que no requieran concesión, permiso o Autorización.*	Al **proyecto** le aplica el Artículo, incisos y, fracciones anteriores, porque se trata de una actividad acuícola con fines comerciales.	Por el hecho de presentar a la autoridad correspondiente (SEMARNAT) la Manifestación de Impacto Ambiental, el promovente está cumpliendo con este apartado. El proyecto se vincula por la obligatoriedad de obtener la autorización correspondiente para realizar las obras descritas en esta manifestación de impacto ambiental. Como ya se mencionó anteriormente, la promovente una vez autorizado el proyecto en materia ambiental procederá a tramitar el Registro Nacional de Pesca para la unidad de producción acuícola.
Art. 30°.- *Las actividades pesqueras se clasifican en:* **II.-** *Cultivo o acuacultura con fines*		
Artículo 31°.- *Para realizar las actividades de pesca se requiere lo siguiente:* **I,** *Concesión, para:* **Inciso b)** *Acuacultura comercial* **II,** Permiso, para: **Inciso g)** *Acuacultura de fomento* **III,** *Autorización, para:* **Inciso d)** *Recolectar del medio natural reproductores, larvas, postlarvas, crías, huevos, semillas, alevines o en cualquier otro estadio, y* **Inciso e)** *Acuacultura didáctica.*		

Artículos 22.- *la Secretaría podrá inscribir en el Registro Nacional de Pesca a los acuicultores que no requieran concesión, permiso o Autorización.*	Al **proyecto** le aplica el Artículo, incisos y, fracciones anteriores, porque se trata de una actividad acuícola con fines comerciales.	Por el hecho de presentar a la autoridad correspondiente (SEMARNAT) la Manifestación de Impacto Ambiental, el promovente está cumpliendo con este apartado. El proyecto se vincula por la obligatoriedad de obtener la autorización correspondiente para realizar las obras descritas en esta manifestación de impacto ambiental. Como ya se mencionó anteriormente, la promovente una vez autorizado el proyecto en materia ambiental procederá a tramitar el Registro Nacional de Pesca para la unidad de producción acuícola.
Art. 30°.- *Las actividades pesqueras se clasifican en:* **II.-** *Cultivo o acuacultura con fines*		
Artículo 31°.- *Para realizar las actividades de pesca se requiere lo siguiente:* **I,** *Concesión, para:* **Inciso b)** *Acuacultura comercial* **II,** Permiso, para: **Inciso g)** *Acuacultura de fomento* **III,** *Autorización, para:* **Inciso d)** *Recolectar del medio natural reproductores, larvas, postlarvas, crías, huevos, semillas, alevines o en cualquier otro estadio, y* **Inciso e)** *Acuacultura didáctica.*		

Artículos 22.- *la Secretaría podrá inscribir en el Registro Nacional de Pesca a los acuicultores que no requieran concesión, permiso o Autorización.*	Al **proyecto** le aplica el Artículo, incisos y, fracciones anteriores, porque se trata de una actividad acuícola con fines comerciales.	Por el hecho de presentar a la autoridad correspondiente (SEMARNAT) la Manifestación de Impacto Ambiental, el promovente está cumpliendo con este apartado. El proyecto se vincula por la obligatoriedad de obtener la autorización correspondiente para realizar las obras descritas en esta manifestación de impacto ambiental. Como ya se mencionó anteriormente, la promovente una vez autorizado el proyecto en materia ambiental procederá a tramitar el Registro Nacional de Pesca para la unidad de producción acuícola.
Art. 30°.- *Las actividades pesqueras se clasifican en:* **II.-** *Cultivo o acuacultura con fines*		
Artículo 31°.- *Para realizar las actividades de pesca se requiere lo siguiente:* **I,** *Concesión, para:* **Inciso b)** *Acuacultura comercial* **II,** Permiso, para: **Inciso g)** *Acuacultura de fomento* **III,** *Autorización, para:* **Inciso d)** *Recolectar del medio natural reproductores, larvas, postlarvas, crías, huevos, semillas, alevines o en cualquier otro estadio, y* **Inciso e)** *Acuacultura didáctica.*		

Artículos 22.- *la Secretaría podrá inscribir en el Registro Nacional de Pesca a los acuicultores que no requieran concesión, permiso o Autorización.*	Al **proyecto** le aplica el Artículo, incisos y, fracciones anteriores, porque se trata de una actividad acuícola con fines comerciales.	Por el hecho de presentar a la autoridad correspondiente (SEMARNAT) la Manifestación de Impacto Ambiental, el promovente está cumpliendo con este apartado. El proyecto se vincula por la obligatoriedad de obtener la autorización correspondiente para realizar las obras descritas en esta manifestación de impacto ambiental. Como ya se mencionó anteriormente, la promovente una vez autorizado el proyecto en materia ambiental procederá a tramitar el Registro Nacional de Pesca para la unidad de producción acuícola.
Art. 30°.- *Las actividades pesqueras se clasifican en:* **II.-** *Cultivo o acuacultura con fines*		
Artículo 31°.- *Para realizar las actividades de pesca se requiere lo siguiente:* **I,** *Concesión, para:* **Inciso b)** *Acuacultura comercial* **II,** Permiso, para: **Inciso g)** *Acuacultura de fomento* **III,** *Autorización, para:* **Inciso d)** *Recolectar del medio natural reproductores, larvas, postlarvas, crías, huevos, semillas, alevines o en cualquier otro estadio, y* **Inciso e)** *Acuacultura didáctica.*		

Artículos 22.- *la Secretaría podrá inscribir en el Registro Nacional de Pesca a los acuicultores que no requieran concesión, permiso o Autorización.*	Al **proyecto** le aplica el Artículo, incisos y, fracciones anteriores, porque se trata de una actividad acuícola con fines comerciales.	Por el hecho de presentar a la autoridad correspondiente (SEMARNAT) la Manifestación de Impacto Ambiental, el promovente está cumpliendo con este apartado. El proyecto se vincula por la obligatoriedad de obtener la autorización correspondiente para realizar las obras descritas en esta manifestación de impacto ambiental. Como ya se mencionó anteriormente, la promovente una vez autorizado el proyecto en materia ambiental procederá a tramitar el Registro Nacional de Pesca para la unidad de producción acuícola.
Art. 30°.- *Las actividades pesqueras se clasifican en:* **II.-** *Cultivo o acuacultura con fines*		
Artículo 31°.- *Para realizar las actividades de pesca se requiere lo siguiente:* **I,** *Concesión, para:* **Inciso b)** *Acuacultura comercial* **II,** Permiso, para: **Inciso g)** *Acuacultura de fomento* **III,** *Autorización, para:* **Inciso d)** *Recolectar del medio natural reproductores, larvas, postlarvas, crías, huevos, semillas, alevines o en cualquier otro estadio, y* **Inciso e)** *Acuacultura didáctica.*		

Artículos 22.- *la Secretaría podrá inscribir en el Registro Nacional de Pesca a los acuicultores que no requieran concesión, permiso o Autorización.*	Al **proyecto** le aplica el Artículo, incisos y, fracciones anteriores, porque se trata de una actividad acuícola con fines comerciales.	Por el hecho de presentar a la autoridad correspondiente (SEMARNAT) la Manifestación de Impacto Ambiental, el promovente está cumpliendo con este apartado. El proyecto se vincula por la obligatoriedad de obtener la autorización correspondiente para realizar las obras descritas en esta manifestación de impacto ambiental. Como ya se mencionó anteriormente, la promovente una vez autorizado el proyecto en materia ambiental procederá a tramitar el Registro Nacional de Pesca para la unidad de producción acuícola.
Art. 30°.- *Las actividades pesqueras se clasifican en:* **II.-** *Cultivo o acuacultura con fines*		
Artículo 31°.- *Para realizar las actividades de pesca se requiere lo siguiente:* **I,** *Concesión, para:* **Inciso b)** *Acuacultura comercial* **II,** Permiso, para: **Inciso g)** *Acuacultura de fomento* **III,** *Autorización, para:* **Inciso d)** *Recolectar del medio natural reproductores, larvas, postlarvas, crías, huevos, semillas, alevines o en cualquier otro estadio, y* **Inciso e)** *Acuacultura didáctica.*		

Artículos 22.- *la Secretaría podrá inscribir en el Registro Nacional de Pesca a los acuicultores que no requieran concesión, permiso o Autorización.*	Al **proyecto** le aplica el Artículo, incisos y, fracciones anteriores, porque se trata de una actividad acuícola con fines comerciales.	Por el hecho de presentar a la autoridad correspondiente (SEMARNAT) la Manifestación de Impacto Ambiental, el promovente está cumpliendo con este apartado. El proyecto se vincula por la obligatoriedad de obtener la autorización correspondiente para realizar las obras descritas en esta manifestación de impacto ambiental. Como ya se mencionó anteriormente, la promovente una vez autorizado el proyecto en materia ambiental procederá a tramitar el Registro Nacional de Pesca para la unidad de producción acuícola.
Art. 30°.- *Las actividades pesqueras se clasifican en:* **II.-** *Cultivo o acuacultura con fines*		
Artículo 31°.- *Para realizar las actividades de pesca se requiere lo siguiente:* **I,** *Concesión, para:* **Inciso b)** *Acuacultura comercial* **II,** Permiso, para: **Inciso g)** *Acuacultura de fomento* **III,** *Autorización, para:* **Inciso d)** *Recolectar del medio natural reproductores, larvas, postlarvas, crías, huevos, semillas, alevines o en cualquier otro estadio, y* **Inciso e)** *Acuacultura didáctica.*		

Artículos 22.- *la Secretaría podrá inscribir en el Registro Nacional de Pesca a los acuicultores que no requieran concesión, permiso o Autorización.*	Al **proyecto** le aplica el Artículo, incisos y, fracciones anteriores, porque se trata de una actividad acuícola con fines comerciales.	Por el hecho de presentar a la autoridad correspondiente (SEMARNAT) la Manifestación de Impacto Ambiental, el promovente está cumpliendo con este apartado. El proyecto se vincula por la obligatoriedad de obtener la autorización correspondiente para realizar las obras descritas en esta manifestación de impacto ambiental. Como ya se mencionó anteriormente, la promovente una vez autorizado el proyecto en materia ambiental procederá a tramitar el Registro Nacional de Pesca para la unidad de producción acuícola.
Art. 30°.- *Las actividades pesqueras se clasifican en:* **II.-** *Cultivo o acuacultura con fines*		
Artículo 31°.- *Para realizar las actividades de pesca se requiere lo siguiente:* **I,** *Concesión, para:* **Inciso b)** *Acuacultura comercial* **II,** Permiso, para: **Inciso g)** *Acuacultura de fomento* **III,** *Autorización, para:* **Inciso d)** *Recolectar del medio natural reproductores, larvas, postlarvas, crías, huevos, semillas, alevines o en cualquier otro estadio, y* **Inciso e)** *Acuacultura didáctica.*		

Artículos 22.- *la Secretaría podrá inscribir en el Registro Nacional de Pesca a los acuicultores que no requieran concesión, permiso o Autorización.*	Al **proyecto** le aplica el Artículo, incisos y, fracciones anteriores, porque se trata de una actividad acuícola con fines comerciales.	Por el hecho de presentar a la autoridad correspondiente (SEMARNAT) la Manifestación de Impacto Ambiental, el promovente está cumpliendo con este apartado. El proyecto se vincula por la obligatoriedad de obtener la autorización correspondiente para realizar las obras descritas en esta manifestación de impacto ambiental. Como ya se mencionó anteriormente, la promovente una vez autorizado el proyecto en materia ambiental procederá a tramitar el Registro Nacional de Pesca para la unidad de producción acuícola.
Art. 30°.- *Las actividades pesqueras se clasifican en:* **II.-** *Cultivo o acuacultura con fines*		
Artículo 31°.- *Para realizar las actividades de pesca se requiere lo siguiente:* **I,** *Concesión, para:* **Inciso b)** *Acuacultura comercial* **II,** Permiso, para: **Inciso g)** *Acuacultura de fomento* **III,** *Autorización, para:* **Inciso d)** *Recolectar del medio natural reproductores, larvas, postlarvas, crías, huevos, semillas, alevines o en cualquier otro estadio, y* **Inciso e)** *Acuacultura didáctica.*		

Artículos 22.- *la Secretaría podrá inscribir en el Registro Nacional de Pesca a los acuicultores que no requieran concesión, permiso o Autorización.*	Al **proyecto** le aplica el Artículo, incisos y, fracciones anteriores, porque se trata de una actividad acuícola con fines comerciales.	Por el hecho de presentar a la autoridad correspondiente (SEMARNAT) la Manifestación de Impacto Ambiental, el promovente está cumpliendo con este apartado. El proyecto se vincula por la obligatoriedad de obtener la autorización correspondiente para realizar las obras descritas en esta manifestación de impacto ambiental. Como ya se mencionó anteriormente, la promovente una vez autorizado el proyecto en materia ambiental procederá a tramitar el Registro Nacional de Pesca para la unidad de producción acuícola.
Art. 30°.- *Las actividades pesqueras se clasifican en:* **II.-** *Cultivo o acuacultura con fines*		
Artículo 31°.- *Para realizar las actividades de pesca se requiere lo siguiente:* **I,** *Concesión, para:* **Inciso b)** *Acuacultura comercial* **II,** Permiso, para: **Inciso g)** *Acuacultura de fomento* **III,** *Autorización, para:* **Inciso d)** *Recolectar del medio natural reproductores, larvas, postlarvas, crías, huevos, semillas, alevines o en cualquier otro estadio, y* **Inciso e)** *Acuacultura didáctica.*		

Artículos 22.- *la Secretaría podrá inscribir en el Registro Nacional de Pesca a los acuicultores que no requieran concesión, permiso o Autorización.*	Al **proyecto** le aplica el Artículo, incisos y, fracciones anteriores, porque se trata de una actividad acuícola con fines comerciales.	Por el hecho de presentar a la autoridad correspondiente (SEMARNAT) la Manifestación de Impacto Ambiental, el promovente está cumpliendo con este apartado. El proyecto se vincula por la obligatoriedad de obtener la autorización correspondiente para realizar las obras descritas en esta manifestación de impacto ambiental. Como ya se mencionó anteriormente, la promovente una vez autorizado el proyecto en materia ambiental procederá a tramitar el Registro Nacional de Pesca para la unidad de producción acuícola.
Art. 30°.- *Las actividades pesqueras se clasifican en:* **II.-** *Cultivo o acuacultura con fines*		
Artículo 31°.- *Para realizar las actividades de pesca se requiere lo siguiente:* **I,** *Concesión, para:* **Inciso b)** *Acuacultura comercial* **II,** Permiso, para: **Inciso g)** *Acuacultura de fomento* **III,** *Autorización, para:* **Inciso d)** *Recolectar del medio natural reproductores, larvas, postlarvas, crías, huevos, semillas, alevines o en cualquier otro estadio, y* **Inciso e)** *Acuacultura didáctica.*		

Artículos 22.- *la Secretaría podrá inscribir en el Registro Nacional de Pesca a los acuicultores que no requieran concesión, permiso o Autorización.*	Al **proyecto** le aplica el Artículo, incisos y, fracciones anteriores, porque se trata de una actividad acuícola con fines comerciales.	Por el hecho de presentar a la autoridad correspondiente (SEMARNAT) la Manifestación de Impacto Ambiental, el promovente está cumpliendo con este apartado. El proyecto se vincula por la obligatoriedad de obtener la autorización correspondiente para realizar las obras descritas en esta manifestación de impacto ambiental. Como ya se mencionó anteriormente, la promovente una vez autorizado el proyecto en materia ambiental procederá a tramitar el Registro Nacional de Pesca para la unidad de producción acuícola.
Art. 30°.- *Las actividades pesqueras se clasifican en:* **II.-** *Cultivo o acuacultura con fines*		
Artículo 31°.- *Para realizar las actividades de pesca se requiere lo siguiente:* **I,** *Concesión, para:* **Inciso b)** *Acuacultura comercial* **II,** Permiso, para: **Inciso g)** *Acuacultura de fomento* **III,** *Autorización, para:* **Inciso d)** *Recolectar del medio natural reproductores, larvas, postlarvas, crías, huevos, semillas, alevines o en cualquier otro estadio, y* **Inciso e)** *Acuacultura didáctica.*		

Artículos 22.- *la Secretaría podrá inscribir en el Registro Nacional de Pesca a los acuicultores que no requieran concesión, permiso o Autorización.*	Al **proyecto** le aplica el Artículo, incisos y, fracciones anteriores, porque se trata de una actividad acuícola con fines comerciales.	Por el hecho de presentar a la autoridad correspondiente (SEMARNAT) la Manifestación de Impacto Ambiental, el promovente está cumpliendo con este apartado. El proyecto se vincula por la obligatoriedad de obtener la autorización correspondiente para realizar las obras descritas en esta manifestación de impacto ambiental. Como ya se mencionó anteriormente, la promovente una vez autorizado el proyecto en materia ambiental procederá a tramitar el Registro Nacional de Pesca para la unidad de producción acuícola.
Art. 30°.- *Las actividades pesqueras se clasifican en:* **II.-** *Cultivo o acuacultura con fines*		
Artículo 31°.- *Para realizar las actividades de pesca se requiere lo siguiente:* **I,** *Concesión, para:* **Inciso b)** *Acuacultura comercial* **II,** Permiso, para: **Inciso g)** *Acuacultura de fomento* **III,** *Autorización, para:* **Inciso d)** *Recolectar del medio natural reproductores, larvas, postlarvas, crías, huevos, semillas, alevines o en cualquier otro estadio, y* **Inciso e)** *Acuacultura didáctica.*		

Artículos 22.- *la Secretaría podrá inscribir en el Registro Nacional de Pesca a los acuicultores que no requieran concesión, permiso o Autorización.*	Al **proyecto** le aplica el Artículo, incisos y, fracciones anteriores, porque se trata de una actividad acuícola con fines comerciales.	Por el hecho de presentar a la autoridad correspondiente (SEMARNAT) la Manifestación de Impacto Ambiental, el promovente está cumpliendo con este apartado. El proyecto se vincula por la obligatoriedad de obtener la autorización correspondiente para realizar las obras descritas en esta manifestación de impacto ambiental. Como ya se mencionó anteriormente, la promovente una vez autorizado el proyecto en materia ambiental procederá a tramitar el Registro Nacional de Pesca para la unidad de producción acuícola.
Art. 30°.- *Las actividades pesqueras se clasifican en:* **II.-** *Cultivo o acuacultura con fines*		
Artículo 31°.- *Para realizar las actividades de pesca se requiere lo siguiente:* **I,** *Concesión, para:* **Inciso b)** *Acuacultura comercial* **II,** Permiso, para: **Inciso g)** *Acuacultura de fomento* **III,** *Autorización, para:* **Inciso d)** *Recolectar del medio natural reproductores, larvas, postlarvas, crías, huevos, semillas, alevines o en cualquier otro estadio, y* **Inciso e)** *Acuacultura didáctica.*		

Artículos 22.- *la Secretaría podrá inscribir en el Registro Nacional de Pesca a los acuicultores que no requieran concesión, permiso o Autorización.*	Al **proyecto** le aplica el Artículo, incisos y, fracciones anteriores, porque se trata de una actividad acuícola con fines comerciales.	Por el hecho de presentar a la autoridad correspondiente (SEMARNAT) la Manifestación de Impacto Ambiental, el promovente está cumpliendo con este apartado. El proyecto se vincula por la obligatoriedad de obtener la autorización correspondiente para realizar las obras descritas en esta manifestación de impacto ambiental. Como ya se mencionó anteriormente, la promovente una vez autorizado el proyecto en materia ambiental procederá a tramitar el Registro Nacional de Pesca para la unidad de producción acuícola.
Art. 30°.- *Las actividades pesqueras se clasifican en:* **II.-** *Cultivo o acuacultura con fines*		
Artículo 31°.- *Para realizar las actividades de pesca se requiere lo siguiente:* **I,** *Concesión, para:* **Inciso b)** *Acuacultura comercial* **II,** Permiso, para: **Inciso g)** *Acuacultura de fomento* **III,** *Autorización, para:* **Inciso d)** *Recolectar del medio natural reproductores, larvas, postlarvas, crías, huevos, semillas, alevines o en cualquier otro estadio, y* **Inciso e)** *Acuacultura didáctica.*		

Artículos 22.- *la Secretaría podrá inscribir en el Registro Nacional de Pesca a los acuicultores que no requieran concesión, permiso o Autorización.*	Al **proyecto** le aplica el Artículo, incisos y, fracciones anteriores, porque se trata de una actividad acuícola con fines comerciales.	Por el hecho de presentar a la autoridad correspondiente (SEMARNAT) la Manifestación de Impacto Ambiental, el promovente está cumpliendo con este apartado. El proyecto se vincula por la obligatoriedad de obtener la autorización correspondiente para realizar las obras descritas en esta manifestación de impacto ambiental. Como ya se mencionó anteriormente, la promovente una vez autorizado el proyecto en materia ambiental procederá a tramitar el Registro Nacional de Pesca para la unidad de producción acuícola.
Art. 30°.- *Las actividades pesqueras se clasifican en:* **II.-** *Cultivo o acuacultura con fines*		
Artículo 31°.- *Para realizar las actividades de pesca se requiere lo siguiente:* **I,** *Concesión, para:* **Inciso b)** *Acuacultura comercial* **II,** Permiso, para: **Inciso g)** *Acuacultura de fomento* **III,** *Autorización, para:* **Inciso d)** *Recolectar del medio natural reproductores, larvas, postlarvas, crías, huevos, semillas, alevines o en cualquier otro estadio, y* **Inciso e)** *Acuacultura didáctica.*		

Artículos 22.- *la Secretaría podrá inscribir en el Registro Nacional de Pesca a los acuicultores que no requieran concesión, permiso o Autorización.*	Al **proyecto** le aplica el Artículo, incisos y, fracciones anteriores, porque se trata de una actividad acuícola con fines comerciales.	Por el hecho de presentar a la autoridad correspondiente (SEMARNAT) la Manifestación de Impacto Ambiental, el promovente está cumpliendo con este apartado. El proyecto se vincula por la obligatoriedad de obtener la autorización correspondiente para realizar las obras descritas en esta manifestación de impacto ambiental. Como ya se mencionó anteriormente, la promovente una vez autorizado el proyecto en materia ambiental procederá a tramitar el Registro Nacional de Pesca para la unidad de producción acuícola.
Art. 30°.- *Las actividades pesqueras se clasifican en:* **II.-** *Cultivo o acuacultura con fines*		
Artículo 31°.- *Para realizar las actividades de pesca se requiere lo siguiente:* **I,** *Concesión, para:* **Inciso b)** *Acuacultura comercial* **II,** Permiso, para: **Inciso g)** *Acuacultura de fomento* **III,** *Autorización, para:* **Inciso d)** *Recolectar del medio natural reproductores, larvas, postlarvas, crías, huevos, semillas, alevines o en cualquier otro estadio, y* **Inciso e)** *Acuacultura didáctica.*		

Artículos 22.- *la Secretaría podrá inscribir en el Registro Nacional de Pesca a los acuicultores que no requieran concesión, permiso o Autorización.*	Al **proyecto** le aplica el Artículo, incisos y, fracciones anteriores, porque se trata de una actividad acuícola con fines comerciales.	Por el hecho de presentar a la autoridad correspondiente (SEMARNAT) la Manifestación de Impacto Ambiental, el promovente está cumpliendo con este apartado. El proyecto se vincula por la obligatoriedad de obtener la autorización correspondiente para realizar las obras descritas en esta manifestación de impacto ambiental. Como ya se mencionó anteriormente, la promovente una vez autorizado el proyecto en materia ambiental procederá a tramitar el Registro Nacional de Pesca para la unidad de producción acuícola.
Art. 30°.- *Las actividades pesqueras se clasifican en:* **II.-** *Cultivo o acuacultura con fines*		
Artículo 31°.- *Para realizar las actividades de pesca se requiere lo siguiente:* **I,** *Concesión, para:* **Inciso b)** *Acuacultura comercial* **II,** Permiso, para: **Inciso g)** *Acuacultura de fomento* **III,** *Autorización, para:* **Inciso d)** *Recolectar del medio natural reproductores, larvas, postlarvas, crías, huevos, semillas, alevines o en cualquier otro estadio, y* **Inciso e)** *Acuacultura didáctica.*		

Artículos 22.- *la Secretaría podrá inscribir en el Registro Nacional de Pesca a los acuicultores que no requieran concesión, permiso o Autorización.*	Al **proyecto** le aplica el Artículo, incisos y, fracciones anteriores, porque se trata de una actividad acuícola con fines comerciales.	Por el hecho de presentar a la autoridad correspondiente (SEMARNAT) la Manifestación de Impacto Ambiental, el promovente está cumpliendo con este apartado. El proyecto se vincula por la obligatoriedad de obtener la autorización correspondiente para realizar las obras descritas en esta manifestación de impacto ambiental. Como ya se mencionó anteriormente, la promovente una vez autorizado el proyecto en materia ambiental procederá a tramitar el Registro Nacional de Pesca para la unidad de producción acuícola.
Art. 30°.- *Las actividades pesqueras se clasifican en:* **II.-** *Cultivo o acuacultura con fines*		
Artículo 31°.- *Para realizar las actividades de pesca se requiere lo siguiente:* **I,** *Concesión, para:* **Inciso b)** *Acuacultura comercial* **II,** Permiso, para: **Inciso g)** *Acuacultura de fomento* **III,** *Autorización, para:* **Inciso d)** *Recolectar del medio natural reproductores, larvas, postlarvas, crías, huevos, semillas, alevines o en cualquier otro estadio, y* **Inciso e)** *Acuacultura didáctica.*		

Artículos 22.- *la Secretaría podrá inscribir en el Registro Nacional de Pesca a los acuicultores que no requieran concesión, permiso o Autorización.*	Al **proyecto** le aplica el Artículo, incisos y, fracciones anteriores, porque se trata de una actividad acuícola con fines comerciales.	Por el hecho de presentar a la autoridad correspondiente (SEMARNAT) la Manifestación de Impacto Ambiental, el promovente está cumpliendo con este apartado. El proyecto se vincula por la obligatoriedad de obtener la autorización correspondiente para realizar las obras descritas en esta manifestación de impacto ambiental. Como ya se mencionó anteriormente, la promovente una vez autorizado el proyecto en materia ambiental procederá a tramitar el Registro Nacional de Pesca para la unidad de producción acuícola.
Art. 30°.- *Las actividades pesqueras se clasifican en:* **II.-** *Cultivo o acuacultura con fines*		
Artículo 31°.- *Para realizar las actividades de pesca se requiere lo siguiente:* **I,** *Concesión, para:* **Inciso b)** *Acuacultura comercial* **II,** Permiso, para: **Inciso g)** *Acuacultura de fomento* **III,** *Autorización, para:* **Inciso d)** *Recolectar del medio natural reproductores, larvas, postlarvas, crías, huevos, semillas, alevines o en cualquier otro estadio, y* **Inciso e)** *Acuacultura didáctica.*		

Artículos 22.- *la Secretaría podrá inscribir en el Registro Nacional de Pesca a los acuicultores que no requieran concesión, permiso o Autorización.*	Al **proyecto** le aplica el Artículo, incisos y, fracciones anteriores, porque se trata de una actividad acuícola con fines comerciales.	Por el hecho de presentar a la autoridad correspondiente (SEMARNAT) la Manifestación de Impacto Ambiental, el promovente está cumpliendo con este apartado. El proyecto se vincula por la obligatoriedad de obtener la autorización correspondiente para realizar las obras descritas en esta manifestación de impacto ambiental. Como ya se mencionó anteriormente, la promovente una vez autorizado el proyecto en materia ambiental procederá a tramitar el Registro Nacional de Pesca para la unidad de producción acuícola.
Art. 30°.- *Las actividades pesqueras se clasifican en:* **II.-** *Cultivo o acuacultura con fines*		
Artículo 31°.- *Para realizar las actividades de pesca se requiere lo siguiente:* **I,** *Concesión, para:* **Inciso b)** *Acuacultura comercial* **II,** Permiso, para: **Inciso g)** *Acuacultura de fomento* **III,** *Autorización, para:* **Inciso d)** *Recolectar del medio natural reproductores, larvas, postlarvas, crías, huevos, semillas, alevines o en cualquier otro estadio, y* **Inciso e)** *Acuacultura didáctica.*		

Artículos 22.- *la Secretaría podrá inscribir en el Registro Nacional de Pesca a los acuicultores que no requieran concesión, permiso o Autorización.*	Al **proyecto** le aplica el Artículo, incisos y, fracciones anteriores, porque se trata de una actividad acuícola con fines comerciales.	Por el hecho de presentar a la autoridad correspondiente (SEMARNAT) la Manifestación de Impacto Ambiental, el promovente está cumpliendo con este apartado. El proyecto se vincula por la obligatoriedad de obtener la autorización correspondiente para realizar las obras descritas en esta manifestación de impacto ambiental. Como ya se mencionó anteriormente, la promovente una vez autorizado el proyecto en materia ambiental procederá a tramitar el Registro Nacional de Pesca para la unidad de producción acuícola.
Art. 30°.- *Las actividades pesqueras se clasifican en:* **II.-** *Cultivo o acuacultura con fines*		
Artículo 31°.- *Para realizar las actividades de pesca se requiere lo siguiente:* **I,** *Concesión, para:* **Inciso b)** *Acuacultura comercial* **II,** Permiso, para: **Inciso g)** *Acuacultura de fomento* **III,** *Autorización, para:* **Inciso d)** *Recolectar del medio natural reproductores, larvas, postlarvas, crías, huevos, semillas, alevines o en cualquier otro estadio, y* **Inciso e)** *Acuacultura didáctica.*		

Artículos 22.- *la Secretaría podrá inscribir en el Registro Nacional de Pesca a los acuicultores que no requieran concesión, permiso o Autorización.*	Al **proyecto** le aplica el Artículo, incisos y, fracciones anteriores, porque se trata de una actividad acuícola con fines comerciales.	Por el hecho de presentar a la autoridad correspondiente (SEMARNAT) la Manifestación de Impacto Ambiental, el promovente está cumpliendo con este apartado. El proyecto se vincula por la obligatoriedad de obtener la autorización correspondiente para realizar las obras descritas en esta manifestación de impacto ambiental. Como ya se mencionó anteriormente, la promovente una vez autorizado el proyecto en materia ambiental procederá a tramitar el Registro Nacional de Pesca para la unidad de producción acuícola.
Art. 30°.- *Las actividades pesqueras se clasifican en:* **II.-** *Cultivo o acuacultura con fines*		
Artículo 31°.- *Para realizar las actividades de pesca se requiere lo siguiente:* **I,** *Concesión, para:* **Inciso b)** *Acuacultura comercial* **II,** Permiso, para: **Inciso g)** *Acuacultura de fomento* **III,** *Autorización, para:* **Inciso d)** *Recolectar del medio natural reproductores, larvas, postlarvas, crías, huevos, semillas, alevines o en cualquier otro estadio, y* **Inciso e)** *Acuacultura didáctica.*		

Artículos 22.- *la Secretaría podrá inscribir en el Registro Nacional de Pesca a los acuicultores que no requieran concesión, permiso o Autorización.*	Al **proyecto** le aplica el Artículo, incisos y, fracciones anteriores, porque se trata de una actividad acuícola con fines comerciales.	Por el hecho de presentar a la autoridad correspondiente (SEMARNAT) la Manifestación de Impacto Ambiental, el promovente está cumpliendo con este apartado. El proyecto se vincula por la obligatoriedad de obtener la autorización correspondiente para realizar las obras descritas en esta manifestación de impacto ambiental. Como ya se mencionó anteriormente, la promovente una vez autorizado el proyecto en materia ambiental procederá a tramitar el Registro Nacional de Pesca para la unidad de producción acuícola.
Art. 30°.- *Las actividades pesqueras se clasifican en:* **II.-** *Cultivo o acuacultura con fines*		
Artículo 31°.- *Para realizar las actividades de pesca se requiere lo siguiente:* **I,** *Concesión, para:* **Inciso b)** *Acuacultura comercial* **II,** Permiso, para: **Inciso g)** *Acuacultura de fomento* **III,** *Autorización, para:* **Inciso d)** *Recolectar del medio natural reproductores, larvas, postlarvas, crías, huevos, semillas, alevines o en cualquier otro estadio, y* **Inciso e)** *Acuacultura didáctica.*		

Artículos 22.- *la Secretaría podrá inscribir en el Registro Nacional de Pesca a los acuicultores que no requieran concesión, permiso o Autorización.*	Al **proyecto** le aplica el Artículo, incisos y, fracciones anteriores, porque se trata de una actividad acuícola con fines comerciales.	Por el hecho de presentar a la autoridad correspondiente (SEMARNAT) la Manifestación de Impacto Ambiental, el promovente está cumpliendo con este apartado. El proyecto se vincula por la obligatoriedad de obtener la autorización correspondiente para realizar las obras descritas en esta manifestación de impacto ambiental. Como ya se mencionó anteriormente, la promovente una vez autorizado el proyecto en materia ambiental procederá a tramitar el Registro Nacional de Pesca para la unidad de producción acuícola.
Art. 30°.- *Las actividades pesqueras se clasifican en:* **II.-** *Cultivo o acuacultura con fines*		
Artículo 31°.- *Para realizar las actividades de pesca se requiere lo siguiente:* **I,** *Concesión, para:* **Inciso b)** *Acuacultura comercial* **II,** Permiso, para: **Inciso g)** *Acuacultura de fomento* **III,** *Autorización, para:* **Inciso d)** *Recolectar del medio natural reproductores, larvas, postlarvas, crías, huevos, semillas, alevines o en cualquier otro estadio, y* **Inciso e)** *Acuacultura didáctica.*		

Artículos 22.- *la Secretaría podrá inscribir en el Registro Nacional de Pesca a los acuicultores que no requieran concesión, permiso o Autorización.*	Al **proyecto** le aplica el Artículo, incisos y, fracciones anteriores, porque se trata de una actividad acuícola con fines comerciales.	Por el hecho de presentar a la autoridad correspondiente (SEMARNAT) la Manifestación de Impacto Ambiental, el promovente está cumpliendo con este apartado. El proyecto se vincula por la obligatoriedad de obtener la autorización correspondiente para realizar las obras descritas en esta manifestación de impacto ambiental. Como ya se mencionó anteriormente, la promovente una vez autorizado el proyecto en materia ambiental procederá a tramitar el Registro Nacional de Pesca para la unidad de producción acuícola.
Art. 30°.- *Las actividades pesqueras se clasifican en:* **II.-** *Cultivo o acuacultura con fines*		
Artículo 31°.- *Para realizar las actividades de pesca se requiere lo siguiente:* **I,** *Concesión, para:* **Inciso b)** *Acuacultura comercial* **II,** Permiso, para: **Inciso g)** *Acuacultura de fomento* **III,** *Autorización, para:* **Inciso d)** *Recolectar del medio natural reproductores, larvas, postlarvas, crías, huevos, semillas, alevines o en cualquier otro estadio, y* **Inciso e)** *Acuacultura didáctica.*		

Artículos 22.- *la Secretaría podrá inscribir en el Registro Nacional de Pesca a los acuicultores que no requieran concesión, permiso o Autorización.*	Al **proyecto** le aplica el Artículo, incisos y, fracciones anteriores, porque se trata de una actividad acuícola con fines comerciales.	Por el hecho de presentar a la autoridad correspondiente (SEMARNAT) la Manifestación de Impacto Ambiental, el promovente está cumpliendo con este apartado. El proyecto se vincula por la obligatoriedad de obtener la autorización correspondiente para realizar las obras descritas en esta manifestación de impacto ambiental. Como ya se mencionó anteriormente, la promovente una vez autorizado el proyecto en materia ambiental procederá a tramitar el Registro Nacional de Pesca para la unidad de producción acuícola.
Art. 30°.- *Las actividades pesqueras se clasifican en:* **II.-** *Cultivo o acuacultura con fines*		
Artículo 31°.- *Para realizar las actividades de pesca se requiere lo siguiente:* **I,** *Concesión, para:* **Inciso b)** *Acuacultura comercial* **II,** Permiso, para: **Inciso g)** *Acuacultura de fomento* **III,** *Autorización, para:* **Inciso d)** *Recolectar del medio natural reproductores, larvas, postlarvas, crías, huevos, semillas, alevines o en cualquier otro estadio, y* **Inciso e)** *Acuacultura didáctica.*		

Artículos 22.- *la Secretaría podrá inscribir en el Registro Nacional de Pesca a los acuicultores que no requieran concesión, permiso o Autorización.*	Al **proyecto** le aplica el Artículo, incisos y, fracciones anteriores, porque se trata de una actividad acuícola con fines comerciales.	Por el hecho de presentar a la autoridad correspondiente (SEMARNAT) la Manifestación de Impacto Ambiental, el promovente está cumpliendo con este apartado. El proyecto se vincula por la obligatoriedad de obtener la autorización correspondiente para realizar las obras descritas en esta manifestación de impacto ambiental. Como ya se mencionó anteriormente, la promovente una vez autorizado el proyecto en materia ambiental procederá a tramitar el Registro Nacional de Pesca para la unidad de producción acuícola.
Art. 30°.- *Las actividades pesqueras se clasifican en:* **II.-** *Cultivo o acuacultura con fines*		
Artículo 31°.- *Para realizar las actividades de pesca se requiere lo siguiente:* **I,** *Concesión, para:* **Inciso b)** *Acuacultura comercial* **II,** Permiso, para: **Inciso g)** *Acuacultura de fomento* **III,** *Autorización, para:* **Inciso d)** *Recolectar del medio natural reproductores, larvas, postlarvas, crías, huevos, semillas, alevines o en cualquier otro estadio, y* **Inciso e)** *Acuacultura didáctica.*		

Artículos 22.- *la Secretaría podrá inscribir en el Registro Nacional de Pesca a los acuicultores que no requieran concesión, permiso o Autorización.*	Al **proyecto** le aplica el Artículo, incisos y, fracciones anteriores, porque se trata de una actividad acuícola con fines comerciales.	Por el hecho de presentar a la autoridad correspondiente (SEMARNAT) la Manifestación de Impacto Ambiental, el promovente está cumpliendo con este apartado. El proyecto se vincula por la obligatoriedad de obtener la autorización correspondiente para realizar las obras descritas en esta manifestación de impacto ambiental. Como ya se mencionó anteriormente, la promovente una vez autorizado el proyecto en materia ambiental procederá a tramitar el Registro Nacional de Pesca para la unidad de producción acuícola.
Art. 30°.- *Las actividades pesqueras se clasifican en:* **II.-** *Cultivo o acuacultura con fines*		
Artículo 31°.- *Para realizar las actividades de pesca se requiere lo siguiente:* **I,** *Concesión, para:* **Inciso b)** *Acuacultura comercial* **II,** Permiso, para: **Inciso g)** *Acuacultura de fomento* **III,** *Autorización, para:* **Inciso d)** *Recolectar del medio natural reproductores, larvas, postlarvas, crías, huevos, semillas, alevines o en cualquier otro estadio, y* **Inciso e)** *Acuacultura didáctica.*		

Artículos 22.- *la Secretaría podrá inscribir en el Registro Nacional de Pesca a los acuicultores que no requieran concesión, permiso o Autorización.*	Al **proyecto** le aplica el Artículo, incisos y, fracciones anteriores, porque se trata de una actividad acuícola con fines comerciales.	Por el hecho de presentar a la autoridad correspondiente (SEMARNAT) la Manifestación de Impacto Ambiental, el promovente está cumpliendo con este apartado. El proyecto se vincula por la obligatoriedad de obtener la autorización correspondiente para realizar las obras descritas en esta manifestación de impacto ambiental. Como ya se mencionó anteriormente, la promovente una vez autorizado el proyecto en materia ambiental procederá a tramitar el Registro Nacional de Pesca para la unidad de producción acuícola.
Art. 30°.- *Las actividades pesqueras se clasifican en:* **II.-** *Cultivo o acuacultura con fines*		
Artículo 31°.- *Para realizar las actividades de pesca se requiere lo siguiente:* **I,** *Concesión, para:* **Inciso b)** *Acuacultura comercial* **II,** Permiso, para: **Inciso g)** *Acuacultura de fomento* **III,** *Autorización, para:* **Inciso d)** *Recolectar del medio natural reproductores, larvas, postlarvas, crías, huevos, semillas, alevines o en cualquier otro estadio, y* **Inciso e)** *Acuacultura didáctica.*		

Artículos 22.- *la Secretaría podrá inscribir en el Registro Nacional de Pesca a los acuicultores que no requieran concesión, permiso o Autorización.*	Al **proyecto** le aplica el Artículo, incisos y, fracciones anteriores, porque se trata de una actividad acuícola con fines comerciales.	Por el hecho de presentar a la autoridad correspondiente (SEMARNAT) la Manifestación de Impacto Ambiental, el promovente está cumpliendo con este apartado. El proyecto se vincula por la obligatoriedad de obtener la autorización correspondiente para realizar las obras descritas en esta manifestación de impacto ambiental. Como ya se mencionó anteriormente, la promovente una vez autorizado el proyecto en materia ambiental procederá a tramitar el Registro Nacional de Pesca para la unidad de producción acuícola.
Art. 30°.- *Las actividades pesqueras se clasifican en:* **II.-** *Cultivo o acuacultura con fines*		
Artículo 31°.- *Para realizar las actividades de pesca se requiere lo siguiente:* **I,** *Concesión, para:* **Inciso b)** *Acuacultura comercial* **II,** Permiso, para: **Inciso g)** *Acuacultura de fomento* **III,** *Autorización, para:* **Inciso d)** *Recolectar del medio natural reproductores, larvas, postlarvas, crías, huevos, semillas, alevines o en cualquier otro estadio, y* **Inciso e)** *Acuacultura didáctica.*		

Artículos 22.- *la Secretaría podrá inscribir en el Registro Nacional de Pesca a los acuicultores que no requieran concesión, permiso o Autorización.*	Al **proyecto** le aplica el Artículo, incisos y, fracciones anteriores, porque se trata de una actividad acuícola con fines comerciales.	Por el hecho de presentar a la autoridad correspondiente (SEMARNAT) la Manifestación de Impacto Ambiental, el promovente está cumpliendo con este apartado. El proyecto se vincula por la obligatoriedad de obtener la autorización correspondiente para realizar las obras descritas en esta manifestación de impacto ambiental. Como ya se mencionó anteriormente, la promovente una vez autorizado el proyecto en materia ambiental procederá a tramitar el Registro Nacional de Pesca para la unidad de producción acuícola.
Art. 30°.- *Las actividades pesqueras se clasifican en:* **II.-** *Cultivo o acuacultura con fines*		
Artículo 31°.- *Para realizar las actividades de pesca se requiere lo siguiente:* **I,** *Concesión, para:* **Inciso b)** *Acuacultura comercial* **II,** Permiso, para: **Inciso g)** *Acuacultura de fomento* **III,** *Autorización, para:* **Inciso d)** *Recolectar del medio natural reproductores, larvas, postlarvas, crías, huevos, semillas, alevines o en cualquier otro estadio, y* **Inciso e)** *Acuacultura didáctica.*		

Artículos 22.- *la Secretaría podrá inscribir en el Registro Nacional de Pesca a los acuicultores que no requieran concesión, permiso o Autorización.*	Al **proyecto** le aplica el Artículo, incisos y, fracciones anteriores, porque se trata de una actividad acuícola con fines comerciales.	Por el hecho de presentar a la autoridad correspondiente (SEMARNAT) la Manifestación de Impacto Ambiental, el promovente está cumpliendo con este apartado. El proyecto se vincula por la obligatoriedad de obtener la autorización correspondiente para realizar las obras descritas en esta manifestación de impacto ambiental. Como ya se mencionó anteriormente, la promovente una vez autorizado el proyecto en materia ambiental procederá a tramitar el Registro Nacional de Pesca para la unidad de producción acuícola.
Art. 30°.- *Las actividades pesqueras se clasifican en:* **II.-** *Cultivo o acuacultura con fines*		
Artículo 31°.- *Para realizar las actividades de pesca se requiere lo siguiente:* **I,** *Concesión, para:* **Inciso b)** *Acuacultura comercial* **II,** Permiso, para: **Inciso g)** *Acuacultura de fomento* **III,** *Autorización, para:* **Inciso d)** *Recolectar del medio natural reproductores, larvas, postlarvas, crías, huevos, semillas, alevines o en cualquier otro estadio, y* **Inciso e)** *Acuacultura didáctica.*		

Artículos 22.- *la Secretaría podrá inscribir en el Registro Nacional de Pesca a los acuicultores que no requieran concesión, permiso o Autorización.*	Al **proyecto** le aplica el Artículo, incisos y, fracciones anteriores, porque se trata de una actividad acuícola con fines comerciales.	Por el hecho de presentar a la autoridad correspondiente (SEMARNAT) la Manifestación de Impacto Ambiental, el promovente está cumpliendo con este apartado. El proyecto se vincula por la obligatoriedad de obtener la autorización correspondiente para realizar las obras descritas en esta manifestación de impacto ambiental. Como ya se mencionó anteriormente, la promovente una vez autorizado el proyecto en materia ambiental procederá a tramitar el Registro Nacional de Pesca para la unidad de producción acuícola.
Art. 30°.- *Las actividades pesqueras se clasifican en:* **II.-** *Cultivo o acuacultura con fines*		
Artículo 31°.- *Para realizar las actividades de pesca se requiere lo siguiente:* **I,** *Concesión, para:* **Inciso b)** *Acuacultura comercial* **II,** Permiso, para: **Inciso g)** *Acuacultura de fomento* **III,** *Autorización, para:* **Inciso d)** *Recolectar del medio natural reproductores, larvas, postlarvas, crías, huevos, semillas, alevines o en cualquier otro estadio, y* **Inciso e)** *Acuacultura didáctica.*		

Artículos 22.- *la Secretaría podrá inscribir en el Registro Nacional de Pesca a los acuicultores que no requieran concesión, permiso o Autorización.*	Al **proyecto** le aplica el Artículo, incisos y, fracciones anteriores, porque se trata de una actividad acuícola con fines comerciales.	Por el hecho de presentar a la autoridad correspondiente (SEMARNAT) la Manifestación de Impacto Ambiental, el promovente está cumpliendo con este apartado. El proyecto se vincula por la obligatoriedad de obtener la autorización correspondiente para realizar las obras descritas en esta manifestación de impacto ambiental. Como ya se mencionó anteriormente, la promovente una vez autorizado el proyecto en materia ambiental procederá a tramitar el Registro Nacional de Pesca para la unidad de producción acuícola.
Art. 30°.- *Las actividades pesqueras se clasifican en:* **II.-** *Cultivo o acuacultura con fines*		
Artículo 31°.- *Para realizar las actividades de pesca se requiere lo siguiente:* **I,** *Concesión, para:* **Inciso b)** *Acuacultura comercial* **II,** Permiso, para: **Inciso g)** *Acuacultura de fomento* **III,** *Autorización, para:* **Inciso d)** *Recolectar del medio natural reproductores, larvas, postlarvas, crías, huevos, semillas, alevines o en cualquier otro estadio, y* **Inciso e)** *Acuacultura didáctica.*		

Artículos 22.- *la Secretaría podrá inscribir en el Registro Nacional de Pesca a los acuicultores que no requieran concesión, permiso o Autorización.*	Al **proyecto** le aplica el Artículo, incisos y, fracciones anteriores, porque se trata de una actividad acuícola con fines comerciales.	Por el hecho de presentar a la autoridad correspondiente (SEMARNAT) la Manifestación de Impacto Ambiental, el promovente está cumpliendo con este apartado. El proyecto se vincula por la obligatoriedad de obtener la autorización correspondiente para realizar las obras descritas en esta manifestación de impacto ambiental. Como ya se mencionó anteriormente, la promovente una vez autorizado el proyecto en materia ambiental procederá a tramitar el Registro Nacional de Pesca para la unidad de producción acuícola.
Art. 30°.- *Las actividades pesqueras se clasifican en:* **II.-** *Cultivo o acuacultura con fines*		
Artículo 31°.- *Para realizar las actividades de pesca se requiere lo siguiente:* **I,** *Concesión, para:* **Inciso b)** *Acuacultura comercial* **II,** Permiso, para: **Inciso g)** *Acuacultura de fomento* **III,** *Autorización, para:* **Inciso d)** *Recolectar del medio natural reproductores, larvas, postlarvas, crías, huevos, semillas, alevines o en cualquier otro estadio, y* **Inciso e)** *Acuacultura didáctica.*		

Artículos 22.- *la Secretaría podrá inscribir en el Registro Nacional de Pesca a los acuicultores que no requieran concesión, permiso o Autorización.*	Al **proyecto** le aplica el Artículo, incisos y, fracciones anteriores, porque se trata de una actividad acuícola con fines comerciales.	Por el hecho de presentar a la autoridad correspondiente (SEMARNAT) la Manifestación de Impacto Ambiental, el promovente está cumpliendo con este apartado. El proyecto se vincula por la obligatoriedad de obtener la autorización correspondiente para realizar las obras descritas en esta manifestación de impacto ambiental. Como ya se mencionó anteriormente, la promovente una vez autorizado el proyecto en materia ambiental procederá a tramitar el Registro Nacional de Pesca para la unidad de producción acuícola.
Art. 30°.- *Las actividades pesqueras se clasifican en:* **II.-** *Cultivo o acuacultura con fines*		
Artículo 31°.- *Para realizar las actividades de pesca se requiere lo siguiente:* **I,** *Concesión, para:* **Inciso b)** *Acuacultura comercial* **II,** Permiso, para: **Inciso g)** *Acuacultura de fomento* **III,** *Autorización, para:* **Inciso d)** *Recolectar del medio natural reproductores, larvas, postlarvas, crías, huevos, semillas, alevines o en cualquier otro estadio, y* **Inciso e)** *Acuacultura didáctica.*		

Artículos 22.- *la Secretaría podrá inscribir en el Registro Nacional de Pesca a los acuicultores que no requieran concesión, permiso o Autorización.*	Al **proyecto** le aplica el Artículo, incisos y, fracciones anteriores, porque se trata de una actividad acuícola con fines comerciales.	Por el hecho de presentar a la autoridad correspondiente (SEMARNAT) la Manifestación de Impacto Ambiental, el promovente está cumpliendo con este apartado. El proyecto se vincula por la obligatoriedad de obtener la autorización correspondiente para realizar las obras descritas en esta manifestación de impacto ambiental. Como ya se mencionó anteriormente, la promovente una vez autorizado el proyecto en materia ambiental procederá a tramitar el Registro Nacional de Pesca para la unidad de producción acuícola.
Art. 30°.- *Las actividades pesqueras se clasifican en:* **II.-** *Cultivo o acuacultura con fines*		
Artículo 31°.- *Para realizar las actividades de pesca se requiere lo siguiente:* **I,** *Concesión, para:* **Inciso b)** *Acuacultura comercial* **II,** Permiso, para: **Inciso g)** *Acuacultura de fomento* **III,** *Autorización, para:* **Inciso d)** *Recolectar del medio natural reproductores, larvas, postlarvas, crías, huevos, semillas, alevines o en cualquier otro estadio, y* **Inciso e)** *Acuacultura didáctica.*		

Artículos 22.- *la Secretaría podrá inscribir en el Registro Nacional de Pesca a los acuicultores que no requieran concesión, permiso o Autorización.*	Al **proyecto** le aplica el Artículo, incisos y, fracciones anteriores, porque se trata de una actividad acuícola con fines comerciales.	Por el hecho de presentar a la autoridad correspondiente (SEMARNAT) la Manifestación de Impacto Ambiental, el promovente está cumpliendo con este apartado. El proyecto se vincula por la obligatoriedad de obtener la autorización correspondiente para realizar las obras descritas en esta manifestación de impacto ambiental. Como ya se mencionó anteriormente, la promovente una vez autorizado el proyecto en materia ambiental procederá a tramitar el Registro Nacional de Pesca para la unidad de producción acuícola.
Art. 30°.- *Las actividades pesqueras se clasifican en:* **II.-** *Cultivo o acuacultura con fines*		
Artículo 31°.- *Para realizar las actividades de pesca se requiere lo siguiente:* **I,** *Concesión, para:* **Inciso b)** *Acuacultura comercial* **II,** Permiso, para: **Inciso g)** *Acuacultura de fomento* **III,** *Autorización, para:* **Inciso d)** *Recolectar del medio natural reproductores, larvas, postlarvas, crías, huevos, semillas, alevines o en cualquier otro estadio, y* **Inciso e)** *Acuacultura didáctica.*		

Artículos 22.- *la Secretaría podrá inscribir en el Registro Nacional de Pesca a los acuicultores que no requieran concesión, permiso o Autorización.*	Al **proyecto** le aplica el Artículo, incisos y, fracciones anteriores, porque se trata de una actividad acuícola con fines comerciales.	Por el hecho de presentar a la autoridad correspondiente (SEMARNAT) la Manifestación de Impacto Ambiental, el promovente está cumpliendo con este apartado. El proyecto se vincula por la obligatoriedad de obtener la autorización correspondiente para realizar las obras descritas en esta manifestación de impacto ambiental. Como ya se mencionó anteriormente, la promovente una vez autorizado el proyecto en materia ambiental procederá a tramitar el Registro Nacional de Pesca para la unidad de producción acuícola.
Art. 30°.- *Las actividades pesqueras se clasifican en:* **II.-** *Cultivo o acuacultura con fines*		
Artículo 31°.- *Para realizar las actividades de pesca se requiere lo siguiente:* **I,** *Concesión, para:* **Inciso b)** *Acuacultura comercial* **II,** Permiso, para: **Inciso g)** *Acuacultura de fomento* **III,** *Autorización, para:* **Inciso d)** *Recolectar del medio natural reproductores, larvas, postlarvas, crías, huevos, semillas, alevines o en cualquier otro estadio, y* **Inciso e)** *Acuacultura didáctica.*		

Artículos 22.- *la Secretaría podrá inscribir en el Registro Nacional de Pesca a los acuicultores que no requieran concesión, permiso o Autorización.*	Al **proyecto** le aplica el Artículo, incisos y, fracciones anteriores, porque se trata de una actividad acuícola con fines comerciales.	Por el hecho de presentar a la autoridad correspondiente (SEMARNAT) la Manifestación de Impacto Ambiental, el promovente está cumpliendo con este apartado. El proyecto se vincula por la obligatoriedad de obtener la autorización correspondiente para realizar las obras descritas en esta manifestación de impacto ambiental. Como ya se mencionó anteriormente, la promovente una vez autorizado el proyecto en materia ambiental procederá a tramitar el Registro Nacional de Pesca para la unidad de producción acuícola.
Art. 30°.- *Las actividades pesqueras se clasifican en:* **II.-** *Cultivo o acuacultura con fines*		
Artículo 31°.- *Para realizar las actividades de pesca se requiere lo siguiente:* **I,** *Concesión, para:* **Inciso b)** *Acuacultura comercial* **II,** Permiso, para: **Inciso g)** *Acuacultura de fomento* **III,** *Autorización, para:* **Inciso d)** *Recolectar del medio natural reproductores, larvas, postlarvas, crías, huevos, semillas, alevines o en cualquier otro estadio, y* **Inciso e)** *Acuacultura didáctica.*		

Artículos 22.- *la Secretaría podrá inscribir en el Registro Nacional de Pesca a los acuicultores que no requieran concesión, permiso o Autorización.*	Al **proyecto** le aplica el Artículo, incisos y, fracciones anteriores, porque se trata de una actividad acuícola con fines comerciales.	Por el hecho de presentar a la autoridad correspondiente (SEMARNAT) la Manifestación de Impacto Ambiental, el promovente está cumpliendo con este apartado. El proyecto se vincula por la obligatoriedad de obtener la autorización correspondiente para realizar las obras descritas en esta manifestación de impacto ambiental. Como ya se mencionó anteriormente, la promovente una vez autorizado el proyecto en materia ambiental procederá a tramitar el Registro Nacional de Pesca para la unidad de producción acuícola.
Art. 30°.- *Las actividades pesqueras se clasifican en:* **II.-** *Cultivo o acuacultura con fines*		
Artículo 31°.- *Para realizar las actividades de pesca se requiere lo siguiente:* **I,** *Concesión, para:* **Inciso b)** *Acuacultura comercial* **II,** Permiso, para: **Inciso g)** *Acuacultura de fomento* **III,** *Autorización, para:* **Inciso d)** *Recolectar del medio natural reproductores, larvas, postlarvas, crías, huevos, semillas, alevines o en cualquier otro estadio, y* **Inciso e)** *Acuacultura didáctica.*		

Artículos 22.- *la Secretaría podrá inscribir en el Registro Nacional de Pesca a los acuicultores que no requieran concesión, permiso o Autorización.*	Al **proyecto** le aplica el Artículo, incisos y, fracciones anteriores, porque se trata de una actividad acuícola con fines comerciales.	Por el hecho de presentar a la autoridad correspondiente (SEMARNAT) la Manifestación de Impacto Ambiental, el promovente está cumpliendo con este apartado. El proyecto se vincula por la obligatoriedad de obtener la autorización correspondiente para realizar las obras descritas en esta manifestación de impacto ambiental. Como ya se mencionó anteriormente, la promovente una vez autorizado el proyecto en materia ambiental procederá a tramitar el Registro Nacional de Pesca para la unidad de producción acuícola.
Art. 30°.- *Las actividades pesqueras se clasifican en:* **II.-** *Cultivo o acuacultura con fines*		
Artículo 31°.- *Para realizar las actividades de pesca se requiere lo siguiente:* **I,** *Concesión, para:* **Inciso b)** *Acuacultura comercial* **II,** Permiso, para: **Inciso g)** *Acuacultura de fomento* **III,** *Autorización, para:* **Inciso d)** *Recolectar del medio natural reproductores, larvas, postlarvas, crías, huevos, semillas, alevines o en cualquier otro estadio, y* **Inciso e)** *Acuacultura didáctica.*		

Artículos 22.- *la Secretaría podrá inscribir en el Registro Nacional de Pesca a los acuicultores que no requieran concesión, permiso o Autorización.*	Al **proyecto** le aplica el Artículo, incisos y, fracciones anteriores, porque se trata de una actividad acuícola con fines comerciales.	Por el hecho de presentar a la autoridad correspondiente (SEMARNAT) la Manifestación de Impacto Ambiental, el promovente está cumpliendo con este apartado. El proyecto se vincula por la obligatoriedad de obtener la autorización correspondiente para realizar las obras descritas en esta manifestación de impacto ambiental. Como ya se mencionó anteriormente, la promovente una vez autorizado el proyecto en materia ambiental procederá a tramitar el Registro Nacional de Pesca para la unidad de producción acuícola.
Art. 30°.- *Las actividades pesqueras se clasifican en:* **II.-** *Cultivo o acuacultura con fines*		
Artículo 31°.- *Para realizar las actividades de pesca se requiere lo siguiente:* **I,** *Concesión, para:* **Inciso b)** *Acuacultura comercial* **II,** Permiso, para: **Inciso g)** *Acuacultura de fomento* **III,** *Autorización, para:* **Inciso d)** *Recolectar del medio natural reproductores, larvas, postlarvas, crías, huevos, semillas, alevines o en cualquier otro estadio, y* **Inciso e)** *Acuacultura didáctica.*		

Artículos 22.- *la Secretaría podrá inscribir en el Registro Nacional de Pesca a los acuicultores que no requieran concesión, permiso o Autorización.*	Al **proyecto** le aplica el Artículo, incisos y, fracciones anteriores, porque se trata de una actividad acuícola con fines comerciales.	Por el hecho de presentar a la autoridad correspondiente (SEMARNAT) la Manifestación de Impacto Ambiental, el promovente está cumpliendo con este apartado. El proyecto se vincula por la obligatoriedad de obtener la autorización correspondiente para realizar las obras descritas en esta manifestación de impacto ambiental. Como ya se mencionó anteriormente, la promovente una vez autorizado el proyecto en materia ambiental procederá a tramitar el Registro Nacional de Pesca para la unidad de producción acuícola.
Art. 30°.- *Las actividades pesqueras se clasifican en:* **II.-** *Cultivo o acuacultura con fines*		
Artículo 31°.- *Para realizar las actividades de pesca se requiere lo siguiente:* **I,** *Concesión, para:* **Inciso b)** *Acuacultura comercial* **II,** Permiso, para: **Inciso g)** *Acuacultura de fomento* **III,** *Autorización, para:* **Inciso d)** *Recolectar del medio natural reproductores, larvas, postlarvas, crías, huevos, semillas, alevines o en cualquier otro estadio, y* **Inciso e)** *Acuacultura didáctica.*		

Artículos 22.- *la Secretaría podrá inscribir en el Registro Nacional de Pesca a los acuicultores que no requieran concesión, permiso o Autorización.*	Al **proyecto** le aplica el Artículo, incisos y, fracciones anteriores, porque se trata de una actividad acuícola con fines comerciales.	Por el hecho de presentar a la autoridad correspondiente (SEMARNAT) la Manifestación de Impacto Ambiental, el promovente está cumpliendo con este apartado. El proyecto se vincula por la obligatoriedad de obtener la autorización correspondiente para realizar las obras descritas en esta manifestación de impacto ambiental. Como ya se mencionó anteriormente, la promovente una vez autorizado el proyecto en materia ambiental procederá a tramitar el Registro Nacional de Pesca para la unidad de producción acuícola.
Art. 30°.- *Las actividades pesqueras se clasifican en:* **II.-** *Cultivo o acuacultura con fines*		
Artículo 31°.- *Para realizar las actividades de pesca se requiere lo siguiente:* **I,** *Concesión, para:* **Inciso b)** *Acuacultura comercial* **II,** Permiso, para: **Inciso g)** *Acuacultura de fomento* **III,** *Autorización, para:* **Inciso d)** *Recolectar del medio natural reproductores, larvas, postlarvas, crías, huevos, semillas, alevines o en cualquier otro estadio, y* **Inciso e)** *Acuacultura didáctica.*		

Artículos 22.- *la Secretaría podrá inscribir en el Registro Nacional de Pesca a los acuicultores que no requieran concesión, permiso o Autorización.*	Al **proyecto** le aplica el Artículo, incisos y, fracciones anteriores, porque se trata de una actividad acuícola con fines comerciales.	Por el hecho de presentar a la autoridad correspondiente (SEMARNAT) la Manifestación de Impacto Ambiental, el promovente está cumpliendo con este apartado. El proyecto se vincula por la obligatoriedad de obtener la autorización correspondiente para realizar las obras descritas en esta manifestación de impacto ambiental. Como ya se mencionó anteriormente, la promovente una vez autorizado el proyecto en materia ambiental procederá a tramitar el Registro Nacional de Pesca para la unidad de producción acuícola.
Art. 30°.- *Las actividades pesqueras se clasifican en:* **II.-** *Cultivo o acuacultura con fines*		
Artículo 31°.- *Para realizar las actividades de pesca se requiere lo siguiente:* **I,** *Concesión, para:* **Inciso b)** *Acuacultura comercial* **II,** Permiso, para: **Inciso g)** *Acuacultura de fomento* **III,** *Autorización, para:* **Inciso d)** *Recolectar del medio natural reproductores, larvas, postlarvas, crías, huevos, semillas, alevines o en cualquier otro estadio, y* **Inciso e)** *Acuacultura didáctica.*		

Artículos 22.- *la Secretaría podrá inscribir en el Registro Nacional de Pesca a los acuicultores que no requieran concesión, permiso o Autorización.*	Al **proyecto** le aplica el Artículo, incisos y, fracciones anteriores, porque se trata de una actividad acuícola con fines comerciales.	Por el hecho de presentar a la autoridad correspondiente (SEMARNAT) la Manifestación de Impacto Ambiental, el promovente está cumpliendo con este apartado. El proyecto se vincula por la obligatoriedad de obtener la autorización correspondiente para realizar las obras descritas en esta manifestación de impacto ambiental. Como ya se mencionó anteriormente, la promovente una vez autorizado el proyecto en materia ambiental procederá a tramitar el Registro Nacional de Pesca para la unidad de producción acuícola.
Art. 30°.- *Las actividades pesqueras se clasifican en:* **II.-** *Cultivo o acuacultura con fines*		
Artículo 31°.- *Para realizar las actividades de pesca se requiere lo siguiente:* **I,** *Concesión, para:* **Inciso b)** *Acuacultura comercial* **II,** Permiso, para: **Inciso g)** *Acuacultura de fomento* **III,** *Autorización, para:* **Inciso d)** *Recolectar del medio natural reproductores, larvas, postlarvas, crías, huevos, semillas, alevines o en cualquier otro estadio, y* **Inciso e)** *Acuacultura didáctica.*		

Artículos 22.- *la Secretaría podrá inscribir en el Registro Nacional de Pesca a los acuicultores que no requieran concesión, permiso o Autorización.*	Al **proyecto** le aplica el Artículo, incisos y, fracciones anteriores, porque se trata de una actividad acuícola con fines comerciales.	Por el hecho de presentar a la autoridad correspondiente (SEMARNAT) la Manifestación de Impacto Ambiental, el promovente está cumpliendo con este apartado. El proyecto se vincula por la obligatoriedad de obtener la autorización correspondiente para realizar las obras descritas en esta manifestación de impacto ambiental. Como ya se mencionó anteriormente, la promovente una vez autorizado el proyecto en materia ambiental procederá a tramitar el Registro Nacional de Pesca para la unidad de producción acuícola.
Art. 30°.- *Las actividades pesqueras se clasifican en:* **II.-** *Cultivo o acuacultura con fines*		
Artículo 31°.- *Para realizar las actividades de pesca se requiere lo siguiente:* **I,** *Concesión, para:* **Inciso b)** *Acuacultura comercial* **II,** Permiso, para: **Inciso g)** *Acuacultura de fomento* **III,** *Autorización, para:* **Inciso d)** *Recolectar del medio natural reproductores, larvas, postlarvas, crías, huevos, semillas, alevines o en cualquier otro estadio, y* **Inciso e)** *Acuacultura didáctica.*		

Artículos 22.- *la Secretaría podrá inscribir en el Registro Nacional de Pesca a los acuicultores que no requieran concesión, permiso o Autorización.*	Al **proyecto** le aplica el Artículo, incisos y, fracciones anteriores, porque se trata de una actividad acuícola con fines comerciales.	Por el hecho de presentar a la autoridad correspondiente (SEMARNAT) la Manifestación de Impacto Ambiental, el promovente está cumpliendo con este apartado. El proyecto se vincula por la obligatoriedad de obtener la autorización correspondiente para realizar las obras descritas en esta manifestación de impacto ambiental. Como ya se mencionó anteriormente, la promovente una vez autorizado el proyecto en materia ambiental procederá a tramitar el Registro Nacional de Pesca para la unidad de producción acuícola.
Art. 30°.- *Las actividades pesqueras se clasifican en:* **II.-** *Cultivo o acuacultura con fines*		
Artículo 31°.- *Para realizar las actividades de pesca se requiere lo siguiente:* **I,** *Concesión, para:* **Inciso b)** *Acuacultura comercial* **II,** Permiso, para: **Inciso g)** *Acuacultura de fomento* **III,** *Autorización, para:* **Inciso d)** *Recolectar del medio natural reproductores, larvas, postlarvas, crías, huevos, semillas, alevines o en cualquier otro estadio, y* **Inciso e)** *Acuacultura didáctica.*		

Artículos 22.- *la Secretaría podrá inscribir en el Registro Nacional de Pesca a los acuicultores que no requieran concesión, permiso o Autorización.*	Al **proyecto** le aplica el Artículo, incisos y, fracciones anteriores, porque se trata de una actividad acuícola con fines comerciales.	Por el hecho de presentar a la autoridad correspondiente (SEMARNAT) la Manifestación de Impacto Ambiental, el promovente está cumpliendo con este apartado. El proyecto se vincula por la obligatoriedad de obtener la autorización correspondiente para realizar las obras descritas en esta manifestación de impacto ambiental. Como ya se mencionó anteriormente, la promovente una vez autorizado el proyecto en materia ambiental procederá a tramitar el Registro Nacional de Pesca para la unidad de producción acuícola.
Art. 30°.- *Las actividades pesqueras se clasifican en:* **II.-** *Cultivo o acuacultura con fines*		
Artículo 31°.- *Para realizar las actividades de pesca se requiere lo siguiente:* **I,** *Concesión, para:* **Inciso b)** *Acuacultura comercial* **II,** Permiso, para: **Inciso g)** *Acuacultura de fomento* **III,** *Autorización, para:* **Inciso d)** *Recolectar del medio natural reproductores, larvas, postlarvas, crías, huevos, semillas, alevines o en cualquier otro estadio, y* **Inciso e)** *Acuacultura didáctica.*		

Artículos 22.- *la Secretaría podrá inscribir en el Registro Nacional de Pesca a los acuicultores que no requieran concesión, permiso o Autorización.*	Al **proyecto** le aplica el Artículo, incisos y, fracciones anteriores, porque se trata de una actividad acuícola con fines comerciales.	Por el hecho de presentar a la autoridad correspondiente (SEMARNAT) la Manifestación de Impacto Ambiental, el promovente está cumpliendo con este apartado. El proyecto se vincula por la obligatoriedad de obtener la autorización correspondiente para realizar las obras descritas en esta manifestación de impacto ambiental. Como ya se mencionó anteriormente, la promovente una vez autorizado el proyecto en materia ambiental procederá a tramitar el Registro Nacional de Pesca para la unidad de producción acuícola.
Art. 30°.- *Las actividades pesqueras se clasifican en:* **II.-** *Cultivo o acuacultura con fines*		
Artículo 31°.- *Para realizar las actividades de pesca se requiere lo siguiente:* **I,** *Concesión, para:* **Inciso b)** *Acuacultura comercial* **II,** Permiso, para: **Inciso g)** *Acuacultura de fomento* **III,** *Autorización, para:* **Inciso d)** *Recolectar del medio natural reproductores, larvas, postlarvas, crías, huevos, semillas, alevines o en cualquier otro estadio, y* **Inciso e)** *Acuacultura didáctica.*		

Artículos 22.- *la Secretaría podrá inscribir en el Registro Nacional de Pesca a los acuicultores que no requieran concesión, permiso o Autorización.*	Al **proyecto** le aplica el Artículo, incisos y, fracciones anteriores, porque se trata de una actividad acuícola con fines comerciales.	Por el hecho de presentar a la autoridad correspondiente (SEMARNAT) la Manifestación de Impacto Ambiental, el promovente está cumpliendo con este apartado. El proyecto se vincula por la obligatoriedad de obtener la autorización correspondiente para realizar las obras descritas en esta manifestación de impacto ambiental. Como ya se mencionó anteriormente, la promovente una vez autorizado el proyecto en materia ambiental procederá a tramitar el Registro Nacional de Pesca para la unidad de producción acuícola.
Art. 30°.- *Las actividades pesqueras se clasifican en:* **II.-** *Cultivo o acuacultura con fines*		
Artículo 31°.- *Para realizar las actividades de pesca se requiere lo siguiente:* **I,** *Concesión, para:* **Inciso b)** *Acuacultura comercial* **II,** Permiso, para: **Inciso g)** *Acuacultura de fomento* **III,** *Autorización, para:* **Inciso d)** *Recolectar del medio natural reproductores, larvas, postlarvas, crías, huevos, semillas, alevines o en cualquier otro estadio, y* **Inciso e)** *Acuacultura didáctica.*		

Artículos 22.- *la Secretaría podrá inscribir en el Registro Nacional de Pesca a los acuicultores que no requieran concesión, permiso o Autorización.*	Al **proyecto** le aplica el Artículo, incisos y, fracciones anteriores, porque se trata de una actividad acuícola con fines comerciales.	Por el hecho de presentar a la autoridad correspondiente (SEMARNAT) la Manifestación de Impacto Ambiental, el promovente está cumpliendo con este apartado. El proyecto se vincula por la obligatoriedad de obtener la autorización correspondiente para realizar las obras descritas en esta manifestación de impacto ambiental. Como ya se mencionó anteriormente, la promovente una vez autorizado el proyecto en materia ambiental procederá a tramitar el Registro Nacional de Pesca para la unidad de producción acuícola.
Art. 30°.- *Las actividades pesqueras se clasifican en:* **II.-** *Cultivo o acuacultura con fines*		
Artículo 31°.- *Para realizar las actividades de pesca se requiere lo siguiente:* **I,** *Concesión, para:* **Inciso b)** *Acuacultura comercial* **II,** Permiso, para: **Inciso g)** *Acuacultura de fomento* **III,** *Autorización, para:* **Inciso d)** *Recolectar del medio natural reproductores, larvas, postlarvas, crías, huevos, semillas, alevines o en cualquier otro estadio, y* **Inciso e)** *Acuacultura didáctica.*		

Artículos 22.- *la Secretaría podrá inscribir en el Registro Nacional de Pesca a los acuicultores que no requieran concesión, permiso o Autorización.*	Al **proyecto** le aplica el Artículo, incisos y, fracciones anteriores, porque se trata de una actividad acuícola con fines comerciales.	Por el hecho de presentar a la autoridad correspondiente (SEMARNAT) la Manifestación de Impacto Ambiental, el promovente está cumpliendo con este apartado. El proyecto se vincula por la obligatoriedad de obtener la autorización correspondiente para realizar las obras descritas en esta manifestación de impacto ambiental. Como ya se mencionó anteriormente, la promovente una vez autorizado el proyecto en materia ambiental procederá a tramitar el Registro Nacional de Pesca para la unidad de producción acuícola.
Art. 30°.- *Las actividades pesqueras se clasifican en:* **II.-** *Cultivo o acuacultura con fines*		
Artículo 31°.- *Para realizar las actividades de pesca se requiere lo siguiente:* **I,** *Concesión, para:* **Inciso b)** *Acuacultura comercial* **II,** Permiso, para: **Inciso g)** *Acuacultura de fomento* **III,** *Autorización, para:* **Inciso d)** *Recolectar del medio natural reproductores, larvas, postlarvas, crías, huevos, semillas, alevines o en cualquier otro estadio, y* **Inciso e)** *Acuacultura didáctica.*		

Artículos 22.- *la Secretaría podrá inscribir en el Registro Nacional de Pesca a los acuicultores que no requieran concesión, permiso o Autorización.*	Al **proyecto** le aplica el Artículo, incisos y, fracciones anteriores, porque se trata de una actividad acuícola con fines comerciales.	Por el hecho de presentar a la autoridad correspondiente (SEMARNAT) la Manifestación de Impacto Ambiental, el promovente está cumpliendo con este apartado. El proyecto se vincula por la obligatoriedad de obtener la autorización correspondiente para realizar las obras descritas en esta manifestación de impacto ambiental. Como ya se mencionó anteriormente, la promovente una vez autorizado el proyecto en materia ambiental procederá a tramitar el Registro Nacional de Pesca para la unidad de producción acuícola.
Art. 30°.- *Las actividades pesqueras se clasifican en:* **II.-** *Cultivo o acuacultura con fines*		
Artículo 31°.- *Para realizar las actividades de pesca se requiere lo siguiente:* **I,** *Concesión, para:* **Inciso b)** *Acuacultura comercial* **II,** Permiso, para: **Inciso g)** *Acuacultura de fomento* **III,** *Autorización, para:* **Inciso d)** *Recolectar del medio natural reproductores, larvas, postlarvas, crías, huevos, semillas, alevines o en cualquier otro estadio, y* **Inciso e)** *Acuacultura didáctica.*		

Artículos 22.- *la Secretaría podrá inscribir en el Registro Nacional de Pesca a los acuicultores que no requieran concesión, permiso o Autorización.*	Al **proyecto** le aplica el Artículo, incisos y, fracciones anteriores, porque se trata de una actividad acuícola con fines comerciales.	Por el hecho de presentar a la autoridad correspondiente (SEMARNAT) la Manifestación de Impacto Ambiental, el promovente está cumpliendo con este apartado. El proyecto se vincula por la obligatoriedad de obtener la autorización correspondiente para realizar las obras descritas en esta manifestación de impacto ambiental. Como ya se mencionó anteriormente, la promovente una vez autorizado el proyecto en materia ambiental procederá a tramitar el Registro Nacional de Pesca para la unidad de producción acuícola.
Art. 30°.- *Las actividades pesqueras se clasifican en:* **II.-** *Cultivo o acuacultura con fines*		
Artículo 31°.- *Para realizar las actividades de pesca se requiere lo siguiente:* **I,** *Concesión, para:* **Inciso b)** *Acuacultura comercial* **II,** Permiso, para: **Inciso g)** *Acuacultura de fomento* **III,** *Autorización, para:* **Inciso d)** *Recolectar del medio natural reproductores, larvas, postlarvas, crías, huevos, semillas, alevines o en cualquier otro estadio, y* **Inciso e)** *Acuacultura didáctica.*		

Artículos 22.- *la Secretaría podrá inscribir en el Registro Nacional de Pesca a los acuicultores que no requieran concesión, permiso o Autorización.*	Al **proyecto** le aplica el Artículo, incisos y, fracciones anteriores, porque se trata de una actividad acuícola con fines comerciales.	Por el hecho de presentar a la autoridad correspondiente (SEMARNAT) la Manifestación de Impacto Ambiental, el promovente está cumpliendo con este apartado. El proyecto se vincula por la obligatoriedad de obtener la autorización correspondiente para realizar las obras descritas en esta manifestación de impacto ambiental. Como ya se mencionó anteriormente, la promovente una vez autorizado el proyecto en materia ambiental procederá a tramitar el Registro Nacional de Pesca para la unidad de producción acuícola.
Art. 30°.- *Las actividades pesqueras se clasifican en:* **II.-** *Cultivo o acuacultura con fines*		
Artículo 31°.- *Para realizar las actividades de pesca se requiere lo siguiente:* **I,** *Concesión, para:* **Inciso b)** *Acuacultura comercial* **II,** Permiso, para: **Inciso g)** *Acuacultura de fomento* **III,** *Autorización, para:* **Inciso d)** *Recolectar del medio natural reproductores, larvas, postlarvas, crías, huevos, semillas, alevines o en cualquier otro estadio, y* **Inciso e)** *Acuacultura didáctica.*		

Artículos 22.- *la Secretaría podrá inscribir en el Registro Nacional de Pesca a los acuicultores que no requieran concesión, permiso o Autorización.*	Al **proyecto** le aplica el Artículo, incisos y, fracciones anteriores, porque se trata de una actividad acuícola con fines comerciales.	Por el hecho de presentar a la autoridad correspondiente (SEMARNAT) la Manifestación de Impacto Ambiental, el promovente está cumpliendo con este apartado. El proyecto se vincula por la obligatoriedad de obtener la autorización correspondiente para realizar las obras descritas en esta manifestación de impacto ambiental. Como ya se mencionó anteriormente, la promovente una vez autorizado el proyecto en materia ambiental procederá a tramitar el Registro Nacional de Pesca para la unidad de producción acuícola.
Art. 30°.- *Las actividades pesqueras se clasifican en:* **II.-** *Cultivo o acuacultura con fines*		
Artículo 31°.- *Para realizar las actividades de pesca se requiere lo siguiente:* **I,** *Concesión, para:* **Inciso b)** *Acuacultura comercial* **II,** Permiso, para: **Inciso g)** *Acuacultura de fomento* **III,** *Autorización, para:* **Inciso d)** *Recolectar del medio natural reproductores, larvas, postlarvas, crías, huevos, semillas, alevines o en cualquier otro estadio, y* **Inciso e)** *Acuacultura didáctica.*		

Artículos 22.- *la Secretaría podrá inscribir en el Registro Nacional de Pesca a los acuicultores que no requieran concesión, permiso o Autorización.*	Al **proyecto** le aplica el Artículo, incisos y, fracciones anteriores, porque se trata de una actividad acuícola con fines comerciales.	Por el hecho de presentar a la autoridad correspondiente (SEMARNAT) la Manifestación de Impacto Ambiental, el promovente está cumpliendo con este apartado. El proyecto se vincula por la obligatoriedad de obtener la autorización correspondiente para realizar las obras descritas en esta manifestación de impacto ambiental. Como ya se mencionó anteriormente, la promovente una vez autorizado el proyecto en materia ambiental procederá a tramitar el Registro Nacional de Pesca para la unidad de producción acuícola.
Art. 30°.- *Las actividades pesqueras se clasifican en:* **II.-** *Cultivo o acuacultura con fines*		
Artículo 31°.- *Para realizar las actividades de pesca se requiere lo siguiente:* **I,** *Concesión, para:* **Inciso b)** *Acuacultura comercial* **II,** Permiso, para: **Inciso g)** *Acuacultura de fomento* **III,** *Autorización, para:* **Inciso d)** *Recolectar del medio natural reproductores, larvas, postlarvas, crías, huevos, semillas, alevines o en cualquier otro estadio, y* **Inciso e)** *Acuacultura didáctica.*		

Artículos 22.- *la Secretaría podrá inscribir en el Registro Nacional de Pesca a los acuicultores que no requieran concesión, permiso o Autorización.*	Al **proyecto** le aplica el Artículo, incisos y, fracciones anteriores, porque se trata de una actividad acuícola con fines comerciales.	Por el hecho de presentar a la autoridad correspondiente (SEMARNAT) la Manifestación de Impacto Ambiental, el promovente está cumpliendo con este apartado. El proyecto se vincula por la obligatoriedad de obtener la autorización correspondiente para realizar las obras descritas en esta manifestación de impacto ambiental. Como ya se mencionó anteriormente, la promovente una vez autorizado el proyecto en materia ambiental procederá a tramitar el Registro Nacional de Pesca para la unidad de producción acuícola.
Art. 30°.- *Las actividades pesqueras se clasifican en:* **II.-** *Cultivo o acuacultura con fines*		
Artículo 31°.- *Para realizar las actividades de pesca se requiere lo siguiente:* **I,** *Concesión, para:* **Inciso b)** *Acuacultura comercial* **II,** Permiso, para: **Inciso g)** *Acuacultura de fomento* **III,** *Autorización, para:* **Inciso d)** *Recolectar del medio natural reproductores, larvas, postlarvas, crías, huevos, semillas, alevines o en cualquier otro estadio, y* **Inciso e)** *Acuacultura didáctica.*		

Artículos 22.- *la Secretaría podrá inscribir en el Registro Nacional de Pesca a los acuicultores que no requieran concesión, permiso o Autorización.*	Al **proyecto** le aplica el Artículo, incisos y, fracciones anteriores, porque se trata de una actividad acuícola con fines comerciales.	Por el hecho de presentar a la autoridad correspondiente (SEMARNAT) la Manifestación de Impacto Ambiental, el promovente está cumpliendo con este apartado. El proyecto se vincula por la obligatoriedad de obtener la autorización correspondiente para realizar las obras descritas en esta manifestación de impacto ambiental. Como ya se mencionó anteriormente, la promovente una vez autorizado el proyecto en materia ambiental procederá a tramitar el Registro Nacional de Pesca para la unidad de producción acuícola.
Art. 30°.- *Las actividades pesqueras se clasifican en:* **II.-** *Cultivo o acuacultura con fines*		
Artículo 31°.- *Para realizar las actividades de pesca se requiere lo siguiente:* **I,** *Concesión, para:* **Inciso b)** *Acuacultura comercial* **II,** Permiso, para: **Inciso g)** *Acuacultura de fomento* **III,** *Autorización, para:* **Inciso d)** *Recolectar del medio natural reproductores, larvas, postlarvas, crías, huevos, semillas, alevines o en cualquier otro estadio, y* **Inciso e)** *Acuacultura didáctica.*		

Artículos 22.- *la Secretaría podrá inscribir en el Registro Nacional de Pesca a los acuicultores que no requieran concesión, permiso o Autorización.*	Al **proyecto** le aplica el Artículo, incisos y, fracciones anteriores, porque se trata de una actividad acuícola con fines comerciales.	Por el hecho de presentar a la autoridad correspondiente (SEMARNAT) la Manifestación de Impacto Ambiental, el promovente está cumpliendo con este apartado. El proyecto se vincula por la obligatoriedad de obtener la autorización correspondiente para realizar las obras descritas en esta manifestación de impacto ambiental. Como ya se mencionó anteriormente, la promovente una vez autorizado el proyecto en materia ambiental procederá a tramitar el Registro Nacional de Pesca para la unidad de producción acuícola.
Art. 30°.- *Las actividades pesqueras se clasifican en:* **II.-** *Cultivo o acuacultura con fines*		
Artículo 31°.- *Para realizar las actividades de pesca se requiere lo siguiente:* **I,** *Concesión, para:* **Inciso b)** *Acuacultura comercial* **II,** Permiso, para: **Inciso g)** *Acuacultura de fomento* **III,** *Autorización, para:* **Inciso d)** *Recolectar del medio natural reproductores, larvas, postlarvas, crías, huevos, semillas, alevines o en cualquier otro estadio, y* **Inciso e)** *Acuacultura didáctica.*		

Artículos 22.- *la Secretaría podrá inscribir en el Registro Nacional de Pesca a los acuicultores que no requieran concesión, permiso o Autorización.*	Al **proyecto** le aplica el Artículo, incisos y, fracciones anteriores, porque se trata de una actividad acuícola con fines comerciales.	Por el hecho de presentar a la autoridad correspondiente (SEMARNAT) la Manifestación de Impacto Ambiental, el promovente está cumpliendo con este apartado. El proyecto se vincula por la obligatoriedad de obtener la autorización correspondiente para realizar las obras descritas en esta manifestación de impacto ambiental. Como ya se mencionó anteriormente, la promovente una vez autorizado el proyecto en materia ambiental procederá a tramitar el Registro Nacional de Pesca para la unidad de producción acuícola.
Art. 30°.- *Las actividades pesqueras se clasifican en:* **II.-** *Cultivo o acuacultura con fines*		
Artículo 31°.- *Para realizar las actividades de pesca se requiere lo siguiente:* **I,** *Concesión, para:* **Inciso b)** *Acuacultura comercial* **II,** Permiso, para: **Inciso g)** *Acuacultura de fomento* **III,** *Autorización, para:* **Inciso d)** *Recolectar del medio natural reproductores, larvas, postlarvas, crías, huevos, semillas, alevines o en cualquier otro estadio, y* **Inciso e)** *Acuacultura didáctica.*		

Artículos 22.- *la Secretaría podrá inscribir en el Registro Nacional de Pesca a los acuicultores que no requieran concesión, permiso o Autorización.*	Al **proyecto** le aplica el Artículo, incisos y, fracciones anteriores, porque se trata de una actividad acuícola con fines comerciales.	Por el hecho de presentar a la autoridad correspondiente (SEMARNAT) la Manifestación de Impacto Ambiental, el promovente está cumpliendo con este apartado. El proyecto se vincula por la obligatoriedad de obtener la autorización correspondiente para realizar las obras descritas en esta manifestación de impacto ambiental. Como ya se mencionó anteriormente, la promovente una vez autorizado el proyecto en materia ambiental procederá a tramitar el Registro Nacional de Pesca para la unidad de producción acuícola.
Art. 30°.- *Las actividades pesqueras se clasifican en:* **II.-** *Cultivo o acuacultura con fines*		
Artículo 31°.- *Para realizar las actividades de pesca se requiere lo siguiente:* **I,** *Concesión, para:* **Inciso b)** *Acuacultura comercial* **II,** Permiso, para: **Inciso g)** *Acuacultura de fomento* **III,** *Autorización, para:* **Inciso d)** *Recolectar del medio natural reproductores, larvas, postlarvas, crías, huevos, semillas, alevines o en cualquier otro estadio, y* **Inciso e)** *Acuacultura didáctica.*		

Artículos 22.- *la Secretaría podrá inscribir en el Registro Nacional de Pesca a los acuicultores que no requieran concesión, permiso o Autorización.*	Al **proyecto** le aplica el Artículo, incisos y, fracciones anteriores, porque se trata de una actividad acuícola con fines comerciales.	Por el hecho de presentar a la autoridad correspondiente (SEMARNAT) la Manifestación de Impacto Ambiental, el promovente está cumpliendo con este apartado. El proyecto se vincula por la obligatoriedad de obtener la autorización correspondiente para realizar las obras descritas en esta manifestación de impacto ambiental. Como ya se mencionó anteriormente, la promovente una vez autorizado el proyecto en materia ambiental procederá a tramitar el Registro Nacional de Pesca para la unidad de producción acuícola.
Art. 30°.- *Las actividades pesqueras se clasifican en:* **II.-** *Cultivo o acuacultura con fines*		
Artículo 31°.- *Para realizar las actividades de pesca se requiere lo siguiente:* **I,** *Concesión, para:* **Inciso b)** *Acuacultura comercial* **II,** Permiso, para: **Inciso g)** *Acuacultura de fomento* **III,** *Autorización, para:* **Inciso d)** *Recolectar del medio natural reproductores, larvas, postlarvas, crías, huevos, semillas, alevines o en cualquier otro estadio, y* **Inciso e)** *Acuacultura didáctica.*		

Artículos 22.- *la Secretaría podrá inscribir en el Registro Nacional de Pesca a los acuicultores que no requieran concesión, permiso o Autorización.*	Al **proyecto** le aplica el Artículo, incisos y, fracciones anteriores, porque se trata de una actividad acuícola con fines comerciales.	Por el hecho de presentar a la autoridad correspondiente (SEMARNAT) la Manifestación de Impacto Ambiental, el promovente está cumpliendo con este apartado. El proyecto se vincula por la obligatoriedad de obtener la autorización correspondiente para realizar las obras descritas en esta manifestación de impacto ambiental. Como ya se mencionó anteriormente, la promovente una vez autorizado el proyecto en materia ambiental procederá a tramitar el Registro Nacional de Pesca para la unidad de producción acuícola.
Art. 30°.- *Las actividades pesqueras se clasifican en:* **II.-** *Cultivo o acuacultura con fines*		
Artículo 31°.- *Para realizar las actividades de pesca se requiere lo siguiente:* **I,** *Concesión, para:* **Inciso b)** *Acuacultura comercial* **II,** Permiso, para: **Inciso g)** *Acuacultura de fomento* **III,** *Autorización, para:* **Inciso d)** *Recolectar del medio natural reproductores, larvas, postlarvas, crías, huevos, semillas, alevines o en cualquier otro estadio, y* **Inciso e)** *Acuacultura didáctica.*		

Artículos 22.- *la Secretaría podrá inscribir en el Registro Nacional de Pesca a los acuicultores que no requieran concesión, permiso o Autorización.*	Al **proyecto** le aplica el Artículo, incisos y, fracciones anteriores, porque se trata de una actividad acuícola con fines comerciales.	Por el hecho de presentar a la autoridad correspondiente (SEMARNAT) la Manifestación de Impacto Ambiental, el promovente está cumpliendo con este apartado. El proyecto se vincula por la obligatoriedad de obtener la autorización correspondiente para realizar las obras descritas en esta manifestación de impacto ambiental. Como ya se mencionó anteriormente, la promovente una vez autorizado el proyecto en materia ambiental procederá a tramitar el Registro Nacional de Pesca para la unidad de producción acuícola.
Art. 30°.- *Las actividades pesqueras se clasifican en:* **II.-** *Cultivo o acuacultura con fines*		
Artículo 31°.- *Para realizar las actividades de pesca se requiere lo siguiente:* **I,** *Concesión, para:* **Inciso b)** *Acuacultura comercial* **II,** Permiso, para: **Inciso g)** *Acuacultura de fomento* **III,** *Autorización, para:* **Inciso d)** *Recolectar del medio natural reproductores, larvas, postlarvas, crías, huevos, semillas, alevines o en cualquier otro estadio, y* **Inciso e)** *Acuacultura didáctica.*		

Artículos 22.- *la Secretaría podrá inscribir en el Registro Nacional de Pesca a los acuicultores que no requieran concesión, permiso o Autorización.*	Al **proyecto** le aplica el Artículo, incisos y, fracciones anteriores, porque se trata de una actividad acuícola con fines comerciales.	Por el hecho de presentar a la autoridad correspondiente (SEMARNAT) la Manifestación de Impacto Ambiental, el promovente está cumpliendo con este apartado. El proyecto se vincula por la obligatoriedad de obtener la autorización correspondiente para realizar las obras descritas en esta manifestación de impacto ambiental. Como ya se mencionó anteriormente, la promovente una vez autorizado el proyecto en materia ambiental procederá a tramitar el Registro Nacional de Pesca para la unidad de producción acuícola.
Art. 30°.- *Las actividades pesqueras se clasifican en:* **II.-** *Cultivo o acuacultura con fines*		
Artículo 31°.- *Para realizar las actividades de pesca se requiere lo siguiente:* **I,** *Concesión, para:* **Inciso b)** *Acuacultura comercial* **II,** Permiso, para: **Inciso g)** *Acuacultura de fomento* **III,** *Autorización, para:* **Inciso d)** *Recolectar del medio natural reproductores, larvas, postlarvas, crías, huevos, semillas, alevines o en cualquier otro estadio, y* **Inciso e)** *Acuacultura didáctica.*		

Artículos 22.- *la Secretaría podrá inscribir en el Registro Nacional de Pesca a los acuicultores que no requieran concesión, permiso o Autorización.*	Al **proyecto** le aplica el Artículo, incisos y, fracciones anteriores, porque se trata de una actividad acuícola con fines comerciales.	Por el hecho de presentar a la autoridad correspondiente (SEMARNAT) la Manifestación de Impacto Ambiental, el promovente está cumpliendo con este apartado. El proyecto se vincula por la obligatoriedad de obtener la autorización correspondiente para realizar las obras descritas en esta manifestación de impacto ambiental. Como ya se mencionó anteriormente, la promovente una vez autorizado el proyecto en materia ambiental procederá a tramitar el Registro Nacional de Pesca para la unidad de producción acuícola.
Art. 30°.- *Las actividades pesqueras se clasifican en:* **II.-** *Cultivo o acuacultura con fines*		
Artículo 31°.- *Para realizar las actividades de pesca se requiere lo siguiente:* **I,** *Concesión, para:* **Inciso b)** *Acuacultura comercial* **II,** Permiso, para: **Inciso g)** *Acuacultura de fomento* **III,** *Autorización, para:* **Inciso d)** *Recolectar del medio natural reproductores, larvas, postlarvas, crías, huevos, semillas, alevines o en cualquier otro estadio, y* **Inciso e)** *Acuacultura didáctica.*		

Artículos 22.- *la Secretaría podrá inscribir en el Registro Nacional de Pesca a los acuicultores que no requieran concesión, permiso o Autorización.*	Al **proyecto** le aplica el Artículo, incisos y, fracciones anteriores, porque se trata de una actividad acuícola con fines comerciales.	Por el hecho de presentar a la autoridad correspondiente (SEMARNAT) la Manifestación de Impacto Ambiental, el promovente está cumpliendo con este apartado. El proyecto se vincula por la obligatoriedad de obtener la autorización correspondiente para realizar las obras descritas en esta manifestación de impacto ambiental. Como ya se mencionó anteriormente, la promovente una vez autorizado el proyecto en materia ambiental procederá a tramitar el Registro Nacional de Pesca para la unidad de producción acuícola.
Art. 30°.- *Las actividades pesqueras se clasifican en:* **II.-** *Cultivo o acuacultura con fines*		
Artículo 31°.- *Para realizar las actividades de pesca se requiere lo siguiente:* **I,** *Concesión, para:* **Inciso b)** *Acuacultura comercial* **II,** Permiso, para: **Inciso g)** *Acuacultura de fomento* **III,** *Autorización, para:* **Inciso d)** *Recolectar del medio natural reproductores, larvas, postlarvas, crías, huevos, semillas, alevines o en cualquier otro estadio, y* **Inciso e)** *Acuacultura didáctica.*		

Artículos 22.- *la Secretaría podrá inscribir en el Registro Nacional de Pesca a los acuicultores que no requieran concesión, permiso o Autorización.*	Al **proyecto** le aplica el Artículo, incisos y, fracciones anteriores, porque se trata de una actividad acuícola con fines comerciales.	Por el hecho de presentar a la autoridad correspondiente (SEMARNAT) la Manifestación de Impacto Ambiental, el promovente está cumpliendo con este apartado. El proyecto se vincula por la obligatoriedad de obtener la autorización correspondiente para realizar las obras descritas en esta manifestación de impacto ambiental. Como ya se mencionó anteriormente, la promovente una vez autorizado el proyecto en materia ambiental procederá a tramitar el Registro Nacional de Pesca para la unidad de producción acuícola.
Art. 30°.- *Las actividades pesqueras se clasifican en:* **II.-** *Cultivo o acuacultura con fines*		
Artículo 31°.- *Para realizar las actividades de pesca se requiere lo siguiente:* **I,** *Concesión, para:* **Inciso b)** *Acuacultura comercial* **II,** Permiso, para: **Inciso g)** *Acuacultura de fomento* **III,** *Autorización, para:* **Inciso d)** *Recolectar del medio natural reproductores, larvas, postlarvas, crías, huevos, semillas, alevines o en cualquier otro estadio, y* **Inciso e)** *Acuacultura didáctica.*		

Artículos 22.- *la Secretaría podrá inscribir en el Registro Nacional de Pesca a los acuicultores que no requieran concesión, permiso o Autorización.*	Al **proyecto** le aplica el Artículo, incisos y, fracciones anteriores, porque se trata de una actividad acuícola con fines comerciales.	Por el hecho de presentar a la autoridad correspondiente (SEMARNAT) la Manifestación de Impacto Ambiental, el promovente está cumpliendo con este apartado. El proyecto se vincula por la obligatoriedad de obtener la autorización correspondiente para realizar las obras descritas en esta manifestación de impacto ambiental. Como ya se mencionó anteriormente, la promovente una vez autorizado el proyecto en materia ambiental procederá a tramitar el Registro Nacional de Pesca para la unidad de producción acuícola.
Art. 30°.- *Las actividades pesqueras se clasifican en:* **II.-** *Cultivo o acuacultura con fines*		
Artículo 31°.- *Para realizar las actividades de pesca se requiere lo siguiente:* **I,** *Concesión, para:* **Inciso b)** *Acuacultura comercial* **II,** Permiso, para: **Inciso g)** *Acuacultura de fomento* **III,** *Autorización, para:* **Inciso d)** *Recolectar del medio natural reproductores, larvas, postlarvas, crías, huevos, semillas, alevines o en cualquier otro estadio, y* **Inciso e)** *Acuacultura didáctica.*		

Artículos 22.- *la Secretaría podrá inscribir en el Registro Nacional de Pesca a los acuicultores que no requieran concesión, permiso o Autorización.*	Al **proyecto** le aplica el Artículo, incisos y, fracciones anteriores, porque se trata de una actividad acuícola con fines comerciales.	Por el hecho de presentar a la autoridad correspondiente (SEMARNAT) la Manifestación de Impacto Ambiental, el promovente está cumpliendo con este apartado. El proyecto se vincula por la obligatoriedad de obtener la autorización correspondiente para realizar las obras descritas en esta manifestación de impacto ambiental. Como ya se mencionó anteriormente, la promovente una vez autorizado el proyecto en materia ambiental procederá a tramitar el Registro Nacional de Pesca para la unidad de producción acuícola.
Art. 30°.- *Las actividades pesqueras se clasifican en:* **II.-** *Cultivo o acuacultura con fines*		
Artículo 31°.- *Para realizar las actividades de pesca se requiere lo siguiente:* **I,** *Concesión, para:* **Inciso b)** *Acuacultura comercial* **II,** Permiso, para: **Inciso g)** *Acuacultura de fomento* **III,** *Autorización, para:* **Inciso d)** *Recolectar del medio natural reproductores, larvas, postlarvas, crías, huevos, semillas, alevines o en cualquier otro estadio, y* **Inciso e)** *Acuacultura didáctica.*		

Artículos 22.- *la Secretaría podrá inscribir en el Registro Nacional de Pesca a los acuicultores que no requieran concesión, permiso o Autorización.*	Al **proyecto** le aplica el Artículo, incisos y, fracciones anteriores, porque se trata de una actividad acuícola con fines comerciales.	Por el hecho de presentar a la autoridad correspondiente (SEMARNAT) la Manifestación de Impacto Ambiental, el promovente está cumpliendo con este apartado. El proyecto se vincula por la obligatoriedad de obtener la autorización correspondiente para realizar las obras descritas en esta manifestación de impacto ambiental. Como ya se mencionó anteriormente, la promovente una vez autorizado el proyecto en materia ambiental procederá a tramitar el Registro Nacional de Pesca para la unidad de producción acuícola.
Art. 30°.- *Las actividades pesqueras se clasifican en:* **II.-** *Cultivo o acuacultura con fines*		
Artículo 31°.- *Para realizar las actividades de pesca se requiere lo siguiente:* **I,** *Concesión, para:* **Inciso b)** *Acuacultura comercial* **II,** Permiso, para: **Inciso g)** *Acuacultura de fomento* **III,** *Autorización, para:* **Inciso d)** *Recolectar del medio natural reproductores, larvas, postlarvas, crías, huevos, semillas, alevines o en cualquier otro estadio, y* **Inciso e)** *Acuacultura didáctica.*		

Artículos 22.- *la Secretaría podrá inscribir en el Registro Nacional de Pesca a los acuicultores que no requieran concesión, permiso o Autorización.*	Al **proyecto** le aplica el Artículo, incisos y, fracciones anteriores, porque se trata de una actividad acuícola con fines comerciales.	Por el hecho de presentar a la autoridad correspondiente (SEMARNAT) la Manifestación de Impacto Ambiental, el promovente está cumpliendo con este apartado. El proyecto se vincula por la obligatoriedad de obtener la autorización correspondiente para realizar las obras descritas en esta manifestación de impacto ambiental. Como ya se mencionó anteriormente, la promovente una vez autorizado el proyecto en materia ambiental procederá a tramitar el Registro Nacional de Pesca para la unidad de producción acuícola.
Art. 30°.- *Las actividades pesqueras se clasifican en:* **II.-** *Cultivo o acuacultura con fines*		
Artículo 31°.- *Para realizar las actividades de pesca se requiere lo siguiente:* **I,** *Concesión, para:* **Inciso b)** *Acuacultura comercial* **II,** Permiso, para: **Inciso g)** *Acuacultura de fomento* **III,** *Autorización, para:* **Inciso d)** *Recolectar del medio natural reproductores, larvas, postlarvas, crías, huevos, semillas, alevines o en cualquier otro estadio, y* **Inciso e)** *Acuacultura didáctica.*		

Artículos 22.- *la Secretaría podrá inscribir en el Registro Nacional de Pesca a los acuicultores que no requieran concesión, permiso o Autorización.*	Al **proyecto** le aplica el Artículo, incisos y, fracciones anteriores, porque se trata de una actividad acuícola con fines comerciales.	Por el hecho de presentar a la autoridad correspondiente (SEMARNAT) la Manifestación de Impacto Ambiental, el promovente está cumpliendo con este apartado. El proyecto se vincula por la obligatoriedad de obtener la autorización correspondiente para realizar las obras descritas en esta manifestación de impacto ambiental. Como ya se mencionó anteriormente, la promovente una vez autorizado el proyecto en materia ambiental procederá a tramitar el Registro Nacional de Pesca para la unidad de producción acuícola.
Art. 30°.- *Las actividades pesqueras se clasifican en:* **II.-** *Cultivo o acuacultura con fines*		
Artículo 31°.- *Para realizar las actividades de pesca se requiere lo siguiente:* **I,** *Concesión, para:* **Inciso b)** *Acuacultura comercial* **II,** Permiso, para: **Inciso g)** *Acuacultura de fomento* **III,** *Autorización, para:* **Inciso d)** *Recolectar del medio natural reproductores, larvas, postlarvas, crías, huevos, semillas, alevines o en cualquier otro estadio, y* **Inciso e)** *Acuacultura didáctica.*		

Artículos 22.- *la Secretaría podrá inscribir en el Registro Nacional de Pesca a los acuicultores que no requieran concesión, permiso o Autorización.*	Al **proyecto** le aplica el Artículo, incisos y, fracciones anteriores, porque se trata de una actividad acuícola con fines comerciales.	Por el hecho de presentar a la autoridad correspondiente (SEMARNAT) la Manifestación de Impacto Ambiental, el promovente está cumpliendo con este apartado. El proyecto se vincula por la obligatoriedad de obtener la autorización correspondiente para realizar las obras descritas en esta manifestación de impacto ambiental. Como ya se mencionó anteriormente, la promovente una vez autorizado el proyecto en materia ambiental procederá a tramitar el Registro Nacional de Pesca para la unidad de producción acuícola.
Art. 30°.- *Las actividades pesqueras se clasifican en:* **II.-** *Cultivo o acuacultura con fines*		
Artículo 31°.- *Para realizar las actividades de pesca se requiere lo siguiente:* **I,** *Concesión, para:* **Inciso b)** *Acuacultura comercial* **II,** Permiso, para: **Inciso g)** *Acuacultura de fomento* **III,** *Autorización, para:* **Inciso d)** *Recolectar del medio natural reproductores, larvas, postlarvas, crías, huevos, semillas, alevines o en cualquier otro estadio, y* **Inciso e)** *Acuacultura didáctica.*		

Artículos 22.- *la Secretaría podrá inscribir en el Registro Nacional de Pesca a los acuicultores que no requieran concesión, permiso o Autorización.*	Al **proyecto** le aplica el Artículo, incisos y, fracciones anteriores, porque se trata de una actividad acuícola con fines comerciales.	Por el hecho de presentar a la autoridad correspondiente (SEMARNAT) la Manifestación de Impacto Ambiental, el promovente está cumpliendo con este apartado. El proyecto se vincula por la obligatoriedad de obtener la autorización correspondiente para realizar las obras descritas en esta manifestación de impacto ambiental. Como ya se mencionó anteriormente, la promovente una vez autorizado el proyecto en materia ambiental procederá a tramitar el Registro Nacional de Pesca para la unidad de producción acuícola.
Art. 30°.- *Las actividades pesqueras se clasifican en:* **II.-** *Cultivo o acuacultura con fines*		
Artículo 31°.- *Para realizar las actividades de pesca se requiere lo siguiente:* **I,** *Concesión, para:* **Inciso b)** *Acuacultura comercial* **II,** Permiso, para: **Inciso g)** *Acuacultura de fomento* **III,** *Autorización, para:* **Inciso d)** *Recolectar del medio natural reproductores, larvas, postlarvas, crías, huevos, semillas, alevines o en cualquier otro estadio, y* **Inciso e)** *Acuacultura didáctica.*		

Artículos 22.- *la Secretaría podrá inscribir en el Registro Nacional de Pesca a los acuicultores que no requieran concesión, permiso o Autorización.*	Al **proyecto** le aplica el Artículo, incisos y, fracciones anteriores, porque se trata de una actividad acuícola con fines comerciales.	Por el hecho de presentar a la autoridad correspondiente (SEMARNAT) la Manifestación de Impacto Ambiental, el promovente está cumpliendo con este apartado. El proyecto se vincula por la obligatoriedad de obtener la autorización correspondiente para realizar las obras descritas en esta manifestación de impacto ambiental. Como ya se mencionó anteriormente, la promovente una vez autorizado el proyecto en materia ambiental procederá a tramitar el Registro Nacional de Pesca para la unidad de producción acuícola.
Art. 30°.- *Las actividades pesqueras se clasifican en:* **II.-** *Cultivo o acuacultura con fines*		
Artículo 31°.- *Para realizar las actividades de pesca se requiere lo siguiente:* **I,** *Concesión, para:* **Inciso b)** *Acuacultura comercial* **II,** Permiso, para: **Inciso g)** *Acuacultura de fomento* **III,** *Autorización, para:* **Inciso d)** *Recolectar del medio natural reproductores, larvas, postlarvas, crías, huevos, semillas, alevines o en cualquier otro estadio, y* **Inciso e)** *Acuacultura didáctica.*		

Artículos 22.- *la Secretaría podrá inscribir en el Registro Nacional de Pesca a los acuicultores que no requieran concesión, permiso o Autorización.*	Al **proyecto** le aplica el Artículo, incisos y, fracciones anteriores, porque se trata de una actividad acuícola con fines comerciales.	Por el hecho de presentar a la autoridad correspondiente (SEMARNAT) la Manifestación de Impacto Ambiental, el promovente está cumpliendo con este apartado. El proyecto se vincula por la obligatoriedad de obtener la autorización correspondiente para realizar las obras descritas en esta manifestación de impacto ambiental. Como ya se mencionó anteriormente, la promovente una vez autorizado el proyecto en materia ambiental procederá a tramitar el Registro Nacional de Pesca para la unidad de producción acuícola.
Art. 30°.- *Las actividades pesqueras se clasifican en:* **II.-** *Cultivo o acuacultura con fines*		
Artículo 31°.- *Para realizar las actividades de pesca se requiere lo siguiente:* **I,** *Concesión, para:* **Inciso b)** *Acuacultura comercial* **II,** Permiso, para: **Inciso g)** *Acuacultura de fomento* **III,** *Autorización, para:* **Inciso d)** *Recolectar del medio natural reproductores, larvas, postlarvas, crías, huevos, semillas, alevines o en cualquier otro estadio, y* **Inciso e)** *Acuacultura didáctica.*		

Artículos 22.- *la Secretaría podrá inscribir en el Registro Nacional de Pesca a los acuicultores que no requieran concesión, permiso o Autorización.*	Al **proyecto** le aplica el Artículo, incisos y, fracciones anteriores, porque se trata de una actividad acuícola con fines comerciales.	Por el hecho de presentar a la autoridad correspondiente (SEMARNAT) la Manifestación de Impacto Ambiental, el promovente está cumpliendo con este apartado. El proyecto se vincula por la obligatoriedad de obtener la autorización correspondiente para realizar las obras descritas en esta manifestación de impacto ambiental. Como ya se mencionó anteriormente, la promovente una vez autorizado el proyecto en materia ambiental procederá a tramitar el Registro Nacional de Pesca para la unidad de producción acuícola.
Art. 30°.- *Las actividades pesqueras se clasifican en:* **II.-** *Cultivo o acuacultura con fines*		
Artículo 31°.- *Para realizar las actividades de pesca se requiere lo siguiente:* **I,** *Concesión, para:* **Inciso b)** *Acuacultura comercial* **II,** Permiso, para: **Inciso g)** *Acuacultura de fomento* **III,** *Autorización, para:* **Inciso d)** *Recolectar del medio natural reproductores, larvas, postlarvas, crías, huevos, semillas, alevines o en cualquier otro estadio, y* **Inciso e)** *Acuacultura didáctica.*		

Artículos 22.- *la Secretaría podrá inscribir en el Registro Nacional de Pesca a los acuicultores que no requieran concesión, permiso o Autorización.*	Al **proyecto** le aplica el Artículo, incisos y, fracciones anteriores, porque se trata de una actividad acuícola con fines comerciales.	Por el hecho de presentar a la autoridad correspondiente (SEMARNAT) la Manifestación de Impacto Ambiental, el promovente está cumpliendo con este apartado. El proyecto se vincula por la obligatoriedad de obtener la autorización correspondiente para realizar las obras descritas en esta manifestación de impacto ambiental. Como ya se mencionó anteriormente, la promovente una vez autorizado el proyecto en materia ambiental procederá a tramitar el Registro Nacional de Pesca para la unidad de producción acuícola.
Art. 30°.- *Las actividades pesqueras se clasifican en:* **II.-** *Cultivo o acuacultura con fines*		
Artículo 31°.- *Para realizar las actividades de pesca se requiere lo siguiente:* **I,** *Concesión, para:* **Inciso b)** *Acuacultura comercial* **II,** Permiso, para: **Inciso g)** *Acuacultura de fomento* **III,** *Autorización, para:* **Inciso d)** *Recolectar del medio natural reproductores, larvas, postlarvas, crías, huevos, semillas, alevines o en cualquier otro estadio, y* **Inciso e)** *Acuacultura didáctica.*		

Artículos 22.- *la Secretaría podrá inscribir en el Registro Nacional de Pesca a los acuicultores que no requieran concesión, permiso o Autorización.*	Al **proyecto** le aplica el Artículo, incisos y, fracciones anteriores, porque se trata de una actividad acuícola con fines comerciales.	Por el hecho de presentar a la autoridad correspondiente (SEMARNAT) la Manifestación de Impacto Ambiental, el promovente está cumpliendo con este apartado. El proyecto se vincula por la obligatoriedad de obtener la autorización correspondiente para realizar las obras descritas en esta manifestación de impacto ambiental. Como ya se mencionó anteriormente, la promovente una vez autorizado el proyecto en materia ambiental procederá a tramitar el Registro Nacional de Pesca para la unidad de producción acuícola.
Art. 30°.- *Las actividades pesqueras se clasifican en:* **II.-** *Cultivo o acuacultura con fines*		
Artículo 31°.- *Para realizar las actividades de pesca se requiere lo siguiente:* **I,** *Concesión, para:* **Inciso b)** *Acuacultura comercial* **II,** Permiso, para: **Inciso g)** *Acuacultura de fomento* **III,** *Autorización, para:* **Inciso d)** *Recolectar del medio natural reproductores, larvas, postlarvas, crías, huevos, semillas, alevines o en cualquier otro estadio, y* **Inciso e)** *Acuacultura didáctica.*		

Artículos 22.- *la Secretaría podrá inscribir en el Registro Nacional de Pesca a los acuicultores que no requieran concesión, permiso o Autorización.*	Al **proyecto** le aplica el Artículo, incisos y, fracciones anteriores, porque se trata de una actividad acuícola con fines comerciales.	Por el hecho de presentar a la autoridad correspondiente (SEMARNAT) la Manifestación de Impacto Ambiental, el promovente está cumpliendo con este apartado. El proyecto se vincula por la obligatoriedad de obtener la autorización correspondiente para realizar las obras descritas en esta manifestación de impacto ambiental. Como ya se mencionó anteriormente, la promovente una vez autorizado el proyecto en materia ambiental procederá a tramitar el Registro Nacional de Pesca para la unidad de producción acuícola.
Art. 30°.- *Las actividades pesqueras se clasifican en:* **II.-** *Cultivo o acuacultura con fines*		
Artículo 31°.- *Para realizar las actividades de pesca se requiere lo siguiente:* **I,** *Concesión, para:* **Inciso b)** *Acuacultura comercial* **II,** Permiso, para: **Inciso g)** *Acuacultura de fomento* **III,** *Autorización, para:* **Inciso d)** *Recolectar del medio natural reproductores, larvas, postlarvas, crías, huevos, semillas, alevines o en cualquier otro estadio, y* **Inciso e)** *Acuacultura didáctica.*		

Artículos 22.- *la Secretaría podrá inscribir en el Registro Nacional de Pesca a los acuicultores que no requieran concesión, permiso o Autorización.*	Al **proyecto** le aplica el Artículo, incisos y, fracciones anteriores, porque se trata de una actividad acuícola con fines comerciales.	Por el hecho de presentar a la autoridad correspondiente (SEMARNAT) la Manifestación de Impacto Ambiental, el promovente está cumpliendo con este apartado. El proyecto se vincula por la obligatoriedad de obtener la autorización correspondiente para realizar las obras descritas en esta manifestación de impacto ambiental. Como ya se mencionó anteriormente, la promovente una vez autorizado el proyecto en materia ambiental procederá a tramitar el Registro Nacional de Pesca para la unidad de producción acuícola.
Art. 30°.- *Las actividades pesqueras se clasifican en:* **II.-** *Cultivo o acuacultura con fines*		
Artículo 31°.- *Para realizar las actividades de pesca se requiere lo siguiente:* **I,** *Concesión, para:* **Inciso b)** *Acuacultura comercial* **II,** Permiso, para: **Inciso g)** *Acuacultura de fomento* **III,** *Autorización, para:* **Inciso d)** *Recolectar del medio natural reproductores, larvas, postlarvas, crías, huevos, semillas, alevines o en cualquier otro estadio, y* **Inciso e)** *Acuacultura didáctica.*		

Artículos 22.- *la Secretaría podrá inscribir en el Registro Nacional de Pesca a los acuicultores que no requieran concesión, permiso o Autorización.*	Al **proyecto** le aplica el Artículo, incisos y, fracciones anteriores, porque se trata de una actividad acuícola con fines comerciales.	Por el hecho de presentar a la autoridad correspondiente (SEMARNAT) la Manifestación de Impacto Ambiental, el promovente está cumpliendo con este apartado. El proyecto se vincula por la obligatoriedad de obtener la autorización correspondiente para realizar las obras descritas en esta manifestación de impacto ambiental. Como ya se mencionó anteriormente, la promovente una vez autorizado el proyecto en materia ambiental procederá a tramitar el Registro Nacional de Pesca para la unidad de producción acuícola.
Art. 30°.- *Las actividades pesqueras se clasifican en:* **II.-** *Cultivo o acuacultura con fines*		
Artículo 31°.- *Para realizar las actividades de pesca se requiere lo siguiente:* **I,** *Concesión, para:* **Inciso b)** *Acuacultura comercial* **II,** Permiso, para: **Inciso g)** *Acuacultura de fomento* **III,** *Autorización, para:* **Inciso d)** *Recolectar del medio natural reproductores, larvas, postlarvas, crías, huevos, semillas, alevines o en cualquier otro estadio, y* **Inciso e)** *Acuacultura didáctica.*		

Artículos 22.- *la Secretaría podrá inscribir en el Registro Nacional de Pesca a los acuicultores que no requieran concesión, permiso o Autorización.*	Al **proyecto** le aplica el Artículo, incisos y, fracciones anteriores, porque se trata de una actividad acuícola con fines comerciales.	Por el hecho de presentar a la autoridad correspondiente (SEMARNAT) la Manifestación de Impacto Ambiental, el promovente está cumpliendo con este apartado. El proyecto se vincula por la obligatoriedad de obtener la autorización correspondiente para realizar las obras descritas en esta manifestación de impacto ambiental. Como ya se mencionó anteriormente, la promovente una vez autorizado el proyecto en materia ambiental procederá a tramitar el Registro Nacional de Pesca para la unidad de producción acuícola.
Art. 30°.- *Las actividades pesqueras se clasifican en:* **II.-** *Cultivo o acuacultura con fines*		
Artículo 31°.- *Para realizar las actividades de pesca se requiere lo siguiente:* **I,** *Concesión, para:* **Inciso b)** *Acuacultura comercial* **II,** Permiso, para: **Inciso g)** *Acuacultura de fomento* **III,** *Autorización, para:* **Inciso d)** *Recolectar del medio natural reproductores, larvas, postlarvas, crías, huevos, semillas, alevines o en cualquier otro estadio, y* **Inciso e)** *Acuacultura didáctica.*		

Artículos 22.- *la Secretaría podrá inscribir en el Registro Nacional de Pesca a los acuicultores que no requieran concesión, permiso o Autorización.*	Al **proyecto** le aplica el Artículo, incisos y, fracciones anteriores, porque se trata de una actividad acuícola con fines comerciales.	Por el hecho de presentar a la autoridad correspondiente (SEMARNAT) la Manifestación de Impacto Ambiental, el promovente está cumpliendo con este apartado. El proyecto se vincula por la obligatoriedad de obtener la autorización correspondiente para realizar las obras descritas en esta manifestación de impacto ambiental. Como ya se mencionó anteriormente, la promovente una vez autorizado el proyecto en materia ambiental procederá a tramitar el Registro Nacional de Pesca para la unidad de producción acuícola.
Art. 30°.- *Las actividades pesqueras se clasifican en:* **II.-** *Cultivo o acuacultura con fines*		
Artículo 31°.- *Para realizar las actividades de pesca se requiere lo siguiente:* **I,** *Concesión, para:* **Inciso b)** *Acuacultura comercial* **II,** Permiso, para: **Inciso g)** *Acuacultura de fomento* **III,** *Autorización, para:* **Inciso d)** *Recolectar del medio natural reproductores, larvas, postlarvas, crías, huevos, semillas, alevines o en cualquier otro estadio, y* **Inciso e)** *Acuacultura didáctica.*		

Artículos 22.- *la Secretaría podrá inscribir en el Registro Nacional de Pesca a los acuicultores que no requieran concesión, permiso o Autorización.*	Al **proyecto** le aplica el Artículo, incisos y, fracciones anteriores, porque se trata de una actividad acuícola con fines comerciales.	Por el hecho de presentar a la autoridad correspondiente (SEMARNAT) la Manifestación de Impacto Ambiental, el promovente está cumpliendo con este apartado. El proyecto se vincula por la obligatoriedad de obtener la autorización correspondiente para realizar las obras descritas en esta manifestación de impacto ambiental. Como ya se mencionó anteriormente, la promovente una vez autorizado el proyecto en materia ambiental procederá a tramitar el Registro Nacional de Pesca para la unidad de producción acuícola.
Art. 30°.- *Las actividades pesqueras se clasifican en:* **II.-** *Cultivo o acuacultura con fines*		
Artículo 31°.- *Para realizar las actividades de pesca se requiere lo siguiente:* **I,** *Concesión, para:* **Inciso b)** *Acuacultura comercial* **II,** Permiso, para: **Inciso g)** *Acuacultura de fomento* **III,** *Autorización, para:* **Inciso d)** *Recolectar del medio natural reproductores, larvas, postlarvas, crías, huevos, semillas, alevines o en cualquier otro estadio, y* **Inciso e)** *Acuacultura didáctica.*		

Artículos 22.- *la Secretaría podrá inscribir en el Registro Nacional de Pesca a los acuicultores que no requieran concesión, permiso o Autorización.*	Al **proyecto** le aplica el Artículo, incisos y, fracciones anteriores, porque se trata de una actividad acuícola con fines comerciales.	Por el hecho de presentar a la autoridad correspondiente (SEMARNAT) la Manifestación de Impacto Ambiental, el promovente está cumpliendo con este apartado. El proyecto se vincula por la obligatoriedad de obtener la autorización correspondiente para realizar las obras descritas en esta manifestación de impacto ambiental. Como ya se mencionó anteriormente, la promovente una vez autorizado el proyecto en materia ambiental procederá a tramitar el Registro Nacional de Pesca para la unidad de producción acuícola.
Art. 30°.- *Las actividades pesqueras se clasifican en:* **II.-** *Cultivo o acuacultura con fines*		
Artículo 31°.- *Para realizar las actividades de pesca se requiere lo siguiente:* **I,** *Concesión, para:* **Inciso b)** *Acuacultura comercial* **II,** Permiso, para: **Inciso g)** *Acuacultura de fomento* **III,** *Autorización, para:* **Inciso d)** *Recolectar del medio natural reproductores, larvas, postlarvas, crías, huevos, semillas, alevines o en cualquier otro estadio, y* **Inciso e)** *Acuacultura didáctica.*		

Artículos 22.- *la Secretaría podrá inscribir en el Registro Nacional de Pesca a los acuicultores que no requieran concesión, permiso o Autorización.*	Al **proyecto** le aplica el Artículo, incisos y, fracciones anteriores, porque se trata de una actividad acuícola con fines comerciales.	Por el hecho de presentar a la autoridad correspondiente (SEMARNAT) la Manifestación de Impacto Ambiental, el promovente está cumpliendo con este apartado. El proyecto se vincula por la obligatoriedad de obtener la autorización correspondiente para realizar las obras descritas en esta manifestación de impacto ambiental. Como ya se mencionó anteriormente, la promovente una vez autorizado el proyecto en materia ambiental procederá a tramitar el Registro Nacional de Pesca para la unidad de producción acuícola.
Art. 30°.- *Las actividades pesqueras se clasifican en:* **II.-** *Cultivo o acuacultura con fines*		
Artículo 31°.- *Para realizar las actividades de pesca se requiere lo siguiente:* **I,** *Concesión, para:* **Inciso b)** *Acuacultura comercial* **II,** Permiso, para: **Inciso g)** *Acuacultura de fomento* **III,** *Autorización, para:* **Inciso d)** *Recolectar del medio natural reproductores, larvas, postlarvas, crías, huevos, semillas, alevines o en cualquier otro estadio, y* **Inciso e)** *Acuacultura didáctica.*		

Artículos 22.- *la Secretaría podrá inscribir en el Registro Nacional de Pesca a los acuicultores que no requieran concesión, permiso o Autorización.*	Al **proyecto** le aplica el Artículo, incisos y, fracciones anteriores, porque se trata de una actividad acuícola con fines comerciales.	Por el hecho de presentar a la autoridad correspondiente (SEMARNAT) la Manifestación de Impacto Ambiental, el promovente está cumpliendo con este apartado. El proyecto se vincula por la obligatoriedad de obtener la autorización correspondiente para realizar las obras descritas en esta manifestación de impacto ambiental. Como ya se mencionó anteriormente, la promovente una vez autorizado el proyecto en materia ambiental procederá a tramitar el Registro Nacional de Pesca para la unidad de producción acuícola.
Art. 30°.- *Las actividades pesqueras se clasifican en:* **II.-** *Cultivo o acuacultura con fines*		
Artículo 31°.- *Para realizar las actividades de pesca se requiere lo siguiente:* **I,** *Concesión, para:* **Inciso b)** *Acuacultura comercial* **II,** Permiso, para: **Inciso g)** *Acuacultura de fomento* **III,** *Autorización, para:* **Inciso d)** *Recolectar del medio natural reproductores, larvas, postlarvas, crías, huevos, semillas, alevines o en cualquier otro estadio, y* **Inciso e)** *Acuacultura didáctica.*		

Artículos 22.- *la Secretaría podrá inscribir en el Registro Nacional de Pesca a los acuicultores que no requieran concesión, permiso o Autorización.*	Al **proyecto** le aplica el Artículo, incisos y, fracciones anteriores, porque se trata de una actividad acuícola con fines comerciales.	Por el hecho de presentar a la autoridad correspondiente (SEMARNAT) la Manifestación de Impacto Ambiental, el promovente está cumpliendo con este apartado. El proyecto se vincula por la obligatoriedad de obtener la autorización correspondiente para realizar las obras descritas en esta manifestación de impacto ambiental. Como ya se mencionó anteriormente, la promovente una vez autorizado el proyecto en materia ambiental procederá a tramitar el Registro Nacional de Pesca para la unidad de producción acuícola.
Art. 30°.- *Las actividades pesqueras se clasifican en:* **II.-** *Cultivo o acuacultura con fines*		
Artículo 31°.- *Para realizar las actividades de pesca se requiere lo siguiente:* **I,** *Concesión, para:* **Inciso b)** *Acuacultura comercial* **II,** Permiso, para: **Inciso g)** *Acuacultura de fomento* **III,** *Autorización, para:* **Inciso d)** *Recolectar del medio natural reproductores, larvas, postlarvas, crías, huevos, semillas, alevines o en cualquier otro estadio, y* **Inciso e)** *Acuacultura didáctica.*		

Artículos 22.- *la Secretaría podrá inscribir en el Registro Nacional de Pesca a los acuicultores que no requieran concesión, permiso o Autorización.*	Al **proyecto** le aplica el Artículo, incisos y, fracciones anteriores, porque se trata de una actividad acuícola con fines comerciales.	Por el hecho de presentar a la autoridad correspondiente (SEMARNAT) la Manifestación de Impacto Ambiental, el promovente está cumpliendo con este apartado. El proyecto se vincula por la obligatoriedad de obtener la autorización correspondiente para realizar las obras descritas en esta manifestación de impacto ambiental. Como ya se mencionó anteriormente, la promovente una vez autorizado el proyecto en materia ambiental procederá a tramitar el Registro Nacional de Pesca para la unidad de producción acuícola.
Art. 30°.- *Las actividades pesqueras se clasifican en:* **II.-** *Cultivo o acuacultura con fines*		
Artículo 31°.- *Para realizar las actividades de pesca se requiere lo siguiente:* **I,** *Concesión, para:* **Inciso b)** *Acuacultura comercial* **II,** Permiso, para: **Inciso g)** *Acuacultura de fomento* **III,** *Autorización, para:* **Inciso d)** *Recolectar del medio natural reproductores, larvas, postlarvas, crías, huevos, semillas, alevines o en cualquier otro estadio, y* **Inciso e)** *Acuacultura didáctica.*		

Artículos 22.- *la Secretaría podrá inscribir en el Registro Nacional de Pesca a los acuicultores que no requieran concesión, permiso o Autorización.*	Al **proyecto** le aplica el Artículo, incisos y, fracciones anteriores, porque se trata de una actividad acuícola con fines comerciales.	Por el hecho de presentar a la autoridad correspondiente (SEMARNAT) la Manifestación de Impacto Ambiental, el promovente está cumpliendo con este apartado. El proyecto se vincula por la obligatoriedad de obtener la autorización correspondiente para realizar las obras descritas en esta manifestación de impacto ambiental. Como ya se mencionó anteriormente, la promovente una vez autorizado el proyecto en materia ambiental procederá a tramitar el Registro Nacional de Pesca para la unidad de producción acuícola.
Art. 30°.- *Las actividades pesqueras se clasifican en:* **II.-** *Cultivo o acuacultura con fines*		
Artículo 31°.- *Para realizar las actividades de pesca se requiere lo siguiente:* **I,** *Concesión, para:* **Inciso b)** *Acuacultura comercial* **II,** Permiso, para: **Inciso g)** *Acuacultura de fomento* **III,** *Autorización, para:* **Inciso d)** *Recolectar del medio natural reproductores, larvas, postlarvas, crías, huevos, semillas, alevines o en cualquier otro estadio, y* **Inciso e)** *Acuacultura didáctica.*		

Artículos 22.- *la Secretaría podrá inscribir en el Registro Nacional de Pesca a los acuicultores que no requieran concesión, permiso o Autorización.*	Al **proyecto** le aplica el Artículo, incisos y, fracciones anteriores, porque se trata de una actividad acuícola con fines comerciales.	Por el hecho de presentar a la autoridad correspondiente (SEMARNAT) la Manifestación de Impacto Ambiental, el promovente está cumpliendo con este apartado. El proyecto se vincula por la obligatoriedad de obtener la autorización correspondiente para realizar las obras descritas en esta manifestación de impacto ambiental. Como ya se mencionó anteriormente, la promovente una vez autorizado el proyecto en materia ambiental procederá a tramitar el Registro Nacional de Pesca para la unidad de producción acuícola.
Art. 30°.- *Las actividades pesqueras se clasifican en:* **II.-** *Cultivo o acuacultura con fines*		
Artículo 31°.- *Para realizar las actividades de pesca se requiere lo siguiente:* **I,** *Concesión, para:* **Inciso b)** *Acuacultura comercial* **II,** Permiso, para: **Inciso g)** *Acuacultura de fomento* **III,** *Autorización, para:* **Inciso d)** *Recolectar del medio natural reproductores, larvas, postlarvas, crías, huevos, semillas, alevines o en cualquier otro estadio, y* **Inciso e)** *Acuacultura didáctica.*		

Artículos 22.- *la Secretaría podrá inscribir en el Registro Nacional de Pesca a los acuicultores que no requieran concesión, permiso o Autorización.*	Al **proyecto** le aplica el Artículo, incisos y, fracciones anteriores, porque se trata de una actividad acuícola con fines comerciales.	Por el hecho de presentar a la autoridad correspondiente (SEMARNAT) la Manifestación de Impacto Ambiental, el promovente está cumpliendo con este apartado. El proyecto se vincula por la obligatoriedad de obtener la autorización correspondiente para realizar las obras descritas en esta manifestación de impacto ambiental. Como ya se mencionó anteriormente, la promovente una vez autorizado el proyecto en materia ambiental procederá a tramitar el Registro Nacional de Pesca para la unidad de producción acuícola.
Art. 30°.- *Las actividades pesqueras se clasifican en:* **II.-** *Cultivo o acuacultura con fines*		
Artículo 31°.- *Para realizar las actividades de pesca se requiere lo siguiente:* **I,** *Concesión, para:* **Inciso b)** *Acuacultura comercial* **II,** Permiso, para: **Inciso g)** *Acuacultura de fomento* **III,** *Autorización, para:* **Inciso d)** *Recolectar del medio natural reproductores, larvas, postlarvas, crías, huevos, semillas, alevines o en cualquier otro estadio, y* **Inciso e)** *Acuacultura didáctica.*		

Artículos 22.- *la Secretaría podrá inscribir en el Registro Nacional de Pesca a los acuicultores que no requieran concesión, permiso o Autorización.*	Al **proyecto** le aplica el Artículo, incisos y, fracciones anteriores, porque se trata de una actividad acuícola con fines comerciales.	Por el hecho de presentar a la autoridad correspondiente (SEMARNAT) la Manifestación de Impacto Ambiental, el promovente está cumpliendo con este apartado. El proyecto se vincula por la obligatoriedad de obtener la autorización correspondiente para realizar las obras descritas en esta manifestación de impacto ambiental. Como ya se mencionó anteriormente, la promovente una vez autorizado el proyecto en materia ambiental procederá a tramitar el Registro Nacional de Pesca para la unidad de producción acuícola.
Art. 30°.- *Las actividades pesqueras se clasifican en:* **II.-** *Cultivo o acuacultura con fines*		
Artículo 31°.- *Para realizar las actividades de pesca se requiere lo siguiente:* **I,** *Concesión, para:* **Inciso b)** *Acuacultura comercial* **II,** Permiso, para: **Inciso g)** *Acuacultura de fomento* **III,** *Autorización, para:* **Inciso d)** *Recolectar del medio natural reproductores, larvas, postlarvas, crías, huevos, semillas, alevines o en cualquier otro estadio, y* **Inciso e)** *Acuacultura didáctica.*		

Artículos 22.- *la Secretaría podrá inscribir en el Registro Nacional de Pesca a los acuicultores que no requieran concesión, permiso o Autorización.*	Al **proyecto** le aplica el Artículo, incisos y, fracciones anteriores, porque se trata de una actividad acuícola con fines comerciales.	Por el hecho de presentar a la autoridad correspondiente (SEMARNAT) la Manifestación de Impacto Ambiental, el promovente está cumpliendo con este apartado. El proyecto se vincula por la obligatoriedad de obtener la autorización correspondiente para realizar las obras descritas en esta manifestación de impacto ambiental. Como ya se mencionó anteriormente, la promovente una vez autorizado el proyecto en materia ambiental procederá a tramitar el Registro Nacional de Pesca para la unidad de producción acuícola.
Art. 30°.- *Las actividades pesqueras se clasifican en:* **II.-** *Cultivo o acuacultura con fines*		
Artículo 31°.- *Para realizar las actividades de pesca se requiere lo siguiente:* **I,** *Concesión, para:* **Inciso b)** *Acuacultura comercial* **II,** Permiso, para: **Inciso g)** *Acuacultura de fomento* **III,** *Autorización, para:* **Inciso d)** *Recolectar del medio natural reproductores, larvas, postlarvas, crías, huevos, semillas, alevines o en cualquier otro estadio, y* **Inciso e)** *Acuacultura didáctica.*		

Artículos 22.- *la Secretaría podrá inscribir en el Registro Nacional de Pesca a los acuicultores que no requieran concesión, permiso o Autorización.*	Al **proyecto** le aplica el Artículo, incisos y, fracciones anteriores, porque se trata de una actividad acuícola con fines comerciales.	Por el hecho de presentar a la autoridad correspondiente (SEMARNAT) la Manifestación de Impacto Ambiental, el promovente está cumpliendo con este apartado. El proyecto se vincula por la obligatoriedad de obtener la autorización correspondiente para realizar las obras descritas en esta manifestación de impacto ambiental. Como ya se mencionó anteriormente, la promovente una vez autorizado el proyecto en materia ambiental procederá a tramitar el Registro Nacional de Pesca para la unidad de producción acuícola.
Art. 30°.- *Las actividades pesqueras se clasifican en:* **II.-** *Cultivo o acuacultura con fines*		
Artículo 31°.- *Para realizar las actividades de pesca se requiere lo siguiente:* **I,** *Concesión, para:* **Inciso b)** *Acuacultura comercial* **II,** Permiso, para: **Inciso g)** *Acuacultura de fomento* **III,** *Autorización, para:* **Inciso d)** *Recolectar del medio natural reproductores, larvas, postlarvas, crías, huevos, semillas, alevines o en cualquier otro estadio, y* **Inciso e)** *Acuacultura didáctica.*		

Artículos 22.- *la Secretaría podrá inscribir en el Registro Nacional de Pesca a los acuicultores que no requieran concesión, permiso o Autorización.*	Al **proyecto** le aplica el Artículo, incisos y, fracciones anteriores, porque se trata de una actividad acuícola con fines comerciales.	Por el hecho de presentar a la autoridad correspondiente (SEMARNAT) la Manifestación de Impacto Ambiental, el promovente está cumpliendo con este apartado. El proyecto se vincula por la obligatoriedad de obtener la autorización correspondiente para realizar las obras descritas en esta manifestación de impacto ambiental. Como ya se mencionó anteriormente, la promovente una vez autorizado el proyecto en materia ambiental procederá a tramitar el Registro Nacional de Pesca para la unidad de producción acuícola.
Art. 30°.- *Las actividades pesqueras se clasifican en:* **II.-** *Cultivo o acuacultura con fines*		
Artículo 31°.- *Para realizar las actividades de pesca se requiere lo siguiente:* **I,** *Concesión, para:* **Inciso b)** *Acuacultura comercial* **II,** Permiso, para: **Inciso g)** *Acuacultura de fomento* **III,** *Autorización, para:* **Inciso d)** *Recolectar del medio natural reproductores, larvas, postlarvas, crías, huevos, semillas, alevines o en cualquier otro estadio, y* **Inciso e)** *Acuacultura didáctica.*		

Artículos 22.- *la Secretaría podrá inscribir en el Registro Nacional de Pesca a los acuicultores que no requieran concesión, permiso o Autorización.*	Al **proyecto** le aplica el Artículo, incisos y, fracciones anteriores, porque se trata de una actividad acuícola con fines comerciales.	Por el hecho de presentar a la autoridad correspondiente (SEMARNAT) la Manifestación de Impacto Ambiental, el promovente está cumpliendo con este apartado. El proyecto se vincula por la obligatoriedad de obtener la autorización correspondiente para realizar las obras descritas en esta manifestación de impacto ambiental. Como ya se mencionó anteriormente, la promovente una vez autorizado el proyecto en materia ambiental procederá a tramitar el Registro Nacional de Pesca para la unidad de producción acuícola.
Art. 30°.- *Las actividades pesqueras se clasifican en:* **II.-** *Cultivo o acuacultura con fines*		
Artículo 31°.- *Para realizar las actividades de pesca se requiere lo siguiente:* **I,** *Concesión, para:* **Inciso b)** *Acuacultura comercial* **II,** Permiso, para: **Inciso g)** *Acuacultura de fomento* **III,** *Autorización, para:* **Inciso d)** *Recolectar del medio natural reproductores, larvas, postlarvas, crías, huevos, semillas, alevines o en cualquier otro estadio, y* **Inciso e)** *Acuacultura didáctica.*		

Artículos 22.- *la Secretaría podrá inscribir en el Registro Nacional de Pesca a los acuicultores que no requieran concesión, permiso o Autorización.*	Al **proyecto** le aplica el Artículo, incisos y, fracciones anteriores, porque se trata de una actividad acuícola con fines comerciales.	Por el hecho de presentar a la autoridad correspondiente (SEMARNAT) la Manifestación de Impacto Ambiental, el promovente está cumpliendo con este apartado. El proyecto se vincula por la obligatoriedad de obtener la autorización correspondiente para realizar las obras descritas en esta manifestación de impacto ambiental. Como ya se mencionó anteriormente, la promovente una vez autorizado el proyecto en materia ambiental procederá a tramitar el Registro Nacional de Pesca para la unidad de producción acuícola.
Art. 30°.- *Las actividades pesqueras se clasifican en:* **II.-** *Cultivo o acuacultura con fines*		
Artículo 31°.- *Para realizar las actividades de pesca se requiere lo siguiente:* **I,** *Concesión, para:* **Inciso b)** *Acuacultura comercial* **II,** Permiso, para: **Inciso g)** *Acuacultura de fomento* **III,** *Autorización, para:* **Inciso d)** *Recolectar del medio natural reproductores, larvas, postlarvas, crías, huevos, semillas, alevines o en cualquier otro estadio, y* **Inciso e)** *Acuacultura didáctica.*		

Artículos 22.- *la Secretaría podrá inscribir en el Registro Nacional de Pesca a los acuicultores que no requieran concesión, permiso o Autorización.*	Al **proyecto** le aplica el Artículo, incisos y, fracciones anteriores, porque se trata de una actividad acuícola con fines comerciales.	Por el hecho de presentar a la autoridad correspondiente (SEMARNAT) la Manifestación de Impacto Ambiental, el promovente está cumpliendo con este apartado. El proyecto se vincula por la obligatoriedad de obtener la autorización correspondiente para realizar las obras descritas en esta manifestación de impacto ambiental. Como ya se mencionó anteriormente, la promovente una vez autorizado el proyecto en materia ambiental procederá a tramitar el Registro Nacional de Pesca para la unidad de producción acuícola.
Art. 30°.- *Las actividades pesqueras se clasifican en:* **II.-** *Cultivo o acuacultura con fines*		
Artículo 31°.- *Para realizar las actividades de pesca se requiere lo siguiente:* **I,** *Concesión, para:* **Inciso b)** *Acuacultura comercial* **II,** Permiso, para: **Inciso g)** *Acuacultura de fomento* **III,** *Autorización, para:* **Inciso d)** *Recolectar del medio natural reproductores, larvas, postlarvas, crías, huevos, semillas, alevines o en cualquier otro estadio, y* **Inciso e)** *Acuacultura didáctica.*		

Artículos 22.- *la Secretaría podrá inscribir en el Registro Nacional de Pesca a los acuicultores que no requieran concesión, permiso o Autorización.*	Al **proyecto** le aplica el Artículo, incisos y, fracciones anteriores, porque se trata de una actividad acuícola con fines comerciales.	Por el hecho de presentar a la autoridad correspondiente (SEMARNAT) la Manifestación de Impacto Ambiental, el promovente está cumpliendo con este apartado. El proyecto se vincula por la obligatoriedad de obtener la autorización correspondiente para realizar las obras descritas en esta manifestación de impacto ambiental. Como ya se mencionó anteriormente, la promovente una vez autorizado el proyecto en materia ambiental procederá a tramitar el Registro Nacional de Pesca para la unidad de producción acuícola.
Art. 30°.- *Las actividades pesqueras se clasifican en:* **II.-** *Cultivo o acuacultura con fines*		
Artículo 31°.- *Para realizar las actividades de pesca se requiere lo siguiente:* **I,** *Concesión, para:* **Inciso b)** *Acuacultura comercial* **II,** Permiso, para: **Inciso g)** *Acuacultura de fomento* **III,** *Autorización, para:* **Inciso d)** *Recolectar del medio natural reproductores, larvas, postlarvas, crías, huevos, semillas, alevines o en cualquier otro estadio, y* **Inciso e)** *Acuacultura didáctica.*		

Artículos 22.- *la Secretaría podrá inscribir en el Registro Nacional de Pesca a los acuicultores que no requieran concesión, permiso o Autorización.*	Al **proyecto** le aplica el Artículo, incisos y, fracciones anteriores, porque se trata de una actividad acuícola con fines comerciales.	Por el hecho de presentar a la autoridad correspondiente (SEMARNAT) la Manifestación de Impacto Ambiental, el promovente está cumpliendo con este apartado. El proyecto se vincula por la obligatoriedad de obtener la autorización correspondiente para realizar las obras descritas en esta manifestación de impacto ambiental. Como ya se mencionó anteriormente, la promovente una vez autorizado el proyecto en materia ambiental procederá a tramitar el Registro Nacional de Pesca para la unidad de producción acuícola.
Art. 30°.- *Las actividades pesqueras se clasifican en:* **II.-** *Cultivo o acuacultura con fines*		
Artículo 31°.- *Para realizar las actividades de pesca se requiere lo siguiente:* **I,** *Concesión, para:* **Inciso b)** *Acuacultura comercial* **II,** Permiso, para: **Inciso g)** *Acuacultura de fomento* **III,** *Autorización, para:* **Inciso d)** *Recolectar del medio natural reproductores, larvas, postlarvas, crías, huevos, semillas, alevines o en cualquier otro estadio, y* **Inciso e)** *Acuacultura didáctica.*		

Artículos 22.- *la Secretaría podrá inscribir en el Registro Nacional de Pesca a los acuicultores que no requieran concesión, permiso o Autorización.*	Al **proyecto** le aplica el Artículo, incisos y, fracciones anteriores, porque se trata de una actividad acuícola con fines comerciales.	Por el hecho de presentar a la autoridad correspondiente (SEMARNAT) la Manifestación de Impacto Ambiental, el promovente está cumpliendo con este apartado. El proyecto se vincula por la obligatoriedad de obtener la autorización correspondiente para realizar las obras descritas en esta manifestación de impacto ambiental. Como ya se mencionó anteriormente, la promovente una vez autorizado el proyecto en materia ambiental procederá a tramitar el Registro Nacional de Pesca para la unidad de producción acuícola.
Art. 30°.- *Las actividades pesqueras se clasifican en:* **II.-** *Cultivo o acuacultura con fines*		
Artículo 31°.- *Para realizar las actividades de pesca se requiere lo siguiente:* **I,** *Concesión, para:* **Inciso b)** *Acuacultura comercial* **II,** Permiso, para: **Inciso g)** *Acuacultura de fomento* **III,** *Autorización, para:* **Inciso d)** *Recolectar del medio natural reproductores, larvas, postlarvas, crías, huevos, semillas, alevines o en cualquier otro estadio, y* **Inciso e)** *Acuacultura didáctica.*		

Artículos 22.- *la Secretaría podrá inscribir en el Registro Nacional de Pesca a los acuicultores que no requieran concesión, permiso o Autorización.*	Al **proyecto** le aplica el Artículo, incisos y, fracciones anteriores, porque se trata de una actividad acuícola con fines comerciales.	Por el hecho de presentar a la autoridad correspondiente (SEMARNAT) la Manifestación de Impacto Ambiental, el promovente está cumpliendo con este apartado. El proyecto se vincula por la obligatoriedad de obtener la autorización correspondiente para realizar las obras descritas en esta manifestación de impacto ambiental. Como ya se mencionó anteriormente, la promovente una vez autorizado el proyecto en materia ambiental procederá a tramitar el Registro Nacional de Pesca para la unidad de producción acuícola.
Art. 30°.- *Las actividades pesqueras se clasifican en:* **II.-** *Cultivo o acuacultura con fines*		
Artículo 31°.- *Para realizar las actividades de pesca se requiere lo siguiente:* **I,** *Concesión, para:* **Inciso b)** *Acuacultura comercial* **II,** Permiso, para: **Inciso g)** *Acuacultura de fomento* **III,** *Autorización, para:* **Inciso d)** *Recolectar del medio natural reproductores, larvas, postlarvas, crías, huevos, semillas, alevines o en cualquier otro estadio, y* **Inciso e)** *Acuacultura didáctica.*		

Artículos 22.- *la Secretaría podrá inscribir en el Registro Nacional de Pesca a los acuicultores que no requieran concesión, permiso o Autorización.*	Al **proyecto** le aplica el Artículo, incisos y, fracciones anteriores, porque se trata de una actividad acuícola con fines comerciales.	Por el hecho de presentar a la autoridad correspondiente (SEMARNAT) la Manifestación de Impacto Ambiental, el promovente está cumpliendo con este apartado. El proyecto se vincula por la obligatoriedad de obtener la autorización correspondiente para realizar las obras descritas en esta manifestación de impacto ambiental. Como ya se mencionó anteriormente, la promovente una vez autorizado el proyecto en materia ambiental procederá a tramitar el Registro Nacional de Pesca para la unidad de producción acuícola.
Art. 30°.- *Las actividades pesqueras se clasifican en:* **II.-** *Cultivo o acuacultura con fines*		
Artículo 31°.- *Para realizar las actividades de pesca se requiere lo siguiente:* **I,** *Concesión, para:* **Inciso b)** *Acuacultura comercial* **II,** Permiso, para: **Inciso g)** *Acuacultura de fomento* **III,** *Autorización, para:* **Inciso d)** *Recolectar del medio natural reproductores, larvas, postlarvas, crías, huevos, semillas, alevines o en cualquier otro estadio, y* **Inciso e)** *Acuacultura didáctica.*		

Artículos 22.- *la Secretaría podrá inscribir en el Registro Nacional de Pesca a los acuicultores que no requieran concesión, permiso o Autorización.*	Al **proyecto** le aplica el Artículo, incisos y, fracciones anteriores, porque se trata de una actividad acuícola con fines comerciales.	Por el hecho de presentar a la autoridad correspondiente (SEMARNAT) la Manifestación de Impacto Ambiental, el promovente está cumpliendo con este apartado. El proyecto se vincula por la obligatoriedad de obtener la autorización correspondiente para realizar las obras descritas en esta manifestación de impacto ambiental. Como ya se mencionó anteriormente, la promovente una vez autorizado el proyecto en materia ambiental procederá a tramitar el Registro Nacional de Pesca para la unidad de producción acuícola.
Art. 30°.- *Las actividades pesqueras se clasifican en:* **II.-** *Cultivo o acuacultura con fines*		
Artículo 31°.- *Para realizar las actividades de pesca se requiere lo siguiente:* **I,** *Concesión, para:* **Inciso b)** *Acuacultura comercial* **II,** Permiso, para: **Inciso g)** *Acuacultura de fomento* **III,** *Autorización, para:* **Inciso d)** *Recolectar del medio natural reproductores, larvas, postlarvas, crías, huevos, semillas, alevines o en cualquier otro estadio, y* **Inciso e)** *Acuacultura didáctica.*		

Artículos 22.- *la Secretaría podrá inscribir en el Registro Nacional de Pesca a los acuicultores que no requieran concesión, permiso o Autorización.*	Al **proyecto** le aplica el Artículo, incisos y, fracciones anteriores, porque se trata de una actividad acuícola con fines comerciales.	Por el hecho de presentar a la autoridad correspondiente (SEMARNAT) la Manifestación de Impacto Ambiental, el promovente está cumpliendo con este apartado. El proyecto se vincula por la obligatoriedad de obtener la autorización correspondiente para realizar las obras descritas en esta manifestación de impacto ambiental. Como ya se mencionó anteriormente, la promovente una vez autorizado el proyecto en materia ambiental procederá a tramitar el Registro Nacional de Pesca para la unidad de producción acuícola.
Art. 30°.- *Las actividades pesqueras se clasifican en:* **II.-** *Cultivo o acuacultura con fines*		
Artículo 31°.- *Para realizar las actividades de pesca se requiere lo siguiente:* **I,** *Concesión, para:* **Inciso b)** *Acuacultura comercial* **II,** Permiso, para: **Inciso g)** *Acuacultura de fomento* **III,** *Autorización, para:* **Inciso d)** *Recolectar del medio natural reproductores, larvas, postlarvas, crías, huevos, semillas, alevines o en cualquier otro estadio, y* **Inciso e)** *Acuacultura didáctica.*		

Artículos 22.- *la Secretaría podrá inscribir en el Registro Nacional de Pesca a los acuicultores que no requieran concesión, permiso o Autorización.*	Al **proyecto** le aplica el Artículo, incisos y, fracciones anteriores, porque se trata de una actividad acuícola con fines comerciales.	Por el hecho de presentar a la autoridad correspondiente (SEMARNAT) la Manifestación de Impacto Ambiental, el promovente está cumpliendo con este apartado. El proyecto se vincula por la obligatoriedad de obtener la autorización correspondiente para realizar las obras descritas en esta manifestación de impacto ambiental. Como ya se mencionó anteriormente, la promovente una vez autorizado el proyecto en materia ambiental procederá a tramitar el Registro Nacional de Pesca para la unidad de producción acuícola.
Art. 30°.- *Las actividades pesqueras se clasifican en:* **II.-** *Cultivo o acuacultura con fines*		
Artículo 31°.- *Para realizar las actividades de pesca se requiere lo siguiente:* **I,** *Concesión, para:* **Inciso b)** *Acuacultura comercial* **II,** Permiso, para: **Inciso g)** *Acuacultura de fomento* **III,** *Autorización, para:* **Inciso d)** *Recolectar del medio natural reproductores, larvas, postlarvas, crías, huevos, semillas, alevines o en cualquier otro estadio, y* **Inciso e)** *Acuacultura didáctica.*		

Artículos 22.- *la Secretaría podrá inscribir en el Registro Nacional de Pesca a los acuicultores que no requieran concesión, permiso o Autorización.*	Al **proyecto** le aplica el Artículo, incisos y, fracciones anteriores, porque se trata de una actividad acuícola con fines comerciales.	Por el hecho de presentar a la autoridad correspondiente (SEMARNAT) la Manifestación de Impacto Ambiental, el promovente está cumpliendo con este apartado. El proyecto se vincula por la obligatoriedad de obtener la autorización correspondiente para realizar las obras descritas en esta manifestación de impacto ambiental. Como ya se mencionó anteriormente, la promovente una vez autorizado el proyecto en materia ambiental procederá a tramitar el Registro Nacional de Pesca para la unidad de producción acuícola.
Art. 30°.- *Las actividades pesqueras se clasifican en:* **II.-** *Cultivo o acuacultura con fines*		
Artículo 31°.- *Para realizar las actividades de pesca se requiere lo siguiente:* **I,** *Concesión, para:* **Inciso b)** *Acuacultura comercial* **II,** Permiso, para: **Inciso g)** *Acuacultura de fomento* **III,** *Autorización, para:* **Inciso d)** *Recolectar del medio natural reproductores, larvas, postlarvas, crías, huevos, semillas, alevines o en cualquier otro estadio, y* **Inciso e)** *Acuacultura didáctica.*		

Artículos 22.- *la Secretaría podrá inscribir en el Registro Nacional de Pesca a los acuicultores que no requieran concesión, permiso o Autorización.*	Al **proyecto** le aplica el Artículo, incisos y, fracciones anteriores, porque se trata de una actividad acuícola con fines comerciales.	Por el hecho de presentar a la autoridad correspondiente (SEMARNAT) la Manifestación de Impacto Ambiental, el promovente está cumpliendo con este apartado. El proyecto se vincula por la obligatoriedad de obtener la autorización correspondiente para realizar las obras descritas en esta manifestación de impacto ambiental. Como ya se mencionó anteriormente, la promovente una vez autorizado el proyecto en materia ambiental procederá a tramitar el Registro Nacional de Pesca para la unidad de producción acuícola.
Art. 30°.- *Las actividades pesqueras se clasifican en:* **II.-** *Cultivo o acuacultura con fines*		
Artículo 31°.- *Para realizar las actividades de pesca se requiere lo siguiente:* **I,** *Concesión, para:* **Inciso b)** *Acuacultura comercial* **II,** Permiso, para: **Inciso g)** *Acuacultura de fomento* **III,** *Autorización, para:* **Inciso d)** *Recolectar del medio natural reproductores, larvas, postlarvas, crías, huevos, semillas, alevines o en cualquier otro estadio, y* **Inciso e)** *Acuacultura didáctica.*		

Artículos 22.- *la Secretaría podrá inscribir en el Registro Nacional de Pesca a los acuicultores que no requieran concesión, permiso o Autorización.*	Al **proyecto** le aplica el Artículo, incisos y, fracciones anteriores, porque se trata de una actividad acuícola con fines comerciales.	Por el hecho de presentar a la autoridad correspondiente (SEMARNAT) la Manifestación de Impacto Ambiental, el promovente está cumpliendo con este apartado. El proyecto se vincula por la obligatoriedad de obtener la autorización correspondiente para realizar las obras descritas en esta manifestación de impacto ambiental. Como ya se mencionó anteriormente, la promovente una vez autorizado el proyecto en materia ambiental procederá a tramitar el Registro Nacional de Pesca para la unidad de producción acuícola.
Art. 30°.- *Las actividades pesqueras se clasifican en:* **II.-** *Cultivo o acuacultura con fines*		
Artículo 31°.- *Para realizar las actividades de pesca se requiere lo siguiente:* **I,** *Concesión, para:* **Inciso b)** *Acuacultura comercial* **II,** Permiso, para: **Inciso g)** *Acuacultura de fomento* **III,** *Autorización, para:* **Inciso d)** *Recolectar del medio natural reproductores, larvas, postlarvas, crías, huevos, semillas, alevines o en cualquier otro estadio, y* **Inciso e)** *Acuacultura didáctica.*		

Artículos 22.- *la Secretaría podrá inscribir en el Registro Nacional de Pesca a los acuicultores que no requieran concesión, permiso o Autorización.*	Al **proyecto** le aplica el Artículo, incisos y, fracciones anteriores, porque se trata de una actividad acuícola con fines comerciales.	Por el hecho de presentar a la autoridad correspondiente (SEMARNAT) la Manifestación de Impacto Ambiental, el promovente está cumpliendo con este apartado. El proyecto se vincula por la obligatoriedad de obtener la autorización correspondiente para realizar las obras descritas en esta manifestación de impacto ambiental. Como ya se mencionó anteriormente, la promovente una vez autorizado el proyecto en materia ambiental procederá a tramitar el Registro Nacional de Pesca para la unidad de producción acuícola.
Art. 30°.- *Las actividades pesqueras se clasifican en:* **II.-** *Cultivo o acuacultura con fines*		
Artículo 31°.- *Para realizar las actividades de pesca se requiere lo siguiente:* **I,** *Concesión, para:* **Inciso b)** *Acuacultura comercial* **II,** Permiso, para: **Inciso g)** *Acuacultura de fomento* **III,** *Autorización, para:* **Inciso d)** *Recolectar del medio natural reproductores, larvas, postlarvas, crías, huevos, semillas, alevines o en cualquier otro estadio, y* **Inciso e)** *Acuacultura didáctica.*		

Artículos 22.- *la Secretaría podrá inscribir en el Registro Nacional de Pesca a los acuicultores que no requieran concesión, permiso o Autorización.*	Al **proyecto** le aplica el Artículo, incisos y, fracciones anteriores, porque se trata de una actividad acuícola con fines comerciales.	Por el hecho de presentar a la autoridad correspondiente (SEMARNAT) la Manifestación de Impacto Ambiental, el promovente está cumpliendo con este apartado. El proyecto se vincula por la obligatoriedad de obtener la autorización correspondiente para realizar las obras descritas en esta manifestación de impacto ambiental. Como ya se mencionó anteriormente, la promovente una vez autorizado el proyecto en materia ambiental procederá a tramitar el Registro Nacional de Pesca para la unidad de producción acuícola.
Art. 30°.- *Las actividades pesqueras se clasifican en:* **II.-** *Cultivo o acuacultura con fines*		
Artículo 31°.- *Para realizar las actividades de pesca se requiere lo siguiente:* **I,** *Concesión, para:* **Inciso b)** *Acuacultura comercial* **II,** Permiso, para: **Inciso g)** *Acuacultura de fomento* **III,** *Autorización, para:* **Inciso d)** *Recolectar del medio natural reproductores, larvas, postlarvas, crías, huevos, semillas, alevines o en cualquier otro estadio, y* **Inciso e)** *Acuacultura didáctica.*		

Artículos 22.- *la Secretaría podrá inscribir en el Registro Nacional de Pesca a los acuicultores que no requieran concesión, permiso o Autorización.*	Al **proyecto** le aplica el Artículo, incisos y, fracciones anteriores, porque se trata de una actividad acuícola con fines comerciales.	Por el hecho de presentar a la autoridad correspondiente (SEMARNAT) la Manifestación de Impacto Ambiental, el promovente está cumpliendo con este apartado. El proyecto se vincula por la obligatoriedad de obtener la autorización correspondiente para realizar las obras descritas en esta manifestación de impacto ambiental. Como ya se mencionó anteriormente, la promovente una vez autorizado el proyecto en materia ambiental procederá a tramitar el Registro Nacional de Pesca para la unidad de producción acuícola.
Art. 30°.- *Las actividades pesqueras se clasifican en:* **II.-** *Cultivo o acuacultura con fines*		
Artículo 31°.- *Para realizar las actividades de pesca se requiere lo siguiente:* **I,** *Concesión, para:* **Inciso b)** *Acuacultura comercial* **II,** Permiso, para: **Inciso g)** *Acuacultura de fomento* **III,** *Autorización, para:* **Inciso d)** *Recolectar del medio natural reproductores, larvas, postlarvas, crías, huevos, semillas, alevines o en cualquier otro estadio, y* **Inciso e)** *Acuacultura didáctica.*		

Artículos 22.- *la Secretaría podrá inscribir en el Registro Nacional de Pesca a los acuicultores que no requieran concesión, permiso o Autorización.*	Al **proyecto** le aplica el Artículo, incisos y, fracciones anteriores, porque se trata de una actividad acuícola con fines comerciales.	Por el hecho de presentar a la autoridad correspondiente (SEMARNAT) la Manifestación de Impacto Ambiental, el promovente está cumpliendo con este apartado. El proyecto se vincula por la obligatoriedad de obtener la autorización correspondiente para realizar las obras descritas en esta manifestación de impacto ambiental. Como ya se mencionó anteriormente, la promovente una vez autorizado el proyecto en materia ambiental procederá a tramitar el Registro Nacional de Pesca para la unidad de producción acuícola.
Art. 30°.- *Las actividades pesqueras se clasifican en:* **II.-** *Cultivo o acuacultura con fines*		
Artículo 31°.- *Para realizar las actividades de pesca se requiere lo siguiente:* **I,** *Concesión, para:* **Inciso b)** *Acuacultura comercial* **II,** Permiso, para: **Inciso g)** *Acuacultura de fomento* **III,** *Autorización, para:* **Inciso d)** *Recolectar del medio natural reproductores, larvas, postlarvas, crías, huevos, semillas, alevines o en cualquier otro estadio, y* **Inciso e)** *Acuacultura didáctica.*		

Artículos 22.- *la Secretaría podrá inscribir en el Registro Nacional de Pesca a los acuicultores que no requieran concesión, permiso o Autorización.*	Al **proyecto** le aplica el Artículo, incisos y, fracciones anteriores, porque se trata de una actividad acuícola con fines comerciales.	Por el hecho de presentar a la autoridad correspondiente (SEMARNAT) la Manifestación de Impacto Ambiental, el promovente está cumpliendo con este apartado. El proyecto se vincula por la obligatoriedad de obtener la autorización correspondiente para realizar las obras descritas en esta manifestación de impacto ambiental. Como ya se mencionó anteriormente, la promovente una vez autorizado el proyecto en materia ambiental procederá a tramitar el Registro Nacional de Pesca para la unidad de producción acuícola.
Art. 30°.- *Las actividades pesqueras se clasifican en:* **II.-** *Cultivo o acuacultura con fines*		
Artículo 31°.- *Para realizar las actividades de pesca se requiere lo siguiente:* **I,** *Concesión, para:* **Inciso b)** *Acuacultura comercial* **II,** Permiso, para: **Inciso g)** *Acuacultura de fomento* **III,** *Autorización, para:* **Inciso d)** *Recolectar del medio natural reproductores, larvas, postlarvas, crías, huevos, semillas, alevines o en cualquier otro estadio, y* **Inciso e)** *Acuacultura didáctica.*		

Artículos 22.- *la Secretaría podrá inscribir en el Registro Nacional de Pesca a los acuicultores que no requieran concesión, permiso o Autorización.*	Al **proyecto** le aplica el Artículo, incisos y, fracciones anteriores, porque se trata de una actividad acuícola con fines comerciales.	Por el hecho de presentar a la autoridad correspondiente (SEMARNAT) la Manifestación de Impacto Ambiental, el promovente está cumpliendo con este apartado. El proyecto se vincula por la obligatoriedad de obtener la autorización correspondiente para realizar las obras descritas en esta manifestación de impacto ambiental. Como ya se mencionó anteriormente, la promovente una vez autorizado el proyecto en materia ambiental procederá a tramitar el Registro Nacional de Pesca para la unidad de producción acuícola.
Art. 30°.- *Las actividades pesqueras se clasifican en:* **II.-** *Cultivo o acuacultura con fines*		
Artículo 31°.- *Para realizar las actividades de pesca se requiere lo siguiente:* **I,** *Concesión, para:* **Inciso b)** *Acuacultura comercial* **II,** Permiso, para: **Inciso g)** *Acuacultura de fomento* **III,** *Autorización, para:* **Inciso d)** *Recolectar del medio natural reproductores, larvas, postlarvas, crías, huevos, semillas, alevines o en cualquier otro estadio, y* **Inciso e)** *Acuacultura didáctica.*		

Artículos 22.- *la Secretaría podrá inscribir en el Registro Nacional de Pesca a los acuicultores que no requieran concesión, permiso o Autorización.*	Al **proyecto** le aplica el Artículo, incisos y, fracciones anteriores, porque se trata de una actividad acuícola con fines comerciales.	Por el hecho de presentar a la autoridad correspondiente (SEMARNAT) la Manifestación de Impacto Ambiental, el promovente está cumpliendo con este apartado. El proyecto se vincula por la obligatoriedad de obtener la autorización correspondiente para realizar las obras descritas en esta manifestación de impacto ambiental. Como ya se mencionó anteriormente, la promovente una vez autorizado el proyecto en materia ambiental procederá a tramitar el Registro Nacional de Pesca para la unidad de producción acuícola.
Art. 30°.- *Las actividades pesqueras se clasifican en:* **II.-** *Cultivo o acuacultura con fines*		
Artículo 31°.- *Para realizar las actividades de pesca se requiere lo siguiente:* **I,** *Concesión, para:* **Inciso b)** *Acuacultura comercial* **II,** Permiso, para: **Inciso g)** *Acuacultura de fomento* **III,** *Autorización, para:* **Inciso d)** *Recolectar del medio natural reproductores, larvas, postlarvas, crías, huevos, semillas, alevines o en cualquier otro estadio, y* **Inciso e)** *Acuacultura didáctica.*		

Artículos 22.- *la Secretaría podrá inscribir en el Registro Nacional de Pesca a los acuicultores que no requieran concesión, permiso o Autorización.*	Al **proyecto** le aplica el Artículo, incisos y, fracciones anteriores, porque se trata de una actividad acuícola con fines comerciales.	Por el hecho de presentar a la autoridad correspondiente (SEMARNAT) la Manifestación de Impacto Ambiental, el promovente está cumpliendo con este apartado. El proyecto se vincula por la obligatoriedad de obtener la autorización correspondiente para realizar las obras descritas en esta manifestación de impacto ambiental. Como ya se mencionó anteriormente, la promovente una vez autorizado el proyecto en materia ambiental procederá a tramitar el Registro Nacional de Pesca para la unidad de producción acuícola.
Art. 30°.- *Las actividades pesqueras se clasifican en:* **II.-** *Cultivo o acuacultura con fines*		
Artículo 31°.- *Para realizar las actividades de pesca se requiere lo siguiente:* **I,** *Concesión, para:* **Inciso b)** *Acuacultura comercial* **II,** Permiso, para: **Inciso g)** *Acuacultura de fomento* **III,** *Autorización, para:* **Inciso d)** *Recolectar del medio natural reproductores, larvas, postlarvas, crías, huevos, semillas, alevines o en cualquier otro estadio, y* **Inciso e)** *Acuacultura didáctica.*		

Artículos 22.- *la Secretaría podrá inscribir en el Registro Nacional de Pesca a los acuicultores que no requieran concesión, permiso o Autorización.*	Al **proyecto** le aplica el Artículo, incisos y, fracciones anteriores, porque se trata de una actividad acuícola con fines comerciales.	Por el hecho de presentar a la autoridad correspondiente (SEMARNAT) la Manifestación de Impacto Ambiental, el promovente está cumpliendo con este apartado. El proyecto se vincula por la obligatoriedad de obtener la autorización correspondiente para realizar las obras descritas en esta manifestación de impacto ambiental. Como ya se mencionó anteriormente, la promovente una vez autorizado el proyecto en materia ambiental procederá a tramitar el Registro Nacional de Pesca para la unidad de producción acuícola.
Art. 30°.- *Las actividades pesqueras se clasifican en:* **II.-** *Cultivo o acuacultura con fines*		
Artículo 31°.- *Para realizar las actividades de pesca se requiere lo siguiente:* **I,** *Concesión, para:* **Inciso b)** *Acuacultura comercial* **II,** Permiso, para: **Inciso g)** *Acuacultura de fomento* **III,** *Autorización, para:* **Inciso d)** *Recolectar del medio natural reproductores, larvas, postlarvas, crías, huevos, semillas, alevines o en cualquier otro estadio, y* **Inciso e)** *Acuacultura didáctica.*		

Artículos 22.- *la Secretaría podrá inscribir en el Registro Nacional de Pesca a los acuicultores que no requieran concesión, permiso o Autorización.*	Al **proyecto** le aplica el Artículo, incisos y, fracciones anteriores, porque se trata de una actividad acuícola con fines comerciales.	Por el hecho de presentar a la autoridad correspondiente (SEMARNAT) la Manifestación de Impacto Ambiental, el promovente está cumpliendo con este apartado. El proyecto se vincula por la obligatoriedad de obtener la autorización correspondiente para realizar las obras descritas en esta manifestación de impacto ambiental. Como ya se mencionó anteriormente, la promovente una vez autorizado el proyecto en materia ambiental procederá a tramitar el Registro Nacional de Pesca para la unidad de producción acuícola.
Art. 30°.- *Las actividades pesqueras se clasifican en:* **II.-** *Cultivo o acuacultura con fines*		
Artículo 31°.- *Para realizar las actividades de pesca se requiere lo siguiente:* **I,** *Concesión, para:* **Inciso b)** *Acuacultura comercial* **II,** Permiso, para: **Inciso g)** *Acuacultura de fomento* **III,** *Autorización, para:* **Inciso d)** *Recolectar del medio natural reproductores, larvas, postlarvas, crías, huevos, semillas, alevines o en cualquier otro estadio, y* **Inciso e)** *Acuacultura didáctica.*		

Artículos 22.- *la Secretaría podrá inscribir en el Registro Nacional de Pesca a los acuicultores que no requieran concesión, permiso o Autorización.*	Al **proyecto** le aplica el Artículo, incisos y, fracciones anteriores, porque se trata de una actividad acuícola con fines comerciales.	Por el hecho de presentar a la autoridad correspondiente (SEMARNAT) la Manifestación de Impacto Ambiental, el promovente está cumpliendo con este apartado. El proyecto se vincula por la obligatoriedad de obtener la autorización correspondiente para realizar las obras descritas en esta manifestación de impacto ambiental. Como ya se mencionó anteriormente, la promovente una vez autorizado el proyecto en materia ambiental procederá a tramitar el Registro Nacional de Pesca para la unidad de producción acuícola.
Art. 30°.- *Las actividades pesqueras se clasifican en:* **II.-** *Cultivo o acuacultura con fines*		
Artículo 31°.- *Para realizar las actividades de pesca se requiere lo siguiente:* **I,** *Concesión, para:* **Inciso b)** *Acuacultura comercial* **II,** Permiso, para: **Inciso g)** *Acuacultura de fomento* **III,** *Autorización, para:* **Inciso d)** *Recolectar del medio natural reproductores, larvas, postlarvas, crías, huevos, semillas, alevines o en cualquier otro estadio, y* **Inciso e)** *Acuacultura didáctica.*		

Artículos 22.- *la Secretaría podrá inscribir en el Registro Nacional de Pesca a los acuicultores que no requieran concesión, permiso o Autorización.*	Al **proyecto** le aplica el Artículo, incisos y, fracciones anteriores, porque se trata de una actividad acuícola con fines comerciales.	Por el hecho de presentar a la autoridad correspondiente (SEMARNAT) la Manifestación de Impacto Ambiental, el promovente está cumpliendo con este apartado. El proyecto se vincula por la obligatoriedad de obtener la autorización correspondiente para realizar las obras descritas en esta manifestación de impacto ambiental. Como ya se mencionó anteriormente, la promovente una vez autorizado el proyecto en materia ambiental procederá a tramitar el Registro Nacional de Pesca para la unidad de producción acuícola.
Art. 30°.- *Las actividades pesqueras se clasifican en:* **II.-** *Cultivo o acuacultura con fines*		
Artículo 31°.- *Para realizar las actividades de pesca se requiere lo siguiente:* **I,** *Concesión, para:* **Inciso b)** *Acuacultura comercial* **II,** Permiso, para: **Inciso g)** *Acuacultura de fomento* **III,** *Autorización, para:* **Inciso d)** *Recolectar del medio natural reproductores, larvas, postlarvas, crías, huevos, semillas, alevines o en cualquier otro estadio, y* **Inciso e)** *Acuacultura didáctica.*		

Artículos 22.- *la Secretaría podrá inscribir en el Registro Nacional de Pesca a los acuicultores que no requieran concesión, permiso o Autorización.*	Al **proyecto** le aplica el Artículo, incisos y, fracciones anteriores, porque se trata de una actividad acuícola con fines comerciales.	Por el hecho de presentar a la autoridad correspondiente (SEMARNAT) la Manifestación de Impacto Ambiental, el promovente está cumpliendo con este apartado. El proyecto se vincula por la obligatoriedad de obtener la autorización correspondiente para realizar las obras descritas en esta manifestación de impacto ambiental. Como ya se mencionó anteriormente, la promovente una vez autorizado el proyecto en materia ambiental procederá a tramitar el Registro Nacional de Pesca para la unidad de producción acuícola.
Art. 30°.- *Las actividades pesqueras se clasifican en:* **II.-** *Cultivo o acuacultura con fines*		
Artículo 31°.- *Para realizar las actividades de pesca se requiere lo siguiente:* **I,** *Concesión, para:* **Inciso b)** *Acuacultura comercial* **II,** Permiso, para: **Inciso g)** *Acuacultura de fomento* **III,** *Autorización, para:* **Inciso d)** *Recolectar del medio natural reproductores, larvas, postlarvas, crías, huevos, semillas, alevines o en cualquier otro estadio, y* **Inciso e)** *Acuacultura didáctica.*		

Artículos 22.- *la Secretaría podrá inscribir en el Registro Nacional de Pesca a los acuicultores que no requieran concesión, permiso o Autorización.*	Al **proyecto** le aplica el Artículo, incisos y, fracciones anteriores, porque se trata de una actividad acuícola con fines comerciales.	Por el hecho de presentar a la autoridad correspondiente (SEMARNAT) la Manifestación de Impacto Ambiental, el promovente está cumpliendo con este apartado. El proyecto se vincula por la obligatoriedad de obtener la autorización correspondiente para realizar las obras descritas en esta manifestación de impacto ambiental. Como ya se mencionó anteriormente, la promovente una vez autorizado el proyecto en materia ambiental procederá a tramitar el Registro Nacional de Pesca para la unidad de producción acuícola.
Art. 30°.- *Las actividades pesqueras se clasifican en:* **II.-** *Cultivo o acuacultura con fines*		
Artículo 31°.- *Para realizar las actividades de pesca se requiere lo siguiente:* **I,** *Concesión, para:* **Inciso b)** *Acuacultura comercial* **II,** Permiso, para: **Inciso g)** *Acuacultura de fomento* **III,** *Autorización, para:* **Inciso d)** *Recolectar del medio natural reproductores, larvas, postlarvas, crías, huevos, semillas, alevines o en cualquier otro estadio, y* **Inciso e)** *Acuacultura didáctica.*		

Artículos 22.- *la Secretaría podrá inscribir en el Registro Nacional de Pesca a los acuicultores que no requieran concesión, permiso o Autorización.*	Al **proyecto** le aplica el Artículo, incisos y, fracciones anteriores, porque se trata de una actividad acuícola con fines comerciales.	Por el hecho de presentar a la autoridad correspondiente (SEMARNAT) la Manifestación de Impacto Ambiental, el promovente está cumpliendo con este apartado. El proyecto se vincula por la obligatoriedad de obtener la autorización correspondiente para realizar las obras descritas en esta manifestación de impacto ambiental. Como ya se mencionó anteriormente, la promovente una vez autorizado el proyecto en materia ambiental procederá a tramitar el Registro Nacional de Pesca para la unidad de producción acuícola.
Art. 30°.- *Las actividades pesqueras se clasifican en:* **II.-** *Cultivo o acuacultura con fines*		
Artículo 31°.- *Para realizar las actividades de pesca se requiere lo siguiente:* **I,** *Concesión, para:* **Inciso b)** *Acuacultura comercial* **II,** Permiso, para: **Inciso g)** *Acuacultura de fomento* **III,** *Autorización, para:* **Inciso d)** *Recolectar del medio natural reproductores, larvas, postlarvas, crías, huevos, semillas, alevines o en cualquier otro estadio, y* **Inciso e)** *Acuacultura didáctica.*		

Artículos 22.- *la Secretaría podrá inscribir en el Registro Nacional de Pesca a los acuicultores que no requieran concesión, permiso o Autorización.*	Al **proyecto** le aplica el Artículo, incisos y, fracciones anteriores, porque se trata de una actividad acuícola con fines comerciales.	Por el hecho de presentar a la autoridad correspondiente (SEMARNAT) la Manifestación de Impacto Ambiental, el promovente está cumpliendo con este apartado. El proyecto se vincula por la obligatoriedad de obtener la autorización correspondiente para realizar las obras descritas en esta manifestación de impacto ambiental. Como ya se mencionó anteriormente, la promovente una vez autorizado el proyecto en materia ambiental procederá a tramitar el Registro Nacional de Pesca para la unidad de producción acuícola.
Art. 30°.- *Las actividades pesqueras se clasifican en:* **II.-** *Cultivo o acuacultura con fines*		
Artículo 31°.- *Para realizar las actividades de pesca se requiere lo siguiente:* **I,** *Concesión, para:* **Inciso b)** *Acuacultura comercial* **II,** Permiso, para: **Inciso g)** *Acuacultura de fomento* **III,** *Autorización, para:* **Inciso d)** *Recolectar del medio natural reproductores, larvas, postlarvas, crías, huevos, semillas, alevines o en cualquier otro estadio, y* **Inciso e)** *Acuacultura didáctica.*		

Artículos 22.- *la Secretaría podrá inscribir en el Registro Nacional de Pesca a los acuicultores que no requieran concesión, permiso o Autorización.*	Al **proyecto** le aplica el Artículo, incisos y, fracciones anteriores, porque se trata de una actividad acuícola con fines comerciales.	Por el hecho de presentar a la autoridad correspondiente (SEMARNAT) la Manifestación de Impacto Ambiental, el promovente está cumpliendo con este apartado. El proyecto se vincula por la obligatoriedad de obtener la autorización correspondiente para realizar las obras descritas en esta manifestación de impacto ambiental. Como ya se mencionó anteriormente, la promovente una vez autorizado el proyecto en materia ambiental procederá a tramitar el Registro Nacional de Pesca para la unidad de producción acuícola.
Art. 30°.- *Las actividades pesqueras se clasifican en:* **II.-** *Cultivo o acuacultura con fines*		
Artículo 31°.- *Para realizar las actividades de pesca se requiere lo siguiente:* **I,** *Concesión, para:* **Inciso b)** *Acuacultura comercial* **II,** Permiso, para: **Inciso g)** *Acuacultura de fomento* **III,** *Autorización, para:* **Inciso d)** *Recolectar del medio natural reproductores, larvas, postlarvas, crías, huevos, semillas, alevines o en cualquier otro estadio, y* **Inciso e)** *Acuacultura didáctica.*		

Artículos 22.- *la Secretaría podrá inscribir en el Registro Nacional de Pesca a los acuicultores que no requieran concesión, permiso o Autorización.*	Al **proyecto** le aplica el Artículo, incisos y, fracciones anteriores, porque se trata de una actividad acuícola con fines comerciales.	Por el hecho de presentar a la autoridad correspondiente (SEMARNAT) la Manifestación de Impacto Ambiental, el promovente está cumpliendo con este apartado. El proyecto se vincula por la obligatoriedad de obtener la autorización correspondiente para realizar las obras descritas en esta manifestación de impacto ambiental. Como ya se mencionó anteriormente, la promovente una vez autorizado el proyecto en materia ambiental procederá a tramitar el Registro Nacional de Pesca para la unidad de producción acuícola.
Art. 30°.- *Las actividades pesqueras se clasifican en:* **II.-** *Cultivo o acuacultura con fines*		
Artículo 31°.- *Para realizar las actividades de pesca se requiere lo siguiente:* **I,** *Concesión, para:* **Inciso b)** *Acuacultura comercial* **II,** Permiso, para: **Inciso g)** *Acuacultura de fomento* **III,** *Autorización, para:* **Inciso d)** *Recolectar del medio natural reproductores, larvas, postlarvas, crías, huevos, semillas, alevines o en cualquier otro estadio, y* **Inciso e)** *Acuacultura didáctica.*		

Artículos 22.- *la Secretaría podrá inscribir en el Registro Nacional de Pesca a los acuicultores que no requieran concesión, permiso o Autorización.*	Al **proyecto** le aplica el Artículo, incisos y, fracciones anteriores, porque se trata de una actividad acuícola con fines comerciales.	Por el hecho de presentar a la autoridad correspondiente (SEMARNAT) la Manifestación de Impacto Ambiental, el promovente está cumpliendo con este apartado. El proyecto se vincula por la obligatoriedad de obtener la autorización correspondiente para realizar las obras descritas en esta manifestación de impacto ambiental. Como ya se mencionó anteriormente, la promovente una vez autorizado el proyecto en materia ambiental procederá a tramitar el Registro Nacional de Pesca para la unidad de producción acuícola.
Art. 30°.- *Las actividades pesqueras se clasifican en:* **II.-** *Cultivo o acuacultura con fines*		
Artículo 31°.- *Para realizar las actividades de pesca se requiere lo siguiente:* **I,** *Concesión, para:* **Inciso b)** *Acuacultura comercial* **II,** Permiso, para: **Inciso g)** *Acuacultura de fomento* **III,** *Autorización, para:* **Inciso d)** *Recolectar del medio natural reproductores, larvas, postlarvas, crías, huevos, semillas, alevines o en cualquier otro estadio, y* **Inciso e)** *Acuacultura didáctica.*		

Artículos 22.- *la Secretaría podrá inscribir en el Registro Nacional de Pesca a los acuicultores que no requieran concesión, permiso o Autorización.*	Al **proyecto** le aplica el Artículo, incisos y, fracciones anteriores, porque se trata de una actividad acuícola con fines comerciales.	Por el hecho de presentar a la autoridad correspondiente (SEMARNAT) la Manifestación de Impacto Ambiental, el promovente está cumpliendo con este apartado. El proyecto se vincula por la obligatoriedad de obtener la autorización correspondiente para realizar las obras descritas en esta manifestación de impacto ambiental. Como ya se mencionó anteriormente, la promovente una vez autorizado el proyecto en materia ambiental procederá a tramitar el Registro Nacional de Pesca para la unidad de producción acuícola.
Art. 30°.- *Las actividades pesqueras se clasifican en:* **II.-** *Cultivo o acuacultura con fines*		
Artículo 31°.- *Para realizar las actividades de pesca se requiere lo siguiente:* **I,** *Concesión, para:* **Inciso b)** *Acuacultura comercial* **II,** Permiso, para: **Inciso g)** *Acuacultura de fomento* **III,** *Autorización, para:* **Inciso d)** *Recolectar del medio natural reproductores, larvas, postlarvas, crías, huevos, semillas, alevines o en cualquier otro estadio, y* **Inciso e)** *Acuacultura didáctica.*		

Artículos 22.- *la Secretaría podrá inscribir en el Registro Nacional de Pesca a los acuicultores que no requieran concesión, permiso o Autorización.*	Al **proyecto** le aplica el Artículo, incisos y, fracciones anteriores, porque se trata de una actividad acuícola con fines comerciales.	Por el hecho de presentar a la autoridad correspondiente (SEMARNAT) la Manifestación de Impacto Ambiental, el promovente está cumpliendo con este apartado. El proyecto se vincula por la obligatoriedad de obtener la autorización correspondiente para realizar las obras descritas en esta manifestación de impacto ambiental. Como ya se mencionó anteriormente, la promovente una vez autorizado el proyecto en materia ambiental procederá a tramitar el Registro Nacional de Pesca para la unidad de producción acuícola.
Art. 30°.- *Las actividades pesqueras se clasifican en:* **II.-** *Cultivo o acuacultura con fines*		
Artículo 31°.- *Para realizar las actividades de pesca se requiere lo siguiente:* **I,** *Concesión, para:* **Inciso b)** *Acuacultura comercial* **II,** Permiso, para: **Inciso g)** *Acuacultura de fomento* **III,** *Autorización, para:* **Inciso d)** *Recolectar del medio natural reproductores, larvas, postlarvas, crías, huevos, semillas, alevines o en cualquier otro estadio, y* **Inciso e)** *Acuacultura didáctica.*		

Artículos 22.- *la Secretaría podrá inscribir en el Registro Nacional de Pesca a los acuicultores que no requieran concesión, permiso o Autorización.*	Al **proyecto** le aplica el Artículo, incisos y, fracciones anteriores, porque se trata de una actividad acuícola con fines comerciales.	Por el hecho de presentar a la autoridad correspondiente (SEMARNAT) la Manifestación de Impacto Ambiental, el promovente está cumpliendo con este apartado. El proyecto se vincula por la obligatoriedad de obtener la autorización correspondiente para realizar las obras descritas en esta manifestación de impacto ambiental. Como ya se mencionó anteriormente, la promovente una vez autorizado el proyecto en materia ambiental procederá a tramitar el Registro Nacional de Pesca para la unidad de producción acuícola.
Art. 30°.- *Las actividades pesqueras se clasifican en:* **II.-** *Cultivo o acuacultura con fines*		
Artículo 31°.- *Para realizar las actividades de pesca se requiere lo siguiente:* **I,** *Concesión, para:* **Inciso b)** *Acuacultura comercial* **II,** Permiso, para: **Inciso g)** *Acuacultura de fomento* **III,** *Autorización, para:* **Inciso d)** *Recolectar del medio natural reproductores, larvas, postlarvas, crías, huevos, semillas, alevines o en cualquier otro estadio, y* **Inciso e)** *Acuacultura didáctica.*		

Artículos 22.- *la Secretaría podrá inscribir en el Registro Nacional de Pesca a los acuicultores que no requieran concesión, permiso o Autorización.*	Al **proyecto** le aplica el Artículo, incisos y, fracciones anteriores, porque se trata de una actividad acuícola con fines comerciales.	Por el hecho de presentar a la autoridad correspondiente (SEMARNAT) la Manifestación de Impacto Ambiental, el promovente está cumpliendo con este apartado. El proyecto se vincula por la obligatoriedad de obtener la autorización correspondiente para realizar las obras descritas en esta manifestación de impacto ambiental. Como ya se mencionó anteriormente, la promovente una vez autorizado el proyecto en materia ambiental procederá a tramitar el Registro Nacional de Pesca para la unidad de producción acuícola.
Art. 30°.- *Las actividades pesqueras se clasifican en:* **II.-** *Cultivo o acuacultura con fines*		
Artículo 31°.- *Para realizar las actividades de pesca se requiere lo siguiente:* **I,** *Concesión, para:* **Inciso b)** *Acuacultura comercial* **II,** Permiso, para: **Inciso g)** *Acuacultura de fomento* **III,** *Autorización, para:* **Inciso d)** *Recolectar del medio natural reproductores, larvas, postlarvas, crías, huevos, semillas, alevines o en cualquier otro estadio, y* **Inciso e)** *Acuacultura didáctica.*		

Artículos 22.- *la Secretaría podrá inscribir en el Registro Nacional de Pesca a los acuicultores que no requieran concesión, permiso o Autorización.*	Al **proyecto** le aplica el Artículo, incisos y, fracciones anteriores, porque se trata de una actividad acuícola con fines comerciales.	Por el hecho de presentar a la autoridad correspondiente (SEMARNAT) la Manifestación de Impacto Ambiental, el promovente está cumpliendo con este apartado. El proyecto se vincula por la obligatoriedad de obtener la autorización correspondiente para realizar las obras descritas en esta manifestación de impacto ambiental. Como ya se mencionó anteriormente, la promovente una vez autorizado el proyecto en materia ambiental procederá a tramitar el Registro Nacional de Pesca para la unidad de producción acuícola.
Art. 30°.- *Las actividades pesqueras se clasifican en:* **II.-** *Cultivo o acuacultura con fines*		
Artículo 31°.- *Para realizar las actividades de pesca se requiere lo siguiente:* **I,** *Concesión, para:* **Inciso b)** *Acuacultura comercial* **II,** Permiso, para: **Inciso g)** *Acuacultura de fomento* **III,** *Autorización, para:* **Inciso d)** *Recolectar del medio natural reproductores, larvas, postlarvas, crías, huevos, semillas, alevines o en cualquier otro estadio, y* **Inciso e)** *Acuacultura didáctica.*		

Artículos 22.- *la Secretaría podrá inscribir en el Registro Nacional de Pesca a los acuicultores que no requieran concesión, permiso o Autorización.*	Al **proyecto** le aplica el Artículo, incisos y, fracciones anteriores, porque se trata de una actividad acuícola con fines comerciales.	Por el hecho de presentar a la autoridad correspondiente (SEMARNAT) la Manifestación de Impacto Ambiental, el promovente está cumpliendo con este apartado. El proyecto se vincula por la obligatoriedad de obtener la autorización correspondiente para realizar las obras descritas en esta manifestación de impacto ambiental. Como ya se mencionó anteriormente, la promovente una vez autorizado el proyecto en materia ambiental procederá a tramitar el Registro Nacional de Pesca para la unidad de producción acuícola.
Art. 30°.- *Las actividades pesqueras se clasifican en:* **II.-** *Cultivo o acuacultura con fines*		
Artículo 31°.- *Para realizar las actividades de pesca se requiere lo siguiente:* **I,** *Concesión, para:* **Inciso b)** *Acuacultura comercial* **II,** Permiso, para: **Inciso g)** *Acuacultura de fomento* **III,** *Autorización, para:* **Inciso d)** *Recolectar del medio natural reproductores, larvas, postlarvas, crías, huevos, semillas, alevines o en cualquier otro estadio, y* **Inciso e)** *Acuacultura didáctica.*		

Artículos 22.- *la Secretaría podrá inscribir en el Registro Nacional de Pesca a los acuicultores que no requieran concesión, permiso o Autorización.*	Al **proyecto** le aplica el Artículo, incisos y, fracciones anteriores, porque se trata de una actividad acuícola con fines comerciales.	Por el hecho de presentar a la autoridad correspondiente (SEMARNAT) la Manifestación de Impacto Ambiental, el promovente está cumpliendo con este apartado. El proyecto se vincula por la obligatoriedad de obtener la autorización correspondiente para realizar las obras descritas en esta manifestación de impacto ambiental. Como ya se mencionó anteriormente, la promovente una vez autorizado el proyecto en materia ambiental procederá a tramitar el Registro Nacional de Pesca para la unidad de producción acuícola.
Art. 30°.- *Las actividades pesqueras se clasifican en:* **II.-** *Cultivo o acuacultura con fines*		
Artículo 31°.- *Para realizar las actividades de pesca se requiere lo siguiente:* **I,** *Concesión, para:* **Inciso b)** *Acuacultura comercial* **II,** Permiso, para: **Inciso g)** *Acuacultura de fomento* **III,** *Autorización, para:* **Inciso d)** *Recolectar del medio natural reproductores, larvas, postlarvas, crías, huevos, semillas, alevines o en cualquier otro estadio, y* **Inciso e)** *Acuacultura didáctica.*		

Artículos 22.- *la Secretaría podrá inscribir en el Registro Nacional de Pesca a los acuicultores que no requieran concesión, permiso o Autorización.*	Al **proyecto** le aplica el Artículo, incisos y, fracciones anteriores, porque se trata de una actividad acuícola con fines comerciales.	Por el hecho de presentar a la autoridad correspondiente (SEMARNAT) la Manifestación de Impacto Ambiental, el promovente está cumpliendo con este apartado. El proyecto se vincula por la obligatoriedad de obtener la autorización correspondiente para realizar las obras descritas en esta manifestación de impacto ambiental. Como ya se mencionó anteriormente, la promovente una vez autorizado el proyecto en materia ambiental procederá a tramitar el Registro Nacional de Pesca para la unidad de producción acuícola.
Art. 30°.- *Las actividades pesqueras se clasifican en:* **II.-** *Cultivo o acuacultura con fines*		
Artículo 31°.- *Para realizar las actividades de pesca se requiere lo siguiente:* **I,** *Concesión, para:* **Inciso b)** *Acuacultura comercial* **II,** Permiso, para: **Inciso g)** *Acuacultura de fomento* **III,** *Autorización, para:* **Inciso d)** *Recolectar del medio natural reproductores, larvas, postlarvas, crías, huevos, semillas, alevines o en cualquier otro estadio, y* **Inciso e)** *Acuacultura didáctica.*		

Artículos 22.- *la Secretaría podrá inscribir en el Registro Nacional de Pesca a los acuicultores que no requieran concesión, permiso o Autorización.*	Al **proyecto** le aplica el Artículo, incisos y, fracciones anteriores, porque se trata de una actividad acuícola con fines comerciales.	Por el hecho de presentar a la autoridad correspondiente (SEMARNAT) la Manifestación de Impacto Ambiental, el promovente está cumpliendo con este apartado. El proyecto se vincula por la obligatoriedad de obtener la autorización correspondiente para realizar las obras descritas en esta manifestación de impacto ambiental. Como ya se mencionó anteriormente, la promovente una vez autorizado el proyecto en materia ambiental procederá a tramitar el Registro Nacional de Pesca para la unidad de producción acuícola.
Art. 30°.- *Las actividades pesqueras se clasifican en:* **II.-** *Cultivo o acuacultura con fines*		
Artículo 31°.- *Para realizar las actividades de pesca se requiere lo siguiente:* **I,** *Concesión, para:* **Inciso b)** *Acuacultura comercial* **II,** Permiso, para: **Inciso g)** *Acuacultura de fomento* **III,** *Autorización, para:* **Inciso d)** *Recolectar del medio natural reproductores, larvas, postlarvas, crías, huevos, semillas, alevines o en cualquier otro estadio, y* **Inciso e)** *Acuacultura didáctica.*		

Artículos 22.- *la Secretaría podrá inscribir en el Registro Nacional de Pesca a los acuicultores que no requieran concesión, permiso o Autorización.*	Al **proyecto** le aplica el Artículo, incisos y, fracciones anteriores, porque se trata de una actividad acuícola con fines comerciales.	Por el hecho de presentar a la autoridad correspondiente (SEMARNAT) la Manifestación de Impacto Ambiental, el promovente está cumpliendo con este apartado. El proyecto se vincula por la obligatoriedad de obtener la autorización correspondiente para realizar las obras descritas en esta manifestación de impacto ambiental. Como ya se mencionó anteriormente, la promovente una vez autorizado el proyecto en materia ambiental procederá a tramitar el Registro Nacional de Pesca para la unidad de producción acuícola.
Art. 30°.- *Las actividades pesqueras se clasifican en:* **II.-** *Cultivo o acuacultura con fines*		
Artículo 31°.- *Para realizar las actividades de pesca se requiere lo siguiente:* **I,** *Concesión, para:* **Inciso b)** *Acuacultura comercial* **II,** Permiso, para: **Inciso g)** *Acuacultura de fomento* **III,** *Autorización, para:* **Inciso d)** *Recolectar del medio natural reproductores, larvas, postlarvas, crías, huevos, semillas, alevines o en cualquier otro estadio, y* **Inciso e)** *Acuacultura didáctica.*		

Artículos 22.- *la Secretaría podrá inscribir en el Registro Nacional de Pesca a los acuicultores que no requieran concesión, permiso o Autorización.*	Al **proyecto** le aplica el Artículo, incisos y, fracciones anteriores, porque se trata de una actividad acuícola con fines comerciales.	Por el hecho de presentar a la autoridad correspondiente (SEMARNAT) la Manifestación de Impacto Ambiental, el promovente está cumpliendo con este apartado. El proyecto se vincula por la obligatoriedad de obtener la autorización correspondiente para realizar las obras descritas en esta manifestación de impacto ambiental. Como ya se mencionó anteriormente, la promovente una vez autorizado el proyecto en materia ambiental procederá a tramitar el Registro Nacional de Pesca para la unidad de producción acuícola.
Art. 30°.- *Las actividades pesqueras se clasifican en:* **II.-** *Cultivo o acuacultura con fines*		
Artículo 31°.- *Para realizar las actividades de pesca se requiere lo siguiente:* **I,** *Concesión, para:* **Inciso b)** *Acuacultura comercial* **II,** Permiso, para: **Inciso g)** *Acuacultura de fomento* **III,** *Autorización, para:* **Inciso d)** *Recolectar del medio natural reproductores, larvas, postlarvas, crías, huevos, semillas, alevines o en cualquier otro estadio, y* **Inciso e)** *Acuacultura didáctica.*		

Artículos 22.- *la Secretaría podrá inscribir en el Registro Nacional de Pesca a los acuicultores que no requieran concesión, permiso o Autorización.*	Al **proyecto** le aplica el Artículo, incisos y, fracciones anteriores, porque se trata de una actividad acuícola con fines comerciales.	Por el hecho de presentar a la autoridad correspondiente (SEMARNAT) la Manifestación de Impacto Ambiental, el promovente está cumpliendo con este apartado. El proyecto se vincula por la obligatoriedad de obtener la autorización correspondiente para realizar las obras descritas en esta manifestación de impacto ambiental. Como ya se mencionó anteriormente, la promovente una vez autorizado el proyecto en materia ambiental procederá a tramitar el Registro Nacional de Pesca para la unidad de producción acuícola.
Art. 30°.- *Las actividades pesqueras se clasifican en:* **II.-** *Cultivo o acuacultura con fines*		
Artículo 31°.- *Para realizar las actividades de pesca se requiere lo siguiente:* **I,** *Concesión, para:* **Inciso b)** *Acuacultura comercial* **II,** Permiso, para: **Inciso g)** *Acuacultura de fomento* **III,** *Autorización, para:* **Inciso d)** *Recolectar del medio natural reproductores, larvas, postlarvas, crías, huevos, semillas, alevines o en cualquier otro estadio, y* **Inciso e)** *Acuacultura didáctica.*		

Artículos 22.- *la Secretaría podrá inscribir en el Registro Nacional de Pesca a los acuicultores que no requieran concesión, permiso o Autorización.*	Al **proyecto** le aplica el Artículo, incisos y, fracciones anteriores, porque se trata de una actividad acuícola con fines comerciales.	Por el hecho de presentar a la autoridad correspondiente (SEMARNAT) la Manifestación de Impacto Ambiental, el promovente está cumpliendo con este apartado. El proyecto se vincula por la obligatoriedad de obtener la autorización correspondiente para realizar las obras descritas en esta manifestación de impacto ambiental. Como ya se mencionó anteriormente, la promovente una vez autorizado el proyecto en materia ambiental procederá a tramitar el Registro Nacional de Pesca para la unidad de producción acuícola.
Art. 30°.- *Las actividades pesqueras se clasifican en:* **II.-** *Cultivo o acuacultura con fines*		
Artículo 31°.- *Para realizar las actividades de pesca se requiere lo siguiente:* **I,** *Concesión, para:* **Inciso b)** *Acuacultura comercial* **II,** Permiso, para: **Inciso g)** *Acuacultura de fomento* **III,** *Autorización, para:* **Inciso d)** *Recolectar del medio natural reproductores, larvas, postlarvas, crías, huevos, semillas, alevines o en cualquier otro estadio, y* **Inciso e)** *Acuacultura didáctica.*		

Artículos 22.- *la Secretaría podrá inscribir en el Registro Nacional de Pesca a los acuicultores que no requieran concesión, permiso o Autorización.*	Al **proyecto** le aplica el Artículo, incisos y, fracciones anteriores, porque se trata de una actividad acuícola con fines comerciales.	Por el hecho de presentar a la autoridad correspondiente (SEMARNAT) la Manifestación de Impacto Ambiental, el promovente está cumpliendo con este apartado. El proyecto se vincula por la obligatoriedad de obtener la autorización correspondiente para realizar las obras descritas en esta manifestación de impacto ambiental. Como ya se mencionó anteriormente, la promovente una vez autorizado el proyecto en materia ambiental procederá a tramitar el Registro Nacional de Pesca para la unidad de producción acuícola.
Art. 30°.- *Las actividades pesqueras se clasifican en:* **II.-** *Cultivo o acuacultura con fines*		
Artículo 31°.- *Para realizar las actividades de pesca se requiere lo siguiente:* **I,** *Concesión, para:* **Inciso b)** *Acuacultura comercial* **II,** Permiso, para: **Inciso g)** *Acuacultura de fomento* **III,** *Autorización, para:* **Inciso d)** *Recolectar del medio natural reproductores, larvas, postlarvas, crías, huevos, semillas, alevines o en cualquier otro estadio, y* **Inciso e)** *Acuacultura didáctica.*		

Artículos 22.- *la Secretaría podrá inscribir en el Registro Nacional de Pesca a los acuicultores que no requieran concesión, permiso o Autorización.*	Al **proyecto** le aplica el Artículo, incisos y, fracciones anteriores, porque se trata de una actividad acuícola con fines comerciales.	Por el hecho de presentar a la autoridad correspondiente (SEMARNAT) la Manifestación de Impacto Ambiental, el promovente está cumpliendo con este apartado. El proyecto se vincula por la obligatoriedad de obtener la autorización correspondiente para realizar las obras descritas en esta manifestación de impacto ambiental. Como ya se mencionó anteriormente, la promovente una vez autorizado el proyecto en materia ambiental procederá a tramitar el Registro Nacional de Pesca para la unidad de producción acuícola.
Art. 30°.- *Las actividades pesqueras se clasifican en:* **II.-** *Cultivo o acuacultura con fines*		
Artículo 31°.- *Para realizar las actividades de pesca se requiere lo siguiente:* **I,** *Concesión, para:* **Inciso b)** *Acuacultura comercial* **II,** Permiso, para: **Inciso g)** *Acuacultura de fomento* **III,** *Autorización, para:* **Inciso d)** *Recolectar del medio natural reproductores, larvas, postlarvas, crías, huevos, semillas, alevines o en cualquier otro estadio, y* **Inciso e)** *Acuacultura didáctica.*		

Artículos 22.- *la Secretaría podrá inscribir en el Registro Nacional de Pesca a los acuicultores que no requieran concesión, permiso o Autorización.*	Al **proyecto** le aplica el Artículo, incisos y, fracciones anteriores, porque se trata de una actividad acuícola con fines comerciales.	Por el hecho de presentar a la autoridad correspondiente (SEMARNAT) la Manifestación de Impacto Ambiental, el promovente está cumpliendo con este apartado. El proyecto se vincula por la obligatoriedad de obtener la autorización correspondiente para realizar las obras descritas en esta manifestación de impacto ambiental. Como ya se mencionó anteriormente, la promovente una vez autorizado el proyecto en materia ambiental procederá a tramitar el Registro Nacional de Pesca para la unidad de producción acuícola.
Art. 30°.- *Las actividades pesqueras se clasifican en:* **II.-** *Cultivo o acuacultura con fines*		
Artículo 31°.- *Para realizar las actividades de pesca se requiere lo siguiente:* **I,** *Concesión, para:* **Inciso b)** *Acuacultura comercial* **II,** Permiso, para: **Inciso g)** *Acuacultura de fomento* **III,** *Autorización, para:* **Inciso d)** *Recolectar del medio natural reproductores, larvas, postlarvas, crías, huevos, semillas, alevines o en cualquier otro estadio, y* **Inciso e)** *Acuacultura didáctica.*		

Artículos 22.- *la Secretaría podrá inscribir en el Registro Nacional de Pesca a los acuicultores que no requieran concesión, permiso o Autorización.*	Al **proyecto** le aplica el Artículo, incisos y, fracciones anteriores, porque se trata de una actividad acuícola con fines comerciales.	Por el hecho de presentar a la autoridad correspondiente (SEMARNAT) la Manifestación de Impacto Ambiental, el promovente está cumpliendo con este apartado. El proyecto se vincula por la obligatoriedad de obtener la autorización correspondiente para realizar las obras descritas en esta manifestación de impacto ambiental. Como ya se mencionó anteriormente, la promovente una vez autorizado el proyecto en materia ambiental procederá a tramitar el Registro Nacional de Pesca para la unidad de producción acuícola.
Art. 30°.- *Las actividades pesqueras se clasifican en:* **II.-** *Cultivo o acuacultura con fines*		
Artículo 31°.- *Para realizar las actividades de pesca se requiere lo siguiente:* **I,** *Concesión, para:* **Inciso b)** *Acuacultura comercial* **II,** Permiso, para: **Inciso g)** *Acuacultura de fomento* **III,** *Autorización, para:* **Inciso d)** *Recolectar del medio natural reproductores, larvas, postlarvas, crías, huevos, semillas, alevines o en cualquier otro estadio, y* **Inciso e)** *Acuacultura didáctica.*		

Artículos 22.- *la Secretaría podrá inscribir en el Registro Nacional de Pesca a los acuicultores que no requieran concesión, permiso o Autorización.*	Al **proyecto** le aplica el Artículo, incisos y, fracciones anteriores, porque se trata de una actividad acuícola con fines comerciales.	Por el hecho de presentar a la autoridad correspondiente (SEMARNAT) la Manifestación de Impacto Ambiental, el promovente está cumpliendo con este apartado. El proyecto se vincula por la obligatoriedad de obtener la autorización correspondiente para realizar las obras descritas en esta manifestación de impacto ambiental. Como ya se mencionó anteriormente, la promovente una vez autorizado el proyecto en materia ambiental procederá a tramitar el Registro Nacional de Pesca para la unidad de producción acuícola.
Art. 30°.- *Las actividades pesqueras se clasifican en:* **II.-** *Cultivo o acuacultura con fines*		
Artículo 31°.- *Para realizar las actividades de pesca se requiere lo siguiente:* **I,** *Concesión, para:* **Inciso b)** *Acuacultura comercial* **II,** Permiso, para: **Inciso g)** *Acuacultura de fomento* **III,** *Autorización, para:* **Inciso d)** *Recolectar del medio natural reproductores, larvas, postlarvas, crías, huevos, semillas, alevines o en cualquier otro estadio, y* **Inciso e)** *Acuacultura didáctica.*		

Artículos 22.- *la Secretaría podrá inscribir en el Registro Nacional de Pesca a los acuicultores que no requieran concesión, permiso o Autorización.*	Al **proyecto** le aplica el Artículo, incisos y, fracciones anteriores, porque se trata de una actividad acuícola con fines comerciales.	Por el hecho de presentar a la autoridad correspondiente (SEMARNAT) la Manifestación de Impacto Ambiental, el promovente está cumpliendo con este apartado. El proyecto se vincula por la obligatoriedad de obtener la autorización correspondiente para realizar las obras descritas en esta manifestación de impacto ambiental. Como ya se mencionó anteriormente, la promovente una vez autorizado el proyecto en materia ambiental procederá a tramitar el Registro Nacional de Pesca para la unidad de producción acuícola.
Art. 30°.- *Las actividades pesqueras se clasifican en:* **II.-** *Cultivo o acuacultura con fines*		
Artículo 31°.- *Para realizar las actividades de pesca se requiere lo siguiente:* **I,** *Concesión, para:* **Inciso b)** *Acuacultura comercial* **II,** Permiso, para: **Inciso g)** *Acuacultura de fomento* **III,** *Autorización, para:* **Inciso d)** *Recolectar del medio natural reproductores, larvas, postlarvas, crías, huevos, semillas, alevines o en cualquier otro estadio, y* **Inciso e)** *Acuacultura didáctica.*		

Artículos 22.- *la Secretaría podrá inscribir en el Registro Nacional de Pesca a los acuicultores que no requieran concesión, permiso o Autorización.*	Al **proyecto** le aplica el Artículo, incisos y, fracciones anteriores, porque se trata de una actividad acuícola con fines comerciales.	Por el hecho de presentar a la autoridad correspondiente (SEMARNAT) la Manifestación de Impacto Ambiental, el promovente está cumpliendo con este apartado. El proyecto se vincula por la obligatoriedad de obtener la autorización correspondiente para realizar las obras descritas en esta manifestación de impacto ambiental. Como ya se mencionó anteriormente, la promovente una vez autorizado el proyecto en materia ambiental procederá a tramitar el Registro Nacional de Pesca para la unidad de producción acuícola.
Art. 30°.- *Las actividades pesqueras se clasifican en:* **II.-** *Cultivo o acuacultura con fines*		
Artículo 31°.- *Para realizar las actividades de pesca se requiere lo siguiente:* **I,** *Concesión, para:* **Inciso b)** *Acuacultura comercial* **II,** Permiso, para: **Inciso g)** *Acuacultura de fomento* **III,** *Autorización, para:* **Inciso d)** *Recolectar del medio natural reproductores, larvas, postlarvas, crías, huevos, semillas, alevines o en cualquier otro estadio, y* **Inciso e)** *Acuacultura didáctica.*		

Artículos 22.- *la Secretaría podrá inscribir en el Registro Nacional de Pesca a los acuicultores que no requieran concesión, permiso o Autorización.*	Al **proyecto** le aplica el Artículo, incisos y, fracciones anteriores, porque se trata de una actividad acuícola con fines comerciales.	Por el hecho de presentar a la autoridad correspondiente (SEMARNAT) la Manifestación de Impacto Ambiental, el promovente está cumpliendo con este apartado. El proyecto se vincula por la obligatoriedad de obtener la autorización correspondiente para realizar las obras descritas en esta manifestación de impacto ambiental. Como ya se mencionó anteriormente, la promovente una vez autorizado el proyecto en materia ambiental procederá a tramitar el Registro Nacional de Pesca para la unidad de producción acuícola.
Art. 30°.- *Las actividades pesqueras se clasifican en:* **II.-** *Cultivo o acuacultura con fines*		
Artículo 31°.- *Para realizar las actividades de pesca se requiere lo siguiente:* **I,** *Concesión, para:* **Inciso b)** *Acuacultura comercial* **II,** Permiso, para: **Inciso g)** *Acuacultura de fomento* **III,** *Autorización, para:* **Inciso d)** *Recolectar del medio natural reproductores, larvas, postlarvas, crías, huevos, semillas, alevines o en cualquier otro estadio, y* **Inciso e)** *Acuacultura didáctica.*		

Artículos 22.- *la Secretaría podrá inscribir en el Registro Nacional de Pesca a los acuicultores que no requieran concesión, permiso o Autorización.*	Al **proyecto** le aplica el Artículo, incisos y, fracciones anteriores, porque se trata de una actividad acuícola con fines comerciales.	Por el hecho de presentar a la autoridad correspondiente (SEMARNAT) la Manifestación de Impacto Ambiental, el promovente está cumpliendo con este apartado. El proyecto se vincula por la obligatoriedad de obtener la autorización correspondiente para realizar las obras descritas en esta manifestación de impacto ambiental. Como ya se mencionó anteriormente, la promovente una vez autorizado el proyecto en materia ambiental procederá a tramitar el Registro Nacional de Pesca para la unidad de producción acuícola.
Art. 30°.- *Las actividades pesqueras se clasifican en:* **II.-** *Cultivo o acuacultura con fines*		
Artículo 31°.- *Para realizar las actividades de pesca se requiere lo siguiente:* **I,** *Concesión, para:* **Inciso b)** *Acuacultura comercial* **II,** Permiso, para: **Inciso g)** *Acuacultura de fomento* **III,** *Autorización, para:* **Inciso d)** *Recolectar del medio natural reproductores, larvas, postlarvas, crías, huevos, semillas, alevines o en cualquier otro estadio, y* **Inciso e)** *Acuacultura didáctica.*		

Artículos 22.- *la Secretaría podrá inscribir en el Registro Nacional de Pesca a los acuicultores que no requieran concesión, permiso o Autorización.*	Al **proyecto** le aplica el Artículo, incisos y, fracciones anteriores, porque se trata de una actividad acuícola con fines comerciales.	Por el hecho de presentar a la autoridad correspondiente (SEMARNAT) la Manifestación de Impacto Ambiental, el promovente está cumpliendo con este apartado. El proyecto se vincula por la obligatoriedad de obtener la autorización correspondiente para realizar las obras descritas en esta manifestación de impacto ambiental. Como ya se mencionó anteriormente, la promovente una vez autorizado el proyecto en materia ambiental procederá a tramitar el Registro Nacional de Pesca para la unidad de producción acuícola.
Art. 30°.- *Las actividades pesqueras se clasifican en:* **II.-** *Cultivo o acuacultura con fines*		
Artículo 31°.- *Para realizar las actividades de pesca se requiere lo siguiente:* **I,** *Concesión, para:* **Inciso b)** *Acuacultura comercial* **II,** Permiso, para: **Inciso g)** *Acuacultura de fomento* **III,** *Autorización, para:* **Inciso d)** *Recolectar del medio natural reproductores, larvas, postlarvas, crías, huevos, semillas, alevines o en cualquier otro estadio, y* **Inciso e)** *Acuacultura didáctica.*		

Artículos 22.- *la Secretaría podrá inscribir en el Registro Nacional de Pesca a los acuicultores que no requieran concesión, permiso o Autorización.*	Al **proyecto** le aplica el Artículo, incisos y, fracciones anteriores, porque se trata de una actividad acuícola con fines comerciales.	Por el hecho de presentar a la autoridad correspondiente (SEMARNAT) la Manifestación de Impacto Ambiental, el promovente está cumpliendo con este apartado. El proyecto se vincula por la obligatoriedad de obtener la autorización correspondiente para realizar las obras descritas en esta manifestación de impacto ambiental. Como ya se mencionó anteriormente, la promovente una vez autorizado el proyecto en materia ambiental procederá a tramitar el Registro Nacional de Pesca para la unidad de producción acuícola.
Art. 30°.- *Las actividades pesqueras se clasifican en:* **II.-** *Cultivo o acuacultura con fines*		
Artículo 31°.- *Para realizar las actividades de pesca se requiere lo siguiente:* **I,** *Concesión, para:* **Inciso b)** *Acuacultura comercial* **II,** Permiso, para: **Inciso g)** *Acuacultura de fomento* **III,** *Autorización, para:* **Inciso d)** *Recolectar del medio natural reproductores, larvas, postlarvas, crías, huevos, semillas, alevines o en cualquier otro estadio, y* **Inciso e)** *Acuacultura didáctica.*		

Artículos 22.- *la Secretaría podrá inscribir en el Registro Nacional de Pesca a los acuicultores que no requieran concesión, permiso o Autorización.*	Al **proyecto** le aplica el Artículo, incisos y, fracciones anteriores, porque se trata de una actividad acuícola con fines comerciales.	Por el hecho de presentar a la autoridad correspondiente (SEMARNAT) la Manifestación de Impacto Ambiental, el promovente está cumpliendo con este apartado. El proyecto se vincula por la obligatoriedad de obtener la autorización correspondiente para realizar las obras descritas en esta manifestación de impacto ambiental. Como ya se mencionó anteriormente, la promovente una vez autorizado el proyecto en materia ambiental procederá a tramitar el Registro Nacional de Pesca para la unidad de producción acuícola.
Art. 30°.- *Las actividades pesqueras se clasifican en:* **II.-** *Cultivo o acuacultura con fines*		
Artículo 31°.- *Para realizar las actividades de pesca se requiere lo siguiente:* **I,** *Concesión, para:* **Inciso b)** *Acuacultura comercial* **II,** Permiso, para: **Inciso g)** *Acuacultura de fomento* **III,** *Autorización, para:* **Inciso d)** *Recolectar del medio natural reproductores, larvas, postlarvas, crías, huevos, semillas, alevines o en cualquier otro estadio, y* **Inciso e)** *Acuacultura didáctica.*		

Artículos 22.- *la Secretaría podrá inscribir en el Registro Nacional de Pesca a los acuicultores que no requieran concesión, permiso o Autorización.*	Al **proyecto** le aplica el Artículo, incisos y, fracciones anteriores, porque se trata de una actividad acuícola con fines comerciales.	Por el hecho de presentar a la autoridad correspondiente (SEMARNAT) la Manifestación de Impacto Ambiental, el promovente está cumpliendo con este apartado. El proyecto se vincula por la obligatoriedad de obtener la autorización correspondiente para realizar las obras descritas en esta manifestación de impacto ambiental. Como ya se mencionó anteriormente, la promovente una vez autorizado el proyecto en materia ambiental procederá a tramitar el Registro Nacional de Pesca para la unidad de producción acuícola.
Art. 30°.- *Las actividades pesqueras se clasifican en:* **II.-** *Cultivo o acuacultura con fines*		
Artículo 31°.- *Para realizar las actividades de pesca se requiere lo siguiente:* **I,** *Concesión, para:* **Inciso b)** *Acuacultura comercial* **II,** Permiso, para: **Inciso g)** *Acuacultura de fomento* **III,** *Autorización, para:* **Inciso d)** *Recolectar del medio natural reproductores, larvas, postlarvas, crías, huevos, semillas, alevines o en cualquier otro estadio, y* **Inciso e)** *Acuacultura didáctica.*		

Artículos 22.- *la Secretaría podrá inscribir en el Registro Nacional de Pesca a los acuicultores que no requieran concesión, permiso o Autorización.*	Al **proyecto** le aplica el Artículo, incisos y, fracciones anteriores, porque se trata de una actividad acuícola con fines comerciales.	Por el hecho de presentar a la autoridad correspondiente (SEMARNAT) la Manifestación de Impacto Ambiental, el promovente está cumpliendo con este apartado. El proyecto se vincula por la obligatoriedad de obtener la autorización correspondiente para realizar las obras descritas en esta manifestación de impacto ambiental. Como ya se mencionó anteriormente, la promovente una vez autorizado el proyecto en materia ambiental procederá a tramitar el Registro Nacional de Pesca para la unidad de producción acuícola.
Art. 30°.- *Las actividades pesqueras se clasifican en:* **II.-** *Cultivo o acuacultura con fines*		
Artículo 31°.- *Para realizar las actividades de pesca se requiere lo siguiente:* **I,** *Concesión, para:* **Inciso b)** *Acuacultura comercial* **II,** Permiso, para: **Inciso g)** *Acuacultura de fomento* **III,** *Autorización, para:* **Inciso d)** *Recolectar del medio natural reproductores, larvas, postlarvas, crías, huevos, semillas, alevines o en cualquier otro estadio, y* **Inciso e)** *Acuacultura didáctica.*		

Artículos 22.- *la Secretaría podrá inscribir en el Registro Nacional de Pesca a los acuicultores que no requieran concesión, permiso o Autorización.*	Al **proyecto** le aplica el Artículo, incisos y, fracciones anteriores, porque se trata de una actividad acuícola con fines comerciales.	Por el hecho de presentar a la autoridad correspondiente (SEMARNAT) la Manifestación de Impacto Ambiental, el promovente está cumpliendo con este apartado. El proyecto se vincula por la obligatoriedad de obtener la autorización correspondiente para realizar las obras descritas en esta manifestación de impacto ambiental. Como ya se mencionó anteriormente, la promovente una vez autorizado el proyecto en materia ambiental procederá a tramitar el Registro Nacional de Pesca para la unidad de producción acuícola.
Art. 30°.- *Las actividades pesqueras se clasifican en:* **II.-** *Cultivo o acuacultura con fines*		
Artículo 31°.- *Para realizar las actividades de pesca se requiere lo siguiente:* **I,** *Concesión, para:* **Inciso b)** *Acuacultura comercial* **II,** Permiso, para: **Inciso g)** *Acuacultura de fomento* **III,** *Autorización, para:* **Inciso d)** *Recolectar del medio natural reproductores, larvas, postlarvas, crías, huevos, semillas, alevines o en cualquier otro estadio, y* **Inciso e)** *Acuacultura didáctica.*		

Artículos 22.- *la Secretaría podrá inscribir en el Registro Nacional de Pesca a los acuicultores que no requieran concesión, permiso o Autorización.*	Al **proyecto** le aplica el Artículo, incisos y, fracciones anteriores, porque se trata de una actividad acuícola con fines comerciales.	Por el hecho de presentar a la autoridad correspondiente (SEMARNAT) la Manifestación de Impacto Ambiental, el promovente está cumpliendo con este apartado. El proyecto se vincula por la obligatoriedad de obtener la autorización correspondiente para realizar las obras descritas en esta manifestación de impacto ambiental. Como ya se mencionó anteriormente, la promovente una vez autorizado el proyecto en materia ambiental procederá a tramitar el Registro Nacional de Pesca para la unidad de producción acuícola.
Art. 30°.- *Las actividades pesqueras se clasifican en:* **II.-** *Cultivo o acuacultura con fines*		
Artículo 31°.- *Para realizar las actividades de pesca se requiere lo siguiente:* **I,** *Concesión, para:* **Inciso b)** *Acuacultura comercial* **II,** Permiso, para: **Inciso g)** *Acuacultura de fomento* **III,** *Autorización, para:* **Inciso d)** *Recolectar del medio natural reproductores, larvas, postlarvas, crías, huevos, semillas, alevines o en cualquier otro estadio, y* **Inciso e)** *Acuacultura didáctica.*		

Artículos 22.- *la Secretaría podrá inscribir en el Registro Nacional de Pesca a los acuicultores que no requieran concesión, permiso o Autorización.*	Al **proyecto** le aplica el Artículo, incisos y, fracciones anteriores, porque se trata de una actividad acuícola con fines comerciales.	Por el hecho de presentar a la autoridad correspondiente (SEMARNAT) la Manifestación de Impacto Ambiental, el promovente está cumpliendo con este apartado. El proyecto se vincula por la obligatoriedad de obtener la autorización correspondiente para realizar las obras descritas en esta manifestación de impacto ambiental. Como ya se mencionó anteriormente, la promovente una vez autorizado el proyecto en materia ambiental procederá a tramitar el Registro Nacional de Pesca para la unidad de producción acuícola.
Art. 30°.- *Las actividades pesqueras se clasifican en:* **II.-** *Cultivo o acuacultura con fines*		
Artículo 31°.- *Para realizar las actividades de pesca se requiere lo siguiente:* **I,** *Concesión, para:* **Inciso b)** *Acuacultura comercial* **II,** Permiso, para: **Inciso g)** *Acuacultura de fomento* **III,** *Autorización, para:* **Inciso d)** *Recolectar del medio natural reproductores, larvas, postlarvas, crías, huevos, semillas, alevines o en cualquier otro estadio, y* **Inciso e)** *Acuacultura didáctica.*		

Artículos 22.- *la Secretaría podrá inscribir en el Registro Nacional de Pesca a los acuicultores que no requieran concesión, permiso o Autorización.*	Al **proyecto** le aplica el Artículo, incisos y, fracciones anteriores, porque se trata de una actividad acuícola con fines comerciales.	Por el hecho de presentar a la autoridad correspondiente (SEMARNAT) la Manifestación de Impacto Ambiental, el promovente está cumpliendo con este apartado. El proyecto se vincula por la obligatoriedad de obtener la autorización correspondiente para realizar las obras descritas en esta manifestación de impacto ambiental. Como ya se mencionó anteriormente, la promovente una vez autorizado el proyecto en materia ambiental procederá a tramitar el Registro Nacional de Pesca para la unidad de producción acuícola.
Art. 30°.- *Las actividades pesqueras se clasifican en:* **II.-** *Cultivo o acuacultura con fines*		
Artículo 31°.- *Para realizar las actividades de pesca se requiere lo siguiente:* **I,** *Concesión, para:* **Inciso b)** *Acuacultura comercial* **II,** Permiso, para: **Inciso g)** *Acuacultura de fomento* **III,** *Autorización, para:* **Inciso d)** *Recolectar del medio natural reproductores, larvas, postlarvas, crías, huevos, semillas, alevines o en cualquier otro estadio, y* **Inciso e)** *Acuacultura didáctica.*		

Artículos 22.- *la Secretaría podrá inscribir en el Registro Nacional de Pesca a los acuicultores que no requieran concesión, permiso o Autorización.*	Al **proyecto** le aplica el Artículo, incisos y, fracciones anteriores, porque se trata de una actividad acuícola con fines comerciales.	Por el hecho de presentar a la autoridad correspondiente (SEMARNAT) la Manifestación de Impacto Ambiental, el promovente está cumpliendo con este apartado. El proyecto se vincula por la obligatoriedad de obtener la autorización correspondiente para realizar las obras descritas en esta manifestación de impacto ambiental. Como ya se mencionó anteriormente, la promovente una vez autorizado el proyecto en materia ambiental procederá a tramitar el Registro Nacional de Pesca para la unidad de producción acuícola.
Art. 30°.- *Las actividades pesqueras se clasifican en:* **II.-** *Cultivo o acuacultura con fines*		
Artículo 31°.- *Para realizar las actividades de pesca se requiere lo siguiente:* **I,** *Concesión, para:* **Inciso b)** *Acuacultura comercial* **II,** Permiso, para: **Inciso g)** *Acuacultura de fomento* **III,** *Autorización, para:* **Inciso d)** *Recolectar del medio natural reproductores, larvas, postlarvas, crías, huevos, semillas, alevines o en cualquier otro estadio, y* **Inciso e)** *Acuacultura didáctica.*		

Artículos 22.- *la Secretaría podrá inscribir en el Registro Nacional de Pesca a los acuicultores que no requieran concesión, permiso o Autorización.*	Al **proyecto** le aplica el Artículo, incisos y, fracciones anteriores, porque se trata de una actividad acuícola con fines comerciales.	Por el hecho de presentar a la autoridad correspondiente (SEMARNAT) la Manifestación de Impacto Ambiental, el promovente está cumpliendo con este apartado. El proyecto se vincula por la obligatoriedad de obtener la autorización correspondiente para realizar las obras descritas en esta manifestación de impacto ambiental. Como ya se mencionó anteriormente, la promovente una vez autorizado el proyecto en materia ambiental procederá a tramitar el Registro Nacional de Pesca para la unidad de producción acuícola.
Art. 30°.- *Las actividades pesqueras se clasifican en:* **II.-** *Cultivo o acuacultura con fines*		
Artículo 31°.- *Para realizar las actividades de pesca se requiere lo siguiente:* **I,** *Concesión, para:* **Inciso b)** *Acuacultura comercial* **II,** Permiso, para: **Inciso g)** *Acuacultura de fomento* **III,** *Autorización, para:* **Inciso d)** *Recolectar del medio natural reproductores, larvas, postlarvas, crías, huevos, semillas, alevines o en cualquier otro estadio, y* **Inciso e)** *Acuacultura didáctica.*		

Artículos 22.- *la Secretaría podrá inscribir en el Registro Nacional de Pesca a los acuicultores que no requieran concesión, permiso o Autorización.*	Al **proyecto** le aplica el Artículo, incisos y, fracciones anteriores, porque se trata de una actividad acuícola con fines comerciales.	Por el hecho de presentar a la autoridad correspondiente (SEMARNAT) la Manifestación de Impacto Ambiental, el promovente está cumpliendo con este apartado. El proyecto se vincula por la obligatoriedad de obtener la autorización correspondiente para realizar las obras descritas en esta manifestación de impacto ambiental. Como ya se mencionó anteriormente, la promovente una vez autorizado el proyecto en materia ambiental procederá a tramitar el Registro Nacional de Pesca para la unidad de producción acuícola.
Art. 30°.- *Las actividades pesqueras se clasifican en:* **II.-** *Cultivo o acuacultura con fines*		
Artículo 31°.- *Para realizar las actividades de pesca se requiere lo siguiente:* **I,** *Concesión, para:* **Inciso b)** *Acuacultura comercial* **II,** Permiso, para: **Inciso g)** *Acuacultura de fomento* **III,** *Autorización, para:* **Inciso d)** *Recolectar del medio natural reproductores, larvas, postlarvas, crías, huevos, semillas, alevines o en cualquier otro estadio, y* **Inciso e)** *Acuacultura didáctica.*		

Artículos 22.- *la Secretaría podrá inscribir en el Registro Nacional de Pesca a los acuicultores que no requieran concesión, permiso o Autorización.*	Al **proyecto** le aplica el Artículo, incisos y, fracciones anteriores, porque se trata de una actividad acuícola con fines comerciales.	Por el hecho de presentar a la autoridad correspondiente (SEMARNAT) la Manifestación de Impacto Ambiental, el promovente está cumpliendo con este apartado. El proyecto se vincula por la obligatoriedad de obtener la autorización correspondiente para realizar las obras descritas en esta manifestación de impacto ambiental. Como ya se mencionó anteriormente, la promovente una vez autorizado el proyecto en materia ambiental procederá a tramitar el Registro Nacional de Pesca para la unidad de producción acuícola.
Art. 30°.- *Las actividades pesqueras se clasifican en:* **II.-** *Cultivo o acuacultura con fines*		
Artículo 31°.- *Para realizar las actividades de pesca se requiere lo siguiente:* **I,** *Concesión, para:* **Inciso b)** *Acuacultura comercial* **II,** Permiso, para: **Inciso g)** *Acuacultura de fomento* **III,** *Autorización, para:* **Inciso d)** *Recolectar del medio natural reproductores, larvas, postlarvas, crías, huevos, semillas, alevines o en cualquier otro estadio, y* **Inciso e)** *Acuacultura didáctica.*		

Artículos 22.- *la Secretaría podrá inscribir en el Registro Nacional de Pesca a los acuicultores que no requieran concesión, permiso o Autorización.*	Al **proyecto** le aplica el Artículo, incisos y, fracciones anteriores, porque se trata de una actividad acuícola con fines comerciales.	Por el hecho de presentar a la autoridad correspondiente (SEMARNAT) la Manifestación de Impacto Ambiental, el promovente está cumpliendo con este apartado. El proyecto se vincula por la obligatoriedad de obtener la autorización correspondiente para realizar las obras descritas en esta manifestación de impacto ambiental. Como ya se mencionó anteriormente, la promovente una vez autorizado el proyecto en materia ambiental procederá a tramitar el Registro Nacional de Pesca para la unidad de producción acuícola.
Art. 30°.- *Las actividades pesqueras se clasifican en:* **II.-** *Cultivo o acuacultura con fines*		
Artículo 31°.- *Para realizar las actividades de pesca se requiere lo siguiente:* **I,** *Concesión, para:* **Inciso b)** *Acuacultura comercial* **II,** Permiso, para: **Inciso g)** *Acuacultura de fomento* **III,** *Autorización, para:* **Inciso d)** *Recolectar del medio natural reproductores, larvas, postlarvas, crías, huevos, semillas, alevines o en cualquier otro estadio, y* **Inciso e)** *Acuacultura didáctica.*		

Artículos 22.- *la Secretaría podrá inscribir en el Registro Nacional de Pesca a los acuicultores que no requieran concesión, permiso o Autorización.*	Al **proyecto** le aplica el Artículo, incisos y, fracciones anteriores, porque se trata de una actividad acuícola con fines comerciales.	Por el hecho de presentar a la autoridad correspondiente (SEMARNAT) la Manifestación de Impacto Ambiental, el promovente está cumpliendo con este apartado. El proyecto se vincula por la obligatoriedad de obtener la autorización correspondiente para realizar las obras descritas en esta manifestación de impacto ambiental. Como ya se mencionó anteriormente, la promovente una vez autorizado el proyecto en materia ambiental procederá a tramitar el Registro Nacional de Pesca para la unidad de producción acuícola.
Art. 30°.- *Las actividades pesqueras se clasifican en:* **II.-** *Cultivo o acuacultura con fines*		
Artículo 31°.- *Para realizar las actividades de pesca se requiere lo siguiente:* **I,** *Concesión, para:* **Inciso b)** *Acuacultura comercial* **II,** Permiso, para: **Inciso g)** *Acuacultura de fomento* **III,** *Autorización, para:* **Inciso d)** *Recolectar del medio natural reproductores, larvas, postlarvas, crías, huevos, semillas, alevines o en cualquier otro estadio, y* **Inciso e)** *Acuacultura didáctica.*		

Artículos 22.- *la Secretaría podrá inscribir en el Registro Nacional de Pesca a los acuicultores que no requieran concesión, permiso o Autorización.*	Al **proyecto** le aplica el Artículo, incisos y, fracciones anteriores, porque se trata de una actividad acuícola con fines comerciales.	Por el hecho de presentar a la autoridad correspondiente (SEMARNAT) la Manifestación de Impacto Ambiental, el promovente está cumpliendo con este apartado. El proyecto se vincula por la obligatoriedad de obtener la autorización correspondiente para realizar las obras descritas en esta manifestación de impacto ambiental. Como ya se mencionó anteriormente, la promovente una vez autorizado el proyecto en materia ambiental procederá a tramitar el Registro Nacional de Pesca para la unidad de producción acuícola.
Art. 30°.- *Las actividades pesqueras se clasifican en:* **II.-** *Cultivo o acuacultura con fines*		
Artículo 31°.- *Para realizar las actividades de pesca se requiere lo siguiente:* **I,** *Concesión, para:* **Inciso b)** *Acuacultura comercial* **II,** Permiso, para: **Inciso g)** *Acuacultura de fomento* **III,** *Autorización, para:* **Inciso d)** *Recolectar del medio natural reproductores, larvas, postlarvas, crías, huevos, semillas, alevines o en cualquier otro estadio, y* **Inciso e)** *Acuacultura didáctica.*		

Artículos 22.- *la Secretaría podrá inscribir en el Registro Nacional de Pesca a los acuicultores que no requieran concesión, permiso o Autorización.*	Al **proyecto** le aplica el Artículo, incisos y, fracciones anteriores, porque se trata de una actividad acuícola con fines comerciales.	Por el hecho de presentar a la autoridad correspondiente (SEMARNAT) la Manifestación de Impacto Ambiental, el promovente está cumpliendo con este apartado. El proyecto se vincula por la obligatoriedad de obtener la autorización correspondiente para realizar las obras descritas en esta manifestación de impacto ambiental. Como ya se mencionó anteriormente, la promovente una vez autorizado el proyecto en materia ambiental procederá a tramitar el Registro Nacional de Pesca para la unidad de producción acuícola.
Art. 30°.- *Las actividades pesqueras se clasifican en:* **II.-** *Cultivo o acuacultura con fines*		
Artículo 31°.- *Para realizar las actividades de pesca se requiere lo siguiente:* **I,** *Concesión, para:* **Inciso b)** *Acuacultura comercial* **II,** Permiso, para: **Inciso g)** *Acuacultura de fomento* **III,** *Autorización, para:* **Inciso d)** *Recolectar del medio natural reproductores, larvas, postlarvas, crías, huevos, semillas, alevines o en cualquier otro estadio, y* **Inciso e)** *Acuacultura didáctica.*		

Artículos 22.- *la Secretaría podrá inscribir en el Registro Nacional de Pesca a los acuicultores que no requieran concesión, permiso o Autorización.*	Al **proyecto** le aplica el Artículo, incisos y, fracciones anteriores, porque se trata de una actividad acuícola con fines comerciales.	Por el hecho de presentar a la autoridad correspondiente (SEMARNAT) la Manifestación de Impacto Ambiental, el promovente está cumpliendo con este apartado. El proyecto se vincula por la obligatoriedad de obtener la autorización correspondiente para realizar las obras descritas en esta manifestación de impacto ambiental. Como ya se mencionó anteriormente, la promovente una vez autorizado el proyecto en materia ambiental procederá a tramitar el Registro Nacional de Pesca para la unidad de producción acuícola.
Art. 30°.- *Las actividades pesqueras se clasifican en:* **II.-** *Cultivo o acuacultura con fines*		
Artículo 31°.- *Para realizar las actividades de pesca se requiere lo siguiente:* **I,** *Concesión, para:* **Inciso b)** *Acuacultura comercial* **II,** Permiso, para: **Inciso g)** *Acuacultura de fomento* **III,** *Autorización, para:* **Inciso d)** *Recolectar del medio natural reproductores, larvas, postlarvas, crías, huevos, semillas, alevines o en cualquier otro estadio, y* **Inciso e)** *Acuacultura didáctica.*		

Artículos 22.- *la Secretaría podrá inscribir en el Registro Nacional de Pesca a los acuicultores que no requieran concesión, permiso o Autorización.*	Al **proyecto** le aplica el Artículo, incisos y, fracciones anteriores, porque se trata de una actividad acuícola con fines comerciales.	Por el hecho de presentar a la autoridad correspondiente (SEMARNAT) la Manifestación de Impacto Ambiental, el promovente está cumpliendo con este apartado. El proyecto se vincula por la obligatoriedad de obtener la autorización correspondiente para realizar las obras descritas en esta manifestación de impacto ambiental. Como ya se mencionó anteriormente, la promovente una vez autorizado el proyecto en materia ambiental procederá a tramitar el Registro Nacional de Pesca para la unidad de producción acuícola.
Art. 30°.- *Las actividades pesqueras se clasifican en:* **II.-** *Cultivo o acuacultura con fines*		
Artículo 31°.- *Para realizar las actividades de pesca se requiere lo siguiente:* **I,** *Concesión, para:* **Inciso b)** *Acuacultura comercial* **II,** Permiso, para: **Inciso g)** *Acuacultura de fomento* **III,** *Autorización, para:* **Inciso d)** *Recolectar del medio natural reproductores, larvas, postlarvas, crías, huevos, semillas, alevines o en cualquier otro estadio, y* **Inciso e)** *Acuacultura didáctica.*		

Artículos 22.- *la Secretaría podrá inscribir en el Registro Nacional de Pesca a los acuicultores que no requieran concesión, permiso o Autorización.*	Al **proyecto** le aplica el Artículo, incisos y, fracciones anteriores, porque se trata de una actividad acuícola con fines comerciales.	Por el hecho de presentar a la autoridad correspondiente (SEMARNAT) la Manifestación de Impacto Ambiental, el promovente está cumpliendo con este apartado. El proyecto se vincula por la obligatoriedad de obtener la autorización correspondiente para realizar las obras descritas en esta manifestación de impacto ambiental. Como ya se mencionó anteriormente, la promovente una vez autorizado el proyecto en materia ambiental procederá a tramitar el Registro Nacional de Pesca para la unidad de producción acuícola.
Art. 30°.- *Las actividades pesqueras se clasifican en:* **II.-** *Cultivo o acuacultura con fines*		
Artículo 31°.- *Para realizar las actividades de pesca se requiere lo siguiente:* **I,** *Concesión, para:* **Inciso b)** *Acuacultura comercial* **II,** Permiso, para: **Inciso g)** *Acuacultura de fomento* **III,** *Autorización, para:* **Inciso d)** *Recolectar del medio natural reproductores, larvas, postlarvas, crías, huevos, semillas, alevines o en cualquier otro estadio, y* **Inciso e)** *Acuacultura didáctica.*		

Artículos 22.- *la Secretaría podrá inscribir en el Registro Nacional de Pesca a los acuicultores que no requieran concesión, permiso o Autorización.*	Al **proyecto** le aplica el Artículo, incisos y, fracciones anteriores, porque se trata de una actividad acuícola con fines comerciales.	Por el hecho de presentar a la autoridad correspondiente (SEMARNAT) la Manifestación de Impacto Ambiental, el promovente está cumpliendo con este apartado. El proyecto se vincula por la obligatoriedad de obtener la autorización correspondiente para realizar las obras descritas en esta manifestación de impacto ambiental. Como ya se mencionó anteriormente, la promovente una vez autorizado el proyecto en materia ambiental procederá a tramitar el Registro Nacional de Pesca para la unidad de producción acuícola.
Art. 30°.- *Las actividades pesqueras se clasifican en:* **II.-** *Cultivo o acuacultura con fines*		
Artículo 31°.- *Para realizar las actividades de pesca se requiere lo siguiente:* **I,** *Concesión, para:* **Inciso b)** *Acuacultura comercial* **II,** Permiso, para: **Inciso g)** *Acuacultura de fomento* **III,** *Autorización, para:* **Inciso d)** *Recolectar del medio natural reproductores, larvas, postlarvas, crías, huevos, semillas, alevines o en cualquier otro estadio, y* **Inciso e)** *Acuacultura didáctica.*		

Artículos 22.- *la Secretaría podrá inscribir en el Registro Nacional de Pesca a los acuicultores que no requieran concesión, permiso o Autorización.*	Al **proyecto** le aplica el Artículo, incisos y, fracciones anteriores, porque se trata de una actividad acuícola con fines comerciales.	Por el hecho de presentar a la autoridad correspondiente (SEMARNAT) la Manifestación de Impacto Ambiental, el promovente está cumpliendo con este apartado. El proyecto se vincula por la obligatoriedad de obtener la autorización correspondiente para realizar las obras descritas en esta manifestación de impacto ambiental. Como ya se mencionó anteriormente, la promovente una vez autorizado el proyecto en materia ambiental procederá a tramitar el Registro Nacional de Pesca para la unidad de producción acuícola.
Art. 30°.- *Las actividades pesqueras se clasifican en:* **II.-** *Cultivo o acuacultura con fines*		
Artículo 31°.- *Para realizar las actividades de pesca se requiere lo siguiente:* **I,** *Concesión, para:* **Inciso b)** *Acuacultura comercial* **II,** Permiso, para: **Inciso g)** *Acuacultura de fomento* **III,** *Autorización, para:* **Inciso d)** *Recolectar del medio natural reproductores, larvas, postlarvas, crías, huevos, semillas, alevines o en cualquier otro estadio, y* **Inciso e)** *Acuacultura didáctica.*		

Artículos 22.- *la Secretaría podrá inscribir en el Registro Nacional de Pesca a los acuicultores que no requieran concesión, permiso o Autorización.*	Al **proyecto** le aplica el Artículo, incisos y, fracciones anteriores, porque se trata de una actividad acuícola con fines comerciales.	Por el hecho de presentar a la autoridad correspondiente (SEMARNAT) la Manifestación de Impacto Ambiental, el promovente está cumpliendo con este apartado. El proyecto se vincula por la obligatoriedad de obtener la autorización correspondiente para realizar las obras descritas en esta manifestación de impacto ambiental. Como ya se mencionó anteriormente, la promovente una vez autorizado el proyecto en materia ambiental procederá a tramitar el Registro Nacional de Pesca para la unidad de producción acuícola.
Art. 30°.- *Las actividades pesqueras se clasifican en:* **II.-** *Cultivo o acuacultura con fines*		
Artículo 31°.- *Para realizar las actividades de pesca se requiere lo siguiente:* **I,** *Concesión, para:* **Inciso b)** *Acuacultura comercial* **II,** Permiso, para: **Inciso g)** *Acuacultura de fomento* **III,** *Autorización, para:* **Inciso d)** *Recolectar del medio natural reproductores, larvas, postlarvas, crías, huevos, semillas, alevines o en cualquier otro estadio, y* **Inciso e)** *Acuacultura didáctica.*		

Artículos 22.- *la Secretaría podrá inscribir en el Registro Nacional de Pesca a los acuicultores que no requieran concesión, permiso o Autorización.*	Al **proyecto** le aplica el Artículo, incisos y, fracciones anteriores, porque se trata de una actividad acuícola con fines comerciales.	Por el hecho de presentar a la autoridad correspondiente (SEMARNAT) la Manifestación de Impacto Ambiental, el promovente está cumpliendo con este apartado. El proyecto se vincula por la obligatoriedad de obtener la autorización correspondiente para realizar las obras descritas en esta manifestación de impacto ambiental. Como ya se mencionó anteriormente, la promovente una vez autorizado el proyecto en materia ambiental procederá a tramitar el Registro Nacional de Pesca para la unidad de producción acuícola.
Art. 30°.- *Las actividades pesqueras se clasifican en:* **II.-** *Cultivo o acuacultura con fines*		
Artículo 31°.- *Para realizar las actividades de pesca se requiere lo siguiente:* **I,** *Concesión, para:* **Inciso b)** *Acuacultura comercial* **II,** Permiso, para: **Inciso g)** *Acuacultura de fomento* **III,** *Autorización, para:* **Inciso d)** *Recolectar del medio natural reproductores, larvas, postlarvas, crías, huevos, semillas, alevines o en cualquier otro estadio, y* **Inciso e)** *Acuacultura didáctica.*		

Artículos 22.- *la Secretaría podrá inscribir en el Registro Nacional de Pesca a los acuicultores que no requieran concesión, permiso o Autorización.*	Al **proyecto** le aplica el Artículo, incisos y, fracciones anteriores, porque se trata de una actividad acuícola con fines comerciales.	Por el hecho de presentar a la autoridad correspondiente (SEMARNAT) la Manifestación de Impacto Ambiental, el promovente está cumpliendo con este apartado. El proyecto se vincula por la obligatoriedad de obtener la autorización correspondiente para realizar las obras descritas en esta manifestación de impacto ambiental. Como ya se mencionó anteriormente, la promovente una vez autorizado el proyecto en materia ambiental procederá a tramitar el Registro Nacional de Pesca para la unidad de producción acuícola.
Art. 30°.- *Las actividades pesqueras se clasifican en:* **II.-** *Cultivo o acuacultura con fines*		
Artículo 31°.- *Para realizar las actividades de pesca se requiere lo siguiente:* **I,** *Concesión, para:* **Inciso b)** *Acuacultura comercial* **II,** Permiso, para: **Inciso g)** *Acuacultura de fomento* **III,** *Autorización, para:* **Inciso d)** *Recolectar del medio natural reproductores, larvas, postlarvas, crías, huevos, semillas, alevines o en cualquier otro estadio, y* **Inciso e)** *Acuacultura didáctica.*		

Artículos 22.- *la Secretaría podrá inscribir en el Registro Nacional de Pesca a los acuicultores que no requieran concesión, permiso o Autorización.*	Al **proyecto** le aplica el Artículo, incisos y, fracciones anteriores, porque se trata de una actividad acuícola con fines comerciales.	Por el hecho de presentar a la autoridad correspondiente (SEMARNAT) la Manifestación de Impacto Ambiental, el promovente está cumpliendo con este apartado. El proyecto se vincula por la obligatoriedad de obtener la autorización correspondiente para realizar las obras descritas en esta manifestación de impacto ambiental. Como ya se mencionó anteriormente, la promovente una vez autorizado el proyecto en materia ambiental procederá a tramitar el Registro Nacional de Pesca para la unidad de producción acuícola.
Art. 30°.- *Las actividades pesqueras se clasifican en:* **II.-** *Cultivo o acuacultura con fines*		
Artículo 31°.- *Para realizar las actividades de pesca se requiere lo siguiente:* **I,** *Concesión, para:* **Inciso b)** *Acuacultura comercial* **II,** Permiso, para: **Inciso g)** *Acuacultura de fomento* **III,** *Autorización, para:* **Inciso d)** *Recolectar del medio natural reproductores, larvas, postlarvas, crías, huevos, semillas, alevines o en cualquier otro estadio, y* **Inciso e)** *Acuacultura didáctica.*		

Artículos 22.- *la Secretaría podrá inscribir en el Registro Nacional de Pesca a los acuicultores que no requieran concesión, permiso o Autorización.*	Al **proyecto** le aplica el Artículo, incisos y, fracciones anteriores, porque se trata de una actividad acuícola con fines comerciales.	Por el hecho de presentar a la autoridad correspondiente (SEMARNAT) la Manifestación de Impacto Ambiental, el promovente está cumpliendo con este apartado. El proyecto se vincula por la obligatoriedad de obtener la autorización correspondiente para realizar las obras descritas en esta manifestación de impacto ambiental. Como ya se mencionó anteriormente, la promovente una vez autorizado el proyecto en materia ambiental procederá a tramitar el Registro Nacional de Pesca para la unidad de producción acuícola.
Art. 30°.- *Las actividades pesqueras se clasifican en:* **II.-** *Cultivo o acuacultura con fines*		
Artículo 31°.- *Para realizar las actividades de pesca se requiere lo siguiente:* **I,** *Concesión, para:* **Inciso b)** *Acuacultura comercial* **II,** Permiso, para: **Inciso g)** *Acuacultura de fomento* **III,** *Autorización, para:* **Inciso d)** *Recolectar del medio natural reproductores, larvas, postlarvas, crías, huevos, semillas, alevines o en cualquier otro estadio, y* **Inciso e)** *Acuacultura didáctica.*		

Artículos 22.- *la Secretaría podrá inscribir en el Registro Nacional de Pesca a los acuicultores que no requieran concesión, permiso o Autorización.*	Al **proyecto** le aplica el Artículo, incisos y, fracciones anteriores, porque se trata de una actividad acuícola con fines comerciales.	Por el hecho de presentar a la autoridad correspondiente (SEMARNAT) la Manifestación de Impacto Ambiental, el promovente está cumpliendo con este apartado. El proyecto se vincula por la obligatoriedad de obtener la autorización correspondiente para realizar las obras descritas en esta manifestación de impacto ambiental. Como ya se mencionó anteriormente, la promovente una vez autorizado el proyecto en materia ambiental procederá a tramitar el Registro Nacional de Pesca para la unidad de producción acuícola.
Art. 30°.- *Las actividades pesqueras se clasifican en:* **II.-** *Cultivo o acuacultura con fines*		
Artículo 31°.- *Para realizar las actividades de pesca se requiere lo siguiente:* **I,** *Concesión, para:* **Inciso b)** *Acuacultura comercial* **II,** Permiso, para: **Inciso g)** *Acuacultura de fomento* **III,** *Autorización, para:* **Inciso d)** *Recolectar del medio natural reproductores, larvas, postlarvas, crías, huevos, semillas, alevines o en cualquier otro estadio, y* **Inciso e)** *Acuacultura didáctica.*		

Artículos 22.- *la Secretaría podrá inscribir en el Registro Nacional de Pesca a los acuicultores que no requieran concesión, permiso o Autorización.*	Al **proyecto** le aplica el Artículo, incisos y, fracciones anteriores, porque se trata de una actividad acuícola con fines comerciales.	Por el hecho de presentar a la autoridad correspondiente (SEMARNAT) la Manifestación de Impacto Ambiental, el promovente está cumpliendo con este apartado. El proyecto se vincula por la obligatoriedad de obtener la autorización correspondiente para realizar las obras descritas en esta manifestación de impacto ambiental. Como ya se mencionó anteriormente, la promovente una vez autorizado el proyecto en materia ambiental procederá a tramitar el Registro Nacional de Pesca para la unidad de producción acuícola.
Art. 30°.- *Las actividades pesqueras se clasifican en:* **II.-** *Cultivo o acuacultura con fines*		
Artículo 31°.- *Para realizar las actividades de pesca se requiere lo siguiente:* **I,** *Concesión, para:* **Inciso b)** *Acuacultura comercial* **II,** Permiso, para: **Inciso g)** *Acuacultura de fomento* **III,** *Autorización, para:* **Inciso d)** *Recolectar del medio natural reproductores, larvas, postlarvas, crías, huevos, semillas, alevines o en cualquier otro estadio, y* **Inciso e)** *Acuacultura didáctica.*		

Artículos 22.- *la Secretaría podrá inscribir en el Registro Nacional de Pesca a los acuicultores que no requieran concesión, permiso o Autorización.*	Al **proyecto** le aplica el Artículo, incisos y, fracciones anteriores, porque se trata de una actividad acuícola con fines comerciales.	Por el hecho de presentar a la autoridad correspondiente (SEMARNAT) la Manifestación de Impacto Ambiental, el promovente está cumpliendo con este apartado. El proyecto se vincula por la obligatoriedad de obtener la autorización correspondiente para realizar las obras descritas en esta manifestación de impacto ambiental. Como ya se mencionó anteriormente, la promovente una vez autorizado el proyecto en materia ambiental procederá a tramitar el Registro Nacional de Pesca para la unidad de producción acuícola.
Art. 30°.- *Las actividades pesqueras se clasifican en:* **II.-** *Cultivo o acuacultura con fines*		
Artículo 31°.- *Para realizar las actividades de pesca se requiere lo siguiente:* **I,** *Concesión, para:* **Inciso b)** *Acuacultura comercial* **II,** Permiso, para: **Inciso g)** *Acuacultura de fomento* **III,** *Autorización, para:* **Inciso d)** *Recolectar del medio natural reproductores, larvas, postlarvas, crías, huevos, semillas, alevines o en cualquier otro estadio, y* **Inciso e)** *Acuacultura didáctica.*		

Artículos 22.- *la Secretaría podrá inscribir en el Registro Nacional de Pesca a los acuicultores que no requieran concesión, permiso o Autorización.*	Al **proyecto** le aplica el Artículo, incisos y, fracciones anteriores, porque se trata de una actividad acuícola con fines comerciales.	Por el hecho de presentar a la autoridad correspondiente (SEMARNAT) la Manifestación de Impacto Ambiental, el promovente está cumpliendo con este apartado. El proyecto se vincula por la obligatoriedad de obtener la autorización correspondiente para realizar las obras descritas en esta manifestación de impacto ambiental. Como ya se mencionó anteriormente, la promovente una vez autorizado el proyecto en materia ambiental procederá a tramitar el Registro Nacional de Pesca para la unidad de producción acuícola.
Art. 30°.- *Las actividades pesqueras se clasifican en:* **II.-** *Cultivo o acuacultura con fines*		
Artículo 31°.- *Para realizar las actividades de pesca se requiere lo siguiente:* **I,** *Concesión, para:* **Inciso b)** *Acuacultura comercial* **II,** Permiso, para: **Inciso g)** *Acuacultura de fomento* **III,** *Autorización, para:* **Inciso d)** *Recolectar del medio natural reproductores, larvas, postlarvas, crías, huevos, semillas, alevines o en cualquier otro estadio, y* **Inciso e)** *Acuacultura didáctica.*		

Artículos 22.- *la Secretaría podrá inscribir en el Registro Nacional de Pesca a los acuicultores que no requieran concesión, permiso o Autorización.*	Al **proyecto** le aplica el Artículo, incisos y, fracciones anteriores, porque se trata de una actividad acuícola con fines comerciales.	Por el hecho de presentar a la autoridad correspondiente (SEMARNAT) la Manifestación de Impacto Ambiental, el promovente está cumpliendo con este apartado. El proyecto se vincula por la obligatoriedad de obtener la autorización correspondiente para realizar las obras descritas en esta manifestación de impacto ambiental. Como ya se mencionó anteriormente, la promovente una vez autorizado el proyecto en materia ambiental procederá a tramitar el Registro Nacional de Pesca para la unidad de producción acuícola.
Art. 30°.- *Las actividades pesqueras se clasifican en:* **II.-** *Cultivo o acuacultura con fines*		
Artículo 31°.- *Para realizar las actividades de pesca se requiere lo siguiente:* **I,** *Concesión, para:* **Inciso b)** *Acuacultura comercial* **II,** Permiso, para: **Inciso g)** *Acuacultura de fomento* **III,** *Autorización, para:* **Inciso d)** *Recolectar del medio natural reproductores, larvas, postlarvas, crías, huevos, semillas, alevines o en cualquier otro estadio, y* **Inciso e)** *Acuacultura didáctica.*		

Artículos 22.- *la Secretaría podrá inscribir en el Registro Nacional de Pesca a los acuicultores que no requieran concesión, permiso o Autorización.*	Al **proyecto** le aplica el Artículo, incisos y, fracciones anteriores, porque se trata de una actividad acuícola con fines comerciales.	Por el hecho de presentar a la autoridad correspondiente (SEMARNAT) la Manifestación de Impacto Ambiental, el promovente está cumpliendo con este apartado. El proyecto se vincula por la obligatoriedad de obtener la autorización correspondiente para realizar las obras descritas en esta manifestación de impacto ambiental. Como ya se mencionó anteriormente, la promovente una vez autorizado el proyecto en materia ambiental procederá a tramitar el Registro Nacional de Pesca para la unidad de producción acuícola.
Art. 30°.- *Las actividades pesqueras se clasifican en:* **II.-** *Cultivo o acuacultura con fines*		
Artículo 31°.- *Para realizar las actividades de pesca se requiere lo siguiente:* **I,** *Concesión, para:* **Inciso b)** *Acuacultura comercial* **II,** Permiso, para: **Inciso g)** *Acuacultura de fomento* **III,** *Autorización, para:* **Inciso d)** *Recolectar del medio natural reproductores, larvas, postlarvas, crías, huevos, semillas, alevines o en cualquier otro estadio, y* **Inciso e)** *Acuacultura didáctica.*		

Artículos 22.- *la Secretaría podrá inscribir en el Registro Nacional de Pesca a los acuicultores que no requieran concesión, permiso o Autorización.*	Al **proyecto** le aplica el Artículo, incisos y, fracciones anteriores, porque se trata de una actividad acuícola con fines comerciales.	Por el hecho de presentar a la autoridad correspondiente (SEMARNAT) la Manifestación de Impacto Ambiental, el promovente está cumpliendo con este apartado. El proyecto se vincula por la obligatoriedad de obtener la autorización correspondiente para realizar las obras descritas en esta manifestación de impacto ambiental. Como ya se mencionó anteriormente, la promovente una vez autorizado el proyecto en materia ambiental procederá a tramitar el Registro Nacional de Pesca para la unidad de producción acuícola.
Art. 30°.- *Las actividades pesqueras se clasifican en:* **II.-** *Cultivo o acuacultura con fines*		
Artículo 31°.- *Para realizar las actividades de pesca se requiere lo siguiente:* **I,** *Concesión, para:* **Inciso b)** *Acuacultura comercial* **II,** Permiso, para: **Inciso g)** *Acuacultura de fomento* **III,** *Autorización, para:* **Inciso d)** *Recolectar del medio natural reproductores, larvas, postlarvas, crías, huevos, semillas, alevines o en cualquier otro estadio, y* **Inciso e)** *Acuacultura didáctica.*		

Artículos 22.- *la Secretaría podrá inscribir en el Registro Nacional de Pesca a los acuicultores que no requieran concesión, permiso o Autorización.*	Al **proyecto** le aplica el Artículo, incisos y, fracciones anteriores, porque se trata de una actividad acuícola con fines comerciales.	Por el hecho de presentar a la autoridad correspondiente (SEMARNAT) la Manifestación de Impacto Ambiental, el promovente está cumpliendo con este apartado. El proyecto se vincula por la obligatoriedad de obtener la autorización correspondiente para realizar las obras descritas en esta manifestación de impacto ambiental. Como ya se mencionó anteriormente, la promovente una vez autorizado el proyecto en materia ambiental procederá a tramitar el Registro Nacional de Pesca para la unidad de producción acuícola.
Art. 30°.- *Las actividades pesqueras se clasifican en:* **II.-** *Cultivo o acuacultura con fines*		
Artículo 31°.- *Para realizar las actividades de pesca se requiere lo siguiente:* **I,** *Concesión, para:* **Inciso b)** *Acuacultura comercial* **II,** Permiso, para: **Inciso g)** *Acuacultura de fomento* **III,** *Autorización, para:* **Inciso d)** *Recolectar del medio natural reproductores, larvas, postlarvas, crías, huevos, semillas, alevines o en cualquier otro estadio, y* **Inciso e)** *Acuacultura didáctica.*		

Artículos 22.- *la Secretaría podrá inscribir en el Registro Nacional de Pesca a los acuicultores que no requieran concesión, permiso o Autorización.*	Al **proyecto** le aplica el Artículo, incisos y, fracciones anteriores, porque se trata de una actividad acuícola con fines comerciales.	Por el hecho de presentar a la autoridad correspondiente (SEMARNAT) la Manifestación de Impacto Ambiental, el promovente está cumpliendo con este apartado. El proyecto se vincula por la obligatoriedad de obtener la autorización correspondiente para realizar las obras descritas en esta manifestación de impacto ambiental. Como ya se mencionó anteriormente, la promovente una vez autorizado el proyecto en materia ambiental procederá a tramitar el Registro Nacional de Pesca para la unidad de producción acuícola.
Art. 30°.- *Las actividades pesqueras se clasifican en:* **II.-** *Cultivo o acuacultura con fines*		
Artículo 31°.- *Para realizar las actividades de pesca se requiere lo siguiente:* **I,** *Concesión, para:* **Inciso b)** *Acuacultura comercial* **II,** Permiso, para: **Inciso g)** *Acuacultura de fomento* **III,** *Autorización, para:* **Inciso d)** *Recolectar del medio natural reproductores, larvas, postlarvas, crías, huevos, semillas, alevines o en cualquier otro estadio, y* **Inciso e)** *Acuacultura didáctica.*		

Artículos 22.- *la Secretaría podrá inscribir en el Registro Nacional de Pesca a los acuicultores que no requieran concesión, permiso o Autorización.*	Al **proyecto** le aplica el Artículo, incisos y, fracciones anteriores, porque se trata de una actividad acuícola con fines comerciales.	Por el hecho de presentar a la autoridad correspondiente (SEMARNAT) la Manifestación de Impacto Ambiental, el promovente está cumpliendo con este apartado. El proyecto se vincula por la obligatoriedad de obtener la autorización correspondiente para realizar las obras descritas en esta manifestación de impacto ambiental. Como ya se mencionó anteriormente, la promovente una vez autorizado el proyecto en materia ambiental procederá a tramitar el Registro Nacional de Pesca para la unidad de producción acuícola.
Art. 30°.- *Las actividades pesqueras se clasifican en:* **II.-** *Cultivo o acuacultura con fines*		
Artículo 31°.- *Para realizar las actividades de pesca se requiere lo siguiente:* **I,** *Concesión, para:* **Inciso b)** *Acuacultura comercial* **II,** Permiso, para: **Inciso g)** *Acuacultura de fomento* **III,** *Autorización, para:* **Inciso d)** *Recolectar del medio natural reproductores, larvas, postlarvas, crías, huevos, semillas, alevines o en cualquier otro estadio, y* **Inciso e)** *Acuacultura didáctica.*		

Artículos 22.- *la Secretaría podrá inscribir en el Registro Nacional de Pesca a los acuicultores que no requieran concesión, permiso o Autorización.*	Al **proyecto** le aplica el Artículo, incisos y, fracciones anteriores, porque se trata de una actividad acuícola con fines comerciales.	Por el hecho de presentar a la autoridad correspondiente (SEMARNAT) la Manifestación de Impacto Ambiental, el promovente está cumpliendo con este apartado. El proyecto se vincula por la obligatoriedad de obtener la autorización correspondiente para realizar las obras descritas en esta manifestación de impacto ambiental. Como ya se mencionó anteriormente, la promovente una vez autorizado el proyecto en materia ambiental procederá a tramitar el Registro Nacional de Pesca para la unidad de producción acuícola.
Art. 30°.- *Las actividades pesqueras se clasifican en:* **II.-** *Cultivo o acuacultura con fines*		
Artículo 31°.- *Para realizar las actividades de pesca se requiere lo siguiente:* **I,** *Concesión, para:* **Inciso b)** *Acuacultura comercial* **II,** Permiso, para: **Inciso g)** *Acuacultura de fomento* **III,** *Autorización, para:* **Inciso d)** *Recolectar del medio natural reproductores, larvas, postlarvas, crías, huevos, semillas, alevines o en cualquier otro estadio, y* **Inciso e)** *Acuacultura didáctica.*		

Artículos 22.- *la Secretaría podrá inscribir en el Registro Nacional de Pesca a los acuicultores que no requieran concesión, permiso o Autorización.*	Al **proyecto** le aplica el Artículo, incisos y, fracciones anteriores, porque se trata de una actividad acuícola con fines comerciales.	Por el hecho de presentar a la autoridad correspondiente (SEMARNAT) la Manifestación de Impacto Ambiental, el promovente está cumpliendo con este apartado. El proyecto se vincula por la obligatoriedad de obtener la autorización correspondiente para realizar las obras descritas en esta manifestación de impacto ambiental. Como ya se mencionó anteriormente, la promovente una vez autorizado el proyecto en materia ambiental procederá a tramitar el Registro Nacional de Pesca para la unidad de producción acuícola.
Art. 30°.- *Las actividades pesqueras se clasifican en:* **II.-** *Cultivo o acuacultura con fines*		
Artículo 31°.- *Para realizar las actividades de pesca se requiere lo siguiente:* **I,** *Concesión, para:* **Inciso b)** *Acuacultura comercial* **II,** Permiso, para: **Inciso g)** *Acuacultura de fomento* **III,** *Autorización, para:* **Inciso d)** *Recolectar del medio natural reproductores, larvas, postlarvas, crías, huevos, semillas, alevines o en cualquier otro estadio, y* **Inciso e)** *Acuacultura didáctica.*		

Artículos 22.- *la Secretaría podrá inscribir en el Registro Nacional de Pesca a los acuicultores que no requieran concesión, permiso o Autorización.*	Al **proyecto** le aplica el Artículo, incisos y, fracciones anteriores, porque se trata de una actividad acuícola con fines comerciales.	Por el hecho de presentar a la autoridad correspondiente (SEMARNAT) la Manifestación de Impacto Ambiental, el promovente está cumpliendo con este apartado. El proyecto se vincula por la obligatoriedad de obtener la autorización correspondiente para realizar las obras descritas en esta manifestación de impacto ambiental. Como ya se mencionó anteriormente, la promovente una vez autorizado el proyecto en materia ambiental procederá a tramitar el Registro Nacional de Pesca para la unidad de producción acuícola.
Art. 30°.- *Las actividades pesqueras se clasifican en:* **II.-** *Cultivo o acuacultura con fines*		
Artículo 31°.- *Para realizar las actividades de pesca se requiere lo siguiente:* **I,** *Concesión, para:* **Inciso b)** *Acuacultura comercial* **II,** Permiso, para: **Inciso g)** *Acuacultura de fomento* **III,** *Autorización, para:* **Inciso d)** *Recolectar del medio natural reproductores, larvas, postlarvas, crías, huevos, semillas, alevines o en cualquier otro estadio, y* **Inciso e)** *Acuacultura didáctica.*		

Artículos 22.- *la Secretaría podrá inscribir en el Registro Nacional de Pesca a los acuicultores que no requieran concesión, permiso o Autorización.*	Al **proyecto** le aplica el Artículo, incisos y, fracciones anteriores, porque se trata de una actividad acuícola con fines comerciales.	Por el hecho de presentar a la autoridad correspondiente (SEMARNAT) la Manifestación de Impacto Ambiental, el promovente está cumpliendo con este apartado. El proyecto se vincula por la obligatoriedad de obtener la autorización correspondiente para realizar las obras descritas en esta manifestación de impacto ambiental. Como ya se mencionó anteriormente, la promovente una vez autorizado el proyecto en materia ambiental procederá a tramitar el Registro Nacional de Pesca para la unidad de producción acuícola.
Art. 30°.- *Las actividades pesqueras se clasifican en:* **II.-** *Cultivo o acuacultura con fines*		
Artículo 31°.- *Para realizar las actividades de pesca se requiere lo siguiente:* **I,** *Concesión, para:* **Inciso b)** *Acuacultura comercial* **II,** Permiso, para: **Inciso g)** *Acuacultura de fomento* **III,** *Autorización, para:* **Inciso d)** *Recolectar del medio natural reproductores, larvas, postlarvas, crías, huevos, semillas, alevines o en cualquier otro estadio, y* **Inciso e)** *Acuacultura didáctica.*		

Artículos 22.- *la Secretaría podrá inscribir en el Registro Nacional de Pesca a los acuicultores que no requieran concesión, permiso o Autorización.*	Al **proyecto** le aplica el Artículo, incisos y, fracciones anteriores, porque se trata de una actividad acuícola con fines comerciales.	Por el hecho de presentar a la autoridad correspondiente (SEMARNAT) la Manifestación de Impacto Ambiental, el promovente está cumpliendo con este apartado. El proyecto se vincula por la obligatoriedad de obtener la autorización correspondiente para realizar las obras descritas en esta manifestación de impacto ambiental. Como ya se mencionó anteriormente, la promovente una vez autorizado el proyecto en materia ambiental procederá a tramitar el Registro Nacional de Pesca para la unidad de producción acuícola.
Art. 30°.- *Las actividades pesqueras se clasifican en:* **II.-** *Cultivo o acuacultura con fines*		
Artículo 31°.- *Para realizar las actividades de pesca se requiere lo siguiente:* **I,** *Concesión, para:* **Inciso b)** *Acuacultura comercial* **II,** Permiso, para: **Inciso g)** *Acuacultura de fomento* **III,** *Autorización, para:* **Inciso d)** *Recolectar del medio natural reproductores, larvas, postlarvas, crías, huevos, semillas, alevines o en cualquier otro estadio, y* **Inciso e)** *Acuacultura didáctica.*		

Artículos 22.- *la Secretaría podrá inscribir en el Registro Nacional de Pesca a los acuicultores que no requieran concesión, permiso o Autorización.*	Al **proyecto** le aplica el Artículo, incisos y, fracciones anteriores, porque se trata de una actividad acuícola con fines comerciales.	Por el hecho de presentar a la autoridad correspondiente (SEMARNAT) la Manifestación de Impacto Ambiental, el promovente está cumpliendo con este apartado. El proyecto se vincula por la obligatoriedad de obtener la autorización correspondiente para realizar las obras descritas en esta manifestación de impacto ambiental. Como ya se mencionó anteriormente, la promovente una vez autorizado el proyecto en materia ambiental procederá a tramitar el Registro Nacional de Pesca para la unidad de producción acuícola.
Art. 30°.- *Las actividades pesqueras se clasifican en:* **II.-** *Cultivo o acuacultura con fines*		
Artículo 31°.- *Para realizar las actividades de pesca se requiere lo siguiente:* **I,** *Concesión, para:* **Inciso b)** *Acuacultura comercial* **II,** Permiso, para: **Inciso g)** *Acuacultura de fomento* **III,** *Autorización, para:* **Inciso d)** *Recolectar del medio natural reproductores, larvas, postlarvas, crías, huevos, semillas, alevines o en cualquier otro estadio, y* **Inciso e)** *Acuacultura didáctica.*		

Artículos 22.- *la Secretaría podrá inscribir en el Registro Nacional de Pesca a los acuicultores que no requieran concesión, permiso o Autorización.*	Al **proyecto** le aplica el Artículo, incisos y, fracciones anteriores, porque se trata de una actividad acuícola con fines comerciales.	Por el hecho de presentar a la autoridad correspondiente (SEMARNAT) la Manifestación de Impacto Ambiental, el promovente está cumpliendo con este apartado. El proyecto se vincula por la obligatoriedad de obtener la autorización correspondiente para realizar las obras descritas en esta manifestación de impacto ambiental. Como ya se mencionó anteriormente, la promovente una vez autorizado el proyecto en materia ambiental procederá a tramitar el Registro Nacional de Pesca para la unidad de producción acuícola.
Art. 30°.- *Las actividades pesqueras se clasifican en:* **II.-** *Cultivo o acuacultura con fines*		
Artículo 31°.- *Para realizar las actividades de pesca se requiere lo siguiente:* **I,** *Concesión, para:* **Inciso b)** *Acuacultura comercial* **II,** Permiso, para: **Inciso g)** *Acuacultura de fomento* **III,** *Autorización, para:* **Inciso d)** *Recolectar del medio natural reproductores, larvas, postlarvas, crías, huevos, semillas, alevines o en cualquier otro estadio, y* **Inciso e)** *Acuacultura didáctica.*		

Artículos 22.- *la Secretaría podrá inscribir en el Registro Nacional de Pesca a los acuicultores que no requieran concesión, permiso o Autorización.*	Al **proyecto** le aplica el Artículo, incisos y, fracciones anteriores, porque se trata de una actividad acuícola con fines comerciales.	Por el hecho de presentar a la autoridad correspondiente (SEMARNAT) la Manifestación de Impacto Ambiental, el promovente está cumpliendo con este apartado. El proyecto se vincula por la obligatoriedad de obtener la autorización correspondiente para realizar las obras descritas en esta manifestación de impacto ambiental. Como ya se mencionó anteriormente, la promovente una vez autorizado el proyecto en materia ambiental procederá a tramitar el Registro Nacional de Pesca para la unidad de producción acuícola.
Art. 30°.- *Las actividades pesqueras se clasifican en:* **II.-** *Cultivo o acuacultura con fines*		
Artículo 31°.- *Para realizar las actividades de pesca se requiere lo siguiente:* **I,** *Concesión, para:* **Inciso b)** *Acuacultura comercial* **II,** Permiso, para: **Inciso g)** *Acuacultura de fomento* **III,** *Autorización, para:* **Inciso d)** *Recolectar del medio natural reproductores, larvas, postlarvas, crías, huevos, semillas, alevines o en cualquier otro estadio, y* **Inciso e)** *Acuacultura didáctica.*		

Artículos 22.- *la Secretaría podrá inscribir en el Registro Nacional de Pesca a los acuicultores que no requieran concesión, permiso o Autorización.*	Al **proyecto** le aplica el Artículo, incisos y, fracciones anteriores, porque se trata de una actividad acuícola con fines comerciales.	Por el hecho de presentar a la autoridad correspondiente (SEMARNAT) la Manifestación de Impacto Ambiental, el promovente está cumpliendo con este apartado. El proyecto se vincula por la obligatoriedad de obtener la autorización correspondiente para realizar las obras descritas en esta manifestación de impacto ambiental. Como ya se mencionó anteriormente, la promovente una vez autorizado el proyecto en materia ambiental procederá a tramitar el Registro Nacional de Pesca para la unidad de producción acuícola.
Art. 30°.- *Las actividades pesqueras se clasifican en:* **II.-** *Cultivo o acuacultura con fines*		
Artículo 31°.- *Para realizar las actividades de pesca se requiere lo siguiente:* **I,** *Concesión, para:* **Inciso b)** *Acuacultura comercial* **II,** Permiso, para: **Inciso g)** *Acuacultura de fomento* **III,** *Autorización, para:* **Inciso d)** *Recolectar del medio natural reproductores, larvas, postlarvas, crías, huevos, semillas, alevines o en cualquier otro estadio, y* **Inciso e)** *Acuacultura didáctica.*		

Artículos 22.- *la Secretaría podrá inscribir en el Registro Nacional de Pesca a los acuicultores que no requieran concesión, permiso o Autorización.*	Al **proyecto** le aplica el Artículo, incisos y, fracciones anteriores, porque se trata de una actividad acuícola con fines comerciales.	Por el hecho de presentar a la autoridad correspondiente (SEMARNAT) la Manifestación de Impacto Ambiental, el promovente está cumpliendo con este apartado. El proyecto se vincula por la obligatoriedad de obtener la autorización correspondiente para realizar las obras descritas en esta manifestación de impacto ambiental. Como ya se mencionó anteriormente, la promovente una vez autorizado el proyecto en materia ambiental procederá a tramitar el Registro Nacional de Pesca para la unidad de producción acuícola.
Art. 30°.- *Las actividades pesqueras se clasifican en:* **II.-** *Cultivo o acuacultura con fines*		
Artículo 31°.- *Para realizar las actividades de pesca se requiere lo siguiente:* **I,** *Concesión, para:* **Inciso b)** *Acuacultura comercial* **II,** Permiso, para: **Inciso g)** *Acuacultura de fomento* **III,** *Autorización, para:* **Inciso d)** *Recolectar del medio natural reproductores, larvas, postlarvas, crías, huevos, semillas, alevines o en cualquier otro estadio, y* **Inciso e)** *Acuacultura didáctica.*		

Artículos 22.- *la Secretaría podrá inscribir en el Registro Nacional de Pesca a los acuicultores que no requieran concesión, permiso o Autorización.*	Al **proyecto** le aplica el Artículo, incisos y, fracciones anteriores, porque se trata de una actividad acuícola con fines comerciales.	Por el hecho de presentar a la autoridad correspondiente (SEMARNAT) la Manifestación de Impacto Ambiental, el promovente está cumpliendo con este apartado. El proyecto se vincula por la obligatoriedad de obtener la autorización correspondiente para realizar las obras descritas en esta manifestación de impacto ambiental. Como ya se mencionó anteriormente, la promovente una vez autorizado el proyecto en materia ambiental procederá a tramitar el Registro Nacional de Pesca para la unidad de producción acuícola.
Art. 30°.- *Las actividades pesqueras se clasifican en:* **II.-** *Cultivo o acuacultura con fines*		
Artículo 31°.- *Para realizar las actividades de pesca se requiere lo siguiente:* **I,** *Concesión, para:* **Inciso b)** *Acuacultura comercial* **II,** Permiso, para: **Inciso g)** *Acuacultura de fomento* **III,** *Autorización, para:* **Inciso d)** *Recolectar del medio natural reproductores, larvas, postlarvas, crías, huevos, semillas, alevines o en cualquier otro estadio, y* **Inciso e)** *Acuacultura didáctica.*		

Artículos 22.- *la Secretaría podrá inscribir en el Registro Nacional de Pesca a los acuicultores que no requieran concesión, permiso o Autorización.*	Al **proyecto** le aplica el Artículo, incisos y, fracciones anteriores, porque se trata de una actividad acuícola con fines comerciales.	Por el hecho de presentar a la autoridad correspondiente (SEMARNAT) la Manifestación de Impacto Ambiental, el promovente está cumpliendo con este apartado. El proyecto se vincula por la obligatoriedad de obtener la autorización correspondiente para realizar las obras descritas en esta manifestación de impacto ambiental. Como ya se mencionó anteriormente, la promovente una vez autorizado el proyecto en materia ambiental procederá a tramitar el Registro Nacional de Pesca para la unidad de producción acuícola.
Art. 30°.- *Las actividades pesqueras se clasifican en:* **II.-** *Cultivo o acuacultura con fines*		
Artículo 31°.- *Para realizar las actividades de pesca se requiere lo siguiente:* **I,** *Concesión, para:* **Inciso b)** *Acuacultura comercial* **II,** Permiso, para: **Inciso g)** *Acuacultura de fomento* **III,** *Autorización, para:* **Inciso d)** *Recolectar del medio natural reproductores, larvas, postlarvas, crías, huevos, semillas, alevines o en cualquier otro estadio, y* **Inciso e)** *Acuacultura didáctica.*		

Artículos 22.- *la Secretaría podrá inscribir en el Registro Nacional de Pesca a los acuicultores que no requieran concesión, permiso o Autorización.*	Al **proyecto** le aplica el Artículo, incisos y, fracciones anteriores, porque se trata de una actividad acuícola con fines comerciales.	Por el hecho de presentar a la autoridad correspondiente (SEMARNAT) la Manifestación de Impacto Ambiental, el promovente está cumpliendo con este apartado. El proyecto se vincula por la obligatoriedad de obtener la autorización correspondiente para realizar las obras descritas en esta manifestación de impacto ambiental. Como ya se mencionó anteriormente, la promovente una vez autorizado el proyecto en materia ambiental procederá a tramitar el Registro Nacional de Pesca para la unidad de producción acuícola.
Art. 30°.- *Las actividades pesqueras se clasifican en:* **II.-** *Cultivo o acuacultura con fines*		
Artículo 31°.- *Para realizar las actividades de pesca se requiere lo siguiente:* **I,** *Concesión, para:* **Inciso b)** *Acuacultura comercial* **II,** Permiso, para: **Inciso g)** *Acuacultura de fomento* **III,** *Autorización, para:* **Inciso d)** *Recolectar del medio natural reproductores, larvas, postlarvas, crías, huevos, semillas, alevines o en cualquier otro estadio, y* **Inciso e)** *Acuacultura didáctica.*		

Artículos 22.- *la Secretaría podrá inscribir en el Registro Nacional de Pesca a los acuicultores que no requieran concesión, permiso o Autorización.*	Al **proyecto** le aplica el Artículo, incisos y, fracciones anteriores, porque se trata de una actividad acuícola con fines comerciales.	Por el hecho de presentar a la autoridad correspondiente (SEMARNAT) la Manifestación de Impacto Ambiental, el promovente está cumpliendo con este apartado. El proyecto se vincula por la obligatoriedad de obtener la autorización correspondiente para realizar las obras descritas en esta manifestación de impacto ambiental. Como ya se mencionó anteriormente, la promovente una vez autorizado el proyecto en materia ambiental procederá a tramitar el Registro Nacional de Pesca para la unidad de producción acuícola.
Art. 30°.- *Las actividades pesqueras se clasifican en:* **II.-** *Cultivo o acuacultura con fines*		
Artículo 31°.- *Para realizar las actividades de pesca se requiere lo siguiente:* **I,** *Concesión, para:* **Inciso b)** *Acuacultura comercial* **II,** Permiso, para: **Inciso g)** *Acuacultura de fomento* **III,** *Autorización, para:* **Inciso d)** *Recolectar del medio natural reproductores, larvas, postlarvas, crías, huevos, semillas, alevines o en cualquier otro estadio, y* **Inciso e)** *Acuacultura didáctica.*		

Artículos 22.- *la Secretaría podrá inscribir en el Registro Nacional de Pesca a los acuicultores que no requieran concesión, permiso o Autorización.*	Al **proyecto** le aplica el Artículo, incisos y, fracciones anteriores, porque se trata de una actividad acuícola con fines comerciales.	Por el hecho de presentar a la autoridad correspondiente (SEMARNAT) la Manifestación de Impacto Ambiental, el promovente está cumpliendo con este apartado. El proyecto se vincula por la obligatoriedad de obtener la autorización correspondiente para realizar las obras descritas en esta manifestación de impacto ambiental. Como ya se mencionó anteriormente, la promovente una vez autorizado el proyecto en materia ambiental procederá a tramitar el Registro Nacional de Pesca para la unidad de producción acuícola.
Art. 30°.- *Las actividades pesqueras se clasifican en:* **II.-** *Cultivo o acuacultura con fines*		
Artículo 31°.- *Para realizar las actividades de pesca se requiere lo siguiente:* **I,** *Concesión, para:* **Inciso b)** *Acuacultura comercial* **II,** Permiso, para: **Inciso g)** *Acuacultura de fomento* **III,** *Autorización, para:* **Inciso d)** *Recolectar del medio natural reproductores, larvas, postlarvas, crías, huevos, semillas, alevines o en cualquier otro estadio, y* **Inciso e)** *Acuacultura didáctica.*		

Artículos 22.- *la Secretaría podrá inscribir en el Registro Nacional de Pesca a los acuicultores que no requieran concesión, permiso o Autorización.*	Al **proyecto** le aplica el Artículo, incisos y, fracciones anteriores, porque se trata de una actividad acuícola con fines comerciales.	Por el hecho de presentar a la autoridad correspondiente (SEMARNAT) la Manifestación de Impacto Ambiental, el promovente está cumpliendo con este apartado. El proyecto se vincula por la obligatoriedad de obtener la autorización correspondiente para realizar las obras descritas en esta manifestación de impacto ambiental. Como ya se mencionó anteriormente, la promovente una vez autorizado el proyecto en materia ambiental procederá a tramitar el Registro Nacional de Pesca para la unidad de producción acuícola.
Art. 30°.- *Las actividades pesqueras se clasifican en:* **II.-** *Cultivo o acuacultura con fines*		
Artículo 31°.- *Para realizar las actividades de pesca se requiere lo siguiente:* **I,** *Concesión, para:* **Inciso b)** *Acuacultura comercial* **II,** Permiso, para: **Inciso g)** *Acuacultura de fomento* **III,** *Autorización, para:* **Inciso d)** *Recolectar del medio natural reproductores, larvas, postlarvas, crías, huevos, semillas, alevines o en cualquier otro estadio, y* **Inciso e)** *Acuacultura didáctica.*		

Artículos 22.- *la Secretaría podrá inscribir en el Registro Nacional de Pesca a los acuicultores que no requieran concesión, permiso o Autorización.*	Al **proyecto** le aplica el Artículo, incisos y, fracciones anteriores, porque se trata de una actividad acuícola con fines comerciales.	Por el hecho de presentar a la autoridad correspondiente (SEMARNAT) la Manifestación de Impacto Ambiental, el promovente está cumpliendo con este apartado. El proyecto se vincula por la obligatoriedad de obtener la autorización correspondiente para realizar las obras descritas en esta manifestación de impacto ambiental. Como ya se mencionó anteriormente, la promovente una vez autorizado el proyecto en materia ambiental procederá a tramitar el Registro Nacional de Pesca para la unidad de producción acuícola.
Art. 30°.- *Las actividades pesqueras se clasifican en:* **II.-** *Cultivo o acuacultura con fines*		
Artículo 31°.- *Para realizar las actividades de pesca se requiere lo siguiente:* **I,** *Concesión, para:* **Inciso b)** *Acuacultura comercial* **II,** Permiso, para: **Inciso g)** *Acuacultura de fomento* **III,** *Autorización, para:* **Inciso d)** *Recolectar del medio natural reproductores, larvas, postlarvas, crías, huevos, semillas, alevines o en cualquier otro estadio, y* **Inciso e)** *Acuacultura didáctica.*		

Artículos 22.- *la Secretaría podrá inscribir en el Registro Nacional de Pesca a los acuicultores que no requieran concesión, permiso o Autorización.*	Al **proyecto** le aplica el Artículo, incisos y, fracciones anteriores, porque se trata de una actividad acuícola con fines comerciales.	Por el hecho de presentar a la autoridad correspondiente (SEMARNAT) la Manifestación de Impacto Ambiental, el promovente está cumpliendo con este apartado. El proyecto se vincula por la obligatoriedad de obtener la autorización correspondiente para realizar las obras descritas en esta manifestación de impacto ambiental. Como ya se mencionó anteriormente, la promovente una vez autorizado el proyecto en materia ambiental procederá a tramitar el Registro Nacional de Pesca para la unidad de producción acuícola.
Art. 30°.- *Las actividades pesqueras se clasifican en:* **II.-** *Cultivo o acuacultura con fines*		
Artículo 31°.- *Para realizar las actividades de pesca se requiere lo siguiente:* **I,** *Concesión, para:* **Inciso b)** *Acuacultura comercial* **II,** Permiso, para: **Inciso g)** *Acuacultura de fomento* **III,** *Autorización, para:* **Inciso d)** *Recolectar del medio natural reproductores, larvas, postlarvas, crías, huevos, semillas, alevines o en cualquier otro estadio, y* **Inciso e)** *Acuacultura didáctica.*		

Artículos 22.- *la Secretaría podrá inscribir en el Registro Nacional de Pesca a los acuicultores que no requieran concesión, permiso o Autorización.*	Al **proyecto** le aplica el Artículo, incisos y, fracciones anteriores, porque se trata de una actividad acuícola con fines comerciales.	Por el hecho de presentar a la autoridad correspondiente (SEMARNAT) la Manifestación de Impacto Ambiental, el promovente está cumpliendo con este apartado. El proyecto se vincula por la obligatoriedad de obtener la autorización correspondiente para realizar las obras descritas en esta manifestación de impacto ambiental. Como ya se mencionó anteriormente, la promovente una vez autorizado el proyecto en materia ambiental procederá a tramitar el Registro Nacional de Pesca para la unidad de producción acuícola.
Art. 30°.- *Las actividades pesqueras se clasifican en:* **II.-** *Cultivo o acuacultura con fines*		
Artículo 31°.- *Para realizar las actividades de pesca se requiere lo siguiente:* **I,** *Concesión, para:* **Inciso b)** *Acuacultura comercial* **II,** Permiso, para: **Inciso g)** *Acuacultura de fomento* **III,** *Autorización, para:* **Inciso d)** *Recolectar del medio natural reproductores, larvas, postlarvas, crías, huevos, semillas, alevines o en cualquier otro estadio, y* **Inciso e)** *Acuacultura didáctica.*		

Artículos 22.- *la Secretaría podrá inscribir en el Registro Nacional de Pesca a los acuicultores que no requieran concesión, permiso o Autorización.*	Al **proyecto** le aplica el Artículo, incisos y, fracciones anteriores, porque se trata de una actividad acuícola con fines comerciales.	Por el hecho de presentar a la autoridad correspondiente (SEMARNAT) la Manifestación de Impacto Ambiental, el promovente está cumpliendo con este apartado. El proyecto se vincula por la obligatoriedad de obtener la autorización correspondiente para realizar las obras descritas en esta manifestación de impacto ambiental. Como ya se mencionó anteriormente, la promovente una vez autorizado el proyecto en materia ambiental procederá a tramitar el Registro Nacional de Pesca para la unidad de producción acuícola.
Art. 30°.- *Las actividades pesqueras se clasifican en:* **II.-** *Cultivo o acuacultura con fines*		
Artículo 31°.- *Para realizar las actividades de pesca se requiere lo siguiente:* **I,** *Concesión, para:* **Inciso b)** *Acuacultura comercial* **II,** Permiso, para: **Inciso g)** *Acuacultura de fomento* **III,** *Autorización, para:* **Inciso d)** *Recolectar del medio natural reproductores, larvas, postlarvas, crías, huevos, semillas, alevines o en cualquier otro estadio, y* **Inciso e)** *Acuacultura didáctica.*		

Artículos 22.- *la Secretaría podrá inscribir en el Registro Nacional de Pesca a los acuicultores que no requieran concesión, permiso o Autorización.*	Al **proyecto** le aplica el Artículo, incisos y, fracciones anteriores, porque se trata de una actividad acuícola con fines comerciales.	Por el hecho de presentar a la autoridad correspondiente (SEMARNAT) la Manifestación de Impacto Ambiental, el promovente está cumpliendo con este apartado. El proyecto se vincula por la obligatoriedad de obtener la autorización correspondiente para realizar las obras descritas en esta manifestación de impacto ambiental. Como ya se mencionó anteriormente, la promovente una vez autorizado el proyecto en materia ambiental procederá a tramitar el Registro Nacional de Pesca para la unidad de producción acuícola.
Art. 30°.- *Las actividades pesqueras se clasifican en:* **II.-** *Cultivo o acuacultura con fines*		
Artículo 31°.- *Para realizar las actividades de pesca se requiere lo siguiente:* **I,** *Concesión, para:* **Inciso b)** *Acuacultura comercial* **II,** Permiso, para: **Inciso g)** *Acuacultura de fomento* **III,** *Autorización, para:* **Inciso d)** *Recolectar del medio natural reproductores, larvas, postlarvas, crías, huevos, semillas, alevines o en cualquier otro estadio, y* **Inciso e)** *Acuacultura didáctica.*		

Artículos 22.- *la Secretaría podrá inscribir en el Registro Nacional de Pesca a los acuicultores que no requieran concesión, permiso o Autorización.*	Al **proyecto** le aplica el Artículo, incisos y, fracciones anteriores, porque se trata de una actividad acuícola con fines comerciales.	Por el hecho de presentar a la autoridad correspondiente (SEMARNAT) la Manifestación de Impacto Ambiental, el promovente está cumpliendo con este apartado. El proyecto se vincula por la obligatoriedad de obtener la autorización correspondiente para realizar las obras descritas en esta manifestación de impacto ambiental. Como ya se mencionó anteriormente, la promovente una vez autorizado el proyecto en materia ambiental procederá a tramitar el Registro Nacional de Pesca para la unidad de producción acuícola.
Art. 30°.- *Las actividades pesqueras se clasifican en:* **II.-** *Cultivo o acuacultura con fines*		
Artículo 31°.- *Para realizar las actividades de pesca se requiere lo siguiente:* **I,** *Concesión, para:* **Inciso b)** *Acuacultura comercial* **II,** Permiso, para: **Inciso g)** *Acuacultura de fomento* **III,** *Autorización, para:* **Inciso d)** *Recolectar del medio natural reproductores, larvas, postlarvas, crías, huevos, semillas, alevines o en cualquier otro estadio, y* **Inciso e)** *Acuacultura didáctica.*		

Artículos 22.- *la Secretaría podrá inscribir en el Registro Nacional de Pesca a los acuicultores que no requieran concesión, permiso o Autorización.*	Al **proyecto** le aplica el Artículo, incisos y, fracciones anteriores, porque se trata de una actividad acuícola con fines comerciales.	Por el hecho de presentar a la autoridad correspondiente (SEMARNAT) la Manifestación de Impacto Ambiental, el promovente está cumpliendo con este apartado. El proyecto se vincula por la obligatoriedad de obtener la autorización correspondiente para realizar las obras descritas en esta manifestación de impacto ambiental. Como ya se mencionó anteriormente, la promovente una vez autorizado el proyecto en materia ambiental procederá a tramitar el Registro Nacional de Pesca para la unidad de producción acuícola.
Art. 30°.- *Las actividades pesqueras se clasifican en:* **II.-** *Cultivo o acuacultura con fines*		
Artículo 31°.- *Para realizar las actividades de pesca se requiere lo siguiente:* **I,** *Concesión, para:* **Inciso b)** *Acuacultura comercial* **II,** Permiso, para: **Inciso g)** *Acuacultura de fomento* **III,** *Autorización, para:* **Inciso d)** *Recolectar del medio natural reproductores, larvas, postlarvas, crías, huevos, semillas, alevines o en cualquier otro estadio, y* **Inciso e)** *Acuacultura didáctica.*		

Artículos 22.- *la Secretaría podrá inscribir en el Registro Nacional de Pesca a los acuicultores que no requieran concesión, permiso o Autorización.*	Al **proyecto** le aplica el Artículo, incisos y, fracciones anteriores, porque se trata de una actividad acuícola con fines comerciales.	Por el hecho de presentar a la autoridad correspondiente (SEMARNAT) la Manifestación de Impacto Ambiental, el promovente está cumpliendo con este apartado. El proyecto se vincula por la obligatoriedad de obtener la autorización correspondiente para realizar las obras descritas en esta manifestación de impacto ambiental. Como ya se mencionó anteriormente, la promovente una vez autorizado el proyecto en materia ambiental procederá a tramitar el Registro Nacional de Pesca para la unidad de producción acuícola.
Art. 30°.- *Las actividades pesqueras se clasifican en:* **II.-** *Cultivo o acuacultura con fines*		
Artículo 31°.- *Para realizar las actividades de pesca se requiere lo siguiente:* **I,** *Concesión, para:* **Inciso b)** *Acuacultura comercial* **II,** Permiso, para: **Inciso g)** *Acuacultura de fomento* **III,** *Autorización, para:* **Inciso d)** *Recolectar del medio natural reproductores, larvas, postlarvas, crías, huevos, semillas, alevines o en cualquier otro estadio, y* **Inciso e)** *Acuacultura didáctica.*		

Artículos 22.- *la Secretaría podrá inscribir en el Registro Nacional de Pesca a los acuicultores que no requieran concesión, permiso o Autorización.*	Al **proyecto** le aplica el Artículo, incisos y, fracciones anteriores, porque se trata de una actividad acuícola con fines comerciales.	Por el hecho de presentar a la autoridad correspondiente (SEMARNAT) la Manifestación de Impacto Ambiental, el promovente está cumpliendo con este apartado. El proyecto se vincula por la obligatoriedad de obtener la autorización correspondiente para realizar las obras descritas en esta manifestación de impacto ambiental. Como ya se mencionó anteriormente, la promovente una vez autorizado el proyecto en materia ambiental procederá a tramitar el Registro Nacional de Pesca para la unidad de producción acuícola.
Art. 30°.- *Las actividades pesqueras se clasifican en:* **II.-** *Cultivo o acuacultura con fines*		
Artículo 31°.- *Para realizar las actividades de pesca se requiere lo siguiente:* **I,** *Concesión, para:* **Inciso b)** *Acuacultura comercial* **II,** Permiso, para: **Inciso g)** *Acuacultura de fomento* **III,** *Autorización, para:* **Inciso d)** *Recolectar del medio natural reproductores, larvas, postlarvas, crías, huevos, semillas, alevines o en cualquier otro estadio, y* **Inciso e)** *Acuacultura didáctica.*		

Artículos 22.- *la Secretaría podrá inscribir en el Registro Nacional de Pesca a los acuicultores que no requieran concesión, permiso o Autorización.*	Al **proyecto** le aplica el Artículo, incisos y, fracciones anteriores, porque se trata de una actividad acuícola con fines comerciales.	Por el hecho de presentar a la autoridad correspondiente (SEMARNAT) la Manifestación de Impacto Ambiental, el promovente está cumpliendo con este apartado. El proyecto se vincula por la obligatoriedad de obtener la autorización correspondiente para realizar las obras descritas en esta manifestación de impacto ambiental. Como ya se mencionó anteriormente, la promovente una vez autorizado el proyecto en materia ambiental procederá a tramitar el Registro Nacional de Pesca para la unidad de producción acuícola.
Art. 30°.- *Las actividades pesqueras se clasifican en:* **II.-** *Cultivo o acuacultura con fines*		
Artículo 31°.- *Para realizar las actividades de pesca se requiere lo siguiente:* **I,** *Concesión, para:* **Inciso b)** *Acuacultura comercial* **II,** Permiso, para: **Inciso g)** *Acuacultura de fomento* **III,** *Autorización, para:* **Inciso d)** *Recolectar del medio natural reproductores, larvas, postlarvas, crías, huevos, semillas, alevines o en cualquier otro estadio, y* **Inciso e)** *Acuacultura didáctica.*		

Artículos 22.- *la Secretaría podrá inscribir en el Registro Nacional de Pesca a los acuicultores que no requieran concesión, permiso o Autorización.*	Al **proyecto** le aplica el Artículo, incisos y, fracciones anteriores, porque se trata de una actividad acuícola con fines comerciales.	Por el hecho de presentar a la autoridad correspondiente (SEMARNAT) la Manifestación de Impacto Ambiental, el promovente está cumpliendo con este apartado. El proyecto se vincula por la obligatoriedad de obtener la autorización correspondiente para realizar las obras descritas en esta manifestación de impacto ambiental. Como ya se mencionó anteriormente, la promovente una vez autorizado el proyecto en materia ambiental procederá a tramitar el Registro Nacional de Pesca para la unidad de producción acuícola.
Art. 30°.- *Las actividades pesqueras se clasifican en:* **II.-** *Cultivo o acuacultura con fines*		
Artículo 31°.- *Para realizar las actividades de pesca se requiere lo siguiente:* **I,** *Concesión, para:* **Inciso b)** *Acuacultura comercial* **II,** Permiso, para: **Inciso g)** *Acuacultura de fomento* **III,** *Autorización, para:* **Inciso d)** *Recolectar del medio natural reproductores, larvas, postlarvas, crías, huevos, semillas, alevines o en cualquier otro estadio, y* **Inciso e)** *Acuacultura didáctica.*		

Artículos 22.- *la Secretaría podrá inscribir en el Registro Nacional de Pesca a los acuicultores que no requieran concesión, permiso o Autorización.*	Al **proyecto** le aplica el Artículo, incisos y, fracciones anteriores, porque se trata de una actividad acuícola con fines comerciales.	Por el hecho de presentar a la autoridad correspondiente (SEMARNAT) la Manifestación de Impacto Ambiental, el promovente está cumpliendo con este apartado. El proyecto se vincula por la obligatoriedad de obtener la autorización correspondiente para realizar las obras descritas en esta manifestación de impacto ambiental. Como ya se mencionó anteriormente, la promovente una vez autorizado el proyecto en materia ambiental procederá a tramitar el Registro Nacional de Pesca para la unidad de producción acuícola.
Art. 30°.- *Las actividades pesqueras se clasifican en:* **II.-** *Cultivo o acuacultura con fines*		
Artículo 31°.- *Para realizar las actividades de pesca se requiere lo siguiente:* **I,** *Concesión, para:* **Inciso b)** *Acuacultura comercial* **II,** Permiso, para: **Inciso g)** *Acuacultura de fomento* **III,** *Autorización, para:* **Inciso d)** *Recolectar del medio natural reproductores, larvas, postlarvas, crías, huevos, semillas, alevines o en cualquier otro estadio, y* **Inciso e)** *Acuacultura didáctica.*		

Artículos 22.- *la Secretaría podrá inscribir en el Registro Nacional de Pesca a los acuicultores que no requieran concesión, permiso o Autorización.*	Al **proyecto** le aplica el Artículo, incisos y, fracciones anteriores, porque se trata de una actividad acuícola con fines comerciales.	Por el hecho de presentar a la autoridad correspondiente (SEMARNAT) la Manifestación de Impacto Ambiental, el promovente está cumpliendo con este apartado. El proyecto se vincula por la obligatoriedad de obtener la autorización correspondiente para realizar las obras descritas en esta manifestación de impacto ambiental. Como ya se mencionó anteriormente, la promovente una vez autorizado el proyecto en materia ambiental procederá a tramitar el Registro Nacional de Pesca para la unidad de producción acuícola.
Art. 30°.- *Las actividades pesqueras se clasifican en:* **II.-** *Cultivo o acuacultura con fines*		
Artículo 31°.- *Para realizar las actividades de pesca se requiere lo siguiente:* **I,** *Concesión, para:* **Inciso b)** *Acuacultura comercial* **II,** Permiso, para: **Inciso g)** *Acuacultura de fomento* **III,** *Autorización, para:* **Inciso d)** *Recolectar del medio natural reproductores, larvas, postlarvas, crías, huevos, semillas, alevines o en cualquier otro estadio, y* **Inciso e)** *Acuacultura didáctica.*		

Artículos 22.- *la Secretaría podrá inscribir en el Registro Nacional de Pesca a los acuicultores que no requieran concesión, permiso o Autorización.*	Al **proyecto** le aplica el Artículo, incisos y, fracciones anteriores, porque se trata de una actividad acuícola con fines comerciales.	Por el hecho de presentar a la autoridad correspondiente (SEMARNAT) la Manifestación de Impacto Ambiental, el promovente está cumpliendo con este apartado. El proyecto se vincula por la obligatoriedad de obtener la autorización correspondiente para realizar las obras descritas en esta manifestación de impacto ambiental. Como ya se mencionó anteriormente, la promovente una vez autorizado el proyecto en materia ambiental procederá a tramitar el Registro Nacional de Pesca para la unidad de producción acuícola.
Art. 30°.- *Las actividades pesqueras se clasifican en:* **II.-** *Cultivo o acuacultura con fines*		
Artículo 31°.- *Para realizar las actividades de pesca se requiere lo siguiente:* **I,** *Concesión, para:* **Inciso b)** *Acuacultura comercial* **II,** Permiso, para: **Inciso g)** *Acuacultura de fomento* **III,** *Autorización, para:* **Inciso d)** *Recolectar del medio natural reproductores, larvas, postlarvas, crías, huevos, semillas, alevines o en cualquier otro estadio, y* **Inciso e)** *Acuacultura didáctica.*		

Artículos 22.- *la Secretaría podrá inscribir en el Registro Nacional de Pesca a los acuicultores que no requieran concesión, permiso o Autorización.*	Al **proyecto** le aplica el Artículo, incisos y, fracciones anteriores, porque se trata de una actividad acuícola con fines comerciales.	Por el hecho de presentar a la autoridad correspondiente (SEMARNAT) la Manifestación de Impacto Ambiental, el promovente está cumpliendo con este apartado. El proyecto se vincula por la obligatoriedad de obtener la autorización correspondiente para realizar las obras descritas en esta manifestación de impacto ambiental. Como ya se mencionó anteriormente, la promovente una vez autorizado el proyecto en materia ambiental procederá a tramitar el Registro Nacional de Pesca para la unidad de producción acuícola.
Art. 30°.- *Las actividades pesqueras se clasifican en:* **II.-** *Cultivo o acuacultura con fines*		
Artículo 31°.- *Para realizar las actividades de pesca se requiere lo siguiente:* **I,** *Concesión, para:* **Inciso b)** *Acuacultura comercial* **II,** Permiso, para: **Inciso g)** *Acuacultura de fomento* **III,** *Autorización, para:* **Inciso d)** *Recolectar del medio natural reproductores, larvas, postlarvas, crías, huevos, semillas, alevines o en cualquier otro estadio, y* **Inciso e)** *Acuacultura didáctica.*		

Artículos 22.- *la Secretaría podrá inscribir en el Registro Nacional de Pesca a los acuicultores que no requieran concesión, permiso o Autorización.*	Al **proyecto** le aplica el Artículo, incisos y, fracciones anteriores, porque se trata de una actividad acuícola con fines comerciales.	Por el hecho de presentar a la autoridad correspondiente (SEMARNAT) la Manifestación de Impacto Ambiental, el promovente está cumpliendo con este apartado. El proyecto se vincula por la obligatoriedad de obtener la autorización correspondiente para realizar las obras descritas en esta manifestación de impacto ambiental. Como ya se mencionó anteriormente, la promovente una vez autorizado el proyecto en materia ambiental procederá a tramitar el Registro Nacional de Pesca para la unidad de producción acuícola.
Art. 30°.- *Las actividades pesqueras se clasifican en:* **II.-** *Cultivo o acuacultura con fines*		
Artículo 31°.- *Para realizar las actividades de pesca se requiere lo siguiente:* **I,** *Concesión, para:* **Inciso b)** *Acuacultura comercial* **II,** Permiso, para: **Inciso g)** *Acuacultura de fomento* **III,** *Autorización, para:* **Inciso d)** *Recolectar del medio natural reproductores, larvas, postlarvas, crías, huevos, semillas, alevines o en cualquier otro estadio, y* **Inciso e)** *Acuacultura didáctica.*		

Artículos 22.- *la Secretaría podrá inscribir en el Registro Nacional de Pesca a los acuicultores que no requieran concesión, permiso o Autorización.*	Al **proyecto** le aplica el Artículo, incisos y, fracciones anteriores, porque se trata de una actividad acuícola con fines comerciales.	Por el hecho de presentar a la autoridad correspondiente (SEMARNAT) la Manifestación de Impacto Ambiental, el promovente está cumpliendo con este apartado. El proyecto se vincula por la obligatoriedad de obtener la autorización correspondiente para realizar las obras descritas en esta manifestación de impacto ambiental. Como ya se mencionó anteriormente, la promovente una vez autorizado el proyecto en materia ambiental procederá a tramitar el Registro Nacional de Pesca para la unidad de producción acuícola.
Art. 30°.- *Las actividades pesqueras se clasifican en:* **II.-** *Cultivo o acuacultura con fines*		
Artículo 31°.- *Para realizar las actividades de pesca se requiere lo siguiente:* **I,** *Concesión, para:* **Inciso b)** *Acuacultura comercial* **II,** Permiso, para: **Inciso g)** *Acuacultura de fomento* **III,** *Autorización, para:* **Inciso d)** *Recolectar del medio natural reproductores, larvas, postlarvas, crías, huevos, semillas, alevines o en cualquier otro estadio, y* **Inciso e)** *Acuacultura didáctica.*		

Artículos 22.- *la Secretaría podrá inscribir en el Registro Nacional de Pesca a los acuicultores que no requieran concesión, permiso o Autorización.*	Al **proyecto** le aplica el Artículo, incisos y, fracciones anteriores, porque se trata de una actividad acuícola con fines comerciales.	Por el hecho de presentar a la autoridad correspondiente (SEMARNAT) la Manifestación de Impacto Ambiental, el promovente está cumpliendo con este apartado. El proyecto se vincula por la obligatoriedad de obtener la autorización correspondiente para realizar las obras descritas en esta manifestación de impacto ambiental. Como ya se mencionó anteriormente, la promovente una vez autorizado el proyecto en materia ambiental procederá a tramitar el Registro Nacional de Pesca para la unidad de producción acuícola.
Art. 30°.- *Las actividades pesqueras se clasifican en:* **II.-** *Cultivo o acuacultura con fines*		
Artículo 31°.- *Para realizar las actividades de pesca se requiere lo siguiente:* **I,** *Concesión, para:* **Inciso b)** *Acuacultura comercial* **II,** Permiso, para: **Inciso g)** *Acuacultura de fomento* **III,** *Autorización, para:* **Inciso d)** *Recolectar del medio natural reproductores, larvas, postlarvas, crías, huevos, semillas, alevines o en cualquier otro estadio, y* **Inciso e)** *Acuacultura didáctica.*		

Artículos 22.- *la Secretaría podrá inscribir en el Registro Nacional de Pesca a los acuicultores que no requieran concesión, permiso o Autorización.*	Al **proyecto** le aplica el Artículo, incisos y, fracciones anteriores, porque se trata de una actividad acuícola con fines comerciales.	Por el hecho de presentar a la autoridad correspondiente (SEMARNAT) la Manifestación de Impacto Ambiental, el promovente está cumpliendo con este apartado. El proyecto se vincula por la obligatoriedad de obtener la autorización correspondiente para realizar las obras descritas en esta manifestación de impacto ambiental. Como ya se mencionó anteriormente, la promovente una vez autorizado el proyecto en materia ambiental procederá a tramitar el Registro Nacional de Pesca para la unidad de producción acuícola.
Art. 30°.- *Las actividades pesqueras se clasifican en:* **II.-** *Cultivo o acuacultura con fines*		
Artículo 31°.- *Para realizar las actividades de pesca se requiere lo siguiente:* **I,** *Concesión, para:* **Inciso b)** *Acuacultura comercial* **II,** Permiso, para: **Inciso g)** *Acuacultura de fomento* **III,** *Autorización, para:* **Inciso d)** *Recolectar del medio natural reproductores, larvas, postlarvas, crías, huevos, semillas, alevines o en cualquier otro estadio, y* **Inciso e)** *Acuacultura didáctica.*		

Artículos 22.- *la Secretaría podrá inscribir en el Registro Nacional de Pesca a los acuicultores que no requieran concesión, permiso o Autorización.*	Al **proyecto** le aplica el Artículo, incisos y, fracciones anteriores, porque se trata de una actividad acuícola con fines comerciales.	Por el hecho de presentar a la autoridad correspondiente (SEMARNAT) la Manifestación de Impacto Ambiental, el promovente está cumpliendo con este apartado. El proyecto se vincula por la obligatoriedad de obtener la autorización correspondiente para realizar las obras descritas en esta manifestación de impacto ambiental. Como ya se mencionó anteriormente, la promovente una vez autorizado el proyecto en materia ambiental procederá a tramitar el Registro Nacional de Pesca para la unidad de producción acuícola.
Art. 30°.- *Las actividades pesqueras se clasifican en:* **II.-** *Cultivo o acuacultura con fines*		
Artículo 31°.- *Para realizar las actividades de pesca se requiere lo siguiente:* **I,** *Concesión, para:* **Inciso b)** *Acuacultura comercial* **II,** Permiso, para: **Inciso g)** *Acuacultura de fomento* **III,** *Autorización, para:* **Inciso d)** *Recolectar del medio natural reproductores, larvas, postlarvas, crías, huevos, semillas, alevines o en cualquier otro estadio, y* **Inciso e)** *Acuacultura didáctica.*		

Artículos 22.- *la Secretaría podrá inscribir en el Registro Nacional de Pesca a los acuicultores que no requieran concesión, permiso o Autorización.*	Al **proyecto** le aplica el Artículo, incisos y, fracciones anteriores, porque se trata de una actividad acuícola con fines comerciales.	Por el hecho de presentar a la autoridad correspondiente (SEMARNAT) la Manifestación de Impacto Ambiental, el promovente está cumpliendo con este apartado. El proyecto se vincula por la obligatoriedad de obtener la autorización correspondiente para realizar las obras descritas en esta manifestación de impacto ambiental. Como ya se mencionó anteriormente, la promovente una vez autorizado el proyecto en materia ambiental procederá a tramitar el Registro Nacional de Pesca para la unidad de producción acuícola.
Art. 30°.- *Las actividades pesqueras se clasifican en:* **II.-** *Cultivo o acuacultura con fines*		
Artículo 31°.- *Para realizar las actividades de pesca se requiere lo siguiente:* **I,** *Concesión, para:* **Inciso b)** *Acuacultura comercial* **II,** Permiso, para: **Inciso g)** *Acuacultura de fomento* **III,** *Autorización, para:* **Inciso d)** *Recolectar del medio natural reproductores, larvas, postlarvas, crías, huevos, semillas, alevines o en cualquier otro estadio, y* **Inciso e)** *Acuacultura didáctica.*		

Artículos 22.- *la Secretaría podrá inscribir en el Registro Nacional de Pesca a los acuicultores que no requieran concesión, permiso o Autorización.*	Al **proyecto** le aplica el Artículo, incisos y, fracciones anteriores, porque se trata de una actividad acuícola con fines comerciales.	Por el hecho de presentar a la autoridad correspondiente (SEMARNAT) la Manifestación de Impacto Ambiental, el promovente está cumpliendo con este apartado. El proyecto se vincula por la obligatoriedad de obtener la autorización correspondiente para realizar las obras descritas en esta manifestación de impacto ambiental. Como ya se mencionó anteriormente, la promovente una vez autorizado el proyecto en materia ambiental procederá a tramitar el Registro Nacional de Pesca para la unidad de producción acuícola.
Art. 30°.- *Las actividades pesqueras se clasifican en:* **II.-** *Cultivo o acuacultura con fines*		
Artículo 31°.- *Para realizar las actividades de pesca se requiere lo siguiente:* **I,** *Concesión, para:* **Inciso b)** *Acuacultura comercial* **II,** Permiso, para: **Inciso g)** *Acuacultura de fomento* **III,** *Autorización, para:* **Inciso d)** *Recolectar del medio natural reproductores, larvas, postlarvas, crías, huevos, semillas, alevines o en cualquier otro estadio, y* **Inciso e)** *Acuacultura didáctica.*		

Artículos 22.- *la Secretaría podrá inscribir en el Registro Nacional de Pesca a los acuicultores que no requieran concesión, permiso o Autorización.*	Al **proyecto** le aplica el Artículo, incisos y, fracciones anteriores, porque se trata de una actividad acuícola con fines comerciales.	Por el hecho de presentar a la autoridad correspondiente (SEMARNAT) la Manifestación de Impacto Ambiental, el promovente está cumpliendo con este apartado. El proyecto se vincula por la obligatoriedad de obtener la autorización correspondiente para realizar las obras descritas en esta manifestación de impacto ambiental. Como ya se mencionó anteriormente, la promovente una vez autorizado el proyecto en materia ambiental procederá a tramitar el Registro Nacional de Pesca para la unidad de producción acuícola.
Art. 30°.- *Las actividades pesqueras se clasifican en:* **II.-** *Cultivo o acuacultura con fines*		
Artículo 31°.- *Para realizar las actividades de pesca se requiere lo siguiente:* **I,** *Concesión, para:* **Inciso b)** *Acuacultura comercial* **II,** Permiso, para: **Inciso g)** *Acuacultura de fomento* **III,** *Autorización, para:* **Inciso d)** *Recolectar del medio natural reproductores, larvas, postlarvas, crías, huevos, semillas, alevines o en cualquier otro estadio, y* **Inciso e)** *Acuacultura didáctica.*		

Artículos 22.- *la Secretaría podrá inscribir en el Registro Nacional de Pesca a los acuicultores que no requieran concesión, permiso o Autorización.*	Al **proyecto** le aplica el Artículo, incisos y, fracciones anteriores, porque se trata de una actividad acuícola con fines comerciales.	Por el hecho de presentar a la autoridad correspondiente (SEMARNAT) la Manifestación de Impacto Ambiental, el promovente está cumpliendo con este apartado. El proyecto se vincula por la obligatoriedad de obtener la autorización correspondiente para realizar las obras descritas en esta manifestación de impacto ambiental. Como ya se mencionó anteriormente, la promovente una vez autorizado el proyecto en materia ambiental procederá a tramitar el Registro Nacional de Pesca para la unidad de producción acuícola.
Art. 30°.- *Las actividades pesqueras se clasifican en:* **II.-** *Cultivo o acuacultura con fines*		
Artículo 31°.- *Para realizar las actividades de pesca se requiere lo siguiente:* **I,** *Concesión, para:* **Inciso b)** *Acuacultura comercial* **II,** Permiso, para: **Inciso g)** *Acuacultura de fomento* **III,** *Autorización, para:* **Inciso d)** *Recolectar del medio natural reproductores, larvas, postlarvas, crías, huevos, semillas, alevines o en cualquier otro estadio, y* **Inciso e)** *Acuacultura didáctica.*		

Artículos 22.- *la Secretaría podrá inscribir en el Registro Nacional de Pesca a los acuicultores que no requieran concesión, permiso o Autorización.*	Al **proyecto** le aplica el Artículo, incisos y, fracciones anteriores, porque se trata de una actividad acuícola con fines comerciales.	Por el hecho de presentar a la autoridad correspondiente (SEMARNAT) la Manifestación de Impacto Ambiental, el promovente está cumpliendo con este apartado. El proyecto se vincula por la obligatoriedad de obtener la autorización correspondiente para realizar las obras descritas en esta manifestación de impacto ambiental. Como ya se mencionó anteriormente, la promovente una vez autorizado el proyecto en materia ambiental procederá a tramitar el Registro Nacional de Pesca para la unidad de producción acuícola.
Art. 30°.- *Las actividades pesqueras se clasifican en:* **II.-** *Cultivo o acuacultura con fines*		
Artículo 31°.- *Para realizar las actividades de pesca se requiere lo siguiente:* **I,** *Concesión, para:* **Inciso b)** *Acuacultura comercial* **II,** Permiso, para: **Inciso g)** *Acuacultura de fomento* **III,** *Autorización, para:* **Inciso d)** *Recolectar del medio natural reproductores, larvas, postlarvas, crías, huevos, semillas, alevines o en cualquier otro estadio, y* **Inciso e)** *Acuacultura didáctica.*		

Artículos 22.- *la Secretaría podrá inscribir en el Registro Nacional de Pesca a los acuicultores que no requieran concesión, permiso o Autorización.*	Al **proyecto** le aplica el Artículo, incisos y, fracciones anteriores, porque se trata de una actividad acuícola con fines comerciales.	Por el hecho de presentar a la autoridad correspondiente (SEMARNAT) la Manifestación de Impacto Ambiental, el promovente está cumpliendo con este apartado. El proyecto se vincula por la obligatoriedad de obtener la autorización correspondiente para realizar las obras descritas en esta manifestación de impacto ambiental. Como ya se mencionó anteriormente, la promovente una vez autorizado el proyecto en materia ambiental procederá a tramitar el Registro Nacional de Pesca para la unidad de producción acuícola.
Art. 30°.- *Las actividades pesqueras se clasifican en:* **II.-** *Cultivo o acuacultura con fines*		
Artículo 31°.- *Para realizar las actividades de pesca se requiere lo siguiente:* **I,** *Concesión, para:* **Inciso b)** *Acuacultura comercial* **II,** Permiso, para: **Inciso g)** *Acuacultura de fomento* **III,** *Autorización, para:* **Inciso d)** *Recolectar del medio natural reproductores, larvas, postlarvas, crías, huevos, semillas, alevines o en cualquier otro estadio, y* **Inciso e)** *Acuacultura didáctica.*		

Artículos 22.- *la Secretaría podrá inscribir en el Registro Nacional de Pesca a los acuicultores que no requieran concesión, permiso o Autorización.*	Al **proyecto** le aplica el Artículo, incisos y, fracciones anteriores, porque se trata de una actividad acuícola con fines comerciales.	Por el hecho de presentar a la autoridad correspondiente (SEMARNAT) la Manifestación de Impacto Ambiental, el promovente está cumpliendo con este apartado. El proyecto se vincula por la obligatoriedad de obtener la autorización correspondiente para realizar las obras descritas en esta manifestación de impacto ambiental. Como ya se mencionó anteriormente, la promovente una vez autorizado el proyecto en materia ambiental procederá a tramitar el Registro Nacional de Pesca para la unidad de producción acuícola.
Art. 30°.- *Las actividades pesqueras se clasifican en:* **II.-** *Cultivo o acuacultura con fines*		
Artículo 31°.- *Para realizar las actividades de pesca se requiere lo siguiente:* **I,** *Concesión, para:* **Inciso b)** *Acuacultura comercial* **II,** Permiso, para: **Inciso g)** *Acuacultura de fomento* **III,** *Autorización, para:* **Inciso d)** *Recolectar del medio natural reproductores, larvas, postlarvas, crías, huevos, semillas, alevines o en cualquier otro estadio, y* **Inciso e)** *Acuacultura didáctica.*		

Artículos 22.- *la Secretaría podrá inscribir en el Registro Nacional de Pesca a los acuicultores que no requieran concesión, permiso o Autorización.*	Al **proyecto** le aplica el Artículo, incisos y, fracciones anteriores, porque se trata de una actividad acuícola con fines comerciales.	Por el hecho de presentar a la autoridad correspondiente (SEMARNAT) la Manifestación de Impacto Ambiental, el promovente está cumpliendo con este apartado. El proyecto se vincula por la obligatoriedad de obtener la autorización correspondiente para realizar las obras descritas en esta manifestación de impacto ambiental. Como ya se mencionó anteriormente, la promovente una vez autorizado el proyecto en materia ambiental procederá a tramitar el Registro Nacional de Pesca para la unidad de producción acuícola.
Art. 30°.- *Las actividades pesqueras se clasifican en:* **II.-** *Cultivo o acuacultura con fines*		
Artículo 31°.- *Para realizar las actividades de pesca se requiere lo siguiente:* **I,** *Concesión, para:* **Inciso b)** *Acuacultura comercial* **II,** Permiso, para: **Inciso g)** *Acuacultura de fomento* **III,** *Autorización, para:* **Inciso d)** *Recolectar del medio natural reproductores, larvas, postlarvas, crías, huevos, semillas, alevines o en cualquier otro estadio, y* **Inciso e)** *Acuacultura didáctica.*		

Artículos 22.- *la Secretaría podrá inscribir en el Registro Nacional de Pesca a los acuicultores que no requieran concesión, permiso o Autorización.*	Al **proyecto** le aplica el Artículo, incisos y, fracciones anteriores, porque se trata de una actividad acuícola con fines comerciales.	Por el hecho de presentar a la autoridad correspondiente (SEMARNAT) la Manifestación de Impacto Ambiental, el promovente está cumpliendo con este apartado. El proyecto se vincula por la obligatoriedad de obtener la autorización correspondiente para realizar las obras descritas en esta manifestación de impacto ambiental. Como ya se mencionó anteriormente, la promovente una vez autorizado el proyecto en materia ambiental procederá a tramitar el Registro Nacional de Pesca para la unidad de producción acuícola.
Art. 30°.- *Las actividades pesqueras se clasifican en:* **II.-** *Cultivo o acuacultura con fines*		
Artículo 31°.- *Para realizar las actividades de pesca se requiere lo siguiente:* **I,** *Concesión, para:* **Inciso b)** *Acuacultura comercial* **II,** Permiso, para: **Inciso g)** *Acuacultura de fomento* **III,** *Autorización, para:* **Inciso d)** *Recolectar del medio natural reproductores, larvas, postlarvas, crías, huevos, semillas, alevines o en cualquier otro estadio, y* **Inciso e)** *Acuacultura didáctica.*		

Artículos 22.- *la Secretaría podrá inscribir en el Registro Nacional de Pesca a los acuicultores que no requieran concesión, permiso o Autorización.*	Al **proyecto** le aplica el Artículo, incisos y, fracciones anteriores, porque se trata de una actividad acuícola con fines comerciales.	Por el hecho de presentar a la autoridad correspondiente (SEMARNAT) la Manifestación de Impacto Ambiental, el promovente está cumpliendo con este apartado. El proyecto se vincula por la obligatoriedad de obtener la autorización correspondiente para realizar las obras descritas en esta manifestación de impacto ambiental. Como ya se mencionó anteriormente, la promovente una vez autorizado el proyecto en materia ambiental procederá a tramitar el Registro Nacional de Pesca para la unidad de producción acuícola.
Art. 30°.- *Las actividades pesqueras se clasifican en:* **II.-** *Cultivo o acuacultura con fines*		
Artículo 31°.- *Para realizar las actividades de pesca se requiere lo siguiente:* **I,** *Concesión, para:* **Inciso b)** *Acuacultura comercial* **II,** Permiso, para: **Inciso g)** *Acuacultura de fomento* **III,** *Autorización, para:* **Inciso d)** *Recolectar del medio natural reproductores, larvas, postlarvas, crías, huevos, semillas, alevines o en cualquier otro estadio, y* **Inciso e)** *Acuacultura didáctica.*		

Artículos 22.- *la Secretaría podrá inscribir en el Registro Nacional de Pesca a los acuicultores que no requieran concesión, permiso o Autorización.*	Al **proyecto** le aplica el Artículo, incisos y, fracciones anteriores, porque se trata de una actividad acuícola con fines comerciales.	Por el hecho de presentar a la autoridad correspondiente (SEMARNAT) la Manifestación de Impacto Ambiental, el promovente está cumpliendo con este apartado. El proyecto se vincula por la obligatoriedad de obtener la autorización correspondiente para realizar las obras descritas en esta manifestación de impacto ambiental. Como ya se mencionó anteriormente, la promovente una vez autorizado el proyecto en materia ambiental procederá a tramitar el Registro Nacional de Pesca para la unidad de producción acuícola.
Art. 30°.- *Las actividades pesqueras se clasifican en:* **II.-** *Cultivo o acuacultura con fines*		
Artículo 31°.- *Para realizar las actividades de pesca se requiere lo siguiente:* **I,** *Concesión, para:* **Inciso b)** *Acuacultura comercial* **II,** Permiso, para: **Inciso g)** *Acuacultura de fomento* **III,** *Autorización, para:* **Inciso d)** *Recolectar del medio natural reproductores, larvas, postlarvas, crías, huevos, semillas, alevines o en cualquier otro estadio, y* **Inciso e)** *Acuacultura didáctica.*		

Artículos 22.- *la Secretaría podrá inscribir en el Registro Nacional de Pesca a los acuicultores que no requieran concesión, permiso o Autorización.*	Al **proyecto** le aplica el Artículo, incisos y, fracciones anteriores, porque se trata de una actividad acuícola con fines comerciales.	Por el hecho de presentar a la autoridad correspondiente (SEMARNAT) la Manifestación de Impacto Ambiental, el promovente está cumpliendo con este apartado. El proyecto se vincula por la obligatoriedad de obtener la autorización correspondiente para realizar las obras descritas en esta manifestación de impacto ambiental. Como ya se mencionó anteriormente, la promovente una vez autorizado el proyecto en materia ambiental procederá a tramitar el Registro Nacional de Pesca para la unidad de producción acuícola.
Art. 30°.- *Las actividades pesqueras se clasifican en:* **II.-** *Cultivo o acuacultura con fines*		
Artículo 31°.- *Para realizar las actividades de pesca se requiere lo siguiente:* **I,** *Concesión, para:* **Inciso b)** *Acuacultura comercial* **II,** Permiso, para: **Inciso g)** *Acuacultura de fomento* **III,** *Autorización, para:* **Inciso d)** *Recolectar del medio natural reproductores, larvas, postlarvas, crías, huevos, semillas, alevines o en cualquier otro estadio, y* **Inciso e)** *Acuacultura didáctica.*		

Artículos 22.- *la Secretaría podrá inscribir en el Registro Nacional de Pesca a los acuicultores que no requieran concesión, permiso o Autorización.*	Al **proyecto** le aplica el Artículo, incisos y, fracciones anteriores, porque se trata de una actividad acuícola con fines comerciales.	Por el hecho de presentar a la autoridad correspondiente (SEMARNAT) la Manifestación de Impacto Ambiental, el promovente está cumpliendo con este apartado. El proyecto se vincula por la obligatoriedad de obtener la autorización correspondiente para realizar las obras descritas en esta manifestación de impacto ambiental. Como ya se mencionó anteriormente, la promovente una vez autorizado el proyecto en materia ambiental procederá a tramitar el Registro Nacional de Pesca para la unidad de producción acuícola.
Art. 30°.- *Las actividades pesqueras se clasifican en:* **II.-** *Cultivo o acuacultura con fines*		
Artículo 31°.- *Para realizar las actividades de pesca se requiere lo siguiente:* **I,** *Concesión, para:* **Inciso b)** *Acuacultura comercial* **II,** Permiso, para: **Inciso g)** *Acuacultura de fomento* **III,** *Autorización, para:* **Inciso d)** *Recolectar del medio natural reproductores, larvas, postlarvas, crías, huevos, semillas, alevines o en cualquier otro estadio, y* **Inciso e)** *Acuacultura didáctica.*		

Artículos 22.- *la Secretaría podrá inscribir en el Registro Nacional de Pesca a los acuicultores que no requieran concesión, permiso o Autorización.*	Al **proyecto** le aplica el Artículo, incisos y, fracciones anteriores, porque se trata de una actividad acuícola con fines comerciales.	Por el hecho de presentar a la autoridad correspondiente (SEMARNAT) la Manifestación de Impacto Ambiental, el promovente está cumpliendo con este apartado. El proyecto se vincula por la obligatoriedad de obtener la autorización correspondiente para realizar las obras descritas en esta manifestación de impacto ambiental. Como ya se mencionó anteriormente, la promovente una vez autorizado el proyecto en materia ambiental procederá a tramitar el Registro Nacional de Pesca para la unidad de producción acuícola.
Art. 30°.- *Las actividades pesqueras se clasifican en:* **II.-** *Cultivo o acuacultura con fines*		
Artículo 31°.- *Para realizar las actividades de pesca se requiere lo siguiente:* **I,** *Concesión, para:* **Inciso b)** *Acuacultura comercial* **II,** Permiso, para: **Inciso g)** *Acuacultura de fomento* **III,** *Autorización, para:* **Inciso d)** *Recolectar del medio natural reproductores, larvas, postlarvas, crías, huevos, semillas, alevines o en cualquier otro estadio, y* **Inciso e)** *Acuacultura didáctica.*		

Artículos 22.- *la Secretaría podrá inscribir en el Registro Nacional de Pesca a los acuicultores que no requieran concesión, permiso o Autorización.*	Al **proyecto** le aplica el Artículo, incisos y, fracciones anteriores, porque se trata de una actividad acuícola con fines comerciales.	Por el hecho de presentar a la autoridad correspondiente (SEMARNAT) la Manifestación de Impacto Ambiental, el promovente está cumpliendo con este apartado. El proyecto se vincula por la obligatoriedad de obtener la autorización correspondiente para realizar las obras descritas en esta manifestación de impacto ambiental. Como ya se mencionó anteriormente, la promovente una vez autorizado el proyecto en materia ambiental procederá a tramitar el Registro Nacional de Pesca para la unidad de producción acuícola.
Art. 30°.- *Las actividades pesqueras se clasifican en:* **II.-** *Cultivo o acuacultura con fines*		
Artículo 31°.- *Para realizar las actividades de pesca se requiere lo siguiente:* **I,** *Concesión, para:* **Inciso b)** *Acuacultura comercial* **II,** Permiso, para: **Inciso g)** *Acuacultura de fomento* **III,** *Autorización, para:* **Inciso d)** *Recolectar del medio natural reproductores, larvas, postlarvas, crías, huevos, semillas, alevines o en cualquier otro estadio, y* **Inciso e)** *Acuacultura didáctica.*		

Artículos 22.- *la Secretaría podrá inscribir en el Registro Nacional de Pesca a los acuicultores que no requieran concesión, permiso o Autorización.*	Al **proyecto** le aplica el Artículo, incisos y, fracciones anteriores, porque se trata de una actividad acuícola con fines comerciales.	Por el hecho de presentar a la autoridad correspondiente (SEMARNAT) la Manifestación de Impacto Ambiental, el promovente está cumpliendo con este apartado. El proyecto se vincula por la obligatoriedad de obtener la autorización correspondiente para realizar las obras descritas en esta manifestación de impacto ambiental. Como ya se mencionó anteriormente, la promovente una vez autorizado el proyecto en materia ambiental procederá a tramitar el Registro Nacional de Pesca para la unidad de producción acuícola.
Art. 30°.- *Las actividades pesqueras se clasifican en:* **II.-** *Cultivo o acuacultura con fines*		
Artículo 31°.- *Para realizar las actividades de pesca se requiere lo siguiente:* **I,** *Concesión, para:* **Inciso b)** *Acuacultura comercial* **II,** Permiso, para: **Inciso g)** *Acuacultura de fomento* **III,** *Autorización, para:* **Inciso d)** *Recolectar del medio natural reproductores, larvas, postlarvas, crías, huevos, semillas, alevines o en cualquier otro estadio, y* **Inciso e)** *Acuacultura didáctica.*		

Artículos 22.- *la Secretaría podrá inscribir en el Registro Nacional de Pesca a los acuicultores que no requieran concesión, permiso o Autorización.*	Al **proyecto** le aplica el Artículo, incisos y, fracciones anteriores, porque se trata de una actividad acuícola con fines comerciales.	Por el hecho de presentar a la autoridad correspondiente (SEMARNAT) la Manifestación de Impacto Ambiental, el promovente está cumpliendo con este apartado. El proyecto se vincula por la obligatoriedad de obtener la autorización correspondiente para realizar las obras descritas en esta manifestación de impacto ambiental. Como ya se mencionó anteriormente, la promovente una vez autorizado el proyecto en materia ambiental procederá a tramitar el Registro Nacional de Pesca para la unidad de producción acuícola.
Art. 30°.- *Las actividades pesqueras se clasifican en:* **II.-** *Cultivo o acuacultura con fines*		
Artículo 31°.- *Para realizar las actividades de pesca se requiere lo siguiente:* **I,** *Concesión, para:* **Inciso b)** *Acuacultura comercial* **II,** Permiso, para: **Inciso g)** *Acuacultura de fomento* **III,** *Autorización, para:* **Inciso d)** *Recolectar del medio natural reproductores, larvas, postlarvas, crías, huevos, semillas, alevines o en cualquier otro estadio, y* **Inciso e)** *Acuacultura didáctica.*		

Artículos 22.- *la Secretaría podrá inscribir en el Registro Nacional de Pesca a los acuicultores que no requieran concesión, permiso o Autorización.*	Al **proyecto** le aplica el Artículo, incisos y, fracciones anteriores, porque se trata de una actividad acuícola con fines comerciales.	Por el hecho de presentar a la autoridad correspondiente (SEMARNAT) la Manifestación de Impacto Ambiental, el promovente está cumpliendo con este apartado. El proyecto se vincula por la obligatoriedad de obtener la autorización correspondiente para realizar las obras descritas en esta manifestación de impacto ambiental. Como ya se mencionó anteriormente, la promovente una vez autorizado el proyecto en materia ambiental procederá a tramitar el Registro Nacional de Pesca para la unidad de producción acuícola.
Art. 30°.- *Las actividades pesqueras se clasifican en:* **II.-** *Cultivo o acuacultura con fines*		
Artículo 31°.- *Para realizar las actividades de pesca se requiere lo siguiente:* **I,** *Concesión, para:* **Inciso b)** *Acuacultura comercial* **II,** Permiso, para: **Inciso g)** *Acuacultura de fomento* **III,** *Autorización, para:* **Inciso d)** *Recolectar del medio natural reproductores, larvas, postlarvas, crías, huevos, semillas, alevines o en cualquier otro estadio, y* **Inciso e)** *Acuacultura didáctica.*		

Artículos 22.- *la Secretaría podrá inscribir en el Registro Nacional de Pesca a los acuicultores que no requieran concesión, permiso o Autorización.*	Al **proyecto** le aplica el Artículo, incisos y, fracciones anteriores, porque se trata de una actividad acuícola con fines comerciales.	Por el hecho de presentar a la autoridad correspondiente (SEMARNAT) la Manifestación de Impacto Ambiental, el promovente está cumpliendo con este apartado. El proyecto se vincula por la obligatoriedad de obtener la autorización correspondiente para realizar las obras descritas en esta manifestación de impacto ambiental. Como ya se mencionó anteriormente, la promovente una vez autorizado el proyecto en materia ambiental procederá a tramitar el Registro Nacional de Pesca para la unidad de producción acuícola.
Art. 30°.- *Las actividades pesqueras se clasifican en:* **II.-** *Cultivo o acuacultura con fines*		
Artículo 31°.- *Para realizar las actividades de pesca se requiere lo siguiente:* **I,** *Concesión, para:* **Inciso b)** *Acuacultura comercial* **II,** Permiso, para: **Inciso g)** *Acuacultura de fomento* **III,** *Autorización, para:* **Inciso d)** *Recolectar del medio natural reproductores, larvas, postlarvas, crías, huevos, semillas, alevines o en cualquier otro estadio, y* **Inciso e)** *Acuacultura didáctica.*		

Artículos 22.- *la Secretaría podrá inscribir en el Registro Nacional de Pesca a los acuicultores que no requieran concesión, permiso o Autorización.*	Al **proyecto** le aplica el Artículo, incisos y, fracciones anteriores, porque se trata de una actividad acuícola con fines comerciales.	Por el hecho de presentar a la autoridad correspondiente (SEMARNAT) la Manifestación de Impacto Ambiental, el promovente está cumpliendo con este apartado. El proyecto se vincula por la obligatoriedad de obtener la autorización correspondiente para realizar las obras descritas en esta manifestación de impacto ambiental. Como ya se mencionó anteriormente, la promovente una vez autorizado el proyecto en materia ambiental procederá a tramitar el Registro Nacional de Pesca para la unidad de producción acuícola.
Art. 30°.- *Las actividades pesqueras se clasifican en:* **II.-** *Cultivo o acuacultura con fines*		
Artículo 31°.- *Para realizar las actividades de pesca se requiere lo siguiente:* **I,** *Concesión, para:* **Inciso b)** *Acuacultura comercial* **II,** Permiso, para: **Inciso g)** *Acuacultura de fomento* **III,** *Autorización, para:* **Inciso d)** *Recolectar del medio natural reproductores, larvas, postlarvas, crías, huevos, semillas, alevines o en cualquier otro estadio, y* **Inciso e)** *Acuacultura didáctica.*		

Artículos 22.- *la Secretaría podrá inscribir en el Registro Nacional de Pesca a los acuicultores que no requieran concesión, permiso o Autorización.*	Al **proyecto** le aplica el Artículo, incisos y, fracciones anteriores, porque se trata de una actividad acuícola con fines comerciales.	Por el hecho de presentar a la autoridad correspondiente (SEMARNAT) la Manifestación de Impacto Ambiental, el promovente está cumpliendo con este apartado. El proyecto se vincula por la obligatoriedad de obtener la autorización correspondiente para realizar las obras descritas en esta manifestación de impacto ambiental. Como ya se mencionó anteriormente, la promovente una vez autorizado el proyecto en materia ambiental procederá a tramitar el Registro Nacional de Pesca para la unidad de producción acuícola.
Art. 30°.- *Las actividades pesqueras se clasifican en:* **II.-** *Cultivo o acuacultura con fines*		
Artículo 31°.- *Para realizar las actividades de pesca se requiere lo siguiente:* **I,** *Concesión, para:* **Inciso b)** *Acuacultura comercial* **II,** Permiso, para: **Inciso g)** *Acuacultura de fomento* **III,** *Autorización, para:* **Inciso d)** *Recolectar del medio natural reproductores, larvas, postlarvas, crías, huevos, semillas, alevines o en cualquier otro estadio, y* **Inciso e)** *Acuacultura didáctica.*		

Artículos 22.- *la Secretaría podrá inscribir en el Registro Nacional de Pesca a los acuicultores que no requieran concesión, permiso o Autorización.*	Al **proyecto** le aplica el Artículo, incisos y, fracciones anteriores, porque se trata de una actividad acuícola con fines comerciales.	Por el hecho de presentar a la autoridad correspondiente (SEMARNAT) la Manifestación de Impacto Ambiental, el promovente está cumpliendo con este apartado. El proyecto se vincula por la obligatoriedad de obtener la autorización correspondiente para realizar las obras descritas en esta manifestación de impacto ambiental. Como ya se mencionó anteriormente, la promovente una vez autorizado el proyecto en materia ambiental procederá a tramitar el Registro Nacional de Pesca para la unidad de producción acuícola.
Art. 30°.- *Las actividades pesqueras se clasifican en:* **II.-** *Cultivo o acuacultura con fines*		
Artículo 31°.- *Para realizar las actividades de pesca se requiere lo siguiente:* **I,** *Concesión, para:* **Inciso b)** *Acuacultura comercial* **II,** Permiso, para: **Inciso g)** *Acuacultura de fomento* **III,** *Autorización, para:* **Inciso d)** *Recolectar del medio natural reproductores, larvas, postlarvas, crías, huevos, semillas, alevines o en cualquier otro estadio, y* **Inciso e)** *Acuacultura didáctica.*		

Artículos 22.- *la Secretaría podrá inscribir en el Registro Nacional de Pesca a los acuicultores que no requieran concesión, permiso o Autorización.*	Al **proyecto** le aplica el Artículo, incisos y, fracciones anteriores, porque se trata de una actividad acuícola con fines comerciales.	Por el hecho de presentar a la autoridad correspondiente (SEMARNAT) la Manifestación de Impacto Ambiental, el promovente está cumpliendo con este apartado. El proyecto se vincula por la obligatoriedad de obtener la autorización correspondiente para realizar las obras descritas en esta manifestación de impacto ambiental. Como ya se mencionó anteriormente, la promovente una vez autorizado el proyecto en materia ambiental procederá a tramitar el Registro Nacional de Pesca para la unidad de producción acuícola.
Art. 30°.- *Las actividades pesqueras se clasifican en:* **II.-** *Cultivo o acuacultura con fines*		
Artículo 31°.- *Para realizar las actividades de pesca se requiere lo siguiente:* **I,** *Concesión, para:* **Inciso b)** *Acuacultura comercial* **II,** Permiso, para: **Inciso g)** *Acuacultura de fomento* **III,** *Autorización, para:* **Inciso d)** *Recolectar del medio natural reproductores, larvas, postlarvas, crías, huevos, semillas, alevines o en cualquier otro estadio, y* **Inciso e)** *Acuacultura didáctica.*		

Artículos 22.- *la Secretaría podrá inscribir en el Registro Nacional de Pesca a los acuicultores que no requieran concesión, permiso o Autorización.*	Al **proyecto** le aplica el Artículo, incisos y, fracciones anteriores, porque se trata de una actividad acuícola con fines comerciales.	Por el hecho de presentar a la autoridad correspondiente (SEMARNAT) la Manifestación de Impacto Ambiental, el promovente está cumpliendo con este apartado. El proyecto se vincula por la obligatoriedad de obtener la autorización correspondiente para realizar las obras descritas en esta manifestación de impacto ambiental. Como ya se mencionó anteriormente, la promovente una vez autorizado el proyecto en materia ambiental procederá a tramitar el Registro Nacional de Pesca para la unidad de producción acuícola.
Art. 30°.- *Las actividades pesqueras se clasifican en:* **II.-** *Cultivo o acuacultura con fines*		
Artículo 31°.- *Para realizar las actividades de pesca se requiere lo siguiente:* **I,** *Concesión, para:* **Inciso b)** *Acuacultura comercial* **II,** Permiso, para: **Inciso g)** *Acuacultura de fomento* **III,** *Autorización, para:* **Inciso d)** *Recolectar del medio natural reproductores, larvas, postlarvas, crías, huevos, semillas, alevines o en cualquier otro estadio, y* **Inciso e)** *Acuacultura didáctica.*		

Artículos 22.- *la Secretaría podrá inscribir en el Registro Nacional de Pesca a los acuicultores que no requieran concesión, permiso o Autorización.*	Al **proyecto** le aplica el Artículo, incisos y, fracciones anteriores, porque se trata de una actividad acuícola con fines comerciales.	Por el hecho de presentar a la autoridad correspondiente (SEMARNAT) la Manifestación de Impacto Ambiental, el promovente está cumpliendo con este apartado. El proyecto se vincula por la obligatoriedad de obtener la autorización correspondiente para realizar las obras descritas en esta manifestación de impacto ambiental. Como ya se mencionó anteriormente, la promovente una vez autorizado el proyecto en materia ambiental procederá a tramitar el Registro Nacional de Pesca para la unidad de producción acuícola.
Art. 30°.- *Las actividades pesqueras se clasifican en:* **II.-** *Cultivo o acuacultura con fines*		
Artículo 31°.- *Para realizar las actividades de pesca se requiere lo siguiente:* **I,** *Concesión, para:* **Inciso b)** *Acuacultura comercial* **II,** Permiso, para: **Inciso g)** *Acuacultura de fomento* **III,** *Autorización, para:* **Inciso d)** *Recolectar del medio natural reproductores, larvas, postlarvas, crías, huevos, semillas, alevines o en cualquier otro estadio, y* **Inciso e)** *Acuacultura didáctica.*		

Artículos 22.- *la Secretaría podrá inscribir en el Registro Nacional de Pesca a los acuicultores que no requieran concesión, permiso o Autorización.*	Al **proyecto** le aplica el Artículo, incisos y, fracciones anteriores, porque se trata de una actividad acuícola con fines comerciales.	Por el hecho de presentar a la autoridad correspondiente (SEMARNAT) la Manifestación de Impacto Ambiental, el promovente está cumpliendo con este apartado. El proyecto se vincula por la obligatoriedad de obtener la autorización correspondiente para realizar las obras descritas en esta manifestación de impacto ambiental. Como ya se mencionó anteriormente, la promovente una vez autorizado el proyecto en materia ambiental procederá a tramitar el Registro Nacional de Pesca para la unidad de producción acuícola.
Art. 30°.- *Las actividades pesqueras se clasifican en:* **II.-** *Cultivo o acuacultura con fines*		
Artículo 31°.- *Para realizar las actividades de pesca se requiere lo siguiente:* **I,** *Concesión, para:* **Inciso b)** *Acuacultura comercial* **II,** Permiso, para: **Inciso g)** *Acuacultura de fomento* **III,** *Autorización, para:* **Inciso d)** *Recolectar del medio natural reproductores, larvas, postlarvas, crías, huevos, semillas, alevines o en cualquier otro estadio, y* **Inciso e)** *Acuacultura didáctica.*		

Artículos 22.- *la Secretaría podrá inscribir en el Registro Nacional de Pesca a los acuicultores que no requieran concesión, permiso o Autorización.*	Al **proyecto** le aplica el Artículo, incisos y, fracciones anteriores, porque se trata de una actividad acuícola con fines comerciales.	Por el hecho de presentar a la autoridad correspondiente (SEMARNAT) la Manifestación de Impacto Ambiental, el promovente está cumpliendo con este apartado. El proyecto se vincula por la obligatoriedad de obtener la autorización correspondiente para realizar las obras descritas en esta manifestación de impacto ambiental. Como ya se mencionó anteriormente, la promovente una vez autorizado el proyecto en materia ambiental procederá a tramitar el Registro Nacional de Pesca para la unidad de producción acuícola.
Art. 30°.- *Las actividades pesqueras se clasifican en:* **II.-** *Cultivo o acuacultura con fines*		
Artículo 31°.- *Para realizar las actividades de pesca se requiere lo siguiente:* **I,** *Concesión, para:* **Inciso b)** *Acuacultura comercial* **II,** Permiso, para: **Inciso g)** *Acuacultura de fomento* **III,** *Autorización, para:* **Inciso d)** *Recolectar del medio natural reproductores, larvas, postlarvas, crías, huevos, semillas, alevines o en cualquier otro estadio, y* **Inciso e)** *Acuacultura didáctica.*		

Artículos 22.- *la Secretaría podrá inscribir en el Registro Nacional de Pesca a los acuicultores que no requieran concesión, permiso o Autorización.*	Al **proyecto** le aplica el Artículo, incisos y, fracciones anteriores, porque se trata de una actividad acuícola con fines comerciales.	Por el hecho de presentar a la autoridad correspondiente (SEMARNAT) la Manifestación de Impacto Ambiental, el promovente está cumpliendo con este apartado. El proyecto se vincula por la obligatoriedad de obtener la autorización correspondiente para realizar las obras descritas en esta manifestación de impacto ambiental. Como ya se mencionó anteriormente, la promovente una vez autorizado el proyecto en materia ambiental procederá a tramitar el Registro Nacional de Pesca para la unidad de producción acuícola.
Art. 30°.- *Las actividades pesqueras se clasifican en:* **II.-** *Cultivo o acuacultura con fines*		
Artículo 31°.- *Para realizar las actividades de pesca se requiere lo siguiente:* **I,** *Concesión, para:* **Inciso b)** *Acuacultura comercial* **II,** Permiso, para: **Inciso g)** *Acuacultura de fomento* **III,** *Autorización, para:* **Inciso d)** *Recolectar del medio natural reproductores, larvas, postlarvas, crías, huevos, semillas, alevines o en cualquier otro estadio, y* **Inciso e)** *Acuacultura didáctica.*		

Artículos 22.- *la Secretaría podrá inscribir en el Registro Nacional de Pesca a los acuicultores que no requieran concesión, permiso o Autorización.*	Al **proyecto** le aplica el Artículo, incisos y, fracciones anteriores, porque se trata de una actividad acuícola con fines comerciales.	Por el hecho de presentar a la autoridad correspondiente (SEMARNAT) la Manifestación de Impacto Ambiental, el promovente está cumpliendo con este apartado. El proyecto se vincula por la obligatoriedad de obtener la autorización correspondiente para realizar las obras descritas en esta manifestación de impacto ambiental. Como ya se mencionó anteriormente, la promovente una vez autorizado el proyecto en materia ambiental procederá a tramitar el Registro Nacional de Pesca para la unidad de producción acuícola.
Art. 30°.- *Las actividades pesqueras se clasifican en:* **II.-** *Cultivo o acuacultura con fines*		
Artículo 31°.- *Para realizar las actividades de pesca se requiere lo siguiente:* **I,** *Concesión, para:* **Inciso b)** *Acuacultura comercial* **II,** Permiso, para: **Inciso g)** *Acuacultura de fomento* **III,** *Autorización, para:* **Inciso d)** *Recolectar del medio natural reproductores, larvas, postlarvas, crías, huevos, semillas, alevines o en cualquier otro estadio, y* **Inciso e)** *Acuacultura didáctica.*		

Artículos 22.- *la Secretaría podrá inscribir en el Registro Nacional de Pesca a los acuicultores que no requieran concesión, permiso o Autorización.*	Al **proyecto** le aplica el Artículo, incisos y, fracciones anteriores, porque se trata de una actividad acuícola con fines comerciales.	Por el hecho de presentar a la autoridad correspondiente (SEMARNAT) la Manifestación de Impacto Ambiental, el promovente está cumpliendo con este apartado. El proyecto se vincula por la obligatoriedad de obtener la autorización correspondiente para realizar las obras descritas en esta manifestación de impacto ambiental. Como ya se mencionó anteriormente, la promovente una vez autorizado el proyecto en materia ambiental procederá a tramitar el Registro Nacional de Pesca para la unidad de producción acuícola.
Art. 30°.- *Las actividades pesqueras se clasifican en:* **II.-** *Cultivo o acuacultura con fines*		
Artículo 31°.- *Para realizar las actividades de pesca se requiere lo siguiente:* **I,** *Concesión, para:* **Inciso b)** *Acuacultura comercial* **II,** Permiso, para: **Inciso g)** *Acuacultura de fomento* **III,** *Autorización, para:* **Inciso d)** *Recolectar del medio natural reproductores, larvas, postlarvas, crías, huevos, semillas, alevines o en cualquier otro estadio, y* **Inciso e)** *Acuacultura didáctica.*		

Artículos 22.- *la Secretaría podrá inscribir en el Registro Nacional de Pesca a los acuicultores que no requieran concesión, permiso o Autorización.*	Al **proyecto** le aplica el Artículo, incisos y, fracciones anteriores, porque se trata de una actividad acuícola con fines comerciales.	Por el hecho de presentar a la autoridad correspondiente (SEMARNAT) la Manifestación de Impacto Ambiental, el promovente está cumpliendo con este apartado. El proyecto se vincula por la obligatoriedad de obtener la autorización correspondiente para realizar las obras descritas en esta manifestación de impacto ambiental. Como ya se mencionó anteriormente, la promovente una vez autorizado el proyecto en materia ambiental procederá a tramitar el Registro Nacional de Pesca para la unidad de producción acuícola.
Art. 30°.- *Las actividades pesqueras se clasifican en:* **II.-** *Cultivo o acuacultura con fines*		
Artículo 31°.- *Para realizar las actividades de pesca se requiere lo siguiente:* **I,** *Concesión, para:* **Inciso b)** *Acuacultura comercial* **II,** Permiso, para: **Inciso g)** *Acuacultura de fomento* **III,** *Autorización, para:* **Inciso d)** *Recolectar del medio natural reproductores, larvas, postlarvas, crías, huevos, semillas, alevines o en cualquier otro estadio, y* **Inciso e)** *Acuacultura didáctica.*		

Artículos 22.- *la Secretaría podrá inscribir en el Registro Nacional de Pesca a los acuicultores que no requieran concesión, permiso o Autorización.*	Al **proyecto** le aplica el Artículo, incisos y, fracciones anteriores, porque se trata de una actividad acuícola con fines comerciales.	Por el hecho de presentar a la autoridad correspondiente (SEMARNAT) la Manifestación de Impacto Ambiental, el promovente está cumpliendo con este apartado. El proyecto se vincula por la obligatoriedad de obtener la autorización correspondiente para realizar las obras descritas en esta manifestación de impacto ambiental. Como ya se mencionó anteriormente, la promovente una vez autorizado el proyecto en materia ambiental procederá a tramitar el Registro Nacional de Pesca para la unidad de producción acuícola.
Art. 30°.- *Las actividades pesqueras se clasifican en:* **II.-** *Cultivo o acuacultura con fines*		
Artículo 31°.- *Para realizar las actividades de pesca se requiere lo siguiente:* **I,** *Concesión, para:* **Inciso b)** *Acuacultura comercial* **II,** Permiso, para: **Inciso g)** *Acuacultura de fomento* **III,** *Autorización, para:* **Inciso d)** *Recolectar del medio natural reproductores, larvas, postlarvas, crías, huevos, semillas, alevines o en cualquier otro estadio, y* **Inciso e)** *Acuacultura didáctica.*		

Artículos 22.- *la Secretaría podrá inscribir en el Registro Nacional de Pesca a los acuicultores que no requieran concesión, permiso o Autorización.*	Al **proyecto** le aplica el Artículo, incisos y, fracciones anteriores, porque se trata de una actividad acuícola con fines comerciales.	Por el hecho de presentar a la autoridad correspondiente (SEMARNAT) la Manifestación de Impacto Ambiental, el promovente está cumpliendo con este apartado. El proyecto se vincula por la obligatoriedad de obtener la autorización correspondiente para realizar las obras descritas en esta manifestación de impacto ambiental. Como ya se mencionó anteriormente, la promovente una vez autorizado el proyecto en materia ambiental procederá a tramitar el Registro Nacional de Pesca para la unidad de producción acuícola.
Art. 30°.- *Las actividades pesqueras se clasifican en:* **II.-** *Cultivo o acuacultura con fines*		
Artículo 31°.- *Para realizar las actividades de pesca se requiere lo siguiente:* **I,** *Concesión, para:* **Inciso b)** *Acuacultura comercial* **II,** Permiso, para: **Inciso g)** *Acuacultura de fomento* **III,** *Autorización, para:* **Inciso d)** *Recolectar del medio natural reproductores, larvas, postlarvas, crías, huevos, semillas, alevines o en cualquier otro estadio, y* **Inciso e)** *Acuacultura didáctica.*		

Artículos 22.- *la Secretaría podrá inscribir en el Registro Nacional de Pesca a los acuicultores que no requieran concesión, permiso o Autorización.*	Al **proyecto** le aplica el Artículo, incisos y, fracciones anteriores, porque se trata de una actividad acuícola con fines comerciales.	Por el hecho de presentar a la autoridad correspondiente (SEMARNAT) la Manifestación de Impacto Ambiental, el promovente está cumpliendo con este apartado. El proyecto se vincula por la obligatoriedad de obtener la autorización correspondiente para realizar las obras descritas en esta manifestación de impacto ambiental. Como ya se mencionó anteriormente, la promovente una vez autorizado el proyecto en materia ambiental procederá a tramitar el Registro Nacional de Pesca para la unidad de producción acuícola.
Art. 30°.- *Las actividades pesqueras se clasifican en:* **II.-** *Cultivo o acuacultura con fines*		
Artículo 31°.- *Para realizar las actividades de pesca se requiere lo siguiente:* **I,** *Concesión, para:* **Inciso b)** *Acuacultura comercial* **II,** Permiso, para: **Inciso g)** *Acuacultura de fomento* **III,** *Autorización, para:* **Inciso d)** *Recolectar del medio natural reproductores, larvas, postlarvas, crías, huevos, semillas, alevines o en cualquier otro estadio, y* **Inciso e)** *Acuacultura didáctica.*		

Artículos 22.- *la Secretaría podrá inscribir en el Registro Nacional de Pesca a los acuicultores que no requieran concesión, permiso o Autorización.*	Al **proyecto** le aplica el Artículo, incisos y, fracciones anteriores, porque se trata de una actividad acuícola con fines comerciales.	Por el hecho de presentar a la autoridad correspondiente (SEMARNAT) la Manifestación de Impacto Ambiental, el promovente está cumpliendo con este apartado. El proyecto se vincula por la obligatoriedad de obtener la autorización correspondiente para realizar las obras descritas en esta manifestación de impacto ambiental. Como ya se mencionó anteriormente, la promovente una vez autorizado el proyecto en materia ambiental procederá a tramitar el Registro Nacional de Pesca para la unidad de producción acuícola.
Art. 30°.- *Las actividades pesqueras se clasifican en:* **II.-** *Cultivo o acuacultura con fines*		
Artículo 31°.- *Para realizar las actividades de pesca se requiere lo siguiente:* **I,** *Concesión, para:* **Inciso b)** *Acuacultura comercial* **II,** Permiso, para: **Inciso g)** *Acuacultura de fomento* **III,** *Autorización, para:* **Inciso d)** *Recolectar del medio natural reproductores, larvas, postlarvas, crías, huevos, semillas, alevines o en cualquier otro estadio, y* **Inciso e)** *Acuacultura didáctica.*		

Artículos 22.- *la Secretaría podrá inscribir en el Registro Nacional de Pesca a los acuicultores que no requieran concesión, permiso o Autorización.*	Al **proyecto** le aplica el Artículo, incisos y, fracciones anteriores, porque se trata de una actividad acuícola con fines comerciales.	Por el hecho de presentar a la autoridad correspondiente (SEMARNAT) la Manifestación de Impacto Ambiental, el promovente está cumpliendo con este apartado. El proyecto se vincula por la obligatoriedad de obtener la autorización correspondiente para realizar las obras descritas en esta manifestación de impacto ambiental. Como ya se mencionó anteriormente, la promovente una vez autorizado el proyecto en materia ambiental procederá a tramitar el Registro Nacional de Pesca para la unidad de producción acuícola.
Art. 30°.- *Las actividades pesqueras se clasifican en:* **II.-** *Cultivo o acuacultura con fines*		
Artículo 31°.- *Para realizar las actividades de pesca se requiere lo siguiente:* **I,** *Concesión, para:* **Inciso b)** *Acuacultura comercial* **II,** Permiso, para: **Inciso g)** *Acuacultura de fomento* **III,** *Autorización, para:* **Inciso d)** *Recolectar del medio natural reproductores, larvas, postlarvas, crías, huevos, semillas, alevines o en cualquier otro estadio, y* **Inciso e)** *Acuacultura didáctica.*		

Artículos 22.- *la Secretaría podrá inscribir en el Registro Nacional de Pesca a los acuicultores que no requieran concesión, permiso o Autorización.*	Al **proyecto** le aplica el Artículo, incisos y, fracciones anteriores, porque se trata de una actividad acuícola con fines comerciales.	Por el hecho de presentar a la autoridad correspondiente (SEMARNAT) la Manifestación de Impacto Ambiental, el promovente está cumpliendo con este apartado. El proyecto se vincula por la obligatoriedad de obtener la autorización correspondiente para realizar las obras descritas en esta manifestación de impacto ambiental. Como ya se mencionó anteriormente, la promovente una vez autorizado el proyecto en materia ambiental procederá a tramitar el Registro Nacional de Pesca para la unidad de producción acuícola.
Art. 30°.- *Las actividades pesqueras se clasifican en:* **II.-** *Cultivo o acuacultura con fines*		
Artículo 31°.- *Para realizar las actividades de pesca se requiere lo siguiente:* **I,** *Concesión, para:* **Inciso b)** *Acuacultura comercial* **II,** Permiso, para: **Inciso g)** *Acuacultura de fomento* **III,** *Autorización, para:* **Inciso d)** *Recolectar del medio natural reproductores, larvas, postlarvas, crías, huevos, semillas, alevines o en cualquier otro estadio, y* **Inciso e)** *Acuacultura didáctica.*		

Artículos 22.- *la Secretaría podrá inscribir en el Registro Nacional de Pesca a los acuicultores que no requieran concesión, permiso o Autorización.*	Al **proyecto** le aplica el Artículo, incisos y, fracciones anteriores, porque se trata de una actividad acuícola con fines comerciales.	Por el hecho de presentar a la autoridad correspondiente (SEMARNAT) la Manifestación de Impacto Ambiental, el promovente está cumpliendo con este apartado. El proyecto se vincula por la obligatoriedad de obtener la autorización correspondiente para realizar las obras descritas en esta manifestación de impacto ambiental. Como ya se mencionó anteriormente, la promovente una vez autorizado el proyecto en materia ambiental procederá a tramitar el Registro Nacional de Pesca para la unidad de producción acuícola.
Art. 30°.- *Las actividades pesqueras se clasifican en:* **II.-** *Cultivo o acuacultura con fines*		
Artículo 31°.- *Para realizar las actividades de pesca se requiere lo siguiente:* **I,** *Concesión, para:* **Inciso b)** *Acuacultura comercial* **II,** Permiso, para: **Inciso g)** *Acuacultura de fomento* **III,** *Autorización, para:* **Inciso d)** *Recolectar del medio natural reproductores, larvas, postlarvas, crías, huevos, semillas, alevines o en cualquier otro estadio, y* **Inciso e)** *Acuacultura didáctica.*		

Artículos 22.- *la Secretaría podrá inscribir en el Registro Nacional de Pesca a los acuicultores que no requieran concesión, permiso o Autorización.*	Al **proyecto** le aplica el Artículo, incisos y, fracciones anteriores, porque se trata de una actividad acuícola con fines comerciales.	Por el hecho de presentar a la autoridad correspondiente (SEMARNAT) la Manifestación de Impacto Ambiental, el promovente está cumpliendo con este apartado. El proyecto se vincula por la obligatoriedad de obtener la autorización correspondiente para realizar las obras descritas en esta manifestación de impacto ambiental. Como ya se mencionó anteriormente, la promovente una vez autorizado el proyecto en materia ambiental procederá a tramitar el Registro Nacional de Pesca para la unidad de producción acuícola.
Art. 30°.- *Las actividades pesqueras se clasifican en:* **II.-** *Cultivo o acuacultura con fines*		
Artículo 31°.- *Para realizar las actividades de pesca se requiere lo siguiente:* **I,** *Concesión, para:* **Inciso b)** *Acuacultura comercial* **II,** Permiso, para: **Inciso g)** *Acuacultura de fomento* **III,** *Autorización, para:* **Inciso d)** *Recolectar del medio natural reproductores, larvas, postlarvas, crías, huevos, semillas, alevines o en cualquier otro estadio, y* **Inciso e)** *Acuacultura didáctica.*		

Artículos 22.- *la Secretaría podrá inscribir en el Registro Nacional de Pesca a los acuicultores que no requieran concesión, permiso o Autorización.*	Al **proyecto** le aplica el Artículo, incisos y, fracciones anteriores, porque se trata de una actividad acuícola con fines comerciales.	Por el hecho de presentar a la autoridad correspondiente (SEMARNAT) la Manifestación de Impacto Ambiental, el promovente está cumpliendo con este apartado. El proyecto se vincula por la obligatoriedad de obtener la autorización correspondiente para realizar las obras descritas en esta manifestación de impacto ambiental. Como ya se mencionó anteriormente, la promovente una vez autorizado el proyecto en materia ambiental procederá a tramitar el Registro Nacional de Pesca para la unidad de producción acuícola.
Art. 30°.- *Las actividades pesqueras se clasifican en:* **II.-** *Cultivo o acuacultura con fines*		
Artículo 31°.- *Para realizar las actividades de pesca se requiere lo siguiente:* **I,** *Concesión, para:* **Inciso b)** *Acuacultura comercial* **II,** Permiso, para: **Inciso g)** *Acuacultura de fomento* **III,** *Autorización, para:* **Inciso d)** *Recolectar del medio natural reproductores, larvas, postlarvas, crías, huevos, semillas, alevines o en cualquier otro estadio, y* **Inciso e)** *Acuacultura didáctica.*		

Artículos 22.- *la Secretaría podrá inscribir en el Registro Nacional de Pesca a los acuicultores que no requieran concesión, permiso o Autorización.*	Al **proyecto** le aplica el Artículo, incisos y, fracciones anteriores, porque se trata de una actividad acuícola con fines comerciales.	Por el hecho de presentar a la autoridad correspondiente (SEMARNAT) la Manifestación de Impacto Ambiental, el promovente está cumpliendo con este apartado. El proyecto se vincula por la obligatoriedad de obtener la autorización correspondiente para realizar las obras descritas en esta manifestación de impacto ambiental. Como ya se mencionó anteriormente, la promovente una vez autorizado el proyecto en materia ambiental procederá a tramitar el Registro Nacional de Pesca para la unidad de producción acuícola.
Art. 30°.- *Las actividades pesqueras se clasifican en:* **II.-** *Cultivo o acuacultura con fines*		
Artículo 31°.- *Para realizar las actividades de pesca se requiere lo siguiente:* **I,** *Concesión, para:* **Inciso b)** *Acuacultura comercial* **II,** Permiso, para: **Inciso g)** *Acuacultura de fomento* **III,** *Autorización, para:* **Inciso d)** *Recolectar del medio natural reproductores, larvas, postlarvas, crías, huevos, semillas, alevines o en cualquier otro estadio, y* **Inciso e)** *Acuacultura didáctica.*		

Artículos 22.- *la Secretaría podrá inscribir en el Registro Nacional de Pesca a los acuicultores que no requieran concesión, permiso o Autorización.*	Al **proyecto** le aplica el Artículo, incisos y, fracciones anteriores, porque se trata de una actividad acuícola con fines comerciales.	Por el hecho de presentar a la autoridad correspondiente (SEMARNAT) la Manifestación de Impacto Ambiental, el promovente está cumpliendo con este apartado. El proyecto se vincula por la obligatoriedad de obtener la autorización correspondiente para realizar las obras descritas en esta manifestación de impacto ambiental. Como ya se mencionó anteriormente, la promovente una vez autorizado el proyecto en materia ambiental procederá a tramitar el Registro Nacional de Pesca para la unidad de producción acuícola.
Art. 30°.- *Las actividades pesqueras se clasifican en:* **II.-** *Cultivo o acuacultura con fines*		
Artículo 31°.- *Para realizar las actividades de pesca se requiere lo siguiente:* **I,** *Concesión, para:* **Inciso b)** *Acuacultura comercial* **II,** Permiso, para: **Inciso g)** *Acuacultura de fomento* **III,** *Autorización, para:* **Inciso d)** *Recolectar del medio natural reproductores, larvas, postlarvas, crías, huevos, semillas, alevines o en cualquier otro estadio, y* **Inciso e)** *Acuacultura didáctica.*		

Artículos 22.- *la Secretaría podrá inscribir en el Registro Nacional de Pesca a los acuicultores que no requieran concesión, permiso o Autorización.*	Al **proyecto** le aplica el Artículo, incisos y, fracciones anteriores, porque se trata de una actividad acuícola con fines comerciales.	Por el hecho de presentar a la autoridad correspondiente (SEMARNAT) la Manifestación de Impacto Ambiental, el promovente está cumpliendo con este apartado. El proyecto se vincula por la obligatoriedad de obtener la autorización correspondiente para realizar las obras descritas en esta manifestación de impacto ambiental. Como ya se mencionó anteriormente, la promovente una vez autorizado el proyecto en materia ambiental procederá a tramitar el Registro Nacional de Pesca para la unidad de producción acuícola.
Art. 30°.- *Las actividades pesqueras se clasifican en:* **II.-** *Cultivo o acuacultura con fines*		
Artículo 31°.- *Para realizar las actividades de pesca se requiere lo siguiente:* **I,** *Concesión, para:* **Inciso b)** *Acuacultura comercial* **II,** Permiso, para: **Inciso g)** *Acuacultura de fomento* **III,** *Autorización, para:* **Inciso d)** *Recolectar del medio natural reproductores, larvas, postlarvas, crías, huevos, semillas, alevines o en cualquier otro estadio, y* **Inciso e)** *Acuacultura didáctica.*		

Artículos 22.- *la Secretaría podrá inscribir en el Registro Nacional de Pesca a los acuicultores que no requieran concesión, permiso o Autorización.*	Al **proyecto** le aplica el Artículo, incisos y, fracciones anteriores, porque se trata de una actividad acuícola con fines comerciales.	Por el hecho de presentar a la autoridad correspondiente (SEMARNAT) la Manifestación de Impacto Ambiental, el promovente está cumpliendo con este apartado. El proyecto se vincula por la obligatoriedad de obtener la autorización correspondiente para realizar las obras descritas en esta manifestación de impacto ambiental. Como ya se mencionó anteriormente, la promovente una vez autorizado el proyecto en materia ambiental procederá a tramitar el Registro Nacional de Pesca para la unidad de producción acuícola.
Art. 30°.- *Las actividades pesqueras se clasifican en:* **II.-** *Cultivo o acuacultura con fines*		
Artículo 31°.- *Para realizar las actividades de pesca se requiere lo siguiente:* **I,** *Concesión, para:* **Inciso b)** *Acuacultura comercial* **II,** Permiso, para: **Inciso g)** *Acuacultura de fomento* **III,** *Autorización, para:* **Inciso d)** *Recolectar del medio natural reproductores, larvas, postlarvas, crías, huevos, semillas, alevines o en cualquier otro estadio, y* **Inciso e)** *Acuacultura didáctica.*		

Artículos 22.- *la Secretaría podrá inscribir en el Registro Nacional de Pesca a los acuicultores que no requieran concesión, permiso o Autorización.*	Al **proyecto** le aplica el Artículo, incisos y, fracciones anteriores, porque se trata de una actividad acuícola con fines comerciales.	Por el hecho de presentar a la autoridad correspondiente (SEMARNAT) la Manifestación de Impacto Ambiental, el promovente está cumpliendo con este apartado. El proyecto se vincula por la obligatoriedad de obtener la autorización correspondiente para realizar las obras descritas en esta manifestación de impacto ambiental. Como ya se mencionó anteriormente, la promovente una vez autorizado el proyecto en materia ambiental procederá a tramitar el Registro Nacional de Pesca para la unidad de producción acuícola.
Art. 30°.- *Las actividades pesqueras se clasifican en:* **II.-** *Cultivo o acuacultura con fines*		
Artículo 31°.- *Para realizar las actividades de pesca se requiere lo siguiente:* **I,** *Concesión, para:* **Inciso b)** *Acuacultura comercial* **II,** Permiso, para: **Inciso g)** *Acuacultura de fomento* **III,** *Autorización, para:* **Inciso d)** *Recolectar del medio natural reproductores, larvas, postlarvas, crías, huevos, semillas, alevines o en cualquier otro estadio, y* **Inciso e)** *Acuacultura didáctica.*		

Artículos 22.- *la Secretaría podrá inscribir en el Registro Nacional de Pesca a los acuicultores que no requieran concesión, permiso o Autorización.*	Al **proyecto** le aplica el Artículo, incisos y, fracciones anteriores, porque se trata de una actividad acuícola con fines comerciales.	Por el hecho de presentar a la autoridad correspondiente (SEMARNAT) la Manifestación de Impacto Ambiental, el promovente está cumpliendo con este apartado. El proyecto se vincula por la obligatoriedad de obtener la autorización correspondiente para realizar las obras descritas en esta manifestación de impacto ambiental. Como ya se mencionó anteriormente, la promovente una vez autorizado el proyecto en materia ambiental procederá a tramitar el Registro Nacional de Pesca para la unidad de producción acuícola.
Art. 30°.- *Las actividades pesqueras se clasifican en:* **II.-** *Cultivo o acuacultura con fines*		
Artículo 31°.- *Para realizar las actividades de pesca se requiere lo siguiente:* **I,** *Concesión, para:* **Inciso b)** *Acuacultura comercial* **II,** Permiso, para: **Inciso g)** *Acuacultura de fomento* **III,** *Autorización, para:* **Inciso d)** *Recolectar del medio natural reproductores, larvas, postlarvas, crías, huevos, semillas, alevines o en cualquier otro estadio, y* **Inciso e)** *Acuacultura didáctica.*		

Artículos 22.- *la Secretaría podrá inscribir en el Registro Nacional de Pesca a los acuicultores que no requieran concesión, permiso o Autorización.*	Al **proyecto** le aplica el Artículo, incisos y, fracciones anteriores, porque se trata de una actividad acuícola con fines comerciales.	Por el hecho de presentar a la autoridad correspondiente (SEMARNAT) la Manifestación de Impacto Ambiental, el promovente está cumpliendo con este apartado. El proyecto se vincula por la obligatoriedad de obtener la autorización correspondiente para realizar las obras descritas en esta manifestación de impacto ambiental. Como ya se mencionó anteriormente, la promovente una vez autorizado el proyecto en materia ambiental procederá a tramitar el Registro Nacional de Pesca para la unidad de producción acuícola.
Art. 30°.- *Las actividades pesqueras se clasifican en:* **II.-** *Cultivo o acuacultura con fines*		
Artículo 31°.- *Para realizar las actividades de pesca se requiere lo siguiente:* **I,** *Concesión, para:* **Inciso b)** *Acuacultura comercial* **II,** Permiso, para: **Inciso g)** *Acuacultura de fomento* **III,** *Autorización, para:* **Inciso d)** *Recolectar del medio natural reproductores, larvas, postlarvas, crías, huevos, semillas, alevines o en cualquier otro estadio, y* **Inciso e)** *Acuacultura didáctica.*		

Artículos 22.- *la Secretaría podrá inscribir en el Registro Nacional de Pesca a los acuicultores que no requieran concesión, permiso o Autorización.*	Al **proyecto** le aplica el Artículo, incisos y, fracciones anteriores, porque se trata de una actividad acuícola con fines comerciales.	Por el hecho de presentar a la autoridad correspondiente (SEMARNAT) la Manifestación de Impacto Ambiental, el promovente está cumpliendo con este apartado. El proyecto se vincula por la obligatoriedad de obtener la autorización correspondiente para realizar las obras descritas en esta manifestación de impacto ambiental. Como ya se mencionó anteriormente, la promovente una vez autorizado el proyecto en materia ambiental procederá a tramitar el Registro Nacional de Pesca para la unidad de producción acuícola.
Art. 30°.- *Las actividades pesqueras se clasifican en:* **II.-** *Cultivo o acuacultura con fines*		
Artículo 31°.- *Para realizar las actividades de pesca se requiere lo siguiente:* **I,** *Concesión, para:* **Inciso b)** *Acuacultura comercial* **II,** Permiso, para: **Inciso g)** *Acuacultura de fomento* **III,** *Autorización, para:* **Inciso d)** *Recolectar del medio natural reproductores, larvas, postlarvas, crías, huevos, semillas, alevines o en cualquier otro estadio, y* **Inciso e)** *Acuacultura didáctica.*		

Artículos 22.- *la Secretaría podrá inscribir en el Registro Nacional de Pesca a los acuicultores que no requieran concesión, permiso o Autorización.*	Al **proyecto** le aplica el Artículo, incisos y, fracciones anteriores, porque se trata de una actividad acuícola con fines comerciales.	Por el hecho de presentar a la autoridad correspondiente (SEMARNAT) la Manifestación de Impacto Ambiental, el promovente está cumpliendo con este apartado. El proyecto se vincula por la obligatoriedad de obtener la autorización correspondiente para realizar las obras descritas en esta manifestación de impacto ambiental. Como ya se mencionó anteriormente, la promovente una vez autorizado el proyecto en materia ambiental procederá a tramitar el Registro Nacional de Pesca para la unidad de producción acuícola.
Art. 30°.- *Las actividades pesqueras se clasifican en:* **II.-** *Cultivo o acuacultura con fines*		
Artículo 31°.- *Para realizar las actividades de pesca se requiere lo siguiente:* **I,** *Concesión, para:* **Inciso b)** *Acuacultura comercial* **II,** Permiso, para: **Inciso g)** *Acuacultura de fomento* **III,** *Autorización, para:* **Inciso d)** *Recolectar del medio natural reproductores, larvas, postlarvas, crías, huevos, semillas, alevines o en cualquier otro estadio, y* **Inciso e)** *Acuacultura didáctica.*		

Artículos 22.- *la Secretaría podrá inscribir en el Registro Nacional de Pesca a los acuicultores que no requieran concesión, permiso o Autorización.*	Al **proyecto** le aplica el Artículo, incisos y, fracciones anteriores, porque se trata de una actividad acuícola con fines comerciales.	Por el hecho de presentar a la autoridad correspondiente (SEMARNAT) la Manifestación de Impacto Ambiental, el promovente está cumpliendo con este apartado. El proyecto se vincula por la obligatoriedad de obtener la autorización correspondiente para realizar las obras descritas en esta manifestación de impacto ambiental. Como ya se mencionó anteriormente, la promovente una vez autorizado el proyecto en materia ambiental procederá a tramitar el Registro Nacional de Pesca para la unidad de producción acuícola.
Art. 30°.- *Las actividades pesqueras se clasifican en:* **II.-** *Cultivo o acuacultura con fines*		
Artículo 31°.- *Para realizar las actividades de pesca se requiere lo siguiente:* **I,** *Concesión, para:* **Inciso b)** *Acuacultura comercial* **II,** Permiso, para: **Inciso g)** *Acuacultura de fomento* **III,** *Autorización, para:* **Inciso d)** *Recolectar del medio natural reproductores, larvas, postlarvas, crías, huevos, semillas, alevines o en cualquier otro estadio, y* **Inciso e)** *Acuacultura didáctica.*		

Artículos 22.- *la Secretaría podrá inscribir en el Registro Nacional de Pesca a los acuicultores que no requieran concesión, permiso o Autorización.*	Al **proyecto** le aplica el Artículo, incisos y, fracciones anteriores, porque se trata de una actividad acuícola con fines comerciales.	Por el hecho de presentar a la autoridad correspondiente (SEMARNAT) la Manifestación de Impacto Ambiental, el promovente está cumpliendo con este apartado. El proyecto se vincula por la obligatoriedad de obtener la autorización correspondiente para realizar las obras descritas en esta manifestación de impacto ambiental. Como ya se mencionó anteriormente, la promovente una vez autorizado el proyecto en materia ambiental procederá a tramitar el Registro Nacional de Pesca para la unidad de producción acuícola.
Art. 30°.- *Las actividades pesqueras se clasifican en:* **II.-** *Cultivo o acuacultura con fines*		
Artículo 31°.- *Para realizar las actividades de pesca se requiere lo siguiente:* **I,** *Concesión, para:* **Inciso b)** *Acuacultura comercial* **II,** Permiso, para: **Inciso g)** *Acuacultura de fomento* **III,** *Autorización, para:* **Inciso d)** *Recolectar del medio natural reproductores, larvas, postlarvas, crías, huevos, semillas, alevines o en cualquier otro estadio, y* **Inciso e)** *Acuacultura didáctica.*		

Artículos 22.- *la Secretaría podrá inscribir en el Registro Nacional de Pesca a los acuicultores que no requieran concesión, permiso o Autorización.*	Al **proyecto** le aplica el Artículo, incisos y, fracciones anteriores, porque se trata de una actividad acuícola con fines comerciales.	Por el hecho de presentar a la autoridad correspondiente (SEMARNAT) la Manifestación de Impacto Ambiental, el promovente está cumpliendo con este apartado. El proyecto se vincula por la obligatoriedad de obtener la autorización correspondiente para realizar las obras descritas en esta manifestación de impacto ambiental. Como ya se mencionó anteriormente, la promovente una vez autorizado el proyecto en materia ambiental procederá a tramitar el Registro Nacional de Pesca para la unidad de producción acuícola.
Art. 30°.- *Las actividades pesqueras se clasifican en:* **II.-** *Cultivo o acuacultura con fines*		
Artículo 31°.- *Para realizar las actividades de pesca se requiere lo siguiente:* **I,** *Concesión, para:* **Inciso b)** *Acuacultura comercial* **II,** Permiso, para: **Inciso g)** *Acuacultura de fomento* **III,** *Autorización, para:* **Inciso d)** *Recolectar del medio natural reproductores, larvas, postlarvas, crías, huevos, semillas, alevines o en cualquier otro estadio, y* **Inciso e)** *Acuacultura didáctica.*		

Artículos 22.- *la Secretaría podrá inscribir en el Registro Nacional de Pesca a los acuicultores que no requieran concesión, permiso o Autorización.*	Al **proyecto** le aplica el Artículo, incisos y, fracciones anteriores, porque se trata de una actividad acuícola con fines comerciales.	Por el hecho de presentar a la autoridad correspondiente (SEMARNAT) la Manifestación de Impacto Ambiental, el promovente está cumpliendo con este apartado. El proyecto se vincula por la obligatoriedad de obtener la autorización correspondiente para realizar las obras descritas en esta manifestación de impacto ambiental. Como ya se mencionó anteriormente, la promovente una vez autorizado el proyecto en materia ambiental procederá a tramitar el Registro Nacional de Pesca para la unidad de producción acuícola.
Art. 30°.- *Las actividades pesqueras se clasifican en:* **II.-** *Cultivo o acuacultura con fines*		
Artículo 31°.- *Para realizar las actividades de pesca se requiere lo siguiente:* **I,** *Concesión, para:* **Inciso b)** *Acuacultura comercial* **II,** Permiso, para: **Inciso g)** *Acuacultura de fomento* **III,** *Autorización, para:* **Inciso d)** *Recolectar del medio natural reproductores, larvas, postlarvas, crías, huevos, semillas, alevines o en cualquier otro estadio, y* **Inciso e)** *Acuacultura didáctica.*		

Artículos 22.- *la Secretaría podrá inscribir en el Registro Nacional de Pesca a los acuicultores que no requieran concesión, permiso o Autorización.*	Al **proyecto** le aplica el Artículo, incisos y, fracciones anteriores, porque se trata de una actividad acuícola con fines comerciales.	Por el hecho de presentar a la autoridad correspondiente (SEMARNAT) la Manifestación de Impacto Ambiental, el promovente está cumpliendo con este apartado. El proyecto se vincula por la obligatoriedad de obtener la autorización correspondiente para realizar las obras descritas en esta manifestación de impacto ambiental. Como ya se mencionó anteriormente, la promovente una vez autorizado el proyecto en materia ambiental procederá a tramitar el Registro Nacional de Pesca para la unidad de producción acuícola.
Art. 30°.- *Las actividades pesqueras se clasifican en:* **II.-** *Cultivo o acuacultura con fines*		
Artículo 31°.- *Para realizar las actividades de pesca se requiere lo siguiente:* **I,** *Concesión, para:* **Inciso b)** *Acuacultura comercial* **II,** Permiso, para: **Inciso g)** *Acuacultura de fomento* **III,** *Autorización, para:* **Inciso d)** *Recolectar del medio natural reproductores, larvas, postlarvas, crías, huevos, semillas, alevines o en cualquier otro estadio, y* **Inciso e)** *Acuacultura didáctica.*		

Artículos 22.- *la Secretaría podrá inscribir en el Registro Nacional de Pesca a los acuicultores que no requieran concesión, permiso o Autorización.*	Al **proyecto** le aplica el Artículo, incisos y, fracciones anteriores, porque se trata de una actividad acuícola con fines comerciales.	Por el hecho de presentar a la autoridad correspondiente (SEMARNAT) la Manifestación de Impacto Ambiental, el promovente está cumpliendo con este apartado. El proyecto se vincula por la obligatoriedad de obtener la autorización correspondiente para realizar las obras descritas en esta manifestación de impacto ambiental. Como ya se mencionó anteriormente, la promovente una vez autorizado el proyecto en materia ambiental procederá a tramitar el Registro Nacional de Pesca para la unidad de producción acuícola.
Art. 30°.- *Las actividades pesqueras se clasifican en:* **II.-** *Cultivo o acuacultura con fines*		
Artículo 31°.- *Para realizar las actividades de pesca se requiere lo siguiente:* **I,** *Concesión, para:* **Inciso b)** *Acuacultura comercial* **II,** Permiso, para: **Inciso g)** *Acuacultura de fomento* **III,** *Autorización, para:* **Inciso d)** *Recolectar del medio natural reproductores, larvas, postlarvas, crías, huevos, semillas, alevines o en cualquier otro estadio, y* **Inciso e)** *Acuacultura didáctica.*		

Artículos 22.- *la Secretaría podrá inscribir en el Registro Nacional de Pesca a los acuicultores que no requieran concesión, permiso o Autorización.*	Al **proyecto** le aplica el Artículo, incisos y, fracciones anteriores, porque se trata de una actividad acuícola con fines comerciales.	Por el hecho de presentar a la autoridad correspondiente (SEMARNAT) la Manifestación de Impacto Ambiental, el promovente está cumpliendo con este apartado. El proyecto se vincula por la obligatoriedad de obtener la autorización correspondiente para realizar las obras descritas en esta manifestación de impacto ambiental. Como ya se mencionó anteriormente, la promovente una vez autorizado el proyecto en materia ambiental procederá a tramitar el Registro Nacional de Pesca para la unidad de producción acuícola.
Art. 30°.- *Las actividades pesqueras se clasifican en:* **II.-** *Cultivo o acuacultura con fines*		
Artículo 31°.- *Para realizar las actividades de pesca se requiere lo siguiente:* **I,** *Concesión, para:* **Inciso b)** *Acuacultura comercial* **II,** Permiso, para: **Inciso g)** *Acuacultura de fomento* **III,** *Autorización, para:* **Inciso d)** *Recolectar del medio natural reproductores, larvas, postlarvas, crías, huevos, semillas, alevines o en cualquier otro estadio, y* **Inciso e)** *Acuacultura didáctica.*		

Artículos 22.- *la Secretaría podrá inscribir en el Registro Nacional de Pesca a los acuicultores que no requieran concesión, permiso o Autorización.*	Al **proyecto** le aplica el Artículo, incisos y, fracciones anteriores, porque se trata de una actividad acuícola con fines comerciales.	Por el hecho de presentar a la autoridad correspondiente (SEMARNAT) la Manifestación de Impacto Ambiental, el promovente está cumpliendo con este apartado. El proyecto se vincula por la obligatoriedad de obtener la autorización correspondiente para realizar las obras descritas en esta manifestación de impacto ambiental. Como ya se mencionó anteriormente, la promovente una vez autorizado el proyecto en materia ambiental procederá a tramitar el Registro Nacional de Pesca para la unidad de producción acuícola.
Art. 30°.- *Las actividades pesqueras se clasifican en:* **II.-** *Cultivo o acuacultura con fines*		
Artículo 31°.- *Para realizar las actividades de pesca se requiere lo siguiente:* **I,** *Concesión, para:* **Inciso b)** *Acuacultura comercial* **II,** Permiso, para: **Inciso g)** *Acuacultura de fomento* **III,** *Autorización, para:* **Inciso d)** *Recolectar del medio natural reproductores, larvas, postlarvas, crías, huevos, semillas, alevines o en cualquier otro estadio, y* **Inciso e)** *Acuacultura didáctica.*		

Artículos 22.- *la Secretaría podrá inscribir en el Registro Nacional de Pesca a los acuicultores que no requieran concesión, permiso o Autorización.*	Al **proyecto** le aplica el Artículo, incisos y, fracciones anteriores, porque se trata de una actividad acuícola con fines comerciales.	Por el hecho de presentar a la autoridad correspondiente (SEMARNAT) la Manifestación de Impacto Ambiental, el promovente está cumpliendo con este apartado. El proyecto se vincula por la obligatoriedad de obtener la autorización correspondiente para realizar las obras descritas en esta manifestación de impacto ambiental. Como ya se mencionó anteriormente, la promovente una vez autorizado el proyecto en materia ambiental procederá a tramitar el Registro Nacional de Pesca para la unidad de producción acuícola.
Art. 30°.- *Las actividades pesqueras se clasifican en:* **II.-** *Cultivo o acuacultura con fines*		
Artículo 31°.- *Para realizar las actividades de pesca se requiere lo siguiente:* **I,** *Concesión, para:* **Inciso b)** *Acuacultura comercial* **II,** Permiso, para: **Inciso g)** *Acuacultura de fomento* **III,** *Autorización, para:* **Inciso d)** *Recolectar del medio natural reproductores, larvas, postlarvas, crías, huevos, semillas, alevines o en cualquier otro estadio, y* **Inciso e)** *Acuacultura didáctica.*		

Artículos 22.- *la Secretaría podrá inscribir en el Registro Nacional de Pesca a los acuicultores que no requieran concesión, permiso o Autorización.*	Al **proyecto** le aplica el Artículo, incisos y, fracciones anteriores, porque se trata de una actividad acuícola con fines comerciales.	Por el hecho de presentar a la autoridad correspondiente (SEMARNAT) la Manifestación de Impacto Ambiental, el promovente está cumpliendo con este apartado. El proyecto se vincula por la obligatoriedad de obtener la autorización correspondiente para realizar las obras descritas en esta manifestación de impacto ambiental. Como ya se mencionó anteriormente, la promovente una vez autorizado el proyecto en materia ambiental procederá a tramitar el Registro Nacional de Pesca para la unidad de producción acuícola.
Art. 30°.- *Las actividades pesqueras se clasifican en:* **II.-** *Cultivo o acuacultura con fines*		
Artículo 31°.- *Para realizar las actividades de pesca se requiere lo siguiente:* **I,** *Concesión, para:* **Inciso b)** *Acuacultura comercial* **II,** Permiso, para: **Inciso g)** *Acuacultura de fomento* **III,** *Autorización, para:* **Inciso d)** *Recolectar del medio natural reproductores, larvas, postlarvas, crías, huevos, semillas, alevines o en cualquier otro estadio, y* **Inciso e)** *Acuacultura didáctica.*		

Artículos 22.- *la Secretaría podrá inscribir en el Registro Nacional de Pesca a los acuicultores que no requieran concesión, permiso o Autorización.*	Al **proyecto** le aplica el Artículo, incisos y, fracciones anteriores, porque se trata de una actividad acuícola con fines comerciales.	Por el hecho de presentar a la autoridad correspondiente (SEMARNAT) la Manifestación de Impacto Ambiental, el promovente está cumpliendo con este apartado. El proyecto se vincula por la obligatoriedad de obtener la autorización correspondiente para realizar las obras descritas en esta manifestación de impacto ambiental. Como ya se mencionó anteriormente, la promovente una vez autorizado el proyecto en materia ambiental procederá a tramitar el Registro Nacional de Pesca para la unidad de producción acuícola.
Art. 30°.- *Las actividades pesqueras se clasifican en:* **II.-** *Cultivo o acuacultura con fines*		
Artículo 31°.- *Para realizar las actividades de pesca se requiere lo siguiente:* **I,** *Concesión, para:* **Inciso b)** *Acuacultura comercial* **II,** Permiso, para: **Inciso g)** *Acuacultura de fomento* **III,** *Autorización, para:* **Inciso d)** *Recolectar del medio natural reproductores, larvas, postlarvas, crías, huevos, semillas, alevines o en cualquier otro estadio, y* **Inciso e)** *Acuacultura didáctica.*		

Artículos 22.- *la Secretaría podrá inscribir en el Registro Nacional de Pesca a los acuicultores que no requieran concesión, permiso o Autorización.*	Al **proyecto** le aplica el Artículo, incisos y, fracciones anteriores, porque se trata de una actividad acuícola con fines comerciales.	Por el hecho de presentar a la autoridad correspondiente (SEMARNAT) la Manifestación de Impacto Ambiental, el promovente está cumpliendo con este apartado. El proyecto se vincula por la obligatoriedad de obtener la autorización correspondiente para realizar las obras descritas en esta manifestación de impacto ambiental. Como ya se mencionó anteriormente, la promovente una vez autorizado el proyecto en materia ambiental procederá a tramitar el Registro Nacional de Pesca para la unidad de producción acuícola.
Art. 30°.- *Las actividades pesqueras se clasifican en:* **II.-** *Cultivo o acuacultura con fines*		
Artículo 31°.- *Para realizar las actividades de pesca se requiere lo siguiente:* **I,** *Concesión, para:* **Inciso b)** *Acuacultura comercial* **II,** Permiso, para: **Inciso g)** *Acuacultura de fomento* **III,** *Autorización, para:* **Inciso d)** *Recolectar del medio natural reproductores, larvas, postlarvas, crías, huevos, semillas, alevines o en cualquier otro estadio, y* **Inciso e)** *Acuacultura didáctica.*		

Artículos 22.- *la Secretaría podrá inscribir en el Registro Nacional de Pesca a los acuicultores que no requieran concesión, permiso o Autorización.*	Al **proyecto** le aplica el Artículo, incisos y, fracciones anteriores, porque se trata de una actividad acuícola con fines comerciales.	Por el hecho de presentar a la autoridad correspondiente (SEMARNAT) la Manifestación de Impacto Ambiental, el promovente está cumpliendo con este apartado. El proyecto se vincula por la obligatoriedad de obtener la autorización correspondiente para realizar las obras descritas en esta manifestación de impacto ambiental. Como ya se mencionó anteriormente, la promovente una vez autorizado el proyecto en materia ambiental procederá a tramitar el Registro Nacional de Pesca para la unidad de producción acuícola.
Art. 30°.- *Las actividades pesqueras se clasifican en:* **II.-** *Cultivo o acuacultura con fines*		
Artículo 31°.- *Para realizar las actividades de pesca se requiere lo siguiente:* **I,** *Concesión, para:* **Inciso b)** *Acuacultura comercial* **II,** Permiso, para: **Inciso g)** *Acuacultura de fomento* **III,** *Autorización, para:* **Inciso d)** *Recolectar del medio natural reproductores, larvas, postlarvas, crías, huevos, semillas, alevines o en cualquier otro estadio, y* **Inciso e)** *Acuacultura didáctica.*		

Artículos 22.- *la Secretaría podrá inscribir en el Registro Nacional de Pesca a los acuicultores que no requieran concesión, permiso o Autorización.*	Al **proyecto** le aplica el Artículo, incisos y, fracciones anteriores, porque se trata de una actividad acuícola con fines comerciales.	Por el hecho de presentar a la autoridad correspondiente (SEMARNAT) la Manifestación de Impacto Ambiental, el promovente está cumpliendo con este apartado. El proyecto se vincula por la obligatoriedad de obtener la autorización correspondiente para realizar las obras descritas en esta manifestación de impacto ambiental. Como ya se mencionó anteriormente, la promovente una vez autorizado el proyecto en materia ambiental procederá a tramitar el Registro Nacional de Pesca para la unidad de producción acuícola.
Art. 30°.- *Las actividades pesqueras se clasifican en:* **II.-** *Cultivo o acuacultura con fines*		
Artículo 31°.- *Para realizar las actividades de pesca se requiere lo siguiente:* **I,** *Concesión, para:* **Inciso b)** *Acuacultura comercial* **II,** Permiso, para: **Inciso g)** *Acuacultura de fomento* **III,** *Autorización, para:* **Inciso d)** *Recolectar del medio natural reproductores, larvas, postlarvas, crías, huevos, semillas, alevines o en cualquier otro estadio, y* **Inciso e)** *Acuacultura didáctica.*		

Artículos 22.- *la Secretaría podrá inscribir en el Registro Nacional de Pesca a los acuicultores que no requieran concesión, permiso o Autorización.*	Al **proyecto** le aplica el Artículo, incisos y, fracciones anteriores, porque se trata de una actividad acuícola con fines comerciales.	Por el hecho de presentar a la autoridad correspondiente (SEMARNAT) la Manifestación de Impacto Ambiental, el promovente está cumpliendo con este apartado. El proyecto se vincula por la obligatoriedad de obtener la autorización correspondiente para realizar las obras descritas en esta manifestación de impacto ambiental. Como ya se mencionó anteriormente, la promovente una vez autorizado el proyecto en materia ambiental procederá a tramitar el Registro Nacional de Pesca para la unidad de producción acuícola.
Art. 30°.- *Las actividades pesqueras se clasifican en:* **II.-** *Cultivo o acuacultura con fines*		
Artículo 31°.- *Para realizar las actividades de pesca se requiere lo siguiente:* **I,** *Concesión, para:* **Inciso b)** *Acuacultura comercial* **II,** Permiso, para: **Inciso g)** *Acuacultura de fomento* **III,** *Autorización, para:* **Inciso d)** *Recolectar del medio natural reproductores, larvas, postlarvas, crías, huevos, semillas, alevines o en cualquier otro estadio, y* **Inciso e)** *Acuacultura didáctica.*		

Artículos 22.- *la Secretaría podrá inscribir en el Registro Nacional de Pesca a los acuicultores que no requieran concesión, permiso o Autorización.*	Al **proyecto** le aplica el Artículo, incisos y, fracciones anteriores, porque se trata de una actividad acuícola con fines comerciales.	Por el hecho de presentar a la autoridad correspondiente (SEMARNAT) la Manifestación de Impacto Ambiental, el promovente está cumpliendo con este apartado. El proyecto se vincula por la obligatoriedad de obtener la autorización correspondiente para realizar las obras descritas en esta manifestación de impacto ambiental. Como ya se mencionó anteriormente, la promovente una vez autorizado el proyecto en materia ambiental procederá a tramitar el Registro Nacional de Pesca para la unidad de producción acuícola.
Art. 30°.- *Las actividades pesqueras se clasifican en:* **II.-** *Cultivo o acuacultura con fines*		
Artículo 31°.- *Para realizar las actividades de pesca se requiere lo siguiente:* **I,** *Concesión, para:* **Inciso b)** *Acuacultura comercial* **II,** Permiso, para: **Inciso g)** *Acuacultura de fomento* **III,** *Autorización, para:* **Inciso d)** *Recolectar del medio natural reproductores, larvas, postlarvas, crías, huevos, semillas, alevines o en cualquier otro estadio, y* **Inciso e)** *Acuacultura didáctica.*		

Artículos 22.- *la Secretaría podrá inscribir en el Registro Nacional de Pesca a los acuicultores que no requieran concesión, permiso o Autorización.*	Al **proyecto** le aplica el Artículo, incisos y, fracciones anteriores, porque se trata de una actividad acuícola con fines comerciales.	Por el hecho de presentar a la autoridad correspondiente (SEMARNAT) la Manifestación de Impacto Ambiental, el promovente está cumpliendo con este apartado. El proyecto se vincula por la obligatoriedad de obtener la autorización correspondiente para realizar las obras descritas en esta manifestación de impacto ambiental. Como ya se mencionó anteriormente, la promovente una vez autorizado el proyecto en materia ambiental procederá a tramitar el Registro Nacional de Pesca para la unidad de producción acuícola.
Art. 30°.- *Las actividades pesqueras se clasifican en:* **II.-** *Cultivo o acuacultura con fines*		
Artículo 31°.- *Para realizar las actividades de pesca se requiere lo siguiente:* **I,** *Concesión, para:* **Inciso b)** *Acuacultura comercial* **II,** Permiso, para: **Inciso g)** *Acuacultura de fomento* **III,** *Autorización, para:* **Inciso d)** *Recolectar del medio natural reproductores, larvas, postlarvas, crías, huevos, semillas, alevines o en cualquier otro estadio, y* **Inciso e)** *Acuacultura didáctica.*		

Artículos 22.- *la Secretaría podrá inscribir en el Registro Nacional de Pesca a los acuicultores que no requieran concesión, permiso o Autorización.*	Al **proyecto** le aplica el Artículo, incisos y, fracciones anteriores, porque se trata de una actividad acuícola con fines comerciales.	Por el hecho de presentar a la autoridad correspondiente (SEMARNAT) la Manifestación de Impacto Ambiental, el promovente está cumpliendo con este apartado. El proyecto se vincula por la obligatoriedad de obtener la autorización correspondiente para realizar las obras descritas en esta manifestación de impacto ambiental. Como ya se mencionó anteriormente, la promovente una vez autorizado el proyecto en materia ambiental procederá a tramitar el Registro Nacional de Pesca para la unidad de producción acuícola.
Art. 30°.- *Las actividades pesqueras se clasifican en:* **II.-** *Cultivo o acuacultura con fines*		
Artículo 31°.- *Para realizar las actividades de pesca se requiere lo siguiente:* **I,** *Concesión, para:* **Inciso b)** *Acuacultura comercial* **II,** Permiso, para: **Inciso g)** *Acuacultura de fomento* **III,** *Autorización, para:* **Inciso d)** *Recolectar del medio natural reproductores, larvas, postlarvas, crías, huevos, semillas, alevines o en cualquier otro estadio, y* **Inciso e)** *Acuacultura didáctica.*		

Artículos 22.- *la Secretaría podrá inscribir en el Registro Nacional de Pesca a los acuicultores que no requieran concesión, permiso o Autorización.*	Al **proyecto** le aplica el Artículo, incisos y, fracciones anteriores, porque se trata de una actividad acuícola con fines comerciales.	Por el hecho de presentar a la autoridad correspondiente (SEMARNAT) la Manifestación de Impacto Ambiental, el promovente está cumpliendo con este apartado. El proyecto se vincula por la obligatoriedad de obtener la autorización correspondiente para realizar las obras descritas en esta manifestación de impacto ambiental. Como ya se mencionó anteriormente, la promovente una vez autorizado el proyecto en materia ambiental procederá a tramitar el Registro Nacional de Pesca para la unidad de producción acuícola.
Art. 30°.- *Las actividades pesqueras se clasifican en:* **II.-** *Cultivo o acuacultura con fines*		
Artículo 31°.- *Para realizar las actividades de pesca se requiere lo siguiente:* **I,** *Concesión, para:* **Inciso b)** *Acuacultura comercial* **II,** Permiso, para: **Inciso g)** *Acuacultura de fomento* **III,** *Autorización, para:* **Inciso d)** *Recolectar del medio natural reproductores, larvas, postlarvas, crías, huevos, semillas, alevines o en cualquier otro estadio, y* **Inciso e)** *Acuacultura didáctica.*		

Artículos 22.- *la Secretaría podrá inscribir en el Registro Nacional de Pesca a los acuicultores que no requieran concesión, permiso o Autorización.*	Al **proyecto** le aplica el Artículo, incisos y, fracciones anteriores, porque se trata de una actividad acuícola con fines comerciales.	Por el hecho de presentar a la autoridad correspondiente (SEMARNAT) la Manifestación de Impacto Ambiental, el promovente está cumpliendo con este apartado. El proyecto se vincula por la obligatoriedad de obtener la autorización correspondiente para realizar las obras descritas en esta manifestación de impacto ambiental. Como ya se mencionó anteriormente, la promovente una vez autorizado el proyecto en materia ambiental procederá a tramitar el Registro Nacional de Pesca para la unidad de producción acuícola.
Art. 30°.- *Las actividades pesqueras se clasifican en:* **II.-** *Cultivo o acuacultura con fines*		
Artículo 31°.- *Para realizar las actividades de pesca se requiere lo siguiente:* **I,** *Concesión, para:* **Inciso b)** *Acuacultura comercial* **II,** Permiso, para: **Inciso g)** *Acuacultura de fomento* **III,** *Autorización, para:* **Inciso d)** *Recolectar del medio natural reproductores, larvas, postlarvas, crías, huevos, semillas, alevines o en cualquier otro estadio, y* **Inciso e)** *Acuacultura didáctica.*		

Artículos 22.- *la Secretaría podrá inscribir en el Registro Nacional de Pesca a los acuicultores que no requieran concesión, permiso o Autorización.*	Al **proyecto** le aplica el Artículo, incisos y, fracciones anteriores, porque se trata de una actividad acuícola con fines comerciales.	Por el hecho de presentar a la autoridad correspondiente (SEMARNAT) la Manifestación de Impacto Ambiental, el promovente está cumpliendo con este apartado. El proyecto se vincula por la obligatoriedad de obtener la autorización correspondiente para realizar las obras descritas en esta manifestación de impacto ambiental. Como ya se mencionó anteriormente, la promovente una vez autorizado el proyecto en materia ambiental procederá a tramitar el Registro Nacional de Pesca para la unidad de producción acuícola.
Art. 30°.- *Las actividades pesqueras se clasifican en:* **II.-** *Cultivo o acuacultura con fines*		
Artículo 31°.- *Para realizar las actividades de pesca se requiere lo siguiente:* **I,** *Concesión, para:* **Inciso b)** *Acuacultura comercial* **II,** Permiso, para: **Inciso g)** *Acuacultura de fomento* **III,** *Autorización, para:* **Inciso d)** *Recolectar del medio natural reproductores, larvas, postlarvas, crías, huevos, semillas, alevines o en cualquier otro estadio, y* **Inciso e)** *Acuacultura didáctica.*		

Artículos 22.- *la Secretaría podrá inscribir en el Registro Nacional de Pesca a los acuicultores que no requieran concesión, permiso o Autorización.*	Al **proyecto** le aplica el Artículo, incisos y, fracciones anteriores, porque se trata de una actividad acuícola con fines comerciales.	Por el hecho de presentar a la autoridad correspondiente (SEMARNAT) la Manifestación de Impacto Ambiental, el promovente está cumpliendo con este apartado. El proyecto se vincula por la obligatoriedad de obtener la autorización correspondiente para realizar las obras descritas en esta manifestación de impacto ambiental. Como ya se mencionó anteriormente, la promovente una vez autorizado el proyecto en materia ambiental procederá a tramitar el Registro Nacional de Pesca para la unidad de producción acuícola.
Art. 30°.- *Las actividades pesqueras se clasifican en:* **II.-** *Cultivo o acuacultura con fines*		
Artículo 31°.- *Para realizar las actividades de pesca se requiere lo siguiente:* **I,** *Concesión, para:* **Inciso b)** *Acuacultura comercial* **II,** Permiso, para: **Inciso g)** *Acuacultura de fomento* **III,** *Autorización, para:* **Inciso d)** *Recolectar del medio natural reproductores, larvas, postlarvas, crías, huevos, semillas, alevines o en cualquier otro estadio, y* **Inciso e)** *Acuacultura didáctica.*		

Artículos 22.- *la Secretaría podrá inscribir en el Registro Nacional de Pesca a los acuicultores que no requieran concesión, permiso o Autorización.*	Al **proyecto** le aplica el Artículo, incisos y, fracciones anteriores, porque se trata de una actividad acuícola con fines comerciales.	Por el hecho de presentar a la autoridad correspondiente (SEMARNAT) la Manifestación de Impacto Ambiental, el promovente está cumpliendo con este apartado. El proyecto se vincula por la obligatoriedad de obtener la autorización correspondiente para realizar las obras descritas en esta manifestación de impacto ambiental. Como ya se mencionó anteriormente, la promovente una vez autorizado el proyecto en materia ambiental procederá a tramitar el Registro Nacional de Pesca para la unidad de producción acuícola.
Art. 30°.- *Las actividades pesqueras se clasifican en:* **II.-** *Cultivo o acuacultura con fines*		
Artículo 31°.- *Para realizar las actividades de pesca se requiere lo siguiente:* **I,** *Concesión, para:* **Inciso b)** *Acuacultura comercial* **II,** Permiso, para: **Inciso g)** *Acuacultura de fomento* **III,** *Autorización, para:* **Inciso d)** *Recolectar del medio natural reproductores, larvas, postlarvas, crías, huevos, semillas, alevines o en cualquier otro estadio, y* **Inciso e)** *Acuacultura didáctica.*		

Artículos 22.- *la Secretaría podrá inscribir en el Registro Nacional de Pesca a los acuicultores que no requieran concesión, permiso o Autorización.*	Al **proyecto** le aplica el Artículo, incisos y, fracciones anteriores, porque se trata de una actividad acuícola con fines comerciales.	Por el hecho de presentar a la autoridad correspondiente (SEMARNAT) la Manifestación de Impacto Ambiental, el promovente está cumpliendo con este apartado. El proyecto se vincula por la obligatoriedad de obtener la autorización correspondiente para realizar las obras descritas en esta manifestación de impacto ambiental. Como ya se mencionó anteriormente, la promovente una vez autorizado el proyecto en materia ambiental procederá a tramitar el Registro Nacional de Pesca para la unidad de producción acuícola.
Art. 30°.- *Las actividades pesqueras se clasifican en:* **II.-** *Cultivo o acuacultura con fines*		
Artículo 31°.- *Para realizar las actividades de pesca se requiere lo siguiente:* **I,** *Concesión, para:* **Inciso b)** *Acuacultura comercial* **II,** Permiso, para: **Inciso g)** *Acuacultura de fomento* **III,** *Autorización, para:* **Inciso d)** *Recolectar del medio natural reproductores, larvas, postlarvas, crías, huevos, semillas, alevines o en cualquier otro estadio, y* **Inciso e)** *Acuacultura didáctica.*		

Artículos 22.- *la Secretaría podrá inscribir en el Registro Nacional de Pesca a los acuicultores que no requieran concesión, permiso o Autorización.*	Al **proyecto** le aplica el Artículo, incisos y, fracciones anteriores, porque se trata de una actividad acuícola con fines comerciales.	Por el hecho de presentar a la autoridad correspondiente (SEMARNAT) la Manifestación de Impacto Ambiental, el promovente está cumpliendo con este apartado. El proyecto se vincula por la obligatoriedad de obtener la autorización correspondiente para realizar las obras descritas en esta manifestación de impacto ambiental. Como ya se mencionó anteriormente, la promovente una vez autorizado el proyecto en materia ambiental procederá a tramitar el Registro Nacional de Pesca para la unidad de producción acuícola.
Art. 30°.- *Las actividades pesqueras se clasifican en:* **II.-** *Cultivo o acuacultura con fines*		
Artículo 31°.- *Para realizar las actividades de pesca se requiere lo siguiente:* **I,** *Concesión, para:* **Inciso b)** *Acuacultura comercial* **II,** Permiso, para: **Inciso g)** *Acuacultura de fomento* **III,** *Autorización, para:* **Inciso d)** *Recolectar del medio natural reproductores, larvas, postlarvas, crías, huevos, semillas, alevines o en cualquier otro estadio, y* **Inciso e)** *Acuacultura didáctica.*		

Artículos 22.- *la Secretaría podrá inscribir en el Registro Nacional de Pesca a los acuicultores que no requieran concesión, permiso o Autorización.*	Al **proyecto** le aplica el Artículo, incisos y, fracciones anteriores, porque se trata de una actividad acuícola con fines comerciales.	Por el hecho de presentar a la autoridad correspondiente (SEMARNAT) la Manifestación de Impacto Ambiental, el promovente está cumpliendo con este apartado. El proyecto se vincula por la obligatoriedad de obtener la autorización correspondiente para realizar las obras descritas en esta manifestación de impacto ambiental. Como ya se mencionó anteriormente, la promovente una vez autorizado el proyecto en materia ambiental procederá a tramitar el Registro Nacional de Pesca para la unidad de producción acuícola.
Art. 30°.- *Las actividades pesqueras se clasifican en:* **II.-** *Cultivo o acuacultura con fines*		
Artículo 31°.- *Para realizar las actividades de pesca se requiere lo siguiente:* **I,** *Concesión, para:* **Inciso b)** *Acuacultura comercial* **II,** Permiso, para: **Inciso g)** *Acuacultura de fomento* **III,** *Autorización, para:* **Inciso d)** *Recolectar del medio natural reproductores, larvas, postlarvas, crías, huevos, semillas, alevines o en cualquier otro estadio, y* **Inciso e)** *Acuacultura didáctica.*		

Artículos 22.- *la Secretaría podrá inscribir en el Registro Nacional de Pesca a los acuicultores que no requieran concesión, permiso o Autorización.*	Al **proyecto** le aplica el Artículo, incisos y, fracciones anteriores, porque se trata de una actividad acuícola con fines comerciales.	Por el hecho de presentar a la autoridad correspondiente (SEMARNAT) la Manifestación de Impacto Ambiental, el promovente está cumpliendo con este apartado. El proyecto se vincula por la obligatoriedad de obtener la autorización correspondiente para realizar las obras descritas en esta manifestación de impacto ambiental. Como ya se mencionó anteriormente, la promovente una vez autorizado el proyecto en materia ambiental procederá a tramitar el Registro Nacional de Pesca para la unidad de producción acuícola.
Art. 30°.- *Las actividades pesqueras se clasifican en:* **II.-** *Cultivo o acuacultura con fines*		
Artículo 31°.- *Para realizar las actividades de pesca se requiere lo siguiente:* **I,** *Concesión, para:* **Inciso b)** *Acuacultura comercial* **II,** Permiso, para: **Inciso g)** *Acuacultura de fomento* **III,** *Autorización, para:* **Inciso d)** *Recolectar del medio natural reproductores, larvas, postlarvas, crías, huevos, semillas, alevines o en cualquier otro estadio, y* **Inciso e)** *Acuacultura didáctica.*		

Artículos 22.- *la Secretaría podrá inscribir en el Registro Nacional de Pesca a los acuicultores que no requieran concesión, permiso o Autorización.*	Al **proyecto** le aplica el Artículo, incisos y, fracciones anteriores, porque se trata de una actividad acuícola con fines comerciales.	Por el hecho de presentar a la autoridad correspondiente (SEMARNAT) la Manifestación de Impacto Ambiental, el promovente está cumpliendo con este apartado. El proyecto se vincula por la obligatoriedad de obtener la autorización correspondiente para realizar las obras descritas en esta manifestación de impacto ambiental. Como ya se mencionó anteriormente, la promovente una vez autorizado el proyecto en materia ambiental procederá a tramitar el Registro Nacional de Pesca para la unidad de producción acuícola.
Art. 30°.- *Las actividades pesqueras se clasifican en:* **II.-** *Cultivo o acuacultura con fines*		
Artículo 31°.- *Para realizar las actividades de pesca se requiere lo siguiente:* **I,** *Concesión, para:* **Inciso b)** *Acuacultura comercial* **II,** Permiso, para: **Inciso g)** *Acuacultura de fomento* **III,** *Autorización, para:* **Inciso d)** *Recolectar del medio natural reproductores, larvas, postlarvas, crías, huevos, semillas, alevines o en cualquier otro estadio, y* **Inciso e)** *Acuacultura didáctica.*		

Artículos 22.- *la Secretaría podrá inscribir en el Registro Nacional de Pesca a los acuicultores que no requieran concesión, permiso o Autorización.*	Al **proyecto** le aplica el Artículo, incisos y, fracciones anteriores, porque se trata de una actividad acuícola con fines comerciales.	Por el hecho de presentar a la autoridad correspondiente (SEMARNAT) la Manifestación de Impacto Ambiental, el promovente está cumpliendo con este apartado. El proyecto se vincula por la obligatoriedad de obtener la autorización correspondiente para realizar las obras descritas en esta manifestación de impacto ambiental. Como ya se mencionó anteriormente, la promovente una vez autorizado el proyecto en materia ambiental procederá a tramitar el Registro Nacional de Pesca para la unidad de producción acuícola.
Art. 30°.- *Las actividades pesqueras se clasifican en:* **II.-** *Cultivo o acuacultura con fines*		
Artículo 31°.- *Para realizar las actividades de pesca se requiere lo siguiente:* **I,** *Concesión, para:* **Inciso b)** *Acuacultura comercial* **II,** Permiso, para: **Inciso g)** *Acuacultura de fomento* **III,** *Autorización, para:* **Inciso d)** *Recolectar del medio natural reproductores, larvas, postlarvas, crías, huevos, semillas, alevines o en cualquier otro estadio, y* **Inciso e)** *Acuacultura didáctica.*		

Artículos 22.- *la Secretaría podrá inscribir en el Registro Nacional de Pesca a los acuicultores que no requieran concesión, permiso o Autorización.*	Al **proyecto** le aplica el Artículo, incisos y, fracciones anteriores, porque se trata de una actividad acuícola con fines comerciales.	Por el hecho de presentar a la autoridad correspondiente (SEMARNAT) la Manifestación de Impacto Ambiental, el promovente está cumpliendo con este apartado. El proyecto se vincula por la obligatoriedad de obtener la autorización correspondiente para realizar las obras descritas en esta manifestación de impacto ambiental. Como ya se mencionó anteriormente, la promovente una vez autorizado el proyecto en materia ambiental procederá a tramitar el Registro Nacional de Pesca para la unidad de producción acuícola.
Art. 30°.- *Las actividades pesqueras se clasifican en:* **II.-** *Cultivo o acuacultura con fines*		
Artículo 31°.- *Para realizar las actividades de pesca se requiere lo siguiente:* **I,** *Concesión, para:* **Inciso b)** *Acuacultura comercial* **II,** Permiso, para: **Inciso g)** *Acuacultura de fomento* **III,** *Autorización, para:* **Inciso d)** *Recolectar del medio natural reproductores, larvas, postlarvas, crías, huevos, semillas, alevines o en cualquier otro estadio, y* **Inciso e)** *Acuacultura didáctica.*		

Artículos 22.- *la Secretaría podrá inscribir en el Registro Nacional de Pesca a los acuicultores que no requieran concesión, permiso o Autorización.*	Al **proyecto** le aplica el Artículo, incisos y, fracciones anteriores, porque se trata de una actividad acuícola con fines comerciales.	Por el hecho de presentar a la autoridad correspondiente (SEMARNAT) la Manifestación de Impacto Ambiental, el promovente está cumpliendo con este apartado. El proyecto se vincula por la obligatoriedad de obtener la autorización correspondiente para realizar las obras descritas en esta manifestación de impacto ambiental. Como ya se mencionó anteriormente, la promovente una vez autorizado el proyecto en materia ambiental procederá a tramitar el Registro Nacional de Pesca para la unidad de producción acuícola.
Art. 30°.- *Las actividades pesqueras se clasifican en:* **II.-** *Cultivo o acuacultura con fines*		
Artículo 31°.- *Para realizar las actividades de pesca se requiere lo siguiente:* **I,** *Concesión, para:* **Inciso b)** *Acuacultura comercial* **II,** Permiso, para: **Inciso g)** *Acuacultura de fomento* **III,** *Autorización, para:* **Inciso d)** *Recolectar del medio natural reproductores, larvas, postlarvas, crías, huevos, semillas, alevines o en cualquier otro estadio, y* **Inciso e)** *Acuacultura didáctica.*		

Artículos 22.- *la Secretaría podrá inscribir en el Registro Nacional de Pesca a los acuicultores que no requieran concesión, permiso o Autorización.*	Al **proyecto** le aplica el Artículo, incisos y, fracciones anteriores, porque se trata de una actividad acuícola con fines comerciales.	Por el hecho de presentar a la autoridad correspondiente (SEMARNAT) la Manifestación de Impacto Ambiental, el promovente está cumpliendo con este apartado. El proyecto se vincula por la obligatoriedad de obtener la autorización correspondiente para realizar las obras descritas en esta manifestación de impacto ambiental. Como ya se mencionó anteriormente, la promovente una vez autorizado el proyecto en materia ambiental procederá a tramitar el Registro Nacional de Pesca para la unidad de producción acuícola.
Art. 30°.- *Las actividades pesqueras se clasifican en:* **II.-** *Cultivo o acuacultura con fines*		
Artículo 31°.- *Para realizar las actividades de pesca se requiere lo siguiente:* **I,** *Concesión, para:* **Inciso b)** *Acuacultura comercial* **II,** Permiso, para: **Inciso g)** *Acuacultura de fomento* **III,** *Autorización, para:* **Inciso d)** *Recolectar del medio natural reproductores, larvas, postlarvas, crías, huevos, semillas, alevines o en cualquier otro estadio, y* **Inciso e)** *Acuacultura didáctica.*		

Artículos 22.- *la Secretaría podrá inscribir en el Registro Nacional de Pesca a los acuicultores que no requieran concesión, permiso o Autorización.*	Al **proyecto** le aplica el Artículo, incisos y, fracciones anteriores, porque se trata de una actividad acuícola con fines comerciales.	Por el hecho de presentar a la autoridad correspondiente (SEMARNAT) la Manifestación de Impacto Ambiental, el promovente está cumpliendo con este apartado. El proyecto se vincula por la obligatoriedad de obtener la autorización correspondiente para realizar las obras descritas en esta manifestación de impacto ambiental. Como ya se mencionó anteriormente, la promovente una vez autorizado el proyecto en materia ambiental procederá a tramitar el Registro Nacional de Pesca para la unidad de producción acuícola.
Art. 30°.- *Las actividades pesqueras se clasifican en:* **II.-** *Cultivo o acuacultura con fines*		
Artículo 31°.- *Para realizar las actividades de pesca se requiere lo siguiente:* **I,** *Concesión, para:* **Inciso b)** *Acuacultura comercial* **II,** Permiso, para: **Inciso g)** *Acuacultura de fomento* **III,** *Autorización, para:* **Inciso d)** *Recolectar del medio natural reproductores, larvas, postlarvas, crías, huevos, semillas, alevines o en cualquier otro estadio, y* **Inciso e)** *Acuacultura didáctica.*		

Artículos 22.- *la Secretaría podrá inscribir en el Registro Nacional de Pesca a los acuicultores que no requieran concesión, permiso o Autorización.*	Al **proyecto** le aplica el Artículo, incisos y, fracciones anteriores, porque se trata de una actividad acuícola con fines comerciales.	Por el hecho de presentar a la autoridad correspondiente (SEMARNAT) la Manifestación de Impacto Ambiental, el promovente está cumpliendo con este apartado. El proyecto se vincula por la obligatoriedad de obtener la autorización correspondiente para realizar las obras descritas en esta manifestación de impacto ambiental. Como ya se mencionó anteriormente, la promovente una vez autorizado el proyecto en materia ambiental procederá a tramitar el Registro Nacional de Pesca para la unidad de producción acuícola.
Art. 30°.- *Las actividades pesqueras se clasifican en:* **II.-** *Cultivo o acuacultura con fines*		
Artículo 31°.- *Para realizar las actividades de pesca se requiere lo siguiente:* **I,** *Concesión, para:* **Inciso b)** *Acuacultura comercial* **II,** Permiso, para: **Inciso g)** *Acuacultura de fomento* **III,** *Autorización, para:* **Inciso d)** *Recolectar del medio natural reproductores, larvas, postlarvas, crías, huevos, semillas, alevines o en cualquier otro estadio, y* **Inciso e)** *Acuacultura didáctica.*		

Artículos 22.- *la Secretaría podrá inscribir en el Registro Nacional de Pesca a los acuicultores que no requieran concesión, permiso o Autorización.*	Al **proyecto** le aplica el Artículo, incisos y, fracciones anteriores, porque se trata de una actividad acuícola con fines comerciales.	Por el hecho de presentar a la autoridad correspondiente (SEMARNAT) la Manifestación de Impacto Ambiental, el promovente está cumpliendo con este apartado. El proyecto se vincula por la obligatoriedad de obtener la autorización correspondiente para realizar las obras descritas en esta manifestación de impacto ambiental. Como ya se mencionó anteriormente, la promovente una vez autorizado el proyecto en materia ambiental procederá a tramitar el Registro Nacional de Pesca para la unidad de producción acuícola.
Art. 30°.- *Las actividades pesqueras se clasifican en:* **II.-** *Cultivo o acuacultura con fines*		
Artículo 31°.- *Para realizar las actividades de pesca se requiere lo siguiente:* **I,** *Concesión, para:* **Inciso b)** *Acuacultura comercial* **II,** Permiso, para: **Inciso g)** *Acuacultura de fomento* **III,** *Autorización, para:* **Inciso d)** *Recolectar del medio natural reproductores, larvas, postlarvas, crías, huevos, semillas, alevines o en cualquier otro estadio, y* **Inciso e)** *Acuacultura didáctica.*		

Artículos 22.- *la Secretaría podrá inscribir en el Registro Nacional de Pesca a los acuicultores que no requieran concesión, permiso o Autorización.*	Al **proyecto** le aplica el Artículo, incisos y, fracciones anteriores, porque se trata de una actividad acuícola con fines comerciales.	Por el hecho de presentar a la autoridad correspondiente (SEMARNAT) la Manifestación de Impacto Ambiental, el promovente está cumpliendo con este apartado. El proyecto se vincula por la obligatoriedad de obtener la autorización correspondiente para realizar las obras descritas en esta manifestación de impacto ambiental. Como ya se mencionó anteriormente, la promovente una vez autorizado el proyecto en materia ambiental procederá a tramitar el Registro Nacional de Pesca para la unidad de producción acuícola.
Art. 30°.- *Las actividades pesqueras se clasifican en:* **II.-** *Cultivo o acuacultura con fines*		
Artículo 31°.- *Para realizar las actividades de pesca se requiere lo siguiente:* **I,** *Concesión, para:* **Inciso b)** *Acuacultura comercial* **II,** Permiso, para: **Inciso g)** *Acuacultura de fomento* **III,** *Autorización, para:* **Inciso d)** *Recolectar del medio natural reproductores, larvas, postlarvas, crías, huevos, semillas, alevines o en cualquier otro estadio, y* **Inciso e)** *Acuacultura didáctica.*		

Artículos 22.- *la Secretaría podrá inscribir en el Registro Nacional de Pesca a los acuicultores que no requieran concesión, permiso o Autorización.*	Al **proyecto** le aplica el Artículo, incisos y, fracciones anteriores, porque se trata de una actividad acuícola con fines comerciales.	Por el hecho de presentar a la autoridad correspondiente (SEMARNAT) la Manifestación de Impacto Ambiental, el promovente está cumpliendo con este apartado. El proyecto se vincula por la obligatoriedad de obtener la autorización correspondiente para realizar las obras descritas en esta manifestación de impacto ambiental. Como ya se mencionó anteriormente, la promovente una vez autorizado el proyecto en materia ambiental procederá a tramitar el Registro Nacional de Pesca para la unidad de producción acuícola.
Art. 30°.- *Las actividades pesqueras se clasifican en:* **II.-** *Cultivo o acuacultura con fines*		
Artículo 31°.- *Para realizar las actividades de pesca se requiere lo siguiente:* **I,** *Concesión, para:* **Inciso b)** *Acuacultura comercial* **II,** Permiso, para: **Inciso g)** *Acuacultura de fomento* **III,** *Autorización, para:* **Inciso d)** *Recolectar del medio natural reproductores, larvas, postlarvas, crías, huevos, semillas, alevines o en cualquier otro estadio, y* **Inciso e)** *Acuacultura didáctica.*		

Artículos 22.- *la Secretaría podrá inscribir en el Registro Nacional de Pesca a los acuicultores que no requieran concesión, permiso o Autorización.*	Al **proyecto** le aplica el Artículo, incisos y, fracciones anteriores, porque se trata de una actividad acuícola con fines comerciales.	Por el hecho de presentar a la autoridad correspondiente (SEMARNAT) la Manifestación de Impacto Ambiental, el promovente está cumpliendo con este apartado. El proyecto se vincula por la obligatoriedad de obtener la autorización correspondiente para realizar las obras descritas en esta manifestación de impacto ambiental. Como ya se mencionó anteriormente, la promovente una vez autorizado el proyecto en materia ambiental procederá a tramitar el Registro Nacional de Pesca para la unidad de producción acuícola.
Art. 30°.- *Las actividades pesqueras se clasifican en:* **II.-** *Cultivo o acuacultura con fines*		
Artículo 31°.- *Para realizar las actividades de pesca se requiere lo siguiente:* **I,** *Concesión, para:* **Inciso b)** *Acuacultura comercial* **II,** Permiso, para: **Inciso g)** *Acuacultura de fomento* **III,** *Autorización, para:* **Inciso d)** *Recolectar del medio natural reproductores, larvas, postlarvas, crías, huevos, semillas, alevines o en cualquier otro estadio, y* **Inciso e)** *Acuacultura didáctica.*		

Artículos 22.- *la Secretaría podrá inscribir en el Registro Nacional de Pesca a los acuicultores que no requieran concesión, permiso o Autorización.*	Al **proyecto** le aplica el Artículo, incisos y, fracciones anteriores, porque se trata de una actividad acuícola con fines comerciales.	Por el hecho de presentar a la autoridad correspondiente (SEMARNAT) la Manifestación de Impacto Ambiental, el promovente está cumpliendo con este apartado. El proyecto se vincula por la obligatoriedad de obtener la autorización correspondiente para realizar las obras descritas en esta manifestación de impacto ambiental. Como ya se mencionó anteriormente, la promovente una vez autorizado el proyecto en materia ambiental procederá a tramitar el Registro Nacional de Pesca para la unidad de producción acuícola.
Art. 30°.- *Las actividades pesqueras se clasifican en:* **II.-** *Cultivo o acuacultura con fines*		
Artículo 31°.- *Para realizar las actividades de pesca se requiere lo siguiente:* **I,** *Concesión, para:* **Inciso b)** *Acuacultura comercial* **II,** Permiso, para: **Inciso g)** *Acuacultura de fomento* **III,** *Autorización, para:* **Inciso d)** *Recolectar del medio natural reproductores, larvas, postlarvas, crías, huevos, semillas, alevines o en cualquier otro estadio, y* **Inciso e)** *Acuacultura didáctica.*		

Artículos 22.- *la Secretaría podrá inscribir en el Registro Nacional de Pesca a los acuicultores que no requieran concesión, permiso o Autorización.*	Al **proyecto** le aplica el Artículo, incisos y, fracciones anteriores, porque se trata de una actividad acuícola con fines comerciales.	Por el hecho de presentar a la autoridad correspondiente (SEMARNAT) la Manifestación de Impacto Ambiental, el promovente está cumpliendo con este apartado. El proyecto se vincula por la obligatoriedad de obtener la autorización correspondiente para realizar las obras descritas en esta manifestación de impacto ambiental. Como ya se mencionó anteriormente, la promovente una vez autorizado el proyecto en materia ambiental procederá a tramitar el Registro Nacional de Pesca para la unidad de producción acuícola.
Art. 30°.- *Las actividades pesqueras se clasifican en:* **II.-** *Cultivo o acuacultura con fines*		
Artículo 31°.- *Para realizar las actividades de pesca se requiere lo siguiente:* **I,** *Concesión, para:* **Inciso b)** *Acuacultura comercial* **II,** Permiso, para: **Inciso g)** *Acuacultura de fomento* **III,** *Autorización, para:* **Inciso d)** *Recolectar del medio natural reproductores, larvas, postlarvas, crías, huevos, semillas, alevines o en cualquier otro estadio, y* **Inciso e)** *Acuacultura didáctica.*		

Artículos 22.- *la Secretaría podrá inscribir en el Registro Nacional de Pesca a los acuicultores que no requieran concesión, permiso o Autorización.*	Al **proyecto** le aplica el Artículo, incisos y, fracciones anteriores, porque se trata de una actividad acuícola con fines comerciales.	Por el hecho de presentar a la autoridad correspondiente (SEMARNAT) la Manifestación de Impacto Ambiental, el promovente está cumpliendo con este apartado. El proyecto se vincula por la obligatoriedad de obtener la autorización correspondiente para realizar las obras descritas en esta manifestación de impacto ambiental. Como ya se mencionó anteriormente, la promovente una vez autorizado el proyecto en materia ambiental procederá a tramitar el Registro Nacional de Pesca para la unidad de producción acuícola.
Art. 30°.- *Las actividades pesqueras se clasifican en:* **II.-** *Cultivo o acuacultura con fines*		
Artículo 31°.- *Para realizar las actividades de pesca se requiere lo siguiente:* **I,** *Concesión, para:* **Inciso b)** *Acuacultura comercial* **II,** Permiso, para: **Inciso g)** *Acuacultura de fomento* **III,** *Autorización, para:* **Inciso d)** *Recolectar del medio natural reproductores, larvas, postlarvas, crías, huevos, semillas, alevines o en cualquier otro estadio, y* **Inciso e)** *Acuacultura didáctica.*		

Artículos 22.- *la Secretaría podrá inscribir en el Registro Nacional de Pesca a los acuicultores que no requieran concesión, permiso o Autorización.*	Al **proyecto** le aplica el Artículo, incisos y, fracciones anteriores, porque se trata de una actividad acuícola con fines comerciales.	Por el hecho de presentar a la autoridad correspondiente (SEMARNAT) la Manifestación de Impacto Ambiental, el promovente está cumpliendo con este apartado. El proyecto se vincula por la obligatoriedad de obtener la autorización correspondiente para realizar las obras descritas en esta manifestación de impacto ambiental. Como ya se mencionó anteriormente, la promovente una vez autorizado el proyecto en materia ambiental procederá a tramitar el Registro Nacional de Pesca para la unidad de producción acuícola.
Art. 30°.- *Las actividades pesqueras se clasifican en:* **II.-** *Cultivo o acuacultura con fines*		
Artículo 31°.- *Para realizar las actividades de pesca se requiere lo siguiente:* **I,** *Concesión, para:* **Inciso b)** *Acuacultura comercial* **II,** Permiso, para: **Inciso g)** *Acuacultura de fomento* **III,** *Autorización, para:* **Inciso d)** *Recolectar del medio natural reproductores, larvas, postlarvas, crías, huevos, semillas, alevines o en cualquier otro estadio, y* **Inciso e)** *Acuacultura didáctica.*		

Artículos 22.- *la Secretaría podrá inscribir en el Registro Nacional de Pesca a los acuicultores que no requieran concesión, permiso o Autorización.*	Al **proyecto** le aplica el Artículo, incisos y, fracciones anteriores, porque se trata de una actividad acuícola con fines comerciales.	Por el hecho de presentar a la autoridad correspondiente (SEMARNAT) la Manifestación de Impacto Ambiental, el promovente está cumpliendo con este apartado. El proyecto se vincula por la obligatoriedad de obtener la autorización correspondiente para realizar las obras descritas en esta manifestación de impacto ambiental. Como ya se mencionó anteriormente, la promovente una vez autorizado el proyecto en materia ambiental procederá a tramitar el Registro Nacional de Pesca para la unidad de producción acuícola.
Art. 30°.- *Las actividades pesqueras se clasifican en:* **II.-** *Cultivo o acuacultura con fines*		
Artículo 31°.- *Para realizar las actividades de pesca se requiere lo siguiente:* **I,** *Concesión, para:* **Inciso b)** *Acuacultura comercial* **II,** Permiso, para: **Inciso g)** *Acuacultura de fomento* **III,** *Autorización, para:* **Inciso d)** *Recolectar del medio natural reproductores, larvas, postlarvas, crías, huevos, semillas, alevines o en cualquier otro estadio, y* **Inciso e)** *Acuacultura didáctica.*		

Artículos 22.- *la Secretaría podrá inscribir en el Registro Nacional de Pesca a los acuicultores que no requieran concesión, permiso o Autorización.*	Al **proyecto** le aplica el Artículo, incisos y, fracciones anteriores, porque se trata de una actividad acuícola con fines comerciales.	Por el hecho de presentar a la autoridad correspondiente (SEMARNAT) la Manifestación de Impacto Ambiental, el promovente está cumpliendo con este apartado. El proyecto se vincula por la obligatoriedad de obtener la autorización correspondiente para realizar las obras descritas en esta manifestación de impacto ambiental. Como ya se mencionó anteriormente, la promovente una vez autorizado el proyecto en materia ambiental procederá a tramitar el Registro Nacional de Pesca para la unidad de producción acuícola.
Art. 30°.- *Las actividades pesqueras se clasifican en:* **II.-** *Cultivo o acuacultura con fines*		
Artículo 31°.- *Para realizar las actividades de pesca se requiere lo siguiente:* **I,** *Concesión, para:* **Inciso b)** *Acuacultura comercial* **II,** Permiso, para: **Inciso g)** *Acuacultura de fomento* **III,** *Autorización, para:* **Inciso d)** *Recolectar del medio natural reproductores, larvas, postlarvas, crías, huevos, semillas, alevines o en cualquier otro estadio, y* **Inciso e)** *Acuacultura didáctica.*		

Artículos 22.- *la Secretaría podrá inscribir en el Registro Nacional de Pesca a los acuicultores que no requieran concesión, permiso o Autorización.*	Al **proyecto** le aplica el Artículo, incisos y, fracciones anteriores, porque se trata de una actividad acuícola con fines comerciales.	Por el hecho de presentar a la autoridad correspondiente (SEMARNAT) la Manifestación de Impacto Ambiental, el promovente está cumpliendo con este apartado. El proyecto se vincula por la obligatoriedad de obtener la autorización correspondiente para realizar las obras descritas en esta manifestación de impacto ambiental. Como ya se mencionó anteriormente, la promovente una vez autorizado el proyecto en materia ambiental procederá a tramitar el Registro Nacional de Pesca para la unidad de producción acuícola.
Art. 30°.- *Las actividades pesqueras se clasifican en:* **II.-** *Cultivo o acuacultura con fines*		
Artículo 31°.- *Para realizar las actividades de pesca se requiere lo siguiente:* **I,** *Concesión, para:* **Inciso b)** *Acuacultura comercial* **II,** Permiso, para: **Inciso g)** *Acuacultura de fomento* **III,** *Autorización, para:* **Inciso d)** *Recolectar del medio natural reproductores, larvas, postlarvas, crías, huevos, semillas, alevines o en cualquier otro estadio, y* **Inciso e)** *Acuacultura didáctica.*		

Artículos 22.- *la Secretaría podrá inscribir en el Registro Nacional de Pesca a los acuicultores que no requieran concesión, permiso o Autorización.*	Al **proyecto** le aplica el Artículo, incisos y, fracciones anteriores, porque se trata de una actividad acuícola con fines comerciales.	Por el hecho de presentar a la autoridad correspondiente (SEMARNAT) la Manifestación de Impacto Ambiental, el promovente está cumpliendo con este apartado. El proyecto se vincula por la obligatoriedad de obtener la autorización correspondiente para realizar las obras descritas en esta manifestación de impacto ambiental. Como ya se mencionó anteriormente, la promovente una vez autorizado el proyecto en materia ambiental procederá a tramitar el Registro Nacional de Pesca para la unidad de producción acuícola.
Art. 30°.- *Las actividades pesqueras se clasifican en:* **II.-** *Cultivo o acuacultura con fines*		
Artículo 31°.- *Para realizar las actividades de pesca se requiere lo siguiente:* **I,** *Concesión, para:* **Inciso b)** *Acuacultura comercial* **II,** Permiso, para: **Inciso g)** *Acuacultura de fomento* **III,** *Autorización, para:* **Inciso d)** *Recolectar del medio natural reproductores, larvas, postlarvas, crías, huevos, semillas, alevines o en cualquier otro estadio, y* **Inciso e)** *Acuacultura didáctica.*		

Artículos 22.- *la Secretaría podrá inscribir en el Registro Nacional de Pesca a los acuicultores que no requieran concesión, permiso o Autorización.*	Al **proyecto** le aplica el Artículo, incisos y, fracciones anteriores, porque se trata de una actividad acuícola con fines comerciales.	Por el hecho de presentar a la autoridad correspondiente (SEMARNAT) la Manifestación de Impacto Ambiental, el promovente está cumpliendo con este apartado. El proyecto se vincula por la obligatoriedad de obtener la autorización correspondiente para realizar las obras descritas en esta manifestación de impacto ambiental. Como ya se mencionó anteriormente, la promovente una vez autorizado el proyecto en materia ambiental procederá a tramitar el Registro Nacional de Pesca para la unidad de producción acuícola.
Art. 30°.- *Las actividades pesqueras se clasifican en:* **II.-** *Cultivo o acuacultura con fines*		
Artículo 31°.- *Para realizar las actividades de pesca se requiere lo siguiente:* **I,** *Concesión, para:* **Inciso b)** *Acuacultura comercial* **II,** Permiso, para: **Inciso g)** *Acuacultura de fomento* **III,** *Autorización, para:* **Inciso d)** *Recolectar del medio natural reproductores, larvas, postlarvas, crías, huevos, semillas, alevines o en cualquier otro estadio, y* **Inciso e)** *Acuacultura didáctica.*		

Artículos 22.- *la Secretaría podrá inscribir en el Registro Nacional de Pesca a los acuicultores que no requieran concesión, permiso o Autorización.*	Al **proyecto** le aplica el Artículo, incisos y, fracciones anteriores, porque se trata de una actividad acuícola con fines comerciales.	Por el hecho de presentar a la autoridad correspondiente (SEMARNAT) la Manifestación de Impacto Ambiental, el promovente está cumpliendo con este apartado. El proyecto se vincula por la obligatoriedad de obtener la autorización correspondiente para realizar las obras descritas en esta manifestación de impacto ambiental. Como ya se mencionó anteriormente, la promovente una vez autorizado el proyecto en materia ambiental procederá a tramitar el Registro Nacional de Pesca para la unidad de producción acuícola.
Art. 30°.- *Las actividades pesqueras se clasifican en:* **II.-** *Cultivo o acuacultura con fines*		
Artículo 31°.- *Para realizar las actividades de pesca se requiere lo siguiente:* **I,** *Concesión, para:* **Inciso b)** *Acuacultura comercial* **II,** Permiso, para: **Inciso g)** *Acuacultura de fomento* **III,** *Autorización, para:* **Inciso d)** *Recolectar del medio natural reproductores, larvas, postlarvas, crías, huevos, semillas, alevines o en cualquier otro estadio, y* **Inciso e)** *Acuacultura didáctica.*		

Artículos 22.- *la Secretaría podrá inscribir en el Registro Nacional de Pesca a los acuicultores que no requieran concesión, permiso o Autorización.*	Al **proyecto** le aplica el Artículo, incisos y, fracciones anteriores, porque se trata de una actividad acuícola con fines comerciales.	Por el hecho de presentar a la autoridad correspondiente (SEMARNAT) la Manifestación de Impacto Ambiental, el promovente está cumpliendo con este apartado. El proyecto se vincula por la obligatoriedad de obtener la autorización correspondiente para realizar las obras descritas en esta manifestación de impacto ambiental. Como ya se mencionó anteriormente, la promovente una vez autorizado el proyecto en materia ambiental procederá a tramitar el Registro Nacional de Pesca para la unidad de producción acuícola.
Art. 30°.- *Las actividades pesqueras se clasifican en:* **II.-** *Cultivo o acuacultura con fines*		
Artículo 31°.- *Para realizar las actividades de pesca se requiere lo siguiente:* **I,** *Concesión, para:* **Inciso b)** *Acuacultura comercial* **II,** Permiso, para: **Inciso g)** *Acuacultura de fomento* **III,** *Autorización, para:* **Inciso d)** *Recolectar del medio natural reproductores, larvas, postlarvas, crías, huevos, semillas, alevines o en cualquier otro estadio, y* **Inciso e)** *Acuacultura didáctica.*		

Artículos 22.- *la Secretaría podrá inscribir en el Registro Nacional de Pesca a los acuicultores que no requieran concesión, permiso o Autorización.*	Al **proyecto** le aplica el Artículo, incisos y, fracciones anteriores, porque se trata de una actividad acuícola con fines comerciales.	Por el hecho de presentar a la autoridad correspondiente (SEMARNAT) la Manifestación de Impacto Ambiental, el promovente está cumpliendo con este apartado. El proyecto se vincula por la obligatoriedad de obtener la autorización correspondiente para realizar las obras descritas en esta manifestación de impacto ambiental. Como ya se mencionó anteriormente, la promovente una vez autorizado el proyecto en materia ambiental procederá a tramitar el Registro Nacional de Pesca para la unidad de producción acuícola.
Art. 30°.- *Las actividades pesqueras se clasifican en:* **II.-** *Cultivo o acuacultura con fines*		
Artículo 31°.- *Para realizar las actividades de pesca se requiere lo siguiente:* **I,** *Concesión, para:* **Inciso b)** *Acuacultura comercial* **II,** Permiso, para: **Inciso g)** *Acuacultura de fomento* **III,** *Autorización, para:* **Inciso d)** *Recolectar del medio natural reproductores, larvas, postlarvas, crías, huevos, semillas, alevines o en cualquier otro estadio, y* **Inciso e)** *Acuacultura didáctica.*		

Artículos 22.- *la Secretaría podrá inscribir en el Registro Nacional de Pesca a los acuicultores que no requieran concesión, permiso o Autorización.*	Al **proyecto** le aplica el Artículo, incisos y, fracciones anteriores, porque se trata de una actividad acuícola con fines comerciales.	Por el hecho de presentar a la autoridad correspondiente (SEMARNAT) la Manifestación de Impacto Ambiental, el promovente está cumpliendo con este apartado. El proyecto se vincula por la obligatoriedad de obtener la autorización correspondiente para realizar las obras descritas en esta manifestación de impacto ambiental. Como ya se mencionó anteriormente, la promovente una vez autorizado el proyecto en materia ambiental procederá a tramitar el Registro Nacional de Pesca para la unidad de producción acuícola.
Art. 30°.- *Las actividades pesqueras se clasifican en:* **II.-** *Cultivo o acuacultura con fines*		
Artículo 31°.- *Para realizar las actividades de pesca se requiere lo siguiente:* **I,** *Concesión, para:* **Inciso b)** *Acuacultura comercial* **II,** Permiso, para: **Inciso g)** *Acuacultura de fomento* **III,** *Autorización, para:* **Inciso d)** *Recolectar del medio natural reproductores, larvas, postlarvas, crías, huevos, semillas, alevines o en cualquier otro estadio, y* **Inciso e)** *Acuacultura didáctica.*		

Artículos 22.- *la Secretaría podrá inscribir en el Registro Nacional de Pesca a los acuicultores que no requieran concesión, permiso o Autorización.*	Al **proyecto** le aplica el Artículo, incisos y, fracciones anteriores, porque se trata de una actividad acuícola con fines comerciales.	Por el hecho de presentar a la autoridad correspondiente (SEMARNAT) la Manifestación de Impacto Ambiental, el promovente está cumpliendo con este apartado. El proyecto se vincula por la obligatoriedad de obtener la autorización correspondiente para realizar las obras descritas en esta manifestación de impacto ambiental. Como ya se mencionó anteriormente, la promovente una vez autorizado el proyecto en materia ambiental procederá a tramitar el Registro Nacional de Pesca para la unidad de producción acuícola.
Art. 30°.- *Las actividades pesqueras se clasifican en:* **II.-** *Cultivo o acuacultura con fines*		
Artículo 31°.- *Para realizar las actividades de pesca se requiere lo siguiente:* **I,** *Concesión, para:* **Inciso b)** *Acuacultura comercial* **II,** Permiso, para: **Inciso g)** *Acuacultura de fomento* **III,** *Autorización, para:* **Inciso d)** *Recolectar del medio natural reproductores, larvas, postlarvas, crías, huevos, semillas, alevines o en cualquier otro estadio, y* **Inciso e)** *Acuacultura didáctica.*		

Artículos 22.- *la Secretaría podrá inscribir en el Registro Nacional de Pesca a los acuicultores que no requieran concesión, permiso o Autorización.*	Al **proyecto** le aplica el Artículo, incisos y, fracciones anteriores, porque se trata de una actividad acuícola con fines comerciales.	Por el hecho de presentar a la autoridad correspondiente (SEMARNAT) la Manifestación de Impacto Ambiental, el promovente está cumpliendo con este apartado. El proyecto se vincula por la obligatoriedad de obtener la autorización correspondiente para realizar las obras descritas en esta manifestación de impacto ambiental. Como ya se mencionó anteriormente, la promovente una vez autorizado el proyecto en materia ambiental procederá a tramitar el Registro Nacional de Pesca para la unidad de producción acuícola.
Art. 30°.- *Las actividades pesqueras se clasifican en:* **II.-** *Cultivo o acuacultura con fines*		
Artículo 31°.- *Para realizar las actividades de pesca se requiere lo siguiente:* **I,** *Concesión, para:* **Inciso b)** *Acuacultura comercial* **II,** Permiso, para: **Inciso g)** *Acuacultura de fomento* **III,** *Autorización, para:* **Inciso d)** *Recolectar del medio natural reproductores, larvas, postlarvas, crías, huevos, semillas, alevines o en cualquier otro estadio, y* **Inciso e)** *Acuacultura didáctica.*		

Artículos 22.- *la Secretaría podrá inscribir en el Registro Nacional de Pesca a los acuicultores que no requieran concesión, permiso o Autorización.*	Al **proyecto** le aplica el Artículo, incisos y, fracciones anteriores, porque se trata de una actividad acuícola con fines comerciales.	Por el hecho de presentar a la autoridad correspondiente (SEMARNAT) la Manifestación de Impacto Ambiental, el promovente está cumpliendo con este apartado. El proyecto se vincula por la obligatoriedad de obtener la autorización correspondiente para realizar las obras descritas en esta manifestación de impacto ambiental. Como ya se mencionó anteriormente, la promovente una vez autorizado el proyecto en materia ambiental procederá a tramitar el Registro Nacional de Pesca para la unidad de producción acuícola.
Art. 30°.- *Las actividades pesqueras se clasifican en:* **II.-** *Cultivo o acuacultura con fines*		
Artículo 31°.- *Para realizar las actividades de pesca se requiere lo siguiente:* **I,** *Concesión, para:* **Inciso b)** *Acuacultura comercial* **II,** Permiso, para: **Inciso g)** *Acuacultura de fomento* **III,** *Autorización, para:* **Inciso d)** *Recolectar del medio natural reproductores, larvas, postlarvas, crías, huevos, semillas, alevines o en cualquier otro estadio, y* **Inciso e)** *Acuacultura didáctica.*		

Artículos 22.- *la Secretaría podrá inscribir en el Registro Nacional de Pesca a los acuicultores que no requieran concesión, permiso o Autorización.*	Al **proyecto** le aplica el Artículo, incisos y, fracciones anteriores, porque se trata de una actividad acuícola con fines comerciales.	Por el hecho de presentar a la autoridad correspondiente (SEMARNAT) la Manifestación de Impacto Ambiental, el promovente está cumpliendo con este apartado. El proyecto se vincula por la obligatoriedad de obtener la autorización correspondiente para realizar las obras descritas en esta manifestación de impacto ambiental. Como ya se mencionó anteriormente, la promovente una vez autorizado el proyecto en materia ambiental procederá a tramitar el Registro Nacional de Pesca para la unidad de producción acuícola.
Art. 30°.- *Las actividades pesqueras se clasifican en:* **II.-** *Cultivo o acuacultura con fines*		
Artículo 31°.- *Para realizar las actividades de pesca se requiere lo siguiente:* **I,** *Concesión, para:* **Inciso b)** *Acuacultura comercial* **II,** Permiso, para: **Inciso g)** *Acuacultura de fomento* **III,** *Autorización, para:* **Inciso d)** *Recolectar del medio natural reproductores, larvas, postlarvas, crías, huevos, semillas, alevines o en cualquier otro estadio, y* **Inciso e)** *Acuacultura didáctica.*		

Artículos 22.- *la Secretaría podrá inscribir en el Registro Nacional de Pesca a los acuicultores que no requieran concesión, permiso o Autorización.*	Al **proyecto** le aplica el Artículo, incisos y, fracciones anteriores, porque se trata de una actividad acuícola con fines comerciales.	Por el hecho de presentar a la autoridad correspondiente (SEMARNAT) la Manifestación de Impacto Ambiental, el promovente está cumpliendo con este apartado. El proyecto se vincula por la obligatoriedad de obtener la autorización correspondiente para realizar las obras descritas en esta manifestación de impacto ambiental. Como ya se mencionó anteriormente, la promovente una vez autorizado el proyecto en materia ambiental procederá a tramitar el Registro Nacional de Pesca para la unidad de producción acuícola.
Art. 30°.- *Las actividades pesqueras se clasifican en:* **II.-** *Cultivo o acuacultura con fines*		
Artículo 31°.- *Para realizar las actividades de pesca se requiere lo siguiente:* **I,** *Concesión, para:* **Inciso b)** *Acuacultura comercial* **II,** Permiso, para: **Inciso g)** *Acuacultura de fomento* **III,** *Autorización, para:* **Inciso d)** *Recolectar del medio natural reproductores, larvas, postlarvas, crías, huevos, semillas, alevines o en cualquier otro estadio, y* **Inciso e)** *Acuacultura didáctica.*		

Artículos 22.- *la Secretaría podrá inscribir en el Registro Nacional de Pesca a los acuicultores que no requieran concesión, permiso o Autorización.*	Al **proyecto** le aplica el Artículo, incisos y, fracciones anteriores, porque se trata de una actividad acuícola con fines comerciales.	Por el hecho de presentar a la autoridad correspondiente (SEMARNAT) la Manifestación de Impacto Ambiental, el promovente está cumpliendo con este apartado. El proyecto se vincula por la obligatoriedad de obtener la autorización correspondiente para realizar las obras descritas en esta manifestación de impacto ambiental. Como ya se mencionó anteriormente, la promovente una vez autorizado el proyecto en materia ambiental procederá a tramitar el Registro Nacional de Pesca para la unidad de producción acuícola.
Art. 30°.- *Las actividades pesqueras se clasifican en:* **II.-** *Cultivo o acuacultura con fines*		
Artículo 31°.- *Para realizar las actividades de pesca se requiere lo siguiente:* **I,** *Concesión, para:* **Inciso b)** *Acuacultura comercial* **II,** Permiso, para: **Inciso g)** *Acuacultura de fomento* **III,** *Autorización, para:* **Inciso d)** *Recolectar del medio natural reproductores, larvas, postlarvas, crías, huevos, semillas, alevines o en cualquier otro estadio, y* **Inciso e)** *Acuacultura didáctica.*		

Artículos 22.- *la Secretaría podrá inscribir en el Registro Nacional de Pesca a los acuicultores que no requieran concesión, permiso o Autorización.*	Al **proyecto** le aplica el Artículo, incisos y, fracciones anteriores, porque se trata de una actividad acuícola con fines comerciales.	Por el hecho de presentar a la autoridad correspondiente (SEMARNAT) la Manifestación de Impacto Ambiental, el promovente está cumpliendo con este apartado. El proyecto se vincula por la obligatoriedad de obtener la autorización correspondiente para realizar las obras descritas en esta manifestación de impacto ambiental. Como ya se mencionó anteriormente, la promovente una vez autorizado el proyecto en materia ambiental procederá a tramitar el Registro Nacional de Pesca para la unidad de producción acuícola.
Art. 30°.- *Las actividades pesqueras se clasifican en:* **II.-** *Cultivo o acuacultura con fines*		
Artículo 31°.- *Para realizar las actividades de pesca se requiere lo siguiente:* **I,** *Concesión, para:* **Inciso b)** *Acuacultura comercial* **II,** Permiso, para: **Inciso g)** *Acuacultura de fomento* **III,** *Autorización, para:* **Inciso d)** *Recolectar del medio natural reproductores, larvas, postlarvas, crías, huevos, semillas, alevines o en cualquier otro estadio, y* **Inciso e)** *Acuacultura didáctica.*		

Artículos 22.- *la Secretaría podrá inscribir en el Registro Nacional de Pesca a los acuicultores que no requieran concesión, permiso o Autorización.*	Al **proyecto** le aplica el Artículo, incisos y, fracciones anteriores, porque se trata de una actividad acuícola con fines comerciales.	Por el hecho de presentar a la autoridad correspondiente (SEMARNAT) la Manifestación de Impacto Ambiental, el promovente está cumpliendo con este apartado. El proyecto se vincula por la obligatoriedad de obtener la autorización correspondiente para realizar las obras descritas en esta manifestación de impacto ambiental. Como ya se mencionó anteriormente, la promovente una vez autorizado el proyecto en materia ambiental procederá a tramitar el Registro Nacional de Pesca para la unidad de producción acuícola.
Art. 30°.- *Las actividades pesqueras se clasifican en:* **II.-** *Cultivo o acuacultura con fines*		
Artículo 31°.- *Para realizar las actividades de pesca se requiere lo siguiente:* **I,** *Concesión, para:* **Inciso b)** *Acuacultura comercial* **II,** Permiso, para: **Inciso g)** *Acuacultura de fomento* **III,** *Autorización, para:* **Inciso d)** *Recolectar del medio natural reproductores, larvas, postlarvas, crías, huevos, semillas, alevines o en cualquier otro estadio, y* **Inciso e)** *Acuacultura didáctica.*		

Artículos 22.- *la Secretaría podrá inscribir en el Registro Nacional de Pesca a los acuicultores que no requieran concesión, permiso o Autorización.*	Al **proyecto** le aplica el Artículo, incisos y, fracciones anteriores, porque se trata de una actividad acuícola con fines comerciales.	Por el hecho de presentar a la autoridad correspondiente (SEMARNAT) la Manifestación de Impacto Ambiental, el promovente está cumpliendo con este apartado. El proyecto se vincula por la obligatoriedad de obtener la autorización correspondiente para realizar las obras descritas en esta manifestación de impacto ambiental. Como ya se mencionó anteriormente, la promovente una vez autorizado el proyecto en materia ambiental procederá a tramitar el Registro Nacional de Pesca para la unidad de producción acuícola.
Art. 30°.- *Las actividades pesqueras se clasifican en:* **II.-** *Cultivo o acuacultura con fines*		
Artículo 31°.- *Para realizar las actividades de pesca se requiere lo siguiente:* **I,** *Concesión, para:* **Inciso b)** *Acuacultura comercial* **II,** Permiso, para: **Inciso g)** *Acuacultura de fomento* **III,** *Autorización, para:* **Inciso d)** *Recolectar del medio natural reproductores, larvas, postlarvas, crías, huevos, semillas, alevines o en cualquier otro estadio, y* **Inciso e)** *Acuacultura didáctica.*		

Artículos 22.- *la Secretaría podrá inscribir en el Registro Nacional de Pesca a los acuicultores que no requieran concesión, permiso o Autorización.*	Al **proyecto** le aplica el Artículo, incisos y, fracciones anteriores, porque se trata de una actividad acuícola con fines comerciales.	Por el hecho de presentar a la autoridad correspondiente (SEMARNAT) la Manifestación de Impacto Ambiental, el promovente está cumpliendo con este apartado. El proyecto se vincula por la obligatoriedad de obtener la autorización correspondiente para realizar las obras descritas en esta manifestación de impacto ambiental. Como ya se mencionó anteriormente, la promovente una vez autorizado el proyecto en materia ambiental procederá a tramitar el Registro Nacional de Pesca para la unidad de producción acuícola.
Art. 30°.- *Las actividades pesqueras se clasifican en:* **II.-** *Cultivo o acuacultura con fines*		
Artículo 31°.- *Para realizar las actividades de pesca se requiere lo siguiente:* **I,** *Concesión, para:* **Inciso b)** *Acuacultura comercial* **II,** Permiso, para: **Inciso g)** *Acuacultura de fomento* **III,** *Autorización, para:* **Inciso d)** *Recolectar del medio natural reproductores, larvas, postlarvas, crías, huevos, semillas, alevines o en cualquier otro estadio, y* **Inciso e)** *Acuacultura didáctica.*		

Artículos 22.- *la Secretaría podrá inscribir en el Registro Nacional de Pesca a los acuicultores que no requieran concesión, permiso o Autorización.*	Al **proyecto** le aplica el Artículo, incisos y, fracciones anteriores, porque se trata de una actividad acuícola con fines comerciales.	Por el hecho de presentar a la autoridad correspondiente (SEMARNAT) la Manifestación de Impacto Ambiental, el promovente está cumpliendo con este apartado. El proyecto se vincula por la obligatoriedad de obtener la autorización correspondiente para realizar las obras descritas en esta manifestación de impacto ambiental. Como ya se mencionó anteriormente, la promovente una vez autorizado el proyecto en materia ambiental procederá a tramitar el Registro Nacional de Pesca para la unidad de producción acuícola.
Art. 30°.- *Las actividades pesqueras se clasifican en:* **II.-** *Cultivo o acuacultura con fines*		
Artículo 31°.- *Para realizar las actividades de pesca se requiere lo siguiente:* **I,** *Concesión, para:* **Inciso b)** *Acuacultura comercial* **II,** Permiso, para: **Inciso g)** *Acuacultura de fomento* **III,** *Autorización, para:* **Inciso d)** *Recolectar del medio natural reproductores, larvas, postlarvas, crías, huevos, semillas, alevines o en cualquier otro estadio, y* **Inciso e)** *Acuacultura didáctica.*		

Artículos 22.- *la Secretaría podrá inscribir en el Registro Nacional de Pesca a los acuicultores que no requieran concesión, permiso o Autorización.*	Al **proyecto** le aplica el Artículo, incisos y, fracciones anteriores, porque se trata de una actividad acuícola con fines comerciales.	Por el hecho de presentar a la autoridad correspondiente (SEMARNAT) la Manifestación de Impacto Ambiental, el promovente está cumpliendo con este apartado. El proyecto se vincula por la obligatoriedad de obtener la autorización correspondiente para realizar las obras descritas en esta manifestación de impacto ambiental. Como ya se mencionó anteriormente, la promovente una vez autorizado el proyecto en materia ambiental procederá a tramitar el Registro Nacional de Pesca para la unidad de producción acuícola.
Art. 30°.- *Las actividades pesqueras se clasifican en:* **II.-** *Cultivo o acuacultura con fines*		
Artículo 31°.- *Para realizar las actividades de pesca se requiere lo siguiente:* **I,** *Concesión, para:* **Inciso b)** *Acuacultura comercial* **II,** Permiso, para: **Inciso g)** *Acuacultura de fomento* **III,** *Autorización, para:* **Inciso d)** *Recolectar del medio natural reproductores, larvas, postlarvas, crías, huevos, semillas, alevines o en cualquier otro estadio, y* **Inciso e)** *Acuacultura didáctica.*		

Artículos 22.- *la Secretaría podrá inscribir en el Registro Nacional de Pesca a los acuicultores que no requieran concesión, permiso o Autorización.*	Al **proyecto** le aplica el Artículo, incisos y, fracciones anteriores, porque se trata de una actividad acuícola con fines comerciales.	Por el hecho de presentar a la autoridad correspondiente (SEMARNAT) la Manifestación de Impacto Ambiental, el promovente está cumpliendo con este apartado. El proyecto se vincula por la obligatoriedad de obtener la autorización correspondiente para realizar las obras descritas en esta manifestación de impacto ambiental. Como ya se mencionó anteriormente, la promovente una vez autorizado el proyecto en materia ambiental procederá a tramitar el Registro Nacional de Pesca para la unidad de producción acuícola.
Art. 30°.- *Las actividades pesqueras se clasifican en:* **II.-** *Cultivo o acuacultura con fines*		
Artículo 31°.- *Para realizar las actividades de pesca se requiere lo siguiente:* **I,** *Concesión, para:* **Inciso b)** *Acuacultura comercial* **II,** Permiso, para: **Inciso g)** *Acuacultura de fomento* **III,** *Autorización, para:* **Inciso d)** *Recolectar del medio natural reproductores, larvas, postlarvas, crías, huevos, semillas, alevines o en cualquier otro estadio, y* **Inciso e)** *Acuacultura didáctica.*		

Artículos 22.- *la Secretaría podrá inscribir en el Registro Nacional de Pesca a los acuicultores que no requieran concesión, permiso o Autorización.*	Al **proyecto** le aplica el Artículo, incisos y, fracciones anteriores, porque se trata de una actividad acuícola con fines comerciales.	Por el hecho de presentar a la autoridad correspondiente (SEMARNAT) la Manifestación de Impacto Ambiental, el promovente está cumpliendo con este apartado. El proyecto se vincula por la obligatoriedad de obtener la autorización correspondiente para realizar las obras descritas en esta manifestación de impacto ambiental. Como ya se mencionó anteriormente, la promovente una vez autorizado el proyecto en materia ambiental procederá a tramitar el Registro Nacional de Pesca para la unidad de producción acuícola.
Art. 30°.- *Las actividades pesqueras se clasifican en:* **II.-** *Cultivo o acuacultura con fines*		
Artículo 31°.- *Para realizar las actividades de pesca se requiere lo siguiente:* **I,** *Concesión, para:* **Inciso b)** *Acuacultura comercial* **II,** Permiso, para: **Inciso g)** *Acuacultura de fomento* **III,** *Autorización, para:* **Inciso d)** *Recolectar del medio natural reproductores, larvas, postlarvas, crías, huevos, semillas, alevines o en cualquier otro estadio, y* **Inciso e)** *Acuacultura didáctica.*		

Artículos 22.- *la Secretaría podrá inscribir en el Registro Nacional de Pesca a los acuicultores que no requieran concesión, permiso o Autorización.*	Al **proyecto** le aplica el Artículo, incisos y, fracciones anteriores, porque se trata de una actividad acuícola con fines comerciales.	Por el hecho de presentar a la autoridad correspondiente (SEMARNAT) la Manifestación de Impacto Ambiental, el promovente está cumpliendo con este apartado. El proyecto se vincula por la obligatoriedad de obtener la autorización correspondiente para realizar las obras descritas en esta manifestación de impacto ambiental. Como ya se mencionó anteriormente, la promovente una vez autorizado el proyecto en materia ambiental procederá a tramitar el Registro Nacional de Pesca para la unidad de producción acuícola.
Art. 30°.- *Las actividades pesqueras se clasifican en:* **II.-** *Cultivo o acuacultura con fines*		
Artículo 31°.- *Para realizar las actividades de pesca se requiere lo siguiente:* **I,** *Concesión, para:* **Inciso b)** *Acuacultura comercial* **II,** Permiso, para: **Inciso g)** *Acuacultura de fomento* **III,** *Autorización, para:* **Inciso d)** *Recolectar del medio natural reproductores, larvas, postlarvas, crías, huevos, semillas, alevines o en cualquier otro estadio, y* **Inciso e)** *Acuacultura didáctica.*		

Artículos 22.- *la Secretaría podrá inscribir en el Registro Nacional de Pesca a los acuicultores que no requieran concesión, permiso o Autorización.*	Al **proyecto** le aplica el Artículo, incisos y, fracciones anteriores, porque se trata de una actividad acuícola con fines comerciales.	Por el hecho de presentar a la autoridad correspondiente (SEMARNAT) la Manifestación de Impacto Ambiental, el promovente está cumpliendo con este apartado. El proyecto se vincula por la obligatoriedad de obtener la autorización correspondiente para realizar las obras descritas en esta manifestación de impacto ambiental. Como ya se mencionó anteriormente, la promovente una vez autorizado el proyecto en materia ambiental procederá a tramitar el Registro Nacional de Pesca para la unidad de producción acuícola.
Art. 30°.- *Las actividades pesqueras se clasifican en:* **II.-** *Cultivo o acuacultura con fines*		
Artículo 31°.- *Para realizar las actividades de pesca se requiere lo siguiente:* **I,** *Concesión, para:* **Inciso b)** *Acuacultura comercial* **II,** Permiso, para: **Inciso g)** *Acuacultura de fomento* **III,** *Autorización, para:* **Inciso d)** *Recolectar del medio natural reproductores, larvas, postlarvas, crías, huevos, semillas, alevines o en cualquier otro estadio, y* **Inciso e)** *Acuacultura didáctica.*		

Artículos 22.- *la Secretaría podrá inscribir en el Registro Nacional de Pesca a los acuicultores que no requieran concesión, permiso o Autorización.*	Al **proyecto** le aplica el Artículo, incisos y, fracciones anteriores, porque se trata de una actividad acuícola con fines comerciales.	Por el hecho de presentar a la autoridad correspondiente (SEMARNAT) la Manifestación de Impacto Ambiental, el promovente está cumpliendo con este apartado. El proyecto se vincula por la obligatoriedad de obtener la autorización correspondiente para realizar las obras descritas en esta manifestación de impacto ambiental. Como ya se mencionó anteriormente, la promovente una vez autorizado el proyecto en materia ambiental procederá a tramitar el Registro Nacional de Pesca para la unidad de producción acuícola.
Art. 30°.- *Las actividades pesqueras se clasifican en:* **II.-** *Cultivo o acuacultura con fines*		
Artículo 31°.- *Para realizar las actividades de pesca se requiere lo siguiente:* **I,** *Concesión, para:* **Inciso b)** *Acuacultura comercial* **II,** Permiso, para: **Inciso g)** *Acuacultura de fomento* **III,** *Autorización, para:* **Inciso d)** *Recolectar del medio natural reproductores, larvas, postlarvas, crías, huevos, semillas, alevines o en cualquier otro estadio, y* **Inciso e)** *Acuacultura didáctica.*		

Artículos 22.- *la Secretaría podrá inscribir en el Registro Nacional de Pesca a los acuicultores que no requieran concesión, permiso o Autorización.*	Al **proyecto** le aplica el Artículo, incisos y, fracciones anteriores, porque se trata de una actividad acuícola con fines comerciales.	Por el hecho de presentar a la autoridad correspondiente (SEMARNAT) la Manifestación de Impacto Ambiental, el promovente está cumpliendo con este apartado. El proyecto se vincula por la obligatoriedad de obtener la autorización correspondiente para realizar las obras descritas en esta manifestación de impacto ambiental. Como ya se mencionó anteriormente, la promovente una vez autorizado el proyecto en materia ambiental procederá a tramitar el Registro Nacional de Pesca para la unidad de producción acuícola.
Art. 30°.- *Las actividades pesqueras se clasifican en:* **II.-** *Cultivo o acuacultura con fines*		
Artículo 31°.- *Para realizar las actividades de pesca se requiere lo siguiente:* **I,** *Concesión, para:* **Inciso b)** *Acuacultura comercial* **II,** Permiso, para: **Inciso g)** *Acuacultura de fomento* **III,** *Autorización, para:* **Inciso d)** *Recolectar del medio natural reproductores, larvas, postlarvas, crías, huevos, semillas, alevines o en cualquier otro estadio, y* **Inciso e)** *Acuacultura didáctica.*		

Artículos 22.- *la Secretaría podrá inscribir en el Registro Nacional de Pesca a los acuicultores que no requieran concesión, permiso o Autorización.*	Al **proyecto** le aplica el Artículo, incisos y, fracciones anteriores, porque se trata de una actividad acuícola con fines comerciales.	Por el hecho de presentar a la autoridad correspondiente (SEMARNAT) la Manifestación de Impacto Ambiental, el promovente está cumpliendo con este apartado. El proyecto se vincula por la obligatoriedad de obtener la autorización correspondiente para realizar las obras descritas en esta manifestación de impacto ambiental. Como ya se mencionó anteriormente, la promovente una vez autorizado el proyecto en materia ambiental procederá a tramitar el Registro Nacional de Pesca para la unidad de producción acuícola.
Art. 30°.- *Las actividades pesqueras se clasifican en:* **II.-** *Cultivo o acuacultura con fines*		
Artículo 31°.- *Para realizar las actividades de pesca se requiere lo siguiente:* **I,** *Concesión, para:* **Inciso b)** *Acuacultura comercial* **II,** Permiso, para: **Inciso g)** *Acuacultura de fomento* **III,** *Autorización, para:* **Inciso d)** *Recolectar del medio natural reproductores, larvas, postlarvas, crías, huevos, semillas, alevines o en cualquier otro estadio, y* **Inciso e)** *Acuacultura didáctica.*		

Artículos 22.- *la Secretaría podrá inscribir en el Registro Nacional de Pesca a los acuicultores que no requieran concesión, permiso o Autorización.*	Al **proyecto** le aplica el Artículo, incisos y, fracciones anteriores, porque se trata de una actividad acuícola con fines comerciales.	Por el hecho de presentar a la autoridad correspondiente (SEMARNAT) la Manifestación de Impacto Ambiental, el promovente está cumpliendo con este apartado. El proyecto se vincula por la obligatoriedad de obtener la autorización correspondiente para realizar las obras descritas en esta manifestación de impacto ambiental. Como ya se mencionó anteriormente, la promovente una vez autorizado el proyecto en materia ambiental procederá a tramitar el Registro Nacional de Pesca para la unidad de producción acuícola.
Art. 30°.- *Las actividades pesqueras se clasifican en:* **II.-** *Cultivo o acuacultura con fines*		
Artículo 31°.- *Para realizar las actividades de pesca se requiere lo siguiente:* **I,** *Concesión, para:* **Inciso b)** *Acuacultura comercial* **II,** Permiso, para: **Inciso g)** *Acuacultura de fomento* **III,** *Autorización, para:* **Inciso d)** *Recolectar del medio natural reproductores, larvas, postlarvas, crías, huevos, semillas, alevines o en cualquier otro estadio, y* **Inciso e)** *Acuacultura didáctica.*		

Artículos 22.- *la Secretaría podrá inscribir en el Registro Nacional de Pesca a los acuicultores que no requieran concesión, permiso o Autorización.*	Al **proyecto** le aplica el Artículo, incisos y, fracciones anteriores, porque se trata de una actividad acuícola con fines comerciales.	Por el hecho de presentar a la autoridad correspondiente (SEMARNAT) la Manifestación de Impacto Ambiental, el promovente está cumpliendo con este apartado. El proyecto se vincula por la obligatoriedad de obtener la autorización correspondiente para realizar las obras descritas en esta manifestación de impacto ambiental. Como ya se mencionó anteriormente, la promovente una vez autorizado el proyecto en materia ambiental procederá a tramitar el Registro Nacional de Pesca para la unidad de producción acuícola.
Art. 30°.- *Las actividades pesqueras se clasifican en:* **II.-** *Cultivo o acuacultura con fines*		
Artículo 31°.- *Para realizar las actividades de pesca se requiere lo siguiente:* **I,** *Concesión, para:* **Inciso b)** *Acuacultura comercial* **II,** Permiso, para: **Inciso g)** *Acuacultura de fomento* **III,** *Autorización, para:* **Inciso d)** *Recolectar del medio natural reproductores, larvas, postlarvas, crías, huevos, semillas, alevines o en cualquier otro estadio, y* **Inciso e)** *Acuacultura didáctica.*		

Artículos 22.- *la Secretaría podrá inscribir en el Registro Nacional de Pesca a los acuicultores que no requieran concesión, permiso o Autorización.*	Al **proyecto** le aplica el Artículo, incisos y, fracciones anteriores, porque se trata de una actividad acuícola con fines comerciales.	Por el hecho de presentar a la autoridad correspondiente (SEMARNAT) la Manifestación de Impacto Ambiental, el promovente está cumpliendo con este apartado. El proyecto se vincula por la obligatoriedad de obtener la autorización correspondiente para realizar las obras descritas en esta manifestación de impacto ambiental. Como ya se mencionó anteriormente, la promovente una vez autorizado el proyecto en materia ambiental procederá a tramitar el Registro Nacional de Pesca para la unidad de producción acuícola.
Art. 30°.- *Las actividades pesqueras se clasifican en:* **II.-** *Cultivo o acuacultura con fines*		
Artículo 31°.- *Para realizar las actividades de pesca se requiere lo siguiente:* **I,** *Concesión, para:* **Inciso b)** *Acuacultura comercial* **II,** Permiso, para: **Inciso g)** *Acuacultura de fomento* **III,** *Autorización, para:* **Inciso d)** *Recolectar del medio natural reproductores, larvas, postlarvas, crías, huevos, semillas, alevines o en cualquier otro estadio, y* **Inciso e)** *Acuacultura didáctica.*		

Artículos 22.- *la Secretaría podrá inscribir en el Registro Nacional de Pesca a los acuicultores que no requieran concesión, permiso o Autorización.*	Al **proyecto** le aplica el Artículo, incisos y, fracciones anteriores, porque se trata de una actividad acuícola con fines comerciales.	Por el hecho de presentar a la autoridad correspondiente (SEMARNAT) la Manifestación de Impacto Ambiental, el promovente está cumpliendo con este apartado. El proyecto se vincula por la obligatoriedad de obtener la autorización correspondiente para realizar las obras descritas en esta manifestación de impacto ambiental. Como ya se mencionó anteriormente, la promovente una vez autorizado el proyecto en materia ambiental procederá a tramitar el Registro Nacional de Pesca para la unidad de producción acuícola.
Art. 30°.- *Las actividades pesqueras se clasifican en:* **II.-** *Cultivo o acuacultura con fines*		
Artículo 31°.- *Para realizar las actividades de pesca se requiere lo siguiente:* **I,** *Concesión, para:* **Inciso b)** *Acuacultura comercial* **II,** Permiso, para: **Inciso g)** *Acuacultura de fomento* **III,** *Autorización, para:* **Inciso d)** *Recolectar del medio natural reproductores, larvas, postlarvas, crías, huevos, semillas, alevines o en cualquier otro estadio, y* **Inciso e)** *Acuacultura didáctica.*		

Artículos 22.- *la Secretaría podrá inscribir en el Registro Nacional de Pesca a los acuicultores que no requieran concesión, permiso o Autorización.*	Al **proyecto** le aplica el Artículo, incisos y, fracciones anteriores, porque se trata de una actividad acuícola con fines comerciales.	Por el hecho de presentar a la autoridad correspondiente (SEMARNAT) la Manifestación de Impacto Ambiental, el promovente está cumpliendo con este apartado. El proyecto se vincula por la obligatoriedad de obtener la autorización correspondiente para realizar las obras descritas en esta manifestación de impacto ambiental. Como ya se mencionó anteriormente, la promovente una vez autorizado el proyecto en materia ambiental procederá a tramitar el Registro Nacional de Pesca para la unidad de producción acuícola.
Art. 30°.- *Las actividades pesqueras se clasifican en:* **II.-** *Cultivo o acuacultura con fines*		
Artículo 31°.- *Para realizar las actividades de pesca se requiere lo siguiente:* **I,** *Concesión, para:* **Inciso b)** *Acuacultura comercial* **II,** Permiso, para: **Inciso g)** *Acuacultura de fomento* **III,** *Autorización, para:* **Inciso d)** *Recolectar del medio natural reproductores, larvas, postlarvas, crías, huevos, semillas, alevines o en cualquier otro estadio, y* **Inciso e)** *Acuacultura didáctica.*		

Artículos 22.- *la Secretaría podrá inscribir en el Registro Nacional de Pesca a los acuicultores que no requieran concesión, permiso o Autorización.*	Al **proyecto** le aplica el Artículo, incisos y, fracciones anteriores, porque se trata de una actividad acuícola con fines comerciales.	Por el hecho de presentar a la autoridad correspondiente (SEMARNAT) la Manifestación de Impacto Ambiental, el promovente está cumpliendo con este apartado. El proyecto se vincula por la obligatoriedad de obtener la autorización correspondiente para realizar las obras descritas en esta manifestación de impacto ambiental. Como ya se mencionó anteriormente, la promovente una vez autorizado el proyecto en materia ambiental procederá a tramitar el Registro Nacional de Pesca para la unidad de producción acuícola.
Art. 30°.- *Las actividades pesqueras se clasifican en:* **II.-** *Cultivo o acuacultura con fines*		
Artículo 31°.- *Para realizar las actividades de pesca se requiere lo siguiente:* **I,** *Concesión, para:* **Inciso b)** *Acuacultura comercial* **II,** Permiso, para: **Inciso g)** *Acuacultura de fomento* **III,** *Autorización, para:* **Inciso d)** *Recolectar del medio natural reproductores, larvas, postlarvas, crías, huevos, semillas, alevines o en cualquier otro estadio, y* **Inciso e)** *Acuacultura didáctica.*		

Artículos 22.- *la Secretaría podrá inscribir en el Registro Nacional de Pesca a los acuicultores que no requieran concesión, permiso o Autorización.*	Al **proyecto** le aplica el Artículo, incisos y, fracciones anteriores, porque se trata de una actividad acuícola con fines comerciales.	Por el hecho de presentar a la autoridad correspondiente (SEMARNAT) la Manifestación de Impacto Ambiental, el promovente está cumpliendo con este apartado. El proyecto se vincula por la obligatoriedad de obtener la autorización correspondiente para realizar las obras descritas en esta manifestación de impacto ambiental. Como ya se mencionó anteriormente, la promovente una vez autorizado el proyecto en materia ambiental procederá a tramitar el Registro Nacional de Pesca para la unidad de producción acuícola.
Art. 30°.- *Las actividades pesqueras se clasifican en:* **II.-** *Cultivo o acuacultura con fines*		
Artículo 31°.- *Para realizar las actividades de pesca se requiere lo siguiente:* **I,** *Concesión, para:* **Inciso b)** *Acuacultura comercial* **II,** Permiso, para: **Inciso g)** *Acuacultura de fomento* **III,** *Autorización, para:* **Inciso d)** *Recolectar del medio natural reproductores, larvas, postlarvas, crías, huevos, semillas, alevines o en cualquier otro estadio, y* **Inciso e)** *Acuacultura didáctica.*		

Artículos 22.- *la Secretaría podrá inscribir en el Registro Nacional de Pesca a los acuicultores que no requieran concesión, permiso o Autorización.*	Al **proyecto** le aplica el Artículo, incisos y, fracciones anteriores, porque se trata de una actividad acuícola con fines comerciales.	Por el hecho de presentar a la autoridad correspondiente (SEMARNAT) la Manifestación de Impacto Ambiental, el promovente está cumpliendo con este apartado. El proyecto se vincula por la obligatoriedad de obtener la autorización correspondiente para realizar las obras descritas en esta manifestación de impacto ambiental. Como ya se mencionó anteriormente, la promovente una vez autorizado el proyecto en materia ambiental procederá a tramitar el Registro Nacional de Pesca para la unidad de producción acuícola.
Art. 30°.- *Las actividades pesqueras se clasifican en:* **II.-** *Cultivo o acuacultura con fines*		
Artículo 31°.- *Para realizar las actividades de pesca se requiere lo siguiente:* **I,** *Concesión, para:* **Inciso b)** *Acuacultura comercial* **II,** Permiso, para: **Inciso g)** *Acuacultura de fomento* **III,** *Autorización, para:* **Inciso d)** *Recolectar del medio natural reproductores, larvas, postlarvas, crías, huevos, semillas, alevines o en cualquier otro estadio, y* **Inciso e)** *Acuacultura didáctica.*		

Artículos 22.- *la Secretaría podrá inscribir en el Registro Nacional de Pesca a los acuicultores que no requieran concesión, permiso o Autorización.*	Al **proyecto** le aplica el Artículo, incisos y, fracciones anteriores, porque se trata de una actividad acuícola con fines comerciales.	Por el hecho de presentar a la autoridad correspondiente (SEMARNAT) la Manifestación de Impacto Ambiental, el promovente está cumpliendo con este apartado. El proyecto se vincula por la obligatoriedad de obtener la autorización correspondiente para realizar las obras descritas en esta manifestación de impacto ambiental. Como ya se mencionó anteriormente, la promovente una vez autorizado el proyecto en materia ambiental procederá a tramitar el Registro Nacional de Pesca para la unidad de producción acuícola.
Art. 30°.- *Las actividades pesqueras se clasifican en:* **II.-** *Cultivo o acuacultura con fines*		
Artículo 31°.- *Para realizar las actividades de pesca se requiere lo siguiente:* **I,** *Concesión, para:* **Inciso b)** *Acuacultura comercial* **II,** Permiso, para: **Inciso g)** *Acuacultura de fomento* **III,** *Autorización, para:* **Inciso d)** *Recolectar del medio natural reproductores, larvas, postlarvas, crías, huevos, semillas, alevines o en cualquier otro estadio, y* **Inciso e)** *Acuacultura didáctica.*		

Artículos 22.- *la Secretaría podrá inscribir en el Registro Nacional de Pesca a los acuicultores que no requieran concesión, permiso o Autorización.*	Al **proyecto** le aplica el Artículo, incisos y, fracciones anteriores, porque se trata de una actividad acuícola con fines comerciales.	Por el hecho de presentar a la autoridad correspondiente (SEMARNAT) la Manifestación de Impacto Ambiental, el promovente está cumpliendo con este apartado. El proyecto se vincula por la obligatoriedad de obtener la autorización correspondiente para realizar las obras descritas en esta manifestación de impacto ambiental. Como ya se mencionó anteriormente, la promovente una vez autorizado el proyecto en materia ambiental procederá a tramitar el Registro Nacional de Pesca para la unidad de producción acuícola.
Art. 30°.- *Las actividades pesqueras se clasifican en:* **II.-** *Cultivo o acuacultura con fines*		
Artículo 31°.- *Para realizar las actividades de pesca se requiere lo siguiente:* **I,** *Concesión, para:* **Inciso b)** *Acuacultura comercial* **II,** Permiso, para: **Inciso g)** *Acuacultura de fomento* **III,** *Autorización, para:* **Inciso d)** *Recolectar del medio natural reproductores, larvas, postlarvas, crías, huevos, semillas, alevines o en cualquier otro estadio, y* **Inciso e)** *Acuacultura didáctica.*		

Artículos 22.- *la Secretaría podrá inscribir en el Registro Nacional de Pesca a los acuicultores que no requieran concesión, permiso o Autorización.*	Al **proyecto** le aplica el Artículo, incisos y, fracciones anteriores, porque se trata de una actividad acuícola con fines comerciales.	Por el hecho de presentar a la autoridad correspondiente (SEMARNAT) la Manifestación de Impacto Ambiental, el promovente está cumpliendo con este apartado. El proyecto se vincula por la obligatoriedad de obtener la autorización correspondiente para realizar las obras descritas en esta manifestación de impacto ambiental. Como ya se mencionó anteriormente, la promovente una vez autorizado el proyecto en materia ambiental procederá a tramitar el Registro Nacional de Pesca para la unidad de producción acuícola.
Art. 30°.- *Las actividades pesqueras se clasifican en:* **II.-** *Cultivo o acuacultura con fines*		
Artículo 31°.- *Para realizar las actividades de pesca se requiere lo siguiente:* **I,** *Concesión, para:* **Inciso b)** *Acuacultura comercial* **II,** Permiso, para: **Inciso g)** *Acuacultura de fomento* **III,** *Autorización, para:* **Inciso d)** *Recolectar del medio natural reproductores, larvas, postlarvas, crías, huevos, semillas, alevines o en cualquier otro estadio, y* **Inciso e)** *Acuacultura didáctica.*		

Artículos 22.- *la Secretaría podrá inscribir en el Registro Nacional de Pesca a los acuicultores que no requieran concesión, permiso o Autorización.*	Al **proyecto** le aplica el Artículo, incisos y, fracciones anteriores, porque se trata de una actividad acuícola con fines comerciales.	Por el hecho de presentar a la autoridad correspondiente (SEMARNAT) la Manifestación de Impacto Ambiental, el promovente está cumpliendo con este apartado. El proyecto se vincula por la obligatoriedad de obtener la autorización correspondiente para realizar las obras descritas en esta manifestación de impacto ambiental. Como ya se mencionó anteriormente, la promovente una vez autorizado el proyecto en materia ambiental procederá a tramitar el Registro Nacional de Pesca para la unidad de producción acuícola.
Art. 30°.- *Las actividades pesqueras se clasifican en:* **II.-** *Cultivo o acuacultura con fines*		
Artículo 31°.- *Para realizar las actividades de pesca se requiere lo siguiente:* **I,** *Concesión, para:* **Inciso b)** *Acuacultura comercial* **II,** Permiso, para: **Inciso g)** *Acuacultura de fomento* **III,** *Autorización, para:* **Inciso d)** *Recolectar del medio natural reproductores, larvas, postlarvas, crías, huevos, semillas, alevines o en cualquier otro estadio, y* **Inciso e)** *Acuacultura didáctica.*		

Artículos 22.- *la Secretaría podrá inscribir en el Registro Nacional de Pesca a los acuicultores que no requieran concesión, permiso o Autorización.*	Al **proyecto** le aplica el Artículo, incisos y, fracciones anteriores, porque se trata de una actividad acuícola con fines comerciales.	Por el hecho de presentar a la autoridad correspondiente (SEMARNAT) la Manifestación de Impacto Ambiental, el promovente está cumpliendo con este apartado. El proyecto se vincula por la obligatoriedad de obtener la autorización correspondiente para realizar las obras descritas en esta manifestación de impacto ambiental. Como ya se mencionó anteriormente, la promovente una vez autorizado el proyecto en materia ambiental procederá a tramitar el Registro Nacional de Pesca para la unidad de producción acuícola.
Art. 30°.- *Las actividades pesqueras se clasifican en:* **II.-** *Cultivo o acuacultura con fines*		
Artículo 31°.- *Para realizar las actividades de pesca se requiere lo siguiente:* **I,** *Concesión, para:* **Inciso b)** *Acuacultura comercial* **II,** Permiso, para: **Inciso g)** *Acuacultura de fomento* **III,** *Autorización, para:* **Inciso d)** *Recolectar del medio natural reproductores, larvas, postlarvas, crías, huevos, semillas, alevines o en cualquier otro estadio, y* **Inciso e)** *Acuacultura didáctica.*		

Artículos 22.- *la Secretaría podrá inscribir en el Registro Nacional de Pesca a los acuicultores que no requieran concesión, permiso o Autorización.*	Al **proyecto** le aplica el Artículo, incisos y, fracciones anteriores, porque se trata de una actividad acuícola con fines comerciales.	Por el hecho de presentar a la autoridad correspondiente (SEMARNAT) la Manifestación de Impacto Ambiental, el promovente está cumpliendo con este apartado. El proyecto se vincula por la obligatoriedad de obtener la autorización correspondiente para realizar las obras descritas en esta manifestación de impacto ambiental. Como ya se mencionó anteriormente, la promovente una vez autorizado el proyecto en materia ambiental procederá a tramitar el Registro Nacional de Pesca para la unidad de producción acuícola.
Art. 30°.- *Las actividades pesqueras se clasifican en:* **II.-** *Cultivo o acuacultura con fines*		
Artículo 31°.- *Para realizar las actividades de pesca se requiere lo siguiente:* **I,** *Concesión, para:* **Inciso b)** *Acuacultura comercial* **II,** Permiso, para: **Inciso g)** *Acuacultura de fomento* **III,** *Autorización, para:* **Inciso d)** *Recolectar del medio natural reproductores, larvas, postlarvas, crías, huevos, semillas, alevines o en cualquier otro estadio, y* **Inciso e)** *Acuacultura didáctica.*		

Artículos 22.- *la Secretaría podrá inscribir en el Registro Nacional de Pesca a los acuicultores que no requieran concesión, permiso o Autorización.*	Al **proyecto** le aplica el Artículo, incisos y, fracciones anteriores, porque se trata de una actividad acuícola con fines comerciales.	Por el hecho de presentar a la autoridad correspondiente (SEMARNAT) la Manifestación de Impacto Ambiental, el promovente está cumpliendo con este apartado. El proyecto se vincula por la obligatoriedad de obtener la autorización correspondiente para realizar las obras descritas en esta manifestación de impacto ambiental. Como ya se mencionó anteriormente, la promovente una vez autorizado el proyecto en materia ambiental procederá a tramitar el Registro Nacional de Pesca para la unidad de producción acuícola.
Art. 30°.- *Las actividades pesqueras se clasifican en:* **II.-** *Cultivo o acuacultura con fines*		
Artículo 31°.- *Para realizar las actividades de pesca se requiere lo siguiente:* **I,** *Concesión, para:* **Inciso b)** *Acuacultura comercial* **II,** Permiso, para: **Inciso g)** *Acuacultura de fomento* **III,** *Autorización, para:* **Inciso d)** *Recolectar del medio natural reproductores, larvas, postlarvas, crías, huevos, semillas, alevines o en cualquier otro estadio, y* **Inciso e)** *Acuacultura didáctica.*		

Artículos 22.- *la Secretaría podrá inscribir en el Registro Nacional de Pesca a los acuicultores que no requieran concesión, permiso o Autorización.*	Al **proyecto** le aplica el Artículo, incisos y, fracciones anteriores, porque se trata de una actividad acuícola con fines comerciales.	Por el hecho de presentar a la autoridad correspondiente (SEMARNAT) la Manifestación de Impacto Ambiental, el promovente está cumpliendo con este apartado. El proyecto se vincula por la obligatoriedad de obtener la autorización correspondiente para realizar las obras descritas en esta manifestación de impacto ambiental. Como ya se mencionó anteriormente, la promovente una vez autorizado el proyecto en materia ambiental procederá a tramitar el Registro Nacional de Pesca para la unidad de producción acuícola.
Art. 30°.- *Las actividades pesqueras se clasifican en:* **II.-** *Cultivo o acuacultura con fines*		
Artículo 31°.- *Para realizar las actividades de pesca se requiere lo siguiente:* **I,** *Concesión, para:* **Inciso b)** *Acuacultura comercial* **II,** Permiso, para: **Inciso g)** *Acuacultura de fomento* **III,** *Autorización, para:* **Inciso d)** *Recolectar del medio natural reproductores, larvas, postlarvas, crías, huevos, semillas, alevines o en cualquier otro estadio, y* **Inciso e)** *Acuacultura didáctica.*		

Artículos 22.- *la Secretaría podrá inscribir en el Registro Nacional de Pesca a los acuicultores que no requieran concesión, permiso o Autorización.*	Al **proyecto** le aplica el Artículo, incisos y, fracciones anteriores, porque se trata de una actividad acuícola con fines comerciales.	Por el hecho de presentar a la autoridad correspondiente (SEMARNAT) la Manifestación de Impacto Ambiental, el promovente está cumpliendo con este apartado. El proyecto se vincula por la obligatoriedad de obtener la autorización correspondiente para realizar las obras descritas en esta manifestación de impacto ambiental. Como ya se mencionó anteriormente, la promovente una vez autorizado el proyecto en materia ambiental procederá a tramitar el Registro Nacional de Pesca para la unidad de producción acuícola.
Art. 30°.- *Las actividades pesqueras se clasifican en:* **II.-** *Cultivo o acuacultura con fines*		
Artículo 31°.- *Para realizar las actividades de pesca se requiere lo siguiente:* **I,** *Concesión, para:* **Inciso b)** *Acuacultura comercial* **II,** Permiso, para: **Inciso g)** *Acuacultura de fomento* **III,** *Autorización, para:* **Inciso d)** *Recolectar del medio natural reproductores, larvas, postlarvas, crías, huevos, semillas, alevines o en cualquier otro estadio, y* **Inciso e)** *Acuacultura didáctica.*		

Artículos 22.- *la Secretaría podrá inscribir en el Registro Nacional de Pesca a los acuicultores que no requieran concesión, permiso o Autorización.*	Al **proyecto** le aplica el Artículo, incisos y, fracciones anteriores, porque se trata de una actividad acuícola con fines comerciales.	Por el hecho de presentar a la autoridad correspondiente (SEMARNAT) la Manifestación de Impacto Ambiental, el promovente está cumpliendo con este apartado. El proyecto se vincula por la obligatoriedad de obtener la autorización correspondiente para realizar las obras descritas en esta manifestación de impacto ambiental. Como ya se mencionó anteriormente, la promovente una vez autorizado el proyecto en materia ambiental procederá a tramitar el Registro Nacional de Pesca para la unidad de producción acuícola.
Art. 30°.- *Las actividades pesqueras se clasifican en:* **II.-** *Cultivo o acuacultura con fines*		
Artículo 31°.- *Para realizar las actividades de pesca se requiere lo siguiente:* **I,** *Concesión, para:* **Inciso b)** *Acuacultura comercial* **II,** Permiso, para: **Inciso g)** *Acuacultura de fomento* **III,** *Autorización, para:* **Inciso d)** *Recolectar del medio natural reproductores, larvas, postlarvas, crías, huevos, semillas, alevines o en cualquier otro estadio, y* **Inciso e)** *Acuacultura didáctica.*		

Artículos 22.- *la Secretaría podrá inscribir en el Registro Nacional de Pesca a los acuicultores que no requieran concesión, permiso o Autorización.*	Al **proyecto** le aplica el Artículo, incisos y, fracciones anteriores, porque se trata de una actividad acuícola con fines comerciales.	Por el hecho de presentar a la autoridad correspondiente (SEMARNAT) la Manifestación de Impacto Ambiental, el promovente está cumpliendo con este apartado. El proyecto se vincula por la obligatoriedad de obtener la autorización correspondiente para realizar las obras descritas en esta manifestación de impacto ambiental. Como ya se mencionó anteriormente, la promovente una vez autorizado el proyecto en materia ambiental procederá a tramitar el Registro Nacional de Pesca para la unidad de producción acuícola.
Art. 30°.- *Las actividades pesqueras se clasifican en:* **II.-** *Cultivo o acuacultura con fines*		
Artículo 31°.- *Para realizar las actividades de pesca se requiere lo siguiente:* **I,** *Concesión, para:* **Inciso b)** *Acuacultura comercial* **II,** Permiso, para: **Inciso g)** *Acuacultura de fomento* **III,** *Autorización, para:* **Inciso d)** *Recolectar del medio natural reproductores, larvas, postlarvas, crías, huevos, semillas, alevines o en cualquier otro estadio, y* **Inciso e)** *Acuacultura didáctica.*		

Artículos 22.- *la Secretaría podrá inscribir en el Registro Nacional de Pesca a los acuicultores que no requieran concesión, permiso o Autorización.*	Al **proyecto** le aplica el Artículo, incisos y, fracciones anteriores, porque se trata de una actividad acuícola con fines comerciales.	Por el hecho de presentar a la autoridad correspondiente (SEMARNAT) la Manifestación de Impacto Ambiental, el promovente está cumpliendo con este apartado. El proyecto se vincula por la obligatoriedad de obtener la autorización correspondiente para realizar las obras descritas en esta manifestación de impacto ambiental. Como ya se mencionó anteriormente, la promovente una vez autorizado el proyecto en materia ambiental procederá a tramitar el Registro Nacional de Pesca para la unidad de producción acuícola.
Art. 30°.- *Las actividades pesqueras se clasifican en:* **II.-** *Cultivo o acuacultura con fines*		
Artículo 31°.- *Para realizar las actividades de pesca se requiere lo siguiente:* **I,** *Concesión, para:* **Inciso b)** *Acuacultura comercial* **II,** Permiso, para: **Inciso g)** *Acuacultura de fomento* **III,** *Autorización, para:* **Inciso d)** *Recolectar del medio natural reproductores, larvas, postlarvas, crías, huevos, semillas, alevines o en cualquier otro estadio, y* **Inciso e)** *Acuacultura didáctica.*		

Artículos 22.- *la Secretaría podrá inscribir en el Registro Nacional de Pesca a los acuicultores que no requieran concesión, permiso o Autorización.*	Al **proyecto** le aplica el Artículo, incisos y, fracciones anteriores, porque se trata de una actividad acuícola con fines comerciales.	Por el hecho de presentar a la autoridad correspondiente (SEMARNAT) la Manifestación de Impacto Ambiental, el promovente está cumpliendo con este apartado. El proyecto se vincula por la obligatoriedad de obtener la autorización correspondiente para realizar las obras descritas en esta manifestación de impacto ambiental. Como ya se mencionó anteriormente, la promovente una vez autorizado el proyecto en materia ambiental procederá a tramitar el Registro Nacional de Pesca para la unidad de producción acuícola.
Art. 30°.- *Las actividades pesqueras se clasifican en:* **II.-** *Cultivo o acuacultura con fines*		
Artículo 31°.- *Para realizar las actividades de pesca se requiere lo siguiente:* **I,** *Concesión, para:* **Inciso b)** *Acuacultura comercial* **II,** Permiso, para: **Inciso g)** *Acuacultura de fomento* **III,** *Autorización, para:* **Inciso d)** *Recolectar del medio natural reproductores, larvas, postlarvas, crías, huevos, semillas, alevines o en cualquier otro estadio, y* **Inciso e)** *Acuacultura didáctica.*		

Artículos 22.- *la Secretaría podrá inscribir en el Registro Nacional de Pesca a los acuicultores que no requieran concesión, permiso o Autorización.*	Al **proyecto** le aplica el Artículo, incisos y, fracciones anteriores, porque se trata de una actividad acuícola con fines comerciales.	Por el hecho de presentar a la autoridad correspondiente (SEMARNAT) la Manifestación de Impacto Ambiental, el promovente está cumpliendo con este apartado. El proyecto se vincula por la obligatoriedad de obtener la autorización correspondiente para realizar las obras descritas en esta manifestación de impacto ambiental. Como ya se mencionó anteriormente, la promovente una vez autorizado el proyecto en materia ambiental procederá a tramitar el Registro Nacional de Pesca para la unidad de producción acuícola.
Art. 30°.- *Las actividades pesqueras se clasifican en:* **II.-** *Cultivo o acuacultura con fines*		
Artículo 31°.- *Para realizar las actividades de pesca se requiere lo siguiente:* **I,** *Concesión, para:* **Inciso b)** *Acuacultura comercial* **II,** Permiso, para: **Inciso g)** *Acuacultura de fomento* **III,** *Autorización, para:* **Inciso d)** *Recolectar del medio natural reproductores, larvas, postlarvas, crías, huevos, semillas, alevines o en cualquier otro estadio, y* **Inciso e)** *Acuacultura didáctica.*		

Artículos 22.- *la Secretaría podrá inscribir en el Registro Nacional de Pesca a los acuicultores que no requieran concesión, permiso o Autorización.*	Al **proyecto** le aplica el Artículo, incisos y, fracciones anteriores, porque se trata de una actividad acuícola con fines comerciales.	Por el hecho de presentar a la autoridad correspondiente (SEMARNAT) la Manifestación de Impacto Ambiental, el promovente está cumpliendo con este apartado. El proyecto se vincula por la obligatoriedad de obtener la autorización correspondiente para realizar las obras descritas en esta manifestación de impacto ambiental. Como ya se mencionó anteriormente, la promovente una vez autorizado el proyecto en materia ambiental procederá a tramitar el Registro Nacional de Pesca para la unidad de producción acuícola.
Art. 30°.- *Las actividades pesqueras se clasifican en:* **II.-** *Cultivo o acuacultura con fines*		
Artículo 31°.- *Para realizar las actividades de pesca se requiere lo siguiente:* **I,** *Concesión, para:* **Inciso b)** *Acuacultura comercial* **II,** Permiso, para: **Inciso g)** *Acuacultura de fomento* **III,** *Autorización, para:* **Inciso d)** *Recolectar del medio natural reproductores, larvas, postlarvas, crías, huevos, semillas, alevines o en cualquier otro estadio, y* **Inciso e)** *Acuacultura didáctica.*		

Artículos 22.- *la Secretaría podrá inscribir en el Registro Nacional de Pesca a los acuicultores que no requieran concesión, permiso o Autorización.*	Al **proyecto** le aplica el Artículo, incisos y, fracciones anteriores, porque se trata de una actividad acuícola con fines comerciales.	Por el hecho de presentar a la autoridad correspondiente (SEMARNAT) la Manifestación de Impacto Ambiental, el promovente está cumpliendo con este apartado. El proyecto se vincula por la obligatoriedad de obtener la autorización correspondiente para realizar las obras descritas en esta manifestación de impacto ambiental. Como ya se mencionó anteriormente, la promovente una vez autorizado el proyecto en materia ambiental procederá a tramitar el Registro Nacional de Pesca para la unidad de producción acuícola.
Art. 30°.- *Las actividades pesqueras se clasifican en:* **II.-** *Cultivo o acuacultura con fines*		
Artículo 31°.- *Para realizar las actividades de pesca se requiere lo siguiente:* **I,** *Concesión, para:* **Inciso b)** *Acuacultura comercial* **II,** Permiso, para: **Inciso g)** *Acuacultura de fomento* **III,** *Autorización, para:* **Inciso d)** *Recolectar del medio natural reproductores, larvas, postlarvas, crías, huevos, semillas, alevines o en cualquier otro estadio, y* **Inciso e)** *Acuacultura didáctica.*		

Artículos 22.- *la Secretaría podrá inscribir en el Registro Nacional de Pesca a los acuicultores que no requieran concesión, permiso o Autorización.*	Al **proyecto** le aplica el Artículo, incisos y, fracciones anteriores, porque se trata de una actividad acuícola con fines comerciales.	Por el hecho de presentar a la autoridad correspondiente (SEMARNAT) la Manifestación de Impacto Ambiental, el promovente está cumpliendo con este apartado. El proyecto se vincula por la obligatoriedad de obtener la autorización correspondiente para realizar las obras descritas en esta manifestación de impacto ambiental. Como ya se mencionó anteriormente, la promovente una vez autorizado el proyecto en materia ambiental procederá a tramitar el Registro Nacional de Pesca para la unidad de producción acuícola.
Art. 30°.- *Las actividades pesqueras se clasifican en:* **II.-** *Cultivo o acuacultura con fines*		
Artículo 31°.- *Para realizar las actividades de pesca se requiere lo siguiente:* **I,** *Concesión, para:* **Inciso b)** *Acuacultura comercial* **II,** Permiso, para: **Inciso g)** *Acuacultura de fomento* **III,** *Autorización, para:* **Inciso d)** *Recolectar del medio natural reproductores, larvas, postlarvas, crías, huevos, semillas, alevines o en cualquier otro estadio, y* **Inciso e)** *Acuacultura didáctica.*		

Artículos 22.- *la Secretaría podrá inscribir en el Registro Nacional de Pesca a los acuicultores que no requieran concesión, permiso o Autorización.*	Al **proyecto** le aplica el Artículo, incisos y, fracciones anteriores, porque se trata de una actividad acuícola con fines comerciales.	Por el hecho de presentar a la autoridad correspondiente (SEMARNAT) la Manifestación de Impacto Ambiental, el promovente está cumpliendo con este apartado. El proyecto se vincula por la obligatoriedad de obtener la autorización correspondiente para realizar las obras descritas en esta manifestación de impacto ambiental. Como ya se mencionó anteriormente, la promovente una vez autorizado el proyecto en materia ambiental procederá a tramitar el Registro Nacional de Pesca para la unidad de producción acuícola.
Art. 30°.- *Las actividades pesqueras se clasifican en:* **II.-** *Cultivo o acuacultura con fines*		
Artículo 31°.- *Para realizar las actividades de pesca se requiere lo siguiente:* **I,** *Concesión, para:* **Inciso b)** *Acuacultura comercial* **II,** Permiso, para: **Inciso g)** *Acuacultura de fomento* **III,** *Autorización, para:* **Inciso d)** *Recolectar del medio natural reproductores, larvas, postlarvas, crías, huevos, semillas, alevines o en cualquier otro estadio, y* **Inciso e)** *Acuacultura didáctica.*		

Artículos 22.- *la Secretaría podrá inscribir en el Registro Nacional de Pesca a los acuicultores que no requieran concesión, permiso o Autorización.*	Al **proyecto** le aplica el Artículo, incisos y, fracciones anteriores, porque se trata de una actividad acuícola con fines comerciales.	Por el hecho de presentar a la autoridad correspondiente (SEMARNAT) la Manifestación de Impacto Ambiental, el promovente está cumpliendo con este apartado. El proyecto se vincula por la obligatoriedad de obtener la autorización correspondiente para realizar las obras descritas en esta manifestación de impacto ambiental. Como ya se mencionó anteriormente, la promovente una vez autorizado el proyecto en materia ambiental procederá a tramitar el Registro Nacional de Pesca para la unidad de producción acuícola.
Art. 30°.- *Las actividades pesqueras se clasifican en:* **II.-** *Cultivo o acuacultura con fines*		
Artículo 31°.- *Para realizar las actividades de pesca se requiere lo siguiente:* **I,** *Concesión, para:* **Inciso b)** *Acuacultura comercial* **II,** Permiso, para: **Inciso g)** *Acuacultura de fomento* **III,** *Autorización, para:* **Inciso d)** *Recolectar del medio natural reproductores, larvas, postlarvas, crías, huevos, semillas, alevines o en cualquier otro estadio, y* **Inciso e)** *Acuacultura didáctica.*		

Artículos 22.- *la Secretaría podrá inscribir en el Registro Nacional de Pesca a los acuicultores que no requieran concesión, permiso o Autorización.*	Al **proyecto** le aplica el Artículo, incisos y, fracciones anteriores, porque se trata de una actividad acuícola con fines comerciales.	Por el hecho de presentar a la autoridad correspondiente (SEMARNAT) la Manifestación de Impacto Ambiental, el promovente está cumpliendo con este apartado. El proyecto se vincula por la obligatoriedad de obtener la autorización correspondiente para realizar las obras descritas en esta manifestación de impacto ambiental. Como ya se mencionó anteriormente, la promovente una vez autorizado el proyecto en materia ambiental procederá a tramitar el Registro Nacional de Pesca para la unidad de producción acuícola.
Art. 30°.- *Las actividades pesqueras se clasifican en:* **II.-** *Cultivo o acuacultura con fines*		
Artículo 31°.- *Para realizar las actividades de pesca se requiere lo siguiente:* **I,** *Concesión, para:* **Inciso b)** *Acuacultura comercial* **II,** Permiso, para: **Inciso g)** *Acuacultura de fomento* **III,** *Autorización, para:* **Inciso d)** *Recolectar del medio natural reproductores, larvas, postlarvas, crías, huevos, semillas, alevines o en cualquier otro estadio, y* **Inciso e)** *Acuacultura didáctica.*		

Artículos 22.- *la Secretaría podrá inscribir en el Registro Nacional de Pesca a los acuicultores que no requieran concesión, permiso o Autorización.*	Al **proyecto** le aplica el Artículo, incisos y, fracciones anteriores, porque se trata de una actividad acuícola con fines comerciales.	Por el hecho de presentar a la autoridad correspondiente (SEMARNAT) la Manifestación de Impacto Ambiental, el promovente está cumpliendo con este apartado. El proyecto se vincula por la obligatoriedad de obtener la autorización correspondiente para realizar las obras descritas en esta manifestación de impacto ambiental. Como ya se mencionó anteriormente, la promovente una vez autorizado el proyecto en materia ambiental procederá a tramitar el Registro Nacional de Pesca para la unidad de producción acuícola.
Art. 30°.- *Las actividades pesqueras se clasifican en:* **II.-** *Cultivo o acuacultura con fines*		
Artículo 31°.- *Para realizar las actividades de pesca se requiere lo siguiente:* **I,** *Concesión, para:* **Inciso b)** *Acuacultura comercial* **II,** Permiso, para: **Inciso g)** *Acuacultura de fomento* **III,** *Autorización, para:* **Inciso d)** *Recolectar del medio natural reproductores, larvas, postlarvas, crías, huevos, semillas, alevines o en cualquier otro estadio, y* **Inciso e)** *Acuacultura didáctica.*		

Artículos 22.- *la Secretaría podrá inscribir en el Registro Nacional de Pesca a los acuicultores que no requieran concesión, permiso o Autorización.*	Al **proyecto** le aplica el Artículo, incisos y, fracciones anteriores, porque se trata de una actividad acuícola con fines comerciales.	Por el hecho de presentar a la autoridad correspondiente (SEMARNAT) la Manifestación de Impacto Ambiental, el promovente está cumpliendo con este apartado. El proyecto se vincula por la obligatoriedad de obtener la autorización correspondiente para realizar las obras descritas en esta manifestación de impacto ambiental. Como ya se mencionó anteriormente, la promovente una vez autorizado el proyecto en materia ambiental procederá a tramitar el Registro Nacional de Pesca para la unidad de producción acuícola.
Art. 30°.- *Las actividades pesqueras se clasifican en:* **II.-** *Cultivo o acuacultura con fines*		
Artículo 31°.- *Para realizar las actividades de pesca se requiere lo siguiente:* **I,** *Concesión, para:* **Inciso b)** *Acuacultura comercial* **II,** Permiso, para: **Inciso g)** *Acuacultura de fomento* **III,** *Autorización, para:* **Inciso d)** *Recolectar del medio natural reproductores, larvas, postlarvas, crías, huevos, semillas, alevines o en cualquier otro estadio, y* **Inciso e)** *Acuacultura didáctica.*		

Artículos 22.- *la Secretaría podrá inscribir en el Registro Nacional de Pesca a los acuicultores que no requieran concesión, permiso o Autorización.*	Al **proyecto** le aplica el Artículo, incisos y, fracciones anteriores, porque se trata de una actividad acuícola con fines comerciales.	Por el hecho de presentar a la autoridad correspondiente (SEMARNAT) la Manifestación de Impacto Ambiental, el promovente está cumpliendo con este apartado. El proyecto se vincula por la obligatoriedad de obtener la autorización correspondiente para realizar las obras descritas en esta manifestación de impacto ambiental. Como ya se mencionó anteriormente, la promovente una vez autorizado el proyecto en materia ambiental procederá a tramitar el Registro Nacional de Pesca para la unidad de producción acuícola.
Art. 30°.- *Las actividades pesqueras se clasifican en:* **II.-** *Cultivo o acuacultura con fines*		
Artículo 31°.- *Para realizar las actividades de pesca se requiere lo siguiente:* **I,** *Concesión, para:* **Inciso b)** *Acuacultura comercial* **II,** Permiso, para: **Inciso g)** *Acuacultura de fomento* **III,** *Autorización, para:* **Inciso d)** *Recolectar del medio natural reproductores, larvas, postlarvas, crías, huevos, semillas, alevines o en cualquier otro estadio, y* **Inciso e)** *Acuacultura didáctica.*		

Artículos 22.- *la Secretaría podrá inscribir en el Registro Nacional de Pesca a los acuicultores que no requieran concesión, permiso o Autorización.*	Al **proyecto** le aplica el Artículo, incisos y, fracciones anteriores, porque se trata de una actividad acuícola con fines comerciales.	Por el hecho de presentar a la autoridad correspondiente (SEMARNAT) la Manifestación de Impacto Ambiental, el promovente está cumpliendo con este apartado. El proyecto se vincula por la obligatoriedad de obtener la autorización correspondiente para realizar las obras descritas en esta manifestación de impacto ambiental. Como ya se mencionó anteriormente, la promovente una vez autorizado el proyecto en materia ambiental procederá a tramitar el Registro Nacional de Pesca para la unidad de producción acuícola.
Art. 30°.- *Las actividades pesqueras se clasifican en:* **II.-** *Cultivo o acuacultura con fines*		
Artículo 31°.- *Para realizar las actividades de pesca se requiere lo siguiente:* **I,** *Concesión, para:* **Inciso b)** *Acuacultura comercial* **II,** Permiso, para: **Inciso g)** *Acuacultura de fomento* **III,** *Autorización, para:* **Inciso d)** *Recolectar del medio natural reproductores, larvas, postlarvas, crías, huevos, semillas, alevines o en cualquier otro estadio, y* **Inciso e)** *Acuacultura didáctica.*		

Artículos 22.- *la Secretaría podrá inscribir en el Registro Nacional de Pesca a los acuicultores que no requieran concesión, permiso o Autorización.*	Al **proyecto** le aplica el Artículo, incisos y, fracciones anteriores, porque se trata de una actividad acuícola con fines comerciales.	Por el hecho de presentar a la autoridad correspondiente (SEMARNAT) la Manifestación de Impacto Ambiental, el promovente está cumpliendo con este apartado. El proyecto se vincula por la obligatoriedad de obtener la autorización correspondiente para realizar las obras descritas en esta manifestación de impacto ambiental. Como ya se mencionó anteriormente, la promovente una vez autorizado el proyecto en materia ambiental procederá a tramitar el Registro Nacional de Pesca para la unidad de producción acuícola.
Art. 30°.- *Las actividades pesqueras se clasifican en:* **II.-** *Cultivo o acuacultura con fines*		
Artículo 31°.- *Para realizar las actividades de pesca se requiere lo siguiente:* **I,** *Concesión, para:* **Inciso b)** *Acuacultura comercial* **II,** Permiso, para: **Inciso g)** *Acuacultura de fomento* **III,** *Autorización, para:* **Inciso d)** *Recolectar del medio natural reproductores, larvas, postlarvas, crías, huevos, semillas, alevines o en cualquier otro estadio, y* **Inciso e)** *Acuacultura didáctica.*		

Artículos 22.- *la Secretaría podrá inscribir en el Registro Nacional de Pesca a los acuicultores que no requieran concesión, permiso o Autorización.*	Al **proyecto** le aplica el Artículo, incisos y, fracciones anteriores, porque se trata de una actividad acuícola con fines comerciales.	Por el hecho de presentar a la autoridad correspondiente (SEMARNAT) la Manifestación de Impacto Ambiental, el promovente está cumpliendo con este apartado. El proyecto se vincula por la obligatoriedad de obtener la autorización correspondiente para realizar las obras descritas en esta manifestación de impacto ambiental. Como ya se mencionó anteriormente, la promovente una vez autorizado el proyecto en materia ambiental procederá a tramitar el Registro Nacional de Pesca para la unidad de producción acuícola.
Art. 30°.- *Las actividades pesqueras se clasifican en:* **II.-** *Cultivo o acuacultura con fines*		
Artículo 31°.- *Para realizar las actividades de pesca se requiere lo siguiente:* **I,** *Concesión, para:* **Inciso b)** *Acuacultura comercial* **II,** Permiso, para: **Inciso g)** *Acuacultura de fomento* **III,** *Autorización, para:* **Inciso d)** *Recolectar del medio natural reproductores, larvas, postlarvas, crías, huevos, semillas, alevines o en cualquier otro estadio, y* **Inciso e)** *Acuacultura didáctica.*		

Artículos 22.- *la Secretaría podrá inscribir en el Registro Nacional de Pesca a los acuicultores que no requieran concesión, permiso o Autorización.*	Al **proyecto** le aplica el Artículo, incisos y, fracciones anteriores, porque se trata de una actividad acuícola con fines comerciales.	Por el hecho de presentar a la autoridad correspondiente (SEMARNAT) la Manifestación de Impacto Ambiental, el promovente está cumpliendo con este apartado. El proyecto se vincula por la obligatoriedad de obtener la autorización correspondiente para realizar las obras descritas en esta manifestación de impacto ambiental. Como ya se mencionó anteriormente, la promovente una vez autorizado el proyecto en materia ambiental procederá a tramitar el Registro Nacional de Pesca para la unidad de producción acuícola.
Art. 30°.- *Las actividades pesqueras se clasifican en:* **II.-** *Cultivo o acuacultura con fines*		
Artículo 31°.- *Para realizar las actividades de pesca se requiere lo siguiente:* **I,** *Concesión, para:* **Inciso b)** *Acuacultura comercial* **II,** Permiso, para: **Inciso g)** *Acuacultura de fomento* **III,** *Autorización, para:* **Inciso d)** *Recolectar del medio natural reproductores, larvas, postlarvas, crías, huevos, semillas, alevines o en cualquier otro estadio, y* **Inciso e)** *Acuacultura didáctica.*		

Artículos 22.- *la Secretaría podrá inscribir en el Registro Nacional de Pesca a los acuicultores que no requieran concesión, permiso o Autorización.*	Al **proyecto** le aplica el Artículo, incisos y, fracciones anteriores, porque se trata de una actividad acuícola con fines comerciales.	Por el hecho de presentar a la autoridad correspondiente (SEMARNAT) la Manifestación de Impacto Ambiental, el promovente está cumpliendo con este apartado. El proyecto se vincula por la obligatoriedad de obtener la autorización correspondiente para realizar las obras descritas en esta manifestación de impacto ambiental. Como ya se mencionó anteriormente, la promovente una vez autorizado el proyecto en materia ambiental procederá a tramitar el Registro Nacional de Pesca para la unidad de producción acuícola.
Art. 30°.- *Las actividades pesqueras se clasifican en:* **II.-** *Cultivo o acuacultura con fines*		
Artículo 31°.- *Para realizar las actividades de pesca se requiere lo siguiente:* **I,** *Concesión, para:* **Inciso b)** *Acuacultura comercial* **II,** Permiso, para: **Inciso g)** *Acuacultura de fomento* **III,** *Autorización, para:* **Inciso d)** *Recolectar del medio natural reproductores, larvas, postlarvas, crías, huevos, semillas, alevines o en cualquier otro estadio, y* **Inciso e)** *Acuacultura didáctica.*		

Artículos 22.- *la Secretaría podrá inscribir en el Registro Nacional de Pesca a los acuicultores que no requieran concesión, permiso o Autorización.*	Al **proyecto** le aplica el Artículo, incisos y, fracciones anteriores, porque se trata de una actividad acuícola con fines comerciales.	Por el hecho de presentar a la autoridad correspondiente (SEMARNAT) la Manifestación de Impacto Ambiental, el promovente está cumpliendo con este apartado. El proyecto se vincula por la obligatoriedad de obtener la autorización correspondiente para realizar las obras descritas en esta manifestación de impacto ambiental. Como ya se mencionó anteriormente, la promovente una vez autorizado el proyecto en materia ambiental procederá a tramitar el Registro Nacional de Pesca para la unidad de producción acuícola.
Art. 30°.- *Las actividades pesqueras se clasifican en:* **II.-** *Cultivo o acuacultura con fines*		
Artículo 31°.- *Para realizar las actividades de pesca se requiere lo siguiente:* **I,** *Concesión, para:* **Inciso b)** *Acuacultura comercial* **II,** Permiso, para: **Inciso g)** *Acuacultura de fomento* **III,** *Autorización, para:* **Inciso d)** *Recolectar del medio natural reproductores, larvas, postlarvas, crías, huevos, semillas, alevines o en cualquier otro estadio, y* **Inciso e)** *Acuacultura didáctica.*		

Artículos 22.- *la Secretaría podrá inscribir en el Registro Nacional de Pesca a los acuicultores que no requieran concesión, permiso o Autorización.*	Al **proyecto** le aplica el Artículo, incisos y, fracciones anteriores, porque se trata de una actividad acuícola con fines comerciales.	Por el hecho de presentar a la autoridad correspondiente (SEMARNAT) la Manifestación de Impacto Ambiental, el promovente está cumpliendo con este apartado. El proyecto se vincula por la obligatoriedad de obtener la autorización correspondiente para realizar las obras descritas en esta manifestación de impacto ambiental. Como ya se mencionó anteriormente, la promovente una vez autorizado el proyecto en materia ambiental procederá a tramitar el Registro Nacional de Pesca para la unidad de producción acuícola.
Art. 30°.- *Las actividades pesqueras se clasifican en:* **II.-** *Cultivo o acuacultura con fines*		
Artículo 31°.- *Para realizar las actividades de pesca se requiere lo siguiente:* **I,** *Concesión, para:* **Inciso b)** *Acuacultura comercial* **II,** Permiso, para: **Inciso g)** *Acuacultura de fomento* **III,** *Autorización, para:* **Inciso d)** *Recolectar del medio natural reproductores, larvas, postlarvas, crías, huevos, semillas, alevines o en cualquier otro estadio, y* **Inciso e)** *Acuacultura didáctica.*		

Artículos 22.- *la Secretaría podrá inscribir en el Registro Nacional de Pesca a los acuicultores que no requieran concesión, permiso o Autorización.*	Al **proyecto** le aplica el Artículo, incisos y, fracciones anteriores, porque se trata de una actividad acuícola con fines comerciales.	Por el hecho de presentar a la autoridad correspondiente (SEMARNAT) la Manifestación de Impacto Ambiental, el promovente está cumpliendo con este apartado. El proyecto se vincula por la obligatoriedad de obtener la autorización correspondiente para realizar las obras descritas en esta manifestación de impacto ambiental. Como ya se mencionó anteriormente, la promovente una vez autorizado el proyecto en materia ambiental procederá a tramitar el Registro Nacional de Pesca para la unidad de producción acuícola.
Art. 30°.- *Las actividades pesqueras se clasifican en:* **II.-** *Cultivo o acuacultura con fines*		
Artículo 31°.- *Para realizar las actividades de pesca se requiere lo siguiente:* **I,** *Concesión, para:* **Inciso b)** *Acuacultura comercial* **II,** Permiso, para: **Inciso g)** *Acuacultura de fomento* **III,** *Autorización, para:* **Inciso d)** *Recolectar del medio natural reproductores, larvas, postlarvas, crías, huevos, semillas, alevines o en cualquier otro estadio, y* **Inciso e)** *Acuacultura didáctica.*		

Artículos 22.- *la Secretaría podrá inscribir en el Registro Nacional de Pesca a los acuicultores que no requieran concesión, permiso o Autorización.*	Al **proyecto** le aplica el Artículo, incisos y, fracciones anteriores, porque se trata de una actividad acuícola con fines comerciales.	Por el hecho de presentar a la autoridad correspondiente (SEMARNAT) la Manifestación de Impacto Ambiental, el promovente está cumpliendo con este apartado. El proyecto se vincula por la obligatoriedad de obtener la autorización correspondiente para realizar las obras descritas en esta manifestación de impacto ambiental. Como ya se mencionó anteriormente, la promovente una vez autorizado el proyecto en materia ambiental procederá a tramitar el Registro Nacional de Pesca para la unidad de producción acuícola.
Art. 30°.- *Las actividades pesqueras se clasifican en:* **II.-** *Cultivo o acuacultura con fines*		
Artículo 31°.- *Para realizar las actividades de pesca se requiere lo siguiente:* **I,** *Concesión, para:* **Inciso b)** *Acuacultura comercial* **II,** Permiso, para: **Inciso g)** *Acuacultura de fomento* **III,** *Autorización, para:* **Inciso d)** *Recolectar del medio natural reproductores, larvas, postlarvas, crías, huevos, semillas, alevines o en cualquier otro estadio, y* **Inciso e)** *Acuacultura didáctica.*		

Artículos 22.- *la Secretaría podrá inscribir en el Registro Nacional de Pesca a los acuicultores que no requieran concesión, permiso o Autorización.*	Al **proyecto** le aplica el Artículo, incisos y, fracciones anteriores, porque se trata de una actividad acuícola con fines comerciales.	Por el hecho de presentar a la autoridad correspondiente (SEMARNAT) la Manifestación de Impacto Ambiental, el promovente está cumpliendo con este apartado. El proyecto se vincula por la obligatoriedad de obtener la autorización correspondiente para realizar las obras descritas en esta manifestación de impacto ambiental. Como ya se mencionó anteriormente, la promovente una vez autorizado el proyecto en materia ambiental procederá a tramitar el Registro Nacional de Pesca para la unidad de producción acuícola.
Art. 30°.- *Las actividades pesqueras se clasifican en:* **II.-** *Cultivo o acuacultura con fines*		
Artículo 31°.- *Para realizar las actividades de pesca se requiere lo siguiente:* **I,** *Concesión, para:* **Inciso b)** *Acuacultura comercial* **II,** Permiso, para: **Inciso g)** *Acuacultura de fomento* **III,** *Autorización, para:* **Inciso d)** *Recolectar del medio natural reproductores, larvas, postlarvas, crías, huevos, semillas, alevines o en cualquier otro estadio, y* **Inciso e)** *Acuacultura didáctica.*		

Artículos 22.- *la Secretaría podrá inscribir en el Registro Nacional de Pesca a los acuicultores que no requieran concesión, permiso o Autorización.*	Al **proyecto** le aplica el Artículo, incisos y, fracciones anteriores, porque se trata de una actividad acuícola con fines comerciales.	Por el hecho de presentar a la autoridad correspondiente (SEMARNAT) la Manifestación de Impacto Ambiental, el promovente está cumpliendo con este apartado. El proyecto se vincula por la obligatoriedad de obtener la autorización correspondiente para realizar las obras descritas en esta manifestación de impacto ambiental. Como ya se mencionó anteriormente, la promovente una vez autorizado el proyecto en materia ambiental procederá a tramitar el Registro Nacional de Pesca para la unidad de producción acuícola.
Art. 30°.- *Las actividades pesqueras se clasifican en:* **II.-** *Cultivo o acuacultura con fines*		
Artículo 31°.- *Para realizar las actividades de pesca se requiere lo siguiente:* **I,** *Concesión, para:* **Inciso b)** *Acuacultura comercial* **II,** Permiso, para: **Inciso g)** *Acuacultura de fomento* **III,** *Autorización, para:* **Inciso d)** *Recolectar del medio natural reproductores, larvas, postlarvas, crías, huevos, semillas, alevines o en cualquier otro estadio, y* **Inciso e)** *Acuacultura didáctica.*		

Artículos 22.- *la Secretaría podrá inscribir en el Registro Nacional de Pesca a los acuicultores que no requieran concesión, permiso o Autorización.*	Al **proyecto** le aplica el Artículo, incisos y, fracciones anteriores, porque se trata de una actividad acuícola con fines comerciales.	Por el hecho de presentar a la autoridad correspondiente (SEMARNAT) la Manifestación de Impacto Ambiental, el promovente está cumpliendo con este apartado. El proyecto se vincula por la obligatoriedad de obtener la autorización correspondiente para realizar las obras descritas en esta manifestación de impacto ambiental. Como ya se mencionó anteriormente, la promovente una vez autorizado el proyecto en materia ambiental procederá a tramitar el Registro Nacional de Pesca para la unidad de producción acuícola.
Art. 30°.- *Las actividades pesqueras se clasifican en:* **II.-** *Cultivo o acuacultura con fines*		
Artículo 31°.- *Para realizar las actividades de pesca se requiere lo siguiente:* **I,** *Concesión, para:* **Inciso b)** *Acuacultura comercial* **II,** Permiso, para: **Inciso g)** *Acuacultura de fomento* **III,** *Autorización, para:* **Inciso d)** *Recolectar del medio natural reproductores, larvas, postlarvas, crías, huevos, semillas, alevines o en cualquier otro estadio, y* **Inciso e)** *Acuacultura didáctica.*		

Artículos 22.- *la Secretaría podrá inscribir en el Registro Nacional de Pesca a los acuicultores que no requieran concesión, permiso o Autorización.*	Al **proyecto** le aplica el Artículo, incisos y, fracciones anteriores, porque se trata de una actividad acuícola con fines comerciales.	Por el hecho de presentar a la autoridad correspondiente (SEMARNAT) la Manifestación de Impacto Ambiental, el promovente está cumpliendo con este apartado. El proyecto se vincula por la obligatoriedad de obtener la autorización correspondiente para realizar las obras descritas en esta manifestación de impacto ambiental. Como ya se mencionó anteriormente, la promovente una vez autorizado el proyecto en materia ambiental procederá a tramitar el Registro Nacional de Pesca para la unidad de producción acuícola.
Art. 30°.- *Las actividades pesqueras se clasifican en:* **II.-** *Cultivo o acuacultura con fines*		
Artículo 31°.- *Para realizar las actividades de pesca se requiere lo siguiente:* **I,** *Concesión, para:* **Inciso b)** *Acuacultura comercial* **II,** Permiso, para: **Inciso g)** *Acuacultura de fomento* **III,** *Autorización, para:* **Inciso d)** *Recolectar del medio natural reproductores, larvas, postlarvas, crías, huevos, semillas, alevines o en cualquier otro estadio, y* **Inciso e)** *Acuacultura didáctica.*		

Artículos 22.- *la Secretaría podrá inscribir en el Registro Nacional de Pesca a los acuicultores que no requieran concesión, permiso o Autorización.*	Al **proyecto** le aplica el Artículo, incisos y, fracciones anteriores, porque se trata de una actividad acuícola con fines comerciales.	Por el hecho de presentar a la autoridad correspondiente (SEMARNAT) la Manifestación de Impacto Ambiental, el promovente está cumpliendo con este apartado. El proyecto se vincula por la obligatoriedad de obtener la autorización correspondiente para realizar las obras descritas en esta manifestación de impacto ambiental. Como ya se mencionó anteriormente, la promovente una vez autorizado el proyecto en materia ambiental procederá a tramitar el Registro Nacional de Pesca para la unidad de producción acuícola.
Art. 30°.- *Las actividades pesqueras se clasifican en:* **II.-** *Cultivo o acuacultura con fines*		
Artículo 31°.- *Para realizar las actividades de pesca se requiere lo siguiente:* **I,** *Concesión, para:* **Inciso b)** *Acuacultura comercial* **II,** Permiso, para: **Inciso g)** *Acuacultura de fomento* **III,** *Autorización, para:* **Inciso d)** *Recolectar del medio natural reproductores, larvas, postlarvas, crías, huevos, semillas, alevines o en cualquier otro estadio, y* **Inciso e)** *Acuacultura didáctica.*		

Artículos 22.- *la Secretaría podrá inscribir en el Registro Nacional de Pesca a los acuicultores que no requieran concesión, permiso o Autorización.*	Al **proyecto** le aplica el Artículo, incisos y, fracciones anteriores, porque se trata de una actividad acuícola con fines comerciales.	Por el hecho de presentar a la autoridad correspondiente (SEMARNAT) la Manifestación de Impacto Ambiental, el promovente está cumpliendo con este apartado. El proyecto se vincula por la obligatoriedad de obtener la autorización correspondiente para realizar las obras descritas en esta manifestación de impacto ambiental. Como ya se mencionó anteriormente, la promovente una vez autorizado el proyecto en materia ambiental procederá a tramitar el Registro Nacional de Pesca para la unidad de producción acuícola.
Art. 30°.- *Las actividades pesqueras se clasifican en:* **II.-** *Cultivo o acuacultura con fines*		
Artículo 31°.- *Para realizar las actividades de pesca se requiere lo siguiente:* **I,** *Concesión, para:* **Inciso b)** *Acuacultura comercial* **II,** Permiso, para: **Inciso g)** *Acuacultura de fomento* **III,** *Autorización, para:* **Inciso d)** *Recolectar del medio natural reproductores, larvas, postlarvas, crías, huevos, semillas, alevines o en cualquier otro estadio, y* **Inciso e)** *Acuacultura didáctica.*		

Artículos 22.- *la Secretaría podrá inscribir en el Registro Nacional de Pesca a los acuicultores que no requieran concesión, permiso o Autorización.*	Al **proyecto** le aplica el Artículo, incisos y, fracciones anteriores, porque se trata de una actividad acuícola con fines comerciales.	Por el hecho de presentar a la autoridad correspondiente (SEMARNAT) la Manifestación de Impacto Ambiental, el promovente está cumpliendo con este apartado. El proyecto se vincula por la obligatoriedad de obtener la autorización correspondiente para realizar las obras descritas en esta manifestación de impacto ambiental. Como ya se mencionó anteriormente, la promovente una vez autorizado el proyecto en materia ambiental procederá a tramitar el Registro Nacional de Pesca para la unidad de producción acuícola.
Art. 30°.- *Las actividades pesqueras se clasifican en:* **II.-** *Cultivo o acuacultura con fines*		
Artículo 31°.- *Para realizar las actividades de pesca se requiere lo siguiente:* **I,** *Concesión, para:* **Inciso b)** *Acuacultura comercial* **II,** Permiso, para: **Inciso g)** *Acuacultura de fomento* **III,** *Autorización, para:* **Inciso d)** *Recolectar del medio natural reproductores, larvas, postlarvas, crías, huevos, semillas, alevines o en cualquier otro estadio, y* **Inciso e)** *Acuacultura didáctica.*		

Artículos 22.- *la Secretaría podrá inscribir en el Registro Nacional de Pesca a los acuicultores que no requieran concesión, permiso o Autorización.*	Al **proyecto** le aplica el Artículo, incisos y, fracciones anteriores, porque se trata de una actividad acuícola con fines comerciales.	Por el hecho de presentar a la autoridad correspondiente (SEMARNAT) la Manifestación de Impacto Ambiental, el promovente está cumpliendo con este apartado. El proyecto se vincula por la obligatoriedad de obtener la autorización correspondiente para realizar las obras descritas en esta manifestación de impacto ambiental. Como ya se mencionó anteriormente, la promovente una vez autorizado el proyecto en materia ambiental procederá a tramitar el Registro Nacional de Pesca para la unidad de producción acuícola.
Art. 30°.- *Las actividades pesqueras se clasifican en:* **II.-** *Cultivo o acuacultura con fines*		
Artículo 31°.- *Para realizar las actividades de pesca se requiere lo siguiente:* **I,** *Concesión, para:* **Inciso b)** *Acuacultura comercial* **II,** Permiso, para: **Inciso g)** *Acuacultura de fomento* **III,** *Autorización, para:* **Inciso d)** *Recolectar del medio natural reproductores, larvas, postlarvas, crías, huevos, semillas, alevines o en cualquier otro estadio, y* **Inciso e)** *Acuacultura didáctica.*		

Artículos 22.- *la Secretaría podrá inscribir en el Registro Nacional de Pesca a los acuicultores que no requieran concesión, permiso o Autorización.*	Al **proyecto** le aplica el Artículo, incisos y, fracciones anteriores, porque se trata de una actividad acuícola con fines comerciales.	Por el hecho de presentar a la autoridad correspondiente (SEMARNAT) la Manifestación de Impacto Ambiental, el promovente está cumpliendo con este apartado. El proyecto se vincula por la obligatoriedad de obtener la autorización correspondiente para realizar las obras descritas en esta manifestación de impacto ambiental. Como ya se mencionó anteriormente, la promovente una vez autorizado el proyecto en materia ambiental procederá a tramitar el Registro Nacional de Pesca para la unidad de producción acuícola.
Art. 30°.- *Las actividades pesqueras se clasifican en:* **II.-** *Cultivo o acuacultura con fines*		
Artículo 31°.- *Para realizar las actividades de pesca se requiere lo siguiente:* **I,** *Concesión, para:* **Inciso b)** *Acuacultura comercial* **II,** Permiso, para: **Inciso g)** *Acuacultura de fomento* **III,** *Autorización, para:* **Inciso d)** *Recolectar del medio natural reproductores, larvas, postlarvas, crías, huevos, semillas, alevines o en cualquier otro estadio, y* **Inciso e)** *Acuacultura didáctica.*		

Artículos 22.- *la Secretaría podrá inscribir en el Registro Nacional de Pesca a los acuicultores que no requieran concesión, permiso o Autorización.*	Al **proyecto** le aplica el Artículo, incisos y, fracciones anteriores, porque se trata de una actividad acuícola con fines comerciales.	Por el hecho de presentar a la autoridad correspondiente (SEMARNAT) la Manifestación de Impacto Ambiental, el promovente está cumpliendo con este apartado. El proyecto se vincula por la obligatoriedad de obtener la autorización correspondiente para realizar las obras descritas en esta manifestación de impacto ambiental. Como ya se mencionó anteriormente, la promovente una vez autorizado el proyecto en materia ambiental procederá a tramitar el Registro Nacional de Pesca para la unidad de producción acuícola.
Art. 30°.- *Las actividades pesqueras se clasifican en:* **II.-** *Cultivo o acuacultura con fines*		
Artículo 31°.- *Para realizar las actividades de pesca se requiere lo siguiente:* **I,** *Concesión, para:* **Inciso b)** *Acuacultura comercial* **II,** Permiso, para: **Inciso g)** *Acuacultura de fomento* **III,** *Autorización, para:* **Inciso d)** *Recolectar del medio natural reproductores, larvas, postlarvas, crías, huevos, semillas, alevines o en cualquier otro estadio, y* **Inciso e)** *Acuacultura didáctica.*		

Artículos 22.- *la Secretaría podrá inscribir en el Registro Nacional de Pesca a los acuicultores que no requieran concesión, permiso o Autorización.*	Al **proyecto** le aplica el Artículo, incisos y, fracciones anteriores, porque se trata de una actividad acuícola con fines comerciales.	Por el hecho de presentar a la autoridad correspondiente (SEMARNAT) la Manifestación de Impacto Ambiental, el promovente está cumpliendo con este apartado. El proyecto se vincula por la obligatoriedad de obtener la autorización correspondiente para realizar las obras descritas en esta manifestación de impacto ambiental. Como ya se mencionó anteriormente, la promovente una vez autorizado el proyecto en materia ambiental procederá a tramitar el Registro Nacional de Pesca para la unidad de producción acuícola.
Art. 30°.- *Las actividades pesqueras se clasifican en:* **II.-** *Cultivo o acuacultura con fines*		
Artículo 31°.- *Para realizar las actividades de pesca se requiere lo siguiente:* **I,** *Concesión, para:* **Inciso b)** *Acuacultura comercial* **II,** Permiso, para: **Inciso g)** *Acuacultura de fomento* **III,** *Autorización, para:* **Inciso d)** *Recolectar del medio natural reproductores, larvas, postlarvas, crías, huevos, semillas, alevines o en cualquier otro estadio, y* **Inciso e)** *Acuacultura didáctica.*		

Artículos 22.- *la Secretaría podrá inscribir en el Registro Nacional de Pesca a los acuicultores que no requieran concesión, permiso o Autorización.*	Al **proyecto** le aplica el Artículo, incisos y, fracciones anteriores, porque se trata de una actividad acuícola con fines comerciales.	Por el hecho de presentar a la autoridad correspondiente (SEMARNAT) la Manifestación de Impacto Ambiental, el promovente está cumpliendo con este apartado. El proyecto se vincula por la obligatoriedad de obtener la autorización correspondiente para realizar las obras descritas en esta manifestación de impacto ambiental. Como ya se mencionó anteriormente, la promovente una vez autorizado el proyecto en materia ambiental procederá a tramitar el Registro Nacional de Pesca para la unidad de producción acuícola.
Art. 30°.- *Las actividades pesqueras se clasifican en:* **II.-** *Cultivo o acuacultura con fines*		
Artículo 31°.- *Para realizar las actividades de pesca se requiere lo siguiente:* **I,** *Concesión, para:* **Inciso b)** *Acuacultura comercial* **II,** Permiso, para: **Inciso g)** *Acuacultura de fomento* **III,** *Autorización, para:* **Inciso d)** *Recolectar del medio natural reproductores, larvas, postlarvas, crías, huevos, semillas, alevines o en cualquier otro estadio, y* **Inciso e)** *Acuacultura didáctica.*		

Artículos 22.- *la Secretaría podrá inscribir en el Registro Nacional de Pesca a los acuicultores que no requieran concesión, permiso o Autorización.*	Al **proyecto** le aplica el Artículo, incisos y, fracciones anteriores, porque se trata de una actividad acuícola con fines comerciales.	Por el hecho de presentar a la autoridad correspondiente (SEMARNAT) la Manifestación de Impacto Ambiental, el promovente está cumpliendo con este apartado. El proyecto se vincula por la obligatoriedad de obtener la autorización correspondiente para realizar las obras descritas en esta manifestación de impacto ambiental. Como ya se mencionó anteriormente, la promovente una vez autorizado el proyecto en materia ambiental procederá a tramitar el Registro Nacional de Pesca para la unidad de producción acuícola.
Art. 30°.- *Las actividades pesqueras se clasifican en:* **II.-** *Cultivo o acuacultura con fines*		
Artículo 31°.- *Para realizar las actividades de pesca se requiere lo siguiente:* **I,** *Concesión, para:* **Inciso b)** *Acuacultura comercial* **II,** Permiso, para: **Inciso g)** *Acuacultura de fomento* **III,** *Autorización, para:* **Inciso d)** *Recolectar del medio natural reproductores, larvas, postlarvas, crías, huevos, semillas, alevines o en cualquier otro estadio, y* **Inciso e)** *Acuacultura didáctica.*		

Artículos 22.- *la Secretaría podrá inscribir en el Registro Nacional de Pesca a los acuicultores que no requieran concesión, permiso o Autorización.*	Al **proyecto** le aplica el Artículo, incisos y, fracciones anteriores, porque se trata de una actividad acuícola con fines comerciales.	Por el hecho de presentar a la autoridad correspondiente (SEMARNAT) la Manifestación de Impacto Ambiental, el promovente está cumpliendo con este apartado. El proyecto se vincula por la obligatoriedad de obtener la autorización correspondiente para realizar las obras descritas en esta manifestación de impacto ambiental. Como ya se mencionó anteriormente, la promovente una vez autorizado el proyecto en materia ambiental procederá a tramitar el Registro Nacional de Pesca para la unidad de producción acuícola.
Art. 30°.- *Las actividades pesqueras se clasifican en:* **II.-** *Cultivo o acuacultura con fines*		
Artículo 31°.- *Para realizar las actividades de pesca se requiere lo siguiente:* **I,** *Concesión, para:* **Inciso b)** *Acuacultura comercial* **II,** Permiso, para: **Inciso g)** *Acuacultura de fomento* **III,** *Autorización, para:* **Inciso d)** *Recolectar del medio natural reproductores, larvas, postlarvas, crías, huevos, semillas, alevines o en cualquier otro estadio, y* **Inciso e)** *Acuacultura didáctica.*		

Artículos 22.- *la Secretaría podrá inscribir en el Registro Nacional de Pesca a los acuicultores que no requieran concesión, permiso o Autorización.*	Al **proyecto** le aplica el Artículo, incisos y, fracciones anteriores, porque se trata de una actividad acuícola con fines comerciales.	Por el hecho de presentar a la autoridad correspondiente (SEMARNAT) la Manifestación de Impacto Ambiental, el promovente está cumpliendo con este apartado. El proyecto se vincula por la obligatoriedad de obtener la autorización correspondiente para realizar las obras descritas en esta manifestación de impacto ambiental. Como ya se mencionó anteriormente, la promovente una vez autorizado el proyecto en materia ambiental procederá a tramitar el Registro Nacional de Pesca para la unidad de producción acuícola.
Art. 30°.- *Las actividades pesqueras se clasifican en:* **II.-** *Cultivo o acuacultura con fines*		
Artículo 31°.- *Para realizar las actividades de pesca se requiere lo siguiente:* **I,** *Concesión, para:* **Inciso b)** *Acuacultura comercial* **II,** Permiso, para: **Inciso g)** *Acuacultura de fomento* **III,** *Autorización, para:* **Inciso d)** *Recolectar del medio natural reproductores, larvas, postlarvas, crías, huevos, semillas, alevines o en cualquier otro estadio, y* **Inciso e)** *Acuacultura didáctica.*		

Artículos 22.- *la Secretaría podrá inscribir en el Registro Nacional de Pesca a los acuicultores que no requieran concesión, permiso o Autorización.*	Al **proyecto** le aplica el Artículo, incisos y, fracciones anteriores, porque se trata de una actividad acuícola con fines comerciales.	Por el hecho de presentar a la autoridad correspondiente (SEMARNAT) la Manifestación de Impacto Ambiental, el promovente está cumpliendo con este apartado. El proyecto se vincula por la obligatoriedad de obtener la autorización correspondiente para realizar las obras descritas en esta manifestación de impacto ambiental. Como ya se mencionó anteriormente, la promovente una vez autorizado el proyecto en materia ambiental procederá a tramitar el Registro Nacional de Pesca para la unidad de producción acuícola.
Art. 30°.- *Las actividades pesqueras se clasifican en:* **II.-** *Cultivo o acuacultura con fines*		
Artículo 31°.- *Para realizar las actividades de pesca se requiere lo siguiente:* **I,** *Concesión, para:* **Inciso b)** *Acuacultura comercial* **II,** Permiso, para: **Inciso g)** *Acuacultura de fomento* **III,** *Autorización, para:* **Inciso d)** *Recolectar del medio natural reproductores, larvas, postlarvas, crías, huevos, semillas, alevines o en cualquier otro estadio, y* **Inciso e)** *Acuacultura didáctica.*		

Artículos 22.- *la Secretaría podrá inscribir en el Registro Nacional de Pesca a los acuicultores que no requieran concesión, permiso o Autorización.*	Al **proyecto** le aplica el Artículo, incisos y, fracciones anteriores, porque se trata de una actividad acuícola con fines comerciales.	Por el hecho de presentar a la autoridad correspondiente (SEMARNAT) la Manifestación de Impacto Ambiental, el promovente está cumpliendo con este apartado. El proyecto se vincula por la obligatoriedad de obtener la autorización correspondiente para realizar las obras descritas en esta manifestación de impacto ambiental. Como ya se mencionó anteriormente, la promovente una vez autorizado el proyecto en materia ambiental procederá a tramitar el Registro Nacional de Pesca para la unidad de producción acuícola.
Art. 30°.- *Las actividades pesqueras se clasifican en:* **II.-** *Cultivo o acuacultura con fines*		
Artículo 31°.- *Para realizar las actividades de pesca se requiere lo siguiente:* **I,** *Concesión, para:* **Inciso b)** *Acuacultura comercial* **II,** Permiso, para: **Inciso g)** *Acuacultura de fomento* **III,** *Autorización, para:* **Inciso d)** *Recolectar del medio natural reproductores, larvas, postlarvas, crías, huevos, semillas, alevines o en cualquier otro estadio, y* **Inciso e)** *Acuacultura didáctica.*		

Artículos 22.- *la Secretaría podrá inscribir en el Registro Nacional de Pesca a los acuicultores que no requieran concesión, permiso o Autorización.*	Al **proyecto** le aplica el Artículo, incisos y, fracciones anteriores, porque se trata de una actividad acuícola con fines comerciales.	Por el hecho de presentar a la autoridad correspondiente (SEMARNAT) la Manifestación de Impacto Ambiental, el promovente está cumpliendo con este apartado. El proyecto se vincula por la obligatoriedad de obtener la autorización correspondiente para realizar las obras descritas en esta manifestación de impacto ambiental. Como ya se mencionó anteriormente, la promovente una vez autorizado el proyecto en materia ambiental procederá a tramitar el Registro Nacional de Pesca para la unidad de producción acuícola.
Art. 30°.- *Las actividades pesqueras se clasifican en:* **II.-** *Cultivo o acuacultura con fines*		
Artículo 31°.- *Para realizar las actividades de pesca se requiere lo siguiente:* **I,** *Concesión, para:* **Inciso b)** *Acuacultura comercial* **II,** Permiso, para: **Inciso g)** *Acuacultura de fomento* **III,** *Autorización, para:* **Inciso d)** *Recolectar del medio natural reproductores, larvas, postlarvas, crías, huevos, semillas, alevines o en cualquier otro estadio, y* **Inciso e)** *Acuacultura didáctica.*		

Artículos 22.- *la Secretaría podrá inscribir en el Registro Nacional de Pesca a los acuicultores que no requieran concesión, permiso o Autorización.*	Al **proyecto** le aplica el Artículo, incisos y, fracciones anteriores, porque se trata de una actividad acuícola con fines comerciales.	Por el hecho de presentar a la autoridad correspondiente (SEMARNAT) la Manifestación de Impacto Ambiental, el promovente está cumpliendo con este apartado. El proyecto se vincula por la obligatoriedad de obtener la autorización correspondiente para realizar las obras descritas en esta manifestación de impacto ambiental. Como ya se mencionó anteriormente, la promovente una vez autorizado el proyecto en materia ambiental procederá a tramitar el Registro Nacional de Pesca para la unidad de producción acuícola.
Art. 30°.- *Las actividades pesqueras se clasifican en:* **II.-** *Cultivo o acuacultura con fines*		
Artículo 31°.- *Para realizar las actividades de pesca se requiere lo siguiente:* **I,** *Concesión, para:* **Inciso b)** *Acuacultura comercial* **II,** Permiso, para: **Inciso g)** *Acuacultura de fomento* **III,** *Autorización, para:* **Inciso d)** *Recolectar del medio natural reproductores, larvas, postlarvas, crías, huevos, semillas, alevines o en cualquier otro estadio, y* **Inciso e)** *Acuacultura didáctica.*		

Artículos 22.- *la Secretaría podrá inscribir en el Registro Nacional de Pesca a los acuicultores que no requieran concesión, permiso o Autorización.*	Al **proyecto** le aplica el Artículo, incisos y, fracciones anteriores, porque se trata de una actividad acuícola con fines comerciales.	Por el hecho de presentar a la autoridad correspondiente (SEMARNAT) la Manifestación de Impacto Ambiental, el promovente está cumpliendo con este apartado. El proyecto se vincula por la obligatoriedad de obtener la autorización correspondiente para realizar las obras descritas en esta manifestación de impacto ambiental. Como ya se mencionó anteriormente, la promovente una vez autorizado el proyecto en materia ambiental procederá a tramitar el Registro Nacional de Pesca para la unidad de producción acuícola.
Art. 30°.- *Las actividades pesqueras se clasifican en:* **II.-** *Cultivo o acuacultura con fines*		
Artículo 31°.- *Para realizar las actividades de pesca se requiere lo siguiente:* **I,** *Concesión, para:* **Inciso b)** *Acuacultura comercial* **II,** Permiso, para: **Inciso g)** *Acuacultura de fomento* **III,** *Autorización, para:* **Inciso d)** *Recolectar del medio natural reproductores, larvas, postlarvas, crías, huevos, semillas, alevines o en cualquier otro estadio, y* **Inciso e)** *Acuacultura didáctica.*		

Artículos 22.- *la Secretaría podrá inscribir en el Registro Nacional de Pesca a los acuicultores que no requieran concesión, permiso o Autorización.*	Al **proyecto** le aplica el Artículo, incisos y, fracciones anteriores, porque se trata de una actividad acuícola con fines comerciales.	Por el hecho de presentar a la autoridad correspondiente (SEMARNAT) la Manifestación de Impacto Ambiental, el promovente está cumpliendo con este apartado. El proyecto se vincula por la obligatoriedad de obtener la autorización correspondiente para realizar las obras descritas en esta manifestación de impacto ambiental. Como ya se mencionó anteriormente, la promovente una vez autorizado el proyecto en materia ambiental procederá a tramitar el Registro Nacional de Pesca para la unidad de producción acuícola.
Art. 30°.- *Las actividades pesqueras se clasifican en:* **II.-** *Cultivo o acuacultura con fines*		
Artículo 31°.- *Para realizar las actividades de pesca se requiere lo siguiente:* **I,** *Concesión, para:* **Inciso b)** *Acuacultura comercial* **II,** Permiso, para: **Inciso g)** *Acuacultura de fomento* **III,** *Autorización, para:* **Inciso d)** *Recolectar del medio natural reproductores, larvas, postlarvas, crías, huevos, semillas, alevines o en cualquier otro estadio, y* **Inciso e)** *Acuacultura didáctica.*		

Artículos 22.- *la Secretaría podrá inscribir en el Registro Nacional de Pesca a los acuicultores que no requieran concesión, permiso o Autorización.*	Al **proyecto** le aplica el Artículo, incisos y, fracciones anteriores, porque se trata de una actividad acuícola con fines comerciales.	Por el hecho de presentar a la autoridad correspondiente (SEMARNAT) la Manifestación de Impacto Ambiental, el promovente está cumpliendo con este apartado. El proyecto se vincula por la obligatoriedad de obtener la autorización correspondiente para realizar las obras descritas en esta manifestación de impacto ambiental. Como ya se mencionó anteriormente, la promovente una vez autorizado el proyecto en materia ambiental procederá a tramitar el Registro Nacional de Pesca para la unidad de producción acuícola.
Art. 30°.- *Las actividades pesqueras se clasifican en:* **II.-** *Cultivo o acuacultura con fines*		
Artículo 31°.- *Para realizar las actividades de pesca se requiere lo siguiente:* **I,** *Concesión, para:* **Inciso b)** *Acuacultura comercial* **II,** Permiso, para: **Inciso g)** *Acuacultura de fomento* **III,** *Autorización, para:* **Inciso d)** *Recolectar del medio natural reproductores, larvas, postlarvas, crías, huevos, semillas, alevines o en cualquier otro estadio, y* **Inciso e)** *Acuacultura didáctica.*		

Artículos 22.- *la Secretaría podrá inscribir en el Registro Nacional de Pesca a los acuicultores que no requieran concesión, permiso o Autorización.*	Al **proyecto** le aplica el Artículo, incisos y, fracciones anteriores, porque se trata de una actividad acuícola con fines comerciales.	Por el hecho de presentar a la autoridad correspondiente (SEMARNAT) la Manifestación de Impacto Ambiental, el promovente está cumpliendo con este apartado. El proyecto se vincula por la obligatoriedad de obtener la autorización correspondiente para realizar las obras descritas en esta manifestación de impacto ambiental. Como ya se mencionó anteriormente, la promovente una vez autorizado el proyecto en materia ambiental procederá a tramitar el Registro Nacional de Pesca para la unidad de producción acuícola.
Art. 30°.- *Las actividades pesqueras se clasifican en:* **II.-** *Cultivo o acuacultura con fines*		
Artículo 31°.- *Para realizar las actividades de pesca se requiere lo siguiente:* **I,** *Concesión, para:* **Inciso b)** *Acuacultura comercial* **II,** Permiso, para: **Inciso g)** *Acuacultura de fomento* **III,** *Autorización, para:* **Inciso d)** *Recolectar del medio natural reproductores, larvas, postlarvas, crías, huevos, semillas, alevines o en cualquier otro estadio, y* **Inciso e)** *Acuacultura didáctica.*		

Artículos 22.- *la Secretaría podrá inscribir en el Registro Nacional de Pesca a los acuicultores que no requieran concesión, permiso o Autorización.*	Al **proyecto** le aplica el Artículo, incisos y, fracciones anteriores, porque se trata de una actividad acuícola con fines comerciales.	Por el hecho de presentar a la autoridad correspondiente (SEMARNAT) la Manifestación de Impacto Ambiental, el promovente está cumpliendo con este apartado. El proyecto se vincula por la obligatoriedad de obtener la autorización correspondiente para realizar las obras descritas en esta manifestación de impacto ambiental. Como ya se mencionó anteriormente, la promovente una vez autorizado el proyecto en materia ambiental procederá a tramitar el Registro Nacional de Pesca para la unidad de producción acuícola.
Art. 30°.- *Las actividades pesqueras se clasifican en:* **II.-** *Cultivo o acuacultura con fines*		
Artículo 31°.- *Para realizar las actividades de pesca se requiere lo siguiente:* **I,** *Concesión, para:* **Inciso b)** *Acuacultura comercial* **II,** Permiso, para: **Inciso g)** *Acuacultura de fomento* **III,** *Autorización, para:* **Inciso d)** *Recolectar del medio natural reproductores, larvas, postlarvas, crías, huevos, semillas, alevines o en cualquier otro estadio, y* **Inciso e)** *Acuacultura didáctica.*		

Artículos 22.- *la Secretaría podrá inscribir en el Registro Nacional de Pesca a los acuicultores que no requieran concesión, permiso o Autorización.*	Al **proyecto** le aplica el Artículo, incisos y, fracciones anteriores, porque se trata de una actividad acuícola con fines comerciales.	Por el hecho de presentar a la autoridad correspondiente (SEMARNAT) la Manifestación de Impacto Ambiental, el promovente está cumpliendo con este apartado. El proyecto se vincula por la obligatoriedad de obtener la autorización correspondiente para realizar las obras descritas en esta manifestación de impacto ambiental. Como ya se mencionó anteriormente, la promovente una vez autorizado el proyecto en materia ambiental procederá a tramitar el Registro Nacional de Pesca para la unidad de producción acuícola.
Art. 30°.- *Las actividades pesqueras se clasifican en:* **II.-** *Cultivo o acuacultura con fines*		
Artículo 31°.- *Para realizar las actividades de pesca se requiere lo siguiente:* **I,** *Concesión, para:* **Inciso b)** *Acuacultura comercial* **II,** Permiso, para: **Inciso g)** *Acuacultura de fomento* **III,** *Autorización, para:* **Inciso d)** *Recolectar del medio natural reproductores, larvas, postlarvas, crías, huevos, semillas, alevines o en cualquier otro estadio, y* **Inciso e)** *Acuacultura didáctica.*		

Artículos 22.- *la Secretaría podrá inscribir en el Registro Nacional de Pesca a los acuicultores que no requieran concesión, permiso o Autorización.*	Al **proyecto** le aplica el Artículo, incisos y, fracciones anteriores, porque se trata de una actividad acuícola con fines comerciales.	Por el hecho de presentar a la autoridad correspondiente (SEMARNAT) la Manifestación de Impacto Ambiental, el promovente está cumpliendo con este apartado. El proyecto se vincula por la obligatoriedad de obtener la autorización correspondiente para realizar las obras descritas en esta manifestación de impacto ambiental. Como ya se mencionó anteriormente, la promovente una vez autorizado el proyecto en materia ambiental procederá a tramitar el Registro Nacional de Pesca para la unidad de producción acuícola.
Art. 30°.- *Las actividades pesqueras se clasifican en:* **II.-** *Cultivo o acuacultura con fines*		
Artículo 31°.- *Para realizar las actividades de pesca se requiere lo siguiente:* **I,** *Concesión, para:* **Inciso b)** *Acuacultura comercial* **II,** Permiso, para: **Inciso g)** *Acuacultura de fomento* **III,** *Autorización, para:* **Inciso d)** *Recolectar del medio natural reproductores, larvas, postlarvas, crías, huevos, semillas, alevines o en cualquier otro estadio, y* **Inciso e)** *Acuacultura didáctica.*		

Artículos 22.- *la Secretaría podrá inscribir en el Registro Nacional de Pesca a los acuicultores que no requieran concesión, permiso o Autorización.*	Al **proyecto** le aplica el Artículo, incisos y, fracciones anteriores, porque se trata de una actividad acuícola con fines comerciales.	Por el hecho de presentar a la autoridad correspondiente (SEMARNAT) la Manifestación de Impacto Ambiental, el promovente está cumpliendo con este apartado. El proyecto se vincula por la obligatoriedad de obtener la autorización correspondiente para realizar las obras descritas en esta manifestación de impacto ambiental. Como ya se mencionó anteriormente, la promovente una vez autorizado el proyecto en materia ambiental procederá a tramitar el Registro Nacional de Pesca para la unidad de producción acuícola.
Art. 30°.- *Las actividades pesqueras se clasifican en:* **II.-** *Cultivo o acuacultura con fines*		
Artículo 31°.- *Para realizar las actividades de pesca se requiere lo siguiente:* **I,** *Concesión, para:* **Inciso b)** *Acuacultura comercial* **II,** Permiso, para: **Inciso g)** *Acuacultura de fomento* **III,** *Autorización, para:* **Inciso d)** *Recolectar del medio natural reproductores, larvas, postlarvas, crías, huevos, semillas, alevines o en cualquier otro estadio, y* **Inciso e)** *Acuacultura didáctica.*		

Artículos 22.- *la Secretaría podrá inscribir en el Registro Nacional de Pesca a los acuicultores que no requieran concesión, permiso o Autorización.*	Al **proyecto** le aplica el Artículo, incisos y, fracciones anteriores, porque se trata de una actividad acuícola con fines comerciales.	Por el hecho de presentar a la autoridad correspondiente (SEMARNAT) la Manifestación de Impacto Ambiental, el promovente está cumpliendo con este apartado. El proyecto se vincula por la obligatoriedad de obtener la autorización correspondiente para realizar las obras descritas en esta manifestación de impacto ambiental. Como ya se mencionó anteriormente, la promovente una vez autorizado el proyecto en materia ambiental procederá a tramitar el Registro Nacional de Pesca para la unidad de producción acuícola.
Art. 30°.- *Las actividades pesqueras se clasifican en:* **II.-** *Cultivo o acuacultura con fines*		
Artículo 31°.- *Para realizar las actividades de pesca se requiere lo siguiente:* **I,** *Concesión, para:* **Inciso b)** *Acuacultura comercial* **II,** Permiso, para: **Inciso g)** *Acuacultura de fomento* **III,** *Autorización, para:* **Inciso d)** *Recolectar del medio natural reproductores, larvas, postlarvas, crías, huevos, semillas, alevines o en cualquier otro estadio, y* **Inciso e)** *Acuacultura didáctica.*		

Artículos 22.- *la Secretaría podrá inscribir en el Registro Nacional de Pesca a los acuicultores que no requieran concesión, permiso o Autorización.*	Al **proyecto** le aplica el Artículo, incisos y, fracciones anteriores, porque se trata de una actividad acuícola con fines comerciales.	Por el hecho de presentar a la autoridad correspondiente (SEMARNAT) la Manifestación de Impacto Ambiental, el promovente está cumpliendo con este apartado. El proyecto se vincula por la obligatoriedad de obtener la autorización correspondiente para realizar las obras descritas en esta manifestación de impacto ambiental. Como ya se mencionó anteriormente, la promovente una vez autorizado el proyecto en materia ambiental procederá a tramitar el Registro Nacional de Pesca para la unidad de producción acuícola.
Art. 30°.- *Las actividades pesqueras se clasifican en:* **II.-** *Cultivo o acuacultura con fines*		
Artículo 31°.- *Para realizar las actividades de pesca se requiere lo siguiente:* **I,** *Concesión, para:* **Inciso b)** *Acuacultura comercial* **II,** Permiso, para: **Inciso g)** *Acuacultura de fomento* **III,** *Autorización, para:* **Inciso d)** *Recolectar del medio natural reproductores, larvas, postlarvas, crías, huevos, semillas, alevines o en cualquier otro estadio, y* **Inciso e)** *Acuacultura didáctica.*		

Artículos 22.- *la Secretaría podrá inscribir en el Registro Nacional de Pesca a los acuicultores que no requieran concesión, permiso o Autorización.*	Al **proyecto** le aplica el Artículo, incisos y, fracciones anteriores, porque se trata de una actividad acuícola con fines comerciales.	Por el hecho de presentar a la autoridad correspondiente (SEMARNAT) la Manifestación de Impacto Ambiental, el promovente está cumpliendo con este apartado. El proyecto se vincula por la obligatoriedad de obtener la autorización correspondiente para realizar las obras descritas en esta manifestación de impacto ambiental. Como ya se mencionó anteriormente, la promovente una vez autorizado el proyecto en materia ambiental procederá a tramitar el Registro Nacional de Pesca para la unidad de producción acuícola.
Art. 30°.- *Las actividades pesqueras se clasifican en:* **II.-** *Cultivo o acuacultura con fines*		
Artículo 31°.- *Para realizar las actividades de pesca se requiere lo siguiente:* **I,** *Concesión, para:* **Inciso b)** *Acuacultura comercial* **II,** Permiso, para: **Inciso g)** *Acuacultura de fomento* **III,** *Autorización, para:* **Inciso d)** *Recolectar del medio natural reproductores, larvas, postlarvas, crías, huevos, semillas, alevines o en cualquier otro estadio, y* **Inciso e)** *Acuacultura didáctica.*		

Artículos 22.- *la Secretaría podrá inscribir en el Registro Nacional de Pesca a los acuicultores que no requieran concesión, permiso o Autorización.*	Al **proyecto** le aplica el Artículo, incisos y, fracciones anteriores, porque se trata de una actividad acuícola con fines comerciales.	Por el hecho de presentar a la autoridad correspondiente (SEMARNAT) la Manifestación de Impacto Ambiental, el promovente está cumpliendo con este apartado. El proyecto se vincula por la obligatoriedad de obtener la autorización correspondiente para realizar las obras descritas en esta manifestación de impacto ambiental. Como ya se mencionó anteriormente, la promovente una vez autorizado el proyecto en materia ambiental procederá a tramitar el Registro Nacional de Pesca para la unidad de producción acuícola.
Art. 30°.- *Las actividades pesqueras se clasifican en:* **II.-** *Cultivo o acuacultura con fines*		
Artículo 31°.- *Para realizar las actividades de pesca se requiere lo siguiente:* **I,** *Concesión, para:* **Inciso b)** *Acuacultura comercial* **II,** Permiso, para: **Inciso g)** *Acuacultura de fomento* **III,** *Autorización, para:* **Inciso d)** *Recolectar del medio natural reproductores, larvas, postlarvas, crías, huevos, semillas, alevines o en cualquier otro estadio, y* **Inciso e)** *Acuacultura didáctica.*		

Artículos 22.- *la Secretaría podrá inscribir en el Registro Nacional de Pesca a los acuicultores que no requieran concesión, permiso o Autorización.*	Al **proyecto** le aplica el Artículo, incisos y, fracciones anteriores, porque se trata de una actividad acuícola con fines comerciales.	Por el hecho de presentar a la autoridad correspondiente (SEMARNAT) la Manifestación de Impacto Ambiental, el promovente está cumpliendo con este apartado. El proyecto se vincula por la obligatoriedad de obtener la autorización correspondiente para realizar las obras descritas en esta manifestación de impacto ambiental. Como ya se mencionó anteriormente, la promovente una vez autorizado el proyecto en materia ambiental procederá a tramitar el Registro Nacional de Pesca para la unidad de producción acuícola.
Art. 30°.- *Las actividades pesqueras se clasifican en:* **II.-** *Cultivo o acuacultura con fines*		
Artículo 31°.- *Para realizar las actividades de pesca se requiere lo siguiente:* **I,** *Concesión, para:* **Inciso b)** *Acuacultura comercial* **II,** Permiso, para: **Inciso g)** *Acuacultura de fomento* **III,** *Autorización, para:* **Inciso d)** *Recolectar del medio natural reproductores, larvas, postlarvas, crías, huevos, semillas, alevines o en cualquier otro estadio, y* **Inciso e)** *Acuacultura didáctica.*		

Artículos 22.- *la Secretaría podrá inscribir en el Registro Nacional de Pesca a los acuicultores que no requieran concesión, permiso o Autorización.*	Al **proyecto** le aplica el Artículo, incisos y, fracciones anteriores, porque se trata de una actividad acuícola con fines comerciales.	Por el hecho de presentar a la autoridad correspondiente (SEMARNAT) la Manifestación de Impacto Ambiental, el promovente está cumpliendo con este apartado. El proyecto se vincula por la obligatoriedad de obtener la autorización correspondiente para realizar las obras descritas en esta manifestación de impacto ambiental. Como ya se mencionó anteriormente, la promovente una vez autorizado el proyecto en materia ambiental procederá a tramitar el Registro Nacional de Pesca para la unidad de producción acuícola.
Art. 30°.- *Las actividades pesqueras se clasifican en:* **II.-** *Cultivo o acuacultura con fines*		
Artículo 31°.- *Para realizar las actividades de pesca se requiere lo siguiente:* **I,** *Concesión, para:* **Inciso b)** *Acuacultura comercial* **II,** Permiso, para: **Inciso g)** *Acuacultura de fomento* **III,** *Autorización, para:* **Inciso d)** *Recolectar del medio natural reproductores, larvas, postlarvas, crías, huevos, semillas, alevines o en cualquier otro estadio, y* **Inciso e)** *Acuacultura didáctica.*		

Artículos 22.- *la Secretaría podrá inscribir en el Registro Nacional de Pesca a los acuicultores que no requieran concesión, permiso o Autorización.*	Al **proyecto** le aplica el Artículo, incisos y, fracciones anteriores, porque se trata de una actividad acuícola con fines comerciales.	Por el hecho de presentar a la autoridad correspondiente (SEMARNAT) la Manifestación de Impacto Ambiental, el promovente está cumpliendo con este apartado. El proyecto se vincula por la obligatoriedad de obtener la autorización correspondiente para realizar las obras descritas en esta manifestación de impacto ambiental. Como ya se mencionó anteriormente, la promovente una vez autorizado el proyecto en materia ambiental procederá a tramitar el Registro Nacional de Pesca para la unidad de producción acuícola.
Art. 30°.- *Las actividades pesqueras se clasifican en:* **II.-** *Cultivo o acuacultura con fines*		
Artículo 31°.- *Para realizar las actividades de pesca se requiere lo siguiente:* **I,** *Concesión, para:* **Inciso b)** *Acuacultura comercial* **II,** Permiso, para: **Inciso g)** *Acuacultura de fomento* **III,** *Autorización, para:* **Inciso d)** *Recolectar del medio natural reproductores, larvas, postlarvas, crías, huevos, semillas, alevines o en cualquier otro estadio, y* **Inciso e)** *Acuacultura didáctica.*		

Artículos 22.- *la Secretaría podrá inscribir en el Registro Nacional de Pesca a los acuicultores que no requieran concesión, permiso o Autorización.*	Al **proyecto** le aplica el Artículo, incisos y, fracciones anteriores, porque se trata de una actividad acuícola con fines comerciales.	Por el hecho de presentar a la autoridad correspondiente (SEMARNAT) la Manifestación de Impacto Ambiental, el promovente está cumpliendo con este apartado. El proyecto se vincula por la obligatoriedad de obtener la autorización correspondiente para realizar las obras descritas en esta manifestación de impacto ambiental. Como ya se mencionó anteriormente, la promovente una vez autorizado el proyecto en materia ambiental procederá a tramitar el Registro Nacional de Pesca para la unidad de producción acuícola.
Art. 30°.- *Las actividades pesqueras se clasifican en:* **II.-** *Cultivo o acuacultura con fines*		
Artículo 31°.- *Para realizar las actividades de pesca se requiere lo siguiente:* **I,** *Concesión, para:* **Inciso b)** *Acuacultura comercial* **II,** Permiso, para: **Inciso g)** *Acuacultura de fomento* **III,** *Autorización, para:* **Inciso d)** *Recolectar del medio natural reproductores, larvas, postlarvas, crías, huevos, semillas, alevines o en cualquier otro estadio, y* **Inciso e)** *Acuacultura didáctica.*		

Artículos 22.- *la Secretaría podrá inscribir en el Registro Nacional de Pesca a los acuicultores que no requieran concesión, permiso o Autorización.*	Al **proyecto** le aplica el Artículo, incisos y, fracciones anteriores, porque se trata de una actividad acuícola con fines comerciales.	Por el hecho de presentar a la autoridad correspondiente (SEMARNAT) la Manifestación de Impacto Ambiental, el promovente está cumpliendo con este apartado. El proyecto se vincula por la obligatoriedad de obtener la autorización correspondiente para realizar las obras descritas en esta manifestación de impacto ambiental. Como ya se mencionó anteriormente, la promovente una vez autorizado el proyecto en materia ambiental procederá a tramitar el Registro Nacional de Pesca para la unidad de producción acuícola.
Art. 30°.- *Las actividades pesqueras se clasifican en:* **II.-** *Cultivo o acuacultura con fines*		
Artículo 31°.- *Para realizar las actividades de pesca se requiere lo siguiente:* **I,** *Concesión, para:* **Inciso b)** *Acuacultura comercial* **II,** Permiso, para: **Inciso g)** *Acuacultura de fomento* **III,** *Autorización, para:* **Inciso d)** *Recolectar del medio natural reproductores, larvas, postlarvas, crías, huevos, semillas, alevines o en cualquier otro estadio, y* **Inciso e)** *Acuacultura didáctica.*		

Artículos 22.- *la Secretaría podrá inscribir en el Registro Nacional de Pesca a los acuicultores que no requieran concesión, permiso o Autorización.*	Al **proyecto** le aplica el Artículo, incisos y, fracciones anteriores, porque se trata de una actividad acuícola con fines comerciales.	Por el hecho de presentar a la autoridad correspondiente (SEMARNAT) la Manifestación de Impacto Ambiental, el promovente está cumpliendo con este apartado. El proyecto se vincula por la obligatoriedad de obtener la autorización correspondiente para realizar las obras descritas en esta manifestación de impacto ambiental. Como ya se mencionó anteriormente, la promovente una vez autorizado el proyecto en materia ambiental procederá a tramitar el Registro Nacional de Pesca para la unidad de producción acuícola.
Art. 30°.- *Las actividades pesqueras se clasifican en:* **II.-** *Cultivo o acuacultura con fines*		
Artículo 31°.- *Para realizar las actividades de pesca se requiere lo siguiente:* **I,** *Concesión, para:* **Inciso b)** *Acuacultura comercial* **II,** Permiso, para: **Inciso g)** *Acuacultura de fomento* **III,** *Autorización, para:* **Inciso d)** *Recolectar del medio natural reproductores, larvas, postlarvas, crías, huevos, semillas, alevines o en cualquier otro estadio, y* **Inciso e)** *Acuacultura didáctica.*		

Artículos 22.- *la Secretaría podrá inscribir en el Registro Nacional de Pesca a los acuicultores que no requieran concesión, permiso o Autorización.*	Al **proyecto** le aplica el Artículo, incisos y, fracciones anteriores, porque se trata de una actividad acuícola con fines comerciales.	Por el hecho de presentar a la autoridad correspondiente (SEMARNAT) la Manifestación de Impacto Ambiental, el promovente está cumpliendo con este apartado. El proyecto se vincula por la obligatoriedad de obtener la autorización correspondiente para realizar las obras descritas en esta manifestación de impacto ambiental. Como ya se mencionó anteriormente, la promovente una vez autorizado el proyecto en materia ambiental procederá a tramitar el Registro Nacional de Pesca para la unidad de producción acuícola.
Art. 30°.- *Las actividades pesqueras se clasifican en:* **II.-** *Cultivo o acuacultura con fines*		
Artículo 31°.- *Para realizar las actividades de pesca se requiere lo siguiente:* **I,** *Concesión, para:* **Inciso b)** *Acuacultura comercial* **II,** Permiso, para: **Inciso g)** *Acuacultura de fomento* **III,** *Autorización, para:* **Inciso d)** *Recolectar del medio natural reproductores, larvas, postlarvas, crías, huevos, semillas, alevines o en cualquier otro estadio, y* **Inciso e)** *Acuacultura didáctica.*		

Artículos 22.- *la Secretaría podrá inscribir en el Registro Nacional de Pesca a los acuicultores que no requieran concesión, permiso o Autorización.*	Al **proyecto** le aplica el Artículo, incisos y, fracciones anteriores, porque se trata de una actividad acuícola con fines comerciales.	Por el hecho de presentar a la autoridad correspondiente (SEMARNAT) la Manifestación de Impacto Ambiental, el promovente está cumpliendo con este apartado. El proyecto se vincula por la obligatoriedad de obtener la autorización correspondiente para realizar las obras descritas en esta manifestación de impacto ambiental. Como ya se mencionó anteriormente, la promovente una vez autorizado el proyecto en materia ambiental procederá a tramitar el Registro Nacional de Pesca para la unidad de producción acuícola.
Art. 30°.- *Las actividades pesqueras se clasifican en:* **II.-** *Cultivo o acuacultura con fines*		
Artículo 31°.- *Para realizar las actividades de pesca se requiere lo siguiente:* **I,** *Concesión, para:* **Inciso b)** *Acuacultura comercial* **II,** Permiso, para: **Inciso g)** *Acuacultura de fomento* **III,** *Autorización, para:* **Inciso d)** *Recolectar del medio natural reproductores, larvas, postlarvas, crías, huevos, semillas, alevines o en cualquier otro estadio, y* **Inciso e)** *Acuacultura didáctica.*		

Artículos 22.- *la Secretaría podrá inscribir en el Registro Nacional de Pesca a los acuicultores que no requieran concesión, permiso o Autorización.*	Al **proyecto** le aplica el Artículo, incisos y, fracciones anteriores, porque se trata de una actividad acuícola con fines comerciales.	Por el hecho de presentar a la autoridad correspondiente (SEMARNAT) la Manifestación de Impacto Ambiental, el promovente está cumpliendo con este apartado. El proyecto se vincula por la obligatoriedad de obtener la autorización correspondiente para realizar las obras descritas en esta manifestación de impacto ambiental. Como ya se mencionó anteriormente, la promovente una vez autorizado el proyecto en materia ambiental procederá a tramitar el Registro Nacional de Pesca para la unidad de producción acuícola.
Art. 30°.- *Las actividades pesqueras se clasifican en:* **II.-** *Cultivo o acuacultura con fines*		
Artículo 31°.- *Para realizar las actividades de pesca se requiere lo siguiente:* **I,** *Concesión, para:* **Inciso b)** *Acuacultura comercial* **II,** Permiso, para: **Inciso g)** *Acuacultura de fomento* **III,** *Autorización, para:* **Inciso d)** *Recolectar del medio natural reproductores, larvas, postlarvas, crías, huevos, semillas, alevines o en cualquier otro estadio, y* **Inciso e)** *Acuacultura didáctica.*		

Artículos 22.- *la Secretaría podrá inscribir en el Registro Nacional de Pesca a los acuicultores que no requieran concesión, permiso o Autorización.*	Al **proyecto** le aplica el Artículo, incisos y, fracciones anteriores, porque se trata de una actividad acuícola con fines comerciales.	Por el hecho de presentar a la autoridad correspondiente (SEMARNAT) la Manifestación de Impacto Ambiental, el promovente está cumpliendo con este apartado. El proyecto se vincula por la obligatoriedad de obtener la autorización correspondiente para realizar las obras descritas en esta manifestación de impacto ambiental. Como ya se mencionó anteriormente, la promovente una vez autorizado el proyecto en materia ambiental procederá a tramitar el Registro Nacional de Pesca para la unidad de producción acuícola.
Art. 30°.- *Las actividades pesqueras se clasifican en:* **II.-** *Cultivo o acuacultura con fines*		
Artículo 31°.- *Para realizar las actividades de pesca se requiere lo siguiente:* **I,** *Concesión, para:* **Inciso b)** *Acuacultura comercial* **II,** Permiso, para: **Inciso g)** *Acuacultura de fomento* **III,** *Autorización, para:* **Inciso d)** *Recolectar del medio natural reproductores, larvas, postlarvas, crías, huevos, semillas, alevines o en cualquier otro estadio, y* **Inciso e)** *Acuacultura didáctica.*		

Artículos 22.- *la Secretaría podrá inscribir en el Registro Nacional de Pesca a los acuicultores que no requieran concesión, permiso o Autorización.*	Al **proyecto** le aplica el Artículo, incisos y, fracciones anteriores, porque se trata de una actividad acuícola con fines comerciales.	Por el hecho de presentar a la autoridad correspondiente (SEMARNAT) la Manifestación de Impacto Ambiental, el promovente está cumpliendo con este apartado. El proyecto se vincula por la obligatoriedad de obtener la autorización correspondiente para realizar las obras descritas en esta manifestación de impacto ambiental. Como ya se mencionó anteriormente, la promovente una vez autorizado el proyecto en materia ambiental procederá a tramitar el Registro Nacional de Pesca para la unidad de producción acuícola.
Art. 30°.- *Las actividades pesqueras se clasifican en:* **II.-** *Cultivo o acuacultura con fines*		
Artículo 31°.- *Para realizar las actividades de pesca se requiere lo siguiente:* **I,** *Concesión, para:* **Inciso b)** *Acuacultura comercial* **II,** Permiso, para: **Inciso g)** *Acuacultura de fomento* **III,** *Autorización, para:* **Inciso d)** *Recolectar del medio natural reproductores, larvas, postlarvas, crías, huevos, semillas, alevines o en cualquier otro estadio, y* **Inciso e)** *Acuacultura didáctica.*		

Artículos 22.- *la Secretaría podrá inscribir en el Registro Nacional de Pesca a los acuicultores que no requieran concesión, permiso o Autorización.*	Al **proyecto** le aplica el Artículo, incisos y, fracciones anteriores, porque se trata de una actividad acuícola con fines comerciales.	Por el hecho de presentar a la autoridad correspondiente (SEMARNAT) la Manifestación de Impacto Ambiental, el promovente está cumpliendo con este apartado. El proyecto se vincula por la obligatoriedad de obtener la autorización correspondiente para realizar las obras descritas en esta manifestación de impacto ambiental. Como ya se mencionó anteriormente, la promovente una vez autorizado el proyecto en materia ambiental procederá a tramitar el Registro Nacional de Pesca para la unidad de producción acuícola.
Art. 30°.- *Las actividades pesqueras se clasifican en:* **II.-** *Cultivo o acuacultura con fines*		
Artículo 31°.- *Para realizar las actividades de pesca se requiere lo siguiente:* **I,** *Concesión, para:* **Inciso b)** *Acuacultura comercial* **II,** Permiso, para: **Inciso g)** *Acuacultura de fomento* **III,** *Autorización, para:* **Inciso d)** *Recolectar del medio natural reproductores, larvas, postlarvas, crías, huevos, semillas, alevines o en cualquier otro estadio, y* **Inciso e)** *Acuacultura didáctica.*		

Artículos 22.- *la Secretaría podrá inscribir en el Registro Nacional de Pesca a los acuicultores que no requieran concesión, permiso o Autorización.*	Al **proyecto** le aplica el Artículo, incisos y, fracciones anteriores, porque se trata de una actividad acuícola con fines comerciales.	Por el hecho de presentar a la autoridad correspondiente (SEMARNAT) la Manifestación de Impacto Ambiental, el promovente está cumpliendo con este apartado. El proyecto se vincula por la obligatoriedad de obtener la autorización correspondiente para realizar las obras descritas en esta manifestación de impacto ambiental. Como ya se mencionó anteriormente, la promovente una vez autorizado el proyecto en materia ambiental procederá a tramitar el Registro Nacional de Pesca para la unidad de producción acuícola.
Art. 30°.- *Las actividades pesqueras se clasifican en:* **II.-** *Cultivo o acuacultura con fines*		
Artículo 31°.- *Para realizar las actividades de pesca se requiere lo siguiente:* **I,** *Concesión, para:* **Inciso b)** *Acuacultura comercial* **II,** Permiso, para: **Inciso g)** *Acuacultura de fomento* **III,** *Autorización, para:* **Inciso d)** *Recolectar del medio natural reproductores, larvas, postlarvas, crías, huevos, semillas, alevines o en cualquier otro estadio, y* **Inciso e)** *Acuacultura didáctica.*		

Artículos 22.- *la Secretaría podrá inscribir en el Registro Nacional de Pesca a los acuicultores que no requieran concesión, permiso o Autorización.*	Al **proyecto** le aplica el Artículo, incisos y, fracciones anteriores, porque se trata de una actividad acuícola con fines comerciales.	Por el hecho de presentar a la autoridad correspondiente (SEMARNAT) la Manifestación de Impacto Ambiental, el promovente está cumpliendo con este apartado. El proyecto se vincula por la obligatoriedad de obtener la autorización correspondiente para realizar las obras descritas en esta manifestación de impacto ambiental. Como ya se mencionó anteriormente, la promovente una vez autorizado el proyecto en materia ambiental procederá a tramitar el Registro Nacional de Pesca para la unidad de producción acuícola.
Art. 30°.- *Las actividades pesqueras se clasifican en:* **II.-** *Cultivo o acuacultura con fines*		
Artículo 31°.- *Para realizar las actividades de pesca se requiere lo siguiente:* **I,** *Concesión, para:* **Inciso b)** *Acuacultura comercial* **II,** Permiso, para: **Inciso g)** *Acuacultura de fomento* **III,** *Autorización, para:* **Inciso d)** *Recolectar del medio natural reproductores, larvas, postlarvas, crías, huevos, semillas, alevines o en cualquier otro estadio, y* **Inciso e)** *Acuacultura didáctica.*		

Artículos 22.- *la Secretaría podrá inscribir en el Registro Nacional de Pesca a los acuicultores que no requieran concesión, permiso o Autorización.*	Al **proyecto** le aplica el Artículo, incisos y, fracciones anteriores, porque se trata de una actividad acuícola con fines comerciales.	Por el hecho de presentar a la autoridad correspondiente (SEMARNAT) la Manifestación de Impacto Ambiental, el promovente está cumpliendo con este apartado. El proyecto se vincula por la obligatoriedad de obtener la autorización correspondiente para realizar las obras descritas en esta manifestación de impacto ambiental. Como ya se mencionó anteriormente, la promovente una vez autorizado el proyecto en materia ambiental procederá a tramitar el Registro Nacional de Pesca para la unidad de producción acuícola.
Art. 30°.- *Las actividades pesqueras se clasifican en:* **II.-** *Cultivo o acuacultura con fines*		
Artículo 31°.- *Para realizar las actividades de pesca se requiere lo siguiente:* **I,** *Concesión, para:* **Inciso b)** *Acuacultura comercial* **II,** Permiso, para: **Inciso g)** *Acuacultura de fomento* **III,** *Autorización, para:* **Inciso d)** *Recolectar del medio natural reproductores, larvas, postlarvas, crías, huevos, semillas, alevines o en cualquier otro estadio, y* **Inciso e)** *Acuacultura didáctica.*		

Artículos 22.- *la Secretaría podrá inscribir en el Registro Nacional de Pesca a los acuicultores que no requieran concesión, permiso o Autorización.*	Al **proyecto** le aplica el Artículo, incisos y, fracciones anteriores, porque se trata de una actividad acuícola con fines comerciales.	Por el hecho de presentar a la autoridad correspondiente (SEMARNAT) la Manifestación de Impacto Ambiental, el promovente está cumpliendo con este apartado. El proyecto se vincula por la obligatoriedad de obtener la autorización correspondiente para realizar las obras descritas en esta manifestación de impacto ambiental. Como ya se mencionó anteriormente, la promovente una vez autorizado el proyecto en materia ambiental procederá a tramitar el Registro Nacional de Pesca para la unidad de producción acuícola.
Art. 30°.- *Las actividades pesqueras se clasifican en:* **II.-** *Cultivo o acuacultura con fines*		
Artículo 31°.- *Para realizar las actividades de pesca se requiere lo siguiente:* **I,** *Concesión, para:* **Inciso b)** *Acuacultura comercial* **II,** Permiso, para: **Inciso g)** *Acuacultura de fomento* **III,** *Autorización, para:* **Inciso d)** *Recolectar del medio natural reproductores, larvas, postlarvas, crías, huevos, semillas, alevines o en cualquier otro estadio, y* **Inciso e)** *Acuacultura didáctica.*		

Artículos 22.- *la Secretaría podrá inscribir en el Registro Nacional de Pesca a los acuicultores que no requieran concesión, permiso o Autorización.*	Al **proyecto** le aplica el Artículo, incisos y, fracciones anteriores, porque se trata de una actividad acuícola con fines comerciales.	Por el hecho de presentar a la autoridad correspondiente (SEMARNAT) la Manifestación de Impacto Ambiental, el promovente está cumpliendo con este apartado. El proyecto se vincula por la obligatoriedad de obtener la autorización correspondiente para realizar las obras descritas en esta manifestación de impacto ambiental. Como ya se mencionó anteriormente, la promovente una vez autorizado el proyecto en materia ambiental procederá a tramitar el Registro Nacional de Pesca para la unidad de producción acuícola.
Art. 30°.- *Las actividades pesqueras se clasifican en:* **II.-** *Cultivo o acuacultura con fines*		
Artículo 31°.- *Para realizar las actividades de pesca se requiere lo siguiente:* **I,** *Concesión, para:* **Inciso b)** *Acuacultura comercial* **II,** Permiso, para: **Inciso g)** *Acuacultura de fomento* **III,** *Autorización, para:* **Inciso d)** *Recolectar del medio natural reproductores, larvas, postlarvas, crías, huevos, semillas, alevines o en cualquier otro estadio, y* **Inciso e)** *Acuacultura didáctica.*		

Artículos 22.- *la Secretaría podrá inscribir en el Registro Nacional de Pesca a los acuicultores que no requieran concesión, permiso o Autorización.*	Al **proyecto** le aplica el Artículo, incisos y, fracciones anteriores, porque se trata de una actividad acuícola con fines comerciales.	Por el hecho de presentar a la autoridad correspondiente (SEMARNAT) la Manifestación de Impacto Ambiental, el promovente está cumpliendo con este apartado. El proyecto se vincula por la obligatoriedad de obtener la autorización correspondiente para realizar las obras descritas en esta manifestación de impacto ambiental. Como ya se mencionó anteriormente, la promovente una vez autorizado el proyecto en materia ambiental procederá a tramitar el Registro Nacional de Pesca para la unidad de producción acuícola.
Art. 30°.- *Las actividades pesqueras se clasifican en:* **II.-** *Cultivo o acuacultura con fines*		
Artículo 31°.- *Para realizar las actividades de pesca se requiere lo siguiente:* **I,** *Concesión, para:* **Inciso b)** *Acuacultura comercial* **II,** Permiso, para: **Inciso g)** *Acuacultura de fomento* **III,** *Autorización, para:* **Inciso d)** *Recolectar del medio natural reproductores, larvas, postlarvas, crías, huevos, semillas, alevines o en cualquier otro estadio, y* **Inciso e)** *Acuacultura didáctica.*		

Artículos 22.- *la Secretaría podrá inscribir en el Registro Nacional de Pesca a los acuicultores que no requieran concesión, permiso o Autorización.*	Al **proyecto** le aplica el Artículo, incisos y, fracciones anteriores, porque se trata de una actividad acuícola con fines comerciales.	Por el hecho de presentar a la autoridad correspondiente (SEMARNAT) la Manifestación de Impacto Ambiental, el promovente está cumpliendo con este apartado. El proyecto se vincula por la obligatoriedad de obtener la autorización correspondiente para realizar las obras descritas en esta manifestación de impacto ambiental. Como ya se mencionó anteriormente, la promovente una vez autorizado el proyecto en materia ambiental procederá a tramitar el Registro Nacional de Pesca para la unidad de producción acuícola.
Art. 30°.- *Las actividades pesqueras se clasifican en:* **II.-** *Cultivo o acuacultura con fines*		
Artículo 31°.- *Para realizar las actividades de pesca se requiere lo siguiente:* **I,** *Concesión, para:* **Inciso b)** *Acuacultura comercial* **II,** Permiso, para: **Inciso g)** *Acuacultura de fomento* **III,** *Autorización, para:* **Inciso d)** *Recolectar del medio natural reproductores, larvas, postlarvas, crías, huevos, semillas, alevines o en cualquier otro estadio, y* **Inciso e)** *Acuacultura didáctica.*		

Artículos 22.- *la Secretaría podrá inscribir en el Registro Nacional de Pesca a los acuicultores que no requieran concesión, permiso o Autorización.*	Al **proyecto** le aplica el Artículo, incisos y, fracciones anteriores, porque se trata de una actividad acuícola con fines comerciales.	Por el hecho de presentar a la autoridad correspondiente (SEMARNAT) la Manifestación de Impacto Ambiental, el promovente está cumpliendo con este apartado. El proyecto se vincula por la obligatoriedad de obtener la autorización correspondiente para realizar las obras descritas en esta manifestación de impacto ambiental. Como ya se mencionó anteriormente, la promovente una vez autorizado el proyecto en materia ambiental procederá a tramitar el Registro Nacional de Pesca para la unidad de producción acuícola.
Art. 30°.- *Las actividades pesqueras se clasifican en:* **II.-** *Cultivo o acuacultura con fines*		
Artículo 31°.- *Para realizar las actividades de pesca se requiere lo siguiente:* **I,** *Concesión, para:* **Inciso b)** *Acuacultura comercial* **II,** Permiso, para: **Inciso g)** *Acuacultura de fomento* **III,** *Autorización, para:* **Inciso d)** *Recolectar del medio natural reproductores, larvas, postlarvas, crías, huevos, semillas, alevines o en cualquier otro estadio, y* **Inciso e)** *Acuacultura didáctica.*		

Artículos 22.- *la Secretaría podrá inscribir en el Registro Nacional de Pesca a los acuicultores que no requieran concesión, permiso o Autorización.*	Al **proyecto** le aplica el Artículo, incisos y, fracciones anteriores, porque se trata de una actividad acuícola con fines comerciales.	Por el hecho de presentar a la autoridad correspondiente (SEMARNAT) la Manifestación de Impacto Ambiental, el promovente está cumpliendo con este apartado. El proyecto se vincula por la obligatoriedad de obtener la autorización correspondiente para realizar las obras descritas en esta manifestación de impacto ambiental. Como ya se mencionó anteriormente, la promovente una vez autorizado el proyecto en materia ambiental procederá a tramitar el Registro Nacional de Pesca para la unidad de producción acuícola.
Art. 30°.- *Las actividades pesqueras se clasifican en:* **II.-** *Cultivo o acuacultura con fines*		
Artículo 31°.- *Para realizar las actividades de pesca se requiere lo siguiente:* **I,** *Concesión, para:* **Inciso b)** *Acuacultura comercial* **II,** Permiso, para: **Inciso g)** *Acuacultura de fomento* **III,** *Autorización, para:* **Inciso d)** *Recolectar del medio natural reproductores, larvas, postlarvas, crías, huevos, semillas, alevines o en cualquier otro estadio, y* **Inciso e)** *Acuacultura didáctica.*		

Artículos 22.- *la Secretaría podrá inscribir en el Registro Nacional de Pesca a los acuicultores que no requieran concesión, permiso o Autorización.*	Al **proyecto** le aplica el Artículo, incisos y, fracciones anteriores, porque se trata de una actividad acuícola con fines comerciales.	Por el hecho de presentar a la autoridad correspondiente (SEMARNAT) la Manifestación de Impacto Ambiental, el promovente está cumpliendo con este apartado. El proyecto se vincula por la obligatoriedad de obtener la autorización correspondiente para realizar las obras descritas en esta manifestación de impacto ambiental. Como ya se mencionó anteriormente, la promovente una vez autorizado el proyecto en materia ambiental procederá a tramitar el Registro Nacional de Pesca para la unidad de producción acuícola.
Art. 30°.- *Las actividades pesqueras se clasifican en:* **II.-** *Cultivo o acuacultura con fines*		
Artículo 31°.- *Para realizar las actividades de pesca se requiere lo siguiente:* **I,** *Concesión, para:* **Inciso b)** *Acuacultura comercial* **II,** Permiso, para: **Inciso g)** *Acuacultura de fomento* **III,** *Autorización, para:* **Inciso d)** *Recolectar del medio natural reproductores, larvas, postlarvas, crías, huevos, semillas, alevines o en cualquier otro estadio, y* **Inciso e)** *Acuacultura didáctica.*		

Artículos 22.- *la Secretaría podrá inscribir en el Registro Nacional de Pesca a los acuicultores que no requieran concesión, permiso o Autorización.*	Al **proyecto** le aplica el Artículo, incisos y, fracciones anteriores, porque se trata de una actividad acuícola con fines comerciales.	Por el hecho de presentar a la autoridad correspondiente (SEMARNAT) la Manifestación de Impacto Ambiental, el promovente está cumpliendo con este apartado. El proyecto se vincula por la obligatoriedad de obtener la autorización correspondiente para realizar las obras descritas en esta manifestación de impacto ambiental. Como ya se mencionó anteriormente, la promovente una vez autorizado el proyecto en materia ambiental procederá a tramitar el Registro Nacional de Pesca para la unidad de producción acuícola.
Art. 30°.- *Las actividades pesqueras se clasifican en:* **II.-** *Cultivo o acuacultura con fines*		
Artículo 31°.- *Para realizar las actividades de pesca se requiere lo siguiente:* **I,** *Concesión, para:* **Inciso b)** *Acuacultura comercial* **II,** Permiso, para: **Inciso g)** *Acuacultura de fomento* **III,** *Autorización, para:* **Inciso d)** *Recolectar del medio natural reproductores, larvas, postlarvas, crías, huevos, semillas, alevines o en cualquier otro estadio, y* **Inciso e)** *Acuacultura didáctica.*		

Artículos 22.- *la Secretaría podrá inscribir en el Registro Nacional de Pesca a los acuicultores que no requieran concesión, permiso o Autorización.*	Al **proyecto** le aplica el Artículo, incisos y, fracciones anteriores, porque se trata de una actividad acuícola con fines comerciales.	Por el hecho de presentar a la autoridad correspondiente (SEMARNAT) la Manifestación de Impacto Ambiental, el promovente está cumpliendo con este apartado. El proyecto se vincula por la obligatoriedad de obtener la autorización correspondiente para realizar las obras descritas en esta manifestación de impacto ambiental. Como ya se mencionó anteriormente, la promovente una vez autorizado el proyecto en materia ambiental procederá a tramitar el Registro Nacional de Pesca para la unidad de producción acuícola.
Art. 30°.- *Las actividades pesqueras se clasifican en:* **II.-** *Cultivo o acuacultura con fines*		
Artículo 31°.- *Para realizar las actividades de pesca se requiere lo siguiente:* **I,** *Concesión, para:* **Inciso b)** *Acuacultura comercial* **II,** Permiso, para: **Inciso g)** *Acuacultura de fomento* **III,** *Autorización, para:* **Inciso d)** *Recolectar del medio natural reproductores, larvas, postlarvas, crías, huevos, semillas, alevines o en cualquier otro estadio, y* **Inciso e)** *Acuacultura didáctica.*		

Artículos 22.- *la Secretaría podrá inscribir en el Registro Nacional de Pesca a los acuicultores que no requieran concesión, permiso o Autorización.*	Al **proyecto** le aplica el Artículo, incisos y, fracciones anteriores, porque se trata de una actividad acuícola con fines comerciales.	Por el hecho de presentar a la autoridad correspondiente (SEMARNAT) la Manifestación de Impacto Ambiental, el promovente está cumpliendo con este apartado. El proyecto se vincula por la obligatoriedad de obtener la autorización correspondiente para realizar las obras descritas en esta manifestación de impacto ambiental. Como ya se mencionó anteriormente, la promovente una vez autorizado el proyecto en materia ambiental procederá a tramitar el Registro Nacional de Pesca para la unidad de producción acuícola.
Art. 30°.- *Las actividades pesqueras se clasifican en:* **II.-** *Cultivo o acuacultura con fines*		
Artículo 31°.- *Para realizar las actividades de pesca se requiere lo siguiente:* **I,** *Concesión, para:* **Inciso b)** *Acuacultura comercial* **II,** Permiso, para: **Inciso g)** *Acuacultura de fomento* **III,** *Autorización, para:* **Inciso d)** *Recolectar del medio natural reproductores, larvas, postlarvas, crías, huevos, semillas, alevines o en cualquier otro estadio, y* **Inciso e)** *Acuacultura didáctica.*		

Artículos 22.- *la Secretaría podrá inscribir en el Registro Nacional de Pesca a los acuicultores que no requieran concesión, permiso o Autorización.*	Al **proyecto** le aplica el Artículo, incisos y, fracciones anteriores, porque se trata de una actividad acuícola con fines comerciales.	Por el hecho de presentar a la autoridad correspondiente (SEMARNAT) la Manifestación de Impacto Ambiental, el promovente está cumpliendo con este apartado. El proyecto se vincula por la obligatoriedad de obtener la autorización correspondiente para realizar las obras descritas en esta manifestación de impacto ambiental. Como ya se mencionó anteriormente, la promovente una vez autorizado el proyecto en materia ambiental procederá a tramitar el Registro Nacional de Pesca para la unidad de producción acuícola.
Art. 30°.- *Las actividades pesqueras se clasifican en:* **II.-** *Cultivo o acuacultura con fines*		
Artículo 31°.- *Para realizar las actividades de pesca se requiere lo siguiente:* **I,** *Concesión, para:* **Inciso b)** *Acuacultura comercial* **II,** Permiso, para: **Inciso g)** *Acuacultura de fomento* **III,** *Autorización, para:* **Inciso d)** *Recolectar del medio natural reproductores, larvas, postlarvas, crías, huevos, semillas, alevines o en cualquier otro estadio, y* **Inciso e)** *Acuacultura didáctica.*		

Artículos 22.- *la Secretaría podrá inscribir en el Registro Nacional de Pesca a los acuicultores que no requieran concesión, permiso o Autorización.*	Al **proyecto** le aplica el Artículo, incisos y, fracciones anteriores, porque se trata de una actividad acuícola con fines comerciales.	Por el hecho de presentar a la autoridad correspondiente (SEMARNAT) la Manifestación de Impacto Ambiental, el promovente está cumpliendo con este apartado. El proyecto se vincula por la obligatoriedad de obtener la autorización correspondiente para realizar las obras descritas en esta manifestación de impacto ambiental. Como ya se mencionó anteriormente, la promovente una vez autorizado el proyecto en materia ambiental procederá a tramitar el Registro Nacional de Pesca para la unidad de producción acuícola.
Art. 30°.- *Las actividades pesqueras se clasifican en:* **II.-** *Cultivo o acuacultura con fines*		
Artículo 31°.- *Para realizar las actividades de pesca se requiere lo siguiente:* **I,** *Concesión, para:* **Inciso b)** *Acuacultura comercial* **II,** Permiso, para: **Inciso g)** *Acuacultura de fomento* **III,** *Autorización, para:* **Inciso d)** *Recolectar del medio natural reproductores, larvas, postlarvas, crías, huevos, semillas, alevines o en cualquier otro estadio, y* **Inciso e)** *Acuacultura didáctica.*		

Artículos 22.- *la Secretaría podrá inscribir en el Registro Nacional de Pesca a los acuicultores que no requieran concesión, permiso o Autorización.*	Al **proyecto** le aplica el Artículo, incisos y, fracciones anteriores, porque se trata de una actividad acuícola con fines comerciales.	Por el hecho de presentar a la autoridad correspondiente (SEMARNAT) la Manifestación de Impacto Ambiental, el promovente está cumpliendo con este apartado. El proyecto se vincula por la obligatoriedad de obtener la autorización correspondiente para realizar las obras descritas en esta manifestación de impacto ambiental. Como ya se mencionó anteriormente, la promovente una vez autorizado el proyecto en materia ambiental procederá a tramitar el Registro Nacional de Pesca para la unidad de producción acuícola.
Art. 30°.- *Las actividades pesqueras se clasifican en:* **II.-** *Cultivo o acuacultura con fines*		
Artículo 31°.- *Para realizar las actividades de pesca se requiere lo siguiente:* **I,** *Concesión, para:* **Inciso b)** *Acuacultura comercial* **II,** Permiso, para: **Inciso g)** *Acuacultura de fomento* **III,** *Autorización, para:* **Inciso d)** *Recolectar del medio natural reproductores, larvas, postlarvas, crías, huevos, semillas, alevines o en cualquier otro estadio, y* **Inciso e)** *Acuacultura didáctica.*		

Artículos 22.- *la Secretaría podrá inscribir en el Registro Nacional de Pesca a los acuicultores que no requieran concesión, permiso o Autorización.*	Al **proyecto** le aplica el Artículo, incisos y, fracciones anteriores, porque se trata de una actividad acuícola con fines comerciales.	Por el hecho de presentar a la autoridad correspondiente (SEMARNAT) la Manifestación de Impacto Ambiental, el promovente está cumpliendo con este apartado. El proyecto se vincula por la obligatoriedad de obtener la autorización correspondiente para realizar las obras descritas en esta manifestación de impacto ambiental. Como ya se mencionó anteriormente, la promovente una vez autorizado el proyecto en materia ambiental procederá a tramitar el Registro Nacional de Pesca para la unidad de producción acuícola.
Art. 30°.- *Las actividades pesqueras se clasifican en:* **II.-** *Cultivo o acuacultura con fines*		
Artículo 31°.- *Para realizar las actividades de pesca se requiere lo siguiente:* **I,** *Concesión, para:* **Inciso b)** *Acuacultura comercial* **II,** Permiso, para: **Inciso g)** *Acuacultura de fomento* **III,** *Autorización, para:* **Inciso d)** *Recolectar del medio natural reproductores, larvas, postlarvas, crías, huevos, semillas, alevines o en cualquier otro estadio, y* **Inciso e)** *Acuacultura didáctica.*		

Artículos 22.- *la Secretaría podrá inscribir en el Registro Nacional de Pesca a los acuicultores que no requieran concesión, permiso o Autorización.*	Al **proyecto** le aplica el Artículo, incisos y, fracciones anteriores, porque se trata de una actividad acuícola con fines comerciales.	Por el hecho de presentar a la autoridad correspondiente (SEMARNAT) la Manifestación de Impacto Ambiental, el promovente está cumpliendo con este apartado. El proyecto se vincula por la obligatoriedad de obtener la autorización correspondiente para realizar las obras descritas en esta manifestación de impacto ambiental. Como ya se mencionó anteriormente, la promovente una vez autorizado el proyecto en materia ambiental procederá a tramitar el Registro Nacional de Pesca para la unidad de producción acuícola.
Art. 30°.- *Las actividades pesqueras se clasifican en:* **II.-** *Cultivo o acuacultura con fines*		
Artículo 31°.- *Para realizar las actividades de pesca se requiere lo siguiente:* **I,** *Concesión, para:* **Inciso b)** *Acuacultura comercial* **II,** Permiso, para: **Inciso g)** *Acuacultura de fomento* **III,** *Autorización, para:* **Inciso d)** *Recolectar del medio natural reproductores, larvas, postlarvas, crías, huevos, semillas, alevines o en cualquier otro estadio, y* **Inciso e)** *Acuacultura didáctica.*		

Artículos 22.- *la Secretaría podrá inscribir en el Registro Nacional de Pesca a los acuicultores que no requieran concesión, permiso o Autorización.*	Al **proyecto** le aplica el Artículo, incisos y, fracciones anteriores, porque se trata de una actividad acuícola con fines comerciales.	Por el hecho de presentar a la autoridad correspondiente (SEMARNAT) la Manifestación de Impacto Ambiental, el promovente está cumpliendo con este apartado. El proyecto se vincula por la obligatoriedad de obtener la autorización correspondiente para realizar las obras descritas en esta manifestación de impacto ambiental. Como ya se mencionó anteriormente, la promovente una vez autorizado el proyecto en materia ambiental procederá a tramitar el Registro Nacional de Pesca para la unidad de producción acuícola.
Art. 30°.- *Las actividades pesqueras se clasifican en:* **II.-** *Cultivo o acuacultura con fines*		
Artículo 31°.- *Para realizar las actividades de pesca se requiere lo siguiente:* **I,** *Concesión, para:* **Inciso b)** *Acuacultura comercial* **II,** Permiso, para: **Inciso g)** *Acuacultura de fomento* **III,** *Autorización, para:* **Inciso d)** *Recolectar del medio natural reproductores, larvas, postlarvas, crías, huevos, semillas, alevines o en cualquier otro estadio, y* **Inciso e)** *Acuacultura didáctica.*		

Artículos 22.- *la Secretaría podrá inscribir en el Registro Nacional de Pesca a los acuicultores que no requieran concesión, permiso o Autorización.*	Al **proyecto** le aplica el Artículo, incisos y, fracciones anteriores, porque se trata de una actividad acuícola con fines comerciales.	Por el hecho de presentar a la autoridad correspondiente (SEMARNAT) la Manifestación de Impacto Ambiental, el promovente está cumpliendo con este apartado. El proyecto se vincula por la obligatoriedad de obtener la autorización correspondiente para realizar las obras descritas en esta manifestación de impacto ambiental. Como ya se mencionó anteriormente, la promovente una vez autorizado el proyecto en materia ambiental procederá a tramitar el Registro Nacional de Pesca para la unidad de producción acuícola.
Art. 30°.- *Las actividades pesqueras se clasifican en:* **II.-** *Cultivo o acuacultura con fines*		
Artículo 31°.- *Para realizar las actividades de pesca se requiere lo siguiente:* **I,** *Concesión, para:* **Inciso b)** *Acuacultura comercial* **II,** Permiso, para: **Inciso g)** *Acuacultura de fomento* **III,** *Autorización, para:* **Inciso d)** *Recolectar del medio natural reproductores, larvas, postlarvas, crías, huevos, semillas, alevines o en cualquier otro estadio, y* **Inciso e)** *Acuacultura didáctica.*		

Artículos 22.- *la Secretaría podrá inscribir en el Registro Nacional de Pesca a los acuicultores que no requieran concesión, permiso o Autorización.*	Al **proyecto** le aplica el Artículo, incisos y, fracciones anteriores, porque se trata de una actividad acuícola con fines comerciales.	Por el hecho de presentar a la autoridad correspondiente (SEMARNAT) la Manifestación de Impacto Ambiental, el promovente está cumpliendo con este apartado. El proyecto se vincula por la obligatoriedad de obtener la autorización correspondiente para realizar las obras descritas en esta manifestación de impacto ambiental. Como ya se mencionó anteriormente, la promovente una vez autorizado el proyecto en materia ambiental procederá a tramitar el Registro Nacional de Pesca para la unidad de producción acuícola.
Art. 30°.- *Las actividades pesqueras se clasifican en:* **II.-** *Cultivo o acuacultura con fines*		
Artículo 31°.- *Para realizar las actividades de pesca se requiere lo siguiente:* **I,** *Concesión, para:* **Inciso b)** *Acuacultura comercial* **II,** Permiso, para: **Inciso g)** *Acuacultura de fomento* **III,** *Autorización, para:* **Inciso d)** *Recolectar del medio natural reproductores, larvas, postlarvas, crías, huevos, semillas, alevines o en cualquier otro estadio, y* **Inciso e)** *Acuacultura didáctica.*		

Artículos 22.- *la Secretaría podrá inscribir en el Registro Nacional de Pesca a los acuicultores que no requieran concesión, permiso o Autorización.*	Al **proyecto** le aplica el Artículo, incisos y, fracciones anteriores, porque se trata de una actividad acuícola con fines comerciales.	Por el hecho de presentar a la autoridad correspondiente (SEMARNAT) la Manifestación de Impacto Ambiental, el promovente está cumpliendo con este apartado. El proyecto se vincula por la obligatoriedad de obtener la autorización correspondiente para realizar las obras descritas en esta manifestación de impacto ambiental. Como ya se mencionó anteriormente, la promovente una vez autorizado el proyecto en materia ambiental procederá a tramitar el Registro Nacional de Pesca para la unidad de producción acuícola.
Art. 30°.- *Las actividades pesqueras se clasifican en:* **II.-** *Cultivo o acuacultura con fines*		
Artículo 31°.- *Para realizar las actividades de pesca se requiere lo siguiente:* **I,** *Concesión, para:* **Inciso b)** *Acuacultura comercial* **II,** Permiso, para: **Inciso g)** *Acuacultura de fomento* **III,** *Autorización, para:* **Inciso d)** *Recolectar del medio natural reproductores, larvas, postlarvas, crías, huevos, semillas, alevines o en cualquier otro estadio, y* **Inciso e)** *Acuacultura didáctica.*		

Artículos 22.- *la Secretaría podrá inscribir en el Registro Nacional de Pesca a los acuicultores que no requieran concesión, permiso o Autorización.*	Al **proyecto** le aplica el Artículo, incisos y, fracciones anteriores, porque se trata de una actividad acuícola con fines comerciales.	Por el hecho de presentar a la autoridad correspondiente (SEMARNAT) la Manifestación de Impacto Ambiental, el promovente está cumpliendo con este apartado. El proyecto se vincula por la obligatoriedad de obtener la autorización correspondiente para realizar las obras descritas en esta manifestación de impacto ambiental. Como ya se mencionó anteriormente, la promovente una vez autorizado el proyecto en materia ambiental procederá a tramitar el Registro Nacional de Pesca para la unidad de producción acuícola.
Art. 30°.- *Las actividades pesqueras se clasifican en:* **II.-** *Cultivo o acuacultura con fines*		
Artículo 31°.- *Para realizar las actividades de pesca se requiere lo siguiente:* **I,** *Concesión, para:* **Inciso b)** *Acuacultura comercial* **II,** Permiso, para: **Inciso g)** *Acuacultura de fomento* **III,** *Autorización, para:* **Inciso d)** *Recolectar del medio natural reproductores, larvas, postlarvas, crías, huevos, semillas, alevines o en cualquier otro estadio, y* **Inciso e)** *Acuacultura didáctica.*		

Artículos 22.- *la Secretaría podrá inscribir en el Registro Nacional de Pesca a los acuicultores que no requieran concesión, permiso o Autorización.*	Al **proyecto** le aplica el Artículo, incisos y, fracciones anteriores, porque se trata de una actividad acuícola con fines comerciales.	Por el hecho de presentar a la autoridad correspondiente (SEMARNAT) la Manifestación de Impacto Ambiental, el promovente está cumpliendo con este apartado. El proyecto se vincula por la obligatoriedad de obtener la autorización correspondiente para realizar las obras descritas en esta manifestación de impacto ambiental. Como ya se mencionó anteriormente, la promovente una vez autorizado el proyecto en materia ambiental procederá a tramitar el Registro Nacional de Pesca para la unidad de producción acuícola.
Art. 30°.- *Las actividades pesqueras se clasifican en:* **II.-** *Cultivo o acuacultura con fines*		
Artículo 31°.- *Para realizar las actividades de pesca se requiere lo siguiente:* **I,** *Concesión, para:* **Inciso b)** *Acuacultura comercial* **II,** Permiso, para: **Inciso g)** *Acuacultura de fomento* **III,** *Autorización, para:* **Inciso d)** *Recolectar del medio natural reproductores, larvas, postlarvas, crías, huevos, semillas, alevines o en cualquier otro estadio, y* **Inciso e)** *Acuacultura didáctica.*		

Artículos 22.- *la Secretaría podrá inscribir en el Registro Nacional de Pesca a los acuicultores que no requieran concesión, permiso o Autorización.*	Al **proyecto** le aplica el Artículo, incisos y, fracciones anteriores, porque se trata de una actividad acuícola con fines comerciales.	Por el hecho de presentar a la autoridad correspondiente (SEMARNAT) la Manifestación de Impacto Ambiental, el promovente está cumpliendo con este apartado. El proyecto se vincula por la obligatoriedad de obtener la autorización correspondiente para realizar las obras descritas en esta manifestación de impacto ambiental. Como ya se mencionó anteriormente, la promovente una vez autorizado el proyecto en materia ambiental procederá a tramitar el Registro Nacional de Pesca para la unidad de producción acuícola.
Art. 30°.- *Las actividades pesqueras se clasifican en:* **II.-** *Cultivo o acuacultura con fines*		
Artículo 31°.- *Para realizar las actividades de pesca se requiere lo siguiente:* **I,** *Concesión, para:* **Inciso b)** *Acuacultura comercial* **II,** Permiso, para: **Inciso g)** *Acuacultura de fomento* **III,** *Autorización, para:* **Inciso d)** *Recolectar del medio natural reproductores, larvas, postlarvas, crías, huevos, semillas, alevines o en cualquier otro estadio, y* **Inciso e)** *Acuacultura didáctica.*		

Artículos 22.- *la Secretaría podrá inscribir en el Registro Nacional de Pesca a los acuicultores que no requieran concesión, permiso o Autorización.*	Al **proyecto** le aplica el Artículo, incisos y, fracciones anteriores, porque se trata de una actividad acuícola con fines comerciales.	Por el hecho de presentar a la autoridad correspondiente (SEMARNAT) la Manifestación de Impacto Ambiental, el promovente está cumpliendo con este apartado. El proyecto se vincula por la obligatoriedad de obtener la autorización correspondiente para realizar las obras descritas en esta manifestación de impacto ambiental. Como ya se mencionó anteriormente, la promovente una vez autorizado el proyecto en materia ambiental procederá a tramitar el Registro Nacional de Pesca para la unidad de producción acuícola.
Art. 30°.- *Las actividades pesqueras se clasifican en:* **II.-** *Cultivo o acuacultura con fines*		
Artículo 31°.- *Para realizar las actividades de pesca se requiere lo siguiente:* **I,** *Concesión, para:* **Inciso b)** *Acuacultura comercial* **II,** Permiso, para: **Inciso g)** *Acuacultura de fomento* **III,** *Autorización, para:* **Inciso d)** *Recolectar del medio natural reproductores, larvas, postlarvas, crías, huevos, semillas, alevines o en cualquier otro estadio, y* **Inciso e)** *Acuacultura didáctica.*		

Artículos 22.- *la Secretaría podrá inscribir en el Registro Nacional de Pesca a los acuicultores que no requieran concesión, permiso o Autorización.*	Al **proyecto** le aplica el Artículo, incisos y, fracciones anteriores, porque se trata de una actividad acuícola con fines comerciales.	Por el hecho de presentar a la autoridad correspondiente (SEMARNAT) la Manifestación de Impacto Ambiental, el promovente está cumpliendo con este apartado. El proyecto se vincula por la obligatoriedad de obtener la autorización correspondiente para realizar las obras descritas en esta manifestación de impacto ambiental. Como ya se mencionó anteriormente, la promovente una vez autorizado el proyecto en materia ambiental procederá a tramitar el Registro Nacional de Pesca para la unidad de producción acuícola.
Art. 30°.- *Las actividades pesqueras se clasifican en:* **II.-** *Cultivo o acuacultura con fines*		
Artículo 31°.- *Para realizar las actividades de pesca se requiere lo siguiente:* **I,** *Concesión, para:* **Inciso b)** *Acuacultura comercial* **II,** Permiso, para: **Inciso g)** *Acuacultura de fomento* **III,** *Autorización, para:* **Inciso d)** *Recolectar del medio natural reproductores, larvas, postlarvas, crías, huevos, semillas, alevines o en cualquier otro estadio, y* **Inciso e)** *Acuacultura didáctica.*		

Artículos 22.- *la Secretaría podrá inscribir en el Registro Nacional de Pesca a los acuicultores que no requieran concesión, permiso o Autorización.*	Al **proyecto** le aplica el Artículo, incisos y, fracciones anteriores, porque se trata de una actividad acuícola con fines comerciales.	Por el hecho de presentar a la autoridad correspondiente (SEMARNAT) la Manifestación de Impacto Ambiental, el promovente está cumpliendo con este apartado. El proyecto se vincula por la obligatoriedad de obtener la autorización correspondiente para realizar las obras descritas en esta manifestación de impacto ambiental. Como ya se mencionó anteriormente, la promovente una vez autorizado el proyecto en materia ambiental procederá a tramitar el Registro Nacional de Pesca para la unidad de producción acuícola.
Art. 30°.- *Las actividades pesqueras se clasifican en:* **II.-** *Cultivo o acuacultura con fines*		
Artículo 31°.- *Para realizar las actividades de pesca se requiere lo siguiente:* **I,** *Concesión, para:* **Inciso b)** *Acuacultura comercial* **II,** Permiso, para: **Inciso g)** *Acuacultura de fomento* **III,** *Autorización, para:* **Inciso d)** *Recolectar del medio natural reproductores, larvas, postlarvas, crías, huevos, semillas, alevines o en cualquier otro estadio, y* **Inciso e)** *Acuacultura didáctica.*		

Artículos 22.- *la Secretaría podrá inscribir en el Registro Nacional de Pesca a los acuicultores que no requieran concesión, permiso o Autorización.*	Al **proyecto** le aplica el Artículo, incisos y, fracciones anteriores, porque se trata de una actividad acuícola con fines comerciales.	Por el hecho de presentar a la autoridad correspondiente (SEMARNAT) la Manifestación de Impacto Ambiental, el promovente está cumpliendo con este apartado. El proyecto se vincula por la obligatoriedad de obtener la autorización correspondiente para realizar las obras descritas en esta manifestación de impacto ambiental. Como ya se mencionó anteriormente, la promovente una vez autorizado el proyecto en materia ambiental procederá a tramitar el Registro Nacional de Pesca para la unidad de producción acuícola.
Art. 30°.- *Las actividades pesqueras se clasifican en:* **II.-** *Cultivo o acuacultura con fines*		
Artículo 31°.- *Para realizar las actividades de pesca se requiere lo siguiente:* **I,** *Concesión, para:* **Inciso b)** *Acuacultura comercial* **II,** Permiso, para: **Inciso g)** *Acuacultura de fomento* **III,** *Autorización, para:* **Inciso d)** *Recolectar del medio natural reproductores, larvas, postlarvas, crías, huevos, semillas, alevines o en cualquier otro estadio, y* **Inciso e)** *Acuacultura didáctica.*		

Artículos 22.- *la Secretaría podrá inscribir en el Registro Nacional de Pesca a los acuicultores que no requieran concesión, permiso o Autorización.*	Al **proyecto** le aplica el Artículo, incisos y, fracciones anteriores, porque se trata de una actividad acuícola con fines comerciales.	Por el hecho de presentar a la autoridad correspondiente (SEMARNAT) la Manifestación de Impacto Ambiental, el promovente está cumpliendo con este apartado. El proyecto se vincula por la obligatoriedad de obtener la autorización correspondiente para realizar las obras descritas en esta manifestación de impacto ambiental. Como ya se mencionó anteriormente, la promovente una vez autorizado el proyecto en materia ambiental procederá a tramitar el Registro Nacional de Pesca para la unidad de producción acuícola.
Art. 30°.- *Las actividades pesqueras se clasifican en:* **II.-** *Cultivo o acuacultura con fines*		
Artículo 31°.- *Para realizar las actividades de pesca se requiere lo siguiente:* **I,** *Concesión, para:* **Inciso b)** *Acuacultura comercial* **II,** Permiso, para: **Inciso g)** *Acuacultura de fomento* **III,** *Autorización, para:* **Inciso d)** *Recolectar del medio natural reproductores, larvas, postlarvas, crías, huevos, semillas, alevines o en cualquier otro estadio, y* **Inciso e)** *Acuacultura didáctica.*		

Artículos 22.- *la Secretaría podrá inscribir en el Registro Nacional de Pesca a los acuicultores que no requieran concesión, permiso o Autorización.*	Al **proyecto** le aplica el Artículo, incisos y, fracciones anteriores, porque se trata de una actividad acuícola con fines comerciales.	Por el hecho de presentar a la autoridad correspondiente (SEMARNAT) la Manifestación de Impacto Ambiental, el promovente está cumpliendo con este apartado. El proyecto se vincula por la obligatoriedad de obtener la autorización correspondiente para realizar las obras descritas en esta manifestación de impacto ambiental. Como ya se mencionó anteriormente, la promovente una vez autorizado el proyecto en materia ambiental procederá a tramitar el Registro Nacional de Pesca para la unidad de producción acuícola.
Art. 30°.- *Las actividades pesqueras se clasifican en:* **II.-** *Cultivo o acuacultura con fines*		
Artículo 31°.- *Para realizar las actividades de pesca se requiere lo siguiente:* **I,** *Concesión, para:* **Inciso b)** *Acuacultura comercial* **II,** Permiso, para: **Inciso g)** *Acuacultura de fomento* **III,** *Autorización, para:* **Inciso d)** *Recolectar del medio natural reproductores, larvas, postlarvas, crías, huevos, semillas, alevines o en cualquier otro estadio, y* **Inciso e)** *Acuacultura didáctica.*		

Artículos 22.- *la Secretaría podrá inscribir en el Registro Nacional de Pesca a los acuicultores que no requieran concesión, permiso o Autorización.*	Al **proyecto** le aplica el Artículo, incisos y, fracciones anteriores, porque se trata de una actividad acuícola con fines comerciales.	Por el hecho de presentar a la autoridad correspondiente (SEMARNAT) la Manifestación de Impacto Ambiental, el promovente está cumpliendo con este apartado. El proyecto se vincula por la obligatoriedad de obtener la autorización correspondiente para realizar las obras descritas en esta manifestación de impacto ambiental. Como ya se mencionó anteriormente, la promovente una vez autorizado el proyecto en materia ambiental procederá a tramitar el Registro Nacional de Pesca para la unidad de producción acuícola.
Art. 30°.- *Las actividades pesqueras se clasifican en:* **II.-** *Cultivo o acuacultura con fines*		
Artículo 31°.- *Para realizar las actividades de pesca se requiere lo siguiente:* **I,** *Concesión, para:* **Inciso b)** *Acuacultura comercial* **II,** Permiso, para: **Inciso g)** *Acuacultura de fomento* **III,** *Autorización, para:* **Inciso d)** *Recolectar del medio natural reproductores, larvas, postlarvas, crías, huevos, semillas, alevines o en cualquier otro estadio, y* **Inciso e)** *Acuacultura didáctica.*		

Artículos 22.- *la Secretaría podrá inscribir en el Registro Nacional de Pesca a los acuicultores que no requieran concesión, permiso o Autorización.*	Al **proyecto** le aplica el Artículo, incisos y, fracciones anteriores, porque se trata de una actividad acuícola con fines comerciales.	Por el hecho de presentar a la autoridad correspondiente (SEMARNAT) la Manifestación de Impacto Ambiental, el promovente está cumpliendo con este apartado. El proyecto se vincula por la obligatoriedad de obtener la autorización correspondiente para realizar las obras descritas en esta manifestación de impacto ambiental. Como ya se mencionó anteriormente, la promovente una vez autorizado el proyecto en materia ambiental procederá a tramitar el Registro Nacional de Pesca para la unidad de producción acuícola.
Art. 30°.- *Las actividades pesqueras se clasifican en:* **II.-** *Cultivo o acuacultura con fines*		
Artículo 31°.- *Para realizar las actividades de pesca se requiere lo siguiente:* **I,** *Concesión, para:* **Inciso b)** *Acuacultura comercial* **II,** Permiso, para: **Inciso g)** *Acuacultura de fomento* **III,** *Autorización, para:* **Inciso d)** *Recolectar del medio natural reproductores, larvas, postlarvas, crías, huevos, semillas, alevines o en cualquier otro estadio, y* **Inciso e)** *Acuacultura didáctica.*		

Artículos 22.- *la Secretaría podrá inscribir en el Registro Nacional de Pesca a los acuicultores que no requieran concesión, permiso o Autorización.*	Al **proyecto** le aplica el Artículo, incisos y, fracciones anteriores, porque se trata de una actividad acuícola con fines comerciales.	Por el hecho de presentar a la autoridad correspondiente (SEMARNAT) la Manifestación de Impacto Ambiental, el promovente está cumpliendo con este apartado. El proyecto se vincula por la obligatoriedad de obtener la autorización correspondiente para realizar las obras descritas en esta manifestación de impacto ambiental. Como ya se mencionó anteriormente, la promovente una vez autorizado el proyecto en materia ambiental procederá a tramitar el Registro Nacional de Pesca para la unidad de producción acuícola.
Art. 30°.- *Las actividades pesqueras se clasifican en:* **II.-** *Cultivo o acuacultura con fines*		
Artículo 31°.- *Para realizar las actividades de pesca se requiere lo siguiente:* **I,** *Concesión, para:* **Inciso b)** *Acuacultura comercial* **II,** Permiso, para: **Inciso g)** *Acuacultura de fomento* **III,** *Autorización, para:* **Inciso d)** *Recolectar del medio natural reproductores, larvas, postlarvas, crías, huevos, semillas, alevines o en cualquier otro estadio, y* **Inciso e)** *Acuacultura didáctica.*		

Artículos 22.- *la Secretaría podrá inscribir en el Registro Nacional de Pesca a los acuicultores que no requieran concesión, permiso o Autorización.*	Al **proyecto** le aplica el Artículo, incisos y, fracciones anteriores, porque se trata de una actividad acuícola con fines comerciales.	Por el hecho de presentar a la autoridad correspondiente (SEMARNAT) la Manifestación de Impacto Ambiental, el promovente está cumpliendo con este apartado. El proyecto se vincula por la obligatoriedad de obtener la autorización correspondiente para realizar las obras descritas en esta manifestación de impacto ambiental. Como ya se mencionó anteriormente, la promovente una vez autorizado el proyecto en materia ambiental procederá a tramitar el Registro Nacional de Pesca para la unidad de producción acuícola.
Art. 30°.- *Las actividades pesqueras se clasifican en:* **II.-** *Cultivo o acuacultura con fines*		
Artículo 31°.- *Para realizar las actividades de pesca se requiere lo siguiente:* **I,** *Concesión, para:* **Inciso b)** *Acuacultura comercial* **II,** Permiso, para: **Inciso g)** *Acuacultura de fomento* **III,** *Autorización, para:* **Inciso d)** *Recolectar del medio natural reproductores, larvas, postlarvas, crías, huevos, semillas, alevines o en cualquier otro estadio, y* **Inciso e)** *Acuacultura didáctica.*		

Artículos 22.- *la Secretaría podrá inscribir en el Registro Nacional de Pesca a los acuicultores que no requieran concesión, permiso o Autorización.*	Al **proyecto** le aplica el Artículo, incisos y, fracciones anteriores, porque se trata de una actividad acuícola con fines comerciales.	Por el hecho de presentar a la autoridad correspondiente (SEMARNAT) la Manifestación de Impacto Ambiental, el promovente está cumpliendo con este apartado. El proyecto se vincula por la obligatoriedad de obtener la autorización correspondiente para realizar las obras descritas en esta manifestación de impacto ambiental. Como ya se mencionó anteriormente, la promovente una vez autorizado el proyecto en materia ambiental procederá a tramitar el Registro Nacional de Pesca para la unidad de producción acuícola.
Art. 30°.- *Las actividades pesqueras se clasifican en:* **II.-** *Cultivo o acuacultura con fines*		
Artículo 31°.- *Para realizar las actividades de pesca se requiere lo siguiente:* **I,** *Concesión, para:* **Inciso b)** *Acuacultura comercial* **II,** Permiso, para: **Inciso g)** *Acuacultura de fomento* **III,** *Autorización, para:* **Inciso d)** *Recolectar del medio natural reproductores, larvas, postlarvas, crías, huevos, semillas, alevines o en cualquier otro estadio, y* **Inciso e)** *Acuacultura didáctica.*		

Artículos 22.- *la Secretaría podrá inscribir en el Registro Nacional de Pesca a los acuicultores que no requieran concesión, permiso o Autorización.*	Al **proyecto** le aplica el Artículo, incisos y, fracciones anteriores, porque se trata de una actividad acuícola con fines comerciales.	Por el hecho de presentar a la autoridad correspondiente (SEMARNAT) la Manifestación de Impacto Ambiental, el promovente está cumpliendo con este apartado. El proyecto se vincula por la obligatoriedad de obtener la autorización correspondiente para realizar las obras descritas en esta manifestación de impacto ambiental. Como ya se mencionó anteriormente, la promovente una vez autorizado el proyecto en materia ambiental procederá a tramitar el Registro Nacional de Pesca para la unidad de producción acuícola.
Art. 30°.- *Las actividades pesqueras se clasifican en:* **II.-** *Cultivo o acuacultura con fines*		
Artículo 31°.- *Para realizar las actividades de pesca se requiere lo siguiente:* **I,** *Concesión, para:* **Inciso b)** *Acuacultura comercial* **II,** Permiso, para: **Inciso g)** *Acuacultura de fomento* **III,** *Autorización, para:* **Inciso d)** *Recolectar del medio natural reproductores, larvas, postlarvas, crías, huevos, semillas, alevines o en cualquier otro estadio, y* **Inciso e)** *Acuacultura didáctica.*		

Artículos 22.- *la Secretaría podrá inscribir en el Registro Nacional de Pesca a los acuicultores que no requieran concesión, permiso o Autorización.*	Al **proyecto** le aplica el Artículo, incisos y, fracciones anteriores, porque se trata de una actividad acuícola con fines comerciales.	Por el hecho de presentar a la autoridad correspondiente (SEMARNAT) la Manifestación de Impacto Ambiental, el promovente está cumpliendo con este apartado. El proyecto se vincula por la obligatoriedad de obtener la autorización correspondiente para realizar las obras descritas en esta manifestación de impacto ambiental. Como ya se mencionó anteriormente, la promovente una vez autorizado el proyecto en materia ambiental procederá a tramitar el Registro Nacional de Pesca para la unidad de producción acuícola.
Art. 30°.- *Las actividades pesqueras se clasifican en:* **II.-** *Cultivo o acuacultura con fines*		
Artículo 31°.- *Para realizar las actividades de pesca se requiere lo siguiente:* **I,** *Concesión, para:* **Inciso b)** *Acuacultura comercial* **II,** Permiso, para: **Inciso g)** *Acuacultura de fomento* **III,** *Autorización, para:* **Inciso d)** *Recolectar del medio natural reproductores, larvas, postlarvas, crías, huevos, semillas, alevines o en cualquier otro estadio, y* **Inciso e)** *Acuacultura didáctica.*		

Artículos 22.- *la Secretaría podrá inscribir en el Registro Nacional de Pesca a los acuicultores que no requieran concesión, permiso o Autorización.*	Al **proyecto** le aplica el Artículo, incisos y, fracciones anteriores, porque se trata de una actividad acuícola con fines comerciales.	Por el hecho de presentar a la autoridad correspondiente (SEMARNAT) la Manifestación de Impacto Ambiental, el promovente está cumpliendo con este apartado. El proyecto se vincula por la obligatoriedad de obtener la autorización correspondiente para realizar las obras descritas en esta manifestación de impacto ambiental. Como ya se mencionó anteriormente, la promovente una vez autorizado el proyecto en materia ambiental procederá a tramitar el Registro Nacional de Pesca para la unidad de producción acuícola.
Art. 30°.- *Las actividades pesqueras se clasifican en:* **II.-** *Cultivo o acuacultura con fines*		
Artículo 31°.- *Para realizar las actividades de pesca se requiere lo siguiente:* **I,** *Concesión, para:* **Inciso b)** *Acuacultura comercial* **II,** Permiso, para: **Inciso g)** *Acuacultura de fomento* **III,** *Autorización, para:* **Inciso d)** *Recolectar del medio natural reproductores, larvas, postlarvas, crías, huevos, semillas, alevines o en cualquier otro estadio, y* **Inciso e)** *Acuacultura didáctica.*		

Artículos 22.- *la Secretaría podrá inscribir en el Registro Nacional de Pesca a los acuicultores que no requieran concesión, permiso o Autorización.*	Al **proyecto** le aplica el Artículo, incisos y, fracciones anteriores, porque se trata de una actividad acuícola con fines comerciales.	Por el hecho de presentar a la autoridad correspondiente (SEMARNAT) la Manifestación de Impacto Ambiental, el promovente está cumpliendo con este apartado. El proyecto se vincula por la obligatoriedad de obtener la autorización correspondiente para realizar las obras descritas en esta manifestación de impacto ambiental. Como ya se mencionó anteriormente, la promovente una vez autorizado el proyecto en materia ambiental procederá a tramitar el Registro Nacional de Pesca para la unidad de producción acuícola.
Art. 30°.- *Las actividades pesqueras se clasifican en:* **II.-** *Cultivo o acuacultura con fines*		
Artículo 31°.- *Para realizar las actividades de pesca se requiere lo siguiente:* **I,** *Concesión, para:* **Inciso b)** *Acuacultura comercial* **II,** Permiso, para: **Inciso g)** *Acuacultura de fomento* **III,** *Autorización, para:* **Inciso d)** *Recolectar del medio natural reproductores, larvas, postlarvas, crías, huevos, semillas, alevines o en cualquier otro estadio, y* **Inciso e)** *Acuacultura didáctica.*		

Artículos 22.- *la Secretaría podrá inscribir en el Registro Nacional de Pesca a los acuicultores que no requieran concesión, permiso o Autorización.*	Al **proyecto** le aplica el Artículo, incisos y, fracciones anteriores, porque se trata de una actividad acuícola con fines comerciales.	Por el hecho de presentar a la autoridad correspondiente (SEMARNAT) la Manifestación de Impacto Ambiental, el promovente está cumpliendo con este apartado. El proyecto se vincula por la obligatoriedad de obtener la autorización correspondiente para realizar las obras descritas en esta manifestación de impacto ambiental. Como ya se mencionó anteriormente, la promovente una vez autorizado el proyecto en materia ambiental procederá a tramitar el Registro Nacional de Pesca para la unidad de producción acuícola.
Art. 30°.- *Las actividades pesqueras se clasifican en:* **II.-** *Cultivo o acuacultura con fines*		
Artículo 31°.- *Para realizar las actividades de pesca se requiere lo siguiente:* **I,** *Concesión, para:* **Inciso b)** *Acuacultura comercial* **II,** Permiso, para: **Inciso g)** *Acuacultura de fomento* **III,** *Autorización, para:* **Inciso d)** *Recolectar del medio natural reproductores, larvas, postlarvas, crías, huevos, semillas, alevines o en cualquier otro estadio, y* **Inciso e)** *Acuacultura didáctica.*		

Artículos 22.- *la Secretaría podrá inscribir en el Registro Nacional de Pesca a los acuicultores que no requieran concesión, permiso o Autorización.*	Al **proyecto** le aplica el Artículo, incisos y, fracciones anteriores, porque se trata de una actividad acuícola con fines comerciales.	Por el hecho de presentar a la autoridad correspondiente (SEMARNAT) la Manifestación de Impacto Ambiental, el promovente está cumpliendo con este apartado. El proyecto se vincula por la obligatoriedad de obtener la autorización correspondiente para realizar las obras descritas en esta manifestación de impacto ambiental. Como ya se mencionó anteriormente, la promovente una vez autorizado el proyecto en materia ambiental procederá a tramitar el Registro Nacional de Pesca para la unidad de producción acuícola.
Art. 30°.- *Las actividades pesqueras se clasifican en:* **II.-** *Cultivo o acuacultura con fines*		
Artículo 31°.- *Para realizar las actividades de pesca se requiere lo siguiente:* **I,** *Concesión, para:* **Inciso b)** *Acuacultura comercial* **II,** Permiso, para: **Inciso g)** *Acuacultura de fomento* **III,** *Autorización, para:* **Inciso d)** *Recolectar del medio natural reproductores, larvas, postlarvas, crías, huevos, semillas, alevines o en cualquier otro estadio, y* **Inciso e)** *Acuacultura didáctica.*		

Artículos 22.- *la Secretaría podrá inscribir en el Registro Nacional de Pesca a los acuicultores que no requieran concesión, permiso o Autorización.*	Al **proyecto** le aplica el Artículo, incisos y, fracciones anteriores, porque se trata de una actividad acuícola con fines comerciales.	Por el hecho de presentar a la autoridad correspondiente (SEMARNAT) la Manifestación de Impacto Ambiental, el promovente está cumpliendo con este apartado. El proyecto se vincula por la obligatoriedad de obtener la autorización correspondiente para realizar las obras descritas en esta manifestación de impacto ambiental. Como ya se mencionó anteriormente, la promovente una vez autorizado el proyecto en materia ambiental procederá a tramitar el Registro Nacional de Pesca para la unidad de producción acuícola.
Art. 30°.- *Las actividades pesqueras se clasifican en:* **II.-** *Cultivo o acuacultura con fines*		
Artículo 31°.- *Para realizar las actividades de pesca se requiere lo siguiente:* **I,** *Concesión, para:* **Inciso b)** *Acuacultura comercial* **II,** Permiso, para: **Inciso g)** *Acuacultura de fomento* **III,** *Autorización, para:* **Inciso d)** *Recolectar del medio natural reproductores, larvas, postlarvas, crías, huevos, semillas, alevines o en cualquier otro estadio, y* **Inciso e)** *Acuacultura didáctica.*		

Artículos 22.- *la Secretaría podrá inscribir en el Registro Nacional de Pesca a los acuicultores que no requieran concesión, permiso o Autorización.*	Al **proyecto** le aplica el Artículo, incisos y, fracciones anteriores, porque se trata de una actividad acuícola con fines comerciales.	Por el hecho de presentar a la autoridad correspondiente (SEMARNAT) la Manifestación de Impacto Ambiental, el promovente está cumpliendo con este apartado. El proyecto se vincula por la obligatoriedad de obtener la autorización correspondiente para realizar las obras descritas en esta manifestación de impacto ambiental. Como ya se mencionó anteriormente, la promovente una vez autorizado el proyecto en materia ambiental procederá a tramitar el Registro Nacional de Pesca para la unidad de producción acuícola.
Art. 30°.- *Las actividades pesqueras se clasifican en:* **II.-** *Cultivo o acuacultura con fines*		
Artículo 31°.- *Para realizar las actividades de pesca se requiere lo siguiente:* **I,** *Concesión, para:* **Inciso b)** *Acuacultura comercial* **II,** Permiso, para: **Inciso g)** *Acuacultura de fomento* **III,** *Autorización, para:* **Inciso d)** *Recolectar del medio natural reproductores, larvas, postlarvas, crías, huevos, semillas, alevines o en cualquier otro estadio, y* **Inciso e)** *Acuacultura didáctica.*		

Artículos 22.- *la Secretaría podrá inscribir en el Registro Nacional de Pesca a los acuicultores que no requieran concesión, permiso o Autorización.*	Al **proyecto** le aplica el Artículo, incisos y, fracciones anteriores, porque se trata de una actividad acuícola con fines comerciales.	Por el hecho de presentar a la autoridad correspondiente (SEMARNAT) la Manifestación de Impacto Ambiental, el promovente está cumpliendo con este apartado. El proyecto se vincula por la obligatoriedad de obtener la autorización correspondiente para realizar las obras descritas en esta manifestación de impacto ambiental. Como ya se mencionó anteriormente, la promovente una vez autorizado el proyecto en materia ambiental procederá a tramitar el Registro Nacional de Pesca para la unidad de producción acuícola.
Art. 30°.- *Las actividades pesqueras se clasifican en:* **II.-** *Cultivo o acuacultura con fines*		
Artículo 31°.- *Para realizar las actividades de pesca se requiere lo siguiente:* **I,** *Concesión, para:* **Inciso b)** *Acuacultura comercial* **II,** Permiso, para: **Inciso g)** *Acuacultura de fomento* **III,** *Autorización, para:* **Inciso d)** *Recolectar del medio natural reproductores, larvas, postlarvas, crías, huevos, semillas, alevines o en cualquier otro estadio, y* **Inciso e)** *Acuacultura didáctica.*		

Artículos 22.- *la Secretaría podrá inscribir en el Registro Nacional de Pesca a los acuicultores que no requieran concesión, permiso o Autorización.*	Al **proyecto** le aplica el Artículo, incisos y, fracciones anteriores, porque se trata de una actividad acuícola con fines comerciales.	Por el hecho de presentar a la autoridad correspondiente (SEMARNAT) la Manifestación de Impacto Ambiental, el promovente está cumpliendo con este apartado. El proyecto se vincula por la obligatoriedad de obtener la autorización correspondiente para realizar las obras descritas en esta manifestación de impacto ambiental. Como ya se mencionó anteriormente, la promovente una vez autorizado el proyecto en materia ambiental procederá a tramitar el Registro Nacional de Pesca para la unidad de producción acuícola.
Art. 30°.- *Las actividades pesqueras se clasifican en:* **II.-** *Cultivo o acuacultura con fines*		
Artículo 31°.- *Para realizar las actividades de pesca se requiere lo siguiente:* **I,** *Concesión, para:* **Inciso b)** *Acuacultura comercial* **II,** Permiso, para: **Inciso g)** *Acuacultura de fomento* **III,** *Autorización, para:* **Inciso d)** *Recolectar del medio natural reproductores, larvas, postlarvas, crías, huevos, semillas, alevines o en cualquier otro estadio, y* **Inciso e)** *Acuacultura didáctica.*		

Artículos 22.- *la Secretaría podrá inscribir en el Registro Nacional de Pesca a los acuicultores que no requieran concesión, permiso o Autorización.*	Al **proyecto** le aplica el Artículo, incisos y, fracciones anteriores, porque se trata de una actividad acuícola con fines comerciales.	Por el hecho de presentar a la autoridad correspondiente (SEMARNAT) la Manifestación de Impacto Ambiental, el promovente está cumpliendo con este apartado. El proyecto se vincula por la obligatoriedad de obtener la autorización correspondiente para realizar las obras descritas en esta manifestación de impacto ambiental. Como ya se mencionó anteriormente, la promovente una vez autorizado el proyecto en materia ambiental procederá a tramitar el Registro Nacional de Pesca para la unidad de producción acuícola.
Art. 30°.- *Las actividades pesqueras se clasifican en:* **II.-** *Cultivo o acuacultura con fines*		
Artículo 31°.- *Para realizar las actividades de pesca se requiere lo siguiente:* **I,** *Concesión, para:* **Inciso b)** *Acuacultura comercial* **II,** Permiso, para: **Inciso g)** *Acuacultura de fomento* **III,** *Autorización, para:* **Inciso d)** *Recolectar del medio natural reproductores, larvas, postlarvas, crías, huevos, semillas, alevines o en cualquier otro estadio, y* **Inciso e)** *Acuacultura didáctica.*		

Artículos 22.- *la Secretaría podrá inscribir en el Registro Nacional de Pesca a los acuicultores que no requieran concesión, permiso o Autorización.*	Al **proyecto** le aplica el Artículo, incisos y, fracciones anteriores, porque se trata de una actividad acuícola con fines comerciales.	Por el hecho de presentar a la autoridad correspondiente (SEMARNAT) la Manifestación de Impacto Ambiental, el promovente está cumpliendo con este apartado. El proyecto se vincula por la obligatoriedad de obtener la autorización correspondiente para realizar las obras descritas en esta manifestación de impacto ambiental. Como ya se mencionó anteriormente, la promovente una vez autorizado el proyecto en materia ambiental procederá a tramitar el Registro Nacional de Pesca para la unidad de producción acuícola.
Art. 30°.- *Las actividades pesqueras se clasifican en:* **II.-** *Cultivo o acuacultura con fines*		
Artículo 31°.- *Para realizar las actividades de pesca se requiere lo siguiente:* **I,** *Concesión, para:* **Inciso b)** *Acuacultura comercial* **II,** Permiso, para: **Inciso g)** *Acuacultura de fomento* **III,** *Autorización, para:* **Inciso d)** *Recolectar del medio natural reproductores, larvas, postlarvas, crías, huevos, semillas, alevines o en cualquier otro estadio, y* **Inciso e)** *Acuacultura didáctica.*		

Artículos 22.- *la Secretaría podrá inscribir en el Registro Nacional de Pesca a los acuicultores que no requieran concesión, permiso o Autorización.*	Al **proyecto** le aplica el Artículo, incisos y, fracciones anteriores, porque se trata de una actividad acuícola con fines comerciales.	Por el hecho de presentar a la autoridad correspondiente (SEMARNAT) la Manifestación de Impacto Ambiental, el promovente está cumpliendo con este apartado. El proyecto se vincula por la obligatoriedad de obtener la autorización correspondiente para realizar las obras descritas en esta manifestación de impacto ambiental. Como ya se mencionó anteriormente, la promovente una vez autorizado el proyecto en materia ambiental procederá a tramitar el Registro Nacional de Pesca para la unidad de producción acuícola.
Art. 30°.- *Las actividades pesqueras se clasifican en:* **II.-** *Cultivo o acuacultura con fines*		
Artículo 31°.- *Para realizar las actividades de pesca se requiere lo siguiente:* **I,** *Concesión, para:* **Inciso b)** *Acuacultura comercial* **II,** Permiso, para: **Inciso g)** *Acuacultura de fomento* **III,** *Autorización, para:* **Inciso d)** *Recolectar del medio natural reproductores, larvas, postlarvas, crías, huevos, semillas, alevines o en cualquier otro estadio, y* **Inciso e)** *Acuacultura didáctica.*		

Artículos 22.- *la Secretaría podrá inscribir en el Registro Nacional de Pesca a los acuicultores que no requieran concesión, permiso o Autorización.*	Al **proyecto** le aplica el Artículo, incisos y, fracciones anteriores, porque se trata de una actividad acuícola con fines comerciales.	Por el hecho de presentar a la autoridad correspondiente (SEMARNAT) la Manifestación de Impacto Ambiental, el promovente está cumpliendo con este apartado. El proyecto se vincula por la obligatoriedad de obtener la autorización correspondiente para realizar las obras descritas en esta manifestación de impacto ambiental. Como ya se mencionó anteriormente, la promovente una vez autorizado el proyecto en materia ambiental procederá a tramitar el Registro Nacional de Pesca para la unidad de producción acuícola.
Art. 30°.- *Las actividades pesqueras se clasifican en:* **II.-** *Cultivo o acuacultura con fines*		
Artículo 31°.- *Para realizar las actividades de pesca se requiere lo siguiente:* **I,** *Concesión, para:* **Inciso b)** *Acuacultura comercial* **II,** Permiso, para: **Inciso g)** *Acuacultura de fomento* **III,** *Autorización, para:* **Inciso d)** *Recolectar del medio natural reproductores, larvas, postlarvas, crías, huevos, semillas, alevines o en cualquier otro estadio, y* **Inciso e)** *Acuacultura didáctica.*		

Artículos 22.- *la Secretaría podrá inscribir en el Registro Nacional de Pesca a los acuicultores que no requieran concesión, permiso o Autorización.*	Al **proyecto** le aplica el Artículo, incisos y, fracciones anteriores, porque se trata de una actividad acuícola con fines comerciales.	Por el hecho de presentar a la autoridad correspondiente (SEMARNAT) la Manifestación de Impacto Ambiental, el promovente está cumpliendo con este apartado. El proyecto se vincula por la obligatoriedad de obtener la autorización correspondiente para realizar las obras descritas en esta manifestación de impacto ambiental. Como ya se mencionó anteriormente, la promovente una vez autorizado el proyecto en materia ambiental procederá a tramitar el Registro Nacional de Pesca para la unidad de producción acuícola.
Art. 30°.- *Las actividades pesqueras se clasifican en:* **II.-** *Cultivo o acuacultura con fines*		
Artículo 31°.- *Para realizar las actividades de pesca se requiere lo siguiente:* **I,** *Concesión, para:* **Inciso b)** *Acuacultura comercial* **II,** Permiso, para: **Inciso g)** *Acuacultura de fomento* **III,** *Autorización, para:* **Inciso d)** *Recolectar del medio natural reproductores, larvas, postlarvas, crías, huevos, semillas, alevines o en cualquier otro estadio, y* **Inciso e)** *Acuacultura didáctica.*		

Artículos 22.- *la Secretaría podrá inscribir en el Registro Nacional de Pesca a los acuicultores que no requieran concesión, permiso o Autorización.*	Al **proyecto** le aplica el Artículo, incisos y, fracciones anteriores, porque se trata de una actividad acuícola con fines comerciales.	Por el hecho de presentar a la autoridad correspondiente (SEMARNAT) la Manifestación de Impacto Ambiental, el promovente está cumpliendo con este apartado. El proyecto se vincula por la obligatoriedad de obtener la autorización correspondiente para realizar las obras descritas en esta manifestación de impacto ambiental. Como ya se mencionó anteriormente, la promovente una vez autorizado el proyecto en materia ambiental procederá a tramitar el Registro Nacional de Pesca para la unidad de producción acuícola.
Art. 30°.- *Las actividades pesqueras se clasifican en:* **II.-** *Cultivo o acuacultura con fines*		
Artículo 31°.- *Para realizar las actividades de pesca se requiere lo siguiente:* **I,** *Concesión, para:* **Inciso b)** *Acuacultura comercial* **II,** Permiso, para: **Inciso g)** *Acuacultura de fomento* **III,** *Autorización, para:* **Inciso d)** *Recolectar del medio natural reproductores, larvas, postlarvas, crías, huevos, semillas, alevines o en cualquier otro estadio, y* **Inciso e)** *Acuacultura didáctica.*		

Artículos 22.- *la Secretaría podrá inscribir en el Registro Nacional de Pesca a los acuicultores que no requieran concesión, permiso o Autorización.*	Al **proyecto** le aplica el Artículo, incisos y, fracciones anteriores, porque se trata de una actividad acuícola con fines comerciales.	Por el hecho de presentar a la autoridad correspondiente (SEMARNAT) la Manifestación de Impacto Ambiental, el promovente está cumpliendo con este apartado. El proyecto se vincula por la obligatoriedad de obtener la autorización correspondiente para realizar las obras descritas en esta manifestación de impacto ambiental. Como ya se mencionó anteriormente, la promovente una vez autorizado el proyecto en materia ambiental procederá a tramitar el Registro Nacional de Pesca para la unidad de producción acuícola.
Art. 30°.- *Las actividades pesqueras se clasifican en:* **II.-** *Cultivo o acuacultura con fines*		
Artículo 31°.- *Para realizar las actividades de pesca se requiere lo siguiente:* **I,** *Concesión, para:* **Inciso b)** *Acuacultura comercial* **II,** Permiso, para: **Inciso g)** *Acuacultura de fomento* **III,** *Autorización, para:* **Inciso d)** *Recolectar del medio natural reproductores, larvas, postlarvas, crías, huevos, semillas, alevines o en cualquier otro estadio, y* **Inciso e)** *Acuacultura didáctica.*		

Artículos 22.- *la Secretaría podrá inscribir en el Registro Nacional de Pesca a los acuicultores que no requieran concesión, permiso o Autorización.*	Al **proyecto** le aplica el Artículo, incisos y, fracciones anteriores, porque se trata de una actividad acuícola con fines comerciales.	Por el hecho de presentar a la autoridad correspondiente (SEMARNAT) la Manifestación de Impacto Ambiental, el promovente está cumpliendo con este apartado. El proyecto se vincula por la obligatoriedad de obtener la autorización correspondiente para realizar las obras descritas en esta manifestación de impacto ambiental. Como ya se mencionó anteriormente, la promovente una vez autorizado el proyecto en materia ambiental procederá a tramitar el Registro Nacional de Pesca para la unidad de producción acuícola.
Art. 30°.- *Las actividades pesqueras se clasifican en:* **II.-** *Cultivo o acuacultura con fines*		
Artículo 31°.- *Para realizar las actividades de pesca se requiere lo siguiente:* **I,** *Concesión, para:* **Inciso b)** *Acuacultura comercial* **II,** Permiso, para: **Inciso g)** *Acuacultura de fomento* **III,** *Autorización, para:* **Inciso d)** *Recolectar del medio natural reproductores, larvas, postlarvas, crías, huevos, semillas, alevines o en cualquier otro estadio, y* **Inciso e)** *Acuacultura didáctica.*		

Artículos 22.- *la Secretaría podrá inscribir en el Registro Nacional de Pesca a los acuicultores que no requieran concesión, permiso o Autorización.*	Al **proyecto** le aplica el Artículo, incisos y, fracciones anteriores, porque se trata de una actividad acuícola con fines comerciales.	Por el hecho de presentar a la autoridad correspondiente (SEMARNAT) la Manifestación de Impacto Ambiental, el promovente está cumpliendo con este apartado. El proyecto se vincula por la obligatoriedad de obtener la autorización correspondiente para realizar las obras descritas en esta manifestación de impacto ambiental. Como ya se mencionó anteriormente, la promovente una vez autorizado el proyecto en materia ambiental procederá a tramitar el Registro Nacional de Pesca para la unidad de producción acuícola.
Art. 30°.- *Las actividades pesqueras se clasifican en:* **II.-** *Cultivo o acuacultura con fines*		
Artículo 31°.- *Para realizar las actividades de pesca se requiere lo siguiente:* **I,** *Concesión, para:* **Inciso b)** *Acuacultura comercial* **II,** Permiso, para: **Inciso g)** *Acuacultura de fomento* **III,** *Autorización, para:* **Inciso d)** *Recolectar del medio natural reproductores, larvas, postlarvas, crías, huevos, semillas, alevines o en cualquier otro estadio, y* **Inciso e)** *Acuacultura didáctica.*		

Artículos 22.- *la Secretaría podrá inscribir en el Registro Nacional de Pesca a los acuicultores que no requieran concesión, permiso o Autorización.*	Al **proyecto** le aplica el Artículo, incisos y, fracciones anteriores, porque se trata de una actividad acuícola con fines comerciales.	Por el hecho de presentar a la autoridad correspondiente (SEMARNAT) la Manifestación de Impacto Ambiental, el promovente está cumpliendo con este apartado. El proyecto se vincula por la obligatoriedad de obtener la autorización correspondiente para realizar las obras descritas en esta manifestación de impacto ambiental. Como ya se mencionó anteriormente, la promovente una vez autorizado el proyecto en materia ambiental procederá a tramitar el Registro Nacional de Pesca para la unidad de producción acuícola.
Art. 30°.- *Las actividades pesqueras se clasifican en:* **II.-** *Cultivo o acuacultura con fines*		
Artículo 31°.- *Para realizar las actividades de pesca se requiere lo siguiente:* **I,** *Concesión, para:* **Inciso b)** *Acuacultura comercial* **II,** Permiso, para: **Inciso g)** *Acuacultura de fomento* **III,** *Autorización, para:* **Inciso d)** *Recolectar del medio natural reproductores, larvas, postlarvas, crías, huevos, semillas, alevines o en cualquier otro estadio, y* **Inciso e)** *Acuacultura didáctica.*		

Artículos 22.- *la Secretaría podrá inscribir en el Registro Nacional de Pesca a los acuicultores que no requieran concesión, permiso o Autorización.*	Al **proyecto** le aplica el Artículo, incisos y, fracciones anteriores, porque se trata de una actividad acuícola con fines comerciales.	Por el hecho de presentar a la autoridad correspondiente (SEMARNAT) la Manifestación de Impacto Ambiental, el promovente está cumpliendo con este apartado. El proyecto se vincula por la obligatoriedad de obtener la autorización correspondiente para realizar las obras descritas en esta manifestación de impacto ambiental. Como ya se mencionó anteriormente, la promovente una vez autorizado el proyecto en materia ambiental procederá a tramitar el Registro Nacional de Pesca para la unidad de producción acuícola.
Art. 30°.- *Las actividades pesqueras se clasifican en:* **II.-** *Cultivo o acuacultura con fines*		
Artículo 31°.- *Para realizar las actividades de pesca se requiere lo siguiente:* **I,** *Concesión, para:* **Inciso b)** *Acuacultura comercial* **II,** Permiso, para: **Inciso g)** *Acuacultura de fomento* **III,** *Autorización, para:* **Inciso d)** *Recolectar del medio natural reproductores, larvas, postlarvas, crías, huevos, semillas, alevines o en cualquier otro estadio, y* **Inciso e)** *Acuacultura didáctica.*		

Artículos 22.- *la Secretaría podrá inscribir en el Registro Nacional de Pesca a los acuicultores que no requieran concesión, permiso o Autorización.*	Al **proyecto** le aplica el Artículo, incisos y, fracciones anteriores, porque se trata de una actividad acuícola con fines comerciales.	Por el hecho de presentar a la autoridad correspondiente (SEMARNAT) la Manifestación de Impacto Ambiental, el promovente está cumpliendo con este apartado. El proyecto se vincula por la obligatoriedad de obtener la autorización correspondiente para realizar las obras descritas en esta manifestación de impacto ambiental. Como ya se mencionó anteriormente, la promovente una vez autorizado el proyecto en materia ambiental procederá a tramitar el Registro Nacional de Pesca para la unidad de producción acuícola.
Art. 30°.- *Las actividades pesqueras se clasifican en:* **II.-** *Cultivo o acuacultura con fines*		
Artículo 31°.- *Para realizar las actividades de pesca se requiere lo siguiente:* **I,** *Concesión, para:* **Inciso b)** *Acuacultura comercial* **II,** Permiso, para: **Inciso g)** *Acuacultura de fomento* **III,** *Autorización, para:* **Inciso d)** *Recolectar del medio natural reproductores, larvas, postlarvas, crías, huevos, semillas, alevines o en cualquier otro estadio, y* **Inciso e)** *Acuacultura didáctica.*		

Artículos 22.- *la Secretaría podrá inscribir en el Registro Nacional de Pesca a los acuicultores que no requieran concesión, permiso o Autorización.*	Al **proyecto** le aplica el Artículo, incisos y, fracciones anteriores, porque se trata de una actividad acuícola con fines comerciales.	Por el hecho de presentar a la autoridad correspondiente (SEMARNAT) la Manifestación de Impacto Ambiental, el promovente está cumpliendo con este apartado. El proyecto se vincula por la obligatoriedad de obtener la autorización correspondiente para realizar las obras descritas en esta manifestación de impacto ambiental. Como ya se mencionó anteriormente, la promovente una vez autorizado el proyecto en materia ambiental procederá a tramitar el Registro Nacional de Pesca para la unidad de producción acuícola.
Art. 30°.- *Las actividades pesqueras se clasifican en:* **II.-** *Cultivo o acuacultura con fines*		
Artículo 31°.- *Para realizar las actividades de pesca se requiere lo siguiente:* **I,** *Concesión, para:* **Inciso b)** *Acuacultura comercial* **II,** Permiso, para: **Inciso g)** *Acuacultura de fomento* **III,** *Autorización, para:* **Inciso d)** *Recolectar del medio natural reproductores, larvas, postlarvas, crías, huevos, semillas, alevines o en cualquier otro estadio, y* **Inciso e)** *Acuacultura didáctica.*		

Artículos 22.- *la Secretaría podrá inscribir en el Registro Nacional de Pesca a los acuicultores que no requieran concesión, permiso o Autorización.*	Al **proyecto** le aplica el Artículo, incisos y, fracciones anteriores, porque se trata de una actividad acuícola con fines comerciales.	Por el hecho de presentar a la autoridad correspondiente (SEMARNAT) la Manifestación de Impacto Ambiental, el promovente está cumpliendo con este apartado. El proyecto se vincula por la obligatoriedad de obtener la autorización correspondiente para realizar las obras descritas en esta manifestación de impacto ambiental. Como ya se mencionó anteriormente, la promovente una vez autorizado el proyecto en materia ambiental procederá a tramitar el Registro Nacional de Pesca para la unidad de producción acuícola.
Art. 30°.- *Las actividades pesqueras se clasifican en:* **II.-** *Cultivo o acuacultura con fines*		
Artículo 31°.- *Para realizar las actividades de pesca se requiere lo siguiente:* **I,** *Concesión, para:* **Inciso b)** *Acuacultura comercial* **II,** Permiso, para: **Inciso g)** *Acuacultura de fomento* **III,** *Autorización, para:* **Inciso d)** *Recolectar del medio natural reproductores, larvas, postlarvas, crías, huevos, semillas, alevines o en cualquier otro estadio, y* **Inciso e)** *Acuacultura didáctica.*		

Artículos 22.- *la Secretaría podrá inscribir en el Registro Nacional de Pesca a los acuicultores que no requieran concesión, permiso o Autorización.*	Al **proyecto** le aplica el Artículo, incisos y, fracciones anteriores, porque se trata de una actividad acuícola con fines comerciales.	Por el hecho de presentar a la autoridad correspondiente (SEMARNAT) la Manifestación de Impacto Ambiental, el promovente está cumpliendo con este apartado. El proyecto se vincula por la obligatoriedad de obtener la autorización correspondiente para realizar las obras descritas en esta manifestación de impacto ambiental. Como ya se mencionó anteriormente, la promovente una vez autorizado el proyecto en materia ambiental procederá a tramitar el Registro Nacional de Pesca para la unidad de producción acuícola.
Art. 30°.- *Las actividades pesqueras se clasifican en:* **II.-** *Cultivo o acuacultura con fines*		
Artículo 31°.- *Para realizar las actividades de pesca se requiere lo siguiente:* **I,** *Concesión, para:* **Inciso b)** *Acuacultura comercial* **II,** Permiso, para: **Inciso g)** *Acuacultura de fomento* **III,** *Autorización, para:* **Inciso d)** *Recolectar del medio natural reproductores, larvas, postlarvas, crías, huevos, semillas, alevines o en cualquier otro estadio, y* **Inciso e)** *Acuacultura didáctica.*		

Artículos 22.- *la Secretaría podrá inscribir en el Registro Nacional de Pesca a los acuicultores que no requieran concesión, permiso o Autorización.*	Al **proyecto** le aplica el Artículo, incisos y, fracciones anteriores, porque se trata de una actividad acuícola con fines comerciales.	Por el hecho de presentar a la autoridad correspondiente (SEMARNAT) la Manifestación de Impacto Ambiental, el promovente está cumpliendo con este apartado. El proyecto se vincula por la obligatoriedad de obtener la autorización correspondiente para realizar las obras descritas en esta manifestación de impacto ambiental. Como ya se mencionó anteriormente, la promovente una vez autorizado el proyecto en materia ambiental procederá a tramitar el Registro Nacional de Pesca para la unidad de producción acuícola.
Art. 30°.- *Las actividades pesqueras se clasifican en:* **II.-** *Cultivo o acuacultura con fines*		
Artículo 31°.- *Para realizar las actividades de pesca se requiere lo siguiente:* **I,** *Concesión, para:* **Inciso b)** *Acuacultura comercial* **II,** Permiso, para: **Inciso g)** *Acuacultura de fomento* **III,** *Autorización, para:* **Inciso d)** *Recolectar del medio natural reproductores, larvas, postlarvas, crías, huevos, semillas, alevines o en cualquier otro estadio, y* **Inciso e)** *Acuacultura didáctica.*		

Artículos 22.- *la Secretaría podrá inscribir en el Registro Nacional de Pesca a los acuicultores que no requieran concesión, permiso o Autorización.*	Al **proyecto** le aplica el Artículo, incisos y, fracciones anteriores, porque se trata de una actividad acuícola con fines comerciales.	Por el hecho de presentar a la autoridad correspondiente (SEMARNAT) la Manifestación de Impacto Ambiental, el promovente está cumpliendo con este apartado. El proyecto se vincula por la obligatoriedad de obtener la autorización correspondiente para realizar las obras descritas en esta manifestación de impacto ambiental. Como ya se mencionó anteriormente, la promovente una vez autorizado el proyecto en materia ambiental procederá a tramitar el Registro Nacional de Pesca para la unidad de producción acuícola.
Art. 30°.- *Las actividades pesqueras se clasifican en:* **II.-** *Cultivo o acuacultura con fines*		
Artículo 31°.- *Para realizar las actividades de pesca se requiere lo siguiente:* **I,** *Concesión, para:* **Inciso b)** *Acuacultura comercial* **II,** Permiso, para: **Inciso g)** *Acuacultura de fomento* **III,** *Autorización, para:* **Inciso d)** *Recolectar del medio natural reproductores, larvas, postlarvas, crías, huevos, semillas, alevines o en cualquier otro estadio, y* **Inciso e)** *Acuacultura didáctica.*		

Artículos 22.- *la Secretaría podrá inscribir en el Registro Nacional de Pesca a los acuicultores que no requieran concesión, permiso o Autorización.*	Al **proyecto** le aplica el Artículo, incisos y, fracciones anteriores, porque se trata de una actividad acuícola con fines comerciales.	Por el hecho de presentar a la autoridad correspondiente (SEMARNAT) la Manifestación de Impacto Ambiental, el promovente está cumpliendo con este apartado. El proyecto se vincula por la obligatoriedad de obtener la autorización correspondiente para realizar las obras descritas en esta manifestación de impacto ambiental. Como ya se mencionó anteriormente, la promovente una vez autorizado el proyecto en materia ambiental procederá a tramitar el Registro Nacional de Pesca para la unidad de producción acuícola.
Art. 30°.- *Las actividades pesqueras se clasifican en:* **II.-** *Cultivo o acuacultura con fines*		
Artículo 31°.- *Para realizar las actividades de pesca se requiere lo siguiente:* **I,** *Concesión, para:* **Inciso b)** *Acuacultura comercial* **II,** Permiso, para: **Inciso g)** *Acuacultura de fomento* **III,** *Autorización, para:* **Inciso d)** *Recolectar del medio natural reproductores, larvas, postlarvas, crías, huevos, semillas, alevines o en cualquier otro estadio, y* **Inciso e)** *Acuacultura didáctica.*		

Artículos 22.- *la Secretaría podrá inscribir en el Registro Nacional de Pesca a los acuicultores que no requieran concesión, permiso o Autorización.*	Al **proyecto** le aplica el Artículo, incisos y, fracciones anteriores, porque se trata de una actividad acuícola con fines comerciales.	Por el hecho de presentar a la autoridad correspondiente (SEMARNAT) la Manifestación de Impacto Ambiental, el promovente está cumpliendo con este apartado. El proyecto se vincula por la obligatoriedad de obtener la autorización correspondiente para realizar las obras descritas en esta manifestación de impacto ambiental. Como ya se mencionó anteriormente, la promovente una vez autorizado el proyecto en materia ambiental procederá a tramitar el Registro Nacional de Pesca para la unidad de producción acuícola.
Art. 30°.- *Las actividades pesqueras se clasifican en:* **II.-** *Cultivo o acuacultura con fines*		
Artículo 31°.- *Para realizar las actividades de pesca se requiere lo siguiente:* **I,** *Concesión, para:* **Inciso b)** *Acuacultura comercial* **II,** Permiso, para: **Inciso g)** *Acuacultura de fomento* **III,** *Autorización, para:* **Inciso d)** *Recolectar del medio natural reproductores, larvas, postlarvas, crías, huevos, semillas, alevines o en cualquier otro estadio, y* **Inciso e)** *Acuacultura didáctica.*		

Artículos 22.- *la Secretaría podrá inscribir en el Registro Nacional de Pesca a los acuicultores que no requieran concesión, permiso o Autorización.*	Al **proyecto** le aplica el Artículo, incisos y, fracciones anteriores, porque se trata de una actividad acuícola con fines comerciales.	Por el hecho de presentar a la autoridad correspondiente (SEMARNAT) la Manifestación de Impacto Ambiental, el promovente está cumpliendo con este apartado. El proyecto se vincula por la obligatoriedad de obtener la autorización correspondiente para realizar las obras descritas en esta manifestación de impacto ambiental. Como ya se mencionó anteriormente, la promovente una vez autorizado el proyecto en materia ambiental procederá a tramitar el Registro Nacional de Pesca para la unidad de producción acuícola.
Art. 30°.- *Las actividades pesqueras se clasifican en:* **II.-** *Cultivo o acuacultura con fines*		
Artículo 31°.- *Para realizar las actividades de pesca se requiere lo siguiente:* **I,** *Concesión, para:* **Inciso b)** *Acuacultura comercial* **II,** Permiso, para: **Inciso g)** *Acuacultura de fomento* **III,** *Autorización, para:* **Inciso d)** *Recolectar del medio natural reproductores, larvas, postlarvas, crías, huevos, semillas, alevines o en cualquier otro estadio, y* **Inciso e)** *Acuacultura didáctica.*		

Artículos 22.- *la Secretaría podrá inscribir en el Registro Nacional de Pesca a los acuicultores que no requieran concesión, permiso o Autorización.*	Al **proyecto** le aplica el Artículo, incisos y, fracciones anteriores, porque se trata de una actividad acuícola con fines comerciales.	Por el hecho de presentar a la autoridad correspondiente (SEMARNAT) la Manifestación de Impacto Ambiental, el promovente está cumpliendo con este apartado. El proyecto se vincula por la obligatoriedad de obtener la autorización correspondiente para realizar las obras descritas en esta manifestación de impacto ambiental. Como ya se mencionó anteriormente, la promovente una vez autorizado el proyecto en materia ambiental procederá a tramitar el Registro Nacional de Pesca para la unidad de producción acuícola.
Art. 30°.- *Las actividades pesqueras se clasifican en:* **II.-** *Cultivo o acuacultura con fines*		
Artículo 31°.- *Para realizar las actividades de pesca se requiere lo siguiente:* **I,** *Concesión, para:* **Inciso b)** *Acuacultura comercial* **II,** Permiso, para: **Inciso g)** *Acuacultura de fomento* **III,** *Autorización, para:* **Inciso d)** *Recolectar del medio natural reproductores, larvas, postlarvas, crías, huevos, semillas, alevines o en cualquier otro estadio, y* **Inciso e)** *Acuacultura didáctica.*		

Artículos 22.- *la Secretaría podrá inscribir en el Registro Nacional de Pesca a los acuicultores que no requieran concesión, permiso o Autorización.*	Al **proyecto** le aplica el Artículo, incisos y, fracciones anteriores, porque se trata de una actividad acuícola con fines comerciales.	Por el hecho de presentar a la autoridad correspondiente (SEMARNAT) la Manifestación de Impacto Ambiental, el promovente está cumpliendo con este apartado. El proyecto se vincula por la obligatoriedad de obtener la autorización correspondiente para realizar las obras descritas en esta manifestación de impacto ambiental. Como ya se mencionó anteriormente, la promovente una vez autorizado el proyecto en materia ambiental procederá a tramitar el Registro Nacional de Pesca para la unidad de producción acuícola.
Art. 30°.- *Las actividades pesqueras se clasifican en:* **II.-** *Cultivo o acuacultura con fines*		
Artículo 31°.- *Para realizar las actividades de pesca se requiere lo siguiente:* **I,** *Concesión, para:* **Inciso b)** *Acuacultura comercial* **II,** Permiso, para: **Inciso g)** *Acuacultura de fomento* **III,** *Autorización, para:* **Inciso d)** *Recolectar del medio natural reproductores, larvas, postlarvas, crías, huevos, semillas, alevines o en cualquier otro estadio, y* **Inciso e)** *Acuacultura didáctica.*		

Artículos 22.- *la Secretaría podrá inscribir en el Registro Nacional de Pesca a los acuicultores que no requieran concesión, permiso o Autorización.*	Al **proyecto** le aplica el Artículo, incisos y, fracciones anteriores, porque se trata de una actividad acuícola con fines comerciales.	Por el hecho de presentar a la autoridad correspondiente (SEMARNAT) la Manifestación de Impacto Ambiental, el promovente está cumpliendo con este apartado. El proyecto se vincula por la obligatoriedad de obtener la autorización correspondiente para realizar las obras descritas en esta manifestación de impacto ambiental. Como ya se mencionó anteriormente, la promovente una vez autorizado el proyecto en materia ambiental procederá a tramitar el Registro Nacional de Pesca para la unidad de producción acuícola.
Art. 30°.- *Las actividades pesqueras se clasifican en:* **II.-** *Cultivo o acuacultura con fines*		
Artículo 31°.- *Para realizar las actividades de pesca se requiere lo siguiente:* **I,** *Concesión, para:* **Inciso b)** *Acuacultura comercial* **II,** Permiso, para: **Inciso g)** *Acuacultura de fomento* **III,** *Autorización, para:* **Inciso d)** *Recolectar del medio natural reproductores, larvas, postlarvas, crías, huevos, semillas, alevines o en cualquier otro estadio, y* **Inciso e)** *Acuacultura didáctica.*		

Artículos 22.- *la Secretaría podrá inscribir en el Registro Nacional de Pesca a los acuicultores que no requieran concesión, permiso o Autorización.*	Al **proyecto** le aplica el Artículo, incisos y, fracciones anteriores, porque se trata de una actividad acuícola con fines comerciales.	Por el hecho de presentar a la autoridad correspondiente (SEMARNAT) la Manifestación de Impacto Ambiental, el promovente está cumpliendo con este apartado. El proyecto se vincula por la obligatoriedad de obtener la autorización correspondiente para realizar las obras descritas en esta manifestación de impacto ambiental. Como ya se mencionó anteriormente, la promovente una vez autorizado el proyecto en materia ambiental procederá a tramitar el Registro Nacional de Pesca para la unidad de producción acuícola.
Art. 30°.- *Las actividades pesqueras se clasifican en:* **II.-** *Cultivo o acuacultura con fines*		
Artículo 31°.- *Para realizar las actividades de pesca se requiere lo siguiente:* **I,** *Concesión, para:* **Inciso b)** *Acuacultura comercial* **II,** Permiso, para: **Inciso g)** *Acuacultura de fomento* **III,** *Autorización, para:* **Inciso d)** *Recolectar del medio natural reproductores, larvas, postlarvas, crías, huevos, semillas, alevines o en cualquier otro estadio, y* **Inciso e)** *Acuacultura didáctica.*		

Artículos 22.- *la Secretaría podrá inscribir en el Registro Nacional de Pesca a los acuicultores que no requieran concesión, permiso o Autorización.*	Al **proyecto** le aplica el Artículo, incisos y, fracciones anteriores, porque se trata de una actividad acuícola con fines comerciales.	Por el hecho de presentar a la autoridad correspondiente (SEMARNAT) la Manifestación de Impacto Ambiental, el promovente está cumpliendo con este apartado. El proyecto se vincula por la obligatoriedad de obtener la autorización correspondiente para realizar las obras descritas en esta manifestación de impacto ambiental. Como ya se mencionó anteriormente, la promovente una vez autorizado el proyecto en materia ambiental procederá a tramitar el Registro Nacional de Pesca para la unidad de producción acuícola.
Art. 30°.- *Las actividades pesqueras se clasifican en:* **II.-** *Cultivo o acuacultura con fines*		
Artículo 31°.- *Para realizar las actividades de pesca se requiere lo siguiente:* **I,** *Concesión, para:* **Inciso b)** *Acuacultura comercial* **II,** Permiso, para: **Inciso g)** *Acuacultura de fomento* **III,** *Autorización, para:* **Inciso d)** *Recolectar del medio natural reproductores, larvas, postlarvas, crías, huevos, semillas, alevines o en cualquier otro estadio, y* **Inciso e)** *Acuacultura didáctica.*		

Artículos 22.- *la Secretaría podrá inscribir en el Registro Nacional de Pesca a los acuicultores que no requieran concesión, permiso o Autorización.*	Al **proyecto** le aplica el Artículo, incisos y, fracciones anteriores, porque se trata de una actividad acuícola con fines comerciales.	Por el hecho de presentar a la autoridad correspondiente (SEMARNAT) la Manifestación de Impacto Ambiental, el promovente está cumpliendo con este apartado. El proyecto se vincula por la obligatoriedad de obtener la autorización correspondiente para realizar las obras descritas en esta manifestación de impacto ambiental. Como ya se mencionó anteriormente, la promovente una vez autorizado el proyecto en materia ambiental procederá a tramitar el Registro Nacional de Pesca para la unidad de producción acuícola.
Art. 30°.- *Las actividades pesqueras se clasifican en:* **II.-** *Cultivo o acuacultura con fines*		
Artículo 31°.- *Para realizar las actividades de pesca se requiere lo siguiente:* **I,** *Concesión, para:* **Inciso b)** *Acuacultura comercial* **II,** Permiso, para: **Inciso g)** *Acuacultura de fomento* **III,** *Autorización, para:* **Inciso d)** *Recolectar del medio natural reproductores, larvas, postlarvas, crías, huevos, semillas, alevines o en cualquier otro estadio, y* **Inciso e)** *Acuacultura didáctica.*		

Artículos 22.- *la Secretaría podrá inscribir en el Registro Nacional de Pesca a los acuicultores que no requieran concesión, permiso o Autorización.*	Al **proyecto** le aplica el Artículo, incisos y, fracciones anteriores, porque se trata de una actividad acuícola con fines comerciales.	Por el hecho de presentar a la autoridad correspondiente (SEMARNAT) la Manifestación de Impacto Ambiental, el promovente está cumpliendo con este apartado. El proyecto se vincula por la obligatoriedad de obtener la autorización correspondiente para realizar las obras descritas en esta manifestación de impacto ambiental. Como ya se mencionó anteriormente, la promovente una vez autorizado el proyecto en materia ambiental procederá a tramitar el Registro Nacional de Pesca para la unidad de producción acuícola.
Art. 30°.- *Las actividades pesqueras se clasifican en:* **II.-** *Cultivo o acuacultura con fines*		
Artículo 31°.- *Para realizar las actividades de pesca se requiere lo siguiente:* **I,** *Concesión, para:* **Inciso b)** *Acuacultura comercial* **II,** Permiso, para: **Inciso g)** *Acuacultura de fomento* **III,** *Autorización, para:* **Inciso d)** *Recolectar del medio natural reproductores, larvas, postlarvas, crías, huevos, semillas, alevines o en cualquier otro estadio, y* **Inciso e)** *Acuacultura didáctica.*		

Artículos 22.- *la Secretaría podrá inscribir en el Registro Nacional de Pesca a los acuicultores que no requieran concesión, permiso o Autorización.*	Al **proyecto** le aplica el Artículo, incisos y, fracciones anteriores, porque se trata de una actividad acuícola con fines comerciales.	Por el hecho de presentar a la autoridad correspondiente (SEMARNAT) la Manifestación de Impacto Ambiental, el promovente está cumpliendo con este apartado. El proyecto se vincula por la obligatoriedad de obtener la autorización correspondiente para realizar las obras descritas en esta manifestación de impacto ambiental. Como ya se mencionó anteriormente, la promovente una vez autorizado el proyecto en materia ambiental procederá a tramitar el Registro Nacional de Pesca para la unidad de producción acuícola.
Art. 30°.- *Las actividades pesqueras se clasifican en:* **II.-** *Cultivo o acuacultura con fines*		
Artículo 31°.- *Para realizar las actividades de pesca se requiere lo siguiente:* **I,** *Concesión, para:* **Inciso b)** *Acuacultura comercial* **II,** Permiso, para: **Inciso g)** *Acuacultura de fomento* **III,** *Autorización, para:* **Inciso d)** *Recolectar del medio natural reproductores, larvas, postlarvas, crías, huevos, semillas, alevines o en cualquier otro estadio, y* **Inciso e)** *Acuacultura didáctica.*		

Artículos 22.- *la Secretaría podrá inscribir en el Registro Nacional de Pesca a los acuicultores que no requieran concesión, permiso o Autorización.*	Al **proyecto** le aplica el Artículo, incisos y, fracciones anteriores, porque se trata de una actividad acuícola con fines comerciales.	Por el hecho de presentar a la autoridad correspondiente (SEMARNAT) la Manifestación de Impacto Ambiental, el promovente está cumpliendo con este apartado. El proyecto se vincula por la obligatoriedad de obtener la autorización correspondiente para realizar las obras descritas en esta manifestación de impacto ambiental. Como ya se mencionó anteriormente, la promovente una vez autorizado el proyecto en materia ambiental procederá a tramitar el Registro Nacional de Pesca para la unidad de producción acuícola.
Art. 30°.- *Las actividades pesqueras se clasifican en:* **II.-** *Cultivo o acuacultura con fines*		
Artículo 31°.- *Para realizar las actividades de pesca se requiere lo siguiente:* **I,** *Concesión, para:* **Inciso b)** *Acuacultura comercial* **II,** Permiso, para: **Inciso g)** *Acuacultura de fomento* **III,** *Autorización, para:* **Inciso d)** *Recolectar del medio natural reproductores, larvas, postlarvas, crías, huevos, semillas, alevines o en cualquier otro estadio, y* **Inciso e)** *Acuacultura didáctica.*		

Artículos 22.- *la Secretaría podrá inscribir en el Registro Nacional de Pesca a los acuicultores que no requieran concesión, permiso o Autorización.*	Al **proyecto** le aplica el Artículo, incisos y, fracciones anteriores, porque se trata de una actividad acuícola con fines comerciales.	Por el hecho de presentar a la autoridad correspondiente (SEMARNAT) la Manifestación de Impacto Ambiental, el promovente está cumpliendo con este apartado. El proyecto se vincula por la obligatoriedad de obtener la autorización correspondiente para realizar las obras descritas en esta manifestación de impacto ambiental. Como ya se mencionó anteriormente, la promovente una vez autorizado el proyecto en materia ambiental procederá a tramitar el Registro Nacional de Pesca para la unidad de producción acuícola.
Art. 30°.- *Las actividades pesqueras se clasifican en:* **II.-** *Cultivo o acuacultura con fines*		
Artículo 31°.- *Para realizar las actividades de pesca se requiere lo siguiente:* **I,** *Concesión, para:* **Inciso b)** *Acuacultura comercial* **II,** Permiso, para: **Inciso g)** *Acuacultura de fomento* **III,** *Autorización, para:* **Inciso d)** *Recolectar del medio natural reproductores, larvas, postlarvas, crías, huevos, semillas, alevines o en cualquier otro estadio, y* **Inciso e)** *Acuacultura didáctica.*		

Artículos 22.- *la Secretaría podrá inscribir en el Registro Nacional de Pesca a los acuicultores que no requieran concesión, permiso o Autorización.*	Al **proyecto** le aplica el Artículo, incisos y, fracciones anteriores, porque se trata de una actividad acuícola con fines comerciales.	Por el hecho de presentar a la autoridad correspondiente (SEMARNAT) la Manifestación de Impacto Ambiental, el promovente está cumpliendo con este apartado. El proyecto se vincula por la obligatoriedad de obtener la autorización correspondiente para realizar las obras descritas en esta manifestación de impacto ambiental. Como ya se mencionó anteriormente, la promovente una vez autorizado el proyecto en materia ambiental procederá a tramitar el Registro Nacional de Pesca para la unidad de producción acuícola.
Art. 30°.- *Las actividades pesqueras se clasifican en:* **II.-** *Cultivo o acuacultura con fines*		
Artículo 31°.- *Para realizar las actividades de pesca se requiere lo siguiente:* **I,** *Concesión, para:* **Inciso b)** *Acuacultura comercial* **II,** Permiso, para: **Inciso g)** *Acuacultura de fomento* **III,** *Autorización, para:* **Inciso d)** *Recolectar del medio natural reproductores, larvas, postlarvas, crías, huevos, semillas, alevines o en cualquier otro estadio, y* **Inciso e)** *Acuacultura didáctica.*		

Artículos 22.- *la Secretaría podrá inscribir en el Registro Nacional de Pesca a los acuicultores que no requieran concesión, permiso o Autorización.*	Al **proyecto** le aplica el Artículo, incisos y, fracciones anteriores, porque se trata de una actividad acuícola con fines comerciales.	Por el hecho de presentar a la autoridad correspondiente (SEMARNAT) la Manifestación de Impacto Ambiental, el promovente está cumpliendo con este apartado. El proyecto se vincula por la obligatoriedad de obtener la autorización correspondiente para realizar las obras descritas en esta manifestación de impacto ambiental. Como ya se mencionó anteriormente, la promovente una vez autorizado el proyecto en materia ambiental procederá a tramitar el Registro Nacional de Pesca para la unidad de producción acuícola.
Art. 30°.- *Las actividades pesqueras se clasifican en:* **II.-** *Cultivo o acuacultura con fines*		
Artículo 31°.- *Para realizar las actividades de pesca se requiere lo siguiente:* **I,** *Concesión, para:* **Inciso b)** *Acuacultura comercial* **II,** Permiso, para: **Inciso g)** *Acuacultura de fomento* **III,** *Autorización, para:* **Inciso d)** *Recolectar del medio natural reproductores, larvas, postlarvas, crías, huevos, semillas, alevines o en cualquier otro estadio, y* **Inciso e)** *Acuacultura didáctica.*		

Artículos 22.- *la Secretaría podrá inscribir en el Registro Nacional de Pesca a los acuicultores que no requieran concesión, permiso o Autorización.*	Al **proyecto** le aplica el Artículo, incisos y, fracciones anteriores, porque se trata de una actividad acuícola con fines comerciales.	Por el hecho de presentar a la autoridad correspondiente (SEMARNAT) la Manifestación de Impacto Ambiental, el promovente está cumpliendo con este apartado. El proyecto se vincula por la obligatoriedad de obtener la autorización correspondiente para realizar las obras descritas en esta manifestación de impacto ambiental. Como ya se mencionó anteriormente, la promovente una vez autorizado el proyecto en materia ambiental procederá a tramitar el Registro Nacional de Pesca para la unidad de producción acuícola.
Art. 30°.- *Las actividades pesqueras se clasifican en:* **II.-** *Cultivo o acuacultura con fines*		
Artículo 31°.- *Para realizar las actividades de pesca se requiere lo siguiente:* **I,** *Concesión, para:* **Inciso b)** *Acuacultura comercial* **II,** Permiso, para: **Inciso g)** *Acuacultura de fomento* **III,** *Autorización, para:* **Inciso d)** *Recolectar del medio natural reproductores, larvas, postlarvas, crías, huevos, semillas, alevines o en cualquier otro estadio, y* **Inciso e)** *Acuacultura didáctica.*		

Artículos 22.- *la Secretaría podrá inscribir en el Registro Nacional de Pesca a los acuicultores que no requieran concesión, permiso o Autorización.*	Al **proyecto** le aplica el Artículo, incisos y, fracciones anteriores, porque se trata de una actividad acuícola con fines comerciales.	Por el hecho de presentar a la autoridad correspondiente (SEMARNAT) la Manifestación de Impacto Ambiental, el promovente está cumpliendo con este apartado. El proyecto se vincula por la obligatoriedad de obtener la autorización correspondiente para realizar las obras descritas en esta manifestación de impacto ambiental. Como ya se mencionó anteriormente, la promovente una vez autorizado el proyecto en materia ambiental procederá a tramitar el Registro Nacional de Pesca para la unidad de producción acuícola.
Art. 30°.- *Las actividades pesqueras se clasifican en:* **II.-** *Cultivo o acuacultura con fines*		
Artículo 31°.- *Para realizar las actividades de pesca se requiere lo siguiente:* **I,** *Concesión, para:* **Inciso b)** *Acuacultura comercial* **II,** Permiso, para: **Inciso g)** *Acuacultura de fomento* **III,** *Autorización, para:* **Inciso d)** *Recolectar del medio natural reproductores, larvas, postlarvas, crías, huevos, semillas, alevines o en cualquier otro estadio, y* **Inciso e)** *Acuacultura didáctica.*		

Artículos 22.- *la Secretaría podrá inscribir en el Registro Nacional de Pesca a los acuicultores que no requieran concesión, permiso o Autorización.*	Al **proyecto** le aplica el Artículo, incisos y, fracciones anteriores, porque se trata de una actividad acuícola con fines comerciales.	Por el hecho de presentar a la autoridad correspondiente (SEMARNAT) la Manifestación de Impacto Ambiental, el promovente está cumpliendo con este apartado. El proyecto se vincula por la obligatoriedad de obtener la autorización correspondiente para realizar las obras descritas en esta manifestación de impacto ambiental. Como ya se mencionó anteriormente, la promovente una vez autorizado el proyecto en materia ambiental procederá a tramitar el Registro Nacional de Pesca para la unidad de producción acuícola.
Art. 30°.- *Las actividades pesqueras se clasifican en:* **II.-** *Cultivo o acuacultura con fines*		
Artículo 31°.- *Para realizar las actividades de pesca se requiere lo siguiente:* **I,** *Concesión, para:* **Inciso b)** *Acuacultura comercial* **II,** Permiso, para: **Inciso g)** *Acuacultura de fomento* **III,** *Autorización, para:* **Inciso d)** *Recolectar del medio natural reproductores, larvas, postlarvas, crías, huevos, semillas, alevines o en cualquier otro estadio, y* **Inciso e)** *Acuacultura didáctica.*		

Artículos 22.- *la Secretaría podrá inscribir en el Registro Nacional de Pesca a los acuicultores que no requieran concesión, permiso o Autorización.*	Al **proyecto** le aplica el Artículo, incisos y, fracciones anteriores, porque se trata de una actividad acuícola con fines comerciales.	Por el hecho de presentar a la autoridad correspondiente (SEMARNAT) la Manifestación de Impacto Ambiental, el promovente está cumpliendo con este apartado. El proyecto se vincula por la obligatoriedad de obtener la autorización correspondiente para realizar las obras descritas en esta manifestación de impacto ambiental. Como ya se mencionó anteriormente, la promovente una vez autorizado el proyecto en materia ambiental procederá a tramitar el Registro Nacional de Pesca para la unidad de producción acuícola.
Art. 30°.- *Las actividades pesqueras se clasifican en:* **II.-** *Cultivo o acuacultura con fines*		
Artículo 31°.- *Para realizar las actividades de pesca se requiere lo siguiente:* **I,** *Concesión, para:* **Inciso b)** *Acuacultura comercial* **II,** Permiso, para: **Inciso g)** *Acuacultura de fomento* **III,** *Autorización, para:* **Inciso d)** *Recolectar del medio natural reproductores, larvas, postlarvas, crías, huevos, semillas, alevines o en cualquier otro estadio, y* **Inciso e)** *Acuacultura didáctica.*		

Artículos 22.- *la Secretaría podrá inscribir en el Registro Nacional de Pesca a los acuicultores que no requieran concesión, permiso o Autorización.*	Al **proyecto** le aplica el Artículo, incisos y, fracciones anteriores, porque se trata de una actividad acuícola con fines comerciales.	Por el hecho de presentar a la autoridad correspondiente (SEMARNAT) la Manifestación de Impacto Ambiental, el promovente está cumpliendo con este apartado. El proyecto se vincula por la obligatoriedad de obtener la autorización correspondiente para realizar las obras descritas en esta manifestación de impacto ambiental. Como ya se mencionó anteriormente, la promovente una vez autorizado el proyecto en materia ambiental procederá a tramitar el Registro Nacional de Pesca para la unidad de producción acuícola.
Art. 30°.- *Las actividades pesqueras se clasifican en:* **II.-** *Cultivo o acuacultura con fines*		
Artículo 31°.- *Para realizar las actividades de pesca se requiere lo siguiente:* **I,** *Concesión, para:* **Inciso b)** *Acuacultura comercial* **II,** Permiso, para: **Inciso g)** *Acuacultura de fomento* **III,** *Autorización, para:* **Inciso d)** *Recolectar del medio natural reproductores, larvas, postlarvas, crías, huevos, semillas, alevines o en cualquier otro estadio, y* **Inciso e)** *Acuacultura didáctica.*		

Artículos 22.- *la Secretaría podrá inscribir en el Registro Nacional de Pesca a los acuicultores que no requieran concesión, permiso o Autorización.*	Al **proyecto** le aplica el Artículo, incisos y, fracciones anteriores, porque se trata de una actividad acuícola con fines comerciales.	Por el hecho de presentar a la autoridad correspondiente (SEMARNAT) la Manifestación de Impacto Ambiental, el promovente está cumpliendo con este apartado. El proyecto se vincula por la obligatoriedad de obtener la autorización correspondiente para realizar las obras descritas en esta manifestación de impacto ambiental. Como ya se mencionó anteriormente, la promovente una vez autorizado el proyecto en materia ambiental procederá a tramitar el Registro Nacional de Pesca para la unidad de producción acuícola.
Art. 30°.- *Las actividades pesqueras se clasifican en:* **II.-** *Cultivo o acuacultura con fines*		
Artículo 31°.- *Para realizar las actividades de pesca se requiere lo siguiente:* **I,** *Concesión, para:* **Inciso b)** *Acuacultura comercial* **II,** Permiso, para: **Inciso g)** *Acuacultura de fomento* **III,** *Autorización, para:* **Inciso d)** *Recolectar del medio natural reproductores, larvas, postlarvas, crías, huevos, semillas, alevines o en cualquier otro estadio, y* **Inciso e)** *Acuacultura didáctica.*		

Artículos 22.- *la Secretaría podrá inscribir en el Registro Nacional de Pesca a los acuicultores que no requieran concesión, permiso o Autorización.*	Al **proyecto** le aplica el Artículo, incisos y, fracciones anteriores, porque se trata de una actividad acuícola con fines comerciales.	Por el hecho de presentar a la autoridad correspondiente (SEMARNAT) la Manifestación de Impacto Ambiental, el promovente está cumpliendo con este apartado. El proyecto se vincula por la obligatoriedad de obtener la autorización correspondiente para realizar las obras descritas en esta manifestación de impacto ambiental. Como ya se mencionó anteriormente, la promovente una vez autorizado el proyecto en materia ambiental procederá a tramitar el Registro Nacional de Pesca para la unidad de producción acuícola.
Art. 30°.- *Las actividades pesqueras se clasifican en:* **II.-** *Cultivo o acuacultura con fines*		
Artículo 31°.- *Para realizar las actividades de pesca se requiere lo siguiente:* **I,** *Concesión, para:* **Inciso b)** *Acuacultura comercial* **II,** Permiso, para: **Inciso g)** *Acuacultura de fomento* **III,** *Autorización, para:* **Inciso d)** *Recolectar del medio natural reproductores, larvas, postlarvas, crías, huevos, semillas, alevines o en cualquier otro estadio, y* **Inciso e)** *Acuacultura didáctica.*		

Artículos 22.- *la Secretaría podrá inscribir en el Registro Nacional de Pesca a los acuicultores que no requieran concesión, permiso o Autorización.*	Al **proyecto** le aplica el Artículo, incisos y, fracciones anteriores, porque se trata de una actividad acuícola con fines comerciales.	Por el hecho de presentar a la autoridad correspondiente (SEMARNAT) la Manifestación de Impacto Ambiental, el promovente está cumpliendo con este apartado. El proyecto se vincula por la obligatoriedad de obtener la autorización correspondiente para realizar las obras descritas en esta manifestación de impacto ambiental. Como ya se mencionó anteriormente, la promovente una vez autorizado el proyecto en materia ambiental procederá a tramitar el Registro Nacional de Pesca para la unidad de producción acuícola.
Art. 30°.- *Las actividades pesqueras se clasifican en:* **II.-** *Cultivo o acuacultura con fines*		
Artículo 31°.- *Para realizar las actividades de pesca se requiere lo siguiente:* **I,** *Concesión, para:* **Inciso b)** *Acuacultura comercial* **II,** Permiso, para: **Inciso g)** *Acuacultura de fomento* **III,** *Autorización, para:* **Inciso d)** *Recolectar del medio natural reproductores, larvas, postlarvas, crías, huevos, semillas, alevines o en cualquier otro estadio, y* **Inciso e)** *Acuacultura didáctica.*		

Artículos 22.- *la Secretaría podrá inscribir en el Registro Nacional de Pesca a los acuicultores que no requieran concesión, permiso o Autorización.*	Al **proyecto** le aplica el Artículo, incisos y, fracciones anteriores, porque se trata de una actividad acuícola con fines comerciales.	Por el hecho de presentar a la autoridad correspondiente (SEMARNAT) la Manifestación de Impacto Ambiental, el promovente está cumpliendo con este apartado. El proyecto se vincula por la obligatoriedad de obtener la autorización correspondiente para realizar las obras descritas en esta manifestación de impacto ambiental. Como ya se mencionó anteriormente, la promovente una vez autorizado el proyecto en materia ambiental procederá a tramitar el Registro Nacional de Pesca para la unidad de producción acuícola.
Art. 30°.- *Las actividades pesqueras se clasifican en:* **II.-** *Cultivo o acuacultura con fines*		
Artículo 31°.- *Para realizar las actividades de pesca se requiere lo siguiente:* **I,** *Concesión, para:* **Inciso b)** *Acuacultura comercial* **II,** Permiso, para: **Inciso g)** *Acuacultura de fomento* **III,** *Autorización, para:* **Inciso d)** *Recolectar del medio natural reproductores, larvas, postlarvas, crías, huevos, semillas, alevines o en cualquier otro estadio, y* **Inciso e)** *Acuacultura didáctica.*		

Artículos 22.- *la Secretaría podrá inscribir en el Registro Nacional de Pesca a los acuicultores que no requieran concesión, permiso o Autorización.*	Al **proyecto** le aplica el Artículo, incisos y, fracciones anteriores, porque se trata de una actividad acuícola con fines comerciales.	Por el hecho de presentar a la autoridad correspondiente (SEMARNAT) la Manifestación de Impacto Ambiental, el promovente está cumpliendo con este apartado. El proyecto se vincula por la obligatoriedad de obtener la autorización correspondiente para realizar las obras descritas en esta manifestación de impacto ambiental. Como ya se mencionó anteriormente, la promovente una vez autorizado el proyecto en materia ambiental procederá a tramitar el Registro Nacional de Pesca para la unidad de producción acuícola.
Art. 30°.- *Las actividades pesqueras se clasifican en:* **II.-** *Cultivo o acuacultura con fines*		
Artículo 31°.- *Para realizar las actividades de pesca se requiere lo siguiente:* **I,** *Concesión, para:* **Inciso b)** *Acuacultura comercial* **II,** Permiso, para: **Inciso g)** *Acuacultura de fomento* **III,** *Autorización, para:* **Inciso d)** *Recolectar del medio natural reproductores, larvas, postlarvas, crías, huevos, semillas, alevines o en cualquier otro estadio, y* **Inciso e)** *Acuacultura didáctica.*		

Artículos 22.- *la Secretaría podrá inscribir en el Registro Nacional de Pesca a los acuicultores que no requieran concesión, permiso o Autorización.*	Al **proyecto** le aplica el Artículo, incisos y, fracciones anteriores, porque se trata de una actividad acuícola con fines comerciales.	Por el hecho de presentar a la autoridad correspondiente (SEMARNAT) la Manifestación de Impacto Ambiental, el promovente está cumpliendo con este apartado. El proyecto se vincula por la obligatoriedad de obtener la autorización correspondiente para realizar las obras descritas en esta manifestación de impacto ambiental. Como ya se mencionó anteriormente, la promovente una vez autorizado el proyecto en materia ambiental procederá a tramitar el Registro Nacional de Pesca para la unidad de producción acuícola.
Art. 30°.- *Las actividades pesqueras se clasifican en:* **II.-** *Cultivo o acuacultura con fines*		
Artículo 31°.- *Para realizar las actividades de pesca se requiere lo siguiente:* **I,** *Concesión, para:* **Inciso b)** *Acuacultura comercial* **II,** Permiso, para: **Inciso g)** *Acuacultura de fomento* **III,** *Autorización, para:* **Inciso d)** *Recolectar del medio natural reproductores, larvas, postlarvas, crías, huevos, semillas, alevines o en cualquier otro estadio, y* **Inciso e)** *Acuacultura didáctica.*		

Artículos 22.- *la Secretaría podrá inscribir en el Registro Nacional de Pesca a los acuicultores que no requieran concesión, permiso o Autorización.*	Al **proyecto** le aplica el Artículo, incisos y, fracciones anteriores, porque se trata de una actividad acuícola con fines comerciales.	Por el hecho de presentar a la autoridad correspondiente (SEMARNAT) la Manifestación de Impacto Ambiental, el promovente está cumpliendo con este apartado. El proyecto se vincula por la obligatoriedad de obtener la autorización correspondiente para realizar las obras descritas en esta manifestación de impacto ambiental. Como ya se mencionó anteriormente, la promovente una vez autorizado el proyecto en materia ambiental procederá a tramitar el Registro Nacional de Pesca para la unidad de producción acuícola.
Art. 30°.- *Las actividades pesqueras se clasifican en:* **II.-** *Cultivo o acuacultura con fines*		
Artículo 31°.- *Para realizar las actividades de pesca se requiere lo siguiente:* **I,** *Concesión, para:* **Inciso b)** *Acuacultura comercial* **II,** Permiso, para: **Inciso g)** *Acuacultura de fomento* **III,** *Autorización, para:* **Inciso d)** *Recolectar del medio natural reproductores, larvas, postlarvas, crías, huevos, semillas, alevines o en cualquier otro estadio, y* **Inciso e)** *Acuacultura didáctica.*		

Artículos 22.- *la Secretaría podrá inscribir en el Registro Nacional de Pesca a los acuicultores que no requieran concesión, permiso o Autorización.*	Al **proyecto** le aplica el Artículo, incisos y, fracciones anteriores, porque se trata de una actividad acuícola con fines comerciales.	Por el hecho de presentar a la autoridad correspondiente (SEMARNAT) la Manifestación de Impacto Ambiental, el promovente está cumpliendo con este apartado. El proyecto se vincula por la obligatoriedad de obtener la autorización correspondiente para realizar las obras descritas en esta manifestación de impacto ambiental. Como ya se mencionó anteriormente, la promovente una vez autorizado el proyecto en materia ambiental procederá a tramitar el Registro Nacional de Pesca para la unidad de producción acuícola.
Art. 30°.- *Las actividades pesqueras se clasifican en:* **II.-** *Cultivo o acuacultura con fines*		
Artículo 31°.- *Para realizar las actividades de pesca se requiere lo siguiente:* **I,** *Concesión, para:* **Inciso b)** *Acuacultura comercial* **II,** Permiso, para: **Inciso g)** *Acuacultura de fomento* **III,** *Autorización, para:* **Inciso d)** *Recolectar del medio natural reproductores, larvas, postlarvas, crías, huevos, semillas, alevines o en cualquier otro estadio, y* **Inciso e)** *Acuacultura didáctica.*		

Artículos 22.- *la Secretaría podrá inscribir en el Registro Nacional de Pesca a los acuicultores que no requieran concesión, permiso o Autorización.*	Al **proyecto** le aplica el Artículo, incisos y, fracciones anteriores, porque se trata de una actividad acuícola con fines comerciales.	Por el hecho de presentar a la autoridad correspondiente (SEMARNAT) la Manifestación de Impacto Ambiental, el promovente está cumpliendo con este apartado. El proyecto se vincula por la obligatoriedad de obtener la autorización correspondiente para realizar las obras descritas en esta manifestación de impacto ambiental. Como ya se mencionó anteriormente, la promovente una vez autorizado el proyecto en materia ambiental procederá a tramitar el Registro Nacional de Pesca para la unidad de producción acuícola.
Art. 30°.- *Las actividades pesqueras se clasifican en:* **II.-** *Cultivo o acuacultura con fines*		
Artículo 31°.- *Para realizar las actividades de pesca se requiere lo siguiente:* **I,** *Concesión, para:* **Inciso b)** *Acuacultura comercial* **II,** Permiso, para: **Inciso g)** *Acuacultura de fomento* **III,** *Autorización, para:* **Inciso d)** *Recolectar del medio natural reproductores, larvas, postlarvas, crías, huevos, semillas, alevines o en cualquier otro estadio, y* **Inciso e)** *Acuacultura didáctica.*		

Artículos 22.- *la Secretaría podrá inscribir en el Registro Nacional de Pesca a los acuicultores que no requieran concesión, permiso o Autorización.*	Al **proyecto** le aplica el Artículo, incisos y, fracciones anteriores, porque se trata de una actividad acuícola con fines comerciales.	Por el hecho de presentar a la autoridad correspondiente (SEMARNAT) la Manifestación de Impacto Ambiental, el promovente está cumpliendo con este apartado. El proyecto se vincula por la obligatoriedad de obtener la autorización correspondiente para realizar las obras descritas en esta manifestación de impacto ambiental. Como ya se mencionó anteriormente, la promovente una vez autorizado el proyecto en materia ambiental procederá a tramitar el Registro Nacional de Pesca para la unidad de producción acuícola.
Art. 30°.- *Las actividades pesqueras se clasifican en:* **II.-** *Cultivo o acuacultura con fines*		
Artículo 31°.- *Para realizar las actividades de pesca se requiere lo siguiente:* **I,** *Concesión, para:* **Inciso b)** *Acuacultura comercial* **II,** Permiso, para: **Inciso g)** *Acuacultura de fomento* **III,** *Autorización, para:* **Inciso d)** *Recolectar del medio natural reproductores, larvas, postlarvas, crías, huevos, semillas, alevines o en cualquier otro estadio, y* **Inciso e)** *Acuacultura didáctica.*		

Artículos 22.- *la Secretaría podrá inscribir en el Registro Nacional de Pesca a los acuicultores que no requieran concesión, permiso o Autorización.*	Al **proyecto** le aplica el Artículo, incisos y, fracciones anteriores, porque se trata de una actividad acuícola con fines comerciales.	Por el hecho de presentar a la autoridad correspondiente (SEMARNAT) la Manifestación de Impacto Ambiental, el promovente está cumpliendo con este apartado. El proyecto se vincula por la obligatoriedad de obtener la autorización correspondiente para realizar las obras descritas en esta manifestación de impacto ambiental. Como ya se mencionó anteriormente, la promovente una vez autorizado el proyecto en materia ambiental procederá a tramitar el Registro Nacional de Pesca para la unidad de producción acuícola.
Art. 30°.- *Las actividades pesqueras se clasifican en:* **II.-** *Cultivo o acuacultura con fines*		
Artículo 31°.- *Para realizar las actividades de pesca se requiere lo siguiente:* **I,** *Concesión, para:* **Inciso b)** *Acuacultura comercial* **II,** Permiso, para: **Inciso g)** *Acuacultura de fomento* **III,** *Autorización, para:* **Inciso d)** *Recolectar del medio natural reproductores, larvas, postlarvas, crías, huevos, semillas, alevines o en cualquier otro estadio, y* **Inciso e)** *Acuacultura didáctica.*		

Artículos 22.- *la Secretaría podrá inscribir en el Registro Nacional de Pesca a los acuicultores que no requieran concesión, permiso o Autorización.*	Al **proyecto** le aplica el Artículo, incisos y, fracciones anteriores, porque se trata de una actividad acuícola con fines comerciales.	Por el hecho de presentar a la autoridad correspondiente (SEMARNAT) la Manifestación de Impacto Ambiental, el promovente está cumpliendo con este apartado. El proyecto se vincula por la obligatoriedad de obtener la autorización correspondiente para realizar las obras descritas en esta manifestación de impacto ambiental. Como ya se mencionó anteriormente, la promovente una vez autorizado el proyecto en materia ambiental procederá a tramitar el Registro Nacional de Pesca para la unidad de producción acuícola.
Art. 30°.- *Las actividades pesqueras se clasifican en:* **II.-** *Cultivo o acuacultura con fines*		
Artículo 31°.- *Para realizar las actividades de pesca se requiere lo siguiente:* **I,** *Concesión, para:* **Inciso b)** *Acuacultura comercial* **II,** Permiso, para: **Inciso g)** *Acuacultura de fomento* **III,** *Autorización, para:* **Inciso d)** *Recolectar del medio natural reproductores, larvas, postlarvas, crías, huevos, semillas, alevines o en cualquier otro estadio, y* **Inciso e)** *Acuacultura didáctica.*		

Artículos 22.- *la Secretaría podrá inscribir en el Registro Nacional de Pesca a los acuicultores que no requieran concesión, permiso o Autorización.*	Al **proyecto** le aplica el Artículo, incisos y, fracciones anteriores, porque se trata de una actividad acuícola con fines comerciales.	Por el hecho de presentar a la autoridad correspondiente (SEMARNAT) la Manifestación de Impacto Ambiental, el promovente está cumpliendo con este apartado. El proyecto se vincula por la obligatoriedad de obtener la autorización correspondiente para realizar las obras descritas en esta manifestación de impacto ambiental. Como ya se mencionó anteriormente, la promovente una vez autorizado el proyecto en materia ambiental procederá a tramitar el Registro Nacional de Pesca para la unidad de producción acuícola.
Art. 30°.- *Las actividades pesqueras se clasifican en:* **II.-** *Cultivo o acuacultura con fines*		
Artículo 31°.- *Para realizar las actividades de pesca se requiere lo siguiente:* **I,** *Concesión, para:* **Inciso b)** *Acuacultura comercial* **II,** Permiso, para: **Inciso g)** *Acuacultura de fomento* **III,** *Autorización, para:* **Inciso d)** *Recolectar del medio natural reproductores, larvas, postlarvas, crías, huevos, semillas, alevines o en cualquier otro estadio, y* **Inciso e)** *Acuacultura didáctica.*		

Artículos 22.- *la Secretaría podrá inscribir en el Registro Nacional de Pesca a los acuicultores que no requieran concesión, permiso o Autorización.*	Al **proyecto** le aplica el Artículo, incisos y, fracciones anteriores, porque se trata de una actividad acuícola con fines comerciales.	Por el hecho de presentar a la autoridad correspondiente (SEMARNAT) la Manifestación de Impacto Ambiental, el promovente está cumpliendo con este apartado. El proyecto se vincula por la obligatoriedad de obtener la autorización correspondiente para realizar las obras descritas en esta manifestación de impacto ambiental. Como ya se mencionó anteriormente, la promovente una vez autorizado el proyecto en materia ambiental procederá a tramitar el Registro Nacional de Pesca para la unidad de producción acuícola.
Art. 30°.- *Las actividades pesqueras se clasifican en:* **II.-** *Cultivo o acuacultura con fines*		
Artículo 31°.- *Para realizar las actividades de pesca se requiere lo siguiente:* **I,** *Concesión, para:* **Inciso b)** *Acuacultura comercial* **II,** Permiso, para: **Inciso g)** *Acuacultura de fomento* **III,** *Autorización, para:* **Inciso d)** *Recolectar del medio natural reproductores, larvas, postlarvas, crías, huevos, semillas, alevines o en cualquier otro estadio, y* **Inciso e)** *Acuacultura didáctica.*		

Artículos 22.- *la Secretaría podrá inscribir en el Registro Nacional de Pesca a los acuicultores que no requieran concesión, permiso o Autorización.*	Al **proyecto** le aplica el Artículo, incisos y, fracciones anteriores, porque se trata de una actividad acuícola con fines comerciales.	Por el hecho de presentar a la autoridad correspondiente (SEMARNAT) la Manifestación de Impacto Ambiental, el promovente está cumpliendo con este apartado. El proyecto se vincula por la obligatoriedad de obtener la autorización correspondiente para realizar las obras descritas en esta manifestación de impacto ambiental. Como ya se mencionó anteriormente, la promovente una vez autorizado el proyecto en materia ambiental procederá a tramitar el Registro Nacional de Pesca para la unidad de producción acuícola.
Art. 30°.- *Las actividades pesqueras se clasifican en:* **II.-** *Cultivo o acuacultura con fines*		
Artículo 31°.- *Para realizar las actividades de pesca se requiere lo siguiente:* **I,** *Concesión, para:* **Inciso b)** *Acuacultura comercial* **II,** Permiso, para: **Inciso g)** *Acuacultura de fomento* **III,** *Autorización, para:* **Inciso d)** *Recolectar del medio natural reproductores, larvas, postlarvas, crías, huevos, semillas, alevines o en cualquier otro estadio, y* **Inciso e)** *Acuacultura didáctica.*		

Artículos 22.- *la Secretaría podrá inscribir en el Registro Nacional de Pesca a los acuicultores que no requieran concesión, permiso o Autorización.*	Al **proyecto** le aplica el Artículo, incisos y, fracciones anteriores, porque se trata de una actividad acuícola con fines comerciales.	Por el hecho de presentar a la autoridad correspondiente (SEMARNAT) la Manifestación de Impacto Ambiental, el promovente está cumpliendo con este apartado. El proyecto se vincula por la obligatoriedad de obtener la autorización correspondiente para realizar las obras descritas en esta manifestación de impacto ambiental. Como ya se mencionó anteriormente, la promovente una vez autorizado el proyecto en materia ambiental procederá a tramitar el Registro Nacional de Pesca para la unidad de producción acuícola.
Art. 30°.- *Las actividades pesqueras se clasifican en:* **II.-** *Cultivo o acuacultura con fines*		
Artículo 31°.- *Para realizar las actividades de pesca se requiere lo siguiente:* **I,** *Concesión, para:* **Inciso b)** *Acuacultura comercial* **II,** Permiso, para: **Inciso g)** *Acuacultura de fomento* **III,** *Autorización, para:* **Inciso d)** *Recolectar del medio natural reproductores, larvas, postlarvas, crías, huevos, semillas, alevines o en cualquier otro estadio, y* **Inciso e)** *Acuacultura didáctica.*		

Artículos 22.- *la Secretaría podrá inscribir en el Registro Nacional de Pesca a los acuicultores que no requieran concesión, permiso o Autorización.*	Al **proyecto** le aplica el Artículo, incisos y, fracciones anteriores, porque se trata de una actividad acuícola con fines comerciales.	Por el hecho de presentar a la autoridad correspondiente (SEMARNAT) la Manifestación de Impacto Ambiental, el promovente está cumpliendo con este apartado. El proyecto se vincula por la obligatoriedad de obtener la autorización correspondiente para realizar las obras descritas en esta manifestación de impacto ambiental. Como ya se mencionó anteriormente, la promovente una vez autorizado el proyecto en materia ambiental procederá a tramitar el Registro Nacional de Pesca para la unidad de producción acuícola.
Art. 30°.- *Las actividades pesqueras se clasifican en:* **II.-** *Cultivo o acuacultura con fines*		
Artículo 31°.- *Para realizar las actividades de pesca se requiere lo siguiente:* **I,** *Concesión, para:* **Inciso b)** *Acuacultura comercial* **II,** Permiso, para: **Inciso g)** *Acuacultura de fomento* **III,** *Autorización, para:* **Inciso d)** *Recolectar del medio natural reproductores, larvas, postlarvas, crías, huevos, semillas, alevines o en cualquier otro estadio, y* **Inciso e)** *Acuacultura didáctica.*		

Artículos 22.- *la Secretaría podrá inscribir en el Registro Nacional de Pesca a los acuicultores que no requieran concesión, permiso o Autorización.*	Al **proyecto** le aplica el Artículo, incisos y, fracciones anteriores, porque se trata de una actividad acuícola con fines comerciales.	Por el hecho de presentar a la autoridad correspondiente (SEMARNAT) la Manifestación de Impacto Ambiental, el promovente está cumpliendo con este apartado. El proyecto se vincula por la obligatoriedad de obtener la autorización correspondiente para realizar las obras descritas en esta manifestación de impacto ambiental. Como ya se mencionó anteriormente, la promovente una vez autorizado el proyecto en materia ambiental procederá a tramitar el Registro Nacional de Pesca para la unidad de producción acuícola.
Art. 30°.- *Las actividades pesqueras se clasifican en:* **II.-** *Cultivo o acuacultura con fines*		
Artículo 31°.- *Para realizar las actividades de pesca se requiere lo siguiente:* **I,** *Concesión, para:* **Inciso b)** *Acuacultura comercial* **II,** Permiso, para: **Inciso g)** *Acuacultura de fomento* **III,** *Autorización, para:* **Inciso d)** *Recolectar del medio natural reproductores, larvas, postlarvas, crías, huevos, semillas, alevines o en cualquier otro estadio, y* **Inciso e)** *Acuacultura didáctica.*		

Artículos 22.- *la Secretaría podrá inscribir en el Registro Nacional de Pesca a los acuicultores que no requieran concesión, permiso o Autorización.*	Al **proyecto** le aplica el Artículo, incisos y, fracciones anteriores, porque se trata de una actividad acuícola con fines comerciales.	Por el hecho de presentar a la autoridad correspondiente (SEMARNAT) la Manifestación de Impacto Ambiental, el promovente está cumpliendo con este apartado. El proyecto se vincula por la obligatoriedad de obtener la autorización correspondiente para realizar las obras descritas en esta manifestación de impacto ambiental. Como ya se mencionó anteriormente, la promovente una vez autorizado el proyecto en materia ambiental procederá a tramitar el Registro Nacional de Pesca para la unidad de producción acuícola.
Art. 30°.- *Las actividades pesqueras se clasifican en:* **II.-** *Cultivo o acuacultura con fines*		
Artículo 31°.- *Para realizar las actividades de pesca se requiere lo siguiente:* **I,** *Concesión, para:* **Inciso b)** *Acuacultura comercial* **II,** Permiso, para: **Inciso g)** *Acuacultura de fomento* **III,** *Autorización, para:* **Inciso d)** *Recolectar del medio natural reproductores, larvas, postlarvas, crías, huevos, semillas, alevines o en cualquier otro estadio, y* **Inciso e)** *Acuacultura didáctica.*		

Artículos 22.- *la Secretaría podrá inscribir en el Registro Nacional de Pesca a los acuicultores que no requieran concesión, permiso o Autorización.*	Al **proyecto** le aplica el Artículo, incisos y, fracciones anteriores, porque se trata de una actividad acuícola con fines comerciales.	Por el hecho de presentar a la autoridad correspondiente (SEMARNAT) la Manifestación de Impacto Ambiental, el promovente está cumpliendo con este apartado. El proyecto se vincula por la obligatoriedad de obtener la autorización correspondiente para realizar las obras descritas en esta manifestación de impacto ambiental. Como ya se mencionó anteriormente, la promovente una vez autorizado el proyecto en materia ambiental procederá a tramitar el Registro Nacional de Pesca para la unidad de producción acuícola.
Art. 30°.- *Las actividades pesqueras se clasifican en:* **II.-** *Cultivo o acuacultura con fines*		
Artículo 31°.- *Para realizar las actividades de pesca se requiere lo siguiente:* **I,** *Concesión, para:* **Inciso b)** *Acuacultura comercial* **II,** Permiso, para: **Inciso g)** *Acuacultura de fomento* **III,** *Autorización, para:* **Inciso d)** *Recolectar del medio natural reproductores, larvas, postlarvas, crías, huevos, semillas, alevines o en cualquier otro estadio, y* **Inciso e)** *Acuacultura didáctica.*		

Artículos 22.- *la Secretaría podrá inscribir en el Registro Nacional de Pesca a los acuicultores que no requieran concesión, permiso o Autorización.*	Al **proyecto** le aplica el Artículo, incisos y, fracciones anteriores, porque se trata de una actividad acuícola con fines comerciales.	Por el hecho de presentar a la autoridad correspondiente (SEMARNAT) la Manifestación de Impacto Ambiental, el promovente está cumpliendo con este apartado. El proyecto se vincula por la obligatoriedad de obtener la autorización correspondiente para realizar las obras descritas en esta manifestación de impacto ambiental. Como ya se mencionó anteriormente, la promovente una vez autorizado el proyecto en materia ambiental procederá a tramitar el Registro Nacional de Pesca para la unidad de producción acuícola.
Art. 30°.- *Las actividades pesqueras se clasifican en:* **II.-** *Cultivo o acuacultura con fines*		
Artículo 31°.- *Para realizar las actividades de pesca se requiere lo siguiente:* **I,** *Concesión, para:* **Inciso b)** *Acuacultura comercial* **II,** Permiso, para: **Inciso g)** *Acuacultura de fomento* **III,** *Autorización, para:* **Inciso d)** *Recolectar del medio natural reproductores, larvas, postlarvas, crías, huevos, semillas, alevines o en cualquier otro estadio, y* **Inciso e)** *Acuacultura didáctica.*		

Artículos 22.- *la Secretaría podrá inscribir en el Registro Nacional de Pesca a los acuicultores que no requieran concesión, permiso o Autorización.*	Al **proyecto** le aplica el Artículo, incisos y, fracciones anteriores, porque se trata de una actividad acuícola con fines comerciales.	Por el hecho de presentar a la autoridad correspondiente (SEMARNAT) la Manifestación de Impacto Ambiental, el promovente está cumpliendo con este apartado. El proyecto se vincula por la obligatoriedad de obtener la autorización correspondiente para realizar las obras descritas en esta manifestación de impacto ambiental. Como ya se mencionó anteriormente, la promovente una vez autorizado el proyecto en materia ambiental procederá a tramitar el Registro Nacional de Pesca para la unidad de producción acuícola.
Art. 30°.- *Las actividades pesqueras se clasifican en:* **II.-** *Cultivo o acuacultura con fines*		
Artículo 31°.- *Para realizar las actividades de pesca se requiere lo siguiente:* **I,** *Concesión, para:* **Inciso b)** *Acuacultura comercial* **II,** Permiso, para: **Inciso g)** *Acuacultura de fomento* **III,** *Autorización, para:* **Inciso d)** *Recolectar del medio natural reproductores, larvas, postlarvas, crías, huevos, semillas, alevines o en cualquier otro estadio, y* **Inciso e)** *Acuacultura didáctica.*		

Artículos 22.- *la Secretaría podrá inscribir en el Registro Nacional de Pesca a los acuicultores que no requieran concesión, permiso o Autorización.*	Al **proyecto** le aplica el Artículo, incisos y, fracciones anteriores, porque se trata de una actividad acuícola con fines comerciales.	Por el hecho de presentar a la autoridad correspondiente (SEMARNAT) la Manifestación de Impacto Ambiental, el promovente está cumpliendo con este apartado. El proyecto se vincula por la obligatoriedad de obtener la autorización correspondiente para realizar las obras descritas en esta manifestación de impacto ambiental. Como ya se mencionó anteriormente, la promovente una vez autorizado el proyecto en materia ambiental procederá a tramitar el Registro Nacional de Pesca para la unidad de producción acuícola.
Art. 30°.- *Las actividades pesqueras se clasifican en:* **II.-** *Cultivo o acuacultura con fines*		
Artículo 31°.- *Para realizar las actividades de pesca se requiere lo siguiente:* **I,** *Concesión, para:* **Inciso b)** *Acuacultura comercial* **II,** Permiso, para: **Inciso g)** *Acuacultura de fomento* **III,** *Autorización, para:* **Inciso d)** *Recolectar del medio natural reproductores, larvas, postlarvas, crías, huevos, semillas, alevines o en cualquier otro estadio, y* **Inciso e)** *Acuacultura didáctica.*		

Artículos 22.- *la Secretaría podrá inscribir en el Registro Nacional de Pesca a los acuicultores que no requieran concesión, permiso o Autorización.*	Al **proyecto** le aplica el Artículo, incisos y, fracciones anteriores, porque se trata de una actividad acuícola con fines comerciales.	Por el hecho de presentar a la autoridad correspondiente (SEMARNAT) la Manifestación de Impacto Ambiental, el promovente está cumpliendo con este apartado. El proyecto se vincula por la obligatoriedad de obtener la autorización correspondiente para realizar las obras descritas en esta manifestación de impacto ambiental. Como ya se mencionó anteriormente, la promovente una vez autorizado el proyecto en materia ambiental procederá a tramitar el Registro Nacional de Pesca para la unidad de producción acuícola.
Art. 30°.- *Las actividades pesqueras se clasifican en:* **II.-** *Cultivo o acuacultura con fines*		
Artículo 31°.- *Para realizar las actividades de pesca se requiere lo siguiente:* **I,** *Concesión, para:* **Inciso b)** *Acuacultura comercial* **II,** Permiso, para: **Inciso g)** *Acuacultura de fomento* **III,** *Autorización, para:* **Inciso d)** *Recolectar del medio natural reproductores, larvas, postlarvas, crías, huevos, semillas, alevines o en cualquier otro estadio, y* **Inciso e)** *Acuacultura didáctica.*		

Artículos 22.- *la Secretaría podrá inscribir en el Registro Nacional de Pesca a los acuicultores que no requieran concesión, permiso o Autorización.*	Al **proyecto** le aplica el Artículo, incisos y, fracciones anteriores, porque se trata de una actividad acuícola con fines comerciales.	Por el hecho de presentar a la autoridad correspondiente (SEMARNAT) la Manifestación de Impacto Ambiental, el promovente está cumpliendo con este apartado. El proyecto se vincula por la obligatoriedad de obtener la autorización correspondiente para realizar las obras descritas en esta manifestación de impacto ambiental. Como ya se mencionó anteriormente, la promovente una vez autorizado el proyecto en materia ambiental procederá a tramitar el Registro Nacional de Pesca para la unidad de producción acuícola.
Art. 30°.- *Las actividades pesqueras se clasifican en:* **II.-** *Cultivo o acuacultura con fines*		
Artículo 31°.- *Para realizar las actividades de pesca se requiere lo siguiente:* **I,** *Concesión, para:* **Inciso b)** *Acuacultura comercial* **II,** Permiso, para: **Inciso g)** *Acuacultura de fomento* **III,** *Autorización, para:* **Inciso d)** *Recolectar del medio natural reproductores, larvas, postlarvas, crías, huevos, semillas, alevines o en cualquier otro estadio, y* **Inciso e)** *Acuacultura didáctica.*		

Artículos 22.- *la Secretaría podrá inscribir en el Registro Nacional de Pesca a los acuicultores que no requieran concesión, permiso o Autorización.*	Al **proyecto** le aplica el Artículo, incisos y, fracciones anteriores, porque se trata de una actividad acuícola con fines comerciales.	Por el hecho de presentar a la autoridad correspondiente (SEMARNAT) la Manifestación de Impacto Ambiental, el promovente está cumpliendo con este apartado. El proyecto se vincula por la obligatoriedad de obtener la autorización correspondiente para realizar las obras descritas en esta manifestación de impacto ambiental. Como ya se mencionó anteriormente, la promovente una vez autorizado el proyecto en materia ambiental procederá a tramitar el Registro Nacional de Pesca para la unidad de producción acuícola.
Art. 30°.- *Las actividades pesqueras se clasifican en:* **II.-** *Cultivo o acuacultura con fines*		
Artículo 31°.- *Para realizar las actividades de pesca se requiere lo siguiente:* **I,** *Concesión, para:* **Inciso b)** *Acuacultura comercial* **II,** Permiso, para: **Inciso g)** *Acuacultura de fomento* **III,** *Autorización, para:* **Inciso d)** *Recolectar del medio natural reproductores, larvas, postlarvas, crías, huevos, semillas, alevines o en cualquier otro estadio, y* **Inciso e)** *Acuacultura didáctica.*		

Artículos 22.- *la Secretaría podrá inscribir en el Registro Nacional de Pesca a los acuicultores que no requieran concesión, permiso o Autorización.*	Al **proyecto** le aplica el Artículo, incisos y, fracciones anteriores, porque se trata de una actividad acuícola con fines comerciales.	Por el hecho de presentar a la autoridad correspondiente (SEMARNAT) la Manifestación de Impacto Ambiental, el promovente está cumpliendo con este apartado. El proyecto se vincula por la obligatoriedad de obtener la autorización correspondiente para realizar las obras descritas en esta manifestación de impacto ambiental. Como ya se mencionó anteriormente, la promovente una vez autorizado el proyecto en materia ambiental procederá a tramitar el Registro Nacional de Pesca para la unidad de producción acuícola.
Art. 30°.- *Las actividades pesqueras se clasifican en:* **II.-** *Cultivo o acuacultura con fines*		
Artículo 31°.- *Para realizar las actividades de pesca se requiere lo siguiente:* **I,** *Concesión, para:* **Inciso b)** *Acuacultura comercial* **II,** Permiso, para: **Inciso g)** *Acuacultura de fomento* **III,** *Autorización, para:* **Inciso d)** *Recolectar del medio natural reproductores, larvas, postlarvas, crías, huevos, semillas, alevines o en cualquier otro estadio, y* **Inciso e)** *Acuacultura didáctica.*		

Artículos 22.- *la Secretaría podrá inscribir en el Registro Nacional de Pesca a los acuicultores que no requieran concesión, permiso o Autorización.*	Al **proyecto** le aplica el Artículo, incisos y, fracciones anteriores, porque se trata de una actividad acuícola con fines comerciales.	Por el hecho de presentar a la autoridad correspondiente (SEMARNAT) la Manifestación de Impacto Ambiental, el promovente está cumpliendo con este apartado. El proyecto se vincula por la obligatoriedad de obtener la autorización correspondiente para realizar las obras descritas en esta manifestación de impacto ambiental. Como ya se mencionó anteriormente, la promovente una vez autorizado el proyecto en materia ambiental procederá a tramitar el Registro Nacional de Pesca para la unidad de producción acuícola.
Art. 30°.- *Las actividades pesqueras se clasifican en:* **II.-** *Cultivo o acuacultura con fines*		
Artículo 31°.- *Para realizar las actividades de pesca se requiere lo siguiente:* **I,** *Concesión, para:* **Inciso b)** *Acuacultura comercial* **II,** Permiso, para: **Inciso g)** *Acuacultura de fomento* **III,** *Autorización, para:* **Inciso d)** *Recolectar del medio natural reproductores, larvas, postlarvas, crías, huevos, semillas, alevines o en cualquier otro estadio, y* **Inciso e)** *Acuacultura didáctica.*		

Artículos 22.- *la Secretaría podrá inscribir en el Registro Nacional de Pesca a los acuicultores que no requieran concesión, permiso o Autorización.*	Al **proyecto** le aplica el Artículo, incisos y, fracciones anteriores, porque se trata de una actividad acuícola con fines comerciales.	Por el hecho de presentar a la autoridad correspondiente (SEMARNAT) la Manifestación de Impacto Ambiental, el promovente está cumpliendo con este apartado. El proyecto se vincula por la obligatoriedad de obtener la autorización correspondiente para realizar las obras descritas en esta manifestación de impacto ambiental. Como ya se mencionó anteriormente, la promovente una vez autorizado el proyecto en materia ambiental procederá a tramitar el Registro Nacional de Pesca para la unidad de producción acuícola.
Art. 30°.- *Las actividades pesqueras se clasifican en:* **II.-** *Cultivo o acuacultura con fines*		
Artículo 31°.- *Para realizar las actividades de pesca se requiere lo siguiente:* **I,** *Concesión, para:* **Inciso b)** *Acuacultura comercial* **II,** Permiso, para: **Inciso g)** *Acuacultura de fomento* **III,** *Autorización, para:* **Inciso d)** *Recolectar del medio natural reproductores, larvas, postlarvas, crías, huevos, semillas, alevines o en cualquier otro estadio, y* **Inciso e)** *Acuacultura didáctica.*		

Artículos 22.- *la Secretaría podrá inscribir en el Registro Nacional de Pesca a los acuicultores que no requieran concesión, permiso o Autorización.*	Al **proyecto** le aplica el Artículo, incisos y, fracciones anteriores, porque se trata de una actividad acuícola con fines comerciales.	Por el hecho de presentar a la autoridad correspondiente (SEMARNAT) la Manifestación de Impacto Ambiental, el promovente está cumpliendo con este apartado. El proyecto se vincula por la obligatoriedad de obtener la autorización correspondiente para realizar las obras descritas en esta manifestación de impacto ambiental. Como ya se mencionó anteriormente, la promovente una vez autorizado el proyecto en materia ambiental procederá a tramitar el Registro Nacional de Pesca para la unidad de producción acuícola.
Art. 30°.- *Las actividades pesqueras se clasifican en:* **II.-** *Cultivo o acuacultura con fines*		
Artículo 31°.- *Para realizar las actividades de pesca se requiere lo siguiente:* **I,** *Concesión, para:* **Inciso b)** *Acuacultura comercial* **II,** Permiso, para: **Inciso g)** *Acuacultura de fomento* **III,** *Autorización, para:* **Inciso d)** *Recolectar del medio natural reproductores, larvas, postlarvas, crías, huevos, semillas, alevines o en cualquier otro estadio, y* **Inciso e)** *Acuacultura didáctica.*		

Artículos 22.- *la Secretaría podrá inscribir en el Registro Nacional de Pesca a los acuicultores que no requieran concesión, permiso o Autorización.*	Al **proyecto** le aplica el Artículo, incisos y, fracciones anteriores, porque se trata de una actividad acuícola con fines comerciales.	Por el hecho de presentar a la autoridad correspondiente (SEMARNAT) la Manifestación de Impacto Ambiental, el promovente está cumpliendo con este apartado. El proyecto se vincula por la obligatoriedad de obtener la autorización correspondiente para realizar las obras descritas en esta manifestación de impacto ambiental. Como ya se mencionó anteriormente, la promovente una vez autorizado el proyecto en materia ambiental procederá a tramitar el Registro Nacional de Pesca para la unidad de producción acuícola.
Art. 30°.- *Las actividades pesqueras se clasifican en:* **II.-** *Cultivo o acuacultura con fines*		
Artículo 31°.- *Para realizar las actividades de pesca se requiere lo siguiente:* **I,** *Concesión, para:* **Inciso b)** *Acuacultura comercial* **II,** Permiso, para: **Inciso g)** *Acuacultura de fomento* **III,** *Autorización, para:* **Inciso d)** *Recolectar del medio natural reproductores, larvas, postlarvas, crías, huevos, semillas, alevines o en cualquier otro estadio, y* **Inciso e)** *Acuacultura didáctica.*		

Artículos 22.- *la Secretaría podrá inscribir en el Registro Nacional de Pesca a los acuicultores que no requieran concesión, permiso o Autorización.*	Al **proyecto** le aplica el Artículo, incisos y, fracciones anteriores, porque se trata de una actividad acuícola con fines comerciales.	Por el hecho de presentar a la autoridad correspondiente (SEMARNAT) la Manifestación de Impacto Ambiental, el promovente está cumpliendo con este apartado. El proyecto se vincula por la obligatoriedad de obtener la autorización correspondiente para realizar las obras descritas en esta manifestación de impacto ambiental. Como ya se mencionó anteriormente, la promovente una vez autorizado el proyecto en materia ambiental procederá a tramitar el Registro Nacional de Pesca para la unidad de producción acuícola.
Art. 30°.- *Las actividades pesqueras se clasifican en:* **II.-** *Cultivo o acuacultura con fines*		
Artículo 31°.- *Para realizar las actividades de pesca se requiere lo siguiente:* **I,** *Concesión, para:* **Inciso b)** *Acuacultura comercial* **II,** Permiso, para: **Inciso g)** *Acuacultura de fomento* **III,** *Autorización, para:* **Inciso d)** *Recolectar del medio natural reproductores, larvas, postlarvas, crías, huevos, semillas, alevines o en cualquier otro estadio, y* **Inciso e)** *Acuacultura didáctica.*		

Artículos 22.- *la Secretaría podrá inscribir en el Registro Nacional de Pesca a los acuicultores que no requieran concesión, permiso o Autorización.*	Al **proyecto** le aplica el Artículo, incisos y, fracciones anteriores, porque se trata de una actividad acuícola con fines comerciales.	Por el hecho de presentar a la autoridad correspondiente (SEMARNAT) la Manifestación de Impacto Ambiental, el promovente está cumpliendo con este apartado. El proyecto se vincula por la obligatoriedad de obtener la autorización correspondiente para realizar las obras descritas en esta manifestación de impacto ambiental. Como ya se mencionó anteriormente, la promovente una vez autorizado el proyecto en materia ambiental procederá a tramitar el Registro Nacional de Pesca para la unidad de producción acuícola.
Art. 30°.- *Las actividades pesqueras se clasifican en:* **II.-** *Cultivo o acuacultura con fines*		
Artículo 31°.- *Para realizar las actividades de pesca se requiere lo siguiente:* **I,** *Concesión, para:* **Inciso b)** *Acuacultura comercial* **II,** Permiso, para: **Inciso g)** *Acuacultura de fomento* **III,** *Autorización, para:* **Inciso d)** *Recolectar del medio natural reproductores, larvas, postlarvas, crías, huevos, semillas, alevines o en cualquier otro estadio, y* **Inciso e)** *Acuacultura didáctica.*		

Artículos 22.- *la Secretaría podrá inscribir en el Registro Nacional de Pesca a los acuicultores que no requieran concesión, permiso o Autorización.*	Al **proyecto** le aplica el Artículo, incisos y, fracciones anteriores, porque se trata de una actividad acuícola con fines comerciales.	Por el hecho de presentar a la autoridad correspondiente (SEMARNAT) la Manifestación de Impacto Ambiental, el promovente está cumpliendo con este apartado. El proyecto se vincula por la obligatoriedad de obtener la autorización correspondiente para realizar las obras descritas en esta manifestación de impacto ambiental. Como ya se mencionó anteriormente, la promovente una vez autorizado el proyecto en materia ambiental procederá a tramitar el Registro Nacional de Pesca para la unidad de producción acuícola.
Art. 30°.- *Las actividades pesqueras se clasifican en:* **II.-** *Cultivo o acuacultura con fines*		
Artículo 31°.- *Para realizar las actividades de pesca se requiere lo siguiente:* **I,** *Concesión, para:* **Inciso b)** *Acuacultura comercial* **II,** Permiso, para: **Inciso g)** *Acuacultura de fomento* **III,** *Autorización, para:* **Inciso d)** *Recolectar del medio natural reproductores, larvas, postlarvas, crías, huevos, semillas, alevines o en cualquier otro estadio, y* **Inciso e)** *Acuacultura didáctica.*		

Artículos 22.- *la Secretaría podrá inscribir en el Registro Nacional de Pesca a los acuicultores que no requieran concesión, permiso o Autorización.*	Al **proyecto** le aplica el Artículo, incisos y, fracciones anteriores, porque se trata de una actividad acuícola con fines comerciales.	Por el hecho de presentar a la autoridad correspondiente (SEMARNAT) la Manifestación de Impacto Ambiental, el promovente está cumpliendo con este apartado. El proyecto se vincula por la obligatoriedad de obtener la autorización correspondiente para realizar las obras descritas en esta manifestación de impacto ambiental. Como ya se mencionó anteriormente, la promovente una vez autorizado el proyecto en materia ambiental procederá a tramitar el Registro Nacional de Pesca para la unidad de producción acuícola.
Art. 30°.- *Las actividades pesqueras se clasifican en:* **II.-** *Cultivo o acuacultura con fines*		
Artículo 31°.- *Para realizar las actividades de pesca se requiere lo siguiente:* **I,** *Concesión, para:* **Inciso b)** *Acuacultura comercial* **II,** Permiso, para: **Inciso g)** *Acuacultura de fomento* **III,** *Autorización, para:* **Inciso d)** *Recolectar del medio natural reproductores, larvas, postlarvas, crías, huevos, semillas, alevines o en cualquier otro estadio, y* **Inciso e)** *Acuacultura didáctica.*		

Artículos 22.- *la Secretaría podrá inscribir en el Registro Nacional de Pesca a los acuicultores que no requieran concesión, permiso o Autorización.*	Al **proyecto** le aplica el Artículo, incisos y, fracciones anteriores, porque se trata de una actividad acuícola con fines comerciales.	Por el hecho de presentar a la autoridad correspondiente (SEMARNAT) la Manifestación de Impacto Ambiental, el promovente está cumpliendo con este apartado. El proyecto se vincula por la obligatoriedad de obtener la autorización correspondiente para realizar las obras descritas en esta manifestación de impacto ambiental. Como ya se mencionó anteriormente, la promovente una vez autorizado el proyecto en materia ambiental procederá a tramitar el Registro Nacional de Pesca para la unidad de producción acuícola.
Art. 30°.- *Las actividades pesqueras se clasifican en:* **II.-** *Cultivo o acuacultura con fines*		
Artículo 31°.- *Para realizar las actividades de pesca se requiere lo siguiente:* **I,** *Concesión, para:* **Inciso b)** *Acuacultura comercial* **II,** Permiso, para: **Inciso g)** *Acuacultura de fomento* **III,** *Autorización, para:* **Inciso d)** *Recolectar del medio natural reproductores, larvas, postlarvas, crías, huevos, semillas, alevines o en cualquier otro estadio, y* **Inciso e)** *Acuacultura didáctica.*		

Artículos 22.- *la Secretaría podrá inscribir en el Registro Nacional de Pesca a los acuicultores que no requieran concesión, permiso o Autorización.*	Al **proyecto** le aplica el Artículo, incisos y, fracciones anteriores, porque se trata de una actividad acuícola con fines comerciales.	Por el hecho de presentar a la autoridad correspondiente (SEMARNAT) la Manifestación de Impacto Ambiental, el promovente está cumpliendo con este apartado. El proyecto se vincula por la obligatoriedad de obtener la autorización correspondiente para realizar las obras descritas en esta manifestación de impacto ambiental. Como ya se mencionó anteriormente, la promovente una vez autorizado el proyecto en materia ambiental procederá a tramitar el Registro Nacional de Pesca para la unidad de producción acuícola.
Art. 30°.- *Las actividades pesqueras se clasifican en:* **II.-** *Cultivo o acuacultura con fines*		
Artículo 31°.- *Para realizar las actividades de pesca se requiere lo siguiente:* **I,** *Concesión, para:* **Inciso b)** *Acuacultura comercial* **II,** Permiso, para: **Inciso g)** *Acuacultura de fomento* **III,** *Autorización, para:* **Inciso d)** *Recolectar del medio natural reproductores, larvas, postlarvas, crías, huevos, semillas, alevines o en cualquier otro estadio, y* **Inciso e)** *Acuacultura didáctica.*		

Artículos 22.- *la Secretaría podrá inscribir en el Registro Nacional de Pesca a los acuicultores que no requieran concesión, permiso o Autorización.*	Al **proyecto** le aplica el Artículo, incisos y, fracciones anteriores, porque se trata de una actividad acuícola con fines comerciales.	Por el hecho de presentar a la autoridad correspondiente (SEMARNAT) la Manifestación de Impacto Ambiental, el promovente está cumpliendo con este apartado. El proyecto se vincula por la obligatoriedad de obtener la autorización correspondiente para realizar las obras descritas en esta manifestación de impacto ambiental. Como ya se mencionó anteriormente, la promovente una vez autorizado el proyecto en materia ambiental procederá a tramitar el Registro Nacional de Pesca para la unidad de producción acuícola.
Art. 30°.- *Las actividades pesqueras se clasifican en:* **II.-** *Cultivo o acuacultura con fines*		
Artículo 31°.- *Para realizar las actividades de pesca se requiere lo siguiente:* **I,** *Concesión, para:* **Inciso b)** *Acuacultura comercial* **II,** Permiso, para: **Inciso g)** *Acuacultura de fomento* **III,** *Autorización, para:* **Inciso d)** *Recolectar del medio natural reproductores, larvas, postlarvas, crías, huevos, semillas, alevines o en cualquier otro estadio, y* **Inciso e)** *Acuacultura didáctica.*		

Artículos 22.- *la Secretaría podrá inscribir en el Registro Nacional de Pesca a los acuicultores que no requieran concesión, permiso o Autorización.*	Al **proyecto** le aplica el Artículo, incisos y, fracciones anteriores, porque se trata de una actividad acuícola con fines comerciales.	Por el hecho de presentar a la autoridad correspondiente (SEMARNAT) la Manifestación de Impacto Ambiental, el promovente está cumpliendo con este apartado. El proyecto se vincula por la obligatoriedad de obtener la autorización correspondiente para realizar las obras descritas en esta manifestación de impacto ambiental. Como ya se mencionó anteriormente, la promovente una vez autorizado el proyecto en materia ambiental procederá a tramitar el Registro Nacional de Pesca para la unidad de producción acuícola.
Art. 30°.- *Las actividades pesqueras se clasifican en:* **II.-** *Cultivo o acuacultura con fines*		
Artículo 31°.- *Para realizar las actividades de pesca se requiere lo siguiente:* **I,** *Concesión, para:* **Inciso b)** *Acuacultura comercial* **II,** Permiso, para: **Inciso g)** *Acuacultura de fomento* **III,** *Autorización, para:* **Inciso d)** *Recolectar del medio natural reproductores, larvas, postlarvas, crías, huevos, semillas, alevines o en cualquier otro estadio, y* **Inciso e)** *Acuacultura didáctica.*		

Artículos 22.- *la Secretaría podrá inscribir en el Registro Nacional de Pesca a los acuicultores que no requieran concesión, permiso o Autorización.*	Al **proyecto** le aplica el Artículo, incisos y, fracciones anteriores, porque se trata de una actividad acuícola con fines comerciales.	Por el hecho de presentar a la autoridad correspondiente (SEMARNAT) la Manifestación de Impacto Ambiental, el promovente está cumpliendo con este apartado. El proyecto se vincula por la obligatoriedad de obtener la autorización correspondiente para realizar las obras descritas en esta manifestación de impacto ambiental. Como ya se mencionó anteriormente, la promovente una vez autorizado el proyecto en materia ambiental procederá a tramitar el Registro Nacional de Pesca para la unidad de producción acuícola.
Art. 30°.- *Las actividades pesqueras se clasifican en:* **II.-** *Cultivo o acuacultura con fines*		
Artículo 31°.- *Para realizar las actividades de pesca se requiere lo siguiente:* **I,** *Concesión, para:* **Inciso b)** *Acuacultura comercial* **II,** Permiso, para: **Inciso g)** *Acuacultura de fomento* **III,** *Autorización, para:* **Inciso d)** *Recolectar del medio natural reproductores, larvas, postlarvas, crías, huevos, semillas, alevines o en cualquier otro estadio, y* **Inciso e)** *Acuacultura didáctica.*		

Artículos 22.- *la Secretaría podrá inscribir en el Registro Nacional de Pesca a los acuicultores que no requieran concesión, permiso o Autorización.*	Al **proyecto** le aplica el Artículo, incisos y, fracciones anteriores, porque se trata de una actividad acuícola con fines comerciales.	Por el hecho de presentar a la autoridad correspondiente (SEMARNAT) la Manifestación de Impacto Ambiental, el promovente está cumpliendo con este apartado. El proyecto se vincula por la obligatoriedad de obtener la autorización correspondiente para realizar las obras descritas en esta manifestación de impacto ambiental. Como ya se mencionó anteriormente, la promovente una vez autorizado el proyecto en materia ambiental procederá a tramitar el Registro Nacional de Pesca para la unidad de producción acuícola.
Art. 30°.- *Las actividades pesqueras se clasifican en:* **II.-** *Cultivo o acuacultura con fines*		
Artículo 31°.- *Para realizar las actividades de pesca se requiere lo siguiente:* **I,** *Concesión, para:* **Inciso b)** *Acuacultura comercial* **II,** Permiso, para: **Inciso g)** *Acuacultura de fomento* **III,** *Autorización, para:* **Inciso d)** *Recolectar del medio natural reproductores, larvas, postlarvas, crías, huevos, semillas, alevines o en cualquier otro estadio, y* **Inciso e)** *Acuacultura didáctica.*		

Artículos 22.- *la Secretaría podrá inscribir en el Registro Nacional de Pesca a los acuicultores que no requieran concesión, permiso o Autorización.*	Al **proyecto** le aplica el Artículo, incisos y, fracciones anteriores, porque se trata de una actividad acuícola con fines comerciales.	Por el hecho de presentar a la autoridad correspondiente (SEMARNAT) la Manifestación de Impacto Ambiental, el promovente está cumpliendo con este apartado. El proyecto se vincula por la obligatoriedad de obtener la autorización correspondiente para realizar las obras descritas en esta manifestación de impacto ambiental. Como ya se mencionó anteriormente, la promovente una vez autorizado el proyecto en materia ambiental procederá a tramitar el Registro Nacional de Pesca para la unidad de producción acuícola.
Art. 30°.- *Las actividades pesqueras se clasifican en:* **II.-** *Cultivo o acuacultura con fines*		
Artículo 31°.- *Para realizar las actividades de pesca se requiere lo siguiente:* **I,** *Concesión, para:* **Inciso b)** *Acuacultura comercial* **II,** Permiso, para: **Inciso g)** *Acuacultura de fomento* **III,** *Autorización, para:* **Inciso d)** *Recolectar del medio natural reproductores, larvas, postlarvas, crías, huevos, semillas, alevines o en cualquier otro estadio, y* **Inciso e)** *Acuacultura didáctica.*		

Artículos 22.- *la Secretaría podrá inscribir en el Registro Nacional de Pesca a los acuicultores que no requieran concesión, permiso o Autorización.*	Al **proyecto** le aplica el Artículo, incisos y, fracciones anteriores, porque se trata de una actividad acuícola con fines comerciales.	Por el hecho de presentar a la autoridad correspondiente (SEMARNAT) la Manifestación de Impacto Ambiental, el promovente está cumpliendo con este apartado. El proyecto se vincula por la obligatoriedad de obtener la autorización correspondiente para realizar las obras descritas en esta manifestación de impacto ambiental. Como ya se mencionó anteriormente, la promovente una vez autorizado el proyecto en materia ambiental procederá a tramitar el Registro Nacional de Pesca para la unidad de producción acuícola.
Art. 30°.- *Las actividades pesqueras se clasifican en:* **II.-** *Cultivo o acuacultura con fines*		
Artículo 31°.- *Para realizar las actividades de pesca se requiere lo siguiente:* **I,** *Concesión, para:* **Inciso b)** *Acuacultura comercial* **II,** Permiso, para: **Inciso g)** *Acuacultura de fomento* **III,** *Autorización, para:* **Inciso d)** *Recolectar del medio natural reproductores, larvas, postlarvas, crías, huevos, semillas, alevines o en cualquier otro estadio, y* **Inciso e)** *Acuacultura didáctica.*		

Artículos 22.- *la Secretaría podrá inscribir en el Registro Nacional de Pesca a los acuicultores que no requieran concesión, permiso o Autorización.*	Al **proyecto** le aplica el Artículo, incisos y, fracciones anteriores, porque se trata de una actividad acuícola con fines comerciales.	Por el hecho de presentar a la autoridad correspondiente (SEMARNAT) la Manifestación de Impacto Ambiental, el promovente está cumpliendo con este apartado. El proyecto se vincula por la obligatoriedad de obtener la autorización correspondiente para realizar las obras descritas en esta manifestación de impacto ambiental. Como ya se mencionó anteriormente, la promovente una vez autorizado el proyecto en materia ambiental procederá a tramitar el Registro Nacional de Pesca para la unidad de producción acuícola.
Art. 30°.- *Las actividades pesqueras se clasifican en:* **II.-** *Cultivo o acuacultura con fines*		
Artículo 31°.- *Para realizar las actividades de pesca se requiere lo siguiente:* **I,** *Concesión, para:* **Inciso b)** *Acuacultura comercial* **II,** Permiso, para: **Inciso g)** *Acuacultura de fomento* **III,** *Autorización, para:* **Inciso d)** *Recolectar del medio natural reproductores, larvas, postlarvas, crías, huevos, semillas, alevines o en cualquier otro estadio, y* **Inciso e)** *Acuacultura didáctica.*		

Artículos 22.- *la Secretaría podrá inscribir en el Registro Nacional de Pesca a los acuicultores que no requieran concesión, permiso o Autorización.*	Al **proyecto** le aplica el Artículo, incisos y, fracciones anteriores, porque se trata de una actividad acuícola con fines comerciales.	Por el hecho de presentar a la autoridad correspondiente (SEMARNAT) la Manifestación de Impacto Ambiental, el promovente está cumpliendo con este apartado. El proyecto se vincula por la obligatoriedad de obtener la autorización correspondiente para realizar las obras descritas en esta manifestación de impacto ambiental. Como ya se mencionó anteriormente, la promovente una vez autorizado el proyecto en materia ambiental procederá a tramitar el Registro Nacional de Pesca para la unidad de producción acuícola.
Art. 30°.- *Las actividades pesqueras se clasifican en:* **II.-** *Cultivo o acuacultura con fines*		
Artículo 31°.- *Para realizar las actividades de pesca se requiere lo siguiente:* **I,** *Concesión, para:* **Inciso b)** *Acuacultura comercial* **II,** Permiso, para: **Inciso g)** *Acuacultura de fomento* **III,** *Autorización, para:* **Inciso d)** *Recolectar del medio natural reproductores, larvas, postlarvas, crías, huevos, semillas, alevines o en cualquier otro estadio, y* **Inciso e)** *Acuacultura didáctica.*		

Artículos 22.- *la Secretaría podrá inscribir en el Registro Nacional de Pesca a los acuicultores que no requieran concesión, permiso o Autorización.*	Al **proyecto** le aplica el Artículo, incisos y, fracciones anteriores, porque se trata de una actividad acuícola con fines comerciales.	Por el hecho de presentar a la autoridad correspondiente (SEMARNAT) la Manifestación de Impacto Ambiental, el promovente está cumpliendo con este apartado. El proyecto se vincula por la obligatoriedad de obtener la autorización correspondiente para realizar las obras descritas en esta manifestación de impacto ambiental. Como ya se mencionó anteriormente, la promovente una vez autorizado el proyecto en materia ambiental procederá a tramitar el Registro Nacional de Pesca para la unidad de producción acuícola.
Art. 30°.- *Las actividades pesqueras se clasifican en:* **II.-** *Cultivo o acuacultura con fines*		
Artículo 31°.- *Para realizar las actividades de pesca se requiere lo siguiente:* **I,** *Concesión, para:* **Inciso b)** *Acuacultura comercial* **II,** Permiso, para: **Inciso g)** *Acuacultura de fomento* **III,** *Autorización, para:* **Inciso d)** *Recolectar del medio natural reproductores, larvas, postlarvas, crías, huevos, semillas, alevines o en cualquier otro estadio, y* **Inciso e)** *Acuacultura didáctica.*		

Artículos 22.- *la Secretaría podrá inscribir en el Registro Nacional de Pesca a los acuicultores que no requieran concesión, permiso o Autorización.*	Al **proyecto** le aplica el Artículo, incisos y, fracciones anteriores, porque se trata de una actividad acuícola con fines comerciales.	Por el hecho de presentar a la autoridad correspondiente (SEMARNAT) la Manifestación de Impacto Ambiental, el promovente está cumpliendo con este apartado. El proyecto se vincula por la obligatoriedad de obtener la autorización correspondiente para realizar las obras descritas en esta manifestación de impacto ambiental. Como ya se mencionó anteriormente, la promovente una vez autorizado el proyecto en materia ambiental procederá a tramitar el Registro Nacional de Pesca para la unidad de producción acuícola.
Art. 30°.- *Las actividades pesqueras se clasifican en:* **II.-** *Cultivo o acuacultura con fines*		
Artículo 31°.- *Para realizar las actividades de pesca se requiere lo siguiente:* **I,** *Concesión, para:* **Inciso b)** *Acuacultura comercial* **II,** Permiso, para: **Inciso g)** *Acuacultura de fomento* **III,** *Autorización, para:* **Inciso d)** *Recolectar del medio natural reproductores, larvas, postlarvas, crías, huevos, semillas, alevines o en cualquier otro estadio, y* **Inciso e)** *Acuacultura didáctica.*		

Artículos 22.- *la Secretaría podrá inscribir en el Registro Nacional de Pesca a los acuicultores que no requieran concesión, permiso o Autorización.*	Al **proyecto** le aplica el Artículo, incisos y, fracciones anteriores, porque se trata de una actividad acuícola con fines comerciales.	Por el hecho de presentar a la autoridad correspondiente (SEMARNAT) la Manifestación de Impacto Ambiental, el promovente está cumpliendo con este apartado. El proyecto se vincula por la obligatoriedad de obtener la autorización correspondiente para realizar las obras descritas en esta manifestación de impacto ambiental. Como ya se mencionó anteriormente, la promovente una vez autorizado el proyecto en materia ambiental procederá a tramitar el Registro Nacional de Pesca para la unidad de producción acuícola.
Art. 30°.- *Las actividades pesqueras se clasifican en:* **II.-** *Cultivo o acuacultura con fines*		
Artículo 31°.- *Para realizar las actividades de pesca se requiere lo siguiente:* **I,** *Concesión, para:* **Inciso b)** *Acuacultura comercial* **II,** Permiso, para: **Inciso g)** *Acuacultura de fomento* **III,** *Autorización, para:* **Inciso d)** *Recolectar del medio natural reproductores, larvas, postlarvas, crías, huevos, semillas, alevines o en cualquier otro estadio, y* **Inciso e)** *Acuacultura didáctica.*		

Artículos 22.- *la Secretaría podrá inscribir en el Registro Nacional de Pesca a los acuicultores que no requieran concesión, permiso o Autorización.*	Al **proyecto** le aplica el Artículo, incisos y, fracciones anteriores, porque se trata de una actividad acuícola con fines comerciales.	Por el hecho de presentar a la autoridad correspondiente (SEMARNAT) la Manifestación de Impacto Ambiental, el promovente está cumpliendo con este apartado. El proyecto se vincula por la obligatoriedad de obtener la autorización correspondiente para realizar las obras descritas en esta manifestación de impacto ambiental. Como ya se mencionó anteriormente, la promovente una vez autorizado el proyecto en materia ambiental procederá a tramitar el Registro Nacional de Pesca para la unidad de producción acuícola.
Art. 30°.- *Las actividades pesqueras se clasifican en:* **II.-** *Cultivo o acuacultura con fines*		
Artículo 31°.- *Para realizar las actividades de pesca se requiere lo siguiente:* **I,** *Concesión, para:* **Inciso b)** *Acuacultura comercial* **II,** Permiso, para: **Inciso g)** *Acuacultura de fomento* **III,** *Autorización, para:* **Inciso d)** *Recolectar del medio natural reproductores, larvas, postlarvas, crías, huevos, semillas, alevines o en cualquier otro estadio, y* **Inciso e)** *Acuacultura didáctica.*		

Artículos 22.- *la Secretaría podrá inscribir en el Registro Nacional de Pesca a los acuicultores que no requieran concesión, permiso o Autorización.*	Al **proyecto** le aplica el Artículo, incisos y, fracciones anteriores, porque se trata de una actividad acuícola con fines comerciales.	Por el hecho de presentar a la autoridad correspondiente (SEMARNAT) la Manifestación de Impacto Ambiental, el promovente está cumpliendo con este apartado. El proyecto se vincula por la obligatoriedad de obtener la autorización correspondiente para realizar las obras descritas en esta manifestación de impacto ambiental. Como ya se mencionó anteriormente, la promovente una vez autorizado el proyecto en materia ambiental procederá a tramitar el Registro Nacional de Pesca para la unidad de producción acuícola.
Art. 30°.- *Las actividades pesqueras se clasifican en:* **II.-** *Cultivo o acuacultura con fines*		
Artículo 31°.- *Para realizar las actividades de pesca se requiere lo siguiente:* **I,** *Concesión, para:* **Inciso b)** *Acuacultura comercial* **II,** Permiso, para: **Inciso g)** *Acuacultura de fomento* **III,** *Autorización, para:* **Inciso d)** *Recolectar del medio natural reproductores, larvas, postlarvas, crías, huevos, semillas, alevines o en cualquier otro estadio, y* **Inciso e)** *Acuacultura didáctica.*		

Artículos 22.- *la Secretaría podrá inscribir en el Registro Nacional de Pesca a los acuicultores que no requieran concesión, permiso o Autorización.*	Al **proyecto** le aplica el Artículo, incisos y, fracciones anteriores, porque se trata de una actividad acuícola con fines comerciales.	Por el hecho de presentar a la autoridad correspondiente (SEMARNAT) la Manifestación de Impacto Ambiental, el promovente está cumpliendo con este apartado. El proyecto se vincula por la obligatoriedad de obtener la autorización correspondiente para realizar las obras descritas en esta manifestación de impacto ambiental. Como ya se mencionó anteriormente, la promovente una vez autorizado el proyecto en materia ambiental procederá a tramitar el Registro Nacional de Pesca para la unidad de producción acuícola.
Art. 30°.- *Las actividades pesqueras se clasifican en:* **II.-** *Cultivo o acuacultura con fines*		
Artículo 31°.- *Para realizar las actividades de pesca se requiere lo siguiente:* **I,** *Concesión, para:* **Inciso b)** *Acuacultura comercial* **II,** Permiso, para: **Inciso g)** *Acuacultura de fomento* **III,** *Autorización, para:* **Inciso d)** *Recolectar del medio natural reproductores, larvas, postlarvas, crías, huevos, semillas, alevines o en cualquier otro estadio, y* **Inciso e)** *Acuacultura didáctica.*		

Artículos 22.- *la Secretaría podrá inscribir en el Registro Nacional de Pesca a los acuicultores que no requieran concesión, permiso o Autorización.*	Al **proyecto** le aplica el Artículo, incisos y, fracciones anteriores, porque se trata de una actividad acuícola con fines comerciales.	Por el hecho de presentar a la autoridad correspondiente (SEMARNAT) la Manifestación de Impacto Ambiental, el promovente está cumpliendo con este apartado. El proyecto se vincula por la obligatoriedad de obtener la autorización correspondiente para realizar las obras descritas en esta manifestación de impacto ambiental. Como ya se mencionó anteriormente, la promovente una vez autorizado el proyecto en materia ambiental procederá a tramitar el Registro Nacional de Pesca para la unidad de producción acuícola.
Art. 30°.- *Las actividades pesqueras se clasifican en:* **II.-** *Cultivo o acuacultura con fines*		
Artículo 31°.- *Para realizar las actividades de pesca se requiere lo siguiente:* **I,** *Concesión, para:* **Inciso b)** *Acuacultura comercial* **II,** Permiso, para: **Inciso g)** *Acuacultura de fomento* **III,** *Autorización, para:* **Inciso d)** *Recolectar del medio natural reproductores, larvas, postlarvas, crías, huevos, semillas, alevines o en cualquier otro estadio, y* **Inciso e)** *Acuacultura didáctica.*		

Artículos 22.- *la Secretaría podrá inscribir en el Registro Nacional de Pesca a los acuicultores que no requieran concesión, permiso o Autorización.*	Al **proyecto** le aplica el Artículo, incisos y, fracciones anteriores, porque se trata de una actividad acuícola con fines comerciales.	Por el hecho de presentar a la autoridad correspondiente (SEMARNAT) la Manifestación de Impacto Ambiental, el promovente está cumpliendo con este apartado. El proyecto se vincula por la obligatoriedad de obtener la autorización correspondiente para realizar las obras descritas en esta manifestación de impacto ambiental. Como ya se mencionó anteriormente, la promovente una vez autorizado el proyecto en materia ambiental procederá a tramitar el Registro Nacional de Pesca para la unidad de producción acuícola.
Art. 30°.- *Las actividades pesqueras se clasifican en:* **II.-** *Cultivo o acuacultura con fines*		
Artículo 31°.- *Para realizar las actividades de pesca se requiere lo siguiente:* **I,** *Concesión, para:* **Inciso b)** *Acuacultura comercial* **II,** Permiso, para: **Inciso g)** *Acuacultura de fomento* **III,** *Autorización, para:* **Inciso d)** *Recolectar del medio natural reproductores, larvas, postlarvas, crías, huevos, semillas, alevines o en cualquier otro estadio, y* **Inciso e)** *Acuacultura didáctica.*		

Artículos 22.- *la Secretaría podrá inscribir en el Registro Nacional de Pesca a los acuicultores que no requieran concesión, permiso o Autorización.*	Al **proyecto** le aplica el Artículo, incisos y, fracciones anteriores, porque se trata de una actividad acuícola con fines comerciales.	Por el hecho de presentar a la autoridad correspondiente (SEMARNAT) la Manifestación de Impacto Ambiental, el promovente está cumpliendo con este apartado. El proyecto se vincula por la obligatoriedad de obtener la autorización correspondiente para realizar las obras descritas en esta manifestación de impacto ambiental. Como ya se mencionó anteriormente, la promovente una vez autorizado el proyecto en materia ambiental procederá a tramitar el Registro Nacional de Pesca para la unidad de producción acuícola.
Art. 30°.- *Las actividades pesqueras se clasifican en:* **II.-** *Cultivo o acuacultura con fines*		
Artículo 31°.- *Para realizar las actividades de pesca se requiere lo siguiente:* **I,** *Concesión, para:* **Inciso b)** *Acuacultura comercial* **II,** Permiso, para: **Inciso g)** *Acuacultura de fomento* **III,** *Autorización, para:* **Inciso d)** *Recolectar del medio natural reproductores, larvas, postlarvas, crías, huevos, semillas, alevines o en cualquier otro estadio, y* **Inciso e)** *Acuacultura didáctica.*		

Artículos 22.- *la Secretaría podrá inscribir en el Registro Nacional de Pesca a los acuicultores que no requieran concesión, permiso o Autorización.*	Al **proyecto** le aplica el Artículo, incisos y, fracciones anteriores, porque se trata de una actividad acuícola con fines comerciales.	Por el hecho de presentar a la autoridad correspondiente (SEMARNAT) la Manifestación de Impacto Ambiental, el promovente está cumpliendo con este apartado. El proyecto se vincula por la obligatoriedad de obtener la autorización correspondiente para realizar las obras descritas en esta manifestación de impacto ambiental. Como ya se mencionó anteriormente, la promovente una vez autorizado el proyecto en materia ambiental procederá a tramitar el Registro Nacional de Pesca para la unidad de producción acuícola.
Art. 30°.- *Las actividades pesqueras se clasifican en:* **II.-** *Cultivo o acuacultura con fines*		
Artículo 31°.- *Para realizar las actividades de pesca se requiere lo siguiente:* **I,** *Concesión, para:* **Inciso b)** *Acuacultura comercial* **II,** Permiso, para: **Inciso g)** *Acuacultura de fomento* **III,** *Autorización, para:* **Inciso d)** *Recolectar del medio natural reproductores, larvas, postlarvas, crías, huevos, semillas, alevines o en cualquier otro estadio, y* **Inciso e)** *Acuacultura didáctica.*		

Artículos 22.- *la Secretaría podrá inscribir en el Registro Nacional de Pesca a los acuicultores que no requieran concesión, permiso o Autorización.*	Al **proyecto** le aplica el Artículo, incisos y, fracciones anteriores, porque se trata de una actividad acuícola con fines comerciales.	Por el hecho de presentar a la autoridad correspondiente (SEMARNAT) la Manifestación de Impacto Ambiental, el promovente está cumpliendo con este apartado. El proyecto se vincula por la obligatoriedad de obtener la autorización correspondiente para realizar las obras descritas en esta manifestación de impacto ambiental. Como ya se mencionó anteriormente, la promovente una vez autorizado el proyecto en materia ambiental procederá a tramitar el Registro Nacional de Pesca para la unidad de producción acuícola.
Art. 30°.- *Las actividades pesqueras se clasifican en:* **II.-** *Cultivo o acuacultura con fines*		
Artículo 31°.- *Para realizar las actividades de pesca se requiere lo siguiente:* **I,** *Concesión, para:* **Inciso b)** *Acuacultura comercial* **II,** Permiso, para: **Inciso g)** *Acuacultura de fomento* **III,** *Autorización, para:* **Inciso d)** *Recolectar del medio natural reproductores, larvas, postlarvas, crías, huevos, semillas, alevines o en cualquier otro estadio, y* **Inciso e)** *Acuacultura didáctica.*		

Artículos 22.- *la Secretaría podrá inscribir en el Registro Nacional de Pesca a los acuicultores que no requieran concesión, permiso o Autorización.*	Al **proyecto** le aplica el Artículo, incisos y, fracciones anteriores, porque se trata de una actividad acuícola con fines comerciales.	Por el hecho de presentar a la autoridad correspondiente (SEMARNAT) la Manifestación de Impacto Ambiental, el promovente está cumpliendo con este apartado. El proyecto se vincula por la obligatoriedad de obtener la autorización correspondiente para realizar las obras descritas en esta manifestación de impacto ambiental. Como ya se mencionó anteriormente, la promovente una vez autorizado el proyecto en materia ambiental procederá a tramitar el Registro Nacional de Pesca para la unidad de producción acuícola.
Art. 30°.- *Las actividades pesqueras se clasifican en:* **II.-** *Cultivo o acuacultura con fines*		
Artículo 31°.- *Para realizar las actividades de pesca se requiere lo siguiente:* **I,** *Concesión, para:* **Inciso b)** *Acuacultura comercial* **II,** Permiso, para: **Inciso g)** *Acuacultura de fomento* **III,** *Autorización, para:* **Inciso d)** *Recolectar del medio natural reproductores, larvas, postlarvas, crías, huevos, semillas, alevines o en cualquier otro estadio, y* **Inciso e)** *Acuacultura didáctica.*		

Artículos 22.- *la Secretaría podrá inscribir en el Registro Nacional de Pesca a los acuicultores que no requieran concesión, permiso o Autorización.*	Al **proyecto** le aplica el Artículo, incisos y, fracciones anteriores, porque se trata de una actividad acuícola con fines comerciales.	Por el hecho de presentar a la autoridad correspondiente (SEMARNAT) la Manifestación de Impacto Ambiental, el promovente está cumpliendo con este apartado. El proyecto se vincula por la obligatoriedad de obtener la autorización correspondiente para realizar las obras descritas en esta manifestación de impacto ambiental. Como ya se mencionó anteriormente, la promovente una vez autorizado el proyecto en materia ambiental procederá a tramitar el Registro Nacional de Pesca para la unidad de producción acuícola.
Art. 30°.- *Las actividades pesqueras se clasifican en:* **II.-** *Cultivo o acuacultura con fines*		
Artículo 31°.- *Para realizar las actividades de pesca se requiere lo siguiente:* **I,** *Concesión, para:* **Inciso b)** *Acuacultura comercial* **II,** Permiso, para: **Inciso g)** *Acuacultura de fomento* **III,** *Autorización, para:* **Inciso d)** *Recolectar del medio natural reproductores, larvas, postlarvas, crías, huevos, semillas, alevines o en cualquier otro estadio, y* **Inciso e)** *Acuacultura didáctica.*		

Artículos 22.- *la Secretaría podrá inscribir en el Registro Nacional de Pesca a los acuicultores que no requieran concesión, permiso o Autorización.*	Al **proyecto** le aplica el Artículo, incisos y, fracciones anteriores, porque se trata de una actividad acuícola con fines comerciales.	Por el hecho de presentar a la autoridad correspondiente (SEMARNAT) la Manifestación de Impacto Ambiental, el promovente está cumpliendo con este apartado. El proyecto se vincula por la obligatoriedad de obtener la autorización correspondiente para realizar las obras descritas en esta manifestación de impacto ambiental. Como ya se mencionó anteriormente, la promovente una vez autorizado el proyecto en materia ambiental procederá a tramitar el Registro Nacional de Pesca para la unidad de producción acuícola.
Art. 30°.- *Las actividades pesqueras se clasifican en:* **II.-** *Cultivo o acuacultura con fines*		
Artículo 31°.- *Para realizar las actividades de pesca se requiere lo siguiente:* **I,** *Concesión, para:* **Inciso b)** *Acuacultura comercial* **II,** Permiso, para: **Inciso g)** *Acuacultura de fomento* **III,** *Autorización, para:* **Inciso d)** *Recolectar del medio natural reproductores, larvas, postlarvas, crías, huevos, semillas, alevines o en cualquier otro estadio, y* **Inciso e)** *Acuacultura didáctica.*		

Artículos 22.- *la Secretaría podrá inscribir en el Registro Nacional de Pesca a los acuicultores que no requieran concesión, permiso o Autorización.*	Al **proyecto** le aplica el Artículo, incisos y, fracciones anteriores, porque se trata de una actividad acuícola con fines comerciales.	Por el hecho de presentar a la autoridad correspondiente (SEMARNAT) la Manifestación de Impacto Ambiental, el promovente está cumpliendo con este apartado. El proyecto se vincula por la obligatoriedad de obtener la autorización correspondiente para realizar las obras descritas en esta manifestación de impacto ambiental. Como ya se mencionó anteriormente, la promovente una vez autorizado el proyecto en materia ambiental procederá a tramitar el Registro Nacional de Pesca para la unidad de producción acuícola.
Art. 30°.- *Las actividades pesqueras se clasifican en:* **II.-** *Cultivo o acuacultura con fines*		
Artículo 31°.- *Para realizar las actividades de pesca se requiere lo siguiente:* **I,** *Concesión, para:* **Inciso b)** *Acuacultura comercial* **II,** Permiso, para: **Inciso g)** *Acuacultura de fomento* **III,** *Autorización, para:* **Inciso d)** *Recolectar del medio natural reproductores, larvas, postlarvas, crías, huevos, semillas, alevines o en cualquier otro estadio, y* **Inciso e)** *Acuacultura didáctica.*		

Artículos 22.- *la Secretaría podrá inscribir en el Registro Nacional de Pesca a los acuicultores que no requieran concesión, permiso o Autorización.*	Al **proyecto** le aplica el Artículo, incisos y, fracciones anteriores, porque se trata de una actividad acuícola con fines comerciales.	Por el hecho de presentar a la autoridad correspondiente (SEMARNAT) la Manifestación de Impacto Ambiental, el promovente está cumpliendo con este apartado. El proyecto se vincula por la obligatoriedad de obtener la autorización correspondiente para realizar las obras descritas en esta manifestación de impacto ambiental. Como ya se mencionó anteriormente, la promovente una vez autorizado el proyecto en materia ambiental procederá a tramitar el Registro Nacional de Pesca para la unidad de producción acuícola.
Art. 30°.- *Las actividades pesqueras se clasifican en:* **II.-** *Cultivo o acuacultura con fines*		
Artículo 31°.- *Para realizar las actividades de pesca se requiere lo siguiente:* **I,** *Concesión, para:* **Inciso b)** *Acuacultura comercial* **II,** Permiso, para: **Inciso g)** *Acuacultura de fomento* **III,** *Autorización, para:* **Inciso d)** *Recolectar del medio natural reproductores, larvas, postlarvas, crías, huevos, semillas, alevines o en cualquier otro estadio, y* **Inciso e)** *Acuacultura didáctica.*		

Artículos 22.- *la Secretaría podrá inscribir en el Registro Nacional de Pesca a los acuicultores que no requieran concesión, permiso o Autorización.*	Al **proyecto** le aplica el Artículo, incisos y, fracciones anteriores, porque se trata de una actividad acuícola con fines comerciales.	Por el hecho de presentar a la autoridad correspondiente (SEMARNAT) la Manifestación de Impacto Ambiental, el promovente está cumpliendo con este apartado. El proyecto se vincula por la obligatoriedad de obtener la autorización correspondiente para realizar las obras descritas en esta manifestación de impacto ambiental. Como ya se mencionó anteriormente, la promovente una vez autorizado el proyecto en materia ambiental procederá a tramitar el Registro Nacional de Pesca para la unidad de producción acuícola.
Art. 30°.- *Las actividades pesqueras se clasifican en:* **II.-** *Cultivo o acuacultura con fines*		
Artículo 31°.- *Para realizar las actividades de pesca se requiere lo siguiente:* **I,** *Concesión, para:* **Inciso b)** *Acuacultura comercial* **II,** Permiso, para: **Inciso g)** *Acuacultura de fomento* **III,** *Autorización, para:* **Inciso d)** *Recolectar del medio natural reproductores, larvas, postlarvas, crías, huevos, semillas, alevines o en cualquier otro estadio, y* **Inciso e)** *Acuacultura didáctica.*		

Artículos 22.- *la Secretaría podrá inscribir en el Registro Nacional de Pesca a los acuicultores que no requieran concesión, permiso o Autorización.*	Al **proyecto** le aplica el Artículo, incisos y, fracciones anteriores, porque se trata de una actividad acuícola con fines comerciales.	Por el hecho de presentar a la autoridad correspondiente (SEMARNAT) la Manifestación de Impacto Ambiental, el promovente está cumpliendo con este apartado. El proyecto se vincula por la obligatoriedad de obtener la autorización correspondiente para realizar las obras descritas en esta manifestación de impacto ambiental. Como ya se mencionó anteriormente, la promovente una vez autorizado el proyecto en materia ambiental procederá a tramitar el Registro Nacional de Pesca para la unidad de producción acuícola.
Art. 30°.- *Las actividades pesqueras se clasifican en:* **II.-** *Cultivo o acuacultura con fines*		
Artículo 31°.- *Para realizar las actividades de pesca se requiere lo siguiente:* **I,** *Concesión, para:* **Inciso b)** *Acuacultura comercial* **II,** Permiso, para: **Inciso g)** *Acuacultura de fomento* **III,** *Autorización, para:* **Inciso d)** *Recolectar del medio natural reproductores, larvas, postlarvas, crías, huevos, semillas, alevines o en cualquier otro estadio, y* **Inciso e)** *Acuacultura didáctica.*		

Artículos 22.- *la Secretaría podrá inscribir en el Registro Nacional de Pesca a los acuicultores que no requieran concesión, permiso o Autorización.*	Al **proyecto** le aplica el Artículo, incisos y, fracciones anteriores, porque se trata de una actividad acuícola con fines comerciales.	Por el hecho de presentar a la autoridad correspondiente (SEMARNAT) la Manifestación de Impacto Ambiental, el promovente está cumpliendo con este apartado. El proyecto se vincula por la obligatoriedad de obtener la autorización correspondiente para realizar las obras descritas en esta manifestación de impacto ambiental. Como ya se mencionó anteriormente, la promovente una vez autorizado el proyecto en materia ambiental procederá a tramitar el Registro Nacional de Pesca para la unidad de producción acuícola.
Art. 30°.- *Las actividades pesqueras se clasifican en:* **II.-** *Cultivo o acuacultura con fines*		
Artículo 31°.- *Para realizar las actividades de pesca se requiere lo siguiente:* **I,** *Concesión, para:* **Inciso b)** *Acuacultura comercial* **II,** Permiso, para: **Inciso g)** *Acuacultura de fomento* **III,** *Autorización, para:* **Inciso d)** *Recolectar del medio natural reproductores, larvas, postlarvas, crías, huevos, semillas, alevines o en cualquier otro estadio, y* **Inciso e)** *Acuacultura didáctica.*		

Artículos 22.- *la Secretaría podrá inscribir en el Registro Nacional de Pesca a los acuicultores que no requieran concesión, permiso o Autorización.*	Al **proyecto** le aplica el Artículo, incisos y, fracciones anteriores, porque se trata de una actividad acuícola con fines comerciales.	Por el hecho de presentar a la autoridad correspondiente (SEMARNAT) la Manifestación de Impacto Ambiental, el promovente está cumpliendo con este apartado. El proyecto se vincula por la obligatoriedad de obtener la autorización correspondiente para realizar las obras descritas en esta manifestación de impacto ambiental. Como ya se mencionó anteriormente, la promovente una vez autorizado el proyecto en materia ambiental procederá a tramitar el Registro Nacional de Pesca para la unidad de producción acuícola.
Art. 30°.- *Las actividades pesqueras se clasifican en:* **II.-** *Cultivo o acuacultura con fines*		
Artículo 31°.- *Para realizar las actividades de pesca se requiere lo siguiente:* **I,** *Concesión, para:* **Inciso b)** *Acuacultura comercial* **II,** Permiso, para: **Inciso g)** *Acuacultura de fomento* **III,** *Autorización, para:* **Inciso d)** *Recolectar del medio natural reproductores, larvas, postlarvas, crías, huevos, semillas, alevines o en cualquier otro estadio, y* **Inciso e)** *Acuacultura didáctica.*		

Artículos 22.- *la Secretaría podrá inscribir en el Registro Nacional de Pesca a los acuicultores que no requieran concesión, permiso o Autorización.*	Al **proyecto** le aplica el Artículo, incisos y, fracciones anteriores, porque se trata de una actividad acuícola con fines comerciales.	Por el hecho de presentar a la autoridad correspondiente (SEMARNAT) la Manifestación de Impacto Ambiental, el promovente está cumpliendo con este apartado. El proyecto se vincula por la obligatoriedad de obtener la autorización correspondiente para realizar las obras descritas en esta manifestación de impacto ambiental. Como ya se mencionó anteriormente, la promovente una vez autorizado el proyecto en materia ambiental procederá a tramitar el Registro Nacional de Pesca para la unidad de producción acuícola.
Art. 30°.- *Las actividades pesqueras se clasifican en:* **II.-** *Cultivo o acuacultura con fines*		
Artículo 31°.- *Para realizar las actividades de pesca se requiere lo siguiente:* **I,** *Concesión, para:* **Inciso b)** *Acuacultura comercial* **II,** Permiso, para: **Inciso g)** *Acuacultura de fomento* **III,** *Autorización, para:* **Inciso d)** *Recolectar del medio natural reproductores, larvas, postlarvas, crías, huevos, semillas, alevines o en cualquier otro estadio, y* **Inciso e)** *Acuacultura didáctica.*		

Artículos 22.- *la Secretaría podrá inscribir en el Registro Nacional de Pesca a los acuicultores que no requieran concesión, permiso o Autorización.*	Al **proyecto** le aplica el Artículo, incisos y, fracciones anteriores, porque se trata de una actividad acuícola con fines comerciales.	Por el hecho de presentar a la autoridad correspondiente (SEMARNAT) la Manifestación de Impacto Ambiental, el promovente está cumpliendo con este apartado. El proyecto se vincula por la obligatoriedad de obtener la autorización correspondiente para realizar las obras descritas en esta manifestación de impacto ambiental. Como ya se mencionó anteriormente, la promovente una vez autorizado el proyecto en materia ambiental procederá a tramitar el Registro Nacional de Pesca para la unidad de producción acuícola.
Art. 30°.- *Las actividades pesqueras se clasifican en:* **II.-** *Cultivo o acuacultura con fines*		
Artículo 31°.- *Para realizar las actividades de pesca se requiere lo siguiente:* **I,** *Concesión, para:* **Inciso b)** *Acuacultura comercial* **II,** Permiso, para: **Inciso g)** *Acuacultura de fomento* **III,** *Autorización, para:* **Inciso d)** *Recolectar del medio natural reproductores, larvas, postlarvas, crías, huevos, semillas, alevines o en cualquier otro estadio, y* **Inciso e)** *Acuacultura didáctica.*		

Artículos 22.- *la Secretaría podrá inscribir en el Registro Nacional de Pesca a los acuicultores que no requieran concesión, permiso o Autorización.*	Al **proyecto** le aplica el Artículo, incisos y, fracciones anteriores, porque se trata de una actividad acuícola con fines comerciales.	Por el hecho de presentar a la autoridad correspondiente (SEMARNAT) la Manifestación de Impacto Ambiental, el promovente está cumpliendo con este apartado. El proyecto se vincula por la obligatoriedad de obtener la autorización correspondiente para realizar las obras descritas en esta manifestación de impacto ambiental. Como ya se mencionó anteriormente, la promovente una vez autorizado el proyecto en materia ambiental procederá a tramitar el Registro Nacional de Pesca para la unidad de producción acuícola.
Art. 30°.- *Las actividades pesqueras se clasifican en:* **II.-** *Cultivo o acuacultura con fines*		
Artículo 31°.- *Para realizar las actividades de pesca se requiere lo siguiente:* **I,** *Concesión, para:* **Inciso b)** *Acuacultura comercial* **II,** Permiso, para: **Inciso g)** *Acuacultura de fomento* **III,** *Autorización, para:* **Inciso d)** *Recolectar del medio natural reproductores, larvas, postlarvas, crías, huevos, semillas, alevines o en cualquier otro estadio, y* **Inciso e)** *Acuacultura didáctica.*		

Artículos 22.- *la Secretaría podrá inscribir en el Registro Nacional de Pesca a los acuicultores que no requieran concesión, permiso o Autorización.*	Al **proyecto** le aplica el Artículo, incisos y, fracciones anteriores, porque se trata de una actividad acuícola con fines comerciales.	Por el hecho de presentar a la autoridad correspondiente (SEMARNAT) la Manifestación de Impacto Ambiental, el promovente está cumpliendo con este apartado. El proyecto se vincula por la obligatoriedad de obtener la autorización correspondiente para realizar las obras descritas en esta manifestación de impacto ambiental. Como ya se mencionó anteriormente, la promovente una vez autorizado el proyecto en materia ambiental procederá a tramitar el Registro Nacional de Pesca para la unidad de producción acuícola.
Art. 30°.- *Las actividades pesqueras se clasifican en:* **II.-** *Cultivo o acuacultura con fines*		
Artículo 31°.- *Para realizar las actividades de pesca se requiere lo siguiente:* **I,** *Concesión, para:* **Inciso b)** *Acuacultura comercial* **II,** Permiso, para: **Inciso g)** *Acuacultura de fomento* **III,** *Autorización, para:* **Inciso d)** *Recolectar del medio natural reproductores, larvas, postlarvas, crías, huevos, semillas, alevines o en cualquier otro estadio, y* **Inciso e)** *Acuacultura didáctica.*		

Artículos 22.- *la Secretaría podrá inscribir en el Registro Nacional de Pesca a los acuicultores que no requieran concesión, permiso o Autorización.*	Al **proyecto** le aplica el Artículo, incisos y, fracciones anteriores, porque se trata de una actividad acuícola con fines comerciales.	Por el hecho de presentar a la autoridad correspondiente (SEMARNAT) la Manifestación de Impacto Ambiental, el promovente está cumpliendo con este apartado. El proyecto se vincula por la obligatoriedad de obtener la autorización correspondiente para realizar las obras descritas en esta manifestación de impacto ambiental. Como ya se mencionó anteriormente, la promovente una vez autorizado el proyecto en materia ambiental procederá a tramitar el Registro Nacional de Pesca para la unidad de producción acuícola.
Art. 30°.- *Las actividades pesqueras se clasifican en:* **II.-** *Cultivo o acuacultura con fines*		
Artículo 31°.- *Para realizar las actividades de pesca se requiere lo siguiente:* **I,** *Concesión, para:* **Inciso b)** *Acuacultura comercial* **II,** Permiso, para: **Inciso g)** *Acuacultura de fomento* **III,** *Autorización, para:* **Inciso d)** *Recolectar del medio natural reproductores, larvas, postlarvas, crías, huevos, semillas, alevines o en cualquier otro estadio, y* **Inciso e)** *Acuacultura didáctica.*		

Artículos 22.- *la Secretaría podrá inscribir en el Registro Nacional de Pesca a los acuicultores que no requieran concesión, permiso o Autorización.*	Al **proyecto** le aplica el Artículo, incisos y, fracciones anteriores, porque se trata de una actividad acuícola con fines comerciales.	Por el hecho de presentar a la autoridad correspondiente (SEMARNAT) la Manifestación de Impacto Ambiental, el promovente está cumpliendo con este apartado. El proyecto se vincula por la obligatoriedad de obtener la autorización correspondiente para realizar las obras descritas en esta manifestación de impacto ambiental. Como ya se mencionó anteriormente, la promovente una vez autorizado el proyecto en materia ambiental procederá a tramitar el Registro Nacional de Pesca para la unidad de producción acuícola.
Art. 30°.- *Las actividades pesqueras se clasifican en:* **II.-** *Cultivo o acuacultura con fines*		
Artículo 31°.- *Para realizar las actividades de pesca se requiere lo siguiente:* **I,** *Concesión, para:* **Inciso b)** *Acuacultura comercial* **II,** Permiso, para: **Inciso g)** *Acuacultura de fomento* **III,** *Autorización, para:* **Inciso d)** *Recolectar del medio natural reproductores, larvas, postlarvas, crías, huevos, semillas, alevines o en cualquier otro estadio, y* **Inciso e)** *Acuacultura didáctica.*		

Artículos 22.- *la Secretaría podrá inscribir en el Registro Nacional de Pesca a los acuicultores que no requieran concesión, permiso o Autorización.*	Al **proyecto** le aplica el Artículo, incisos y, fracciones anteriores, porque se trata de una actividad acuícola con fines comerciales.	Por el hecho de presentar a la autoridad correspondiente (SEMARNAT) la Manifestación de Impacto Ambiental, el promovente está cumpliendo con este apartado. El proyecto se vincula por la obligatoriedad de obtener la autorización correspondiente para realizar las obras descritas en esta manifestación de impacto ambiental. Como ya se mencionó anteriormente, la promovente una vez autorizado el proyecto en materia ambiental procederá a tramitar el Registro Nacional de Pesca para la unidad de producción acuícola.
Art. 30°.- *Las actividades pesqueras se clasifican en:* **II.-** *Cultivo o acuacultura con fines*		
Artículo 31°.- *Para realizar las actividades de pesca se requiere lo siguiente:* **I,** *Concesión, para:* **Inciso b)** *Acuacultura comercial* **II,** Permiso, para: **Inciso g)** *Acuacultura de fomento* **III,** *Autorización, para:* **Inciso d)** *Recolectar del medio natural reproductores, larvas, postlarvas, crías, huevos, semillas, alevines o en cualquier otro estadio, y* **Inciso e)** *Acuacultura didáctica.*		

Artículos 22.- *la Secretaría podrá inscribir en el Registro Nacional de Pesca a los acuicultores que no requieran concesión, permiso o Autorización.*	Al **proyecto** le aplica el Artículo, incisos y, fracciones anteriores, porque se trata de una actividad acuícola con fines comerciales.	Por el hecho de presentar a la autoridad correspondiente (SEMARNAT) la Manifestación de Impacto Ambiental, el promovente está cumpliendo con este apartado. El proyecto se vincula por la obligatoriedad de obtener la autorización correspondiente para realizar las obras descritas en esta manifestación de impacto ambiental. Como ya se mencionó anteriormente, la promovente una vez autorizado el proyecto en materia ambiental procederá a tramitar el Registro Nacional de Pesca para la unidad de producción acuícola.
Art. 30°.- *Las actividades pesqueras se clasifican en:* **II.-** *Cultivo o acuacultura con fines*		
Artículo 31°.- *Para realizar las actividades de pesca se requiere lo siguiente:* **I,** *Concesión, para:* **Inciso b)** *Acuacultura comercial* **II,** Permiso, para: **Inciso g)** *Acuacultura de fomento* **III,** *Autorización, para:* **Inciso d)** *Recolectar del medio natural reproductores, larvas, postlarvas, crías, huevos, semillas, alevines o en cualquier otro estadio, y* **Inciso e)** *Acuacultura didáctica.*		

Artículos 22.- *la Secretaría podrá inscribir en el Registro Nacional de Pesca a los acuicultores que no requieran concesión, permiso o Autorización.*	Al **proyecto** le aplica el Artículo, incisos y, fracciones anteriores, porque se trata de una actividad acuícola con fines comerciales.	Por el hecho de presentar a la autoridad correspondiente (SEMARNAT) la Manifestación de Impacto Ambiental, el promovente está cumpliendo con este apartado. El proyecto se vincula por la obligatoriedad de obtener la autorización correspondiente para realizar las obras descritas en esta manifestación de impacto ambiental. Como ya se mencionó anteriormente, la promovente una vez autorizado el proyecto en materia ambiental procederá a tramitar el Registro Nacional de Pesca para la unidad de producción acuícola.
Art. 30°.- *Las actividades pesqueras se clasifican en:* **II.-** *Cultivo o acuacultura con fines*		
Artículo 31°.- *Para realizar las actividades de pesca se requiere lo siguiente:* **I,** *Concesión, para:* **Inciso b)** *Acuacultura comercial* **II,** Permiso, para: **Inciso g)** *Acuacultura de fomento* **III,** *Autorización, para:* **Inciso d)** *Recolectar del medio natural reproductores, larvas, postlarvas, crías, huevos, semillas, alevines o en cualquier otro estadio, y* **Inciso e)** *Acuacultura didáctica.*		

Artículos 22.- *la Secretaría podrá inscribir en el Registro Nacional de Pesca a los acuicultores que no requieran concesión, permiso o Autorización.*	Al **proyecto** le aplica el Artículo, incisos y, fracciones anteriores, porque se trata de una actividad acuícola con fines comerciales.	Por el hecho de presentar a la autoridad correspondiente (SEMARNAT) la Manifestación de Impacto Ambiental, el promovente está cumpliendo con este apartado. El proyecto se vincula por la obligatoriedad de obtener la autorización correspondiente para realizar las obras descritas en esta manifestación de impacto ambiental. Como ya se mencionó anteriormente, la promovente una vez autorizado el proyecto en materia ambiental procederá a tramitar el Registro Nacional de Pesca para la unidad de producción acuícola.
Art. 30°.- *Las actividades pesqueras se clasifican en:* **II.-** *Cultivo o acuacultura con fines*		
Artículo 31°.- *Para realizar las actividades de pesca se requiere lo siguiente:* **I,** *Concesión, para:* **Inciso b)** *Acuacultura comercial* **II,** Permiso, para: **Inciso g)** *Acuacultura de fomento* **III,** *Autorización, para:* **Inciso d)** *Recolectar del medio natural reproductores, larvas, postlarvas, crías, huevos, semillas, alevines o en cualquier otro estadio, y* **Inciso e)** *Acuacultura didáctica.*		

Artículos 22.- *la Secretaría podrá inscribir en el Registro Nacional de Pesca a los acuicultores que no requieran concesión, permiso o Autorización.*	Al **proyecto** le aplica el Artículo, incisos y, fracciones anteriores, porque se trata de una actividad acuícola con fines comerciales.	Por el hecho de presentar a la autoridad correspondiente (SEMARNAT) la Manifestación de Impacto Ambiental, el promovente está cumpliendo con este apartado. El proyecto se vincula por la obligatoriedad de obtener la autorización correspondiente para realizar las obras descritas en esta manifestación de impacto ambiental. Como ya se mencionó anteriormente, la promovente una vez autorizado el proyecto en materia ambiental procederá a tramitar el Registro Nacional de Pesca para la unidad de producción acuícola.
Art. 30°.- *Las actividades pesqueras se clasifican en:* **II.-** *Cultivo o acuacultura con fines*		
Artículo 31°.- *Para realizar las actividades de pesca se requiere lo siguiente:* **I,** *Concesión, para:* **Inciso b)** *Acuacultura comercial* **II,** Permiso, para: **Inciso g)** *Acuacultura de fomento* **III,** *Autorización, para:* **Inciso d)** *Recolectar del medio natural reproductores, larvas, postlarvas, crías, huevos, semillas, alevines o en cualquier otro estadio, y* **Inciso e)** *Acuacultura didáctica.*		

Artículos 22.- *la Secretaría podrá inscribir en el Registro Nacional de Pesca a los acuicultores que no requieran concesión, permiso o Autorización.*	Al **proyecto** le aplica el Artículo, incisos y, fracciones anteriores, porque se trata de una actividad acuícola con fines comerciales.	Por el hecho de presentar a la autoridad correspondiente (SEMARNAT) la Manifestación de Impacto Ambiental, el promovente está cumpliendo con este apartado. El proyecto se vincula por la obligatoriedad de obtener la autorización correspondiente para realizar las obras descritas en esta manifestación de impacto ambiental. Como ya se mencionó anteriormente, la promovente una vez autorizado el proyecto en materia ambiental procederá a tramitar el Registro Nacional de Pesca para la unidad de producción acuícola.
Art. 30°.- *Las actividades pesqueras se clasifican en:* **II.-** *Cultivo o acuacultura con fines*		
Artículo 31°.- *Para realizar las actividades de pesca se requiere lo siguiente:* **I,** *Concesión, para:* **Inciso b)** *Acuacultura comercial* **II,** Permiso, para: **Inciso g)** *Acuacultura de fomento* **III,** *Autorización, para:* **Inciso d)** *Recolectar del medio natural reproductores, larvas, postlarvas, crías, huevos, semillas, alevines o en cualquier otro estadio, y* **Inciso e)** *Acuacultura didáctica.*		

Artículos 22.- *la Secretaría podrá inscribir en el Registro Nacional de Pesca a los acuicultores que no requieran concesión, permiso o Autorización.*	Al **proyecto** le aplica el Artículo, incisos y, fracciones anteriores, porque se trata de una actividad acuícola con fines comerciales.	Por el hecho de presentar a la autoridad correspondiente (SEMARNAT) la Manifestación de Impacto Ambiental, el promovente está cumpliendo con este apartado. El proyecto se vincula por la obligatoriedad de obtener la autorización correspondiente para realizar las obras descritas en esta manifestación de impacto ambiental. Como ya se mencionó anteriormente, la promovente una vez autorizado el proyecto en materia ambiental procederá a tramitar el Registro Nacional de Pesca para la unidad de producción acuícola.
Art. 30°.- *Las actividades pesqueras se clasifican en:* **II.-** *Cultivo o acuacultura con fines*		
Artículo 31°.- *Para realizar las actividades de pesca se requiere lo siguiente:* **I,** *Concesión, para:* **Inciso b)** *Acuacultura comercial* **II,** Permiso, para: **Inciso g)** *Acuacultura de fomento* **III,** *Autorización, para:* **Inciso d)** *Recolectar del medio natural reproductores, larvas, postlarvas, crías, huevos, semillas, alevines o en cualquier otro estadio, y* **Inciso e)** *Acuacultura didáctica.*		

Artículos 22.- *la Secretaría podrá inscribir en el Registro Nacional de Pesca a los acuicultores que no requieran concesión, permiso o Autorización.*	Al **proyecto** le aplica el Artículo, incisos y, fracciones anteriores, porque se trata de una actividad acuícola con fines comerciales.	Por el hecho de presentar a la autoridad correspondiente (SEMARNAT) la Manifestación de Impacto Ambiental, el promovente está cumpliendo con este apartado. El proyecto se vincula por la obligatoriedad de obtener la autorización correspondiente para realizar las obras descritas en esta manifestación de impacto ambiental. Como ya se mencionó anteriormente, la promovente una vez autorizado el proyecto en materia ambiental procederá a tramitar el Registro Nacional de Pesca para la unidad de producción acuícola.
Art. 30°.- *Las actividades pesqueras se clasifican en:* **II.-** *Cultivo o acuacultura con fines*		
Artículo 31°.- *Para realizar las actividades de pesca se requiere lo siguiente:* **I,** *Concesión, para:* **Inciso b)** *Acuacultura comercial* **II,** Permiso, para: **Inciso g)** *Acuacultura de fomento* **III,** *Autorización, para:* **Inciso d)** *Recolectar del medio natural reproductores, larvas, postlarvas, crías, huevos, semillas, alevines o en cualquier otro estadio, y* **Inciso e)** *Acuacultura didáctica.*		

Artículos 22.- *la Secretaría podrá inscribir en el Registro Nacional de Pesca a los acuicultores que no requieran concesión, permiso o Autorización.*	Al **proyecto** le aplica el Artículo, incisos y, fracciones anteriores, porque se trata de una actividad acuícola con fines comerciales.	Por el hecho de presentar a la autoridad correspondiente (SEMARNAT) la Manifestación de Impacto Ambiental, el promovente está cumpliendo con este apartado. El proyecto se vincula por la obligatoriedad de obtener la autorización correspondiente para realizar las obras descritas en esta manifestación de impacto ambiental. Como ya se mencionó anteriormente, la promovente una vez autorizado el proyecto en materia ambiental procederá a tramitar el Registro Nacional de Pesca para la unidad de producción acuícola.
Art. 30°.- *Las actividades pesqueras se clasifican en:* **II.-** *Cultivo o acuacultura con fines*		
Artículo 31°.- *Para realizar las actividades de pesca se requiere lo siguiente:* **I,** *Concesión, para:* **Inciso b)** *Acuacultura comercial* **II,** Permiso, para: **Inciso g)** *Acuacultura de fomento* **III,** *Autorización, para:* **Inciso d)** *Recolectar del medio natural reproductores, larvas, postlarvas, crías, huevos, semillas, alevines o en cualquier otro estadio, y* **Inciso e)** *Acuacultura didáctica.*		

Artículos 22.- *la Secretaría podrá inscribir en el Registro Nacional de Pesca a los acuicultores que no requieran concesión, permiso o Autorización.*	Al **proyecto** le aplica el Artículo, incisos y, fracciones anteriores, porque se trata de una actividad acuícola con fines comerciales.	Por el hecho de presentar a la autoridad correspondiente (SEMARNAT) la Manifestación de Impacto Ambiental, el promovente está cumpliendo con este apartado. El proyecto se vincula por la obligatoriedad de obtener la autorización correspondiente para realizar las obras descritas en esta manifestación de impacto ambiental. Como ya se mencionó anteriormente, la promovente una vez autorizado el proyecto en materia ambiental procederá a tramitar el Registro Nacional de Pesca para la unidad de producción acuícola.
Art. 30°.- *Las actividades pesqueras se clasifican en:* **II.-** *Cultivo o acuacultura con fines*		
Artículo 31°.- *Para realizar las actividades de pesca se requiere lo siguiente:* **I,** *Concesión, para:* **Inciso b)** *Acuacultura comercial* **II,** Permiso, para: **Inciso g)** *Acuacultura de fomento* **III,** *Autorización, para:* **Inciso d)** *Recolectar del medio natural reproductores, larvas, postlarvas, crías, huevos, semillas, alevines o en cualquier otro estadio, y* **Inciso e)** *Acuacultura didáctica.*		

Artículos 22.- *la Secretaría podrá inscribir en el Registro Nacional de Pesca a los acuicultores que no requieran concesión, permiso o Autorización.*	Al **proyecto** le aplica el Artículo, incisos y, fracciones anteriores, porque se trata de una actividad acuícola con fines comerciales.	Por el hecho de presentar a la autoridad correspondiente (SEMARNAT) la Manifestación de Impacto Ambiental, el promovente está cumpliendo con este apartado. El proyecto se vincula por la obligatoriedad de obtener la autorización correspondiente para realizar las obras descritas en esta manifestación de impacto ambiental. Como ya se mencionó anteriormente, la promovente una vez autorizado el proyecto en materia ambiental procederá a tramitar el Registro Nacional de Pesca para la unidad de producción acuícola.
Art. 30°.- *Las actividades pesqueras se clasifican en:* **II.-** *Cultivo o acuacultura con fines*		
Artículo 31°.- *Para realizar las actividades de pesca se requiere lo siguiente:* **I,** *Concesión, para:* **Inciso b)** *Acuacultura comercial* **II,** Permiso, para: **Inciso g)** *Acuacultura de fomento* **III,** *Autorización, para:* **Inciso d)** *Recolectar del medio natural reproductores, larvas, postlarvas, crías, huevos, semillas, alevines o en cualquier otro estadio, y* **Inciso e)** *Acuacultura didáctica.*		

Artículos 22.- *la Secretaría podrá inscribir en el Registro Nacional de Pesca a los acuicultores que no requieran concesión, permiso o Autorización.*	Al **proyecto** le aplica el Artículo, incisos y, fracciones anteriores, porque se trata de una actividad acuícola con fines comerciales.	Por el hecho de presentar a la autoridad correspondiente (SEMARNAT) la Manifestación de Impacto Ambiental, el promovente está cumpliendo con este apartado. El proyecto se vincula por la obligatoriedad de obtener la autorización correspondiente para realizar las obras descritas en esta manifestación de impacto ambiental. Como ya se mencionó anteriormente, la promovente una vez autorizado el proyecto en materia ambiental procederá a tramitar el Registro Nacional de Pesca para la unidad de producción acuícola.
Art. 30°.- *Las actividades pesqueras se clasifican en:* **II.-** *Cultivo o acuacultura con fines*		
Artículo 31°.- *Para realizar las actividades de pesca se requiere lo siguiente:* **I,** *Concesión, para:* **Inciso b)** *Acuacultura comercial* **II,** Permiso, para: **Inciso g)** *Acuacultura de fomento* **III,** *Autorización, para:* **Inciso d)** *Recolectar del medio natural reproductores, larvas, postlarvas, crías, huevos, semillas, alevines o en cualquier otro estadio, y* **Inciso e)** *Acuacultura didáctica.*		

Artículos 22.- *la Secretaría podrá inscribir en el Registro Nacional de Pesca a los acuicultores que no requieran concesión, permiso o Autorización.*	Al **proyecto** le aplica el Artículo, incisos y, fracciones anteriores, porque se trata de una actividad acuícola con fines comerciales.	Por el hecho de presentar a la autoridad correspondiente (SEMARNAT) la Manifestación de Impacto Ambiental, el promovente está cumpliendo con este apartado. El proyecto se vincula por la obligatoriedad de obtener la autorización correspondiente para realizar las obras descritas en esta manifestación de impacto ambiental. Como ya se mencionó anteriormente, la promovente una vez autorizado el proyecto en materia ambiental procederá a tramitar el Registro Nacional de Pesca para la unidad de producción acuícola.
Art. 30°.- *Las actividades pesqueras se clasifican en:* **II.-** *Cultivo o acuacultura con fines*		
Artículo 31°.- *Para realizar las actividades de pesca se requiere lo siguiente:* **I,** *Concesión, para:* **Inciso b)** *Acuacultura comercial* **II,** Permiso, para: **Inciso g)** *Acuacultura de fomento* **III,** *Autorización, para:* **Inciso d)** *Recolectar del medio natural reproductores, larvas, postlarvas, crías, huevos, semillas, alevines o en cualquier otro estadio, y* **Inciso e)** *Acuacultura didáctica.*		

Artículos 22.- *la Secretaría podrá inscribir en el Registro Nacional de Pesca a los acuicultores que no requieran concesión, permiso o Autorización.*	Al **proyecto** le aplica el Artículo, incisos y, fracciones anteriores, porque se trata de una actividad acuícola con fines comerciales.	Por el hecho de presentar a la autoridad correspondiente (SEMARNAT) la Manifestación de Impacto Ambiental, el promovente está cumpliendo con este apartado. El proyecto se vincula por la obligatoriedad de obtener la autorización correspondiente para realizar las obras descritas en esta manifestación de impacto ambiental. Como ya se mencionó anteriormente, la promovente una vez autorizado el proyecto en materia ambiental procederá a tramitar el Registro Nacional de Pesca para la unidad de producción acuícola.
Art. 30°.- *Las actividades pesqueras se clasifican en:* **II.-** *Cultivo o acuacultura con fines*		
Artículo 31°.- *Para realizar las actividades de pesca se requiere lo siguiente:* **I,** *Concesión, para:* **Inciso b)** *Acuacultura comercial* **II,** Permiso, para: **Inciso g)** *Acuacultura de fomento* **III,** *Autorización, para:* **Inciso d)** *Recolectar del medio natural reproductores, larvas, postlarvas, crías, huevos, semillas, alevines o en cualquier otro estadio, y* **Inciso e)** *Acuacultura didáctica.*		

Artículos 22.- *la Secretaría podrá inscribir en el Registro Nacional de Pesca a los acuicultores que no requieran concesión, permiso o Autorización.*	Al **proyecto** le aplica el Artículo, incisos y, fracciones anteriores, porque se trata de una actividad acuícola con fines comerciales.	Por el hecho de presentar a la autoridad correspondiente (SEMARNAT) la Manifestación de Impacto Ambiental, el promovente está cumpliendo con este apartado. El proyecto se vincula por la obligatoriedad de obtener la autorización correspondiente para realizar las obras descritas en esta manifestación de impacto ambiental. Como ya se mencionó anteriormente, la promovente una vez autorizado el proyecto en materia ambiental procederá a tramitar el Registro Nacional de Pesca para la unidad de producción acuícola.
Art. 30°.- *Las actividades pesqueras se clasifican en:* **II.-** *Cultivo o acuacultura con fines*		
Artículo 31°.- *Para realizar las actividades de pesca se requiere lo siguiente:* **I,** *Concesión, para:* **Inciso b)** *Acuacultura comercial* **II,** Permiso, para: **Inciso g)** *Acuacultura de fomento* **III,** *Autorización, para:* **Inciso d)** *Recolectar del medio natural reproductores, larvas, postlarvas, crías, huevos, semillas, alevines o en cualquier otro estadio, y* **Inciso e)** *Acuacultura didáctica.*		

Artículos 22.- *la Secretaría podrá inscribir en el Registro Nacional de Pesca a los acuicultores que no requieran concesión, permiso o Autorización.*	Al **proyecto** le aplica el Artículo, incisos y, fracciones anteriores, porque se trata de una actividad acuícola con fines comerciales.	Por el hecho de presentar a la autoridad correspondiente (SEMARNAT) la Manifestación de Impacto Ambiental, el promovente está cumpliendo con este apartado. El proyecto se vincula por la obligatoriedad de obtener la autorización correspondiente para realizar las obras descritas en esta manifestación de impacto ambiental. Como ya se mencionó anteriormente, la promovente una vez autorizado el proyecto en materia ambiental procederá a tramitar el Registro Nacional de Pesca para la unidad de producción acuícola.
Art. 30°.- *Las actividades pesqueras se clasifican en:* **II.-** *Cultivo o acuacultura con fines*		
Artículo 31°.- *Para realizar las actividades de pesca se requiere lo siguiente:* **I,** *Concesión, para:* **Inciso b)** *Acuacultura comercial* **II,** Permiso, para: **Inciso g)** *Acuacultura de fomento* **III,** *Autorización, para:* **Inciso d)** *Recolectar del medio natural reproductores, larvas, postlarvas, crías, huevos, semillas, alevines o en cualquier otro estadio, y* **Inciso e)** *Acuacultura didáctica.*		

Artículos 22.- *la Secretaría podrá inscribir en el Registro Nacional de Pesca a los acuicultores que no requieran concesión, permiso o Autorización.*	Al **proyecto** le aplica el Artículo, incisos y, fracciones anteriores, porque se trata de una actividad acuícola con fines comerciales.	Por el hecho de presentar a la autoridad correspondiente (SEMARNAT) la Manifestación de Impacto Ambiental, el promovente está cumpliendo con este apartado. El proyecto se vincula por la obligatoriedad de obtener la autorización correspondiente para realizar las obras descritas en esta manifestación de impacto ambiental. Como ya se mencionó anteriormente, la promovente una vez autorizado el proyecto en materia ambiental procederá a tramitar el Registro Nacional de Pesca para la unidad de producción acuícola.
Art. 30°.- *Las actividades pesqueras se clasifican en:* **II.-** *Cultivo o acuacultura con fines*		
Artículo 31°.- *Para realizar las actividades de pesca se requiere lo siguiente:* **I,** *Concesión, para:* **Inciso b)** *Acuacultura comercial* **II,** Permiso, para: **Inciso g)** *Acuacultura de fomento* **III,** *Autorización, para:* **Inciso d)** *Recolectar del medio natural reproductores, larvas, postlarvas, crías, huevos, semillas, alevines o en cualquier otro estadio, y* **Inciso e)** *Acuacultura didáctica.*		

Artículos 22.- *la Secretaría podrá inscribir en el Registro Nacional de Pesca a los acuicultores que no requieran concesión, permiso o Autorización.*	Al **proyecto** le aplica el Artículo, incisos y, fracciones anteriores, porque se trata de una actividad acuícola con fines comerciales.	Por el hecho de presentar a la autoridad correspondiente (SEMARNAT) la Manifestación de Impacto Ambiental, el promovente está cumpliendo con este apartado. El proyecto se vincula por la obligatoriedad de obtener la autorización correspondiente para realizar las obras descritas en esta manifestación de impacto ambiental. Como ya se mencionó anteriormente, la promovente una vez autorizado el proyecto en materia ambiental procederá a tramitar el Registro Nacional de Pesca para la unidad de producción acuícola.
Art. 30°.- *Las actividades pesqueras se clasifican en:* **II.-** *Cultivo o acuacultura con fines*		
Artículo 31°.- *Para realizar las actividades de pesca se requiere lo siguiente:* **I,** *Concesión, para:* **Inciso b)** *Acuacultura comercial* **II,** Permiso, para: **Inciso g)** *Acuacultura de fomento* **III,** *Autorización, para:* **Inciso d)** *Recolectar del medio natural reproductores, larvas, postlarvas, crías, huevos, semillas, alevines o en cualquier otro estadio, y* **Inciso e)** *Acuacultura didáctica.*		

Artículos 22.- *la Secretaría podrá inscribir en el Registro Nacional de Pesca a los acuicultores que no requieran concesión, permiso o Autorización.*	Al **proyecto** le aplica el Artículo, incisos y, fracciones anteriores, porque se trata de una actividad acuícola con fines comerciales.	Por el hecho de presentar a la autoridad correspondiente (SEMARNAT) la Manifestación de Impacto Ambiental, el promovente está cumpliendo con este apartado. El proyecto se vincula por la obligatoriedad de obtener la autorización correspondiente para realizar las obras descritas en esta manifestación de impacto ambiental. Como ya se mencionó anteriormente, la promovente una vez autorizado el proyecto en materia ambiental procederá a tramitar el Registro Nacional de Pesca para la unidad de producción acuícola.
Art. 30°.- *Las actividades pesqueras se clasifican en:* **II.-** *Cultivo o acuacultura con fines*		
Artículo 31°.- *Para realizar las actividades de pesca se requiere lo siguiente:* **I,** *Concesión, para:* **Inciso b)** *Acuacultura comercial* **II,** Permiso, para: **Inciso g)** *Acuacultura de fomento* **III,** *Autorización, para:* **Inciso d)** *Recolectar del medio natural reproductores, larvas, postlarvas, crías, huevos, semillas, alevines o en cualquier otro estadio, y* **Inciso e)** *Acuacultura didáctica.*		

Artículos 22.- *la Secretaría podrá inscribir en el Registro Nacional de Pesca a los acuicultores que no requieran concesión, permiso o Autorización.*	Al **proyecto** le aplica el Artículo, incisos y, fracciones anteriores, porque se trata de una actividad acuícola con fines comerciales.	Por el hecho de presentar a la autoridad correspondiente (SEMARNAT) la Manifestación de Impacto Ambiental, el promovente está cumpliendo con este apartado. El proyecto se vincula por la obligatoriedad de obtener la autorización correspondiente para realizar las obras descritas en esta manifestación de impacto ambiental. Como ya se mencionó anteriormente, la promovente una vez autorizado el proyecto en materia ambiental procederá a tramitar el Registro Nacional de Pesca para la unidad de producción acuícola.
Art. 30°.- *Las actividades pesqueras se clasifican en:* **II.-** *Cultivo o acuacultura con fines*		
Artículo 31°.- *Para realizar las actividades de pesca se requiere lo siguiente:* **I,** *Concesión, para:* **Inciso b)** *Acuacultura comercial* **II,** Permiso, para: **Inciso g)** *Acuacultura de fomento* **III,** *Autorización, para:* **Inciso d)** *Recolectar del medio natural reproductores, larvas, postlarvas, crías, huevos, semillas, alevines o en cualquier otro estadio, y* **Inciso e)** *Acuacultura didáctica.*		

Artículos 22.- *la Secretaría podrá inscribir en el Registro Nacional de Pesca a los acuicultores que no requieran concesión, permiso o Autorización.*	Al **proyecto** le aplica el Artículo, incisos y, fracciones anteriores, porque se trata de una actividad acuícola con fines comerciales.	Por el hecho de presentar a la autoridad correspondiente (SEMARNAT) la Manifestación de Impacto Ambiental, el promovente está cumpliendo con este apartado. El proyecto se vincula por la obligatoriedad de obtener la autorización correspondiente para realizar las obras descritas en esta manifestación de impacto ambiental. Como ya se mencionó anteriormente, la promovente una vez autorizado el proyecto en materia ambiental procederá a tramitar el Registro Nacional de Pesca para la unidad de producción acuícola.
Art. 30°.- *Las actividades pesqueras se clasifican en:* **II.-** *Cultivo o acuacultura con fines*		
Artículo 31°.- *Para realizar las actividades de pesca se requiere lo siguiente:* **I,** *Concesión, para:* **Inciso b)** *Acuacultura comercial* **II,** Permiso, para: **Inciso g)** *Acuacultura de fomento* **III,** *Autorización, para:* **Inciso d)** *Recolectar del medio natural reproductores, larvas, postlarvas, crías, huevos, semillas, alevines o en cualquier otro estadio, y* **Inciso e)** *Acuacultura didáctica.*		

Artículos 22.- *la Secretaría podrá inscribir en el Registro Nacional de Pesca a los acuicultores que no requieran concesión, permiso o Autorización.*	Al **proyecto** le aplica el Artículo, incisos y, fracciones anteriores, porque se trata de una actividad acuícola con fines comerciales.	Por el hecho de presentar a la autoridad correspondiente (SEMARNAT) la Manifestación de Impacto Ambiental, el promovente está cumpliendo con este apartado. El proyecto se vincula por la obligatoriedad de obtener la autorización correspondiente para realizar las obras descritas en esta manifestación de impacto ambiental. Como ya se mencionó anteriormente, la promovente una vez autorizado el proyecto en materia ambiental procederá a tramitar el Registro Nacional de Pesca para la unidad de producción acuícola.
Art. 30°.- *Las actividades pesqueras se clasifican en:* **II.-** *Cultivo o acuacultura con fines*		
Artículo 31°.- *Para realizar las actividades de pesca se requiere lo siguiente:* **I,** *Concesión, para:* **Inciso b)** *Acuacultura comercial* **II,** Permiso, para: **Inciso g)** *Acuacultura de fomento* **III,** *Autorización, para:* **Inciso d)** *Recolectar del medio natural reproductores, larvas, postlarvas, crías, huevos, semillas, alevines o en cualquier otro estadio, y* **Inciso e)** *Acuacultura didáctica.*		

Artículos 22.- *la Secretaría podrá inscribir en el Registro Nacional de Pesca a los acuicultores que no requieran concesión, permiso o Autorización.*	Al **proyecto** le aplica el Artículo, incisos y, fracciones anteriores, porque se trata de una actividad acuícola con fines comerciales.	Por el hecho de presentar a la autoridad correspondiente (SEMARNAT) la Manifestación de Impacto Ambiental, el promovente está cumpliendo con este apartado. El proyecto se vincula por la obligatoriedad de obtener la autorización correspondiente para realizar las obras descritas en esta manifestación de impacto ambiental. Como ya se mencionó anteriormente, la promovente una vez autorizado el proyecto en materia ambiental procederá a tramitar el Registro Nacional de Pesca para la unidad de producción acuícola.
Art. 30°.- *Las actividades pesqueras se clasifican en:* **II.-** *Cultivo o acuacultura con fines*		
Artículo 31°.- *Para realizar las actividades de pesca se requiere lo siguiente:* **I,** *Concesión, para:* **Inciso b)** *Acuacultura comercial* **II,** Permiso, para: **Inciso g)** *Acuacultura de fomento* **III,** *Autorización, para:* **Inciso d)** *Recolectar del medio natural reproductores, larvas, postlarvas, crías, huevos, semillas, alevines o en cualquier otro estadio, y* **Inciso e)** *Acuacultura didáctica.*		

Artículos 22.- *la Secretaría podrá inscribir en el Registro Nacional de Pesca a los acuicultores que no requieran concesión, permiso o Autorización.*	Al **proyecto** le aplica el Artículo, incisos y, fracciones anteriores, porque se trata de una actividad acuícola con fines comerciales.	Por el hecho de presentar a la autoridad correspondiente (SEMARNAT) la Manifestación de Impacto Ambiental, el promovente está cumpliendo con este apartado. El proyecto se vincula por la obligatoriedad de obtener la autorización correspondiente para realizar las obras descritas en esta manifestación de impacto ambiental. Como ya se mencionó anteriormente, la promovente una vez autorizado el proyecto en materia ambiental procederá a tramitar el Registro Nacional de Pesca para la unidad de producción acuícola.
Art. 30°.- *Las actividades pesqueras se clasifican en:* **II.-** *Cultivo o acuacultura con fines*		
Artículo 31°.- *Para realizar las actividades de pesca se requiere lo siguiente:* **I,** *Concesión, para:* **Inciso b)** *Acuacultura comercial* **II,** Permiso, para: **Inciso g)** *Acuacultura de fomento* **III,** *Autorización, para:* **Inciso d)** *Recolectar del medio natural reproductores, larvas, postlarvas, crías, huevos, semillas, alevines o en cualquier otro estadio, y* **Inciso e)** *Acuacultura didáctica.*		

Artículos 22.- *la Secretaría podrá inscribir en el Registro Nacional de Pesca a los acuicultores que no requieran concesión, permiso o Autorización.*	Al **proyecto** le aplica el Artículo, incisos y, fracciones anteriores, porque se trata de una actividad acuícola con fines comerciales.	Por el hecho de presentar a la autoridad correspondiente (SEMARNAT) la Manifestación de Impacto Ambiental, el promovente está cumpliendo con este apartado. El proyecto se vincula por la obligatoriedad de obtener la autorización correspondiente para realizar las obras descritas en esta manifestación de impacto ambiental. Como ya se mencionó anteriormente, la promovente una vez autorizado el proyecto en materia ambiental procederá a tramitar el Registro Nacional de Pesca para la unidad de producción acuícola.
Art. 30°.- *Las actividades pesqueras se clasifican en:* **II.-** *Cultivo o acuacultura con fines*		
Artículo 31°.- *Para realizar las actividades de pesca se requiere lo siguiente:* **I,** *Concesión, para:* **Inciso b)** *Acuacultura comercial* **II,** Permiso, para: **Inciso g)** *Acuacultura de fomento* **III,** *Autorización, para:* **Inciso d)** *Recolectar del medio natural reproductores, larvas, postlarvas, crías, huevos, semillas, alevines o en cualquier otro estadio, y* **Inciso e)** *Acuacultura didáctica.*		

Artículos 22.- *la Secretaría podrá inscribir en el Registro Nacional de Pesca a los acuicultores que no requieran concesión, permiso o Autorización.*	Al **proyecto** le aplica el Artículo, incisos y, fracciones anteriores, porque se trata de una actividad acuícola con fines comerciales.	Por el hecho de presentar a la autoridad correspondiente (SEMARNAT) la Manifestación de Impacto Ambiental, el promovente está cumpliendo con este apartado. El proyecto se vincula por la obligatoriedad de obtener la autorización correspondiente para realizar las obras descritas en esta manifestación de impacto ambiental. Como ya se mencionó anteriormente, la promovente una vez autorizado el proyecto en materia ambiental procederá a tramitar el Registro Nacional de Pesca para la unidad de producción acuícola.
Art. 30°.- *Las actividades pesqueras se clasifican en:* **II.-** *Cultivo o acuacultura con fines*		
Artículo 31°.- *Para realizar las actividades de pesca se requiere lo siguiente:* **I,** *Concesión, para:* **Inciso b)** *Acuacultura comercial* **II,** Permiso, para: **Inciso g)** *Acuacultura de fomento* **III,** *Autorización, para:* **Inciso d)** *Recolectar del medio natural reproductores, larvas, postlarvas, crías, huevos, semillas, alevines o en cualquier otro estadio, y* **Inciso e)** *Acuacultura didáctica.*		

Artículos 22.- *la Secretaría podrá inscribir en el Registro Nacional de Pesca a los acuicultores que no requieran concesión, permiso o Autorización.*	Al **proyecto** le aplica el Artículo, incisos y, fracciones anteriores, porque se trata de una actividad acuícola con fines comerciales.	Por el hecho de presentar a la autoridad correspondiente (SEMARNAT) la Manifestación de Impacto Ambiental, el promovente está cumpliendo con este apartado. El proyecto se vincula por la obligatoriedad de obtener la autorización correspondiente para realizar las obras descritas en esta manifestación de impacto ambiental. Como ya se mencionó anteriormente, la promovente una vez autorizado el proyecto en materia ambiental procederá a tramitar el Registro Nacional de Pesca para la unidad de producción acuícola.
Art. 30°.- *Las actividades pesqueras se clasifican en:* **II.-** *Cultivo o acuacultura con fines*		
Artículo 31°.- *Para realizar las actividades de pesca se requiere lo siguiente:* **I,** *Concesión, para:* **Inciso b)** *Acuacultura comercial* **II,** Permiso, para: **Inciso g)** *Acuacultura de fomento* **III,** *Autorización, para:* **Inciso d)** *Recolectar del medio natural reproductores, larvas, postlarvas, crías, huevos, semillas, alevines o en cualquier otro estadio, y* **Inciso e)** *Acuacultura didáctica.*		

Artículos 22.- *la Secretaría podrá inscribir en el Registro Nacional de Pesca a los acuicultores que no requieran concesión, permiso o Autorización.*	Al **proyecto** le aplica el Artículo, incisos y, fracciones anteriores, porque se trata de una actividad acuícola con fines comerciales.	Por el hecho de presentar a la autoridad correspondiente (SEMARNAT) la Manifestación de Impacto Ambiental, el promovente está cumpliendo con este apartado. El proyecto se vincula por la obligatoriedad de obtener la autorización correspondiente para realizar las obras descritas en esta manifestación de impacto ambiental. Como ya se mencionó anteriormente, la promovente una vez autorizado el proyecto en materia ambiental procederá a tramitar el Registro Nacional de Pesca para la unidad de producción acuícola.
Art. 30°.- *Las actividades pesqueras se clasifican en:* **II.-** *Cultivo o acuacultura con fines*		
Artículo 31°.- *Para realizar las actividades de pesca se requiere lo siguiente:* **I,** *Concesión, para:* **Inciso b)** *Acuacultura comercial* **II,** Permiso, para: **Inciso g)** *Acuacultura de fomento* **III,** *Autorización, para:* **Inciso d)** *Recolectar del medio natural reproductores, larvas, postlarvas, crías, huevos, semillas, alevines o en cualquier otro estadio, y* **Inciso e)** *Acuacultura didáctica.*		

Artículos 22.- *la Secretaría podrá inscribir en el Registro Nacional de Pesca a los acuicultores que no requieran concesión, permiso o Autorización.*	Al **proyecto** le aplica el Artículo, incisos y, fracciones anteriores, porque se trata de una actividad acuícola con fines comerciales.	Por el hecho de presentar a la autoridad correspondiente (SEMARNAT) la Manifestación de Impacto Ambiental, el promovente está cumpliendo con este apartado. El proyecto se vincula por la obligatoriedad de obtener la autorización correspondiente para realizar las obras descritas en esta manifestación de impacto ambiental. Como ya se mencionó anteriormente, la promovente una vez autorizado el proyecto en materia ambiental procederá a tramitar el Registro Nacional de Pesca para la unidad de producción acuícola.
Art. 30°.- *Las actividades pesqueras se clasifican en:* **II.-** *Cultivo o acuacultura con fines*		
Artículo 31°.- *Para realizar las actividades de pesca se requiere lo siguiente:* **I,** *Concesión, para:* **Inciso b)** *Acuacultura comercial* **II,** Permiso, para: **Inciso g)** *Acuacultura de fomento* **III,** *Autorización, para:* **Inciso d)** *Recolectar del medio natural reproductores, larvas, postlarvas, crías, huevos, semillas, alevines o en cualquier otro estadio, y* **Inciso e)** *Acuacultura didáctica.*		

Artículos 22.- *la Secretaría podrá inscribir en el Registro Nacional de Pesca a los acuicultores que no requieran concesión, permiso o Autorización.*	Al **proyecto** le aplica el Artículo, incisos y, fracciones anteriores, porque se trata de una actividad acuícola con fines comerciales.	Por el hecho de presentar a la autoridad correspondiente (SEMARNAT) la Manifestación de Impacto Ambiental, el promovente está cumpliendo con este apartado. El proyecto se vincula por la obligatoriedad de obtener la autorización correspondiente para realizar las obras descritas en esta manifestación de impacto ambiental. Como ya se mencionó anteriormente, la promovente una vez autorizado el proyecto en materia ambiental procederá a tramitar el Registro Nacional de Pesca para la unidad de producción acuícola.
Art. 30°.- *Las actividades pesqueras se clasifican en:* **II.-** *Cultivo o acuacultura con fines*		
Artículo 31°.- *Para realizar las actividades de pesca se requiere lo siguiente:* **I,** *Concesión, para:* **Inciso b)** *Acuacultura comercial* **II,** Permiso, para: **Inciso g)** *Acuacultura de fomento* **III,** *Autorización, para:* **Inciso d)** *Recolectar del medio natural reproductores, larvas, postlarvas, crías, huevos, semillas, alevines o en cualquier otro estadio, y* **Inciso e)** *Acuacultura didáctica.*		

Artículos 22.- *la Secretaría podrá inscribir en el Registro Nacional de Pesca a los acuicultores que no requieran concesión, permiso o Autorización.*	Al **proyecto** le aplica el Artículo, incisos y, fracciones anteriores, porque se trata de una actividad acuícola con fines comerciales.	Por el hecho de presentar a la autoridad correspondiente (SEMARNAT) la Manifestación de Impacto Ambiental, el promovente está cumpliendo con este apartado. El proyecto se vincula por la obligatoriedad de obtener la autorización correspondiente para realizar las obras descritas en esta manifestación de impacto ambiental. Como ya se mencionó anteriormente, la promovente una vez autorizado el proyecto en materia ambiental procederá a tramitar el Registro Nacional de Pesca para la unidad de producción acuícola.
Art. 30°.- *Las actividades pesqueras se clasifican en:* **II.-** *Cultivo o acuacultura con fines*		
Artículo 31°.- *Para realizar las actividades de pesca se requiere lo siguiente:* **I,** *Concesión, para:* **Inciso b)** *Acuacultura comercial* **II,** Permiso, para: **Inciso g)** *Acuacultura de fomento* **III,** *Autorización, para:* **Inciso d)** *Recolectar del medio natural reproductores, larvas, postlarvas, crías, huevos, semillas, alevines o en cualquier otro estadio, y* **Inciso e)** *Acuacultura didáctica.*		

Artículos 22.- *la Secretaría podrá inscribir en el Registro Nacional de Pesca a los acuicultores que no requieran concesión, permiso o Autorización.*	Al **proyecto** le aplica el Artículo, incisos y, fracciones anteriores, porque se trata de una actividad acuícola con fines comerciales.	Por el hecho de presentar a la autoridad correspondiente (SEMARNAT) la Manifestación de Impacto Ambiental, el promovente está cumpliendo con este apartado. El proyecto se vincula por la obligatoriedad de obtener la autorización correspondiente para realizar las obras descritas en esta manifestación de impacto ambiental. Como ya se mencionó anteriormente, la promovente una vez autorizado el proyecto en materia ambiental procederá a tramitar el Registro Nacional de Pesca para la unidad de producción acuícola.
Art. 30°.- *Las actividades pesqueras se clasifican en:* **II.-** *Cultivo o acuacultura con fines*		
Artículo 31°.- *Para realizar las actividades de pesca se requiere lo siguiente:* **I,** *Concesión, para:* **Inciso b)** *Acuacultura comercial* **II,** Permiso, para: **Inciso g)** *Acuacultura de fomento* **III,** *Autorización, para:* **Inciso d)** *Recolectar del medio natural reproductores, larvas, postlarvas, crías, huevos, semillas, alevines o en cualquier otro estadio, y* **Inciso e)** *Acuacultura didáctica.*		

Artículos 22.- *la Secretaría podrá inscribir en el Registro Nacional de Pesca a los acuicultores que no requieran concesión, permiso o Autorización.*	Al **proyecto** le aplica el Artículo, incisos y, fracciones anteriores, porque se trata de una actividad acuícola con fines comerciales.	Por el hecho de presentar a la autoridad correspondiente (SEMARNAT) la Manifestación de Impacto Ambiental, el promovente está cumpliendo con este apartado. El proyecto se vincula por la obligatoriedad de obtener la autorización correspondiente para realizar las obras descritas en esta manifestación de impacto ambiental. Como ya se mencionó anteriormente, la promovente una vez autorizado el proyecto en materia ambiental procederá a tramitar el Registro Nacional de Pesca para la unidad de producción acuícola.
Art. 30°.- *Las actividades pesqueras se clasifican en:* **II.-** *Cultivo o acuacultura con fines*		
Artículo 31°.- *Para realizar las actividades de pesca se requiere lo siguiente:* **I,** *Concesión, para:* **Inciso b)** *Acuacultura comercial* **II,** Permiso, para: **Inciso g)** *Acuacultura de fomento* **III,** *Autorización, para:* **Inciso d)** *Recolectar del medio natural reproductores, larvas, postlarvas, crías, huevos, semillas, alevines o en cualquier otro estadio, y* **Inciso e)** *Acuacultura didáctica.*		

Artículos 22.- *la Secretaría podrá inscribir en el Registro Nacional de Pesca a los acuicultores que no requieran concesión, permiso o Autorización.*	Al **proyecto** le aplica el Artículo, incisos y, fracciones anteriores, porque se trata de una actividad acuícola con fines comerciales.	Por el hecho de presentar a la autoridad correspondiente (SEMARNAT) la Manifestación de Impacto Ambiental, el promovente está cumpliendo con este apartado. El proyecto se vincula por la obligatoriedad de obtener la autorización correspondiente para realizar las obras descritas en esta manifestación de impacto ambiental. Como ya se mencionó anteriormente, la promovente una vez autorizado el proyecto en materia ambiental procederá a tramitar el Registro Nacional de Pesca para la unidad de producción acuícola.
Art. 30°.- *Las actividades pesqueras se clasifican en:* **II.-** *Cultivo o acuacultura con fines*		
Artículo 31°.- *Para realizar las actividades de pesca se requiere lo siguiente:* **I,** *Concesión, para:* **Inciso b)** *Acuacultura comercial* **II,** Permiso, para: **Inciso g)** *Acuacultura de fomento* **III,** *Autorización, para:* **Inciso d)** *Recolectar del medio natural reproductores, larvas, postlarvas, crías, huevos, semillas, alevines o en cualquier otro estadio, y* **Inciso e)** *Acuacultura didáctica.*		

Artículos 22.- *la Secretaría podrá inscribir en el Registro Nacional de Pesca a los acuicultores que no requieran concesión, permiso o Autorización.*	Al **proyecto** le aplica el Artículo, incisos y, fracciones anteriores, porque se trata de una actividad acuícola con fines comerciales.	Por el hecho de presentar a la autoridad correspondiente (SEMARNAT) la Manifestación de Impacto Ambiental, el promovente está cumpliendo con este apartado. El proyecto se vincula por la obligatoriedad de obtener la autorización correspondiente para realizar las obras descritas en esta manifestación de impacto ambiental. Como ya se mencionó anteriormente, la promovente una vez autorizado el proyecto en materia ambiental procederá a tramitar el Registro Nacional de Pesca para la unidad de producción acuícola.
Art. 30°.- *Las actividades pesqueras se clasifican en:* **II.-** *Cultivo o acuacultura con fines*		
Artículo 31°.- *Para realizar las actividades de pesca se requiere lo siguiente:* **I,** *Concesión, para:* **Inciso b)** *Acuacultura comercial* **II,** Permiso, para: **Inciso g)** *Acuacultura de fomento* **III,** *Autorización, para:* **Inciso d)** *Recolectar del medio natural reproductores, larvas, postlarvas, crías, huevos, semillas, alevines o en cualquier otro estadio, y* **Inciso e)** *Acuacultura didáctica.*		

Artículos 22.- *la Secretaría podrá inscribir en el Registro Nacional de Pesca a los acuicultores que no requieran concesión, permiso o Autorización.*	Al **proyecto** le aplica el Artículo, incisos y, fracciones anteriores, porque se trata de una actividad acuícola con fines comerciales.	Por el hecho de presentar a la autoridad correspondiente (SEMARNAT) la Manifestación de Impacto Ambiental, el promovente está cumpliendo con este apartado. El proyecto se vincula por la obligatoriedad de obtener la autorización correspondiente para realizar las obras descritas en esta manifestación de impacto ambiental. Como ya se mencionó anteriormente, la promovente una vez autorizado el proyecto en materia ambiental procederá a tramitar el Registro Nacional de Pesca para la unidad de producción acuícola.
Art. 30°.- *Las actividades pesqueras se clasifican en:* **II.-** *Cultivo o acuacultura con fines*		
Artículo 31°.- *Para realizar las actividades de pesca se requiere lo siguiente:* **I,** *Concesión, para:* **Inciso b)** *Acuacultura comercial* **II,** Permiso, para: **Inciso g)** *Acuacultura de fomento* **III,** *Autorización, para:* **Inciso d)** *Recolectar del medio natural reproductores, larvas, postlarvas, crías, huevos, semillas, alevines o en cualquier otro estadio, y* **Inciso e)** *Acuacultura didáctica.*		

Artículos 22.- *la Secretaría podrá inscribir en el Registro Nacional de Pesca a los acuicultores que no requieran concesión, permiso o Autorización.*	Al **proyecto** le aplica el Artículo, incisos y, fracciones anteriores, porque se trata de una actividad acuícola con fines comerciales.	Por el hecho de presentar a la autoridad correspondiente (SEMARNAT) la Manifestación de Impacto Ambiental, el promovente está cumpliendo con este apartado. El proyecto se vincula por la obligatoriedad de obtener la autorización correspondiente para realizar las obras descritas en esta manifestación de impacto ambiental. Como ya se mencionó anteriormente, la promovente una vez autorizado el proyecto en materia ambiental procederá a tramitar el Registro Nacional de Pesca para la unidad de producción acuícola.
Art. 30°.- *Las actividades pesqueras se clasifican en:* **II.-** *Cultivo o acuacultura con fines*		
Artículo 31°.- *Para realizar las actividades de pesca se requiere lo siguiente:* **I,** *Concesión, para:* **Inciso b)** *Acuacultura comercial* **II,** Permiso, para: **Inciso g)** *Acuacultura de fomento* **III,** *Autorización, para:* **Inciso d)** *Recolectar del medio natural reproductores, larvas, postlarvas, crías, huevos, semillas, alevines o en cualquier otro estadio, y* **Inciso e)** *Acuacultura didáctica.*		

Artículos 22.- *la Secretaría podrá inscribir en el Registro Nacional de Pesca a los acuicultores que no requieran concesión, permiso o Autorización.*	Al **proyecto** le aplica el Artículo, incisos y, fracciones anteriores, porque se trata de una actividad acuícola con fines comerciales.	Por el hecho de presentar a la autoridad correspondiente (SEMARNAT) la Manifestación de Impacto Ambiental, el promovente está cumpliendo con este apartado. El proyecto se vincula por la obligatoriedad de obtener la autorización correspondiente para realizar las obras descritas en esta manifestación de impacto ambiental. Como ya se mencionó anteriormente, la promovente una vez autorizado el proyecto en materia ambiental procederá a tramitar el Registro Nacional de Pesca para la unidad de producción acuícola.
Art. 30°.- *Las actividades pesqueras se clasifican en:* **II.-** *Cultivo o acuacultura con fines*		
Artículo 31°.- *Para realizar las actividades de pesca se requiere lo siguiente:* **I,** *Concesión, para:* **Inciso b)** *Acuacultura comercial* **II,** Permiso, para: **Inciso g)** *Acuacultura de fomento* **III,** *Autorización, para:* **Inciso d)** *Recolectar del medio natural reproductores, larvas, postlarvas, crías, huevos, semillas, alevines o en cualquier otro estadio, y* **Inciso e)** *Acuacultura didáctica.*		

Artículos 22.- *la Secretaría podrá inscribir en el Registro Nacional de Pesca a los acuicultores que no requieran concesión, permiso o Autorización.*	Al **proyecto** le aplica el Artículo, incisos y, fracciones anteriores, porque se trata de una actividad acuícola con fines comerciales.	Por el hecho de presentar a la autoridad correspondiente (SEMARNAT) la Manifestación de Impacto Ambiental, el promovente está cumpliendo con este apartado. El proyecto se vincula por la obligatoriedad de obtener la autorización correspondiente para realizar las obras descritas en esta manifestación de impacto ambiental. Como ya se mencionó anteriormente, la promovente una vez autorizado el proyecto en materia ambiental procederá a tramitar el Registro Nacional de Pesca para la unidad de producción acuícola.
Art. 30°.- *Las actividades pesqueras se clasifican en:* **II.-** *Cultivo o acuacultura con fines*		
Artículo 31°.- *Para realizar las actividades de pesca se requiere lo siguiente:* **I,** *Concesión, para:* **Inciso b)** *Acuacultura comercial* **II,** Permiso, para: **Inciso g)** *Acuacultura de fomento* **III,** *Autorización, para:* **Inciso d)** *Recolectar del medio natural reproductores, larvas, postlarvas, crías, huevos, semillas, alevines o en cualquier otro estadio, y* **Inciso e)** *Acuacultura didáctica.*		

Artículos 22.- *la Secretaría podrá inscribir en el Registro Nacional de Pesca a los acuicultores que no requieran concesión, permiso o Autorización.*	Al **proyecto** le aplica el Artículo, incisos y, fracciones anteriores, porque se trata de una actividad acuícola con fines comerciales.	Por el hecho de presentar a la autoridad correspondiente (SEMARNAT) la Manifestación de Impacto Ambiental, el promovente está cumpliendo con este apartado. El proyecto se vincula por la obligatoriedad de obtener la autorización correspondiente para realizar las obras descritas en esta manifestación de impacto ambiental. Como ya se mencionó anteriormente, la promovente una vez autorizado el proyecto en materia ambiental procederá a tramitar el Registro Nacional de Pesca para la unidad de producción acuícola.
Art. 30°.- *Las actividades pesqueras se clasifican en:* **II.-** *Cultivo o acuacultura con fines*		
Artículo 31°.- *Para realizar las actividades de pesca se requiere lo siguiente:* **I,** *Concesión, para:* **Inciso b)** *Acuacultura comercial* **II,** Permiso, para: **Inciso g)** *Acuacultura de fomento* **III,** *Autorización, para:* **Inciso d)** *Recolectar del medio natural reproductores, larvas, postlarvas, crías, huevos, semillas, alevines o en cualquier otro estadio, y* **Inciso e)** *Acuacultura didáctica.*		

Artículos 22.- *la Secretaría podrá inscribir en el Registro Nacional de Pesca a los acuicultores que no requieran concesión, permiso o Autorización.*	Al **proyecto** le aplica el Artículo, incisos y, fracciones anteriores, porque se trata de una actividad acuícola con fines comerciales.	Por el hecho de presentar a la autoridad correspondiente (SEMARNAT) la Manifestación de Impacto Ambiental, el promovente está cumpliendo con este apartado. El proyecto se vincula por la obligatoriedad de obtener la autorización correspondiente para realizar las obras descritas en esta manifestación de impacto ambiental. Como ya se mencionó anteriormente, la promovente una vez autorizado el proyecto en materia ambiental procederá a tramitar el Registro Nacional de Pesca para la unidad de producción acuícola.
Art. 30°.- *Las actividades pesqueras se clasifican en:* **II.-** *Cultivo o acuacultura con fines*		
Artículo 31°.- *Para realizar las actividades de pesca se requiere lo siguiente:* **I,** *Concesión, para:* **Inciso b)** *Acuacultura comercial* **II,** Permiso, para: **Inciso g)** *Acuacultura de fomento* **III,** *Autorización, para:* **Inciso d)** *Recolectar del medio natural reproductores, larvas, postlarvas, crías, huevos, semillas, alevines o en cualquier otro estadio, y* **Inciso e)** *Acuacultura didáctica.*		

Artículos 22.- *la Secretaría podrá inscribir en el Registro Nacional de Pesca a los acuicultores que no requieran concesión, permiso o Autorización.*	Al **proyecto** le aplica el Artículo, incisos y, fracciones anteriores, porque se trata de una actividad acuícola con fines comerciales.	Por el hecho de presentar a la autoridad correspondiente (SEMARNAT) la Manifestación de Impacto Ambiental, el promovente está cumpliendo con este apartado. El proyecto se vincula por la obligatoriedad de obtener la autorización correspondiente para realizar las obras descritas en esta manifestación de impacto ambiental. Como ya se mencionó anteriormente, la promovente una vez autorizado el proyecto en materia ambiental procederá a tramitar el Registro Nacional de Pesca para la unidad de producción acuícola.
Art. 30°.- *Las actividades pesqueras se clasifican en:* **II.-** *Cultivo o acuacultura con fines*		
Artículo 31°.- *Para realizar las actividades de pesca se requiere lo siguiente:* **I,** *Concesión, para:* **Inciso b)** *Acuacultura comercial* **II,** Permiso, para: **Inciso g)** *Acuacultura de fomento* **III,** *Autorización, para:* **Inciso d)** *Recolectar del medio natural reproductores, larvas, postlarvas, crías, huevos, semillas, alevines o en cualquier otro estadio, y* **Inciso e)** *Acuacultura didáctica.*		

Artículos 22.- *la Secretaría podrá inscribir en el Registro Nacional de Pesca a los acuicultores que no requieran concesión, permiso o Autorización.*	Al **proyecto** le aplica el Artículo, incisos y, fracciones anteriores, porque se trata de una actividad acuícola con fines comerciales.	Por el hecho de presentar a la autoridad correspondiente (SEMARNAT) la Manifestación de Impacto Ambiental, el promovente está cumpliendo con este apartado. El proyecto se vincula por la obligatoriedad de obtener la autorización correspondiente para realizar las obras descritas en esta manifestación de impacto ambiental. Como ya se mencionó anteriormente, la promovente una vez autorizado el proyecto en materia ambiental procederá a tramitar el Registro Nacional de Pesca para la unidad de producción acuícola.
Art. 30°.- *Las actividades pesqueras se clasifican en:* **II.-** *Cultivo o acuacultura con fines*		
Artículo 31°.- *Para realizar las actividades de pesca se requiere lo siguiente:* **I,** *Concesión, para:* **Inciso b)** *Acuacultura comercial* **II,** Permiso, para: **Inciso g)** *Acuacultura de fomento* **III,** *Autorización, para:* **Inciso d)** *Recolectar del medio natural reproductores, larvas, postlarvas, crías, huevos, semillas, alevines o en cualquier otro estadio, y* **Inciso e)** *Acuacultura didáctica.*		

Artículos 22.- *la Secretaría podrá inscribir en el Registro Nacional de Pesca a los acuicultores que no requieran concesión, permiso o Autorización.*	Al **proyecto** le aplica el Artículo, incisos y, fracciones anteriores, porque se trata de una actividad acuícola con fines comerciales.	Por el hecho de presentar a la autoridad correspondiente (SEMARNAT) la Manifestación de Impacto Ambiental, el promovente está cumpliendo con este apartado. El proyecto se vincula por la obligatoriedad de obtener la autorización correspondiente para realizar las obras descritas en esta manifestación de impacto ambiental. Como ya se mencionó anteriormente, la promovente una vez autorizado el proyecto en materia ambiental procederá a tramitar el Registro Nacional de Pesca para la unidad de producción acuícola.
Art. 30°.- *Las actividades pesqueras se clasifican en:* **II.-** *Cultivo o acuacultura con fines*		
Artículo 31°.- *Para realizar las actividades de pesca se requiere lo siguiente:* **I,** *Concesión, para:* **Inciso b)** *Acuacultura comercial* **II,** Permiso, para: **Inciso g)** *Acuacultura de fomento* **III,** *Autorización, para:* **Inciso d)** *Recolectar del medio natural reproductores, larvas, postlarvas, crías, huevos, semillas, alevines o en cualquier otro estadio, y* **Inciso e)** *Acuacultura didáctica.*		

Artículos 22.- *la Secretaría podrá inscribir en el Registro Nacional de Pesca a los acuicultores que no requieran concesión, permiso o Autorización.*	Al **proyecto** le aplica el Artículo, incisos y, fracciones anteriores, porque se trata de una actividad acuícola con fines comerciales.	Por el hecho de presentar a la autoridad correspondiente (SEMARNAT) la Manifestación de Impacto Ambiental, el promovente está cumpliendo con este apartado. El proyecto se vincula por la obligatoriedad de obtener la autorización correspondiente para realizar las obras descritas en esta manifestación de impacto ambiental. Como ya se mencionó anteriormente, la promovente una vez autorizado el proyecto en materia ambiental procederá a tramitar el Registro Nacional de Pesca para la unidad de producción acuícola.
Art. 30°.- *Las actividades pesqueras se clasifican en:* **II.-** *Cultivo o acuacultura con fines*		
Artículo 31°.- *Para realizar las actividades de pesca se requiere lo siguiente:* **I,** *Concesión, para:* **Inciso b)** *Acuacultura comercial* **II,** Permiso, para: **Inciso g)** *Acuacultura de fomento* **III,** *Autorización, para:* **Inciso d)** *Recolectar del medio natural reproductores, larvas, postlarvas, crías, huevos, semillas, alevines o en cualquier otro estadio, y* **Inciso e)** *Acuacultura didáctica.*		

Artículos 22.- *la Secretaría podrá inscribir en el Registro Nacional de Pesca a los acuicultores que no requieran concesión, permiso o Autorización.*	Al **proyecto** le aplica el Artículo, incisos y, fracciones anteriores, porque se trata de una actividad acuícola con fines comerciales.	Por el hecho de presentar a la autoridad correspondiente (SEMARNAT) la Manifestación de Impacto Ambiental, el promovente está cumpliendo con este apartado. El proyecto se vincula por la obligatoriedad de obtener la autorización correspondiente para realizar las obras descritas en esta manifestación de impacto ambiental. Como ya se mencionó anteriormente, la promovente una vez autorizado el proyecto en materia ambiental procederá a tramitar el Registro Nacional de Pesca para la unidad de producción acuícola.
Art. 30°.- *Las actividades pesqueras se clasifican en:* **II.-** *Cultivo o acuacultura con fines*		
Artículo 31°.- *Para realizar las actividades de pesca se requiere lo siguiente:* **I,** *Concesión, para:* **Inciso b)** *Acuacultura comercial* **II,** Permiso, para: **Inciso g)** *Acuacultura de fomento* **III,** *Autorización, para:* **Inciso d)** *Recolectar del medio natural reproductores, larvas, postlarvas, crías, huevos, semillas, alevines o en cualquier otro estadio, y* **Inciso e)** *Acuacultura didáctica.*		

Artículos 22.- *la Secretaría podrá inscribir en el Registro Nacional de Pesca a los acuicultores que no requieran concesión, permiso o Autorización.*	Al **proyecto** le aplica el Artículo, incisos y, fracciones anteriores, porque se trata de una actividad acuícola con fines comerciales.	Por el hecho de presentar a la autoridad correspondiente (SEMARNAT) la Manifestación de Impacto Ambiental, el promovente está cumpliendo con este apartado. El proyecto se vincula por la obligatoriedad de obtener la autorización correspondiente para realizar las obras descritas en esta manifestación de impacto ambiental. Como ya se mencionó anteriormente, la promovente una vez autorizado el proyecto en materia ambiental procederá a tramitar el Registro Nacional de Pesca para la unidad de producción acuícola.
Art. 30°.- *Las actividades pesqueras se clasifican en:* **II.-** *Cultivo o acuacultura con fines*		
Artículo 31°.- *Para realizar las actividades de pesca se requiere lo siguiente:* **I,** *Concesión, para:* **Inciso b)** *Acuacultura comercial* **II,** Permiso, para: **Inciso g)** *Acuacultura de fomento* **III,** *Autorización, para:* **Inciso d)** *Recolectar del medio natural reproductores, larvas, postlarvas, crías, huevos, semillas, alevines o en cualquier otro estadio, y* **Inciso e)** *Acuacultura didáctica.*		

Artículos 22.- *la Secretaría podrá inscribir en el Registro Nacional de Pesca a los acuicultores que no requieran concesión, permiso o Autorización.*	Al **proyecto** le aplica el Artículo, incisos y, fracciones anteriores, porque se trata de una actividad acuícola con fines comerciales.	Por el hecho de presentar a la autoridad correspondiente (SEMARNAT) la Manifestación de Impacto Ambiental, el promovente está cumpliendo con este apartado. El proyecto se vincula por la obligatoriedad de obtener la autorización correspondiente para realizar las obras descritas en esta manifestación de impacto ambiental. Como ya se mencionó anteriormente, la promovente una vez autorizado el proyecto en materia ambiental procederá a tramitar el Registro Nacional de Pesca para la unidad de producción acuícola.
Art. 30°.- *Las actividades pesqueras se clasifican en:* **II.-** *Cultivo o acuacultura con fines*		
Artículo 31°.- *Para realizar las actividades de pesca se requiere lo siguiente:* **I,** *Concesión, para:* **Inciso b)** *Acuacultura comercial* **II,** Permiso, para: **Inciso g)** *Acuacultura de fomento* **III,** *Autorización, para:* **Inciso d)** *Recolectar del medio natural reproductores, larvas, postlarvas, crías, huevos, semillas, alevines o en cualquier otro estadio, y* **Inciso e)** *Acuacultura didáctica.*		

Artículos 22.- *la Secretaría podrá inscribir en el Registro Nacional de Pesca a los acuicultores que no requieran concesión, permiso o Autorización.*	Al **proyecto** le aplica el Artículo, incisos y, fracciones anteriores, porque se trata de una actividad acuícola con fines comerciales.	Por el hecho de presentar a la autoridad correspondiente (SEMARNAT) la Manifestación de Impacto Ambiental, el promovente está cumpliendo con este apartado. El proyecto se vincula por la obligatoriedad de obtener la autorización correspondiente para realizar las obras descritas en esta manifestación de impacto ambiental. Como ya se mencionó anteriormente, la promovente una vez autorizado el proyecto en materia ambiental procederá a tramitar el Registro Nacional de Pesca para la unidad de producción acuícola.
Art. 30°.- *Las actividades pesqueras se clasifican en:* **II.-** *Cultivo o acuacultura con fines*		
Artículo 31°.- *Para realizar las actividades de pesca se requiere lo siguiente:* **I,** *Concesión, para:* **Inciso b)** *Acuacultura comercial* **II,** Permiso, para: **Inciso g)** *Acuacultura de fomento* **III,** *Autorización, para:* **Inciso d)** *Recolectar del medio natural reproductores, larvas, postlarvas, crías, huevos, semillas, alevines o en cualquier otro estadio, y* **Inciso e)** *Acuacultura didáctica.*		

Artículos 22.- *la Secretaría podrá inscribir en el Registro Nacional de Pesca a los acuicultores que no requieran concesión, permiso o Autorización.*	Al **proyecto** le aplica el Artículo, incisos y, fracciones anteriores, porque se trata de una actividad acuícola con fines comerciales.	Por el hecho de presentar a la autoridad correspondiente (SEMARNAT) la Manifestación de Impacto Ambiental, el promovente está cumpliendo con este apartado. El proyecto se vincula por la obligatoriedad de obtener la autorización correspondiente para realizar las obras descritas en esta manifestación de impacto ambiental. Como ya se mencionó anteriormente, la promovente una vez autorizado el proyecto en materia ambiental procederá a tramitar el Registro Nacional de Pesca para la unidad de producción acuícola.
Art. 30°.- *Las actividades pesqueras se clasifican en:* **II.-** *Cultivo o acuacultura con fines*		
Artículo 31°.- *Para realizar las actividades de pesca se requiere lo siguiente:* **I,** *Concesión, para:* **Inciso b)** *Acuacultura comercial* **II,** Permiso, para: **Inciso g)** *Acuacultura de fomento* **III,** *Autorización, para:* **Inciso d)** *Recolectar del medio natural reproductores, larvas, postlarvas, crías, huevos, semillas, alevines o en cualquier otro estadio, y* **Inciso e)** *Acuacultura didáctica.*		

Artículos 22.- *la Secretaría podrá inscribir en el Registro Nacional de Pesca a los acuicultores que no requieran concesión, permiso o Autorización.*	Al **proyecto** le aplica el Artículo, incisos y, fracciones anteriores, porque se trata de una actividad acuícola con fines comerciales.	Por el hecho de presentar a la autoridad correspondiente (SEMARNAT) la Manifestación de Impacto Ambiental, el promovente está cumpliendo con este apartado. El proyecto se vincula por la obligatoriedad de obtener la autorización correspondiente para realizar las obras descritas en esta manifestación de impacto ambiental. Como ya se mencionó anteriormente, la promovente una vez autorizado el proyecto en materia ambiental procederá a tramitar el Registro Nacional de Pesca para la unidad de producción acuícola.
Art. 30°.- *Las actividades pesqueras se clasifican en:* **II.-** *Cultivo o acuacultura con fines*		
Artículo 31°.- *Para realizar las actividades de pesca se requiere lo siguiente:* **I,** *Concesión, para:* **Inciso b)** *Acuacultura comercial* **II,** Permiso, para: **Inciso g)** *Acuacultura de fomento* **III,** *Autorización, para:* **Inciso d)** *Recolectar del medio natural reproductores, larvas, postlarvas, crías, huevos, semillas, alevines o en cualquier otro estadio, y* **Inciso e)** *Acuacultura didáctica.*		

Artículos 22.- *la Secretaría podrá inscribir en el Registro Nacional de Pesca a los acuicultores que no requieran concesión, permiso o Autorización.*	Al **proyecto** le aplica el Artículo, incisos y, fracciones anteriores, porque se trata de una actividad acuícola con fines comerciales.	Por el hecho de presentar a la autoridad correspondiente (SEMARNAT) la Manifestación de Impacto Ambiental, el promovente está cumpliendo con este apartado. El proyecto se vincula por la obligatoriedad de obtener la autorización correspondiente para realizar las obras descritas en esta manifestación de impacto ambiental. Como ya se mencionó anteriormente, la promovente una vez autorizado el proyecto en materia ambiental procederá a tramitar el Registro Nacional de Pesca para la unidad de producción acuícola.
Art. 30°.- *Las actividades pesqueras se clasifican en:* **II.-** *Cultivo o acuacultura con fines*		
Artículo 31°.- *Para realizar las actividades de pesca se requiere lo siguiente:* **I,** *Concesión, para:* **Inciso b)** *Acuacultura comercial* **II,** Permiso, para: **Inciso g)** *Acuacultura de fomento* **III,** *Autorización, para:* **Inciso d)** *Recolectar del medio natural reproductores, larvas, postlarvas, crías, huevos, semillas, alevines o en cualquier otro estadio, y* **Inciso e)** *Acuacultura didáctica.*		

Artículos 22.- *la Secretaría podrá inscribir en el Registro Nacional de Pesca a los acuicultores que no requieran concesión, permiso o Autorización.*	Al **proyecto** le aplica el Artículo, incisos y, fracciones anteriores, porque se trata de una actividad acuícola con fines comerciales.	Por el hecho de presentar a la autoridad correspondiente (SEMARNAT) la Manifestación de Impacto Ambiental, el promovente está cumpliendo con este apartado. El proyecto se vincula por la obligatoriedad de obtener la autorización correspondiente para realizar las obras descritas en esta manifestación de impacto ambiental. Como ya se mencionó anteriormente, la promovente una vez autorizado el proyecto en materia ambiental procederá a tramitar el Registro Nacional de Pesca para la unidad de producción acuícola.
Art. 30°.- *Las actividades pesqueras se clasifican en:* **II.-** *Cultivo o acuacultura con fines*		
Artículo 31°.- *Para realizar las actividades de pesca se requiere lo siguiente:* **I,** *Concesión, para:* **Inciso b)** *Acuacultura comercial* **II,** Permiso, para: **Inciso g)** *Acuacultura de fomento* **III,** *Autorización, para:* **Inciso d)** *Recolectar del medio natural reproductores, larvas, postlarvas, crías, huevos, semillas, alevines o en cualquier otro estadio, y* **Inciso e)** *Acuacultura didáctica.*		

Artículos 22.- *la Secretaría podrá inscribir en el Registro Nacional de Pesca a los acuicultores que no requieran concesión, permiso o Autorización.*	Al **proyecto** le aplica el Artículo, incisos y, fracciones anteriores, porque se trata de una actividad acuícola con fines comerciales.	Por el hecho de presentar a la autoridad correspondiente (SEMARNAT) la Manifestación de Impacto Ambiental, el promovente está cumpliendo con este apartado. El proyecto se vincula por la obligatoriedad de obtener la autorización correspondiente para realizar las obras descritas en esta manifestación de impacto ambiental. Como ya se mencionó anteriormente, la promovente una vez autorizado el proyecto en materia ambiental procederá a tramitar el Registro Nacional de Pesca para la unidad de producción acuícola.
Art. 30°.- *Las actividades pesqueras se clasifican en:* **II.-** *Cultivo o acuacultura con fines*		
Artículo 31°.- *Para realizar las actividades de pesca se requiere lo siguiente:* **I,** *Concesión, para:* **Inciso b)** *Acuacultura comercial* **II,** Permiso, para: **Inciso g)** *Acuacultura de fomento* **III,** *Autorización, para:* **Inciso d)** *Recolectar del medio natural reproductores, larvas, postlarvas, crías, huevos, semillas, alevines o en cualquier otro estadio, y* **Inciso e)** *Acuacultura didáctica.*		

Artículos 22.- *la Secretaría podrá inscribir en el Registro Nacional de Pesca a los acuicultores que no requieran concesión, permiso o Autorización.*	Al **proyecto** le aplica el Artículo, incisos y, fracciones anteriores, porque se trata de una actividad acuícola con fines comerciales.	Por el hecho de presentar a la autoridad correspondiente (SEMARNAT) la Manifestación de Impacto Ambiental, el promovente está cumpliendo con este apartado. El proyecto se vincula por la obligatoriedad de obtener la autorización correspondiente para realizar las obras descritas en esta manifestación de impacto ambiental. Como ya se mencionó anteriormente, la promovente una vez autorizado el proyecto en materia ambiental procederá a tramitar el Registro Nacional de Pesca para la unidad de producción acuícola.
Art. 30°.- *Las actividades pesqueras se clasifican en:* **II.-** *Cultivo o acuacultura con fines*		
Artículo 31°.- *Para realizar las actividades de pesca se requiere lo siguiente:* **I,** *Concesión, para:* **Inciso b)** *Acuacultura comercial* **II,** Permiso, para: **Inciso g)** *Acuacultura de fomento* **III,** *Autorización, para:* **Inciso d)** *Recolectar del medio natural reproductores, larvas, postlarvas, crías, huevos, semillas, alevines o en cualquier otro estadio, y* **Inciso e)** *Acuacultura didáctica.*		

Artículos 22.- *la Secretaría podrá inscribir en el Registro Nacional de Pesca a los acuicultores que no requieran concesión, permiso o Autorización.*	Al **proyecto** le aplica el Artículo, incisos y, fracciones anteriores, porque se trata de una actividad acuícola con fines comerciales.	Por el hecho de presentar a la autoridad correspondiente (SEMARNAT) la Manifestación de Impacto Ambiental, el promovente está cumpliendo con este apartado. El proyecto se vincula por la obligatoriedad de obtener la autorización correspondiente para realizar las obras descritas en esta manifestación de impacto ambiental. Como ya se mencionó anteriormente, la promovente una vez autorizado el proyecto en materia ambiental procederá a tramitar el Registro Nacional de Pesca para la unidad de producción acuícola.
Art. 30°.- *Las actividades pesqueras se clasifican en:* **II.-** *Cultivo o acuacultura con fines*		
Artículo 31°.- *Para realizar las actividades de pesca se requiere lo siguiente:* **I,** *Concesión, para:* **Inciso b)** *Acuacultura comercial* **II,** Permiso, para: **Inciso g)** *Acuacultura de fomento* **III,** *Autorización, para:* **Inciso d)** *Recolectar del medio natural reproductores, larvas, postlarvas, crías, huevos, semillas, alevines o en cualquier otro estadio, y* **Inciso e)** *Acuacultura didáctica.*		

Artículos 22.- *la Secretaría podrá inscribir en el Registro Nacional de Pesca a los acuicultores que no requieran concesión, permiso o Autorización.*	Al **proyecto** le aplica el Artículo, incisos y, fracciones anteriores, porque se trata de una actividad acuícola con fines comerciales.	Por el hecho de presentar a la autoridad correspondiente (SEMARNAT) la Manifestación de Impacto Ambiental, el promovente está cumpliendo con este apartado. El proyecto se vincula por la obligatoriedad de obtener la autorización correspondiente para realizar las obras descritas en esta manifestación de impacto ambiental. Como ya se mencionó anteriormente, la promovente una vez autorizado el proyecto en materia ambiental procederá a tramitar el Registro Nacional de Pesca para la unidad de producción acuícola.
Art. 30°.- *Las actividades pesqueras se clasifican en:* **II.-** *Cultivo o acuacultura con fines*		
Artículo 31°.- *Para realizar las actividades de pesca se requiere lo siguiente:* **I,** *Concesión, para:* **Inciso b)** *Acuacultura comercial* **II,** Permiso, para: **Inciso g)** *Acuacultura de fomento* **III,** *Autorización, para:* **Inciso d)** *Recolectar del medio natural reproductores, larvas, postlarvas, crías, huevos, semillas, alevines o en cualquier otro estadio, y* **Inciso e)** *Acuacultura didáctica.*		

Artículos 22.- *la Secretaría podrá inscribir en el Registro Nacional de Pesca a los acuicultores que no requieran concesión, permiso o Autorización.*	Al **proyecto** le aplica el Artículo, incisos y, fracciones anteriores, porque se trata de una actividad acuícola con fines comerciales.	Por el hecho de presentar a la autoridad correspondiente (SEMARNAT) la Manifestación de Impacto Ambiental, el promovente está cumpliendo con este apartado. El proyecto se vincula por la obligatoriedad de obtener la autorización correspondiente para realizar las obras descritas en esta manifestación de impacto ambiental. Como ya se mencionó anteriormente, la promovente una vez autorizado el proyecto en materia ambiental procederá a tramitar el Registro Nacional de Pesca para la unidad de producción acuícola.
Art. 30°.- *Las actividades pesqueras se clasifican en:* **II.-** *Cultivo o acuacultura con fines*		
Artículo 31°.- *Para realizar las actividades de pesca se requiere lo siguiente:* **I,** *Concesión, para:* **Inciso b)** *Acuacultura comercial* **II,** Permiso, para: **Inciso g)** *Acuacultura de fomento* **III,** *Autorización, para:* **Inciso d)** *Recolectar del medio natural reproductores, larvas, postlarvas, crías, huevos, semillas, alevines o en cualquier otro estadio, y* **Inciso e)** *Acuacultura didáctica.*		

Artículos 22.- *la Secretaría podrá inscribir en el Registro Nacional de Pesca a los acuicultores que no requieran concesión, permiso o Autorización.*	Al **proyecto** le aplica el Artículo, incisos y, fracciones anteriores, porque se trata de una actividad acuícola con fines comerciales.	Por el hecho de presentar a la autoridad correspondiente (SEMARNAT) la Manifestación de Impacto Ambiental, el promovente está cumpliendo con este apartado. El proyecto se vincula por la obligatoriedad de obtener la autorización correspondiente para realizar las obras descritas en esta manifestación de impacto ambiental. Como ya se mencionó anteriormente, la promovente una vez autorizado el proyecto en materia ambiental procederá a tramitar el Registro Nacional de Pesca para la unidad de producción acuícola.
Art. 30°.- *Las actividades pesqueras se clasifican en:* **II.-** *Cultivo o acuacultura con fines*		
Artículo 31°.- *Para realizar las actividades de pesca se requiere lo siguiente:* **I,** *Concesión, para:* **Inciso b)** *Acuacultura comercial* **II,** Permiso, para: **Inciso g)** *Acuacultura de fomento* **III,** *Autorización, para:* **Inciso d)** *Recolectar del medio natural reproductores, larvas, postlarvas, crías, huevos, semillas, alevines o en cualquier otro estadio, y* **Inciso e)** *Acuacultura didáctica.*		

Artículos 22.- *la Secretaría podrá inscribir en el Registro Nacional de Pesca a los acuicultores que no requieran concesión, permiso o Autorización.*	Al **proyecto** le aplica el Artículo, incisos y, fracciones anteriores, porque se trata de una actividad acuícola con fines comerciales.	Por el hecho de presentar a la autoridad correspondiente (SEMARNAT) la Manifestación de Impacto Ambiental, el promovente está cumpliendo con este apartado. El proyecto se vincula por la obligatoriedad de obtener la autorización correspondiente para realizar las obras descritas en esta manifestación de impacto ambiental. Como ya se mencionó anteriormente, la promovente una vez autorizado el proyecto en materia ambiental procederá a tramitar el Registro Nacional de Pesca para la unidad de producción acuícola.
Art. 30°.- *Las actividades pesqueras se clasifican en:* **II.-** *Cultivo o acuacultura con fines*		
Artículo 31°.- *Para realizar las actividades de pesca se requiere lo siguiente:* **I,** *Concesión, para:* **Inciso b)** *Acuacultura comercial* **II,** Permiso, para: **Inciso g)** *Acuacultura de fomento* **III,** *Autorización, para:* **Inciso d)** *Recolectar del medio natural reproductores, larvas, postlarvas, crías, huevos, semillas, alevines o en cualquier otro estadio, y* **Inciso e)** *Acuacultura didáctica.*		

Artículos 22.- *la Secretaría podrá inscribir en el Registro Nacional de Pesca a los acuicultores que no requieran concesión, permiso o Autorización.*	Al **proyecto** le aplica el Artículo, incisos y, fracciones anteriores, porque se trata de una actividad acuícola con fines comerciales.	Por el hecho de presentar a la autoridad correspondiente (SEMARNAT) la Manifestación de Impacto Ambiental, el promovente está cumpliendo con este apartado. El proyecto se vincula por la obligatoriedad de obtener la autorización correspondiente para realizar las obras descritas en esta manifestación de impacto ambiental. Como ya se mencionó anteriormente, la promovente una vez autorizado el proyecto en materia ambiental procederá a tramitar el Registro Nacional de Pesca para la unidad de producción acuícola.
Art. 30°.- *Las actividades pesqueras se clasifican en:* **II.-** *Cultivo o acuacultura con fines*		
Artículo 31°.- *Para realizar las actividades de pesca se requiere lo siguiente:* **I,** *Concesión, para:* **Inciso b)** *Acuacultura comercial* **II,** Permiso, para: **Inciso g)** *Acuacultura de fomento* **III,** *Autorización, para:* **Inciso d)** *Recolectar del medio natural reproductores, larvas, postlarvas, crías, huevos, semillas, alevines o en cualquier otro estadio, y* **Inciso e)** *Acuacultura didáctica.*		

Artículos 22.- *la Secretaría podrá inscribir en el Registro Nacional de Pesca a los acuicultores que no requieran concesión, permiso o Autorización.*	Al **proyecto** le aplica el Artículo, incisos y, fracciones anteriores, porque se trata de una actividad acuícola con fines comerciales.	Por el hecho de presentar a la autoridad correspondiente (SEMARNAT) la Manifestación de Impacto Ambiental, el promovente está cumpliendo con este apartado. El proyecto se vincula por la obligatoriedad de obtener la autorización correspondiente para realizar las obras descritas en esta manifestación de impacto ambiental. Como ya se mencionó anteriormente, la promovente una vez autorizado el proyecto en materia ambiental procederá a tramitar el Registro Nacional de Pesca para la unidad de producción acuícola.
Art. 30°.- *Las actividades pesqueras se clasifican en:* **II.-** *Cultivo o acuacultura con fines*		
Artículo 31°.- *Para realizar las actividades de pesca se requiere lo siguiente:* **I,** *Concesión, para:* **Inciso b)** *Acuacultura comercial* **II,** Permiso, para: **Inciso g)** *Acuacultura de fomento* **III,** *Autorización, para:* **Inciso d)** *Recolectar del medio natural reproductores, larvas, postlarvas, crías, huevos, semillas, alevines o en cualquier otro estadio, y* **Inciso e)** *Acuacultura didáctica.*		

Artículos 22.- *la Secretaría podrá inscribir en el Registro Nacional de Pesca a los acuicultores que no requieran concesión, permiso o Autorización.*	Al **proyecto** le aplica el Artículo, incisos y, fracciones anteriores, porque se trata de una actividad acuícola con fines comerciales.	Por el hecho de presentar a la autoridad correspondiente (SEMARNAT) la Manifestación de Impacto Ambiental, el promovente está cumpliendo con este apartado. El proyecto se vincula por la obligatoriedad de obtener la autorización correspondiente para realizar las obras descritas en esta manifestación de impacto ambiental. Como ya se mencionó anteriormente, la promovente una vez autorizado el proyecto en materia ambiental procederá a tramitar el Registro Nacional de Pesca para la unidad de producción acuícola.
Art. 30°.- *Las actividades pesqueras se clasifican en:* **II.-** *Cultivo o acuacultura con fines*		
Artículo 31°.- *Para realizar las actividades de pesca se requiere lo siguiente:* **I,** *Concesión, para:* **Inciso b)** *Acuacultura comercial* **II,** Permiso, para: **Inciso g)** *Acuacultura de fomento* **III,** *Autorización, para:* **Inciso d)** *Recolectar del medio natural reproductores, larvas, postlarvas, crías, huevos, semillas, alevines o en cualquier otro estadio, y* **Inciso e)** *Acuacultura didáctica.*		

Artículos 22.- *la Secretaría podrá inscribir en el Registro Nacional de Pesca a los acuicultores que no requieran concesión, permiso o Autorización.*	Al **proyecto** le aplica el Artículo, incisos y, fracciones anteriores, porque se trata de una actividad acuícola con fines comerciales.	Por el hecho de presentar a la autoridad correspondiente (SEMARNAT) la Manifestación de Impacto Ambiental, el promovente está cumpliendo con este apartado. El proyecto se vincula por la obligatoriedad de obtener la autorización correspondiente para realizar las obras descritas en esta manifestación de impacto ambiental. Como ya se mencionó anteriormente, la promovente una vez autorizado el proyecto en materia ambiental procederá a tramitar el Registro Nacional de Pesca para la unidad de producción acuícola.
Art. 30°.- *Las actividades pesqueras se clasifican en:* **II.-** *Cultivo o acuacultura con fines*		
Artículo 31°.- *Para realizar las actividades de pesca se requiere lo siguiente:* **I,** *Concesión, para:* **Inciso b)** *Acuacultura comercial* **II,** Permiso, para: **Inciso g)** *Acuacultura de fomento* **III,** *Autorización, para:* **Inciso d)** *Recolectar del medio natural reproductores, larvas, postlarvas, crías, huevos, semillas, alevines o en cualquier otro estadio, y* **Inciso e)** *Acuacultura didáctica.*		

Artículos 22.- *la Secretaría podrá inscribir en el Registro Nacional de Pesca a los acuicultores que no requieran concesión, permiso o Autorización.*	Al **proyecto** le aplica el Artículo, incisos y, fracciones anteriores, porque se trata de una actividad acuícola con fines comerciales.	Por el hecho de presentar a la autoridad correspondiente (SEMARNAT) la Manifestación de Impacto Ambiental, el promovente está cumpliendo con este apartado. El proyecto se vincula por la obligatoriedad de obtener la autorización correspondiente para realizar las obras descritas en esta manifestación de impacto ambiental. Como ya se mencionó anteriormente, la promovente una vez autorizado el proyecto en materia ambiental procederá a tramitar el Registro Nacional de Pesca para la unidad de producción acuícola.
Art. 30°.- *Las actividades pesqueras se clasifican en:* **II.-** *Cultivo o acuacultura con fines*		
Artículo 31°.- *Para realizar las actividades de pesca se requiere lo siguiente:* **I,** *Concesión, para:* **Inciso b)** *Acuacultura comercial* **II,** Permiso, para: **Inciso g)** *Acuacultura de fomento* **III,** *Autorización, para:* **Inciso d)** *Recolectar del medio natural reproductores, larvas, postlarvas, crías, huevos, semillas, alevines o en cualquier otro estadio, y* **Inciso e)** *Acuacultura didáctica.*		

Artículos 22.- *la Secretaría podrá inscribir en el Registro Nacional de Pesca a los acuicultores que no requieran concesión, permiso o Autorización.*	Al **proyecto** le aplica el Artículo, incisos y, fracciones anteriores, porque se trata de una actividad acuícola con fines comerciales.	Por el hecho de presentar a la autoridad correspondiente (SEMARNAT) la Manifestación de Impacto Ambiental, el promovente está cumpliendo con este apartado. El proyecto se vincula por la obligatoriedad de obtener la autorización correspondiente para realizar las obras descritas en esta manifestación de impacto ambiental. Como ya se mencionó anteriormente, la promovente una vez autorizado el proyecto en materia ambiental procederá a tramitar el Registro Nacional de Pesca para la unidad de producción acuícola.
Art. 30°.- *Las actividades pesqueras se clasifican en:* **II.-** *Cultivo o acuacultura con fines*		
Artículo 31°.- *Para realizar las actividades de pesca se requiere lo siguiente:* **I,** *Concesión, para:* **Inciso b)** *Acuacultura comercial* **II,** Permiso, para: **Inciso g)** *Acuacultura de fomento* **III,** *Autorización, para:* **Inciso d)** *Recolectar del medio natural reproductores, larvas, postlarvas, crías, huevos, semillas, alevines o en cualquier otro estadio, y* **Inciso e)** *Acuacultura didáctica.*		

Artículos 22.- *la Secretaría podrá inscribir en el Registro Nacional de Pesca a los acuicultores que no requieran concesión, permiso o Autorización.*	Al **proyecto** le aplica el Artículo, incisos y, fracciones anteriores, porque se trata de una actividad acuícola con fines comerciales.	Por el hecho de presentar a la autoridad correspondiente (SEMARNAT) la Manifestación de Impacto Ambiental, el promovente está cumpliendo con este apartado. El proyecto se vincula por la obligatoriedad de obtener la autorización correspondiente para realizar las obras descritas en esta manifestación de impacto ambiental. Como ya se mencionó anteriormente, la promovente una vez autorizado el proyecto en materia ambiental procederá a tramitar el Registro Nacional de Pesca para la unidad de producción acuícola.
Art. 30°.- *Las actividades pesqueras se clasifican en:* **II.-** *Cultivo o acuacultura con fines*		
Artículo 31°.- *Para realizar las actividades de pesca se requiere lo siguiente:* **I,** *Concesión, para:* **Inciso b)** *Acuacultura comercial* **II,** Permiso, para: **Inciso g)** *Acuacultura de fomento* **III,** *Autorización, para:* **Inciso d)** *Recolectar del medio natural reproductores, larvas, postlarvas, crías, huevos, semillas, alevines o en cualquier otro estadio, y* **Inciso e)** *Acuacultura didáctica.*		

Artículos 22.- *la Secretaría podrá inscribir en el Registro Nacional de Pesca a los acuicultores que no requieran concesión, permiso o Autorización.*	Al **proyecto** le aplica el Artículo, incisos y, fracciones anteriores, porque se trata de una actividad acuícola con fines comerciales.	Por el hecho de presentar a la autoridad correspondiente (SEMARNAT) la Manifestación de Impacto Ambiental, el promovente está cumpliendo con este apartado. El proyecto se vincula por la obligatoriedad de obtener la autorización correspondiente para realizar las obras descritas en esta manifestación de impacto ambiental. Como ya se mencionó anteriormente, la promovente una vez autorizado el proyecto en materia ambiental procederá a tramitar el Registro Nacional de Pesca para la unidad de producción acuícola.
Art. 30°.- *Las actividades pesqueras se clasifican en:* **II.-** *Cultivo o acuacultura con fines*		
Artículo 31°.- *Para realizar las actividades de pesca se requiere lo siguiente:* **I,** *Concesión, para:* **Inciso b)** *Acuacultura comercial* **II,** Permiso, para: **Inciso g)** *Acuacultura de fomento* **III,** *Autorización, para:* **Inciso d)** *Recolectar del medio natural reproductores, larvas, postlarvas, crías, huevos, semillas, alevines o en cualquier otro estadio, y* **Inciso e)** *Acuacultura didáctica.*		

Artículos 22.- *la Secretaría podrá inscribir en el Registro Nacional de Pesca a los acuicultores que no requieran concesión, permiso o Autorización.*	Al **proyecto** le aplica el Artículo, incisos y, fracciones anteriores, porque se trata de una actividad acuícola con fines comerciales.	Por el hecho de presentar a la autoridad correspondiente (SEMARNAT) la Manifestación de Impacto Ambiental, el promovente está cumpliendo con este apartado. El proyecto se vincula por la obligatoriedad de obtener la autorización correspondiente para realizar las obras descritas en esta manifestación de impacto ambiental. Como ya se mencionó anteriormente, la promovente una vez autorizado el proyecto en materia ambiental procederá a tramitar el Registro Nacional de Pesca para la unidad de producción acuícola.
Art. 30°.- *Las actividades pesqueras se clasifican en:* **II.-** *Cultivo o acuacultura con fines*		
Artículo 31°.- *Para realizar las actividades de pesca se requiere lo siguiente:* **I,** *Concesión, para:* **Inciso b)** *Acuacultura comercial* **II,** Permiso, para: **Inciso g)** *Acuacultura de fomento* **III,** *Autorización, para:* **Inciso d)** *Recolectar del medio natural reproductores, larvas, postlarvas, crías, huevos, semillas, alevines o en cualquier otro estadio, y* **Inciso e)** *Acuacultura didáctica.*		

Artículos 22.- *la Secretaría podrá inscribir en el Registro Nacional de Pesca a los acuicultores que no requieran concesión, permiso o Autorización.*	Al **proyecto** le aplica el Artículo, incisos y, fracciones anteriores, porque se trata de una actividad acuícola con fines comerciales.	Por el hecho de presentar a la autoridad correspondiente (SEMARNAT) la Manifestación de Impacto Ambiental, el promovente está cumpliendo con este apartado. El proyecto se vincula por la obligatoriedad de obtener la autorización correspondiente para realizar las obras descritas en esta manifestación de impacto ambiental. Como ya se mencionó anteriormente, la promovente una vez autorizado el proyecto en materia ambiental procederá a tramitar el Registro Nacional de Pesca para la unidad de producción acuícola.
Art. 30°.- *Las actividades pesqueras se clasifican en:* **II.-** *Cultivo o acuacultura con fines*		
Artículo 31°.- *Para realizar las actividades de pesca se requiere lo siguiente:* **I,** *Concesión, para:* **Inciso b)** *Acuacultura comercial* **II,** Permiso, para: **Inciso g)** *Acuacultura de fomento* **III,** *Autorización, para:* **Inciso d)** *Recolectar del medio natural reproductores, larvas, postlarvas, crías, huevos, semillas, alevines o en cualquier otro estadio, y* **Inciso e)** *Acuacultura didáctica.*		

Artículos 22.- *la Secretaría podrá inscribir en el Registro Nacional de Pesca a los acuicultores que no requieran concesión, permiso o Autorización.*	Al **proyecto** le aplica el Artículo, incisos y, fracciones anteriores, porque se trata de una actividad acuícola con fines comerciales.	Por el hecho de presentar a la autoridad correspondiente (SEMARNAT) la Manifestación de Impacto Ambiental, el promovente está cumpliendo con este apartado. El proyecto se vincula por la obligatoriedad de obtener la autorización correspondiente para realizar las obras descritas en esta manifestación de impacto ambiental. Como ya se mencionó anteriormente, la promovente una vez autorizado el proyecto en materia ambiental procederá a tramitar el Registro Nacional de Pesca para la unidad de producción acuícola.
Art. 30°.- *Las actividades pesqueras se clasifican en:* **II.-** *Cultivo o acuacultura con fines*		
Artículo 31°.- *Para realizar las actividades de pesca se requiere lo siguiente:* **I,** *Concesión, para:* **Inciso b)** *Acuacultura comercial* **II,** Permiso, para: **Inciso g)** *Acuacultura de fomento* **III,** *Autorización, para:* **Inciso d)** *Recolectar del medio natural reproductores, larvas, postlarvas, crías, huevos, semillas, alevines o en cualquier otro estadio, y* **Inciso e)** *Acuacultura didáctica.*		

Artículos 22.- *la Secretaría podrá inscribir en el Registro Nacional de Pesca a los acuicultores que no requieran concesión, permiso o Autorización.*	Al **proyecto** le aplica el Artículo, incisos y, fracciones anteriores, porque se trata de una actividad acuícola con fines comerciales.	Por el hecho de presentar a la autoridad correspondiente (SEMARNAT) la Manifestación de Impacto Ambiental, el promovente está cumpliendo con este apartado. El proyecto se vincula por la obligatoriedad de obtener la autorización correspondiente para realizar las obras descritas en esta manifestación de impacto ambiental. Como ya se mencionó anteriormente, la promovente una vez autorizado el proyecto en materia ambiental procederá a tramitar el Registro Nacional de Pesca para la unidad de producción acuícola.
Art. 30°.- *Las actividades pesqueras se clasifican en:* **II.-** *Cultivo o acuacultura con fines*		
Artículo 31°.- *Para realizar las actividades de pesca se requiere lo siguiente:* **I,** *Concesión, para:* **Inciso b)** *Acuacultura comercial* **II,** Permiso, para: **Inciso g)** *Acuacultura de fomento* **III,** *Autorización, para:* **Inciso d)** *Recolectar del medio natural reproductores, larvas, postlarvas, crías, huevos, semillas, alevines o en cualquier otro estadio, y* **Inciso e)** *Acuacultura didáctica.*		

Artículos 22.- *la Secretaría podrá inscribir en el Registro Nacional de Pesca a los acuicultores que no requieran concesión, permiso o Autorización.*	Al **proyecto** le aplica el Artículo, incisos y, fracciones anteriores, porque se trata de una actividad acuícola con fines comerciales.	Por el hecho de presentar a la autoridad correspondiente (SEMARNAT) la Manifestación de Impacto Ambiental, el promovente está cumpliendo con este apartado. El proyecto se vincula por la obligatoriedad de obtener la autorización correspondiente para realizar las obras descritas en esta manifestación de impacto ambiental. Como ya se mencionó anteriormente, la promovente una vez autorizado el proyecto en materia ambiental procederá a tramitar el Registro Nacional de Pesca para la unidad de producción acuícola.
Art. 30°.- *Las actividades pesqueras se clasifican en:* **II.-** *Cultivo o acuacultura con fines*		
Artículo 31°.- *Para realizar las actividades de pesca se requiere lo siguiente:* **I,** *Concesión, para:* **Inciso b)** *Acuacultura comercial* **II,** Permiso, para: **Inciso g)** *Acuacultura de fomento* **III,** *Autorización, para:* **Inciso d)** *Recolectar del medio natural reproductores, larvas, postlarvas, crías, huevos, semillas, alevines o en cualquier otro estadio, y* **Inciso e)** *Acuacultura didáctica.*		

Artículos 22.- *la Secretaría podrá inscribir en el Registro Nacional de Pesca a los acuicultores que no requieran concesión, permiso o Autorización.*	Al **proyecto** le aplica el Artículo, incisos y, fracciones anteriores, porque se trata de una actividad acuícola con fines comerciales.	Por el hecho de presentar a la autoridad correspondiente (SEMARNAT) la Manifestación de Impacto Ambiental, el promovente está cumpliendo con este apartado. El proyecto se vincula por la obligatoriedad de obtener la autorización correspondiente para realizar las obras descritas en esta manifestación de impacto ambiental. Como ya se mencionó anteriormente, la promovente una vez autorizado el proyecto en materia ambiental procederá a tramitar el Registro Nacional de Pesca para la unidad de producción acuícola.
Art. 30°.- *Las actividades pesqueras se clasifican en:* **II.-** *Cultivo o acuacultura con fines*		
Artículo 31°.- *Para realizar las actividades de pesca se requiere lo siguiente:* **I,** *Concesión, para:* **Inciso b)** *Acuacultura comercial* **II,** Permiso, para: **Inciso g)** *Acuacultura de fomento* **III,** *Autorización, para:* **Inciso d)** *Recolectar del medio natural reproductores, larvas, postlarvas, crías, huevos, semillas, alevines o en cualquier otro estadio, y* **Inciso e)** *Acuacultura didáctica.*		

Artículos 22.- *la Secretaría podrá inscribir en el Registro Nacional de Pesca a los acuicultores que no requieran concesión, permiso o Autorización.*	Al **proyecto** le aplica el Artículo, incisos y, fracciones anteriores, porque se trata de una actividad acuícola con fines comerciales.	Por el hecho de presentar a la autoridad correspondiente (SEMARNAT) la Manifestación de Impacto Ambiental, el promovente está cumpliendo con este apartado. El proyecto se vincula por la obligatoriedad de obtener la autorización correspondiente para realizar las obras descritas en esta manifestación de impacto ambiental. Como ya se mencionó anteriormente, la promovente una vez autorizado el proyecto en materia ambiental procederá a tramitar el Registro Nacional de Pesca para la unidad de producción acuícola.
Art. 30°.- *Las actividades pesqueras se clasifican en:* **II.-** *Cultivo o acuacultura con fines*		
Artículo 31°.- *Para realizar las actividades de pesca se requiere lo siguiente:* **I,** *Concesión, para:* **Inciso b)** *Acuacultura comercial* **II,** Permiso, para: **Inciso g)** *Acuacultura de fomento* **III,** *Autorización, para:* **Inciso d)** *Recolectar del medio natural reproductores, larvas, postlarvas, crías, huevos, semillas, alevines o en cualquier otro estadio, y* **Inciso e)** *Acuacultura didáctica.*		

Artículos 22.- *la Secretaría podrá inscribir en el Registro Nacional de Pesca a los acuicultores que no requieran concesión, permiso o Autorización.*	Al **proyecto** le aplica el Artículo, incisos y, fracciones anteriores, porque se trata de una actividad acuícola con fines comerciales.	Por el hecho de presentar a la autoridad correspondiente (SEMARNAT) la Manifestación de Impacto Ambiental, el promovente está cumpliendo con este apartado. El proyecto se vincula por la obligatoriedad de obtener la autorización correspondiente para realizar las obras descritas en esta manifestación de impacto ambiental. Como ya se mencionó anteriormente, la promovente una vez autorizado el proyecto en materia ambiental procederá a tramitar el Registro Nacional de Pesca para la unidad de producción acuícola.
Art. 30°.- *Las actividades pesqueras se clasifican en:* **II.-** *Cultivo o acuacultura con fines*		
Artículo 31°.- *Para realizar las actividades de pesca se requiere lo siguiente:* **I,** *Concesión, para:* **Inciso b)** *Acuacultura comercial* **II,** Permiso, para: **Inciso g)** *Acuacultura de fomento* **III,** *Autorización, para:* **Inciso d)** *Recolectar del medio natural reproductores, larvas, postlarvas, crías, huevos, semillas, alevines o en cualquier otro estadio, y* **Inciso e)** *Acuacultura didáctica.*		

Artículos 22.- *la Secretaría podrá inscribir en el Registro Nacional de Pesca a los acuicultores que no requieran concesión, permiso o Autorización.*	Al **proyecto** le aplica el Artículo, incisos y, fracciones anteriores, porque se trata de una actividad acuícola con fines comerciales.	Por el hecho de presentar a la autoridad correspondiente (SEMARNAT) la Manifestación de Impacto Ambiental, el promovente está cumpliendo con este apartado. El proyecto se vincula por la obligatoriedad de obtener la autorización correspondiente para realizar las obras descritas en esta manifestación de impacto ambiental. Como ya se mencionó anteriormente, la promovente una vez autorizado el proyecto en materia ambiental procederá a tramitar el Registro Nacional de Pesca para la unidad de producción acuícola.
Art. 30°.- *Las actividades pesqueras se clasifican en:* **II.-** *Cultivo o acuacultura con fines*		
Artículo 31°.- *Para realizar las actividades de pesca se requiere lo siguiente:* **I,** *Concesión, para:* **Inciso b)** *Acuacultura comercial* **II,** Permiso, para: **Inciso g)** *Acuacultura de fomento* **III,** *Autorización, para:* **Inciso d)** *Recolectar del medio natural reproductores, larvas, postlarvas, crías, huevos, semillas, alevines o en cualquier otro estadio, y* **Inciso e)** *Acuacultura didáctica.*		

Artículos 22.- *la Secretaría podrá inscribir en el Registro Nacional de Pesca a los acuicultores que no requieran concesión, permiso o Autorización.*	Al **proyecto** le aplica el Artículo, incisos y, fracciones anteriores, porque se trata de una actividad acuícola con fines comerciales.	Por el hecho de presentar a la autoridad correspondiente (SEMARNAT) la Manifestación de Impacto Ambiental, el promovente está cumpliendo con este apartado. El proyecto se vincula por la obligatoriedad de obtener la autorización correspondiente para realizar las obras descritas en esta manifestación de impacto ambiental. Como ya se mencionó anteriormente, la promovente una vez autorizado el proyecto en materia ambiental procederá a tramitar el Registro Nacional de Pesca para la unidad de producción acuícola.
Art. 30°.- *Las actividades pesqueras se clasifican en:* **II.-** *Cultivo o acuacultura con fines*		
Artículo 31°.- *Para realizar las actividades de pesca se requiere lo siguiente:* **I,** *Concesión, para:* **Inciso b)** *Acuacultura comercial* **II,** Permiso, para: **Inciso g)** *Acuacultura de fomento* **III,** *Autorización, para:* **Inciso d)** *Recolectar del medio natural reproductores, larvas, postlarvas, crías, huevos, semillas, alevines o en cualquier otro estadio, y* **Inciso e)** *Acuacultura didáctica.*		

Artículos 22.- *la Secretaría podrá inscribir en el Registro Nacional de Pesca a los acuicultores que no requieran concesión, permiso o Autorización.*	Al **proyecto** le aplica el Artículo, incisos y, fracciones anteriores, porque se trata de una actividad acuícola con fines comerciales.	Por el hecho de presentar a la autoridad correspondiente (SEMARNAT) la Manifestación de Impacto Ambiental, el promovente está cumpliendo con este apartado. El proyecto se vincula por la obligatoriedad de obtener la autorización correspondiente para realizar las obras descritas en esta manifestación de impacto ambiental. Como ya se mencionó anteriormente, la promovente una vez autorizado el proyecto en materia ambiental procederá a tramitar el Registro Nacional de Pesca para la unidad de producción acuícola.
Art. 30°.- *Las actividades pesqueras se clasifican en:* **II.-** *Cultivo o acuacultura con fines*		
Artículo 31°.- *Para realizar las actividades de pesca se requiere lo siguiente:* **I,** *Concesión, para:* **Inciso b)** *Acuacultura comercial* **II,** Permiso, para: **Inciso g)** *Acuacultura de fomento* **III,** *Autorización, para:* **Inciso d)** *Recolectar del medio natural reproductores, larvas, postlarvas, crías, huevos, semillas, alevines o en cualquier otro estadio, y* **Inciso e)** *Acuacultura didáctica.*		

Artículos 22.- *la Secretaría podrá inscribir en el Registro Nacional de Pesca a los acuicultores que no requieran concesión, permiso o Autorización.*	Al **proyecto** le aplica el Artículo, incisos y, fracciones anteriores, porque se trata de una actividad acuícola con fines comerciales.	Por el hecho de presentar a la autoridad correspondiente (SEMARNAT) la Manifestación de Impacto Ambiental, el promovente está cumpliendo con este apartado. El proyecto se vincula por la obligatoriedad de obtener la autorización correspondiente para realizar las obras descritas en esta manifestación de impacto ambiental. Como ya se mencionó anteriormente, la promovente una vez autorizado el proyecto en materia ambiental procederá a tramitar el Registro Nacional de Pesca para la unidad de producción acuícola.
Art. 30°.- *Las actividades pesqueras se clasifican en:* **II.-** *Cultivo o acuacultura con fines*		
Artículo 31°.- *Para realizar las actividades de pesca se requiere lo siguiente:* **I,** *Concesión, para:* **Inciso b)** *Acuacultura comercial* **II,** Permiso, para: **Inciso g)** *Acuacultura de fomento* **III,** *Autorización, para:* **Inciso d)** *Recolectar del medio natural reproductores, larvas, postlarvas, crías, huevos, semillas, alevines o en cualquier otro estadio, y* **Inciso e)** *Acuacultura didáctica.*		

Artículos 22.- *la Secretaría podrá inscribir en el Registro Nacional de Pesca a los acuicultores que no requieran concesión, permiso o Autorización.*	Al **proyecto** le aplica el Artículo, incisos y, fracciones anteriores, porque se trata de una actividad acuícola con fines comerciales.	Por el hecho de presentar a la autoridad correspondiente (SEMARNAT) la Manifestación de Impacto Ambiental, el promovente está cumpliendo con este apartado. El proyecto se vincula por la obligatoriedad de obtener la autorización correspondiente para realizar las obras descritas en esta manifestación de impacto ambiental. Como ya se mencionó anteriormente, la promovente una vez autorizado el proyecto en materia ambiental procederá a tramitar el Registro Nacional de Pesca para la unidad de producción acuícola.
Art. 30°.- *Las actividades pesqueras se clasifican en:* **II.-** *Cultivo o acuacultura con fines*		
Artículo 31°.- *Para realizar las actividades de pesca se requiere lo siguiente:* **I,** *Concesión, para:* **Inciso b)** *Acuacultura comercial* **II,** Permiso, para: **Inciso g)** *Acuacultura de fomento* **III,** *Autorización, para:* **Inciso d)** *Recolectar del medio natural reproductores, larvas, postlarvas, crías, huevos, semillas, alevines o en cualquier otro estadio, y* **Inciso e)** *Acuacultura didáctica.*		

Artículos 22.- *la Secretaría podrá inscribir en el Registro Nacional de Pesca a los acuicultores que no requieran concesión, permiso o Autorización.*	Al **proyecto** le aplica el Artículo, incisos y, fracciones anteriores, porque se trata de una actividad acuícola con fines comerciales.	Por el hecho de presentar a la autoridad correspondiente (SEMARNAT) la Manifestación de Impacto Ambiental, el promovente está cumpliendo con este apartado. El proyecto se vincula por la obligatoriedad de obtener la autorización correspondiente para realizar las obras descritas en esta manifestación de impacto ambiental. Como ya se mencionó anteriormente, la promovente una vez autorizado el proyecto en materia ambiental procederá a tramitar el Registro Nacional de Pesca para la unidad de producción acuícola.
Art. 30°.- *Las actividades pesqueras se clasifican en:* **II.-** *Cultivo o acuacultura con fines*		
Artículo 31°.- *Para realizar las actividades de pesca se requiere lo siguiente:* **I,** *Concesión, para:* **Inciso b)** *Acuacultura comercial* **II,** Permiso, para: **Inciso g)** *Acuacultura de fomento* **III,** *Autorización, para:* **Inciso d)** *Recolectar del medio natural reproductores, larvas, postlarvas, crías, huevos, semillas, alevines o en cualquier otro estadio, y* **Inciso e)** *Acuacultura didáctica.*		

Artículos 22.- *la Secretaría podrá inscribir en el Registro Nacional de Pesca a los acuicultores que no requieran concesión, permiso o Autorización.*	Al **proyecto** le aplica el Artículo, incisos y, fracciones anteriores, porque se trata de una actividad acuícola con fines comerciales.	Por el hecho de presentar a la autoridad correspondiente (SEMARNAT) la Manifestación de Impacto Ambiental, el promovente está cumpliendo con este apartado. El proyecto se vincula por la obligatoriedad de obtener la autorización correspondiente para realizar las obras descritas en esta manifestación de impacto ambiental. Como ya se mencionó anteriormente, la promovente una vez autorizado el proyecto en materia ambiental procederá a tramitar el Registro Nacional de Pesca para la unidad de producción acuícola.
Art. 30°.- *Las actividades pesqueras se clasifican en:* **II.-** *Cultivo o acuacultura con fines*		
Artículo 31°.- *Para realizar las actividades de pesca se requiere lo siguiente:* **I,** *Concesión, para:* **Inciso b)** *Acuacultura comercial* **II,** Permiso, para: **Inciso g)** *Acuacultura de fomento* **III,** *Autorización, para:* **Inciso d)** *Recolectar del medio natural reproductores, larvas, postlarvas, crías, huevos, semillas, alevines o en cualquier otro estadio, y* **Inciso e)** *Acuacultura didáctica.*		

Artículos 22.- *la Secretaría podrá inscribir en el Registro Nacional de Pesca a los acuicultores que no requieran concesión, permiso o Autorización.*	Al **proyecto** le aplica el Artículo, incisos y, fracciones anteriores, porque se trata de una actividad acuícola con fines comerciales.	Por el hecho de presentar a la autoridad correspondiente (SEMARNAT) la Manifestación de Impacto Ambiental, el promovente está cumpliendo con este apartado. El proyecto se vincula por la obligatoriedad de obtener la autorización correspondiente para realizar las obras descritas en esta manifestación de impacto ambiental. Como ya se mencionó anteriormente, la promovente una vez autorizado el proyecto en materia ambiental procederá a tramitar el Registro Nacional de Pesca para la unidad de producción acuícola.
Art. 30°.- *Las actividades pesqueras se clasifican en:* **II.-** *Cultivo o acuacultura con fines*		
Artículo 31°.- *Para realizar las actividades de pesca se requiere lo siguiente:* **I,** *Concesión, para:* **Inciso b)** *Acuacultura comercial* **II,** Permiso, para: **Inciso g)** *Acuacultura de fomento* **III,** *Autorización, para:* **Inciso d)** *Recolectar del medio natural reproductores, larvas, postlarvas, crías, huevos, semillas, alevines o en cualquier otro estadio, y* **Inciso e)** *Acuacultura didáctica.*		

Artículos 22.- *la Secretaría podrá inscribir en el Registro Nacional de Pesca a los acuicultores que no requieran concesión, permiso o Autorización.*	Al **proyecto** le aplica el Artículo, incisos y, fracciones anteriores, porque se trata de una actividad acuícola con fines comerciales.	Por el hecho de presentar a la autoridad correspondiente (SEMARNAT) la Manifestación de Impacto Ambiental, el promovente está cumpliendo con este apartado. El proyecto se vincula por la obligatoriedad de obtener la autorización correspondiente para realizar las obras descritas en esta manifestación de impacto ambiental. Como ya se mencionó anteriormente, la promovente una vez autorizado el proyecto en materia ambiental procederá a tramitar el Registro Nacional de Pesca para la unidad de producción acuícola.
Art. 30°.- *Las actividades pesqueras se clasifican en:* **II.-** *Cultivo o acuacultura con fines*		
Artículo 31°.- *Para realizar las actividades de pesca se requiere lo siguiente:* **I,** *Concesión, para:* **Inciso b)** *Acuacultura comercial* **II,** Permiso, para: **Inciso g)** *Acuacultura de fomento* **III,** *Autorización, para:* **Inciso d)** *Recolectar del medio natural reproductores, larvas, postlarvas, crías, huevos, semillas, alevines o en cualquier otro estadio, y* **Inciso e)** *Acuacultura didáctica.*		

Artículos 22.- *la Secretaría podrá inscribir en el Registro Nacional de Pesca a los acuicultores que no requieran concesión, permiso o Autorización.*	Al **proyecto** le aplica el Artículo, incisos y, fracciones anteriores, porque se trata de una actividad acuícola con fines comerciales.	Por el hecho de presentar a la autoridad correspondiente (SEMARNAT) la Manifestación de Impacto Ambiental, el promovente está cumpliendo con este apartado. El proyecto se vincula por la obligatoriedad de obtener la autorización correspondiente para realizar las obras descritas en esta manifestación de impacto ambiental. Como ya se mencionó anteriormente, la promovente una vez autorizado el proyecto en materia ambiental procederá a tramitar el Registro Nacional de Pesca para la unidad de producción acuícola.
Art. 30°.- *Las actividades pesqueras se clasifican en:* **II.-** *Cultivo o acuacultura con fines*		
Artículo 31°.- *Para realizar las actividades de pesca se requiere lo siguiente:* **I,** *Concesión, para:* **Inciso b)** *Acuacultura comercial* **II,** Permiso, para: **Inciso g)** *Acuacultura de fomento* **III,** *Autorización, para:* **Inciso d)** *Recolectar del medio natural reproductores, larvas, postlarvas, crías, huevos, semillas, alevines o en cualquier otro estadio, y* **Inciso e)** *Acuacultura didáctica.*		

Artículos 22.- *la Secretaría podrá inscribir en el Registro Nacional de Pesca a los acuicultores que no requieran concesión, permiso o Autorización.*	Al **proyecto** le aplica el Artículo, incisos y, fracciones anteriores, porque se trata de una actividad acuícola con fines comerciales.	Por el hecho de presentar a la autoridad correspondiente (SEMARNAT) la Manifestación de Impacto Ambiental, el promovente está cumpliendo con este apartado. El proyecto se vincula por la obligatoriedad de obtener la autorización correspondiente para realizar las obras descritas en esta manifestación de impacto ambiental. Como ya se mencionó anteriormente, la promovente una vez autorizado el proyecto en materia ambiental procederá a tramitar el Registro Nacional de Pesca para la unidad de producción acuícola.
Art. 30°.- *Las actividades pesqueras se clasifican en:* **II.-** *Cultivo o acuacultura con fines*		
Artículo 31°.- *Para realizar las actividades de pesca se requiere lo siguiente:* **I,** *Concesión, para:* **Inciso b)** *Acuacultura comercial* **II,** Permiso, para: **Inciso g)** *Acuacultura de fomento* **III,** *Autorización, para:* **Inciso d)** *Recolectar del medio natural reproductores, larvas, postlarvas, crías, huevos, semillas, alevines o en cualquier otro estadio, y* **Inciso e)** *Acuacultura didáctica.*		

Artículos 22.- *la Secretaría podrá inscribir en el Registro Nacional de Pesca a los acuicultores que no requieran concesión, permiso o Autorización.*	Al **proyecto** le aplica el Artículo, incisos y, fracciones anteriores, porque se trata de una actividad acuícola con fines comerciales.	Por el hecho de presentar a la autoridad correspondiente (SEMARNAT) la Manifestación de Impacto Ambiental, el promovente está cumpliendo con este apartado. El proyecto se vincula por la obligatoriedad de obtener la autorización correspondiente para realizar las obras descritas en esta manifestación de impacto ambiental. Como ya se mencionó anteriormente, la promovente una vez autorizado el proyecto en materia ambiental procederá a tramitar el Registro Nacional de Pesca para la unidad de producción acuícola.
Art. 30°.- *Las actividades pesqueras se clasifican en:* **II.-** *Cultivo o acuacultura con fines*		
Artículo 31°.- *Para realizar las actividades de pesca se requiere lo siguiente:* **I,** *Concesión, para:* **Inciso b)** *Acuacultura comercial* **II,** Permiso, para: **Inciso g)** *Acuacultura de fomento* **III,** *Autorización, para:* **Inciso d)** *Recolectar del medio natural reproductores, larvas, postlarvas, crías, huevos, semillas, alevines o en cualquier otro estadio, y* **Inciso e)** *Acuacultura didáctica.*		

Artículos 22.- *la Secretaría podrá inscribir en el Registro Nacional de Pesca a los acuicultores que no requieran concesión, permiso o Autorización.*	Al **proyecto** le aplica el Artículo, incisos y, fracciones anteriores, porque se trata de una actividad acuícola con fines comerciales.	Por el hecho de presentar a la autoridad correspondiente (SEMARNAT) la Manifestación de Impacto Ambiental, el promovente está cumpliendo con este apartado. El proyecto se vincula por la obligatoriedad de obtener la autorización correspondiente para realizar las obras descritas en esta manifestación de impacto ambiental. Como ya se mencionó anteriormente, la promovente una vez autorizado el proyecto en materia ambiental procederá a tramitar el Registro Nacional de Pesca para la unidad de producción acuícola.
Art. 30°.- *Las actividades pesqueras se clasifican en:* **II.-** *Cultivo o acuacultura con fines*		
Artículo 31°.- *Para realizar las actividades de pesca se requiere lo siguiente:* **I,** *Concesión, para:* **Inciso b)** *Acuacultura comercial* **II,** Permiso, para: **Inciso g)** *Acuacultura de fomento* **III,** *Autorización, para:* **Inciso d)** *Recolectar del medio natural reproductores, larvas, postlarvas, crías, huevos, semillas, alevines o en cualquier otro estadio, y* **Inciso e)** *Acuacultura didáctica.*		

Artículos 22.- *la Secretaría podrá inscribir en el Registro Nacional de Pesca a los acuicultores que no requieran concesión, permiso o Autorización.*	Al **proyecto** le aplica el Artículo, incisos y, fracciones anteriores, porque se trata de una actividad acuícola con fines comerciales.	Por el hecho de presentar a la autoridad correspondiente (SEMARNAT) la Manifestación de Impacto Ambiental, el promovente está cumpliendo con este apartado. El proyecto se vincula por la obligatoriedad de obtener la autorización correspondiente para realizar las obras descritas en esta manifestación de impacto ambiental. Como ya se mencionó anteriormente, la promovente una vez autorizado el proyecto en materia ambiental procederá a tramitar el Registro Nacional de Pesca para la unidad de producción acuícola.
Art. 30°.- *Las actividades pesqueras se clasifican en:* **II.-** *Cultivo o acuacultura con fines*		
Artículo 31°.- *Para realizar las actividades de pesca se requiere lo siguiente:* **I,** *Concesión, para:* **Inciso b)** *Acuacultura comercial* **II,** Permiso, para: **Inciso g)** *Acuacultura de fomento* **III,** *Autorización, para:* **Inciso d)** *Recolectar del medio natural reproductores, larvas, postlarvas, crías, huevos, semillas, alevines o en cualquier otro estadio, y* **Inciso e)** *Acuacultura didáctica.*		

Artículos 22.- *la Secretaría podrá inscribir en el Registro Nacional de Pesca a los acuicultores que no requieran concesión, permiso o Autorización.*	Al **proyecto** le aplica el Artículo, incisos y, fracciones anteriores, porque se trata de una actividad acuícola con fines comerciales.	Por el hecho de presentar a la autoridad correspondiente (SEMARNAT) la Manifestación de Impacto Ambiental, el promovente está cumpliendo con este apartado. El proyecto se vincula por la obligatoriedad de obtener la autorización correspondiente para realizar las obras descritas en esta manifestación de impacto ambiental. Como ya se mencionó anteriormente, la promovente una vez autorizado el proyecto en materia ambiental procederá a tramitar el Registro Nacional de Pesca para la unidad de producción acuícola.
Art. 30°.- *Las actividades pesqueras se clasifican en:* **II.-** *Cultivo o acuacultura con fines*		
Artículo 31°.- *Para realizar las actividades de pesca se requiere lo siguiente:* **I,** *Concesión, para:* **Inciso b)** *Acuacultura comercial* **II,** Permiso, para: **Inciso g)** *Acuacultura de fomento* **III,** *Autorización, para:* **Inciso d)** *Recolectar del medio natural reproductores, larvas, postlarvas, crías, huevos, semillas, alevines o en cualquier otro estadio, y* **Inciso e)** *Acuacultura didáctica.*		

Artículos 22.- *la Secretaría podrá inscribir en el Registro Nacional de Pesca a los acuicultores que no requieran concesión, permiso o Autorización.*	Al **proyecto** le aplica el Artículo, incisos y, fracciones anteriores, porque se trata de una actividad acuícola con fines comerciales.	Por el hecho de presentar a la autoridad correspondiente (SEMARNAT) la Manifestación de Impacto Ambiental, el promovente está cumpliendo con este apartado. El proyecto se vincula por la obligatoriedad de obtener la autorización correspondiente para realizar las obras descritas en esta manifestación de impacto ambiental. Como ya se mencionó anteriormente, la promovente una vez autorizado el proyecto en materia ambiental procederá a tramitar el Registro Nacional de Pesca para la unidad de producción acuícola.
Art. 30°.- *Las actividades pesqueras se clasifican en:* **II.-** *Cultivo o acuacultura con fines*		
Artículo 31°.- *Para realizar las actividades de pesca se requiere lo siguiente:* **I,** *Concesión, para:* **Inciso b)** *Acuacultura comercial* **II,** Permiso, para: **Inciso g)** *Acuacultura de fomento* **III,** *Autorización, para:* **Inciso d)** *Recolectar del medio natural reproductores, larvas, postlarvas, crías, huevos, semillas, alevines o en cualquier otro estadio, y* **Inciso e)** *Acuacultura didáctica.*		

Artículos 22.- *la Secretaría podrá inscribir en el Registro Nacional de Pesca a los acuicultores que no requieran concesión, permiso o Autorización.*	Al **proyecto** le aplica el Artículo, incisos y, fracciones anteriores, porque se trata de una actividad acuícola con fines comerciales.	Por el hecho de presentar a la autoridad correspondiente (SEMARNAT) la Manifestación de Impacto Ambiental, el promovente está cumpliendo con este apartado. El proyecto se vincula por la obligatoriedad de obtener la autorización correspondiente para realizar las obras descritas en esta manifestación de impacto ambiental. Como ya se mencionó anteriormente, la promovente una vez autorizado el proyecto en materia ambiental procederá a tramitar el Registro Nacional de Pesca para la unidad de producción acuícola.
Art. 30°.- *Las actividades pesqueras se clasifican en:* **II.-** *Cultivo o acuacultura con fines*		
Artículo 31°.- *Para realizar las actividades de pesca se requiere lo siguiente:* **I,** *Concesión, para:* **Inciso b)** *Acuacultura comercial* **II,** Permiso, para: **Inciso g)** *Acuacultura de fomento* **III,** *Autorización, para:* **Inciso d)** *Recolectar del medio natural reproductores, larvas, postlarvas, crías, huevos, semillas, alevines o en cualquier otro estadio, y* **Inciso e)** *Acuacultura didáctica.*		

Artículos 22.- *la Secretaría podrá inscribir en el Registro Nacional de Pesca a los acuicultores que no requieran concesión, permiso o Autorización.*	Al **proyecto** le aplica el Artículo, incisos y, fracciones anteriores, porque se trata de una actividad acuícola con fines comerciales.	Por el hecho de presentar a la autoridad correspondiente (SEMARNAT) la Manifestación de Impacto Ambiental, el promovente está cumpliendo con este apartado. El proyecto se vincula por la obligatoriedad de obtener la autorización correspondiente para realizar las obras descritas en esta manifestación de impacto ambiental. Como ya se mencionó anteriormente, la promovente una vez autorizado el proyecto en materia ambiental procederá a tramitar el Registro Nacional de Pesca para la unidad de producción acuícola.
Art. 30°.- *Las actividades pesqueras se clasifican en:* **II.-** *Cultivo o acuacultura con fines*		
Artículo 31°.- *Para realizar las actividades de pesca se requiere lo siguiente:* **I,** *Concesión, para:* **Inciso b)** *Acuacultura comercial* **II,** Permiso, para: **Inciso g)** *Acuacultura de fomento* **III,** *Autorización, para:* **Inciso d)** *Recolectar del medio natural reproductores, larvas, postlarvas, crías, huevos, semillas, alevines o en cualquier otro estadio, y* **Inciso e)** *Acuacultura didáctica.*		

Artículos 22.- *la Secretaría podrá inscribir en el Registro Nacional de Pesca a los acuicultores que no requieran concesión, permiso o Autorización.*	Al **proyecto** le aplica el Artículo, incisos y, fracciones anteriores, porque se trata de una actividad acuícola con fines comerciales.	Por el hecho de presentar a la autoridad correspondiente (SEMARNAT) la Manifestación de Impacto Ambiental, el promovente está cumpliendo con este apartado. El proyecto se vincula por la obligatoriedad de obtener la autorización correspondiente para realizar las obras descritas en esta manifestación de impacto ambiental. Como ya se mencionó anteriormente, la promovente una vez autorizado el proyecto en materia ambiental procederá a tramitar el Registro Nacional de Pesca para la unidad de producción acuícola.
Art. 30°.- *Las actividades pesqueras se clasifican en:* **II.-** *Cultivo o acuacultura con fines*		
Artículo 31°.- *Para realizar las actividades de pesca se requiere lo siguiente:* **I,** *Concesión, para:* **Inciso b)** *Acuacultura comercial* **II,** Permiso, para: **Inciso g)** *Acuacultura de fomento* **III,** *Autorización, para:* **Inciso d)** *Recolectar del medio natural reproductores, larvas, postlarvas, crías, huevos, semillas, alevines o en cualquier otro estadio, y* **Inciso e)** *Acuacultura didáctica.*		

Artículos 22.- *la Secretaría podrá inscribir en el Registro Nacional de Pesca a los acuicultores que no requieran concesión, permiso o Autorización.*	Al **proyecto** le aplica el Artículo, incisos y, fracciones anteriores, porque se trata de una actividad acuícola con fines comerciales.	Por el hecho de presentar a la autoridad correspondiente (SEMARNAT) la Manifestación de Impacto Ambiental, el promovente está cumpliendo con este apartado. El proyecto se vincula por la obligatoriedad de obtener la autorización correspondiente para realizar las obras descritas en esta manifestación de impacto ambiental. Como ya se mencionó anteriormente, la promovente una vez autorizado el proyecto en materia ambiental procederá a tramitar el Registro Nacional de Pesca para la unidad de producción acuícola.
Art. 30°.- *Las actividades pesqueras se clasifican en:* **II.-** *Cultivo o acuacultura con fines*		
Artículo 31°.- *Para realizar las actividades de pesca se requiere lo siguiente:* **I,** *Concesión, para:* **Inciso b)** *Acuacultura comercial* **II,** Permiso, para: **Inciso g)** *Acuacultura de fomento* **III,** *Autorización, para:* **Inciso d)** *Recolectar del medio natural reproductores, larvas, postlarvas, crías, huevos, semillas, alevines o en cualquier otro estadio, y* **Inciso e)** *Acuacultura didáctica.*		

Artículos 22.- *la Secretaría podrá inscribir en el Registro Nacional de Pesca a los acuicultores que no requieran concesión, permiso o Autorización.*	Al **proyecto** le aplica el Artículo, incisos y, fracciones anteriores, porque se trata de una actividad acuícola con fines comerciales.	Por el hecho de presentar a la autoridad correspondiente (SEMARNAT) la Manifestación de Impacto Ambiental, el promovente está cumpliendo con este apartado. El proyecto se vincula por la obligatoriedad de obtener la autorización correspondiente para realizar las obras descritas en esta manifestación de impacto ambiental. Como ya se mencionó anteriormente, la promovente una vez autorizado el proyecto en materia ambiental procederá a tramitar el Registro Nacional de Pesca para la unidad de producción acuícola.
Art. 30°.- *Las actividades pesqueras se clasifican en:* **II.-** *Cultivo o acuacultura con fines*		
Artículo 31°.- *Para realizar las actividades de pesca se requiere lo siguiente:* **I,** *Concesión, para:* **Inciso b)** *Acuacultura comercial* **II,** Permiso, para: **Inciso g)** *Acuacultura de fomento* **III,** *Autorización, para:* **Inciso d)** *Recolectar del medio natural reproductores, larvas, postlarvas, crías, huevos, semillas, alevines o en cualquier otro estadio, y* **Inciso e)** *Acuacultura didáctica.*		

Artículos 22.- *la Secretaría podrá inscribir en el Registro Nacional de Pesca a los acuicultores que no requieran concesión, permiso o Autorización.*	Al **proyecto** le aplica el Artículo, incisos y, fracciones anteriores, porque se trata de una actividad acuícola con fines comerciales.	Por el hecho de presentar a la autoridad correspondiente (SEMARNAT) la Manifestación de Impacto Ambiental, el promovente está cumpliendo con este apartado. El proyecto se vincula por la obligatoriedad de obtener la autorización correspondiente para realizar las obras descritas en esta manifestación de impacto ambiental. Como ya se mencionó anteriormente, la promovente una vez autorizado el proyecto en materia ambiental procederá a tramitar el Registro Nacional de Pesca para la unidad de producción acuícola.
Art. 30°.- *Las actividades pesqueras se clasifican en:* **II.-** *Cultivo o acuacultura con fines*		
Artículo 31°.- *Para realizar las actividades de pesca se requiere lo siguiente:* **I,** *Concesión, para:* **Inciso b)** *Acuacultura comercial* **II,** Permiso, para: **Inciso g)** *Acuacultura de fomento* **III,** *Autorización, para:* **Inciso d)** *Recolectar del medio natural reproductores, larvas, postlarvas, crías, huevos, semillas, alevines o en cualquier otro estadio, y* **Inciso e)** *Acuacultura didáctica.*		

Artículos 22.- *la Secretaría podrá inscribir en el Registro Nacional de Pesca a los acuicultores que no requieran concesión, permiso o Autorización.*	Al **proyecto** le aplica el Artículo, incisos y, fracciones anteriores, porque se trata de una actividad acuícola con fines comerciales.	Por el hecho de presentar a la autoridad correspondiente (SEMARNAT) la Manifestación de Impacto Ambiental, el promovente está cumpliendo con este apartado. El proyecto se vincula por la obligatoriedad de obtener la autorización correspondiente para realizar las obras descritas en esta manifestación de impacto ambiental. Como ya se mencionó anteriormente, la promovente una vez autorizado el proyecto en materia ambiental procederá a tramitar el Registro Nacional de Pesca para la unidad de producción acuícola.
Art. 30°.- *Las actividades pesqueras se clasifican en:* **II.-** *Cultivo o acuacultura con fines*		
Artículo 31°.- *Para realizar las actividades de pesca se requiere lo siguiente:* **I,** *Concesión, para:* **Inciso b)** *Acuacultura comercial* **II,** Permiso, para: **Inciso g)** *Acuacultura de fomento* **III,** *Autorización, para:* **Inciso d)** *Recolectar del medio natural reproductores, larvas, postlarvas, crías, huevos, semillas, alevines o en cualquier otro estadio, y* **Inciso e)** *Acuacultura didáctica.*		

Artículos 22.- *la Secretaría podrá inscribir en el Registro Nacional de Pesca a los acuicultores que no requieran concesión, permiso o Autorización.*	Al **proyecto** le aplica el Artículo, incisos y, fracciones anteriores, porque se trata de una actividad acuícola con fines comerciales.	Por el hecho de presentar a la autoridad correspondiente (SEMARNAT) la Manifestación de Impacto Ambiental, el promovente está cumpliendo con este apartado. El proyecto se vincula por la obligatoriedad de obtener la autorización correspondiente para realizar las obras descritas en esta manifestación de impacto ambiental. Como ya se mencionó anteriormente, la promovente una vez autorizado el proyecto en materia ambiental procederá a tramitar el Registro Nacional de Pesca para la unidad de producción acuícola.
Art. 30°.- *Las actividades pesqueras se clasifican en:* **II.-** *Cultivo o acuacultura con fines*		
Artículo 31°.- *Para realizar las actividades de pesca se requiere lo siguiente:* **I,** *Concesión, para:* **Inciso b)** *Acuacultura comercial* **II,** Permiso, para: **Inciso g)** *Acuacultura de fomento* **III,** *Autorización, para:* **Inciso d)** *Recolectar del medio natural reproductores, larvas, postlarvas, crías, huevos, semillas, alevines o en cualquier otro estadio, y* **Inciso e)** *Acuacultura didáctica.*		

Artículos 22.- *la Secretaría podrá inscribir en el Registro Nacional de Pesca a los acuicultores que no requieran concesión, permiso o Autorización.*	Al **proyecto** le aplica el Artículo, incisos y, fracciones anteriores, porque se trata de una actividad acuícola con fines comerciales.	Por el hecho de presentar a la autoridad correspondiente (SEMARNAT) la Manifestación de Impacto Ambiental, el promovente está cumpliendo con este apartado. El proyecto se vincula por la obligatoriedad de obtener la autorización correspondiente para realizar las obras descritas en esta manifestación de impacto ambiental. Como ya se mencionó anteriormente, la promovente una vez autorizado el proyecto en materia ambiental procederá a tramitar el Registro Nacional de Pesca para la unidad de producción acuícola.
Art. 30°.- *Las actividades pesqueras se clasifican en:* **II.-** *Cultivo o acuacultura con fines*		
Artículo 31°.- *Para realizar las actividades de pesca se requiere lo siguiente:* **I,** *Concesión, para:* **Inciso b)** *Acuacultura comercial* **II,** Permiso, para: **Inciso g)** *Acuacultura de fomento* **III,** *Autorización, para:* **Inciso d)** *Recolectar del medio natural reproductores, larvas, postlarvas, crías, huevos, semillas, alevines o en cualquier otro estadio, y* **Inciso e)** *Acuacultura didáctica.*		

Artículos 22.- *la Secretaría podrá inscribir en el Registro Nacional de Pesca a los acuicultores que no requieran concesión, permiso o Autorización.*	Al **proyecto** le aplica el Artículo, incisos y, fracciones anteriores, porque se trata de una actividad acuícola con fines comerciales.	Por el hecho de presentar a la autoridad correspondiente (SEMARNAT) la Manifestación de Impacto Ambiental, el promovente está cumpliendo con este apartado. El proyecto se vincula por la obligatoriedad de obtener la autorización correspondiente para realizar las obras descritas en esta manifestación de impacto ambiental. Como ya se mencionó anteriormente, la promovente una vez autorizado el proyecto en materia ambiental procederá a tramitar el Registro Nacional de Pesca para la unidad de producción acuícola.
Art. 30°.- *Las actividades pesqueras se clasifican en:* **II.-** *Cultivo o acuacultura con fines*		
Artículo 31°.- *Para realizar las actividades de pesca se requiere lo siguiente:* **I,** *Concesión, para:* **Inciso b)** *Acuacultura comercial* **II,** Permiso, para: **Inciso g)** *Acuacultura de fomento* **III,** *Autorización, para:* **Inciso d)** *Recolectar del medio natural reproductores, larvas, postlarvas, crías, huevos, semillas, alevines o en cualquier otro estadio, y* **Inciso e)** *Acuacultura didáctica.*		

Artículos 22.- *la Secretaría podrá inscribir en el Registro Nacional de Pesca a los acuicultores que no requieran concesión, permiso o Autorización.*	Al **proyecto** le aplica el Artículo, incisos y, fracciones anteriores, porque se trata de una actividad acuícola con fines comerciales.	Por el hecho de presentar a la autoridad correspondiente (SEMARNAT) la Manifestación de Impacto Ambiental, el promovente está cumpliendo con este apartado. El proyecto se vincula por la obligatoriedad de obtener la autorización correspondiente para realizar las obras descritas en esta manifestación de impacto ambiental. Como ya se mencionó anteriormente, la promovente una vez autorizado el proyecto en materia ambiental procederá a tramitar el Registro Nacional de Pesca para la unidad de producción acuícola.
Art. 30°.- *Las actividades pesqueras se clasifican en:* **II.-** *Cultivo o acuacultura con fines*		
Artículo 31°.- *Para realizar las actividades de pesca se requiere lo siguiente:* **I,** *Concesión, para:* **Inciso b)** *Acuacultura comercial* **II,** Permiso, para: **Inciso g)** *Acuacultura de fomento* **III,** *Autorización, para:* **Inciso d)** *Recolectar del medio natural reproductores, larvas, postlarvas, crías, huevos, semillas, alevines o en cualquier otro estadio, y* **Inciso e)** *Acuacultura didáctica.*		

Artículos 22.- *la Secretaría podrá inscribir en el Registro Nacional de Pesca a los acuicultores que no requieran concesión, permiso o Autorización.*	Al **proyecto** le aplica el Artículo, incisos y, fracciones anteriores, porque se trata de una actividad acuícola con fines comerciales.	Por el hecho de presentar a la autoridad correspondiente (SEMARNAT) la Manifestación de Impacto Ambiental, el promovente está cumpliendo con este apartado. El proyecto se vincula por la obligatoriedad de obtener la autorización correspondiente para realizar las obras descritas en esta manifestación de impacto ambiental. Como ya se mencionó anteriormente, la promovente una vez autorizado el proyecto en materia ambiental procederá a tramitar el Registro Nacional de Pesca para la unidad de producción acuícola.
Art. 30°.- *Las actividades pesqueras se clasifican en:* **II.-** *Cultivo o acuacultura con fines*		
Artículo 31°.- *Para realizar las actividades de pesca se requiere lo siguiente:* **I,** *Concesión, para:* **Inciso b)** *Acuacultura comercial* **II,** Permiso, para: **Inciso g)** *Acuacultura de fomento* **III,** *Autorización, para:* **Inciso d)** *Recolectar del medio natural reproductores, larvas, postlarvas, crías, huevos, semillas, alevines o en cualquier otro estadio, y* **Inciso e)** *Acuacultura didáctica.*		

Artículos 22.- *la Secretaría podrá inscribir en el Registro Nacional de Pesca a los acuicultores que no requieran concesión, permiso o Autorización.*	Al **proyecto** le aplica el Artículo, incisos y, fracciones anteriores, porque se trata de una actividad acuícola con fines comerciales.	Por el hecho de presentar a la autoridad correspondiente (SEMARNAT) la Manifestación de Impacto Ambiental, el promovente está cumpliendo con este apartado. El proyecto se vincula por la obligatoriedad de obtener la autorización correspondiente para realizar las obras descritas en esta manifestación de impacto ambiental. Como ya se mencionó anteriormente, la promovente una vez autorizado el proyecto en materia ambiental procederá a tramitar el Registro Nacional de Pesca para la unidad de producción acuícola.
Art. 30°.- *Las actividades pesqueras se clasifican en:* **II.-** *Cultivo o acuacultura con fines*		
Artículo 31°.- *Para realizar las actividades de pesca se requiere lo siguiente:* **I,** *Concesión, para:* **Inciso b)** *Acuacultura comercial* **II,** Permiso, para: **Inciso g)** *Acuacultura de fomento* **III,** *Autorización, para:* **Inciso d)** *Recolectar del medio natural reproductores, larvas, postlarvas, crías, huevos, semillas, alevines o en cualquier otro estadio, y* **Inciso e)** *Acuacultura didáctica.*		

Artículos 22.- *la Secretaría podrá inscribir en el Registro Nacional de Pesca a los acuicultores que no requieran concesión, permiso o Autorización.*	Al **proyecto** le aplica el Artículo, incisos y, fracciones anteriores, porque se trata de una actividad acuícola con fines comerciales.	Por el hecho de presentar a la autoridad correspondiente (SEMARNAT) la Manifestación de Impacto Ambiental, el promovente está cumpliendo con este apartado. El proyecto se vincula por la obligatoriedad de obtener la autorización correspondiente para realizar las obras descritas en esta manifestación de impacto ambiental. Como ya se mencionó anteriormente, la promovente una vez autorizado el proyecto en materia ambiental procederá a tramitar el Registro Nacional de Pesca para la unidad de producción acuícola.
Art. 30°.- *Las actividades pesqueras se clasifican en:* **II.-** *Cultivo o acuacultura con fines*		
Artículo 31°.- *Para realizar las actividades de pesca se requiere lo siguiente:* **I,** *Concesión, para:* **Inciso b)** *Acuacultura comercial* **II,** Permiso, para: **Inciso g)** *Acuacultura de fomento* **III,** *Autorización, para:* **Inciso d)** *Recolectar del medio natural reproductores, larvas, postlarvas, crías, huevos, semillas, alevines o en cualquier otro estadio, y* **Inciso e)** *Acuacultura didáctica.*		

Artículos 22.- *la Secretaría podrá inscribir en el Registro Nacional de Pesca a los acuicultores que no requieran concesión, permiso o Autorización.*	Al **proyecto** le aplica el Artículo, incisos y, fracciones anteriores, porque se trata de una actividad acuícola con fines comerciales.	Por el hecho de presentar a la autoridad correspondiente (SEMARNAT) la Manifestación de Impacto Ambiental, el promovente está cumpliendo con este apartado. El proyecto se vincula por la obligatoriedad de obtener la autorización correspondiente para realizar las obras descritas en esta manifestación de impacto ambiental. Como ya se mencionó anteriormente, la promovente una vez autorizado el proyecto en materia ambiental procederá a tramitar el Registro Nacional de Pesca para la unidad de producción acuícola.
Art. 30°.- *Las actividades pesqueras se clasifican en:* **II.-** *Cultivo o acuacultura con fines*		
Artículo 31°.- *Para realizar las actividades de pesca se requiere lo siguiente:* **I,** *Concesión, para:* **Inciso b)** *Acuacultura comercial* **II,** Permiso, para: **Inciso g)** *Acuacultura de fomento* **III,** *Autorización, para:* **Inciso d)** *Recolectar del medio natural reproductores, larvas, postlarvas, crías, huevos, semillas, alevines o en cualquier otro estadio, y* **Inciso e)** *Acuacultura didáctica.*		

Artículos 22.- *la Secretaría podrá inscribir en el Registro Nacional de Pesca a los acuicultores que no requieran concesión, permiso o Autorización.*	Al **proyecto** le aplica el Artículo, incisos y, fracciones anteriores, porque se trata de una actividad acuícola con fines comerciales.	Por el hecho de presentar a la autoridad correspondiente (SEMARNAT) la Manifestación de Impacto Ambiental, el promovente está cumpliendo con este apartado. El proyecto se vincula por la obligatoriedad de obtener la autorización correspondiente para realizar las obras descritas en esta manifestación de impacto ambiental. Como ya se mencionó anteriormente, la promovente una vez autorizado el proyecto en materia ambiental procederá a tramitar el Registro Nacional de Pesca para la unidad de producción acuícola.
Art. 30°.- *Las actividades pesqueras se clasifican en:* **II.-** *Cultivo o acuacultura con fines*		
Artículo 31°.- *Para realizar las actividades de pesca se requiere lo siguiente:* **I,** *Concesión, para:* **Inciso b)** *Acuacultura comercial* **II,** Permiso, para: **Inciso g)** *Acuacultura de fomento* **III,** *Autorización, para:* **Inciso d)** *Recolectar del medio natural reproductores, larvas, postlarvas, crías, huevos, semillas, alevines o en cualquier otro estadio, y* **Inciso e)** *Acuacultura didáctica.*		

Artículos 22.- *la Secretaría podrá inscribir en el Registro Nacional de Pesca a los acuicultores que no requieran concesión, permiso o Autorización.*	Al **proyecto** le aplica el Artículo, incisos y, fracciones anteriores, porque se trata de una actividad acuícola con fines comerciales.	Por el hecho de presentar a la autoridad correspondiente (SEMARNAT) la Manifestación de Impacto Ambiental, el promovente está cumpliendo con este apartado. El proyecto se vincula por la obligatoriedad de obtener la autorización correspondiente para realizar las obras descritas en esta manifestación de impacto ambiental. Como ya se mencionó anteriormente, la promovente una vez autorizado el proyecto en materia ambiental procederá a tramitar el Registro Nacional de Pesca para la unidad de producción acuícola.
Art. 30°.- *Las actividades pesqueras se clasifican en:* **II.-** *Cultivo o acuacultura con fines*		
Artículo 31°.- *Para realizar las actividades de pesca se requiere lo siguiente:* **I,** *Concesión, para:* **Inciso b)** *Acuacultura comercial* **II,** Permiso, para: **Inciso g)** *Acuacultura de fomento* **III,** *Autorización, para:* **Inciso d)** *Recolectar del medio natural reproductores, larvas, postlarvas, crías, huevos, semillas, alevines o en cualquier otro estadio, y* **Inciso e)** *Acuacultura didáctica.*		

Artículos 22.- *la Secretaría podrá inscribir en el Registro Nacional de Pesca a los acuicultores que no requieran concesión, permiso o Autorización.*	Al **proyecto** le aplica el Artículo, incisos y, fracciones anteriores, porque se trata de una actividad acuícola con fines comerciales.	Por el hecho de presentar a la autoridad correspondiente (SEMARNAT) la Manifestación de Impacto Ambiental, el promovente está cumpliendo con este apartado. El proyecto se vincula por la obligatoriedad de obtener la autorización correspondiente para realizar las obras descritas en esta manifestación de impacto ambiental. Como ya se mencionó anteriormente, la promovente una vez autorizado el proyecto en materia ambiental procederá a tramitar el Registro Nacional de Pesca para la unidad de producción acuícola.
Art. 30°.- *Las actividades pesqueras se clasifican en:* **II.-** *Cultivo o acuacultura con fines*		
Artículo 31°.- *Para realizar las actividades de pesca se requiere lo siguiente:* **I,** *Concesión, para:* **Inciso b)** *Acuacultura comercial* **II,** Permiso, para: **Inciso g)** *Acuacultura de fomento* **III,** *Autorización, para:* **Inciso d)** *Recolectar del medio natural reproductores, larvas, postlarvas, crías, huevos, semillas, alevines o en cualquier otro estadio, y* **Inciso e)** *Acuacultura didáctica.*		

Artículos 22.- *la Secretaría podrá inscribir en el Registro Nacional de Pesca a los acuicultores que no requieran concesión, permiso o Autorización.*	Al **proyecto** le aplica el Artículo, incisos y, fracciones anteriores, porque se trata de una actividad acuícola con fines comerciales.	Por el hecho de presentar a la autoridad correspondiente (SEMARNAT) la Manifestación de Impacto Ambiental, el promovente está cumpliendo con este apartado. El proyecto se vincula por la obligatoriedad de obtener la autorización correspondiente para realizar las obras descritas en esta manifestación de impacto ambiental. Como ya se mencionó anteriormente, la promovente una vez autorizado el proyecto en materia ambiental procederá a tramitar el Registro Nacional de Pesca para la unidad de producción acuícola.
Art. 30°.- *Las actividades pesqueras se clasifican en:* **II.-** *Cultivo o acuacultura con fines*		
Artículo 31°.- *Para realizar las actividades de pesca se requiere lo siguiente:* **I,** *Concesión, para:* **Inciso b)** *Acuacultura comercial* **II,** Permiso, para: **Inciso g)** *Acuacultura de fomento* **III,** *Autorización, para:* **Inciso d)** *Recolectar del medio natural reproductores, larvas, postlarvas, crías, huevos, semillas, alevines o en cualquier otro estadio, y* **Inciso e)** *Acuacultura didáctica.*		

Artículos 22.- *la Secretaría podrá inscribir en el Registro Nacional de Pesca a los acuicultores que no requieran concesión, permiso o Autorización.*	Al **proyecto** le aplica el Artículo, incisos y, fracciones anteriores, porque se trata de una actividad acuícola con fines comerciales.	Por el hecho de presentar a la autoridad correspondiente (SEMARNAT) la Manifestación de Impacto Ambiental, el promovente está cumpliendo con este apartado. El proyecto se vincula por la obligatoriedad de obtener la autorización correspondiente para realizar las obras descritas en esta manifestación de impacto ambiental. Como ya se mencionó anteriormente, la promovente una vez autorizado el proyecto en materia ambiental procederá a tramitar el Registro Nacional de Pesca para la unidad de producción acuícola.
Art. 30°.- *Las actividades pesqueras se clasifican en:* **II.-** *Cultivo o acuacultura con fines*		
Artículo 31°.- *Para realizar las actividades de pesca se requiere lo siguiente:* **I,** *Concesión, para:* **Inciso b)** *Acuacultura comercial* **II,** Permiso, para: **Inciso g)** *Acuacultura de fomento* **III,** *Autorización, para:* **Inciso d)** *Recolectar del medio natural reproductores, larvas, postlarvas, crías, huevos, semillas, alevines o en cualquier otro estadio, y* **Inciso e)** *Acuacultura didáctica.*		

Artículos 22.- *la Secretaría podrá inscribir en el Registro Nacional de Pesca a los acuicultores que no requieran concesión, permiso o Autorización.*	Al **proyecto** le aplica el Artículo, incisos y, fracciones anteriores, porque se trata de una actividad acuícola con fines comerciales.	Por el hecho de presentar a la autoridad correspondiente (SEMARNAT) la Manifestación de Impacto Ambiental, el promovente está cumpliendo con este apartado. El proyecto se vincula por la obligatoriedad de obtener la autorización correspondiente para realizar las obras descritas en esta manifestación de impacto ambiental. Como ya se mencionó anteriormente, la promovente una vez autorizado el proyecto en materia ambiental procederá a tramitar el Registro Nacional de Pesca para la unidad de producción acuícola.
Art. 30°.- *Las actividades pesqueras se clasifican en:* **II.-** *Cultivo o acuacultura con fines*		
Artículo 31°.- *Para realizar las actividades de pesca se requiere lo siguiente:* **I,** *Concesión, para:* **Inciso b)** *Acuacultura comercial* **II,** Permiso, para: **Inciso g)** *Acuacultura de fomento* **III,** *Autorización, para:* **Inciso d)** *Recolectar del medio natural reproductores, larvas, postlarvas, crías, huevos, semillas, alevines o en cualquier otro estadio, y* **Inciso e)** *Acuacultura didáctica.*		

Artículos 22.- *la Secretaría podrá inscribir en el Registro Nacional de Pesca a los acuicultores que no requieran concesión, permiso o Autorización.*	Al **proyecto** le aplica el Artículo, incisos y, fracciones anteriores, porque se trata de una actividad acuícola con fines comerciales.	Por el hecho de presentar a la autoridad correspondiente (SEMARNAT) la Manifestación de Impacto Ambiental, el promovente está cumpliendo con este apartado. El proyecto se vincula por la obligatoriedad de obtener la autorización correspondiente para realizar las obras descritas en esta manifestación de impacto ambiental. Como ya se mencionó anteriormente, la promovente una vez autorizado el proyecto en materia ambiental procederá a tramitar el Registro Nacional de Pesca para la unidad de producción acuícola.
Art. 30°.- *Las actividades pesqueras se clasifican en:* **II.-** *Cultivo o acuacultura con fines*		
Artículo 31°.- *Para realizar las actividades de pesca se requiere lo siguiente:* **I,** *Concesión, para:* **Inciso b)** *Acuacultura comercial* **II,** Permiso, para: **Inciso g)** *Acuacultura de fomento* **III,** *Autorización, para:* **Inciso d)** *Recolectar del medio natural reproductores, larvas, postlarvas, crías, huevos, semillas, alevines o en cualquier otro estadio, y* **Inciso e)** *Acuacultura didáctica.*		

Artículos 22.- *la Secretaría podrá inscribir en el Registro Nacional de Pesca a los acuicultores que no requieran concesión, permiso o Autorización.*	Al **proyecto** le aplica el Artículo, incisos y, fracciones anteriores, porque se trata de una actividad acuícola con fines comerciales.	Por el hecho de presentar a la autoridad correspondiente (SEMARNAT) la Manifestación de Impacto Ambiental, el promovente está cumpliendo con este apartado. El proyecto se vincula por la obligatoriedad de obtener la autorización correspondiente para realizar las obras descritas en esta manifestación de impacto ambiental. Como ya se mencionó anteriormente, la promovente una vez autorizado el proyecto en materia ambiental procederá a tramitar el Registro Nacional de Pesca para la unidad de producción acuícola.
Art. 30°.- *Las actividades pesqueras se clasifican en:* **II.-** *Cultivo o acuacultura con fines*		
Artículo 31°.- *Para realizar las actividades de pesca se requiere lo siguiente:* **I,** *Concesión, para:* **Inciso b)** *Acuacultura comercial* **II,** Permiso, para: **Inciso g)** *Acuacultura de fomento* **III,** *Autorización, para:* **Inciso d)** *Recolectar del medio natural reproductores, larvas, postlarvas, crías, huevos, semillas, alevines o en cualquier otro estadio, y* **Inciso e)** *Acuacultura didáctica.*		

Artículos 22.- *la Secretaría podrá inscribir en el Registro Nacional de Pesca a los acuicultores que no requieran concesión, permiso o Autorización.*	Al **proyecto** le aplica el Artículo, incisos y, fracciones anteriores, porque se trata de una actividad acuícola con fines comerciales.	Por el hecho de presentar a la autoridad correspondiente (SEMARNAT) la Manifestación de Impacto Ambiental, el promovente está cumpliendo con este apartado. El proyecto se vincula por la obligatoriedad de obtener la autorización correspondiente para realizar las obras descritas en esta manifestación de impacto ambiental. Como ya se mencionó anteriormente, la promovente una vez autorizado el proyecto en materia ambiental procederá a tramitar el Registro Nacional de Pesca para la unidad de producción acuícola.
Art. 30°.- *Las actividades pesqueras se clasifican en:* **II.-** *Cultivo o acuacultura con fines*		
Artículo 31°.- *Para realizar las actividades de pesca se requiere lo siguiente:* **I,** *Concesión, para:* **Inciso b)** *Acuacultura comercial* **II,** Permiso, para: **Inciso g)** *Acuacultura de fomento* **III,** *Autorización, para:* **Inciso d)** *Recolectar del medio natural reproductores, larvas, postlarvas, crías, huevos, semillas, alevines o en cualquier otro estadio, y* **Inciso e)** *Acuacultura didáctica.*		

Artículos 22.- *la Secretaría podrá inscribir en el Registro Nacional de Pesca a los acuicultores que no requieran concesión, permiso o Autorización.*	Al **proyecto** le aplica el Artículo, incisos y, fracciones anteriores, porque se trata de una actividad acuícola con fines comerciales.	Por el hecho de presentar a la autoridad correspondiente (SEMARNAT) la Manifestación de Impacto Ambiental, el promovente está cumpliendo con este apartado. El proyecto se vincula por la obligatoriedad de obtener la autorización correspondiente para realizar las obras descritas en esta manifestación de impacto ambiental. Como ya se mencionó anteriormente, la promovente una vez autorizado el proyecto en materia ambiental procederá a tramitar el Registro Nacional de Pesca para la unidad de producción acuícola.
Art. 30°.- *Las actividades pesqueras se clasifican en:* **II.-** *Cultivo o acuacultura con fines*		
Artículo 31°.- *Para realizar las actividades de pesca se requiere lo siguiente:* **I,** *Concesión, para:* **Inciso b)** *Acuacultura comercial* **II,** Permiso, para: **Inciso g)** *Acuacultura de fomento* **III,** *Autorización, para:* **Inciso d)** *Recolectar del medio natural reproductores, larvas, postlarvas, crías, huevos, semillas, alevines o en cualquier otro estadio, y* **Inciso e)** *Acuacultura didáctica.*		

Artículos 22.- *la Secretaría podrá inscribir en el Registro Nacional de Pesca a los acuicultores que no requieran concesión, permiso o Autorización.*	Al **proyecto** le aplica el Artículo, incisos y, fracciones anteriores, porque se trata de una actividad acuícola con fines comerciales.	Por el hecho de presentar a la autoridad correspondiente (SEMARNAT) la Manifestación de Impacto Ambiental, el promovente está cumpliendo con este apartado. El proyecto se vincula por la obligatoriedad de obtener la autorización correspondiente para realizar las obras descritas en esta manifestación de impacto ambiental. Como ya se mencionó anteriormente, la promovente una vez autorizado el proyecto en materia ambiental procederá a tramitar el Registro Nacional de Pesca para la unidad de producción acuícola.
Art. 30°.- *Las actividades pesqueras se clasifican en:* **II.-** *Cultivo o acuacultura con fines*		
Artículo 31°.- *Para realizar las actividades de pesca se requiere lo siguiente:* **I,** *Concesión, para:* **Inciso b)** *Acuacultura comercial* **II,** Permiso, para: **Inciso g)** *Acuacultura de fomento* **III,** *Autorización, para:* **Inciso d)** *Recolectar del medio natural reproductores, larvas, postlarvas, crías, huevos, semillas, alevines o en cualquier otro estadio, y* **Inciso e)** *Acuacultura didáctica.*		

Artículos 22.- *la Secretaría podrá inscribir en el Registro Nacional de Pesca a los acuicultores que no requieran concesión, permiso o Autorización.*	Al **proyecto** le aplica el Artículo, incisos y, fracciones anteriores, porque se trata de una actividad acuícola con fines comerciales.	Por el hecho de presentar a la autoridad correspondiente (SEMARNAT) la Manifestación de Impacto Ambiental, el promovente está cumpliendo con este apartado. El proyecto se vincula por la obligatoriedad de obtener la autorización correspondiente para realizar las obras descritas en esta manifestación de impacto ambiental. Como ya se mencionó anteriormente, la promovente una vez autorizado el proyecto en materia ambiental procederá a tramitar el Registro Nacional de Pesca para la unidad de producción acuícola.
Art. 30°.- *Las actividades pesqueras se clasifican en:* **II.-** *Cultivo o acuacultura con fines*		
Artículo 31°.- *Para realizar las actividades de pesca se requiere lo siguiente:* **I,** *Concesión, para:* **Inciso b)** *Acuacultura comercial* **II,** Permiso, para: **Inciso g)** *Acuacultura de fomento* **III,** *Autorización, para:* **Inciso d)** *Recolectar del medio natural reproductores, larvas, postlarvas, crías, huevos, semillas, alevines o en cualquier otro estadio, y* **Inciso e)** *Acuacultura didáctica.*		

Artículos 22.- *la Secretaría podrá inscribir en el Registro Nacional de Pesca a los acuicultores que no requieran concesión, permiso o Autorización.*	Al **proyecto** le aplica el Artículo, incisos y, fracciones anteriores, porque se trata de una actividad acuícola con fines comerciales.	Por el hecho de presentar a la autoridad correspondiente (SEMARNAT) la Manifestación de Impacto Ambiental, el promovente está cumpliendo con este apartado. El proyecto se vincula por la obligatoriedad de obtener la autorización correspondiente para realizar las obras descritas en esta manifestación de impacto ambiental. Como ya se mencionó anteriormente, la promovente una vez autorizado el proyecto en materia ambiental procederá a tramitar el Registro Nacional de Pesca para la unidad de producción acuícola.
Art. 30°.- *Las actividades pesqueras se clasifican en:* **II.-** *Cultivo o acuacultura con fines*		
Artículo 31°.- *Para realizar las actividades de pesca se requiere lo siguiente:* **I,** *Concesión, para:* **Inciso b)** *Acuacultura comercial* **II,** Permiso, para: **Inciso g)** *Acuacultura de fomento* **III,** *Autorización, para:* **Inciso d)** *Recolectar del medio natural reproductores, larvas, postlarvas, crías, huevos, semillas, alevines o en cualquier otro estadio, y* **Inciso e)** *Acuacultura didáctica.*		

Artículos 22.- *la Secretaría podrá inscribir en el Registro Nacional de Pesca a los acuicultores que no requieran concesión, permiso o Autorización.*	Al **proyecto** le aplica el Artículo, incisos y, fracciones anteriores, porque se trata de una actividad acuícola con fines comerciales.	Por el hecho de presentar a la autoridad correspondiente (SEMARNAT) la Manifestación de Impacto Ambiental, el promovente está cumpliendo con este apartado. El proyecto se vincula por la obligatoriedad de obtener la autorización correspondiente para realizar las obras descritas en esta manifestación de impacto ambiental. Como ya se mencionó anteriormente, la promovente una vez autorizado el proyecto en materia ambiental procederá a tramitar el Registro Nacional de Pesca para la unidad de producción acuícola.
Art. 30°.- *Las actividades pesqueras se clasifican en:* **II.-** *Cultivo o acuacultura con fines*		
Artículo 31°.- *Para realizar las actividades de pesca se requiere lo siguiente:* **I,** *Concesión, para:* **Inciso b)** *Acuacultura comercial* **II,** Permiso, para: **Inciso g)** *Acuacultura de fomento* **III,** *Autorización, para:* **Inciso d)** *Recolectar del medio natural reproductores, larvas, postlarvas, crías, huevos, semillas, alevines o en cualquier otro estadio, y* **Inciso e)** *Acuacultura didáctica.*		

Artículos 22.- *la Secretaría podrá inscribir en el Registro Nacional de Pesca a los acuicultores que no requieran concesión, permiso o Autorización.*	Al **proyecto** le aplica el Artículo, incisos y, fracciones anteriores, porque se trata de una actividad acuícola con fines comerciales.	Por el hecho de presentar a la autoridad correspondiente (SEMARNAT) la Manifestación de Impacto Ambiental, el promovente está cumpliendo con este apartado. El proyecto se vincula por la obligatoriedad de obtener la autorización correspondiente para realizar las obras descritas en esta manifestación de impacto ambiental. Como ya se mencionó anteriormente, la promovente una vez autorizado el proyecto en materia ambiental procederá a tramitar el Registro Nacional de Pesca para la unidad de producción acuícola.
Art. 30°.- *Las actividades pesqueras se clasifican en:* **II.-** *Cultivo o acuacultura con fines*		
Artículo 31°.- *Para realizar las actividades de pesca se requiere lo siguiente:* **I,** *Concesión, para:* **Inciso b)** *Acuacultura comercial* **II,** Permiso, para: **Inciso g)** *Acuacultura de fomento* **III,** *Autorización, para:* **Inciso d)** *Recolectar del medio natural reproductores, larvas, postlarvas, crías, huevos, semillas, alevines o en cualquier otro estadio, y* **Inciso e)** *Acuacultura didáctica.*		

Artículos 22.- *la Secretaría podrá inscribir en el Registro Nacional de Pesca a los acuicultores que no requieran concesión, permiso o Autorización.*	Al **proyecto** le aplica el Artículo, incisos y, fracciones anteriores, porque se trata de una actividad acuícola con fines comerciales.	Por el hecho de presentar a la autoridad correspondiente (SEMARNAT) la Manifestación de Impacto Ambiental, el promovente está cumpliendo con este apartado. El proyecto se vincula por la obligatoriedad de obtener la autorización correspondiente para realizar las obras descritas en esta manifestación de impacto ambiental. Como ya se mencionó anteriormente, la promovente una vez autorizado el proyecto en materia ambiental procederá a tramitar el Registro Nacional de Pesca para la unidad de producción acuícola.
Art. 30°.- *Las actividades pesqueras se clasifican en:* **II.-** *Cultivo o acuacultura con fines*		
Artículo 31°.- *Para realizar las actividades de pesca se requiere lo siguiente:* **I,** *Concesión, para:* **Inciso b)** *Acuacultura comercial* **II,** Permiso, para: **Inciso g)** *Acuacultura de fomento* **III,** *Autorización, para:* **Inciso d)** *Recolectar del medio natural reproductores, larvas, postlarvas, crías, huevos, semillas, alevines o en cualquier otro estadio, y* **Inciso e)** *Acuacultura didáctica.*		

Artículos 22.- *la Secretaría podrá inscribir en el Registro Nacional de Pesca a los acuicultores que no requieran concesión, permiso o Autorización.*	Al **proyecto** le aplica el Artículo, incisos y, fracciones anteriores, porque se trata de una actividad acuícola con fines comerciales.	Por el hecho de presentar a la autoridad correspondiente (SEMARNAT) la Manifestación de Impacto Ambiental, el promovente está cumpliendo con este apartado. El proyecto se vincula por la obligatoriedad de obtener la autorización correspondiente para realizar las obras descritas en esta manifestación de impacto ambiental. Como ya se mencionó anteriormente, la promovente una vez autorizado el proyecto en materia ambiental procederá a tramitar el Registro Nacional de Pesca para la unidad de producción acuícola.
Art. 30°.- *Las actividades pesqueras se clasifican en:* **II.-** *Cultivo o acuacultura con fines*		
Artículo 31°.- *Para realizar las actividades de pesca se requiere lo siguiente:* **I,** *Concesión, para:* **Inciso b)** *Acuacultura comercial* **II,** Permiso, para: **Inciso g)** *Acuacultura de fomento* **III,** *Autorización, para:* **Inciso d)** *Recolectar del medio natural reproductores, larvas, postlarvas, crías, huevos, semillas, alevines o en cualquier otro estadio, y* **Inciso e)** *Acuacultura didáctica.*		

Artículos 22.- *la Secretaría podrá inscribir en el Registro Nacional de Pesca a los acuicultores que no requieran concesión, permiso o Autorización.*	Al **proyecto** le aplica el Artículo, incisos y, fracciones anteriores, porque se trata de una actividad acuícola con fines comerciales.	Por el hecho de presentar a la autoridad correspondiente (SEMARNAT) la Manifestación de Impacto Ambiental, el promovente está cumpliendo con este apartado. El proyecto se vincula por la obligatoriedad de obtener la autorización correspondiente para realizar las obras descritas en esta manifestación de impacto ambiental. Como ya se mencionó anteriormente, la promovente una vez autorizado el proyecto en materia ambiental procederá a tramitar el Registro Nacional de Pesca para la unidad de producción acuícola.
Art. 30°.- *Las actividades pesqueras se clasifican en:* **II.-** *Cultivo o acuacultura con fines*		
Artículo 31°.- *Para realizar las actividades de pesca se requiere lo siguiente:* **I,** *Concesión, para:* **Inciso b)** *Acuacultura comercial* **II,** Permiso, para: **Inciso g)** *Acuacultura de fomento* **III,** *Autorización, para:* **Inciso d)** *Recolectar del medio natural reproductores, larvas, postlarvas, crías, huevos, semillas, alevines o en cualquier otro estadio, y* **Inciso e)** *Acuacultura didáctica.*		

Artículos 22.- *la Secretaría podrá inscribir en el Registro Nacional de Pesca a los acuicultores que no requieran concesión, permiso o Autorización.*	Al **proyecto** le aplica el Artículo, incisos y, fracciones anteriores, porque se trata de una actividad acuícola con fines comerciales.	Por el hecho de presentar a la autoridad correspondiente (SEMARNAT) la Manifestación de Impacto Ambiental, el promovente está cumpliendo con este apartado. El proyecto se vincula por la obligatoriedad de obtener la autorización correspondiente para realizar las obras descritas en esta manifestación de impacto ambiental. Como ya se mencionó anteriormente, la promovente una vez autorizado el proyecto en materia ambiental procederá a tramitar el Registro Nacional de Pesca para la unidad de producción acuícola.
Art. 30°.- *Las actividades pesqueras se clasifican en:* **II.-** *Cultivo o acuacultura con fines*		
Artículo 31°.- *Para realizar las actividades de pesca se requiere lo siguiente:* **I,** *Concesión, para:* **Inciso b)** *Acuacultura comercial* **II,** Permiso, para: **Inciso g)** *Acuacultura de fomento* **III,** *Autorización, para:* **Inciso d)** *Recolectar del medio natural reproductores, larvas, postlarvas, crías, huevos, semillas, alevines o en cualquier otro estadio, y* **Inciso e)** *Acuacultura didáctica.*		

Artículos 22.- *la Secretaría podrá inscribir en el Registro Nacional de Pesca a los acuicultores que no requieran concesión, permiso o Autorización.*	Al **proyecto** le aplica el Artículo, incisos y, fracciones anteriores, porque se trata de una actividad acuícola con fines comerciales.	Por el hecho de presentar a la autoridad correspondiente (SEMARNAT) la Manifestación de Impacto Ambiental, el promovente está cumpliendo con este apartado. El proyecto se vincula por la obligatoriedad de obtener la autorización correspondiente para realizar las obras descritas en esta manifestación de impacto ambiental. Como ya se mencionó anteriormente, la promovente una vez autorizado el proyecto en materia ambiental procederá a tramitar el Registro Nacional de Pesca para la unidad de producción acuícola.
Art. 30°.- *Las actividades pesqueras se clasifican en:* **II.-** *Cultivo o acuacultura con fines*		
Artículo 31°.- *Para realizar las actividades de pesca se requiere lo siguiente:* **I,** *Concesión, para:* **Inciso b)** *Acuacultura comercial* **II,** Permiso, para: **Inciso g)** *Acuacultura de fomento* **III,** *Autorización, para:* **Inciso d)** *Recolectar del medio natural reproductores, larvas, postlarvas, crías, huevos, semillas, alevines o en cualquier otro estadio, y* **Inciso e)** *Acuacultura didáctica.*		

Artículos 22.- *la Secretaría podrá inscribir en el Registro Nacional de Pesca a los acuicultores que no requieran concesión, permiso o Autorización.*	Al **proyecto** le aplica el Artículo, incisos y, fracciones anteriores, porque se trata de una actividad acuícola con fines comerciales.	Por el hecho de presentar a la autoridad correspondiente (SEMARNAT) la Manifestación de Impacto Ambiental, el promovente está cumpliendo con este apartado. El proyecto se vincula por la obligatoriedad de obtener la autorización correspondiente para realizar las obras descritas en esta manifestación de impacto ambiental. Como ya se mencionó anteriormente, la promovente una vez autorizado el proyecto en materia ambiental procederá a tramitar el Registro Nacional de Pesca para la unidad de producción acuícola.
Art. 30°.- *Las actividades pesqueras se clasifican en:* **II.-** *Cultivo o acuacultura con fines*		
Artículo 31°.- *Para realizar las actividades de pesca se requiere lo siguiente:* **I,** *Concesión, para:* **Inciso b)** *Acuacultura comercial* **II,** Permiso, para: **Inciso g)** *Acuacultura de fomento* **III,** *Autorización, para:* **Inciso d)** *Recolectar del medio natural reproductores, larvas, postlarvas, crías, huevos, semillas, alevines o en cualquier otro estadio, y* **Inciso e)** *Acuacultura didáctica.*		

Artículos 22.- *la Secretaría podrá inscribir en el Registro Nacional de Pesca a los acuicultores que no requieran concesión, permiso o Autorización.*	Al **proyecto** le aplica el Artículo, incisos y, fracciones anteriores, porque se trata de una actividad acuícola con fines comerciales.	Por el hecho de presentar a la autoridad correspondiente (SEMARNAT) la Manifestación de Impacto Ambiental, el promovente está cumpliendo con este apartado. El proyecto se vincula por la obligatoriedad de obtener la autorización correspondiente para realizar las obras descritas en esta manifestación de impacto ambiental. Como ya se mencionó anteriormente, la promovente una vez autorizado el proyecto en materia ambiental procederá a tramitar el Registro Nacional de Pesca para la unidad de producción acuícola.
Art. 30°.- *Las actividades pesqueras se clasifican en:* **II.-** *Cultivo o acuacultura con fines*		
Artículo 31°.- *Para realizar las actividades de pesca se requiere lo siguiente:* **I,** *Concesión, para:* **Inciso b)** *Acuacultura comercial* **II,** Permiso, para: **Inciso g)** *Acuacultura de fomento* **III,** *Autorización, para:* **Inciso d)** *Recolectar del medio natural reproductores, larvas, postlarvas, crías, huevos, semillas, alevines o en cualquier otro estadio, y* **Inciso e)** *Acuacultura didáctica.*		

Artículos 22.- *la Secretaría podrá inscribir en el Registro Nacional de Pesca a los acuicultores que no requieran concesión, permiso o Autorización.*	Al **proyecto** le aplica el Artículo, incisos y, fracciones anteriores, porque se trata de una actividad acuícola con fines comerciales.	Por el hecho de presentar a la autoridad correspondiente (SEMARNAT) la Manifestación de Impacto Ambiental, el promovente está cumpliendo con este apartado. El proyecto se vincula por la obligatoriedad de obtener la autorización correspondiente para realizar las obras descritas en esta manifestación de impacto ambiental. Como ya se mencionó anteriormente, la promovente una vez autorizado el proyecto en materia ambiental procederá a tramitar el Registro Nacional de Pesca para la unidad de producción acuícola.
Art. 30°.- *Las actividades pesqueras se clasifican en:* **II.-** *Cultivo o acuacultura con fines*		
Artículo 31°.- *Para realizar las actividades de pesca se requiere lo siguiente:* **I,** *Concesión, para:* **Inciso b)** *Acuacultura comercial* **II,** Permiso, para: **Inciso g)** *Acuacultura de fomento* **III,** *Autorización, para:* **Inciso d)** *Recolectar del medio natural reproductores, larvas, postlarvas, crías, huevos, semillas, alevines o en cualquier otro estadio, y* **Inciso e)** *Acuacultura didáctica.*		

Artículos 22.- *la Secretaría podrá inscribir en el Registro Nacional de Pesca a los acuicultores que no requieran concesión, permiso o Autorización.*	Al **proyecto** le aplica el Artículo, incisos y, fracciones anteriores, porque se trata de una actividad acuícola con fines comerciales.	Por el hecho de presentar a la autoridad correspondiente (SEMARNAT) la Manifestación de Impacto Ambiental, el promovente está cumpliendo con este apartado. El proyecto se vincula por la obligatoriedad de obtener la autorización correspondiente para realizar las obras descritas en esta manifestación de impacto ambiental. Como ya se mencionó anteriormente, la promovente una vez autorizado el proyecto en materia ambiental procederá a tramitar el Registro Nacional de Pesca para la unidad de producción acuícola.
Art. 30°.- *Las actividades pesqueras se clasifican en:* **II.-** *Cultivo o acuacultura con fines*		
Artículo 31°.- *Para realizar las actividades de pesca se requiere lo siguiente:* **I,** *Concesión, para:* **Inciso b)** *Acuacultura comercial* **II,** Permiso, para: **Inciso g)** *Acuacultura de fomento* **III,** *Autorización, para:* **Inciso d)** *Recolectar del medio natural reproductores, larvas, postlarvas, crías, huevos, semillas, alevines o en cualquier otro estadio, y* **Inciso e)** *Acuacultura didáctica.*		

Artículos 22.- *la Secretaría podrá inscribir en el Registro Nacional de Pesca a los acuicultores que no requieran concesión, permiso o Autorización.*	Al **proyecto** le aplica el Artículo, incisos y, fracciones anteriores, porque se trata de una actividad acuícola con fines comerciales.	Por el hecho de presentar a la autoridad correspondiente (SEMARNAT) la Manifestación de Impacto Ambiental, el promovente está cumpliendo con este apartado. El proyecto se vincula por la obligatoriedad de obtener la autorización correspondiente para realizar las obras descritas en esta manifestación de impacto ambiental. Como ya se mencionó anteriormente, la promovente una vez autorizado el proyecto en materia ambiental procederá a tramitar el Registro Nacional de Pesca para la unidad de producción acuícola.
Art. 30°.- *Las actividades pesqueras se clasifican en:* **II.-** *Cultivo o acuacultura con fines*		
Artículo 31°.- *Para realizar las actividades de pesca se requiere lo siguiente:* **I,** *Concesión, para:* **Inciso b)** *Acuacultura comercial* **II,** Permiso, para: **Inciso g)** *Acuacultura de fomento* **III,** *Autorización, para:* **Inciso d)** *Recolectar del medio natural reproductores, larvas, postlarvas, crías, huevos, semillas, alevines o en cualquier otro estadio, y* **Inciso e)** *Acuacultura didáctica.*		

Artículos 22.- *la Secretaría podrá inscribir en el Registro Nacional de Pesca a los acuicultores que no requieran concesión, permiso o Autorización.*	Al **proyecto** le aplica el Artículo, incisos y, fracciones anteriores, porque se trata de una actividad acuícola con fines comerciales.	Por el hecho de presentar a la autoridad correspondiente (SEMARNAT) la Manifestación de Impacto Ambiental, el promovente está cumpliendo con este apartado. El proyecto se vincula por la obligatoriedad de obtener la autorización correspondiente para realizar las obras descritas en esta manifestación de impacto ambiental. Como ya se mencionó anteriormente, la promovente una vez autorizado el proyecto en materia ambiental procederá a tramitar el Registro Nacional de Pesca para la unidad de producción acuícola.
Art. 30°.- *Las actividades pesqueras se clasifican en:* **II.-** *Cultivo o acuacultura con fines*		
Artículo 31°.- *Para realizar las actividades de pesca se requiere lo siguiente:* **I,** *Concesión, para:* **Inciso b)** *Acuacultura comercial* **II,** Permiso, para: **Inciso g)** *Acuacultura de fomento* **III,** *Autorización, para:* **Inciso d)** *Recolectar del medio natural reproductores, larvas, postlarvas, crías, huevos, semillas, alevines o en cualquier otro estadio, y* **Inciso e)** *Acuacultura didáctica.*		

Artículos 22.- *la Secretaría podrá inscribir en el Registro Nacional de Pesca a los acuicultores que no requieran concesión, permiso o Autorización.*	Al **proyecto** le aplica el Artículo, incisos y, fracciones anteriores, porque se trata de una actividad acuícola con fines comerciales.	Por el hecho de presentar a la autoridad correspondiente (SEMARNAT) la Manifestación de Impacto Ambiental, el promovente está cumpliendo con este apartado. El proyecto se vincula por la obligatoriedad de obtener la autorización correspondiente para realizar las obras descritas en esta manifestación de impacto ambiental. Como ya se mencionó anteriormente, la promovente una vez autorizado el proyecto en materia ambiental procederá a tramitar el Registro Nacional de Pesca para la unidad de producción acuícola.
Art. 30°.- *Las actividades pesqueras se clasifican en:* **II.-** *Cultivo o acuacultura con fines*		
Artículo 31°.- *Para realizar las actividades de pesca se requiere lo siguiente:* **I,** *Concesión, para:* **Inciso b)** *Acuacultura comercial* **II,** Permiso, para: **Inciso g)** *Acuacultura de fomento* **III,** *Autorización, para:* **Inciso d)** *Recolectar del medio natural reproductores, larvas, postlarvas, crías, huevos, semillas, alevines o en cualquier otro estadio, y* **Inciso e)** *Acuacultura didáctica.*		

Artículos 22.- *la Secretaría podrá inscribir en el Registro Nacional de Pesca a los acuicultores que no requieran concesión, permiso o Autorización.*	Al **proyecto** le aplica el Artículo, incisos y, fracciones anteriores, porque se trata de una actividad acuícola con fines comerciales.	Por el hecho de presentar a la autoridad correspondiente (SEMARNAT) la Manifestación de Impacto Ambiental, el promovente está cumpliendo con este apartado. El proyecto se vincula por la obligatoriedad de obtener la autorización correspondiente para realizar las obras descritas en esta manifestación de impacto ambiental. Como ya se mencionó anteriormente, la promovente una vez autorizado el proyecto en materia ambiental procederá a tramitar el Registro Nacional de Pesca para la unidad de producción acuícola.
Art. 30°.- *Las actividades pesqueras se clasifican en:* **II.-** *Cultivo o acuacultura con fines*		
Artículo 31°.- *Para realizar las actividades de pesca se requiere lo siguiente:* **I,** *Concesión, para:* **Inciso b)** *Acuacultura comercial* **II,** Permiso, para: **Inciso g)** *Acuacultura de fomento* **III,** *Autorización, para:* **Inciso d)** *Recolectar del medio natural reproductores, larvas, postlarvas, crías, huevos, semillas, alevines o en cualquier otro estadio, y* **Inciso e)** *Acuacultura didáctica.*		

Artículos 22.- *la Secretaría podrá inscribir en el Registro Nacional de Pesca a los acuicultores que no requieran concesión, permiso o Autorización.*	Al **proyecto** le aplica el Artículo, incisos y, fracciones anteriores, porque se trata de una actividad acuícola con fines comerciales.	Por el hecho de presentar a la autoridad correspondiente (SEMARNAT) la Manifestación de Impacto Ambiental, el promovente está cumpliendo con este apartado. El proyecto se vincula por la obligatoriedad de obtener la autorización correspondiente para realizar las obras descritas en esta manifestación de impacto ambiental. Como ya se mencionó anteriormente, la promovente una vez autorizado el proyecto en materia ambiental procederá a tramitar el Registro Nacional de Pesca para la unidad de producción acuícola.
Art. 30°.- *Las actividades pesqueras se clasifican en:* **II.-** *Cultivo o acuacultura con fines*		
Artículo 31°.- *Para realizar las actividades de pesca se requiere lo siguiente:* **I,** *Concesión, para:* **Inciso b)** *Acuacultura comercial* **II,** Permiso, para: **Inciso g)** *Acuacultura de fomento* **III,** *Autorización, para:* **Inciso d)** *Recolectar del medio natural reproductores, larvas, postlarvas, crías, huevos, semillas, alevines o en cualquier otro estadio, y* **Inciso e)** *Acuacultura didáctica.*		

Artículos 22.- *la Secretaría podrá inscribir en el Registro Nacional de Pesca a los acuicultores que no requieran concesión, permiso o Autorización.*	Al **proyecto** le aplica el Artículo, incisos y, fracciones anteriores, porque se trata de una actividad acuícola con fines comerciales.	Por el hecho de presentar a la autoridad correspondiente (SEMARNAT) la Manifestación de Impacto Ambiental, el promovente está cumpliendo con este apartado. El proyecto se vincula por la obligatoriedad de obtener la autorización correspondiente para realizar las obras descritas en esta manifestación de impacto ambiental. Como ya se mencionó anteriormente, la promovente una vez autorizado el proyecto en materia ambiental procederá a tramitar el Registro Nacional de Pesca para la unidad de producción acuícola.
Art. 30°.- *Las actividades pesqueras se clasifican en:* **II.-** *Cultivo o acuacultura con fines*		
Artículo 31°.- *Para realizar las actividades de pesca se requiere lo siguiente:* **I,** *Concesión, para:* **Inciso b)** *Acuacultura comercial* **II,** Permiso, para: **Inciso g)** *Acuacultura de fomento* **III,** *Autorización, para:* **Inciso d)** *Recolectar del medio natural reproductores, larvas, postlarvas, crías, huevos, semillas, alevines o en cualquier otro estadio, y* **Inciso e)** *Acuacultura didáctica.*		

Artículos 22.- *la Secretaría podrá inscribir en el Registro Nacional de Pesca a los acuicultores que no requieran concesión, permiso o Autorización.*	Al **proyecto** le aplica el Artículo, incisos y, fracciones anteriores, porque se trata de una actividad acuícola con fines comerciales.	Por el hecho de presentar a la autoridad correspondiente (SEMARNAT) la Manifestación de Impacto Ambiental, el promovente está cumpliendo con este apartado. El proyecto se vincula por la obligatoriedad de obtener la autorización correspondiente para realizar las obras descritas en esta manifestación de impacto ambiental. Como ya se mencionó anteriormente, la promovente una vez autorizado el proyecto en materia ambiental procederá a tramitar el Registro Nacional de Pesca para la unidad de producción acuícola.
Art. 30°.- *Las actividades pesqueras se clasifican en:* **II.-** *Cultivo o acuacultura con fines*		
Artículo 31°.- *Para realizar las actividades de pesca se requiere lo siguiente:* **I,** *Concesión, para:* **Inciso b)** *Acuacultura comercial* **II,** Permiso, para: **Inciso g)** *Acuacultura de fomento* **III,** *Autorización, para:* **Inciso d)** *Recolectar del medio natural reproductores, larvas, postlarvas, crías, huevos, semillas, alevines o en cualquier otro estadio, y* **Inciso e)** *Acuacultura didáctica.*		

Artículos 22.- *la Secretaría podrá inscribir en el Registro Nacional de Pesca a los acuicultores que no requieran concesión, permiso o Autorización.*	Al **proyecto** le aplica el Artículo, incisos y, fracciones anteriores, porque se trata de una actividad acuícola con fines comerciales.	Por el hecho de presentar a la autoridad correspondiente (SEMARNAT) la Manifestación de Impacto Ambiental, el promovente está cumpliendo con este apartado. El proyecto se vincula por la obligatoriedad de obtener la autorización correspondiente para realizar las obras descritas en esta manifestación de impacto ambiental. Como ya se mencionó anteriormente, la promovente una vez autorizado el proyecto en materia ambiental procederá a tramitar el Registro Nacional de Pesca para la unidad de producción acuícola.
Art. 30°.- *Las actividades pesqueras se clasifican en:* **II.-** *Cultivo o acuacultura con fines*		
Artículo 31°.- *Para realizar las actividades de pesca se requiere lo siguiente:* **I,** *Concesión, para:* **Inciso b)** *Acuacultura comercial* **II,** Permiso, para: **Inciso g)** *Acuacultura de fomento* **III,** *Autorización, para:* **Inciso d)** *Recolectar del medio natural reproductores, larvas, postlarvas, crías, huevos, semillas, alevines o en cualquier otro estadio, y* **Inciso e)** *Acuacultura didáctica.*		

Artículos 22.- *la Secretaría podrá inscribir en el Registro Nacional de Pesca a los acuicultores que no requieran concesión, permiso o Autorización.*	Al **proyecto** le aplica el Artículo, incisos y, fracciones anteriores, porque se trata de una actividad acuícola con fines comerciales.	Por el hecho de presentar a la autoridad correspondiente (SEMARNAT) la Manifestación de Impacto Ambiental, el promovente está cumpliendo con este apartado. El proyecto se vincula por la obligatoriedad de obtener la autorización correspondiente para realizar las obras descritas en esta manifestación de impacto ambiental. Como ya se mencionó anteriormente, la promovente una vez autorizado el proyecto en materia ambiental procederá a tramitar el Registro Nacional de Pesca para la unidad de producción acuícola.
Art. 30°.- *Las actividades pesqueras se clasifican en:* **II.-** *Cultivo o acuacultura con fines*		
Artículo 31°.- *Para realizar las actividades de pesca se requiere lo siguiente:* **I,** *Concesión, para:* **Inciso b)** *Acuacultura comercial* **II,** Permiso, para: **Inciso g)** *Acuacultura de fomento* **III,** *Autorización, para:* **Inciso d)** *Recolectar del medio natural reproductores, larvas, postlarvas, crías, huevos, semillas, alevines o en cualquier otro estadio, y* **Inciso e)** *Acuacultura didáctica.*		

Artículos 22.- *la Secretaría podrá inscribir en el Registro Nacional de Pesca a los acuicultores que no requieran concesión, permiso o Autorización.*	Al **proyecto** le aplica el Artículo, incisos y, fracciones anteriores, porque se trata de una actividad acuícola con fines comerciales.	Por el hecho de presentar a la autoridad correspondiente (SEMARNAT) la Manifestación de Impacto Ambiental, el promovente está cumpliendo con este apartado. El proyecto se vincula por la obligatoriedad de obtener la autorización correspondiente para realizar las obras descritas en esta manifestación de impacto ambiental. Como ya se mencionó anteriormente, la promovente una vez autorizado el proyecto en materia ambiental procederá a tramitar el Registro Nacional de Pesca para la unidad de producción acuícola.
Art. 30°.- *Las actividades pesqueras se clasifican en:* **II.-** *Cultivo o acuacultura con fines*		
Artículo 31°.- *Para realizar las actividades de pesca se requiere lo siguiente:* **I,** *Concesión, para:* **Inciso b)** *Acuacultura comercial* **II,** Permiso, para: **Inciso g)** *Acuacultura de fomento* **III,** *Autorización, para:* **Inciso d)** *Recolectar del medio natural reproductores, larvas, postlarvas, crías, huevos, semillas, alevines o en cualquier otro estadio, y* **Inciso e)** *Acuacultura didáctica.*		

Artículos 22.- *la Secretaría podrá inscribir en el Registro Nacional de Pesca a los acuicultores que no requieran concesión, permiso o Autorización.*	Al **proyecto** le aplica el Artículo, incisos y, fracciones anteriores, porque se trata de una actividad acuícola con fines comerciales.	Por el hecho de presentar a la autoridad correspondiente (SEMARNAT) la Manifestación de Impacto Ambiental, el promovente está cumpliendo con este apartado. El proyecto se vincula por la obligatoriedad de obtener la autorización correspondiente para realizar las obras descritas en esta manifestación de impacto ambiental. Como ya se mencionó anteriormente, la promovente una vez autorizado el proyecto en materia ambiental procederá a tramitar el Registro Nacional de Pesca para la unidad de producción acuícola.
Art. 30°.- *Las actividades pesqueras se clasifican en:* **II.-** *Cultivo o acuacultura con fines*		
Artículo 31°.- *Para realizar las actividades de pesca se requiere lo siguiente:* **I,** *Concesión, para:* **Inciso b)** *Acuacultura comercial* **II,** Permiso, para: **Inciso g)** *Acuacultura de fomento* **III,** *Autorización, para:* **Inciso d)** *Recolectar del medio natural reproductores, larvas, postlarvas, crías, huevos, semillas, alevines o en cualquier otro estadio, y* **Inciso e)** *Acuacultura didáctica.*		

Artículos 22.- *la Secretaría podrá inscribir en el Registro Nacional de Pesca a los acuicultores que no requieran concesión, permiso o Autorización.*	Al **proyecto** le aplica el Artículo, incisos y, fracciones anteriores, porque se trata de una actividad acuícola con fines comerciales.	Por el hecho de presentar a la autoridad correspondiente (SEMARNAT) la Manifestación de Impacto Ambiental, el promovente está cumpliendo con este apartado. El proyecto se vincula por la obligatoriedad de obtener la autorización correspondiente para realizar las obras descritas en esta manifestación de impacto ambiental. Como ya se mencionó anteriormente, la promovente una vez autorizado el proyecto en materia ambiental procederá a tramitar el Registro Nacional de Pesca para la unidad de producción acuícola.
Art. 30°.- *Las actividades pesqueras se clasifican en:* **II.-** *Cultivo o acuacultura con fines*		
Artículo 31°.- *Para realizar las actividades de pesca se requiere lo siguiente:* **I,** *Concesión, para:* **Inciso b)** *Acuacultura comercial* **II,** Permiso, para: **Inciso g)** *Acuacultura de fomento* **III,** *Autorización, para:* **Inciso d)** *Recolectar del medio natural reproductores, larvas, postlarvas, crías, huevos, semillas, alevines o en cualquier otro estadio, y* **Inciso e)** *Acuacultura didáctica.*		

Artículos 22.- *la Secretaría podrá inscribir en el Registro Nacional de Pesca a los acuicultores que no requieran concesión, permiso o Autorización.*	Al **proyecto** le aplica el Artículo, incisos y, fracciones anteriores, porque se trata de una actividad acuícola con fines comerciales.	Por el hecho de presentar a la autoridad correspondiente (SEMARNAT) la Manifestación de Impacto Ambiental, el promovente está cumpliendo con este apartado. El proyecto se vincula por la obligatoriedad de obtener la autorización correspondiente para realizar las obras descritas en esta manifestación de impacto ambiental. Como ya se mencionó anteriormente, la promovente una vez autorizado el proyecto en materia ambiental procederá a tramitar el Registro Nacional de Pesca para la unidad de producción acuícola.
Art. 30°.- *Las actividades pesqueras se clasifican en:* **II.-** *Cultivo o acuacultura con fines*		
Artículo 31°.- *Para realizar las actividades de pesca se requiere lo siguiente:* **I,** *Concesión, para:* **Inciso b)** *Acuacultura comercial* **II,** Permiso, para: **Inciso g)** *Acuacultura de fomento* **III,** *Autorización, para:* **Inciso d)** *Recolectar del medio natural reproductores, larvas, postlarvas, crías, huevos, semillas, alevines o en cualquier otro estadio, y* **Inciso e)** *Acuacultura didáctica.*		

Artículos 22.- *la Secretaría podrá inscribir en el Registro Nacional de Pesca a los acuicultores que no requieran concesión, permiso o Autorización.*	Al **proyecto** le aplica el Artículo, incisos y, fracciones anteriores, porque se trata de una actividad acuícola con fines comerciales.	Por el hecho de presentar a la autoridad correspondiente (SEMARNAT) la Manifestación de Impacto Ambiental, el promovente está cumpliendo con este apartado. El proyecto se vincula por la obligatoriedad de obtener la autorización correspondiente para realizar las obras descritas en esta manifestación de impacto ambiental. Como ya se mencionó anteriormente, la promovente una vez autorizado el proyecto en materia ambiental procederá a tramitar el Registro Nacional de Pesca para la unidad de producción acuícola.
Art. 30°.- *Las actividades pesqueras se clasifican en:* **II.-** *Cultivo o acuacultura con fines*		
Artículo 31°.- *Para realizar las actividades de pesca se requiere lo siguiente:* **I,** *Concesión, para:* **Inciso b)** *Acuacultura comercial* **II,** Permiso, para: **Inciso g)** *Acuacultura de fomento* **III,** *Autorización, para:* **Inciso d)** *Recolectar del medio natural reproductores, larvas, postlarvas, crías, huevos, semillas, alevines o en cualquier otro estadio, y* **Inciso e)** *Acuacultura didáctica.*		

Artículos 22.- *la Secretaría podrá inscribir en el Registro Nacional de Pesca a los acuicultores que no requieran concesión, permiso o Autorización.*	Al **proyecto** le aplica el Artículo, incisos y, fracciones anteriores, porque se trata de una actividad acuícola con fines comerciales.	Por el hecho de presentar a la autoridad correspondiente (SEMARNAT) la Manifestación de Impacto Ambiental, el promovente está cumpliendo con este apartado. El proyecto se vincula por la obligatoriedad de obtener la autorización correspondiente para realizar las obras descritas en esta manifestación de impacto ambiental. Como ya se mencionó anteriormente, la promovente una vez autorizado el proyecto en materia ambiental procederá a tramitar el Registro Nacional de Pesca para la unidad de producción acuícola.
Art. 30°.- *Las actividades pesqueras se clasifican en:* **II.-** *Cultivo o acuacultura con fines*		
Artículo 31°.- *Para realizar las actividades de pesca se requiere lo siguiente:* **I,** *Concesión, para:* **Inciso b)** *Acuacultura comercial* **II,** Permiso, para: **Inciso g)** *Acuacultura de fomento* **III,** *Autorización, para:* **Inciso d)** *Recolectar del medio natural reproductores, larvas, postlarvas, crías, huevos, semillas, alevines o en cualquier otro estadio, y* **Inciso e)** *Acuacultura didáctica.*		

Artículos 22.- *la Secretaría podrá inscribir en el Registro Nacional de Pesca a los acuicultores que no requieran concesión, permiso o Autorización.*	Al **proyecto** le aplica el Artículo, incisos y, fracciones anteriores, porque se trata de una actividad acuícola con fines comerciales.	Por el hecho de presentar a la autoridad correspondiente (SEMARNAT) la Manifestación de Impacto Ambiental, el promovente está cumpliendo con este apartado. El proyecto se vincula por la obligatoriedad de obtener la autorización correspondiente para realizar las obras descritas en esta manifestación de impacto ambiental. Como ya se mencionó anteriormente, la promovente una vez autorizado el proyecto en materia ambiental procederá a tramitar el Registro Nacional de Pesca para la unidad de producción acuícola.
Art. 30°.- *Las actividades pesqueras se clasifican en:* **II.-** *Cultivo o acuacultura con fines*		
Artículo 31°.- *Para realizar las actividades de pesca se requiere lo siguiente:* **I,** *Concesión, para:* **Inciso b)** *Acuacultura comercial* **II,** Permiso, para: **Inciso g)** *Acuacultura de fomento* **III,** *Autorización, para:* **Inciso d)** *Recolectar del medio natural reproductores, larvas, postlarvas, crías, huevos, semillas, alevines o en cualquier otro estadio, y* **Inciso e)** *Acuacultura didáctica.*		

Artículos 22.- *la Secretaría podrá inscribir en el Registro Nacional de Pesca a los acuicultores que no requieran concesión, permiso o Autorización.*	Al **proyecto** le aplica el Artículo, incisos y, fracciones anteriores, porque se trata de una actividad acuícola con fines comerciales.	Por el hecho de presentar a la autoridad correspondiente (SEMARNAT) la Manifestación de Impacto Ambiental, el promovente está cumpliendo con este apartado. El proyecto se vincula por la obligatoriedad de obtener la autorización correspondiente para realizar las obras descritas en esta manifestación de impacto ambiental. Como ya se mencionó anteriormente, la promovente una vez autorizado el proyecto en materia ambiental procederá a tramitar el Registro Nacional de Pesca para la unidad de producción acuícola.
Art. 30°.- *Las actividades pesqueras se clasifican en:* **II.-** *Cultivo o acuacultura con fines*		
Artículo 31°.- *Para realizar las actividades de pesca se requiere lo siguiente:* **I,** *Concesión, para:* **Inciso b)** *Acuacultura comercial* **II,** Permiso, para: **Inciso g)** *Acuacultura de fomento* **III,** *Autorización, para:* **Inciso d)** *Recolectar del medio natural reproductores, larvas, postlarvas, crías, huevos, semillas, alevines o en cualquier otro estadio, y* **Inciso e)** *Acuacultura didáctica.*		

Artículos 22.- *la Secretaría podrá inscribir en el Registro Nacional de Pesca a los acuicultores que no requieran concesión, permiso o Autorización.*	Al **proyecto** le aplica el Artículo, incisos y, fracciones anteriores, porque se trata de una actividad acuícola con fines comerciales.	Por el hecho de presentar a la autoridad correspondiente (SEMARNAT) la Manifestación de Impacto Ambiental, el promovente está cumpliendo con este apartado. El proyecto se vincula por la obligatoriedad de obtener la autorización correspondiente para realizar las obras descritas en esta manifestación de impacto ambiental. Como ya se mencionó anteriormente, la promovente una vez autorizado el proyecto en materia ambiental procederá a tramitar el Registro Nacional de Pesca para la unidad de producción acuícola.
Art. 30°.- *Las actividades pesqueras se clasifican en:* **II.-** *Cultivo o acuacultura con fines*		
Artículo 31°.- *Para realizar las actividades de pesca se requiere lo siguiente:* **I,** *Concesión, para:* **Inciso b)** *Acuacultura comercial* **II,** Permiso, para: **Inciso g)** *Acuacultura de fomento* **III,** *Autorización, para:* **Inciso d)** *Recolectar del medio natural reproductores, larvas, postlarvas, crías, huevos, semillas, alevines o en cualquier otro estadio, y* **Inciso e)** *Acuacultura didáctica.*		

Artículos 22.- *la Secretaría podrá inscribir en el Registro Nacional de Pesca a los acuicultores que no requieran concesión, permiso o Autorización.*	Al **proyecto** le aplica el Artículo, incisos y, fracciones anteriores, porque se trata de una actividad acuícola con fines comerciales.	Por el hecho de presentar a la autoridad correspondiente (SEMARNAT) la Manifestación de Impacto Ambiental, el promovente está cumpliendo con este apartado. El proyecto se vincula por la obligatoriedad de obtener la autorización correspondiente para realizar las obras descritas en esta manifestación de impacto ambiental. Como ya se mencionó anteriormente, la promovente una vez autorizado el proyecto en materia ambiental procederá a tramitar el Registro Nacional de Pesca para la unidad de producción acuícola.
Art. 30°.- *Las actividades pesqueras se clasifican en:* **II.-** *Cultivo o acuacultura con fines*		
Artículo 31°.- *Para realizar las actividades de pesca se requiere lo siguiente:* **I,** *Concesión, para:* **Inciso b)** *Acuacultura comercial* **II,** Permiso, para: **Inciso g)** *Acuacultura de fomento* **III,** *Autorización, para:* **Inciso d)** *Recolectar del medio natural reproductores, larvas, postlarvas, crías, huevos, semillas, alevines o en cualquier otro estadio, y* **Inciso e)** *Acuacultura didáctica.*		

Artículos 22.- *la Secretaría podrá inscribir en el Registro Nacional de Pesca a los acuicultores que no requieran concesión, permiso o Autorización.*	Al **proyecto** le aplica el Artículo, incisos y, fracciones anteriores, porque se trata de una actividad acuícola con fines comerciales.	Por el hecho de presentar a la autoridad correspondiente (SEMARNAT) la Manifestación de Impacto Ambiental, el promovente está cumpliendo con este apartado. El proyecto se vincula por la obligatoriedad de obtener la autorización correspondiente para realizar las obras descritas en esta manifestación de impacto ambiental. Como ya se mencionó anteriormente, la promovente una vez autorizado el proyecto en materia ambiental procederá a tramitar el Registro Nacional de Pesca para la unidad de producción acuícola.
Art. 30°.- *Las actividades pesqueras se clasifican en:* **II.-** *Cultivo o acuacultura con fines*		
Artículo 31°.- *Para realizar las actividades de pesca se requiere lo siguiente:* **I,** *Concesión, para:* **Inciso b)** *Acuacultura comercial* **II,** Permiso, para: **Inciso g)** *Acuacultura de fomento* **III,** *Autorización, para:* **Inciso d)** *Recolectar del medio natural reproductores, larvas, postlarvas, crías, huevos, semillas, alevines o en cualquier otro estadio, y* **Inciso e)** *Acuacultura didáctica.*		

Artículos 22.- *la Secretaría podrá inscribir en el Registro Nacional de Pesca a los acuicultores que no requieran concesión, permiso o Autorización.*	Al **proyecto** le aplica el Artículo, incisos y, fracciones anteriores, porque se trata de una actividad acuícola con fines comerciales.	Por el hecho de presentar a la autoridad correspondiente (SEMARNAT) la Manifestación de Impacto Ambiental, el promovente está cumpliendo con este apartado. El proyecto se vincula por la obligatoriedad de obtener la autorización correspondiente para realizar las obras descritas en esta manifestación de impacto ambiental. Como ya se mencionó anteriormente, la promovente una vez autorizado el proyecto en materia ambiental procederá a tramitar el Registro Nacional de Pesca para la unidad de producción acuícola.
Art. 30°.- *Las actividades pesqueras se clasifican en:* **II.-** *Cultivo o acuacultura con fines*		
Artículo 31°.- *Para realizar las actividades de pesca se requiere lo siguiente:* **I,** *Concesión, para:* **Inciso b)** *Acuacultura comercial* **II,** Permiso, para: **Inciso g)** *Acuacultura de fomento* **III,** *Autorización, para:* **Inciso d)** *Recolectar del medio natural reproductores, larvas, postlarvas, crías, huevos, semillas, alevines o en cualquier otro estadio, y* **Inciso e)** *Acuacultura didáctica.*		

Artículos 22.- *la Secretaría podrá inscribir en el Registro Nacional de Pesca a los acuicultores que no requieran concesión, permiso o Autorización.*	Al **proyecto** le aplica el Artículo, incisos y, fracciones anteriores, porque se trata de una actividad acuícola con fines comerciales.	Por el hecho de presentar a la autoridad correspondiente (SEMARNAT) la Manifestación de Impacto Ambiental, el promovente está cumpliendo con este apartado. El proyecto se vincula por la obligatoriedad de obtener la autorización correspondiente para realizar las obras descritas en esta manifestación de impacto ambiental. Como ya se mencionó anteriormente, la promovente una vez autorizado el proyecto en materia ambiental procederá a tramitar el Registro Nacional de Pesca para la unidad de producción acuícola.
Art. 30°.- *Las actividades pesqueras se clasifican en:* **II.-** *Cultivo o acuacultura con fines*		
Artículo 31°.- *Para realizar las actividades de pesca se requiere lo siguiente:* **I,** *Concesión, para:* **Inciso b)** *Acuacultura comercial* **II,** Permiso, para: **Inciso g)** *Acuacultura de fomento* **III,** *Autorización, para:* **Inciso d)** *Recolectar del medio natural reproductores, larvas, postlarvas, crías, huevos, semillas, alevines o en cualquier otro estadio, y* **Inciso e)** *Acuacultura didáctica.*		

Artículos 22.- *la Secretaría podrá inscribir en el Registro Nacional de Pesca a los acuicultores que no requieran concesión, permiso o Autorización.*	Al **proyecto** le aplica el Artículo, incisos y, fracciones anteriores, porque se trata de una actividad acuícola con fines comerciales.	Por el hecho de presentar a la autoridad correspondiente (SEMARNAT) la Manifestación de Impacto Ambiental, el promovente está cumpliendo con este apartado. El proyecto se vincula por la obligatoriedad de obtener la autorización correspondiente para realizar las obras descritas en esta manifestación de impacto ambiental. Como ya se mencionó anteriormente, la promovente una vez autorizado el proyecto en materia ambiental procederá a tramitar el Registro Nacional de Pesca para la unidad de producción acuícola.
Art. 30°.- *Las actividades pesqueras se clasifican en:* **II.-** *Cultivo o acuacultura con fines*		
Artículo 31°.- *Para realizar las actividades de pesca se requiere lo siguiente:* **I,** *Concesión, para:* **Inciso b)** *Acuacultura comercial* **II,** Permiso, para: **Inciso g)** *Acuacultura de fomento* **III,** *Autorización, para:* **Inciso d)** *Recolectar del medio natural reproductores, larvas, postlarvas, crías, huevos, semillas, alevines o en cualquier otro estadio, y* **Inciso e)** *Acuacultura didáctica.*		

Artículos 22.- *la Secretaría podrá inscribir en el Registro Nacional de Pesca a los acuicultores que no requieran concesión, permiso o Autorización.*	Al **proyecto** le aplica el Artículo, incisos y, fracciones anteriores, porque se trata de una actividad acuícola con fines comerciales.	Por el hecho de presentar a la autoridad correspondiente (SEMARNAT) la Manifestación de Impacto Ambiental, el promovente está cumpliendo con este apartado. El proyecto se vincula por la obligatoriedad de obtener la autorización correspondiente para realizar las obras descritas en esta manifestación de impacto ambiental. Como ya se mencionó anteriormente, la promovente una vez autorizado el proyecto en materia ambiental procederá a tramitar el Registro Nacional de Pesca para la unidad de producción acuícola.
Art. 30°.- *Las actividades pesqueras se clasifican en:* **II.-** *Cultivo o acuacultura con fines*		
Artículo 31°.- *Para realizar las actividades de pesca se requiere lo siguiente:* **I,** *Concesión, para:* **Inciso b)** *Acuacultura comercial* **II,** Permiso, para: **Inciso g)** *Acuacultura de fomento* **III,** *Autorización, para:* **Inciso d)** *Recolectar del medio natural reproductores, larvas, postlarvas, crías, huevos, semillas, alevines o en cualquier otro estadio, y* **Inciso e)** *Acuacultura didáctica.*		

Artículos 22.- *la Secretaría podrá inscribir en el Registro Nacional de Pesca a los acuicultores que no requieran concesión, permiso o Autorización.*	Al **proyecto** le aplica el Artículo, incisos y, fracciones anteriores, porque se trata de una actividad acuícola con fines comerciales.	Por el hecho de presentar a la autoridad correspondiente (SEMARNAT) la Manifestación de Impacto Ambiental, el promovente está cumpliendo con este apartado. El proyecto se vincula por la obligatoriedad de obtener la autorización correspondiente para realizar las obras descritas en esta manifestación de impacto ambiental. Como ya se mencionó anteriormente, la promovente una vez autorizado el proyecto en materia ambiental procederá a tramitar el Registro Nacional de Pesca para la unidad de producción acuícola.
Art. 30°.- *Las actividades pesqueras se clasifican en:* **II.-** *Cultivo o acuacultura con fines*		
Artículo 31°.- *Para realizar las actividades de pesca se requiere lo siguiente:* **I,** *Concesión, para:* **Inciso b)** *Acuacultura comercial* **II,** Permiso, para: **Inciso g)** *Acuacultura de fomento* **III,** *Autorización, para:* **Inciso d)** *Recolectar del medio natural reproductores, larvas, postlarvas, crías, huevos, semillas, alevines o en cualquier otro estadio, y* **Inciso e)** *Acuacultura didáctica.*		

Artículos 22.- *la Secretaría podrá inscribir en el Registro Nacional de Pesca a los acuicultores que no requieran concesión, permiso o Autorización.*	Al **proyecto** le aplica el Artículo, incisos y, fracciones anteriores, porque se trata de una actividad acuícola con fines comerciales.	Por el hecho de presentar a la autoridad correspondiente (SEMARNAT) la Manifestación de Impacto Ambiental, el promovente está cumpliendo con este apartado. El proyecto se vincula por la obligatoriedad de obtener la autorización correspondiente para realizar las obras descritas en esta manifestación de impacto ambiental. Como ya se mencionó anteriormente, la promovente una vez autorizado el proyecto en materia ambiental procederá a tramitar el Registro Nacional de Pesca para la unidad de producción acuícola.
Art. 30°.- *Las actividades pesqueras se clasifican en:* **II.-** *Cultivo o acuacultura con fines*		
Artículo 31°.- *Para realizar las actividades de pesca se requiere lo siguiente:* **I,** *Concesión, para:* **Inciso b)** *Acuacultura comercial* **II,** Permiso, para: **Inciso g)** *Acuacultura de fomento* **III,** *Autorización, para:* **Inciso d)** *Recolectar del medio natural reproductores, larvas, postlarvas, crías, huevos, semillas, alevines o en cualquier otro estadio, y* **Inciso e)** *Acuacultura didáctica.*		

Artículos 22.- *la Secretaría podrá inscribir en el Registro Nacional de Pesca a los acuicultores que no requieran concesión, permiso o Autorización.*	Al **proyecto** le aplica el Artículo, incisos y, fracciones anteriores, porque se trata de una actividad acuícola con fines comerciales.	Por el hecho de presentar a la autoridad correspondiente (SEMARNAT) la Manifestación de Impacto Ambiental, el promovente está cumpliendo con este apartado. El proyecto se vincula por la obligatoriedad de obtener la autorización correspondiente para realizar las obras descritas en esta manifestación de impacto ambiental. Como ya se mencionó anteriormente, la promovente una vez autorizado el proyecto en materia ambiental procederá a tramitar el Registro Nacional de Pesca para la unidad de producción acuícola.
Art. 30°.- *Las actividades pesqueras se clasifican en:* **II.-** *Cultivo o acuacultura con fines*		
Artículo 31°.- *Para realizar las actividades de pesca se requiere lo siguiente:* **I,** *Concesión, para:* **Inciso b)** *Acuacultura comercial* **II,** Permiso, para: **Inciso g)** *Acuacultura de fomento* **III,** *Autorización, para:* **Inciso d)** *Recolectar del medio natural reproductores, larvas, postlarvas, crías, huevos, semillas, alevines o en cualquier otro estadio, y* **Inciso e)** *Acuacultura didáctica.*		

Artículos 22.- *la Secretaría podrá inscribir en el Registro Nacional de Pesca a los acuicultores que no requieran concesión, permiso o Autorización.*	Al **proyecto** le aplica el Artículo, incisos y, fracciones anteriores, porque se trata de una actividad acuícola con fines comerciales.	Por el hecho de presentar a la autoridad correspondiente (SEMARNAT) la Manifestación de Impacto Ambiental, el promovente está cumpliendo con este apartado. El proyecto se vincula por la obligatoriedad de obtener la autorización correspondiente para realizar las obras descritas en esta manifestación de impacto ambiental. Como ya se mencionó anteriormente, la promovente una vez autorizado el proyecto en materia ambiental procederá a tramitar el Registro Nacional de Pesca para la unidad de producción acuícola.
Art. 30°.- *Las actividades pesqueras se clasifican en:* **II.-** *Cultivo o acuacultura con fines*		
Artículo 31°.- *Para realizar las actividades de pesca se requiere lo siguiente:* **I,** *Concesión, para:* **Inciso b)** *Acuacultura comercial* **II,** Permiso, para: **Inciso g)** *Acuacultura de fomento* **III,** *Autorización, para:* **Inciso d)** *Recolectar del medio natural reproductores, larvas, postlarvas, crías, huevos, semillas, alevines o en cualquier otro estadio, y* **Inciso e)** *Acuacultura didáctica.*		

Artículos 22.- *la Secretaría podrá inscribir en el Registro Nacional de Pesca a los acuicultores que no requieran concesión, permiso o Autorización.*	Al **proyecto** le aplica el Artículo, incisos y, fracciones anteriores, porque se trata de una actividad acuícola con fines comerciales.	Por el hecho de presentar a la autoridad correspondiente (SEMARNAT) la Manifestación de Impacto Ambiental, el promovente está cumpliendo con este apartado. El proyecto se vincula por la obligatoriedad de obtener la autorización correspondiente para realizar las obras descritas en esta manifestación de impacto ambiental. Como ya se mencionó anteriormente, la promovente una vez autorizado el proyecto en materia ambiental procederá a tramitar el Registro Nacional de Pesca para la unidad de producción acuícola.
Art. 30°.- *Las actividades pesqueras se clasifican en:* **II.-** *Cultivo o acuacultura con fines*		
Artículo 31°.- *Para realizar las actividades de pesca se requiere lo siguiente:* **I,** *Concesión, para:* **Inciso b)** *Acuacultura comercial* **II,** Permiso, para: **Inciso g)** *Acuacultura de fomento* **III,** *Autorización, para:* **Inciso d)** *Recolectar del medio natural reproductores, larvas, postlarvas, crías, huevos, semillas, alevines o en cualquier otro estadio, y* **Inciso e)** *Acuacultura didáctica.*		

Artículos 22.- *la Secretaría podrá inscribir en el Registro Nacional de Pesca a los acuicultores que no requieran concesión, permiso o Autorización.*	Al **proyecto** le aplica el Artículo, incisos y, fracciones anteriores, porque se trata de una actividad acuícola con fines comerciales.	Por el hecho de presentar a la autoridad correspondiente (SEMARNAT) la Manifestación de Impacto Ambiental, el promovente está cumpliendo con este apartado. El proyecto se vincula por la obligatoriedad de obtener la autorización correspondiente para realizar las obras descritas en esta manifestación de impacto ambiental. Como ya se mencionó anteriormente, la promovente una vez autorizado el proyecto en materia ambiental procederá a tramitar el Registro Nacional de Pesca para la unidad de producción acuícola.
Art. 30°.- *Las actividades pesqueras se clasifican en:* **II.-** *Cultivo o acuacultura con fines*		
Artículo 31°.- *Para realizar las actividades de pesca se requiere lo siguiente:* **I,** *Concesión, para:* **Inciso b)** *Acuacultura comercial* **II,** Permiso, para: **Inciso g)** *Acuacultura de fomento* **III,** *Autorización, para:* **Inciso d)** *Recolectar del medio natural reproductores, larvas, postlarvas, crías, huevos, semillas, alevines o en cualquier otro estadio, y* **Inciso e)** *Acuacultura didáctica.*		

Artículos 22.- *la Secretaría podrá inscribir en el Registro Nacional de Pesca a los acuicultores que no requieran concesión, permiso o Autorización.*	Al **proyecto** le aplica el Artículo, incisos y, fracciones anteriores, porque se trata de una actividad acuícola con fines comerciales.	Por el hecho de presentar a la autoridad correspondiente (SEMARNAT) la Manifestación de Impacto Ambiental, el promovente está cumpliendo con este apartado. El proyecto se vincula por la obligatoriedad de obtener la autorización correspondiente para realizar las obras descritas en esta manifestación de impacto ambiental. Como ya se mencionó anteriormente, la promovente una vez autorizado el proyecto en materia ambiental procederá a tramitar el Registro Nacional de Pesca para la unidad de producción acuícola.
Art. 30°.- *Las actividades pesqueras se clasifican en:* **II.-** *Cultivo o acuacultura con fines*		
Artículo 31°.- *Para realizar las actividades de pesca se requiere lo siguiente:* **I,** *Concesión, para:* **Inciso b)** *Acuacultura comercial* **II,** Permiso, para: **Inciso g)** *Acuacultura de fomento* **III,** *Autorización, para:* **Inciso d)** *Recolectar del medio natural reproductores, larvas, postlarvas, crías, huevos, semillas, alevines o en cualquier otro estadio, y* **Inciso e)** *Acuacultura didáctica.*		

Artículos 22.- *la Secretaría podrá inscribir en el Registro Nacional de Pesca a los acuicultores que no requieran concesión, permiso o Autorización.*	Al **proyecto** le aplica el Artículo, incisos y, fracciones anteriores, porque se trata de una actividad acuícola con fines comerciales.	Por el hecho de presentar a la autoridad correspondiente (SEMARNAT) la Manifestación de Impacto Ambiental, el promovente está cumpliendo con este apartado. El proyecto se vincula por la obligatoriedad de obtener la autorización correspondiente para realizar las obras descritas en esta manifestación de impacto ambiental. Como ya se mencionó anteriormente, la promovente una vez autorizado el proyecto en materia ambiental procederá a tramitar el Registro Nacional de Pesca para la unidad de producción acuícola.
Art. 30°.- *Las actividades pesqueras se clasifican en:* **II.-** *Cultivo o acuacultura con fines*		
Artículo 31°.- *Para realizar las actividades de pesca se requiere lo siguiente:* **I,** *Concesión, para:* **Inciso b)** *Acuacultura comercial* **II,** Permiso, para: **Inciso g)** *Acuacultura de fomento* **III,** *Autorización, para:* **Inciso d)** *Recolectar del medio natural reproductores, larvas, postlarvas, crías, huevos, semillas, alevines o en cualquier otro estadio, y* **Inciso e)** *Acuacultura didáctica.*		

Artículos 22.- *la Secretaría podrá inscribir en el Registro Nacional de Pesca a los acuicultores que no requieran concesión, permiso o Autorización.*	Al **proyecto** le aplica el Artículo, incisos y, fracciones anteriores, porque se trata de una actividad acuícola con fines comerciales.	Por el hecho de presentar a la autoridad correspondiente (SEMARNAT) la Manifestación de Impacto Ambiental, el promovente está cumpliendo con este apartado. El proyecto se vincula por la obligatoriedad de obtener la autorización correspondiente para realizar las obras descritas en esta manifestación de impacto ambiental. Como ya se mencionó anteriormente, la promovente una vez autorizado el proyecto en materia ambiental procederá a tramitar el Registro Nacional de Pesca para la unidad de producción acuícola.
Art. 30°.- *Las actividades pesqueras se clasifican en:* **II.-** *Cultivo o acuacultura con fines*		
Artículo 31°.- *Para realizar las actividades de pesca se requiere lo siguiente:* **I,** *Concesión, para:* **Inciso b)** *Acuacultura comercial* **II,** Permiso, para: **Inciso g)** *Acuacultura de fomento* **III,** *Autorización, para:* **Inciso d)** *Recolectar del medio natural reproductores, larvas, postlarvas, crías, huevos, semillas, alevines o en cualquier otro estadio, y* **Inciso e)** *Acuacultura didáctica.*		

Artículos 22.- *la Secretaría podrá inscribir en el Registro Nacional de Pesca a los acuicultores que no requieran concesión, permiso o Autorización.*	Al **proyecto** le aplica el Artículo, incisos y, fracciones anteriores, porque se trata de una actividad acuícola con fines comerciales.	Por el hecho de presentar a la autoridad correspondiente (SEMARNAT) la Manifestación de Impacto Ambiental, el promovente está cumpliendo con este apartado. El proyecto se vincula por la obligatoriedad de obtener la autorización correspondiente para realizar las obras descritas en esta manifestación de impacto ambiental. Como ya se mencionó anteriormente, la promovente una vez autorizado el proyecto en materia ambiental procederá a tramitar el Registro Nacional de Pesca para la unidad de producción acuícola.
Art. 30°.- *Las actividades pesqueras se clasifican en:* **II.-** *Cultivo o acuacultura con fines*		
Artículo 31°.- *Para realizar las actividades de pesca se requiere lo siguiente:* **I,** *Concesión, para:* **Inciso b)** *Acuacultura comercial* **II,** Permiso, para: **Inciso g)** *Acuacultura de fomento* **III,** *Autorización, para:* **Inciso d)** *Recolectar del medio natural reproductores, larvas, postlarvas, crías, huevos, semillas, alevines o en cualquier otro estadio, y* **Inciso e)** *Acuacultura didáctica.*		

Artículos 22.- *la Secretaría podrá inscribir en el Registro Nacional de Pesca a los acuicultores que no requieran concesión, permiso o Autorización.*	Al **proyecto** le aplica el Artículo, incisos y, fracciones anteriores, porque se trata de una actividad acuícola con fines comerciales.	Por el hecho de presentar a la autoridad correspondiente (SEMARNAT) la Manifestación de Impacto Ambiental, el promovente está cumpliendo con este apartado. El proyecto se vincula por la obligatoriedad de obtener la autorización correspondiente para realizar las obras descritas en esta manifestación de impacto ambiental. Como ya se mencionó anteriormente, la promovente una vez autorizado el proyecto en materia ambiental procederá a tramitar el Registro Nacional de Pesca para la unidad de producción acuícola.
Art. 30°.- *Las actividades pesqueras se clasifican en:* **II.-** *Cultivo o acuacultura con fines*		
Artículo 31°.- *Para realizar las actividades de pesca se requiere lo siguiente:* **I,** *Concesión, para:* **Inciso b)** *Acuacultura comercial* **II,** Permiso, para: **Inciso g)** *Acuacultura de fomento* **III,** *Autorización, para:* **Inciso d)** *Recolectar del medio natural reproductores, larvas, postlarvas, crías, huevos, semillas, alevines o en cualquier otro estadio, y* **Inciso e)** *Acuacultura didáctica.*		

Artículos 22.- *la Secretaría podrá inscribir en el Registro Nacional de Pesca a los acuicultores que no requieran concesión, permiso o Autorización.*	Al **proyecto** le aplica el Artículo, incisos y, fracciones anteriores, porque se trata de una actividad acuícola con fines comerciales.	Por el hecho de presentar a la autoridad correspondiente (SEMARNAT) la Manifestación de Impacto Ambiental, el promovente está cumpliendo con este apartado. El proyecto se vincula por la obligatoriedad de obtener la autorización correspondiente para realizar las obras descritas en esta manifestación de impacto ambiental. Como ya se mencionó anteriormente, la promovente una vez autorizado el proyecto en materia ambiental procederá a tramitar el Registro Nacional de Pesca para la unidad de producción acuícola.
Art. 30°.- *Las actividades pesqueras se clasifican en:* **II.-** *Cultivo o acuacultura con fines*		
Artículo 31°.- *Para realizar las actividades de pesca se requiere lo siguiente:* **I,** *Concesión, para:* **Inciso b)** *Acuacultura comercial* **II,** Permiso, para: **Inciso g)** *Acuacultura de fomento* **III,** *Autorización, para:* **Inciso d)** *Recolectar del medio natural reproductores, larvas, postlarvas, crías, huevos, semillas, alevines o en cualquier otro estadio, y* **Inciso e)** *Acuacultura didáctica.*		

Artículos 22.- *la Secretaría podrá inscribir en el Registro Nacional de Pesca a los acuicultores que no requieran concesión, permiso o Autorización.*	Al **proyecto** le aplica el Artículo, incisos y, fracciones anteriores, porque se trata de una actividad acuícola con fines comerciales.	Por el hecho de presentar a la autoridad correspondiente (SEMARNAT) la Manifestación de Impacto Ambiental, el promovente está cumpliendo con este apartado. El proyecto se vincula por la obligatoriedad de obtener la autorización correspondiente para realizar las obras descritas en esta manifestación de impacto ambiental. Como ya se mencionó anteriormente, la promovente una vez autorizado el proyecto en materia ambiental procederá a tramitar el Registro Nacional de Pesca para la unidad de producción acuícola.
Art. 30°.- *Las actividades pesqueras se clasifican en:* **II.-** *Cultivo o acuacultura con fines*		
Artículo 31°.- *Para realizar las actividades de pesca se requiere lo siguiente:* **I,** *Concesión, para:* **Inciso b)** *Acuacultura comercial* **II,** Permiso, para: **Inciso g)** *Acuacultura de fomento* **III,** *Autorización, para:* **Inciso d)** *Recolectar del medio natural reproductores, larvas, postlarvas, crías, huevos, semillas, alevines o en cualquier otro estadio, y* **Inciso e)** *Acuacultura didáctica.*		

Artículos 22.- *la Secretaría podrá inscribir en el Registro Nacional de Pesca a los acuicultores que no requieran concesión, permiso o Autorización.*	Al **proyecto** le aplica el Artículo, incisos y, fracciones anteriores, porque se trata de una actividad acuícola con fines comerciales.	Por el hecho de presentar a la autoridad correspondiente (SEMARNAT) la Manifestación de Impacto Ambiental, el promovente está cumpliendo con este apartado. El proyecto se vincula por la obligatoriedad de obtener la autorización correspondiente para realizar las obras descritas en esta manifestación de impacto ambiental. Como ya se mencionó anteriormente, la promovente una vez autorizado el proyecto en materia ambiental procederá a tramitar el Registro Nacional de Pesca para la unidad de producción acuícola.
Art. 30°.- *Las actividades pesqueras se clasifican en:* **II.-** *Cultivo o acuacultura con fines*		
Artículo 31°.- *Para realizar las actividades de pesca se requiere lo siguiente:* **I,** *Concesión, para:* **Inciso b)** *Acuacultura comercial* **II,** Permiso, para: **Inciso g)** *Acuacultura de fomento* **III,** *Autorización, para:* **Inciso d)** *Recolectar del medio natural reproductores, larvas, postlarvas, crías, huevos, semillas, alevines o en cualquier otro estadio, y* **Inciso e)** *Acuacultura didáctica.*		

Artículos 22.- *la Secretaría podrá inscribir en el Registro Nacional de Pesca a los acuicultores que no requieran concesión, permiso o Autorización.*	Al **proyecto** le aplica el Artículo, incisos y, fracciones anteriores, porque se trata de una actividad acuícola con fines comerciales.	Por el hecho de presentar a la autoridad correspondiente (SEMARNAT) la Manifestación de Impacto Ambiental, el promovente está cumpliendo con este apartado. El proyecto se vincula por la obligatoriedad de obtener la autorización correspondiente para realizar las obras descritas en esta manifestación de impacto ambiental. Como ya se mencionó anteriormente, la promovente una vez autorizado el proyecto en materia ambiental procederá a tramitar el Registro Nacional de Pesca para la unidad de producción acuícola.
Art. 30°.- *Las actividades pesqueras se clasifican en:* **II.-** *Cultivo o acuacultura con fines*		
Artículo 31°.- *Para realizar las actividades de pesca se requiere lo siguiente:* **I,** *Concesión, para:* **Inciso b)** *Acuacultura comercial* **II,** Permiso, para: **Inciso g)** *Acuacultura de fomento* **III,** *Autorización, para:* **Inciso d)** *Recolectar del medio natural reproductores, larvas, postlarvas, crías, huevos, semillas, alevines o en cualquier otro estadio, y* **Inciso e)** *Acuacultura didáctica.*		

Artículos 22.- *la Secretaría podrá inscribir en el Registro Nacional de Pesca a los acuicultores que no requieran concesión, permiso o Autorización.*	Al **proyecto** le aplica el Artículo, incisos y, fracciones anteriores, porque se trata de una actividad acuícola con fines comerciales.	Por el hecho de presentar a la autoridad correspondiente (SEMARNAT) la Manifestación de Impacto Ambiental, el promovente está cumpliendo con este apartado. El proyecto se vincula por la obligatoriedad de obtener la autorización correspondiente para realizar las obras descritas en esta manifestación de impacto ambiental. Como ya se mencionó anteriormente, la promovente una vez autorizado el proyecto en materia ambiental procederá a tramitar el Registro Nacional de Pesca para la unidad de producción acuícola.
Art. 30°.- *Las actividades pesqueras se clasifican en:* **II.-** *Cultivo o acuacultura con fines*		
Artículo 31°.- *Para realizar las actividades de pesca se requiere lo siguiente:* **I,** *Concesión, para:* **Inciso b)** *Acuacultura comercial* **II,** Permiso, para: **Inciso g)** *Acuacultura de fomento* **III,** *Autorización, para:* **Inciso d)** *Recolectar del medio natural reproductores, larvas, postlarvas, crías, huevos, semillas, alevines o en cualquier otro estadio, y* **Inciso e)** *Acuacultura didáctica.*		

Artículos 22.- *la Secretaría podrá inscribir en el Registro Nacional de Pesca a los acuicultores que no requieran concesión, permiso o Autorización.*	Al **proyecto** le aplica el Artículo, incisos y, fracciones anteriores, porque se trata de una actividad acuícola con fines comerciales.	Por el hecho de presentar a la autoridad correspondiente (SEMARNAT) la Manifestación de Impacto Ambiental, el promovente está cumpliendo con este apartado. El proyecto se vincula por la obligatoriedad de obtener la autorización correspondiente para realizar las obras descritas en esta manifestación de impacto ambiental. Como ya se mencionó anteriormente, la promovente una vez autorizado el proyecto en materia ambiental procederá a tramitar el Registro Nacional de Pesca para la unidad de producción acuícola.
Art. 30°.- *Las actividades pesqueras se clasifican en:* **II.-** *Cultivo o acuacultura con fines*		
Artículo 31°.- *Para realizar las actividades de pesca se requiere lo siguiente:* **I,** *Concesión, para:* **Inciso b)** *Acuacultura comercial* **II,** Permiso, para: **Inciso g)** *Acuacultura de fomento* **III,** *Autorización, para:* **Inciso d)** *Recolectar del medio natural reproductores, larvas, postlarvas, crías, huevos, semillas, alevines o en cualquier otro estadio, y* **Inciso e)** *Acuacultura didáctica.*		

Artículos 22.- *la Secretaría podrá inscribir en el Registro Nacional de Pesca a los acuicultores que no requieran concesión, permiso o Autorización.*	Al **proyecto** le aplica el Artículo, incisos y, fracciones anteriores, porque se trata de una actividad acuícola con fines comerciales.	Por el hecho de presentar a la autoridad correspondiente (SEMARNAT) la Manifestación de Impacto Ambiental, el promovente está cumpliendo con este apartado. El proyecto se vincula por la obligatoriedad de obtener la autorización correspondiente para realizar las obras descritas en esta manifestación de impacto ambiental. Como ya se mencionó anteriormente, la promovente una vez autorizado el proyecto en materia ambiental procederá a tramitar el Registro Nacional de Pesca para la unidad de producción acuícola.
Art. 30°.- *Las actividades pesqueras se clasifican en:* **II.-** *Cultivo o acuacultura con fines*		
Artículo 31°.- *Para realizar las actividades de pesca se requiere lo siguiente:* **I,** *Concesión, para:* **Inciso b)** *Acuacultura comercial* **II,** Permiso, para: **Inciso g)** *Acuacultura de fomento* **III,** *Autorización, para:* **Inciso d)** *Recolectar del medio natural reproductores, larvas, postlarvas, crías, huevos, semillas, alevines o en cualquier otro estadio, y* **Inciso e)** *Acuacultura didáctica.*		

Artículos 22.- *la Secretaría podrá inscribir en el Registro Nacional de Pesca a los acuicultores que no requieran concesión, permiso o Autorización.*	Al **proyecto** le aplica el Artículo, incisos y, fracciones anteriores, porque se trata de una actividad acuícola con fines comerciales.	Por el hecho de presentar a la autoridad correspondiente (SEMARNAT) la Manifestación de Impacto Ambiental, el promovente está cumpliendo con este apartado. El proyecto se vincula por la obligatoriedad de obtener la autorización correspondiente para realizar las obras descritas en esta manifestación de impacto ambiental. Como ya se mencionó anteriormente, la promovente una vez autorizado el proyecto en materia ambiental procederá a tramitar el Registro Nacional de Pesca para la unidad de producción acuícola.
Art. 30°.- *Las actividades pesqueras se clasifican en:* **II.-** *Cultivo o acuacultura con fines*		
Artículo 31°.- *Para realizar las actividades de pesca se requiere lo siguiente:* **I,** *Concesión, para:* **Inciso b)** *Acuacultura comercial* **II,** Permiso, para: **Inciso g)** *Acuacultura de fomento* **III,** *Autorización, para:* **Inciso d)** *Recolectar del medio natural reproductores, larvas, postlarvas, crías, huevos, semillas, alevines o en cualquier otro estadio, y* **Inciso e)** *Acuacultura didáctica.*		

Artículos 22.- *la Secretaría podrá inscribir en el Registro Nacional de Pesca a los acuicultores que no requieran concesión, permiso o Autorización.*	Al **proyecto** le aplica el Artículo, incisos y, fracciones anteriores, porque se trata de una actividad acuícola con fines comerciales.	Por el hecho de presentar a la autoridad correspondiente (SEMARNAT) la Manifestación de Impacto Ambiental, el promovente está cumpliendo con este apartado. El proyecto se vincula por la obligatoriedad de obtener la autorización correspondiente para realizar las obras descritas en esta manifestación de impacto ambiental. Como ya se mencionó anteriormente, la promovente una vez autorizado el proyecto en materia ambiental procederá a tramitar el Registro Nacional de Pesca para la unidad de producción acuícola.
Art. 30°.- *Las actividades pesqueras se clasifican en:* **II.-** *Cultivo o acuacultura con fines*		
Artículo 31°.- *Para realizar las actividades de pesca se requiere lo siguiente:* **I,** *Concesión, para:* **Inciso b)** *Acuacultura comercial* **II,** Permiso, para: **Inciso g)** *Acuacultura de fomento* **III,** *Autorización, para:* **Inciso d)** *Recolectar del medio natural reproductores, larvas, postlarvas, crías, huevos, semillas, alevines o en cualquier otro estadio, y* **Inciso e)** *Acuacultura didáctica.*		

Artículos 22.- *la Secretaría podrá inscribir en el Registro Nacional de Pesca a los acuicultores que no requieran concesión, permiso o Autorización.*	Al **proyecto** le aplica el Artículo, incisos y, fracciones anteriores, porque se trata de una actividad acuícola con fines comerciales.	Por el hecho de presentar a la autoridad correspondiente (SEMARNAT) la Manifestación de Impacto Ambiental, el promovente está cumpliendo con este apartado. El proyecto se vincula por la obligatoriedad de obtener la autorización correspondiente para realizar las obras descritas en esta manifestación de impacto ambiental. Como ya se mencionó anteriormente, la promovente una vez autorizado el proyecto en materia ambiental procederá a tramitar el Registro Nacional de Pesca para la unidad de producción acuícola.
Art. 30°.- *Las actividades pesqueras se clasifican en:* **II.-** *Cultivo o acuacultura con fines*		
Artículo 31°.- *Para realizar las actividades de pesca se requiere lo siguiente:* **I,** *Concesión, para:* **Inciso b)** *Acuacultura comercial* **II,** Permiso, para: **Inciso g)** *Acuacultura de fomento* **III,** *Autorización, para:* **Inciso d)** *Recolectar del medio natural reproductores, larvas, postlarvas, crías, huevos, semillas, alevines o en cualquier otro estadio, y* **Inciso e)** *Acuacultura didáctica.*		

Artículos 22.- *la Secretaría podrá inscribir en el Registro Nacional de Pesca a los acuicultores que no requieran concesión, permiso o Autorización.*	Al **proyecto** le aplica el Artículo, incisos y, fracciones anteriores, porque se trata de una actividad acuícola con fines comerciales.	Por el hecho de presentar a la autoridad correspondiente (SEMARNAT) la Manifestación de Impacto Ambiental, el promovente está cumpliendo con este apartado. El proyecto se vincula por la obligatoriedad de obtener la autorización correspondiente para realizar las obras descritas en esta manifestación de impacto ambiental. Como ya se mencionó anteriormente, la promovente una vez autorizado el proyecto en materia ambiental procederá a tramitar el Registro Nacional de Pesca para la unidad de producción acuícola.
Art. 30°.- *Las actividades pesqueras se clasifican en:* **II.-** *Cultivo o acuacultura con fines*		
Artículo 31°.- *Para realizar las actividades de pesca se requiere lo siguiente:* **I,** *Concesión, para:* **Inciso b)** *Acuacultura comercial* **II,** Permiso, para: **Inciso g)** *Acuacultura de fomento* **III,** *Autorización, para:* **Inciso d)** *Recolectar del medio natural reproductores, larvas, postlarvas, crías, huevos, semillas, alevines o en cualquier otro estadio, y* **Inciso e)** *Acuacultura didáctica.*		

Artículos 22.- *la Secretaría podrá inscribir en el Registro Nacional de Pesca a los acuicultores que no requieran concesión, permiso o Autorización.*	Al **proyecto** le aplica el Artículo, incisos y, fracciones anteriores, porque se trata de una actividad acuícola con fines comerciales.	Por el hecho de presentar a la autoridad correspondiente (SEMARNAT) la Manifestación de Impacto Ambiental, el promovente está cumpliendo con este apartado. El proyecto se vincula por la obligatoriedad de obtener la autorización correspondiente para realizar las obras descritas en esta manifestación de impacto ambiental. Como ya se mencionó anteriormente, la promovente una vez autorizado el proyecto en materia ambiental procederá a tramitar el Registro Nacional de Pesca para la unidad de producción acuícola.
Art. 30°.- *Las actividades pesqueras se clasifican en:* **II.-** *Cultivo o acuacultura con fines*		
Artículo 31°.- *Para realizar las actividades de pesca se requiere lo siguiente:* **I,** *Concesión, para:* **Inciso b)** *Acuacultura comercial* **II,** Permiso, para: **Inciso g)** *Acuacultura de fomento* **III,** *Autorización, para:* **Inciso d)** *Recolectar del medio natural reproductores, larvas, postlarvas, crías, huevos, semillas, alevines o en cualquier otro estadio, y* **Inciso e)** *Acuacultura didáctica.*		

Artículos 22.- *la Secretaría podrá inscribir en el Registro Nacional de Pesca a los acuicultores que no requieran concesión, permiso o Autorización.*	Al **proyecto** le aplica el Artículo, incisos y, fracciones anteriores, porque se trata de una actividad acuícola con fines comerciales.	Por el hecho de presentar a la autoridad correspondiente (SEMARNAT) la Manifestación de Impacto Ambiental, el promovente está cumpliendo con este apartado. El proyecto se vincula por la obligatoriedad de obtener la autorización correspondiente para realizar las obras descritas en esta manifestación de impacto ambiental. Como ya se mencionó anteriormente, la promovente una vez autorizado el proyecto en materia ambiental procederá a tramitar el Registro Nacional de Pesca para la unidad de producción acuícola.
Art. 30°.- *Las actividades pesqueras se clasifican en:* **II.-** *Cultivo o acuacultura con fines*		
Artículo 31°.- *Para realizar las actividades de pesca se requiere lo siguiente:* **I,** *Concesión, para:* **Inciso b)** *Acuacultura comercial* **II,** Permiso, para: **Inciso g)** *Acuacultura de fomento* **III,** *Autorización, para:* **Inciso d)** *Recolectar del medio natural reproductores, larvas, postlarvas, crías, huevos, semillas, alevines o en cualquier otro estadio, y* **Inciso e)** *Acuacultura didáctica.*		

Artículos 22.- *la Secretaría podrá inscribir en el Registro Nacional de Pesca a los acuicultores que no requieran concesión, permiso o Autorización.*	Al **proyecto** le aplica el Artículo, incisos y, fracciones anteriores, porque se trata de una actividad acuícola con fines comerciales.	Por el hecho de presentar a la autoridad correspondiente (SEMARNAT) la Manifestación de Impacto Ambiental, el promovente está cumpliendo con este apartado. El proyecto se vincula por la obligatoriedad de obtener la autorización correspondiente para realizar las obras descritas en esta manifestación de impacto ambiental. Como ya se mencionó anteriormente, la promovente una vez autorizado el proyecto en materia ambiental procederá a tramitar el Registro Nacional de Pesca para la unidad de producción acuícola.
Art. 30°.- *Las actividades pesqueras se clasifican en:* **II.-** *Cultivo o acuacultura con fines*		
Artículo 31°.- *Para realizar las actividades de pesca se requiere lo siguiente:* **I,** *Concesión, para:* **Inciso b)** *Acuacultura comercial* **II,** Permiso, para: **Inciso g)** *Acuacultura de fomento* **III,** *Autorización, para:* **Inciso d)** *Recolectar del medio natural reproductores, larvas, postlarvas, crías, huevos, semillas, alevines o en cualquier otro estadio, y* **Inciso e)** *Acuacultura didáctica.*		

Artículos 22.- *la Secretaría podrá inscribir en el Registro Nacional de Pesca a los acuicultores que no requieran concesión, permiso o Autorización.*	Al **proyecto** le aplica el Artículo, incisos y, fracciones anteriores, porque se trata de una actividad acuícola con fines comerciales.	Por el hecho de presentar a la autoridad correspondiente (SEMARNAT) la Manifestación de Impacto Ambiental, el promovente está cumpliendo con este apartado. El proyecto se vincula por la obligatoriedad de obtener la autorización correspondiente para realizar las obras descritas en esta manifestación de impacto ambiental. Como ya se mencionó anteriormente, la promovente una vez autorizado el proyecto en materia ambiental procederá a tramitar el Registro Nacional de Pesca para la unidad de producción acuícola.
Art. 30°.- *Las actividades pesqueras se clasifican en:* **II.-** *Cultivo o acuacultura con fines*		
Artículo 31°.- *Para realizar las actividades de pesca se requiere lo siguiente:* **I,** *Concesión, para:* **Inciso b)** *Acuacultura comercial* **II,** Permiso, para: **Inciso g)** *Acuacultura de fomento* **III,** *Autorización, para:* **Inciso d)** *Recolectar del medio natural reproductores, larvas, postlarvas, crías, huevos, semillas, alevines o en cualquier otro estadio, y* **Inciso e)** *Acuacultura didáctica.*		

Artículos 22.- *la Secretaría podrá inscribir en el Registro Nacional de Pesca a los acuicultores que no requieran concesión, permiso o Autorización.*	Al **proyecto** le aplica el Artículo, incisos y, fracciones anteriores, porque se trata de una actividad acuícola con fines comerciales.	Por el hecho de presentar a la autoridad correspondiente (SEMARNAT) la Manifestación de Impacto Ambiental, el promovente está cumpliendo con este apartado. El proyecto se vincula por la obligatoriedad de obtener la autorización correspondiente para realizar las obras descritas en esta manifestación de impacto ambiental. Como ya se mencionó anteriormente, la promovente una vez autorizado el proyecto en materia ambiental procederá a tramitar el Registro Nacional de Pesca para la unidad de producción acuícola.
Art. 30°.- *Las actividades pesqueras se clasifican en:* **II.-** *Cultivo o acuacultura con fines*		
Artículo 31°.- *Para realizar las actividades de pesca se requiere lo siguiente:* **I,** *Concesión, para:* **Inciso b)** *Acuacultura comercial* **II,** Permiso, para: **Inciso g)** *Acuacultura de fomento* **III,** *Autorización, para:* **Inciso d)** *Recolectar del medio natural reproductores, larvas, postlarvas, crías, huevos, semillas, alevines o en cualquier otro estadio, y* **Inciso e)** *Acuacultura didáctica.*		

Artículos 22.- *la Secretaría podrá inscribir en el Registro Nacional de Pesca a los acuicultores que no requieran concesión, permiso o Autorización.*	Al **proyecto** le aplica el Artículo, incisos y, fracciones anteriores, porque se trata de una actividad acuícola con fines comerciales.	Por el hecho de presentar a la autoridad correspondiente (SEMARNAT) la Manifestación de Impacto Ambiental, el promovente está cumpliendo con este apartado. El proyecto se vincula por la obligatoriedad de obtener la autorización correspondiente para realizar las obras descritas en esta manifestación de impacto ambiental. Como ya se mencionó anteriormente, la promovente una vez autorizado el proyecto en materia ambiental procederá a tramitar el Registro Nacional de Pesca para la unidad de producción acuícola.
Art. 30°.- *Las actividades pesqueras se clasifican en:* **II.-** *Cultivo o acuacultura con fines*		
Artículo 31°.- *Para realizar las actividades de pesca se requiere lo siguiente:* **I,** *Concesión, para:* **Inciso b)** *Acuacultura comercial* **II,** Permiso, para: **Inciso g)** *Acuacultura de fomento* **III,** *Autorización, para:* **Inciso d)** *Recolectar del medio natural reproductores, larvas, postlarvas, crías, huevos, semillas, alevines o en cualquier otro estadio, y* **Inciso e)** *Acuacultura didáctica.*		

Artículos 22.- *la Secretaría podrá inscribir en el Registro Nacional de Pesca a los acuicultores que no requieran concesión, permiso o Autorización.*	Al **proyecto** le aplica el Artículo, incisos y, fracciones anteriores, porque se trata de una actividad acuícola con fines comerciales.	Por el hecho de presentar a la autoridad correspondiente (SEMARNAT) la Manifestación de Impacto Ambiental, el promovente está cumpliendo con este apartado. El proyecto se vincula por la obligatoriedad de obtener la autorización correspondiente para realizar las obras descritas en esta manifestación de impacto ambiental. Como ya se mencionó anteriormente, la promovente una vez autorizado el proyecto en materia ambiental procederá a tramitar el Registro Nacional de Pesca para la unidad de producción acuícola.
Art. 30°.- *Las actividades pesqueras se clasifican en:* **II.-** *Cultivo o acuacultura con fines*		
Artículo 31°.- *Para realizar las actividades de pesca se requiere lo siguiente:* **I,** *Concesión, para:* **Inciso b)** *Acuacultura comercial* **II,** Permiso, para: **Inciso g)** *Acuacultura de fomento* **III,** *Autorización, para:* **Inciso d)** *Recolectar del medio natural reproductores, larvas, postlarvas, crías, huevos, semillas, alevines o en cualquier otro estadio, y* **Inciso e)** *Acuacultura didáctica.*		

Artículos 22.- *la Secretaría podrá inscribir en el Registro Nacional de Pesca a los acuicultores que no requieran concesión, permiso o Autorización.*	Al **proyecto** le aplica el Artículo, incisos y, fracciones anteriores, porque se trata de una actividad acuícola con fines comerciales.	Por el hecho de presentar a la autoridad correspondiente (SEMARNAT) la Manifestación de Impacto Ambiental, el promovente está cumpliendo con este apartado. El proyecto se vincula por la obligatoriedad de obtener la autorización correspondiente para realizar las obras descritas en esta manifestación de impacto ambiental. Como ya se mencionó anteriormente, la promovente una vez autorizado el proyecto en materia ambiental procederá a tramitar el Registro Nacional de Pesca para la unidad de producción acuícola.
Art. 30°.- *Las actividades pesqueras se clasifican en:* **II.-** *Cultivo o acuacultura con fines*		
Artículo 31°.- *Para realizar las actividades de pesca se requiere lo siguiente:* **I,** *Concesión, para:* **Inciso b)** *Acuacultura comercial* **II,** Permiso, para: **Inciso g)** *Acuacultura de fomento* **III,** *Autorización, para:* **Inciso d)** *Recolectar del medio natural reproductores, larvas, postlarvas, crías, huevos, semillas, alevines o en cualquier otro estadio, y* **Inciso e)** *Acuacultura didáctica.*		

Artículos 22.- *la Secretaría podrá inscribir en el Registro Nacional de Pesca a los acuicultores que no requieran concesión, permiso o Autorización.*	Al **proyecto** le aplica el Artículo, incisos y, fracciones anteriores, porque se trata de una actividad acuícola con fines comerciales.	Por el hecho de presentar a la autoridad correspondiente (SEMARNAT) la Manifestación de Impacto Ambiental, el promovente está cumpliendo con este apartado. El proyecto se vincula por la obligatoriedad de obtener la autorización correspondiente para realizar las obras descritas en esta manifestación de impacto ambiental. Como ya se mencionó anteriormente, la promovente una vez autorizado el proyecto en materia ambiental procederá a tramitar el Registro Nacional de Pesca para la unidad de producción acuícola.
Art. 30°.- *Las actividades pesqueras se clasifican en:* **II.-** *Cultivo o acuacultura con fines*		
Artículo 31°.- *Para realizar las actividades de pesca se requiere lo siguiente:* **I,** *Concesión, para:* **Inciso b)** *Acuacultura comercial* **II,** Permiso, para: **Inciso g)** *Acuacultura de fomento* **III,** *Autorización, para:* **Inciso d)** *Recolectar del medio natural reproductores, larvas, postlarvas, crías, huevos, semillas, alevines o en cualquier otro estadio, y* **Inciso e)** *Acuacultura didáctica.*		

Artículos 22.- *la Secretaría podrá inscribir en el Registro Nacional de Pesca a los acuicultores que no requieran concesión, permiso o Autorización.*	Al **proyecto** le aplica el Artículo, incisos y, fracciones anteriores, porque se trata de una actividad acuícola con fines comerciales.	Por el hecho de presentar a la autoridad correspondiente (SEMARNAT) la Manifestación de Impacto Ambiental, el promovente está cumpliendo con este apartado. El proyecto se vincula por la obligatoriedad de obtener la autorización correspondiente para realizar las obras descritas en esta manifestación de impacto ambiental. Como ya se mencionó anteriormente, la promovente una vez autorizado el proyecto en materia ambiental procederá a tramitar el Registro Nacional de Pesca para la unidad de producción acuícola.
Art. 30°.- *Las actividades pesqueras se clasifican en:* **II.-** *Cultivo o acuacultura con fines*		
Artículo 31°.- *Para realizar las actividades de pesca se requiere lo siguiente:* **I,** *Concesión, para:* **Inciso b)** *Acuacultura comercial* **II,** Permiso, para: **Inciso g)** *Acuacultura de fomento* **III,** *Autorización, para:* **Inciso d)** *Recolectar del medio natural reproductores, larvas, postlarvas, crías, huevos, semillas, alevines o en cualquier otro estadio, y* **Inciso e)** *Acuacultura didáctica.*		

Artículos 22.- *la Secretaría podrá inscribir en el Registro Nacional de Pesca a los acuicultores que no requieran concesión, permiso o Autorización.*	Al **proyecto** le aplica el Artículo, incisos y, fracciones anteriores, porque se trata de una actividad acuícola con fines comerciales.	Por el hecho de presentar a la autoridad correspondiente (SEMARNAT) la Manifestación de Impacto Ambiental, el promovente está cumpliendo con este apartado. El proyecto se vincula por la obligatoriedad de obtener la autorización correspondiente para realizar las obras descritas en esta manifestación de impacto ambiental. Como ya se mencionó anteriormente, la promovente una vez autorizado el proyecto en materia ambiental procederá a tramitar el Registro Nacional de Pesca para la unidad de producción acuícola.
Art. 30°.- *Las actividades pesqueras se clasifican en:* **II.-** *Cultivo o acuacultura con fines*		
Artículo 31°.- *Para realizar las actividades de pesca se requiere lo siguiente:* **I,** *Concesión, para:* **Inciso b)** *Acuacultura comercial* **II,** Permiso, para: **Inciso g)** *Acuacultura de fomento* **III,** *Autorización, para:* **Inciso d)** *Recolectar del medio natural reproductores, larvas, postlarvas, crías, huevos, semillas, alevines o en cualquier otro estadio, y* **Inciso e)** *Acuacultura didáctica.*		

Artículos 22.- *la Secretaría podrá inscribir en el Registro Nacional de Pesca a los acuicultores que no requieran concesión, permiso o Autorización.*	Al **proyecto** le aplica el Artículo, incisos y, fracciones anteriores, porque se trata de una actividad acuícola con fines comerciales.	Por el hecho de presentar a la autoridad correspondiente (SEMARNAT) la Manifestación de Impacto Ambiental, el promovente está cumpliendo con este apartado. El proyecto se vincula por la obligatoriedad de obtener la autorización correspondiente para realizar las obras descritas en esta manifestación de impacto ambiental. Como ya se mencionó anteriormente, la promovente una vez autorizado el proyecto en materia ambiental procederá a tramitar el Registro Nacional de Pesca para la unidad de producción acuícola.
Art. 30°.- *Las actividades pesqueras se clasifican en:* **II.-** *Cultivo o acuacultura con fines*		
Artículo 31°.- *Para realizar las actividades de pesca se requiere lo siguiente:* **I,** *Concesión, para:* **Inciso b)** *Acuacultura comercial* **II,** Permiso, para: **Inciso g)** *Acuacultura de fomento* **III,** *Autorización, para:* **Inciso d)** *Recolectar del medio natural reproductores, larvas, postlarvas, crías, huevos, semillas, alevines o en cualquier otro estadio, y* **Inciso e)** *Acuacultura didáctica.*		

Artículos 22.- *la Secretaría podrá inscribir en el Registro Nacional de Pesca a los acuicultores que no requieran concesión, permiso o Autorización.*	Al **proyecto** le aplica el Artículo, incisos y, fracciones anteriores, porque se trata de una actividad acuícola con fines comerciales.	Por el hecho de presentar a la autoridad correspondiente (SEMARNAT) la Manifestación de Impacto Ambiental, el promovente está cumpliendo con este apartado. El proyecto se vincula por la obligatoriedad de obtener la autorización correspondiente para realizar las obras descritas en esta manifestación de impacto ambiental. Como ya se mencionó anteriormente, la promovente una vez autorizado el proyecto en materia ambiental procederá a tramitar el Registro Nacional de Pesca para la unidad de producción acuícola.
Art. 30°.- *Las actividades pesqueras se clasifican en:* **II.-** *Cultivo o acuacultura con fines*		
Artículo 31°.- *Para realizar las actividades de pesca se requiere lo siguiente:* **I,** *Concesión, para:* **Inciso b)** *Acuacultura comercial* **II,** Permiso, para: **Inciso g)** *Acuacultura de fomento* **III,** *Autorización, para:* **Inciso d)** *Recolectar del medio natural reproductores, larvas, postlarvas, crías, huevos, semillas, alevines o en cualquier otro estadio, y* **Inciso e)** *Acuacultura didáctica.*		

Artículos 22.- *la Secretaría podrá inscribir en el Registro Nacional de Pesca a los acuicultores que no requieran concesión, permiso o Autorización.*	Al **proyecto** le aplica el Artículo, incisos y, fracciones anteriores, porque se trata de una actividad acuícola con fines comerciales.	Por el hecho de presentar a la autoridad correspondiente (SEMARNAT) la Manifestación de Impacto Ambiental, el promovente está cumpliendo con este apartado. El proyecto se vincula por la obligatoriedad de obtener la autorización correspondiente para realizar las obras descritas en esta manifestación de impacto ambiental. Como ya se mencionó anteriormente, la promovente una vez autorizado el proyecto en materia ambiental procederá a tramitar el Registro Nacional de Pesca para la unidad de producción acuícola.
Art. 30°.- *Las actividades pesqueras se clasifican en:* **II.-** *Cultivo o acuacultura con fines*		
Artículo 31°.- *Para realizar las actividades de pesca se requiere lo siguiente:* **I,** *Concesión, para:* **Inciso b)** *Acuacultura comercial* **II,** Permiso, para: **Inciso g)** *Acuacultura de fomento* **III,** *Autorización, para:* **Inciso d)** *Recolectar del medio natural reproductores, larvas, postlarvas, crías, huevos, semillas, alevines o en cualquier otro estadio, y* **Inciso e)** *Acuacultura didáctica.*		

Artículos 22.- *la Secretaría podrá inscribir en el Registro Nacional de Pesca a los acuicultores que no requieran concesión, permiso o Autorización.*	Al **proyecto** le aplica el Artículo, incisos y, fracciones anteriores, porque se trata de una actividad acuícola con fines comerciales.	Por el hecho de presentar a la autoridad correspondiente (SEMARNAT) la Manifestación de Impacto Ambiental, el promovente está cumpliendo con este apartado. El proyecto se vincula por la obligatoriedad de obtener la autorización correspondiente para realizar las obras descritas en esta manifestación de impacto ambiental. Como ya se mencionó anteriormente, la promovente una vez autorizado el proyecto en materia ambiental procederá a tramitar el Registro Nacional de Pesca para la unidad de producción acuícola.
Art. 30°.- *Las actividades pesqueras se clasifican en:* **II.-** *Cultivo o acuacultura con fines*		
Artículo 31°.- *Para realizar las actividades de pesca se requiere lo siguiente:* **I,** *Concesión, para:* **Inciso b)** *Acuacultura comercial* **II,** Permiso, para: **Inciso g)** *Acuacultura de fomento* **III,** *Autorización, para:* **Inciso d)** *Recolectar del medio natural reproductores, larvas, postlarvas, crías, huevos, semillas, alevines o en cualquier otro estadio, y* **Inciso e)** *Acuacultura didáctica.*		

Artículos 22.- *la Secretaría podrá inscribir en el Registro Nacional de Pesca a los acuicultores que no requieran concesión, permiso o Autorización.*	Al **proyecto** le aplica el Artículo, incisos y, fracciones anteriores, porque se trata de una actividad acuícola con fines comerciales.	Por el hecho de presentar a la autoridad correspondiente (SEMARNAT) la Manifestación de Impacto Ambiental, el promovente está cumpliendo con este apartado. El proyecto se vincula por la obligatoriedad de obtener la autorización correspondiente para realizar las obras descritas en esta manifestación de impacto ambiental. Como ya se mencionó anteriormente, la promovente una vez autorizado el proyecto en materia ambiental procederá a tramitar el Registro Nacional de Pesca para la unidad de producción acuícola.
Art. 30°.- *Las actividades pesqueras se clasifican en:* **II.-** *Cultivo o acuacultura con fines*		
Artículo 31°.- *Para realizar las actividades de pesca se requiere lo siguiente:* **I,** *Concesión, para:* **Inciso b)** *Acuacultura comercial* **II,** Permiso, para: **Inciso g)** *Acuacultura de fomento* **III,** *Autorización, para:* **Inciso d)** *Recolectar del medio natural reproductores, larvas, postlarvas, crías, huevos, semillas, alevines o en cualquier otro estadio, y* **Inciso e)** *Acuacultura didáctica.*		

Artículos 22.- *la Secretaría podrá inscribir en el Registro Nacional de Pesca a los acuicultores que no requieran concesión, permiso o Autorización.*	Al **proyecto** le aplica el Artículo, incisos y, fracciones anteriores, porque se trata de una actividad acuícola con fines comerciales.	Por el hecho de presentar a la autoridad correspondiente (SEMARNAT) la Manifestación de Impacto Ambiental, el promovente está cumpliendo con este apartado. El proyecto se vincula por la obligatoriedad de obtener la autorización correspondiente para realizar las obras descritas en esta manifestación de impacto ambiental. Como ya se mencionó anteriormente, la promovente una vez autorizado el proyecto en materia ambiental procederá a tramitar el Registro Nacional de Pesca para la unidad de producción acuícola.
Art. 30°.- *Las actividades pesqueras se clasifican en:* **II.-** *Cultivo o acuacultura con fines*		
Artículo 31°.- *Para realizar las actividades de pesca se requiere lo siguiente:* **I,** *Concesión, para:* **Inciso b)** *Acuacultura comercial* **II,** Permiso, para: **Inciso g)** *Acuacultura de fomento* **III,** *Autorización, para:* **Inciso d)** *Recolectar del medio natural reproductores, larvas, postlarvas, crías, huevos, semillas, alevines o en cualquier otro estadio, y* **Inciso e)** *Acuacultura didáctica.*		

Artículos 22.- *la Secretaría podrá inscribir en el Registro Nacional de Pesca a los acuicultores que no requieran concesión, permiso o Autorización.*	Al **proyecto** le aplica el Artículo, incisos y, fracciones anteriores, porque se trata de una actividad acuícola con fines comerciales.	Por el hecho de presentar a la autoridad correspondiente (SEMARNAT) la Manifestación de Impacto Ambiental, el promovente está cumpliendo con este apartado. El proyecto se vincula por la obligatoriedad de obtener la autorización correspondiente para realizar las obras descritas en esta manifestación de impacto ambiental. Como ya se mencionó anteriormente, la promovente una vez autorizado el proyecto en materia ambiental procederá a tramitar el Registro Nacional de Pesca para la unidad de producción acuícola.
Art. 30°.- *Las actividades pesqueras se clasifican en:* **II.-** *Cultivo o acuacultura con fines*		
Artículo 31°.- *Para realizar las actividades de pesca se requiere lo siguiente:* **I,** *Concesión, para:* **Inciso b)** *Acuacultura comercial* **II,** Permiso, para: **Inciso g)** *Acuacultura de fomento* **III,** *Autorización, para:* **Inciso d)** *Recolectar del medio natural reproductores, larvas, postlarvas, crías, huevos, semillas, alevines o en cualquier otro estadio, y* **Inciso e)** *Acuacultura didáctica.*		

Artículos 22.- *la Secretaría podrá inscribir en el Registro Nacional de Pesca a los acuicultores que no requieran concesión, permiso o Autorización.*	Al **proyecto** le aplica el Artículo, incisos y, fracciones anteriores, porque se trata de una actividad acuícola con fines comerciales.	Por el hecho de presentar a la autoridad correspondiente (SEMARNAT) la Manifestación de Impacto Ambiental, el promovente está cumpliendo con este apartado. El proyecto se vincula por la obligatoriedad de obtener la autorización correspondiente para realizar las obras descritas en esta manifestación de impacto ambiental. Como ya se mencionó anteriormente, la promovente una vez autorizado el proyecto en materia ambiental procederá a tramitar el Registro Nacional de Pesca para la unidad de producción acuícola.
Art. 30°.- *Las actividades pesqueras se clasifican en:* **II.-** *Cultivo o acuacultura con fines*		
Artículo 31°.- *Para realizar las actividades de pesca se requiere lo siguiente:* **I,** *Concesión, para:* **Inciso b)** *Acuacultura comercial* **II,** Permiso, para: **Inciso g)** *Acuacultura de fomento* **III,** *Autorización, para:* **Inciso d)** *Recolectar del medio natural reproductores, larvas, postlarvas, crías, huevos, semillas, alevines o en cualquier otro estadio, y* **Inciso e)** *Acuacultura didáctica.*		

Artículos 22.- *la Secretaría podrá inscribir en el Registro Nacional de Pesca a los acuicultores que no requieran concesión, permiso o Autorización.*	Al **proyecto** le aplica el Artículo, incisos y, fracciones anteriores, porque se trata de una actividad acuícola con fines comerciales.	Por el hecho de presentar a la autoridad correspondiente (SEMARNAT) la Manifestación de Impacto Ambiental, el promovente está cumpliendo con este apartado. El proyecto se vincula por la obligatoriedad de obtener la autorización correspondiente para realizar las obras descritas en esta manifestación de impacto ambiental. Como ya se mencionó anteriormente, la promovente una vez autorizado el proyecto en materia ambiental procederá a tramitar el Registro Nacional de Pesca para la unidad de producción acuícola.
Art. 30°.- *Las actividades pesqueras se clasifican en:* **II.-** *Cultivo o acuacultura con fines*		
Artículo 31°.- *Para realizar las actividades de pesca se requiere lo siguiente:* **I,** *Concesión, para:* **Inciso b)** *Acuacultura comercial* **II,** Permiso, para: **Inciso g)** *Acuacultura de fomento* **III,** *Autorización, para:* **Inciso d)** *Recolectar del medio natural reproductores, larvas, postlarvas, crías, huevos, semillas, alevines o en cualquier otro estadio, y* **Inciso e)** *Acuacultura didáctica.*		

Artículos 22.- *la Secretaría podrá inscribir en el Registro Nacional de Pesca a los acuicultores que no requieran concesión, permiso o Autorización.*	Al **proyecto** le aplica el Artículo, incisos y, fracciones anteriores, porque se trata de una actividad acuícola con fines comerciales.	Por el hecho de presentar a la autoridad correspondiente (SEMARNAT) la Manifestación de Impacto Ambiental, el promovente está cumpliendo con este apartado. El proyecto se vincula por la obligatoriedad de obtener la autorización correspondiente para realizar las obras descritas en esta manifestación de impacto ambiental. Como ya se mencionó anteriormente, la promovente una vez autorizado el proyecto en materia ambiental procederá a tramitar el Registro Nacional de Pesca para la unidad de producción acuícola.
Art. 30°.- *Las actividades pesqueras se clasifican en:* **II.-** *Cultivo o acuacultura con fines*		
Artículo 31°.- *Para realizar las actividades de pesca se requiere lo siguiente:* **I,** *Concesión, para:* **Inciso b)** *Acuacultura comercial* **II,** Permiso, para: **Inciso g)** *Acuacultura de fomento* **III,** *Autorización, para:* **Inciso d)** *Recolectar del medio natural reproductores, larvas, postlarvas, crías, huevos, semillas, alevines o en cualquier otro estadio, y* **Inciso e)** *Acuacultura didáctica.*		

Artículos 22.- *la Secretaría podrá inscribir en el Registro Nacional de Pesca a los acuicultores que no requieran concesión, permiso o Autorización.*	Al **proyecto** le aplica el Artículo, incisos y, fracciones anteriores, porque se trata de una actividad acuícola con fines comerciales.	Por el hecho de presentar a la autoridad correspondiente (SEMARNAT) la Manifestación de Impacto Ambiental, el promovente está cumpliendo con este apartado. El proyecto se vincula por la obligatoriedad de obtener la autorización correspondiente para realizar las obras descritas en esta manifestación de impacto ambiental. Como ya se mencionó anteriormente, la promovente una vez autorizado el proyecto en materia ambiental procederá a tramitar el Registro Nacional de Pesca para la unidad de producción acuícola.
Art. 30°.- *Las actividades pesqueras se clasifican en:* **II.-** *Cultivo o acuacultura con fines*		
Artículo 31°.- *Para realizar las actividades de pesca se requiere lo siguiente:* **I,** *Concesión, para:* **Inciso b)** *Acuacultura comercial* **II,** Permiso, para: **Inciso g)** *Acuacultura de fomento* **III,** *Autorización, para:* **Inciso d)** *Recolectar del medio natural reproductores, larvas, postlarvas, crías, huevos, semillas, alevines o en cualquier otro estadio, y* **Inciso e)** *Acuacultura didáctica.*		

Artículos 22.- *la Secretaría podrá inscribir en el Registro Nacional de Pesca a los acuicultores que no requieran concesión, permiso o Autorización.*	Al **proyecto** le aplica el Artículo, incisos y, fracciones anteriores, porque se trata de una actividad acuícola con fines comerciales.	Por el hecho de presentar a la autoridad correspondiente (SEMARNAT) la Manifestación de Impacto Ambiental, el promovente está cumpliendo con este apartado. El proyecto se vincula por la obligatoriedad de obtener la autorización correspondiente para realizar las obras descritas en esta manifestación de impacto ambiental. Como ya se mencionó anteriormente, la promovente una vez autorizado el proyecto en materia ambiental procederá a tramitar el Registro Nacional de Pesca para la unidad de producción acuícola.
Art. 30°.- *Las actividades pesqueras se clasifican en:* **II.-** *Cultivo o acuacultura con fines*		
Artículo 31°.- *Para realizar las actividades de pesca se requiere lo siguiente:* **I,** *Concesión, para:* **Inciso b)** *Acuacultura comercial* **II,** Permiso, para: **Inciso g)** *Acuacultura de fomento* **III,** *Autorización, para:* **Inciso d)** *Recolectar del medio natural reproductores, larvas, postlarvas, crías, huevos, semillas, alevines o en cualquier otro estadio, y* **Inciso e)** *Acuacultura didáctica.*		

Artículos 22.- *la Secretaría podrá inscribir en el Registro Nacional de Pesca a los acuicultores que no requieran concesión, permiso o Autorización.*	Al **proyecto** le aplica el Artículo, incisos y, fracciones anteriores, porque se trata de una actividad acuícola con fines comerciales.	Por el hecho de presentar a la autoridad correspondiente (SEMARNAT) la Manifestación de Impacto Ambiental, el promovente está cumpliendo con este apartado. El proyecto se vincula por la obligatoriedad de obtener la autorización correspondiente para realizar las obras descritas en esta manifestación de impacto ambiental. Como ya se mencionó anteriormente, la promovente una vez autorizado el proyecto en materia ambiental procederá a tramitar el Registro Nacional de Pesca para la unidad de producción acuícola.
Art. 30°.- *Las actividades pesqueras se clasifican en:* **II.-** *Cultivo o acuacultura con fines*		
Artículo 31°.- *Para realizar las actividades de pesca se requiere lo siguiente:* **I,** *Concesión, para:* **Inciso b)** *Acuacultura comercial* **II,** Permiso, para: **Inciso g)** *Acuacultura de fomento* **III,** *Autorización, para:* **Inciso d)** *Recolectar del medio natural reproductores, larvas, postlarvas, crías, huevos, semillas, alevines o en cualquier otro estadio, y* **Inciso e)** *Acuacultura didáctica.*		

Artículos 22.- *la Secretaría podrá inscribir en el Registro Nacional de Pesca a los acuicultores que no requieran concesión, permiso o Autorización.*	Al **proyecto** le aplica el Artículo, incisos y, fracciones anteriores, porque se trata de una actividad acuícola con fines comerciales.	Por el hecho de presentar a la autoridad correspondiente (SEMARNAT) la Manifestación de Impacto Ambiental, el promovente está cumpliendo con este apartado. El proyecto se vincula por la obligatoriedad de obtener la autorización correspondiente para realizar las obras descritas en esta manifestación de impacto ambiental. Como ya se mencionó anteriormente, la promovente una vez autorizado el proyecto en materia ambiental procederá a tramitar el Registro Nacional de Pesca para la unidad de producción acuícola.
Art. 30°.- *Las actividades pesqueras se clasifican en:* **II.-** *Cultivo o acuacultura con fines*		
Artículo 31°.- *Para realizar las actividades de pesca se requiere lo siguiente:* **I,** *Concesión, para:* **Inciso b)** *Acuacultura comercial* **II,** Permiso, para: **Inciso g)** *Acuacultura de fomento* **III,** *Autorización, para:* **Inciso d)** *Recolectar del medio natural reproductores, larvas, postlarvas, crías, huevos, semillas, alevines o en cualquier otro estadio, y* **Inciso e)** *Acuacultura didáctica.*		

Artículos 22.- *la Secretaría podrá inscribir en el Registro Nacional de Pesca a los acuicultores que no requieran concesión, permiso o Autorización.*	Al **proyecto** le aplica el Artículo, incisos y, fracciones anteriores, porque se trata de una actividad acuícola con fines comerciales.	Por el hecho de presentar a la autoridad correspondiente (SEMARNAT) la Manifestación de Impacto Ambiental, el promovente está cumpliendo con este apartado. El proyecto se vincula por la obligatoriedad de obtener la autorización correspondiente para realizar las obras descritas en esta manifestación de impacto ambiental. Como ya se mencionó anteriormente, la promovente una vez autorizado el proyecto en materia ambiental procederá a tramitar el Registro Nacional de Pesca para la unidad de producción acuícola.
Art. 30°.- *Las actividades pesqueras se clasifican en:* **II.-** *Cultivo o acuacultura con fines*		
Artículo 31°.- *Para realizar las actividades de pesca se requiere lo siguiente:* **I,** *Concesión, para:* **Inciso b)** *Acuacultura comercial* **II,** Permiso, para: **Inciso g)** *Acuacultura de fomento* **III,** *Autorización, para:* **Inciso d)** *Recolectar del medio natural reproductores, larvas, postlarvas, crías, huevos, semillas, alevines o en cualquier otro estadio, y* **Inciso e)** *Acuacultura didáctica.*		

Artículos 22.- *la Secretaría podrá inscribir en el Registro Nacional de Pesca a los acuicultores que no requieran concesión, permiso o Autorización.*	Al **proyecto** le aplica el Artículo, incisos y, fracciones anteriores, porque se trata de una actividad acuícola con fines comerciales.	Por el hecho de presentar a la autoridad correspondiente (SEMARNAT) la Manifestación de Impacto Ambiental, el promovente está cumpliendo con este apartado. El proyecto se vincula por la obligatoriedad de obtener la autorización correspondiente para realizar las obras descritas en esta manifestación de impacto ambiental. Como ya se mencionó anteriormente, la promovente una vez autorizado el proyecto en materia ambiental procederá a tramitar el Registro Nacional de Pesca para la unidad de producción acuícola.
Art. 30°.- *Las actividades pesqueras se clasifican en:* **II.-** *Cultivo o acuacultura con fines*		
Artículo 31°.- *Para realizar las actividades de pesca se requiere lo siguiente:* **I,** *Concesión, para:* **Inciso b)** *Acuacultura comercial* **II,** Permiso, para: **Inciso g)** *Acuacultura de fomento* **III,** *Autorización, para:* **Inciso d)** *Recolectar del medio natural reproductores, larvas, postlarvas, crías, huevos, semillas, alevines o en cualquier otro estadio, y* **Inciso e)** *Acuacultura didáctica.*		

Artículos 22.- *la Secretaría podrá inscribir en el Registro Nacional de Pesca a los acuicultores que no requieran concesión, permiso o Autorización.*	Al **proyecto** le aplica el Artículo, incisos y, fracciones anteriores, porque se trata de una actividad acuícola con fines comerciales.	Por el hecho de presentar a la autoridad correspondiente (SEMARNAT) la Manifestación de Impacto Ambiental, el promovente está cumpliendo con este apartado. El proyecto se vincula por la obligatoriedad de obtener la autorización correspondiente para realizar las obras descritas en esta manifestación de impacto ambiental. Como ya se mencionó anteriormente, la promovente una vez autorizado el proyecto en materia ambiental procederá a tramitar el Registro Nacional de Pesca para la unidad de producción acuícola.
Art. 30°.- *Las actividades pesqueras se clasifican en:* **II.-** *Cultivo o acuacultura con fines*		
Artículo 31°.- *Para realizar las actividades de pesca se requiere lo siguiente:* **I,** *Concesión, para:* **Inciso b)** *Acuacultura comercial* **II,** Permiso, para: **Inciso g)** *Acuacultura de fomento* **III,** *Autorización, para:* **Inciso d)** *Recolectar del medio natural reproductores, larvas, postlarvas, crías, huevos, semillas, alevines o en cualquier otro estadio, y* **Inciso e)** *Acuacultura didáctica.*		

Artículos 22.- *la Secretaría podrá inscribir en el Registro Nacional de Pesca a los acuicultores que no requieran concesión, permiso o Autorización.*	Al **proyecto** le aplica el Artículo, incisos y, fracciones anteriores, porque se trata de una actividad acuícola con fines comerciales.	Por el hecho de presentar a la autoridad correspondiente (SEMARNAT) la Manifestación de Impacto Ambiental, el promovente está cumpliendo con este apartado. El proyecto se vincula por la obligatoriedad de obtener la autorización correspondiente para realizar las obras descritas en esta manifestación de impacto ambiental. Como ya se mencionó anteriormente, la promovente una vez autorizado el proyecto en materia ambiental procederá a tramitar el Registro Nacional de Pesca para la unidad de producción acuícola.
Art. 30°.- *Las actividades pesqueras se clasifican en:* **II.-** *Cultivo o acuacultura con fines*		
Artículo 31°.- *Para realizar las actividades de pesca se requiere lo siguiente:* **I,** *Concesión, para:* **Inciso b)** *Acuacultura comercial* **II,** Permiso, para: **Inciso g)** *Acuacultura de fomento* **III,** *Autorización, para:* **Inciso d)** *Recolectar del medio natural reproductores, larvas, postlarvas, crías, huevos, semillas, alevines o en cualquier otro estadio, y* **Inciso e)** *Acuacultura didáctica.*		

Artículos 22.- *la Secretaría podrá inscribir en el Registro Nacional de Pesca a los acuicultores que no requieran concesión, permiso o Autorización.*	Al **proyecto** le aplica el Artículo, incisos y, fracciones anteriores, porque se trata de una actividad acuícola con fines comerciales.	Por el hecho de presentar a la autoridad correspondiente (SEMARNAT) la Manifestación de Impacto Ambiental, el promovente está cumpliendo con este apartado. El proyecto se vincula por la obligatoriedad de obtener la autorización correspondiente para realizar las obras descritas en esta manifestación de impacto ambiental. Como ya se mencionó anteriormente, la promovente una vez autorizado el proyecto en materia ambiental procederá a tramitar el Registro Nacional de Pesca para la unidad de producción acuícola.
Art. 30°.- *Las actividades pesqueras se clasifican en:* **II.-** *Cultivo o acuacultura con fines*		
Artículo 31°.- *Para realizar las actividades de pesca se requiere lo siguiente:* **I,** *Concesión, para:* **Inciso b)** *Acuacultura comercial* **II,** Permiso, para: **Inciso g)** *Acuacultura de fomento* **III,** *Autorización, para:* **Inciso d)** *Recolectar del medio natural reproductores, larvas, postlarvas, crías, huevos, semillas, alevines o en cualquier otro estadio, y* **Inciso e)** *Acuacultura didáctica.*		

Artículos 22.- *la Secretaría podrá inscribir en el Registro Nacional de Pesca a los acuicultores que no requieran concesión, permiso o Autorización.*	Al **proyecto** le aplica el Artículo, incisos y, fracciones anteriores, porque se trata de una actividad acuícola con fines comerciales.	Por el hecho de presentar a la autoridad correspondiente (SEMARNAT) la Manifestación de Impacto Ambiental, el promovente está cumpliendo con este apartado. El proyecto se vincula por la obligatoriedad de obtener la autorización correspondiente para realizar las obras descritas en esta manifestación de impacto ambiental. Como ya se mencionó anteriormente, la promovente una vez autorizado el proyecto en materia ambiental procederá a tramitar el Registro Nacional de Pesca para la unidad de producción acuícola.
Art. 30°.- *Las actividades pesqueras se clasifican en:* **II.-** *Cultivo o acuacultura con fines*		
Artículo 31°.- *Para realizar las actividades de pesca se requiere lo siguiente:* **I,** *Concesión, para:* **Inciso b)** *Acuacultura comercial* **II,** Permiso, para: **Inciso g)** *Acuacultura de fomento* **III,** *Autorización, para:* **Inciso d)** *Recolectar del medio natural reproductores, larvas, postlarvas, crías, huevos, semillas, alevines o en cualquier otro estadio, y* **Inciso e)** *Acuacultura didáctica.*		

Artículos 22.- *la Secretaría podrá inscribir en el Registro Nacional de Pesca a los acuicultores que no requieran concesión, permiso o Autorización.*	Al **proyecto** le aplica el Artículo, incisos y, fracciones anteriores, porque se trata de una actividad acuícola con fines comerciales.	Por el hecho de presentar a la autoridad correspondiente (SEMARNAT) la Manifestación de Impacto Ambiental, el promovente está cumpliendo con este apartado. El proyecto se vincula por la obligatoriedad de obtener la autorización correspondiente para realizar las obras descritas en esta manifestación de impacto ambiental. Como ya se mencionó anteriormente, la promovente una vez autorizado el proyecto en materia ambiental procederá a tramitar el Registro Nacional de Pesca para la unidad de producción acuícola.
Art. 30°.- *Las actividades pesqueras se clasifican en:* **II.-** *Cultivo o acuacultura con fines*		
Artículo 31°.- *Para realizar las actividades de pesca se requiere lo siguiente:* **I,** *Concesión, para:* **Inciso b)** *Acuacultura comercial* **II,** Permiso, para: **Inciso g)** *Acuacultura de fomento* **III,** *Autorización, para:* **Inciso d)** *Recolectar del medio natural reproductores, larvas, postlarvas, crías, huevos, semillas, alevines o en cualquier otro estadio, y* **Inciso e)** *Acuacultura didáctica.*		

Artículos 22.- *la Secretaría podrá inscribir en el Registro Nacional de Pesca a los acuicultores que no requieran concesión, permiso o Autorización.*	Al **proyecto** le aplica el Artículo, incisos y, fracciones anteriores, porque se trata de una actividad acuícola con fines comerciales.	Por el hecho de presentar a la autoridad correspondiente (SEMARNAT) la Manifestación de Impacto Ambiental, el promovente está cumpliendo con este apartado. El proyecto se vincula por la obligatoriedad de obtener la autorización correspondiente para realizar las obras descritas en esta manifestación de impacto ambiental. Como ya se mencionó anteriormente, la promovente una vez autorizado el proyecto en materia ambiental procederá a tramitar el Registro Nacional de Pesca para la unidad de producción acuícola.
Art. 30°.- *Las actividades pesqueras se clasifican en:* **II.-** *Cultivo o acuacultura con fines*		
Artículo 31°.- *Para realizar las actividades de pesca se requiere lo siguiente:* **I,** *Concesión, para:* **Inciso b)** *Acuacultura comercial* **II,** Permiso, para: **Inciso g)** *Acuacultura de fomento* **III,** *Autorización, para:* **Inciso d)** *Recolectar del medio natural reproductores, larvas, postlarvas, crías, huevos, semillas, alevines o en cualquier otro estadio, y* **Inciso e)** *Acuacultura didáctica.*		

Artículos 22.- *la Secretaría podrá inscribir en el Registro Nacional de Pesca a los acuicultores que no requieran concesión, permiso o Autorización.*	Al **proyecto** le aplica el Artículo, incisos y, fracciones anteriores, porque se trata de una actividad acuícola con fines comerciales.	Por el hecho de presentar a la autoridad correspondiente (SEMARNAT) la Manifestación de Impacto Ambiental, el promovente está cumpliendo con este apartado. El proyecto se vincula por la obligatoriedad de obtener la autorización correspondiente para realizar las obras descritas en esta manifestación de impacto ambiental. Como ya se mencionó anteriormente, la promovente una vez autorizado el proyecto en materia ambiental procederá a tramitar el Registro Nacional de Pesca para la unidad de producción acuícola.
Art. 30°.- *Las actividades pesqueras se clasifican en:* **II.-** *Cultivo o acuacultura con fines*		
Artículo 31°.- *Para realizar las actividades de pesca se requiere lo siguiente:* **I,** *Concesión, para:* **Inciso b)** *Acuacultura comercial* **II,** Permiso, para: **Inciso g)** *Acuacultura de fomento* **III,** *Autorización, para:* **Inciso d)** *Recolectar del medio natural reproductores, larvas, postlarvas, crías, huevos, semillas, alevines o en cualquier otro estadio, y* **Inciso e)** *Acuacultura didáctica.*		

Artículos 22.- *la Secretaría podrá inscribir en el Registro Nacional de Pesca a los acuicultores que no requieran concesión, permiso o Autorización.*	Al **proyecto** le aplica el Artículo, incisos y, fracciones anteriores, porque se trata de una actividad acuícola con fines comerciales.	Por el hecho de presentar a la autoridad correspondiente (SEMARNAT) la Manifestación de Impacto Ambiental, el promovente está cumpliendo con este apartado. El proyecto se vincula por la obligatoriedad de obtener la autorización correspondiente para realizar las obras descritas en esta manifestación de impacto ambiental. Como ya se mencionó anteriormente, la promovente una vez autorizado el proyecto en materia ambiental procederá a tramitar el Registro Nacional de Pesca para la unidad de producción acuícola.
Art. 30°.- *Las actividades pesqueras se clasifican en:* **II.-** *Cultivo o acuacultura con fines*		
Artículo 31°.- *Para realizar las actividades de pesca se requiere lo siguiente:* **I,** *Concesión, para:* **Inciso b)** *Acuacultura comercial* **II,** Permiso, para: **Inciso g)** *Acuacultura de fomento* **III,** *Autorización, para:* **Inciso d)** *Recolectar del medio natural reproductores, larvas, postlarvas, crías, huevos, semillas, alevines o en cualquier otro estadio, y* **Inciso e)** *Acuacultura didáctica.*		

Artículos 22.- *la Secretaría podrá inscribir en el Registro Nacional de Pesca a los acuicultores que no requieran concesión, permiso o Autorización.*	Al **proyecto** le aplica el Artículo, incisos y, fracciones anteriores, porque se trata de una actividad acuícola con fines comerciales.	Por el hecho de presentar a la autoridad correspondiente (SEMARNAT) la Manifestación de Impacto Ambiental, el promovente está cumpliendo con este apartado. El proyecto se vincula por la obligatoriedad de obtener la autorización correspondiente para realizar las obras descritas en esta manifestación de impacto ambiental. Como ya se mencionó anteriormente, la promovente una vez autorizado el proyecto en materia ambiental procederá a tramitar el Registro Nacional de Pesca para la unidad de producción acuícola.
Art. 30°.- *Las actividades pesqueras se clasifican en:* **II.-** *Cultivo o acuacultura con fines*		
Artículo 31°.- *Para realizar las actividades de pesca se requiere lo siguiente:* **I,** *Concesión, para:* **Inciso b)** *Acuacultura comercial* **II,** Permiso, para: **Inciso g)** *Acuacultura de fomento* **III,** *Autorización, para:* **Inciso d)** *Recolectar del medio natural reproductores, larvas, postlarvas, crías, huevos, semillas, alevines o en cualquier otro estadio, y* **Inciso e)** *Acuacultura didáctica.*		

Artículos 22.- *la Secretaría podrá inscribir en el Registro Nacional de Pesca a los acuicultores que no requieran concesión, permiso o Autorización.*	Al **proyecto** le aplica el Artículo, incisos y, fracciones anteriores, porque se trata de una actividad acuícola con fines comerciales.	Por el hecho de presentar a la autoridad correspondiente (SEMARNAT) la Manifestación de Impacto Ambiental, el promovente está cumpliendo con este apartado. El proyecto se vincula por la obligatoriedad de obtener la autorización correspondiente para realizar las obras descritas en esta manifestación de impacto ambiental. Como ya se mencionó anteriormente, la promovente una vez autorizado el proyecto en materia ambiental procederá a tramitar el Registro Nacional de Pesca para la unidad de producción acuícola.
Art. 30°.- *Las actividades pesqueras se clasifican en:* **II.-** *Cultivo o acuacultura con fines*		
Artículo 31°.- *Para realizar las actividades de pesca se requiere lo siguiente:* **I,** *Concesión, para:* **Inciso b)** *Acuacultura comercial* **II,** Permiso, para: **Inciso g)** *Acuacultura de fomento* **III,** *Autorización, para:* **Inciso d)** *Recolectar del medio natural reproductores, larvas, postlarvas, crías, huevos, semillas, alevines o en cualquier otro estadio, y* **Inciso e)** *Acuacultura didáctica.*		

Artículos 22.- *la Secretaría podrá inscribir en el Registro Nacional de Pesca a los acuicultores que no requieran concesión, permiso o Autorización.*	Al **proyecto** le aplica el Artículo, incisos y, fracciones anteriores, porque se trata de una actividad acuícola con fines comerciales.	Por el hecho de presentar a la autoridad correspondiente (SEMARNAT) la Manifestación de Impacto Ambiental, el promovente está cumpliendo con este apartado. El proyecto se vincula por la obligatoriedad de obtener la autorización correspondiente para realizar las obras descritas en esta manifestación de impacto ambiental. Como ya se mencionó anteriormente, la promovente una vez autorizado el proyecto en materia ambiental procederá a tramitar el Registro Nacional de Pesca para la unidad de producción acuícola.
Art. 30°.- *Las actividades pesqueras se clasifican en:* **II.-** *Cultivo o acuacultura con fines*		
Artículo 31°.- *Para realizar las actividades de pesca se requiere lo siguiente:* **I,** *Concesión, para:* **Inciso b)** *Acuacultura comercial* **II,** Permiso, para: **Inciso g)** *Acuacultura de fomento* **III,** *Autorización, para:* **Inciso d)** *Recolectar del medio natural reproductores, larvas, postlarvas, crías, huevos, semillas, alevines o en cualquier otro estadio, y* **Inciso e)** *Acuacultura didáctica.*		

Artículos 22.- *la Secretaría podrá inscribir en el Registro Nacional de Pesca a los acuicultores que no requieran concesión, permiso o Autorización.*	Al **proyecto** le aplica el Artículo, incisos y, fracciones anteriores, porque se trata de una actividad acuícola con fines comerciales.	Por el hecho de presentar a la autoridad correspondiente (SEMARNAT) la Manifestación de Impacto Ambiental, el promovente está cumpliendo con este apartado. El proyecto se vincula por la obligatoriedad de obtener la autorización correspondiente para realizar las obras descritas en esta manifestación de impacto ambiental. Como ya se mencionó anteriormente, la promovente una vez autorizado el proyecto en materia ambiental procederá a tramitar el Registro Nacional de Pesca para la unidad de producción acuícola.
Art. 30°.- *Las actividades pesqueras se clasifican en:* **II.-** *Cultivo o acuacultura con fines*		
Artículo 31°.- *Para realizar las actividades de pesca se requiere lo siguiente:* **I,** *Concesión, para:* **Inciso b)** *Acuacultura comercial* **II,** Permiso, para: **Inciso g)** *Acuacultura de fomento* **III,** *Autorización, para:* **Inciso d)** *Recolectar del medio natural reproductores, larvas, postlarvas, crías, huevos, semillas, alevines o en cualquier otro estadio, y* **Inciso e)** *Acuacultura didáctica.*		

Artículos 22.- *la Secretaría podrá inscribir en el Registro Nacional de Pesca a los acuicultores que no requieran concesión, permiso o Autorización.*	Al **proyecto** le aplica el Artículo, incisos y, fracciones anteriores, porque se trata de una actividad acuícola con fines comerciales.	Por el hecho de presentar a la autoridad correspondiente (SEMARNAT) la Manifestación de Impacto Ambiental, el promovente está cumpliendo con este apartado. El proyecto se vincula por la obligatoriedad de obtener la autorización correspondiente para realizar las obras descritas en esta manifestación de impacto ambiental. Como ya se mencionó anteriormente, la promovente una vez autorizado el proyecto en materia ambiental procederá a tramitar el Registro Nacional de Pesca para la unidad de producción acuícola.
Art. 30°.- *Las actividades pesqueras se clasifican en:* **II.-** *Cultivo o acuacultura con fines*		
Artículo 31°.- *Para realizar las actividades de pesca se requiere lo siguiente:* **I,** *Concesión, para:* **Inciso b)** *Acuacultura comercial* **II,** Permiso, para: **Inciso g)** *Acuacultura de fomento* **III,** *Autorización, para:* **Inciso d)** *Recolectar del medio natural reproductores, larvas, postlarvas, crías, huevos, semillas, alevines o en cualquier otro estadio, y* **Inciso e)** *Acuacultura didáctica.*		

Artículos 22.- *la Secretaría podrá inscribir en el Registro Nacional de Pesca a los acuicultores que no requieran concesión, permiso o Autorización.*	Al **proyecto** le aplica el Artículo, incisos y, fracciones anteriores, porque se trata de una actividad acuícola con fines comerciales.	Por el hecho de presentar a la autoridad correspondiente (SEMARNAT) la Manifestación de Impacto Ambiental, el promovente está cumpliendo con este apartado. El proyecto se vincula por la obligatoriedad de obtener la autorización correspondiente para realizar las obras descritas en esta manifestación de impacto ambiental. Como ya se mencionó anteriormente, la promovente una vez autorizado el proyecto en materia ambiental procederá a tramitar el Registro Nacional de Pesca para la unidad de producción acuícola.
Art. 30°.- *Las actividades pesqueras se clasifican en:* **II.-** *Cultivo o acuacultura con fines*		
Artículo 31°.- *Para realizar las actividades de pesca se requiere lo siguiente:* **I,** *Concesión, para:* **Inciso b)** *Acuacultura comercial* **II,** Permiso, para: **Inciso g)** *Acuacultura de fomento* **III,** *Autorización, para:* **Inciso d)** *Recolectar del medio natural reproductores, larvas, postlarvas, crías, huevos, semillas, alevines o en cualquier otro estadio, y* **Inciso e)** *Acuacultura didáctica.*		

Artículos 22.- *la Secretaría podrá inscribir en el Registro Nacional de Pesca a los acuicultores que no requieran concesión, permiso o Autorización.*	Al **proyecto** le aplica el Artículo, incisos y, fracciones anteriores, porque se trata de una actividad acuícola con fines comerciales.	Por el hecho de presentar a la autoridad correspondiente (SEMARNAT) la Manifestación de Impacto Ambiental, el promovente está cumpliendo con este apartado. El proyecto se vincula por la obligatoriedad de obtener la autorización correspondiente para realizar las obras descritas en esta manifestación de impacto ambiental. Como ya se mencionó anteriormente, la promovente una vez autorizado el proyecto en materia ambiental procederá a tramitar el Registro Nacional de Pesca para la unidad de producción acuícola.
Art. 30°.- *Las actividades pesqueras se clasifican en:* **II.-** *Cultivo o acuacultura con fines*		
Artículo 31°.- *Para realizar las actividades de pesca se requiere lo siguiente:* **I,** *Concesión, para:* **Inciso b)** *Acuacultura comercial* **II,** Permiso, para: **Inciso g)** *Acuacultura de fomento* **III,** *Autorización, para:* **Inciso d)** *Recolectar del medio natural reproductores, larvas, postlarvas, crías, huevos, semillas, alevines o en cualquier otro estadio, y* **Inciso e)** *Acuacultura didáctica.*		

Artículos 22.- *la Secretaría podrá inscribir en el Registro Nacional de Pesca a los acuicultores que no requieran concesión, permiso o Autorización.*	Al **proyecto** le aplica el Artículo, incisos y, fracciones anteriores, porque se trata de una actividad acuícola con fines comerciales.	Por el hecho de presentar a la autoridad correspondiente (SEMARNAT) la Manifestación de Impacto Ambiental, el promovente está cumpliendo con este apartado. El proyecto se vincula por la obligatoriedad de obtener la autorización correspondiente para realizar las obras descritas en esta manifestación de impacto ambiental. Como ya se mencionó anteriormente, la promovente una vez autorizado el proyecto en materia ambiental procederá a tramitar el Registro Nacional de Pesca para la unidad de producción acuícola.
Art. 30°.- *Las actividades pesqueras se clasifican en:* **II.-** *Cultivo o acuacultura con fines*		
Artículo 31°.- *Para realizar las actividades de pesca se requiere lo siguiente:* **I,** *Concesión, para:* **Inciso b)** *Acuacultura comercial* **II,** Permiso, para: **Inciso g)** *Acuacultura de fomento* **III,** *Autorización, para:* **Inciso d)** *Recolectar del medio natural reproductores, larvas, postlarvas, crías, huevos, semillas, alevines o en cualquier otro estadio, y* **Inciso e)** *Acuacultura didáctica.*		

Artículos 22.- *la Secretaría podrá inscribir en el Registro Nacional de Pesca a los acuicultores que no requieran concesión, permiso o Autorización.*	Al **proyecto** le aplica el Artículo, incisos y, fracciones anteriores, porque se trata de una actividad acuícola con fines comerciales.	Por el hecho de presentar a la autoridad correspondiente (SEMARNAT) la Manifestación de Impacto Ambiental, el promovente está cumpliendo con este apartado. El proyecto se vincula por la obligatoriedad de obtener la autorización correspondiente para realizar las obras descritas en esta manifestación de impacto ambiental. Como ya se mencionó anteriormente, la promovente una vez autorizado el proyecto en materia ambiental procederá a tramitar el Registro Nacional de Pesca para la unidad de producción acuícola.
Art. 30°.- *Las actividades pesqueras se clasifican en:* **II.-** *Cultivo o acuacultura con fines*		
Artículo 31°.- *Para realizar las actividades de pesca se requiere lo siguiente:* **I,** *Concesión, para:* **Inciso b)** *Acuacultura comercial* **II,** Permiso, para: **Inciso g)** *Acuacultura de fomento* **III,** *Autorización, para:* **Inciso d)** *Recolectar del medio natural reproductores, larvas, postlarvas, crías, huevos, semillas, alevines o en cualquier otro estadio, y* **Inciso e)** *Acuacultura didáctica.*		

Artículos 22.- *la Secretaría podrá inscribir en el Registro Nacional de Pesca a los acuicultores que no requieran concesión, permiso o Autorización.*	Al **proyecto** le aplica el Artículo, incisos y, fracciones anteriores, porque se trata de una actividad acuícola con fines comerciales.	Por el hecho de presentar a la autoridad correspondiente (SEMARNAT) la Manifestación de Impacto Ambiental, el promovente está cumpliendo con este apartado. El proyecto se vincula por la obligatoriedad de obtener la autorización correspondiente para realizar las obras descritas en esta manifestación de impacto ambiental. Como ya se mencionó anteriormente, la promovente una vez autorizado el proyecto en materia ambiental procederá a tramitar el Registro Nacional de Pesca para la unidad de producción acuícola.
Art. 30°.- *Las actividades pesqueras se clasifican en:* **II.-** *Cultivo o acuacultura con fines*		
Artículo 31°.- *Para realizar las actividades de pesca se requiere lo siguiente:* **I,** *Concesión, para:* **Inciso b)** *Acuacultura comercial* **II,** Permiso, para: **Inciso g)** *Acuacultura de fomento* **III,** *Autorización, para:* **Inciso d)** *Recolectar del medio natural reproductores, larvas, postlarvas, crías, huevos, semillas, alevines o en cualquier otro estadio, y* **Inciso e)** *Acuacultura didáctica.*		

Artículos 22.- *la Secretaría podrá inscribir en el Registro Nacional de Pesca a los acuicultores que no requieran concesión, permiso o Autorización.*	Al **proyecto** le aplica el Artículo, incisos y, fracciones anteriores, porque se trata de una actividad acuícola con fines comerciales.	Por el hecho de presentar a la autoridad correspondiente (SEMARNAT) la Manifestación de Impacto Ambiental, el promovente está cumpliendo con este apartado. El proyecto se vincula por la obligatoriedad de obtener la autorización correspondiente para realizar las obras descritas en esta manifestación de impacto ambiental. Como ya se mencionó anteriormente, la promovente una vez autorizado el proyecto en materia ambiental procederá a tramitar el Registro Nacional de Pesca para la unidad de producción acuícola.
Art. 30°.- *Las actividades pesqueras se clasifican en:* **II.-** *Cultivo o acuacultura con fines*		
Artículo 31°.- *Para realizar las actividades de pesca se requiere lo siguiente:* **I,** *Concesión, para:* **Inciso b)** *Acuacultura comercial* **II,** Permiso, para: **Inciso g)** *Acuacultura de fomento* **III,** *Autorización, para:* **Inciso d)** *Recolectar del medio natural reproductores, larvas, postlarvas, crías, huevos, semillas, alevines o en cualquier otro estadio, y* **Inciso e)** *Acuacultura didáctica.*		

Artículos 22.- *la Secretaría podrá inscribir en el Registro Nacional de Pesca a los acuicultores que no requieran concesión, permiso o Autorización.*	Al **proyecto** le aplica el Artículo, incisos y, fracciones anteriores, porque se trata de una actividad acuícola con fines comerciales.	Por el hecho de presentar a la autoridad correspondiente (SEMARNAT) la Manifestación de Impacto Ambiental, el promovente está cumpliendo con este apartado. El proyecto se vincula por la obligatoriedad de obtener la autorización correspondiente para realizar las obras descritas en esta manifestación de impacto ambiental. Como ya se mencionó anteriormente, la promovente una vez autorizado el proyecto en materia ambiental procederá a tramitar el Registro Nacional de Pesca para la unidad de producción acuícola.
Art. 30°.- *Las actividades pesqueras se clasifican en:* **II.-** *Cultivo o acuacultura con fines*		
Artículo 31°.- *Para realizar las actividades de pesca se requiere lo siguiente:* **I,** *Concesión, para:* **Inciso b)** *Acuacultura comercial* **II,** Permiso, para: **Inciso g)** *Acuacultura de fomento* **III,** *Autorización, para:* **Inciso d)** *Recolectar del medio natural reproductores, larvas, postlarvas, crías, huevos, semillas, alevines o en cualquier otro estadio, y* **Inciso e)** *Acuacultura didáctica.*		

Artículos 22.- *la Secretaría podrá inscribir en el Registro Nacional de Pesca a los acuicultores que no requieran concesión, permiso o Autorización.*	Al **proyecto** le aplica el Artículo, incisos y, fracciones anteriores, porque se trata de una actividad acuícola con fines comerciales.	Por el hecho de presentar a la autoridad correspondiente (SEMARNAT) la Manifestación de Impacto Ambiental, el promovente está cumpliendo con este apartado. El proyecto se vincula por la obligatoriedad de obtener la autorización correspondiente para realizar las obras descritas en esta manifestación de impacto ambiental. Como ya se mencionó anteriormente, la promovente una vez autorizado el proyecto en materia ambiental procederá a tramitar el Registro Nacional de Pesca para la unidad de producción acuícola.
Art. 30°.- *Las actividades pesqueras se clasifican en:* **II.-** *Cultivo o acuacultura con fines*		
Artículo 31°.- *Para realizar las actividades de pesca se requiere lo siguiente:* **I,** *Concesión, para:* **Inciso b)** *Acuacultura comercial* **II,** Permiso, para: **Inciso g)** *Acuacultura de fomento* **III,** *Autorización, para:* **Inciso d)** *Recolectar del medio natural reproductores, larvas, postlarvas, crías, huevos, semillas, alevines o en cualquier otro estadio, y* **Inciso e)** *Acuacultura didáctica.*		

Artículos 22.- *la Secretaría podrá inscribir en el Registro Nacional de Pesca a los acuicultores que no requieran concesión, permiso o Autorización.*	Al **proyecto** le aplica el Artículo, incisos y, fracciones anteriores, porque se trata de una actividad acuícola con fines comerciales.	Por el hecho de presentar a la autoridad correspondiente (SEMARNAT) la Manifestación de Impacto Ambiental, el promovente está cumpliendo con este apartado. El proyecto se vincula por la obligatoriedad de obtener la autorización correspondiente para realizar las obras descritas en esta manifestación de impacto ambiental. Como ya se mencionó anteriormente, la promovente una vez autorizado el proyecto en materia ambiental procederá a tramitar el Registro Nacional de Pesca para la unidad de producción acuícola.
Art. 30°.- *Las actividades pesqueras se clasifican en:* **II.-** *Cultivo o acuacultura con fines*		
Artículo 31°.- *Para realizar las actividades de pesca se requiere lo siguiente:* **I,** *Concesión, para:* **Inciso b)** *Acuacultura comercial* **II,** Permiso, para: **Inciso g)** *Acuacultura de fomento* **III,** *Autorización, para:* **Inciso d)** *Recolectar del medio natural reproductores, larvas, postlarvas, crías, huevos, semillas, alevines o en cualquier otro estadio, y* **Inciso e)** *Acuacultura didáctica.*		

Artículos 22.- *la Secretaría podrá inscribir en el Registro Nacional de Pesca a los acuicultores que no requieran concesión, permiso o Autorización.*	Al **proyecto** le aplica el Artículo, incisos y, fracciones anteriores, porque se trata de una actividad acuícola con fines comerciales.	Por el hecho de presentar a la autoridad correspondiente (SEMARNAT) la Manifestación de Impacto Ambiental, el promovente está cumpliendo con este apartado. El proyecto se vincula por la obligatoriedad de obtener la autorización correspondiente para realizar las obras descritas en esta manifestación de impacto ambiental. Como ya se mencionó anteriormente, la promovente una vez autorizado el proyecto en materia ambiental procederá a tramitar el Registro Nacional de Pesca para la unidad de producción acuícola.
Art. 30°.- *Las actividades pesqueras se clasifican en:* **II.-** *Cultivo o acuacultura con fines*		
Artículo 31°.- *Para realizar las actividades de pesca se requiere lo siguiente:* **I,** *Concesión, para:* **Inciso b)** *Acuacultura comercial* **II,** Permiso, para: **Inciso g)** *Acuacultura de fomento* **III,** *Autorización, para:* **Inciso d)** *Recolectar del medio natural reproductores, larvas, postlarvas, crías, huevos, semillas, alevines o en cualquier otro estadio, y* **Inciso e)** *Acuacultura didáctica.*		

Artículos 22.- *la Secretaría podrá inscribir en el Registro Nacional de Pesca a los acuicultores que no requieran concesión, permiso o Autorización.*	Al **proyecto** le aplica el Artículo, incisos y, fracciones anteriores, porque se trata de una actividad acuícola con fines comerciales.	Por el hecho de presentar a la autoridad correspondiente (SEMARNAT) la Manifestación de Impacto Ambiental, el promovente está cumpliendo con este apartado. El proyecto se vincula por la obligatoriedad de obtener la autorización correspondiente para realizar las obras descritas en esta manifestación de impacto ambiental. Como ya se mencionó anteriormente, la promovente una vez autorizado el proyecto en materia ambiental procederá a tramitar el Registro Nacional de Pesca para la unidad de producción acuícola.
Art. 30°.- *Las actividades pesqueras se clasifican en:* **II.-** *Cultivo o acuacultura con fines*		
Artículo 31°.- *Para realizar las actividades de pesca se requiere lo siguiente:* **I,** *Concesión, para:* **Inciso b)** *Acuacultura comercial* **II,** Permiso, para: **Inciso g)** *Acuacultura de fomento* **III,** *Autorización, para:* **Inciso d)** *Recolectar del medio natural reproductores, larvas, postlarvas, crías, huevos, semillas, alevines o en cualquier otro estadio, y* **Inciso e)** *Acuacultura didáctica.*		

Artículos 22.- *la Secretaría podrá inscribir en el Registro Nacional de Pesca a los acuicultores que no requieran concesión, permiso o Autorización.*	Al **proyecto** le aplica el Artículo, incisos y, fracciones anteriores, porque se trata de una actividad acuícola con fines comerciales.	Por el hecho de presentar a la autoridad correspondiente (SEMARNAT) la Manifestación de Impacto Ambiental, el promovente está cumpliendo con este apartado. El proyecto se vincula por la obligatoriedad de obtener la autorización correspondiente para realizar las obras descritas en esta manifestación de impacto ambiental. Como ya se mencionó anteriormente, la promovente una vez autorizado el proyecto en materia ambiental procederá a tramitar el Registro Nacional de Pesca para la unidad de producción acuícola.
Art. 30°.- *Las actividades pesqueras se clasifican en:* **II.-** *Cultivo o acuacultura con fines*		
Artículo 31°.- *Para realizar las actividades de pesca se requiere lo siguiente:* **I,** *Concesión, para:* **Inciso b)** *Acuacultura comercial* **II,** Permiso, para: **Inciso g)** *Acuacultura de fomento* **III,** *Autorización, para:* **Inciso d)** *Recolectar del medio natural reproductores, larvas, postlarvas, crías, huevos, semillas, alevines o en cualquier otro estadio, y* **Inciso e)** *Acuacultura didáctica.*		

Artículos 22.- *la Secretaría podrá inscribir en el Registro Nacional de Pesca a los acuicultores que no requieran concesión, permiso o Autorización.*	Al **proyecto** le aplica el Artículo, incisos y, fracciones anteriores, porque se trata de una actividad acuícola con fines comerciales.	Por el hecho de presentar a la autoridad correspondiente (SEMARNAT) la Manifestación de Impacto Ambiental, el promovente está cumpliendo con este apartado. El proyecto se vincula por la obligatoriedad de obtener la autorización correspondiente para realizar las obras descritas en esta manifestación de impacto ambiental. Como ya se mencionó anteriormente, la promovente una vez autorizado el proyecto en materia ambiental procederá a tramitar el Registro Nacional de Pesca para la unidad de producción acuícola.
Art. 30°.- *Las actividades pesqueras se clasifican en:* **II.-** *Cultivo o acuacultura con fines*		
Artículo 31°.- *Para realizar las actividades de pesca se requiere lo siguiente:* **I,** *Concesión, para:* **Inciso b)** *Acuacultura comercial* **II,** Permiso, para: **Inciso g)** *Acuacultura de fomento* **III,** *Autorización, para:* **Inciso d)** *Recolectar del medio natural reproductores, larvas, postlarvas, crías, huevos, semillas, alevines o en cualquier otro estadio, y* **Inciso e)** *Acuacultura didáctica.*		

Artículos 22.- *la Secretaría podrá inscribir en el Registro Nacional de Pesca a los acuicultores que no requieran concesión, permiso o Autorización.*	Al **proyecto** le aplica el Artículo, incisos y, fracciones anteriores, porque se trata de una actividad acuícola con fines comerciales.	Por el hecho de presentar a la autoridad correspondiente (SEMARNAT) la Manifestación de Impacto Ambiental, el promovente está cumpliendo con este apartado. El proyecto se vincula por la obligatoriedad de obtener la autorización correspondiente para realizar las obras descritas en esta manifestación de impacto ambiental. Como ya se mencionó anteriormente, la promovente una vez autorizado el proyecto en materia ambiental procederá a tramitar el Registro Nacional de Pesca para la unidad de producción acuícola.
Art. 30°.- *Las actividades pesqueras se clasifican en:* **II.-** *Cultivo o acuacultura con fines*		
Artículo 31°.- *Para realizar las actividades de pesca se requiere lo siguiente:* **I,** *Concesión, para:* **Inciso b)** *Acuacultura comercial* **II,** Permiso, para: **Inciso g)** *Acuacultura de fomento* **III,** *Autorización, para:* **Inciso d)** *Recolectar del medio natural reproductores, larvas, postlarvas, crías, huevos, semillas, alevines o en cualquier otro estadio, y* **Inciso e)** *Acuacultura didáctica.*		

Artículos 22.- *la Secretaría podrá inscribir en el Registro Nacional de Pesca a los acuicultores que no requieran concesión, permiso o Autorización.*	Al **proyecto** le aplica el Artículo, incisos y, fracciones anteriores, porque se trata de una actividad acuícola con fines comerciales.	Por el hecho de presentar a la autoridad correspondiente (SEMARNAT) la Manifestación de Impacto Ambiental, el promovente está cumpliendo con este apartado. El proyecto se vincula por la obligatoriedad de obtener la autorización correspondiente para realizar las obras descritas en esta manifestación de impacto ambiental. Como ya se mencionó anteriormente, la promovente una vez autorizado el proyecto en materia ambiental procederá a tramitar el Registro Nacional de Pesca para la unidad de producción acuícola.
Art. 30°.- *Las actividades pesqueras se clasifican en:* **II.-** *Cultivo o acuacultura con fines*		
Artículo 31°.- *Para realizar las actividades de pesca se requiere lo siguiente:* **I,** *Concesión, para:* **Inciso b)** *Acuacultura comercial* **II,** Permiso, para: **Inciso g)** *Acuacultura de fomento* **III,** *Autorización, para:* **Inciso d)** *Recolectar del medio natural reproductores, larvas, postlarvas, crías, huevos, semillas, alevines o en cualquier otro estadio, y* **Inciso e)** *Acuacultura didáctica.*		

Artículos 22.- *la Secretaría podrá inscribir en el Registro Nacional de Pesca a los acuicultores que no requieran concesión, permiso o Autorización.*	Al **proyecto** le aplica el Artículo, incisos y, fracciones anteriores, porque se trata de una actividad acuícola con fines comerciales.	Por el hecho de presentar a la autoridad correspondiente (SEMARNAT) la Manifestación de Impacto Ambiental, el promovente está cumpliendo con este apartado. El proyecto se vincula por la obligatoriedad de obtener la autorización correspondiente para realizar las obras descritas en esta manifestación de impacto ambiental. Como ya se mencionó anteriormente, la promovente una vez autorizado el proyecto en materia ambiental procederá a tramitar el Registro Nacional de Pesca para la unidad de producción acuícola.
Art. 30°.- *Las actividades pesqueras se clasifican en:* **II.-** *Cultivo o acuacultura con fines*		
Artículo 31°.- *Para realizar las actividades de pesca se requiere lo siguiente:* **I,** *Concesión, para:* **Inciso b)** *Acuacultura comercial* **II,** Permiso, para: **Inciso g)** *Acuacultura de fomento* **III,** *Autorización, para:* **Inciso d)** *Recolectar del medio natural reproductores, larvas, postlarvas, crías, huevos, semillas, alevines o en cualquier otro estadio, y* **Inciso e)** *Acuacultura didáctica.*		

Artículos 22.- *la Secretaría podrá inscribir en el Registro Nacional de Pesca a los acuicultores que no requieran concesión, permiso o Autorización.*	Al **proyecto** le aplica el Artículo, incisos y, fracciones anteriores, porque se trata de una actividad acuícola con fines comerciales.	Por el hecho de presentar a la autoridad correspondiente (SEMARNAT) la Manifestación de Impacto Ambiental, el promovente está cumpliendo con este apartado. El proyecto se vincula por la obligatoriedad de obtener la autorización correspondiente para realizar las obras descritas en esta manifestación de impacto ambiental. Como ya se mencionó anteriormente, la promovente una vez autorizado el proyecto en materia ambiental procederá a tramitar el Registro Nacional de Pesca para la unidad de producción acuícola.
Art. 30°.- *Las actividades pesqueras se clasifican en:* **II.-** *Cultivo o acuacultura con fines*		
Artículo 31°.- *Para realizar las actividades de pesca se requiere lo siguiente:* **I,** *Concesión, para:* **Inciso b)** *Acuacultura comercial* **II,** Permiso, para: **Inciso g)** *Acuacultura de fomento* **III,** *Autorización, para:* **Inciso d)** *Recolectar del medio natural reproductores, larvas, postlarvas, crías, huevos, semillas, alevines o en cualquier otro estadio, y* **Inciso e)** *Acuacultura didáctica.*		

Artículos 22.- *la Secretaría podrá inscribir en el Registro Nacional de Pesca a los acuicultores que no requieran concesión, permiso o Autorización.*	Al **proyecto** le aplica el Artículo, incisos y, fracciones anteriores, porque se trata de una actividad acuícola con fines comerciales.	Por el hecho de presentar a la autoridad correspondiente (SEMARNAT) la Manifestación de Impacto Ambiental, el promovente está cumpliendo con este apartado. El proyecto se vincula por la obligatoriedad de obtener la autorización correspondiente para realizar las obras descritas en esta manifestación de impacto ambiental. Como ya se mencionó anteriormente, la promovente una vez autorizado el proyecto en materia ambiental procederá a tramitar el Registro Nacional de Pesca para la unidad de producción acuícola.
Art. 30°.- *Las actividades pesqueras se clasifican en:* **II.-** *Cultivo o acuacultura con fines*		
Artículo 31°.- *Para realizar las actividades de pesca se requiere lo siguiente:* **I,** *Concesión, para:* **Inciso b)** *Acuacultura comercial* **II,** Permiso, para: **Inciso g)** *Acuacultura de fomento* **III,** *Autorización, para:* **Inciso d)** *Recolectar del medio natural reproductores, larvas, postlarvas, crías, huevos, semillas, alevines o en cualquier otro estadio, y* **Inciso e)** *Acuacultura didáctica.*		

Artículos 22.- *la Secretaría podrá inscribir en el Registro Nacional de Pesca a los acuicultores que no requieran concesión, permiso o Autorización.*	Al **proyecto** le aplica el Artículo, incisos y, fracciones anteriores, porque se trata de una actividad acuícola con fines comerciales.	Por el hecho de presentar a la autoridad correspondiente (SEMARNAT) la Manifestación de Impacto Ambiental, el promovente está cumpliendo con este apartado. El proyecto se vincula por la obligatoriedad de obtener la autorización correspondiente para realizar las obras descritas en esta manifestación de impacto ambiental. Como ya se mencionó anteriormente, la promovente una vez autorizado el proyecto en materia ambiental procederá a tramitar el Registro Nacional de Pesca para la unidad de producción acuícola.
Art. 30°.- *Las actividades pesqueras se clasifican en:* **II.-** *Cultivo o acuacultura con fines*		
Artículo 31°.- *Para realizar las actividades de pesca se requiere lo siguiente:* **I,** *Concesión, para:* **Inciso b)** *Acuacultura comercial* **II,** Permiso, para: **Inciso g)** *Acuacultura de fomento* **III,** *Autorización, para:* **Inciso d)** *Recolectar del medio natural reproductores, larvas, postlarvas, crías, huevos, semillas, alevines o en cualquier otro estadio, y* **Inciso e)** *Acuacultura didáctica.*		

Artículos 22.- *la Secretaría podrá inscribir en el Registro Nacional de Pesca a los acuicultores que no requieran concesión, permiso o Autorización.*	Al **proyecto** le aplica el Artículo, incisos y, fracciones anteriores, porque se trata de una actividad acuícola con fines comerciales.	Por el hecho de presentar a la autoridad correspondiente (SEMARNAT) la Manifestación de Impacto Ambiental, el promovente está cumpliendo con este apartado. El proyecto se vincula por la obligatoriedad de obtener la autorización correspondiente para realizar las obras descritas en esta manifestación de impacto ambiental. Como ya se mencionó anteriormente, la promovente una vez autorizado el proyecto en materia ambiental procederá a tramitar el Registro Nacional de Pesca para la unidad de producción acuícola.
Art. 30°.- *Las actividades pesqueras se clasifican en:* **II.-** *Cultivo o acuacultura con fines*		
Artículo 31°.- *Para realizar las actividades de pesca se requiere lo siguiente:* **I,** *Concesión, para:* **Inciso b)** *Acuacultura comercial* **II,** Permiso, para: **Inciso g)** *Acuacultura de fomento* **III,** *Autorización, para:* **Inciso d)** *Recolectar del medio natural reproductores, larvas, postlarvas, crías, huevos, semillas, alevines o en cualquier otro estadio, y* **Inciso e)** *Acuacultura didáctica.*		

Artículos 22.- *la Secretaría podrá inscribir en el Registro Nacional de Pesca a los acuicultores que no requieran concesión, permiso o Autorización.*	Al **proyecto** le aplica el Artículo, incisos y, fracciones anteriores, porque se trata de una actividad acuícola con fines comerciales.	Por el hecho de presentar a la autoridad correspondiente (SEMARNAT) la Manifestación de Impacto Ambiental, el promovente está cumpliendo con este apartado. El proyecto se vincula por la obligatoriedad de obtener la autorización correspondiente para realizar las obras descritas en esta manifestación de impacto ambiental. Como ya se mencionó anteriormente, la promovente una vez autorizado el proyecto en materia ambiental procederá a tramitar el Registro Nacional de Pesca para la unidad de producción acuícola.
Art. 30°.- *Las actividades pesqueras se clasifican en:* **II.-** *Cultivo o acuacultura con fines*		
Artículo 31°.- *Para realizar las actividades de pesca se requiere lo siguiente:* **I,** *Concesión, para:* **Inciso b)** *Acuacultura comercial* **II,** Permiso, para: **Inciso g)** *Acuacultura de fomento* **III,** *Autorización, para:* **Inciso d)** *Recolectar del medio natural reproductores, larvas, postlarvas, crías, huevos, semillas, alevines o en cualquier otro estadio, y* **Inciso e)** *Acuacultura didáctica.*		

Artículos 22.- *la Secretaría podrá inscribir en el Registro Nacional de Pesca a los acuicultores que no requieran concesión, permiso o Autorización.*	Al **proyecto** le aplica el Artículo, incisos y, fracciones anteriores, porque se trata de una actividad acuícola con fines comerciales.	Por el hecho de presentar a la autoridad correspondiente (SEMARNAT) la Manifestación de Impacto Ambiental, el promovente está cumpliendo con este apartado. El proyecto se vincula por la obligatoriedad de obtener la autorización correspondiente para realizar las obras descritas en esta manifestación de impacto ambiental. Como ya se mencionó anteriormente, la promovente una vez autorizado el proyecto en materia ambiental procederá a tramitar el Registro Nacional de Pesca para la unidad de producción acuícola.
Art. 30°.- *Las actividades pesqueras se clasifican en:* **II.-** *Cultivo o acuacultura con fines*		
Artículo 31°.- *Para realizar las actividades de pesca se requiere lo siguiente:* **I,** *Concesión, para:* **Inciso b)** *Acuacultura comercial* **II,** Permiso, para: **Inciso g)** *Acuacultura de fomento* **III,** *Autorización, para:* **Inciso d)** *Recolectar del medio natural reproductores, larvas, postlarvas, crías, huevos, semillas, alevines o en cualquier otro estadio, y* **Inciso e)** *Acuacultura didáctica.*		

Artículos 22.- *la Secretaría podrá inscribir en el Registro Nacional de Pesca a los acuicultores que no requieran concesión, permiso o Autorización.*	Al **proyecto** le aplica el Artículo, incisos y, fracciones anteriores, porque se trata de una actividad acuícola con fines comerciales.	Por el hecho de presentar a la autoridad correspondiente (SEMARNAT) la Manifestación de Impacto Ambiental, el promovente está cumpliendo con este apartado. El proyecto se vincula por la obligatoriedad de obtener la autorización correspondiente para realizar las obras descritas en esta manifestación de impacto ambiental. Como ya se mencionó anteriormente, la promovente una vez autorizado el proyecto en materia ambiental procederá a tramitar el Registro Nacional de Pesca para la unidad de producción acuícola.
Art. 30°.- *Las actividades pesqueras se clasifican en:* **II.-** *Cultivo o acuacultura con fines*		
Artículo 31°.- *Para realizar las actividades de pesca se requiere lo siguiente:* **I,** *Concesión, para:* **Inciso b)** *Acuacultura comercial* **II,** Permiso, para: **Inciso g)** *Acuacultura de fomento* **III,** *Autorización, para:* **Inciso d)** *Recolectar del medio natural reproductores, larvas, postlarvas, crías, huevos, semillas, alevines o en cualquier otro estadio, y* **Inciso e)** *Acuacultura didáctica.*		

Artículos 22.- *la Secretaría podrá inscribir en el Registro Nacional de Pesca a los acuicultores que no requieran concesión, permiso o Autorización.*	Al **proyecto** le aplica el Artículo, incisos y, fracciones anteriores, porque se trata de una actividad acuícola con fines comerciales.	Por el hecho de presentar a la autoridad correspondiente (SEMARNAT) la Manifestación de Impacto Ambiental, el promovente está cumpliendo con este apartado. El proyecto se vincula por la obligatoriedad de obtener la autorización correspondiente para realizar las obras descritas en esta manifestación de impacto ambiental. Como ya se mencionó anteriormente, la promovente una vez autorizado el proyecto en materia ambiental procederá a tramitar el Registro Nacional de Pesca para la unidad de producción acuícola.
Art. 30°.- *Las actividades pesqueras se clasifican en:* **II.-** *Cultivo o acuacultura con fines*		
Artículo 31°.- *Para realizar las actividades de pesca se requiere lo siguiente:* **I,** *Concesión, para:* **Inciso b)** *Acuacultura comercial* **II,** Permiso, para: **Inciso g)** *Acuacultura de fomento* **III,** *Autorización, para:* **Inciso d)** *Recolectar del medio natural reproductores, larvas, postlarvas, crías, huevos, semillas, alevines o en cualquier otro estadio, y* **Inciso e)** *Acuacultura didáctica.*		

Artículos 22.- *la Secretaría podrá inscribir en el Registro Nacional de Pesca a los acuicultores que no requieran concesión, permiso o Autorización.*	Al **proyecto** le aplica el Artículo, incisos y, fracciones anteriores, porque se trata de una actividad acuícola con fines comerciales.	Por el hecho de presentar a la autoridad correspondiente (SEMARNAT) la Manifestación de Impacto Ambiental, el promovente está cumpliendo con este apartado. El proyecto se vincula por la obligatoriedad de obtener la autorización correspondiente para realizar las obras descritas en esta manifestación de impacto ambiental. Como ya se mencionó anteriormente, la promovente una vez autorizado el proyecto en materia ambiental procederá a tramitar el Registro Nacional de Pesca para la unidad de producción acuícola.
Art. 30°.- *Las actividades pesqueras se clasifican en:* **II.-** *Cultivo o acuacultura con fines*		
Artículo 31°.- *Para realizar las actividades de pesca se requiere lo siguiente:* **I,** *Concesión, para:* **Inciso b)** *Acuacultura comercial* **II,** Permiso, para: **Inciso g)** *Acuacultura de fomento* **III,** *Autorización, para:* **Inciso d)** *Recolectar del medio natural reproductores, larvas, postlarvas, crías, huevos, semillas, alevines o en cualquier otro estadio, y* **Inciso e)** *Acuacultura didáctica.*		

Artículos 22.- *la Secretaría podrá inscribir en el Registro Nacional de Pesca a los acuicultores que no requieran concesión, permiso o Autorización.*	Al **proyecto** le aplica el Artículo, incisos y, fracciones anteriores, porque se trata de una actividad acuícola con fines comerciales.	Por el hecho de presentar a la autoridad correspondiente (SEMARNAT) la Manifestación de Impacto Ambiental, el promovente está cumpliendo con este apartado. El proyecto se vincula por la obligatoriedad de obtener la autorización correspondiente para realizar las obras descritas en esta manifestación de impacto ambiental. Como ya se mencionó anteriormente, la promovente una vez autorizado el proyecto en materia ambiental procederá a tramitar el Registro Nacional de Pesca para la unidad de producción acuícola.
Art. 30°.- *Las actividades pesqueras se clasifican en:* **II.-** *Cultivo o acuacultura con fines*		
Artículo 31°.- *Para realizar las actividades de pesca se requiere lo siguiente:* **I,** *Concesión, para:* **Inciso b)** *Acuacultura comercial* **II,** Permiso, para: **Inciso g)** *Acuacultura de fomento* **III,** *Autorización, para:* **Inciso d)** *Recolectar del medio natural reproductores, larvas, postlarvas, crías, huevos, semillas, alevines o en cualquier otro estadio, y* **Inciso e)** *Acuacultura didáctica.*		

Artículos 22.- *la Secretaría podrá inscribir en el Registro Nacional de Pesca a los acuicultores que no requieran concesión, permiso o Autorización.*	Al **proyecto** le aplica el Artículo, incisos y, fracciones anteriores, porque se trata de una actividad acuícola con fines comerciales.	Por el hecho de presentar a la autoridad correspondiente (SEMARNAT) la Manifestación de Impacto Ambiental, el promovente está cumpliendo con este apartado. El proyecto se vincula por la obligatoriedad de obtener la autorización correspondiente para realizar las obras descritas en esta manifestación de impacto ambiental. Como ya se mencionó anteriormente, la promovente una vez autorizado el proyecto en materia ambiental procederá a tramitar el Registro Nacional de Pesca para la unidad de producción acuícola.
Art. 30°.- *Las actividades pesqueras se clasifican en:* **II.-** *Cultivo o acuacultura con fines*		
Artículo 31°.- *Para realizar las actividades de pesca se requiere lo siguiente:* **I,** *Concesión, para:* **Inciso b)** *Acuacultura comercial* **II,** Permiso, para: **Inciso g)** *Acuacultura de fomento* **III,** *Autorización, para:* **Inciso d)** *Recolectar del medio natural reproductores, larvas, postlarvas, crías, huevos, semillas, alevines o en cualquier otro estadio, y* **Inciso e)** *Acuacultura didáctica.*		

Artículos 22.- *la Secretaría podrá inscribir en el Registro Nacional de Pesca a los acuicultores que no requieran concesión, permiso o Autorización.*	Al **proyecto** le aplica el Artículo, incisos y, fracciones anteriores, porque se trata de una actividad acuícola con fines comerciales.	Por el hecho de presentar a la autoridad correspondiente (SEMARNAT) la Manifestación de Impacto Ambiental, el promovente está cumpliendo con este apartado. El proyecto se vincula por la obligatoriedad de obtener la autorización correspondiente para realizar las obras descritas en esta manifestación de impacto ambiental. Como ya se mencionó anteriormente, la promovente una vez autorizado el proyecto en materia ambiental procederá a tramitar el Registro Nacional de Pesca para la unidad de producción acuícola.
Art. 30°.- *Las actividades pesqueras se clasifican en:* **II.-** *Cultivo o acuacultura con fines*		
Artículo 31°.- *Para realizar las actividades de pesca se requiere lo siguiente:* **I,** *Concesión, para:* **Inciso b)** *Acuacultura comercial* **II,** Permiso, para: **Inciso g)** *Acuacultura de fomento* **III,** *Autorización, para:* **Inciso d)** *Recolectar del medio natural reproductores, larvas, postlarvas, crías, huevos, semillas, alevines o en cualquier otro estadio, y* **Inciso e)** *Acuacultura didáctica.*		

Artículos 22.- *la Secretaría podrá inscribir en el Registro Nacional de Pesca a los acuicultores que no requieran concesión, permiso o Autorización.*	Al **proyecto** le aplica el Artículo, incisos y, fracciones anteriores, porque se trata de una actividad acuícola con fines comerciales.	Por el hecho de presentar a la autoridad correspondiente (SEMARNAT) la Manifestación de Impacto Ambiental, el promovente está cumpliendo con este apartado. El proyecto se vincula por la obligatoriedad de obtener la autorización correspondiente para realizar las obras descritas en esta manifestación de impacto ambiental. Como ya se mencionó anteriormente, la promovente una vez autorizado el proyecto en materia ambiental procederá a tramitar el Registro Nacional de Pesca para la unidad de producción acuícola.
Art. 30°.- *Las actividades pesqueras se clasifican en:* **II.-** *Cultivo o acuacultura con fines*		
Artículo 31°.- *Para realizar las actividades de pesca se requiere lo siguiente:* **I,** *Concesión, para:* **Inciso b)** *Acuacultura comercial* **II,** Permiso, para: **Inciso g)** *Acuacultura de fomento* **III,** *Autorización, para:* **Inciso d)** *Recolectar del medio natural reproductores, larvas, postlarvas, crías, huevos, semillas, alevines o en cualquier otro estadio, y* **Inciso e)** *Acuacultura didáctica.*		

Artículos 22.- *la Secretaría podrá inscribir en el Registro Nacional de Pesca a los acuicultores que no requieran concesión, permiso o Autorización.*	Al **proyecto** le aplica el Artículo, incisos y, fracciones anteriores, porque se trata de una actividad acuícola con fines comerciales.	Por el hecho de presentar a la autoridad correspondiente (SEMARNAT) la Manifestación de Impacto Ambiental, el promovente está cumpliendo con este apartado. El proyecto se vincula por la obligatoriedad de obtener la autorización correspondiente para realizar las obras descritas en esta manifestación de impacto ambiental. Como ya se mencionó anteriormente, la promovente una vez autorizado el proyecto en materia ambiental procederá a tramitar el Registro Nacional de Pesca para la unidad de producción acuícola.
Art. 30°.- *Las actividades pesqueras se clasifican en:* **II.-** *Cultivo o acuacultura con fines*		
Artículo 31°.- *Para realizar las actividades de pesca se requiere lo siguiente:* **I,** *Concesión, para:* **Inciso b)** *Acuacultura comercial* **II,** Permiso, para: **Inciso g)** *Acuacultura de fomento* **III,** *Autorización, para:* **Inciso d)** *Recolectar del medio natural reproductores, larvas, postlarvas, crías, huevos, semillas, alevines o en cualquier otro estadio, y* **Inciso e)** *Acuacultura didáctica.*		

Artículos 22.- *la Secretaría podrá inscribir en el Registro Nacional de Pesca a los acuicultores que no requieran concesión, permiso o Autorización.*	Al **proyecto** le aplica el Artículo, incisos y, fracciones anteriores, porque se trata de una actividad acuícola con fines comerciales.	Por el hecho de presentar a la autoridad correspondiente (SEMARNAT) la Manifestación de Impacto Ambiental, el promovente está cumpliendo con este apartado. El proyecto se vincula por la obligatoriedad de obtener la autorización correspondiente para realizar las obras descritas en esta manifestación de impacto ambiental. Como ya se mencionó anteriormente, la promovente una vez autorizado el proyecto en materia ambiental procederá a tramitar el Registro Nacional de Pesca para la unidad de producción acuícola.
Art. 30°.- *Las actividades pesqueras se clasifican en:* **II.-** *Cultivo o acuacultura con fines*		
Artículo 31°.- *Para realizar las actividades de pesca se requiere lo siguiente:* **I,** *Concesión, para:* **Inciso b)** *Acuacultura comercial* **II,** Permiso, para: **Inciso g)** *Acuacultura de fomento* **III,** *Autorización, para:* **Inciso d)** *Recolectar del medio natural reproductores, larvas, postlarvas, crías, huevos, semillas, alevines o en cualquier otro estadio, y* **Inciso e)** *Acuacultura didáctica.*		

Artículos 22.- *la Secretaría podrá inscribir en el Registro Nacional de Pesca a los acuicultores que no requieran concesión, permiso o Autorización.*	Al **proyecto** le aplica el Artículo, incisos y, fracciones anteriores, porque se trata de una actividad acuícola con fines comerciales.	Por el hecho de presentar a la autoridad correspondiente (SEMARNAT) la Manifestación de Impacto Ambiental, el promovente está cumpliendo con este apartado. El proyecto se vincula por la obligatoriedad de obtener la autorización correspondiente para realizar las obras descritas en esta manifestación de impacto ambiental. Como ya se mencionó anteriormente, la promovente una vez autorizado el proyecto en materia ambiental procederá a tramitar el Registro Nacional de Pesca para la unidad de producción acuícola.
Art. 30°.- *Las actividades pesqueras se clasifican en:* **II.-** *Cultivo o acuacultura con fines*		
Artículo 31°.- *Para realizar las actividades de pesca se requiere lo siguiente:* **I,** *Concesión, para:* **Inciso b)** *Acuacultura comercial* **II,** Permiso, para: **Inciso g)** *Acuacultura de fomento* **III,** *Autorización, para:* **Inciso d)** *Recolectar del medio natural reproductores, larvas, postlarvas, crías, huevos, semillas, alevines o en cualquier otro estadio, y* **Inciso e)** *Acuacultura didáctica.*		

Artículos 22.- *la Secretaría podrá inscribir en el Registro Nacional de Pesca a los acuicultores que no requieran concesión, permiso o Autorización.*	Al **proyecto** le aplica el Artículo, incisos y, fracciones anteriores, porque se trata de una actividad acuícola con fines comerciales.	Por el hecho de presentar a la autoridad correspondiente (SEMARNAT) la Manifestación de Impacto Ambiental, el promovente está cumpliendo con este apartado. El proyecto se vincula por la obligatoriedad de obtener la autorización correspondiente para realizar las obras descritas en esta manifestación de impacto ambiental. Como ya se mencionó anteriormente, la promovente una vez autorizado el proyecto en materia ambiental procederá a tramitar el Registro Nacional de Pesca para la unidad de producción acuícola.
Art. 30°.- *Las actividades pesqueras se clasifican en:* **II.-** *Cultivo o acuacultura con fines*		
Artículo 31°.- *Para realizar las actividades de pesca se requiere lo siguiente:* **I,** *Concesión, para:* **Inciso b)** *Acuacultura comercial* **II,** Permiso, para: **Inciso g)** *Acuacultura de fomento* **III,** *Autorización, para:* **Inciso d)** *Recolectar del medio natural reproductores, larvas, postlarvas, crías, huevos, semillas, alevines o en cualquier otro estadio, y* **Inciso e)** *Acuacultura didáctica.*		

Artículos 22.- *la Secretaría podrá inscribir en el Registro Nacional de Pesca a los acuicultores que no requieran concesión, permiso o Autorización.*	Al **proyecto** le aplica el Artículo, incisos y, fracciones anteriores, porque se trata de una actividad acuícola con fines comerciales.	Por el hecho de presentar a la autoridad correspondiente (SEMARNAT) la Manifestación de Impacto Ambiental, el promovente está cumpliendo con este apartado. El proyecto se vincula por la obligatoriedad de obtener la autorización correspondiente para realizar las obras descritas en esta manifestación de impacto ambiental. Como ya se mencionó anteriormente, la promovente una vez autorizado el proyecto en materia ambiental procederá a tramitar el Registro Nacional de Pesca para la unidad de producción acuícola.
Art. 30°.- *Las actividades pesqueras se clasifican en:* **II.-** *Cultivo o acuacultura con fines*		
Artículo 31°.- *Para realizar las actividades de pesca se requiere lo siguiente:* **I,** *Concesión, para:* **Inciso b)** *Acuacultura comercial* **II,** Permiso, para: **Inciso g)** *Acuacultura de fomento* **III,** *Autorización, para:* **Inciso d)** *Recolectar del medio natural reproductores, larvas, postlarvas, crías, huevos, semillas, alevines o en cualquier otro estadio, y* **Inciso e)** *Acuacultura didáctica.*		

Artículos 22.- *la Secretaría podrá inscribir en el Registro Nacional de Pesca a los acuicultores que no requieran concesión, permiso o Autorización.*	Al **proyecto** le aplica el Artículo, incisos y, fracciones anteriores, porque se trata de una actividad acuícola con fines comerciales.	Por el hecho de presentar a la autoridad correspondiente (SEMARNAT) la Manifestación de Impacto Ambiental, el promovente está cumpliendo con este apartado. El proyecto se vincula por la obligatoriedad de obtener la autorización correspondiente para realizar las obras descritas en esta manifestación de impacto ambiental. Como ya se mencionó anteriormente, la promovente una vez autorizado el proyecto en materia ambiental procederá a tramitar el Registro Nacional de Pesca para la unidad de producción acuícola.
Art. 30°.- *Las actividades pesqueras se clasifican en:* **II.-** *Cultivo o acuacultura con fines*		
Artículo 31°.- *Para realizar las actividades de pesca se requiere lo siguiente:* **I,** *Concesión, para:* **Inciso b)** *Acuacultura comercial* **II,** Permiso, para: **Inciso g)** *Acuacultura de fomento* **III,** *Autorización, para:* **Inciso d)** *Recolectar del medio natural reproductores, larvas, postlarvas, crías, huevos, semillas, alevines o en cualquier otro estadio, y* **Inciso e)** *Acuacultura didáctica.*		

Artículos 22.- *la Secretaría podrá inscribir en el Registro Nacional de Pesca a los acuicultores que no requieran concesión, permiso o Autorización.*	Al **proyecto** le aplica el Artículo, incisos y, fracciones anteriores, porque se trata de una actividad acuícola con fines comerciales.	Por el hecho de presentar a la autoridad correspondiente (SEMARNAT) la Manifestación de Impacto Ambiental, el promovente está cumpliendo con este apartado. El proyecto se vincula por la obligatoriedad de obtener la autorización correspondiente para realizar las obras descritas en esta manifestación de impacto ambiental. Como ya se mencionó anteriormente, la promovente una vez autorizado el proyecto en materia ambiental procederá a tramitar el Registro Nacional de Pesca para la unidad de producción acuícola.
Art. 30°.- *Las actividades pesqueras se clasifican en:* **II.-** *Cultivo o acuacultura con fines*		
Artículo 31°.- *Para realizar las actividades de pesca se requiere lo siguiente:* **I,** *Concesión, para:* **Inciso b)** *Acuacultura comercial* **II,** Permiso, para: **Inciso g)** *Acuacultura de fomento* **III,** *Autorización, para:* **Inciso d)** *Recolectar del medio natural reproductores, larvas, postlarvas, crías, huevos, semillas, alevines o en cualquier otro estadio, y* **Inciso e)** *Acuacultura didáctica.*		

Artículos 22.- *la Secretaría podrá inscribir en el Registro Nacional de Pesca a los acuicultores que no requieran concesión, permiso o Autorización.*	Al **proyecto** le aplica el Artículo, incisos y, fracciones anteriores, porque se trata de una actividad acuícola con fines comerciales.	Por el hecho de presentar a la autoridad correspondiente (SEMARNAT) la Manifestación de Impacto Ambiental, el promovente está cumpliendo con este apartado. El proyecto se vincula por la obligatoriedad de obtener la autorización correspondiente para realizar las obras descritas en esta manifestación de impacto ambiental. Como ya se mencionó anteriormente, la promovente una vez autorizado el proyecto en materia ambiental procederá a tramitar el Registro Nacional de Pesca para la unidad de producción acuícola.
Art. 30°.- *Las actividades pesqueras se clasifican en:* **II.-** *Cultivo o acuacultura con fines*		
Artículo 31°.- *Para realizar las actividades de pesca se requiere lo siguiente:* **I,** *Concesión, para:* **Inciso b)** *Acuacultura comercial* **II,** Permiso, para: **Inciso g)** *Acuacultura de fomento* **III,** *Autorización, para:* **Inciso d)** *Recolectar del medio natural reproductores, larvas, postlarvas, crías, huevos, semillas, alevines o en cualquier otro estadio, y* **Inciso e)** *Acuacultura didáctica.*		

Artículos 22.- *la Secretaría podrá inscribir en el Registro Nacional de Pesca a los acuicultores que no requieran concesión, permiso o Autorización.*	Al **proyecto** le aplica el Artículo, incisos y, fracciones anteriores, porque se trata de una actividad acuícola con fines comerciales.	Por el hecho de presentar a la autoridad correspondiente (SEMARNAT) la Manifestación de Impacto Ambiental, el promovente está cumpliendo con este apartado. El proyecto se vincula por la obligatoriedad de obtener la autorización correspondiente para realizar las obras descritas en esta manifestación de impacto ambiental. Como ya se mencionó anteriormente, la promovente una vez autorizado el proyecto en materia ambiental procederá a tramitar el Registro Nacional de Pesca para la unidad de producción acuícola.
Art. 30°.- *Las actividades pesqueras se clasifican en:* **II.-** *Cultivo o acuacultura con fines*		
Artículo 31°.- *Para realizar las actividades de pesca se requiere lo siguiente:* **I,** *Concesión, para:* **Inciso b)** *Acuacultura comercial* **II,** Permiso, para: **Inciso g)** *Acuacultura de fomento* **III,** *Autorización, para:* **Inciso d)** *Recolectar del medio natural reproductores, larvas, postlarvas, crías, huevos, semillas, alevines o en cualquier otro estadio, y* **Inciso e)** *Acuacultura didáctica.*		

Artículos 22.- *la Secretaría podrá inscribir en el Registro Nacional de Pesca a los acuicultores que no requieran concesión, permiso o Autorización.*	Al **proyecto** le aplica el Artículo, incisos y, fracciones anteriores, porque se trata de una actividad acuícola con fines comerciales.	Por el hecho de presentar a la autoridad correspondiente (SEMARNAT) la Manifestación de Impacto Ambiental, el promovente está cumpliendo con este apartado. El proyecto se vincula por la obligatoriedad de obtener la autorización correspondiente para realizar las obras descritas en esta manifestación de impacto ambiental. Como ya se mencionó anteriormente, la promovente una vez autorizado el proyecto en materia ambiental procederá a tramitar el Registro Nacional de Pesca para la unidad de producción acuícola.
Art. 30°.- *Las actividades pesqueras se clasifican en:* **II.-** *Cultivo o acuacultura con fines*		
Artículo 31°.- *Para realizar las actividades de pesca se requiere lo siguiente:* **I,** *Concesión, para:* **Inciso b)** *Acuacultura comercial* **II,** Permiso, para: **Inciso g)** *Acuacultura de fomento* **III,** *Autorización, para:* **Inciso d)** *Recolectar del medio natural reproductores, larvas, postlarvas, crías, huevos, semillas, alevines o en cualquier otro estadio, y* **Inciso e)** *Acuacultura didáctica.*		

Artículos 22.- *la Secretaría podrá inscribir en el Registro Nacional de Pesca a los acuicultores que no requieran concesión, permiso o Autorización.*	Al **proyecto** le aplica el Artículo, incisos y, fracciones anteriores, porque se trata de una actividad acuícola con fines comerciales.	Por el hecho de presentar a la autoridad correspondiente (SEMARNAT) la Manifestación de Impacto Ambiental, el promovente está cumpliendo con este apartado. El proyecto se vincula por la obligatoriedad de obtener la autorización correspondiente para realizar las obras descritas en esta manifestación de impacto ambiental. Como ya se mencionó anteriormente, la promovente una vez autorizado el proyecto en materia ambiental procederá a tramitar el Registro Nacional de Pesca para la unidad de producción acuícola.
Art. 30°.- *Las actividades pesqueras se clasifican en:* **II.-** *Cultivo o acuacultura con fines*		
Artículo 31°.- *Para realizar las actividades de pesca se requiere lo siguiente:* **I,** *Concesión, para:* **Inciso b)** *Acuacultura comercial* **II,** Permiso, para: **Inciso g)** *Acuacultura de fomento* **III,** *Autorización, para:* **Inciso d)** *Recolectar del medio natural reproductores, larvas, postlarvas, crías, huevos, semillas, alevines o en cualquier otro estadio, y* **Inciso e)** *Acuacultura didáctica.*		

Artículos 22.- *la Secretaría podrá inscribir en el Registro Nacional de Pesca a los acuicultores que no requieran concesión, permiso o Autorización.*	Al **proyecto** le aplica el Artículo, incisos y, fracciones anteriores, porque se trata de una actividad acuícola con fines comerciales.	Por el hecho de presentar a la autoridad correspondiente (SEMARNAT) la Manifestación de Impacto Ambiental, el promovente está cumpliendo con este apartado. El proyecto se vincula por la obligatoriedad de obtener la autorización correspondiente para realizar las obras descritas en esta manifestación de impacto ambiental. Como ya se mencionó anteriormente, la promovente una vez autorizado el proyecto en materia ambiental procederá a tramitar el Registro Nacional de Pesca para la unidad de producción acuícola.
Art. 30°.- *Las actividades pesqueras se clasifican en:* **II.-** *Cultivo o acuacultura con fines*		
Artículo 31°.- *Para realizar las actividades de pesca se requiere lo siguiente:* **I,** *Concesión, para:* **Inciso b)** *Acuacultura comercial* **II,** Permiso, para: **Inciso g)** *Acuacultura de fomento* **III,** *Autorización, para:* **Inciso d)** *Recolectar del medio natural reproductores, larvas, postlarvas, crías, huevos, semillas, alevines o en cualquier otro estadio, y* **Inciso e)** *Acuacultura didáctica.*		

Artículos 22.- *la Secretaría podrá inscribir en el Registro Nacional de Pesca a los acuicultores que no requieran concesión, permiso o Autorización.*	Al **proyecto** le aplica el Artículo, incisos y, fracciones anteriores, porque se trata de una actividad acuícola con fines comerciales.	Por el hecho de presentar a la autoridad correspondiente (SEMARNAT) la Manifestación de Impacto Ambiental, el promovente está cumpliendo con este apartado. El proyecto se vincula por la obligatoriedad de obtener la autorización correspondiente para realizar las obras descritas en esta manifestación de impacto ambiental. Como ya se mencionó anteriormente, la promovente una vez autorizado el proyecto en materia ambiental procederá a tramitar el Registro Nacional de Pesca para la unidad de producción acuícola.
Art. 30°.- *Las actividades pesqueras se clasifican en:* **II.-** *Cultivo o acuacultura con fines*		
Artículo 31°.- *Para realizar las actividades de pesca se requiere lo siguiente:* **I,** *Concesión, para:* **Inciso b)** *Acuacultura comercial* **II,** Permiso, para: **Inciso g)** *Acuacultura de fomento* **III,** *Autorización, para:* **Inciso d)** *Recolectar del medio natural reproductores, larvas, postlarvas, crías, huevos, semillas, alevines o en cualquier otro estadio, y* **Inciso e)** *Acuacultura didáctica.*		

Artículos 22.- *la Secretaría podrá inscribir en el Registro Nacional de Pesca a los acuicultores que no requieran concesión, permiso o Autorización.*	Al **proyecto** le aplica el Artículo, incisos y, fracciones anteriores, porque se trata de una actividad acuícola con fines comerciales.	Por el hecho de presentar a la autoridad correspondiente (SEMARNAT) la Manifestación de Impacto Ambiental, el promovente está cumpliendo con este apartado. El proyecto se vincula por la obligatoriedad de obtener la autorización correspondiente para realizar las obras descritas en esta manifestación de impacto ambiental. Como ya se mencionó anteriormente, la promovente una vez autorizado el proyecto en materia ambiental procederá a tramitar el Registro Nacional de Pesca para la unidad de producción acuícola.
Art. 30°.- *Las actividades pesqueras se clasifican en:* **II.-** *Cultivo o acuacultura con fines*		
Artículo 31°.- *Para realizar las actividades de pesca se requiere lo siguiente:* **I,** *Concesión, para:* **Inciso b)** *Acuacultura comercial* **II,** Permiso, para: **Inciso g)** *Acuacultura de fomento* **III,** *Autorización, para:* **Inciso d)** *Recolectar del medio natural reproductores, larvas, postlarvas, crías, huevos, semillas, alevines o en cualquier otro estadio, y* **Inciso e)** *Acuacultura didáctica.*		

Artículos 22.- *la Secretaría podrá inscribir en el Registro Nacional de Pesca a los acuicultores que no requieran concesión, permiso o Autorización.*	Al **proyecto** le aplica el Artículo, incisos y, fracciones anteriores, porque se trata de una actividad acuícola con fines comerciales.	Por el hecho de presentar a la autoridad correspondiente (SEMARNAT) la Manifestación de Impacto Ambiental, el promovente está cumpliendo con este apartado. El proyecto se vincula por la obligatoriedad de obtener la autorización correspondiente para realizar las obras descritas en esta manifestación de impacto ambiental. Como ya se mencionó anteriormente, la promovente una vez autorizado el proyecto en materia ambiental procederá a tramitar el Registro Nacional de Pesca para la unidad de producción acuícola.
Art. 30°.- *Las actividades pesqueras se clasifican en:* **II.-** *Cultivo o acuacultura con fines*		
Artículo 31°.- *Para realizar las actividades de pesca se requiere lo siguiente:* **I,** *Concesión, para:* **Inciso b)** *Acuacultura comercial* **II,** Permiso, para: **Inciso g)** *Acuacultura de fomento* **III,** *Autorización, para:* **Inciso d)** *Recolectar del medio natural reproductores, larvas, postlarvas, crías, huevos, semillas, alevines o en cualquier otro estadio, y* **Inciso e)** *Acuacultura didáctica.*		

Artículos 22.- *la Secretaría podrá inscribir en el Registro Nacional de Pesca a los acuicultores que no requieran concesión, permiso o Autorización.*	Al **proyecto** le aplica el Artículo, incisos y, fracciones anteriores, porque se trata de una actividad acuícola con fines comerciales.	Por el hecho de presentar a la autoridad correspondiente (SEMARNAT) la Manifestación de Impacto Ambiental, el promovente está cumpliendo con este apartado. El proyecto se vincula por la obligatoriedad de obtener la autorización correspondiente para realizar las obras descritas en esta manifestación de impacto ambiental. Como ya se mencionó anteriormente, la promovente una vez autorizado el proyecto en materia ambiental procederá a tramitar el Registro Nacional de Pesca para la unidad de producción acuícola.
Art. 30°.- *Las actividades pesqueras se clasifican en:* **II.-** *Cultivo o acuacultura con fines*		
Artículo 31°.- *Para realizar las actividades de pesca se requiere lo siguiente:* **I,** *Concesión, para:* **Inciso b)** *Acuacultura comercial* **II,** Permiso, para: **Inciso g)** *Acuacultura de fomento* **III,** *Autorización, para:* **Inciso d)** *Recolectar del medio natural reproductores, larvas, postlarvas, crías, huevos, semillas, alevines o en cualquier otro estadio, y* **Inciso e)** *Acuacultura didáctica.*		

Artículos 22.- *la Secretaría podrá inscribir en el Registro Nacional de Pesca a los acuicultores que no requieran concesión, permiso o Autorización.*	Al **proyecto** le aplica el Artículo, incisos y, fracciones anteriores, porque se trata de una actividad acuícola con fines comerciales.	Por el hecho de presentar a la autoridad correspondiente (SEMARNAT) la Manifestación de Impacto Ambiental, el promovente está cumpliendo con este apartado. El proyecto se vincula por la obligatoriedad de obtener la autorización correspondiente para realizar las obras descritas en esta manifestación de impacto ambiental. Como ya se mencionó anteriormente, la promovente una vez autorizado el proyecto en materia ambiental procederá a tramitar el Registro Nacional de Pesca para la unidad de producción acuícola.
Art. 30°.- *Las actividades pesqueras se clasifican en:* **II.-** *Cultivo o acuacultura con fines*		
Artículo 31°.- *Para realizar las actividades de pesca se requiere lo siguiente:* **I,** *Concesión, para:* **Inciso b)** *Acuacultura comercial* **II,** Permiso, para: **Inciso g)** *Acuacultura de fomento* **III,** *Autorización, para:* **Inciso d)** *Recolectar del medio natural reproductores, larvas, postlarvas, crías, huevos, semillas, alevines o en cualquier otro estadio, y* **Inciso e)** *Acuacultura didáctica.*		

Artículos 22.- *la Secretaría podrá inscribir en el Registro Nacional de Pesca a los acuicultores que no requieran concesión, permiso o Autorización.*	Al **proyecto** le aplica el Artículo, incisos y, fracciones anteriores, porque se trata de una actividad acuícola con fines comerciales.	Por el hecho de presentar a la autoridad correspondiente (SEMARNAT) la Manifestación de Impacto Ambiental, el promovente está cumpliendo con este apartado. El proyecto se vincula por la obligatoriedad de obtener la autorización correspondiente para realizar las obras descritas en esta manifestación de impacto ambiental. Como ya se mencionó anteriormente, la promovente una vez autorizado el proyecto en materia ambiental procederá a tramitar el Registro Nacional de Pesca para la unidad de producción acuícola.
Art. 30°.- *Las actividades pesqueras se clasifican en:* **II.-** *Cultivo o acuacultura con fines*		
Artículo 31°.- *Para realizar las actividades de pesca se requiere lo siguiente:* **I,** *Concesión, para:* **Inciso b)** *Acuacultura comercial* **II,** Permiso, para: **Inciso g)** *Acuacultura de fomento* **III,** *Autorización, para:* **Inciso d)** *Recolectar del medio natural reproductores, larvas, postlarvas, crías, huevos, semillas, alevines o en cualquier otro estadio, y* **Inciso e)** *Acuacultura didáctica.*		

Artículos 22.- *la Secretaría podrá inscribir en el Registro Nacional de Pesca a los acuicultores que no requieran concesión, permiso o Autorización.*	Al **proyecto** le aplica el Artículo, incisos y, fracciones anteriores, porque se trata de una actividad acuícola con fines comerciales.	Por el hecho de presentar a la autoridad correspondiente (SEMARNAT) la Manifestación de Impacto Ambiental, el promovente está cumpliendo con este apartado. El proyecto se vincula por la obligatoriedad de obtener la autorización correspondiente para realizar las obras descritas en esta manifestación de impacto ambiental. Como ya se mencionó anteriormente, la promovente una vez autorizado el proyecto en materia ambiental procederá a tramitar el Registro Nacional de Pesca para la unidad de producción acuícola.
Art. 30°.- *Las actividades pesqueras se clasifican en:* **II.-** *Cultivo o acuacultura con fines*		
Artículo 31°.- *Para realizar las actividades de pesca se requiere lo siguiente:* **I,** *Concesión, para:* **Inciso b)** *Acuacultura comercial* **II,** Permiso, para: **Inciso g)** *Acuacultura de fomento* **III,** *Autorización, para:* **Inciso d)** *Recolectar del medio natural reproductores, larvas, postlarvas, crías, huevos, semillas, alevines o en cualquier otro estadio, y* **Inciso e)** *Acuacultura didáctica.*		

Artículos 22.- *la Secretaría podrá inscribir en el Registro Nacional de Pesca a los acuicultores que no requieran concesión, permiso o Autorización.*	Al **proyecto** le aplica el Artículo, incisos y, fracciones anteriores, porque se trata de una actividad acuícola con fines comerciales.	Por el hecho de presentar a la autoridad correspondiente (SEMARNAT) la Manifestación de Impacto Ambiental, el promovente está cumpliendo con este apartado. El proyecto se vincula por la obligatoriedad de obtener la autorización correspondiente para realizar las obras descritas en esta manifestación de impacto ambiental. Como ya se mencionó anteriormente, la promovente una vez autorizado el proyecto en materia ambiental procederá a tramitar el Registro Nacional de Pesca para la unidad de producción acuícola.
Art. 30°.- *Las actividades pesqueras se clasifican en:* **II.-** *Cultivo o acuacultura con fines*		
Artículo 31°.- *Para realizar las actividades de pesca se requiere lo siguiente:* **I,** *Concesión, para:* **Inciso b)** *Acuacultura comercial* **II,** Permiso, para: **Inciso g)** *Acuacultura de fomento* **III,** *Autorización, para:* **Inciso d)** *Recolectar del medio natural reproductores, larvas, postlarvas, crías, huevos, semillas, alevines o en cualquier otro estadio, y* **Inciso e)** *Acuacultura didáctica.*		

Artículos 22.- *la Secretaría podrá inscribir en el Registro Nacional de Pesca a los acuicultores que no requieran concesión, permiso o Autorización.*	Al **proyecto** le aplica el Artículo, incisos y, fracciones anteriores, porque se trata de una actividad acuícola con fines comerciales.	Por el hecho de presentar a la autoridad correspondiente (SEMARNAT) la Manifestación de Impacto Ambiental, el promovente está cumpliendo con este apartado. El proyecto se vincula por la obligatoriedad de obtener la autorización correspondiente para realizar las obras descritas en esta manifestación de impacto ambiental. Como ya se mencionó anteriormente, la promovente una vez autorizado el proyecto en materia ambiental procederá a tramitar el Registro Nacional de Pesca para la unidad de producción acuícola.
Art. 30°.- *Las actividades pesqueras se clasifican en:* **II.-** *Cultivo o acuacultura con fines*		
Artículo 31°.- *Para realizar las actividades de pesca se requiere lo siguiente:* **I,** *Concesión, para:* **Inciso b)** *Acuacultura comercial* **II,** Permiso, para: **Inciso g)** *Acuacultura de fomento* **III,** *Autorización, para:* **Inciso d)** *Recolectar del medio natural reproductores, larvas, postlarvas, crías, huevos, semillas, alevines o en cualquier otro estadio, y* **Inciso e)** *Acuacultura didáctica.*		

Artículos 22.- *la Secretaría podrá inscribir en el Registro Nacional de Pesca a los acuicultores que no requieran concesión, permiso o Autorización.*	Al **proyecto** le aplica el Artículo, incisos y, fracciones anteriores, porque se trata de una actividad acuícola con fines comerciales.	Por el hecho de presentar a la autoridad correspondiente (SEMARNAT) la Manifestación de Impacto Ambiental, el promovente está cumpliendo con este apartado. El proyecto se vincula por la obligatoriedad de obtener la autorización correspondiente para realizar las obras descritas en esta manifestación de impacto ambiental. Como ya se mencionó anteriormente, la promovente una vez autorizado el proyecto en materia ambiental procederá a tramitar el Registro Nacional de Pesca para la unidad de producción acuícola.
Art. 30°.- *Las actividades pesqueras se clasifican en:* **II.-** *Cultivo o acuacultura con fines*		
Artículo 31°.- *Para realizar las actividades de pesca se requiere lo siguiente:* **I,** *Concesión, para:* **Inciso b)** *Acuacultura comercial* **II,** Permiso, para: **Inciso g)** *Acuacultura de fomento* **III,** *Autorización, para:* **Inciso d)** *Recolectar del medio natural reproductores, larvas, postlarvas, crías, huevos, semillas, alevines o en cualquier otro estadio, y* **Inciso e)** *Acuacultura didáctica.*		

Artículos 22.- *la Secretaría podrá inscribir en el Registro Nacional de Pesca a los acuicultores que no requieran concesión, permiso o Autorización.*	Al **proyecto** le aplica el Artículo, incisos y, fracciones anteriores, porque se trata de una actividad acuícola con fines comerciales.	Por el hecho de presentar a la autoridad correspondiente (SEMARNAT) la Manifestación de Impacto Ambiental, el promovente está cumpliendo con este apartado. El proyecto se vincula por la obligatoriedad de obtener la autorización correspondiente para realizar las obras descritas en esta manifestación de impacto ambiental. Como ya se mencionó anteriormente, la promovente una vez autorizado el proyecto en materia ambiental procederá a tramitar el Registro Nacional de Pesca para la unidad de producción acuícola.
Art. 30°.- *Las actividades pesqueras se clasifican en:* **II.-** *Cultivo o acuacultura con fines*		
Artículo 31°.- *Para realizar las actividades de pesca se requiere lo siguiente:* **I,** *Concesión, para:* **Inciso b)** *Acuacultura comercial* **II,** Permiso, para: **Inciso g)** *Acuacultura de fomento* **III,** *Autorización, para:* **Inciso d)** *Recolectar del medio natural reproductores, larvas, postlarvas, crías, huevos, semillas, alevines o en cualquier otro estadio, y* **Inciso e)** *Acuacultura didáctica.*		

Artículos 22.- *la Secretaría podrá inscribir en el Registro Nacional de Pesca a los acuicultores que no requieran concesión, permiso o Autorización.*	Al **proyecto** le aplica el Artículo, incisos y, fracciones anteriores, porque se trata de una actividad acuícola con fines comerciales.	Por el hecho de presentar a la autoridad correspondiente (SEMARNAT) la Manifestación de Impacto Ambiental, el promovente está cumpliendo con este apartado. El proyecto se vincula por la obligatoriedad de obtener la autorización correspondiente para realizar las obras descritas en esta manifestación de impacto ambiental. Como ya se mencionó anteriormente, la promovente una vez autorizado el proyecto en materia ambiental procederá a tramitar el Registro Nacional de Pesca para la unidad de producción acuícola.
Art. 30°.- *Las actividades pesqueras se clasifican en:* **II.-** *Cultivo o acuacultura con fines*		
Artículo 31°.- *Para realizar las actividades de pesca se requiere lo siguiente:* **I,** *Concesión, para:* **Inciso b)** *Acuacultura comercial* **II,** Permiso, para: **Inciso g)** *Acuacultura de fomento* **III,** *Autorización, para:* **Inciso d)** *Recolectar del medio natural reproductores, larvas, postlarvas, crías, huevos, semillas, alevines o en cualquier otro estadio, y* **Inciso e)** *Acuacultura didáctica.*		

Artículos 22.- *la Secretaría podrá inscribir en el Registro Nacional de Pesca a los acuicultores que no requieran concesión, permiso o Autorización.*	Al **proyecto** le aplica el Artículo, incisos y, fracciones anteriores, porque se trata de una actividad acuícola con fines comerciales.	Por el hecho de presentar a la autoridad correspondiente (SEMARNAT) la Manifestación de Impacto Ambiental, el promovente está cumpliendo con este apartado. El proyecto se vincula por la obligatoriedad de obtener la autorización correspondiente para realizar las obras descritas en esta manifestación de impacto ambiental. Como ya se mencionó anteriormente, la promovente una vez autorizado el proyecto en materia ambiental procederá a tramitar el Registro Nacional de Pesca para la unidad de producción acuícola.
Art. 30°.- *Las actividades pesqueras se clasifican en:* **II.-** *Cultivo o acuacultura con fines*		
Artículo 31°.- *Para realizar las actividades de pesca se requiere lo siguiente:* **I,** *Concesión, para:* **Inciso b)** *Acuacultura comercial* **II,** Permiso, para: **Inciso g)** *Acuacultura de fomento* **III,** *Autorización, para:* **Inciso d)** *Recolectar del medio natural reproductores, larvas, postlarvas, crías, huevos, semillas, alevines o en cualquier otro estadio, y* **Inciso e)** *Acuacultura didáctica.*		

Artículos 22.- *la Secretaría podrá inscribir en el Registro Nacional de Pesca a los acuicultores que no requieran concesión, permiso o Autorización.*	Al **proyecto** le aplica el Artículo, incisos y, fracciones anteriores, porque se trata de una actividad acuícola con fines comerciales.	Por el hecho de presentar a la autoridad correspondiente (SEMARNAT) la Manifestación de Impacto Ambiental, el promovente está cumpliendo con este apartado. El proyecto se vincula por la obligatoriedad de obtener la autorización correspondiente para realizar las obras descritas en esta manifestación de impacto ambiental. Como ya se mencionó anteriormente, la promovente una vez autorizado el proyecto en materia ambiental procederá a tramitar el Registro Nacional de Pesca para la unidad de producción acuícola.
Art. 30°.- *Las actividades pesqueras se clasifican en:* **II.-** *Cultivo o acuacultura con fines*		
Artículo 31°.- *Para realizar las actividades de pesca se requiere lo siguiente:* **I,** *Concesión, para:* **Inciso b)** *Acuacultura comercial* **II,** Permiso, para: **Inciso g)** *Acuacultura de fomento* **III,** *Autorización, para:* **Inciso d)** *Recolectar del medio natural reproductores, larvas, postlarvas, crías, huevos, semillas, alevines o en cualquier otro estadio, y* **Inciso e)** *Acuacultura didáctica.*		

Artículos 22.- *la Secretaría podrá inscribir en el Registro Nacional de Pesca a los acuicultores que no requieran concesión, permiso o Autorización.*	Al **proyecto** le aplica el Artículo, incisos y, fracciones anteriores, porque se trata de una actividad acuícola con fines comerciales.	Por el hecho de presentar a la autoridad correspondiente (SEMARNAT) la Manifestación de Impacto Ambiental, el promovente está cumpliendo con este apartado. El proyecto se vincula por la obligatoriedad de obtener la autorización correspondiente para realizar las obras descritas en esta manifestación de impacto ambiental. Como ya se mencionó anteriormente, la promovente una vez autorizado el proyecto en materia ambiental procederá a tramitar el Registro Nacional de Pesca para la unidad de producción acuícola.
Art. 30°.- *Las actividades pesqueras se clasifican en:* **II.-** *Cultivo o acuacultura con fines*		
Artículo 31°.- *Para realizar las actividades de pesca se requiere lo siguiente:* **I,** *Concesión, para:* **Inciso b)** *Acuacultura comercial* **II,** Permiso, para: **Inciso g)** *Acuacultura de fomento* **III,** *Autorización, para:* **Inciso d)** *Recolectar del medio natural reproductores, larvas, postlarvas, crías, huevos, semillas, alevines o en cualquier otro estadio, y* **Inciso e)** *Acuacultura didáctica.*		

Artículos 22.- *la Secretaría podrá inscribir en el Registro Nacional de Pesca a los acuicultores que no requieran concesión, permiso o Autorización.*	Al **proyecto** le aplica el Artículo, incisos y, fracciones anteriores, porque se trata de una actividad acuícola con fines comerciales.	Por el hecho de presentar a la autoridad correspondiente (SEMARNAT) la Manifestación de Impacto Ambiental, el promovente está cumpliendo con este apartado. El proyecto se vincula por la obligatoriedad de obtener la autorización correspondiente para realizar las obras descritas en esta manifestación de impacto ambiental. Como ya se mencionó anteriormente, la promovente una vez autorizado el proyecto en materia ambiental procederá a tramitar el Registro Nacional de Pesca para la unidad de producción acuícola.
Art. 30°.- *Las actividades pesqueras se clasifican en:* **II.-** *Cultivo o acuacultura con fines*		
Artículo 31°.- *Para realizar las actividades de pesca se requiere lo siguiente:* **I,** *Concesión, para:* **Inciso b)** *Acuacultura comercial* **II,** Permiso, para: **Inciso g)** *Acuacultura de fomento* **III,** *Autorización, para:* **Inciso d)** *Recolectar del medio natural reproductores, larvas, postlarvas, crías, huevos, semillas, alevines o en cualquier otro estadio, y* **Inciso e)** *Acuacultura didáctica.*		

Artículos 22.- *la Secretaría podrá inscribir en el Registro Nacional de Pesca a los acuicultores que no requieran concesión, permiso o Autorización.*	Al **proyecto** le aplica el Artículo, incisos y, fracciones anteriores, porque se trata de una actividad acuícola con fines comerciales.	Por el hecho de presentar a la autoridad correspondiente (SEMARNAT) la Manifestación de Impacto Ambiental, el promovente está cumpliendo con este apartado. El proyecto se vincula por la obligatoriedad de obtener la autorización correspondiente para realizar las obras descritas en esta manifestación de impacto ambiental. Como ya se mencionó anteriormente, la promovente una vez autorizado el proyecto en materia ambiental procederá a tramitar el Registro Nacional de Pesca para la unidad de producción acuícola.
Art. 30°.- *Las actividades pesqueras se clasifican en:* **II.-** *Cultivo o acuacultura con fines*		
Artículo 31°.- *Para realizar las actividades de pesca se requiere lo siguiente:* **I,** *Concesión, para:* **Inciso b)** *Acuacultura comercial* **II,** Permiso, para: **Inciso g)** *Acuacultura de fomento* **III,** *Autorización, para:* **Inciso d)** *Recolectar del medio natural reproductores, larvas, postlarvas, crías, huevos, semillas, alevines o en cualquier otro estadio, y* **Inciso e)** *Acuacultura didáctica.*		

Artículos 22.- *la Secretaría podrá inscribir en el Registro Nacional de Pesca a los acuicultores que no requieran concesión, permiso o Autorización.*	Al **proyecto** le aplica el Artículo, incisos y, fracciones anteriores, porque se trata de una actividad acuícola con fines comerciales.	Por el hecho de presentar a la autoridad correspondiente (SEMARNAT) la Manifestación de Impacto Ambiental, el promovente está cumpliendo con este apartado. El proyecto se vincula por la obligatoriedad de obtener la autorización correspondiente para realizar las obras descritas en esta manifestación de impacto ambiental. Como ya se mencionó anteriormente, la promovente una vez autorizado el proyecto en materia ambiental procederá a tramitar el Registro Nacional de Pesca para la unidad de producción acuícola.
Art. 30°.- *Las actividades pesqueras se clasifican en:* **II.-** *Cultivo o acuacultura con fines*		
Artículo 31°.- *Para realizar las actividades de pesca se requiere lo siguiente:* **I,** *Concesión, para:* **Inciso b)** *Acuacultura comercial* **II,** Permiso, para: **Inciso g)** *Acuacultura de fomento* **III,** *Autorización, para:* **Inciso d)** *Recolectar del medio natural reproductores, larvas, postlarvas, crías, huevos, semillas, alevines o en cualquier otro estadio, y* **Inciso e)** *Acuacultura didáctica.*		

Artículos 22.- *la Secretaría podrá inscribir en el Registro Nacional de Pesca a los acuicultores que no requieran concesión, permiso o Autorización.*	Al **proyecto** le aplica el Artículo, incisos y, fracciones anteriores, porque se trata de una actividad acuícola con fines comerciales.	Por el hecho de presentar a la autoridad correspondiente (SEMARNAT) la Manifestación de Impacto Ambiental, el promovente está cumpliendo con este apartado. El proyecto se vincula por la obligatoriedad de obtener la autorización correspondiente para realizar las obras descritas en esta manifestación de impacto ambiental. Como ya se mencionó anteriormente, la promovente una vez autorizado el proyecto en materia ambiental procederá a tramitar el Registro Nacional de Pesca para la unidad de producción acuícola.
Art. 30°.- *Las actividades pesqueras se clasifican en:* **II.-** *Cultivo o acuacultura con fines*		
Artículo 31°.- *Para realizar las actividades de pesca se requiere lo siguiente:* **I,** *Concesión, para:* **Inciso b)** *Acuacultura comercial* **II,** Permiso, para: **Inciso g)** *Acuacultura de fomento* **III,** *Autorización, para:* **Inciso d)** *Recolectar del medio natural reproductores, larvas, postlarvas, crías, huevos, semillas, alevines o en cualquier otro estadio, y* **Inciso e)** *Acuacultura didáctica.*		

Artículos 22.- *la Secretaría podrá inscribir en el Registro Nacional de Pesca a los acuicultores que no requieran concesión, permiso o Autorización.*	Al **proyecto** le aplica el Artículo, incisos y, fracciones anteriores, porque se trata de una actividad acuícola con fines comerciales.	Por el hecho de presentar a la autoridad correspondiente (SEMARNAT) la Manifestación de Impacto Ambiental, el promovente está cumpliendo con este apartado. El proyecto se vincula por la obligatoriedad de obtener la autorización correspondiente para realizar las obras descritas en esta manifestación de impacto ambiental. Como ya se mencionó anteriormente, la promovente una vez autorizado el proyecto en materia ambiental procederá a tramitar el Registro Nacional de Pesca para la unidad de producción acuícola.
Art. 30°.- *Las actividades pesqueras se clasifican en:* **II.-** *Cultivo o acuacultura con fines*		
Artículo 31°.- *Para realizar las actividades de pesca se requiere lo siguiente:* **I,** *Concesión, para:* **Inciso b)** *Acuacultura comercial* **II,** Permiso, para: **Inciso g)** *Acuacultura de fomento* **III,** *Autorización, para:* **Inciso d)** *Recolectar del medio natural reproductores, larvas, postlarvas, crías, huevos, semillas, alevines o en cualquier otro estadio, y* **Inciso e)** *Acuacultura didáctica.*		

Artículos 22.- *la Secretaría podrá inscribir en el Registro Nacional de Pesca a los acuicultores que no requieran concesión, permiso o Autorización.*	Al **proyecto** le aplica el Artículo, incisos y, fracciones anteriores, porque se trata de una actividad acuícola con fines comerciales.	Por el hecho de presentar a la autoridad correspondiente (SEMARNAT) la Manifestación de Impacto Ambiental, el promovente está cumpliendo con este apartado. El proyecto se vincula por la obligatoriedad de obtener la autorización correspondiente para realizar las obras descritas en esta manifestación de impacto ambiental. Como ya se mencionó anteriormente, la promovente una vez autorizado el proyecto en materia ambiental procederá a tramitar el Registro Nacional de Pesca para la unidad de producción acuícola.
Art. 30°.- *Las actividades pesqueras se clasifican en:* **II.-** *Cultivo o acuacultura con fines*		
Artículo 31°.- *Para realizar las actividades de pesca se requiere lo siguiente:* **I,** *Concesión, para:* **Inciso b)** *Acuacultura comercial* **II,** Permiso, para: **Inciso g)** *Acuacultura de fomento* **III,** *Autorización, para:* **Inciso d)** *Recolectar del medio natural reproductores, larvas, postlarvas, crías, huevos, semillas, alevines o en cualquier otro estadio, y* **Inciso e)** *Acuacultura didáctica.*		

Artículos 22.- *la Secretaría podrá inscribir en el Registro Nacional de Pesca a los acuicultores que no requieran concesión, permiso o Autorización.*	Al **proyecto** le aplica el Artículo, incisos y, fracciones anteriores, porque se trata de una actividad acuícola con fines comerciales.	Por el hecho de presentar a la autoridad correspondiente (SEMARNAT) la Manifestación de Impacto Ambiental, el promovente está cumpliendo con este apartado. El proyecto se vincula por la obligatoriedad de obtener la autorización correspondiente para realizar las obras descritas en esta manifestación de impacto ambiental. Como ya se mencionó anteriormente, la promovente una vez autorizado el proyecto en materia ambiental procederá a tramitar el Registro Nacional de Pesca para la unidad de producción acuícola.
Art. 30°.- *Las actividades pesqueras se clasifican en:* **II.-** *Cultivo o acuacultura con fines*		
Artículo 31°.- *Para realizar las actividades de pesca se requiere lo siguiente:* **I,** *Concesión, para:* **Inciso b)** *Acuacultura comercial* **II,** Permiso, para: **Inciso g)** *Acuacultura de fomento* **III,** *Autorización, para:* **Inciso d)** *Recolectar del medio natural reproductores, larvas, postlarvas, crías, huevos, semillas, alevines o en cualquier otro estadio, y* **Inciso e)** *Acuacultura didáctica.*		

Artículos 22.- *la Secretaría podrá inscribir en el Registro Nacional de Pesca a los acuicultores que no requieran concesión, permiso o Autorización.*	Al **proyecto** le aplica el Artículo, incisos y, fracciones anteriores, porque se trata de una actividad acuícola con fines comerciales.	Por el hecho de presentar a la autoridad correspondiente (SEMARNAT) la Manifestación de Impacto Ambiental, el promovente está cumpliendo con este apartado. El proyecto se vincula por la obligatoriedad de obtener la autorización correspondiente para realizar las obras descritas en esta manifestación de impacto ambiental. Como ya se mencionó anteriormente, la promovente una vez autorizado el proyecto en materia ambiental procederá a tramitar el Registro Nacional de Pesca para la unidad de producción acuícola.
Art. 30°.- *Las actividades pesqueras se clasifican en:* **II.-** *Cultivo o acuacultura con fines*		
Artículo 31°.- *Para realizar las actividades de pesca se requiere lo siguiente:* **I,** *Concesión, para:* **Inciso b)** *Acuacultura comercial* **II,** Permiso, para: **Inciso g)** *Acuacultura de fomento* **III,** *Autorización, para:* **Inciso d)** *Recolectar del medio natural reproductores, larvas, postlarvas, crías, huevos, semillas, alevines o en cualquier otro estadio, y* **Inciso e)** *Acuacultura didáctica.*		

Artículos 22.- *la Secretaría podrá inscribir en el Registro Nacional de Pesca a los acuicultores que no requieran concesión, permiso o Autorización.*	Al **proyecto** le aplica el Artículo, incisos y, fracciones anteriores, porque se trata de una actividad acuícola con fines comerciales.	Por el hecho de presentar a la autoridad correspondiente (SEMARNAT) la Manifestación de Impacto Ambiental, el promovente está cumpliendo con este apartado. El proyecto se vincula por la obligatoriedad de obtener la autorización correspondiente para realizar las obras descritas en esta manifestación de impacto ambiental. Como ya se mencionó anteriormente, la promovente una vez autorizado el proyecto en materia ambiental procederá a tramitar el Registro Nacional de Pesca para la unidad de producción acuícola.
Art. 30°.- *Las actividades pesqueras se clasifican en:* **II.-** *Cultivo o acuacultura con fines*		
Artículo 31°.- *Para realizar las actividades de pesca se requiere lo siguiente:* **I,** *Concesión, para:* **Inciso b)** *Acuacultura comercial* **II,** Permiso, para: **Inciso g)** *Acuacultura de fomento* **III,** *Autorización, para:* **Inciso d)** *Recolectar del medio natural reproductores, larvas, postlarvas, crías, huevos, semillas, alevines o en cualquier otro estadio, y* **Inciso e)** *Acuacultura didáctica.*		

Artículos 22.- *la Secretaría podrá inscribir en el Registro Nacional de Pesca a los acuicultores que no requieran concesión, permiso o Autorización.*	Al **proyecto** le aplica el Artículo, incisos y, fracciones anteriores, porque se trata de una actividad acuícola con fines comerciales.	Por el hecho de presentar a la autoridad correspondiente (SEMARNAT) la Manifestación de Impacto Ambiental, el promovente está cumpliendo con este apartado. El proyecto se vincula por la obligatoriedad de obtener la autorización correspondiente para realizar las obras descritas en esta manifestación de impacto ambiental. Como ya se mencionó anteriormente, la promovente una vez autorizado el proyecto en materia ambiental procederá a tramitar el Registro Nacional de Pesca para la unidad de producción acuícola.
Art. 30°.- *Las actividades pesqueras se clasifican en:* **II.-** *Cultivo o acuacultura con fines*		
Artículo 31°.- *Para realizar las actividades de pesca se requiere lo siguiente:* **I,** *Concesión, para:* **Inciso b)** *Acuacultura comercial* **II,** Permiso, para: **Inciso g)** *Acuacultura de fomento* **III,** *Autorización, para:* **Inciso d)** *Recolectar del medio natural reproductores, larvas, postlarvas, crías, huevos, semillas, alevines o en cualquier otro estadio, y* **Inciso e)** *Acuacultura didáctica.*		

Artículos 22.- *la Secretaría podrá inscribir en el Registro Nacional de Pesca a los acuicultores que no requieran concesión, permiso o Autorización.*	Al **proyecto** le aplica el Artículo, incisos y, fracciones anteriores, porque se trata de una actividad acuícola con fines comerciales.	Por el hecho de presentar a la autoridad correspondiente (SEMARNAT) la Manifestación de Impacto Ambiental, el promovente está cumpliendo con este apartado. El proyecto se vincula por la obligatoriedad de obtener la autorización correspondiente para realizar las obras descritas en esta manifestación de impacto ambiental. Como ya se mencionó anteriormente, la promovente una vez autorizado el proyecto en materia ambiental procederá a tramitar el Registro Nacional de Pesca para la unidad de producción acuícola.
Art. 30°.- *Las actividades pesqueras se clasifican en:* **II.-** *Cultivo o acuacultura con fines*		
Artículo 31°.- *Para realizar las actividades de pesca se requiere lo siguiente:* **I,** *Concesión, para:* **Inciso b)** *Acuacultura comercial* **II,** Permiso, para: **Inciso g)** *Acuacultura de fomento* **III,** *Autorización, para:* **Inciso d)** *Recolectar del medio natural reproductores, larvas, postlarvas, crías, huevos, semillas, alevines o en cualquier otro estadio, y* **Inciso e)** *Acuacultura didáctica.*		

Artículos 22.- *la Secretaría podrá inscribir en el Registro Nacional de Pesca a los acuicultores que no requieran concesión, permiso o Autorización.*	Al **proyecto** le aplica el Artículo, incisos y, fracciones anteriores, porque se trata de una actividad acuícola con fines comerciales.	Por el hecho de presentar a la autoridad correspondiente (SEMARNAT) la Manifestación de Impacto Ambiental, el promovente está cumpliendo con este apartado. El proyecto se vincula por la obligatoriedad de obtener la autorización correspondiente para realizar las obras descritas en esta manifestación de impacto ambiental. Como ya se mencionó anteriormente, la promovente una vez autorizado el proyecto en materia ambiental procederá a tramitar el Registro Nacional de Pesca para la unidad de producción acuícola.
Art. 30°.- *Las actividades pesqueras se clasifican en:* **II.-** *Cultivo o acuacultura con fines*		
Artículo 31°.- *Para realizar las actividades de pesca se requiere lo siguiente:* **I,** *Concesión, para:* **Inciso b)** *Acuacultura comercial* **II,** Permiso, para: **Inciso g)** *Acuacultura de fomento* **III,** *Autorización, para:* **Inciso d)** *Recolectar del medio natural reproductores, larvas, postlarvas, crías, huevos, semillas, alevines o en cualquier otro estadio, y* **Inciso e)** *Acuacultura didáctica.*		

Artículos 22.- *la Secretaría podrá inscribir en el Registro Nacional de Pesca a los acuicultores que no requieran concesión, permiso o Autorización.*	Al **proyecto** le aplica el Artículo, incisos y, fracciones anteriores, porque se trata de una actividad acuícola con fines comerciales.	Por el hecho de presentar a la autoridad correspondiente (SEMARNAT) la Manifestación de Impacto Ambiental, el promovente está cumpliendo con este apartado. El proyecto se vincula por la obligatoriedad de obtener la autorización correspondiente para realizar las obras descritas en esta manifestación de impacto ambiental. Como ya se mencionó anteriormente, la promovente una vez autorizado el proyecto en materia ambiental procederá a tramitar el Registro Nacional de Pesca para la unidad de producción acuícola.
Art. 30°.- *Las actividades pesqueras se clasifican en:* **II.-** *Cultivo o acuacultura con fines*		
Artículo 31°.- *Para realizar las actividades de pesca se requiere lo siguiente:* **I,** *Concesión, para:* **Inciso b)** *Acuacultura comercial* **II,** Permiso, para: **Inciso g)** *Acuacultura de fomento* **III,** *Autorización, para:* **Inciso d)** *Recolectar del medio natural reproductores, larvas, postlarvas, crías, huevos, semillas, alevines o en cualquier otro estadio, y* **Inciso e)** *Acuacultura didáctica.*		

Artículos 22.- *la Secretaría podrá inscribir en el Registro Nacional de Pesca a los acuicultores que no requieran concesión, permiso o Autorización.*	Al **proyecto** le aplica el Artículo, incisos y, fracciones anteriores, porque se trata de una actividad acuícola con fines comerciales.	Por el hecho de presentar a la autoridad correspondiente (SEMARNAT) la Manifestación de Impacto Ambiental, el promovente está cumpliendo con este apartado. El proyecto se vincula por la obligatoriedad de obtener la autorización correspondiente para realizar las obras descritas en esta manifestación de impacto ambiental. Como ya se mencionó anteriormente, la promovente una vez autorizado el proyecto en materia ambiental procederá a tramitar el Registro Nacional de Pesca para la unidad de producción acuícola.
Art. 30°.- *Las actividades pesqueras se clasifican en:* **II.-** *Cultivo o acuacultura con fines*		
Artículo 31°.- *Para realizar las actividades de pesca se requiere lo siguiente:* **I,** *Concesión, para:* **Inciso b)** *Acuacultura comercial* **II,** Permiso, para: **Inciso g)** *Acuacultura de fomento* **III,** *Autorización, para:* **Inciso d)** *Recolectar del medio natural reproductores, larvas, postlarvas, crías, huevos, semillas, alevines o en cualquier otro estadio, y* **Inciso e)** *Acuacultura didáctica.*		

Artículos 22.- *la Secretaría podrá inscribir en el Registro Nacional de Pesca a los acuicultores que no requieran concesión, permiso o Autorización.*	Al **proyecto** le aplica el Artículo, incisos y, fracciones anteriores, porque se trata de una actividad acuícola con fines comerciales.	Por el hecho de presentar a la autoridad correspondiente (SEMARNAT) la Manifestación de Impacto Ambiental, el promovente está cumpliendo con este apartado. El proyecto se vincula por la obligatoriedad de obtener la autorización correspondiente para realizar las obras descritas en esta manifestación de impacto ambiental. Como ya se mencionó anteriormente, la promovente una vez autorizado el proyecto en materia ambiental procederá a tramitar el Registro Nacional de Pesca para la unidad de producción acuícola.
Art. 30°.- *Las actividades pesqueras se clasifican en:* **II.-** *Cultivo o acuacultura con fines*		
Artículo 31°.- *Para realizar las actividades de pesca se requiere lo siguiente:* **I,** *Concesión, para:* **Inciso b)** *Acuacultura comercial* **II,** Permiso, para: **Inciso g)** *Acuacultura de fomento* **III,** *Autorización, para:* **Inciso d)** *Recolectar del medio natural reproductores, larvas, postlarvas, crías, huevos, semillas, alevines o en cualquier otro estadio, y* **Inciso e)** *Acuacultura didáctica.*		

Artículos 22.- *la Secretaría podrá inscribir en el Registro Nacional de Pesca a los acuicultores que no requieran concesión, permiso o Autorización.*	Al **proyecto** le aplica el Artículo, incisos y, fracciones anteriores, porque se trata de una actividad acuícola con fines comerciales.	Por el hecho de presentar a la autoridad correspondiente (SEMARNAT) la Manifestación de Impacto Ambiental, el promovente está cumpliendo con este apartado. El proyecto se vincula por la obligatoriedad de obtener la autorización correspondiente para realizar las obras descritas en esta manifestación de impacto ambiental. Como ya se mencionó anteriormente, la promovente una vez autorizado el proyecto en materia ambiental procederá a tramitar el Registro Nacional de Pesca para la unidad de producción acuícola.
Art. 30°.- *Las actividades pesqueras se clasifican en:* **II.-** *Cultivo o acuacultura con fines*		
Artículo 31°.- *Para realizar las actividades de pesca se requiere lo siguiente:* **I,** *Concesión, para:* **Inciso b)** *Acuacultura comercial* **II,** Permiso, para: **Inciso g)** *Acuacultura de fomento* **III,** *Autorización, para:* **Inciso d)** *Recolectar del medio natural reproductores, larvas, postlarvas, crías, huevos, semillas, alevines o en cualquier otro estadio, y* **Inciso e)** *Acuacultura didáctica.*		

Artículos 22.- *la Secretaría podrá inscribir en el Registro Nacional de Pesca a los acuicultores que no requieran concesión, permiso o Autorización.*	Al **proyecto** le aplica el Artículo, incisos y, fracciones anteriores, porque se trata de una actividad acuícola con fines comerciales.	Por el hecho de presentar a la autoridad correspondiente (SEMARNAT) la Manifestación de Impacto Ambiental, el promovente está cumpliendo con este apartado. El proyecto se vincula por la obligatoriedad de obtener la autorización correspondiente para realizar las obras descritas en esta manifestación de impacto ambiental. Como ya se mencionó anteriormente, la promovente una vez autorizado el proyecto en materia ambiental procederá a tramitar el Registro Nacional de Pesca para la unidad de producción acuícola.
Art. 30°.- *Las actividades pesqueras se clasifican en:* **II.-** *Cultivo o acuacultura con fines*		
Artículo 31°.- *Para realizar las actividades de pesca se requiere lo siguiente:* **I,** *Concesión, para:* **Inciso b)** *Acuacultura comercial* **II,** Permiso, para: **Inciso g)** *Acuacultura de fomento* **III,** *Autorización, para:* **Inciso d)** *Recolectar del medio natural reproductores, larvas, postlarvas, crías, huevos, semillas, alevines o en cualquier otro estadio, y* **Inciso e)** *Acuacultura didáctica.*		

Artículos 22.- *la Secretaría podrá inscribir en el Registro Nacional de Pesca a los acuicultores que no requieran concesión, permiso o Autorización.*	Al **proyecto** le aplica el Artículo, incisos y, fracciones anteriores, porque se trata de una actividad acuícola con fines comerciales.	Por el hecho de presentar a la autoridad correspondiente (SEMARNAT) la Manifestación de Impacto Ambiental, el promovente está cumpliendo con este apartado. El proyecto se vincula por la obligatoriedad de obtener la autorización correspondiente para realizar las obras descritas en esta manifestación de impacto ambiental. Como ya se mencionó anteriormente, la promovente una vez autorizado el proyecto en materia ambiental procederá a tramitar el Registro Nacional de Pesca para la unidad de producción acuícola.
Art. 30°.- *Las actividades pesqueras se clasifican en:* **II.-** *Cultivo o acuacultura con fines*		
Artículo 31°.- *Para realizar las actividades de pesca se requiere lo siguiente:* **I,** *Concesión, para:* **Inciso b)** *Acuacultura comercial* **II,** Permiso, para: **Inciso g)** *Acuacultura de fomento* **III,** *Autorización, para:* **Inciso d)** *Recolectar del medio natural reproductores, larvas, postlarvas, crías, huevos, semillas, alevines o en cualquier otro estadio, y* **Inciso e)** *Acuacultura didáctica.*		

Artículos 22.- *la Secretaría podrá inscribir en el Registro Nacional de Pesca a los acuicultores que no requieran concesión, permiso o Autorización.*	Al **proyecto** le aplica el Artículo, incisos y, fracciones anteriores, porque se trata de una actividad acuícola con fines comerciales.	Por el hecho de presentar a la autoridad correspondiente (SEMARNAT) la Manifestación de Impacto Ambiental, el promovente está cumpliendo con este apartado. El proyecto se vincula por la obligatoriedad de obtener la autorización correspondiente para realizar las obras descritas en esta manifestación de impacto ambiental. Como ya se mencionó anteriormente, la promovente una vez autorizado el proyecto en materia ambiental procederá a tramitar el Registro Nacional de Pesca para la unidad de producción acuícola.
Art. 30°.- *Las actividades pesqueras se clasifican en:* **II.-** *Cultivo o acuacultura con fines*		
Artículo 31°.- *Para realizar las actividades de pesca se requiere lo siguiente:* **I,** *Concesión, para:* **Inciso b)** *Acuacultura comercial* **II,** Permiso, para: **Inciso g)** *Acuacultura de fomento* **III,** *Autorización, para:* **Inciso d)** *Recolectar del medio natural reproductores, larvas, postlarvas, crías, huevos, semillas, alevines o en cualquier otro estadio, y* **Inciso e)** *Acuacultura didáctica.*		

Artículos 22.- *la Secretaría podrá inscribir en el Registro Nacional de Pesca a los acuicultores que no requieran concesión, permiso o Autorización.*	Al **proyecto** le aplica el Artículo, incisos y, fracciones anteriores, porque se trata de una actividad acuícola con fines comerciales.	Por el hecho de presentar a la autoridad correspondiente (SEMARNAT) la Manifestación de Impacto Ambiental, el promovente está cumpliendo con este apartado. El proyecto se vincula por la obligatoriedad de obtener la autorización correspondiente para realizar las obras descritas en esta manifestación de impacto ambiental. Como ya se mencionó anteriormente, la promovente una vez autorizado el proyecto en materia ambiental procederá a tramitar el Registro Nacional de Pesca para la unidad de producción acuícola.
Art. 30°.- *Las actividades pesqueras se clasifican en:* **II.-** *Cultivo o acuacultura con fines*		
Artículo 31°.- *Para realizar las actividades de pesca se requiere lo siguiente:* **I,** *Concesión, para:* **Inciso b)** *Acuacultura comercial* **II,** Permiso, para: **Inciso g)** *Acuacultura de fomento* **III,** *Autorización, para:* **Inciso d)** *Recolectar del medio natural reproductores, larvas, postlarvas, crías, huevos, semillas, alevines o en cualquier otro estadio, y* **Inciso e)** *Acuacultura didáctica.*		

Artículos 22.- *la Secretaría podrá inscribir en el Registro Nacional de Pesca a los acuicultores que no requieran concesión, permiso o Autorización.*	Al **proyecto** le aplica el Artículo, incisos y, fracciones anteriores, porque se trata de una actividad acuícola con fines comerciales.	Por el hecho de presentar a la autoridad correspondiente (SEMARNAT) la Manifestación de Impacto Ambiental, el promovente está cumpliendo con este apartado. El proyecto se vincula por la obligatoriedad de obtener la autorización correspondiente para realizar las obras descritas en esta manifestación de impacto ambiental. Como ya se mencionó anteriormente, la promovente una vez autorizado el proyecto en materia ambiental procederá a tramitar el Registro Nacional de Pesca para la unidad de producción acuícola.
Art. 30°.- *Las actividades pesqueras se clasifican en:* **II.-** *Cultivo o acuacultura con fines*		
Artículo 31°.- *Para realizar las actividades de pesca se requiere lo siguiente:* **I,** *Concesión, para:* **Inciso b)** *Acuacultura comercial* **II,** Permiso, para: **Inciso g)** *Acuacultura de fomento* **III,** *Autorización, para:* **Inciso d)** *Recolectar del medio natural reproductores, larvas, postlarvas, crías, huevos, semillas, alevines o en cualquier otro estadio, y* **Inciso e)** *Acuacultura didáctica.*		

Artículos 22.- *la Secretaría podrá inscribir en el Registro Nacional de Pesca a los acuicultores que no requieran concesión, permiso o Autorización.*	Al **proyecto** le aplica el Artículo, incisos y, fracciones anteriores, porque se trata de una actividad acuícola con fines comerciales.	Por el hecho de presentar a la autoridad correspondiente (SEMARNAT) la Manifestación de Impacto Ambiental, el promovente está cumpliendo con este apartado. El proyecto se vincula por la obligatoriedad de obtener la autorización correspondiente para realizar las obras descritas en esta manifestación de impacto ambiental. Como ya se mencionó anteriormente, la promovente una vez autorizado el proyecto en materia ambiental procederá a tramitar el Registro Nacional de Pesca para la unidad de producción acuícola.
Art. 30°.- *Las actividades pesqueras se clasifican en:* **II.-** *Cultivo o acuacultura con fines*		
Artículo 31°.- *Para realizar las actividades de pesca se requiere lo siguiente:* **I,** *Concesión, para:* **Inciso b)** *Acuacultura comercial* **II,** Permiso, para: **Inciso g)** *Acuacultura de fomento* **III,** *Autorización, para:* **Inciso d)** *Recolectar del medio natural reproductores, larvas, postlarvas, crías, huevos, semillas, alevines o en cualquier otro estadio, y* **Inciso e)** *Acuacultura didáctica.*		

Artículos 22.- *la Secretaría podrá inscribir en el Registro Nacional de Pesca a los acuicultores que no requieran concesión, permiso o Autorización.*	Al **proyecto** le aplica el Artículo, incisos y, fracciones anteriores, porque se trata de una actividad acuícola con fines comerciales.	Por el hecho de presentar a la autoridad correspondiente (SEMARNAT) la Manifestación de Impacto Ambiental, el promovente está cumpliendo con este apartado. El proyecto se vincula por la obligatoriedad de obtener la autorización correspondiente para realizar las obras descritas en esta manifestación de impacto ambiental. Como ya se mencionó anteriormente, la promovente una vez autorizado el proyecto en materia ambiental procederá a tramitar el Registro Nacional de Pesca para la unidad de producción acuícola.
Art. 30°.- *Las actividades pesqueras se clasifican en:* **II.-** *Cultivo o acuacultura con fines*		
Artículo 31°.- *Para realizar las actividades de pesca se requiere lo siguiente:* **I,** *Concesión, para:* **Inciso b)** *Acuacultura comercial* **II,** Permiso, para: **Inciso g)** *Acuacultura de fomento* **III,** *Autorización, para:* **Inciso d)** *Recolectar del medio natural reproductores, larvas, postlarvas, crías, huevos, semillas, alevines o en cualquier otro estadio, y* **Inciso e)** *Acuacultura didáctica.*		

Artículos 22.- *la Secretaría podrá inscribir en el Registro Nacional de Pesca a los acuicultores que no requieran concesión, permiso o Autorización.*	Al **proyecto** le aplica el Artículo, incisos y, fracciones anteriores, porque se trata de una actividad acuícola con fines comerciales.	Por el hecho de presentar a la autoridad correspondiente (SEMARNAT) la Manifestación de Impacto Ambiental, el promovente está cumpliendo con este apartado. El proyecto se vincula por la obligatoriedad de obtener la autorización correspondiente para realizar las obras descritas en esta manifestación de impacto ambiental. Como ya se mencionó anteriormente, la promovente una vez autorizado el proyecto en materia ambiental procederá a tramitar el Registro Nacional de Pesca para la unidad de producción acuícola.
Art. 30°.- *Las actividades pesqueras se clasifican en:* **II.-** *Cultivo o acuacultura con fines*		
Artículo 31°.- *Para realizar las actividades de pesca se requiere lo siguiente:* **I,** *Concesión, para:* **Inciso b)** *Acuacultura comercial* **II,** Permiso, para: **Inciso g)** *Acuacultura de fomento* **III,** *Autorización, para:* **Inciso d)** *Recolectar del medio natural reproductores, larvas, postlarvas, crías, huevos, semillas, alevines o en cualquier otro estadio, y* **Inciso e)** *Acuacultura didáctica.*		

Artículos 22.- *la Secretaría podrá inscribir en el Registro Nacional de Pesca a los acuicultores que no requieran concesión, permiso o Autorización.*	Al **proyecto** le aplica el Artículo, incisos y, fracciones anteriores, porque se trata de una actividad acuícola con fines comerciales.	Por el hecho de presentar a la autoridad correspondiente (SEMARNAT) la Manifestación de Impacto Ambiental, el promovente está cumpliendo con este apartado. El proyecto se vincula por la obligatoriedad de obtener la autorización correspondiente para realizar las obras descritas en esta manifestación de impacto ambiental. Como ya se mencionó anteriormente, la promovente una vez autorizado el proyecto en materia ambiental procederá a tramitar el Registro Nacional de Pesca para la unidad de producción acuícola.
Art. 30°.- *Las actividades pesqueras se clasifican en:* **II.-** *Cultivo o acuacultura con fines*		
Artículo 31°.- *Para realizar las actividades de pesca se requiere lo siguiente:* **I,** *Concesión, para:* **Inciso b)** *Acuacultura comercial* **II,** Permiso, para: **Inciso g)** *Acuacultura de fomento* **III,** *Autorización, para:* **Inciso d)** *Recolectar del medio natural reproductores, larvas, postlarvas, crías, huevos, semillas, alevines o en cualquier otro estadio, y* **Inciso e)** *Acuacultura didáctica.*		

Artículos 22.- *la Secretaría podrá inscribir en el Registro Nacional de Pesca a los acuicultores que no requieran concesión, permiso o Autorización.*	Al **proyecto** le aplica el Artículo, incisos y, fracciones anteriores, porque se trata de una actividad acuícola con fines comerciales.	Por el hecho de presentar a la autoridad correspondiente (SEMARNAT) la Manifestación de Impacto Ambiental, el promovente está cumpliendo con este apartado. El proyecto se vincula por la obligatoriedad de obtener la autorización correspondiente para realizar las obras descritas en esta manifestación de impacto ambiental. Como ya se mencionó anteriormente, la promovente una vez autorizado el proyecto en materia ambiental procederá a tramitar el Registro Nacional de Pesca para la unidad de producción acuícola.
Art. 30°.- *Las actividades pesqueras se clasifican en:* **II.-** *Cultivo o acuacultura con fines*		
Artículo 31°.- *Para realizar las actividades de pesca se requiere lo siguiente:* **I,** *Concesión, para:* **Inciso b)** *Acuacultura comercial* **II,** Permiso, para: **Inciso g)** *Acuacultura de fomento* **III,** *Autorización, para:* **Inciso d)** *Recolectar del medio natural reproductores, larvas, postlarvas, crías, huevos, semillas, alevines o en cualquier otro estadio, y* **Inciso e)** *Acuacultura didáctica.*		

Artículos 22.- *la Secretaría podrá inscribir en el Registro Nacional de Pesca a los acuicultores que no requieran concesión, permiso o Autorización.*	Al **proyecto** le aplica el Artículo, incisos y, fracciones anteriores, porque se trata de una actividad acuícola con fines comerciales.	Por el hecho de presentar a la autoridad correspondiente (SEMARNAT) la Manifestación de Impacto Ambiental, el promovente está cumpliendo con este apartado. El proyecto se vincula por la obligatoriedad de obtener la autorización correspondiente para realizar las obras descritas en esta manifestación de impacto ambiental. Como ya se mencionó anteriormente, la promovente una vez autorizado el proyecto en materia ambiental procederá a tramitar el Registro Nacional de Pesca para la unidad de producción acuícola.
Art. 30°.- *Las actividades pesqueras se clasifican en:* **II.-** *Cultivo o acuacultura con fines*		
Artículo 31°.- *Para realizar las actividades de pesca se requiere lo siguiente:* **I,** *Concesión, para:* **Inciso b)** *Acuacultura comercial* **II,** Permiso, para: **Inciso g)** *Acuacultura de fomento* **III,** *Autorización, para:* **Inciso d)** *Recolectar del medio natural reproductores, larvas, postlarvas, crías, huevos, semillas, alevines o en cualquier otro estadio, y* **Inciso e)** *Acuacultura didáctica.*		

Artículos 22.- *la Secretaría podrá inscribir en el Registro Nacional de Pesca a los acuicultores que no requieran concesión, permiso o Autorización.*	Al **proyecto** le aplica el Artículo, incisos y, fracciones anteriores, porque se trata de una actividad acuícola con fines comerciales.	Por el hecho de presentar a la autoridad correspondiente (SEMARNAT) la Manifestación de Impacto Ambiental, el promovente está cumpliendo con este apartado. El proyecto se vincula por la obligatoriedad de obtener la autorización correspondiente para realizar las obras descritas en esta manifestación de impacto ambiental. Como ya se mencionó anteriormente, la promovente una vez autorizado el proyecto en materia ambiental procederá a tramitar el Registro Nacional de Pesca para la unidad de producción acuícola.
Art. 30°.- *Las actividades pesqueras se clasifican en:* **II.-** *Cultivo o acuacultura con fines*		
Artículo 31°.- *Para realizar las actividades de pesca se requiere lo siguiente:* **I,** *Concesión, para:* **Inciso b)** *Acuacultura comercial* **II,** Permiso, para: **Inciso g)** *Acuacultura de fomento* **III,** *Autorización, para:* **Inciso d)** *Recolectar del medio natural reproductores, larvas, postlarvas, crías, huevos, semillas, alevines o en cualquier otro estadio, y* **Inciso e)** *Acuacultura didáctica.*		

Artículos 22.- *la Secretaría podrá inscribir en el Registro Nacional de Pesca a los acuicultores que no requieran concesión, permiso o Autorización.*	Al **proyecto** le aplica el Artículo, incisos y, fracciones anteriores, porque se trata de una actividad acuícola con fines comerciales.	Por el hecho de presentar a la autoridad correspondiente (SEMARNAT) la Manifestación de Impacto Ambiental, el promovente está cumpliendo con este apartado. El proyecto se vincula por la obligatoriedad de obtener la autorización correspondiente para realizar las obras descritas en esta manifestación de impacto ambiental. Como ya se mencionó anteriormente, la promovente una vez autorizado el proyecto en materia ambiental procederá a tramitar el Registro Nacional de Pesca para la unidad de producción acuícola.
Art. 30°.- *Las actividades pesqueras se clasifican en:* **II.-** *Cultivo o acuacultura con fines*		
Artículo 31°.- *Para realizar las actividades de pesca se requiere lo siguiente:* **I,** *Concesión, para:* **Inciso b)** *Acuacultura comercial* **II,** Permiso, para: **Inciso g)** *Acuacultura de fomento* **III,** *Autorización, para:* **Inciso d)** *Recolectar del medio natural reproductores, larvas, postlarvas, crías, huevos, semillas, alevines o en cualquier otro estadio, y* **Inciso e)** *Acuacultura didáctica.*		

Artículos 22.- *la Secretaría podrá inscribir en el Registro Nacional de Pesca a los acuicultores que no requieran concesión, permiso o Autorización.*	Al **proyecto** le aplica el Artículo, incisos y, fracciones anteriores, porque se trata de una actividad acuícola con fines comerciales.	Por el hecho de presentar a la autoridad correspondiente (SEMARNAT) la Manifestación de Impacto Ambiental, el promovente está cumpliendo con este apartado. El proyecto se vincula por la obligatoriedad de obtener la autorización correspondiente para realizar las obras descritas en esta manifestación de impacto ambiental. Como ya se mencionó anteriormente, la promovente una vez autorizado el proyecto en materia ambiental procederá a tramitar el Registro Nacional de Pesca para la unidad de producción acuícola.
Art. 30°.- *Las actividades pesqueras se clasifican en:* **II.-** *Cultivo o acuacultura con fines*		
Artículo 31°.- *Para realizar las actividades de pesca se requiere lo siguiente:* **I,** *Concesión, para:* **Inciso b)** *Acuacultura comercial* **II,** Permiso, para: **Inciso g)** *Acuacultura de fomento* **III,** *Autorización, para:* **Inciso d)** *Recolectar del medio natural reproductores, larvas, postlarvas, crías, huevos, semillas, alevines o en cualquier otro estadio, y* **Inciso e)** *Acuacultura didáctica.*		

Artículos 22.- *la Secretaría podrá inscribir en el Registro Nacional de Pesca a los acuicultores que no requieran concesión, permiso o Autorización.*	Al **proyecto** le aplica el Artículo, incisos y, fracciones anteriores, porque se trata de una actividad acuícola con fines comerciales.	Por el hecho de presentar a la autoridad correspondiente (SEMARNAT) la Manifestación de Impacto Ambiental, el promovente está cumpliendo con este apartado. El proyecto se vincula por la obligatoriedad de obtener la autorización correspondiente para realizar las obras descritas en esta manifestación de impacto ambiental. Como ya se mencionó anteriormente, la promovente una vez autorizado el proyecto en materia ambiental procederá a tramitar el Registro Nacional de Pesca para la unidad de producción acuícola.
Art. 30°.- *Las actividades pesqueras se clasifican en:* **II.-** *Cultivo o acuacultura con fines*		
Artículo 31°.- *Para realizar las actividades de pesca se requiere lo siguiente:* **I,** *Concesión, para:* **Inciso b)** *Acuacultura comercial* **II,** Permiso, para: **Inciso g)** *Acuacultura de fomento* **III,** *Autorización, para:* **Inciso d)** *Recolectar del medio natural reproductores, larvas, postlarvas, crías, huevos, semillas, alevines o en cualquier otro estadio, y* **Inciso e)** *Acuacultura didáctica.*		

Artículos 22.- *la Secretaría podrá inscribir en el Registro Nacional de Pesca a los acuicultores que no requieran concesión, permiso o Autorización.*	Al **proyecto** le aplica el Artículo, incisos y, fracciones anteriores, porque se trata de una actividad acuícola con fines comerciales.	Por el hecho de presentar a la autoridad correspondiente (SEMARNAT) la Manifestación de Impacto Ambiental, el promovente está cumpliendo con este apartado. El proyecto se vincula por la obligatoriedad de obtener la autorización correspondiente para realizar las obras descritas en esta manifestación de impacto ambiental. Como ya se mencionó anteriormente, la promovente una vez autorizado el proyecto en materia ambiental procederá a tramitar el Registro Nacional de Pesca para la unidad de producción acuícola.
Art. 30°.- *Las actividades pesqueras se clasifican en:* **II.-** *Cultivo o acuacultura con fines*		
Artículo 31°.- *Para realizar las actividades de pesca se requiere lo siguiente:* **I,** *Concesión, para:* **Inciso b)** *Acuacultura comercial* **II,** Permiso, para: **Inciso g)** *Acuacultura de fomento* **III,** *Autorización, para:* **Inciso d)** *Recolectar del medio natural reproductores, larvas, postlarvas, crías, huevos, semillas, alevines o en cualquier otro estadio, y* **Inciso e)** *Acuacultura didáctica.*		

Artículos 22.- *la Secretaría podrá inscribir en el Registro Nacional de Pesca a los acuicultores que no requieran concesión, permiso o Autorización.*	Al **proyecto** le aplica el Artículo, incisos y, fracciones anteriores, porque se trata de una actividad acuícola con fines comerciales.	Por el hecho de presentar a la autoridad correspondiente (SEMARNAT) la Manifestación de Impacto Ambiental, el promovente está cumpliendo con este apartado. El proyecto se vincula por la obligatoriedad de obtener la autorización correspondiente para realizar las obras descritas en esta manifestación de impacto ambiental. Como ya se mencionó anteriormente, la promovente una vez autorizado el proyecto en materia ambiental procederá a tramitar el Registro Nacional de Pesca para la unidad de producción acuícola.
Art. 30°.- *Las actividades pesqueras se clasifican en:* **II.-** *Cultivo o acuacultura con fines*		
Artículo 31°.- *Para realizar las actividades de pesca se requiere lo siguiente:* **I,** *Concesión, para:* **Inciso b)** *Acuacultura comercial* **II,** Permiso, para: **Inciso g)** *Acuacultura de fomento* **III,** *Autorización, para:* **Inciso d)** *Recolectar del medio natural reproductores, larvas, postlarvas, crías, huevos, semillas, alevines o en cualquier otro estadio, y* **Inciso e)** *Acuacultura didáctica.*		

Artículos 22.- *la Secretaría podrá inscribir en el Registro Nacional de Pesca a los acuicultores que no requieran concesión, permiso o Autorización.*	Al **proyecto** le aplica el Artículo, incisos y, fracciones anteriores, porque se trata de una actividad acuícola con fines comerciales.	Por el hecho de presentar a la autoridad correspondiente (SEMARNAT) la Manifestación de Impacto Ambiental, el promovente está cumpliendo con este apartado. El proyecto se vincula por la obligatoriedad de obtener la autorización correspondiente para realizar las obras descritas en esta manifestación de impacto ambiental. Como ya se mencionó anteriormente, la promovente una vez autorizado el proyecto en materia ambiental procederá a tramitar el Registro Nacional de Pesca para la unidad de producción acuícola.
Art. 30°.- *Las actividades pesqueras se clasifican en:* **II.-** *Cultivo o acuacultura con fines*		
Artículo 31°.- *Para realizar las actividades de pesca se requiere lo siguiente:* **I,** *Concesión, para:* **Inciso b)** *Acuacultura comercial* **II,** Permiso, para: **Inciso g)** *Acuacultura de fomento* **III,** *Autorización, para:* **Inciso d)** *Recolectar del medio natural reproductores, larvas, postlarvas, crías, huevos, semillas, alevines o en cualquier otro estadio, y* **Inciso e)** *Acuacultura didáctica.*		

Artículos 22.- *la Secretaría podrá inscribir en el Registro Nacional de Pesca a los acuicultores que no requieran concesión, permiso o Autorización.*	Al **proyecto** le aplica el Artículo, incisos y, fracciones anteriores, porque se trata de una actividad acuícola con fines comerciales.	Por el hecho de presentar a la autoridad correspondiente (SEMARNAT) la Manifestación de Impacto Ambiental, el promovente está cumpliendo con este apartado. El proyecto se vincula por la obligatoriedad de obtener la autorización correspondiente para realizar las obras descritas en esta manifestación de impacto ambiental. Como ya se mencionó anteriormente, la promovente una vez autorizado el proyecto en materia ambiental procederá a tramitar el Registro Nacional de Pesca para la unidad de producción acuícola.
Art. 30°.- *Las actividades pesqueras se clasifican en:* **II.-** *Cultivo o acuacultura con fines*		
Artículo 31°.- *Para realizar las actividades de pesca se requiere lo siguiente:* **I,** *Concesión, para:* **Inciso b)** *Acuacultura comercial* **II,** Permiso, para: **Inciso g)** *Acuacultura de fomento* **III,** *Autorización, para:* **Inciso d)** *Recolectar del medio natural reproductores, larvas, postlarvas, crías, huevos, semillas, alevines o en cualquier otro estadio, y* **Inciso e)** *Acuacultura didáctica.*		

Artículos 22.- *la Secretaría podrá inscribir en el Registro Nacional de Pesca a los acuicultores que no requieran concesión, permiso o Autorización.*	Al **proyecto** le aplica el Artículo, incisos y, fracciones anteriores, porque se trata de una actividad acuícola con fines comerciales.	Por el hecho de presentar a la autoridad correspondiente (SEMARNAT) la Manifestación de Impacto Ambiental, el promovente está cumpliendo con este apartado. El proyecto se vincula por la obligatoriedad de obtener la autorización correspondiente para realizar las obras descritas en esta manifestación de impacto ambiental. Como ya se mencionó anteriormente, la promovente una vez autorizado el proyecto en materia ambiental procederá a tramitar el Registro Nacional de Pesca para la unidad de producción acuícola.
Art. 30°.- *Las actividades pesqueras se clasifican en:* **II.-** *Cultivo o acuacultura con fines*		
Artículo 31°.- *Para realizar las actividades de pesca se requiere lo siguiente:* **I,** *Concesión, para:* **Inciso b)** *Acuacultura comercial* **II,** Permiso, para: **Inciso g)** *Acuacultura de fomento* **III,** *Autorización, para:* **Inciso d)** *Recolectar del medio natural reproductores, larvas, postlarvas, crías, huevos, semillas, alevines o en cualquier otro estadio, y* **Inciso e)** *Acuacultura didáctica.*		

Artículos 22.- *la Secretaría podrá inscribir en el Registro Nacional de Pesca a los acuicultores que no requieran concesión, permiso o Autorización.*	Al **proyecto** le aplica el Artículo, incisos y, fracciones anteriores, porque se trata de una actividad acuícola con fines comerciales.	Por el hecho de presentar a la autoridad correspondiente (SEMARNAT) la Manifestación de Impacto Ambiental, el promovente está cumpliendo con este apartado. El proyecto se vincula por la obligatoriedad de obtener la autorización correspondiente para realizar las obras descritas en esta manifestación de impacto ambiental. Como ya se mencionó anteriormente, la promovente una vez autorizado el proyecto en materia ambiental procederá a tramitar el Registro Nacional de Pesca para la unidad de producción acuícola.
Art. 30°.- *Las actividades pesqueras se clasifican en:* **II.-** *Cultivo o acuacultura con fines*		
Artículo 31°.- *Para realizar las actividades de pesca se requiere lo siguiente:* **I,** *Concesión, para:* **Inciso b)** *Acuacultura comercial* **II,** Permiso, para: **Inciso g)** *Acuacultura de fomento* **III,** *Autorización, para:* **Inciso d)** *Recolectar del medio natural reproductores, larvas, postlarvas, crías, huevos, semillas, alevines o en cualquier otro estadio, y* **Inciso e)** *Acuacultura didáctica.*		

Artículos 22.- *la Secretaría podrá inscribir en el Registro Nacional de Pesca a los acuicultores que no requieran concesión, permiso o Autorización.*	Al **proyecto** le aplica el Artículo, incisos y, fracciones anteriores, porque se trata de una actividad acuícola con fines comerciales.	Por el hecho de presentar a la autoridad correspondiente (SEMARNAT) la Manifestación de Impacto Ambiental, el promovente está cumpliendo con este apartado. El proyecto se vincula por la obligatoriedad de obtener la autorización correspondiente para realizar las obras descritas en esta manifestación de impacto ambiental. Como ya se mencionó anteriormente, la promovente una vez autorizado el proyecto en materia ambiental procederá a tramitar el Registro Nacional de Pesca para la unidad de producción acuícola.
Art. 30°.- *Las actividades pesqueras se clasifican en:* **II.-** *Cultivo o acuacultura con fines*		
Artículo 31°.- *Para realizar las actividades de pesca se requiere lo siguiente:* **I,** *Concesión, para:* **Inciso b)** *Acuacultura comercial* **II,** Permiso, para: **Inciso g)** *Acuacultura de fomento* **III,** *Autorización, para:* **Inciso d)** *Recolectar del medio natural reproductores, larvas, postlarvas, crías, huevos, semillas, alevines o en cualquier otro estadio, y* **Inciso e)** *Acuacultura didáctica.*		

Artículos 22.- *la Secretaría podrá inscribir en el Registro Nacional de Pesca a los acuicultores que no requieran concesión, permiso o Autorización.*	Al **proyecto** le aplica el Artículo, incisos y, fracciones anteriores, porque se trata de una actividad acuícola con fines comerciales.	Por el hecho de presentar a la autoridad correspondiente (SEMARNAT) la Manifestación de Impacto Ambiental, el promovente está cumpliendo con este apartado. El proyecto se vincula por la obligatoriedad de obtener la autorización correspondiente para realizar las obras descritas en esta manifestación de impacto ambiental. Como ya se mencionó anteriormente, la promovente una vez autorizado el proyecto en materia ambiental procederá a tramitar el Registro Nacional de Pesca para la unidad de producción acuícola.
Art. 30°.- *Las actividades pesqueras se clasifican en:* **II.-** *Cultivo o acuacultura con fines*		
Artículo 31°.- *Para realizar las actividades de pesca se requiere lo siguiente:* **I,** *Concesión, para:* **Inciso b)** *Acuacultura comercial* **II,** Permiso, para: **Inciso g)** *Acuacultura de fomento* **III,** *Autorización, para:* **Inciso d)** *Recolectar del medio natural reproductores, larvas, postlarvas, crías, huevos, semillas, alevines o en cualquier otro estadio, y* **Inciso e)** *Acuacultura didáctica.*		

Artículos 22.- *la Secretaría podrá inscribir en el Registro Nacional de Pesca a los acuicultores que no requieran concesión, permiso o Autorización.*	Al **proyecto** le aplica el Artículo, incisos y, fracciones anteriores, porque se trata de una actividad acuícola con fines comerciales.	Por el hecho de presentar a la autoridad correspondiente (SEMARNAT) la Manifestación de Impacto Ambiental, el promovente está cumpliendo con este apartado. El proyecto se vincula por la obligatoriedad de obtener la autorización correspondiente para realizar las obras descritas en esta manifestación de impacto ambiental. Como ya se mencionó anteriormente, la promovente una vez autorizado el proyecto en materia ambiental procederá a tramitar el Registro Nacional de Pesca para la unidad de producción acuícola.
Art. 30°.- *Las actividades pesqueras se clasifican en:* **II.-** *Cultivo o acuacultura con fines*		
Artículo 31°.- *Para realizar las actividades de pesca se requiere lo siguiente:* **I,** *Concesión, para:* **Inciso b)** *Acuacultura comercial* **II,** Permiso, para: **Inciso g)** *Acuacultura de fomento* **III,** *Autorización, para:* **Inciso d)** *Recolectar del medio natural reproductores, larvas, postlarvas, crías, huevos, semillas, alevines o en cualquier otro estadio, y* **Inciso e)** *Acuacultura didáctica.*		

Artículos 22.- *la Secretaría podrá inscribir en el Registro Nacional de Pesca a los acuicultores que no requieran concesión, permiso o Autorización.*	Al **proyecto** le aplica el Artículo, incisos y, fracciones anteriores, porque se trata de una actividad acuícola con fines comerciales.	Por el hecho de presentar a la autoridad correspondiente (SEMARNAT) la Manifestación de Impacto Ambiental, el promovente está cumpliendo con este apartado. El proyecto se vincula por la obligatoriedad de obtener la autorización correspondiente para realizar las obras descritas en esta manifestación de impacto ambiental. Como ya se mencionó anteriormente, la promovente una vez autorizado el proyecto en materia ambiental procederá a tramitar el Registro Nacional de Pesca para la unidad de producción acuícola.
Art. 30°.- *Las actividades pesqueras se clasifican en:* **II.-** *Cultivo o acuacultura con fines*		
Artículo 31°.- *Para realizar las actividades de pesca se requiere lo siguiente:* **I,** *Concesión, para:* **Inciso b)** *Acuacultura comercial* **II,** Permiso, para: **Inciso g)** *Acuacultura de fomento* **III,** *Autorización, para:* **Inciso d)** *Recolectar del medio natural reproductores, larvas, postlarvas, crías, huevos, semillas, alevines o en cualquier otro estadio, y* **Inciso e)** *Acuacultura didáctica.*		

Artículos 22.- *la Secretaría podrá inscribir en el Registro Nacional de Pesca a los acuicultores que no requieran concesión, permiso o Autorización.*	Al **proyecto** le aplica el Artículo, incisos y, fracciones anteriores, porque se trata de una actividad acuícola con fines comerciales.	Por el hecho de presentar a la autoridad correspondiente (SEMARNAT) la Manifestación de Impacto Ambiental, el promovente está cumpliendo con este apartado. El proyecto se vincula por la obligatoriedad de obtener la autorización correspondiente para realizar las obras descritas en esta manifestación de impacto ambiental. Como ya se mencionó anteriormente, la promovente una vez autorizado el proyecto en materia ambiental procederá a tramitar el Registro Nacional de Pesca para la unidad de producción acuícola.
Art. 30°.- *Las actividades pesqueras se clasifican en:* **II.-** *Cultivo o acuacultura con fines*		
Artículo 31°.- *Para realizar las actividades de pesca se requiere lo siguiente:* **I,** *Concesión, para:* **Inciso b)** *Acuacultura comercial* **II,** Permiso, para: **Inciso g)** *Acuacultura de fomento* **III,** *Autorización, para:* **Inciso d)** *Recolectar del medio natural reproductores, larvas, postlarvas, crías, huevos, semillas, alevines o en cualquier otro estadio, y* **Inciso e)** *Acuacultura didáctica.*		

Artículos 22.- *la Secretaría podrá inscribir en el Registro Nacional de Pesca a los acuicultores que no requieran concesión, permiso o Autorización.*	Al **proyecto** le aplica el Artículo, incisos y, fracciones anteriores, porque se trata de una actividad acuícola con fines comerciales.	Por el hecho de presentar a la autoridad correspondiente (SEMARNAT) la Manifestación de Impacto Ambiental, el promovente está cumpliendo con este apartado. El proyecto se vincula por la obligatoriedad de obtener la autorización correspondiente para realizar las obras descritas en esta manifestación de impacto ambiental. Como ya se mencionó anteriormente, la promovente una vez autorizado el proyecto en materia ambiental procederá a tramitar el Registro Nacional de Pesca para la unidad de producción acuícola.
Art. 30°.- *Las actividades pesqueras se clasifican en:* **II.-** *Cultivo o acuacultura con fines*		
Artículo 31°.- *Para realizar las actividades de pesca se requiere lo siguiente:* **I,** *Concesión, para:* **Inciso b)** *Acuacultura comercial* **II,** Permiso, para: **Inciso g)** *Acuacultura de fomento* **III,** *Autorización, para:* **Inciso d)** *Recolectar del medio natural reproductores, larvas, postlarvas, crías, huevos, semillas, alevines o en cualquier otro estadio, y* **Inciso e)** *Acuacultura didáctica.*		

Artículos 22.- *la Secretaría podrá inscribir en el Registro Nacional de Pesca a los acuicultores que no requieran concesión, permiso o Autorización.*	Al **proyecto** le aplica el Artículo, incisos y, fracciones anteriores, porque se trata de una actividad acuícola con fines comerciales.	Por el hecho de presentar a la autoridad correspondiente (SEMARNAT) la Manifestación de Impacto Ambiental, el promovente está cumpliendo con este apartado. El proyecto se vincula por la obligatoriedad de obtener la autorización correspondiente para realizar las obras descritas en esta manifestación de impacto ambiental. Como ya se mencionó anteriormente, la promovente una vez autorizado el proyecto en materia ambiental procederá a tramitar el Registro Nacional de Pesca para la unidad de producción acuícola.
Art. 30°.- *Las actividades pesqueras se clasifican en:* **II.-** *Cultivo o acuacultura con fines*		
Artículo 31°.- *Para realizar las actividades de pesca se requiere lo siguiente:* **I,** *Concesión, para:* **Inciso b)** *Acuacultura comercial* **II,** Permiso, para: **Inciso g)** *Acuacultura de fomento* **III,** *Autorización, para:* **Inciso d)** *Recolectar del medio natural reproductores, larvas, postlarvas, crías, huevos, semillas, alevines o en cualquier otro estadio, y* **Inciso e)** *Acuacultura didáctica.*		

Artículos 22.- *la Secretaría podrá inscribir en el Registro Nacional de Pesca a los acuicultores que no requieran concesión, permiso o Autorización.*	Al **proyecto** le aplica el Artículo, incisos y, fracciones anteriores, porque se trata de una actividad acuícola con fines comerciales.	Por el hecho de presentar a la autoridad correspondiente (SEMARNAT) la Manifestación de Impacto Ambiental, el promovente está cumpliendo con este apartado. El proyecto se vincula por la obligatoriedad de obtener la autorización correspondiente para realizar las obras descritas en esta manifestación de impacto ambiental. Como ya se mencionó anteriormente, la promovente una vez autorizado el proyecto en materia ambiental procederá a tramitar el Registro Nacional de Pesca para la unidad de producción acuícola.
Art. 30°.- *Las actividades pesqueras se clasifican en:* **II.-** *Cultivo o acuacultura con fines*		
Artículo 31°.- *Para realizar las actividades de pesca se requiere lo siguiente:* **I,** *Concesión, para:* **Inciso b)** *Acuacultura comercial* **II,** Permiso, para: **Inciso g)** *Acuacultura de fomento* **III,** *Autorización, para:* **Inciso d)** *Recolectar del medio natural reproductores, larvas, postlarvas, crías, huevos, semillas, alevines o en cualquier otro estadio, y* **Inciso e)** *Acuacultura didáctica.*		

Artículos 22.- *la Secretaría podrá inscribir en el Registro Nacional de Pesca a los acuicultores que no requieran concesión, permiso o Autorización.*	Al **proyecto** le aplica el Artículo, incisos y, fracciones anteriores, porque se trata de una actividad acuícola con fines comerciales.	Por el hecho de presentar a la autoridad correspondiente (SEMARNAT) la Manifestación de Impacto Ambiental, el promovente está cumpliendo con este apartado. El proyecto se vincula por la obligatoriedad de obtener la autorización correspondiente para realizar las obras descritas en esta manifestación de impacto ambiental. Como ya se mencionó anteriormente, la promovente una vez autorizado el proyecto en materia ambiental procederá a tramitar el Registro Nacional de Pesca para la unidad de producción acuícola.
Art. 30°.- *Las actividades pesqueras se clasifican en:* **II.-** *Cultivo o acuacultura con fines*		
Artículo 31°.- *Para realizar las actividades de pesca se requiere lo siguiente:* **I,** *Concesión, para:* **Inciso b)** *Acuacultura comercial* **II,** Permiso, para: **Inciso g)** *Acuacultura de fomento* **III,** *Autorización, para:* **Inciso d)** *Recolectar del medio natural reproductores, larvas, postlarvas, crías, huevos, semillas, alevines o en cualquier otro estadio, y* **Inciso e)** *Acuacultura didáctica.*		

Artículos 22.- *la Secretaría podrá inscribir en el Registro Nacional de Pesca a los acuicultores que no requieran concesión, permiso o Autorización.*	Al **proyecto** le aplica el Artículo, incisos y, fracciones anteriores, porque se trata de una actividad acuícola con fines comerciales.	Por el hecho de presentar a la autoridad correspondiente (SEMARNAT) la Manifestación de Impacto Ambiental, el promovente está cumpliendo con este apartado. El proyecto se vincula por la obligatoriedad de obtener la autorización correspondiente para realizar las obras descritas en esta manifestación de impacto ambiental. Como ya se mencionó anteriormente, la promovente una vez autorizado el proyecto en materia ambiental procederá a tramitar el Registro Nacional de Pesca para la unidad de producción acuícola.
Art. 30°.- *Las actividades pesqueras se clasifican en:* **II.-** *Cultivo o acuacultura con fines*		
Artículo 31°.- *Para realizar las actividades de pesca se requiere lo siguiente:* **I,** *Concesión, para:* **Inciso b)** *Acuacultura comercial* **II,** Permiso, para: **Inciso g)** *Acuacultura de fomento* **III,** *Autorización, para:* **Inciso d)** *Recolectar del medio natural reproductores, larvas, postlarvas, crías, huevos, semillas, alevines o en cualquier otro estadio, y* **Inciso e)** *Acuacultura didáctica.*		

Artículos 22.- *la Secretaría podrá inscribir en el Registro Nacional de Pesca a los acuicultores que no requieran concesión, permiso o Autorización.*	Al **proyecto** le aplica el Artículo, incisos y, fracciones anteriores, porque se trata de una actividad acuícola con fines comerciales.	Por el hecho de presentar a la autoridad correspondiente (SEMARNAT) la Manifestación de Impacto Ambiental, el promovente está cumpliendo con este apartado. El proyecto se vincula por la obligatoriedad de obtener la autorización correspondiente para realizar las obras descritas en esta manifestación de impacto ambiental. Como ya se mencionó anteriormente, la promovente una vez autorizado el proyecto en materia ambiental procederá a tramitar el Registro Nacional de Pesca para la unidad de producción acuícola.
Art. 30°.- *Las actividades pesqueras se clasifican en:* **II.-** *Cultivo o acuacultura con fines*		
Artículo 31°.- *Para realizar las actividades de pesca se requiere lo siguiente:* **I,** *Concesión, para:* **Inciso b)** *Acuacultura comercial* **II,** Permiso, para: **Inciso g)** *Acuacultura de fomento* **III,** *Autorización, para:* **Inciso d)** *Recolectar del medio natural reproductores, larvas, postlarvas, crías, huevos, semillas, alevines o en cualquier otro estadio, y* **Inciso e)** *Acuacultura didáctica.*		

Artículos 22.- *la Secretaría podrá inscribir en el Registro Nacional de Pesca a los acuicultores que no requieran concesión, permiso o Autorización.*	Al **proyecto** le aplica el Artículo, incisos y, fracciones anteriores, porque se trata de una actividad acuícola con fines comerciales.	Por el hecho de presentar a la autoridad correspondiente (SEMARNAT) la Manifestación de Impacto Ambiental, el promovente está cumpliendo con este apartado. El proyecto se vincula por la obligatoriedad de obtener la autorización correspondiente para realizar las obras descritas en esta manifestación de impacto ambiental. Como ya se mencionó anteriormente, la promovente una vez autorizado el proyecto en materia ambiental procederá a tramitar el Registro Nacional de Pesca para la unidad de producción acuícola.
Art. 30°.- *Las actividades pesqueras se clasifican en:* **II.-** *Cultivo o acuacultura con fines*		
Artículo 31°.- *Para realizar las actividades de pesca se requiere lo siguiente:* **I,** *Concesión, para:* **Inciso b)** *Acuacultura comercial* **II,** Permiso, para: **Inciso g)** *Acuacultura de fomento* **III,** *Autorización, para:* **Inciso d)** *Recolectar del medio natural reproductores, larvas, postlarvas, crías, huevos, semillas, alevines o en cualquier otro estadio, y* **Inciso e)** *Acuacultura didáctica.*		

Artículos 22.- *la Secretaría podrá inscribir en el Registro Nacional de Pesca a los acuicultores que no requieran concesión, permiso o Autorización.*	Al **proyecto** le aplica el Artículo, incisos y, fracciones anteriores, porque se trata de una actividad acuícola con fines comerciales.	Por el hecho de presentar a la autoridad correspondiente (SEMARNAT) la Manifestación de Impacto Ambiental, el promovente está cumpliendo con este apartado. El proyecto se vincula por la obligatoriedad de obtener la autorización correspondiente para realizar las obras descritas en esta manifestación de impacto ambiental. Como ya se mencionó anteriormente, la promovente una vez autorizado el proyecto en materia ambiental procederá a tramitar el Registro Nacional de Pesca para la unidad de producción acuícola.
Art. 30°.- *Las actividades pesqueras se clasifican en:* **II.-** *Cultivo o acuacultura con fines*		
Artículo 31°.- *Para realizar las actividades de pesca se requiere lo siguiente:* **I,** *Concesión, para:* **Inciso b)** *Acuacultura comercial* **II,** Permiso, para: **Inciso g)** *Acuacultura de fomento* **III,** *Autorización, para:* **Inciso d)** *Recolectar del medio natural reproductores, larvas, postlarvas, crías, huevos, semillas, alevines o en cualquier otro estadio, y* **Inciso e)** *Acuacultura didáctica.*		

Artículos 22.- *la Secretaría podrá inscribir en el Registro Nacional de Pesca a los acuicultores que no requieran concesión, permiso o Autorización.*	Al **proyecto** le aplica el Artículo, incisos y, fracciones anteriores, porque se trata de una actividad acuícola con fines comerciales.	Por el hecho de presentar a la autoridad correspondiente (SEMARNAT) la Manifestación de Impacto Ambiental, el promovente está cumpliendo con este apartado. El proyecto se vincula por la obligatoriedad de obtener la autorización correspondiente para realizar las obras descritas en esta manifestación de impacto ambiental. Como ya se mencionó anteriormente, la promovente una vez autorizado el proyecto en materia ambiental procederá a tramitar el Registro Nacional de Pesca para la unidad de producción acuícola.
Art. 30°.- *Las actividades pesqueras se clasifican en:* **II.-** *Cultivo o acuacultura con fines*		
Artículo 31°.- *Para realizar las actividades de pesca se requiere lo siguiente:* **I,** *Concesión, para:* **Inciso b)** *Acuacultura comercial* **II,** Permiso, para: **Inciso g)** *Acuacultura de fomento* **III,** *Autorización, para:* **Inciso d)** *Recolectar del medio natural reproductores, larvas, postlarvas, crías, huevos, semillas, alevines o en cualquier otro estadio, y* **Inciso e)** *Acuacultura didáctica.*		

Artículos 22.- *la Secretaría podrá inscribir en el Registro Nacional de Pesca a los acuicultores que no requieran concesión, permiso o Autorización.*	Al **proyecto** le aplica el Artículo, incisos y, fracciones anteriores, porque se trata de una actividad acuícola con fines comerciales.	Por el hecho de presentar a la autoridad correspondiente (SEMARNAT) la Manifestación de Impacto Ambiental, el promovente está cumpliendo con este apartado. El proyecto se vincula por la obligatoriedad de obtener la autorización correspondiente para realizar las obras descritas en esta manifestación de impacto ambiental. Como ya se mencionó anteriormente, la promovente una vez autorizado el proyecto en materia ambiental procederá a tramitar el Registro Nacional de Pesca para la unidad de producción acuícola.
Art. 30°.- *Las actividades pesqueras se clasifican en:* **II.-** *Cultivo o acuacultura con fines*		
Artículo 31°.- *Para realizar las actividades de pesca se requiere lo siguiente:* **I,** *Concesión, para:* **Inciso b)** *Acuacultura comercial* **II,** Permiso, para: **Inciso g)** *Acuacultura de fomento* **III,** *Autorización, para:* **Inciso d)** *Recolectar del medio natural reproductores, larvas, postlarvas, crías, huevos, semillas, alevines o en cualquier otro estadio, y* **Inciso e)** *Acuacultura didáctica.*		

Artículos 22.- *la Secretaría podrá inscribir en el Registro Nacional de Pesca a los acuicultores que no requieran concesión, permiso o Autorización.*	Al **proyecto** le aplica el Artículo, incisos y, fracciones anteriores, porque se trata de una actividad acuícola con fines comerciales.	Por el hecho de presentar a la autoridad correspondiente (SEMARNAT) la Manifestación de Impacto Ambiental, el promovente está cumpliendo con este apartado. El proyecto se vincula por la obligatoriedad de obtener la autorización correspondiente para realizar las obras descritas en esta manifestación de impacto ambiental. Como ya se mencionó anteriormente, la promovente una vez autorizado el proyecto en materia ambiental procederá a tramitar el Registro Nacional de Pesca para la unidad de producción acuícola.
Art. 30°.- *Las actividades pesqueras se clasifican en:* **II.-** *Cultivo o acuacultura con fines*		
Artículo 31°.- *Para realizar las actividades de pesca se requiere lo siguiente:* **I,** *Concesión, para:* **Inciso b)** *Acuacultura comercial* **II,** Permiso, para: **Inciso g)** *Acuacultura de fomento* **III,** *Autorización, para:* **Inciso d)** *Recolectar del medio natural reproductores, larvas, postlarvas, crías, huevos, semillas, alevines o en cualquier otro estadio, y* **Inciso e)** *Acuacultura didáctica.*		

Artículos 22.- *la Secretaría podrá inscribir en el Registro Nacional de Pesca a los acuicultores que no requieran concesión, permiso o Autorización.*	Al **proyecto** le aplica el Artículo, incisos y, fracciones anteriores, porque se trata de una actividad acuícola con fines comerciales.	Por el hecho de presentar a la autoridad correspondiente (SEMARNAT) la Manifestación de Impacto Ambiental, el promovente está cumpliendo con este apartado. El proyecto se vincula por la obligatoriedad de obtener la autorización correspondiente para realizar las obras descritas en esta manifestación de impacto ambiental. Como ya se mencionó anteriormente, la promovente una vez autorizado el proyecto en materia ambiental procederá a tramitar el Registro Nacional de Pesca para la unidad de producción acuícola.
Art. 30°.- *Las actividades pesqueras se clasifican en:* **II.-** *Cultivo o acuacultura con fines*		
Artículo 31°.- *Para realizar las actividades de pesca se requiere lo siguiente:* **I,** *Concesión, para:* **Inciso b)** *Acuacultura comercial* **II,** Permiso, para: **Inciso g)** *Acuacultura de fomento* **III,** *Autorización, para:* **Inciso d)** *Recolectar del medio natural reproductores, larvas, postlarvas, crías, huevos, semillas, alevines o en cualquier otro estadio, y* **Inciso e)** *Acuacultura didáctica.*		

Artículos 22.- *la Secretaría podrá inscribir en el Registro Nacional de Pesca a los acuicultores que no requieran concesión, permiso o Autorización.*	Al **proyecto** le aplica el Artículo, incisos y, fracciones anteriores, porque se trata de una actividad acuícola con fines comerciales.	Por el hecho de presentar a la autoridad correspondiente (SEMARNAT) la Manifestación de Impacto Ambiental, el promovente está cumpliendo con este apartado. El proyecto se vincula por la obligatoriedad de obtener la autorización correspondiente para realizar las obras descritas en esta manifestación de impacto ambiental. Como ya se mencionó anteriormente, la promovente una vez autorizado el proyecto en materia ambiental procederá a tramitar el Registro Nacional de Pesca para la unidad de producción acuícola.
Art. 30°.- *Las actividades pesqueras se clasifican en:* **II.-** *Cultivo o acuacultura con fines*		
Artículo 31°.- *Para realizar las actividades de pesca se requiere lo siguiente:* **I,** *Concesión, para:* **Inciso b)** *Acuacultura comercial* **II,** Permiso, para: **Inciso g)** *Acuacultura de fomento* **III,** *Autorización, para:* **Inciso d)** *Recolectar del medio natural reproductores, larvas, postlarvas, crías, huevos, semillas, alevines o en cualquier otro estadio, y* **Inciso e)** *Acuacultura didáctica.*		

Artículos 22.- *la Secretaría podrá inscribir en el Registro Nacional de Pesca a los acuicultores que no requieran concesión, permiso o Autorización.*	Al **proyecto** le aplica el Artículo, incisos y, fracciones anteriores, porque se trata de una actividad acuícola con fines comerciales.	Por el hecho de presentar a la autoridad correspondiente (SEMARNAT) la Manifestación de Impacto Ambiental, el promovente está cumpliendo con este apartado. El proyecto se vincula por la obligatoriedad de obtener la autorización correspondiente para realizar las obras descritas en esta manifestación de impacto ambiental. Como ya se mencionó anteriormente, la promovente una vez autorizado el proyecto en materia ambiental procederá a tramitar el Registro Nacional de Pesca para la unidad de producción acuícola.
Art. 30°.- *Las actividades pesqueras se clasifican en:* **II.-** *Cultivo o acuacultura con fines*		
Artículo 31°.- *Para realizar las actividades de pesca se requiere lo siguiente:* **I,** *Concesión, para:* **Inciso b)** *Acuacultura comercial* **II,** Permiso, para: **Inciso g)** *Acuacultura de fomento* **III,** *Autorización, para:* **Inciso d)** *Recolectar del medio natural reproductores, larvas, postlarvas, crías, huevos, semillas, alevines o en cualquier otro estadio, y* **Inciso e)** *Acuacultura didáctica.*		

Artículos 22.- *la Secretaría podrá inscribir en el Registro Nacional de Pesca a los acuicultores que no requieran concesión, permiso o Autorización.*	Al **proyecto** le aplica el Artículo, incisos y, fracciones anteriores, porque se trata de una actividad acuícola con fines comerciales.	Por el hecho de presentar a la autoridad correspondiente (SEMARNAT) la Manifestación de Impacto Ambiental, el promovente está cumpliendo con este apartado. El proyecto se vincula por la obligatoriedad de obtener la autorización correspondiente para realizar las obras descritas en esta manifestación de impacto ambiental. Como ya se mencionó anteriormente, la promovente una vez autorizado el proyecto en materia ambiental procederá a tramitar el Registro Nacional de Pesca para la unidad de producción acuícola.
Art. 30°.- *Las actividades pesqueras se clasifican en:* **II.-** *Cultivo o acuacultura con fines*		
Artículo 31°.- *Para realizar las actividades de pesca se requiere lo siguiente:* **I,** *Concesión, para:* **Inciso b)** *Acuacultura comercial* **II,** Permiso, para: **Inciso g)** *Acuacultura de fomento* **III,** *Autorización, para:* **Inciso d)** *Recolectar del medio natural reproductores, larvas, postlarvas, crías, huevos, semillas, alevines o en cualquier otro estadio, y* **Inciso e)** *Acuacultura didáctica.*		

Artículos 22.- *la Secretaría podrá inscribir en el Registro Nacional de Pesca a los acuicultores que no requieran concesión, permiso o Autorización.*	Al **proyecto** le aplica el Artículo, incisos y, fracciones anteriores, porque se trata de una actividad acuícola con fines comerciales.	Por el hecho de presentar a la autoridad correspondiente (SEMARNAT) la Manifestación de Impacto Ambiental, el promovente está cumpliendo con este apartado. El proyecto se vincula por la obligatoriedad de obtener la autorización correspondiente para realizar las obras descritas en esta manifestación de impacto ambiental. Como ya se mencionó anteriormente, la promovente una vez autorizado el proyecto en materia ambiental procederá a tramitar el Registro Nacional de Pesca para la unidad de producción acuícola.
Art. 30°.- *Las actividades pesqueras se clasifican en:* **II.-** *Cultivo o acuacultura con fines*		
Artículo 31°.- *Para realizar las actividades de pesca se requiere lo siguiente:* **I,** *Concesión, para:* **Inciso b)** *Acuacultura comercial* **II,** Permiso, para: **Inciso g)** *Acuacultura de fomento* **III,** *Autorización, para:* **Inciso d)** *Recolectar del medio natural reproductores, larvas, postlarvas, crías, huevos, semillas, alevines o en cualquier otro estadio, y* **Inciso e)** *Acuacultura didáctica.*		

Artículos 22.- *la Secretaría podrá inscribir en el Registro Nacional de Pesca a los acuicultores que no requieran concesión, permiso o Autorización.*	Al **proyecto** le aplica el Artículo, incisos y, fracciones anteriores, porque se trata de una actividad acuícola con fines comerciales.	Por el hecho de presentar a la autoridad correspondiente (SEMARNAT) la Manifestación de Impacto Ambiental, el promovente está cumpliendo con este apartado. El proyecto se vincula por la obligatoriedad de obtener la autorización correspondiente para realizar las obras descritas en esta manifestación de impacto ambiental. Como ya se mencionó anteriormente, la promovente una vez autorizado el proyecto en materia ambiental procederá a tramitar el Registro Nacional de Pesca para la unidad de producción acuícola.
Art. 30°.- *Las actividades pesqueras se clasifican en:* **II.-** *Cultivo o acuacultura con fines*		
Artículo 31°.- *Para realizar las actividades de pesca se requiere lo siguiente:* **I,** *Concesión, para:* **Inciso b)** *Acuacultura comercial* **II,** Permiso, para: **Inciso g)** *Acuacultura de fomento* **III,** *Autorización, para:* **Inciso d)** *Recolectar del medio natural reproductores, larvas, postlarvas, crías, huevos, semillas, alevines o en cualquier otro estadio, y* **Inciso e)** *Acuacultura didáctica.*		

Artículos 22.- *la Secretaría podrá inscribir en el Registro Nacional de Pesca a los acuicultores que no requieran concesión, permiso o Autorización.*	Al **proyecto** le aplica el Artículo, incisos y, fracciones anteriores, porque se trata de una actividad acuícola con fines comerciales.	Por el hecho de presentar a la autoridad correspondiente (SEMARNAT) la Manifestación de Impacto Ambiental, el promovente está cumpliendo con este apartado. El proyecto se vincula por la obligatoriedad de obtener la autorización correspondiente para realizar las obras descritas en esta manifestación de impacto ambiental. Como ya se mencionó anteriormente, la promovente una vez autorizado el proyecto en materia ambiental procederá a tramitar el Registro Nacional de Pesca para la unidad de producción acuícola.
Art. 30°.- *Las actividades pesqueras se clasifican en:* **II.-** *Cultivo o acuacultura con fines*		
Artículo 31°.- *Para realizar las actividades de pesca se requiere lo siguiente:* **I,** *Concesión, para:* **Inciso b)** *Acuacultura comercial* **II,** Permiso, para: **Inciso g)** *Acuacultura de fomento* **III,** *Autorización, para:* **Inciso d)** *Recolectar del medio natural reproductores, larvas, postlarvas, crías, huevos, semillas, alevines o en cualquier otro estadio, y* **Inciso e)** *Acuacultura didáctica.*		

Artículos 22.- *la Secretaría podrá inscribir en el Registro Nacional de Pesca a los acuicultores que no requieran concesión, permiso o Autorización.*	Al **proyecto** le aplica el Artículo, incisos y, fracciones anteriores, porque se trata de una actividad acuícola con fines comerciales.	Por el hecho de presentar a la autoridad correspondiente (SEMARNAT) la Manifestación de Impacto Ambiental, el promovente está cumpliendo con este apartado. El proyecto se vincula por la obligatoriedad de obtener la autorización correspondiente para realizar las obras descritas en esta manifestación de impacto ambiental. Como ya se mencionó anteriormente, la promovente una vez autorizado el proyecto en materia ambiental procederá a tramitar el Registro Nacional de Pesca para la unidad de producción acuícola.
Art. 30°.- *Las actividades pesqueras se clasifican en:* **II.-** *Cultivo o acuacultura con fines*		
Artículo 31°.- *Para realizar las actividades de pesca se requiere lo siguiente:* **I,** *Concesión, para:* **Inciso b)** *Acuacultura comercial* **II,** Permiso, para: **Inciso g)** *Acuacultura de fomento* **III,** *Autorización, para:* **Inciso d)** *Recolectar del medio natural reproductores, larvas, postlarvas, crías, huevos, semillas, alevines o en cualquier otro estadio, y* **Inciso e)** *Acuacultura didáctica.*		

Artículos 22.- *la Secretaría podrá inscribir en el Registro Nacional de Pesca a los acuicultores que no requieran concesión, permiso o Autorización.*	Al **proyecto** le aplica el Artículo, incisos y, fracciones anteriores, porque se trata de una actividad acuícola con fines comerciales.	Por el hecho de presentar a la autoridad correspondiente (SEMARNAT) la Manifestación de Impacto Ambiental, el promovente está cumpliendo con este apartado. El proyecto se vincula por la obligatoriedad de obtener la autorización correspondiente para realizar las obras descritas en esta manifestación de impacto ambiental. Como ya se mencionó anteriormente, la promovente una vez autorizado el proyecto en materia ambiental procederá a tramitar el Registro Nacional de Pesca para la unidad de producción acuícola.
Art. 30°.- *Las actividades pesqueras se clasifican en:* **II.-** *Cultivo o acuacultura con fines*		
Artículo 31°.- *Para realizar las actividades de pesca se requiere lo siguiente:* **I,** *Concesión, para:* **Inciso b)** *Acuacultura comercial* **II,** Permiso, para: **Inciso g)** *Acuacultura de fomento* **III,** *Autorización, para:* **Inciso d)** *Recolectar del medio natural reproductores, larvas, postlarvas, crías, huevos, semillas, alevines o en cualquier otro estadio, y* **Inciso e)** *Acuacultura didáctica.*		

Artículos 22.- *la Secretaría podrá inscribir en el Registro Nacional de Pesca a los acuicultores que no requieran concesión, permiso o Autorización.*	Al **proyecto** le aplica el Artículo, incisos y, fracciones anteriores, porque se trata de una actividad acuícola con fines comerciales.	Por el hecho de presentar a la autoridad correspondiente (SEMARNAT) la Manifestación de Impacto Ambiental, el promovente está cumpliendo con este apartado. El proyecto se vincula por la obligatoriedad de obtener la autorización correspondiente para realizar las obras descritas en esta manifestación de impacto ambiental. Como ya se mencionó anteriormente, la promovente una vez autorizado el proyecto en materia ambiental procederá a tramitar el Registro Nacional de Pesca para la unidad de producción acuícola.
Art. 30°.- *Las actividades pesqueras se clasifican en:* **II.-** *Cultivo o acuacultura con fines*		
Artículo 31°.- *Para realizar las actividades de pesca se requiere lo siguiente:* **I,** *Concesión, para:* **Inciso b)** *Acuacultura comercial* **II,** Permiso, para: **Inciso g)** *Acuacultura de fomento* **III,** *Autorización, para:* **Inciso d)** *Recolectar del medio natural reproductores, larvas, postlarvas, crías, huevos, semillas, alevines o en cualquier otro estadio, y* **Inciso e)** *Acuacultura didáctica.*		

Artículos 22.- *la Secretaría podrá inscribir en el Registro Nacional de Pesca a los acuicultores que no requieran concesión, permiso o Autorización.*	Al **proyecto** le aplica el Artículo, incisos y, fracciones anteriores, porque se trata de una actividad acuícola con fines comerciales.	Por el hecho de presentar a la autoridad correspondiente (SEMARNAT) la Manifestación de Impacto Ambiental, el promovente está cumpliendo con este apartado. El proyecto se vincula por la obligatoriedad de obtener la autorización correspondiente para realizar las obras descritas en esta manifestación de impacto ambiental. Como ya se mencionó anteriormente, la promovente una vez autorizado el proyecto en materia ambiental procederá a tramitar el Registro Nacional de Pesca para la unidad de producción acuícola.
Art. 30°.- *Las actividades pesqueras se clasifican en:* **II.-** *Cultivo o acuacultura con fines*		
Artículo 31°.- *Para realizar las actividades de pesca se requiere lo siguiente:* **I,** *Concesión, para:* **Inciso b)** *Acuacultura comercial* **II,** Permiso, para: **Inciso g)** *Acuacultura de fomento* **III,** *Autorización, para:* **Inciso d)** *Recolectar del medio natural reproductores, larvas, postlarvas, crías, huevos, semillas, alevines o en cualquier otro estadio, y* **Inciso e)** *Acuacultura didáctica.*		

Artículos 22.- *la Secretaría podrá inscribir en el Registro Nacional de Pesca a los acuicultores que no requieran concesión, permiso o Autorización.*	Al **proyecto** le aplica el Artículo, incisos y, fracciones anteriores, porque se trata de una actividad acuícola con fines comerciales.	Por el hecho de presentar a la autoridad correspondiente (SEMARNAT) la Manifestación de Impacto Ambiental, el promovente está cumpliendo con este apartado. El proyecto se vincula por la obligatoriedad de obtener la autorización correspondiente para realizar las obras descritas en esta manifestación de impacto ambiental. Como ya se mencionó anteriormente, la promovente una vez autorizado el proyecto en materia ambiental procederá a tramitar el Registro Nacional de Pesca para la unidad de producción acuícola.
Art. 30°.- *Las actividades pesqueras se clasifican en:* **II.-** *Cultivo o acuacultura con fines*		
Artículo 31°.- *Para realizar las actividades de pesca se requiere lo siguiente:* **I,** *Concesión, para:* **Inciso b)** *Acuacultura comercial* **II,** Permiso, para: **Inciso g)** *Acuacultura de fomento* **III,** *Autorización, para:* **Inciso d)** *Recolectar del medio natural reproductores, larvas, postlarvas, crías, huevos, semillas, alevines o en cualquier otro estadio, y* **Inciso e)** *Acuacultura didáctica.*		

Artículos 22.- *la Secretaría podrá inscribir en el Registro Nacional de Pesca a los acuicultores que no requieran concesión, permiso o Autorización.*	Al **proyecto** le aplica el Artículo, incisos y, fracciones anteriores, porque se trata de una actividad acuícola con fines comerciales.	Por el hecho de presentar a la autoridad correspondiente (SEMARNAT) la Manifestación de Impacto Ambiental, el promovente está cumpliendo con este apartado. El proyecto se vincula por la obligatoriedad de obtener la autorización correspondiente para realizar las obras descritas en esta manifestación de impacto ambiental. Como ya se mencionó anteriormente, la promovente una vez autorizado el proyecto en materia ambiental procederá a tramitar el Registro Nacional de Pesca para la unidad de producción acuícola.
Art. 30°.- *Las actividades pesqueras se clasifican en:* **II.-** *Cultivo o acuacultura con fines*		
Artículo 31°.- *Para realizar las actividades de pesca se requiere lo siguiente:* **I,** *Concesión, para:* **Inciso b)** *Acuacultura comercial* **II,** Permiso, para: **Inciso g)** *Acuacultura de fomento* **III,** *Autorización, para:* **Inciso d)** *Recolectar del medio natural reproductores, larvas, postlarvas, crías, huevos, semillas, alevines o en cualquier otro estadio, y* **Inciso e)** *Acuacultura didáctica.*		

Artículos 22.- *la Secretaría podrá inscribir en el Registro Nacional de Pesca a los acuicultores que no requieran concesión, permiso o Autorización.*	Al **proyecto** le aplica el Artículo, incisos y, fracciones anteriores, porque se trata de una actividad acuícola con fines comerciales.	Por el hecho de presentar a la autoridad correspondiente (SEMARNAT) la Manifestación de Impacto Ambiental, el promovente está cumpliendo con este apartado. El proyecto se vincula por la obligatoriedad de obtener la autorización correspondiente para realizar las obras descritas en esta manifestación de impacto ambiental. Como ya se mencionó anteriormente, la promovente una vez autorizado el proyecto en materia ambiental procederá a tramitar el Registro Nacional de Pesca para la unidad de producción acuícola.
Art. 30°.- *Las actividades pesqueras se clasifican en:* **II.-** *Cultivo o acuacultura con fines*		
Artículo 31°.- *Para realizar las actividades de pesca se requiere lo siguiente:* **I,** *Concesión, para:* **Inciso b)** *Acuacultura comercial* **II,** Permiso, para: **Inciso g)** *Acuacultura de fomento* **III,** *Autorización, para:* **Inciso d)** *Recolectar del medio natural reproductores, larvas, postlarvas, crías, huevos, semillas, alevines o en cualquier otro estadio, y* **Inciso e)** *Acuacultura didáctica.*		

Artículos 22.- *la Secretaría podrá inscribir en el Registro Nacional de Pesca a los acuicultores que no requieran concesión, permiso o Autorización.*	Al **proyecto** le aplica el Artículo, incisos y, fracciones anteriores, porque se trata de una actividad acuícola con fines comerciales.	Por el hecho de presentar a la autoridad correspondiente (SEMARNAT) la Manifestación de Impacto Ambiental, el promovente está cumpliendo con este apartado. El proyecto se vincula por la obligatoriedad de obtener la autorización correspondiente para realizar las obras descritas en esta manifestación de impacto ambiental. Como ya se mencionó anteriormente, la promovente una vez autorizado el proyecto en materia ambiental procederá a tramitar el Registro Nacional de Pesca para la unidad de producción acuícola.
Art. 30°.- *Las actividades pesqueras se clasifican en:* **II.-** *Cultivo o acuacultura con fines*		
Artículo 31°.- *Para realizar las actividades de pesca se requiere lo siguiente:* **I,** *Concesión, para:* **Inciso b)** *Acuacultura comercial* **II,** Permiso, para: **Inciso g)** *Acuacultura de fomento* **III,** *Autorización, para:* **Inciso d)** *Recolectar del medio natural reproductores, larvas, postlarvas, crías, huevos, semillas, alevines o en cualquier otro estadio, y* **Inciso e)** *Acuacultura didáctica.*		

Artículos 22.- *la Secretaría podrá inscribir en el Registro Nacional de Pesca a los acuicultores que no requieran concesión, permiso o Autorización.*	Al **proyecto** le aplica el Artículo, incisos y, fracciones anteriores, porque se trata de una actividad acuícola con fines comerciales.	Por el hecho de presentar a la autoridad correspondiente (SEMARNAT) la Manifestación de Impacto Ambiental, el promovente está cumpliendo con este apartado. El proyecto se vincula por la obligatoriedad de obtener la autorización correspondiente para realizar las obras descritas en esta manifestación de impacto ambiental. Como ya se mencionó anteriormente, la promovente una vez autorizado el proyecto en materia ambiental procederá a tramitar el Registro Nacional de Pesca para la unidad de producción acuícola.
Art. 30°.- *Las actividades pesqueras se clasifican en:* **II.-** *Cultivo o acuacultura con fines*		
Artículo 31°.- *Para realizar las actividades de pesca se requiere lo siguiente:* **I,** *Concesión, para:* **Inciso b)** *Acuacultura comercial* **II,** Permiso, para: **Inciso g)** *Acuacultura de fomento* **III,** *Autorización, para:* **Inciso d)** *Recolectar del medio natural reproductores, larvas, postlarvas, crías, huevos, semillas, alevines o en cualquier otro estadio, y* **Inciso e)** *Acuacultura didáctica.*		

Artículos 22.- *la Secretaría podrá inscribir en el Registro Nacional de Pesca a los acuicultores que no requieran concesión, permiso o Autorización.*	Al **proyecto** le aplica el Artículo, incisos y, fracciones anteriores, porque se trata de una actividad acuícola con fines comerciales.	Por el hecho de presentar a la autoridad correspondiente (SEMARNAT) la Manifestación de Impacto Ambiental, el promovente está cumpliendo con este apartado. El proyecto se vincula por la obligatoriedad de obtener la autorización correspondiente para realizar las obras descritas en esta manifestación de impacto ambiental. Como ya se mencionó anteriormente, la promovente una vez autorizado el proyecto en materia ambiental procederá a tramitar el Registro Nacional de Pesca para la unidad de producción acuícola.
Art. 30°.- *Las actividades pesqueras se clasifican en:* **II.-** *Cultivo o acuacultura con fines*		
Artículo 31°.- *Para realizar las actividades de pesca se requiere lo siguiente:* **I,** *Concesión, para:* **Inciso b)** *Acuacultura comercial* **II,** Permiso, para: **Inciso g)** *Acuacultura de fomento* **III,** *Autorización, para:* **Inciso d)** *Recolectar del medio natural reproductores, larvas, postlarvas, crías, huevos, semillas, alevines o en cualquier otro estadio, y* **Inciso e)** *Acuacultura didáctica.*		

Artículos 22.- *la Secretaría podrá inscribir en el Registro Nacional de Pesca a los acuicultores que no requieran concesión, permiso o Autorización.*	Al **proyecto** le aplica el Artículo, incisos y, fracciones anteriores, porque se trata de una actividad acuícola con fines comerciales.	Por el hecho de presentar a la autoridad correspondiente (SEMARNAT) la Manifestación de Impacto Ambiental, el promovente está cumpliendo con este apartado. El proyecto se vincula por la obligatoriedad de obtener la autorización correspondiente para realizar las obras descritas en esta manifestación de impacto ambiental. Como ya se mencionó anteriormente, la promovente una vez autorizado el proyecto en materia ambiental procederá a tramitar el Registro Nacional de Pesca para la unidad de producción acuícola.
Art. 30°.- *Las actividades pesqueras se clasifican en:* **II.-** *Cultivo o acuacultura con fines*		
Artículo 31°.- *Para realizar las actividades de pesca se requiere lo siguiente:* **I,** *Concesión, para:* **Inciso b)** *Acuacultura comercial* **II,** Permiso, para: **Inciso g)** *Acuacultura de fomento* **III,** *Autorización, para:* **Inciso d)** *Recolectar del medio natural reproductores, larvas, postlarvas, crías, huevos, semillas, alevines o en cualquier otro estadio, y* **Inciso e)** *Acuacultura didáctica.*		

Artículos 22.- *la Secretaría podrá inscribir en el Registro Nacional de Pesca a los acuicultores que no requieran concesión, permiso o Autorización.*	Al **proyecto** le aplica el Artículo, incisos y, fracciones anteriores, porque se trata de una actividad acuícola con fines comerciales.	Por el hecho de presentar a la autoridad correspondiente (SEMARNAT) la Manifestación de Impacto Ambiental, el promovente está cumpliendo con este apartado. El proyecto se vincula por la obligatoriedad de obtener la autorización correspondiente para realizar las obras descritas en esta manifestación de impacto ambiental. Como ya se mencionó anteriormente, la promovente una vez autorizado el proyecto en materia ambiental procederá a tramitar el Registro Nacional de Pesca para la unidad de producción acuícola.
Art. 30°.- *Las actividades pesqueras se clasifican en:* **II.-** *Cultivo o acuacultura con fines*		
Artículo 31°.- *Para realizar las actividades de pesca se requiere lo siguiente:* **I,** *Concesión, para:* **Inciso b)** *Acuacultura comercial* **II,** Permiso, para: **Inciso g)** *Acuacultura de fomento* **III,** *Autorización, para:* **Inciso d)** *Recolectar del medio natural reproductores, larvas, postlarvas, crías, huevos, semillas, alevines o en cualquier otro estadio, y* **Inciso e)** *Acuacultura didáctica.*		

Artículos 22.- *la Secretaría podrá inscribir en el Registro Nacional de Pesca a los acuicultores que no requieran concesión, permiso o Autorización.*	Al **proyecto** le aplica el Artículo, incisos y, fracciones anteriores, porque se trata de una actividad acuícola con fines comerciales.	Por el hecho de presentar a la autoridad correspondiente (SEMARNAT) la Manifestación de Impacto Ambiental, el promovente está cumpliendo con este apartado. El proyecto se vincula por la obligatoriedad de obtener la autorización correspondiente para realizar las obras descritas en esta manifestación de impacto ambiental. Como ya se mencionó anteriormente, la promovente una vez autorizado el proyecto en materia ambiental procederá a tramitar el Registro Nacional de Pesca para la unidad de producción acuícola.
Art. 30°.- *Las actividades pesqueras se clasifican en:* **II.-** *Cultivo o acuacultura con fines*		
Artículo 31°.- *Para realizar las actividades de pesca se requiere lo siguiente:* **I,** *Concesión, para:* **Inciso b)** *Acuacultura comercial* **II,** Permiso, para: **Inciso g)** *Acuacultura de fomento* **III,** *Autorización, para:* **Inciso d)** *Recolectar del medio natural reproductores, larvas, postlarvas, crías, huevos, semillas, alevines o en cualquier otro estadio, y* **Inciso e)** *Acuacultura didáctica.*		

Artículos 22.- *la Secretaría podrá inscribir en el Registro Nacional de Pesca a los acuicultores que no requieran concesión, permiso o Autorización.*	Al **proyecto** le aplica el Artículo, incisos y, fracciones anteriores, porque se trata de una actividad acuícola con fines comerciales.	Por el hecho de presentar a la autoridad correspondiente (SEMARNAT) la Manifestación de Impacto Ambiental, el promovente está cumpliendo con este apartado. El proyecto se vincula por la obligatoriedad de obtener la autorización correspondiente para realizar las obras descritas en esta manifestación de impacto ambiental. Como ya se mencionó anteriormente, la promovente una vez autorizado el proyecto en materia ambiental procederá a tramitar el Registro Nacional de Pesca para la unidad de producción acuícola.
Art. 30°.- *Las actividades pesqueras se clasifican en:* **II.-** *Cultivo o acuacultura con fines*		
Artículo 31°.- *Para realizar las actividades de pesca se requiere lo siguiente:* **I,** *Concesión, para:* **Inciso b)** *Acuacultura comercial* **II,** Permiso, para: **Inciso g)** *Acuacultura de fomento* **III,** *Autorización, para:* **Inciso d)** *Recolectar del medio natural reproductores, larvas, postlarvas, crías, huevos, semillas, alevines o en cualquier otro estadio, y* **Inciso e)** *Acuacultura didáctica.*		

Artículos 22.- *la Secretaría podrá inscribir en el Registro Nacional de Pesca a los acuicultores que no requieran concesión, permiso o Autorización.*	Al **proyecto** le aplica el Artículo, incisos y, fracciones anteriores, porque se trata de una actividad acuícola con fines comerciales.	Por el hecho de presentar a la autoridad correspondiente (SEMARNAT) la Manifestación de Impacto Ambiental, el promovente está cumpliendo con este apartado. El proyecto se vincula por la obligatoriedad de obtener la autorización correspondiente para realizar las obras descritas en esta manifestación de impacto ambiental. Como ya se mencionó anteriormente, la promovente una vez autorizado el proyecto en materia ambiental procederá a tramitar el Registro Nacional de Pesca para la unidad de producción acuícola.
Art. 30°.- *Las actividades pesqueras se clasifican en:* **II.-** *Cultivo o acuacultura con fines*		
Artículo 31°.- *Para realizar las actividades de pesca se requiere lo siguiente:* **I,** *Concesión, para:* **Inciso b)** *Acuacultura comercial* **II,** Permiso, para: **Inciso g)** *Acuacultura de fomento* **III,** *Autorización, para:* **Inciso d)** *Recolectar del medio natural reproductores, larvas, postlarvas, crías, huevos, semillas, alevines o en cualquier otro estadio, y* **Inciso e)** *Acuacultura didáctica.*		

Artículos 22.- *la Secretaría podrá inscribir en el Registro Nacional de Pesca a los acuicultores que no requieran concesión, permiso o Autorización.*	Al **proyecto** le aplica el Artículo, incisos y, fracciones anteriores, porque se trata de una actividad acuícola con fines comerciales.	Por el hecho de presentar a la autoridad correspondiente (SEMARNAT) la Manifestación de Impacto Ambiental, el promovente está cumpliendo con este apartado. El proyecto se vincula por la obligatoriedad de obtener la autorización correspondiente para realizar las obras descritas en esta manifestación de impacto ambiental. Como ya se mencionó anteriormente, la promovente una vez autorizado el proyecto en materia ambiental procederá a tramitar el Registro Nacional de Pesca para la unidad de producción acuícola.
Art. 30°.- *Las actividades pesqueras se clasifican en:* **II.-** *Cultivo o acuacultura con fines*		
Artículo 31°.- *Para realizar las actividades de pesca se requiere lo siguiente:* **I,** *Concesión, para:* **Inciso b)** *Acuacultura comercial* **II,** Permiso, para: **Inciso g)** *Acuacultura de fomento* **III,** *Autorización, para:* **Inciso d)** *Recolectar del medio natural reproductores, larvas, postlarvas, crías, huevos, semillas, alevines o en cualquier otro estadio, y* **Inciso e)** *Acuacultura didáctica.*		

Artículos 22.- *la Secretaría podrá inscribir en el Registro Nacional de Pesca a los acuicultores que no requieran concesión, permiso o Autorización.*	Al **proyecto** le aplica el Artículo, incisos y, fracciones anteriores, porque se trata de una actividad acuícola con fines comerciales.	Por el hecho de presentar a la autoridad correspondiente (SEMARNAT) la Manifestación de Impacto Ambiental, el promovente está cumpliendo con este apartado. El proyecto se vincula por la obligatoriedad de obtener la autorización correspondiente para realizar las obras descritas en esta manifestación de impacto ambiental. Como ya se mencionó anteriormente, la promovente una vez autorizado el proyecto en materia ambiental procederá a tramitar el Registro Nacional de Pesca para la unidad de producción acuícola.
Art. 30°.- *Las actividades pesqueras se clasifican en:* **II.-** *Cultivo o acuacultura con fines*		
Artículo 31°.- *Para realizar las actividades de pesca se requiere lo siguiente:* **I,** *Concesión, para:* **Inciso b)** *Acuacultura comercial* **II,** Permiso, para: **Inciso g)** *Acuacultura de fomento* **III,** *Autorización, para:* **Inciso d)** *Recolectar del medio natural reproductores, larvas, postlarvas, crías, huevos, semillas, alevines o en cualquier otro estadio, y* **Inciso e)** *Acuacultura didáctica.*		

Artículos 22.- *la Secretaría podrá inscribir en el Registro Nacional de Pesca a los acuicultores que no requieran concesión, permiso o Autorización.*	Al **proyecto** le aplica el Artículo, incisos y, fracciones anteriores, porque se trata de una actividad acuícola con fines comerciales.	Por el hecho de presentar a la autoridad correspondiente (SEMARNAT) la Manifestación de Impacto Ambiental, el promovente está cumpliendo con este apartado. El proyecto se vincula por la obligatoriedad de obtener la autorización correspondiente para realizar las obras descritas en esta manifestación de impacto ambiental. Como ya se mencionó anteriormente, la promovente una vez autorizado el proyecto en materia ambiental procederá a tramitar el Registro Nacional de Pesca para la unidad de producción acuícola.
Art. 30°.- *Las actividades pesqueras se clasifican en:* **II.-** *Cultivo o acuacultura con fines*		
Artículo 31°.- *Para realizar las actividades de pesca se requiere lo siguiente:* **I,** *Concesión, para:* **Inciso b)** *Acuacultura comercial* **II,** Permiso, para: **Inciso g)** *Acuacultura de fomento* **III,** *Autorización, para:* **Inciso d)** *Recolectar del medio natural reproductores, larvas, postlarvas, crías, huevos, semillas, alevines o en cualquier otro estadio, y* **Inciso e)** *Acuacultura didáctica.*		

Artículos 22.- *la Secretaría podrá inscribir en el Registro Nacional de Pesca a los acuicultores que no requieran concesión, permiso o Autorización.*	Al **proyecto** le aplica el Artículo, incisos y, fracciones anteriores, porque se trata de una actividad acuícola con fines comerciales.	Por el hecho de presentar a la autoridad correspondiente (SEMARNAT) la Manifestación de Impacto Ambiental, el promovente está cumpliendo con este apartado. El proyecto se vincula por la obligatoriedad de obtener la autorización correspondiente para realizar las obras descritas en esta manifestación de impacto ambiental. Como ya se mencionó anteriormente, la promovente una vez autorizado el proyecto en materia ambiental procederá a tramitar el Registro Nacional de Pesca para la unidad de producción acuícola.
Art. 30°.- *Las actividades pesqueras se clasifican en:* **II.-** *Cultivo o acuacultura con fines*		
Artículo 31°.- *Para realizar las actividades de pesca se requiere lo siguiente:* **I,** *Concesión, para:* **Inciso b)** *Acuacultura comercial* **II,** Permiso, para: **Inciso g)** *Acuacultura de fomento* **III,** *Autorización, para:* **Inciso d)** *Recolectar del medio natural reproductores, larvas, postlarvas, crías, huevos, semillas, alevines o en cualquier otro estadio, y* **Inciso e)** *Acuacultura didáctica.*		

Artículos 22.- *la Secretaría podrá inscribir en el Registro Nacional de Pesca a los acuicultores que no requieran concesión, permiso o Autorización.*	Al **proyecto** le aplica el Artículo, incisos y, fracciones anteriores, porque se trata de una actividad acuícola con fines comerciales.	Por el hecho de presentar a la autoridad correspondiente (SEMARNAT) la Manifestación de Impacto Ambiental, el promovente está cumpliendo con este apartado. El proyecto se vincula por la obligatoriedad de obtener la autorización correspondiente para realizar las obras descritas en esta manifestación de impacto ambiental. Como ya se mencionó anteriormente, la promovente una vez autorizado el proyecto en materia ambiental procederá a tramitar el Registro Nacional de Pesca para la unidad de producción acuícola.
Art. 30°.- *Las actividades pesqueras se clasifican en:* **II.-** *Cultivo o acuacultura con fines*		
Artículo 31°.- *Para realizar las actividades de pesca se requiere lo siguiente:* **I,** *Concesión, para:* **Inciso b)** *Acuacultura comercial* **II,** Permiso, para: **Inciso g)** *Acuacultura de fomento* **III,** *Autorización, para:* **Inciso d)** *Recolectar del medio natural reproductores, larvas, postlarvas, crías, huevos, semillas, alevines o en cualquier otro estadio, y* **Inciso e)** *Acuacultura didáctica.*		

Artículos 22.- *la Secretaría podrá inscribir en el Registro Nacional de Pesca a los acuicultores que no requieran concesión, permiso o Autorización.*	Al **proyecto** le aplica el Artículo, incisos y, fracciones anteriores, porque se trata de una actividad acuícola con fines comerciales.	Por el hecho de presentar a la autoridad correspondiente (SEMARNAT) la Manifestación de Impacto Ambiental, el promovente está cumpliendo con este apartado. El proyecto se vincula por la obligatoriedad de obtener la autorización correspondiente para realizar las obras descritas en esta manifestación de impacto ambiental. Como ya se mencionó anteriormente, la promovente una vez autorizado el proyecto en materia ambiental procederá a tramitar el Registro Nacional de Pesca para la unidad de producción acuícola.
Art. 30°.- *Las actividades pesqueras se clasifican en:* **II.-** *Cultivo o acuacultura con fines*		
Artículo 31°.- *Para realizar las actividades de pesca se requiere lo siguiente:* **I,** *Concesión, para:* **Inciso b)** *Acuacultura comercial* **II,** Permiso, para: **Inciso g)** *Acuacultura de fomento* **III,** *Autorización, para:* **Inciso d)** *Recolectar del medio natural reproductores, larvas, postlarvas, crías, huevos, semillas, alevines o en cualquier otro estadio, y* **Inciso e)** *Acuacultura didáctica.*		

Artículos 22.- *la Secretaría podrá inscribir en el Registro Nacional de Pesca a los acuicultores que no requieran concesión, permiso o Autorización.*	Al **proyecto** le aplica el Artículo, incisos y, fracciones anteriores, porque se trata de una actividad acuícola con fines comerciales.	Por el hecho de presentar a la autoridad correspondiente (SEMARNAT) la Manifestación de Impacto Ambiental, el promovente está cumpliendo con este apartado. El proyecto se vincula por la obligatoriedad de obtener la autorización correspondiente para realizar las obras descritas en esta manifestación de impacto ambiental. Como ya se mencionó anteriormente, la promovente una vez autorizado el proyecto en materia ambiental procederá a tramitar el Registro Nacional de Pesca para la unidad de producción acuícola.
Art. 30°.- *Las actividades pesqueras se clasifican en:* **II.-** *Cultivo o acuacultura con fines*		
Artículo 31°.- *Para realizar las actividades de pesca se requiere lo siguiente:* **I,** *Concesión, para:* **Inciso b)** *Acuacultura comercial* **II,** Permiso, para: **Inciso g)** *Acuacultura de fomento* **III,** *Autorización, para:* **Inciso d)** *Recolectar del medio natural reproductores, larvas, postlarvas, crías, huevos, semillas, alevines o en cualquier otro estadio, y* **Inciso e)** *Acuacultura didáctica.*		

Artículos 22.- *la Secretaría podrá inscribir en el Registro Nacional de Pesca a los acuicultores que no requieran concesión, permiso o Autorización.*	Al **proyecto** le aplica el Artículo, incisos y, fracciones anteriores, porque se trata de una actividad acuícola con fines comerciales.	Por el hecho de presentar a la autoridad correspondiente (SEMARNAT) la Manifestación de Impacto Ambiental, el promovente está cumpliendo con este apartado. El proyecto se vincula por la obligatoriedad de obtener la autorización correspondiente para realizar las obras descritas en esta manifestación de impacto ambiental. Como ya se mencionó anteriormente, la promovente una vez autorizado el proyecto en materia ambiental procederá a tramitar el Registro Nacional de Pesca para la unidad de producción acuícola.
Art. 30°.- *Las actividades pesqueras se clasifican en:* **II.-** *Cultivo o acuacultura con fines*		
Artículo 31°.- *Para realizar las actividades de pesca se requiere lo siguiente:* **I,** *Concesión, para:* **Inciso b)** *Acuacultura comercial* **II,** Permiso, para: **Inciso g)** *Acuacultura de fomento* **III,** *Autorización, para:* **Inciso d)** *Recolectar del medio natural reproductores, larvas, postlarvas, crías, huevos, semillas, alevines o en cualquier otro estadio, y* **Inciso e)** *Acuacultura didáctica.*		

Artículos 22.- *la Secretaría podrá inscribir en el Registro Nacional de Pesca a los acuicultores que no requieran concesión, permiso o Autorización.*	Al **proyecto** le aplica el Artículo, incisos y, fracciones anteriores, porque se trata de una actividad acuícola con fines comerciales.	Por el hecho de presentar a la autoridad correspondiente (SEMARNAT) la Manifestación de Impacto Ambiental, el promovente está cumpliendo con este apartado. El proyecto se vincula por la obligatoriedad de obtener la autorización correspondiente para realizar las obras descritas en esta manifestación de impacto ambiental. Como ya se mencionó anteriormente, la promovente una vez autorizado el proyecto en materia ambiental procederá a tramitar el Registro Nacional de Pesca para la unidad de producción acuícola.
Art. 30°.- *Las actividades pesqueras se clasifican en:* **II.-** *Cultivo o acuacultura con fines*		
Artículo 31°.- *Para realizar las actividades de pesca se requiere lo siguiente:* **I,** *Concesión, para:* **Inciso b)** *Acuacultura comercial* **II,** Permiso, para: **Inciso g)** *Acuacultura de fomento* **III,** *Autorización, para:* **Inciso d)** *Recolectar del medio natural reproductores, larvas, postlarvas, crías, huevos, semillas, alevines o en cualquier otro estadio, y* **Inciso e)** *Acuacultura didáctica.*		

Artículos 22.- *la Secretaría podrá inscribir en el Registro Nacional de Pesca a los acuicultores que no requieran concesión, permiso o Autorización.*	Al **proyecto** le aplica el Artículo, incisos y, fracciones anteriores, porque se trata de una actividad acuícola con fines comerciales.	Por el hecho de presentar a la autoridad correspondiente (SEMARNAT) la Manifestación de Impacto Ambiental, el promovente está cumpliendo con este apartado. El proyecto se vincula por la obligatoriedad de obtener la autorización correspondiente para realizar las obras descritas en esta manifestación de impacto ambiental. Como ya se mencionó anteriormente, la promovente una vez autorizado el proyecto en materia ambiental procederá a tramitar el Registro Nacional de Pesca para la unidad de producción acuícola.
Art. 30°.- *Las actividades pesqueras se clasifican en:* **II.-** *Cultivo o acuacultura con fines*		
Artículo 31°.- *Para realizar las actividades de pesca se requiere lo siguiente:* **I,** *Concesión, para:* **Inciso b)** *Acuacultura comercial* **II,** Permiso, para: **Inciso g)** *Acuacultura de fomento* **III,** *Autorización, para:* **Inciso d)** *Recolectar del medio natural reproductores, larvas, postlarvas, crías, huevos, semillas, alevines o en cualquier otro estadio, y* **Inciso e)** *Acuacultura didáctica.*		

Artículos 22.- *la Secretaría podrá inscribir en el Registro Nacional de Pesca a los acuicultores que no requieran concesión, permiso o Autorización.*	Al **proyecto** le aplica el Artículo, incisos y, fracciones anteriores, porque se trata de una actividad acuícola con fines comerciales.	Por el hecho de presentar a la autoridad correspondiente (SEMARNAT) la Manifestación de Impacto Ambiental, el promovente está cumpliendo con este apartado. El proyecto se vincula por la obligatoriedad de obtener la autorización correspondiente para realizar las obras descritas en esta manifestación de impacto ambiental. Como ya se mencionó anteriormente, la promovente una vez autorizado el proyecto en materia ambiental procederá a tramitar el Registro Nacional de Pesca para la unidad de producción acuícola.
Art. 30°.- *Las actividades pesqueras se clasifican en:* **II.-** *Cultivo o acuacultura con fines*		
Artículo 31°.- *Para realizar las actividades de pesca se requiere lo siguiente:* **I,** *Concesión, para:* **Inciso b)** *Acuacultura comercial* **II,** Permiso, para: **Inciso g)** *Acuacultura de fomento* **III,** *Autorización, para:* **Inciso d)** *Recolectar del medio natural reproductores, larvas, postlarvas, crías, huevos, semillas, alevines o en cualquier otro estadio, y* **Inciso e)** *Acuacultura didáctica.*		

Artículos 22.- *la Secretaría podrá inscribir en el Registro Nacional de Pesca a los acuicultores que no requieran concesión, permiso o Autorización.*	Al **proyecto** le aplica el Artículo, incisos y, fracciones anteriores, porque se trata de una actividad acuícola con fines comerciales.	Por el hecho de presentar a la autoridad correspondiente (SEMARNAT) la Manifestación de Impacto Ambiental, el promovente está cumpliendo con este apartado. El proyecto se vincula por la obligatoriedad de obtener la autorización correspondiente para realizar las obras descritas en esta manifestación de impacto ambiental. Como ya se mencionó anteriormente, la promovente una vez autorizado el proyecto en materia ambiental procederá a tramitar el Registro Nacional de Pesca para la unidad de producción acuícola.
Art. 30°.- *Las actividades pesqueras se clasifican en:* **II.-** *Cultivo o acuacultura con fines*		
Artículo 31°.- *Para realizar las actividades de pesca se requiere lo siguiente:* **I,** *Concesión, para:* **Inciso b)** *Acuacultura comercial* **II,** Permiso, para: **Inciso g)** *Acuacultura de fomento* **III,** *Autorización, para:* **Inciso d)** *Recolectar del medio natural reproductores, larvas, postlarvas, crías, huevos, semillas, alevines o en cualquier otro estadio, y* **Inciso e)** *Acuacultura didáctica.*		

Artículos 22.- *la Secretaría podrá inscribir en el Registro Nacional de Pesca a los acuicultores que no requieran concesión, permiso o Autorización.*	Al **proyecto** le aplica el Artículo, incisos y, fracciones anteriores, porque se trata de una actividad acuícola con fines comerciales.	Por el hecho de presentar a la autoridad correspondiente (SEMARNAT) la Manifestación de Impacto Ambiental, el promovente está cumpliendo con este apartado. El proyecto se vincula por la obligatoriedad de obtener la autorización correspondiente para realizar las obras descritas en esta manifestación de impacto ambiental. Como ya se mencionó anteriormente, la promovente una vez autorizado el proyecto en materia ambiental procederá a tramitar el Registro Nacional de Pesca para la unidad de producción acuícola.
Art. 30°.- *Las actividades pesqueras se clasifican en:* **II.-** *Cultivo o acuacultura con fines*		
Artículo 31°.- *Para realizar las actividades de pesca se requiere lo siguiente:* **I,** *Concesión, para:* **Inciso b)** *Acuacultura comercial* **II,** Permiso, para: **Inciso g)** *Acuacultura de fomento* **III,** *Autorización, para:* **Inciso d)** *Recolectar del medio natural reproductores, larvas, postlarvas, crías, huevos, semillas, alevines o en cualquier otro estadio, y* **Inciso e)** *Acuacultura didáctica.*		

Artículos 22.- *la Secretaría podrá inscribir en el Registro Nacional de Pesca a los acuicultores que no requieran concesión, permiso o Autorización.*	Al **proyecto** le aplica el Artículo, incisos y, fracciones anteriores, porque se trata de una actividad acuícola con fines comerciales.	Por el hecho de presentar a la autoridad correspondiente (SEMARNAT) la Manifestación de Impacto Ambiental, el promovente está cumpliendo con este apartado. El proyecto se vincula por la obligatoriedad de obtener la autorización correspondiente para realizar las obras descritas en esta manifestación de impacto ambiental. Como ya se mencionó anteriormente, la promovente una vez autorizado el proyecto en materia ambiental procederá a tramitar el Registro Nacional de Pesca para la unidad de producción acuícola.
Art. 30°.- *Las actividades pesqueras se clasifican en:* **II.-** *Cultivo o acuacultura con fines*		
Artículo 31°.- *Para realizar las actividades de pesca se requiere lo siguiente:* **I,** *Concesión, para:* **Inciso b)** *Acuacultura comercial* **II,** Permiso, para: **Inciso g)** *Acuacultura de fomento* **III,** *Autorización, para:* **Inciso d)** *Recolectar del medio natural reproductores, larvas, postlarvas, crías, huevos, semillas, alevines o en cualquier otro estadio, y* **Inciso e)** *Acuacultura didáctica.*		

Artículos 22.- *la Secretaría podrá inscribir en el Registro Nacional de Pesca a los acuicultores que no requieran concesión, permiso o Autorización.*	Al **proyecto** le aplica el Artículo, incisos y, fracciones anteriores, porque se trata de una actividad acuícola con fines comerciales.	Por el hecho de presentar a la autoridad correspondiente (SEMARNAT) la Manifestación de Impacto Ambiental, el promovente está cumpliendo con este apartado. El proyecto se vincula por la obligatoriedad de obtener la autorización correspondiente para realizar las obras descritas en esta manifestación de impacto ambiental. Como ya se mencionó anteriormente, la promovente una vez autorizado el proyecto en materia ambiental procederá a tramitar el Registro Nacional de Pesca para la unidad de producción acuícola.
Art. 30°.- *Las actividades pesqueras se clasifican en:* **II.-** *Cultivo o acuacultura con fines*		
Artículo 31°.- *Para realizar las actividades de pesca se requiere lo siguiente:* **I,** *Concesión, para:* **Inciso b)** *Acuacultura comercial* **II,** Permiso, para: **Inciso g)** *Acuacultura de fomento* **III,** *Autorización, para:* **Inciso d)** *Recolectar del medio natural reproductores, larvas, postlarvas, crías, huevos, semillas, alevines o en cualquier otro estadio, y* **Inciso e)** *Acuacultura didáctica.*		

Artículos 22.- *la Secretaría podrá inscribir en el Registro Nacional de Pesca a los acuicultores que no requieran concesión, permiso o Autorización.*	Al **proyecto** le aplica el Artículo, incisos y, fracciones anteriores, porque se trata de una actividad acuícola con fines comerciales.	Por el hecho de presentar a la autoridad correspondiente (SEMARNAT) la Manifestación de Impacto Ambiental, el promovente está cumpliendo con este apartado. El proyecto se vincula por la obligatoriedad de obtener la autorización correspondiente para realizar las obras descritas en esta manifestación de impacto ambiental. Como ya se mencionó anteriormente, la promovente una vez autorizado el proyecto en materia ambiental procederá a tramitar el Registro Nacional de Pesca para la unidad de producción acuícola.
Art. 30°.- *Las actividades pesqueras se clasifican en:* **II.-** *Cultivo o acuacultura con fines*		
Artículo 31°.- *Para realizar las actividades de pesca se requiere lo siguiente:* **I,** *Concesión, para:* **Inciso b)** *Acuacultura comercial* **II,** Permiso, para: **Inciso g)** *Acuacultura de fomento* **III,** *Autorización, para:* **Inciso d)** *Recolectar del medio natural reproductores, larvas, postlarvas, crías, huevos, semillas, alevines o en cualquier otro estadio, y* **Inciso e)** *Acuacultura didáctica.*		

Artículos 22.- *la Secretaría podrá inscribir en el Registro Nacional de Pesca a los acuicultores que no requieran concesión, permiso o Autorización.*	Al **proyecto** le aplica el Artículo, incisos y, fracciones anteriores, porque se trata de una actividad acuícola con fines comerciales.	Por el hecho de presentar a la autoridad correspondiente (SEMARNAT) la Manifestación de Impacto Ambiental, el promovente está cumpliendo con este apartado. El proyecto se vincula por la obligatoriedad de obtener la autorización correspondiente para realizar las obras descritas en esta manifestación de impacto ambiental. Como ya se mencionó anteriormente, la promovente una vez autorizado el proyecto en materia ambiental procederá a tramitar el Registro Nacional de Pesca para la unidad de producción acuícola.
Art. 30°.- *Las actividades pesqueras se clasifican en:* **II.-** *Cultivo o acuacultura con fines*		
Artículo 31°.- *Para realizar las actividades de pesca se requiere lo siguiente:* **I,** *Concesión, para:* **Inciso b)** *Acuacultura comercial* **II,** Permiso, para: **Inciso g)** *Acuacultura de fomento* **III,** *Autorización, para:* **Inciso d)** *Recolectar del medio natural reproductores, larvas, postlarvas, crías, huevos, semillas, alevines o en cualquier otro estadio, y* **Inciso e)** *Acuacultura didáctica.*		

Artículos 22.- *la Secretaría podrá inscribir en el Registro Nacional de Pesca a los acuicultores que no requieran concesión, permiso o Autorización.*	Al **proyecto** le aplica el Artículo, incisos y, fracciones anteriores, porque se trata de una actividad acuícola con fines comerciales.	Por el hecho de presentar a la autoridad correspondiente (SEMARNAT) la Manifestación de Impacto Ambiental, el promovente está cumpliendo con este apartado. El proyecto se vincula por la obligatoriedad de obtener la autorización correspondiente para realizar las obras descritas en esta manifestación de impacto ambiental. Como ya se mencionó anteriormente, la promovente una vez autorizado el proyecto en materia ambiental procederá a tramitar el Registro Nacional de Pesca para la unidad de producción acuícola.
Art. 30°.- *Las actividades pesqueras se clasifican en:* **II.-** *Cultivo o acuacultura con fines*		
Artículo 31°.- *Para realizar las actividades de pesca se requiere lo siguiente:* **I,** *Concesión, para:* **Inciso b)** *Acuacultura comercial* **II,** Permiso, para: **Inciso g)** *Acuacultura de fomento* **III,** *Autorización, para:* **Inciso d)** *Recolectar del medio natural reproductores, larvas, postlarvas, crías, huevos, semillas, alevines o en cualquier otro estadio, y* **Inciso e)** *Acuacultura didáctica.*		

Artículos 22.- *la Secretaría podrá inscribir en el Registro Nacional de Pesca a los acuicultores que no requieran concesión, permiso o Autorización.*	Al **proyecto** le aplica el Artículo, incisos y, fracciones anteriores, porque se trata de una actividad acuícola con fines comerciales.	Por el hecho de presentar a la autoridad correspondiente (SEMARNAT) la Manifestación de Impacto Ambiental, el promovente está cumpliendo con este apartado. El proyecto se vincula por la obligatoriedad de obtener la autorización correspondiente para realizar las obras descritas en esta manifestación de impacto ambiental. Como ya se mencionó anteriormente, la promovente una vez autorizado el proyecto en materia ambiental procederá a tramitar el Registro Nacional de Pesca para la unidad de producción acuícola.
Art. 30°.- *Las actividades pesqueras se clasifican en:* **II.-** *Cultivo o acuacultura con fines*		
Artículo 31°.- *Para realizar las actividades de pesca se requiere lo siguiente:* **I,** *Concesión, para:* **Inciso b)** *Acuacultura comercial* **II,** Permiso, para: **Inciso g)** *Acuacultura de fomento* **III,** *Autorización, para:* **Inciso d)** *Recolectar del medio natural reproductores, larvas, postlarvas, crías, huevos, semillas, alevines o en cualquier otro estadio, y* **Inciso e)** *Acuacultura didáctica.*		

Artículos 22.- *la Secretaría podrá inscribir en el Registro Nacional de Pesca a los acuicultores que no requieran concesión, permiso o Autorización.*	Al **proyecto** le aplica el Artículo, incisos y, fracciones anteriores, porque se trata de una actividad acuícola con fines comerciales.	Por el hecho de presentar a la autoridad correspondiente (SEMARNAT) la Manifestación de Impacto Ambiental, el promovente está cumpliendo con este apartado. El proyecto se vincula por la obligatoriedad de obtener la autorización correspondiente para realizar las obras descritas en esta manifestación de impacto ambiental. Como ya se mencionó anteriormente, la promovente una vez autorizado el proyecto en materia ambiental procederá a tramitar el Registro Nacional de Pesca para la unidad de producción acuícola.
Art. 30°.- *Las actividades pesqueras se clasifican en:* **II.-** *Cultivo o acuacultura con fines*		
Artículo 31°.- *Para realizar las actividades de pesca se requiere lo siguiente:* **I,** *Concesión, para:* **Inciso b)** *Acuacultura comercial* **II,** Permiso, para: **Inciso g)** *Acuacultura de fomento* **III,** *Autorización, para:* **Inciso d)** *Recolectar del medio natural reproductores, larvas, postlarvas, crías, huevos, semillas, alevines o en cualquier otro estadio, y* **Inciso e)** *Acuacultura didáctica.*		

Artículos 22.- *la Secretaría podrá inscribir en el Registro Nacional de Pesca a los acuicultores que no requieran concesión, permiso o Autorización.*	Al **proyecto** le aplica el Artículo, incisos y, fracciones anteriores, porque se trata de una actividad acuícola con fines comerciales.	Por el hecho de presentar a la autoridad correspondiente (SEMARNAT) la Manifestación de Impacto Ambiental, el promovente está cumpliendo con este apartado. El proyecto se vincula por la obligatoriedad de obtener la autorización correspondiente para realizar las obras descritas en esta manifestación de impacto ambiental. Como ya se mencionó anteriormente, la promovente una vez autorizado el proyecto en materia ambiental procederá a tramitar el Registro Nacional de Pesca para la unidad de producción acuícola.
Art. 30°.- *Las actividades pesqueras se clasifican en:* **II.-** *Cultivo o acuacultura con fines*		
Artículo 31°.- *Para realizar las actividades de pesca se requiere lo siguiente:* **I,** *Concesión, para:* **Inciso b)** *Acuacultura comercial* **II,** Permiso, para: **Inciso g)** *Acuacultura de fomento* **III,** *Autorización, para:* **Inciso d)** *Recolectar del medio natural reproductores, larvas, postlarvas, crías, huevos, semillas, alevines o en cualquier otro estadio, y* **Inciso e)** *Acuacultura didáctica.*		

Artículos 22.- *la Secretaría podrá inscribir en el Registro Nacional de Pesca a los acuicultores que no requieran concesión, permiso o Autorización.*	Al **proyecto** le aplica el Artículo, incisos y, fracciones anteriores, porque se trata de una actividad acuícola con fines comerciales.	Por el hecho de presentar a la autoridad correspondiente (SEMARNAT) la Manifestación de Impacto Ambiental, el promovente está cumpliendo con este apartado. El proyecto se vincula por la obligatoriedad de obtener la autorización correspondiente para realizar las obras descritas en esta manifestación de impacto ambiental. Como ya se mencionó anteriormente, la promovente una vez autorizado el proyecto en materia ambiental procederá a tramitar el Registro Nacional de Pesca para la unidad de producción acuícola.
Art. 30°.- *Las actividades pesqueras se clasifican en:* **II.-** *Cultivo o acuacultura con fines*		
Artículo 31°.- *Para realizar las actividades de pesca se requiere lo siguiente:* **I,** *Concesión, para:* **Inciso b)** *Acuacultura comercial* **II,** Permiso, para: **Inciso g)** *Acuacultura de fomento* **III,** *Autorización, para:* **Inciso d)** *Recolectar del medio natural reproductores, larvas, postlarvas, crías, huevos, semillas, alevines o en cualquier otro estadio, y* **Inciso e)** *Acuacultura didáctica.*		

Artículos 22.- *la Secretaría podrá inscribir en el Registro Nacional de Pesca a los acuicultores que no requieran concesión, permiso o Autorización.*	Al **proyecto** le aplica el Artículo, incisos y, fracciones anteriores, porque se trata de una actividad acuícola con fines comerciales.	Por el hecho de presentar a la autoridad correspondiente (SEMARNAT) la Manifestación de Impacto Ambiental, el promovente está cumpliendo con este apartado. El proyecto se vincula por la obligatoriedad de obtener la autorización correspondiente para realizar las obras descritas en esta manifestación de impacto ambiental. Como ya se mencionó anteriormente, la promovente una vez autorizado el proyecto en materia ambiental procederá a tramitar el Registro Nacional de Pesca para la unidad de producción acuícola.
Art. 30°.- *Las actividades pesqueras se clasifican en:* **II.-** *Cultivo o acuacultura con fines*		
Artículo 31°.- *Para realizar las actividades de pesca se requiere lo siguiente:* **I,** *Concesión, para:* **Inciso b)** *Acuacultura comercial* **II,** Permiso, para: **Inciso g)** *Acuacultura de fomento* **III,** *Autorización, para:* **Inciso d)** *Recolectar del medio natural reproductores, larvas, postlarvas, crías, huevos, semillas, alevines o en cualquier otro estadio, y* **Inciso e)** *Acuacultura didáctica.*		

Artículos 22.- *la Secretaría podrá inscribir en el Registro Nacional de Pesca a los acuicultores que no requieran concesión, permiso o Autorización.*	Al **proyecto** le aplica el Artículo, incisos y, fracciones anteriores, porque se trata de una actividad acuícola con fines comerciales.	Por el hecho de presentar a la autoridad correspondiente (SEMARNAT) la Manifestación de Impacto Ambiental, el promovente está cumpliendo con este apartado. El proyecto se vincula por la obligatoriedad de obtener la autorización correspondiente para realizar las obras descritas en esta manifestación de impacto ambiental. Como ya se mencionó anteriormente, la promovente una vez autorizado el proyecto en materia ambiental procederá a tramitar el Registro Nacional de Pesca para la unidad de producción acuícola.
Art. 30°.- *Las actividades pesqueras se clasifican en:* **II.-** *Cultivo o acuacultura con fines*		
Artículo 31°.- *Para realizar las actividades de pesca se requiere lo siguiente:* **I,** *Concesión, para:* **Inciso b)** *Acuacultura comercial* **II,** Permiso, para: **Inciso g)** *Acuacultura de fomento* **III,** *Autorización, para:* **Inciso d)** *Recolectar del medio natural reproductores, larvas, postlarvas, crías, huevos, semillas, alevines o en cualquier otro estadio, y* **Inciso e)** *Acuacultura didáctica.*		

Artículos 22.- *la Secretaría podrá inscribir en el Registro Nacional de Pesca a los acuicultores que no requieran concesión, permiso o Autorización.*	Al **proyecto** le aplica el Artículo, incisos y, fracciones anteriores, porque se trata de una actividad acuícola con fines comerciales.	Por el hecho de presentar a la autoridad correspondiente (SEMARNAT) la Manifestación de Impacto Ambiental, el promovente está cumpliendo con este apartado. El proyecto se vincula por la obligatoriedad de obtener la autorización correspondiente para realizar las obras descritas en esta manifestación de impacto ambiental. Como ya se mencionó anteriormente, la promovente una vez autorizado el proyecto en materia ambiental procederá a tramitar el Registro Nacional de Pesca para la unidad de producción acuícola.
Art. 30°.- *Las actividades pesqueras se clasifican en:* **II.-** *Cultivo o acuacultura con fines*		
Artículo 31°.- *Para realizar las actividades de pesca se requiere lo siguiente:* **I,** *Concesión, para:* **Inciso b)** *Acuacultura comercial* **II,** Permiso, para: **Inciso g)** *Acuacultura de fomento* **III,** *Autorización, para:* **Inciso d)** *Recolectar del medio natural reproductores, larvas, postlarvas, crías, huevos, semillas, alevines o en cualquier otro estadio, y* **Inciso e)** *Acuacultura didáctica.*		

Artículos 22.- *la Secretaría podrá inscribir en el Registro Nacional de Pesca a los acuicultores que no requieran concesión, permiso o Autorización.*	Al **proyecto** le aplica el Artículo, incisos y, fracciones anteriores, porque se trata de una actividad acuícola con fines comerciales.	Por el hecho de presentar a la autoridad correspondiente (SEMARNAT) la Manifestación de Impacto Ambiental, el promovente está cumpliendo con este apartado. El proyecto se vincula por la obligatoriedad de obtener la autorización correspondiente para realizar las obras descritas en esta manifestación de impacto ambiental. Como ya se mencionó anteriormente, la promovente una vez autorizado el proyecto en materia ambiental procederá a tramitar el Registro Nacional de Pesca para la unidad de producción acuícola.
Art. 30°.- *Las actividades pesqueras se clasifican en:* **II.-** *Cultivo o acuacultura con fines*		
Artículo 31°.- *Para realizar las actividades de pesca se requiere lo siguiente:* **I,** *Concesión, para:* **Inciso b)** *Acuacultura comercial* **II,** Permiso, para: **Inciso g)** *Acuacultura de fomento* **III,** *Autorización, para:* **Inciso d)** *Recolectar del medio natural reproductores, larvas, postlarvas, crías, huevos, semillas, alevines o en cualquier otro estadio, y* **Inciso e)** *Acuacultura didáctica.*		

Artículos 22.- *la Secretaría podrá inscribir en el Registro Nacional de Pesca a los acuicultores que no requieran concesión, permiso o Autorización.*	Al **proyecto** le aplica el Artículo, incisos y, fracciones anteriores, porque se trata de una actividad acuícola con fines comerciales.	Por el hecho de presentar a la autoridad correspondiente (SEMARNAT) la Manifestación de Impacto Ambiental, el promovente está cumpliendo con este apartado. El proyecto se vincula por la obligatoriedad de obtener la autorización correspondiente para realizar las obras descritas en esta manifestación de impacto ambiental. Como ya se mencionó anteriormente, la promovente una vez autorizado el proyecto en materia ambiental procederá a tramitar el Registro Nacional de Pesca para la unidad de producción acuícola.
Art. 30°.- *Las actividades pesqueras se clasifican en:* **II.-** *Cultivo o acuacultura con fines*		
Artículo 31°.- *Para realizar las actividades de pesca se requiere lo siguiente:* **I,** *Concesión, para:* **Inciso b)** *Acuacultura comercial* **II,** Permiso, para: **Inciso g)** *Acuacultura de fomento* **III,** *Autorización, para:* **Inciso d)** *Recolectar del medio natural reproductores, larvas, postlarvas, crías, huevos, semillas, alevines o en cualquier otro estadio, y* **Inciso e)** *Acuacultura didáctica.*		

Artículos 22.- *la Secretaría podrá inscribir en el Registro Nacional de Pesca a los acuicultores que no requieran concesión, permiso o Autorización.*	Al **proyecto** le aplica el Artículo, incisos y, fracciones anteriores, porque se trata de una actividad acuícola con fines comerciales.	Por el hecho de presentar a la autoridad correspondiente (SEMARNAT) la Manifestación de Impacto Ambiental, el promovente está cumpliendo con este apartado. El proyecto se vincula por la obligatoriedad de obtener la autorización correspondiente para realizar las obras descritas en esta manifestación de impacto ambiental. Como ya se mencionó anteriormente, la promovente una vez autorizado el proyecto en materia ambiental procederá a tramitar el Registro Nacional de Pesca para la unidad de producción acuícola.
Art. 30°.- *Las actividades pesqueras se clasifican en:* **II.-** *Cultivo o acuacultura con fines*		
Artículo 31°.- *Para realizar las actividades de pesca se requiere lo siguiente:* **I,** *Concesión, para:* **Inciso b)** *Acuacultura comercial* **II,** Permiso, para: **Inciso g)** *Acuacultura de fomento* **III,** *Autorización, para:* **Inciso d)** *Recolectar del medio natural reproductores, larvas, postlarvas, crías, huevos, semillas, alevines o en cualquier otro estadio, y* **Inciso e)** *Acuacultura didáctica.*		

Artículos 22.- *la Secretaría podrá inscribir en el Registro Nacional de Pesca a los acuicultores que no requieran concesión, permiso o Autorización.*	Al **proyecto** le aplica el Artículo, incisos y, fracciones anteriores, porque se trata de una actividad acuícola con fines comerciales.	Por el hecho de presentar a la autoridad correspondiente (SEMARNAT) la Manifestación de Impacto Ambiental, el promovente está cumpliendo con este apartado. El proyecto se vincula por la obligatoriedad de obtener la autorización correspondiente para realizar las obras descritas en esta manifestación de impacto ambiental. Como ya se mencionó anteriormente, la promovente una vez autorizado el proyecto en materia ambiental procederá a tramitar el Registro Nacional de Pesca para la unidad de producción acuícola.
Art. 30°.- *Las actividades pesqueras se clasifican en:* **II.-** *Cultivo o acuacultura con fines*		
Artículo 31°.- *Para realizar las actividades de pesca se requiere lo siguiente:* **I,** *Concesión, para:* **Inciso b)** *Acuacultura comercial* **II,** Permiso, para: **Inciso g)** *Acuacultura de fomento* **III,** *Autorización, para:* **Inciso d)** *Recolectar del medio natural reproductores, larvas, postlarvas, crías, huevos, semillas, alevines o en cualquier otro estadio, y* **Inciso e)** *Acuacultura didáctica.*		

Artículos 22.- *la Secretaría podrá inscribir en el Registro Nacional de Pesca a los acuicultores que no requieran concesión, permiso o Autorización.*	Al **proyecto** le aplica el Artículo, incisos y, fracciones anteriores, porque se trata de una actividad acuícola con fines comerciales.	Por el hecho de presentar a la autoridad correspondiente (SEMARNAT) la Manifestación de Impacto Ambiental, el promovente está cumpliendo con este apartado. El proyecto se vincula por la obligatoriedad de obtener la autorización correspondiente para realizar las obras descritas en esta manifestación de impacto ambiental. Como ya se mencionó anteriormente, la promovente una vez autorizado el proyecto en materia ambiental procederá a tramitar el Registro Nacional de Pesca para la unidad de producción acuícola.
Art. 30°.- *Las actividades pesqueras se clasifican en:* **II.-** *Cultivo o acuacultura con fines*		
Artículo 31°.- *Para realizar las actividades de pesca se requiere lo siguiente:* **I,** *Concesión, para:* **Inciso b)** *Acuacultura comercial* **II,** Permiso, para: **Inciso g)** *Acuacultura de fomento* **III,** *Autorización, para:* **Inciso d)** *Recolectar del medio natural reproductores, larvas, postlarvas, crías, huevos, semillas, alevines o en cualquier otro estadio, y* **Inciso e)** *Acuacultura didáctica.*		

Artículos 22.- *la Secretaría podrá inscribir en el Registro Nacional de Pesca a los acuicultores que no requieran concesión, permiso o Autorización.*	Al **proyecto** le aplica el Artículo, incisos y, fracciones anteriores, porque se trata de una actividad acuícola con fines comerciales.	Por el hecho de presentar a la autoridad correspondiente (SEMARNAT) la Manifestación de Impacto Ambiental, el promovente está cumpliendo con este apartado. El proyecto se vincula por la obligatoriedad de obtener la autorización correspondiente para realizar las obras descritas en esta manifestación de impacto ambiental. Como ya se mencionó anteriormente, la promovente una vez autorizado el proyecto en materia ambiental procederá a tramitar el Registro Nacional de Pesca para la unidad de producción acuícola.
Art. 30°.- *Las actividades pesqueras se clasifican en:* **II.-** *Cultivo o acuacultura con fines*		
Artículo 31°.- *Para realizar las actividades de pesca se requiere lo siguiente:* **I,** *Concesión, para:* **Inciso b)** *Acuacultura comercial* **II,** Permiso, para: **Inciso g)** *Acuacultura de fomento* **III,** *Autorización, para:* **Inciso d)** *Recolectar del medio natural reproductores, larvas, postlarvas, crías, huevos, semillas, alevines o en cualquier otro estadio, y* **Inciso e)** *Acuacultura didáctica.*		

Artículos 22.- *la Secretaría podrá inscribir en el Registro Nacional de Pesca a los acuicultores que no requieran concesión, permiso o Autorización.*	Al **proyecto** le aplica el Artículo, incisos y, fracciones anteriores, porque se trata de una actividad acuícola con fines comerciales.	Por el hecho de presentar a la autoridad correspondiente (SEMARNAT) la Manifestación de Impacto Ambiental, el promovente está cumpliendo con este apartado. El proyecto se vincula por la obligatoriedad de obtener la autorización correspondiente para realizar las obras descritas en esta manifestación de impacto ambiental. Como ya se mencionó anteriormente, la promovente una vez autorizado el proyecto en materia ambiental procederá a tramitar el Registro Nacional de Pesca para la unidad de producción acuícola.
Art. 30°.- *Las actividades pesqueras se clasifican en:* **II.-** *Cultivo o acuacultura con fines*		
Artículo 31°.- *Para realizar las actividades de pesca se requiere lo siguiente:* **I,** *Concesión, para:* **Inciso b)** *Acuacultura comercial* **II,** Permiso, para: **Inciso g)** *Acuacultura de fomento* **III,** *Autorización, para:* **Inciso d)** *Recolectar del medio natural reproductores, larvas, postlarvas, crías, huevos, semillas, alevines o en cualquier otro estadio, y* **Inciso e)** *Acuacultura didáctica.*		

Artículos 22.- *la Secretaría podrá inscribir en el Registro Nacional de Pesca a los acuicultores que no requieran concesión, permiso o Autorización.*	Al **proyecto** le aplica el Artículo, incisos y, fracciones anteriores, porque se trata de una actividad acuícola con fines comerciales.	Por el hecho de presentar a la autoridad correspondiente (SEMARNAT) la Manifestación de Impacto Ambiental, el promovente está cumpliendo con este apartado. El proyecto se vincula por la obligatoriedad de obtener la autorización correspondiente para realizar las obras descritas en esta manifestación de impacto ambiental. Como ya se mencionó anteriormente, la promovente una vez autorizado el proyecto en materia ambiental procederá a tramitar el Registro Nacional de Pesca para la unidad de producción acuícola.
Art. 30°.- *Las actividades pesqueras se clasifican en:* **II.-** *Cultivo o acuacultura con fines*		
Artículo 31°.- *Para realizar las actividades de pesca se requiere lo siguiente:* **I,** *Concesión, para:* **Inciso b)** *Acuacultura comercial* **II,** Permiso, para: **Inciso g)** *Acuacultura de fomento* **III,** *Autorización, para:* **Inciso d)** *Recolectar del medio natural reproductores, larvas, postlarvas, crías, huevos, semillas, alevines o en cualquier otro estadio, y* **Inciso e)** *Acuacultura didáctica.*		

Artículos 22.- *la Secretaría podrá inscribir en el Registro Nacional de Pesca a los acuicultores que no requieran concesión, permiso o Autorización.*	Al **proyecto** le aplica el Artículo, incisos y, fracciones anteriores, porque se trata de una actividad acuícola con fines comerciales.	Por el hecho de presentar a la autoridad correspondiente (SEMARNAT) la Manifestación de Impacto Ambiental, el promovente está cumpliendo con este apartado. El proyecto se vincula por la obligatoriedad de obtener la autorización correspondiente para realizar las obras descritas en esta manifestación de impacto ambiental. Como ya se mencionó anteriormente, la promovente una vez autorizado el proyecto en materia ambiental procederá a tramitar el Registro Nacional de Pesca para la unidad de producción acuícola.
Art. 30°.- *Las actividades pesqueras se clasifican en:* **II.-** *Cultivo o acuacultura con fines*		
Artículo 31°.- *Para realizar las actividades de pesca se requiere lo siguiente:* **I,** *Concesión, para:* **Inciso b)** *Acuacultura comercial* **II,** Permiso, para: **Inciso g)** *Acuacultura de fomento* **III,** *Autorización, para:* **Inciso d)** *Recolectar del medio natural reproductores, larvas, postlarvas, crías, huevos, semillas, alevines o en cualquier otro estadio, y* **Inciso e)** *Acuacultura didáctica.*		

Artículos 22.- *la Secretaría podrá inscribir en el Registro Nacional de Pesca a los acuicultores que no requieran concesión, permiso o Autorización.*	Al **proyecto** le aplica el Artículo, incisos y, fracciones anteriores, porque se trata de una actividad acuícola con fines comerciales.	Por el hecho de presentar a la autoridad correspondiente (SEMARNAT) la Manifestación de Impacto Ambiental, el promovente está cumpliendo con este apartado. El proyecto se vincula por la obligatoriedad de obtener la autorización correspondiente para realizar las obras descritas en esta manifestación de impacto ambiental. Como ya se mencionó anteriormente, la promovente una vez autorizado el proyecto en materia ambiental procederá a tramitar el Registro Nacional de Pesca para la unidad de producción acuícola.
Art. 30°.- *Las actividades pesqueras se clasifican en:* **II.-** *Cultivo o acuacultura con fines*		
Artículo 31°.- *Para realizar las actividades de pesca se requiere lo siguiente:* **I,** *Concesión, para:* **Inciso b)** *Acuacultura comercial* **II,** Permiso, para: **Inciso g)** *Acuacultura de fomento* **III,** *Autorización, para:* **Inciso d)** *Recolectar del medio natural reproductores, larvas, postlarvas, crías, huevos, semillas, alevines o en cualquier otro estadio, y* **Inciso e)** *Acuacultura didáctica.*		

Artículos 22.- *la Secretaría podrá inscribir en el Registro Nacional de Pesca a los acuicultores que no requieran concesión, permiso o Autorización.*	Al **proyecto** le aplica el Artículo, incisos y, fracciones anteriores, porque se trata de una actividad acuícola con fines comerciales.	Por el hecho de presentar a la autoridad correspondiente (SEMARNAT) la Manifestación de Impacto Ambiental, el promovente está cumpliendo con este apartado. El proyecto se vincula por la obligatoriedad de obtener la autorización correspondiente para realizar las obras descritas en esta manifestación de impacto ambiental. Como ya se mencionó anteriormente, la promovente una vez autorizado el proyecto en materia ambiental procederá a tramitar el Registro Nacional de Pesca para la unidad de producción acuícola.
Art. 30°.- *Las actividades pesqueras se clasifican en:* **II.-** *Cultivo o acuacultura con fines*		
Artículo 31°.- *Para realizar las actividades de pesca se requiere lo siguiente:* **I,** *Concesión, para:* **Inciso b)** *Acuacultura comercial* **II,** Permiso, para: **Inciso g)** *Acuacultura de fomento* **III,** *Autorización, para:* **Inciso d)** *Recolectar del medio natural reproductores, larvas, postlarvas, crías, huevos, semillas, alevines o en cualquier otro estadio, y* **Inciso e)** *Acuacultura didáctica.*		

Artículos 22.- *la Secretaría podrá inscribir en el Registro Nacional de Pesca a los acuicultores que no requieran concesión, permiso o Autorización.*	Al **proyecto** le aplica el Artículo, incisos y, fracciones anteriores, porque se trata de una actividad acuícola con fines comerciales.	Por el hecho de presentar a la autoridad correspondiente (SEMARNAT) la Manifestación de Impacto Ambiental, el promovente está cumpliendo con este apartado. El proyecto se vincula por la obligatoriedad de obtener la autorización correspondiente para realizar las obras descritas en esta manifestación de impacto ambiental. Como ya se mencionó anteriormente, la promovente una vez autorizado el proyecto en materia ambiental procederá a tramitar el Registro Nacional de Pesca para la unidad de producción acuícola.
Art. 30°.- *Las actividades pesqueras se clasifican en:* **II.-** *Cultivo o acuacultura con fines*		
Artículo 31°.- *Para realizar las actividades de pesca se requiere lo siguiente:* **I,** *Concesión, para:* **Inciso b)** *Acuacultura comercial* **II,** Permiso, para: **Inciso g)** *Acuacultura de fomento* **III,** *Autorización, para:* **Inciso d)** *Recolectar del medio natural reproductores, larvas, postlarvas, crías, huevos, semillas, alevines o en cualquier otro estadio, y* **Inciso e)** *Acuacultura didáctica.*		

Artículos 22.- *la Secretaría podrá inscribir en el Registro Nacional de Pesca a los acuicultores que no requieran concesión, permiso o Autorización.*	Al **proyecto** le aplica el Artículo, incisos y, fracciones anteriores, porque se trata de una actividad acuícola con fines comerciales.	Por el hecho de presentar a la autoridad correspondiente (SEMARNAT) la Manifestación de Impacto Ambiental, el promovente está cumpliendo con este apartado. El proyecto se vincula por la obligatoriedad de obtener la autorización correspondiente para realizar las obras descritas en esta manifestación de impacto ambiental. Como ya se mencionó anteriormente, la promovente una vez autorizado el proyecto en materia ambiental procederá a tramitar el Registro Nacional de Pesca para la unidad de producción acuícola.
Art. 30°.- *Las actividades pesqueras se clasifican en:* **II.-** *Cultivo o acuacultura con fines*		
Artículo 31°.- *Para realizar las actividades de pesca se requiere lo siguiente:* **I,** *Concesión, para:* **Inciso b)** *Acuacultura comercial* **II,** Permiso, para: **Inciso g)** *Acuacultura de fomento* **III,** *Autorización, para:* **Inciso d)** *Recolectar del medio natural reproductores, larvas, postlarvas, crías, huevos, semillas, alevines o en cualquier otro estadio, y* **Inciso e)** *Acuacultura didáctica.*		

Artículos 22.- *la Secretaría podrá inscribir en el Registro Nacional de Pesca a los acuicultores que no requieran concesión, permiso o Autorización.*	Al **proyecto** le aplica el Artículo, incisos y, fracciones anteriores, porque se trata de una actividad acuícola con fines comerciales.	Por el hecho de presentar a la autoridad correspondiente (SEMARNAT) la Manifestación de Impacto Ambiental, el promovente está cumpliendo con este apartado. El proyecto se vincula por la obligatoriedad de obtener la autorización correspondiente para realizar las obras descritas en esta manifestación de impacto ambiental. Como ya se mencionó anteriormente, la promovente una vez autorizado el proyecto en materia ambiental procederá a tramitar el Registro Nacional de Pesca para la unidad de producción acuícola.
Art. 30°.- *Las actividades pesqueras se clasifican en:* **II.-** *Cultivo o acuacultura con fines*		
Artículo 31°.- *Para realizar las actividades de pesca se requiere lo siguiente:* **I,** *Concesión, para:* **Inciso b)** *Acuacultura comercial* **II,** Permiso, para: **Inciso g)** *Acuacultura de fomento* **III,** *Autorización, para:* **Inciso d)** *Recolectar del medio natural reproductores, larvas, postlarvas, crías, huevos, semillas, alevines o en cualquier otro estadio, y* **Inciso e)** *Acuacultura didáctica.*		

Artículos 22.- *la Secretaría podrá inscribir en el Registro Nacional de Pesca a los acuicultores que no requieran concesión, permiso o Autorización.*	Al **proyecto** le aplica el Artículo, incisos y, fracciones anteriores, porque se trata de una actividad acuícola con fines comerciales.	Por el hecho de presentar a la autoridad correspondiente (SEMARNAT) la Manifestación de Impacto Ambiental, el promovente está cumpliendo con este apartado. El proyecto se vincula por la obligatoriedad de obtener la autorización correspondiente para realizar las obras descritas en esta manifestación de impacto ambiental. Como ya se mencionó anteriormente, la promovente una vez autorizado el proyecto en materia ambiental procederá a tramitar el Registro Nacional de Pesca para la unidad de producción acuícola.
Art. 30°.- *Las actividades pesqueras se clasifican en:* **II.-** *Cultivo o acuacultura con fines*		
Artículo 31°.- *Para realizar las actividades de pesca se requiere lo siguiente:* **I,** *Concesión, para:* **Inciso b)** *Acuacultura comercial* **II,** Permiso, para: **Inciso g)** *Acuacultura de fomento* **III,** *Autorización, para:* **Inciso d)** *Recolectar del medio natural reproductores, larvas, postlarvas, crías, huevos, semillas, alevines o en cualquier otro estadio, y* **Inciso e)** *Acuacultura didáctica.*		

Artículos 22.- *la Secretaría podrá inscribir en el Registro Nacional de Pesca a los acuicultores que no requieran concesión, permiso o Autorización.*	Al **proyecto** le aplica el Artículo, incisos y, fracciones anteriores, porque se trata de una actividad acuícola con fines comerciales.	Por el hecho de presentar a la autoridad correspondiente (SEMARNAT) la Manifestación de Impacto Ambiental, el promovente está cumpliendo con este apartado. El proyecto se vincula por la obligatoriedad de obtener la autorización correspondiente para realizar las obras descritas en esta manifestación de impacto ambiental. Como ya se mencionó anteriormente, la promovente una vez autorizado el proyecto en materia ambiental procederá a tramitar el Registro Nacional de Pesca para la unidad de producción acuícola.
Art. 30°.- *Las actividades pesqueras se clasifican en:* **II.-** *Cultivo o acuacultura con fines*		
Artículo 31°.- *Para realizar las actividades de pesca se requiere lo siguiente:* **I,** *Concesión, para:* **Inciso b)** *Acuacultura comercial* **II,** Permiso, para: **Inciso g)** *Acuacultura de fomento* **III,** *Autorización, para:* **Inciso d)** *Recolectar del medio natural reproductores, larvas, postlarvas, crías, huevos, semillas, alevines o en cualquier otro estadio, y* **Inciso e)** *Acuacultura didáctica.*		

Artículos 22.- *la Secretaría podrá inscribir en el Registro Nacional de Pesca a los acuicultores que no requieran concesión, permiso o Autorización.*	Al **proyecto** le aplica el Artículo, incisos y, fracciones anteriores, porque se trata de una actividad acuícola con fines comerciales.	Por el hecho de presentar a la autoridad correspondiente (SEMARNAT) la Manifestación de Impacto Ambiental, el promovente está cumpliendo con este apartado. El proyecto se vincula por la obligatoriedad de obtener la autorización correspondiente para realizar las obras descritas en esta manifestación de impacto ambiental. Como ya se mencionó anteriormente, la promovente una vez autorizado el proyecto en materia ambiental procederá a tramitar el Registro Nacional de Pesca para la unidad de producción acuícola.
Art. 30°.- *Las actividades pesqueras se clasifican en:* **II.-** *Cultivo o acuacultura con fines*		
Artículo 31°.- *Para realizar las actividades de pesca se requiere lo siguiente:* **I,** *Concesión, para:* **Inciso b)** *Acuacultura comercial* **II,** Permiso, para: **Inciso g)** *Acuacultura de fomento* **III,** *Autorización, para:* **Inciso d)** *Recolectar del medio natural reproductores, larvas, postlarvas, crías, huevos, semillas, alevines o en cualquier otro estadio, y* **Inciso e)** *Acuacultura didáctica.*		

Artículos 22.- *la Secretaría podrá inscribir en el Registro Nacional de Pesca a los acuicultores que no requieran concesión, permiso o Autorización.*	Al **proyecto** le aplica el Artículo, incisos y, fracciones anteriores, porque se trata de una actividad acuícola con fines comerciales.	Por el hecho de presentar a la autoridad correspondiente (SEMARNAT) la Manifestación de Impacto Ambiental, el promovente está cumpliendo con este apartado. El proyecto se vincula por la obligatoriedad de obtener la autorización correspondiente para realizar las obras descritas en esta manifestación de impacto ambiental. Como ya se mencionó anteriormente, la promovente una vez autorizado el proyecto en materia ambiental procederá a tramitar el Registro Nacional de Pesca para la unidad de producción acuícola.
Art. 30°.- *Las actividades pesqueras se clasifican en:* **II.-** *Cultivo o acuacultura con fines*		
Artículo 31°.- *Para realizar las actividades de pesca se requiere lo siguiente:* **I,** *Concesión, para:* **Inciso b)** *Acuacultura comercial* **II,** Permiso, para: **Inciso g)** *Acuacultura de fomento* **III,** *Autorización, para:* **Inciso d)** *Recolectar del medio natural reproductores, larvas, postlarvas, crías, huevos, semillas, alevines o en cualquier otro estadio, y* **Inciso e)** *Acuacultura didáctica.*		

Artículos 22.- *la Secretaría podrá inscribir en el Registro Nacional de Pesca a los acuicultores que no requieran concesión, permiso o Autorización.*	Al **proyecto** le aplica el Artículo, incisos y, fracciones anteriores, porque se trata de una actividad acuícola con fines comerciales.	Por el hecho de presentar a la autoridad correspondiente (SEMARNAT) la Manifestación de Impacto Ambiental, el promovente está cumpliendo con este apartado. El proyecto se vincula por la obligatoriedad de obtener la autorización correspondiente para realizar las obras descritas en esta manifestación de impacto ambiental. Como ya se mencionó anteriormente, la promovente una vez autorizado el proyecto en materia ambiental procederá a tramitar el Registro Nacional de Pesca para la unidad de producción acuícola.
Art. 30°.- *Las actividades pesqueras se clasifican en:* **II.-** *Cultivo o acuacultura con fines*		
Artículo 31°.- *Para realizar las actividades de pesca se requiere lo siguiente:* **I,** *Concesión, para:* **Inciso b)** *Acuacultura comercial* **II,** Permiso, para: **Inciso g)** *Acuacultura de fomento* **III,** *Autorización, para:* **Inciso d)** *Recolectar del medio natural reproductores, larvas, postlarvas, crías, huevos, semillas, alevines o en cualquier otro estadio, y* **Inciso e)** *Acuacultura didáctica.*		

Artículos 22.- *la Secretaría podrá inscribir en el Registro Nacional de Pesca a los acuicultores que no requieran concesión, permiso o Autorización.*	Al **proyecto** le aplica el Artículo, incisos y, fracciones anteriores, porque se trata de una actividad acuícola con fines comerciales.	Por el hecho de presentar a la autoridad correspondiente (SEMARNAT) la Manifestación de Impacto Ambiental, el promovente está cumpliendo con este apartado. El proyecto se vincula por la obligatoriedad de obtener la autorización correspondiente para realizar las obras descritas en esta manifestación de impacto ambiental. Como ya se mencionó anteriormente, la promovente una vez autorizado el proyecto en materia ambiental procederá a tramitar el Registro Nacional de Pesca para la unidad de producción acuícola.
Art. 30°.- *Las actividades pesqueras se clasifican en:* **II.-** *Cultivo o acuacultura con fines*		
Artículo 31°.- *Para realizar las actividades de pesca se requiere lo siguiente:* **I,** *Concesión, para:* **Inciso b)** *Acuacultura comercial* **II,** Permiso, para: **Inciso g)** *Acuacultura de fomento* **III,** *Autorización, para:* **Inciso d)** *Recolectar del medio natural reproductores, larvas, postlarvas, crías, huevos, semillas, alevines o en cualquier otro estadio, y* **Inciso e)** *Acuacultura didáctica.*		

Artículos 22.- *la Secretaría podrá inscribir en el Registro Nacional de Pesca a los acuicultores que no requieran concesión, permiso o Autorización.*	Al **proyecto** le aplica el Artículo, incisos y, fracciones anteriores, porque se trata de una actividad acuícola con fines comerciales.	Por el hecho de presentar a la autoridad correspondiente (SEMARNAT) la Manifestación de Impacto Ambiental, el promovente está cumpliendo con este apartado. El proyecto se vincula por la obligatoriedad de obtener la autorización correspondiente para realizar las obras descritas en esta manifestación de impacto ambiental. Como ya se mencionó anteriormente, la promovente una vez autorizado el proyecto en materia ambiental procederá a tramitar el Registro Nacional de Pesca para la unidad de producción acuícola.
Art. 30°.- *Las actividades pesqueras se clasifican en:* **II.-** *Cultivo o acuacultura con fines*		
Artículo 31°.- *Para realizar las actividades de pesca se requiere lo siguiente:* **I,** *Concesión, para:* **Inciso b)** *Acuacultura comercial* **II,** Permiso, para: **Inciso g)** *Acuacultura de fomento* **III,** *Autorización, para:* **Inciso d)** *Recolectar del medio natural reproductores, larvas, postlarvas, crías, huevos, semillas, alevines o en cualquier otro estadio, y* **Inciso e)** *Acuacultura didáctica.*		

Artículos 22.- *la Secretaría podrá inscribir en el Registro Nacional de Pesca a los acuicultores que no requieran concesión, permiso o Autorización.*	Al **proyecto** le aplica el Artículo, incisos y, fracciones anteriores, porque se trata de una actividad acuícola con fines comerciales.	Por el hecho de presentar a la autoridad correspondiente (SEMARNAT) la Manifestación de Impacto Ambiental, el promovente está cumpliendo con este apartado. El proyecto se vincula por la obligatoriedad de obtener la autorización correspondiente para realizar las obras descritas en esta manifestación de impacto ambiental. Como ya se mencionó anteriormente, la promovente una vez autorizado el proyecto en materia ambiental procederá a tramitar el Registro Nacional de Pesca para la unidad de producción acuícola.
Art. 30°.- *Las actividades pesqueras se clasifican en:* **II.-** *Cultivo o acuacultura con fines*		
Artículo 31°.- *Para realizar las actividades de pesca se requiere lo siguiente:* **I,** *Concesión, para:* **Inciso b)** *Acuacultura comercial* **II,** Permiso, para: **Inciso g)** *Acuacultura de fomento* **III,** *Autorización, para:* **Inciso d)** *Recolectar del medio natural reproductores, larvas, postlarvas, crías, huevos, semillas, alevines o en cualquier otro estadio, y* **Inciso e)** *Acuacultura didáctica.*		

Artículos 22.- *la Secretaría podrá inscribir en el Registro Nacional de Pesca a los acuicultores que no requieran concesión, permiso o Autorización.*	Al **proyecto** le aplica el Artículo, incisos y, fracciones anteriores, porque se trata de una actividad acuícola con fines comerciales.	Por el hecho de presentar a la autoridad correspondiente (SEMARNAT) la Manifestación de Impacto Ambiental, el promovente está cumpliendo con este apartado. El proyecto se vincula por la obligatoriedad de obtener la autorización correspondiente para realizar las obras descritas en esta manifestación de impacto ambiental. Como ya se mencionó anteriormente, la promovente una vez autorizado el proyecto en materia ambiental procederá a tramitar el Registro Nacional de Pesca para la unidad de producción acuícola.
Art. 30°.- *Las actividades pesqueras se clasifican en:* **II.-** *Cultivo o acuacultura con fines*		
Artículo 31°.- *Para realizar las actividades de pesca se requiere lo siguiente:* **I,** *Concesión, para:* **Inciso b)** *Acuacultura comercial* **II,** Permiso, para: **Inciso g)** *Acuacultura de fomento* **III,** *Autorización, para:* **Inciso d)** *Recolectar del medio natural reproductores, larvas, postlarvas, crías, huevos, semillas, alevines o en cualquier otro estadio, y* **Inciso e)** *Acuacultura didáctica.*		

Artículos 22.- *la Secretaría podrá inscribir en el Registro Nacional de Pesca a los acuicultores que no requieran concesión, permiso o Autorización.*	Al **proyecto** le aplica el Artículo, incisos y, fracciones anteriores, porque se trata de una actividad acuícola con fines comerciales.	Por el hecho de presentar a la autoridad correspondiente (SEMARNAT) la Manifestación de Impacto Ambiental, el promovente está cumpliendo con este apartado. El proyecto se vincula por la obligatoriedad de obtener la autorización correspondiente para realizar las obras descritas en esta manifestación de impacto ambiental. Como ya se mencionó anteriormente, la promovente una vez autorizado el proyecto en materia ambiental procederá a tramitar el Registro Nacional de Pesca para la unidad de producción acuícola.
Art. 30°.- *Las actividades pesqueras se clasifican en:* **II.-** *Cultivo o acuacultura con fines*		
Artículo 31°.- *Para realizar las actividades de pesca se requiere lo siguiente:* **I,** *Concesión, para:* **Inciso b)** *Acuacultura comercial* **II,** Permiso, para: **Inciso g)** *Acuacultura de fomento* **III,** *Autorización, para:* **Inciso d)** *Recolectar del medio natural reproductores, larvas, postlarvas, crías, huevos, semillas, alevines o en cualquier otro estadio, y* **Inciso e)** *Acuacultura didáctica.*		

Artículos 22.- *la Secretaría podrá inscribir en el Registro Nacional de Pesca a los acuicultores que no requieran concesión, permiso o Autorización.*	Al **proyecto** le aplica el Artículo, incisos y, fracciones anteriores, porque se trata de una actividad acuícola con fines comerciales.	Por el hecho de presentar a la autoridad correspondiente (SEMARNAT) la Manifestación de Impacto Ambiental, el promovente está cumpliendo con este apartado. El proyecto se vincula por la obligatoriedad de obtener la autorización correspondiente para realizar las obras descritas en esta manifestación de impacto ambiental. Como ya se mencionó anteriormente, la promovente una vez autorizado el proyecto en materia ambiental procederá a tramitar el Registro Nacional de Pesca para la unidad de producción acuícola.
Art. 30°.- *Las actividades pesqueras se clasifican en:* **II.-** *Cultivo o acuacultura con fines*		
Artículo 31°.- *Para realizar las actividades de pesca se requiere lo siguiente:* **I,** *Concesión, para:* **Inciso b)** *Acuacultura comercial* **II,** Permiso, para: **Inciso g)** *Acuacultura de fomento* **III,** *Autorización, para:* **Inciso d)** *Recolectar del medio natural reproductores, larvas, postlarvas, crías, huevos, semillas, alevines o en cualquier otro estadio, y* **Inciso e)** *Acuacultura didáctica.*		

Artículos 22.- *la Secretaría podrá inscribir en el Registro Nacional de Pesca a los acuicultores que no requieran concesión, permiso o Autorización.*	Al **proyecto** le aplica el Artículo, incisos y, fracciones anteriores, porque se trata de una actividad acuícola con fines comerciales.	Por el hecho de presentar a la autoridad correspondiente (SEMARNAT) la Manifestación de Impacto Ambiental, el promovente está cumpliendo con este apartado. El proyecto se vincula por la obligatoriedad de obtener la autorización correspondiente para realizar las obras descritas en esta manifestación de impacto ambiental. Como ya se mencionó anteriormente, la promovente una vez autorizado el proyecto en materia ambiental procederá a tramitar el Registro Nacional de Pesca para la unidad de producción acuícola.
Art. 30°.- *Las actividades pesqueras se clasifican en:* **II.-** *Cultivo o acuacultura con fines*		
Artículo 31°.- *Para realizar las actividades de pesca se requiere lo siguiente:* **I,** *Concesión, para:* **Inciso b)** *Acuacultura comercial* **II,** Permiso, para: **Inciso g)** *Acuacultura de fomento* **III,** *Autorización, para:* **Inciso d)** *Recolectar del medio natural reproductores, larvas, postlarvas, crías, huevos, semillas, alevines o en cualquier otro estadio, y* **Inciso e)** *Acuacultura didáctica.*		

Artículos 22.- *la Secretaría podrá inscribir en el Registro Nacional de Pesca a los acuicultores que no requieran concesión, permiso o Autorización.*	Al **proyecto** le aplica el Artículo, incisos y, fracciones anteriores, porque se trata de una actividad acuícola con fines comerciales.	Por el hecho de presentar a la autoridad correspondiente (SEMARNAT) la Manifestación de Impacto Ambiental, el promovente está cumpliendo con este apartado. El proyecto se vincula por la obligatoriedad de obtener la autorización correspondiente para realizar las obras descritas en esta manifestación de impacto ambiental. Como ya se mencionó anteriormente, la promovente una vez autorizado el proyecto en materia ambiental procederá a tramitar el Registro Nacional de Pesca para la unidad de producción acuícola.
Art. 30°.- *Las actividades pesqueras se clasifican en:* **II.-** *Cultivo o acuacultura con fines*		
Artículo 31°.- *Para realizar las actividades de pesca se requiere lo siguiente:* **I,** *Concesión, para:* **Inciso b)** *Acuacultura comercial* **II,** Permiso, para: **Inciso g)** *Acuacultura de fomento* **III,** *Autorización, para:* **Inciso d)** *Recolectar del medio natural reproductores, larvas, postlarvas, crías, huevos, semillas, alevines o en cualquier otro estadio, y* **Inciso e)** *Acuacultura didáctica.*		

Artículos 22.- *la Secretaría podrá inscribir en el Registro Nacional de Pesca a los acuicultores que no requieran concesión, permiso o Autorización.*	Al **proyecto** le aplica el Artículo, incisos y, fracciones anteriores, porque se trata de una actividad acuícola con fines comerciales.	Por el hecho de presentar a la autoridad correspondiente (SEMARNAT) la Manifestación de Impacto Ambiental, el promovente está cumpliendo con este apartado. El proyecto se vincula por la obligatoriedad de obtener la autorización correspondiente para realizar las obras descritas en esta manifestación de impacto ambiental. Como ya se mencionó anteriormente, la promovente una vez autorizado el proyecto en materia ambiental procederá a tramitar el Registro Nacional de Pesca para la unidad de producción acuícola.
Art. 30°.- *Las actividades pesqueras se clasifican en:* **II.-** *Cultivo o acuacultura con fines*		
Artículo 31°.- *Para realizar las actividades de pesca se requiere lo siguiente:* **I,** *Concesión, para:* **Inciso b)** *Acuacultura comercial* **II,** Permiso, para: **Inciso g)** *Acuacultura de fomento* **III,** *Autorización, para:* **Inciso d)** *Recolectar del medio natural reproductores, larvas, postlarvas, crías, huevos, semillas, alevines o en cualquier otro estadio, y* **Inciso e)** *Acuacultura didáctica.*		

Artículos 22.- *la Secretaría podrá inscribir en el Registro Nacional de Pesca a los acuicultores que no requieran concesión, permiso o Autorización.*	Al **proyecto** le aplica el Artículo, incisos y, fracciones anteriores, porque se trata de una actividad acuícola con fines comerciales.	Por el hecho de presentar a la autoridad correspondiente (SEMARNAT) la Manifestación de Impacto Ambiental, el promovente está cumpliendo con este apartado. El proyecto se vincula por la obligatoriedad de obtener la autorización correspondiente para realizar las obras descritas en esta manifestación de impacto ambiental. Como ya se mencionó anteriormente, la promovente una vez autorizado el proyecto en materia ambiental procederá a tramitar el Registro Nacional de Pesca para la unidad de producción acuícola.
Art. 30°.- *Las actividades pesqueras se clasifican en:* **II.-** *Cultivo o acuacultura con fines*		
Artículo 31°.- *Para realizar las actividades de pesca se requiere lo siguiente:* **I,** *Concesión, para:* **Inciso b)** *Acuacultura comercial* **II,** Permiso, para: **Inciso g)** *Acuacultura de fomento* **III,** *Autorización, para:* **Inciso d)** *Recolectar del medio natural reproductores, larvas, postlarvas, crías, huevos, semillas, alevines o en cualquier otro estadio, y* **Inciso e)** *Acuacultura didáctica.*		

Artículos 22.- *la Secretaría podrá inscribir en el Registro Nacional de Pesca a los acuicultores que no requieran concesión, permiso o Autorización.*	Al **proyecto** le aplica el Artículo, incisos y, fracciones anteriores, porque se trata de una actividad acuícola con fines comerciales.	Por el hecho de presentar a la autoridad correspondiente (SEMARNAT) la Manifestación de Impacto Ambiental, el promovente está cumpliendo con este apartado. El proyecto se vincula por la obligatoriedad de obtener la autorización correspondiente para realizar las obras descritas en esta manifestación de impacto ambiental. Como ya se mencionó anteriormente, la promovente una vez autorizado el proyecto en materia ambiental procederá a tramitar el Registro Nacional de Pesca para la unidad de producción acuícola.
Art. 30°.- *Las actividades pesqueras se clasifican en:* **II.-** *Cultivo o acuacultura con fines*		
Artículo 31°.- *Para realizar las actividades de pesca se requiere lo siguiente:* **I,** *Concesión, para:* **Inciso b)** *Acuacultura comercial* **II,** Permiso, para: **Inciso g)** *Acuacultura de fomento* **III,** *Autorización, para:* **Inciso d)** *Recolectar del medio natural reproductores, larvas, postlarvas, crías, huevos, semillas, alevines o en cualquier otro estadio, y* **Inciso e)** *Acuacultura didáctica.*		

Artículos 22.- *la Secretaría podrá inscribir en el Registro Nacional de Pesca a los acuicultores que no requieran concesión, permiso o Autorización.*	Al **proyecto** le aplica el Artículo, incisos y, fracciones anteriores, porque se trata de una actividad acuícola con fines comerciales.	Por el hecho de presentar a la autoridad correspondiente (SEMARNAT) la Manifestación de Impacto Ambiental, el promovente está cumpliendo con este apartado. El proyecto se vincula por la obligatoriedad de obtener la autorización correspondiente para realizar las obras descritas en esta manifestación de impacto ambiental. Como ya se mencionó anteriormente, la promovente una vez autorizado el proyecto en materia ambiental procederá a tramitar el Registro Nacional de Pesca para la unidad de producción acuícola.
Art. 30°.- *Las actividades pesqueras se clasifican en:* **II.-** *Cultivo o acuacultura con fines*		
Artículo 31°.- *Para realizar las actividades de pesca se requiere lo siguiente:* **I,** *Concesión, para:* **Inciso b)** *Acuacultura comercial* **II,** Permiso, para: **Inciso g)** *Acuacultura de fomento* **III,** *Autorización, para:* **Inciso d)** *Recolectar del medio natural reproductores, larvas, postlarvas, crías, huevos, semillas, alevines o en cualquier otro estadio, y* **Inciso e)** *Acuacultura didáctica.*		

Artículos 22.- *la Secretaría podrá inscribir en el Registro Nacional de Pesca a los acuicultores que no requieran concesión, permiso o Autorización.*	Al **proyecto** le aplica el Artículo, incisos y, fracciones anteriores, porque se trata de una actividad acuícola con fines comerciales.	Por el hecho de presentar a la autoridad correspondiente (SEMARNAT) la Manifestación de Impacto Ambiental, el promovente está cumpliendo con este apartado. El proyecto se vincula por la obligatoriedad de obtener la autorización correspondiente para realizar las obras descritas en esta manifestación de impacto ambiental. Como ya se mencionó anteriormente, la promovente una vez autorizado el proyecto en materia ambiental procederá a tramitar el Registro Nacional de Pesca para la unidad de producción acuícola.
Art. 30°.- *Las actividades pesqueras se clasifican en:* **II.-** *Cultivo o acuacultura con fines*		
Artículo 31°.- *Para realizar las actividades de pesca se requiere lo siguiente:* **I,** *Concesión, para:* **Inciso b)** *Acuacultura comercial* **II,** Permiso, para: **Inciso g)** *Acuacultura de fomento* **III,** *Autorización, para:* **Inciso d)** *Recolectar del medio natural reproductores, larvas, postlarvas, crías, huevos, semillas, alevines o en cualquier otro estadio, y* **Inciso e)** *Acuacultura didáctica.*		

Artículos 22.- *la Secretaría podrá inscribir en el Registro Nacional de Pesca a los acuicultores que no requieran concesión, permiso o Autorización.*	Al **proyecto** le aplica el Artículo, incisos y, fracciones anteriores, porque se trata de una actividad acuícola con fines comerciales.	Por el hecho de presentar a la autoridad correspondiente (SEMARNAT) la Manifestación de Impacto Ambiental, el promovente está cumpliendo con este apartado. El proyecto se vincula por la obligatoriedad de obtener la autorización correspondiente para realizar las obras descritas en esta manifestación de impacto ambiental. Como ya se mencionó anteriormente, la promovente una vez autorizado el proyecto en materia ambiental procederá a tramitar el Registro Nacional de Pesca para la unidad de producción acuícola.
Art. 30°.- *Las actividades pesqueras se clasifican en:* **II.-** *Cultivo o acuacultura con fines*		
Artículo 31°.- *Para realizar las actividades de pesca se requiere lo siguiente:* **I,** *Concesión, para:* **Inciso b)** *Acuacultura comercial* **II,** Permiso, para: **Inciso g)** *Acuacultura de fomento* **III,** *Autorización, para:* **Inciso d)** *Recolectar del medio natural reproductores, larvas, postlarvas, crías, huevos, semillas, alevines o en cualquier otro estadio, y* **Inciso e)** *Acuacultura didáctica.*		

Artículos 22.- *la Secretaría podrá inscribir en el Registro Nacional de Pesca a los acuicultores que no requieran concesión, permiso o Autorización.*	Al **proyecto** le aplica el Artículo, incisos y, fracciones anteriores, porque se trata de una actividad acuícola con fines comerciales.	Por el hecho de presentar a la autoridad correspondiente (SEMARNAT) la Manifestación de Impacto Ambiental, el promovente está cumpliendo con este apartado. El proyecto se vincula por la obligatoriedad de obtener la autorización correspondiente para realizar las obras descritas en esta manifestación de impacto ambiental. Como ya se mencionó anteriormente, la promovente una vez autorizado el proyecto en materia ambiental procederá a tramitar el Registro Nacional de Pesca para la unidad de producción acuícola.
Art. 30°.- *Las actividades pesqueras se clasifican en:* **II.-** *Cultivo o acuacultura con fines*		
Artículo 31°.- *Para realizar las actividades de pesca se requiere lo siguiente:* **I,** *Concesión, para:* **Inciso b)** *Acuacultura comercial* **II,** Permiso, para: **Inciso g)** *Acuacultura de fomento* **III,** *Autorización, para:* **Inciso d)** *Recolectar del medio natural reproductores, larvas, postlarvas, crías, huevos, semillas, alevines o en cualquier otro estadio, y* **Inciso e)** *Acuacultura didáctica.*		

Artículos 22.- *la Secretaría podrá inscribir en el Registro Nacional de Pesca a los acuicultores que no requieran concesión, permiso o Autorización.*	Al **proyecto** le aplica el Artículo, incisos y, fracciones anteriores, porque se trata de una actividad acuícola con fines comerciales.	Por el hecho de presentar a la autoridad correspondiente (SEMARNAT) la Manifestación de Impacto Ambiental, el promovente está cumpliendo con este apartado. El proyecto se vincula por la obligatoriedad de obtener la autorización correspondiente para realizar las obras descritas en esta manifestación de impacto ambiental. Como ya se mencionó anteriormente, la promovente una vez autorizado el proyecto en materia ambiental procederá a tramitar el Registro Nacional de Pesca para la unidad de producción acuícola.
Art. 30°.- *Las actividades pesqueras se clasifican en:* **II.-** *Cultivo o acuacultura con fines*		
Artículo 31°.- *Para realizar las actividades de pesca se requiere lo siguiente:* **I,** *Concesión, para:* **Inciso b)** *Acuacultura comercial* **II,** Permiso, para: **Inciso g)** *Acuacultura de fomento* **III,** *Autorización, para:* **Inciso d)** *Recolectar del medio natural reproductores, larvas, postlarvas, crías, huevos, semillas, alevines o en cualquier otro estadio, y* **Inciso e)** *Acuacultura didáctica.*		

Artículos 22.- *la Secretaría podrá inscribir en el Registro Nacional de Pesca a los acuicultores que no requieran concesión, permiso o Autorización.*	Al **proyecto** le aplica el Artículo, incisos y, fracciones anteriores, porque se trata de una actividad acuícola con fines comerciales.	Por el hecho de presentar a la autoridad correspondiente (SEMARNAT) la Manifestación de Impacto Ambiental, el promovente está cumpliendo con este apartado. El proyecto se vincula por la obligatoriedad de obtener la autorización correspondiente para realizar las obras descritas en esta manifestación de impacto ambiental. Como ya se mencionó anteriormente, la promovente una vez autorizado el proyecto en materia ambiental procederá a tramitar el Registro Nacional de Pesca para la unidad de producción acuícola.
Art. 30°.- *Las actividades pesqueras se clasifican en:* **II.-** *Cultivo o acuacultura con fines*		
Artículo 31°.- *Para realizar las actividades de pesca se requiere lo siguiente:* **I,** *Concesión, para:* **Inciso b)** *Acuacultura comercial* **II,** Permiso, para: **Inciso g)** *Acuacultura de fomento* **III,** *Autorización, para:* **Inciso d)** *Recolectar del medio natural reproductores, larvas, postlarvas, crías, huevos, semillas, alevines o en cualquier otro estadio, y* **Inciso e)** *Acuacultura didáctica.*		

Artículos 22.- *la Secretaría podrá inscribir en el Registro Nacional de Pesca a los acuicultores que no requieran concesión, permiso o Autorización.*	Al **proyecto** le aplica el Artículo, incisos y, fracciones anteriores, porque se trata de una actividad acuícola con fines comerciales.	Por el hecho de presentar a la autoridad correspondiente (SEMARNAT) la Manifestación de Impacto Ambiental, el promovente está cumpliendo con este apartado. El proyecto se vincula por la obligatoriedad de obtener la autorización correspondiente para realizar las obras descritas en esta manifestación de impacto ambiental. Como ya se mencionó anteriormente, la promovente una vez autorizado el proyecto en materia ambiental procederá a tramitar el Registro Nacional de Pesca para la unidad de producción acuícola.
Art. 30°.- *Las actividades pesqueras se clasifican en:* **II.-** *Cultivo o acuacultura con fines*		
Artículo 31°.- *Para realizar las actividades de pesca se requiere lo siguiente:* **I,** *Concesión, para:* **Inciso b)** *Acuacultura comercial* **II,** Permiso, para: **Inciso g)** *Acuacultura de fomento* **III,** *Autorización, para:* **Inciso d)** *Recolectar del medio natural reproductores, larvas, postlarvas, crías, huevos, semillas, alevines o en cualquier otro estadio, y* **Inciso e)** *Acuacultura didáctica.*		

Artículos 22.- *la Secretaría podrá inscribir en el Registro Nacional de Pesca a los acuicultores que no requieran concesión, permiso o Autorización.*	Al **proyecto** le aplica el Artículo, incisos y, fracciones anteriores, porque se trata de una actividad acuícola con fines comerciales.	Por el hecho de presentar a la autoridad correspondiente (SEMARNAT) la Manifestación de Impacto Ambiental, el promovente está cumpliendo con este apartado. El proyecto se vincula por la obligatoriedad de obtener la autorización correspondiente para realizar las obras descritas en esta manifestación de impacto ambiental. Como ya se mencionó anteriormente, la promovente una vez autorizado el proyecto en materia ambiental procederá a tramitar el Registro Nacional de Pesca para la unidad de producción acuícola.
Art. 30°.- *Las actividades pesqueras se clasifican en:* **II.-** *Cultivo o acuacultura con fines*		
Artículo 31°.- *Para realizar las actividades de pesca se requiere lo siguiente:* **I,** *Concesión, para:* **Inciso b)** *Acuacultura comercial* **II,** Permiso, para: **Inciso g)** *Acuacultura de fomento* **III,** *Autorización, para:* **Inciso d)** *Recolectar del medio natural reproductores, larvas, postlarvas, crías, huevos, semillas, alevines o en cualquier otro estadio, y* **Inciso e)** *Acuacultura didáctica.*		

Artículos 22.- *la Secretaría podrá inscribir en el Registro Nacional de Pesca a los acuicultores que no requieran concesión, permiso o Autorización.*	Al **proyecto** le aplica el Artículo, incisos y, fracciones anteriores, porque se trata de una actividad acuícola con fines comerciales.	Por el hecho de presentar a la autoridad correspondiente (SEMARNAT) la Manifestación de Impacto Ambiental, el promovente está cumpliendo con este apartado. El proyecto se vincula por la obligatoriedad de obtener la autorización correspondiente para realizar las obras descritas en esta manifestación de impacto ambiental. Como ya se mencionó anteriormente, la promovente una vez autorizado el proyecto en materia ambiental procederá a tramitar el Registro Nacional de Pesca para la unidad de producción acuícola.
Art. 30°.- *Las actividades pesqueras se clasifican en:* **II.-** *Cultivo o acuacultura con fines*		
Artículo 31°.- *Para realizar las actividades de pesca se requiere lo siguiente:* **I,** *Concesión, para:* **Inciso b)** *Acuacultura comercial* **II,** Permiso, para: **Inciso g)** *Acuacultura de fomento* **III,** *Autorización, para:* **Inciso d)** *Recolectar del medio natural reproductores, larvas, postlarvas, crías, huevos, semillas, alevines o en cualquier otro estadio, y* **Inciso e)** *Acuacultura didáctica.*		

Artículos 22.- *la Secretaría podrá inscribir en el Registro Nacional de Pesca a los acuicultores que no requieran concesión, permiso o Autorización.*	Al **proyecto** le aplica el Artículo, incisos y, fracciones anteriores, porque se trata de una actividad acuícola con fines comerciales.	Por el hecho de presentar a la autoridad correspondiente (SEMARNAT) la Manifestación de Impacto Ambiental, el promovente está cumpliendo con este apartado. El proyecto se vincula por la obligatoriedad de obtener la autorización correspondiente para realizar las obras descritas en esta manifestación de impacto ambiental. Como ya se mencionó anteriormente, la promovente una vez autorizado el proyecto en materia ambiental procederá a tramitar el Registro Nacional de Pesca para la unidad de producción acuícola.
Art. 30°.- *Las actividades pesqueras se clasifican en:* **II.-** *Cultivo o acuacultura con fines*		
Artículo 31°.- *Para realizar las actividades de pesca se requiere lo siguiente:* **I,** *Concesión, para:* **Inciso b)** *Acuacultura comercial* **II,** Permiso, para: **Inciso g)** *Acuacultura de fomento* **III,** *Autorización, para:* **Inciso d)** *Recolectar del medio natural reproductores, larvas, postlarvas, crías, huevos, semillas, alevines o en cualquier otro estadio, y* **Inciso e)** *Acuacultura didáctica.*		

Artículos 22.- *la Secretaría podrá inscribir en el Registro Nacional de Pesca a los acuicultores que no requieran concesión, permiso o Autorización.*	Al **proyecto** le aplica el Artículo, incisos y, fracciones anteriores, porque se trata de una actividad acuícola con fines comerciales.	Por el hecho de presentar a la autoridad correspondiente (SEMARNAT) la Manifestación de Impacto Ambiental, el promovente está cumpliendo con este apartado. El proyecto se vincula por la obligatoriedad de obtener la autorización correspondiente para realizar las obras descritas en esta manifestación de impacto ambiental. Como ya se mencionó anteriormente, la promovente una vez autorizado el proyecto en materia ambiental procederá a tramitar el Registro Nacional de Pesca para la unidad de producción acuícola.
Art. 30°.- *Las actividades pesqueras se clasifican en:* **II.-** *Cultivo o acuacultura con fines*		
Artículo 31°.- *Para realizar las actividades de pesca se requiere lo siguiente:* **I,** *Concesión, para:* **Inciso b)** *Acuacultura comercial* **II,** Permiso, para: **Inciso g)** *Acuacultura de fomento* **III,** *Autorización, para:* **Inciso d)** *Recolectar del medio natural reproductores, larvas, postlarvas, crías, huevos, semillas, alevines o en cualquier otro estadio, y* **Inciso e)** *Acuacultura didáctica.*		

Artículos 22.- *la Secretaría podrá inscribir en el Registro Nacional de Pesca a los acuicultores que no requieran concesión, permiso o Autorización.*	Al **proyecto** le aplica el Artículo, incisos y, fracciones anteriores, porque se trata de una actividad acuícola con fines comerciales.	Por el hecho de presentar a la autoridad correspondiente (SEMARNAT) la Manifestación de Impacto Ambiental, el promovente está cumpliendo con este apartado. El proyecto se vincula por la obligatoriedad de obtener la autorización correspondiente para realizar las obras descritas en esta manifestación de impacto ambiental. Como ya se mencionó anteriormente, la promovente una vez autorizado el proyecto en materia ambiental procederá a tramitar el Registro Nacional de Pesca para la unidad de producción acuícola.
Art. 30°.- *Las actividades pesqueras se clasifican en:* **II.-** *Cultivo o acuacultura con fines*		
Artículo 31°.- *Para realizar las actividades de pesca se requiere lo siguiente:* **I,** *Concesión, para:* **Inciso b)** *Acuacultura comercial* **II,** Permiso, para: **Inciso g)** *Acuacultura de fomento* **III,** *Autorización, para:* **Inciso d)** *Recolectar del medio natural reproductores, larvas, postlarvas, crías, huevos, semillas, alevines o en cualquier otro estadio, y* **Inciso e)** *Acuacultura didáctica.*		

Artículos 22.- *la Secretaría podrá inscribir en el Registro Nacional de Pesca a los acuicultores que no requieran concesión, permiso o Autorización.*	Al **proyecto** le aplica el Artículo, incisos y, fracciones anteriores, porque se trata de una actividad acuícola con fines comerciales.	Por el hecho de presentar a la autoridad correspondiente (SEMARNAT) la Manifestación de Impacto Ambiental, el promovente está cumpliendo con este apartado. El proyecto se vincula por la obligatoriedad de obtener la autorización correspondiente para realizar las obras descritas en esta manifestación de impacto ambiental. Como ya se mencionó anteriormente, la promovente una vez autorizado el proyecto en materia ambiental procederá a tramitar el Registro Nacional de Pesca para la unidad de producción acuícola.
Art. 30°.- *Las actividades pesqueras se clasifican en:* **II.-** *Cultivo o acuacultura con fines*		
Artículo 31°.- *Para realizar las actividades de pesca se requiere lo siguiente:* **I,** *Concesión, para:* **Inciso b)** *Acuacultura comercial* **II,** Permiso, para: **Inciso g)** *Acuacultura de fomento* **III,** *Autorización, para:* **Inciso d)** *Recolectar del medio natural reproductores, larvas, postlarvas, crías, huevos, semillas, alevines o en cualquier otro estadio, y* **Inciso e)** *Acuacultura didáctica.*		

Artículos 22.- *la Secretaría podrá inscribir en el Registro Nacional de Pesca a los acuicultores que no requieran concesión, permiso o Autorización.*	Al **proyecto** le aplica el Artículo, incisos y, fracciones anteriores, porque se trata de una actividad acuícola con fines comerciales.	Por el hecho de presentar a la autoridad correspondiente (SEMARNAT) la Manifestación de Impacto Ambiental, el promovente está cumpliendo con este apartado. El proyecto se vincula por la obligatoriedad de obtener la autorización correspondiente para realizar las obras descritas en esta manifestación de impacto ambiental. Como ya se mencionó anteriormente, la promovente una vez autorizado el proyecto en materia ambiental procederá a tramitar el Registro Nacional de Pesca para la unidad de producción acuícola.
Art. 30°.- *Las actividades pesqueras se clasifican en:* **II.-** *Cultivo o acuacultura con fines*		
Artículo 31°.- *Para realizar las actividades de pesca se requiere lo siguiente:* **I,** *Concesión, para:* **Inciso b)** *Acuacultura comercial* **II,** Permiso, para: **Inciso g)** *Acuacultura de fomento* **III,** *Autorización, para:* **Inciso d)** *Recolectar del medio natural reproductores, larvas, postlarvas, crías, huevos, semillas, alevines o en cualquier otro estadio, y* **Inciso e)** *Acuacultura didáctica.*		

Artículos 22.- *la Secretaría podrá inscribir en el Registro Nacional de Pesca a los acuicultores que no requieran concesión, permiso o Autorización.*	Al **proyecto** le aplica el Artículo, incisos y, fracciones anteriores, porque se trata de una actividad acuícola con fines comerciales.	Por el hecho de presentar a la autoridad correspondiente (SEMARNAT) la Manifestación de Impacto Ambiental, el promovente está cumpliendo con este apartado. El proyecto se vincula por la obligatoriedad de obtener la autorización correspondiente para realizar las obras descritas en esta manifestación de impacto ambiental. Como ya se mencionó anteriormente, la promovente una vez autorizado el proyecto en materia ambiental procederá a tramitar el Registro Nacional de Pesca para la unidad de producción acuícola.
Art. 30°.- *Las actividades pesqueras se clasifican en:* **II.-** *Cultivo o acuacultura con fines*		
Artículo 31°.- *Para realizar las actividades de pesca se requiere lo siguiente:* **I,** *Concesión, para:* **Inciso b)** *Acuacultura comercial* **II,** Permiso, para: **Inciso g)** *Acuacultura de fomento* **III,** *Autorización, para:* **Inciso d)** *Recolectar del medio natural reproductores, larvas, postlarvas, crías, huevos, semillas, alevines o en cualquier otro estadio, y* **Inciso e)** *Acuacultura didáctica.*		

Artículos 22.- *la Secretaría podrá inscribir en el Registro Nacional de Pesca a los acuicultores que no requieran concesión, permiso o Autorización.*	Al **proyecto** le aplica el Artículo, incisos y, fracciones anteriores, porque se trata de una actividad acuícola con fines comerciales.	Por el hecho de presentar a la autoridad correspondiente (SEMARNAT) la Manifestación de Impacto Ambiental, el promovente está cumpliendo con este apartado. El proyecto se vincula por la obligatoriedad de obtener la autorización correspondiente para realizar las obras descritas en esta manifestación de impacto ambiental. Como ya se mencionó anteriormente, la promovente una vez autorizado el proyecto en materia ambiental procederá a tramitar el Registro Nacional de Pesca para la unidad de producción acuícola.
Art. 30°.- *Las actividades pesqueras se clasifican en:* **II.-** *Cultivo o acuacultura con fines*		
Artículo 31°.- *Para realizar las actividades de pesca se requiere lo siguiente:* **I,** *Concesión, para:* **Inciso b)** *Acuacultura comercial* **II,** Permiso, para: **Inciso g)** *Acuacultura de fomento* **III,** *Autorización, para:* **Inciso d)** *Recolectar del medio natural reproductores, larvas, postlarvas, crías, huevos, semillas, alevines o en cualquier otro estadio, y* **Inciso e)** *Acuacultura didáctica.*		

Artículos 22.- *la Secretaría podrá inscribir en el Registro Nacional de Pesca a los acuicultores que no requieran concesión, permiso o Autorización.*	Al **proyecto** le aplica el Artículo, incisos y, fracciones anteriores, porque se trata de una actividad acuícola con fines comerciales.	Por el hecho de presentar a la autoridad correspondiente (SEMARNAT) la Manifestación de Impacto Ambiental, el promovente está cumpliendo con este apartado. El proyecto se vincula por la obligatoriedad de obtener la autorización correspondiente para realizar las obras descritas en esta manifestación de impacto ambiental. Como ya se mencionó anteriormente, la promovente una vez autorizado el proyecto en materia ambiental procederá a tramitar el Registro Nacional de Pesca para la unidad de producción acuícola.
Art. 30°.- *Las actividades pesqueras se clasifican en:* **II.-** *Cultivo o acuacultura con fines*		
Artículo 31°.- *Para realizar las actividades de pesca se requiere lo siguiente:* **I,** *Concesión, para:* **Inciso b)** *Acuacultura comercial* **II,** Permiso, para: **Inciso g)** *Acuacultura de fomento* **III,** *Autorización, para:* **Inciso d)** *Recolectar del medio natural reproductores, larvas, postlarvas, crías, huevos, semillas, alevines o en cualquier otro estadio, y* **Inciso e)** *Acuacultura didáctica.*		

Artículos 22.- *la Secretaría podrá inscribir en el Registro Nacional de Pesca a los acuicultores que no requieran concesión, permiso o Autorización.*	Al **proyecto** le aplica el Artículo, incisos y, fracciones anteriores, porque se trata de una actividad acuícola con fines comerciales.	Por el hecho de presentar a la autoridad correspondiente (SEMARNAT) la Manifestación de Impacto Ambiental, el promovente está cumpliendo con este apartado. El proyecto se vincula por la obligatoriedad de obtener la autorización correspondiente para realizar las obras descritas en esta manifestación de impacto ambiental. Como ya se mencionó anteriormente, la promovente una vez autorizado el proyecto en materia ambiental procederá a tramitar el Registro Nacional de Pesca para la unidad de producción acuícola.
Art. 30°.- *Las actividades pesqueras se clasifican en:* **II.-** *Cultivo o acuacultura con fines*		
Artículo 31°.- *Para realizar las actividades de pesca se requiere lo siguiente:* **I,** *Concesión, para:* **Inciso b)** *Acuacultura comercial* **II,** Permiso, para: **Inciso g)** *Acuacultura de fomento* **III,** *Autorización, para:* **Inciso d)** *Recolectar del medio natural reproductores, larvas, postlarvas, crías, huevos, semillas, alevines o en cualquier otro estadio, y* **Inciso e)** *Acuacultura didáctica.*		

Artículos 22.- *la Secretaría podrá inscribir en el Registro Nacional de Pesca a los acuicultores que no requieran concesión, permiso o Autorización.*	Al **proyecto** le aplica el Artículo, incisos y, fracciones anteriores, porque se trata de una actividad acuícola con fines comerciales.	Por el hecho de presentar a la autoridad correspondiente (SEMARNAT) la Manifestación de Impacto Ambiental, el promovente está cumpliendo con este apartado. El proyecto se vincula por la obligatoriedad de obtener la autorización correspondiente para realizar las obras descritas en esta manifestación de impacto ambiental. Como ya se mencionó anteriormente, la promovente una vez autorizado el proyecto en materia ambiental procederá a tramitar el Registro Nacional de Pesca para la unidad de producción acuícola.
Art. 30°.- *Las actividades pesqueras se clasifican en:* **II.-** *Cultivo o acuacultura con fines*		
Artículo 31°.- *Para realizar las actividades de pesca se requiere lo siguiente:* **I,** *Concesión, para:* **Inciso b)** *Acuacultura comercial* **II,** Permiso, para: **Inciso g)** *Acuacultura de fomento* **III,** *Autorización, para:* **Inciso d)** *Recolectar del medio natural reproductores, larvas, postlarvas, crías, huevos, semillas, alevines o en cualquier otro estadio, y* **Inciso e)** *Acuacultura didáctica.*		

Artículos 22.- *la Secretaría podrá inscribir en el Registro Nacional de Pesca a los acuicultores que no requieran concesión, permiso o Autorización.*	Al **proyecto** le aplica el Artículo, incisos y, fracciones anteriores, porque se trata de una actividad acuícola con fines comerciales.	Por el hecho de presentar a la autoridad correspondiente (SEMARNAT) la Manifestación de Impacto Ambiental, el promovente está cumpliendo con este apartado. El proyecto se vincula por la obligatoriedad de obtener la autorización correspondiente para realizar las obras descritas en esta manifestación de impacto ambiental. Como ya se mencionó anteriormente, la promovente una vez autorizado el proyecto en materia ambiental procederá a tramitar el Registro Nacional de Pesca para la unidad de producción acuícola.
Art. 30°.- *Las actividades pesqueras se clasifican en:* **II.-** *Cultivo o acuacultura con fines*		
Artículo 31°.- *Para realizar las actividades de pesca se requiere lo siguiente:* **I,** *Concesión, para:* **Inciso b)** *Acuacultura comercial* **II,** Permiso, para: **Inciso g)** *Acuacultura de fomento* **III,** *Autorización, para:* **Inciso d)** *Recolectar del medio natural reproductores, larvas, postlarvas, crías, huevos, semillas, alevines o en cualquier otro estadio, y* **Inciso e)** *Acuacultura didáctica.*		

Artículos 22.- *la Secretaría podrá inscribir en el Registro Nacional de Pesca a los acuicultores que no requieran concesión, permiso o Autorización.*	Al **proyecto** le aplica el Artículo, incisos y, fracciones anteriores, porque se trata de una actividad acuícola con fines comerciales.	Por el hecho de presentar a la autoridad correspondiente (SEMARNAT) la Manifestación de Impacto Ambiental, el promovente está cumpliendo con este apartado. El proyecto se vincula por la obligatoriedad de obtener la autorización correspondiente para realizar las obras descritas en esta manifestación de impacto ambiental. Como ya se mencionó anteriormente, la promovente una vez autorizado el proyecto en materia ambiental procederá a tramitar el Registro Nacional de Pesca para la unidad de producción acuícola.
Art. 30°.- *Las actividades pesqueras se clasifican en:* **II.-** *Cultivo o acuacultura con fines*		
Artículo 31°.- *Para realizar las actividades de pesca se requiere lo siguiente:* **I,** *Concesión, para:* **Inciso b)** *Acuacultura comercial* **II,** Permiso, para: **Inciso g)** *Acuacultura de fomento* **III,** *Autorización, para:* **Inciso d)** *Recolectar del medio natural reproductores, larvas, postlarvas, crías, huevos, semillas, alevines o en cualquier otro estadio, y* **Inciso e)** *Acuacultura didáctica.*		

Artículos 22.- *la Secretaría podrá inscribir en el Registro Nacional de Pesca a los acuicultores que no requieran concesión, permiso o Autorización.*	Al **proyecto** le aplica el Artículo, incisos y, fracciones anteriores, porque se trata de una actividad acuícola con fines comerciales.	Por el hecho de presentar a la autoridad correspondiente (SEMARNAT) la Manifestación de Impacto Ambiental, el promovente está cumpliendo con este apartado. El proyecto se vincula por la obligatoriedad de obtener la autorización correspondiente para realizar las obras descritas en esta manifestación de impacto ambiental. Como ya se mencionó anteriormente, la promovente una vez autorizado el proyecto en materia ambiental procederá a tramitar el Registro Nacional de Pesca para la unidad de producción acuícola.
Art. 30°.- *Las actividades pesqueras se clasifican en:* **II.-** *Cultivo o acuacultura con fines*		
Artículo 31°.- *Para realizar las actividades de pesca se requiere lo siguiente:* **I,** *Concesión, para:* **Inciso b)** *Acuacultura comercial* **II,** Permiso, para: **Inciso g)** *Acuacultura de fomento* **III,** *Autorización, para:* **Inciso d)** *Recolectar del medio natural reproductores, larvas, postlarvas, crías, huevos, semillas, alevines o en cualquier otro estadio, y* **Inciso e)** *Acuacultura didáctica.*		

Artículos 22.- *la Secretaría podrá inscribir en el Registro Nacional de Pesca a los acuicultores que no requieran concesión, permiso o Autorización.*	Al **proyecto** le aplica el Artículo, incisos y, fracciones anteriores, porque se trata de una actividad acuícola con fines comerciales.	Por el hecho de presentar a la autoridad correspondiente (SEMARNAT) la Manifestación de Impacto Ambiental, el promovente está cumpliendo con este apartado. El proyecto se vincula por la obligatoriedad de obtener la autorización correspondiente para realizar las obras descritas en esta manifestación de impacto ambiental. Como ya se mencionó anteriormente, la promovente una vez autorizado el proyecto en materia ambiental procederá a tramitar el Registro Nacional de Pesca para la unidad de producción acuícola.
Art. 30°.- *Las actividades pesqueras se clasifican en:* **II.-** *Cultivo o acuacultura con fines*		
Artículo 31°.- *Para realizar las actividades de pesca se requiere lo siguiente:* **I,** *Concesión, para:* **Inciso b)** *Acuacultura comercial* **II,** Permiso, para: **Inciso g)** *Acuacultura de fomento* **III,** *Autorización, para:* **Inciso d)** *Recolectar del medio natural reproductores, larvas, postlarvas, crías, huevos, semillas, alevines o en cualquier otro estadio, y* **Inciso e)** *Acuacultura didáctica.*		

Artículos 22.- *la Secretaría podrá inscribir en el Registro Nacional de Pesca a los acuicultores que no requieran concesión, permiso o Autorización.*	Al **proyecto** le aplica el Artículo, incisos y, fracciones anteriores, porque se trata de una actividad acuícola con fines comerciales.	Por el hecho de presentar a la autoridad correspondiente (SEMARNAT) la Manifestación de Impacto Ambiental, el promovente está cumpliendo con este apartado. El proyecto se vincula por la obligatoriedad de obtener la autorización correspondiente para realizar las obras descritas en esta manifestación de impacto ambiental. Como ya se mencionó anteriormente, la promovente una vez autorizado el proyecto en materia ambiental procederá a tramitar el Registro Nacional de Pesca para la unidad de producción acuícola.
Art. 30°.- *Las actividades pesqueras se clasifican en:* **II.-** *Cultivo o acuacultura con fines*		
Artículo 31°.- *Para realizar las actividades de pesca se requiere lo siguiente:* **I,** *Concesión, para:* **Inciso b)** *Acuacultura comercial* **II,** Permiso, para: **Inciso g)** *Acuacultura de fomento* **III,** *Autorización, para:* **Inciso d)** *Recolectar del medio natural reproductores, larvas, postlarvas, crías, huevos, semillas, alevines o en cualquier otro estadio, y* **Inciso e)** *Acuacultura didáctica.*		

Artículos 22.- *la Secretaría podrá inscribir en el Registro Nacional de Pesca a los acuicultores que no requieran concesión, permiso o Autorización.*	Al **proyecto** le aplica el Artículo, incisos y, fracciones anteriores, porque se trata de una actividad acuícola con fines comerciales.	Por el hecho de presentar a la autoridad correspondiente (SEMARNAT) la Manifestación de Impacto Ambiental, el promovente está cumpliendo con este apartado. El proyecto se vincula por la obligatoriedad de obtener la autorización correspondiente para realizar las obras descritas en esta manifestación de impacto ambiental. Como ya se mencionó anteriormente, la promovente una vez autorizado el proyecto en materia ambiental procederá a tramitar el Registro Nacional de Pesca para la unidad de producción acuícola.
Art. 30°.- *Las actividades pesqueras se clasifican en:* **II.-** *Cultivo o acuacultura con fines*		
Artículo 31°.- *Para realizar las actividades de pesca se requiere lo siguiente:* **I,** *Concesión, para:* **Inciso b)** *Acuacultura comercial* **II,** Permiso, para: **Inciso g)** *Acuacultura de fomento* **III,** *Autorización, para:* **Inciso d)** *Recolectar del medio natural reproductores, larvas, postlarvas, crías, huevos, semillas, alevines o en cualquier otro estadio, y* **Inciso e)** *Acuacultura didáctica.*		

Artículos 22.- *la Secretaría podrá inscribir en el Registro Nacional de Pesca a los acuicultores que no requieran concesión, permiso o Autorización.*	Al **proyecto** le aplica el Artículo, incisos y, fracciones anteriores, porque se trata de una actividad acuícola con fines comerciales.	Por el hecho de presentar a la autoridad correspondiente (SEMARNAT) la Manifestación de Impacto Ambiental, el promovente está cumpliendo con este apartado. El proyecto se vincula por la obligatoriedad de obtener la autorización correspondiente para realizar las obras descritas en esta manifestación de impacto ambiental. Como ya se mencionó anteriormente, la promovente una vez autorizado el proyecto en materia ambiental procederá a tramitar el Registro Nacional de Pesca para la unidad de producción acuícola.
Art. 30°.- *Las actividades pesqueras se clasifican en:* **II.-** *Cultivo o acuacultura con fines*		
Artículo 31°.- *Para realizar las actividades de pesca se requiere lo siguiente:* **I,** *Concesión, para:* **Inciso b)** *Acuacultura comercial* **II,** Permiso, para: **Inciso g)** *Acuacultura de fomento* **III,** *Autorización, para:* **Inciso d)** *Recolectar del medio natural reproductores, larvas, postlarvas, crías, huevos, semillas, alevines o en cualquier otro estadio, y* **Inciso e)** *Acuacultura didáctica.*		

Artículos 22.- *la Secretaría podrá inscribir en el Registro Nacional de Pesca a los acuicultores que no requieran concesión, permiso o Autorización.*	Al **proyecto** le aplica el Artículo, incisos y, fracciones anteriores, porque se trata de una actividad acuícola con fines comerciales.	Por el hecho de presentar a la autoridad correspondiente (SEMARNAT) la Manifestación de Impacto Ambiental, el promovente está cumpliendo con este apartado. El proyecto se vincula por la obligatoriedad de obtener la autorización correspondiente para realizar las obras descritas en esta manifestación de impacto ambiental. Como ya se mencionó anteriormente, la promovente una vez autorizado el proyecto en materia ambiental procederá a tramitar el Registro Nacional de Pesca para la unidad de producción acuícola.
Art. 30°.- *Las actividades pesqueras se clasifican en:* **II.-** *Cultivo o acuacultura con fines*		
Artículo 31°.- *Para realizar las actividades de pesca se requiere lo siguiente:* **I,** *Concesión, para:* **Inciso b)** *Acuacultura comercial* **II,** Permiso, para: **Inciso g)** *Acuacultura de fomento* **III,** *Autorización, para:* **Inciso d)** *Recolectar del medio natural reproductores, larvas, postlarvas, crías, huevos, semillas, alevines o en cualquier otro estadio, y* **Inciso e)** *Acuacultura didáctica.*		

Artículos 22.- *la Secretaría podrá inscribir en el Registro Nacional de Pesca a los acuicultores que no requieran concesión, permiso o Autorización.*	Al **proyecto** le aplica el Artículo, incisos y, fracciones anteriores, porque se trata de una actividad acuícola con fines comerciales.	Por el hecho de presentar a la autoridad correspondiente (SEMARNAT) la Manifestación de Impacto Ambiental, el promovente está cumpliendo con este apartado. El proyecto se vincula por la obligatoriedad de obtener la autorización correspondiente para realizar las obras descritas en esta manifestación de impacto ambiental. Como ya se mencionó anteriormente, la promovente una vez autorizado el proyecto en materia ambiental procederá a tramitar el Registro Nacional de Pesca para la unidad de producción acuícola.
Art. 30°.- *Las actividades pesqueras se clasifican en:* **II.-** *Cultivo o acuacultura con fines*		
Artículo 31°.- *Para realizar las actividades de pesca se requiere lo siguiente:* **I,** *Concesión, para:* **Inciso b)** *Acuacultura comercial* **II,** Permiso, para: **Inciso g)** *Acuacultura de fomento* **III,** *Autorización, para:* **Inciso d)** *Recolectar del medio natural reproductores, larvas, postlarvas, crías, huevos, semillas, alevines o en cualquier otro estadio, y* **Inciso e)** *Acuacultura didáctica.*		

Artículos 22.- *la Secretaría podrá inscribir en el Registro Nacional de Pesca a los acuicultores que no requieran concesión, permiso o Autorización.*	Al **proyecto** le aplica el Artículo, incisos y, fracciones anteriores, porque se trata de una actividad acuícola con fines comerciales.	Por el hecho de presentar a la autoridad correspondiente (SEMARNAT) la Manifestación de Impacto Ambiental, el promovente está cumpliendo con este apartado. El proyecto se vincula por la obligatoriedad de obtener la autorización correspondiente para realizar las obras descritas en esta manifestación de impacto ambiental. Como ya se mencionó anteriormente, la promovente una vez autorizado el proyecto en materia ambiental procederá a tramitar el Registro Nacional de Pesca para la unidad de producción acuícola.
Art. 30°.- *Las actividades pesqueras se clasifican en:* **II.-** *Cultivo o acuacultura con fines*		
Artículo 31°.- *Para realizar las actividades de pesca se requiere lo siguiente:* **I,** *Concesión, para:* **Inciso b)** *Acuacultura comercial* **II,** Permiso, para: **Inciso g)** *Acuacultura de fomento* **III,** *Autorización, para:* **Inciso d)** *Recolectar del medio natural reproductores, larvas, postlarvas, crías, huevos, semillas, alevines o en cualquier otro estadio, y* **Inciso e)** *Acuacultura didáctica.*		

Artículos 22.- *la Secretaría podrá inscribir en el Registro Nacional de Pesca a los acuicultores que no requieran concesión, permiso o Autorización.*	Al **proyecto** le aplica el Artículo, incisos y, fracciones anteriores, porque se trata de una actividad acuícola con fines comerciales.	Por el hecho de presentar a la autoridad correspondiente (SEMARNAT) la Manifestación de Impacto Ambiental, el promovente está cumpliendo con este apartado. El proyecto se vincula por la obligatoriedad de obtener la autorización correspondiente para realizar las obras descritas en esta manifestación de impacto ambiental. Como ya se mencionó anteriormente, la promovente una vez autorizado el proyecto en materia ambiental procederá a tramitar el Registro Nacional de Pesca para la unidad de producción acuícola.
Art. 30°.- *Las actividades pesqueras se clasifican en:* **II.-** *Cultivo o acuacultura con fines*		
Artículo 31°.- *Para realizar las actividades de pesca se requiere lo siguiente:* **I,** *Concesión, para:* **Inciso b)** *Acuacultura comercial* **II,** Permiso, para: **Inciso g)** *Acuacultura de fomento* **III,** *Autorización, para:* **Inciso d)** *Recolectar del medio natural reproductores, larvas, postlarvas, crías, huevos, semillas, alevines o en cualquier otro estadio, y* **Inciso e)** *Acuacultura didáctica.*		

Artículos 22.- *la Secretaría podrá inscribir en el Registro Nacional de Pesca a los acuicultores que no requieran concesión, permiso o Autorización.*	Al **proyecto** le aplica el Artículo, incisos y, fracciones anteriores, porque se trata de una actividad acuícola con fines comerciales.	Por el hecho de presentar a la autoridad correspondiente (SEMARNAT) la Manifestación de Impacto Ambiental, el promovente está cumpliendo con este apartado. El proyecto se vincula por la obligatoriedad de obtener la autorización correspondiente para realizar las obras descritas en esta manifestación de impacto ambiental. Como ya se mencionó anteriormente, la promovente una vez autorizado el proyecto en materia ambiental procederá a tramitar el Registro Nacional de Pesca para la unidad de producción acuícola.
Art. 30°.- *Las actividades pesqueras se clasifican en:* **II.-** *Cultivo o acuacultura con fines*		
Artículo 31°.- *Para realizar las actividades de pesca se requiere lo siguiente:* **I,** *Concesión, para:* **Inciso b)** *Acuacultura comercial* **II,** Permiso, para: **Inciso g)** *Acuacultura de fomento* **III,** *Autorización, para:* **Inciso d)** *Recolectar del medio natural reproductores, larvas, postlarvas, crías, huevos, semillas, alevines o en cualquier otro estadio, y* **Inciso e)** *Acuacultura didáctica.*		

Artículos 22.- *la Secretaría podrá inscribir en el Registro Nacional de Pesca a los acuicultores que no requieran concesión, permiso o Autorización.*	Al **proyecto** le aplica el Artículo, incisos y, fracciones anteriores, porque se trata de una actividad acuícola con fines comerciales.	Por el hecho de presentar a la autoridad correspondiente (SEMARNAT) la Manifestación de Impacto Ambiental, el promovente está cumpliendo con este apartado. El proyecto se vincula por la obligatoriedad de obtener la autorización correspondiente para realizar las obras descritas en esta manifestación de impacto ambiental. Como ya se mencionó anteriormente, la promovente una vez autorizado el proyecto en materia ambiental procederá a tramitar el Registro Nacional de Pesca para la unidad de producción acuícola.
Art. 30°.- *Las actividades pesqueras se clasifican en:* **II.-** *Cultivo o acuacultura con fines*		
Artículo 31°.- *Para realizar las actividades de pesca se requiere lo siguiente:* **I,** *Concesión, para:* **Inciso b)** *Acuacultura comercial* **II,** Permiso, para: **Inciso g)** *Acuacultura de fomento* **III,** *Autorización, para:* **Inciso d)** *Recolectar del medio natural reproductores, larvas, postlarvas, crías, huevos, semillas, alevines o en cualquier otro estadio, y* **Inciso e)** *Acuacultura didáctica.*		

Artículos 22.- *la Secretaría podrá inscribir en el Registro Nacional de Pesca a los acuicultores que no requieran concesión, permiso o Autorización.*	Al **proyecto** le aplica el Artículo, incisos y, fracciones anteriores, porque se trata de una actividad acuícola con fines comerciales.	Por el hecho de presentar a la autoridad correspondiente (SEMARNAT) la Manifestación de Impacto Ambiental, el promovente está cumpliendo con este apartado. El proyecto se vincula por la obligatoriedad de obtener la autorización correspondiente para realizar las obras descritas en esta manifestación de impacto ambiental. Como ya se mencionó anteriormente, la promovente una vez autorizado el proyecto en materia ambiental procederá a tramitar el Registro Nacional de Pesca para la unidad de producción acuícola.
Art. 30°.- *Las actividades pesqueras se clasifican en:* **II.-** *Cultivo o acuacultura con fines*		
Artículo 31°.- *Para realizar las actividades de pesca se requiere lo siguiente:* **I,** *Concesión, para:* **Inciso b)** *Acuacultura comercial* **II,** Permiso, para: **Inciso g)** *Acuacultura de fomento* **III,** *Autorización, para:* **Inciso d)** *Recolectar del medio natural reproductores, larvas, postlarvas, crías, huevos, semillas, alevines o en cualquier otro estadio, y* **Inciso e)** *Acuacultura didáctica.*		

Artículos 22.- *la Secretaría podrá inscribir en el Registro Nacional de Pesca a los acuicultores que no requieran concesión, permiso o Autorización.*	Al **proyecto** le aplica el Artículo, incisos y, fracciones anteriores, porque se trata de una actividad acuícola con fines comerciales.	Por el hecho de presentar a la autoridad correspondiente (SEMARNAT) la Manifestación de Impacto Ambiental, el promovente está cumpliendo con este apartado. El proyecto se vincula por la obligatoriedad de obtener la autorización correspondiente para realizar las obras descritas en esta manifestación de impacto ambiental. Como ya se mencionó anteriormente, la promovente una vez autorizado el proyecto en materia ambiental procederá a tramitar el Registro Nacional de Pesca para la unidad de producción acuícola.
Art. 30°.- *Las actividades pesqueras se clasifican en:* **II.-** *Cultivo o acuacultura con fines*		
Artículo 31°.- *Para realizar las actividades de pesca se requiere lo siguiente:* **I,** *Concesión, para:* **Inciso b)** *Acuacultura comercial* **II,** Permiso, para: **Inciso g)** *Acuacultura de fomento* **III,** *Autorización, para:* **Inciso d)** *Recolectar del medio natural reproductores, larvas, postlarvas, crías, huevos, semillas, alevines o en cualquier otro estadio, y* **Inciso e)** *Acuacultura didáctica.*		

Artículos 22.- *la Secretaría podrá inscribir en el Registro Nacional de Pesca a los acuicultores que no requieran concesión, permiso o Autorización.*	Al **proyecto** le aplica el Artículo, incisos y, fracciones anteriores, porque se trata de una actividad acuícola con fines comerciales.	Por el hecho de presentar a la autoridad correspondiente (SEMARNAT) la Manifestación de Impacto Ambiental, el promovente está cumpliendo con este apartado. El proyecto se vincula por la obligatoriedad de obtener la autorización correspondiente para realizar las obras descritas en esta manifestación de impacto ambiental. Como ya se mencionó anteriormente, la promovente una vez autorizado el proyecto en materia ambiental procederá a tramitar el Registro Nacional de Pesca para la unidad de producción acuícola.
Art. 30°.- *Las actividades pesqueras se clasifican en:* **II.-** *Cultivo o acuacultura con fines*		
Artículo 31°.- *Para realizar las actividades de pesca se requiere lo siguiente:* **I,** *Concesión, para:* **Inciso b)** *Acuacultura comercial* **II,** Permiso, para: **Inciso g)** *Acuacultura de fomento* **III,** *Autorización, para:* **Inciso d)** *Recolectar del medio natural reproductores, larvas, postlarvas, crías, huevos, semillas, alevines o en cualquier otro estadio, y* **Inciso e)** *Acuacultura didáctica.*		

Artículos 22.- *la Secretaría podrá inscribir en el Registro Nacional de Pesca a los acuicultores que no requieran concesión, permiso o Autorización.*	Al **proyecto** le aplica el Artículo, incisos y, fracciones anteriores, porque se trata de una actividad acuícola con fines comerciales.	Por el hecho de presentar a la autoridad correspondiente (SEMARNAT) la Manifestación de Impacto Ambiental, el promovente está cumpliendo con este apartado. El proyecto se vincula por la obligatoriedad de obtener la autorización correspondiente para realizar las obras descritas en esta manifestación de impacto ambiental. Como ya se mencionó anteriormente, la promovente una vez autorizado el proyecto en materia ambiental procederá a tramitar el Registro Nacional de Pesca para la unidad de producción acuícola.
Art. 30°.- *Las actividades pesqueras se clasifican en:* **II.-** *Cultivo o acuacultura con fines*		
Artículo 31°.- *Para realizar las actividades de pesca se requiere lo siguiente:* **I,** *Concesión, para:* **Inciso b)** *Acuacultura comercial* **II,** Permiso, para: **Inciso g)** *Acuacultura de fomento* **III,** *Autorización, para:* **Inciso d)** *Recolectar del medio natural reproductores, larvas, postlarvas, crías, huevos, semillas, alevines o en cualquier otro estadio, y* **Inciso e)** *Acuacultura didáctica.*		

Artículos 22.- *la Secretaría podrá inscribir en el Registro Nacional de Pesca a los acuicultores que no requieran concesión, permiso o Autorización.*	Al **proyecto** le aplica el Artículo, incisos y, fracciones anteriores, porque se trata de una actividad acuícola con fines comerciales.	Por el hecho de presentar a la autoridad correspondiente (SEMARNAT) la Manifestación de Impacto Ambiental, el promovente está cumpliendo con este apartado. El proyecto se vincula por la obligatoriedad de obtener la autorización correspondiente para realizar las obras descritas en esta manifestación de impacto ambiental. Como ya se mencionó anteriormente, la promovente una vez autorizado el proyecto en materia ambiental procederá a tramitar el Registro Nacional de Pesca para la unidad de producción acuícola.
Art. 30°.- *Las actividades pesqueras se clasifican en:* **II.-** *Cultivo o acuacultura con fines*		
Artículo 31°.- *Para realizar las actividades de pesca se requiere lo siguiente:* **I,** *Concesión, para:* **Inciso b)** *Acuacultura comercial* **II,** Permiso, para: **Inciso g)** *Acuacultura de fomento* **III,** *Autorización, para:* **Inciso d)** *Recolectar del medio natural reproductores, larvas, postlarvas, crías, huevos, semillas, alevines o en cualquier otro estadio, y* **Inciso e)** *Acuacultura didáctica.*		

Artículos 22.- *la Secretaría podrá inscribir en el Registro Nacional de Pesca a los acuicultores que no requieran concesión, permiso o Autorización.*	Al **proyecto** le aplica el Artículo, incisos y, fracciones anteriores, porque se trata de una actividad acuícola con fines comerciales.	Por el hecho de presentar a la autoridad correspondiente (SEMARNAT) la Manifestación de Impacto Ambiental, el promovente está cumpliendo con este apartado. El proyecto se vincula por la obligatoriedad de obtener la autorización correspondiente para realizar las obras descritas en esta manifestación de impacto ambiental. Como ya se mencionó anteriormente, la promovente una vez autorizado el proyecto en materia ambiental procederá a tramitar el Registro Nacional de Pesca para la unidad de producción acuícola.
Art. 30°.- *Las actividades pesqueras se clasifican en:* **II.-** *Cultivo o acuacultura con fines*		
Artículo 31°.- *Para realizar las actividades de pesca se requiere lo siguiente:* **I,** *Concesión, para:* **Inciso b)** *Acuacultura comercial* **II,** Permiso, para: **Inciso g)** *Acuacultura de fomento* **III,** *Autorización, para:* **Inciso d)** *Recolectar del medio natural reproductores, larvas, postlarvas, crías, huevos, semillas, alevines o en cualquier otro estadio, y* **Inciso e)** *Acuacultura didáctica.*		

Artículos 22.- *la Secretaría podrá inscribir en el Registro Nacional de Pesca a los acuicultores que no requieran concesión, permiso o Autorización.*	Al **proyecto** le aplica el Artículo, incisos y, fracciones anteriores, porque se trata de una actividad acuícola con fines comerciales.	Por el hecho de presentar a la autoridad correspondiente (SEMARNAT) la Manifestación de Impacto Ambiental, el promovente está cumpliendo con este apartado. El proyecto se vincula por la obligatoriedad de obtener la autorización correspondiente para realizar las obras descritas en esta manifestación de impacto ambiental. Como ya se mencionó anteriormente, la promovente una vez autorizado el proyecto en materia ambiental procederá a tramitar el Registro Nacional de Pesca para la unidad de producción acuícola.
Art. 30°.- *Las actividades pesqueras se clasifican en:* **II.-** *Cultivo o acuacultura con fines*		
Artículo 31°.- *Para realizar las actividades de pesca se requiere lo siguiente:* **I,** *Concesión, para:* **Inciso b)** *Acuacultura comercial* **II,** Permiso, para: **Inciso g)** *Acuacultura de fomento* **III,** *Autorización, para:* **Inciso d)** *Recolectar del medio natural reproductores, larvas, postlarvas, crías, huevos, semillas, alevines o en cualquier otro estadio, y* **Inciso e)** *Acuacultura didáctica.*		

Artículos 22.- *la Secretaría podrá inscribir en el Registro Nacional de Pesca a los acuicultores que no requieran concesión, permiso o Autorización.*	Al **proyecto** le aplica el Artículo, incisos y, fracciones anteriores, porque se trata de una actividad acuícola con fines comerciales.	Por el hecho de presentar a la autoridad correspondiente (SEMARNAT) la Manifestación de Impacto Ambiental, el promovente está cumpliendo con este apartado. El proyecto se vincula por la obligatoriedad de obtener la autorización correspondiente para realizar las obras descritas en esta manifestación de impacto ambiental. Como ya se mencionó anteriormente, la promovente una vez autorizado el proyecto en materia ambiental procederá a tramitar el Registro Nacional de Pesca para la unidad de producción acuícola.
Art. 30°.- *Las actividades pesqueras se clasifican en:* **II.-** *Cultivo o acuacultura con fines*		
Artículo 31°.- *Para realizar las actividades de pesca se requiere lo siguiente:* **I,** *Concesión, para:* **Inciso b)** *Acuacultura comercial* **II,** Permiso, para: **Inciso g)** *Acuacultura de fomento* **III,** *Autorización, para:* **Inciso d)** *Recolectar del medio natural reproductores, larvas, postlarvas, crías, huevos, semillas, alevines o en cualquier otro estadio, y* **Inciso e)** *Acuacultura didáctica.*		

Artículos 22.- *la Secretaría podrá inscribir en el Registro Nacional de Pesca a los acuicultores que no requieran concesión, permiso o Autorización.*	Al **proyecto** le aplica el Artículo, incisos y, fracciones anteriores, porque se trata de una actividad acuícola con fines comerciales.	Por el hecho de presentar a la autoridad correspondiente (SEMARNAT) la Manifestación de Impacto Ambiental, el promovente está cumpliendo con este apartado. El proyecto se vincula por la obligatoriedad de obtener la autorización correspondiente para realizar las obras descritas en esta manifestación de impacto ambiental. Como ya se mencionó anteriormente, la promovente una vez autorizado el proyecto en materia ambiental procederá a tramitar el Registro Nacional de Pesca para la unidad de producción acuícola.
Art. 30°.- *Las actividades pesqueras se clasifican en:* **II.-** *Cultivo o acuacultura con fines*		
Artículo 31°.- *Para realizar las actividades de pesca se requiere lo siguiente:* **I,** *Concesión, para:* **Inciso b)** *Acuacultura comercial* **II,** Permiso, para: **Inciso g)** *Acuacultura de fomento* **III,** *Autorización, para:* **Inciso d)** *Recolectar del medio natural reproductores, larvas, postlarvas, crías, huevos, semillas, alevines o en cualquier otro estadio, y* **Inciso e)** *Acuacultura didáctica.*		

Artículos 22.- *la Secretaría podrá inscribir en el Registro Nacional de Pesca a los acuicultores que no requieran concesión, permiso o Autorización.*	Al **proyecto** le aplica el Artículo, incisos y, fracciones anteriores, porque se trata de una actividad acuícola con fines comerciales.	Por el hecho de presentar a la autoridad correspondiente (SEMARNAT) la Manifestación de Impacto Ambiental, el promovente está cumpliendo con este apartado. El proyecto se vincula por la obligatoriedad de obtener la autorización correspondiente para realizar las obras descritas en esta manifestación de impacto ambiental. Como ya se mencionó anteriormente, la promovente una vez autorizado el proyecto en materia ambiental procederá a tramitar el Registro Nacional de Pesca para la unidad de producción acuícola.
Art. 30°.- *Las actividades pesqueras se clasifican en:* **II.-** *Cultivo o acuacultura con fines*		
Artículo 31°.- *Para realizar las actividades de pesca se requiere lo siguiente:* **I,** *Concesión, para:* **Inciso b)** *Acuacultura comercial* **II,** Permiso, para: **Inciso g)** *Acuacultura de fomento* **III,** *Autorización, para:* **Inciso d)** *Recolectar del medio natural reproductores, larvas, postlarvas, crías, huevos, semillas, alevines o en cualquier otro estadio, y* **Inciso e)** *Acuacultura didáctica.*		

Artículos 22.- *la Secretaría podrá inscribir en el Registro Nacional de Pesca a los acuicultores que no requieran concesión, permiso o Autorización.*	Al **proyecto** le aplica el Artículo, incisos y, fracciones anteriores, porque se trata de una actividad acuícola con fines comerciales.	Por el hecho de presentar a la autoridad correspondiente (SEMARNAT) la Manifestación de Impacto Ambiental, el promovente está cumpliendo con este apartado. El proyecto se vincula por la obligatoriedad de obtener la autorización correspondiente para realizar las obras descritas en esta manifestación de impacto ambiental. Como ya se mencionó anteriormente, la promovente una vez autorizado el proyecto en materia ambiental procederá a tramitar el Registro Nacional de Pesca para la unidad de producción acuícola.
Art. 30°.- *Las actividades pesqueras se clasifican en:* **II.-** *Cultivo o acuacultura con fines*		
Artículo 31°.- *Para realizar las actividades de pesca se requiere lo siguiente:* **I,** *Concesión, para:* **Inciso b)** *Acuacultura comercial* **II,** Permiso, para: **Inciso g)** *Acuacultura de fomento* **III,** *Autorización, para:* **Inciso d)** *Recolectar del medio natural reproductores, larvas, postlarvas, crías, huevos, semillas, alevines o en cualquier otro estadio, y* **Inciso e)** *Acuacultura didáctica.*		

Artículos 22.- *la Secretaría podrá inscribir en el Registro Nacional de Pesca a los acuicultores que no requieran concesión, permiso o Autorización.*	Al **proyecto** le aplica el Artículo, incisos y, fracciones anteriores, porque se trata de una actividad acuícola con fines comerciales.	Por el hecho de presentar a la autoridad correspondiente (SEMARNAT) la Manifestación de Impacto Ambiental, el promovente está cumpliendo con este apartado. El proyecto se vincula por la obligatoriedad de obtener la autorización correspondiente para realizar las obras descritas en esta manifestación de impacto ambiental. Como ya se mencionó anteriormente, la promovente una vez autorizado el proyecto en materia ambiental procederá a tramitar el Registro Nacional de Pesca para la unidad de producción acuícola.
Art. 30°.- *Las actividades pesqueras se clasifican en:* **II.-** *Cultivo o acuacultura con fines*		
Artículo 31°.- *Para realizar las actividades de pesca se requiere lo siguiente:* **I,** *Concesión, para:* **Inciso b)** *Acuacultura comercial* **II,** Permiso, para: **Inciso g)** *Acuacultura de fomento* **III,** *Autorización, para:* **Inciso d)** *Recolectar del medio natural reproductores, larvas, postlarvas, crías, huevos, semillas, alevines o en cualquier otro estadio, y* **Inciso e)** *Acuacultura didáctica.*		

Artículos 22.- *la Secretaría podrá inscribir en el Registro Nacional de Pesca a los acuicultores que no requieran concesión, permiso o Autorización.*	Al **proyecto** le aplica el Artículo, incisos y, fracciones anteriores, porque se trata de una actividad acuícola con fines comerciales.	Por el hecho de presentar a la autoridad correspondiente (SEMARNAT) la Manifestación de Impacto Ambiental, el promovente está cumpliendo con este apartado. El proyecto se vincula por la obligatoriedad de obtener la autorización correspondiente para realizar las obras descritas en esta manifestación de impacto ambiental. Como ya se mencionó anteriormente, la promovente una vez autorizado el proyecto en materia ambiental procederá a tramitar el Registro Nacional de Pesca para la unidad de producción acuícola.
Art. 30°.- *Las actividades pesqueras se clasifican en:* **II.-** *Cultivo o acuacultura con fines*		
Artículo 31°.- *Para realizar las actividades de pesca se requiere lo siguiente:* **I,** *Concesión, para:* **Inciso b)** *Acuacultura comercial* **II,** Permiso, para: **Inciso g)** *Acuacultura de fomento* **III,** *Autorización, para:* **Inciso d)** *Recolectar del medio natural reproductores, larvas, postlarvas, crías, huevos, semillas, alevines o en cualquier otro estadio, y* **Inciso e)** *Acuacultura didáctica.*		

Artículos 22.- *la Secretaría podrá inscribir en el Registro Nacional de Pesca a los acuicultores que no requieran concesión, permiso o Autorización.*	Al **proyecto** le aplica el Artículo, incisos y, fracciones anteriores, porque se trata de una actividad acuícola con fines comerciales.	Por el hecho de presentar a la autoridad correspondiente (SEMARNAT) la Manifestación de Impacto Ambiental, el promovente está cumpliendo con este apartado. El proyecto se vincula por la obligatoriedad de obtener la autorización correspondiente para realizar las obras descritas en esta manifestación de impacto ambiental. Como ya se mencionó anteriormente, la promovente una vez autorizado el proyecto en materia ambiental procederá a tramitar el Registro Nacional de Pesca para la unidad de producción acuícola.
Art. 30°.- *Las actividades pesqueras se clasifican en:* **II.-** *Cultivo o acuacultura con fines*		
Artículo 31°.- *Para realizar las actividades de pesca se requiere lo siguiente:* **I,** *Concesión, para:* **Inciso b)** *Acuacultura comercial* **II,** Permiso, para: **Inciso g)** *Acuacultura de fomento* **III,** *Autorización, para:* **Inciso d)** *Recolectar del medio natural reproductores, larvas, postlarvas, crías, huevos, semillas, alevines o en cualquier otro estadio, y* **Inciso e)** *Acuacultura didáctica.*		

Artículos 22.- *la Secretaría podrá inscribir en el Registro Nacional de Pesca a los acuicultores que no requieran concesión, permiso o Autorización.*	Al **proyecto** le aplica el Artículo, incisos y, fracciones anteriores, porque se trata de una actividad acuícola con fines comerciales.	Por el hecho de presentar a la autoridad correspondiente (SEMARNAT) la Manifestación de Impacto Ambiental, el promovente está cumpliendo con este apartado. El proyecto se vincula por la obligatoriedad de obtener la autorización correspondiente para realizar las obras descritas en esta manifestación de impacto ambiental. Como ya se mencionó anteriormente, la promovente una vez autorizado el proyecto en materia ambiental procederá a tramitar el Registro Nacional de Pesca para la unidad de producción acuícola.
Art. 30°.- *Las actividades pesqueras se clasifican en:* **II.-** *Cultivo o acuacultura con fines*		
Artículo 31°.- *Para realizar las actividades de pesca se requiere lo siguiente:* **I,** *Concesión, para:* **Inciso b)** *Acuacultura comercial* **II,** Permiso, para: **Inciso g)** *Acuacultura de fomento* **III,** *Autorización, para:* **Inciso d)** *Recolectar del medio natural reproductores, larvas, postlarvas, crías, huevos, semillas, alevines o en cualquier otro estadio, y* **Inciso e)** *Acuacultura didáctica.*		

Artículos 22.- *la Secretaría podrá inscribir en el Registro Nacional de Pesca a los acuicultores que no requieran concesión, permiso o Autorización.*	Al **proyecto** le aplica el Artículo, incisos y, fracciones anteriores, porque se trata de una actividad acuícola con fines comerciales.	Por el hecho de presentar a la autoridad correspondiente (SEMARNAT) la Manifestación de Impacto Ambiental, el promovente está cumpliendo con este apartado. El proyecto se vincula por la obligatoriedad de obtener la autorización correspondiente para realizar las obras descritas en esta manifestación de impacto ambiental. Como ya se mencionó anteriormente, la promovente una vez autorizado el proyecto en materia ambiental procederá a tramitar el Registro Nacional de Pesca para la unidad de producción acuícola.
Art. 30°.- *Las actividades pesqueras se clasifican en:* **II.-** *Cultivo o acuacultura con fines*		
Artículo 31°.- *Para realizar las actividades de pesca se requiere lo siguiente:* **I,** *Concesión, para:* **Inciso b)** *Acuacultura comercial* **II,** Permiso, para: **Inciso g)** *Acuacultura de fomento* **III,** *Autorización, para:* **Inciso d)** *Recolectar del medio natural reproductores, larvas, postlarvas, crías, huevos, semillas, alevines o en cualquier otro estadio, y* **Inciso e)** *Acuacultura didáctica.*		

Artículos 22.- *la Secretaría podrá inscribir en el Registro Nacional de Pesca a los acuicultores que no requieran concesión, permiso o Autorización.*	Al **proyecto** le aplica el Artículo, incisos y, fracciones anteriores, porque se trata de una actividad acuícola con fines comerciales.	Por el hecho de presentar a la autoridad correspondiente (SEMARNAT) la Manifestación de Impacto Ambiental, el promovente está cumpliendo con este apartado. El proyecto se vincula por la obligatoriedad de obtener la autorización correspondiente para realizar las obras descritas en esta manifestación de impacto ambiental. Como ya se mencionó anteriormente, la promovente una vez autorizado el proyecto en materia ambiental procederá a tramitar el Registro Nacional de Pesca para la unidad de producción acuícola.
Art. 30°.- *Las actividades pesqueras se clasifican en:* **II.-** *Cultivo o acuacultura con fines*		
Artículo 31°.- *Para realizar las actividades de pesca se requiere lo siguiente:* **I,** *Concesión, para:* **Inciso b)** *Acuacultura comercial* **II,** Permiso, para: **Inciso g)** *Acuacultura de fomento* **III,** *Autorización, para:* **Inciso d)** *Recolectar del medio natural reproductores, larvas, postlarvas, crías, huevos, semillas, alevines o en cualquier otro estadio, y* **Inciso e)** *Acuacultura didáctica.*		

Artículos 22.- *la Secretaría podrá inscribir en el Registro Nacional de Pesca a los acuicultores que no requieran concesión, permiso o Autorización.*	Al **proyecto** le aplica el Artículo, incisos y, fracciones anteriores, porque se trata de una actividad acuícola con fines comerciales.	Por el hecho de presentar a la autoridad correspondiente (SEMARNAT) la Manifestación de Impacto Ambiental, el promovente está cumpliendo con este apartado. El proyecto se vincula por la obligatoriedad de obtener la autorización correspondiente para realizar las obras descritas en esta manifestación de impacto ambiental. Como ya se mencionó anteriormente, la promovente una vez autorizado el proyecto en materia ambiental procederá a tramitar el Registro Nacional de Pesca para la unidad de producción acuícola.
Art. 30°.- *Las actividades pesqueras se clasifican en:* **II.-** *Cultivo o acuacultura con fines*		
Artículo 31°.- *Para realizar las actividades de pesca se requiere lo siguiente:* **I,** *Concesión, para:* **Inciso b)** *Acuacultura comercial* **II,** Permiso, para: **Inciso g)** *Acuacultura de fomento* **III,** *Autorización, para:* **Inciso d)** *Recolectar del medio natural reproductores, larvas, postlarvas, crías, huevos, semillas, alevines o en cualquier otro estadio, y* **Inciso e)** *Acuacultura didáctica.*		

Artículos 22.- *la Secretaría podrá inscribir en el Registro Nacional de Pesca a los acuicultores que no requieran concesión, permiso o Autorización.*	Al **proyecto** le aplica el Artículo, incisos y, fracciones anteriores, porque se trata de una actividad acuícola con fines comerciales.	Por el hecho de presentar a la autoridad correspondiente (SEMARNAT) la Manifestación de Impacto Ambiental, el promovente está cumpliendo con este apartado. El proyecto se vincula por la obligatoriedad de obtener la autorización correspondiente para realizar las obras descritas en esta manifestación de impacto ambiental. Como ya se mencionó anteriormente, la promovente una vez autorizado el proyecto en materia ambiental procederá a tramitar el Registro Nacional de Pesca para la unidad de producción acuícola.
Art. 30°.- *Las actividades pesqueras se clasifican en:* **II.-** *Cultivo o acuacultura con fines*		
Artículo 31°.- *Para realizar las actividades de pesca se requiere lo siguiente:* **I,** *Concesión, para:* **Inciso b)** *Acuacultura comercial* **II,** Permiso, para: **Inciso g)** *Acuacultura de fomento* **III,** *Autorización, para:* **Inciso d)** *Recolectar del medio natural reproductores, larvas, postlarvas, crías, huevos, semillas, alevines o en cualquier otro estadio, y* **Inciso e)** *Acuacultura didáctica.*		

Artículos 22.- *la Secretaría podrá inscribir en el Registro Nacional de Pesca a los acuicultores que no requieran concesión, permiso o Autorización.*	Al **proyecto** le aplica el Artículo, incisos y, fracciones anteriores, porque se trata de una actividad acuícola con fines comerciales.	Por el hecho de presentar a la autoridad correspondiente (SEMARNAT) la Manifestación de Impacto Ambiental, el promovente está cumpliendo con este apartado. El proyecto se vincula por la obligatoriedad de obtener la autorización correspondiente para realizar las obras descritas en esta manifestación de impacto ambiental. Como ya se mencionó anteriormente, la promovente una vez autorizado el proyecto en materia ambiental procederá a tramitar el Registro Nacional de Pesca para la unidad de producción acuícola.
Art. 30°.- *Las actividades pesqueras se clasifican en:* **II.-** *Cultivo o acuacultura con fines*		
Artículo 31°.- *Para realizar las actividades de pesca se requiere lo siguiente:* **I,** *Concesión, para:* **Inciso b)** *Acuacultura comercial* **II,** Permiso, para: **Inciso g)** *Acuacultura de fomento* **III,** *Autorización, para:* **Inciso d)** *Recolectar del medio natural reproductores, larvas, postlarvas, crías, huevos, semillas, alevines o en cualquier otro estadio, y* **Inciso e)** *Acuacultura didáctica.*		

Artículos 22.- *la Secretaría podrá inscribir en el Registro Nacional de Pesca a los acuicultores que no requieran concesión, permiso o Autorización.*	Al **proyecto** le aplica el Artículo, incisos y, fracciones anteriores, porque se trata de una actividad acuícola con fines comerciales.	Por el hecho de presentar a la autoridad correspondiente (SEMARNAT) la Manifestación de Impacto Ambiental, el promovente está cumpliendo con este apartado. El proyecto se vincula por la obligatoriedad de obtener la autorización correspondiente para realizar las obras descritas en esta manifestación de impacto ambiental. Como ya se mencionó anteriormente, la promovente una vez autorizado el proyecto en materia ambiental procederá a tramitar el Registro Nacional de Pesca para la unidad de producción acuícola.
Art. 30°.- *Las actividades pesqueras se clasifican en:* **II.-** *Cultivo o acuacultura con fines*		
Artículo 31°.- *Para realizar las actividades de pesca se requiere lo siguiente:* **I,** *Concesión, para:* **Inciso b)** *Acuacultura comercial* **II,** Permiso, para: **Inciso g)** *Acuacultura de fomento* **III,** *Autorización, para:* **Inciso d)** *Recolectar del medio natural reproductores, larvas, postlarvas, crías, huevos, semillas, alevines o en cualquier otro estadio, y* **Inciso e)** *Acuacultura didáctica.*		

Artículos 22.- *la Secretaría podrá inscribir en el Registro Nacional de Pesca a los acuicultores que no requieran concesión, permiso o Autorización.*	Al **proyecto** le aplica el Artículo, incisos y, fracciones anteriores, porque se trata de una actividad acuícola con fines comerciales.	Por el hecho de presentar a la autoridad correspondiente (SEMARNAT) la Manifestación de Impacto Ambiental, el promovente está cumpliendo con este apartado. El proyecto se vincula por la obligatoriedad de obtener la autorización correspondiente para realizar las obras descritas en esta manifestación de impacto ambiental. Como ya se mencionó anteriormente, la promovente una vez autorizado el proyecto en materia ambiental procederá a tramitar el Registro Nacional de Pesca para la unidad de producción acuícola.
Art. 30°.- *Las actividades pesqueras se clasifican en:* **II.-** *Cultivo o acuacultura con fines*		
Artículo 31°.- *Para realizar las actividades de pesca se requiere lo siguiente:* **I,** *Concesión, para:* **Inciso b)** *Acuacultura comercial* **II,** Permiso, para: **Inciso g)** *Acuacultura de fomento* **III,** *Autorización, para:* **Inciso d)** *Recolectar del medio natural reproductores, larvas, postlarvas, crías, huevos, semillas, alevines o en cualquier otro estadio, y* **Inciso e)** *Acuacultura didáctica.*		

Artículos 22.- *la Secretaría podrá inscribir en el Registro Nacional de Pesca a los acuicultores que no requieran concesión, permiso o Autorización.*	Al **proyecto** le aplica el Artículo, incisos y, fracciones anteriores, porque se trata de una actividad acuícola con fines comerciales.	Por el hecho de presentar a la autoridad correspondiente (SEMARNAT) la Manifestación de Impacto Ambiental, el promovente está cumpliendo con este apartado. El proyecto se vincula por la obligatoriedad de obtener la autorización correspondiente para realizar las obras descritas en esta manifestación de impacto ambiental. Como ya se mencionó anteriormente, la promovente una vez autorizado el proyecto en materia ambiental procederá a tramitar el Registro Nacional de Pesca para la unidad de producción acuícola.
Art. 30°.- *Las actividades pesqueras se clasifican en:* **II.-** *Cultivo o acuacultura con fines*		
Artículo 31°.- *Para realizar las actividades de pesca se requiere lo siguiente:* **I,** *Concesión, para:* **Inciso b)** *Acuacultura comercial* **II,** Permiso, para: **Inciso g)** *Acuacultura de fomento* **III,** *Autorización, para:* **Inciso d)** *Recolectar del medio natural reproductores, larvas, postlarvas, crías, huevos, semillas, alevines o en cualquier otro estadio, y* **Inciso e)** *Acuacultura didáctica.*		

Artículos 22.- *la Secretaría podrá inscribir en el Registro Nacional de Pesca a los acuicultores que no requieran concesión, permiso o Autorización.*	Al **proyecto** le aplica el Artículo, incisos y, fracciones anteriores, porque se trata de una actividad acuícola con fines comerciales.	Por el hecho de presentar a la autoridad correspondiente (SEMARNAT) la Manifestación de Impacto Ambiental, el promovente está cumpliendo con este apartado. El proyecto se vincula por la obligatoriedad de obtener la autorización correspondiente para realizar las obras descritas en esta manifestación de impacto ambiental. Como ya se mencionó anteriormente, la promovente una vez autorizado el proyecto en materia ambiental procederá a tramitar el Registro Nacional de Pesca para la unidad de producción acuícola.
Art. 30°.- *Las actividades pesqueras se clasifican en:* **II.-** *Cultivo o acuacultura con fines*		
Artículo 31°.- *Para realizar las actividades de pesca se requiere lo siguiente:* **I,** *Concesión, para:* **Inciso b)** *Acuacultura comercial* **II,** Permiso, para: **Inciso g)** *Acuacultura de fomento* **III,** *Autorización, para:* **Inciso d)** *Recolectar del medio natural reproductores, larvas, postlarvas, crías, huevos, semillas, alevines o en cualquier otro estadio, y* **Inciso e)** *Acuacultura didáctica.*		

Artículos 22.- *la Secretaría podrá inscribir en el Registro Nacional de Pesca a los acuicultores que no requieran concesión, permiso o Autorización.*	Al **proyecto** le aplica el Artículo, incisos y, fracciones anteriores, porque se trata de una actividad acuícola con fines comerciales.	Por el hecho de presentar a la autoridad correspondiente (SEMARNAT) la Manifestación de Impacto Ambiental, el promovente está cumpliendo con este apartado. El proyecto se vincula por la obligatoriedad de obtener la autorización correspondiente para realizar las obras descritas en esta manifestación de impacto ambiental. Como ya se mencionó anteriormente, la promovente una vez autorizado el proyecto en materia ambiental procederá a tramitar el Registro Nacional de Pesca para la unidad de producción acuícola.
Art. 30°.- *Las actividades pesqueras se clasifican en:* **II.-** *Cultivo o acuacultura con fines*		
Artículo 31°.- *Para realizar las actividades de pesca se requiere lo siguiente:* **I,** *Concesión, para:* **Inciso b)** *Acuacultura comercial* **II,** Permiso, para: **Inciso g)** *Acuacultura de fomento* **III,** *Autorización, para:* **Inciso d)** *Recolectar del medio natural reproductores, larvas, postlarvas, crías, huevos, semillas, alevines o en cualquier otro estadio, y* **Inciso e)** *Acuacultura didáctica.*		

Artículos 22.- *la Secretaría podrá inscribir en el Registro Nacional de Pesca a los acuicultores que no requieran concesión, permiso o Autorización.*	Al **proyecto** le aplica el Artículo, incisos y, fracciones anteriores, porque se trata de una actividad acuícola con fines comerciales.	Por el hecho de presentar a la autoridad correspondiente (SEMARNAT) la Manifestación de Impacto Ambiental, el promovente está cumpliendo con este apartado. El proyecto se vincula por la obligatoriedad de obtener la autorización correspondiente para realizar las obras descritas en esta manifestación de impacto ambiental. Como ya se mencionó anteriormente, la promovente una vez autorizado el proyecto en materia ambiental procederá a tramitar el Registro Nacional de Pesca para la unidad de producción acuícola.
Art. 30°.- *Las actividades pesqueras se clasifican en:* **II.-** *Cultivo o acuacultura con fines*		
Artículo 31°.- *Para realizar las actividades de pesca se requiere lo siguiente:* **I,** *Concesión, para:* **Inciso b)** *Acuacultura comercial* **II,** Permiso, para: **Inciso g)** *Acuacultura de fomento* **III,** *Autorización, para:* **Inciso d)** *Recolectar del medio natural reproductores, larvas, postlarvas, crías, huevos, semillas, alevines o en cualquier otro estadio, y* **Inciso e)** *Acuacultura didáctica.*		

Artículos 22.- *la Secretaría podrá inscribir en el Registro Nacional de Pesca a los acuicultores que no requieran concesión, permiso o Autorización.*	Al **proyecto** le aplica el Artículo, incisos y, fracciones anteriores, porque se trata de una actividad acuícola con fines comerciales.	Por el hecho de presentar a la autoridad correspondiente (SEMARNAT) la Manifestación de Impacto Ambiental, el promovente está cumpliendo con este apartado. El proyecto se vincula por la obligatoriedad de obtener la autorización correspondiente para realizar las obras descritas en esta manifestación de impacto ambiental. Como ya se mencionó anteriormente, la promovente una vez autorizado el proyecto en materia ambiental procederá a tramitar el Registro Nacional de Pesca para la unidad de producción acuícola.
Art. 30°.- *Las actividades pesqueras se clasifican en:* **II.-** *Cultivo o acuacultura con fines*		
Artículo 31°.- *Para realizar las actividades de pesca se requiere lo siguiente:* **I,** *Concesión, para:* **Inciso b)** *Acuacultura comercial* **II,** Permiso, para: **Inciso g)** *Acuacultura de fomento* **III,** *Autorización, para:* **Inciso d)** *Recolectar del medio natural reproductores, larvas, postlarvas, crías, huevos, semillas, alevines o en cualquier otro estadio, y* **Inciso e)** *Acuacultura didáctica.*		

Artículos 22.- *la Secretaría podrá inscribir en el Registro Nacional de Pesca a los acuicultores que no requieran concesión, permiso o Autorización.*	Al **proyecto** le aplica el Artículo, incisos y, fracciones anteriores, porque se trata de una actividad acuícola con fines comerciales.	Por el hecho de presentar a la autoridad correspondiente (SEMARNAT) la Manifestación de Impacto Ambiental, el promovente está cumpliendo con este apartado. El proyecto se vincula por la obligatoriedad de obtener la autorización correspondiente para realizar las obras descritas en esta manifestación de impacto ambiental. Como ya se mencionó anteriormente, la promovente una vez autorizado el proyecto en materia ambiental procederá a tramitar el Registro Nacional de Pesca para la unidad de producción acuícola.
Art. 30°.- *Las actividades pesqueras se clasifican en:* **II.-** *Cultivo o acuacultura con fines*		
Artículo 31°.- *Para realizar las actividades de pesca se requiere lo siguiente:* **I,** *Concesión, para:* **Inciso b)** *Acuacultura comercial* **II,** Permiso, para: **Inciso g)** *Acuacultura de fomento* **III,** *Autorización, para:* **Inciso d)** *Recolectar del medio natural reproductores, larvas, postlarvas, crías, huevos, semillas, alevines o en cualquier otro estadio, y* **Inciso e)** *Acuacultura didáctica.*		

Artículos 22.- *la Secretaría podrá inscribir en el Registro Nacional de Pesca a los acuicultores que no requieran concesión, permiso o Autorización.*	Al **proyecto** le aplica el Artículo, incisos y, fracciones anteriores, porque se trata de una actividad acuícola con fines comerciales.	Por el hecho de presentar a la autoridad correspondiente (SEMARNAT) la Manifestación de Impacto Ambiental, el promovente está cumpliendo con este apartado. El proyecto se vincula por la obligatoriedad de obtener la autorización correspondiente para realizar las obras descritas en esta manifestación de impacto ambiental. Como ya se mencionó anteriormente, la promovente una vez autorizado el proyecto en materia ambiental procederá a tramitar el Registro Nacional de Pesca para la unidad de producción acuícola.
Art. 30°.- *Las actividades pesqueras se clasifican en:* **II.-** *Cultivo o acuacultura con fines*		
Artículo 31°.- *Para realizar las actividades de pesca se requiere lo siguiente:* **I,** *Concesión, para:* **Inciso b)** *Acuacultura comercial* **II,** Permiso, para: **Inciso g)** *Acuacultura de fomento* **III,** *Autorización, para:* **Inciso d)** *Recolectar del medio natural reproductores, larvas, postlarvas, crías, huevos, semillas, alevines o en cualquier otro estadio, y* **Inciso e)** *Acuacultura didáctica.*		

Artículos 22.- *la Secretaría podrá inscribir en el Registro Nacional de Pesca a los acuicultores que no requieran concesión, permiso o Autorización.*	Al **proyecto** le aplica el Artículo, incisos y, fracciones anteriores, porque se trata de una actividad acuícola con fines comerciales.	Por el hecho de presentar a la autoridad correspondiente (SEMARNAT) la Manifestación de Impacto Ambiental, el promovente está cumpliendo con este apartado. El proyecto se vincula por la obligatoriedad de obtener la autorización correspondiente para realizar las obras descritas en esta manifestación de impacto ambiental. Como ya se mencionó anteriormente, la promovente una vez autorizado el proyecto en materia ambiental procederá a tramitar el Registro Nacional de Pesca para la unidad de producción acuícola.
Art. 30°.- *Las actividades pesqueras se clasifican en:* **II.-** *Cultivo o acuacultura con fines*		
Artículo 31°.- *Para realizar las actividades de pesca se requiere lo siguiente:* **I,** *Concesión, para:* **Inciso b)** *Acuacultura comercial* **II,** Permiso, para: **Inciso g)** *Acuacultura de fomento* **III,** *Autorización, para:* **Inciso d)** *Recolectar del medio natural reproductores, larvas, postlarvas, crías, huevos, semillas, alevines o en cualquier otro estadio, y* **Inciso e)** *Acuacultura didáctica.*		

Artículos 22.- *la Secretaría podrá inscribir en el Registro Nacional de Pesca a los acuicultores que no requieran concesión, permiso o Autorización.*	Al **proyecto** le aplica el Artículo, incisos y, fracciones anteriores, porque se trata de una actividad acuícola con fines comerciales.	Por el hecho de presentar a la autoridad correspondiente (SEMARNAT) la Manifestación de Impacto Ambiental, el promovente está cumpliendo con este apartado. El proyecto se vincula por la obligatoriedad de obtener la autorización correspondiente para realizar las obras descritas en esta manifestación de impacto ambiental. Como ya se mencionó anteriormente, la promovente una vez autorizado el proyecto en materia ambiental procederá a tramitar el Registro Nacional de Pesca para la unidad de producción acuícola.
Art. 30°.- *Las actividades pesqueras se clasifican en:* **II.-** *Cultivo o acuacultura con fines*		
Artículo 31°.- *Para realizar las actividades de pesca se requiere lo siguiente:* **I,** *Concesión, para:* **Inciso b)** *Acuacultura comercial* **II,** Permiso, para: **Inciso g)** *Acuacultura de fomento* **III,** *Autorización, para:* **Inciso d)** *Recolectar del medio natural reproductores, larvas, postlarvas, crías, huevos, semillas, alevines o en cualquier otro estadio, y* **Inciso e)** *Acuacultura didáctica.*		

Artículos 22.- *la Secretaría podrá inscribir en el Registro Nacional de Pesca a los acuicultores que no requieran concesión, permiso o Autorización.*	Al **proyecto** le aplica el Artículo, incisos y, fracciones anteriores, porque se trata de una actividad acuícola con fines comerciales.	Por el hecho de presentar a la autoridad correspondiente (SEMARNAT) la Manifestación de Impacto Ambiental, el promovente está cumpliendo con este apartado. El proyecto se vincula por la obligatoriedad de obtener la autorización correspondiente para realizar las obras descritas en esta manifestación de impacto ambiental. Como ya se mencionó anteriormente, la promovente una vez autorizado el proyecto en materia ambiental procederá a tramitar el Registro Nacional de Pesca para la unidad de producción acuícola.
Art. 30°.- *Las actividades pesqueras se clasifican en:* **II.-** *Cultivo o acuacultura con fines*		
Artículo 31°.- *Para realizar las actividades de pesca se requiere lo siguiente:* **I,** *Concesión, para:* **Inciso b)** *Acuacultura comercial* **II,** Permiso, para: **Inciso g)** *Acuacultura de fomento* **III,** *Autorización, para:* **Inciso d)** *Recolectar del medio natural reproductores, larvas, postlarvas, crías, huevos, semillas, alevines o en cualquier otro estadio, y* **Inciso e)** *Acuacultura didáctica.*		

Artículos 22.- *la Secretaría podrá inscribir en el Registro Nacional de Pesca a los acuicultores que no requieran concesión, permiso o Autorización.*	Al **proyecto** le aplica el Artículo, incisos y, fracciones anteriores, porque se trata de una actividad acuícola con fines comerciales.	Por el hecho de presentar a la autoridad correspondiente (SEMARNAT) la Manifestación de Impacto Ambiental, el promovente está cumpliendo con este apartado. El proyecto se vincula por la obligatoriedad de obtener la autorización correspondiente para realizar las obras descritas en esta manifestación de impacto ambiental. Como ya se mencionó anteriormente, la promovente una vez autorizado el proyecto en materia ambiental procederá a tramitar el Registro Nacional de Pesca para la unidad de producción acuícola.
Art. 30°.- *Las actividades pesqueras se clasifican en:* **II.-** *Cultivo o acuacultura con fines*		
Artículo 31°.- *Para realizar las actividades de pesca se requiere lo siguiente:* **I,** *Concesión, para:* **Inciso b)** *Acuacultura comercial* **II,** Permiso, para: **Inciso g)** *Acuacultura de fomento* **III,** *Autorización, para:* **Inciso d)** *Recolectar del medio natural reproductores, larvas, postlarvas, crías, huevos, semillas, alevines o en cualquier otro estadio, y* **Inciso e)** *Acuacultura didáctica.*		

Artículos 22.- *la Secretaría podrá inscribir en el Registro Nacional de Pesca a los acuicultores que no requieran concesión, permiso o Autorización.*	Al **proyecto** le aplica el Artículo, incisos y, fracciones anteriores, porque se trata de una actividad acuícola con fines comerciales.	Por el hecho de presentar a la autoridad correspondiente (SEMARNAT) la Manifestación de Impacto Ambiental, el promovente está cumpliendo con este apartado. El proyecto se vincula por la obligatoriedad de obtener la autorización correspondiente para realizar las obras descritas en esta manifestación de impacto ambiental. Como ya se mencionó anteriormente, la promovente una vez autorizado el proyecto en materia ambiental procederá a tramitar el Registro Nacional de Pesca para la unidad de producción acuícola.
Art. 30°.- *Las actividades pesqueras se clasifican en:* **II.-** *Cultivo o acuacultura con fines*		
Artículo 31°.- *Para realizar las actividades de pesca se requiere lo siguiente:* **I,** *Concesión, para:* **Inciso b)** *Acuacultura comercial* **II,** Permiso, para: **Inciso g)** *Acuacultura de fomento* **III,** *Autorización, para:* **Inciso d)** *Recolectar del medio natural reproductores, larvas, postlarvas, crías, huevos, semillas, alevines o en cualquier otro estadio, y* **Inciso e)** *Acuacultura didáctica.*		

Artículos 22.- *la Secretaría podrá inscribir en el Registro Nacional de Pesca a los acuicultores que no requieran concesión, permiso o Autorización.*	Al **proyecto** le aplica el Artículo, incisos y, fracciones anteriores, porque se trata de una actividad acuícola con fines comerciales.	Por el hecho de presentar a la autoridad correspondiente (SEMARNAT) la Manifestación de Impacto Ambiental, el promovente está cumpliendo con este apartado. El proyecto se vincula por la obligatoriedad de obtener la autorización correspondiente para realizar las obras descritas en esta manifestación de impacto ambiental. Como ya se mencionó anteriormente, la promovente una vez autorizado el proyecto en materia ambiental procederá a tramitar el Registro Nacional de Pesca para la unidad de producción acuícola.
Art. 30°.- *Las actividades pesqueras se clasifican en:* **II.-** *Cultivo o acuacultura con fines*		
Artículo 31°.- *Para realizar las actividades de pesca se requiere lo siguiente:* **I,** *Concesión, para:* **Inciso b)** *Acuacultura comercial* **II,** Permiso, para: **Inciso g)** *Acuacultura de fomento* **III,** *Autorización, para:* **Inciso d)** *Recolectar del medio natural reproductores, larvas, postlarvas, crías, huevos, semillas, alevines o en cualquier otro estadio, y* **Inciso e)** *Acuacultura didáctica.*		

Artículos 22.- *la Secretaría podrá inscribir en el Registro Nacional de Pesca a los acuicultores que no requieran concesión, permiso o Autorización.*	Al **proyecto** le aplica el Artículo, incisos y, fracciones anteriores, porque se trata de una actividad acuícola con fines comerciales.	Por el hecho de presentar a la autoridad correspondiente (SEMARNAT) la Manifestación de Impacto Ambiental, el promovente está cumpliendo con este apartado. El proyecto se vincula por la obligatoriedad de obtener la autorización correspondiente para realizar las obras descritas en esta manifestación de impacto ambiental. Como ya se mencionó anteriormente, la promovente una vez autorizado el proyecto en materia ambiental procederá a tramitar el Registro Nacional de Pesca para la unidad de producción acuícola.
Art. 30°.- *Las actividades pesqueras se clasifican en:* **II.-** *Cultivo o acuacultura con fines*		
Artículo 31°.- *Para realizar las actividades de pesca se requiere lo siguiente:* **I,** *Concesión, para:* **Inciso b)** *Acuacultura comercial* **II,** Permiso, para: **Inciso g)** *Acuacultura de fomento* **III,** *Autorización, para:* **Inciso d)** *Recolectar del medio natural reproductores, larvas, postlarvas, crías, huevos, semillas, alevines o en cualquier otro estadio, y* **Inciso e)** *Acuacultura didáctica.*		

Artículos 22.- *la Secretaría podrá inscribir en el Registro Nacional de Pesca a los acuicultores que no requieran concesión, permiso o Autorización.*	Al **proyecto** le aplica el Artículo, incisos y, fracciones anteriores, porque se trata de una actividad acuícola con fines comerciales.	Por el hecho de presentar a la autoridad correspondiente (SEMARNAT) la Manifestación de Impacto Ambiental, el promovente está cumpliendo con este apartado. El proyecto se vincula por la obligatoriedad de obtener la autorización correspondiente para realizar las obras descritas en esta manifestación de impacto ambiental. Como ya se mencionó anteriormente, la promovente una vez autorizado el proyecto en materia ambiental procederá a tramitar el Registro Nacional de Pesca para la unidad de producción acuícola.
Art. 30°.- *Las actividades pesqueras se clasifican en:* **II.-** *Cultivo o acuacultura con fines*		
Artículo 31°.- *Para realizar las actividades de pesca se requiere lo siguiente:* **I,** *Concesión, para:* **Inciso b)** *Acuacultura comercial* **II,** Permiso, para: **Inciso g)** *Acuacultura de fomento* **III,** *Autorización, para:* **Inciso d)** *Recolectar del medio natural reproductores, larvas, postlarvas, crías, huevos, semillas, alevines o en cualquier otro estadio, y* **Inciso e)** *Acuacultura didáctica.*		

Artículos 22.- *la Secretaría podrá inscribir en el Registro Nacional de Pesca a los acuicultores que no requieran concesión, permiso o Autorización.*	Al **proyecto** le aplica el Artículo, incisos y, fracciones anteriores, porque se trata de una actividad acuícola con fines comerciales.	Por el hecho de presentar a la autoridad correspondiente (SEMARNAT) la Manifestación de Impacto Ambiental, el promovente está cumpliendo con este apartado. El proyecto se vincula por la obligatoriedad de obtener la autorización correspondiente para realizar las obras descritas en esta manifestación de impacto ambiental. Como ya se mencionó anteriormente, la promovente una vez autorizado el proyecto en materia ambiental procederá a tramitar el Registro Nacional de Pesca para la unidad de producción acuícola.
Art. 30°.- *Las actividades pesqueras se clasifican en:* **II.-** *Cultivo o acuacultura con fines*		
Artículo 31°.- *Para realizar las actividades de pesca se requiere lo siguiente:* **I,** *Concesión, para:* **Inciso b)** *Acuacultura comercial* **II,** Permiso, para: **Inciso g)** *Acuacultura de fomento* **III,** *Autorización, para:* **Inciso d)** *Recolectar del medio natural reproductores, larvas, postlarvas, crías, huevos, semillas, alevines o en cualquier otro estadio, y* **Inciso e)** *Acuacultura didáctica.*		

Artículos 22.- *la Secretaría podrá inscribir en el Registro Nacional de Pesca a los acuicultores que no requieran concesión, permiso o Autorización.*	Al **proyecto** le aplica el Artículo, incisos y, fracciones anteriores, porque se trata de una actividad acuícola con fines comerciales.	Por el hecho de presentar a la autoridad correspondiente (SEMARNAT) la Manifestación de Impacto Ambiental, el promovente está cumpliendo con este apartado. El proyecto se vincula por la obligatoriedad de obtener la autorización correspondiente para realizar las obras descritas en esta manifestación de impacto ambiental. Como ya se mencionó anteriormente, la promovente una vez autorizado el proyecto en materia ambiental procederá a tramitar el Registro Nacional de Pesca para la unidad de producción acuícola.
Art. 30°.- *Las actividades pesqueras se clasifican en:* **II.-** *Cultivo o acuacultura con fines*		
Artículo 31°.- *Para realizar las actividades de pesca se requiere lo siguiente:* **I,** *Concesión, para:* **Inciso b)** *Acuacultura comercial* **II,** Permiso, para: **Inciso g)** *Acuacultura de fomento* **III,** *Autorización, para:* **Inciso d)** *Recolectar del medio natural reproductores, larvas, postlarvas, crías, huevos, semillas, alevines o en cualquier otro estadio, y* **Inciso e)** *Acuacultura didáctica.*		

Artículos 22.- *la Secretaría podrá inscribir en el Registro Nacional de Pesca a los acuicultores que no requieran concesión, permiso o Autorización.*	Al **proyecto** le aplica el Artículo, incisos y, fracciones anteriores, porque se trata de una actividad acuícola con fines comerciales.	Por el hecho de presentar a la autoridad correspondiente (SEMARNAT) la Manifestación de Impacto Ambiental, el promovente está cumpliendo con este apartado. El proyecto se vincula por la obligatoriedad de obtener la autorización correspondiente para realizar las obras descritas en esta manifestación de impacto ambiental. Como ya se mencionó anteriormente, la promovente una vez autorizado el proyecto en materia ambiental procederá a tramitar el Registro Nacional de Pesca para la unidad de producción acuícola.
Art. 30°.- *Las actividades pesqueras se clasifican en:* **II.-** *Cultivo o acuacultura con fines*		
Artículo 31°.- *Para realizar las actividades de pesca se requiere lo siguiente:* **I,** *Concesión, para:* **Inciso b)** *Acuacultura comercial* **II,** Permiso, para: **Inciso g)** *Acuacultura de fomento* **III,** *Autorización, para:* **Inciso d)** *Recolectar del medio natural reproductores, larvas, postlarvas, crías, huevos, semillas, alevines o en cualquier otro estadio, y* **Inciso e)** *Acuacultura didáctica.*		

Artículos 22.- *la Secretaría podrá inscribir en el Registro Nacional de Pesca a los acuicultores que no requieran concesión, permiso o Autorización.*	Al **proyecto** le aplica el Artículo, incisos y, fracciones anteriores, porque se trata de una actividad acuícola con fines comerciales.	Por el hecho de presentar a la autoridad correspondiente (SEMARNAT) la Manifestación de Impacto Ambiental, el promovente está cumpliendo con este apartado. El proyecto se vincula por la obligatoriedad de obtener la autorización correspondiente para realizar las obras descritas en esta manifestación de impacto ambiental. Como ya se mencionó anteriormente, la promovente una vez autorizado el proyecto en materia ambiental procederá a tramitar el Registro Nacional de Pesca para la unidad de producción acuícola.
Art. 30°.- *Las actividades pesqueras se clasifican en:* **II.-** *Cultivo o acuacultura con fines*		
Artículo 31°.- *Para realizar las actividades de pesca se requiere lo siguiente:* **I,** *Concesión, para:* **Inciso b)** *Acuacultura comercial* **II,** Permiso, para: **Inciso g)** *Acuacultura de fomento* **III,** *Autorización, para:* **Inciso d)** *Recolectar del medio natural reproductores, larvas, postlarvas, crías, huevos, semillas, alevines o en cualquier otro estadio, y* **Inciso e)** *Acuacultura didáctica.*		

Artículos 22.- *la Secretaría podrá inscribir en el Registro Nacional de Pesca a los acuicultores que no requieran concesión, permiso o Autorización.*	Al **proyecto** le aplica el Artículo, incisos y, fracciones anteriores, porque se trata de una actividad acuícola con fines comerciales.	Por el hecho de presentar a la autoridad correspondiente (SEMARNAT) la Manifestación de Impacto Ambiental, el promovente está cumpliendo con este apartado. El proyecto se vincula por la obligatoriedad de obtener la autorización correspondiente para realizar las obras descritas en esta manifestación de impacto ambiental. Como ya se mencionó anteriormente, la promovente una vez autorizado el proyecto en materia ambiental procederá a tramitar el Registro Nacional de Pesca para la unidad de producción acuícola.
Art. 30°.- *Las actividades pesqueras se clasifican en:* **II.-** *Cultivo o acuacultura con fines*		
Artículo 31°.- *Para realizar las actividades de pesca se requiere lo siguiente:* **I,** *Concesión, para:* **Inciso b)** *Acuacultura comercial* **II,** Permiso, para: **Inciso g)** *Acuacultura de fomento* **III,** *Autorización, para:* **Inciso d)** *Recolectar del medio natural reproductores, larvas, postlarvas, crías, huevos, semillas, alevines o en cualquier otro estadio, y* **Inciso e)** *Acuacultura didáctica.*		

Artículos 22.- *la Secretaría podrá inscribir en el Registro Nacional de Pesca a los acuicultores que no requieran concesión, permiso o Autorización.*	Al **proyecto** le aplica el Artículo, incisos y, fracciones anteriores, porque se trata de una actividad acuícola con fines comerciales.	Por el hecho de presentar a la autoridad correspondiente (SEMARNAT) la Manifestación de Impacto Ambiental, el promovente está cumpliendo con este apartado. El proyecto se vincula por la obligatoriedad de obtener la autorización correspondiente para realizar las obras descritas en esta manifestación de impacto ambiental. Como ya se mencionó anteriormente, la promovente una vez autorizado el proyecto en materia ambiental procederá a tramitar el Registro Nacional de Pesca para la unidad de producción acuícola.
Art. 30°.- *Las actividades pesqueras se clasifican en:* **II.-** *Cultivo o acuacultura con fines*		
Artículo 31°.- *Para realizar las actividades de pesca se requiere lo siguiente:* **I,** *Concesión, para:* **Inciso b)** *Acuacultura comercial* **II,** Permiso, para: **Inciso g)** *Acuacultura de fomento* **III,** *Autorización, para:* **Inciso d)** *Recolectar del medio natural reproductores, larvas, postlarvas, crías, huevos, semillas, alevines o en cualquier otro estadio, y* **Inciso e)** *Acuacultura didáctica.*		

Artículos 22.- *la Secretaría podrá inscribir en el Registro Nacional de Pesca a los acuicultores que no requieran concesión, permiso o Autorización.*	Al **proyecto** le aplica el Artículo, incisos y, fracciones anteriores, porque se trata de una actividad acuícola con fines comerciales.	Por el hecho de presentar a la autoridad correspondiente (SEMARNAT) la Manifestación de Impacto Ambiental, el promovente está cumpliendo con este apartado. El proyecto se vincula por la obligatoriedad de obtener la autorización correspondiente para realizar las obras descritas en esta manifestación de impacto ambiental. Como ya se mencionó anteriormente, la promovente una vez autorizado el proyecto en materia ambiental procederá a tramitar el Registro Nacional de Pesca para la unidad de producción acuícola.
Art. 30°.- *Las actividades pesqueras se clasifican en:* **II.-** *Cultivo o acuacultura con fines*		
Artículo 31°.- *Para realizar las actividades de pesca se requiere lo siguiente:* **I,** *Concesión, para:* **Inciso b)** *Acuacultura comercial* **II,** Permiso, para: **Inciso g)** *Acuacultura de fomento* **III,** *Autorización, para:* **Inciso d)** *Recolectar del medio natural reproductores, larvas, postlarvas, crías, huevos, semillas, alevines o en cualquier otro estadio, y* **Inciso e)** *Acuacultura didáctica.*		

Artículos 22.- *la Secretaría podrá inscribir en el Registro Nacional de Pesca a los acuicultores que no requieran concesión, permiso o Autorización.*	Al **proyecto** le aplica el Artículo, incisos y, fracciones anteriores, porque se trata de una actividad acuícola con fines comerciales.	Por el hecho de presentar a la autoridad correspondiente (SEMARNAT) la Manifestación de Impacto Ambiental, el promovente está cumpliendo con este apartado. El proyecto se vincula por la obligatoriedad de obtener la autorización correspondiente para realizar las obras descritas en esta manifestación de impacto ambiental. Como ya se mencionó anteriormente, la promovente una vez autorizado el proyecto en materia ambiental procederá a tramitar el Registro Nacional de Pesca para la unidad de producción acuícola.
Art. 30°.- *Las actividades pesqueras se clasifican en:* **II.-** *Cultivo o acuacultura con fines*		
Artículo 31°.- *Para realizar las actividades de pesca se requiere lo siguiente:* **I,** *Concesión, para:* **Inciso b)** *Acuacultura comercial* **II,** Permiso, para: **Inciso g)** *Acuacultura de fomento* **III,** *Autorización, para:* **Inciso d)** *Recolectar del medio natural reproductores, larvas, postlarvas, crías, huevos, semillas, alevines o en cualquier otro estadio, y* **Inciso e)** *Acuacultura didáctica.*		

Artículos 22.- *la Secretaría podrá inscribir en el Registro Nacional de Pesca a los acuicultores que no requieran concesión, permiso o Autorización.*	Al **proyecto** le aplica el Artículo, incisos y, fracciones anteriores, porque se trata de una actividad acuícola con fines comerciales.	Por el hecho de presentar a la autoridad correspondiente (SEMARNAT) la Manifestación de Impacto Ambiental, el promovente está cumpliendo con este apartado. El proyecto se vincula por la obligatoriedad de obtener la autorización correspondiente para realizar las obras descritas en esta manifestación de impacto ambiental. Como ya se mencionó anteriormente, la promovente una vez autorizado el proyecto en materia ambiental procederá a tramitar el Registro Nacional de Pesca para la unidad de producción acuícola.
Art. 30°.- *Las actividades pesqueras se clasifican en:* **II.-** *Cultivo o acuacultura con fines*		
Artículo 31°.- *Para realizar las actividades de pesca se requiere lo siguiente:* **I,** *Concesión, para:* **Inciso b)** *Acuacultura comercial* **II,** Permiso, para: **Inciso g)** *Acuacultura de fomento* **III,** *Autorización, para:* **Inciso d)** *Recolectar del medio natural reproductores, larvas, postlarvas, crías, huevos, semillas, alevines o en cualquier otro estadio, y* **Inciso e)** *Acuacultura didáctica.*		

Artículos 22.- *la Secretaría podrá inscribir en el Registro Nacional de Pesca a los acuicultores que no requieran concesión, permiso o Autorización.*	Al **proyecto** le aplica el Artículo, incisos y, fracciones anteriores, porque se trata de una actividad acuícola con fines comerciales.	Por el hecho de presentar a la autoridad correspondiente (SEMARNAT) la Manifestación de Impacto Ambiental, el promovente está cumpliendo con este apartado. El proyecto se vincula por la obligatoriedad de obtener la autorización correspondiente para realizar las obras descritas en esta manifestación de impacto ambiental. Como ya se mencionó anteriormente, la promovente una vez autorizado el proyecto en materia ambiental procederá a tramitar el Registro Nacional de Pesca para la unidad de producción acuícola.
Art. 30°.- *Las actividades pesqueras se clasifican en:* **II.-** *Cultivo o acuacultura con fines*		
Artículo 31°.- *Para realizar las actividades de pesca se requiere lo siguiente:* **I,** *Concesión, para:* **Inciso b)** *Acuacultura comercial* **II,** Permiso, para: **Inciso g)** *Acuacultura de fomento* **III,** *Autorización, para:* **Inciso d)** *Recolectar del medio natural reproductores, larvas, postlarvas, crías, huevos, semillas, alevines o en cualquier otro estadio, y* **Inciso e)** *Acuacultura didáctica.*		

Artículos 22.- *la Secretaría podrá inscribir en el Registro Nacional de Pesca a los acuicultores que no requieran concesión, permiso o Autorización.*	Al **proyecto** le aplica el Artículo, incisos y, fracciones anteriores, porque se trata de una actividad acuícola con fines comerciales.	Por el hecho de presentar a la autoridad correspondiente (SEMARNAT) la Manifestación de Impacto Ambiental, el promovente está cumpliendo con este apartado. El proyecto se vincula por la obligatoriedad de obtener la autorización correspondiente para realizar las obras descritas en esta manifestación de impacto ambiental. Como ya se mencionó anteriormente, la promovente una vez autorizado el proyecto en materia ambiental procederá a tramitar el Registro Nacional de Pesca para la unidad de producción acuícola.
Art. 30°.- *Las actividades pesqueras se clasifican en:* **II.-** *Cultivo o acuacultura con fines*		
Artículo 31°.- *Para realizar las actividades de pesca se requiere lo siguiente:* **I,** *Concesión, para:* **Inciso b)** *Acuacultura comercial* **II,** Permiso, para: **Inciso g)** *Acuacultura de fomento* **III,** *Autorización, para:* **Inciso d)** *Recolectar del medio natural reproductores, larvas, postlarvas, crías, huevos, semillas, alevines o en cualquier otro estadio, y* **Inciso e)** *Acuacultura didáctica.*		

Artículos 22.- *la Secretaría podrá inscribir en el Registro Nacional de Pesca a los acuicultores que no requieran concesión, permiso o Autorización.*	Al **proyecto** le aplica el Artículo, incisos y, fracciones anteriores, porque se trata de una actividad acuícola con fines comerciales.	Por el hecho de presentar a la autoridad correspondiente (SEMARNAT) la Manifestación de Impacto Ambiental, el promovente está cumpliendo con este apartado. El proyecto se vincula por la obligatoriedad de obtener la autorización correspondiente para realizar las obras descritas en esta manifestación de impacto ambiental. Como ya se mencionó anteriormente, la promovente una vez autorizado el proyecto en materia ambiental procederá a tramitar el Registro Nacional de Pesca para la unidad de producción acuícola.
Art. 30°.- *Las actividades pesqueras se clasifican en:* **II.-** *Cultivo o acuacultura con fines*		
Artículo 31°.- *Para realizar las actividades de pesca se requiere lo siguiente:* **I,** *Concesión, para:* **Inciso b)** *Acuacultura comercial* **II,** Permiso, para: **Inciso g)** *Acuacultura de fomento* **III,** *Autorización, para:* **Inciso d)** *Recolectar del medio natural reproductores, larvas, postlarvas, crías, huevos, semillas, alevines o en cualquier otro estadio, y* **Inciso e)** *Acuacultura didáctica.*		

Artículos 22.- *la Secretaría podrá inscribir en el Registro Nacional de Pesca a los acuicultores que no requieran concesión, permiso o Autorización.*	Al **proyecto** le aplica el Artículo, incisos y, fracciones anteriores, porque se trata de una actividad acuícola con fines comerciales.	Por el hecho de presentar a la autoridad correspondiente (SEMARNAT) la Manifestación de Impacto Ambiental, el promovente está cumpliendo con este apartado. El proyecto se vincula por la obligatoriedad de obtener la autorización correspondiente para realizar las obras descritas en esta manifestación de impacto ambiental. Como ya se mencionó anteriormente, la promovente una vez autorizado el proyecto en materia ambiental procederá a tramitar el Registro Nacional de Pesca para la unidad de producción acuícola.
Art. 30°.- *Las actividades pesqueras se clasifican en:* **II.-** *Cultivo o acuacultura con fines*		
Artículo 31°.- *Para realizar las actividades de pesca se requiere lo siguiente:* **I,** *Concesión, para:* **Inciso b)** *Acuacultura comercial* **II,** Permiso, para: **Inciso g)** *Acuacultura de fomento* **III,** *Autorización, para:* **Inciso d)** *Recolectar del medio natural reproductores, larvas, postlarvas, crías, huevos, semillas, alevines o en cualquier otro estadio, y* **Inciso e)** *Acuacultura didáctica.*		

Artículos 22.- *la Secretaría podrá inscribir en el Registro Nacional de Pesca a los acuicultores que no requieran concesión, permiso o Autorización.*	Al **proyecto** le aplica el Artículo, incisos y, fracciones anteriores, porque se trata de una actividad acuícola con fines comerciales.	Por el hecho de presentar a la autoridad correspondiente (SEMARNAT) la Manifestación de Impacto Ambiental, el promovente está cumpliendo con este apartado. El proyecto se vincula por la obligatoriedad de obtener la autorización correspondiente para realizar las obras descritas en esta manifestación de impacto ambiental. Como ya se mencionó anteriormente, la promovente una vez autorizado el proyecto en materia ambiental procederá a tramitar el Registro Nacional de Pesca para la unidad de producción acuícola.
Art. 30°.- *Las actividades pesqueras se clasifican en:* **II.-** *Cultivo o acuacultura con fines*		
Artículo 31°.- *Para realizar las actividades de pesca se requiere lo siguiente:* **I,** *Concesión, para:* **Inciso b)** *Acuacultura comercial* **II,** Permiso, para: **Inciso g)** *Acuacultura de fomento* **III,** *Autorización, para:* **Inciso d)** *Recolectar del medio natural reproductores, larvas, postlarvas, crías, huevos, semillas, alevines o en cualquier otro estadio, y* **Inciso e)** *Acuacultura didáctica.*		

Artículos 22.- *la Secretaría podrá inscribir en el Registro Nacional de Pesca a los acuicultores que no requieran concesión, permiso o Autorización.*	Al **proyecto** le aplica el Artículo, incisos y, fracciones anteriores, porque se trata de una actividad acuícola con fines comerciales.	Por el hecho de presentar a la autoridad correspondiente (SEMARNAT) la Manifestación de Impacto Ambiental, el promovente está cumpliendo con este apartado. El proyecto se vincula por la obligatoriedad de obtener la autorización correspondiente para realizar las obras descritas en esta manifestación de impacto ambiental. Como ya se mencionó anteriormente, la promovente una vez autorizado el proyecto en materia ambiental procederá a tramitar el Registro Nacional de Pesca para la unidad de producción acuícola.
Art. 30°.- *Las actividades pesqueras se clasifican en:* **II.-** *Cultivo o acuacultura con fines*		
Artículo 31°.- *Para realizar las actividades de pesca se requiere lo siguiente:* **I,** *Concesión, para:* **Inciso b)** *Acuacultura comercial* **II,** Permiso, para: **Inciso g)** *Acuacultura de fomento* **III,** *Autorización, para:* **Inciso d)** *Recolectar del medio natural reproductores, larvas, postlarvas, crías, huevos, semillas, alevines o en cualquier otro estadio, y* **Inciso e)** *Acuacultura didáctica.*		

Artículos 22.- *la Secretaría podrá inscribir en el Registro Nacional de Pesca a los acuicultores que no requieran concesión, permiso o Autorización.*	Al **proyecto** le aplica el Artículo, incisos y, fracciones anteriores, porque se trata de una actividad acuícola con fines comerciales.	Por el hecho de presentar a la autoridad correspondiente (SEMARNAT) la Manifestación de Impacto Ambiental, el promovente está cumpliendo con este apartado. El proyecto se vincula por la obligatoriedad de obtener la autorización correspondiente para realizar las obras descritas en esta manifestación de impacto ambiental. Como ya se mencionó anteriormente, la promovente una vez autorizado el proyecto en materia ambiental procederá a tramitar el Registro Nacional de Pesca para la unidad de producción acuícola.
Art. 30°.- *Las actividades pesqueras se clasifican en:* **II.-** *Cultivo o acuacultura con fines*		
Artículo 31°.- *Para realizar las actividades de pesca se requiere lo siguiente:* **I,** *Concesión, para:* **Inciso b)** *Acuacultura comercial* **II,** Permiso, para: **Inciso g)** *Acuacultura de fomento* **III,** *Autorización, para:* **Inciso d)** *Recolectar del medio natural reproductores, larvas, postlarvas, crías, huevos, semillas, alevines o en cualquier otro estadio, y* **Inciso e)** *Acuacultura didáctica.*		

Artículos 22.- *la Secretaría podrá inscribir en el Registro Nacional de Pesca a los acuicultores que no requieran concesión, permiso o Autorización.*	Al **proyecto** le aplica el Artículo, incisos y, fracciones anteriores, porque se trata de una actividad acuícola con fines comerciales.	Por el hecho de presentar a la autoridad correspondiente (SEMARNAT) la Manifestación de Impacto Ambiental, el promovente está cumpliendo con este apartado. El proyecto se vincula por la obligatoriedad de obtener la autorización correspondiente para realizar las obras descritas en esta manifestación de impacto ambiental. Como ya se mencionó anteriormente, la promovente una vez autorizado el proyecto en materia ambiental procederá a tramitar el Registro Nacional de Pesca para la unidad de producción acuícola.
Art. 30°.- *Las actividades pesqueras se clasifican en:* **II.-** *Cultivo o acuacultura con fines*		
Artículo 31°.- *Para realizar las actividades de pesca se requiere lo siguiente:* **I,** *Concesión, para:* **Inciso b)** *Acuacultura comercial* **II,** Permiso, para: **Inciso g)** *Acuacultura de fomento* **III,** *Autorización, para:* **Inciso d)** *Recolectar del medio natural reproductores, larvas, postlarvas, crías, huevos, semillas, alevines o en cualquier otro estadio, y* **Inciso e)** *Acuacultura didáctica.*		

Artículos 22.- *la Secretaría podrá inscribir en el Registro Nacional de Pesca a los acuicultores que no requieran concesión, permiso o Autorización.*	Al **proyecto** le aplica el Artículo, incisos y, fracciones anteriores, porque se trata de una actividad acuícola con fines comerciales.	Por el hecho de presentar a la autoridad correspondiente (SEMARNAT) la Manifestación de Impacto Ambiental, el promovente está cumpliendo con este apartado. El proyecto se vincula por la obligatoriedad de obtener la autorización correspondiente para realizar las obras descritas en esta manifestación de impacto ambiental. Como ya se mencionó anteriormente, la promovente una vez autorizado el proyecto en materia ambiental procederá a tramitar el Registro Nacional de Pesca para la unidad de producción acuícola.
Art. 30°.- *Las actividades pesqueras se clasifican en:* **II.-** *Cultivo o acuacultura con fines*		
Artículo 31°.- *Para realizar las actividades de pesca se requiere lo siguiente:* **I,** *Concesión, para:* **Inciso b)** *Acuacultura comercial* **II,** Permiso, para: **Inciso g)** *Acuacultura de fomento* **III,** *Autorización, para:* **Inciso d)** *Recolectar del medio natural reproductores, larvas, postlarvas, crías, huevos, semillas, alevines o en cualquier otro estadio, y* **Inciso e)** *Acuacultura didáctica.*		

Artículos 22.- *la Secretaría podrá inscribir en el Registro Nacional de Pesca a los acuicultores que no requieran concesión, permiso o Autorización.*	Al **proyecto** le aplica el Artículo, incisos y, fracciones anteriores, porque se trata de una actividad acuícola con fines comerciales.	Por el hecho de presentar a la autoridad correspondiente (SEMARNAT) la Manifestación de Impacto Ambiental, el promovente está cumpliendo con este apartado. El proyecto se vincula por la obligatoriedad de obtener la autorización correspondiente para realizar las obras descritas en esta manifestación de impacto ambiental. Como ya se mencionó anteriormente, la promovente una vez autorizado el proyecto en materia ambiental procederá a tramitar el Registro Nacional de Pesca para la unidad de producción acuícola.
Art. 30°.- *Las actividades pesqueras se clasifican en:* **II.-** *Cultivo o acuacultura con fines*		
Artículo 31°.- *Para realizar las actividades de pesca se requiere lo siguiente:* **I,** *Concesión, para:* **Inciso b)** *Acuacultura comercial* **II,** Permiso, para: **Inciso g)** *Acuacultura de fomento* **III,** *Autorización, para:* **Inciso d)** *Recolectar del medio natural reproductores, larvas, postlarvas, crías, huevos, semillas, alevines o en cualquier otro estadio, y* **Inciso e)** *Acuacultura didáctica.*		

Artículos 22.- *la Secretaría podrá inscribir en el Registro Nacional de Pesca a los acuicultores que no requieran concesión, permiso o Autorización.*	Al **proyecto** le aplica el Artículo, incisos y, fracciones anteriores, porque se trata de una actividad acuícola con fines comerciales.	Por el hecho de presentar a la autoridad correspondiente (SEMARNAT) la Manifestación de Impacto Ambiental, el promovente está cumpliendo con este apartado. El proyecto se vincula por la obligatoriedad de obtener la autorización correspondiente para realizar las obras descritas en esta manifestación de impacto ambiental. Como ya se mencionó anteriormente, la promovente una vez autorizado el proyecto en materia ambiental procederá a tramitar el Registro Nacional de Pesca para la unidad de producción acuícola.
Art. 30°.- *Las actividades pesqueras se clasifican en:* **II.-** *Cultivo o acuacultura con fines*		
Artículo 31°.- *Para realizar las actividades de pesca se requiere lo siguiente:* **I,** *Concesión, para:* **Inciso b)** *Acuacultura comercial* **II,** Permiso, para: **Inciso g)** *Acuacultura de fomento* **III,** *Autorización, para:* **Inciso d)** *Recolectar del medio natural reproductores, larvas, postlarvas, crías, huevos, semillas, alevines o en cualquier otro estadio, y* **Inciso e)** *Acuacultura didáctica.*		

Artículos 22.- *la Secretaría podrá inscribir en el Registro Nacional de Pesca a los acuicultores que no requieran concesión, permiso o Autorización.*	Al **proyecto** le aplica el Artículo, incisos y, fracciones anteriores, porque se trata de una actividad acuícola con fines comerciales.	Por el hecho de presentar a la autoridad correspondiente (SEMARNAT) la Manifestación de Impacto Ambiental, el promovente está cumpliendo con este apartado. El proyecto se vincula por la obligatoriedad de obtener la autorización correspondiente para realizar las obras descritas en esta manifestación de impacto ambiental. Como ya se mencionó anteriormente, la promovente una vez autorizado el proyecto en materia ambiental procederá a tramitar el Registro Nacional de Pesca para la unidad de producción acuícola.
Art. 30°.- *Las actividades pesqueras se clasifican en:* **II.-** *Cultivo o acuacultura con fines*		
Artículo 31°.- *Para realizar las actividades de pesca se requiere lo siguiente:* **I,** *Concesión, para:* **Inciso b)** *Acuacultura comercial* **II,** Permiso, para: **Inciso g)** *Acuacultura de fomento* **III,** *Autorización, para:* **Inciso d)** *Recolectar del medio natural reproductores, larvas, postlarvas, crías, huevos, semillas, alevines o en cualquier otro estadio, y* **Inciso e)** *Acuacultura didáctica.*		

Artículos 22.- *la Secretaría podrá inscribir en el Registro Nacional de Pesca a los acuicultores que no requieran concesión, permiso o Autorización.*	Al **proyecto** le aplica el Artículo, incisos y, fracciones anteriores, porque se trata de una actividad acuícola con fines comerciales.	Por el hecho de presentar a la autoridad correspondiente (SEMARNAT) la Manifestación de Impacto Ambiental, el promovente está cumpliendo con este apartado. El proyecto se vincula por la obligatoriedad de obtener la autorización correspondiente para realizar las obras descritas en esta manifestación de impacto ambiental. Como ya se mencionó anteriormente, la promovente una vez autorizado el proyecto en materia ambiental procederá a tramitar el Registro Nacional de Pesca para la unidad de producción acuícola.
Art. 30°.- *Las actividades pesqueras se clasifican en:* **II.-** *Cultivo o acuacultura con fines*		
Artículo 31°.- *Para realizar las actividades de pesca se requiere lo siguiente:* **I,** *Concesión, para:* **Inciso b)** *Acuacultura comercial* **II,** Permiso, para: **Inciso g)** *Acuacultura de fomento* **III,** *Autorización, para:* **Inciso d)** *Recolectar del medio natural reproductores, larvas, postlarvas, crías, huevos, semillas, alevines o en cualquier otro estadio, y* **Inciso e)** *Acuacultura didáctica.*		

Artículos 22.- *la Secretaría podrá inscribir en el Registro Nacional de Pesca a los acuicultores que no requieran concesión, permiso o Autorización.*	Al **proyecto** le aplica el Artículo, incisos y, fracciones anteriores, porque se trata de una actividad acuícola con fines comerciales.	Por el hecho de presentar a la autoridad correspondiente (SEMARNAT) la Manifestación de Impacto Ambiental, el promovente está cumpliendo con este apartado. El proyecto se vincula por la obligatoriedad de obtener la autorización correspondiente para realizar las obras descritas en esta manifestación de impacto ambiental. Como ya se mencionó anteriormente, la promovente una vez autorizado el proyecto en materia ambiental procederá a tramitar el Registro Nacional de Pesca para la unidad de producción acuícola.
Art. 30°.- *Las actividades pesqueras se clasifican en:* **II.-** *Cultivo o acuacultura con fines*		
Artículo 31°.- *Para realizar las actividades de pesca se requiere lo siguiente:* **I,** *Concesión, para:* **Inciso b)** *Acuacultura comercial* **II,** Permiso, para: **Inciso g)** *Acuacultura de fomento* **III,** *Autorización, para:* **Inciso d)** *Recolectar del medio natural reproductores, larvas, postlarvas, crías, huevos, semillas, alevines o en cualquier otro estadio, y* **Inciso e)** *Acuacultura didáctica.*		

Artículos 22.- *la Secretaría podrá inscribir en el Registro Nacional de Pesca a los acuicultores que no requieran concesión, permiso o Autorización.*	Al **proyecto** le aplica el Artículo, incisos y, fracciones anteriores, porque se trata de una actividad acuícola con fines comerciales.	Por el hecho de presentar a la autoridad correspondiente (SEMARNAT) la Manifestación de Impacto Ambiental, el promovente está cumpliendo con este apartado. El proyecto se vincula por la obligatoriedad de obtener la autorización correspondiente para realizar las obras descritas en esta manifestación de impacto ambiental. Como ya se mencionó anteriormente, la promovente una vez autorizado el proyecto en materia ambiental procederá a tramitar el Registro Nacional de Pesca para la unidad de producción acuícola.
Art. 30°.- *Las actividades pesqueras se clasifican en:* **II.-** *Cultivo o acuacultura con fines*		
Artículo 31°.- *Para realizar las actividades de pesca se requiere lo siguiente:* **I,** *Concesión, para:* **Inciso b)** *Acuacultura comercial* **II,** Permiso, para: **Inciso g)** *Acuacultura de fomento* **III,** *Autorización, para:* **Inciso d)** *Recolectar del medio natural reproductores, larvas, postlarvas, crías, huevos, semillas, alevines o en cualquier otro estadio, y* **Inciso e)** *Acuacultura didáctica.*		

Artículos 22.- *la Secretaría podrá inscribir en el Registro Nacional de Pesca a los acuicultores que no requieran concesión, permiso o Autorización.*	Al **proyecto** le aplica el Artículo, incisos y, fracciones anteriores, porque se trata de una actividad acuícola con fines comerciales.	Por el hecho de presentar a la autoridad correspondiente (SEMARNAT) la Manifestación de Impacto Ambiental, el promovente está cumpliendo con este apartado. El proyecto se vincula por la obligatoriedad de obtener la autorización correspondiente para realizar las obras descritas en esta manifestación de impacto ambiental. Como ya se mencionó anteriormente, la promovente una vez autorizado el proyecto en materia ambiental procederá a tramitar el Registro Nacional de Pesca para la unidad de producción acuícola.
Art. 30°.- *Las actividades pesqueras se clasifican en:* **II.-** *Cultivo o acuacultura con fines*		
Artículo 31°.- *Para realizar las actividades de pesca se requiere lo siguiente:* **I,** *Concesión, para:* **Inciso b)** *Acuacultura comercial* **II,** Permiso, para: **Inciso g)** *Acuacultura de fomento* **III,** *Autorización, para:* **Inciso d)** *Recolectar del medio natural reproductores, larvas, postlarvas, crías, huevos, semillas, alevines o en cualquier otro estadio, y* **Inciso e)** *Acuacultura didáctica.*		

Artículos 22.- *la Secretaría podrá inscribir en el Registro Nacional de Pesca a los acuicultores que no requieran concesión, permiso o Autorización.*	Al **proyecto** le aplica el Artículo, incisos y, fracciones anteriores, porque se trata de una actividad acuícola con fines comerciales.	Por el hecho de presentar a la autoridad correspondiente (SEMARNAT) la Manifestación de Impacto Ambiental, el promovente está cumpliendo con este apartado. El proyecto se vincula por la obligatoriedad de obtener la autorización correspondiente para realizar las obras descritas en esta manifestación de impacto ambiental. Como ya se mencionó anteriormente, la promovente una vez autorizado el proyecto en materia ambiental procederá a tramitar el Registro Nacional de Pesca para la unidad de producción acuícola.
Art. 30°.- *Las actividades pesqueras se clasifican en:* **II.-** *Cultivo o acuacultura con fines*		
Artículo 31°.- *Para realizar las actividades de pesca se requiere lo siguiente:* **I,** *Concesión, para:* **Inciso b)** *Acuacultura comercial* **II,** Permiso, para: **Inciso g)** *Acuacultura de fomento* **III,** *Autorización, para:* **Inciso d)** *Recolectar del medio natural reproductores, larvas, postlarvas, crías, huevos, semillas, alevines o en cualquier otro estadio, y* **Inciso e)** *Acuacultura didáctica.*		

Artículos 22.- *la Secretaría podrá inscribir en el Registro Nacional de Pesca a los acuicultores que no requieran concesión, permiso o Autorización.*	Al **proyecto** le aplica el Artículo, incisos y, fracciones anteriores, porque se trata de una actividad acuícola con fines comerciales.	Por el hecho de presentar a la autoridad correspondiente (SEMARNAT) la Manifestación de Impacto Ambiental, el promovente está cumpliendo con este apartado. El proyecto se vincula por la obligatoriedad de obtener la autorización correspondiente para realizar las obras descritas en esta manifestación de impacto ambiental. Como ya se mencionó anteriormente, la promovente una vez autorizado el proyecto en materia ambiental procederá a tramitar el Registro Nacional de Pesca para la unidad de producción acuícola.
Art. 30°.- *Las actividades pesqueras se clasifican en:* **II.-** *Cultivo o acuacultura con fines*		
Artículo 31°.- *Para realizar las actividades de pesca se requiere lo siguiente:* **I,** *Concesión, para:* **Inciso b)** *Acuacultura comercial* **II,** Permiso, para: **Inciso g)** *Acuacultura de fomento* **III,** *Autorización, para:* **Inciso d)** *Recolectar del medio natural reproductores, larvas, postlarvas, crías, huevos, semillas, alevines o en cualquier otro estadio, y* **Inciso e)** *Acuacultura didáctica.*		

Artículos 22.- *la Secretaría podrá inscribir en el Registro Nacional de Pesca a los acuicultores que no requieran concesión, permiso o Autorización.*	Al **proyecto** le aplica el Artículo, incisos y, fracciones anteriores, porque se trata de una actividad acuícola con fines comerciales.	Por el hecho de presentar a la autoridad correspondiente (SEMARNAT) la Manifestación de Impacto Ambiental, el promovente está cumpliendo con este apartado. El proyecto se vincula por la obligatoriedad de obtener la autorización correspondiente para realizar las obras descritas en esta manifestación de impacto ambiental. Como ya se mencionó anteriormente, la promovente una vez autorizado el proyecto en materia ambiental procederá a tramitar el Registro Nacional de Pesca para la unidad de producción acuícola.
Art. 30°.- *Las actividades pesqueras se clasifican en:* **II.-** *Cultivo o acuacultura con fines*		
Artículo 31°.- *Para realizar las actividades de pesca se requiere lo siguiente:* **I,** *Concesión, para:* **Inciso b)** *Acuacultura comercial* **II,** Permiso, para: **Inciso g)** *Acuacultura de fomento* **III,** *Autorización, para:* **Inciso d)** *Recolectar del medio natural reproductores, larvas, postlarvas, crías, huevos, semillas, alevines o en cualquier otro estadio, y* **Inciso e)** *Acuacultura didáctica.*		

Artículos 22.- *la Secretaría podrá inscribir en el Registro Nacional de Pesca a los acuicultores que no requieran concesión, permiso o Autorización.*	Al **proyecto** le aplica el Artículo, incisos y, fracciones anteriores, porque se trata de una actividad acuícola con fines comerciales.	Por el hecho de presentar a la autoridad correspondiente (SEMARNAT) la Manifestación de Impacto Ambiental, el promovente está cumpliendo con este apartado. El proyecto se vincula por la obligatoriedad de obtener la autorización correspondiente para realizar las obras descritas en esta manifestación de impacto ambiental. Como ya se mencionó anteriormente, la promovente una vez autorizado el proyecto en materia ambiental procederá a tramitar el Registro Nacional de Pesca para la unidad de producción acuícola.
Art. 30°.- *Las actividades pesqueras se clasifican en:* **II.-** *Cultivo o acuacultura con fines*		
Artículo 31°.- *Para realizar las actividades de pesca se requiere lo siguiente:* **I,** *Concesión, para:* **Inciso b)** *Acuacultura comercial* **II,** Permiso, para: **Inciso g)** *Acuacultura de fomento* **III,** *Autorización, para:* **Inciso d)** *Recolectar del medio natural reproductores, larvas, postlarvas, crías, huevos, semillas, alevines o en cualquier otro estadio, y* **Inciso e)** *Acuacultura didáctica.*		

Artículos 22.- *la Secretaría podrá inscribir en el Registro Nacional de Pesca a los acuicultores que no requieran concesión, permiso o Autorización.*	Al **proyecto** le aplica el Artículo, incisos y, fracciones anteriores, porque se trata de una actividad acuícola con fines comerciales.	Por el hecho de presentar a la autoridad correspondiente (SEMARNAT) la Manifestación de Impacto Ambiental, el promovente está cumpliendo con este apartado. El proyecto se vincula por la obligatoriedad de obtener la autorización correspondiente para realizar las obras descritas en esta manifestación de impacto ambiental. Como ya se mencionó anteriormente, la promovente una vez autorizado el proyecto en materia ambiental procederá a tramitar el Registro Nacional de Pesca para la unidad de producción acuícola.
Art. 30°.- *Las actividades pesqueras se clasifican en:* **II.-** *Cultivo o acuacultura con fines*		
Artículo 31°.- *Para realizar las actividades de pesca se requiere lo siguiente:* **I,** *Concesión, para:* **Inciso b)** *Acuacultura comercial* **II,** Permiso, para: **Inciso g)** *Acuacultura de fomento* **III,** *Autorización, para:* **Inciso d)** *Recolectar del medio natural reproductores, larvas, postlarvas, crías, huevos, semillas, alevines o en cualquier otro estadio, y* **Inciso e)** *Acuacultura didáctica.*		

Artículos 22.- *la Secretaría podrá inscribir en el Registro Nacional de Pesca a los acuicultores que no requieran concesión, permiso o Autorización.*	Al **proyecto** le aplica el Artículo, incisos y, fracciones anteriores, porque se trata de una actividad acuícola con fines comerciales.	Por el hecho de presentar a la autoridad correspondiente (SEMARNAT) la Manifestación de Impacto Ambiental, el promovente está cumpliendo con este apartado. El proyecto se vincula por la obligatoriedad de obtener la autorización correspondiente para realizar las obras descritas en esta manifestación de impacto ambiental. Como ya se mencionó anteriormente, la promovente una vez autorizado el proyecto en materia ambiental procederá a tramitar el Registro Nacional de Pesca para la unidad de producción acuícola.
Art. 30°.- *Las actividades pesqueras se clasifican en:* **II.-** *Cultivo o acuacultura con fines*		
Artículo 31°.- *Para realizar las actividades de pesca se requiere lo siguiente:* **I,** *Concesión, para:* **Inciso b)** *Acuacultura comercial* **II,** Permiso, para: **Inciso g)** *Acuacultura de fomento* **III,** *Autorización, para:* **Inciso d)** *Recolectar del medio natural reproductores, larvas, postlarvas, crías, huevos, semillas, alevines o en cualquier otro estadio, y* **Inciso e)** *Acuacultura didáctica.*		

Artículos 22.- *la Secretaría podrá inscribir en el Registro Nacional de Pesca a los acuicultores que no requieran concesión, permiso o Autorización.*	Al **proyecto** le aplica el Artículo, incisos y, fracciones anteriores, porque se trata de una actividad acuícola con fines comerciales.	Por el hecho de presentar a la autoridad correspondiente (SEMARNAT) la Manifestación de Impacto Ambiental, el promovente está cumpliendo con este apartado. El proyecto se vincula por la obligatoriedad de obtener la autorización correspondiente para realizar las obras descritas en esta manifestación de impacto ambiental. Como ya se mencionó anteriormente, la promovente una vez autorizado el proyecto en materia ambiental procederá a tramitar el Registro Nacional de Pesca para la unidad de producción acuícola.
Art. 30°.- *Las actividades pesqueras se clasifican en:* **II.-** *Cultivo o acuacultura con fines*		
Artículo 31°.- *Para realizar las actividades de pesca se requiere lo siguiente:* **I,** *Concesión, para:* **Inciso b)** *Acuacultura comercial* **II,** Permiso, para: **Inciso g)** *Acuacultura de fomento* **III,** *Autorización, para:* **Inciso d)** *Recolectar del medio natural reproductores, larvas, postlarvas, crías, huevos, semillas, alevines o en cualquier otro estadio, y* **Inciso e)** *Acuacultura didáctica.*		

Artículos 22.- *la Secretaría podrá inscribir en el Registro Nacional de Pesca a los acuicultores que no requieran concesión, permiso o Autorización.*	Al **proyecto** le aplica el Artículo, incisos y, fracciones anteriores, porque se trata de una actividad acuícola con fines comerciales.	Por el hecho de presentar a la autoridad correspondiente (SEMARNAT) la Manifestación de Impacto Ambiental, el promovente está cumpliendo con este apartado. El proyecto se vincula por la obligatoriedad de obtener la autorización correspondiente para realizar las obras descritas en esta manifestación de impacto ambiental. Como ya se mencionó anteriormente, la promovente una vez autorizado el proyecto en materia ambiental procederá a tramitar el Registro Nacional de Pesca para la unidad de producción acuícola.
Art. 30°.- *Las actividades pesqueras se clasifican en:* **II.-** *Cultivo o acuacultura con fines*		
Artículo 31°.- *Para realizar las actividades de pesca se requiere lo siguiente:* **I,** *Concesión, para:* **Inciso b)** *Acuacultura comercial* **II,** Permiso, para: **Inciso g)** *Acuacultura de fomento* **III,** *Autorización, para:* **Inciso d)** *Recolectar del medio natural reproductores, larvas, postlarvas, crías, huevos, semillas, alevines o en cualquier otro estadio, y* **Inciso e)** *Acuacultura didáctica.*		

Artículos 22.- *la Secretaría podrá inscribir en el Registro Nacional de Pesca a los acuicultores que no requieran concesión, permiso o Autorización.*	Al **proyecto** le aplica el Artículo, incisos y, fracciones anteriores, porque se trata de una actividad acuícola con fines comerciales.	Por el hecho de presentar a la autoridad correspondiente (SEMARNAT) la Manifestación de Impacto Ambiental, el promovente está cumpliendo con este apartado. El proyecto se vincula por la obligatoriedad de obtener la autorización correspondiente para realizar las obras descritas en esta manifestación de impacto ambiental. Como ya se mencionó anteriormente, la promovente una vez autorizado el proyecto en materia ambiental procederá a tramitar el Registro Nacional de Pesca para la unidad de producción acuícola.
Art. 30°.- *Las actividades pesqueras se clasifican en:* **II.-** *Cultivo o acuacultura con fines*		
Artículo 31°.- *Para realizar las actividades de pesca se requiere lo siguiente:* **I,** *Concesión, para:* **Inciso b)** *Acuacultura comercial* **II,** Permiso, para: **Inciso g)** *Acuacultura de fomento* **III,** *Autorización, para:* **Inciso d)** *Recolectar del medio natural reproductores, larvas, postlarvas, crías, huevos, semillas, alevines o en cualquier otro estadio, y* **Inciso e)** *Acuacultura didáctica.*		

Artículos 22.- *la Secretaría podrá inscribir en el Registro Nacional de Pesca a los acuicultores que no requieran concesión, permiso o Autorización.*	Al **proyecto** le aplica el Artículo, incisos y, fracciones anteriores, porque se trata de una actividad acuícola con fines comerciales.	Por el hecho de presentar a la autoridad correspondiente (SEMARNAT) la Manifestación de Impacto Ambiental, el promovente está cumpliendo con este apartado. El proyecto se vincula por la obligatoriedad de obtener la autorización correspondiente para realizar las obras descritas en esta manifestación de impacto ambiental. Como ya se mencionó anteriormente, la promovente una vez autorizado el proyecto en materia ambiental procederá a tramitar el Registro Nacional de Pesca para la unidad de producción acuícola.
Art. 30°.- *Las actividades pesqueras se clasifican en:* **II.-** *Cultivo o acuacultura con fines*		
Artículo 31°.- *Para realizar las actividades de pesca se requiere lo siguiente:* **I,** *Concesión, para:* **Inciso b)** *Acuacultura comercial* **II,** Permiso, para: **Inciso g)** *Acuacultura de fomento* **III,** *Autorización, para:* **Inciso d)** *Recolectar del medio natural reproductores, larvas, postlarvas, crías, huevos, semillas, alevines o en cualquier otro estadio, y* **Inciso e)** *Acuacultura didáctica.*		

Artículos 22.- *la Secretaría podrá inscribir en el Registro Nacional de Pesca a los acuicultores que no requieran concesión, permiso o Autorización.*	Al **proyecto** le aplica el Artículo, incisos y, fracciones anteriores, porque se trata de una actividad acuícola con fines comerciales.	Por el hecho de presentar a la autoridad correspondiente (SEMARNAT) la Manifestación de Impacto Ambiental, el promovente está cumpliendo con este apartado. El proyecto se vincula por la obligatoriedad de obtener la autorización correspondiente para realizar las obras descritas en esta manifestación de impacto ambiental. Como ya se mencionó anteriormente, la promovente una vez autorizado el proyecto en materia ambiental procederá a tramitar el Registro Nacional de Pesca para la unidad de producción acuícola.
Art. 30°.- *Las actividades pesqueras se clasifican en:* **II.-** *Cultivo o acuacultura con fines*		
Artículo 31°.- *Para realizar las actividades de pesca se requiere lo siguiente:* **I,** *Concesión, para:* **Inciso b)** *Acuacultura comercial* **II,** Permiso, para: **Inciso g)** *Acuacultura de fomento* **III,** *Autorización, para:* **Inciso d)** *Recolectar del medio natural reproductores, larvas, postlarvas, crías, huevos, semillas, alevines o en cualquier otro estadio, y* **Inciso e)** *Acuacultura didáctica.*		

Artículos 22.- *la Secretaría podrá inscribir en el Registro Nacional de Pesca a los acuicultores que no requieran concesión, permiso o Autorización.*	Al **proyecto** le aplica el Artículo, incisos y, fracciones anteriores, porque se trata de una actividad acuícola con fines comerciales.	Por el hecho de presentar a la autoridad correspondiente (SEMARNAT) la Manifestación de Impacto Ambiental, el promovente está cumpliendo con este apartado. El proyecto se vincula por la obligatoriedad de obtener la autorización correspondiente para realizar las obras descritas en esta manifestación de impacto ambiental. Como ya se mencionó anteriormente, la promovente una vez autorizado el proyecto en materia ambiental procederá a tramitar el Registro Nacional de Pesca para la unidad de producción acuícola.
Art. 30°.- *Las actividades pesqueras se clasifican en:* **II.-** *Cultivo o acuacultura con fines*		
Artículo 31°.- *Para realizar las actividades de pesca se requiere lo siguiente:* **I,** *Concesión, para:* **Inciso b)** *Acuacultura comercial* **II,** Permiso, para: **Inciso g)** *Acuacultura de fomento* **III,** *Autorización, para:* **Inciso d)** *Recolectar del medio natural reproductores, larvas, postlarvas, crías, huevos, semillas, alevines o en cualquier otro estadio, y* **Inciso e)** *Acuacultura didáctica.*		

Artículos 22.- *la Secretaría podrá inscribir en el Registro Nacional de Pesca a los acuicultores que no requieran concesión, permiso o Autorización.*	Al **proyecto** le aplica el Artículo, incisos y, fracciones anteriores, porque se trata de una actividad acuícola con fines comerciales.	Por el hecho de presentar a la autoridad correspondiente (SEMARNAT) la Manifestación de Impacto Ambiental, el promovente está cumpliendo con este apartado. El proyecto se vincula por la obligatoriedad de obtener la autorización correspondiente para realizar las obras descritas en esta manifestación de impacto ambiental. Como ya se mencionó anteriormente, la promovente una vez autorizado el proyecto en materia ambiental procederá a tramitar el Registro Nacional de Pesca para la unidad de producción acuícola.
Art. 30°.- *Las actividades pesqueras se clasifican en:* **II.-** *Cultivo o acuacultura con fines*		
Artículo 31°.- *Para realizar las actividades de pesca se requiere lo siguiente:* **I,** *Concesión, para:* **Inciso b)** *Acuacultura comercial* **II,** Permiso, para: **Inciso g)** *Acuacultura de fomento* **III,** *Autorización, para:* **Inciso d)** *Recolectar del medio natural reproductores, larvas, postlarvas, crías, huevos, semillas, alevines o en cualquier otro estadio, y* **Inciso e)** *Acuacultura didáctica.*		

Artículos 22.- *la Secretaría podrá inscribir en el Registro Nacional de Pesca a los acuicultores que no requieran concesión, permiso o Autorización.*	Al **proyecto** le aplica el Artículo, incisos y, fracciones anteriores, porque se trata de una actividad acuícola con fines comerciales.	Por el hecho de presentar a la autoridad correspondiente (SEMARNAT) la Manifestación de Impacto Ambiental, el promovente está cumpliendo con este apartado. El proyecto se vincula por la obligatoriedad de obtener la autorización correspondiente para realizar las obras descritas en esta manifestación de impacto ambiental. Como ya se mencionó anteriormente, la promovente una vez autorizado el proyecto en materia ambiental procederá a tramitar el Registro Nacional de Pesca para la unidad de producción acuícola.
Art. 30°.- *Las actividades pesqueras se clasifican en:* **II.-** *Cultivo o acuacultura con fines*		
Artículo 31°.- *Para realizar las actividades de pesca se requiere lo siguiente:* **I,** *Concesión, para:* **Inciso b)** *Acuacultura comercial* **II,** Permiso, para: **Inciso g)** *Acuacultura de fomento* **III,** *Autorización, para:* **Inciso d)** *Recolectar del medio natural reproductores, larvas, postlarvas, crías, huevos, semillas, alevines o en cualquier otro estadio, y* **Inciso e)** *Acuacultura didáctica.*		

Artículos 22.- *la Secretaría podrá inscribir en el Registro Nacional de Pesca a los acuicultores que no requieran concesión, permiso o Autorización.*	Al **proyecto** le aplica el Artículo, incisos y, fracciones anteriores, porque se trata de una actividad acuícola con fines comerciales.	Por el hecho de presentar a la autoridad correspondiente (SEMARNAT) la Manifestación de Impacto Ambiental, el promovente está cumpliendo con este apartado. El proyecto se vincula por la obligatoriedad de obtener la autorización correspondiente para realizar las obras descritas en esta manifestación de impacto ambiental. Como ya se mencionó anteriormente, la promovente una vez autorizado el proyecto en materia ambiental procederá a tramitar el Registro Nacional de Pesca para la unidad de producción acuícola.
Art. 30°.- *Las actividades pesqueras se clasifican en:* **II.-** *Cultivo o acuacultura con fines*		
Artículo 31°.- *Para realizar las actividades de pesca se requiere lo siguiente:* **I,** *Concesión, para:* **Inciso b)** *Acuacultura comercial* **II,** Permiso, para: **Inciso g)** *Acuacultura de fomento* **III,** *Autorización, para:* **Inciso d)** *Recolectar del medio natural reproductores, larvas, postlarvas, crías, huevos, semillas, alevines o en cualquier otro estadio, y* **Inciso e)** *Acuacultura didáctica.*		

Artículos 22.- *la Secretaría podrá inscribir en el Registro Nacional de Pesca a los acuicultores que no requieran concesión, permiso o Autorización.*	Al **proyecto** le aplica el Artículo, incisos y, fracciones anteriores, porque se trata de una actividad acuícola con fines comerciales.	Por el hecho de presentar a la autoridad correspondiente (SEMARNAT) la Manifestación de Impacto Ambiental, el promovente está cumpliendo con este apartado. El proyecto se vincula por la obligatoriedad de obtener la autorización correspondiente para realizar las obras descritas en esta manifestación de impacto ambiental. Como ya se mencionó anteriormente, la promovente una vez autorizado el proyecto en materia ambiental procederá a tramitar el Registro Nacional de Pesca para la unidad de producción acuícola.
Art. 30°.- *Las actividades pesqueras se clasifican en:* **II.-** *Cultivo o acuacultura con fines*		
Artículo 31°.- *Para realizar las actividades de pesca se requiere lo siguiente:* **I,** *Concesión, para:* **Inciso b)** *Acuacultura comercial* **II,** Permiso, para: **Inciso g)** *Acuacultura de fomento* **III,** *Autorización, para:* **Inciso d)** *Recolectar del medio natural reproductores, larvas, postlarvas, crías, huevos, semillas, alevines o en cualquier otro estadio, y* **Inciso e)** *Acuacultura didáctica.*		

Artículos 22.- *la Secretaría podrá inscribir en el Registro Nacional de Pesca a los acuicultores que no requieran concesión, permiso o Autorización.*	Al **proyecto** le aplica el Artículo, incisos y, fracciones anteriores, porque se trata de una actividad acuícola con fines comerciales.	Por el hecho de presentar a la autoridad correspondiente (SEMARNAT) la Manifestación de Impacto Ambiental, el promovente está cumpliendo con este apartado. El proyecto se vincula por la obligatoriedad de obtener la autorización correspondiente para realizar las obras descritas en esta manifestación de impacto ambiental. Como ya se mencionó anteriormente, la promovente una vez autorizado el proyecto en materia ambiental procederá a tramitar el Registro Nacional de Pesca para la unidad de producción acuícola.
Art. 30°.- *Las actividades pesqueras se clasifican en:* **II.-** *Cultivo o acuacultura con fines*		
Artículo 31°.- *Para realizar las actividades de pesca se requiere lo siguiente:* **I,** *Concesión, para:* **Inciso b)** *Acuacultura comercial* **II,** Permiso, para: **Inciso g)** *Acuacultura de fomento* **III,** *Autorización, para:* **Inciso d)** *Recolectar del medio natural reproductores, larvas, postlarvas, crías, huevos, semillas, alevines o en cualquier otro estadio, y* **Inciso e)** *Acuacultura didáctica.*		

Artículos 22.- *la Secretaría podrá inscribir en el Registro Nacional de Pesca a los acuicultores que no requieran concesión, permiso o Autorización.*	Al **proyecto** le aplica el Artículo, incisos y, fracciones anteriores, porque se trata de una actividad acuícola con fines comerciales.	Por el hecho de presentar a la autoridad correspondiente (SEMARNAT) la Manifestación de Impacto Ambiental, el promovente está cumpliendo con este apartado. El proyecto se vincula por la obligatoriedad de obtener la autorización correspondiente para realizar las obras descritas en esta manifestación de impacto ambiental. Como ya se mencionó anteriormente, la promovente una vez autorizado el proyecto en materia ambiental procederá a tramitar el Registro Nacional de Pesca para la unidad de producción acuícola.
Art. 30°.- *Las actividades pesqueras se clasifican en:* **II.-** *Cultivo o acuacultura con fines*		
Artículo 31°.- *Para realizar las actividades de pesca se requiere lo siguiente:* **I,** *Concesión, para:* **Inciso b)** *Acuacultura comercial* **II,** Permiso, para: **Inciso g)** *Acuacultura de fomento* **III,** *Autorización, para:* **Inciso d)** *Recolectar del medio natural reproductores, larvas, postlarvas, crías, huevos, semillas, alevines o en cualquier otro estadio, y* **Inciso e)** *Acuacultura didáctica.*		

Artículos 22.- *la Secretaría podrá inscribir en el Registro Nacional de Pesca a los acuicultores que no requieran concesión, permiso o Autorización.*	Al **proyecto** le aplica el Artículo, incisos y, fracciones anteriores, porque se trata de una actividad acuícola con fines comerciales.	Por el hecho de presentar a la autoridad correspondiente (SEMARNAT) la Manifestación de Impacto Ambiental, el promovente está cumpliendo con este apartado. El proyecto se vincula por la obligatoriedad de obtener la autorización correspondiente para realizar las obras descritas en esta manifestación de impacto ambiental. Como ya se mencionó anteriormente, la promovente una vez autorizado el proyecto en materia ambiental procederá a tramitar el Registro Nacional de Pesca para la unidad de producción acuícola.
Art. 30°.- *Las actividades pesqueras se clasifican en:* **II.-** *Cultivo o acuacultura con fines*		
Artículo 31°.- *Para realizar las actividades de pesca se requiere lo siguiente:* **I,** *Concesión, para:* **Inciso b)** *Acuacultura comercial* **II,** Permiso, para: **Inciso g)** *Acuacultura de fomento* **III,** *Autorización, para:* **Inciso d)** *Recolectar del medio natural reproductores, larvas, postlarvas, crías, huevos, semillas, alevines o en cualquier otro estadio, y* **Inciso e)** *Acuacultura didáctica.*		

Artículos 22.- *la Secretaría podrá inscribir en el Registro Nacional de Pesca a los acuicultores que no requieran concesión, permiso o Autorización.*	Al **proyecto** le aplica el Artículo, incisos y, fracciones anteriores, porque se trata de una actividad acuícola con fines comerciales.	Por el hecho de presentar a la autoridad correspondiente (SEMARNAT) la Manifestación de Impacto Ambiental, el promovente está cumpliendo con este apartado. El proyecto se vincula por la obligatoriedad de obtener la autorización correspondiente para realizar las obras descritas en esta manifestación de impacto ambiental. Como ya se mencionó anteriormente, la promovente una vez autorizado el proyecto en materia ambiental procederá a tramitar el Registro Nacional de Pesca para la unidad de producción acuícola.
Art. 30°.- *Las actividades pesqueras se clasifican en:* **II.-** *Cultivo o acuacultura con fines*		
Artículo 31°.- *Para realizar las actividades de pesca se requiere lo siguiente:* **I,** *Concesión, para:* **Inciso b)** *Acuacultura comercial* **II,** Permiso, para: **Inciso g)** *Acuacultura de fomento* **III,** *Autorización, para:* **Inciso d)** *Recolectar del medio natural reproductores, larvas, postlarvas, crías, huevos, semillas, alevines o en cualquier otro estadio, y* **Inciso e)** *Acuacultura didáctica.*		

Artículos 22.- *la Secretaría podrá inscribir en el Registro Nacional de Pesca a los acuicultores que no requieran concesión, permiso o Autorización.*	Al **proyecto** le aplica el Artículo, incisos y, fracciones anteriores, porque se trata de una actividad acuícola con fines comerciales.	Por el hecho de presentar a la autoridad correspondiente (SEMARNAT) la Manifestación de Impacto Ambiental, el promovente está cumpliendo con este apartado. El proyecto se vincula por la obligatoriedad de obtener la autorización correspondiente para realizar las obras descritas en esta manifestación de impacto ambiental. Como ya se mencionó anteriormente, la promovente una vez autorizado el proyecto en materia ambiental procederá a tramitar el Registro Nacional de Pesca para la unidad de producción acuícola.
Art. 30°.- *Las actividades pesqueras se clasifican en:* **II.-** *Cultivo o acuacultura con fines*		
Artículo 31°.- *Para realizar las actividades de pesca se requiere lo siguiente:* **I,** *Concesión, para:* **Inciso b)** *Acuacultura comercial* **II,** Permiso, para: **Inciso g)** *Acuacultura de fomento* **III,** *Autorización, para:* **Inciso d)** *Recolectar del medio natural reproductores, larvas, postlarvas, crías, huevos, semillas, alevines o en cualquier otro estadio, y* **Inciso e)** *Acuacultura didáctica.*		

Artículos 22.- *la Secretaría podrá inscribir en el Registro Nacional de Pesca a los acuicultores que no requieran concesión, permiso o Autorización.*	Al **proyecto** le aplica el Artículo, incisos y, fracciones anteriores, porque se trata de una actividad acuícola con fines comerciales.	Por el hecho de presentar a la autoridad correspondiente (SEMARNAT) la Manifestación de Impacto Ambiental, el promovente está cumpliendo con este apartado. El proyecto se vincula por la obligatoriedad de obtener la autorización correspondiente para realizar las obras descritas en esta manifestación de impacto ambiental. Como ya se mencionó anteriormente, la promovente una vez autorizado el proyecto en materia ambiental procederá a tramitar el Registro Nacional de Pesca para la unidad de producción acuícola.
Art. 30°.- *Las actividades pesqueras se clasifican en:* **II.-** *Cultivo o acuacultura con fines*		
Artículo 31°.- *Para realizar las actividades de pesca se requiere lo siguiente:* **I,** *Concesión, para:* **Inciso b)** *Acuacultura comercial* **II,** Permiso, para: **Inciso g)** *Acuacultura de fomento* **III,** *Autorización, para:* **Inciso d)** *Recolectar del medio natural reproductores, larvas, postlarvas, crías, huevos, semillas, alevines o en cualquier otro estadio, y* **Inciso e)** *Acuacultura didáctica.*		

Artículos 22.- *la Secretaría podrá inscribir en el Registro Nacional de Pesca a los acuicultores que no requieran concesión, permiso o Autorización.*	Al **proyecto** le aplica el Artículo, incisos y, fracciones anteriores, porque se trata de una actividad acuícola con fines comerciales.	Por el hecho de presentar a la autoridad correspondiente (SEMARNAT) la Manifestación de Impacto Ambiental, el promovente está cumpliendo con este apartado. El proyecto se vincula por la obligatoriedad de obtener la autorización correspondiente para realizar las obras descritas en esta manifestación de impacto ambiental. Como ya se mencionó anteriormente, la promovente una vez autorizado el proyecto en materia ambiental procederá a tramitar el Registro Nacional de Pesca para la unidad de producción acuícola.
Art. 30°.- *Las actividades pesqueras se clasifican en:* **II.-** *Cultivo o acuacultura con fines*		
Artículo 31°.- *Para realizar las actividades de pesca se requiere lo siguiente:* **I,** *Concesión, para:* **Inciso b)** *Acuacultura comercial* **II,** Permiso, para: **Inciso g)** *Acuacultura de fomento* **III,** *Autorización, para:* **Inciso d)** *Recolectar del medio natural reproductores, larvas, postlarvas, crías, huevos, semillas, alevines o en cualquier otro estadio, y* **Inciso e)** *Acuacultura didáctica.*		

Artículos 22.- *la Secretaría podrá inscribir en el Registro Nacional de Pesca a los acuicultores que no requieran concesión, permiso o Autorización.*	Al **proyecto** le aplica el Artículo, incisos y, fracciones anteriores, porque se trata de una actividad acuícola con fines comerciales.	Por el hecho de presentar a la autoridad correspondiente (SEMARNAT) la Manifestación de Impacto Ambiental, el promovente está cumpliendo con este apartado. El proyecto se vincula por la obligatoriedad de obtener la autorización correspondiente para realizar las obras descritas en esta manifestación de impacto ambiental. Como ya se mencionó anteriormente, la promovente una vez autorizado el proyecto en materia ambiental procederá a tramitar el Registro Nacional de Pesca para la unidad de producción acuícola.
Art. 30°.- *Las actividades pesqueras se clasifican en:* **II.-** *Cultivo o acuacultura con fines*		
Artículo 31°.- *Para realizar las actividades de pesca se requiere lo siguiente:* **I,** *Concesión, para:* **Inciso b)** *Acuacultura comercial* **II,** Permiso, para: **Inciso g)** *Acuacultura de fomento* **III,** *Autorización, para:* **Inciso d)** *Recolectar del medio natural reproductores, larvas, postlarvas, crías, huevos, semillas, alevines o en cualquier otro estadio, y* **Inciso e)** *Acuacultura didáctica.*		

Artículos 22.- *la Secretaría podrá inscribir en el Registro Nacional de Pesca a los acuicultores que no requieran concesión, permiso o Autorización.*	Al **proyecto** le aplica el Artículo, incisos y, fracciones anteriores, porque se trata de una actividad acuícola con fines comerciales.	Por el hecho de presentar a la autoridad correspondiente (SEMARNAT) la Manifestación de Impacto Ambiental, el promovente está cumpliendo con este apartado. El proyecto se vincula por la obligatoriedad de obtener la autorización correspondiente para realizar las obras descritas en esta manifestación de impacto ambiental. Como ya se mencionó anteriormente, la promovente una vez autorizado el proyecto en materia ambiental procederá a tramitar el Registro Nacional de Pesca para la unidad de producción acuícola.
Art. 30°.- *Las actividades pesqueras se clasifican en:* **II.-** *Cultivo o acuacultura con fines*		
Artículo 31°.- *Para realizar las actividades de pesca se requiere lo siguiente:* **I,** *Concesión, para:* **Inciso b)** *Acuacultura comercial* **II,** Permiso, para: **Inciso g)** *Acuacultura de fomento* **III,** *Autorización, para:* **Inciso d)** *Recolectar del medio natural reproductores, larvas, postlarvas, crías, huevos, semillas, alevines o en cualquier otro estadio, y* **Inciso e)** *Acuacultura didáctica.*		

Artículos 22.- *la Secretaría podrá inscribir en el Registro Nacional de Pesca a los acuicultores que no requieran concesión, permiso o Autorización.*	Al **proyecto** le aplica el Artículo, incisos y, fracciones anteriores, porque se trata de una actividad acuícola con fines comerciales.	Por el hecho de presentar a la autoridad correspondiente (SEMARNAT) la Manifestación de Impacto Ambiental, el promovente está cumpliendo con este apartado. El proyecto se vincula por la obligatoriedad de obtener la autorización correspondiente para realizar las obras descritas en esta manifestación de impacto ambiental. Como ya se mencionó anteriormente, la promovente una vez autorizado el proyecto en materia ambiental procederá a tramitar el Registro Nacional de Pesca para la unidad de producción acuícola.
Art. 30°.- *Las actividades pesqueras se clasifican en:* **II.-** *Cultivo o acuacultura con fines*		
Artículo 31°.- *Para realizar las actividades de pesca se requiere lo siguiente:* **I,** *Concesión, para:* **Inciso b)** *Acuacultura comercial* **II,** Permiso, para: **Inciso g)** *Acuacultura de fomento* **III,** *Autorización, para:* **Inciso d)** *Recolectar del medio natural reproductores, larvas, postlarvas, crías, huevos, semillas, alevines o en cualquier otro estadio, y* **Inciso e)** *Acuacultura didáctica.*		

Artículos 22.- *la Secretaría podrá inscribir en el Registro Nacional de Pesca a los acuicultores que no requieran concesión, permiso o Autorización.*	Al **proyecto** le aplica el Artículo, incisos y, fracciones anteriores, porque se trata de una actividad acuícola con fines comerciales.	Por el hecho de presentar a la autoridad correspondiente (SEMARNAT) la Manifestación de Impacto Ambiental, el promovente está cumpliendo con este apartado. El proyecto se vincula por la obligatoriedad de obtener la autorización correspondiente para realizar las obras descritas en esta manifestación de impacto ambiental. Como ya se mencionó anteriormente, la promovente una vez autorizado el proyecto en materia ambiental procederá a tramitar el Registro Nacional de Pesca para la unidad de producción acuícola.
Art. 30°.- *Las actividades pesqueras se clasifican en:* **II.-** *Cultivo o acuacultura con fines*		
Artículo 31°.- *Para realizar las actividades de pesca se requiere lo siguiente:* **I,** *Concesión, para:* **Inciso b)** *Acuacultura comercial* **II,** Permiso, para: **Inciso g)** *Acuacultura de fomento* **III,** *Autorización, para:* **Inciso d)** *Recolectar del medio natural reproductores, larvas, postlarvas, crías, huevos, semillas, alevines o en cualquier otro estadio, y* **Inciso e)** *Acuacultura didáctica.*		

Artículos 22.- *la Secretaría podrá inscribir en el Registro Nacional de Pesca a los acuicultores que no requieran concesión, permiso o Autorización.*	Al **proyecto** le aplica el Artículo, incisos y, fracciones anteriores, porque se trata de una actividad acuícola con fines comerciales.	Por el hecho de presentar a la autoridad correspondiente (SEMARNAT) la Manifestación de Impacto Ambiental, el promovente está cumpliendo con este apartado. El proyecto se vincula por la obligatoriedad de obtener la autorización correspondiente para realizar las obras descritas en esta manifestación de impacto ambiental. Como ya se mencionó anteriormente, la promovente una vez autorizado el proyecto en materia ambiental procederá a tramitar el Registro Nacional de Pesca para la unidad de producción acuícola.
Art. 30°.- *Las actividades pesqueras se clasifican en:* **II.-** *Cultivo o acuacultura con fines*		
Artículo 31°.- *Para realizar las actividades de pesca se requiere lo siguiente:* **I,** *Concesión, para:* **Inciso b)** *Acuacultura comercial* **II,** Permiso, para: **Inciso g)** *Acuacultura de fomento* **III,** *Autorización, para:* **Inciso d)** *Recolectar del medio natural reproductores, larvas, postlarvas, crías, huevos, semillas, alevines o en cualquier otro estadio, y* **Inciso e)** *Acuacultura didáctica.*		

Artículos 22.- *la Secretaría podrá inscribir en el Registro Nacional de Pesca a los acuicultores que no requieran concesión, permiso o Autorización.*	Al **proyecto** le aplica el Artículo, incisos y, fracciones anteriores, porque se trata de una actividad acuícola con fines comerciales.	Por el hecho de presentar a la autoridad correspondiente (SEMARNAT) la Manifestación de Impacto Ambiental, el promovente está cumpliendo con este apartado. El proyecto se vincula por la obligatoriedad de obtener la autorización correspondiente para realizar las obras descritas en esta manifestación de impacto ambiental. Como ya se mencionó anteriormente, la promovente una vez autorizado el proyecto en materia ambiental procederá a tramitar el Registro Nacional de Pesca para la unidad de producción acuícola.
Art. 30°.- *Las actividades pesqueras se clasifican en:* **II.-** *Cultivo o acuacultura con fines*		
Artículo 31°.- *Para realizar las actividades de pesca se requiere lo siguiente:* **I,** *Concesión, para:* **Inciso b)** *Acuacultura comercial* **II,** Permiso, para: **Inciso g)** *Acuacultura de fomento* **III,** *Autorización, para:* **Inciso d)** *Recolectar del medio natural reproductores, larvas, postlarvas, crías, huevos, semillas, alevines o en cualquier otro estadio, y* **Inciso e)** *Acuacultura didáctica.*		

Artículos 22.- *la Secretaría podrá inscribir en el Registro Nacional de Pesca a los acuicultores que no requieran concesión, permiso o Autorización.*	Al **proyecto** le aplica el Artículo, incisos y, fracciones anteriores, porque se trata de una actividad acuícola con fines comerciales.	Por el hecho de presentar a la autoridad correspondiente (SEMARNAT) la Manifestación de Impacto Ambiental, el promovente está cumpliendo con este apartado. El proyecto se vincula por la obligatoriedad de obtener la autorización correspondiente para realizar las obras descritas en esta manifestación de impacto ambiental. Como ya se mencionó anteriormente, la promovente una vez autorizado el proyecto en materia ambiental procederá a tramitar el Registro Nacional de Pesca para la unidad de producción acuícola.
Art. 30°.- *Las actividades pesqueras se clasifican en:* **II.-** *Cultivo o acuacultura con fines*		
Artículo 31°.- *Para realizar las actividades de pesca se requiere lo siguiente:* **I,** *Concesión, para:* **Inciso b)** *Acuacultura comercial* **II,** Permiso, para: **Inciso g)** *Acuacultura de fomento* **III,** *Autorización, para:* **Inciso d)** *Recolectar del medio natural reproductores, larvas, postlarvas, crías, huevos, semillas, alevines o en cualquier otro estadio, y* **Inciso e)** *Acuacultura didáctica.*		

Artículos 22.- *la Secretaría podrá inscribir en el Registro Nacional de Pesca a los acuicultores que no requieran concesión, permiso o Autorización.*	Al **proyecto** le aplica el Artículo, incisos y, fracciones anteriores, porque se trata de una actividad acuícola con fines comerciales.	Por el hecho de presentar a la autoridad correspondiente (SEMARNAT) la Manifestación de Impacto Ambiental, el promovente está cumpliendo con este apartado. El proyecto se vincula por la obligatoriedad de obtener la autorización correspondiente para realizar las obras descritas en esta manifestación de impacto ambiental. Como ya se mencionó anteriormente, la promovente una vez autorizado el proyecto en materia ambiental procederá a tramitar el Registro Nacional de Pesca para la unidad de producción acuícola.
Art. 30°.- *Las actividades pesqueras se clasifican en:* **II.-** *Cultivo o acuacultura con fines*		
Artículo 31°.- *Para realizar las actividades de pesca se requiere lo siguiente:* **I,** *Concesión, para:* **Inciso b)** *Acuacultura comercial* **II,** Permiso, para: **Inciso g)** *Acuacultura de fomento* **III,** *Autorización, para:* **Inciso d)** *Recolectar del medio natural reproductores, larvas, postlarvas, crías, huevos, semillas, alevines o en cualquier otro estadio, y* **Inciso e)** *Acuacultura didáctica.*		

Artículos 22.- *la Secretaría podrá inscribir en el Registro Nacional de Pesca a los acuicultores que no requieran concesión, permiso o Autorización.*	Al **proyecto** le aplica el Artículo, incisos y, fracciones anteriores, porque se trata de una actividad acuícola con fines comerciales.	Por el hecho de presentar a la autoridad correspondiente (SEMARNAT) la Manifestación de Impacto Ambiental, el promovente está cumpliendo con este apartado. El proyecto se vincula por la obligatoriedad de obtener la autorización correspondiente para realizar las obras descritas en esta manifestación de impacto ambiental. Como ya se mencionó anteriormente, la promovente una vez autorizado el proyecto en materia ambiental procederá a tramitar el Registro Nacional de Pesca para la unidad de producción acuícola.
Art. 30°.- *Las actividades pesqueras se clasifican en:* **II.-** *Cultivo o acuacultura con fines*		
Artículo 31°.- *Para realizar las actividades de pesca se requiere lo siguiente:* **I,** *Concesión, para:* **Inciso b)** *Acuacultura comercial* **II,** Permiso, para: **Inciso g)** *Acuacultura de fomento* **III,** *Autorización, para:* **Inciso d)** *Recolectar del medio natural reproductores, larvas, postlarvas, crías, huevos, semillas, alevines o en cualquier otro estadio, y* **Inciso e)** *Acuacultura didáctica.*		

Artículos 22.- *la Secretaría podrá inscribir en el Registro Nacional de Pesca a los acuicultores que no requieran concesión, permiso o Autorización.*	Al **proyecto** le aplica el Artículo, incisos y, fracciones anteriores, porque se trata de una actividad acuícola con fines comerciales.	Por el hecho de presentar a la autoridad correspondiente (SEMARNAT) la Manifestación de Impacto Ambiental, el promovente está cumpliendo con este apartado. El proyecto se vincula por la obligatoriedad de obtener la autorización correspondiente para realizar las obras descritas en esta manifestación de impacto ambiental. Como ya se mencionó anteriormente, la promovente una vez autorizado el proyecto en materia ambiental procederá a tramitar el Registro Nacional de Pesca para la unidad de producción acuícola.
Art. 30°.- *Las actividades pesqueras se clasifican en:* **II.-** *Cultivo o acuacultura con fines*		
Artículo 31°.- *Para realizar las actividades de pesca se requiere lo siguiente:* **I,** *Concesión, para:* **Inciso b)** *Acuacultura comercial* **II,** Permiso, para: **Inciso g)** *Acuacultura de fomento* **III,** *Autorización, para:* **Inciso d)** *Recolectar del medio natural reproductores, larvas, postlarvas, crías, huevos, semillas, alevines o en cualquier otro estadio, y* **Inciso e)** *Acuacultura didáctica.*		

Artículos 22.- *la Secretaría podrá inscribir en el Registro Nacional de Pesca a los acuicultores que no requieran concesión, permiso o Autorización.*	Al **proyecto** le aplica el Artículo, incisos y, fracciones anteriores, porque se trata de una actividad acuícola con fines comerciales.	Por el hecho de presentar a la autoridad correspondiente (SEMARNAT) la Manifestación de Impacto Ambiental, el promovente está cumpliendo con este apartado. El proyecto se vincula por la obligatoriedad de obtener la autorización correspondiente para realizar las obras descritas en esta manifestación de impacto ambiental. Como ya se mencionó anteriormente, la promovente una vez autorizado el proyecto en materia ambiental procederá a tramitar el Registro Nacional de Pesca para la unidad de producción acuícola.
Art. 30°.- *Las actividades pesqueras se clasifican en:* **II.-** *Cultivo o acuacultura con fines*		
Artículo 31°.- *Para realizar las actividades de pesca se requiere lo siguiente:* **I,** *Concesión, para:* **Inciso b)** *Acuacultura comercial* **II,** Permiso, para: **Inciso g)** *Acuacultura de fomento* **III,** *Autorización, para:* **Inciso d)** *Recolectar del medio natural reproductores, larvas, postlarvas, crías, huevos, semillas, alevines o en cualquier otro estadio, y* **Inciso e)** *Acuacultura didáctica.*		

Artículos 22.- *la Secretaría podrá inscribir en el Registro Nacional de Pesca a los acuicultores que no requieran concesión, permiso o Autorización.*	Al **proyecto** le aplica el Artículo, incisos y, fracciones anteriores, porque se trata de una actividad acuícola con fines comerciales.	Por el hecho de presentar a la autoridad correspondiente (SEMARNAT) la Manifestación de Impacto Ambiental, el promovente está cumpliendo con este apartado. El proyecto se vincula por la obligatoriedad de obtener la autorización correspondiente para realizar las obras descritas en esta manifestación de impacto ambiental. Como ya se mencionó anteriormente, la promovente una vez autorizado el proyecto en materia ambiental procederá a tramitar el Registro Nacional de Pesca para la unidad de producción acuícola.
Art. 30°.- *Las actividades pesqueras se clasifican en:* **II.-** *Cultivo o acuacultura con fines*		
Artículo 31°.- *Para realizar las actividades de pesca se requiere lo siguiente:* **I,** *Concesión, para:* **Inciso b)** *Acuacultura comercial* **II,** Permiso, para: **Inciso g)** *Acuacultura de fomento* **III,** *Autorización, para:* **Inciso d)** *Recolectar del medio natural reproductores, larvas, postlarvas, crías, huevos, semillas, alevines o en cualquier otro estadio, y* **Inciso e)** *Acuacultura didáctica.*		

Artículos 22.- *la Secretaría podrá inscribir en el Registro Nacional de Pesca a los acuicultores que no requieran concesión, permiso o Autorización.*	Al **proyecto** le aplica el Artículo, incisos y, fracciones anteriores, porque se trata de una actividad acuícola con fines comerciales.	Por el hecho de presentar a la autoridad correspondiente (SEMARNAT) la Manifestación de Impacto Ambiental, el promovente está cumpliendo con este apartado. El proyecto se vincula por la obligatoriedad de obtener la autorización correspondiente para realizar las obras descritas en esta manifestación de impacto ambiental. Como ya se mencionó anteriormente, la promovente una vez autorizado el proyecto en materia ambiental procederá a tramitar el Registro Nacional de Pesca para la unidad de producción acuícola.
Art. 30°.- *Las actividades pesqueras se clasifican en:* **II.-** *Cultivo o acuacultura con fines*		
Artículo 31°.- *Para realizar las actividades de pesca se requiere lo siguiente:* **I,** *Concesión, para:* **Inciso b)** *Acuacultura comercial* **II,** Permiso, para: **Inciso g)** *Acuacultura de fomento* **III,** *Autorización, para:* **Inciso d)** *Recolectar del medio natural reproductores, larvas, postlarvas, crías, huevos, semillas, alevines o en cualquier otro estadio, y* **Inciso e)** *Acuacultura didáctica.*		

Artículos 22.- *la Secretaría podrá inscribir en el Registro Nacional de Pesca a los acuicultores que no requieran concesión, permiso o Autorización.*	Al **proyecto** le aplica el Artículo, incisos y, fracciones anteriores, porque se trata de una actividad acuícola con fines comerciales.	Por el hecho de presentar a la autoridad correspondiente (SEMARNAT) la Manifestación de Impacto Ambiental, el promovente está cumpliendo con este apartado. El proyecto se vincula por la obligatoriedad de obtener la autorización correspondiente para realizar las obras descritas en esta manifestación de impacto ambiental. Como ya se mencionó anteriormente, la promovente una vez autorizado el proyecto en materia ambiental procederá a tramitar el Registro Nacional de Pesca para la unidad de producción acuícola.
Art. 30°.- *Las actividades pesqueras se clasifican en:* **II.-** *Cultivo o acuacultura con fines*		
Artículo 31°.- *Para realizar las actividades de pesca se requiere lo siguiente:* **I,** *Concesión, para:* **Inciso b)** *Acuacultura comercial* **II,** Permiso, para: **Inciso g)** *Acuacultura de fomento* **III,** *Autorización, para:* **Inciso d)** *Recolectar del medio natural reproductores, larvas, postlarvas, crías, huevos, semillas, alevines o en cualquier otro estadio, y* **Inciso e)** *Acuacultura didáctica.*		

Artículos 22.- *la Secretaría podrá inscribir en el Registro Nacional de Pesca a los acuicultores que no requieran concesión, permiso o Autorización.*	Al **proyecto** le aplica el Artículo, incisos y, fracciones anteriores, porque se trata de una actividad acuícola con fines comerciales.	Por el hecho de presentar a la autoridad correspondiente (SEMARNAT) la Manifestación de Impacto Ambiental, el promovente está cumpliendo con este apartado. El proyecto se vincula por la obligatoriedad de obtener la autorización correspondiente para realizar las obras descritas en esta manifestación de impacto ambiental. Como ya se mencionó anteriormente, la promovente una vez autorizado el proyecto en materia ambiental procederá a tramitar el Registro Nacional de Pesca para la unidad de producción acuícola.
Art. 30°.- *Las actividades pesqueras se clasifican en:* **II.-** *Cultivo o acuacultura con fines*		
Artículo 31°.- *Para realizar las actividades de pesca se requiere lo siguiente:* **I,** *Concesión, para:* **Inciso b)** *Acuacultura comercial* **II,** Permiso, para: **Inciso g)** *Acuacultura de fomento* **III,** *Autorización, para:* **Inciso d)** *Recolectar del medio natural reproductores, larvas, postlarvas, crías, huevos, semillas, alevines o en cualquier otro estadio, y* **Inciso e)** *Acuacultura didáctica.*		

Artículos 22.- *la Secretaría podrá inscribir en el Registro Nacional de Pesca a los acuicultores que no requieran concesión, permiso o Autorización.*	Al **proyecto** le aplica el Artículo, incisos y, fracciones anteriores, porque se trata de una actividad acuícola con fines comerciales.	Por el hecho de presentar a la autoridad correspondiente (SEMARNAT) la Manifestación de Impacto Ambiental, el promovente está cumpliendo con este apartado. El proyecto se vincula por la obligatoriedad de obtener la autorización correspondiente para realizar las obras descritas en esta manifestación de impacto ambiental. Como ya se mencionó anteriormente, la promovente una vez autorizado el proyecto en materia ambiental procederá a tramitar el Registro Nacional de Pesca para la unidad de producción acuícola.
Art. 30°.- *Las actividades pesqueras se clasifican en:* **II.-** *Cultivo o acuacultura con fines*		
Artículo 31°.- *Para realizar las actividades de pesca se requiere lo siguiente:* **I,** *Concesión, para:* **Inciso b)** *Acuacultura comercial* **II,** Permiso, para: **Inciso g)** *Acuacultura de fomento* **III,** *Autorización, para:* **Inciso d)** *Recolectar del medio natural reproductores, larvas, postlarvas, crías, huevos, semillas, alevines o en cualquier otro estadio, y* **Inciso e)** *Acuacultura didáctica.*		

Artículos 22.- *la Secretaría podrá inscribir en el Registro Nacional de Pesca a los acuicultores que no requieran concesión, permiso o Autorización.*	Al **proyecto** le aplica el Artículo, incisos y, fracciones anteriores, porque se trata de una actividad acuícola con fines comerciales.	Por el hecho de presentar a la autoridad correspondiente (SEMARNAT) la Manifestación de Impacto Ambiental, el promovente está cumpliendo con este apartado. El proyecto se vincula por la obligatoriedad de obtener la autorización correspondiente para realizar las obras descritas en esta manifestación de impacto ambiental. Como ya se mencionó anteriormente, la promovente una vez autorizado el proyecto en materia ambiental procederá a tramitar el Registro Nacional de Pesca para la unidad de producción acuícola.
Art. 30°.- *Las actividades pesqueras se clasifican en:* **II.-** *Cultivo o acuacultura con fines*		
Artículo 31°.- *Para realizar las actividades de pesca se requiere lo siguiente:* **I,** *Concesión, para:* **Inciso b)** *Acuacultura comercial* **II,** Permiso, para: **Inciso g)** *Acuacultura de fomento* **III,** *Autorización, para:* **Inciso d)** *Recolectar del medio natural reproductores, larvas, postlarvas, crías, huevos, semillas, alevines o en cualquier otro estadio, y* **Inciso e)** *Acuacultura didáctica.*		

Artículos 22.- *la Secretaría podrá inscribir en el Registro Nacional de Pesca a los acuicultores que no requieran concesión, permiso o Autorización.*	Al **proyecto** le aplica el Artículo, incisos y, fracciones anteriores, porque se trata de una actividad acuícola con fines comerciales.	Por el hecho de presentar a la autoridad correspondiente (SEMARNAT) la Manifestación de Impacto Ambiental, el promovente está cumpliendo con este apartado. El proyecto se vincula por la obligatoriedad de obtener la autorización correspondiente para realizar las obras descritas en esta manifestación de impacto ambiental. Como ya se mencionó anteriormente, la promovente una vez autorizado el proyecto en materia ambiental procederá a tramitar el Registro Nacional de Pesca para la unidad de producción acuícola.
Art. 30°.- *Las actividades pesqueras se clasifican en:* **II.-** *Cultivo o acuacultura con fines*		
Artículo 31°.- *Para realizar las actividades de pesca se requiere lo siguiente:* **I,** *Concesión, para:* **Inciso b)** *Acuacultura comercial* **II,** Permiso, para: **Inciso g)** *Acuacultura de fomento* **III,** *Autorización, para:* **Inciso d)** *Recolectar del medio natural reproductores, larvas, postlarvas, crías, huevos, semillas, alevines o en cualquier otro estadio, y* **Inciso e)** *Acuacultura didáctica.*		

Artículos 22.- *la Secretaría podrá inscribir en el Registro Nacional de Pesca a los acuicultores que no requieran concesión, permiso o Autorización.*	Al **proyecto** le aplica el Artículo, incisos y, fracciones anteriores, porque se trata de una actividad acuícola con fines comerciales.	Por el hecho de presentar a la autoridad correspondiente (SEMARNAT) la Manifestación de Impacto Ambiental, el promovente está cumpliendo con este apartado. El proyecto se vincula por la obligatoriedad de obtener la autorización correspondiente para realizar las obras descritas en esta manifestación de impacto ambiental. Como ya se mencionó anteriormente, la promovente una vez autorizado el proyecto en materia ambiental procederá a tramitar el Registro Nacional de Pesca para la unidad de producción acuícola.
Art. 30°.- *Las actividades pesqueras se clasifican en:* **II.-** *Cultivo o acuacultura con fines*		
Artículo 31°.- *Para realizar las actividades de pesca se requiere lo siguiente:* **I,** *Concesión, para:* **Inciso b)** *Acuacultura comercial* **II,** Permiso, para: **Inciso g)** *Acuacultura de fomento* **III,** *Autorización, para:* **Inciso d)** *Recolectar del medio natural reproductores, larvas, postlarvas, crías, huevos, semillas, alevines o en cualquier otro estadio, y* **Inciso e)** *Acuacultura didáctica.*		

Artículos 22.- *la Secretaría podrá inscribir en el Registro Nacional de Pesca a los acuicultores que no requieran concesión, permiso o Autorización.*	Al **proyecto** le aplica el Artículo, incisos y, fracciones anteriores, porque se trata de una actividad acuícola con fines comerciales.	Por el hecho de presentar a la autoridad correspondiente (SEMARNAT) la Manifestación de Impacto Ambiental, el promovente está cumpliendo con este apartado. El proyecto se vincula por la obligatoriedad de obtener la autorización correspondiente para realizar las obras descritas en esta manifestación de impacto ambiental. Como ya se mencionó anteriormente, la promovente una vez autorizado el proyecto en materia ambiental procederá a tramitar el Registro Nacional de Pesca para la unidad de producción acuícola.
Art. 30°.- *Las actividades pesqueras se clasifican en:* **II.-** *Cultivo o acuacultura con fines*		
Artículo 31°.- *Para realizar las actividades de pesca se requiere lo siguiente:* **I,** *Concesión, para:* **Inciso b)** *Acuacultura comercial* **II,** Permiso, para: **Inciso g)** *Acuacultura de fomento* **III,** *Autorización, para:* **Inciso d)** *Recolectar del medio natural reproductores, larvas, postlarvas, crías, huevos, semillas, alevines o en cualquier otro estadio, y* **Inciso e)** *Acuacultura didáctica.*		

Artículos 22.- *la Secretaría podrá inscribir en el Registro Nacional de Pesca a los acuicultores que no requieran concesión, permiso o Autorización.*	Al **proyecto** le aplica el Artículo, incisos y, fracciones anteriores, porque se trata de una actividad acuícola con fines comerciales.	Por el hecho de presentar a la autoridad correspondiente (SEMARNAT) la Manifestación de Impacto Ambiental, el promovente está cumpliendo con este apartado. El proyecto se vincula por la obligatoriedad de obtener la autorización correspondiente para realizar las obras descritas en esta manifestación de impacto ambiental. Como ya se mencionó anteriormente, la promovente una vez autorizado el proyecto en materia ambiental procederá a tramitar el Registro Nacional de Pesca para la unidad de producción acuícola.
Art. 30°.- *Las actividades pesqueras se clasifican en:* **II.-** *Cultivo o acuacultura con fines*		
Artículo 31°.- *Para realizar las actividades de pesca se requiere lo siguiente:* **I,** *Concesión, para:* **Inciso b)** *Acuacultura comercial* **II,** Permiso, para: **Inciso g)** *Acuacultura de fomento* **III,** *Autorización, para:* **Inciso d)** *Recolectar del medio natural reproductores, larvas, postlarvas, crías, huevos, semillas, alevines o en cualquier otro estadio, y* **Inciso e)** *Acuacultura didáctica.*		

Artículos 22.- *la Secretaría podrá inscribir en el Registro Nacional de Pesca a los acuicultores que no requieran concesión, permiso o Autorización.*	Al **proyecto** le aplica el Artículo, incisos y, fracciones anteriores, porque se trata de una actividad acuícola con fines comerciales.	Por el hecho de presentar a la autoridad correspondiente (SEMARNAT) la Manifestación de Impacto Ambiental, el promovente está cumpliendo con este apartado. El proyecto se vincula por la obligatoriedad de obtener la autorización correspondiente para realizar las obras descritas en esta manifestación de impacto ambiental. Como ya se mencionó anteriormente, la promovente una vez autorizado el proyecto en materia ambiental procederá a tramitar el Registro Nacional de Pesca para la unidad de producción acuícola.
Art. 30°.- *Las actividades pesqueras se clasifican en:* **II.-** *Cultivo o acuacultura con fines*		
Artículo 31°.- *Para realizar las actividades de pesca se requiere lo siguiente:* **I,** *Concesión, para:* **Inciso b)** *Acuacultura comercial* **II,** Permiso, para: **Inciso g)** *Acuacultura de fomento* **III,** *Autorización, para:* **Inciso d)** *Recolectar del medio natural reproductores, larvas, postlarvas, crías, huevos, semillas, alevines o en cualquier otro estadio, y* **Inciso e)** *Acuacultura didáctica.*		

Artículos 22.- *la Secretaría podrá inscribir en el Registro Nacional de Pesca a los acuicultores que no requieran concesión, permiso o Autorización.*	Al **proyecto** le aplica el Artículo, incisos y, fracciones anteriores, porque se trata de una actividad acuícola con fines comerciales.	Por el hecho de presentar a la autoridad correspondiente (SEMARNAT) la Manifestación de Impacto Ambiental, el promovente está cumpliendo con este apartado. El proyecto se vincula por la obligatoriedad de obtener la autorización correspondiente para realizar las obras descritas en esta manifestación de impacto ambiental. Como ya se mencionó anteriormente, la promovente una vez autorizado el proyecto en materia ambiental procederá a tramitar el Registro Nacional de Pesca para la unidad de producción acuícola.
Art. 30°.- *Las actividades pesqueras se clasifican en:* **II.-** *Cultivo o acuacultura con fines*		
Artículo 31°.- *Para realizar las actividades de pesca se requiere lo siguiente:* **I,** *Concesión, para:* **Inciso b)** *Acuacultura comercial* **II,** Permiso, para: **Inciso g)** *Acuacultura de fomento* **III,** *Autorización, para:* **Inciso d)** *Recolectar del medio natural reproductores, larvas, postlarvas, crías, huevos, semillas, alevines o en cualquier otro estadio, y* **Inciso e)** *Acuacultura didáctica.*		

Artículos 22.- *la Secretaría podrá inscribir en el Registro Nacional de Pesca a los acuicultores que no requieran concesión, permiso o Autorización.*	Al **proyecto** le aplica el Artículo, incisos y, fracciones anteriores, porque se trata de una actividad acuícola con fines comerciales.	Por el hecho de presentar a la autoridad correspondiente (SEMARNAT) la Manifestación de Impacto Ambiental, el promovente está cumpliendo con este apartado. El proyecto se vincula por la obligatoriedad de obtener la autorización correspondiente para realizar las obras descritas en esta manifestación de impacto ambiental. Como ya se mencionó anteriormente, la promovente una vez autorizado el proyecto en materia ambiental procederá a tramitar el Registro Nacional de Pesca para la unidad de producción acuícola.
Art. 30°.- *Las actividades pesqueras se clasifican en:* **II.-** *Cultivo o acuacultura con fines*		
Artículo 31°.- *Para realizar las actividades de pesca se requiere lo siguiente:* **I,** *Concesión, para:* **Inciso b)** *Acuacultura comercial* **II,** Permiso, para: **Inciso g)** *Acuacultura de fomento* **III,** *Autorización, para:* **Inciso d)** *Recolectar del medio natural reproductores, larvas, postlarvas, crías, huevos, semillas, alevines o en cualquier otro estadio, y* **Inciso e)** *Acuacultura didáctica.*		

Artículos 22.- *la Secretaría podrá inscribir en el Registro Nacional de Pesca a los acuicultores que no requieran concesión, permiso o Autorización.*	Al **proyecto** le aplica el Artículo, incisos y, fracciones anteriores, porque se trata de una actividad acuícola con fines comerciales.	Por el hecho de presentar a la autoridad correspondiente (SEMARNAT) la Manifestación de Impacto Ambiental, el promovente está cumpliendo con este apartado. El proyecto se vincula por la obligatoriedad de obtener la autorización correspondiente para realizar las obras descritas en esta manifestación de impacto ambiental. Como ya se mencionó anteriormente, la promovente una vez autorizado el proyecto en materia ambiental procederá a tramitar el Registro Nacional de Pesca para la unidad de producción acuícola.
Art. 30°.- *Las actividades pesqueras se clasifican en:* **II.-** *Cultivo o acuacultura con fines*		
Artículo 31°.- *Para realizar las actividades de pesca se requiere lo siguiente:* **I,** *Concesión, para:* **Inciso b)** *Acuacultura comercial* **II,** Permiso, para: **Inciso g)** *Acuacultura de fomento* **III,** *Autorización, para:* **Inciso d)** *Recolectar del medio natural reproductores, larvas, postlarvas, crías, huevos, semillas, alevines o en cualquier otro estadio, y* **Inciso e)** *Acuacultura didáctica.*		

Artículos 22.- *la Secretaría podrá inscribir en el Registro Nacional de Pesca a los acuicultores que no requieran concesión, permiso o Autorización.*	Al **proyecto** le aplica el Artículo, incisos y, fracciones anteriores, porque se trata de una actividad acuícola con fines comerciales.	Por el hecho de presentar a la autoridad correspondiente (SEMARNAT) la Manifestación de Impacto Ambiental, el promovente está cumpliendo con este apartado. El proyecto se vincula por la obligatoriedad de obtener la autorización correspondiente para realizar las obras descritas en esta manifestación de impacto ambiental. Como ya se mencionó anteriormente, la promovente una vez autorizado el proyecto en materia ambiental procederá a tramitar el Registro Nacional de Pesca para la unidad de producción acuícola.
Art. 30°.- *Las actividades pesqueras se clasifican en:* **II.-** *Cultivo o acuacultura con fines*		
Artículo 31°.- *Para realizar las actividades de pesca se requiere lo siguiente:* **I,** *Concesión, para:* **Inciso b)** *Acuacultura comercial* **II,** Permiso, para: **Inciso g)** *Acuacultura de fomento* **III,** *Autorización, para:* **Inciso d)** *Recolectar del medio natural reproductores, larvas, postlarvas, crías, huevos, semillas, alevines o en cualquier otro estadio, y* **Inciso e)** *Acuacultura didáctica.*		

Artículos 22.- *la Secretaría podrá inscribir en el Registro Nacional de Pesca a los acuicultores que no requieran concesión, permiso o Autorización.*	Al **proyecto** le aplica el Artículo, incisos y, fracciones anteriores, porque se trata de una actividad acuícola con fines comerciales.	Por el hecho de presentar a la autoridad correspondiente (SEMARNAT) la Manifestación de Impacto Ambiental, el promovente está cumpliendo con este apartado. El proyecto se vincula por la obligatoriedad de obtener la autorización correspondiente para realizar las obras descritas en esta manifestación de impacto ambiental. Como ya se mencionó anteriormente, la promovente una vez autorizado el proyecto en materia ambiental procederá a tramitar el Registro Nacional de Pesca para la unidad de producción acuícola.
Art. 30°.- *Las actividades pesqueras se clasifican en:* **II.-** *Cultivo o acuacultura con fines*		
Artículo 31°.- *Para realizar las actividades de pesca se requiere lo siguiente:* **I,** *Concesión, para:* **Inciso b)** *Acuacultura comercial* **II,** Permiso, para: **Inciso g)** *Acuacultura de fomento* **III,** *Autorización, para:* **Inciso d)** *Recolectar del medio natural reproductores, larvas, postlarvas, crías, huevos, semillas, alevines o en cualquier otro estadio, y* **Inciso e)** *Acuacultura didáctica.*		

Artículos 22.- *la Secretaría podrá inscribir en el Registro Nacional de Pesca a los acuicultores que no requieran concesión, permiso o Autorización.*	Al **proyecto** le aplica el Artículo, incisos y, fracciones anteriores, porque se trata de una actividad acuícola con fines comerciales.	Por el hecho de presentar a la autoridad correspondiente (SEMARNAT) la Manifestación de Impacto Ambiental, el promovente está cumpliendo con este apartado. El proyecto se vincula por la obligatoriedad de obtener la autorización correspondiente para realizar las obras descritas en esta manifestación de impacto ambiental. Como ya se mencionó anteriormente, la promovente una vez autorizado el proyecto en materia ambiental procederá a tramitar el Registro Nacional de Pesca para la unidad de producción acuícola.
Art. 30°.- *Las actividades pesqueras se clasifican en:* **II.-** *Cultivo o acuacultura con fines*		
Artículo 31°.- *Para realizar las actividades de pesca se requiere lo siguiente:* **I,** *Concesión, para:* **Inciso b)** *Acuacultura comercial* **II,** Permiso, para: **Inciso g)** *Acuacultura de fomento* **III,** *Autorización, para:* **Inciso d)** *Recolectar del medio natural reproductores, larvas, postlarvas, crías, huevos, semillas, alevines o en cualquier otro estadio, y* **Inciso e)** *Acuacultura didáctica.*		

Artículos 22.- *la Secretaría podrá inscribir en el Registro Nacional de Pesca a los acuicultores que no requieran concesión, permiso o Autorización.*	Al **proyecto** le aplica el Artículo, incisos y, fracciones anteriores, porque se trata de una actividad acuícola con fines comerciales.	Por el hecho de presentar a la autoridad correspondiente (SEMARNAT) la Manifestación de Impacto Ambiental, el promovente está cumpliendo con este apartado. El proyecto se vincula por la obligatoriedad de obtener la autorización correspondiente para realizar las obras descritas en esta manifestación de impacto ambiental. Como ya se mencionó anteriormente, la promovente una vez autorizado el proyecto en materia ambiental procederá a tramitar el Registro Nacional de Pesca para la unidad de producción acuícola.
Art. 30°.- *Las actividades pesqueras se clasifican en:* **II.-** *Cultivo o acuacultura con fines*		
Artículo 31°.- *Para realizar las actividades de pesca se requiere lo siguiente:* **I,** *Concesión, para:* **Inciso b)** *Acuacultura comercial* **II,** Permiso, para: **Inciso g)** *Acuacultura de fomento* **III,** *Autorización, para:* **Inciso d)** *Recolectar del medio natural reproductores, larvas, postlarvas, crías, huevos, semillas, alevines o en cualquier otro estadio, y* **Inciso e)** *Acuacultura didáctica.*		

Artículos 22.- *la Secretaría podrá inscribir en el Registro Nacional de Pesca a los acuicultores que no requieran concesión, permiso o Autorización.*	Al **proyecto** le aplica el Artículo, incisos y, fracciones anteriores, porque se trata de una actividad acuícola con fines comerciales.	Por el hecho de presentar a la autoridad correspondiente (SEMARNAT) la Manifestación de Impacto Ambiental, el promovente está cumpliendo con este apartado. El proyecto se vincula por la obligatoriedad de obtener la autorización correspondiente para realizar las obras descritas en esta manifestación de impacto ambiental. Como ya se mencionó anteriormente, la promovente una vez autorizado el proyecto en materia ambiental procederá a tramitar el Registro Nacional de Pesca para la unidad de producción acuícola.
Art. 30°.- *Las actividades pesqueras se clasifican en:* **II.-** *Cultivo o acuacultura con fines*		
Artículo 31°.- *Para realizar las actividades de pesca se requiere lo siguiente:* **I,** *Concesión, para:* **Inciso b)** *Acuacultura comercial* **II,** Permiso, para: **Inciso g)** *Acuacultura de fomento* **III,** *Autorización, para:* **Inciso d)** *Recolectar del medio natural reproductores, larvas, postlarvas, crías, huevos, semillas, alevines o en cualquier otro estadio, y* **Inciso e)** *Acuacultura didáctica.*		

Artículos 22.- *la Secretaría podrá inscribir en el Registro Nacional de Pesca a los acuicultores que no requieran concesión, permiso o Autorización.*	Al **proyecto** le aplica el Artículo, incisos y, fracciones anteriores, porque se trata de una actividad acuícola con fines comerciales.	Por el hecho de presentar a la autoridad correspondiente (SEMARNAT) la Manifestación de Impacto Ambiental, el promovente está cumpliendo con este apartado. El proyecto se vincula por la obligatoriedad de obtener la autorización correspondiente para realizar las obras descritas en esta manifestación de impacto ambiental. Como ya se mencionó anteriormente, la promovente una vez autorizado el proyecto en materia ambiental procederá a tramitar el Registro Nacional de Pesca para la unidad de producción acuícola.
Art. 30°.- *Las actividades pesqueras se clasifican en:* **II.-** *Cultivo o acuacultura con fines*		
Artículo 31°.- *Para realizar las actividades de pesca se requiere lo siguiente:* **I,** *Concesión, para:* **Inciso b)** *Acuacultura comercial* **II,** Permiso, para: **Inciso g)** *Acuacultura de fomento* **III,** *Autorización, para:* **Inciso d)** *Recolectar del medio natural reproductores, larvas, postlarvas, crías, huevos, semillas, alevines o en cualquier otro estadio, y* **Inciso e)** *Acuacultura didáctica.*		

Artículos 22.- *la Secretaría podrá inscribir en el Registro Nacional de Pesca a los acuicultores que no requieran concesión, permiso o Autorización.*	Al **proyecto** le aplica el Artículo, incisos y, fracciones anteriores, porque se trata de una actividad acuícola con fines comerciales.	Por el hecho de presentar a la autoridad correspondiente (SEMARNAT) la Manifestación de Impacto Ambiental, el promovente está cumpliendo con este apartado. El proyecto se vincula por la obligatoriedad de obtener la autorización correspondiente para realizar las obras descritas en esta manifestación de impacto ambiental. Como ya se mencionó anteriormente, la promovente una vez autorizado el proyecto en materia ambiental procederá a tramitar el Registro Nacional de Pesca para la unidad de producción acuícola.
Art. 30°.- *Las actividades pesqueras se clasifican en:* **II.-** *Cultivo o acuacultura con fines*		
Artículo 31°.- *Para realizar las actividades de pesca se requiere lo siguiente:* **I,** *Concesión, para:* **Inciso b)** *Acuacultura comercial* **II,** Permiso, para: **Inciso g)** *Acuacultura de fomento* **III,** *Autorización, para:* **Inciso d)** *Recolectar del medio natural reproductores, larvas, postlarvas, crías, huevos, semillas, alevines o en cualquier otro estadio, y* **Inciso e)** *Acuacultura didáctica.*		

Artículos 22.- *la Secretaría podrá inscribir en el Registro Nacional de Pesca a los acuicultores que no requieran concesión, permiso o Autorización.*	Al **proyecto** le aplica el Artículo, incisos y, fracciones anteriores, porque se trata de una actividad acuícola con fines comerciales.	Por el hecho de presentar a la autoridad correspondiente (SEMARNAT) la Manifestación de Impacto Ambiental, el promovente está cumpliendo con este apartado. El proyecto se vincula por la obligatoriedad de obtener la autorización correspondiente para realizar las obras descritas en esta manifestación de impacto ambiental. Como ya se mencionó anteriormente, la promovente una vez autorizado el proyecto en materia ambiental procederá a tramitar el Registro Nacional de Pesca para la unidad de producción acuícola.
Art. 30°.- *Las actividades pesqueras se clasifican en:* **II.-** *Cultivo o acuacultura con fines*		
Artículo 31°.- *Para realizar las actividades de pesca se requiere lo siguiente:* **I,** *Concesión, para:* **Inciso b)** *Acuacultura comercial* **II,** Permiso, para: **Inciso g)** *Acuacultura de fomento* **III,** *Autorización, para:* **Inciso d)** *Recolectar del medio natural reproductores, larvas, postlarvas, crías, huevos, semillas, alevines o en cualquier otro estadio, y* **Inciso e)** *Acuacultura didáctica.*		

Artículos 22.- *la Secretaría podrá inscribir en el Registro Nacional de Pesca a los acuicultores que no requieran concesión, permiso o Autorización.*	Al **proyecto** le aplica el Artículo, incisos y, fracciones anteriores, porque se trata de una actividad acuícola con fines comerciales.	Por el hecho de presentar a la autoridad correspondiente (SEMARNAT) la Manifestación de Impacto Ambiental, el promovente está cumpliendo con este apartado. El proyecto se vincula por la obligatoriedad de obtener la autorización correspondiente para realizar las obras descritas en esta manifestación de impacto ambiental. Como ya se mencionó anteriormente, la promovente una vez autorizado el proyecto en materia ambiental procederá a tramitar el Registro Nacional de Pesca para la unidad de producción acuícola.
Art. 30°.- *Las actividades pesqueras se clasifican en:* **II.-** *Cultivo o acuacultura con fines*		
Artículo 31°.- *Para realizar las actividades de pesca se requiere lo siguiente:* **I,** *Concesión, para:* **Inciso b)** *Acuacultura comercial* **II,** Permiso, para: **Inciso g)** *Acuacultura de fomento* **III,** *Autorización, para:* **Inciso d)** *Recolectar del medio natural reproductores, larvas, postlarvas, crías, huevos, semillas, alevines o en cualquier otro estadio, y* **Inciso e)** *Acuacultura didáctica.*		

Artículos 22.- *la Secretaría podrá inscribir en el Registro Nacional de Pesca a los acuicultores que no requieran concesión, permiso o Autorización.*	Al **proyecto** le aplica el Artículo, incisos y, fracciones anteriores, porque se trata de una actividad acuícola con fines comerciales.	Por el hecho de presentar a la autoridad correspondiente (SEMARNAT) la Manifestación de Impacto Ambiental, el promovente está cumpliendo con este apartado. El proyecto se vincula por la obligatoriedad de obtener la autorización correspondiente para realizar las obras descritas en esta manifestación de impacto ambiental. Como ya se mencionó anteriormente, la promovente una vez autorizado el proyecto en materia ambiental procederá a tramitar el Registro Nacional de Pesca para la unidad de producción acuícola.
Art. 30°.- *Las actividades pesqueras se clasifican en:* **II.-** *Cultivo o acuacultura con fines*		
Artículo 31°.- *Para realizar las actividades de pesca se requiere lo siguiente:* **I,** *Concesión, para:* **Inciso b)** *Acuacultura comercial* **II,** Permiso, para: **Inciso g)** *Acuacultura de fomento* **III,** *Autorización, para:* **Inciso d)** *Recolectar del medio natural reproductores, larvas, postlarvas, crías, huevos, semillas, alevines o en cualquier otro estadio, y* **Inciso e)** *Acuacultura didáctica.*		

Artículos 22.- *la Secretaría podrá inscribir en el Registro Nacional de Pesca a los acuicultores que no requieran concesión, permiso o Autorización.*	Al **proyecto** le aplica el Artículo, incisos y, fracciones anteriores, porque se trata de una actividad acuícola con fines comerciales.	Por el hecho de presentar a la autoridad correspondiente (SEMARNAT) la Manifestación de Impacto Ambiental, el promovente está cumpliendo con este apartado. El proyecto se vincula por la obligatoriedad de obtener la autorización correspondiente para realizar las obras descritas en esta manifestación de impacto ambiental. Como ya se mencionó anteriormente, la promovente una vez autorizado el proyecto en materia ambiental procederá a tramitar el Registro Nacional de Pesca para la unidad de producción acuícola.
Art. 30°.- *Las actividades pesqueras se clasifican en:* **II.-** *Cultivo o acuacultura con fines*		
Artículo 31°.- *Para realizar las actividades de pesca se requiere lo siguiente:* **I,** *Concesión, para:* **Inciso b)** *Acuacultura comercial* **II,** Permiso, para: **Inciso g)** *Acuacultura de fomento* **III,** *Autorización, para:* **Inciso d)** *Recolectar del medio natural reproductores, larvas, postlarvas, crías, huevos, semillas, alevines o en cualquier otro estadio, y* **Inciso e)** *Acuacultura didáctica.*		

Artículos 22.- *la Secretaría podrá inscribir en el Registro Nacional de Pesca a los acuicultores que no requieran concesión, permiso o Autorización.*	Al **proyecto** le aplica el Artículo, incisos y, fracciones anteriores, porque se trata de una actividad acuícola con fines comerciales.	Por el hecho de presentar a la autoridad correspondiente (SEMARNAT) la Manifestación de Impacto Ambiental, el promovente está cumpliendo con este apartado. El proyecto se vincula por la obligatoriedad de obtener la autorización correspondiente para realizar las obras descritas en esta manifestación de impacto ambiental. Como ya se mencionó anteriormente, la promovente una vez autorizado el proyecto en materia ambiental procederá a tramitar el Registro Nacional de Pesca para la unidad de producción acuícola.
Art. 30°.- *Las actividades pesqueras se clasifican en:* **II.-** *Cultivo o acuacultura con fines*		
Artículo 31°.- *Para realizar las actividades de pesca se requiere lo siguiente:* **I,** *Concesión, para:* **Inciso b)** *Acuacultura comercial* **II,** Permiso, para: **Inciso g)** *Acuacultura de fomento* **III,** *Autorización, para:* **Inciso d)** *Recolectar del medio natural reproductores, larvas, postlarvas, crías, huevos, semillas, alevines o en cualquier otro estadio, y* **Inciso e)** *Acuacultura didáctica.*		

Artículos 22.- *la Secretaría podrá inscribir en el Registro Nacional de Pesca a los acuicultores que no requieran concesión, permiso o Autorización.*	Al **proyecto** le aplica el Artículo, incisos y, fracciones anteriores, porque se trata de una actividad acuícola con fines comerciales.	Por el hecho de presentar a la autoridad correspondiente (SEMARNAT) la Manifestación de Impacto Ambiental, el promovente está cumpliendo con este apartado. El proyecto se vincula por la obligatoriedad de obtener la autorización correspondiente para realizar las obras descritas en esta manifestación de impacto ambiental. Como ya se mencionó anteriormente, la promovente una vez autorizado el proyecto en materia ambiental procederá a tramitar el Registro Nacional de Pesca para la unidad de producción acuícola.
Art. 30°.- *Las actividades pesqueras se clasifican en:* **II.-** *Cultivo o acuacultura con fines*		
Artículo 31°.- *Para realizar las actividades de pesca se requiere lo siguiente:* **I,** *Concesión, para:* **Inciso b)** *Acuacultura comercial* **II,** Permiso, para: **Inciso g)** *Acuacultura de fomento* **III,** *Autorización, para:* **Inciso d)** *Recolectar del medio natural reproductores, larvas, postlarvas, crías, huevos, semillas, alevines o en cualquier otro estadio, y* **Inciso e)** *Acuacultura didáctica.*		

Artículos 22.- *la Secretaría podrá inscribir en el Registro Nacional de Pesca a los acuicultores que no requieran concesión, permiso o Autorización.*	Al **proyecto** le aplica el Artículo, incisos y, fracciones anteriores, porque se trata de una actividad acuícola con fines comerciales.	Por el hecho de presentar a la autoridad correspondiente (SEMARNAT) la Manifestación de Impacto Ambiental, el promovente está cumpliendo con este apartado. El proyecto se vincula por la obligatoriedad de obtener la autorización correspondiente para realizar las obras descritas en esta manifestación de impacto ambiental. Como ya se mencionó anteriormente, la promovente una vez autorizado el proyecto en materia ambiental procederá a tramitar el Registro Nacional de Pesca para la unidad de producción acuícola.
Art. 30°.- *Las actividades pesqueras se clasifican en:* **II.-** *Cultivo o acuacultura con fines*		
Artículo 31°.- *Para realizar las actividades de pesca se requiere lo siguiente:* **I,** *Concesión, para:* **Inciso b)** *Acuacultura comercial* **II,** Permiso, para: **Inciso g)** *Acuacultura de fomento* **III,** *Autorización, para:* **Inciso d)** *Recolectar del medio natural reproductores, larvas, postlarvas, crías, huevos, semillas, alevines o en cualquier otro estadio, y* **Inciso e)** *Acuacultura didáctica.*		

Artículos 22.- *la Secretaría podrá inscribir en el Registro Nacional de Pesca a los acuicultores que no requieran concesión, permiso o Autorización.*	Al **proyecto** le aplica el Artículo, incisos y, fracciones anteriores, porque se trata de una actividad acuícola con fines comerciales.	Por el hecho de presentar a la autoridad correspondiente (SEMARNAT) la Manifestación de Impacto Ambiental, el promovente está cumpliendo con este apartado. El proyecto se vincula por la obligatoriedad de obtener la autorización correspondiente para realizar las obras descritas en esta manifestación de impacto ambiental. Como ya se mencionó anteriormente, la promovente una vez autorizado el proyecto en materia ambiental procederá a tramitar el Registro Nacional de Pesca para la unidad de producción acuícola.
Art. 30°.- *Las actividades pesqueras se clasifican en:* **II.-** *Cultivo o acuacultura con fines*		
Artículo 31°.- *Para realizar las actividades de pesca se requiere lo siguiente:* **I,** *Concesión, para:* **Inciso b)** *Acuacultura comercial* **II,** Permiso, para: **Inciso g)** *Acuacultura de fomento* **III,** *Autorización, para:* **Inciso d)** *Recolectar del medio natural reproductores, larvas, postlarvas, crías, huevos, semillas, alevines o en cualquier otro estadio, y* **Inciso e)** *Acuacultura didáctica.*		

Artículos 22.- *la Secretaría podrá inscribir en el Registro Nacional de Pesca a los acuicultores que no requieran concesión, permiso o Autorización.*	Al **proyecto** le aplica el Artículo, incisos y, fracciones anteriores, porque se trata de una actividad acuícola con fines comerciales.	Por el hecho de presentar a la autoridad correspondiente (SEMARNAT) la Manifestación de Impacto Ambiental, el promovente está cumpliendo con este apartado. El proyecto se vincula por la obligatoriedad de obtener la autorización correspondiente para realizar las obras descritas en esta manifestación de impacto ambiental. Como ya se mencionó anteriormente, la promovente una vez autorizado el proyecto en materia ambiental procederá a tramitar el Registro Nacional de Pesca para la unidad de producción acuícola.
Art. 30°.- *Las actividades pesqueras se clasifican en:* **II.-** *Cultivo o acuacultura con fines*		
Artículo 31°.- *Para realizar las actividades de pesca se requiere lo siguiente:* **I,** *Concesión, para:* **Inciso b)** *Acuacultura comercial* **II,** Permiso, para: **Inciso g)** *Acuacultura de fomento* **III,** *Autorización, para:* **Inciso d)** *Recolectar del medio natural reproductores, larvas, postlarvas, crías, huevos, semillas, alevines o en cualquier otro estadio, y* **Inciso e)** *Acuacultura didáctica.*		